

品需軍・器兵・薬火・砲銃 (47)

目 品 業 營

セルロイド生地	ラクトロイド	内外向男女	頭飾品	玩具	ボタン、尾錠	其他雜貨一式
---------	--------	-------	-----	----	--------	--------

大日本セルロイド株式會社特約店
 東京市淺草區淺草橋一丁目(淺草橋際)

セルロイド(生地並に加工品販賣)

株式會社 三浦商店

セルロイド倉庫

電話淺草(84) 四三二〇六番
 四三二〇五番
 振替口座東京八七一三番
 市内向島區吾嬭町西四ノ六二

特許セロファン・ホイル及ロイド 製品特殊難物印刷加工

業界の最先端を行く古い歴史と
 信用ある当社!

難物印刷の先驅者として且つ又需要家の
 下職として全國業界の附屬工場として拾
 有餘年間印刷と加工の研究に努力邁進!
 セロファン紙各社優良品を主として販賣!

専賣特許 第113122號
 實用新案 第222550號
 實用新案 第243108號

商 品 課 目

透明補助貨幣包裝紙・セロファン・
 ホイル・セルロイド難物印刷・セ
 ロファン専用糊・細切パッキング・
 燃寄組紐各種・手提網・容器・既製
 袋・宣傳用品・サービス品・掛紙等・
 一般厚物セロファン貼合せ・透明
 鏡・押出チューブ・透明スダレ敷物
 等總ての加工及販賣

紅葉社

橋本特許ロイル印刷加工店

營業所 東京市神田區同明町22番地
 電話下谷 (83) 5866・振替東京 41968

研究所・東京市荒川區日暮里町9 4 1040陳
 列所・東京府商立工業勸業館發興業館内宣
 傳所・東京驛前丸ビル二階東京商品館内

セルロイド生地、
 玩具、
 文房具、
 雜貨、
 自動車附屬品、
 化粧品、
 國策代用品

永峰セルロイド工業株式會社

東京市荒川區尾久町九丁目三四八〇
 電話下谷(83) 一三二七・三三〇四番

永峰商事株式會社

東京市淺草區鳥越一丁目七
 電話淺草(84) 七六五〇・六八七六番

同社大阪販賣店

大阪市東區住吉町七
 電話東五二一七〇番

天下の迅速品

リスヤ印ボント



所造製鑪島福

一、一町沢島区所本市京東

銃砲・火薬・兵器・軍需品

商號 營業者名	代表者名	營業所	營業品目	營業種別	取引地方 販賣仕入	營業收益税 又ハ資本額	電話	取引銀行	振替電略	備考
青江製作所	青江了雲	蒲田・西六郷・二ノ三〇	機械及戰車部分品	下請・製造	東京	二五、〇〇〇 蒲田	四六六			
赤羽精機株式會社	原榮藏	王子・神谷・一ノ六六三	諸機械及兵器部分品	下請・製造	東京・阪東京・阪神	一五、〇〇〇 赤羽	二五元安田・第百・三三三三和			
秋田製作所	秋田國太	城東・龜戸・五ノ一六	軍用品・部分品・ドロップ形	製造	東京	一三、〇〇〇 墨田	〇三五川崎(龜戸)			
朝日鋼材工業株式會社	系永文吉	龜丸ノ内・二ノ二ノ一	兵器類鋼製建具	製造	東京	三〇、〇〇〇 九ノ内	自二四野村(東京)至二四安田(小石川)			
朝日精機株式會社	永系文吉	龜丸ノ内・二ノ二ノ一	銃砲・彈丸・兵器類	製造	東京	二五、〇〇〇 九ノ内	自二四野村(東京)至二四安田(小石川)			
新京製作所	安達政次	品川・西大崎・三ノ五〇	戰車部分品・軍需品	請負・製造	東京	一五、〇〇〇 大崎	三三第百(大崎) 四十五(新橋)			
天野工場	天野銀次郎	大森・上池上・六四五	兵器類	請負・製造	東京	三〇池上	〇五九野村(品川) 〇五九野村(大井)			
井手製作所	井手清七	品川・西大崎・一ノ四〇	軍需品	請負・製造	東京	一九、〇〇〇 大崎	三〇第一(大崎)			
伊勢屋	石井梯造	龜丸九段・四ノ一	破服・軍需品	製造・卸	東京	三〇九段	〇六天(番町) 香田(第百)			東京 七五〇一
石井製作所	石井關藏	芝・三田四國・二ノ三號	軍需部分品	請負・製造	東京	二三三田	三六第百(三田)			

合資 國華製作所	山田 一世	品川・西大崎・二ノ一五	軍需品	製造	品川	四三六 三井(大崎) 四五九 三井(五反田)	東京 一六三三
株式 國藤鐵工所	伊勢堅八郎	品川・東大崎・五ノ三〇	軍需鐵工品・木工品	製造	品川	二〇六 第百(大崎) 二〇九 安田(五反田)	東京 一六三三
株式 壽屋商店	島田 胤英	芝・新橋・五ノ四	軍刀及軍裝品	製造・卸	芝	九三 三友(新橋) 三〇五 三友(日本橋) 三〇五 三友(木石町)	東京 一六三三
光玉鐵工所	佐治 藤郎	板橋・志村西臺・九〇	兵器部品	製造	板橋	三 第百(瀧野川)	東京
佐藤電氣研究所	佐藤 信	品川・大崎・二ノ四四六	戰車部分品	請負・加工	品川	二〇五 三友(大崎) 八〇八 第百	東京
坂本製作所	坂本 正三	本郷・駒込千駄木・二〇	獵銃・空氣銃 機械工具	製造	本郷	二〇五 安田	東京
篠原賢二	篠原 賢二	牛込・砂土原・一ノ二	軍需品	製造	牛込	六 安田	東京
株式 三惠製作所	渡邊 郡逸	王子・稻付・二ノ七九	兵器	製造	王子	二〇五 安田	東京
清水鐵工所	清水 嘉平	本所・原川・一ノ三六	軍需品	製造	本所	〇五五	東京
清水製作所	清水 紋次郎	麻布・富士見・三六	陸海軍航空兵器	請負・製造	麻布	安田貯蓄 (麻布)	東京
清水工場	清水 芳雄	大森・新井宿・七ノ八二	軍需品	製造・加工	大森	五五七 日本晝夜	東京
株式 芝浦製作所	百田 貞次	龜・有樂・一ノ一〇	陸海軍兵器・兵器部分品	製造	龜	五七二 三井・第百	東京
株式 澁谷商店	野平 庸之助	龜・丸ノ内・二ノ六	火薬類・木材	卸・小賣	丸ノ内	五七二 三井・第百	東京

合資 新開製作所	新開 敏	品川・東品川・五ノ七	兵器部品	製造・加工	品川	二〇五 三友(品川) 第一(銀座)	東京 一六三三
なまづ屋	進藤 知藏	四谷・新宿・二ノ四八	刀劍	小賣	四谷	八五五 第一	東京 一六三三
進士製作所	進士 豊吉	本所・石原・一ノ一〇	防毒マスク部	製造・販	本所	三三 第一(本店) 三三 第百(瀧野川)	東京 一六三三
昭和化工株式會社	加藤 左武郎	王子・袋・一ノ一三八	有毒瓦斯・防具	製造・販	王子	三三 三和(東京) 九五 第百(小川)	東京 一六三三
昭和火工株式會社	都築 新吉	神田・鍛冶・一ノ三	火工品・火薬	製造・卸	神田	九五 三和(東京) 十五 武州(東京) 三和(東京) 三井(丸ノ内)	東京 一六三三
昭和火藥株式會社	森 曉	京橋・賣・二ノ十一寶橋 丸ノ内	昭和カブリ 火薬類・火工品類	製造・卸	京橋	一八 武州(東京) 三井(丸ノ内)	東京 一六三三
株式 昭和金屬製作所	武藤 貞藏	荒川・尾久・六ノ一六一	軍需品	製造	荒川	三 三和(京橋)	東京
昭和國產株式會社	野口 敏夫	蒲田・東蒲田・四ノ二八	兵器部品	製作	蒲田	五〇 三友(大森) 八六 野村(大森)	東京
株式 昭和精機製作所	渡邊 修	大森・北糝谷・二四七七	精密機械部品 兵器類	製造・請負	大森	三三 第百(蒲田) 三三 三井(新橋)	東京
昭和精工株式會社	渡邊 節	蒲田・下丸子・二五五	兵器・同部分品 品及精密機械	製造・販	蒲田	三三 三井(新橋) 三三 三井(新橋)	東京
須崎鐵工所	須崎 連	本所・向島請地・一五三	兵器類部分品	製造・加工	本所	三三 三井(新橋) 三三 三井(新橋)	東京
株式 壽屋商店	島田 胤英	芝・新橋・五ノ四	軍裝品・刀劍 及同部分品	製造・卸	芝	九三 三友(新橋) 三〇五 三友(日本橋) 三〇五 三友(木石町)	東京 一六三三
菅谷製作所	菅谷 英吉	足立・千住大川・二三	兵器・同部分品	請負・製造	足立	五〇 武州	東京 一六三三

株式 鈴木製作所	須藤輝一	荒川・尾久・四ノ一六四	兵器・同部品	製造・卸	東京・名古屋・九州	1,000,000	下谷	三井(本店) 三井(安田) 三井(尾久)	東京 二六八四
林軍需品商會	鈴木清太郎	日本橋・濱・一ノ一八	銃砲・軍教必 海軍用ター ノ部品・兵 器部分	製造・卸	東京	370,000	下谷	三井(本店) 三井(安田) 三井(尾久)	東京 三三四
鈴木製作所	鈴木義次	深川・古石場・二ノ二一	兵器類	製造	東京	110,000	深川	昭和一・昭和	東京
田岡工場	田岡美代子	芝・本芝・一ノ二六	兵器類	製造	東京	2,450,000	三田	三井(日本橋)	電略タカ
株式 田中熱機研究所	田中善助	目黒・上目黒・七ノ一二 一七	兵器及同部分 品・機械器具	製造・販賣	東京	1,500,000	澁谷	三井(東京) 三井(澁谷)	
高橋鐵工所	高橋文夫	深川・毛利・七	軍需部分品	製造・加	東京	1,250,000	本所	昭和(龜戸)	
瀧盛螺子製作所	瀧澤盛衛	品川・西品川・一ノ九四	兵器部分品	製造	東京	1,000,000	品川	三井(品川)	東京 五三六三
合資 武井工業所	武井滿吉	大森・大森・四ノ九七	兵器部分品	製造	東京	1,500,000	大森	三井(本店) 三井(浅草)	
大成金屬工業株式會社	小林咲太郎	向島・隅田・一ノ一三三	軍需部分品	製造	東京	1,100,000	隅田	三井(住友)	
大東重工業鐵造株式會社	池田徳太郎	葛飾・龜有・一ノ二二七 四	航空機部品 兵器打部品	製造	東京	1,600,000	新宿	三井(本店) 三井(浅草)	
第二興亞工業株式會社	新井延行	蒲田・桃谷・二ノ五七五	兵器部分品	製造	東京	500,000	大森	三井(安田)	
大日本兵器株式會社	寺島健	龜・丸ノ内・二ノ一八	兵器及同部分 品・機械器具	製造	東京	1,000,000	丸ノ内	三井(第一)	キタイハイ 工場 横濱
大洋工業株式會社	清水清治	江月川・小松川・四ノ一 〇二	軍需品	製造	東京	1,500,000	城東	三井(小松川) 三井(新宿)	

中外火工品株式會社	小倉禮三	龜町・丸ノ内・一ノ六ノ 一	火工品類 一般製造 獵用霰彈	卸小賣	全國	1,000,000	丸ノ内	三井(三井) 三井(三井) 三井(三井)	東京 八四六七
辻源商會	辻源一郎	四谷・笹竹・三	軍需教育資材 軍用材料 軍用材料 軍用材料	製造販賣	全國	400,000	四谷	三井(三井)	東京 七五五六
帝國火工品製造株式會社	勝野正魚	芝・田村・一ノ二	火工品及其原 料爆藥	製造販賣	東京	1,500,000	銀座	三井(安田)	
帝國藥業製造株式會社	兒嶋俊之助	目黒・下目黒・一ノ九〇	兵器類	製造	東京	1,500,000	大崎	三井(第一)	
寺田製作所	寺田徳平	蒲田・北碓谷・二〇五二	兵器部分品	製造	東京	300,000	羽田	三井(三井)	
土田製作所	土田辰五郎	麻布・新廣尾・一ノ一二三	軍需品	製造	東京	700,000	三田	三井(新橋) 三井(麻布)	
東京鋼鐵工業株式會社	佐伯松三郎	荒川・尾久・五ノ七六三	兵器及其部分 品	製造	東京	500,000	下谷	三井(三井) 三井(三井) 三井(三井)	アラカラ コウテツ
東京テント株式會社	安藤 胖	神田・須田・二ノ四	軍需品	製造加工	東京	1,000,000	澁谷	三井(三井) 三井(三井)	東京 四三三五
株式會社東京熱處理加工所	佐藤貞治	蒲田・女塚・一ノ一五ノ 二	軍需品・同部 品	製造請負	東京	1,600,000	蒲田	三井(三井) 三井(三井)	東京 四三三五
株式會社同信洋行	長谷川定市	芝・新橋・一ノ一六	軍裝品	卸兼小賣	東京 南・中	1,300,000	銀座	三井(三井)	
東洋工機株式會社	岩本政男	城東・龜戸・六ノ四五	機械器具・軍 需品	製造	東京	1,200,000	日本	日本書院(龜 戸) 三井(龜戸)	
東洋甲馳株式會社	落合歌二郎	板橋・板橋・八ノ二一六 六	軍裝品・足袋 用甲馳	製造	東京	1,300,000	板橋	三井(大塚) 三井(板橋)	東京 五五五

會社 吉村製作所	吉村嘉一	蒲田・蒲田・二五	兵器部分品	製造	東京	100,000 大森	四三三 菱(蒲田)	東京 二五〇元 ワカセ
米山製作所	米山米治	蒲田・南六郷・三ノ一	兵器部分品	請負製作	東京	三三 蒲田	四七六 安田(蒲田)	
若瀬軍刀製作所	若瀬政吉	芝・新橋・七ノ四	古刀類一式・ 毛刀類・金銀	製造 卸小賣	内地	一〇〇 芝	〇〇 第一(本店) 〇〇 第一(芝)	
若林鐵工所	若林忠夫	板橋・板橋・二ノ五二八	軍需部分品	請負製造	東京	一〇五 板橋	一〇五 三菱(板橋) 一〇五 武州(板橋)	
城東機械製作所	細川儀一	城東・龜戸・七ノ二〇〇	機械類・軍需 部分品	請負製造		一〇三 城東	一〇三 第一(龜戸)	

營業課目

各種内燃機關
各種自動車部品
各種軌道車部品
機關車用品
客貨車用品

澤藤電機株式會社總代理店

株式會社 瑞東公司

取締役社長 容貝昌秀

澤藤電氣株式會社製

マグネツト・ダイナモ
電氣發破一式器
其他電機裝品一
津守鐵構造株式會社製
ロードローラー・ダンブカ
一般土木・鑛山機械

北京出張所
天津出張所
大田出張所
奉天工場

北京西門外盤李閣老胡同二十二號
電話代表神田(25)二〇三二番

奉天支店
大田出張所
哈爾濱出張所
牡丹江出張所
錦州出張所
奉天市大和區松島町三番地
電話(3)2847
大田市西成區津守町
電話(64)4860
哈爾濱外國四道街五十六番號
牡丹江紫雲街十四ノ一
錦州市銀座街三七三番地

營業種目
電槽、電液容器
エボナイト板、棒管
人絹用型物、再生ゴム

倉橋製作所

代表社員 倉橋 四郎

第一工場 東京市荒川区三河島一ノ二九八〇
第二工場 東京市荒川区三河島一ノ二九八〇
振替東京市荒川区三河島一ノ二九八〇
電話下谷八七七一
東京市荒川区三河島一ノ二九八〇
電話下谷八七七一
東京市荒川区三河島一ノ二九八〇
電話下谷八七七一
東京市荒川区三河島一ノ二九八〇
電話下谷八七七一
東京市荒川区三河島一ノ二九八〇
電話下谷八七七一
東京市荒川区三河島一ノ二九八〇
電話下谷八七七一

主要扱品
王冠コルク、壓搾コルク板
コルク、樹皮
ローヤルキヤツプ
其他 蠟詰用品一切

株式会社 クラウンコルク商會

東京市京橋區京橋三丁目一
電話京橋八六二〇・八六三〇

各種限界ゲージ
基準ゲージ
フロックゲージ
ローラ型限界螺子ゲージ
ワイヤとプリズム

合資 黑田挾範製作所

東京市蒲田區原町四四一四五
電話二二〇一・二四〇九・五三七〇

高級工作機械工具
度量衡器及計量器

合資 黑澤商店

東京市麻布區新堀町七番地
電話三田(45)四五三七番
振替東京四七七九番

(四七〇三)

許 特
安全配電函

本器はモーター用運轉用の従来の木製配電盤に代り、取扱簡便にして耐久力に富み防塵防水の装置遺憾なく完備せる理想の優良品なり。目下各方面で好評

▽第五……一六六
▽第五……一七三



東京電燈株式会社御承認済
東京市電氣局御試験済
大阪市電氣局御試験済

東京市浅草區橋場二ノ五

國光電機株式会社

電話浅草(84) 九五五五番
九五五五番
九五五五番
九五五五番

小口販賣所 東京市下谷區仲御徒町三ノ六
電話下谷 〇三五八五五番

營業種目

高級鑄鐵管 普通鑄鐵管
異形管 衛生用排水管
弁類及消火栓 水道用附屬具
特殊耐熱耐酸鑄物 一般鑄物及合金鑄物
鑄鋼 鑄物 クボタチーゼル機關
自動給炭機、節炭機 陸船用各種發動機
工作機械類 諸機械類
衡器及衡器材料

株式 久保田鐵工所

東京支店

本社及營業所 大阪市浪速區船出町二丁目
電話或 〇〇三二・〇三二五
東京支店 東京市麴町區有樂町一丁目
電話丸ノ内 〇八九三・二〇六一
九州出張所 小倉市紺屋町二一〇九
電話小倉 〇六一五九
鑄造部 尼崎工場
鍛冶部 加島工場
機械部 船出町工場
衡器工場 田川工場

(四七〇三)

電氣器具材料卸

寺田商事合名會社

東京市淺草區駒形一ノ二
三七三四
電話淺草(84) 五三二九番
七四〇二

岡本ポイント製作所

東京市京橋區月島東仲通五ノ六
電話京橋(56) 三七〇三番
四九七三番
電略(オ) 又(オカ)

(四七の四)

目品業營

各種排送空眞深々渦
氣空井捲
風間壓ホ
ア ヲ
機機機アアア

株式 久保田製作所

東京市京橋區越前堀二丁目三番地
電話京橋(56) 八四四一
工場 城東區大島町八ノ六五一
電話本所(七九一三番)

特許精密回轉速度計類専門

海軍省、遞信省指定工場

株式 倉本計器精工所

東京市蒲田區原町六
電話蒲田二六三六・二三六五・五二一六



日本一定評ある構内電話

K型電話機

御用命は御近所の
電話工事店へ

(四七の五)

東京市芝區琴平町四〇

久保電話製作所

電話芝(四)一六四二・三六五三
振替東京九五六二九

農林省 指定工場
拓務省

株式 栗原商店

東京市本所區堅川二丁目一番地
電話本所 (73) 八四九〇番
振替口座東京五九三三五番

營業科目
萬能割出器(インデックス)
製造販賣並ニ部品加工

熊谷鐵工所

東京市荏原區平塚五丁目二〇番地

陸海軍省其他諸官廳御用

鎔接クロバーハウス、耐火防寒防暑防音酸壁材
ガラモット製造、電氣鎔接設計工作、ベンチ
レーター、照明燈撤水ポンプ、其他特許百餘種

啓正式特許品製作所

東京工場 東京市本所區吾妻橋三丁目七番地
電話田中八二六・九一六・九三三
振替口座東京六二九・一三三
大連工場 大連市日吉町二丁目二番地
電話伏見(3)一九五〇・三三三
電報受信略號 大連市日吉町二丁目二番地
東京出張所 東京市東區根岸一丁目一〇番地
電話東京局一五五〇・一〇一

特許手塚式吸氣塔製造並發賣元
堅牢、優美、低廉 (型錄進呈)

手塚製作所

營業所 東京市芝區新橋四ノ四六
電話芝 43 〇〇 九一 四三
工場 東京市板橋區板橋町五ノ九八〇
電話板橋 一四 八八 九〇

製品課目

航空機部品類、自動車部品類
顯微鏡、双眼鏡
血壓計、試驗器類
回轉計類、精密機械類

株式 京濱機械製作所

東京市大森區大森七ノ二三一
電話大森(06)九〇〇八七九

型錄

製材用品御命之便宜



營業課目
歐米各國製材諸機類
歐米各國製材諸機類
優良國產各種鋸類
下米各國製材諸機類
製材各國製材諸機類
G印各種木工各種鋸類
各木產各種木工各種鋸類
種各種木工各種鋸類
種各種木工各種鋸類

進呈

源馬玉吉本店

東京市日本橋區箱崎町三ノ三
電話茅場町(06)三三九九
振替口座東京三八八二六

目科業營

自動車部分品
航空機部分品
船舶諸機械工具
一般金屬拔物
プレス加工及型一式
板金、電氣瓦斯熔接

國全工業株式會社

本社工場

東京市江戸川區平井2-430
電話城東 (68) 849 927

營業所

東京市麴町區一番町十五
電話九段 (33) 381. 1681
2992

(四七〇八)

各種工具

カッター、エンドミル、メタルソー
ドリル、リーマー、ダツプ、ダイス
高速切削工具
專門製作販賣

(在庫豐富、型錄呈)

國全精機工具株式會社

本社工場

東京市江戸川區平井二丁目四三〇番地
電話城東 (68) 1086番

營業所

東京市麴町區一番町一五番地
電話九段 (33) 381番 1681番
2992番

スチームハンマー
エヤーハンマー
ドロツブハンマー
專門製作

株式會社 小名木川鐵工所

代表者 平垣次郎

第一工場 東京市城東區大島町八ノ一八四
電話本所 (73) 九六〇〇二番
第二工場 東京市城東區大島町八ノ二九一

目品業營

特殊鋼線伸捲取裝置
食品製造器具
特殊品穿孔盤
高速拔釘機
高速度製釘機
棒引機
鬼針金製造機械

後藤製作所

東京市荒川區南千住町三ノ六〇
電話淺草 (84) 〇〇八四〇
振替東京六〇三三七九
電信略號(三)又ハ(コト)

高級精密
工具全般製作

後藤機械工具株式會社

東京市大森區入新井五ノ二五一
電話大森 (88) 八八一九・九〇六五
振替口座東京四六四九六

日本標準
規格捻子一式
諸金屬挽物
通信機部分品

小柳製作所
所主 小柳松次

東京市豊島區高田南町二ノ五六八
電話牛込 (84) 〇三五九番

(四七〇九)

- 營業科目
- 型打用ドロップハンマー
 - 鍛造用ドロップハンマー
 - 最新型高速兼用式帶鋸機械
 - 三重式ハイスピードチェーンブツク
 - 六吋、八吋プレイナー
 - 十二呎、十六呎、二十呎、二十四呎成形機(電動機直結強力型)

會社資 **古藤鐵工所**

東京市麻布區新廣尾一ノ一二番地
電話 三田 45 〇六五七・〇四六三

工作機械製作販賣

會社名 **牛腸眞平商店**

代表社員 牛腸 熊治

東京市麻布區新廣尾町二ノ一一〇
電話 三田 45 四五九三

金剛ブロンズ工業所

第一工場 品川區西大崎一ノ三五二
第二工場 品川區西大崎一ノ三五二
電話 大崎(49) 三三七五

(四七〇) 12

營業科
飛行機部品、自動車部品
其ノ他鋼板、特殊金屬プレス作業
プレス型製作

會社資 **鋼板プレス工場**

代表社員 山口重一

東京市城東區龜戸町五丁目四拾五番地
電話 墨田(74) 壹六〇參

營業種目
諸機械工器具
傳動装置要品
S.K.F. ボールベアリング
各種布革及齒切
火造製及齒切

壽商會

東京市本所區横川橋三ノ一・一
電話 墨田 74 五〇二二
振替口座東京一五四八二五

金鋼トレーラー

運輸界の革命



フレームノ延長 16呎~20呎各種

東京市芝區高輪北町三十一番地
製造元 **金剛製作所**
發賣元 **金鋼自動車商會**
電話高輪(44) 三二五八、四二〇四、三二五八、四二〇〇五番

(四七〇) 13

營業項目
製瓦工業
化學工業
鑄造業
機械製作
發電機
生機
燈械業

興亞機械工業株式會社

東京市日本橋區江戶橋二丁目五番地
電話日本橋(24)〇三三八番

電氣工事一般請負、モートル
變壓器、發電機製作修繕
其他諸機械販賣、貸モートル

東京電燈株式會社工事特約店

會社 兒玉電機工業所

營業所 東京市本所區 堅川一ノ六ノ四ノ七
電話東京(73)〇八二四
工場 東京市本所區 千歲町三ノ五

ラヂオ及電氣器具
卸、輸、出業

小林電氣商會

東京市芝區高輪南町六六番地
電話高輪(二)〇六七六番

自動車航空機部分品

特許製品
流線型軟調ボアホーン(空氣ラツパ)
軍用電氣ホーン(電氣ラツパ)
自動車用フエンダガイド(電氣付旗棒)
國產車用フューズボックス外實用新案數種

株式會社 三寶製作所

代表取締役 大橋秀一郎
本社 東京市芝區三田四國町二番地十三
電話三田(45)一二二一・三一五八
分工場 東京市本所區橫網町一三

(四七〇14)

東京市蒲田區南六郷二ノ三

後藤鐵工所

電話三田三四二五・五二六三番

專門製作販賣

工業用、各種汽罐
化學工業用諸機械
炊事設備並ニ厨房機械
鐵管工事、乾燥機、消毒器
鐵板製各種機械器具

(型錄贈呈)

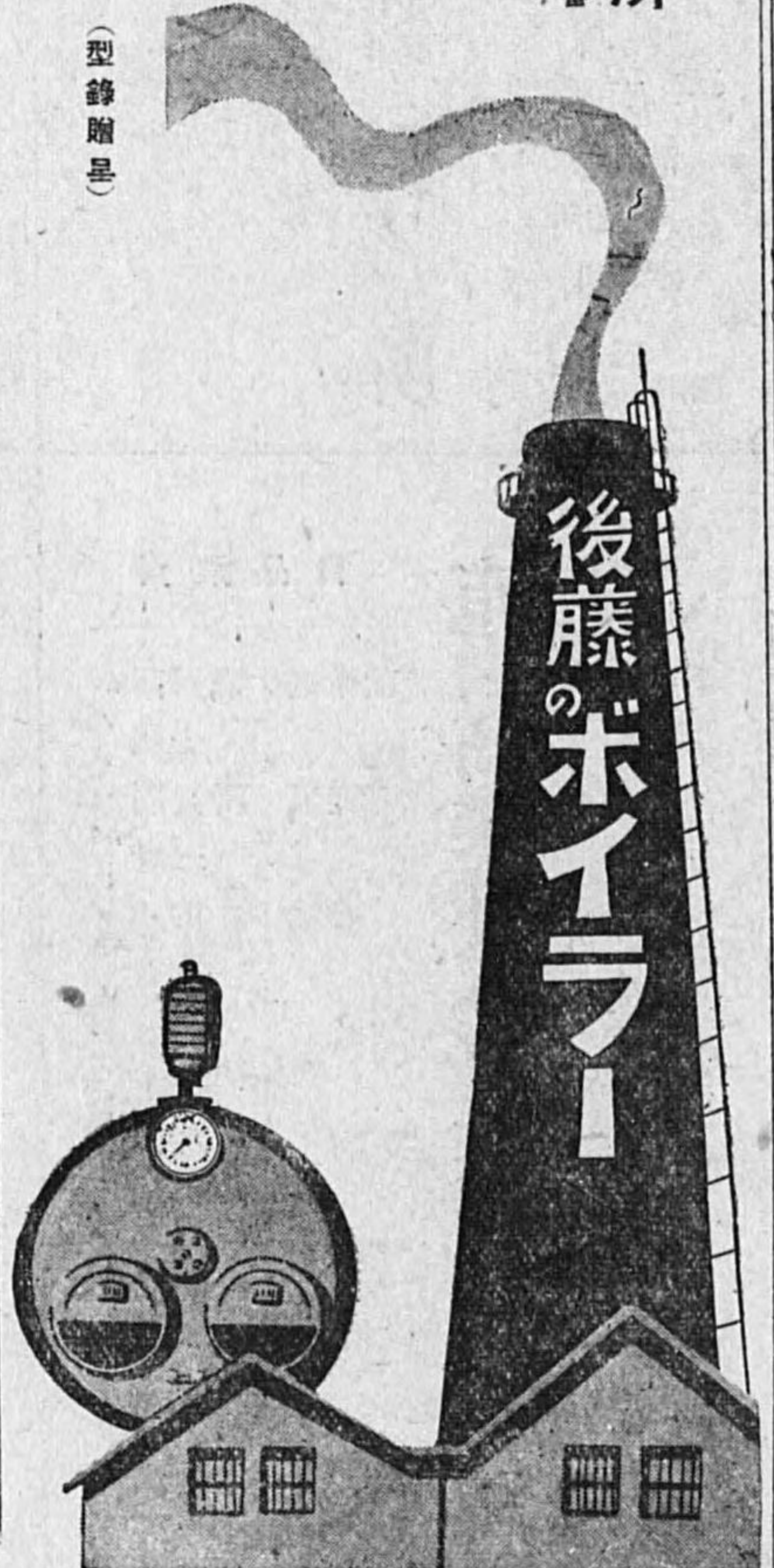

建築材料施工及販賣業

日本工材株式會社

日本橋區通二ノ四(日本橋ビル)
電話日本橋(24)〇二六五

(四七〇15)

營業品目

電氣機械、工事材料
各種電線、電話用品
精密計器、絶縁材料
製造、販賣
日本電機株式會社
東西電球株式會社
白金式伊東電機製作所
照明器具株式會社特約販賣店
東京電氣株式會社

株式會社 光明電氣商會

代表者 沖重勇
東京市芝區濱松町三丁目五番地二
電話芝(43) 〇〇九九五番

營業課目

石井鑿井、鑿泉工事
地質調査、設計施行
鑿井機械、製作販賣

新津製作所

營業所 東京市芝區濱松町二ノ二
電話芝(43) 一七八一・二六三一
工場 鴻巣縣新津町四

NSK ローラーベアリング

日本精工株式會社特約販賣店

日本軸承販賣株式會社

東京芝區新橋六丁目四番地ノ四
電話芝(43) 一四三八 一四三九 一七〇二

營業品目

ホフマンボール、ローラー、ベアリング
高級潤滑油、ジャム、オイル
五光滑油、重油、清淨機
潤滑油、扇、換氣扇
電氣式、炭、防カ
中葉式、炭、防カ
秋葉式、炭、防カ

布引商業株式會社東京出張所

東京市芝區新橋六丁目四番地ノ四
電話芝(43) 一四三八 一四三九 一七〇二

製品

各種タレット旋盤、自動旋盤、治具中グリ盤
精密中グリ盤、ネヂ切フライス盤、ネヂ研磨盤
齒車研磨盤、內齒車研磨盤、齒車凌仕上盤
齒車ラップ盤、スプライン軸研磨盤、パワーユニット

國產精機株式會社

本社及澁谷工場 東京市澁谷區新橋町十七番地
電話高輪(44) 自三一五至三一一九
足立工場 東京市足立區大谷田町一九八番地
電話新宿 自五三一 至五三九
我孫子工場 千葉縣我孫子町一番地
電話我孫子 五五一

營業品目

無線通信各種受話器
ラヂオ用各種受話器
電氣計器
紙電イカ蓄電器

澤藤製作所

東京市豐島區池袋一丁目一〇六番地
電話大塚(86) 六八四七 〇九二六
振替口座東京九三九六三番
第二工場 豐島區池袋五丁目二一五番地

其他諸機械部分品製作

澤田可鍛鑄鐵所

澤田宗信
東京市城東區龜戸町一ノ七〇

自轉車部分品
リヤカー部分品
自動車部分品
ハンガーラック
レンジラック
ホットラック

三共ラジエーター株式会社

東京市荒川区三河島町七丁目五六〇番地
電話 下谷(88) 六九三五番

諸機械設計
電気及化學機械
製作並販賣

株式會社 三和製作所

品川區東大崎五ノ三三四番〇
電話大崎(49) 四四七七番

ベークライト金具
並ニ工具製造

酒井製作所

所主 酒井千代三

東京市本郷區駒込動坂町五二
電話駒込(82) 一六七七

(四七の18)

水道、衛生、煖房
瓦、斯、理、髮、器具

櫻井工場營業所

所主 茲井德三
電話 神田區鎌倉町七番地
神田 四三八四九五番

(四七の19)

製造品目
二四吋萬能工具研磨機
六呎全齒車式旋盤
バルブシフトボリインダ
堅形シリンダボリインダ
四呎半高速度仕上旋盤

佐賀製作所

東京市品川區上大崎三ノ三六〇番一
電話大崎(49) 三三二一、三三二二、三三二七、四六五九
振替東京一七四七五

諸機械並工業用加熱爐
建築設備並建築材料

設計・監督・施工・販賣

三機工業株式會社

東京市麴町區有樂町 (三信ビル)
電話銀座代表五一四一・五九四一

支店出張所
大阪・名古屋・福岡・京城・平壤
札幌・臺北・奉天・新京・大連
北京・張家口

目科業營

鉄ト釘 ヲシヤー ヲベット
ボートル ト、ナット
各種木捻子、スナリング
精密仕上加工品
各種精密螺子製作一般

株式會社

佐藤精密螺子製作所

東京市向島區吾嬬町西一ノ一〇四
電話墨田(74)四五八六番

(四七の20)

目品業營

電線接續線管、奥村式防水テストラップ
配線函並ニ端子函、自己復回配線函
張線器、捻廻器 外通信機用部分品

合名會社 山光社

東京市品川區東大崎四丁目一九五番地
電話大崎 二七六四番 一九五六番
受信略號 エトサンコウ

工作機械、鑛山土木用機械
及工具ノ製作販賣

三國機械興業合資會社

東京市芝區新櫻田町二番地
電話銀座(57)二九八三番
市電田村町一丁目交叉點際
増設電話銀座(57)七五五三番

諸兵器製
鐵山用機
鑛山用機
輸送用機
電機及化學機械

株式會社 三和製作所

第一工場 東京市品川區東大崎五ノ三四〇
第二工場 同 東大崎二ノ二九七
電話大崎(49)三四七三 四四七一
四六六六

設計製作並販賣

(四七の21)

發電機、電動機
變壓器(計器用變成器)
誘導電壓調整器、抵抗器
製造・修理

堺電機工場

堺鐵太郎

東京市芝區三田豐岡町二
電話三田(45)一六七五

營業品目
 內燃機各種
 空氣及瓦斯壓縮機各種
 真空唧筒各種
 化學工業用諸機械
 水壓唧筒及水壓機
 其他一般機械ノ設計製作据付

サクシヨン 瓦斯機關製作所

東京市深川區高橋四ノ一五
 電話本所 六一二
 砂町工場 東京市城東區南砂町七ノ七七
 電話本所 二二七〇
 製罐工場 東京市城東區南砂町七ノ八四
 電話本所 八二一五

中野式(無砂米)搗精機
 中野式(胚芽米)搗精機
 中野式鑿造用精米機
 中野式鑿造用精米機
 中野式高梁精白機

製作發賣元

會社 三陽工作所東京支店

東京市神田區花房町二番地(萬世橋電停隣)
 電話下谷(83)三〇七八番
 振替東京一三五、三〇九番

諸機械工具 自動車
 船舶部分品、オペレーター
 建築機材、器具製作
 プレス拔物絞物

佐野製作所

佐野準一
 東京市荒川區日暮里町八ノ一五九
 電話根岸(87)四七一四番

(四七〇三二)

直流發電機
 特種發電機
 電捲機
 電捲機
 一電捲線

佐藤電機製作所

東京市大森區堤方町一二三番地
 電話大森(06)七六四三番

磨ナット 眞鍮ナット
 航空機 附屬螺子
 電信機 精密螺子
 陸軍車部 各種螺子
 自働車 各種螺子
 機械一般螺子製作

會社 佐野螺子製作所

代表 佐野治郎作
 東京市澁谷區丹後町一〇
 電話青山(36)七八七八

製造品目 プレス製品止齒切製品一式

佐東合名會社

本社 東京市品川區品川四ノ一五
 電話高輪(44)六五一
 大阪出張所 大阪市東區淡路町三ノ一二
 電話北濱(23)六〇四九
 上海出張所 中華民國上海市百老匯路二五九號
 電話四三〇
 日本硬鋼製 東京市澁谷區幡ヶ谷本町三ノ六八六
 品株式會社 電話四谷(35)〇八四六

(三五〇八五)

營業品目
 研究材料
 磨出材料
 自働車化學製品
 航空機用化學製品
 接合糊各種

金屬磨ビカール本舖

齋藤商店

本店 東京市品川區大井南濱川町一六二三
 電話大森(06)三六六八
 支店 東京市北區東中之島七ノ九
 電話大森(06)三六六八
 電話大森(06)三六六八
 電話大森(06)三六六八

谷川電機製作所

東京市小石川區春日町二ノ一八
電話小石川(85)
〇二九一
〇三六八番
三四九三

株式會社

五十嵐竹次郎商店

東京市京橋區銀座西五ノ五
電話銀座(57)
五三五
五三三
四三八一

(四七〇26)

日加商會

石井甚造
芝區田村町三丁目四番地ノ四
電話芝(43)二四三三番
振替東京一一七六九番

丸善農具製造所

花野井喜三郎
東京市本所區吾嬬橋三丁目一九番地
電話墨田一二八〇番

電機材料卸商

株式會社 廣島了輔商店

東京市神田區元佐久間町六番地
電話下谷(83)
三三三
一〇〇
〇九八

(四七〇27)

自動車修理、酸素銲接
シリンドラー、ホーリンガ
薪炭ガス發生爐用部分品製作販賣
機内装、塗裝

有限會社 大和自動車工場

東京市小石川區指ヶ谷町一一二
電話小石川(85)四六二二
分工場 東京市小石川區指ヶ谷町一四四

營業種目

土木鑛山用諸機械
各種粉砕機
一分粒乾燥機
一般製罐工事請負

設計表作

株式會社

佐藤機械製作所
弘中商工株式會社

東京營業所

東京市日本橋區通一丁目二番地(國分ビル)
電話日本橋(24) 五五二四・四八九三

營業科目

日進式輕量鐵骨・間仕切・天井
日進式ミラネラ・スエルト
理研ミラネラ・スエルト
三共式打拔鉸(パンチングメタル)

株式會社 三

共

東京市日本橋區通一丁目二番地
電話日本橋(24) 五五二四・四八九三

營業科目

工作機械製造販賣
油壓式平面研磨盤製造販賣

株式會社

昭和機器製作所

本社 東京市蒲田區下丸子町一六六
電話蒲田四九八六・五七九〇番
出張所 東京市京橋區京橋二ノ七
商榮ビル三階三十三號室
電話京橋(56) 〇〇六三・〇〇六四番

製作種目

航空機用可撓軸
航空機用操縱索
各種可撓導線裝置
無電氣用船艇用
兵器用自働車用
フレキシブルシャフト
フレキシブルチェーン

清水フレキシブル製作所

東京市蒲田區西六郷町壹丁目貳拾參番地
電話蒲田(三) 一七八七番

各種粉碎機械及其ノ附屬機械

營業種目

各種粉砕機
微粉混合機
粉砕機附屬機械各種
鑛山用選鐵機

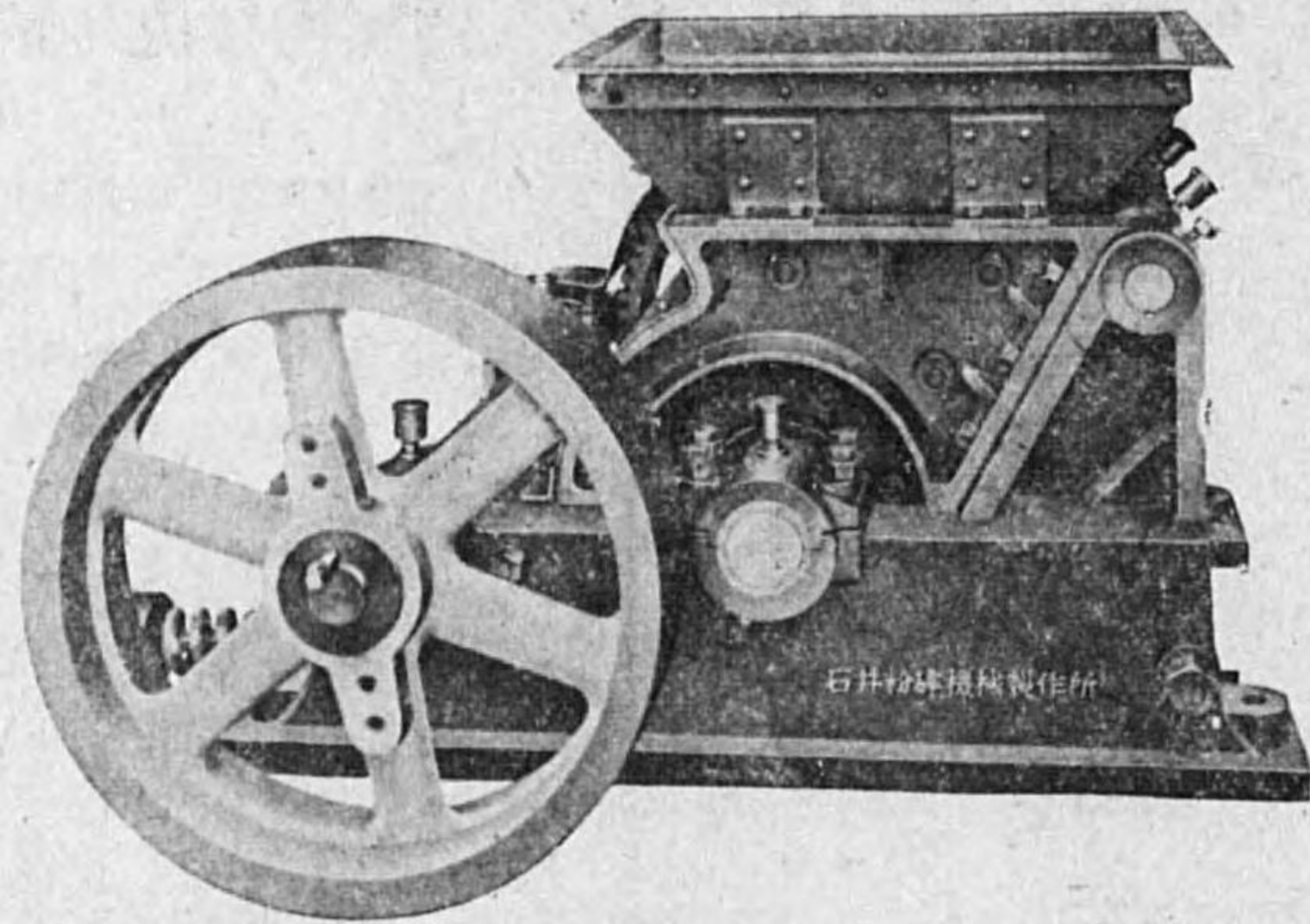

優秀なる
専門製作

24吋×24吋シングルロール機
(日本ニッケル株式會社鬼石糖煉所納入)

石井粉砕機械製作所

營業所 東京市京橋區靈岸島一ノ八七五
電話東京市城東區南砂町五七
電話東京市本所(73) 九五九八・六六二七

(四七〇二九)

自動車々體製造

商工省認定工場

信濃ボデー工場

東京芝區芝浦二ノ一

電話 三田 901. 1808. 1809

(四七〇二八)

營業課目
變壓器ケース、氣罐、耐震煙突
高壓鐵管、鐵骨建築、水槽
油槽、諸機械、諸配管
銅・真鍮工作、電機瓦斯熔接工事

株式會社 清水製作所

東京市蒲田區仲六郷二ノ一九
電話蒲田二八〇二・二八〇八・五二三一

陸船用發動機材料製造販賣

會社 昭和商會

代表者 宮島春治

東京市品川區北品川五丁目四七二番地
電話大崎四二〇五九番
報管口座東京四七一・一五五番
電話略號「シ」又「シヨ」
鑄造部 川口市壽町五〇
電話川口市二六一八番
取引銀行 第一銀行、第百銀行、(各大崎支店)

高壓機械機具界ノ權威

空氣分離酸素(窒素)製造機械及ビ裝置
高壓瓦斯壓縮機
各種瓦斯採取及ビ充填裝置
瓦斯液化並ニ貯藏裝置
無音鋸綿機(空水壓件用)
航空機用特殊部品
精密機械製造並ニ加工

株式會社 湘南製作所

本社及工場 東京市蒲田區西六郷三ノ五九
東京出張所 東京市龜町區丸ノ内仲六號館二號
電話蒲田 {三五五一・二五一七
五〇八一

特許鑽井、深井、温泉ポンプ製造
空氣利用裝置
工業諸機械輸入製造業

會社 清水鹿藏商店

東京市京橋區新富町三ノ一
電話築地四一三七一
報管東京三六一三七

(四七〇三)

會社 昭立電機計器製作所

大森區堤方町二五〇番地
電話大森(06)二五二八番

電信電話諸機械販賣業

信興商會

池野信平

目黒區上目黒三ノ一八九八
電話澁谷(46)三三七五二番

諸機械製作及組立

新京製作所

營業所 東京市品川區大崎本町三ノ五七九
電話大崎(49)四四六三番
第一工場 東京市品川區大崎本町三ノ五七九
第二工場 東京市品川區西大崎三ノ五〇八
電話大崎(49)〇二七七番

(三五〇九)

陸軍指定工場

昭和精機工業株式會社

京橋區横町一ノ三(城邊ビル新館)
電話京橋(56) 七九四五番
七八七〇番
九七七〇番
一八番

航空機・自動車・部品
工作機械製作

株式會社 芝浦機械製作所

本社 東京市芝區西芝浦三丁目一番地
電話三田(45) 一九八六番
三一六六番
第三工場 電話三田(45) 四九六一番
第四工場 電話三田(45) 三一六六番

(三五〇九五)

營業課目

製作部 航空機、電機、光學機用
精密各種スプリング
理化部 硬質シリム電鍍
並ニ特殊電鍍

昭金製作所 理化部

營業所 東京市品川區東大崎五丁目五〇番地
電話大崎(49) 四四八七番
製作部工場 東京市品川區東大崎五丁目五〇番地
理化部工場 東京市品川區西大崎一丁目二五五番地

營業種目

クラインシユミット型鍵盤鑽孔機、同部分品
自動送受信機、同部分品
印刷電信機、同部分品
其他通信器機一般

新興製作所

東京市蒲田區荻中町一六〇
電話蒲田 二九九四

(三五〇九七)

營業課目
各種モートル
電氣ドリル
風力機器
一般電氣機械
製作販賣並修繕

城山商店

東京市牛込區富久町一九
電話四谷(34)八〇九七

電氣機械器具類製造
無線及有線通信機械器具製造

島田製作所

島田三津三
東京市大森區入新井二ノ一四二
電話大森〇〇四四〇一
報管口座番號東京一〇六一九

軍需南錠前錠
各種裝金器具
艦船建築金物
ロ―エル印

東京ロ―エル錠前工場

鹿野製作所

東京市瀧野川區田端町千百十九番地
電話駒込一五二五番

ボンプ車
壓縮機
專門製作工場

株式電業社原動機製造所

東京市蒲田區桃谷町四ノ三〇一七
電話高輪(44)二〇〇〇八五
二〇〇〇八五
八八八六五
八七七六五
大森〇〇
九九九九五
九五五五五
四三二一

ステンレス 販賣株式會社

東京市日本橋區江戸橋一ノ一五

株式會社 中村眞一郎商店

東京市芝區中門前三ノ六

目品業營

石、カ、
灰、イ、
金、メ、
屬、マ、
珪、満、
素、
素、
素、

東京市麴町區丸ノ内丸ビル五階

信越化學工業株式會社

電話丸ノ内(23)代表二、二一七番(3)

工作機械製作

東京市蒲田區東蒲田一丁目十二番地

株式會社 昭和機工社

電話(大森)06(七〇八一)番
蒲田(五〇九〇)番

分工場 埼玉縣吹上町驛前
電話吹上一二番、二一番、三三番

携帶用 アクメ映寫機 トーキー改造

トーキー増幅器、高聲電話、録音用増幅器
通信機用各種部分品、特殊小型電動機
各種無線機器、特殊精密機械及部分品設計製作

新響電機工業株式會社

本社 大阪市北區大工町二七
電話堀川(四〇三二)番・四區〇八番
東京支店 東京市芝區濱松町二丁目一番地
電話芝(43)三六九五番
熊本出張所 熊本市鷹匠町四四
電話三一四八

(三五〇) 100

目科業營

銅材及特殊鋼材販賣、磨鋼材及磨
特殊鋼材 丸、角 平線販賣
真鍮及各種合金物加工請負
精密機械工具グーデ販賣
航空機、自動車、電機 各部分品販賣

國全工業株式會社
昭全精機工具株式會社
昭和伸鐵株式會社

總代理店



鹽野商事株式會社

取締役社長 鹽野和正

本社 東京市麴町區一番町十五番地

電話九段(33) 一〇三八一
二九八二番

倉庫 東京市麴町區二丁目二番地

目科業營

兵器部品 電機部品
自動車部品 機械製作
航空機部品



國全工業株式會社

本社工場 東京市江戸川區平井二丁目四三〇番地

電話城東(68) 一〇八四九番

販賣部 東京市麴町區一番町十五番地

電話九段(33) 一〇六七一
二九八二番

目科業營

カッター、メタルソー、エンドミル、各種ドリル
各種リーマー、タップ及ダイス、バイト(完成チ
ップ) 限界グーデ、其他精密工具一式



國全精機工具株式會社

本社 東京市麴町區一番町十五番地

電話九段(33) 一〇三八一
二九八二番

工場 東京市江戸川區平井二丁目四三一番地

電話城東(68) 一〇八四九番
一〇九八二番

(四七〇) 37

平削機專門製作

鈴木製作所

鈴木泰雄

東京市向島區寺島町一ノ二三一
電話 墨田(74)五三〇二番

菅井計器製作所

東京市品川區大崎一丁目二六二番地

合資 鈴木機械製作所

東京市蒲田區南六郷一ノ四四・三
電話 蒲田(二)七三八九〇五

(三五〇102)

製紙機械 設計製作
バルブ製造機械

株式會社 杉浦鐵工所

東京市品川區北品川五ノ四五五
電話 大崎(四)八〇〇二
四八七五番番番

衡器製作
度量衡器販賣

杉本製衡所東京營業所

東京市神田區末廣町十一番地
電話 下谷(四)五四七八番
八王子營業所
電話 八王子(八)日町四
電話 八王子(八)宮町二
電話 八王子(八)二和
電話 八王子(八)二和

營業科目

通信省型式承認済
シーリングローベット、刃型ナイフスキッチ
エンクロビニューズ防水ソケット類
高低配電盤、キャビネット其他電線器具配
線材料一式

合資 鈴木商店

東京市芝區南佐久間町一ノ五
電話 芝(四)一六四八・二九五六
振替 東京 四六七四二

製作 汽機、汽罐、橋梁
鐵骨機械、波濞船
砂金採取船
有蓋汽罐締結裝置

合資 杉浦鐵工所

東京市荒川區三河島町三ノ二九四一
電話 下谷(83)六二七二

(三五〇101)

自動車附屬部分品
精密螺子
ホルルト、ナット
諸機械挽物類
附屬ネジ類
ターレット可工品一式

鈴木製作所

東京市荒川区町屋
一丁目七〇九番地
電話下谷(83)五一九〇番(呼)

陸海軍制式部分品
無線有線附屬電氣器具
スライダ、印刷器具
ペーパライト成型品
各種絶縁材料販賣及加工

株式須永製作所

營業所 東京市荏原區小山町二四七番地
電話話往(08)四四一〇番
(六七九四番)
振替東京一〇三五五番

諸機械製作
ペーパライト型押プレス
ペーパライト押型

鈴木幸製作所

東京市荏原區戸越町七一〇
電話(08)二二三八番

諸機械
軍需品
鍛造一式

菅澤鐵工所

菅澤三郎

東京市城東區南砂町七丁目四七〇番地
電話本所(73)八八五七番

工作機械
航空機部品製作

鈴木製作所

所主 鈴木辰雄
東京市芝區仲門前町三ノ一
電話芝(43)〇七四一

積算電力計ニ關スル一般事務
一般電氣計器販賣並修理

合資堀内工業所

代表者 堀内延治郎
東京市芝區濱松町四ノ一
電話芝(43)〇四三七、〇四四一、
振替東京三二七〇八二五

田川無線電機製作所

東京市芝區濱松町四ノ三
電話芝(43)一一二三三
振替東京一七一六三八

合成香料、化學藥品

代々木化學工業合資會社

東京市澁谷區幡ヶ谷原町八九三
電話四谷(85)二〇一八

美術
鍍術
金屬力
屬力容
器印刷
器

藤澤製罐工場

藤澤進治郎
東京市本郷區湯島四ノ六
電話小石川(85)二七三五六

▽双型開閉器
▽東電型
▽真中臺型
▽其外各種
銅種ナイフスイッチ、
各種エントロフキン
各種石、各種エ
各種石、各種エ
各種石、各種エ

東京電機製作所

所主 高橋喜三男
東京市芝區車町三六番地
電話高輪(41)二六一番、四三九番
振替口座東京三一〇七七番

宿泊料 三圓、三圓五十錢
外サ一ビス料二割

平山旅館

市電人形町下車 日本橋區芳町
バス親交橋下車 二丁目三番地
電話茅場町六六七〇

新緑
味の匠
會堂
銀鞋文庫
新緑文庫

株式會社

高千穂商會

東京市麴町區丸ノ内一ノ六
電話丸ノ内(23) 二八二七番
三九二六番

株式會社

英商會

東京市下谷區御徒町三ノ二
電話下谷(83) 七一一四番

山崎工作機械製作所

東京市芝區新橋六ノ七

園藝種苗花卉家蓄

商號	營業者名	代名者	營業所	營業品目	營業種別	取引地 販賣仕入	營業收益 又ハ資本額	電話	取引銀行	振替電略	備考
花	久	浮見守雄	京橋・木挽町・四ノ五	花・植木・花器	卸小賣	東京	三六、〇〇〇	五五	安田(東京)		
西	園	内山謙太郎	世田谷・新町・一ノ二六	盆栽・販賣・庭園・造園及設計	販賣請負	東京	三〇、〇〇〇	三五	安田(三軒茶屋)		
澁谷	花市場	池戸兼次郎	澁谷・神宮通・一ノ九	生花	仲立	東京	六〇、〇〇〇	一〇六	第百住友		
フ	ロリダ植木株式會社	佐竹清次郎	世田谷・玉川中町・二ノ四九二	植木・造園用木石	園・植木造市内	近東京	五〇、〇〇〇	三五三	三和(澁谷)		
安	達商會	安達貞市	澁谷・千駄ヶ谷・五ノ八五六	造園・土木・植物	販賣請負	内地	二七、〇〇〇	六六	名古屋		
三	田花茂本店	田原常太郎	芝・三田綱町・一	生造花	小賣	東京	五二、〇〇〇	三三	昭和不動		
株	式 晃松園	奥野松次郎	葛飾・柴又町・二ノ一五四	各種毛皮獸ノ養殖・仔種・毛皮販賣	卸小賣	東京	五〇、〇〇〇		日本書院(淺草)		
加	藤たけ	加藤たけ	杉並・成宗・一ノ一三〇	植木・芝	小賣	東京	一〇〇、〇〇〇	二四	三菱(本店)		
花	廣本店	熊木龜吉	赤坂・青山南町・三ノ三	花商	小賣	東京	三〇、〇〇〇	三五三	三和		
小	澤園	佐藤彦太郎	三杉並・高圓寺・二ノ四一	庭石・樹木・造園・土木請負	販賣請負	各地	五〇、〇〇〇	三三	住友		

園藝・種苗・花卉・家畜

瀧野川種苗園	清水由右衛門	瀧野川・瀧野川・八四	農園種子及園卸	支日・滿・內地一般	一〇〇〇〇	駒込(52)	六七	安田	東京五三二
椎橋商店	椎橋末次郎	本郷・森川・一三七	小動物(醫學研究用)	滿洲・日本・東京各縣	一〇〇〇	小石川(55)	一九〇	日本晝夜	東京四九六
芝生花市場	鈴木治三郎	芝・三田四國・二ノ四號	和花・洋花・鉢	東京附近	三三三	三田(45)	三三〇	安田(三田)	東京一九九六
花森須藤花店	須藤森作	赤坂・青山南町・三ノ四	生花・造花	東京	二〇〇	青山(56)	四三三		
高木商會	高木作太郎	豊島・駒込・一ノ一六〇	百合根・植物及苗	東京	一三三	大塚(58)	五〇七	正金	TAKA GHP Tokyo
株式會社 大日本農園	鈴木政五郎	瀧野川・瀧野川・一八七	農園種子・果樹・古木・盆鉢	日・滿・東京各縣	八〇〇	板橋(59)	六	第百	東京三三六
花龍生花店	田島榮太郎	神田・旅籠町・二ノ一三	生花	市内	三三三	下谷(63)	一〇〇	第百(神田)	東京二〇〇
田中園	田中龜次郎	豊島・駒込・一ノ八	植木・盤栽	市内	二二二	大塚(64)	六二	三菱(駒込)	東京八〇六
東京花環株式會社	飯島一	神田・旅籠町・一ノ一二	花環・生花・鉢玉等	市内	九〇〇	下谷(63)	三〇〇	第百(神田)	東京
高級園藝市場	伴田四郎	京橋・銀座・西六ノ一	花卉・切花・鉢物	東京附近	三三三	銀座(57)	四	第百	東京三〇九
東洋園藝株式會社	高野一三	澁橋・角筈・一ノ八二二	農産・園藝用品・同生産加工品	東京	一〇〇〇	四谷(65)	五五五	安田(新宿)	東京
株式會社 日本橋生花市場	竹内七之助	日本橋・馬喰・四ノ五ノ三	花卉類ノ依託及附帶業務一切	東京	一五〇〇	湊花(61)	四九八	第百	東京
日本種苗合資會社	池田泰樹	澁橋・柏木・四ノ七一四	種子・苗木・農具	内地一圓	五〇〇	澁橋(60)	一八七	安田	東京三〇〇

日本テラゾ工業株式會社	小野長松	澁橋・上落合・一ノ三七	テラゾ・フロツク・ニホテラゾ・花崗	内地	五〇〇〇	大塚(66)	三六〇		東京二五五
長谷川商店	長谷川正武	芝・巴町・四二	生花・造花	東京	五二	芝(43)	二五	住友	東京五三三
神戸屋商店	林宇右衛門	下谷・上野元黒門町・七	生花・盆石・煎茶・抹茶道具	全國	一〇〇	下谷(63)	九六	日本晝夜(上野)	東京五六一
芳花園賣店	深野修藏	四谷・新宿・三ノ三〇	生花・造花・種子・球根・鳴虫	東京	二二	四谷(65)	三七	東京晝夜	東京
花喜三	紅葉山信太郎	日本橋・吳服橋・三ノ一	生花	東京	四七	日本橋(24)	一八三	三井	東京
山岸利久堂	山岸宇一	目黒・中根町・三	庭石燈籠	東京	三六	荏原(68)	六〇〇	日本晝夜	東京三三五

商標



理料西関
作 治

燒きす

神田治作
神田區小川町三ノ二
電話 自三四〇〇
神田 四四〇〇
至四四〇〇
四一四

東京市芝區西芝浦三丁目一番地
會社 大橋畜産商會

電話三田(45) (〇〇七七〇番
振替口座東京五四二〇〇番

東京特産種子
外農産種子
藝草花種
其他附屬品

東京市龍野川區飛鳥山公園前

龍野川種苗園

清水由右衛門商店

振替口座 東京大 一五二二
電話 王子込 二〇七三
電話(シ) 又ハ 〇七五三
電略(シ) 又ハ 八七五三

營業品目

種子、果樹苗木
庭園樹等の養成販賣
農園用機
農園用計量器具
殺虫劑、肥料
農書、花弁
造園等の農園業務
生産販賣と直輸出

株式 東京興農園

東京市澁谷區上通二丁目(宮益坂)

電話 青山 一〇五八番
振替東京(小賣部) 一九一九番
電話略號 發信コノエン(又ハ)コノ
支店 臺灣臺南市南門町
農場所在地 埼玉縣苗木養成場、靜岡縣臺南州、高雄州

標商錄登

魔 法 焜 爐

社 會 式 株 業 工 研 農 元 造 製

五 四 九 原 々 西 區 川 野 瀧 市 京 東

六 二 四 三
番 四 一 一 四 子 王 話 電

町 日 向 外 市 都 京 場 工 都 京
前 驛 倉 和 縣 川 石 一 第
市 尾 七 同 二 第 場 工 陸 北
院 正 同 三 第

◎ 良き種に價を拂ふは悪しきもの、無代より廉なり

蔬菜種子 花卉種子
特用種子 球根苗木
大小農具 噴霧器

ヤマト種苗農具株式會社

滿洲ヤマト種苗農具株式會社 新京特別市

本店 東京市豊島區目白町三丁目

電話 牛込一七一五番・五二八一番

春秋兩期營業目錄 支店 札幌市南一條四十三丁目

農具目錄贈呈 支店 新京市梅ヶ枝町三丁目

實驗農場 東京府下花小金驛前

◎ 少き勞力でより多き收穫を得るには善き種を擇ぶに有

(四八の1)

切花、花籠、花環、園藝及農産品一式
裝飾、温室、庭園、設計施工請負
噴霧器類、卸小賣

横濱植木株式會社東京賣店

丸ノ内賣店
東京市牛込區大曲停留所前
電話 牛込四〇二五・四五〇七
東京市丸の内區三軒丸の内
電話 丸の内三〇一五・三〇一七
東京市芝區田村町三ノ三
電話 芝四二四五・五

營業課目
駒倉式アロリウム敷込
室内装飾、材料販賣
工事請負

駒倉式施工元

日本建材工業所

東京市芝區田村町三ノ三
電話 芝四二四五・五

農 林 業
牧 畜 業
製 茶 業
拓 殖 事 業

東京市日本橋區室町二ノ一・一

日東拓殖農林株式會社

電話 日本橋 一七二一
四 五 二 一

(四八の3)

紙製・織毛・物屑及物古 (49)

料原生再他其

丸王クラフト紙袋共販株式會社

東京市京橋區銀座座四ノ三
 (富士ビルディング) 四六二八
 電話

主ナル營業品目

タンクステン、モリブデン、稀有金屬
 稀有瓦斯、其他一般送受信機材料
 黒鉛、外鐵、石、類

獨逸白熱鐵條會社、和蘭聯合鐵條會社、東洋總代理店
 滿洲鐵粉工業會社、東北金屬工業株式會社(代理店)
 鮮鐵業有限公司

會社 東洋ユニオン貿易商會

支店
 東京市芝區新橋二丁目二番地(新橋ビル)
 電話 東京七二一五
 振替口座 東京二二五六三
 滿洲國奉天市鐵西區興工街一段第十五號
 電話 奉天三三三三
 振替口座 奉天三三三三
 電話 奉天一五五七

營業品目
 タイプ用原紙(製造卸)
 カ、イ、ボ、ン、紙
 一般事務用品
 染料及顔料
 織品
 製品

日本原紙研究所

渡利商會

代表者 渡利千船

營業所 東京市京橋區木挽町四ノ三
 電話 東京九〇〇五
 本社工場 東京市王子區王子四ノ三一
 電話 王子二三八二

古物及屑物・毛織・製紙其他ノ再生原料

商號	營業者名	代表者名	營業所	營業品目	營業種別	取引地	營業收益額	電話	取引銀行	振替電略	備考
秋葉商店	秋葉永三郎	荒川・日暮里・二ノ一四	製紙原料	販賣	東京	東京	100	第百(日暮里)			
明元商店	明元榮吉	荒川・日暮里・三ノ八七	毛織物原料	販賣	東京	東京及附近	300	根岸(日暮里)			
淺岡フエルト製造所	淺岡勝太郎	葛飾・木田木根川・一〇	フエルト類	製造	東京	東京	100	二本田(昭和(寺島))			
相田商店	相田傳次郎	足立・本木・二ノ八二五	屑物各種	問屋	東京	東京	100	二本田(昭和(寺島))			
合資荒牧商店	荒牧榮三郎	荒川・日暮里・三ノ二八	放銅並非鐵屑	問屋	東京	東京一圓關東	50,000	根岸(三)			
井村商店	井村與會次郎	淺草・花川戸・一ノ八	フエルト	卸	東京	東京	200	淺草(安田(淺草))			
板橋商店	板橋サヲ	荒川・日暮里・二ノ二八	ウエイスト	販賣	東京	東京	100	根岸(日暮里)			
市川保太郎商店	市川保太郎	本所・江東橋・四ノ五〇	古諸機械・製鐵原料・カイ	卸	東京	東京	100	本所(住友(本所))			
植田銅鐵店	植田安次郎	深川・毛利・七	屑鐵	販賣	東京	東京	100	本所(安田)			
内海喜太郎	内海喜太郎	向島・吾嬬東・四ノ六八	屑鐵・古新聞製紙原料	販賣	東京	東京	100	墨田(第百)			

一一四

古物及屑物・毛織・製紙其他ノ再生原料

築爐燃燒工機界の權威

營業品目

高材工各化鎖爐築電灼自
級料業種學山附爐動熱イ
異運用ホ用用屬式鋼式給
型搬送ン諸器用材押可炭
耐火裝風ブ機機工工込搬裝
瓦置機類械械機機機置機

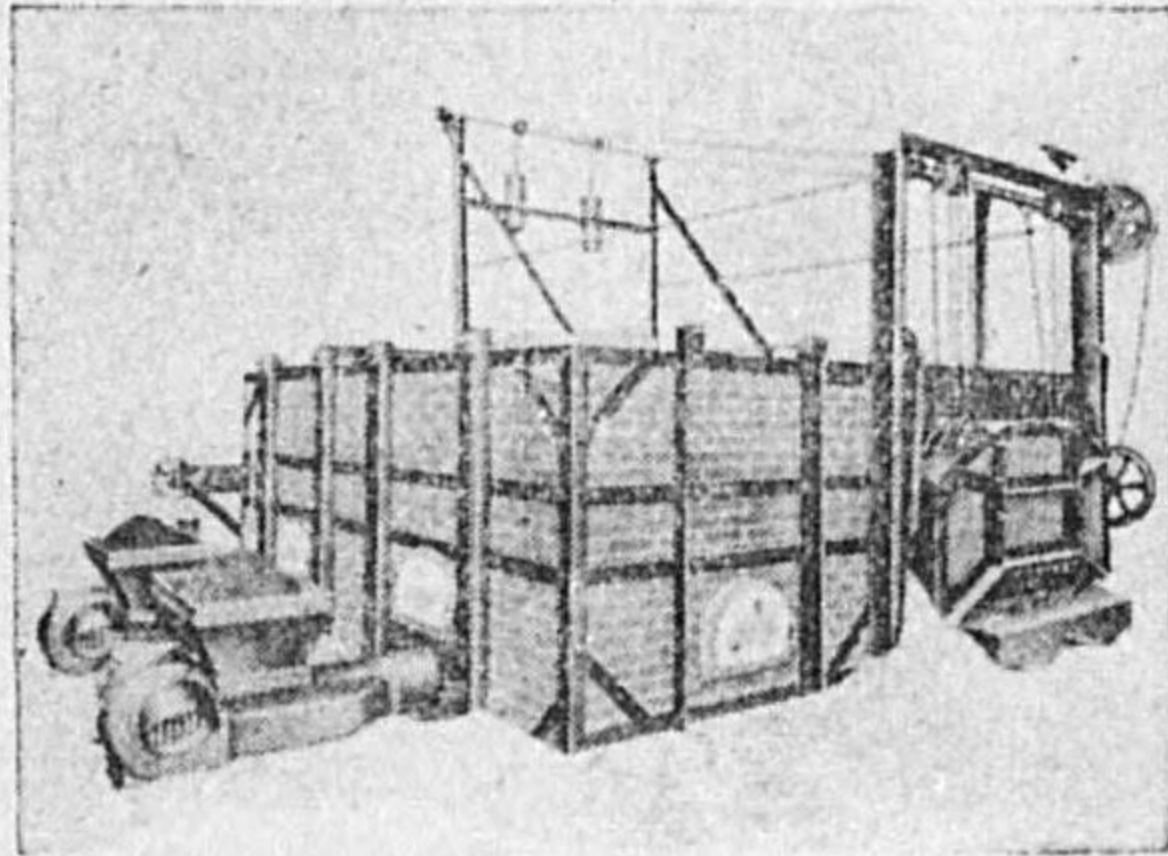

ヒロー式熱處現粉炭爐

設計製作現場工事一式

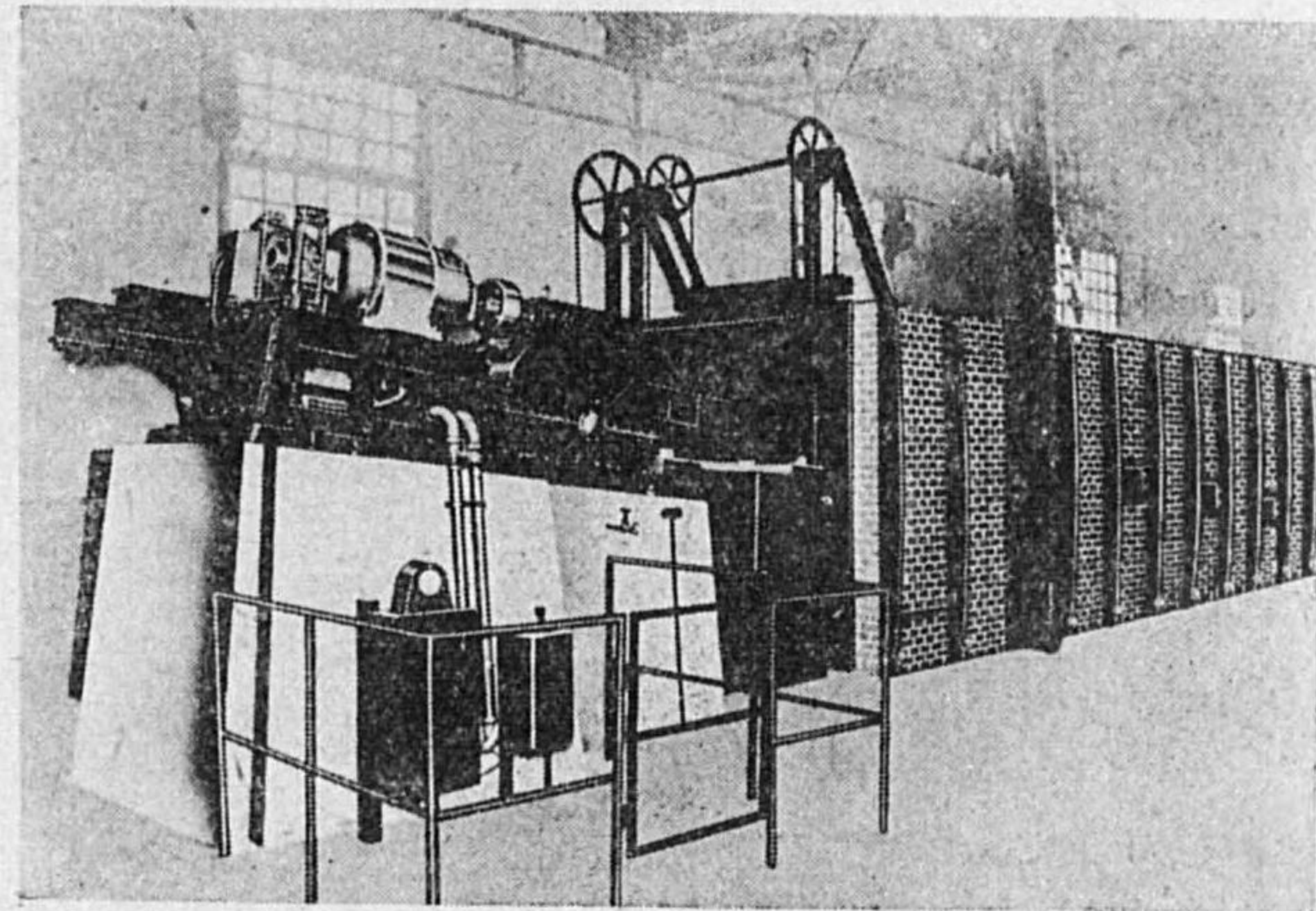

電動式二十五馬力鋼材押込機及連續各熱爐

陸海軍及大工場御採用

舊稱 株式會社 關東築爐工業所

關東築爐工機株式會社

本社 東京市日本橋區濱町一丁目一番地 電話茅場町(66)〇八四一・五八一一・六〇一一
 奉天支店 奉天市大和區浪速通り46號大倉ビル五階 電話 (2) 二 八 一 六 番
 京城支店 京城府大和町1の44大倉ビル三階 電話 本局 (2) 二 五 八 〇 番
 工機工場 東京市城東區北砂町八丁目七八番地 電話 本所 (73) 一 〇 九 二 番
 製爐工場 東京市城東區南砂町七丁目七番地 〃 (〃) 一 二 五 二 番

内海商店	内海商店	足立・木本・一ノ九六七	各種屑物	問屋	東京	東京	100	100	第百(日暮里)	東京
漆原安太郎	漆原安太郎	足立・木本・一ノ八一〇	製紙原料	仲買	内地	内地	110	110	第百(日暮里)	東京
岩川商店	岩川榮治郎	荒川・日暮里・二ノ一九	屑物(ウエイスト)	販賣	東京	東京	100	100	第百(日暮里)	東京
川春商店	小倉松太郎	京橋・新富・三ノ一六	製紙原料	仲買	東京	東京	100	100	第百(日暮里)	東京
小田島恭一	小田島恭一	向島・寺島・四ノ二一〇	屑鐵	販賣	東京	東京	100	100	第百(日暮里)	東京
大成商會	追分公次	大森・馬込東・四ノ一八	油・ホロ・屑物	販賣	東京	東京	100	100	第百(日暮里)	東京
大久保商店	大久保信太郎	荒川・日暮里・一ノ一八	製紙原料	販賣	東京	東京	100	100	第百(日暮里)	東京
太田喜久男	太田喜久男	荒川・日暮里・三ノ九〇	再生纖維原料	仲買	東京	東京	100	100	第百(日暮里)	東京
太田再製綿布合資會社	太田豊彦	瀧野川・上中里・二九六	晒ウエイスト・古綿漂白・手入製造	仲買	東京	東京	100	100	第百(日暮里)	東京
大越商會	大越清次	荒川・日暮里・二ノ一三	再生纖維原料	販賣	東京	東京	100	100	第百(日暮里)	東京
岡本合資會社	岡本利吉	荒川・日暮里・三ノ六九	製紙原料	販賣	東京	東京	100	100	第百(日暮里)	東京
岡本合名會社	岡本正太郎	荒川・日暮里・三ノ六九	製紙原料・古紙・製綿原料	販賣	東京	東京	100	100	第百(日暮里)	東京
加藤商會	加藤勝	澁谷・景丘・四三	鐵屑・地鐵	販賣	東京	東京	100	100	第百(日暮里)	東京

嘉藤商店	嘉藤辰磨	荒川・日暮里・二ノ二七	空堀	仲買	東京	東京	100	100	第百(日暮里)	東京
櫻村商店	櫻村忠三郎	荒川・日暮里・一ノ一八	製紙原料	販賣	東京	東京	100	100	第百(日暮里)	東京
川合商店	川合始次	足立・千住大川・六	紙製紙原料	卸	東京	東京	100	100	第百(日暮里)	東京
昭和商會	神田三吾	京橋・靈岸島・一ノ四ノ	空堀・硝子屑卸	卸	東京	東京	100	100	第百(日暮里)	東京
木川フェルト工業所	木川好明	足立・木本・三ノ二七〇	フェルト	製造	東京	東京	100	100	第百(日暮里)	東京
木村商店	木村勝益	荒川・日暮里・二ノ一六	ウエイスト	販賣	東京	東京	100	100	第百(日暮里)	東京
木村久藏商店	木村久藏	荒川・日暮里・一ノ一八	毛・メリヤス・各七・巾着・人絹・スフ・糸ウエイスト	卸小賣	内地一圓	内地一圓	100	100	第百(日暮里)	東京
北川治兵衛	北川治兵衛	足立・木本・二ノ一二二	製紙原料	卸	東京	東京	100	100	第百(日暮里)	東京
合名社	渡田才一	荒川・日暮里・一ノ一八	製紙原料	仲買	東京	東京	100	100	第百(日暮里)	東京
桑原商店	桑原虎太郎	荒川・日暮里・三ノ一四	製綿・毛織物原料	販賣	東京	東京	100	100	第百(日暮里)	東京
小栗豊之助商店	小栗豊之助	荒川・日里・一ノ一八	ウエイスト	販賣	東京	東京	100	100	第百(日暮里)	東京
小林伸吉商店	小林直吉	荒川・三河島・一ノ二七	製紙原料	販賣	東京	東京	100	100	第百(日暮里)	東京
厚生化學株式會社	中野百世	世田谷・船橋・五七七	ウエイスト再生類・綿・錦紗	請負	東京	東京	100	100	第百(日暮里)	東京

柴田商店	里見商店	坂下與次郎	相臺商店	齊藤商店	齊藤直吉商店	佐藤靜治商店	佐藤龜吉	三春フェルト工業所	近藤久吉商店	近藤國松商店
柴田光次	里見元吉	坂下與次郎	相臺宗次郎	齊藤兼吉	齊藤兼吉	佐藤靜治	佐藤龜吉	佐々木邦一郎	近藤久吉	近藤國松
荒川・日暮里・二ノ一四	荒川・日暮里・一ノ一六	品川・大崎木・二ノ四三	足立・梅田・一四六八	荒川・日暮里・二ノ一〇	足立・千住橋月・二四	芝・新堀河岸・三九	芝・三田豊岡・三	足立・本木・三ノ二六五	神田・佐久間・一ノ九	神田・豊島・九
織物再整	製紙原料	鐵板再物屑鐵丸棒切屑	製紙原料	製紙原料	糸屑・精製綿類	空堀類	類・銅鐵廢品	フェルト	古新聞	製紙原料用紙
製造	販賣	製造	問屋	卸	製造	卸	仲買	製造	卸	卸仲買
東京	東京	東京	東京	東京	東京	東京	東京	東京	内地・支	東京
東京	東京	東京	東京	東京	東京	東京	東京	東京	内地	東京
二〇〇〇〇日本橋	三〇〇〇根岸	一〇〇大崎	二〇〇〇〇〇〇〇〇〇〇	二〇〇〇〇〇〇〇〇〇〇	五〇〇〇〇〇〇〇〇〇	二〇〇〇〇〇〇〇〇〇	二〇〇〇〇〇〇〇〇〇	二〇〇〇〇〇〇〇〇〇	五〇〇〇〇〇〇〇〇〇	三〇〇〇〇〇〇〇〇〇
住友(青山)	住友(青山)	信用組合(大崎)	安田(千住)	安田(千住)	安田(千住)	住友(下谷)	住友(下谷)	住友(下谷)	住友(下谷)	住友(下谷)
東京	東京	東京	東京	東京	東京	東京	東京	東京	東京	東京
支店・川崎市						支店大阪				

柴田利次商店	柴田彦五郎商店	清水清藏商店	菅原商店	杉浦商店	鈴木商店	鈴木作治商店	石善商店	多賀定男商店	多和田商店	田中茂利	田中忠一
柴田利次	柴田彦五郎	清水清藏	菅原光太郎	杉浦彌吉	鈴木小三郎	鈴木作治	町田量三	多賀定男	多和田清吉	田中茂利	田中忠一
荒川・日暮里・二ノ一九	日本橋・芳・二ノ五	下谷・仲御徒・三ノ一八	荒川・日暮里・二ノ一九	荒川・日暮里・三ノ九三	荒川・南千住・一ノ一五	足立・本木・一ノ一〇	日本橋・室・一ノ一二	荒川・日暮里・一ノ一八	荒川・日暮里・二ノ二四	本所・麻橋・四ノ一	赤坂・青山南・三ノ二三
製紙原料	製紙原料	古新聞紙	クレータルク	毛織物再生原料	製紙原料	製紙原料	纖維原料・羊毛	古纖維(ホロ)	製紙原料	空堀(ドラム)	空堀・硝子原
問屋	問屋	卸	製造	卸	販賣	卸仲買	卸小賣	販賣	販賣	販賣	卸小賣
東京	東京	東京	東京	東京	東京	東京	東京	東京	東京	東京	東京
東京	東京	東京	東京	東京	東京	東京	東京	東京	東京	東京	東京
二〇〇〇〇〇〇〇〇〇〇〇〇	一〇〇〇〇〇〇〇〇〇〇〇	五〇〇〇〇〇〇〇〇〇〇	一〇〇〇〇〇〇〇〇〇〇〇	二〇〇〇〇〇〇〇〇〇〇	二〇〇〇〇〇〇〇〇〇〇	二〇〇〇〇〇〇〇〇〇〇	二〇〇〇〇〇〇〇〇〇〇	二〇〇〇〇〇〇〇〇〇〇	二〇〇〇〇〇〇〇〇〇〇	二〇〇〇〇〇〇〇〇〇〇	二〇〇〇〇〇〇〇〇〇〇
武洲	武洲	安田(上野)	安田(上野)	安田(上野)	安田(上野)	安田(上野)	安田(上野)	安田(上野)	安田(上野)	安田(上野)	安田(上野)
東京	東京	東京	東京	東京	東京	東京	東京	東京	東京	東京	東京
工場・廣島											

谷崎喜三郎	谷崎喜三郎	神田・三崎・二ノ一ノ一	製紙原料	卸	東京	東京	七五、〇〇〇本所	五九六六	三六〇	五九六六	東京	支店・大阪・上海・静岡
田原儀平	田原儀平	京橋・銀座西・一ノ三貫業ビル	纖維類・紡績原料	卸製造	全國	東京	一一〇東橋	四〇三	安田	東京		
高野商店	高野留吉	荒川・日暮里・二ノ二〇八	金屬古物	販賣	東京	東京	一三〇根岸	四五六	第百(日暮里)	東京		
高野商店	高野茂助	小石川・江戸川・一	空槽類	卸	東京及附近・長野	東京	一五〇小石川	三五四	第百	東京		
高橋商店	高橋國太郎	荒川・日暮里・一ノ一七六	製紙原料	販賣	東京	東京	一一〇	第百(日暮里)	東京			
竹内商店	竹内吉司	荒川・日暮里・三ノ一四一	毛織・製綿・製紙原料	販賣	東京	東京	一三〇	昭和(下谷)	東京			
竹内商店	竹内章二	足立・本木・二ノ二二八	製紙原料	販賣	東京	東京	二六三足立	三五四	昭和	東京		
辰巳商會	辰巳平三良	向島・隅田・四ノ二四二	フェルト	製造	東京	東京	一五〇〇墨田	一三三	安田(淺草)	東京		
千葉商店	千葉幸作	本所・緑・三ノ一八	金屬屑	販賣	東京	東京	五〇〇〇本所	四〇四	住友・野村	東京		
戸谷商店	戸谷淺次郎	荒川・日暮里・二ノ一五六	製紙原料	販賣	東京	東京	一〇〇〇丸ノ内	二九八	第三(下谷)	東京		
東邦化学工業株式会社	田村・丸ノ内・三ノ二	製紙原料	製造	製造	全國	東京	五〇〇〇銀座	七二	野村(丸ノ内)	東京		
東北振興パルプ株式会社	高島菊次郎	製紙原料	製造	製造	全國	東京	五〇〇〇	三井・第一	東京			
東洋ラシル株式会社	小川福二	王子・王子・二ノ五ノ六	料パルプ反毛	卸製造	全國	東京	三〇〇〇	名古屋	東京			

東京銅製商事株式会社	山田淺之助	深川・扇橋・三ノ三三	銅鐵屑	販賣	東京	東京	七五、〇〇〇本所	五九六六	三六〇	五九六六	東京	
大國屋	東條重治	本所・吾妻橋・一ノ二一	空槽及附屬品	販賣	内地・朝鮮	東京一圓	一一〇墨田	〇七五	第百(淺草)	東京		
那須野商店	那須野定平	荒川・日暮里・三ノ一三四	再生原料	問屋	東京	東京	一〇〇〇〇根岸	〇七五	第百	東京		
中田屋商店	中田秀	荒川・日暮里・六ノ三四	製紙原料	卸	内地・滿洲	東京	一五〇〇〇根岸	四三三	安田(千東)	東京		
中彌商店	中島彌太郎	荒川・日暮里・三ノ一五六	ウエイスト	販賣	東京	東京	一〇〇〇〇根岸	四三三	第百(日暮里)	東京		
中金商店	中島金五郎	小石川・香羽・五ノ三	製紙原料	販賣	東京	東京	一四〇牛込	三六八	愛知(江戸川)	東京		
中傳商店	中村榮一	淺草・雷門・一ノ一〇	空槽・空壇	卸	東京及附近	東京一圓	一一〇淺草	〇七五	第百	東京		
中慶商店	中村幸一郎	日本橋・浪花・六	空槽類	卸	東京及附近	東京	一〇〇浪花	〇六八	安田	東京		
中村商店	中村信太郎	荒川・日暮里・一ノ一七八	製紙原料	仲買	東京	東京	一〇〇根岸	二五五	武州(千住)	東京		
中山喜三郎	中山喜三郎	淺草・松葉・一〇七	空壇類	仲買	東京	東京	三〇〇淺草	三三三	第一(駒形)	東京		
南雲藤吉商店	南雲藤吉	荒川・日暮里・六ノ三一	反毛	販賣	東京	東京及附近	三〇〇根岸	四三三	昭和(坂本)	東京		
西清太郎商店	西博	城東・龜戸・六五六	古鐵屑	仲買	東京	東京	一〇〇〇〇城東	一〇五	第一(淺草)	東京		
西澤商店	西澤義輔	日本橋・堀留・一ノ三	纖維原料	卸	東京	東京	五〇〇〇〇夢場町	五九六六	住友(人形)	東京		

株式	日本フエルト株式会社	田中榮八郎	王子・豊島・八ノ三〇	紙・バルブ用エン ドレス・フエルト其 他工業用屑物	製造	内地・南 米・泰 南阿	四〇〇,〇〇〇	三井・安田・ 住友・第百	東京 三五六	
株式	日本ウエスト工業所	林 徹	城東・南沙・七ノ八〇	油ホロ再生	製造	近東及附	一〇〇,〇〇〇	三井・安田・ 住友・第百	東京 三五六	
	日本資源株式会社	富樫孫太郎	下谷・入谷・九九	製紙原料	卸	近東及附	一〇〇,〇〇〇	三井・安田・ 住友・第百	東京 三五六	
	日本再生工業株式会社	岩崎大次郎	京橋・木挽・二ノ一	廢油布再生	製造	近東及附	一〇〇,〇〇〇	三井・安田・ 住友・第百	東京 三五六	
	日本鐵屑統制株式会社	保倉熊三郎	京橋・京橋・二ノ八 (京橋ビル)	鐵屑	小賣	内地	一〇〇,〇〇〇	三井・安田・ 住友・第百	東京 三五六	
	日本特殊毛織株式会社	齋 藤 齊	麹町・丸ノ内・二ノ一	製紙用フエルト 工業用フエルト 其他各種	製造	全 國	五〇〇,〇〇〇	三井・安田・ 住友・第百	東京 三五六	
	野呂瀨謙治商店	野呂瀨謙次	荒川・日暮里・一ノ一六 三六	諸屑物	卸	内地一般	一〇〇,〇〇〇	三井・安田・ 住友・第百	東京 三五六	
	橋本商店	橋本三代吉	荒川・日暮里・一ノ一七 四九	再生綿布・ウ エイスト	販賣	東京	四〇〇,〇〇〇	三井・安田・ 住友・第百	東京 三五六	
	初瀬太三郎商店	初瀬太三郎	荒川・日暮里・一ノ一六 三九	新古織維(襪 類)	仲買	東京 静岡 北海道	三〇〇,〇〇〇	三井・安田・ 住友・第百	東京 三五六	
	原 商 店	原子之松	下谷・西黒門・五七	諸織維原料	整理化工	全 國	五〇〇,〇〇〇	三井・安田・ 住友・第百	東京 三五六	
	福 田 商 店	福田阿久太郎	浅草・壽・一ノ一	製紙原料(裁 落紙)	卸	東京	五〇〇,〇〇〇	三井・安田・ 住友・第百	東京 三五六	
	末岡商店	末岡忠五郎	荒川・日暮里・三ノ七七 九	ウエイスト及 製紙原料	販賣	東京	三〇〇,〇〇〇	三井・安田・ 住友・第百	東京 三五六	
株式	丸清商店	竹内清三郎	澁谷・竹下・二七	各種織物原料 及織業	卸仲買	大阪 名古屋	一〇〇,〇〇〇	三井・安田・ 住友・第百	東京 三五六	

株式	丸隆六甲樽店	溝端隆三	京橋・新川・一ノ一〇	空樽・空罎・問屋 其他ノ容器	問屋	東京及附	九〇〇,〇〇〇	三井・安田・ 住友・第百	東京 三五六	
	松本商店	松本角藏	荒川・日暮里・三ノ一五 四四	工業用布袋	製造卸	東京及附	一〇〇,〇〇〇	三井・安田・ 住友・第百	東京 三五六	
株式	丸久商店	渡邊 頤表	麹町・麹・一ノ八	製紙・製綿・ 毛織物原料及 一般屑物	卸貿易	内地一圓 鮮・滿・ 支	一〇〇,〇〇〇	三井・安田・ 住友・第百	東京 三五六	
株式	三浦屋商店	淺田榮次郎	京橋・八丁堀・三ノ一三 三六	空樽・空罎	卸	東京	一〇〇,〇〇〇	三井・安田・ 住友・第百	東京 三五六	
	水口商店	水口伊造	荒川・日暮里・一ノ一六 三六	屑物	仲買	東京	一〇〇,〇〇〇	三井・安田・ 住友・第百	東京 三五六	
	森尾商店	森尾豊太	荒川・日暮里・一ノ一七 五〇	製紙・製綿・ 毛織・各原料	卸	全 國	五〇〇,〇〇〇	三井・安田・ 住友・第百	東京 三五六	
	森バイブ店	森眞佐雄	本所・麻橋・四ノ五	中古鐵管	卸小賣	關東	二〇〇,〇〇〇	三井・安田・ 住友・第百	東京 三五六	
	諸橋商店	諸橋三太郎	荒川・日暮里・一ノ一六 三九	屑物各種	販賣	東京	一〇〇,〇〇〇	三井・安田・ 住友・第百	東京 三五六	
	三文商店	諸橋忠藏	荒川・日暮里・二ノ一九 七	製紙原料・ホ 口類・古着類 古織維	加工販賣	東京及關 東	二〇〇,〇〇〇	三井・安田・ 住友・第百	東京 三五六	
	諸橋商店	諸橋 録平	荒川・日暮里・二ノ三七	屑物・ウエイ スト	販賣	東京	二〇〇,〇〇〇	三井・安田・ 住友・第百	東京 三五六	
	八野羊毛工場	八野孝造	葛飾・小菅・四〇八	各種織維屑・ 反毛	製造	關東	三〇〇,〇〇〇	三井・安田・ 住友・第百	東京 三五六	
	京屋山田商店	山田正一	浅草・雷門・一ノ七ノ一	各種人形用裂 地	卸小賣	關東 鮮滿 静岡 伊豫	一〇〇,〇〇〇	三井・安田・ 住友・第百	東京 三五六	
	山崎金松	山崎金松	本所・東兩國・一ノ八	製紙原料・屑	仲買	東京	四〇〇,〇〇〇	三井・安田・ 住友・第百	東京 三五六	

店 貨 百 (50)

古物及屑物・毛織・製紙其他ノ再生原料

天狗屋本店	山下福藏	目黒・上目黒・七ノ四七	空樽・空罎	卸	東京及附	東京	六〇〇 澁谷 40	〇九八 第一(澁谷)	東京
株式 山室商店	山室仁太郎	淺草・永住・二〇四	製紙原料	卸	東京	東京	五〇〇 淺草 44	四八五 住友(淺草) 六四七 安田(淺草)	東京
山本商店	山本はつひ	荒川・日暮里・二ノ一九	製紙原料・ウエイスト	販賣	東京	東京	一〇〇 根岸 47	三四六 第百(日暮里)	東京
柳原撰白加工場	柳原仁佐吉	荒川・日暮里・五ノ八四	ウエイスト機	製造加工	東京	東京及附	二〇〇 根岸 47	二九九 第百(日暮里)	東京
株式 横田盛助商店	横田盛助	日本橋・本・四ノ二ノ一	諸纖維原料及鑛山物ノ採掘	製造卸	内地	内地	一三〇 茅場町 48	二六二 第一(淺草) 二九二 住友(下谷)	東京
廢品回收問屋	横田勇之助	城東・龜戸・六ノ一五	古物一切・廢品回收	卸	東京	東京	二〇〇 城東 44	〇七四 昭和(龜戸)	東京
株式 吉岡商店	吉岡末吉	蒲田・羽田・三ノ四五	鐵屑・古鐵・沈没船引上作	賣買	東京	東京	一八〇 羽田 44	〇五四 第百(大崎)	東京
吉川治三郎本店	吉川治三郎	荒川・日暮里・一ノ一七	製紙・製棉原料・古綿類	卸	東京	東京	三〇〇 根岸 47	二五〇 昭和	東京
吉澤商店	吉澤半助	荒川・尾久・六ノ六〇五	古銅鐵	販賣	東京	東京	二五〇 下谷 43	一〇六 第百(日暮里)	東京
若林バルブ株式会社	若林市太郎	向島・菅崎東・三ノ三一	再生バルブ	製造	静岡西	東京	五〇〇 墨田 44	五九九 第百(龜戸) 三三三 安田(押上) 三三三 本所	東京

一一五〇

出張所
北海道

ヨシ又ハ支店・神奈川

東京
五〇〇

百貨店

商號	營業者名	代表者名	營業所	營業品目	營業種別	取引地 販賣仕入	營業收益 又ハ資本額	電話	取引銀行	振替電略	備考
株式會社 飯田百貨店	飯田信助	瀧野川・田端・九一	食料品・青物 果實・菓子・ 精米	販賣小賣	東京・大阪 北海道	香、000 駒込 ⑦	三六三 晝夜(動坂) 三三三 晝夜(富士前)	東京 五六			
株式會社 伊勢丹	小菅丹治	四谷・新宿・三ノ八ノ二	百貨店	販賣	東京・大阪 北海道	四、000、000 四谷 ⑧	七五〇 第百(神田)	東京 五二			
株式會社 伊東屋	伊藤勝太郎	京橋・銀座・三ノ一	百貨店	販賣	東京・大阪 北海道	三、〇〇〇、〇〇〇 京橋 ⑤	自二五三 三和(銀座)	東京 五二			
株式會社 今井商店	今井雄七	日本橋・橋・一〇ノ三	呉服・洋雜貨 食料品・金物	百貨店 金物ハ卸	東京・大阪 北海道	三、〇〇〇、〇〇〇 浪花 ⑤	三五〇 第一(丸ノ内) 四〇〇 〇〇(室町)	東京 五二			支店・東京外八店
株式會社 京濱デパート	兒島明	芝・高輪南・六三	呉服・雜貨・ 食料品・食堂	小賣	東京・大阪 北海道	一、〇〇〇、〇〇〇 高輪 ④	一三〇 三菱・安田・ 委三 昭和三井	東京 五二			鶴見分店 高田馬場分店 大森分店 大塚分店 五反田分店 丸の内
株式會社 白木屋	山田忍三	日本橋・通・一ノ九ノ二	百貨店	小賣	東京・大阪 北海道	一〇、〇〇〇、〇〇〇 日本橋 ④	自一三三 第一・野村・ 三四 三井・晝夜	東京 九三			東京 丸の内 シホンパ ニホンパ ル
マルエス百貨店	鈴木新一	板橋・板橋・五ノ九二三	カマ・フナ カマ・フナ カマ・フナ カマ・フナ	小賣	東京	一、〇〇〇、〇〇〇 板橋 ⑥	〇七三 武州(板橋)	東京 九三			東京 丸の内 マルエス
松 芳	田中捨彌	蒲田・御園・一ノ二五	日用百貨	小賣	東京	三、〇〇〇 蒲田 ③	三四三 三菱(蒲田) 三三三 安田(蒲田)	東京 五二			東京 五二
株式會社 帝都百貨店	武石梅治	豊島・池袋・一ノ八一	洋服・呉服・ 家具・雜貨	小賣	東京	一、〇〇〇、〇〇〇 大塚 ⑥	二九九 第百(澁谷)	東京 五二			東京 五二
株式會社 東京マーケット	竹下武雄	王子・赤羽・一ノ一〇四	日用品・雜貨・ 食料品・呉服	小賣	東京	一、〇〇〇、〇〇〇 赤羽 ⑦	二四三 第百	東京 五二			東京 五二

百貨店

一一五

業 易 貿 (51)

最古ノ傳統ト最新ノ技術ヲ誇ル



國產共回技機國產製造
 特別改良型 日本製 日本製 日本製
 一號之型 二號之型 三號之型
 價目 價目 價目
 15,000円 10,000円 7,000円

荻工業貿易株式會社調理機部

本社 東京市京橋區銀座西七ノ五 電話 銀座(57)1692-4695・5418-6465・7439番
 出張所 大阪市南區船場町通1三ノ二八 工場 東京市大塚區池袋一八七

百貨店

東京横濱電鐵株式會社	東京地下鐵道株式會社	株式會社 高島屋	株式會社 松坂屋	株式會社 三越	株式會社 目蒲百貨店	株式會社 丸井百貨店	株式會社 丸愛百貨店	株式會社 松屋吳服店	三万堂百貨工場	中村興文堂
五島慶太	中島久萬吉	飯田直次郎	北澤平藏	北田内藏司	平林長松	青井忠治	丹下秋一	古屋徳兵衛	星野薫三	中村興門
大瀬谷・大和田・一	下谷・車坂・一二	日本橋・通・二ノ五	下谷・上野廣小路・一	日本橋・室一ノ七ノ四	大森・新井宿・四ノ一二 九六	中野・中野驛前・一〇	日本橋・通・三ノ二ノ九	京橋・銀座・三ノ一ノ五	本所・厩橋一ノ四〇	京橋・京橋・二ノ一三
百貨店 交通運輸 電氣供給	百貨店 自動車運輸	百貨店	百貨店	百貨店	百貨店	洋服・ 家具・ 吳服・ 小賣	小賣	小賣	百貨・ 輸出 製造	百貨
		小賣	小賣	小賣	小賣	小賣	小賣	小賣	製造	卸
				全國	東京	東京	東京	全國	東京・ 横濱・ 大阪	南洋・ 滿洲 支那 東京・ 大阪・ 京都 大
				全國	東京	東京	東京	全國	東京	東京・ 大阪・ 京都 大
七ノ二〇〇〇〇〇〇〇	七ノ二〇〇〇〇〇〇〇	一五〇〇〇〇〇〇〇	一〇〇〇〇〇〇〇〇〇	一〇〇〇〇〇〇〇〇〇	一〇〇〇〇〇〇〇〇〇	一〇〇〇〇〇〇〇〇〇	一〇〇〇〇〇〇〇〇〇	五〇〇〇〇〇〇〇〇〇	一五〇〇〇〇〇〇〇	一五〇〇〇〇〇〇〇
下谷	下谷	日本橋	下谷	日本橋	大森	中野	中野	京橋	墨田	京橋
(2)(3)	(2)(3)	(10)(10)(10)	(10)(10)(10)	(10)(10)(10)	(7)(9)(6)	(5)(10)	(5)(10)	(5)(10)(10)	(7)(4)	(5)(6)
						住第百(新野)	安田	安田	第一	第一
						東京七三四	東京七三四	東京七三四	東京七三四	東京七三四
						支店 外一〇				
						支店 外一〇				
						支店 外一〇				

商號	營業者名	代表者名	營業所	營業品目	營業種別	取引地方	資本額	電話	取引銀行	振替電略	備考
東商事株式會社	吉田三樹夫	城東・龜戸・八ノ四六	關東・朝鮮・滿洲	丸釘・パイプ・トラス・スチール・鋼線	販賣	東京	一五〇〇〇〇〇〇	〇五三	野村(錦糸町)	六三六	
千代田貿易商會	淺間龍藏	龜町丸ノ内・一ノ八	支那	一般雜貨	販賣	東京	三三九ノ内	二八〇	三井	六三六	
有川商事株式會社東京支店	有川常藏	芝・高濱・一ノ七	支那	石炭・コーキス	販賣	東京	七〇〇〇〇〇〇	三三三	三井	六三六	
合資有馬洋行	小林嘉一郎	龜町丸ノ内・三ノ八	支那	層鐵・砂糖・科學藥品	販賣	東京	五〇〇〇〇〇〇	三三三	三井	六三六	
株式アンドリユウス商會	大久保喜一	芝・芝公園・五號地	支那	工作機械・鑄工・山用機械	販賣	東京	一〇〇〇〇〇〇	二一五	三井	六三六	
伊藤商行	伊藤源介	日本橋・通・二ノ四ノ八	支那	諸雜貨	販賣	東京	一五〇〇〇〇〇〇	〇五三	野村(錦糸町)	六三六	
株式イリス商會	マロードルフェル	龜町丸ノ内・一ノ一	支那	工作機械・鑄工・山用機械	販賣	東京	二〇〇〇〇〇〇	〇五三	野村(錦糸町)	六三六	
犬伏商會	犬伏壬兵	日本橋・通・二ノ四	支那	工作機械・鑄工・山用機械	販賣	東京	一五〇〇〇〇〇〇	〇五三	野村(錦糸町)	六三六	
岩尾商店	岩尾嘉平	日本橋・濱・二ノ三六	支那	工作機械・鑄工・山用機械	販賣	東京	二五〇〇〇〇〇〇	〇五三	野村(錦糸町)	六三六	
株式上原政兵衛商店	上原政兵衛	淺草・吉野・一ノ一六	支那	工作機械・鑄工・山用機械	販賣	東京	五〇〇〇〇〇〇	〇五三	野村(錦糸町)	六三六	

貿易業



ニューマチックツール



リマツチングハンマー

熱處理完全
理論的ニシテ簡潔
機能正確
價格至廉

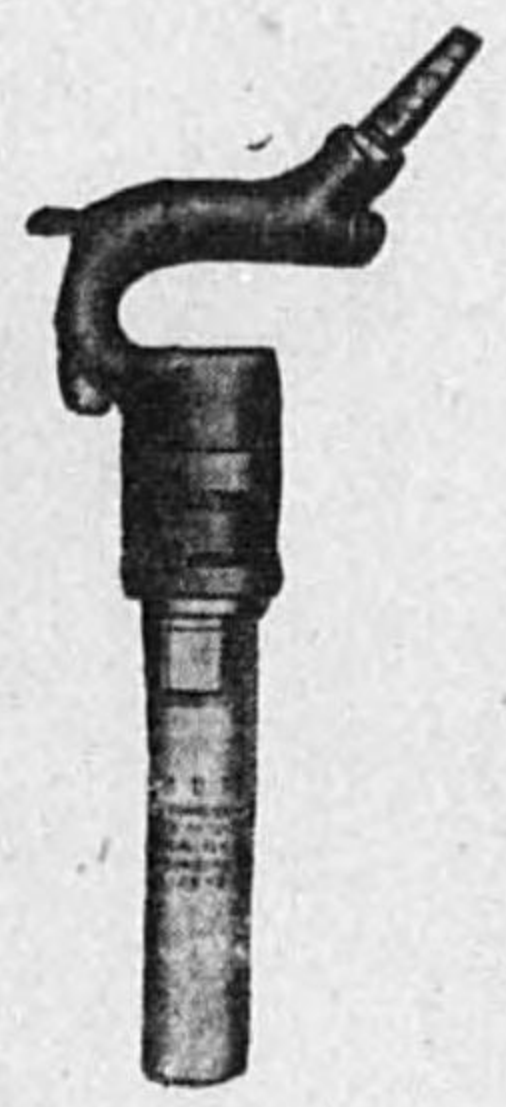

チツペンガハンマー

海軍省・陸軍省・鐵道省・各造船所御用

株式 綠製鋼所 會社

本社及工場
東京市蒲田區南六郷二ノ二四
電話蒲田 2989・5204
營業所
東京市芝區濱松町四ノ三
電話芝 0892・4402
代理店
朝鮮・京城・滿洲・大連・臺灣

内山商事株式会社	内山	菅	龜町丸ノ内二ノ六	製紙用フェル ト及一般商品	貿易	印度・米 内地	一五〇、〇〇〇 丸ノ内	正金 野村	出張所
エムテームス共販株式会社	小林順一郎	五	五谷千駄ヶ谷四ノ七七	石炭、鐵礦 礦物	貿易	米英	一〇、〇〇〇 青山	正金 日朝 三井・東京	出張所
株式エルヒイホルド商館	橋本精吾	三	日本橋吳服橋三ノ七	諸器械工業用 材料品	貿易		一〇〇、〇〇〇 日本橋	正金 三井・安田 正金・第一	出張所
會社小川寛商店	小川寛	三	京橋湊三ノ二三	一般雜貨 ラ一般雜貨	貿易		七五、〇〇〇 藥地	昭和(京橋) ナシヨナル	出張所
大倉商事株式会社	皆川多三郎	九	京橋銀座二ノ二ノ九	映外國映畫日本	貿易		一〇〇、〇〇〇 京橋	正金・ナシヨ 第一・三和	出張所
三映社	大津淳吉	二	日本橋茅場一ノ一二	映外國映畫日本	貿易		一七、〇〇〇 茅場	正金(東京) 野村(東京)	出張所
大西同族合名會社	大西爲市	三	本所横綱一ノ三	一般注射系	貿易		二〇〇、〇〇〇 墨田	正金(横濱) ナシヨナル	出張所
應用醫化學株式会社	老沼秀雄	三	荒川三河島四ノ三三	味人形造	卸輸出		一〇〇、〇〇〇 下谷	安田(根津) 三菱(小傳馬)	出張所
岡田與吉商店	岡田與吉	四	本所向島二ノ四	全國土產物	卸輸出		二五、〇〇〇 墨田	第一	出張所
岡本正吾商店	岡本正吾	一	淺草藏前二ノ一	輸出木材合板	貿易		一〇〇、〇〇〇 銀座	正金(横濱) 第一	出張所
株式加瀬忠商店	高須滿次郎	三	龜町内幸二ノ三	雜貨其他	貿易		一〇〇、〇〇〇 日本橋	正金(東京) 第一	出張所
加商株式會社	石川昇一	三	日本橋江戸橋二ノ三	雜貨生ゴム錫	貿易		七六、〇〇〇 銀座	三朝(丸ノ内)	出張所
化學鹽素株式會社	梅適丸	二	芝田村一ノ二	輸入鹽及鹽	貿易		一六、〇〇〇 銀座	三朝(丸ノ内)	出張所

角岡正三角	角岡正三角	三	世田谷尾山一四七	工作機械	貿易	東京	三三、〇〇〇 田園調布	第一(本店)	東京
樺太養狐株式会社	村上清	五	品川大崎本一ノ五五	銀狐毛皮	製造	關東・支	一〇〇、〇〇〇 大崎	三菱(日本橋)	樺太・大泊
木村商店	木村勝榮	七	荒川日暮里二ノ一四七	石油類	製造卸	支那・北 東北	一三、〇〇〇 根津	昭和(下谷)	東京
共榮石油株式會社	橋本圭三郎	四	龜町丸ノ内三ノ四	各種機械類金 屬管品	問屋	東京	一三、〇〇〇 丸ノ内	三和(京橋)	東京
株式共益社	古川榮次郎	一	龜町丸ノ内二ノ一	佛領印度支那 產無煙炭	卸輸入	東京・大佛領 屋・名古屋	一〇〇、〇〇〇 丸ノ内	正金(本店)	東京
協同煙草株式會社	古川惟一	二〇	龜町丸ノ内一ノ二〇	煙草	貿易	東京	一〇〇、〇〇〇 丸ノ内	三和(丸ノ内)	東京
株式極東商會	藤田禮造	二	龜町丸ノ内二ノ二	佛領印度支那 產無煙炭	卸輸入	東京	一〇〇、〇〇〇 丸ノ内	三和(丸ノ内)	東京
株式工藤商店	工藤義厚	一	深川佐賀一ノ一	石炭、鐵礦 礦物	貿易	東京	一〇〇、〇〇〇 丸ノ内	三和(丸ノ内)	東京
渡邊商店	楠原正雄	二	日本橋通二ノ二	布、人絹、毛織物 布巾、特種毛織物	貿易	東京	一〇〇、〇〇〇 丸ノ内	三和(丸ノ内)	東京
株式汗商會	梅原義治	二	龜町丸ノ内二ノ二	茶雜貨	貿易	東京	一〇〇、〇〇〇 丸ノ内	三和(丸ノ内)	東京
鋼材共同輸入株式會社	木間安一	三	京橋横一ノ三	鋼材	貿易	東京	一〇〇、〇〇〇 丸ノ内	三和(丸ノ内)	東京
小島商店	小島兼太郎	二	龜町丸ノ内三ノ二	水産物、農産物 罐頭、乾物	貿易	東京	一〇〇、〇〇〇 丸ノ内	三和(丸ノ内)	東京
小西貿易商會	小西保平	〇	品川大井廣塚四八三〇	玩具、文具、其 他、文房具	貿易	東京	一〇〇、〇〇〇 丸ノ内	三和(丸ノ内)	東京

昭和小林洋行	小峰甚藏商店	興亞産業株式會社	興亞物産株式會社	興亞莫大小貿易株式會社	河野商會	國際産業株式會社	佐々木商事株式會社	齋藤誠司商店	三益興業株式會社	三協貿易株式會社	株式會社 三誠商會
小林則夫	小峰甚藏	藤田元治	松川武一	山田芳之助	河野通敏	渡邊顯吉	佐々木豊	齋藤てい	片桐清太郎	泉政吉	安藤寛
日本橋小傳馬三ノ二ノ六	本所橋橋一ノ二	神田須田一ノ一六	京橋銀座四ノ二	日本橋堀留一ノ一二	京橋木挽二ノ四	京橋木挽三ノ四	淺草新福井一〇	麹町丸ノ内二ノ二	麹町内幸二ノ二ノ一	日本橋吳服橋二ノ三	麹町丸ノ内三ノ八
雜貨、香料、雲母、阿仙藥	茶油、桐油、化學工業品	時計材料、精密卸小賣	農産物、礦物、金物、食料品	天産物、化學製品、織物	莫大小	諸機械工具	食料品、雜貨、電球、紙機械	諸雜貨	石綿雜貨	木材機械金物	工業用原料、耐火土、鑛石
世界各國	支那	日・滿・支	南洋	伊・獨	東京	東京	東京	東京	東京	東京	東京
四〇〇〇〇〇	一〇〇〇〇〇	一〇〇〇〇〇	一〇〇〇〇〇	一〇〇〇〇〇	一〇〇〇〇〇	一〇〇〇〇〇	一〇〇〇〇〇	一〇〇〇〇〇	一〇〇〇〇〇	一〇〇〇〇〇	一〇〇〇〇〇
東京	東京	東京	東京	東京	東京	東京	東京	東京	東京	東京	東京
支店(上海)	支店(大阪)	支店(大阪)	支店(大阪)	支店(大阪)	支店(大阪)	支店(大阪)	支店(大阪)	支店(大阪)	支店(大阪)	支店(大阪)	支店(大阪)

株式會社 三洋商會	株式會社 シュミット商店	清水貿易工業株式會社	スター貿易商會	白木貿易株式會社	昭和興業株式會社	昭和通商株式會社	新興々業株式會社	資生堂株式會社	文化貿易商店	市川商會	株式會社 田中商店
森傳次郎	グイズツスコツ	清水孫四郎	白井富三郎	山田忍三	松島政太郎	堀三也	伊藤義一	新田長治郎	鈴木龜壽	關根松夫	田中一郎
麹町丸ノ内二ノ一四	日本橋室三ノ二	品川南品川六ノ一五	京橋銀座西六ノ五	日本橋江戸橋一ノ一二	京橋一五	日本橋小舟二ノ一	日本橋兜一ノ七	日本橋本三ノ三	麹町丸ノ内二ノ六	京橋銀座四ノ二ノ一	日本橋茅場二ノ一四
不動産	寫真器化學藥品	獨逸シイメン	品系各社製藥	自働車及部品	機械器具屬品	原料材料	工業用材料	工業用材料	工業用材料	工業用材料	工業用材料
貿易	輸入販賣	販賣	販賣	販賣	販賣	販賣	販賣	販賣	販賣	販賣	販賣
支那	支那	支那	支那	支那	支那	支那	支那	支那	支那	支那	支那
一〇〇〇〇〇	一〇〇〇〇〇	一〇〇〇〇〇	一〇〇〇〇〇	一〇〇〇〇〇	一〇〇〇〇〇	一〇〇〇〇〇	一〇〇〇〇〇	一〇〇〇〇〇	一〇〇〇〇〇	一〇〇〇〇〇	一〇〇〇〇〇
東京	東京	東京	東京	東京	東京	東京	東京	東京	東京	東京	東京
支店(大阪)	支店(大阪)	支店(大阪)	支店(大阪)	支店(大阪)	支店(大阪)	支店(大阪)	支店(大阪)	支店(大阪)	支店(大阪)	支店(大阪)	支店(大阪)

大成商會	長澤 砂	京橋一ノ二	一般雜貨物 鐵屑物 松脂	貿易	世界各國	世界各國	500,000 京橋(5)	360 第百	イセウバシ
大文洋行	大倉 邦彦	日本橋通一ノ二	和洋紙 襪類	貿易	各國內地	內地・米國	1,000,000 日本橋(24)	333 正金(東京)	
大平洋物産株式會社	大原 五一	日本橋茅場二ノ一六	絹織物 紗織物 綿織物	貿易	那米・南洋	那米・支那	1,000,000 茅場町(27)	270 正金(東京)	
株式高田商會	高田 三郎	丸の内二ノ六	電氣材料 諸機軸	貿易	那米・南洋	那米・支那	300,000 丸の内(23)	333 正金(東京)	
高島屋飯田株式會社	飯田 藤二郎	京橋銀座西二ノ一	羊毛糸 毛織物	貿易	那米・南洋	那米・支那	400,000 京橋(5)	333 正金(東京)	
高橋勝作	高橋 勝作	本所菊川二ノ一五	古新聞 撰伸業	貿易	滿洲・關東	滿洲・關東	300,000 本所(7)	526 安田	
高村屑物輸出商店	高村 繁太郎	荒川日暮里二ノ二五九	ワイヒンケル	輸出	米・支那	支那	100,000 本所(7)	476 安田・野村	
千代田商事株式會社	芳尾 豊吉	本所江東橋一ノ五	諸機軸材 木工	製作販賣	日本・北歐	日本・北歐	100,000 本所(7)	476 安田・野村	
ナエルヘルシ株式會社	シクルハート	麹町有樂一ノ一〇	金物 鑲嵌用材料	貿易	日本・北歐	日本・北歐	700,000 銀座(5)	576 正金(東京)	
デエーバド	ナエーバド	京橋銀座西六ノ五	白磁器 陶器	貿易	日本・北歐	日本・北歐	700,000 銀座(5)	576 正金(東京)	
近田毛皮貿易	近田 久	京橋京橋二ノ一	一般毛皮取扱	卸・貿易	支那・滿洲	支那・滿洲	100,000 丸の内(23)	333 安田(小舟)	
東亞企業株式會社	橋本 嘉七	麹町丸の内二ノ六	製鋼原料 機械	貿易	世界各國	世界各國	1,000,000 丸の内(23)	333 安田(小舟)	
東亞通商株式會社	酒井 一雄	麹町丸の内三ノ六	石外雜貨 鐵屑	貿易	那支那・支那	支那	1,000,000 丸の内(23)	333 安田(小舟)	

東亞貿易商會	佐々木 秋四郎	京橋銀座西六ノ六	諸機軸 主トシ	貿易	内地・滿洲	内地・滿洲	100,000 銀座(5)	333 安田(小舟)	
東商事株式會社	吉田 三樹夫	城東龜戸八ノ四六	丸打パド 印刷	卸・貿易	支那・滿洲	支那・滿洲	150,000 豐田(7)	576 野村(錦糸町)	
東京産業株式會社	上原 安三	淺草吉野一ノ一六	毛皮類	貿易	内地	内地	150,000 淺草(8)	800 安田(淺草)	
東京鳥毛商會	田中 五郎	荒川三河島四ノ三二〇	陸鳥羽毛	輸出	内地	内地	100,000 下谷(9)	800 安田(淺草)	
東京輸出電球株式會社	安田 正義	品川大井林二二九	電球	貿易	内地	内地	1,100,000 高輪(4)	800 安田(淺草)	
東興貿易株式會社	岡 五郎	麹町内幸二ノ九	貨物 自動車用品	輸出・卸	世界市場	世界市場	100,000 銀座(5)	333 安田(小舟)	
東西商工株式會社	大藏 國彦	赤坂榎坂一	オートバイ 用	貿易	東京・大	東京・大	400,000 赤坂(4)	333 安田(小舟)	
東洋工業商會	山口 茂	京橋京橋三ノ一	各種農産物 加工	貿易	米	米	200,000 丸の内(23)	333 安田(小舟)	
東洋物産株式會社	福村 直一	日本橋通二ノ一	魚油 魚粉 錫	貿易	米	米	500,000 日本橋(24)	333 安田(小舟)	
内外綿業株式會社	平瀬 兼吉	日本橋中洲一	棉花	輸出・輸入	關西	關西	500,000 日本橋(24)	333 安田(小舟)	
中西合名會社	中西 鐵太郎	豐島椎名六ノ四〇四二	製鋼原料 機械	卸	關東	關東	300,000 日本橋(24)	333 安田(小舟)	

佛蘭西屋中西商事貿易部	中西文晉	淀橋角管一ノ一	雜貨並機械	貿易卸・東京	東京外國	三〇〇四谷(57)35	〇二若貴夜(新宿)	東京	377八
中元商會	中元好助	龜町丸ノ内三ノ一二	雜貨機械	貿易	米國	53三九ノ内(23)一六九	三井(丸ノ内)	東京	
南國洋行	奈藏進	芝田村二ノ八	クロイハエ	貿易	英・米	55〇〇〇銀座(57)	第百(丸ノ内)	東京	
浪速貿易商會	近藤義太郎	龜町丸ノ内二	洋布	貿易・卸	英・米	3〇〇〇〇丸ノ内(23)三三	三井(丸ノ内)	東京	
南洋商事株式會社	根本榮次	龜町丸ノ内二ノ二	南洋物産	輸出入	英・歐洲	55〇〇〇丸ノ内(23)三三	正金・臺灣	東京	
日英合板合資會社	內田兼吉	神田三崎二ノ四ノ五	各種合板化學	輸出入	英・歐洲	1〇六五〇九段(33)	第一(本店)	東京	
日榮商會	宮本鑑太郎	龜町丸ノ内三ノ一〇	工業藥品化學藥品	貿易・卸	英・歐洲	55〇〇〇丸ノ内(23)三三	三井(丸ノ内)	東京	
日哥貿易商會	松井修一郎	京橋銀座二ノ三	雜貨	輸出入	英・歐洲	55〇〇〇丸ノ内(23)三三	第一(銀座)	東京	
日獨貿易株式會社	作田敏世	日本橋吳服橋一ノ三	鐵材紙工洋具	卸・小賣	英・歐洲	55〇〇〇丸ノ内(23)三三	第一(銀座)	東京	
日米商事合名會社	富永外次郎	龜町丸ノ内一ノ六ノ一	諸機械工具雜貨	貿易	英・歐洲	55〇〇〇丸ノ内(23)三三	三井(丸ノ内)	東京	
日本エスケイエフ興業株式會社	ゴスタカストン	龜町有樂一ノ一〇	軸承及部分品	輸出入	英・歐洲	55〇〇〇丸ノ内(23)三三	三井(丸ノ内)	東京	
日本故鐵輸入株式會社	丸谷勸三	京橋靈岸島一ノ二	其他鐵鋼諸原	貿易	英・歐洲	55〇〇〇丸ノ内(23)三三	第一(大阪)	東京	
日本自働電話機株式會社	神谷昌雄	龜町丸ノ内二ノ六	自動電話交換	貿易	英・歐洲	100,000丸ノ内(23)四四五	正金	東京	

日本農產輸出株式會社	小島兼太郎	龜町丸ノ内三ノ二	冷凍農産品	製造輸出	米國・支那	1,000,000丸ノ内(23)六六	安田(本店)	東京	工場名古屋
日本冷凍輸輸出株式會社	蓋谷信三郎	龜町丸ノ内二ノ二ノ一	冷凍類	貿易	米國・支那	100,000丸ノ内(23)六六	正金(東京)	東京	
日蘭商事株式會社	山成喬六	龜町丸ノ内三ノ八	ホーキサイト	貿易	英・歐洲	1,000,000丸ノ内(23)六六	三井(丸ノ内)	東京	
日露實業株式會社	丸山儀一	龜町丸ノ内二ノ二ノ一	雜穀木材鐵石	輸出入	英・歐洲	10,000,000銀座(57)	朝鮮(日比谷)	東京	
近江屋商店	野呂彦太郎	本所東南國三ノ四	石炭	貿易	英・歐洲	10,000,000銀座(57)	安田(新橋)	東京	
株式廣瀬商會	廣瀨太吉	神田仲二ノ九	雜穀木材鐵石	貿易	英・歐洲	10,000,000銀座(57)	安田(新橋)	東京	
株式日比谷商店	日比谷祐藏	日本橋堀留一ノ二ノ一	雜穀木材鐵石	貿易	英・歐洲	10,000,000銀座(57)	安田(新橋)	東京	
合資會社ヒシニミツツ工	寺内錦一	日本橋吳服橋三ノ七	各種織物	貿易	英・歐洲	10,000,000銀座(57)	安田(新橋)	東京	
フオツクスウントコソホ合資會社	ハリフオツク	龜町丸ノ内三ノ六	各種織物	貿易	英・歐洲	10,000,000銀座(57)	安田(新橋)	東京	
合資深川商店	深川喜一	京橋銀座西ノ四ノ三	布地服飾雜貨	貿易・卸	英・歐洲	100,000京橋(55)	野村(銀座)	東京	
二葉屋株式會社	猪俣泰作	四谷東信濃一〇	自動自轉車及	輸出入製造	英・歐洲	550,000四谷(55)	正金(東京)	東京	
米國貿易株式會社	ウヰリアムハ	龜町丸ノ内三ノ二	機械其他	貿易	英・歐洲	550,000四谷(55)	野村(銀座)	東京	
合資本間義重商店	小泉巖	日本橋通一野村ビル	化學藥品	貿易	英・歐洲	100,000日本橋(24)	野村(本店)	東京	

ホルネオ水産株式会社	植木憲吉	麴町内幸二ノ三	海産水産物ノ	製造貿易	アメリカ	2100000	三井(丸ノ内)	東京
合名ハーパーレンズ機織社	ヘルマン・ホフマン	麴町丸ノ内二ノ六	肥料機械金屬	輸出入	東洋	500000	三井(丸ノ内)	東京
服部貿易株式会社	土方省吾	京橋銀座四ノ二	各種時計及時身具	貿易	支那印度	1000000	三井(丸ノ内)	東京
原竹胤	原竹胤	品川南品川六ノ一四七	各種時計及時身具	貿易	支那印度	1000000	三井(丸ノ内)	東京
伴野貿易株式会社	伴野文三郎	京橋銀座六ノ四	各種時計及時身具	貿易	支那印度	1000000	三井(丸ノ内)	東京
合資日之出商會	松尾慎二	京橋京橋三ノ二	各種時計及時身具	貿易	支那印度	1000000	三井(丸ノ内)	東京
株式ヒールリング商會	桑木澄	麴町日比谷公園二	各種時計及時身具	貿易	支那印度	1000000	三井(丸ノ内)	東京
株式合資エフ・ビープロ	イトチノスプロ	京橋横二ノ一	各種時計及時身具	貿易	支那印度	1000000	三井(丸ノ内)	東京
株式合資エフ・ビープロ	イトチノスプロ	京橋横二ノ一	各種時計及時身具	貿易	支那印度	1000000	三井(丸ノ内)	東京
株式合資エフ・ビープロ	イトチノスプロ	京橋横二ノ一	各種時計及時身具	貿易	支那印度	1000000	三井(丸ノ内)	東京
株式合資エフ・ビープロ	イトチノスプロ	京橋横二ノ一	各種時計及時身具	貿易	支那印度	1000000	三井(丸ノ内)	東京
株式合資エフ・ビープロ	イトチノスプロ	京橋横二ノ一	各種時計及時身具	貿易	支那印度	1000000	三井(丸ノ内)	東京

南貿易株式會社	南直治郎	芝田村六ノ一	時計時計品セルロ	貿易	南洋・印度	1000000	三井(丸ノ内)	東京
水口物産株式會社	水口達	日本橋小傳馬三ノ二	時計時計品セルロ	貿易	南洋・印度	1000000	三井(丸ノ内)	東京
水口貿易商會	水口徳之助	淺草淺草橋一ノ六	時計時計品セルロ	貿易	南洋・印度	1000000	三井(丸ノ内)	東京
株式宗川商店	宗川萬助	本所東兩國一ノ一	時計時計品セルロ	貿易	南洋・印度	1000000	三井(丸ノ内)	東京
株式ムツ商店	江尻宗三郎	京橋京橋一ノ二	時計時計品セルロ	貿易	南洋・印度	1000000	三井(丸ノ内)	東京
棉麻通商株式會社	石崎石三	日本橋本町一ノ二ノ二	時計時計品セルロ	貿易	南洋・印度	1000000	三井(丸ノ内)	東京
毛革貿易株式會社	柴山武雄	日本橋本町四ノ二	時計時計品セルロ	貿易	南洋・印度	1000000	三井(丸ノ内)	東京
本重貿易株式會社	本重和助	京橋銀座西七ノ二	時計時計品セルロ	貿易	南洋・印度	1000000	三井(丸ノ内)	東京
合資山商店	根山恭一	京橋小田原二ノ二	時計時計品セルロ	貿易	南洋・印度	1000000	三井(丸ノ内)	東京
株式森岡商會	森岡三郎	日本橋江戸橋一ノ二	時計時計品セルロ	貿易	南洋・印度	1000000	三井(丸ノ内)	東京
森田商店	森田又一郎	京橋京橋一ノ二	時計時計品セルロ	貿易	南洋・印度	1000000	三井(丸ノ内)	東京
森留商店	森留藏	本所東兩國三ノ四	時計時計品セルロ	貿易	南洋・印度	1000000	三井(丸ノ内)	東京
八坂商事株式會社	八坂雅二	京橋銀座六ノ三	時計時計品セルロ	貿易	南洋・印度	1000000	三井(丸ノ内)	東京

合名 山上春吉商店	山上春吉	浅草今月一ノ七ノ九	毛皮原皮	貿易	内地	内地・鮮	110,000	浅草(4)	09九	安田(浅草)	東京	
立石貿易商會	山田武雄	芝新橋六ノ五〇	各種織物(毛仲買卸)	輸入	大東京	東京・名古屋・支	100	芝(4)	110	昭和(浅草)	東京	
吉澤音吉商店	吉澤音吉	神田元久右衛門二ノ二	紙パナマ麥稈	貿易卸	内地・支	支・南支	11,750	浅草(4)	707	住友・三井	東京	大阪・神戸
株式 米井商店	松村昇	京橋銀座二ノ三	諸機械工具車	貿易	内地・支	支・南支	100,000	京橋(5)	自277	三井・正金	東京	
株式 リュウエンドコンパニイ	及川兵三郎	麹町丸ノ内二ノ一八	海産物水産物等	輸出入	關支	東京・函館	100,000	丸ノ内(3)	99	正金(丸ノ内)	東京	
合資 ルード・ラチエン商會	ルードラチエン	赤坂青山北六ノ三四	自動車活動映	貿易	日本	獨逸	1,500,000	青山(5)	19九	安田(青山)	東京	
合資 ルードルフ商會	ジョーレドルフ	麹町丸ノ内三ノ一〇	各種製品獨逸	貿易	アメリカ	獨逸	1,500,000	丸ノ内(2)	26	第百(丸ノ内)	東京	支店 大阪
日東貿易商會	水澤五十馬	京橋銀座四ノ三	各種製品獨逸	貿易	アメリカ	獨逸	100,000	京橋(5)	90九			

(五101)

目品業營

防水材料、防音材料、電氣絶縁材料、ミネラルファイバー
 保温材料、耐火セメント、建築材料、アスファルト材料
 石綿板、フリクシオン材料、パッキン、石綿織布
 J、M、耐酸床、... J、M、完全防水工事の設計施工
 各種國産品並に化學工業品輸出

シヨンス、マンブキル、インターナショナル株式会社
 日本總代理店



東京興業貿易商會

(型錄進呈)

東京市芝區新橋二ノ三〇
 (松) 電話 喜 七
 電話 銀座 座 57 (六) 七
 電話 市 中 區 小 仲 六 通 二 三 四 七
 電話 本 局 六 通 二 三 四 七
 電話 本 局 六 通 二 三 四 七
 電話 本 局 六 通 二 三 四 七

營業品目

鹽楡無煙炭 輸入販賣
 重晶石、礬土
 九州炭、北海道炭販賣
 農產物販賣、運送業

東光商事株式會社

代表者 福本貞喜
 市川浩

本社 東京市麴町區丸ノ内三ノ六(三菱四號館)
 電話丸ノ内(23) 三九八六
 四九五九
 五七七九
 支店 大阪市中區中之島三ノ五(江商ビル四階)
 電話(フク) 三九八六
 支店 天津日本租界小松街七號地ノ一
 支店 上海四川路三九九東亞銀行大樓五九號室
 支店 河北省秦皇島雙盛街二七號
 支店 河南省芝罘朝陽街二七號
 支店 滿洲國新京吉野町二ノ四〇號
 支店 芝罘出張所
 支店 秦皇島出張所
 支店 天津出張所
 支店 上海出張所
 支店 大坂出張所
 支店 大阪出張所
 支店 東京出張所
 支店 芝罘出張所

營業種目

- 一、航空機用木材ノ輸入加工、ガソリンタンク用錫鍍銀ノ輸入販賣
- 一、特殊鋼、鑄鋼品、鍛鋼々塊ノ製造販賣
- 一、電解錫、精製純錫、壓搾鐵ノ製造販賣
- 一、魚・肉・果實各種罐詰、樽材、フライウツド、ベニア、タイル、雜貨類ノ輸出入販賣

東亞企業株式會社

本社 東京市麴町區丸ノ内二ノ六
 電話丸ノ内(23) 〇五四一(4)・五九五二
 製材工場 橫濱市中區新山下町三ノ七
 電話 本局 一七四八
 鑄見製鋼所 橫濱市鶴見區矢向町一五二五
 電話 鶴見三五五七・三七五五・三七三四
 電解工場 橫濱市神奈川區南幸町二ノ四三
 電話 神奈川自二〇三六至二〇三八
 海外出張所 北米紐約・シヤトル市、亞國アエノスアイル
 ス市中支上海・關印・シヤバ・比島マニラ

輸出自轉車部分品製造

津野輸出工業株式會社

東京市本所區吾妻橋三ノ一五
 電話墨田(74) 四一九九番

雜貨直輸出業

大西同族合名會社

本社 東京市本所區橫綱一番地ノ三
 電話墨田六六四番・四八八九番
 出張所 大阪市南區鹽町一丁目九番地
 電話 船場 四六八三番
 名古屋市東區布池町三十二番地
 電話 東三三一九番
 四日市市北川原町四百八十八番地
 電話 四日市 一四一一番
 荷受所

營業品目

醫、化學工業、藥劑、
塗料、樹脂、溶劑、
油脂、蠟、農藝、
石油、肥料、糊料、
食品、化粧品、
染料、顏料、中間物、
高速鋼、特殊鋼、
その他、工具、一般

日本曹達株式會社代理店

直輸出 入商

中外貿易株式會社

東京支店

支店 東京市日本橋區通二丁目(きん藤ビル)
電話 日本橋 四三三三

本店 大阪市東區瓦町二丁目(三和ビル)
電話 北濱 四一〇五 五七六八 八六二七 七〇五〇

出張所 上海 四川路二二三號(江商ビル) 電話 上海 一七三七
電話 上海 一七三七

營業種目

鐵材、鐵製品、織物、洋紙
洋酒ノ直輸出入並ニ卸賣

東京市日本橋區小傳馬町三丁目二番地

水口物産株式會社

電話 浪花 〇	代	三	三	三	三
	一	一	一	一	一
	七	七	七	七	七
	九	九	八	八	七
電信略號ニホンバシミナトオレ	〇	〇	〇	〇	〇

貿易業

日商株式會社東京支店

本店 大 阪
支店 神戸市、名古屋市、大連市、上海、新京
出張所 下關、京城、奉天、天津、廣東、漢口、孟買、カルカッタ、ロンドン、紐育、スラバヤ

確實、敏速、誠實
一紙報スニ金精特帶
公ソ密 鋼、
輸雜切 殊磨
出紙工 帶
入紙 油、
業貨綿ス 鋸具鋼鋼



日獨貿易株式會社

(營業所) 東京市日本橋區吳服橋一丁目三番地
電話 日本橋 四一〇五・五六二七・六二九三・七〇五〇
(支店) 大 阪、名 古 屋、上 海

輸出入商 三起商會

代表者 岩尾健

東京市麴町區丸ノ内三菱仲三號館三號
電話 丸ノ内 三三八三 九三
振替東京一六八、五五、四番
受信電略(内地)トウキョウ・ミヅギ(オキ)
(海外)MIOKIC(オ)

業殖拓及產水·林農 (52)

砲金鑄造並ニ加工

大島砲金工場

大島
東京市品川區上大崎三ノ三四九
電話 大崎 三三七七六

山下株式會社

東京市麴町區丸ノ内二ノ六
(八) 重洲 〇 一五六一 (内)
電話 丸ノ内 〇 一五六一 (10)

東京市淺草區藏前

栗原商店

東京市日本橋區吳服橋三丁目七番地
東京建物ビル

保險代理業 佐藤貫一商店

電話 日本橋 〇 四四三四八番

ペンキ塗工事請負、サイン印刷大量布看板
鐵道沿線廣告看板設計製作、額縁製造販賣
電氣照明廣告看板設計製作、額縁製造販賣
圖案と背景ウインド裝飾、博覽會展覽會裝飾請負

各種荷造木箱製作請負

天狗堂 原田木工所

木箱工場
東京市本郷區駒込五丁目五
電話 〇 一四七八
東京市世田谷區大藏五丁目二
電話 〇 五二四二
東京市小石川區大藏五丁目二
電話 〇 五二四二

日本鉛化工業株式會社

東京市蒲田區糞谷町二丁目一〇〇四番地
電話 羽田 〇 五一二二番

農林・水産及拓殖

商號	營業者名	代表名	營業所	營業品目	營業種別	取引地方 販賣仕入	營業收益税 又ハ資本額	電話	取引銀行	振替電略	備考
アマソニア産業株式會社	上塚 司	龜町・内幸・一ノ二東拓	業	移植民開拓事			1,000,000 銀座 57	5575	三井・安田・住友	東京 1024	
鮎川捕鯨株式會社	山地 土佐太郎	二 龜町・丸ノ内・二ノ二		水産品捕鯨業		内地	300,000 丸ノ内 27	27	第七七(東京)		
合資 一心社	赤羽 雄一	一世田谷・野澤・一ノ三三		農業殖林			50,000 世田谷 23	23			
株式會社大倉スコトヲ農場	大倉喜七郎	京橋・銀座・二ノ二		熱帯性物	栽培		1,000,000 京橋 55	23	橫濱 正金(東京)		事業地 關領
大平農事株式會社	大川 義雄	ル 龜町・内幸・二ノ三幸		農園・牧場	經營		500,000 銀座 57	57	三六第一(日比谷)		
海南農事株式會社	飛鳥 繁	龜町・九段・二ノ三		農産物	農業		100,000 九段 33	33	安田(九段)		
金澤合名會社	金澤忠兵衛	二 大森・山王・一ノ二六六		農林産物	販賣	内地	100,000				
上毛森林土地株式會社	加藤 子郎	龜町・丸ノ内・一ノ二		殖林事業			1,000,000 丸ノ内 25	25			
小岩井農牧株式會社	坂本 正治	龜町・丸ノ内・二ノ一四		牧畜・農事・林業			1,000,000 丸ノ内 27	27	三菱		
白河農林合資會社	松本 新太	四谷・傳馬・一ノ四七		山林並ニ農園			135,000				

新興林業株式會社	鈴木猪吉	目黒・中目黒・一ノ八	山林伐採						
眞植護謨株式會社	垣内喜四郎	京橋・木挽・八ノ一	護謨栽培						
昭和林業株式會社	横山 秀	麹町・丸ノ内・二ノ二	林業						
株式 スマツク農場	伊藤 桂藏	品川・北品川・四ノ六二	牧畜						
スマトラ拓殖株式會社	土地土佐太郎	麹町・丸ノ内・二ノ二	護謨・藥品						
洗浦農場株式會社	大谷仁兵衛	京橋・銀座・西ノ七ノ一	開墾・造林						
田中農事合名會社	田中清之	麹町・飯田・三ノ一〇	農場經營						
太平洋漁業株式會社	平塚常次郎	麹町・丸ノ内・二ノ二	鮭・鱒・罐詰製造						
大洋捕鯨株式會社	中部幾次郎	麹町・丸ノ内・二ノ二	漁業						
朝鮮興業株式會社	大橋新太郎	麹町・丸ノ内・一ノ一	農事經營						
帝國種苗殖産株式會社	榎本鐵太郎	瀧野川・一六六三	農産種苗園藝						
株式 豐島農園	田中房太郎	荒川・三河島・五ノ三二	種苗						
東北興業株式會社東京支店	川越丈雄	麹町・内幸・二ノ一一	水産及鎖業資 源ノ開發						

東邦水産株式會社	坂本 作平	麹町・丸ノ内・二ノ二〇	漁業・罐詰製 造・海運						
東洋化製工業株式會社	津田守 英五	京橋・月島西河岸通・一 ノ四	水産化學製品製造						
東洋拓殖株式會社	佐々木 駒之助	麹町・内幸・一ノ二	拓殖事業						
株式 東京興農園	田中 次郎	澁谷・上通・二ノ二四	種・苗・農具製造・卸 全國各地						
東京農商株式會社	奥村安太郎	澁谷・代々木上原・一 八五	農産・林産物販賣						
南國産業株式會社	有村貫一	麹町・丸ノ内・三ノ四	護謨・紅茶・ 珈琲ノ經營						
南米拓殖株式會社	福原 八郎	向島・隅田・二ノ一六一	拓殖事業						
南洋拓殖株式會社	深尾隆太郎	麹町・丸ノ内・一ノ八	拓殖事業						
南洋拓殖興業株式會社	遠藤 壽一	杉並・高圓寺・四ノ五五	南洋・農産物						
南海興業株式會社	丹下福太郎	芝・高輪南・二七	水産業						
ニッサン農事株式會社	油井 壽	芝・田村・一ノ二日産館	農工業藥品						
合名 二樹園	鈴木 莊一	澁谷・千駄谷・五ノ九〇	果樹栽培						
日魯漁業株式會社	平塚常次郎	麹町・丸ノ内・二ノ二	水産業						

日産農林工業株式會社	下河邊建二	芝・田村・一ノ二	護謨栽培				三〇,〇〇〇,〇〇〇 銀座57	七至第一(日比谷)	東京	四〇八	神戶
日東殖産農林株式會社	島田勝之助	日本橋・室町・二ノ一	農林業				一四,〇〇〇,〇〇〇 日本橋四七三三井				
日南産業株式會社	平生臥三郎	芝・芝公園・第四號地四	殖産金融並商				一〇,〇〇〇,〇〇〇 芝	四二二第一	東京		
日本畜産株式會社	遠藤三郎	京橋・銀座・七ノ三	牧畜・農林				三〇〇,〇〇〇 銀座57	三〇七安田	東京		
日本農林産業株式會社	信定瀧太郎	小石川・原・一四四	農林産品		内地・臺		三〇〇,〇〇〇 大塚66	四〇三臺灣	東京		東京三西區臺北市
熱帯殖産株式會社	神谷忠雄	京橋・銀座・四ノ三ノ一	椰子栽培				一,〇〇〇,〇〇〇 京橋56	三三三第百(京橋)			
株式會社 白水幸採貝所	平井留次郎	日本橋・通・二ノ七	貝採取				五〇,〇〇〇 日本橋	一六五滿洲興業			
株式會社 白崎農園	井田榮造	日本橋・吳服橋・二ノ一	毛皮獸ノ養殖		海外・内		八〇,〇〇〇 日本橋	四三三三三(日本橋)	東京		三六五〇
株式會社 平須農場	星 貢一	四谷・新宿・二ノ六五	農業經營				六〇,〇〇〇 四谷65	八〇〇			
不二水産株式會社	五十嵐房吉	澁谷・並木・四	魚粉・佃煮		東北・關		三〇,〇〇〇 青山66	二〇五安田(澁谷)	東京		
ホルホ才護謨株式會社	波邊勝家	麹町・丸ノ内・三ノ六	護謨栽培				五,〇〇〇,〇〇〇 丸ノ内	四八三三三(三菱・臺灣)			
株式會社 北輕養狐園	木村榮吉	澁谷・八幡通・二ノ一六	銀狐ノ飼育				三〇〇,〇〇〇 澁谷46	二七〇K			
北鮮林業株式會社	山下龜三郎	麹町・丸ノ内・二ノ六	林業				五〇〇,〇〇〇 丸ノ内	四二一朝鮮			

北洋捕鯨株式會社	澁谷辰三郎	日本橋・室・一ノ二ノ三	漁業				一,五〇〇,〇〇〇 日本橋	四三三三三(日本橋)	東京		一六六九一
株式會社 松本農場	松本 興	品川・南品川・六ノ一四	農産園藝				一五〇,〇〇〇 高輪44	一四六三三(品川)	東京		五六六五
株式會社 丸中商店	鶴 たまじ	深川・木場・四ノ七	山林經營				二〇〇,〇〇〇 深川	一五七三三(住友(深川))	東京		
東山農事株式會社	坂木正治	麹町・丸ノ内・二ノ一四	農業・林業・牧畜業				一〇,〇〇〇,〇〇〇 三菱		東京		五〇〇〇〇

特許調節

リミットゲージ

特 徴
寸法調節自由
0. ^m/_m—25. ^m/_m
50. ^m/_m—75. ^m/_m
25. ^m/_m—50. ^m/_m
75. ^m/_m—100. ^m/_m 四種
大範、小範二様ノ
マイクロヲ使用セ
シト同様ノ効果アリ

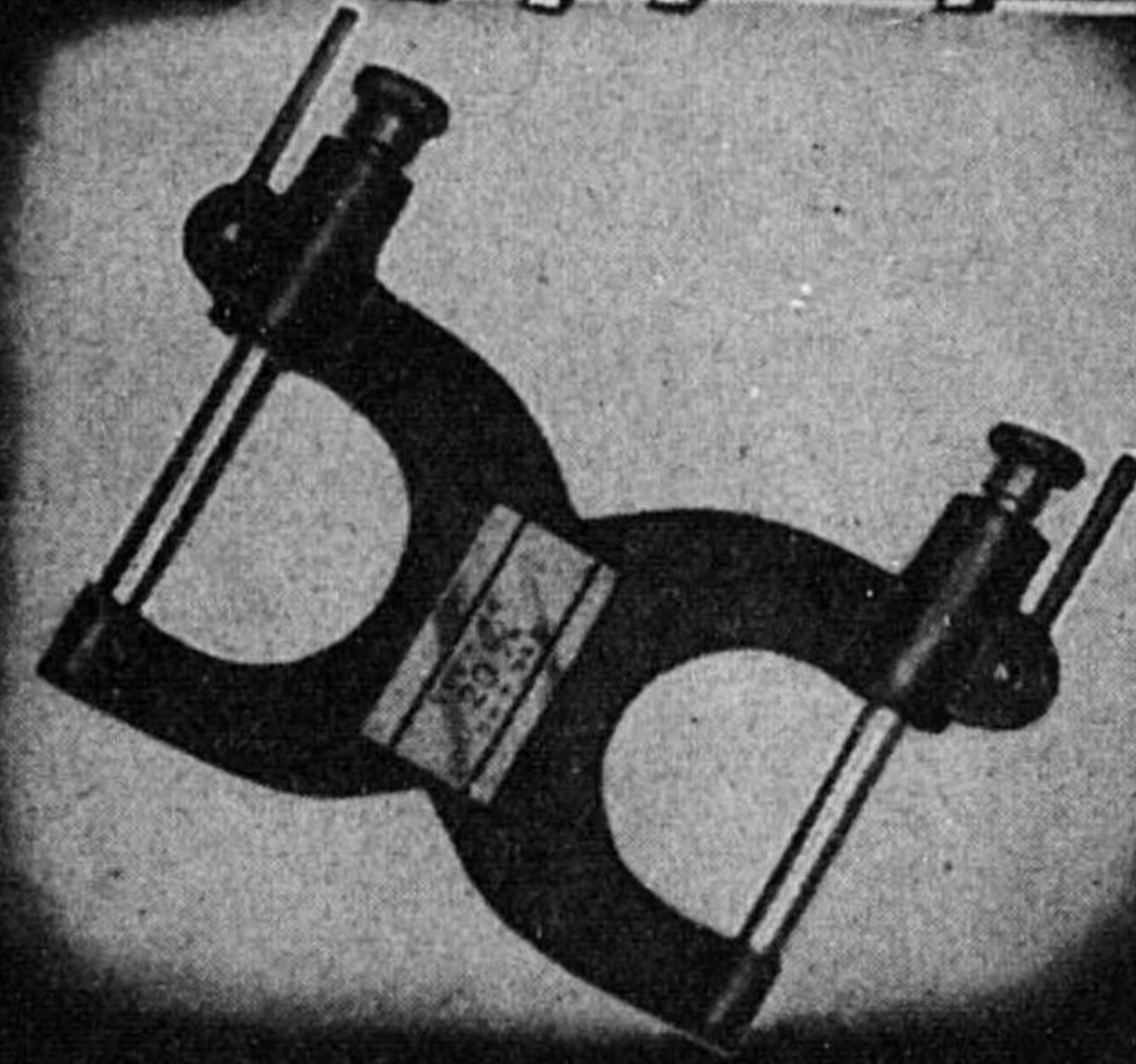

型録進呈
在庫豊富

手働式鉄材切斷機

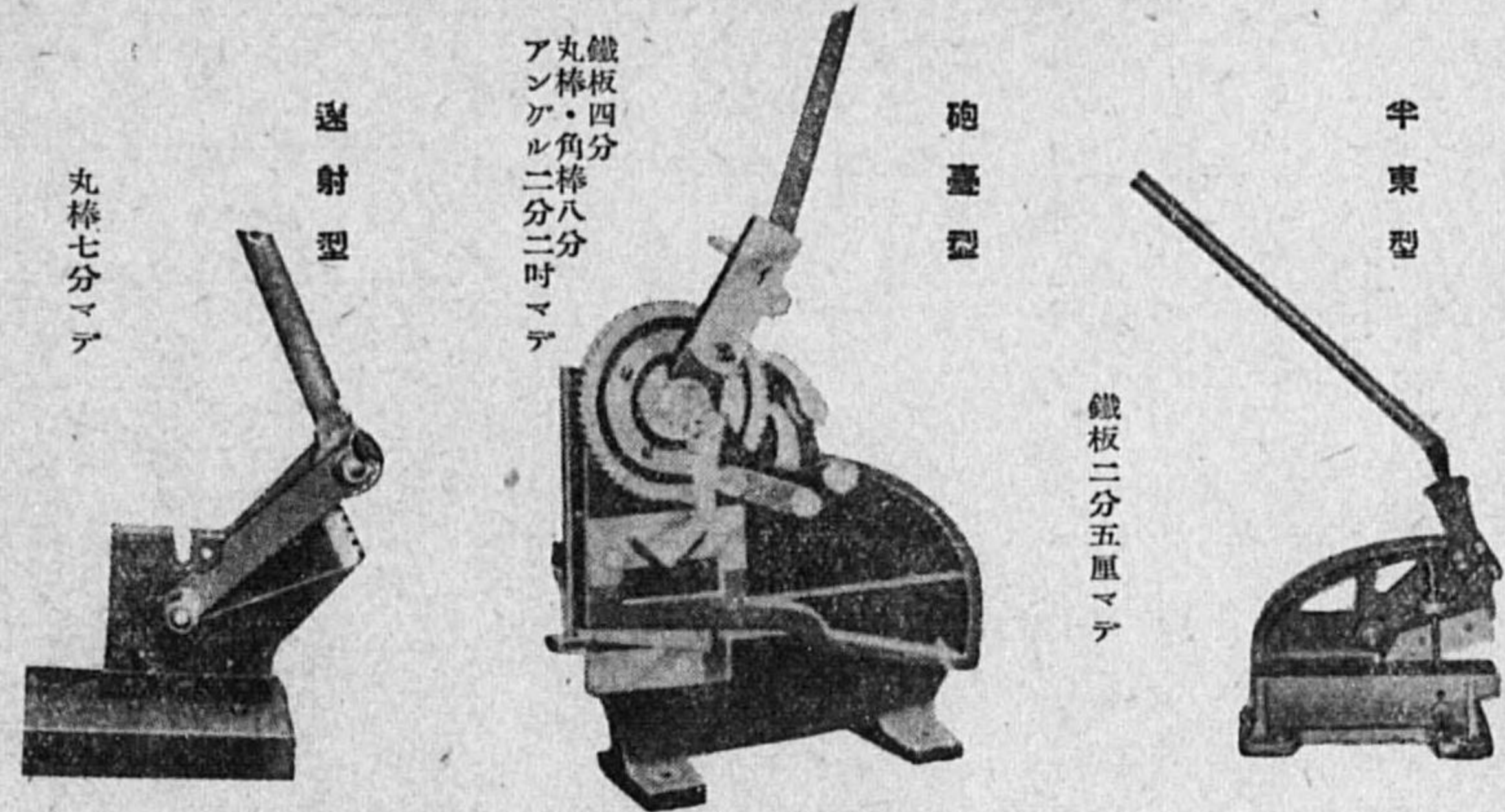

株式會社 小泉工業所

東京市芝區濱松町三丁目四番地六
電話芝(43)二九八五番

事業種目

水産物製造加工販賣
製氷及冷凍冷蔵

南興水産株式会社

取締役會長 松江春次
取締役社長 杉田芳郎
専務取締役 庵原市藏

本 社 南 洋 村 二 丁 目 一 二 番 地
東京事務所 芝 區 田 村 町 二 丁 目 一 二 番 地
電話銀座五〇三四・二六〇七
營業所 サイパン・パラオ・トラツク・ボナハ

大西拓殖株式會社

本社 東京市本郷區本郷三丁目二番地
 電話 小石川 〇〇二九番
 名古屋營業所 電話 名古屋 二四七番
 博多營業所 電話 博多 八五七番
 東北營業所 電話 仙台 二八七番
 電話 台北 二五三番
 電話 上海 二五九番
 電話 香港 六九〇番
 電話 廣州 六九〇番

國產特殊化成肥料製造

南興化學工業株式會社

東京市京橋區寶町三ノ七
 電話 京橋 一一二〇・一一二七 (3)

加里礦石採掘販賣業

南興産業株式會社

東京市京橋區寶町三ノ七
 電話 京橋 一一二〇・一一二七 (3)

國際水產株式會社

本店 東京市麹町區內幸町二ノ一ノ三
 電話 銀座 六五〇二・七三二六・七三二七
 工場 宮城縣本吉郡氣仙沼町
 電話 八六六番
 北海道根室町月ヶ丘二〇六番
 電話 四六六番
 橫濱市神奈川區榮町四ノ八九番
 東神冷凍工業株式會社內
 電話 神奈川 七九二番
 出張所

(五二〇三)

太陽産業株式會社

東京出張所

東京市麹町區丸ノ内三ノ一二
 (仲三號)
 電話 丸ノ内 一〇一一・一〇一三
 二三六〇・二三六一

專賣特許

南興水産の

ツナ(鮪)ハム

農林省水産講習所 清水亙教授創製
 製造元 南興水産株式會社
 發賣元 布屋商座水産部
 洋酒・罐詰・食料品問屋
 本店 東京市京橋區八丁堀四丁目一番地
 電話 京橋 六六四・六六三番
 振替口座 東京 四六三三番
 水産部 東京市京橋區西八丁堀三ノ十三
 電話 京橋 九四六・九四三番

資本金三千萬圓

臺灣拓殖株式會社

社長 加藤 恭平
 副社長 久 宗 堇

本社 臺北市榮町三ノ一
 東京支店 東京市麹町區丸ノ内二ノ一八(岸本ビル)
 電話 丸ノ内 五〇二〇番
 五三三五番
 五四六四番

(五二〇三)

目種品製

各種配電盤及分電盤並ニ制御盤
計器用變流器及變壓器
電氣計器試驗臺及附屬品
電流制限器及電磁開閉器
精密測定器並ニ遞信省檢定取扱

大崎電氣工業株式會社

東京市品區五反田一丁目二六三番地

電話大崎 (49) 4166 4167 4168 4169 2253 1480 0590

振替口座東京七三九八一番

弘業製作所ト大崎工業株式會社
ト合併シ、右記ノ如ク改稱セリ

資本金 五千萬圓

東滿洲產業株式會社

本社 東京市麴町區丸ノ内三丁目二番地

電話丸ノ内(23)

六六六六五四
六六二二六〇
二二四四五二
九八九八九五
番番番番番

取締役社長 中山黑川村
專務取締役 澤田平
常務取締役 高次郎
常任監査人 茂太郎
支配人 太郎次郎

新京支店 新市特別市中央通四一〇番地
京城出張所 電話大和(3) 六三三八三番
北京出張所 電話光化府竹添町二七一〇番
張家口出張所 電話東局内(3) 二六六六番
泊榮鎮業所 電話張家口 五區東六六〇番
樺太 電話泊居郡泊居町大字泊居三丁目一〇番
幌岸鎮業所 電話太泊居郡泊居町大字泊居三丁目一〇番

18'B TYPE HEAVY DUTY DOUBLE BACK GAP ENGINE LATHE

AJIA

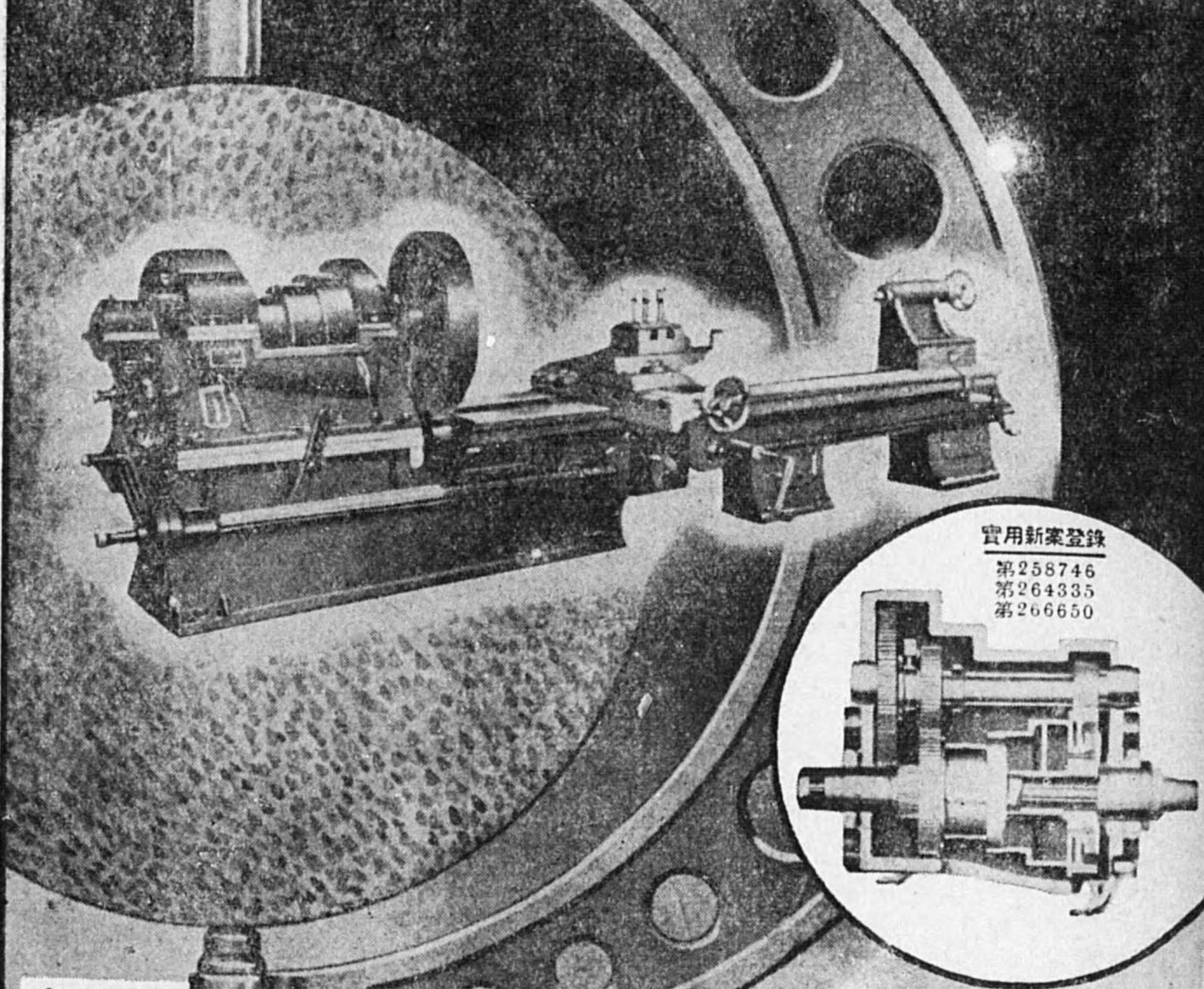

實用新案登録
第258746
第264335
第266650

創業 大正十三年
アジア機械製作所
 合資会社

本社及營業所
 第一工場 東京市 江戸川区 東小松川 四ノ一五八二 (電話 江戸川 76-572)
 第二工場 東京市 江戸川区 東小松川 四ノ一五八一
 第三工場 東京市 江戸川区 東小松川 四ノ一五八三
 鑄造部 埼玉縣 川口市 壽町



電氣・瓦斯及水道業

商號	營業者名	代表名	營業所	營業品目	營業種別	取引地方	資本額	電話	取引銀行	振替電略	備考
愛岐水力株式會社	小野 猛	一 龜町・丸ノ内・一ノ六ノ	電力	販賣	岐阜縣	一九六〇丸ノ内(四〇)二 三菱(丸ノ内)	三井(本店)				
株式會社 愛國電業社	川瀬 丑治	京橋・寶・三ノ七 齋藤	電力	販賣	日本發送	三〇〇〇〇丸ノ内(三) 三菱(丸ノ内第一)	三井(第一(京橋)) 三井(武州(京橋))				
淺野水道工業株式會社	齋藤 庄三	一 龜町・丸ノ内・二ノ二ノ	電力	卸		三〇〇〇〇丸ノ内(三)五七 日本興業					
梓川電力株式會社	小坂 順造	電燈電力・供給 カクハイト外	電力	製造		一〇〇 荏原 四三三 住友					
揖斐川電氣工業株式會社	久留島 政治	電燈・電力・電力 電氣鐵道車輛	電力	製造		二七五 墨田 二五三 第百					
井上水道商會	井上 武夫	電燈・電力・電力 電氣鐵道車輛	電力	製造		三六〇〇〇丸ノ内(四)五六 日本興業・三井 菱・三和					
廣榮商會	石井 德雄	電燈・電力・電力 電氣鐵道車輛	電力	製造		三三〇〇丸ノ内(四)五六 日本興業・三井 菱・三和					
石狩火力發電株式會社	尾形 次郎	電氣工事一般請負	電力	製造		二六五 三六 二六五 昭和(濹谷)					
一色電氣商會	一色 忠好	電氣機械材料請負	電力	製造		二六五 三六 二六五 昭和(濹谷)					
入澤電業事務所	入澤 忠二	電氣機械材料請負	電力	製造		二六五 三六 二六五 昭和(濹谷)					

電氣・瓦斯及水道業

一一七一

小松川酸素合資會社	三增春次郎	江戸川・小松川・三ノ九	壓縮酸素瓦斯製造	市内隣接	五〇〇〇〇〇	城東(昭和三十二年)	東京
犀川電力株式會社	鈴木忠治	京橋・寶一ノ七	電力ノ特定供給	地域	一〇〇〇〇〇〇	三井(昭和三十二年)	東京
第一電業社	坂井廣隆	京橋・月島通・三ノ八	電氣工事並電氣材料	全國	一九〇〇〇	三井(昭和三十二年)	東京
三共工業株式會社	山上修三郎	深川・枝川・二ノ一	電氣工事・上水道	全國	一〇〇〇〇〇	安田(昭和三十二年)	東京
株式清・水・商店	清水金太郎	京橋・横二ノ七	水道工事・設計	内地各地	一八〇〇〇	長岡・安田(昭和三十二年)	東京
高濱濱電力株式會社	如中四郎	本所・小梅・一ノ二	電力供給事業	全國	二五〇〇〇〇	三井(昭和三十二年)	東京
信濃水電株式會社	石渡吉治	京橋・寶一ノ七	電氣ノ供給	東京	三〇〇〇〇〇	安田(昭和三十二年)	東京
静岡酸素株式會社	塚原喜善	麹町・内幸二ノ三ノ一	壓縮瓦斯及液化瓦斯	静岡縣	一五〇〇〇〇	昭和三十二年	東京
城尾商會	城尾泉兵衛	小石川・八千代・二二	電氣工事	東京	四四〇〇〇	昭和三十二年	東京
淨衛商會	砂永留吉	品川・西大崎・二ノ七〇	給水給湯衛生設備	東京	一四〇〇〇〇	昭和三十二年	東京
信州電氣株式會社	片倉兼太郎	京橋・京橋・三ノ二ノ四	(1)電氣供給及(2)前項ニ附屬事業	全國各地	一三三〇〇〇	昭和三十二年	東京
第一電氣株式會社	名倉賢二	京橋・銀座西・一ノ七	電氣工事ノ設計及施工請負	全國各地	一〇〇〇〇〇	昭和三十二年	東京
株式大東商會	大塚加茂平	芝・三田四國・二ノ一六	電氣工事請負	東京・山形・東京其他	一〇〇〇〇〇	昭和三十二年	東京

大日本電力株式會社	穴水 熊雄	京橋・銀座・四ノ三	電氣事業	東京・全北海道	一三三〇〇〇	安田(昭和三十二年)	東京
六日本水産工業株式會社	齋藤清太郎	神田・松住・一一	水産物・水産加工物	東京・全北海道	一〇〇〇〇〇	昭和三十二年	東京
株式高田工業所	樋口勇治郎	小石川・大塚上・四	水道衛生・暖房工事	全國・朝東京	五〇〇〇〇	昭和三十二年	東京
寶屋工業株式會社	北村助藏	下谷・金杉・一ノ三ノ五	水道・衛生・暖房	内地	一〇〇〇〇〇	昭和三十二年	東京
東亞瀘工業所	高畑 幹	浦田・西六郷・一ノ一	ワオターライ卜・瀘水機・淨水裝置	内地・東京組合	三三〇〇〇	昭和三十二年	東京
多摩川水力電氣株式會社	中島守利	京橋・銀座西・四ノ五	電氣ノ發生並ニ其ノ供給	内地	七五〇〇〇	昭和三十二年	東京
高木炭酸株式會社	高木六太郎	日本橋・室・四ノ五	液化炭酸瓦斯	卸部・市内・中	一八〇〇〇〇	昭和三十二年	東京
竹村工務店	竹村喜市	四谷・南甲賀・五一	給水・給湯・暖房・衛生・浄化下水槽	全國	三〇〇〇〇	昭和三十二年	東京
田中水力機械製作所	田中 茂	澁谷・幡ヶ谷・飯塚・一〇	水力發電用各種水車專門製造	全國	一五〇〇〇	昭和三十二年	東京
中央電力株式會社	櫻木亮三	神田・美土代・一ノ二四	電力	愛知・長岡・東京・大阪・名古屋	九七五〇〇	昭和三十二年	東京
中外電業合資會社	國吉眞俊	麹町・内幸二ノ二二	電氣工事設計監督	千葉・大塚	五〇〇〇〇	昭和三十二年	東京
千葉天然瓦斯株式會社	林邊賢一郎	京橋・銀座・西六ノ三	天然瓦斯供給販賣	千葉・大塚	五〇〇〇〇	昭和三十二年	東京

日本發送電株式會社	增田次郎	小石川・小石川・一ノ一	電力供給事業	發電	東京	吉元三三	小石川	興銀・三菱・住友	コイシカ
日本水道株式會社	福島 弘	京橋・銀座・四ノ二	水道		東京	三〇〇	野村	ソイシカ	
日本水力工業株式會社	加藤金次郎	麹町・内幸・二ノ一	水力發電事業	請負	東京	三〇〇,〇〇〇	野村		
富士電力株式會社	森村市左衛門	麹町・丸ノ内・一ノ六	電力及電燈		東京・神奈川	四〇〇,〇〇〇	野村		
古關商會	古關 豐助	芝・田村・六ノ二	電氣工事	請負	群馬	二五〇,〇〇〇	住友(日比谷)		
箱島水力電氣株式會社	石井大吉	京橋・月島西仲通・五ノ一	電氣供給	群馬	東京	一〇〇,〇〇〇	安田(深川)		
早川電力株式會社	石津龍輔	京橋・銀座・四ノ三ノ二	特定ノ需要者ニ電力ノ供給	製造	東京	五〇〇,〇〇〇	三和(銀座)		
早川工業株式會社	早川 健夫	麹町・丸ノ内・三ノ二	暖房・冷房換氣溫度調整裝置	請負	東京	一〇〇,〇〇〇	野村(銀座)		
原口電業所	原口岩吉	澁谷・大和田・六九	電氣工事設計 並材料販賣	請負	日本全國	五〇,〇〇〇	野村(銀座)		
株式會社 原安商會	千葉修三	麹町・丸ノ内・三ノ四	電氣工事・設計 請負	製造	東京	二〇〇,〇〇〇	野村(銀座)		
日高電燈株式會社	岡崎 將次	麹町・有樂・一ノ四	電燈電力供給		東京近縣	六〇,〇〇〇	野村(銀座)		
日立電力株式會社	坂本 威郎	芝・田村・一ノ二	電氣供給事業		北海道日	一〇,〇〇〇	野村(銀座)		
日ノ丸電機工作株式會社	山下 清亮	本所吾妻・一ノ一一	電機並工事	修理・製作	東京	一〇〇,〇〇〇	野村(銀座)		

廣瀬川電力株式會社	中野信一郎	麹町・丸ノ内・二ノ二	水力電氣	發電	前橋	一〇〇,〇〇〇	野村(丸ノ内)	
姫川電力株式會社	森 蘆昶	京橋・實・一ノ七	電氣供給		東京	一〇,〇〇〇	野村(丸ノ内)	
房州天然瓦斯株式會社		麹町・丸ノ内・二ノ一八	天然瓦斯鑿採	販賣	東京	一〇〇,〇〇〇	野村(丸ノ内)	
北海道瓦斯株式會社	太田 半六	麹町・丸ノ内・一ノ六ノ一	瓦斯及コークス	製造	東京	四〇〇,〇〇〇	野村(丸ノ内)	
北海道合同電氣株式會社	堀 重固	京橋・銀座・四ノ三	電氣事業		東京	一五〇,〇〇〇	野村(丸ノ内)	
笛吹水電株式會社	柳橋 寅五郎	麹町・丸ノ内・三ノ二	電力供給		東京	一五〇,〇〇〇	野村(丸ノ内)	
三宅島電氣株式會社	三輪 外次郎	麹町・有樂・一ノ四	電燈供給		東京	八〇,〇〇〇	野村(丸ノ内)	
室蘭電燈株式會社	三國 庄二郎	麹町・丸ノ内・一ノ二	電力	製造・販賣	東京・大阪・其他	一五〇,〇〇〇	野村(丸ノ内)	
三英工業所	森野 芳雄	杉並・永福・三九二	給水衛生・暖房工事	請負	東京	一五〇,〇〇〇	野村(丸ノ内)	
株式會社 山加商會	加山 弘	京橋・京橋・一ノ二	電氣土木工事	請負	東京	二〇〇,〇〇〇	野村(丸ノ内)	
山武電燈株式會社	海保 源之助	麹町・丸ノ内・一ノ六ノ一	電燈・電力		東京	五〇〇,〇〇〇	野村(丸ノ内)	
合資會社 山下製作所	山下 富太郎	澁谷・西落合・二ノ五〇	蒸氣・瓦斯・暖房・冷房・空氣	請負	東京	五〇〇,〇〇〇	野村(丸ノ内)	
山美津電氣株式會社	山下 猪平	淺草・北富坂・一六	電燈電力電熱 内外線工事	請負	東京	一〇〇,〇〇〇	野村(丸ノ内)	

渡邊 孝治商店
渡良瀬水電株式會社

渡邊 孝治
櫻井兵五郎

品川・北品川・四ノ五四
日本橋・通・一ノ四

壓縮酸素瓦斯
電力供給事業

小賣・卸東京

東京

五〇〇〇〇〇〇

五八大崎
日本橋四八番
安田

一五元三
第一
三井・三井

通信用精密測定器
高周波用測定器
各種計器

安藤電氣株式會社

東京市蒲田區仲蒲田三丁目四番地
電話 大森 八六七八
蒲田 四四二二七七八
番番番

製品種目
メタリックマンガン
低炭素フエロマンガ
高炭素フエロマンガ
低炭素フエロクロム
高炭素フエロクロム
フエロシリコン
カーボン電極
カーボンパイ
キエプロマンガ
シリコンマンガ

中央電氣工業株式會社

本社 東京市日本橋區江戸橋一丁目十五番地
電話 日本橋 (24)
工場 5413
電話 5414
越前 5415
關川 5416
川口 5291
五野 5292
番前 5293
5294
5295

東京瓦斯株式會社

東京市麴町區丸ノ内一ノ六(海上ビル)

電話 丸ノ内 (23)
四四四三三三三三
一一四四四四四
九九九〇〇〇〇〇
五三一九七五三一
四四四三三三三三
一一四四四四四
九九九一〇〇〇〇
六四二〇八六四二

銀座器具陳列所
東京市京橋區銀座三ノ二
電話 京橋 (56) 二〇一三・三〇四二

資本金 參千萬元
創立 昭和十一年十月七日

營業種目

化學工業
鑛業
一般工業
農水産業
東北物産販賣幹旋

資本金 參千萬圓
創立 昭和十一年十月七日

營業種目

發電並電力供給

東北興業株式會社

本店 仙臺市 勾當臺通 二八
電話仙臺四七〇〇—四七〇三
支店 東京市麹町區內幸町二ノ一一
電話銀座五七六二—七六二八

東北振興電力株式會社

本店 仙臺市 勾當臺通 二八
電話仙臺四七〇〇—四七〇三
支店 東京市麹町區內幸町二ノ一一
電話銀座五七六二—七六二八

(五三〇二)

資本金 拾五萬圓也

日本興業株式會社

專務取締役 天野定次郎

東京市神田區小川町三丁目六番地
電話神田 二二四八八番
二二四八九番
二二四九〇番
二二四九一番
二二四九二番
二二四九三番
二二四九四番
二二四九五番
二二四九六番
二二四九七番
二二四九八番
二二四九九番
二二五〇〇番
夜間專用 二二四八八番
振替口座東京 一一三、六二二三番
受信略號 トウケイマルニツコウ

營業種目

高級エナメル線、絹卷銅線、特殊無線、
通信用コード類
各種電纜、抵抗線一般、絕緣材料一般
耐酸耐油C.S線、珐瑯抵抗器各種
其他電氣機械器具一般

株式會社 千代田商會

東京市芝區新橋三丁目二番地
電話銀座(57) 六四二二番
七三三二番
八六三二番
一一一

(五三〇三)

ビヤスクレンザ
角探針 製造元
丸探針
根管リマ

ピヤス合資會社

工場
東京市城東區龜戸町二ノ一一七
電話墨田 七五七三番
振替口座東京 七五三三番
東京市江戸川區平井四ノ一二七三番
電話城東 〇五五六二番

營業科目
 一般工作機械
 旋盤、ターレット、ブレンナー
 セーバー、ミリングマシン
 各種グラインダー

合資 關山隆也商店

東京市麻布區新廣尾二ノ一〇八
 電話 三田(45) 四一七二三八四六

東京市蒲田區羽田本町八〇〇番地

株式會社 星秀社 蒲田工場

代表者 坂井秀次
 常務取締役

本社 電話 羽田(04) 一七三番
 東京市丸ノ内仲十二號館六號
 電話 丸ノ内(23) 一〇五二番

優秀國產鑿岩機並
 國產空氣壓縮機

日本鑿岩機工業株式會社關東一手販賣

盛工社

社主 池田 一次郎

東京市麹町區丸ノ内二ノ一
 (八重洲) 七五六一六
 電話 丸ノ内(23) 一三九〇七一
 振替口座東京 一三九〇七一
 六九〇四六

營業科目
 旋工及工作機械
 旋盤、切削機、フライス盤、油圧ポンプ、パイスト
 フライス盤用オイルポンプ、パイスト
 其他工作機械製作販賣

世田ヶ谷製作所

代表者 高木梅次郎

東京市世田ヶ谷區野澤町一ノ二二二
 電話 世田ヶ谷 四五一四番

電機通信機器、電氣計器
 其他一般精密電機製作

善昭電機製作所

田力順次

東京市荏原區上神明町四四七番地
 電話 荏原(08) 七一四三番

モーター製造販賣

精巧舎製作所

所主 大山銀松

東京市淀橋區戸塚町一ノ四四一
 電話 牛込(34) 三七二一

營業品目
 高級精密工作機械
 P型精密高級彫刻機
 各種材料試驗機
 各種疲勞試驗機
 各種硬度試驗機
 各種振動試驗機
 其他一般精密機械製造

精密機製作所

所主 福田由太郎

營業所 東京市板橋區志村小豆澤町三五
 工場 電話 赤羽(三) 〇〇四七一
 倉庫 東京市板橋區板橋町二ノ六六四
 電話 板橋(96) 一一〇九・〇二八九

各種爪切
各種爪切
各種爪切
各種爪切
各種爪切
各種爪切
各種爪切
各種爪切
各種爪切
各種爪切

卸製造 宋雲堂製作所營業部

新製有名
新製有名
新製有名
新製有名
新製有名
新製有名
新製有名
新製有名
新製有名
新製有名

東京市神田區銀治町二丁目十二番地
電話 神田(25) 四七五八
振替口座 東京九四一八
東京市板橋區志村町一丁目一〇七五番

電氣器具卸

外山電氣株式會社

神田區神保町一丁目二十四番地
電話 神田(25) 三四三三番

營業科目
ゲージ、治具、マイクロメーター
精密高級工具類及各種瓦斯計量器

株式會社 園池製作所

本社 東京市品川區東大崎一丁目八五五
電話 大崎(49) 四一七一四
營業所 大阪市大正區新炭屋町一五八

(五三〇八)

一般齒車工作
其他減速裝置
及可撓接手

東京市深川區毛利町二〇番地ノ六

會社 豎川ギア製作所

電話 本所(73) 〇八四九番

アツマ
タレットボックス

會社 吾妻機械製作所

東京市向島區吾妻町東三ノ四四
電話 墨田(74) 七三九一・三〇二六番
振替口座 東京一四三八〇番

良き工具は

熟練工不要
材料浪費減少
消耗品ノ減少
生産増加

總鋼鐵製
堅牢無比

横 縦 各種
S型
A型
B型
C型
D型
用用
2 吹
3 吹
4 吹
5 吹
6 吹

(五三〇九)

營業品目

SKE・NTN・NSK・SNH
 ホールベアリンク各代理店
 大日本引拔シフト各代理店
 東京鋼材シフト各代理店
 新田鋼材シフト各代理店
 三日月スリルメタルブレード
 件傳動裝置要品一式

各種傳動裝置要品
 製作並ニ販賣

合名 民利吉商店
 會社

東京市麻布區新堀町(古川橋前)
 電話三田(45)四四七七番
 振替東京(五五)四四八八番
 電略(夕)又(夕)

電線製造業

谷田具桂一

東京市龍野川區田端新町一〇八〇番地

鑛化設備
 山學設計
 機械監督

武田鐵工所

東京市城東區北砂町八ノ九八
 電話本所(73)〇七三二番
 (三八)五七五番

強力

オーゴン特許強力ベンチバイス
 (實用新案特許第二一七七三號)
 鑄鐵製

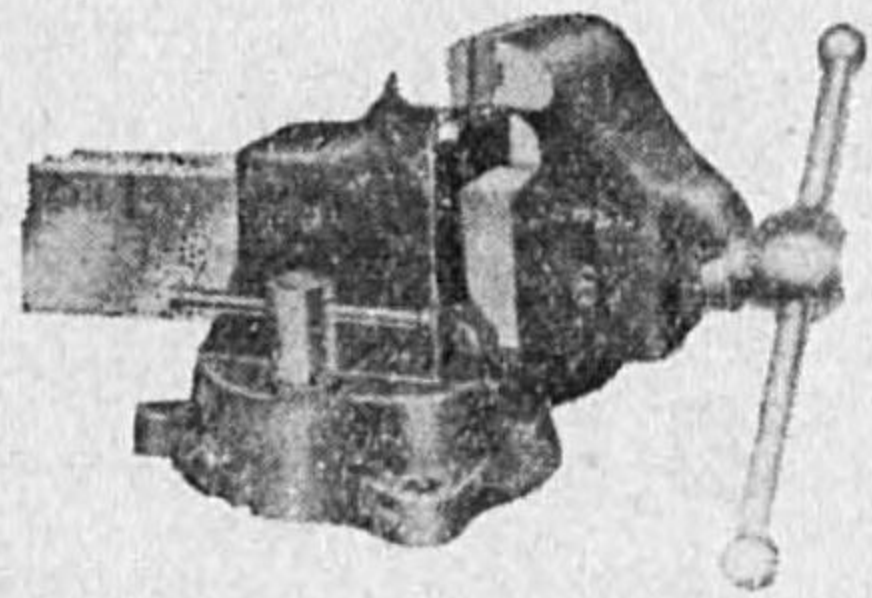

製造元
 ベンチバイス
 マシンバイス
 オーゴン印

株式會社 谷口商店

東京市下谷區仲御徒町二ノ一〇
 電話下谷(83)二三八六・八五六
 受信電略トウキヨウバイスタニクサ

各種螺子型工具專門製作

株式會社 田野井製作所

取締役社長 田野井丈之助

工場 東京市品川區大井水神町二二
 營業所 東京市品川區大井水神町二二
 電話大森(06)九二二六〇〇
 〇三五五四

(五三〇一〇)

諸機械製作

高橋鐵工所

高橋深藏

東京市京橋區新島西町一ノ三五
 電話京橋(56)五〇八五

各種電線電纜、鉛製品
 エボナイト製品

大日電線株式會社

東京販賣店

東京市中央郵便局私書箱第五一號
 (帝國生命館九ノ内ノ九號)
 電話丸の内(23)三九二・三九二
 發信略號ニケウダイニチ
 電受信略號トウキヨウバイスタニクサ
 兵庫大阪福島代表ニチ
 木社工場

(五三〇一一)

鑛山土木機械

株式會社多々良製作所

出張所 東京市丸の内昭和田ビル五階
東京工場 東京市東區大島町四丁目一五番地
本社工場 東京市東區大島町四丁目一五番地
電話 東京市丸の内昭和田ビル
電報 東京市東區大島町四丁目一五番地

東京市芝區田村町二丁目二番地(榮和ビル)

田中精機工業株式會社

三田工場 東京市芝區三田四丁目三番地
電話 東京市芝區三田四丁目三番地
立川工場 東京市立川町三丁目一五番地
電話 東京市立川町三丁目一五番地

スプリング各種
パッキング各種

大興商會

工場 東京市京橋區木挽町二丁目八番地
電話 東京市京橋區木挽町二丁目八番地
電報 東京市京橋區木挽町二丁目八番地

陸軍規格材料
高低圧バルブ
暖房衛生用品
各種合金鑄造
輕便用水栓類

株式會社玉本工場

機械工作部 東京市蒲田區羽田本町七〇四番
合金鑄造部
電話 羽田 六二九番
九九五番

株式會社田中電線製造所

東京市深川區冬木町一丁目一七番地
電話 深川(64) 三〇七、〇七、四一七

製造品目
ゴムベルト
Vベルト
ワイヤロープ
各種鋼索
各種鋼線
各種鋼管
各種鋼板
各種鋼材

大六株式會社東京出張所

東京市京橋區木挽町一丁目四番地
電話 東京市京橋區木挽町一丁目四番地
本社 大阪市大正區泉尾濱通三丁目三番地
電話 泉尾 一六二一(3)

(五三〇13)

營業品目

航空計器及自動車用品
通信機器類
精密機械加工、仕上組立

大進精機製作所

工場主 本橋勝信
東京市品川區大崎本町三丁目五八六番地
電話 大崎(49) 五〇四九番

製造
獸醫畜産器械
屠農器械
細菌學器械
綿羊器械
販賣
家畜耳標並附屬品
牛乳試驗器械
度量衡計量器械
蹄鐵器械並蹄釘
馬具並革具一式



會社名 瀧本商店

東京市芝區琴平町二番地
電話 芝(43) 一〇六、二七五
電話 芝(43) 一〇六、二七五
電話 芝(43) 一〇六、二七五

防火建築規格
メタルラス製造

大東メタルラス工業所

營業所 東京市京橋區靈岸島一ノ一四
電話 京橋(56)二六二七・四六五五
工場 東京市足立區與野町一二〇九
電話 足立 四〇四六

センタードゥル専門製作

武富製作所

東京市蒲田區西六郷三丁目十一番地
電話 蒲田 五四四八番

蓄電池用工業用硫酸、硝酸、鹽酸、工業藥
アルミ用速乾塗料、塗料、染料、顏料
東部硫酸販賣株式會社特約店
保土谷化學工業株式會社
日産化學工業株式會社

合名 高橋徳太郎商店

ソルダイト(金屬接合劑)發賣元
東京市本所區石原町三ノ一
電話 墨田(74)一三五三・一三五五

營業科目
光學用品並電氣部品
部分品加工工業

高田製作所

東京市目黒區中目黒町四丁目一三八三番地
電話 大崎(49)一八〇三番

(三五〇八)

機械製造

合資 榊田商會

東京市芝區新堀町三九
電話 三田(45)三一九〇番

松岡製作所

松岡清
東京市葛飾區上平井町二〇四九

文字打拔器、プレス拔型
プレス作業エンドプレート製作

大谷製作所

大谷信一
東京市大森區大森二ノ一一九

(三五〇九)

精密螺子、精密機械工具
飛行機用部品
安來製鋼所製品
日本砂布工業代理店

合資 夕クミ商店

工場 東京市芝区濱松町二ノ七
電話芝(46)一三三四・二二七二
振替口座東京一五五五六三
浦和市木崎字大原七三
電話浦和二五九二

兵器
各種超精密工作機械



大日本兵器株式会社

東京市麹町區丸ノ内二ノ一八(昭和ビル)
電話丸ノ内(23)五九二三・五九二四
六一七〇・六一七一

富岡兵器製作所
横濱市磯子區堀口八八
一五三四・一八〇〇

場工 電話横濱長者町(3) 七二六二・七一六三

湖南工場 横濱市磯子區堀口一三〇
電話長者町 二一三五・四一六

(工作機械製造事業法ニヨル許可工場)

(三五〇20)

逓信省製造認可及型式承認済
一般電氣用スイッチ類
其他電機用ラヂオ部分品

合名 瀧口金屬製作所

東京市本所區向島押上町五九
電話墨田(74)三三二四
振替東京一〇七〇五七三

金屬製品御用の節、御見積り丈けでも御用命願

營業項目
暖房、冷房、換氣、除塵、空氣
洗濯、乾燥、調整、装置、炊事、消毒
消火、製氷、水道、冷蔵、給湯

第一工業株式会社

東京市麹町區丸ノ内二ノ一〇(仲十四號館一號)
電話丸ノ内(23)二九六三・二九六四
二六七五・二六七六
大阪支店 朝日ビルヂイン
大板支店 朝日ビルヂイン
朝鮮出張所 大板支店
大連・新京・奉天・天津・哈爾濱・咸鏡
海外出張所 大板支店

イー・ビー・バツジャー・エンド・サン會社東洋總代理店
ナシヨナル・カーボ會社東洋總代理店
アチエソングラフアイト會社東洋總代理店
シャープレス・スペシアリテイ會社東洋總代理店
マツクス・ビー・ミラー會社東洋總代理店

巽工業株式会社

東京市麴町區丸ノ内一丁目六番地
東京海上ビルディング
電話丸ノ内(23)五三二九
二六〇〇四番

シャープレス部 東京市品川區東大崎一丁目八六五番地
工場 東京市品川區東大崎一丁目八六五番地
電話大崎(49)二一六七番
大阪出張所 大阪市北區中ノ島三丁目三番地
朝日ビルヂイン
電話北濱局四四三二番

(三五〇21)

營業品目
 鑛山、化學、水道各種ポンプ
 船舶、工業、冷凍用各種ポンプ
 深井戸ホアーホールポンプ
 空氣、瓦斯、壓縮機
 送、排風機、真空唧筒
 設計、製造、販賣

株式會社 玉川製作所

營業所 東京市城東區北砂町六ノ二一七
 電話本所(66)三六七五・三六七六・五八三〇
 第一工場 東京市城東區北砂町六ノ二一七
 第二工場 東京市本所區綠町四ノ四
 第三工場 東京市江戸川區西一之江一ノ四六八

專門製
 各種水車
 各種ポンプ
 自動化裝置
 水車の改造及修理

田中水力機械製作所

代表者 田中茂

東京市澁谷區幡ヶ谷笹塚町一〇一三番地
 電話四谷(35)六五四五・六五六番
 振替東京一〇八六二番

◎特殊品の御相談を乞ふ

特殊化學藥品製造
 一般鍍金藥品製造
 發賣元

大進化學研究所王子工場
 日本鍍金材料配給有限會社

工場 東京市王子區王子五ノ十一
 電話王子三二六二
 營業所 東京市本所區堅川町四ノ二
 電話本所八七一九



ナット
 ビス捻子
 鐵鎖鉤
 木捻子
 リベット
 精密螺子
 金屬
 挽物

高橋製鋌工場

營業所 東京市荒川區三河島町七ノ六九四
 電話下谷(83)5708番・振替東京82710番
 木捻子工場 東京市足立區本木町二ノ二一九一
 電話足立3949・2588番
 螺子工場 東京市荒川區三河島町七ノ六三一

天然マイカ直輸入
マイカナイト製造販賣

玉木商店

玉木巳吉

東京市芝區金杉四ノ一
電話三田(45)一六七一
振替東京一二三三二七

營業課目
ゴムベルト、皮革ベルト、V型ベルト
コンベヤ、ベルト及附屬金具
ベルト用グリス、ワックス

田中工産合名會社 東京化學工業株式會社

東京市芝區田町五ノ三
電話三田(45)四四一五
振替東京八四一五一

鑿井工事請負
一般ポンプ製作販賣

大正鑿泉株式會社

本社 東京市京橋區京橋一丁目二番地
(東京不動ビルヂング)
電話京橋(56)二七四〇番
出張所 大阪市北區末廣町三番地
電話堀川(35)二〇四一
工場 東京市向島區隅田町二丁目三一
電話墨田(74)三四九六番

(五三〇四)

營業科目

一般輸出入貿易業
電氣、化學、紡織及工作機械
原動機、鐵道及土木機械
精密機械及度量衡計量器
金屬諸材料及鑿造其他諸原料
各種洋紙類及製紙原料
暖房冷房換氣衛生諸裝置
各種工事ノ設計及請負業

株式會社 高田商會

東京市麴町區丸ノ内二ノ六
(八重洲ビルディング)
電話丸ノ内(23)代表二四三二
大阪支店 大阪市北區中之島二ノ二〇
支張所店 名古屋、門司、橫須賀、神戸、舞鶴、
新大阪、豐原、仙臺、臺北、京城、上海、大連、
漢口、天津、北京、天津、上海、大連、倫敦

自動車部分品及附屬品製造卸商

株式會社 竹村商會

橫濱 橫濱市中區山下町七一番地
東京 東京市芝區田町五丁目六番地
大阪 大阪府北區西梅田町一八番地
名古屋 名古屋市中區長坂町六丁目六番地
工場 橫濱市鶴見區鶴見町一八九三番地
神戶 神戶市舞合區磯邊通三丁目二番地
天津 天津日本租界五五七七番地
北京 北京東局城三府八八番地
張家口 張家口東局城三府八八番地
廣安 廣安東局城三府八八番地

(三五〇五)

機
械
製
作

山崎末治

東京市荏原區戸越町九四二
電話荏原(08)七二四七番

大和化學機械株式會社

東京工場

東京市芝區新堀河岸三十三號地
電話三田(45)一八五一番

(五三〇三二)

高級錠鍵製造販賣
木家具銅鐵用品具
ステイルドアー用錠
及特許シリンダー錠

帝國製作所

責任者 松田市太郎
東京市荒川區町屋二ノ一九一番地
電話下谷(83)四六一三番

營業種目

變壓器製造並修理、内外線電氣工事一式
電動機修理、發電所變電所送電線
配電線工事

寺西電機株式會社

東京市蒲田區西六郷一丁目五番地
電話蒲田三九七〇番

營業種目

石炭性瓦斯製造裝置
水成瓦斯製造裝置
發成瓦斯製造裝置
合生瓦斯製造裝置
低溫乾燥裝置
都市汚泥乾燥裝置
工業用電氣爐及加熱爐バーナー類
コーックス製造裝置

設計製作施行

(型錄贈呈)

帝國乾餾工業株式會社

本社 東京日本橋吳服橋三ノ七
電話日本橋三六九二
大阪營業所 大阪南區末吉橋通三ノ六
電話船場三一六

(五三〇三三)

各種自動車用ラヂエーター
各種自動車用ラヂエーター
各種自動車用ラヂエーター
各種自動車用ラヂエーター
各種自動車用ラヂエーター
各種自動車用ラヂエーター
各種自動車用ラヂエーター
各種自動車用ラヂエーター
各種自動車用ラヂエーター
各種自動車用ラヂエーター

東京ラヂエ製造株式會社

本社 東京市麹町區有樂町一丁目十一番地
營業所 東京市品川區東品川五丁目八番地
品川工場 電話高輪一四六一、四七、二八八七
川崎工場 川崎市藤崎町三丁目二十一番地
電話川崎二〇三二、四三三七、四三三八

東京ホロミシオン 製造販賣

東京特殊工業株式會社

本社 東京市蒲田區羽田一ノ九一二
電話 羽田 五、四七、八、四〇
營業部 東京市麹町區丸ノ内三丁目第一號館三一三
電話 丸ノ内 一七二三、五〇八五

タクシードメーター
スピドメーター
其他計器、計算器一式
精密機械鋼度計製作販賣

東京メーター製造株式會社

東京市神田區花房町二〇
電話 下谷 〇六四九
工場 東京市下谷區上野町二ノ二二
電話 下谷 〇一五七九

營業種目
航空機用金屬螺旋管、油槽耐震裝置用
螺旋管、電動ホイラネ、エアーリリー、ナ
航空計器用、可變回轉索、電動研磨機
艦船重油輸送用螺旋管其他機械器具

株式會社 東京螺旋管製作所

東京市大森區大森五丁目五十四番地
電話 大森 (06) 六七一八二
振替 東京 一、二〇、二九七、八二、九二五〇

本社 東京市品川區五反田一丁目三八八番地
電話大崎(49) 八〇三・四三七四番
四八三〇・四八三一番
營業所 東京市京橋區銀座四丁目三番地
(富士ビル内)
電話京橋(56) 九四二二、九四二六番
受信略號「ケウバシ タカサゴ」
振替貯金口座東京一六二九一番

日本高砂工業株式會社

本社工場 東京市品川區五反田一丁目三八八番地
電話大崎 〇八〇三・四三七四番
四八三〇・四八三一番
大阪工場 大阪府布施市高井田西六丁目六番地
電話 東六三四九・三四五一番
天津工場 天津 河北三經路
電六局 八八二一八八四
出張所 大阪、福岡、名古屋、札幌、京城、天津

營業課目
各種機械、電機、自動車、建築用
各種ボルト、ナット、鐵磨ボルト、ナット
リベット、ワッシャー、鐵、眞鍮、糸捻子
鋸、各種工具、精密螺絲子製作
鑄造及鍛鋼品工場用品一式
トンブソン印ナット發賣元

富永商店

營業所 東京市芝區新橋六ノ二
電話芝 〇二八六七
支店 市川市八幡町一三四九
電話北八幡 〇三一七
工場 東京市豊島區長崎町三

合資會社 東西精機製作所

蒲田區羽田穴守町八〇一ノ二號

會合社名

富田鐵工所

代表社員 富田關四郎

東京市江戸川区東小松川四ノ一六九一
電話 江戸川 五三六八八番

電氣機器販賣

株式會社 東光商會

本店 東京市京橋區銀座西四丁目五ノ六

電話 京橋 150

代表
九九九九三
八八八八五
一一一七
〇九八七六三

陸軍軍需品製作
海軍軍需品製作
自働車部品製作
自動車部品製作
其他一般プレス作業

東京プレス工業株式會社

東京市城東區大島町六ノ三五
電話 本所 七八二〇八番
分工場 東京市城東區大島町六ノ三五
電話 本所 七八二〇八番

株式會社

寺澤製作所

取締役社長 寺澤慶作

水管式汽機・各種ポンプ・各種油圧機・各種蒸気機・各種起重機・各種動力機・各種ポンプ・各種油圧機・各種蒸気機・各種起重機・各種動力機
運搬車・其他鐵山・化學機械
東京市江戸川区平井四ノ一八七〇
電話 京橋 三五二二
茨城縣多賀郡高萩町一ノ六六〇
電話 高萩 一一九番

本社並營業所 東京市江戸川区平井四ノ一、八四五番
電話 京橋 五一一番、一三三五番
第一工場 東京市江戸川区平井四ノ一、八七〇番
第二工場 東京市江戸川区平井四ノ一、八七〇番
霞浦出張所 茨城縣阿見郡阿見二番村

營業品目

國益式水力タービン機
國益式製粉機、押麥機
國益式Y型乾機、乾燥機
國益式諸機械、富士モーター機
國益式諸機械、富士モーター機

株式會社 東京國益社

東京上野驛前
電話 下谷 〇三七二
振替 東京 五五四七四
支店 名古屋・静岡・岡・一ノ關
工場 東京市荒川區日暮里町八ノ九五〇

營業品目

轉輪羅針、磁氣羅針
音響測深儀、其他航海計器類
計壓器、廻轉計
動力計、特殊時計類
利式防火裝置、電氣計器
通信器、試驗器類
自家用發電機(ホームライント)
船用自動操舵裝置
航空機用慣性起動機
其他一般精密諸機械器具類

株式會社 東京計器製作所

本社及工場 東京市蒲田區蒲田四ノ三一
電話 大森 七五二一(9)
蒲田 二六七一・三一四三
大阪出張所 大阪市西區阿波堀通一ノ一〇
電話 新町 四一〇七六・一五五四

營業課目
 爐爐機盤卸
 氣電電料
 電波・發配並
 用機・器賣
 銅低動壓販
 鑄高電變製

東京電燈株式會社工事特約店

株式會社 **東京社電機製作所**

取締役社長 岩井清一

本店 東京市本所區江東橋一ノ七ノ三
 電話本所 〇六六八二番
 支店 東京市江戸川區逆井一ノ七九
 工場 東京市荏原區戸越町四四五
 電話 〇六九四〇番

弊所の主要製品
 戸上式自働配電裝置器具(日英米獨佛伊特許)
 動力線自働遮斷器(特許)
 線路用過負荷遮斷器(新案)
 坑内用密閉油入開閉器(特許)
 モートル安全開閉器(特許)
 柱上用油入開閉器(新案)
 家庭用電氣捲時計(特許)
 其他タイムスワッチ、電流制限器、等四十二件
 に亘る内外特許新案品を逐次商品化しつゝあり

株式會社

戸上電機製作所

東京出張所

東京市芝區新橋駅前新橋ビル三階
 電話 銀座 〇六一六五〇・一九六六
 本社 九州 賀 市
 出張所 東京、名古屋、大阪、廣島、京城、大連

(五三の三三)

ネルソン印グリースカップ代理店
 米國ゼフエリー會社特約店
 日本砂布ダイヤモンド印布鍮特約店
 自動車印タイト高級バルブ關東代理店
 獨逸リッチクリンガー會社關東代理店
 象印スコップジャベル關東特約店

諸機械工具石綿各種パツキング商

株式會社 **徳原商店**

東京市京橋區京橋二丁目三番地
 電話 京橋(56)
 八八六
 五〇〇
 一四九
 八一八
 振替東京一〇八三七〇番
 製作部 東京市麻布區東町二九

東洋工機株式會社

城東區龜戸町六ノ四五

各種空氣壓縮機

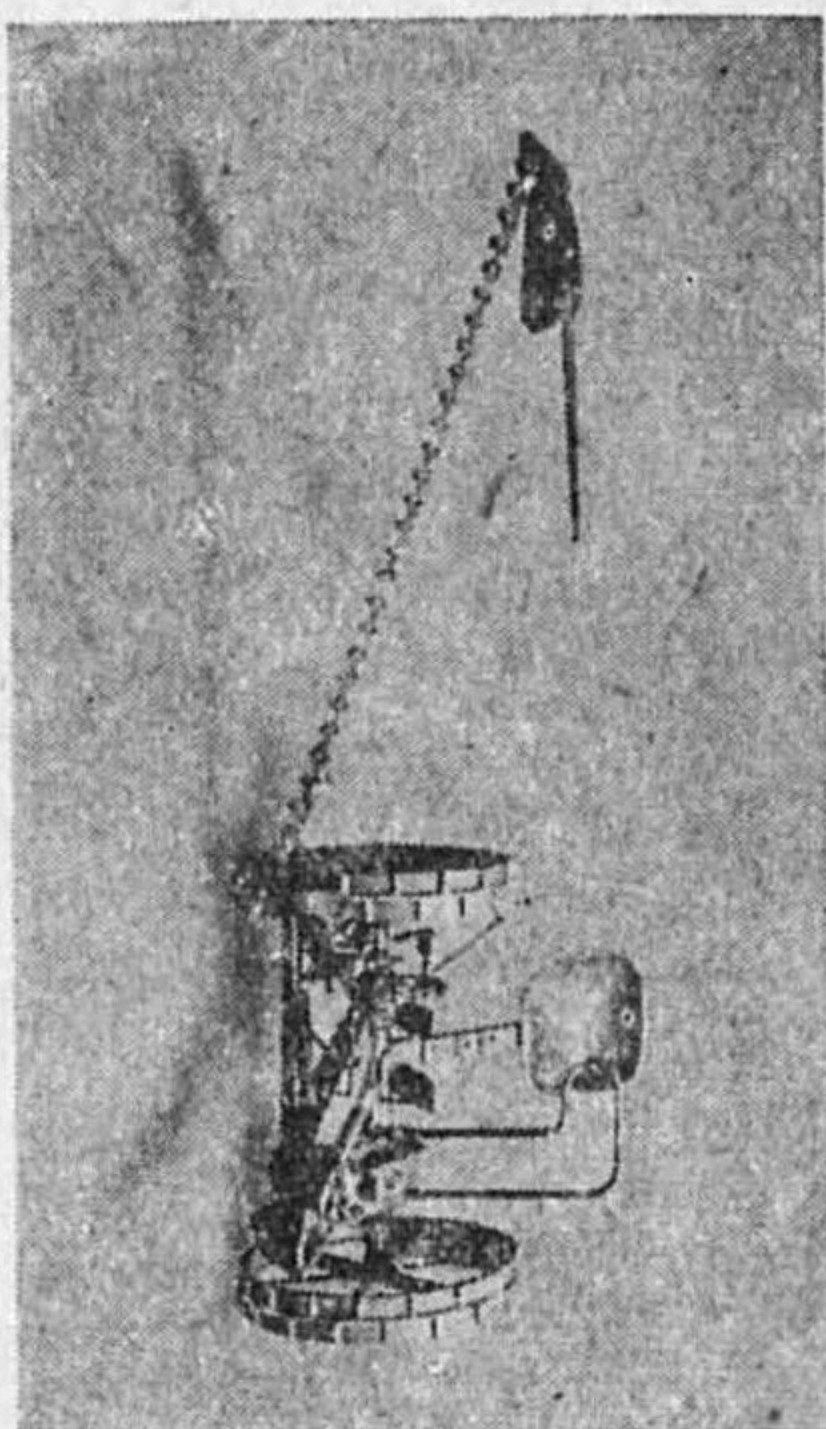

草苴機

東洋機械製造株式會社

東京市深川區平井町三ノ二電話深川3203・3231番

(五三の三三)

株式會社 東京龍野製作所

東京市芝區芝浦二丁目三番地

目種業營

ト B ラ イ ト 成 型 品
東京無線器材株式會社 T M
ア ニ ス 總 代 理 店

東邦商會

東京市品川區北品川三丁目一九四番地
電話高輪(44)三〇六三三
振替東京一三二四三三
東京市品川區北品川三丁目一九四番地

目課業營

(電機部)
配電盤及配電器具、キヤビネット、分電盤、電氣熔接機
自動電機、電熱器、電氣抵抗器、トイゴイフレンジ、電氣鐵道用電氣機器、計器機
電機熱器、電機機、電氣鐵道用電氣機器、計器機
各種陸上機械、器具、各機械据付
(工事部)
發電所、變電所、電燈電力、電氣鐵道送電線
其他一般電氣工事

東京太田電機株式會社

取締役社長 太田 四郎
營業所 東京市品川區東品川四ノ一〇四
電話高輪(44)三六五三
工場 東京市品川區東品川四ノ一〇四
板金部 東京市品川區東品川四ノ一〇四
電話大塚(46)六八六

無線電信電話送受信機
高周波測定裝置、擴聲裝置
發振水晶片及水晶絕緣體
水原石

東京電波株式會社

東京市大森區馬込町東一ノ一三八一
電話大森(46)六五五六・八二五五・九〇四九
振替口座東京二二五七八
第二工場 東京市大森區馬込町東一ノ一三二三
第三工場 東京市大森區馬込町東一ノ一三二五
電話大森(46)九〇五一

自動車用國產リム、ホキール製作

東京車輪製作所

鐵道自動車工業株式會社
日本自動車工業株式會社
日本自動車工業株式會社
日本自動車工業株式會社
各指定工場
本社・工場 東京市蒲田區南六郷三ノ二二三
電話蒲田(23)三二七五・三四六五・五五二三
蒲田分工場 東京市蒲田區南六郷二ノ二三
電話蒲田(23)四九二九
丸ノ内營業所 東京市丸ノ内區丸ノ内二丁目四
電話丸ノ内(23)三六三五・四九九八
大阪營業所 大阪市北區堂島濱通一丁目八
電話北(17)一七四・一五九七・三〇八一

電信機・交換機・電話機
製造製料材種各品屬附

東京市神田區旭町二番地壹
東京電機合資會社

東京通信機製造株式會社

代表社員 吉田 三郎
電話神田(25)一四二〇・二六四八
振替東京(1)又四四一(トキ)
電話神田(25)一六〇三三
振替東京(1)又八(トキ)

目品業營

軍用器材兵器工具並軍用車輛機件及荷車
電氣部分並自動車部並分道水機
航空部分並自動車部並分道水機
無線器材並自動車部並分道水機
銅鐵金物並自動車部並分道水機
鋼材並自動車部並分道水機
各種材料並自動車部並分道水機
皮革製品並自動車部並分道水機

那須鐵工車輛株式會社

東京市四谷區新宿二丁目六十五番地
(日本火災新街ビル)
電話四谷(35)三七八四
營業所 東京市葛飾區本木四ツ木町
電話葛飾(42)三三三五
工場 東京市葛飾區本木四ツ木町
電話葛飾(42)三三三五
大阪市西區川崎區白金三光町
電話大阪(1)三三三五

商工省認定



株式會社 東洋ラヂエーター製作所

東京市日本橋區本町二丁目五番地一多津美ビル
電話 日本橋 (24) 三二五八番

營業種目

航空機用ラヂエーター
自動車用ラヂエーター
ディーゼル用ラヂエーター
ガソリンカー用ラヂエーター
戦車用ラヂエーター
發動機用ラヂエーター
其他各種ラヂエーター
設計製作並ニ販賣

株式會社

東京パームチツト商會

東京市麴町區丸ノ内丸ビル五八六區

電話丸ノ内(23) 六一九八六番

出張所 大阪府西區立賣堀南通一ノ三二
北京市南夾道第九號
奉天市大和區揚武街泰東ビル三四號
上海吳淞路益壽里二六
東京市蒲田區西六郷三ノ五五
東京市世田谷區世田谷五ノ三〇三五
山梨縣東八代郡錦村

(五三〇四)

採金船・鑛山用機械器具・試錐機

東亞商工株式會社

社長 野口 勇

東京市京橋區銀座西八ノ六
電話銀座(57) 一五八二・四四八九
船堀工場 東京市江戶川區東船堀町一七七
電話(葛西) 〇〇六九
大崎工場 東京市品川區東大崎五ノ三二
電話大崎(46) 一四〇二

營業種目

日立モーター	東和電機製品
日立モータードリル	各種スパーグラブ
日立モーターグライダ	各種モーターサイレン
日立電機製品	全自動帶織機
其他日立電動工具	陸船發動機部分品
KGK スパーグラブ	各種マグネト一部分品
KGK 爐過器	各種マグネト修理器
東和造機ヒストリン	各種マグネト責任修
小型自家發電機	

東京市牛込區市ヶ谷田町二丁目八番地

東和電機株式會社

取締役社長 松本 茂

マグネツト	一二〇六番	夜間專用	牛込(34) 四九一七番
モーター	係牛込(34) 一二四四番	機械部	下谷(37) 五二五三番
電動工具	二四五六番	工務部	世田谷 四七二六番
修理部分品	係牛込(34) 三七六七番		
	七三七一番	支店	大阪、岡山、新京

新型トヨタトラック

力と經濟

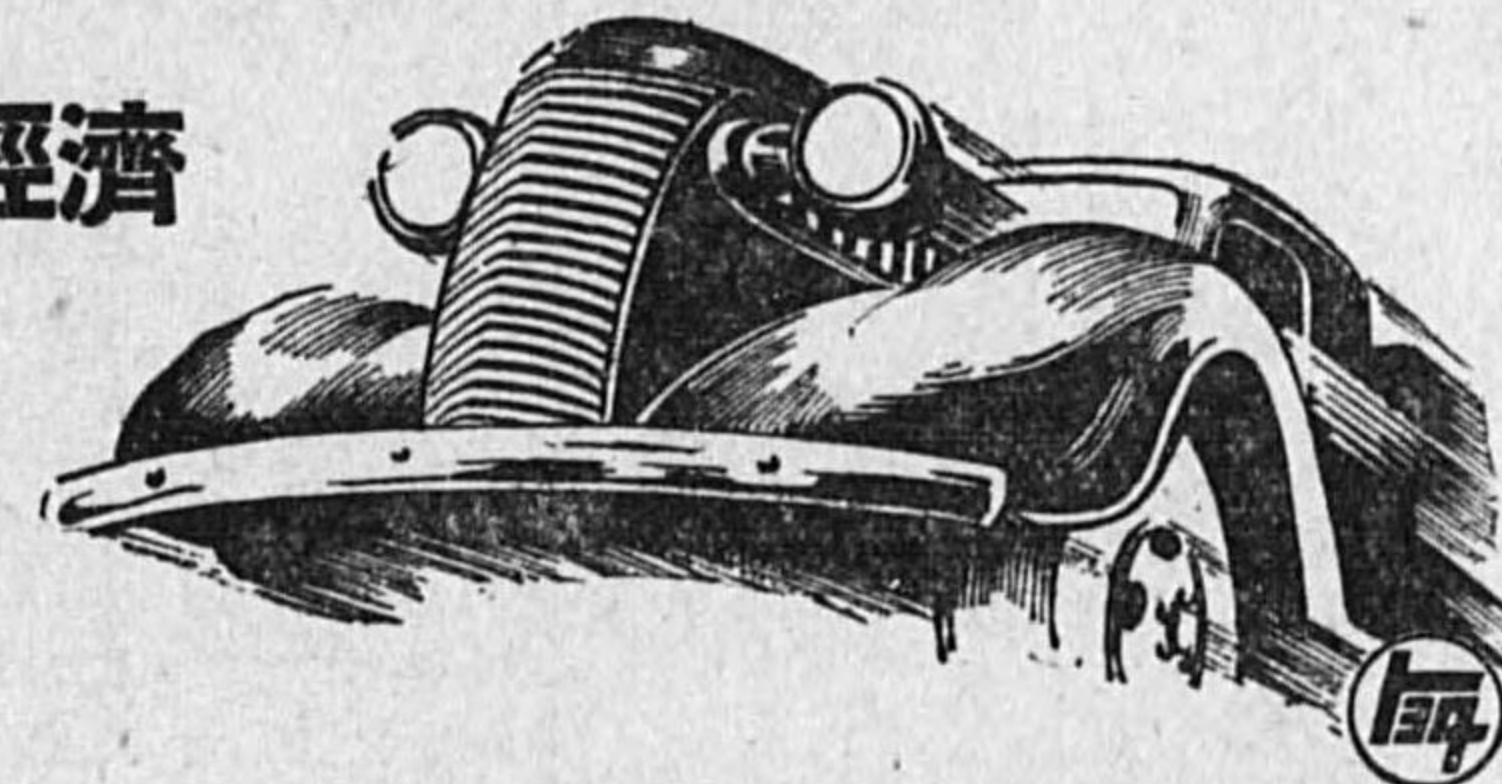

東京トヨタ自動車販賣株式會社

東京市芝區田村町五九
電話芝局(43) 自四一五一
至四一五五

(五三〇四)

フレキシブルチューブ
ブリキブルシヤフト 製作販賣
應用工具

東洋商會造機部

營業所 東京市芝區沙留七
電話銀座 575 三四六
振替東京九四三〇三
電話(トウヨウ)又ハ(トヨ)
工場 東京市芝區沙留十三、十七

(五三〇四)

マニラトワキン
マニラ岩糸
マニラロープ

東亞製網株式會社

營業所 東京驛前・丸ノ内ビルディング八一五區
電話丸ノ内 一九八一番
振替口座東京六四七〇六番

本社・工場 東京市品川區大井南濱川町千七百三番地
電話 大森 二四 五九 番

營業品目
各種製鋼及合金鐵用黑鉛電極
電解鍍、電刷子其他炭素製品一式

東洋カーボン株式會社

本社 東京市蒲田區本蒲田三ノ一三・一
電話蒲田二〇五三・三七四・四六一
出張所 大阪市西區土佐堀通一ノ一(大同ビル)
電話土佐堀(代表)二五三六・二五三七
蒲田工場 東京市蒲田區本蒲田三ノ一三・一
電話蒲田二〇五三・三七四・四六一
羽田工場 東京市羽田區羽田三ノ一三・一
電話羽田四〇〇三・三三四
明穂工場 山梨縣中巨摩郡小笠原町
電話明穂 三三三
茅ヶ崎工場 神奈川県高座郡茅ヶ崎町圓藏三七〇
電話茅ヶ崎 一七〇、三三三、三九〇

東瀨野製作所

東京市本所區向島押上町五九
電話墨田(74) 三三八二

ダイカネト
金板加工物
鐵板部分品

製品種類
エレベーター
エスカレーター
ダムウエイター
高級ビルダー
デザインア

工事種類
設計製作
据付修理
検査保守(凡テ直營)
改造移設

東洋オーチスエレベーター株式會社

本社及工場 東京市蒲田區仲六郷一丁目六番地
電話高輪(44)代表八三八一(5)蒲田二三六九番
東京販賣所 東京市麹町區有樂町一丁目一〇番地(三信ビル内)
電話銀座 575 三九九二番・三九九三番

日滿政府
登録商標



噴霧塗裝機専門製作

(カタログ贈呈)

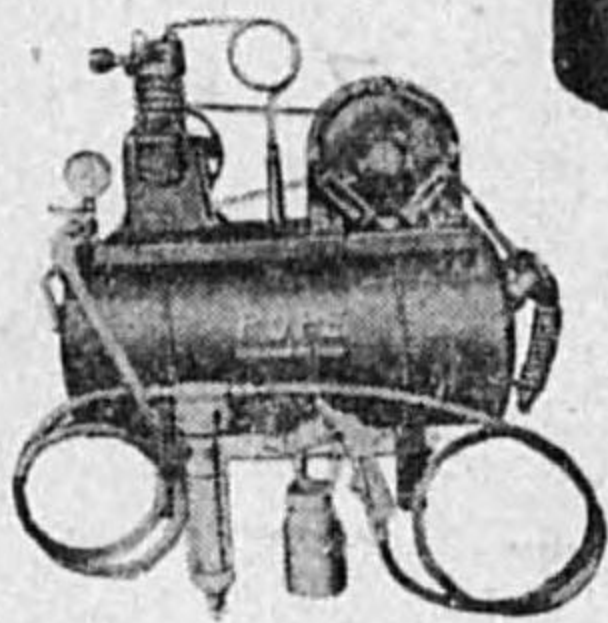

馬力塗裝用エヤーコンプレッサー

東京空氣工業株式會社

九六五八
町二五八
五番六
七番六
二番六
三番六
四番六
五番六
六番六
七番六
八番六
九番六
一〇番六
一一番六
一二番六
一三番六
一四番六
一五番六
一六番六
一七番六
一八番六
一九番六
二〇番六
二一番六
二二番六
二三番六
二四番六
二五番六
二六番六
二七番六
二八番六
二九番六
三〇番六
三一番六
三二番六
三三番六
三四番六
三五番六
三六番六
三七番六
三八番六
三九番六
四〇番六
四一番六
四二番六
四三番六
四四番六
四五番六
四六番六
四七番六
四八番六
四九番六
五〇番六
五一番六
五二番六
五三番六
五四番六
五五番六
五六番六
五七番六
五八番六
五九番六
六〇番六
六一番六
六二番六
六三番六
六四番六
六五番六
六六番六
六七番六
六八番六
六九番六
七〇番六
七一番六
七二番六
七三番六
七四番六
七五番六
七六番六
七七番六
七八番六
七九番六
八〇番六
八一番六
八二番六
八三番六
八四番六
八五番六
八六番六
八七番六
八八番六
八九番六
九〇番六
九一番六
九二番六
九三番六
九四番六
九五番六
九六番六
九七番六
九八番六
九九番六
一〇〇番六

製罐諸機械設計製作
鑛山機械設計製作
電氣熔接鐵工出張工事請負
電氣酸素熔接工事請負
T M式熔接棒製造發賣元
電氣熔接機械製造販賣
電氣熔接貸機械

東亞工業株式會社

社長 平田正樹

營業所 東京市麹町區丸ノ内三丁目六番地
三菱仲四號館三號
電話丸ノ内 三九三八番
出張所 大阪市大正區鶴町一丁目十二番地
同 岩手縣釜石市永樂町
同 横濱市中區陸町二ノ一六九

(五三〇四)

ワイヤロープ
マニラロープ



東京製鋼株式會社

東京市日本橋區吳服橋三丁目五番地

電話日本橋(24)自一五二番至一一五五番

工場
川崎工場
兵庫工場
小倉工場
小倉市場

製品概目

轉轍器 鐵道省、滿鐵、御指定
信號機 鐵道省、滿鐵、御指定
自動車用スプリング
兵器スプリング
各種軌條加工具

株式會社
山本工場

本所 東京市品川區東大崎五丁目三番地
營業所 東京市品川區東大崎五丁目三番地
電話 大崎 四一〇五
辻堂工場 神奈川県藤澤市辻堂三〇二番地
電話 藤澤 二五〇五

糖、肝臟、魚粉、農産物、飼料、澱粉、海産物
金、銀、銅、鉛、鋅、錫、鐵、鋼、炭素、石墨、耐火土、玻璃、陶瓷、磁器、漆、油、紙、布、皮革、木材、石材、土產物
玩具、菓子類、其他一般輸出貨

株式會社 東洋工業商會

東京市日本橋區京橋三ノ一(第一相互館)
電話 京橋(56) 九八一(4)

東京市芝浦區芝浦
日本切斷機株式會社代理店
日本マシナリ株式會社代理店
日米貿易株式會社代理店
東洋貿易株式會社代理店

營業種目

軍用器材、兵器並ニ各種車輛
鍛工、鑄造、製品
電信電話架空線用、器具
磚、子、磚、管、類

株式會社 那須鐵工所

取締役社長 大瀧龜代司

本社 工場東京市本所區石原町四丁目拾五番地
電話 墨田 四七三〇
東京市板橋區志村町千參拾番地
東京市本所區江東橋式丁目參番地
東京市目黒區向原町百八拾壹番地
電話 荏原五八四四番

諸機械製作
鍛造及鋼鋸加工

中村鐵工場

中村佐市

荒川區南千住町七ノ六五
荒川區南千住町七ノ九九
荒川區三河島町八二三七二
三河島工場 電話 淺草三六九〇

精密機械螺子

永井製作所

代表者 永井榮之輔

營業所 東京市荒川區尾久町三ノ二七〇
電話 下谷 〇三二四
東京市荒川區尾久町三ノ二九四
電話 下谷 〇三二四
分工場 東京市荒川區尾久町三ノ二九四
電話 下谷 〇三二四
研究所 東京市荒川區尾久町三ノ二九四
電話 下谷 〇三二四

專賣特許 中尾式渦巻ポンプ
實用新案 タービンポンプ
深井戸用堅軸タービンポンプ
堅軸排水ポンプ

中尾機械製作所

中尾愛吉

事務所 東京市荒川区南千住町五丁目五三番地
電話 淺草 44 三二五九番
工場 東京市足立區神明町四九六番地
話電(新宿) 三三五番

營業課目
電氣器具、ラジオ一式
ユタカ各種搬運器、製作販賣

中村電機製作所

所主 中村保治

東京市芝區新橋六ノ二
電話 芝 43 〇五六九
振替 東京 一五九九四二

堅木工業製品一切

各寸法
ノマ 柄一矢木柄 大、中、小
マン子ノ
ンハ
ハ木掛拍鉦

上記ノ品在庫豊富即納出來

株式會社 中村眞一郎商店

東京市芝區中門前町三丁目六番地
電話 芝 二六一九・二六二一番
振替 東京 九六〇六五番

(五三〇四)

營業科目
航空機用螺桿
航空機用計器螺子加工業

中島螺子製作所

東京市目黒區中目黒町三丁目一〇七二番地

日本精機製作所

東京市芝區本芝四ノ二四
電 三田 (45) 三三一
六六六
八八七
八七二

町野式水管接手並ニ應用製品
町野式各種消火栓給水栓
警防用品並ニ水道用品一式
K M C 式各種消防唧筒
K M C 式各種揚水唧筒
福山式各種洗滌裝置
福山式各種消火栓給水栓
高級工作機械器具

日本機械工業株式會社

本店 東京市京橋區京橋三丁目二番地(片倉ビル) 電話 京橋 58 二八〇七五番
工場 橫濱市鶴見區鶴見町一五八二番 電話 鶴見 四三 五二一三三番
支店 大阪市東區北濱二丁目九〇番地(片倉ビル) 電話 北濱 23 〇〇九八三三番
支店 名古屋市中區南大津通り六丁目三番地(片倉ビル) 電話 中津 3 四二 九六六番
支店 福岡市下小山四丁目九七番地 電話 東 3 四 五九七番
滿洲國總代理店 滿洲國鐵道街三段第三〇三號 奉天鐵西區勸業街三三〇三號

(五三〇四)

スプレイングマシン
攪拌機 其他
諸機械 工具 製作

西村製作所

所主 鈴木勘一

東京市本所區錦糸町三ノ一九
電話 墨田 (四七) 六二六八三五番

旋盤加工一式
精密螺子製作

日本螺子製作所

在原區中延町四三五
電話 (08) 七〇九三

飛行機用羽布塗料不凍液製造
日本ダンロップタイヤ總代理店
各種自動車用品部分品製造販賣
日燃式石炭自動車
日工型陸式薪自動車
日曹號自動三輪車
特約販賣店

日本自動車株式會社

本社 東京市赤坂區溜池町三〇
電話 赤坂一、一〇一—一〇九
支店 大阪、京都、名古屋、福岡、仙臺、
札幌、新潟、金澤、廣島、松山、臺
北、京城、平壤、清津、奉天、新京
天津、北京、上海、廣東

特許 錦生コロイド蓄電池

特 徴

- ◎端子電壓零迄降下しても白色硫酸鉛の生成による影響を受けない事。
- ◎電解液は化學的に論理してありますから液の漏出は問題でない事。
- ◎面倒な初充電の必要がない事 (初充電済のものを發賣)
- ◎以上の特徴により、一回の充電で乾電池同様、長期間放電使用に耐へ、壽命が長く、保守は極めて簡単何れの點より申しましても液體式鉛蓄電池の追隨を許さぬ理想的實用品であります。

最適用途

携帯ランプ用、無線機用、ラジオ用、電話機用、醫療機用、試驗用、其他緩放電用の電源とし、各方面より乾電池代用として御採用を賜つて居ります。

發 賣 元

合會 日本トレイデング商會

營業所 東京市品川區南品川三ノ一五四六
電話 高輪 3761 振替東京 162500
受電略號 シナガハニトキンセイ
本社 東京市麴町區丸ノ内二ノ一八
(昭 和 ビル)
電話丸ノ内 497・4992 振替東京 80530
出張所 大阪市西區江戸堀南通一ノ四四
電話土佐堀 5586 振替大阪 40433
受電略號 オホサカニホントレイ

目種業營

部生衛	部機電
鑿揚水上	内ラ電電
泉水洗下	外ヤ動機
堀ホ槽道	線オ機諸
井便煖	設通發機
戸プ所房	備機機機

督監計設
負請事工

特許 ニシイノツブ碍子製造發賣元

西伊工業所

所主 西野伊三郎

營業所 東京市神田區錦町二丁目九番地
振替東京 〇九七番地
愛知縣 瀬戸市 瀬戸町 九番地



日東自動車株式會社

東京市京橋區木挽町八丁目十五番地
電話銀座(57) 〇三四七・〇六二九

營業所所在地

木挽町營業所	東京市京橋區木挽町八丁目十五番地
西銀座營業所	東京市西區銀座一丁目一〇番地
銀座營業所	東京市中央区銀座一丁目一〇番地
築地營業所	東京市中央区築地一丁目一〇番地
丸の内營業所	東京市丸の内區丸の内一丁目一〇番地
日比谷營業所	東京市千代田區日比谷一丁目一〇番地
神田營業所	東京市神田區神田一丁目一〇番地
麻布中ノ橋營業所	東京市港区麻布中ノ橋一丁目一〇番地
惠比壽營業所	東京市港区惠比壽一丁目一〇番地
麴町營業所	東京市中央区麴町一丁目一〇番地
輕井澤營業所	長野縣輕井澤市
車庫修理所	東京市京橋區木挽町八丁目十五番地

航空機用高速・高精度設計製作
 營業品目 超輕飛機行機設計製作

日本小型飛機行機株式會社

本社東京市蒲田區荻中町九四番地
 電話(04)三七三一〇七番

高速用捲布ユシツプ專門製作

日本完成ユシツプ製作所

東京市麻布區飯倉町六ノ一
 電話(48)一五八四番

金屬材料類機械類及工器具類製造販賣

日本企業株式會社

東京市芝區琴平町二番地虎門會館內
 電話(43)一三三九番

航空機部品
 自動車部品
 旋盤加工一般

戶塚製作所

戶塚喜作

大森區大森八丁目四〇七番地

特許山本式水栓柱は氣温絶緣の材料にて
 抽熱循環利用の構造なるを以て是より
 出る清水は冬暖かく夏冷かにして
 且つ蛇や蛭類の出入り心配なし

銅鐵に優る山本式止水栓管
 特殊コンクリート製

山本式特許水栓柱



日本水栓柱製造所
 東京市品川区大井町二丁目
 電話(六六)六一四五番
 坂田東京一〇九一七番

陸軍航空機用部品
 軍用自動車用部品
 自働車用部品
 自働機用部品

製作販賣

日東工機株式會社

東京市荒川區三河島町九丁目二〇四番地
 電話(83)二九八四番
 (四五)五八三番

日本アルギンサン 化學工業株式會社

澁谷區原町一〇番地
 電話高輪五七八九番

特殊精密機械工具製作
金屬化學加工製品
高度蒸化炭林產物

西田國產振興株式會社

取締役社長 西田 繁次郎

營業所 東京市淺草區淺草橋一丁目四番
電話淺草三〇四五
出張所 東京都下加茂區藤部町七丁目
電話上二四〇
精機工場 東京市荒川區北橋町三丁目
金屬工場 東京市荒川區北橋町三丁目
林業部 山形縣南置賜郡川北區大澤事務所

營業科目

海軍省指令ノ各種内火艇及交通船用
推進軸、推進器、軸系裝置專門製作
其他艦船機裝用諸金具ノ製作販賣

株式會社 日本艤裝工作所

取締役社長 加藤 宗平

東京市品川區上大崎三ノ三七〇
電話大崎一〇二〇
振替口座東京一〇九七七
取引銀行 第一銀行三田支店、第百銀行
大崎支店、安田銀行大崎支店

日本電氣化學工業株式會社

東京市日本橋區小舟町一丁目七番地
電話茅場町(66)
一三五六
三三五四
五三九五

(五三〇54)

斯界の標準品

純國產

各種辨柄製造窯元

日本辨柄工業合資會社

本社 岡山縣和氣郡山田村
電話山田三三
東京支店 東京市日本橋區濱町三ノ三九
電話茅場町七七八
大阪支店 大阪府大阪市川北區一末廣町一六二
電話大阪一六二二三

特許ニユーヒウム管用途
水道用管、灌漑用水管
工業用水管、電纜管
集水管、其他

帝國ニユーヒウム鋼管株式會社

東京市京橋區木挽町五ノ二(エタニットビル)
電話(57) 代表七五一五・七五一六・七五一七
銀座(57) 七三四四・七三四五・七三四六

東京市御推獎 (實用新案第八二五三號)

日本食機の節米器

御實驗濟
東京市衛生試驗所殿
財團法人糧友會殿
香川營養學院殿
大妻高等女學校殿
女子經濟專門學校殿
渡邊學園殿
糧友會食糧學校殿

日本食機株式會社

東京市四谷區新宿一丁目十二番地(松岡ビル)
電話四谷(44) 四三三二・五八八二番
振替東京一〇八九九一番

(五三〇55)

業送運・輸運・通交 (54)

- 車動自合乘・輸運・道鐵 1
業運海・舶船 2
業運陸 3

伸びる銀翼輝く日本

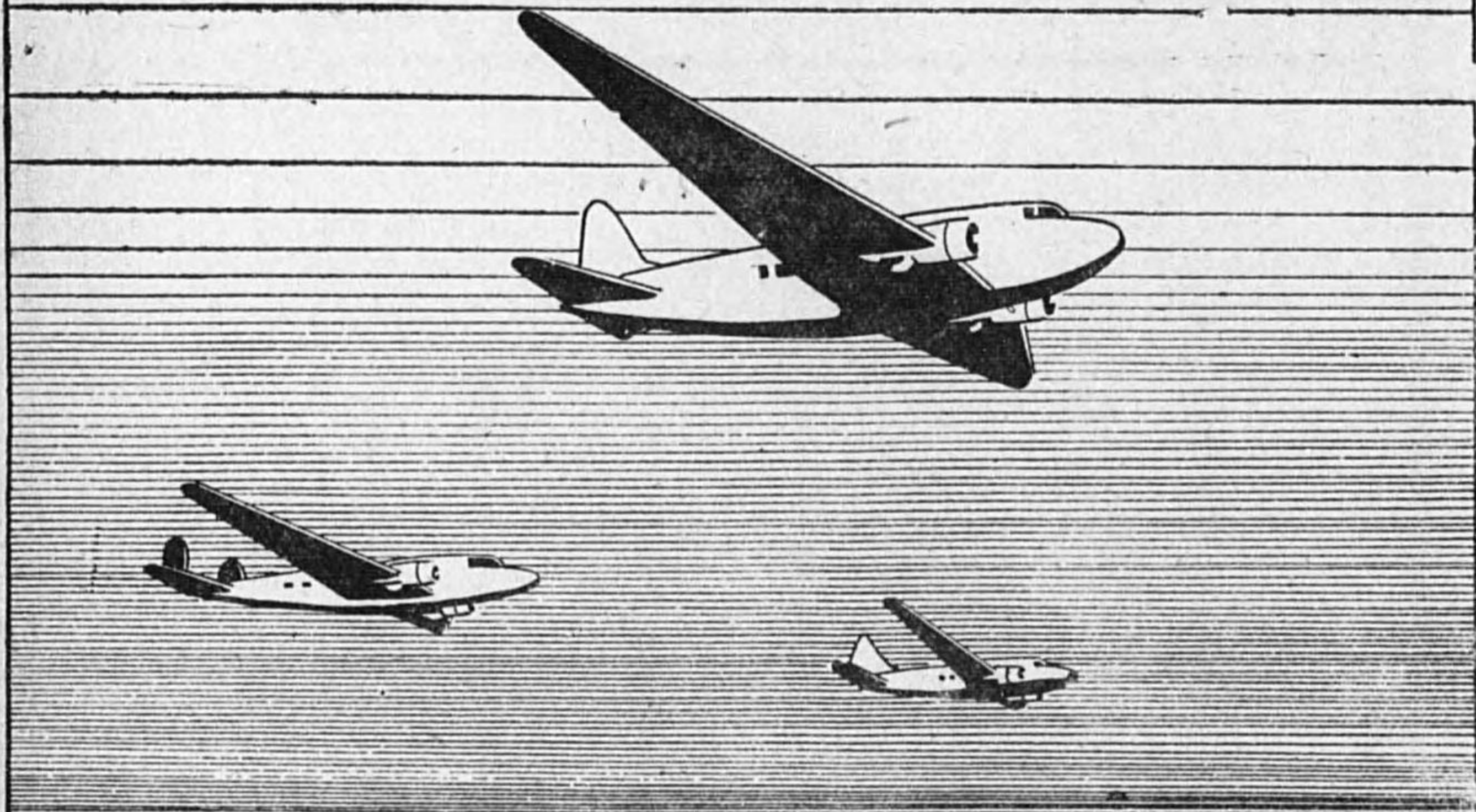

大日本航空株式会社

營業品目
理化學電機類
電氣醫療器各種
物理療器各種
紫外線發生裝置各種
石製英製

以上製作販賣

(右製作權行使者)

日本ハノヴィア石英燈株式会社
營業所 本社 東京市大森區大森七ノ八〇
販賣部 大阪、福岡、名古屋、札幌、
仙臺、廣島、天津

東京市大森區大森七ノ八
電話大森 〇〇
(三二二八) 三三三三
八二二八
七九七八
四七九〇

營業科目
發電所送電配電線路
鐵塔鐵機組立工事
電氣配線工事
電氣照明設備
電氣裝飾看板
電氣器具及配線材料類販賣
特許無線電表示器
同SK式登退應表示器

日本電氣工事株式會社
本社 東京市麹町區內幸區二ノ七ノ二 正求堂ビル内
電話銀座 〇一三二二・三三三三・三三三三・三三三三・三三三三
出張所 大阪、京都、名古屋、福岡、仙臺、札幌、新潟、京城、清津
新東京、奉天、上海

設計請負
設計請負
設計請負
意匠、設計、請負
發賣元

營業品種

ボルト、ナット
リベット、スパイク

鐵道省 御指定工場 日本鉸釘株式會社
海軍省

本社及工場 東京市本所區向島請地町七五番地
電話墨田 〇四 長六三六・長六三七番

大島工場 東京市城東區大島町二二一ノ八
電話本所 〇四 九四八三番

自工バイト

完接成
鍍金バババ
盛付金バババ
カッタバババ
ゲルチー類

東京市蒲田區下丸子町二八八番地

日本工具株式會社

電話蒲田 三〇八五番
振替東京 八二六六九番

交通・運輸・運送業 (1) 鐵道運輸、乘合自動車

屋號 商號	營業者名	代表者名	營業所	營業品目	營業種別	取引地方 販賣仕入	營業收益稅 又ハ資本額	電話	取引銀行	電報 略替	備考
愛國相互タクシー株式会社	篠田 鎮雄	篠田 鎮雄	板橋中新井三ノ二、〇七八	旅客乗用自動車	運輸	東京	100,000 練馬	六三八十五(練馬)			
安藤タクシー	安藤 初太郎	安藤 初太郎	品川大井瀧王子四、五九六	乗合自動車	運輸	東京	三三 大森 〇〇 二七六 第百				
板橋相互タクシー株式会社	森田 西行	森田 西行	東京板橋板橋二ノ七三	貸切旅客自動車	運輸	東京	一兆 〇〇〇 板橋 〇〇 一三三 第百(池袋)				
出雲鐵道株式会社	神戸 徳太郎	神戸 徳太郎	龜町丸ノ内三ノ六	地方鐵道業、 自動車運送業	地方鐵道業、 自動車運送	東京	二、三六、〇〇〇 丸ノ内 〇三 七五 昭和(丸ノ内)			東京 三九六三	
五ノ橋タクシー	飯島 藤次郎	飯島 藤次郎	城東大島三ノ五〇	自動車運送	タクシー	東京	一五 本所 〇三 三五五 第百(五ノ橋)				
膽振縱貫鐵道株式会社	錫 村 春	錫 村 春	龜町丸ノ内二ノ二〇	地方鐵道	運輸		三、五〇〇、〇〇〇 丸ノ内 〇三 五四 北海道拓殖				
伊香保ケーブル鐵道株式會社	石田 友三郎	石田 友三郎	龜町丸ノ内一ノ二	地方鐵道	運輸		一、〇〇〇、〇〇〇 丸ノ内 〇三 一四 安田武州(東京)				
伊那電氣鐵道株式會社	櫻木 亮三	櫻木 亮三	龜町丸ノ内一ノ一	地方鐵道電燈 電力供給 乗合自動車	地方鐵道電燈 電力供給 運輸		一〇、七三三、〇〇〇 丸ノ内 〇三 六八 興業銀行				支社 長野縣
梅森蒲田自動車株式會社	櫻井 康裕	櫻井 康裕	大森大森七ノ三四〇	乗合自動車	運輸	東京	一、天、〇〇〇 大森 〇〇 四五四 第百(大森)				
越生鐵道株式會社	畑中 四郎	畑中 四郎	本所小梅一ノ二	一般運輸營業	運輸營業	東京	七、〇〇〇 墨田 〇四 三二〇				

交通・運輸・運送業 (1) 鐵道運輸、乘合自動車

交通・運輸・運送業 (1) 鐵道運輸・乘合自動車

大井川鐵道株式會社	中村 圓一郎	麴町丸ノ内一ノ六ノ一	鐵道運輸
大崎自動車株式會社	田中 九重	品川五反田一ノ四〇二	自動車運輸一
大崎自動車商會	横山 簡津	品川東大崎二ノ三〇二	貸切旅客運輸請負
大島登山自動車株式會社	中島 守利	京橋銀座西四ノ五ノ七	乗客運輸事業
葛飾乘合自動車株式會社	早川 德次	下谷車坂一二	乘合自動車運
川崎鶴見臨港バス株式會社	山田 昨	麴町丸ノ内一ノ六	自動車一般運
觀光自動車株式會社	中谷 保	麴町永田二ノ七三	業
關東乘合自動車株式會社	五島 慶太	澁橋戸塚四ノ五六六	乘合自動車
會陽乘合自動車株式會社	畑中 四郎	木所小梅一ノ二	旅客自動車運
共立タクシー株式會社	立花 弘	浅草千束二ノ三七〇	旅客自動車運
交和相互自動車株式會社	前門 龜永	澁谷代々木初臺六六七	貸切旅客自動
京王電氣軌道株式會社	穴水 熊雄	四谷新宿三ノ四八	電氣鐵道事業 電氣供給事業 電氣交通乘合自動 車運賃電力供給土 地家屋ノ賃取及賃 貸
京成電氣軌道株式會社	後藤 國彦	本所向島押上二〇三	電氣鐵道乘合自動 車運賃電力供給土 地家屋ノ賃取及賃 貸

國際觀光自動車株式會社	西村 清治	芝田村一ノ三	貸切旅客自 動車	東京	1,500,000	銀座(57)	第一、第百、 三井	東京
ゴロー自動車合資會社	浪貝 四良	世田谷上馬一ノ六三一	貸切貨物自動 車	東京	2,100,000	世田谷(59)	日本畫夜 目黒支店	東京
後藤ガレージ	後藤 佐二平	荏原小山五七二	貸切貨物自動 車	東京	2,000,000	九段(53)	安田銀行	東京
株式興亞通運	淺島 猛	麴町飯田一ノ四	貸切旅客自動 車		1,500,000	赤坂(48)	第一(赤坂)	東京
國際自動車株式會社	波多野 元二	赤坂溜池三四	貸切旅客自動 車		1,000,000	丸ノ内(23)	三菱、日本興 業、安田、愛 知、浦川	東京 出張所 六三六 静岡縣
三信鐵道株式會社	吉原 重成	麴町丸ノ内一ノ六ノ一	運輸		1,500,000	高輪(44)	第百(エビス 支店)	東京
株式會社澁谷相互タクシー	沖倉 泰助	澁谷山下三五	貸切旅客運送 業		1,000,000	芝(43)	住友(新橋) 十五(新橋) 三和(大塚)	東京 七六九
汐留運送株式會社	平井 義則	芝新橋四ノ一	鐵道全線 小運送業		1,200,000	王子(45)	第百(瀧野川) 三和(大塚)	東京
昭和自動車株式會社	森近 敏	瀧野川瀧野川四七九	貸切旅客自動 車		1,500,000	荻窪(46)	中野信用組合	
合資 昭和自動車商會	飯塚 宗次郎	杉並荻窪一ノ一二九	乘合自動車 旅客		1,800,000	大森(48)	第百銀行	
城南乘合自動車株式會社	五島 慶太	澁谷・大和田・一	旅客自動車運 輸業		1,500,000	高輪(44)	三野村(品川)	
城南相互タクシー株式會社	柴田 平六	品川・北品川・一ノ一	貸切旅客運送 業		6,500,000	深川(48)	自二六六 至二六六 第百銀行	
城東乘合自動車株式會社	青地 小五郎	深川・東陽・二ノ四	旅客自動車運 送					

交通・運輸・運送業 (1) 鐵道運輸・乘合自動車

壽惠北路自動車商會	谷澤秀之助	京橋小田原一ノ五ノ三	自動車運送	110,000	築地(55)	三三三三三(本店) 一三三三三(愛知)	東京
世田谷合同タクシー株式会社	高田儀三郎	世田谷三宿一六二	旅客運輸業	150,000	世田谷	二〇三安田・野村	東京
西武鐵道株式会社	坂口忠次	流橋下落合二ノ三五〇	鐵道軌道自動車運輸業	七〇〇,〇〇〇	大塚(53)	三三三三三 三三三三三 三三三三三	日本興業・第一東京 二四二二二
第一相互タクシー株式会社	伏見一	本郷湯島四ノ三	貸切旅客自動車運送事業	150,000	小石川(55)	第一(京橋)	東京
大都タクシー株式会社	新倉文郎	深川千田一	旅客自動車運送	150,000	本所(73)	三三三三三(本所支店) 三三三三三(三和(東京)) 三三三三三(第一(神田)) 三三三三三(橋)安田(八重洲)	東京
大東京遊覽自動車株式会社	早川徳次	下谷車坂二	自動車交通遊覽旅客運輸	400,000	下谷(83)	二二二二二 二二二二二	東京
大東京鐵道株式会社	松岡松平	龜町内幸二ノ一	鐵道旅客貨物電鐵運輸業	1,000,000	銀座(57)	住友(日比谷)	東京
中央相互タクシー株式会社	田中清作	龜町飯田二ノ一四	貸切旅客自動車業	150,000	九段(53)	三三三三三(三和(神樂坂))	東京
鶴見臨港鐵道株式会社	白石元治郎	龜町丸ノ内一ノ六	鐵道軌道法ニヨル一般運輸營業	500,000	丸ノ内(23)	武州(東京)	東京
帝國相互自動車株式会社	山田耕平	荒川南千住五ノ九一	貸切旅客自動車	150,000	淺草(64)	安田	東京
帝都タクシー株式会社	後藤國彦	本所向島押上二〇三	貸切旅客自動車	1,000,000	墨田(74)	自一〇安田・三和	東京
株式鐵道木下組	木下佐市	芝新橋一ノ二	陸海運輸一般	400,000	銀座(57)	自一〇安田・三和 三三三三三 三三三三三 三三三三三	東京 「トウケ 三三三三三 三三三三三 三三三三三 シタ」
株式鐵道同人社	白杉次郎太郎	神田銀治二ノ一三ノ五	鐵道用品修繕給付	500,000	神田(25)	三三三三三(三菱(神田))	

天鹽鐵道株式会社	三國庄二郎	龜町・丸ノ内一ノ二ノ一	鐵道旅客運輸	5,000,000	丸ノ内(23)	三井	東京
東亞相互タクシー株式会社	川村利治	中野宮園通三ノ五	タクシー	150,000	中野(53)	二八八金原・住友	東京
東京觀光自動車株式会社	立花榮吉	目黒中目黒二ノ四七〇	團體貸切自動車旅客運送	100,000	大崎(4)	二二二二二(第一(澁谷))	東京
東京環狀乗合自動車株式会社	脇道譽	龜町五番三ノ一	乗合旅客運輸	50,000	九段(53)	三三三三三(赤坂)	東京
東京合同タクシー株式会社	早川徳次	神田錦一ノ九	タクシー	100,000	神田(25)	〇八五 第百 三三三三三	東京
東京高速鐵道株式会社	門野重九郎	赤坂表二ノ一五	地方鐵道(地下鐵道)乗合運輸	10,000,000	赤坂(4)	三三三三三(三井・三菱 外十三行)	東京 八三六
東京タクシー株式会社	品川主計	澁谷大和田一ノ一	自動車ニヨル旅客運送	500,000	大崎(4)	三三三三三(第一・日本書 夜・安田)	東京
東京相互タクシー株式会社	新倉文郎	深川清澄三ノ四	タクシー 自動車貸切旅客運輸	300,000	本所(73)	三三三三三(第一(奥服橋)) 三三三三三(第一(深川)) 三三三三三(第一(安田)) 三三三三三(第一(三井)) 三三三三三(第一(野村)) 三三三三三(第一(品川))	東京
東京地下鐵道株式会社	早川徳次	下谷區車坂二	地下鐵道(乗合自動車・貨物) 自動車・貨物・乗合自動車・貨物・電車運送	5,000,000	下谷(83)	三三三三三(三井) 三三三三三(野村) 三三三三三(野村) 三三三三三(野村) 三三三三三(野村)	東京
東京自動車交通株式会社	塚原清滿	龜飯田二ノ一五	貸切旅客自動車	100,000	九段(53)	三三三三三(和(牛込))	東京
東京南部相互タクシー株式会社	山本晴幸	大森大森八ノ三七九〇	旅客自動車運	250,000	大森(53)	三三三三三(第一(大森)) 三三三三三(野村(品川)) 三三三三三(品川)	東京
東都自動車株式會社	星野武志	下谷山伏六一	貸切旅客自動車 タクシー ハイヤー	110,000	根岸(63)	一八三三三(昭 和)	東京
東武自動車株式會社	畑中四郎	本所小梅一ノ二	旅客自動車運	500,000	墨田(74)	〇三三三三(昭 和(淺草))	東京

東武鐵道株式會社	原 邦 造	本所小梅一ノ二	一般運輸
中仙道聯合自動車株式會社	五島慶太	澁谷大和田一	聯合自動車
中野相互タクシー株式會社	若 林 通	中野榮町通二ノ二七	貸切旅客自動車
中野聯合自動車株式會社	寛 正太郎	杉並天沼三ノ九五七	旅客運輸
日光登山鐵道株式會社	畑 中 四郎	本所小梅一ノ二	鋼索鐵道架空 索道自動車運
日光自動車電車株式會社	畑 中 四郎	本所小梅一ノ二	軌道自動車運
日東自動車株式會社	川 鍋 秋 藏	京橋木挽八ノ一五	貸切旅客自動車
日本相互タクシー株式會社	小山晋次郎	瀧野川昭和二ノ一四三	貸切旅客自動車 運
花畑聯合自動車株式會社	茂木七郎治	足立神明三三	旅客自動車運
林 勝 治	林 勝 治	城東大島一ノ四四	自動車タクシ
日の丸觀光自動車株式會社	歌丸伊 藏	淺草芝崎三ノ四	觀光自動車
日の丸タクシー株式會社	歌丸伊 藏	淺草・芝崎・三ノ四	乘客自動車運
美唄鐵道株式會社	河手拾二	龜町丸ノ内二ノ四	地方鐵道運輸

富士山麓電氣鐵道株式會社	堀 内 良 平	龜町丸ノ内二ノ二	鐵道自動車運
富士身延鐵道株式會社	河西豐太郎	日本橋本町二ノ五ノ一	地方鐵道
報國自動車株式會社	坂口善造	城東龜戸三ノ二	貸切旅客自動車
前 田 祐 三	前 田 祐 三	牛込神樂一ノ一三	貸切旅客自動車
身延自動車株式會社	高橋平吉	日本橋本二ノ五ノ一	旅客貨物運輸
武藏野タクシー株式會社	榎 本 鑽 吉	澁橋澁橋四五〇	貸切旅客自動車
自黑相互タクシー株式會社	深 川 甚 作	目黒清水四六九ノ八	貸切旅客自動車
目黒自動車交通株式會社	橋谷權太郎	目黒上目黒六ノ一三三	貸切旅客運輸 (タクシー)
株式 本橋運送店	本 橋 三 吉	板橋下石神井二ノ一、 三一三	鐵道一般貨物
山手相互タクシー株式會社	仲田太理穗	澁谷八幡通一ノ二八	貸切旅客自動車
大和交通自動車株式會社	奥 村 喜 一	深川・冬木・二ノ四ノ一	貸切旅客自動車
夕張鐵道株式會社	三國庄二郎	龜町丸ノ内一ノ二ノ一	鐵道旅客貨物 運輸
余市臨港バス株式會社	小島 豊 三	龜町五番六	自動車運輸

代表者名	營業所	營業品目	營業種別	取引地方	營業收益税 又ハ資本額	電話	取引銀行	電報略稱	備考
和田喜次郎	四谷坂三〇	乗客運輸			1,500,000 四谷	五九七第百(四谷)			
高橋亮作	澁谷幡ヶ谷本町三ノ三 六九	貸切客自動車 運輸			1,900,000 四谷	二五〇昭和(澁橋)			
木賢夫	世田谷喜多見九六	貸切旅客自動 車運輸			1,000,000 砧	三二第一			
松本健次郎	五 京橋銀座西七ノ五ノ一	地方鐵道運輸			1,500,000 銀座	二九〇北海道 拓殖(東京)	東京 七五三	出張所 北海道	
若林權作	本所東兩國四ノ七	貸切旅客自動 車運輸			1,300,000 本所	五九七 九三五			

交通・運輸・運送業 (2) 船舶・海運業

商號 營業者名	代表者名	營業所	營業品目	營業種別	取引地方	營業收益税 又ハ資本額	電話	取引銀行	電報略稱	備考
株式 朝日組回漕店	大塚朝之丞	日本橋箱崎町四ノ一	海運業及仲立業			1,500,000 茅場町	五九七第百・日本書 夜・野村			
朝日商船株式會社	清水三之助	一 麹町丸ノ内二ノ二〇ノ 一號	海運業			1,000,000 丸ノ内	一六四十五(丸ノ内)			
吾妻汽船株式會社	南條徳男	足立千住橋戸三一	汽船旅客運輸			1,000,000 淺草	七三安田(千住)			
荒川回漕店	荒川 敬	日本橋小網三ノ二	回漕業(水上 小運送)			1,000,000 丸ノ内	一〇七 三三三第百(富澤町)	小樽 一 荒川 アラタ アヲタ		
株式 荒田商會	荒田太吉	麹町丸ノ内二ノ八	海運業			1,000,000 築地	二七 二六三野林・三和			
飯沼商船株式會社	飯沼耕次郎	京橋湊一ノ一	海運業			1,000,000 本所	四三第百			
株式 石川回漕店	石川 秋之助	城東大島七ノ二四七	回漕業			1,000,000 本所	四三第百			
株式 石橋兄弟商會	石橋 與惣重	芝金杉一ノ一一	海運業			1,000,000 三田	四三第百 三五七 三五七	安田・野村	「ミタイ シハシケ イテイ」	
伊勢富回漕株式會社	山崎健一郎	日本橋蠣殻一ノ三六	海陸運送業			1,000,000 茅場町	二七六 三五七	十五・昭和	東京 三〇七五	
株式 井田商店	井田 榮造	日本橋吳服橋三ノ一	海運業			1,000,000 日本橋	二七六 三五七	三井・三菱	東京 六〇六 「ニホン バシキダ	

交通・運輸・運送業 (2) 船舶・海運業

伊藤回漕店	伊藤泰一	京橋越前堀二ノ四	海運業(石炭回漕)	100,000	京橋(55)	三和(八丁堀)	三和(八丁堀)	東京
株式 稻吉回漕店	稻吉俊藏	荒川南千住三ノ一四一	水上小運送業	85,000	淺草(54)	第百(吾妻)	第百(吾妻)	東京
白倉運送店	白倉繁次郎	王子豊島六ノ三	船回漕自動車運送労働供給	50,000	駒込(52)	第百・安田	第百・安田	東京
株式 宇都宮回漕店	横田新三郎	京橋銀座八ノ一	海陸運送業並ニ其仲介業	20,000	王子(51)	第百・十五・住友	第百・十五・住友	東京
株式 宇都宮徳藏回漕店	白田均	芝新橋一ノ八	海陸貨物運業海運代理業倉庫業務関貨物取扱等	20,000	銀座(57)	三井・住友・正金・安田	三井・住友・正金・安田	東京
江口汽船株式會社	江口碩之助	本郷湯島切通坂町一八	海運業	300,000	小石川(56)	日本書院	日本書院	東京
扇町タンカー株式會社	平井澄	麹町丸ノ内二ノ六	船舶ノ所有及其賃貸	100,000	丸ノ内(55)	三五五	三五五	東京
大朝汽船株式會社	大塚朝之丞	日本橋箱崎四ノ一	海運業	1,100,000	茅場町(58)	日本書院野村	日本書院野村	東京
株式 大平組	大平正敏	京橋築地二ノ一五	海運業(冷蔵船)	500,000	築地(55)	安田(築地)	安田(築地)	東京
東海組運送部	岡本五郎	芝新橋三ノ六	海陸一般運輸	300,000	銀座(57)	十五・三和	十五・三和	東京
小栗汽船株式會社	小栗龍三	日本橋室町二ノ四	海運業	400,000	日本橋(54)	三井(本店)	三井(本店)	東京
小栗 解部	小栗堅司	深川永代町一ノ二六	回漕業	300,000	深川(58)	二七四安田	二七四安田	東京
小野回漕店	小野孝直	向島吾嬬東八ノ九	タンク装置腐酸運搬	500,000	墨田(74)	第百(向島)	第百(向島)	東京

合資 加藤商店	加藤藤吉	芝・芝浦二ノ一	鮮業	500,000	三田(45)	二五七第百	二五七第百	東京
有限 金丸回漕店	小倉金次郎	日本橋中洲八	海運業	1,500,000	茅場町(58)	三井・三菱・日本書院	三井・三菱・日本書院	東京
錫木汽船株式會社	錫木秀胤	麹町丸ノ内二ノ二〇	海運業	2,000,000	丸ノ内(53)	第一・日本興業・朝鮮	第一・日本興業・朝鮮	東京
關東運輸株式會社	東郷正作	芝海岸通三ノ二	海陸運送業	1,000,000	三田(45)	第一・住友・日本書院・武州	第一・住友・日本書院・武州	東京
毛塚回漕店	毛塚花子	京橋新川一ノ九	海陸運送業	300,000	京橋(55)	第百(新川)	第百(新川)	東京
株式 共立商會	佐野弘	日本橋箱崎三ノ一	海陸運送業	500,000	築地(55)	三五五安田	三五五安田	東京
栗林商船株式會社	栗林徳一	麹町丸ノ内二ノ二〇	海運業	10,000,000	丸ノ内(53)	拓殖(東京)	拓殖(東京)	東京
京濱商船株式會社	辻清	京橋入船町一ノ一九	海運業	500,000	築地(55)	三五五安田	三五五安田	東京
興亞汽船株式會社	早山與三郎	麹町丸ノ内二ノ一六	船舶ノ取得運航貨貨備船賣	7,000,000	丸ノ内(53)	第一・興業	第一・興業	東京
國際汽船株式會社	黒川新次郎	麹町丸ノ内一ノ八	海運業	10,000,000	丸ノ内(53)	第一・十五・住友	第一・十五・住友	東京
國洋汽船株式會社	山下龜三郎	麹町丸ノ内二ノ六	海運業(重油原油運送)	5,000,000	丸ノ内(53)	興業	興業	東京
阿波家	小村山雄	京橋新富町一ノ四	鮮業回漕業	300,000	築地(55)	第百	第百	東京
株式 佐藤商店	佐藤泰正	麹町丸ノ内一ノ六	海運業	500,000	丸ノ内(53)	第一(丸ノ内)	第一(丸ノ内)	東京

交通・運輸・運送業 (2) 船舶・海運業

三光海運株式會社	岡邊 豊	日本橋本町二ノ五	海運業	五〇〇,〇〇〇	日本橋(本町)	住友(日本橋)	「ニホン」 「マシワ」 「三ツツネ」
宍倉回漕店	宍倉 かな	京橋新川二ノ四ノ六	回漕業	一〇五,〇〇〇	京橋(本町)	三菱(永代橋)	「ケウバ」 「ラ」 「シシ」
芝浦運輸株式會社	安場 保健	芝海岸通三ノ一	海運業	一〇〇,〇〇〇	三田(本町)	日本書夜(芝)	「トウケ」 「ウシバ」 「ラ」
昭和タンカー株式會社	福井 敏三	麹町丸ノ内一ノ六ノ一	海運業	一,〇〇〇,〇〇〇	丸ノ内(本町)	日本興業	「ユ」
大安組運送店	安藤 明	蒲田糞谷二ノ七〇六	海陸運輸人夫 供給職工場工	一〇〇,〇〇〇	蒲田(本町)	住友・十五 横濱興信	
進軍輕送株式會社	安藤 明	蒲田南六郷三ノ二一	海陸運輸人夫 供給職工場工	一〇〇,〇〇〇	羽田(本町)	三友住・十五 興信	
成宮汽船株式會社	成宮 金三郎	麹町丸ノ内二ノ八	海運業	五〇〇,〇〇〇	丸ノ内(本町)	三井 興信	東京 三五六 「ナカハ」 「ナル」
大正運送株式會社	山下 三郎	芝田村町一ノ二	内外海陸貨物 運送業	三〇〇,〇〇〇	銀座(本町)	第百(王子)	
大東運輸株式會社	大久保 賢次郎	芝・芝浦二ノ一	海陸一般運輸 及代理店業	二〇〇,〇〇〇	三田(本町)	第百(第一)	「ミタシ」 「パウラダ」 「イト」
株式高瀬組	高瀬 秀四郎	芝・新橋一ノ八	海陸運輸業	一五〇,〇〇〇	銀座(本町)	安田・第一 第百	東京 元三 「タカ」
株式高取回漕店	高取 鷹助	芝・芝浦二ノ一	海運業	二〇〇,〇〇〇	三田(本町)	第百(金杉) 安田(三田)	
田中屋回漕店	田中 芳雄	城東北砂町二ノ一〇	運搬請負	一〇〇,〇〇〇	本所(本町)	三友(五ノ橋)	
谷道商店	谷道 清之助	麹町丸ノ内一ノ八	海運仲立業	三三九ノ内(本町)	丸ノ内(本町)	三井(丸ノ内) 昭和(丸ノ内) 神戸(東京)	

中外海運株式會社	増田 俊男	麹町丸ノ内二ノ二	海運業	三〇〇,〇〇〇	丸ノ内(本町)	三友・野村 安田・住友	東京 五六三 「トウケ」 「イナウガ」 「イカ」
中日海運株式會社	伊坂 誠之進	麹町丸ノ内三ノ六	海運業	四〇〇,〇〇〇	丸ノ内(本町)	野村(銀座)	CHUTN
中山屋回漕店	土屋 鐵雄	日本橋箱崎二ノ一	海陸運輸業	二二〇,〇〇〇	茅場町(本町)	野村(銀座)	
合資寺西回漕店	吉澤 寅之助	日本橋北新堀河岸一三	海陸貨物運送	一八〇,〇〇〇	茅場町(本町)	三井・三和 三井・三和 住友・三和 住友・三和 住友・三和 興銀	「トウケ」 「トウケ」 「トウケ」 「カ」 「イ」
東亞海運株式會社	清水 安治	麹町内幸二ノ一三	海運業	一〇〇,〇〇〇	銀座(本町)	拓殖(東京)	
株式東亞協信公司	今野 三治	京橋銀座西六ノ二	海運業	五〇〇,〇〇〇	銀座(本町)	拓殖(東京)	
東京回漕株式會社	笹原 金作	京橋新川二ノ三	回漕業	五〇〇,〇〇〇	京橋(本町)	第一・武州	
東京汽船株式會社	宮崎 眞治	深川高橋一ノ一六	海運業	一五〇,〇〇〇	本所(本町)	日本書夜 (深川)	
東京灣汽船株式會社	小田 桐忠治	芝海岸通四ノ八ノ一	海運業	四〇〇,〇〇〇	三田(本町)	第百・安田 第一	東京 八四九 「イ」
東城汽船鐵業株式會社	柳瀬 三郎	京橋銀座西四ノ三	海運業及鐵業	三〇〇,〇〇〇	京橋(本町)	野村	
東洋運送株式會社	土屋 庄太郎	日本橋箱崎一ノ四	海陸運送業	五〇〇,〇〇〇	茅場町(本町)	三井(日本橋)	東京 三四八 「トウケ」 「トウケ」 「トウケ」
東洋海運株式會社	長谷川 作次	日本橋室三ノ一ノ一	海運業	一〇〇,〇〇〇	日本橋(本町)	三井(本町) 第一(室町) 興業(本町)	
東洋汽船株式會社	高橋 勇	麹町丸ノ内一ノ六	海運業	一五〇,〇〇〇	丸ノ内(本町)	安田・第一	東京 三六三 「トウキ」 「セン」

株式 會社 日保商會	株式 會社 日東海運株式會社	株式 會社 日本郵船株式會社	株式 會社 日清汽船株式會社	株式 會社 日露開運株式會社	株式 會社 西滿運輸組	株式 會社 南洋海運株式會社	株式 會社 南貿汽船株式會社	株式 會社 南北運輸株式會社	株式 會社 中嶋汽船株式會社	株式 會社 內藤商店	株式 會社 巴組汽船株式會社	株式 會社 豐島海運貿易株式會社
藤本政助 芝・芝浦一ノ三三	須田市三郎 京橋一ノ九	大谷登 一 龜町丸ノ内二ノ二〇ノ	岡田永太郎 龜町内幸町二ノ一	片岸清太郎 龜町内幸町二ノ一	竹内福郎 芝海岸通三ノ二	淺野平二 龜町・丸ノ内二ノ六	郷隆 日本橋中洲八	志村翁司 芝海岸通三ノ二	中島高吉 京橋銀座西二ノ三	內藤國三郎 京橋・湊町三ノ二一	中野金次郎 一 龜町丸ノ内二ノ二〇ノ	豐島美王磨 龜町丸ノ内一ノ六
海運業	海運業	海運業	航運業	航運業	海運業及回漕	海運業	海運兼仲立業	回漕業	貨物運送船舶ノ買賣貸借仲介	海陸運送業	海運業	海運業
150,000 三田	150,000 三田	100,000 三田	100,000 三田	100,000 三田	100,000 三田	100,000 三田	100,000 三田	100,000 三田	100,000 三田	100,000 三田	100,000 三田	1,000,000 丸ノ内
住友(新橋)	住友(丸ノ内)	住友(丸ノ内)	住友(丸ノ内)	住友(丸ノ内)	住友(丸ノ内)	住友(丸ノ内)	住友(丸ノ内)	住友(丸ノ内)	住友(丸ノ内)	住友(丸ノ内)	住友(丸ノ内)	日本書院
「トウキ ボセウカ イ」	「トウキ ボセウカ イ」	「トウキ ボセウカ イ」	「トウキ ボセウカ イ」	「トウキ ボセウカ イ」	「トウキ ボセウカ イ」	「トウキ ボセウカ イ」	「トウキ ボセウカ イ」	「トウキ ボセウカ イ」	「トウキ ボセウカ イ」	「トウキ ボセウカ イ」	「トウキ ボセウカ イ」	Toshi Kaiji 「トシヤ カイシヤ 「フネト モエ」 「ナ又ハ ナイト」

株式 會社 日本運輸株式會社	株式 會社 日本海運株式會社	株式 會社 日本海汽船株式會社	株式 會社 幡屋回漕店	株式 會社 馬場商事株式會社	株式 會社 原鐵運送株式會社	株式 會社 東海運株式會社	株式 會社 泰運商會	株式 會社 平山商店	株式 會社 藤原曳船店	株式 會社 共榮回漕店	株式 會社 福島商店	株式 會社 富國運輸株式會社
柏原龜三郎 日本橋箱崎四ノ一	高田儀三郎 龜町有樂町一ノ五	野村治一郎 龜町内幸町二ノ一	江夏 駒 日本橋小網町一ノ二	馬場正治 日本橋大傳馬町二ノ一	木津川 友五郎 芝新橋三ノ一	津田 隆 芝海岸通二ノ六	平野平十郎 一 龜町丸ノ内一ノ(海上ビ ル内)	平山時之助 芝海岸通二ノ五	藤原清藏 深川永代一ノ二六	深井梅太郎 日本橋北新堀六	福島信純 龜町丸ノ内一ノ六ノ一	鎌目信通 深川佐賀一ノ一
回漕業	海運業	海運業	海運業	海運業	海陸運送輸出入貨物取扱	海運業	海運業	海陸荷物請負業	曳船業	回漕業兼海運貨物仲立	海運仲立業	海陸運送業及代理業勞力供給船務仲立
150,000 茅場町	100,000 丸ノ内	100,000 丸ノ内	100,000 丸ノ内	100,000 丸ノ内	100,000 丸ノ内	100,000 丸ノ内	100,000 丸ノ内	100,000 丸ノ内	100,000 丸ノ内	100,000 丸ノ内	100,000 丸ノ内	100,000 丸ノ内
日本書院	住友(丸ノ内)	住友(丸ノ内)	住友(丸ノ内)	住友(丸ノ内)	住友(丸ノ内)	住友(丸ノ内)	住友(丸ノ内)	住友(丸ノ内)	住友(丸ノ内)	住友(丸ノ内)	住友(丸ノ内)	住友(丸ノ内)
「トウキ ボセウカ イ」	「トウキ ボセウカ イ」	「トウキ ボセウカ イ」	「トウキ ボセウカ イ」	「トウキ ボセウカ イ」	「トウキ ボセウカ イ」	「トウキ ボセウカ イ」	「トウキ ボセウカ イ」	「トウキ ボセウカ イ」	「トウキ ボセウカ イ」	「トウキ ボセウカ イ」	「トウキ ボセウカ イ」	「トウキ ボセウカ イ」