

ヲ呈シタルヲ以テ一般入場者ノ興味ヲ喚起シタル爲メ十一萬八千三百人餘ノ入場者アリ購買券一組景品參萬ノ福袋ハ數時間ノ後ニ賣リ盡スノ盛況ヲ呈シタリ重ナル景品ヲ學グレハエバンス號目働自轉車、飛行機模型、小兒用自働車、自轉車、小兒用自轉車、自轉車チエーン、乳母車、商船模型、携帶テント、飛行機乗車券、懐中銀時計、置時計、羽二重レンコート、双眼鏡、寫眞機、扇風機、エバンス號オートバイ、金製ネクターペン、アルミニウム製炊釜、同大小鍋、同水筒、扇子、團扇、交通玩具、飛行玩具、飛行唱歌、博覽會畫報、同案内、星藥、女用足袋、鐵道網島鐵道圖、水上滑走飛行機小兒乘券等ナリトス

第十五次 美術學藝デー

七月二十三日美術學藝デーヲ舉行ス本デーハ購買券二組ニ美術大家ノ製作ニ係ル書畫彫塑其ノ他ノ景品參萬點ヲ提供シタルヲ以テ人氣集中シ黎明ヨリ陸續トシテ正門ニ殺到シ凄シキ計リノ盛況ヲ呈セリ此ノ日快晴ニシテ入場者十四萬三百人餘ノ多數ニ達セリ景品ノ重ナルモノハ蔘繪硯箱、觀音像、青磁香爐、磁香爐、銀製及磁器花瓶、鐵瓶、金屏風、額面、鑄鋼製花瓶、山水花卉禽獸人物等ノ日本畫絹本紙本紙本各種、同洋畫各種、彫塑、色紙、短冊、扇面(書畫) 團扇(畫) 銀盃、香盒、鑄銅製猫、男帶、銀製卷貫入、銅製釣額、博覽會繪葉書、同案内、同畫報、同鳥瞰圖等ナリ

第十六次 聯合景品デー

七月二十六日聯合景品デーヲ舉行ス本デーハ各館出品者ノ申出ニヨリ寄贈ヲ受ケ且ツ各デーニ於ケル殘品等ヲ混合シテ三萬點トナシ之ヲ提供シタルヲ以テ朝來景天時々雷雨アリタルニ拘ラズ入場者潮ノ如ク殺到シ十三萬五千八百人餘ノ多數ニ上レリ其ノ景品ノ重ナルモノハ大時

計、綴織無双羽織地、明石縮、モスリン友仙、博多帶、瓦斯浴衣地等ノ各種反物類、美術大家ノ作品タル日本畫絹本紙本各種、洋畫各種、色紙、短冊、勸業債券、日英國旗、彫刻、清酒、醬油、味噌、白米、金製指輪、金銀懐中時計、金屏風、寫眞機、觀音像、空氣銃、菓子類、總ガラス製陳列棚、飛行機陪乘券等ナリ

第十七次 毎夕デー

最後ノ福引毎夕デーハ本會閉會ノ前日七月三十日ヲ以テ舉行セリ本デーハ毎夕新聞ノ主催ニ係ルモノニシテ同新聞ノ宣傳宜シキヲ得タルト閉會間際ト福引ノ最終トヲ以テ人氣集中シ未明ヨリ入場者陸續トシテ潮ノ寄スル如ク正門ニ殺到シ難踏甚シク晴曇相半バシ時々少雨アリタルモ入場者二十五萬一千二百六十人餘ニ達シ本會福引デーニ於ケル最大多數ヲ示シ掉尾ノ盛況ト好結果トヲ見ルヲ得テ茲ニ福引デーノ終了ヲ告ゲタリ景品ハ四萬三千點ニシテ其ノ重ナルモノヲ學グレバ毎夕デー記念金銀製メタル、白米、眞珠頸飾、三ツ組筆筒、自轉車、旋風機、冷藏庫、鏡臺、ダイヤモンド入指輪、寶石入指輪、金銀時計、蓄音機、蔘繪煙草盆、絹羽織地、久留米白緋、有松絞、夏夜具掛布團、ハンモック寝臺、毛織緞通、寫眞機、味ノ素、菓子類、清酒、葡萄酒、味淋、ポットワイン、福袋、洋服掛、ウーロン茶、齒磨、洗粉、ハンカチーフ、石鹼、毎夕便利日記帳、大東京全圖、美人糖、繪葉書等ナリ

第五節 各種特催日

東京毎日新聞社ハ四月二日平和博覽會審查大會ヲ主催シタリ當日ハ賞品置場及役員休憩所ニ充ツル天幕張及當籤番號揭示場ノ設備ヲ爲シタリ天幕張用敷地ハ八坪ニシテ第一會場正門内側トシ揭示場ハ第一會場

正門内側大幕前、事務局隣通門側、第二會場正門内側ノ三箇所トス

國民新聞社ハ本會ノ趣旨ヲ宣傳シ且ツ本會ノ盛況ヲ助ケル爲メ六月五日國民デーヲ舉行シタルガ當日ハ本會ノ承認ヲ得テ入場料ノ大人ニ限

リ觀覽料金六拾錢ヲ金四拾五錢ニ割引シタリ但シ夜間ヲ除ク

中央新聞社ハ本會ノ趣旨ヲ宣傳シ且ツ本會ノ盛況ヲ助ケル爲メ六月十一日中央デーヲ舉行シ美人投票及寶探シ等ヲ催シタルガ當日ハ本會ノ承認ヲ得テ入場者ノ大人ニ限り觀覽料金六拾錢ヲ金四拾五錢ニ割引シ

タリ但シ夜間ヲ除ク

平和博覽會ハ帝國通信社ノ後援ヲ得テ七月二十六日産業發展記念會和祭ヲ舉行シタリ當日ハ平和館ニ祭壇ヲ設ケ我國産業ノ發展並ニ本會出品者ノ事業發展ヲ祈リ且ツ左ノ催物ヲ行ヒタリ

- 一、當日入場者ニ福運守ヲ呈ス
- 一、國産品ヲ平和神前ニ供ヘ之ヲ寶探シ賞品トシテ入場者ニ頒ツ
- 一、産業發展記念特別號新聞ヲ發行シ入場者ニ配付ス

第六節 平和館行事

平和館ハ大正十一年三月十一日本會開會ノ翌日ヨリ七月三十一日本會閉會式舉行ニ至ル迄百四十三日間ニ亘リテ開館シ大要下記セル種類別ノ如キ各種ノ集會餘興等ヲ行ヒシガ特ニ英國皇太子殿下ノ本會台臨ニ際シテ奉迎式場ニ充テ得タルハ本館ノ光榮トスル所ナリ

本會開設ノ當初本館ハ専ラ重要ナル式場、全國の各種大會場、其他本會ニ關係アル諸集會場ニ充ツルノ計畫ナリシガ開會後ノ經驗ト必要トニヨリテ實ニ左記ノ如ク多種多様ニ利用セララルコトトナレリ

一、本會重要儀式場

一、全國の各種大會

三、各種講演會

四、音樂會

五、餘興演藝會及活動寫眞映寫會

六、無料休憩場

七、場内各種ノ小集會場(控室及事務室)

八、歐米社會事業一般ノ陳列場(控室及本館ノ一部)

九、迷兒又ハ同伴者ヲ見失ヒタル者ノ待合所(控室)

一〇、麥湯接待(主トシテ櫻樹ノ蔭ヲ利用ス)(協贊會)

一一、子供運動要具ノ貸出シ及保管所

一二、子供ノ休ミ場子供椅子大人用藤椅子ノ管理所

斯ノ如ク本會ハ本會開會中ヲ通ジテ終始本會並ニ一般社會ノ要求ニ應ジテ活用セラレシガ會期ノ後半ニ及ビテハ主トシテ

- 一、午前中ハ一般休憩所トシテ開放
- 二、正午ヨリ午後一時頃迄ハ團體午餐休憩場
- 三、午後一時—二時ヨリ夜間八時—九時頃迄ヲ無料娛樂餘興ノ演藝場トシテ開放スルコト

トシ夜間ノ餘興的映畫演藝等ノ開演數實ニ八十七回ノ多キニ上レリ本館ノ設備

本館ハ木造舞臺付二階建ノ本館及平家造リノ控室、便所ヨリ成リ建坪二百八坪ヲ有ス第一會場ノ中心ニ位置シテ正面ニ二臺ノ女神像ヲ置ク館内ハ階下ニ八百二十八人階上五百四十一人合計一千三百六十九人分ノ座席ヲ有シ正面四間奥行三間半ノ舞臺、奏樂室、事務室(十二坪半)及控所ノ各室ニ分カタル、光線遮蓋裝置アリ物置及炊事室ハ控室ノ一

部ヲ仕切りテ使用セリ其ノ他主要ナル設備ヲ擧クレバ左ノ如シ

- 一、電燈及電力裝置
- 電力ハスクリーン巻揚用オプーン瓦斯發生裝置扇風機等ニ用ユ
- 二、活動寫眞映寫室及映寫裝置
- 三、洋琴臺(但會期中ノミノ借入品)
- 四、オプーン發生裝置(シューメンス會社無料使用提供)
- 五、水道四ヶ所
- 六、瓦斯焔爐二ヶ所

兒童運動器具トシテ本館ノ管理ニ屬セシハ左ノ如シ

- 一、兒童用三輪車スワロウ號四十臺
- 二、籐椅子六十八個(外ニ大人用四十八個)
- 三、兒童用車子十個
- 四、自動廻轉シーソー大ニ個小三個
- 五、腰掛六人乗ブランコ 二基
- 六、普通ブランコ二人乗 三基
- 七、スベリ臺 一基

以上ノ内約半数ハ文化村附近動物園前ノ芝地約二百坪ヲ利用シテ「コドモ村」トシテ設備セリ

迷子ノ處理並ニ同伴者ヲ失ヒタル者ノ待合所ニ就テハ開會當時特別ノ施設無カリシヲ以テ假ニ本館控室及第二會場住友館ノ無料休憩所ヲ以テ其ノ待合所トシ整備部ヨリ救護專任ノ係員ヲ出張セシメテ毎日處理セシメシガ多キハ一日三十餘人ノ兒童ヲ拾ヒ來リテ夫々保護者ニ引渡シタル事アリ

本館職員並ニ給仕婦人

本館主任ハ事務員松原一彦ニシテ他ニ専任事務員三名ヲ置ク他ハ給仕三名庸人十名トス

本館使用規程及使用許可願書様式左ノ如シ

平和記念東京博覽會平和館使用規定

- 第一條 本館ハ博覽會(平和記念東京博覽會ヲ指ス以下同シ)開期中本會ノ儀式及本會ニ關係アル諸集會等ノ會場ニ充ツルモノトス
- 第二條 本館ヲ使用セントスル者ハ別記ノ様式ニ依リ使用許可願ヲ博覽會長ニ提出スヘシ
- 第三條 本館ノ使用時間ハ博覽會開場時限内ニ限ルモノトス
- 第四條 本館ノ使用ニ付建物及備付品ヲ毀損シ又ハ原狀ヲ變更シタルトキハ使用者ニ於テ其ノ損害ヲ賠償シ又ハ原狀ニ復スルノ義務ヲ負フモノトス但シ設備ノ原狀ヲ變更セントスルトキハ豫メ博覽會長ノ承認ヲ受クルヲ要ス
- 第五條 本館使用ノ許可ヲ得タルモノハ之ヲ他人ニ轉貸シ又ハ使用目的ヲ變更スルヲ得ス
- 第六條 本館ノ使用ニ付テハ博覽會長ノ指揮ヲ受クルヲ要ス
- 第七條 本館ノ使用ハ之ヲ無料トス但シ特ニ本會ニ於テ必要ト認メタル時ハ本館使用ニ付特ニ要スル費用ヲ徴收スルコトアルヘシ
- 第八條 本館使用ノ許可ヲ受ケタル者ニ對シ博覽會ノ都合ニ依リ又ハ集會ノ目的ニ反スルノ行爲アリト認ムル時ハ使用ノ許可ヲ取消スコトアルヘシ

前項ニ依リ使用ノ許可ヲ取消シタル場合ニ使用ノ許可ヲ受ケタル者ニ於テ損害ヲ受クルコトアルモ博覽會ハ之ガ補償ノ責ニ任セス

平和記念東京博覽會平和館使用許可願(様式)

集會名稱	目的	日時	人員	月	日	自	至	時	時
同	同	同	同						
右事務擔當者氏名	同上住所及交渉ニ便宜ナル電話番号	右之通り平和館使用御許可相成度願出候也	大正十一年	月	日				
住所	職業	住所	職業						
平和記念東京博覽會長宇佐美勝夫殿	右願出人								

平和館行事種類別及回数統計

三月十日開館以來一般入場ヲ禁止シタルハ四月十八日 英國皇太子殿下臨ノ日ニシテ四月二十日、四月二十四日、七月三日ノ三回ハ一般人ノ休憩所トナシ他ハ日々豫定ノ日程ニヨリ各種大會、宣傳講演、宣傳活動會及民衆娛樂トシテ各種ノ演藝ヲ催シタリ其ノ種類及回数次ノ如シ

- 一、活動寫眞宣傳 九十八回 延回期 二百七十四回
- 備考 回数ハ一日三回映寫シタルモ一回ト見做シタル數
- 延回数ハ觀衆ノ入レ代ハリタル數ト見做シテ可ナリ
- 内 譯
- 主催者名 東京日々新聞社
- 回数 二二二

報知新聞社 協調會

- 内務省衛生局 一〇
- 東京府教育會 一〇
- 禁酒同盟會 一
- 東京通信局 一〇
- 交通道德會 一
- 社會教育會 一
- 並木製作所 一
- 日本赤十字社東京支部 五
- 慶應映畫研究會 一
- 東京市衛生聯合會 五
- 瑞典出品人協會 一
- 東京府 五
- 生活改善同盟會 一
- 科學智識普及會 二
- 平和館 四
- 航空事業婦人後援會 一
- 東京朝日新聞社 一
- 二、講演會 二十五回
- 内 譯
- 主催者名 東京府教育會
- 回数 一〇
- 天台宗傳道部 二

東京市衛生聯合會	一
生活改善同盟會	一
工學會	四
並木製作所	一
平和會	一
交通道德會	一
三、大會	十六回
內 譯	
主催者名	回数
第四回全國記者大會	一
平和記念小間物化粧品同業大會	一
建築學會特別大會	一
全國齒科醫師懇親大會	一
日本國民禁酒宣傳大會	一
全國青年團雄辯大會	一
全國洋服業大會	一
全國薪炭業組合大會	一
全國教育者大會	一
全國神職會大會	一
日本釀造協會大會	一
學生雄辯大會	一
佛教徒社會事業聯合總會	一
東京府下青年團雄辯大會	一
東京府師範同志大會	一

四、音樂會 二回

內 譯	
主催者名	回数
報知新聞社	一
本 會	一

五、演藝 三十八回

主トシテ本會ノ主催ニ係リ琵琶、長唄、尺八、浪花節、新内、劍舞、能舞、奇術、曲藝、冒險術、喜劇、音曲等種々ニシテ一回中ニ二種以上常ニ配置シテ出演セシメタリ

第七節 各種大會

博覽會開期中ニ於テ教育學藝產業宗教其ノ他公益ノ増進ヲ圖ルタメ各種ノ大會ヲ開催シ以テ本會觀覽ノ機會ヲ與フルハ文化産業ノ發達ヲ促進シ本會開設ノ趣旨ヲ徹底スル上ニ於テ最モ適切ナルヲ認メ夙ニ文部内務及農商務ノ各省其ノ他各種ノ團體百餘ニ對シ博覽會長及協贊會長連名ヲ以テ大會ノ開催方ヲ勸誘シタルニ左記四十有四大會ハ何レモ本會開期中ニ之ヲ開催シ其ノ多クハ本會第一會場内平和館又ハ東京自治會館講堂ヲ該會場ニ充當セリ而シテ本會ニ於テハ是等大會ノタメ前記ノ平和館又ハ東京自治會館講堂ヲ無料使用セシメ且大會開催當日會務處理ノ爲ニ出入スル大會幹部員ニ對シテハ當日限有効ノ特別入場券ヲ贈呈シ參列者ノタメニハ觀覽料ノ割引(本會勸誘ニヨルモノハ三割ヲ行ヒ尙一面ニ於テハ豫メ鐵道省ヘ交渉ヲ遂ゲ旅客運賃割引規定ノ適用ヲ受クル大會ニ就キ運賃割引方ヲ依頼スル等努メテ來會者ノタメニ

便宜ヲ與ヘタリ又第四回全國記者大會參列者ノタメニハ期限付優待券ヲ贈呈シタル上特ニ晚餐會ヲ開催シ記念品ヲ贈呈スル等夫々優待ノ途ヲ講ジタリ今大會參列者ニシテ本會觀覽料ノ割引ヲナセルモノ三割引ニ於テ二萬六千二百八十四名二割引ニ於テ三百五名合計二萬六千五百八十九名ヲ算シ其ノ觀覽料金一萬二千二百〇四圓五十八錢ナリトス

(開催シタル大會名)

- 全國農業科教員大會
- 第四回全國記者大會
- 機械學會東京臨時大會
- 平和記念小間物化粧品同業大會
- 化學工業協會臨時大會
- 全國齒科醫師懇親大會
- 建築學會特別大會
- 日本國民禁酒同盟大會
- 造船協會大會
- 全國タイル業者大會
- 社團法人電氣協會大會
- 東京府青年團雄辯大會
- 全國度量衡大會
- 全國貸座敷業聯合會
- 全國水產大會
- 產業組合大會
- 全國洋服業大會
- 全國漆工業者大會

全國工業所有權者大會

- 全國女子教育者大會
- 全國料理待合業聯合會
- 日本赤十字社第三十回通常總會
- 愛國婦人會第二十一回通常總會
- 全國硝子業大會
- 帝國軍人後援會第二十五回總會
- 全國社會教育協議會
- 全國教育大會
- 日本海員救濟會第四十一回總會
- 全國神職會大會
- 日本釀造協會大會
- 帝國水難救濟會通常總會
- 全國櫻舞會春季大會
- 全國青年團大會
- 全國生命保險業者大會
- 全國西洋料理業者大會
- 全國小學教育者大會
- 全國師範學校主事大會
- 全國養蠶業大會
- 第五回聯合講習會(佛教)
- 全國公設市場聯合大會
- 第四回全國佛教徒社會事業大會
- 全國笑理會春季大會

全國女教員大會
全國婦人文化大會

第八節 特殊ノ施設

一、池 塔

本會ノ建設物中殊ニ異觀ヲ呈セルハ平和塔及池塔トス孰レモ七階ノ高塔ニシテ天空ニ聳立セリ一タビ之ニ昇ランカ兩會場ニ於ケル雄大壯麗ナル各館ノ光景ヨリ新緑滴ルガ如キ櫻岡一帶、碧波浴々タル不忍池畔ノ風光、會場外ニ於ケル市街地ノ殷賑ヲ極ムル盛況等ニ至ル迄悉ク一眸ノ下ニ收マリ心目ヲシテ頓ニ爽快ナラシムモノアリト雖モ一般觀覽者ヲシテ之ニ昇降セシムルハ混雜ト危險トヲ伴ハシムル虞アルヲ以テ開會ノ當初ニ於テ兩者共ニ之ヲ開放ヲ見合セタリ然レドモ特ニ設備シタルモノナルヲ以テ徐ロニ其方法ヲ講ジ本會ノ末期ニ至リ關係各方面ノ諒解ヲ得池塔四階マデ昇降セシムルコトトシタリ其ノ方法左記ノ如クニシテ一日平均四百人ノ昇降者ヲ見タリ

昇降ノ方法

- 一、昇降ノ個所 池塔四階マデ
- 一、昇降日時 七月十五日ヨリ三十一日迄
自午前九時至午後九時
- 一、昇降者ノ資格
 - 1、本會及協贊會ノ徽章佩用者
 - 2、新聞通信雜誌記者特別入場券所持者
 - 3、會期中有効ナル優待券及特待券所持者
 - 4、本會ノ特ニ認メタル者

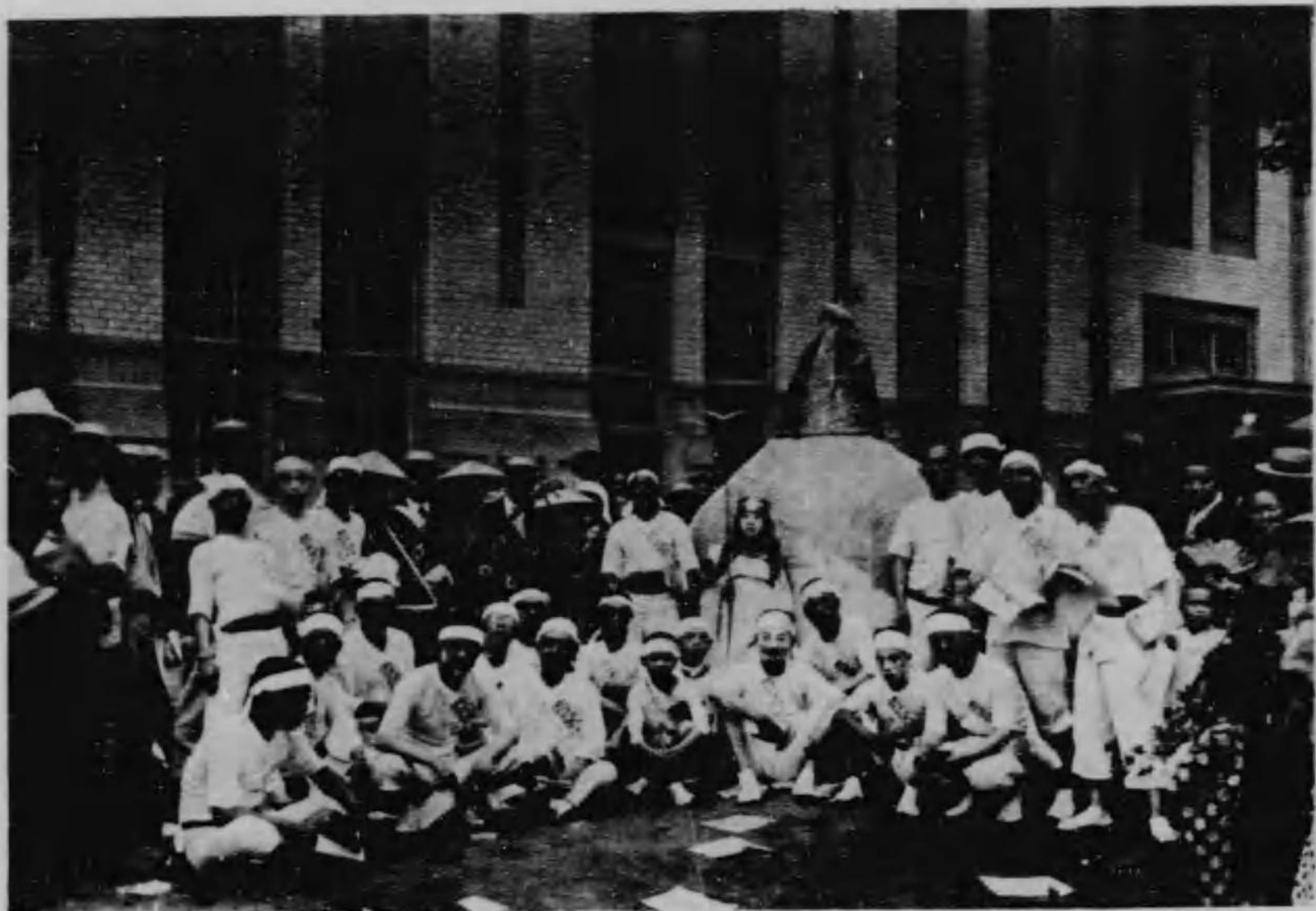

列 行 裝 假



上 同

- 一、昇降者定員 六十名トシ出入口ニ於テ調節ス(昇降證ヲ使用ス)
- 一、昇降證 昇降者ハ池塔ノ入口ニ於テ昇降證ヲ受領ノ上昇リ
使用後ハ該證ヲ返納スルコト
- 一、取 替 警備部ニ於テ擔任シ守衛二名、人夫二名宛毎日配
置シタリ

假裝行列大會

平和記念東京博覽會ハ數日ノ後ニ閉會スルヲ以テ掉尾ノ一振トシテ大正十一年七月二十八日午後六時ヨリ本會關係者一同ヨリ成レル假裝行列大會ヲ舉行シタリ今其ノ大略ヲ叙スレバ左ノ如シ

- 一、參加者 出品課ノ約百名ヲ始メ本會各課、各館、各特設館、即賣店、協贊會、府會議員等ノ有志者合計八百人餘ノ多數ニ上レリ
- 一、假裝 假裝ハ風紀ト秩序トヲ亂ササル程度ニ於テ之ヲ爲シタリ
- 一、申込方法 本會關係者ハ何人モ參加隨意タルベク參加者ハ其課及館名、團體會名、個人等人員人名ヲ記載シ秘書課宣傳部ニ申込ムコトトセリ
- 一、日時 參加者ハ七月二十八日午後六時迄ニ自治館講堂ニ參集シ衣裳ヲ整ヒ抽籤ニテ列順ヲ定メ順次繰出スコトトセリ
- 一、行列進行順路 自治館講堂ニ於テ假裝ヲ整ヘ終ルヤ同館ヨリ繰出シ演藝館前ヲ經テ農業館前見晴シ通りニ出デ美術館前ヲ左折シテ平和館前ニ至リ葡萄棚下ヲ通過シテ正門(正門内廣場ニ於テ第一回ノ審査ヲ行フ)ヲ出デ平和塔ヲ渡リ第二會場入口ヨリ植民地館前ヲ過ギ外國館前(此處ニ於テ第二回ノ審査ヲ行フ)動力館前ヨリ池塔ヲ渡リ交通館航空館前ヲ過ギ觀月橋ヲ渡リ辨天堂前ニ出デ平和塔ヲ渡リ第一會場正門ニ至ルヤ此處ニテ審査ノ結果ヲ發表

シ賞與授與式アリ一同萬歳ヲ三唱シテ午後九時解散シタルガ當夜
ハ夜間入場者數千人ニ達シタルノミナラス會場外ニ羈集セルモノ
又數千人ニ上リ本會開始以來空前絶後ノ大盛況ヲ呈シタリ

一、審査員左ノ如シ

正木直彦 山本久三郎 塚本靖
伊坂梅雪 山岸荷葉 久保田金僊
二六、報知、東京日々、東京毎日、東京朝夕、東京朝日、中外商
業、中央、讀賣、萬朝、やまと、國民、都、時事、各新聞社ノ社
會部長一名宛

一、賞金ノ種別左ノ如シ

一等 百圓 壹組
二等 七十圓 貳組
三等 四十圓 參組
四等 二十圓 六組
五等 五圓 十五組

一、入賞者左ノ如シ

一等賞 平和の里 蔬菜園藝館
二等賞 平和行列 出品課
二等賞 現代風運不運 いとろ松坂屋
三等賞 平和ト工營 工營課
同 平和ノ平和 協贊會
同 手古舞 臺灣館
同 鳩 秘書課岡本初子
四等賞 幣帛萬歳 染織館平和橋有志

四等賞	號外 跡	總務課
同	榊太ノ漁場	榊太館賣店
同	平和博ヲ送ル	會計課
同	平和ノ女神	萬國街
同	若返リ傳授	農業館白井和吉
五等賞	平和ノ稔	同 杉山留二
同	日支親善	關東廳滿鐵出品館
同	平和ト家庭	同
同	親不孝	府會議員千葉博己
同	平和ト軍縮	工營課
同	デプトチビ	義士館
同	平和ト登山	經理課
同	田舎ノ平和	府會議員松見文平
同	平和ノ礎	協贊會
同	今後ノ指針	同
同	日支親善	青島賣店
同	和戰ノ明星	協贊會
同	親孝行	美術會
同	ゼネラル西郷	萬國街外人館

第四編 殘務整理

第二十二章 殘務整理

第一節 賣約品及賣約代金

其一 賣約品引渡

賣約品ノ引渡ハ本會閉會後ニ於ケル主要ナル殘務ノ一ニ屬スルヲ以テ周到ナル注意ヲ拂ヒ極メテ慎重ニ之ヲ取扱ヘリ即チ其ノ人員及點數ノ多數ナルト時恰モ出品物搬出ト同一時期ナルトニ鑑ミ混雜ヲ來スベキハ之ヲ豫期スルニ難カラザルヲ以テ引渡開始ニ先チ臨時ニ木柵又ハ索繩ヲ以テ區劃ヲ設ケ或ハ守衛巡查ヲ配置スル等專ラ秩序ノ維持ニ務メ引渡所ヲ賣約所ノ附近ニ設ケ引渡期間ヲ八月三日ヨリ同月十六日ニ至ル二週間ト定メ豫定ノ如ク賣約證書引換ニ賣約殘金ノ徵收ト現品引渡トヲ遂行シタリ而シテ前記引渡期限後猶ホ多少ノ引渡未了品殘存セシ

モ此等引渡未了品ニ對シテハ賣約條件ニ依リ處分スルコトヲ避ケ市内買約者ニ對シテハ引取方通知狀ヲ發シ府縣ノ買約者ニ對シテ郵送ニ託スル等可及的適宜ノ方法ヲ講ジ其ノ引渡ノ完了ヲ期セリ
賣約品受領ノ爲會場ニ出入スルニハ一般ト同様所定ノ門鑑ヲ所持セザルベカラザル規定ナルモ賣約人ノ不便ト本會ノ手數トヲ慮リ特ニ賣約人ニ限リ入場ノ際ハ賣約證書ヲ以テ又出場ノ際ハ賣約品ノ搬出證書ヲ以テ門鑑ニ代用セシメタリ

其二 賣約代金

本會ニ於テ直接取扱ヒタル賣約代金ハ各館ニ於テ賣約品引渡ノ完了ヲ俟テ各出品人毎ニ賣上明細表ヲ作製シ之ヲ會計課ニ引繼ギ同課ニ於テ該明細表ニ依リ賣約金中ヨリ規定ノ手數料即チ賣約金額ノ百分ノ七ヲ控除シ殘金ヲ各出品人ニ交付セリ而シテ本會直接取扱ニ係ル賣約金、賣約手數料及出品人下渡金ヲ各館別ニ表示スレバ左ノ如シ

館名	賣約金	賣約手數料	出品人下渡金	同上人員
教 育	一〇、五一四・二七〇	七三五・九五〇	九、七七八・三二〇	六八八
美 術	二一、九三〇・〇〇〇	一、五三五・一〇〇	二〇、三九四・九〇〇	八一
衛 生	八五〇・三九〇	五九・四六〇	七九〇・九三〇	二五
食 料	七六・九〇〇	五・三五〇	七一・五五〇	一六
農 業	七九五・七八〇	五五・一四〇	七四〇・六四〇	一七〇
蠶 絲	五二五・〇〇〇	三六・七五〇	四八八・二五〇	七
林 業	二一、四九一・二二〇	一、五〇四・九五〇	一九、九八六・二七〇	一九〇
水 産	一、一四七・九〇〇	八〇・二九〇	一、〇六七・六一〇	二三
鐵 産	一三八・〇〇五	九・六四〇	一二八・三六五	五

機械	六、〇九六・六一〇	四二六・七二〇
電氣工業	四五・四〇〇	三一・五〇〇
化學工業	一、七四八・六四〇	一一・九三〇
染織	二四、九七二・五七〇	一、七四七・九二〇
製作工業	七〇、〇二八・七八五	四、八九九・五六〇
建築	三七、二二一・六〇〇	二、六〇五・三五〇
交通	七、〇八八・〇〇〇	四九六・一四〇
合計	二〇四、六七一・〇七〇	一四、三二三・四〇〇

其三 賣約事故

一旦賣約シタルモノニシテ賣約人ノ都合ニ依リ解約ノ申出ヲ受理シテ
 解約シタルモノ並ニ賣約人ニ對シ賣約殘金ノ拂込ト共ニ賣約品ノ引取
 方ヲ數次督促シ更ニ最後ノ處分通知ヲ發シタルモノ何等ノ回答ナキヲ以
 テ賣約條件ニ基キ證據金ヲ沒收シタルモノアリ左ノ如シ

賣約人員	七 人
賣約點數	九 點
賣約金額	壹千參百八拾四圓
證據金	貳百八拾壹圓
出品人數	七 人

以上沒收ニ係ル證據金ハ當該出品物返還ト共ニ各出品人ニ交付セリ
 又賣約ノ際價格ノ全額ヲ拂込ミタルモノニシテ賣約品引渡期間中引取
 ヲ爲サズ且ツ居所不明ノ爲メ現品ノ引渡不能トナレルモノアリ其ノ數
 左ノ如シ

人員	二 人
點數	三 點

五、六六九・八九〇	二一
四二・二五〇	六
一、六二六・七一〇	一二四
二二、二四・六五〇	四九
六五、一二九・二二五	八七九
三四、六一六・二五〇	一四三
六、五九一・八六〇	一五
一九〇、三四七・六七〇	一、八二二

壹圓拾錢

第二節 出品物搬出

閉會後ニ於ケル出品物ノ搬出チ一齊ニ行フハ從來ノ博覽會ニ徴シ頗ル
 混雜紛亂ヲ來スノ虞アリ殊ニ染織館、製作工業館、食料館、化學工業
 館等ニ於テ然リトス故ニ之レガ實行上遺憾ナキヲ期スル爲メ出品物引
 渡ノ順序ニ就キ大體ノ方針ヲ左ノ如ク定メタリ

- 一、價格關係 高價ノモノヲ先ニシ安價ノモノヲ後ニス
- 二、出品者關係 團體ヲ先ニシ個人ヲ後ニス但シ團體中ニ於テハ組合ヲ優先トス
- 三、重量容積關係 輕量、小形ノモノヲ先ニシ之ニ反スルモノヲ後ニス
- 四、陳列位置關係 館ノ入口ニ近キモノヲ先ニシ遠キモノヲ後ニス

以上ノ方針ニ依リ能ク其ノ實地ヲ考察シ豫メ之レガ引取期日ヲ數日ニ
 區分指定シテ搬出セシメ混雜紛亂ノ緩和ヲ謀レリ猶ホ引渡ニ際シ出品
 人ノ會場ニ出入スル場合ニハ臨時入場證ヲ交付シタリ

引渡ノ開始ハ館ニ據テ異ナルモノ最初ハ八月三日ニシテ多數ハ八月五日
 ヨリトス引渡ニ就テハ現品引換ニ領收證書ヲ徵收シタリ而シテ全般ノ
 搬出ハ大體ニ於テ八月中旬ヲ以テ終了ヲ告ゲタルモ機械類ノ如キ基礎
 工事ヲ要シタルモノハ之レガ復舊完成ニハ尙ホ十日ヲ要シタリ又現品
 ヲ會場外ニ搬出スルニハ左記ノ搬出證ヲ交付シ出門ノ際一々守衛ノ點
 檢ヲ受ケシメタリ

搬出證	何 何 某
搬出人	何 何 個 個
一、何々	何 個
一、何々	何 個
一、何々	何 個
一、何々	何 個
一、何々	何 個
一、何々	何 個
大正十一年 月 日	平和記念東京博覽會
	何々館係

第三節 殘務整理部

本會ハ七月三十一日無事閉會ヲ告ゲタルヲ以テ翌月ヨリ諸般ノ事務ニ
 關シ整理ヲ遂行シ八月三十一日限り本會職制ノ廢止ト同時ニ事務局ヲ

閉鎖シ殘務整理部ヲ東京府廳内ニ設置シ殘務ヲ整理スベキコトニ決定
 シタリ殘務整理ニ關シテハ各課及部ニ於テ其ノ關係事務ニ就キ篤ト講
 究ノ上殘務整理計畫ヲ立テ敏速確實ニ之ヲ處理シ遺漏ナキヲ期スベキ
 旨事務總長ヨリ各課長及警備部長ニ依命通牒ヲ發シ八月三十一日ニ至
 ル間夫々整理セシメタリ

次デ八月三十一日ニ至リ東京府告示第三二五號ヲ以テ愈々職制ノ廢止
 ト同時ニ事務局ヲ閉鎖シ新タニ東京府訓令第五號ヲ以テ殘務整理規
 程ヲ定メ東京府廳内ニ殘務整理部ヲ設置シ處務細則ヲ規定シ以テ事務
 ヲ處理セシメタリ

九月一日ニ至リ東京府告示第三四一號ヲ以テ殘務整理ノ爲メ本部ヲ府
 廳内ニ出張所ヲ上野櫻ヶ岡(舊博覽會事務局建物内)ニ設置シ同日ヨ
 リ其ノ事務ヲ取扱ハシム

殘務整理部ノ職員ニハ遠藤產業部長ヲ殘務整理部長ニ石田、土岐、九
 鬼、正木各理事官阿部、早崎、前田、鶴飼各技師原屬ヲ理事ニ各課ノ
 屬、技手、及專任事務員ヲ部員ニ夫々任命シ尙整理規程ニ依リ阿部理
 事ヲ庶務係長ニ正木理事ヲ工務係長ニ原理事ヲ會計係長ニ命ジ以テ事
 務ヲ分掌セシメタリ

殘務整理計畫ノ通牒ヲ始メ職制廢止ノ告示、各官廳ニ發シタル挨拶ヲ
 兼ネタル通知狀、殘務整理規程、處務細則、本部及出張所ヲ設置シタ
 ル告示等ヲ掲グレバ左ノ如シ

大正十一年八月十九日

平和記念東京博覽會
 事務總長 遠 藤 柳 作

各課長 宛

警備部長 宛

各課ニ殘務整理計畫通牒ノ件
本博覽會殘務整理ニ關シ左記ノ通り決定候ニ付各課及部ニ於テ之ニ件
ニ關係事務ニ付篤ト講究ノ上殘務整理計畫ヲ立テ遺漏ナク且ツ敏速確
實ニ御處理相成度尙右整理計畫概要ハ之ヲ本月二十三日迄ニ總務課ニ
御提出相成度依命此段及通牒候也

記

- 一、八月三十一日限り博覽會職制ヲ廢止シ且ツ同事務局ヲ閉鎖シ爾後
ハ必要ニ應ジテ現場ニ勤務員ヲ出張セシメ殘務ヲ處理スルコト
- 各課及部ハ右ニ件ニ速ニ殘務整理計畫ヲ立テ總務課ヘ提出ノコト
- 一、事務局閉鎖ト同時ニ博覽會殘務整理部ヲ設クルコト（八月三十一
日殘務整理部成立ノコト）
- 右殘務整理部ノ設置ハ產業部ニ於テ起案ノコト
- 一、文書ハ各課及部ニ於テ可成速ニ整理シ八月三十一日限り之ヲ殘務
整理部ニ引繼グベキコト
- 一、物品ハ八月三十一日限り之ヲ會計課ニ引繼ギ整理未了ノモノハ之
ヲ八月三十一日限り殘務整理部ニ引繼グベキコト
- 一、各課及部ハ八月二十日現在ニ於テ事務報告（資料）ヲ作製シ八月
二十五日迄ニ總務課ニ提出スベキコト
- 右事務報告ハ總務課ニ於テ之ヲ整理シテ會長ニ提出スベキコト
- 一、博覽會各門撤廢後構内出入ノ許否ハ現場勤務ノ吏員ニ於テ之ヲ處
理スルコト

東京府告示第三二五號

贊同各府縣其ノ他地方廳
農商務省
內務省
逓信省

東京府

大正十年三月東京府告示第九十六號平和記念東京博覽會職制ハ大正十
一年八月三十一日限り之ヲ廢止ス
平和記念東京博覽會事務局ハ大正十一年八月三十一日限り之ヲ閉鎖シ
殘務ハ東京府廳内ニ於テ之ヲ取扱フ
大正十一年八月三十一日
東京府知事 宇 佐 美 勝 夫

大正十一年八月三十一日

平和記念東京博覽會

東京府知事 官房 宛

本會職制及事務局ハ八月三十一日限り廢止ノ見込ニ有之候條御了知相
成度此段及御通知候也

本府博覽會開會ニ關シテハ諸事御配慮ニ預リ奉感謝候陳者同會職制及
上野櫻ヶ岡同會事務局ハ來ル八月三十一日限り之ヲ廢止シ同日以後殘
務ハ殘務整理部ヲ設ケ當府廳ニ於テ取扱フコトト致候ニ付御了知相成
度不取敢御禮旁此段及御通知候也
大正十一年八月三十一日

（宛）

第四條 事務分掌左ノ通り之ヲ定ム

一、庶務係

- 文書ノ收受發送ニ關スル事項
- 職員ノ進退及印章保管ニ關スル事項
- 賞罰ニ關スル事項
- 會議ニ關スル事項
- 報告資料ノ蒐集編纂ニ關スル事項
- 賞狀ノ淨寫及發送ニ關スル事項
- 出品物、私設陳列館特設物及即賣店等ニ關スル事項
- 他ノ主管ニ屬セザル事項

一、工務係

- 會場建物ノ處理ニ關スル事項
- 敷地ノ復舊工事其ノ他會場用地ニ關スル事項
- 塵芥汚物掃除ニ關スル事項
- 會場内建物其ノ他ノ工作物保管ニ關スル事項

一、會計係

- 決算ニ關スル事項
- 現金出納ニ關スル事項
- 需用品ニ關スル事項
- 給仕小使入夫傭人等ニ關スル事項
- 料金其ノ他取立ニ關スル事項
- 動產不動產ノ處分ニ關スル事項
- 電話ニ關スル事項

第五條 各係ニ係長ヲ置ク

議 道 省
警 視 廳
上野警察署
中央郵便局
下谷郵便局
東京市電氣局
東京鐵道局
郡市區島役所
協 贊 會

東京府訓令甲第五號

平和記念東京博覽會殘務整理規程左ノ通り之ヲ定ム

大正十一年八月三十一日
知 事 官 房
內 務 部
產 業 部

東京府知事

平和記念東京博覽會殘務整理規程

第一條 平和記念東京博覽會殘務ハ本規程ニ據リ之ヲ處理ス

第二條 殘務整理ノ爲メ東京府廳内ニ平和記念東京博覽會殘務整理部
ヲ置ク

但シ事宜ニ依リ出張所ヲ設クルコトアルベシ

第三條 事務處理ノ爲メ左ノ職員ヲ置ク

- 一、部 長 一 名
- 一、理 事 若干名
- 一、部 員 若干名

附 則

本規程ハ八月三十一日ヨリ之ヲ施行ス

平和記念東京博覽會殘務整理部處務細則

第一條 當部ニ於ケル事務施行ニ關シテハ本府廳中處務細則ニ準據スルノ外左ノ各條ニ據ルベシ

第二條 左ノ事項ハ整理部長之ヲ專行ス

- 一、理事、部員ニ關スル願届ヲ處理スルコト
 - 一、部員ニ出張ヲ命ズルコト
 - 一、殘務ニ關スル照會、回答、通知ヲ爲スコト
 - 一、定額戻入金返納ヲ處理スルコト
 - 一、概算渡ノ精算ヲ爲スコト
 - 一、經費ノ概算渡前金拂替拂ニ關スルコト
 - 一、豫定價格三百圓未滿ノ物品購入及料金三百圓未滿ノ物品借入又ハ修繕並廣告勞務ノ需用ニ關スルコト
 - 一、現金拂込命令ヲ爲スコト
 - 一、預金又ハ預金引出ニ關スルコト
- 第三條 左ノ事項ハ係長ニ於テ之ヲ專行ス
- 一、文書ヲ請求ニ依リ返戻シ又ハ不備訂正ノ爲返戻若クハ照會スルコト
 - 一、輕易ナル事項ニ付關係者ヲ召喚スルコト
 - 一、成規定期ニ屬スル文書ノ報告又ハ回答ヲ督促スルコト
 - 一、市外電話ヲ發スルコト
 - 一、部下ノ履歷事項ノ調査ニ關スルコト

一、係員ニ市内出張ヲ命ズルコト

- 一、收入命令ヲ爲スコト
 - 一、二百圓未滿ノ仕拂命令ヲ爲スコト
 - 一、俸給、給料、旅費其他ノ給與金仕拂命令ヲ爲スコト
 - 一、豫定價格百圓未滿ノ物品購入及料金百圓未滿ノ物品借入又ハ修繕並ニ廣告、勞務ノ需用ニ關スルコト
 - 一、給仕、小使其他雇傭人ノ進退賞罰ニ關スルコト
 - 一、入札保證金及契約保證金受拂ニ關スルコト
 - 一、金庫擔保品及預金擔保品ノ交換利札交付ニ關スルコト
 - 一、諸官衙其他ヨリ送金ニ對シ領收書ヲ送付スルコト
 - 一、仕拂通知書ノ再發行ヲ爲スコト
 - 一、三百圓以下ノ預金又ハ預金引出ニ關スルコト
 - 一、納額告知書並仕拂通知書交付方ヲ依頼スルコト
 - 一、舟車馬傭人ニ關スルコト
- 第四條 本則ニ規定セザルモノハ總テ本廳諸規程ヲ準用ス
- 第五條 本則ニ於ケル整理部長ハ本廳內務、產業部長各係長ハ本廳各課長ノ職務權限ヲ適用スルモノトス
- 部長不在ノトキハ官等ノ順序ニ從ヒ係長其ノ事務ヲ代理ス
- 東京府告示第三四一號
- 平和記念東京博覽會殘務整理ノ爲其ノ本部ヲ府廳內ニ出張所ヲ上野樓ケ岡(舊博覽會事務局建物內)ニ設置シ九月一日ヨリ事務ヲ取扱フ
- 大正十一年九月一日
- 東京府知事 宇 佐 美 壽 夫

第四節 不用品賣却

本會ニ於テ使用シタル物品ノ不用ニ歸シタルモノハ之ヲ保管轉換又ハ入札ニ附シテ之ヲ處置シタリ今之ヲ分記スレバ東京府各解及市町村、公益法人等ヨリ拂下方出願ニ係ルモノニシテ賣却豫定數ヲ超過セルモノハ按分ニテ之ヲ査定シ各解ニ在テハ主トシテ保管轉換ノ方法ニ依リ市町村、公益法人ニ在テハ原價ノ二割ヲ標準トシテ拂下ヲ爲シタリ其他ノ物品ハ公入札、指名入札、若クハ隨意契約ノ方法ヲ以テ之ヲ賣却セリ之レガ明細ヲ示セバ左ノ如シ

交付先	理由	摘要
東京府	保管換	自動車一輛外百二十九點
東京府各解	保管轉換	
内 譯		
第五中學校		長腰掛外十點
第六中學校		暖爐外一點
青山師範學校		長腰掛外一點
園藝學校		長腰掛外六點
工藝學校		椅子五十脚
第五高等女學校		重戶欄外十點
第一商業學校		卓子外八點
蠶絲試驗場		標本陳列臺四十五個
松澤病院		標本瓶八百四十個
市町村及公益法人	隨意	長腰掛百二十五脚
		拂下

第五節 建物處分

本會建築物ハ閉會ト共ニ拂下ゲルコトニ決シタルヲ以テ先ヅ第一會場正門並各門口及動物舍ノ部分ヨリ之ヲ公入札ニ付シタリ然ルニ時恰モ財界不況ニ際シ諸物價日ニ低落變動シ從テ往々豫定價格ヲ低下セザルベカラザルニ至リ隨意契約ヲ以テ特賣ニ付セシモノ多シ而シテ主要建築物ノ大部分ハ府立學校、種畜場、農事試驗場、全生病院等ノ改増築用トシテ賣却スルコトナリ大正十一年八月十四日第一回入札後逐次之レガ取片付ニ著手シ大正十二年七月ニ至リ全ク終了セリ建築物賣却價格ノ一覽左表ノ如シ

名稱	賣却價格
製作工業館	一一、五〇〇
化學工業館	八、三〇〇
染織別館	五、九〇〇
建築館	八、〇〇〇
平和館	一五、〇〇〇
衛生館	五、五〇〇
蠶絲館	五、七〇〇
美術館	一一、〇〇〇
水産館、食料館	九、七〇〇
農產館	一〇、〇〇〇
蔬菜園藝館	二、七〇〇
動物舍一號舍	七二〇

同	二號舍	七二〇
同	三號舍	四八〇
同	四號舍	四五〇
同	五號舍	五四〇
同	六號舍	六三〇
同	七號舍	五四〇
同	八號舍	一、〇〇〇
同	九號舍	六〇〇
同	十號舍	六三〇
同	十一號舍	七五〇
動物舍事務所		四六七
動物舍休憩所		八三〇
同飼料置場及調理所		六三五
同管理人宿泊所		一、八〇〇
動物舍治療所		一二〇
動物舍汚物溜		七
動物舍審査所		五〇
第一會場音樂堂		六七〇
第二會場音樂堂		一、〇〇〇
郵便局		二、〇〇〇
平和塔		四、〇〇〇
池塔		三、〇〇〇
外國別館		一五、〇〇〇
電氣工業館		七、〇〇〇

機械力館	八、五〇〇
交通館	一、八〇〇
航空館	一、〇〇〇
林業館	一、〇〇〇
第一會場正門	一、〇〇〇
博物館前門	二五〇
動物園前門	一二〇
事務局側門	一〇〇
停車場側門	四〇
鶯谷口門	九〇
平和塔前門	九〇
電氣工業館前門	一〇〇
林業館前門	一〇〇
機械館側門	二〇
第一會場觀覽券賣場	一〇五
正門東側	一二五
同	一〇五
第一會場	六〇
事務局橫、平和塔前池塔、觀月橋同	九八五
第一會場救護所	四〇〇
第二會場救護所	四〇
サイチ電力室	一、〇五一〇〇
職工詰所	一、〇〇〇
守衛詰所	一〇〇〇
立衛立番所	一八六

一九九、九九五四〇

守衛休憩所ノ一	二四
同	三五六
同	一〇八八〇〇
第一會場ボンブ室	四〇
第二會場ボンブ室	一五
柱列及沿道裝飾	六〇〇
教育館側	六八八〇〇
化學實驗室	一七七六〇〇
景品渡場	五、七〇〇
事務局	六五〇
同 工營課事務室	七二五
自動車置場及常夫詰所	五七五五〇〇
商人溜及電氣係事務室	一〇〇
福神像、小兒群像、ヘリカン鳥	二七八八〇〇
第一會場變電所	一六三八〇〇
第二會場變電所	五二六五八〇
便所	一六二五八〇
盆栽棚	二〇〇
凌雲院内板塀	一〇
鳴虫舎	五六一
文化村游泳場	四〇〇
文化村瀧及菖蒲池建設材料	四八五
境界塀	一、七八八八〇
境界塀	七二一
境界金網	七二一

第六節 復舊工事

閉會後直ニ東京帝國博物館ヨリ借用シタル竹ノ臺陳列館ヲ返還シ、竹ノ臺中央道路上ニ建設シタル平和館、正門、博物館前門等ハ本會ニ於テ直ニ取毀ニ著手シ道路等ノ復舊ヲ了シ以テ公園内一般交通ニ支障ナキ様該中央道路ノ開放ヲ爲セリ爾後主要建築物ノ會計係ニ於テ十月初旬ニ至ル迄陳列品搬出ヲ完了セルモノヨリ順次數回二分チテ之ガ公入札ヲ執行シタルモ偶財界不況ノ爲メ所期ノ結果ヲ見ルヲ得ザリキ其詳細ニ付テハ本章第五節建物處分ノ項ニ記セリ

工務係ニ於テハ第一、二會場噴水池、文化村游泳池、兒童渡池、菖蒲池等ノ如キ混凝土ヲ以テ構成セルモノ、不忍池畔張出橋、各館周圍ノ花壇、樹木、電話、電燈、水道、瓦斯、排水土管、溜槽等ノ撤去ニ從事シタリ又特設館、私設陳列館興行物、飲食店、廣告物、休憩所等ハ陳列品又ハ器具等ノ搬出、建設物ノ撤去、敷地復舊等ヲ命ジ係員ハ此等ノ諸復舊工事ヲ監督シ、工事監督員ヲシテ晝夜會場内巡視非常門見張等ノ任ニ當ラシメ、又公園地内便所掃除、塵芥除去、撤水、除雪等ハ隨時常備夫ヲシテ之ヲ爲サシム、建設物及埋設物等ハ總テ掘起シ埋戻ヲナシ壁土、塵芥、混凝土屑等ハ場外ニ搬出セシメタリ此等ノ撤去ヲ了セルモノヨリ順次舊態ニ復シ地均、盛土、溝渠ノ復舊、腰掛石ノ掘起シ及配置、樹木植付等ヲ爲セリ

襦ニ豫定價格ニ達セズ拂下未了ノ建築物ノ農産館、衛生館、外國別館、電氣館、平和塔、池塔、事務局等ハ會計係ニ於テ希望者ニ隨意契約ヲ以テ拂下ヲナシタリ、而シテ此等ノ取毀材ハ大正十二年一月ヨリ順次

運搬ヲ開始シ第一會場博物館前兩側製作工業館、化學工業館、染織別館、建築館等ノ跡ハ運搬完了ト共ニ地均砂利撒布、植樹等ヲ爲シ花季前ハ全ク舊態ニ復シ觀櫻客ニ對シ遺憾ナカラシメタリ、四軒寺跡及第二會場池畔ハ共ニ五月初旬完了ト共ニ前同様復舊ニ著手セリ、又敷地内ニ建設ノ際移植其他ヨリ生ジタル樹木枯死等ニ對スル代償樹木ノ植込、人止柵、下水蓋ノ復舊ヲナセリ代償樹木ハ左表ノ如シ

東京帝國博物館ニ對スル代償樹木一覽表

樹種	本數
楓	四百五拾五本
櫻	二千三百七拾八本
公孫樹	二百五拾五本
松	一千〇六拾八本
鈴懸	八本
棕櫚	九本
樺	三拾本
檜	二百六拾本
樅	百八拾四本
椎	三百五拾本
柳	五拾本
計	

不忍池畔ハ觀月橋修繕ノ外、會場敷地貸與條件ナル池中ノ淺渌、蓮藕一萬四千三百有餘本植付、護岸改修工事等ヲ爲シタリ、護岸工事ハ博物館ト協定ノ上之ヲ施工シタルモノニシテ構造其他概要ヲ舉グレバ下ノ如シ、池畔ニハ二割法ヲ附シ根莖約七萬二百本ヲ六寸間ニ植付ケ法

先ノ土留ハ杭打地形ヲナシ大谷石一段乃至三段積トス更ニ人除鐵柵七百九拾六間ヲ以テ池畔ヲ圍繞ス鐵柵ハ高地盤ヨリ三尺、基礎混凝土、柱一間毎ニ鐵骨ヲ建テ川崎式「クリンプ」形金鋼ヲ張り總テ「ペンキ」塗トス猶其他在來溝渠ノ縁石、蓋石、下水、人除柵等ヲ復舊シ砂利約三百立坪ヲ撒布シ全ク會場敷地ノ復舊工事ヲ終了シ七月末東京帝國博物館ニ返還ヲ了セリ

第七節 整理事務一般

大正十一年九月一日ヨリ本會整理事務ノ爲メ東京府廳内ニ本部ヲ上野櫻ヶ岡舊博覽會事務局建物内ニ出張所ヲ設置シ其ノ事務ヲ取扱フコトトナリタルハ第三節ニ記載シタル如クニシテ部長、理事、部員ノ職員ヲ置キ事務ノ分掌ハ庶務、工務、會計ノ三係ニ分チ夫々所管事務ニ關シテ處理セシメ又處務細則ヲ定メ整理部長及係長ノ專行事項ヲ規定シタリ

庶務係ニ於テハ文書ノ收受發送及編纂保存ヲ初メ本會報告書ノ資料蒐集並ニ編纂、賞狀ノ淨寫及發送、賞牌ノ發送、會議ニ關スル事項、職員ノ進退ニ關スル事項等ヲ主トシテ整理シタリ

工務係ニ於テハ部員ハ出張所ニ出張シテ主トシテ會場建物ノ處理、敷地ノ復舊工事、會場用地ニ關スル事項、塵芥汚物掃除ニ關スル事項、建物其ノ他ノ工作物保管ニ關スル事項ニ就テ夫々整理シタリ

會計係ニ於テハ動產不動產ノ處分ニ關スル事項、電話、料金取立、需要品ニ關スル事項、現金出納、決算ニ關スル事項等ヲ主トシテ整理シタリ

第八節 事務報告編纂

平和記念東京博覽會事務報告編纂ニ關シテハ開期中ヨリ各課ニ於テ諸般ニ亘リ執行セル事務ノ報告ヲ蒐集シタリシモ完了ニ至ラザルモノアルヲ以テ之ヲ殘務整理部ニ引繼ギタルニ由リ整理部ニ於テハ阿部庶務係長及早崎理事前田理事主トシテ之レガ整理編纂ノ任ニ當リ部員ヲ督勵シ以テ完成ヲ遂ゲタリ

第二十三章 經費及收入

本會ノ經費豫算額ハ最初六百萬圓ヲ計上シ此内二割ヲ減ジ四百八拾萬圓ヲ以テ實行豫算ト定メ之ニ基キ諸般ノ準備ヲ爲シタリ、而シテ之レガ決算額ハ四百七拾七萬六千六百八拾五圓九拾壹錢ヲ示シ前記實行豫算額ニ比シ貳萬參千參百拾四圓九錢ヲ減少セリ

次ニ本會ノ收入額ハ總計參百八拾七萬九千八百參拾圓八拾六錢ヲ示セ

今經費及收入額ヲ比較スルトキハ收入ハ經費ニ比シ八拾九萬六千八百五拾五圓五錢ノ減少ヲ示セリ此ノ減少額ハ即チ府民ノ負擔ニ屬スル金額ニシテ之ヲ換言スレバ本府ハ八拾九萬六千八百五拾五圓五錢ノ金額ヲ以テ這般大規模ノ博覽會ヲ遂行セルモノト謂フヲ得ベシ

各科目ニ於ケル經費決算額及收入額ヲ表示スレバ左ノ如シ

科 目	支 出		計
	大正十一年度	大正十一年度	
俸給及手当	二四、七八六・二八〇	五五、四四四・〇八〇	八〇、四三〇・三六〇
諸備給	六〇、六五六・二一〇	二二、〇九四・四七〇	二八九、五六〇・六八〇
惠與	三五、五二一・〇〇〇	一六四、九四八・〇〇〇	二〇〇、五六九・〇〇〇
旅費	三六、七三六・七六〇	二八、二八五・六五〇	六五、〇二二・四一〇
式典	三六、五九四・四一〇	二四、九三九・二五〇	六一、五三三・六六〇
接待及慰勞費	四三、四七七・二八〇	一四〇、六九五・〇九〇	一八四、三二二・三七〇
陳列及裝飾費	五八、四二一・二九〇	一三七、九五九・七三〇	一九六、三八一・〇二〇
點火動力及水道料	一、一四六・〇五〇	一八、五三三・三六〇	一九、八五九・四一〇
廣告費	一三、四〇六・六二〇	二〇、六二五・三八〇	三四、〇三二・〇〇〇
廣 告	一、六二二・二四〇	六七、四三六・五〇〇	六八、五五八・七四〇
賽 賞	一〇八、八一九・二三〇	一一三、〇六四・七六〇	二二二、一八三・九九〇
需用物品	六、四五三・三三〇	九、二七五・六六〇	一五、七二九・九九〇
通 信	四四六・〇〇〇	八五九・〇〇〇	一、三五五・〇〇〇
舟 車	九、四〇六・九九〇	二二、二五九・三五〇	三一、七〇二・三四〇
被 服	九、〇〇一・一〇〇	二七、〇一二・五〇〇	三六、〇五〇・〇〇〇
賄 賂	七五六、三二六・八〇〇	一、九九九、一七五・二〇〇	二、七五五、五〇二・〇〇〇
建 築	〇	五二、七三三・八六〇	九六、一一九・七六〇
復 舊	〇	一、〇七〇・〇〇〇	七六、〇七〇・〇〇〇
報 告	一四、三三六・一二〇	六、八〇〇・〇〇〇	二一、一三六・一二〇
出 品	一三、二九九・三一〇	一八二、五七八・〇九〇	一九六、五七七・四〇〇
雜 費	〇	七〇〇・〇〇〇	七〇〇・〇〇〇
計	一、一〇〇・〇〇〇	一、一〇〇・〇〇〇	二、二〇〇・〇〇〇

備考 十年度十一年度ハ決算額、十二年度ハ決算未了ニ付支拂見込額ヲ掲ケ

科 目	大正十年度		大正十一年度		大正十二年度	
	入	出	入	出	入	出
入場料	三八九、七一〇	〇	二、八二四、五〇三	八九〇	〇	〇
外地	一五三、五七〇	〇	三二、七二五	〇	〇	〇
外國製出陳場貨料	四五、七五〇	〇	〇	〇	〇	〇
廣告	四七、五七〇	〇	一四、二五八	〇	〇	〇
貨物	六、二六六	二五〇	一、一五八	七五〇	〇	〇
出品入場證辦償金	八、九一九	〇	七、〇三四	〇	〇	〇
交付	〇	〇	〇	〇	〇	〇
寄附金	〇	〇	三九、一〇〇	〇	〇	〇
賣約代金	〇	〇	一四、三二四	二九〇	〇	〇
不用品賣拂代	〇	〇	二四、二六四	二〇〇	〇	〇
建物	〇	〇	二〇、四〇九	五五四	〇	〇
雜收	〇	〇	五五、七三二	一二〇	〇	〇
計	六六一、七八八	二二三〇	三三四、五〇九	七九九〇	三、五三二	八四〇

平和記念東京博覽會贊同(各府縣殖民地)豫算一覽

府縣名	備考	十年度	十一年度	十二年度
京都府		八八、四七六	〇〇〇	三〇、〇〇〇
大阪府		一七三、〇〇〇	〇〇〇	內七、〇〇〇
神奈川縣		四八、〇〇〇	〇〇〇	內府市補助費
兵庫縣		七、九〇六	〇〇〇	(神奈川縣出品協會)
長崎縣		二六、〇九二	〇〇〇	(兵庫縣出品協會) 內五、〇〇〇
新潟縣		七、一八〇	〇〇〇	內五、〇〇〇
群馬縣		六一、八六七	〇〇〇	內出品協會補助六、〇〇〇
千葉縣		五九、九一一	〇〇〇	內賣店補助八、〇〇〇
茨城縣		五二、四〇四	〇〇〇	出品協會補助八、七〇〇
栃木縣		二〇、五二五	〇〇〇	出品協會豫算一七、六〇〇
奈良縣		六、二〇〇	〇〇〇	(出品協會) 縣補助三、〇〇〇

三愛重 靜岡縣 山梨縣 滋賀縣 岐阜縣 長野縣 宮城縣 福島縣 青森縣 山形縣 秋田縣 石川縣 富山縣 島根縣 岡山縣 廣島縣 山口縣 和歌山縣 德島縣 香川縣 愛媛縣 高松縣 福井縣 大分縣 佐賀縣 熊本縣 鹿兒島縣 沖繩縣

四九、〇〇〇
一二〇、六〇〇
六二、四六六
二二、五五一
二七、〇八一
一九、三七九
四〇、三六三
三七、三六七
五四、二七七
四三、七二九
二六、九三一
四八、九二〇
三二、五一〇
一一、八八二
四五、五三五
三五、二四一
一〇、五七八
一九、九九九
六〇、〇二二
六五、三二七
四〇、四七五
一九、九六九
三七、二二四
一〇、五一七
一六、七〇〇
一五、一〇五
二一、七九〇
二五、五九六
二九、九二六
一八、九九六
四九、八八四
三一、六三九
一、八六五

內縣費支出六九、〇〇〇圓 出品協會五一、六〇〇圓
 內賣店補助金五、〇〇〇圓
 (岐阜縣出品協會)
 內補助費 馬匹出陣二、〇〇〇圓 賣店二、〇〇〇圓
 內賣店補助四、四五〇圓
 內同 三、〇〇〇圓
 內賣店補助六、六〇〇圓
 內補助賣 賣店一、〇八〇圓 協贊會五〇〇圓
 出品協會費二六、〇〇〇圓 豫算四四、〇二三圓 此內出品協會補助一〇、〇〇〇圓
 內即賣店其他獎勵費二、七六〇圓
 內賣店補助三、〇〇〇圓
 別出品協會ヲ組織ス
 內出品協會補助一〇、〇〇〇圓
 內賣店補助一、〇〇〇圓 陳列裝飾補助九、三七五圓
 內賣店費二、〇〇〇圓

朝鮮總督府 三八〇、〇〇〇、〇〇〇
 臺灣總督府 二一〇、〇〇〇、〇〇〇
 滿鐵會社 二三〇、〇〇〇、〇〇〇
 青島民政署 三八、五二一、四四〇
 樺太政廳 一一六、五〇〇、〇〇〇
 北海道廳 一三〇、〇〇〇、〇〇〇
 計 二、九二八、七一〇、二八〇

內朝鮮協贊會九四、四二〇圓

(出品協會)

平和記念東京博覽會協贊會徽章規程

第一條 本會ノ徽章ハ左ノ通り之ヲ定ム

四、事務員、事務囑託、備、通譯

六、會場內繪葉書賣捌人



月桂樹……………白綠
 月桂樹ノ實……………赤
 鳩……………白
 空地……………外周紺
 内周銀
 線……………金
 (裏面ハ二ノ裏ト同ジ)



月桂樹……………白綠
 月桂樹ノ實……………ナレ
 鳩……………白
 空地……………赤
 線……………銀
 (裏面ハ二ノ裏ト同ジ)

第二條 本會ノ徽章ヲ佩用スルモノハ觀覽券ヲ要セズシテ博覽會ニ入場スルコトヲ得

第三條 本會ノ徽章ヲ佩用スルモノハ會場内ニ於テ本會ノ設備セル休憩所ニ休憩スルコトヲ得
 但滿員其他特ニ差支アル場合ニハ一時入場ヲ謝絶スルコトアルベシ

第四條 第一條第二項乃至第四項所定ノ徽章ヲ佩用スルモノハ本會ノ設備セル迎賓館及演藝場ニ入場スルコトヲ得

但滿員其他特ニ差支アル場合ニハ一時入場ヲ謝絶スルコトアルベシ

以上

平和記念東京博覽會協贊會徽章規程

第一條 本會ノ徽章ハ左ノ通り之ヲ定ム
但 佩用ハ本人ニ限ルモノトス

一、會員



表
月桂樹……………白綠
鳩……………白
櫻……………淡紅
空地……………紺
線……………金
丸紋……………紅白

二、會長、副會長、顧問



月桂樹……………白綠
鳩……………白
月桂樹ノ實……………赤
空地……………金
線……………金

三、常任常議員、常議員、評議員、理事長、理事



月桂樹……………白綠
月桂樹ノ實……………赤
鳩……………白
空地……………内周：銀
外周：金
線……………金

四、事務員、事務囑託、備、通譯



月桂樹……………白綠
月桂樹ノ實……………赤
鳩……………白
空地……………外周：紺
内周：銀
線……………金

第二條 本會ノ徽章ヲ佩用スルモノハ觀覽券ヲ要セズシテ博覽會ニ入場スルコトヲ得

第三條 本會ノ徽章ヲ佩用スルモノハ會場内ニ於テ本會ノ設備セル休憩所ニ休憩スルコトヲ得

但 滿員其他特ニ差支アル場合ニハ一時入場ヲ謝絶スルコトアルベシ

第四條 第一條第二項乃至第四項所定ノ徽章ヲ佩用スルモノハ本會ノ設備セル迎賓館及演藝場ニ入場スルコトヲ得

但 滿員其他特ニ差支アル場合ニハ一時入場ヲ謝絶スルコトアルベシ

但 滿員其他特ニ差支アル場合ニハ一時入場ヲ謝絶スルコトアルベシ

以上

裏



文字 篆書體

裏

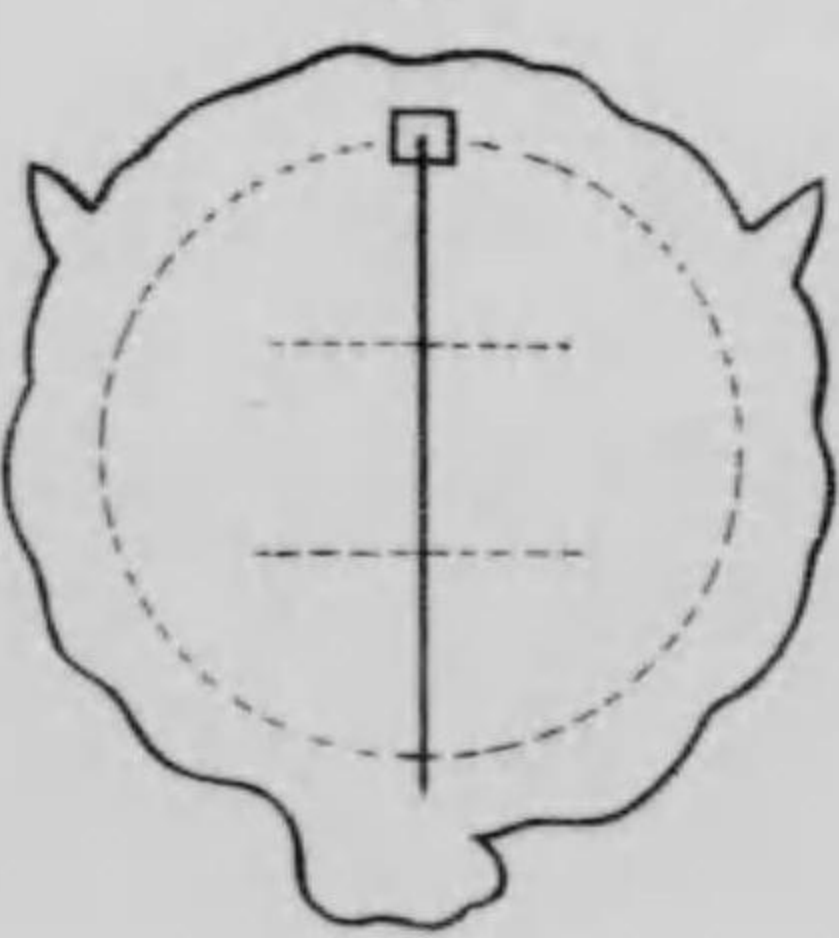

五、男女給仕、小使、傭使



月桂樹……………白綠
月桂樹ノ實……………赤
鳩……………白
空地……………外周：紺
内周：赤
線……………銀

六、會場内繪葉書賣捌人



月桂樹……………白綠
月桂樹ノ實……………ナレ
鳩……………白
空地……………赤
線……………銀

第五編 協贊會

第二十四章 組織

第一規則

平和記念東京博覽會ノ設立ニ際シ東京市、東京商業會議所及東京實業組合聯合會相協力シテ協贊會ノ設立ヲ決シ大正十年九月八日帝國ホテルニ發起人總會ヲ開催シ會則ヲ定メ會長、副會長ヲ推舉シ直ニ事業ノ實行計畫ト寄附金ノ募集ヲ開始シ豫期以上ノ資金ヲ得タルヲ以テ特殊ノ施設ヲ爲シ專ラ博覽會ノ事業ヲ贊助シテ其ノ成功ニ寄與シ併セテ一般觀覽者ノ爲メ至大ノ便益ヲ計リ又内外貴顯ノ臨場ニ當リテハ赤誠ヲ披瀝シテ奉迎ノ遺憾ナキヲ期スル等直接間接ニ博覽會ノ盛況ヲ援助セラレタル功績尠ナカラズトス其ノ規則、徽章規程等左ノ如シ

平和記念東京博覽會協贊會規則

第一條 本會ハ平和記念東京博覽會協贊會ト稱ス

第二條 本會事務所ハ當分東京商業會議所内ニ置ク

第三條 本會ハ平和記念東京博覽會ノ事業ヲ協贊シ且ツ觀覽者ノ便宜ヲ圖ルヲ以テ目的トス

第四條 本會ハ本會ノ目的ヲ贊助シ金五拾圓以上ヲ寄附スル者ヲ以テ組織ス

第五條 本會ニ於テ施設スル事業ノ概目左ノ如シ

- 一、觀覽人ノ便利ヲ圖ル事
- 一、觀覽外國人ニ對シ接待及說明等ノ便宜ヲ圖ル事
- 一、餘興ノ設備及其ノ勸誘ヲ圖ル事
- 一、來賓ノ接待及之ヲ設備ヲ圖ル事
- 一、即賣店ヲ建設シ之ヲ貸與スルコト
- 一、右ノ外博覽會ノ盛況ヲ助クル

第六條 爲メニ必要ナル施設ヲ圖ル事

本會ニ左ノ役員ヲ置ク

一、會長 一名 一、副會長 二名

一、理事長 一名 一、理事 若干名

一、常議員 若干名 一、評議員 若干名

前項ノ外必要ニ應シ事務囑託ヲ置クコトアルヘシ

第七條 本會ニ顧問ヲ置ク顧問ハ會長之ヲ推薦ス

第八條 會長及副會長ハ發起人總會ニ於テ選舉ス

理事長、理事、評議員及常議員ハ會長之ヲ囑託ス

第九條 會長ハ會務ヲ總理シ本會ヲ代表ス

會長ハ會議ノ議長トナル△副會長ハ會長ヲ補佐シ會長故障アルトキハ其ノ職務ヲ代理ス△理事長ハ會長ノ命ヲ承ケ會務ヲ統理ス△理事ハ會長ノ命ヲ承ケ會務ヲ掌理ス△常議員ハ會長ノ諮問ニ應シ意見ヲ開陳ス△評議員ハ重要事項ノ協議ニ參與ス

第十條 役員ハ名譽職トス但シ手當又ハ旅費ヲ支給スルコトアルヘシ

第十一條 本會ニ有給事務員ヲ置キ會長之ヲ任免ス

第十二條 會議ノ議事ハ出席員ノ過半數ヲ以テ之ヲ決ス可否同數ナルトキハ議長之ヲ決ス

第十三條 本會ノ經費ハ寄附金及雜收入ヲ以テ之ニ充ツ

第十四條 會務ノ經過狀況及收支決算ハ之ヲ報告ス

第十五條 本會ハ所期ノ目的ヲ達シタル後之ヲ解散ス

協贊會事業計畫

一、接待 一、行幸啓其他ノ貴賓ノ奉送迎其他 二、一般來賓ノ接待 三、儀式協賛 四、各種大會ニ對スル協賛 五、觀光團其他ノ招待

二、案 内 一、觀覽案内 二、外國人案内
 三、各種宣傳 四、開催中博覽會ノ振興振作ニ關スル諸計畫 五、休憩所設置 六、即賣店ヲ建設シ貸與スルコト 七、開催中宿舍旅館ノ斡旋 八、餘 興
 九、圖面及繪葉書調製賣捌 一〇、博覽會ヨリ特ニ依頼アリタル事業

第二役員

會長 子爵 澁澤榮一
 副會長 藤山雷太
 同 桐島俊一
 理事長 遠藤御作
 理事 石田馨
 理事 服部文四郎
 理事 小倉敬止
 理事 渡邊得男
 理事 川島正次郎
 理事 横溝慈惠
 理事 武市俊明
 理事 山崎正秀
 理事 阿部五郎

顧問

井上準之助
 男爵 大倉喜八郎
 男爵 古河虎之助
 男爵 三井八郎右衛門
 男爵 岩崎小彌太
 男爵 宇佐美勝夫
 子爵 後藤新平
 平山成信

常議員氏名

井田忠信
 伊藤守松
 稻茂登三郎
 鳩山一郎
 長谷川鏡次
 星野 錫
 緒明圭造
 大橋新太郎
 大崎清作
 若林成昭
 河合佐兵衛
 笠原文太郎
 田崎 忠恕
 團 琢磨
 根津嘉一郎

(イロハ順)

井出百太郎
 岩井勝次郎
 池田成彬
 服部金太郎
 西野惠之助
 徳岡梅吉
 大井玄洞
 大谷竹次郎
 大海原重義
 渡邊勝三郎
 川久保源治
 垣見八郎右衛門
 高田 釜吉
 津村 重舍
 中根虎四郎

池田 宏

中野勇次郎
 永田秀次郎
 内田 嘉吉
 串田 萬藏
 山本 梯二郎
 安田 善五郎
 松田 幸治郎
 福原 有信
 阿部 吾市
 青木 菊雄
 指田 義雄
 三島 彌吉
 森岡 平右衛門
 杉原 榮三郎

中澤 彦吉

南波 禮吉
 倉知 誠夫
 山崎 龜吉
 山本 久三郎
 馬越 恭平
 松本 福松
 小坂 梅吉
 有賀 長文
 新井 與四郎
 三輪 善兵衛
 樋口 太吉
 守谷 吾平

男爵 中島 久萬吉

村井 吉兵衛
 倉持 長吉
 山科 禮藏
 安田 善次郎
 松 方 巖
 古屋 徳兵衛
 有松 尚龍
 佐々木 勇之助
 皆川 芳造
 森 盛一郎
 關根 親光

評議員氏名

井上 太兵衛
 伊東 米治郎
 伊藤 仁太郎
 伊藤 平藏
 市 原 求
 岩 松 兼經
 磯村 豊太郎
 今村 太平次

井上 萬吉

伊東 榮
 伊藤 武七郎
 伊藤 祐次
 飯田 藤二郎
 市倉 兼吉
 岩崎 俊彌
 磯野 長藏
 今村 繁三

(イロハ順)

伊東 祐忠
 伊藤 定七
 伊澤 良立
 糸川 正鐵
 入山 祐次郎
 磯 部 尚
 今井 秀吉
 池上 仲三郎

池上 仲三郎

石井 寅三
 石 渡 敏一
 六角 三郎
 馬場 一 衛
 原 六 郎
 早川 庄太郎
 橋本 武四郎
 長谷川 吉次
 日本電氣株式會社
 西川 嘉門
 西澤 善七
 堀越 角次郎
 報徳 銀行
 細 野 順

池田 鐵工所

石川 一 郎
 石 塚 英 藏
 ハリキン 商店
 服部 良太郎
 原田 吉兵衛
 早川 千吉郎
 橋本 直一
 新居 友三郎
 日清紡績株式會社
 西田 嘉兵衛
 保坂 治太郎
 堀江 正三郎
 細井 脩 逸

池田 敏一

石 塚 英 藏
 羽田 如雲
 原 伊三郎
 博文館印刷所
 早川 千吉郎
 橋本 信次郎
 日本興業銀行
 西川 忠亮
 西村 吉兵衛
 堀越 嘉太郎
 堀内 伊太郎
 細沼 淺四郎
 星 一

尾中勝也 尾後貫朝吾郎 緒方惟一 田中長兵衛 田中源 田中康三
織田昇次郎 大岩豐吉 大石保 田中榮八郎 田中榮八郎 田中恭三郎
大石熊吉 大西朝光 大川平三郎 田中銀之助 田中信次郎 田中愷吾
大川平三郎 大谷竹次郎 大瀧勝三郎 田村市三郎 田村藤兵衛 田村彰一
大瀧金次郎 大村彦太郎 大野伴睦 田村壽二郎 田村藤兵衛 田村彰一
大野敬吉 大野菊三 大倉保五郎 第一銀行 田村壽二郎 田村藤兵衛 田村彰一
大山斐瑠磨 大木金兵衛 大島亨藏 臺灣製糖株式會社 田村壽二郎 田村藤兵衛 田村彰一
岡良吉 岡野誠三郎 岡崎久次郎 高野龜次郎 竹內直哉 竹內林之助
和合英太郎 若尾謙之助 若尾璋八 詫摩武彦 竹下延保 武井守正
渡邊繁三郎 渡邊治右衛門 渡邊嘉一 曾崎晴次郎 坪野房治 津村順天堂
日本特約聯合代表社員 渡邊三郎 加藤照一 都河龍 塚原寅次郎 恒藤規隆 根岸太助
加藤儀作 加藤照一 加藤增五郎 塚原寅次郎 恒藤規隆 根岸太助
梶原伸治 川上賢三 川野濱吉 常田大藏 內藤久寬 辻嘉六 成島菊次良
川越守男 川崎八右衛門 河井榮三郎 成瀬正行 中川小十郎 中川末吉
片山久藏 金子東一 子爵金子堅太郎 中野浩 中野印所 中村萬吉
金光庸夫 兼藤良三郎 鎌田芳太郎 中松盛雄 中島伊平 永富雄吉
笠原小十郎 神田鑄藏 神崎三郎兵衛 長瀬三郎 武藤山治 武藤山治
神戶舉一 米井信夫 橫山貞三 長瀬三郎 武藤山治 武藤山治
米井信夫 橫山貞三 吉田勘右衛門 吉田輝一 村上熊八 村上喜代次
吉川等 吉田勘右衛門 吉田輝一 村上熊八 村上喜代次 村上喜代次
吉村鐵之助 吉野傳治 田中友右衛門 村田權次郎 村山賢作 村松恒一郎
田谷廣吉 田中平八 田中友右衛門 村田權次郎 村山賢作 村松恒一郎

宇田川啓輔 宇都宮政市 內田徳郎 藤原銀次郎 藤江陳太郎 藤田謙一
浦邊襄夫 內山田三郎 上野兵松 男爵藤村義朗 福井菊三郎 福田又一
上杉章雄 植村澄三郎 植木武彦 古本崇 福島元節 小池國三
野村此平 野々山幸吉 野澤源次郎 小池素康 小林富次郎 小林文之助
久原房之助 久原鐵業株式會社 久保三友 小久江美代吉 小柳九一郎 小俣政一
國技拾次郎 窪田四郎 栗原幸八 小網源太郎 小宮山佐次郎 小宮山信治
栗山友次郎 倉田龜吉 倉田金三郎 小森七兵衛 小宮山七郎 小宮重太郎
日下吉平 草場九十九 矢野恒太 小網源太郎 小宮山七郎 小宮重太郎
矢野鉦吉 柳田諒三 伯爵柳澤保惠 小網源太郎 小宮山七郎 小宮重太郎
山縣鐵藏 山田昌邦 山口德二 五木田治郎吉 後藤武夫 近藤滋彌
山田信太郎 山中勇 山口德二 近藤達兒 江藤甚三郎 江口定條
山下龜三郎 山本久三郎 山本条太郎 江澤金五郎 榎本啓次郎 寺田彌一郎
山本茂三郎 山本久三郎 山本条太郎 江澤金五郎 榎本啓次郎 寺田彌一郎
安田善次郎 安田善次郎 馬越恭平 寺田淳平 安藤福太郎 安住佐太郎
眞下五郎 町田德之助 松井錦橘 寺田淳平 安藤福太郎 安住佐太郎
松尾要 松方五郎 松永東 有竹雅已 青木正太郎 阿部吾市
松濤泰近 松村昇 松坂屋いとう呉服店 縣 天利正次郎 赤星鐵馬
松屋吳服店 松山博十郎 松坂屋いとう呉服店 縣 天利正次郎 赤星鐵馬
松崎英太郎 松崎章太郎 松本留吉 朝倉虎治郎 秋好善太郎 秋山朗
松本良太郎 松本蒸治 前川太兵衛 佐藤長祐 佐藤三平 佐藤三吾
前田利爲 前田兼七 前田多門 佐藤久太郎 佐藤市郎 齋藤知二
前山久吉 男爵益田孝 益田元亮 酒井泰 坂倉吉兵衛 男爵坂谷芳郎
牧野賤男 增野豐 富士新紡株式會社 酒井泰 坂倉吉兵衛 男爵坂谷芳郎
櫻井大二郎

櫻井三右衛門	笹井幸一郎	新島工務所事務取扱役	笹井村吉郎
指田傳助	三枝米太郎	木村久壽彌太	上野精養軒代表者
木村清四郎	木内傳之助	北村重昌	須賀惣吉
菊池長四郎	菊池武恒	岸忠左衛門	杉野喜精
金原巳三郎	明電舎	三谷長三郎	杉山金次郎
三木武吉	三浦八十次	三越吳服店	男爵住友吉左衛門
水越理庸	美濃部俊吉	御正信友	鈴木一朗
宮田榮助	峯間信吉	南 吧	鈴木彌吉
宮島清次郎	宮田哲雄	宮城榮三郎	鈴木三郎助
志村源太郎	志村源太郎	志村吉藏	鈴木三郎助
白岩龍平	白澤武平	紫田榮吉	鈴木三郎助
鹽原又策	鹽原又策	白木屋吳服店	鈴木島吉
十五銀行	篠房輔	秀英舎	
清水釘吉	澁谷幸道	篠田和助	
下郷傳平	清水釘吉	島田藤吉	
廣橋嘉七郎	霜島幸次郎	下村鹿次郎	
平林淺次郎	土方久微	日比谷新次郎	
伯爵平田東助	平林定兵衛	東根四郎	
望月軍四郎	平尾貫二	平尾鉄也	
森田節	久田益太郎	本宮辰次郎	
男爵森村開作	森原嘉逸	森脇源三郎	
	森永太一郎	森永太一郎	
	森村開作	桃谷順天館	

瀨川光行	正力松太郎	關根平
仙石勘重	須原大助	須賀惣吉
末延道成	杉野喜精	杉野善作
杉山義雄	杉山金次郎	男爵住友吉左衛門
角倉賀道	鈴木一朗	鈴木隆
鈴木宗兵衛	鈴木彌吉	鈴木紀二
鈴木三郎助	鈴木三郎助	鈴木茂兵衛
鈴木正平	鈴木島吉	

第二十五章 設 營

協賛會力其ノ目的トスル諸施設ニ基キ造營セル建築物左ノ如シ

一、事務所

協賛會事務所ハ博覽會事務局ニ隣接セル平家建ニシテ建坪四十五坪ヲ有シ外觀頗ル瀟灑ナリ

二、演藝館

本館ハ摺鉢山ノ東方ニ位置シ側面迎賓館ト相對シ總建坪五百八十九坪餘ニ上リ十餘萬圓ノ巨費ヲ投シタル最新式洋風ノ建築物ナリ、優雅ニシテ壯麗ヲ竭セリ外觀ノ構造亦斬新ニシテ正面數本ノ大圓柱及金色金具附硝子大扉等一見永久の建造物ノ感アラシム館内裝飾ニハ意ヲ用ヒ上下左右ニハ多數ノ岐阜提灯ヲ吊シ正面舞臺ニハ亂鳥數十羽ヲ織出セルモノ及ビ櫻花爛漫タル春ノ野ニ胡蝶ノ飛翔セル様ヲ織出セルト二様ノ綴張ヲ交互ニ上下シ淡綠、淡紅兩種ノ布モテ天井ヲ包ミ壁面ハ執レモ淡紅色ニ塗リ上テ尙場ノ中心ニハ千燭光ノ「シヤンデリヤ」四隅ニハ二百燭光ノ「ペンダント」ヲ附シ夜間ノ照光ニ燦爛タル美觀ヲ呈セリ内部ノ構造ハ和洋兩劇及各種ノ演劇興行ニ適セシメンガ爲メ東西花道奈落等ヲ設ケ且ツ活動寫眞映寫室ヲモ設ク樂屋ハ三階建疊敷トシテ座臥休息ニ便ナラシメタリ館内各部ノ區分ヲ舉クレバ左ノ如シ

階上 貴賓室、優待席、普通觀覽席、貴賓休息室、一般休息室、便所

階下 特等及普通各觀覽席、映寫室、切符賣場、大道具、小道具、囃方、女案内人ノ各休息室、守衛室、便所

附屬建物 樂屋、事務室、供待室、浴室、化粧室、小使室、湯沸部

三、即賣店

即賣店ハ第二會場外不忍池畔ノ東邊ニ東京府即賣店、南邊ニ各府縣即賣店ヲ建設ス兩者共ニ二列ニ並列シ一面深ク池ニ臨ム、何レモ開口二間奥行二間半ニシテ南邊建坪五九〇坪、東邊三三九坪及附屬建物共總建坪九七九坪ノ平家建築家ナリ

四、迎賓館

迎賓館ハ東京自治會館本館階上ヲ以テ之ニ充當セリ、各室ニ要スル家具、敷物、窓飾、其ノ他ノ裝飾ハ三越吳服店、清水製作所、山田商店等ニ作製セシメタリ各室區分及坪數左ノ如シ

貴賓室	三三二坪	貴賓室附屬室	各九坪
貴賓室前廣間	三四坪	特別室	一五坪
事務室	一五坪	一般休息室	九〇坪
婦人室	二二坪	配膳室	二四坪
食堂	四二坪		

五、無料休息所

無料休息所ハ二箇所ニ建設セリ第一會場休息所ハ蠶絲館橫約十五坪ノ平家建トス第二會場休息所ハ外國館裏百草園内ニ建設シ建坪十二坪間口四間奥行三間半トス尙之ニ百草園ヨリ借り受ケタル同園休息所ノ一部日本室(三間、三十四疊)ヲモ無料休息所ニ充テタリ

尙右ノ外東京自治會館裏、平和館前、噴水塔附近及動物舎附近ノ樹陰、外國館前ノ庭園ヲ利用シテ長テーブル、長椅子ヲ備付ケタル外場内各

適宜ノ場所ヲ選ビ長腰掛ヲ配置シテ自由休憩ノ用ニ供シタリ

六、旅館案内所

旅館案内所ハ東京、上野兩驛ニ設置セリ東京驛案内所ハ構内降車口ニ於テ東京旅館組合ニ於テ本部ガ從來經營シ來リシモノニ臨時擴張工事を施シテ使用シタリ、上野驛案内所ハ構内運輸事務所前ニ「ボックス」形約三坪ノ建物ヲ新築使用シタリ

七、團體宿泊所

團體宿泊所ハ博覽會觀覽團體旅客ノ便宜ヲ計ル爲メ左ノ九ヶ所ヲ借入レ概ネ三月十七日ヨリ事業ヲ開始セリ

建物	所在地	疊數
舊前田邸	下谷區新坂本町	三五〇疊
傳法院	淺草區公園	一五〇
誓願寺	同 田島町	八〇
東大教會	下谷區北稻荷町	四〇
瑞輪寺	同 谷中上三崎町	一五〇
道了堂	本郷區追分町	五〇
平和俱樂部	神田區旅籠町二	七〇
本願寺淺草別院	淺草區	二五〇
浩妙寺	本郷區追分町	五〇
願行寺	同	五〇
増上寺	芝公園	一五〇

浩妙寺、願行寺、増上寺ハ團體申込ノ都合ニヨリ使用シタルコトナシ

第二十六章 事業

第一節 接待

一、迎賓館

本館入場者ハ内外貴賓博覽會優待券及本館入場券所持者ニ限リタルモ六月十五日ヨリ協贊會員徽章佩用者ニ解放シ隨意休憩ニ充テタリ來館者ニ對シテハ男女接待員七名、女給仕十八名ヲシテ接待且ツ茶菓ヲ供シタルガ六月一日ヨリハ男子接待員ヲ廢シ専ラ女子接待員及女給仕ヲシテ之ニ當ラシメタリ

皇后陛下、皇太子殿下ノ行幸啓、英國皇太子殿下ノ台臨ニ際シ便殿ニ充テラレ又 皇太子殿下及皇族殿下ノ休憩所タリシハ本館ノ最モ光榮トスル所ナリ

會期中ノ來館者總數十三萬八千七百七十七人ニシテ一日平均九百六十人トス月別表ヲ示セバ左ノ如シ

月別	開館日數	來館人員	平均一日來館人員
三月	二二日	一〇、一九七人	四六四人
四月	三〇	二四、八八五	八三〇
五月	三二	二七、五四〇	八八八
六月	三〇	二八、二二五	九四一
七月	三一	四七、三四〇	一、五二七
計	一四四	一三八、一七七	九六〇

尙來館セル内外知名ノ賓客及觀光團體等其ノ他左ノ如シ

三月十日 閑院宮殿下御來館、野田遞相、元田鐵相、床次内相、山本農相、内田外相、山梨陸相、中橋文相、後藤東京

市長、各國大使、其他開會式參列ノ内外賓客來館。

三月十三日 本館食堂ニ於ケル東京市長主催ノ招待會ニ列席ノ各新聞記者來館。

三月十九日 會長澁澤子爵來館。

三月廿三日 總裁閑院宮殿下御來館。

三月廿四日 皇太子殿下行啓下檢分ノタメ本多侍從來館。

三月廿五日 後藤東京市長來館。

三月廿七日 皇太子殿下行啓ニ付總裁閑院宮殿下御來館、其他田臺灣總督、後藤東京市長來館。

四月二日 貴族院議員清樓伯爵、東京洋傘商問屋組合、青年團及ヒ後藤東京市長主催ノ本館食堂ニ於ケル招待會ニ列席

ノ全國新聞記者大會出席者來館。

四月六日 アルゼンチン公使夫妻、ポルトガル公使及ヒ後藤東京市長來館。

四月八日 閑院宮春仁王殿下御來館。

四月九日 貴族院議員松浦伯爵、ポーランド公使及ヒポルトガル公使夫人令嬢同伴來館。

四月十日 米國上院議員テラー氏來館、大日本雜誌業大會午餐會開催

四月十二日 會長澁澤子爵來館、全國タイル業者大會午餐會開催。

四月十三日 閑院宮殿下同妃殿下御來館、岡山縣會議員一行二十一名來館正午招待會。

四月十五日 松浦伯爵來館。

四月十七日 各師團經理部長一行四十名及ヒメキシコ公使令嬢同伴來館

四月十八日

英國皇太子殿下臨臨ニ付東伏見宮殿下、閑院宮殿下御來館、山本農相、後藤市長其他殿下奉迎ノ爲メ來館尚ホ獨逸、フィンランド、ポーランド各大使、松方内大臣來館、同日ヨリ二十二日迄東京市主催浮世繪展覽會ヲ本館食堂ニ於テ開催。

四月十九日

正午ヨリ招待會、關東長官山縣公府來館、英國水兵來館。

四月二十日

樞密顧問官濱尾子爵來館。

四月廿一日

小村侯爵來館。

四月廿二日

獨逸大使ゾルフ氏及ヒ香川縣會議員一行五名來館。

四月廿三日

大阪府會議員一行二十九名、富山市會議員一行十九名英國軍艦乘組軍樂隊一行來館。

四月廿七日

熊本縣天草視察團一行八十名來館、正午ヨリ招待會。

四月廿九日

佛國大使及ヒ阪谷男爵來館。

四月三十日

千葉新聞記者團一行十一名來館。

五月四日

山本農相及ヒ朝鮮全羅北道視察團員二十八名來館。

五月五日

皇后陛下行啓下檢分ノタメ西村宮内事務官來館、朝鮮江原道視察團二十名、秋田縣仙北郡村長、小學校長一行五十名來館。

五月六日

加藤海相來館。

五月八日

朝鮮全羅北道視察團來館。

五月九日

梨本宮殿下御來館、全國蓄音器業者百名來館。

五月十日

皇后陛下行啓下檢分ノ爲メ西村宮内事務官來館、野田延相來館、朝鮮全羅北道視察團來館。

五月十二日

久邇宮若宮、北白川宮若宮、朝香宮若宮三殿下御來館比律賓兩院議長一行七十名來館。

五月十三日

皇后陛下行啓ニ付總裁閑院宮殿下ヲ始メ奉リ柳原二位局、山本農相、後藤市長其他來館。

五月十四日

朝鮮内地視察團及ヒ清棲伯爵來館。

五月十六日

木越前陸相來館。

五月十七日

皇后陛下行啓ニ付下檢分ノタメ西村事務官來館。

五月十八日

東京日々新聞取扱視察團百十二名來館、正午ヨリ招待會。

五月二十日

皇后陛下行啓ニ付山本農相其他來館、中橋文相夫妻、早川千吉郎氏來館。

五月廿二日

木越前陸相、明治神宮宮司一條公府來館。

五月廿四日

淳宮殿下御來館、野田延相來館。

五月廿五日

朝香宮同妃殿下、竹田宮、東久邇宮、北白川宮各妃殿下御來館。

五月廿六日

米國上院議員マルキー氏來館。

五月廿七日

米國上院議員テラ氏夫妻來館。

五月廿八日

後藤東京市長來館、招待會開催、全國保險業者大會出席者四百八十名來館。

五月廿九日

支那武昌高等師範學堂生徒一行四十名來館。

五月三十日

皇太子殿下行啓、閑院宮殿下御來館。

五月卅一日

東京府產業組合市部會午餐會開催。

六月一日

各府縣警察部長招待會。

六月二日

米國大使一行來館。

六月五日

北白川、朝香兩若宮殿下御來館、内田外相、山梨陸相來館。

六月八日

正午ヨリ博覽會長ノ市内交通關係者招待會、朝鮮學事視察團一行來館、午後六時ヨリ招待會。

六月九日

朝香宮同妃殿下、東久邇宮同妃殿下、竹田宮妃殿下、北白川宮同妃殿下御來館、白耳義大使來朝。

六月十日

中央新聞主催午餐會開催。

六月十七日

東伏見宮若宮殿下御來館、午後三時ヨリ招待會、蓄音器業大會百名來館。

六月十八日

支那四川省高等師範學堂生徒一行百名來館。

六月十九日

澄宮殿下、東伏見宮若宮、北白川若宮、久邇宮若宮、朝香宮若宮ノ各殿下御來館。

六月二十日

東京市設市場聯合會會員二百六十名來館。

六月廿一日

岩倉男爵來館。

六月廿二日

大阪料理業組合團體六十五名來館。

六月廿四日

ポルトガル公使來館、寶塚歌劇團一行三十名來館。

六月廿五日

浦鹽女學團一行二十七名來館、支那廣東高等師範學堂畢業生一行三十名來館。

六月廿七日

午前十時ヨリ東京府農會幹事會開催。

六月三十日

浦鹽商業學校生徒一行七十名來館、村雲智榮尼公殿下御來館。

七月一日

午後五時ヨリ東京府畜産會主催晚餐會開催。

七月二日

早稻田大學音樂部學生一行三十名來館、中學生マラソン選手一行百名來館。

七月五日

浦鹽女學生團一行再度來館、正午ヨリ招待會。

七月七日

浦鹽女學生徒團一行三度來館。

七月十一日

朝鮮醫生内地視察團一行二十二名來館。

七月十二日

正午ヨリ招待會清浦樞密院議長來館。

七月十四日

朝鮮黃海道小學校長一行十七名來館。

七月十五日

名古屋勸業協會主催平博觀光團一行四百名來館。

七月廿一日

閑院宮殿下同妃殿下御二方並ニ朝香宮若宮、姬宮殿下御二方御來館。

七月廿三日

茨城縣會議員一行二十七名來館。

七月廿四日

伏見宮姬宮殿下御二方御來館。

七月廿六日

朝鮮全羅南道内地視察團一行二十五名來館。

七月廿七日

内田外相、鎌田文相、前田延相、市來藏相、荒井農相ノ五大臣及ヒ朝鮮京畿道團體一行三十名來館。

七月廿九日

高松宮殿下御來館。

七月三十日

關屋宮内次官來館。

迎賓館ニ於テ行ヒタル協贊會主催招待會ハ二十九回ニ及ヒ其詳細左ノ如シ。

來觀者招待

招待人員

招待賓客

衆議院議員招待

貴族院議員招待

中華民國軍醫一行招待

大阪市會議長一行招待

中華民國安東縣警察署長一行招待

- 四月廿五日 二五 東京市會議員招待
- 四月廿七日 一九 東京市各區長及ヒ東京府各郡長招待
- 四月廿八日 七五 東京府會議員招待
- 五月十八日 二九 中華民國北京女子高等師範學堂畢業生招待
- 五月十九日 二〇 名古屋市會議員招待
- 五月廿二日 一七 同
- 五月廿八日 一一 同
- 六月一日 一五〇 各府縣警察部長其他招待
- 六月三日 二八 全國鐵道局長其他招待
- 六月四日 三〇 各府縣視學官招待
- 六月八日 二〇 全國市長會議出席ノ市長隨員招待
- 六月十五日 二一 名古屋市實業團體代表者招待
- 六月十五日 四八 各府縣都市計畫委員招待
- 六月十六日 二〇 六大都市衛生課長其他招待
- 六月十七日 一五〇 各府縣衛生課長招待
- 同 六九 各府縣土木課長招待
- 六月廿八日 一五〇 全國商業會議所代表者招待
- 七月五日 八〇 全國農會代表者招待
- 同 一五〇 陸海軍軍樂隊招待
- 七月六日 二二〇 米國海軍卿デンビー氏一行招待
- 七月十二日 二二 鐵道省衛生技術官招待
- 七月十三日 一七 逕信省電氣局員招待
- 七月十五日 二二 名古屋實業組合代表者招待
- 七月二十日 三一 各府縣會議長招待

宴會度數 二九

招待人員合計 一、八五三
 以上列記ノ内國際關係上特ニ其ノ招待ニ留意シタルハ英國水兵ノ歡迎及米國海軍卿一行ノ招待ナリトス左ニ之ヲ叙セン
 一、英國水兵ノ歡迎
 英國皇太子殿下來朝四月十八日ヲ以テ博覽會ニ台臨アリタルハ別記ノ如クナルガ殿下ノ御乘艦及供奉艦タル「リナウン」及「ダーバン」兩艦ノ乘組員ハ四月十九日ニ五百名翌二十日ニ七百名博覽會觀覽ノ爲メ上陸セラルルヲ以テ協贊會ヨリハ接待員ヲ橫濱ニ派シ一行ヲ會場ニ嚮導シ兩日共午前中演藝館ニ案内シ觀覽ニ供シタリ正午精養軒ニ於テ晝食ノ饗應アリタル後會場内各館ヲ觀覽シテ歸艦セリ尙協贊會ヨリ英太子歡迎ノ爲メ日英小國旗ヲ交叉セル徽章及歡迎繪葉書紀念繪葉書等ヲ特製ノ上配付シタリ
 二、米海軍卿招待會
 瓜生海軍大將ノ招待ニヨリ米國海軍兵學校一八八一年出身者同級會出席ノ爲メ七月二日米國海軍卿デンビー氏一行渡來ニ付同月六日一行ヲ迎賓館ニ招待シ午餐會ヲ開催シタリ當日ハ主賓デンビー卿同夫人、上院議員ウエラー氏、亞細亞艦隊司令官ストラウス提督、同夫人ヲ始メ一行七十名陪賓トシテ米國大使ワレン氏及同大使館員其他在京米國新聞記者、瓜生大將、同夫人、珍田伯、伊集院大使、同夫人、鳩山春子刀自等、主人側トシテ博覽會長、協贊會長、其他關係役員等主客百二十名出席シ博覽會長ノ挨拶ニ對シデンビー卿ノ答辭アリ次ニ濹澤協贊會長ノ歡迎辭ニ對シウエラー氏ノ謝辭及ヘインズ夫人ノ感想談等アリ主客歡談和氣瀟々ノ裡ニ

散會シタデンビー氏ノ答辭及濹澤協贊會長ノ歡迎辭ヲ掲グレバ左ノ如シ

◎デンビー卿ノ答辭 本日ハ平和博覽會々長宇佐美知事及平和博覽會協贊會々長濹澤子爵ノ御招待ニ預リ且ツ只今ハ知事閣下ヨリ身ニ餘ル讚辭ヲ頂戴致シマシテ恐縮ニ存ジマス。國交ノ親善ハ國ト國トノ間ニ商業經濟ノ連絡ヲ取り互ニ有無相通ズルコトニアルト思ヒマス。然シ之ガ爲ニ唯物傾向ニ陥ラヌ様注意スヘキト思ヒマス之ヲ防グ爲ニハ御國ノ武士道ヲ高調スル必要ガアルト思ヒマス私ノ理解スル處デハ武士道トハ武士ノ心得ヲ示シタル道德訓デアツテ正義公道ニ順ツテ個人及團體ノ關係ヲ律シテ行クトイフコトト思ヒマス。平和ヲ記念スル此大博覽會ノ精神ガ永久ニ獨リ日本國ノミナラズ我ガ國ヲモ支配センコトヲ望ミマス。終リニ望ミ重ネテ今日ノ御厚意ヲ感謝致シマス。

◎濹澤子爵 此此盛宴ニ列席シ得タルコトヲ光榮ト存ジマス平和博覽會ノ現況ニ付キマシテハ宇佐美知事ガ簡短明瞭ニ御話シニナリマシタカラ私ハ平和博覽會協贊會々長トシテ一言申上ゲマス私ハ博覽會ノ經營ニ關シテハ全ク門外漢デ之ニ付キテハ知識モナケレバ經驗モアリマセン然シ博覽會トハ何ンナモノデアルカトイフコトヲ知ツタノハ今日此處列席サル、諸君申私ハ第一人者デアルト言ツテモ過言デナイト思ヒマス蓋シ私ハ一八六七年ニフランスノ博覽會ニ出席スルコトヲ得タカラデアリマス。此意味ニ於テ私ハ博覽會ニ興味ヲ抱キ其効能丈ケハ信ジ居ルモノデアリマス。尙ホ私ハ此平和博覽會其物ニ興味ヲ有スル所以ヲ申上ゲタイ即チ之ハ平和博覽會デアリマス。平和ヲ記

念スルニハ其平和ヲ來サシメタ理由ヲ知ラネバナリマセンガ其理由ヲ辿ル時ニドーシテモワシントン會議ニ思フ寄セネバナリマセム。而シテワシントン會議ニ成功ヲ與ヘ之ヲ意義アルモノトセシメタノハ、ハーディング大統領ト同大統領ヲ補佐セラレタ閣僚諸君ノ手腕力量デアリマス今私共ハ其閣僚ヲ代表セラレタデンビー海軍卿ヲ此博覽會ニ御迎ヘシタトイフコトハ決シテ偶然デナイト思ヒマスデンビー卿ハ當然此博覽會ヲ訪問セザルベカラザル深キ緣故ヲ御有チノコトト存ジマス又デンビー卿ハ武士道ニ論及サレマシタガ外國人カラ武士道ノ講釋ヲ聞イタノガ今回ガ始メデアリマス。元來武士道ト言ヘバ弱肉強食ノ精神ヲ養成スルモノ、様ニ誤解シテ居ル人々ガ我ガ邦ニモ少クハナイト存ジマスガ武士道トハ平和ノ擁護者デアリマス「力ハ正義ナリ」トイフノハ武士道デアリマセン寧ロ正義ハ力デアルトイフノガ武士道ノ精神デアリマス。日本人ハ武士道ニヨツテ養成サレタ國民デアツテ決シテ軍國主義者デハ無イトイフコトヲ御諒解下サルバカリデナク御歸國ノ上ハ此事ヲ貴國民ニ御傳ヘ下サルコトヲ願ヒマス。折角御招キハ致シタモノ、十分ナ御待遇ヲ申上ゲルコトノ出來ナイノヲ遺憾ト致シマス。ドーカ私共主人側ノ志ヲ御酌ミ下サイマシテ物質上ノ御不満ヲ皆様ノ善意ヲ以テ補ヒ下サイマセ。

二、宿泊旅館ノ斡旋

宿泊ノ申上テ受クル團體ノ人員ハ成ルベク五十人以上ニシテ一切ノ責任ヲ負ヘル代表者ニヨリ統率指揮セラルベキモノトシ到著ノ際ハ協贊會係員ヲシテ停車場ニ出迎ヘ之ヲ宿泊所ニ案内セシメタリ宿泊所ハ相

當信用及經驗アルモノニ依囑經營セシメ設備及待遇等協賛會ニ於テ嚴重ナル監督ヲ行ヒ宿泊料ハ左記標準ニ據ラシメ勉メテ旅客ノ便宜ヲ計レリ

普通團體一泊朝夕食附 一圓五十錢
學生同 一圓二十錢
素食辨當ハ五十錢以下トス
宿泊所開始以來ノ宿泊人員一萬八千六十八人一日平均百二十人之ヲ滞在日數ニ應ジ延人員トスルトキハ二萬八千六百三十三人一日平均二百九人ナリ

三、旅館案内

博覽會觀覽旅客ニシテ宿舍ノ豫定ナキモノ、便宜ヲ計ル爲メ旅館案内所ヲ東京驛及上野驛構内ニ設置シ三月十七日ヨリ開始セリ旅館ノ紹介ハ凡テ無料ニテ取扱ヒ旅客ノ希望ニ反セザル限リ各旅館ニ公平ニ配分セリ兩案内所ニ於テ取扱ヒタル旅客總數ハ四千九百九十七人ニシテ一日平均百九十一人トス

四、各驛及場内案内

博覽會觀覽者ニ對シ諸種ノ便宜ヲ計ル爲メ案内係設置ノ必要ヲ認メタルモ係員ノ募集選抜等ノ爲メ遅延シ四月二十日ニ至リ會場内及市内各驛ニ左記ノ通り配置シ尙ホ監督二名ヲ置キ日々巡視シテ其取締ノ任ニ當ラシメタリ係員ニハ制服制帽且ツ赤地ニ白ク協賛會案内係ト記入セル腕章ヲ着用セシメタリ

會場内	十人	上野驛	五人
東京驛	五人	品川驛	二人
兩國驛	二人	飯田町驛	二人

淺草驛 二人 新橋驛 二人

五、無料休憩所

無料休憩所ノ設置箇所ハ上記セル如クニシテ會期中常ニ小使一人女給仕三人ヲ、派出シ休憩者ニ茶ヲ饗シ時々繪葉書等ヲ配付セリ接待人員左ノ如シ

第一會場無料休憩所	一三七、二七七人	一日平均九五三人
第二會場無料休憩所	七二、六四三人	同 五四五人
計	二〇九、九二〇人	

六、共同椅子

開會當時ヨリ會場内各所ニ配置シタル共同椅子ハ前後兩側八人掛用二百脚ナルガ到底一般ノ希望ヲ滿タス能ハザルヲ以テ六月中旬ニ至リ新ニ長テーブル百脚長椅子二百脚ヲ調製シ第一會場ハ迎賓館裏、平和館前噴水附近及動物舍附近ノ木蔭ヲ利用シ第二會場ハ外國館前庭園ノ一隅ニ天幕張ヲナシ適所ニ之ヲ配置シ人夫ヲ常置シテ茶、麥湯ノ用意ヲナサシメ一般觀覽者ノ休憩及團體畫食ノ便ニ供シタリ

第二節 餘興

一、演藝館

三月十日博覽會開會ヲ告グル平和ノ鐘靜カニ鳴リ收マリシ午前十一時總裁宮殿下ノ御臨場ヲ辱ウシ市札座專屬俳優六代目尾上菊五郎ノ「操三番叟」ニ由テ舞臺ハ開カレタリ、爾後開館總日數百四十一日間（夜間六十九日）東京市内藝妓及地方代表的藝妓。並ニ各地名優名物各種ノ演藝等ヲ花々シク上演セリ
入場料ノ種類ハ特等一等二等三種トセリ本館ハ固ヨリ營利目的ニア

ラザルヲ以テ觀覽料ノ如キモ可成低廉觀覽ヲ期シタリ協賛會會員ニ對シテハ會員待遇内規ニ基キ演藝館優待券ヲ贈リ該券所持者及徽章規程中第一種ヨリ第四種ニ至ル徽章佩用者ノ外博覽會優待券所持者ハ何レモ無料ニテ入場セシメタリ

本館ニ於ケル入場者別及月割ヲ表示スレバ左ノ如シ

月別	有料入場者	徽章佩用者	優待券入場者	合計
三月	八、九二二人	四、四〇三人	六、一五二人	一九、四七七人

出演者及ピ上演物

三月	一〇	尾上菊五郎、尾上榮三郎、市川中車、尾上伊三郎
自三	一一	尾上菊五郎、市川中車、尾上榮三郎、尾上伊三郎、市川男女藏
自三	一二	尾上鯉三郎、尾上新七
自三	一六	市村座若手俳優連
自三	一七	同
自三	二二	下谷藝妓連
自三	二六	同朋町藝妓連
自三	二七	同朋町藝妓連
自四	五一	新橋藝妓連
自四	一〇六	柳橋藝妓連
自四	一一五	日本橋藝妓連
自四	一二〇	龜戸藝妓連
自四	一二一	新吉原仲の町藝妓連

上演物

四月	三六、六五六	九、五五七	一一、一六一	五七、三七四
五月	二九、三五二	七、四六九	九、〇三七	四五、八五七
六月	一八、六八一	五、四〇三	八、四〇六	三三、四九〇
七月	九、五七〇	二五、四一八	一一、〇一七	四六、〇〇五
計	一〇三、一八〇	五二、二五〇	四五、七七三	二〇一、二〇三

又晝間及夜間ノ出演者及上演物ヲ表示スレバ左ノ如シ

上	演	物
操三番叟	連獅子	漁樵問答、供奴、連獅子
武悪、月の大漁、近江のお兼、賤機帯	末廣獅子、海國ぶり	春王三月
松廼羽衣、幾菊蝶初音道行、彌生花網打、平和寮	業平龍田越、花舞世界美	春興五彩絲遊、新石橋(胡蝶舞)
元祿花見踊、つりきつね、國の榮	平和御代廓全盛、獅子(手古舞きやり)	

新富町藝妓連 至自 三〇六 三〇九
エリアナ、バヴロ嬢一行 毎週 三〇九 三〇九
朝鮮妓生連(京城大正券番) 至自 一一三 一一三
赤坂藝妓連 至自 五五 五五
霞町藝妓連 至自 一〇六 一〇六
淺草公園藝妓連 至自 一一一 一一一
北海道アイヌ連、臺灣藝妓連 至自 一八六 一八六
曾我廼家蝶五郎一座 至自 二一九 二一九
會我廼家蝶五郎一坐 至自 二二九 二二九
曾我廼家蝶五郎一坐 至自 二二九 二二九
曾我廼家蝶五郎一坐 至自 二二九 二二九

新富町藝妓連 至自 三〇六 三〇六
エリアナ、バヴロ嬢一行 毎週 三〇九 三〇九
朝鮮妓生連(京城大正券番) 至自 一一三 一一三
赤坂藝妓連 至自 五五 五五
霞町藝妓連 至自 一〇六 一〇六
淺草公園藝妓連 至自 一一一 一一一
北海道アイヌ連、臺灣藝妓連 至自 一八六 一八六
曾我廼家蝶五郎一座 至自 二一九 二一九
會我廼家蝶五郎一坐 至自 二二九 二二九
曾我廼家蝶五郎一坐 至自 二二九 二二九
曾我廼家蝶五郎一坐 至自 二二九 二二九

懸想文、花乃山
ダンス(潮死の白鳥外十三)、獨唱
長生寶宴之舞踊外六
女達青委繪、草月晴裝飾人形、動く木の實
壽式三番叟、竹取譚
和事女對面、大江戶名所圖會
熊祭、唱歌奏樂
喜劇(廓の仇討、初女房)
お伽歌劇「舌切雀」、お伽噺、外餘興
再春桜種時、女夫松高砂丹前、三保松富士晨明、日月星夜
織分時、能登草八景、夫婦酒肴中伸、釣女、教草吉原雀
深山櫻及兼樹振、願糸縁亭環、江戸櫻樂袖土産、京鹿子
人道成寺
神代樂劇
少年歌舞伎(ある夜の闇、菅原傳授手)
習鑑、京鹿子娘道成寺
新内、高峯流琵琶歌、講談、落語、餘興あやめ踊
素劇(又蝶々曲輪日記、辰り橋、攝州市原)
野の場、源平布引瀧、色彩間苺豆
大小魔術、奇術、ダンス
獨唱(マダムバタフライ)喜劇(三太郎)博覽會の歌
露西亞雜踏劇「人形」、「アジアデ」

至自 三〇九 三〇九
至自 一四九 一四九
至自 八四 八四
至自 二九 二九
至自 二八 二八
至自 二五 二五
至自 二三 二三
至自 一九 一九
至自 一〇 一〇
至自 〇二 〇二
至自 〇一 〇一
至自 〇〇 〇〇
至自 九七 九七
至自 九三 九三
至自 八七 八七
至自 八二 八二
至自 七七 七七
至自 七五 七五
至自 七三 七三
至自 七二 七二
至自 七〇 七〇
至自 六六 六六
至自 六六 六六

下谷翫間連
山田流琴曲大家今井慶松師
澤モリノ一行
北海道札幌藝妓連
新潟藝妓連
久保田金僊、高橋虎雄、久留島武彦、四竈蘭子、四竈國會、四竈清子
市内有志藝妓連
伊勢古市町藝妓連
梅若社中、海老一海老藏連中、鹿島ほんた
東家樂遊、梅若社中、竹本重朝、竹本重八、海老一海老藏、北海道有志連
出雲いと、出雲ろく一行
下谷櫻舞會
東家樂燕
國民歌劇座一行
松旭齋天左一行
丸一、ワンダー正光

辨天娘男女白浪、鈴ヶ森伊勢音頭戀寝刃壽靱猿、平和的
邦樂大合奏(壽くらべ外十七曲)
歌劇「私のペビー」、「コスモスホテル」、「子守」、「奏樂」
正調追分節、追分踊、三下り踊、尺八連管
越路花三絲彩色(おけさ踊、追分節、盆踊)
お伽會(お伽噺、獨唱)
鶴龜、山姥、紅葉橋
伊勢おんご四季の詠
上 演 物
「土蜘蛛」、滑稽曲藝太神樂、素踊、橋辨慶
浪花節、義太夫、勸進帳、太神樂、追分節
安來節
晝間ヨリ連續
浪花節
ペラ、エスバナ、人道主義、若いニナさん
大小魔術、奇術
曲藝、奇術

至七七 京都府下紀伊郡下鳥羽村有志連
 七 澤モリノ一行
 至七七 小川豊太夫一行
 至七七 北海道札幌藝妓連
 至七七 新潟藝妓連
 至七七 北海道札幌藝妓連
 至七七 市内有志藝妓連
 至七七 伊勢古市町藝妓連

早稻六齊おきり
 歌劇『私のベビー』、『コスモスホテル』、『子守』、『奏樂』
 越中名物小原節
 正調追分節、追分踊、三下り踊、尺八連管
 越路花三絲彩色(おけさ踊、追分踊、盆踊)
 正調追分節、追分踊、三下り踊、尺八連管
 鶴龜、山姥、紅葉橋
 伊勢おんき、四季の詠

奏樂ハ音楽堂ノ設備ヲ爲シテ之ヲ行ヒタリ音楽堂ハ第一會場ニテハ染織館脇、第二會場ニテハ外國館前ノ二箇所トス而シテ近時音楽ニ對スル民衆ノ欲求ト出演音楽隊ノ努力トニヨリ奏樂團延數二百八十五、演奏曲數二千八百ニ達シ從來ノ博覽會ニ於ケル此種實績ノ記録ヲ破リ各方面ヨリ非常ナル好評ヲ博シ併セテ斯道ノ普及ニ貢獻スル所尠ナカラザリシ

參加團體ハ陸軍戸山學校軍樂隊、近衛師團軍樂隊、海軍軍樂隊、三越音樂隊、帝劇管絃樂部、ヲ主トシ之レニ商科大學一橋グリー俱樂部、

田大學早稻田音樂會、民衆音樂普及會マンドリンオーケストラ、鶴見花月園バンド等モ特ニ出演セラレタリ就中主タル各音樂隊ハ協贊會ノ懇請ヲ容レテ多大ノ盡瘁ヲナシ海軍省モ亦從來ノ慣例ヲ破リテ非常ノ厚意ヲ寄セラレタル爲メ兩音樂堂ニ集合スル觀覽者ノ耳聽ヲ娛マシメ博覽會ノ盛況ニ寄與セルコト甚大ナルモノアリ

奏樂日程ハ別表ノ如クナルガ特別ナル施設トシテハ音楽デー、陸海軍三軍隊合同演奏、英國皇太子御召艦リウナン號軍樂隊演奏、褒賞授與式祝賀陸海軍合同演奏、江戸趣味デー及東京市本郷小學校女生徒童謡童舞大會等ナリ。

月 日 曜七 晝 間 夜 間 晝 間 夜 間

月	日	曜七	晝 間	夜 間	晝 間	夜 間
三	一〇	金	三越音樂隊	休	海軍々樂隊	休
三	一一	土	陸軍戸山學校軍樂隊	同	三越音樂隊	同
三	一二	日	三越音樂隊	同	近衛師團軍樂隊	同
三	一三	月	陸軍戸山學校軍樂隊	同	帝國劇場管絃樂部	同
三	一四	火	近衛師團軍樂隊	同	陸軍戸山學校軍樂隊	同
三	一五	水	三越音樂隊	同	同	同
三	一六	木	近衛師團軍樂隊	同	帝國劇場管絃樂部	同
三	一七	金	陸軍戸山學校軍樂隊	同	近衛師團軍樂隊	同
三	一八	土	近衛師團軍樂隊	同	三越音樂隊	同
三	一九	日	陸軍戸山學校軍樂隊	同	同	同
三	二〇	月	近衛師團軍樂隊	同	帝國劇場管絃樂部	同
三	二一	火	陸軍戸山學校軍樂隊	同	近衛師團軍樂隊	同
三	二二	水	三越音樂隊	同	同	同
三	二三	木	近衛師團軍樂隊	同	陸軍戸山學校軍樂隊	同
三	二四	金	陸軍戸山學校軍樂隊	同	帝國劇場管絃樂部	同
三	二五	土	同	同	三越音樂隊	同
三	二六	日	三越音樂隊	同	陸軍戸山學校軍樂隊	同
三	二七	月	陸軍戸山學校軍樂隊	同	帝國劇場管絃樂部	同
三	二八	火	近衛師團軍樂隊	同	陸軍戸山學校軍樂隊	同
三	二九	水	陸軍戸山學校軍樂隊	同	三越音樂隊	同
三	三〇	木	近衛師團軍樂隊	同	陸軍戸山學校軍樂隊	同
三	三一	金	休	同	休	同
四	一	土	陸軍戸山學校軍樂隊	三越音樂隊	三越音樂隊	同
四	二	日	三越音樂隊	早稻田大學早稻田音樂會	早稻田大學早稻田音樂會	同

四	三	陸軍戸山學校軍樂隊	商科大學一橋グリー俱樂部	近衛師團軍樂隊	五七二
四	四	帝國劇場管絃樂部	陸軍戸山學校軍樂隊	陸軍戸山學校軍樂隊	同
四	五	三越音樂隊	三越音樂隊	同	同
四	六	帝國劇場管絃樂部	近衛師團軍樂隊	近衛師團軍樂隊	同
四	七	近衛師團軍樂隊	陸軍戸山學校軍樂隊	陸軍戸山學校軍樂隊	同
四	八	三越音樂隊	陸軍戸山學校軍樂隊	同	同
四	九	同	近衛師團軍樂隊	近衛師團軍樂隊	同
四	一〇	陸軍戸山學校軍樂隊	早稻田大學早稻田音樂會	帝國劇場管絃樂部	同
四	一一	近衛師團軍樂隊	陸軍戸山學校軍樂隊	近衛師團軍樂隊	同
四	一二	三越音樂隊	三越音樂隊	近衛師團軍樂隊	同
四	一三	陸軍戸山學校軍樂隊	近衛師團軍樂隊	帝國劇場管絃樂部	同
四	一四	同	陸軍戸山學校軍樂隊	近衛師團軍樂隊	同
四	一五	商科大學一橋グリー俱樂部	海軍々々樂隊	三越音樂隊	同
四	一六	海軍々々樂隊	陸軍戸山學校軍樂隊	帝國劇場管絃樂部	同
四	一七	陸軍戸山學校軍樂隊	同	近衛師團軍樂隊	同
四	一八	近衛師團軍樂隊	同	陸軍戸山學校軍樂隊	同
四	一九	陸軍戸山學校軍樂隊	同	帝國劇場管絃樂部	同
四	二〇	海軍々々樂隊	同	近衛師團軍樂隊	同
四	二一	陸軍戸山學校軍樂隊	同	陸軍戸山學校軍樂隊	同
四	二二	三越音樂隊	同	三越音樂隊	同
四	二三	英國皇太子殿下御召艦リウナン號軍樂隊	同	近衛師團軍樂隊	同
四	二四	帝國劇場管絃樂部	同	海軍々々樂隊	同
四	二五	陸軍戸山學校軍樂隊	同	近衛師團軍樂隊	同
四	二六	三越音樂隊	同	近衛師團軍樂隊	同

四	二七	陸軍戸山學校軍樂隊	同	帝國劇場管絃樂部	同
四	二八	近衛師團軍樂隊	同	陸軍戸山學校軍樂隊	同
四	二九	陸軍戸山學校軍樂隊	同	三越音樂隊	同
四	三〇	同	同	近衛師團軍樂隊	同
五	一	同	同	帝國劇場管絃樂部	同
五	二	海軍々々樂隊	同	近衛師團軍樂隊	同
五	三	三越音樂隊	同	陸軍戸山學校軍樂隊	同
五	四	近衛師團軍樂隊	同	帝國劇場管絃樂部	同
五	五	陸軍戸山學校軍樂隊	同	近衛師團軍樂隊	同
五	六	近衛師團軍樂隊	同	三越音樂隊	同
五	七	三越音樂隊	同	同	同
五	八	帝國劇場管絃樂部	同	同	同
五	九	近衛師團軍樂隊	同	同	同
五	一〇	陸軍戸山學校軍樂隊	同	同	同
五	一一	近衛師團軍樂隊	同	同	同
五	一二	同	同	陸軍戸山學校軍樂隊	同
五	一三	三越音樂隊	同	近衛師團軍樂隊	同
五	一四	帝國劇場管絃樂部	同	同	同
五	一五	陸軍戸山學校軍樂隊	同	同	同
五	一六	近衛師團軍樂隊	同	同	同
五	一七	陸軍戸山學校軍樂隊	同	同	同
五	一八	海軍々々樂隊	同	同	同
五	一九	陸軍戸山學校軍樂隊	同	同	同
五	二〇	休	同	同	同

七	七	七	七	七	七	七	七	七	七	七	七	七	七	七	七	七	七	七	七	七			
三二	三〇	二九	二八	二七	二六	二五	二四	二三	二二	二一	二〇	一九	一八	一七	一六	一五	一四	一三	一二	一一	一〇	九	八
月	日	土	金	木	水	火	月	日	土	金	木	水	火	月	日	土	金	木	水	火	月	日	土
	三	同	同	同	同	同	同	同	同	同	同	同	同	三	同	同	同	同	休	江	休	三	休
	近	越	同	同	同	同	同	同	同	同	同	同	同	越	同	同	同	同	陸	同	同	越	休
	衛	音	同	同	同	同	同	同	同	同	同	同	同	音	同	同	同	同	軍	同	同	音	休
	師	樂	同	同	同	同	同	同	同	同	同	同	同	隊	同	同	同	同	戶	同	同	隊	休
	團	隊	同	同	同	同	同	同	同	同	同	同	同	陸	同	同	同	同	山	同	同	隊	休
	軍	隊	同	同	同	同	同	同	同	同	同	同	同	軍	同	同	同	同	學	同	同	隊	休
	樂	隊	同	同	同	同	同	同	同	同	同	同	同	校	同	同	同	同	校	同	同	隊	休
	隊	隊	同	同	同	同	同	同	同	同	同	同	同	軍	同	同	同	同	樂	同	同	隊	休
	隊	隊	同	同	同	同	同	同	同	同	同	同	同	隊	同	同	同	同	隊	同	同	隊	休
	隊	隊	同	同	同	同	同	同	同	同	同	同	同	隊	同	同	同	同	隊	同	同	隊	休
	隊	隊	同	同	同	同	同	同	同	同	同	同	同	隊	同	同	同	同	隊	同	同	隊	休
	隊	隊	同	同	同	同	同	同	同	同	同	同	同	隊	同	同	同	同	隊	同	同	隊	休
	隊	隊	同	同	同	同	同	同	同	同	同	同	同	隊	同	同	同	同	隊	同	同	隊	休
	隊	隊	同	同	同	同	同	同	同	同	同	同	同	隊	同	同	同	同	隊	同	同	隊	休
	隊	隊	同	同	同	同	同	同	同	同	同	同	同	隊	同	同	同	同	隊	同	同	隊	休
	隊	隊	同	同	同	同	同	同	同	同	同	同	同	隊	同	同	同	同	隊	同	同	隊	休
	隊	隊	同	同	同	同	同	同	同	同	同	同	同	隊	同	同	同	同	隊	同	同	隊	休
	隊	隊	同	同	同	同	同	同	同	同	同	同	同	隊	同	同	同	同	隊	同	同	隊	休
	隊	隊	同	同	同	同	同	同	同	同	同	同	同	隊	同	同	同	同	隊	同	同	隊	休
	隊	隊	同	同	同	同	同	同	同	同	同	同	同	隊	同	同	同	同	隊	同	同	隊	休
	隊	隊	同	同	同	同	同	同	同	同	同	同	同	隊	同	同	同	同	隊	同	同	隊	休
	隊	隊	同	同	同	同	同	同	同	同	同	同	同	隊	同	同	同	同	隊	同	同	隊	休
	隊	隊	同	同	同	同	同	同	同	同	同	同	同	隊	同	同	同	同	隊	同	同	隊	休
	隊	隊	同	同	同	同	同	同	同	同	同	同	同	隊	同	同	同	同	隊	同	同	隊	休
	隊	隊	同	同	同	同	同	同	同	同	同	同	同	隊	同	同	同	同	隊	同	同	隊	休
	隊	隊	同	同	同	同	同	同	同	同	同	同	同	隊	同	同	同	同	隊	同	同	隊	休
	隊	隊	同	同	同	同	同	同	同	同	同	同	同	隊	同	同	同	同	隊	同	同	隊	休
	隊	隊	同	同	同	同	同	同	同	同	同	同	同	隊	同	同	同	同	隊	同	同	隊	休
	隊	隊	同	同	同	同	同	同	同	同	同	同	同	隊	同	同	同	同	隊	同	同	隊	休
	隊	隊	同	同	同	同	同	同	同	同	同	同	同	隊	同	同	同	同	隊	同	同	隊	休
	隊	隊	同	同	同	同	同	同	同	同	同	同	同	隊	同	同	同	同	隊	同	同	隊	休
	隊	隊	同	同	同	同	同	同	同	同	同	同	同	隊	同	同	同	同	隊	同	同	隊	休
	隊	隊	同	同	同	同	同	同	同	同	同	同	同	隊	同	同	同	同	隊	同	同	隊	休
	隊	隊	同	同	同	同	同	同	同	同	同	同	同	隊	同	同	同	同	隊	同	同	隊	休
	隊	隊	同	同	同	同	同	同	同	同	同	同	同	隊	同	同	同	同	隊	同	同	隊	休
	隊	隊	同	同	同	同	同	同	同	同	同	同	同	隊	同	同	同	同	隊	同	同	隊	休

協賛會ニ於テ夜間開場及各種特催日ノ盛況ヲ授ケ或ハ式典ヲ祝シ又ハ賓客歓迎ノ爲メ第二會場不忍池中ニ於テ煙火ヲ打揚ゲタルガ其ノ數左ノ如シ

四月一日	仕掛煙	四	種	四月二日	仕掛煙	二	種
同 三日	同	二	種	同 五日	同	二	種
同 六日	同	二	種	同 八日	同	二	種
同 九日	同	二	種	同 十日	同	二	種
同 十二日	同	二	種	同 十三日	同	二	種
同 十五日	同	二	種	同 十六日	同	二	種
七月十日	褒賞授 與式	揚五十發	種	七月六日	登ンビ 卿歓迎	揚五十發	種
同 十五日	萬朝報	揚五十發	種	同 十一日	江戶趣味	揚五十發	種
同 二十日	交通航空	揚五十發	種	同 十六日	織物デー	揚五十發	種
同 廿八日	列假裝行	揚五十發	種	同 廿三日	美術學藝	揚五十發	種
同 三十日	毎夕	揚五十發	種	同 廿九日	子供デー	揚五十發	種
				同 卅一日	閉會式	揚五十發	種

第三節 各種ノ施設

博覽會ノ眞價及其觀覽ノ必要ヲ宣傳シテ觀覽者ヲ誘致シ其ノ盛況ヲ援ケル爲メ協賛會ハ會場内ニ各種ノ施設ヲ爲スト共ニ内地各府縣ハ勿論遠クハ支那及米國ニ亘リ各種ノ宣傳ヲ試ミタリ其ノ概略ヲ記スレバ左ノ如シ

一、博覽會繪葉書

博覽會關係繪葉書發行ニ關シテハ出願者多數ノ中ヨリ發行者ノ資格、發行條件等ニ就キ協賛會ニ於テ精査ノ上東京圖案印刷株式會社ト契約ヲ締結シ協賛會發行ノ名義ヲ與ヘテ契約ノ條件ニ該當スル左記三種ノ繪葉書ヲ發行シ之ヲ五ヶ所ノ繪葉書販賣所ニ於テ販賣セシメタリ

- 一、記念繪葉書 (甲) 九六、一四組 (乙) 六八、六〇〇組
- 一、同 一、三色版光景葉書 二十四枚組 四五、七七八組
- 一、同 一、同 十六枚組 一三六、九四〇組
- 以上三種ノ繪葉書ハ協賛會々員待遇内規ニ基キ會員ニ贈呈セル外記念光景各組總計十二萬組ヲ買上ゲ之ヲ接待、宣傳振作、福利等ニ使セリ尙協賛會ニ於テ記念繪葉書甲組四百、乙組二百、三色版光景繪葉書五百組ヲ特製セシメ
- 皇后陛下 皇太子殿下ヲ初メ各皇族並ニ貴賓ニ獻上セリ
- 二、演藝館繪葉書 演藝館ニ於ケル出演藝妓其他ノ上演物攝影販賣ヲ願ヒ出ヅルモノアリ仍テ上方屋平井録太郎ト契約ヲ締結シ市内藝妓十一組合及エリアナ、パブロウノ上演繪葉書等十二種ヲ發行販賣セリ
- 三、博覽會案内書 博覽會開催ニ際シテ案内書ノ出版數種アリタルガ偶々須賀健吉ナルモノ平和記念東京博覽會案内ヲ發行セントシ金五千圓ノ見越利益金ヲ協賛會ニ寄附シ其ノ代價トシテ表題ノ上ニ協賛會公認ノ五字ヲ付スルコトヲ願ヒ出デタルヲ以テ協賛會ニ於テハ之ヲ容認シ實費ヲ以テ約二萬三千部ヲ購入シ招待、宣傳、及博覽會景品デー等ニ使用シタリ
- 四、協賛會ト各式典

博覽會ニ於テ舉行セル上様式、開會式、裏資授與式及閉會式ノ四大式
典ニ對シ協贊會ニ於テハ總額四萬圓ヲ支出シ之ヲ協贊シタリ

ニ意ヲ用ヒ福引其他各種デーノ開催ニ努力援助シ開催當日ハ非常ノ人
氣ヲ呼ビ入場者殺到スルノ盛況ヲ呈セリ其ノ開催日ニ當リ寄贈者クハ
支給シタル金額品種等ヲ表示スレバ左ノ如シ

協贊會ハ設立ノ趣意ニ從ヒ博覽會ノ盛況ヲ期スル目的ヲ以テ會期中殊

五、福引其他各種デー

月 日	種 別	主 催 者	摘 要
三月廿五日	朝 日	東京朝日新聞社	演藝館おみやげ券を寄贈す
四月二日	毎 日	東京毎日新聞社	演藝館おみやげ券を寄贈す
五月廿一日	外 國	外 國 館	福引景品として繪葉書を寄贈す
六月四日	化 粧 品	東京小間物化粧品組合十日會	福引景品として迎賓館入場券を寄贈す
六月十一日	中 央	中央新聞社	補助金及福引景品として繪葉書を寄贈す
六月十七日	臺 灣	臺灣 館	福引景品として演藝館入場券、繪葉書案内書寄贈
六月廿五日	福 引	博 覽 會	福引景品として繪葉書を寄贈す
六月廿八日	染 織 別 館	染 織 別 館	福引景品として演藝館及迎賓館入場券繪葉書案内書寄贈
七月二日	製 作 工 業 館	製 作 工 業 館	福引景品として大阪毎日畫報を寄贈す
七月二日	學 生	平 和 博 覽 會	補 助 金 支 給
七月八日	福 引	博 覽 會	福引景品として大阪毎日畫報案内書寄贈
七月八日	お 伽	福 引 會	補 助 金 支 給
七月九日	同	同	上
七月十一日	江 戸 趣 味	同	上
七月十一日	名 曲 レ コ ー ド 大 會	同	上
七月十五日	萬 朝 報	萬 朝 報 會	補助金及福引景品として繪葉書及博覽會案内書を寄贈
七月十六日	お 伽	福 引 會	補 助 金 支 給
七月十六日	織 物	織 物 館	福引景品として(演藝館迎賓館入場券大阪毎日畫報案内書を寄贈す
七月二十日	交 通 航 空 館	交 通 航 空 館	福引景品として繪葉書大阪毎日畫報案内書を寄贈す

七月廿二日 美術館 祭 補助金支給

七月廿三日 美術館 各館聯合デー 補助金支給

七月廿六日 假 裝 行 列 懸賞金支出

七月廿八日 少年少女琵琶大會 補助金支出

七月三十日 追分節名人會 補助金支出

七月三十日 每 夕 東京毎夕新聞社 補助金支出

六、宣 傳

一、文書ノ發送

協贊會ニテ博覽會宣傳ノ爲メ、支那及米國並ニ布哇居留民商業會議
所在留日本人會、及邦字新聞社ニ内地觀光團組織方ヲ依頼セリ、又
内地及朝鮮觀光團ノ組織ノ依頼ヲ各方面ニ發送セルガ其文書數約三
萬通ニ達セリ尙團體宿泊所及旅館案内ニ關スル印刷物十六萬五千枚
ヲ添ヘ配付セリ

二、新聞廣告

前項文書ノ發送及印刷物ノ配付ト共ニ左記地方新聞ニ廣告ヲ掲載シ
觀覽者ノ誘致ニ力メタリ

第一回 大阪朝日、大阪毎日、河北新報、
第二回 大阪朝日、大阪毎日、河北新報、大阪時事、新愛知、
中國新報、福岡日々、北海タイムス、
第三回 各府縣一新聞宛

三、勸誘員派遣

博覽會宣傳、及觀覽團體勸誘ノ爲メ四月ヨリ六月ニ至ル間長野、栃
木、群馬、福島、秋田、青森、山形、宮城、大阪、奈良、愛知、三

四、講演會

博覽會宣傳ノ爲メ大正十一年四月中大阪、福岡、名古屋ノ三市ニ協
贊會理事者クハ協贊會常任常議員、囑託等ヲ派遣シテ講演會ヲ開催
シ好結果ヲ收メ得タリ

五、其ノ他

全國新聞記者大會、全國産業組合大會、全國青年團大會及婦人文化
大會等各種大會開催ノ機會ヲ利用シテ出席者ニ印刷物ヲ配付シ或ハ
其ノ會ニ對シテ補助金ヲ交付シ其他相當優遇ノ方法ヲ講ジ宣傳及觀
覽者ノ誘致ニ力メタリ

七、振興設備

一、飛行機

博覽會ニ於ケル式典其ノ他ノ際民間飛行家ノ團體タル平和飛行會ヲ
シテ延十七回ノ飛行ヲナサシメ尙夜間ノ盛況ヲ期スル爲メ機翼ニ
「イルミネーション」ヲ裝置シ深川洲崎飛行場ヨリ博覽會會場上空ニ
亘リ延六回ノ夜間飛行ヲ爲サシメタリ

二、映畫大會及琵琶大會

四月上旬ヨリ夜間開場ノ舉アルヤ東京自治會館講堂ニ於テ日本活動寫眞、松竹キネマ、國際活映、大正活映各會社ノ映畫大會ヲ四回、琵琶大會ヲ一回開催シタリ

三、自轉車冒險曲乘

五月二十日ヨリ晴天二週間第二會場外國館前廣場ニ於テ協贊會主催ノ下ニ米國人オスカ、バブコックノ自轉車冒險曲乘ノ妙技ヲ公開觀覽ニ供シタリ此ノ曲乘ハバブコックノ獨創ニ成リ世界的名聲ヲ博セルモノニシテ演技ハ午前十時及午後三時ノ二回舉行ナリ毎回觀覽者翹集シ非常ノ喝采ヲ博シ六月十五日ヲ以テ成功裡ニ結了シタリ

四、瀧

第一會場文化村ニ構築セリ高一丈二尺ノ岩組ヲナシ電氣モーターニテ水ヲ引揚ゲ瀧口ヨリ之ヲ落下シ瀧壺ヨリ溪流ヲ造リ周圍ニ大小庭石ヲ配置セリ瀧及溪流ノ周圍ニハ常盤木、風致草等ヲ植栽シテ鬱蒼タラシメ流レニ沿ウテ水車小屋ヲ設ケ下流ニ土橋ヲ架シ夜間ハ提燈電燈ヲ點ジ六月二十一日ヨリ入場者ノ納涼及休息ノ場所トナセリ

五、菖蒲池

第二會場外國館中庭ニ築造ス瓢形六十坪ニシテ周圍ニ庭石、樹木、風致草等ヲ配置點綴シ池中ニ菖蒲ヲ植込ミ丸木橋ヲ架シ以テ會場ノ風致ヲ添ヘタリ

六、徒涉池

前項菖蒲池ニ隣接シテ築造セリ基礎工事ハ混凝土モルタル塗トシ長八間幅三間半坪數二十八坪深一尺ニシテ水ヲ湛エルコト深五寸池中ニ噴水ヲ設ケ日々鱈、金魚、鯉等數百尾ヲ放チ兒童ノ徒涉捕獲ニ任セ六月二十一日ヨリ之ヲ開放セリ

七、潛水婦

六月十六日ヨリ閉會迄第一會場文化村ニ於テ日々海女六名ノ潛水作業狀態ヲ公開觀覽ニ供シタリ水槽ハ圓形二十八坪ヲ有シ基礎ハ混凝土ニテ構築シ地上ハ高四尺トシ上部三尺ハ鐵骨棒ニ厚硝子ヲ嵌込ミ潛水狀態ヲ透視シ得ル構造トシ水底ヨリ周壁上ニ至ル高九尺之ニ深八尺ノ水ヲ湛エ毎日午前十時ヨリ十一時迄午後一時ヨリ五時迄及午後七時ヨリ八時半迄二回ツ、交代潛水シ觀客ノ好評ヲ博シタリ

八、日除棚

會期五月ニ入り入場者ノ爲メ日蔭ノ必要ヲ感じタルヲ以テ左記ノ通り其設備ヲナシ之ニ葡萄、瓢箪、糸瓜等ノ造化ヲ取付ケ且ツ電飾ヲ施シ併セテ夜間納涼ノ場所トナス

葡萄棚 第一會場平和館前噴水脇

四ヶ所 坪數 二百四坪

瓢箪棚 同 農産館東側見晴臺

一ヶ所 同 十六坪

絲瓜棚 第二會場音樂堂前

一ヶ所 同 百十七坪

葎寶棚 第一會場音樂堂前

一ヶ所 同 三十九坪

九、電燈提灯

前記瀧以下各種ノ設備ニ對シ左記ノ通り多數ノ電氣提燈ヲ點火シ且ツ木製ベンキ塗長椅子二百個ヲ諸所ニ配置シテ入場者ニ納涼ノ場所ヲ提供スルト同時ニ夜間ノ光景ニ一層ノ美觀ヲ添ヘタリ

位 置	燭 光	灯 數
第一會場平和館前葡萄棚	一〇六	四七二
同 農産館前瓢箪棚	一三〇	四〇二
同 文化村瀧及潛水池	一〇〇	二二五



(分ノ村化文) 場戲遊兒小



場戲遊兒小

自轉車曲乘

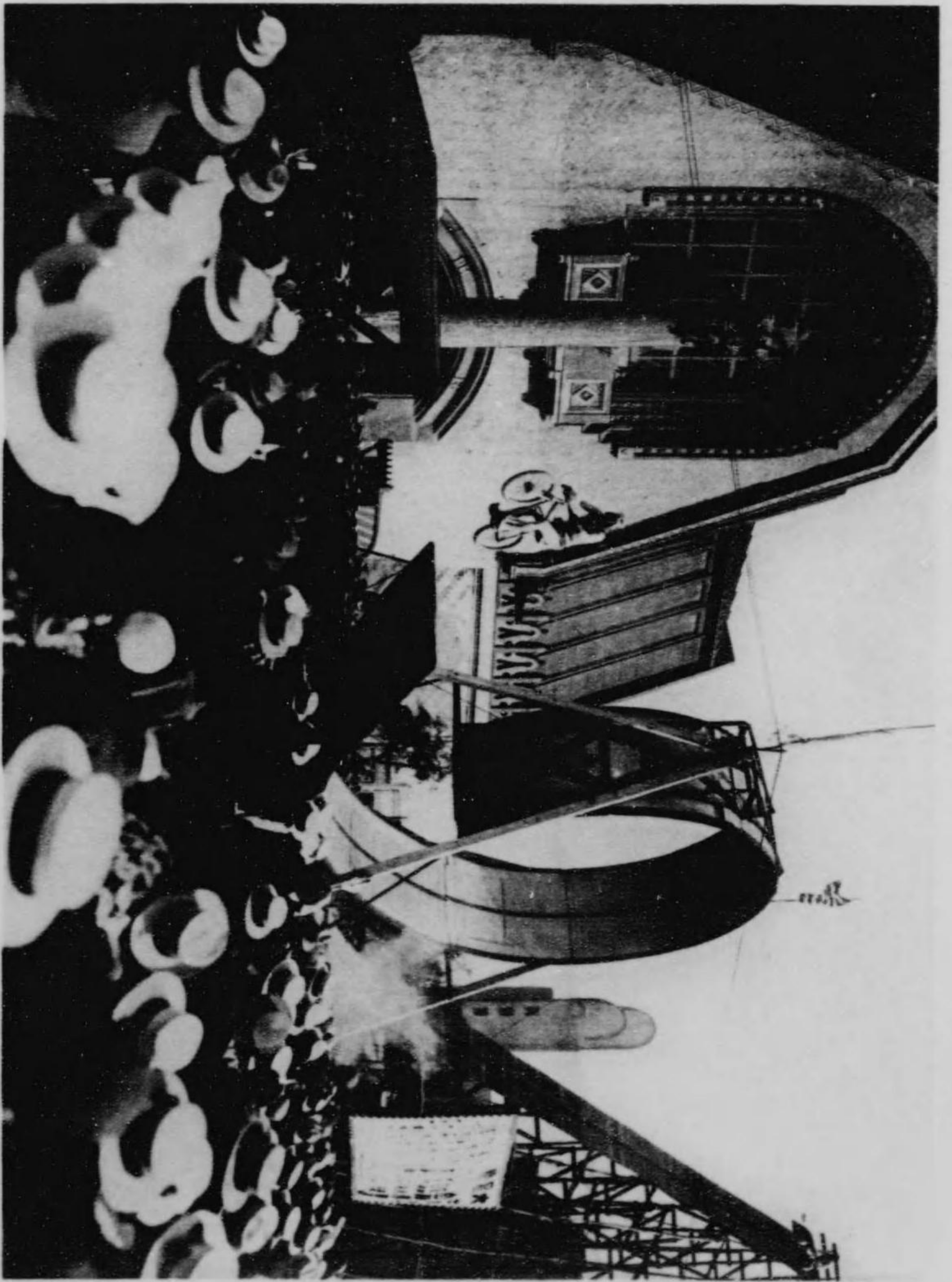

同 文化村内及提灯電燈

第二會場音樂堂前絲瓜棚

同 外國館中庭提燈電燈

十、運動用具

右ノ外文化村瀧及菖蒲池ニハ螢光電燈數百個ヲ取付ケタリ
會場内ニ於ケル兒童遊戯用トシテ第一會場平和館前及文化村内ニ左
記ノ運動用具ヲ設備シ且ツ休憩用机及藤椅子ヲ配置シ六月初旬ヨリ
入場兒童ノ隨意使用ニ任セタリ

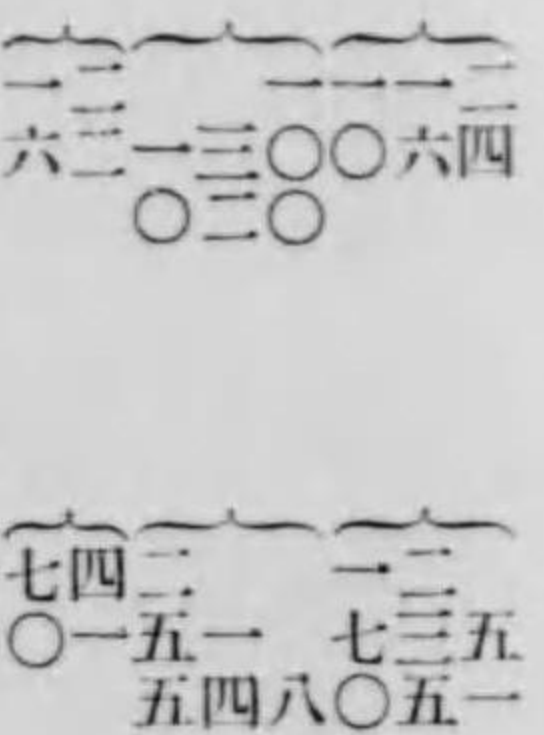

- 廻轉シーソー 大 二臺 小三臺
- 普通ブランコ 二人乗 三臺
- 腰掛ブランコ 二臺
- スベリ臺 一臺
- 子供用自轉車 四十臺

十一、沿道裝飾

開期中開催地下谷區ヲ中心トシテ神田、本郷、淺草各區中博覽會場
ニ通ズル沿道ニ夫々裝飾ヲ施シ以テ盛況ヲ添ヘタリ而シテ右各區中
本郷、下谷、神田ノ左記各町ニ對シテハ本會ヨリ補助金ヲ交付セリ

區名	町	名	裝飾延間數
下谷	坂本、櫻木、上根岸、入谷、		六〇〇
同	徒士町、仲徒士町		五九七
同	東黒門町		一一七
同	西黒門町		一一四
同	南稻荷町		二二五

下谷 北稻荷町 一八五

同 上車坂町 七五

同 車坂町 二二二

本郷 湯島天神二丁目三丁目、湯島同朋町 六四〇

同 根津宮永町、同片町、同八重垣町 一、〇〇〇

同 花房町、仲町一丁目、二丁目、花田町、

同 田代町、旅籠町一丁目、松富町、榮町、

同 元佐久間町、末廣町、龜住町、五軒町、 七六四

神田 裝飾ノ方法ハ各町其軌ヲ一ニセズト雖モ何レモ平和ヲ表象スル鳩及

平和博ヲ祝スル意味ノ文字ヲ適當ニ配置シ趣向ヲ凝シタルモノナリ

十二、裝飾塔

萬世橋北詰佐久間河岸際兩側ニ裝飾塔ヲ建設セリ高さ全長二十六尺
地上ヨリ八尺ハ六尺方形トシ其レヨリ上部十八尺ハ下部徑三尺ノ圓
柱ニシテ柱頭ニハ鳩ヲ帶ヘル地球ヲ載セタリ而シテ圓柱ニハ博覽會
下部方形ノ部ニハ協贊會ノ文字ヲ現シ夜ハ之ニ電燈裝置ヲ施シタリ

十三、聯合協議員會

協贊會ハ博覽會振興ノ方策ヲ議スルガ爲メニ府會議長、同副議長、
同市部會議長、同副議長、博覽會常任委員長、同委員、東京市助役
同電氣局長、警視總監官房主事、警視廳衛生部長、同消防部長、同
警務部長、同刑事部長、同保安部長並ニ警務課長、保安課長、會計
課長、博覽會長、同副會長、事務總長、並ニ各理事ニ加フルニ三輪
善兵衛、伊東榮ノ兩氏、協贊會側ニテハ常任常議員中杉原榮三郎、
山崎龜吉、阿部吾市、山科禮藏、稻茂登三郎ノ諸氏並ニ理事長及各
理事ヲ以テ組織シ四月二十九日ヲ初回トシテ會期ヲ通ジ會合スルコ
ト十三回ニ及ビ六月十三日ノ外國館デーヲ初メ各種各様ノ幅引デー
等博覽會振興策ニ就キ萬事遺憾ナカラシメタリ

第二十七章 經費

協賛會ノ收支決算左ノ如シ

收支決算	
收入ノ部	七五〇、四〇九、〇〇
寄附金	
内譯	
郡區役所取扱分	一三三、六三九、〇〇
各實業組合取扱分	一四六、七二〇、〇〇
直接取扱分	三七一、〇五〇、〇〇
雜收入	二七九、四六八、四九
演藝館收入	一二四、八五二、四〇
内譯	
窓口賣捌分	七〇、三四六、〇〇
直接賣捌分	五四、五〇六、四〇
即賣店貸與料	一〇四、三六〇、〇〇
内譯	
南邊即賣店	五九、〇〇〇、〇〇
東邊即賣店	四五、三六〇、〇〇
繪葉書收入(繪葉書發行名義料)	一三、〇〇〇、〇〇
不用品賣却代	二五、八七二、一二
内譯	
建物賣却代	二二、九八六、五〇
備品及雜品賣却代	二、八八五、六二

雜收入

内譯

銀行預金利息

博覽會案内書發行公認料其他

合計

支出ノ部

寄附金募集費

建築物費

演藝館及附屬建物

事務所及附屬建物

即賣店及附屬建物

休憩所

土木工事復舊費

俸給給與報酬

事務員俸給

賞與

役員及事務囑託報酬

宿直賄料其他

備人給

接待員

給仕

迎賓館女給仕

小使

演藝館女案内人

雜收入	一一、三八三、九七
銀行預金利息	六、三八三、七六
博覽會案内書發行公認料其他	五、〇〇〇、二一
合計	一、〇二九、八七七、四九
支出ノ部	
寄附金募集費	二八、八九七、四四
建築物費	一三三、三三三、六一
演藝館及附屬建物	一一三、三一四、一一
事務所及附屬建物	八、六四四、三〇
即賣店及附屬建物	一〇四、二〇五、二〇
休憩所	三、一八〇、〇〇
土木工事復舊費	三、九七〇、〇〇
俸給給與報酬	五五、五八四、六五
事務員俸給	一三三、三八二、二〇
賞與	七、五〇〇、〇〇
役員及事務囑託報酬	二二、一五〇、〇〇
宿直賄料其他	二、五八七、四五
備人給	二四、六三八、七九
接待員	一、五六五、〇〇
給仕	一、二七三、二〇
迎賓館女給仕	三、三一五、六〇
小使	三、五一九、三〇
演藝館女案内人	二、三四二、〇五

臨時備人	五、一〇九、九四
賞與	五、二〇〇、〇〇
宿直賄料其他	二、三二二、七〇
案内人給	一三、九九六、〇〇
給料	七、六一三、〇〇
時間外勤務手當	一、〇一〇、四〇
車馬賃	一六五、七五
被服費	一、七五五、〇〇
雜費	三、四五一、八五
接待員	一三八、五七〇、〇〇
招待會費	三四、六三二、八八
一般來觀者接待費	三八、〇六七、〇一
外國觀光團其他特種來賓	五、九三三、二九
來賓贈呈品費	一四、二三九、二〇
上棟式及三天式協贊費	四〇、〇〇〇、〇〇
團體無料休憩所	五、六九七、六二
備品及裝飾費	三一、八六八、九二
貴賓用椅子	二、六三〇、〇〇
同 桌子	五七〇、〇〇
同 テーブル掛	一三二、五〇
一般來賓用椅子	五、一一二、五〇
同 桌子	一、九三九、〇〇
同 テーブル掛	二〇〇、七〇
事務用卓子	五八三、三〇

同 椅子	三六〇、六〇
貴賓用帽子掛	一三〇、〇〇
普通帽子掛	一三六、〇〇
書類戸棚	五四〇、二〇
雜備品	四、〇七九、七五
窓掛	一、〇四二、〇〇
鉢植木借入料	一〇〇、〇〇
絨緞敷物	四、〇八六、一〇
迎賓館内食堂及配膳室用器具	二、二一二、七五
備人被服費	二、七八三、八二
宿直寢具炊事用具	四〇九、七〇
兩掛ベンチ	四、七一〇、〇〇
消耗品費	五、二三〇、九九
點燈瓦斯代	一〇一、八六
薪炭	一、八七九、六〇
謄寫版用紙	一五、六〇
諸用紙	八一三、八五
謄寫用インキ	三、〇〇
其他消耗品	二、四一七、〇八
印刷費	五、八二〇、四六
招待狀	一〇九、一二
外賓用案内狀	一四六、〇〇
演藝館入場券	二、〇二六、八五
其他印刷費	三、五三八、四九

通信運搬費	三、九〇五、四五
其他通信運搬費	三、九〇五、四五
演藝	一四九、七七一、一九
名優上演	一七、五〇〇、〇〇
同大道具小道具	五、八三八、五八
市内藝妓上演	一、九七〇、〇〇
同大道具小道具	八、〇五七、七五
同衣裳補助	一〇、〇〇〇、〇〇
同辨當料	六、三一五、四〇
地方名演及曲藝上演	五六、六八五、八二
同大道具小道具	一、一二三、七五
雜費	一八、三一六、二二
演藝ニ關スル電燈電力費	三、九六三、六七
奏樂費	三二、八〇五、五九
陸海軍々樂隊謝禮	二〇、四九〇、〇〇
同辨當料	六、三六二、六五
内外大家招聘演奏費	五、九五二、九四
宣傳振作費	二二一、二一七、六三
市内及各地大都市觀光團勸誘ニ關スル費用	一〇、〇四七、五〇
飛行機ニ依ル宣傳費	五、〇〇〇、〇〇
各種振作事業補助費	三八、四九二、〇〇
各種大會茶菓料	三八〇、〇〇
宣傳諸印刷物調製費	一、七〇〇、七〇
其他宣傳振作諸費	三七、二七四、〇一

春季夜間開場協贊費	九、三九四、七五
振興費	六六、五二八、六六
博覽會振興援助費	四二、四〇〇、〇〇
徽章費	六、〇二八、二五
沿道裝飾其他補助費	一四、七一九、九五
火災保險料	五、一七五、〇三
雜費	二六、七七一、四九
報告費	一五、〇〇〇、〇〇
報務費	一三、〇〇〇、〇〇
差引	一、〇一六、三一五、四四
合計	一三、五六二、〇五
記念品調製	九、一〇五、〇〇
殘務費へ繰入	四、四五七、〇五

以上大正十一年十月三十一日決算

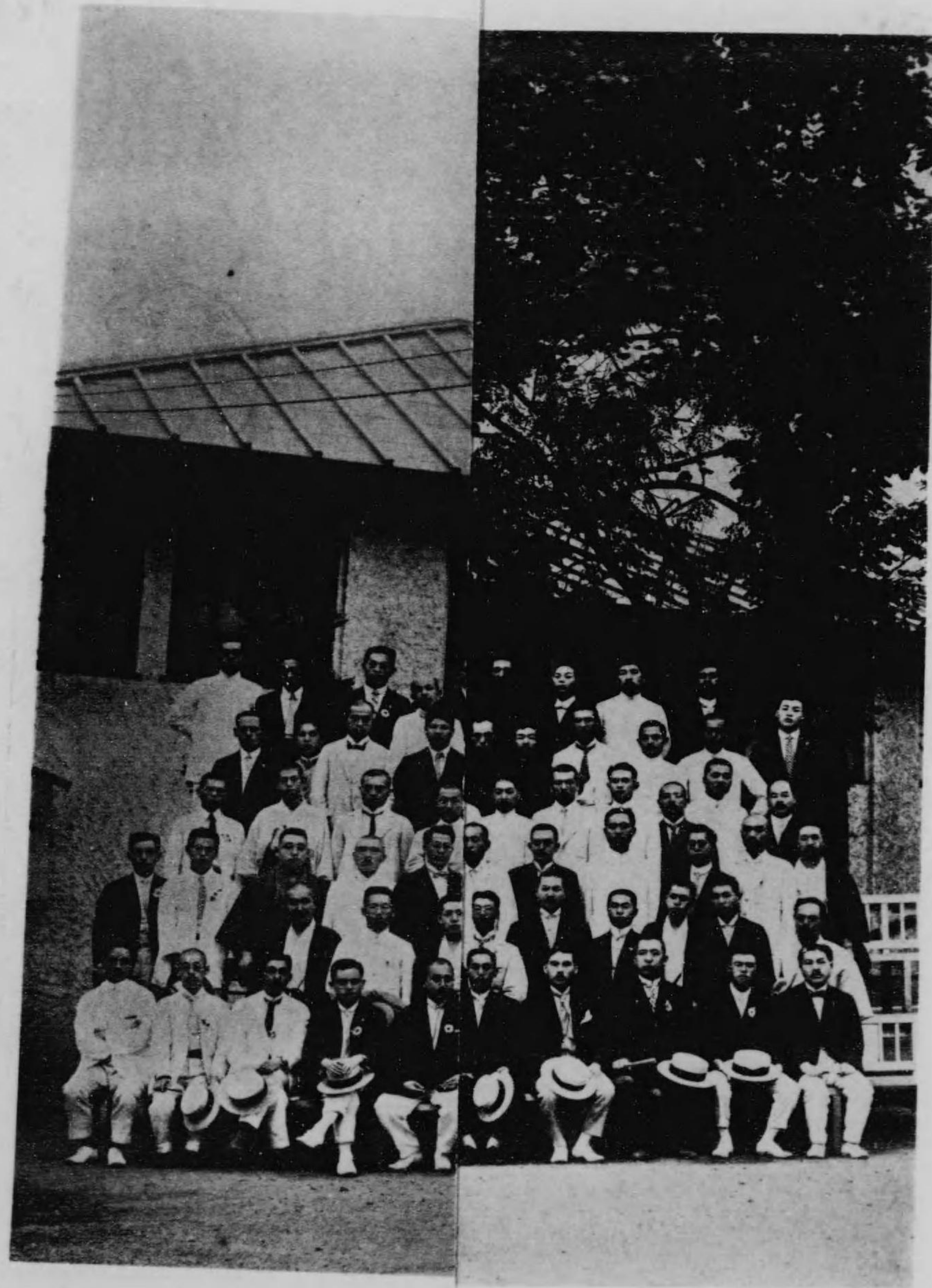

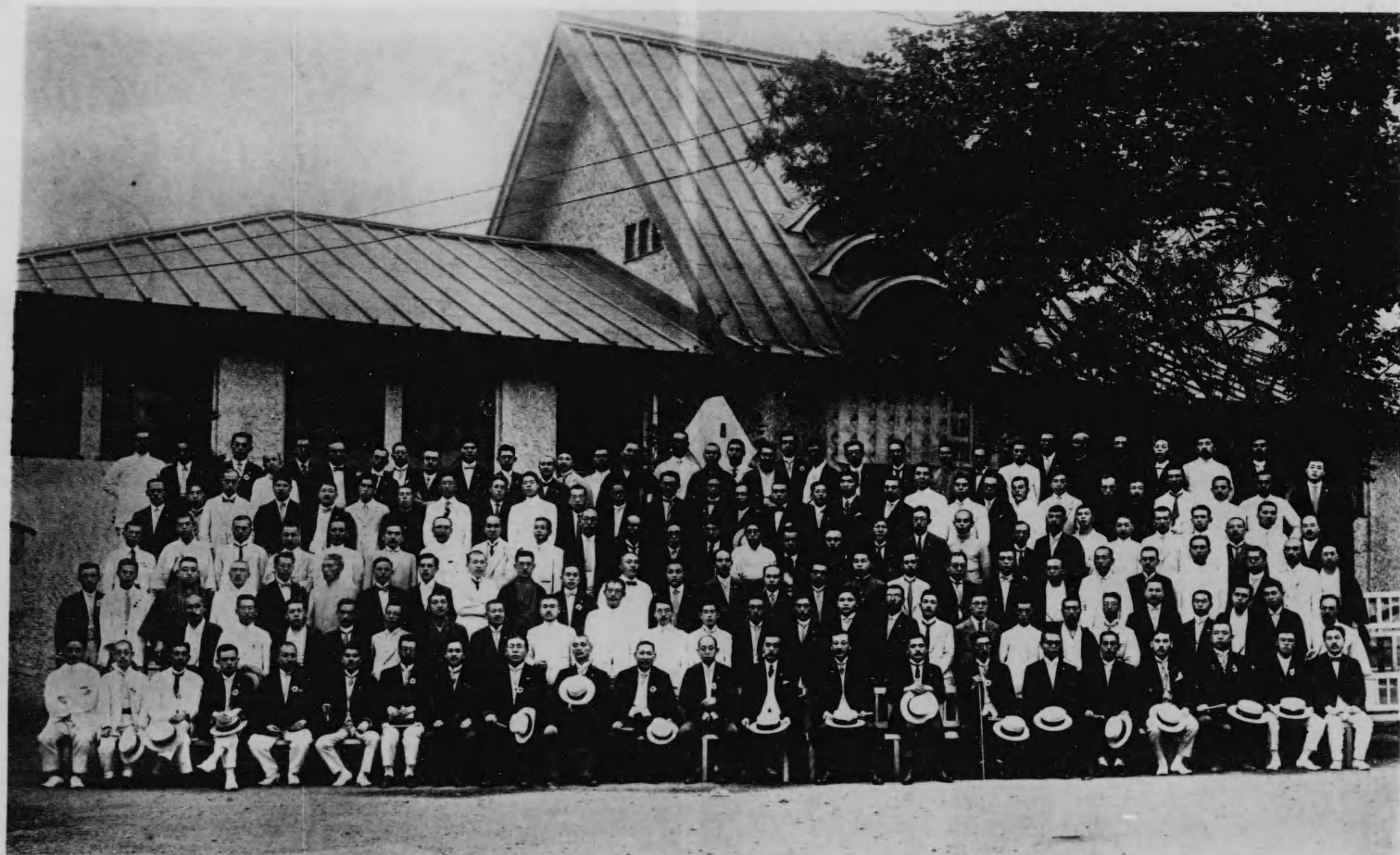

員 職 係 關 會 覽 博 京 東 念 記 和 華

附錄 役員職員

第一節 事務局職員

本會職員ハ本會職制ニ依リ總裁、會長ノ外事務處理ノ爲メ副會長、事務總長、理事、事務員、技術員、事務囑託ヲ置キ審査ノ爲メ審査總長、審査部長、審査官、審査囑託、審査補助、審査主事、審査書記ヲ置キ警備ノ爲メ警備部長、警備主事、警備員、警備書記ヲ置キ廳府縣出品陳列裝飾整理ノ爲メ廳府縣委員ヲ置ケリ
會務ノ進行ヲ渉ル爲役員トシテ顧問、評議員、委員ヲ置ケリ之ヲ列擧スレハ左ノ如シ

職名	氏名	任命月日	退職月日
總裁	閑院宮 載仁親王殿下	大正十年四月十八日	同
會長	東京府知事 阿部 浩	同	同
副會長	東京府知事 宇佐美勝夫	同	同
事務總長	東京府內務部長 大海原重義	大正十年四月一日就任	同
理事	東京府產業部長 遠藤柳作	大正十年四月一日就任	同
事務員	東京府理事官 石田 馨	大正十年四月一日就任	同
技術員	東京府技師 阿部 五郎	大正十年六月十八日解任	同
事務員	東京府理事官 佐藤久太郎	大正十年四月一日就任	同
事務員	正木 虎藏	同	同
事務員	山縣 三郎	同	同
事務員	小林 萬藏	同	同
事務員	鶴岡長三郎	同	同
事務員	早崎 龜壽	同	同
事務員	前田庄五郎	同	同
事務員	原 萬藏	同	同
事務員	東京府屬 土岐銀次郎	同	同
事務員	東京府理事官 藏原敏捷	同	同
事務員	九鬼 三郎	同	同
事務員	大野德太郎	同	同
事務員	大野 定男	同	同
事務員	船越 源一	同	同
事務員	日向 貞	同	同
事務員	松原 一彦	同	同
事務員	阪井俊三郎	同	同
事務員	森 可 愛	同	同
事務員	內田德太郎	同	同
事務員	安川節之亮	同	同
事務員	新井孝作	同	同
事務員	岩 佐 確	同	同
事務員	高橋 延壽	同	同
事務員	加藤敬三郎	同	同

大正十年 六月十四日	同	事務員 西川秀男	大正十年 十一月十日	同	事務員 中西健一
同	同	中林眞	同	同	仲佐久次郎
同	同	北爪豐治	同	同	肥田幸一郎
同	同	福富善壽	大正十年 二月十二日	同	松本晋
同	同	田中半十郎	同	同	手塚留吉
同	同	高尾泰三	同	同	松尾精一
同	同	森佐七	同	同	矢板芳明
同	同	森可愛	同	同	齊藤春二
同	同	岡弘毅	同	同	富田作次郎
同	同	遠畑三郎	同	同	荒畑忠治
同	同	松井繁彌	同	同	小倉強
同	同	松井修一	同	同	馬場照義
同	同	佐藤信哉	同	同	長野欽介
同	同	原信	同	同	村岡兵太
同	同	高橋辰治	同	同	高崎武揚
同	同	有田章次郎	同	同	平間莊太郎
同	同	藤井熊太郎	同	同	淺井實
同	同	柳本直士	同	同	山田勇次郎
同	同	菅原勇之進	同	同	天野京一
同	同	近藤賢次	同	同	池田外太郎
同	同	角田四郎	同	同	五十嵐俊藏
同	同	佐久間眞兵衛	同	同	菊地文彌
同	同	菅原勇治	同	同	河野靜正
同	同	水越興吉	同	同	川崎昌隆

秘書課兼

總務課兼

事務員 後閑彌太郎
人見兼吉
椎名榮
關才右衛門
宇田休四郎
内藤政宗
前田晉槌
小谷野義明
安田義寛
飯野良佐
河野通
齋藤省吾
高田誠治
新野次郎
鈴木勝之助
岡高遠
林錦之助
勝亦省三
深谷解二
岩館伊兵衛
田邊義造
松内則三
菅野易藏
森村善一郎

大正十年 三月五日	同	事務員 高田二平	大正十年 六月二十日	同	事務員 後閑彌太郎
同	同	橋本律二	同	同	同
同	同	富澤文右	同	同	同
同	同	佐藤喜右衛門	同	同	同
同	同	鈴木辰藏	同	同	同
同	同	佐藤清賢	同	同	同
同	同	渡邊萬吉	同	同	同
同	同	小林正一郎	同	同	同
同	同	村上寅一	同	同	同
同	同	渡邊要	同	同	同
同	同	小田雄輔	同	同	同
同	同	中島政吉	同	同	同
同	同	江角源次郎	同	同	同
同	同	安田安之丞	同	同	同
同	同	西宮藤久	同	同	同
同	同	福田雅雄	同	同	同
同	同	河田千代治	同	同	同
同	同	柿手操六	同	同	同
同	同	川浪顯宗	同	同	同
同	同	杉井宣夫	同	同	同
同	同	山内熊太郎	同	同	同
同	同	堀市村秀治	同	同	同
同	同	齋藤清六	同	同	同

大正十年三月十六日	大正十一年八月十四日	事務員 斗ヶ澤 壽	大正十年四月十八日	大正十一年七月三十一日	技術員 小倉 強
大正十一年十二月十三日	同	囑託 久野龜之助	大正十一年七月三十一日	同	同 阪東安次郎
大正十一年十二月十九日	同	事務員 松下 操	同	同	同 古川保三
大正十一年十一月二十日	同	囑託 磯野富之助	同	同	同 澤田 稔
大正十一年一月二十三日	同	事務員 細谷功治	同	同	同 南 孝夫
同	同	事務員 田口宗太郎	同	同	同 金山與四郎
同	同	同 那須時夫	同	同	同 毛利貞雄
同	同	同 廣瀬賢輔	同	同	同 堀 常太郎
同	同	同 松室成貞	同	同	同 山岸 茂
同	同	同 橋本正一	同	同	同 小田島 操
同	同	同 河原侃二	同	同	同 阿部三次郎
同	同	同 平出 敏	同	同	同 奈良原 高一郎
同	同	同 箕浦文武	同	同	同 石原 暉一
同	同	同 元木虎相	同	同	同 遠藤駒之助
同	同	囑託 岩井猷志	同	同	同 衣川 強次
同	同	事務員 佐々木 豐次郎	同	同	同 稻垣 豐民
同	同	同 金子武二	同	同	同 武田英龍
同	同	同 堀口捨己	同	同	同 園村圓次
同	同	同 龜井幸一郎	同	同	同 三宅良麿
同	同	同 成田 仁	同	同	同 二瓶文助
同	同	同 木内格太郎	同	同	同 小島 弘
同	同	同 赤松精治	同	同	同 岡山覺太郎
同	同	同 宮田莊七郎	同	同	同 濱岡周忠
同	同	同 北見富藏	同	同	同 佐々木重郎
同	同	同 和田源一郎	同	同	
同	同	同 杉山淺市	同	同	
同	同	同 濱木長一	同	同	
同	同	同 今井義男	同	同	
同	同	同 木村榮二郎	同	同	
同	同	同 千北研一	同	同	
同	同	同 今井三記	同	同	
同	同	同 三日市勝三郎	同	同	
同	同	同 大井幸一	同	同	
同	同	同 林 覺 郎	同	同	
同	同	同 有岡 明正	同	同	
同	同	同 關 功一	同	同	
同	同	同 本多寅吉	同	同	

大正十一年三月三十一日	大正十一年六月六日	技術員 佐々木 虎之助	大正十一年五月十八日	大正十一年三月三十一日	技術員 城所八十三
大正十一年四月十八日	同	同 瀧澤真弓	大正十一年五月二十一	同	同 中澤篤美
同	同	同 松室成貞	大正十一年五月二十二	同	同 青木美一郎
同	同	同 堀口捨己	大正十一年五月二十三	同	同 中山孝太郎
同	同	同 龜井幸一郎	大正十一年六月三	同	同 秋山國太郎
同	同	同 成田 仁	大正十一年六月六	同	同 坂田靜夫
同	同	同 木内格太郎	大正十一年六月七	同	同 小野峯雄
同	同	同 赤松精治	大正十一年六月十七	同	同 鈴木下吉
同	同	同 宮田莊七郎	大正十一年六月十七	同	同 片尾秋義
同	同	同 北見富藏	大正十一年六月二十一	同	同 有田熊介
同	同	同 和田源一郎	大正十一年六月二十二	同	同 梅枝政三
同	同	同 杉山淺市	大正十一年六月二十三	同	同 谷本茂美
同	同	同 濱木長一	大正十一年六月二十八	同	同 西 孝 造
同	同	同 今井義男	大正十一年七月三	同	同 石田徳次郎
同	同	同 木村榮二郎	大正十一年七月七	同	同 中野富三郎
同	同	同 千北研一	大正十一年七月十二	同	同 鈴木圓藏
同	同	同 今井三記	大正十一年七月十七	同	同 木下三郎
同	同	同 三日市勝三郎	大正十一年九月二十二	同	同 福田岩太郎
同	同	同 大井幸一	大正十一年九月二十七	同	同 關 正 夫
同	同	同 林 覺 郎	大正十一年十月三	同	同 小林外司
同	同	同 有岡 明正	大正十一年十月三十一	同	同 渡邊正三
同	同	同 關 功一	大正十一年十一月二十四	同	同 望月將數
同	同	同 本多寅吉	大正十一年十一月二十九	同	同 松下喜衛門

大正十一年三月三十一日

大正十一年七月三十一日

大正十一年八月三十一日

大正十一年九月三十一日

大正十一年十月三十一日

大正十一年十一月三十一日

大正十一年十二月三十一日

大正十一年三月三十一日	大正十一年六月六日	技術員 佐々木 虎之助	大正十一年五月十八日	大正十一年三月三十一日	技術員 城所八十三
大正十一年四月十八日	同	同 瀧澤真弓	大正十一年五月二十一	同	同 中澤篤美
同	同	同 松室成貞	大正十一年五月二十二	同	同 青木美一郎
同	同	同 堀口捨己	大正十一年五月二十三	同	同 中山孝太郎
同	同	同 龜井幸一郎	大正十一年六月三	同	同 秋山國太郎
同	同	同 成田 仁	大正十一年六月六	同	同 坂田靜夫
同	同	同 木内格太郎	大正十一年六月七	同	同 小野峯雄
同	同	同 赤松精治	大正十一年六月十七	同	同 鈴木下吉
同	同	同 宮田莊七郎	大正十一年六月十七	同	同 片尾秋義
同	同	同 北見富藏	大正十一年六月二十一	同	同 有田熊介
同	同	同 和田源一郎	大正十一年六月二十二	同	同 梅枝政三
同	同	同 杉山淺市	大正十一年六月二十三	同	同 谷本茂美
同	同	同 濱木長一	大正十一年六月二十八	同	同 西 孝 造
同	同	同 今井義男	大正十一年七月三	同	同 石田徳次郎
同	同	同 木村榮二郎	大正十一年七月七	同	同 中野富三郎
同	同	同 千北研一	大正十一年七月十二	同	同 鈴木圓藏
同	同	同 今井三記	大正十一年七月十七	同	同 木下三郎
同	同	同 三日市勝三郎	大正十一年九月二十二	同	同 福田岩太郎
同	同	同 大井幸一	大正十一年九月二十七	同	同 關 正 夫
同	同	同 林 覺 郎	大正十一年十月三	同	同 小林外司
同	同	同 有岡 明正	大正十一年十月三十一	同	同 渡邊正三
同	同	同 關 功一	大正十一年十一月二十四	同	同 望月將數
同	同	同 本多寅吉	大正十一年十一月二十九	同	同 松下喜衛門

嘱託月日	事務嘱託	職名	氏名	大正十年三月十五日	職名	大正十年三月十五日	職名	大正十年三月十五日
三月三十一日	事務員	山田政太郎	山田政太郎	大正十年三月十五日	赤十字社東京支部主事	宮城榮三郎	同	同
三月三十一日	同	原敬三	原敬三	同	府會書記長	比村萬正	同	同
四月二十六日	同	前島正名	前島正名	同	市會書記長	本多太郎	同	同
五月十二日	同	村上時二郎	村上時二郎	同	市水道課長	八田五三	同	同
同	同	小林圭二	小林圭二	大正十年六月十八日	市臨時建設部長	佐藤久太郎	同	同
同	同	稻垣富治	稻垣富治	大正十年六月廿八日	警視廳建築課長	小川織三	同	同
同	同	高瀬松吉	高瀬松吉	同	市水道課長	益田元亮	同	同
同	同	岩佐巖	岩佐巖	大正十年七月四日	警視廳建築課長	竹内六藏	同	同
同	同	櫻井忠吉	櫻井忠吉	大正十年七月廿九日	通信技手	執行弘道	同	同
同	同	菊池武	菊池武	大正十年八月六日	同	工藤準	同	同
六月四日	事務員	石川佐治右衛門	石川佐治右衛門	同	航空局事務官	松山茂	同	同
九月九日	同	森香造	森香造	大正十年八月十日	海軍艦政部員	兒玉常雄	同	同
大正十年九月十五日	同	長谷川浪江	長谷川浪江	同	帝國飛行協會理事	林季樹	同	同
同	同	池内才次郎	池内才次郎	大正十年八月十八日	同	矢木亮太郎	同	同
同	同	高崎襄	高崎襄	大正十年九月五日	陸軍省軍務局課員	戶田釜二	同	同
同	同	東根四郎	東根四郎	同	警視廳監察官	小畑巖三郎	同	同
同	同	川越守男	川越守男	同	同	郷津茂樹	同	同
同	同	林利藏	林利藏	同	警務課長	佐々木貞七	同	同
同	同	藤江陳太郎	藤江陳太郎	同	保安課長	小林光政	同	同
同	同	大島享藏	大島享藏	同	消防部庶務課長	廣瀬久忠	同	同
同	同	山田信太郎	山田信太郎	同	第五消防署長	山川秀好	同	同
同	同	内山田三郎	内山田三郎	同	警務課長	前田豊彦	同	同
					消防部機械課長	龜岡慶治	同	同
						尾形孝道	同	同

嘱託月日	事務嘱託	職名	氏名	大正十年九月十五日	職名	大正十年九月十五日	職名	大正十年九月十五日
大正十年九月廿九日	警視廳官房會計課長	淺田福一郎	淺田福一郎	大正十年九月廿九日	警視廳地理課長	荒木孟	同	同
同	同	行上常太郎	行上常太郎	同	道路課長	長江了一	同	同
同	同	酒井辰彌	酒井辰彌	同	商工課	沼崎敬三	同	同
同	同	小泉摠之助	小泉摠之助	同	總務課長事務取扱	川口丙三郎	同	同
同	同	清水順治	清水順治	同	電力課長	太田原俊	同	同
同	同	松山森治	松山森治	同	電車課長	千頭直雄	同	同
同	同	永井省三	永井省三	同	商工係長	井上喜太郎	同	同
同	同	柴田幹彦	柴田幹彦	同	公園課	佐藤隆三	同	同
同	同	中川弘	中川弘	大正十年十月一日	同	新海竹太郎	同	同
同	同	齋藤利貞	齋藤利貞	大正十年十月十八日	同	豊原又男	同	同
同	同	石井新造	石井新造	大正十年十月廿四日	横濱税關事務官	棚橋直馬	同	同
同	同	宜信泰賢	宜信泰賢	同	鐵道省貨物課長	算正太郎	同	同
同	同	十時尊	十時尊	同	警視廳技師	橋正太郎	同	同
同	同	大村清一	大村清一	同	同	橋正太郎	同	同
同	同	白鳥德之助	白鳥德之助	同	同	若森直良	同	同
同	同	井平久馬彦	井平久馬彦	大正十一年一月廿一日	横濱税關總務課長	飯田九州雄	同	同
同	同	見山正賀	見山正賀	大正十一年二月二日	東京府農會書記	吉川賢一	同	同
同	同	澁谷徳三郎	澁谷徳三郎	同	同	小野寛	同	同
同	同	大迫元繁	大迫元繁	同	同	作間餘三郎	同	同
同	同	川島正次郎	川島正次郎	同	日本美術協會主事	平尾貞美	同	同
同	同	澄川議三郎	澄川議三郎	大正十一年二月一日	逓信局事務官	小松茂	同	同
同	同	原全路	原全路	同	同	中村義太郎	同	同
同	同	江馬建	江馬建	同	同	石野三雄吉	同	同
同	同	丹羽鋤彦	丹羽鋤彦	大正十一年九月廿九日	同	大堀佐内	同	同

大正十一年四月十一日 赤十字社救護所員

同 同

同 同

同 同

同 同

同 同

同 同

同 同

同 同

同 同

同 同

同 同

同 同

同 同

同 同

同 同

同 同

同 同

同 同

同 同

同 同

同 同

同 同

同 同

同 同

第二節 役員

顧問

囑託月日

大正十一年三月二十九日

同

同

同

同

同

同

同

同

同

同

同

同

同

同

同

同

同

同

同

氏名

伊東忠太

男爵 四條隆英

鶴見左吉雄

森林太郎

岡喜七郎

子爵 後藤新平

金子堅太郎

藤山雷太

男爵 杉原榮三郎

武井守正

平山成信

和田彦次郎

星野錫

田中隆三

小橋一太

神戶舉一

寺野精一

石渡敏一

高松豐吉

股野琢

(死亡)

(死亡)

氏名

永田秀次郎

秋本喜七

中島守利

男爵 松本重威

吉田要作

内田嘉吉

室田義文

渡邊嘉一

前田米藏

鎌田榮吉

男爵 木内重四郎

益田孝

根津嘉一郎

渡邊勝三郎

阿部吾市

山崎龜吉

知英太郎

田子一民

花井源兵衛

中野勇次郎

堀江正三郎

大野菊三

井田忠信

小川時太郎

大正十年三月二十九日

同

同

同

同

同

同

同

同

同

同

同

同

同

同

同

同

同

同

同

同

同

同

同

(死亡)

(死亡)

吉武榮之進

岡崎邦輔

近藤虎五郎

松井修徳

村野常右衛門

山川義太郎

古在由直

塚本靖

松波秀實

赤司鷹一郎

潮惠之輔

正木直彦

伊谷以知二郎

岸上鎌吉

安藤廣太郎

白澤保美

丹波敬三

本多静六

井上禧之助

中川正左

田中都吉

山科禮藏

古賀康造

桐島像一

大正十年三月二十九日

同

同

同

同

同

同

同

同

同

同

同

同

同

同

同

同

同

同

同

同

同

同

同

同同同同同同同同同同同同同同同同同同

松尾要	中田敬義	入山祐治郎	瀬川光行	渡邊繁太郎	大石熊吉	中村万吉	三木武吉	大岩豐吉	森脇源三郎	松永東	井上萬吉	鎌田芳太郎	戸倉嘉市	遠藤憲治	小瀧辰雄	大野敬吉	金子東一	宇都宮政市	有竹雅己	鈴木隆	倉田金三郎	三枝米太郎	鈴木一朗	
同	同	同	同	同	同	同	同	同	同	同	同	同	同	同	同	同	同	同	同	同	同	同	同	同

磯部 尙
 小俣政一
 寺田彌一郎
 瀧澤七郎
 原伊三郎
 國枝捨次郎
 中村富三郎
 稻茂登三郎
 守谷吾平
 松下領三
 金光康夫
 日本活動株式會社
 森盛一郎
 日下吉平
 河合佐兵衛
 合資會社泉製作所
 關根親光
 株式會社東京米穀取引所
 笠原小十郎
 橋本直一
 皆川芳造
 合資會社谷崎組
 日本證券株式會社
 川井金三郎

同同同同同同同同同同同同同同同同同同

(死亡)

米倉嘉兵衛	杉野喜精	中島伊平	池上伸三郎	今村太平次	中根虎四郎	大倉保五郎	岡田來吉	田村市三郎	小菅恭太郎	橋本信次郎	竹内林之助	大山斐瑳磨	角倉賀道	株式會社秀英舍	指田傳助	篠田和助	町田德之助	高野龜次郎	南波禮吉	神崎三郎兵衛	下村鹿次郎	內藤彦一	江藤甚三郎	
同	同	同	同	同	同	同	同	同	同	同	同	同	同	同	同	同	同	同	同	同	同	同	同	同
大正十年三月十五日																				大正十年三月十五日				大正十年四月十一日

松田幸治郎
 井出百太郎
 樋口太吉
 倉持長吉
 田崎忠恕
 松本福松
 田中奎次郎
 長谷川鏡次
 塚本藤三郎
 林紋藏
 駒木銀三郎
 古屋德兵衛
 靱山藤五郎
 松壽泰近
 山縣鐵藏
 新居友三郎
 吉川等
 古橋幸正
 松崎章太郎
 中野浩
 佐藤三吾
 吉田輝一
 古木崇
 尾川幾太郎

大正十年四月十一日
大正十年三月十五日

同
同

大正十一年三月一日
大正十一年三月十五日

同

同

同

同

同

大正十一年四月二十六日

同

同

大正十一年三月十五日

同

大村五左衛門

野村鑒太郎

横山政方

木村正孝

斧生義郎

伊木勝太郎

恩田金次郎

小池長次郎

松本忠次郎

小林文之助

青木榮次郎

山崎金五郎

遠藤悅藏

村上賢作

田島佐太郎

小林正勝

田口篤信

上田敬太郎

佐藤忠吾

尾後貫朝吾郎

吉田勘右衛門

菊地長四郎

苗村又左衛門

仁科衆次郎

大正十一年七月二十九日

同

同

同

同

同

同

同

同

同

同

同

同

同

同

同

同

同

同

同

同

大正十一年三月十五日

同

同

同

同

同

同

同

同

同

同

同

同

同

同

同

同

同

同

同

同

守屋市郎右衛門

服部文四郎

横溝瑟惠

高橋熊三

白井遠平

岡田榮一

大崎乙平

山崎正秀

小倉敬止

渡邊得男

川島正次郎

武市俊明

北村萬正

伊部唯一

黑田恒太郎

平山成信

赤司鷹一郎

福原鏡二郎

窪田静太郎

潮惠之輔

鈴木紀二

三浦八十次

霜島幸次郎

植木武彦

小宮山信治

竹村良貞

藏園三四郎

市原求

田村藤兵衛

白井誠造

詫間武彦

小川義春

渡部朝

佐藤正與

八田浪之助

太田信治郎

安藤正純

木村徳兵衛

中尾太一郎

大橋誠一

藤原俊雄

高羽惣兵衛

志村吉藏

西澤善七

大正十一年三月十五日

同

同

同

同

同

同

同

同

同

同

同

同

同

同

同

同

同

同

同

同

同

(死亡)

同

同

同

同

同

同

同

同

同

同

同

同

同

同

同

同

同

同

同

同

第三節 審査部職員

審査部長

審査部長

第一部 文部省普通學務局長

第二部

第三部 行政裁判所評定官

第四部 内務省衛生局長

東京帝國大學教授

京都帝國大學教授

京都高等工藝學校教授

陶磁器試驗所技師

公立實業學校教諭

吉田三郎
齋藤知雄
石川確治
大國貞藏
伊東忠太
大澤三之助
佐藤功一
武田五一
岡田信一郎
萩原清彦
植田豐橘
神坂吉隆
豐川光長
香取秀治郎
黒川義勝
赤塚平左衛門
植松彌太郎
六角注多良
辻村延太郎
宮川香山
板谷嘉七
宮内幸太郎
江崎清
野原貞明

第三部

農商務書記官
農商務事務官
內務書記官
司法省參事官
東京帝國大學教授
國勢院統計官

第四部

內務技師
同
榮養研究所技師
內務書記官
衛生試驗所技師
鐵道技師

東京帝國大學教授

同 同 同

公爵

岡田勝三郎
龍村平藏
竹下豐次
小濱八彌
大野綠一郎
宮城長五郎
渡邊鐵藏
後藤市藏
二條厚基
留岡幸助
野田忠廣
内野仙一
佐伯一矩
小濱淨鑪
西崎弘太郎
栗本庸勝
北島多一
木下正中
橫手千代之助
林春雄
石原久
朝比奈泰彦

東京帝國大學助教授

同

內務技師

同

榮養研究所技師

衛生試驗所技師

同

防疫官

東京女子高等師範學校教授

傳染病研究所技師

學校衛生官

陸軍一等藥劑正

同

警視廳技師

東京府技師

第五部

農商務技師

同

農事試驗場囑託員

吉井丑三郎
中野等
氏原佐藏
松尼仁
内藤和行
原徹一
高橋増次郎
刈米達夫
西亀三圭
大江スミ
田宮猛雄
吉田章信
渡邊又治郎
川俣次郎
野副豐三郎
輕部修一
高野六郎
茂木藏之助
菅沼定男
眞鍋嘉一郎

畜産試驗場技師

同

同

茶業試驗場技師

同

水産試驗所技師

同

園藝試驗場技師

特許局技師

大藏技師

釀造試驗所事務官

同

同

同

稅務監督局技師

衛生試驗所技師

千葉園藝專門學校教授

東京帝國大學教授

德田義信
飯田吉英
中川庄司
宮地鐵治
田邊貢
關根秀三郎
小野辰次郎
田崎桂一郎
布施若瑛
矢部規矩治
佐藤悟郎
西村寅三
佐藤壽衛
安藤福三郎
江田鎌治郎
木下淺吉
鹿又親
衣笠豐
小林房次郎
池口慶三
柴田長道
龜岡有
伊東一二
町田咲吉

東京帝國大學教授
助教

同

臺灣總督府技師

同

第六部

貴族院議員

同

東京帝國大學教授

同

園藝試驗場技師

同

同

同

同

同

同

同

同

同

同

菊地助松

堀 正太郎

大工原 銀太郎

米丸忠太郎

片山外美雄

廣部 達三

竹崎 嘉德

正村 慎三郎

鹽入 松三郎

榎本 中衛

木下 周太

月田 藤三郎

伊藤 悌藏

本間 啓太郎

有 働 良夫

片岡 謙

山脇 圭吉

難波 五百麿

三浦 正次郎

津田 武雄

内田 清之助

岸 良一

中村 留二

桑名 伊之吉

澤村 眞

服部 健三

緒方 章

和知 英雄

石田 研

山田 秀雄

中村 圓一郎

原 熙

岩住 良治

熊谷 八十三

谷川 利善

恩田 鐵彌

石原 助熊

佐藤 信哉

山本 正英

鈴木 武太郎

淺井 實

川崎 一郎

寺 尼 博

折下 吉延

平野 英一

石崎 芳吉

木村 和誠

蠶業試驗場技師

農事試驗場技師

同

同

同

同

同

同

同

同

同

同

同

同

同

同

同

同

同

同

同

同

同

同

囑託員

農商務技師

同

同

同

同

同

同

同

囑託員

植物檢查官

東京帝國大學教授

同

同

同

同

同

同

同

同

同

同

同

同

同

同

同

同

同

同

同

同

同

同

同

上野 英三郎

仁 田 直

佐藤 寛次

内山 定一

色部 米作

川口 順次郎

向坂 幾三郎

永井 治良

櫻 井 基

野澤 兵四郎

三宅 康次

織田 利三郎

佐々木 茂枝

渡 邊 全

寺 崎 渡

田中 八百八

和田 匡夫

川 添 孝藏

久米 幸三郎

田中 慶太郎

早 尼 丑磨

三村 鐘三郎

森 三 郎

八鍬 儀七郎

釘 本 昌二

羽 部 義孝

加賀 山 辰四郎

石 渡 繁胤

勝 木 喜重

渡 邊 勤次

大澤 孝三

高 林 盛基

澁 谷 正良

木 村 豊之介

南 澤 時義

石 橋 正人

佐々木 伴久

森 本 清太郎

佐 原 敬二

黒 田 長禮

遊 佐 幸平

坂 西 平八

坪 井 啓作

荻 原 久太

須 藤 義衛門

吉 川 祐輝

麻 生 慶次郎

第七部

農商務書記官

農商務技師

山林技師

同
同
同
同
同
同
同
同
同
同
同
同
同
同
同
同
同
同

早稻田大學教授	內藤多伸	鐵道技師	朝倉希一
東京帝國大學教授	佐野利器	同	坂井清
同	內田祥三	陸軍工兵少佐	兒玉常雄
同	田中正義	同	松井命
專賣局技師	北浦重之	陸軍輜重兵大尉	永田直武
東京美術學校教授	神木健介	海軍機關少佐	花島孝一
第十六部			松浦和平
內務技師	後藤運平		山本武藏
同	牧野雅樂之丞		
東京帝國大學教授	廣田理太郎	東京帝國大學教授(第八部ヨリ兼務)	大脇範
同	中山秀三郎	審查囑記	津村德太郎
東京府技師	草間偉		太田謙吉
第十七部	件宜		衣川義雄
特許局技師	松井文二郎		高橋辰治
逓信技師	堤正義		勝榮助
同	越智誠二		羽田如雲
同	山本幸男		安藤半七
東京高等工業學校教授	淺川權八		吉永仁藏
	栗生鴻之助		秋山吉五郎
東京帝國大學教授	竹村勘志		今井源右衛門
	菱田唯藏		梶莊右衛門
東京帝國大學教授	柄原豐太郎		岡田與吉
	根岸政一		水野源六
			嘉納治郎右衛門

山下周三	濱崎秀	島博三	熊田健一	山本又六	河口孝
守永平助	金成滿	茂木啓三郎	蒔田藏太	鈴木康之助	志賀俊雄
片岡歡次郎	赤星政吉	濱口吉兵衛	川上爲正	福野清太郎	岩下龍太郎
大內諒	多紀鶴郎	森貫一	松澤茂	吉田連	渡邊秀吉
倉島謙	北村重昌	伊藤耕之進	佐々木楨	江頭金一郎	相川規一
山本利助	宅万次郎	熊野又太郎	出口時之輔	山内修一	田中巖
高田龜太郎	高木貞幹	中村芳三	岡本善之	塚越萬平	井内英次郎
湯地定武	樋谷祐七	山田留次郎	奎代龍喜	井上倉吉	池田有藏
谷井千次郎	木村政吉	黒川光景	時岡利七	木村勘兵衛	八木伊三郎
宮本平七	澤野利正	秀島春一郎	福島英次郎	根津万吉	吉田龜壽
志村吉三郎	米津恒次郎	水原嘉兵衛	多賀谷伊勢松	金子竹太郎	川島太一郎
山田昇二	清水十二郎	石井孫治郎	小暮山三郎	小泉元正	炭竈佐平治
小穴富司雄	鎌田利夫	野田種夫	林錢次郎	高橋慶太郎	西野芳太郎
松本憲次	山家山太郎	松坂政次郎	金田利兵衛	讓原万太郎	笠原庄太郎
吉川銀次郎	後藤朝太郎	松田幸次郎	稻畑宗七	川島慶次郎	九頭龍千松
中村儀助	土屋忠太郎	倉持長吉	大河内治郎	那須惠	横山滿
小山定七	飯塚鳳齋	森田新太郎	松崎正二郎	谷口吉二郎	井深捨吉
野島常次郎	河西寛一郎	石津重貞	松風嘉定	佐々木良	今井兼寛
北村義信	遠藤友次郎	加藤文次郎	生江孝之	相田良雄	桑島爲十郎
永峯清二郎	徳永保之助	石黒清二郎	小野政次郎	高山俊吾	稻本政次郎
川村與兵衛	中村龍松	山口平右衛門	廣岡伊兵衛	青木直治	書上金次郎
大槻清三	若葉熊二郎	石原重良	稻澤作之助	橋本禹三郎	内野佐兵衛
祭原伊太郎	秋山于四三	佐々成吉	大森長次郎	新木新作	牛山武兵衛
栗原深造	武富喬	服部熊次郎	岩崎眞吉	糠谷七郎	古屋惣八

細田半三郎	海沼健次	戸谷惣三郎	小林勇吉	橋本元吉	山口徳四郎
若山忠太郎	柴本鐘吉	大倉仁三郎	中川とろ	塚本準藏	熊田重雄
小島仲三郎	松下高	升田定次	山崎尙三郎	渡邊雄藏	手塚千代吉
福田五平	大澤欽次	長谷川鏡次	藤田直市	小泉榮次郎	牧野誠
長島吾助	笠原小十郎	石井孝太郎	石川正臣	紀本參次郎	花澤昇
鹽田利稻	横川博惠	田中豊太郎	後藤定吉	市河顯純	宇上英夫
小出幾太郎	松島善太郎	川上銀之介	中村吉次	松本政次郎	杉村友次郎
野崎留五郎	篠田治八	中川喜次郎	西田嘉兵衛	川口與兵衛	望月万治郎
山本徳松	篠本利三吉	坂田丈助	佐臨五郎兵衛	田玉徳三	伊藤半平
尾關治七	引間米吉	林庄八	淺井鷗一	丸山良一	中臺直惇
鶴田和三郎	海野善次郎	三上治三郎	小澤惣太郎	渡邊朝吉	横山正三
吉井安吉	早川龍介	飯田徳三郎	福田善助	竹原卯之助	有村長作
安田松慶	樋口彦右衛門	河原田平助	島田孫市	負野小左衛門	積博史
長尾乙吉	山下清三郎	宮崎彌三郎	田中鐵治	津田正名	深瀬嘉藤治
阿部彦四郎	井上茂兵衛	鈴木寅松	伊藤小左衛門	岡島千代造	
種子島源兵衛	稻葉倉治	坂東安一	審査補助		
川本秀雄	菊池茂兵衛	御木本幸吉	喜田茂一郎	高橋郁郎	村松傳藏
多田清治郎	小泉角五郎	金子篤壽	山田葵巳次郎	松本一郎	牛村一保
奥田三代吉	谷口吉次郎	小出兼吉	小山田一雄	渡會隆藏	金子正太郎
和田惣八	野村七兵衛	春元猶次	石原三一	田邊常司	中島信太郎
安生慶三郎	住田多造	鈴木幸次郎	天野可彦	角館喜一郎	佐藤辰太郎
西澤孝治	竹田嘉兵衛	岡田彦兵衛	高梨亮次郎	松本城隆	渡邊虎之助
中山專三	栗山安平	山西米太郎	志村武	中野健吾	清水憲治
岡田壯四郎	西堀千太郎	松本喜太郎	八川文太郎	大山仙次	鹽谷清之

山崎正治	時澤靜夫	佐藤國一	關根源四郎	遠山祐三	佃忠三
波邊轄二	宮崎重美	高野國雄	河野茂盛	伊達保一	吉川瑛
青木米	丸谷やゑ	佐藤いよ	柳田山藏	三浦鎮	西嶋朝祐
横山養浩	高洲俊介	秋山大介	田邊武雄	境野恵佐	長尾文次郎
木村靖	岡見義男	鈴木清	中野泰汎	梶友雄	高興謙
北村弘一	福田嘉太郎	本田副泰	江連盛作	小林基	太田康治
西清藏	山田正吾	門島鎌一	内海一雄	樋口元雄	小林昇
葛精一	長榮作	大岩紀鹿	參木晋七郎	妹尾新藏	松本茂
山崎守正	白石代吉	禹長春	吉成政太郎	今井鎌太郎	藤田正一
橋本彌太	小田孝治郎	高橋一夫	芳野守三	高砂欽司	藤澤廣野
松澤耕三	佐々木清綱	奥村盈次	岸武八	松本薫	山本泰次郎
菅原勇治	池田外太郎	江副元三	鈴木隆治	齋尼安藝	得永正守
篠原平三	鈴木直辰	鳥居強次	中原虎男	青木良吉	林宗四郎
角英悦	山本祥吉	大島信夫	雨宮君太郎	照沼市太郎	新免貞陽
神谷尙志	浦津幣太郎	長棟暉友	岡崎五十	加茂野きよ	松田昌徳
三浦定之助	深山義道	井出重男	小林修明	伊藤亮	中野得壽
篠山武次郎	栗田護一	野村秀三郎	戸田猛亥	濱川幾三郎	岡田俊次
菅原信次	松井光次	久保一郎	名越徹	西山晴壽	渡部宇三郎
原忠篤	田村森次	阿部隆介	片岡孟夫	高田一男	鈴木重助
小林正一郎	中西健一	徳原經助	岩田武司	栗飯原信次	坂本義房
佐々木喜四郎	藏富士勝次	村井源借	兒玉靜記	井出孝吉	鈴木兵吉
西村宇佐美	伊藤慶二	大原正信	古川武毅	水谷武彦	谷口忠
中井鉦作	齋藤甲万三	澤口悟一	源川正盛	山下辰也	白鹿金市
原田定吉	井上勇吉	川上藤治郎	弘中義助	瀧瀬守	高木誠司

瀧美倫次郎 井上重陽 津田次作 福井英二郎 木本雄 桐淵勘藏
 岡部勇太郎 淺川親信 張龍太郎 吉原一雄 平野哲彌 崗兼明
 平七太郎 井上義一 藤村義鑑 阿部元作 齋藤春二 四元義一
 川上三男 家永文彦 中村松雄 中喜三郎 萩岡松韻 高橋善三郎 宮田六左衛門
 小柳半二 宮本清利 七條實信 清山秀雄 鶴飼貞二 市橋なみ 高橋イホ 寺尼きく
 富山國之助 吉本誠一 貴志二一郎 本多昇 服部久一郎 弘中廣志 大塚淳 綾久吉 中田章
 豐島祖哉 辻仁作 久保忠太郎 青木勘平 鹽田龜藏 川合雄太郎 長野主 見邊亮太 高橋虎一 米澤英之 泉地山太郎 佐藤直藏 栗山臺直 佐々木竹松 牧野錦光 鹿又保 土屋修 星野龜治 平松秀三
 藤田龍藏 久木元 龜谷勝次 泉澤英之 中田彌平 吉田延珍 藏田延珍 內藤助治 富永旭昇 吉岡晉 永澤增彌 塚本榮吉
 柿手操六 井出哲 柳本修二 泉澤英之 中田彌平 吉田延珍 藏田延珍 內藤助治 富永旭昇 吉岡晉 永澤增彌 塚本榮吉
 池田信四郎 河野榮 榎本修二 泉澤英之 中田彌平 吉田延珍 藏田延珍 內藤助治 富永旭昇 吉岡晉 永澤增彌 塚本榮吉
 山口幸三郎 安彦留治郎 鈴木秀治郎 泉澤英之 中田彌平 吉田延珍 藏田延珍 內藤助治 富永旭昇 吉岡晉 永澤增彌 塚本榮吉
 宮内正 大野鐵治 原 鈴木秀治郎 泉澤英之 中田彌平 吉田延珍 藏田延珍 內藤助治 富永旭昇 吉岡晉 永澤增彌 塚本榮吉
 內山有利夫 加藤吉之助 林廣修 泉澤英之 中田彌平 吉田延珍 藏田延珍 內藤助治 富永旭昇 吉岡晉 永澤增彌 塚本榮吉
 金坂亮 小泉勝爾 野村俊太郎 泉澤英之 中田彌平 吉田延珍 藏田延珍 內藤助治 富永旭昇 吉岡晉 永澤增彌 塚本榮吉
 渡部寛語 岡村喜代策 橋口職 泉澤英之 中田彌平 吉田延珍 藏田延珍 內藤助治 富永旭昇 吉岡晉 永澤增彌 塚本榮吉
 佐野秀作 澤野擴藏 小倉侃太郎 泉澤英之 中田彌平 吉田延珍 藏田延珍 內藤助治 富永旭昇 吉岡晉 永澤增彌 塚本榮吉
 西田吃二 青沼正人 小倉侃太郎 泉澤英之 中田彌平 吉田延珍 藏田延珍 內藤助治 富永旭昇 吉岡晉 永澤增彌 塚本榮吉

六三四

柳讓二

菊地伊三郎 堀久雄 小谷祐也
 石島文太郎 南 部 寛 佐藤丑太郎 長谷川照藏 猪狩良知 志茂主一郎 小出慈恩 刈屋爲太郎 丹木政一 中島忠雄 正木 洸 大金 實 原 宗次郎 吉川時彦 堀内次郎 高山篤太郎 秋山于四三 平出 敏 櫻井達三郎 笹野七千 八城又三郎 小谷祐也

屬託月日
 大正十年三月十日
 大正十年十月一日
 同 同 同 同 同 同 同 同 同 同 同 同 同 同 同 同 同 同 同

第四節 警備部職員

丸山義太郎 近藤万得 山内英太郎 吉田昇起 森川顯一 波多野庸 木村武 古山 藤川鐵郎 氏名
 藪部久五郎 小林光政 松本録壽 宮澤文作 森川六未 黒木文次郎 森山徳十 畑淺五郎 山賀武司 關口辰治 齊上進 宮本福松

六三五

大正十年十月一日

川倉安次郎

大正十一年五月八日

小口一雄

大正十年十月二十八日

佐藤猛男

第五部 郡區島事務員

橫山秋作

大正十年十二月五日

金原増金

職名

氏名

大正十一年一月十四日

今井順藏

大島島司

長谷川浪江

大正十一年二月二十一日

榊田順藏

八丈島島司

池内才次郎

同

高見仙太郎

小笠原島島司

高崎 襄

同

岡田 節

豐多摩郡長

東根四郎

同

鈴木德英

荏原郡長

川越守男

同

武藤已五作

西多摩郡長

山田信太郎

同

割田國次郎

南足立郡長

藤江陳太郎

同

川口七兵衛

南葛飾郡長

大島享藏

大正十一年三月五日

高久景一

南多摩郡長

内山田三郎

同

中村知一

北多摩郡長

宮城榮三郎

同

有松清治

北豐島郡長

佐藤久太郎

同

大川象造

麴町區書記

宮尾時司

同

竹重謹爾

同

山本幸七

同

小野小三郎

神田區書記

永井十七治郎

同

吉野已彌作

同

柴原國松

同

石井道三郎

同

魚井重太郎

同

三浦國武

同

唐澤守三

同

鈴木圭允

同

勝見 律

同

古田喜作

同

森岡保喜

同

小澤正義

同

同

日本橋區書記

萩野谷珍彦

京橋區書記

名和耕藏

同

原川 懋

同

西原武四

芝區書記

高川宅次

同

島村辰治

同

清野四郎

同

井本寅藏

同

依屋千代藏

同

吉村喜一郎

赤坂區書記

佐藤正治

同

堀 善胤

同

野並 龜

四谷區書記

兒玉益治

同

佐藤忠夫

同

中川品治郎

同

益田貫一

同

北島登喜與

同

坂下 薫

同

市川守吉

同

黒田泰輔

同

石生田金平

同

佐藤 晃

同

齋藤福督

本郷區書記

石橋保治

同

矢野圓太郎

同

大津榮次郎

同

戸田熊雄

同

信田最信

同

芳屋 實

同

杉山 誓

同

久保田友平

同

今澤則次

同

川部爽介

同

布施惠三

同

野崎廣助

同

田中京二

同

清水儀一

同

中村柴郎

同

高橋常松

同

河野甚太郎

同

藤村慎平

同

菊池貞作

同

高橋 剛

同

桑名岩雄

同

近藤 靖

同

山田肆郎

同

同

委員

堺市勸業課長
西成郡書記
東成郡書記
三島郡 同
豐能郡 同
泉北郡 同
泉南郡 同
南河内郡 同
北河内郡 同
中河内郡 同
堺實業協會理事
大阪府友禪染同業組合
大阪府硝子製造組合
大阪硝子商組合
大阪ゴム製造組合
大阪メリヤス同
大阪石鹼 同
大阪昆布 同
大阪皮革 同
大阪金物 同
大阪洋服商工組合
大阪織物製造組合
大阪府度量衡同
大阪化粧品 同

中村豪吉
笠谷正三郎
米谷卯三郎
森脇善治
古田 誠
前川由太郎
森内清次
淺田儀三郎
家村八五郎
北川辰造
肥塚君藏
地紙力松
檜崎勝茂
小川基興
竹谷泰輔
村上幾太郎
大島四郎
勝貝長三郎
津田以德
宮崎良平
中谷豐太郎
望月彦吉
岡本元吉
石井諒三郎

大阪靴商工組合
大阪染色 同
大阪紙商製造組合
大阪菓子製造組合
大阪洋傘製造組合
大阪印刷組合
大阪清涼飲料水組合
大阪漆器製造組合
大阪製本組合
大阪紙商組合
大阪硝子製造組合
大阪セロイド製造組合
大阪家具指物組合
大阪小間物組合
大阪醬油醸造組合
阪神ゴム製造組合
大阪鉛筆製造組合
大阪鍍金組合
大阪帽子製造組合
大阪府緞通組合
泉北郡織物 同
泉南郡織物 同
日本硝子同業聯合會
日本輸出メリヤス製造組合

稻澤初太郎
黒田松太郎
徳永昌一郎
湯原慶太郎
夏目小才次
佐伯達人
佐野泉次郎
菱村大助
横溝圭藏
高塚慶太郎
大橋友市
佃 一二
武田一鑑
中館梅次郎
外谷兵庫
小山萬橘
溝口 近
高村宗郎
宮崎録治郎
村井正義
阪井郁次
井口竹三郎
中田菊三郎
平尾規一

委員

日本輸出メリヤス製造組合
日本輸出セロイド製造組合
日本輸出刷子同
日本金物組合
大阪農商組合
堺利器製造組合
南河内織物同

神奈川縣出品協會役員
横濱市長
横濱商業會議所會頭
神奈川縣知事
横須賀市長
横濱市助役
横濱市助役
橘樹郡長
久良岐郡長
都筑郡長
三浦郡長

白崎多吉
中野彦兵衛
中尾英一
島津治郎吉
田村利忠
近松熊太郎
梶彦兵衛
大口萬吉
横家甚吉
吉田鹿之助
矢野善平
山中清七
久保田政周
井坂 孝
大谷嘉兵衛
井上孝哉
奥宮 衛
三松武夫
樋口忠五郎
川島一郎
民門文藏
伊藤龍雄
武田巖作

鎌倉郡長
高座郡長
中 郡 長
足柄上郡長
足柄下郡長
愛甲郡長
津久井郡長
教務課長
工場課長
會計課長
地方課長
衛生課長
土木課長
農務課長
社會課長
知事官房主事
神奈川縣產業部長
縣商工課長
市商工課長
神奈川縣農會副會頭
横濱輸出絹織物同業組合長
横濱金屬器商同業組合長
横濱輸出織物染色同業組合長
横濱輸出織物加工同業組合長

服部良太郎
村山沼一郎
吉野 勝
武井群嗣
菊地芳二
岡田純夫
大島重次郎
井野次郎
上田莊太郎
伊東匡義
安藤喜八
福田常太郎
高田 景
草柳正治
佐々井 信太郎
長岡喜一
山宮 鼎
上田莊太郎
相良顯三
黄金井爲造
堀内駒吉
野村洋三
秋山鹿吉
笠原庄太郎

員

商品陳列所長
同所書記
産業主事補

委員長
愛知縣事務委員
産業部長

有元轍三郎
住田清四郎
一瀬治
服部嘉太郎
武藤久一
安達松次郎
明石橋平
山中直三郎
伊藤清七
松本金之助
市川湊治郎
中村義三
奥野齋之助
澤元一
田中耕作
廣岡順三
岡本六助
西岡現
久岡現
小島義一郎
小林正章
眞船民伊

第一部長(庶務)

山本理一
中野喜平
中尾遠太郎
佃忠藏
淺井萬壽太郎
小池金之助
平尾正藏
小野久七
伊藤富太郎
三浦春吉
村瀬芳太郎
村瀬喜三郎
鈴木新之助
木全猛彦
石野光治
馬淵利貞
尾崎晋次郎
玉置省吾
相京伴信
川久保常次郎
神谷俊次郎

第四部(保健衛生)

技師
山力喜太郎
矢島森之助

第五部(食料)

産業技師
大野麟三
徳久三種
伊藤鶴三郎
青柳亨

第六部(農業及林業)

理事官
別宮秀夫
中金鎚三
青木浪治
島村麟太郎
小西龜太郎
水野夏一
市川實太郎
足立彌四郎
鈴木一治
塚田信一
大槻平正
關一馬
高橋廣治
井口幹夫

第七部(蠶糸業)

第八部(水産業)

技師
服部宇右衛門
吉見彌兵衛
大久保四郎
徳久三種
山田政滿
佐藤虎雄
田中秋四郎

第九部(機械、電氣工業、航空、運輸、建築)

技師
山下倉太郎
深川保淑
新野良一
青山信寬
岡村孫一郎
山口嘉吉

第十部(染織及化學工業)

産業技師
小泉角五郎
稻澤在之助
春日忠次郎
中村金次
大森隆

第十一部(製作工業)

産業主事
中村健一郎
福間文太郎

事務委員	同	郡產業技師	新沼忠志
郡事務委員長	同	郡產業技師	越田義一
事務委員	同	郡產業技師	二見弘造
同	同	郡產業技師	盛合直五郎
同	同	郡產業技師	小畑 旭
同	同	郡產業技師	上林小四郎
同	同	郡產業技師	阿部良吉
同	同	郡產業技師	佐々木市左衛門
同	同	郡產業技師	中島覺之助
同	同	郡產業技師	關 廣治
同	同	郡產業技師	上山重三
同	同	郡產業技師	石原善五郎
同	同	郡產業技師	加藤兵衛
同	同	郡產業技師	小島末雄
同	同	郡產業技師	島山運藏
同	同	郡產業技師	大沼九八郎
同	同	郡產業技師	佐々木文堂
同	同	郡產業技師	渡邊泰良
同	同	郡產業技師	北條廣治
同	同	郡產業技師	北田親氏
同	同	郡產業技師	堀内鍊介
同	同	郡產業技師	高田清助
同	同	郡產業技師	佐藤復三
同	同	郡產業技師	三橋孝一郎

須藤作次郎	須藤秀雄	菊地文夫	名須川 甲子郎	對馬高麗夫	山田 佐一	鈴木達三	片岡義彦	佐々木大助	森 政一	菊地 壽與	今 慶吉	吉松正彦	石橋兵次郎	浮田房之助	橋本良雄	板持慶三郎	山本武治	辻本多三郎	辻 志郎	下 精一	安 美賀	遠藤邦之輔	菊地孝次郎
-------	------	------	---------	-------	-------	------	------	-------	------	-------	------	------	-------	-------	------	-------	------	-------	------	------	------	-------	-------

郡市委員	東津輕書記	谷川新治	委員	技師	川上爲正
同	西津輕書記	內藤 毅	同	同	林 熊次郎
同	中津輕書記	建部知幸	同	同	蘆野泰治
同	南津輕書記	石澤千代吉	同	同	大久保喜久馬
同	同	佐藤清徳	同	同	鈴木忠三郎
同	北津輕書記	高橋久左衛門	同	同	原田共太郎
同	同	三戸惣之助	同	同	藤 茂木
同	上北郡書記	小笠原堅藏	同	同	秋山永次
同	下北郡書記	大島 涉	同	同	阿部一 郎
同	同	菊地 清	同	同	鈴木章文
同	三戸郡書記	野呂專吾	同	同	荒木柳司
同	同	掛端太郎	同	同	横田光夫
同	弘前市書記	竹内繁雄	同	同	關 清一郎
同	同	小野寺金吾	同	同	廣田正躬
同	青森市書記	吉崎 勳	同	同	山本菊五郎
同	同	菊池三五一	同	同	久永 久
同	山形縣事務委員	同	同	同	牧田龍尾
同	同	同	同	同	井出 潔
同	同	同	同	同	梅本八郎
同	同	同	同	同	大森豐雄
同	同	同	同	同	小林智一
同	同	同	同	同	伊藤正晴
同	同	同	同	同	佐藤仲次
同	同	同	同	同	須貝 保

事務員

同同同同同同同同同同同同同

臺灣總督府事務委員
技手
屬託
囑託
書記
雇員
樺太出品協會役員
會長
副會長
幹事

瀧本彌右衛門
奥田直武
多賀谷公充
本藤司郎
戶田清一
李興善
笹岡俊知
清水善助
高橋全右衛門
門田薰太郎
塚本芳雄
荒木榮一
鈴木恒藏
森山松之助
須田連人
佐伯章一
小松一雄
永井金次郎
井本滿助
酒井隆吉
川口順次郎
石坂豊一

記事

同同同同同同同同同同同同同

評議員

米田德兵衛
平波庄兵衛
中村勝正
久保正雄
黑澤七郎
成川米一
鳥垣潤
竹内善造
土田鑛一
堀重三
城間恒人
高掠榮吉
安藤一次
淺山正義
土屋紋藏
米良雅樂繁
三木正夫
光澤義男
安永五三二
田鶴濱又三郎
遠藤米七
大橋秀次
佐藤五三郎
下出多與門

評議員

同同同同同同同同同同同同同

丹芳次郎
安藤信彦
佐々木平次郎
田中治郎
大野順吉
扇田彦助
河上靜太郎
樋口鯉登太
大森鎮平
佐藤豊松
杉浦六彌
梶榮太郎
小田島末藏
村中伊助
佐々木時造
安引周次
成田忠吉
中神佐太郎
相江定吉
田中惣左衛門
三井藤太郎
畑木仁三吉
三宅眞太郎
谷野亥之吉

評議員

同同同同同同同同同同同同同

大庭喜佐吉
石井才次郎
清水長平
小森仁三郎
高梨耕幣
龜田善作
寺崎安記
魚谷衆次郎
三輪孝一郎
高松鐵太郎
小森源藏
尾形八藏
日魯漁業株式會社
佐藤金吾
樺太森林株式會社
合名會社中村商店
沖島鎌三
酒井榮作
五十嵐利三郎
鶴澤宇八
寺澤代三郎
若林磯吉
西村丑之助
高橋光藏

關東廳 鐵道出品館事務委員

關東廳屬

南滿洲鐵道株式會社員

青島民政署事務委員

民政部事務官

同屬

書記

理事(屬)(大正十二年三月三十一日)日用品市場協會(轉任)

庶務係

係長

原萬藏

阿部五郎

佐々木綱雄

秋山于四三

上田知精

有田章次郎

森佐七

富澤文右

青野久右衛門

石川隆八

内田徳太郎

阿部元作

田中半十郎

中村芳貞

青木春好

難波甚之輔

野坂耕輔

高橋延壽

大谷善次郎

山根興

茂木一三

市村秀治

久野龜之助

長

第七節 殘務整理部員

殘務整理部長(産業部長)

大正十二年二月二十日歐米各國へ出張命セラル

殘務整理部長事務取扱(内務部長)

遠藤産業部長歐米各國出張中右ノ通り三月二十九日命セラル

理事(理事官) 後青森縣ニ轉任

石田馨

士岐銀次郎

九鬼三郎

正木虎藏

阿部五郎

早崎龜壽

前田庄五郎

鶴飼長三郎

福永尊介

遠藤柳作

石田馨

士岐銀次郎

九鬼三郎

正木虎藏

阿部五郎

早崎龜壽

前田庄五郎

鶴飼長三郎

庶務掲 以下專任

一柳讓二

後閑彌太郎

内藤政宗

横田眞齋

斗ヶ澤壽

川浪顯宗

松下操

宇田休四郎

金子武三

齋藤省吾

淺見繁藏

清水榮子

正木虎藏

南弘夫

古川保三

澤田稔

奈良原高一郎

坂東安次郎

三宅良麿

野坂耕輔

中山孝太郎

阪田靜夫

三門市 勝三郎

工務係 以下專任

木下三郎

石田徳太郎

大井幸一

中野富三郎

鈴木圓藏

野村清志

谷本茂美

小林外司

今井仲二郎

堀江恣

今井三記

渡邊舜亮

野間美登

大川常太郎

博松西一郎

小向三郎

望月隆三

鬼木直

宮崎金七

相川繁利

望月秀吉

村井山松

本多寅吉

石井三雄

工務係

係長

(土木課)

(同)

(同)

(同)

(同)

(同)

(同)

(同)

以下專任

三門市 勝三郎

阪田靜夫

中山孝太郎

野坂耕輔

三宅良麿

坂東安次郎

奈良原高一郎

澤田稔

古川保三

南弘夫

正木虎藏

清水榮子

工務係 以下專任

林 憲光
丹 羽 勝
古 田 正 市
竹 內 敏 雄

會計係

係 長

(會計課)

(同)

(同)

(同)

(同)

(同)

(同)

(同)

(同)

(同)

(同)

(同)

(同)

(同)

以下專任

原 萬 藏
村 田 佐 吉
松 川 專 吉
岩 本 德 次 郎
矢 田 部 正 造
木 崎 角 藏
菊 地 壽 之 辭
小 林 圭 二
桑 原 玄 樹
稻 垣 富 治
勝 野 龍 一
前 島 正 名
木 村 源 一 郎
村 山 時 二 郎
山 田 政 太 郎
石 川 佐 治 右 衛 門
森 香 藏

大正十三年三月二十日印刷
大正十三年三月二十五日發行

東京府廳

印刷者

井上源之丞

東京市下谷區二長町壹番地

印刷所

凸版印刷株式會社

東京市下谷區二長町壹番地

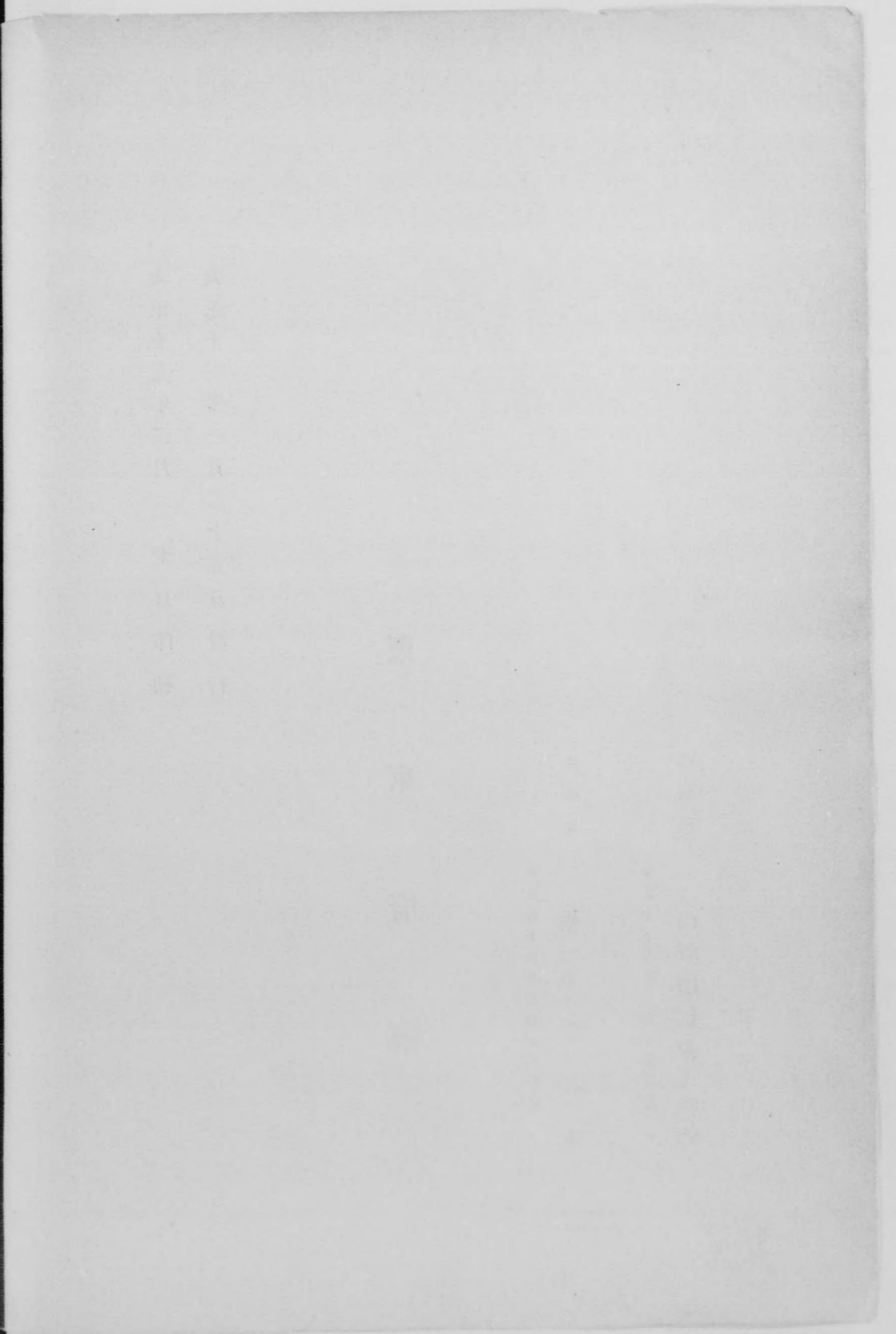

217B.72





終