

m/

康德6年10月

奉天市統計月報

第40號

奉天市公署

YIII 給水料金

75

XI 雜

76. 市職員現在員

75

77. 奉天市收發文件數

76

I 收 文

76

II 發 文

77

78. 滿洲主要都市戶口

77

m2

凡

例

33

- (1) 本書ハ奉天市行政區域内ノ事實ヲ蒐集掲載セリ。
 - (2) 本書ハ康德四年十二月一日治廢並ニ行政權移讓實施ニ依リ從來ノ市内、商埠地、附屬地別ヲ廢止セリ。但シ便宜上舊市及ビ舊附屬地ニ分類シタルモノアリ。
 - (3) 本書中ニ何年何月末トアルハ當該月末ニ於ケル現在、何年何月トアルハ當該月中ノ動態ヲ示スモノトス。
 - (4) 統計表中(…)ノ符號アルハ事實不詳又ハ調査ノ缺如セルモノ(一)ハ事實ナキモノ(△)ハ減少ヲ示ス。
 - (5) 既往發表ノ同期同一項目ニ於ケル數字ト符合セザルモノハ本書ニ於テ訂正セシニ依ル、從ツテ本統計ヲ正トス。
- (1) 本書掲載奉天市行政區域内之事實。
 - (2) 本書因據康德四年十二月一日治廢及行政權移讓之實施、將舊稱之市内、商埠地、附屬地等區別廢除、而因便利起見有舊市及附屬地之分類。
 - (3) 本書中所載之某年某月抄者、係指該月抄現在、某年某月者係指該一月中之動態而言。
 - (4) 本書統計表中之符號(…)係表示事實不詳或未經調查者、(一)表示無事可記(△)表示減少之意義。
 - (5) 從前發表之統計表中、在同一期間、同一項目、而數字有不相符合者、茲已全部予以更正、當以本統計爲正確也。

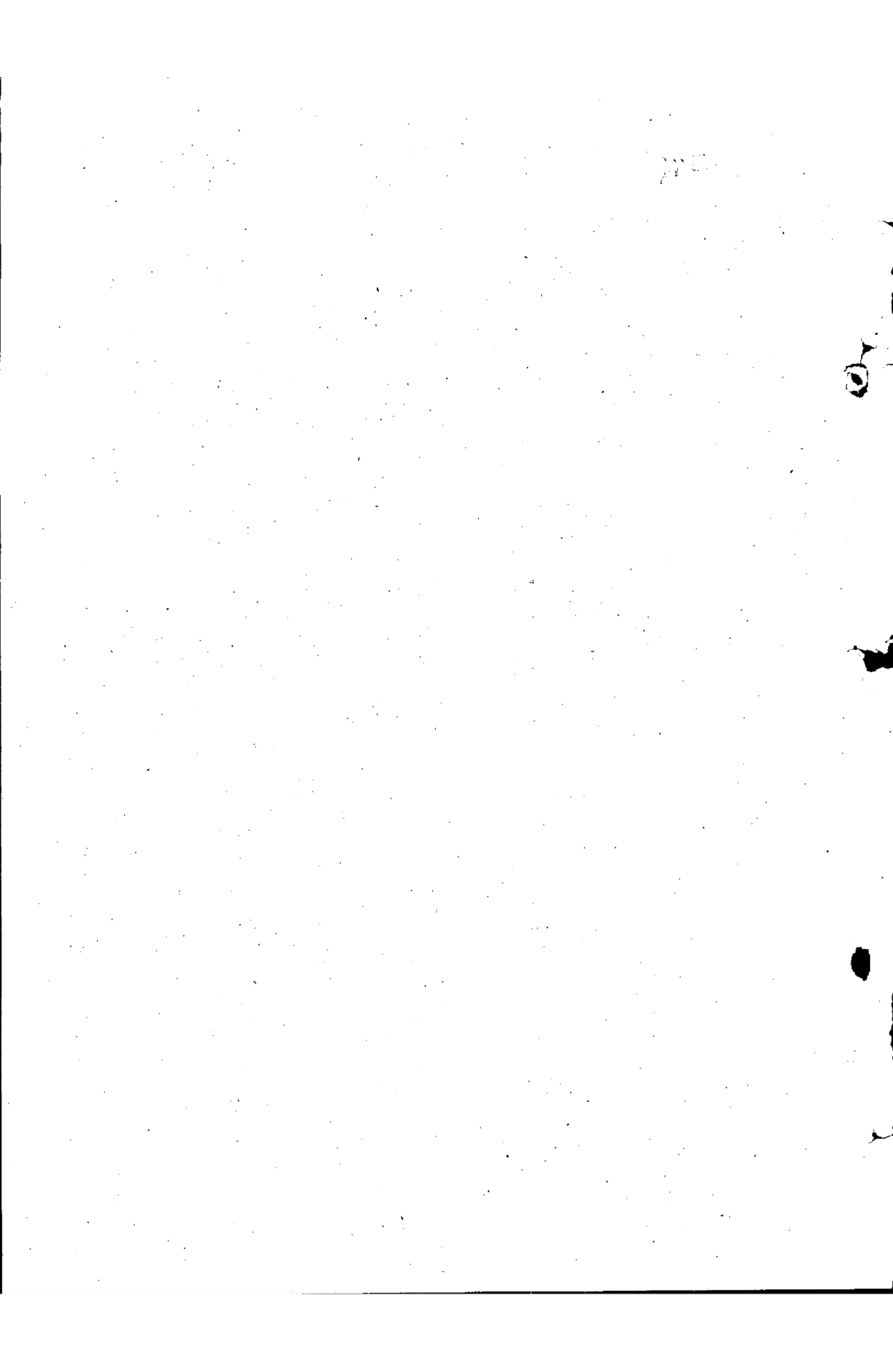

I 氣象人口

1. 氣象	1
2. 戶口	2
I 區域別國籍別	2
II 區域別國籍別月別	3
III 戶口各種比率	4
IV 人口動態	5
V 職業別	5

II 教育

3. 初等學校	6
I 滿人初等教育總覽	6
II 學校組合立並普通學校組合立小學校(日人)	6
III 公立國民學校	7
IV 公立國民優級學校	8
V 市公立國民學舍概況	9
4. 昭陵及福陵參拜者	9
5. 圖書館	10
I 公立瀋陽圖書館	10
II 市公立八幡町圖書館	10
III 滿鐵奉天圖書館	12
6. 國立博物館標品及觀覽者	12

III 衛生

7. 法定傳染病患者	14
I 發生死亡年齡別性別	14
II 發生死亡區域別	15
8. 市立婦人病院	16
I 患者取扱	16
藝酌婦健康診斷成績及入院患者	16
9. 奉天戒煙所患者救療狀況	17
10. 市立屠宰場屠畜檢查	18
11. 市清掃隊	19
I 污物清掃	19
II 撒水	19
III 行路病者及死亡者	19

Ⅲ 汚物清掃戸口	19
Ⅴ 葬齋場火葬場並墓地使用件數	19

Ⅲ 社 會

12. 同善堂	20
I 各所出入者	20
II 各科授業	20
III 珠林寺靈柩保管	20
IV 病院患者及收入	20
13. 紅卍字會瀋陽分會	21
I 行路死亡者	21
II 慈業	21
14. 小谷育兒ホーム育兒年齡別	21
15. 市生業資金貸款	22
16. 女工店紹介女工	22
17. 市立職業紹介所	22
I 就職率	22
II 人事相談	22
III 求人求職者職業別	22
IV 求職者教育程度別	23
V 求職者年齡別	23
VI 就職者給料別	23
VII 附設簡易宿泊所並食堂利用者及收入	23
18. 市救療事業	24
19. 市結婚證書發給者年齡別	24
20. 遊藝場上演劇目別	24
21. 各興行場入場人員及收入	25
22. 犯罪者罪名別	26
23. 第一監獄在監者罪名別年齡別	27
24. 火災度數及損害額	27

Ⅴ 財 務

25. 市收支月計	28
I 一般會計歲入金收入	28
II 一般會計歲出金支出	29
III 特別會計歲入金收入	30
IV 特別會計歲出金支出	31
26. 使用費手續費收納內譯	32

27. 市有財產	32
----------	----

VI 實 業

28. 滿側商店開業休業狀況	33
29. 卸賣物價及指數	34
30. 重要商品市況	36
I 綿糸布卸賣相場	36
II 綿糸布小賣相場	36
III 麥粉卸賣相場	36
IV 麥粉小賣相場	36
V 砂糖卸賣相場	37
VI 砂糖小賣相場	37
VII 麻袋卸賣相場	37
31. 特產物相場	37
32. 金店賣買高	37
33. 市營市場	38
I 東關小賣市場賣上高	38
II 東關露店市場賣上高	38
34. 中央卸賣市場賣上高	39
35. 市立屠宰場屠畜數月別	40
36. 市立家畜交易市場	40
I 交易家畜	40
II 取引高	40
37. 新式工業	41
38. 家内工業	41
39. 主要商品輸移出入	41
I 輸移出	41
II 輸移入	42
40. 穀物商穀物在庫高	42
41. 倉 庫	43
I 南滿倉庫貨物出入庫殘高	43
II 東省倉庫貨物出入庫殘高	43
42. 滿洲取引所	44
I 延取引賣買高	44
II 有價證券現物取引賣買高	45
III 長期取引賣買高	46

VII 金 融

43. 各銀行預金貸出高行別、月別	46
-------------------	----

44. 組合銀行預金貸出高月別.....48

45. 各郵局貯金取扱高月別.....48

46. 手形交換所.....49

 I 手形交換高.....49

 II 交換手形内譯.....50

 III 不渡手形内譯.....51

47. 各銀行受入支拂爲替.....51

48. 各郵局爲替取扱高.....52

49. 質屋貸出回收高.....53

50. 東拓奉天支店.....53

 I 貸出.....53

 II 資金供給方法別.....53

 III 預り金.....53

 IV 貸付金用途別.....53

51. 金融組合.....54

 I 組合員及出資口數.....54

 II 預金.....54

 III 預金内譯.....54

 IV 貸出金.....54

52. 瀋陽金融合作社.....54

53. 都市金融合作社.....54

54. 奉天金融會.....55

55. 奉天輸入株式會社.....55

 I 貸付金.....55

56. 金銀及爲替相場.....55

VIII 運輸交通

57. 奉天各驛發着貨物總噸數.....56

58. 社線奉天驛發着貨物品名別噸數.....56

 I 發送.....56

 II 到着.....56

59. 國線奉天驛發着貨物品名別噸數.....57

 I 發送.....57

 II 到着.....57

60. 北奉天、皇姑屯、瀋陽各驛發着貨物品名別噸數.....58

61. 奉天交通株式會社.....60

62. 交通事故.....61

63. 航空會社	61
----------	----

Ⅸ 通 信

64. 通常郵便物集配	62
65. 小包郵便物集配	63
66. 電報會社取扱電報通數	64
67. 奉天驛取扱電報通數	64
68. ラジオ聴取者	65

Ⅹ 土 木 建 築

69. 土建協會	66
Ⅰ 土建工事請負額月別	66
Ⅱ 土建工事請負額	67
Ⅲ 土建工事請負額累計	68
Ⅳ 土建材料價格	69
Ⅴ 勞働賃銀	70
70. 市道路工事	70
71. 市下水道工事	70
72. 市公園作業並入園者	70

Ⅺ 文 化 施 設

73. 電業會社電氣供給	71
74. 瓦斯會社瓦斯供給	71
75. 市上水道	72
Ⅰ 給水區域管延長	72
Ⅱ 配水管施設	72
Ⅲ 配水管附屬設備	72
Ⅳ 配水量及給水量比較	72
Ⅴ 萬泉園配水場一日配水量	72
Ⅵ 萬泉園配水場總配水量運轉時間及電力量	73
Ⅶ 給水申込工事施行件數	73
Ⅷ 給水工事種別	73
Ⅷ 給水栓數	73
Ⅹ 給水栓内譯	73
Ⅺ 給水工費	74
Ⅻ 給水料金種別	74
Ⅻ 給水所給水切符販賣	75

I 氣象人口

1. 奉天氣象

康德6年10月

項目 日	氣壓 (耗)	氷點度 +700	氣温 (c°)				濕度 (%)	雲量 0-10	日照時數 (究爾丹式)	風向及速度			
			平均	最高	最低	較差				平均度	最方向	最速	同方向
1	64.8	20.7	21.4	18.2	3.2	9.7	10	1.4					
2	64.2	20.9	22.0	19.7	2.3	9.7	10						
3	55.9	20.1	22.2	17.9	4.4	9.1	9	0.4					
4	57.9	19.6	22.4	15.9	6.5	7.7	10	3.9					
5	57.7	18.1	19.5	16.2	3.3	9.4	10						
6	56.4	20.6	24.0	18.1	5.9	8.9	10	0.7					
7	52.8	20.1	22.2	18.5	3.7	9.2	7	1.1					
8	50.7	20.5	25.7	17.0	8.7	8.5	8	7.6					
9	50.3	19.9	25.7	15.3	10.4	8.9	3	6.6					
10	50.4	17.7	23.5	18.4	5.1	8.3	10	2.0					
11	54.0	16.6	23.3	10.8	12.5	7.2	1	10.0					
12	57.3	17.9	25.5	10.7	14.8	6.5	2	11.0					
13	55.0	18.8	23.1	13.7	9.4	8.8	10						
14	55.1	17.2	22.9	13.0	9.9	7.3	2	11.2					
15	56.0	17.8	24.8	11.8	13.0	7.1	1	11.3					
16	55.9	16.7	23.2	12.0	11.2	6.9	2	10.8					
17	57.4	17.3	25.7	9.7	15.0	7.0	0	10.9					
18	54.9	18.8	27.4	10.8	16.6	6.7	4	10.2					
19	54.4	17.1	20.4	10.7	9.7	7.2	7	6.0					
20	55.8	15.3	21.7	3.5	18.2	7.4	0	10.7					
21	50.4	12.9	18.4	9.4	9.0	8.0	6	7.5					
22	55.1	13.4	17.0	9.2	7.8	8.6	8	4.2					
23	54.2	14.8	18.9	12.2	6.7	8.9	9	3.5					
24	55.1	14.8	18.9	12.0	6.9	8.5	8	2.1					
25	57.8	15.4	21.6	10.5	11.1	8.0	4	8.7					
26	59.2	16.3	24.3	9.8	14.5	7.4	1	9.4					
27	59.8	17.0	26.3	9.7	16.6	7.2	2	10.8					
28	55.9	16.8	26.6	10.0	16.6	7.3	3	8.6					
29	57.2	16.6	14.6	4.7	9.9	6.3	3	8.5					
30	59.4	9.1	16.1	1.7	14.4	6.2	0	9.9					
31													
平均又ハ合計	55.6	17.0	22.3	12.4	9.9	7.9	5	187.4					

項目 日	降雨量 (耗)	蒸發量 (百乘箱外)	積雪(糧)	地面温度 (c°)	地中温度 (c°)						天氣日數	
					深サ (米)							
					0.1	0.5	1.0	2.0	3.0	4.0		5.0
1	15.4	(0.3)	—	21.0	21.0	22.1	21.9	18.0	13.8	11.7	10.5	晴
2	31.4	(0.8)	—	21.1	21.2	22.0	21.8	18.2	14.0	12.0	10.5	晴
3	0.0	(2.0)	—	20.5	21.0	21.8	21.6	18.2	14.0	12.3	10.7	晴
4	—	(0.0)	—	19.9	20.5	21.4	21.5	18.7	14.7	12.4	10.7	晴
5	22.1	(0.5)	—	19.1	19.2	21.4	21.2	18.4	14.2	12.4	10.8	晴
6	1.8	(1.4)	—	21.2	20.8	21.1	21.3	18.2	14.3	12.5	10.9	晴
7	19.8	(1.9)	—	21.2	21.3	21.4	21.0	18.4	14.5	12.5	11.0	晴
8	9.7	(4.1)	—	22.2	21.5	21.6	20.9	18.4	14.5	12.7	11.0	晴
9	1.8	(3.5)	—	20.5	21.5	21.6	20.8	18.4	14.6	12.7	11.0	晴
10	0.6	(1.5)	—	18.2	20.0	21.6	20.7	18.4	14.6	12.7	11.2	晴
11	—	5.0	—	17.0	18.5	20.8	20.8	18.3	14.8	12.7	11.2	晴
12	—	(5.2)	—	7.2	18.4	20.3	20.7	19.3	14.7	12.7	11.2	晴
13	20.2	(1.1)	—	17.3	18.5	20.2	20.5	18.2	14.8	12.8	11.2	晴
14	14.9	4.2	—	17.5	19.1	19.8	20.3	18.2	15.0	12.9	11.2	晴
15	—	4.5	—	17.2	18.2	19.7	20.2	18.2	14.9	12.8	11.2	晴
16	—	4.0	—	16.6	18.2	19.5	19.3	18.1	15.0	12.8	11.2	晴
17	—	4.1	—	16.8	17.8	19.2	19.8	18.7	15.0	12.8	11.3	晴
18	—	(5.4)	—	17.8	18.3	19.1	19.8	18.2	15.0	12.8	11.3	晴
19	8.0	3.0	—	16.4	18.0	19.3	19.7	18.1	15.2	13.0	11.4	晴
20	0.1	(3.7)	—	15.5	16.7	18.8	19.6	18.0	15.0	12.8	11.3	晴
21	0.0	(2.9)	—	13.9	14.5	18.4	19.3	17.9	15.2	13.0	11.3	晴
22	0.7	(1.8)	—	14.9	15.7	17.9	19.2	18.0	15.3	13.1	11.4	晴
23	10.2	(1.5)	—	15.6	16.4	17.8	18.9	17.8	15.2	13.1	11.5	晴
24	0.1	(1.4)	—	15.3	16.3	17.7	18.5	17.7	15.2	13.1	11.5	晴
25	0.5	3.0	—	15.8	16.4	17.6	18.5	17.7	15.1	13.1	11.4	晴
26	—	2.6	—	15.5	16.1	17.4	18.6	17.7	15.1	13.1	11.4	晴
27	—	3.8	—	15.9	16.5	17.5	18.4	17.6	15.1	13.2	11.5	晴
28	—	3.8	—	15.5	16.5	17.3	18.2	17.5	15.2	13.2	11.6	晴
29	—	3.2	—	16.7	14.5	17.3	18.0	17.5	15.2	13.2	11.6	晴
30	—	3.2	—	9.9	11.9	17.3	18.0	17.4	15.2	13.2	11.6	晴
31	—	—	—	—	—	—	—	—	—	—	—	晴
平均又ハ合計	177.8	3.5	—	17.2	18.2	19.6	20.0	18.6	14.8	12.8	11.2	晴

註 (1) 氣温ノ氷點下ハ負數ヲ用ヒズ 100 ヲ加ヘタル數ヲ以テ示シ※印ハ月中ノ最高最低ヲ示ス (2) 蒸發量中 ()ヲ附スハ觀測前24時間内ニ 0.1 耗以上ノ降水アリタルトキヲ示ス (3) 平均雲量 2 未満ヲ快晴 8 以上ヲ曇天トス

2 戶 口

I 區域別 國籍別

康徳6年10月末

區 域 別	戶 數	人 口			戶 數	人 口		
		計	男	女		計	男	女
		總 戶 口			內 地 人 戶 口			
計	163,868	853,204	524,309	328,895	27,009	114,115	63,775	50,340
城 內 警 察 署	17,626	106,934	72,132	34,802	174	522	354	168
北 關 警 察 署	19,811	108,721	66,188	42,533	182	480	302	178
大 東 區 警 察 署	19,897	101,882	59,253	42,629	1,432	6,118	3,645	2,473
南 市 場 警 察 署	25,869	129,926	78,258	51,668	3,216	14,018	8,495	5,523
北 市 場 警 察 署	21,555	115,533	72,978	42,555	546	2,041	1,355	686
鐵 西 警 察 署	16,456	82,982	49,525	33,457	2,623	8,145	4,845	3,300
皇 姑 屯 警 察 署	18,235	88,896	55,693	33,203	227	696	456	240
大 和 警 察 署	24,348	118,142	70,099	48,043	18,597	82,082	44,315	37,767
鐵 道 警 護 隊	11	183	183	5	3	13	8	5
		滿 人 戶 口			朝 鮮 人 戶 口			
計	192,134	715,894	447,428	268,466	※ 4,383 ¹⁶	22,121 ⁶	12,511 ²⁵	9,610 ²⁶
城 內 警 察 署	17,426	106,303	71,716	34,587	※ 23 ²	100 ¹¹	56 ⁴	44 ³
北 關 警 察 署	19,564	107,983	65,745	42,238	※ 57	231	124	107
大 東 區 警 察 署	18,380	95,413	55,399	40,014	69	305	184	121
南 市 場 警 察 署	22,018	112,890	68,056	44,824	※ 538 ¹	2,720 ²	1,524	1,196
北 市 場 警 察 署	20,201	109,512	69,344	40,168	※ 754	3,845	2,197	1,648
鐵 西 警 察 署	13,247	71,855	43,072	28,983	※ 566 ⁶	2,929 ²⁰	1,571 ¹²	1,358 ⁸
皇 姑 屯 警 察 署	17,141	84,513	53,291	31,222	※ 923	3,676	1,940	1,736
大 和 警 察 署	4,149	27,251	20,621	6,630	※ 1,453 ⁷	8,314 ¹⁰	1,914 ⁵	3,400 ¹²
鐵 道 警 護 隊	8	174	174	—	—	1	1	—
		日 人 戶 口			外 人 戶 口			
計	31,383	136,236	76,286	59,950	351	1,074	595	479
城 內 警 察 署	197	622	410	212	3	9	6	3
北 關 警 察 署	239	711	426	285	8	27	17	10
大 東 區 警 察 署	1,501	6,423	3,829	2,594	16	46	25	21
南 市 場 警 察 署	3,754	16,738	10,019	6,719	97	298	173	125
北 市 場 警 察 署	1,300	5,886	3,552	2,334	54	135	82	53
鐵 西 警 察 署	3,189	11,074	6,416	4,658	20	53	37	16
皇 姑 屯 警 察 署	1,150	4,372	2,396	1,976	4	11	6	5
大 和 警 察 署	20,050	90,396	48,229	41,167	149	495	249	246
鐵 道 警 護 隊	3	14	9	5	—	—	—	—

註 日人、内地人、朝鮮人、台灣人ノ計 朝鮮人戶口欄中 ※ハ台灣人ヲ示シ内書トス

I 區域別、國籍別、月別

年	月	區 域 別				國 籍 別				
		戶 數	人 口			戶 數	人 口			
			計	男	女		計	男	女	
		總 戶 口				滿 人 戶 口				
康 德	5.	10	154,532	791,005	482,523	308,482	126,861	673,054	417,540	255,514
		11	155,244	795,630	485,724	309,906	127,137	676,098	419,731	256,337
		12	155,733	810,465	500,268	310,197	127,290	689,600	433,374	256,226
康 德	6.	1	155,690	811,439	500,544	310,895	127,159	689,615	433,069	256,552
		2	156,468	815,769	503,981	311,788	127,620	692,927	435,814	257,113
		3	157,133	821,685	508,565	313,120	127,971	697,503	439,709	257,503
		4	157,922	826,230	511,241	314,989	128,438	700,552	441,593	258,959
		5	159,859	831,665	514,665	317,000	130,031	704,889	444,384	260,505
		6	160,603	834,703	516,823	317,880	130,403	706,709	445,357	261,352
		7	160,988	834,765	517,698	317,729	130,129	705,253	444,407	260,846
		8	160,988	838,606	517,698	318,908	130,216	705,285	443,932	261,353
		9	161,580	839,245	519,070	320,175	130,604	707,052	444,766	262,286
		10	163,868	853,204	524,309	328,895	132,134	715,894	447,428	268,466
		市 內 戶 口 (大和區ヲ除ク)				內 地 人 戶 口				
康 德	5.	10	131,654	681,303	417,230	264,073	23,578	98,679	54,249	44,430
		11	132,100	684,863	419,729	265,134	23,862	99,619	54,871	44,748
		12	142,452	722,984	433,665	265,046	24,180	100,802	55,657	45,145
康 德	6.	1	132,424	699,584	463,944	265,640	24,243	101,607	56,222	45,385
		2	133,075	703,488	437,203	266,285	24,610	102,805	56,948	45,857
		3	133,653	709,096	441,722	267,365	24,858	103,626	57,299	46,327
		4	134,298	712,891	444,078	268,813	25,130	104,988	57,973	47,015
		5	136,067	717,459	446,881	270,578	25,488	105,843	58,468	47,375
		6	138,986	719,834	448,542	271,292	25,868	107,266	59,610	47,656
		7	139,464	719,248	448,369	270,829	25,831	108,330	60,509	47,871
		8	136,874	720,412	448,597	271,815	26,189	110,042	61,579	48,463
		9	137,368	722,485	449,640	272,845	26,340	110,736	62,001	48,735
		10	139,520	735,062	454,210	280,852	27,000	114,115	63,775	50,340
		大 和 區 戶 口				朝 鮮 人 戶 口				
康 德	5.	10	22,878	109,702	65,293	44,409	3,734	18,230	10,158	8,072
		11	23,114	110,767	65,995	44,772	※ 3,889 ⁵	18,885 ¹⁴	10,507 ⁸	8,348 ⁶
		12	23,281	111,754	66,603	45,151	※ 3,910 ⁵	19,016 ²³	10,657 ¹⁵	8,359 ¹⁰
康 德	6.	1	23,266	111,855	66,600	45,255	※ 3,934 ⁷	19,162 ²³	10,674 ¹⁶	8,488 ¹³
		2	23,393	112,281	66,778	45,503	※ 3,876 ⁸	18,965 ³²	10,627 ¹⁶	8,338 ¹⁶
		3	23,480	112,598	66,843	45,755	※ 3,924 ¹⁰	19,438 ³⁶	10,940 ²⁰	8,498 ¹⁶
		4	23,624	113,339	67,163	46,176	※ 3,982 ¹¹	19,599 ³³	11,075 ²³	8,524 ¹⁸
		5	23,792	114,206	67,784	46,422	※ 3,968 ¹⁰	19,839 ³⁷	11,212 ²³	8,627 ¹⁴
		6	23,905	114,869	68,281	46,588	※ 3,659 ¹¹	19,631 ⁴⁰	11,254 ²⁴	8,627 ¹⁶
		7	24,037	115,571	68,667	46,850	※ 4,170 ¹¹	20,040 ⁴⁰	11,524 ²⁴	8,377 ¹⁶
		8	24,114	116,194	69,101	47,093	※ 4,213 ¹¹	20,190 ⁴¹	11,589 ²⁴	8,520 ¹⁷
		9	24,212	116,760	69,430	47,330	※ 4,265 ¹¹	20,353 ⁵²	11,701 ²⁴	8,601 ⁸
		10	24,348	118,142	70,099	48,043	※ 4,383 ¹	22,121 ⁴²	12,511 ²⁴	9,610 ¹⁸

註 朝鮮人戶口欄中 ※ ハ台湾人ヲ示シ内書トス

I (續)

年	月	戶數	人口			
			計	男	女	
外國人戶口						
康 德	5.	10	359	1,042	576	466
		11	356	1,058	585	473
		12	353	1,047	580	467
康 德	6.	1	354	1,055	585	470
		2	362	1,072	592	480
		3	369	1,079	594	485
		4	372	1,091	600	491
		5	372	1,094	601	493
		6	373	1,097	602	495
		7	371	1,088	598	492
		8	370	1,089	598	491
		9	371	1,104	602	502
		10	351	1,074	595	479
國 籍 別						
イギリス(英 國)		45	92	51	41	
アメリカ(米 國)		16	40	22	18	
フランス(法 國)		7	29	19	10	
ドイツ(德 國)		19	53	30	23	
蘇 聯(俄 國)		9	24	13	11	
無 國 籍(白 系)		218	733	404	329	
イタリ- (意 國)		1	2	1	1	
ポーランド(波 蘭)		4	13	6	7	
其 他		32	88	49	39	

III 戶口各種比率

區 域 別	戶數構成比	人口構成比
總 數	1,000.00	1,000.00
城 內 警 察 署	107.58	127.77
北 關 //	123.12	130.38
大 東 區 //	120.49	119.34
南 市 場 //	155.81	153.30
北 市 場 //	131.48	135.33
鐵 西 //	98.89	89.58
皇 姑 屯 //	112.83	105.91
大 和 //	149.76	138.38
鐵 道 警 護 隊	0.04	0.01
區 域 別	女100=對スル男	一戶當リ人口
總 數	162.73	5.20
城 內 警 察 署	05.73	6.18
北 關 //	155.63	5.51
大 東 區 //	139.11	5.15
南 市 場 //	158.40	5.12
北 市 場 //	172.48	5.35
鐵 西 //	169.41	4.71
皇 姑 屯 //	167.79	4.88
大 和 //	146.56	4.81
鐵 道 警 護 隊	...	1.00
區 域 別	人 口 密 度 (一 平 方 呎)	面 積
總 數	3,226.34	258,734,005 <small>平方米</small>
城 內 警 察 署	4,203.91	25,370,400
北 關 //	4,282.27	25,415,000
大 東 區 //	2,116.96	47,058,450
南 市 場 //	7,068.21	18,105,300
北 市 場 //	25,355.97	4,455,440
鐵 西 //	883.64	84,628,375
皇 姑 屯 //	2,983.55	42,431,040
大 和 //	10,259.06	11,260,000
鐵 道 警 護 隊	...	—

Ⅲ 人口動態

康德6年10月

國籍別	增加			減少			差引増減	前月末人口	本月末人口		
	計	出生	轉入	計	死亡	轉出					
總計	計	27,614	660	28,954	13,655	574	13,081	13,959	839,245	853,204	
	男女	14,204 13,410	362 298	13,842 13,112	8,965 4,690	303 271	8,662 4,419	5,239 8,720	519,070 320,175	524,309 328,895	
滿人	計	20,428	422	20,006	11,586	434	11,152	8,842	707,052	715,894	
	男女	10,444 9,984	229 133	10,215 9,781	7,782 3,804	278 206	7,554 3,598	2,662 6,180	444,786 262,286	447,428 268,466	
日人	內地人	計	4,789	179	4,610	1,410	91	1,319	3,379	110,738	114,115
		男女	2,587 2,202	103 73	2,484 2,126	813 597	45 46	768 551	1,774 1,605	62,007 48,735	63,775 50,340
朝鮮人	計	(22) 2,347	59	(22) 2,288	(3) 579	47	(3) 532	(19) 1,768	(42) 20,353	(61) 22,121	
		(3) 1,140	30	(13) 1,110	(2) 330	28	(2) 302	(11) 810	(24) 11,701	(35) 12,511	
外人	計	(9) 1,207	29	(9) 1,178	(1) 249	19	(7) 230	(8) 958	(18) 8,652	(26) 9,610	
		50 33 17	— — —	50 33 17	80 40 40	2 2 —	78 38 40	△ △ △	30 7 23	1,104 602 502	1,074 595 479

註 () 台湾人ヲ示シ内書トス

V 職業別

康德6年10月末

區域別	總數	職業別										
		學	政	農	工	商	漁	船	其他	無	失	
總數	822,477	31,502	6,669	69,820	159,509	138,503	2	5	123,451	282,492	11,524	
總數	697,557	滿洲人										
		計	28,832	4,719	68,010	146,690	119,985	—	5	90,589	227,375	11,358
總數	439,763	計	18,028	4,225	56,212	115,903	107,715	—	5	65,482	65,842	6,351
		男女	10,804	494	11,758	30,787	12,270	—	—	25,101	161,533	5,007
城內警察署	105,180	計	9,000	1,278	7,797	16,288	24,056	—	—	9,314	37,408	49
		男女	5,480	992	5,853	13,887	22,981	—	—	7,603	14,236	45
北關警察署	106,556	計	1,184	704	10,316	30,661	14,159	—	—	8,151	40,749	632
		男女	689	674	7,879	23,533	13,220	—	—	5,818	12,532	466
大東區警察署	93,543	計	5,804	538	8,111	20,100	8,646	—	3	6,590	41,840	1,911
		男女	3,514	491	5,710	15,974	8,241	—	3	4,708	14,328	1,084
南市場警察署	111,926	計	4,939	1,058	6,460	32,393	22,133	—	2	17,090	34,704	3,147
		男女	3,328	987	5,909	20,232	18,190	—	2	11,737	6,987	1,960
北市場警察署	106,383	計	2,453	894	1,283	20,635	22,607	—	—	25,793	28,794	3,924
		男女	1,525	843	1,060	16,504	19,660	—	—	18,177	8,057	2,412
鐵西警察署	63,829	計	1,285	130	11,016	21,804	3,583	—	—	6,390	19,590	31
		男女	900	130	8,074	16,379	3,545	—	—	5,229	5,931	21
皇姑屯警察署	84,012	計	4,154	50	22,673	13,224	15,873	—	—	9,337	16,514	1,638
		男女	2,579	41	21,392	8,237	13,555	—	—	6,530	316	342
大和警察署	26,058	計	14	67	354	1,585	8,928	—	—	7,908	7,776	26
		男女	13	67	325	1,557	8,323	—	—	6,151	3,455	21
鐵道警護隊	6	計	—	—	—	—	—	—	—	6	—	—
		男女	—	—	—	—	—	—	—	6	—	—
其他	124,920	2,670	1,850	1,810	11,819	18,518	2	—	32,868	55,117	166	
日本內地人	103,626	2,059	1,875	46	9,182	14,912	2	—	29,371	46,052	127	
朝鮮人	19,477	(2) 578	64	1,764	2,513	3,253	—	—	(15) 3,269	(22) 7,997	39	
其他外人	1,817	33	11	—	124	353	—	—	228	1,068	—	

註 1. 朝鮮人滿()内ハ台湾人ニシテ内書トス
2. 毎月末ノ資料ナキ爲三月末ノ分ヲ掲ク

II 教 育

3 初 等 學 校

I 滿人初等教育總覽

康德6年10月末

設 立 別	校 數	級 數	兒 童 數			教 員 數			
			計	男	女	計	男	女	
公 立	國民學舍	8	23	1,065	827	238	23	20	3
	國民本校	28	392	23,671	15,141	8,530	495	353	142
	學校分校	23	57	2,690	1,951	739	66	57	9
	國民優級	23	141	7,285	5,024	2,261	160	133	27
	優級補習科	—	—	—	—	—	—	—	—
計	82	613	34,711	22,943	11,768	744	563	181	
私 立	國民義塾	3	8	431	290	141	8	6	2
	國民本校	6	30	2,089	1,239	850	37	16	21
	學校分校	—	—	—	—	—	—	—	—
	國民優級	5	10	550	272	278	16	10	6
	優級補習科	—	—	—	—	—	—	—	—
計	14	48	3,070	1,801	1,269	61	32	29	
合 計	96	661	37,781	24,744	13,037	805	595	210	

II 學校組合立並普通學校組合立小學校 (日人)

康德6年10月末

校 名	教 員 數	學 級 數	授 業 日 數	兒 童 數			出 席 率 (%)
				計	男	女	
春日小學校	30	28	24	1,407	704	703	96.10
彌生小學校	27	32	24	1,585	812	773	95.28
千代田小學校	19	16	24	733	375	358	96.24
加茂小學校	31	26	24	1,229	612	617	94.98
平安小學校	38	32	24	1,530	801	729	97.32
高千穂小學校	31	29	24	1,489	780	709	95.99
敷島小學校	20	17	23	787	402	385	94.33
城東小學校	17	13	24	457	244	213	95.60
奏小學校	33	28	24	1,327	675	652	95.69
高等小學校	27	18	24	787	474	313	95.10
鐵西小學校	17	14	24	671	344	327	96.84
計	290	251	—	12,002	6,223	5,779	95.77
奉天普通學校	19	20	26	1,279	854	425	97.19
北市場普通學校	14	12	26	745	413	332	94.96
計	33	32	—	2,024	1,267	757	96.08
合 計	323	283	—	14,026	7,490	6,536	95.77

公立國民學校

康德6年10月末

校名	學級數					學生數															教員數			夫 務 員 役	
	一 年	二 年	三 年	四 年	合 計	一 年			二 年			三 年			四 年			計			男	女	計		
						男	女	計	男	女	計	男	女	計	男	女	計	男	女	計					
小西	7	6	4	5	22	313	197	510	242	191	433	177	70	247	203	112	315	935	570	1,505	21	8	26	1	4
協心	5	5	4	4	18	180	123	309	165	107	272	135	103	238	131	95	226	611	428	1,039	10	8	29	1	4
一心	5	4	4	5	18	209	174	583	172	126	298	155	101	256	233	116	349	759	518	1,285	15	7	22	1	4
北牌	5	4	6	4	29	246	131	377	192	67	259	271	111	382	210	53	263	919	362	1,281	20	6	26	1	5
大北	6	5	4	6	21	308	179	485	225	141	366	184	101	285	232	118	350	949	537	1,486	16	8	24	1	4
小南	5	5	4	4	18	175	123	298	192	121	313	151	79	230	141	105	264	659	428	1,087	16	7	23	1	5
大南	5	5	4	4	18	184	148	332	188	97	279	131	94	225	136	103	239	639	436	1,075	15	7	22	1	6
厚生	5	6	4	5	20	244	109	353	219	123	342	181	67	248	245	46	291	889	433	1,234	19	7	26	1	4
白塔	5	3	4	3	15	134	115	249	80	79	159	109	35	204	102	82	184	425	371	796	12	6	18	1	3
鐵西	6	4	3	2	15	265	112	377	182	85	267	119	40	159	82	33	115	648	270	918	12	6	18	1	3
皇姑屯	4	3	3	3	13	155	99	254	103	47	150	92	51	148	86	48	134	436	245	618	13	4	17	1	3
康泰	5	3	2	2	12	194	94	288	107	59	166	69	33	102	50	36	86	420	222	642	10	5	14	1	2
瀋陽	3	3	3	2	11	121	41	162	97	40	119	84	39	122	67	15	82	351	134	485	10	4	15	1	4
一德	3	2	2	2	9	163	87	250	80	52	132	83	43	126	91	52	143	417	234	615	8	4	12	1	2
新高	2	2	2	1	7	99	53	152	94	55	149	108	36	144	50	23	73	351	167	518	7	2	9	2	1
里仁	10	1	5	6	28	400	285	685	268	111	379	234	96	330	228	105	333	1,130	597	1,727	21	10	31	1	4
義光	6	7	5	5	25	372	219	591	335	205	540	225	119	344	242	111	353	1,174	654	1,828	21	8	29	1	7
惠工	6	6	4	6	22	298	132	430	211	75	286	154	59	213	195	67	262	858	333	1,191	20	7	27	1	4
大東	6	5	3	6	20	253	150	403	167	122	289	101	70	171	203	115	318	724	457	1,181	18	7	25	1	3
大西	5	4	3	4	16	207	127	334	159	106	265	102	76	178	144	111	255	612	420	1,032	12	6	18	1	3
小東	5	5	3	3	16	234	173	407	246	147	333	117	84	201	159	79	238	756	483	1,239	14	6	20	1	3
小北	5	5	1	3	14	165	73	238	126	76	202	65	—	65	77	49	146	453	198	651	14	4	18	1	4
天后宮	4	3	2	3	12	142	79	221	94	49	143	74	22	96	99	33	132	409	183	592	11	4	15	1	3
義德	4	1	1	1	7	133	77	210	33	16	49	97	21	80	37	14	51	242	128	370	6	3	9	1	2
福陵	1	1	1	1	9	60	50	110	76	34	110	57	20	77	33	15	48	226	119	345	14	1	15	—	7
大韓屯	2	2	1	1	11	89	34	123	100	20	120	51	26	77	71	15	86	311	95	406	12	2	14	—	5
于洪屯	4	4	1	1	19	131	67	198	94	44	138	65	19	84	57	13	70	347	343	490	17	2	19	—	7
楊士屯	3	2	2	1	15	145	73	218	140	71	211	91	33	124	61	16	77	437	193	630	18	2	20	—	6
計	132	85	91	449	5,619	3,322	3,941	4,369	2,460	6,829	3,424	1,707	5,131	3,685	1,780	5,465	17,092	9,269	26,361	410	151	581	22	112	

註、小數字ハ複式學級ヲ示ス

III 公立國民優級學校

康德6年10月末

學校名	學 級 數			學 生 數									教 員 數			事 務 員	夫 役
	一 年	二 年	計	一 年			二 年			計			男	女	計		
				男	女	計	男	女	計	男	女	計					
城北男子	8	8	16	384	—	384	356	—	356	740	—	740	19	—	19	1	3
城東男子	8	8	16	373	—	373	328	—	328	701	—	701	20	—	20	1	5
城西女子	7	7	14	—	363	363	—	369	369	—	732	732	10	9	19	1	3
城東女子	6	7	13	—	224	224	—	297	297	—	521	521	9	7	16	1	3
小 西	5	4	9	295	—	295	220	—	220	515	—	515	10	—	10	—	1
協 心	4	6	10	284	—	284	342	—	342	626	—	626	10	—	10	—	1
一 心	5	4	9	191	106	297	189	68	257	380	174	554	6	3	9	—	1
北 牌	3	1	4	103	46	149	36	24	60	139	70	209	3	1	4	—	1
大 北	4	1	5	226	—	226	66	—	66	292	—	292	5	—	5	—	—
小 南	4	3	7	165	83	248	163	78	241	328	161	489	5	2	7	—	1
大 南	4	3	7	160	58	218	152	73	225	312	131	443	5	2	7	—	—
白 塔	3	1	4	—	156	156	—	64	64	—	220	220	3	2	5	—	1
鐵 西	2	1	3	79	17	96	33	10	43	112	27	139	3	—	3	—	1
皇 姑	2	—	2	60	20	80	—	—	—	60	20	80	2	—	2	—	1
康 泰	1	2	3	72	—	72	77	—	77	149	—	149	4	—	4	—	1
藩 陽	2	2	4	68	19	87	46	13	59	114	32	146	5	—	5	—	1
一 德	2	2	4	79	48	127	87	22	109	166	70	236	3	1	4	—	1
新 高	3	2	5	117	47	164	86	24	110	203	71	274	6	—	6	—	1
福 陵	1	—	1	37	7	44	20	3	23	57	10	67	1	—	1	—	—
大 韓	1	—	1	11	5	16	11	2	13	22	7	29	1	—	1	—	1
子 洪	1	1	2	30	7	37	35	—	35	65	7	72	2	—	2	—	1
楊 士	1	1	2	25	6	31	18	2	20	43	8	51	1	—	1	—	1
計	77	64	141	2,759	1,212	3,971	2,265	1,049	3,314	5,024	2,261	7,285	133	127	160	4	29

註 國民學校ニ併置セルモノハ事務員、夫役數ヲ國民學校ニ入レ計算ス

5 圖 書

I 公立瀋陽圖書館

		閱 覽 圖 書									
年 月	開館日數	總 部		哲 學 部		宗 教 部		自 然 科 學 部		應 用 科 學 部	
		種	冊	種	冊	種	冊	種	冊	種	冊
康 德 5,	10	153	399	27	41	8	11	125	191	60	81
	11	208	610	8	9	16	36	164	235	44	71
	12	218	426	35	49	14	28	171	233	78	118
康 德 6,	1	207	461	43	72	14	22	119	180	99	158
	2	74	195	35	58	7	28	88	160	39	62
	3	83	189	18	20	5	12	98	130	60	64
	4	505	832	48	104	8	21	111	185	64	107
	5	778	1,035	26	33	26	33	158	203	78	118
	6	1,008	1,255	35	54	43	54	205	278	115	222
	7	1,422	1,746	35	39	34	69	258	359	180	315
	8	1,336	1,712	34	50	34	87	245	344	122	223
	9	—	417	—	10	—	9	—	116	—	67
	10	—	821	—	10	—	44	—	211	—	145

閱 覽 者

年 月	開 館 日 數	教 育 著 述 及 記 者	學 生	農 業 者	工 業 者
前 一 年 同 期 累 計	234 249	560 427	9,163 14,624	14 19	431 967
康 德 5,	10	28	741	—	45
	11	57	838	1	25
	12	44	7,069	—	42
康 德 6,	1	66	1,248	2	72
	2	43	698	1	31
	3	57	553	1	42
	4	33	1,125	9	86
	5	38	1,457	2	85
	6	62	2,016	—	143
	7	49	3,217	—	150
	8	36	2,363	3	205
	9	4	990	1	68
	10	39	1,257	—	85

II 市公立八幡町圖書館

藏 書 及 閱 覽 冊 數							
部 門	藏 書 冊 數			閱 覽 冊 數			計
	本 月 末	前 月 末	比 較 增 減	計	館 內	館 外	
計	16,543	16,479	64	3,253	2,310	943	
圖 書	滿 蒙 語 文 小 說	901	891	10	114	93	21
	蒙 筆 育 學 曲	1,359	1,350	9	499	347	152
	隨 語 戲	1,345	1,339	6	142	115	27
	教 育 學 曲	1,836	1,833	3	156	101	55
	誌 計 學 軍 醫	2,722	2,711	11	961	548	413
	地 會 理 兵 諸	1,673	1,668	5	122	75	47
	統 計 學 軍 醫	1,795	1,783	12	123	81	42
	業 事 童	547	547	—	86	63	23
	業 事 童	598	594	4	152	123	29
	業 事 童	1,084	1,084	—	110	82	28
	業 事 童	846	838	8	73	53	20
	業 事 童	207	206	1	72	54	18
	業 事 童	1,636	1,635	1	643	575	68
新 雜 誌	13	13	—	—	—	—	
新 雜 誌	94	94	—	—	—	—	

館

冊 種 別		史 地 部		語 言 部		文 學 部		美 術 部		合 計		1 日 平 均	
種	冊	種	冊	種	冊	種	冊	種	冊	種	冊	種	冊
28	26	87	185	86	110	714	1,677	61	119	1,347	2,840	70.9	149.5
102	197	141	243	57	75	783	2,153	53	103	1,576	3,732	63.0	149.3
65	103	108	264	56	59	1,067	2,613	51	89	1,863	3,982	77.6	165.9
121	217	138	314	49	64	1,391	3,728	79	149	2,260	5,365	94.2	223.5
53	75	92	319	47	73	748	2,025	55	100	1,238	3,100	61.9	155.0
36	86	57	218	52	69	602	1,617	66	108	1,077	2,513	44.9	104.7
30	61	97	274	56	105	964	2,348	92	209	1,975	4,246	70.5	151.6
93	232	115	386	58	69	1,160	3,018	96	205	2,588	5,332	89.2	183.9
60	106	173	595	59	92	1,776	14,122	77	102	3,551	6,880	126.8	245.7
112	187	180	358	74	90	2,787	5,804	150	334	5,232	9,301	49.0	60.2
150	197	193	300	51	73	1,855	4,901	192	438	4,167	8,325	138.9	277.5
—	42	—	97	—	28	—	1,594	—	94	—	2,474	—	176.7
—	209	—	214	—	54	—	2,476	—	237	—	4,421	—	192.2

職 業 別		商 業 者		官 吏 及 政 治 家		軍 人		宗 教 家		雜 業		不 明		合 計		1 日 平 均	
281	466	121	361	65	16	2	3	29	88	452	674	10,918	17,718	—	—	—	—
53	31	6	24	11	10	—	1	—	—	51	40	1,232	920	61.6	48.4	—	—
39	24	17	16	16	8	—	—	—	—	37	19	1,030	1,222	41.2	50.9	—	—
23	10	34	5	1	1	—	—	2	1	45	25	1,493	815	62.2	40.8	—	—
25	26	8	39	—	2	—	—	6	2	18	67	710	1,391	29.6	49.7	—	—
36	90	35	22	2	2	—	—	—	—	90	105	1,745	2,449	60.2	87.5	—	—
83	132	67	76	3	2	—	—	26	10	110	92	3,705	2,919	127.8	97.3	—	—
45	76	23	2	2	—	—	—	11	11	45	77	889	1,602	63.5	69.6	—	—
76	52	52	1	1	—	—	—	15	15	77	—	—	—	—	—	—	—

康德 8 年 10 月

閱 覽 者 數		閱 覽 者 種 別		計		館 內		館 外	
總	計	計	計	3,030	2,196	834	—	—	—
圖書	計	官 會 農 學 兒 其 婦 兒	公 吏 社 工 軍	2,158	1,324	834	—	—	—
日 人	計	男	女	169	96	73	—	—	—
				536	275	261	—	—	—
				294	178	116	—	—	—
				404	244	160	—	—	—
				214	176	38	—	—	—
				151	105	46	—	—	—
滿	計	人 童 人	人 童 人	240	125	115	—	—	—
				147	122	25	—	—	—
新 雜	計	閱 誌	閱 誌	9	3	—	—	—	
				425	425	—	—	—	
—	—	—	—	447	447	—	—	—	
開 館 日 數	24	閱 覽 料 金	54,80	閱 覽 者 一 日 平 均	148,5	—	—	—	

滿鐵奉天圖書

藏書及閱覽圖書							
部	門	藏書冊數			閱覽圖書		
		本月末	前月末	比較	計	館內	館外
	計	112,390	111,646	744	7,619	4,066	3,553
圖書	滿蒙	14,534	14,467	67	493	286	207
	奉天叢書、	11,663	11,622	41	356	157	199
	哲學、宗教、	4,318	4,256	62	357	214	153
	文藝	5,963	5,903	60	3,298	1,538	1,760
	語學	1,080	1,074	6	329	279	50
	歷史、地理	7,811	7,768	43	435	276	159
	法制、經濟、社會、統計	3,170	3,054	106	352	196	156
	數學	2,438	2,408	30	360	288	72
	工業	4,611	4,534	77	469	221	248
	美術	3,028	3,003	25	169	85	84
	產業	5,910	5,863	47	256	174	82
	交通	1,293	1,292	1	525	269	256
	軍事、家	1,261	1,261	—	145	81	94
漢籍	39,310	39,133	179	65	2	63	
新	開	82	82	—	9,431	9,431	—
雜	誌	774	764	2	7,903	7,835	68

6 國立博物館標

年	月	開館日數	標品數			觀 人	
			本 陳列品	月 庫藏品	末 計		
前	年	同	246	—	—	11,713	
1	月	以	233	—	—	16,934	
康	德	5.	24	2,092	12,814	14,906	2,640
		11	23	2,092	12,814	14,906	137
		12	24	1,994	12,961	14,955	775
康	德	6.	14	1,994	12,961	14,955	—
		2	21	2,252	13,042	15,294	20
		3	24	2,252	13,166	15,418	55
		4	24	2,225	13,166	15,418	2,179
		5	24	2,254	13,178	15,432	2,510
		6	24	2,254	13,178	15,432	2,040
		7	26	2,254	13,178	15,432	1,828
		8	26	2,254	13,178	15,432	2,275
		9	24	2,254	13,178	15,432	2,038
		10	26	2,254	13,178	15,432	3,991

		閱 覽 者 數					
		計	館 內	館 外			
總	計	15,526	12,903	2,623			
圖 書	計	6,574	3,951	2,623			
	社 員	1,586	1,054	932			
	社 外 人	1,576	1,462	114			
	婦 孺	1,685	108	1,577			
	學 童	1,327	1,327	—			
其ノ他	計	8,952	8,952	—			
	新 聞 誌	4,420	4,420	—			
	雜 誌	4,532	4,532	—			
	自 習	—	—	—			
閱 館 日 數	28	閱 覽 料 金	137.13	閱 覽 者ノ一日平均	555	讀 書 券 所 有 者	1,089

品 及 觀 覽 者

閱 覽 者 數					計	1 日 平 均	觀 覽 料 金
軍 人 學 生	體 童	個 人	軍 人 學 生	體 童			
21,202	3,302	16,511	2,984	1,031	56,753	—	3,086.41
8,513	1,938	21,177	14,017	3,025	54,604	—	3,615.37
4,780	163	2,344	362	145	10,434	434	533.88
967	80	1,355	231	92	2,862	124	186.47
908	288	816	204	37	3,028	126	161.78
106	—	421	108	45	680	48	52.03
50	—	1,102	158	80	1,410	67	123.00
958	194	1,581	338	150	3,276	136	212.93
1,297	33	2,381	567	242	6,699	268	421.90
349	126	1,606	3,529	473	8,593	358	463.13
341	58	2,331	3,593	1,279	9,679	403	461.03
332	190	2,286	804	0	5,538	213	343.32
563	354	3,390	672	20	6,229	249	404.78
381	146	3,581	3,850	613	10,609	442	527.86
4,136	797	2,498	346	123	11,891	457	602.39

衛生

7 法定傳染病患者

I 發生死亡年齡別性別

康德6年10月

年齡別及性別	計	鼠	虎	赤	疫	傷	類	天	斑	猩	白	流	脊	再	
		(ハ ス ト) 疫	(コ レ ラ) 疫	痢	痢	(腹 チ フ ス) 寒	(ハ ラ チ ア ス) 寒	(痘 瘡) 花	(發 疹 チ ア ス) 寒	紅 熱	(チ フ テ リ ヤ) 喉	行 性 腦	髓 膜 炎	歸 熱	
		發 生 數													
年齡別	計	353	—	—	73	1	193	22	1	10	5	47	1	—	
	—5	37	—	—	13	1	2	2	—	—	2	16	1	—	
	6—10	42	—	—	9	—	10	3	—	1	3	15	—	—	
	11—15	24	—	—	3	—	17	1	—	—	—	3	—	—	
	16—20	60	—	—	15	—	35	3	1	—	—	6	—	—	
	21—25	64	—	—	12	—	40	5	—	4	—	3	—	—	
	26—30	50	—	—	13	—	34	1	—	1	—	1	—	—	
	31—35	33	—	—	5	—	20	3	—	3	—	2	—	—	
	36—40	15	—	—	1	—	13	1	—	—	—	—	—	—	
	41—45	16	—	—	2	—	13	—	—	1	—	—	—	—	
	46—50	7	—	—	—	—	4	3	—	—	—	—	—	—	
	51—60	5	—	—	—	—	5	—	—	—	—	—	—	—	
61—	—	—	—	—	—	—	—	—	—	—	—	—	—		
性別	計	353	—	—	73	1	193	22	1	10	5	47	1	—	
	男	244	—	—	54	1	134	15	1	7	2	29	1	—	
	女	109	—	—	19	—	59	7	—	3	3	18	—	—	
		死 亡 數													
年齡別	計	58	—	—	12	—	39	1	—	—	—	5	1	—	
	—5	10	—	—	6	—	—	—	—	—	—	3	1	—	
	6—10	3	—	—	—	—	1	—	—	—	—	2	—	—	
	11—15	3	—	—	—	—	2	1	—	—	—	—	—	—	
	16—20	6	—	—	2	—	4	—	—	—	—	—	—	—	
	21—25	14	—	—	1	—	13	—	—	—	—	—	—	—	
	26—30	5	—	—	—	—	5	—	—	—	—	—	—	—	
	31—35	6	—	—	—	—	6	—	—	—	—	—	—	—	
	36—40	3	—	—	1	—	2	—	—	—	—	—	—	—	
	41—45	5	—	—	2	—	3	—	—	—	—	—	—	—	
	46—50	3	—	—	—	—	3	—	—	—	—	—	—	—	
	51—60	—	—	—	—	—	—	—	—	—	—	—	—	—	
61—	—	—	—	—	—	—	—	—	—	—	—	—	—		
性別	計	58	—	—	12	—	39	1	—	—	—	5	1	—	
	男	34	—	—	8	—	23	1	—	—	—	3	1	—	
	女	24	—	—	4	—	16	—	—	—	—	2	—	—	

Ⅰ 發生死亡區域別

康徳6年10月

管轄警察署別	病名別	鼠疫 (ペスト)		霍亂 (コレラ)		赤痢		疫痢		傷寒 (腸チブス)		類傷寒 (パラチブス)		天花 (痘瘡)		斑疹傷寒 (發疹チブス)		猩紅熱		白喉 (チフテリア)		流行性腦脊髄膜炎		再歸熱		計			
		發生	死亡	發生	死亡	發生	死亡	發生	死亡	發生	死亡	發生	死亡	發生	死亡	發生	死亡	發生	死亡	發生	死亡	發生	死亡	發生	死亡	發生	死亡		
		城內	日滿外計	—	—	—	—	—	—	—	—	3	—	—	—	—	—	—	—	—	—	—	—	—	—	—	—	—	—
城內	日滿外計	—	—	—	—	—	—	—	—	—	—	—	—	—	—	—	—	—	—	—	—	—	—	—	—	—	—	—	—
	日滿外計	—	—	—	—	—	—	—	—	—	—	—	—	—	—	—	—	—	—	—	—	—	—	—	—	—	—	—	—
北關	日滿外計	—	—	—	—	—	—	—	—	1	—	—	—	—	—	—	—	—	—	—	—	—	—	—	—	—	—	—	—
	日滿外計	—	—	—	—	—	—	—	—	—	—	—	—	—	—	—	—	—	—	—	—	—	—	—	—	—	—	—	—
大東區	日滿外計	—	—	—	—	11	—	—	—	9	1	1	—	—	—	—	—	—	—	—	—	—	—	—	—	—	—	—	—
	日滿外計	—	—	—	—	—	—	—	—	—	—	—	—	—	—	—	—	—	—	—	—	—	—	—	—	—	—	—	—
南市場	日滿外計	—	—	—	—	3	—	—	—	18	7	2	—	—	—	—	—	—	—	—	—	—	—	—	—	—	—	—	—
	日滿外計	—	—	—	—	—	—	—	—	—	—	—	—	—	—	—	—	—	—	—	—	—	—	—	—	—	—	—	—
北市場	日滿外計	—	—	—	—	4	—	—	—	9	—	—	—	—	—	—	—	—	—	—	—	—	—	—	—	—	—	—	—
	日滿外計	—	—	—	—	—	—	—	—	—	—	—	—	—	—	—	—	—	—	—	—	—	—	—	—	—	—	—	—
鐵西	日滿外計	—	—	—	—	5	2	—	—	7	2	1	—	—	—	—	—	—	—	—	—	—	—	—	—	—	—	—	—
	日滿外計	—	—	—	—	—	—	—	—	—	—	—	—	—	—	—	—	—	—	—	—	—	—	—	—	—	—	—	—
皇姑屯	日滿外計	—	—	—	—	4	—	—	—	3	—	—	—	—	—	—	—	—	—	—	—	—	—	—	—	—	—	—	—
	日滿外計	—	—	—	—	—	—	—	—	—	—	—	—	—	—	—	—	—	—	—	—	—	—	—	—	—	—	—	—
大和	日滿外計	—	—	—	—	42	10	1	—	126	26	14	1	1	—	6	—	5	—	—	—	—	—	—	—	—	—	—	—
	日滿外計	—	—	—	—	—	—	—	—	—	—	—	—	—	—	—	—	—	—	—	—	—	—	—	—	—	—	—	—
其他	日滿外計	—	—	—	—	1	—	—	—	7	—	2	—	—	—	—	—	—	—	—	—	—	—	—	—	—	—	—	—
	日滿外計	—	—	—	—	—	—	—	—	—	—	—	—	—	—	—	—	—	—	—	—	—	—	—	—	—	—	—	—
計	日滿外計	—	—	—	—	70	12	1	—	183	36	21	1	1	—	10	—	5	—	—	—	—	—	—	—	—	—	—	—
	日滿外計	—	—	—	—	—	—	—	—	—	—	—	—	—	—	—	—	—	—	—	—	—	—	—	—	—	—	—	—
累計	日滿外計	—	—	—	—	1,468	76	64	27	444	71	87	4	58	12	38	1	113	3	147	14	25	12	1	—	—	—	—	
	日滿外計	—	—	—	—	—	—	—	—	—	—	—	—	—	—	—	—	—	—	—	—	—	—	—	—	—	—	—	—

註 鮮人ハ日人欄ニ含ム

8 市 立 婦 人 病 院

康 德 6 年 10 月

I 患 者 取 扱

科 別	日 本 人		滿 洲 人	外 國 人	計	果 計	前 年 同 期 果 計	增 減 (△印減)
	內 地 人	朝 鮮 人						
總 數	101	74	67	—	242	2,197	1,594	+ 603
內 科	—	—	—	—	—	—	—	—
產 婦 人 科	101	74	67	—	242	2,197	1,594	+ 603
皮 膚 科	—	—	—	—	—	—	—	—
本 月 迄 累 計	968	714	517	—	2,197	2,197	1,594	+ 603
本 月 內 譯								
前 月 越	44	29	26	—	99	942	727	+ 215
本 月 入 院	57	45	41	—	143	1,256	867	+ 389
本 月 退 院	56	36	40	—	132	1,173	797	+ 376
本 月 死 亡	—	—	—	—	—	3	1	+ 2
翌 月 越	45	38	27	—	110	1,022	796	+ 226

註 延 人 員 ノ 外 ハ 全 部 實 人 員 ヲ 示 ス

II 藝 酌 婦 健 康 診 斷 成 績 並 入 院 患 者

病 名 別	新 入 患 者 數					計	果 計	
	日 本 內 地 人		朝 鮮 人	滿 洲 人	外 國 人			
	藝 妓	酌 婦						
月 末 在 籍 數	754	112	409	515	—	1,790	15,640	
檢 診 人 員	1,135	429	1,311	2,176	—	5,051	37,368	
花 柳 病	第 一 期 微 毒	—	—	5	4	—	11	116
	第 二 三 期 微 毒	—	—	—	5	—	5	49
	軟 性 下 疳	1	3	7	6	—	17	96
	表 皮 剝 脫 瘡 瘍 其 他	—	—	—	—	—	—	8
	有 痛 性 橫 痃	—	—	1	—	—	1	9
	無 痛 性 橫 痃	1	—	2	6	—	9	13
	第 四 性 病	—	—	1	2	—	3	16
	麻 毒 性 子 宮 內 膜 炎	41	7	28	16	—	92	116
	麻 毒 性 尿 道 炎	1	1	1	2	—	5	35
	其 他	—	—	—	—	—	1	88
合 計	46	11	45	41	—	143	1,256	
檢 診 時 注 意 患 者	58	3	30	14	—	105	1,218	
其 他 一 般 疾 病	—	—	—	—	—	—	—	

9 奉天戒煙所患者救療狀況

康德6年10月

	阿 片 癮 者			麻 藥 癮 者			合 計		
	計	男	女	計	男	女	計	男	女
	總			數					
上月末現在數	41	29	12	34	22	12	75	51	24
本月入所	33	26	7	12	10	2	45	36	9
退所	30	23	7	18	10	8	48	33	15
{ 全 治									
{ 事 故	—	—	—	—	—	—	—	—	—
本月末現在數	42	30	12	28	22	6	72	54	18
本月延人員	1,695	1,161	594	1,208	825	393	2,903	1,926	977
延人員累計	17,465	12,994	4,471	10,713	6,999	3,714	28,178	19,993	8,185
實人員累計	294	230	64	145	101	44	439	331	108
	滿			洲			人		
上月末現在數	39	28	11	17	11	6	56	39	17
本月入所	30	23	7	7	6	1	37	26	8
退所	28	22	6	9	6	3	37	28	9
{ 全 治									
{ 事 故	—	—	—	—	—	—	1	1	—
本月末現在數	39	27	12	15	11	4	56	40	16
本月延人員	1,585	1,019	572	589	400	189	2,174	1,413	761
延人員累計	16,971	12,564	4,407	4,462	3,479	983	21,433	16,043	5,390
實人員累計	286	223	63	68	55	13	354	278	76
	朝			鮮			人		
上月末現在數	2	1	1	9	4	5	11	5	6
本月入所	1	1	—	4	3	1	5	4	1
退所	2	1	1	8	4	4	10	5	5
{ 全 治									
{ 事 故	—	—	—	—	—	—	—	—	—
本月末現在數	1	1	1	5	3	2	6	4	2
本月延人員	72	50	22	306	149	157	378	199	179
延人員累計	983	319	64	2,131	1,364	767	2,514	1,683	831
實人員累計	5	4	1	34	20	14	39	24	15
	其			他					
上月末現在數	—	—	—	8	7	1	8	7	1
本月入所	2	2	—	1	1	—	3	3	—
退所	—	—	—	1	—	1	1	—	1
{ 全 治									
{ 事 故	—	—	—	—	—	—	—	—	—
本月末現在數	2	2	—	8	8	—	10	10	—
本月延人員	38	38	—	313	276	47	351	314	37
延人員累計	111	111	—	4,120	2,156	1,964	4,231	2,267	1,964
實人員累計	3	3	—	43	26	17	46	29	17

10 市立屠宰場屠畜検査

康德6年10月

種別		猪	馬	牛	騾	驢	綿羊	山羊	計		
生	體	10,657	16	2,090	7	3	413	1,058	14,214		
屠	殺	10,657	16	2,060	7	3	413	1,058	14,214		
病名	筋	囊虫	53	—	2	—	—	—	—	55	
		敗血症	19	—	—	—	—	—	—	19	
		汎發結核	—	—	—	—	—	—	—	—	
		黄痘	—	—	—	—	—	—	—	—	
		計	72	—	2	—	—	—	—	74	
		内	化膿性腫瘍	—	—	—	—	—	—	—	—
			四肢囊虫	75	—	—	—	—	—	—	75
			后肢囊虫	—	—	—	—	—	—	—	—
			咬筋囊虫	—	—	—	—	—	—	—	—
			計	75	—	—	—	—	—	—	75
	内		腎	—	—	—	—	—	—	—	—
			心	—	—	1	—	—	—	—	1
			肺	16	—	9	—	—	6	16	47
			肺	26	—	28	—	—	2	9	65
			肺	24	—	1	—	—	1	5	31
		肺	—	—	7	—	—	1	—	8	
		肺	35	—	2	—	—	—	1	38	
		網	—	—	—	—	—	—	—	—	
		肝	—	—	—	—	—	—	—	—	
		肺	10	—	28	—	—	1	2	41	
	臓	肝	—	—	—	—	—	—	—	—	
		加答兒性肺炎	—	—	1	—	—	—	—	1	
		肝	35	—	26	—	—	—	2	63	
		肝	—	—	13	—	—	—	—	13	
		肝	15	—	62	—	—	13	28	118	
		肝	16	—	—	—	—	—	—	16	
		肝	—	1	—	—	—	—	—	1	
		肝	21	—	2	—	—	—	—	23	
		肝	—	—	2	—	—	—	2	4	
		肝	—	—	3	—	—	—	—	3	
咽背淋巴線結核	—	—	2	—	—	—	—	2			
肺假性結核	—	—	—	—	—	—	—	—			
頸凹淋巴線菌腫	—	—	—	—	—	—	—	—			
肺放線菌腫	—	—	1	—	—	—	—	1			
計	198	1	188	—	—	24	65	476			
合	計	273	1	188	—	—	24	65	551		
檢	查	10,585	16	2,058	7	3	413	1,058	14,114		

註 1. 本表ハ獸醫検査ノ成績ナリ

2. 本表中ノ検査合格セルモノヲ以テ其ノ販賣ヲ許可ス

II 市 清 掃 隊

I 汚物清掃

康德6年10月

	收 去 戸 數	收 去 量 (疋)	使 役 車 馬 數			使 役 人 夫 數			
			自 動 車	馬 車	手 推 車	自 動 車	馬 車	手 推 車	捨 場
塵 芥 清 掃	956,158	35,982,750	487	^{4,371} 1,042	743	5,250	^{5,372} 2,826	2,078	204
尿 尿 清 掃	42,684	2,993,900	354	—	—	4,142	—	—	341
汚 水 清 掃	—	1,552.9	51	117	—	117	298	—	—
道 路 清 掃	—	3,546,400	1	271	4,419	11	—	11,072	—

註 小數字ニテ示セルハ臨時借上ノモノヲ外書ニテ示ス

I 撒 水

康德6年10月

月 別	撒 水							
	水 量 (噸)			延 米 數			使 役 車 馬 數	
	計	自 動 車	馬 車	計	自 動 車	馬 車	自 動 車	馬 車
本 月	—	—	—	—	—	—	—	—

III 行路病者及死亡者

康德6年10月

國 籍 別	病 者			死 亡 者								
	計	男	女	計			身元判明及有引取人			身 元 不 明		
				計	男	女	計	男	女	計	男	女
計	—	—	—	60	50	10	27	21	6	33	29	4
滿 日 人	—	—	—	60	50	10	27	21	6	33	29	4
其 他	—	—	—	—	—	—	—	—	—	—	—	—

III 汚物清掃戸口

康德6年10月

國 籍 別	月 末 戸 口		塵 芥 清 掃 戸 口			汲 取 便 所 戸 口 數			水 洗 便 所 戸 口 數		
	戸 數	人 口	戸 數	人 口	塵芥箱數	戸 數	人 口	便所數	戸 數	人 口	便所數
計	141,238	755,281	141,238	775,281	12,003	41,802	211,568	19,627	11,874	48,636	8,501
滿 日 人	108,482	614,117	108,482	614,117	2,282	25,517	138,158	6,267	1,276	8,232	95
其 他	27,275	116,463	27,275	116,463	8,904	13,718	61,406	12,305	9,732	36,066	8,193
朝 鮮 人	4,929	23,236	4,929	23,236	547	2,445	11,726	935	655	3,618	30
其 他	552	1,465	552	1,465	270	122	278	120	211	720	183

V 葬齋場火葬場並墓地使用件數

康德6年10月

	葬 齋 場		火 葬 場				墓 地			
	葬齋場	通夜室	計	有 料		無 料	計	滿 洲 人	日 本 人	其 他
				大 人	小 人					
本 月	27	7	221	137	79	5	—	—	—	
累 計	195	100	1,934	938	957	39	—	—	—	

會 社 同 善 堂

I 各所出入者

康德6年10月

所 別	前月ヨリ繰越人數	本 月 收 容		本 月 出 所		月 末 收 容
		本月	前月	本月	前月	
計。	867	285	182	970		
救 濟 貧 民 學 育 工	178 8 43 231 35 51 321	30 10 17 195 23 5 5	37 4 23 93 15 3 7	171 14 37 333 43 53 319		

II 各科授業

康德6年10月

科 別	匠 徒 別	工 人 數		生 産 額	
		本 月	前 月	本 月	前 月
木 工	匠 徒	20	20	6,786.10	1,187.40
印 刷	匠 徒	69	73	7,571.92	17,811.27
	匠 徒	95	90		
毛 毯	匠 徒	30	30	62.60	212.00
	匠 徒	17	20		
瓦 工	匠 徒	8	8	705.82	485.10
	匠 徒	15	15		
服 裝	匠 徒	—	—	6,580.00	8,750.00
	匠 徒	38	38		
計	匠 徒	27	27	21,706.44	28,445.77
	匠 徒	185	183		
		134	138		

III 珠林寺靈柩保管

康德6年10月

保管種別	前月ヨリ繰越數	本 月 新 保 管		本 月 出 柩 數	月 末 保 管	保 管 料 收 入	
		本月	前月			本 月	前 月
大小單間	14	—	—	—	74	60.00	120.00
大小單間	185	1	—	2	184	660.00	887.50
大小靈房前排	514	8	—	4	518	485.00	570.00
大小靈房後排	91	2	—	3	90	45.00	50.00
計	804	11	—	9	806	1,260.00	1,627.50

III 病院患者及收入

康德6年10月

科 別	通 院 患 者 數				入 院 患 者 數				收 入 額	
	前 月		本 月		前 月		本 月		前 月	本 月
	男	女	男	女	男	女	男	女		
計	2,949	3,681	8,144	3,172	2,186	2,690	2,378	2,459	7,346.53	10,025.39
內 兒 科	907	318	3,954	272	843	492	1,281	306	2068.90	3,463.00
	84	235	107	227	27	5	—	—	126.70	23.75
外 膚 科	731	252	928	265	1,152	99	946	73	881.76	1,377.48
	—	—	—	—	63	—	62	—	—	—
眼 耳 鼻 喉 科	987	194	3,229	192	74	34	58	51	426.57	1,297.80
	240	100	216	93	30	—	31	—	—	—
產 婦 科	—	2,582	—	2,123	—	2,060	—	2,029	3,409.00	3,280.26
	—	—	—	—	—	—	—	—	433.60	603.10

13 紅卍字會瀋陽分會

I 行路死亡者

康德6年10月

警察署別	合計	死 亡				致 死 原 因					國 籍 別				裝 飾		身 上 物 件 名	
		成 年		未 成 年		嗎 啡	疾 病	餓 斃	其 他	滿	鮮	俄	其 他	無	有	無	有	
		男	女	男	女													
城 內 區	1	1	—	—	—	1	—	—	—	1	—	—	—	1	—	1	—	
大 東 區	1	1	—	—	—	1	—	—	—	1	—	—	—	1	—	1	—	
北 南 市	5	5	—	—	—	2	3	—	—	5	—	—	—	5	—	5	—	
北 鐵 市	—	—	—	—	—	—	—	—	—	—	—	—	—	—	—	—	—	
皇 姑 屯	—	—	—	—	—	—	—	—	—	—	—	—	—	—	—	—	—	
東 計	7	7	—	—	—	2	5	—	—	7	—	—	—	7	—	7	—	

II 慈 業

康德6年10月

賑 恤 項 別	救 濟 者 數	救 濟 品		
		來 源	種 類	數 量 價 額
慈 育 學 校	51	董 事 助 款	書 籍 學 費	— 37,00
施 診 所	1,341	會 員 捐 助	施 療 及 藥 品	— 207.40
資 施 遣	941	"	"	— 75.63
掩 埋	4	"	現 棺 金 木	— 4.00
施 粥 年	29	"	掩 埋 男 尸 席	29具 191.40
恤 養 院	13	"	掩 埋 席	— 10.73
恤 養 院	13	"	米 煤	— —
恤 養 院	—	會 員 捐 助	米 煤	— —
恤 養 院	—	"	"	— —
恤 養 院	29	各 卍 會 助	現 飲 食 衣 履	每 每 名 名 2 元 3 元 58.00
恤 養 院	16	"	"	— 48.00
恤 養 院	25	"	"	— 500.21
恤 養 院	69	"	"	— 973.56
總 計	2,531			— 2,105.93

14 小谷育兒ホーム育兒年齡別

康德6年10月末

年 齡 別	計		兩 親 共 死 亡		兩 親 何 一 死 亡		兩 親 何 一 行 衛 不 明		兩 親 離 婚		兩 親 何 一 病 氣		失 業 生 活 苦		其 他	
	男	女	男	女	男	女	男	女	男	女	男	女	男	女	男	女
計	33	18	13	3	11	10	5	3	1	2	2	—	1	—	—	—
1	1	1	—	—	1	1	—	—	—	—	—	—	—	—	—	—
2	2	—	1	—	1	—	—	—	—	—	—	—	—	—	—	—
3	4	1	1	—	1	1	1	—	—	—	—	—	—	—	—	—
4	3	3	—	—	2	2	1	—	—	1	—	—	—	—	—	—
5	2	2	1	1	1	1	—	—	—	—	1	—	—	—	—	—
6	1	2	—	—	2	2	—	—	—	—	—	—	—	—	—	—
7	4	1	—	—	1	1	2	—	—	—	—	—	—	—	—	—
8	1	2	1	1	1	1	—	—	—	—	—	—	—	—	—	—
9	2	2	1	—	1	1	—	—	1	1	—	—	—	—	—	—
10	5	1	3	—	—	—	—	1	—	—	1	—	—	—	—	—
11	1	1	—	1	—	—	—	—	—	—	—	—	—	—	—	—
12	2	—	1	—	—	—	—	—	—	—	—	—	—	—	—	—
13	1	1	1	—	—	—	—	—	—	—	—	—	—	—	—	—
14	—	1	—	—	—	—	—	—	—	—	—	—	—	—	—	—
15	2	—	2	—	—	—	—	—	—	—	—	—	—	—	—	—
16	2	—	1	—	—	—	—	—	—	—	—	—	1	—	—	—
前 月 末 人 員			49		本 月 收 容 人 員				2		本 月 退 所 人 員				—	

15 市生業資金貸款

康德6年10月

款別	本月貸款			本月回收 調定額	本月 回收額	月末貸付 殘額	回收率 (%)
	件	數	金額				
計	—	50	1,000.00	1,394.50	965.50	2,551.50	76
20圓	54	50	1,000.00	1,358.00	936.00	2,532.00	70
15圓	—	—	—	22.50	19.50	7.50	87
10圓	—	—	—	14.00	10.00	12.00	71
5圓	—	—	—	—	—	—	—

註 1. 合格ハ査定ニ於テ貸付資格アリト認メラレタル數 2. ()内ノ數ハ過年度分ヲ示ス

16 女工店紹介女工

康德6年10月

店數	前月末 住店數	本月中 入店人數	本月中 紹介數	本月末 住店數	手数料	一店當	
						紹介數	金額
30	109	392	302	114	419.20	10	13.97

()中ノ數字ハ歸家シタルモノナリ

17 市立職業紹介所

康德6年10月

I 就職率

種別	國籍別 性別	總計			滿人			日人						其他		
		計	男	女	計	男	女	内地人			朝鮮人			計	男	女
								計	男	女	計	男	女			
求職	人職	944	790	154	151	200	51	632	546	86	61	50	11	—	—	—
就職	職	371	357	14	49	48	1	238	227	11	84	82	2	—	—	—
就職率		256	243	13	35	34	1	191	181	10	30	28	2	—	—	—
		69	68	92	71	70	100	80	84	90	35	34	100	—	—	—

II 取扱人事相談

取扱別	種別	總計			滿人			日人						其他		
		計	男	女	計	男	女	内地人			朝鮮人			計	男	女
								計	男	女	計	男	女			
合計		1,035	915	120	225	204	21	633	576	87	—	135	12	—	—	—
漫然渡滿者	計	172	172	—	1	1	—	105	105	—	66	66	—	—	—	—
	求人	123	123	—	—	—	—	76	76	—	47	47	—	—	—	—
	身其ノ上他	49	49	—	1	1	—	29	29	—	19	19	—	—	—	—
一般居留民	計	863	743	120	224	203	21	558	471	87	—	69	12	—	—	—
	求人	209	196	13	42	41	1	136	125	11	—	30	1	—	—	—
	身其ノ上他	642	536	106	181	151	20	421	346	75	—	29	11	—	—	—
		4	3	1	1	1	—	1	—	1	—	2	—	—	—	—
		8	8	—	—	—	—	—	—	—	—	8	—	—	—	—

III 求人求職者職業別

職業別	求人			求職			就職			未濟						求人100ニ對スル就職			求職100ニ對スル就職			
	計	男	女	計	男	女	計	男	女	求人			求職			計	男	女	計	男	女	
										計	男	女	計	男	女							
計	944	790	154	371	357	14	256	243	13	705	564	141	118	117	1	—	—	—	—	—	—	
工土商農交戸雜不	鑛	139	139	—	55	55	—	42	42	—	100	100	—	13	13	—	30	30	—	76	76	—
	建	10	10	—	8	8	—	7	7	—	4	4	—	6	6	—	70	70	—	87	87	—
	業	119	82	37	50	46	4	19	14	5	107	75	32	33	33	—	15	17	13	38	30	125
	林	30	30	—	7	7	—	5	5	—	25	25	—	2	2	—	16	16	—	71	71	—
	輸	187	184	3	72	71	1	53	52	1	135	133	2	19	19	—	28	28	33	73	73	100
通運	人	704	44	60	8	4	4	6	3	3	98	41	57	2	1	1	5	6	5	75	75	75
	業	355	301	54	143	139	4	124	120	4	236	186	50	35	35	—	34	39	7	86	86	100

Ⅲ 求職者教育程度別

國籍別	計			專門以上卒			中等卒			小學以上卒			無學		
	計	男	女	計	男	女	計	男	女	計	男	女	計	男	女
計	371	357	14	8	8	—	111	105	6	250	244	6	2	—	2
滿日共 人 内地朝鮮人他	49	48	—	—	—	—	21	21	—	27	27	—	—	—	—
	238	227	11	7	7	—	78	72	6	153	148	5	1	—	—
	84	82	2	1	1	—	12	12	—	70	66	4	—	—	—
	—	—	—	—	—	—	—	—	—	—	—	—	—	—	—

Ⅴ 求職者年齡別

國籍別	計	15以下	16—20	21—25	26—35	36—45	46—55	56以上
計	371	2	63	171	120	12	3	—
滿日共 人 内地朝鮮人他	49	1	16	25	7	—	—	—
	238	—	13	110	100	12	3	—
	84	1	34	36	13	—	—	—
	—	—	—	—	—	—	—	—

Ⅵ 就職者給料別

給料別	計			滿人			日人						其他		
	計	男	女	計	男	女	内地人			朝鮮人			計	男	女
							計	男	女	計	男	女			
總計	256	243	13	35	34	1	181	181	10	30	28	2	—	—	—
月給者	計	97	64	3	16	16	—	70	68	2	11	10	1	—	—
	30圓未滿	13	13	—	11	11	—	—	—	—	2	2	—	—	—
	50圓未滿	12	11	1	3	3	—	2	2	—	7	6	1	—	—
	70圓未滿	12	10	2	2	2	—	8	6	2	2	2	—	—	—
70圓以上	60	60	—	—	—	—	60	60	—	—	—	—	—	—	—
日給者	計	159	149	10	19	18	1	121	113	8	19	18	1	—	—
	1.0圓未滿	17	15	2	11	10	1	—	—	—	6	5	1	—	—
	1.3圓未滿	13	13	—	7	7	—	2	2	—	4	4	—	—	—
	1.8圓未滿	13	11	2	1	1	—	5	3	2	7	7	—	—	—
	2.0圓未滿	11	6	5	—	—	—	9	4	5	2	2	—	—	—
	2.5圓未滿	23	22	1	—	—	—	23	22	1	—	—	—	—	—
2.5圓以上	82	82	—	—	—	—	82	82	—	—	—	—	—	—	—
日傭者	人員	—	—	—	—	—	—	—	—	—	—	—	—	—	—
	最高	—	—	—	—	—	—	—	—	—	—	—	—	—	—
	最低	—	—	—	—	—	—	—	—	—	—	—	—	—	—
	平均	—	—	—	—	—	—	—	—	—	—	—	—	—	—

Ⅶ 附設簡易宿泊所並食堂利用者及收入

箇所別	室數	利用者							料金收入	
		計	滿人	日人		其ノ他	一日平均	月計	一日平均	
				内地人	朝鮮人					
宿泊所	4	1,183	24	715	444	—	—	174,40	5,81	
食堂	1	—	—	—	—	—	38,1	—	—	
		2,268	—	2,268	—	—	73,1	295,71	9,85	

+ 印ハ免除ノ分

18 市 救 療 事 業

康徳6年10月

國 籍 別	總 數				送 還 數				
	件 數	人 員 計	男	女	金 額	件 數	男	女	金 額
滿 日 其 人 人 人 { 內 地 人 朝 鮮 人 他 計	21	46	23	23	81.00	1	—	—	7.00
	15	18	13	5	495.20	3	4	1	84.00
	13	88	54	34	528.53	9	19	3	493.53
	1	1	—	—	60.30	—	—	—	—
	31	153	91	62	1,265.03	13	24	4	584.53

國 籍 別	生 活 扶 助 數			施 療 數			其 他					
	件 數	男	女	金 額	件 數	男	女	金 額	件 數	男	女	金 額
滿 日 其 人 人 人 { 內 地 人 朝 鮮 人 他 計	—	22	23	74.00	—	—	—	—	—	—	—	—
	5	4	2	34.00	7	5	2	377.20	—	—	—	—
	3	34	3	129.00	1	1	—	6.00	—	—	—	—
	—	—	—	—	1	1	—	60.30	—	—	—	—
	8	60	56	237.00	9	7	2	443.50	—	—	—	—

19 市 結 婚 證 書 發 給 者 年 齡 別

康徳6年10月

性 別	年 齡 別							
	計	0—15	16—20	21—25	26—30	31—40	41—50	51—以上
合 計	204	—	73	57	43	27	4	—
男 計	102	—	18	26	33	21	4	—
	89	—	18	26	31	14	—	—
	13	—	—	—	2	7	4	—
女 計	102	—	55	31	10	6	—	—
	89	—	55	29	5	—	—	—
	13	—	—	2	5	6	—	—

註 婚證發給規則ニ據ル登録者ニシテ滿人ノミトス

20 遊 藝 場 上 演 劇 目 別

康徳6年10月

年 月	電 影	京 戲	評 戲	評 書	鼓 書	皮 影	相 聲	幻 術
前年同期累計	7,705	1,769	414	3,620	1,906	1,363	—	—
1月以降累計	7,470	1,141	1,141	3,669	2,112	781	—	—
康徳5. 10	847	162	52	361	215	155	—	—
11	708	118	79	354	217	128	—	—
12	931	109	81	361	161	135	—	—
康徳6. 1	800	126	91	373	221	127	—	—
2	784	86	85	344	217	66	—	—
3	852	101	92	362	216	75	—	—
4	651	104	105	348	212	87	—	—
5	672	107	112	359	228	73	—	—
6	626	128	83	333	219	70	—	—
7	626	129	98	424	209	71	—	—
8	834	136	127	404	204	71	—	—
9	833	130	115	365	203	68	—	—
10	786	94	100	348	185	73	—	—

註 (電影) 映畫ナリ
 (京戲) 日本ニ於ケル上方芝居ニシテ北京調ノ芝居ナリ 之ヲ西皮トニ贊トニ分ツヲ得
 (評戲) 俗ニ云フ唐山落 落子 奉天落子ニシテ同ジク芝居ノ一種ナリ
 (評書) 語リモノ即チ物語リニシテ三國誌、水滸傳、其他多シ
 (鼓書) 同ジク物語リナレドモ、小太鼓ヤ三味線ニ合テテ唱フニ依リテ異ル
 (皮影) 又影戲トモ云ヒ影繪芝居ノコトナリ特ニ驢馬ノ皮ヲ切リテ作レル人形ヲ用フ
 (相聲) 日本ノ所謂万才ノ一種ニシテ物真似ヲモ含ム
 (幻術) 手品ノ類ニシテ曲馬ヲモ含ム

21 市內興行場入場人員並收入

康德6年10月

	興行場數	興行延日數	興行回數	入場人員		入場料金	
				本月	一日平均	本月	一日平均
前年同期累計	—	—	—	4,746,884	—	1,330,611.85	—
1月以降累計	—	—	—	6,644,551	—	2,645,187.83	—
康德 5. 10	20	—	—	490,696	16,356	156,446.44	5,214.88
11	19	—	—	502,415	17,324	143,051.73	4,932.81
12	19	—	—	445,050	15,894	154,748.55	5,526.73
康德 6. 1	20	—	—	607,853	19,600	241,647.36	7,794.99
2	22	587	...	605,473	22,413	226,958.68	8,346.96
3	22	682	...	707,534	23,586	267,320.53	8,910.68
4	19	570	...	621,049	20,901	233,717.04	7,790.56
5	22	643	...	680,764	21,634	240,018.03	7,742.42
6	22	660	...	624,032	20,802	218,564.32	7,288.81
7	22	682	...	578,497	18,961	189,434.65	6,110.80
8	22	682	...	588,449	18,932	212,687.16	6,860.87
9	22	660	...	892,572	29,752	493,989.66	16,466.32
10	21	651	...	743,228	23,975	320,750.40	10,346.78
本 月 中 各 興 行 場 別							
奉天館	—	31	...	18,750	604	6,926.40	223.43
演藝館	—	31	...	24,072	776	6,926.40	223.43
新富座	—	31	...	44,016	1,420	24,484.70	788.82
平安座	—	31	...	43,243	1,395	32,427.80	1,046.05
南大座	—	31	...	23,003	742	15,114.48	487.56
大陸劇場	—	31	...	82,203	2,651	62,822.40	2,058.78
銀映劇場	—	31	...	41,225	1,329	20,612.20	665.00
大奉劇場	—	31	...	17,045	550	5,439.16	175.45
光陸電影院	—	31	...	71,408	2,3303	29,171.35	941.01
雲閣電影院	—	31	...	53,412	1,723	14,882.65	480.08
東安電影院	—	—	...	—	—	—	—
明星電影院	—	31	...	45,878	1,480	4,872.70	157.08
亞洲電影院	—	31	...	48,162	1,553	20,996.60	677.30
天光電影院	—	31	...	36,681	1,183	14,538.05	468.97
國民電影院	—	31	...	12,089	390	1,802.70	58.15
大觀茶園	—	31	...	35,277	1,138	9,812.91	316.54
啓新大戲院	—	31	...	16,231	523	3,871.05	124.87
商埠大舞台	—	31	...	9,860	318	2,486.00	80.19
瀋陽電影院	—	31	...	19,479	628	2,806.75	90.54
奉天大舞台	—	31	...	31,724	1,023	13,980.22	450.97
共益大舞台	—	31	...	32,356	1,043	14,992.40	483.62
中央大戲院	—	31	...	37,125	1,197	10,595.76	341.79

22 犯 罪 者 罪 名 別

康德6年10月

犯 罪 種 別	被 害 件 數			檢 舉 件 數					檢 舉 人 員						
	本月 事件	前 月 以前 之 事 件	計	管 內 事 件			管 外 事 件	計	滿 洲 人		日 本 人		其 他		合 計
				不 事	前 月 以前 之 事 件	月 之 事 件			受 事 件	男	女	男	女	男	
對 帝 室 罪 罪 罪 罪 罪	—	—	—	—	—	—	—	—	—	—	—	—	—	—	—
內 背 亂 叛 交 罪 罪 罪 罪 罪	—	—	—	—	—	—	—	—	—	—	—	—	—	—	—
危 害 國 職 罪 罪 罪 罪 罪	1	—	1	1	—	—	—	1	2	—	—	—	—	—	2
妨 害 公 務 罪 罪 罪 罪 罪	—	—	—	—	—	—	—	—	—	—	—	—	—	—	—
脫 逃 及 誣 告 罪 罪 罪 罪 罪	1	—	1	1	—	—	—	1	1	—	—	—	—	—	1
危 險 物 罪 罪 罪 罪 罪	—	—	—	—	—	—	—	—	—	—	—	—	—	—	—
放 火 及 決 水 罪 罪 罪 罪 罪	—	1	1	—	—	—	—	1	2	—	—	—	—	—	2
妨 害 飲 料 罪 罪 罪 罪 罪	—	—	—	—	—	—	—	—	—	—	—	—	—	—	—
偽 造 有 價 證 券 罪 罪 罪 罪 罪	—	—	—	—	—	—	—	—	—	—	—	—	—	—	—
偽 造 印 文 書 罪 罪 罪 罪 罪	—	—	—	—	—	—	—	—	—	—	—	—	—	—	—
賭 博 罪 罪 罪 罪 罪	12	2	14	12	2	—	—	14	94	—	7	—	—	—	101
殺 傷 及 暴 行 罪 罪 罪 罪 罪	2	—	2	1	—	—	—	1	1	—	—	—	—	—	1
傷 害 及 胎 藥 罪 罪 罪 罪 罪	10	2	12	9	2	—	—	11	9	—	2	—	—	—	11
私 略 及 強 迫 罪 罪 罪 罪 罪	—	—	—	—	—	—	—	—	—	—	—	—	—	—	—
私 捕 及 強 迫 罪 罪 罪 罪 罪	—	—	—	—	—	—	—	—	—	—	—	—	—	—	—
毀 損 名 譽 及 禁 制 罪 罪 罪 罪 罪	—	—	—	—	—	—	—	—	—	—	—	—	—	—	—
妨 害 信 用 及 禁 制 罪 罪 罪 罪 罪	—	—	—	—	—	—	—	—	—	—	—	—	—	—	—
強 盜 及 勒 贖 罪 罪 罪 罪 罪	489	68	557	94	68	20	7	189	85	—	29	—	—	—	114
詐 欺 及 恐 嚇 罪 罪 罪 罪 罪	23	20	43	18	20	—	—	38	7	—	9	—	—	—	16
侵 佔 及 毀 壞 罪 罪 罪 罪 罪	24	4	28	12	4	9	2	27	7	—	9	—	—	—	17
損 害 及 毀 壞 罪 罪 罪 罪 罪	4	1	5	4	1	—	—	5	5	—	—	—	—	—	5
計	577	98	675	152	98	30	9	289	213	—	56	1	—	—	270
暫 行 懲 治 叛 徒 罪 罪 罪 罪 罪	—	—	—	—	—	—	—	—	—	—	—	—	—	—	—
暫 行 懲 治 法 違 反 罪 罪 罪 罪 罪	8	12	20	8	12	1	—	13	9	—	—	—	—	—	9
阿 片 販 賣 罪 罪 罪 罪 罪	—	—	—	—	—	—	—	8	11	—	—	—	—	—	12
治 安 懲 治 察 法 違 反 罪 罪 罪 罪 罪	1	6	7	1	6	—	—	7	—	—	10	—	—	—	10
統 一 懲 治 察 法 違 反 罪 罪 罪 罪 罪	10	16	26	10	16	—	—	26	17	—	1	—	—	—	20
火 災 罪 罪 罪 罪 罪	—	—	—	—	—	—	—	—	—	—	—	—	—	—	—
計	19	34	53	19	34	1	—	54	37	1	11	2	—	—	51
合 計	596	132	728	171	132	31	9	343	250	1	67	3	—	—	321

23 第一監獄在監者罪名別年齡別

康德6年10月

月	末	年 月 別		計	徒 刑	禁 錮	勞 役	場 儆	刑 告 人	刑 被 者	其 他
		前 年	同 月								
在 監 者	者	前	月	1,144	1,131	3		10	—	—	—
		前	月	2,130	1,621	5		10	40	175	—
		本	月	2,307	1,740	4		17	289	257	—
本 月 中 出 入 監											
入 監	出 監										
	計	期滿釋放	移 送	執行猶豫	執行停止	病 死	假 釋 放	死 刑	犯罪嫌疑者		
259	428	90	88	155	—	3	—	—	—	92	
本 月 末 在 監 者 罪 名 別											
罪 名	人 員	罪 名	人 員	罪 名	人 員	罪 名	人 員	罪 名	人 員	罪 名	人 員
內亂及背判職害匿滅告害水	—	交通有文印禮風賭	88	殺傷墮略姦脅符強	9	人行棄拐淫要盜贖	86	詐橫藏損阿軍盜其	125	欺領及恐嚇任物壞反匪他	28
亂及背判職害匿滅告害水	38	通貨價書文處及墳墓	6	暴遺誘強勒	22	及遺誘強勒	15	及遺誘強勒	28	及遺誘強勒	30
及背判職害匿滅告害水	6	妨偽券偽偽墳墓	2	及遺誘強勒	6	及遺誘強勒	27	及遺誘強勒	3	及遺誘強勒	3
及背判職害匿滅告害水	2	妨偽券偽偽墳墓	10	及遺誘強勒	35	及遺誘強勒	29	及遺誘強勒	48	及遺誘強勒	48
及背判職害匿滅告害水	10	妨偽券偽偽墳墓	23	及遺誘強勒	15	及遺誘強勒	35	及遺誘強勒	10	及遺誘強勒	10
及背判職害匿滅告害水	23	妨偽券偽偽墳墓	5	及遺誘強勒	5	及遺誘強勒	4	及遺誘強勒	313	及遺誘強勒	313
及背判職害匿滅告害水	5	妨偽券偽偽墳墓	11	及遺誘強勒	11	及遺誘強勒	471	及遺誘強勒	46	及遺誘強勒	46
及背判職害匿滅告害水	23	妨偽券偽偽墳墓	97	及遺誘強勒	97	及遺誘強勒	627	及遺誘強勒		及遺誘強勒	
本 月 末 在 監 者 年 齡 別											
年 齡	人 員	年 齡	人 員	年 齡	人 員	年 齡	人 員	年 齡	人 員	年 齡	人 員
0 — 17	14	20 — 29	807	40 — 49	411	60 — 以上	11				
18 — 19	21	30 — 39	410	50 — 59	70	計	1,744				

初犯 1,705 累犯 39

24 火災度數及損害額

康德6年10月

管 轄 署	度 數	燒失棟數	平均一度 燒失棟數	損 害 額	平均一度 損 害 額	燒失面積	平均一度 燒失面積
計	12	11	0.92	59,435	4,953	1,927	160
城 北 大 南 北 鐵 皇 大 鐵	—	—	—	—	—	—	—
內 關 區 場 場 西 屯 和 隊	2	—	—	304	152	—	—
東 市 市 市 姑 屯 和 隊	1	1	1	50	50	36	35
東 市 市 市 姑 屯 和 隊	—	—	—	—	—	—	—
東 市 市 市 姑 屯 和 隊	3	2	0.66	201	67	222	74
東 市 市 市 姑 屯 和 隊	1	1	1	10	10	105	10
東 市 市 市 姑 屯 和 隊	1	5	5	50,000	50,000	700	700
東 市 市 市 姑 屯 和 隊	4	2	0.5	8,870	2,217	864	216
東 市 市 市 姑 屯 和 隊	—	—	—	—	—	—	—

V 財 務

25 市 收 支 月 計

I 一般會計歳入金収入

康德6年10月

款 別	本年度	調定済額		収入済額		不納欠損額		収入未済額
	預算額	本月分	累計	本月分	累計	本月分	累計	
總 數	9,231,771	656,225.55	6,047,542.99	661,088.37	5,735,139.87	—	27,031.52	285,371.60
經 常 部	4,180,122	656,225.55	4,233,942.38	661,088.37	3,921,539.26	—	27,031.52	285,371.60
1. 由財産所生之收入	288,338	14,591.20	146,643.86	13,980.89	142,657.18	—	—	3,992.68
2. 使用費及手續費	647,038	36,636.30	331,462.97	36,860.20	324,338.96	—	—	7,124.01
3. 交 付 金	18,820	—	—	—	—	—	—	—
4. 滾 入 金	33,526	—	—	—	—	—	—	—
5. 繳 納 金	22,000	15,990.61	71,105.96	4,901.13	39,939.66	—	—	31,166.30
6. 負 擔 金	4,800	—	7,788.50	—	7,788.50	—	—	—
7. 雜 收 入	329,724	316,097.38	316,467.53	13,206.38	220,389.67	—	26,475.01	69,602.85
8. 市 稅	2,835,876	536,625.10	2,520,742.91	550,472.59	2,331,989.42	424.17	424.11	188,329.38
營業稅附加捐	687,066	40,137.47	845,019.71	40,137.47	845,161.80	—	—	(142.09)
自由職業附加捐	9,552	677.12	9,587.12	677.12	9,589.36	—	—	(2.24)
家屋稅附加捐	395,252	282,583.50	620,712.43	282,583.50	620,714.83	—	—	(2.40)
地 捐	67,889	124.91	2,612.87	95.51	2,502.88	—	—	110.09
車 捐	268,625	6,425.72	321,283.02	36,655.56	295,601.02	—	—	25,682.00
土地增加捐	38,600	62,724.51	153,414.14	24,565.60	63,208.60	—	—	90,205.54
不動産取得捐	160,000	68,034.40	383,748.12	93,027.58	346,816.86	—	—	36,931.21
屠宰捐	260,610	24,045.50	216,876.00	24,045.50	216,876.00	—	—	—
觀 覽 捐	77,500	10,957.43	108,650.05	10,957.44	108,650.05	—	—	—
畜 犬 捐	9,600	330.40	10,484.00	355.40	9,813.00	—	411.60	259.40
遊 興 捐	186,720	39,430.47	288,044.27	34,887.22	281,596.03	—	—	7,448.24
電 燈 電 熱 消 費 捐	47,000	—	42,014.74	4,838.64	42,014.74	—	—	—
特別所得捐	55,200	—	41,694.86	—	37,041.24	—	12.51	4,641.11
特別營業捐	7,900	(128.87)	11,982.13	1,016.22	6,236.45	—	—	5,745.68
特別職業捐	3,010	(306.27)	1,725.92	115.77	1,125.09	—	—	600.83
臨 時 部	5,051,649	—	1,813,600.61	—	1,813,600.61	—	—	—
1. 國庫補助	107,167	—	—	—	—	—	—	—
2. 省地方費補助	1,911,138	—	1,670.00	—	1,670.00	—	—	—
3. 結 余 金	987,955	—	987,955.61	—	987,955.61	—	—	—
4. 滾 入 金	240,000	—	—	—	—	—	—	—
5. 財 產 賣 與 金	335,389	—	3,975.00	—	3,975.00	—	—	—
6. 捐 助 金	70,000	—	70,000.00	—	70,000.00	—	—	—
8. 市 債	1,400,000	—	750,000.00	—	750,000.00	—	—	—

註 ()ヲ附セルハ年度款項目ノ誤リ及其他ニ依ルモノニシテ控除或ハ返還更正セラルベキモノヲ示ス

Ⅰ 一般會計歲出金支出

款別	預算額	支出額			差引預算殘額	備考
		本月分	前月迄累計	計		
總數	9,231,771.00	444,971.04	4,108,911.22	4,553,882.26	4,678,088.74	
經常部	5,435,793.00	372,164.03	2,678,874.94	3,051,038.97	2,444,754.03	
1 祭會祀費	200.00	—	127.70	127.70	72.30	
2 市公署費	5,100.00	—	1,907.00	1,907.00	3,193.00	
3 國民學校費	1,133,707.00	61,031.64	614,717.78	675,749.42	457,957.58	
4 國民優級學校費	651,170.00	41,220.56	401,736.71	448,957.37	208,212.63	
5 國民學舍費	200,697.00	12,623.25	121,797.27	134,420.52	66,276.48	
6 青年訓練所費	23,088.00	1,258.05	12,639.38	13,947.44	9,140.56	
7 社會教育費	405.00	—	403.86	403.86	1.14	
8 圖書館費	6,370.00	105.00	3,429.86	3,534.86	2,835.14	
9 體育施設費	37,304.00	2,820.50	23,240.80	26,051.30	11,242.70	
10 學事諸費	22,382.00	2,483.67	11,579.13	14,062.80	8,319.20	
11 社會事業費	11,528.00	598.58	4,587.88	5,186.46	6,341.54	
12 職紹及簡宿費	63,140.00	2,552.10	18,039.78	18,591.88	44,548.12	
13 傳染病予防費	19,823.00	976.07	11,671.57	12,647.64	7,175.36	
14 傳染病院費	67,423.00	3,571.71	43,381.39	47,053.10	20,369.90	
15 婦人病院費	184,226.00	19,568.58	121,687.22	139,355.80	44,870.20	
16 保健康費	79,421.00	5,236.22	52,148.74	57,384.96	22,036.04	
17 衛生諸費	61,330.00	2,891.90	33,473.79	36,365.89	24,964.31	
18 衛生費	868,182.00	118,431.33	483,222.03	601,653.36	266,528.64	
19 葬費	7,745.00	1,232.63	543.55	1,776.18	5,968.82	
20 獸疫予防費	11,918.00	119.41	5,085.99	5,205.40	6,712.60	
21 小賣市場費	9,814.00	705.27	4,335.95	4,741.22	5,072.78	
22 家畜市場費	49,679.00	7,985.76	5,170.48	13,156.24	36,522.76	
23 屠宰市場費	103,275.00	2,785.06	71,226.53	74,011.59	31,263.41	
24 土木維持費	79,262.00	4,441.89	50,782.58	55,229.47	24,032.53	
25 公債費	50,910.00	7,943.09	9,143.72	17,088.81	33,823.19	
26 給與產金費	512,74.00	55,897.45	367,053.37	422,910.82	89,783.18	
27 給與產金費	91,488.00	7,863.57	60,130.70	67,994.27	23,493.73	
28 給與產金費	17,598.00	1,489.20	59,709.76	61,198.96	△ 43,600.96	
29 給與產金費	12,709.00	1,367.20	5,449.35	6,816.56	5,892.44	
30 市稅辦理費	959,312.00	—	—	—	959,312.00	
31 市雜予備費	39,656.00	5,449.62	39,337.14	42,786.76	△ 7,130.76	
32 市雜予備費	61,209.00	1,419.51	45,363.92	46,783.33	14,423.47	
33 臨時部	55,000.00	—	—	—	55,000.00	
臨時部	3,735,978.00	76,607.01	1,430,436.28	1,502,643.29	2,233,334.71	
1 土木費	491,472.00	49,010.27	235,728.67	284,738.94	206,730.06	
2 市場施設經營費	123,800.00	—	88,569.11	88,569.11	35,230.89	
3 教育施設經營費	724,639.00	5,294.92	16,767.45	22,052.37	702,576.63	
4 衛生施設經營費	212,102.00	315.00	12,467.34	12,782.34	199,319.66	
5 雜費	243,657.00	4,494.74	105,073.15	109,567.85	134,089.11	
6 調查費	15,100.00	1,438.58	10,615.38	12,053.96	3,046.04	
7 補助費	92,999.00	3,000.00	68,103.00	71,103.00	21,899.00	
8 公債費	341,292.00	—	64,025.03	64,025.03	277,266.97	
9 小賣市場買入金	150,000.00	—	—	—	150,000.00	
10 積立金	188,052.00	—	—	—	188,052.00	
11 基本財産造成費	50,000.00	—	40,400.00	40,400.00	9,600.00	
12 訴訟費	300.00	—	—	—	300.00	
13 液入金	102,479.00	—	—	—	102,479.00	
14 雜支金	1,000.00	—	438.38	438.38	561.62	
15 投資處分金	750,000.00	—	750,000.00	750,000.00	—	
16 財產費	3,600.00	—	—	—	3,600.00	
17 防衛費	245,486.00	9,053.50	37,851.77	46,905.27	198,580.73	

Ⅱ 特別會計歲入金收入

款別	予算額	調定濟額		收入濟額		不納欠損額		收入未濟額
		本月分	本月迄累計	本月分	本月迄累計	本月分	本月迄累計	
總數	21,020,020	701,602.56	13,621,330.15	663,282.66	12,425,006	—	—	196,323.17
上 水 道								
合計	2,675,728	499,790.54	1,753,511.65	470,875.92	1,533,657.58	—	—	218,854.07
經常部	1,239,231	498,856.55	1,434,186.91	470,875.92	1,215,247.73	—	—	218,939.18
使用費及手續費	823,884	79,843.04	653,033.73	81,918.26	55,001.46	—	—	103,032.27
給水工費收入	368,000	—	—	—	—	—	—	84,143.11
雜收入	47,347	418,023.51	717,963.93	387,956.26	633,820.77	—	—	31,763.75
臨時部	1,779,030	30.00	63,189.25	1,001.40	31,425.50	—	—	914.89
結余金	318,380	814.39	319,324.74	—	318,409.85	—	—	—
繳納金	110,000	889.16	918.43	—	29.27	—	—	889.16
市債	1,350,000	—	—	—	—	—	—	—
雜收入	700	5.23	25.73	—	—	—	—	25.73
都 邑 計 畫								
合計	9,312,919	32,994.00	4,498,837.70	31,444.22	4,494,006.80	—	—	4,830.90
土地收入	4,686,427	2,126,725.10	4,525,354.38	2,126,722.10	4,525,354.38	—	—	—
受益者負擔收入	130,000	—	70,000.00	—	70,000.00	—	—	—
市債	2,500,000	—	—	—	—	—	—	—
繳納金	17,500	—	392.00	45.20	392.00	—	—	—
雜收入	18,850	184.00	39,853.03	674.00	35,559.33	—	—	4,788.70
結余金	1,990,142	—	1,990,142.39	—	1,990,142.39	—	—	—
阿 片 麻 藥								
合計	3,575,458	268,732.07	2,858,687.12	268,732.07	2,858,687.12	—	—	—
經常部	3,275,321	268,732.07	2,558,549.24	268,732.07	2,558,549.24	—	—	—
阿片麻藥作業收入	3,273,120	268,704.51	2,552,231.99	268,704.51	2,552,231.99	—	—	—
雜收入	2,201	27.56	6,317.25	27.56	6,317.25	—	—	—
臨時部	150,000	—	300,137.88	—	300,137.88	—	—	—
結余金	150,000	—	300,137.88	—	300,137.88	—	—	—
鐵 西 工 業 土 地								
合計	4,320,775	433,483.81	4,286,699.78	431,595.30	4,284,258.05	—	—	2,441.73
由財產所生之收入	2,244	230.00	2,294.00	160.00	1,994.00	—	—	300.00
使用費及手續費	70	—	53.00	—	53.00	—	—	—
繳納金	15,000	2,891.77	9,593.71	1,073.26	7,526.98	—	—	2,066.73
土地收入	2,203,812	371,361.19	2,200,617.35	371,361.19	2,200,617.35	—	—	—
雜收入	13,065	59,000.85	87,036.45	59,000.85	86,961.45	—	—	75.00
滾入金	102,479	—	—	—	—	—	—	—
結余金	180,000	—	1,987,105.27	—	1,987,105.27	—	—	—
中 央 卸 賣 市 場								
合計	792,557	22,819.83	448,420.55	22,819.83	448,420.55	—	—	—
經常部	145,782	22,819.83	141,644.61	22,819.83	141,644.61	—	—	—
使用費及手續費	123,897	22,819.83	130,379.36	22,819.83	130,379.36	—	—	—
投資配當金	16,830	—	8,415.00	—	8,415.00	—	—	—
雜收入	5,055	—	2,850.25	—	2,850.25	—	—	—
臨時部	646,775	—	306,775.94	—	306,775.94	—	—	—
結余金	306,775	—	306,775.94	—	306,775.94	—	—	—
市債	300,000	—	—	—	—	—	—	—
國庫補助	40,000	—	—	—	—	—	—	—

Ⅲ 特別會計歲出金支出

款	別	予 算 額	支 出 濟 額			差引預算殘額	備 考
			本 月 分	前月迄累計	計		
總	數	21,020,020.00	2,942,094.79	7,737,756.86	9,779,851.65	11,240,118.35	
			上	水	道		
合	計	2,675,728.00	117,436.87	767,028.51	884,465.38	2,133,845.62	
經	常 務 事 持 水 入 支 與 備 時	1,052,076.00	58,903.44	530,442.87	588,746.31	463,329.69	
	事 務 事 費 費 費 費 金 出 金 費 部	153,451.00	11,625.30	110,023.14	121,648.44	31,802.56	
	事 務 事 費 費 費 費 金 出 金 費 部	422,504.00	4,735.33	114,574.33	119,309.63	303,194.34	
	事 務 事 費 費 費 費 金 出 金 費 部	71,560.00	2,338.61	27,957.98	30,294.59	41,265.41	
	事 務 事 費 費 費 費 金 出 金 費 部	329,050.00	39,298.50	263,179.50	302,478.00	26,572.00	
	事 務 事 費 費 費 費 金 出 金 費 部	16,157.00	—	—	—	16,157.00	
	事 務 事 費 費 費 費 金 出 金 費 部	20,354.00	1.70	9,962.04	9,963.74	10,390.26	
	事 務 事 費 費 費 費 金 出 金 費 部	5,000.00	306.00	4,745.88	5,051.88	△ 51.88	
	事 務 事 費 費 費 費 金 出 金 費 部	34,000.00	—	—	—	34,000.00	
臨	事 務 事 費 費 費 費 金 出 金 費 部	1,966,235.00	59,133.43	236,585.64	295,719.07	1,670,515.93	
	工 受 公 濠 雜 第 本 舊 並	58,191.00	—	—	—	58,191.00	
	工 受 公 濠 雜 第 本 舊 並	110,000.00	11,701.44	616.38	12,317.82	97,682.18	
	工 受 公 濠 雜 第 本 舊 並	209,125.00	—	49,108.21	49,108.21	160,016.79	
	工 受 公 濠 雜 第 本 舊 並	10,000.00	—	—	—	10,000.00	
	工 受 公 濠 雜 第 本 舊 並	1,253.00	380.00	6,838.58	7,218.58	4,034.43	
	工 受 公 濠 雜 第 本 舊 並	984,166.00	39,937.34	164,168.79	204,106.13	780,058.87	
	工 受 公 濠 雜 第 本 舊 並	583,500.00	724.65	15,853.63	32,968.33	560,531.67	
			部	邑	計	書	
合	計	9,312,919.00	609,103.78	4,349,510.73	4,958,614.51	4,354,304.49	
本 子	年 度 支 出 備	9,241,015.00	609,103.78	4,349,510.73	4,958,614.51	4,282,400.49	
		71,904.00	—	—	—	71,904.00	
			阿	片	麻	藥	
合	計	3,575,458.00	169,836.56	1,876,712.48	2,046,549.04	1,528,908.56	
經	常 務 事 持 水 入 支 與 備 時	2,824,046.00	167,336.56	1,743,673.48	1,911,010.04	913,035.96	
	阿 片 麻 藥 作 業 費 費 費 費 金 出 金 費 部	2,593,424.00	166,476.56	1,742,504.93	1,908,981.49	684,442.51	
	阿 片 麻 藥 作 業 費 費 費 費 金 出 金 費 部	6,000.00	860.00	825.10	1,685.10	4,314.90	
	阿 片 麻 藥 作 業 費 費 費 費 金 出 金 費 部	189,000.00	—	—	—	189,000.00	
	阿 片 麻 藥 作 業 費 費 費 費 金 出 金 費 部	3,500.00	—	333.40	333.40	3,166.60	
	阿 片 麻 藥 作 業 費 費 費 費 金 出 金 費 部	2.00	—	10.35	10.35	(8.05)	
	阿 片 麻 藥 作 業 費 費 費 費 金 出 金 費 部	2,120.00	—	—	—	2,120.00	
	阿 片 麻 藥 作 業 費 費 費 費 金 出 金 費 部	30,000.00	—	—	—	30,000.00	
臨	管 線 雜 積 時	751,412.00	2,500.00	133,039.00	135,539.00	615,873.00	
	管 線 雜 積 時	365,600.00	—	—	—	365,600.00	
	管 線 雜 積 時	50,000.00	—	—	—	50,000.00	
	管 線 雜 積 時	14,100.00	2,500.00	128,634.00	6,905.00	7,195.00	
	管 線 雜 積 時	321,712.00	—	—	128,634.00	193,078.00	
			鐵	西	工	業	
合	計	4,320,775.00	83,480.61	2,763,699.86	2,847,180.47	1,473,594.53	
工 業 土 地 事 業 費 費 費 費 金 出 金 費 部		3,377,875.00	83,48.61	2,550,585.24	2,634,065.85	743,809.15	
工 業 土 地 事 業 費 費 費 費 金 出 金 費 部		186,825.00	—	—	—	186,825.00	
工 業 土 地 事 業 費 費 費 費 金 出 金 費 部		426,230.00	—	213,114.62	213,114.62	213,115.38	
工 業 土 地 事 業 費 費 費 費 金 出 金 費 部		300,000.00	—	—	—	300,000.00	
工 業 土 地 事 業 費 費 費 費 金 出 金 費 部		29,845.00	—	—	—	29,845.00	
			中 央	卸 賣	市 場		
合	計	792,557.00	315,848.96	351,053.45	366,902.41	425,654.59	
經	常 務 事 持 水 入 支 與 備 時	45,935.00	4,832.03	16,551.60	21,583.63	24,551.37	
	中 央 卸 賣 市 場 費 費 費 費 金 出 金 費 部	34,131.00	2,324.50	16,417.37	21,348.40	12,882.60	
	中 央 卸 賣 市 場 費 費 費 費 金 出 金 費 部	1,604.00	—	—	—	1,604.00	
	中 央 卸 賣 市 場 費 費 費 費 金 出 金 費 部	200.00	—	135.23	135.23	64.77	
	中 央 卸 賣 市 場 費 費 費 費 金 出 金 費 部	10,000.00	—	—	—	10,000.00	
臨	中 央 卸 賣 市 場 建 設 費 費 費 費 金 出 金 費 部	746,622.00	133,335.17	201,166.68	33,501.85	412,120.15	
	中 央 卸 賣 市 場 建 設 費 費 費 費 金 出 金 費 部	637,605.00	11,016.93	266,695.01	277,711.94	359,893.06	
	中 央 卸 賣 市 場 建 設 費 費 費 費 金 出 金 費 部	36,600.00	—	36,600.00	36,600.00	—	
	中 央 卸 賣 市 場 建 設 費 費 費 費 金 出 金 費 部	72,417.00	—	31,206.34	31,206.84	41,210.16	

26 使用費手續費收納内譯

康徳6年10月

項目別	預算額	調定額		收納済額		不納欠損額		収入未済額
		本月分	累計	本月分	累計	本月分	累計	
總數	72,439.79	634,031.05	75,041.44	624,816.50	132.40	9,132.35		
使道學園病厩公市簡火墓葬運	36,636.30	331,462.97	36,860.20	324,338.96	—	7,124.01		
路用校費	1,294.18	53,318.83	1,911.06	52,386.03	—	932.80		
書院	8,999.69	68,559.62	8,999.69	68,559.62	—	—		
幸園場	54.80	456.80	76.00	454.80	—	1.50		
厩場	7,922.37	51,568.30	8,356.70	46,890.25	—	4,678.05		
公場	4,093.40	40,380.40	4,093.40	40,380.40	—	—		
簡所	202.46	9,856.74	202.46	9,856.74	—	—		
火場	12,445.10	85,627.18	11,182.93	84,403.93	—	1,223.25		
墓場	243.60	1,536.60	177.39	1,535.59	—	1.01		
葬地	1,138.00	9,456.00	1,078.00	9,228.00	—	228.00		
運	28.00	215.00	23.00	710.00	—	5.00		
齊勸	149.00	1,175.00	126.00	1,133.00	—	42.00		
手續費	60.00	9,313.00	628.60	9,300.60	—	12.40		
手續費	35,803.49	302,618.08	38,181.24	300,477.34	132.40	2,008.34		
明	205.15	1,355.10	211.15	1,348.10	—	7.00		
接督	258.30	3,153.74	258.30	3,150.74	—	—		
清交	487.40	2,873.20	193.50	1,549.40	132.40	1,191.40		
居	—	28,907.68	2,665.55	28,097.72	—	809.94		
辛	32,618.84	243,276.58	32,618.84	243,276.58	—	—		
雜	2,233.80	23,005.60	2,233.80	23,005.60	—	—		
	—	49.20	—	49.20	—	—		

註 ()ヲ附セルハ他へ更正セラルベキモノヲ示ス

27 市有財産

康徳6年10月末

總價額	土地		家屋		有價證券	
	數量	價額	數量	價額	數量	價額
康徳 5. 10	11,007.625.7	4,714,974.01	4,114.5間	1,171,302.45	30,000	1,750,000.00
11	11,007,625.7	4,714,974.01	4,114.5間	1,171,302.45	30,000	1,750,000.00
12	11,018,109.7	4,725,620.75	4,114.5間	1,171,302.45	30,000	1,750,000.00
康徳 6. 1	11,018,109.7	4,725,620.75	4,114.5間	1,171,302.45	46,000	2,550,000.00
2	1,214,106,782.4	4,756,745.64	16,725.0間	2,229,786.85	46,000	2,550,000.00
3	1,214,106,782.4	4,756,745.64	16,725.0間	2,229,786.85	46,000	2,550,000.00
4	1,214,106,782.4	4,756,745.64	16,725.0間	2,229,786.85	46,000	2,550,000.00
5	539,737.67.9	7,993,073.81	16,725.0間	2,229,786.85	46,000	2,550,000.00
6	539,339,737.9	7,993,073.81	16,725.0間	2,229,786.35	46,000	2,550,000.00
7	539,339,737.9	7,993,073.81	16,725.0間	2,229,786.85	46,000	2,550,000.00
8	36,042,926.6	2,982,361.69	16,725.0間	2,229,786.85	52,732	2,886,500.00
9	335,449,630.5	2,971,631.69	3,845.54間	2,157,425.00	53,772	2,938,600.00
10	335,449,600.5	2,971,631.69	3,845.5間	2,157,425.00	53,772	2,938,600.00

VI 實 業

28. 滿側商店開業休業狀況

康德6年10月

業 態 別	開 業		閉 業		業 態 別	開 業		閉 業	
	店數	資 本 額	店數	資 本 額		店數	資 本 額	店數	資 本 額
本 月 總 數	306	629,850	68	81,510	前 年 同 月	258	138,650	78	24,580
本 月 內 詳									
醬 油 下 雜 貨	70	24,300	14	3,000	銅 類 販 賣	2	1,750	—	—
人 絹 呢 絨 批 發	34	301,00	2	10,000	照 洋 像 服 餅 器 鐵	2	4,000	—	—
人 絹 百 貨 賣	16	48,300	4	27,300	柳 竹 製 坊 造 業 織 造	1	3,000	—	—
糧 米 販 賣	8	79,800	2	2,600	礦 地 浴 針 油	5	6,500	—	—
洋 貨 小 賣	15	22,000	5	6,320	醬 製	26	5,900	1	100
糕 点 鮮 菜 理	5	4,400	2	400	柳 竹 製 坊 造 業 織 造	3	1,300	—	—
山 貨 代 劈 柴 薪 賣	1	12,000	—	—	礦 地 浴 針 油	2	1,200	—	—
石 炭 劈 書 販	4	8,500	9	12,870	礦 地 浴 針 油	44	11,500	9	1,270
文 具 草 販	5	6,500	—	—	醬 製	1	2,000	—	—
乾 草 販	1	400	1	400	醬 製	—	—	1	1,000
飯 莊 品 製 館 造 造 染 房	1	5,000	—	—	醬 製	—	—	1	500
化 粧 品 製	1	2,000	—	—	醬 製	—	—	1	350
衣 帽 製	2	2,000	2	2,500	—	—	—	—	—
洗 滌 粉	2	1,200	3	2,600	—	—	—	—	—
豆 腐 粉	8	2,600	—	—	—	—	—	—	—
香 燭 膜 製 糖 製	2	12,000	—	—	—	—	—	—	—
木 器 乾 器	4	2,700	2	1,000	—	—	—	—	—
餅 乾 器	9	6,000	—	—	—	—	—	—	—
料 器	1	7,500	—	—	—	—	—	—	—
縫 紉 工	4	1,000	—	—	—	—	—	—	—
皮 靴 箱 製 造 線 造 紙 工	3	5,000	3	1,400	—	—	—	—	—
打 鞵 布 製	1	500	1	500	—	—	—	—	—
色 尾 加	1	200	—	—	—	—	—	—	—
馬 尾 加	1	1,000	—	—	—	—	—	—	—
膠 皮 車 件 批 輪 發 運 賣 酒	1	300	—	—	—	—	—	—	—
自 轉 車 零 件 批	1	1,000	1	5,000	—	—	—	—	—
紙 烟 販	2	7,000	—	—	—	—	—	—	—
白 烟 販	1	1,000	—	—	—	—	—	—	—
鞋 類 販 賣 菜	1	800	—	—	—	—	—	—	—
五 類 販	4	2,600	3	1,400	—	—	—	—	—
鴨 類 販	7	12,500	—	—	—	—	—	—	—
	3	10,500	1	1,000	—	—	—	—	—
	1	1,000	—	—	—	—	—	—	—

年 月	總平均指數	特 産 (6)							雜				
		平均指數	大豆	豆粕	豆油	高粱	玉蜀黍	粟	平均指數	蘇子	小麻子	赤小豆	
			混合保管一等品 百斤	混合保管一等品 一枚 (四十六斤)		普通品 百斤	普通品 百斤	普通品 百斤		普通品 百斤	普通品 百斤	普通品 百斤	
指 康徳5.	8	157.2	197.1	151.9	138.2	131.9	284.8	293.0	215.0	146.3	108.0	133.9	118.4
	9	155.1	190.0	146.7	134.6	127.1	268.6	250.9	212.3	143.3	198.1	118.5	118.4
	10	156.7	192.5	161.7	138.2	137.5	254.3	250.9	212.6	142.3	96.3	114.7	127.0
	11	153.3	180.7	143.3	126.5	125.1	229.1	233.9	226.2	135.4	91.0	103.6	129.6
	12	153.6	185.3	149.8	121.6	126.6	241.7	234.4	227.8	138.2	85.0	94.3	133.3
數 康徳6.	1	161.4	203.2	156.9	141.2	135.3	265.5	263.8	256.7	149.4	94.1	111.6	145.4
	2	168.9	212.1	166.0	155.9	135.7	273.9	277.1	259.1	157.2	93.2	117.9	167.0
	3	174.7	219.5	176.8	164.7	141.0	288.5	281.2	265.0	166.2	103.7	127.5	183.4
	4	174.0	221.2	171.1	154.7	138.6	295.5	293.1	271.4	173.9	120.4	137.3	186.8
	5	179.9	247.4	191.9	178.7	150.9	319.3	341.7	301.6	194.6	127.7	159.4	222.5
	6	183.8	255.4	197.6	164.1	152.7	329.6	357.8	300.8	211.0	147.2	170.7	243.0
本月相場(圓)	7	—	—	8.97	2.60	22.00	7.47	8.06	11.51	—	12.54	8.82	11.25

年 月	茶 香片 毛峰 十斤	煙草 仙女 一箱 (50箱)	平均指數	棉花		絲		大尺布	細布	粗布	細綾	四綾	捺五	染紋
				遼陽	桂月	澹塔	青天	遼塔	遼塔	額	三友	虎人	美級	
				十斤	61番手 一袋 (300斤)	20番手 一袋 (300斤)	童天兒 一疋 (28X20)	遼塔 一疋 (26X40)	遼塔 一疋 (26X40)	一疋 (29X50)	一疋 (28X36)	一疋 (28X30)		
指 康徳5.	8	100.0	100.0	171.9	145.5	190.2	198.6	202.8	184.2	204.1	202.4	200.6	191.7	
	9	100.0	103.2	163.0	141.9	189.5	195.9	183.7	175.1	206.0	203.2	200.1	190.2	
	10	100.0	103.2	169.4	147.0	190.3	193.1	188.5	176.8	214.9	207.7	203.4	183.9	
	11	100.0	103.2	163.9	157.6	187.0	182.6	172.6	163.2	202.0	203.8	185.1	172.6	
	12	100.0	103.2	160.8	143.2	185.0	185.3	163.2	160.4	195.2	202.4	173.1	173.7	
數 康徳6.	1	100.0	103.2	178.6	150.2	189.9	193.5	186.1	191.9	220.8	222.9	197.6	185.0	
	2	100.0	119.7	188.7	157.2	194.7	195.5	195.2	195.1	227.3	233.6	209.7	199.0	
	3	100.0	123.9	198.8	170.3	213.8	209.6	207.3	201.0	226.2	237.1	217.5	214.6	
	4	100.0	123.9	186.3	181.8	173.8	184.7	190.3	174.7	200.5	181.8	218.0	231.3	
	5	100.0	123.9	190.4	190.0	173.8	184.7	191.0	174.7	200.5	181.8	217.6	234.0	
	6	100.0	123.9	190.8	204.0	173.8	184.7	191.0	174.1	200.5	181.8	213.6	239.1	
本月相場(圓)	7	8.00	2.70	—	10.68	400.00	440.00	5.50	15.30	16.70	12.00	19.03	21.85	

年 月	平均指數	建 築 材 料 (6)						燈 火 及					
		赤煉瓦	木 材		セメント	セメント瓦	板硝子	ペン	平均指數	石油	キハツ油	石炭	
		並一等 千個	白松材 一立方尺	紅松材 一立方尺	小野田 (50箱) 一噸	灰色 一坪	昌光 一箱 (三十枚)	A印 一箱 (21.5疋)		黃印 二罐	黃印 二罐	嶺地 一噸	
指 康徳5.	8	146.7	139.7	263.3	216.3	86.0	114.1	112.1	188.2	109.8	93.3	93.3	132.0
	9	144.1	139.7	259.5	216.3	86.0	114.1	112.1	190.8	115.7	93.3	93.3	135.1
	10	148.8	154.7	253.2	216.3	86.0	114.1	112.1	190.8	117.7	93.3	93.3	135.1
	11	155.6	166.6	253.2	213.5	86.0	114.1	112.1	221.4	120.0	93.3	93.3	135.1
	12	164.7	172.5	262.0	218.3	97.0	145.2	112.1	221.4	123.8	93.3	93.3	135.1
數 康徳6.	1	170.1	169.3	278.5	230.8	97.0	166.0	112.1	221.4	123.6	93.3	93.3	135.1
	2	183.6	177.0	231.6	282.7	97.0	186.7	112.1	221.4	124.9	93.3	93.3	135.1
	3	194.9	172.0	275.9	344.2	97.0	186.7	112.1	221.4	124.7	93.3	93.3	135.1
	4	200.2	186.3	417.7	360.6	97.0	195.0	112.1	221.4	126.9	93.3	93.3	135.1
	5	200.2	186.3	417.7	360.0	97.0	207.5	112.1	221.4	126.9	93.3	93.2	135.2
	6	205.6	186.3	417.7	360.6	97.0	107.5	13.23	221.4	131.0	101.2	68.2	135.1
本月相場(圓)	7	157.2	186.8	417.7	360.6	97.0	207.5	135.0	221.4	206.2	101.2	98.2	135.1

※ 正確ナル指數發表ヲ當分見合ス

價 及 指 數

(單純算術平均)

穀 (5)		食 料 及 嗜 好 品 (12)											
小 麥	白 米	平均 指 數	麥 粉		豚 肉	鷄 肉	雞 卵	砂 糖	鹽	醬 油	味 噌	燒 酎	麥 酒
普通品	廣洲產 一等		老二星	綠三星	上 肉	生 骨	鷄 付	地 卵	印	專賣品	並等品 (太油)	並等品	並等品
一 石 (27.25斤)	一 石		一 袋 (49封皮)	一 袋 (49封皮)	百 斤	十 斤	百 個	一 袋 (135斤)	百 斤	百 斤	百 斤	百 斤	一 箱 (四打入)
192.7	178.4	133.7	201.8	208.1	196.2	128.1	125.3	180.0	86.4	100.0	100.0	160.4	122.4
202.9	178.5	135.7	201.8	209.3	183.0	193.7	186.0	175.1	86.4	105.4	108.3	159.6	122.4
200.0	173.2	142.7	252.9	207.8	213.2	93.7	199.1	174.0	86.4	108.3	112.5	162.0	122.4
200.0	152.6	139.9	253.6	207.4	200.5	87.7	189.5	171.7	86.4	108.3	112.5	165.5	122.4
220.4	158.3	139.7	246.4	200.0	199.9	90.1	202.2	168.4	86.4	108.3	112.5	160.1	122.4
220.4	175.5	140.7	246.4	200.0	191.3	89.8	212.7	174.6	86.4	108.3	112.5	161.9	124.6
223.4	184.5	149.8	246.4	200.0	219.6	89.8	242.8	178.5	86.4	108.3	125.0	184.7	120.3
227.0	189.3	146.1	246.4	200.0	221.9	94.6	190.8	184.1	88.6	108.3	125.0	171.9	120.3
239.4	185.6	147.6	246.4	200.0	215.8	95.2	183.4	192.2	89.5	108.3	125.0	185.7	129.0
272.3	190.9	149.2	246.4	200.0	224.0	100.2	172.1	209.0	89.5	108.3	125.0	185.7	129.0
304.4	197.7	156.2	246.4	200.0	241.5	108.4	224.0	228.5	89.5	108.3	125.0	185.7	129.0
315.3	200.3	218.7	249.4	200.0	237.1	124.0	214.4	229.5	86.5	108.3	125.0	193.6	129.0
4.32	41.65	—	6.90	5.40	44.45	41.4	4.91	22.04	6.67	13.00	5.00	26.96	17.70

品 (13)					金 物 (7)							
晒細布	三編綾	サージ	紋ベレス	毛 葛	平均 指 數	銑 鐵	中丸鐵	平 鐵	鐵 板	洋 釘	鉛引板	鉛引板
公會堂	陸 冠	2000番手	4800本級	興發財 594番		一號銑	吋六分	二 分	1/8 8X43	二 吋	三十番	(6尺) 廿六番
一 反 (34X41)	一 反 (28X39)	一 碼	一 反 (30X30)	(28X30)	一 疋	百 疋	百 疋	百 疋	百 疋	(60疋)	一 枚	一 枚
175.1	199.4	184.5	57.8	99.1	179.9	190.5	181.4	156.1	233.2	228.0	126.2	144.3
171.0	200.2	184.5	51.8	82.7	176.8	190.5	181.4	156.1	209.1	224.5	126.2	148.9
173.3	197.3	185.0	52.7	80.9	171.1	190.5	184.1	158.3	187.3	219.1	127.2	143.5
176.1	193.9	184.5	54.5	80.2	162.6	190.5	184.1	158.3	156.6	190.7	114.6	143.5
176.0	199.0	184.5	53.6	75.3	159.4	190.5	184.1	158.3	149.7	175.3	114.6	143.5
215.8	238.4	184.5	55.7	81.4	161.6	195.1	184.1	158.3	149.7	185.8	114.6	143.5
237.8	268.3	184.5	63.3	85.0	161.8	195.1	184.1	158.3	149.7	189.8	114.6	142.0
251.4	300.8	184.5	70.0	92.0	162.6	195.1	184.1	158.3	149.7	193.4	113.6	142.7
217.1	292.3	184.5	73.2	96.6	162.6	195.1	184.1	158.3	149.7	193.4	114.6	142.7
223.4	292.3	184.5	86.2	114.4	162.6	195.1	184.1	158.3	149.7	193.4	114.6	142.7
216.9	292.3	184.5	67.4	114.6	157.2	195.1	182.5	156.7	248.3	160.4	113.6	143.5
216.9	292.3	134.5	87.0	115.3	190.6	195.1	182.5	159.7	148.3	160.4	113.6	143.5
18.35	14.00	3.93	22.34	21.75	—	85.50	20.75	21.70	24.70	19.90	1.17	1.88

燃 料 (6)			雜 品 (8)									
薪	燐 寸	酒 精	平均 指 數	紙	麻	袋	曹 達	藍	洗 滌	豚 毛	靴底皮	ゴム靴
硬	硫化磷 有印紙	大 同		模造紙	鐵筋新	青筋新	N.S.K 印	獅子牌	ハープ (小)	三 吋	日本製 (厚物)	威華使 脚齊口
百 斤	一 箱 (240箱)	十 五 疋	百 封皮	百 枚	百 枚	一 袋 (150斤)	一 箱	一 箱 (120)	十 斤	十 斤	十 足	
88.5	137.9	143.7	164.1	182.4	128.7	124.2	100.3	170.4	121.0	224.5	242.0	154.0
91.0	137.9	143.7	163.4	177.8	134.0	130.6	101.6	172.1	121.0	196.4	237.7	168.1
102.6	137.9	143.7	161.9	176.9	128.1	128.1	104.2	166.9	120.5	193.9	235.2	169.6
116.7	137.9	143.7	161.6	168.8	133.3	138.8	104.2	170.4	121.8	194.4	227.6	169.6
189.7	137.9	143.7	157.7	164.6	133.7	152.1	106.9	166.9	121.6	161.0	225.3	169.2
138.5	137.9	143.7	162.3	165.3	159.3	158.6	108.0	166.9	123.0	176.1	236.1	163.0
146.2	137.9	143.7	166.3	165.5	168.3	159.8	111.9	164.2	128.1	184.7	261.5	165.0
144.9	137.9	143.7	182.9	174.1	208.0	218.9	109.0	148.8	129.3	198.1	310.6	180.6
153.8	138.0	147.6	184.5	181.6	216.0	197.8	104.2	144.4	141.4	170.7	333.3	181.2
153.8	138.0	147.6	186.7	194.9	207.5	185.0	140.2	154.0	148.7	168.4	333.3	193.8
157.7	138.0	155.9	189.6	167.2	207.5	188.6	104.2	157.9	152.9	168.5	333.3	204.8
171.8	138.0	155.9	183.4	197.2	207.5	188.6	104.2	157.9	152.3	168.5	333.3	204.8
1.34	17.22	17.90	—	35.67	80.00	98.00	13.50	169.75	8.75	33.77	45.00	9.30

30 重要商品市況

I 綿糸布卸賣相場

康德6年10月

品名	單位	上旬	中旬	下旬	
綿糸	俵	遼塔 20碼 3枚	440.00	440.00	440.00
		遼塔 16碼	395.00	395.00	395.00
		遼塔 11碼	400.00	400.00	400.00
		遼塔 6碼	360.00	360.00	360.00
粗細大尺布	反	進遊人青	16.70	16.70	16.70
		寶塔面兒	15.30	15.30	15.30
		天童	10.00	10.00	10.00

II 綿糸布小賣相場

種類	品名	單位	月初	月中	月末
單絲	遼塔 (20碼 3枚)	一 捆	12.60	12.60	12.60
	遼塔 (16碼)	〃	10.40	10.40	10.40
	遼塔 (11碼)	〃	10.40	10.40	10.40
	遼塔 (6碼)	〃	10.50	10.50	10.50
	遼塔 (2碼)	〃	11.50	11.50	11.50
大尺布	當地織兒	一 尺	0.08	0.08	0.08
	青天童	〃	0.10	0.10	0.10
	進遊人寶	〃	0.18	0.18	0.18
粗細布	進軍五	〃	0.20	0.20	0.20
	人子	〃	0.17	0.17	0.17
細綾	人面	〃	—	—	—
板頭	司馬相如貢呢 三友小斜文	〃	0.25	0.25	0.25

III 麥粉卸賣相場

品名	上旬	中旬	下旬
輸入一等粉	6.35	6.35	6.35
〃 二等粉	5.75	5.75	5.75
國內一等粉	6.90	6.90	6.90
國內二等粉	5.40	5.40	5.40

III 麥粉小賣相場

(單位袋)

品名	月初	月中	月末
國內一等粉	7.03	7.03	7.03
國內二等粉	5.53	5.53	5.53
輸入一等粉	6.48	6.48	6.48
〃 二等粉	5.88	5.88	5.88

V 砂糖卸賣相場

康德6年10月

品名	上旬	中旬	下旬
J 印	32.00	32.00	32.00
Y P 印	—	—	—
瑞 印	32.00	32.00	32.00

VI 砂糖小賣相場

(單位十斤)

品名	月初	中央	月末
字 字	0.33	0.36	0.36
瑞 字
洋 字	0.32	0.35	0.35
財 字

VII 麻袋卸賣相場

(單位100枚)

品名	上旬	中旬	下旬
鐵 筋 新	90.00	90.00	90.00
〃 一 空	181.00	155.00	140.00
青 筋 新	98.00	98.00	98.00
〃 一 空	190.00	180.00	170.00

31 特產物相場

(單位舊斗) 康德6年10月

品名	月初	中央	月末	最高	最低
高 梁	86	86	86	86	86
大 豆	95	95	95	95	95
包 米	88	88	88	88	88
梗 米	2.34	2.34	2.34	2.34	2.34
大 米	2.40	2.44	2.44	2.44	2.40
芝 麻	2.80	2.80	2.80	2.80	2.80

32 金店賣買高

康德6年10月

	金		銀	
	買入	賣上	買入	賣上
數 量	1,539.23 ^瓦	2,493.06 ^瓦	410,134.16 ^瓦	602,411.76 ^瓦
比 前 月	(-) 477.65	(-) 5.04	(-) 60,768.25	(+) 91,437.73
金 額	9,134.38 ^圓	21,801.11 ^圓	28,262.04 ^圓	46,988.78 ^圓
比 前 月	(-) 2,858.91	(-) 2,162.32	(-) 4,273.11	(+) 5,739.92

38 市 營 市 場

I 東關小賣市場賣上高

康德6年10月

品 名	單 位	單 價	賣 上 數 量	賣 上 金 額	前 月 比 較
前 年 同 期		—	—	142,404.68	—
合 計		—	—	540,713.50	—
鮮 貝 類	斤	—	—	7,087.50	—
鮮 魚 類	斤	—	—	350.00	—
冷 凍 魚 類	斤	—	—	—	—
生 肉 類	斤	—	—	34,080.00	—
鳥 類	斤	—	—	9,940.00	—
卵 類	100個斤	—	—	371,000.00	—
乾 加 工 魚 品	斤	—	—	34,000.00	—
海 藻 類	斤	—	—	80,920.00	—
果 實 類	桶	—	—	3,366.00	—

II 東關露店市場賣上高

康德6年10月

年 月	計	魚 蝦	雜 菜	豬 肉	鷄 鴨	鳥 卵	熟 肉	蔬 菜
前年同期累計	727,102.37	161,004.10	55,090.65	111,904.11	37,633.10	18,503.95	11,389.34	336,577.12
1 月以降累計	3,848,041.20	269,001.36	129,381.60	—	46,691.40	—	—	3,380,025.24
康德 5, 10	132,419.82	20,715.20	8,849.50	—	4,410.60	—	—	97,084.32
11	141,185.30	20,383.00	7,510.90	—	5,770.80	—	—	107,627.70
12	125,435.89	22,024.00	8,318.10	—	5,663.70	—	—	88,450.79
康德 6, 1	115,209.66	17,483.60	9,025.00	—	6,643.00	—	—	82,517.66
2	84,991.44	13,520.00	6,895.90	—	6,183.40	—	—	58,233.64
3	112,237.77	25,359.60	7,793.10	—	6,341.90	—	—	72,594.27
4	137,854.42	23,074.70	10,976.00	—	6,490.80	—	—	95,725.02
5	162,580.95	23,976.00	12,201.70	—	8,078.70	—	—	124,923.45
6	224,343.70	23,498.60	11,951.07	—	1,479.80	—	—	179,835.00
7	425,617.10	26,366.16	11,726.10	—	9,058.40	—	—	387,578.84
8	481,628.36	34,124.50	11,891.30	—	—	—	—	435,612.56
9	669,098.22	39,892.50	22,308.80	—	—	—	—	604,896.92
10	1,404,425.58	41,705.70	24,612.00	—	—	—	—	1,338,107.88

34 中央卸賣市場賣上高

月	別	總數	鮮魚類	塩干加工品 及製品類	蔬菜類	果實類	鳥卵類	
本年	度計	數量	59,840,877	9,344,074	9,206,307	21,422,042	16,879,687	2,988,757
		金額	10,845,199.32	2,714,355.77	2,554,701.94	1,501,989.07	2,811,345.04	1,262,307.50
1	月	—	—	—	—	—	—	
2	月	—	—	—	—	—	—	
3	月	數量	3,156,474	466,092	95,240	1,557,160	979,579	58,403
		金額	449,510.57	147,455.59	21,805.15	107,825.12	148,485.59	23,939.12
4	月	數量	12,444,975	1,389,193	353,096	8,970,430	1,286,524	445,732
		金額	1,140,501.25	378,965.20	76,278.80	260,192.38	261,170.59	163,894.28
5	月	數量	5,854,778	1,782,433	417,215	1,955,105	1,172,068	527,957
		金額	1,159,530.88	409,510.01	98,838.62	227,488.19	247,928.99	175,765.07
6	月	數量	6,595,132	1,422,587	799,004	2,112,190	1,618,599	642,752
		金額	1,301,801.01	373,237.41	161,056.42	255,248.90	263,526.91	248,731.37
7	月	數量	5,470,804	830,218	1,000,866	843,326	2,395,389	401,005
		金額	1,142,404.39	267,781.76	190,136.41	144,257.31	392,572.93	146,655.98
8	月	數量	5,013,738	759,831	843,836	792,773	2,359,222	267,940
		金額	1,020,557.15	283,168.50	204,501.06	76,336.20	333,666.41	122,884.98
9	月	數量	8,327,993	1,157,214	1,116,634	1,158,034	4,572,966	323,145
		金額	1,961,311.96	406,304.48	441,832.00	152,979.29	780,294.37	179,901.82
10	月	數量	12,967,119	1,536,506	4,580,426	4,033,024	2,495,350	321,823
		金額	2,669,582.11	447,932.82	1,360,253.48	277,661.68	382,699.25	201,034.88
11	月	—	—	—	—	—	—	
12	月	—	—	—	—	—	—	
本 月 中 賣 上 仕 入 先 別								
總	數	數量	12,967,119	1,536,506	4,580,416	4,033,024	2,495,350	321,823
		金額	2,669,582.11	447,932.82	1,360,253.48	277,661.68	382,699.25	201,034.88
內	地	數量	4,146,858	20,714	3,298,673	547,005	280,466	—
		金額	884,732.28	17,240.64	719,775.38	78,530.31	69,185.95	—
朝	鮮	數量	744,562	99,386	176,578	8,571	60,027	—
		金額	301,535.01	214,938.17	61,521.76	15,202.78	9,872.30	—
台	灣	數量	179,097	—	297	50,720	128,080	—
		金額	27,769.90	—	127.50	5,750.80	21,891.60	—
關	東州	數量	1,771,479	844,508	72,514	119,310	735,147	—
		金額	343,645.82	178,882.11	16,649.40	14,882.11	133,232.20	—
國	內	數量	5,402,467	171,898	919,754	3,305,912	683,080	3,321,823
		金額	940,166.42	36,871.90	462,153.14	162,598.90	77,507.60	201,034.88
支	那	數量	722,656	—	112,600	1,506	608,550	—
		金額	171,732.68	—	100,026.30	696.78	71,008.60	—

注 1, 單位ハ數量ハ斤金額ハ円トス
2, 市場ハ康徳6年3月15日開場

35 市立屠宰場屠畜數月別

年 月	種 別	鐵西屠場							
		猪	馬	騾	牛	綿羊	山羊	牛	
前 1	年 同 以 降 累 計	92,713	168	67	14,642	16,676	1,562	2,879	
		115,788	121	45	12,191	10,083	4,830	673	
		5, 10	9,808	14	3	3,009	468	130	874
康 德	5, 10	9,450	23	17	3,162	487	173	1,187	
		12,487	23	10	3,548	601	187	915	
		6, 1	13,269	14	3	2,351	582	115	333
康 德	6, 1	10,242	5	2	2,467	356	198	285	
		10,408	8	4	1,345	240	55	—	
		10,254	9	4	1,010	169	28	—	
		11,782	13	5	615	244	20	2	
		13,954	7	9	652	986	307	2	
		9,802	11	7	703	2,888	1,106	51	
		11,090	16	4	1,019	3,094	821	—	
		14,403	15	4	1,771	1,011	1,122	—	
		10	10,585	23	3	2,058	413	1,058	—

註 鐵西屠場牛ハ輸出牛ニ充ツ

36 市立家畜交易市場

康德6年10月

I 交易家畜

區 別	種 別	交易家畜							合 計
		猪	馬	牛	騾	驢	綿羊	山羊	
入場頭數	計 高低均	16,483	887	7050	1,347	268	1,543	4,513	32,091
		1,388	41	202	60	28	20	156	1,895
		262	44	120	72	10	30	46	584
交易頭數	計 高低均	11,198	79	2,686	193	30	371	993	15,550
		533	3	236	6	2	278	106	984
		222	3	17	12	3	—	—	257
交易價格	計 高低均	653,679.68	12,534.00	371,822.70	69,387.00	2,120.00	3,156.40	7,388.40	1,120,083.18
		41,208.53	751.00	22,887.00	2,690.00	125.00	—	330.00	67,991.53
		11,784.71	1,189.00	3,556.00	1,430.00	40.00	9.00	476.00	18,484.71
家畜價格	計 高低均	26,147.18	501.36	14,872.91	2,775.48	84.80	126.26	295.34	44,803.33
		186.21	390.00	363.00	650.00	170.00	19.00	9.60	650.00
		4.80	24.00	43.00	22.00	14.00	5.10	4.00	4.00
		58.97	158.65	161.14	359.52	70.66	8.59	7.44	78.46

II 取引高

區 別	種 別	取引高							合 計
		猪	馬	牛	騾	驢	綿羊	山羊	
檢手數	計 高低均	—	—	—	—	—	—	—	—
		—	—	—	—	—	—	—	—
		—	—	—	—	—	—	—	—
驗料	計 高低均	19,607.47	2,521.04	11,154.37	—	—	316.16	—	33,599.04
		1,2361.0	106.96	686.80	—	—	9.90	—	2,039.76
		353.48	79.76	106.68	—	—	14.56	—	554.48
交手數	計 高低均	784.22	100.84	446.13	—	—	12.64	—	1,343.94
		1,690.65	119.10	793.75	157.80	9.90	144.50	—	2,921.70
		72.15	8.10	102.90	12.30	0.50	4.30	—	200.25
易料	計 高低均	37.35	2.70	7.20	7.50	0.10	3.60	—	58.45
		67.62	4.76	31.99	6.31	0.39	5.78	—	116.87
		21,298.12	2,640.14	11,954.12	157.80	9.60	460.66	—	36,520.74
市場使用	計 高低均	1,340.95	110.26	695.50	4.80	0.20	9.90	—	216.61
		399.38	85.46	114.18	4.20	0.30	14.66	—	618.18
		851.84	15.04	478.12	6.31	0.39	18.42	—	1,370.12

註 1 開市日數25

2 最高最低平均ハ夫々月中一日ヲ示ス

37 市 內 新 式 工 業

康德6年10月

品 名	生 產 額			賣 上 額			
	本 月	比 前 月	比 昨 年 同 月	本 月	比 前 月	比 昨 年 同 月	
奉 天 紡 紗 廠							
六十 十二 綿 三	一	平	平	一	平	平	
	114捆	(+)	34捆	(-)	466捆	(-)	832捆
	456捆	(+)	76捆	(-)	624捆	(-)	1,583捆
	196捆	(-)	205捆	(-)	116捆	(-)	42捆
	3,784疋	(+)	215疋	(-)	8,451疋	(+)	2,662疋
六十 十	一	平	平	一	平	平	
六十 十	125捆	(+)	44捆	(+)	81捆	(-)	42捆
八 王 寺 汽 水 公 司							
醬 味 汽	油	(-)	154,890斤	(-)	96,065斤	(-)	83,895斤
	增	(-)	2,100			(+)	3,000
	水		一打			(-)	40打
肇 新 窯 業 公 司							
陶 煉	器	(-)	266,603件	(-)	542,631件	(+)	236,034件
	瓦	(+)	253,042塊	(+)	331,092塊	(-)	186,144塊
惠 臨 火 柴 公 司							
煉	火	(+)	483箱	(-)	376箱	(-)	725箱

38 市 內 家 內 工 業

康德6年10月

類 別	調查個所數	生 產 額			賣 上 額			
		本 月	比 前 月	比 昨 年 同 月	本 月	比 前 月	比 昨 年 同 月	
織 布 工 廠	5	997疋	(-)	139疋	(-)	13,740疋	(-)	13,689疋
染 業	9	47,303	(+)	22,562	(-)	3,096	(+)	4,123
燒 鍋	6	444,132斤	(+)	42,584斤	(+)	46,676斤	(+)	40,295斤
醬 油 釀 造 業	3	120,000	(-)	7,865	(+)	29,663	(-)	16,245
油 房	9	豆油	(+)	7,310	(+)	20,994	(-)	9,263
		豆粕	(+)	1,878片	(+)	4,442片	(+)	2,111

I 輸移出

39 奉 天 主 要 商 品 輸 移 出 入

康德6年10月

品 類	本 月	前 月	昨 年 同 月
綿 糸	654捆		210捆
綿 布	6,615		5,413
雜 貨	1,127,088疋		532,925疋
特 產 物	2,417,656		1,722,613
麥 粉	2,759袋		1,959袋
捲 煙 草	1,993,711疋		7,462,310疋

輸移入

康徳6年10月

品類	本月	前月	昨年同月
綿糸	1,099捆	2,914捆	6,222捆
綿布	4,291	5,183	5,560
雜貨	1,529,147疋	1,467,573疋	785,453疋
麥粉	30,760袋	213,567袋	299,970袋
砂糖	1,109,742疋	743,879疋	1,247,148疋
海產物	3,718,899	747,881	917,995
紙類	3,898,235	395,594	3,304,934
金物	12,570,635	11,297,468	10,264,537

40 市内穀物商穀物在庫高

康徳6年10月

品名	前月末在庫高	本月買付數量	本月賣出數量	本月末在庫高
計	石 117,506	石 41,068	石 92,991	石 70,583
高包穀	58,432	28,724	42,367	44,789
小元	8,355	1,355	7,368	2,342
勝香	2,277	423	2,176	524
梗稻	7,899	789	5,554	3,134
大	213	25	136	51
小大	5,122	1,687	3,585	3,224
稗	262	—	684	20
江	2,891	1,246	4,137	—
元合	132	—	132	—
菟吉	—	—	—	—
小	—	—	—	—
麻芝	—	—	—	—
豆	2,322	2,689	4,879	132
豆	1,566	3,233	4,036	763
豆	4,371	3,788	4,888	3,277
豆	—	—	—	—
豆	18,789	1,826	9,827	10,788
豆	20	—	10	10
豆	30	—	30	—
豆	2,455	427	2,088	788
豆	2,178	788	2,290	676
豆	154	74	164	64
豆	32	—	32	—

註 1 本表ハ富市内ニ於ケル穀物卸賣店10店、小賣店207店、荷馬車問屋19店合計286店ノ在庫總數ナリ(縣在庫高ハ除外ス)
2 單位石ハ新度量衡ナリ

41 倉

庫

I 南滿倉庫貨物出入庫殘高

康德6年10月末

品名	前月繰越			入庫高			出庫高			差引殘高		
	個數	延量	金額	個數	延量	金額	個數	延量	金額	個數	延量	金額
綿糸	328	121,386	126,780.45	70	8,540	24,045.00	74	7,512	4,252.00	324	122,414	108,305.45
綿布	4,323	276,799	2,299,430.01	1,212	20,547	962,292.91	1,382	9,083	737,928.88	4,159	288,263	2,523,794.04
毛織物	879	8,389	857,737.83	574	23,750	445,943.25	739	5,167	265,684.10	714	26,972	1,037,996.98
機械	1,495	95,847	252,756.89	49	2,585	22,585.00	920	29,241	39,250.00	624	69,291	236,091.89
煙草(紙煙)	531	123,397	92,755.00	—	—	—	—	—	—	531	123,397	92,755.00
木	203	3,690	3,792.64	—	—	—	—	—	—	203	3,690	3,792.64
硝子類	4,844	269,326	77,082.00	2,168	67,596	20,035.00	1,998	118,123	29,010.64	5,012	218,799	68,106.36
油紙	7,693	266,363	60,194.78	—	—	—	487	1,596	19,290.00	7,206	264,767	40,904.78
紙類	4,700	641,110	395,388.10	1,585	86,180	75,400.00	1,632	197,888	120,615.00	4,653	529,402	350,173.10
靴類	3	240	250.00	—	—	—	—	—	—	3	240	250.00
毛織物	1,839	102,048	207,981.62	—	—	—	—	—	—	1,839	102,048	207,981.62
金化	8,430	408,846	265,701.65	653	51,346	38,152.00	2,213	47,462	77,596.00	6,870	412,730	226,257.65
鞋	4,213	137,528	96,807.61	360	12,600	3,080.00	355	34,410	35,250.00	4,218	115,718	64,637.61
家具	47	17,591	1,343.66	—	—	—	—	—	—	47	17,591	1,343.66
建築材料	2,261	135,583	50,008.76	1,150	21,850	4,610.00	285	21,025	6,600.00	2,126	136,408	48,028.76
建築砂	510	29,899	15,000.00	—	—	—	—	—	—	510	29,899	15,000.00
糖	1,017	118,038	54,114.00	—	—	—	540	62,457	34,440.00	477	55,581	19,674.00
麥粉	893	70,259	22,686.60	2,730	60,060	20,475.00	400	8,800	3,300.00	3,223	121,519	40,161.60
穀類	2	348	195.00	—	—	—	—	—	—	2	348	195.00
雜物	985	55,997	15,703.70	9	1,363	6,133.50	—	—	—	494	87,360	21,837.20
雜品	6,537	315,127	1,197,999.07	2,110	106,415	51,682.86	1,761	48,563	32,950.05	6,886	372,980	1,216,731.86
合計	51,739	3,227,911	6,093,680.37	12,668	462,833	1,674,434.50	12,786	591,327	1,444,134.67	51,739	51,621	6,323,989

II 東省倉庫貨物出入庫殘高

康德6年10月末

品名	先月末在庫高			本月入庫高			本月出庫高			本月末在庫高		
	個數	延量	價格	個數	延量	價格	個數	延量	價格	個數	延量	價格
綿布	6,363	679,042	5,264,900.90	3,979	443,082	3,280,051.00	2,717	305,686	1,892,266.00	7,625	816,428	6,652,695.90
綿糸	275	30,781	75,740.00	246	16,990	111,260.00	70	8,560	24,120.00	451	39,211	162,880.00
毛織品	3,366	387,432	2,026,447.38	1,620	227,131	868,717.00	1,539	219,902	835,127.38	3,447	394,661	2,060,037.00
煙草	—	—	—	—	—	—	—	—	—	—	—	—
雜穀	2,460	226,593	34,885.00	5,125	157,990	34,605.00	615	53,764	10,680.00	7,030	330,319	58,810.00
粗	—	—	—	—	—	—	—	—	—	—	—	—
白米	1,258	59,017	20,487.00	—	—	—	1,028	46,995	16,385.00	230	12,022	4,102.00
電用品	942	43,550	27,085.50	22	725	9,170.00	7	215	931.00	957	44,060	35,324.50
機械類	216	9,739	37,217.00	—	—	—	2	—	1,876.50	214	9,739	35,340.50
鐵製品	1,426	91,350	276,527.40	106	1,672	30,132.00	282	17,980	72,586.00	1,250	75,042	234,173.40
紙類	18,251	2,718,588	1,363,099.40	8,188	1,160,064	563,091.00	7,295	1,116,827	599,911.40	19,144	2,761,825	1,326,279.00
工靴	114	12,867	28,315.00	—	—	—	43	6,201	8,597.00	71	6,666	20,018.00
雜品	47,832	2,832,735	2,720,310.40	40,373	1,460,128	1,377,974.00	32,360	1,805,328	1,411,256.00	55,845	2,487,535	2,587,028.40
計	82,503	7,091,754	118,75,414.98	59,719	3,467,782	6,275,010.00	45,958	3,581,468	4,873,736.28	96,264	6,973,068	13,276,688.70

42 滿 洲 取 引 所

I 延取引賣買高

(立會日數24日) 康德6年10月

銘	柄	拂込額	公 定 相 場			賣 買 高	賣買總代金	受 渡	
			最 高	最 低	平 均			株 數	代 金
滿洲取引所株		12.50	52.40	45.50	50.22	10,570	530,847.00	3,860	150,120.00
滿洲重工業開發株		50.00	84.00	79.80	81.88	2,360	193,247.00	1,150	93,680.00
東京株式取引所新株		37.50	156.80	148.40	152.67	91,010	13,894,431.00	4,060	620,150.00
大阪株式取引所新株		25.00	82.20	80.50	81.46	80	6,517.00	10	800.00
鐘淵紡績株		50.00	176.70	173.00	175.00	2,860	500,490.00	80	13,910.00
鐘淵紡績新株		12.50	117.50	109.80	113.12	6,210	702,495.00	370	41,660.00
大連取引所信託新株		12.50	19.80	19.80	19.80	20	396.00	20	380.10
日本鑛業株		50.00	93.40	90.10	92.56	830	76,825.00	200	18,200.00
日魯漁業株		50.00	79.10	77.00	78.16	600	46,897.00	100	7,700.00
日本郵船新株		37.50	90.00	83.50	86.56	5,390	293,417.00	10	840.00
營口紡織株		25.00	73.00	63.90	68.25	5,380	367,203.00	2,640	182,050.00
營口紡織新株		25.00	—	—	—	—	—	—	—
滿蒙毛織株		50.00	84.60	74.50	81.82	100	8,182.00	40	3,320.00
滿蒙毛織優先株		50.00	—	—	—	—	—	—	—
滿蒙毛織新株		12.50	—	—	—	—	—	—	—
南滿洲鐵道		50.00	75.60	70.20	72.23	1,550	111,963.00	920	66,460.00
滿洲電信電話株		37.50	52.10	45.50	50.43	90	4,539.00	80	3,840
滿洲電信電話乙種株		37.50	48.50	48.50	48.50	230	11,155.00	30	1,440.00
滿洲電信電話乙種株		37.50	—	—	—	—	—	—	—
南滿洲瓦斯株		50.00	—	—	—	—	—	—	—
滿洲電業株		50.00	64.80	59.00	63.34	470	29,769.00	—	11,320.00
滿洲電業新株		25.00	37.40	32.20	34.55	650	22,456.00	180	19,540.00
滿洲化學工業株		50.00	63.40	59.10	62.89	170	10,691.00	560	1,230.00
日本石油株		50.00	—	—	—	—	—	20	—
日本石油新株		50.00	—	—	—	—	—	—	—
東洋拓殖新株		25.00	—	—	—	—	—	—	—
東亞煙草株		50.00	—	—	—	—	—	—	—
日本鋼管株		50.00	89.40	83.00	89.17	330	29,425.00	20	1,720.00
日本鋼管新株		50.00	—	—	—	—	—	—	—
東亞土木企業株		12.50	27.80	15.00	23.99	11,140	267,236.00	3,330	74,880.00
滿洲特産工業株		25.00	73.00	59.00	68.61	7,040	482,934.00	2,660	177,300.00
大連機械製作所新株		37.50	63.00	63.00	63.00	30	1,890.00	60	3,840.00
大連機械製作第二新株		12.50	35.20	31.00	34.10	1,090	37,167.00	530	17,420.00
總 數		—	—	—	—	146,200	17,630,221.00	20,930	1,521,800.00

銘	柄	別	公 定 租 場				買 其 高		額
			最 高	最 低	平 均	數	量	金	
滿洲	證券	取引	54.00	35.35	45.30	5.300		240,076.00	
大阪	株式	取引	84.20	84.20	84.20	200		16,840.00	
哈爾濱	株式	取引	45.00	45.00	45.00	60		2,700.00	
日本	勸業	銀行	95.20	95.20	95.20	40		3,808.00	
奉天	滿洲	銀行	12.84	10.40	12.54	1,465		17,374.10	
南日	本產	郵船	74.90	71.80	73.83	431		31,819.50	
日昭	和重	飛行	104.30	104.30	104.30	200		20,860.00	
滿洲	洲東	重工	88.00	85.50	86.75	20		1,735.00	
關壽	天口	紡織	17.90	17.90	17.90	100		1,790.00	
奉天	重天	紡織	82.90	81.39	82.21	910		74,811.00	
管東	口口	紡織	6.30	6.19	6.19	270		1,671.00	
滿洲	天口	紡織	59.00	59.00	59.00	50		2,950.00	
東滿	口口	紡織	123.00	123.00	123.00	50		6,150.00	
東滿	口口	紡織	87.00	64.50	65.40	150		9,810.00	
東滿	口口	紡織	44.50	39.80	43.22	120		5,186.00	
東滿	口口	紡織	29.50	29.50	29.50	100		2,950.00	
東滿	口口	紡織	34.40	33.80	34.10	200		6,820.00	
東滿	口口	紡織	65.50	65.50	65.50	50		3,275.00	
東滿	口口	紡織	34.00	34.00	34.00	100		3,400.00	
東滿	口口	紡織	19.00	15.58	17.64	1,200		21,170.00	
東滿	口口	紡織	44.00	39.00	42.33	150		6,350.00	
東滿	口口	紡織	40.00	25.80	36.38	500		18,190.00	
東滿	口口	紡織	26.90	26.90	26.90	100		2,690.00	
東滿	口口	紡織	37.20	32.30	36.13	1,160		41,914.00	
東滿	口口	紡織	64.70	64.50	64.60	60		3,876.00	
東滿	口口	紡織	34.70	31.20	33.79	410		13,852.00	
東滿	口口	紡織	73.10	73.10	73.10	10		730.00	
東滿	口口	紡織	50.10	43.20	48.95	60		2,937.00	
東滿	口口	紡織	55.00	42.40	43.55	710		4,790.00	
東滿	口口	紡織	60.10	59.50	61.92	320		19,194.00	
東滿	口口	紡織	36.00	36.00	36.00	20		720.00	
東滿	口口	紡織	22.00	19.50	20.78	600		12,465.00	
東滿	口口	紡織	33.50	33.50	33.50	50		1,675.00	
東滿	口口	紡織	55.20	55.20	55.20	100		5,520.00	
東滿	口口	紡織	55.70	45.40	51.50	180		9,270.00	
東滿	口口	紡織	45.20	45.20	45.20	30		1,356.00	
東滿	口口	紡織	58.00	58.00	58.00	50		2,900.00	
東滿	口口	紡織	39.30	39.30	39.30	10		393.00	
東滿	口口	紡織	29.00	27.80	28.25	180		5,084.00	
東滿	口口	紡織	81.00	71.00	78.84	260		20,498.00	
東滿	口口	紡織	32.50	32.50	32.50	50		1,625.00	
東滿	口口	紡織	33.00	33.00	33.00	50		1,625.00	
東滿	口口	紡織	82.20	82.20	82.20	10		822.00	
東滿	口口	紡織	76.30	76.30	76.30	10		763.00	
東滿	口口	紡織	71.93	58.60	68.19	690		47,052.00	
東滿	口口	紡織	12.90	12.90	12.90	50		645.00	
東滿	口口	紡織	47.00	46.50	46.75	200		9,350.00	
東滿	口口	紡織	46.50	46.50	46.50	50		2,325.00	
東滿	口口	紡織	34.50	34.50	34.50	50		1,725.00	
東滿	口口	紡織	53.00	53.00	53.00	100		5,300.00	
東滿	口口	紡織	46.50	45.30	45.70	300		13,710.00	
東滿	口口	紡織	81.00	81.00	81.00	150		12,150.00	
東滿	口口	紡織	58.00	56.50	57.67	90		5,190.00	
東滿	口口	紡織	31.00	31.00	31.00	100		3,100.00	
東滿	口口	紡織	92.00	92.00	92.00	95		8,740.00	
東滿	口口	紡織	17.50	15.00	15.67	150		2,350.00	
東滿	口口	紡織	51.50	51.50	51.50	20		1,030.00	
東滿	口口	紡織	48.30	45.00	46.07	180		8,293.00	
東滿	口口	紡織	50.50	50.50	50.50	50		2,525.00	
東滿	口口	紡織	40.00	40.00	40.00	90		3,600.00	
東滿	口口	紡織	93.20	90.10	91.26	500		45,630.00	
東滿	口口	紡織	63.50	61.50	62.50	64		4,000.00	
東滿	口口	紡織	19.00	19.00	19.00	100		1,900.00	
東滿	口口	紡織	26.00	26.00	26.00	50		1,300.00	
東滿	口口	紡織	41.70	40.00	40.15	110		4,417.00	
東滿	口口	紡織	65.00	61.50	63.25	40		2,530.00	
東滿	口口	紡織	60.50	60.50	60.50	100		6,050.00	
東滿	口口	紡織	38.00	38.00	38.00	20		760.00	
東滿	口口	紡織	35.00	35.00	35.00	150		5,250.00	
東滿	口口	紡織	54.00	54.00	54.00	100		5,400.00	
東滿	口口	紡織	70.00	62.00	63.14	70		4,420.00	
東滿	口口	紡織	97.00	97.00	97.00	20		1,940.00	
東滿	口口	紡織	25.00	25.00	25.00	2,350		73,750.00	
東滿	口口	紡織	71.00	64.00	69.50	200		13,900.00	
東滿	口口	紡織	29.10	23.00	25.79	1,920		49,511.00	
東滿	口口	紡織	48.50	48.50	48.50	50		2,425.00	
東滿	口口	紡織	26.60	15.20	20.72	1,460		30,249.00	
東滿	口口	紡織	20.50	20.50	20.50	30		615.00	
東滿	口口	紡織	32.90	25.00	28.80	1,780		51,402.00	
東滿	口口	紡織	33.50	28.60	30.61	765		23,414.00	
東滿	口口	紡織				28,340		1,111,308.60	

高買引取長期

(立會日數24日) 康德6年10月

銘柄別	拂込額	公定相場			買高		受渡高	
		最高	最低	平均	株數	金額	株數	代金
滿洲重工業開發株	50.00	—	—	—	—	—	—	—
南滿洲鐵道株	50.00	—	—	—	—	—	—	—
滿洲電信電話株	37.50	76.30	76.00	76.00	50	3,800.00	—	—
滿洲電信電話株乙種	37.50	—	—	—	—	—	—	—
東洋拓殖新株	25.00	—	—	—	—	—	—	—

金

43 各銀行預金貸

銀行名	月別	康德5年10月	11月	12月	1月	2月	3月
總計		104,070,361	107,245,102	117,368,735	123,239,722	131,525,967	128,495,460
國內		82,701,754	83,864,471	92,706,723	96,765,860	105,495,345	102,494,481
中央銀行		13,889,909	15,429,838	18,020,610	22,249,703	26,807,700	26,071,124
中央銀行		55,477,970	54,881,927	59,026,902	59,535,214	60,901,720	59,569,163
中央銀行		2,531,366	2,593,268	2,826,201	2,667,182	2,516,692	2,650,739
中央銀行		5,950,623	6,287,323	7,107,827	6,452,212	6,842,611	7,808,425
中央銀行		1,041,203	963,742	385,805	1,013,006	1,074,889	1,008,546
中央銀行		209,409	235,251	256,394	336,713	495,909	454,478
中央銀行		301,856	359,235	454,378	539,275	645,266	567,450
中央銀行		613,460	587,164	607,103	598,212	609,822	567,747
中央銀行		440,513	403,075	431,166	414,467	567,184	462,766
中央銀行		252,202	232,007	259,436	308,204	412,858	332,158
中央銀行		15,433	25,293	39,098	38,569	40,065	21,859
中央銀行		629,604	715,766	940,588	909,845	1,598,139	1,073,473
中央銀行		1,232,119	1,336,346	1,719,090	1,676,452	2,862,229	1,887,496
中央銀行		806	1,796	1,725	8,271	868	1,631
中央銀行		—	—	—	—	1,292	2,809
中央銀行		12,284	12,420	35,400	18,635	18,890	14,617
中央銀行		13,661,944	15,765,602	17,250,089	18,755,202	18,368,988	17,377,910
中央銀行		12,401,814	14,525,917	16,004,205	17,505,641	17,119,441	16,128,576
中央銀行		1,260,120	1,239,685	1,245,884	1,249,561	1,249,548	1,249,334
中央銀行		7,706,663	7,615,029	7,411,923	7,718,560	7,661,633	8,623,069
中央銀行		2,109,042	2,149,956	2,161,574	2,523,835	2,434,901	2,147,760
中央銀行		1,607,621	1,580,073	1,547,349	1,563,675	1,561,732	1,477,309
中央銀行		3,990,000	3,885,000	3,703,000	3,631,000	3,665,000	4,898,000
國外		192,808,614	205,976,761	210,542,193	206,553,787	207,480,150	213,817,834
中央銀行		136,944,020	147,355,670	150,608,247	150,310,606	146,527,694	156,338,980
中央銀行		26,400,584	31,815,355	36,140,647	32,896,736	27,728,616	24,764,867
中央銀行		92,831,959	97,559,837	95,487,166	97,684,736	99,234,356	110,147,086
中央銀行		2,187,676	2,295,754	2,355,171	2,459,491	2,376,684	2,588,844
中央銀行		6,351,218	6,874,751	7,428,169	7,466,414	7,869,850	8,682,947
中央銀行		1,434,402	1,437,100	1,587,620	1,479,344	1,433,641	1,501,647
中央銀行		949,381	879,669	843,610	1,092,953	1,030,014	1,153,605
中央銀行		1,112,050	1,183,819	1,277,446	1,382,107	1,303,670	1,379,737
中央銀行		805,229	730,375	621,504	612,545	617,469	691,948
中央銀行		613,632	589,955	722,467	781,773	702,734	871,125
中央銀行		454,746	446,004	467,775	455,860	365,797	499,883
中央銀行		188,413	198,213	198,764	196,859	173,171	176,660
中央銀行		1,357,682	1,538,048	1,559,363	1,769,546	1,849,242	1,793,496
中央銀行		2,045,161	1,797,632	1,708,441	2,019,434	1,830,805	2,074,405
中央銀行		—	—	—	—	—	—
中央銀行		—	—	—	—	—	—
中央銀行		10,797	9,198	10,104	12,808	11,596	12,730
中央銀行		46,212,604	52,458,580	54,096,433	50,091,648	54,547,753	50,669,605
中央銀行		32,416,062	33,581,165	32,878,179	28,549,714	32,332,937	28,070,150
中央銀行		13,731,73	15,708,906	18,295,328	18,599,370	19,018,409	19,325,702
中央銀行		3,064,811	3,168,508	2,922,926	2,942,764	3,196,437	3,273,753
中央銀行		6,652,020	6,162,511	5,837,516	6,151,333	6,404,703	6,809,309
中央銀行		2,797,441	2,550,878	2,422,318	2,784,301	2,731,966	2,843,777
中央銀行		2,575,579	2,529,633	2,480,195	2,471,232	2,364,737	2,456,532
中央銀行		1,279,000	1,082,000	935,000	895,800	1,308,000	1,509,000

銘	柄	別	拂込額	公定相場			買高		賣高	
				最高	最低	平均	株數	金額	株數	金額
東亞煙草株	{10	月	限	50.00	—	—	—	—	—	—
鐘淵紡績株	{11	月	限	50.00	174.80	174.80	500	87,400.00	—	—
大連取引所	{10	月	限	12.50	—	—	—	—	—	—
大信託新株	{11	月	限	—	—	—	—	—	—	—
大阪株式取引所	{10	月	限	25.00	—	—	—	—	—	—
新株	{11	月	限	—	—	—	—	—	—	—
東京株式取引所	{10	月	限	37.50	—	—	—	—	—	—
新株	{11	月	限	—	—	—	—	—	—	—
總				—	—	—	550	91,200.00	—	—

融

出高行別月別

(單位圓)

康德6年4月	5月	6月	7月	8月	9月	10月
133,406,816	137,041,468	145,870,265	158,253,233	167,724,965	172,824,391	176,284,412
105,217,761	108,322,672	118,234,416	126,733,260	136,440,407	139,233,455	142,225,424
24,662,947	29,047,852	27,382,383	26,396,687	29,336,509	28,812,145	29,422,410
62,319,442	60,122,614	69,507,536	78,714,150	84,675,734	85,429,741	86,642,798
2,757,726	3,155,487	3,431,154	3,636,657	3,924,397	3,940,141	5,064,396
8,146,507	8,293,633	9,248,641	9,546,172	9,931,917	11,162,210	11,923,571
982,358	1,058,369	996,657	1,100,530	1,114,799	1,171,284	1,204,523
566,716	580,406	471,824	394,229	365,818	396,361	353,795
849,507	1,066,157	1,320,170	1,064,080	976,128	1,178,103	1,167,814
617,301	593,423	624,032	616,848	619,119	602,549	616,009
507,522	471,596	500,757	580,752	689,780	796,283	684,202
367,389	362,729	480,110	531,125	551,040	673,935	684,208
32,418	65,164	79,135	72,532	78,740	101,274	312,600
1,143,819	1,179,339	1,450,001	1,468,983	1,509,938	2,214,548	1,796,451
2,204,279	2,277,228	2,694,364	2,524,746	2,533,751	2,604,304	2,166,922
26,812	2,741	3,856	22,131	51,089	54,276	102,067
3,540	4,732	11,659	6,455	14,088	17,248	22,302
29,478	41,202	32,137	57,483	67,560	84,053	97,357
20,724,937	19,304,805	17,980,149	20,794,656	20,474,335	21,973,117	22,498,684
19,473,308	18,074,933	16,749,425	19,510,951	19,243,611	20,742,393	21,256,911
1,251,629	1,229,872	1,230,724	1,283,705	1,230,724	1,230,724	1,241,773
7,464,118	9,413,891	9,655,700	10,770,317	10,810,223	11,612,819	11,560,304
2,244,477	1,998,812	2,602,833	2,584,145	2,655,291	2,814,915	2,688,315
1,490,641	1,482,179	1,675,135	1,548,172	1,623,754	1,652,983	1,607,074
3,729,000	5,933,000	5,377,732	6,638,000	6,521,178	7,344,921	7,264,915
222,704,301	241,833,471	212,856,356	217,750,612	235,085,470	241,400,859	261,022,352
161,918,660	172,548,553	140,885,648	140,124,929	151,857,063	158,962,957	173,565,505
20,681,152	20,120,135	20,495,863	20,607,325	21,825,217	24,013,934	29,674,130
120,568,662	131,377,056	98,720,147	99,243,201	106,818,707	109,971,518	118,262,348
2,732,976	2,851,031	2,948,321	2,961,811	2,931,374	2,852,588	3,293,084
8,237,199	8,312,261	8,562,499	8,980,208	9,670,589	10,648,769	11,156,170
1,247,348	1,206,662	1,053,946	1,138,049	1,181,682	1,227,033	1,321,449
1,050,679	1,029,961	1,152,016	1,098,680	1,073,219	985,015	1,046,020
1,286,711	1,418,336	1,642,262	1,664,031	1,671,857	1,616,629	1,921,298
736,175	743,782	716,391	724,552	797,572	828,793	786,514
835,086	787,163	1,230,000	675,437	713,046	707,423	731,565
443,286	498,888	497,158	596,947	640,071	653,286	694,945
187,744	227,823	229,531	212,894	237,340	229,360	272,238
1,837,999	1,897,160	1,903,689	2,006,827	2,068,525	2,261,439	2,140,532
2,062,136	2,064,743	2,193,727	2,179,471	2,174,107	2,297,396	2,194,349
1,951	1,450	5,916	8,560	12,584	14,616	8,493
9,556	12,052	20,872	27,236	41,173	55,054	62,170
53,638,435	62,306,277	65,234,610	70,663,096	76,514,807	76,958,342	80,267,154
31,226,840	39,991,930	42,837,033	47,422,942	53,331,464	54,050,460	57,407,187
19,126,153	19,177,394	19,120,799	19,986,136	19,897,634	19,672,528	19,542,706
3,285,442	3,136,953	3,276,778	3,254,018	3,285,709	3,235,354	3,317,261
7,147,206	6,978,641	6,736,098	6,962,589	6,713,600	6,079,560	7,189,693
3,001,671	3,038,386	3,077,155	3,524,373	3,446,503	3,409,335	3,690,012
2,497,535	2,621,255	2,330,310	2,298,214	2,244,302	1,497,850	2,398,380
1,648,000	1,319,000	1,328,633	1,140,000	1,002,795	1,172,375	1,101,301

44 奉天組合銀行預

年 及	行	月 別	預			金	
			計	定期及通知	當	座	特別當座其他
康	德	5.	10	96,330,000	50,083,000	29,947,000	16,297,000
			11	99,542,000	49,163,000	32,775,000	17,604,000
			12	109,890,000	52,024,000	39,217,000	18,649,000
康	德	6.	1	115,792,000	52,671,000	44,667,000	18,454,000
			2	121,857,000	53,656,000	46,962,000	21,588,000
			3	120,857,000	46,780,000	52,489,000	21,588,000
			4	124,768,000	50,795,000	51,559,000	22,414,000
			5	128,126,000	48,270,000	56,364,000	23,462,000
			6	135,664,000	53,673,000	58,285,000	23,706,000
			7	149,141,000	62,393,000	60,103,000	26,645,000
			8	158,677,000	65,279,000	65,283,000	28,115,000
			9	161,209,000	65,361,000	66,756,000	29,092,000
			10	165,743,000	64,228,000	17,085,000	30,430,000
中 興 正 香 港 上 海 陽 行	銀 金 海 陽 行			29,421,000	5,881,000	20,034,000	3,507,000
				86,943,000	39,342,000	30,263,000	16,538,000
				21,256,000	10,572,000	7,810,000	2,874,000
				7,265,000	267,000	6,942,000	56,000
				2,687,000	1,400,000	451,000	836,000
				12,203,000	4,089,000	4,062,000	4,052,000
				5,063,000	1,771,000	1,105,000	2,187,000
奉 天 商 業 銀 行				1,204,000	406,000	418,000	380,000

註 中銀ハ滿洲中央銀行奉天千代田通支行、興銀ハ滿洲興業銀行奉天支店、正金ハ橫濱正金銀行奉天支店、香港上海ハ以上ハ組合銀行ニシテ商工ハ康德4年7月ヨリ加入

45 各郵局貯金取扱高

年	月	口	數	金	額	年	月	口	數	金	額				
預 入 高															
前年同期累計				—				前年同期累計				—			
1月以降累計				517,115	18,694,679.62	1月以降累計				160,875	4,669,811.41				
康	德	5.	10	43,651	1,034,210.26	康	德	5.	10	11,232	649,192.20				
			11	41,965	1,010,552.50				11	10,818	676,400.55				
			12	48,455	1,814,062.79				12	12,037	806,262.79				
康	德	6.	1	37,720	1,247,574.60	康	德	6.	1	9,750	609,561.29				
			2	32,803	1,198,295.33				2	11,670	770,687.67				
			3	48,437	1,588,903.30				3	14,348	987,043.09				
			4	40,842	1,629,635.18				4	15,193	978,146.15				
			5	55,176	1,084,008.30				5	16,703	1,085,510.77				
			6	55,627	3,187,030.17				6	15,524	1,013,691.59				
			7	58,641	2,206,113.64				7	17,092	1,209,104.14				
			8	62,792	2,019,361.15				8	19,036	1,247,731.50				
			9	61,135	1,828,379.75				9	20,939	1,428,335.55				
			10	63,942	1,953,378.20				10	20,630	1,548,098.55				

註 官吏義務貯金ヲ除ク

金 貸 出 高 月 別

(單位円)

計	出			預	金	銀
	貨	付	金			
163,663,000	91,340,000		40,632,000	31,691,000	3,114,000	2,573,000
175,157,000	91,609,000		49,661,000	33,887,000	3,289,000	2,201,000
178,633,000	93,208,000		50,037,000	35,388,000	4,127,000	2,598,000
173,313,000	96,408,000		41,430,000	35,475,000	3,442,000	2,347,000
174,184,000	98,026,000		40,875,000	35,283,000	5,562,000	2,352,000
179,124,000	113,490,000		30,673,000	34,961,000	5,991,000	3,115,000
188,413,000	114,514,000		37,878,000	36,021,000	3,102,000	2,074,000
207,314,000	129,517,000		38,788,000	39,009,000	5,034,000	2,566,000
178,181,000	104,447,000		29,405,000	44,326,000	4,684,000	3,173,000
182,185,000	100,672,000		34,906,000	46,607,000	5,597,000	3,575,000
199,399,000	105,111,000		44,228,000	50,060,000	5,597,000	2,806,000
206,849,000	114,094,000		42,830,000	49,925,000	6,578,000	3,759,000
225,213,000	117,834,000		52,301,000	55,213,000	—	3,123,000
29,674,000	8,69,000		17,295,000	3,688,000	11,000	440,000
118,262,000	95,434,000		15,618,000	7,210,000	468,000	1,467,000
57,407,000	195,000		16,826,000	40,386,000	158,000	410,000
719,000	47,000		672,000	—	2,988,000	51,000
3,637,000	3,274,000		137,000	276,000	1,025,000	208,000
11,156,000	6,632,000		1,305,000	3,219,000	380,000	590,000
3,292,000	2,724,000		134,000	434,000	1,273,000	95,000
1,151,000	837,000		314,000	—	275,000	62,000

香港上金銀行奉天支店、瀋陽ハ瀋陽中國銀行南滿辦事處、商工ハ奉天商工銀行商埠地支行ノ略稱トス

46 手 形 交 換 所

I 手 形 交 換 高

年	月	手形枚數	交換金額	交換差額	銀 行 別	手形枚數	交換金額	交換差額	
康 德 5:	10	30,907	55,513,051.89	17,801,478.49	借	中 興 正 香 港 上 海 瀋 陽 商 工 奉 天 商 工 銀 行 中 郵	9,337	25,791,858.78	9,913,460.33
	11	33,122	56,871,222.41	16,574,635.28		17,117	38,942,488.41	6,821,317.03	
	12	45,995	89,296,771.00	27,874,892.46		4,621	20,139,273.05	1,607,027.09	
						312	472,716.43	93,919.19	
康 德 6.	1	29,860	49,710,654.36	13,762,646.22	方	中 興 正 香 港 上 海 瀋 陽 商 工 奉 天 商 工 銀 行 中 郵	902	2,269,988.29	695,523.88
	2	34,001	60,286,603.00	16,974,345.00		9,774	8,506,035.85	1,543,816.58	
	3	36,120	71,516,362.23	19,661,340.50		2,476	1,881,948.35	245,200.09	
	4	36,072	69,393,607.37	21,357,041.20		1,446	1,101,640.67	251,577.22	
	5	45,037	80,808,187.67	20,294,397.69		3,506	568,814.97	114,479.43	
	6	45,305	92,323,773.78	20,855,370.41		中 興 正 香 港 上 海 瀋 陽 商 工 奉 天 商 工 銀 行 中 郵	7,445	17,753,006.27	1,874,607.82
	7	41,031	84,838,341.33	19,951,775.87		16,887	38,115,947.00	5,994,775.62	
	8	43,980	93,345,540.77	18,734,836.97		10,243	27,360,879.00	8,828,633.04	
	9	46,092	93,185,323.57	24,109,208.31		1,831	1,928,491.33	1,049,694.09	
	10	49,481	100,174,764.80	21,285,320.84		889	2,742,976.00	1,168,511.59	
				8,056	7,549,393.83	586,174.56			
				2,645	2,754,451.26	1,117,593.00			
				1,281	1,120,959.07	271,005.62			
				214	848,661.04	394,325.50			

Ⅱ 交換手形内譯

年 月	計		小 切 手		送金爲替手形		仕 拂 命 令		郵便爲替證書		雜 證 書	
	枚數	金 額	枚數	金 額	枚數	金 額	枚數	金 額	枚數	金 額	枚數	金 額
康 德 5, 10	30,907	55,513,052	19,271	43,863,043	6,852	5,053,466	1,4	6,357,025	3,269	239,417	11	101
11	33,122	56,871,222	20,535	47,183,124	7,425	5,166,414	1,732	4,198,167	3,415	322,831	15	686
12	45,995	89,296,771	29,109	75,429,134	9,800	7,787,276	2,799	5,690,805	4,277	389,084	10	471
康 德 6, 1	29,860	49,710,654	17,450	41,847,648	7,033	5,660,142	1,370	1,925,197	3,999	277,567	8	98
2	34,001	60,236,605	20,589	48,355,718	7,971	6,424,371	1,188	5,178,704	4,246	271,392	7	6,420
3	36,120	71,516,352	25,072	62,329,170	5,706	5,935,482	1,548	2,863,974	3,778	360,480	16	27,254
4	36,072	69,593,606	24,636	59,400,475	6,495	5,892,145	1,278	3,797,183	3,651	303,343	12	460
5	45,037	80,809,183	31,052	69,265,014	8,508	7,821,890	1,360	3,207,616	3,804	422,277	13	1,39
6	45,305	92,923,773	32,088	79,981,725	8,135	7,931,804	1,328	3,987,851	3,744	421,653	10	739
7	41,031	84,833,341	29,753	74,405,108	5,920	5,881,971	1,531	1,169,285	3,824	380,477	3	498
8	43,980	93,345,540	32,700	82,231,695	5,950	6,253,749	1,738	4,545,742	3,587	314,345	5	8
9	46,092	93,185,323	33,634	81,319,351	7,430	7,235,385	1,685	4,388,010	3,325	340,788	18	1,886
10	49,491	100,174,764	37,715	85,956,318	6,508	7,170,755	1,756	6,477,858	3,506	568,814	6	517

註 円未満切捨ニ依ル爲計ト一致セザルモノアリ

47 各 銀 行 受

年 月 及 別	計		滿 洲 國 内		對 關 東 州	
	受 入	支 拂	受 入	支 拂	受 入	支 拂
前 年 同 期 累 計	1,005,219,351,000	914,830,315,000	485,549,987,000	588,439,275,000	239,741,272,000	236,481,050,000
一 月 以 降 累 計	1,651,799,000	1,553,598,000	801,785,000	744,637,000	358,597,000	324,951,000
康 德 5, 10	124,270,373	98,341,659	59,561,000	65,711,925	26,077,291	22,670,679
11	137,833,045	132,570,875	65,916,276	82,785,342	30,875,673	35,919,362
12	171,038,571	180,410,850	87,554,604	111,024,428	37,238,994	37,350,339
康 德 6, 1	114,497,000	111,232,000	53,927,000	67,833,000	24,893,000	24,547,000
2	140,685,000	115,590,000	67,324,000	79,534,000	25,581,000	24,353,000
3	154,234,000	137,303,000	76,552,000	83,531,000	38,063,000	33,726,000
4	152,559,000	133,795,000	72,051,000	81,997,000	39,562,000	39,117,000
5	184,617,000	135,074,000	84,651,000	94,096,000	43,754,000	41,115,000
6	171,669,000	214,392,000	77,650,000	151,618,000	43,681,000	42,191,000
7	169,342,000	170,339,000	80,171,000	111,304,000	37,049,000	31,937,000
8	180,453,000	168,469,000	83,157,000	112,534,000	41,207,000	36,950,000
9	198,117,000	182,898,000	106,211,000	130,540,000	30,952,000	26,691,000
10	185,626,000	179,556,000	99,791,000	131,710,000	32,852,000	24,224,000
國 内 側 銀 行	157,225,000	153,912,000	84,008,000	111,926,000	25,107,000	19,974,000
日 本 側 銀 行	27,120,000	24,170,000	5,139,000	14,380,000	7,480,000	4,210,000
國 外 側 銀 行	1,279,000	1,472,000	643,000	1,402,000	264,000	39,000

註 六年一月以降千回次下加拾

匯 不 渡 手 形 內 譯

年	月	不 渡 手 形 數	金 額	入 金 手 形 數	金 額
前 年 同 期 累 計		52	74,665.69	33	63,936.17
1 月 以 降 累 計		20	136,350.13	38	60,595.91
康 德 5.	10	6	6,301.38	6	6,301.38
	11	4	979.74	4	979.47
	12	6	61,016.99	5	60,638.59
	1	1	500.00	1	500.00
康 德 6.	2	6	5,338.63	6	5,338.63
	3	2	11,049.65	2	11,049.65
	4	6	8,972.28	6	8,972.28
	5	4	6,612.97	2	5,066.42
	6	6	12,805.11	6	12,805.11
	7	8	57,438.60	5	1,394.15
	8	9	16,906.89	3	3,442.86
	9	3	3,856.72	1	1,150.00
	10	8	12,869.31	6	10,876.81

入 支 拂 爲 替

對 日 本		對 中 國		對 其 他 諸 外 國	
受 入	支 拂	受 入	支 拂	受 入	支 拂
216,231,920	71,957,423	33,456,177	11,237,320	30,240,295	6,715,247
396,118,000	161,281,000	99,655,000	29,388,000	59,621,000	6,511,000
27,150,941	7,104,448	7,826,665	921,678	3,654,476	1,932,629
28,305,669	11,574,423	7,556,664	1,819,183	5,178,763	472,565
37,704,325	28,142,302	3,839,331	2,705,201	4,701,317	1,178,580
28,987,000	17,199,000	4,241,000	1,122,000	3,446,000	529,000
38,973,000	9,645,000	3,545,000	1,394,000	5,063,000	662,000
28,967,000	17,809,000	4,135,000	1,237,000	6,512,000	928,000
29,444,000	10,382,000	2,370,000	1,803,000	9,132,000	496,000
43,234,000	15,117,000	3,478,000	2,131,000	9,497,000	612,000
38,948,000	17,793,000	3,687,000	2,244,000	7,700,000	545,000
44,306,000	23,421,000	2,482,000	2,873,000	5,332,000	1,001,000
48,184,000	16,727,000	3,836,000	1,568,000	5,066,000	688,000
48,886,000	14,901,000	9,048,000	10,123,000	3,618,000	641,000
46,282,000	18,287,000	3,833,000	4,923,000	2,855,000	409,000
34,569,000	14,518,000	3,358,000	3,334,000	184,000	158,000
11,570,000	3,769,000	258,000	1,558,000	2,671,000	251,000
154,000	—	216,000	30,000	—	—

48 各 郵 局 爲 替 取 扱 高

年 月	計		國 內 及 滿 日 爲 替		滿 華 爲 替	
	口 數	金 額	口 數	金 額	口 數	金 額
		振		出		高
前年同期累計	423,287	13,017,575.05	420,780	12,952,284.27	2,507	65,291.75
1 月以降累計	593,665	19,438,762.73	585,781	19,272,793.37	7,884	135,969.36
康 德 5. 10	44,781	1,403,197.28	44,212	1,391,489.58	569	11,707.70
11	44,495	1,469,622.61	44,036	1,458,134.05	459	11,488.56
12	76,405	2,674,304.86	75,897	2,662,070.41	508	12,234.45
康 德 6. 1	45,829	1,395,771.53	45,352	1,386,433.83	477	9,337.70
2	49,646	1,524,689.09	49,112	1,515,342.96	534	9,346.13
3	55,306	1,802,264.12	54,634	1,788,800.24	672	13,463.88
4	54,458	1,722,718.00	53,872	1,711,059.80	586	11,658.20
5	61,599	2,024,551.46	60,942	2,011,462.23	657	13,089.23
6	68,081	2,230,487.99	67,374	2,215,979.11	707	14,508.88
7	63,527	2,009,459.94	62,705	1,991,617.31	822	17,842.63
8	68,405	2,181,224.38	67,433	2,160,230.85	672	20,993.53
9	62,400	2,212,486.76	61,172	2,185,027.15	1,228	27,459.61
10	64,414	2,335,109.46	63,185	2,306,839.86	1,229	28,269.57
		拂		渡		高
前年同期累計	319,925	8,977,197.59	315,725	8,830,324.83	4,200	146,872.76
1 月以降累計	332,992	11,897,639.95	375,208	11,590,866.07	7,784	306,773.88
康 德 5. 10	35,090	1,008,236.37	34,509	988,821.85	584	19,414.52
11	35,983	1,076,656.62	35,373	1,054,765.11	610	21,891.51
12	46,300	1,376,943.87	45,611	1,354,676.27	689	22,267.60
康 德 6. 1	35,461	1,068,788.37	34,746	1,043,099.01	715	25,699.36
2	36,090	1,092,034.24	35,251	1,060,949.38	839	31,084.86
3	36,541	1,116,216.43	35,820	1,087,295.88	721	28,920.55
4	38,632	1,243,593.13	37,892	1,213,976.39	740	29,616.74
5	44,059	1,332,787.27	43,155	1,299,079.51	904	33,707.76
6	39,625	1,261,861.34	38,852	1,232,007.50	773	29,853.84
7	39,061	1,186,995.26	38,340	1,157,291.94	721	29,703.32
8	28,275	832,429.79	27,583	804,772.37	692	27,657.42
9	41,592	1,301,269.49	40,776	1,266,971.90	816	34,297.56
10	43,565	1,461,654.63	42,793	1,425,422.19	863	36,232.44

49 市内質屋貸出回收高

康徳6年10月

種 別	店 數	前月末貸出高		本月中貸出高		本月中回收高		本月中流出高		本月末貸出高	
		件數	金額	件數	金額	件數	金額	件數	金額	件數	金額
瀋陽隣保區	38	480,888	3,882,816.60	87,091	897,739.80	133,343	1,105,894.70	2,116	7,022.20	452,520	3,668,033.50
大和	75	153,228	1,368,225.57	44,579	522,281.15	53,733	550,395.87	3,905	35,350.60	140,169	1,304,810.19
皇姑	3	21,072	83,579.20	3,875	17,676.70	6,963	27,732.30	178	187.70	17,961	73,335.40
鐵西	2	18,052	83,028.60	4,709	24,887.20	8,256	29,898.30	—	—	16,496	78,067.50
大東	1	6,759	28,251.20	700	2,750.40	2,040	8,182.80	—	—	5,419	22,814.80
計	119	679,999	5,445,901.17	141,054	1,465,333.25	202,349	1,721,658.07	6,139	42,510.50	612,565	5,147,065.39

50 東拓奉天支店

I 貸出

康徳6年10月

前月末繰越		本月貸付		本月回收高		現在貸付高	
口數	金額	口數	金額	口數	金額	口數	金額
518	18,672,528.92	23	3,342,900.00	32	3,472,722.27	509	19,542,706.65

II 資金供給方法別

	定期貸付金		年賦貸付金		合計	
	口數	金額	口數	金額	口數	金額
不動産擔保貸	31	783,306.27	446	6,191,424.88	477	6,974,731.15
財團擔保貸	7	4,062,030.00	5	746,958.05	12	4,808,988.05
證券其他動產擔保貸	10	6,190,175.00	—	—	10	6,190,175.00
其他	8	120,125.00	2	1,448,717.45	10	1,568,842.45
計	56	11,155,636.27	453	8,387,100.38	509	19,542,736.65

III 預り金

口數	21	金額	1,241,773.81
----	----	----	--------------

III 貸付金用途別

用途別	口數	金額
街市資金	382	6,831,231.31
市街資金	98	1,266,442.01
市街資金	—	—
市街資金	1	9,760.90
市街資金	3	45,000.00
市街資金	2	42,000.00
市街資金	23	11,348,272.39
市街資金	—	—
市街資金	—	—
市街資金	506	19,542,706.65

(註) 東拓ハ東洋拓殖株式会社ノ略稱ナリ

51 金 融 組 合

I 組合員及出資口數

康德6年10月

月	前 月 末 現 在		本 月 中 加 入		本 月 中 脫 退		本 月 末 現 在	
	人 員	口 數	人 員	口 數	人 員	口 數	人 員	口 數
10	1,167	7,578	—	50	7	85	1,160	7,602

II 預 金

	本 月 末 現 在		本 月 中 受 入	本 月 中 拂 出	前 月 末 現 在	
	口 數	金 額			口 數	金 額
計	2,298	2,990,853.14	1,749,259.57	1,552,186.78	2,240	2,793,780.35
組 合 員	1,229	1,759,844.81	1,414,129.86	1,310,239.36	1,232	1,656,054.41
同 居ノ家族及親族	681	1,039,419.40	271,143.42	193,363.58	678	962,139.56
非 營 利 法 人 團 體	89	116,703.47	52,572.93	45,178.84	88	159,310.38
其 他ノ非 組 合	269	24,885.36	11,514.36	2,905.00	242	16,276.00

III 預 金 內 譯

集 金 貯 金		振 込 充 當 貯 金		定 期 預 金		當 座 預 金		小 口 貯 蓄 預 金	
口 數	金 額	口 數	金 額	口 數	金 額	口 數	金 額	口 數	金 額
—	—	465	14,243.00	294	1,211,954.42	148	239,028.05	1,391	1,525,627.67

III 貸 出 金

月	前 月 末 現 在		本 月 中 貸 出 高	本 月 中 回 收	本 月 末 現 在	
	貸 出 人 員	金 額			貸 出 人 員	金 額
10	405	1,754,640.83	1,046,651.35	1,007,941.23	577	1,7793,350.95

52 瀋 陽 金 融 合 作 社

康德6年10月末

年	月	預	金	貸	金
本	月		977,104		3,274,479
前	月		846,797		3,242,994
前	年 同 月		601,839		1,972,675

53 都 市 金 融 合 作 社

康德6年10月末

		預	金	貸	金
本	月		990,397		1,085,405
前	月		820,209		1,132,438
前	年 同 月		156,372		455,610

54 奉天金融會

康德6年10月末

年	月	預	金	貸	金
本	月		140,929		927,892
前	月		154,003		963,360
前	年 同 月		71,333		543,504

55 輸入會社

I 貸付金

康德6年10月

月	別	前月未殘		本月貸付		本月回收內入		本月未殘	
		件數	金額	件數	金額	件數	金額	件數	金額
康	德 6. 9	193	641,524.97	103	380,494.14	92 <small>(內入67)</small>	298,488.76	213	723,530.35
		—	—	—	—	—	—	—	—
		—	—	—	—	—	—	—	—

56 金銀及爲替相場

康德6年10月

		足	金	元	費	銀	天 津 向 爲 替	上 海 向 爲 替
最	高		6.00			0.07	—	—
最	低		6.00			0.07	—	—
平	均		6.00			0.07	—	—
摘	要	— 瓦 對 國 幣		— 瓦 對 國 幣		國幣每百圓對天津幣		國每百圓對上海幣

VIII 運輸交通

57 奉天各驛發着貨物總噸數

康德6年10月

站 別	發 送		到 着	
	本 月	前 年 同 月	本 月	前 年 同 月
合 計	37,197	103,678.8	120,720	333,301.5
社 線 奉 天 驛	—	61,123.4	—	243,478.3
計	37,197	47,555.4	120,720	86,823.2
國 線	18,754	16,598.9	27,092	10,041.5
奉北	11,707	18,432.5	69,717	45,679.7
皇 姑	3,876	7,737.0	13,166	22,154.0
潘 天 屯 陽	2,860	4,707.0	4,745	8,948.0

I 發送

58 社線奉天驛發着貨物品名別

康德6年 月

品 目 別	本 月	前 月	前年同月	品 目 別	本 月	前 月	前年同月
計	47,810.2	47,810.2	53,922.2	林 產 品 木 材	1,878.2	1,878.2	1,363.6
農 產 品				工 業 品			
大豆	75.2	75.2	150.1	セメント	1,221.6	1,221.6	93.5
他豆	189.1	189.1	63.6	麥粉	369.3	369.3	685.3
豆類	1,979.4	1,979.4	526.6	砂糖	1,321.9	1,321.9	966.4
梁	92.7	92.7	97.4	油	5.2	5.2	6.1
米	429.3	429.3	—	粕	62.0	62.0	—
麥	2.9	2.9	366.4	袋	512.1	512.1	468.8
穀及雜	1,076.4	1,076.4	466.8	布	458.0	458.0	1,477.0
其他	—	—	168.2	草	1,377.1	1,377.1	2,330.4
子	55.6	55.6	427.1	鐵 及 鋼 製 品	3,199.0	3,199.0	2,932.4
花	443.9	443.9	—	其 他	32,796.0	32,796.0	41,098.7
子	261.5	261.5	185.4				
果	—	—	30.0				
子	—	—	18.4				
蘇	3.3	3.3	—				

II 到着

康德6年 月

品 目 別	本 月	前 月	前年同月	品 目 別	本 月	前 月	前年同月
計	205,309.0	205,309	215,790.6	畜 產 品 家 畜	802.0	802.0	239.0
農 產 品				水 產 品			
大豆	630.3	630.3	204.0	魚	129.5	129.5	490.5
他豆	544.6	544.6	136.5	介	1,192.6	1,192.6	470.0
豆類	9,178.9	9,178.9	6,676.5	鑄 產 品			
梁	3,300.3	3,300.8	597.7	石 炭	33,563.5	33,563.5	53,827.1
米	180.0	180.0	433.7	及 鑄	—	—	1,998.5
穀及雜	1,502.6	1,502.6	—	石 灰	1,143.2	1,146.2	891.0
子	1,925.2	1,925.2	3,701.4	生 石	14,603.3	14,603.3	14,609.4
花	50.7	50.7	—	工 業 品	2,413.6	2,413.6	3,245.3
子	539.1	539.1	668.0	セメント	10,844.5	10,844.5	3,270.6
草	1,170.4	1,170.4	469.2	麥粉	1,760.3	1,760.3	2,928.7
花	—	—	694.6	砂糖	4,718.7	4,718.7	1,621.0
子	0.4	0.4	23.2	油	779.8	779.8	287.3
子	23.0	23.0	—	粕	32.6	32.6	6.3
菜	1,031.0	1,031.0	917.5	袋	581.7	581.7	343.4
菜	804.8	804.8	927.8	布	1,153.1	1,153.1	3,234.6
炭	—	—	—	草	—	—	411.6
林 產 品				鐵 及 鋼 製 品	877.7	877.7	2,835.3
木 材	25,261.7	25,261.7	6,905.6	其 他	18,041.0	18,041.0	11,676.1
薪 炭	1,119.9	1,119.9	1,019.8				

※ 社線奉天驛ノ統計ハ七月以降公表セズ

I 發送

59 國線奉天驛發着貨物品名別

康德6年10月

品名	本月	前月	前年同月	比前年同月
計	18,754	—	16,59.9	
農產品	大豆	—	—	—
	高粱	1,028	—	60.0
	米	1,380	—	0.2
	粟及雜糧	197	—	165.0
	其他穀物	9	—	83.8
	生野菓菜	148	4.2	362.9
林產品	木材	1,446	—	888.3
	薪炭	4	—	21.5
礦產品	石炭	1	3.6	2.0
水產品	鹽	5	8.2	17.8
工業品	麥豆	0.9	0.9	588.1
	豆鐵及鋼	7	31.6	92.2
	織綿紗	1,322	908.2	1.8
	其他	499	413.8	984.4
其他	12,834	9,327.3	13,165.7	

II 到着

康德6年10月

品名	本月	前月	前年同月	比前年同月
計	18,754	37,611.4	10,041.5	
農產品	大豆	11	61.3	—
	高粱	47	11.7	733.7
	米	150	32.6	30.8
	粟及雜糧	4	1.3	13.7
	其他穀物	455	233.6	435.3
	生野菓菜	207	75.0	90.1
礦產品	石炭	13,155	17,263.0	—
	木材	1,527	1,277.1	1,882.2
林產品	薪炭	267	23.5	120.1
	畜產品	201	146.7	178.1
水產品	魚介	14	0.9	2.1
	油粕	1	—	0.8
工業品	豆鐵及鋼	—	1.2	—
	織綿紗	—	—	—
	其他	3	—	—
	其他	441	611.2	363.8
其他	9,696	16,950.7	4,453.2	

品名	北 奉 天 驛			
	發 送		到 着	
	本 月	前 年 同 月	本 月	前 年 同 月
總計	18,573	18,462.5	101,592	45,679.7
官社管	6,523	8,024.4	30,673	11,194.4
計用用業	343	246.7	1,142	2,275.5
品品品	11,707	10,191.4	69,777	32,209.8
營 業 品 內 譯				
鑛產品	70	37.5	19,910	16,682.1
石鑛石其	38	32.9	14,382	11,762.0
材 及 碎 石 礦 及 砂	5	1.7	128	10.1
炭石利他	—	1.7	3,505	4,910.0
	27	1.2	1,295	—
農 產 品	395	305.9	5,660	2,378.3
穀物及種子類	281	71.0	4,740	1,693.1
小大高包	92	—	836	140.8
粟 及	146	30.8	2,866	524.5
小米其小柑生野其	34	—	655	106.0
其他	5	1.0	—	117.2
計豆粟米	1	—	100	—
麥類他計桶果菜他	3	24.7	178	164.7
	10	14.5	55	735.3
	104	234.9	920	685.2
	—	—	41	—
	7	46.7	89	93.9
	24	113.8	420	146.6
	73	74.4	370	444.7
林產品	428	655.7	17,523	2,606.1
木薪	428	647.7	12,997	2,532.4
	—	8.0	4,526	73.7
畜 產 品	26	73.9	122	267.1
水產品	31	96.6	76	18.4
鮮鹽其	13	1.3	—	0.3
干 魚	—	2.4	34	5.7
介介他	5	64.8	17	5.2
	13	28.1	25	7.2
工業品及其他	10,757	9,021.8	27,026	10,257.2
七小砂酒大大油臘鐵織麻綿其	11	145.9	5,761	1,240.0
計麥	2	7.8	165	0.6
豆 油	246	82.4	—	—
及銅 糸	222	356.6	15	—
製	67	36.9	243	—
	42	—	89	—
	24	26.4	—	—
	47	87.5	—	2.3
	337	497.1	3,381	1,163.8
	398	2,475.6	1,352	3,253.5
	—	—	—	—
	9,361	5,305.6	16,020	4,597.0
共 他	—	—	—	—

註 前年同月ニ於ケル官用品ハ營業品中ニ含ム

61 奉天交通株式會社

年	月	營業路線 線長	運轉系統 長	運轉系統 數	走行料 走行料	在籍 車輛數	使用車輛 一日平均	在籍一車 當り運轉 料	電力或バ スガソリ ン使用量	乗客人員	乗客收入	走行料 當り收入	
													自 動 車
自 動 車													
康 德	5.	10	269.680 ^新	420.970 ^新	31	906,292.0 ^新	214.0	3,639.4 ^新	68,971.0 ^{ガロン}	3,684,505 ^人	206,339.50 ^円	22.77 ^圓	
		11	364.200	525.580	28	875,556.1	206.0	4,091.0	69,801.5	3,803,641	211,586.79	24.17	
		12	436.630	520.530	29	953,607.3	220.0	3,527.0	79,006.0	3,924,935	230,586.11	24.17	
康 德	6.	1	555.190 ^{55,580}	851.660 ^{103,110}	37 ²¹	947,857.7 ^{649,140.7}	216.0 ^{147.0}	4,248.0 ^{4,426.8}	80,472.5 ^{58,885.0}	3,881,717 ^{3,647,047}	234,448.02 ^{147,202.12}	24.73 ^{22.68}	
		2	711.130 ^{55,600}	742.180 ^{106,310}	45 ²²	876,778.5 ^{589,942.7}	237.0 ^{150.0}	3,704.4 ^{3,945.2}	73,434.8 ^{52,647.0}	3,839,538 ^{3,600,330}	227,134.65 ^{143,076.85}	25.91 ^{24.25}	
		3	1,030.040 ^{49,710}	1,377.102 ^{148,750}	53 ²⁴	999,878.7 ^{674,875.1}	238.0 ^{162.0}	4,197.4 ^{4,157.1}	83,499 ^{60,581}	4,766,688 ^{4,492,132}	299,956.20 ^{184,637.55}	30.00 ^{27.26}	
		4	1,509.300 ^{49,710}	1,420.61 ^{194.10}	53 ²⁵	1,022,591.1 ^{708,016.9}	260 ¹⁷⁰	4,092.0 ^{3,933.0}	85,833 ^{63,924}	5,295,949 ^{4,994,700}	313,239.85 ^{206,706.29}	30.63 ^{29.15}	
		5	1,064.570 ^{49,710}	1,529.31 ^{194.20}	53 ²⁵	1,109,531.68 ^{791,479.4}	275 ¹⁵⁴	4,033.1 ^{4,604.2}	93,997 ^{67,015}	5,483,548 ^{5,127,859}	328,467.60 ^{219,906.64}	29.60 ^{30.00}	
		6	1,509.300 ^{49,700}	1,420.61 ^{194.10}	54 ²³	1,093,554.6 ^{731,994.6}	749 ¹⁶⁶	3,485.0 ^{4,206.0}	92,492 ^{67,158}	3,703,839 ^{3,570,524}	305,927.55 ^{206,775.38}	27.98 ^{28.25}	
		7	—	1,478.21 ^{194.10}	70 ²¹	1,066,904.4 ^{713,923.4}	—	—	—	3,795,980 ^{3,417,169}	318,170.42 ^{216,704.19}	29.82 ^{30.37}	
		8	—	1,458.44 ^{201.00}	70 ²¹	1,098,858.0 ^{752,451.0}	—	—	—	3,872,310	337,504.68 ^{232,937.42}	30.71 ^{30.71}	
		9	—	1,329.71 ^{201.00}	70 ²¹	1,010,984.0 ^{739,521.0}	283.3 ^{210.5}	2,700.0 ^{4,057.0}	327,596.2 ^{278,810.0}	4,053,942	311,695.04	30.83	
		10	—	1,224.56 ^{201.00}	70 ²¹	1,099,849.9 ^{759,652.8}	298.7 ^{204.1}	3,196.6	397,082.5 ^{278,032.5}	4,012,228 ^{3,663,231}	365,100.76 ^{241,560.60}	33.20 ^{33.55}	
電 車													
康 德	6.	10	6.9839 ^新	6.7255 ^新	2	113,973.0 ^新	27	24.0	4,222.2 ^{料 (公) KW}	109,370	1,605,151	67,192.74 ^円	84.24 ^圓
		11	6.9839	6.7255	2	128,755.2	27	24.5	4,770.0	109,140	1,524,211	64,164.03	49.83
		12	9.0164	8.9594	2	171,209.8	27	25.0	6,342.6	155,610	1,815,003	76,282.00	44.55
康 德	6.	1	9.0164	8.9594	2	173,448.4	29	26.0	6,507.0	155,196	1,787,341	74,477.20	42.94
		2	9.0164	8.9594	2	161,642.0	31	30.0	5,367.6	150,794	1,755,675	75,709.89	46.84
		3	9.0164	8.6594	2	187,539.4	31	30.0	5,697.8	102,293	2,452,107	101,679.08	54.22
		4	9.0164	8.9594	2	189,055.4	31	34.0	6,096.0	163,525	2,592,611	106,410.74	56.29
		5	9.0164	8.9594	2	197,978.6	31	29.0	6,826.2	170,870	2,754,848	112,851.84	57.00
		6	9.0164	8.9594	2	196,853.6	31	28.0	6,360.0	160,752	2,625,204	107,496.36	54.61
		7	—	—	2	200,920.2	31	—	—	161,288	2,713,931	109,985.30	54.74
		8	9.0164	8.9594	2	198,215.6	31	—	6,394.0	160,279	2,532,688	110,566.84	55.78
		9	9.0164	8.9594	2	191,551.2	31	33.0	6,385.0	165,122	2,502,555	108,199.07	56.44
		10	9.0164	8.9594	2	205,225.6	31	33.9	6,620.2	193,133	2,797,558	121,008.32	58.96

註 自動車康徳7年9月以降ガソリン使用量單位ハ立トス
都合ニ依リ自動車籍數發表セズ

62 交 通 事 故

康 德 6 年 10 月

原 因	對 被 害 程 度	因 別	人	自 動 車 (包 含) 貨 物 車	電 車	火 車	自 動 車	自 動	荷 牛	乘 用	人 力 車	手 挽 車	物 件	合 計
								自 轉 車	馬 車	馬 車				
電 車	}	數 傷 亡 件	1	—	—	—	—	—	—	—	—	—	—	1
			1	—	—	—	—	—	—	—	—	—	—	—
乘 合 自 動 車	}	數 傷 亡 件	2	1	—	—	—	—	—	—	—	—	—	4
			2	2	—	—	—	—	—	—	—	1	—	—
乘 用 自 動 車	}	數 傷 亡 件	2	3	—	—	—	—	—	—	—	—	—	7
			2	3	—	—	—	1	1	—	—	—	—	7
貨 物 自 動 車	}	數 傷 亡 件	—	21.00	—	—	—	—	—	—	—	—	—	21.00
			2	1	—	—	—	—	—	—	—	—	—	—
荷 馬 車	}	數 傷 亡 件	2	1	—	—	—	—	—	—	—	—	—	7
			2	1	—	—	—	—	—	—	—	—	—	—
乘 用 馬 車	}	數 傷 亡 件	—	—	—	—	—	—	—	—	—	—	—	—
			—	—	—	—	—	—	—	—	—	—	—	—
自 動 轉 車	}	數 傷 亡 件	—	—	—	—	—	—	—	—	—	—	—	—
			—	—	—	—	—	—	—	—	—	—	—	—
計	}	數 傷 亡 件	8	6	—	—	—	—	—	—	—	—	—	20
			8	6	—	—	—	—	—	—	—	—	—	—
			16	—	—	—	—	—	—	—	—	—	—	1
			30.00	21.00	—	—	—	25.00	—	—	—	—	—	76.00

註 物 件 ノ 單 位 ハ (圓)

63 航 空 會 社

康 德 6 年 10 月

線 別	旅 客	郵 便 物	貨 物
營 業 本 線	—	—	—
管 南 德 林 線	—	—	—
承 京 大 黑 河 線	—	—	—
富 京 寧 錦 寧 桂 線	—	—	—
輯 佳 東 密 寶 湯 合 線	—	—	—
木 寧 山 清 源 線	—	—	—
計	—	—	—

註 都 合 = 依 リ 當 分 發 表 ヲ 見 合 ハ ス

Ⅸ 通 信

64 市内通常郵便物集配

年	月	普 通	書 留	價 格 表 記	速 達	合 計
		引 受 數				
前年同期累計		36,234,182	654,351	10,038	165,804	37,084,375
1月以降累計		31,413,928	36,234,182	7,532	472,846	33,190,311
康 德	5.					
	10	3,097,476	60,918	976	19,668	3,179,038
	11	2,970,094	67,042	904	19,463	3,057,533
	12	3,417,709	89,566	1,001	24,973	3,533,249
康 德	6.					
	1	3,038,144	237,806	709	19,824	3,296,483
	2	3,068,930	47,617	631	24,489	3,141,667
	3	3,236,576	208,338	532	62,039	3,557,485
	4	2,943,620	175,091	728	28,503	3,152,942
	5	3,071,436	102,228	835	72,750	3,247,329
	6	2,809,918	104,622	985	113,059	3,028,585
	7	3,487,028	91,023	595	24,115	3,620,761
	8	3,260,421	102,999	706	32,290	3,396,416
	9	3,260,198	98,459	720	33,081	3,392,458
	10	3,182,607	127,822	1,060	44,696	3,356,185
		配 達 數				
前年同期累計		37,275,777	753,078	6,914	181,819	38,217,588
1月以降累計		29,592,518	1,298,791	7,096	402,891	31,301,296
康 德	5.					
	10	3,352,873	76,487	650	14,132	3,444,142
	11	3,378,350	75,001	655	18,228	3,472,234
	12	3,148,566	82,434	856	24,042	3,255,898
康 德	6.					
	1	2,722,132	48,321	529	19,211	2,790,243
	2	3,068,930	47,617	631	24,489	3,141,667
	3	3,415,113	145,040	741	56,708	3,617,602
	4	2,374,813	97,803	492	30,629	2,503,737
	5	2,644,908	181,531	1,032	45,769	2,873,240
	6	2,994,051	183,019	690	97,367	3,275,127
	7	3,271,696	165,856	510	31,090	3,469,152
	8	3,254,051	154,751	601	31,204	3,440,607
	9	2,985,349	145,234	831	30,322	3,162,286
	10	2,860,925	129,569	1,039	36,102	3,027,635

65 市内小包郵便物集配

年	月	普	通	價	格	表	記	代	金	引	換	速	達	合	計
				引 受 數											
前年同期累計			207,790				418				41,558		601		250,367
1月以降累計			255,735				108				55,157		846		291,846
康 德	5.	10	25,903				9				4,341		38		30,291
		11	27,348				12				5,468		30		32,858
		12	46,563				11				5,990		117		52,681
康 德	6.	1	21,491				3				4,194		56		25,744
		2	16,734				5				3,726		49		20,514
		3	22,858				26				5,398		186		28,468
		4	23,757				33				6,657		146		30,593
		5	25,077				4				6,907		176		32,164
		6	24,949				2				6,385		41		31,377
		7	26,396				—				5,273		69		31,738
		8	22,304				4				5,099		42		27,449
		9	23,631				9				5,590		40		29,267
		10	28,538				25				5,928		41		34,532
				配 達 數											
前年同期累計			307,510				448				29,940		3,218		341,116
1月以降累計			390,991				27				34,987		1,774		427,779
康 德	5.	10	35,441				11				2,953		2		38,407
		11	44,969				12				3,908		25		48,914
		12	50,274				11				4,018		3		54,306
康 德	6.	1	37,239				—				2,047		18		39,304
		2	34,228				4				2,453		12		36,697
		3	41,610				5				3,216		479		45,310
		4	44,876				3				3,415		543		48,837
		5	43,983				—				4,875		663		49,521
		6	48,750				4				4,225		10		52,989
		7	34,905				—				2,749		12		37,666
		8	32,183				4				4,035		9		36,231
		9	31,269				4				4,537		14		35,824
		10	41,948				3				3,435		14		45,400

66 電 々 會 社 取

年 月	總 計	發 信							
		合 計	有 料				無 料		
			計	滿 洲 內	日 滿	國 際	計	滿 洲 內 及 日 滿	國 際
前年同期累計	5,959,801	831,826	666,484	366,552	321,468	43,964	165,342	144,232	21,110
1 月以降累計	7,273,075	1,047,144	849,706	429,008	372,505	48,233	197,438	181,517	15,921
康 德 5. 10	595,249	86,564	69,919	36,614	29,171	4,134	16,645	15,202	1,443
11	658,610	96,165	80,245	46,324	29,776	4,145	15,920	14,596	1,324
12	745,958	103,397	80,049	41,363	34,084	4,602	23,348	21,552	1,796
康 德 6. 1	607,462	81,875	65,702	31,544	30,275	3,883	16,173	14,931	1,242
2	579,880	80,294	64,189	30,041	29,973	4,175	16,105	14,866	1,239
3	809,072	110,660	89,088	43,230	40,157	5,701	21,572	19,779	1,793
4	786,453	108,610	88,380	43,116	39,862	5,402	20,230	18,634	1,596
5	786,983	114,575	94,085	46,908	42,139	5,038	20,490	19,034	1,456
6	705,896	103,071	83,680	42,762	36,017	4,901	19,391	17,870	1,521
7	700,587	102,684	82,984	42,666	35,504	4,814	19,700	18,212	1,488
8	758,211	111,886	89,679	46,523	38,068	5,088	22,207	20,386	1,821
9	759,763	113,846	92,915	48,578	39,945	4,352	20,931	18,250	2,681
10	778,768	119,643	99,004	53,640	40,525	4,839	20,639	19,555	1,084

註 電々會社ハ滿洲電信電話株式會社ノ略稱ナリ

67 奉 天 驛 取 扱 電 報 通 數

康德6年10月

		前 月	本 月			前 月	本 月	
鐵 道 報	合 計	383,970	388,966	公 衆 報	計	(184) 51,167	(122) 51,000	
	計	332,803	337,966		發 信	和 文	16,289	16,512
	發 信	54,944	57,212		分 送	歐 文	—	—
	分 送	23,093	25,382		著 信	和 文	1,531	1,859
	著 信	67,272	69,430		中 繼 信	歐 文	981	995
	中繼信	45,274	44,005		受 信	和 文	16,183	15,817
	受 信	51,604	50,987		送 信	歐 文	—	—
	送 信	51,604	50,987		受 電 手	和 文	16,183	15,817
	贈 正 託 信	33,587	35,373		付 報 數	歐 文	—	—
	寫 信	38,847	38,124		通 數 料	和 文	24,733	24,770
寫 信	5,324	5,265		歐 文	1,887.44	1,881.085		
受 信	12,858	12,188			8,068.48	8,007.37		

報電報通數

康德6年10月

合計	着				信				中繼信		
	計	料			計	料			計	中繼	
		滿洲内	日滿	國際		滿洲内及	日滿	國際		滿洲内及	日滿
769,080	605,575	316,202	245,114	44,259	161,411	139,026	22,382	4,360,989	3,321,344	1,039,645	
1,804,144	1,107,259	612,763	429,848	64,648	196,885	179,235	17,650	4,921,787	4,205,519	716,268	
82,079	66,210	36,304	25,896	4,010	15,869	14,250	1,619	426,606	343,731	82,875	
103,772	88,120	48,685	34,028	5,407	15,652	14,116	1,536	458,673	378,388	80,285	
124,862	103,612	58,428	38,798	6,386	21,250	19,179	2,071	517,699	418,914	98,785	
99,371	84,947	44,294	35,452	5,201	14,424	13,043	1,381	426,216	358,069	68,147	
98,844	84,890	43,587	36,031	5,272	13,954	12,455	1,499	400,742	331,037	69,705	
138,138	118,474	61,089	49,828	7,557	19,664	17,511	2,153	560,274	468,291	91,983	
137,252	117,077	61,348	48,518	7,211	20,175	18,168	2,007	540,591	460,768	79,823	
140,131	119,833	66,254	46,738	6,841	20,298	18,379	1,919	532,277	452,587	79,690	
128,314	108,346	61,709	40,160	6,477	19,968	18,077	1,891	474,511	402,717	71,794	
130,950	109,888	63,539	39,775	6,574	21,062	19,381	1,681	466,953	406,829	60,124	
139,456	116,245	65,569	43,979	6,697	23,211	21,037	2,174	506,869	432,554	74,315	
142,305	119,782	68,570	44,904	6,308	22,523	20,823	1,700	503,612	432,940	70,672	
149,383	127,777	76,804	44,463	6,510	21,606	20,361	1,245	509,742	459,727	50,015	

68 ラジオ聴取者

康德6年10月

年	月	合計	日			滿人	外人
			内地人	朝鮮人	計		
康德	5.						
	10	17,991	13,638	73	13,951	3,976	64
	11	19,895	13,970	83	14,053	5,781	61
	12	22,763	13,720	91	13,811	8,887	65
康德	6.						
	1	23,339	13,782	97	13,879	9,425	35
	2	24,744	14,001	97	14,098	10,591	55
	3	25,748	14,199	104	14,303	11,391	54
	4	26,794	14,247	109	14,356	12,384	54
	5	29,325	14,963	113	15,076	14,197	56
	6	31,209	15,542	128	15,670	15,483	56
	7	32,756	16,012	140	16,152	16,546	56
	8	34,431	16,431	152	16,554	17,816	61
	9	34,162	16,190	...	16,190	17,915	57
	10	37,476	17,799	...	17,799	19,611	66

X 土 木 建 築

69 土 建 協 會

I 土 建 工 事 請 負 額 月 別

年	月	土		木		建		築		合		計
		件	數	金	額	件	數	金	額	件	數	
奉 天 入 札 奉 天 施 行												
前	1	年	同	期	累	計	214	4,000,275	365	9,142,230	579	13,142,505
康	155	月	以	降	果	計	155	2,568,772	1,519	60,593,151	1,674	63,061,924
康	德	5.				10	20	207,086	22	828,207	42	1,035,293
						11	24	87,236	993	30,169,170	1,017	30,256,406
						12	6	32,037	97	2,074,274	103	2,106,311
康	德	6.				1	4	1,547	14	1,214,177	18	1,215,724
						2	2	12,891	31	944,959	33	957,850
						3	12	56,703	82	1,715,047	94	1,771,750
						4	19	471,880	217	3,323,648	236	3,795,528
						5	29	341,300	286	5,315,479	315	5,656,779
						6	15	252,426	294	8,083,713	309	8,236,13
						7	15	292,648	256	8,722,173	271	9,014,821
						8	24	468,590	274	8,832,158	298	9,300,749
						9	23	500,378	202	16,749,932	225	17,250,310
						10	27	463,057	119	14,414,038	146	14,877,095
奉 天 入 札 他 所 施 行												
前	1	年	同	期	累	計	589	120,375,329	321	12,193,933	910	132,569,262
康	423	月	以	降	果	計	423	97,745,731	369	13,985,203	742	51,730,939
康	德	5.				10	52	4,239,541	37	1,335,683	89	5,575,224
						11	32	1,548,012	37	132,224	69	1,680,236
						12	28	2,060,376	28	241,114	56	2,301,490
康	德	6.				1	13	240,136	22	27,234	35	267,370
						2	20	426,632	42	3,597,807	62	4,024,439
						3	36	1,647,910	41	2,464,049	77	4,111,959
						4	37	852,363	22	1,042,134	59	1,894,497
						5	89	23,724,626	37	855,236	126	24,579,862
						6	43	1,665,469	34	2,173,205	77	3,838,674
						7	37	791,880	36	1,596,750	73	2,388,639
						8	64	4,218,242	80	1,604,561	144	5,822,805
						9	59	2,058,748	62	1,412,051	121	3,470,799
						10	62	2,911,610	29	808,926	91	3,720,536
總 入 札 高												
前	1	年	同	期	累	計	803	124,375,604	686	21,336,163	1,489	145,711,767
康	571	月	以	降	果	計	571	40,214,509	1,888	74,578,354	2,466	96,142,863
康	德	5.				10	72	4,446,627	59	2,163,890	131	6,610,517
						11	56	1,635,248	1,030	30,301,394	1,086	31,936,646
						12	34	2,092,413	125	2,315,388	159	4,407,801
康	德	6.				1	17	241,683	36	1,241,411	53	1,483,094
						2	22	439,523	73	4,542,766	95	4,982,289
						3	48	1,704,613	123	4,179,096	171	5,883,709
						4	56	1,324,243	239	4,365,782	295	5,690,025
						5	118	24,065,926	323	6,170,715	441	30,236,641
						6	58	1,817,895	328	10,256,918	386	12,074,813
						7	52	1,084,526	292	10,318,923	344	11,403,451
						8	88	4,686,833	354	10,436,719	442	15,123,552
						9	82	2,559,126	264	18,161,983	346	2,071,109
						10	89	3,374,667	148	15,222,964	237	18,597,631

Ⅰ 土 建 工 事 請 負 額

康 德 6 年 10 月

企 業 者 別	土		木		建		築		合 計	
	件 數	請 負 額	件 數	請 負 額	件 數	請 負 額	件 數	請 負 額	件 數	請 負 額
特 殊 工 事 其 他	—	—	—	—	—	—	—	—	—	—
關 東 局 計	—	—	—	—	—	—	—	—	—	—
滿 鐵	鐵 道 總 局	—	—	—	—	—	—	—	—	—
	鐵 道 事 務 所	2	19,408	4	130,852	6	—	—	—	—
	工 事 天 工 務 所	2	68,135	3	23,454	5	108,828	—	—	—
	奉 天 工 務 所	7	8,723	4	3,234	10	11,014	—	—	—
	鐵 道 設 計	—	—	—	—	—	—	—	—	—
計	11	96,263	11	157,540	22	559,311	—	—	—	
滿 洲 國	第 一 軍 管 區 署	—	—	—	—	—	—	—	—	—
	市 省 公 署 土 木	16	366,794	5	88,870	21	401,839	—	—	—
	省 公 署 土 木	—	—	1	5,500	1	5,500	—	—	—
	省 縣 營 中 學 其 他	—	—	—	—	—	—	—	—	—
	公 署 辦 公 需 品	—	—	—	—	—	—	—	—	—
	辦 公 需 品	—	—	—	—	—	—	—	—	—
	辦 公 需 品	—	—	—	—	—	—	—	—	—
	辦 公 需 品	—	—	—	—	—	—	—	—	—
	辦 公 需 品	—	—	—	—	—	—	—	—	—
	辦 公 需 品	—	—	—	—	—	—	—	—	—
計	16	366,794	6	94,370	22	461,164	—	—	—	
一 般	航 空 會 社	—	—	—	—	—	—	—	—	—
	電 氣 會 社	—	—	1	130,750	1	130,750	—	—	—
	電 氣 會 社	—	—	2	16,928	2	16,928	—	—	—
	市 會 鐵 道	—	—	39	14,014,450	39	14,014,450	—	—	—
	計	—	—	102	14,162,128	102	14,162,128	—	—	—
合 計	27	463,057	119	14,414,038	146	14,877,095	—	—	—	
奉 天 入 札 他 地 方 施 工	鐵 道 總 局	3	2,269,400	2	300,493	5	2,569,893	—	—	—
	鐵 道 事 務 所	18	199,195	16	393,716	34	592,911	—	—	—
	鐵 道 設 計	31	398,914	6	24,625	37	423,539	—	—	—
	工 事 天 工 務 所	—	—	—	—	—	—	—	—	—
	奉 天 工 務 所	10	44,101	4	4,592	14	48,963	—	—	—
	省 縣 第 一 校 社	—	—	—	—	—	—	—	—	—
	省 縣 第 一 校 社	—	—	1	85,500	1	85,500	—	—	—
	省 縣 第 一 校 社	—	—	—	—	—	—	—	—	—
	省 縣 第 一 校 社	—	—	—	—	—	—	—	—	—
	省 縣 第 一 校 社	—	—	—	—	—	—	—	—	—
計	62	2,911,610	29	808,926	91	3,720,536	—	—	—	
總 計	89	3,374,667	148	15,223,964	237	18,597,631	—	—	—	

Ⅲ 土 建 工 事 請 負 額 累 計

自 1 月 至 10 月

企 業 者 別	土 木		建 築		合 計	
	件 數	請 負 額	件 數	請 負 額	件 數	請 負 額
特 殊 工 事	—	—	—	—	—	—
計	—	—	—	—	—	—
關 東 局 其 他	—	—	—	—	—	—
計	—	—	—	—	—	—
滿 洲 鐵 道 總 局	—	—	2	360,057	2	360,057
	22	218,258	26	880,061	48	1,098,319
	6	88,410	20	197,355	26	285,765
	19	28,505	31	43,159	50	71,664
	—	—	—	—	—	—
	3	1,550	12	13,426	15	14,976
計	50	336,723	91	1,494,058	141	1,830,781
滿 洲 國 省 公 署	—	—	1	208,000	1	208,000
	114	2,273,304	23	289,322	137	2,562,626
	2	3,160	21	606,793	23	609,953
	2	136,214	—	—	2	136,214
	1	3,150	—	—	1	3,150
	—	—	5	551,780	5	551,780
	—	—	1	112,800	1	112,800
	—	—	1	110,780	1	110,780
	—	—	18	585,986	18	585,986
	119	2,415,828	70	2,465,461	189	4,881,289
一 般	—	—	—	—	—	—
	—	—	2	135,303	2	135,303
	—	—	—	—	—	—
	1	8,870	24	3,155,768	25	3,164,638
	—	—	1,588	62,064,732	1,588	62,064,732
	1	8,870	1,614	65,955,803	1,615	65,364,673
計	170	2,761,421	1,775	69,315,322	1,945	72,076,743
奉 天 入 札 他 地 方 施 工	90	32,344,916	55	9,109,285	145	41,454,201
	104	1,619,448	142	2,754,506	246	4,373,954
	237	4,425,146	154	1,935,721	391	6,360,827
	—	—	—	—	—	—
	2	16,600	15	408,864	17	425,464
	20	65,341	6	13,825	26	79,166
	1	6,200	10	459,730	11	465,930
	—	—	—	—	—	—
	—	—	7	391,259	7	391,259
	1	25,500	1	400,000	2	425,500
	1	34,500	—	—	1	34,500
	—	—	5	18,765	5	18,765
計	460	38,537,611	395	15,491,953	855	54,029,563
總 計	630	41,299,032	2,170	84,807,277	2,800	126,106,309

土 建 材 料 價 格

康 德 6 年 10 月

品 名	仕 様	單 位	前 月 價 格		本 月 價 格		前 年 同 月 價 格	
			公 定 價 格	市 價	公 定 價 格	市 價		
木 材	松丸太	二間末口五寸	—	5.00	—	5.00	5.00	
	杉丸太	押四寸末口取り	—	3.68	—	3.68	3.04	
	米松	マーチャントブル	—	—	—	—	—	
	樺太松	原木中等品	—	3.30	—	3.30	1.70	
	北滿松	同	—	4.20	—	4.20	1.90	
	南洋ラワン材 吉林地方紅松	同	一立方尺	—	5.00	—	5.00	1.80
石 材	粗割栗石	石灰石	—	45.00	—	45.00	34.00	
	碎砂	一寸目	—	33.50	—	33.50	29.00	
	花崗砂	五分目	—	35.00	—	35.50	—	
	鐵筋沙利	萬家嶺産五切以下	—	1.80	—	1.80	1.60	
	同	萬家嶺産五切以下	—	—	—	22.00	—	
	同	萬家嶺産五切以上 洲内産五切以下	—	37.00	—	40.00	—	
鐵 材	丸角平	鐵板	百 疋	22.00	...	22.00	...	65.00
	Lアングル	鐵板	同	23.00	...	23.00	...	70.00
	エジョイスト	鐵板	同	25.00	...	25.00	...	70.00
	コチチャンネル	鐵板	同	25.00	...	25.00	...	70.00
	鐵板	4x8 三分	同	25.00	...	25.00	...	70.00
	並物	三〇番	一 枚	1.20	...	1.20	...	2.70
	同	三〇番六尺	同	1.20	...	1.20	...	2.70
	銅板釘	定尺十六オンス	百 疋	—	—	700.00
	丸	二吋十二番百斤入	一 樽	21.00	...	21.00	...	31.50
	煉 瓦	煉瓦	機械拔一等品	千 個	—	25.00	—	27.00
同		手拔	同	—	25.00	—	27.00	17.00
同		機械拔二等品	同	—	23.00	—	25.00	15.00
同		手拔	同	—	23.00	—	25.00	15.00
同		機械拔燒過	同	—	23.00	—	25.00	15.00
同		手拔	同	—	23.00	—	25.00	15.00
硝 子	硝子	四等並品板三八入	一 箱	—	13.00	—	15.00	10.30
	同	三等品 一分七八九入	同	—	38.00	—	40.00	27.50
セメント	淺野セメント	紙袋 50疋入	一 袋	1.59	...	1.59	...	—
	小野田セメント	同	同	1.59	...	1.59	...	1.41
石 灰	生石灰	百 斤 入	同	0.98	...	0.98	...	0.90

市價不明ニシテ公定價格ノミヲ示セルハ市價一定セス準據ズベキモノナキ爲ナリ

V 勞 働 賃 金

康德 6 年 10 月

職 名	日 人			滿 人			職 名	日 人			滿 人		
	最高	並	最低	最高	並	最低		最高	並	最低	最高	並	最低
人 夫 為 工 土 瓦 煉 工 鍛 冶 左 官 塗 挽 木 物 指 職	3.50	3.00	2.50	1.50	1.30	1.20	建 具 經 師 屋 根 碓 子 磚 力 鈔 金 荷 馬 同 車 ト ラ 一 ツ 頭 ク 曳	4.50	4.00	3.50	—	—	—
	4.00	3.50	3.00	2.00	1.80	1.50		4.00	3.50	3.00	2.50	2.00	1.80
	4.00	3.50	3.00	1.80	1.50	1.20		4.00	3.50	3.00	2.50	2.00	1.80
	5.00	4.00	3.50	2.50	2.00	1.80		4.00	3.50	3.00	2.50	2.00	1.80
	4.00	3.50	3.00	2.50	2.00	1.80		4.00	3.50	3.00	2.50	2.00	1.80
鍛 冶 左 官 塗 挽 木 物 指 職	4.50	4.00	3.50	2.50	2.00	1.80	鐵 力 鈔 金 荷 馬 同 車 ト ラ 一 ツ 頭 ク 曳	4.00	3.50	3.00	2.50	2.00	1.80
	5.00	4.50	4.00	2.80	2.50	2.00		4.00	3.50	3.00	2.50	2.00	1.80
	4.00	3.50	3.00	2.50	2.00	1.80		—	—	—	—	6.00	—
	—	—	—	2.50	2.00	1.80		—	—	—	—	—	—
	4.00	3.50	3.00	2.50	2.00	1.80		—	—	—	—	40.00	—

70 市 道 路 工 事

康德 6 年 8 月

種 別	新 設 及 改 築				補 修				計		
	出 來 高 數 量			工 事 費	出 來 高 數 量			工 事 費	單 位	數 量	工 事 費
	延 長	巾 員	面 積		延 長	巾 員	面 積				
計	—	—	—	66,826.97	—	—	—	14,940.98	—	—	81,767.93
タイル歩道	—	—	7,565.46	22,085.94	—	—	—	—	—	7,565.46	22,085.94
碎石道	—	—	—	—	—	—	—	3,166.87	—	—	3,166.87
タール舗装路	—	—	5,252.00	11,387.50	—	—	—	8,779.08	錢	—	20,166.58
側溝	8,001.07	—	—	33,353.53	—	—	—	—	—	8,001.07	33,353.53
警備路	—	—	—	—	—	6,984.00	999.30	—	m	6,984.00	999.30
其他雜費	—	—	—	—	—	200.00	1,995.71	—	—	200.00	1,995.71

71 市 下 水 工 事

康德 6 年 10 月

種 別	新 設			補 修			計		
	單 位	出 來 高 數 量	工 事 費	單 位	出 來 高 數 量	工 事 費	單 位	出 來 高 數 量	工 事 費
計	—	—	56,220.95	—	—	—	—	—	—
下水管	m	3,486.00	26,084.10	m	—	—	m	3,486.00	26,084.10
人孔	ヶ所	81.00	5,275.31	ヶ所	—	—	ヶ所	81.00	5,275.31
雨水井	〃	151.00	3,074.45	〃	—	—	〃	151.00	3,074.45
私設下水	〃	1,358.40	5,198.95	〃	—	—	〃	1,358.40	5,198.95
其他雜費	〃	3,480.00	16,588.14	ヶ	—	—	ヶ	3,086.50	16,588.14

72 市 公 園 作 業 並 入 園 者

康德 6 年 10 月

	總 數	千代田公園	萬泉園公園	瀋陽公園	兒童遊園	共同園藝場	苗 圃	街 路 樹
計	9,405	3,603	1,329	621	—	—	2,974	878
使用人	—	—	—	—	—	—	—	—
	919	343	276	103	—	—	104	93
	7,859	3,145	668	512	—	—	2,749	785
使用車馬數	627	115	385	6	—	—	121	—
	409	150	52	39	—	—	129	39
入園者	74,368	23,613	30,451	20,304	—	—	—	—
	51,398	15,613	18,951	16,834	—	—	—	—
	14,357	3,457	10,300	600	—	—	—	—
一重學	8,613	4,543	1,200	2,870	—	—	—	—

Ⅵ 文 化

73 電 業 會 社 電 氣 供 給

月 別	電 燈						電 力						電 熱	
	從 量 燈		定 額 燈		合 計		特 約 電 力		普 通 電 力		合 計		口 數	容 量
	口 數	燈 數	口 數	燈 數	口 數	燈 數	口 數	容 量	口 數	容 量	口 數	容 量		
康 德 5. 10	—	—	—	—	—	—	—	—	—	—	—	—	—	—
11	—	—	—	—	—	—	—	—	—	—	—	—	—	—
12	—	—	—	—	—	—	—	—	—	—	—	—	—	—
康 德 6. 1	—	—	—	—	—	—	—	—	—	—	—	—	—	—
2	—	—	—	—	—	—	—	—	—	—	—	—	—	—
3	—	—	—	—	—	—	—	—	—	—	—	—	—	—
4	—	—	—	—	—	—	—	—	—	—	—	—	—	—
5	—	—	—	—	—	—	—	—	—	—	—	—	—	—
6	—	—	—	—	—	—	—	—	—	—	—	—	—	—
7	—	—	—	—	—	—	—	—	—	—	—	—	—	—
8	—	—	—	—	—	—	—	—	—	—	—	—	—	—
9	—	—	—	—	—	—	—	—	—	—	—	—	—	—
10	—	—	—	—	—	—	—	—	—	—	—	—	—	—

註 都合=依リ發表セズ

74 瓦 斯 會 社 瓦 斯 供 給

月 別	設 備 戶 數			使 用 戶 數						滿 人 使 用 戶 數 (再 掲)	1 日 平 均 送 出 量
	舊 附 屬 地	舊 商 埠 地	合 計	地 域 別		使 用 目 的 別					
				舊 附 屬 地	舊 商 埠 地	家 事 用	營 業 用	工 業 用	合 計		
康 德 5. 10	18,045	1,245	19,290	16,660	1,133	17,563	210	20	17,793	112	24,570
11	18,140	1,353	19,493	16,750	1,253	17,770	212	21	18,003	115	23,799
12	18,322	1,451	19,773	17,013	1,348	18,127	211	23	18,361	115	25,957
康 德 6. 1	18,323	1,478	19,801	17,015	1,384	18,163	208	23	18,399	115	27,006
2	18,325	1,437	19,812	17,029	1,396	18,176	218	31	18,425	116	27,629
3	18,314	1,494	19,808	17,018	1,350	18,156	221	31	18,408	116	29,183
4	18,304	1,496	19,800	17,080	1,397	18,213	231	33	18,477	116	32,281
5	18,313	1,501	19,814	17,185	1,412	18,340	224	33	18,597	115	30,495
6	18,332	1,507	19,839	17,324	1,422	18,499	215	32	18,746	124	30,263
7	18,329	1,511	19,840	17,462	1,437	18,649	213	37	18,899	126	29,330
8	18,359	1,544	19,903	17,535	1,464	18,770	195	34	18,999	125	30,963
9	18,400	1,550	19,950	17,588	1,451	18,793	212	34	19,039	127	33,561
10	18,731	1,557	20,288	17,917	1,467	19,125	226	33	19,384	127	34,886

75 市 上 水 道

I 給水區域管延長

康德 6 年 10 月

月 別	種 別 地 域 別	給水區域 面 積	給水區域內 道 路 延 長	配 水 管 通 水 延 長	對 道 路 管 延 長 比	消 火 栓			一個 = 對 2 九 道 路 延 長
						地 上 式	地 下 式	計	
前 月 迄	{ 舊 市 地 舊 附 屬 地	1,247.4	190,975	121,534.8	63.6	85	192	277	689
		1,026.0	179,542	92,436.2	51.4	0	542	542	331
本 月	{ 舊 市 地 舊 附 屬 地	—	—	△8.0	—	—	—	—	—
		—	—	—	—	—	—	—	—
計		2,267.4	370,517	213,963.0	57.7	85	734	819	452

△印ハ撤去

II 配 水 管 施 設 (單位米)

月 別	種 別 地 域 別	計	管 徑											
			50 耗	75 耗	100 耗	125 耗	150 耗	200 耗	250 耗	300 耗	350 耗	400 耗	450 耗	500 耗
前 月 迄	{ 舊 市 地 舊 附 屬 地	187,767.54	9,090.27	17,328.62	69,415.45	—	17,552.32	12,844.15	7,177.70	815.15	—	984.78	793.60	1,715.50
		92,436.20	—	391.80	60,640.01	2,419.50	11,440.14	9,425.20	4,499.15	2,586.49	1,084.00	—	—	—
本 月	{ 舊 市 地 舊 附 屬 地	1,741.29	—	3,064.2	684.49	—	318.0	52.02	394.34	—	—	—	12.00	
		—	—	—	—	—	—	—	—	—	—	—	—	
計		231,941.03	9,090.27	18,129.89	130,739.96	2,419.50	29,292.46	22,657.37	12,071.19	3,351.55	1,084.00	984.78	805.60	1,715.50

III 配 水 管 附 屬 設 備 (單位ヶ所)

月 別	種 別 地 域 別	限 水 管												其 他			計		
		50 耗	75 耗	100 耗	125 耗	150 耗	200 耗	250 耗	300 耗	350 耗	400 耗	450 耗	500 耗	小 計	複 式 排 氣 管	泥 吐 管		排 水 管 150 耗	小 計
前 月 迄	{ 舊 市 地 舊 附 屬 地	84	71	310	—	52	33	10	2	—	2	1	1	566	6	6	5	17	583
		—	2	338	6	63	36	21	17	—	1	—	1	532	—	—	—	—	532
本 月	{ 舊 市 地 舊 附 屬 地	—	—	1	—	—	—	—	—	—	—	—	—	—	—	—	—	—	2
		—	—	—	—	—	—	—	—	—	—	—	—	—	—	—	—	—	—
計		84	73	698	6	112	69	31	19	—	3	1	21,098	6	6	5	17	1,115	

III 配 水 量 及 給 水 量 比 較 (單位立方米)

月 別	種 別	配 水 量			給 水 量			差 量	
		舊 市	舊 附 屬 地	計	舊 市 (城 內 商 埠 地)	舊 附 屬 地	計	水 量	步 合
前 月 迄		2,602,229	6,785,447	9,387,676	1,225,835	3,567,374	4,793,209	4,594,467	44.3
本 月		285,860	712,372	998,232	149,110	412,840	561,950	436,282	43.7
計		2,888,089	7,497,819	10,385,908	1,374,945	3,980,214	5,355,159	5,030,749	44.0

V 萬 泉 園 配 水 場 一 日 配 水 量 (單位立方米)

月 別	種 別	一 日 配 水 量			最大時配水量	附 記
		最大日配水量	最小日配水量	一日平均配水量		
前 月 末		13,650	5,945	9,497	立 米 日 740	
本 月 末		9,685	8,525	9,221	620	
本 月 迄		13,650	5,945	9,469	740	

VI 萬泉園配水場總配水量運轉時間及電力量

種 別		總 配 水 量	唧筒運轉時間	總 電 力 量	配水1立米當電力量	摘 要
月 別	種 別	立 方 米	時 分	KWH	KWH	
前 月	迄	2,602,229	6,489—56	547,702	0.2	
本 月	月	285,860	532—59	49,964	0.2	
	計	2,888,089	7,022—55	597,666	0.2	

VII 給水申込工事施工件數

種 別		申 込 件 數	施 工 件 數	殘 件 數	附 記
月 別	地 域 別				
前 月	迄 { 舊 市 舊 附 屬 地	2,031 1,839	279 518	1,752 1,321	
本 月	{ 舊 市 舊 附 屬 地	204 362	151 457	53 95	(過)
	計	4,436	1,405	3,031	

VIII 給水工事種別

種 別		新 設 工 事					增 設 變 更 其 他 工 事					合 計
		專 用 栓	共 用 栓	私 消 栓	其 他	計	專 用 栓	共 用 栓	私 消 栓	其 他	計	
月 別	地 域 別	件	件	件	件	件	件	件	件	件	件	件
前 月	迄 { 舊 市 舊 附 屬 地	262 440	—	4 2	—	266 442	10 11	—	—	3 64	13 76	279 518
本 月	{ 舊 市 舊 附 屬 地	148 453	—	1 1	—	147 454	4 2	—	—	— △ 1	4 3	151 457
	計	1,301	—	8	—	1,309	27	—	—	68	69	1,405

註: △印ハ撤去

IX 給水栓數

種 別		開 栓 數	閉 栓 數	計	附 記
月 別	地 域 別	栓	栓	栓	
前 月	迄 { 舊 市 舊 附 屬 地	4,623 16,603	159 1,322	4,782 17,925	
本 月	{ 舊 市 舊 附 屬 地	28 181	118 271	146 452	
	計	21,435	1,870	23,305	

X 給水栓內譯

種 別		專 用 栓	共 用 栓	計	附 記
月 別	地 域 別	栓	栓	栓	
前 月	迄 { 舊 市 舊 附 屬 地	4,778 17,918	5 10	4,783 17,928	
本 月	{ 舊 市 舊 附 屬 地	145 449	— —	145 449	
	計	23,590	15	23,305	

XI 給水工費

月別	種別	調定		收納		未納		附記
		件數	金額	件數	金額	件數	金額	
前月迄	舊市	753	114,738.24	1,852	245,864.51	143	53,075.91	
	舊附屬地	1,242	184,202.18					
本月	舊市	1,867	10,156.87	2,260	387,963.26	85	31,060.25	
	舊附屬地	476	108,866.14					
計		4,340	717,963.93	4,112	633,827.77	228	84,136.16	

XII 給水料金種別

月別	種別	普通栓			工事用栓			撒水栓			計		
		件數	金額	一件一ヶ月平均給水料	件數	金額	一件一ヶ月平均給水料	件數	金額	一件一ヶ月平均給水料	件數	金額	一件一ヶ月平均給水料
前月迄	舊市	40,680	152,052.86	3.74	—	—	—	31	634.65	20.47	40,711	152,687.51	3.75
	舊附屬地	148,850	371,885.38	2.50	—	—	—	51	1,215.50	23.83	148,901	373,100.88	2.51
本月	舊市	4,726	18,639.74	3.94	—	—	—	—	—	—	4,726	18,639.74	3.94
	舊附屬地	17,143	43,312.65	2.53	—	—	—	—	—	—	17,143	43,312.65	2.53
計		211,399	585,890.63	2.77	—	—	—	81	1,850.15	22.56	211,481	587,740.78	2.78

XIII 76市職員

所屬別	身分別	官 吏															
		總 計			簡 任 官			薦 任 官			委 任 官			合 計			
		日	滿	計	日	滿	計	日	滿	計	日	滿	計	日	滿	計	
本署	現在員合計	807	3,979	4,786	3	1	4	31	15	46	169	143	312	203	159	362	
	計	619	1,072	1,691	3	1	4	26	15	41	164	138	302	193	154	347	
	官房	109	149	258	1	1	2	5	2	7	17	27	44	23	30	53	
	行政處	39	51	90	—	—	—	3	4	7	15	21	36	18	25	43	
	衛生處	48	91	139	—	—	—	3	—	3	7	5	12	10	5	15	
	實業處	56	63	119	—	—	—	3	2	5	12	8	20	15	10	25	
	財務處	62	180	242	1	—	1	4	3	7	19	37	56	24	40	64	
	工務處	305	538	843	1	—	1	8	4	12	94	40	134	103	44	174	
	計	188	2,907	3,095	—	—	—	5	—	5	5	5	10	10	5	15	
	附屬機關	區事務所	6	12	18	—	—	—	—	—	—	—	—	—	—	—	—
		農地辦事處	3	49	52	—	—	—	—	—	—	—	—	—	—	—	—
		職業紹介所	—	5	5	—	—	—	—	—	—	—	—	—	—	—	—
		圖書館	7	15	22	—	—	—	—	—	—	—	—	—	—	—	—
保健所		11	8	19	—	—	—	1	—	1	1	—	1	2	—	2	
婦人病院		20	13	33	—	—	—	1	—	1	2	—	2	3	—	3	
傳染病院		39	63	102	—	—	—	3	—	3	—	—	—	3	—	3	
清掃隊		22	1,113	1,135	—	—	—	—	—	—	—	—	—	—	—	—	
管烟所		—	614	614	—	—	—	—	—	—	—	—	—	—	—	—	
煙膏製造所		3	67	70	—	—	—	—	—	—	—	—	—	—	—	—	
國際運動場		3	7	10	—	—	—	—	—	—	—	—	—	—	—	—	
屠宰場		—	79	79	—	—	—	—	—	—	—	—	—	—	—	—	
家畜市場		1	24	25	—	—	—	—	—	—	—	—	—	—	—	—	
小賣市場	—	9	9	—	—	—	—	—	—	—	—	—	—	—	—		
市立學校	71	794	865	—	—	—	—	—	—	—	—	—	—	—	—		
市立國民學會	2	35	37	—	—	—	—	—	—	2	5	7	2	5	7		

※ 高等官試補ハ薦任官ニ委任官試補ハ委任官ノ中ニ加フ

XIII 給水所販賣高

種別 月別	給水所數	切符販賣高	給水販賣高			備考
			枚數	一ヶ所一日平均	一ヶ所一ヶ月平均	
前月迄	ヶ所 450	枚 6,16,000	6,108,998	枚 378	枚 11,353	
本月	50	600,000	715,996	462	14,320	
計	500	6,760,000	6,824,994	440	13,650	

XIII 給水料金

種別 月別	區別	調定		收納額		未納額		一件一ヶ月平均 給水料
		件數	金額	件數	金額	件數	金額	
前月迄	給水所	450	43,633.12	450	43,633.12	—	—	96.96
	専用栓	189,612	525,788.39	142,05	366,262.60	47,562	159,525.79	2.77
本月	給水所	50	4,236.44	50	4,236.44	—	—	84.73
	専用栓	21,369	61,952.39	21,960	68,295.37 (過)	91 (過)	6,342.98	2.83
計	給水所	500	47,869.56	400	47,869.56	—	—	9.57
	専用栓	211,481	587,740.78	164,010	434,557.97	47,471	153,182.81	2.78

雜

現在員

康德6年10月末

吏員									教師			囑託			雇員			備人					
一號吏員			二號吏員			合計			日	滿	計	日	滿	計	日	滿	計	日	滿	計	日	滿	計
日	滿	計	日	滿	計	日	滿	計															
6	4	10	137	84	221	143	88	231	69	655	724	16	6	22	246	343	589	130	2,720	2,858			
3	3	6	121	67	188	124	70	194	—	—	—	8	—	8	197	205	402	97	643	740			
—	—	—	26	11	37	26	11	37	—	—	—	1	—	1	45	33	78	14	75	89			
—	1	1	6	6	12	6	7	13	—	—	—	3	—	3	11	7	18	1	12	13			
—	1	1	15	8	23	15	9	24	—	—	—	1	—	1	15	12	27	7	65	72			
1	1	2	10	13	23	11	14	25	—	—	—	2	—	2	23	28	51	5	11	16			
—	—	—	17	28	45	17	28	45	—	—	—	1	—	1	20	86	106	—	26	26			
2	—	2	47	1	48	49	1	50	—	—	—	—	—	—	83	39	122	70	454	524			
3	1	4	16	17	33	19	18	37	69	655	724	8	6	14	49	138	187	33	2,085	2,118			
—	—	—	3	1	4	3	1	4	—	—	—	1	—	1	2	7	9	—	4	4			
—	—	—	1	4	5	1	4	5	—	—	—	—	—	—	2	24	26	—	21	21			
—	—	—	—	—	—	—	—	—	—	—	—	—	—	—	—	—	—	—	5	5			
1	—	1	2	4	6	3	4	7	—	—	—	—	—	—	3	5	8	1	6	7			
1	—	1	2	2	4	3	2	5	—	—	—	1	—	1	4	1	5	1	5	6			
1	—	1	3	—	3	4	—	4	—	—	—	1	1	2	8	—	8	4	12	16			
—	1	1	5	1	6	5	2	7	—	—	—	5	5	10	9	4	13	17	52	69			
—	—	—	—	—	—	—	—	—	—	—	—	—	—	—	18	17	35	4	1,096	1,100			
—	—	—	—	5	5	—	5	5	—	—	—	—	—	—	—	51	51	—	558	558			
—	—	—	—	—	—	—	—	—	—	—	—	—	—	—	2	3	5	1	64	65			
—	—	—	—	—	—	—	—	—	—	—	—	—	—	—	—	—	—	3	7	10			
—	—	—	—	—	—	—	—	—	—	—	—	—	—	—	—	—	—	—	79	79			
—	—	—	—	—	—	—	—	—	—	—	—	—	—	—	—	—	—	1	24	25			
—	—	—	—	—	—	—	—	—	—	—	—	—	—	—	—	—	—	—	9	9			
—	—	—	—	—	—	—	—	—	69	631	700	—	—	—	1	26	27	1	137	138			
—	—	—	—	—	—	—	—	—	—	24	24	—	—	—	—	—	—	—	6	6			

77 奉天市收

康德6年10月

I 收 文

處 科 別			訓 令	指 令	公 函	通 知	呈 文	電 報	秘 文	合 計	
官 房	庶務科	科	—	—	66	—	—	19	138	192	
		科	—	—	43	—	—	—	5	48	
		科	—	—	14	—	—	1	—	15	
		科	—	—	21	—	—	—	8	29	
	行政處	政	科	3	1	87	—	51	4	2	148
		教	科	—	—	34	—	33	4	—	71
	衛生處	保	科	1	—	38	—	2	3	—	44
		防	科	—	—	29	—	1	—	—	30
	實業處	勸	科	19	1	31	—	18	7	—	76
		管	科	—	1	19	—	12	5	1	38
財務處	主稅管	科	1	1	3	—	—	1	—	6	
		科	4	—	65	—	6	5	—	80	
	登	科	—	1	7	—	16	2	1	27	
工 務 處	庶道	科	4	—	12	—	—	—	—	16	
		室	2	4	8	—	84	2	—	100	
	下建水都	科	—	—	12	—	1	—	—	—	
		科	—	6	6	—	2	—	—	13	
		科	—	—	5	—	1	—	—	14	
總	計	科	—	—	13	—	—	—	—	17	
		科	—	—	20	—	71	—	2	101	
總 計			34	15	533	—	298	—	127	1,073	

78 滿 洲 主 要

都 市 別	戶 數				總 數	
	總 數	滿 洲 人	日 本 內 地 人	朝 鮮 人		其 他 外 人
奉 天 市	163,868	132,134	27,000	4,383	351	853,204
哈 爾 濱 市	111,792	87,019	10,818	1,180	12,775	515,151
新 京 特 別 市	85,030	60,761	23,565	2,375	329	410,754
新 撫 安 市	46,210	38,204	6,668	1,326	12	241,162
安 東 市	42,137	34,522	4,169	3,437	9	220,045
營 口 市	29,449	27,773	1,426	226	24	165,775
鞍 山 市	32,229	22,914	9,004	302	9	192,221
吉 林 市	—	—	—	—	—	—
錦 州 市	22,158	18,286	3,745	118	9	110,821
牡 丹 江 市	—	—	—	—	—	—
齊 齊 哈 爾 市	21,568	18,362	2,803	114	84	98,843
遼 陽 市	16,669	14,498	2,098	64	9	97,175
佳 木 斯 街 市	17,262	15,335	1,641	266	20	75,989
四 平 街 市	13,404	10,606	2,581	207	10	63,433
鐵 嶺 市	10,131	8,929	935	265	2	51,584

發文件數

I 發文

康德6年10月

處	科	別	呈文	公函	通知	訓令	指令	批示	佈告	公告	電報	秘文	合計
官房	庶文會計	科	2	5	—	—	—	—	—	—	8	115	130
		科	1	4	—	—	—	1	—	—	—	1	17
行政處	行政	科	—	21	—	—	—	—	—	—	1	—	22
		科	—	8	—	—	—	—	—	—	—	2	10
衛生處	保健	科	33	53	—	5	7	—	—	—	1	—	99
		科	5	26	2	11	28	—	—	—	—	—	73
實業處	勸業	科	2	9	—	—	—	—	—	—	—	1	12
		科	3	17	—	—	—	—	—	—	—	—	20
財務處	主稅管登	科	11	26	31	4	2	—	—	—	4	—	78
		科	2	25	8	—	—	—	—	—	—	—	75
工務處	庶道下建水都	科	3	5	—	—	—	—	—	—	—	—	8
		科	2	83	—	—	—	—	2	—	—	—	87
總計	錄官室	科	2	5	—	—	—	7	—	—	—	—	14
		室	—	4	—	—	—	—	—	—	—	—	4
工務處	庶道下建水都	科	25	37	3	—	—	46	—	—	2	—	113
		科	—	7	—	—	—	—	—	—	—	—	7
工務處	下建水都	科	—	2	—	—	—	—	—	—	—	—	2
		科	—	5	—	—	—	—	—	—	1	—	6
工務處	水都	科	2	11	—	—	—	—	—	—	4	—	17
		科	—	26	2	—	—	—	—	—	4	3	35
總計	計		93	389	46	20	38	54	2	—	25	122	789

都市戶口

康德6年10月末

滿洲人		日本內地人		朝鮮人		其他外人	
男	女	男	女	男	女	男	女
447,428	268,466	63,779	50,340	12,511	9,610	595	479
285,390	151,014	20,827	17,283	3,353	2,887	16,039	18,352
183,508	119,204	52,819	41,726	7,234	5,334	483	471
131,853	69,963	18,422	14,366	3,633	3,174	25	26
112,514	71,066	9,938	8,752	9,437	8,284	17	37
95,011	63,049	3,422	2,765	813	656	32	27
100,468	52,568	22,935	14,714	816	680	27	13
...
16,166	42,056	6,515	5,306	359	381	24	12
...
51,440	35,878	5,967	4,733	274	263	168	123
51,867	39,173	3,006	2,752	177	180	10	10
56,739	32,393	2,468	2,938	778	560	65	13
33,793	20,579	4,531	3,464	572	439	32	23
26,705	19,859	2,014	1,717	701	583	3	3

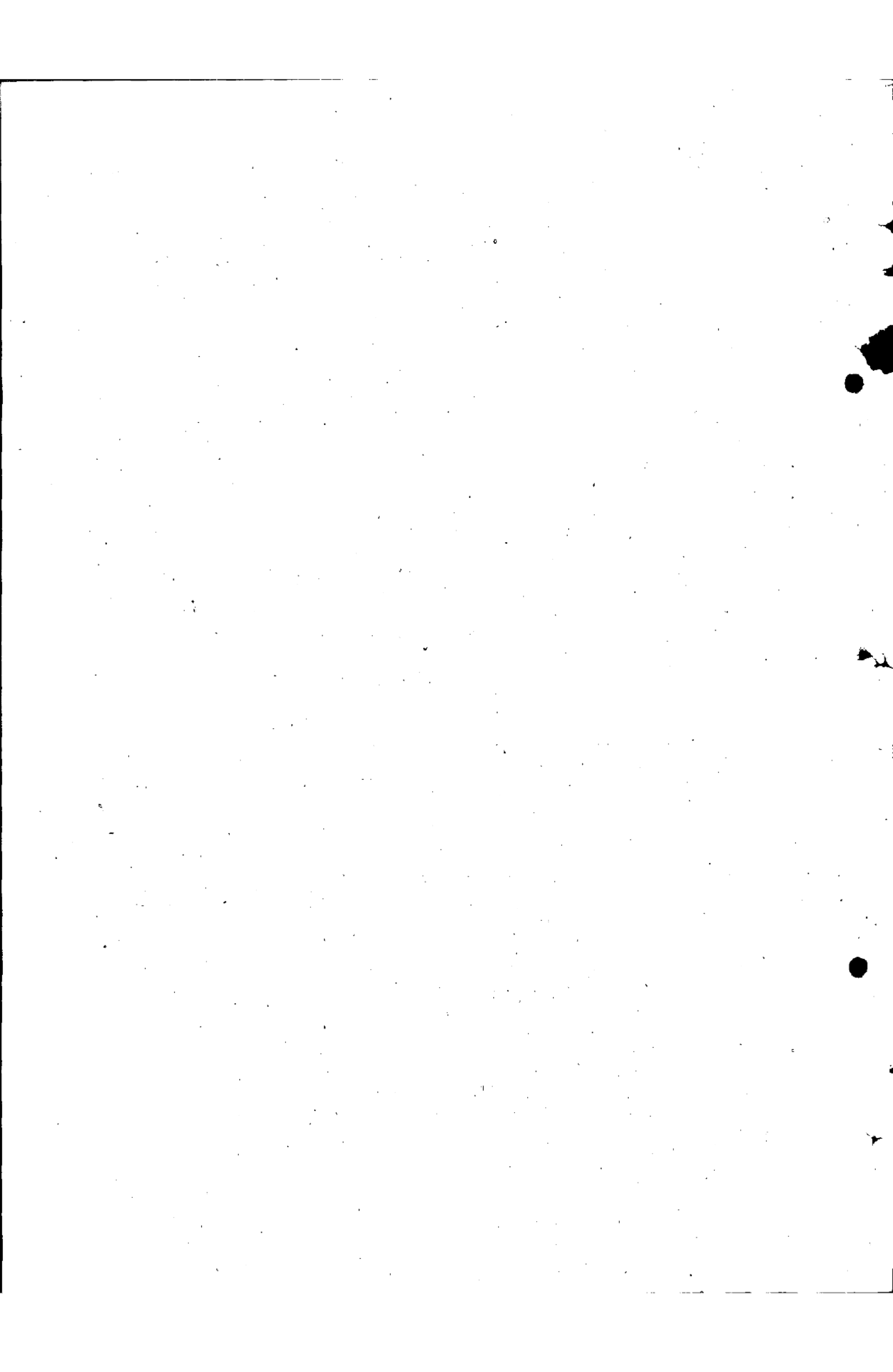

79

康德7年7月5日印刷

康德7年7月15日發行

奉天市長官房

文書科

奉天市大和區協和街二段

印刷者 星野印刷工廠

星野喜平

80

