BRIS
MUZIO
MAÑU

Speculum Romanae Magnificentiae
ant Laferij
Varie

Tomo V

1 Frontespizio Monumenta Romae
Claudii Duchetti formis

2 Ritratto di Aristotele. Agnosce effigia – Aristoteles H 140 a
Ant. Lafreri 1553

TITVS LIVIVS PATAVINVS CVIVS INVICTO CALAMO
INVICTA ROMANORVM FACTA SCRIPTA SVNT

ANTONIVS SALAMANCA
EXCVDEBAT

3 Ritratto di Tito Livio. Titus Livius patavinus... Antonius Salamanca Romae 1572 H 141 8

Quoque libro mi co

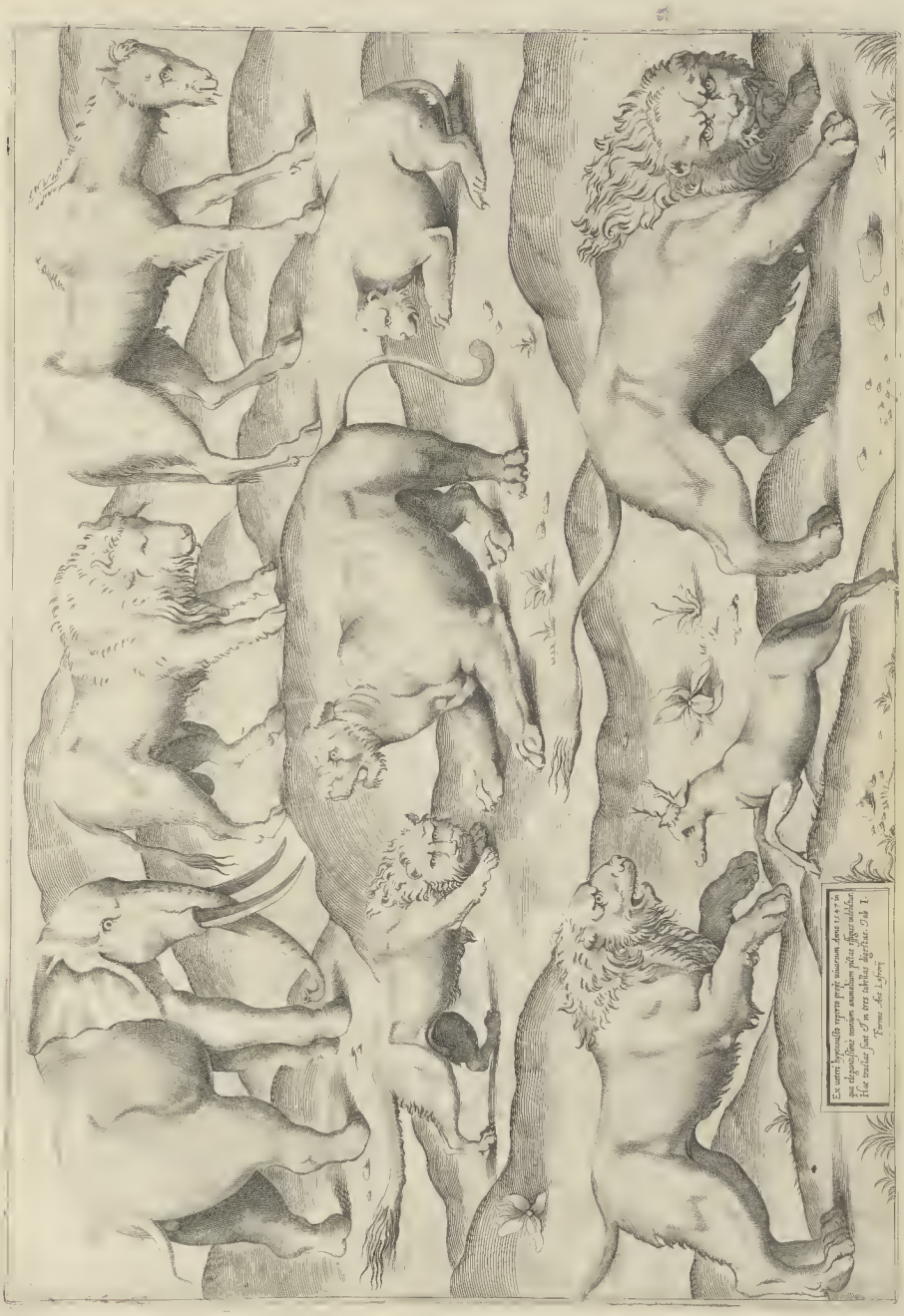


4 Tavola di diversi animali pigliate da pitture antiche
Ex veteri hypocausto .. Ant. Lafreri

H 81 a

5 Tavola di diversi animali Tabula II animalium H 82 a
Ant. Lafreri

6 Tavola di diversi animali Tabula III animalium H 83 a
Ant. Lafreri

et altre cose varie ..... 12 Cammei Duchetti

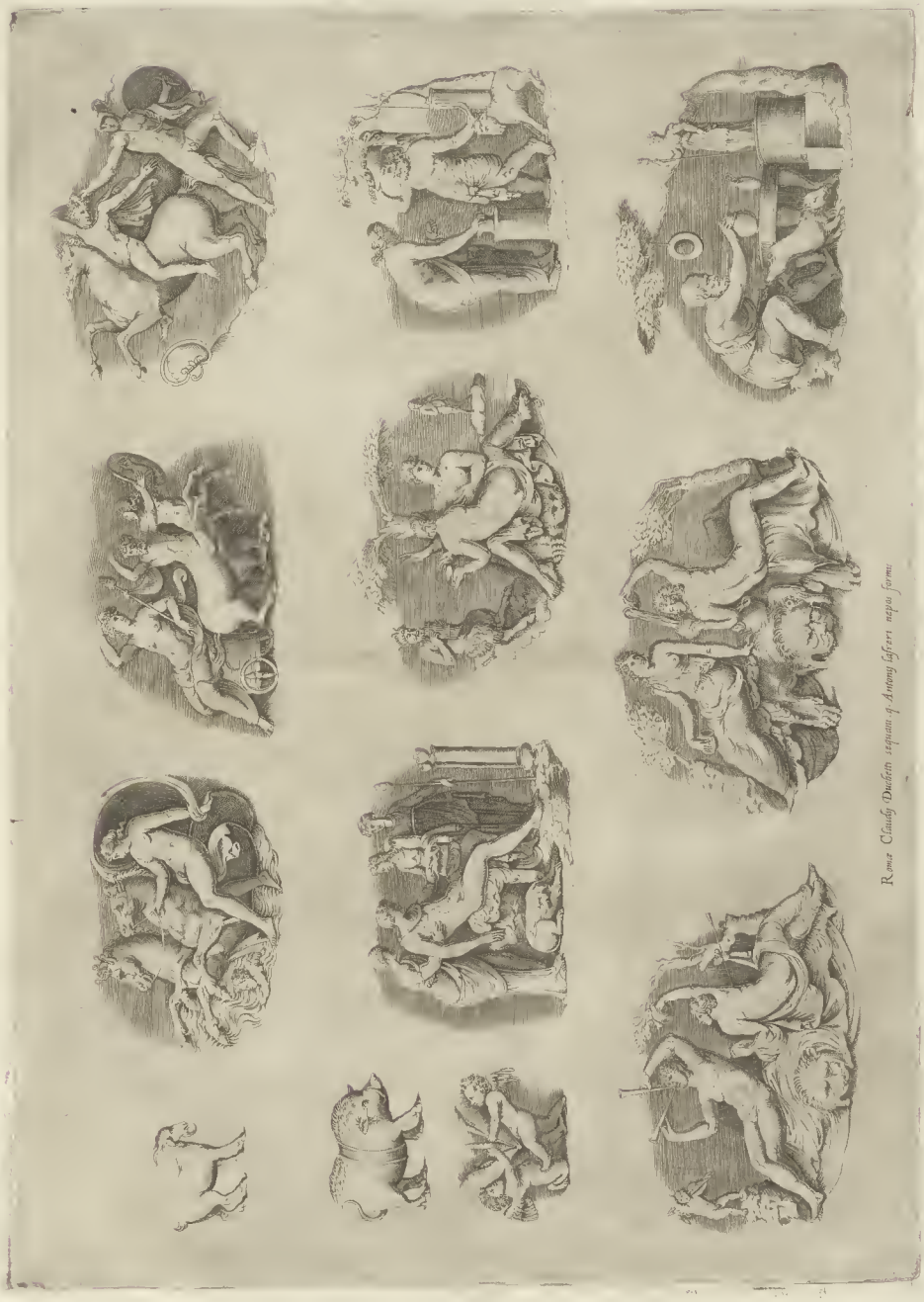


7 — Tre Tavole di diversi intagli de Camelli frag- H 84 b
menti dove si vedono di molte sorte di sacrifitii
et altre cose varie — 12 Cammei Duchetti

Romæ Claudij Duchetti sequam q Antonij Lafreri nepos formis

8 Cannæ n° 11 ... Claudii Duchetti sequam q Antonii Lafreri nepos formis — H 85 b

9 Cammei n° 13 Claudii Duchetti sequani quodam Antonii Lasceri nepos formis H 86 b

10 | Canopo egiziano — Claudio Duchetti formis | H 125 a

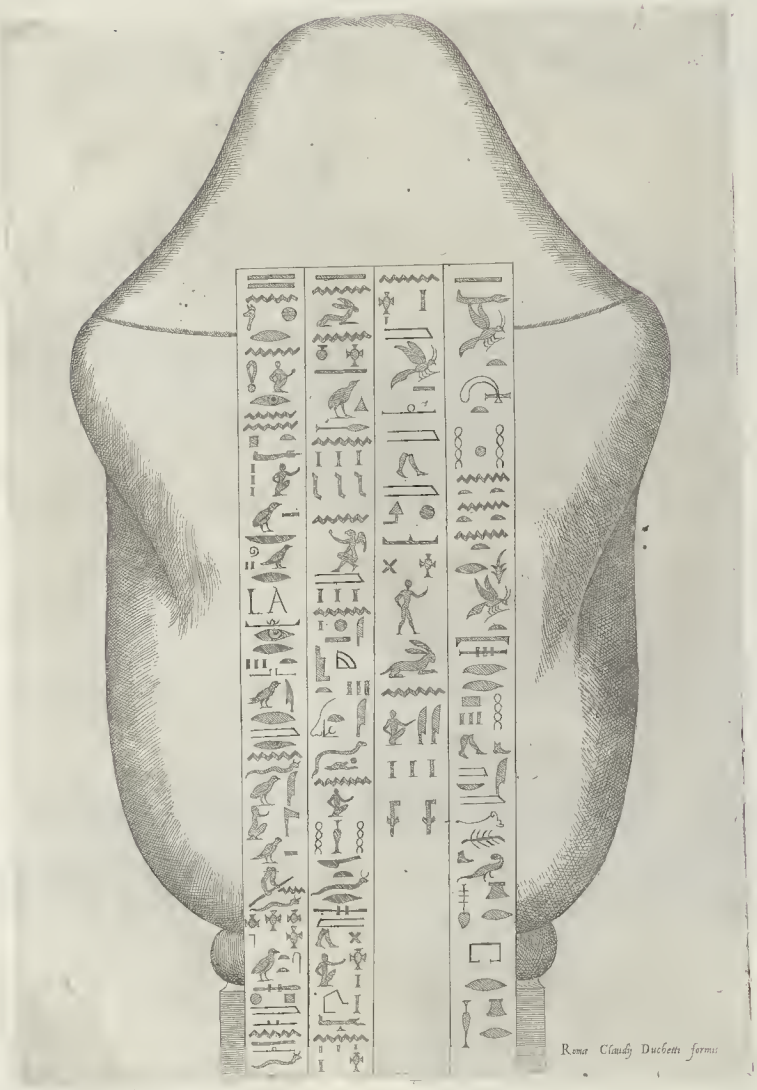

Roma Claudij Ducbetti formis

11 Canopo egiziano dorso Claudio Ducheti formis H 126

FORMA AERÆI CONGII QVO AB ANTIQVIS ROMANIS MENSVRAE ET PONDERA EXIGEBANTVR ACCVRATE AD EXEMPLVM DVORVM SIMILIVM QVOS ROMÆ HABVIMVS EXPRESSA

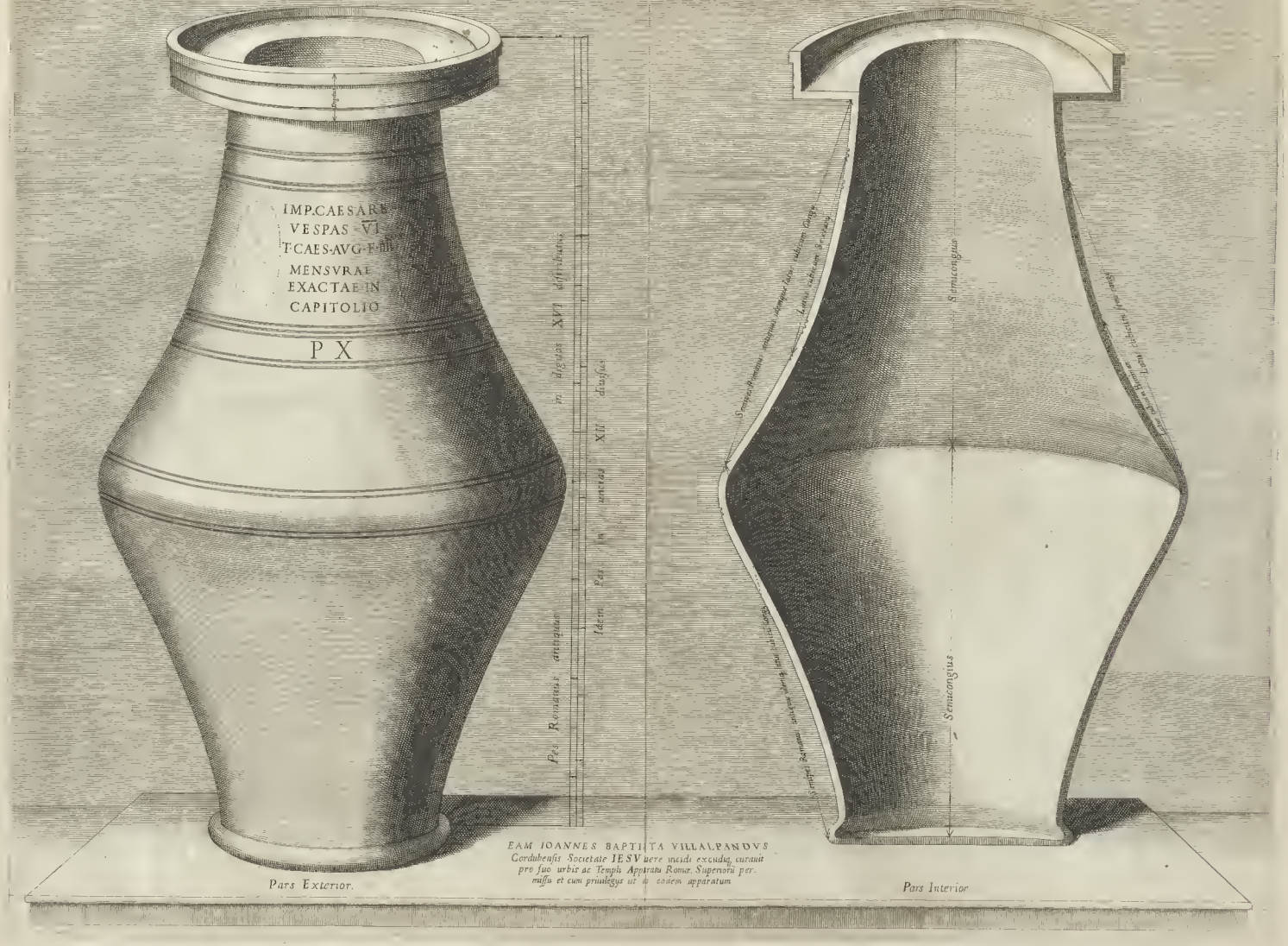


EAM IOANNES BAPTISTA VILLALPANDVS
Cordubensis Societate IESV uere incidi excudiq; curauit
pro suo urbis ac Templi Apparatu Romæ, Superiorũ per-
missu et cum priuilegijs ut in eodem apparatum

12 Vase di bronzo - Forma aerei congii - mensura et pondera - Joannes Baptista Villalpandus

13 Imperatori Romani. Bronzi in piccolo... creati Claudii Duchetti 1591 H 134

# OMNIVM IMPERATORVM A C. IVL. CAESARE VSQVE AD ANNVM PRAESENTEM ICCONES ILL^mi ET R^mi CARD FERDINANDO MEDICES DOMINO SVO COLLENDISS.

Ce sont les Figures de tous les Empereurs Romains et autres Iusques a leurs...

14 Imperatrici - Uxorum imperatorum rom. imagines - Adelaides formis Ambrosius Brambilla

Pontificum — Omnium Pontificum ... effigies ... per Ambrosium Brambillam. Amberium Bramb. 1592. H 135

OMNIVM PONTIFICVM A S PETRO VSQVE AD PRAESENTEM EFFIGIES PER AMBROSIVM BRAMBILLAM PICTOREM DILIGENTER AB AENEIS IMAGIN EXTRACT

*Nicolai van Aelst Bruxellensis formis Romæ.*

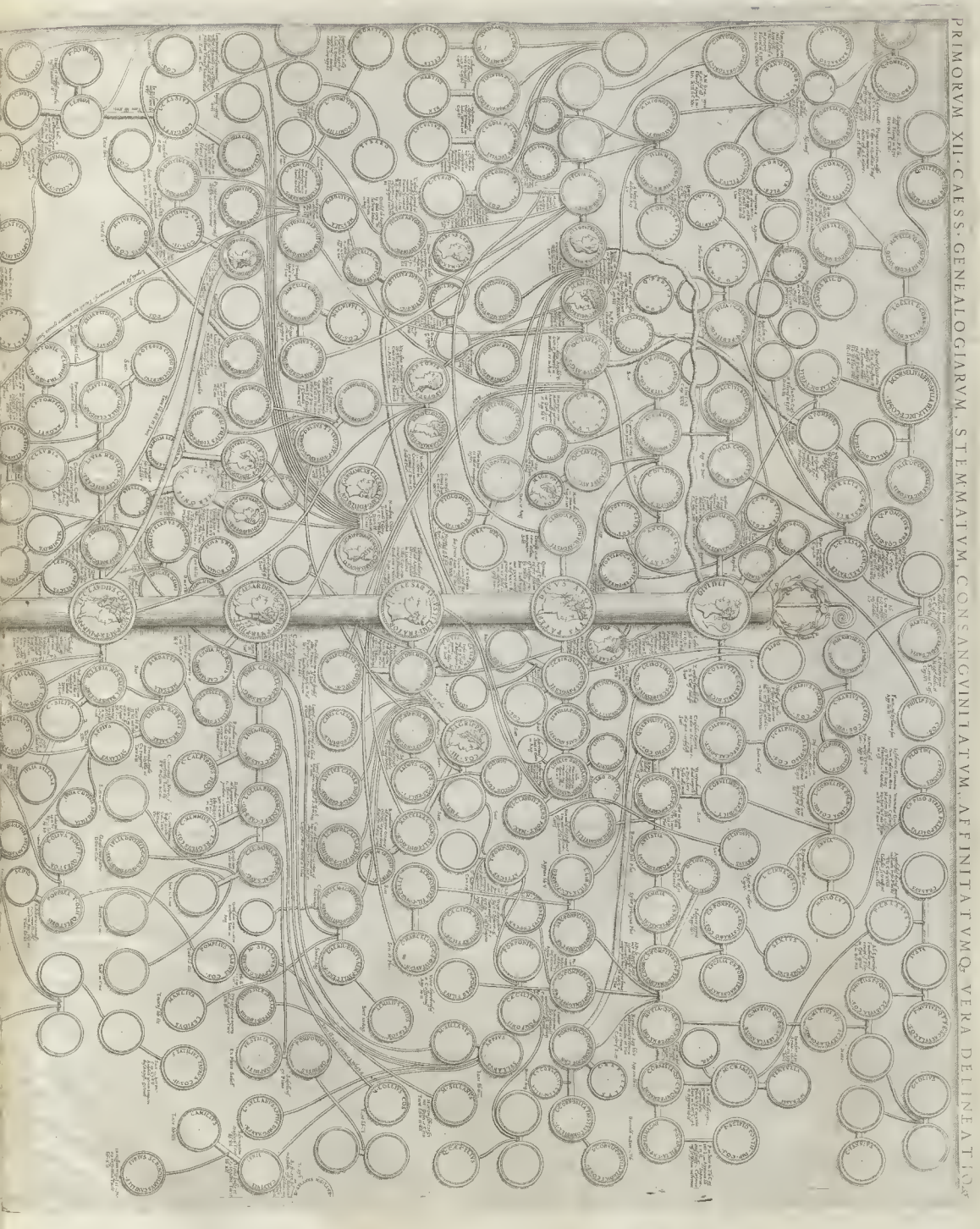


16 Genealogia dei primi dodici imperatori. Primorum XX Caesar - - -
Nicolas van Delst

H 87

17 Imperatori turcici - Hae sunt omnium turcarum imperatorum effigies Baptistae Parm. formis 1586 H 138

18 Dottri Sibille Baptiste Germanÿs Anno 1516 H 139

SIBILLA · PERSICA

Nella prima fuccia della vergine sagliè una fanciulla bella di fuccia de capelli lunghi quel sedendo sopra una sedia partita nutrisce un fanciullino dandogli a mangiare il proprio cibo cioè il latte mandato dal cielo.

SIBILLA · LIBICA

Ecco vera il signore, et stralio nel suo grembo una vergine signora delle genti et regnera in universo, et il vestire delle sua madre sera la stadera de fuoi Dopo verra nelle mani inique et sera percosso con le mani scelerate.

SIBILLA · DELPHICA

Nascera un profeta d'una vergine senza participatione de maschio, re, congiuntione tonoja cio fio signore giusti e veramente figliolo de Dio.

SIBILLA · CVMEA

Ecco fu bestia terras concultata, et il signore se generera nel mondo, et il grembio dura vergine sara la salute delle genti et i suoi piedi saranno in salute de gli huomini, et il verbo inuisibile si polgera.

SIBILLA · ERITREA

Nel ultima eta si humiliera Dio, la divina prole et figliolo s'abassera congiongendosi alla humanita la divinita, sacera in sul fieno l'agnella et co deligentia di fanciulla sara nutrito Dio, et thuomo.

SIBILLA · SAMIA

Tu sobrimente guide certo non conoscesti il tuo Dio che schernisti mentri de morsoli, ma lo coronasti de corona de spine et gli desti a bere horrido fiele Cosi uscira il ceppo, et nascera d'una pouzella, et le herbe della terra l'adoreranno.

SIBILLA · CVMANA

El giuva la uecchieza della morte haugia appresso il sumo de fre di, allhora, el mondo dasa morte, uerra alla luce [illegible] di cridando se primo il principio [illegible] resurretione.

SIBILLA · HELESPONT

Dja uisguardo i suoi humili dil eccelso habitatolo de i cieli et nascera de a uergine, hebrea, nelle Cune della terra.

SIBILLA · FRIGIA

La fromba mandera fiori dal cielo sece pieta di pianto uerranno auanti a Dio figli i Re of esen Dio giudicheva igy et iuviene gli [illegible] finalmente mandera gli [illegible] nel fuoco et quelli che hanno seruato la pietta uiuerano di nouo, glogellera Dio [illegible] della terra.

SIBILLA · TIBVRTINA

Nascera Christo in Bethelem, et sera annuntiato in Nazareth, regendo il loro fondatore pacifico di queste O felice la madre le mamelle della quale allatterano.

SIBILLA · EVROPEA

Verra quello et [illegible] et Colli, et lague delle selue, de l'olmi regnera in pouerta, et signoreggera in silentio, et uscira [illegible] uentre di uergine.

SIBILLA · AEGIPTIA

[illegible] fanciulla [illegible] de pena, et [illegible] nieva [illegible] radice [illegible] fonte, et [illegible]

Fame [illegible]

19 Dioscuri on rocks e Obelisk di Sisto V Templ. 1589 Van Aelst

20 Disegno con fondale architettonico fontana e stemma di Sisto V
Ioannes Guerra 1589

21 Ganymedis juvenis Troianus raptus a Jove
Beatrizet Pars III (prima dei titoli e dedica a Thuanus) Lafreri

22 Annunciazione maestro del dado pen VI 86 Lafreri

23 Incoronazione della Vergine (maestro del dit. Bg.ta) Lafreri

24 Storia di S. Cristoforo – 16 quadretti e quadro
Baptistae Parmensis formis 1589

Ara Maxima quæ in Æde Divi Laurentij in Damaso Romæ Visitur: cuius tabula accurate delineatam similitudinem, munus proprie debitum: etc.

25 Pala di S. Lorenzo in Damaso
Zuccaro - Battista Parmense 1588

STATVA DI GIOVE OLIMPIO

Epigramā p° di Martiale

Barbara pyramidum sileat miracula Memphis
Assyrius iactet nec Babylona labor
Nec triuiæ templo molles laudentur honores
Dissimuletq; deum cornibus ara frequens
Aere nec uacuo pendentia Mausolea
Laudibus immodicis cares in astra ferant
Omnis cessarео cedat labor Amphitheatro
Vnum pro cunctis fama loquatur opus.

Epigramma di Martiale posto in dichiaratione del presente Disegno

Sonetto del Petrarca

Ne per sereno ciel ir ueghe stelle A
Ne per tranquillo mar legni spalmati B
Ne per campagne cauallieri armati C
Ne per boi boschi allegre fere e snelle D
Ne d'aspettato ben fresche nouelle E
Ne dir d'amori in stil alto e ornati F
Ne tra chiare fontane e uerdi prati &c

Sonetto del Petrarca posto in dichiaratione delle sette belle ueduite disegnate nel fregio

COLOSSO DI RHODI

SEPVLCRO DETTO IL MAVSOLEO IN ASIA

TEMPIO DI DIANA EPHESIA IN ASIA

GVGLIA DI

Nelle annotatione fatte in dichiaratione del presente disegno si è fatta mentione delle Piramidi di Egitto della torre del uolo fatta del Labirinto della casa del Re Ciro con marmi colligati d'oro

BABILONIA

delli huomini di Iherusalē et d'altre opere consumate in tutte in loco di alcuna di queste tutte le sette marauiglie del mondo

AMPHITEATRO DETTO COLISEO IN ROMA

BABILONIA

Fiume Eufrate

LI SETTE MIRACOLI DEL MONDO &c ROMA. CVM PRIVILEGIO.

MARTIALE

PETRARCA

25 Li sette miracoli del mondo van delst

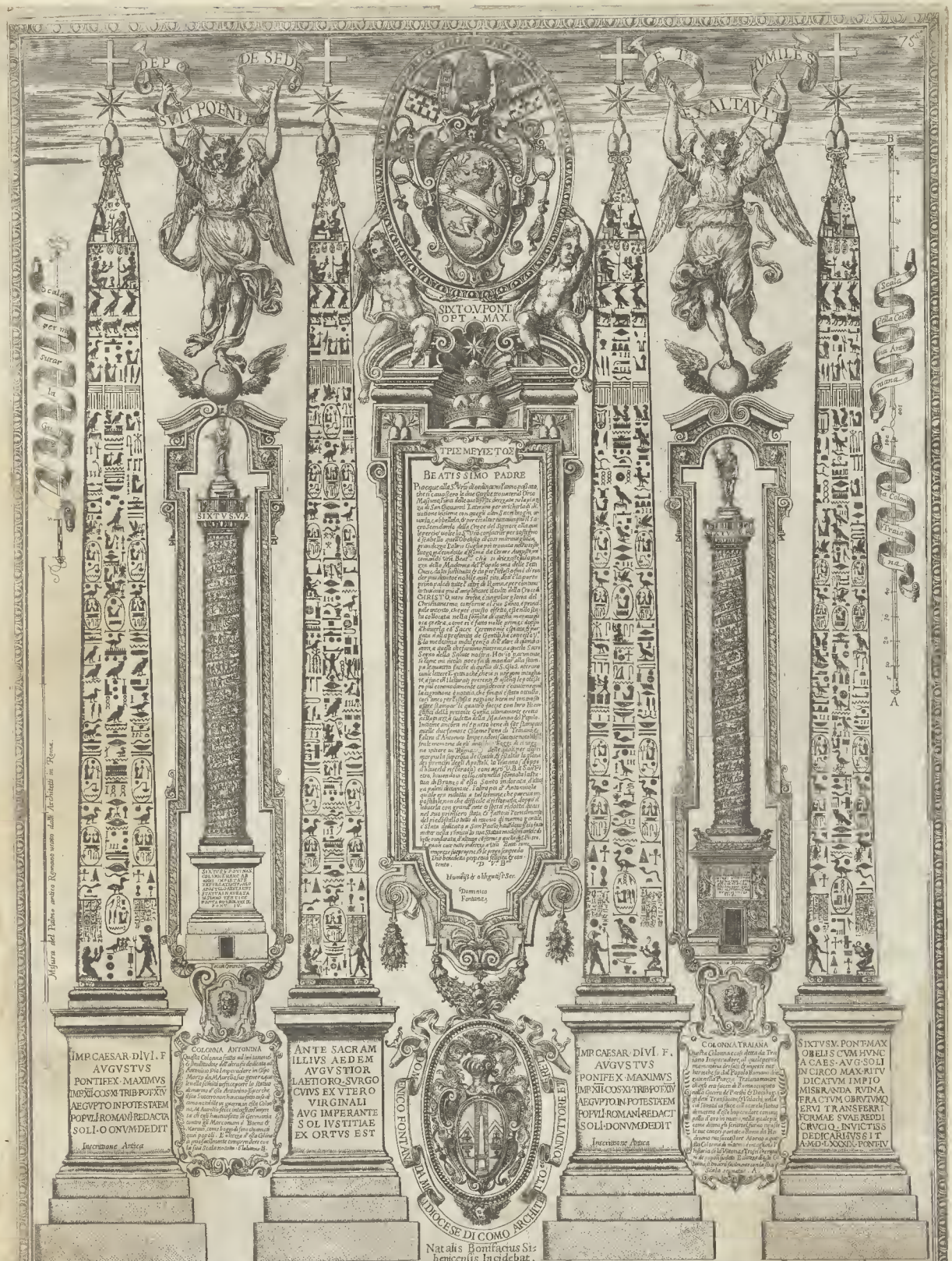


27 Quattro facce dell'obelisco di Piazza Madonna del Popolo con i gerogl.fici e le colonne Antonina e Traiana, nel centro sterminio di Sisto V dedica di Domenico Fontana e sterminio del Fontana
Bonifacius Sebenicensis incidebat 1589

Special
Oversize
N 91-F
6920 104
S84
1544
v.5
c.1