

【古呼】シ

●宮 5 良 一、八〇〇 谷 川 三 二、〇〇〇(三、八七) 1½ ヒ デ タ カ(五九) 4 ハ ル シ ゲ(五八)

シヤダイガワ (函、福、日、中、東、賞金三、七〇 六歳 牡 父サラ、ハイボーン)
 ●函 4 良 一、八〇〇 二本柳勇 登 一、天、二(三、一六) 5 ホツブマンナ(六二) 頭 ト レ ス(六四)

●福 4 良 一、八〇〇 キングドウザ一登 一、登、一(三、八〇) 2 ハギイワキ(五七) 2½ シヤダイガワ(五八)

●日 2 不 一、八〇〇 レッドサンド一登 一、毛、三(三、〇七) 1½ ナスヒカリ(五六) ½ シヤダイガワ(六〇)

●日 5 良 一、八〇〇 フトウ 毛 一、毛、二(三、〇四) 2 シヤダイガワ(六〇) 頭 ヤ ス ノ(五七)

●日 6 不 二、〇〇〇 イサハヤ 登 二、元、三(三、六〇) 3½ シヤダイガワ(五九)

●日 7 稍重 一、八〇〇 二本柳勇 登 二、〇〇、三(三、五三) 2½ ドンキヤスター(六〇) 頭 フラツシングラス(五六)

●東 8 稍重 一、八〇〇 二本柳勇 登 二、〇〇、〇(三、五三) 2½ アルネ ス(六〇) 1½ アー ト ル(五六)

シヤダイツバメ (阪、小、京、※阪、賞金一〇、〇〇〇 六歳 牡 父サラ、ポリヤン)
 (母サラ、エデスター 最高ハロン速度三、三三)

●阪 3 良 二、〇〇〇 クラウラミンチン 登 二、〇〇、一(三、七) 鼻 シヤダイツバメ(五八) 2½ ナン フ ウ(五七)

●小 4 稍重 二、〇〇〇 サラナツク 毛 二、三、二(三、四) 2 シヤダイツバメ(六〇) 3½ テン ス ケ(五七)

●小 5 稍重 一、八〇〇 マンナオー 登、五 二、〇〇、二(三、三八) 2½ モ ー ゼ(五六) ¾ シヤダイツバメ(六〇)

●小 7 良 一、八〇〇 松田由 登 一、天、一(三、三) 4 フク ボ シ(六三) 1½ ナ ス ヨ シ(五九)

●※阪 1 良 一、八〇〇 ハッピーゴール 五 一、登、四(三、八七) ¾ シヤダイツバメ(六二) ½ ナ ス ヨ シ(五九)

●※阪 2 良 二、〇〇〇 松田由 登 二、三、四(三、八九) 1½ キクノハナ(六〇) 4 カ ナ メ(五九)

シヤダイノボル

(函、福、日、京、※阪、賞金二〇、〇〇〇 六歳 牡 父米サラ、キング)
 (ゴリーリン 母サラ、ゼア 最高ハロン速度三、八九 ▲障碍篇参照)

●福 3 良 一、八〇〇 トロージャン 五 一、五、三(三、六) 1 シヤダイノボル(五八) 1½ ゼン ミ ツ(五九)

●福 5 良 一、八〇〇 功 刀 毛 一、天、〇(三、八九) 4 ファイヤバーク(五六) 1½ コク サ イ(五六)

●京 7 良 一、八〇〇 マンナオー 登 一、毛、四(三、〇九) 頭 シヤダイノボル(五九) 1½ ナスヒカリ(五五)

●京 8 良 一、八〇〇 功 刀 五 一、天、四(三、九) 3½ アー ト フ ル(五八) 4 ホウカツイジー(五七)

シコク

(札、賞金三、〇〇〇 六歳 牡 父内サラ、カシマ 母内洋、寧天)

●シ フ シ ワ ン (小、宮、賞金五、〇〇〇 六歳 牝 父サラ、サイクリスト 母内アア、ダスト)

シモンズ

(札、賞金三、〇〇〇 六歳 牝 父サラ、ベリオオン 母内洋、ホフトン)

●シ ン コ ト フ キ (八秋宮呼、宮、五歳 牡 父佛サラ、ヨツケル 母サラ、モンマツ 最高ハロン速度三、七二)

宮 1 良

三、〇〇〇 タマニシキ 登 二、一、八、〇(三、八〇) 頭 オ ホ ク ラ(五〇) 6 シンコトフキ(六〇)

●宮 2 良 一、八〇〇 モノポリ一 登 二、〇、〇(三、三三) 4 シンコトフキ(六〇) 3½ ヨ カ ロ(五六)

●宮 3 良 一、八〇〇 江 藤 登 二、〇、〇(三、三三) 鼻 マウントフヂ(五八) 5 ヒ デ タ カ(五九)

シンビツト

(六秋迄一勝、札、小、宮、賞金六、〇〇〇 七歳 牝 父サラ、サイクリスト 母内サラ、イマキュレイト)

【古呼】シ

〔古呼〕ヒ

ヒチヨウウ (札 賞金四百六歳 牝 父サラ、トリニチースク)

札 4 良 一、六〇〇 キンクスクエア六〇 一、五〇〇(二、三、八〇〇) 6 チヤメルオスクワイト(五九) 4 ヒチヨウウ(五七)

札 4 良 一、八〇〇 ゴールデンオーク五七 二、〇一〇(三、五、六) 2 ルーヂクキン(五四) 2 ヒチヨウウ(五五)

ビカイチ (小 六歳 牝 父サラ、スブレン)

ヒカカリ (小 賞金一、七〇〇 六歳 牝 父内サラ、アキラ 母内洋、第四ウラウニ)

ヒダカマンナン (札、函 賞金二、〇七〇 七歳 牝 父サラ、クラックマンナン)

札 6 良 一、八〇〇 エンプレッツス五八、五 一、六二二(三、一、六) 1/2 ヒダカマンナン(五九) 1 トリヤマ(五六)

ヒノデニシキ (八秋函新 函 賞金一七〇 六歳 牝 父内サラ、第二十四)

函 4 良 一、八〇〇 タカオ 五、六 二、〇一三(三、五、一) 10 ハヤキタ(五七) 2 ヒノデニシキ(五八)

函 5 良 一、八〇〇 レオニン 五、七 二、〇一〇(三、五、六) 5 ヒノデニシキ(五九) 1 アマゾン(五七)

ヒコウサンダー (函 五歳 牝 父内サラ、第二十四)

カッター 母内洋、第二桔梗)

ヒデタカ (八秋宮呼 宮 七歳 牝 父サラ、第二十三インター)

ダリオ 母サラ雑、サツキ 最高ハロン速度三、七二)

宮 3 良 一、八〇〇 シンコトブキ五九 二、〇三三(三、七、一) 鼻 マウントフジ(五八) 5 ヒデタカ(五九)

宮 4 良 一、八〇〇 ヨカロ 五、五 二、〇三三(三、七、一) 3 ヒデタカ(五九) 頭 マウントフジ(五八)

宮 5 良 一、八〇〇 谷川 五、五 二、〇四四(三、八、七) 1 1/2 ヒデタカ(五九) 4 ハルシゲ(五八)

宮 6 良 一、八〇〇 トモイチ 五、五 一、四、五(三、七、〇) 1 1/2 ヒデタカ(五九) 1 メイフク(五四)

ヒメガロン (八秋札呼 札 八歳 牝 父内サラ、第七)

ガロン 母内洋、初姫)

ヒメヤタカ (札、小、京 賞金四、八〇〇 六歳 牝 父サラ、ベリオン)

阪 7 不 一、八〇〇 オウカンオー五七 一、五、二(三、一、六) 1 サラナツク(五九) 1 1/2 ヒメヤタカ(五七)

小 7 良 一、八〇〇 秋山 五、五 一、五、二(三、一、三) 4 クラックチップ(五九) 1 ラツプイング(五七)

ビーホース (小 九歳 牝 父サラ、トリニチー)

スクエア 母内洋、藤見)

モネーメーカー (六秋一勝 福、日、中、東、京、※阪 賞金三、二〇〇 七歳 牝 父サラ、チヤメル)

ブラムトン 母内アア、第五ツレジュア 最高ハロヤ速度三、八九▲障碍篇参照)

福 6 良 一、八〇〇 古川 六、〇 一、五、〇(三、八、九) 頭 ユレカ(六七) 2 ハギイワキ(五八)

モノボリー (八秋宮呼 宮 五歳 牝 父サラ、ゼヤンク)

母サラ雑、ツル 最高ハロン速度三、空)

〔古呼〕ヒ・モ

宮 1 良 一、八〇〇 サイナース西 二、〇〇〇(三、三三) 1 1/2 モノボリー(六〇) 頸 ヨ カ (五六)
 宮 2 良 一、八〇〇 神 徳 美 二、一〇〇(三、三三) 4 シンコトフキ(六〇) 3 1/2 ヨ カ (五六)

モ

小 1 良 一、八〇〇 スブレンドピット若 一、七〇〇(三、〇七) 頸 モ ー ー 6 ミスサクライ(五六)
 小 5 稍重 一、八〇〇 マンナオー五、五 二、〇〇〇(三、三八) 2 1/2 モ ー ー 3/4 シヤダイツバメ(六〇)
 小 8 良 一、八〇〇 森 田 五、五 一、五、二(三、二六) 3/4 ラップイング(五七) 2 タマホシ(五八)
 宮 1 良 一、八〇〇 森 田 美 一、五、三(三、二九) 3/4 クラツクチップ(五九) 2 サイルマーチ(五六)
 宮 4 良 二、〇〇〇 ナンフウセ 二、一〇〇(三、〇〇) 犬 モ ー ー 1 1/2 カナポー(五八)
 ※阪 2 良 一、八〇〇 エミコーモ 一、五、三(三、二六) 1 1/2 モ ー ー 頸 キヤブテンケー(五八)

セ

福 1 良 二、〇〇〇 ワカミドリ美 二、四〇〇(三、七〇) 10 セイウン(六六) 5 ユレカ(六二)
 福 3 良 一、八〇〇 伊藤正 美 一、五、〇(三、八八) 5 ヤマフミ(五九) 2 ドンキヤスター(六〇)
 福 6 良 二、四〇〇 ワカミドリ美 二、四〇〇(三、八八) 3 1/2 セイウン(六四) 7 イサハヤ(五九)
 セイシシゴ ー (函、阪 五歳 牡 父サラ、クラツクマンナン 母内サラ、
 函 3 良 一、八〇〇 グンコウモ 一、五、〇(三、三三) 3 ワイキキコーベ(五八) 3 セイシシゴ(五六)

函 4 良 一、八〇〇 キングポート五 一、五、四(三、二〇) 3 セイシシゴ(五六) 3 キングトム(六〇)

セコンドレーズ (宮 賞金二、五〇 七歳 牝 父内サラ、エミグランド)
 母漆サラ、二世ウインドレーズ 最高ハロン速度三、四〇

宮 5 良 一、八〇〇 木 村 五 二、〇〇〇(三、四〇) 2 タマホシ(五六) 1 1/2 サイルマーチ(五六)

セントイージー (函 賞金五、〇〇 六歳 牡 父内サラ、第十一)
 チヤベルブラムブトン 母内洋、セントヒメ)

セントパーク (九春阪呼、※阪 賞金三、五〇 四歳 牡 父サラ、ブライオリーク)
 母内サラ、第四フラストリート 最高ハロン速度三、三六

※阪 2 良 一、八〇〇 ミラクルエイトピア五 一、四、〇(三、六七) 7 セントパーク(五五) 1 1/2 ヤヘヒカリ(五四)
 ※阪 3 良 一、七〇〇 ミツクニ 五 一、四、一(三、八五) 1 1/2 セントパーク(五五) 1 1/2 キンセン(五八)
 ※阪 4 良 一、八〇〇 ロイバゲン五 一、七、一(三、三〇) 頭 セントパーク(五五) 2 1/2 ユキイ(五三)
 ※阪 6 良 一、七〇〇 クラミン 五 一、四、三(三、八九) 鼻 セントパーク(五五) 2 1/2 ヤヘヒカリ(五三)
 ※阪 8 良 一、六〇〇 ヤヘヒカリ五 一、四、〇(三、七五) 1 セントパーク(五五) 大差イワトシ(五六)

セントオーガスチン (日、東、※阪 賞金八、〇〇 六歳 牡 父内サラ、ガロン)
 母内サラ、第六ウエットセル)

セントラアチ (札、函 賞金三、四〇 六歳 牡 父内サラ、カシマ 母内洋、)
 キンチエリー 最高ハロン速度三、三三 ▲障碍篇参照)

札 4 稍重 二、〇〇〇 トレス 五 二、一〇〇(三、四四) 1 1/2 セントラアチ(五八) 大シツナイ(六〇)

セントユートピア (札 賞金二五〇 五歳 牡 父サラ、オアフエース)

セントキープ (八秋札新 札 賞金五〇 六歳 牡 父内洋、キープセータ)

札 1 良 一、八〇〇 マドコ 六〇 二、一〇、〇(三、四四) 1 キングスクエア(六〇) 1 セントキープ(五八)

札 3 良 一、八〇〇 荒井 五五 二、一〇、〇(三、四四) 6 カツフサ(五七) 5 キタホーンビーム(五七)

セントサイル (小、宮 六歳 牝 父サラ)

ゼンソ (日、中、東 賞金三、七〇〇 六歳 牡 父サラ、スバニツシユ)

日 3 稍重 二、四〇〇 ハクコウ 六六 二、四〇、三(三、八八) 7 ゼンソ(六四) 4 ハツビラランド(五三)

日 5 良 三、三〇〇 ハクセツ 六七 五、三、四(三、三〇) 1/2 アサハ(五六) 2 1/2 ゼンソ(六四)

中 3 不 一、八〇〇 柴田寛 六〇 二、〇〇、〇(三、三三) 3 アートフル(五四) 1/2 ユレカ(六二)

東 3 良 三、四〇〇 ハクセツ 六八 三、四、三(三、四四) 2 ゼンソ(六〇) 1/2 アサハ(五七)

ゼンミツ (福、日、中、東、京、※阪 賞金六、二五〇 六歳 牡 父米ラ、キングゴリン)

福 2 良 二、〇〇〇 コーユウ 五五 二、一〇、四(三、〇八) 2 フラツクスセフアリスト(五〇) 1/2 ゼンミツ(五九)

福 3 良 一、八〇〇 トロージヤン 五九 一、五、三(三、六六) 1 シヤダイノボル(五八) 1 ゼンミツ(五九)

福 5 良 一、八〇〇 高木 五五 一、五、〇(三、〇〇) 鼻 ユレカ(六七) 鼻 ハギイワキ(五〇)

日 1 良 一、八〇〇 ワカタカ 六六 一、五、一(三、八〇) 3 1/2 キングドウザ(五七) 3/4 ゼンミツ(五九)

スイト (札、京 賞金四〇〇 六歳 牝 父内サラ、第二ホーンビーム)

札 3 良 一、八〇〇 ワイキキコーベ 五八 二、〇〇、〇(三、三三) 2 スイト(五五) 類 キタトリニチ(五八)

札 4 良 一、八〇〇 荒井 五五 二、〇、一(三、三三) 4 1/2 ダイシノノメ(五八) 2 ナルダンウオウチ(五九)

スイウ (小 五歳 牝 父サラ、サイク)

スイサイ (小、※阪 賞金二、三〇〇 五歳 牡 父サラ)

スタートツブ (函、新、福、宮、京 賞金一、五〇〇 五歳 牡 父サラ、クイツケロ)

函 1 重 一、八〇〇 トリヤマ 五五 二、〇、二(四、〇二) 3 マツミオー(五七) 1 スタートツブ(五八)

函 2 稍重 一、八〇〇 ミシヤダイ 五五 二、〇、一(三、五五) 5 カクトマンナ(五八) 1 1/2 スタートツブ(五八)

新 2 良 一、八〇〇 中館 五五 一、天、一(三、三三) 1 1/2 ナガト(五六) 1/2 ホウケフ(五八)

新 6 良 二、〇〇〇 アツカシ 五五 二、一〇、〇(三、〇〇) 6 スタートツブ(五九) 類 スビヤーマン(五九)

スターカツブ

(八秋阪呼・京、阪、小、※阪 賞金四、一〇〇 五歳牝 父サラ、シヤン)

阪 1	良	二、〇〇〇	中	島 吾	二、〇七三(三、七〇)	1 1/2	ゴールカツブ(五)	1 1/2	フ	ウ(五)
阪 7	不	二、〇〇〇	中	鹿 吾	二、二(一、二)	1 1/2	クラックチス(五)	1 1/2	フ	ウ(五)
小 2	良	二、〇〇〇	中	島 吾	二、〇九一(三、九〇)	1 1/2	テツリユウ(五)	1 1/2	ナ	フウ(六)
小 8	良	二、四〇〇	中	島 吾	二、五六一(三、〇〇)	3/4	サラナツク(五)	3 1/2	ヨ	シキタ(五)
京 1	不	一、八〇〇	中	ロツクライト六	一、五七四(三、〇九)	頭	スターカツブ(五)	6	シル	バークラック(五)
京 4	重	一、八〇〇	中	島 吾	一、八六一(三、三)	2	フラツシグラス(五)	6	ア	イトフル(五)
京 8	良	二、六〇〇	中	ロツクライト五	二、五〇〇(三、〇八)	3/4	スターカツブ(五)	頭	キ	クノハナ(五)
※阪 3	良	二、〇〇〇	中	エツフオード五	二、〇五三(三、五)	3 1/2	スターカツブ(五)	3/4	ア	サハ(五)
※阪 4	良	一、八〇〇	中	アサハギ 六	一、五〇〇(三、九〇)	頭	スターカツブ(六)	3 1/2	シ	ラヌヒ(六)
※阪 7	良	三、〇〇〇	中	島 吾	三、三三三(三、三)	2	タマリウ(五)	1 1/2	ラ	イリキ(五)

スターリングモア

(函、日、中 賞金三、二五〇 六歳牝 父サラ、シヤンモア)

函 1	重	二、〇〇〇	中	ユレカ 六	二、二四三(三、四)	10	スターリングモア(五)	1 1/2	ナ	ル
函 2	稍重	二、〇〇〇	中	ミシキイニング五	二、二二三(三、四)	2 1/2	シヅナ	イ(五、五)	1	スターリングモア(五)

スプレンドール

(母内サラ、イマキユレート 最高ハロン速度三、九二)

阪 2	良	一、八〇〇	トラス	フル五	一、五七〇(三、〇〇)	2 1/2	スプレンドール(五)	1	フラツ	シグラス(五)				
阪 6	良	三、〇〇〇	カブト	ヤマ五	三、二七三(三、九)	大	トラス	フル(五)	1 1/2	スプレンドール(五)				
小 1	良	一、八〇〇	小	林 吾	一、五七三(三、〇七)	頭	モ	イ	ゼ(五)	6	ミ	ス	クラ	イ(五)
小 4	稍重	三、〇〇〇	小	林 吾	三、四二二(三、八四)	8	ラツ	ブ	イン	グ(五)	6	ラ	イ	ス(五)

スピヤーマン

(新、福、日、中、東 賞金三、五〇〇 五歳牝 父サラ、シヤイニング)

新 1	良	二、〇〇〇	アツカ	シ 五	二、二(一、三)	3	スピヤーマン(五)	1	ホ	ウ	ケ	フ(五)							
新 4	良	一、八〇〇	石	毛 吾	一、五七〇(三、三)	3/4	ホ	ウ	ケ	フ(五)	1/2	ヨ	ー	コ	ー	ロ(五)			
新 6	良	二、〇〇〇	アツカ	シ 五	二、一〇〇(三、〇〇)	6	ス	タ	ー	ト	ツ	ブ(五)	頭	ス	ピ	ヤ	ー	マ	ン(五)
日 6	不	一、八〇〇	石	毛 吾	二、〇〇〇(三、五)	2	イ	ワ	ウ	メ(五)	1/2	ナ	ス	ヒ	カ	リ(五)			

スズナリ

(宮、小 五歳牝 父内サラ、第十八)

スズナリ

(ル、チゲア 母内洋、鈴子)

スズヒメ

(札 五歳牝 父サラ、ツイツケロ)

障 碍 篇 191—258

〔ア 抽 ノ 部〕

イ……………[191]	ヤ……………[200]
ロ・ハ……………[192]	マ・フ・コ……………[201]
ホ・ト・チ・オ……………[194]	テ・ア・サ・メ……………[202]
カ・タ……………[195]	ミ……………[203]
ツ・ネ・ラ・ム……………[193]	シ・ヒ……………[204]
ウ・ク……………[199]	モ・セ……………[205]

〔古 抽 ノ 部〕

イ・ハ……………[206]	ウ・ノ・ク……………[210]
ニ・ホ・ト……………[207]	ヤ・ケ……………[211]
チ・オ・カ・タ……………[208]	ア・キ……………[212]
ナ・ラ・ム……………[209]	ユ・ミ・シ・ヒ・モ……………[213]

〔古 呼 ノ 部〕

イ……………[214]	ネ……………[229]	ア……………[242]
ロ・ハ……………[215]	ナ・ラ……………[230]	サ……………[246]
ホ……………[217]	ウ……………[232]	キ……………[248]
ヘ・ト……………[219]	ク……………[233]	ユ・ミ……………[252]
チ……………[221]	ヤ……………[234]	シ……………[253]
リ・オ……………[222]	マ……………[235]	ヒ……………[255]
ワ・カ……………[223]	ケ……………[236]	モ……………[257]
タ……………[225]	フ……………[237]	セ・ス……………[258]
レ・ツ……………[228]	コ・エ……………[241]	

ア抽の部

イチヤマ

(六秋迄二勝 六春小抽 阪、小、宮 賞金六、五〇 七歳(牡)
父内アア、シーザー 母サラ雑、カツ 最高ハロン速度二四呎)

- 小 5 稍重 二、三〇〇 ダイヤキングダニ 二、五〇、三(一四、八三) 2 イチヤマ(五三) ½ミ
- 小 6 稍重 二、〇〇〇 モチツキ 天 二、二六、二(一四、六四) 1½ イチヤマ(六三) 頭 イサミカツ(五九)
- 小 8 良 二、〇〇〇 イサミカツ 天 二、二五、二(一四、五三) 2 イチヤマ(六三) 大ミ
- 宮 1 良 二、三〇〇 パラナ 天 二、四〇、〇(一四、五三) 頭 イチヤマ(六三) 4 オーライ(六〇)
- 宮 2 良 二、三〇〇 松田新登 二、四八、三(一四、六六) ½ オーライ(六〇) 4 ダイヘイヨウ(六一)
- 宮 6 良 二、四〇〇 松田新英 二、五五、四(一四、四八) 1 パラナ(五九) ½ ダイヘイヨウ(五九)

イウザキ

(小、京 賞金一、〇〇〇 五歳(牡) 父内アア、
アマツカセ 母内洋、トヨミ)

イザナギ

(阪 賞金八、〇〇〇 五歳(牝) 父内サラ、
カノウ 母内洋、清園)

イサミカツ

(七秋宮抽 阪、小、京、※阪 賞金三、三〇〇 六歳(牡)
父内アア、浪月 母雜、林驛 最高ハロン速度二五、五)

- 小 6 稍重 二、〇〇〇 モチツキ 天 二、二六、二(一四、六四) 1½ イチヤマ(六三) 頭 イサミカツ(五九)
- 小 8 良 二、〇〇〇 山中次 天 二、二五、二(一四、五三) 2 イチヤマ(六三) 大ミ

【障碍】「ア抽」イ

○ 小 五歳 牡 父内アア、
鶯揚 母内洋、カルカヤ

○ ク コ ウ ザ ン (八春小抽、阪、小、京、賞金二、九〇〇 五歳 牡 父内アア、
タロンウエール 母内洋、ヨモ 最高ハロン速度三、五)

○ 阪 3 良 二、四〇〇 野 蛭 二、四〇、一(三、九三) 2 1 4 タ マ ニ ホ ン (六)

○ 阪 7 不 二、四〇〇 野 蛭 二、四六、三(二、四、〇五) 頭 シ ロ ガ ネ (五八) 3 1 4 ク ラ ッ ク ア ラ チ ュ ウ (六〇)

○ 小 2 良 二、三〇〇 野 蛭 二、四六、一(二、四、〇五) 4 ダ イ ヤ キ ン グ (六二) 同 着 ウ イ ン (五八、五)

○ 小 8 良 二、四〇〇 野 蛭 二、五二、二(二、四、七〇) 4 ハ コ ザ キ (六五) 1 4 ク ラ ッ ク ア ラ チ ュ ウ (六六)

○ 京 2 重 二、四〇〇 野 蛭 二、五〇、〇(二、四、四二) 鼻 ヒ コ (六二) 頭 メ イ ジ ン (六九)

ハ チ バ ン (札、中、東、京、※阪、賞金五、九〇〇 六歳 牡 父内サラ、第一プロ)
ビシヤス 母内洋、春日 最高ハロン速度二、四六

中 5 良 二、〇〇〇 タ マ ニ ホ ン 交 二、四〇、〇(二、四、四〇) 6 ハ チ バ ン (六〇) 1 ヤ マ ハ ル (六九)

東 3 良 二、〇〇〇 ヒ ロ コ 六 二、三〇、〇(二、五、〇〇) 7 ヤ マ ハ ル (六九) 7 ハ チ バ ン (六〇)

東 5 良 二、〇〇〇 カ ッ フ タ 空 二、二七、三(二、四、七四) 頭 ハ チ バ ン (六〇) 6 ラ シ カ セ (五九)

※ 阪 2 良 二、二〇〇 中 館 蛭 二、二二、三(二、三、六六) 鼻 メ イ ジ ン (六四) 3 ダ イ ヤ キ ン グ (五九)

ハ ナ ミ (八春京抽、阪、小、宮、京、賞金一、五〇〇 五歳 牝 父内サラ、第一)
ポトランドペー 母内洋、八重菊 最高ハロン速度二、四四

宮 3 良 二、三〇〇 タ イ ハ イ ヨ ウ 六 二、四一、一(二、四、六二) 2 オ ー ラ イ (六〇) 1 1 4 ミ ヤ ダ イ (六〇)

宮 4 良 二、三〇〇 松 田 新 登 二、四六、三(二、四、四九) 2 1 2 オ ー ラ イ (六〇) 1 1 4 ミ ヤ ダ イ (六〇)

バ ラ ナ (札、函、新、福、小、宮、京、※阪、賞金八、六〇〇 六歳 牝 父内サラ、
第四プロアーモア 母内キド、仁景 最高ハロン速度三、九〇)

○ 札 3 重 二、三〇〇 國 見 毛 二、二八、三(二、四、四三) 3 タ ー キ ッ シ ュ (五八) 1 サ ン プ タ (五七)

○ 函 2 稍 重 二、〇〇〇 國 見 毛 二、二二、三(二、四、二六) 10 サ ン プ タ (六〇) 10 セ ン ト フ ラ イ (五八)

○ 新 1 良 二、〇〇〇 國 見 毛 二、一九、〇(二、三、九〇) 8 ダ イ ヤ キ ン グ (六一) 4 サ ン プ タ (五九)

○ 小 4 稍 重 二、〇〇〇 ウ イ ン 蛭 二、二六、二(二、四、六四) 2 1 4 ダ イ ヤ キ ン グ (六一) 2 バ ラ ナ (五八)

○ 宮 1 良 二、三〇〇 國 見 毛 二、四〇、〇(二、四、五二) 頭 イ チ ヤ マ (六三) 4 オ ー ラ イ (六〇)

○ 宮 6 良 二、四〇〇 イ チ ヤ マ 蛭 二、三三、四(二、四、四八) 1 バ ラ ナ (五八) 1 4 タ イ ハ イ コ ウ (五九)

○ 京 6 良 二、三〇〇 國 見 毛 二、二六、一(二、四、二〇) 3 ウ イ ン (五五) 6 モ チ タ キ (五五)

○ 京 7 良 二、四〇〇 ダ イ ゴ ニ ッ シ ン 毛 二、二五、〇(二、四、一七) 2 バ ラ ナ (六〇) 頭 ヒ ロ コ (六〇)

○ ※ 阪 3 良 二、三〇〇 荒 井 六 二、二二、一(二、四、〇二) 3 メ イ ジ ン (七一) 1 1 4 シ ロ ガ ネ (六四)

ハ コ ザ キ (六秋迄一勝、小、※阪、賞金三、五〇〇 七歳 牡 父内サラ、第五)
ダイヤモンド 母アア雑、フナ 最高ハロン速度二、四八

○ 小 4 稍 重 二、三〇〇 ク ラ フ タ ア ラ チ ュ ウ 六 二、二五、二(二、五、一七) 1 ヒ チ ン (五八) 1 4 ハ コ ザ キ (六一)

○ 小 8 良 二、四〇〇 ロ ク コ ウ ザ ン 蛭 二、二五、二(二、四、七〇) 4 ハ コ ザ キ (六五) 1 4 ク ラ ッ ク ア ラ チ ュ ウ (六六)

○ 小 6 稍 重 二、三〇〇 新 地 六 二、二二、三(二、四、九二) 4 オ ー ラ イ (五八) 2 ヒ チ シ ン (五八)

○ ※ 阪 7 良 二、四〇〇 メ イ ジ ン 六 二、二五、〇(二、四、一七) 1 4 ハ コ ザ キ (五九) 1 4 ム ツ ヒ カ リ (五九)

ホ 1 不 二,000 永 松 登 二,二四三(二四四) 1 1/2 メイジン(六七) 大モナツキ(五七)

ト ヨ ハ マ (六秋迄一勝 六春宮抽 宮 宮崎走川着外 七歳 牝) (父内サラ、イボア四 母内洋、小夜衣)

チ ヨ タ カ (六秋迄一勝 六秋阪抽 阪、日、京、※阪 賞金二七〇〇 六歳 牡) (父内サラ、名銀 母内洋、第三アラブ 最高ハロン速度三三六)

新 5 良 二,000(ダイヤキングダブ) 二,二二二(二四一) 4 フ タ ミ(五七) 3 チヨウカイ(五六)

チ ヨ ウ カ イ (新、小、京 賞金登) 五歳 牝 父内アア、孟正 (母内洋、オークランド 最高ハロン速度二四、三六 ▲ア抽篇参照)

オ ー ラ イ (七春札抽 阪、小、宮、京、※阪 賞金五、五〇〇 六歳 牡 父内アア、) (玉蕨 母内洋、エルデ 最高ハロン速度二四、三三)

阪 5 良 二,八〇〇 大久保石 兵 二,一九一(二四三) 4 頭 ヤマハル(六六) 4 タ マ チ(六〇)

小 6 稍重 二,三〇〇 ハロザキ 六 二,五二二(二四九) 4 オーライ(五六) 2 ヒチシン(五六)

宮 1 良 二,三〇〇 バラナ 兵 二,四〇〇(二四、五〇) 4 頭 イチヤマ(六三) 4 オーライ(六〇)

宮 2 良 二,三〇〇 イチヤマ 空 二,四八三(二四、六六) 1/2 オーライ(六〇) 4 タイハイヨウ(六一)

宮 3 良 二,三〇〇 タイハイヨウ 二 二,四六一(二四、六六) 2 オーライ(六〇) 1/2 ハナナ(五九)

宮 4 良 二,三〇〇 ハナミ 五 二,四八三(二四、六六) 2 1/2 オーライ(六〇) 1 1/2 ミヤダ(六〇)

宮 5 良 二,三〇〇 森 空 二,四九三(二四、六三) 4 ラ イ キ(六五) 3 ツルチヨ(六五)

ガ ツ フ ク (函 賞金登) 五歳 牝 父内アア、賀啼 (母内洋、第六北海)

カ 5 良 二,〇〇〇 勝 又 空 二,二七三(二四、七四) 4 頭 ハチバン(六〇) 6 ラシカセ(五九)

※ 阪 4 良 二,四〇〇 稲葉幸 六 二,四八四(二四、〇〇) 4 頭 ヒロコ(六一) 3 タマニホン(六八)

※ 阪 8 良 二,四〇〇 稲葉幸 六 二,四八三(二三、八〇) 大差 ヒロコ(六一) 1/2 メイジン(六九)

カ ネ ヨ シ (八春小抽 阪 五歳 牡 父内アア、) (マツカゼ 母内洋、第六ボンダ)

カ ゼ ハ ナ (賞金二,〇〇〇 六歳 牝 父内アア、) (ウツキ 母内洋、坂田)

ガ ン チ ー (賞金四、五〇〇 六歳 牡 父内アア、) (永朝 母内洋、白藤)

タイヘイヨウ (七秋宮呼 宮 賞金一、二〇〇 六歳 牡 父内アア、) (シ1ザ1 母内洋、米國 最高ハロン速度二四、三三)

宮 2 良 二,三〇〇 イチヤマ 空 二,四八三(二四、六六) 1/2 オーライ(六〇) 4 タイヘイヨウ(六一)

宮 3 良 二,三〇〇 片伯部 六 二,四八一(二四、三三) 2 オーライ(六〇) 1/2 ハナナ(五九)

宮 6 良 二,四〇〇 イチヤマ 兵 二,五二二(二四、六六) 1 バラナ(六五) 1/2 タイヘイヨウ(五九)

【障得】〔ア抽〕カ・コ

【障碍】〔ア抽〕タ

ダイヤバンシー (八春京抽。阪。五歳。牡。父内アア)

ウツキ 母雑ツル

新 1 良 二,000 バラナ 五 8 ダイヤキング(六二) 4 サンブク(五九)

新 3 良 二,000 サンブク 五 24 ダイヤキング(六二) 5 フタ(五八)

新 5 良 二,000 千葉勝 五 二,二二(一四、一四) 4 フタ(五七) 3 チヨウカイ(五八)

阪 1 稍重 二,000 シロガネ 五 二,五〇(一四、一七) 3 ダイヤキング(五九) 鼻 ヤマハル(六一)

小 2 良 二,000 ロクコウザン 五 二,四一(一四、一五) 4 ダイヤキング(六二) 同着 ウイ(五九)

小 4 稍重 二,000 ウイ 五 二,二二(一四、一四) 24 ダイヤキング(六二) 2 パラナ(五八)

小 5 稍重 二,000 末 吉 六 二,五三(一四、一三) 2 イチャマ(五九) 1/2 ミレ(五七)

京 5 重 二,000 井 川 六 二,二〇(一四、一四) 24 ウイ(五九) 3 メイジン(七二)

※阪 2 良 二,000 ハチバン 五 二,三三(一三、一六) 鼻 メイジン(六四) 3 ダイヤキング(五九)

タマケラランド (七春京抽。阪。賞金四,七五。六歳。牡。父内サラ)

エミダランド 母ギド雑ダリヤ

ダイヤゴニツシン (八春京抽。阪。京。※阪。賞金六,三〇。四歳。牝。父内サラ)

第二ホーンビーム 母内洋。第一北進。最高ハロン速度二四,五

京 8 稍重 二,000 ムツヒカリ 五 二,三三(一四、一三) 14 ダイヤゴニツシン(五四) 1/2 タマニホン(六五)

京 3 良 二,000 鶴 岡 五 二,二二(一四、一三) 24 メイジン(七二) 2 ヒロコ(六二)

タマニホン (六秋迄五勝。五秋阪抽。阪。日。中。京。※阪。賞金二,八〇。八歳。牡)

父内アア。クローンウエール 母サラ雑。スプア 最高ハロン速度三,九七

阪 3 良 二,000 ロクコウザン 五 二,四一(一三、一三) 24 タマニホン(六二)

阪 5 良 二,000 モチヅキ 五 二,一九(一三、一四) 1/2 タマニホン(六三) 1/2 ムツヒカリ(五七)

阪 8 稍重 二,000 ムツヒカリ 五 二,三三(一四、一三) 14 ダイヤゴニツシン(五四) 1/2 タマニホン(六五)

口 4 稍重 二,000 ヤマハル 六 二,二二(一四、一三) 5 ラシカゼ(五八) 3 タマニホン(六九)

口 7 重 二,000 ヒロコ 六 二,三〇(一五、一八) 11 ラシカゼ(五八) 4 タマニホン(六九)

中 5 良 二,000 關 口 六 二,二〇(一四、一四) 6 ハチバン(六〇) 1 ヤマハル(六九)

※阪 4 良 二,000 カツフク 六 二,四八(一四、一七) 頭 ヒロコ(六一) 3 タマニホン(六八)

タマチ (六秋阪抽。阪。小。京。賞金九,九〇。七歳。牡。父内アア)

賀啼 母内洋。若松 最高ハロン速度二四,一〇

阪 3 良 二,000 ロクコウザン 五 二,四一(一三、一三) 24 タマニホン(六二)

阪 5 良 二,000 オーライ 五 三,一九(一四、一三) 頭 ヤマハル(六六) 4 タマニホン(六〇)

小 2 良 二,000 竹 村 五 二,二二(一四、一五) 3 ムツヒカリ(五七) 2 モチヅキ(五五、五)

ターキツシユ (札。函。賞金二,三〇。六歳。牡。父内サラ。第九ルイチゲリア)

母内洋。コトニ。最高ハロン速度二四,四〇。▲ア抽篇参照

【障碍】〔ア抽〕タ

札 3 重 二,000 パラナ 五 二,二二(一四、一三) 3 ターキツシユ(五九) 1 サンブク(五七)

【障碍】(ア抽) ツ・ホ・ラ・ム

ツルチヨ (七春小抽・宮 賞金一、四〇〇 六歳 牝 父内アア、永朝)
 母雜、澤龜 最高ハロン速度二四、〇〇

宮 5 良 二、三〇〇 オーライ 六 (二、四九、三(一四、七三)) 4 ラ イ キ(六五) 3 ツルチヨ(五六)

ツク ル (八春札抽・札、函、宮 賞金八〇 宮崎出走着外 五歳 牡)
 父内サラ、眞鶴 母ギド、アールエツト

ネーヴイ (中 賞金一、四六〇 六歳 牝 父サラ、ネー)
 ヴアルエンジニア 母アラ雜、芳水

ライカイチ (六秋迄三勝 六春小抽・宮 賞金四、四〇〇 宮崎出走着外 七歳 牡)
 父内アア、良村 母内洋、岩藤

ライイキ (六秋迄三勝 五秋小抽・小、宮 賞金七、〇〇〇 八歳 牡 父内洋)
 サツバードダンス 母内洋、大ハギシヨールワ 最高ハロン速度二四、七〇

宮 5 良 二、三〇〇 オーライ 六 (二、四九、三(一四、七三)) 4 ラ イ キ(六五) 3 ツルチヨ(五六)

ラシカゼ (日、中、東、京 賞金二、八〇〇 六歳 牡 父内サラ、時津風)
 母内洋、松里 最高ハロン速度二四、七〇

日 4 稍重 二、〇〇〇 ヤマハル 六八 (二、三三、四(一四、五八)) 5 ラシカゼ(五八) 3 タマニホン(六九)

日 7 重 二、〇〇〇 ヒロコ 五八 (二、三三、四(一四、五八)) 1 1/2 ラシカゼ(五八) 4 タマニホン(六九)

中 7 稍重 二、四〇〇 ヒロコ 五八 (二、三三、四(一四、五八)) 4 ラシカゼ(五八) 1 1/2 ヤマハル(六六)

東 5 良 二、〇〇〇 カツフク 三三 (二、二七、三(一四、七四)) 頭 ハチパン(六〇) 6 ラシカゼ(五九)

ムツヒカリ (七秋阪抽・阪、小 賞金六、一〇〇 五歳 牝 父サラ、)
 ヴアスターン 母内洋、小慶 最高ハロン速度二四、一〇

【障碍】(ア抽) ウ・ク

ウメタカ (六秋迄一勝・新、東 賞金七、二〇〇 七歳 牡 父内サラ、第六)
 ガロン 母内アア、綠梅

ウメタカ (六秋迄一勝・新、東 賞金七、二〇〇 七歳 牡 父内サラ、第六)
 ガロン 母内アア、綠梅

クキンアラブ (六秋迄三勝 五秋日抽・宮 賞金三、五〇 宮崎出走着外 八歳 牝)
 父内アア、オフレイ 母内アア、エンブレーム

クルマザキ (阪、小 賞金三、〇〇 六歳 牡 父内サラ、第二十三)
 インターグリオ 内アア、ジュピラン

ウイ (七秋小抽・阪、小、京、※阪 賞金六、八五 六歳 牝)
 父内洋、新高 母ギド、雜、眞鶴 最高ハロン速度二四、〇〇

小 2 良 二、三〇〇 ロタコウザン 五九 (二、二四、四(一四、四五)) 4 ダイヤキング(六二) 同着 ウイ(五八、五)

小 4 稍重 二、〇〇〇 加 藤 五八 (二、二六、二(一四、六四)) 2 1/2 ダイヤキング(六二) 2 パラ(ナ、五八)

京 5 重 二、〇〇〇 ダイヤキング 三三 (二、二六、二(一四、六四)) 2 1/2 ウイ(五八) 3 メイジン(七二)

京 6 良 二、〇〇〇 パラナ 五五 (二、二六、二(一四、六四)) 3 ウイ(五八) 6 モチヅキ(五五)

※・阪 7 良 二、〇〇〇 加藤千 五九 (二、二六、二(一四、六四)) 大差 モチヅキ(五九) 1 1/2 アラス(六二)

ウイ (七秋小抽・阪、小、京、※阪 賞金六、八五 六歳 牝)
 父内洋、新高 母ギド、雜、眞鶴 最高ハロン速度二四、〇〇

小 2 良 二、三〇〇 ロタコウザン 五九 (二、二四、四(一四、四五)) 4 ダイヤキング(六二) 同着 ウイ(五八、五)

小 4 稍重 二、〇〇〇 加 藤 五八 (二、二六、二(一四、六四)) 2 1/2 ダイヤキング(六二) 2 パラ(ナ、五八)

京 5 重 二、〇〇〇 ダイヤキング 三三 (二、二六、二(一四、六四)) 2 1/2 ウイ(五八) 3 メイジン(七二)

京 6 良 二、〇〇〇 パラナ 五五 (二、二六、二(一四、六四)) 3 ウイ(五八) 6 モチヅキ(五五)

※・阪 7 良 二、〇〇〇 加藤千 五九 (二、二六、二(一四、六四)) 大差 モチヅキ(五九) 1 1/2 アラス(六二)

【障碍】〔ア抽〕ク・ヤ

ダレハート (八春小抽。小宮 賞金二八〇 宮崎出走着外 五歳 牝)
父内アア、王儀 母ギド、キンボー

クハラエ (七春小抽。阪、※阪 賞金一、〇〇〇 六歳 牝 父内アア、
嘉榮 母内アア、第五ブルーム)

クラツクアラチユウ (六秋迄四勝 六春小抽。阪、小、京 賞金七、〇〇〇 七歳 牡 父サラ、
クラツクマンナン 母内洋、榮静 最高ハロン速度二、三、九〇)

阪 1 稍重二、〇〇〇 ナヨタカ 五歳 頭 モチツキ (五三) 1 1/4 クラツクアラチユウ (五七)
阪 4 良二、〇〇〇 吉 永空 三、一九〇 (三、〇〇) 1 1/4 モチツキ (五七) 2 1/4 ムツヒカリ (五〇)

阪 7 不 二、四〇〇 ロタコウザン 五歳 頭 シロガネ (五〇) 3 1/4 クラツクアラチユウ (六〇)
小 4 稍重二、三〇〇 近 藤空 二、四〇〇 (二、五〇) 1 ヒチナシン (五七) 1/2 ハコザキ (六二)

小 8 良二、四〇〇 ロタコウザン 五歳 4 ハコザキ (六五) 1 1/4 クラツクアラチユウ (六六)
ヤマハル (六秋迄三勝 五秋新抽。阪、日、中、東、京 賞金二六、〇〇〇 九歳 牡
父サラ、ホーシビーム 母内アア、第二バクトン 最高ハロン速度二、四、一五)

阪 1 稍重二、四〇〇 シロガネ 五歳 3 ダイヤキンダ (五七) 鼻 ヤマハル (六二)
阪 5 良二、八〇〇 オーライ 五歳 頭 ヤマハル (六六) 4 タマ (六〇)

日 4 稍重二、〇〇〇 小野隆 六歳 5 ラシカゼ (五八) 3 タマニホン (六九)
中 2 良二、三〇〇 ヒロコ 五歳 鼻 ヤマハル (六九) 2 シロガネ (六二)

中 5 良二、〇〇〇 タマニホン 六歳 6 ハチバン (六〇) 1 ヤマハル (六九)

中 7 重二、四〇〇 ヒロコ 五歳 4 ラシカゼ (五四) 1 1/4 ヤマハル (六六)
東 3 良二、〇〇〇 ヒロコ 六歳 7 ヤマハル (六九) 7 ハチバン (六〇)

マールヴェル (八秋東抽。東、※阪 賞金一、〇〇〇 五歳 牡
父内アア、初雪 母雜、日徳 ▲ア抽篇参照)

フククク (阪、京 賞金二、〇〇〇 五歳 牡 父内サラ、
第十八インターゲット 母内洋、ロンゲボー)

フタタミ (新 賞金二、〇〇〇 五歳 牡 父内アア、第六チャペル
ラムプトン 母内洋、第二メリー 最高ハロン速度二、四、一三)

新 3 良二、〇〇〇 サンブタ 五歳 2 1/4 ダイヤキンダ (六二) 5 フタタミ (五七)
新 5 良二、〇〇〇 ダイヤキンダ 六歳 4 フタタミ (五七) 3 チョウカイ (五七)

ファイナル (札 賞金四、〇〇〇 五歳 牡 父内洋、北佳
母内ギド、蘭甘)

ブラス (七春札抽。阪、宮、※阪 賞金四、〇〇〇 六歳 牡
父内サラ、アイデア 母内洋、小糸 最高ハロン速度二、四、一七)

※阪 7 良二、〇〇〇 ウイン 五歳 二、四〇〇 (二、四、〇七) 大差モチツキ (五九) 1 1/4 ブラス (六二)

フクヒカリ (七春京抽。阪、小 賞金一、〇〇〇 六歳 牡 父内サラ、
ロビンソン 母内洋、三養)

ゴシユン (六秋迄一勝。京 賞金三、〇〇〇 八歳 牝
父内サラ、第五ガロン 母内洋、第三小室)

【障碍】〔ア抽〕マ・フ・コ

【障碍】(ア抽) シ・ヒ

シ	ロ	ガ	ネ	六春札抽・札、函、中、※阪 賞金三、五〇七歳 牡 父内サラ、 (名銀、母アア難、千鳥、最高ハロン速度二四、〇〇)				
阪	1	稍重	三、四〇〇	高橋要 賞 三、五〇〇(四、一七)	3	ダイヤキンダ(五)	鼻	セマ、ハル(六一)
阪	7	不	二、四〇〇	ロクコウザン 賞 二、四、三(四、〇五)	頭	シロガネ(五)	3	タラツクアラヂユウ(六〇)
中	2	良	二、二〇〇	ヒロコ 賞 二、二、四(四、五)	鼻	ヤマハル(六九)	2	シロガネ(六)
※阪	3	良	二、二〇〇	バラナ 賞 二、二、一(四、〇三)	3	メイジン(七一)	1	シロガネ(六四)
ヒ	ロ	ガ	ロン	(札、函、京 賞金六、〇七歳 牝 父内サラ、 第七ガロン 母内ギド、賢望)				
ヒ	ロ	コ	コ	(福、日、中、東、京 賞金四、〇〇歳 牝 父内アア、ユニフォーム 母内洋、アラ、ベツセ 最高ハロン速度二五、〇六 ▲ア抽篇参照)				
日	7	重	二、〇〇〇	古川政 天 二、三、〇(四、五、〇八)	1	ラシカ(五八)	4	タマニホン(六九)
中	2	良	二、〇〇〇	古川政 天 二、二、四(四、五)	鼻	ヤマハル(六九)	2	シロガネ(六二)
中	7	稍重	二、〇〇〇	古川政 天 二、二、二(四、三)	4	ラシカ(五)	1	ヤマハル(六六)
東	3	良	二、〇〇〇	古川政 天 二、二、〇(四、五、〇〇)	7	ヤマハル(六九)	7	ハチバン(六〇)
京	2	重	二、〇〇〇	ロクコウザン 賞 二、二、〇(四、三)	鼻	ヒロコ(六一)	頭	メイジン(六九)
京	3	良	二、〇〇〇	ダイゴニツシ 賞 二、二、二(四、一三)	2	メイジン(七一)	2	ヒロコ(六三)
京	7	良	二、〇〇〇	ダイゴニツシ 賞 二、二、〇(四、一七)	2	ハラナ(六〇)	頭	ヒロコ(六〇)
※阪	4	良	二、〇〇〇	カツフク 賞 二、二、四(四、〇七)	頭	ヒロコ(六一)	3	タマニホン(六八)

※阪 8 良 二、四〇〇 カツフク 六〇 二、四、三(三、八八) 大差ヒロコ(六一) 1/2 メイジン(六九)

ヒロヨシ (六秋迄一勝 五秋小抽 阪 賞金五、〇八歳 牡 父サラ、コートフレスター 母内アア、バソープ)

ヒワカ (小 賞金五、〇五歳 牡 父サラ、サイ クリスト 母内洋、第三シリ(ト)

モーニングスクエア (七秋新抽 阪、小 賞金三、〇六歳 牝 父サラ、トリニチースクエア 母内洋、初錦)

モチツキ (七春京抽 阪、小、京、※阪 賞金六、三〇〇六歳 牝 父内サラ、第九ル 1チゲア 母内洋、第三シヨウト 最高ハロン速度三、三三)

阪 1 稍重 二、〇〇〇 チヨタカ 賞 二、一、九(三、九六) 頭 モチツキ(五) 1/4 クラツクアラヂユウ(五七)

阪 4 良 二、〇〇〇 ラツクアラヂユウ 賞 二、一、九(三、九〇) 1 1/4 モチツキ(五) 2 1/4 ムツヒカリ(五八)

阪 6 良 二、〇〇〇 永松 賞 二、一、九(三、九〇) 1 1/4 タマニホン(六三) 1/2 ムツヒカリ(五七)

小 2 良 二、〇〇〇 タマチ 賞 二、二、五(一、四、五) 3 ムツヒカリ(五七) 2 モチツキ(五、五)

小 6 稍重 二、〇〇〇 永松 賞 二、二、二(四、六四) 1 1/4 イチヤマ(六三) 頭 イサミカツ(五九)

京 1 不 二、〇〇〇 ホウジュ 賞 二、二、二(四、四、四) 1 1/4 メイジン(六七) 大モチツキ(五)

京 6 良 二、〇〇〇 パラナ 賞 二、二、二(四、二〇) 3 ウイ 6 モチツキ(五)

※阪 7 良 二、〇〇〇 ウイ 賞 二、二、二(四、〇五) 大差モチツキ(五) 1 1/4 プラ 1 1/4 ス(六)

セイトウ (八春宮抽 宮 賞金三、〇〇宮崎出走席外 五歳 牝 父内アア、浪月 母サラ難、早戸)

【障碍】(ア抽) ヒ・モ・セ

【碎障】〔古抽〕イ・ハ

セントフライ (函、小、京、※阪 賞金四〇〇 六歳 牝 父内アア、王儀)
 札 2 稍重ニ、〇〇〇 バラナ 牝 二、三、三(二四、六) 10 サンブク(六〇) 10 セントフライ(五〇)

古抽の部

イチリキ (七秋小抽、小 賞金三〇〇 六歳 牝)
 (父内アア、浪月 母内洋、電)
 イチフジ (日 賞金二、五〇〇 六歳 牝 父サラ、ダイヤモンドウ)
 (エツディング母漆洋、アネリーゼ 最高ハロン速度111.70)
 ハクカツ (日、中、東 賞金五、100 五歳 牝 父内サラ、カシマ)
 (母漆洋、マイアデツタ 最高ハロン速度114.33)
 日 3 稍重ニ、〇〇〇 ダンケ 牝 二、四、〇(114、〇〇) 6 ニイタケ(五七) 4 ハクカツ(五八)
 日 6 不ニ、〇〇〇 古賀 牝 二、四、〇(114、〇〇) 10 ムサシ(五九) 7 ニイタケ(五七)
 中 3 不ニ、〇〇〇 古賀 牝 二、三、四(114、六〇) 1/2 ムサシ(六〇) 大ラクトン(五九)
 中 7 良ニ、〇〇〇ギヤロツビンゴーストセ 三、10、〇(114、〇〇) 2 1/2 クラツクマリヤ(六二) 3 1/2 ハクカツ(五八)
 東 6 不ニ、〇〇〇 古賀 牝 二、元、1(114、九〇) 8 ダクンケ(六〇) 1 1/2 ノボル(六二)
 東 7 重ニ、〇〇〇 モダンボーイ六歳 二、四、〇(114、五〇) 4 ラクトン(六二) 5 ハクカツ(六三)

ハヤタカ (八春京抽、京 五歳 牝 父内サラ)
 (アイデア 母内洋、飛龍)
 ハアタケ (日 賞金三〇〇 五歳 牝 父内サラ)
 (ダイビン 母内洋オロ、雲駒)
 ニイタケ (福、日、中、東、六歳 牝 賞金三、七五 父サラ、チャベルプラムブトン)
 (母内洋、第三モーニングスターノ一 最高ハロン速度114.30)
 日 3 稍重ニ、〇〇〇 ダンケ 牝 二、四、〇(114、〇〇) 6 ニイタケ(五七) 4 ハクカツ(五八)
 日 5 良ニ、〇〇〇ギヤロツビンゴースト六 二、四、〇(114、〇〇) 2 ニイタケ(五七) 1/2 クラツクマリヤ(六二)
 日 6 不ニ、〇〇〇 ハクカツ 牝 二、四、〇(114、〇〇) 10 ムサシ(五九) 7 ニイタケ(五七)
 中 5 良ニ、〇〇〇クラツクマリヤ 牝 二、七、四(113、七) 10 ラクトン(五九) 7 ニイタケ(五七)
 ニューヘヴン (六春日抽、阪、小 賞金二、三〇〇 八歳 牝)
 (父内サラ、第二ホーンビーム 母内洋、競花)
 ニューデバアチャ (六秋迄四勝、阪 九歳 牝 父サラ、ロイ)
 (ヂュール 母内サラ、第五ヘレンサーフ)
 ホクエイ (八春新抽、京 賞金四〇〇 五歳 牝 父内サラ)
 (第十一チャベルプラムブトン 母内洋、隼)
 ホシゾノ (六秋迄二勝、日、中 賞金二、八〇〇 八歳 牝 父内サラ)
 (第二十三インターグリオ 母サラ、雜梅)
 トヨウラ (新、福、阪、日、中 賞金二、六五 六歳 牝 父サラ、
 (セウアイキング 母内アア、第八浅間 ▲古抽篇参照)
 【障碍】〔古抽〕ハ・ニ・ホ・ト

【障碍】〔古抽〕ト・チ・オ・カ・タ

ト 三 サ ラ (六秋迄二勝。函、小、京、賞金二、六〇 八歳 牝)
 (父サラ、ロイヂニール 母内洋、富士)

チ ヨ キ リ (六秋迄一勝。日、中、賞金七、五〇 七歳 牡)
 (父サラ、ラシカウター 母内洋、千代)

オ ー ル メ ロ ン (京、七歳 牝 父サラ、サイクリ)
 (スト 母内洋、ハツビーヒット)

オ ー ル サ ン (八春阪抽。阪、小、京、賞金八〇〇 五歳 牡 父サラ、)
 (オールグリーン 母内洋、第四ベスチー ▲古抽篇参照)

オ ー ラ イ (阪、小、京、賞金五、五〇 五歳 牡)
 (父内アア、王慈 母内洋、エルテ)

ガ ル ビ ー (六秋迄二勝。札、函、賞金一、五〇 八歳 牝 父内サラ、第七ガロン)
 (母内洋、第四ベニブルビー 最高ハロン速度三、八三)

札 7 良 二、二〇〇 セントラアチキ 二、〇〇〇 (三、六四) 8 ガ ル ビ ー (五七) 7 ヒダカマンナン(五九)
 函 6 良 二、〇〇〇 アストラレド英 二、一八、(一三、八二) ½ ガ ル ビ ー (五八) 3 チカラヒメ(六〇)

ダ テ カ オ ル (新、福、中、賞金五、五〇 六歳 牝 父内サラ、第四ボ)
 (トランドベ 母内アア、カロール ▲古抽篇参照)

ダ ン ケ (日、中、京、賞金五、八五 五歳 牡 父サラ、ラシカウター)
 (母内洋、竹園 最高ハロン速度二、〇〇)

日 3 稍重 二、二〇〇 稗 田 五 二、四〇〇 (四、〇〇) 6 ニ イ タ ケ (五七) 4 ハクカウ(五八)
 東 2 稍重 二、三〇〇 ライクトシ 五 二、四二〇 (四、七二) 5 ダ シ ケ (六〇) 1½ ギヤロフビンゲコースト(七二)

【障碍】〔古抽〕ナ・ラ・ム

東 4 良 二、〇〇〇 ギヤロフビンゲコースト七二 二、四四、(四、四八) 3 ダ シ ケ (六〇) 1 ノ ボ ル (六二)
 東 6 不 二、〇〇〇 ハクカウ 五 二、二九、(一四、九二) 8 ダ シ ケ (六〇) 1½ ノ ボ ル (六二)

ナ ミ ヒ カ リ (八秋京抽。京、賞金七、〇〇 五歳 牝 父内サラ、)
 (第二十ラシカウター 母内洋、波光)

ラ イ ク ト シ (札、中、東、京、※阪、賞金三、四〇〇 七歳 牡 父内サラ、眞馳)
 (母内洋、初瀬 最高ハロン速度三、四三 ▲古抽篇参照)

札 5 良 二、二〇〇 グロリーチャベル 五 二、三〇〇 (三、六七) 4 チカラヒメ(五九) 2 ライクトン(五七)
 札 6 良 二、二〇〇 チカラヒメ 五 二、三〇〇 (三、七三) 頸 ライクトン(五八、五九) 5 ミスウイドル(五七)

中 3 不 二、〇〇〇 ハクカウ 五 二、三、(四、二八) ½ ム サ シ (六〇) 大 ライクトン(五九)
 中 5 良 二、〇〇〇 クラツクマリヤ 五 二、一七、(四、三、七) 10 ライクトン(五九) 7 ニ イ タ ケ (五七)

東 2 良 二、二〇〇 金 五 二、四、(四、七二) 5 ダ シ ケ (六〇) 1½ ギヤロフビンゲコースト(七一)
 東 7 重 二、二〇〇 モダンボーイ 五 二、四、(四、五八) 4 ライクトン(六三) 5 ハクカウ(六三)

京 4 重 二、二〇〇 ムサシ 五 二、四、(四、〇〇) 5 クラツクマリヤ(六五) 頸 ライクトン(六〇)

ム サ シ (札、中、日、京、※阪、賞金八、〇〇 六歳 牡 父サラ、トリニチースク)
 (エアア 母内洋、第四都路 最高ハロン速度三、八九)

札 2 良 二、三〇〇 稗 田 十 五 二、三、(四、一三、八九) 6 キクキリ(五七) 2 サンブク(五七)
 日 6 不 二、三〇〇 ハクカウ 五 二、四、(四、四、六二) 10 ム サ シ (五九) 7 ニ イ タ ケ (五七)

日 8 稍重 二、四〇〇 稗 田 五 二、四九、(四、〇八) 14 ギヤロフビンゲコースト(七二) 8 クラツクマリヤ(六〇)

【障碍】〔古抽〕ウ・ノ・ク

中 3 不 二,000 ハクカツ 天 二,三,四(四,二八) 1/2 ム サ シ(六〇) 大 ラークトン(五九)

京 3 良 二,四〇〇 モダンボーイ 西 二,四七〇(三,九二) 3/4 ム サ シ(五〇) 4 ケイ ハン(五七)

京 4 稍重 二,三〇〇 稗田十 六 二,四〇〇(四,〇〇) 5 クラツクマリヤ(六五) 頭 ラークトン(六〇)

※阪 2 良 二,四〇〇 クラツクマリヤ 西 二,四六〇(三,八三) 2 1/2 ム サ シ(三三) 2 1/2 ノ ボ ル(六六)

ウ ラ サ ト (六秋迄一勝・小 賞金一,三〇〇 七歳 牝 父内サラ)

ノ ボ ル (日,東,京 賞金二〇,六〇〇 六歳 牡 父内サラ,第十一チャペル)

日 2 不 二,三〇〇 イチフジ 登 二,四,四(四,〇七) 1 モダンボーイ(六〇) 頭 ノ ボ ル(五九)

東 4 良 二,〇〇〇 キヤロツピングコースト 七 二,四,四(四,四八) 3 ダ シン ケ(六〇) 1 ノ ボ ル(六三)

東 6 不 二,〇〇〇 ハクカツ 天 二,三,九(二,四九) 8 ダ シン ケ(六〇) 1 1/2 ノ ボ ル(六三)

京 5 重 二,〇〇〇 クラツクマリヤ 五 二,三,七(二,四九) 2 ケイ ハン(五九) 1 1/2 ノ ボ ル(六三)

※阪 2 良 二,四〇〇 クラツクマリヤ 西 二,四,〇(二,八三) 2 1/2 ム サ シ(六三) 2 1/2 ノ ボ ル(六五)

※阪 5 良 二,八〇〇 キヤロツピングコースト 七 三,三,三(三,七〇) 頭 ケイ ハン(六二) 大差 ノ ボ ル(六六)

ク キン チ ヤンス (六秋迄一勝・福,日 賞金八,四〇〇 七歳 牝 父内サラ)

ク ラツク マリヤ (札,函,福,日,中,京,※阪 賞金七,六〇〇 七歳 牝 父サラ,クラツク)

日 5 良 二,二〇〇 キヤロツピングコースト 六 二,四,二(二,四〇) 2 ニ イ タ ケ(五七) 1/2 クラツクマリヤ(六三)

日 8 稍重 二,四〇〇 ム サ シ 毫 二,四,九(四,〇二) 3/4 キヤロツピングコースト(七〇) 8 クラツクマリヤ(六〇)

中 1 良 二,四〇〇 キヤロツピングコースト 六 二,四,三(三,八七) 5 クラツクマリヤ(五七) 1/2 アングリツフ(六〇)

中 5 良 二,〇〇〇 本 田 天 二,二,七(四,二三,七) 10 ラークトン(五九) 7 ニ イ タ ケ(五七)

中 7 稍重 二,六〇〇 キヤロツピングコースト 七 三,三,〇(四,〇〇) 2 1/2 クラツクマリヤ(六〇) 3 1/2 ハク カツ(五八)

京 4 稍重 二,三〇〇 ム サ シ 六 二,四,〇(四,〇〇) 5 クラツクマリヤ(六五) 頭 ラークトン(六〇)

京 5 重 二,三〇〇 山 内 六 二,三,一(二,四九) 2 ケイ ハン(五九) 3 1/2 ノ ボ ル(六二)

※阪 2 良 二,四〇〇 高橋要 六 二,四,〇(三,八三) 2 1/2 ム サ シ(六二) 1 ノ ボ ル(六五)

ク マ ガ イ (七秋京抽・阪,小,京 賞金一,八〇〇 六歳 牡 父内サラ)

ク マ ヤ マ (第二十ラシカッタ 母内洋,藤之花)

ヤ マ ヤ マ (阪,京 五歳 牝 父内サラ)

ヤ マ フ ミ (六秋迄三勝・日 賞金一,五〇〇 一〇歳 牝 父サラ)

ケ イ ハ ン (ウイリアムレックス 母内洋,第二久米舞)

ケ イ ハ ン (阪,京,※阪 賞金三,五〇〇 六歳 牡 父内サラ,第十一チャペルプラム)

京 3 良 二,四〇〇 モダンボーイ 西 二,四,〇(三,九二) 3 1/4 ム サ シ(五八) 4 ケイ ハン(五七)

京 5 重 二,三〇〇 クラツクマリヤ 五 二,三,七(二,四九) 2 ケイ ハン(五九) 3 1/4 ノ ボ ル(六三)

※阪 5 良 二,八〇〇 キヤロツピングコースト 七 三,三,三(三,七〇) 頭 ケイ ハン(六二) 大差 ノ ボ ル(六五)

【障碍】〔古抽〕タ・ヤ・ケ

【障礙】〔古抽〕ア・キ

アングリツフ

(六秋迄一勝 六秋札抽 賞金五、六、七、七歳 牡 父サラ、ベリオン)

中 1 良

ニ、四〇〇(キヤロツピングゴースト)ニ、四、三、八〇

5 クラツクマリヤ(五七)

1/2 アングリツフ(六〇)

キクニシキ

(六秋迄一勝 中、東 七歳 牝 父内サラ)

(第三ラシカッター 母内洋、第一玉錦)

キクキリ

(六秋迄二勝 札 賞金二、〇〇〇 八歳 牝 父サラ、コート)

(アレスター 母内洋、錦 最高ハロン速度三、九)

札 2 良

ニ、三〇〇 ムサシ 六、二、三、四(三、八)

6 キクキリ(七)

2 サンプク(五七)

ギヤロツピングゴースト

(日、中、東、※阪 賞金三、二〇〇 八歳 牡 父サラ、チャペルプラム)

(アトシ 母内トロ、アツアル 最高ハロン速度二、四、〇〇)

日 5 良

ニ、一〇〇 松 永 六、二、四、二(四、〇)

2 ニイタケ(五七)

1/2 クラツクマリヤ(六三)

日 8 稍重

ニ、四〇〇 ムサシ 七、二、四、〇(八)

8/8 ギヤロツピングゴースト(七〇) 8 クラツクマリヤ(六〇)

中 1 良

ニ、四〇〇 木 股 六、二、四、三(三、八)

5 クラツクマリヤ(五七)

1/2 アングリツフ(六〇)

中 7 稍重

ニ、六〇〇 秋山辰 七、二、四、〇(四、〇)

2 1/4 クラツクマリヤ(六三)

3 1/4 ハクカ(五八)

東 2 稍重

ニ、二〇〇 ラークトン 七、二、四、二(四、七)

5 ダンケ(六〇) 1 1/2 ギヤロツピングゴースト(七二)

ニ、四、四(四、四)

東 4 良

ニ、〇〇〇 秋山辰 七、二、四、四(四、八)

3 ダンケ(六〇)

1 ノボル(六三)

※・阪 5 良

ニ、八〇〇 木 股 七、三、三、三(三、七)

4 頸ケイハ(六二)

大差ノボル(六五)

※・阪 3 良

ニ、一〇〇 ケリマイ 七、二、四、二(三、四)

4 ギヤロツピングゴースト(六四) 1 1/2 ツツケ(五九)

キンセーイ

(南、日 賞金七、三〇〇 六歳 牡 父内サラ)

(ゴールドウインダ 母サラ、有盛)

ユースフル

(六秋迄一勝 六秋响抽 小 賞金二〇〇 七歳 牝)

(父内サラ、第七ガロン 母洋、第一ヤシツブ)

ミフネ

(六秋迄三勝 日、中、東 賞金六、三〇〇 八歳 牝)

(父内サラ、第二ホーンビーム 母内洋、三笠)

シヨウト

(日 賞金五、八〇〇 六歳 牝 父内サラ)

(二ホーンビーム 母内洋、松風)

シヨウレイ

(六秋迄一勝 日、中 八歳 牝 父サラ、チャペル)

(プラムアトシ 母内トロ、エバゲリオン)

ジヤース

(新、福、日 賞金八〇〇 八歳 牝 父サラ)

(コートプレスター 母内洋、第一天ノ川)

ヒチシン

(八秋福抽 福、小 賞金九〇〇 五歳 牡 父内サラ、第十八)

(インターグリオ母内洋、野分 最高ハロン速度二、五、一七)

小 4 稍重

ニ、三〇〇 クラツクマリヤ(五七)

1 ヒチシン(五七)

1/2 ハコザキ(六二)

小 6 稍重

ニ、三〇〇 ハコザキ 六、二、三、三(三、八)

4 オーライ(五七)

2 ヒチシン(五七)

モダンボーイ

(六秋迄四勝 日、東、京 賞金八、〇〇〇 六歳 牡 父サラ、サイク)

(リスト 母内洋、ニューイースト 最高ハロン速度三、九)

日 2 不

ニ、三〇〇 イチフジ 六、二、三、四(四、〇)

1 モダンボーイ(六〇)

頸ノボル(五九)

東 7 重

ニ、三〇〇 金 六、二、三、四(三、八)

4 ラークトン(六三)

5 ハクカ(六三)

【障礙】〔古抽〕

キ・ユ・タ・シ・ヒ・モ

〔障碍〕〔呼馬〕イ

京 3 良 二、四〇〇 金 齒 二、四七〇(三、九〇) 3歳 ム サ シ(五〇) 4 ケ イ ハ ン(七〇)

古呼の部

イ 子 コ (六秋迄一勝 小、宮 賞金三、七〇〇 八歳 牝 父内サラ、第七ガロン 母内洋、第二花浦 最高ハロン速度二、九)

宮 1 良 二、四〇〇 グロリーチャベル 英 二、五〇〇(四、三三) 5歳 イ チ コ(五七) 4 ビ キ(六〇)
宮 4 良 二、三〇〇 サボ 一 瓦 二、四三三(四、三三) 8 パ ン カ ツ(五四) 頭 イ チ コ(五八)
宮 5 良 二、四〇〇 フレンドリ 瓦 二、五二〇(四、二五) 頭 イ チ コ(五七) 1 ミ ス ミ ヤ マ(六〇)
宮 6 良 二、三〇〇 ミスピアス 齒 二、四二二(四、〇五) 3 キ ン グ ト ム(六〇) 1 イ チ コ(五九)

イワイキキ (新、福、日、東 五歳 牡 父濠洋、イワキキ 母内洋、第四綾浪 ▲古呼篤参照)
キレ (函、中、東 賞金三、八〇〇 六歳 牡 父サラ、ベリオン 母内サラ、威虹 ▲古呼篤参照)
イケツキ (函 賞金四、〇〇〇 六歳 牝 父内サラ、エミグランド 母内洋、横濱)
インターベレーフ (福 八歳 牝 父内サラ、第十八イン ターグリオ 母内サラ、ベレーフ)

イ ー ジ ー (小、宮 賞金五、九〇〇 六歳 牡 父内サラ、第十一チャベルプラム プトン 母内洋、第二花錦 最高ハロン速度三、九)

イ ブ ソ ム (中 賞金五、七〇〇 七歳 牡 父サラ、ダイヤモンドウエツチング 母内アア、第二アルバーチナス 最高ハロン速度三、八)
中 7 稍重 二、四〇〇 金 丸 五 二、四六三(三、八八) 4 ビ ン オ ー(五〇) 2歳 ヒ リ ユ ウ(六〇)

ロイカルチュア (小、※阪 賞金一、二五〇 五歳 牝 父サラ、ロイ デュール 母内サラ、フロリカルチュア ▲古呼篤参照)
ロイヤルカツプ (阪 賞金二、二五〇 六歳 牡 父サラ、ロイデュール 母内サラ、第二フロリスカツプ 最高ハロン速度三、二)

阪 2 良 二、四〇〇 カイホウ 壺 二、四一三(三、三三) 3 ホ ウ エ ツ(六六) 鼻 ロイヤルカツプ(五八)
阪 3 良 二、〇〇〇 松田山 六〇 二、三二一(三、二二) 1 ミ ス ク ラ ッ ク(五〇) 頭 タ マ ミ ヤ チ ダ ケ(五七)

ロビンズスム (小 賞金七、〇〇〇 六歳 牝 父内サラ、ロビンソン 母内洋、義岩)
ハ ク チ ヨ (阪、小、※阪 賞金一、八〇〇 七歳 牝 父内サラ、第二ホーン ビーム 母サラ、三、一四七 最高ハロン速度二、四三)

小 7 良 二、三〇〇 サイライ 瓦 五、〇六四(四、三七) 頭 ハ ク チ ヨ(五八、五) 頭 エ ル ス テ ル(五)
小 8 良 二、三〇〇 ヒビキ 瓦 五、〇六一(四、三三) 頭 ハ ク チ ヨ(五〇) 11 サ ボ 一(五九)

〔障碍〕〔呼馬〕イ・ロ・ハ

ハ ヤ イ チ (札、※阪 賞金七、〇〇〇 七歳 牝 父内サラ、エミグランド 母トロ、三、四二〇)

ハ ツ シ オ (阪、小、京、※阪 賞金四、八〇〇 七歳 牝 父サラ、ダイヤモ)

小 1 良 二、四〇〇 イージー 登 二、四七三(三、九七) 3½ ラ イ ス(六〇) 鼻 ハ ツ シ オ(五四)

小 3 良 二、六〇〇 小 川 英 三、〇五二(二、四二六) 3¼ キヤブレンコイワキ(英) 3¼ フリステン(五九)

ハ コ タ テ (阪、京、※阪 六歳 牡 父内サラ、威銀 母内洋、八重姫)

バ ア デ ー (六秋迄四勝 函、阪 賞金六、五〇〇 七歳 牝 父サラ、トリニチー)

函 1 重 二、六〇〇 キングパーズン六二 W.O.H.I.(E.O.R.) 母内サラ、コイノール 最高ハロン速度三、二五

函 2 稍重 二、四〇〇 矢 倉 六二 二、四七〇(三、九二) 3 ト ヨ ミ(六五) 5 マヂソ ン(六五)

函 4 良 二、四〇〇 矢 倉 空 二、五九〇(三、三五) 1½ マヂソ ン(六二) 7 ビン オ ー(六〇)

阪 2 良 二、四〇〇 カケビ 六三 二、四〇〇(三、三三) 1½ バ ア デ ー(六二) 3½ ア ス ベ ル(五八)

阪 6 良 二、四〇〇 タマミヤチダケ英 二、四二二(三、四五) 2½ オールスタミア(六〇) 2¼ バ ア デ ー(五八)

バ ン カ ツ (宮 賞金二、六〇〇 六歳 牝 父サラ、ゼウアイキング)

宮 2 良 二、四〇〇 エボンダケ英 二、四九四(四、一五) 6 モ ー リ ス(五五) 3½ バ ン カ ツ(五四)

宮 4 良 二、三〇〇 サボ ー 五九 二、四三三(四、一三) 8 バ ン カ ツ(五四) 類 イ チ コ(五八)

宮 5 良 二、四〇〇 アキカツ 英 二、四九三(四、一三) 大 バ ン カ ツ(五四) 3½ ス ズ ナ リ(五四)

ハ ー モ ス (小、※阪 賞金四、〇〇〇 五歳 牡 父サラ、アキラ 母内洋、アルフニ)

ホ ワ イ ト レ ー ス (六秋迄一勝 新、福、中、東、京 賞金二、八〇〇 七歳 牝 父サラ、トリ)

新 4 良 二、四〇〇 ホシコマ 毛 二、四七三(三、九二) 1½ ホ ワ イ ト レ ー ス(六二) 7 ウ ミ カ ゼ(六五)

新 5 良 二、四〇〇 ナカニホン六二 二、四四四(三、七三) 2 ホ ワ イ ト レ ー ス(六二) 10 ナ チ ド リ(五四)

中 2 良 二、八〇〇 ネムロガロン毛 三、二二二(三、七四) 1½ ホ ワ イ ト レ ー ス(六二) 3¼ ジャックフロラ(六四)

ホ ウ カ ツ イ ー ジ (阪、中、東、京、※阪 賞金六、四〇〇 五歳 牡 父内サラ、第十一チャペル)

※阪 2 良 二、四〇〇 シヤダイノボル五九 二、六〇〇(三、一七) 3¼ ヤ マ ミ チ(七二) 8 ホ ウ カ ツ イ ー ジ(五七)

※阪 5 良 二、四〇〇 小野雄 五 二、四三三(三、四七) 2¼ マ イ デ イ ヤ ー(五九) 大 差 タ マ レ デ イ(五五)

ホ ウ エ ツ (函、阪 賞金二、二〇〇 六歳 牡 父内サラ、第四豊洋 最高ハロン速度三、四四)

阪 2 良 二、四〇〇 カイホウ 五五 二、四二二(三、四七) 3 ホ ウ エ ツ(五六) 鼻 ロイヤルカップ(五八)

阪 4 良 二、六〇〇 ヤマミチ 六九 二、五七〇(三、三三) 大 ホ ウ エ ツ(五六) 1½ オールスタミア(六二)

阪 5 良 二、八〇〇 ダービー 六一 三、〇七二(三、三九) 5 ホ ウ エ ツ(五六) 5 ナ ス ダ ケ(五九)

ホノルル (日、中、東 賞金四、七五 六歳 牡 父内サラ、ゴールド) ウィンダ 母内サラ、織露 最高ハロン速度三、三、三

- 日 1 良 二、三〇〇 木村茂 天 二、三〇、(一三、六)
- 中 4 稍重 二、四〇〇 リンアウ 五 二、四、(二三、八七) 1 1/2 ホノルル (五七) 1/2 ビンオー (五)
- 中 6 良 二、四〇〇 キンテン 天 二、四、(二三、六) 5 ビンオー (五) 頭 ホノルル (五七)
- 東 5 良 二、四〇〇 ファイバーク 五 二、四、(三、四、五) 1 1/2 ホノルル (五七) 大 キンテン (五八)

ホシコマ (新、福 賞金一、六二〇 七歳 牡 父サラ、クラックマ) 母内洋、カメリヤ 最高ハロン速度三、三、三

- 新 2 良 二、四〇〇 ダービー 六 二、四、(二三、七) 大 ホシコマ (五七) 大 コールオン (六六)
- 新 4 良 二、四〇〇 稲葉幸 五 二、四、(二三、七) 1 1/2 ホワイトレース (六二) 1 1/2 ウミカゼ (六五)
- 福 2 良 二、四〇〇 ミンテントツブ 三 二、四、(二三、八七) 4 ナカニホン (六二) 大 ホシコマ (五七)
- 福 5 良 二、四〇〇 カネムツ 五 二、四、(二三、八三) 1 1/2 ホシコマ (五七) 2 ツクバ (六九)

ホーイカッチ (阪、京、小、※阪 賞金二、八〇〇 六歳 牡 父サラ、クラックマン) ナン 母内洋、第三セントマリヤ 最高ハロン速度三、七〇

- 阪 5 良 二、四〇〇 ダイエンシユウ 五 二、四、(二三、七) 2 1/2 ラスエ (五五) 2 1/2 ホーイカッチ (五八)
- 阪 7 不 二、〇〇〇 ラスエ 五 二、六、(二三、六) 5 ホーイカッチ (五八) 5 アラカワ (五八)

ホーメルン (札、函、小、宮 賞金二、五〇〇 六歳 牝 父内サラ、) 第二ホーンビーム 母内洋、メルン ▲古呼篤参照

ベーフルース (札 賞金九二〇 八歳 牝 父サラ、スプ) レンドール 母内洋、藤園

トロージャン (新、福、日、京、中、※阪 賞金五、八二〇 七歳 牡 父サラ、トリニチースク) エーア 母内サラ、第二プロボチス 最高ハロン速度四、三〇

- 京 6 良 二、〇〇 アルベル 六 二、四、(四、五) 1 1/2 トロージャン (六〇) 5 アサタカ (五八)

トヨミ (六秋迄九勝 札、函 賞金三、九七〇 九歳 牝 父サラ、) ベリオン 母内洋、豊宮 最高ハロン速度三、三、三

- 札 1 良 二、四〇〇 井川 六 二、四、(四、三、六) 1 1/2 ビンオー (五八) 頭 サユリ (五四)
- 札 5 良 二、四〇〇 ナスダケ 六 二、四、(四、三、五) 3 トヨミ (六八) 4 マヂソ (六五)
- 函 1 重 二、六〇〇 キングバージン 六 三、〇、(一四、〇九) 10 パアデー (六一) 大 トヨミ (六五)
- 函 2 稍重 二、三〇〇 パアデー 六 二、四、(四、三、九) 3 トヨミ (六五) 5 マヂソ (六五)
- 函 3 良 二、四〇〇 レーシエンエイ 六 二、四、(三、八八) 1/2 トヨミ (六五) 10 プンカ (六一)
- 函 5 良 二、〇〇〇 井川 六 二、一、(三、六) 3 チカラヒメ (六〇) 1 セントラアチ (五九)
- 函 6 良 三、三〇〇 キングバージン 六 三、四、(二、三、九〇) 大 トヨミ (六五) 大 グロリーチャベル (五八)

トヨセカイ (新、京 七歳 牡 父内サラ、第二十四ラシ) カッター 母内洋、初香 ▲古呼篤参照

トツゲキ (阪、中、東、京、※阪 賞金二、九〇〇 五歳 牡 父内サラ、第二) ホーンビーム 母内洋、大星 最高ハロン速度三、三、三

- 阪 1 稍重 二、四〇〇 小野隆 五 二、四、(三、六) 1 1/2 ラスエ (五五) 1 1/2 キヤツブテンコイワキ (五六)

【障馬】〔呼馬〕チ・リ・オ

チヤスロンダ

(六秋迄二勝 賞金五〇〇 八歳 牡 父サラ、ガロン 母内サラ、第一チヤスチチ)

リンブウ

(福、日、中、東 賞金三、〇〇〇 五歳 牡 父サラ、オールグリーン) 母内サラ、第二オーデアル 最高ハロン速度二四、六

- 日 6 不 二、四〇〇 キンテン 五毛 二、五、一(一四、二七) 頸 リンブウ(五)
- 中 4 稍重 二、四〇〇 木村茂 五 二、四、二(二、八七) 1 1/2 ホノルル(五七) 1/2 ビンオー(五八)
- 東 1 良 二、四〇〇 木村茂 五 二、四、二(二、四、二) 2 1/2 サンクバージン(六二) 5 ネムロガロン(五九)
- 東 6 不 二、五〇〇 キングバージン六〇 三、四〇、二(一四、七五) 頸 リンブウ(五九) 5 マドンナ(六五)
- 東 8 稍重 三、〇〇〇 鈴木正 五 三、五、二(一四、二一) 2 1/2 キングバージン(六二) 1 ファイヤバーク(五九)

オカキ

(京、※阪 六歳 牡 父内サラ、ゴールドウキング) 母内サラ、一レックス ▲古呼篤参照

オールスクエア

(六秋迄一勝 賞金二、七〇〇 七歳 牝 父サラ、トリニチスク) エリア 母内サラ、第三ビニーチフルドリーマー 最高ハロン速度三、三

- 阪 4 良 二、六〇〇 ヤマミチ 六 二、五、〇(二、三、六二) 大 ホウエツ(五八) 1 1/2 オールスクエア(六二)
- 阪 6 良 二、四〇〇 タマミヤチダケ 五 二、四、一(二、三、四五) 2 1/2 オールスクエア(六〇) 2 1/2 バアデー(五八)
- 日 4 稍重 二、四〇〇 ダービー 三 二、四、一(二、三、九七) 2 1/2 フンカワン(六二) 3 1/2 オールスクエア(六二)
- 日 6 不 二、四〇〇 カケビ 三 二、四、一(二、四、一〇) 2 オールスクエア(六二) 3 1/2 ジャックフロラ(六二)
- 中 2 良 二、四〇〇 トツゲキ 五 二、四、二(二、三、七八) 1 1/2 オールスクエア(六二) 1 1/2 キンテン(五八)

ワイキキーコーベ

(札、函 賞金二、〇〇〇 六歳 牡 父濠洋、ワイキキー) 母内洋、第四神戸 最高ハロン速度三、三 ▲古呼篤参照

ワカチヨ

(中、東、京 賞金四〇〇 五歳 牝 父内サラ、ハコイワキ) 母濠洋、バナーブラウン 最高ハロン速度二、五

ワカマツ

(日、東 七歳 牡 父サラ、ラン) カッター 母サラ、第三満江

カイホウ

(阪、小、京、※阪 賞金三、〇〇〇 六歳 牝 父柳サラ、メントナン) 母米サラ、ローズホーキンス 最高ハロン速度三、三

- 阪 2 良 二、〇〇〇 野 五 二、四、一(二、三、四三) 3 ホウエツ(五八) 鼻 ロイヤルカップ(五八)
- 阪 8 稍重 三、〇〇〇 ダービー 五 三、四、二(三、五二) 1 1/2 カイホウ(五五) 4 1/2 フンカワン(六〇)
- 小 1 良 二、四〇〇 ダイエンシユウ 五、五、二(四、一、五) 1 1/2 カイホウ(五五) 4 1/2 キヤブテンコイワキ(五五)
- 小 2 良 二、六〇〇 野 五 三、四、二(二、四、一八) 7 エルステル(五五) 大 タチバナ(五四)
- 小 6 稍重 三、〇〇〇 野 五 三、四、二(二、四、三三) 3 アンチーク(六〇) 頭 ダイエンシユウ(五五)
- 京 2 稍重 二、八〇〇 ファンカワン 三 三、七、三(二、四、一四) 4 ヤマミチ(六九) 5 カイホウ(五八)

カイラ

(阪、中 賞金八〇〇 五歳 牝 父内サラ、第十一チ) ヤヘルプラムプトン 母内洋、第二メザマシ

カイフウ

(六秋迄一勝 賞金七、〇〇〇 十歳 牡 父サラ、ガロン) 母内サラ、第二エナモールド 最高ハロン速度二、三

【障馬】〔呼馬〕ワ・カ

【障碍】〔呼馬〕カ

小 4 稍重 二、八〇〇 鶴 岡 六〇 二、三三、二(四、五) 2 エルステル(英) 1 1/2 サイエユース(五)

ガ ロ ー ヒ メ (札、宮、五歳、牝、父サラ、ガロー) 母ハク難、第四花姫

カ チ ツ ル (小、賞金四、三〇〇、六歳、牡、父サラ、イーストチェシャイア) 母内サラ、メリーボーン 最高ハロン速度二四、四〇

小 5 稍重 二、四〇〇 ウ ベ 吾 二、三三、〇(四、四〇) 3 カ チ ツ ル(五) 2 1/2 タマシヨール(五)

ガ ル ビ ー (六秋迄二勝、札、函、賞金二、三〇〇、八歳、牝) 父内サラ、第七ガロン 母内洋、第四、パニブルビー

カ ネ ム ツ ー (新、福、日、中、賞金二、五〇〇、六歳、牡、父サラ、ブラツクスミス) 母内洋、第二モーニングスターノ一 最高ハロン速度三三、八〇

新 2 良 二、〇〇〇 ケリマイ 六 二、七二、一(三、七) 6 カ ネ ム ツ(五) 2 1/2 キングトム(六〇)

新 3 良 二、四〇〇 ヒリユウ 六 二、四九、三(四、二) 4 カ ネ ム ツ(五) 大 キングトム(五八)

福 5 良 二、四〇〇 金 吾 二、四九、〇(三、八) 1 1/2 ホシココマ(五) 2 ツ タ バ(六九)

カ ナ ボ ー (阪、小、宮、※阪、賞金三、六〇〇、五歳、牝) 父サラ、ゼヤンク 母内洋、メルトン

カ ク セ イ (日、賞金三五、六歳、牡、父内サラ) 清駒 母内アア、第三ベツト

カ ケ ビ (六秋迄三勝、阪、日、中、東、京、※阪、賞金三、二〇〇、七歳、牡、父サラ) トリニチリスクエーア 母内洋、ドロシー 最高ハロン速度三三、三三

阪 2 良 二、四〇〇 鶴 伺 三 二、四〇、〇(三、三) 1 1/2 バ ア デ ー(五三) 3 1/2 ア ス ベ ル(五八)

日 6 不 二、二〇〇 鶴 伺 三 二、四九、一(四、一〇) 2 オールスクエーア(五八) 3 1/2 ジャツクフロラ(六二)

【障碍】〔呼馬〕カ

中 1 良 二、四〇〇 サンダーラフ(六) 二、五九、三(三、三〇) 10 カ ケ ビ(五) 3 ア ス ベ ル(英)

中 3 不 二、四〇〇 佐藤那 六 二、四七、二(三、九五) 2 ア ス ベ ル(五七) 4 ウ ラ リ(五九)

東 1 良 二、五〇〇 サンダーラフ(六) 二、五九、四(四、〇〇) 1 1/2 カ ケ ビ(六四) 大 マドナ(六七)

ダイニリユウ (宮、六歳、牝、父サラ、キリー) グレー 母内洋、二龍

ダイエンシユウ (阪、小、京、賞金三、四〇〇、五歳、牡、父内サラ、ダチバナ) 母漆サラ、漆洲 最高ハロン速度二五、七〇

阪 5 良 二、四〇〇 松田由 五 二、四四、一(三、五七) 2 1/2 ラ ス エ(五六) 2 1/2 ホーイカツチ(五六)

小 1 良 二、四〇〇 松田由 五、五 二、四九、四(四、一五) 1 1/2 カ イ ホ ウ(英) 4 キヤブテンコイワキ(英)

小 6 稍重 三、二〇〇 カイホウ 五 三、四九、二(四、三〇) 3 アンチーク(六〇) 頭 ダイエンシユウ(英)

タ チ バ ナ (小、宮、賞金二、三〇〇、六歳、牝、父佛サラ、ヨツケル) 母内洋、長盛 最高ハロン速度二四、七七

小 2 良 二、六〇〇 カイホウ 五 三、〇四、二(四、一〇) 7 エルステル(英) 大 タチバナ(五〇)

小 8 良 二、三〇〇 フレンドリ(六) 二、四七、一(四、五〇) 3 タチバナ(英) 2 1/2 エボシダケ(英)

タ カ カ ゼ (福、六歳、牝、父サラ、チャベルプラム) フトン 母内サラ、第三アントルソール

タ カ シ マ (宮、賞金五、〇〇〇、父佛サラ) ヨツケル 母サラ、高

【障碍】〔呼馬〕 女

タマレデト (京、※阪 賞金六、八〇〇 六歳 牝 父サラ、シヤイニングス) 母内サラ、レデーバットン 最高ハロン速度二、三〇

※阪 5 良 二、五〇〇 ホウカツイーシ 二、四二、三(三、三) 2 1/2 1/2 母内洋、タマカツラ 父サラ、ウウリー

タマフリツチ (京 賞金六、〇七五 八歳 牝 父サラ、ウウリー) 母内洋、タマカツラ

タマコウベ (六秋迄二勝 函 賞金二、五〇〇 八歳 牝) 父内サラ、第二ホーンビーム 母内洋、松風

タマミヤチダケ (新、阪、日、中、※阪 賞金二、一五〇 五歳 牝 父サラ、クラック) マンナン 母内サラ、クイーン 最高ハロン速度三、二五

新 1 良 二、四〇〇 安 徳 秀 二、四一〇(三、五〇〇) 2 ヒリ ユウ(六〇〇) 9 ケリマイ(五七、五〇)

新 6 良 二、八〇〇 安 徳 秀 三、六四(三、三) 頸 ダービー(六〇〇) 8 サイルキヤツプ(五七)

阪 3 良 二、〇〇〇 ロイヤルカツプ(六〇) 二、三二(三、三) 1 ミスクラック(五) 頸 タマミヤチダケ(五七)

阪 6 良 二、四〇〇 安 徳 秀 二、四二(三、四) 2 1/2 オールスクエア(六〇) 2 1/2 バアデー(五八)

日 4 稍重 二、四〇〇 安 徳 秀 二、四四(三、八五) 5 ファイヤパーク(五) 2 サードボーイ(五七)

中 6 良 二、四〇〇 ウラリ 六二 二、四四(三、六五) 鼻 ジャックフロラ(六四) 頭 タマミヤチダケ(五)

※阪 5 良 二、八〇〇 アサタカ 秀 三、八〇(三、四) 1 1/2 タマミヤチダケ(五八) 3 1/2 ライ(六四)

※阪 6 良 二、六〇〇 安 徳 秀 二、五三(三、五八) 3 1/2 マイデイヤー(五九) 4 ミンテントップ(六〇)

※阪 8 良 三、六〇〇 シヤダイノボル 秀 三、五九(三、三〇) 大差 アスベル(六一) 頭 タマミヤチダケ(五八)

タツヒカリ (小、宮、※阪 賞金六、三〇〇 六歳 牝 父サラ、シヤイニング) スピヤー 母内サラ、歳賀 ▲古呼馬参照

タマシヨウエイ (母内洋、小、京 賞金一、八〇〇 六歳 牝 父内サラ、アキラ) 最高ハロン速度二、九

小 3 良 二、四〇〇 アンチーク 秀 二、五〇(一、四、一八) 頸 タマシヨウエイ(五、五) 7 フレンドリ(五八)

小 4 稍重 二、六〇〇 キヤブテンコウ井 秀 二、一〇(一、四、六五) 6 タマシヨウエイ(五、五) 3 1/2 モーリス(五五)

小 5 稍重 二、四〇〇 ウベ 秀 二、四四(一、四、四) 3 カチツル(五) 3 1/2 タマシヨウエイ(五五)

タマヒラ (小、宮 賞金一、〇〇〇 六歳 牝 父佛サラ、ヨッケル 母サラ、國旗)

タービー (新、阪、日、東、※阪 賞金二、一五〇 六歳 牝 父サラ、シヤイニングス) ビヤー 母内サラ、第二サイレニス 最高ハロン速度三、三

新 1 良 二、五〇〇 サイルキヤツプ 秀 二、四七(一、三、三八) 2 1/2 タービー(六〇) 3 ユードラ(五四)

新 2 良 二、四〇〇 鶴 飼 秀 二、四六(一、三、八七) 大 ホシコマ(五七) 大 コールオン(六三)

新 6 良 二、八〇〇 タマミヤチダケ 秀 三、六四(三、三) 頸 タービー(六〇) 8 サイルキヤツプ(五七)

阪 3 良 二、四〇〇 ファンカワ 秀 二、四〇(一、三、三八) 2 1/2 タービー(六一) 2 1/2 ミスシヤイニング(五八)

阪 5 良 二、八〇〇 鶴 飼 秀 三、〇七(二、三、三九) 5 ホウエツ(五) 大 ナスダケ(五九)

阪 8 稍重 三、三〇 永 松 秀 三、三二(三、五) 1 1/2 カイホウ(五五) 4 1/2 フンカワン(六〇)

日 4 稍重 二、四〇〇 鶴 飼 秀 二、四七(一、三、三九) 2 1/2 フンカワン(六一) 3 1/2 オールスクエア(六一)

【障碍】〔呼馬〕 女

【障碍】〔呼馬〕レ・ツ

東 3 良 二、四〇〇 フンカワシ 三 二、五、四(四、三) 2 タービー(六三) 頭 キングバージン(六二)
※阪 3 良 二、六〇〇 ヤマミチ 七 二、五、二(三、三六) 大差 フンカワシ(六六) 9 タービー(六四)

レ バ ー ド (※阪 賞金八〇〇 六歳 牝 父サラ、ロイヂニール) 母内サラ、フロリカルチニア

レ デ ー シ ン エ イ (六秋迄一勝 札、函、福 賞金八、二六〇 七歳 牝 父サラ、トリニチー) スクエアア 母内洋、新榮 最高ハロン速度三、五

札 1 良 二、四〇〇 矢 倉 毛 二、四、三(三、五) 2 ナ ス ダ ケ(五九) 3 ツ タ ニ シ キ(六六)

札 7 良 三、三〇〇 マドンナ 七 三、三、〇(二、三六) 1 レ デ ー シ ン エ イ(五八) 7 ツ タ ニ シ キ(六七)

函 3 良 二、四〇〇 矢 倉 毛 二、四、三(三、八八) 1/2 ト ヨ ミ(六五) 10 プ ン カ(六一)

福 4 良 二、二〇〇 稗田 十 二、三、〇(二、七三) 1/2 グローリーチャベル(五八) 1/4 サ ン タ キ ン(五八)

ツ タ ニ シ キ (六秋迄九勝 札、中 賞金八、〇〇〇 八歳 牝 父内サラ、眞馳) 母内洋、早風 最高ハロン速度三、五

札 1 良 二、四〇〇 レデーシンエイ毛 二、四、一(三、五五) 2 ナ ス ダ ケ(五九) 3 ツ タ ニ シ キ(六六)

札 2 良 二、四〇〇 マドンナ 七 二、四、三(三、六三) 2 1/2 ツ タ ニ シ キ(六六) 頭 マ チ ソ ン(六一)

札 3 稍 二、四〇〇 竹 野 突 二、四、九(三、一四) 3 ビ ン オ ー(五五) 頭 サ ユ リ(五五)

札 7 良 三、二〇〇 マドンナ 七 三、三、〇(三、六九) 1 レ デ ー シ ン エ イ(五八) 7 ツ タ ニ シ キ(六七)

ツ タ ニ シ キ (六秋迄一勝 福、日、中、東 賞金五、〇〇〇 七歳 牡 父内洋) キープセーイク 母内アア、雲扇 最高ハロン速度三、七

福 1 良 二、八〇〇 ギヨウカ 五 三、一、〇(三、一六) 7 ラ イ ス(六六) 大 ツ ク バ(六九)
福 4 良 二、四〇〇 ライス 五 二、四、〇(三、五〇) 大 ナ カ ニ ホ ン(六〇) 頭 ツ ク バ(六七)
福 6 良 二、〇〇〇 鴨 田 七 二、一、八(三、八〇) 2 1/2 ナ カ ニ ホ ン(六四) 10 チ ド リ(五九)
福 5 良 二、四〇〇 カネムツ 五 二、四、〇(三、八三) 1 1/2 ホ シ コ マ(五七) 2 ツ ク バ(六九)
日 3 稍重 二、八〇〇 ギヨウカ 六 三、三、二(三、七四) 大 ツ ク バ(六九) 2 サ ー ド ボ ー イ(五七)

ネ ム ロ ガ ロ ン (日、中、東、京 賞金四、〇〇〇 六歳 牝 父内サラ、第七ガロン) 母内ギド、グースバック 最高ハロン速度三、六

日 3 稍重 二、四〇〇 キングバージン 六 二、四、〇(三、五八) 1 1/2 ア ス ベ ル(五八) 2 1/2 ネ ム ロ ガ ロ ン(五五)
日 5 良 二、四〇〇 アスベル 五 二、四、〇(三、七六) 4 ア ケ カ ゼ(五九) 頭 ネ ム ロ ガ ロ ン(五七)
日 7 重 二、二〇〇 織 田 毛 二、三、七(四、三三) 4 ア サ タ カ(五八) 弱 フ イ ヤ パ ー タ(五九)
中 2 良 二、八〇〇 織 田 毛 三、三、二(三、七四) 1 1/2 ホ ワ イ ト レ ー ス(六三) 1/2 ジ ャ ッ ク フ ロ ラ(六四)
東 1 良 二、四〇〇 リンアウ 五 二、四、九(三、一四) 2 1/2 キ ン グ バ ー ジ ン(六一) 5 ネ ム ロ ガ ロ ン(五九)
東 2 稍重 二、五〇〇 トツゲキ 五 三、〇、〇(三、五〇) 1 1/2 ネ ム ロ ガ ロ ン(六六) 類 ア ケ カ ゼ(五九)
東 4 良 二、八〇〇 金 毛 三、一、九(三、四七) 5 ヤ マ ミ チ(六九) 3 キ ン ボ シ(六三)
京 4 重 二、八〇〇 ヤマミチ 七 三、一、七(三、四九) 2 ミ ン テ ン ト ツ プ(六〇) 頭 ネ ム ロ ガ ロ ン(五七)
京 6 良 二、四〇〇 マドンナ 七 二、四、一(三、八五) 4 ネ ム ロ ガ ロ ン(五七) 1/4 キ ン グ バ ー ジ ン(六二)
京 7 良 二、四〇〇 金 毛 二、四、四(三、七三) 2 ア サ タ カ(五九) 頭 ミ ス シ ヤ イ ニ ン グ(五〇)

【障碍】〔呼馬〕ネ

【障碍】〔古抽〕ラ・ウ

阪 5 良 二、四〇〇ダイエンシユウ五 二、四二、四(三、五) 24 ラ ス エ(五) 24 ホイカツチ(五)
 阪 7 不 二、〇〇〇 野 七 二、二六、二(三、六) 大 ホイカツチ(五八) 5 ア ラ カ ワ(五八)
 ラ ン ガ ー (小 七歳 牝 父サラ、ウウリ) 母 濠洋、デイザスター
 ウ 5 稍重 二、四〇〇 森 文 毛 二、三三、〇(四、三) 3 カ チ ツ ル(五) 24 タマシヨイ(五五)
 小 4 良 二、四〇〇 森 文 毛 二、四九、三(四、三) 頸 フリステン(五九) 2 フレンド(五九)
 宮 4 良 二、四〇〇 文 毛 二、四九、三(四、三) 頸 フリステン(五九) 2 フレンド(五九)
 ウ タ ツ (宮 六歳 牝 父内サラ、アキラ) 母サラ、姫百合
 ウ ラ リ (六秋迄三勝 中、※阪 賞金三、五〇 八歳 牝 父サラ) 母内洋、スマート二世 最高ハロン速度三、三
 中 3 不 二、四〇〇 カケビ 登 二、四二、三(三、五) 2 ア ス ベ ル(五七) 4 ウ ラ リ(五九)
 中 5 良 二、四〇〇 キンボン 登 二、四二、三(三、五) 1 ジャックフロラ(六四) 頭 ウ ラ リ(五九)
 中 6 良 二、四〇〇 本 田 六 二、四二、三(三、五) 鼻 ジャックフロラ(六四) 頭 タマミヤチダチ(五九)
 ※阪 8 良 二、四〇〇 シンボリ 六七 二、四二、三(三、五) 14 ウ ラ リ(六二) 14 ト ツ ゲ キ(五九)
 ウ ミ カ ゼ (六秋迄三勝 新、福、中 賞金三、〇〇 七歳 牝 父サラ) 母内サラ、第二ライン 最高ハロン速度二、四〇
 新 3 良 二、五〇〇 ライス 突 二、五二、一(四、一〇) 10 ウ ミ カ ゼ(六五) 14 ナカニホン(六二)

新 4 良 二、五〇〇 ホレコマ 五七 二、四二、〇(三、五) 14 ホワイトレース(六二) 7 ウ ミ カ ゼ(六五)
 ク イ ン マ ン ナ (六秋迄一勝 阪、小 賞金二、〇〇 七歳 牝) 父サラ、クラックマンナン 母 濠洋、オーリル

グ ロ ー リ ー チ ヤ ベ ル (札、函、福、日、宮 賞金三、〇〇 七歳 牝 父サラ、チャベルプラム) 母内アア、池月 最高ハロン速度三、三
 札 4 良 二、二〇〇 プンカ 禿 二、二五、〇(四、〇) 5 グロリーチャベル(五六) 1/2 ヒダカマンナン(五九)
 札 5 良 二、二〇〇 中館末 毛 二、二〇、〇(三、七) 4 チカラヒメ(五九) 2 ラークトン(五七)
 函 3 良 二、〇〇〇 エンブレツス 禿 二、一九、一(三、七) 1 ヒダカマンナン(五八) 頭 グロリーチャベル(五八)
 函 4 良 二、〇〇〇 プンカ 登 二、一七、一(三、七) 3 グロリーチャベル(五八) 1/2 セントラアチ(五九)
 函 5 良 二、〇〇〇 中 館 禿 二、一八、二(三、八) 10 ヒダカマンナン(六〇) 1 ラッピースミス(六〇)
 函 良 三、二〇〇 キンダバージン 六二 三、四二、二(三、九) 大 ト ヨ ミ(六五) 大 グロリーチャベル(五六)
 福 1 良 二、四〇〇 キヨウカ 登 二、四二、〇(三、七) 1/2 グロリーチャベル(五九) 大 ヤングライト(五九)
 福 3 良 二、〇〇〇 キンテン 禿 二、一五、一(三、五) 2 グロリーチャベル(五八) 8 ヤマナリ(五九)
 福 4 良 二、〇〇〇 レディーシンエイ 六〇 二、一三、〇(三、七) 14 グロリーチャベル(五八) 1/4 サンクキン(五八)
 福 5 良 二、〇〇〇 ヤングライト 禿 二、一六、二(三、六) 1/2 グロリーチャベル(五八) 5 チ ド リ(五八)
 宮 1 良 二、五〇〇 中 館 禿 二、五二、三(三、七) 1/2 イ ナ コ(五七) 4 ヒ ビ キ(六〇)

【障碍】〔呼馬〕ク

ク ラ ツ ク ミ ラ (阪、小、京、※阪 賞金二、八〇 五歳 牝 父サラ、クラック) 母内洋、第三ミラノ四 ▲古呼馬参照

【障碍】〔呼馬〕ク・ヤ

- グ ン コ ウ (札、函、中、京、※阪、賞金三、九〇〇 五歳 牝 父内サラ、
タチバナ 母サラ雑、三〇一七 最高ハロン速度三、八〇)
- ※阪 1 良 二、四〇〇 ケイメイ 五七 二、四〇〇(三、七三) 5 フェヤーウエロー(六) 14 グン、コウ(五)
- ヤ マ ナ リ (福、賞金五、七歳 牝 父サラ、チヤ、ベルブラム)
母内洋、種成 最高ハロン速度三、五五)
- 福 3 良 二、〇〇〇 キンテン 五九 二、一五二(三、五二) 2 グロリーチャベル(五八) 8 ヤマナリ(五九)
- ヤ マ フ ミ (札、福、中、京、賞金八、三〇〇 八歳 牝 父サラ、ベリオン)
母内サラ、第四シルバーバットン 最高ハロン速度四、〇〇)
- 京 7 良 二、三〇〇 キャップテンヨイワ先 二、三〇〇(四、〇〇) 14 ビン オ 1(五九) 2 ヤマフミ(五九)
- ヤ マ ミ チ (六秋迄三勝、※阪、日、中、東、京、※阪、賞金五、九〇〇 七歳 牝 父サラ、
チヤ、ベルブラム) 母サラ、種道 最高ハロン速度三、三〇)
- ※阪 4 良 二、六〇〇 田 村 亮 二、七五〇(三、六二) 大 ホ ウ エ ッ ツ (五九) 14 オールスクエア(六二)
- 東 4 良 二、八〇〇 ネムログロン 五七 二、九一五(四、二七) 5 ヤ マ ミ チ (六九) 3 キン ボ シ (六三)
- 東 7 重 二、五〇〇 田 村 亮 三、〇〇〇(四、六六) 頭 ヒ リ ユ ウ (六〇) 3 マ ド ン ナ (七四)
- 京 2 稍重 二、八〇〇 ファンカワシ 三、一七五(四、一四) 4 ヤ マ ミ チ (六九) 5 カ イ ホ ウ (五八)
- 京 4 重 二、八〇〇 田 村 七〇 三、一七五(四、一四) 2 ミンテントツブ(六三) 頭 ネムログロン(五七)
- ※阪 2 良 二、四〇〇 シヤダイノボル 五九 二、六〇〇(三、一七) 34 ヤ マ ミ チ (七二) 8 ホウカツイージ(五七)
- ※・阪 3 良 二、六〇〇 田 村 七二 二、七五二(三、三三) 大差 ファンカワシ (六六) 9 ダ ー ビ ー (六四)

- ヤ ン グ ラ イ ト (函、福、札、日、中、賞金三、三〇〇 五歳 牝 父内サラ、第七ガロン)
母内ギド、グリスバック 最高ハロン速度三、三〇 ▲古呼篤参照)
- 福 1 良 二、四〇〇 ギョウカ 六〇 二、四〇〇(三、七五) 1/2 グロリーチャベル(五九) 大 ヤングライト(五九)
- 福 5 良 二、〇〇〇 浅 野 五九 二、一六二(三、六四) 1/2 グロリーチャベル(五九) 5 チ ド リ (五九)
- 日 2 不 二、〇〇〇 ジャックフロラ 三三 二、四七二(三、九五) 1/2 ヤングライト(五九) 頭 ア ケ カ ゼ (五九)
- ヤ ン グ ト ツ プ (六秋迄六勝、札、函、福、中、賞金二、三〇〇 八歳 牝 父米サラ、
モルモン 母内トロ、第六チツブトツブ 最高ハロン速度三、七五)
- 札 6 良 二、四〇〇 ビンオー 五九 二、四七二(三、六五) 大 ヤングトツブ(六六) 6 セントベリオン(六〇)
- マ イ ツ ル (阪、小、賞金三、七〇〇 八歳 牝 父サラ、
ロイヂニール 母内サラ、第二スポイルト)
- マ イ デ イ ヤ ー (日、東、京、賞金九、〇五〇 六歳 牝 父サラ、カアネルグエニー)
母米サラ、ミラ 最高ハロン速度三、五〇 ▲古呼篤参照)
- ※阪 5 良 二、〇〇〇 ホウカツイージ 五七 二、四〇〇(三、四七) 2 1/2 マイ デ イ ヤ ー (五九) 大差 タ マ レ デ ー (五五)
- ※阪 6 良 二、六〇〇 タマミヤチダケ 五九 二、一五二(三、五八) 3 1/2 マイ デ イ ヤ ー (五九) 4 ミンテントツブ(六〇)
- ※・阪 7 良 二、六〇〇 後 野 五九 二、一五二(三、五八) 頭 ミンテントツブ(六〇) 2 プランプトン(五八)
- マ ド ン ナ (六秋迄十勝、札、中、東、京、賞金三、五〇〇 八歳 牝 父サラ、
ベリオン 母内洋、第二筑波 最高ハロン速度三、三〇)
- 札 2 良 二、四〇〇 小 野 七三 二、四七二(三、六二) 2 1/2 ツ タ ニ シ キ (六六) 頭 マ チ ソ ン (六二)
- 札 7 良 三、三〇〇 小 野 七三 三、三〇〇(三、六九) 1 レデーシンエイ(五九) 7 ツ タ ニ シ キ (六七)

【障碍】〔呼馬〕ヤ・マ

【障碍】〔呼馬〕マ・ケ

中 4	稍重 二,六〇〇	アスベル 七	二,天,二(三,七〇)	5	マドンナ(ナ)七(七)	4	キングバージン(英)
中 7	稍重 二,四〇〇	フンカワシ 五	二,四,二(三,七〇)	頭	マドンナ(ナ)六(六)	5	ミンテントツブ(英)
東 1	良 二,五〇〇	サンダーラフ 六	二,五,四(一,四〇〇)	1	カケビ(六四)	大	マドンナ(ナ)六(七)
東 6	木 二,五〇〇	キングバージン 六	三,四,二(一,四七五)	頭	リンアウ(五九)	5	マドンナ(ナ)六(五)
東 7	重 二,五〇〇	ヤマミチ 六	三,四,一(一,四七五)	頭	ヒリユウ(六〇)	3	マドンナ(ナ)七(四)
京 4	良 二,四〇〇	末吉 六	二,四,一(一,三八五)	4	ネムロガロン(五七)	天	キングバージン(六二)
マ 4	良 二,四〇〇	マドンナ 七	二,四,三(一,三三〇)	2	ツタニシキ(六六)	頭	マチソン(六二)
札 2	良 二,四〇〇	後野 六	二,四,七(一,三九二)	1	チカラヒメ(五五)	1	ピンオー(五七,五)
札 4	良 二,四〇〇	ナスダケ 六	二,四,〇(一,三五〇)	3	トヨミ(六八)	5	マチソン(六五)
札 5	良 二,四〇〇	バアデー 六	二,四,〇(一,三九二)	3	トヨミ(六五)	5	マチソン(六五)
函 2	稍重 二,四〇〇	バアデー 六	二,四,〇(一,三九二)	3	トヨミ(六五)	5	マチソン(六五)
函 4	良 二,四〇〇	バアデー 六	二,四,〇(一,三九二)	3	トヨミ(六五)	5	マチソン(六五)
マ 4	良 二,四〇〇	バアデー 六	二,四,〇(一,三九二)	3	トヨミ(六五)	5	マチソン(六五)
ケ 1	良 二,四〇〇	永野 七	二,四,四(一,三三〇)	5	フェヤウエロー(英) 1	ダ	ンコウ(五六)

ケリマイ

(新、阪、京、※阪 賞金二〇,二〇〇 六歳 牡 父サラ、ペリオン)
(母内アア、第四カラブリア 最高ハロン速度三三)

新 1	良 二,四〇〇	タマミヤチダケ 六	二,四,〇(一,三五〇)	2	ヒリユウ(六〇)	9	ケリマイ(五七,五)
新 2	良 二,四〇〇	小野 六	二,七,一(一,三七二)	6	カネムツ(六八)	2	キングトム(六〇)
京 1	不 二,四〇〇	トツゲキ 六	二,四,〇(一,三三〇)	1	キングバージン(六二)	4	ケリマイ(五七,五)
京 3	良 二,四〇〇	ケンテン 六	二,四,二(一,三三〇)	頭	ケリマイ(五七)	1	ンボリ(六六)
京 5	重 二,四〇〇	井 七	二,四,三(一,三三〇)	4	ンボリ(六六)	4	アンチーク(五八)
※・阪 3	良 二,四〇〇	荒井 五	二,四,一(一,三三〇)	4	ギヤロツビンケゴースト(六四)	2	ツゲキ(五九)
ファイヤパーク	(福、日、中、東 賞金四、九〇〇 五歳 牡 父サラ、ヒルダ 母サラ、パークアベ、ニユー 最高ハロン速度三、八七五 古呼篤参照)						
日 1	良 二,一〇〇	ホノルル 六	二,三,〇(一,三三〇)	3	キンテン(五九)	4	ファイヤパーク(五六)
日 4	稍重 二,四〇〇	タマミヤチダケ 五	二,四,六(一,三八五)	5	ファイヤパーク(五四)	2	サードボーイ(五七)
日 6	不 二,四〇〇	キンテン 五	二,五,一(一,四二七)	頭	リンブウ(五五)	1/2	ファイヤパーク(五四)
日 7	重 二,一〇〇	ネムロガロン 七	二,三,七(一,三三〇)	4	アサダカ(五八)	2	ファイヤパーク(五六)
東 5	良 二,四〇〇	鴨田 五	二,四,三(一,四〇五)	1	ホノルル(五七)	大	キンテン(五八)
東 8	稍重 三,一〇〇	リンブウ 五	二,五,四(一,四二七)	2	キングバージン(六二)	1	ファイヤパーク(五四)
フリステン	(六秋迄四勝 小、宮 賞金三、九〇〇 九歳 牝 父サラ、 フリーボーン 母内洋、武龍 最高ハロン速度四、二四)						

【障碍】〔呼馬〕ケ・フ

【障碍】〔呼馬〕フ

小 3 良 二、六〇〇 ハツシオ 五 二、〇〇〇(二、四、六) 3/4 キヤツブテンコイワキ(五) 9 フリステン(五〇)
 宮 2 良 二、四〇〇 エルステル 五 二、四九三(二、四、三) 3/4 フリステン(五九) 1 1/2 サボ 一(五七)
 宮 3 良 二、四〇〇 ヒビキ 五 二、四九三(二、四、三) 2 1/2 アキカ ッ(五六) 2 フリステン(五九)
 宮 4 良 二、四〇〇 ウベ 五 二、四九三(二、四、三) 頸 フリステン(五九) 2 フレンドリ(五八)

ブレジテント (六秋迄一勝 阪、中 賞金一〇,〇〇〇 六歳 牡 父サラ、ベリオン)
 母内サラ、第五プロボンチス 最高ハロン速度三、九二

フレンドリ (小、宮 賞金五、〇〇〇 七歳 牡 父サラ、スブレンドール)
 母内洋、第四フレンドリビーノ 最高ハロン速度三、二四

小 3 良 二、四〇〇 アンチータ 五 二、五〇一(二、四、八) 頸 タマシヨイエイ(五四、五) 7 フレンドリ(五〇)
 小 7 良 二、四〇〇 サイニユース 五 二、五二二(二、四、四) 3 1/2 アキカ ッ(五六) 3/4 フレンドリ(五〇)
 小 8 良 二、三〇〇 内田 六 二、四七二(二、四、五) 3 タチバナ(五五) 2 1/2 エボシダケ(五八)
 宮 4 良 二、四〇〇 ウベ 五 二、四九三(二、四、三) 頸 フリステン(五九) 2 フレンドリ(五八)
 宮 5 良 二、四〇〇 田鳥 五 二、五三〇(二、四、三) 頭 イチコ(五七) 1 ミスマヤマ(六〇)

フラツクチップ (阪、※阪 五歳 牡 父サラ)
 母内洋、第二筑波 最高ハロン速度三、三六

ブラントン (阪、京、※阪 賞金五、〇〇〇 六歳 牡 父サラ、チャベルプラム)
 母内洋、第二筑波 最高ハロン速度三、三六

※阪 4 良 二、〇〇〇 マスシャイニング 五 二、四四二(二、三、六) 1 1/2 フクガ(五五) 頸 ブラントン(五八)
 ※阪 6 良 二、四〇〇 ライニシキ 五 二、四四二(二、三、七) 1 1/2 フランプトン(五八) 頸 フクガ(五七)
 ※阪 7 良 二、三〇〇 マイデイヤー 五 二、五〇三(二、三、三) 頭 ミンチントップ(六〇) 2 フランプトン(五八)

フクガ (函、福、※阪 賞金七、〇〇〇 七歳 牝 父サラ、トリニチースク)
 母内サラ、追風 最高ハロン速度三、三六 ▲古呼篇参照

※阪 4 良 二、四〇〇 ミスシャイニング 五 二、四四二(二、三、六) 1 1/2 フクガ(五五) 頸 ブラントン(五八)
 ※阪 6 良 二、四〇〇 ライニシキ 五 二、四四二(二、三、七) 1 1/2 フランプトン(五八) 頸 フクガ(五七)

フクアラプト (阪 賞金一、五〇〇 六歳 牝 父サラ、ウウリイ)
 母内アア、ハンフノール

フェアーフエロー (阪、小、※阪 賞金一、三〇〇 五歳 牡 父サラ、トリニチースクエーア)
 母内洋、フェアーフエローオガル 最高ハロン速度三、三六

※阪 1 良 二、四〇〇 ケイメイ 五 二、四四二(二、三、七) 5 フェアーフエロー(五八) 1 1/2 グンコウ(五七)

ファストラレド (函 賞金七、〇〇〇 六歳 牝 父内サラ、ラレド)
 母内洋、春洋 最高ハロン速度三、八二

ファストスピーア (新、福、日、中 賞金三、〇〇〇 六歳 牝 父サラ、シャイニングスピーア)
 母内アア、グードホープ 最高ハロン速度三、三六 ▲古呼篇参照

【障碍】〔呼馬〕フ

【障碍】(呼馬)フ

福 3 良 二,500 高 木 天 二,500 (二,三,六) 2 ラ イ ス (六六) 1/2 ナカニホン (六二)
 福 6 良 三,000 キングバージン 天 三,000 (二,三,七) 2/3 ファストスピーア (天) 大 ヒリ ユウ (六〇)
 フ ミ ヨ シ (函, 阪, 五歳 牡, 父内サラ, カシマ) (母漆サテ, 第一ジャコバ)
 フ ジ ミ ネ (六秋迄一勝 函, 賞金五〇〇 七歳 牝, 父サラ,) (サイクリスト 母漆洋, ミヨシノ)
 フ ン カ ワ ン (六秋迄一勝 札, 函, 賞金五,二〇〇 八歳 牡, 父米サラ,) (モルモン 母内トロ, 第八香都 最高ハロン速度三,七二)
 札 4 良 二,三〇〇 荒 井 天 二,三〇〇 (二,四,九) 5 グロリーチャベル (天) 1/2 ヒダカマンナン (五九)
 函 3 良 二,500 レディーシエンエイ 〇 二,四〇〇 (二,三,八) 1/2 ト ヨ ミ (六五) 10 ブ ン カ (六六)
 函 4 良 二,000 荒 井 天 二,七〇〇 (二,三,七) 3 グロリーチャベル (天) 1/2 セントラアチ (五九)
 フ ン カ ワ ン (阪, 日, 中, 東, 京, 函, 賞金五,二〇〇 六歳 牝, 父サラ, クラック) (マンナン 母漆サテ, オーフロラ 最高ハロン速度三,三三)
 阪 3 良 二,500 井 川 天 二,四〇〇 (二,三,八) 2 ダ ー ビ ー (六六) 2/3 ミスシャイニング (天)
 阪 8 稍重 二,500 ダービー 天 三,四〇〇 (二,三,五) 1 1/2 カイ ホウ (五五) 特 フンカワン (六〇)
 日 4 稍重 二,500 ダービー 〇 二,四〇〇 (二,三,九) 2 1/2 フンカワン (六二) 3 1/2 オールスタエーア (六二)
 中 7 稍重 二,500 井 川 天 二,四〇〇 (二,三,七) 頭 マド ン ナ (六六) 5 ミンテントツア (五七)
 東 3 良 二,500 井 川 天 二,三〇〇 (二,三,三) 2 ダ ー ビ ー (六三) 頭 キングバージン (六一)

【障碍】(呼馬)コ・ニ

京 1 不 二,500 ミハギ 天 二,四〇〇 (二,三,八) 1 1/2 フンカワン (六二) 4 アスベル (五七)
 京 2 稍重 二,八〇〇 井 川 天 三,一七〇 (二,四,一) 4 ヤ マ ミ ナ (六九) 5 カイホウ (五八)
 京 8 良 三,二〇〇 井 川 天 三,四〇〇 (二,三,八) 3 マド ン ナ (七四) 4 キンテン (五九)
 * 阪 3 良 二,500 ヤマミナ 天 二,五〇〇 (二,三,三) 大差 フンカワン (六六) 9 ダ ト ビ ー (六四)
 コ ウ ト (京, 函, 六歳 牝, 父内サラ, 第二十四 ラシカツター 母内洋, 第四香仙)
 コ ズ エ (京, 賞金四〇〇 八歳 牝, 父サラ, ロイチ) (ユール 母漆サテ, ミツワ)
 コ ー ル オ ン (六秋迄六勝 新 賞金三,八〇〇 八歳 牡, 父サラ, ガロン) (母内サラ, 第八アストニシメント 最高ハロン速度二,四一〇)
 新 2 良 二,500 ダービー 〇 二,四〇〇 (二,三,八) 大 ホ シ コ マ (五七) 大 コールオン (六二)
 新 6 良 二,000 チドリ 天 二,三〇〇 (二,四,〇) 大 コールオン (六二) 落セルヴァ (五八, 五)
 コ ー オ ン (函, 六歳 牝, 父サラ, ベリオン) (母内洋, セントトバイモンド)
 エ ポ シ ダ ケ (小, 宮, 賞金二,一〇〇 六歳 牡, 父サラ, ゼヤンク) (母内洋, イロハ 最高ハロン速度二,二五)
 小 8 良 二,三〇〇 フレンドリ 〇 二,四〇〇 (二,四,五) 3 タ チ バ ナ (五五) 2 1/2 エポシダケ (五)
 宮 2 良 二,四〇〇 松 田 天 二,四〇〇 (二,四,五) 6 モ ー リ ス (五五) 1/2 バンカツ (五四)

【障碍】〔呼馬〕 エ・ア

- エベツ (六秋迄四勝。札 賞金三、九〇〇 九歳 牝 父内サラ、第二ホーンビーム 母内洋、コヒメ)
- エリオツト (六秋迄四勝。阪 賞金七、〇〇〇 八歳 牡 父サラ、スプレンドール 母内アア、第二アルバート)
- エルステル (小、宮 賞金四、八〇〇 七歳 牡 父サラ、スプレンドール 母内洋、第四海夜半 最高ハロン速度二四、二三)
- 小 2 良 二、六〇〇 カイホウ 五 三、四〇〇(二四、一八) 7 エルステル(英) 大 タ チ バ ナ(五四)
- 小 4 稍重 二、八〇〇 カイフウ 六 三、三〇〇(二四、五三) 2 エルステル(英) 1 1/2 サ イ ニ ュー ス(五五)
- 小 5 稍重 二、六〇〇 ライス 六 三、〇〇〇(二四、五二) 頭 サイニユース(五五、五) 3/4 エルステル(英)
- 小 7 良 二、六〇〇 サイライ 五 三、〇〇〇(二四、三六) 頭 ハク チ ヨ(五、五) 頭 エルステル(英)
- 宮 1 良 二、七〇〇 サイニユース 五 三、〇〇〇(二四、〇一) 5 エルステル(五八) 頭 サ ボ 1(五八)
- 宮 2 良 二、四〇〇 松本 五 二、四〇〇(二四、一三) 1/2 フリステン(五九) 1 1/2 サ ボ 1(五九)
- エミガロン (六秋迄三勝。中、東 賞金三、〇〇〇 七歳 牡 父内サラ、エミグラランド 母内サラ、玉燕)
- エンブレッツス (札、函、阪、中、※阪 賞金三、四〇〇 七歳 牝 父サラ、ベリオン 母内サラ、名富 最高ハロン速度二五、〇〇 ▲古呼篤参照)
- アイチ (札 六歳 牡 父内サラ、第七ガロン 母内洋、第二菊野) 1 ヒダカマンナン(六〇) 頭 グロリーチャベル(五八)

- アポイ (京 賞金一、九五〇 六歳 牝 父サラ、イボア 母内洋、第三對馬)
- アルバートキング (小、宮 賞金二、〇〇〇 六歳 牡 父サラ、スプレンドール 母内アア、第二アルバート)
- アラカワ (阪、日、中 賞金五、〇〇〇 六歳 牡 父サラ、ベリオン 母内サラ、天龍川 最高ハロン速度二四、八〇)
- アラカワ (阪 7 不 二、〇〇〇 ラスエ 五七 二、一六二(二三、六四) 大 ホーイカッチ(五八) 5 アラカワ(五八)
- アラビヤ (六秋迄五勝。※阪 賞金二、八〇〇 八歳 牡 父内サラ、第二ホーンビーム 母内ドロ、第四光月)
- アラカゼ (六秋迄一勝。日、中、東 賞金五、三〇〇 八歳 牡 父サラ、ロイチ ユール 母内サラ、第二オーデル 最高ハロン速度二三、八〇)
- 日 2 不 二、〇〇〇 ジャックフロラ 三 二、四〇〇(二三、五三) 1/2 ヤングライト(五三) 頭 アケカゼ(五九)
- 日 5 良 二、四〇〇 アスベル 五 二、四〇〇(二三、六七) 4 アケカゼ(五九) 頭 ネムロガロン(五七)
- 東 2 稍重 二、五〇〇 トツゲキ 五 三、〇〇〇(二四、一〇) 1 1/2 ネムロガロン(五八) 頭 アケカゼ(五九)
- 東 8 稍重 二、〇〇〇 ヒリユウ 三 二、一六二(二三、四四) 6 エミガロン(六二) 2 アケカゼ(六一)
- アケビ (福、日、中 六歳 牝 父サラ、セント 母内洋、第一ハツヒメ)
- アサタカ (日、中、東、京、※阪 賞金二、三〇〇 六歳 牝 父サラ、トウルヌル 母内アア、種高 最高ハロン速度二四、四〇) 2 1/2 ファイヤバーク(五八)

【障碍】〔呼馬〕 ア

【障碍】〔呼馬〕ア

東	7	良	二,四〇〇	古賀	二,一〇〇(一四六)	7	ワカチヨ	(五五,五)	9	キヨタカ	(五七)	
京	6	重	二,二〇〇	アスベル	二,四〇〇(一四,五)	11	トロージャン	(六〇)	5	アサタカ	(五八)	
京	7	良	二,四〇〇	ネムロガロン	二,四〇〇(一三,七)	2	アサタカ	(五九)	頭	ミスシャイニング	(六〇)	
※阪	2	良	二,六〇〇	アスベル	二,四〇〇(一四,四)	11	ラ	イ	ス(六二)	3/4	アサタカ	(六一)
※阪	5	良	二,八〇〇	稲葉	二,六〇〇(一三,三)	11	タマミヤチダケ	(六〇)	3/4	ラ	イ	ス(六四)
ア	サ	ナ	リ	(札、阪、中、京、賞金五、五〇) 六歳 牝 父サラ、トウル								
ア	サ	ム	ネ	(札、阪、中、京、六歳 牝 父サラ、トウルヌソル 母内洋、種成)								
ア	キ	カ	ツ	(小、宮、賞金三、〇〇) 六歳 牝 父内サラ、アキラ								
小	7	良	二,四〇〇	サイニユース	二,五〇〇(一四,四)	3 1/2	アキカツ	(五九)	3/4	フレンドリ	(五八)	
宮	3	良	二,四〇〇	ヒビキ	二,四〇〇(一四,二)	2 1/2	アキカツ	(五九)	2	フリステン	(五九)	
宮	5	良	二,四〇〇	森田	二,四〇〇(一四,一)	大	バンカツ	(五四)	1/2	スズナリ	(五四)	
ア	ス	ベ	ル	(六秋迄一勝 阪、日、中、京、※賞金二、九〇) 七歳 牝 父サラ、ベリオン 母内サラ、ボンニラス 最高ハロン速度三三								
阪	2	良	二,四〇〇	カケビ	二,四〇〇(一三,三)	1 1/2	バア	デ	一(五三)	3 1/2	アスベル	(五八)
日	1	良	二,四〇〇	サンダーラツ	二,四〇〇(一三,三)	1	アスベル	(五八)	8	ジャックフロラ	(六〇)	

【障碍】〔呼馬〕ア

日	3	稍重	二,四〇〇	キングダバー	二,四〇〇(一三,五)	1 1/2	アスベル	(五八)	2 1/2	ネムロガロン	(五七)	
日	5	良	二,四〇〇	丸	二,四〇〇(一三,六)	4	アケカ	ゼ(五九)	頭	ネムロガロン	(五七)	
中	1	良	二,四〇〇	サンダーラツ	二,五〇〇(一三,三)	10	カケビ	ビ(五九)	3	アスベル	(五八)	
中	3	不	二,四〇〇	カケビ	二,四〇〇(一三,九)	2	アスベル	(五七)	4	ウラ	リ(五九)	
中	4	重	二,六〇〇	金丸	二,五〇〇(一三,七)	5	マドンナ	(七二)	4	キングダバー	(五七)	
中	8	不	三,二〇〇	サンダーラツ	二,四〇〇(一四,一)	10	アスベル	(五七)	5	トツ	ゲキ(五)	
京	1	不	二,四〇〇	ミハギ	二,四〇〇(一三,八)	1 1/2	フンカ	ワシ(六〇)	4	アスベル	(五七)	
京	6	良	二,三〇〇	金丸	二,四〇〇(一四,五)	1 1/2	トロージャン	(六〇)	5	アサタカ	(六八)	
※阪	2	良	二,六〇〇	金丸	二,四〇〇(一四,四)	1 1/2	ラ	イ	ス(六二)	3/4	アサタカ	(六一)
※阪	8	良	三,六〇〇	シャダイノボル	三,五〇〇(一三,三)	大	アスベル	(六二)	頭	タマミヤチダケ	(五八)	
ア	ン	ト	ル	リ	(宮、賞金一、〇〇) 六歳 牝 父内サラ、第二アントルソール 母内洋、勇林)							
ア	ン	チ	ー	ク	(阪、小、京、賞金三、〇〇) 六歳 牝 父内サラ、カシマ 母内洋、姫花 最高ハロン速度三三							
阪	7	不	二,四〇〇	永松	二,四〇〇(一三,六)	7	プレジデント	(六一)	3	シン	ボリ(六三)	
小	3	良	二,四〇〇	永松	二,五〇〇(一四,一)	頭	タマシヨ	エイ(五四,五)	7	フレンドリ	(五八)	
小	6	稍重	三,二〇〇	カイホウ	三,四〇〇(一四,三)	3	アンチーク	(六〇)	頭	ダイエン	シユウ(五八)	

【障碍】〔呼馬〕サ

京 5 重 二,四〇〇 ケリマイ 五七 二四九(二四,三三) 4 1/2 レン ボリ(六六) 4 アンチーク(五八)

サイニユース (小,宮,賞金四,七五) 七歳 牝 父サラ,サイクリスト 最高ハロン速度二四,三三

小 4 稍重 二,八〇〇 カイフウ 六〇 三,三三(二四,五〇) 2 エルステル(五八) 1 1/2 サイニユース(五五)

小 5 稍重 二,六〇〇 ライス 六六 三,〇八(二四,五三) 類 サイニユース(五五,五五) 3/4 エルステル(五八)

小 7 良 二,四〇〇 上村俊 五五 二,四一(二四,四四) 3 1/2 アキカツ(五八) 3/4 フレンドリ(五八)

宮 1 良 二,七〇〇 森 田 五五 三,〇九(二四,四〇) 5 エルステル(五八) 類 サボ 1(五八)

宮 6 良 三,〇〇〇 森 田 五五 三,三四(二四,三三) 大 ヒ ビ キ(五八) 3/4 サボ 1(五九)

サイルマーチ (小,宮,※阪,賞金二,三〇) 六歳 牝 父サラ,ゼヤンク 母内アア,第六アリア 最高ハロン速度三,三三

サイルキャツプ (新,阪,賞金五,六五) 六歳 牡 父サラ,サイクリスト 母内サラ,アスバインアスタ 最高ハロン速度三,三三

新 1 良 二,五〇〇 大久保石 五五 二,四七(二四,三八) 2 1/2 ダービー(六〇) 3 ヌド ラ(五四)

新 6 良 二,八〇〇 タマミヤチダケ 五五 二,〇八(二三,三三) 類 ダービー(六〇) 8 サイルキャツプ(五七)

サイライイ (小,賞金八,二五〇) 七歳 牡 父内サラ,第二十三 母内アア,インマーグリオ 母内洋,第二クローラス

小 7 良 二,六〇〇 松田新 五五 三,〇八(二四,三七) 頭 ハクチヨ(五八) 類 エルステル(五八)

サボ 1 (六秋迄一勝) 阪,小,宮,京,賞金四,四〇) 七歳 牡 父サラ,ゼヤンク 母内洋,沼鶴 最高ハロン速度二四,三七

小 8 良 二,六〇〇 ヒビキ 五五 三,〇九(二四,三三) 頭 ハクチヨ(五八) 1 1/2 サボ 1(五九)

宮 1 良 二,七〇〇 サイニユース 五五 三,〇九(二四,三三) 5 エルステル(五八) 頭 サボ 1(五八)

宮 2 良 二,四〇〇 エルステル 五五 二,四一(二四,三三) 1/2 フリストン(五九) 1 1/2 サボ 1(五九)

宮 4 良 二,三〇〇 新地 五五 二,四一(二四,三三) 8 パンカツ(五八) 頭 サボ 1(五九)

宮 6 良 三,〇〇 サイニユース 五五 三,三四(二四,三三) 大 ヒ ビ キ(五八) 3/4 サボ 1(五九)

サチヒメ (阪,六歳 牝 父サラ,ゼウアイキング 母内アア,シリナ)

サツマヤマ (小,宮,賞金六,二四〇) 七歳 牡 父サラ,サイクリスト 母サラ,夏川

サユリ (札,阪,日,京,賞金二,四〇〇) 六歳 牝 父サラ,クラツツ 母内洋,第四コヒメ 最高ハロン速度二三,三三

札 1 良 二,五〇〇 トヨミ 六四 二,四一(二三,六五) 1 1/2 ビンオ 1(五八) 類 サユリ(五四)

札 3 不 二,五〇〇 ツタニシキ 六六 二,四一(二三,六五) 3 ビンオ 1(五八) 頭 サユリ(五四)

サンダークラツプ (日,中,東,京,※阪,賞金四,三〇〇) 六歳 牡 父サラ,トランセン 母サラ,サンダービー 最高ハロン速度二三,三三

日 1 良 二,四〇〇 法 理 三三 二,四一(二三,六三) 1 アスベル(五六) 8 ジャックフロラ(六〇)

日 8 稍重 三,三〇〇 法 理 六四 三,四一(二三,六三) 3 キングバージン(六〇)

中 1 良 二,四〇〇 法 理 六二 二,四一(二三,六三) 10 カケビ(五八) 3 アスベル(五六)

【障碍】〔呼馬〕サ

【障碍】〔呼馬〕サ・キ

- 中 8 不 三,二〇〇 法 理 益 三,四六,一〇四,一四〇 10 ア ス ベ ル (五七) 5 ト ッ ゲ キ (五五)
- 東 1 良 二,五〇〇 法 理 突 二,五,四(四,〇四) 14 カ ケ ビ (六四) 大 マ ド ン ナ (六七)
- サ ン ク キ ン (新,福,日 賞金三,五五 七歳 牝 父サラ,ベリオン) 最高ハロン速度二二,六)
- 新 4 良 二,〇〇〇 安 徳 毛 二,一七,四(三,六) 9 チ ド リ (五) 5 ナ ス ダ ケ (六二)
- 福 4 良 二,〇〇〇 レデーシンエイ〇〇 二,三,〇(三,七) 14 ドロリーチャベル(五〇) 4 サ ン ク キ ン (五)
- サ ン ビ ー ム (六秋迄三勝,新 賞金二,三〇 七歳 牝 父サラ,ガロン 母内サラ,プラムベタル)
- サ ー ド ボ ー イ (札,日 賞金三,一〇〇 七歳 牝 父サラ,ベリオン) 母内サラ,第八テップトツブ 最高ハロン速度二四,〇)
- 日 3 稍重 二,八〇〇 ギョウカ 六 三,二,二(三,七) 大 ツ タ バ (六九) 2 サ ー ド ボ ー イ (五七)
- 日 4 稍重 二,四〇〇 ダマミヤチダケ 二,四六,一(三,八五) 5 フイヤバーク(五〇) 2 サ ー ド ボ ー イ (五七)
- キ チ ハ ル (宮 五歳 牝 父内サラ,第一ホーンビーム) 母内洋,イキジ)
- キ ヌ ヒ メ (札,函 賞金六〇〇 七歳 牝 父内サラ,エミグラランド 母サラ雑,鴨一)
- キ ヨ タ カ (六秋迄二勝,東 賞金三,〇〇 八歳 牝 父サラ,ロイヂ) ユール 母内アア,エスモンド 最高ハロン速度二四,六)
- 東 7 不 二,四〇〇 アサタカ 五 二,五,一(四,六) 7 ワ カ チ ヨ (五,五) 9 キ ヨ タ カ (五七)

ギ ヨ ウ カ

- 福 1 良 二,四〇〇 齋藤鶴 六〇 二,四,〇(三,七) 1/2 グロリーチャペリ(五) 大 ヤ ン グ ラ イ ト (五五)
- 日 3 稍重 二,八〇〇 柴田恒 六〇 三,二,二(三,七) 大 ツ タ バ (六九) 2 サ ー ド ボ ー イ (五七)
- ギ ヨ ク オ ー (宮 賞金二,五〇 七歳 牝 父内サラ,第 二十三インターグリオ 母内洋,初春)

キヤブテンコイワキ

- 阪 1 稍重 二,四〇〇 トツゲキ 五五 二,四,〇(三,七) 14 ラ ス エ (五五) 14 キヤツブテンコイワキ(五五)
- 小 1 良 二,四〇〇 ダイエンシユウ 五五,三,四,四(四,二五) 14 カ イ ホウ (五五) 4 キヤツブテンコイワキ(五五)
- 小 3 良 二,六〇〇 ハツシオ 五五 五,〇,五(三,二四,二六) 4 キヤツブテンコイワキ(五五) 9 フ リ ス テ ン (五九)
- 小 4 稍重 二,六〇〇 竹 村 五五 五,一〇,二(四,六五) 6 タ マ シ ョ ー エ イ (五四,五) 34 モ ー リ ス (五五)
- 京 7 良 二,〇〇〇 竹 村 五五 二,四,〇(三,七) 14 ビ ン オ ー (五〇) 2 ヤ マ フ ミ (五九)

キ ユ ー エ イ

- 小,京 五歳 牝 父サラ,イースト) チェンヤイア 母内洋,メデーシオン)

キ ン ボ シ

- 中 5 良 二,四〇〇 柴田恒 三〇 二,五,二(三,八七) 1 ジヤツクフロラ(六四) 頭 ウ ラ リ (五九)
- 東 4 良 二,八〇〇 ネムロガロン 五七 三,一,九(三,四,二七) 5 ヤ マ チ (六九) 3 キ ン ホ シ (六三)

【障碍】〔呼馬〕キ

【障碍】〔呼馬〕ユ・ミ

ユ 新 賞金三〇〇 六歳 牝 父サラ、クラツクマン
 母内サラ、ハツイサミ 最高ハロン速度三三、〇
 新 1 良 二、五〇〇 サイルキヤツブ 二、四、一(三、三六) 2 母内サラ、ハツイサミ 最高ハロン速度三三、〇
 ミ ハ ギ (六秋迄七勝 東、京 賞金九、五〇) 七歳 牝 父サラ、ベ
 リオン 母内洋、ウイホワイト 最高ハロン速度三三、八
 ・京 1 不 二、四〇〇 大久保太 天 二、四、四(三、八二) 1 父サラ、ベリオン 母内洋、
 ミ ス ヴ イ ド ル (札、函 賞金四〇〇 六歳 牝 父サラ、ベリオン 母内洋、
 第三シヤエロツク 最高ハロン速度三三、八) ▲古呼篇参照
 札 6 良 二、三〇〇 チカラヒメ 天 二、三、〇(三、七三) 頭 ラークトン(五八、五) 5 ミスヴイドル(五七)
 ミ ス ク ラ ツ ク (阪、小 賞金八、六〇) 六歳 牝 父サラ、クラツクマンナ
 母内洋、第二ミツソリ 最高ハロン速度三三、三
 阪 3 良 三、〇〇〇 ロイヤルカツブ 〇 二、三、一(三、三二) 1 ミスクラツク(五八) 頭 タマミヤチダケ(五七)
 阪 8 重 二、〇〇〇 シンボリ 空 二、二、五(三、五〇) 頭 ミスクラツク(五八) 2 母内洋、第二ミツソリ 最高ハロン速度三三、三
 ミ ス ミ ヤ マ (六秋迄三勝 宮 賞金六〇) 九歳 牝 父サラ、ベリオン
 母内洋、第二ミツソリ 最高ハロン速度三三、三
 京 5 良 二、五〇〇 フレンドリ 天 二、五、〇(四、六二) 頭 イチコ(五五) 1 ミスミヤマ(六〇)
 ミ ス シ ヤ イ ニ ン グ (函、新、阪、京、※阪 賞金二六、〇〇) 六歳 牝 父サラ、シヤイニング
 (スピヤ 母内洋、第三満丘 最高ハロン速度三三、三)
 阪 3 良 二、五〇〇 フンカワン 〇 二、四、一(三、三六) 2 ダービー(六一) 2 ミスシヤイニング(五八)

京 7 良 二、四〇〇 ネムロガロン 五 二、四、四(三、七三) 2 アサタカ(五八) 頭 ミスシヤイニング(五八)
 ※・阪 4 良 二、四〇〇 千葉 天 二、四、四(三、六六) 1 母内洋、沼鶴 最高ハロン速度二四、五
 ミ ス ビ ア ス (小、宮 賞金一、〇五〇) 五歳 牝 父サラ、ゼヤンク
 母内洋、沼鶴 最高ハロン速度二四、五
 ・宮 6 良 二、三〇〇 中野 天 二、三、〇(三、五九) 3 キングトム(六〇) 1 イチコ(五九)
 ミ ン テ ン ト ツ プ (六秋迄二勝 福、中、京、※阪 賞金三〇、〇〇) 七歳 牝 父サラ、
 ベリオン 母内洋、第三ミンテンザ 最高ハロン速度三三、三
 ・福 2 良 二、四〇〇 稗田 十 空 二、四、二(三、八七) 4 ナカニホン(六三) 大ホシコ(五七)
 中 7 稍重 二、四〇〇 フンカワン 天 二、四、二(三、七〇) 頭 マドナ(六六) 5 ミンテントツブ(五七)
 京 4 重 二、八〇〇 ヤマミチ 〇 三、七、一(四、〇九) 2 ミンテントツブ(六三) 頭 ネムロガロン(五七)
 ※・阪 6 良 二、三〇〇 タマミヤチダケ 天 二、三、三(三、五〇) 3 母内洋、マイデイヤー(五八) 4 ミンテントツブ(六〇)
 ※・阪 7 良 二、三〇〇 マイデイヤー 天 二、三、〇(三、六二) 頭 ミンテントツブ(六〇) 2 プラントン(五八)
 シ ル バ ソ (函 賞金一〇〇) 七歳 牝 父内サラ、名銀
 母内洋、第四清園
 シ オ ハ ラ (阪、小、※阪 賞金九〇) 六歳 牝 父サラ、
 (ダイヤモンドウエツヂング 母内洋、初花 ▲古呼篇参照)
 シ ツ ナ イ (六秋迄三勝 札、函、新、福、中、京 賞金三、九〇) 八歳 牝 父サラ、ベリ
 オン 母内洋、アルプス 最高ハロン速度三三、九) ▲古呼篇参照

【障碍】〔呼馬〕ミ・シ

【障碍】「呼馬」シ

シヤタイノボル

(函、福、日、京、※阪 賞金二〇、九〇〇 六歳 牡 父サラ、
▲古呼篤参照)

※・阪 2 良 二、四〇〇 近 藤 五 二、天、〇(三、七) 3 1/2 ヤ マ ミ ナ (七) 8 ホウカツイージ(五七)

シヤツクフロラ

(六秋迄四勝。日、中 賞金三、七〇 九歳 牡 父サラ、ガロン)
母内サラ、第四ソラストレイト 最高ハロン速度二、五

日 1 良 二、四〇〇 カレダークラフツ 二、四(二、三、六) 1 ア ス ベ ル (五六) 8 ジヤツクフロラ(六〇)

日 2 不 二、四〇〇 岩 佐 三 二、四(二、三、九) 1/2 ヤングライト(五四) 頭 アケカゼ(五九)

日 6 不 二、四〇〇 カケビ 三 二、四(一、四、一〇) 2 オールスクエア(五八) 3 1/2 ジヤツクフロラ(六二)

中 2 良 二、八〇〇 ネムロガロン 三、三(三、七、四) 1 1/2 ホワイトトレース(六三) 1/2 ジヤツクフロラ(五四)

中 5 良 二、四〇〇 キンボン 三 二、四(二、三、八) 1 ジヤツクフロラ(六四) 頭 ウララ(六九)

中 6 良 二、四〇〇 ウラリ 三 二、四(二、三、五) 鼻 ジヤツクフロラ(六四) 頭 タマミヤチダケ(五八)

シ ン ボ リ (六秋迄七勝。阪、京、※阪 賞金二六、九〇〇 八歳 牡 父サラ、ロイヂ)
ユール 母内サラ、オーキッド 最高ハロン速度二、五

阪 7 不 二、四〇〇 アンチーク 五 二、四(一、三、六) 7 プレジデント(六二) 3 シンボリ(六三)

阪 8 重 二、四〇〇 岩 井 五 二、五(一、三、五) 頭 ミスクラツク(五六) 2 1/2 ホウエツ(五八)

京 3 良 二、四〇〇 キンテン 五 二、四(二、三、七) 頭 ケリマイ(五七) 1 シンボリ(六六)

京 5 重 二、四〇〇 ケリマイ 六 二、四(二、三、三) 4 1/2 シンボリ(六六) 4 アンチーク(六八)

シ ン マ ル ト

(六秋迄二勝。小、宮 賞金六、七〇〇 八歳 牡)
父内サラ、チンセイ 母内洋、花錦

※・阪 8 良 二、四〇〇 岩 井 七 二、四(二、三、五) 1 1/2 ウララ(六二) 1 1/2 トツゲキ(五九)

ヒ リ ユ ウ

(六秋迄一勝。新、福、日、中、東 賞金二〇、二〇〇 七歳 牡 父サラ、
チヤベルプラムフトン 母内洋、コスモス 最高ハロン速度二、五)

新 1 良 二、四〇〇 タマミヤチダケ 五 二、四(三、五) 2 ヒリユウ(六〇) 9 ケリマイ(五七、五)

新 3 良 二、四〇〇 田 村 三 二、四(三、一、三) 4 カネムツ(五八) 大 キングトム(五八)

福 2 良 二、四〇〇 小 西 三 二、四(三、三、六) 鼻 キンテン(五九) 5 チナド(五九)

福 6 良 三、二〇〇 キングバード 五 三、四(四、三、七) 2 1/2 ファストスピーア(五八) 大 ヒリユウ(六〇)

中 7 稍重 二、四〇〇 イブソム 五 二、四(三、三、八) 1 1/2 ビンオ(五八) 2 1/2 ヒリユウ(六〇)

東 7 重 二、五〇〇 ヤマミチ 六 二、五(二、一、六) 頭 ヒリユウ(六〇) 3 マドンナ(七四)

東 8 稍重 二、四〇〇 田 村 三 二、天、二(二、四、二) 6 エミガロン(六二) 2 アケカゼ(六一)

ヒ タ カ ラ シ ガ ヲ タ ー

(※・阪 賞金二〇〇 七歳 牡 父内サラ、
第二十ラシカツター 母内洋、大星)

ヒ タ カ マ ン ナ ン (札、函 賞金二、〇〇〇 七歳 牡 父サラ、クラツクマンナン)
母内洋、豊宮 最高ハロン速度二、四 ▲古呼篤参照

【障碍】「呼馬」シ・ヒ

【障碍】〔呼馬〕ヒ

札 4	良 二,三〇〇	ブシカ 五	二,四〇〇(一四,〇九)	5	グロリーチャベル(五九)	1/2	ヒダカマンナン(五九)
札 7	良 二,三〇〇	セントラアチ 五	二,三〇〇(三三,六四)	8	ガルビ(五七)	7	ヒダカマンナン(五九)
函 1	重 二,四〇〇	ピンオー 五,五	二,五五(二四,四五)	10	ヒダカマンナン(五八)	3	チカラヒメ(五九)
函 3	良 二,〇〇〇	エンプレツス 五,八	二,一九(二三,九四)	1	ヒダカマンナン(六〇)	頭	グロリーチャベル(五八)
函 5	良 二,〇〇〇	グロリーチャベル 五,九	二,一八(二三,八四)	10	ヒダカマンナン(六〇)	1	ラツビースミス(六〇)
ヒラサカ (福七歳 牝 父内ササ、オーロラ) (母内洋、第三ムーシライトイー)							
ビクトリアン (六秋迄十勝 阪 賞金四,〇〇〇 九歳 牝 牡) (父ササ、ウイリアムレツクス 母漆ササ、騰振)							
ヒキ (小宮 賞金三,九二〇 六歳 牝 父内ササ、第二十三) (インターグリオ 母内洋、芳扇 最高ハロン速度二四,二三)							
小 8	良 二,六〇〇	千倉 五	三,〇六(一四,三三)	頭	ハタチヨ(五六)	1 1/2	サボ(五九)
宮 1	良 二,四〇〇	グロリーチャベル 五,九	二,五〇(二四,三三)	1/2	イチコ(五七)	4	ヒキ(六〇)
宮 3	良 二,四〇〇	千倉 五	二,四九(二四,三三)	2 1/2	アキカツ(五八)	2	フリステン(五九)
宮 6	良 三,三〇〇	サイニユース 五,五	三,五五(三三,四三)	大	ヒキ(五九)	1/4	サボ(五九)
ピンオー (六秋迄一勝 小宮 賞金三,五〇〇 八歳 牝 父ササ、ベリオン) (母内ササ、第二アントルソール 最高ハロン速度三三,四)							
札 1	良 二,五〇〇	トヨミ 六	二,四二(一三,六五)	1 1/2	ピンオー(五八)	頭	サユ(五九)

【障碍】〔呼馬〕ヒ・モ

札 3	不 二,四〇〇	ツタニシキ 六	二,四九(三三,一三)	3	ピンオー(五八)	頭	サユ(五九)
札 4	良 二,四〇〇	マヂソン 六	二,四七(一三,九三)	1	チカラヒメ(五五)	1 1/2	ピンオー(五七,五)
札 6	良 二,四〇〇	山内 五	二,四四(一三,六五)	大	ヤングトツア(六六)	6	セントベリオン(六〇)
函 1	重 二,四〇〇	山内 五,五	二,五三(二四,四五)	10	ヒダカマンナン(五八)	3	チカラヒメ(五八)
函 4	良 二,四〇〇	パアデー 六	二,二九(一三,三五)	1 1/2	マヂソン(六二)	7	ピンオー(六〇)
中 4	稍重 二,四〇〇	リンブウ 五	二,四六(一三,八九)	1 1/2	ホノルル(五七)	1/2	ピンオー(五八)
中 6	良 二,四〇〇	キンテン 五	二,四四(一三,六八)	4	ピンオー(五八)	頭	ホノルル(五七)
中 7	稍重 二,四〇〇	イブソム 五	二,四六(三三,八八)	1 1/2	ピンオー(五八)	2 1/2	ヒリユウ(六〇)
京 7	良 二,三〇〇	キヤツフテシヨイワ 五	二,三〇(一四,〇〇)	1 1/2	ピンオー(五九)	2	ヤマフミ(五九)
ピンオー (六速迄一勝 札、函、中、京、※阪 賞金三,五〇〇 八歳 牝) (父ササ、ベリオン 母内ササ、第二アントルソール)							
ヒロー (六秋迄一勝 日 賞金九,六二〇 七歳 牝 父ササ、チャ) (ベルブラムプトン 母内ササ、第四プロボンチス)							
モネーメーカー (福、日、中、東、京、※阪 賞金三,三〇〇 七歳 牝 父ササ、チャベルブラムプ) (トシ 母内アア、第五ツレージュア 最高ハロン速度三三,八九 ▲古呼篤参照)							
※阪 7	良 二,五〇〇	ヤマログロン 五	二,四二(一三,五七)	1 1/2	イヌ(六七)	大	モネーメーカー(五九)
モン (六歳 日 賞金二,四〇〇 六歳 牝 父ササ、ベリオン 母漆ササ、モントカロー)							

モ

小 4 稍良 二、六〇〇

宮 2 良 二、四〇〇

モ ー リ ス (小、宮 賞金二、四〇〇 八歳 牝 父サラ、イーストチエ) (シヤイア 母サラ、雑、ツバメ 最高ハロン速度二四、三)

モ ー リ ス (五、五)

セ

小 4 稍良 二、六〇〇

宮 2 良 二、四〇〇

セル ヴ ア (六秋迄一勝 新 九歳 牝 母雜、文榮) (父内サラ、第七ガロン 母雜、文榮)

セル ヴ ア (五、五)

セ

小 4 稍良 二、六〇〇

宮 2 良 二、四〇〇

セントサイル (小、宮 六歳 牝 父サラ、) (ゼヤンク 母内洋、武龍)

セントサイル (五、五)

セ

小 4 稍良 二、六〇〇

宮 2 良 二、四〇〇

セントペリオン (六秋迄三勝 札、函 賞金二、〇〇〇 九歳 牝 父サラ、) (ベリオン 母濠洋、セントマリヤ 最高ハロン速度二四、八三)

セントペリオン (六、〇)

セ

小 4 稍良 二、六〇〇

宮 2 良 二、四〇〇

セントラアチ (札、函 賞金二、四〇〇 六歳 牝 父内サラ、カシマ) (母内洋、キンチエリ 最高ハロン速度三、六) ▲古呼篇参照)

セントラアチ (五、九)

ス

小 4 稍良 二、六〇〇

宮 2 良 二、四〇〇

スターリングモア (函、日、中 賞金三、三〇〇 六歳 牝 父サラ、シヤンモア) (母内サラ、第九フロリスカツア 最高ハロン速度二、九二) ▲古呼篇参照)

スターリングモア (五、九)

ス

小 4 稍良 二、六〇〇

宮 2 良 二、四〇〇

ズナリ (小、宮 賞金七、五歳 牝 父内サラ、第十八ルーチ) (ゲーア 母内洋、鈴子 最高ハロン速度二、四) ▲古呼篇参照)

ズナリ (五、四)

ス

小 4 稍良 二、六〇〇

宮 2 良 二、四〇〇

ズナリ (小、宮 賞金七、五歳 牝 父内サラ、第十八ルーチ) (ゲーア 母内洋、鈴子 最高ハロン速度二、四) ▲古呼篇参照)

ズナリ (五、四)

ス

小 4 稍良 二、六〇〇

宮 2 良 二、四〇〇

ズナリ (小、宮 賞金七、五歳 牝 父内サラ、第十八ルーチ) (ゲーア 母内洋、鈴子 最高ハロン速度二、四) ▲古呼篇参照)

ズナリ (五、四)

259—310

速歩篇

イ	[259]	ヨ	[279]	ケ	[292]
ロ	[260]	タ	[279]	フ	[292]
ハ	[261]	レ	[283]	コ	[294]
ニ	[265]	ソ	[283]	エ	[295]
ホ	[265]	ツ	[284]	テ	[296]
ヘ	[268]	ネ	[284]	ア	[297]
ト	[269]	ナ	[285]	サ	[229]
チ	[272]	ラ	[286]	キ	[300]
リ	[272]	ム	[287]	ユ	[305]
ヌ	[273]	ウ	[287]	ミ	[305]
ル	[273]	ノ	[289]	シ	[206]
オ	[274]	ク	[289]	ヒ	[307]
ワ	[275]	ヤ	[291]	セ	[309]
カ	[276]	マ	[291]	ス	[310]

イチニホン

(新、京、※阪 賞金一、七〇〇 六歳 牡 父アノ、ユリス) 母アノ雜、朝晴 最高ハロン速度二〇、七

- 新 1 良 三、六〇〇 畠 中 〇 六、三三(三〇、七)
- 新 6 良 四、八〇〇 畠 中 〇 八、八四(三〇、七)

イチリウ

(日、中、京、阪 賞金六、九〇〇 七歳 牡 父内トロ) 第三ボドガ 母トロ雜、飛龍

イチヒメ

(札、小、東、京、※阪 賞金三、二五〇 六歳 牝 父ハク雜) 北寶母アノ雜、後祭 最高ハロン速度三、三

- 札 2 良 四、〇〇ナニワニシキ三 六、五九(二〇、六)
- 札 4 重 三、二〇〇 鈴木豊 〇 五、五三(三三、三)
- 小 3 良 四、三〇〇 成 田 〇 七、四二(三〇、六)
- 東 1 良 三、四〇〇キングウラク 〇 五、五九(二二、三)
- 東 2 良 三、六〇〇 大久保亀 〇 六、四四(三〇、七)
- 京 5 稍重 三、八〇〇セントカツター 三 六、四七(二二、二)
- ※阪 1 良 四、二〇〇 ヨドギミ 〇 七、〇七(二九、七)

イリウメ

(日 賞金八〇〇 七歳 牝 父アノ雜、磯風 母雜、梅花) 小 賞金一、二〇〇 六歳 牡 父アノ、ルイック

- イ 1 良 四、二〇〇 ヨドギミ 〇 七、〇七(二九、七)
- イ 2 良 三、六〇〇 大久保亀 〇 六、四四(三〇、七)
- イ 3 良 四、三〇〇 成 田 〇 七、四二(三〇、六)
- イ 4 良 三、四〇〇キングウラク 〇 五、五九(二二、三)
- イ 5 稍重 三、八〇〇セントカツター 三 六、四七(二二、二)
- イ 6 良 四、二〇〇 ヨドギミ 〇 七、〇七(二九、七)

イケスミ

(小 賞金一、二〇〇 六歳 牡 父アノ、ルイック) 母内洋、チャリ 最高ハロン速度三、二

- イ 1 良 四、二〇〇 ヨドギミ 〇 七、〇七(二九、七)
- イ 2 良 三、六〇〇 大久保亀 〇 六、四四(三〇、七)
- イ 3 良 四、三〇〇 成 田 〇 七、四二(三〇、六)
- イ 4 良 三、四〇〇キングウラク 〇 五、五九(二二、三)
- イ 5 稍重 三、八〇〇セントカツター 三 六、四七(二二、二)
- イ 6 良 四、二〇〇 ヨドギミ 〇 七、〇七(二九、七)

【速歩】イ・ロ

- 中 1 良 三、六〇〇 大久保末 ○ 六、三二、(三、一八) 2 ウシワカ(〇) 3f キヨミドリ(〇)
- イフリカメヤマ (京 賞金一、六〇〇 八歳 牝 父ハク、ボクリントンデー) (エスオー 母雜、龜山 最高ハロン速度三、三七)
- 京 1 稍重四、〇〇〇 アヤニシキ三〇 七、五二、(三、三六) 頭 イフリカメヤマ(〇) 頭 ハコバンザイ(二、〇)
- イブリキンリウ (札 七歳 牝 父トロ、第三) (ボドガ1 母雜、第一八重花)
- イシカワ (函、新 賞金四〇〇 七歳 牝 父アノ) (リユナバルク 母内洋、第八千里)
- ロツクヒード (札、京、※阪 賞金一、五〇〇 七歳 牝 父ノニ、ノニウス) (二ノ一八 母内アノ、鈴根 最高ハロン速度二〇、五)
- 阪 4 良 三、〇〇〇 原 田 ○ 五、三三、(三、七) 2f ホンリユウ(〇) 10 ライタマ(〇)
- ロビンズ (新、阪、京、※阪 賞金八、五〇〇 六歳 牝 父内アノ、第三十) (ラルバン 母雜、初姫 最高ハロン速度一九、五)
- 新 2 良 三、八〇〇 ハコバンザイ ○ 六、三七、(四、〇九) 10 ロビンズ(二、五〇) 4 エンカツ(二、〇)
- 新 3 良 三、六〇〇 カツウラ 一五〇 六、三三、(四、〇八) 1/2 ロビンズ(二、五〇) 大カゼハタ(二、〇)
- 新 4 良 三、六〇〇 キョクショウ一八〇 六、五三、(三、九八) 大ロビンズ(二、五〇) 6 キングランナー(〇)
- 新 5 良 三、六〇〇 エンカツ 一三〇 六、三三、(三、〇三) 10 ロビンズ(二、五〇) 6 ノアラシ(二、五〇)
- ロングフアスター (小、東、京、※阪 賞金四、六〇〇 八歳 牝 父ハク、北寶) (母アノ雜、初音 最高ハロン速度二〇、二)

- 小 7 良 四、〇〇〇 成 田 ○ 六、五九、(四、九六) 11f ヨドギミ(九〇) 大タマテンシン(六〇)
- 東 7 重 三、四〇〇 大久保龜 ○ 1 — 3f ルイホ1(〇) 2f ショウレン(〇)
- 京 4 稍重四、〇〇〇 成 田 ○ 六、五九、(四、七三) 頭 ハコバンザイ(二、〇) 7f コリンズ(六〇)
- ※阪 3 良 六、〇〇〇 キンクトロット一三〇 一〇、一〇、(四、九三) 大差 ロングフアスター(四) 頭 タタロク(二、〇)
- ※阪 5 良 五、〇〇〇 成 田 四〇 八、三六、(三、一〇) 11f タマミネ(四) 4f トライゴ1(四)
- ロングヒート (中 五歳 牝 父ハク、ウキツチャム) (アンベツサドル 母アノ雜、榮)
- ン ゴ (函 五歳 牝 父アノ、ルイック) (母内洋、アンバーグリーズ)
- ー タ ス (※阪 四歳 牝 父トロ、レイトリー) (母内洋、ウイリアムカーネーション)
- ー マ マ (六秋迄一勝 阪 賞金四、五〇〇 八歳 牝) (父アノ、ルイック 母内洋、初姫)
- ハ チ ヤ (※阪 五歳 牝 父アノ、ベンジヤメン 母内洋、明雄)
- バルマザクラ (札、函、京 賞金一、五〇〇 七歳 牝 父アノ、バルマ) (クルスチ 母雜、小櫻 最高ハロン速度二、三)
- 札 2 良 四、〇〇〇 ナニワニシキ三〇 六、五九、(三、六三) 2f バルマザクラ(三〇) 大イチヒメ(〇)
- 札 3 良 三、六〇〇 ゲンブ 三〇 六、三九、(三、八一) 大バルマザクラ(三〇) 6f ホククヨウ(六〇)

【速歩】ロ・ハ

【速歩】ホ

阪 8 稍重 四、八〇〇 ヴァミール〇 八、〇〇〇(三、八九) 1/2 ボルドウ(四〇) 4 ハヤブサカ(二〇)
 日 4 稍重 四、〇〇〇 村田丸〇 七、〇五〇(三、〇八〇) 大 ハヤブサカ(三〇) 6 クシロホマレ(三〇)
 中 2 良 四、〇〇〇 村田東〇 六、三三三(二、八八五) 大 リラ イ(九〇) 1 1/2 ハツラツ(三〇)
 中 8 重 五、二〇〇 村田東一六〇 九、〇〇〇(四、〇二八) 大 トヨイサミ(〇) 3 1/2 キングトロツター(八〇)
 東 2 稍重 四、〇〇〇 キングトロツター一三〇 六、四八四(三、二七) 2 ハツラツ(八〇) 1 1/2 ボルドウ(二四)
ホツカイハギ (札、函 賞金七、八歳 牝 父ハク、ヘイントワイルド) 母ハク雑、初娘 最高ハロン速度二、四
 札 6 良 三、二〇〇 デンクラ 三〇 五、四六一(三、一五〇) 3 ホツカイハギ(〇) 2 タン タ(一八)
ホツカイホマレ (函 七歳 牝 父ハク雑、) 北室 母アノ雑、初音
ホクトニシキ (札、函 賞金四、〇〇 七歳 牝 父アノ、ジャボン) 母雑、確實 最高ハロン速度二、七
 札 1 良 四、〇〇〇 木戸〇 六、五三四(三、九) 3 ゲン プ(三〇) 2 トルコヒメ(〇)
ホクヨウ (札、函 賞金二、〇〇 七歳 牝 父アノ雑、公北) 母アノ雑、第二東洋 最高ハロン速度二、九
 札 3 良 三、六〇〇 ゲンブ 三〇 六、一八〇(三、〇八一) 大 バルマザクラ(三〇) 6 ホクヨウ(六〇)
 札 6 良 三、〇〇〇 棚川 六〇 五、四三三(三、〇五〇) 大 バルマザクラ(三〇) 8 キヨフロウ(〇)
 札 7 良 四、〇〇〇 ナニワニシキ 三〇 六、五二〇(三、九三四) 大 ホクヨウ(六〇) 大 トルコヒメ(〇)

函 1 重 三、六〇〇 バルマザクラ 三〇 六、三九二(三、四四) 8 ホクヨウ(六〇) 4 レディーファースト(三〇)
 函 5 良 三、七〇〇 棚川 六〇 六、二〇五(三、〇八九) 大 トツカン(三〇) 1 ライライ(〇)
ボンナミ (阪、小、京 賞金一、二五〇 七歳 牝 父アノ、スプリディー) 母雑、朝野 最高ハロン速度三、〇
 阪 3 良 三、六〇〇 ヴァミール〇 五、五七三(三、九八七) 大 テツシウ(六〇) 大 ボンナミ(〇)
ホンリユウ (ウイスコウラス 母ノニ雑、スミレ 最高ハロン速度二、〇五) 六歳 牝 父ハク、コレスデンマーク
 阪 4 良 三、二〇〇 ロックヒード〇 五、三三三(三、〇七三) 2 1/2 ホンリユウ(〇) 10 ライイタマ(〇)
 阪 5 良 三、八〇〇 テツシウ 六〇 六、三〇〇(三、〇三三) 頸 ウメオルバン(三〇) 3 1/2 ホンリユウ(〇)
 阪 6 良 五、〇〇〇 ハヤブサカ 三〇 八、二九二(三、九八九) 大 ホンリユウ(〇) 2 ユウユウ(四〇)
 阪 7 不 三、二〇〇 重松 〇 六、〇九〇(三、一七〇) 1/2 ヘアンスギフト(六〇) 大 ナガラ(〇)
ホムラン (阪、日、中、東 賞金一、九五〇 六歳 牝 父内アノ、第三十) 母雑、音姫 最高ハロン速度一、八七
 中 3 不 五、〇〇〇 ビンボウ 一六〇 九、〇五二(三、一四) 4 タ タ(一〇〇) 5 ホムラン(四八)
 中 6 良 三、八〇〇 キングユウラク〇 六、三三三(三、〇六一) 2 タ タ(二五〇) 頸 ホムラン(三六)
 中 7 稍重 三、八〇〇 セイユウ 二〇 六、四六一(三、〇五二) 5 ホムラン(三六) 8 ワカヤナギ(三〇)
 東 4 良 四、〇〇〇 村田東 三六〇 六、五三三(三、〇八七) 頭 レディーアネツブ(二五〇) 3 クシロボシ(二〇)
ポトヒメ (小、宮、京、※阪 賞金三、六〇 七歳 牝 父内トロ、) 第三ボドガー 母雑、北ノ十一 最高ハロン速度二、七

【速歩】ホ

小 3 良 三,三〇〇 大河内 〇 五,三三三(三〇,七) 大 ト ミ ヨ シ (〇) 5 コ マ バ (〇)
 宮 1 良 四,〇〇〇 大河内 三 七,三三三(二二,四) 大 サ カ エ ル (三〇,〇) 大 ベ ン ケ イ (三〇)
 宮 6 良 四,八〇〇 大河内 四 八,三三三(二二,三) 大 ベ ル ラ イ ド (〇) 1/2 ミ ス ウ メ コ (八〇)

ベ ル
 (六秋迄二勝・新福 賞金八,八三三 七歳 牝 父ハク)
 (ヒイチヤムマキス 母ハク 雜 第一初子)

ベルライド
 (阪,小,濠 賞金二,三〇〇 六歳 牡 父アノ,テレマーク)
 (母アノ 雜 第二虫壁 最高ハロン速度二,三〇)

小 1 良 三,六〇〇 ユウユウ 三 六,二五〇(二〇,七) 大 ベ ル ラ イ ド (〇) 大 ナ ガ ラ (〇)
 小 4 稍重 三,六〇〇 コマバ 〇 六,二五〇(二〇,六) 大 ナ ガ ラ (〇) 頸 ベ ル ラ イ ド (〇)
 小 5 稍重 三,六〇〇 プンスギフト 六 六,二五〇(二〇,四) 大 ス タ ー ク キ ン (九〇) 2 1/2 ベ ル ラ イ ド (〇)
 宮 1 良 三,六〇〇 瀧 〇 六,二五〇(二〇,三) 大 ソ 〇 1/2 ミ ス ウ メ コ (六〇)
 宮 6 良 四,八〇〇 ポートヒメ 四 八,三三三(二二,三) 大 ベ ル ラ イ ド (〇) 1/2 ミ ス ウ メ コ (八〇)

ヘヴンスギフト
 (阪,小,京,※阪 賞金五,三〇〇 六歳 牡 父内トロ,延禮)
 (母内洋,立ノ二 最高ハロン速度二,〇七)

阪 7 不 三,四〇〇 ホンリユウ 〇 六,〇九〇(二二,七) 1/2 ヘヴンスギフト(六〇) 大 ナ ガ ラ (〇)
 小 3 良 四,二〇〇 イチヒメ 〇 七,三四二(二〇,六) 大 ミ ス ウ メ コ (八〇) 8 ヘヴンスギフト(三〇)
 小 5 稍重 三,六〇〇 千葉 九 六,二五〇(二〇,三) 大 ス タ ー ク キ ン (九〇) 2 1/2 ベ ル ラ イ ド (〇)

ベストシツクス
 (新,中,六歳 牝 父内洋,亭振)
 (母内洋,第一小端ノ二)

ベ ン ケ イ
 (阪,小,宮 賞金三,二六〇 六歳 牡 父アノ,啓富)
 (母内トロ,第二チャイレネ 最高ハロン速度二,五九)

宮 1 良 四,〇〇〇 ポートヒメ 三 七,三三三(二二,四) 大 サ カ エ ル (二四,〇) 大 ベ ン ケ イ (三〇)
 宮 4 良 三,三〇〇 瀧 〇 六,二五〇(二二,九) 1 キ ク エ (九〇) 1/2 シ ン タ キ ミ ツ (六〇)

トルコヒメ
 (札,函,中,京 賞金一,三〇〇 六歳 牝 父アノ,ローニアム)
 (母内洋,時雲 最高ハロン速度二,〇六)

札 1 良 四,〇〇〇 ホクトニシキ 〇 六,二五〇(二〇,七) 3 ゲ ン プ (三〇) 2 ト ル コ ヒ メ (〇)
 札 2 良 三,六〇〇 長谷川 〇 六,一七一(二〇,九) 大 ナ カ ミ ツ (〇) 5 カ シ ン セ カ ン ド (〇)
 札 7 良 四,〇〇〇 ナニワニシキ 三 六,二五〇(二二,四) 頭 ホ ク ヨ ウ (六〇) 大 ト ル コ ヒ メ (〇)
 函 1 重 三,六〇〇 長谷川 〇 六,四二二(二二,三) 5 ハ コ バ ン ザ イ (〇) 10 ビ ン ト (六〇)
 函 4 良 三,六〇〇 長谷川 六 六,一〇一(二〇,六) 10 ラ イ ラ イ (〇) 4 ス タ ー ト (六〇)
 函 6 良 四,二〇〇 ヤクモニツシン 〇 七,〇九三(二〇,四) 大 ト ル コ ヒ メ (四〇) 大 ハ コ バ ン ザ イ (〇)

トカチフクハナ
 (札,函,福,中,東,京 賞金六,二〇〇 六歳 牝 父内洋,風月)
 (母雜,花房 最高ハロン速度二,〇八一)

札 7 良 三,三〇〇 小 村 〇 五,三三三(二〇,八) 大 ケ ン ビ シ (〇) 4 カ シ ン セ カ ン ド (〇)
 函 3 良 三,三〇〇 小 村 〇 五,四〇三(二二,八) 8 カ シ ン セ カ ン ド (〇) 1/2 エ ソ ニ シ キ (〇)

トカチフアスタア
 (阪,小,東,京,※阪 賞金七,八〇〇 七歳 牝 父アノ)
 (ジャニユ一 母雜,第三花鶴 最高ハロン速度二,九七)

ト ヤ マ ヒ メ (新 賞金五〇 八歳 牝 父内洋、花藤) 母内洋、花翠 最高ハロン速度二、四〇

ト ミ ハ ナ (宮、八歳 牝 父アノ、リオンツ) 母雑、コギン 最高ハロン速度ナシ

ト ミ ヨ シ (阪、小、京、※阪 六歳 牝 父アノ、ルイツタ) 母雑、セーイー 最高ハロン速度二、九二

小 3 良 三、二〇〇 ポートヒメ〇 五、三、二、〇、七、七 大 ト ミ ヨ シ (〇) 5 コ マ バ (〇)

小 7 良 三、六〇〇 ミスウメコナ〇 六、三、四、〇、七、〇 7 ト ミ ヨ シ (〇) 3/4 タ ケ ニ キ (〇)

京 3 良 三、六〇〇 カツルイツク〇 六、四、三、〇、三、〇 1 1/4 ト ミ ヨ シ (〇) 3/4 ナ ガ ナ (〇)

チ ユ ウ ラ イ (六秋迄一勝 新、福、中、※阪 賞金四、三、五 七歳 牝) 父アノ、サンシルバン 母アノ、雑、烏梅

チ ヨ ハ ギ (小 賞金四〇〇 八歳 牝 父ハク) アーキテクト 母雑、紅花

リ ヨ シ ユ ン (新、福、日、中、東 賞金一、七、五 七歳 牝 父内洋、タツカゼ) 母雑、平和記念 最高ハロン速度二、〇、六

リ ラ イ (六秋迄六勝 福、日、中、東 賞金八、八、五 十歳 牝 父ハク雑) 母トロ、レデーエミリーデロン 最高ハロン速度二、九、七

福 1 良 四、四〇〇 佐藤友一〇〇 七、五、三、二、九、八、〇 頭 キョク ショウウ (六〇) 大 キ タ カ ツ (四〇)

中 2 良 五、〇〇〇 ボルドウ〇〇 六、三、三、〇、八、五、〇 大 リ ラ イ (九〇) 1 1/4 ハ ツ ラ ツ (三〇)

リ モ ン ジ ユ (新、福、日、中、東 賞金一、七、五 七歳 牝) 父内洋、タツカゼ 母雑、平和記念

又 ク ツ ク (札 賞金一、七、五 八歳 牝 父内アノ) 第三十ラルバン 母雑、八雲

ル イ ホ ー (新、都、東、中 賞金八、五 六歳 牝 父内アノ、ルイツタ) 母トロ、雑、第二アンデンダ 最高ハロン速度三、八、二

新 2 良 三、四〇〇 ライライ〇 六、九、〇、三、七、一 4 ダイマンシユウ (〇) 4 ル イ ホ ー (〇)

中 5 良 三、四〇〇 クインミヨシ〇 六、〇、〇、三、三、三 2 1/2 ウ シ ワ カ (〇) 頭 ル イ ホ ー (〇)

東 1 良 三、四〇〇 キングユウラタ〇 五、五、〇、三、三、三 1 1/2 イ ナ ヒ メ (〇) 2 ル イ ホ ー (〇)

京 5 良 三、四〇〇 ネムコホクセウ〇 五、四、四、〇、四、〇 3 ル イ ホ ー (〇) 大 ア マ ツ カ セ (〇)

東 7 重 三、四〇〇 ロングフアスター〇 ー 3 ル イ ホ ー (〇) 頭 シ ヨ ウ レ ン (〇)

オホエビス (東五歳牝父アノ、コルミシイ母雑、八千代)

オリモリ (六秋迄一勝。福賞金三、四〇〇八歳牝) 父アノ、ヲルバン母アノ雑、第四東號

オルグラン (阪、小、京賞金八、三〇〇七歳牝) 父アノ、グランウキール) 母内洋、ヲルバンアラテメス 最高ハロン速度100.0元

小 2 良 四、八〇〇 安川定一八七 七、二、三、二、一、〇 2 1/2 アヤジマン(〇) 1 1/2 ビバイピン(200)

オタルニシキ (小、宮七歳牝) 父内アノ、第三十) 五ヲルバン 母トロ雑、實來

オウハシザ (宮賞金七、七歳牝) 父サラ、イースト) チェシヤイア 母内洋、ガール

オーバン (阪、日、中、東、京、※阪賞金八、三〇〇七歳牝) 父内アノ、第三十) ヲルバン 母アノ雑、日ノ出 最高ハロン速度100.0元

阪 1 良 四、三〇〇 ボルドウ 七、〇、〇、九、八、二 大 オーバン(〇) 3 ヴアミール(〇)

日 5 良 三、四〇〇 成田 五、四、三、三、〇、九 1 キングトロツター(〇) 大 ヴアミール(300)

東 1 良 三、八〇〇 西尾 五、天、四、三、七、四 4 ウシワカ(〇) 10 トイ(200)

東 5 稍重五、〇〇〇 谷 六、六、二、三、〇、二 10 ネムロホクセウ(〇) 7 トカチフアスタア(100)

オールニシキ (札、函賞金五、〇〇六歳牝) 父内アノ、第三十五ヲルバン) 母アノ雑、首冠 最高ハロン速度100.0元

函 2 稍重三、〇〇〇 ヤクモニツシン 〇 六、四、二、三、二、四 大 コモン(〇) 3 オールニシキ(〇)

オールセイシン (東六歳牝) 父アノ、(エトマン 母アノ雑、仁川)

ワカイサミ (六秋迄五勝。札賞金五、〇〇九歳牝) 父アノ、ルイツタ 母内洋、若櫻

ワカヤナギ (新、福、日、中、東賞金七、三〇〇十歳牝) 父内洋、小倉) 母トロ雑、玉椿 最高ハロン速度100.0元

新 2 良 三、六〇〇 奥平 九 六、〇、七、〇、九、八、九 大 キタカツ(九) 大 リョジュン(100)

新 6 良 四、八〇〇 イチニホン 〇 八、八、四、二、〇、三、七 大 ハコバンザイ(〇) 大 ワカヤナギ(100)

福 4 良 四、〇〇〇 ハタバシザイ 〇 七、一〇、三、一、九、四、〇 1 1/2 ワカヤナギ(九) 1/2 ノースキング(150)

日 1 良 四、〇〇〇 セイユウ 二 〇 六、五、三、一、九、七、四 6 ワカヤナギ(九) 7 カツウラ(150)

日 2 不三、八〇〇 奥平 九 六、四、四、二、〇、九、五 6 ハツラツ(一八) 大 キタカツ(100)

中 7 稍重三、八〇〇 セイユウ 二 〇 六、三、二、一、九、五、一 5 ホームラン(三三) 8 ワカヤナギ(100)

ワカユウ (日、中、東賞金四、八〇〇八歳牝) 父内洋、繁影 母雑、第四敷島ノ五)

ワシヤン (※阪賞金二、八〇〇四歳牝) 父トロ、ピータースコット) 母トロ、マリードールタン 最高ハロン速度100.0元

【速歩】カ

※・阪 6 良 四、〇〇〇 友村 ○ 六、四〇〇、〇〇〇、二五〇 大差 トライイゴ一(二五〇) ½ ママミネ(三〇〇)

カ イ ソ ク (宮、京、阪 賞金三〇〇 六歳 牝 父アノ、ルイック)
 母内洋、壽美連 最高ハロン速度三〇、五

宮 2 良 三、六〇〇 ソネ ○ 六、二八、五〇〇、五九〇 大カ イ ソ ク(〇) 大ツルシマ(〇)

宮 3 良 三、六〇〇 サカエル 二四 六、四三、三〇〇、五五〇 大カ イ ソ ク(〇) 1 キクタエ(六〇)

宮 5 良 三、六〇〇 キクエ 六 六、四三、三〇〇、二一八 5 カ イ ソ ク(〇) 大 ケーブライト(〇)

カ チ ノ ポ リ (小、※阪 賞金一、〇〇〇 七歳 牝 父内アノ、第三十五)
 ラオハシ 母内アノ、充晏 最高ハロン速度

小 4 稍重 四、〇〇〇 トカチフアスタア九〇 七、一六、二〇〇、三三〇 1 カチノポリ(〇) ½ ヨドギミ(六〇)

小 8 良 三、六〇〇 山中廣 ○ 六、四三、三〇〇、三三〇 8 ツキマト(〇) ½ フロンプトン(〇)

カ チ ケ リ ゲ (中 七歳 牝 父サラ雑、)
 池月 母アノ、雜、月鳥

カ チ ス ガ タ (新、福、日、中 賞金一、〇〇〇 七歳 牝 父内アノ、第三十)
 ラルバン 母雜、馳早 最高ハロン速度三〇、八

新 3 重 三、一〇〇 ダイヤマンシウ ○ 五、四九、〇〇〇、二、八一 8 キンカツ(〇) 大カチスガタ(〇)

新 4 良 三、四〇〇 アサハヤ ○ 六、〇六、一〇〇、五五〇 6 カチスガタ(〇) 1½ キンカツ(〇)

新 5 良 三、二〇〇 奥平 ○ 五、五〇、一〇〇、二、八九 1½ キンカツ(〇) 8 ヴァンテージ(〇)

福 6 良 三、四〇〇 スタート 三〇 五、五〇、一〇〇、二、五五 ½ ダチ(〇) 大カチスガタ(〇)

【速歩】カ

カ ル バ シ (六秋迄二勝 日 賞金二、八〇〇 七歳 牝)
 父内トロ、カルバ 母内洋、文話

カ ヲ ニ シ (函 七歳 牝 父内洋、第八)
 オメール 母トロ、雜、飛雲

カ ヲ イ タ (中、東 七歳 牝 父内洋、)
 仁義 母雜、初梅

カ ツ ト シ (新、中 七歳 牝 父内洋、)
 武勇 母アア雑、第一初菊

カ ツ ル イ ッ ク (阪、京、※阪 六歳 牝 父アノ、ルイック)
 母トロ、雜、初 最高ハロン速度三、七〇

京 3 良 三、六〇〇 原田 ○ 六、二四、三〇〇、三、三七 1½ トミヨシ(〇) ¾ ナガラ(〇)

カ ツ オ ル バ シ (宮 賞金三〇〇 八歳 牝 父内アノ、)
 第三十一ヲルバン 母アノ、雜、遅咲

カ ツ ウ ラ (六秋迄二勝 函、新、福、日、中、京 賞金七、六〇〇 七歳 牝 父アノ、)
 ヲルバン 母アノ、ジョンキユウデボア 最高ハロン速度二〇、〇八

新 3 良 三、六〇〇 大久保末 一五 六、三、〇〇〇、八五〇 ½ ロビンズ(一五〇) 大カゼハタ(二一〇)

福 3 良 三、四〇〇 大久保末 一五 五、五、一〇〇、〇八〇 頭 ハコバンザイ(三〇) 1½ ダイマンシウ(〇)

日 1 良 四、〇〇〇 セイユウ 三〇 六、五、三〇〇、七四〇 6 ヲカヤナギ(九〇) 7 カツウラ(一五〇)

日 3 稍重 三、八〇〇 キングランナー ○ 六、三、七、一〇〇、九一〇 1 カツウラ(一五〇) 8 アヤニシキ(三〇)

【連歩】カ

11 5 良 三、八〇〇 ハツラツ一八〇 六、元、二〇〇、〇七 2 1/2 カツウラ(二五〇) 10 ビンボウ(九〇)
 京 6 良 五、八〇〇 大久保末一八〇 六、三、一〇〇、九五 1 トカチフアスター(二五〇) 4 1/2 ナカミツ(〇)
カツスターール (阪、中、京、※阪 五歳 牝 父アノ) (ダヌスター 母内アノ、留織)
カネタマ又 (阪、六歳 牝 父内アノ、第三十五) (ツルバン 母輝、勤儉)
カネキヨ (六秋迄一勝 宮 九歳 牝 父内洋、第三十二ブラック) (パーフオーマー 母トロ雑、第二金勢 最高ハロン速度二〇、七)
カシンセカンド (札、函 賞金六〇 九歳 牝 父アノ、ソリード) (母内洋、羅山 最高ハロン速度二二、〇)
 札 2 良 三、〇〇〇 トルコヒメ〇 六、一、一〇〇、九〇 大 ナカミツ(〇) 5 カシンセカンド(〇)
 札 5 良 三、〇〇〇 コモンド〇 五、四、一〇〇、五〇 3 カシンセカンド(〇) 1 1/2 オールニシキ(〇)
 札 7 良 三、〇〇〇 トカチフクハナ〇 五、三、二〇〇、八三 大 ケンビシ(〇) 4 カシンセカンド(〇)
 函 3 良 三、〇〇〇 トカチフクハナ〇 五、四、三〇〇、二六 8 カシンセカンド(〇) 1/2 エゾニシキ(〇)
 函 4 良 三、〇〇〇 中 箱 〇 六、〇、一〇〇、一五 3 ハコバンザイ(〇) 頸 エゾニシキ(〇)
カゼハタ (六秋迄二勝 新、福、阪、小、京 賞金九、六〇 九歳 牝 父アノ) (ラルバン 母ハク雑、福花 最高ハロン速度一九、五)
 新 3 良 三、六〇〇 カツウラ 一、〇 六、三、〇〇〇、八五 1/2 ロビン ス(一五) 大 カゼハタ(二〇)

【連歩】カ・ヨ・タ

新 4 良 四、〇〇〇 大 場 三〇 七、〇、一〇〇、〇五 8 ユウユウ(三〇) 5 エンカツ(三〇)
 福 5 良 三、五〇〇 レディアファスト〇 五、五、一〇〇、一〇 大 ミシマ(三〇) 大 カゼハタ(二〇)
カールホール (※阪 賞金三、〇〇 四歳 牝 父トロ、ザローレル) (ホール 母トロ、カメール 最高ハロン速度一九、四)
 ※阪 4 良 三、八〇〇 ゴールデンベイ〇 六、一〇、〇〇〇、〇〇 4 カールホール(〇) 大 差ゲイテファスター(〇)
 ※阪 5 良 三、六〇〇 五十嵐 〇 五、四、二〇〇、四一 2 タマアラシ(〇) 大 差ゲイテファスター(〇)
 ※阪 7 良 四、八〇〇 キングスポート〇 七、二〇、三〇〇、九五 大 差カールホール(〇) 大 差ゴールデンベイ(〇)
ヨドギミ (阪、小、京、※阪 賞金七、五〇 六歳 牝 父アノ、バルマ) (クリスチ 母雑、ダリヤ 最高ハロン速度一九、七)
 小 3 稍重 四、〇〇〇 トカチフアスター九〇 七、一六、二〇〇、三三 1 カチノボリ(〇) 1/2 ヨドギミ(九〇)
 小 6 稍重 五、〇〇〇 ユウユウ 八〇 八、四〇、二〇〇、共 8 ビバイビン(八〇) 6 ヨドギミ(二〇)
 小 7 良 四、〇〇〇 ロングファスター〇 六、五、四〇〇、九〇 1 1/2 ヨドギミ(九〇) 大 タマテンシン(六〇)
 京 1 重 四、〇〇〇 レディアファスター九〇 一 大 差ヨドギミ(三〇) 頸 キングトロツター(九〇)
 ※・阪 1 良 四、二〇〇 元 石 八〇 七、七、二〇〇、九七 2 1/2 ライタマ(四〇) 大 差イナヒメ(二〇)
ヨシヒメ (東 賞金五、〇〇 七歳 牝 父内ノニ) (ハイヒール 母内洋、菊姫)
タイレン (六秋迄六勝 福、中 九歳 牝) (父内ノニ、マンガム 母雑、クリ)

【速歩】タ

ダイヤモンドシウ

(新、福、東 賞金1,000 七歳牝 父内洋、日蓮) 母内洋、六十六 最高ハロン速度30, 26

新 2 良 三, 400 ライライ 〇 六, 090 (三, 七二) 4 ダイヤモンドシウ(〇) 大ルイホー(〇)

新 3 重 三, 300 前田 〇 五, 490 (三, 八一) 8 キンカツ(〇) 大カチスガタ(〇)

福 3 良 三, 400 カツウラ 一五〇 五, 580 (三, 〇八) 頭 ハコバンザイ(三〇) 1 1/2 ダイヤモンドシウ(〇)

タイセン

(福、日、中、東 賞金三, 950 八歳牝 父内洋) 公影 母雑、小姫 最高ハロン速度30, 00

日 1 良 三, 800 トヨイサミ 〇 六, 480 (三, 四七) 6 ヒユウ(〇) 1 タイセン(一五〇)

タロク

(阪、日、東、京、※阪 賞金10, 600 七歳牝 父アノ) ルイツク 母内洋、啓藤 最高ハロン速度10, 50

阪 2 良 六, 000 ハマデラ 二〇〇 一〇, 160 (九, 五五) 1 タク(一六〇) 8 ビンボウ(一三〇)

日 6 不 四, 800 ビンボウ 三〇〇 八, 天〇〇 (二, 八九) 大 タク(二〇〇) 10 ハヤブサカ(一六〇)

中 3 不 五, 000 ビンボウ 二六〇 九, 〇五〇 (二, 二四) 4 タク(二〇〇) 5 ホームラン(四八〇)

中 6 良 三, 800 キングデュウラク 〇 六, 三三〇 (三, 六一) 2 タク(一五〇) 頭 ホームラン(三六〇)

東 3 良 四, 000 上村 一五〇 六, 西〇〇 (九, 九五) 鼻 ビバイビン(九〇) 4 トカチフアスター(一三〇)

京 3 良 四, 000 キングトロッター一八〇 一〇, 一〇〇 (九, 三三) 大差 ロングフアスター(四〇) 頭 タク(一八〇)

※阪 3 良 六, 000 キングトロッター三三〇 一〇, 一〇〇 (九, 三三) 大差 ロングフアスター(四〇) 頭 タク(一八〇)

タチバナヒメ

(阪、京 賞金四, 七五〇 八歳牝 父アノ) フルバン 母アノ雑、第三デベロープ)

ダヌスタルシユーズ

(日、中、東 五歳牝 父アノ、ダヌスタル) 母内アノ、秀雄 最高ハロン速度20, 26

中 5 良 四, 200 トライゴイー 二六〇 七, 九二〇 (二, 〇六) 6 クシロボシ(二〇) 4 ダヌスタルシユーズ(二〇)

タマアラシ

(京、※阪 賞金三, 七〇〇 六歳牝 父トロ、タマン) 母内アノ、靈風 最高ハロン速度一九, 四〇

京 1 重 三, 800 中森 〇 六, 三二〇 (二, 〇六) 大差 ハコバンザイ(三〇) 頭 スタークキ(九〇)

※阪 5 良 三, 600 カールホール 〇 五, 四九二 (一, 九二) 2 タマアラシ(〇) 大差 ゲーテフアヌタ(〇)

※阪 6 良 三, 800 中森 〇 六, 二二〇 (一, 九六) 大差 タマジンキ(〇) 1 1/2 キヨミドリ(三〇)

タマミ

(宮、京 賞金三, 一五〇 五歳牝 父露トロ、タマン) 母内トロ、豊華 最高ハロン速度20, 50

京 3 良 四, 000 キングトロッター一八〇 一 1/2 タマミネ(〇) 1 タマミネ(一八〇)

京 5 稍重 三, 800 セントカツター 三〇 六, 四七三 (三, 二六) 7 タマミネ(〇) 頭 イチヒメ(三〇)

京 6 良 三, 800 中森 〇 一 1/2 タマミネ(〇) 頭 ハコバンザイ(三〇) 類 ネムロホクセウ(三〇)

京 8 良 五, 200 レコーアネツプ 二〇〇 一 1/2 タマミネ(〇) 4 キングトロッター(二四〇) 3/4 タマミネ(〇)

※阪 5 良 五, 000 ロングフアスター 四〇 八, 二二〇 (二, 〇〇) 1 1/2 タマミネ(〇) 4 トライゴイー(四〇)

※阪 6 良 四, 000 ソンチャン 〇 六, 〇〇〇 (二, 一五) 大差 トライゴイー(二五〇) 1/2 タマミネ(三〇)

タマジシキ

(福、中、東、※阪 賞金五〇〇 七歳牝 父内洋、仁義) 母アノ雑、第二玉錦 最高ハロン速度三, 四〇

【速歩】タ

【速歩】タ

※阪 4 良 三、四〇〇 ナカミツ 〇 五、四六五(三〇、三〇) 頸 クリンヒット(〇) 大差タマジンキ(〇)

※阪 6 良 三、八〇〇 タマアラシ 〇 六、三二(一九、六四) 大差タマジンキ(〇) 14 キヨミドリ(三〇)

タマテンシン (小、宮 賞金四、一〇〇 七歳 牡 父露トロ、タマン) 母露トロ、テンシン 最高ハロン速度三、〇六

小 7 良 四、〇〇〇 ロングファスター 〇 六、五九四(〇、九) 14 ヨドギミ(九〇) 大タマテンシン(六〇)

タケニシキ (小、東、京、※阪 賞金一、二〇〇 六歳 牝 父アノ、ルイック) 母内洋、辰廣 最高ハロン速度三、〇四

小 7 良 三、六〇〇 ミスウメコ 〇 六、三二四(〇、七〇) 7 トミヨシ(〇) 1/4 タケニシキ(〇)

※阪 8 良 三、二〇〇 上村正 〇 五、二六三(二〇、四一) 44 ハコバンザイ(一五〇) 1/2 キヨミドリ(三〇)

ダテ (編、日、中、東 賞金一、六〇〇 七歳 牝 父内洋、ブラックホン) 母内洋、第三片浦 最高ハロン速度三、〇八

福 2 良 三、六〇〇 アヤニシキ 〇 六、三三三(三〇、三〇) 4 ダテ(〇) 14 ライライ(〇)

福 4 良 三、六〇〇 ハコバンザイ 〇 六、一五二(一〇、六七) 3 ダテ(〇) 5 キンカツ(〇)

福 6 良 三、四〇〇 スタート 〇 五、五五二(一〇、六五) 1/2 ダテ(〇) 大カチスガタ(〇)

東 7 重 三、六〇〇 アヤニシキ 〇 六、三三三(三〇、三〇) 1/2 ダテ(〇) 3 テツシウ(九〇)

タナンノヒメ (札 五歳 牝 父内洋、良勇) 母内洋、松風

タナンノヒメ (六秋迄九勝 札 賞金一、〇〇〇 十歳 牡 父アノ、ソイミユール 母内アノ、榮 最高ハロン速度三、〇九)

【速歩】レオン

札 4 良 三、六〇〇 ビント 三 六、三〇〇(三〇、三〇) 大ビンテン(三〇) 大タク(一八〇)

札 5 良 三、六〇〇 ビント 一五 六、二〇〇(三〇、三〇) 大ナカミツ(三〇) 3 タク(一〇)

札 6 良 三、二〇〇 デンクワ 三 五、四四六(一三、四〇) 3 ホツカイハギ(〇) 2 タク(一八〇)

レディーアネツブ (日、中、東、京、※阪 賞金三、〇〇〇 七歳 牝 父アノ、ベンジャミン) 母アノ、雑 第二アネツブ 最高ハロン速度六、〇六

東 4 良 四、〇〇〇 ホームラン 三 六、五三三(一八、八七) 頭 レディーアネツブ(一五〇) 3 クシロボシ(二二〇)

東 6 不 四、〇〇〇 ブラックマン 〇 七、二四四(二二、七〇) 1/2 ハコバンザイ(二二〇) 7 レディーアネツブ(一五〇)

京 1 重 四、〇〇〇 河内 六 大差ヨドギミ(三〇) 頸キングトロツター(九〇)

京 8 良 五、二〇〇 河内 三〇 4 キングトロツター(二四〇) 1/4 タマミネ(〇)

レディーファースト (函、福、東、京 賞金一、八〇〇 七歳 牝 父アノ、ジャニユー) 母ハク雑、第一若縁 最高ハロン速度三、一〇

函 2 稍重 三、六〇〇 バルマザクラ 三 六、三九二(三二、四五) 8 ホクタクヨウ(九〇) 4 レディーファースト(三〇)

函 3 良 三、四〇〇 スタート 三 六、〇二二(三三、〇七) 大レディーファースト(三〇) 6 トツカン(六〇)

福 5 良 三、四〇〇 安味 〇 五、五七一(三三、〇一) 大ミシマ(三〇) 9 カゼハタ(二四〇)

ソネ (小、宮 賞金一、〇〇〇 九歳 牝 父内洋、大和) 母雜、小菊 最高ハロン速度三、三三

宮 1 良 三、六〇〇 ベルライド 〇 六、三三三(三三、〇〇) 1/2 ソネ(〇) 1/2 ミスウメコ(六〇)

宮 2 良 三、六〇〇 龜井 〇 六、六三三(三三、五九) 大カイソク(〇) 大ツルシマ(〇)

ツルシマ (宮賞金五〇〇七歳牝父アノ)

ツクバニシキ (札函賞金四〇〇八歳牝父ハク雑)

ツキマト (阪小京※阪六歳牝父内アノ第三十)

ツキアラシ (中東賞金二〇〇六歳牝父内洋繁京母雜月)

ネムロホクセウ (阪中東京※阪賞金三、二〇〇八歳牝父ハク雑松風)

- 阪6 良 三、六〇〇 ライタマ 〇 六、一四、四〇(〇、八二) ½ ネムロホクセウ(〇) 2 ウメオルバン(三〇)
- 中4 稍重 三、六〇〇 美馬信 〇 六、三、〇〇(二、一八) 4 ハツツラ ツ(三〇) 4½ キングジョウラク(〇)
- 東1 良 三、八〇〇 オーバン 〇 六、六、二〇(〇、二二) 10 ネムロホクセウ(〇) 7 トカチフアスタア(二〇)
- 東2 重 三、六〇〇 イチヒメ 〇 六、一四、〇〇(〇、七) 10 ネムロホクセウ(〇) 頭 トヨイサミ(三〇)
- 東5 良 三、四〇〇 美馬信 〇 五、四七、四〇(〇、四) 3 ルイホー(〇) 大 アヅマカゼ(〇)
- 京4 稍重 三、八〇〇 コマバ 〇 六、三、二〇(〇、六五) 大差 ライターマ(〇) 1½ ネムロホクセウ(三〇)
- 京6 良 三、八〇〇 タマミネ 〇 頭 ハコバンザイ(二〇) 頭 ネムロホクセウ(三〇)

ネムロホツカイ (札七歳牝父ハクウキツチャムジエン)

ナニワニシキ (札函賞金三、六〇〇六歳牝父アノジャニュー)

ナニワニシキ (母内洋第二東最高ハロン連速二九、二四)

札1 良 四、〇〇〇 ビバイピン 〇 六、五、二〇(〇、六四) 大 ナニワニシキ(三〇) 3 コモンド(〇)

札2 良 四、〇〇〇 大久保龜 三 六、五、一〇(〇、六二) 2 パルマザクラ(三〇) 大 イチヒメ(〇)

札7 良 四、〇〇〇 大久保龜 三 六、五、〇〇(〇、九二) 頭 ホクローウ(六〇) 大 トルコヒメ(〇)

函1 重 四、〇〇〇 大久保福 〇 七、一六、〇〇(二、四六) 大 ケンビシ(〇) 大 パルマザクラ(三〇)

ナガ (阪小東京※阪賞金二、二五〇七歳牝父内洋)

ナカミツ (札函京※阪賞金三、五〇〇六歳牝父アノルイック)

ナカミツ (母アノ第三デヘローフ最高ハロン速度成績三〇、五)

阪7 不 三、四〇〇 ホンリニュー 〇 六、〇、〇〇(二、七〇) ½ ヘウロスキフト(六〇) 大 ナガ(〇)

小1 良 三、六〇〇 ニウユウ 三 六、一五、四〇(〇、七一) 大 ベルライド(〇) 大 ナガ(〇)

小4 稍重 三、六〇〇 コマバ 〇 六、一五、一〇(〇、八六) 大 ナガ(〇) 頭 ベルライド(〇)

東3 良 三、六〇〇 ウシワカ 〇 六、一四、五〇(〇、八一) 1½ ナガ(〇) 6 ヴァンテージ(〇)

京3 良 三、六〇〇 カツルイック 〇 六、一四、三〇(二、三七) 1½ トミシ(〇) ¾ ナガ(〇)

【速歩】ラ

札	2	良	三,六〇〇	トルコヒメ	〇	六,一七,一〇〇,九〇	大ナカミツ	〇	5	カレンセカンド	〇
札	5	良	三,六〇〇	ピント	二五	六,二〇,二〇〇,三〇	大ナカミツ	〇	3	ク	一八〇
京	6	良	三,八〇〇	カツウラ	一八〇	六,三六,一〇〇,九〇	1トカチフアスタア	二五	4	ナカミツ	〇
京	8	良	三,六〇〇	森江	〇	六,二二,一〇〇,七〇	1/2キタカ	ツ	二五	大差ウメオルバン	〇
※・阪	4	良	三,四〇〇	森江	〇	五,四四,三〇〇,三〇	頸クリンヒット	〇	〇	大差タマジンキ	〇
ラ	イ	タ	マ	(阪,京,※阪 賞金二,三〇〇 八歳 牝 父内洋,第六オ一) (ドンガー 母内洋,小姫 最高ハロン速度三〇,八二)							
阪	4	良	三,二〇〇	ロツクヒード	〇	五,三三,〇〇〇,七三	2 1/2 ホンリユウ	〇	10	ライタマ	〇
阪	6	良	三,六〇〇	原田	〇	六,四四,〇〇〇,八二	1/2 ネムロホクセウ	〇	2	ウメオルバン	〇
京	4	稍重	三,〇〇〇	コマバ	〇	六,三三,二〇〇,六〇	大差ライタマ	〇	1/2	ネムロホクセウ	〇
※・阪	1	良	四,二〇〇	ヨドギミ	八〇	七,〇七,二〇〇,九七	2 1/2 ライタマ	〇	〇	大差イチヒメ	一〇〇
ラ	イ	ラ	イ	(函,東,福,日,東,※阪 賞金二,四〇〇 八歳 牝 父ハク,ウードロン) (ライフルマン 母ハク 雑梅花 最高ハロン速度三二,〇〇)							
函	4	良	三,六〇〇	トルコヒメ	〇	六,一〇,一〇〇,〇〇	10 ライライ	〇	4	スター	一ト
函	5	良	三,四〇〇	ホクヨウ	〇	六,〇七,五〇〇,八九	大トツカン	〇	1	ライライ	〇
新	1	良	三,六〇〇	イチニホン	〇	六,一三,二〇〇,七五	大ライライ	〇	〇	大アサハヤ	〇
新	2	良	三,四〇〇	大久保末	〇	六,〇九,〇〇〇,七二	4 ダイマンシユウ	〇	〇	大ルイホ	一〇〇

【速歩】ラ・ム・ウ

福	2	良	三,六〇〇	アヤニシキ	〇	六,三三,二〇〇,三〇	4	ダ		テ	〇
福	5	良	三,二〇〇	ダイヤモンド	〇	五,八二,〇〇〇,三〇	8 1/2	アサハヤ	〇	5	ライライ
日	3	稍重	三,六〇〇	大久保末	〇	六,二六,一〇〇,七五	2	キンカツ	〇	頸	ウシワカ
ラ				(六歳 牝 父内洋,第八オメール) (母トロ雑,飛雲)							
ム	ツ	ハ	ギ	(日 賞金八,三〇〇 七歳 牝 父内サラ,第五十七) (モルモン 母ハク 雑初娘)							
ウ	タ	ヒ	メ	(阪,中,京,※阪 賞金三,五〇〇 六歳 牝 父内洋,繁京) (母内洋,花春 最高ハロン速度三〇,三三)							
阪	1	稍重	三,八〇〇	諏訪	〇	六,二六,四〇〇,三三	大ハマ	マ	デ	ラ	一五〇
中	5	良	三,八〇〇	諏訪	〇	六,三三,三〇〇,五〇	1	アヤジマン	〇	1	サンカートル
ウ	ア	ン	テ	ー	ジ	(札,函,新,日,中,東 賞金一,〇〇〇 七歳 牝 父ハク,ヒーチャム) (マーキス 母漆洋,第二ヤングマルコルン 最高ハロン速度三三,三三)					
札	4	重	三,二〇〇	イチヒメ	〇	五,五五,五〇〇,三三	8	キヨフロウ	〇	大	ウアンテージ
新	5	良	三,二〇〇	カチスガタ	〇	五,五〇,一〇〇,八六	1 1/2	キンカツ	〇	8	ウアンテージ
新	6	良	三,四〇〇	キンカツ	〇	六,〇〇,〇〇〇,三三	3	ウアンテージ	〇	3 1/2	キダカツ
東	3	良	三,六〇〇	ウシワカ	〇	六,四四,三〇〇,八二	1 1/2	ナ	ガ	ラ	〇
ウ	ア	ミ	ー	ル	(福,阪,日,東,京 賞金一,〇〇〇 六歳 牝 父ハク,ヒーチャムトツ) (ブセール 母アノ雑,玉椿 最高ハロン速度二九,八七)						

【速歩】ウ

福	1	良	三、八〇〇	本多	〇	六、三三〇(三〇、三三)	3/4	ハコバンザイ(三〇)	10	スタート(二〇)
阪	1	良	四、二〇〇	ポルドウ	〇	七、〇〇〇(九、八)	大	オーバン(〇)	3	ヴァミール(〇)
阪	2	稍重	三、四〇〇	オーバン	〇	五、四〇〇(三〇、〇九)	1	キログトロツター(三〇)	大	ヴァミール(〇)
阪	3	良	三、六〇〇	本多	〇	五、五七三(九、八七)	大	テツレウ(六〇)	大	ボンナミール(〇)
阪	8	稍重	四、八〇〇	本多	〇	八、〇七〇(三〇、八九)	3/4	ポルドウ(四〇)	4	ハヤブサカ(三〇)
日	7	重	三、六〇〇	成島	〇	六、四〇〇(三〇、七)	3/4	アヤジマン(〇)	1 1/2	シヨウレン(〇)
日	8	稍重	五、二〇〇	本多	〇	九、〇八〇(三〇、六)	3/4	クシロボシ(四〇)	2	ピンボウ(三〇)
東	1	良	四、〇〇〇	キングトロッター	三	六、五〇〇(三〇、三)	大	ヴァミール(二五)	1 1/2	セイユウ(三〇)
東	5	良	三、八〇〇	本多	一	六、六八二(九、六七)	大	コリンズ(六〇)	2	アヤジマン(三〇)
東	8	稍重	五、〇〇〇	オーバン	八	八、四二〇(三〇、七)	3 3/4	キングトロツター(二六)	2 1/4	ヴァミール(二〇)
ウメ	4	良	四、〇〇〇	大久保房	三	六、四七二(三〇、三)	2	ウメオルバン(九〇)	大	ビバイピン(三〇)
阪	5	良	三、八〇〇	テツシウ	六	六、三〇〇(三〇、三)	頭	ウメオルバン(三〇)	3 1/2	ホンリユウ(〇)
阪	6	良	三、六〇〇	ライタマ	〇	六、二四四(二九、八)	3/4	ネムロホクセウ(〇)	2	ウメオルバン(三〇)
京	8	良	三、六〇〇	ナカミツ	〇	六、三三二(三〇、七)	3/4	キタカツ(二五)	大	差ウメオルバン(三〇)
ウ	シ	ワ	カ	(日、中、東、京、阪、賞金三、七五)	五歳	北	父内洋、イブリ	最高ハロン速度二〇、八二		

【速歩】ノ・ク

日	3	稍重	三、六〇〇	ライライ	〇	六、六二二(二九、五)	2	キンカツ(〇)	頭	ウシワカ(〇)	
日	5	良	三、四〇〇	オーバン	六	五、八四〇(三〇、七)	4	ウシワカ(〇)	10	トクイ(三〇)	
中	1	良	三、六〇〇	イクスミ	〇	六、三二二(二九、八)	2	ウシワカ(〇)	2 1/2	キヨミドリ(〇)	
中	5	良	三、四〇〇	クインミヨシ	〇	六、〇〇三(二九、三)	2 1/4	ウシワカ(〇)	頭	ルイホー(〇)	
東	3	良	三、六〇〇	大久保房	〇	六、二四三(二九、八)	1 1/4	ナガラ(〇)	6	ヴァンテージ(〇)	
ノ	ア	ラ	シ	(六秋迄五勝・新賞金三、〇〇)	一〇歳	牡	父アノ、シヤブ				
新	5	良	三、六〇〇	エンカツ	一三	六、三三二(二九、三)	10	ロビン	ス(二五)	6	ノアラシ(二五)
ノ	ス	キ	ン	グ	(六秋迄四勝・福、日、中賞金三、七五)	八歳	牡	父内洋			
福	3	良	三、八〇〇	キヨクシヨウ	一八	六、二二〇(二九、五)	3	ノースキング(二五)	3 1/2	スタート(三〇)	
福	4	良	四、〇〇〇	ハタバシザイ	三〇	七、〇一三(二九、四)	1 1/4	ワカヤナギ(九〇)	3/4	ノースキング(二五)	
ク	イ	ン	ミ	ヨ	シ	(日、中賞金三、〇〇)	七歳	牝	父内洋、瑞亨		
中	5	良	三、四〇〇	杉山豊	〇	六、〇〇三(二九、三)	2 1/2	ウシワカ(〇)	頭	ルイホー(〇)	
ク	ニ	イ	チ	(函、新賞金三、七五)	七歳	牝	父内アノ、サダヤス				
新	5	良	三、四〇〇	トヤマヒメ	〇	六、二四二(二九、三)	4 1/2	キタカツ(九〇)	大	クニイチ(〇)	

【速歩】

- クリンヒット (※阪 賞金500 四歳 牡 父トロ、レイトリー) 母トロ、ゼネダウン 最高ハロン速度20,400
- ※阪 1 良 三,600 キングスポート 五,三,四,八,四〇 大差リ ヨ(〇) 大差クリンヒット(〇)
- ※阪 4 良 三,400 ナカミツ 〇 五,四,六,三,〇,六〇 頸 クリンヒット(〇) 大差タマジンキ(〇)
- クマノ (日,中 八歳 牡 父ハク、ハンストンサーチャイト) 母内ハク、エンデヤイメント
- クシロニシキ (新,福,日,東 賞金七,五〇〇 八歳 牝 父ハク、ボクリントン) 母ハク、エンデヤイメント
- クシロホマレ (福,阪,日,中,東 賞金三,八〇〇 八歳 牝 父ハク、ウキツチャム) 母ハク、山姫
- 福 2 良 三,八〇〇 キタカツ 二,〇,六,五,〇,〇,〇,〇 ½ クシロホマレ(三〇) 3 ハタパンザイ(三〇)
- 日 4 稍重 四,〇〇〇 ボルドウ 九〇 七,〇,五,〇,〇,〇,〇,〇 大 ハヤブサカ(三〇) 6 クシロホマレ(三〇)
- 日 7 重 三,八〇〇 キタカツ 一〇 六,五,五,〇,〇,〇,〇,〇 10 クシロホマレ(三〇) 頸 ハヤブサカ(三〇)
- 中 3 不 三,六〇〇 ハコバンザイ 九〇 六,四,二,〇,〇,〇,〇,〇 14 セイユウ(二四) 4 クシロホマレ(三〇)
- クシロボシ (日,中,東 賞金六,二〇〇 五歳 牝 父アノ、ソリド) 母雜、第四山村ノ一 最高ハロン速度20,400
- 日 1 良 三,八〇〇 橋本庄 三〇 六,五,七,一,〇,〇,〇,〇 3 ハコバンザイ(六〇) 大 アヤニシキ(三〇)

- 日 8 稍重 四,三〇〇 ヴアミール 二〇 九,〇,八,〇,〇,〇,〇,〇 ½ クシロボシ(四〇) 2 ビンボウ(二四)
- 中 5 良 四,二〇〇 トライゴ 一六〇 七,一,九,〇,〇,〇,〇,〇 6 クシロボシ(三〇) 4 ダムスタルニューズ(二四)
- 中 7 稍重 三,六〇〇 橋本庄 九〇 六,四,二,〇,〇,〇,〇,〇 2 コリンズ(六〇) 6 サンカートル(六〇)
- 東 4 良 四,〇〇〇 ホームラン 三〇 六,五,三,二,〇,八,七〇 頭 レデアアネツブ(二五) 3 クシロボシ(三〇)
- ヤクモニツシン (函,中,京 賞金二,三〇〇 六歳 牝 父アノ、リユナ) 母内洋、立花 最高ハロン速度20,400
- 函 2 稍重 三,四〇〇 千葉勝 〇 六,四,〇,三,二,〇,三,〇 大 コモン(〇) 3 オールニシキ(〇)
- 函 6 良 四,一〇〇 千葉勝 〇 七,九,三,〇,〇,〇,〇,〇 大 トルコヒメ(四〇) 大 ハコバンザイ(〇)
- マツクメール (札,京 七歳 牝 父内洋、儀七) 母内洋、第一清姫
- マツヒカリ (札 六歳 牡 父アノ、サンル) 母アノ、雑、岡市
- マサハギ (※阪 四歳 牝 父トロ、リータイド) 母トロ、ネリースコット
- マシナリ (新,阪,京,※阪 賞金二,九〇〇 八歳 牡) 父内洋、風月 母内洋、雲龍
- ゲンフ (札 賞金一,四〇〇 七歳 牝 父ハク、第四五ブラックバー) 母アノ、雑、天晴 最高ハロン速度20,600
- 札 1 良 四,〇〇〇 ホクトニシキ 〇 六,五,七,四,〇,〇,〇,〇 3 ゲンフ(三〇) 2 トルコヒメ(〇)

【速歩】 ヤ・マ・ケ

【速歩】ケ・フ

- 札 3 良 三、六〇〇 野村 三 六、九〇〇(八二) 大バルマザクラ(三〇) 6 ホク 母ウ(三〇)
- ケ ン ビ シ (札、函、中、東 賞金三〇〇 六歳 牡 父ハク、クレイク) 最高ハロン速度三、七〇
- 札 3 良 三、六〇〇 サトハル 〇 六、三〇〇(三三) 4 ケンビシ(〇) 5 サクラダ(三〇)
- 札 7 良 三、二〇〇トカチフクハナ 〇 五、三〇〇(八三) 大ケンビシ(〇) 4 カシンセカンド(〇)
- 函 1 重 四、〇〇〇ナニワニシキ 〇 七、一六〇(三、四八) 大ケンビシ(〇) 大バルマザクラ(三〇)
- 函 5 良 三、二〇〇ハコバンザイ 〇 五、三九〇(二、一九) 3 ビンニシキ(〇) 10 ケンビシ(〇)
- 函 6 良 三、二〇〇 ビンニシキ 〇 五、四〇〇(三、二五) 1 $\frac{1}{2}$ デンクワ(三〇) 5 ケンビシ(〇)
- ケ ー プ ラ イ ト (宮 六歳 牝 父ハク、ケーブリアキラ) 母雑、二五九四 最高ハロン速度三、四
- 宮 5 良 三、六〇〇 キタエ 〇 六、四〇〇(三、一八) 5 カイソク(〇) 大ケーブライト(〇)
- ゲ ー テ フ ア ス タ ー (※阪 賞金一、〇〇 四歳 牝 父トロ、ザローレルホール) 母トロ、ゲイテーフリスコ 最高ハロン速度二、九
- ※阪 2 良 三、四〇〇 リ ヨ 〇 五、二、(一八、三二) 大差 ゴールドンベイ(〇) 大差ゲイテフアスター(〇)
- ※阪 4 良 三、八〇〇 ゴールドンベイ 〇 六、〇、〇(一九、〇〇) 4 カールホール(〇) 大差ゲイテフアスター(〇)
- ※阪 5 良 三、六〇〇 カールホール 〇 五、四、(二、一九、四一) 2 タマアラシ(〇) 大差ゲイテフアスター(〇)
- ブ ロ ス ベ リ テ キ ー (新、中、京 五歳 牝 父内洋) 母雑、十勝

【速歩】フ

- フ ロ ン フ ト ン (阪、小、東 賞金七〇 六歳 牡 父ハク、コレスリットルバー) 母フォーミー 母ハク雑、ササナミ 最高ハロン速度三、四
- 小 8 良 三、六〇〇 カチノボリ 〇 六、二、(四、二、三六) 8 ツキマ(〇) 1 $\frac{1}{2}$ フロンブトン(〇)
- 東 4 良 三、六〇〇 トヨイサミ 〇 3 ハコバンザイ(三〇) 3 $\frac{1}{2}$ フロンブトン(〇)
- ア ラ ツ ク マ ン (東 六歳 牡 父アノ、エトマン) 母内洋、ニューブラツク 最高ハロン速度三、四
- 東 6 不 四、〇〇〇 中野吉 〇 七、一、(四、三、七四) 1 $\frac{1}{2}$ ハコバンザイ(三〇) 7 レディーアネツプ(五)
- プ リ ン ス ス ベ ッ シ ャ ル (中、東 六歳 牡 父内アノ、第三十) 母内洋、智都
- フ オ ー チ ユ ン ポ ニ ー (札 七歳 牡 父内ハク、ブラツク) 母ポニー 母内洋、フォーチュン
- ア ラ ツ ク アイリス (札 七歳 牝 父内洋、第一ハブラツク) 母バーフォーミー 母内洋、第五アイリス
- フ ク エ ビ ス (中、東 六歳 牝 父アノ、) 母カポトウル 母アノ雑、玉風
- フ エ ヴ オ リ ッ ト (阪 六歳 牝 父内洋、第十四ラビ) 母内洋、第二エミタンス
- フ ジ ト ミ (函 五歳 牡 父アノ、) 母ルイツク 母アノ雑、椿

〔速歩〕

- コ リ ン ズ (阪、日、中、東、京、賞金四、七〇 六歳 牡 父アノ、ベルナルダン) 最高ハロン速度三〇、五
- 中 2 良 三、八〇〇 トヨイサミ、〇 六、四、一(三〇、七五) 2 6 コリ ン ズ(六〇〇) 6 ハコバンザイ(九〇)
- 中 7 稍重 三、六〇〇 クシロボシ、〇 六、四、二(三〇、三〇) 2 6 コリ ン ズ(六〇〇) 6 サンカートル(六〇)
- 東 5 良 三、八〇〇 ヲアミール二五〇 六、三、二(二八、五七) 大 2 コリ ン ズ(六〇〇) 2 アヤジマン(三〇)
- 京 2 稍重 四、四〇〇 ユウユウ、一三三 七、天、二(三〇、八三) 4 セントカッター(四〇〇) 3 1/2 コリ ン ズ(八〇)
- 京 4 稍重 四、〇〇〇 ロンダフアスター、〇 六、三、二(三〇、七〇) 頸 ハコバンザイ(二〇〇) 7 コリ ン ズ(六〇)
- コレクシヨ ン (六秋迄一勝。日、中、東、賞金三、六七〇 十歳 牝) 父ハク、デンゲルト 母アノ雑、第四吉野
- コ ウ ラ ク (小、六歳 牝 父アノ、ベル) 母トロ雑、カ
- コ ウ シ ユ ン (六秋迄五勝。※阪、九歳 牡 父アノ、) 母内洋、チヤボイク
- コ マ バ (阪、小、京、※阪、賞金二、二五〇 五歳 牡 父アノ、ルイック) 母内洋、健壯、最高ハロン速度二〇、五
- 小 3 良 三、三〇〇 ポートヒメ、〇 五、三、二(三〇、七二) 大 ト ミ ヨ シ(〇〇) 5 コ マ バ(〇〇)
- 小 4 稍重 三、六〇〇 上村正、〇 六、三、二(三〇、八六) 大 ナ ガ ラ(〇〇) 頸 ベルライド(〇〇)

〔速歩〕

- 京 4 稍重 三、八〇〇 上村正、〇 六、三、二(三〇、八六) 大 差 ラ イ タ マ(〇〇) 1 1/2 ネムロホクセウ(三〇)
- コ モ ン ド (札、函、賞金六〇〇 六歳 牡 父内アノ、第三十五) 母トロ雑、梅月、最高ハロン速度三、五
- 札 1 良 四、〇〇〇 ビバイビン、〇 六、五、二(三〇、六四) 大 ナニワニシキ(三〇) 3 コ モ ン ド(〇〇)
- 札 5 良 三、三〇〇 長谷川、〇 五、四、三(二二、五五) 3 カシンセカンド(〇〇) 1 1/2 オールニシキ(〇〇)
- 函 2 良 三、四〇〇 ヤタモニツシン、〇 六、四、二(三二、四三) 大 コ モ ン ド(〇〇) 3 オールニシキ(〇〇)
- ゴ ー ル フ ア ス ト (札、五歳 牝 父内アノ、第三十) 母内洋、初千代
- ゴ ー ル デ ン ベ イ (※阪、賞金三、〇〇〇 四歳 牝 父トロ、ザローレルホール) 母トロ、パロネツスマー、最高ハロン速度二九、〇
- ※阪 2 良 三、四〇〇 リ ヨ、〇 五、二、一(二八、三二) 大 差 ゴ ー ル デ ン ベ イ(〇〇) 大 差 ゲ ー テ フ ア ス タ ー(〇〇)
- ※阪 4 良 三、八〇〇 直、〇 六、一〇、〇(一九、〇〇) 4 カールホール(〇〇) 大 差 ゲ ー テ フ ア ス タ ー(〇〇)
- ※阪 7 良 四、八〇〇 キングスポート、〇 七、三、〇(三八、五三) 大 差 カールホール(〇〇) 大 差 ゴ ー ル デ ン ベ イ(〇〇)
- ゴ ー ル デ ン エ ー ジ (函、賞金九〇〇 五歳 牝 父アノ、) 母トロ雑、參拾六
- コ ー セ ー (日、中、五歳 牝 父アノ、ルイック) 母内アノ、グリセット二世
- エ バ ー ト ツ プ (六秋迄一勝。札、賞金二、三〇〇 七歳 牡 父アノ、) 母内アノ、第一カインドネス

【速歩】 エ・テ

エゾニシキ

(函、京、※阪 賞金八〇〇 七歳 牝 父アノ、ベンジャメン)
母ハク雑、梅花 最高ハロン速度三、三三

函 3 良 三、三〇〇 トカチフクハナ〇 五、四〇、三(二、二八) 8 カシンセカンド(〇) 1/2 エゾニシキ(〇)

函 4 良 三、四〇〇 カシンセカンド〇 六、〇六、一(二、一五〇) 3 ハロバンザイ(〇) 類 エゾニシキ(〇)

京 7 良 三、六〇〇 トライゴ一五〇 六、三、四(九、六三) 8 エゾニシキ(〇) 頭 ハッラツ(二五〇)

エゾミドリ

(阪、京 八歳 牝 父アノ、)
ジヤニユ一 母雑、雷

エンカツ

(中、阪、京、日、新、東、※阪 賞金七、九五〇 八歳 牝 父アノ、)
サンシルバン 母ノニ雑、旭 最高ハロン速度二〇、八五

新 2 良 三、八〇〇 ハコバンザイ〇 六、三、七(四、九四) 10 ロビンス(一五〇) 4 エンカツ(二〇)

新 3 良 三、四〇〇 サンカートル六〇 六、一五、〇(二、六七) 2 エンカツ(二〇) 類 キタカツ(九〇)

新 4 良 四、〇〇〇 カゼハダ ニ〇 七、〇、〇(一〇、〇五) 8 ユウユウ(三〇) 5 エンカツ(三〇)

新 5 良 三、六〇〇 志賀 三〇 六、三、一(二、〇三) 10 ロビンス(一五〇) 6 ノアラシ(一五〇)

テルヒメ

(福、中 六歳 牝 父アノ、サンル)
プロツシユ 母トロ雑、平和

テツシウ

(福、阪、中、日、東 賞金六、〇〇〇 八歳 牝 父内トロ、)
延證 母内洋、延笠 最高ハロン速度二〇、三三

阪 3 良 三、六〇〇 ヴアマール〇 五、五、三(九、八七) 大テツシウ(〇) 大ボンナミー(〇)

阪 5 良 三、八〇〇 小林平 六、三、〇(一〇、三三) 類 ウメオルバン(三〇) 3 1/2 ホンリユウ(〇)

東 7 良 三、六〇〇 アヤニシキ三 六、三、一(二、一一) 1/2 ダテ(〇) 3 テツシウ(九〇)

テンタカ

(中 六歳 牡 父内洋、良勇)
母内洋、隆雲

テ ン ク ワ (六秋迄一勝 札、函、東、京 賞金三〇〇 十歳 牝 父ハク、コレンスデン)
マークウイスゴラウス 母内洋、第二奉化 最高ハロン速度三、三六

札 6 良 三、一〇〇 福鳥 三 五、四、一(二、一四〇) 3 ホツカイハギ(〇) 2 タケンピシ(〇)

函 6 良 三、一〇〇 ビンニシキ〇 五、四、〇(三、三三) 1 1/2 テンクワ(三〇) 5 ケンピシ(〇)

テンシユン

(六秋迄二勝 新 賞金四〇〇 七歳 牝 父内トロ、)
第三ボドガー 母雑、第三十六號

アバト

(宮 賞金二〇〇 七歳 牝 父内ハク、コールド)
ウエー 母内洋、第三アバト

アールト

(福 八歳 牝 父アノ、スプリ)
デイー 母ハク雑、光榮

アツマカゼ

(福、中、東 六歳 牡 父アノ、ルイック)
母トロ雑、花鳥 最高ハロン速度三、三三

東 5 良 三、一〇〇 ムロホクセウ〇 五、四、七(四、〇、五、六) 3 ルイホ(〇) 大アツマカゼ(〇)

東 6 不 三、六〇〇 キヨミドリ〇 六、三、二(二、八〇) 6 1/2 アツマカゼ(〇) 頭 トクイ(三〇)

アヤニシキ

(福、中、日、東、京、※阪 賞金四、三〇〇 六歳 牝 父アノ、ベル)
ナルダン 母アノ雑、第七如月 最高ハロン速度二〇、九二

【速歩】 テ・ア

【連歩】ア

福	2	良	三、六〇〇	成	鳥	〇	六、三三、三三〇	4	ダ	テ(〇)	1	ラ	イ	ライ(〇)
福	6	良	四、八〇〇	ハコ	バンザイ	四	八、二二、〇三〇	4	アヤニシキ	キ(〇)	頭	キヨク	シヨウ	ウ(二四〇)
日	1	良	三、八〇〇	クシロ	ボシ	三	六、七〇、一〇〇	3	ハコ	バンザイ	三	大	アヤニシキ	キ(三〇)
日	3	稍重	三、八〇〇	キログ	ランナー	〇	六、七〇、一〇〇	1	カツ	ウラ	一	大	アヤニシキ	キ(三〇)
中	8	重	三、六〇〇	サン	カー	トル	六、二〇、一〇〇	3	キン	カツ	〇	大	アヤニシキ	キ(三〇)
東	7	重	三、六〇〇	成	鳥	三	六、二〇、一〇〇	1/2	ダ	テ	〇	3	テ	ツ
京	2	稍重	四、〇〇〇	成	鳥	三	七、〇〇、一〇〇	頭	イ	ブ	リ	カ	メ	ヤマ
ア	ヤ	ジ	マ	ン										
阪	7	不	四、〇〇〇	オル	グ	ラン	七、二二、三三〇	2	アヤジマン	〇	1	ビ	バ	イ
日	7	重	三、六〇〇	ウ	ア	ミール	六、四二、〇三〇	1/2	アヤジマン	〇	1	シ	ヨ	ウ
中	5	良	三、八〇〇	ウ	タ	ヒメ	六、三三、三三〇	1	アヤジマン	〇	1	サン	カ	ー
東	5	良	三、八〇〇	ウ	ア	ミール	六、二八、二九〇	大	コ	リ	ン	2	ア	ヤ
ア	サ	ハ	ヤ											
新	1	良	三、六〇〇	イ	チ	ニ	ホ	ン	六、三三、三三〇	七	大	ラ	イ	ラ
新	4	良	三、四〇〇	黒	澤	勝	六、〇六、一三〇	6	カ	チ	ス	ガ	タ	〇
福	5	良	三、二〇〇	ダイ	マン	シ	ウ	〇	五、天、〇三、一〇	8	ア	サ	ハ	ヤ

アサミドリ (函 五歳 牡 父内洋、繁影) 母雜、乙若

アサヒハツハナ (札 六歳 牝 父ハク雜、) 第五飛雷 母アノ雜、旭

サイガン (日、中、東 賞金二〇〇 七歳 牡 父アノ、ソ) ミュール 母アノ、キジュールクルーガン

サトハル (札、函、京 賞金五〇〇 六歳 牡 父内洋、晩圓) 母アノ雜、福壽 最高ハロン速度三、三三

サカエ (札 三 良 三、六〇〇 石戸谷 〇 六、三三、〇三〇) 4 ケンピシ(〇) 5 サクラダ(二二〇) (六秋迄七勝・宮 十歳 牝 父アノ、ジャニュー) 母雜、小夜千鳥 最高ハロン速度二〇、一五

サカエ (宮 一 良 四、〇〇〇 ボトヒメ 三〇 七、二二、一四五) 大サカエ(二四〇) 大ペンケイ(三〇) (宮 三 良 三、六〇〇 中 館 三〇 六、三三、三三〇) 大カイソク(〇) 1 キクエ(三〇)

サクダ (六秋迄六勝・札 賞金五〇〇 九歳 牡 父アノ、ラル) パン 母ハク雜、梅ヶ香 最高ハロン速度二〇、一〇

サニユ (札 三 良 三、六〇〇 サトハル 〇 六、三三、〇三〇) 4 ケンピシ(〇) 5 サクラダ(二二〇) (函 賞金三、三三〇 七歳 牝 父アノ、) ジャニュー 母雜、第三金山

サンカートル (新、福、日、中、東 賞金五、〇五 七歳 牝 父内洋、端亭) 母内洋、カートル 最高ハロン速度三、二〇

【連歩】ア・サ

【連歩】キ

新 3 良 三,四〇〇 玉 尾 六〇 六,一五〇(二,一六七) 2 エン カツ(三〇〇) 頭 キタ カツ(九〇〇)
 中 5 良 三,八〇〇 ウタヒメ 三〇 六,三二五(三,〇五〇) 1 アヤジ マン(二〇〇) 1 サンカートル(〇〇)
 中 7 稍重 三,六〇〇 クシロボシ丸 〇 六,四二〇(三,〇〇〇) 2 コリ ンズ(三〇〇) 6 サンカートル(三〇〇)
 中 8 重 三,六〇〇 玉 尾 六〇 六,一〇〇(二,〇六〇) 3 キン カツ(〇〇) 大 アヤニシキ(三〇〇)
ギヨクキ (日 七歳 牡 父トロ、アジヤ) (ツクス 母内洋、慶美)
キヨクシヨウ (新、福、阪、小、京、※阪 賞金三、四、五、七歳 牡 父内洋、) (繁榮 母トロ、舞花 最高ハロン速度一、九、八七)
 新 1 良 四,〇〇〇 ハタバンザイニ、〇〇 六,四四六(〇,一九、四三) 10 キヨクシヨウ(一〇〇〇) 大 キタ カツ(四〇〇)
 新 4 良 三,六〇〇 友 村 一八〇 六,二五三(一九、八七) 大 ロ ビ ン ス(二五〇) 9 キングランナー(〇〇)
 福 1 良 四,四〇〇 リライ 一〇〇 七,五二二(一九、八〇) 頭 キヨクシヨウ(六〇〇) 大 キタ カツ(四〇〇)
 福 3 良 三,八〇〇 谷 一八〇 六,四二〇(三,〇一五) 3 ノースキング(二五〇) 3 ス タ ー ト(三〇〇)
 福 6 良 四,八〇〇 ハコバンザイ四〇 八,二二〇(二〇,四四) 4 アヤニシキ(〇〇) 頭 キヨクシヨウ(三〇〇)
 小 1 良 四,〇〇〇 ビバイピンズ 〇 六,五五一(二〇,五) 大 キヨクシヨウ(四〇〇) 5 トカチフアスタア(九〇)
 小 2 良 四,八〇〇 上村正 三六〇 八,三六二(一九、九) 3 オルグ ラ ン(二八〇) 5 トカチフアスタア(三〇〇)
キヨフロウ (札 賞金二〇、六歳 牝 父内アノ、第三十ヲル) (ベン 母アノ、花鳥 最高ハロン速度三、三、三) 8 キヨフロウ(〇〇) 大 ヴアン テー ジ(〇〇)
 札 4 重 三,二〇〇 イチヒメ 〇 五,一五三(三、三三) 8 キヨフロウ(〇〇) 大 ヴアン テー ジ(〇〇)

【連歩】キ

札 6 良 三,二〇〇 ホクヨウ 六〇 五,四四二(二〇,五〇) 大 バルマザクラ(三〇〇) 8 キヨフロウ(〇〇)
キヨゴク (中 六歳 牝 父アノ、カントウル) (母内洋、第三カルシン)
キヨコマ (日、中、東 賞金二、一〇〇 六歳 牝) (父アノ、ルイック 母内洋、チャボーク)
キヨミドリ (福、阪、日、中、東、京、※阪 賞金三、三、〇 六歳 牝 父内アノ、テイーム) (ブレイヤー 母内ハク、第八ドリバーデン 最高ハロン速度三、八〇)
 中 1 良 三,六〇〇 イケスミ 〇 六,二二二(二、一八) 2 ウ シ ワ カ(〇〇) 3 半 キヨミドリ(〇〇)
 東 6 不 三,六〇〇 本 多 〇 六,三三三(三、八〇) 6 半 アブ マカセ(〇〇) 頭 ト ク イ(三〇〇)
 ※阪 6 良 三,八〇〇 タマアラシ 〇 六,三三三(二、九、六四) 大 差 タ マ ウ ン キ(〇〇) 1 半 キヨミドリ(三〇〇)
 ※阪 8 良 三,二〇〇 タケニシキ 〇 五,二六六(〇、四、四一) 4 半 ハコバンザイ(一五〇) 5 半 キヨミドリ(三〇〇)
キセ (京、新、阪、※阪 賞金六、五、〇 八歳 牝) (父内洋、織笠 母内洋、照錦)
キタハヤテ (中、京、※阪 五歳 牝 父内ノ二) (レジオン 母雜、第一オレンヂ)
キタカツ (新、福、日、中、東、京、※阪 賞金八、五、〇 七歳 牝 父内トロ、第) (十四ラビアス 母内洋、サクセス 最高ハロン速度三、〇、五)
 新 1 良 四,〇〇〇 ハタバンザイ三〇〇 六,四四六(〇、九、四三) 10 キヨクシヨウ(一〇〇〇) 大 キタ カ ツ(四〇〇)
 新 2 良 三,六〇〇 ワカヤナギ丸 〇 六,〇七〇(一、八、八九) 大 キタ カ ツ(九〇〇) 10 リヨ ジ ユ ン(三〇〇)
 新 3 良 三,四〇〇 サンカートル六〇 六,一五〇(二、一、六七) 2 エ ン カ ッ(二〇〇) 頭 キタ カ ツ(九〇〇)

【速歩】キ

東 2 稍重 四、〇〇〇 橋本庄 三 六、四、四〇〇(二、二) 2 ハツラ ッ(八〇) 14 ボルドウ(一四〇)
 東 8 稍重 五、〇〇〇 オーバン 八 八、四、二〇〇(七、七) 34 キングトロツター(一六〇) 24 ヴァミール(二〇〇)
 京 1 重 四、〇〇〇 レディアネツプ 六 大差 ヨ ドギ ミ(三〇) 41 頭 キングトロツター(九〇)
 京 3 良 四、〇〇〇 橋本庄 二八 1 タ マ ミ ネ(〇〇) 1 タ マ ロ ク(一八〇)
 京 8 良 五、二〇〇 レディアネツプ 二〇 4 キシクトロツター(一四〇) 4 タ マ ミ ネ(〇〇)
 ※ 阪 3 良 六、〇〇〇 橋本庄 三三 一〇、一〇、四(九、三) 大差 ロングファスター(四〇) 頭 タ ロ ク(二四〇)
 キングファスター (阪、日、中 賞金五、七五〇 六歳 牡 父アノ、
 ウアルミー 母アノ、雜、春風)
 キングユウラク (中、東、※ 阪 賞金二、〇二五 六歳 牝 父内洋、
 雄朗 母雜、名月 最高ハロン速度二〇、六二)
 中 4 稍重 三、六〇〇 ネムロホクセウ 〇 六、二、〇〇(二、二七) 4 ハツラ ッ(二二〇) 41 キングコウラク(〇)
 中 6 良 三、八〇〇 橋本庄 〇 六、三、三〇(三、六) 2 タ ロ ク(一五〇) 頭 ホームラン(三六〇)
 東 1 良 三、四〇〇 橋本庄 〇 五、五、〇〇(三、二) 14 イチヒメ(〇〇) 2 ルイホー(〇〇)
 キングランナー (新、日、中、東 賞金一、二〇〇 五歳 牝 父内洋、第十四ラビ
 アス 母ハク雜、シヒメ 最高ハロン速度成績二〇、九二)
 新 4 良 三、六〇〇 キョクシヨウ 一八 六、五、三〇(二、九七) 大 ロ ビ ン ス(一五〇) 6 キングランナー(〇)
 日 3 稍重 三、八〇〇 橋本庄 〇 六、七、一〇(三、九) 1 カツウ ラ(二五〇) 8 アヤニシキ(三〇)
 キングスポート (※ 阪 賞金四、二〇〇 四歳 牡 父トロ、ザローレル
 ホール 母トロ、ラデル 最高ハロン速度一八、三三)

【速歩】キ・ユ・シ

※ 阪 1 良 三、六〇〇 瀧 直 〇 五、三、四(一、八、四三) 大差 リ ヨ(〇〇) 大差 クリンヒット(〇)
 ※ 阪 7 良 四、八〇〇 瀧 直 〇 七、一、三(一、八、三三) 大差 カールホル(〇) 大差 ゴールデンベイ(〇)
 キンブール (札 賞金二、〇〇 父内アア、第十
 デプロマツト 母トロ雜、豊平)
 キンシン (函 賞金四、〇〇 八歳 牡 父アノ、
 ルイツク 母雜、東月)
 ユウユウ (新、阪、小、京、※ 阪 賞金七、五〇〇 五歳 牡 父アノ、
 ルイツク 母雜、日本櫻 最高ハロン速度二〇、三三)
 新 4 良 四、〇〇〇 カゼハタ 一三 七、一〇、〇(一〇、〇五) 8 ユウユウ(一三〇) 5 エンカツ(一三〇)
 阪 6 良 五、〇〇〇 ハヤアサカ 三三 八、三、九(二、九、九〇) 大 ホンリユウ(〇) 2 ユウユウ(四〇)
 小 1 良 三、六〇〇 千 葉 三〇 六、二、五(四、〇、七) 大 ベルライド(〇) 大差 ナ ガ ラ(〇)
 小 6 稍重 五、〇〇〇 千 葉 六 八、四、七(三、〇、七) 8 ビバイビン(八〇) 6 ヨ フ ギ ミ(一〇)
 京 2 稍重 四、七〇〇 瀧 直 二〇 七、三、二(三、〇、八三) 4 セントカツター(四〇) 34 コリンズ(八〇)
 シヤイ (札、宮 賞金二、〇〇 八歳 牝 父アノ、
 ジャニユー 母サラ雜、壽)
 シマ (福、中、東 賞金一、六〇〇 六歳 牝 父アノ、カン
 プルメール 母内洋、第七チャイムス)

【速歩】ミ・シ

福 4 良 三、四〇〇 レザーファースト 五、毛、(二、〇) 大 ミ シ マ(三) 9 カゼハタ(〇)

ミ ス バ ル マ (札 六歳 牝 父アノ、バルマ)
(クリスチ 母雑、梅花)

ミ ス ウ メ コ (小、宮 賞金四、七五 八歳 牝 父トロ雑、第三芳綾)
(母雑、寶榮 最高ハロン速度三〇、七)

小 3 良 四、三〇〇 イチヒメ 〇 七、四、(二、〇、六) 大 ミスウメコ(八) 8 ヘブンスギフト(三〇)

小 7 良 三、六〇〇 大河内 〇 六、二、(四、〇、七) 7 トミヨシ(〇) 7/8 タケニシキ(〇)

宮 1 良 三、六〇〇 ベルライド 〇 六、三、(三、二、〇) 7/8 ソ 〇(〇) 7/8 ミスウメコ(六)

宮 2 良 三、八〇〇 カネキヨ 一三〇 六、聖、(一、〇、六) 頸 タ マ ミ ネ(〇) 大 ミスウメコ(六)

宮 3 良 三、三〇〇 大河内 〇 五、五、(一、三、四) 大 ツ ル シ マ(〇) 大 カツオルバン(〇)

宮 6 良 四、八〇〇 ポートヒメ 〇 八、三、(二、三、五) 大 ベルライド(〇) 7/8 ミスウメコ(八)

ミ ス ア ラ ナ ミ (宮 六歳 牝 父アノ、)
(ジャボン 母雑、岡田)

ミ ス ミ カ サ (新、福 五歳 牝 父内アノ、第十四)
(クレベル 母アノ雑、第三飛花)

ミ ス セ イ ユ ウ (※阪 四歳 牝 父アノ、メヌ)
(スタル 母アノ、薫)

シ ヨ ウ レ ン (日、中、東 賞金五、〇〇 五歳 牡 父アノ、ルイック)
(母内洋、花房 最高ハロン速度三、五)

【速歩】シ・ヒ

日 7 重 三、六〇〇 ヴァミール 〇 六、四、(〇、一、七) 7/8 アヤジマン(〇) 1 1/2 シヨウレン(〇)

東 7 重 三、四〇〇 ロングコスター 〇 1 1 3 ルイホー(〇) 頭 シヨウレン(〇)

シ ヨ ウ エ イ (新、福 賞金四、八五 八歳 牝 父アノ、)
(サンシルバン 母内洋、第三アサヒ)

シ ヤ ト ル (六秋迄一勝 札、函 九歳 牝 父アノ、)
(クレベル 母内洋、第三露菊)

シ ユ ウ カ ク (新、福、中、東 賞金二、〇〇 六歳 牝 父サツ、)
(フライングポード 母トロ雑、菊川)

シ ン タ キ ミ ツ (賞金三、六〇 七歳 牝 父内トロ、第三ポドガ)
(母アノ雑、光花 最高ハロン速度三、五)

宮 4 良 三、一〇〇 ベンケイ 六〇 六、五、(二、五、九) 1 キ ク エ(九) 7/8 シンタキミツ(六)

札 1 良 四、〇〇〇 齋 藤 六〇 六、亮、(〇、〇、六) 大 ナニワニシキ(三) 3 コモンド(〇)

阪 4 良 四、〇〇〇 キングトロッター 三〇 六、四、(三、〇、三) 2 ウメタルバン(九) 大 ビバイピン(三)

阪 7 不 四、〇〇〇 オルグラン 一八〇 七、二、(三、一、一) 2 1/2 アヤジマン(〇) 1 1/2 ビバイピン(三)

小 1 良 四、〇〇〇 瀧 修 三〇 六、運、(一、〇、五) 大 キヨクシヨウ(二) 5 トカチフアスタア(九)

小 6 稍重 五、〇〇〇 ユウユウ 八〇 八、四、(二、〇、六) 8 ビバイピン(八) 6 ヨドギミ(三)

東 3 良 四、〇〇〇 タロク 一五〇 六、五、(〇、二、九) 鼻 ビバイピン(九) 4 トカチフアスタア(二)

【速歩】ヒ

ヒトヨシ (宮八歳 牝 父アノ、母アノ、藤島)

ヒトクセラ (札、阪、京、※阪、賞金六、三〇〇 七歳 牝 父内洋、第五オ)

阪 1 稍重 三、八〇〇 ウタヒメ 〇 六、三、四(三〇、三六) 大ハマデラ(二五〇) 8 ヒトクセラ(九〇)

ヒユウ (日、中、東、賞金一、四〇〇 六歳 牡 父アノ、第一チツアン)

日 1 良 三、八〇〇 トヨイサミ 〇 六、四、〇(三、四七) 6 ヒユウ(〇) 1/2 タイセン(二五〇)

ヒメバンザイ (函 五歳 牝 父アノ、母内洋、壽美蓮)

ビニンシキ (札、函、賞金四〇〇 六歳 牝 父内洋、六甲)

函 5 良 三、二〇〇 ハコバンザイ 〇 三、五、二(三、一五) 3 ビニンシキ(〇) 10 ケンビン(〇)

函 6 良 三、三〇〇 竹本 〇 五、四、〇(三、二五) 1 1/2 デンクウ(三〇) 5 ケンビン(〇)

ビンボウ (阪、日、東、京、※阪、賞金八、三五〇 六歳 牝 父トロ、母内トロ、豊平、最高ハロン速度二〇、三六)

阪 2 良 六、〇〇〇 ハマデラ 二〇〇 一〇、一、六(九、五六) 1 タクロ(一〇) 8 ビンボウ(一〇)

日 5 良 三、八〇〇 ハツラツ 一八〇 六、五、二(三、〇七) 2 1/2 カツウラ(二五〇) 10 ビンボウ(九〇)

日 6 不 四、八〇〇 中森 三〇 八、天、〇(三、八九) 大タクロ(一〇) 10 ハヤブサカ(一〇)

日 8 稍重 五、二〇〇 ヴァミール 三〇 九、〇、八(〇、三六) 1/2 クシロボシ(四〇) 2 ビンボウ(三〇)

中 3 不 五、〇〇〇 中森 一九 九、〇、九(二、二一) 4 タクロ(三〇) 5 ホームラン(四〇)

ビント (六秋迄七勝 札、函、賞金七、七〇〇 七歳 牝 父内アノ、母内洋、若浦、最高ハロン速度二〇、三六)

札 4 良 三、六〇〇 板倉 三〇 六、一、〇(〇、二四) 大ビンテン(三〇) 大タケン(一八〇)

札 5 良 三、三〇〇 板倉 五〇 六、一、〇(〇、二四) 大ナカミツ(三〇) 3 タケン(一八〇)

函 1 重 三、六〇〇 トルコヒメ 〇 六、四、二(三、二九) 5 ハコバンザイ(〇) 10 ビント(六〇)

ピンテン (六秋迄七勝 阪、京、※阪、賞金三、九〇〇 八歳 牝 父内アノ、母内洋、光鷹、最高ハロン速度二〇、三六)

札 4 良 三、六〇〇 ビント 三〇 六、三、〇(三、二四) 大ビンテン(三〇) 大タケン(一八〇)

セイユウ (日、中、東、※阪、賞金三、四〇〇 六歳 牡 父内洋、第七オ)

日 1 良 四、〇〇〇 大橋 三〇 六、五、二(二、九七) 6 ワカヤナギ(九〇) 7 カツウラ(一五〇)

中 3 不 三、六〇〇 ハコバンザイ 六〇 六、四、二(三、〇八) 1 1/2 セイユウ(二四〇) 4 クシロホマレ(三〇)

中 4 稍重 三、六〇〇 キングトロツター 六〇 六、三、二(三、〇四) 大セイユウ(二四〇) 1 1/2 スタート(一〇)

中 7 稍重 三、八〇〇 大橋 二四〇 六、三、二(二、九七) 5 ホーミラン(三六〇) 8 ワカヤナギ(二二〇)

東 1 良 四、〇〇〇 キングトロツター 九〇 六、五、二(三、〇七) 大ツアミール(二五〇) 1 1/2 セイユウ(二七〇)

セントカッター (阪、京、※阪、賞金四、〇〇〇 七歳 牡 父内サラ、第二十四ラシ)

カッター 母トロ雑、松鶴、最高ハロン速度二、三六

【速歩】ヒ・セ

【速歩】セ・ス

- 京 2 稍重 四、四〇〇 ヌウユウ 一三〇 七、天、二、〇〇、八三〇 4 セントカツター(四〇)
- 京 5 稍重 三、八〇〇 鈴木田 一〇 六、四七、二、二二、三八〇 7 タマミ(〇) 頸イチヒメ(三〇)
- セントエビス (京 六歳 牝 父アノ、ベルナルダン) 母内アノ、第三アマゾン
- セシカツツ (六秋迄二勝 小 賞金一、六〇〇 八歳 牝) 父内洋、第八メール 母トロ雑、飛雲
- セシダイハギ (日 賞金二五、二〇〇 六歳 牝) 父アノ雑、安則 母ハク雑、初娘
- スタター (六秋迄二勝 日、中、東 賞金五、三三三 九歳 牝) 父トロ、第三ボドガ 母内洋、初櫻
- スタター (函、福、中、新 賞金二、二〇〇 六歳 牝 父内トロ、第三) 母ボドガ 母内洋、初櫻 最高ハロン速度三〇、空
- 函 3 良 三、四〇〇 柄崎 三〇 六、一〇、一、〇二、〇七〇 大 レディーファスト(三〇) 9 トツカン(六〇)
- 函 4 良 三、六〇〇 トルコヒメ 三〇 六、一〇、一、〇二、〇七〇 10 ライライ(〇) 4 スタート(六〇)
- 福 1 良 三、八〇〇 ヴァミール 〇 六、三三、〇、〇二、〇六〇 3/4 ハコパンザイ(三〇) 10 スタート(三〇)
- 福 2 良 三、八〇〇 キョクシヨウ 一八〇 六、四一、〇、〇二、〇一五〇 3 ノースキング(一五〇) 3 1/2 スタート(三〇)
- 福 6 良 三、四〇〇 鈴木富 三〇 五、五五、一、〇二、〇六五〇 3/2 マテ(〇) 大 カチスガタ(〇)
- 中 4 稍重 三、六〇〇 キンクトロツター 六〇 六、二二、〇、〇二、〇四〇 大 セイユウ(四〇) 1 1/2 スタート(〇)

スタークキン

(小、宮 賞金五、五〇〇 八歳 牝 父内洋、良根) 母内洋、雲井 最高ハロン速度三〇、空

- 小 5 稍重 三、六〇〇 ヘブンスギフト 三〇 六、二五、一、〇二、〇三〇 大 差 スタークキン(九〇) 2 1/2 ベルライド(〇)
- 京 1 重 三、八〇〇 タマアラシ 〇 六、三三、〇、〇二、〇六〇 大 差 ハコパンザイ(三〇) 5 スタークキン(九〇)

【速歩】ス

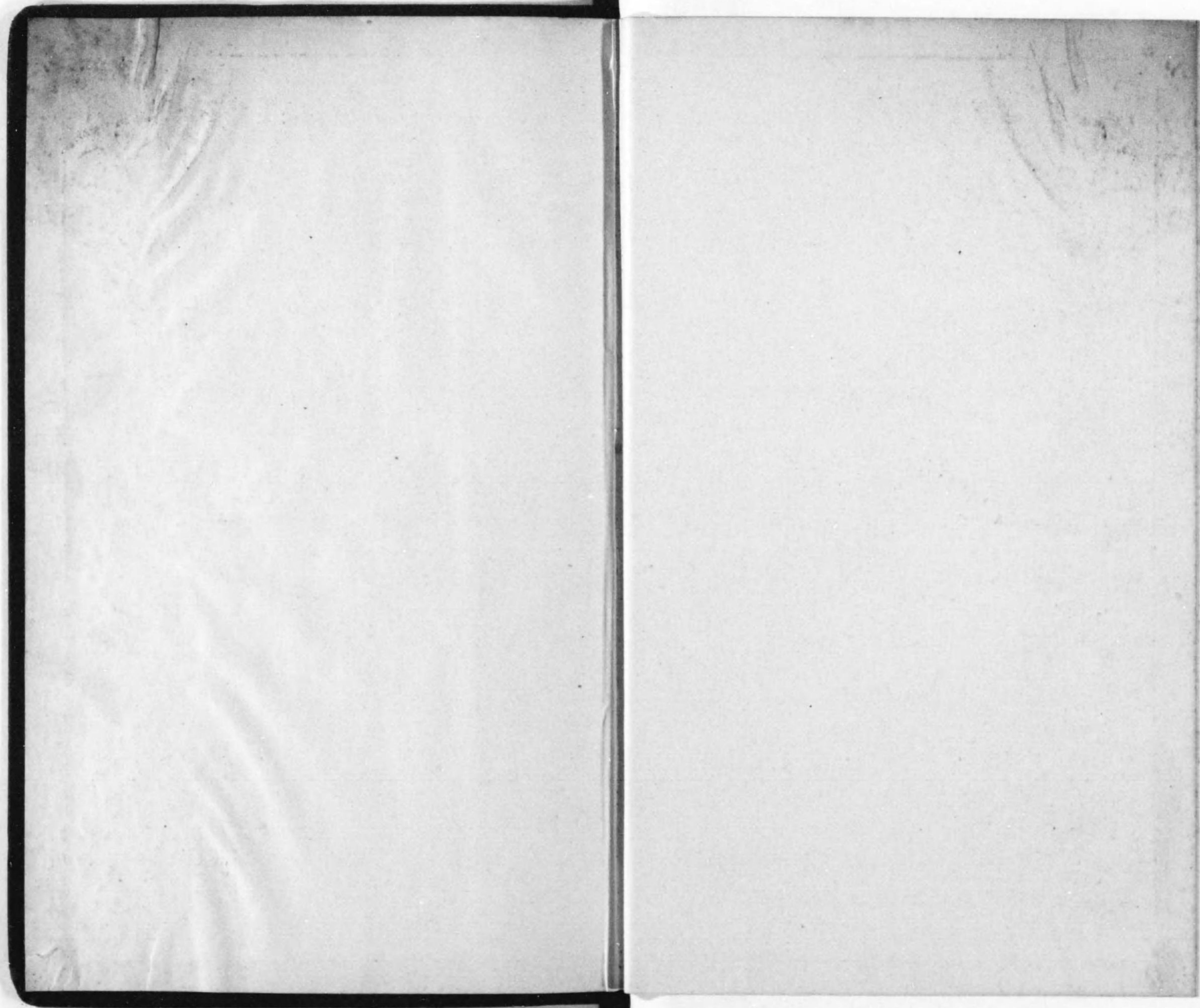

終

