

岩手

陸奥電力 馬淵川電氣 九戸水力電氣 輕米水力電氣

一七〇

取締役 谷井 文藏 佐藤 健郎 中島 徳治
 伊藤 二郎 熊谷 半兵衛 辻山 右平
 技師長 星 康平 郡司 半助 荻田 基助
 山口重二郎 主任技師 長岡 義三
 供給電燈數 七、七六個 總燭數 二、三、一〇燭
 供給電力數 二、三、一四馬力 大口 三、三〇K
 供給電熱數 二、三、一四馬力
 電力供給先
 増田水力電氣株式會社 三〇〇K 夜間
 盛岡電燈株式會社 一、〇〇〇K
 盛岡電燈株式會社 一、〇〇〇K
 金吉礦業株式會社 土畑 一、〇〇〇K
 三菱礦業株式會社 土畑 一、〇〇〇K
 同 三合 一、〇〇〇K
 東北送電株式會社(豫備) 一、〇〇〇K
 支社 岩手縣千代町 同縣黒澤尻町
 出張所 同縣岩谷堂町

陸奥電力株式會社

電話三六・七

岩手縣二戸郡福岡町字橋場九番地イ號
 資本 一、〇〇〇,〇〇〇圓
 積立 一、〇〇〇,〇〇〇圓
 支出 一、〇〇〇,〇〇〇圓
 配當 年七分 (昭和十三年下期)
 開業 大正十二年九月
 決算 四月、十月
 電力 水力 二、三〇K
 供給電燈所 二戸郡金田一村 三、三〇K 工藤源之丞
 電燈 最大 一、〇〇〇V 供給 三、三〇V
 電線 互長 四、三三料 延長 二、〇一八料
 出張所 同縣福岡町

取締役 坂水 潔 丹野彌太郎 盛田 文造
 三田 義一
 技師長 阿部 繁孝
 主任技師 吉田 五郎
 電力特定供給 大口 二、〇〇〇K
 馬淵川電氣株式會社 電話九・三
 岩手縣二戸郡福岡町字五日町三
 資本 六〇〇,〇〇〇圓
 積立 五〇〇,〇〇〇圓
 支出 一、三〇〇,〇〇〇圓
 配當 年九分 (昭和十三年十一月)
 開業 大正二年
 決算 五月、十一月
 電力 水力 一、〇〇K
 供給電燈所 二戸郡石切所村 一、〇〇K
 受電 七〇K(陸奥電力ヨリ)
 電燈 最大 三、三〇V 供給 二、〇〇—一〇〇V
 電線 互長 四、〇六三料 延長 六、二五三料
 出張所 同縣二戸郡三戸町
 營業所 青森縣三戸郡三戸町
 岩手縣二戸郡三戸町

九戸水力電氣株式會社 電話九
 岩手縣九戸郡久慈町
 資本 一、〇〇〇,〇〇〇圓
 積立 一、〇〇〇,〇〇〇圓
 配當 年二分
 開業 大正九年十二月
 電力 水力 三〇K 内燃力 二〇K
 供給電燈所 岩手縣九戸郡大川目村 二〇〇K
 電燈 最大 三、三〇V 供給 二、〇〇—一〇〇V
 電線 互長 一、七〇七料 延長 五、三〇三料
 取締役 中野 清吉
 支社 中野 清吉
 取締役 中野小太郎 中森市三郎 吉田兵次郎
 近藤仁三郎
 技師長 中野 元吉 中野省一郎 長内仁太郎
 主任技師 小原 春藏
 供給電燈數 八、三二個
 供給電力數 一、八二馬力
 供給電熱數 一、八二馬力
 輕米水力電氣株式會社 電話一番
 岩手縣九戸郡輕米町大字輕米
 資本 一〇〇,〇〇〇圓
 積立 一〇〇,〇〇〇圓
 支出 一〇〇,〇〇〇圓
 配當 優先年六分
 開業 大正九年十一月
 電力 水力 五K 周波 五〇
 供給電燈所 岩手縣九戸郡輕米町 五K
 受電 常時 一〇〇K 補給 三〇K(陸奥電力)

電燈 最大 三、三〇V 供給 二、〇〇—一〇〇V
 電線 互長 七、八料 延長 九、〇五料
 取締役 國分 喜一
 村井 補次郎 小笠原榮一
 堀米喜三郎
 監査役 近藤仁三郎 工藤友次郎 平船 兵助
 主任技師 佐々木直次
 供給電燈數 三、三〇個 總燭數 三、三〇〇燭
 供給電力數 三、三〇馬力

岩泉電氣株式會社

電話三〇

岩手縣下閉伊郡岩泉町
 (昭和十四年二月奥羽電燈(譲渡))
 資本 一〇〇,〇〇〇圓
 借入 一〇〇,〇〇〇圓
 收入 一、一、四四圓
 利益 二、七五圓
 決算 六月、十二月
 開業 大正四年七月
 電力 水力 一〇K
 供給電燈所 岩泉町大字岩原
 電燈 最大 三、三〇V 供給 三、〇〇—一〇〇V
 電線 互長 四、六三料 延長 五、〇一料
 社長 八重樫金十郎
 取締役 八重樫市右衛門 工藤定治 八重樫良八
 監査役 佐々木市太郎 中村 五八
 主任技師 高橋久四郎
 供給電燈數 三、〇〇個 (内休燈數 二、三二個)
 總燭數 三、〇〇燭
 供給電力數 二、二馬力
 供給電熱數 二K

電燈、力、鐵

岩手

一關町電氣作業所 電話六・二
 岩手縣西磐井郡一關町
 固定資産 七、七、一〇〇圓
 借入 三、六、六四圓
 開業 大正三年一月
 電力 水力 一、〇〇〇K(特殊三〇〇K 常時三〇〇K)
 供給電燈所
 西磐井郡殿美村字本寺(水力) 技師 熊谷正志
 西磐井郡山目村字荻谷(火力) 技師 白石 平
 電燈 最大 二、〇〇〇V 供給 二、〇〇—一〇〇V
 電線 互長 三、三三料 延長 四、〇八料 周波 五〇
 管理者 町長 松川 昌藏 助役 橋本 元
 主任技師 富森 鬼市
 供給電燈數 三、〇九個
 供給電力數 四、〇馬力

葛巻村電氣部

電話九

岩手縣九戸郡葛巻村
 資本 三、二四圓
 開業 大正八年十二月
 電力 水力 一〇K
 受電 七〇K(馬淵川電氣ヨリ)
 電燈 最大 三、三〇V 供給 三、〇〇—一〇〇V
 電線 互長 七、〇〇料 延長 一、〇七料
 周波 五〇
 村長 村木 盛
 主任技師 木村 良二
 供給電燈數 二、八六個

一關町電氣作業所 葛巻村電氣部 花巻温泉電氣鐵道

一七一

花巻温泉電氣鐵道株式會社

電話三〇

岩手縣花巻郡湯水村 電話花巻温泉三〇
 資本 一〇〇,〇〇〇圓
 借入 一〇〇,〇〇〇圓
 收入 一、一、四四圓
 利益 二、七五圓
 決算 三月(年一回) 配當 無
 開業 大正十四年八月
 電力 二〇K(盛岡電燈會社ヨリ)
 電燈 最大 三、三〇V 電車線 三〇〇V 周波 五〇
 電線 互長 三、六三料 延長 三、〇一料
 社長 中岡孫一郎 常務 金田 一光
 取締役 一戸 三矢 松崎了四郎 宮澤 直治
 田島 貞雄 竹川 久仁
 監査役 湯澤東四郎 佐々木勇吉 坂水 潔
 支配人 菊池大三郎
 主任技師 滑志田與一郎
 運輸係長 佐藤 眞 保線係長 滑志田與一郎
 經理係長 島 清治 會計係長 大場 時定
 電氣長 館林 功平 電路主任 藤原 源七
 電車 (軌道) 花巻町—湯水村 湯水温泉間
 (鐵道) 花巻町—湯水村 湯水温泉間
 (同) 互長 七、〇一料
 線路 (軌道) 互長 三、六三料
 車輛 客車 三臺 附隨車 六臺 貨車 三臺
 資金 全線片道 三、〇〇圓(鐵道)
 全線片道 三、〇〇圓(鐵道)
 出張所 岩手縣花巻郡湯水村

青森縣電氣局

電話 交換室(常直室) 三三三三 總務課 二二二二 經理課 七七七七 業務課 九九九九 工務課 三三三三

資本 三,七三〇,〇〇〇圓
開業 昭和九年四月
昭和九年三月青森電燈、弘前電燈、八戸水力電氣、三社實收創業、昭和十年三月七戸水電、奥入瀬電燈、大湊電燈、川内電氣、四社實收、昭和十一年十二月大湊水電實收、昭和十二年四月西海電氣實收、昭和十二年八月上磯電氣實收

是川 同 三戸郡是川村 (八戸) 一六六K
島守 同 同 島守村 (河) 二〇〇K
小中島 同 同 留崎村 (河) 一,二〇〇K
福同 同 岩手縣二戸郡石切所村 (河) 一,二〇〇K
坪川 同 青森縣上北郡天間林村 (七戸) 一三〇K
田茂木 同 同 十和田村 (河) 一四二K
宇津川 同 同 同 (河) 一六六K
正津川 同 同 同 (河) 一六六K
弘前 青森縣中津輕郡豊田村 (弘前) 一,〇〇〇K
八戸 同 八戸市中居林 (八戸) 七五〇K
大湊 同 下北郡田名部町 (田名部) 四〇〇K
宇津川 同 上北郡十和田村 (七戸) 六六K
電力 最大 三,〇〇〇V
電線 互長 三,三六八軒 延長 五,〇〇〇軒
局長 齋藤雄一郎
電氣局委員 會長 藤知事 小河 正儀
同 委員 齋藤雄一郎
同 書記官 廣田増太郎 赤羽 隼 手島 傳
同 齋藤雄一郎 河野 榮藏 猪熊 貞治
同 成田匡之進 大坂 金助 福士永一郎
同 藤田重太郎 佐々木嘉太郎 北村 益
同 總務課長 (主事) 猪股 博
同 業務課長 (主事) 藤尾勘之助
同 營業課長 (主事) 高橋文雄 調査係長 書香喜多治郎
同 經理課長 (主事) 掛札 俊雄
同 經理係長 (書) 矢野忠太郎 副經理係長 佐藤力太郎
同 工務課長 (技師) 長主任技術者 (内野 正
同 電力係長 (技師) 長主任技術者 (佐藤 正 猛

建設課長兼電氣係長(技師) 水無瀬綱徳
土木係長(技師) 寺嶋 琢治
青森營業所 青森市大字造道字浪打電話三三三三(四)
所長(主事) 小倉十兵衛
總務係長(書) 柿崎徳次郎 經理係長(書) 中右勇夫
業務係長(書) 竹内健太郎 工務係長(技師) 奥村秀雄
供給電力數 二六,七二七燈 總W數 二,三三三K
供給電熱數 二,三三三K 大口 四,三三三K
供給電熱數 一五五K
兼青森修區主任(技師) 風間 文吾
弘前營業所 弘前市大字本町一 電話一五五・六六四
所長(技師) 二宮 中輔
經理係長(書記) 藤谷由之助
業務係長(書) 坂下直三郎 總務係長(書) 小田 武
營業課長(技師) 加藤桃太郎
供給電力數 一五五,五五五燈 總W數 一,六六六K
供給電熱數 一五五K 大口 一,六六六K
弘前修區主任(技師) 加藤桃太郎
八戸營業所 八戸市八日町二八 電話七九二
所長(主事) 倉田 藤吉
總務係長(書) 岡田廣根 經理係長(書) 松山忠七
業務係長(書) 福田豊重 營業課長(書) 石原吉藏
供給電力數 八〇,〇〇〇燈 總W數 九九九K
供給電熱數 一,〇〇〇K 大口 一,〇〇〇K
八戸修區主任(技師) 石原 吉藏
五所川原營業所 北津輕郡五所川原町 電話三三三
所長(主事) 橋山 文夫
總務係長(書) 田村三郎 業務係長(書) 杉山一男

青森縣上北郡横濱村
資本 一,〇〇〇,〇〇〇圓
借入 三三,三三三圓
開業 大正十二年十二月
合併 大正十五年十一月泊川電氣株式會社
和五年三月野邊地電氣株式會社合併
電力 水力 三三三K

青森縣上北郡横濱村
電話 二二〇
所長(技師) 小野崎通變
總務係長(書) 中田久兵衛 經理係長(書) 吉野良輔
業務係長(書) 福澤正水 工務係長(技師) 山本英太郎
供給電力數 一八,三三三燈 總W數 三三三K
供給電熱數 一八,三三三K 大口 三三三K
七戸修區主任(技師) 川村 富治
田名部營業所 下北郡田名部町 電話二二〇
所長(技師) 小野崎通變
總務係長(書) 中田久兵衛 經理係長(書) 吉野良輔
業務係長(書) 福澤正水 工務係長(技師) 山本英太郎
供給電力數 一八,三三三燈 總W數 三三三K
供給電熱數 一八,三三三K 大口 三三三K
七戸修區主任(技師) 川村 富治
田名部營業所 下北郡田名部町 電話二二〇
所長(技師) 小野崎通變
總務係長(書) 中田久兵衛 經理係長(書) 吉野良輔
業務係長(書) 福澤正水 工務係長(技師) 山本英太郎
供給電力數 一八,三三三燈 總W數 三三三K
供給電熱數 一八,三三三K 大口 三三三K

青森縣下北郡川内町
固定資本 四〇〇,〇〇〇圓
開始 昭和七年十二月
電力 水力 〇〇〇K
電壓 三,〇〇〇V
代表者 田中 平八 主任技術者 佐々木柳一
電力 青森縣電氣局供給

青森縣上北郡横濱村
資本 一,〇〇〇,〇〇〇圓
借入 三三,三三三圓
開業 大正十二年十二月
合併 大正十五年十一月泊川電氣株式會社
和五年三月野邊地電氣株式會社合併
電力 水力 三三三K

北海道 〇札幌送電 〇王子製紙小牧工場 〇室蘭電燈 〇北海電氣興業

〇派出所
八雲 (山越郡八雲町) 主任 濱野 藤吉
(茅部郡森町) 同(兼)濱野 藤吉
蘭島 (松前郡蘭島村) 同 渡部 光輝

札幌送電株式會社 電話二七四六
札幌市大通東一丁目二

〇資本 2,000,000圓
〇借入 1,000,000圓
〇積立 1,100,000圓
〇決算 五月,十一月
〇開業 大正十四年六月

〇發電 水力 2,500K 火力 4,000K
〇第一發電所 札幌郡豊平町 3,400K
〇札幌火力所 同 那札幌村 7,000K
〇電壓 最大 100V
〇供給電力數 供給 2,000—2,500—100—100V
〇電線 直長 3.2哩 延長 4.4哩
〇周波 50
〇技師 足立 晴三
〇技師 後藤 同明 橋尾 清 水島 左造
〇技師 加藤 謙太郎 寺田 兵治
〇主任技術者 鈴木 一郎
〇供給電力數 兼間 2,100—2,200K 夜間 2,000K
兼夜間 2,300K 需用家 200

王子製紙株式會社小牧工場
北海道勇拂郡吉小牧町

〇資本 固定資金 1,000,000圓 〇借入 2,100,000圓
〇支出 1,500,000圓 〇積立 500,000圓
〇決算 五月,十一月 (昭和十三年十一月)
〇開業 明治四十三年九月

〇發電 水力 2,400K

發電所
千歲第一 千歲郡千歲村 3,000K 吉田 峰藏
宇島樺林
千歲第二 同 3,000K 同
千歲第三 同 2,000K 同
千歲第四 同 2,600K 同
惠 同 那惠郡村 2,100K 同
字 佐 同
同 同 同
同 同 同
同 同 同

〇電壓 最大 660V
〇電線 直長 3.6哩 延長 5.0哩
〇代表者 藤原 謙太郎 電氣主任技術者 丸武之助
〇供給電力數 2,400個 總機數 5,500個
〇供給電力數 小口 2馬力 大口 2,600K

室蘭電燈株式會社
本社 東京市麹町區丸ノ内一丁目二番地一
北海道出張所 北海道上野市町九番地一
電話九一九三・四・五二五番

〇資本 1,000,000圓 〇借入 1,000,000圓
〇積立 1,100,000圓 〇收入 3,000,000圓
〇支出 2,100,000圓 〇利息 1,500,000圓
〇配當 年六分 (昭和十三年十月)
〇開業 昭和八年一月 〇決算 四月,十月
〇開業 昭和十一年八月 登別温泉株式會社 昭和

十四年一月 滿受北海道炭礦汽船河越湖間

〇發電 火力 4,000K 水力 100K
〇電壓 最大 3,000V 供給 200—100V
〇電線 直長 1.7哩 延長 2.9哩

社長 三國 庄三郎
取締役 石塚 桑藏 中野 義雄 藤井 暢七郎
加藤 德行 奥村 勇次郎 栗林 健一
古谷 金一郎
監査役 濱山 友龍 打越 光保 佐々木 市郎
相模役 磯村 豐太郎
北海道上野出張所 事務取扱 奥村 勇次郎
營業主任 清江 宗德 主任技術者 石井 重吉

〇供給電力數 3,000個 總機數 2,600個
〇供給電力數 2,000馬力 大口 2,600K
〇供給電力數 100K

北海電氣興業株式會社 (舊稱 幌濱川)
本社 北海道上野町大通三ノ目
電話二〇八・二〇九番

〇資本 1,000,000圓 〇借入 300,000圓
〇積立 1,300,000圓 〇收入 1,100,000圓
〇支出 300,000圓 〇利息 200,000圓
〇配當 年五分 (昭和十三年十一月)
〇開業 昭和十年十二月
〇發電 水力 100K 工事中 水力 200K
幌濱川發電所 樺島郡冬島村宇ウラウウオイ
(工事中) 幌濱川第二 同 那堤村 2,000K

〇長 藤田 五郎
〇技師 佐野 隆一 常務 手塚 信吉
〇技師 岡崎 將次 大塚 寛治 石田 光輝
〇技師 石川 博實 重盛 二三 谷 萬吉
〇技師 西川 岩三郎 伊藤 謙太郎 田中 治之助
〇主任技術者 有馬 三郎 鹽田 重助
〇供給電力數 200K
〇營業 電氣化學工業

道南電氣株式會社 電話 京橋二三
本社 東京市京橋區銀座四丁目三ノ二
事務所 函館市末廣町四ノ六

〇資本 1,000,000圓 〇借入 1,500,000圓
〇積立 200,000圓 〇配當 年五分
〇決算 四月,十月
〇開業 大正十一年十月

昭和六年七月 戶井電氣株式會社、江差電氣株式會社、網走水力電氣株式會社、恵山電氣株式會社合併、高根道南電氣株式會社に改稱

〇電壓 最大 2,200V
〇電線 直長 2,500哩 延長 2,500哩
〇電線 直長 3.5哩 延長 3.5哩
〇技師 穴水 儀雄 專務 石田 通治
取締役 宮下 和平 本間 伊平治 堀井 安則
水野 浩二
監査役 石津 龍藏 高西 民也 谷田 等平治郎
主任技術者 原 清一 板垣 弘 讀木 秀隆
〇供給電力數 1,700個 總機數 2,500個
〇供給電力數 3馬力

電燈、力、鐵 北海道 〇道南電氣

北海通合同電氣株式會社
本社 東京市京橋區銀座四丁目三番地ノ二

〇資本 1,000,000圓 〇借入 300,000圓
〇積立 300,000圓 〇收入 3,000,000圓
〇支出 2,100,000圓 〇利息 1,500,000圓
〇配當 年五分 (昭和十三年十一月)
〇開業 明治四十四年七月 〇決算 五月,十一月
(留學者 自費 常務 各電氣會社合併成立)
〇合併會社 昭和九年十月 井野川工業、旭川電力合
併、昭和十三年十月 生田原電氣會社

〇電壓 最大 3,000V—3,600—100—100V
〇電線 直長 3.5哩 延長 5.5哩 〇周波 50
〇技師 小田部 毅 常務 岡本 勉
取締役 寛 正太郎 小野 連三 高山 佐綱
小野 吉太郎
監査役 高山 繁治 田村 順三
主任技術者 小田部 毅 八木 一磨 淺野 一郎
佐藤 幸次 高橋 克期

〇供給電力數 2,500個 (十個換算)
〇支店(留學) 天鹽郡留學町 (常呂) 北見國常呂村
(白糠) 網走郡白糠村 (足寄) 十勝國中川郡

日高電燈株式會社
本社 東京市麹町區有樂町一ノ四
營業所 北海道日高郡浦河町

〇資本 200,000圓 〇借入 200,000圓

〇北海通合同電氣 〇日高電燈 〇小樽水力電氣工業

〇借入 1,200,000圓 〇積立 250,000圓
〇收入 2,800,000圓 〇支出 1,000,000圓
〇決算 五月,十一月 (昭和十三年十一月)
〇開業 昭和四年十一月
(日高電氣合併昭和五年十月、狹路電燈合
併昭和十三年四月)

〇電壓 最大 3,000V 供給 100—100V
〇電線 直長 3.6哩 延長 5.6哩
〇技師 岡崎 將次 專務 手塚 信吉
取締役 重盛 二三 石田 光輝 阪東 秀太郎
石川 博實

監査役 田中 治之助 青木 治介
相模役 奥田 惣兵衛 營業所長 有馬 三郎
主任技術者(日高區域) 沼倉 重助
主任技術者(狹路區域) 佐藤 利夫
〇供給電力數 3,200個 總機數 2,500個
〇供給電力數 2,500馬力 大口 2,000K

〇出張所 日高郡浦河郡伏村、樺島郡樺島村、
三石郡三石村、靜内郡静内町、幌泉郡
幌泉村、宗谷郡樺樺村宇鬼志別

小樽水力電氣工業株式會社
小樽市富岡町一ノ二一

〇資本 200,000圓 〇借入 300,000圓
〇積立 1,000,000圓 〇收入 1,000,000圓
〇支出 1,000,000圓 〇利息 500,000圓
〇配當 無
〇開業 大正十年十二月 〇決算 十月(年一回)

北海道

秋田木材株式會社內電氣所 電話一・九
利尻水力電氣

一七八

發電 水力 常時六〇K 特殊三〇〇K
朝里川發電所 小樽朝里村大字熊澤村宇石倉
電壓 最大三、〇〇〇V 周波 〇
取締役代表 菅野 修藏
取締役 後藤 國明 横尾 清
監査役 櫻井久我治 安達祐四郎
主任技術者 小川 實
電力全部北海道水力電氣ニ供給

秋田木材株式會社內電氣所

電話一・九
北海道宗谷郡稚内町北濱通三丁目
本社 秋田縣山本郡能代港町

固定資本 三、〇〇〇圓
開業 大正三年九月
發電 內燃力 〇〇〇K
電壓 最大三、〇〇〇V 供給 二〇〇—一〇〇V
電線 延長 二、〇〇〇軒 延長 二、〇〇〇軒
所長兼主任技術者 松本 菊雄
供給電燈數 七、九〇三個
供給電力數 一〇、〇〇〇K 供給電熱數 二、〇〇K

北見水電株式會社

(舊稱瀨ノ上水力電氣)
本店 札幌市北四條西三丁目一電話九三
營業所 北見國紋別郡瀨ノ上村 電話一一
同 斜里郡斜里村 電話三八

資本 三〇〇,〇〇〇圓
借入 一〇〇,〇〇〇圓
收入 二〇〇,〇〇〇圓
利益 四〇,〇〇〇圓
決算 五月(年一回)
(昭和十三年十一月)

開業 大正十四年十二月
合併 昭和十二年五月斜里電氣株式會社
發電 水力 常時三〇〇K 特殊二七〇K
火力 補助三〇K
發電所 (水力)瀨ノ上、瀨川、越川 (火力)興部
受電 〇〇K(大日本電力)
電壓 三、〇〇〇—二、〇〇〇—一、〇〇〇—〇、〇〇〇V
電線 延長 三、五七七軒 延長 三、三六軒

社長 山田 英三
取締役 西 加二太 金井 政男 因光 太郎
監査役 河内 七郎 主任技術者 圓乘 生
斜里營業所長 山内 輝正
瀨ノ上營業所長中島秀憲同主任技術者渡邊時男
供給電燈數 二〇、四三三個 總燭數 三三、七〇燭
供給電力數 〇、〇馬力

廣尾電氣株式會社廣尾營業所

電話一〇
北海道十勝國廣尾郡廣尾村
本社 札幌市豐平六條三ノ七五

資本 三〇〇,〇〇〇圓
借入 一〇〇,〇〇〇圓
開業 大正七年十二月
發電 水力 一、〇〇〇K 一、〇〇〇K
電壓 三、〇〇〇V 供給 一〇〇—二〇〇V
電線 延長 六、〇〇〇軒 延長 七、〇〇〇軒
社長 西尾長次郎
取締役 野口喜一郎 淺野 一夫
監査役 村田三三 大島 信
主任技術者 大栗 武雄

供給電燈數 一、〇〇〇個
供給電力數 一七、七K

雄武水力電氣株式會社

電話五〇四
札幌市北四條西四丁目

資本 三〇〇,〇〇〇圓
借入 七〇,〇〇〇圓
收入 九八、〇〇〇圓
損失 一圓
決算 五月、十一月
開業 昭和七年十一月
發電 水力 常時三〇K 特殊五K
發電所 紋別郡雄武村大字雄武上雄武原野基線
電壓 最大三、〇〇〇V 供給 三〇〇—一〇〇V
電線 延長 一、〇〇〇軒 周波 〇

利尻水力電氣株式會社

電話一七九
利尻郡利尻町

資本 一〇〇,〇〇〇圓
借入 九、三〇〇圓
開業 大正十一年四月
發電 水力 六〇K 周波 〇
瀨ノ上發電所 利尻郡瀨泊村 三、〇〇K

電壓 最大三、〇〇〇V 供給 二〇〇—一〇〇V
電線 延長 三、〇〇〇軒 延長 二、〇〇〇軒

苫前電氣株式會社

札幌市北二條西十四丁目三番地

資本 一〇〇,〇〇〇圓
借入 五〇,〇〇〇圓
開業 昭和四年八月
受電 電力 七〇K
電壓 最大三、〇〇〇V
電線 延長 二、〇〇〇軒 延長 二、〇〇〇軒
周波 〇
取締役(代表)丸山誠吾 東 富七 丸山誠一郎
監査役 大平太一郎
主任技術者 藤立 一徳
供給電燈數 三、〇〇〇個 供給電力數 一、五馬力

北海電氣株式會社

札幌市北十六條西四丁目

資本 一〇〇,〇〇〇圓
借入 二〇,〇〇〇圓
開業 五月、十一月
決算 五月、十一月

鋼路川水電株式會社

札幌市北十六條西四丁目

資本 一〇〇,〇〇〇圓
借入 二〇,〇〇〇圓
開業 五月、十一月
決算 五月、十一月

電燈、力、鐵

北海道 苫前電氣

鋼路川水電

北海電氣

天鹽電燈

標津電燈

一七九

開業 昭和八年五月
(昭和十年九月北海電氣株式會社裁奪取得)

北海電氣株式會社

(舊勇拂電燈改稱)
北海道勇拂郡安平村早來電話早來一八

資本 一〇〇,〇〇〇圓
借入 五〇,〇〇〇圓
開業 大正八年七月
合併 十二年十一月十八日沙流電氣株式會社
受電 電力 一、〇〇〇K(王子製紙及日高電燈ヨリ)
電壓 最大三、〇〇〇V
供給 三、〇〇〇—二、〇〇〇—一〇〇—一〇〇V
電線 延長 一、〇〇〇軒 延長 九、〇〇〇軒
周波 〇

天鹽電燈株式會社

電話六七
北海道天鹽郡天鹽町字川口

資本 一〇〇,〇〇〇圓
借入 三〇,〇〇〇圓
開業 大正三年十二月
發電 內燃力 一四八K
豐島發電所 內燃力 〇〇K 天鹽郡幌延村字豐富
幌延發電所 內燃力 〇〇K 同 郡同村大字幌延
電壓 最大三、〇〇〇V 供給 一〇〇V
電線 延長 三、〇〇〇軒 延長 三、〇〇〇軒
周波 〇
社長 小野 玉吉 專 務 中田 鶴吉
取締役 山村 三郎 藤田 又一 中田 惣吉
監査役 大瀧 源六 金井 政男 倉澤 貞二
主任技術者 竹谷 哲夫 山下由太郎
供給電燈數 三、〇〇〇個

標津電燈株式會社

電話銀座六〇六
本社 東京市京橋區木挽町六ノ四ノ二
營業所 北海道標津郡標津村中標津

資本 一〇〇,〇〇〇圓
借入 三〇,〇〇〇圓
開業 大正三年十二月
發電 內燃力 一四八K
豐島發電所 內燃力 〇〇K 天鹽郡幌延村字豐富
幌延發電所 內燃力 〇〇K 同 郡同村大字幌延
電壓 最大三、〇〇〇V 供給 一〇〇V
電線 延長 三、〇〇〇軒 延長 三、〇〇〇軒
周波 〇
社長 小野 玉吉 專 務 中田 鶴吉
取締役 山村 三郎 藤田 又一 中田 惣吉
監査役 大瀧 源六 金井 政男 倉澤 貞二
主任技術者 竹谷 哲夫 山下由太郎
供給電燈數 三、〇〇〇個

鋼路川水電 北海電氣 天鹽電燈 標津電燈

北海道

大島電氣 留壽都電氣 羽幌電氣 羅臼水力電氣

大島電氣株式會社 電話四六四六
資本 100,000圓
積立 10,000圓
收入 1,711圓
支出 1,711圓
決算 五月、十一月
昭和十三年十一月
電力 最大 2,500V 供給 100V
周波 50

留壽都電氣株式會社 電話一六
資本 50,000圓
積立 5,000圓
收入 1,100圓
支出 1,100圓
決算 六月、十二月
昭和十三年三月
電力 最大 2,500V 供給 100-100V
周波 50

一八〇

羽幌電氣株式會社 電話七九
資本 20,000圓
積立 2,000圓
收入 1,100圓
支出 1,100圓
決算 五月、十一月
昭和十三年三月
電力 最大 2,500V 供給 100-100V
周波 50

羅臼水力電氣株式會社
資本 50,000圓
積立 5,000圓
收入 1,100圓
支出 1,100圓
決算 六月、十二月
昭和十三年三月
電力 最大 2,500V 供給 100-100V
周波 50

一八一

昭南電燈株式會社 電話三〇三四
資本 100,000圓
積立 10,000圓
收入 1,100圓
支出 1,100圓
決算 五月、十一月
昭和十三年三月
電力 最大 2,500V 供給 100-100V
周波 50

濱益電燈株式會社
資本 70,000圓
積立 7,000圓
收入 1,100圓
支出 1,100圓
決算 五月、十一月
昭和十三年三月
電力 最大 2,500V 供給 100-100V
周波 50

遠別電氣株式會社
資本 100,000圓
積立 10,000圓
收入 1,100圓
支出 1,100圓
決算 五月、十一月
昭和十三年三月
電力 最大 2,500V 供給 100-100V
周波 50

真狩電氣株式會社 電話五一
資本 100,000圓
積立 10,000圓
收入 1,100圓
支出 1,100圓
決算 五月、十一月
昭和十三年三月
電力 最大 2,500V 供給 100-100V
周波 50

落合電氣株式會社
資本 50,000圓
積立 5,000圓
收入 1,100圓
支出 1,100圓
決算 六月、十二月
昭和十三年三月
電力 最大 2,500V 供給 100-100V
周波 50

本古内村外二ヶ村水力電氣組合
資本 100,000圓
積立 10,000圓
收入 1,100圓
支出 1,100圓
決算 五月、十一月
昭和十三年三月
電力 最大 2,500V 供給 100-100V
周波 50

根室町電氣局 電話四・三〇
資本 100,000圓
積立 10,000圓
收入 1,100圓
支出 1,100圓
決算 五月、十一月
昭和十三年三月
電力 最大 2,500V 供給 100-100V
周波 50

苦小牧町電氣課
資本 100,000圓
積立 10,000圓
收入 1,100圓
支出 1,100圓
決算 五月、十一月
昭和十三年三月
電力 最大 2,500V 供給 100-100V
周波 50

電燈、力、鐵 北海道
遠別電氣 留壽都電氣 羽幌電氣 羅臼水力電氣

電燈、力、鐵 北海道
遠別電氣 留壽都電氣 羽幌電氣 羅臼水力電氣

電燈、力、鐵 北海道
遠別電氣 留壽都電氣 羽幌電氣 羅臼水力電氣

北海道

鬼脇村電氣部
町長 八巻 耕三
電氣係主任 西島 猛
供給電燈數 一三、五〇個
供給電力數 二、四六馬力

鬼脇村電氣部
北海道利尻郡鬼脇村

固定資産 六、七九圓
開業 昭和十一年六月(鬼脇電氣譲受設立)
決算 三月(年一回)
發電 水力 四〇K
電壓 最大 三、〇〇V 供給 一〇〇V
電線 延長 三、〇九桿
管理者村長 吉田 晋吉 助役 松尾 重吉
收入役 恩田 勝増 主任技術者 三橋裕太郎
供給電燈數 一三、三九個 總燭數 一、五八八燭
供給電力數 二、四六馬力 供給電熱數 一K

白老村電氣部

北海道白老郡白老村役場内
資本 三、二〇〇圓
支出 一、五〇〇圓
決算 三月(年一回)
開業 大正十三年五月(白老電氣會社譲受)
受電 電力 七五K(王子製紙ヨリ)
電壓 最大 三、〇〇V 供給 一〇〇V
電線 延長 一、二〇桿
村長 對馬豊太郎 主任技術者 高石 庸助
上席書記 采田 利一

原口電燈所

供給電燈數 二、五九個
供給電力數 六、六K
本社 函館市杉並町二六 電話 四六六
營業所 北海道松前郡原口村

資本 七、〇〇〇圓
支出 二、四六圓
配當 年六分
開業 昭和十年
發電 水力 七、五K 發電所 松前郡原口村
電線 延長 一、二桿 電壓 三〇〇V
所長 瀧川 一郎 營業所主任 大高喜代治
主任技術者 山吹 和夫
供給電燈數 二、九個 總燭數 三、二六燭
供給電力數 三、六馬力

札幌市電氣局

札幌市南二條西十一丁目三三九
電話 五五六・九七三・四一七八
資本 四、七三三、八三圓(兼業ヲ含ム)
決算 三月(年一回)
開業 昭和十二年十二月
受電 (札幌電氣軌道株式會社買收)
電力 一、三〇〇K(北海道水力電氣株式會社ヨリ)
電壓 最大 一、二〇V 電線 延長 三、〇九桿
電線 延長 三、〇九桿 延長 六、六桿
市長 三澤 寛一 電氣局長 小西善次郎
工務課長 主任技術者 渡邊 迪
運輸課長 佐々木正之 庶務課長 長和 武雄

軌道經過地 札幌市内及近郊
電車線路 延長 六〇桿
複線 二、七桿 延長 四〇七桿
車輛數 客車 七〇輛 搬水車 二輛 排雪車 七輛
乘車賃金 均一 六錢(電車バス共通)
營業 乘合自動車事業
線路延長 三、七五桿

北海道鐵道株式會社

北海道札幌郡白石村大字上白石村
電話 二〇四七
資本 一〇、〇〇〇、〇〇〇圓
借入 三、〇〇〇、〇〇〇圓
配當 無
開業 昭和六年七月
受電 電力 一、〇〇〇V
社長 足立 正 專務 伊東 祐啓
取締役 安東定治郎 後藤 國彦
監査役 加藤康太郎 高橋 熊三
主任技術者 宮下 道一

定山溪鐵道株式會社

札幌市豊平五條九丁目七〇
電話 〇九二・一〇・三〇〇
資本 二、〇〇〇、〇〇〇圓
借入 一、〇〇〇、〇〇〇圓
配當 無
開業 昭和四年一月
受電 電力 一、〇〇〇V(帝國電力)
電壓 最大 二、二〇V 延長 一、二〇桿
電線 延長 一、二〇桿 延長 一、二〇桿
社長 平山 午介 專務 手塚 信吉
取締役 船谷 輔俊 鍵谷萬次郎 岡崎 將次
監査役 小保方卯市 重盛 二三三
主任技術者 今西次太郎 電氣長 佐々木 博
保線長 平野吉之助

大沼電鐵株式會社

北海道渡島國茅部郡鹿部村龜泊
電話 鹿部四番
資本 五〇〇、〇〇〇圓
借入 二七〇、〇〇〇圓
配當 無
開業 昭和十四年二月
受電 電力 一、〇〇〇V(帝國電力)
電壓 最大 二、二〇V 延長 一、二〇桿
電線 延長 一、二〇桿 延長 一、二〇桿
社長 平山 午介 專務 手塚 信吉
取締役 船谷 輔俊 鍵谷萬次郎 岡崎 將次
監査役 小保方卯市 重盛 二三三
主任技術者 今西次太郎 電氣長 佐々木 博
保線長 平野吉之助

洞爺湖電氣鐵道株式會社

北海道虻田郡虻田村字洞爺湖温泉町三三
電話 洞爺湖温泉
資本 五〇〇、〇〇〇圓
借入 三〇〇、〇〇〇圓
配當 無
開業 昭和四年一月
受電 電力 三〇〇K(北海道水力電氣ヨリ)

電燈、力、鐵

北海道
旭川市街軌道
旭川電氣軌道
大沼電鐵
洞爺湖電氣鐵道

旭川市街軌道株式會社

旭川市四條通一丁目
電話 五七
資本 一、一〇〇、〇〇〇圓
借入 六〇〇、〇〇〇圓
利益 三、〇〇〇圓
決算 六月、十二月
開業 昭和四年十一月
受電 電力 三〇〇K 最大 三、〇〇V
電線 延長 一、二〇桿
社長 寺田 省齋 專務 黒田 岩吉
取締役 中島 義一 松岡源之助 水上善四郎

旭川電氣軌道株式會社

旭川市四條通十八丁目
電話 三三三・三三三・三三三
資本 八、〇〇〇、〇〇〇圓
借入 三、〇〇〇、〇〇〇圓
配當 無
開業 昭和二年二月
受電 電力 一、〇〇〇K(大日本電力ヨリ)
電壓 三、〇〇V 電線 延長 六、六桿
市長 三澤 寛一 電氣局長 小西善次郎
工務課長 主任技術者 渡邊 迪
運輸課長 佐々木正之 庶務課長 長和 武雄

北海道

函館急行鐵道株式會社
北道鐵道株式會社
早川電力株式會社

電燈 最大 3,000V
電氣 其長 八軒 延長 三二軒
社長 板谷 順助 常務 田邊 義秋

函館急行鐵道株式會社

資本 400,000圓
決算 六月、十二月
設立 昭和五年四月(未開業)

兩龍電力株式會社

資本 10,000,000圓
設立 昭和三年九月(未開業)
電力 水力 2,000K(工事中)

奥尻島電氣株式會社

本社 東州市日本橋區小傳馬町三番葉ビル
事業地 北海道 奥尻郡 奥尻村
資本 100,000圓
設立 昭和十年(未開業)

幌内川送電株式會社

本社 札幌市北四條西四丁目札幌ビル
資本 100,000圓
設立 昭和十三年八月(未開業)

樺太

樺太電氣株式會社

本社 樺太廳 東通南六丁目二
出張所 東州市 樺太町 有樂町 信ビル 四八
資本 100,000圓
積立 100,000圓

電燈、力、鐵

北海道
奥尻島電氣
樺太
樺太中央電氣

早川電力株式會社

本社 東州市 樺太區 樺太區 樺太區 電力內
資本 1,000,000圓
借入 7,000,000圓
積立 1,000,000圓

三葉礦業株式會社

本社 東州市 樺太區 樺太區 樺太區
電力 最大 2,000K
受電 1,000K

北海道炭礦汽船株式會社

本社 東州市 樺太區 樺太區 樺太區
電力 最大 2,000K
受電 1,000K

伊藤 龜太郎

本社 札幌市北五條西八ノ一
固定資本 三、二〇〇圓
收入支出共 二、九〇〇圓

樺太中央電氣株式會社

本社 樺太廳 東通南六丁目二
出張所 東州市 樺太町 有樂町 信ビル 四八
資本 100,000圓
積立 100,000圓

棒太

二股發電所 真岡郡清水村 七七〇
電壓 最大二、二〇〇V 供給一〇〇V
電線 直長三、三三軒 周波 六〇
事務 藤野喜四郎
取締役 鈴木牛之助 末松 北郎
監査役 藤野 喜輔 主任技術者 欠
供給電燈數 七〇〇個 總燭數 一、四〇〇W
營業所 真岡郡清水村字二股

内路電氣株式會社

棒太郡香都内路村大字内路
資本 一〇〇,〇〇〇圓
積立 〇圓
開業 昭和二年
發電 汽力一〇K
電壓 最大二、〇〇〇V 周波 六〇
電線 直長七、七三軒
社長 高梨芳太郎
取締役 重松 正治 渡多野顯亮
監査役 中田 竹造 佐々木三次
主任技術者 青木 文治
供給電燈數 一、二〇〇個

珍内電燈株式會社

棒太久春内郡三酒村大字珍内區割外
資本 一〇〇,〇〇〇圓
借入 〇圓
收入 〇圓
支出 〇圓
利益 〇圓
開業 昭和十三年五月

三井礦山株式會社川上礦業所

發電 內燃力一〇〇K
電壓 二、〇〇〇V 周波 六〇
電線 直長五、五三軒 延長三、〇〇軒
社長 木部清三郎 事務 小泉 忠彰
取締役 石川初太郎 保知 清吉
監査役 伊藤 義内 佐々木清助
營業主任 小泉 忠彰 主任技術者 紺谷信正
供給電燈數 三、三〇〇個 總燭數 六、六〇〇W
供給電力數 四〇K

三井礦山株式會社川上礦業所

電氣設備固定資本金 八、〇〇〇圓
開業 大正十三年七月
受電 電力一、二〇K(自家用ヨリ)
電壓 最大二、〇〇〇V 周波 六〇
電線 直長五、〇〇軒 延長一、〇〇軒
所長 加藤要一郎 主任技術者 本山 昂
供給電燈數 五、〇〇個
自家用發電所
豐原郡川上村 七三三K 主任 本山 昂

名好電氣株式會社

營業所 棒太名好郡名好村
資本 一〇〇,〇〇〇圓
借入 〇圓
收入 〇圓
開業 昭和五年十二月
發電 內燃力三三K
電線 直長二、九軒

臺灣

臺灣電力株式會社

本社 臺北北市書院町一丁目
電話 一四七(外六)
東京支社 動物園有樂町一ノ三(三信ビル内)
電話 銀座七三〇、七三六番
資本 一、〇〇〇,〇〇〇圓
借入 一、〇〇〇,〇〇〇圓
收入 一、〇〇〇,〇〇〇圓
支出 一、〇〇〇,〇〇〇圓
配當 年七分
決算 六月、十二月
開業 大正八年八月
(昭和四年七月臺灣電氣興業會社合併)
發電 水力一、八、〇〇〇K
火力 一、八、〇〇〇K
受電 一、八〇〇、二〇〇KWH(臺北市ヨリ)
一、三〇〇、〇〇〇KWH(臺灣合同電氣ヨリ)
三、六、七三〇KWH(海野セメントヨリ)
(無料受電)

發電所

龜山 臺北州文山郡龜山 七、〇〇〇K
小粗坑 同 小粗坑 五、〇〇〇K
天送埤 同 關東郡三星庄 八、〇〇〇K 同 定義
后里 臺中州豐原郡內埔 二、〇〇〇K
庄后里 同
北山坑 同 能高郡國姓 一、〇〇〇K
庄北山坑 同

白浦電氣株式會社

電壓 最大二、二〇〇V 供給一〇〇-一〇〇V 周波 六〇
社長 谷風 莊平
取締役 岡村 清治 橋本孝之助 赤阪富三郎
監査役 堀口 芳松 諏訪新五郎
營業主任 佐野 寅吉
主任技術者代務者 石高市太郎
供給電燈數 六、二〇〇個

久春内電氣株式會社

棒太久春内郡久春内村
資本 七五、〇〇〇圓
開業 大正十二年二月
發電 內燃力一〇〇K
電壓 最大二、〇〇〇V 周波 六〇
電線 直長一、五三軒

久春内電氣株式會社

資本 七五、〇〇〇圓
開業 大正十二年二月
發電 內燃力一〇〇K
電壓 最大二、〇〇〇V 周波 六〇
電線 直長一、五三軒

濁水 臺南州斗六郡斗六 一、〇〇〇K
街島橋子 同
竹子門 高雄州旗山郡美濃 一、二〇〇K
庄龍肚竹子門 同
土壩灣 高雄州屏東郡六龜 三、一〇〇K
庄土壩灣 同
日月潭 臺中州新高郡集々 一〇〇,〇〇〇K 村上 功
庄門牌潭 同
日月潭第二 同 一〇〇,〇〇〇K
松山 臺北州七星郡松山 一〇〇,〇〇〇K
高雄第二火力 高雄市三塊厝 一〇〇,〇〇〇K
社長 松本幹一郎
理事 能澤外茂吉 後藤 晴二 野口 敏治
監事 後宮信太郎 (子爵)八條 隆正
秘書課長 松下 七二 文書課長 四本 武二
調查課長 津田 哲雄 主計課長 菅 八郎
企劃課長 下村 秀一 會計課長 菱村修十郎
調度課長 小林清次郎 倉庫課長 榎本 靜夫
營業課長 青木 實 庶務課長 北村 憲厚
技術課長 谷田 德雄 建設課長 石井 實
發電課長 松山工場長 馬場寛三郎
庶務課長 金森 林一
北部火力建設所長 高原益四郎
土木課長 齋藤 貫一 計畫課長 加藤與會一
庶務課長 平井岩太郎
東京支社支配人 瀧口 陸造

電燈、力、鐵

棒太 野田町役場電氣部 輪城殖産電氣 臺灣 臺灣電力

臺灣 臺灣合同電氣 花蓮港電氣 臺灣電燈

宜蘭 臺北州宜蘭街 所長石川泰之介
臺中 臺中州臺中市大正町六 同 青柳健一
臺南 臺南州臺南市南門町三ノ三 同 松山正男
高雄 高雄州高雄市山下町四ノ一 同 塚本憲一郎
彰化 臺中州彰化市南郭六六 同 官崎知巳
屏東 高雄州屏東市五六 同 大有政治
供給電燈數 〇・七五個 總K數 三、九七二K
供給電力數 一、〇三六KW 內大口 〇・三六KW
電燈電力供給一覽(十三年十二月末現在)

花蓮港電氣株式會社 電話三〇一〇
資本 一、〇〇〇,〇〇〇圓
借入 一、〇〇〇,〇〇〇圓
配當 年一割
開業 大正九年四月
發電所 水力三〇KW
花蓮郡吉野庄第一 水力 三〇KW

同 同 第二 水力 三〇〇KW
花蓮郡花蓮港街 水力 二〇〇KW
鳳林郡鳳林庄 水力 二〇〇KW
玉里郡玉里庄 水力 五〇KW
同 郡富里庄 火力 二〇KW
花蓮郡吉野庄清水溪水力 二、〇〇〇KW
電壓 最大一、〇〇〇V 供給 一〇〇—一〇〇V
電線路 互長一〇・八三桿 同線延長 一四・六〇桿
周波 〇

恒春電氣株式會社 電話二二
臺灣高雄州恒春郡恒春庄恒春七三
資本 一〇〇,〇〇〇圓
積立 一〇,〇〇〇圓
收入 五,〇〇〇圓
支出 三,〇〇〇圓
配當 年一割
開業 明治四十五年五月(昭和十三年九月)
發電所 汽力四、三〇〇K 水力三〇〇K
電壓 最高三、〇〇〇V 配電 二、〇〇〇—一、一〇〇V
電線 互長九、八八桿 延長 二、九三九桿
社長 赤司初太郎
取締役 眞木 勝太郎 武 黒田 約
木村 泰治 松橋 達生

南庄電氣商會
臺灣新竹州竹南郡南庄字南庄二〇ノ五
資本 八、〇〇〇圓
開業 大正十三年九月
發電所 水力七、五〇〇K 電壓 一、一〇〇V
電線 互長一、六六桿 延長 二、七七桿
代表者 謝新發 主任技術者 高山 武政
供給電燈數 二、〇〇個

朝鮮電氣株式會社
本社 朝鮮京城道京城府南大門通二ノ五
電話 代表番號本局三一〇一
支店 東京、仁川、水原
資本 三、〇〇〇,〇〇〇圓
積立 一、〇〇〇,〇〇〇圓
支出 五、〇〇〇,〇〇〇圓
配當 年一割
開業 明治四十二年九月
發電所 汽力三、一〇〇KW
龍山 京城道京城府元町四ノ一六九 安達佐大吉
唐人里 京城道高陽郡龍江面唐人里 同
受電 電力 七、五〇〇K(金剛山電線ヨリ)
電壓 最大三、〇〇〇V 供給 二、〇〇〇—一、一〇〇V
電線 互長一、三三三桿 延長 二、三三三桿
社長 大橋新太郎
取締役 武藏 謙三 常務 見目 徳太
取務 澁澤 敬三 石坂 泰三 福島甲子三
吉谷 專吉
監査役 福島 行信 関 大權 大本 倉二
主任技術者 米倉 元一
供給電燈數 五、三六七個
供給電力數 四、八四三KW
電車軌道 京城府

電燈、力、鐵 臺灣 恒春電氣 南庄電氣商會 朝鮮 京城電氣

朝鮮 金剛山電氣鐵道 朝鮮窒素肥料

一九〇

◇ 互長 長七軒(營業) 延長 七・七軒(營業)
 ◇ 乘合自動車 京城府並其ノ近郊 互長 三九・六軒
 永登浦一仁川 互長 三九・六軒
 仁川府 互長 三九・六軒
 ◇ 電車車輛數 客車 一六二臺 貨車 一〇〇臺 搬水車 一〇臺
 客車 一三臺 貨車 一〇臺 搬水車 一〇臺
 ◇ 自動車數 京城府南大門通二丁目五番地
 京城本社 代表番號 電話本局 三〇二番
 庶務課長 佐藤 會計課長 平井 秀雄
 瓦斯課長 根上 幸作 營業課長 長島誠一郎
 集金課長 八木 定 技術課長 米倉 元
 電車課長 小松 寬美
 ◇ 開業 明治四十一年九月
 ◇ 發電 電力 三、〇〇〇K (金剛山電機ヨリ)
 電力 三、〇〇〇K (朝鮮送電ヨリ)
 ◇ 電壓 最大 三、〇〇〇V 供給 三、〇〇〇-100-100V
 電車線 六〇〇V 周波 六〇
 ◇ 電線 互長 一、〇〇〇・五軒 延長 二、〇一五・五軒
 ◇ 供給電燈數 六、〇〇〇個
 ◇ 供給電力數 三、〇〇〇K
 ◇ 供給電熱數 三、〇〇〇K
 ◇ 乘合自動車 京城府及其近郊 互長 三九・六軒
 永登浦一仁川 互長 三九・六軒
 仁川府 互長 三九・六軒
 仁川支店 京城道仁川府宮町二〇番地
 支店長 森 秀雄
 主任技術者 藤田 四郎
 ◇ 開業 明治四十五年七月(仁川電氣買収)

◇ 受電 四、〇〇〇K (京城本店ヨリ)
 ◇ 電線 互長 一、〇〇〇・〇軒 延長 二、〇〇〇・〇軒
 ◇ 供給電燈數 六、〇〇〇個
 ◇ 供給電力數 一、〇〇〇・〇K
 ◇ 供給電熱數 一、〇〇〇・〇K
 水原支店 京城道水原郡水原邑龜川町二番地
 電話水原 四九・六番
 支店長 增田 武雄 主任技術者 井上 涉
 ◇ 開業 昭和三年十月(水原電氣買収)
 ◇ 受電 二、〇〇〇K (京城本店ヨリ)
 ◇ 電線 互長 一、〇〇〇・〇軒 延長 二、〇〇〇・〇軒
 ◇ 供給電燈數 一、〇〇〇・〇個
 ◇ 供給電力數 一、〇〇〇・〇K
 ◇ 供給電熱數 一、〇〇〇・〇K
 金剛山電氣鐵道株式會社
 本社 朝鮮江原道鐵原郡鐵原邑外村里
 電話鐵原 一〇・二
 出張所 東京市麹町區丸ノ内三ノ二
 三菱三十二號館 電話丸ノ内三ノ二
 出張所 京城府馬場町 電話本局 二六番
 ◇ 資本 二、〇〇〇、〇〇〇圓
 ◇ 借入 七、〇〇〇、〇〇〇圓
 ◇ 積立 三、〇〇〇、〇〇〇圓
 ◇ 政府補助 三、〇〇〇、〇〇〇圓
 ◇ 支出 九、〇〇〇、〇〇〇圓
 ◇ 配當 年九分
 ◇ 開業 三月、九月
 ◇ 發電 (電燈) 大正十三年二月(鐵道) 同年八月
 發電 水力 一、〇〇〇K 內燃力 二〇〇K
 發電所(江原道) 主任者
 中臺里 通川郡碧雲面 七、〇〇〇K 田島 新人

板輪里 准陽郡安豐面 七〇〇K 藤井陸太郎
 新日里 通川郡碧雲面 二六〇〇K 久我 泰之
 香泉里 同郡同面香泉里 三、〇〇〇K 緒方卯次郎
 ◇ 電壓 最大 六、〇〇〇V 供給 三、〇〇〇-11,000-11,000
 七、〇〇〇-三、〇〇〇-100-100V
 電車線 直流 一、〇〇〇V 周波 六〇
 ◇ 電線 互長 六、〇〇〇・五軒 延長 一、〇〇〇・〇軒
 會長 古川辰次郎 專務 櫻井 小一
 取締役 倉知 鐵吉 木村 雄次 山崎 勝治
 久米平八郎 杉村 貞雄 鈴木 晴
 監査役 野村 秋彦 韓 相 櫻井 小一
 主任技術者 電氣課長 杉村 貞雄
 經理課長 兼庶務課長 山崎 勝治
 運輸課長 高木善治郎 工務課長 池神 重政
 東京出張所主任 缺 京城出張所長 鈴木 晴
 發電所長(各) 酒井 一郎
 ◇ 供給電燈數 三、〇〇〇個
 ◇ 供給電力數 小口 七三三K 大口 八、二〇〇K
 ◇ 供給電熱數 三、〇〇〇K
 ◇ 電車軌道 鐵原-金化-金城-昌道-縣里-花
 溪-末羅里-內金剛
 ◇ 線路 二、〇〇〇・五軒
 ◇ 車輛 客車 二輛 貨車 三輛 ◇ 貸金 軒 二・二
 朝鮮窒素肥料株式會社
 朝鮮成鏡南道咸州郡與南邑湖南里一番地
 (電氣化學工業参照)
 ◇ 資本 七、〇〇〇、〇〇〇圓
 ◇ 借入 三、〇〇〇、〇〇〇圓
 ◇ 積立 三、〇〇〇、〇〇〇圓
 ◇ 收入 三、〇〇〇、〇〇〇圓
 ◇ 支出 三、〇〇〇、〇〇〇圓
 ◇ 銷却 三、〇〇〇、〇〇〇圓

◇ 利益 三、〇〇〇、〇〇〇圓 (昭和三十二年十月)
 ◇ 決算 四月、十月
 ◇ 開業 昭和二年五月
 ◇ 發電 水力 三〇、〇〇〇K 汽力 一〇、〇〇〇K
 電壓 最大 一、〇〇〇、〇〇〇V
 社長 野口 遊 常務 白石 宗城
 取締役 市川 誠次 榎並直三郎 大島 英吉
 永里 高雄 大石 武夫 古山治太郎
 田代 三郎
 監査役 堀 啓太郎 萩生 傳 金田榮太郎
 主任技術者 瀧尾大八 興南工場長 白石宗城
 次 長 大石 武夫 電氣部長 瀧尾 大八
 同課長 尹 日 重 伊東 祐義 重松半四郎
 ◇ 供給電燈數 三、〇〇〇個 總機數 三、〇〇〇個
 ◇ 供給電力數 一、〇〇〇K 大口 一〇、〇〇〇K
 ◇ 供給電熱數 一、〇〇〇K
 長津江水電株式會社
 本社 京城府黃金町一丁目一八〇番地
 發電事務所 朝鮮成鏡南道咸州郡下岐川面東興里
 建設事務所 同 道豐山郡天南面洪君里
 ◇ 資本 七〇、〇〇〇、〇〇〇圓
 ◇ 借入 三、〇〇〇、〇〇〇圓
 ◇ 收入 三、〇〇〇、〇〇〇圓
 ◇ 利益 三、〇〇〇、〇〇〇圓
 ◇ 決算 四月、十月
 ◇ 開業 昭和十年十一月
 ◇ 發電 水力 三〇、〇〇〇K
 發電所 長津江第一發電所 一、〇〇〇、〇〇〇K
 同 第二同 一、〇〇〇、〇〇〇K

建設中發電所 第三同 三、〇〇〇K
 同 第四同 三、〇〇〇K
 盧川江第一 咸鏡南道豐山郡 水力 一、〇〇〇、〇〇〇K
 同 第二 同 道輪川郡 同 六、〇〇〇K
 建設中發電所 盧川江第一發電所
 ◇ 電壓 一、〇〇〇V ◇ 周波 六〇 ◇ 線路 互長 八・五軒
 社長 野口 遊 常務 久保田 豊
 取締役 白石 宗城 橋地 靜夫 佐藤 時彦
 玉置 正治
 監査役 大島 英吉 萩生 傳
 主任技術者 物井 辰雄
 電力特定供給
 西鮮合同電氣株式會社
 本社 朝鮮平安南道平壤府船橋里四六〇
 代表電話四三六〇
 海州支店 海州郡海州邑上町
 鎮南浦支店 鎮南浦府月見町六
 開城支店 開城府西本町二二五
 新義州支店 新義州府本町二
 平壤營業所 平壤府柳町一二
 ◇ 資本 一、〇〇〇、〇〇〇圓
 ◇ 借入 三、〇〇〇、〇〇〇圓
 ◇ 積立 七、〇〇〇、〇〇〇圓
 ◇ 支出 三、〇〇〇、〇〇〇圓
 ◇ 配當 年八分
 ◇ 開業 大正八年五月
 ◇ 發電 水力 一、〇〇〇K 內燃力 二〇〇K
 發電所(江原道) 主任者
 中臺里 通川郡碧雲面 七、〇〇〇K 田島 新人

合併及讓受
 昭和三十二年十一月開城電氣合併及江界電氣讓受
 昭和三十二年四月長淵電氣合併
 昭和三十二年一月平壤府電氣讓受
 昭和三十二年一月平壤府電氣讓受
 ◇ 發電 汽力 三、〇〇〇K 內燃力 一〇〇K
 發電所(汽力)
 船橋里 平壤府船橋里
 井 黃海道金川郡古東面舊邑里
 開城第二 開城府滿月町
 新義州 新義州府綠町
 (重油力)
 關 德 平南陽德郡陽德面龍溪里
 熙 川 平北熙川郡熙川面邑上洞
 宜 川 宜川郡宜川邑川南洞
 滿 浦 平北江界郡文玉面文興洞
 江 界 平北江界郡江界邑東部洞
 ◇ 電壓 最大 六、〇〇〇V 供給 三、〇〇〇-100-100V
 七、〇〇〇-三、〇〇〇-100-100V
 ◇ 電線 互長 三、〇〇〇・五軒 延長 一、〇〇〇・〇軒
 周波 六〇
 會長 香椎源太郎 專務 吉田英三郎
 社長 今井頼次郎
 常務 岡谷 修二(兼海州支店支配人)
 藤波 彌一(兼鎮南浦支店支配人)
 金 正浩(兼開城支店支配人)
 神保 信吉 龜山 猛治 永木 茂一
 取締役 倉知 鐵吉 松井邑次郎 鈴木 種一

電燈、力、鐵

朝鮮 長津江水電

西鮮合同電氣

一九一

朝鮮送電株式會社

增廣 加藤治郎 田村 忠一
福島 英嗣
監査役 樋口 虎三 橋田虎之助 稻葉善之助
主任技術者 郵務院規矩雄(平壤)

近藤 貞雄(新義州)
庶務課長 池田 武八 營業課長 野田 憲男
經理課長 永木 茂一 工務課長 郵務院規矩雄
電力課長 電燈課長 電線課長

本館 1,000,000圓
平壤 1,000,000圓
海州 1,000,000圓
開城 1,000,000圓
新義州 1,000,000圓
合計 5,000,000圓

朝鮮送電株式會社

資本 1,000,000圓
貸入金 1,000,000圓
合計 2,000,000圓

南朝鮮水力電氣株式會社

利益 四月、十月
決算 昭和九年五月
受電 250,000V(長津江水電ヨリ)

社長 野口 澄
常務 久保田 豊
取締役 岡本桂次郎 清水榮次郎 佐多 邦門

南朝鮮水力電氣株式會社

資本 2,000,000圓
積立 1,000,000圓
決算 三月、九月

發電所 井邑郡山内面宗山里(清水金作)
變電所 益山郡裡里邑大正町(常盤軍治)
配電所 益山郡下離面沙里(常盤軍治)

一九二

成南合同電氣株式會社

主任技術者 常盤 軍治
電力特定供給
出張所 岩國 山口縣
群山 群山府淺山町
裡里 全羅北道裡里邑

成南合同電氣株式會社

資本 2,000,000圓
借入 1,000,000圓
收入 1,000,000圓

發電所 三臺里 德源郡府内面三臺里
上坪里 同 郡同 面上坪里
龍興江 永興郡宜興面龍興里

南鮮合同電氣株式會社

資本 2,000,000圓
借入 1,000,000圓
收入 1,000,000圓

發電所(重油)
寶城 全南寶城郡寶城面牛山里
高興 全南高興郡高興面南渡里

北鮮合同電氣株式會社

本店 朝鮮清津府彌生町三電(代)110,000
支店 朝鮮清津府彌生町電(代)110,000

電燈、力、鐵 朝鮮

北鮮合同電氣 南鮮合同電氣

朝鮮 城南電燈

發電所(汽力) 蔚山第一 蔚山府東浦町 蔚山第二 蔚山府東浦町 木浦 木浦府檜町 蔚山浦 全南羅州郡邑 釜山 釜山府土城町一 釜山 釜山府土城町一 釜山 釜山府土城町一

朝鮮 江陵電氣 春川電氣 羅老島電氣

配當 年一割 決算 三月(年一回) 開業 大正十五年三月 受電 二〇〇K(南鮮合同電氣ヨリ) 電壓 最大三〇〇V 低壓一〇〇V

春川電氣株式會社

電話二七 朝鮮江原道春川郡昭陽通三丁目二二 資本 一七〇,〇〇〇圓 借入 八八,〇〇〇圓 收入 一〇一,〇二〇圓 支出 七八,〇二〇圓

實城興業株式會社

全羅南道實城郡得親而禮常里 資本 五〇〇,〇〇〇圓 借入 一,〇〇〇,〇〇〇圓 開業 昭和十二年三月 決算 六月、十二月

江陵電氣株式會社

朝鮮江原道江陵郡江陵邑林町二二三 資本 一〇〇,〇〇〇圓 借入 二八,〇〇〇圓 收入 二九,六六圓 支出 四三,〇六圓

羅老島電氣株式會社

朝鮮全羅南道高興郡蓬萊而新錦里 資本 五〇,〇〇〇圓 借入 三三,〇〇〇圓 開業 昭和五年十一月 決算 三月(年一回)

兼二浦邑電氣部

朝鮮黃海道黃州郡兼二浦邑 資本 五八,〇〇〇圓 受電 電力五〇K(日本製鐵ヨリ) 電壓 最大三〇〇V 供給一〇〇V

富寧水力電氣株式會社

朝鮮咸鏡北道富寧郡富寧面富寧洞 資本 一〇,〇〇〇,〇〇〇圓 借入 二,〇〇〇,〇〇〇圓 決算 六月、十二月 設立 昭和十一年七月(未開業)

朝鮮鴨綠江水力發電株式會社

京城府黃金町二丁目一八〇 資本 五〇,〇〇〇,〇〇〇圓 短期借入 一,九三三,〇〇〇圓 設立 昭和十二年九月(未開業)

電燈、力、鐵

朝鮮

實城興業 江界水力電氣 兼二浦邑電氣部 朝鮮電力 富寧水力電氣 江界水力電氣株式會社 朝鮮鴨綠江水力發電 漢江水力電氣

滿洲

社長 有賀 光豐 專務 林 茂樹
常務 本間 孝義 金谷 要作
取締役 牛島 省三 櫻井 小一 高橋 省三
監査役 山口 重政 小林 安男 金 季 津 田川常治郎

滿洲電業株式會社

本店 新京特別市大同大街三〇一號
(滿洲電業股份有限公司)

資本 10,000,000圓
社債 3,000,000圓
開業 昭和九年十二月
發電 汽力 3,000KW
電壓 最大 110,000V 供給 100-110,000V
電線 送電線 延長 2,312.74米
配電線 延長 5,341.80米
社長 丁 鑑 修
副社長 山崎 元幹
常務 大津留 聰 石橋 米一 啓 彬
取締役 岡 雄一郎 大磯 義勇 趙 壽 芳
監査役 高橋 貫一 鐘 誠
總務部長 伊ヶ崎卓三 配電部長 石橋 米一

滿洲鐵道撫順炭礦

營業部長(兼)大磯義勇 工務部長(兼)岡雄一郎
業務計費委員會主任 大磯 義勇
秘書 末綱 胖 檢査役 林田精一
文書課長 加悅 宇八 人事課長 森 宗治
調査課長 安永 登 會計課長 森 茂
用度課長 廣直 企業課長 森 茂
料金課長 中村 繁次 營業課長 野村 欽二
事務課長 多門 登 計費課長 前川 和
建設課長 谷澤惣四郎 技師課長 小旗 直

供給電燈數 (昭和十二年十一月末現在)
需用家數 電燈數
從量燈 2,312.74
定額燈 10,000.00
計 12,312.74

電力及電熱供給數
普通電力 需用家數 契約容量KW
特約電力 7,851
電熱 1,711.5

支店
大連(栗山藤二) 奉天(山口本生) 新京(王國香)
哈爾濱(張元昂) 安東(平井新藏) 營口(阿部覺郎)
錦州(久保小市) 鞍山(浦江隆昌) 西安(小田切盛三)
吉林(周廣治) 牡丹江(吳野隆一) 齊齊哈爾(會錫著)
東京出張所 駒町區丸ノ内二ノ二九ビル内
所長 馬場 勇 電話丸ノ内五〇七二
出張所
承德(自水彌三郎) 鐵嶺(中村信) 洮南(佐々木彦)

一九六

七郎) 海拉爾(富田登二) 佳木斯(牟禮勝司)
營業所
旅順、金州、普蘭店、鏡子窩、撫順城、双城、
綏化、安東、臨江、朝陽、綏中、赤峰、岫巖、
海城、朝陽鎮、山城鎮、通化、穆稜、綏芬河、
東寧、林口、黑口、孫吳、嫩江、凌源、平原、
法庫、王爺廟、博克圖、勃利、富錦、遼陽、湖
南營、密山
關係會社
瓦房店電燈株式會社、大石橋電燈株式會社、開
原電氣株式會社、大同電氣株式會社、敦化電業
株式會社、前郭旗電業株式會社、北安電業株式
會社、鄒家屯電業株式會社、滿洲里電業株式會
社、依蘭電業株式會社

南滿洲鐵道撫順炭礦

奉天省撫順縣
電氣瓦斯營業所 撫順中央通
開業 明治四十一年十一月
發電 汽力 1,000KW (100,000KW 増設中)
發電所 撫順縣大官屯
電壓 110,000V
周波數 自家用 60 供給 50
主任技術者 後藤俊二郎
發電所長 白石 竹市 技師 坪田祐一郎
供給電燈數 4,400個 總燭數 4,168,000燭
供給電力數 10,670馬力 大口 3,300KW
供給電熱數 42KW
電車 軌道 奉天省撫順炭礦區
線路 15.342米
賣金 一區 持等一〇錢 並等五錢

開原電氣株式會社

電話長 一一二〇
(備考) 電氣設備ノ電氣事業ノ中六〇サイタル系ハ
自家用ヲ主トシ一部ヲ市中ニ供給ス五〇サイ
タル系ハ大部分奉天方面(電業會社)ノ賣電ス
滿洲國開原縣開原街開原大街五六

資本 100,000圓
借入 111,000圓
收入 1,242,000圓
開業 大正三年十月
買收會社 昭和三年八月 西豐電業及昌國電業
受電 2,000K 周波 50
電壓 最大 110,000V 供給 100-110,000V
電線 延長 1,867.71 延長 3,312.74
專務 中澤 信吉
取締役 關 甲子郎 川島定兵衛 倉田 克行
高井 恒則 中村 繁次
監査役 樋口 良治 牛島 義雄 王 執 中
主任技術者 中澤信吉 總務係長 今井 左近
營業係長 廣瀬 清一 技師係長 後藤 信純
西豐出張所長 渡邊敏雄 昌國出張所長 田中助治
供給電燈數 30,300個 總燭數 2,812,740燭
供給電力數 8,840K 大口 9,550K
供給電熱數 3,290K

電燈、力、鐵

滿洲 開原電氣

配當 年一割
開業 昭和八年四月(四平街電燈株式會社及公
主電燈株式會社合併設立)
受電 2,000K 電壓 110,000V 周波 50
電線 送電線 延長 1,705.92 延長 3,000.00
配電線 延長 6,613.31 延長 10,000.00
專務主任技術者 鹽谷 要藏
取締役 山口 成淳 池田 耕 小松 光治
大口 靖太 陳崑山 海江田新之丞
大磯 義勇 中村 繁次
監査役 林田 精一 伊藤 志 遠 田中佐重郎
馮 士 元 程 志 遠
供給電燈數 5,760個 總燭數 1,337,760燭
供給電力數 1,557.7K 大口 1,777.7K
供給電熱數 588K
支店 公主嶺樓町(所長)梅田嘉三郎
營業所 郭家店 双廟子 八面城

大石橋電燈株式會社

電話一六
滿洲國大石橋石橋大街八八
資本 500,000圓
借入 500,000圓
收入 1,776,000圓
利益 30,300圓
決算 六月、十二月
受電 電力 2,000K(滿洲電業ヨリ)
送電線 延長 3,648 延長 6,648
配電線 延長 3,648 延長 6,648
電線 延長 高壓 2,648 低壓 6,648
延長 高壓 2,648 低壓 2,648

大同電氣 大石橋電燈 瓦房店電燈

瓦房店電燈株式會社

電話三二七
資本 100,000圓
借入 70,000圓
開業 大正三年十二月
受電 500K(瓦房店電氣) 配電 500K
電壓(受電) 110,000V 供給 110,000V
電線 延長 3,000 周波 50
專務 水野 鐵雄
取締役 森田彦三郎 高橋 仁一 栗山 藤二
監査役 難波 宗治 孫 履 廷
主任技術者 吉川 賢助
庶務 岩橋 慶造 技師 長野 一郎
供給電燈數 2,763個
供給電力數 7,683馬力
供給電熱數 5,400K

支店 熊岳城千代田街四二
一九七

滿洲

◆本溪湖煤礦
◆前郭旗電業
◆滿洲國水溪湖
◆北安電業
◆依蘭電業
◆延吉電業

本溪湖煤礦股份有限公司

◆資本 10,000,000圓(採炭製鐵ノ營業資本含ム)
◆借入 10,000,000圓
◆開業 明治四十三年五月
◆受電 汽力 1,500K
◆電壓 最大 3,000V 供給 1,000-1,100-1,000V
延長 6,000V 特高壓 2,000V
特別高壓 1,500V 低壓 6,000V
理事長 楊山 又吉 主任技術者 小島喜久馬
供給電燈數 1,500個(社内電燈數ヲ除ク)
供給電力數 4,500馬力
大口 500K(社内電力數ヲ除ク)
供給電熱數 7,000K(社内電熱數ヲ除ク)
備考 舊公司ハ採炭及製鐵ノ營業ノ主眼トシ電氣事業ハ上記事業ニ要スル動力ヲ供給スル傍ラ當市内並ニ橋頭及南坎及大連塞ノ三ヶ所ヘ電燈電力ヲ供給スル迄ニ止マリ單ニ一部ノ附帶事業ニ過ギズ又電氣事業ノ資本トシテハ前述ノ如ク附帶事業ニヨリ分割判明セズ

滿洲鴨綠江水力發電株式會社

◆資本 50,000,000圓
◆借入 1,000,000圓
◆設立 昭和十二年九月(未開業)
◆決算 六月、十二月
理事長 野口 壽
新京特別市大同大街三〇一
◆拂込 11,000,000圓

前郭旗電業株式會社

◆資本 100,000圓
◆借入 10,000圓
◆開業 康徳二年六月
◆電壓 汽力 900K
前郭旗發電所 吉林省前郭旗 600K 石川進一
長安發電所 吉林省長安縣城 1,500K 富山彦志
電壓 最大 3,000V 周波 50
專務主任技術者 孫村 保三
取締役 森 茂 袁 致 和 邊 長 增
董 事 董 仲 森 趙 夢 九
監査役 鄧 錦 榮 孫 立 名
供給電燈數 1,500個 總機數 3,500馬力

依蘭電業株式會社

◆資本 50,000圓
◆借入 10,000圓
◆開業 大同二年三月
◆電壓 汽力 1,000K
代表者 兒玉 廣治 主任技術者 坂子 三治
供給電燈數 4,000個 供給電力數 1,000K
◆電壓 最大 3,000V 周波 50
代表者 幸禮 勝司(兼主任技術者)

北安電業株式會社

◆資本 500,000圓
◆借入 50,000圓
◆開業 康徳二年二月
◆電壓 油力 3,000V
代表者 河村和太郎(兼主任技術者)
供給電燈數 5,000個
供給電力數 1,000馬力

延吉電業株式會社

◆資本 100,000圓
◆借入 10,000圓
◆開業 大同二年三月
◆電壓 汽力 1,000K
代表者 兒玉 廣治 主任技術者 坂子 三治
供給電燈數 4,000個 供給電力數 1,000K
◆電壓 最大 3,000V 周波 50
代表者 幸禮 勝司(兼主任技術者)

鄭家屯電業株式會社

◆資本 100,000圓
◆借入 20,000圓
◆開業 康徳三年五月
◆電壓 油力 700K
通遼發電所 興安南省通遼縣城 700K 平田 績
受電 200K
電壓 最大 2,000V 周波 50
專務 成瀨 茂
主任技術者 藥谷 要藏
事務長 黒木 行孝 總務係主任 古川清司
營業係主任 沈師孔 工務係主任 丸山亮二
通遼支店長 平田 績 開營營業所主任竹下泉
供給電燈數 1,700個
供給電力數 900馬力

滿洲里電業株式會社

◆資本 100,000圓
◆借入 10,000圓
◆開業 康徳二年十月
◆電壓 汽力 3,000K
代表者 栗山 藤二 主任技術者 江島 九郎
供給電燈數 7,500個
供給電力數 1,200馬力

樺甸電業股份有限公司

◆資本 300,000圓
◆借入 11,000圓
◆開業 民國十六年五月
◆電壓 汽力 1,100K
代表者 柳原 虎雄
主任技術者 平山 健一
供給電燈數 2,000個

密門電燈廠

◆資本 300,000圓
◆開業 民國十九年十月
◆電壓 汽力 3,000K
代表者 呂 泰
主任技術者 スミルノフ
供給電燈數 1,500個

松花江電燈公司

◆資本 300,000圓
◆開業 民國十一年四月
◆電壓 瓦斯力 3,000K
代表者 ゲオル 主任技術者 バスル
供給電燈數 6,000個

滿鐵奶子山炭坑

◆資本 1,000,000圓
◆開業 康徳一年三月
◆電壓 汽力 3,000K
代表者 松岡 洋右
主任技術者 兒玉 家彦
供給電燈數 8,000個
供給電力數 7,000馬力

電燈、力、鐵

◆滿洲里電業
◆樺甸電業
◆密門電燈公司
◆松花江電燈公司
◆滿鐵奶子山炭坑
◆拜泉電業

滿洲

拉哈站光輝電燈廠 滿洲國龍江省拉哈站 資本 1,700圓 開業 民國三年一月 發電 瓦斯力 七·五K 代表者 姜希光(兼主任技術者) 供給電燈數 三〇個

拉哈站光輝電燈廠

滿洲國龍江省拉哈站 資本 1,700圓 開業 民國三年一月 發電 瓦斯力 七·五K 代表者 姜希光(兼主任技術者) 供給電燈數 三〇個

佳木斯景源電燈廠

滿洲國三江省佳木斯 資本 120,000圓 開業 民國十六年十月 發電 最大 四〇〇V 代表者 徐景峰 主任技術者 源九十九 供給電燈數 10,500個

滿洲站公立電燈公司

滿洲國滿江省滿洲站 資本 八,八〇〇圓 開業 民國十五年五月 發電 汽力 六〇 代表者 千伯謙 主任技術者 劉港霖 供給電燈數 一,九〇〇個

黑河恒曜電業股份有限公司

滿洲國黑河省黑河河源街 資本 500,000圓 開業 民國五年 發電 汽力 三〇〇K 代表者 畢鳳芝 主任技術者 北岡光 供給電燈數 八,二〇〇個

阿什河電業股份有限公司

滿洲國滿江省阿城縣 資本 100,000圓 開業 民國十六年十月 發電 汽力 二〇〇K 代表者 張星福 主任技術者 田中喜四郎 供給電燈數 三,〇〇〇個

安達電燈股份有限公司

滿洲國滿江省安達站 資本 120,000圓 開業 民國十四年七月 發電 汽力 一七〇K 代表者 王星五 主任技術者 沙夫郎諾夫 供給電燈數 四,100個

東興德火磨電燈廠

滿洲國三江省富錦縣城 資本 212,000圓 開業 康德二年九月 發電 汽力 一〇〇K 代表者 中村誠 主任技術者 大掛康二 供給電燈數 六,〇〇〇個

雙電燈股份有限公司

滿洲國滿江省雙城縣 資本 122,100圓 開業 民國十五年五月 發電 汽力 三〇〇K 代表者 井上成人 主任技術者 平井新藏 供給電燈數 二〇,九〇〇個

望奎共和電燈公司

滿洲國滿江省望奎縣三道街 資本 121,400圓 開業 民國十五年三月 發電 汽力 六〇K 代表者 劉瑞亭 主任技術者 曹秀 供給電燈數 一,五〇〇個

日滿製粉級化電燈廠

滿洲國滿江省綏化縣城 資本 207,950圓 開業 康德一年六月 發電 汽力 三〇〇K 代表者 中峰正治 主任技術者 果持洛布 供給電燈數 七,四〇〇個

昌隆電燈株式會社

滿洲國滿江省珠河縣一面坡 資本 130,000圓 開業 民國十七年十一月 發電 瓦斯力 一〇〇K 代表者 劉郁東 主任技術者 陶惠人 供給電燈數 二,六〇〇個

寶成電燈公司

滿洲國滿江省綏芬河 資本 40,000圓 開業 民國十年一月 發電 汽力 一七〇K 代表者 李金生 主任技術者 缺 供給電燈數 七,四〇〇個

彥星電燈公司

滿洲國滿江省巴彥縣城 資本 20,000圓 開業 民國十八年八月 發電 瓦斯力 五〇K 代表者 傅宗周 主任技術者 穆傳林 供給電燈數 八,五〇〇個

福盛電燈公司

滿洲國滿江省蓋河縣石頭河子 資本 50,000圓 開業 民國十六年八月 發電 汽力 五〇〇K 代表者 張文光 主任技術者 缺 供給電燈數 四〇〇個

呼蘭電燈公司

滿洲國滿江省呼蘭縣城 資本 126,000圓 開業 民國一年 發電 汽力 九〇K 代表者 英何發明 主任技術者 ハラボフ 供給電燈數 三,五〇〇個

東輝電燈公司

滿洲國滿江省珠河卓爾街 資本 47,500圓 開業 民國十五年十二月 發電 汽力 五〇K 代表者 李金生 主任技術者 拉克士 供給電燈數 一,五〇〇個

近藤林業公司

滿洲國滿江省西布洛尼 資本 104,500圓 開業 大同二年 發電 三〇〇K 代表者 缺 供給電燈數 三,八〇〇個

賓縣光明電業株式會社

滿洲國滿江省賓縣城內 資本 10,000圓 開業 民國十八年五月 發電 汽力 五〇〇K 代表者 顧德忠 主任技術者 賈濶 供給電燈數 二,三〇〇個

電燈、力、鐵 滿洲

日滿製粉級化電燈廠 近藤林業公司 寶成電燈公司 呼蘭電燈公司 賓縣光明電業株式會社

滿洲

青島縣電燈廠 肇青縣電燈廠 滿洲國浙江省青島縣 滿洲國浙江省肇東縣

11011

青島縣電燈廠

資本 13,000圓
開業 康德三年八月
發電 油力 8K
電壓 最大 225V (直流)

肇青縣電燈廠

資本 7,000圓
開業 康德三年九月
發電 油力 7K
電壓 最大 220V (直流)

穆稜煤礦公司

資本 1,000,000圓
開業 民國十六年六月
發電 汽力 2,200K
電壓 最大 2,200V

旭春電燈株式會社

資本 50,000圓
開業 民國十五年一月
發電 瓦斯力 100K
電壓 最大 220V

滿鐵老頭溝炭坑

資本 6,000圓
開業 大同二年
發電 汽力 200K
電壓 最大 2,200V

通化電燈株式會社

資本 1,500,000圓
開業 民國十四年四月
發電 汽力 2,000K
電壓 最大 2,200V

蓋平電業株式會社

資本 70,000圓
開業 康德一年四月
電壓 最大 220V

昌圖電業株式會社

資本 50,000圓
開業 康德一年五月
電壓 最大 220V

西豐電業株式會社

資本 50,000圓
開業 大同二年二月
電壓 最大 220V

東方電業株式會社

資本 1,000,000圓
開業 康德二年三月
發電 汽力 5,000K
電壓 最大 220V

四平市電燈株式會社

資本 1,000,000圓
開業 民國十三年十二月
發電 汽力 100K
電壓 最大 220V

海城電氣株式會社

資本 110,000圓
開業 民國十三年九月
發電 汽力 100K
電壓 最大 220V

電燈、力、鐵

滿洲國奉天省海城北門外
滿洲國奉天省西安縣城
滿洲國奉天省四平市
滿洲國奉天省海城縣

滿洲炭礦八道壕電氣廠

資本 1,200,000圓
開業 民國十五年四月
發電 汽力 6,000K
電壓 最大 220V

北票炭礦株式會社

資本 2,200,000圓
開業 民國十五年六月
發電 汽力 1,500K
電壓 最大 220V

博克圖電燈廠

資本 2,200,000圓
開業 民國十三年九月
發電 汽力 1,500K
電壓 最大 220V

哈鐵路局松浦發電所

資本 5,000,000圓
開業 民國十六年五月
發電 汽力 2,000K
電壓 最大 220V

大連都市交通株式會社

資本 5,000,000圓
開業 大正十五年六月
發電 汽力 2,000K
電壓 最大 220V

滿洲炭礦札來諾爾炭礦場

資本 5,000,000圓
開業 康德二年三月
發電 汽力 1,300K
電壓 最大 220V

滿洲電業株式會社ニ讓渡、電線並自動車ヲ營ム
 ◇受電 八〇〇K(滿洲電業ヨリ)
 ◇電壓 電車線 六〇V ◇周波 五〇
 專務 山岡 信夫 取締役支配人 賀來之憲
 取締役 田中 孝平 九里 庄藏 稅所 壯吉
 監査役 岡田虎二郎 關 弘
 電氣主任技術者 賀來 之憲
 電車 軌道 大連市内
 營業線路料程 三、六三・三軒
 車輛 客車 二七輛 貨車 五臺
 貨金 五錢均一
 ◇乘合自動車
 大連市内、旅順市内、大連旅順間、大連金州間
 大通甘井子間、金州普蘭店間
 車輛 一五四臺

奉天交通株式會社

電話 二六六二
 奉天 宮島町 二
 ◇資本 二、五〇〇、〇〇〇圓
 ◇開業 康德四年三月十日
 ◇決算 六月、十二月
 電線ハ奉天電業株式會社ヨリ、乘合自動車ハ滿洲自動車運輸株式會社ヨリ康德四年二月之ヲ繼承ス、撫順タクシーハ五年五月、郊外交通ハ同六月夫々買收
 ◇受電 三〇〇K(滿洲電業ヨリ)
 ◇電壓 六〇V ◇周波 五〇
 專務 賀來 之憲 常務 肥田 耕三
 取締役 九里 正藏 稅所 壯吉 溝江 五月
 倉橋 泰彦
 常任監査役 郭 意 誠

南洋

南洋電力株式會社
 本社 南洋東カロン群島ボナベ島コロニヤ町
 出張所 東京市麹町區内幸町一ノ一 幸ビル階
 ◇資本 五〇〇、〇〇〇圓 ◇拂込 五〇〇、〇〇〇圓
 ◇開業 昭和十二年十二月 ◇決算 十二月
 ◇發電 水力 五〇〇K 內燃力 二〇〇K
 發電所
 (ボナベ第一) ナット村ナンビル五〇〇K 川村 務
 (ボナベ補助) 同 村カアマル 二〇〇K 未定
 ◇電壓 最大 五、〇〇V 供給 一〇〇—二〇〇V
 ◇電線 亘長 一、八・六軒 延長 六軒 ◇周波數 五〇
 社長 岩本惣次郎
 常務 眞田 芳三 栗津孝太郎 水原 義賢
 監査役 堀田 象男 吉田 忠治
 主任技術者 高山 千春
 ◇供給電燈數 二、〇〇〇個
 ◇供給電力數 五〇馬力 ◇特種電力供給數 五K

南洋電氣株式會社

本社 南洋群島バラオ島
 出張所 東京市麹町區内幸町幸ビル
 ◇資本 五〇〇、〇〇〇圓 ◇拂込 五〇〇、〇〇〇圓
 ◇開業 昭和十三年七月
 ◇發電 內燃力 五〇〇K
 ◇電壓 最大 五、〇〇V 供給 一〇〇—二〇〇V
 ◇電線 亘長 三、七軒 ◇周波 五〇
 ◇電線 亘長 三、七軒 ◇周波 五〇

支那

社長 林 壽天
 專務 水原 謙一 岩本惣次郎
 取締役 栗津孝太郎 向井 易治 生子 芳郎
 監査役 眞田 芳三 永田 鐵夫
 支配人(技師) 中野唯助 主任技術者 泉 俊助
 ◇供給電燈數 一〇、〇〇〇個
 ◇供給電力數 四〇馬力 大口 五〇〇K

北支那開發株式會社

電話九ノ内(ハ、ハ、〇一)(代表)
 本社 東京市麹町區有樂町一ノ九第一相互ビル
 支社 中華民國北京東城東交民巷中開
 支社 中華民國察哈爾省張家口
 ◇資本 五、〇〇〇、〇〇〇圓 ◇拂込 九、九、九、六三圓
 ◇設立 昭和十三年十一月 ◇決算(年一回)三月
 總裁 大谷 雄由
 副總裁 神隈 常孝 山西 恒郎
 理事 大久保偵次 吉田 浩 森口 繁治
 三雲勝次郎 龜宮谷清松
 監事 中村 應 野村 益三 小倉 正恒
 子會社
 華北電信電話株式會社 (資本 五、〇〇〇、〇〇〇圓)
 天津電業株式會社 (資本 八、〇〇〇、〇〇〇圓)
 蒙疆電業株式會社 (資本 六、〇〇〇、〇〇〇圓)
 齊魯電業株式會社 (資本 四、〇〇〇、〇〇〇圓)
 冀東電業株式會社 (資本 三、〇〇〇、〇〇〇圓)
 芝罘電業株式會社 (資本 二、〇〇〇、〇〇〇圓)

電燈、力、鐵 支那

天津電業株式會社
 天津特一區大沽路九五
 ◇資本 國幣 八、〇〇〇、〇〇〇圓 ◇拂込 四、〇〇〇、〇〇〇圓
 ◇設立 昭和十一年八月
 ◇發電 三、〇〇〇K
 董事長 清 楠 桂
 副董事長 阪本 信一
 常務董事 謝 侶 西 正野 深
 董事 事 蘆 南 生 荒木 章
 監事 事 柯 昌 泗 松根 宗一
 ◇供給電燈數 九、九、九個
 ◇供給電力數 一、三〇〇 ◇供給電熱口數 一、五九口
 蒙疆電業株式會社
 蒙疆張家口特別市大馬路門牌二五
 ◇資本 六、〇〇〇、〇〇〇圓 ◇拂込 三、〇〇〇、〇〇〇圓
 ◇借入 二、七三三、五五〇圓 ◇收入 三、八、〇〇〇圓
 ◇支出 三、一、八、九〇圓 ◇銷却 四、六、一、九〇圓
 ◇配當 無
 ◇開業 民國二十七年六月
 ◇決算 六月、十二月
 ◇發電 汽力 五、〇〇〇K
 發電所
 張家口 一、〇〇〇K 所長 手島 文夫
 口 泉 二、〇〇〇K 同 小川 亮一
 下花園 二、〇〇〇K 同 內藤 八郎
 電壓 一
 理事長 李 芳 洲
 常務理事 益 進

理 事 內海 治一 于美江 默勒根巴圖爾
 監 事 酒井 蟬馬
 主任技術者 石井 龍生
 總務課長 鈴木 幹郎 營業課長 眞名子磯夫
 技術課長 小坂 昇作 建設課長 石井 龍生
 重役秘書 齋藤 三郎
 ◇供給電燈數 七〇、〇〇〇個
 ◇供給電力數 二、四三・三馬力 大口 二、三馬力
 ◇供給電熱數 二、二K
 電 燈(個) 電 力
 定額 從量 小口(H.P.) 大口
 張家口 二、三三三 一K、一五〇 一〇〇H.P. 大口
 大同 二、一〇三 一、一〇K 〃
 厚和 二、〇三三 一、一〇K 〃
 包頭 一、一三三 一、一〇K 〃
 合計 一、一、一三三 一、一〇K 〃
 支店 張家口 支店長 何崇謙 (代) 山崎悅二
 大同 同 新谷 實
 厚和 同 武世臣 (副) 森萬龜男
 包頭 同 宮本 忠義
 宣化營業所 所長 原 三男
 齊魯電業株式會社
 中華民國山東省濟南
 ◇資本 五、〇〇〇、〇〇〇圓 ◇拂込 三、〇〇〇、〇〇〇圓
 ◇設立 目下手續中
 ◇發電 七、七〇〇K
 取締役 小野原作一 久保田雄二

支那

◆冀東電業 ◆芝罘電業 ◆東亞電力興業 ◆中華中水電

冀東電業株式會社

中華民國河北省唐山

◆資本 1,000,000圓 ◆拂込 250,000圓

◆設立 昭和十二年十二月

◆發電 2,500K

◆董事長 池宗 器

◆副董事長 高原 漸

◆董事 鮎 幼之 正野 源 李 景明

◆監査役 荒木 章

◆監査役 任 國 樑 松根 宗一

◆供給電燈數 4,920個

◆供給電力口數 4口

◆供給電熱口數 7口

芝罘電業株式會社

中華民國山東省煙臺

◆資本 2,000,000圓

◆設立 目下手續中

◆發電 2,000K

東亞電力興業株式會社

中華民國北京市東交民巷中間 電話東三六

東京事務所 麹町區丸ノ内ノノノ興業銀行附

電話丸ノ内 自三三至三六直通電、800

◆資本 2,000,000圓 ◆拂込 1,200,000圓

◆開業 昭和十一年十二月 ◆決算 三月、九月

代表取締役 松根宗一 高桑確一(北京駐在)

取締役 池尾 芳藏 今井 五介 石川芳次郎

井上 周 太宰 孫九 中島 爲壽

◆資本 2,000,000圓 ◆拂込 10,000,000圓

◆決算 十月(年一回)

◆設立 昭和十三年六月

◆發電 2,100K

◆開北發電所 1,500K

◆南市發電所 1,600K

◆浦東發電所 1,000K

◆取締役 青木 節 堀江 勝巳 須藤 清

◆監事 王 學 農

◆顧問 寺村 富次

◆供給電燈數 2,000個

◆供給電力口數 5,800馬力

中支那振興株式會社

中華民國上海共同租界乍浦路二〇七號

支社 東京市麹町區有樂町一ノ森第一相互館内

電話代表 四三三三

電話丸ノ内 四一〇一

◆資本 100,000,000圓 ◆拂込 2,300,000圓

◆決算 (年一回)十二月

◆開業 昭和十三年十一月

◆總裁 兒玉 謙次

◆副總裁 平澤 要

◆理事 岡田 三朗 金井 清 油谷 恭一

◆監事 串田 萬藏 南條 金雄

◆子會社 華中水電株式會社 (資本 2,000,000)

華中電氣通信株式會社 (資本 1,000,000)

華中水電株式會社

華中電氣株式會社

電信電話

國際電氣通信株式會社

電話丸ノ内 三三三

東京市麹町區大手町二ノ二日清生命ビル

◆資本 2,000,000圓 ◆拂込 1,500,000圓

◆借入 2,000,000圓 ◆積立 2,000,000圓

◆收入 2,000,000圓 ◆支出 2,000,000圓

◆利益 1,000,000圓 ◆配當 年七・三分

◆決算 三月、九月 (昭和十三年九月)

◆開業 大正十四年十月 (昭和十三年九月)

◆兩社合併改稱 (昭和十二年三月 日本無線電信、國際電信、

兩社合併改稱)

社長 大橋 八郎

常務 吉野 圭三 中上 豐吉 安部十二造

取締役 井坂 孝 門野重九郎 串田 萬藏

小倉 正恒 香西 俊雄 龜島 廣吉

監査役 渡谷米太郎 小森 七郎

有田 邦敏 伊藤次右衛門 森 廣藏

顧問 標山 實英 東 篤 安

技師長 中上 豐吉

秘書 谷 稔 久松 來介

庶務部長 安部十二造 庶務課長 谷 稔(兼)

監査課長 米村嘉一郎 周地課長 山下智二郎

用地課長 山下智二郎(兼)

電信電話

◆國際電氣通信

◆滿洲電信電話

駐在所

神戶 神戶區海岸通大阪商船ビル

電話三宮三二一五番

名古屋 東區七小町二ノ七九電話東五六八〇番

橫濱 中區海岸通濱濱貿易協會内

電話本局三〇〇四番

滿洲電信電話株式會社

滿洲國新京特別市大同大街六〇一

◆資本 2,000,000圓 ◆拂込 2,000,000圓

◆社債 2,000,000圓 ◆收入 2,000,000圓

◆支出 2,000,000圓 (内銷却 2,000,000圓)

◆利益 2,000,000圓 ◆配當 年六分

◆決算 三月(年一回) (昭和十四年三月)

◆開業 昭和八年九月

◆總裁 廣瀨 壽助

◆副總裁 三 多

◆理事 西田 錫 前田 直造 中田 末廣

◆監事 白 錫 澤 片山 義勝 中川 增藏

◆總務部長 前田 直造 中田 末廣

◆人事課長 小田 正治 考查課長 中谷 泰太

◆電務部長 中田 末廣 規則課長 細澤 英雄

◆電信課長 鈴木 嘉之助 電話課長 河田 又五郎

◆放送部長 前田 直造 事業課長 寬 淵

◆滿洲電信電話 ◆華中電信電話 ◆華北電信電話 ◆蒙疆電信電話

放送課長 杉山 勳 普及課長 王家棟

技術部長 中村 珍次 線路課長 種田直太郎

機械課長 鹽田 信次 無線課長 秋田 稻

經理部長 西田精之輔 主計課長 小澤 俊康

會計課長 渡邊 竹治 警備課長 奥本 清夏

備品部長(兼)西田精之輔 計劃課長 野口源藏

監理課長 片山 完二 購買課長(兼)野口源藏

技術研究所 所長 佐々木敏郎

本社内

管理員 大連市大山通八〇 建部 昌滿

奉天 奉天市商場地五經路北 松尾松太郎

新京 新京市大通三〇 董 健 舒

哈爾濱 哈爾濱特別市南崗醫院街四號 山本 多彦

牡丹江 牡丹江市大平路一〇號 尾崎 重樹

齊々哈爾 齊々哈爾市新開路四 吉村 忠之

承德 熱河省承德縣承德關帝廟下 牟田日出清

放送局 大連、奉天、新京、哈爾濱、牡丹江、承德、安

東、齊々哈爾、佳木斯、延吉、(未開設)海拉爾

社員養成所 大連(市橋良治) 新京(荒井芳太郎)

東京出張所(田村彦藏) 電話九ノ内九三二一—九三三

東京市麹町區丸ノ内二ノ二九ビル内

大阪出張所(三木信藏) 電話九ノ内九三二一—九三三

大阪市東區北濱今橋五丁目(鮮銀ビル内) 電話北濱五三六

華中電信株式會社 上海黃浦路八七號

資本 一、〇〇〇、〇〇〇圓 ◆拂込 一〇、〇〇〇、〇〇〇圓

開業 昭和十三年八月 (華中電信公司繼承)

常務 福田 耕(社長代行) 片山 活三 趙 以磨

監査役 王建民 總務部長 福田 耕

企劃部長 鶴田 誠 經理課長 安田 常雄

技術部長 片山 活三 調理課長 木村 泰久

有線課長 高橋 明 無線課長 小山榮之助

營業部長 趙 以磨 業務課長兼事業課長 近藤 太郎

華北電信株式會社 中華民國北京特別市西長安街三號

出張所 東京市麹町區有樂町一ノ三

資本 一、〇〇〇、〇〇〇圓 ◆拂込 一〇、〇〇〇、〇〇〇圓

開業 民國二十七年八月

總裁 井上 乙彦 副總裁 許 修直

理事 淺見 親 渡邊晋二郎 遠藤 俊一

二〇八

蒙疆電信設備株式會社 蒙疆張家口長勝大街

資本 三、〇〇〇、〇〇〇圓 ◆拂込 一〇、〇〇〇、〇〇〇圓

設立 昭和十三年三月 理事長 沙拉巴多爾濟

副理事長 安中 義祿 理事 白 奎 祥 于 美 江 吉野 圭三

監事 郡 新一郎 郡 新一郎 郡 馬 長島 正隆 沈 文炳

東京事務所 東京市東區大田二ノ二日清生命ビル内

出張所 大同、包頭

電氣化學工業

ア之部

赤谷電力株式會社 東京市麹町區麹町三ノ四

資本 五〇、〇〇〇圓 ◆拂込 五〇、〇〇〇圓

設立 昭和九年十月 主要製品 硫酸、マンガン鐵其他

代表取締役 酒口 肇 取締役 長谷川久太 岸 庄松 鈴木 末吉

監査役 下田 榮吉 片野倉之助

旭硝子株式會社 電話九ノ内三二八五

東京市麹町區丸ノ内二ノ六

資本 四〇、〇〇〇、〇〇〇圓 ◆拂込 四〇、〇〇〇、〇〇〇圓

借入 一七、〇〇〇、〇〇〇圓 ◆積立 一三、〇〇〇、〇〇〇圓

収入 四三、〇〇〇、〇〇〇圓 ◆支出 四〇、〇〇〇、〇〇〇圓

利益 三、〇〇〇、〇〇〇圓 ◆配當 年一割五分

決算 四月、十月 (昭和十三年十月)

開業 明治四十年九月 主要製品 各種板硝子(普通板、隱板、型板、

編板、網入板)ソーダ類(ソーダ灰、苛性ソー

ダ、重炭酸ソーダ、セスキ炭酸ソーダ、純無水

炭酸ソーダ、鹽化石灰)耐火煉瓦、コルハート

煉瓦、新製品(ヒシライト、合セ硝子、強化硝

ア之部

子、グラスファイバー、グラスウール)

會長 山田三次郎 常務 大野 政吉

取締役 三好 重道 林 雅之助 山田 直一

一宮余五郎 岩井 秀男 翁長 良保

監査役 羽野 友二 加藤 武男 二川 末吉

總務部長兼人事課長事務取扱 森 規矩夫

經理部長兼經理課長事務取扱 翁長 良保

企畫部長 岩井 秀男 製造部長 山田 直一

販賣部長 一宮余五郎 庶務課長 神方 友介

文書課長(兼)神方友介 會計課長 村田眞太郎

購買課長 曲谷 卓 企畫課長 采野善治郎

調査課長 田中 珍樹 (製)硝子課長 澁田三郎

(製)曹達課長 山領季雄 製品課長 増崎 壽

(販)曹達課長 藤田庸一 (販)硝子課長 北川 浩

輸出課長(兼)北川 浩 新興係長(兼)北川 浩

試驗所長 難波 元弘

工場長 尼崎市西向島町 受電 三三三K(日電會社ヨリ)

工場長 平岡泰太郎 工場長 八幡市枝光

二〇九

受電 一、〇〇〇K(富士電力ヨリ)

工場長 八代 保

支店 東京、大阪

出張所 門司、名古屋、小樽

旭電化工業株式會社 電話九ノ内三ノ一〇

東京市麹町區丸ノ内三ノ一〇

資本 五〇、〇〇〇、〇〇〇圓 ◆拂込 四〇、〇〇〇、〇〇〇圓

借入 一、七〇〇、〇〇〇圓 ◆支拂手形 一、七〇〇、〇〇〇圓

積立 八七八、〇〇〇圓 ◆収入 七、八〇〇、〇〇〇圓

支出 七、〇〇〇、〇〇〇圓 ◆償却 三〇〇、〇〇〇圓

利益 五三九、三三三圓 ◆配當 年一割二分

決算 五月、十一月 (昭和十三年十一月)

開業 大正六年一月 主要製品 苛性曹達、フレーク苛性曹達、晒粉

高度晒粉、液體鹽素、合成鹽酸、鹽化ベンジ

ル、ベンジール纖維素、エチレンジグリコール、

グリセリン、金屬マグネシウム、マグネシ

ウム フラツクス、薬バルブ、セロファン(ダ

リフアン)硬化油、各種食用油脂、ステ

度ステ、硬化蠟、脂肪酸、ラバライフ、豆炭

アーク、人造バター、各種石鹼、アヂカ豆炭粘

結塊

◇一ヶ年製造價格 111,746,000圓
 會長 古河 從純
 專務 磯部 倫一郎 常務 藤堂 良讓
 取締役 浦山 助太郎 山口 喜三郎 棚橋 寅五郎
 近藤 眞一 浦野 三朗(兼技師長)
 小池 一郎(兼支配人)
 監査役 南部 助之丞 木村 利吉 兩宮 四郎
 尾久工場 東京市荒川區尾久町九ノ二八五〇
 發電火力 3,300K
 受電 3,300K(日本電力ヨリ)
 電壓最大 3,300V
 工場長 熊谷 直記
 電氣主任技術者 原田 圓治
 出張所 大阪、名古屋

鞍山鋼材株式會社

滿洲國奉天省鞍山
 ◇資本 5,000,000圓
 ◇借入 100,000圓
 ◇積立 1,000,000圓
 ◇利益 333,300圓
 ◇決算 三月、九月
 ◇設立 昭和九年七月
 ◇受電 2,200K
 ◇電壓 2,200V
 ◇周波 50
 社長 五十嵐 小太郎 常務 岡 健夫
 取締役 栗本 勇之助 白石 元治郎 久保 田權四郎
 島田 德太郎 渡邊 新 梅津 忠良
 監査役 田中 榮八郎 岩田 米次郎 津田 勝五郎
 出張所 東京市日本橋區吳服橋三ノ七
 東京建物ビル内

イ之部

揖斐川電氣株式會社 電話九ノ内三六五一
 東京市麹町區丸ノ内一ノ六海上ビル
 (電燈電力供給事業岐阜縣參照)
 總務課長 久米 公正 技術課長 岸 興三
 ◇工場 大垣市北切石町 電話 五五・四六八
 ◇工場開始 大正六年二月
 ◇主要製品 炭化石灰、石灰窒素肥料、炭素製品
 カーボン工場主任 永井 定治郎
 カーバイド工場主任 澤 進二郎

ウ之部

宇島酸水素株式會社
 福岡縣築上郡八屋町 電話八屋一一〇
 ◇資本 500,000圓
 ◇開業 大正九年十月
 ◇主要製品 酸水素製造化學工業(水ノ電氣分
 解ニヨル酸水素製造)
 ◇一ヶ年製造量 20,000立方米(酸水素及其倍量ノ水素)
 ◇同價格 一立方米ニ付約四〇錢(工場渡)
 ◇受電 110K(九州水力ヨリ)
 ◇電壓 最大 2,200V
 ◇周波 50
 社長 森本 文吉
 ◇工場 福岡縣築上郡八屋町
 電氣主任技術者兼工場長 石本 卯一
 宇部曹達工業株式會社
 宇部市沖宇部之ノ中沖地先慈面埋立地

東京出張所 麹町區丸ノ内三ノ二東七號館一階
 ◇資本 7,500,000圓
 ◇借入 2,500,000圓
 ◇積立 1,500,000圓
 ◇支出 3,000,000圓
 ◇配當 一年一割
 ◇決算 五月、十一月
 ◇開業 昭和十三年十一月
 ◇主要製品 苛性曹達
 受電 3,000K(山口發電ヨリ)
 電壓最大 3,000V
 ◇周波 50
 社長 國吉 信義
 取締役 高良 宗七 渡邊 剛二 國吉 省三
 西村 策朗 新田 宇市 藤本 政郎
 監査役 藤本 磐雄 國吉 左門 西村 帳七
 支配人 藤川 喜太郎 高野 良雄

宇部窒素工業株式會社

山口縣宇部市大字小串 電話宇部八九〇
 出張所 大阪市北區中ノ島二丁目江商ビル内
 ◇社債 100,000,000圓
 ◇支拂手形 200,000圓
 ◇積立 500,000圓
 ◇利益 9,950,000圓
 ◇配當 一年一割
 ◇決算 五月、十一月
 ◇開業 昭和九年八月
 ◇主要製品 硫酸、肥料、硫酸酸、アンモニア、
 輕金屬、其他化學工業品
 ◇一ヶ年生産量 200萬噸
 ◇發電 火力 3,000K
 發電所 宇部市(安岡竹雲)
 受電 2,000K(山口縣ヨリ)

◇電壓 最大 1,100V
 ◇周波 50
 會長 渡邊 剛二
 專務 依田 明 常務 國吉 省三
 取締役 二神 誠吉 村田 義夫 高良 宗七
 藤本 磐雄 岡 和 大山 剛吉
 監査役 加藤 亮吉 西村 宇吉 金野 藤衛
 宗像 英一
 主任技術者 大山 剛吉
 朝鮮礦業所 咸鏡南道端川郡水下面
 (主任) 村田 義夫

オ之部

大阪アルカリ肥料株式會社
 大阪市東區高麗橋ノ三 電話北濱322K(2)
 ◇資本 1,000,000圓
 ◇借入 1,000,000圓
 ◇積立 1,000,000圓
 ◇支出 1,000,000圓
 ◇利益 100,000圓
 ◇決算 五月、十一月
 ◇開業 大正十五年八月
 ◇主要製品 硫酸、過磷酸石灰、各種配合肥料
 會長 田中 榮八郎
 專務 坂田 倫三郎 常務 進藤 千之助
 取締役 二神 誠吉 石川 一郎
 監査役 松永 兼三郎 山下 三郎 古田 中正彦
 大阪工場 大阪市西淀川區大野町
 受電 3,000K(日本電力ヨリ)
 電壓 3,000V 周波 50

電氣化學工業 ウ、オ、カ之部

工場長 田中 平太郎 電氣主任 河野 勉
 ◇佐島工場 愛媛縣八幡濱市佐島
 發電 電力 20・5K
 工場長 三浦 義博 電氣主任 大阿久 曠
 大阪酸水素株式會社 電話東一三九(外二)
 大阪市東區京橋三ノ七八昭和生命ビル内
 ◇資本 1,000,000圓
 ◇借入 500,000圓
 ◇積立 1,000,000圓
 ◇支拂手形 678,330圓
 ◇利益 18,820圓
 ◇決算 五月、十一月
 ◇設立 大正八年十一月
 ◇主要製品 酸水素、水素、硬化油、ゼラチン、
 グリセリン
 受電 60K(京都電燈ヨリ)
 電壓 最大 2,200V
 社長 泉 彌市 常務 伊藤 豊介
 取締役 野田 吉兵衛 白山 善五郎
 監査役 有澤 潤 井上 路治
 主任技術者 志波 榮
 ◇伏見工場 京都市伏見區葎島矢倉町 電三三・五六
 工場長 稻垣 太郎

大阪曹達株式會社

大阪市西區阿波堀通一ノ五三
 ◇資本 3,000,000圓
 ◇借入 1,500,000圓
 ◇積立 750,000圓
 ◇支拂手形 100,000圓
 ◇收入 2,200,000圓
 ◇支出 2,100,000圓
 ◇損却 100,000圓
 ◇利益 400,000圓
 ◇配當 普通八分特別一割 (昭和十三年五月)
 ◇決算 五月、十一月

◇開業 大正四年十月
 ◇主要製品 苛性曹達、晒粉、鹽酸其他
 ◇一ヶ年生産高及價格
 苛性ソーダ 1,275噸 3,500,000圓
 晒粉 5,820噸 2,500,000圓
 鹽酸 2,760噸 2,200,000圓
 社長 尼崎 伊三郎
 專務取締役支配人 矢野 寛
 取締役 大塚 和三郎 主任技術者 高野 治作
 監査役 山田 市治郎 龜村 修三
 工場 尼崎市大高洲町十一
 受電 3,000K(宇治川電氣ヨリ)
 電壓 3,000V 周波 50
 工場主任 小林 正直 電氣技師 高野 治作
 小倉市板橋
 受電 3,000K(九州電氣軌道ヨリ)
 電壓 3,000V 周波 50
 工場主任 金森 基佑

カ之部

關東製鋼株式會社
 本社 東京市麹町區丸ノ内一丁目六番地一
 電話丸ノ内1505・1507・1508
 ◇資本 3,000,000圓
 ◇借入 2,000,000圓
 ◇積立 1,000,000圓
 ◇支出 1,800,000圓
 ◇利益 900,000圓
 ◇配當 一年一割二分
 ◇決算 四月、十月
 ◇創立 昭和十二年二月

◇主要製品 各種特殊鋼材、鑄鋼品、合金鐵
 ◇一ヶ年生産高 製鋼 3,000,000圓 合金鐵 3,000圓
 社長 淺野 八郎 専務 賀田 秀一
 常務 長崎 義田 石川福三郎
 取締役 野村 孝 杉本好太郎 山崎林太郎
 加藤 均三 末兼 要 山下美通雄
 太田 幸雄
 監査役 岡村 重藏 藤原潤一郎
 庶務兼會計課長 中田 民平
 工場
 群馬縣群馬郡豊秋村石原 電話澁川三三三〇
 受電 六、〇〇〇K(東京電燈ヨリ)
 工場長 石川福三郎(技師長)

關東電氣工業株式會社

電話九ノ内五七五
 東京市麹町區丸ノ内三丁目十番地
 ◇資本 10,000,000圓 ◇拂込 2,000,000圓
 ◇決算 四月、十月
 ◇設立 昭和十三年九月
 ◇主要製品 金屬マグネシウム並其合金屬、苛性
 曹達
 ◇受電 九、〇〇〇K
 ◇電壓 最大二、〇〇〇V ◇周波 50
 社長 淺野 八郎
 専務 磯部倫一郎 野村 孝
 常務 藤堂 良藏 取締役 古河 從純
 取締役・山崎林太郎 山下美通雄 浦野 三朗
 監査役 上島 清藏 杉本好太郎 小池 一郎
 相談役 中川 末吉
 主任技術者 温品 勝二

キ之部

◇工場 群馬縣澁川町
 群馬縣澁川町
 九洲曹達株式會社
 東京市麹町區大手町二ノ八
 ◇資本 3,000,000圓 ◇拂込 1,000,000圓
 ◇借入 3,000,000圓 ◇支拂手形 九、五八二圓
 ◇積立 1,000,000圓 ◇利益 3,000,000圓
 ◇配當 年一割 (昭和十三年五月)
 ◇決算 五月、十一月
 ◇開業 昭和十一年六月
 ◇發電汽力 二、〇〇〇K
 ◇受電 六、〇〇〇K(九州電軌ヨリ)
 ◇電壓 最大三、〇〇〇V ◇周波 50
 社長 中野 義一
 取締役 増田 義一 遠山元一 小長谷新太郎
 久垣 貞雄 中山 悦治 石橋正二郎
 福島 正雄 三崎 友一
 監査役 村瀬 末一 渡邊 卓彦 辰澤 茂乙
 武 鶴次郎
 相談役 勝 正憲 鈴木 寅彦
 ◇工場 福岡縣京都郡刈田町

九州電氣工業株式會社

大分縣速見郡川崎村(電話日出)
 ◇資本 1,000,000圓 ◇拂込 300,000圓
 ◇積立 100,000圓 ◇配當 五分
 ◇決算 四月、十月
 ◇開業 大正八年五月

コ之部

◇主要製品 炭化石灰、合成磷酸、壓縮酸素瓦斯
 ◇受電 三、五三三K(九州水力)
 社長 松本健次郎 常務 川崎 圭三
 取締役 村上 巧兒 木村平右衛門 眞貝眞一
 監査役 藤生 益良 八塚秀二郎
 營業課長 中西 文雄 製造課長 阪田 貞臣
 小倉工場長 吉木 光男
 炭化石灰日出工場(但シ九州水力電氣ヨリ受託
 經營)
 大分縣速見郡川崎村
 受電 常時四〇〇K 特殊一、八〇〇K(九州水力ヨリ)
 電壓 最大三、〇〇〇V 周波 50
 炭化石灰小野屋工場 大分縣大分郡阿南村小野
 屋
 酸素小倉工場 小倉市板橋四三
 受電 二、〇〇〇K(九州水力ヨリ)
 電壓 三、〇〇〇V 周波 50
 株式會社小松製作所 電話小松七三六・三三三
 石川縣能美郡小松町字八日市町五
 (商工石川縣ノ部参照)
 ◇開業 大正六年一月
 ◇工場 本社構内
 ◇主要製品 電氣製鋼品高級機械工具一式
 ◇受電 一、〇〇〇K 特殊 一、三〇〇K(高岡電燈)
 ◇電壓 最大二、〇〇〇V ◇周波 50
 社長 中村 稅 取締役 森本 嘉一
 電氣主任技術者 矢野 政義

高知電氣工業株式會社

高知市棧橋通五丁目三十七番地 電話二二六
 ◇資本 100,000圓 ◇拂込 30,000圓
 ◇積立 10,000圓 ◇收入 2,211,120圓
 ◇支出 2,211,020圓 ◇利益 3,312圓
 ◇配當 年九分 (昭和十三年十一月)
 ◇決算 五月、十一月
 ◇設立 昭和十一年六月
 ◇主要製品 合金鐵、フェロマンガ、フェロシ
 リコン、低磷鐵
 ◇一ヶ年生産高 量 三、五五五圓
 價格 八、八〇〇圓
 ◇受電 二、〇〇〇K(高知縣電氣局ヨリ)
 代表取締役 三浦 銈三
 取締役 原 淳一郎 森 淳太郎 石川 久義
 小栗 正
 監査役 森本 準一
 業務課長兼會計主任 宇野 勇
 庶務主任 奏 克己 作業主任 日根野太郎
 工場 高知市棧橋通五丁目三七番地
 工場主任 日根野太郎 電氣技師 中屋傳太郎

四國曹達株式會社

東京市麹町區丸ノ内一ノ六ノ一
 ◇資本 1,000,000圓 ◇拂込 200,000圓
 ◇借入 3,000,000圓 ◇積立 2,000,000圓
 ◇利益 二、七、七、七圓 ◇配當 年一割
 東京市京橋區實町一ノ七(味の素ビル内)
 (昭和十四年五月日本電氣工業株式會社ト合併)
 ◇資本 六〇、〇〇〇、〇〇〇圓 ◇拂込 一、〇〇〇、〇〇〇圓
 ◇社債 一〇、〇〇〇、〇〇〇圓 ◇借入 六、〇〇〇、〇〇〇圓
 ◇支拂手形 三、〇〇〇、〇〇〇圓 ◇積立 三、〇〇〇、〇〇〇圓

電氣化學工業

コ、シ之部

株式會社昭和製鋼所

本所 滿洲國鞍山市製鐵工場地區
 事務所 新京特別市大同大街四〇六
 大連市山縣道一九五大汽ビル四階
 東京市赤坂區表町二 滿鐵ビル内
 大阪市北區堂島濱通り堂島ビル内
 ◇決算 五月、十一月 (昭和十三年下期)
 ◇開業 昭和十一年五月
 ◇主要製品 曹達類
 代表取締役 福澤 駒吉
 取締役 飯田 正英 渡部喜多躬 景山 董
 賈積利右衛門
 監査役 川崎友之介 田中 隆 高木 得三
 工場 香川縣綾歌郡坂出町
 ◇受電 三、〇〇〇K ◇電壓 三、〇〇〇V

昭和曹達株式會社

東京市麹町區丸ノ内一ノ六
 ◇資本 1,000,000圓 ◇拂込 1,000,000圓
 ◇積立 200,000圓 ◇決算 四月、十月
 ◇開業 昭和五年三月
 ◇主要製品 苛性曹達、晒粉、合成鹽酸
 ◇受電 二、〇〇〇K(矢作水力)
 社長 福澤 駒吉
 取締役 飯田 正英 久留島通彦 渡部喜多躬
 葛生 晴
 監査役 井東 悦造 田中福之助 妻木 栗造
 工場 名古屋市南區昭和町一四〇 電話南三三三

昭和肥料株式會社

東京市京橋區實町一ノ七(味の素ビル内)
 (昭和十四年五月日本電氣工業株式會社ト合併)
 ◇資本 六〇、〇〇〇、〇〇〇圓 ◇拂込 一、〇〇〇、〇〇〇圓
 ◇社債 一〇、〇〇〇、〇〇〇圓 ◇借入 六、〇〇〇、〇〇〇圓
 ◇支拂手形 三、〇〇〇、〇〇〇圓 ◇積立 三、〇〇〇、〇〇〇圓

◇收入 一七、八〇〇、〇〇〇圓
 ◇銷却 一、三〇〇、〇〇〇圓
 ◇配當 年一割 (昭和十三年九月)
 ◇決算 三月、九月
 ◇開業 昭和五年二月
 ◇主要製品 硫安、石灰窒素、石灰窒素、液化アンモニア、カーバイド、合成硝酸
 ◇受電 (鹿瀬) 一〇、〇〇〇K (川崎) 八、〇〇〇K
 ◇電壓 (鹿瀬) 一〇、〇〇〇V (川崎) 六、〇〇〇V
 ◇周波 五〇
 會長 鈴木 忠治
 社長 森 嘉規
 取締役 白勢 量作 鍵和田良平 安田彦四郎
 河西豊太郎 横山 武一 中島 康作
 監査役 浦山助太郎 佐野 精一 曝道 文盛
 同部 榮一 田邊 七六
 ◇鹿瀬工場 新潟縣東蒲原郡鹿瀬村
 工場長 鎌田久眞男
 ◇川崎工場 神奈川県川崎市扇町
 工場長 中村健次郎
 ◇豊里鑛業所 北海道空知郡赤平村
 所長 五郎 榮幸

住友化學工業株式會社

大阪市東區北濱五ノ三 電話北濱三〇六二一〇
 ◇資本 五〇,〇〇〇,〇〇〇圓
 ◇借入 三〇,〇〇〇,〇〇〇圓
 ◇積立 五〇,〇〇〇,〇〇〇圓
 ◇支拂手形 三〇,〇〇〇,〇〇〇圓
 ◇收入 一五,〇〇〇,〇〇〇圓

◇支出 二一、〇〇〇、〇〇〇圓
 ◇配當 普通八分特別二分 (昭和十三年十二月)
 ◇決算 六月、十二月
 ◇開業 大正四年十月
 ◇受電 約 一〇〇,〇〇〇,〇〇〇KWH
 ◇主要製品 硫安、過燐酸肥料、化成肥料、配合肥料、無水アンモニア、硫酸、發煙硫酸、合成硝酸、メタノール、ホルマリン、炭酸アンモニア、鹽化アンモニア、炭酸加里、尿素、燐酸曹達、亞硝酸曹達、アルミナ、水晶石、其他化學工業藥品
 會長 小倉 正恆 專務 大屋 敦
 常務 矢崎 德治 山本 信夫 三村 起一
 取締役 古田俊之助 中尾 新六
 監査役 村田 省藏 大平 賢作 國府 精一
 總務部長(兼)矢崎德治 副 長 森本 健藏
 總務部長 川島 清次 經理部長 關田卯三郎
 商務部長 白根 治郎
 同部長兼購買部長 飯田 好文
 肥料販賣部長 白石伍録 藥品販賣部長 谷口義夫
 工務部長(兼)中尾新六 雄三
 關長兼工作部長 津上 雄三
 硫酸課長 越智龜次郎 硝酸課長 原田 珍重
 瓦斯課長 八木 裕 合成課長 久米猪之助
 肥料課長 池知 爲妹 藥品課長 正井 省三
 同研究課長兼アルミナ課長 赤木 貞一
 業務部長兼庶務課長 島村 計治
 業務課長 松野 清巧 倉庫課長 松井 虎太
 技師長 矢部 忠治 竹内亥三吉

住友鑛業株式會社

技師 朝比奈敬二
 新居濱製造所 愛媛縣新居濱市物開
 電話新居濱三〇一五七
 大阪市東區北濱五丁目二番地
 代表電話 北濱 二〇〇六
 ◇資本 三〇,〇〇〇,〇〇〇圓
 ◇積立 五,〇〇〇,〇〇〇圓
 ◇配當 年九分
 ◇決算 六月、十二月
 ◇設立 昭和二年六月
 ◇主要製品 硫化鐵、粗硫酸、電氣鋼、金、銀、丹麥、硫酸ニツケル、セレンウム及石炭
 ◇受電 別子鑛業所 八、〇〇〇K 炭業所 五、〇〇〇K
 ◇周波 別子鑛業所 五〇 炭業所 五〇
 ◇電壓 別子鑛業所 一〇,〇〇〇V 炭業所 一〇,〇〇〇V
 會長 小倉 正恆 專務 山本 信夫
 常務兼別子鑛業所長 三村 起一
 常務兼同 副 長 荒川 英二
 取締役 住友吉左衛門 古田俊之助 大屋 敦
 吉田 貞吉 近藤宏太郎 古市 六三
 飯田彌五郎(本店總務部長兼務)
 郡島 正治(本店營業部長兼務)
 向野 義夫(炭業所長兼務)
 監査役 松本 順吉 大平 賢作 國府 精一
 坂 隆二
 本店 總務部總務課長心得 奥田 立夫

電氣化學工業

同經理課長吉田 桑吉 購買課長 小島 善調
 購買課長代理川口伊輔 營業部副長久保田定二
 金屬課長 荒井 二郎 金屬課長代理岡田二郎
 石炭課長 天本 健二
 ◇別子鑛業所
 技師長 矢代武三郎
 採礦部長兼同部調査課長 水谷 誠鈞
 採礦課長 石橋 徹 同課長代理田中 外次
 選礦課長 松岡貞藏 調査課長代理市原源之助
 製鍊部長 山本 武一
 同部副長兼製鍊課長 重野 宗廣
 製鍊課長代理片岡良二 電線課長 藤本 貫一
 研究課長 佐保田 鼎 ニツケル課長村上喜一
 事業部長 安井富士三
 運輸課長 服部 恕一 同課長代理高橋 忠孝
 土木課長 眞鍋準一郎 農林課長 猿谷 嘉吉
 總務部長兼庶務課長 八田 楯雄
 經理課長兼本店營業部金屬課長 荒井 二郎
 同課長代理吉松 文治 労働課長 野波福次郎
 ◇炭業所
 業務部長 川崎忠太郎 忠限礦業部長 哲夫
 同部長代理兼經理課長 江上 覺吾
 礦務課長 桑原 千秋
 北松浦礦業部長兼同部礦務課長 福永 年久
 同部副長兼同部經理課長 古川 尙
 北松浦礦業部礦務課長 山田 雪三
 同部同課長 若林 清
 歌志內礦業部長 相浦 鼎五
 同部副長兼經理課長 足立 哲夫
 同部副長兼礦務課長 木庄 義教

同課長代理 喜多 覺次
 奔別礦業部長久野 三子 同部副長 平田 錦
 同部副長兼礦務課長 伊東 重道
 同部礦務課長 猿谷小次郎
 同部礦務課長石松正藏 經理課長 中村大之助
 ◇東京支所
 所長兼金屬課長 久保田定二
 金屬課長代理 竹山 健
 石炭課長 嶋 成六 石炭課長代理 高村基礎
 若松支店 支店長 豊島虎太郎
 小樽支店 支店長 尾關 研吉
 別子鑛業所 愛媛縣新居濱市
 同所採礦部 同 縣新居濱市
 同所選礦部 同 縣新居濱市
 同所製鍊部 同 縣越智郡四阪島
 同所電線工場 同 縣新居濱市
 炭業所 同 大阪市東區北濱五丁目
 同所業務部 同
 同所忠限礦業部 同 福岡縣嘉穂郡穂波村
 同所北松浦礦業部 同 長崎縣北松浦郡佐々木村
 同所歌志內礦業部 同 北海道空知郡歌志內村
 同所奔別礦業部 同 同 郡三笠山村
 若松支店 同 若松市本町五丁目
 小樽支店 同 小樽市宇山ノ上町

株式會社多木製肥所

電話(別府)三〇二五
 兵庫縣加古郡別府町
 ◇資本 一〇,〇〇〇,〇〇〇圓
 ◇積立 一〇,〇〇〇,〇〇〇圓

◇支拂手形 三〇,〇〇〇,〇〇〇圓
 ◇收入 一八、〇〇〇,〇〇〇圓
 ◇利益 五、〇〇〇,〇〇〇圓
 ◇決算 (年一回)十二月 (昭和十三年十二月)
 ◇開業 大正七年十二月
 ◇主要製品 各種人造肥料及硫酸
 ◇受電 電力一、八〇〇K(山陽中央水電ヨリ)
 ◇電壓 汽力一〇,〇〇〇K
 社長 多木久米次郎 副社長 多木 三良
 取締役 多木橋太郎 立野 莊介 渡部 壽
 監査役 多木 遠征 主任技術者 中道 久太
 工場長 濱野 外吉
 工場 兵庫縣加古郡別府町別府一―一七
 兵庫縣加古郡阿閉村宮西
 株式會社大正電氣製鍊所
 東京市杉並區阿佐ヶ谷二ノ五五〇
 ◇資本 五五、〇〇〇圓
 ◇借入 三〇,〇〇〇圓
 ◇收入 七五、〇〇〇圓
 ◇支出 一八、〇〇〇圓
 ◇利益 六、〇〇〇圓
 ◇決算 年四分
 ◇開業 五月、十一月
 ◇受電 特殊七〇〇K(長野電氣)
 ◇電壓 最大 七、〇〇〇V
 ◇周波 五〇
 社長 高橋武太郎(兼主任技術者)
 取締役 石川 等 高橋 幸人 小林 周藏
 監査役 小出 五郎 吉井濱次郎 大岩復一郎
 工場 長野縣上水内郡柏原村

大同製鋼株式會社

(舊大同電氣製鋼所)

名古屋港區龍宮町一〇番地

電話代表 南 五三〇・五三六・六六〇

- ◇資本 三〇,〇〇〇,〇〇〇圓
- ◇社債 一〇,〇〇〇,〇〇〇圓
- ◇支拂手形 六,〇〇〇,〇〇〇圓
- ◇収入 三,〇〇〇,〇〇〇圓
- ◇利益 八三,七〇〇圓
- ◇決算 三月、九月
- ◇開業 大正四年十月
- ◇主要製品 合金鐵、鑄鋼品、鍛鋼品、鋼及電氣爐下其附屬品、各種スプリング
- ◇受電 三三〇K(東邦電力ヨリ)
- ◇電壓 最大二、〇〇V
- ◇社長 下出 義雄
- ◇常務 川崎舍恒三 野長瀬忠男
- ◇取締役 寒川 恒貞 島田 忠次 齋藤 直武
- ◇監査役 志水 廣民 小野 秀一 坂下 忠雄
- ◇相談役 永松 利熊 下郷 寅吉 山田 平十郎
- ◇支配人 坂下 忠雄 高木 益彌
- ◇主任技術者 川崎 誠一 業務部長 安岡 眞一
- ◇業務部長 早川 安次郎 有馬 元凱
- ◇調度課長 廣瀬 健三 營業課長 小出 健三
- ◇研究部長 錦織 清治 作業部長 竹内 保實
- ◇検査部長 中島 審一
- ◇製鋼工場 名古屋港區龍宮町一〇

大同肥料株式會社

電話五・六五

福井縣南條郡武生町北府村

- ◇資本 二、〇〇〇,〇〇〇圓
- ◇借入及支拂手形 七〇〇,〇〇〇圓
- ◇積立 三三〇,〇〇〇圓
- ◇利益 一七〇,〇〇〇圓
- ◇決算 四月、十月
- ◇開業 大正十一年十一月
- ◇受電 三〇〇K 融通 三〇〇K
- ◇電壓 最大三、〇〇V
- ◇主要製品 炭化石灰、石灰窒素
- ◇常務 山崎 徳七
- ◇取締役 宮寺 敏雄 穴澤 精一 高原 立夫
- ◇監査役 榎木 篤次郎 藤波 收
- ◇主任技術者 磯谷 三郎 電氣係 石橋 勘太郎
- ◇カーバイト技師 大津 鹿藏
- ◇大日本特許肥料株式會社
- ◇東京市城東區大島町五ノ四五
- ◇資本 一〇,〇〇〇,〇〇〇圓
- ◇支拂手形 七三〇,〇〇〇圓
- ◇積立 一、〇〇〇,〇〇〇圓
- ◇収入 三、〇〇〇,〇〇〇圓
- ◇支出 四、八八、八六圓(内銷却 一〇〇,〇〇〇圓)
- ◇利益 六三〇,〇〇〇圓
- ◇決算 五月、十一月
- ◇開業 大正八年七月
- ◇主要製品 合成肥料硫酸、過磷酸及硫酸
- ◇社長 小西 安次郎
- ◇常務 小西 長治郎
- ◇取締役 鈴木 千代吉 二神 駿吉 石川 一郎

大同製鋼株式會社

(舊大同電氣製鋼所)

名古屋港區龍宮町一〇番地

電話代表 南 五三〇・五三六・六六〇

- ◇資本 三〇,〇〇〇,〇〇〇圓
- ◇社債 一〇,〇〇〇,〇〇〇圓
- ◇支拂手形 六,〇〇〇,〇〇〇圓
- ◇収入 三,〇〇〇,〇〇〇圓
- ◇利益 八三,七〇〇圓
- ◇決算 三月、九月
- ◇開業 大正四年十月
- ◇主要製品 合金鐵、鑄鋼品、鍛鋼品、鋼及電氣爐下其附屬品、各種スプリング
- ◇受電 三三〇K(東邦電力ヨリ)
- ◇電壓 最大二、〇〇V
- ◇社長 下出 義雄
- ◇常務 川崎舍恒三 野長瀬忠男
- ◇取締役 寒川 恒貞 島田 忠次 齋藤 直武
- ◇監査役 志水 廣民 小野 秀一 坂下 忠雄
- ◇相談役 永松 利熊 下郷 寅吉 山田 平十郎
- ◇支配人 坂下 忠雄 高木 益彌
- ◇主任技術者 川崎 誠一 業務部長 安岡 眞一
- ◇業務部長 早川 安次郎 有馬 元凱
- ◇調度課長 廣瀬 健三 營業課長 小出 健三
- ◇研究部長 錦織 清治 作業部長 竹内 保實
- ◇検査部長 中島 審一
- ◇製鋼工場 名古屋港區龍宮町一〇

臺灣化學工業株式會社

本社 臺北市明石町二ノ三

出張所 東京市芝區田村町一ノ二日産館

- ◇資本 一〇,〇〇〇,〇〇〇圓
- ◇積立 二、〇〇〇圓
- ◇支出 三、八五九圓
- ◇配當 無
- ◇決算 三月、九月
- ◇設立 昭和十二年四月
- ◇主要製品 硫酸アンモニヤ
- ◇代表取締役會長 田中 榮八郎
- ◇代表取締役 石川 一郎 中村 民一
- ◇取締役 田中 壽一 古川 政司 伊藤 文吉
- ◇三毛菊次郎 後藤 章司
- ◇監査役 保田 宗治郎 坂田 倫三郎 小野 誠一
- ◇相談役 鮎川 義介
- ◇工場(未完成) 新竹市赤土崎
- ◇臺灣電化株式會社 電話(長)三三三
- ◇臺灣臺北州基隆市外木山九七
- ◇資本 一、〇〇〇,〇〇〇圓
- ◇借入 一、〇〇〇,〇〇〇圓
- ◇利益 八三、三六圓
- ◇決算 三月、九月
- ◇開業 昭和十三年十二月
- ◇主要製品 硅藻土(年産五、〇〇〇担)、炭化石灰
- ◇會長 大橋 新太郎

臺灣肥料株式會社

臺灣臺北州基隆市田寮町九五

- ◇資本 一、〇〇〇,〇〇〇圓
- ◇支拂手形 二、〇〇〇圓
- ◇積立 一八、七五圓
- ◇利益 三六、二五圓
- ◇決算 一月、七月
- ◇開業 明治四十三年六月
- ◇主要製品 肥料、硫酸、化學工業藥品
- ◇受電 一三〇K(臺灣電力ヨリ)
- ◇電壓 二、〇〇V
- ◇社長 二神 駿吉
- ◇取締役 田中 榮八郎 石川 一郎 中辻 喜次郎
- ◇中村 民一 藤川 重五郎
- ◇監査役 後藤 信太郎 山下 三郎 小島 哲治
- ◇支配人 神長 武夫
- ◇庶務兼營業係主任 小泉 清八
- ◇常務 日比 勝治
- ◇近藤 鏡次 大仲 齊太郎 衛藤 久市
- ◇八條 隆正 顔 欽賢
- ◇監査役 龍口 陸造 金子 武藏
- ◇工場長 淵澤 潔 主任技術者 衛藤 久市
- ◇製造課長 岡崎 二郎 事務課長 古川 定吉
- ◇基隆工場 基隆市外木山九七
- ◇受電 二〇〇K(臺灣電力ヨリ)
- ◇電壓 二、〇〇V
- ◇臺灣電化工場 觀東郡觀東街竹林二二二
- ◇受電 一、〇〇K(未落成)
- ◇電壓 三、〇〇V
- ◇周波 六〇

電氣化學工業

夕之部

- ◇資本 一〇〇,〇〇〇圓
- ◇積立 八〇,〇〇〇圓
- ◇決算 三月、九月
- ◇開業 昭和五年十一月
- ◇受電 七三〇K(矢作水力ヨリ)
- ◇電壓 最大七、〇〇V
- ◇主要製品 炭化石灰、硅藻土
- ◇社長 岩澤 清水
- ◇取締役 工藤 保吉 竹内 完司 津崎 勳
- ◇間島 憲三

大北工業株式會社

石川縣石川郡野々市町ア五十番地

電話金澤一九五一 野々市六五

- ◇資本 一〇〇,〇〇〇圓
- ◇積立 八〇,〇〇〇圓
- ◇決算 三月、九月
- ◇開業 昭和五年十一月
- ◇受電 七三〇K(矢作水力ヨリ)
- ◇電壓 最大七、〇〇V
- ◇主要製品 炭化石灰、硅藻土
- ◇社長 岩澤 清水
- ◇取締役 工藤 保吉 竹内 完司 津崎 勳
- ◇間島 憲三

工場長 高橋 久平 主任技術者 松永喜一郎
 會計係主任 桂進太郎 倉庫係主任 橋本惣次郎
 ◇基隆工場 基隆市田寮町三丁目十一番地
 ◇高雄工場 高雄市榮町三丁目十一番地
 ◇東京出張所 船町區丸ノ内一ノ八興業銀行六階

チ之部

中越電氣工業株式會社

富山縣中新川郡滑川町吾妻町 電話滑川二〇
 ◇資本 1,000,000圓 ◇拂込 500,000圓
 ◇社債及借入金 1,000,000圓
 ◇決算 五月、十一月
 ◇開業 大正七年五月
 ◇主要製品 炭化石灰
 ◇一ヶ年生産高 7,000噸
 (北陸電氣工業株式會社合併)
 ◇受電 5,000K(日本海電氣及立山水電ヨリ)
 ◇電壓 最大 20,000V
 ◇周波 50
 専務 坂田倫三郎 常務 入江 十
 取締役 林 政次 田中 壽一 南 喜作
 山下 三郎
 監査役 小島 哲治 藤田 榮一 油井 壽
 主任技術者 石月喜一郎

中央電氣工業株式會社

東京市京橋區京橋三ノ二
 電話京橋六七六・六七九・六八二
 ◇資本 1,000,000圓 ◇拂込 1,000,000圓
 ◇支拂手形 1,111,111圓 ◇積立 1,000,000圓

◇利益 60,000圓 ◇配當 一年一割
 ◇決算 四月、十月 (昭和十三年四月)
 ◇開業 昭和九年二月
 (中央電氣會社化學工業部繼承)
 ◇主要製品 カーバイト、電極、低炭素、フェロ
 マンガン、金屬マンガン、キユプロマンガン、
 高炭素フェロマンガン、鐵
 ◇受電 11,000K(中央電氣ヨリ)
 會長 森 藏和
 社長 今井 五介
 専務 瀧黒 幸市 取締役 國友 末藏
 監査役 武田徳三郎 佐野 精一
 主任技術者 樋口 喜六 工場長 河野 智
 ◇工場 新潟縣田口驛前(電話關川五番)

朝鮮窒素肥料株式會社

(電氣事業朝鮮ノ部参照)
 朝鮮咸鏡南道咸州郡與南邑湖南里一
 ◇主要製品 硫安、硫酸安、硫酸安、過燐酸、
 調合肥料、カーボン、油肥製品、石炭、タール
 牛成コークス、チツソライト
 ◇受電 (長津江水電ヨリ)
 常務 白石 宗城 電氣技師 瀨尾 大八
 ◇與南工場 朝鮮咸鏡南與南

帝國人造肥料株式會社

大阪市大正區船町一〇
 ◇資本 1,000,000圓 ◇拂込 1,000,000圓

◇借入 一六、六八圓 ◇支拂手形 200,000圓
 ◇積立 10,000圓 ◇利益 20,000圓
 ◇配當 一年一割 (昭和十三年五月)
 ◇決算 五月、十一月
 ◇開業 大正八年十二月
 ◇主要製品 肥料、硫酸
 ◇發電 內燃力 100K
 ◇受電 200K(宇治川電氣ヨリ) ◇電壓 300V
 社長 白石元治郎
 専務 田中利喜三 常務 中野 靜夫
 取締役 加島安治郎 石川 一郎 田中榮八郎
 取締役 支那人 中野 靜夫
 監査役 山下 市助 井上幸一郎
 主任技術者 酒井 登
 ◇工場 同所

株式會社鐵興社

東京市京橋區京橋三丁目四番地ノ八
 電話京橋〇二・〇二七番
 ◇資本 10,000,000圓 ◇拂込 7,000,000圓
 ◇借入 1,000,000圓 ◇支拂手形 2,000,000圓
 ◇積立 100,000圓 ◇收入 1,000,000圓
 ◇支出 1,000,000圓 ◇償却 1,000,000圓
 ◇利益 300,000圓 ◇配當 一年一割
 ◇決算 五月、十一月 (昭和十三年五月)
 ◇開業 昭和三年十月
 會長 棚橋實五郎
 専務 佐野 隆一
 取締役 西脇清三郎 大塚 寛治 佐野 忠司
 森重 操 前島 憲平 牛尾 健治
 棚橋 幹一

監査役 大樂寺義建 山本 勇

◇主要製品 滿鐵鐵、硅素鐵、鑄鐵、低炭素クロ
 ーム鐵、低炭素マンガン鐵、カーバイト、マン
 ガン鐵石、活性二酸化マンガン、過酸化曹達、
 炭酸曹達、金屬ソーダ、黃血曹達、青化曹達、
 鹽酸、晒粉、醋酸、アセトン、エチレングリコ
 ール、醋酸纖維素、醋酸人造羊毛

◇工場 福島縣小野新町 電話一〇七番
 受電 5,000K(大日本電力ヨリ)
 工場長 田村 末吉

山形市山形驛裏 電話五二四番
 受電 5,000K(山形電氣ヨリ)
 工場長 橋本岩次郎

山形縣藤島町 電話四〇番
 受電 5,000K(東田川組合ヨリ)
 工場長 瀧澤 泰治

酒田市酒田驛裏 電話九二一番
 受電 5,000K(島海電力ヨリ)
 工場長 小久保源太郎

秋田縣土崎港町 電話一六八番
 受電 5,000K(大日本電力ヨリ)
 工場長 清水 弘文

青森市浦町驛裏 電話七七番
 受電 6,000K(縣電氣局ヨリ)
 工場長 牧 勝彌

岩手縣黒澤尻町 電話二五七番
 受電 5,000K(東北電燈ヨリ)
 工場長 清水 弘文

秋田縣増田町 電話一五九番

電氣化學工業

テ之部

電氣化學工業株式會社

東京市麹町區有樂町一ノ一〇
 電話銀座四五六・一四
 ◇資本 1,000,000圓 ◇拂込 1,000,000圓
 ◇借入 1,000,000圓 ◇積立 1,000,000圓
 ◇收入 1,000,000圓 ◇支出 1,000,000圓
 ◇利益 1,000,000圓 ◇配當 一年一割
 ◇決算 五月、十一月 (昭和十三年下期)
 ◇開業 大正四年五月
 ◇主要製品 炭化石灰、石灰窒素、硫酸アムモニヤ
 ◇發電 水力 300K(黒部川電力外)
 ◇電壓 最大 20,000V 供給 300V ◇周波 50
 會長 大橋新太郎
 専務 近藤 鏡次
 常務 日比 勝治 羽村 協輔 金子 武麿
 取締役 伊東二郎丸 向井 忠晴 田島 久作
 大仲齋太郎 野村與會市
 監査役 植村澄三郎 黒川福三郎 岡田 光治

株式會社電氣興業所

東京市麹町區丸ノ内一丁目海上ビル内
 ◇資本 10,000,000圓 ◇拂込 10,000,000圓
 ◇借入 10,000,000圓 ◇積立 10,000,000圓
 ◇收入 10,000,000圓 ◇支出 10,000,000圓
 ◇利益 10,000,000圓 ◇配當 一年一割
 ◇決算 四月、十月 (昭和十三年十月)
 ◇開業 大正十一年十月
 ◇主要製品 炭化石灰、煉瓦
 一ヶ年生産高 量 5,000噸 價格 100,000圓
 取締役 大島小太郎 櫻木 亮三 久留島政治
 眞中 義定 小倉 基
 監査役 角田 正彦 古川與四吉 下出 義雄
 支配人 中牟田富太
 ◇受電 5,000K(東邦電力ヨリ)
 ◇大垣工場 大垣市河間町二一四
 受電 2,000K(東邦電力ヨリ)
 工場長 眞中 義定 電氣技師 武井 東策
 ◇美濃工場

受電 1,000K(東邦電力ヨリ)
工場長 眞中 義定 電気技師 武井 東策
◇名島工場 福岡縣粕屋郡多々良村名島
工場長 眞中 義定

ト 之 部

東京鋼材株式會社 電話本所二三八
東京市城東區大島町六ノ二二〇
◇資本 5,000,000圓
◇借入 1,100,000圓
◇積立 1,400,000圓
◇利益 七三,五九圓
◇配當 年一割
◇決算 三月、九月 (昭和十三年三月)
◇開業 大正六年四月
◇主要製品 壓延鋼材、鍛工品、引拔磨鋼、MK
磁石鋼、アームスブロンズ、發條
會 長 松田貞治郎
取締役 三好 重道 永原 伸雄 元良信太郎
河手 捨二 山下 元美 河村 颯
取締役兼支配人 藤村 善(各工場管理人)
取締役副支配人兼經理課長 中司 駒
監査役 川井 源八 加藤 武男 阿久津銳男
主任技術者 小谷 齊 總務課長 三谷 正藏
技師長兼發條課長、調査課長 服部 宗三
合金課長 朝戸 順
製鋼課長兼鋼材課長 今木 愛一
◇東京發條工場 東京市城東區大島町二ノ一五五
受電 5,000K(東京電燈ヨリ)
主任 宮崎龜太郎
◇大阪發條工場 西淀川區傳法町北一ノ四九

受電 1,000K(東京電燈ヨリ)
主任 刈谷 忠憲
◇廣田製鋼工場 福岡縣河沼郡日橋村廣田
受電 2,000K(東京電燈ヨリ)
主任 福岡 富治
◇大阪出張所
西淀川區傳法町北一ノ四五 所長 白井 直胤
◇名古屋出張所
中區廣小路通二ノ六三番向事內 主任伊東實治
◇丸ノ内出張所
東京市麹町區丸ノ内二ノ六、八重洲ビル内
東邦製鋼株式會社 電話南三二一五
名古屋市南區豐田町二ノ朝
東京市京橋區寶町二ノ一
◇資本 500,000圓
◇借入 10,000圓
◇積立 10,000圓
◇配當 年一割
◇決算 四月、十月 (昭和十三年四月)
◇開業 昭和三年七月
◇主要製品 電氣爐鋼
◇一ヶ年生産高 一、三〇〇噸
◇受電 5,000K(東邦電力ヨリ)
◇電壓 最大 11,000V ◇周波 50
社 長 下出 重喜
專 務 小林子之輔
取締役 安岡 眞一 遠山 靜一 高木 登彌
監査役 井上 正國 浦野 三好
電氣主任技術者 川崎 誠一

◇工場 本社ト同ジ
東北興業株式會社
本店 仙臺市勾當臺通二八
支店 東京市麹町區內幸町二ノ十一
◇資本 50,000,000圓 ◇借入 10,000,000圓
◇收入 6,000,000圓 ◇積立 1,000,000圓
◇支出 6,000,000圓(内政府補助 5,000,000圓)
◇利益 1,000,000圓(内銷却 700,000圓)
◇配當 年四分
◇決算 (年一回)三月 (昭和十三年三月)
◇開業 昭和十一年十月
目的 肥料及電氣化學工業其他資源開發振興
總裁 橫山 助成 副總裁 金森 太郎
理事 田坂 一郎 椎野 與七 藤澤 進
山中 鍊治 杉山 正雄
監事 二瓶 貞夫 山下 太郎
東洋高壓工業株式會社 電話日本橋代表三三六
東京市日本橋區室町二ノ一
◇資本 50,000,000圓 ◇借入 5,000,000圓
◇支拂手形 2,000,000圓 ◇積立 500,000圓
◇利益 一、六六、一八六圓 ◇配當 年一割
◇決算 三月、九月 (昭和十三年三月)
◇開業 昭和十年七月
(昭和十二年二月三池室業合併)
◇受電 50,000K(九州共同火力ヨリ)
◇電壓 最大 11,000V ◇周波 50
◇主要製品 硫酸アンモニヤ
會 長 中井 四郎

常務 長澤 一夫 磯部 房信
取締役 藤原銀次郎 原 邦造 高島 基江
松田 義房 古崎秀次郎 玉置 豐助
監査取 岡本 達三 中村 伍七 近藤 鏡次
主任技術者 太田 光久
◇大牟田工場所 福岡縣大牟田市三坑町八
所 長 玉置 豐助
東洋書造工業株式會社
山口縣都濃郡富田町四五六〇
◇資本 50,000,000圓 ◇借入 11,000,000圓
◇借入 20,000,000圓 ◇支拂手形 6,000,000圓
◇積立 七三三,000圓 ◇利益 一、三三、〇九圓
◇決算 六月、十二月 (昭和十三年六月)
◇設立 昭和十年二月
◇發電 汽力 10,000K
◇電壓 11,000V ◇周波 50
社 長 岩瀬徳三郎 常 務 榎本 脩吉
取締役 國廣 幸彦 渡部 清 片倉 武雄
金井 寛人
監査役 渡邊 富人 豊重 善雄 東 友市
東洋窒素工業株式會社 電話丸ノ内一八〇三
東京市麹町區丸ノ内二ノ九ビル五階
◇資本 1,000,000圓 ◇借入 2,000,000圓
◇積立 1,000,000圓 ◇利益 三、六六圓
◇配當 三、〇〇〇圓 (昭和十三年六月)
◇決算 六月、十二月
◇開業 大正十五年十二月
◇主要製品 窒素化合物並ベンゾール類

取締役 岡田 草雄 奥村 政雄 棚橋寅五郎
田中 壽一 中井 四郎 山本 信夫
水谷光太郎 藤原 又策
監査役 稻井 勲造 佐藤梅太郎
支配人 只見 辰 堀 託 富山 保
東洋電化株式會社
大阪府東淀川區豐崎西通一ノ三四
◇資本 500,000圓 ◇借入 115,000圓
◇設立 昭和九年十二月
◇主要製品 苛性曹達、晒粉類
代表取締役 山崎 儀寛
取締役 清水忠五郎 酒井 忠次 山崎 儀保
監査役 赤澤悦太郎
東洋電氣工業株式會社 電話小石川六八
營業所 東京市本郷區駒込東片町一五七
本 社 東京市京橋區京橋三丁目四ノ十四
◇資本 1,000,000圓 ◇借入 5,000,000圓
◇支拂手形 3,500,000圓 ◇積立 5,000,000圓
◇收入 六五九、八七六圓 ◇支出 六〇五、三六圓
◇銷却 三三、〇〇〇圓 ◇利益 三九、五二圓
◇配當 年一割 (昭和十三年十一月)
◇決算 五月、十一月
◇開業 大正十三年十二月
◇主要製品 黃磷、赤磷、磷酸、無水磷酸、磷鐵
社 長 棚橋寅五郎
取締役 森 嘉規 濱野佐一郎 松本信太郎
大塚 寛治 中野芳太郎 井上 寛三
監査役 佐野 精一 川又幸十郎

◇工場 福島縣田村郡三春町天王寺前三
◇受電(磐城電氣及大日本電力ヨリ使用電力受電)
東硫化學工業株式會社 電話本所三三三
東京市城東區大島町七ノ九五七
◇資本 5,000,000圓 ◇借入 2,000,000圓
◇借入 1,000,000圓 ◇積立 500,000圓
◇利益 一、二三、六八圓 ◇配當 年八分
◇決算 六月、十二月 (昭和十三年六月)
◇開業 明治三十八年十月
◇主要製品 各種硫酸、發烟硫酸、二次電池用硫
酸液(化亞酸瓦斯)
◇一ヶ年生産高 三、五〇〇噸 價格 九四、三三圓
◇受電 500K(東京電燈ヨリ)
◇電壓 最大 11,000V ◇周波 50
會 長 石川 一郎
專務兼技師長 兵藤 藤吉
常務兼營業部長 石谷傳兵衛
取締役 柴田 二郎 磯村 乙巳
監査役 鈴木 鏡藏 田中 壽一
相談役 田中榮八郎
主任技術者 内藤 與三
◇東京工場 城東區大島町七ノ九五七
◇横濱工場 横濱市鶴見區大黒町三一
徳山書造株式會社
山口縣徳山市鹽濱 電話長一七〇・四五
◇資本 10,000,000圓 ◇借入 1,000,000圓
◇借入 10,000,000圓 ◇支拂手形 2,511,140圓
◇積立 1,000,000圓 ◇收入 二九六、七六六圓

電氣化學工業 ト之部

◇支出 一、三六、七六圓 ◇銷却 六〇〇、〇〇〇圓
 ◇利益 一、〇六、七六圓 ◇配當 年一割
 ◇決算 四月、十月 (昭和十三年下半年)
 ◇開業 大正七年
 ◇主要製品 曹達灰、苛性曹達及セメント
 ◇一ヶ年製産高 曹達灰 三、〇〇〇噸 苛性曹達 一、八〇〇噸
 セメント 一、〇〇〇噸
 ◇發電 火力 三、〇〇〇K
 第一發電所 二、〇〇〇K
 第二發電所 一、〇〇〇K
 中央發電所 一〇、〇〇〇K
 ◇電壓 三、〇〇V ◇周波 六〇

社長 岩井雄二郎
 常務 織田秋之助 越智主一郎
 取締役 平野 亮平 豊田利三郎 藤道 文蔵
 下田伊三郎
 監査役 岩井 豊治 長島 勇雄
 支配人 藤山 如信 主任技術者 安永 仙藏
 電気技師 原戸 逸治 山下 尚孝
 ◇工場 山口縣徳山市
 ◇東京工業所 丸ノ内二ノ二(電話丸ノ内八四〇)

特殊輕合金株式會社

東京市麹町區丸ノ内一ノ六
 ◇資本 七、〇〇〇、〇〇〇圓 ◇拂込 三、三三〇、〇〇〇圓
 ◇借入 三〇、〇〇〇圓 ◇利益 三、一三〇、〇〇〇圓
 ◇決算 五月、十一月 (昭和十三年五月)
 ◇設立 昭和九年一月
 ◇合併 昭和十二年七月揖斐電金屬工業株式會社

ニ之部

新潟電氣工業株式會社

新潟市上大川前通五番町八四
 ◇資本 五〇〇、〇〇〇圓 ◇拂込 一五〇、〇〇〇圓
 ◇積立 一〇〇、〇〇〇圓 ◇收入 三、九七六、七六圓
 ◇支出 三、八七六、七六圓 ◇利益 一〇〇、〇〇〇圓
 ◇配當 年一割 (昭和十三年十一月)
 ◇開業 大正十五年六月 ◇決算 五月、十一月
 ◇主要製品 カーバイド、炭化石灰及電化用電極
 ◇一ヶ年製産 炭化石灰 三、〇〇〇噸
 ◇受電 特殊 三、〇〇K(新潟電力ヨリ)
 電壓 最大 一一、〇〇〇V
 専務 小田磯太郎
 取締役 小黒 省三 白勢 元吉
 監査役 田邊健三郎 相馬 三郎
 ◇工場 新潟市沼垂上王瀬

新潟硫酸株式會社 電話三〇、一五〇外
 新潟市關屋一六八六
 ◇資本 五、〇〇〇、〇〇〇圓 ◇拂込 一、〇〇〇、〇〇〇圓
 ◇借入 三、〇〇〇、〇〇〇圓 ◇積立 三、〇〇〇、〇〇〇圓
 ◇決算 五月、十一月
 ◇開業 明治二十九年八月
 ◇主要製品 工業用硫酸及人造肥料、研磨劑
 ◇受電 三、〇〇〇K(WH)
 社長 齋藤庫四郎 専務 小澤 國治
 取締役 齋藤喜十郎 山本 平吉 中野 孝次
 新津 恒吉 富谷 直 伊藤 文吉
 鈴鹿和三郎 兼工務部長 齋岡 義

電氣化學工業

ニ之部

代表取締役 久留島政治
 取締役 磯部惠太郎 棚橋實五郎 佐々田 慧
 武藤 嘉門 小林林之助 杉浦 英一
 山下 誠一 岡谷 長雄
 監査役 立川 廣 井手 徳一 岡崎久次郎
 磯貝 浩 高橋 正彦
 主任技術者 岸 興三
 ◇工場 岐阜縣大垣市室村町
 受電 三〇〇K(揖斐川電氣ヨリ)
 電壓 一一、〇〇〇V

長夏川電化株式會社 電話丸ノ内二ノ六
 東京市麹町區丸ノ内一丁目六番地ノ一
 ◇資本 三、〇〇〇、〇〇〇圓 ◇拂込 一、三〇〇、〇〇〇圓
 ◇積立 二、〇〇〇、〇〇〇圓
 ◇決算 五月、十一月
 ◇設立 大正十一年三月(未開業)
 代表取締役 進藤 甲兵
 取締役 久留島政治 田邊九萬三
 監査役 相津 豊

南海化學工業株式會社
 和歌山市杉ノ馬場二ノ七
 ◇資本 一、〇〇〇、〇〇〇圓 ◇拂込 二、〇〇〇、〇〇〇圓
 ◇借入 三、〇〇〇、〇〇〇圓 ◇支拂手形 一、〇〇〇、〇〇〇圓
 ◇積立 五、〇〇〇、〇〇〇圓 ◇利益 二〇九、七六圓
 ◇配當 年一割 (昭和十三年五月)
 ◇決算 五月、十一月

ナ之部

監査役 廣川 長八 長谷川 禮 佐藤謙之輔
 營業部長代理 齋藤 一男
 ◇工場 新潟市關屋大川前 電話一九一
 受電 一、二七、三〇〇K(WH)(新潟電力ヨリ)
 工場長 富谷 直
 新潟縣中蒲原郡石山村
 受電 一、二七、三〇〇K(WH)(新潟電力ヨリ)
 工場長 片山 吾
 新潟市神奈川區惠比須町七 電話本局八二四
 受電 一、二七、三〇〇K(WH)(東京電燈ヨリ)
 工場長 塚野 豊藏

日浦アルミニウム株式會社

東京市麹町區內幸町一ノ三大阪ビル内
 ◇資本 三〇、〇〇〇、〇〇〇圓 ◇拂込 三、〇〇〇、〇〇〇圓
 ◇借入 一、〇〇〇、〇〇〇圓 ◇積立 三、〇〇〇、〇〇〇圓
 ◇利益 一、一六、〇三圓 ◇配當 年八分
 ◇決算 五月、十一月 (昭和十三年五月)
 ◇開業 昭和十年十月
 ◇主要製品 アルミニウム地金
 ◇受電 三、〇〇〇K(日本海電氣)
 電壓 六〇、〇〇〇V ◇周波 六〇

取締役會長 古田 忠徳
 常務 林 好文 神戸徳太郎
 取締役 小畑健三郎 多田 耕象 八巻 彌一
 杉 宜徳
 常任監査役 清水 貞吉
 監査役 齋藤茂一郎 間宮 脩治
 技師長 田中 寛

◇開業 明治三十九年十月
 (昭和十二年九月株式會社大垣製藥所合併)
 ◇主要製品 苛性曹達、晒粉、硫酸、硝酸、鹽酸、硫化曹達
 ◇一年製産高 晒粉 三、七〇〇、〇〇〇封度
 苛性曹達 二、〇〇〇、〇〇〇封度
 ◇發電 重油力 二、五〇〇K
 ◇受電 二、〇〇〇K(東邦電力)
 電壓 最大 三、〇〇〇V ◇周波 六〇

社長 小泉 米藏
 専務 名出 義雄
 常務 北島龜一郎 小野保太郎
 取締役 南方 常楠 武山 貞衛 正田 康
 橋本喜一郎 荒川長太郎 安藤 俊三
 監査役 名手由兵衛 上山市郎兵衛 廣田善八
 山地土佐太郎 川崎庄五郎
 調査部長 北島 義一
 總務部長 小野田欽一
 青岸工場長 武山 貞衛
 小野賀工場長 北島龜太郎
 主任技術者 深見 隆一
 出張所主任 木村總一郎
 ◇工場 (青岸) 和歌山縣海草郡淡村
 (小野賀) 和歌山縣小野賀町
 (廣瀬) 同 市元町奉行町
 (土佐) 高知市潮江町
 ◇名古屋支店 名古屋市西區大船町一ノ四
 支店長 橋本芳三郎
 ◇大阪出張所 大阪市西區京町堀一ノ五四橋西詰
 所長 小泉總一郎 電話土佐堀二八三四

日浦マグネシウム株式會社

富山縣東岩瀬町大字西宮
 工場長 森谷 一郎

東京市麹町區丸ノ内二ノ二九ビル内
 電話丸ノ内一八七四・三〇三四
 ◇資本 七、〇〇〇、〇〇〇圓 ◇拂込 三、〇〇〇、〇〇〇圓
 ◇借入 一、〇〇〇、〇〇〇圓 ◇積立 三、〇〇〇、〇〇〇圓
 ◇決算 九月、三月
 ◇開業 昭和八年十月
 ◇主要製品 金屬マグネシウム
 ◇受電 三、〇〇〇K(山口縣電氣ヨリ)
 電壓 三、〇〇〇V ◇周波 六〇

社長 三木壽太郎
 常務 島田 乙駒 今井 榮量
 取締役 岡田 卓雄 吉村倫之助 古田俊之助
 河村 達藏
 監査役 澁谷米太郎 星野 龍男 渡邊 剛二
 業務主任 石井 功 工場長 今富祥一郎
 ◇工場 山口縣宇部市小串

日産化學工業株式會社
 本社 東京市芝區田村町一ノ二
 電話銀座自三三三至七六〇
 支店 大阪市東區高麗橋四ノ三五
 第一銀行ビル内
 ◇資本 一三、〇〇〇、〇〇〇圓 ◇拂込 七、〇〇〇、〇〇〇圓
 ◇借入 五、〇〇〇、〇〇〇圓 ◇支拂手形 四、〇〇〇、〇〇〇圓
 ◇積立 二、〇〇〇、〇〇〇圓 ◇利益 五、八五五、六六圓
 ◇配當 年一割 (昭和十三年六月)

◇決算 六月、十二月
 ◇開業 明治二十年二月
 ◇受電 〆〆〆〆〆〆〆
 ◇主要製品 醃類、曹達晒粉其他藥品、肥料各種
 社長 田中榮八郎
 専務 石川 一郎 保田宗治郎
 常務 坂田倫三郎 田中 壽一
 取締役 林 政次 中尾謙太郎 山本 平八
 豊田喜重郎 古川 政司 上田 武次
 鮎川 義介 島田 利吉 村山 威士
 舟橋清一郎
 監査役 小西喜兵衛 川崎 清男 松岡 潤吉
 山田 敬亮 下河邊建二

◇工場
 (王子) 東京市王子區豐島町一七〇〇
 (小松川) 江戸川區小松川一ノ二
 (木下川) 向島區吾妻町東八ノ七
 (函館) 函館市北濱町二八
 (富山) 富山縣魚沼郡星村笹倉
 (伏木) 富山縣伏木町串岡
 (七尾) 石川縣鹿島郡矢野村矢野
 (名古屋) 名古屋市南區築地五三
 (大和田) 大阪市大正區船場一三
 (岡山) 岡山縣兒島郡小串村
 (小野田) 山口縣小野田町六九〇八
 (兼) 熊本縣八代郡兼町
 ◇運賃運送所 福岡縣遠賀郡水巻村
 ◇山陽無煙炭礦業所 山口縣美禰郡大嶺村
 ◇炭礦

(第一高松)(第二高松)福岡縣遠賀郡水巻村
 (橋本)(荒川)(有木) 山口縣美禰郡大嶺村
 (船屋) 福岡縣糟屋郡志免村
 (山田) 福岡縣山田町下山田
 (矢岳) 長崎縣北松浦郡小佐々村
 ◇營業所
 (東京) 芝區田村町一ノ二日産ビル内
 (小樽) 小樽市色内町七ノ美北海拓銀ビル内
 (伏木) 富山縣伏木町串岡七八
 (名古屋) 南區築地五三
 (下關) 下關市坪之町一六八
 (京 城) 朝鮮京城府南大門通二ノ一

日曹人絹ハルブ株式会社
 東京市麹町區大手町二ノ八
 電話九ノ内一、三〇〇・二、四三〇

◇資本 〆〆〆〆〆〆〆
 ◇借入 〆〆〆〆〆〆〆
 ◇積立 〆〆〆〆〆〆〆
 ◇決算 四月、十月
 ◇設立 昭和十二年三月
 ◇合併會社 昭和十二年八月日本人絹、綾羽紡績
 ◇目的 纖維工業品製造
 社長 中野 友禮
 常務 金井 滋直
 取締役 武 鶴次郎 遠山 元一 伊藤忠兵衛
 山田昌作 岸本吉左衛門 古莊健次郎
 石橋正二郎 小林 中 金岡又左衛門
 馬場 正治 小泉 俊三
 監査役 辰澤 茂乙 竹中 治 中山 悦治
 小長谷新太郎 中田 勇吉

相設役 増田 義一 鈴木 寅彦
 ◇富山工場 富山市中島一六
 受電 一、〆〆〆〆〆〆〆
 ◇八代工場 熊本縣八代郡太田總町
 受電 一、〆〆〆〆〆〆〆
 ◇福井工場 福井市山奥町大通
 工場長 尾上 貞
 工場長 片山 秋三

日東硫曹株式会社
 東京市江戸川區平井一ノ一三八五
 電話田三三六・三三六・三三六

◇資本 〆〆〆〆〆〆〆
 ◇借入 〆〆〆〆〆〆〆
 ◇積立 〆〆〆〆〆〆〆
 ◇支出手形 〆〆〆〆〆〆〆
 ◇收入 〆〆〆〆〆〆〆
 ◇支出 〆〆〆〆〆〆〆
 ◇配當年一劃
 ◇開業 大正七年十月
 ◇決算 六月、十二月
 ◇主要製品 過燐酸肥料、肥料、硫酸其他
 昭和十三年生産高
 過燐酸 六、七、七六
 硫酸 〆、〆、〆〆〆
 珪弗化曹達 二、三三
 周波 五、〆〆〆

◇電壓 最大 〆、〆〆〆〆
 會長 二神 誠吉
 専務 石川 一郎 安倍邦太郎
 常務 小田代慶太郎
 取締役 鎌倉清一郎 西岡 尙夫
 監査役 鎌倉 修三 田中 壽一 保田宗治郎
 堀 竹次郎

相設役 田中榮八郎
 主任技術者 星野 國次
 ◇工場 東京市江戸川區平井一丁目
 受電 〆〆〆〆〆〆〆
 工場長 西岡 尙夫 電気技師 星野 國次
 新潟市沼垂二九六六
 受電 〆〆〆〆〆〆〆(新潟電力ヨリ)
 工場長 大枝 常三 電気技師 河田 岩雄
 下關市香島二六五九
 受電 〆〆〆〆〆〆〆(山口縣電ヨリ)
 工場長 山田寛一郎 電気技師 上村 敬道

日本アルミニウム株式会社
 東京市麹町區丸ノ内一ノ六(海上ビル新館)
 電話九ノ内 六、六九七・七、九二九

◇資本 〆〆〆〆〆〆〆
 ◇支拂手形 〆〆〆〆〆〆〆
 ◇收入 〆〆〆〆〆〆〆
 ◇利益 〆〆〆〆〆〆〆
 ◇決算 三月、九月
 ◇開業 昭和十年六月
 ◇主要製品 アルミニウム
 社長 井坂 孝
 専務 吉田 一郎
 取締役 原 邦造 中川 末吉 松木幹一郎
 西村小次郎 三谷 一二 河手 拾二
 監査役 中村房次郎 後宮信太郎 能澤外茂吉
 本店支配人 副原 要藏

◇工場 臺灣高雄市戲獅甲四三〇ノ二
 工場長 吉岡 好治 電気主任 山本 五郎

日本硫黄株式会社
 東京市麹町區丸ノ内海上ビル新館六階
 電話九ノ内 二、七〇〇・二、七〇〇

◇資本 〆〆〆〆〆〆〆
 ◇借入 〆〆〆〆〆〆〆
 ◇積立 〆〆〆〆〆〆〆
 ◇收入 〆〆〆〆〆〆〆
 ◇利益 〆〆〆〆〆〆〆
 ◇決算 六月、十二月
 ◇開業 明治四十年四月
 ◇主要製品 硫黄、硫黄礦石、二硫化炭素
 一ヶ年產出量
 採掘量 六七、四四〇 硫黄及同加工品類 一、八七五
 發電 水力 〆、〆〆〆〆
 電壓 最大 〆、〆〆〆〆
 専務 山田 彰
 取締役 富川七之助 田中榮八郎 西脇 健治
 石川 一郎 二神 誠吉 林 政次
 監査役 藤崎 友三 若米地義三
 電気主任技術者 佐々木篤行
 ◇工場 福岡縣耶麻郡吾妻村
 大阪市西淀川區大和田町
 岡山縣邑久郡朝日村大島
 北海道壽都郡黒松内村

日本化學工業株式会社
 江戸川區小松川一ノ一
 電話九ノ内 一、〆〆〆〆

◇資本 〆〆〆〆〆〆〆
 ◇積立 〆〆〆〆〆〆〆
 ◇利益 〆〆〆〆〆〆〆

◇配當年一劃
 ◇決算 四月、十月
 ◇設立 十年十一月
 ◇主要製品 電氣化學製品並顔料塗料硝石
 社長 朝橋寅五郎
 常務 大塚 寛治 中野芳太郎
 取締役 古川 萬造
 監査役 盧 百壽
 參事 十樂寺義建
 ◇支店 城東區龜戸町九ノ二〇〇
 ◇工場 同所
 工場長 立中 尙志 主事 香沼 三陽

日本輕金屬株式会社
 東京市芝區田村町一ノ一
 電話銀座三三六・三三六・三三六

◇資本 〆〆〆〆〆〆〆
 ◇決算 五月、十一月
 ◇設立 昭和十四年三月
 ◇合併 昭和十四年四月富士川電力株式会社
 ◇主要製品 アルミニウム
 受電
 社長 小林 一三(兼常務)
 副社長 中川 末吉 田邊 七六
 常務 上島 清藏 山田康太郎
 取締役 山田康太郎 西村小次郎 小村千太郎
 田中 良雄 山下 太郎 新井 章治
 岡部 榮一 高橋 本杉 西田傳五郎
 監査役 杉本五十鈴 大澤 佳郎 鈴木 與平
 萩原 幸吉 大河原榮之助
 技術部長 西田傳五郎

◇工場 (アルミナ) 清水市貝島埋立地 受電 七、〇〇〇K (電) 静岡縣蒲原 發電水力 一〇〇,〇〇〇K (電) 新潟市出來島 受電 六〇,〇〇〇K

日本鋼管株式會社

本社 東京市麹町區丸ノ内一丁目二番地 電話丸ノ内 三三七一、三三七八、三三八八、三三九〇
 ◇資本 一〇〇,〇〇〇,〇〇〇圓
 ◇社債 三〇,〇〇〇,〇〇〇圓
 ◇支拂手形 七、〇〇〇,〇〇〇圓
 ◇借入 七、〇〇〇,〇〇〇圓
 ◇積立 三、〇〇〇,〇〇〇圓
 ◇支出 六、〇〇〇,〇〇〇圓
 ◇配當 年一、二〇〇圓 (昭和十三年十一月)
 ◇決算 五月、十一月
 ◇開業 明治四十五年六月
 社長 白石元治郎
 常務 松下 長久 間島 三次 香田 五郎
 取締役 太田 清藏 今泉嘉一郎 田中榮八郎 大橋 進一 藤谷正輔 岸本吉左衛門 高松 誠
 監査役 西野惠之助 川崎 芳熊
 川崎工場 川崎市南渡田町 電話川崎三三四一
 主要製品 鋼塊、鋼管、鋼材
 扇町工場 川崎市扇町四二
 主要製品 鐵鐵、鐵炭、副產物
 受電 三、〇〇〇K(富士電力ヨリ) 一、〇〇〇K(東京電燈ヨリ)
 電壓 最大六、〇〇〇V ◇周波 六〇 (電氣)主任技術者 藤井 恒治

◇電氣製鐵所 富山縣射水郡新湊町 主要製品 合金鐵、特殊鋼
 ◇新潟電氣製鐵所 新潟市沼垂大山 主要製品 合金鐵
 ◇大阪分工場 大阪市大正區船町

日本鐵業株式會社

電話銀座(自六三三)至六三二
 東京市芝區田村町一ノ二
 大阪支社 大阪市北區中ノ島二丁目
 京城支社 朝鮮京城府南山町二ノ三一
 ◇資本 一六、〇〇〇,〇〇〇圓
 ◇社債 三、〇〇〇,〇〇〇圓
 ◇借入 五、〇〇〇,〇〇〇圓
 ◇支拂手形 三、〇〇〇,〇〇〇圓
 ◇積立 一、〇〇〇,〇〇〇圓
 ◇利益 二、〇〇〇,〇〇〇圓
 ◇配當 年一、〇〇〇圓 (昭和十三年三月)
 ◇決算 三月、九月
 ◇開業 昭和四年四月
 (昭和十二年十一月臺灣鐵業株式會社合併)
 主要製品 金、銅、銀、丹麥
 發電 三、〇〇〇K ◇受電 一〇、一〇〇K
 電壓 最大二、〇〇〇V
 取締役會長 鮎川 義介
 社長 伊藤 文吉 專務 今井喜代志
 常務 坂本 威郎 姓名 芳胤
 取締役 鈴木 富治 窪田哲二郎 越宮朝太郎 島田 利吉 諫早 長三 三宅菊次郎 監査役 山田 敬亮 片山 義勝 下河邊健二
 日立鐵山 茨城縣多賀郡日立町 受電 七、〇〇〇K(日立電力ヨリ)
 電壓 三、〇〇〇V ◇周波 六〇
 主任技術者 白坂 正次

◇高玉鐵山 福島縣安達郡高川村 發電 內燃力二K 受電 一、〇〇〇K 電壓 三、〇〇〇V
 ◇白瀧鐵山 高知縣土佐郡大川村 發電 水力三、〇〇〇K 受電 六〇〇K (未)三、〇〇〇K 電壓 三、〇〇〇V
 ◇尾小屋鐵山 石川縣能美郡西尾村 發電 水力三、〇〇〇K 汽力(未)一、〇〇〇K
 ◇佐賀關製鐵所 大分縣佐賀關町 發電 七、〇〇〇K 電壓 最大六、〇〇〇V
 ◇鎮南浦製鐵所 朝鮮鎮南浦 受電 三、〇〇〇K(西鮮合同ヨリ)
 電壓 最大二、一〇〇V

日本高周波重工業株式會社

本社 朝鮮京城府黃金町二丁目九ノ一 電話本局代表七一八一
 支社 東京市麹町區內幸町一東拓ビル四階 電話銀座二七三三、三三三三、三三三三、三三三三
 ◇資本 一〇,〇〇〇,〇〇〇圓
 ◇借入 一、〇〇〇,〇〇〇圓
 ◇積立 一、〇〇〇,〇〇〇圓
 ◇利益 五、〇〇〇,〇〇〇圓
 ◇決算 五月、十一月
 ◇設立 昭和十一年一月
 主要製品 金屬製鍊、金屬製品
 社長 有賀 光豐
 專務 高橋 省三
 常務 木村 和水 安井 清
 取締役 小林 秀雄
 監査役 立川 平 松宮 清

東京支社

支社長 土橋 威利 庶務課長 久保田光郎
 會計課長 時任 義 販賣課長 菅 源吉
 倉庫課長 長澤 幸男 購買課長 田坂俊二郎
 ◇北品川工場 東京市品川區北品川五ノ四九三
 ◇城津工場 朝鮮咸鏡北道城津邑
 ◇富山工場 富山縣射水郡新湊町
 ◇研究所 東京市品川區北品川五ノ四九三 電話大崎一四四・一四五

日本黑鉛工業株式會社

電話登合二八八
 神戸市舞合區旭通五ノ八〇
 ◇資本 一〇〇,〇〇〇圓
 ◇借入 三〇,〇〇〇圓
 ◇決算 四月、十月
 ◇開業 大正八年三月
 ◇主要製品 黑鉛精煉
 ◇一ヶ年製造 七五〇噸
 ◇受電 馬力(京都電燈ヨリ)
 ◇電壓 最大三、〇〇〇V ◇周波 六〇
 專務 松本 連酒
 取締役 阿部操太郎 渡邊 賴信
 監査役 橋村 義時
 工場 大津市石山島廣川町

日本製鐵株式會社

東京市麹町區丸ノ内郵船ビル 電話丸ノ内 一三二一、一三二二
 ◇資本 三九、〇〇〇,〇〇〇圓
 ◇借入 七三、〇〇〇,〇〇〇圓
 ◇收入 三三、〇〇〇,〇〇〇圓
 ◇積立 一、〇〇〇,〇〇〇圓

電氣化學工業

支出

支出 三、八、八、〇〇圓(内減價却 九、六〇一、六〇〇圓)
 ◇利益 三、〇〇〇,〇〇〇圓 ◇配當 年七分 (昭和十三年九月)
 ◇開業 昭和九年一月
 代表取締役會長 平井鉄三郎
 代表取締役社長 中井 聰作
 代表取締役常務 中松 眞輔
 常務 景山 齊 濵澤 正雄
 取締役 井上匡四郎 磯村豊太郎 渡邊 義介
 米山 辰夫 吉田 豊彦 松田貞治郎
 松本健次郎 荒城 二郎 尾形 次郎
 長崎榮十郎 山縣 愷介
 常任監査役 太田嘉太郎
 監査役 西村小次郎 橋山 愛輔 福田 庸雄

本店

總務部長兼秘書役 橋本 芳雄
 總務部人事課長 平尾 清治
 總務部庶務課長兼事務課長 佐藤 正義
 總務部外事課長 松岡 龍雄
 經理部次長兼財務課長事務取扱 飯田九州雄
 經理部會計課長 市川 藤吉
 經理部資金課長 太田 民治
 購買部長 明石 徳市
 購買部第一購買課長 長崎榮十郎
 購買部第二購買課長 水野 重雄
 購買部第三購買課長 荒木 幸雄
 購買部第四購買課長 古井保太郎
 販賣部次長兼販賣課長 石津 武彦
 一販賣課長事務取扱 大島 義男
 販賣部第二販賣課長

販賣部

販賣部第三販賣課長兼整理課長 木村 喜一
 販賣部第四販賣課長 稻山 嘉寛
 技術部長兼計費課長事務取扱 井村 竹市
 技術部作業課長 野本 徳市
 監理部長 山縣 愷介
 監理部次長兼調査課長事務取扱 荒川 直三
 監理部能率課長 熊丸 齊
 臨時建設局長 景山 齊
 臨時建設局清津支部長 三鬼 隆
 臨時建設局事務部長 進來 要
 臨時建設局工務部長 八幡製鐵所 八幡市 渡邊 義介
 所長兼臨時建設局八幡支部長 室蘭市輪西町 北村保太郎
 所長兼建設局輪西支部長 所長 藤田 俊三
 釜石製鐵所 岩手縣釜石市 所長 松居 吉徳
 富士製鐵所 川崎市 同 阿部 雅雄
 大阪製鐵所 大阪市 同 松本與三郎
 兼二浦製鐵所 朝鮮黃海道 同 吉田健三郎
 兼二浦製鐵所 兼二浦邑 同 湯川 竹三
 (北支出張所)北京 所長 齋藤 社一
 (中支出張所)上海 所長 湯川 竹三

日本染料製造株式會社

大阪市此花區春日出町二七八 電話土佐堀自三〇至三〇〇
 出張所 東京市日本橋區本町二ノ五 電話日本橋四〇〇〇番

◇資本 100,000,000圓 ◇拂込 1,875,000,000圓
 ◇支拂手形 8,000,000圓 ◇積立 8,000,000圓
 ◇収入 1,875,000,000圓 ◇支出 1,875,000,000圓
 ◇利益 1,875,000,000圓 ◇配當 一・二割
 ◇決算 六月、十二月 (昭和十三年十二月)
 ◇開業 大正五年七月
 ◇主要製品 鹽基性、酸性、酸性煤炭、建築、硫
 化不溶解性アゾ、各染料
 ◇電壓 220V ◇周波 50
 會長 稻畑勝太郎 社長 稻畑 二郎
 取締役 大橋新太郎 藤山 雷太 森 平兵衛
 森山勇三郎
 監査役 湯川忠三郎 村井 四郎 山本 信夫
 (電氣)主任技術者 金子 正勝
 ◇工場
 (春日出) 大阪市此花區春日出町二七八ノ三
 受電 220K(宇治川電氣ヨリ)
 南工場長 津川掌事 北工場長 尾崎靜雄
 電氣主任技術者 金子正勝
 (西島) 大阪市此花區西島三電電話土佐堀三六
 受電 200K(宇治川電氣ヨリ)
 工場長 技師長 西島直隆 主任技術者 金子正勝
 (鶴崎) 大分縣大分郡鶴崎郡
 受電 200K
 申請中 1,700K(九州水力電氣ヨリ)
 工場長 西川榮徳 電氣主任技術者 高澤一男

◇社債 3,000,000圓 ◇支拂手形 8,751,500圓
 ◇積立 3,000,000圓 ◇収入 3,000,000圓
 ◇支出 2,697,000圓 ◇銷却 2,700,000圓
 ◇利益 3,000,000圓 ◇配當 年一・二割
 ◇決算 六月、十二月 (昭和十三年十二月)
 ◇開業 大正十五年四月日本電爐工業株式會社
 昭和十三年十二月日製鋼株式會社
 ◇合併
 ◇主要製品 苛性曹達、晒粉、鹽基性曹達、過酸
 化曹達、硬化油ステアリン蠟、青化曹達、鹽化
 物、液體鹽素、合成鹽素、高度晒粉、鹽酸加里
 鹽化石灰、苛性加里、液體アンモニア、染料各
 種、醫藥各種、サクカリン、石炭酸、二硫化炭
 素、炭酸加里、硫酸、硫酸亞鉛、電氣亞鉛、滿
 俺鐵、珪素鐵、鐵鐵、鉛、金屬ニッケル、アル
 ミニウム、鋼鐵、特殊鋼、マグネシウム、其
 ノ他化學工業藥品、醫藥、染料、合金鐵
 ◇發電 水力 5,000K 工事中水力 10,000K
 火力 2,000K
 ◇發電所第一發電所 新潟縣中頸城郡矢代村地内
 第二發電所 同
 第三發電所 同
 火力發電所 同 中郷村地内
 ◇電壓 最大 220V ◇周波 50
 社長 中野 友禮 專務 野澤 正周
 常務 小長谷新太郎 末廣幸次郎 竹中 治
 取締役 神尾 友修 辰澤 茂乙 岸本吉右衛門 木村忠實 齋藤虎五郎
 入江芳之助

監査役 高橋 眞男 武 鶴次郎 遠山 元一
 金井 滋直
 相談役 増田 義一 鈴木 寅彦
 秘書課長 柴垣 一志 庶務課長 後藤 捨夫
 經理部次長兼經理課長 岩田 著雄
 株式課長 長澤隆三郎 會計課長 稻葉 好造
 販賣第二課長 小林三郎 販賣第三課長 赤井左一郎
 購買課長 中野幸四郎
 ◇工場
 (二本木) 新潟縣中頸城郡中郷村工場長 木本忠實
 (富山) 富山市西金町十三 工場主任 大西周一
 (會津) 福島縣耶麻郡磐梯村磐梯工場長 川村偉二
 (高岡) 高岡市向野町四二〇 工場長 服部誠造
 (東京) 東京市王子區浮間町二六六 工場長 庄山清一
 (岩) 富山市外東岩瀬町 工場長 大岩 進
 (富山製鋼所) 富山市下新町五〇所長 大岩 進
 (横濱) 横濱市鶴見區大里町吳工場長 大野萬次郎
 (江名) 福島縣石城郡江名町大字折戸字岸浦
 (大島) 東京市城東區大島町四ノ一三
 (米子) 鳥取縣米子市久米町一八二
 (尼ヶ崎) 兵庫縣武庫郡大庄村字中濱
 ◇大阪營業所 大阪市西區土佐堀船町二二
 ◇名古屋出張所 名古屋市中川區富川町一ノ一
 ◇小倉出張所 小倉市室町四ノ一三三
 ◇研究所 東京市蒲田區蒲田町
 ◇鑛山
 (純子岩) 福島縣河沼郡下谷村
 (唐戸屋) 山形縣南置賜郡三澤村
 (船打) 青森縣中津輕郡相馬村
 (飯豊鑛山) 新潟縣南蒲原郡赤谷村地内

株式會社日本鑄鋼所

電話 櫻川 五九三
 大阪市大正區千鳥町三八三
 東京出張所 東京市牛込區神天町六六
 門司出張所 門司市棧橋通一〇
 ◇資本 1,000,000圓 ◇拂込 400,000圓
 ◇積立 1,000,000圓 ◇利益 100,000圓
 ◇配當 年一割 (昭和十三年五月)
 ◇決算 五月、十一月
 ◇開業 明治四十五年七月
 ◇主要製品 鑄鋼品
 ◇受電 200K(宇治川電氣ヨリ) ◇周波 50
 專務 弘重 卯一
 取締役 奥村 福次 加藤福太郎 橋橋 浩輔
 堀江 新平
 監査役 遠藤 甚二 主任技術者 毛利 克巳

日本窒素肥料株式會社

大阪市北區宗是町一(大阪ビル)
 電話 土佐堀長九三 同八五〇(外電)
 ◇資本 100,000,000圓 ◇拂込 11,000,000圓
 ◇社債 10,000,000圓 ◇借入 3,000,000圓
 ◇積立 11,000,000圓 ◇収入 11,000,000圓
 ◇支出 11,000,000圓 ◇銷却 3,000,000圓
 ◇利益 11,000,000圓 ◇配當 年一割
 ◇決算 五月、十一月 (昭和十三年十一月)
 ◇開業 明治三十九年一月
 ◇主要製品 硫安、カーバイト、硝酸、硫酸、無
 水硝酸、硝酸纖維素、硫酸、液體アンモニア

電氣化學工業 二之部

電氣 水力 5,000K 汽力 10,000K

◇發電所
 白川 熊本縣阿蘇郡錦野村 7,500K
 内大臣川 同 上益城郡白糸村 3,000K
 七瀧川 同 上益城郡禮尾村 3,000K
 藤川 同 下益城郡東砥用村 3,000K
 頭地 同 球磨郡五木村 3,000K
 竹ノ川 同 同 3,000K
 川内川 鹿兒島縣薩摩郡鶴田村 3,000K
 曾木 同 伊佐郡羽月村 3,000K
 栗野 同 始良郡野村 3,000K
 梅戸火力熊本縣熊本郡水俣町(工場内) 3,000K
 ◇電壓 最大 220V ◇周波 50
 社長 野口 遊
 副社長 市川 誠次
 專務 櫻並直三郎 常務 金田榮太郎
 取締役 白石 宗城 久保田 豊
 監査役 堀 啓次郎 荻生 傳

日本電化工業株式會社

熊本縣北郡水俣町 電氣技師 廠員 陸而
 工場長 橋本彦七
 朝鮮成鏡南道與南邑雲上里 電氣技師 重松半四郎
 工場長 白石宗城
 東京市京橋區京橋三ノ四
 ◇設立 昭和八年五月

株式會社日本電解製鐵所

横濱市鶴見區潮田町二七四九
 ◇資本 3,000,000圓 ◇拂込 3,000,000圓
 ◇設立 大正十五年十二月
 ◇主要製品 理化學研究所發明ノ電解製鐵法ニ依
 ル製鐵事業、合金耐酸鋼、特殊鋼
 ◇受電 200K(日本電力ヨリ)
 代表取締役 池尾 芳藏
 取締役 廣山 信夫 山岡 俊 増田 正雄
 高津 啓一 齋藤良清 鹿子木彦三郎
 監査役 下村 健一 香月鏡之助 丸井 亞彦
 工場長 宇田川光七

日本電氣工業株式會社

東京市京橋區寶町一ノ七
 電話 京橋 三三三(三) 三三三(三)
 (昭和十四年六月 昭和肥料を合併昭和電氣工業
 と改稱)
 ◇資本 100,000,000圓 ◇拂込 20,000,000圓
 ◇社債 10,000,000圓 ◇借入 3,000,000圓
 ◇支拂手形 1,000,000圓 ◇積立 3,000,000圓
 ◇収入 10,000,000圓 ◇支出 10,000,000圓
 ◇利益 10,000,000圓 ◇配當 年一割
 ◇決算 三月、九月 (昭和十三年九月)

◇開業 大正十五年十月
 ◇主要製品 アルミニウム、電極、沃度、鹽酸、
 青連其他電氣化學品
 ◇發電 水力 六、〇〇〇K 火力 一三、三〇〇K
 ◇受電 一、七、〇〇〇K
 ◇電壓 一、七、〇〇〇V—一、〇〇〇V
 社長 森 藤親
 副社長 齋藤 順三 高田儀三郎
 専務 佐野 精一
 取締役 羽塚 廣道 米村 貞雄 藤森 龍麿
 高橋 保 井上 勝好 森 輝
 監査役 石渡 吉治 石毛竹治郎 土屋計左右
 ◇工場 千葉縣夷隅郡興津町
 (興津) 千葉縣夷隅郡興津町
 (館山) 千葉縣河内郡館山北條町
 (廣田) 福島縣河沼郡日蓮村
 (横濱) 横濱市神奈川區惠比壽町八
 (株父) 埼玉縣秩父郡影森村
 (鹽尻) 長野縣鹽尻市前
 (大町) 長野縣北安曇郡大町
 (小海) 長野縣南佐久郡小海村
 (松本) 長野縣東筑摩郡島内村

日本電氣冶金株式會社

金澤市中村町一ノ二 電話 一六八・一七三
 出張所 東京市麹町區丸ノ内丸ビル六階
 ◇資本 五、〇〇〇、〇〇〇圓
 ◇借入 一、〇〇〇、〇〇〇圓
 ◇積立 五、〇〇〇、〇〇〇圓
 ◇決算 六月、十二月
 ◇設立 昭和十年一月

◇主要製品 合金鐵及化學工業品
 ◇年産價格 三、〇〇〇、〇〇〇圓
 ◇電力 一〇、〇〇〇K
 社長 東馬 三郎
 常務 安部政次郎
 取締役 板谷 昭助 赤司初太郎 望月軍四郎
 桑原 雅隆 小林米三郎
 監査役 後宮信太郎 風間 誠一 香田 五郎
 谷口吉次郎
 ◇工場 金澤市中村町
 受電 六、〇〇〇K(金澤市電氣局ヨリ)
 電氣技師 中西 榮治
 石川縣小松町
 受電 二、〇〇〇K(小松電氣ヨリ)
 工場長 齋藤 庄吉
 富山縣大門町
 受電 一、〇〇〇K(高岡電燈ヨリ)
 工場長 齋藤 庄吉
 北海道室蘭本郷山町
 受電 一、〇〇〇K(大日本電力ヨリ)
 工場長 森田 四郎

日本電興株式會社

京橋區銀座西五ノ二共同建物ビル四階
 ◇資本 三、〇〇〇、〇〇〇圓
 ◇借入 一、〇〇〇、〇〇〇圓
 ◇積立 一、〇〇〇、〇〇〇圓
 ◇收入 一、〇〇〇、〇〇〇圓
 ◇利益 二、〇〇〇圓
 ◇決算 五月、十一月
 (昭和十二年十一月)

日本マグネシウム株式會社

東京市板橋區志村長後町二二番地
 電話 (大塚) 二八三・四九八
 (赤羽) 三〇一・三〇二
 ◇資本 二、〇〇〇、〇〇〇圓
 ◇設立 昭和十一年六月
 ◇主要製品 炭酸、金屬、煨性、酸化マグネシウ
 ム、マグネシウム、ダイキヤス鋳物
 製造
 社長 池尾 芳藏
 専務 池尾 與一
 取締役技師長 圓山 準吉
 取締役 久保 要 江口 鶴雄 大石眞次良
 監査役 後藤登喜雄 齋藤武五郎 市川 匡
 顧問 玉川 直
 ◇東京第一第二工場 板橋區志村長後町

電氣化學工業

ニ、フ之部

受電 七、〇〇〇K(日本電力ヨリ)
 工場長 (第一)尾龍榮二 (第二)魚村 久
 電力係長 小林巳之助
 ◇富山工場 富山縣上新川郡大津野村高内
 受電工事中(日本電力ヨリ)
 ◇大石橋出張所 滿洲國大石橋中央通二二
 所長 武藤 正 電話二〇六

日本油脂株式會社

(舊合同油脂、ペルベット石鹼、國産工業不
 二塗料、同高田船底塗料其他合併改稱)
 東京市芝區田村町一ノ二
 北海道支店 函館市 東濱町五五
 大阪支店 大阪市北區堂島ビル内
 朝鮮支店 京城府長谷川町二一富士ビル内
 ◇資本 五、〇〇〇、〇〇〇圓
 ◇社債 一、〇〇〇、〇〇〇圓
 ◇積立 一、〇〇〇、〇〇〇圓
 ◇支出 五、〇〇〇、〇〇〇圓
 ◇配當 年一割
 ◇決算 五月、十一月
 ◇開業 昭和十二年

監査役 石川 一郎 金光 庸夫 小西 勉太
 下河邊建二 山田 敬亮
 相談役 田中榮八郎 太田 半六
 ◇工場 (室蘭) 室蘭市本輪西二〇
 (函館) 函館市海岸町五五
 (王子) 東京市王子區豐島町二一四〇
 (佃) 大阪市西淀川區佃町二ノ一三五
 (淀川) 大阪市西淀川區傳法町北四ノ二
 (尼崎) 兵庫縣武庫郡大庄村
 (兵庫) 神戸市林田區功滿通七ノ一一
 (島崎) 佐賀縣島崎町
 (長崎) 長崎市坂本町
 (熊本) 熊本市池田町
 (五反田) 東京市品川區五反田二ノ三六五
 (川崎) 川崎市堀川町五三
 (三國) 大阪市東淀川區新高北通三ノ二〇五
 (武豊) 愛知縣知多郡武豊町
 ◇營業所
 北海道營業所 函館市東濱町五五
 東北營業所 仙臺市南町通一三
 東京營業所 東京市芝區田村町一ノ一
 大阪營業所 大阪市北區堂島ビルデング
 九州營業所 門司市東本町一ノ三二〇二
 天津營業所 天津特別第三區二緯路二三號
 ◇出張所
 樺太出張所 樺太真岡町永濱二ノ一
 釧路出張所 釧路市實町五七
 室蘭出張所 室蘭市築地町一三四
 神戸出張所 神戸市海岸通五

福硫膏株式會社

長崎出張所 長崎市元船町二ノ九
 臺灣出張所 臺北市本町三ノ三
 試驗所 大阪市西淀川區佃町三四五
 試驗支所 川崎市堀川町五三
 銚子市本城町一丁目

福岡酸素株式會社

大阪市西淀川區福町九七
 ◇資本 三、〇〇〇圓
 ◇設立 昭和六年六月
 ◇受電 五、〇〇〇K(宇治川電氣ヨリ)
 ◇電壓 六、〇〇〇V
 代表取締役 喜多河新太郎
 取締役 岩井 豊治 柳原 三郎 伊藤源次郎
 監査役 河本 隆藏 藤田 五郎
 主任技師 森岡 輝夫

専務 江崎 秀敏 常務 沼田 行藏
 取締役 松田 連造 矢崎 敬太 池尻久四郎
 監査役 中原隆三郎 小城美三男 黒岩 直記
 ◇工場 福岡市住吉東領二丁目
 ◇受電 一〇、八〇〇kWh(九州水力ヨリ)
 ◇電圧 三、〇〇v ◇周波 五〇
 ◇工場長 西島 徳七 電気技師 上野 由雄

株式會社 藤田組

本社 大阪市北區堂島北町二〇
 東京出張所 東京市京橋區銀座西七ノ三號
 ◇資本 五〇、〇〇〇、〇〇〇圓 ◇拂込 三〇、〇〇〇、〇〇〇圓
 ◇決算 三月、九月
 ◇開業 大正六年九月
 ◇主要製品 金、銀、電氣鋼、硫化鐵礦等
 ◇發電 水力 三、五〇〇k
 ◇受電 一、五〇〇k
 ◇電圧 三、〇〇〇v
 ◇鐵山 (小坂) 秋田縣鹿角縣小坂町
 (花岡) 同 北秋田郡花岡村
 (卯根倉) 岩手縣和賀郡湯田村
 (御原) 岡山縣久米郡吉岡村
 代表取締役 藤田平太郎 常務 日吉 平吉
 取締役 西村圭太郎 藤田彦三郎 宮原 清
 村松 孝宜 新山 敏介 白石慶太郎
 監査役 藤田 治 高木 舜一

古河電氣工業株式會社

東京市麹町區丸ノ内二ノ八
 (商工東京本部參照)

◇工場 富山縣射水郡伏木町
 工場長 坂本敏彦 電氣主任技術者 藤田達一

北海道電氣工業株式會社

富山縣射水郡伏木町串岡六十一番地 電話二四
 ◇資本 一、〇〇〇、〇〇〇圓 ◇拂込 一、〇〇〇、〇〇〇圓
 ◇積立 一、〇〇〇圓 ◇收入 一、〇〇、〇〇〇圓
 ◇支出 一、〇〇〇圓 ◇銷却 三〇、〇〇〇圓
 ◇利益 五、〇〇〇圓 ◇配當 無
 ◇決算 五月、十一月 (昭和十三年十一月)
 ◇開業 大正七年五月
 ◇主要製品 石灰窒素、カーバイド、合金鐵
 ◇電圧 最大 一〇、〇〇〇v
 社長 近藤 鏡次 常務 野村與曾市
 取締役 長岡 圭作 近藤 眞一 大仲齋太郎
 監査役 師尾 誠治 田島 久作
 ◇工場 富山縣射水郡伏木町串岡六十一番地
 受電 一〇、一五〇k(日本電力ヨリ)
 工場長 富岡重憲 技師 吉高八郎治

北海道硫黃株式會社

東京市日本橋區室町二ノ一ノ一 電話日本橋三三〇
 ◇資本 三、〇〇〇、〇〇〇圓 ◇拂込 一、五〇〇、〇〇〇圓
 ◇決算 四月、十月
 ◇開業 大正九年四月
 ◇主要製品 硫黃
 ◇一ヶ年製産高 三、〇〇〇噸
 ◇發電 水力 一、〇〇〇k
 ◇電圧 三、〇〇〇v
 代表取締役會長 西村小次郎

電氣化學工業 ホ、マ之部

主任技術者 高橋兼治郎
 ◇主要製品 金屬製鍊、合金、加工並化學工業
 ◇日光電氣製鍊所 水力 八三k 電力 一〇、〇〇〇k
 ◇大阪伸銅所 電力 三、〇〇〇k
 ◇尼崎伸銅所 電力 一、六〇〇k
 ◇門司電線製造所 電力 一、〇〇〇k
 ◇横濱電線製造所 電力 七〇〇k

保土谷曹達株式會社

東京市芝區今入町三
 ◇資本 一〇、〇〇〇、〇〇〇圓 ◇拂込 六、五〇〇、〇〇〇圓
 ◇社債 六、〇〇〇圓 ◇借入 九、九七〇圓
 ◇支拂手形 四三三、四八五圓
 ◇收入 五、一〇九、三三三圓
 ◇支出 四、六三三、三〇〇圓
 ◇銷却 一、〇〇〇圓 ◇利益 四、六三三、三〇〇圓
 ◇配當 年一割 (昭和十三年十一月)
 ◇決算 四月、十月
 ◇開業 大正五年十二月
 ◇主要製品 苛性曹達、晒粉、液化鹽素、合成純
 鹽酸、化學兵器、壓縮瓦斯類、高純染料
 社長 磯村 乙巳
 常務 近藤 晋 青山勝治郎(兼技師長)
 取締役 磯村 秀策 福門 忠平 村松 胤範
 監査役 伊藤 茂七 小田村有芳
 主任技術者 勝屋 達夫

◇工場 横濱市保土ヶ谷區天王寺町(一、八〇〇k 東電ヨリ)
 東京工場 王子區神谷町(王電ヨリ受電)

◇事業所 札幌市 北海道札幌別郡幌別村
 小串鐵業所 長野縣上高井郡須坂町
 鹽澤鐵業所 茨城縣久慈郡上小川村大字大澤

滿洲化學工業株式會社

關東州大連市甘井子 電話四、九二二
 ◇資本 三、〇〇〇、〇〇〇圓 ◇拂込 二、〇〇〇、〇〇〇圓
 ◇社債 一〇、〇〇〇、〇〇〇圓 ◇支拂手形 五〇〇、〇〇〇圓
 ◇積立 三、三三三圓 ◇收入 一〇、一五八、八八八圓
 ◇支出 八、七七一三圓(內銷却一、五五八、一五五圓)
 ◇利益 一、七七三三圓 ◇配當 年八分
 ◇決算 三月、九月 (昭和十三年九月)
 ◇開業 昭和八年五月
 ◇主要製品 硫安、硫酸、アンモニア、硝安、瓦
 斯其他
 ◇受電 三、〇〇〇k(滿洲電業ヨリ)
 三、〇〇〇k(工場設備能力)
 ◇電圧 最大 二、〇〇〇v ◇周波 五〇
 社長 高橋 是賢
 常務 深水 壽 堀 義雄
 取締役 奥村 政雄 田村羊三 武部治右工門
 田淵 敬治
 監査役 中村房次郎 山本 信夫 石橋東洋雄
 相談役 吉田 豊彦 顧問 松本 蒸治
 調査役 後藤 久生 黒川 季孝 内川 芳男
 渡部 幸綱
 業務審查會委員長(兼務) 後藤 久生

マ之部

郡山工場 郡山市谷島(五〇k 大日本電力ヨリ)
 日出工場 大分縣日出郡前(一、〇〇〇k 九水ヨリ)
 北越水力電氣株式會社
 本社 新潟縣長岡市木町三丁目
 (電燈電力供給事業新潟縣參照)
 ◇廠主工場 長岡市藏王町(電話七五九番)
 工場主任 技師 開發不二男
 ◇開業 明治三十九年三月
 ◇主要製品 炭化石灰

北海曹達株式會社

東京市日本橋區室町二丁目一番地一
 ◇資本 六、〇〇〇、〇〇〇圓 ◇拂込 三、〇〇〇、〇〇〇圓
 ◇積立 一、〇〇〇圓 ◇利益 三〇三、六四四圓
 ◇配當 年七分 (昭和十三年三月)
 ◇決算 三月、九月
 ◇開業 大正七年四月
 ◇主要製品 晒粉、苛性曹達、合成鹽酸、鹽化安
 母尼亞、金屬曹達、鹽化鐵、合成アンモニア、鹽
 化ヨム、三鹽化エチレン、四鹽化エタン、鹽
 素曹達、次亞鹽素曹達、過鹽素酸アンモニア
 ◇受電 二、七〇k(日本海電氣ヨリ)
 七〇〇k(日本電力ヨリ)
 一、五〇〇k 不定時
 三、〇〇〇k 特殊
 ◇電圧 最大 五〇、〇〇〇v ◇周波 五〇
 取締役會長 中井 四郎 常務 坂本 敏彦
 取締役 堀内明三郎 小泉 米藏
 監査役 原 安三郎 岸本 肇 吉岡 美豐

◇電壓 最大 五〇、〇〇〇v ◇周波 五〇
 取締役會長 中井 四郎 常務 坂本 敏彦
 取締役 堀内明三郎 小泉 米藏
 監査役 原 安三郎 岸本 肇 吉岡 美豐

庶務課長 川崎 良三 工場課長 伊藤 弘
 經理課長 河本茂次郎 商課課長 山本誠三郎
 瓦斯部長 古野惣太郎 合成部長 別府 次郎
 硫酸部長 廣田元太郎 硝安部長(兼別府次郎)
 硝安部長 中川 鹿藏 工務部長 奥山 丸乙
 研究所長 堀省一郎 電氣主任技術者 丸岡壽太郎

滿洲輕金屬製造株式會社

大連市甘井子 硫安年産 三〇〇、〇〇〇噸
 東京支店 東京市麹町區丸ビル六階 支店長 小林 理一
 本社 滿洲國撫順市工業區山本町四丁目
 事務所 東京市芝區田村町日産第二別館內 電話芝四六〇二番

◇資本 五、〇〇〇、〇〇〇圓 ◇拂込 三、五〇〇、〇〇〇圓
 ◇決算 六月、十二月
 ◇設立 昭和十一年十一月
 ◇主要製品 アルミニウム地金、鹽酸、晒粉硅藻
 ◇受電 七〇、〇〇〇k(撫順炭礦發電所ヨリ)
 ◇電圧 四、〇〇〇v ◇周波 五〇
 理事會長 鮎川 義介
 理事 根橋 祐二
 常務理事 藤阪三郎 石衛門 劉 燦 榮
 理事 内野 正夫 高橋 康順 吉野 信次
 監事 山本 信夫 張 本 政 齋藤 靖彦
 ◇工場 撫順山本町
 新京事務所 新京特別市大同大街東拓ビル
 大連事務所 大連市山縣通二二四大連取引所內
 大阪事務所 大阪市東區堺筋高麗橋野村ビル內

三井礦山株式會社

東京市日本橋區室町二ノ一
電話日本橋三三
資本 100,000,000圓
支拂手形 10,000,000圓
利益 4,912,021圓
開業 明治四十四年十二月(現組織)
主要製品 石炭、コークス、煉炭、金屬製品、染料及中間物、工業用及化學藥品、石炭乾餾製品、窯爐製品、機械
會長常務兼代表取締役 尾形 次郎
代表取締役兼常務 高島 基江
常務 松田 藤房 川島 三郎
取締役 三井守之助 三井 輝藏 島田勝之助
生島 暢 林 新作 有田靖太郎
今泉徹太郎 淡輪 雅信
常任監査役 辻 傳一郎 中村 伍七
監査役 三井 高陽
秘書部長(兼)有田靖太郎 總務部長田代 壽雄
經理部長(兼)淡輪雅信 會計課長 橋本 幸造
勞務部長 深川 正夫 保安部長 河合 賢三
商務部長(兼)生島 暢 同部長 吉岡 美豐
同事務課長 石田 健 購買部長 松永 一
礦務第一部長森本光太郎 同第二部長林 俊香
同第三部長(兼)莊原和作
目黒研究所長兼同分析課長礦物課長池邊浦三郎
石油合成工場建設部長(兼) 林 俊香
石油合成工場建設部三池支部長 松本 東作

同部滿洲支部長 田中 吉政
三池礦業所 關岡縣大牟田市
所長 林 新作 事務長 宇野操一
受電 內燃力 六、三〇〇K 汽力 三、九七七K(萬田)
受電 二、三〇〇K
電壓 最大 二、〇〇〇V
田川礦業所 同縣田川郡後藤寺町
所長兼技師長 中根 元 事務長 神谷春雄
受電 內燃力 八、三〇〇K
受電 七、〇〇〇K
電壓 最大 三、〇〇〇V
山野礦業所 同縣嘉穂郡稻葉村
所長 太田光久
受電 三、〇〇〇K
電壓 三、〇〇〇V
砂川礦業所 北海道空知郡砂川町
所長 里村靜一
受電 汽力 三、〇〇〇K 受電 三、五〇〇K
電壓 最大 四、〇〇〇V
美唄礦業所 同郡美唄町
所長 黒田近雄
受電 六、〇〇〇K
電壓 最大 三、〇〇〇V
珊瑚礦業所 同上川郡下川村
所長 奈良崎伯賢
受電 三、〇〇〇K
電壓 三、〇〇〇V
川上礦業所 神太郡原郡川上村
所長 加藤要一郎
受電 汽力 七、七〇〇K

電壓 最大 三、〇〇〇V
内川出張所 同數香郡内路村
主任 神澤正雄
串木野礦業所 鹿兒島縣日置郡串木野村
所長 稻荷田稻助
受電 內燃力 一、〇〇〇K
受電 一、三〇〇K(日本水電)
電壓 最大 一、〇〇〇V
神岡礦業所 岐阜縣吉城郡船津町
所長 今永徹太郎 技師長 佐藤久喜
受電 水力 一、七〇〇K 受電 九、三〇〇K(神岡水電)
電壓 最大 六、〇〇〇V
西濃丹礦業所 北海道
所長 加藤要一郎
三池精煉所 大牟田市
所長 尾平 惣藏
三池製作所 同市
所長 關口 秀一
三池染料工業所 同市淺牟田町
所長 莊原 和作 技師長 西 芳敏
同丹島工場 下關市丹島
主任 若口 富雄
三池港務所 大牟田市新港町
所長 船津 勝
大泊埠頭事務所 神太郡大泊町
主任 谷島豐四郎
三菱礦業株式會社 電話九ノ内二六六
東京支店 東京市麹町區丸ノ内二丁目四番地
若松支店 福岡縣若松市本町一ノ一四
小樽支店 小樽市色内町八ノ三
資本 100,000,000圓
支拂手形 七、五〇〇,〇〇〇圓
積立 三、〇〇〇,〇〇〇圓
利益 10,121,046圓

(昭和十三年三月)

配當 年一三割
決算 三月、九月
設立 大正七年四月
目的 一、礦業礦物ノ賣買 二、化學工業、電氣事業、金屬加工業、農林業、製鹽業 三、開採業、運送業、地方鐵道ニ依ル運輸業、代理業 四、以上ノ附帶事業
主要製品 金、銀、電氣銅、電氣錫、電氣鉛、精鉛、フエロタンダステン、硫酸鐵礦、石炭、焦炭
發電 火力 三、九三三K 三、九三三K
水力 一〇、一七三K (豫備 一三、八〇〇K)
受電 三、〇〇〇K(九州水力電氣) 三、〇〇〇K(大日本電力)
(伊豫鐵道) 三、〇〇〇K(日本電力)
(山陽中央水電) 三、〇〇〇K(桂電氣)
(東京電燈) 一、〇〇〇K(因幡水力)
(宮城縣電氣) 三、〇〇〇K(竹田水電)
(北海道水力電氣) 三、〇〇〇K(上手電氣)
(南朝鮮電力) 三、〇〇〇K(朝鮮合同)
(東北電) 三、〇〇〇K(朝鮮電氣)
(長津江) 三、〇〇〇K
電壓 最大 三、〇〇〇V
供給電力數 三、一三三K
發電所
大阪製煉所 大阪市北區一、六三 雜部 富藏
大阪第一(火) 新川崎町一、六三 雜部 富藏
直島製煉所 香川縣香川 三、九三三 雜部 英
直島(火) 郡直島村 三、九三三 雜部 英
橫濱第二(水) 宮崎縣西臼杵郡七折村 三、〇〇〇 石川 豐記

同 第三(水) 同 同
尾去澤礦山 同 同
永田(水) 同 同
碓氷(水) 同 同
大湯(水) 同 同
小又川(水) 同 同
花輪(火) 同 同
佐渡礦山 同 同
戶地第一(水) 同 同
北澤火力(火) 同 同
入川(水) 同 同
生野礦山 同 同
長谷(水) 同 同
生野(水) 同 同
橫行(水) 同 同
荒川礦山 同 同
第二(水) 同 同
第三(水) 同 同
第四(水) 同 同
第五(水) 同 同
細川礦山 同 同
南野(水) 同 同
尾平礦山 同 同
尾平(水) 同 同
金堤礦業所 同 同
金堤(火) 同 同

高島礦業所 長崎縣西彼 五、〇〇〇 樺島 一郎
二子(火) 同 同
筑豐礦業所 福岡縣飯塚 六、〇〇〇 松本 清藏
中(火) 同 同
美唄礦業所 北海道空知 七、〇〇〇 松村 憲時
瀧澤(火) 同 同
大夕張礦業所 同 夕張郡 七、〇〇〇 寺井庄太郎
大夕張(火) 同 同
鹿島澤(火) 同 同
會長 河手 拾二 山下 元美 小村千太郎
常務 池田龜三郎 岩崎 元美 小村千太郎
取締役 岩崎小彌太 岩崎 元美 小村千太郎
永原 伸雄 鈴木 一郎 橋本 帝力
勝俣 英 佐々木高之助 富田治藏
鈴木春之助 鈴木春之助 佐藤慶太郎 大越 政虎
監査役 加藤 武男 諸戶 清六
總務部長 池田 乾治 勞務部長 平澤 幹
會計部長 鈴木春之助 石炭部長 佐藤 棟造
金屬部長 是水 桃吉 調度部長 七瀬 善吉
調査部長 藤田 一枝
技術部長 勝俣 英 富田 治藏
製鐵部長 佐々木高之助 保安部長 橋本 帝力
出張所
(福司) 中區本町四ノ四三 主任 島村 大輔
(門司) 東區本町二 主任 高橋宇之丸
(長崎) 小曾根町二 所長(兼)松本 忠藏
(室蘭) 海岸町四 主任 清水 義人
礦業研究所
東京市品川區南品川六ノ一二七 所長 藤田 三雄

電氣化學工業

之部

ヤ之部

矢作工業株式會社 電話東三三〇
 名古屋市中區東片端町二ノ一二
 ◇資本 1,000,000圓 ◇持込 2,750,000圓
 ◇支拂手形 1,000,000圓 ◇積立 7,230,000圓
 ◇利益 2,500,000圓 ◇配當 年七分
 (昭和十三年四月)
 ◇設立 昭和八年五月
 ◇主要製品 硫安、硝酸
 ◇受電 常時 1,000K
 特殊ニテ、500K(矢作水力ヨリ)
 ◇電壓 11,000V
 社長 關澤 駒吉
 常務 高木 傳三
 取締役 久留島通彦 小山 柳一 齋藤 三郎
 岸 義男 山崎 傳七 石田新一郎
 成瀬 正忠 寺田 甚吉 下郷 寅吉
 監査役 荒川寅之丞 後藤 一藏 妻木 栗造
 主任技術者 石田新一郎
 ◇名古屋工場 名古屋市中區昭和町八ノ四
 ◇東京出張所 駒町區丸ノ内一ノ六(海上ビル)
 ラ
ラサ工業株式會社 電話(東三) 7050
 土佐橋(東三) 211
 支店 東京市京橋區京橋一ノ三(代田證券ビル)
 出張所 門司市仲町二丁目
 ◇資本 3,000,000圓 ◇持込 3,150,000圓

リ之部

◇借入 2,000,000圓 ◇支拂手形 2,970,000圓
 ◇積立 880,000圓 ◇利益 2,120,000圓
 ◇配當 年一割 (昭和十三年三月)
 ◇決算 三月、九月
 ◇開業 大正二年五月
 ◇主要製品 苛性曹達、合成鹽酸、液化鹽素
 社長 小野 義夫
 常務 橋田小人大 小島甚太郎
 取締役 山田復之助 石崎 石三
 監査役 新居田直太郎 祇園清次郎
 支配人 米山 明一 主任技術者 鶴岡 新一
 秘書課長 太田第二郎 營業課長 阪邊彌一郎
 總務課長 渡邊 茂夫 會計課長 小倉 莊一
 營業課長 尾崎常三郎 工場課長 奥本理太郎
 ◇工場 大阪府西淀川區高見町一ノ四二
 ◇工場長 奥本理太郎
 受電 2,000K(日電)
 ◇電壓 2,000V(阪神電線)
 ◇ラサ島嶼事業所 沖繩縣島尻郡大東島字沖大島
 發電 內燃力 200K 外工事中 300K
 所長 尾崎常三郎
 發電所主任 岩崎元次郎
 ◇田老嶼事業所
 岩手縣下閉伊郡田老村
 所長 加藤義光
 受電 200K(東北電燈ヨリ)
 電壓 200V

リ之部

理研金屬株式會社
 東京市麹町區丸ノ内二ノ二九ビル内
 電話丸ノ内一八七四・三〇三四
 ◇資本 5,000,000圓 ◇持込 3,000,000圓
 ◇借入 1,170,000圓 ◇積立 3,700,000圓
 ◇利益 1,100,000圓 ◇配當 年六分
 (昭和十三年三月)
 ◇決算 三月、九月
 ◇開業 昭和八年十月
 ◇主要製品 金屬マゲネシウム
 ◇受電 常時 3,000K 特殊ニテ、500K(縣電ヨリ)
 ◇電壓 3,000V ◇周波 60
 社長 三木善太郎
 常務 島田 乙駒
 取締役 古田俊之助 河村 達藏 今富祥一郎
 中川 正左 大塚 萬丈
 監査役 渡谷米太郎 渡邊 剛二 松本 蒸治
 工場長 今富祥一郎 業務主任 石井 蒸治
 ◇工場 山口縣宇都部市小串沖ノ山埋立地
 新潟縣直江津町

官廳用電氣

(100K以上)

鐵道省

△電力事務所一覽
 東京電氣事務所
 東京市道各區千駄ヶ谷五丁目
 大正十三年四月開始
 工事場 八王子電力線、東京電燈電力、東京
 通信、新橋電力線、水上送電線、沙
 留信號、池袋(倉庫)、上長崎送電線
 前橋送電線、武藏境受電所、飯能送
 電線、國部送電線
 信濃川電氣事務所
 新潟縣中沼郡千手村大字山野田
 昭和六年四月開始
 出張所 小豆、小泉、千手土木、千手電氣、
 水澤(雙電所)、淺河原、十日町、十
 日町(用品詰所)
△電力事務所一覽
 所在地 開始年月 所管區域
 新橋 東京市芝 大正四年 品川、大船、國府
 區沙留町 七月 津、沼津、新宿各
 野 東京市澁 電力區管内
 編町區田

官廳用電氣

鐵道省

本所 同上
 出張所 群馬縣利根郡水上 昭和大正十年
 村野澤 昭和大正六年 田端、横川各電力
 區管内
 大 區 大阪府北 昭和大正十一年 京都、大阪、神戸
 區茶屋町 昭和大正九年 奈良各電力區管内
△發電所一覽
 局名 發電所名 所在地 開始年月
 東京 川崎 神奈川縣川崎市 昭和大正五年
 同 赤羽 東京市王子區志茂 昭和大正十二年
 新潟 三内川 秋田縣河邊郡岩見 明治四十四年
 三内村 昭和大正四年九月
△購入電力總括表(昭和十二年度)
 局名 電力量
 東京 2,848,670 kWh
 名古屋 1,157,113 kWh
 大阪 1,157,113 kWh
 大 阪 7,976,820 kWh
 廣 島 7,976,820 kWh
 新 門 7,976,820 kWh
 門 7,976,820 kWh
 新 7,976,820 kWh
 門 7,976,820 kWh
 仙 7,976,820 kWh
 札 7,976,820 kWh
 計 2,848,670 kWh

△變電所一覽
 局名 所在地 開始年月
 東京 沙留町 東京市芝區沙留町 大正十五年
 大井町 大井町變電所 大正十三年
 川崎 川崎變電所 大正十三年
 新見 橫濱市見區矢向 大正十四年
 橫濱 橫濱市神奈川區鶴 大正十四年
 屋町 大正十四年
 大船 神奈川縣鎌倉郡深 大正十四年
 津村 神奈川縣三浦郡田 大正十四年
 浦 神奈川縣三浦郡田 大正十四年
 同 神奈川縣中郡國府 大正十四年
 同 神奈川縣足柄郡湯 大正十四年
 湯河原 神奈川縣足柄郡湯 大正十四年
 三島 靜岡縣田方郡三島 大正十四年
 飯田町 東京市澁川區飯田 大正十四年
 大久保 東京市澁川區百人 大正十四年
 東中野 東京市澁川區百人 大正十四年
 同 東京市澁川區百人 大正十四年

官廳用電氣

鐵道省

Table with columns for location (e.g., 大宮, 東京), equipment type (e.g., 同, 水銀整流器), and dates (e.g., 昭和二年, 昭和五年).

Table detailing power plant types (e.g., 蒸気タービン, 水力発電所), capacity (e.g., 1000kW), and start dates (e.g., 昭和八年).

Summary table for power lines (e.g., 東北線, 中央線) showing capacity, number of units, and start dates.

二三九

鐵道省

Table with columns for location (e.g., 武蔵野, 八王子), equipment type (e.g., 同), and dates (e.g., 昭和二年, 昭和五年).

Table detailing power plant types (e.g., 蒸気タービン, 水力発電所), capacity (e.g., 1000kW), and start dates (e.g., 昭和八年).

Summary table for power lines (e.g., 東北線, 中央線) showing capacity, number of units, and start dates.

二三八

東北線 松戸―我孫子 一七・八 (工事中)

- △開始 大藏省 明治十四年八月
- △受電 三〇〇K (日本電力ヨリ)
- △電壓 最大 二、三〇〇V △周波數 五〇
- △電力數 最大 一、五〇〇個
- △主任技術者 平野芳三
- △開始 昭和九年
- △受電 三〇〇K △電壓 二、三〇〇V △周波數 五〇
- △電力數 最大 一、五〇〇個
- △主任技術者 藤谷福市
- △開始 昭和七年九月
- △受電 三〇〇K △電壓 二、三〇〇V △周波數 五〇
- △電力數 最大 一、五〇〇個
- △主任技術者 藤谷福市
- △開始 昭和十三年
- △受電 三〇〇K △電壓 二、三〇〇V
- △電力數 最大 一、五〇〇個
- △主任技術者 藤谷福市
- △開始 昭和十年
- △受電 三〇〇K △電壓 二、三〇〇V
- △電力數 最大 一、五〇〇個
- △主任技術者 藤谷福市

高崎地方專賣局 高崎市鶴見町

- △受電 三〇〇K △電壓 二、三〇〇V
- △開始 昭和五年
- △電力 二〇〇K △電壓 二、三〇〇V
- △電力數 五七二個 五七・二K
- △主任技術者 後藤留吉
- △開始 大正十四年十月
- △受電 一、〇〇〇K (宇治川電氣ヨリ)
- △電壓 最大 一、〇〇〇V △周波數 五〇
- △電力數 最大 一、〇〇〇個
- △主任技術者 山岡武一郎
- △開始 大正十五年九月
- △受電 三〇〇K (東邦電力ヨリ)
- △電壓 最大 三、〇〇〇V △周波數 五〇
- △電力數 最大 一、〇〇〇個
- △主任技術者 山岡武一郎
- △開始 昭和十一年
- △受電 一〇〇K △電壓 一、〇〇〇V
- △電力數 最大 一、〇〇〇個
- △主任技術者 山岡武一郎
- △開始 大正七年
- △受電 一〇〇K △電壓 一、〇〇〇V
- △電力數 最大 一、〇〇〇個
- △主任技術者 山岡武一郎

熊本地方專賣局 熊本市行幸町

- △受電 一、〇〇〇K (中國合同電氣ヨリ)
- △電壓 最大 一、〇〇〇V △周波數 五〇
- △電力數 九〇〇個 七九・九K
- △主任技術者 房原田多平
- △開始 大正十三年
- △受電 五〇〇K (東邦電力福岡支店ヨリ)
- △電壓 最大 五、〇〇〇V △周波數 五〇
- △電力數 五〇〇個
- △主任技術者 岡本政次
- △開始 明治三十八年二月
- △受電 三〇〇K △電壓 二、三〇〇V △周波數 五〇
- △電力數 三〇〇個
- △主任技術者 城後政次
- △開始 昭和二年四月
- △受電 一、〇〇〇K △電壓 一、〇〇〇V △周波數 五〇
- △電力數 一、〇〇〇個
- △主任技術者 高木好男
- △開始 昭和三年三月
- △受電 一〇〇K (仙臺市電氣水道事業部ヨリ)
- △電力數 一〇〇個
- △主任技術者 藤田一雄

大阪港電局 大阪市北區新川崎町一

- △開始 明治十四年八月
- △受電 三〇〇K (日本電力ヨリ)
- △電壓 最大 二、三〇〇V △周波數 五〇
- △電力數 最大 一、五〇〇個
- △主任技術者 平野芳三
- △開始 昭和九年
- △受電 三〇〇K △電壓 二、三〇〇V △周波數 五〇
- △電力數 最大 一、五〇〇個
- △主任技術者 藤谷福市
- △開始 昭和七年九月
- △受電 三〇〇K △電壓 二、三〇〇V △周波數 五〇
- △電力數 最大 一、五〇〇個
- △主任技術者 藤谷福市
- △開始 昭和十三年
- △受電 三〇〇K △電壓 二、三〇〇V
- △電力數 最大 一、五〇〇個
- △主任技術者 藤谷福市
- △開始 昭和十年
- △受電 三〇〇K △電壓 二、三〇〇V
- △電力數 最大 一、五〇〇個
- △主任技術者 藤谷福市

大阪地方專賣局 大阪市南區難波河原町

- △開始 大正十四年十月
- △受電 一、〇〇〇K (宇治川電氣ヨリ)
- △電壓 最大 一、〇〇〇V △周波數 五〇
- △電力數 最大 一、〇〇〇個
- △主任技術者 山岡武一郎
- △開始 大正十五年九月
- △受電 三〇〇K (東邦電力ヨリ)
- △電壓 最大 三、〇〇〇V △周波數 五〇
- △電力數 最大 一、〇〇〇個
- △主任技術者 山岡武一郎
- △開始 昭和十一年
- △受電 一〇〇K △電壓 一、〇〇〇V
- △電力數 最大 一、〇〇〇個
- △主任技術者 山岡武一郎
- △開始 大正七年
- △受電 一〇〇K △電壓 一、〇〇〇V
- △電力數 最大 一、〇〇〇個
- △主任技術者 山岡武一郎

熊本地方專賣局 熊本市行幸町

- △開始 明治三十八年二月
- △受電 三〇〇K △電壓 二、三〇〇V △周波數 五〇
- △電力數 三〇〇個
- △主任技術者 城後政次
- △開始 昭和二年四月
- △受電 一、〇〇〇K △電壓 一、〇〇〇V △周波數 五〇
- △電力數 一、〇〇〇個
- △主任技術者 高木好男
- △開始 昭和三年三月
- △受電 一〇〇K (仙臺市電氣水道事業部ヨリ)
- △電力數 一〇〇個
- △主任技術者 藤田一雄

同 盛岡分工場 盛岡市上田組町

- △開始 昭和九年
- △受電 二〇〇K (奥羽電燈ヨリ)
- △電壓 最大 二、〇〇〇V △周波數 五〇
- △電力數 二〇〇個
- △主任技術者 的場民次郎
- △開始 昭和九年
- △受電 三〇〇K (大日本電力ヨリ)
- △電壓 最大 三、〇〇〇V △周波數 五〇
- △電力數 三〇〇個
- △主任技術者 的場民次郎
- △開始 昭和九年
- △受電 三〇〇K (預賀川町電氣部ヨリ)
- △電壓 最大 三、〇〇〇V △周波數 五〇
- △電力數 三〇〇個
- △主任技術者 的場民次郎

同 山形出張所 山形市香澄町

- △開始 昭和五年
- △受電 三〇〇K (山形電燈ヨリ)
- △電壓 最大 三、〇〇〇V △周波數 五〇
- △電力數 三〇〇個
- △主任技術者 木村春夫
- △開始 昭和五年四月
- △受電 二〇〇K (山口縣電氣局ヨリ)
- △電壓 最大 二、〇〇〇V △周波數 五〇
- △電力數 二〇〇個
- △主任技術者 宮下元
- △開始 昭和四年七月
- △受電 二〇〇K △電壓 二、〇〇〇V
- △電力數 二〇〇個
- △主任技術者 宮下元
- △開始 昭和二年
- △受電 一〇〇K △電壓 一、〇〇〇V
- △電力數 一〇〇個
- △主任技術者 飯田久雄
- △開始 昭和七年
- △受電 一〇〇K △電壓 一、〇〇〇V
- △電力數 一〇〇個
- △主任技術者 神戶市神戶區新港町

同 日許出張所 大分縣日許町

- △開始 昭和二年四月
- △受電 一、〇〇〇K △電壓 一、〇〇〇V △周波數 五〇
- △電力數 一、〇〇〇個
- △主任技術者 高木好男
- △開始 昭和三年三月
- △受電 一〇〇K (仙臺市電氣水道事業部ヨリ)
- △電力數 一〇〇個
- △主任技術者 藤田一雄

同 山形出張所 山形市香澄町

- △開始 昭和五年
- △受電 三〇〇K (山形電燈ヨリ)
- △電壓 最大 三、〇〇〇V △周波數 五〇
- △電力數 三〇〇個
- △主任技術者 木村春夫
- △開始 昭和五年四月
- △受電 二〇〇K (山口縣電氣局ヨリ)
- △電壓 最大 二、〇〇〇V △周波數 五〇
- △電力數 二〇〇個
- △主任技術者 宮下元
- △開始 昭和四年七月
- △受電 二〇〇K △電壓 二、〇〇〇V
- △電力數 二〇〇個
- △主任技術者 宮下元
- △開始 昭和二年
- △受電 一〇〇K △電壓 一、〇〇〇V
- △電力數 一〇〇個
- △主任技術者 飯田久雄
- △開始 昭和七年
- △受電 一〇〇K △電壓 一、〇〇〇V
- △電力數 一〇〇個
- △主任技術者 神戶市神戶區新港町

文部省

- △電力 五〇〇K △電壓 一、〇〇〇V
- △電力數 五、〇〇〇個
- △開始 昭和八年七月
- △受電 一〇〇K (東京電燈ヨリ)
- △電壓 最大 一、〇〇〇V △周波數 五〇
- △電力數 一〇〇個
- △主任技術者 藤田一雄
- △開始 昭和六年三月
- △受電 一〇〇K
- △電力數 一〇〇個
- △主任技術者 藤田一雄
- △開始 昭和四年四月
- △受電 一〇〇K (東京電燈ヨリ)
- △電壓 最大 一、〇〇〇V △周波數 五〇
- △電力數 一〇〇個
- △主任技術者 藤田一雄
- △開始 昭和七年
- △受電 一〇〇K △電壓 一、〇〇〇V
- △電力數 一〇〇個
- △主任技術者 藤田一雄
- △開始 大正十三年
- △受電 一〇〇K △電壓 一、〇〇〇V
- △電力數 一〇〇個
- △主任技術者 藤田一雄

官廳用電氣 大藏省 文部省

- △受電 三〇〇K(東京電燈ヨリ)
- △電圧 最大 二、五〇〇V △周波數 五〇
- △主任技術者 永田武夫
- 東京商科大学 東京府北多摩郡谷保村
- △開始 昭和五年
- △發電 内燃力 一、五〇〇K △電圧 二、五〇〇V
- △電燈數 三、〇〇〇個 △電力數 七、〇〇〇
- △主任技術者 廣瀬五一 △周波數 五〇
- 千葉醫科大學 千葉市矢作
- △開始 大正十二年
- △發電 内燃力 五〇〇K
- △受電 一、〇〇〇K(東京電燈ヨリ)
- △電圧 最大 二、五〇〇V △周波數 五〇
- △電燈數 三、〇〇〇個 △電力數 七、〇〇〇
- △主任技術者 杉田敬
- 金澤醫科大學 金澤市土取場永町
- △開始 昭和四年四月
- △受電 一、〇〇〇K(金澤市電氣水道局ヨリ)
- △電圧 最大 二、五〇〇V △周波數 五〇
- △電燈數 三、〇〇〇個 △電力數 七、〇〇〇
- △電力數 一、一三三個 △電圧 二、五〇〇V
- △電氣技手 北市龜次
- 岡山醫科大學 岡山市(同附屬病院)
- △開始 大正十二年
- △受電 一、〇〇〇K(中國合同電氣ヨリ)
- △電圧 最大 二、五〇〇V △周波數 五〇
- △電燈數 三、〇〇〇個 △電力數 七、〇〇〇

- △電力數 空個 二、〇〇〇
- △主任技術者 千葉幸一郎
- 京都帝國大學瀨戶臨海研究所 和歌山縣西牟婁郡瀬戸船山村
- △開始 大正十一年
- △受電 一、〇〇〇K(東邦電力ヨリ)
- △電圧 最大 二、五〇〇V △周波數 五〇
- △電燈數 一、〇〇〇個 △電力數 二、〇〇〇
- △主任技術者 藤賀備之助
- 大阪帝國大學 大阪市北區中之島四丁目
- △開始 昭和九年
- △受電 一、〇〇〇K(大阪市電氣局ヨリ)
- △電圧 最大 二、五〇〇V △周波數 五〇
- △電燈數 一、〇〇〇個 △電力數 二、〇〇〇
- △主任技術者 七里義雄
- 大阪帝國大學理學部 大阪市北區中之島
- △開始 昭和九年
- △發電 内燃力 一〇〇K
- △受電 三、〇〇〇K △電圧 二、五〇〇V
- 大阪帝國大學工學部 大阪市北區東野田町
- △開始 昭和四年
- △受電 一、〇〇〇K △電圧 二、五〇〇V
- 九州帝國大學 福岡縣粕屋郡粕崎町
- △開始 昭和五年
- △發電 内燃力 一〇〇K
- △受電 三、〇〇〇K(東邦電力ヨリ)
- △電圧 最大 二、五〇〇V △周波數 五〇

- △電燈數 一三、〇〇〇個 △電力數 三、〇〇〇K
- 長崎醫科大學 長崎市里郷
- △開始 昭和六年十一月
- △受電 一、〇〇〇K(東邦電力ヨリ)
- △電圧 最大 二、五〇〇V △周波數 五〇
- △電燈數 一、〇〇〇個 △電力數 一、〇〇〇
- △主任技術者 原田四郎
- 熊本醫科大學 熊本市本庄町
- △開始 昭和四年
- △受電 一、〇〇〇K △電圧 二、五〇〇V △周波數 五〇
- △電燈數 一、〇〇〇個 △電力數 一、〇〇〇
- △主任技術者 服部登
- 新潟醫科大學 新潟市旭町通一番町
- △開始 昭和二年
- △受電 一、〇〇〇K(新潟電力ヨリ)
- △電圧 最大 二、五〇〇V △周波數 五〇
- △電燈數 一、〇〇〇個 △電力數 一、〇〇〇
- △主任技術者 永原長次郎
- 横濱高等工業學校 横濱市中區大岡町
- △開始 大正十四年四月
- △受電 二、〇〇〇K(東京電燈横濱支店)
- △電圧 最大 二、五〇〇V △周波數 五〇
- △電燈數 二、〇〇〇個 △電力數 二、〇〇〇
- △電力數 一、五七個 △電圧 二、五〇〇V

△主任技術者 藤川由太郎

濱松高等工業學校 濱松市廣澤町

△開始 大正十二年

△受電 一、〇〇〇K(東京電燈ヨリ)

△電圧 最大 二、五〇〇V △周波數 五〇

△電燈數 一、〇〇〇個 △電力數 一、〇〇〇

△主任技術者 村田義人

山梨高等工業學校 甲府市元柳町

△開始 大正十五年

△發電 内燃力 一〇〇K

△受電 一、〇〇〇K(甲府電力ヨリ)

△電圧 最大 二、五〇〇V △周波數 五〇

△電燈數 一、〇〇〇個 △電力數 一、〇〇〇

△主任技術者 岡本昌一

神戸高等工業學校 神戸市須磨區水笠通

△開始 昭和七年

△受電 三、〇〇〇K(神戸市電氣局ヨリ)

△電圧 最大 三、〇〇〇V △周波數 五〇

△電燈數 三、〇〇〇個 △電力數 三、〇〇〇

△主任技術者 海井康介

神戸高等商船學校 兵庫縣武庫郡本庄村

△開始 昭和十四年

△受電 一〇〇K

△電圧 二、〇〇〇V

長岡高等工業學校 長岡市

△開始 大正十五年

△受電 二、〇〇〇K(東京電燈ヨリ)

△電圧 最大 二、五〇〇V △周波數 五〇

△電燈數 一、〇〇〇個 △電力數 一、〇〇〇

△主任技術者 佐藤清

官廳用電氣 文部省 司法省 内務省

△電力數 空個 二、〇〇〇

△主任技術者 津田吉文

航空研究所 東京市日黒區上目黒

△開始 昭和五年

△受電 一、〇〇〇K △電圧 二、五〇〇V

△電燈數 一、〇〇〇個 △電力數 一、〇〇〇

△主任技術者 星合正治

司法省

小審判務所 東京市城東區綾瀨町

△開始 昭和九年

△受電 一、〇〇〇K △電圧 二、五〇〇V

△電燈數 一、〇〇〇個 △電力數 一、〇〇〇

△主任技術者 上野徳也

東京市堀町區外櫻田町

△開始 昭和九年

△受電 三、〇〇〇K △電圧 三、〇〇〇V

△電燈數 三、〇〇〇個 △電力數 三、〇〇〇

△主任技術者 上野徳也

東京市本出張所 東京市江戸川區松江町

△開始 昭和九年

△受電 二、〇〇〇K △電圧 二、五〇〇V

△電燈數 二、〇〇〇個 △電力數 二、〇〇〇

△主任技術者 上野徳也

大阪土木出張所 大阪市東淀川區天神橋

△開始 昭和十二年

△受電 一、〇〇〇K △電圧 二、五〇〇V

△電燈數 一、〇〇〇個 △電力數 一、〇〇〇

△主任技術者 上野徳也

下關土木出張所 下關市

△開始 昭和四年

△受電 一、〇〇〇K △電圧 二、五〇〇V

△電力數 一、〇〇〇個 △周波數 五〇

△主任技術者 上野徳也

新潟土木出張所 新潟市小柳島

△開始 大正十三年

△受電 一、〇〇〇K(新潟電力ヨリ)

△電圧 最大 二、五〇〇V △周波數 五〇

△電燈數 一、〇〇〇個 △電力數 一、〇〇〇

△主任技術者 上野徳也

明治神宮外苑管理署 東京明治神宮外苑

△開始 昭和二年

△受電 一、〇〇〇K △電圧 二、五〇〇V

△電燈數 一、〇〇〇個 △電力數 一、〇〇〇

△主任技術者 上野徳也

神奈川縣廳 横濱市

△開始 昭和三年

△受電 一、〇〇〇K △電圧 二、五〇〇V

△電燈數 一、〇〇〇個 △電力數 一、〇〇〇

△主任技術者 上野徳也

- △電燈數 一、四三〇個 △電力數 一、三三〇
- 山梨縣廳 甲府市橋町一八
- △開始 昭和五年四月
- △受電 一、〇〇〇K(甲府電力ヨリ)
- △電壓 最大 三、〇〇〇V △周波數 六〇
- △電燈數 六六個
- △電力數 六六個
- △主任技術者 濱村英俊
- 愛媛縣廳 松山市一香町
- △開始 昭和四年三月
- △受電 三〇〇K(伊豫電線ヨリ)
- △電壓 最大 三、〇〇〇V △周波數 六〇
- △電燈數 七五個
- △電力數 三三馬力 △電熱數 五〇〇K
- △主任技術者 楢垣寛一
- 石川縣廳 金澤市廣坂通
- △開始 大正十三年三月
- △受電 三三三K(金澤市電氣局ヨリ)
- △電壓 三、〇〇〇V △周波數 六〇
- △電燈數 六〇〇個 △電力數 七五七K
- △電力數 七五七K △電熱數 七五七K
- △主任技術者 村田文吉
- 新潟縣廳 新潟市學校町通一香町
- △開始 昭和八年八月
- △受電 一、〇〇〇K △電壓 三、〇〇〇V △周波數 六〇
- △電燈數 六〇〇個 △電力數 三〇〇馬力
- △主任技術者 三村宗一
- 北海道廳 札幌市江別町

- (札幌治水事務所)
 - △開始 昭和七年十二月
 - △受電 一、〇〇〇K △電壓 三、〇〇〇V
 - △電力數 一、〇〇〇K △周波數 六〇
 - △主任技術者 兒玉恒雅
 - 同 札幌市江別町
 - (治水濠川工場)
 - △開始 昭和十一年
 - △受電 一、〇〇〇K △電壓 三、〇〇〇V
- 農林省**
- 横濱生絲検査所 横濱市中區北仲通
 - △開始 昭和五年
 - △受電 三〇〇K(東京電燈ヨリ)
 - △電壓 最大 三、〇〇〇V △周波數 六〇
 - △電燈數 二、〇〇〇個 △電力數 六〇
 - △電力數 一、三〇〇KVA
 - △主任技術者 長塚孝二
 - 神戸生絲検査所 神戸市東區濱邊通
 - △開始 昭和六年四月
 - △受電 七〇〇K(神戸市電氣局ヨリ)
 - △電壓 最大 三、〇〇〇V △周波數 六〇
 - △電燈數 一、三〇〇個 △電力數 四三三K
 - △主任技術者 佐藤富士雄
 - 大阪米穀事務所 大阪市港區船町
 - △開始 大正十三年
 - △受電 四〇〇K △電壓 三、〇〇〇V
 - △電力數 四〇〇個 △電力數 六六・七K

- 大阪醫林局工場 三重縣南牟婁郡飛鳥村
 - △開始 大正十四年
 - △發電 水力 一六六K
 - △受電 三〇K(東邦電力ヨリ)
 - △電壓 最大 三、〇〇〇V △周波數 六〇
 - △電燈數 三三〇個 △電力數 六〇
 - 東京倉庫 東京市深川區濱園町
 - △開始 大正十五年
 - △受電 三〇〇K △電壓 三、〇〇〇V
 - 東京米穀事務所 東京市深川區濱園町
 - △開始 昭和七年
 - △受電 三〇〇K △電壓 三、〇〇〇V
 - △電燈數 一、〇〇〇個 △電力數 一、三三三K
- 警視廳** 東京市麹町區外櫻田町
- △開始 昭和六年
 - △受電 三〇〇K △電壓 三、〇〇〇V
 - △電燈數 一、七〇〇個 △電力數 一、七〇〇K
- 厚生省**
- 保險院簡易保險局 東京市芝區赤羽町一
 - △開始 昭和五年
 - △受電 三〇〇K(東京市電氣局ヨリ)
 - △電壓 最大 三、〇〇〇V △周波數 六〇
 - △電燈數 二、〇〇〇個 △電力數 八七五K
 - △主任技術者 藤井信一

商工省

- 特許局 麹町三年町
- △開始 昭和九年八月
- △受電 二〇〇K(東京電燈ヨリ)
- △電壓 最大 三、〇〇〇V △周波數 六〇
- △電燈數 一、三〇〇個 △電力數 一、三〇〇K
- 東京工業試験所 (及日馬區中日黒)
- 東京市澁谷區橋ヶ谷本町
- △開始 昭和六年
- △發電 火力 六〇K 内燃力 一〇〇K
- △受電 三〇〇K(東京電燈及東京市電氣局)
- △電壓 最大 三、〇〇〇V △周波數 六〇
- △電燈數 一、七五〇個 一〇〇K
- △電力數 六三〇個 三、〇〇〇K
- △主任技術者 井上俊彦
- 大阪工業試験所 大阪市西淀川區大仁
- △開始 大正七年
- △受電 六〇〇K
- △電壓 最大 三、〇〇〇V △周波數 六〇
- △電燈數 一、三三〇個 三、〇〇〇K
- △電力數 電動機 一四〇個 六六六K
- 電熱器 三七個 一、八〇〇K
- △主任技術者 島田定雄
- 商工省燃料研究所 川口市壽町
- △開始 昭和十四年
- △受電 二〇〇K

官廳用電氣

商工省 朝鮮總督府

朝鮮總督府

- 專賣局 (京城府仁義町工場 義州通工場)
- △開始 大正十年七月
- △受電 三三三K(京城電氣) △電壓 三、〇〇〇V
- △電燈數 一、〇〇〇個 一〇〇馬力
- △電力數 三三三、〇〇〇K △周波數 六
- △主任技術者 占部好文
- 專賣局大邱地方專賣局 大邱府鎮町二丁目
- △開始 昭和十三年
- △受電 三〇〇K(南鮮合同電氣ヨリ)
- △電壓 最大 三、〇〇〇V △周波數 六〇
- △電燈數 八〇〇個 △電力數 三、〇〇〇K
- △主任技術者 橋口市男
- 專賣局全州地方專賣局 全州府高砂町
- △開始 大正十五年六月
- △受電 二〇〇K(南鮮合同電氣ヨリ)
- △電壓 最大 三、〇〇〇V △周波數 六〇
- △電燈數 三〇〇個 三〇〇K
- △電力數 三〇〇馬力(九二毫)
- △主任技術者 中江四郎
- 專賣局平壤支局 平壤府慶上里工場内
- △開始 昭和十年六月
- △受電 三〇〇K(西鮮合同電氣ヨリ)
- △電壓 三、〇〇〇V △周波 六〇

△開始 昭和十年十月 △發電 油力
 △開始 昭和三年二月
 △發電 火力 三三〇K
 △電壓 最大 三、〇〇〇V △周波數 五〇
 △電燈數 七〇個 △電力數 五〇K
 △主任技術者 森力松
 京城帝國大學附屬病院 京城府蓮建町

臺灣總督府

△開始 大正二年四月
 △發電 火力 一、〇〇〇K △受電 二〇〇K
 △電壓 三、〇〇〇V △周波數 六〇
 △電燈數 一五九個 △電力數 九〇K
 △電力數 四〇個 △電熱數 五六K
 翰林所高橋村工場 臺南州嘉義市檢町
 △開始 昭和四年四月
 △發電 水力 一〇〇K
 △電壓 最大 三、〇〇〇V △周波數 六〇
 △電燈數 四二個 △電力數 四六K
 翰林所臺中出張所
 臺中州東勢郡善地十枚溪發電所

△開始 大正十四年三月
 △發電 水力 六六K △電壓 最大 三、〇〇〇V
 △周波數 五〇 △電燈數 五〇個
 △電力數 電動機 七臺 一〇・五馬力
 △主任技術者 木暮徳三
 臺南府臺北南門工場 臺北市兒玉町一ノ〇
 △開始 昭和十年十月
 △發電 火力 三三〇K
 △受電 二〇〇K △電壓 三、〇〇〇V △周波數 六〇
 △電燈數 四〇個 △電力數 五六個 一五〇K
 △電熱 七個 七・七五K
 同 臺北酒工場 臺北市神山町八〇
 △開始 昭和十年十月
 △受電 一〇〇K(臺灣電力ヨリ)
 △電壓 三、〇〇〇V △周波數 六〇
 △電燈數 一〇〇個 △電力數 一三・七五K
 △電熱數 三〇個 三〇・五K
 △主任技術者 秋田盛一
 同 臺北煙草工場 臺北市上查府町四ノ一
 △開始 昭和十年十月
 △受電 三〇〇K(臺灣電力ヨリ)
 △電壓 最大 三、〇〇〇V △周波數 六〇
 △電燈數 五〇個 △電力數 三三K
 △電力數 一四九K △電熱 一三K
 △主任技術者 守矢信雄
 同 宜蘭支局 臺北州宜蘭街宜蘭

△開始 昭和九年五月
 △受電 一〇〇K(臺灣電力ヨリ)
 △電壓 最大 三、〇〇〇V △周波數 六〇
 △電燈數 三〇個 △電力數 八・〇五K
 △電力數 三〇個 四七・六五K
 △主任技術者 押川久敏
 同 樹林酒工場 臺北州海山郡鶯歌庄
 △開始 昭和九年五月
 △受電 一〇〇K △電壓 三、〇〇〇V △周波數 六〇
 △電壓 三三〇個 二K △電力數 五〇個 一三K
 △電熱 九個 九K
 同 臺中酒工場 臺中市數島町二ノ一
 △開始 昭和九年五月
 △受電 一〇〇K △電壓 三、〇〇〇V △周波數 六〇
 △電燈數 二八個 二四K △電力數 七五個 二六四K
 △電力數 七五個 二六四K △電熱數 一五K
 同 屏東支局 屏東市小川町
 △開始 昭和九年五月
 △受電 一〇〇K(臺灣電力ヨリ)
 △電壓 最大 三、〇〇〇V △周波數 六〇
 △電燈數 三三〇個 △電力數 三三〇馬力
 △電熱 三臺 一〇・六K
 △主任技術者 謝銘江
 交通局臺北鐵道工場
 △開始 昭和十一年十月
 △受電 五〇〇K △電壓 三、〇〇〇V △周波數 六〇
 △電力數 五〇〇K △電熱 三、〇〇〇V △周波數 六〇

關東廳

△電燈數 六六個 一六六K
 △電力數 三、〇〇〇個 三、〇〇〇K △電熱數 四二個 五七七K
 大連民政署沙河浄水場
 △開始 昭和四年六月 △受電 一、〇〇〇K
 △電壓 最大 三、〇〇〇V △周波數 五〇
 △主任技術者 四元慶次
 同 大連水道事務所牧城浄水源地
 △開始 昭和十年八月
 △受電 一、〇〇〇K(滿洲電業ヨリ)
 △電壓 最大 三、〇〇〇V △周波數 五〇
 △主任技術者 齊藤孝治
 盛岡工科大学 盛岡市札幌町
 △開始 明治四十三年
 △發電 火力 一八七K △受電 一〇七K
 △電壓 三、〇〇〇V △周波數 五〇
 △電燈數 六五個 七四K △電力 三二個 五七七K
 △檢査技術者 長谷川榮太郎

樺太廳

鐵道事務所 登原市大字登原
 △開始 昭和四年
 △受電 三三〇K △電壓 三、〇〇〇V
 △周波數 五〇
 △電燈數 六五個 七四K △電力 三二個 五七七K
 △檢査技術者 長谷川榮太郎

官應用電氣

臺灣總督府 關東廳 樺太廳

改正

電氣工作物規程

携帶型並製 定價二十五錢 送料三錢

昭和十年九月三十日逕信省令第三十號第三十一號を以て公布せられました電氣用品と電氣工事人取締規則を追加しました。本書は電氣關係の製造業者、工事業者諸賢の必備書。法令は電氣之友社」の名に背かない校正嚴密、製本堅牢、價格最廉價ポケット型の美本

電氣之友社責任編輯

改訂電氣法令全書(電燈電) 定價一圓七十錢
 改正電氣事業法並施行規則 定價五十錢
 東京・銀座 (總發東京二二〇三)
 大阪・堂島 (總發大阪一〇六九五)

電氣利用組合

東京府

組合名

所在地

電氣工事費
電氣開始年月
電氣容量
最大電壓
供給電燈數
供給電力數
組合長

保登沖村漁業協進組合

府下小笠原島母島沖村

昭和十一年五月
內燃力七〇K

二〇V

八馬力
中山小淵太郎

保登北川邊領電氣利用組合

北埼玉郡川邊村木郷

昭和二年七月
(鬼怒川水電)

二七〇〇V

八馬力
中山小淵太郎

保登大下澤共同電氣利用組合

鹽谷郡藤原村

昭和三年一月
七五〇〇V

二〇V

五〇錢
田井 甚功

保登小來川村購買販賣信用利用組合

上都賀郡小來川村

大正十一年七月
八三〇〇V

二〇V

八〇錢
田中 安平

保登森友電氣利用組合

河内郡大澤村大字森友

昭和三年六月
八二〇〇V

二〇V

七五錢
田中 安平

保登武子川共同電氣利用組合

上都賀郡菊澤村

昭和五年七月
七二〇〇V

二〇V

一〇〇錢
和代 直徳

保登和田電氣利用組合

河内郡藤井村鹽野堂

昭和三年六月
六〇〇〇V

二〇V

五〇錢
和代 直徳

保登山口共同電氣利用組合

上都賀郡永野村大字上水野

昭和二年六月
一六八〇〇V

二〇V

一〇錢
古橋 正一

保登長井戸沼耕地整理組合

猿島郡雙町

大正七年五月
(鬼怒川水電)

二七〇〇V

二馬力
香取 順作

保登三波川電氣信用購買利用組合

多野郡三波川村

大正十五年四月
(東京電燈)

二〇〇〇V

八五錢
山本 信一

保登長井小川田電燈組合

勢多郡數島村

昭和十一年
七三〇〇V

二〇V

一〇錢
中島米次郎

保登上神梅電氣組合

勢多郡黒保根村

大正十一年
八〇〇〇V

二〇V

一〇錢
中島米次郎

保登藤原電氣販賣利用組合

利根郡水上村

昭和十一年
二〇〇〇V

二〇V

一〇錢
中島米次郎

新潟縣

保登浦田信用購買販賣利用組合

東頸城郡浦田村電話室野

大正十四年七月
(中央電氣)

二八〇〇V

二二馬力
南雲藤九郎

保登山ノ相川電氣利用購買組合

北魚沼郡田山山

大正十四年六月
二八〇〇V

二八〇〇V

五五錢
樋口 三郎

保登神立購買利用組合

南魚沼郡神立村

大正十五年十月
二〇〇〇V

二〇〇〇V

六〇錢
松井 平助

保登土樽信用販賣購買利用組合

南魚沼郡土樽村

昭和五年七月
(東京電燈)

二〇〇〇V

一四馬力
宮下 紙茂

保登高千村信用購買販賣利用組合

佐渡郡高千村

昭和七年八月
二〇〇〇V

二〇〇〇V

一四馬力
宮下 紙茂

保登戸地戸中電燈組合

佐渡郡金泉村戸中車町

昭和六年九月
(佐渡電山)

二〇〇〇V

四〇錢
渡邊 秀雄

山梨縣

保登多麻信用購買販賣利用組合

北巨摩郡多麻村

大正十四年十一月
二〇〇〇V

二〇〇〇V

一〇馬力
五味 増平

保登安那郡信用販賣購買利用組合

北巨摩郡安那郡村

昭和二年
二〇〇〇V

二〇〇〇V

五〇錢
五五圓

保登丹波山電氣信用利用組合

北都留郡丹波山村

大正五年十二月
二〇〇〇V

二〇〇〇V

六五錢
六五圓

静岡県

保登玉川水電信用利用組合

安倍郡玉川村大字落合

昭和二年一月
二〇〇〇V

二〇〇〇V

六五錢
二六馬力
安本佐左衛門

電氣利用組合

群馬、新潟、山梨、静岡

責任東葉間信用購買利用組合	摩原郡森間村	(二八八人)	大正十二年十一月	受電	東京電燈	五五錢	一〇馬力	鈴木信太郎
北郷産業水電利用組合	摩原郡北郷村上野	(五四人)	大正十五年二月	水力	東京電燈	四五錢	一〇馬力	清水傳治郎
責任長島水電利用組合	摩原郡上川根村大間	(二九人)	昭和十年十二月	水力	東京電燈	四五錢	一〇馬力	長島又一郎
責任東久留文水電利用組合	引佐郡伊平村東久留米水	(四一人)	大正十四年十一月	受電	都田水電	七五錢	一〇馬力	清水堅太郎
責任佐久間電氣利用組合	磐田郡佐久間村	(七〇人)	大正十四年八月	受電	東邦電力	七五錢	一〇馬力	北井市作
責任大瀧農事實行組合	磐田郡山香村大井	(三八人)	昭和元年	受電	東京電燈	四〇錢	一〇馬力	高山富藏
責任大間水電利用組合	摩原郡上川根村大字大間	(五八人)	大正十二年十二月	水力	富士電力	七五錢	一〇馬力	大村興六
責任梅地水電利用組合	志太郡東川根村梅地	(二六人)	大正十二年七月	水力	東京電燈	八五錢	一〇馬力	佐藤喜作
責任坂東水電利用組合	志太郡東川根村	(四〇人)	大正十一年十一月	水力	東京電燈	七五錢	一〇馬力	佐藤喜作
門街電氣組合	周智郡水窪町山住二六三		昭和十二年十一月	受電	中部電力	七五錢	一〇馬力	佐藤喜作
責任七郷信用購買利用組合	八名郡七郷村	(四三一人)	大正十四年十二月	水力	東京電燈	七五錢	十一馬力	鈴木仙藏
責任盛岡信用購買利用組合	東加茂郡盛岡村	(五一一人)	大正十二年九月	受電	東京電燈	六五錢	十一馬力	武田仙藏
責任石野電氣利用組合	西加茂郡石野村	(五七四人)	大正十五年五月	受電	東京電燈	五五錢	十一馬力	鈴木庄次
責任只持電氣利用組合	南設樂郡鳳来寺村大字布屋	(四二一人)	大正十五年七月	水力	東京電燈	七〇錢	八馬力	鈴木庄次
責任松平電氣利用組合	東加茂郡松平村九久平電話	(四四九人)	大正十四年一月	受電	東京電燈	七五錢	七馬力	鈴木庄次
責任阿指販賣購買利用組合	東加茂郡阿指村	(五一八人)	大正十四年九月	受電	介木電燈	五〇錢	七馬力	鈴木庄次

電氣利用組合

愛知

責任北榮電氣利用組合	西加茂郡小原村	(二〇九人)	大正十四年三月	受電	東京電燈	五〇錢	二馬力	水野末雄
責任廣澤電氣利用組合	西加茂郡廣澤村加納	(三五六人)	大正十四年五月	受電	東京電燈	五五錢	二馬力	成瀬末雄
責任北一色電氣利用組合	西加茂郡藤岡村	(四九人)	大正十四年十二月	水力	東京電燈	六五錢	二馬力	生田彌藏
責任德定電氣利用組合	南設樂郡千郷村	(五七人)	大正十四年十二月	水力	東京電燈	六〇錢	二馬力	今泉正義
責任島原電氣利用組合	東加茂郡下山村大字羽布	(六六八人)	大正十四年十二月	水力	東京電燈	三〇錢	二馬力	今泉正義
責任羽布電氣利用組合	北設樂郡南村大字東園口	(五三一人)	昭和二年四月	水力	東京電燈	三〇錢	二馬力	河合九太郎
責任東園目電氣利用組合	西加茂郡藤岡村	(五七人)	大正十二年二月	水力	東京電燈	三〇錢	二馬力	河合九太郎
責任形野電氣利用組合	西加茂郡藤岡村大字御船	(二〇〇人)	昭和二年七月	水力	東京電燈	六〇錢	二馬力	加藤一義
責任深田電氣利用組合	北設樂郡藤岡村大字御船	(三〇〇人)	昭和二年七月	水力	東京電燈	六〇錢	二馬力	加藤一義
責任御船電氣利用組合	西加茂郡藤岡村大字御船	(三〇〇人)	昭和二年七月	水力	東京電燈	六〇錢	二馬力	加藤一義
責任段嶺電氣利用組合	西加茂郡藤岡村大字御船	(三〇〇人)	昭和二年七月	水力	東京電燈	六〇錢	二馬力	加藤一義
責任四宇信用利用組合	西加茂郡藤岡村大字御船	(三〇〇人)	昭和二年七月	水力	東京電燈	六〇錢	二馬力	加藤一義
責任西中山信用購買利用組合	西加茂郡藤岡村大字御船	(三〇〇人)	昭和二年七月	水力	東京電燈	六〇錢	二馬力	加藤一義
責任川口電氣利用組合	西加茂郡藤岡村大字御船	(三〇〇人)	昭和二年七月	水力	東京電燈	六〇錢	二馬力	加藤一義
責任川宇連電氣利用組合	西加茂郡藤岡村大字御船	(三〇〇人)	昭和二年七月	水力	東京電燈	六〇錢	二馬力	加藤一義
責任小原東部電氣利用組合	西加茂郡藤岡村大字御船	(三〇〇人)	昭和二年七月	水力	東京電燈	六〇錢	二馬力	加藤一義
責任折平電氣利用組合	西加茂郡藤岡村大字御船	(三〇〇人)	昭和二年七月	水力	東京電燈	六〇錢	二馬力	加藤一義

有線雨山電氣利用組合 額田郡宮崎村大字雨山 昭和六年十二月 水力 二、四〇〇k 一、二〇〇個 七馬力 岩田源作
 有線月原電氣利用組合 東加茂郡阿部村 大正十四年四月(東邦電力) 水力 二、〇〇〇k 一、〇〇〇個 五馬力 岩田源作
 河原土工森林組合 額田郡宮崎村 昭和三年十二月 水力 一、〇〇〇k 一、〇〇〇個 七馬力 岩田源作
 有線龍谷村信用購買販賣利用組合 額田郡龍谷村 昭和九年九月(矢作水力) 水力 八、〇〇〇k 八、〇〇〇個 六馬力 鈴木義一

岐阜 縣

有線高鷲電氣利用組合 郡上郡高鷲村鷲見 昭和六年六月 水力 三、〇〇〇k 一、二〇〇個 七馬力 氏家七郎
 有線朝日電氣利用組合 益田郡朝日村 昭和二年 水力 一、八〇〇k 一、七〇〇個 六馬力 長瀬新左衛門
 有線高山電氣利用組合 惠那郡朝日村 大正十二年十二月(中部合同) 水力 二、〇〇〇k 二、〇〇〇個 六馬力 吉村三郎
 有線馬瀬電氣利用組合 益田郡馬瀬村 電話並松十四番 大正十五年十二月(日本電力) 水力 二、〇〇〇k 二、〇〇〇個 五馬力 水野慶太郎
 有線中川電氣利用組合 加茂郡西白川村大字中川 昭和三年七月 水力 一、〇〇〇k 一、〇〇〇個 五馬力 二村仁三郎
 有線高根電氣利用組合 益田郡高根村中洞 昭和二年七月 水力 一、〇〇〇k 一、〇〇〇個 五馬力 上田良太郎
 有線野保電氣利用組合 大野郡清見村野保 昭和六年五月 水力 一、〇〇〇k 一、〇〇〇個 五馬力 廣田利
 有線毛鹿母電氣利用組合 惠那郡其置村 大正十五年二月(日本發液電) 水力 一、〇〇〇k 一、〇〇〇個 五馬力 田口俊清
 有線姫栗電氣利用組合 惠那郡其置村 大正十五年五月(中部合同電氣) 水力 一、〇〇〇k 一、〇〇〇個 五馬力 田口俊清
 有線山梨電氣利用組合 大野郡久々野村 大正十四年十二月 水力 一、〇〇〇k 一、〇〇〇個 五馬力 岩水清利
 有線田澤電氣利用組合 惠那郡遠山村 大正十三年六月 水力 一、〇〇〇k 一、〇〇〇個 五馬力 市川九三治

有線下佐見利用組合 加茂郡下佐見村下佐見 大正十四年十二月(佐見水力) 水力 一、〇〇〇k 一、〇〇〇個 五馬力 河方稻太
 有線藤原電氣利用組合 加茂郡沙南村潮見 昭和四年二月(中央水力) 水力 一、〇〇〇k 一、〇〇〇個 五馬力 磯貝作
 有線電氣利用組合 惠那郡長島町大字久須美 大正十四年十一月(中部合同電氣) 水力 一、〇〇〇k 一、〇〇〇個 五馬力 安藤明
 有線山電氣利用組合 青森郡船津町山 昭和三年十二月(神岡水力) 水力 一、〇〇〇k 一、〇〇〇個 五馬力 川上國太郎
 小島電氣利用組合 大野郡清見村 昭和十二年 水力 一、〇〇〇k 一、〇〇〇個 五馬力 前坂幸作

長野 縣

和泉普通水利組合 桑名郡木曾村大字和泉 大正十三年十一月(東邦電力) 水力 三、〇〇〇k 三、〇〇〇個 七馬力 井戸孝史
 有線上水電氣利用組合 上水内郡南小川村八五〇三 電話高府局四(二〇八八) 大正十三年二月 水力 一、〇〇〇k 一、〇〇〇個 四馬力 松本武晴
 有線龍丘電氣利用組合 下伊那郡龍丘村柳林 電話龍丘三六(七四三三) 大正四年四月 水力 一、〇〇〇k 一、〇〇〇個 四馬力 熊谷惣一
 有線相木電氣利用組合 南佐久郡南相木村 南佐久郡南相木村 昭和四年一月 水力 一、〇〇〇k 一、〇〇〇個 四馬力 加藤實之助
 有線高岡信用販賣購買利用組合 上水内郡高岡村 電話高岡二九(三三八〇) 昭和四年四月 水力 一、〇〇〇k 一、〇〇〇個 四馬力 小宮山三郎
 有線光寺信用販賣購買利用組合 下伊那郡光寺村 電話光寺二九(三三八〇) 昭和七年三月 水力 一、〇〇〇k 一、〇〇〇個 四馬力 丸山茂尚
 東山田信用販賣購買出產組合 諏訪郡長池村 諏訪郡長池村 大正十五年九月 水力 一、〇〇〇k 一、〇〇〇個 四馬力 松村淳太郎
 山本村信用販賣購買利用組合 下伊那郡山本村大字山本 四九〇電話山本三(三三八〇) 大正八年七月 水力 一、〇〇〇k 一、〇〇〇個 四馬力 竹村清男
 有線羽瀨電氣利用組合 西武蔵郡羽瀨川村 西武蔵郡羽瀨川村 昭和五年三月 水力 一、〇〇〇k 一、〇〇〇個 四馬力 竹村清男
 有線千代信用販賣組合 下伊那郡千代村一九八五 電話千代一番(六七二八) 大正九年三月 水力 一、〇〇〇k 一、〇〇〇個 四馬力 川手世美

電氣利用組合

岐阜、三重、長野

保川路販賣買利用組合	下伊那郡川村	昭和六年七月	水力	二〇K	三、〇〇V	二、〇〇個	八馬力	牧内林之助
牛牧信用販賣買利用組合	下伊那郡市田村大字牛牧	昭和七年六月	水力	一・六K	二、〇〇V	一、〇〇個	加藤實之助	
西野電氣利用組合	西筑摩郡開田町大字西野	昭和四年七月	水力	一・六K	二、〇〇V	一、〇〇個	島岡正雄	
有根未川電氣利用組合	西筑摩郡開田村	昭和七年四月	水力	一・六K	二、〇〇V	一、〇〇個		
藤澤電氣生產組合	上伊那郡藤澤村字ワザ垣	未開	始水力	三K	三、〇〇V			

富山縣

有根卯花信用販賣買利用組合	婦負郡卯花村下城原	昭和五年十月	水力	二〇K	三、〇〇V	六〇個	二六馬力	中尾榮太郎
保山田信用販賣買利用組合	電話八尾一、二九〇三五四人	昭和五年十月	水力	二〇K	三、〇〇V	六〇個	二六馬力	中尾榮太郎
被川信用販賣買利用組合	下新川郡宮崎村被川	大正十三年十月	水力	四〇K	三、〇〇V	一、〇〇個	三〇馬力	木原優作
杉尾電氣利用組合	電話池田八	大正十三年十月	水力	三〇K	三、〇〇V	一、〇〇個	三〇馬力	田中松治
有根上見村電氣利用組合	東嶺波郡平村字杉尾	大正十四年十二月	水力	三〇K	三、〇〇V	一、〇〇個	三〇馬力	若宮朝榮
大平購買販賣利用組合	東嶺波郡南山田村	大正十三年一月	水力	二〇K	二、〇〇V	四〇個	島田一良	
保足谷電氣利用組合	下新川郡境村大平	昭和四年七月	水力	一・六K	二、〇〇V	一、〇〇個		
有根柳田信用販賣買利用組合	婦負郡家牧村足谷	昭和二年一月	水力	一・六K	二、〇〇V	一、〇〇個		
有根西保電氣利用組合	能美郡西尾村字西保	昭和二年五月	水力	一・六K	二、〇〇V	一、〇〇個		
有根丸山電氣利用組合	能美郡新丸山字丸山	大正十四年	水力	一・六K	二、〇〇V	一、〇〇個		

石川縣

有根阪谷電氣利用組合	大野郡阪谷村伏石	昭和五年二月	水力	三〇K	三、〇〇V	九七個	五四馬力	中村治良
石徹白電氣利用組合	電話呼出阪谷一、五七四七人	昭和五年二月	水力	三〇K	三、〇〇V	九七個	五四馬力	中村治良
中島電氣利用組合	大野郡石徹白村	大正十四年十一月	水力	二〇K	三、〇〇V	六五個	上村市左衛門	
有根大谷電氣利用組合	大野郡西谷村中島	昭和二年六月	水力	一・六K	二、〇〇V	七〇個	宮本四吉	
有根宇坂大谷電氣利用組合	大野郡上六馬村	昭和二年一月	水力	一・六K	二、〇〇V	七〇個	池尾卯兵	
有根上戸電氣利用組合	足羽郡下宇坂村	大正十四年一月	水力	一・六K	二、〇〇V	七〇個		
有根寶慶寺電氣利用組合	丹生郡寶慶村大字上戸	大正十四年六月	水力	一・六K	二、〇〇V	六〇個	牧野太左衛門	
有根下秋生電氣利用組合	大野郡上庄村寶慶寺	昭和三年十月	水力	一・六K	二、〇〇V	四〇個	坪内作馬	
有根下見電氣利用組合	大野郡西谷村下秋生	昭和七年十一月	水力	一・六K	二、〇〇V	三五個	岩崎三之助	
有根下半原電氣利用組合	大野郡下見村風谷	大正十五年八月	水力	一・六K	二、〇〇V	三五個	新田清一	
有根下若生子電氣利用組合	大野郡上六馬村	昭和十年十一月	水力	一・六K	二、〇〇V	七〇個	河川寅吉	
有根小矢谷電氣利用組合	大野郡上庄村	大正十四年七月	水力	一・六K	二、〇〇V	五〇個	三馬力	西川寅吉
有根谷利電氣利用組合	大野郡平泉寺村小矢谷	昭和六年七月	水力	一・六K	二、〇〇V	五〇個	五馬力	木島仁之助
有根打波電氣利用組合	南條郡宅長村	大正十四年七月	水力	一・六K	二、〇〇V	五〇個	五馬力	木島仁之助
有根須電氣利用組合	大野郡五箇村上打波	昭和八年八月	水力	一・六K	二、〇〇V	五〇個	五馬力	木島仁之助
有根河内電氣利用組合	坂井郡本郷村	昭和九年十二月	水力	一・六K	二、〇〇V	五〇個	五馬力	木島仁之助
有根河内電氣利用組合	坂井郡本郷村	昭和十年六月	水力	一・六K	二、〇〇V	五〇個	五馬力	木島仁之助

福井縣

有根阪谷電氣利用組合	大野郡阪谷村伏石	昭和五年二月	水力	三〇K	三、〇〇V	九七個	五四馬力	中村治良
石徹白電氣利用組合	電話呼出阪谷一、五七四七人	昭和五年二月	水力	三〇K	三、〇〇V	九七個	五四馬力	中村治良
中島電氣利用組合	大野郡石徹白村	大正十四年十一月	水力	二〇K	三、〇〇V	六五個	上村市左衛門	
有根大谷電氣利用組合	大野郡西谷村中島	昭和二年六月	水力	一・六K	二、〇〇V	七〇個	宮本四吉	
有根宇坂大谷電氣利用組合	大野郡上六馬村	昭和二年一月	水力	一・六K	二、〇〇V	七〇個	池尾卯兵	
有根上戸電氣利用組合	足羽郡下宇坂村	大正十四年一月	水力	一・六K	二、〇〇V	七〇個		
有根寶慶寺電氣利用組合	丹生郡寶慶村大字上戸	大正十四年六月	水力	一・六K	二、〇〇V	六〇個	牧野太左衛門	
有根下秋生電氣利用組合	大野郡上庄村寶慶寺	昭和三年十月	水力	一・六K	二、〇〇V	四〇個	坪内作馬	
有根下見電氣利用組合	大野郡西谷村下秋生	昭和七年十一月	水力	一・六K	二、〇〇V	三五個	岩崎三之助	
有根下半原電氣利用組合	大野郡下見村風谷	大正十五年八月	水力	一・六K	二、〇〇V	三五個	新田清一	
有根下若生子電氣利用組合	大野郡上六馬村	昭和十年十一月	水力	一・六K	二、〇〇V	七〇個	河川寅吉	
有根小矢谷電氣利用組合	大野郡上庄村	大正十四年七月	水力	一・六K	二、〇〇V	五〇個	三馬力	西川寅吉
有根谷利電氣利用組合	大野郡平泉寺村小矢谷	昭和六年七月	水力	一・六K	二、〇〇V	五〇個	五馬力	木島仁之助
有根打波電氣利用組合	南條郡宅長村	大正十四年七月	水力	一・六K	二、〇〇V	五〇個	五馬力	木島仁之助
有根須電氣利用組合	大野郡五箇村上打波	昭和八年八月	水力	一・六K	二、〇〇V	五〇個	五馬力	木島仁之助
有根河内電氣利用組合	坂井郡本郷村	昭和九年十二月	水力	一・六K	二、〇〇V	五〇個	五馬力	木島仁之助
有根河内電氣利用組合	坂井郡本郷村	昭和十年六月	水力	一・六K	二、〇〇V	五〇個	五馬力	木島仁之助

電氣利用組合

福井

京都府

北野津又電氣利用組合	大野野向村	昭和十二年四月	水力	七・七	二〇V	一〇個	二八錢	木戸仙太郎
無根平屋共同水力電氣利用組合	北桑田郡平屋村野添	大正十五年五月	水力	一・一	六〇V	八個	二八錢	山内萬太郎
有根駒倉利用組合	與謝郡世屋村大字駒倉	大正十四年十二月	水力	三・三	二〇V	一〇個	一三錢	矢野政助
有根四ツ谷電氣利用組合	船井郡五ヶ莊村大字四ツ谷	大正十三年十二月	水力	二・二	二〇V	六個	七五錢	谷口捨太郎
有根畑利用販賣購買組合	與謝郡世屋村	大正十一年七月	水力	一・一	二〇V	二個	四五錢	二馬力時井準百助
有根戸津川電氣利用組合	船井郡三ノ宮村	昭和四年一月	水力	一・一	二〇V	一個	四〇錢	四馬力後藤與一
有根大原釜頭電氣利用購買組合	天田郡川合村大原	昭和二年二月	受電	二・二	六〇V	一個	六五錢	一〇馬力西村繁右衛門
有根安掛上平屋電氣利用組合	北桑田郡平屋村大字安掛	大正十五年一月	水力	二・二	六〇V	一個	八五錢	片山伊右衛門
有根久保電氣利用組合	北桑田郡平屋村	大正十五年一月	水力	二・二	六〇V	一個	二五錢	片山伊右衛門
有根下吉田電氣利用組合	北桑田郡宮島村	大正十三年十一月	水力	二・二	三〇V	一個	三〇錢	下伊豆幸吉
有根又林電氣利用組合	北桑田郡平屋村又林	大正十三年五月	水力	二・二	二〇V	一個	七〇錢	山内増太郎
有根香海電氣利用組合	北桑田郡大野村香海	大正十五年八月	水力	一・一	二〇V	一個	六〇錢	末武増太郎
有根原電氣利用組合	北桑田郡宮島村	大正十四年十月	水力	一・一	二〇V	一個	一〇〇W	北川重太郎
有根田歌電氣利用組合	北桑田郡知井村	昭和四年一月	水力	一・一	二〇V	一個	一〇〇W	北川重太郎
有根餘部村電氣利用組合	城崎郡餘部村	大正十五年五月	水力	一・一	三〇V	七個	七五錢	新谷重太郎

兵庫縣

奈良縣

有根海上電氣利用組合	美作郡八田村	昭和四年十一月	水力	一・一	二〇V	一個	四〇錢	植田新太郎
有根鐘信用購買販賣利用組合	城崎郡餘部村大字鐘	大正十四年十二月	受電	一・一	一〇V	一個	八五錢	植田新太郎
有根上野地電氣利用組合	吉野郡十津川村上野地	昭和六年四月	水力	一・一	二〇V	一個	八〇錢	佐古爲人
有根西原信用購買販賣利用組合	吉野郡上北山村大字西原	昭和二年十一月	水力	一・一	二〇V	一個	五五錢	佐古爲人
有根上神野信用購買利用組合	那賀郡上神野村	昭和六年四月	受電	一・一	六〇V	一個	六〇錢	新宅知太郎

有根北川電氣利用組合	那賀郡木頭村	昭和四年十一月	水力	一・一	六〇V	一個	四〇錢	新田喜和太郎
有根木頭水力電氣利用組合	那賀郡木頭村出原	大正十五年四月	水力	一・一	六〇V	一個	五五錢	新田喜和太郎
有根八千代信用購買販賣利用組合	美馬郡八千代村	大正十五年三月	水力	一・一	二〇V	一個	六〇錢	上野眞喜平
有根福原電燈利用組合	勝浦郡福原村	大正十五年三月	水力	一・一	二〇V	一個	八〇錢	上野眞喜平
有根佛示利用購買組合	勝浦郡高鉢村大字佛示	大正十五年六月	水力	一・一	三〇V	一個	六〇錢	上野眞喜平
有根田野々電氣利用組合	勝浦郡福原村大字旭	昭和二年六月	水力	一・一	二〇V	一個	六〇錢	山崎太郎
有根木屋平電燈利用組合	麻植郡木屋平村	昭和二年九月	水力	一・一	二〇V	一個	六五錢	山崎太郎
有根神野電氣利用組合	海部郡川上村	昭和五年九月	水力	一・一	二〇V	一個	七〇錢	阿部定誠
有根西保電氣利用組合	美馬郡江原町西保名	昭和六年七月	水力	一・一	二〇V	一個	七〇錢	阿部定誠

電氣利用組合

兵庫、奈良、和歌山、徳島

保出羽島信用購買利用組合	海部郡牟岐町大字牟岐浦	昭和七年五月	内燃力	一〇〇	二二〇個		岩村久太郎
保一宇電氣利用組合	美馬郡一宇村	大正十四年九月	受電(日光電力)	二〇〇	四、三〇〇個		田中久太郎
無限江田水電利用組合	名西郡上分上山村大字江田	大正十五年五月	水力	二〇〇	六、三〇〇個		向井政人
有阿川電燈利用組合	名西郡阿野村大字阿川	大正十五年二月	水力	二〇〇	二、九〇〇個		森長益一郎
有阿川井電氣利用組合	麻績郡木屋平村	昭和二年四月	水力	二〇〇	二、九〇〇個		多田荒男
保八千代西部電氣利用組合	美馬郡八千代村	昭和十一年九月	水力	二〇〇	四、六〇〇個		北尾久

高知縣

保鷲谷購買利用組合	吾川郡神谷村	昭和二年十一月	水力	二〇〇	三、〇〇〇個		伊藤美次
有竹屋敷電燈利用組合	安藝郡北川村竹屋敷	昭和六年十月	水力	二〇〇	一、二〇〇個		伊藤美次

愛媛縣

保南久米信用購買利用組合	喜多郡南久米村	昭和四年四月	受電(伊予鐵道電氣)	一〇〇	六、八〇〇個		寺尾正器
保藏川信用購買利用組合	喜多郡大川村大字藏川	昭和五年九月	受電(伊予鐵道電氣)	一〇〇	三、〇〇〇個		石河勲十郎
湯山共同自家用組合	温泉郡湯山村大字湯山	大正十年十月	水力	一〇〇	四、〇〇〇個		鈴木助太郎
有丸野電氣利用組合	新居郡大生院村大字丸野	昭和三年五月	水力	七〇	一、〇〇〇個		守谷利三郎
有千町藤之石本電氣利用組合	上浮穴郡浮穴村	昭和七年十二月	受電(伊予鐵道電氣)	一〇〇	二、〇〇〇個		山本三郎
有浮穴村電氣利用組合	上浮穴郡浮穴村	昭和三年	水力	二〇〇	一、〇〇〇個		立川太三郎
有庄内村信用購買賣生產組合	同桑郡庄内村大字原谷	昭和九年	水力	二〇〇	一、〇〇〇個		

廣島縣

保七川電氣利用組合	上浮穴郡七川村	昭和九年十一月	水力	二〇〇	三、〇〇〇個		
保日振島漁業協同組合	北宇和郡日振島村	昭和十三年一月	内燃力	一〇〇			
保津和地信用購買利用組合	温泉郡神和村	昭和十三年一月	内燃力	七〇			

岡山縣

保大佐川電氣利用組合	山縣郡雄鹿原村	大正十四年八月	水力	一〇〇	三、〇〇〇個		二馬力
保吉上電氣利用組合	世羅郡吉川村電氣(呼出)	昭和二年四月	水(受電)	一〇〇	一、〇〇〇個		寺野直二郎
無坂井原信用販賣購買利用組合	御調郡坂井原村	大正十三年十二月	火力(補助)	二〇〇	七、〇〇〇個		三馬力
保吉野村信用販賣購買利用組合	甲奴郡吉野村小堀	昭和三年十二月	水力	二〇〇	一、八〇〇個		三馬力
保豐松村電氣利用組合	神石郡豐松村	昭和二年七月	受電(山陽中央水電)	二〇〇	一、〇〇〇個		五馬力
保寺領信用販賣購買利用組合	山縣郡戸河内村	昭和三年一月	水力	二〇〇	三、〇〇〇個		一〇馬力
有似島電氣利用組合	廣島市仁保町似島	大正十三年九月	汽力	一〇〇			二〇馬力

電氣利用組合

愛媛、廣島、岡山

有限大井和利利用組合	久米郡大井和村	(三七五人)	大正十四年一月	受電	七K	三、五〇〇V	二、三〇〇個	六〇錢	村正
有限俊文西信用販賣購買利用組合	久米郡俊文西村大字中山手	(一九八人)	大正十五年十月	受電	七K	三、五〇〇V	六、七〇〇個	八〇錢	村正
有限大瀧利用組合	真庭郡津田村	(二〇〇人)	大正十三年三月	受電	七K	三、五〇〇V	六、〇〇〇個	七五錢	村正
有限西川村電氣利用組合	久米郡西川村奥山手	(二二八人)	大正十五年十月	受電	七K	三、五〇〇V	一、八〇〇個	八〇錢	村正
無限池田信用購買販賣利用組合	八頭郡池田村	(二〇七人)	昭和三年八月	水力	二K	三、五〇〇V	六、九〇〇個	六〇錢	永原
有限吉川信用購買販賣利用組合	八頭郡池田村	(二二五人)	大正十四年十一月	水力	二K	三、五〇〇V	七、八〇〇個	六〇錢	永原
有限富澤利用組合	八頭郡富澤村	(二一三人)	昭和二年六月	水力	二K	三、五〇〇V	一、三〇〇個	七三錢	坂口
有限山守村電氣購買利用組合	東伯郡山守村	(二二八人)	昭和八年十二月	水力	二K	三、五〇〇V	一、九〇〇個	八五錢	水口
有限五箇村電氣利用組合	鹿地郡五箇村		昭和五年十一月	水力	二K	三、五〇〇V	八、〇〇〇個		池原
有限大島信用購買販賣利用組合	阿武郡大島村	(二〇一人)	大正十五年四月	内燃力	一〇K	二二〇V	六、〇〇〇個	八〇錢	濱野
有限島利用組合	熊毛郡上關村大字島	(四四人)	昭和二年八月	内燃力	一K	二二〇V	一、八〇〇個	八〇錢	濱野
有限篠目信用購買販賣利用組合	阿武郡篠生村大字篠目		昭和三年	水力	三〇K	三、五〇〇V	一、〇〇〇個	八〇錢	濱野
有限御笠信用購買販賣利用組合	筑紫郡御笠村吉木	(四六九人)	大正十一年四月			三、五〇〇V	三、〇〇〇個	八〇錢	八尋寺之助

三瀬郡北部普通水利組合	三瀬郡安武村	電話荒木九(六、七〇〇人)	大正十三年十二月	水力	一、五〇〇K	三、五〇〇V	二、〇〇〇個	六〇錢	武藤林太郎
有限千手電氣利用組合	高橋郡千手村大字千手	電話千手一(四六九人)	大正十五年十月	水力	二K	三、五〇〇V	二、七〇〇個	六〇錢	赤羽善治
有限津野村信用購買販賣利用組合	田川郡津野村	(二九〇人)	大正十二年十二月	水力	三〇K	三、五〇〇V	二、〇〇〇個	四八錢	宮原恒治
有限相島利用組合	精進郡新宮村相島	(二一六人)	昭和六年四月	内燃力	二K	二二〇V	三、七〇〇個	二、〇〇〇個	宮原恒治
有限白川信用購買販賣利用組合	京都郡白川村稻光	(三六二人)	大正十二年三月	水力	二K	三、五〇〇V	八、〇〇〇個	七五錢	柏田善七
有限大分電氣利用組合	高橋郡大分村内住		昭和六年十二月	水力	二K	三、五〇〇V	二、三〇〇個	六〇錢	小西平次郎
有限大島信用購買販賣利用組合	宗像郡大島村	(二四〇人)	大正十三年八月	火力	二K	二二〇V	七、七〇〇個	八五錢	立石重高
有限佐田利用組合	朝倉郡高木村	(二八八人)	大正十四年八月	水力	二K	三、五〇〇V	三、八〇〇個	八〇錢	村岡重高
有限平等寺利用組合	筑紫郡山口村平等寺	(八〇人)	大正十三年八月	水力	四K	二二〇V	二、八〇〇個	八〇錢	角島和親
有限湯原電氣利用組合	鞍手郡吉川村大字湯原	(七八八人)	大正十二年十月	水力	二K	三、五〇〇V	一、〇〇〇個	七五錢	舟越仁壯
有限古賀水力利用組合	鞍手郡吉川村大字藤田八九	(六七八人)	大正十二年十月	水力	二K	三、五〇〇V	一、〇〇〇個	六五錢	大村要
有限山家村利用組合	筑紫郡山家村	(二〇〇人)	大正十三年二月	受電	二K	三、五〇〇V	二、三〇〇個	六〇錢	山田津彦
有限丸利用組合	鞍手郡中村大字丸	(七一一人)	大正十二年一月	水力	二K	二二〇V	一、三〇〇個	五〇錢	上野芳吉
有限利利用組合	鞍手郡山口村大字山田	(一九九人)	大正十三年三月	水力	二K	二二〇V	一、二〇〇個	一一錢	狩野彦太郎
有限吉川電氣利用組合	鞍手郡吉川村大字藤田		大正十二年九月	水力	三〇K	三、五〇〇V	二、〇〇〇個		
有限東背振信用購買販賣利用組合	神崎郡東背振村大字三津	(六七〇人)	大正十二年七月	水力	二K	三、五〇〇V	二、一〇〇個	八〇錢	三馬力小池義吉

電氣利用組合

岡四、佐賀

長崎

有限 鹿 卷水電利用組合

神埼郡東背振村股卷

(八三人) 大正十四年七月

水力 二・三K

三、三〇〇V 二、七〇〇W 八〇〇個 八・七馬力 香ヶ浦勝次

有限 小値賀信用購買販賣利用組合

北松浦郡小値賀村苗吹

(一、三〇〇人) 昭和七年三月

内燃力 三・〇K

二、〇〇〇V 一、〇〇〇W 八〇〇個

近藤梅三郎

有限 大島村信用購買販賣利用組合

北松浦郡大島村

(八二五人) 大正十二年五月

内燃力 三・〇K

三、〇〇〇V 一、〇〇〇W 八〇〇個

八・五馬力

有限 岩瀬浦信用利用組合

南松浦郡奈良尾村岩瀬浦

(一、七五人) 大正十二年九月

内燃力 二・〇K

二、〇〇〇V 一、〇〇〇W 六〇〇個

十三馬力 柳田富三郎

有限 小茂田電力利用組合

下縣郡佐須村下原

(五〇人) 昭和十一年三月

水力 一・〇K

二、〇〇〇V 一、〇〇〇W 九八〇個

山下定治

有限 滿願寺電氣利用組合

阿蘇郡南小國村大字滿願寺

(一九〇人) 大正十三年十二月

水力 二・三K

二、〇〇〇V 一、〇〇〇W 五〇〇個

理事井武

有限 山電電氣利用組合

阿蘇郡山田村大字山電

(二六九人) 昭和二年三月

水力 一・八K

二、〇〇〇V 一、〇〇〇W 七〇〇個

理事水井宅次

有限 四浦電氣利用組合

球磨郡四浦村初神

(三三三人) 大正十三年十二月

水力 二・五K

二、〇〇〇V 一、〇〇〇W 七〇〇個

理事水井宅次

有限 尾崎電氣利用組合

球磨郡山江村大字山田

(二七人) 大正十四年一月

水力 一・八K

二、〇〇〇V 一、〇〇〇W 一八〇個

理事水井宅次

有限 深水電氣利用組合

八代郡下松求磨村深水

(二七人) 昭和十二年

水力 一・〇K

二、〇〇〇V 一、〇〇〇W 一〇〇個

理事水井宅次

有限 荻原購買販賣電氣利用組合

直入郡荻村

昭和三年十二月

水力 三・〇K

三、〇〇〇V 一、〇〇〇W 九〇〇個

理事水井宅次

有限 桐木電氣利用組合

玖珠郡南山田村大字菅原

(一四八人) 大正十四年十一月

水力 二・〇K

二、〇〇〇V 一、〇〇〇W 八〇〇個

理事水井宅次

有限 養老信用購買販賣利用組合

大野郡大野町大字大原

(三三八人) 大正十四年三月

水力 三・〇K

三、〇〇〇V 一、〇〇〇W 九〇〇個

理事水井宅次

有限 河原内信用購買販賣利用組合

大分郡竹中村

(二八〇人) 昭和二年四月

水力 三・〇K

三、〇〇〇V 一、〇〇〇W 九〇〇個

理事水井宅次

有限 久保信用購買販賣利用組合

大分郡阿南村

(二〇五人) 大正十五年六月

水力 三・〇K

三、〇〇〇V 一、〇〇〇W 九〇〇個

理事水井宅次

有限 津民信用購買販賣利用組合

下毛郡津民村大野

昭和六年九月

水力 一・〇K

二、〇〇〇V 一、〇〇〇W 六〇〇個

理事水井宅次

有限 津部電氣利用組合

下毛郡津部村大字草本電話

(呼出)三鄉二(三三七四人) 昭和六年一月

水力 一・八K

二、〇〇〇V 一、〇〇〇W 八〇〇個

理事水井宅次

有限 日出信用購買販賣利用組合

玖珠郡森町大字日出生

(一八〇人) 昭和四年七月

水力 一・八K

二、〇〇〇V 一、〇〇〇W 九〇〇個

理事水井宅次

有限 上津電氣利用組合

下毛郡上津村落合

(七五五人) 大正十四年七月

水力 七・七K

三、〇〇〇V 一、〇〇〇W 九〇〇個

理事水井宅次

有限 内成信用購買販賣利用組合

大分郡石城川村大字内成

(一四一人) 大正十五年八月

水力 三・〇K

三、〇〇〇V 一、〇〇〇W 九〇〇個

理事水井宅次

有限 田尻信用購買利用組合

玖珠郡東飯田村松木

昭和七年七月

水力 一・〇K

二、〇〇〇V 一、〇〇〇W 六〇〇個

理事水井宅次

有限 山移電氣利用組合

下毛郡山移村

(二五六人) 昭和七年九月

水力 一・〇K

二、〇〇〇V 一、〇〇〇W 六〇〇個

理事水井宅次

有限 平川電氣利用組合

玖珠郡北山田村電話北山田

局四二(三三七七人) 昭和九年二月

水力 一・〇K

二、〇〇〇V 一、〇〇〇W 六〇〇個

理事水井宅次

有限 津端電氣利用組合

速見郡津端村

昭和八年十二月

水力 一・〇K

二、〇〇〇V 一、〇〇〇W 六〇〇個

理事水井宅次

有限 富士緒井路普通水利組合

大野郡小富士村

電話緒方三番(二〇〇〇人) 大正四年三月

水力 一・〇K

二、〇〇〇V 一、〇〇〇W 六〇〇個

理事水井宅次

有限 神門信用購買販賣利用組合

東臼杵郡南郷村

(六八五人) 大正十三年十一月

水力 一・〇K

二、〇〇〇V 一、〇〇〇W 六〇〇個

理事水井宅次

有限 鹿兒島伊敷村大迫

鹿兒島郡伊敷村大迫

(九五〇人) 大正十二年二月

水力 一・〇K

二、〇〇〇V 一、〇〇〇W 六〇〇個

理事水井宅次

有限 西志布志信用購買販賣利用組合

鹿兒島郡西志布志村

(一八二人) 大正十四年四月

水力 一・〇K

二、〇〇〇V 一、〇〇〇W 六〇〇個

理事水井宅次

有限 島間信用販賣購買利用組合

鹿兒島郡南種子村島間

(三二六人) 昭和六年三月

水力 一・〇K

二、〇〇〇V 一、〇〇〇W 六〇〇個

理事水井宅次

電氣利用組合

大分、宮崎、鹿兒島

有限安樂電氣利用組合 鹿兒島 鹿志布志町 (二二〇人) 大正十四年十一月 (球磨川) 受電 二〇K 三、五〇V 三七個 八〇錢 七馬力

砂子堰普通水利組合 信夫郡瀬上町 大正三年六月 (福島電燈) 受電 一〇K 三、〇〇V
 有限一ノ木信用購買利用組合 耶麻郡一ノ木村本村 (二六八人) 大正十四年十二月 受電 七・七K 三、〇〇V
 北高野共同自家用電氣組合 河沼郡堂島村 (八名) 大正九年十月 水力 一〇V 一〇個 一六〇錢
 後藤共同自家用電氣組合 岩瀬郡牧本村牧ノ内 (二〇人) 大正十三年十月 水力 二〇V 二〇個 六〇錢
 勢至堂自家用電氣組合 岩瀬郡長沼町大字勢至堂 (未開始) 水力 二〇V 二〇個 六〇錢

宮城 有限本砂金電氣利用組合 柴田郡川崎村大字本砂金 (八二二人) 大正十二年四月 受電 一〇〇K 三、〇〇V 二、一〇〇個 五五錢
 有限川尾袋川普通水利組合 伊具郡角田町角田 (七七人) 昭和三十四年一月 (宮城縣) 受電 一〇〇K 三、〇〇V 二、一〇〇個 五五錢

秋田 有限羽立自家用電氣利用組合 北秋田郡山瀬村七七 (七七人) 昭和三十五年十一月 水力 一〇V 一〇個 四〇〇錢
 有限蛭川産業共同利用組合 仙北郡大川西根村 昭和三十四年三月 受電 一〇K 三、〇〇V 一、二〇〇個 四〇〇錢
 有限笹川電氣利用組合 由利郡川内村 昭和三十四年十月 水力 一〇K 三、〇〇V 七、六〇〇個
 豐山自家用水力電氣組合 仙北郡豐川村長谷川 (二六〇人) 昭和三十四年四月 (増田水電) 受電 七、九六五個 七五錢
 瀧俣自家用電氣組合 由利郡龜町瀧俣 昭和三十七年 水力 一〇V 一〇個 七五錢
 有限横川目自家用電氣組合 岩手 和賀郡横川目村 (八六八人) 大正十五年一月 水力 七・七K 三、〇〇V 一、〇〇〇個 六〇〇錢
 有限照井正太郎 七・七K 三、〇〇V 一、〇〇〇個 六〇〇錢

青森 有限花輪村信用購買販賣利用組合 下閉伊郡花輪村 (三〇六八人) 昭和三十七年三月 (盛岡電燈) 受電 一〇〇K 三、〇〇V 三、三〇〇個 六〇錢
 有限島電氣組合 九戸郡大野村帶島 (二九八人) 大正十三年七月 水力 一〇K 三、〇〇V 七、六〇〇個 八〇錢
 有限下内野共同自家用電燈組合 東磐井郡大原町字堰上 (二九八人) 大正十二年七月 水力 一〇K 三、〇〇V 七、〇〇〇個 一五錢
 有限内電氣組合 上閉伊郡上河村 昭和三十二年七月 水力 一〇K 三、〇〇V 七、〇〇〇個 一五錢
 有限玉山自家用電氣利用組合 岩手 岩手縣玉山村 昭和三十二年五月 水力 一〇K 三、〇〇V 八、〇〇〇個
 有限矢作電氣組合 氣仙郡矢作村 昭和三年 水力 一〇K 三、〇〇V 二、〇〇〇個
 有限無限共力信用購買販賣利用組合 西磐井郡山目村大字赤荻 大正十五年十二月 受電 一〇K 三、〇〇V 三、〇〇〇個
 有限有限小國電氣利用組合 下閉伊郡小國村 昭和二年十一月 水力 一〇K 三、〇〇V 三、〇〇〇個
 有限有限内野電氣利用組合 東磐井郡大原町下川原 昭和九年二月 水力 一〇K 三、〇〇V 一、〇〇〇個
 有限有限田河津信用購買販賣利用組合 東磐井郡田河津村 昭和十一年 水力 一〇K 三、〇〇V 一、〇〇〇個
 有限有限水分不動產開發團地電氣利用組合 紫波郡不動村大字和味 昭和十三年九月 (藤田組) 受電 一〇K 三、〇〇V 三、〇〇〇個

有限切田信用販賣購買利用組合 上北郡三本木町切田 (二六九人) 昭和七年九月 水力 一〇K 三、〇〇V 二、七〇〇個 三五錢
 有限近川自家用電氣組合 下北郡田名部町大字奥内字近川 大正十三年八月 受電 七・七K 三、〇〇V 二、三〇〇個 五〇錢
 有限留崎自家用電燈組合 三戸郡留崎村梅内 大正十二年十二月 (青森縣) 受電 一〇K 三、〇〇V 七、五〇〇個
 有限坪電氣組合 上北郡天間林村 大正十五年一月 水力 一〇K 三、〇〇V 一、〇〇〇個

電氣利用組合

岩手、青森

關根橋共同自家用電氣組合	下北郡大畑村大字正津川字關根橋	昭和八年一月	受電	1000V	1000W	1個	川村直吉
古安鹿電氣組合	上北郡四和村大字不動	大正十五年一月	水力	200V	200W	1個	川村直吉
寺下自家用電燈組合	三戸郡階上村	大正十四年十一月	水力	200V	200W	1個	川村直吉
小目名共同自家用電燈需要組合	下北郡大畑村	(未開始)	水力	100V	100W	1個	川村直吉

北海道

保證鷹栖信用購買販賣利用組合	上川郡鷹栖村	大正十一年十一月	受電	1000V	1000W	1個	山田政能
神龍土功組合	岩見澤町空知支廳内	昭和五年四月	水力	200V	200W	1個	山田政能
有根永山村電燈電力利用組合	上川郡永山村四丁目一四九	大正十五年二月	受電	200V	200W	1個	山田政能
有根志比内信用購買販賣利用組合	上川郡神樂村字志比内	大正十四年三月	受電	1000V	1000W	1個	山田政能
入里節電氣利用組合	千島國樺太島留別村字内保村入里節	昭和十年	水力	200V	200W	1個	山田政能
南長沼土功組合	夕張郡長沼村	昭和八年五月	水力	200V	200W	1個	山田政能
俱知安土功組合	虻田郡俱知安町	昭和八年五月	水力	200V	200W	1個	山田政能
保證右左府信用購買販賣利用組合	日高國沙流郡右左府村	昭和十二年四月	水力	200V	200W	1個	山田政能
拓北土功組合	札幌市北二條西五丁目	大正十五年五月	重油力	200V	200W	1個	山田政能
空知土功組合	石狩支廳内	昭和十一年十二月	水力	200V	200W	1個	山田政能
保證北海道製酪販賣組合聯合會	札幌市苗穂町三六	昭和十一年十二月	受電	1000V	1000W	1個	山田政能
保證北海道製酪販賣組合聯合會	札幌市北二條西五丁目	昭和十二年三月	受電	1000V	1000W	1個	山田政能

臺灣

嘉南大圳組合烏山頭貯水地	臺南州曾文郡官田庄烏山頭	昭和六年十一月	水力	1000V	1000W	1個	川村直吉
公共嘉南大圳組合烏山頭支所	臺南州新化郡楠西庄在菜宅	昭和四年十一月	水力	200V	200W	1個	川村直吉
有根壽村電氣購買組合	臺南州嘉義郡溪口庄榮林脚	昭和十一年五月	受電	1000V	1000W	1個	川村直吉
馬鞍電氣購買組合	花蓮港廳花蓮郡壽壽庄	昭和六年十一月	受電	1000V	1000W	1個	川村直吉
有根關子嶺利用組合	花蓮港廳鳳林郡鳳林庄上大和	昭和六年十一月	受電	1000V	1000W	1個	川村直吉
里增電氣利用組合	臺南州新營郡白河庄關子嶺	昭和三年六月	水力	200V	200W	1個	川村直吉
新港電氣利用組合	臺東廳關山庄關山字里增	大正十五年四月	水力	200V	200W	1個	川村直吉
大平山共同自家用組合	臺東廳新港郡新港庄	昭和十一年一月	受電	1000V	1000W	1個	川村直吉
大正水利組合	臺北州羅東郡善地太平山	昭和十一年八月	油力	200V	200W	1個	川村直吉
東津水利組合	平安北道龍川郡府羅面中端洞	昭和九年五月	受電	1000V	1000W	1個	川村直吉
豐南水利組合	全羅北道金堤郡金堤邑觀村	昭和四年七月	汽力	200V	200W	1個	川村直吉
下南水利組合	慶尙南道昌寧郡南谷面昌山	昭和二年四月	石油	200V	200W	1個	川村直吉
下東水利組合	同 道密郡下南里守山里	昭和三年八月	石油	200V	200W	1個	川村直吉
延海水利組合	同 道金海郡下東面月村	昭和十二年四月	油力	200V	200W	1個	川村直吉
古阜水利組合	黃海道海州郡日新面除山里	大正二年五月	重油	200V	200W	1個	川村直吉
古阜水利組合	全羅北道高敞郡與德面石隔	昭和十二年三月	重油	200V	200W	1個	川村直吉

電氣利用組合

臺灣、朝鮮

自家用電氣

(500kW以上)

會社並工場名	所在地	受電容量KW	電氣使用開始
青山學院阿部義宗	受電容量KW	最大電壓V	
淺草土地興業	芝草區芝草町二ノ六	500 (東京電燈)	昭和四年
淺野(豫)内燃力	深川區清住町一	700 (東京電燈)	明治四十二年
淺野汽力	深川區清住町一	700 (東京電燈)	昭和五年
淺野汽力	府下西多摩郡大久野村	100 (秋川水力電氣)	昭和五年
株式會社朝日新聞	龜町區有樂町	1,000 (東京電燈)	昭和二年
旭電化工業	荒川區尾久町九ノ二八三二	1,000 (東京電燈)	昭和二年
株式會社吾嬬製鋼所	向島區吾嬬町四ノ九三	1,000 (日本電力)	昭和五年
株式會社吾嬬精銅所	足立區千住曙町	1,000 (日本電力)	昭和七年
株式會社伊勢丹	四谷區新宿三ノ八	800 (東京電燈)	昭和九年

會社並工場名	所在地	受電容量KW	電氣使用開始
磐城セメント	深川區猿江町七〇	1,000 (東京電燈)	大正二年
鹽水港製糖	芝草區西芝草四ノ三	500 (東京電燈)	昭和二年
小倉石油	城東區大島町二ノ一八一	500 (東京電燈)	大正十五年
小田原製紙	板橋區練馬貫井町一ノ五六一	700 (東京電燈)	大正十五年
株式會社大阪毎日新聞社支店	龜町區有樂町一ノ二	1,000 (東京市)	大正十五年
王子製紙江戶川工場	江戶川區東條町五一八一	3,000 (東京電燈)	大正十一年
王子製紙千住工場	荒川區南千住町	1,000 (日本電力)	大正六年
王子製紙王子工場十條工場	王子區王子町	1,000 (東京電燈)	明治十九年
合資金子工場	城東區龜戶町九ノ三〇九	700 (東京電燈)	大正十年
鐘ヶ淵紡績	向島區隅田町二ノ一六二二	800 (東京電燈)	大正三年

鐘ヶ淵紡績	荒川區南千住町一〇ノ二〇	800 (日本電力)	明治四十三年
甲子製紙	足立區千住東町八〇	500 (日本電力)	昭和六年
汽車製	城東區南砂町四ノ六五二	1,000 (東京電燈)	昭和四年
紀坂眞一	城東區龜戶町一ノ七七	500 (東京電燈)	昭和五年
紀長伸銅所	深川區白河町二ノ一五	800 (東京電燈)	大正十四年
清住製材所	深川區清住町八	600 (東京電燈)	大正十三年
共同印刷	小石川區久堅町一〇八	700 (東京市)	昭和五年
栗原紡織合名	城東區龜戶町三ノ三及事務所	500 (東京電燈)	昭和八年
株式會社國民新聞社	京橋區銀座西七丁目	500 (東京電燈)	未開始
株式會社櫻田機械製造所	城東區北砂町六ノ五七	500 (日本電力)	昭和十一年
芝浦マツダ工業	品川區大井町	800 (東京電燈)	明治四十五年
昭和鑄鐵	城東區南砂町五ノ二七七	600 (日本電力)	昭和十三年
寫真化學研究所	世田谷區砧村喜多見	500 (京王電軌)	昭和八年

株式會社白木屋	日本橋區通一ノ九	800 (東京電燈)	昭和四年
新工業	蒲田區森中町一九七	500 (東京電燈)	昭和六年
株式會社隅田川製鐵所	向島區寺島町三丁目	800 (日本電力)	昭和十一年
大東紡績吾嬬工場	向島區吾嬬町西三ノ一	1,000 (日本電力)	明治三十一年
大東紡績金町工場	葛飾區金町四ノ二七七	1,000 (日本電力)	大正十三年
大東紡績龜戶工場	向島區吾嬬町	1,000 (日本電力)	大正六年
大日本印刷工場	牛込區市ヶ谷加賀町一ノ一二	800 (東京市)	大正十三年
大日本人造肥料	王子區豐島町	1,000 (東京電燈)	明治十一年
大日本製糖	城東區北砂町三ノ四七九	1,000 (日本電力)	大正十年
大日本特許肥料	城東區大島町七ノ九一五	900 (東京電燈)	大正十年
大日本麥酒	目黒區三田二四七	1,000 (東京電燈)	大正六年
大日本麥酒	本所區吾妻橋一ノ二五	1,000 (東京電燈)	大正九年
大日本紡績	荒川區南千住町一〇ノ一	800 (日本電力)	明治十三年

自家用電氣

東京

會社並工場名	所在地	電氣使用開始 最大電壓V
大日本油	向島區吉崎町東一ノ一 受電容量KW 1,000 (東京電燈)	昭和十一年 2,000V
太陽生命保險	日本橋區江戸橋二ノ八 受電 6,000 (東京電燈)	昭和五年 2,000V
高崎板紙	足立區千住東町 受電 3,000 (東京電燈)	昭和六年 2,000V
高崎汽力製鐵	葛飾區奧戸東町一〇〇〇 受電 3,000 (東京電燈)	昭和六年 2,000V
株式會社高島	城東區大島町三ノ三二八 受電 2,000 (東京電燈)	大正九年 2,000V
高千穂鐵工	日本橋區通二ノ五 受電 1,000 (東京電燈)	昭和八年 2,000V
中央工業	板橋區志村西條町四六〇二 受電 4,000 (東京電燈)	昭和十二年 3,000V
株式會社帝國ホテル	大森區堤方町二二三二 受電 2,000 (東京電燈)	大正十一年 2,000V
帝國ミシン	北多摩郡小金井村小金井 受電 3,000 (東京電燈)	昭和二年 2,000V
社團法人電氣俱樂部	葛飾區有樂町一ノ五 受電 1,000 (東京電燈)	昭和二年 2,000V
電業社原動機製造所	蒲田區新島西町二ノ一 受電 2,000 (東京電燈)	昭和十年 2,000V
東京瓦斯芝製造所	芝區芝浦一ノ六一 受電 2,000 (東京電燈)	大正十三年 2,000V
東京石川島造船所	芝區芝浦一ノ六一 受電 2,000 (東京電燈)	明治十四年 2,000V

會社並工場名	所在地	電氣使用開始 最大電壓V
同 大森分工場	大森區大森六ノ五一五四 受電容量KW 1,500 (日本電力)	大正三年 2,000V
同 深川製造所	深川區木村町 受電 2,000 (日本電力)	大正十年 2,000V
同 砂町製造所	城東區北砂町 受電 2,000 (日本電力)	昭和四年 2,000V
同 千住製造所	荒川區南千住町 受電 2,000 (日本電力)	大正十年 2,000V
同 東京瓦斯電氣工業分工場	大森區入新井一ノ一〇一 受電 1,000 (東京電燈)	大正八年 2,000V
東京海上火災保險	葛飾區九ノ内一ノ六 受電 2,000 (東京電燈)	昭和四年 2,000V
株式會社東京株式取引所	日本橋區兜町二 受電 2,000 (東京電燈)	昭和三年 2,000V
株式會社東京計器製作所	蒲田區東蒲田四丁目 受電 2,000 (東京電燈)	昭和五年 2,000V
東京護謄工業	足立區日ノ出町一ノ三三五 受電 2,000 (東京電燈)	大正七年 2,000V
東京鋼材	城東區大島町六ノ五〇 受電 2,000 (東京電燈)	昭和六年 2,000V
會社東京鋼鐵製作所	城東區大島町三ノ三六 受電 2,000 (日本電力)	昭和元年 2,000V
東京シャリソグ	城東區南砂町九ノ三三〇 受電 1,000 (東京電燈)	昭和四年 2,000V
株式會社東京寶塚劇場	葛飾區有樂町一丁目 受電 2,000 (東京電燈)	昭和九年 2,000V
東京地下鐵道	下谷區車坂町一〇外 受電 2,000 (東京電燈)	昭和四年 2,000V

自家用電氣

東京府

東京メタノール	葛飾區新宿町五ノ二九〇〇 受電 2,000 (東京電燈)	昭和十年 2,000V
東京市木場唧筒場	深川區豐住町三ノ二 受電 1,000 (東京電燈)	昭和五年 2,000V
東京市舊荒玉水道町村組合	北多摩郡砧村多見 受電 1,000 (京王電軌)	昭和三年 2,000V
東京市(舊澁谷水道)	北多摩郡砧村下淨水場 受電 2,000 (京王電軌)	昭和六年 2,000V
東京市三ノ橋唧筒場	本所區野川町四ノ一 受電 2,000 (東京電燈)	昭和四年 2,000V
東京市芝浦汚水處分場	芝區高濱町二 受電 2,000 (東京電燈)	昭和三年 2,000V
東京市水道局給水課金町淨水所	葛飾區金町 受電 2,000 (東京電燈)	大正十五年 2,000V
東京市砂町汚水處分工場	城東區南砂町 受電 2,000 (東京電燈)	昭和五年 2,000V
東京市錢瓶町唧筒場	葛飾區大手町 受電 1,000 (東京電燈)	昭和三年 2,000V
東京市(調布淨水場)	大森區田園調布二ノ二二五他 受電 1,000 (東京電燈)	大正十一年 2,000V
東京市東京港修築工事場	深川區枝川町一ノ五 受電 2,000 (東京電燈)	昭和十年 2,000V
東京市業平橋唧筒場	本所區吾妻橋三ノ一七 受電 2,000 (東京電燈)	昭和四年 2,000V
東京市三河島汚水處分工場	荒川區三河島町 受電 2,000 (東京電燈)	大正十年 2,000V
東京市(宮内臨時唧筒場)	世田谷區玉川等々力町 受電 2,000 (東京電燈)	昭和八年 2,000V
東京市淀橋淨水工場	淀橋區角管二丁目 受電 2,000 (東京電燈)	明治十二年 2,000V
東京府	向島區寺島町三ノ三 受電 2,000 (日本電力)	昭和十二年 2,000V

同 (目黒川海面埋立工事用)

東京府	自大森區森ヶ崎町至河川内 至蒲田區新宿町三三三 受電 2,000 (東京電燈)	昭和九年 2,000V
東京武鐵道	蒲田區矢口町八〇三 受電 2,000 (東京電燈)	昭和十一年 2,000V
東京亞鉛鍍金	城東區北砂町一ノ二一〇 受電 2,000 (東京電燈)	昭和六年 2,000V
東洋オーチスエレベーター	蒲田區出雲町一〇〇 受電 2,000 (東京電燈)	大正十年 2,000V
株式會社東洋製鋼所	江戶川區東小松川町一ノ六二〇 受電 1,000 (日本電力)	昭和八年 2,000V
東洋精機	蒲田區下丸子町三〇三 受電 2,000 (東京電燈)	昭和十年 2,000V
東洋製鋼	江戶川區平井一ノ二二七六 受電 1,000 (日本電力)	昭和九年 2,000V
東洋紡績王子分工場	王子區船場五九 受電 1,000 (日本電力)	大正二年 2,000V
東洋紡績工業	板橋區練馬南町五丁目 受電 2,000 (東京電燈)	大正十年 2,000V
東洋モスリン製織工場	城東區龜戸町七ノ五〇 受電 2,000 (東京電燈)	明治十二年 2,000V
特殊合金	王子區神谷町二丁目 受電 2,000 (東京電燈)	昭和二年 2,000V
特殊製鋼	蒲田區難色町四三九 受電 2,000 (東京電燈)	昭和八年 2,000V
富坂護謄工業所	向島區隅田町一五五五 受電 1,000 (東京電燈)	昭和二年 2,000V

會社並工場名	所在地	電氣使用開始 最大電壓V
株式會社アルミニウム製造所	城東區北砂町三ノ七	昭和四年
内外製鋼所	城東區北砂町一〇ノ一五	昭和十二年
同	江戶川區東船堀町七二二	昭和十二年
中島飛行機	杉並區新宿町八八	昭和二年
新瀧鐵工所	蒲田區新宿町二六〇其他	大正十年
日産化學工業	江戶川區小松川一ノ一	大正七年
日清紡績工場	足立區與野町三八一	大正八年
日清紡績	城東區龜戸町二ノ九	明治十二年
株式會社日曹製鋼所	城東區大島町四ノ一三	大正十一年
日本化學工業	王子區豐島町一七〇〇	明治十二年
日本銀行	日本橋區本石町二ノ二	大正八年
日本建設工業	荒川區三河島町七ノ六七九	大正十二年
株式會社日本劇場	麹町區有樂町	昭和九年

會社並工場名	所在地	電氣使用開始 最大電壓V
日本光學工業	品川區大井森前町五五四	大正十年
同	品川區大井森前町五五〇	昭和十二年
日本高周波重工業	品川區北品川五ノ四九三	昭和十一年
日本合金	品川區東大崎一ノ八七八	昭和十年
日本紙業龜有工場	葛飾區龜有町二ノ八四八	大正九年
日本水産扇橋工場	深川區東扇橋町	昭和二年
日本水産芝浦工場	芝區竹芝町八	大正八年
日本製紙	王子區袋町一ノ二〇一三	大正十一年
日本製粉	城東區大島町四ノ七	大正七年
日本製鋼	城東區大島町七ノ七	大正二年
日本特殊鋼管	芝區三田四町	明治十五年
日本特殊鋼管	大森區大森一ノ六四七五	大正五年
日本特殊鋼管	城東區南砂町九ノ二四七〇	昭和三年

會社並工場名	所在地	電氣使用開始 最大電壓V
日本皮革	足立區千住橋町	大正九年
日本油	王子區豐島町二ノ四〇〇	昭和五年
長谷川鑄工所	城東區北砂町四ノ一四〇三	昭和六年
株式會社服部時計店	本所區大平町四ノ二	大正十三年
服部雅好(昭和機材工業所)	蒲田區荻野木町一五三	昭和九年
株式會社林兼商店	京橋區月島西河津通三ノ二	昭和九年
株式會社日立製作所	城東區龜戸町八ノ一八〇	大正五年
日立製作所	深川區越中島町八	昭和五年
株式會社日立製作所	足立區大谷田町九二七	昭和十二年
福島鐵製造所	足立區五郎兵衛町	昭和十二年
藤倉電線	深川區平久町二ノ六	大正十二年
正木甲子三砂町製鋼所	城東區北砂町四ノ一三三四	昭和六年
株式會社松坂屋	下谷區同朋町四及上野廣小路	昭和三年
三井聯合	日本橋區設河町一	昭和九年
株式會社三越	日本橋區室町	大正三年
發電 內燃力	受電 一,000 (東京電燈)	大正三年
發電 內燃力	受電 一,000 (東京電燈)	大正三年

會社並工場名	所在地	電氣使用開始 最大電壓V
同 新宿支店	澁谷區角管一ノ一	昭和五年
株式會社三菱社	麹町區丸ノ内東通	大正十二年
三菱鑛業	品川區南品川六ノ一二六八	大正八年
三菱重工	品川區大井森前町五六〇〇	昭和七年
三菱製紙中川工場	葛飾區金町三丁目	大正六年
合資會社宮製鋼所	城東區南砂町七ノ六四九	昭和七年
宮田製作所	蒲田區雜色町九一	昭和五年
明治生命保險	麹町區丸ノ内二ノ一六	昭和九年
明治製革	向島區吾嬭町大字葛西川	大正十五年
株式會社明電舎	品川區東大崎二ノ二六三	大正二年
大和毛織	足立區千住宮元町九三〇	大正十二年
大和護謨製作所	葛飾區本田澁江町五〇〇	大正十四年
吉谷武德	江戶川區西一之江町一ノ七七	昭和十二年
ライオン石鹼	江戶川區平井町三丁目	昭和八年

自家用電氣

東京

會社並工場名	所在地	電氣使用開始
理化學興業	受電容量KW 王子區初谷町一ノ七三〇	最大電壓V 昭和十一年
六樓社工場	受電 澁橋區十二社	大正十一年
渡邊製鋼所	受電 蒲田區純谷町五ノ一三四七	昭和十年

神奈川縣

淺野セメント川崎工場	川崎市大島新開地 受電 1,000 (東京電氣)	大正六年
旭硝子	受電 横濱市鶴見區末廣町	大正五年
浦賀船渠	受電 三浦郡浦賀町築地新町	大正八年
江戸川工業所	受電 足柄上郡山北町岸九二〇	昭和七年
小倉石油	受電 横濱市神奈川區守屋町四	昭和四年
神奈川縣	受電 高座郡寒川村宮山	昭和十一年
川崎市(稻田水源地)	受電 橋本郡稻田町大字青字馬場耕地	昭和十年
麒麟麥酒	受電 横濱市鶴見區生麥町神前一七	大正十五年
京濱コークス	受電 横濱市神奈川區千若町三ノ一	昭和四年

會社並工場名	所在地	電氣使用開始
小松熱鍊工業	受電容量KW 高座郡藤澤町辻堂	最大電壓V 昭和十二年
自動車鑄物	受電 横濱市鶴見區江ヶ崎町三三四	昭和九年
自動車工業	受電 横濱市鶴見區末廣町二ノ四	昭和九年
株式會社芝浦製作所	受電 横濱市鶴見區末廣町二ノ三	大正十五年
松竹キネマ大船撮影所	受電 鎌倉郡大船町	昭和十一年
昭和産業	受電 横濱市管臨港工業地第三地區	昭和十一年
昭和肥料	受電 川崎市扇町二八	昭和六年
株式會社鈴木商店	受電 川崎市八幡塚	大正五年
鶴見製鐵造船	受電 横濱市鶴見區末廣町二ノ一	大正六年
鶴見曹達	受電 横濱市鶴見區末廣町一ノ七	昭和十年
東海鉛管	受電 横濱市神奈川區富家町一	大正十四年
東京瓦斯鶴見製造所	受電 横濱市鶴見區安善町	昭和五年
東京航空計器	受電 川崎市木日二〇〇	昭和十三年

東京製鋼	川崎市戸手七五六 受電 2,000 (東京電燈)	大正十四年
東京製線	川崎市古川通六一 受電 700 (東京電燈)	昭和五年
東京製鐵	横濱市鶴見區末廣町一〇 受電 1,000 (日本電力)	昭和十一年
東京電氣無線	川崎市小向五五一 受電 1,000 (東京電燈)	大正五年
東京灣埋立	横濱市鶴見區末廣町 受電 1,000 (東京電燈)	昭和六年
東洋商工石油	横濱市鶴見區大里町三六 受電 1,000 (東京電燈)	昭和十三年
東洋電機製造	横濱市久保町反町 受電 1,000 (東京電燈)	大正八年
德永硝子	川崎市大川町九ノ一 受電 500 (東京電燈)	昭和十二年
中山工業	横濱市鶴見區安善町一ノ二 受電 500 (東京電燈)	昭和八年
日產自動車	横濱市神奈川區守屋町地先 受電 1,000 (東京電燈)	昭和十年
日清製粉	川崎市大河町一 受電 2,000 (東京電燈)	昭和二年
日本カーボン	横濱市神奈川區神奈川通 受電 1,000 (東京電燈)	昭和八年
日本火工	川崎市大師河原 受電 300 (東京電燈)	昭和十一年

合資會社日本高級煉材製造所	横濱市鶴見區潮田町一三七〇 受電 700 (東京電燈)	昭和二年
日本鋼管(川崎工場)	川崎市扇町一〇 受電 1,000 (東京電燈)	昭和八年
日本製鐵	川崎市大師河原 受電 1,000 (東京電燈)	大正八年
日本製粉	横濱市千若町二ノ一 受電 1,000 (東京電燈)	大正十四年
日本石油	横濱市鶴見區潮田町大字安善町 受電 (豫) 300 (東京電燈)	大正十三年
日本鑄造	横濱市鶴見區末廣町二ノ二 受電 2,000 (東京電燈)	昭和三年
株式會社日本蓄音機商會	川崎市久根崎町一二五 受電 200 (東京電燈)	昭和三年
株式會社日本電解製鐵所	横濱市鶴見區潮田町二七五〇 受電 500 (日本電力)	昭和八年
日本電氣玉川向工場	川崎市下沼部玉川向 受電 500 (東京電燈)	昭和十一年
日本電氣工業	横濱市神奈川區惠比須町八 受電 1,000 (東京電燈)	昭和九年
日本肥料	横濱市神奈川區惠比須町 受電 1,000 (東京電燈)	昭和八年

自家用電氣

神奈川

會社工場名	所在地	受電容量KW	電氣使用開始最大電壓V
株式會社野澤屋	横浜市中西伊勢崎町一六ノ一	受電 500 (東京電燈)	大正十四年 2,000V
日立製作所戸塚工場	鎌倉市戸塚町戸塚	受電 500 (東京電燈)	昭和十一年 2,000V
扶桑鋼業	横浜市神奈川區惠比須町一	受電 700 (東京電燈)	昭和八年 2,000V
富士瓦斯紡績	平塚市字東濱	受電 700 (東京電燈)	大正七年 2,000V
富士瓦斯紡績川崎工場	川崎市堀ノ内字久根崎	受電 2,000 (富士電力)	大正三年 2,000V
富士瓦斯紡績保土ヶ谷工場	横濱市保土ヶ谷區峯岡町六	受電 特 1,000 (富士電力)	明治十一年 2,000V
富士高真フィルム	足柄上郡南足柄村中沼二〇〇	受電 特 1,000 (富士電力)	昭和八年 2,000V
古河電氣工業第二工場	横浜市神奈川區西平沼町四ノ三	受電 700 (富士電力)	昭和二年 2,000V
富士電機製造	川崎市田島町田邊新田一	受電 不定時 2,000 (東京電燈)	大正十三年 2,000V
保土ヶ谷ケ曹達	横濱市保土ヶ谷區天王町	受電 特 1,000 (東京電燈)	大正四年 2,000V
三井物産(鶴見埠頭)	川崎市鶴見町一	受電 500 (東京電燈)	昭和四年 2,000V
三菱重工	横濱市中區長住町一丁目	受電 2,000 (東京電燈)	大正八年 2,000V
明治製菓(川崎工場)	川崎市堀川町五八〇	受電 2,000 (東京電燈)	昭和二年 2,000V

會社工場名	所在地	受電容量KW	電氣使用開始最大電壓V
森永製菓	横浜市鶴見區下末吉町	受電 500 (東京電燈)	大正十五年 2,000V
横濱護謨製造	横浜市鶴見區平安町	受電 500 (東京電燈)	昭和四年 2,000V
横濱市(大島ポンプ場)	高座郡大澤村	受電 600 (東京電燈)	昭和十一年 2,000V
理研アルマイト工業	川崎市大島堤外一二八五	受電 500 (東京電燈)	2,000V
埼玉縣			
川越紡績	入間郡田澤村城上	受電 900 (東京電燈)	大正十二年 2,000V
大日本麥酒川口工場	川口市大字横曾根	受電 400 (王子電軌)	大正十四年 2,000V
秩父セメント	秩父郡秩父町大字大宮	受電 1,000 (東京電燈)	大正十四年 2,000V
東京セメント	入間郡吾野村坂石字下屋敷	受電 500 (武蔵野鐵道)	昭和四年 2,000V
東洋毛糸	北足立郡神根村根岸三一六九	受電 500 (王子電氣軌道)	昭和四年 2,000V
日窒鑛業	秩父郡大瀨村	受電 500 (東京電燈)	2,000V
日本電氣工業	秩父郡影森村大字下影森	受電 700 (東京電燈)	昭和二年 2,000V
日本特殊鋼管	北足立郡戸田村	受電 1,000 (東京電燈)	昭和十一年 2,000V

日本放送協會

川口市第一放送所
旭ヶ谷第二放送所
受電 2,000 (王子電軌)
10,000V

茨城縣

入山採炭	多賀郡兼川村	受電 300 (日立電力)	明治十六年 2,000V
磐城炭礦	多賀郡南中郷村	受電 100 (植田水力電氣)	明治十二年 2,000V
國際電氣通信	結城郡名崎村大字尾崎	受電 100 (東京電力)	昭和九年 2,000V
株式日立製作所	多賀郡日立町助川工場	受電 特 2,000 (日立電力)	大正十五年 2,000V
常陸セメント	多賀郡助川町大字助川白山	受電 1,100 (日立電力)	大正十二年 2,000V

千葉縣

共立モスリン	市川市中山町	受電 1,000 (京成電氣軌道)	大正十三年 2,000V
千葉縣(灌溉)	香取郡笹川町	受電 2,000 (東京電燈)	2,000V
野田醬油	東葛飾郡野田町	受電 200 (東京電燈)	大正十三年 2,000V
北越製紙	東葛飾郡行徳町東行徳	受電 200 (京成電氣軌道)	大正九年 2,000V
山中製鐵	東葛飾郡葛飾町大字西海神	受電 200 (京成電軌)	昭和十年 2,000V

自家用電氣

埼玉、茨城、千葉、栃木、群馬

株式臨海土木工業所

船橋市
受電 800 (京成電軌)
2,000V

栃木縣

足利紡績	足利郡山邊村大字八幡	受電 300 (東京電力)	昭和三年 2,000V
國際電氣通信小山送信所	下都賀郡小山町大字神鳥谷	受電 500 (東京電力)	昭和五年 2,000V
高崎板紙	河内郡古里村大字白澤	受電 200 (東京電力)	大正十一年 2,000V
栃木縣	鹽谷郡藤原村	受電 1,100 (東京電燈)	昭和十年 2,000V
富國セメント	安藤郡葛生町	受電 1,100 (東京電燈)	昭和十一年 2,000V

群馬縣

淺野カーリット	群馬郡古卷村大字半田	受電 500 (東京電燈)	昭和九年 2,000V
邑樂耕地整理組合	邑樂郡海老瀬村大字東谷	受電 700 (東京電燈)	昭和三年 2,000V
鐘ヶ淵紡績新町工場	多野郡新町	受電 100 (東京電燈)	昭和三年 2,000V
共立モスリン	邑樂郡館林町大字館林一四	受電 200 (東京電燈)	大正十一年 2,000V
昭和鐵合金	高崎市赤坂村	受電 特 1,000 (東京電燈)	昭和八年 2,000V
中島飛行機	新田郡太田町	受電 1,100 (東京電燈)	昭和十年 2,000V

會社並工場名	所在地	電氣使用開始
日本人造纖維	前橋市岩井町 受電容量KW 受電 特ニ、2,000 (東京電燈)	昭和十年 最大電壓V 6,000V
日本ニツケル	多野郡鬼石町 受電 特ニ、2,000 (東京電燈)	昭和十二年 最大電壓V 6,000V
昭和新潟縣	東浦原郡兩鹿瀬村 受電 特ニ、2,000 (東京電燈)	昭和四年 最大電壓V 2,000V
信越窒素肥料	中頸城郡大湊村 受電 特ニ、2,000 (信濃電氣)	昭和二年 最大電壓V 2,000V
大日本セルロイド新井工場	中頸城郡新井町 受電 特ニ、2,000 (中央電氣)	昭和十一年 最大電壓V 2,000V
中央電氣田口工場	中頸城郡名香山村 受電 特ニ、2,000 (本社)	明治十五年 最大電壓V 2,000V
中央電氣工業	中頸城郡名香山村 受電 特ニ、2,000 (中央電氣)	昭和七年 最大電壓V 2,000V
東京電氣工業	中頸城郡名香山村 受電 特ニ、2,000 (東京電燈)	昭和七年 最大電壓V 2,000V
中野興業	刈羽郡刈羽村 受電 特ニ、2,000 (北越水力電氣)	昭和五年 最大電壓V 2,000V
新潟人絹工業	新潟市大字關屋淨水其他 受電 特ニ、2,000 (新潟電力)	昭和十二年 最大電壓V 2,000V
新潟電化	新潟市山下字古湊 受電 特ニ、2,000 (新潟電力)	昭和九年 最大電壓V 2,000V

會社並工場名	所在地	電氣使用開始
新潟電氣工業沼垂工場	新潟市沼垂町 受電 特ニ、2,000 (新潟電力)	大正十五年 最大電壓V 2,000V
日本鋼管新潟製鐵所	新潟市沼垂町 受電 特ニ、2,000 (新潟電力)	昭和十年 最大電壓V 2,000V
日本鑛業(三川鑛山)	東浦原郡三川村 受電 特ニ、2,000 (新潟電力)	昭和十二年 最大電壓V 2,000V
日本ステンレス	中頸城郡直江津町 受電 特ニ、2,000 (中央電氣)	昭和十年 最大電壓V 2,000V
日本石油西山鑛業所	刈羽郡内郷村 受電 特ニ、2,000 (北越水力電氣)	明治十八年 最大電壓V 2,000V
同新潟製油所	新潟市沼垂町 受電 特ニ、2,000 (新潟電力)	大正十年 最大電壓V 2,000V
日本曹達	中頸城郡中郷村 受電 特ニ、2,000 (未)	大正六年 最大電壓V 2,000V
葡萄鑛山村上製煉所	岩船郡村上町 受電 特ニ、2,000 (村上水電)	昭和九年 最大電壓V 2,000V
北越水力電氣	長岡市蔵王町 受電 特ニ、2,000 (本社)	明治十五年 最大電壓V 2,000V
北越製紙長岡工場	長岡市蔵王町 受電 特ニ、2,000 (北越水力電氣)	昭和二年 最大電壓V 2,000V
北越製紙新潟工場	新潟市沼垂町 受電 特ニ、2,000 (新潟電力)	昭和七年 最大電壓V 2,000V
三菱鑛業佐渡鑛山	佐渡郡相川町 受電 特ニ、2,000 (未)	明治十五年 最大電壓V 2,000V

理化學興業 刈田郡柏崎町比角 昭和五年
受電 特ニ、2,000 (北越水力電氣) 2,000V

會社並工場名	所在地	電氣使用開始
足柄電氣工業合資	駿東郡足柄村竹ノ下 受電 特ニ、2,000 (東京電燈)	未開始
王子製紙芝川工場	富士郡芝富村羽船 受電 特ニ、2,000 (東京電燈)	大正十一年 最大電壓V 2,000V
岳陽製紙	富士郡岩松村 受電 特ニ、2,000 (東京電燈)	昭和十年 最大電壓V 2,000V
三光紡績	安部郡豊田村 受電 特ニ、2,000 (東京電燈)	大正十年 最大電壓V 2,000V
昭和製紙	富士郡元吉原村今井一〇九 受電 特ニ、2,000 (東京電燈)	昭和九年 最大電壓V 2,000V
大正工業	富士郡富士町字上橋六ノ一 受電 特ニ、2,000 (東京電燈)	昭和九年 最大電壓V 2,000V
大東紡績	駿東郡海味村伏見 受電 特ニ、2,000 (東京電燈)	大正九年 最大電壓V 2,000V
中外鑛業	田方郡上狩野村 受電 特ニ、2,000 (東京電燈)	昭和九年 最大電壓V 2,000V
土肥金山(土肥鑛山)	田方郡土肥村 受電 特ニ、2,000 (東京電燈)	大正八年 最大電壓V 2,000V
東海紙料	志太郡島田町四三九六 受電 特ニ、2,000 (東海紙料)	明治十五年 最大電壓V 2,000V
東京人造絹絲工場	富士郡島田村 受電 特ニ、2,000 (東京電燈)	昭和八年 最大電壓V 2,000V
東京人造絹絲	沼津市沼津ステープルファイバー工場 受電 特ニ、2,000 (東京電燈)	昭和八年 最大電壓V 2,000V
東京洋紡	濱松市伊場町一一七二 受電 特ニ、2,000 (東京電燈)	大正十年 最大電壓V 2,000V
自家用電氣	新潟、静岡	

會社並工場名	所在地	電氣使用開始
東洋モスリン	静岡市東若松町四ノ二 受電 特ニ、2,000 (東京電燈)	大正十三年 最大電壓V 2,000V
特殊製紙	駿東郡中泉村本宿 受電 特ニ、2,000 (東京電燈)	大正七年 最大電壓V 2,000V
株式會社巴川製紙所	清水市入江町三六四 受電 特ニ、2,000 (東京電燈)	大正十三年 最大電壓V 2,000V
同	阿部郡長田村 受電 特ニ、2,000 (東京電燈)	昭和九年 最大電壓V 2,000V
日清紡績濱松工場	濱名郡北濱村 受電 特ニ、2,000 (東邦電力)	大正十五年 最大電壓V 2,000V
日形染	濱松市船越町宮東 受電 特ニ、2,000 (未)	大正六年 最大電壓V 2,000V
日本絹織	志田郡島田町 受電 特ニ、2,000 (東京電燈)	大正十年 最大電壓V 2,000V
日本絹織	沼津市大字土字下坂田 受電 特ニ、2,000 (東京電燈)	昭和十年 最大電壓V 2,000V
濱名郡新井町新井	濱名郡新井町新井 受電 特ニ、2,000 (東邦電力)	昭和十一年 最大電壓V 2,000V
富士瓦斯紡績	濱名郡鷺津町一六六〇 受電 特ニ、2,000 (中部電力)	昭和四年 最大電壓V 2,000V
同小山工場	駿東郡六合村 受電 特ニ、2,000 (富士電力)	明治十五年 最大電壓V 2,000V
富士紙業	富士郡今泉村 受電 特ニ、2,000 (東京電燈)	昭和十一年 最大電壓V 2,000V
富士織維工業	富士郡富士町 受電 特ニ、2,000 (東京電燈)	昭和十一年 最大電壓V 2,000V
富士電業	藤原郡上川根村專用軌道工事場 受電 特ニ、2,000 (東京電燈)	昭和八年 最大電壓V 2,000V
富士川製紙	庵原郡富士川町中ノ郷 受電 特ニ、2,000 (東京電燈)	昭和十年 最大電壓V 2,000V

會社並工場名	所在地	受電容量KW	電氣使用開始最大電壓V
北辰製紙	富士郡元吉原村	受電 500 (東京電燈)	昭和十一年 2,000V
三島製絲	富士郡原田町原田	受電 500 (東京電燈)	昭和十一年 2,000V
理化學研究所	静岡市曲金二丁目	受電 200 (静岡市)	昭和十二年 2,000V
愛知織物株式會社	額田郡幸田村大字菱池	受電 2,000 (東邦電力)	昭和九年 2,000V
同	名古屋千種區高見町	受電 1,000 (日本電力)	大正七年 2,000V
愛知時計電機	名古屋市熱田區千代田	受電 1,000 (東邦電力)	大正九年 2,000V
小野田セメント	名古屋市熱田區熱田東町	受電 1,000 (日本電力)	大正十四年 2,000V
王子製紙	名古屋市港區船見町	受電 600 (矢作水力)	昭和七年 2,000V
國際電氣通信	碧海郡依佐美村大字高須	受電 1,000 (東邦電力)	昭和二年 2,000V
佐伯組	名古屋市港區熱田前新田	受電 1,000 (東邦電力)	昭和十二年 2,000V
庄内川レリオン	名古屋市西區堀越町	受電 1,000 (東邦電力)	昭和八年 2,000V
昭和毛絲紡績	中島郡今伊勢村	受電 800 (東邦電力)	昭和七年 2,000V

會社並工場名	所在地	受電容量KW	電氣使用開始最大電壓V
同 彌富工場	海部郡彌富町	受電 1,000 (東邦電力)	昭和五年 2,000V
昭代和曹達	名古屋市港區昭和町	受電 500 (矢作水力)	昭和五年 2,000V
田代商店	名古屋市中區七曲町三丁目	受電 500 (東邦電力)	大正十五年 2,000V
大東紡織紡績	名古屋市東區織部町一	受電 1,000 (日本電力)	昭和元年 2,000V
大同製鋼築地工場	名古屋市港區龍宮	受電 1,000 (東邦電力)	大正九年 2,000V
大同製鋼熱田工場	額田郡幸田村大字丸山	受電 2,000 (東邦電力)	大正七年 2,000V
大日本ビール	名古屋市千種區高松町	受電 1,000 (東邦電力)	大正十四年 2,000V
大日本紡績一宮工場	一宮市天道町一丁目	受電 800 (東邦電力)	大正九年 2,000V
同 中央紡績	知多郡大高町中坪	受電 1,000 (東邦電力)	昭和十一年 2,000V
辻紡績今村工場	碧海郡安城町今區池之浦	受電 1,000 (東邦電力)	昭和十一年 2,000V
帝國毛絲紡績	丹羽郡大山町大字大山	受電 600 (東邦電力)	昭和九年 2,000V
帝國燃糸織物	名古屋市西區上名古屋町	受電 400 (東邦電力)	大正十一年 2,000V
東海セメント	碧海郡高濱町高濱	受電 2,000 (東邦電力)	昭和十一年 2,000V

會社並工場名	所在地	受電容量KW	電氣使用開始最大電壓V
東海電極製造	名古屋市昭和區堀江町	受電 1,000 (東邦電力)	大正八年 2,000V
東邦瓦斯	名古屋市熱田區御器所町	受電 1,000 (東邦電力)	大正十四年 2,000V
東邦製鋼	名古屋市南區豐田町二ノ割	受電 600 (東邦電力)	昭和五年 2,000V
東洋紡績愛知工場	名古屋市中區下廣井町	受電 800 (東邦電力)	大正八年 2,000V
同 一宮工場	一宮市宇天王前	受電 1,000 (東邦電力)	昭和四年 2,000V
同 尾張工場	名古屋市熱田區熱田尾頭町	受電 200 (東邦電力)	明治十九年 2,000V
同 知多工場	半田市山方新田	受電 1,000 (東邦電力)	大正三年 2,000V
同 津島工場	海部郡佐織村	受電 500 (東邦電力)	大正六年 2,000V
同 名古屋工場	名古屋市中區正木町	受電 500 (日本電力)	大正八年 2,000V
豐國セメント	名古屋市港區大江町	受電 1,000 (東邦電力)	大正九年 2,000V
豐田自動織機製作所	碧海郡刈谷町大字刈谷	受電 1,000 (東邦電力)	昭和二年 2,000V
豐田式織機	名古屋市西區島崎町	受電 1,000 (東邦電力)	大正十二年 2,000V
同	西春日井郡新川町	受電 1,000 (東邦電力)	大正十五年 2,000V
豐田紡績南工場	名古屋市中村區米野町	受電 1,000 (日本電力)	昭和八年 2,000V

會社並工場名	所在地	受電容量KW	電氣使用開始最大電壓V
同(榮生工場)	名古屋市中村區榮生町	受電 1,000	大正四年 2,000V
同 本社工場	名古屋市西區米田町	受電 1,000 (日本電力)	大正四年 2,000V
同 刈谷工場	碧海郡刈谷町	受電 1,000 (矢作水力)	大正十三年 2,000V
豐橋市下水道汚水處分場	豐橋市野田町	受電 700 (東邦電力)	昭和九年 2,000V
名古屋市役所	名古屋市千種區鍋屋上野町	受電 700 (東邦電力)	大正三年 2,000V
名古屋製陶	名古屋市東區芳野町	受電 900 (東邦電力)	昭和八年 2,000V
名古屋紡績工業組合	名古屋市西區辻町	受電 500 (東邦電力)	昭和五年 2,000V
内外紡績	名古屋市昭和區瑞穂町五反田	受電 800 (矢作水力)	大正十三年 2,000V
内外綿株式會社	碧海郡安城町大字安城	受電 1,000 (東邦電力)	昭和八年 2,000V
日産化學工業	名古屋市港區築地	受電 1,000 (東邦電力)	大正十四年 2,000V
日清製粉	名古屋市中川區長良町	受電 500 (東邦電力)	昭和十一年 2,000V
日清紡績岡崎工場	岡崎市針崎町	受電 1,000 (矢作水力)	大正十年 2,000V
日清レリオン株式會社	岡崎市羽根町	受電 2,000 (東邦電力)	昭和九年 2,000V
日東紡績	名古屋市中川區八熊町	受電 800 (日本電力)	大正八年 2,000V
日本碍子	名古屋市中村區區通	受電 600 (東邦電力)	大正八年 2,000V

自家用電氣

愛知

會社並工場名	所在地	電氣使用開始
日本毛織名古屋工場	名古屋市中川區岩塚町	大正十五年
日本車輛製造	名古屋市熱田區熱田東町	大正九年
日本製粉	名古屋市港區南倉町	昭和三年
日本陶器	名古屋市西區則武新町	大正十一年
日本レイヨン	岡崎市日名町	昭和十年
服部商店	名古屋市昭和區熱田東町	大正六年
富士瓦斯紡績	西春日井郡西枇杷島町	大正十年
株式會社松坂屋	名古屋市中區南大津町	大正十四年
三河セメント	渥美郡田原町大字豐島	大正六年
三菱重工業	名古屋市港區大江町	大正十二年
三菱電機名古屋製作所	名古屋市東區矢田町	大正十三年
森林紡績	中島郡稻澤町稻澤	昭和十二年
矢作工業株式會社	名古屋市港區昭和町	昭和九年

會社並工場名	所在地	電氣使用開始
石原産業海運	南牟婁郡八鹿村	昭和十年
小野田セメント	員辨郡東藤原村	昭和四年
大阪製業セメント株式會社	度會郡吉津村	昭和九年
鐘淵紡績松阪支店	松坂市松坂町	大正十一年
岸和田紡績	津市上濱町九四	大正十五年
錦華毛織株式會社	津市大字下部田	昭和十年
會敷紡績株式會社	津市上濱町	昭和十一年
中央毛糸紡績株式會社	三重郡桶村大字南川	昭和九年
東洋毛織工業	四日市市彌出	昭和八年
東洋紡績桑名工場	桑名市桑名町	昭和十三年
同 津工場	津市與津船頭町	大正四年
同 宮川工場	宇治山田市常盤町	大正十一年

會社並工場名	所在地	電氣使用開始
同 富田工場	三重郡富洲原町大字松原	大正六年
同 山田工場	宇治山田市船江町	大正十一年
同 四日市工場	四日市市濱町	大正四年
同 日本板硝子(四日市工場)	四日市市千歲町二	昭和十一年
平田紡績	三重郡富洲原町字天ヶ須賀	昭和二年
松坂木綿大口工場	松坂市大口	昭和十年
昭和人造絹糸株式會社	安濃郡安東村觀音寺	昭和八年
三重製絨所	三重郡常盤村	昭和十一年
宮川毛織	度會郡小俣町	大正十三年
岐阜縣		
愛岐水力	可兒郡今渡町今渡	昭和十一年
朝日毛糸紡績株式會社	稻葉郡加納町愛宕町	大正九年
王子製紙中津工場	惠那郡中津町	大正九年
川崎造船所	稻葉郡蘇原村	昭和十二年
岐阜市稻葉郡用排水普通組合	稻葉郡日置江村高河原荒田	昭和七年

自家用電氣

三重、岐阜

會社並工場名	所在地	電氣使用開始
岐阜セメント	揖斐郡富秋村	昭和十二年
岸和田人絹株式會社	大垣市今本町	昭和十年
岸和田紡績大垣工場	安八郡南枕瀬村	昭和十年
共同毛織第一紡績工場	岐阜市眞砂町	大正九年
合同毛織大垣工場	大垣市室村町	昭和四年
新興人絹	岐阜市本莊	昭和十年
大日本紡績大垣工場	大垣市林本郷町	大正四年
同 岐阜工場	大垣市久瀬川町天保	昭和十年
同 垂井工場	岐阜市五坪	大正八年
同 關ヶ原工場	不破郡關ヶ原村字寶有地	昭和十一年
中央毛糸紡績大垣工場	大垣市大字南一色	大正十三年
東海毛糸紡績株式會社	海津郡城山村大字駒野	大正十二年
東海紡績	安八郡神戸町大字末守	昭和九年
東邦電力	郡上郡下原村	昭和六年

會社並工場名	所在地	電氣使用開始
日本毛糸紡績株式會社	岐阜市木莊雨路	昭和十年
日本毛織岐阜工場	岐阜市鶴田町三丁目	大正四年
日本合成化學工業大垣工場	大垣市北切石町	昭和三年
富士瓦斯紡績	稲葉郡加納町大字下加納	大正九年
三井	吉城郡船津町	大正六年
若林製糸紡績株式會社	大垣市大字笠藤	昭和九年
鐘淵紡績丸子工場	小縣郡丸子町中丸子	大正十一年
昭和鐵合金	北佐久郡岩村田町	昭和十一年
大正電氣製鍊所	上水内郡柏原村	大正八年
大同製鋼福島工場	西筑摩郡福島町	大正八年
日本電氣工業大町工場	北安曇郡大町	昭和九年
同 小海工場	南佐久郡小海村	昭和十年

會社並工場名	所在地	電氣使用開始
日本電氣工業	東筑摩郡宗賀村	大正十三年
松本市松本病院	松本市澤村南	大正二年
石川	金澤市大豆田新町	大正九年
錦華紡績	石川郡野々市町	昭和十二年
小松製作	石川郡野々市町	大正五年
大北工業	能美郡小松町字土居原町	昭和十年
日本電氣冶金株式會社	能美郡小松町字土居原町	昭和十年
七尾セメント	鹿島郡西湊村矢田郷村	大正四年
日本毛織物	江沼郡南郷村字南郷	大正十四年
日本硬質陶器株式會社	金澤市長町河岸	明治四十五年
日本鑛業株式會社	能美郡鳥越村字阿子	明治三十二年
王子製紙	射水郡伏木町矢田	大正八年

自家用電氣

金山電化工業所	上新川郡奥田村字稻荷	大正十五年
樺太木材紙料	射水郡能町村字吉久新	大正九年
吳羽紡績	婦負郡西吳羽村小竹	昭和五年
同	射水郡大門町	昭和九年
同	東礪波郡井波町山見	昭和七年
同	下新川郡入善町	昭和十年
同	東礪波郡東山見村	大正十四年
立山製紙	中新川郡五百石町大字松本	大正八年
中越電氣工業株式會社	中新川郡滑川町字常盤町	大正七年
天滿織物株式會社	上新川郡大澤野村	昭和七年
電氣化學工業株式會社	射水郡伏木町串岡	大正七年
東洋曹達株式會社	上新川郡東岩瀨町字金割	昭和五年
日滿アルミニウム	上新川郡東岩瀨町大字西宮村	昭和十年

日 清	射水郡横田村横田	大正五年
同 富山工場	上新川郡堀川町堀砂田割	昭和八年
日本カーバイト工場	下新川郡道下村下新	昭和五年
日本カーボン	上新川郡大澤野村字笹津	昭和九年
日本化學工業	婦負郡速星村	昭和二年
日本鋼管	射水郡新湊町大字三ヶ新	大正七年
日本人造黒鉛	上新川郡大澤野村	昭和十年
日本曹達	上新川郡山室村石金五番割	昭和二年
同 高岡工場	高岡市開發町	昭和九年
日本拓業	東礪波郡東山村	昭和十一年
日本電氣冶金	射水郡大嶋村小島	昭和二年
日本電力	下新川郡愛木村	大正十三年
日本グルト絹絲	高岡市上關	未開始
伏木板紙	射水郡伏木町串岡	大正十三年

會社並工場名	所在地	受電容量KW	電氣使用開始
北曹	射水郡伏木町新島	3,000 (日本電力)	大正八年
福井	福井市山奥町	1,750 (京都電燈)	昭和四年
錦華	福井市木田町花堂	600 (京都電燈)	昭和十一年
酒伊	南條郡武生町	4,000 (大同電力)	大正十二年
大肥	敦賀市敦賀町	100 (京都電燈)	昭和十二年
敦賀	敦賀郡敦賀	100 (京都電燈)	昭和十年
東洋	南條郡武生町大門河原	750 (越前電氣)	昭和五年
西野	西成區津守町二九一	1,000 (大阪市)	大正十一年
淺野	北區中之島三ノ二	2,000 (大阪市)	大正十四年
朝日新聞社	東區本町四ノ五六	600 (大阪市)	昭和八年
株式會社伊藤萬商店	東區川區本庄川崎町二ノ二〇	1,100 (宇治川電氣)	大正十二年
合名會社市居染工場			

會社並工場名	所在地	受電容量KW	電氣使用開始
乾製	三島郡吹田町四六〇	3,000 (宇治川電氣)	大正九年
內海紡績尾崎工場	泉南郡尾崎村字福島四一六	1,800 (南海鐵道)	大正五年
大阪薄織板製造	大正區西恩加島町	700 (日本電力)	昭和十年
大阪織物堺工場	堺市七道西町一〇〇ノ一	1,700 (日本電力)	大正三年
大阪瓦斯岩崎工場	東區平野町五ノ一	700 (大阪市)	昭和八年
大阪瓦斯舍密工場	西區岩崎町七	700 (宇治川電氣)	明治十四年
大阪株式取引所	此花區川岸町一ノ一四	500 (日本電力)	大正十五年
大阪製毛織	東區北濱二丁目一	1,800 (宇治川電氣)	昭和十年
大阪製粉	東區長柄中通四丁目	900 (大阪市)	大正三年
大阪製鋼	浪速區河原町一ノ一五五〇	800 (日本電力)	昭和十年
大阪製鐵造機	此花區上島町九	800 (宇治川電氣)	昭和八年
	西區川區西島町九八	2,000 (宇治川電氣)	昭和十年
	此花區春日出町上五ノ二九	2,000 (日本電力)	大正九年

會社並工場名	所在地	受電容量KW	電氣使用開始
大阪製煉	西區川區大野町	2,300 (日本電力)	昭和二年
大阪鑄鋼	東區川區本庄川崎町	2,000 (阪神電氣鐵道)	大正十二年
大阪鐵工所櫻島工場	旭區毛馬町三九六	1,100 (宇治川電氣)	昭和十一年
大阪鐵工所第二工場	此花區櫻島町七	800 (京阪電氣)	大正元年
大阪電氣株式會社	大正區船町一五	1,800 (日本電力)	昭和三年
大阪土地建物飛田遊廓	住吉區北加屋町	700 (日本電力)	昭和十一年
大阪ビル	住吉區天王寺町東堺田	1,000 (大阪市)	大正十二年
大阪每日新聞社	北區宗是町一	900 (大阪市)	昭和二年
大阪窒業	北區堂島上	1,300	昭和二年
大阪市海老江處理場	大正區南恩加島町一ノ二	10,000	大正七年
大阪市高地區配水場	此花區上福島町	2,000 (日本電力)	昭和十二年
大阪市柴島水源池	東區馬場町大手前	700 (大阪市)	昭和六年
大阪市津守處理場	東區川區柴島町外	2,000	大正八年
自家用電氣	西成區津守町	1,100 (大阪市)	昭和十二年

會社並工場名	所在地	受電容量KW	電氣使用開始
大阪市(市立都島工業學校)	北區善源寺町	500	大正十四年
王子製紙都島工場	北區善源寺町二ノ一五	500	大正三年
角一ゴム株式會社	西區川區浦江中二ノ五	1,000 (未)	昭和十年
柏原紡績	西區川區浦江中二ノ五	500 (日本電力)	昭和十年
金子鑄鋼	南河內郡柏原町字市村四四〇	100	大正十一年
鐵淵紡績	大正區千鳥町三八七	1,800 (日本電力)	昭和十年
住道支店	旭區友瀨町	1,000 (宇治川電氣)	大正十三年
同	北河內郡住道村大字御供田	1,000 (發送電)	大正九年
同	旭區鳴野町三〇〇	1,000 (發送電)	大正三年
同	旭區鳴野町三〇〇	3,000 (宇治川電氣)	大正二年
同	東區川區柴島町三二ノ一	1,200 (宇治川電氣)	大正二年
同	東區川區中津本町	1,200 (宇治川電氣)	大正十五年
同	字光立寺藏ノ町	800 (日本電力)	大正七年
關西製鋼	泉南郡貝塚町大字津田六五	1,700 (南海鐵道)	大正七年
木本主衛門	西區川區野里町	500 (日本電力)	昭和九年
汽車製造	此花區島屋町四〇六	2,000 (宇治川電氣)	大正三年

會社並工場名	所在地	電氣使用開始	最大電壓V
岸和田紡績本社工場	岸和田市北町	未開始	未開始
同 野村工場	岸和田市下野町	未開始	未開始
同 春木工場	泉南郡春木町	未開始	未開始
協和紡績	泉南郡大津町	昭和七年	11,000V
錦華紡績浪速支店	泉北郡濱寺町大字下石津	大正十一年	11,000V
倉敷紡績牧方工場	北河内郡牧方町	大正十一年	11,000V
神戸電機製作所	西淀川區浦江北五丁目	昭和四年	11,000V
國光製鐵工業	住吉區濱口町四四六	大正十年	11,000V
佐野紡績本社工場	泉南郡佐野町	大正十年	11,000V
齋藤硫黃製造所	大正區船町七	昭和九年	11,000V
新大阪ホテ	北區中ノ島三ノ五ノ一	昭和九年	11,000V
住友アルミニウム	中河内郡龍華町大字	昭和五年	11,000V
住友金屬工業	此花區島屋町五六	昭和二年	11,000V

會社並工場名	所在地	電氣使用開始	最大電壓V
同 製鋼所	此花區島屋町一五四	大正七年	11,000V
住友電線製造所	此花區恩貴島南之町六〇	大正五年	11,000V
千土地建物大阪歌舞伎座	南區難波新地三番町一七	昭和七年	11,000V
泉洲織物	岸和田市南町一六〇	大正十一年	11,000V
田中車輻	旭區新喜多町	昭和二年	11,000V
大日本セルロイド	堺市七道西町	大正四年	11,000V
大日本麥酒大阪支店	三島郡吹田町八〇六	明治三十四年	11,000V
大日本紡績津守工場	西成區津守町五三七	大正二年	11,000V
同 平野工場	住吉區平野宮町	大正二年	11,000V
同 貝塚工場	泉南郡貝塚町半田一五〇	昭和十年	11,000V
同 山崎工場	三島郡本村	大正十五年	11,000V
高瀬染工場	南區心齋橋二丁目一八	大正十四年	11,000V

會社並工場名	所在地	電氣使用開始	最大電壓V
高機絹絲	三島郡高槻町大字芥川	大正八年	11,000V
武田長兵衛商店(十三工場)	東淀川區十三西之町	大正十一年	11,000V
中央電氣俱樂部	北區堂島中二丁目九	昭和六年	11,000V
帝國製絲	中河内郡龍華町安中二一八	大正十三年	11,000V
帝國製紙	港區八條通三ノ二四	昭和九年	11,000V
帝國製麻	西淀川區傳法町北一ノ五	明治三十二年	11,000V
寺田紡績工廠	泉南郡麻生郷村大字津田	大正十一年	11,000V
天滿織物	豐能郡豐津村大字櫻坂	大正十年	11,000V
十合呉服店	南區心齋橋筋一ノ三七	昭和八年	11,000V
東洋紡績青木工場	泉南郡春木町	大正九年	11,000V
同 三軒家工場	港區三軒家上之町五五一	大正三年	11,000V
同 住吉工場	西成區粉濱本町四ノ六六	大正十二年	11,000V
同 天滿工場	此花區天滿橋筋六ノ一一九	大正六年	11,000V
同 西成工場	西淀川區傳法町南五八八	大正十三年	11,000V
同 守口工場	北河内郡守口町大字守口	大正九年	11,000V

會社並工場名	所在地	電氣使用開始	最大電壓V
同 四貫島工場	此花區四貫島本通一ノ一〇	大正三年	11,000V
飛鳥工業所	泉北郡大津町下條一〇八	昭和十一年	11,000V
豐崎伸銅所	東淀川區長柄濱通一ノ三	大正八年	11,000V
中山工業所	東淀川區野中南通	昭和十一年	11,000V
株式會社中山製鋼所	大正區船町五	昭和三年	11,000V
長崎紡績	堺市吾妻橋通二ノ一	大正十年	11,000V
浪速製紙	此花區大開町三ノ四六	昭和二年	11,000V
南海鐵道	南區難波新地六番町一二	昭和五年	11,000V
日滿倉庫	此花區梅町三丁目	昭和十一年	11,000V
日東染	旭區赤川町三〇〇	大正七年	11,000V
日本アルミニウム製造所	西淀川區浦江北四丁目一九	昭和六年	11,000V
日本アルミニウム三國工場	東淀川區宮原町	昭和十一年	11,000V
日本可鍛鑄鐵所	東淀川區今里町	昭和二年	11,000V
日本化學工業木津川工場	大正區船町一三三四	昭和十一年	11,000V
日本ステンレス	大正區泉尾北村町三ノ一〇	昭和十年	11,000V

自家用電氣

大阪

會社工場名	所在地	電氣使用開始 最大電壓V
日本水産梅田工場	此花區梅田町一ノ二	昭和十年 三、二五〇V
同鶴町第一工場	大正區鶴町通	昭和四年 三、〇〇〇V
日本ゼネラルモーターズ	大正區鶴町一丁目三〇	昭和五年 三、〇〇〇V
日本製鐵	大正區南恩加島町六	大正八年 三、〇〇〇V
日本赤十字社大阪支部	東區小橋東ノ町三三	昭和七年 三、〇〇〇V
日本染料製造	此花區春日出町一九九	昭和三年 三、〇〇〇V
日本鑄鋼所	大正區千鳥町三八三	昭和三年 三、〇〇〇V
日本放送協會	東區大阪放送會館	昭和十一年 三、〇〇〇V
同千里山放送所	三島郡千里村大字片山	昭和三年 三、〇〇〇V
日本理化工業	大正區平尾町	昭和二年 三、〇〇〇V
合資新田帶革製造所	浪花區久保吉町二八一	大正三年 三、〇〇〇V
布居染工場	東區川區本庄川崎町二ノ二〇	大正十二年 二、〇〇〇V

會社工場名	所在地	電氣使用開始 最大電壓V
阪神急行電鐵阪急ビルヂング	北區角田町六二	昭和四年 三、二五〇V
日立製作所	大正區福町一ノ二	大正十二年 三、〇〇〇V
富士瓦斯紡績	西區川區大和田町一四〇〇	大正十三年 三、〇〇〇V
福島紡績堺工場	堺市西區西一ノ九	明治三十年 三、〇〇〇V
福助足袋	堺市南安井町二ノ四七	昭和十年 三、〇〇〇V
福硫曹株式會社	西區川區福町九七	大正十五年 三、〇〇〇V
藤永田造船所	大正區船場六	昭和二年 三、〇〇〇V
同敷津工場	住吉區柴谷町八四四	大正十四年 三、〇〇〇V
古河電氣工業大阪伸銅所	北區北船町一	大正四年 三、〇〇〇V
株式會社松坂屋	南區日本橋筋三	大正十二年 三、〇〇〇V
三井物產	此花區梅町一ノ一	昭和六年 三、〇〇〇V
三菱鑛業大阪製鍊所	東區高麗橋二ノ六三	昭和四年 三、〇〇〇V
明正紡織佃工場	北區新川崎町一	昭和二年 三、〇〇〇V

京都

會社工場名	所在地	電氣使用開始 最大電壓V
同三津屋工場	東區川區三津屋町二三ノ一	大正九年 三、〇〇〇V
大和製鋼	西區區津守町三〇九	昭和九年 三、〇〇〇V
合名會社大和川染工場	堺市七道東町一五〇	大正十五年 三、〇〇〇V
湯淺蓄電池製造	三島郡高槻町字古曾部	大正十二年 三、〇〇〇V
吉見紡績	東區南都田尻村大字吉見	大正七年 三、〇〇〇V
同檜井支店	東區南都田尻村一七五四	大正十年 三、〇〇〇V
株式會社淀川製鋼所	西區川區百島町五一	昭和九年 三、〇〇〇V
ラサ工業大阪支店	西區川區高見町一ノ四二	大正八年 三、〇〇〇V
理研アルマイト工業	西區川區仙町八七ノ二	昭和九年 三、〇〇〇V
臨海土木工業所	住吉區平林北ノ町	昭和十一年 三、〇〇〇V
聯合紙器淀川工場	此花區大開町三ノ四六	昭和六年 三、〇〇〇V
大阪酸水素	府下向島村殿島新田	大正六年 三、〇〇〇V
鐘淵紡績京都工場	上京區高野上開町二四	大正三年 三、〇〇〇V

會社工場名	所在地	電氣使用開始 最大電壓V
鐘淵紡績山科工場	東區山科西野榎子見町一	大正十年 三、〇〇〇V
京都瓦斯(第二工場)	下京區中堂寺栗田町	昭和三年 三、〇〇〇V
京風工業	伏見區向島下五反田四〇	昭和九年 三、〇〇〇V
株式會社大丸	東區區福稻岸ノ上町	大正十一年 三、〇〇〇V
合名會社竹田龍太郎	下京區四條通高倉西入	大正十一年 三、〇〇〇V
辻紡績	下京區壬生花井町	大正十一年 三、〇〇〇V
日本製布	紀伊郡向島村字向島	明治十三年 三、〇〇〇V
日本電池	上京區新町通今出川上ル	大正七年 三、〇〇〇V
日本レイヨン	久世郡宇治町大字宇治	大正十五年 三、〇〇〇V
濱口合名會社	下京區東九條柳下町五二	大正十一年 三、〇〇〇V
日出紡績舞鶴工場	加佐郡舞鶴町岡田上村	昭和十三年 三、〇〇〇V
旭硝子	尼崎市向島町二	昭和三年 三、〇〇〇V

自家用電氣

大阪、京都、兵庫

會社並工場名	所在地	電氣使用開始	最大電壓V
尼崎製鋼所	武庫郡大庄村中濱字東ノ切	昭和七年	三,000V
尼崎製釘所	尼崎市大洲村	昭和四年	三,000V
伊丹製絨所	川邊郡伊丹町字古城下一	大正十二年	三,000V
合資會社尾崎護謨製造所	神戸市脇濱町三丁目二〇四二	大正十三年	二,000V
大阪機械製作所	武庫郡大庄村中濱	昭和七年	三,000V
大阪製鐵	武庫郡大庄村中濱字東ノ切	昭和七年	三,000V
大坂曹達	尼崎市大高洲町	昭和六年	三,000V
王子製紙	川邊郡小田村常光寺	明治十八年	三,000V
大谷米太郎	尼崎市西高洲町	昭和十二年	三,000V
株式會社兼松商店	揖保郡半田村新坂家	昭和十年	三,000V
鐘淵紡績兵庫支店	神戸市林田區御崎町一ノ一	明治十二年	三,000V
鐘淵紡績洲本支店	津名郡洲本町	明治三十年	三,000V
鐘淵紡績高砂工場	加古郡高砂町字宮前	大正三年	三,000V

會社並工場名	所在地	電氣使用開始	最大電壓V
川崎造船所	神戸市東池尻	明治四十年	二,000V
川崎造船所本社工場	神戸市兵庫區東川崎町	明治三十二年	二,000V
川崎造船所	神戸市葦合區眞砂町通	昭和九年	二,000V
川崎造船所製鐵工場	神戸市葦合區脇濱町三ノ五九	大正十年	二,000V
川西航空機鳴尾工場	武庫郡鳴尾村字大東	昭和六年	三,000V
極東ダンロップ護謨	神戸市筒井町一ノ二〇	大正十四年	三,000V
小泉製麻	神戸市新在家字目尾川	大正八年	三,000V
神戶瓦	神戸市新在家字目尾川	大正二年	三,000V
神戶製鋼所	神戸市葦合區脇濱町三ノ五	明治十八年	三,000V
神戶製鋼所	加古郡二見町	昭和十一年	三,000V
琴浦紡績二見工場	加古郡二見町	昭和十一年	三,000V
住友金屬工業	尼崎市東向島西之町二八	大正六年	三,000V
多木製肥	加古郡別府町	明治四十年	三,000V
大日電	尼崎市東向島西之町	大正十年	三,000V

會社並工場名	所在地	電氣使用開始	最大電壓V
大日本セルロイド硝子工場	揖保郡網干町新在家一二三九	大正八年	三,000V
大日本麥酒西宮工場	武庫郡今津町字竹園地	大正十五年	三,000V
大日本紡績尼崎工場	尼崎市尾崎町一八九	明治三十年	三,000V
大日本紡績明石工場	明石市大明石一〇六九	大正十四年	三,000V
瀧川セルロイド工業	神戸市明石町四〇	昭和二年	三,000V
東亞セメント	尼崎市大洲村一七八	明治十二年	三,000V
東京中山薄鐵板工場	武庫郡大庄村	昭和十年	三,000V
東京ロール製作所	尼崎市西高洲町	昭和九年	三,000V
東洋人造肥料	尼崎市高洲町四八	昭和十年	三,000V
東洋紡績赤穂工場	赤穂郡赤穂町中廣	昭和三年	三,000V
東洋紡績神崎工場	川邊郡小田村字松ヶ下二八	大正三年	三,000V
東洋紡績姫路工場	飾磨郡水上村西中島字二反田	大正十一年	三,000V
富永銅業	川邊郡小田村	昭和七年	三,000V
内外護謨合資	神戸市葦原通五丁目	大正十三年	三,000V

會社並工場名	所在地	電氣使用開始	最大電壓V
日本亞鉛鍍鋼業	武庫郡大庄村	昭和九年	三,000V
日本エアーブレーキ	神戸市葦合區脇濱ノ濱	明治十八年	三,000V
日本毛織姫路工場	姫路市天神町北浦屋	昭和七年	三,000V
日本毛織加印工場	加古郡加古川町	明治三十二年	三,000V
日本スバルマイト	尼崎市東濱町二五	昭和二年	三,000V
日本鐵線鋼索	武庫郡大庄村道意二二七	大正七年	三,000V
日本油脂兵庫油脂工場	神戸市林田區河邊通七丁目	大正十二年	三,000V
阪神鐵工所	神戸市林田區	昭和十年	三,000V
阪神電鐵ビル	神戸市葦合區小野柄通八	昭和九年	三,000V
阪本調帶護謨合資	神戸市林田區明和通二丁目一	昭和四年	三,000V
播磨造船所	赤穂郡相生町字相生五二九二	大正八年	三,000V
日出紡績姫路工場	姫路市千代田町八三九	大正六年	三,000V

自家用電氣

兵庫

會社並工場名	所在地	電氣使用開始	最大電壓V
福島紡績工場	飾磨郡城南村北條二	大正三年	2,000V
福島紡績飾磨工場	飾磨郡飾磨町細江五二〇	大正三年	2,000V
古河尼崎伸銅所	尼崎市大州村字雁木田	大正十年	10,000V
バルベツト石鹼	武庫郡大庄村又兵衛西新田	大正十五年	2,000V
紡機製造坂越工場	赤穂郡坂越村字坪江	昭和十年	2,000V
三菱礦業生野明延鑛山	朝來郡生野町 山口村	昭和十年	2,000V
三 菱 製 紙	加古郡高砂町内監屋町	明治十四年	3,000V
三 菱 電 機 三 菱 重 工 業 三 菱 倉 庫	神戶市兵庫區和田崎町	明治十九年	6,000V
吉 原 製 油 所	武庫郡今津町	昭和四年	2,000V
旭ペンベルグ絹織	大津市膳所栗津町	昭和十三年	2,000V
近江絹絲紡織	彦根市西馬場町	昭和十二年	2,000V
鐘淵紡績長濱絹布工場	坂田郡長濱町大字南吳服	昭和五年	2,000V

會社並工場名	所在地	電氣使用開始	最大電壓V
鐘淵紡績	大上郡北青柳村	昭和五年	2,000V
湖東紡績	神崎郡土師村	昭和十年	2,000V
昭和紡績	大上郡青波村大字古澤	昭和十年	2,000V
東洋紡績	滋賀郡堅田町	昭和二年	2,000V
東洋紡績	大津市石山北大路町四六ノ四	昭和二年	2,000V
日出紡績	大津市膳所本町六〇〇	大正十年	2,000V
大日本紡績	北葛城郡高田町	大正四年	2,000V
同郡山町工場	生駒郡郡山町大字西野垣内	大正三年	2,000V
小野田セメント	日高郡由良村	大正七年	2,000V
王子製紙熊野工場	東牟婁郡新宮町七三四四	大正十一年	2,000V
鐘淵紡績和歌山工場	和歌山市中之島一八九	明治四十年	2,000V

會社並工場名	所在地	電氣使用開始	最大電壓V
昭 和 紡 績	和歌山市	明治十四年	2,000V
内 海 紡 績	海南市名高八	大正十二年	2,000V
内 海 紡 績 廣 工 場	有田郡廣村九三〇	大正十三年	2,000V
南 海 化 學 工 業	和歌山市小難賀四六七	大正七年	2,000V
日 高 紡 績 日 高 第 一 工 場	日高郡御坊町大字島五八四	昭和十一年	2,000V
日 出 紡 績 日 出 第 一 工 場	日高郡御坊村大字南	昭和四年	2,000V
日 出 紡 績 日 出 第 二 工 場	日高郡松原村大字吉原	大正十三年	2,000V
和 歌 山 紡 績 本 工 場	和歌山市傳法橋南之町	大正九年	2,000V
和 歌 山 紡 績 箕 島 工 場	有田郡箕島町大字箕島	昭和二年	2,000V
和 歌 山 紡 績 紀 ノ 川 工 場	和歌山市五筋日一〇	大正八年	2,000V
東 邦 人 造 織 維	板野郡北島村高房	昭和十年	2,000V
東 洋 紡 績 小 松 島 工 場	勝浦郡小松島町	大正十四年	2,000V
德 島 紡 績 德 島 工 場	徳島市前川町	大正二年	2,000V
德 島 紡 績 工 場	名東郡加茂村	昭和七年	2,000V

會社並工場名	所在地	電氣使用開始	最大電壓V
高 知 電 氣 工 業	高知市棧橋通五丁目	昭和十二年	2,000V
天 滿 織 物	高知市泰泉寺八八〇	昭和十一年	2,000V
土 佐 織 物	高知市孕東町	大正九年	2,000V
南 海 化 學 工 業	高知市潮江三〇四八	昭和七年	2,000V
日 本 鑛 業	七佐郡大川村	大正四年	2,000V
近 江 帆 布	西字和郡三瓶町大字朝立	昭和五年	2,000V
近 江 帆 布	字和島市坂下津日振新田	昭和十一年	2,000V
倉 敷 絹 織	新井濱市向新田工場	大正九年	2,000V
倉 敷 絹 織	新居郡西條町	昭和十一年	2,000V
倉 敷 絹 織	温泉郡北條町	未落成	
國 光 紡 績	今治市大字大新田	昭和十一年	2,000V
住友アルミニウム製錬	新居濱市新須賀村	昭和十一年	2,000V

自家用電氣

和歌山、徳島、高知、愛媛

會社工場名	所在地	電氣使用開始	最大電壓V
住友機械製作	新居濱市寄合新田外	昭和十二年	2,000V
住友化學工業	新居濱市	昭和二年	2,000V
住友別子鑛山	新井瀨郡角野村	明治十五年	3,000V
東洋紡績川之石工場	西字和郡川之石町	明治十二年	2,000V
同 今治第二工場	今治市藏敷	昭和二年	2,000V
東洋 相 織	伊豫郡松前町	昭和二年	2,000V
日本鑛業(廣田鑛山)	伊豫郡廣田村	未開始	2,000V
同 (大生院鑛山)	新居郡新居濱市	未開始	2,000V
松前 町	松前町本浦村濱	昭和十二年	1,000V
明正 紡績	宇摩郡川之江町	昭和九年	2,000V
明正紡績三島工場	宇摩郡三島町	大正三年	2,000V
明正 内 力	周桑郡壬生川町	昭和十年	2,000V
森 信	宇和島市瀨須賀川尻海面	昭和十二年	2,000V

會社工場名	所在地	電氣使用開始	最大電壓V
倉敷 紡績	綾歌郡坂出町	大正十年	2,000V
倉敷 紡績	高松市松島町	大正十年	2,000V
倉敷 紡績	丸龜市鹽屋字新濱	昭和五年	2,000V
倉敷 紡績	三豐郡觀音寺町	昭和二年	2,000V
株式會社佐伯	高松市朝日町地先	昭和十三年	2,000V
四國 曹 達	綾歌郡坂出町字東濱	大正十一年	2,000V
東洋紡績三本松工場	大川郡三本松町	昭和八年	2,000V
同 瀨 崎 工場	小豆郡瀨崎村	昭和八年	2,000V
豐 濱 町	三豐郡豐濱町新濱宮前	昭和十二年	2,000V
三菱鑛業直島製煉所	香川郡直島村	大正七年	2,000V
株式會社臨海土木出張所	丸龜市鹽屋新濱町	昭和十三年	2,000V
廣 島 縣	安藝郡府中町	昭和十三年	2,000V

會社工場名	所在地	電氣使用開始	最大電壓V
大阪鐵工所	瀨田郡土生町	明治十五年	2,000V
錦華 人 絹	廣島市宇品町	昭和九年	2,000V
昭 和 絹	豐田郡東野村	昭和十年	2,000V
新 興 人 絹	佐伯郡小方村	昭和十年	2,000V
新 興 人 絹	佐伯郡大竹町	昭和八年	2,000V
田 村 工 業	廣島市楠木町三丁目	大正十四年	2,000V
第二帝國人絹	三原市大字宮野浦	昭和十一年	2,000V
帝國人造絹絲	廣島市千田町	大正十一年	2,000V
同 三 原 工 場	三原市	昭和九年	2,000V
東洋 工 業	安藝郡府中村	昭和六年	2,000V
東洋紡績能美工場	佐伯郡大楠村	明治三十年	2,000V
東洋紡績廣島支店	廣島市野屋町	昭和二年	2,000V
日 東 七 本 鋼	三原市大字東野	昭和九年	2,000V
日 本 鋼	賀茂郡川尻町	昭和十一年	2,000V
廣 島 市 田 町	廣島市牛田町	大正十三年	2,000V
自家用電氣	廣島、岡山		

會社工場名	所在地	電氣使用開始	最大電壓V
福島紡績福山工場	福山市新島崎町	昭和四年	2,000V
福 山 電 氣	福山市木之庄町	昭和十年	2,000V
古 田 喜 三 太	廣島市草津町	昭和十二年	2,000V
岡 山 縣	岡 山 縣		
天城板紙合資	兒島郡藤戸町天城	大正十五年	2,000V
小野田セメント製造	阿賀郡美敷村大字正田	昭和五年	2,000V
尾崎染料化學工業所	兒島郡琴ノ浦町田ノ口	昭和十年	2,000V
近江帆布味野工場	兒島郡味野町大字天神内	大正九年	2,000V
岡 山 製 紙	岡山市大字七日市	明治十二年	2,000V
岡 山 市	岡山市	大正三年	2,000V
鐘淵紡績岡山工場	岡山市大字花畑二〇	明治四十年	2,000V
鐘淵紡績岡山絹絲工場	岡山市大字門田屋敷	明治十五年	2,000V
鐘淵紡績西大寺工場	上道郡西大寺町	明治十一年	2,000V
鐘淵紡績備前工場	岡山市下石井	明治三十年	2,000V

會社工場名	所在地	電氣使用開始 最大電壓V
神島人造肥料神島化學工業	小田郡神島外村神島	昭和七年
九州耐火煉瓦	和氣郡伊部町	昭和十年
倉敷紡績岡山工場	岡山市	昭和三年
倉敷紡績倉敷工場	倉敷市	大正十四年
倉敷紡績玉島工場	津口郡玉島町大字乙島	大正十四年
倉敷紡績萬壽第二工場	倉敷市大字宮久	大正十四年
正織株式會社	都窪郡茶屋町帶江新田	大正十五年
太陽	津口郡玉島町	昭和十一年
半田綿	岡山市下之町七七	昭和六年
福島紡	津口郡玉島町大字柏島	大正十五年
	小田郡神岡町	大正十年
	小田郡神岡町	大正十年

會社工場名	所在地	電氣使用開始 最大電壓V
藤田鑛業棚原鑛山	久米郡古岡村久米勝田	大正六年
三井物產玉造船所	兒島郡日比町大字和田	大正八年
日本鑛業岩美鑛山	岩見郡小田村大字荒金	大正七年
福島紡	東伯郡倉吉町	大正八年
米子製鋼所	米子市久米町	大正八年
出雲製織	廣川郡今市町	昭和九年
出雲製織石見人絹工場	美濃郡高津町	昭和十一年
日本鑛業	鹿足郡知迫村	大正四年
日立製作所	能美郡安來町	大正八年
宇部鑛業本山炭鑛	厚狹郡小野田町	昭和十二年
宇部鑛業	宇部市大字小串	大正十四年

會社工場名	所在地	電氣使用開始 最大電壓V
宇部曹達工業	宇部市大字沖字部	昭和十三年
宇部鑛業工業	宇部市大字小串	昭和九年
宇部鐵工所	宇部市小串	昭和八年
宇部紡績	宇部市大字中字部	昭和三年
小野田セメント	厚狹郡小野田町	大正二年
大倉鑛業沖見初鑛業事務所	宇部市大字字部見初	大正十一年
沖ノ山炭	宇部市大字小串	大正十一年
鐘淵紡績	防府市東佐波倉	昭和十一年
合成工業	下關市查島町	昭和九年
山陽バルブ工業	玖珂郡麻里布町	昭和十二年
山陽無煙炭	美祿郡大嶺村	大正十一年
大日本人造肥料	厚狹郡小野田町	明治三十四年
帝國人造絹絲岩國工場	玖珂郡麻里布町	昭和元年
帝國人絹麻里布工場	玖珂郡麻里布町	昭和十二年
自家用電氣	山口	昭和十二年

會社工場名	所在地	電氣使用開始 最大電壓V
東洋鋼板	郡邊郡下松町	昭和十年
東洋曹達工業	郡邊郡富田町	昭和十一年
東洋紡績	玖珂郡岩國町	昭和十一年
德山曹	郡邊郡德山町	大正八年
德山鐵板	郡邊郡大華村	大正七年
日山紙業	玖珂郡和木村大字瀬田	昭和五年
日本水産	下關市白根町下ノ田	大正十年
日本石油	郡邊郡下松町大字東豊井	昭和五年
林業商店	下關市查島町	昭和四年
日立製作所笠戸工場	郡邊郡下松町	大正七年
日立製作所宇部工場	宇部市小丹字沖ノ山	昭和九年
東見初炭鑛	宇部市大字沖字部東見初	大正十二年
福島製鋼	防府市	昭和九年
理研金	宇部市小串	昭和九年

福岡縣

Table listing industrial sites in Fukuoka Prefecture, including '浅野小倉製鋼所' and '浅野セメント香春工場'. Columns include company name, location, capacity, and start date.

三〇〇

Table listing industrial sites in the 300-series region, including '貝島炭礦大辻鑛業所' and '貝島炭礦大之浦鑛業所'. Columns include company name, location, capacity, and start date.

Table listing industrial sites in the 100-series region, including '新東邦炭鑛' and '住友鑛業忠岡炭坑'. Columns include company name, location, capacity, and start date.

Table listing industrial sites in the 100-series region, including '東邦炭坑天道鑛業所' and '東洋高壓工業'. Columns include company name, location, capacity, and start date.

自家用電氣

福岡

三〇一

會社工場名	所在地	電氣使用開始
日本製鐵八幡工場	八幡市	昭和四年
日本製鐵二瀬礦業所	飯塚市大字	昭和九年
日本製鐵製粉	門司市大字	昭和九年
日本製鐵製業	嘉穂郡大隈町	昭和二年
日立製作所戸畑製作所	戸畑市大字	明治十四年
深坂炭礦	遠賀郡中間町	昭和十三年
深見商店	飯塚市上土居町	昭和三年
古河石炭礦業	鞍手郡野村	大正三年
古河石炭礦業(下山田炭坑)	高穂郡山田町	明治十二年
三井鑛山三池礦業所	大牟田市	明治十五年
三井鑛山	山形縣	明治十年

會社工場名	所在地	電氣使用開始
三菱礦業筑豐礦業所	直方市新入	明治十六年
三菱礦業勝田礦業所	粕屋郡宇美町	昭和五年
明治製鐵	嘉穂郡桂川村	大正十年
明治製鐵	田川郡上野村赤池	大正十一年
明治製鐵	戸畑市大字	明治十三年
明治製鐵	京都市	大正八年
明治製鐵	遠賀郡野村	昭和五年
安川電機製作所	八幡市大字	大正五年
安田商店	八幡市	大正元年
渡邊鐵工所	筑紫郡那珂村	昭和五年

佐賀縣

大井手普通水利組合	佐賀市神野町	大正十一年
貝島炭礦	東松浦郡相知村	大正二年
唐津炭礦	東松浦郡唐津炭礦	昭和十二年
川南工業	西松浦郡西山代村	昭和十年
杵島炭礦	杵島郡大町村炭坑	大正八年
錦華紡績	佐賀市神野町	大正七年
東杵島炭礦	小城郡砥川村	昭和九年
沖ノ山炭礦	北松浦郡福島村	昭和十一年
貝島炭礦東松島炭坑	西彼杵郡松島村	昭和七年
川南工業	西彼杵郡香焼村	昭和十一年
九州炭礦汽船崎戸礦業所	西彼杵郡崎戸村	明治十四年
靜鐵業株式會社	北松浦郡大野村	大正十二年

自家用電氣

佐賀、長崎、熊本

熊本縣

住友炭礦(芳野炭坑)	北松浦郡佐々村	大正十四年
長崎紡績	長崎市幸町	大正三年
日本製鐵二瀬礦業所	北松浦郡鹿町村	昭和九年
林兼商店	西彼杵郡土井首村	昭和十二年
松島炭礦	西彼杵郡松島村	明治四十年
松島炭礦	西彼杵郡黒瀬村	昭和十二年
三菱礦業高島礦業所	西彼杵郡高島村	明治十一年
三菱重工長崎造船所	長崎市平戸小屋町	明治三十年
三菱重工兵器製作所	長崎市茂里町	大正六年
旭七メソ	天草郡瀬戸村大字	大正十五年
王子製紙	八代郡上松求麻村	明治三十二年
王子製紙	八代郡太田郷村	明治三十二年

會社並工場名	所在地	電氣使用開始	最大電壓V
昭和製煉	佐敷町字の場尻	昭和十二年	11,000V
東海電極	熊本郡田浦村	昭和十年	11,000V
日産化學工業	八代郡鎮町大字鎮	昭和四年	11,000V
日曹人絹バルブ	八代郡太田町	昭和十二年	11,000V
日本セメント	八代郡八代町	昭和八年	11,000V
日本窒素肥料	熊本郡水俣町	大正二年	11,000V
日之出セメント	天草郡船戸村	昭和八年	11,000V
石原産業海運	下毛郡清浦村大字草本	未開始	11,000V
小野田セメント製造	北海郡青江町津久見工場	大正八年	11,000V
小野田セメント製造	北海郡青江町津久見	昭和九年	11,000V

大分縣

會社並工場名	所在地	電氣使用開始	最大電壓V
九州電氣工業日出工場	速見郡川崎村	昭和七年	11,000V
調生金山鑛業所	日田郡中津江村	大正二年	11,000V
調生溝部鑛業所	下毛郡榎木村	昭和九年	11,000V
日本人造羊毛	大分市大字大分	昭和十一年	11,000V
日本セメント佐伯工場	南海郡郡八幡村	大正十五年	11,000V
富士瓦斯紡績工場	大分市大字生石	大正二年	11,000V
富士瓦斯紡績中津工場	中津市	大正十四年	11,000V
保土谷曹達	速見郡川崎村則次	昭和十一年	11,000V
旭ペンベルグ絹絲	延岡市	昭和六年	11,000V

鹿兒島縣

會社並工場名	所在地	電氣使用開始	最大電壓V
日本窒素火藥	東臼杵郡東海村	昭和七年	11,000V
日本バルブ工業	南那珂郡吾田村大字戸高	未開始	11,000V
三菱鑛山模峰鑛山	西臼杵郡七折村	明治十二年	11,000V
薩摩興業株式會社	薩摩郡水野村	明治四十年	11,000V
大日本紡績鹿兒島工場	鹿兒島市	大正七年	11,000V
調生金山	伊佐郡大口町	昭和九年	11,000V
三井鑛山串木野鑛業所	日置郡串木野村	大正二年	10,000V
入山採炭	石城郡内郷村	明治十二年	11,000V
磐城セメント四ツ倉工場	石城郡四ツ倉町	明治十二年	11,000V
磐城炭鑛内郷村鑛區	石城郡内郷村	明治十二年	11,000V

自家用電氣

宮崎、鹿兒島、熊本

會社並工場名	所在地	電氣使用開始	最大電壓V
小田炭鑛	石城郡赤井村	大正十年	11,000V
鉾川電力	石城郡田入村	未開始	11,000V
昭和和電	石城郡錦村	昭和十年	11,000V
大日本炭鑛	石城郡勿來町	昭和七年	11,000V
鐵興社小野新町工場	田村郡小野新町	大正十三年	11,000V
東京鋼材廣田工場	河沼郡日橋村	大正五年	11,000V
東洋電氣工業	田村郡三春町	大正十五年	11,000V
日東紡績(第三工場)	郡山市長者町	昭和十三年	11,000V
日東紡績	福島市外杉妻村	昭和七年	11,000V
日東紡績	安積郡富久山村	昭和十二年	11,000V
日東紡績	郡山市龍山町	昭和十一年	11,000V
日本水素工業	石城郡小名濱町	未開始	11,000V

福島、宮城、山形、秋田

Table listing power plants in Fukushima, Miyagi, Yamagata, and Akita. Columns include: 會社及工場名 (Company and Plant Name), 所在地 (Location), 受電容量KW (Receiving Capacity in kW), 電氣使用開始 (Start of Electricity Use), and 最大電壓V (Maximum Voltage in V). Plants include 日本製鍊郡山工場, 日本曹達大寺製煉工場, 日本電氣工業工場, etc.

宮城縣

Table listing power plants in Yamagata. Columns include: 會社及工場名 (Company and Plant Name), 所在地 (Location), 受電容量KW (Receiving Capacity in kW), 電氣使用開始 (Start of Electricity Use), and 最大電壓V (Maximum Voltage in V). Plants include 鐵與社酒田工場, 鐵與社藤島工場, 鐵與社秋田工場, etc.

秋田縣

Table listing power plants in Iwate. Columns include: 會社及工場名 (Company and Plant Name), 所在地 (Location), 受電容量KW (Receiving Capacity in kW), 電氣使用開始 (Start of Electricity Use), and 最大電壓V (Maximum Voltage in V). Plants include 鐵與社配田工場, 鐵與社増田工場, 飛鳥埋立工業所, etc.

岩手縣

Table listing power plants in Aomori. Columns include: 會社及工場名 (Company and Plant Name), 所在地 (Location), 受電容量KW (Receiving Capacity in kW), 電氣使用開始 (Start of Electricity Use), and 最大電壓V (Maximum Voltage in V). Plants include 磐城セメント澁工場, 代々木電氣工業所, 鐵與社青森工場, etc.

青森縣

自家用電氣

秋田、岩手、青森

會社工場名	所在地	電氣使用開始 最大電壓V
盛岡電化工業	八戸市小中野町影前田 受電 1,000 (陸奥電力)	昭和十年 3,000V
淺野セメント	渡島支廳上磯町 受電 5,000	大正七年 3,000V
雄別炭礦鐵道	空知郡赤平村	大正九年 3,000V
雄別炭礦鐵道	阿寒郡吾羊村 受電 2,000	大正十三年 3,000V
王子製紙釧路工場	釧路郡鳥取村 受電 5,000	大正九年 3,000V
金吉礦	余市郡赤井川村 受電 3,000	大正十二年 3,000V
茅沼炭	古宇郡泊村 受電 2,000	昭和六年 3,000V
靜狩金山	山越郡長萬部村神村 受電 2,000	昭和五年 3,000V
昭和礦業幌内礦區	空知郡三笠山村 受電 2,000	昭和七年 3,000V
昭和田肥	空知郡赤平村 受電 1,000	昭和十二年 3,000V
住友礦業	空知郡三笠山村 受電 2,000	大正六年 3,000V
住友礦業	空知郡秋田内村 受電 2,000	昭和二年 3,000V

會社工場名	所在地	電氣使用開始 最大電壓V
住友本社北日本礦業所	岩内郡小澤村 受電 1,000	大正五年 3,000V
同 (鴻ノ舞)	紋別郡紋別町 受電 1,000	大正七年 3,000V
大平洋炭礦	釧路郡釧路村 受電 3,000	大正八年 3,000V
千歳礦	上川郡上川村留邊 受電 3,000	昭和十年 3,000V
千歳礦	上川郡上川村 受電 3,000	昭和十年 3,000V
帝國製麻支店	札幌市北七條東一ノ一 受電 2,000	明治二十三年 3,000V
東邦炭礦彌生礦業所	空知郡三笠山村 受電 1,000	大正十五年 3,000V
新宮新行	小樽郡朝里村 受電 3,000	昭和十年 3,000V
日本製鋼所室蘭工場	室蘭市札幌通 受電 3,000	明治二十三年 3,000V
日本製鐵輪西工場	室蘭市輪西町 受電 1,000	大正七年 3,000V
日本電氣冶金	夕張郡角田村 受電 3,000	昭和十一年 3,000V
日本石油	室蘭市本輪西町 受電 3,000	昭和十一年 3,000V
函館船渠	函館市神天町 受電 3,000	明治十七年 3,000V

東 幌 内 炭 礦	北 海 道 製 糖	北 海 道 炭 礦 汽 船	三 井 鑛 山 砂 川 町 鑛 地 區	三 井 鑛 山 美 唄 町 鑛 地 區	三 井 鑛 山	三 菱 鑛 業 大 夕 張 炭 鑛	三 菱 鑛 業 美 唄 炭 鑛	三 菱 鑛 業 手 稻 鑛 山	明 治 製 糖	自 家 用 電 氣
空知郡若尾町宇原ノ上 受電 2,000	帶廣市南八輪西十八番地 受電 2,000	夕張郡夕張町 受電 (應) 3,000	空知郡砂川町 受電 1,100	空知郡美唄町 受電 1,000	天鹽郡上川郡下川村 受電 3,000	夕張郡夕張町 受電 3,000	空知郡美唄町 受電 1,000	札幌郡手稻村 受電 1,000	天鹽郡上川郡土別町 受電 3,000	北海道、樺太
大正十五年 3,000V	大正十年 3,000V	昭和十一年 3,000V	大正九年 3,000V	大正五年 3,000V	昭和七年 3,000V	大正二年 3,000V	大正五年 3,000V	昭和十年 3,000V	昭和十一年 3,000V	

明 治 製 糖 清 水 工 場	惠 須 取 炭 鑛	王 子 製 紙	大 泊 工 場	留 多 加 厚 木 捲 上 所	豐 原 工 場	野 田 工 場	泊 居 工 場	真 岡 工 場	惠 須 取 工 場	落 合 工 場	知 取 工 場	太 平 鑛 業 知 取	大 平 鑛 業 所
上川郡清水町 受電 2,000	惠須取町宇天内 受電 3,000	大泊町 受電 3,000	留多加町 受電 3,000	豐原市 受電 3,000	野田町 受電 3,000	泊居町 受電 3,000	眞岡町 受電 3,000	惠須取町 受電 3,000	落合町 受電 3,000	知取町 受電 3,000	知取町 受電 3,000	惠須取町 受電 3,000	惠須取町 受電 3,000
大正十一年 3,000V	昭和十年 3,000V	大正三年 3,000V	大正十四年 3,000V	大正六年 3,000V	大正十年 3,000V	大正十年 3,000V	大正八年 3,000V	大正十三年 3,000V	大正六年 3,000V	大正十三年 3,000V	昭和十一年 3,000V	大正十三年 3,000V	

會社及工場名	所在地	電氣使用開始 最大電壓V
樟太製糖豐原工場	豐原市大字北豐原北四東三	昭和十一年
日本製糖	豐原市大字北豐原北四東三	昭和十一年
三井礦山川上礦業所	川上村	大正八年
南樺太炭礦幌內礦業所	內幌日幌內	昭和九年
淺野セメント	高崎市田町三ノ五	大正六年
益興炭礦	七星郡沙止街	昭和九年
鹽水港製糖溪州工場	北斗郡溪州庄溪州	昭和四年
鹽水港製糖新營工場	新營郡新營庄新營	大正八年
基隆製糖玉井製糖所	新化郡玉井庄	昭和十二年
大日本製糖北港工場	北港郡北港街北港	明治十四年
同 虎尾第一工場	虎尾郡虎尾庄虎尾	昭和十一年

會社及工場名	所在地	電氣使用開始 最大電壓V
同 虎尾第二工場	臺南洲虎尾郡虎尾庄	昭和十一年
同 南	新化郡山上庄宇山上	大正九年
同 北	臺北市水道町二五一	大正十一年
臺灣製糖阿緞工場	基隆郡瑞芳庄	昭和十二年
臺灣製糖瑞芳庄子寮	基隆郡瑞芳庄	昭和十二年
臺灣製糖五結庄二結	基隆郡五結庄二結	昭和十二年
同 旗尾工場	旗尾郡旗尾街旗尾	昭和十二年
同 後壁林工場	鳳山郡小港庄二苓	明治十四年
同 三山坎店工場	新豐郡永康庄	昭和十二年
同 三山坎店工場	新化郡善化庄大分寮	明治十四年
同 三山坎店工場	基隆市大正町	昭和十二年
同 三山坎店工場	基隆市外木山	昭和十一年

會社及工場名	所在地	電氣使用開始 最大電壓V
臺灣電化	基隆郡新街	昭和二年
日本アールミニウム	高崎市鐵道甲	昭和十一年
日本製糖	竹東郡竹東街	昭和十年
日本製糖金瓜石鑛山	基隆郡瑞芳庄九分	明治十四年
日本製糖	新竹州竹南郡造橋庄赤崎子	大正八年
日本製糖	苗栗郡公館庄	大正六年
日本石油	旗山郡甲仙庄	昭和九年
萬丹水利組合	東港郡新園庄田洋子	昭和十年
明治製糖南投工場	南投郡南投街三地厝	大正二年
同 湖	員林郡漢湖庄汴頭	大正十五年
同 南	嘉義郡水上庄南靖	明治十四年
同 南	北門郡佳里庄佳里	明治十四年
同 南	東石郡大脚街大脚	明治十四年
同 南	新營郡後寮庄後寮	昭和六年

會社及工場名	所在地	電氣使用開始 最大電壓V
同 總爺工場	曾文郡總爺街總爺子	明治十四年
王子製紙	平安北道義州郡古城而麻田里	大正七年
金井	慶安北道奉化郡奉化而午口峯里	昭和七年
同 井	光州府林町工場	昭和十年
同 井	京城府水登浦町	昭和十一年
同 井	大同郡大同江而船橋里	昭和十一年
同 井	高陽郡羅島而水源地	明治十二年
同 井	京城府水登浦町	昭和六年
同 井	慶源郡龍德而龍北洞	昭和十三年
同 井	厚昌郡南新而富興洞	昭和十一年
同 井	三陟郡三陟而梧粉里	昭和十一年
同 井	三陟郡上長而長省里	昭和十三年
同 井	平安北道	大正四年

自家用電氣

臺灣、朝鮮

電池蓄入工ジ

天晴れ王者

品質と謂ひ耐久力と謂ひ
 断然他品の端倪を許さず
 天晴れ斯界の王者の風格
 を備ふ



- 据置用 各種
- 移動用



日本電池株式會社

滿洲

會社並工場名	所在 地	電氣使用開始 最大電壓V
內外綿金州工場	關東州南山會 受電 容量KW 2,200	大正十三年
日滿製粉	哈爾濱市八站南馬路 受電 容量KW 2,000	康德元年
日滿製糖	吉林省敦化縣城南門外 受電 容量KW 2,000	康德元年
哈爾濱濱洋灰	哈爾濱市三樓街 受電 容量KW 2,000	康德元年
東滿洲人絹パルプ	關東省和龍縣開山屯 受電 容量KW 2,000	康德二年
撫順セメント	撫順大官屯 受電 容量KW 2,000	康德二年
奉天國立金鑛精鍊廠	奉天西區北二路 受電 容量KW 1,000	康德四年
奉天造兵所	奉天市大東邊門外 受電 容量KW 1,000	民國十三年
奉天紡紗	奉天市場二十七路 受電 容量KW 1,000	民國十一年
本溪湖洋灰	奉天省本溪湖彩家屯 受電 容量KW 1,000	康德二年
滿洲鉛鑛	錦州省錦西縣楊家杖子 受電 容量KW 1,000	康德二年
滿洲小野田洋灰	吉林省伊通縣第七區泉頭 受電 容量KW 1,000	康德二年
滿洲化學工業	大連市外海橋屯會甘井子 受電 容量KW 1,000	昭和九年
滿洲住友銅管	鞍山工場地區 受電 容量KW 1,000	康德二年

三十四

會社並工場名	所在 地	電氣使用開始 最大電壓V
滿洲製糖	糖鐵嶺附屬地 受電 容量KW 2,000	民國十一年
滿洲石油工業	大連市外海橋屯 受電 容量KW 1,500	昭和十年
滿洲大豆工業	大連市東見溝一四 受電 容量KW 1,000	昭和九年
滿洲鑄鋼所	鞍山工場地區 受電 容量KW 1,000	康德二年
滿洲パルプ工業	牡丹江省寧安縣柳樹林子 受電 容量KW 1,000	康德二年
滿洲福紡	關東州周水子會周家屯 受電 容量KW 1,000	大正十四年
滿洲紡績	遼陽附屬地 受電 容量KW 1,000	民國十三年
滿洲洋灰	奉天省遼陽縣房村 受電 容量KW 1,000	康德二年
滿洲ニール製作所	鞍山工場地區 受電 容量KW 1,000	大同二年
南滿洲鐵道撫順炭礦	奉天省撫順縣楊家杖子 受電 容量KW 1,000	民國十四年
南滿洲鐵道煙臺採炭所	遼陽縣煙台 受電 容量KW 750	民國十四年
南滿洲鐵道炸子廠炭礦	奉天省復縣炸子廠 受電 容量KW 600	康德一年

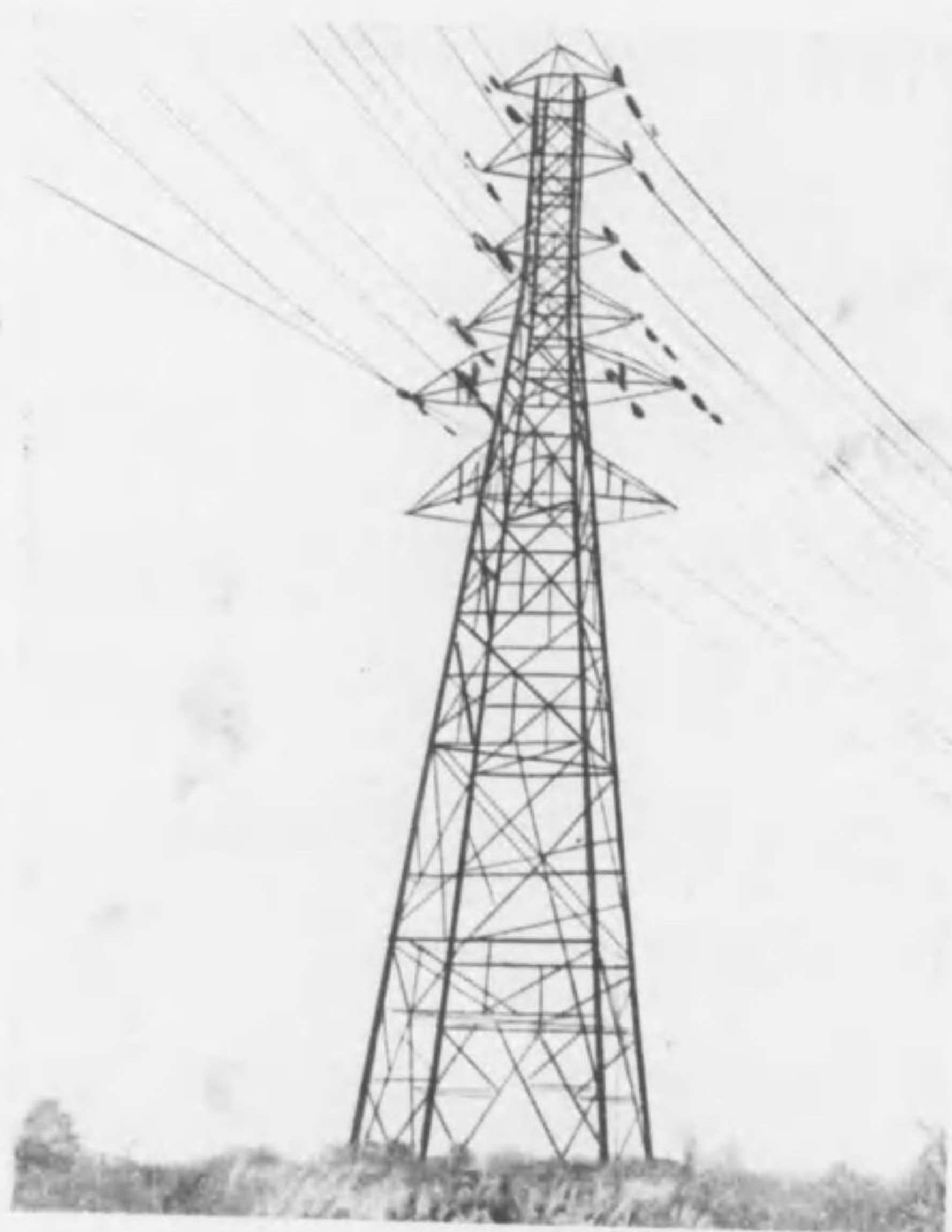

送電線用鐵塔、變電所鐵構
水壓鐵管、制水門、捲揚機
火力發電所コイルコンベヤー類

製品概目

鐵槽、化學工業用機械、セメント製造機、
鑛山用機械、各種起重機、コンベヤー類、
瓦斯發生裝置、製鐵用諸機械、鋼桁橋梁、鐵骨建築

陸軍省御用・海軍省御用

株式會社 **櫻田機械製造所**

營業所 東京銀座一丁目三番地櫻田ビル
電話京橋 2017, 2792, 4070, 4071, 7079
工場 東京城東區北砂町六丁目五十七番地
電話本所 0183, 3688, 3689



選べ!!カーボン

消耗品としての

カーボンは
又機器の性能、
壽命を左右す



營業種目

回轉變流機用
一般發電機用
誘導電動機用
電氣機關車用及
電車用電刷子
接觸子
炭素齒帶
炭素棒
人造黒鉛電極
其他炭素製品一切

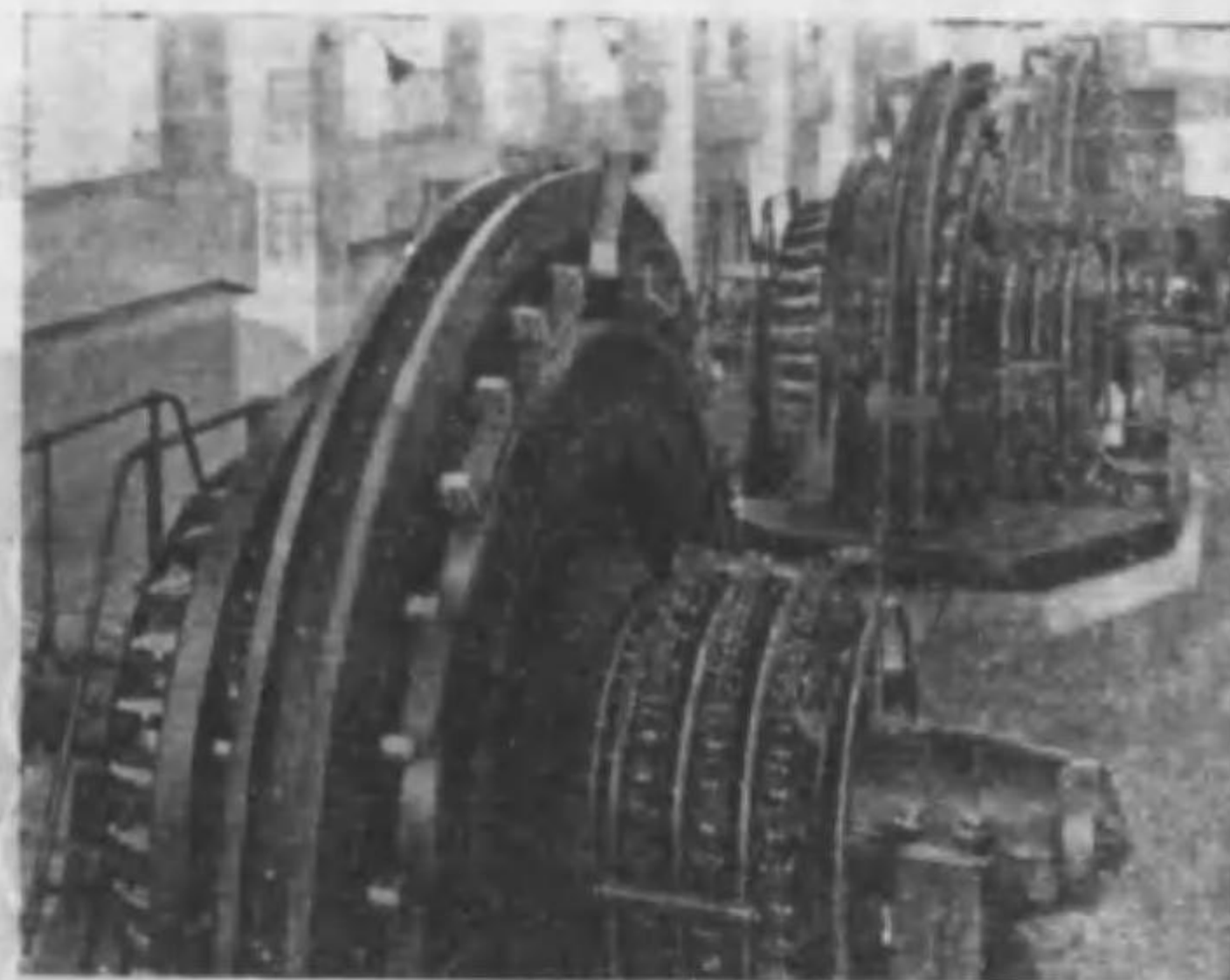

三榮カーボン株式會社

東京市神田區神保町三丁目

電話九段(33)一七三四・三四〇四番

振替東京一〇五七八九番

出張所 福岡市北船町一〇番地

電話東四二七一番

日本電氣工業株式會社

“耐久” カタログ呈上

シーズワイヤーと 工業用電熱装置

専門

理化学 厨房 乾燥機
各種工業用特殊設計製作

鳥羽電熱器製作所

東京市芝区田村町二丁目一番地
電話 銀座(57) 二五八五・二五八六・五二二六番



直流機 黒崎電機へ

—發電機—電動機—配電盤—

漁船用	電燈用	捲揚用	鋸接用	實驗用	工用具用	唧筒用	工場用	鑛山用	充電用	鍍金用	船舶用
-----	-----	-----	-----	-----	------	-----	-----	-----	-----	-----	-----

△品質優良 △價額低廉



12ボルト3000アンペア ^{60ワット}/_{36基} 強電流發電機

株式會社 黒崎電機製作所

大阪市東淀川区田川通六丁目三四 電話北一二七三番

△納期迅速 △在庫豊富

宮木の スキッチ

海軍省指定工場

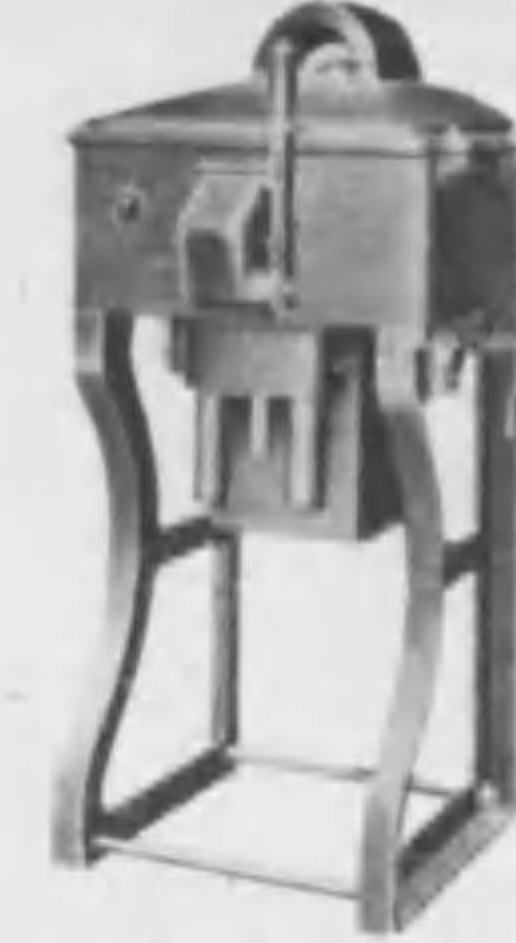

高壓配電函



電磁開閉器



油入電磁開閉器



M. E スキッチ

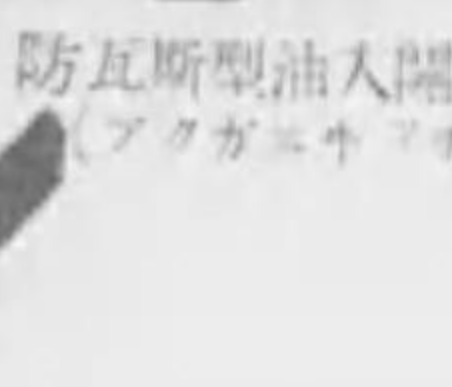

防瓦斯型油入開閉器
(ブクガニキマチ)



M. E 式高壓可熔安全器
(ウダツフューズ)
3500V. 50 Amp. 型

<p>本社 京都市中京區西の京原町四番地 壬生 2664・2665</p>	<p>出張所 大阪市西區江戸堀下通一丁目(東江ビル) 電話 土佐堀 1214 東京市京橋區木挽町六丁目 電話 銀座 504, 505, 506</p>
---	---

株式會社 宮木電機製作所

——主 要 營 業 科 目——

- 一、手動及自動式電話機
- 二、自動式電話交換機
- 三、無線電話装置
- 四、無線電報装置
- 五、無線電傳呼装置
- 六、無線電探信装置
- 七、無線電探信電話装置
- 八、無線電探信無線電探信装置
- 九、無線電探信無線電探信装置
- 十、無線電探信無線電探信装置
- 十一、無線電探信無線電探信装置
- 十二、無線電探信無線電探信装置
- 十三、無線電探信無線電探信装置
- 十四、無線電探信無線電探信装置
- 十五、無線電探信無線電探信装置
- 十六、無線電探信無線電探信装置
- 十七、無線電探信無線電探信装置
- 十八、無線電探信無線電探信装置
- 十九、無線電探信無線電探信装置
- 二十、無線電探信無線電探信装置
- 二十一、無線電探信無線電探信装置
- 二十二、無線電探信無線電探信装置
- 二十三、無線電探信無線電探信装置
- 二十四、無線電探信無線電探信装置
- 二十五、無線電探信無線電探信装置
- 二十六、無線電探信無線電探信装置
- 二十七、無線電探信無線電探信装置
- 二十八、無線電探信無線電探信装置
- 二十九、無線電探信無線電探信装置
- 三十、無線電探信無線電探信装置
- 三十一、無線電探信無線電探信装置
- 三十二、無線電探信無線電探信装置
- 三十三、無線電探信無線電探信装置
- 三十四、無線電探信無線電探信装置
- 三十五、無線電探信無線電探信装置
- 三十六、無線電探信無線電探信装置
- 三十七、無線電探信無線電探信装置
- 三十八、無線電探信無線電探信装置
- 三十九、無線電探信無線電探信装置
- 四十、無線電探信無線電探信装置
- 四十一、無線電探信無線電探信装置
- 四十二、無線電探信無線電探信装置
- 四十三、無線電探信無線電探信装置
- 四十四、無線電探信無線電探信装置
- 四十五、無線電探信無線電探信装置
- 四十六、無線電探信無線電探信装置
- 四十七、無線電探信無線電探信装置
- 四十八、無線電探信無線電探信装置
- 四十九、無線電探信無線電探信装置
- 五十、無線電探信無線電探信装置



日本電氣株式會社

本社 東京市芝區三田四國町二

電話三田 四一〇〇
四一〇一
四一〇二
四一〇三
四一〇四
四一〇五

支店 大阪市東區北濱四丁目十六番地

電話北濱 九〇〇四
九〇〇三

玉川工場 川崎市下沼部玉川向一七五三番地

電話田園調布 四二〇一
四二〇二

出張所 臺北市本町四丁目五番地

電話 四四〇八

天津日本租界花園街九號

電話 二一七二九番

代理店 新東京、奉天、大連、哈爾濱各滿洲

通信機株式會社

札幌、仙臺、橫濱、名古屋、神

戶、吳、福州、京城、上海各株式

會社住友本社販賣店

佐世保、長崎各住友金屬工業株式

會社出張所

商 工 目 次

東京	ア之部	一	ネ之部	一七〇
	イ之部	九	ノ之部	一七〇
	ウ之部	一七	ハ之部	一七〇
	エ之部	一九	ヒ之部	一七〇
	オ之部	三三	フ之部	一七〇
	カ之部	三三	ヘ之部	一七〇
	キ之部	三八	ホ之部	一七〇
	ク之部	三八	ヘ之部	一七〇
	ケ之部	四三	ホ之部	一七〇
	コ之部	四三	ホ之部	一七〇
	サ之部	四三	ホ之部	一七〇
	シ之部	四三	ホ之部	一七〇
	ス之部	四三	ホ之部	一七〇
	セ之部	四三	ホ之部	一七〇
	ソ之部	四三	ホ之部	一七〇
	タ之部	四三	ホ之部	一七〇
	チ之部	四三	ホ之部	一七〇
	ツ之部	四三	ホ之部	一七〇
	テ之部	四三	ホ之部	一七〇
	ト之部	四三	ホ之部	一七〇
	ナ之部	四三	ホ之部	一七〇
	ニ之部	四三	ホ之部	一七〇
	ヌ之部	四三	ホ之部	一七〇
東京	ア之部	一	ネ之部	一七〇
	イ之部	九	ノ之部	一七〇
	ウ之部	一七	ハ之部	一七〇
	エ之部	一九	ヒ之部	一七〇
	オ之部	三三	フ之部	一七〇
	カ之部	三三	ヘ之部	一七〇
	キ之部	三八	ホ之部	一七〇
	ク之部	三八	ヘ之部	一七〇
	ケ之部	四三	ホ之部	一七〇
	コ之部	四三	ホ之部	一七〇
	サ之部	四三	ホ之部	一七〇
	シ之部	四三	ホ之部	一七〇
	ス之部	四三	ホ之部	一七〇
	セ之部	四三	ホ之部	一七〇
	ソ之部	四三	ホ之部	一七〇
	タ之部	四三	ホ之部	一七〇
	チ之部	四三	ホ之部	一七〇
	ツ之部	四三	ホ之部	一七〇
	テ之部	四三	ホ之部	一七〇
	ト之部	四三	ホ之部	一七〇
	ナ之部	四三	ホ之部	一七〇
	ニ之部	四三	ホ之部	一七〇
	ヌ之部	四三	ホ之部	一七〇
大阪	ア之部	一	ネ之部	一七〇
	イ之部	九	ノ之部	一七〇
	ウ之部	一七	ハ之部	一七〇
	エ之部	一九	ヒ之部	一七〇
	オ之部	三三	フ之部	一七〇
	カ之部	三三	ヘ之部	一七〇
	キ之部	三八	ホ之部	一七〇
	ク之部	三八	ヘ之部	一七〇
	ケ之部	四三	ホ之部	一七〇
	コ之部	四三	ホ之部	一七〇
	サ之部	四三	ホ之部	一七〇
	シ之部	四三	ホ之部	一七〇
	ス之部	四三	ホ之部	一七〇
	セ之部	四三	ホ之部	一七〇
	ソ之部	四三	ホ之部	一七〇
	タ之部	四三	ホ之部	一七〇
	チ之部	四三	ホ之部	一七〇
	ツ之部	四三	ホ之部	一七〇
	テ之部	四三	ホ之部	一七〇
	ト之部	四三	ホ之部	一七〇
	ナ之部	四三	ホ之部	一七〇
	ニ之部	四三	ホ之部	一七〇
	ヌ之部	四三	ホ之部	一七〇
京都府	ア之部	一	ネ之部	一七〇
京都市	ア之部	一	ネ之部	一七〇
福知山及府下	ア之部	一	ネ之部	一七〇
平塚市	ア之部	一	ネ之部	一七〇
神奈川縣	ア之部	一	ネ之部	一七〇
横濱市	ア之部	一	ネ之部	一七〇
横須賀市	ア之部	一	ネ之部	一七〇
川崎市	ア之部	一	ネ之部	一七〇
愛知縣	ア之部	一	ネ之部	一七〇
名古屋	ア之部	一	ネ之部	一七〇
岡崎市	ア之部	一	ネ之部	一七〇
關東	ア之部	一	ネ之部	一七〇
一宮市	ア之部	一	ネ之部	一七〇
瀬戸市及半田市	ア之部	一	ネ之部	一七〇
縣下	ア之部	一	ネ之部	一七〇
埼玉縣	ア之部	一	ネ之部	一七〇
浦和市及川越市	ア之部	一	ネ之部	一七〇
川口市及熊谷市	ア之部	一	ネ之部	一七〇
縣下	ア之部	一	ネ之部	一七〇
千葉縣	ア之部	一	ネ之部	一七〇
千葉市及銚子市	ア之部	一	ネ之部	一七〇
市川市及船橋市	ア之部	一	ネ之部	一七〇
縣下	ア之部	一	ネ之部	一七〇
茨城縣	ア之部	一	ネ之部	一七〇
水戸市	ア之部	一	ネ之部	一七〇
縣下	ア之部	一	ネ之部	一七〇
栃木縣	ア之部	一	ネ之部	一七〇
宇都宮市	ア之部	一	ネ之部	一七〇
足利市	ア之部	一	ネ之部	一七〇
栃木市	ア之部	一	ネ之部	一七〇
縣下	ア之部	一	ネ之部	一七〇
群馬縣	ア之部	一	ネ之部	一七〇
前橋市	ア之部	一	ネ之部	一七〇
高崎市	ア之部	一	ネ之部	一七〇
桐生市	ア之部	一	ネ之部	一七〇
縣下	ア之部	一	ネ之部	一七〇
山梨縣	ア之部	一	ネ之部	一七〇
甲府市	ア之部	一	ネ之部	一七〇

商工目次

靜岡縣下	三九三	石川縣	三九八	山口縣	四三〇	久留米市	四九八	秋田縣	四九八
靜岡市	三九三	金澤市	三九八	下關市及山口市	四三〇	若松市	四九八	秋田市	四九八
濱松市	三九四	縣下	三九八	宇部市及德山市	四三〇	八幡市	四九八	縣下	四九八
沼津市及清水市	三九六	福井縣	四〇一	萩市及防府市	四三〇	大牟田市及戶畑市	四九八	岩手縣	四九八
熱海市	三九八	福井市	四〇二	縣下	四三〇	飯塚市及直方市	四九八	盛岡市	四九八
縣下	三九八	敦賀市及縣下	四〇三	島根縣	四三〇	縣下	四九八	釜石市及縣下	四九八
三重縣	三九〇	滋賀縣	四〇四	松江市	四三〇	佐賀縣	四九八	青森縣	四九八
津市及四日市市	三九〇	大津市	四〇五	鳥取縣	四三〇	唐津市及縣下	四九八	青森市及弘前市	四九八
桑名市	三九一	彦根市	四〇六	鳥取市及米子市	四三〇	長崎縣	四九八	八戶市及縣下	四九八
縣下	三九一	縣下	四〇六	縣下	四三〇	熊本縣	四九八	北海	四九八
岐阜縣	三九三	奈良縣	四〇七	德島縣	四三〇	大分縣	四九八	札幌市	四九八
岐阜市	三九三	奈良市	四〇八	德島市	四三〇	別府市及中津市	四九八	小樽市及旭川市	四九八
大垣市	三九五	縣下	四〇八	高知縣	四三〇	縣下	四九八	函館市及室蘭市	四九八
高山市及縣下	三九五	和歌山縣	四〇九	高知市	四三〇	宮崎縣	四九八	釧路市及帶廣市	四九八
長野縣	三九七	和歌山市	四〇九	香川縣	四三〇	鹿兒島縣	四九八	其他	四九八
長野市	三九七	海南市及新宮市	四〇九	縣下	四三〇	福島縣	四九八	樺太	四九八
松本市	三九八	縣下	四〇九	高松市及丸龜市	四三〇	福島市	四九八	臺灣	四九八
上田市	三九八	岡山市	四〇九	縣下	四三〇	郡山市及若松市	四九八	朝鮮	四九八
岡谷市及飯田市	三九八	倉敷市及津山市	四〇九	愛媛縣	四三〇	平市及縣下	四九八	關東州	四九八
縣下	三九八	縣下	四〇九	松山市	四三〇	宮城縣	四九八	大連市	四九八
新潟縣	三九一	廣島縣	四一二	今治市及宇和島市	四三〇	仙臺市	四九八	旅順市	四九八
新潟市	三九一	廣島市	四一二	八幡濱、新居濱市及	四三〇	石卷市及縣下	四九八	滿洲	四九八
高田市及長岡市	三九三	吳市	四一三	縣下	四三〇	山形縣	四九八	新東京	四九八
三條市及縣下	三九四	尾道市及福山市	四一四	福岡縣	四三〇	山形市及米澤市	四九八	奉天	四九八
富山縣	三九六	三原市	四一五	福岡市	四三〇	鶴岡市及酒田市	四九八	安東縣其他	四九八
富山市	三九六	縣下	四一五	門司市	四三〇	縣下	四九八	中華民國	四九八
	三九八		四一五	小倉市	四三〇		四九八	天津	四九八
								北京・濟南	四九八
								青島・上海	四九八

欠

鋼帶加工

營業品目

其各印自航底計電需時
 他類刷動空器器器器計
 特機機車機用用用用用
 殊青電、タイ、紡、ゼ、ゼ、ゼ
 鋼鋼氣、イ、長、ン、ン、ン
 鋼鋼機、ラ、尺、マ、マ、マ
 帶、機、イ、機、物、イ、イ、イ

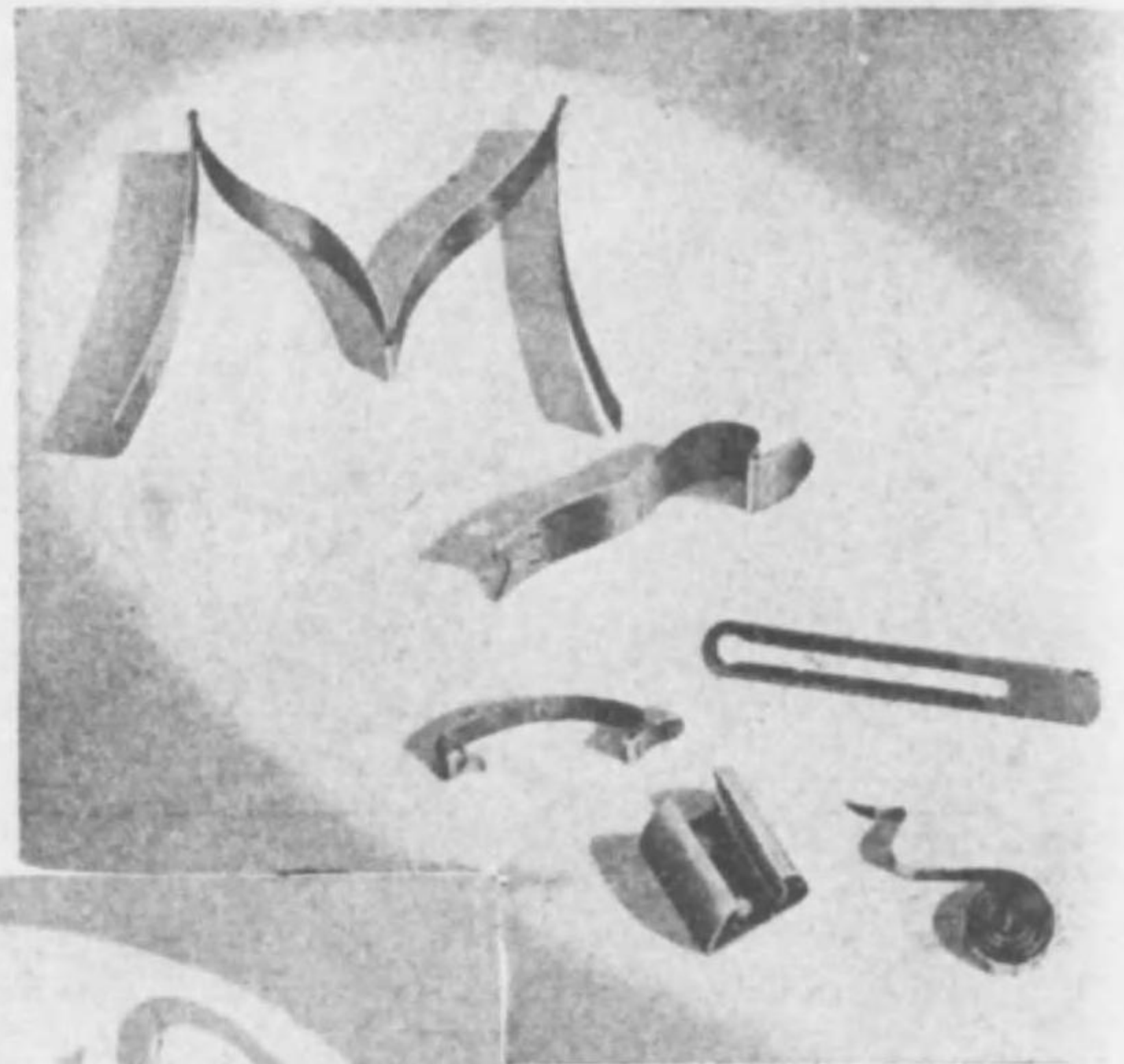

電
機
用
其
他

 各
種
鋼
帶

 加
工
販
賣

舊名稱 合資會社東洋鋼帶商會

東洋鋼帶株式會社

東京市荒川區尾久町六ノ一七三

電話下谷(83)七五六四番

振替口座東京一一八三三六番

欠

接地抵抗測定には
 電気探鑛には
 地質調査には

北光電機研究所
 製品を!!

地質試験器

本器は地表面の電気抵抗を測定することによって、地下に於ける地質の状態を推察せんとするもので、地下水、鑛層、礫石、油層及炭層等凡そ土壤と其電気抵抗を異にするものの存在位置を探知することに利用せらるものなり。
 其他「アース」板の測定は正確に測定なし得るものなり。



主なる製品

精密電気計器 記録計器
 精密抵抗測定器
 I. E. T型 接地抵抗測定器
 D. E. T型 接地抵抗測定器
 D. E. T. B型 接地抵抗測定器
 D. E. T. C型 接地抵抗測定器

主なる納入先

東京電燈株式会社 東京市電気局
 宇治川電気株式会社 矢作水力株式会社
 京都電燈株式会社 廣島電気株式会社
 日本水電株式会社 商工省地質調査所
 滿洲電業株式会社 内務省土木試験所
 其他鑛山・土木諸会社及官公署 (型録贈呈)

資 北光電機研究所
 會 社

東京市蒲田区東蒲田一ノ二五ノ七
 工場 蒲田区東蒲田一ノ二六ノ一 電話蒲田四八七

シボリの照明器具

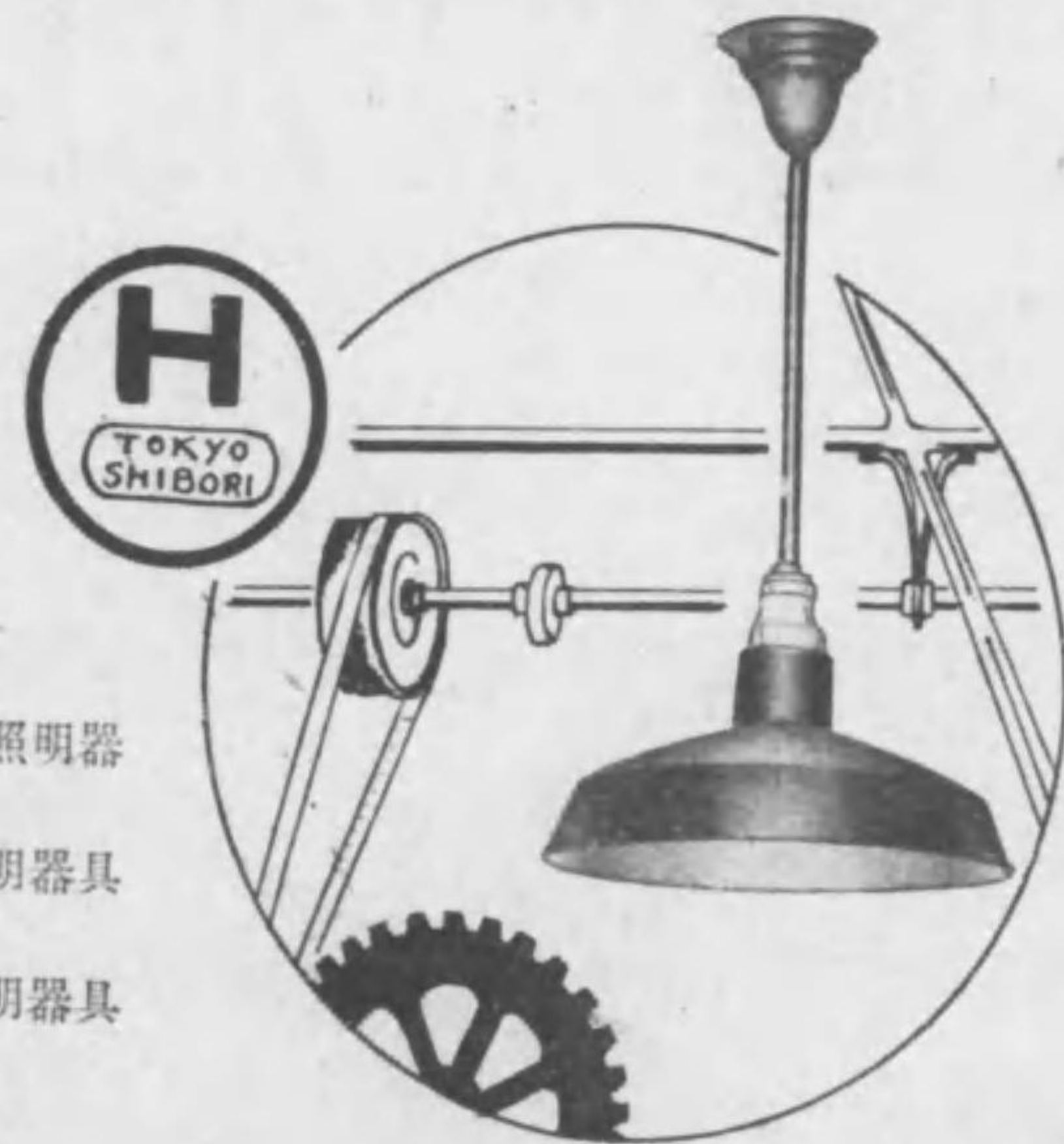

プレス抜錠
 スピーニング錠

シボリの各種高級照明器

シボリの工場用照明器具

シボリの無装飾照明器具

型録贈呈



東京絞工業株式会社

東京市品川区東品川四丁目百拾貳番地
 電話高輪(44) 725-6305-6405 振替口座東京 48869

特許シリーズ線工業用各種電熱器

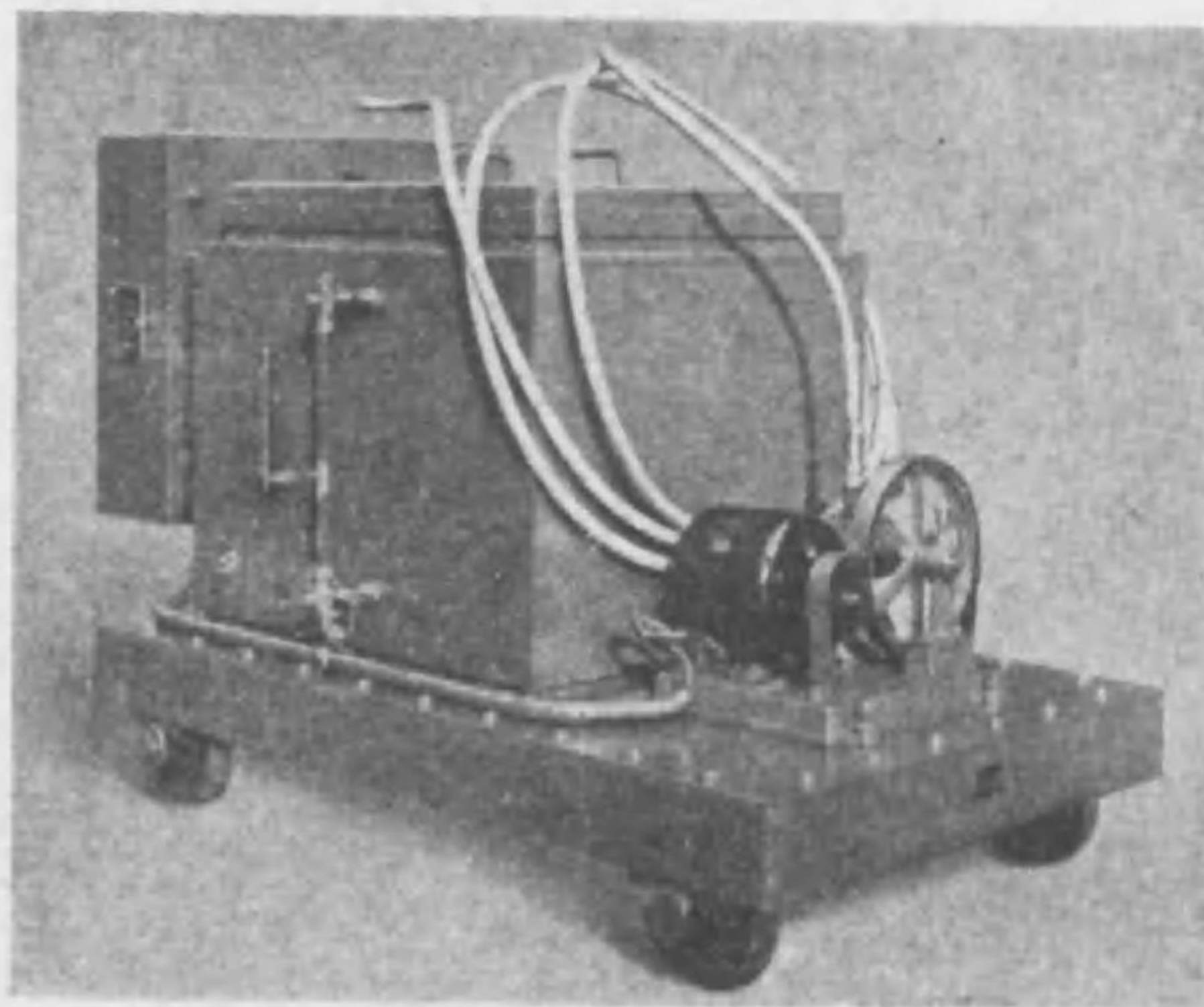

移動式OIL加熱装置

龜山式碍子型スイッチ

營業品目

送配電用碍子碍管類
特殊絶縁碍子類
龜山式各種配線器具
電燈電鐵工事材料器具



龜山商店

東京市芝區田村町六ノ十七

電話芝(43) 2582・2583・2562

工場 { 東京市豊島區雑司ヶ谷町(製陶所)
東京市豊島區雑司ヶ谷町(電熱部)
東京市豊島區雑司ヶ谷町(金具部)
東京市豊島區雑司ヶ谷町(製陶所)



東京變壓器株式會社

- 各種變壓器(但シ管分一萬kVA迄)
- 特高紙蓄電器
- 電壓調整器

東京市蒲田區本蒲田一丁目二十番地

電話(代)蒲田二三三九番

- 高周波誘導電氣爐
- 製鐵用アーク電氣爐
- 高周波發生裝置
- 高壓高周波用蓄電器



東京高周波電氣爐株式會社

東京市蒲田區本蒲田一丁目二十番地

電話(代)蒲田四七四九番

各種起重機製作



主要製品

各種起重機・捲揚機・昇降機・輸送機
操炭装置・其他勞力節減機



株式會社 日本起重機製作所

東京市蒲田區糞谷町五丁目一二八五番地

大森 4576・5687・6457
電話 羽田 586

東京

ア之部

ア 一 ト 商會 大崎 四三三七 品川區五反田四ノ二九
（電機材料、アーク各種） 代表者 矢野正吉 昭和十二年
ア オ イ 商會 高橋 二七三三 品川區高橋一ノ二六九
（電機材料） 代表者 高橋正吉 昭和十二年
ア カ キ 商會 河合 一七六六 品川區河合一ノ二四
（電機材料、電機器具） 代表者 河合正吉 昭和十二年
ア ク ケ 商會 本間 六二六 品川區本間一ノ二六九
（電機材料） 代表者 本間正吉 昭和十二年
ア コ サ シ 商會 三三〇一 品川區三三〇一
（電機材料） 代表者 三三〇一 昭和十二年
ア セ ソ タ テ 商會 三九八五 品川區三九八五
（電機材料） 代表者 三九八五 昭和十二年
ア チ ツ ト 商會 五七五一 品川區五七五一
（電機材料） 代表者 五七五一 昭和十二年
ア ナ ニ 商會 三三五五 品川區三三五五
（電機材料） 代表者 三三五五 昭和十二年

ア ナ ニ 商會 三三五五 品川區三三五五
（電機材料） 代表者 三三五五 昭和十二年
ア ヒ フ 商會 六五〇六 大森區大森一ノ二
（電機材料） 代表者 六五〇六 昭和十二年
ア ボ ペ 商會 二四三六 品川區二四三六
（電機材料） 代表者 二四三六 昭和十二年
ア ヘ ト 商會 四九九四 品川區四九九四
（電機材料） 代表者 四九九四 昭和十二年
ア ニ ハ 商會 五〇二九 品川區五〇二九
（電機材料） 代表者 五〇二九 昭和十二年
ア ニ ヒ 商會 三三四七 品川區三三四七
（電機材料） 代表者 三三四七 昭和十二年
ア ニ マ 商會 七九七二 品川區七九七二
（電機材料） 代表者 七九七二 昭和十二年
ア ニ ム 商會 一六二二 品川區一六二二
（電機材料） 代表者 一六二二 昭和十二年

各種起重機製作



主要製品

各種起重機・捲揚機・昇降機・輸送機
操炭装置・其他勞力節減機



株式會社 日本起重機製作所

東京市蒲田區桃谷町五丁目一二八五番地

大森 4576・5687・8457
電話 君田 588

東京

ア之部

- 商 會 電話 所在地
- ア 一 ト 商 會 大崎 四三三七 品川區五反田四ノ二九
(總機材料、アトライト各種) 店主 矢島宇之吉 開業 昭和十二年
 - ア オ イ 商 會 高輪 二七二三 品川區南品川一ノ二六九
(電氣工事一般) 店主 渡邊作平 開業 大正六年
 - ア オ エ 商 會 四谷 一七六七 四谷區新宿三ノ二四
(工事、計器、電氣機具) 店主 青江隆二 開業 大正十五年
 - ア ツ マ 電器製作所 本田 六一六 葛飾區本木根川町元五
(懷中電器製作) 代表者 野本眞太郎 開業 昭和十年
 - ア ナ 電氣株式會社 在原三五〇一 荏原區下神明町四四一
(一般電球及真空管製作) 代表取締役 日笠正治郎 大森藤吉
○資本金 一萬圓 △開業 昭和五年
 - ア ボ ロ 商 會 芝區田村町二ノ二樓田ビル
(電熱器及材料) 代表者 長谷川盛雄
 - 會社 ア ボ ロ 鐵工場 大塚 三九八五 淀橋區下落合二ノ九〇九
(各種タービンポンプ類) 代表社員 片山榮太郎 開業 大正三年
 - ア ボ ロ 電工社 大森 五七五一 大森區大森四ノ二五八五
(電球製造) 代表者 武永正太郎
 - アル ソ 一 商 會 銀座 一三五五 麴町區山下町東洋ビル
(佛國製諸機械、電氣機械器具輸入販賣) 代表者 ジョージ・アルソー
○資本金 一百萬法 開業 大正十四年

- 商 會 電話 所在地
- アル マイト 應用 商品株式會社
アルマイト製照明器、ラツシユプレート、建美用具製作、五二式製機器製造販賣
 - アメリカン電氣商會 (配線、照明器具製作) 大森 六五〇六 大森區境方町二〇〇
店主 小池義一郎 開業 大正十二年
營業所 芝區濱松町二ノ一 (電話三三三七 守屋利)
 - アルマイトホーン興業株式會社 (一般電氣機械器具材料、製造販賣修理) 京橋 自二一七二 京橋區銀座西二ノ三
代表取締役 平沼覺治郎
○資本金 五十萬圓 (全額拂込)
○設立 昭和十二年
 - 亞細亞アルミナム株式會社 (アルミニウム塊販賣代理、板、箔、粉末販賣) 日本橋 四四九四 日本橋區室町一ノ二
取締役 藤原文策 古田俊之助
監査役 藤原三三 田口太
○資本金 十萬圓 (全額) △開業 大正十年
出張所 大阪市東區今橋信銀ビル
 - 會社 亞細亞製作所 大森 五〇二九 蒲田區桃谷町二ノ六七三
(電球及電機器具製作) 代表者 寺田直二 設立 昭和十一年
 - 亞細亞電氣工業所 神田 二三四七 神田區美土代町一ノ七
(電氣工事、各種モートル) 所主 栗津須榮
 - 安増電熱工業所 大森 七〇九二 大森區大森三ノ二四九
(家庭用、工業用、職業用、各種電熱機製造) 所主 安増順吾 開業 大正十五年
 - 安達事務所 駒込 一六二 本郷區駒込蓬萊町四二
(電氣工事設計監督) 代表者 安達俊介 開業 大正四年

商 工 東 京 ア之部

愛知工業株式會社

電話 二七三三 品川區北品川四ノ五五五
代表取締役 井上彌三郎
資本金 三十萬圓(全額)
開業 昭和四年

愛電工業株式會社

電話 五六一九 京橋區八丁堀三ノ七
代表取締役 伊藤田金次郎
資本金 三十萬圓(全額)
開業 大正八年

青木電機株式會社

電話 二六一八 向島區吾妻町西九ノ六七
代表取締役 青木孫多郎
資本金 二十萬圓(全額)
開業 大正十二年

青木電機株式會社

電話 七四八 品川區東大崎一ノ八二三
代表取締役 青木結成
資本金 十萬圓(全額)
開業 大正十二年

青木電機株式會社

電話 三六七四 芝罘新橋五ノ三二
代表取締役 青木哲三
資本金 十萬圓(全額)
開業 大正十二年

青木電機株式會社

電話 七〇五一 大森區大森三ノ六〇
代表取締役 青木眞吉
資本金 十萬圓(全額)
開業 大正十二年

青木電機株式會社

電話 七四八 品川區東大崎一ノ八二三
代表取締役 青木結成
資本金 十萬圓(全額)
開業 大正十二年

青木電機株式會社

電話 三六七四 芝罘新橋五ノ三二
代表取締役 青木哲三
資本金 十萬圓(全額)
開業 大正十二年

青木電機株式會社

電話 七〇五一 大森區大森三ノ六〇
代表取締役 青木眞吉
資本金 十萬圓(全額)
開業 大正十二年

青木電機株式會社

電話 三四六 麻布區飯倉四ノ八
代表取締役 青木光靜
資本金 十萬圓(全額)
開業 明治四十九年

青島電機株式會社

電話 六九八五 目黒區東町一九
代表取締役 青島榮一
資本金 十萬圓(全額)
開業 明治四十三年

青島電機株式會社

電話 一四三二 品川區北品川四ノ五五四
代表取締役 青島四郎
資本金 十萬圓(全額)
開業 昭和十年

青島電機株式會社

電話 三〇二八 品川區北品川三ノ二二五
代表取締役 青島四郎
資本金 十萬圓(全額)
開業 昭和十年

青島電機株式會社

電話 三七六二 豐島區高田南町二ノ〇六
代表取締役 青島隆夫
資本金 十萬圓(全額)
開業 大正九年

青島電機株式會社

電話 五二九一 本所區龜澤町四ノ四
代表取締役 青島隆夫
資本金 十萬圓(全額)
開業 大正九年

青島電機株式會社

電話 五七九〇 深川區毛利町四二
代表取締役 青島隆夫
資本金 十萬圓(全額)
開業 大正九年

青島電機株式會社

電話 三〇二八 品川區北品川三ノ二二五
代表取締役 青島四郎
資本金 十萬圓(全額)
開業 昭和十年

青島電機株式會社

電話 三七六二 豐島區高田南町二ノ〇六
代表取締役 青島隆夫
資本金 十萬圓(全額)
開業 大正九年

赤川電機株式會社

電話 二二二二 蒲田區新橋町三ノ八八三
代表取締役 赤井外吉
資本金 十萬圓(全額)
開業 昭和十一年

赤川電機株式會社

電話 二二二二 蒲田區新橋町三ノ八八三
代表取締役 赤井外吉
資本金 十萬圓(全額)
開業 昭和十一年

赤川電機株式會社

電話 二二二二 蒲田區新橋町三ノ八八三
代表取締役 赤井外吉
資本金 十萬圓(全額)
開業 昭和十一年

赤川電機株式會社

電話 二二二二 蒲田區新橋町三ノ八八三
代表取締役 赤井外吉
資本金 十萬圓(全額)
開業 昭和十一年

赤川電機株式會社

電話 二二二二 蒲田區新橋町三ノ八八三
代表取締役 赤井外吉
資本金 十萬圓(全額)
開業 昭和十一年

赤川電機株式會社

電話 二二二二 蒲田區新橋町三ノ八八三
代表取締役 赤井外吉
資本金 十萬圓(全額)
開業 昭和十一年

赤川電機株式會社

電話 二二二二 蒲田區新橋町三ノ八八三
代表取締役 赤井外吉
資本金 十萬圓(全額)
開業 昭和十一年

赤川電機株式會社

電話 二二二二 蒲田區新橋町三ノ八八三
代表取締役 赤井外吉
資本金 十萬圓(全額)
開業 昭和十一年

赤川電機株式會社

電話 二二二二 蒲田區新橋町三ノ八八三
代表取締役 赤井外吉
資本金 十萬圓(全額)
開業 昭和十一年

赤川電機株式會社

電話 二二二二 蒲田區新橋町三ノ八八三
代表取締役 赤井外吉
資本金 十萬圓(全額)
開業 昭和十一年

赤川電機株式會社

電話 二二二二 蒲田區新橋町三ノ八八三
代表取締役 赤井外吉
資本金 十萬圓(全額)
開業 昭和十一年

赤川電機株式會社

電話 二二二二 蒲田區新橋町三ノ八八三
代表取締役 赤井外吉
資本金 十萬圓(全額)
開業 昭和十一年

赤川電機株式會社

電話 二二二二 蒲田區新橋町三ノ八八三
代表取締役 赤井外吉
資本金 十萬圓(全額)
開業 昭和十一年

赤川電機株式會社

電話 二二二二 蒲田區新橋町三ノ八八三
代表取締役 赤井外吉
資本金 十萬圓(全額)
開業 昭和十一年

赤川電機株式會社

電話 二二二二 蒲田區新橋町三ノ八八三
代表取締役 赤井外吉
資本金 十萬圓(全額)
開業 昭和十一年

赤川電機株式會社

電話 二二二二 蒲田區新橋町三ノ八八三
代表取締役 赤井外吉
資本金 十萬圓(全額)
開業 昭和十一年

赤川電機株式會社

電話 二二二二 蒲田區新橋町三ノ八八三
代表取締役 赤井外吉
資本金 十萬圓(全額)
開業 昭和十一年

赤川電機株式會社

電話 二二二二 蒲田區新橋町三ノ八八三
代表取締役 赤井外吉
資本金 十萬圓(全額)
開業 昭和十一年

赤川電機株式會社

電話 二二二二 蒲田區新橋町三ノ八八三
代表取締役 赤井外吉
資本金 十萬圓(全額)
開業 昭和十一年

赤川電機株式會社

電話 二二二二 蒲田區新橋町三ノ八八三
代表取締役 赤井外吉
資本金 十萬圓(全額)
開業 昭和十一年

赤川電機株式會社

電話 二二二二 蒲田區新橋町三ノ八八三
代表取締役 赤井外吉
資本金 十萬圓(全額)
開業 昭和十一年

赤川電機株式會社

電話 二二二二 蒲田區新橋町三ノ八八三
代表取締役 赤井外吉
資本金 十萬圓(全額)
開業 昭和十一年

赤川電機株式會社

電話 二二二二 蒲田區新橋町三ノ八八三
代表取締役 赤井外吉
資本金 十萬圓(全額)
開業 昭和十一年

赤川電機株式會社

電話 二二二二 蒲田區新橋町三ノ八八三
代表取締役 赤井外吉
資本金 十萬圓(全額)
開業 昭和十一年

赤川電機株式會社

電話 二二二二 蒲田區新橋町三ノ八八三
代表取締役 赤井外吉
資本金 十萬圓(全額)
開業 昭和十一年

赤川電機株式會社

電話 二二二二 蒲田區新橋町三ノ八八三
代表取締役 赤井外吉
資本金 十萬圓(全額)
開業 昭和十一年

赤川電機株式會社

電話 二二二二 蒲田區新橋町三ノ八八三
代表取締役 赤井外吉
資本金 十萬圓(全額)
開業 昭和十一年

商 號 所 在 地

淺井製電氣製作所 世田谷三三〇四 世田谷區池尻町二二一
 (電熱器、電器製作) 所主 淺井嘉太郎 開業 明治四十二年
 淺香電氣商店 芝 二二二六 芝區西久保櫻川町二三
 (内外線工事材料卸) 店主 淺香 保
 淺賀ラヂオ電氣商會 赤羽 二四七六 王子區岩淵町一ノ八〇八
 (受信機、トランス製造) 店主 淺賀房之助 開業 大正十三年
 淺草蓄電池工業所 淺草 八〇七三 荒川区南千住三ノ二二三
 (船用、自動車用、ラヂオ) 支店 荒川區三河島町一ノ二九七八
 (用、蓄電池及電機装置) 浅草區山谷四ノ八
 淺草電業社 (工事請負、三菱モートル) 店主 佐川 豊 開業 大正十三年
 淺倉研究會所 蒲田 四六〇二 蒲田區安方町四一三
 (電氣其他設計監督顧問) 所長 淺倉俊景 開業 昭和七年
 淺田工業製作所 根岸 一一一八 淺草區馬道三ノ五ノ三
 (電氣機械製作及工事) 所主 伊藤 一郎 開業 大正十五年
 淺田電機製作所 淺草 (呼) 三六六 淺草區松葉町一三二
 (管工用、家庭用電熱器) 所主 淺田秀治 開業 大正十五年
 (各種電氣爐、モーター) (工場) 下谷區入谷町三八二

淺野物産株式會社 丸ノ内 三六〇六 麹町區丸ノ内一ノ六ノ一
 (各種雜貨、金物、電球) 社長 淺野 一郎 開業 大正七年
 (電機、各種機械、建築) 取寄役 淺野 長三 淺野 八郎 淺野 小田 淺野 光夫
 材料、其他輸出入各種 監査役 利根 龜兒 藤 積重 淺野 義夫
 機油、重油、アス、 會計部長 高井 義一 營業部長 風間 新助
 各種材料 出張所 大阪、門司、新嘉坡、大連、
 神戶、倫敦、ロンドン、シヤトル、橫濱、神戸、名古屋、
 札幌、外十

商 號 所 在 地

淺野商會 在 原 四一五三 在 原 區 戶 越 町 四 二 八
 (電球及電球材料) 店主 藤原 莊次
 合名 淺沼商店 銀座 五〇〇五 京橋區木挽町六ノ二
 (電機諸機械器具、材) 代表者 長 田 付 貞 明
 (料販賣、電氣工事) 資本金 十萬圓 開業 大正四年
 淺羽商會 芝 一九七二 芝區新橋五ノ四
 (電氣絕緣材料製造) 店主 淺羽 俊次郎 開業 明治二十三年
 株式 淺羽製作所 銀座 六二八四 京橋區木挽町八ノ一
 (特許淺羽式交叉真棒) 專務 淺羽 茂興 開業 昭和九年
 (引留真棒、支線當金) 金物工場 向島區隅田町四丁目
 (物、其他諸金物) 株式 淺見製作所 芝 二八二四 芝區新橋四ノ四六
 (電氣機械器具製作、航) 代表取締役 淺見 彌之助
 (空機部分品、一般風洞) 監査役 赤崎 義次郎 中島 松平 服部 增藏
 精密諸機械製作 設立 資本金 三十萬圓 拂込 七萬五千圓
 昭和十二年

淺山商會 赤坂 三五一三 麻布區市兵衛町二ノ二六
 (電車及蒸氣機關車鐵道用品) 代表者 淺川 貞治 開業 昭和三年
 朝倉製作所 丸ノ内 四一〇五 麹町區丸ノ内
 (電動送風機、捲揚機、昇) 所主 朝倉 元次 開業 大正元年
 (降機、水壓鐵管、ダンプ) (工場) 川口市元柳町一ノ一八八〇
 ロワー、ダイビンポンプ

朝日工業所 在 原 二二九五 目黒區東町二五
 (電氣、土木工事請負) 所主 朝日 昇
 合資 朝日工業所 大崎 三三三三 品川區北品川四ノ五三五
 (電氣機器、絕緣材料) 代表者 加藤 亮記 開業 昭和九年

朝日電氣製作所 大崎 二五三四 品川區東大崎五ノ一
 (小型變壓器專門製作) 所主 林 金三郎 開業 昭和二年
 朝日電球工業所 高輪 五八二五 品川區南品川五ノ二二九
 (電球製造) 代表者 岩崎 順治
 朝比奈電氣商會 小石川 八七九 小石川區指ヶ谷町三
 (電氣器具材料、工事請負) 店主 朝比奈 直造
 旭工業株式會社 蒲田 二八七六 蒲田區西六ノ一ノ七
 (電氣絕緣グア、ニツシユ) 常務 仲井 久米 榎 田 正 八 年 八 月
 コムバウンド及ザギン 取寄役 榎 田 英 亮 監 査 役 山 根 四 朗 野 津 謙 彦
 エナメル、ラツカ、 技術顧問 田 次 郎 今 井 利 男
 特殊材料、夜光材料、 資本金 十萬圓 (拂込) 江 山 京 次
 油其他絕緣材料 (工場) 第二工場 同區古川町一七七
 (電機田三三三)

株式 旭製作所 本所 九一七五 深川區毛利町三二
 (王村式架空索道機) 代表取締役 永井 照八
 (械、鑄山用諸機械) (工場) 同所及城東區南砂町七ノ三四
 (電本所六五四)

合資 旭工業所 四谷 三三三三 四谷區花園町八一
 (電氣器具販賣) 代表者 鈴木 啓明 開業 大正十四年
 旭電氣株式會社 四谷 六一〇八 澁谷區代々木山谷町三六
 (各種電球製造販賣) 社長 林 文太郎 專務 鈴木 啓明 同所
 取締役 吉木 太郎 監査役 鈴木 啓明 同所
 監査役 前原 多助 鈴木 啓明 同所
 總務課長 伊藤 修一 鈴木 啓明 同所
 資本金 五十萬圓 拂込 廿一萬五千圓
 大正九年

旭電氣商會 王子 二六一八 王子區豐島町五九〇
 (電氣器具、ラヂオ用品) 店主 服部 正三
 合資 旭電氣商會 蒲田 二八六一 蒲田區蒲田町三六八
 (電氣工事、電氣器具) 代表者 根本 市太郎 開業 昭和七年
 旭電氣時計製作所 赤坂 三〇四三 麻布區櫻田町六七
 (電氣時計製作) 所主 山田 清 開業 大正十二年
 アサヒ電機卸店 三田 四四六六 麻布區新橋尾町三ノ八三
 (電燈器具、工事材料) 店主 田澤 梅吉 開業 明治四十四年
 旭電機商會 澁谷 三三三四 澁谷區下通一ノ四
 (電氣器具材料、電氣工事) 店主 亙 昇 開業 大正十二年
 旭電機製作所 大崎 一四六五 品川區西大崎四ノ八一四
 (電氣機械器具製作) 所主 井上 知孝
 旭組電機商會 下谷 三五七九 下谷區西町一一
 (電氣諸工事請負) 店主 鈴木 芳松
 合名 旭組電氣商會 浪花 三〇三六 神田區東紺屋町四一
 (電氣諸工事、器具製作) 代表者 富山 佐治郎 開業 明治二十七年
 資本金 十萬圓 (拂込)

株式會社 蘆田工業所 丸ノ内 二八二六 麹町區丸ノ内三ノ二〇
 (電球一式製造卸賣) 代表取締役 蘆田 清松 設立 昭和三十二年
 資本金 九千四百圓 (全額) 目黒區上目黒一ノ二〇八
 蘆田電球製造株式會社 澁谷 二三四〇 澁谷區上目黒一ノ二〇八
 (電球一式製造卸賣) 代表取締役 蘆田 清松 設立 昭和十二年
 資本金 九千四百圓 (全額) 目黒區上目黒一ノ二〇八

東碯子株式會社 大森 五九八五 大森區堤方町一九三
 (電氣用硝子、一般硝) 取締役 鈴木 昌喜 專務 田村 昭司
 (火用、化學用硝器) 資本金 五萬圓 (拂込) 開業 昭和十年
 東碯子製造販賣所 本所 五五一九 本所區德右衛門町二三
 (電燈照明硝子器具製造) 所主 井上 仁海
 赤坂 二七五八 淺草區南千住六ノ七七
 東蓄電池商會 (GS蓄電池販賣、充電) 店主 赤坂 長作

商 號 電話 所在地

池田乾電池製作所 大塚 二七三五 豊島區堀ノ内町二三

池田商工業合名會社 四谷 三六〇三 澁谷區十二社三二四

池田 田商 代表者 池田榮三 開業 昭和五年

池田電機製作所 本所 一四七五 澁谷區住吉町一ノ一

池原電氣工業所 所主 池田豐亮 開業 大正九年

石井太一郎商店 所主 池原助松

石井 井工 所主 大崎 四七六〇 品川區西大崎一ノ三九〇

石井製作所 代表者 石井滿雄 開業 大正七年

石井電氣商會 王子 二四二四 澁谷區澁野川町八六九

石井電氣商會 練馬 三三二二 板橋區練馬向山町一

石井電氣店 店主 石井保之 開業 明治四十年

石岡電機製作所 高輪 三七八五 品川區東品川四ノ一四五

石川硝子製造所 代表社員 小野定吉 設立 昭和十二年

石川島芝浦タビリン 代表社員 丸内三六三 開業 明治三十九年

石川商會東京支店 京橋 四〇一五 京橋區橫町三ノ五ノ一五

株式 石川製陶所 高輪 一〇四六 品川區北品川四ノ五〇八

石川製作所 所主 三田 三四六六 芝罘區金杉川口二三

石川製作所 所主 石川龍吉 開業 昭和二年

商 號 電話 所在地

株式 石井鐵工所 丸ノ内 三六〇三 澁谷區有樂町一ノ一

石井鐵工所 代表者 石井保之 開業 大正九年

石井電機製作所 所主 池田豐亮 開業 大正九年

石井電機製作所 所主 池田豐亮 開業 大正九年

石井電機製作所 所主 池田豐亮 開業 大正九年

石井電機製作所 所主 池田豐亮 開業 大正九年

石井電機製作所 所主 池田豐亮 開業 大正九年

石井電機製作所 所主 池田豐亮 開業 大正九年

石井電機製作所 所主 池田豐亮 開業 大正九年

石井電機製作所 所主 池田豐亮 開業 大正九年

石井電機製作所 所主 池田豐亮 開業 大正九年

石井電機製作所 所主 池田豐亮 開業 大正九年

石井電機製作所 所主 池田豐亮 開業 大正九年

石井電機製作所 所主 池田豐亮 開業 大正九年

石井電機製作所 所主 池田豐亮 開業 大正九年

石井電機製作所 所主 池田豐亮 開業 大正九年

石井電機製作所 所主 池田豐亮 開業 大正九年

石井電機製作所 所主 池田豐亮 開業 大正九年

石井電機製作所 所主 池田豐亮 開業 大正九年

石井電機製作所 所主 池田豐亮 開業 大正九年

石井電機製作所 所主 池田豐亮 開業 大正九年

石井電機製作所 所主 池田豐亮 開業 大正九年

石井電機製作所 所主 池田豐亮 開業 大正九年

石井電機製作所 所主 池田豐亮 開業 大正九年

石井電機製作所 所主 池田豐亮 開業 大正九年

石井電機製作所 所主 池田豐亮 開業 大正九年

石井電機製作所 所主 池田豐亮 開業 大正九年

石井電機製作所 所主 池田豐亮 開業 大正九年

石井電機製作所 所主 池田豐亮 開業 大正九年

石井電機製作所 所主 池田豐亮 開業 大正九年

石井電機製作所 所主 池田豐亮 開業 大正九年

石井電機製作所 所主 池田豐亮 開業 大正九年

石井電機製作所 所主 池田豐亮 開業 大正九年

石井電機製作所 所主 池田豐亮 開業 大正九年

石井電機製作所 所主 池田豐亮 開業 大正九年

石井電機製作所 所主 池田豐亮 開業 大正九年

石井電機製作所 所主 池田豐亮 開業 大正九年

石井電機製作所 所主 池田豐亮 開業 大正九年

株式会社今泉製作所 大森 七四〇二 大森區大森九丁目
（電機、工作機械用電機器具、電機機械器具製造）
取組部長 今泉泰太郎 大竹島六 小林健太郎
監査役 橋元吉三郎 〇設立 昭和十一年
資本金 五十萬圓 拂込十四萬五千圓

今城電機商會 （電機器具、ラヂオ販賣）
本店 三三二七 大森區大森一ノ四一〇
支店 今城區新井宿四ノ一五三（向吉外吉）
蒲田區（關口辰次郎）

今津機械電機製作所 （電機機械器具製造）
所主 今津巳之助
小石川四三八八 瀧野川區昭和町一ノ八六
代表社員 今中逸郎
大崎 四八二 品川區五反田一ノ四二八
開業 大正七年

今野商工社 （把持物グアニッシュ、コムパウンド、アスファルト其他各種塗料）
下谷 八〇六四 下谷區車坂町五六
今野商工社 開業 昭和六年

今村電氣株式會社 （ラヂオセット及部品卸）
九段 二〇、二六 神田區神保町二ノ一四
社長 今村久義 〇開業 明治四十一年
取組部長 北原 野澤清三郎
監査役 今村信治
資本金 三十萬圓
〇拂込 二十二萬五千圓

今村電氣ラヂオ店 （電氣、ラヂオ）
蒲田 三九七〇 蒲田區女塚町二六一
今村とよ子
〇資本金 二十萬圓

入澤電氣事務所 （電氣工事請負）
本店 二八五八 京橋區銀座西八ノ六
支店 品川區大井出石（電大森五八）
三田 一五〇七 芝區三田二ノ六
入山一 一五〇七 開業 明治二十八年

岩崎電線株式會社 （各種電線、東洋電線）
岩崎 二五七四 澁谷區代々木上原町
〇設立 昭和二年
取組部長 浦野良春 岩崎福市 及川銀太郎
監査役 福島徳太郎
資本金 二十萬圓 拂込 十一萬圓
〇資本金 二七九三 大森區南千束町五三
所主 岩崎永太郎

岩崎電線製造所 （電線製造）
京橋 二一四六 京橋區東地四ノ八
取組部長 岩崎孝子 岩崎信三
監査役 岩崎孝太郎
資本金 五十萬圓（拂込済）
〇開業 明治二十九年
（工場）京橋區月島、川口市柴町

岩谷電機製作所 （各種モートル、機械、電氣工事）
所主 岩谷 仲 開業 大正二年
牛込 七六八 澁谷區戸塚町三ノ一五四
支店 岩下和策 開業 大正六年
横須賀市逸見町（電大池永久）
牛込 七三二九 澁谷區戸塚三ノ五一三

岩下製作所 （照明器具電氣配線器具製作修理）
所主 岩下和策 開業 昭和十年
赤坂 二二五四 赤坂區丹後町一
支店 岩下茂作 開業 大正十年
澁谷區千駄谷四ノ五（電四谷五瓦）

岩塚商店分工場 （電燈器具製造）
本店 岩塚松太郎 開業 大正十三年
支店 岩塚松太郎 開業 大正十三年
代表社員 岩野士朗 開業 大正二年
資本金 五萬圓
（工場）南千住三ノ一二〇
支店 大阪市西區長堀南通一ノ四
（電話新町二六八・八〇）

岩野商店 （ハナキ電氣用ゴム、手袋絶縁ゴム板）
本店 岩野商店
支店 南千住三ノ一二〇
（電話新町二六八・八〇）

商工東京イ之部ウ之部

入江電機製作所 芝 二六三六 芝區琴平町一〇
（航海用無線ラジウム、インデグラーター各種電燈用タラスター）
店主 入江貞次郎

岩井工業所 （電氣工事、電氣用品）
所主 岩井好吉
高輪 六七四七 芝區白金三光町二〇八
岩岡電線製造所 （特殊電線コード製造）
店主 岩岡隆一郎 開業 大正九年

岩城硝子株式會社 （ロレットクス硝子硝子、硝子硝子、電氣硝子、電氣硝子、電氣硝子）
蒲田 三三〇八 蒲田區矢口町三五〇
社長 岩城倉之助 〇開業 明治十四年
取組部長 田中藤吉
（營業部長）田中藤吉
資本金 百二十萬圓（拂込済）
（工場）同所及深川區三好町三ノ四
支店 大阪市南區末吉橋通一ノ三（敷地利助）

岩佐電氣商會 （自動車用蓄電池一式）
九段 一九三三 麹町區麹町九ノ二
店主 岩佐秀雄 開業 大正九年

岩崎硝子店電氣部 （電燈用硝子類、電氣部）
下谷 一四七八 下谷區二長町三四
店主 岩崎元治 開業 大正六年

岩崎興業株式會社 （電氣機械化學工業）
澁谷 三三〇〇 澁谷區代々木上原町二五
社長 岩崎清一 〇設立 昭和十三年
資本金 十八萬圓（拂込二分ノ一）
（明ニ對スル投資研究）

岩崎通信機株式會社 （無線機用特殊通信機、有線機用特殊通信機、防空通信機、特殊通信機、防音機、防音機、防音機）
取組部長 早川幸吉 岩崎福市 浦野良春
監査役 及川銀太郎
資本金 三十萬圓 拂込 十五萬圓
田園 三一五二 大森區田園調布三ノ二五
店主 岩崎邦三郎

岩橋電氣商會 （電氣器具販賣）
青山 三八三六 澁谷區大和田町三七
店主 岩橋銀次郎

岩淵工業合資會社 （電氣工事、電氣用品）
四谷 五三三九 澁谷區代々木初臺町八
代表者 磯貝福太郎 開業 大正十年

岩松電機製作所 （電氣器具製作）
王子 二二九六 王子區下十條九五
所主 岩松賢雄

岩見照明商店 （電燈用照明器具製作）
九段 二七〇〇 神田區神保町三ノ二
店主 岩見廣治 開業 大正十三年
（工場）麹町區飯田町一ノ一五及一ノ三
出張所 奉天（野路榮基）
新東京、大連、京城、臺北

岩村製作所 （電氣機械製作）
所主 岩村東造 三四九二 荏原區小山町二三九

岩村電機工業所 （自動車電機、蓄電池）
大森 四九六八 品川區南濱川町一六九九
所主 岩村光男 開業 昭和四年

岩本電機工作所 （電機器具販賣修理）
根岸 三八二六 荒川區日暮里町六ノ二九
所主 岩本小太郎

ウイストン商會 （ウイストン 摩打機）
神田 四三八七 神田區淡路町二ノ一〇
（工場）西井連二 開業 昭和五年
大阪市北區上福島北三ノ一四
ウエキ電線製造所 （コード各種製造）
本田（呼）四〇七 葛飾區本田江町四四一
所主 植木伊三郎 開業 昭和十一年

ウンノ工業所 （絶縁材料ベーク、ライト成型品）
三田 三二七四 芝區松本町二九
所主 海野信吉 開業 昭和七年
（工場）芝區三田四國町二

ウロコ無線電機株式會社
 事務所 在 地
 電話 三三七
 日本橋區北新堀町一三
 取務 岡本光三
 監査役 丸山操 屋敷江太郎
 谷本吉 監査役 原伯一 鈴木清秀
 資本金 十萬圓(拂込済)
 開業 大正十五年
 (工場) 城東區南砂町九丁目
 支店 函館市南町七(電話二九二九・九九九)
 出張所 小樽、青森、根室

ウロコボシ電業會
 (電燈電力工事ラヂオ)
 事務所 在 地
 電話 五八九二
 目黒區自由ヶ丘三二
 店主 鈴木平一 開業 昭和八年
 三田 二八九五 麻布區新堀町四
 宇賀神電機製作所
 (高低配電電燈分
 電燈、東電型エ
 ン、クロームフ
 ユーズ)
 事務所 在 地
 電話 一〇九〇
 下谷區金杉上町五
 根岸 宇佐美八十八 開業 大正三年
 在 原 六〇一二 在 原區上神明町二六
 代表者 宇田川金太郎 開業 昭和九年
 大森區新井宿七ノ八一

宇佐美電氣商會
 (電氣器具、電氣工事)
 事務所 在 地
 電話 六〇一二
 在 原區上神明町二六
 代表者 宇田川金太郎 開業 昭和九年
 大森區新井宿七ノ八一

宇治田電機製作所
 (電氣器具、電氣工事)
 事務所 在 地
 電話 四四七
 品川區東品川四ノ一二
 代表社員 宇治田留吉 設立 昭和十一年
 高輪 一八四七 品川區東品川四ノ一二
 會長 中原岩三郎 專務 宇都宮顯三
 取締役 宮木清三郎 櫻井忠吉 平沼豐次郎
 監査役 山崎又三郎 浦口分田成
 開業 昭和十一年三月
 資本金 十萬圓(拂込済)
 大森 五四七三 品川區大井伊藤町六六
 店主 宇根良作 開業 大正十三年

合名 上村鐵工所
 (電氣製造用諸機械)
 事務所 在 地
 電話 四四九七
 麻布區竹谷町一二
 代表者 上村金太郎 開業 明治三十九年
 植木金屬製作所
 (機中電燈類、電氣器具)
 事務所 在 地
 電話 三三八
 向島區吾嬭町東一ノ一七
 所主 植木豐吉 開業 明治四十三年
 植木製作所
 (カーボン刷子加工製造)
 事務所 在 地
 電話 二八三二
 在 原區中延町七四九
 所主 植木由五郎 開業 大正十三年
 植田電機製作所
 (電氣器具製作)
 事務所 在 地
 電話 二四四六
 豐島區池袋八ノ二三五七
 所主 植田英一
 植松電氣商會
 (電球附屬品)
 事務所 在 地
 電話 七六四八
 大森區入新井三ノ五九
 店主 植松久介
 植松子株式會社
 (電氣用碍子、附
 屬金物製造販賣)
 事務所 在 地
 電話 二六四七
 芝區濱松町一ノ七ノ一
 社長 植松紋平 (常務 五十嵐亨)
 資本金 十萬圓(拂込済)
 開業 明治二十三年
 工場 品川區大沼本郷町
 福島縣大沼郡本郷町
 浮谷電照社
 (電氣器具、ラヂオ工事)
 事務所 在 地
 電話 二六九五
 赤坂區青山北町三ノ一五
 店主 浮谷欽三 開業 大正十二年
 白井電氣會社
 (電燈、配電、電氣工事)
 事務所 在 地
 電話 二五八二
 京橋區銀座西八ノ七
 代表者 竹田九郎 開業 大正九年
 確井電機工業所
 (各種モーター修理專門)
 事務所 在 地
 電話 七二八三
 澁谷區田母町八
 所主 確井清作 開業 大正九年
 内川電機製作所
 (小型電機製作)
 事務所 在 地
 電話 四四四七
 淺草區永住町一二一
 所主 内川三郎
 内田電氣商會
 (電機、電線、器具材料)
 事務所 在 地
 電話 三三三三
 芝區新橋一ノ三〇
 店主 内田助藏 開業 大正四年
 (工場) 麻布區新堀町一ノ五七
 内田電機製作所
 (電機器具製作)
 事務所 在 地
 電話 二二五一
 目黒區碑文谷一ノ四三
 所主 内田三郎
 合資 内田電氣商會
 (電機器具製作)
 事務所 在 地
 電話 二二五一
 目黒區上荻窪二ノ一八七
 代表者 内田一平 開業 昭和十三年

商工東京ウ之部エ之部

株式 宇野澤組鐵工所
 (電動渦巻並タービン
 ボンプ、真空ポンプ
 空氣壓縮機、其他各
 種ポンプ、水壓機類)
 事務所 在 地
 電話 七七五九
 澁谷區山下町六二
 取務 宇野澤辰次 開業 明治三十二年
 監査役 田和教爾 高野定吉
 資本金 百萬圓
 開業 同所及蒲田區矢口町九四五
 (工場) 同所及蒲田區矢口町九四五

合資 鶴川友孝商店
 (マレニット・ワレオ
 ン) 注入電柱材木販賣)
 事務所 在 地
 電話 一六九三
 深川區木場町三ノ二ノ四
 代表者 鶴川友孝 開業 昭和六年
 資本金 六萬圓
 上島製作所
 (電氣化學機器及一級試驗機)
 事務所 在 地
 電話 六六七一
 牛込區早稻田鶴巻町
 上島武之助 開業 大正七年
 (工場) 同町二五二一・二五三

上野工業商會
 (三菱モートル特約店、
 明治合モートル製造元)
 事務所 在 地
 電話 六一八五
 澁谷區豐澤町一
 代表者 上田茂雄 開業 昭和七年
 上野機械螺子製作所
 (各種螺子專門製作)
 事務所 在 地
 電話 六一八五
 澁谷區豐澤町一
 所主 上野清治 開業 大正六年
 上野電業社
 (ラヂオ及電氣工事一級)
 事務所 在 地
 電話 六一八五
 澁谷區豐澤町一
 店主 小石川五〇二七 小石川區竹早町三四
 開業 昭和二年

上原電氣商會
 (電氣材料)
 事務所 在 地
 電話 六一八五
 澁谷區豐澤町一
 店主 上原幸衣
 上原電氣商店
 (電氣材料器具卸)
 事務所 在 地
 電話 六一八五
 澁谷區豐澤町一
 店主 上原修一郎
 上原電業社
 (街路照明、屋外
 照明器具製造)
 事務所 在 地
 電話 三三七〇
 芝區三田四國町二五
 店主 上原 開業 昭和五年

内山電機工作所
 (電話機器、電器工事)
 事務所 在 地
 電話 二九三五
 神田區司町一ノ二
 所主 内山初太郎
 内山電機製作所
 (配電、開閉器器具製作)
 事務所 在 地
 電話 二七八八
 澁谷區山下町四二
 所主 内山秀雄 開業 昭和九年
 内和商事株式會社
 (高岳製作所製品、大阪
 電機、東洋乾電池、精
 工合電時計、五二式
 照明器具、昇降機、氣送
 管、電氣及煤冷房工事)
 事務所 在 地
 電話 九ノ内
 自 野 愛 造
 至 野 愛 造
 取務 平野愛造
 監査役 原新太郎 島内恒一
 相澤 隆 千原隆治
 資本金 五十萬圓(拂込済)
 開業 大正六年
 出張所 品川區池袋二ノ一五八
 市川區若竹町二ノ三(本吉俊夫)
 大田區西區南通一ノ二(安藤權太郎)
 大田區西區南通一ノ三(本吉俊夫)
 市川區若竹町二ノ三(本吉俊夫)
 合資 氏川鐵工所
 (電氣用亞鉛鍍金、電
 車用附屬金物製造)
 事務所 在 地
 電話 一七〇三
 葛飾區本田四ツ木町二
 代表者 氏川五郎 開業 昭和六年
 資本金 七萬圓
 株式 馬田製作所
 (有線無線通信機械部
 品其他機械工具製作)
 事務所 在 地
 電話 三三六三
 蒲田區仲六郷町三ノ八
 代表取締役 馬田正市 設立 昭和十一年
 資本金 二萬圓(四分ノ一拂込)
 海野製作所
 (電信、電話器具製作)
 事務所 在 地
 電話 三三〇六
 品川區大崎本町一ノ五六
 所主 大崎 三三〇六
 梅澤製作所
 (電氣蓄音機、高聲電話)
 事務所 在 地
 電話 五二三八
 從橋區諏訪町二一九
 所主 梅澤和一
 梅澤製作所
 (電氣蓄音機、高聲電話)
 事務所 在 地
 電話 五二三八
 從橋區諏訪町二一九
 所主 梅澤和一
 合資 エスアイ商會
 (電氣工事、電氣材料販賣)
 事務所 在 地
 電話 二三五
 澁谷區森下町二ノ一〇
 代表者 伊秩三郎 開業 大正六年

エ之部

商 號 所在地

小畑電氣商會 京橋 五二九一 京橋區京橋一ノ七
 (電氣器具、ラヂオ受信機) 店主 小畑岩造 開業 大正十四年
 小原電氣工業所 赤坂 一八八一 麻布區森元町一ノ二
 (電燈、電話工事請負) 所主 小原龍一 開業 大正十三年
 合名 尾久電線製造所 下谷 五九〇一 荒川区尾久町六ノ六三四
 (各種電線、ラヂオ線、キヤブ) 代表社員 赤司俊夫 工場主任 赤司 猛
 (タイヤ線、綿巻線、コード) 支店 名古屋、大阪、福岡、大連
 尾崎電氣事務所 王子 二二七九 王子區上十條一四四九
 (電氣機器販賣) 代表者 尾崎謙吉
 尾關電機商會 墨田 三五八九 本所區石原町三ノ二三
 (電氣絶緣材料販賣) 店主 寛 房
 及川電氣商會 品川區五反田六ノ四四六
 (電熱器製作) 店主 及川金之助
 及川電氣商店 銀座 七六一 芝區新橋二ノ四〇ノ八
 (電氣器具材料製造卸) 店主 及川銀太郎 開業 大正七年
 大網電氣商會 小石川 三五四七 小石川區八千代町四七
 (電氣、ラヂオ用品) 店主 大網 尙
 大井製作所 三田 一六九三 芝區金杉川口町二四
 (配電盤、遮断機、双翼開閉器) 所主 大井繁行 開業 昭和八年
 大石電氣工作所 高輪 二六八八 品川區大井北濱川町二〇〇
 (電氣器具製作) 所主 大石春雄
 合資 大石電氣商會 高輪 一九六三 品川區大井立會町四一三
 (電燈工事) 代表者 大石よし 開業 明治四十五年
 大内電線製造所 大森 五一八〇 大森區大森八ノ三七三七
 (エナメル線、綿巻、銅巻) 所主 大内健吉 開業 昭和十二年
 (線、抵抗線、銅引銅線) (工場) 大阪府中河内郡箕野村西足代一
 (電話久保二〇〇)

商 號 所在地

合資 大内齊茂商店 茅場 二〇〇七 日本橋區朝日町一ノ
 (電氣絶緣材料、マイカ直輸入) 代表者 大内齊茂 開業 昭和四年
 支店 板橋區志村前野町一四三九
 太平ビル(山本義之)

大江工業株式会社 三田 一六九八 芝區芝浦二ノ三
 (耐酸鋼製諸機械器具、鍛造品、工業用諸機械、鍛造品、プレス加工品、大江水式電氣熔接棒) 代表取締役 杉本重藏 開業 昭和十一年
 取締役 小西通太 松田謙藏
 (工場) 品川區大井南濱川一七一三
 支店 品川區大井南濱川一七一三
 下關市長府町宮崎
 宇都宮市西區松島通(林十男一)

大岡山電氣商會 在 原 三九八三 目黒區大岡山町八六
 (電氣、ラヂオ用品) 店主 關口治吉
 大上商會 芝 二二六六 芝區新橋七ノ八
 (錫、鉛、半田、松脂入) 代表者 大上佐右衛門 開業 大正十三年
 (半田、賄地金、マイカ類) 出 芝區日之出町
 大川電機製作所 三田 四七八〇 麻布區田島町二四
 (電機、電話、ラヂオ) 所主 大川榮太郎 開業 大正八年
 (オ、捲線抵抗製作) (工場) 目黒區東町九七
 大川無線電氣商會 根岸 一〇四九 下谷區入谷町二〇八
 (電氣、ラヂオ用品) 店主 大川淺五郎
 合資 大河電氣工業所 京橋 六七一九 京橋區八丁堀三ノ七ノ二
 (自動車用電機、蓄電池) 代表者 大河内房吉 開業 昭和五年
 大口電氣計器製作所 三田 一五一一 芝區三田豐岡町二
 (電氣計器測定器、繼電器他) 所主 大口慶次郎 開業 昭和元年

大倉商事株式會社

株式會社 大久保セメント工業所
 (〇) 式遠心力用中空電柱、配電柱、照明燈柱
 小岩 三七七 江戸川區小岩町
 代表者 取締役 大久保十郎 開業 昭和七年
 〇 資本金 二萬圓(四分) 拂込)

大倉商事株式會社 京橋 至 二二四九 京橋區銀座二ノ二
 社長 皆川多三郎 常務 今井文平
 取締役 大倉重三郎 鈴木百一 小野田清實
 武田正巳 石田直吉 高木榮次郎
 相模野重九郎 山田馬次郎
 監査役 門野重九郎 山田馬次郎
 支店 大阪市東區船場二ノ二九
 大連市山縣通一八八 (電話東三二二五)

大倉電氣研究所

株式會社 大倉電氣研究所
 自動平衡、電橋式、各種計器、誘導線、除塵去裝、靜止型電機源裝置、アステラスター製作
 澁谷 二七三二 澁谷區猿樂町二三
 代表取締役 大倉龜 〇 設立 昭和十一年
 取締役 土手幸三郎 宮崎治助 増林榮作
 監査役 大野辰三郎 松本義郎 十二萬圓
 〇 資本金 三十萬圓 拂込 十二萬圓

合資 大倉電機製作所 世田谷 二〇二〇 世田谷區若林町七五
 (自動車用豆球各種) 代表社員 大倉善一 開業 大正十一年
 (種、豆電球其他) 資本金 一萬五千圓
 大阪電氣株式會社 銀座 一〇〇四四 麹町區内幸町大阪ビル
 東京營業所 銀座 一〇〇四四 (大阪參照)
 株式會社 大阪電氣商會 京橋 四〇〇九一 京橋區銀座西二ノ一
 東京支店 四〇〇九一 (大阪參照)

大阪陶業株式會社

株式會社 大阪陶業株式會社 銀座 五八七 麹町區内幸町大阪ビル
 (大阪參照)

大阪製器株式會社 京橋 二五四四 京橋區銀座一丁目
 東京出張所 六〇五八 銀座一ビル(大阪參照)

大 阪 家 三田 一五三九 芝區三田二ノ一六
 (製菓用電熱器製造) 店主 倉本兼吉

大 崎 金 屬 工 業 所 大崎 三四六八 品川區五反田一ノ四三七
 (電氣鍍金、電機器) 所主 吉川坂一 開業 大正十二年

大 崎 工 業 株 式 會 社 大崎 二四八〇 品川區東大崎五ノ四五
 (積算電力計、一般電氣計器試驗裝置一式計器用電氣計器、精密電機、配電盤) 社長 服部活造 〇 開業 大正八年
 取締役 石橋喜一郎 服部トリ
 監査役 勝本忠次郎 十二萬五千圓
 〇 資本金 十二萬五千圓

大 崎 電 業 社 大崎 二二八一 品川區大崎本町三ノ四三
 (ラヂオ製作、電動機工事) 所主 田多井平長 開業 大正十年
 高輪 七二九五 品川區南品川五ノ一八
 (ベークライイト絶緣物) 所主 大崎於免也

大 崎 プ レ ス 工 業 所 大崎 一一九二 品川區大崎本町三ノ四三
 (電球用口金及金屬プレス) 所主 鈴木英次 開業 大正四年

合資 大澤電氣商會 三田 三〇〇六 芝區新堀町三二
 (電機器具販賣) 代表者 大澤市太郎 開業 大正十五年

大島電機工業株式會社

株式會社 大島電機工業株式會社 大崎 二二四六 品川區西大崎一ノ三六
 (航空機用配電盤、接線盤、照明金物類、電燈、受金、轉換器類、發音器類、變波器類、波長計、增幅器、變振器、波長計、增幅器、有線無線電各接線機器並部分品製造) 社長 植村泰二
 取締役 森田英吉 土野攝
 常務 大島ワカ 神野政勝
 監査役 大島ワカ 松本角之丞
 〇 資本金 三十萬圓 拂込 二十萬圓
 開業 昭和八年

東京才之部

大島兄弟電氣製作所 大崎 三三四七 品川區東大崎三ノ一六八
大島電機製作所 高輪 六八一四 芝罘白金三光町二〇三
大迫電氣製作所 浪花 二四六八 神田區須田町二ノ二五
太田電氣機械製作所 京橋 二二三一 京橋區月島通一〇ノ一二
太田電氣商會 中野 二四三一 中野區本町二ノ一六
大田電機商會 中野 五五一四 中野區野方町二ノ二六
大谷工業所 大谷 大谷康吉 芝罘西久保巴町四七
大地電氣工業所 三田 大谷多壽太 開業 昭和四年
大津マグネット製作所 三田 大地由太郎 開業 明治三十八年
大塚乾電池製造所 大崎 三三三八 品川區西品川二ノ二五
大塚電氣商會 大塚 大塚長雄 開業 明治三十九年
大塚電氣工業所 大塚 大塚長雄 開業 明治三十九年
大塚電機製作所 大塚 大塚長雄 開業 明治三十九年
大塚電機製作所 大塚 大塚長雄 開業 明治三十九年
大塚電機製作所 大塚 大塚長雄 開業 明治三十九年

大坪電氣商會 三田 二二二五 本所區電澤町一ノ一三
大波電氣商會 芝罘 九九五 芝罘區愛宕町二ノ一
大西電氣商會 牛込 三三三三 牛込區上宮比町二
大西電氣商會 牛込 三三三三 牛込區上宮比町二
大西電氣商會 牛込 三三三三 牛込區上宮比町二
大西電氣商會 牛込 三三三三 牛込區上宮比町二
大西電氣商會 牛込 三三三三 牛込區上宮比町二
大西電氣商會 牛込 三三三三 牛込區上宮比町二
大西電氣商會 牛込 三三三三 牛込區上宮比町二
大西電氣商會 牛込 三三三三 牛込區上宮比町二
大西電氣商會 牛込 三三三三 牛込區上宮比町二

東京才之部

二六

株式大塚工場 三田 自一三六一 芝罘三田豐岡町六六
株式大塚製作所 京橋 二五〇七 京橋區京橋一ノ二
株式大塚製作所 京橋 二五〇七 京橋區京橋一ノ二
株式大塚製作所 京橋 二五〇七 京橋區京橋一ノ二
株式大塚製作所 京橋 二五〇七 京橋區京橋一ノ二
株式大塚製作所 京橋 二五〇七 京橋區京橋一ノ二
株式大塚製作所 京橋 二五〇七 京橋區京橋一ノ二
株式大塚製作所 京橋 二五〇七 京橋區京橋一ノ二
株式大塚製作所 京橋 二五〇七 京橋區京橋一ノ二
株式大塚製作所 京橋 二五〇七 京橋區京橋一ノ二

大野電氣工業所 四谷 五八〇八 中野區野方町三ノ二二
大野電球製作所 三田 五七七七 目黒區向原町二六八
大野電球製作所 三田 五七七七 目黒區向原町二六八
大野電球製作所 三田 五七七七 目黒區向原町二六八
大野電球製作所 三田 五七七七 目黒區向原町二六八
大野電球製作所 三田 五七七七 目黒區向原町二六八
大野電球製作所 三田 五七七七 目黒區向原町二六八
大野電球製作所 三田 五七七七 目黒區向原町二六八
大野電球製作所 三田 五七七七 目黒區向原町二六八
大野電球製作所 三田 五七七七 目黒區向原町二六八

二七

奥萬ブレス工業所 高輪 電話 五五〇四 芝原白金三光町二一〇
 (小型製糖器) 所主 奥萬五朗 大森區大森二ノ一七
 奥村電機商會 大森 三九六二 開業 大正九年
 (電機器具、電氣工事) 店主 奥村林平 本郷區湯島三組町二二
 奥村電機製作所 下谷 二〇四五 開業 明治二十七年
 (ラヂオ、醫科電器) 所主 奥村常雄 開業 明治二十七年
 (及自動車用電器) 事務所 同區湯島四ノ三
 奥山商會 蒲田 二一六九 蒲田區女塚町六二六
 (ラヂオ、電氣器具販賣) 店主 奥山信重
 奥山ラヂオ商店 荏原 五七七一 大森區北千束町三九二
 (ラヂオ、電氣器具) 店主 奥山東徳
 合資長田商會 四谷 五一〇〇 四谷區内藤町一
 (電球製作並材料) 代表者 三浦治作 開業 大正十三年
 押野電球製作所 大森 四一九六 品川區大井瀬王町四四七
 (電球製作) 店主 押野正二 開業 昭和七年
 押野電球製作所 荏原 五五五四 荏原區下神明町四六四
 (小型電球製作) 所主 押野正二
 落合電氣商會 板橋 一四一 板橋區板橋警察前
 (電氣器具、其他雜貨販賣) 店主 行方順三郎
 乙羽電氣商會 牛込 五七三八 小石川區音羽町五ノ六
 (蓄電池製作、電氣器具) 店主 乙川一郎 開業 大正十五年
 音響電氣商會 芝 一八五一 芝區新橋七ノ一二
 (電氣、ラヂオ用品) 店主 宮崎榮吉 開業 昭和九年
 折笠電氣商會 根岸 二八二二 淺草區千束町一ノ一六五
 (電燈工事及照明器具製作) 店主 折笠秀吉 開業 昭和三年
 折田電機製作所 荏原 三九四九 荏原區中延町三三ノ四
 (電機、通信用器具) 所主 折田和哉 開業 大正八年

株式ガデリウス商會 長二五三 龜町區内幸町二ノ一
 (電氣機械並機械類全般) 事務所 長二五三 龜町區内幸町二ノ一
 (現典銅材特ニ耐酸鋼) 支店 大阪市北區中之島江商ビル
 カワキ商會 澁谷 三六四六 澁谷區神宮通一ノ一六
 (内線工事請負) 店主 川村喜太郎 開業 大正六年
 合資加賀電球製作所 在 原 六九七二 在 原 區 上 神 明 町 四 三 九
 (各種電球製作販賣) 代表者 葛山廣 開業 昭和四年
 加賀谷製作所 所 田 四二二三 向 島 區 寺 島 町 八 ノ 九
 (配線器具、メーター類) 所主 加賀谷精一郎 開業 大正十三年
 加賀谷鐵藏商店 澁谷 九一 澁谷區柏木一ノ九一
 (電機材料卸) 店主 加賀谷鐵藏 開業 大正五年
 加賀電氣應用製作所 練馬 四七九 板橋區練馬南二ノ三三
 (電機器具製作) 所主 加賀谷秀治
 加藤黒鉛滿庵製煉所 澁谷 三二五九 澁谷區公會堂通二一
 (乾電池用其他黒鉛滿庵) 所主 加藤豊治 開業 大正九年
 合資加藤工業所 赤坂 二五三三 赤坂區西町一
 (各種フロメーター、硬) 代表者 加藤高次郎 開業 大正十年
 (度計、インデキター) 倉庫 麻布區常町六七(電話赤坂長(三三))
 合資加藤工業所 大崎 三三三八 京橋區銀座西六ノ一
 (電機器具、ラヂオ用品) 代表者 加藤金三郎 設立 昭和十年
 合資加藤吉商店 三田 一八五二 品川區西品川五ノ九八
 (電機器具、ラヂオ用品) 店主 加藤清一 開業 大正十三年
 合資加藤電氣商會 本所 六三八五 城東區北砂町一ノ二〇
 (電氣器具販賣) 店主 加藤勇之進

加藤電氣商店 大塚 二八六一 小石川區大塚仲町四一
 (電氣器具販賣、工事請負) 店主 加藤房次郎
 加藤電氣ラヂオ店 赤羽 二四九〇 王子區赤羽町一ノ二
 (電氣、蓄音機) 店主 加藤角太郎
 加藤電機工業所 本所(呼)九九〇 深川區千田町五〇〇
 (電氣工事、モートル捲替) 所主 加藤惠造 開業 大正十三年
 加藤電機工場 三田 八六六 芝區新橋町一七
 (防水ソケット、電器具) 所主 加藤徳治 開業 大正元年
 加藤電機商會 墨田 六二九 本所區葉平橋四ノ三
 (電氣器具、電氣工事) 店主 加藤喜久司
 加藤電機商會 三田 三三二七 芝區新橋町四
 (電機器具材料卸) 店主 加藤弘
 合資加藤電機製作所 澁谷 一七八二 澁谷區長谷戸町四九
 (電機器具製作) 代表者 加藤關太郎 開業 大正八年
 合資加藤電機製作所 高輪 三九一六 在 原 區 戸 越 町 四 六 六
 (電機機械器具製作) 代表者 加藤治三郎 開業 大正十一年
 加藤電機製作所 大森 六六二七 大森區大森五ノ一九六〇
 (電機器具製作) 所主 加藤賢吉
 加藤電機製作所 三田 三九六九 芝區芝浦一ノ二四
 (油濾過機、配電盤) 所主 加藤清治 開業 大正十二年
 加藤電機店 四谷 六一七七 四谷區大番町二五
 (電機器具、工事材料卸) 店主 加藤平八 開業 大正十四年
 加藤ベークライト工業所 墨田 四五七九 向 島 區 吉 崎 町 九 ノ 二 一
 (ベークライト製品) 所主 加藤六郎
 加茂電機商會 浪花 一五四一 神田區櫻島町五ノ三
 (車燈、同ベークライト、豆) 店主 加茂勇吉 開業 明治四十三年
 (球、東印電球其他) (工場) 城東區大島町二丁目

折原電機工場 高輪 電話 七五〇四 芝原白金志田町五一
 (電機架線材料及電機製作) 所主 折原清吉 開業 明治四十三年
 カールテング商會 丸ノ内 二八七六 龜町區丸ノ内三ノ一〇
 (電氣諸機械材料) 代表者 カスター・ケルドルフ
 (電線、電器裝置) 開業 明治三十五年
 カールツアイス株式会社 丸ノ内 三〇六五 龜町區丸ノ内
 (精密光學器、寫真器) 支店 丸ノ内 三〇六六 龜町區丸ノ内
 (眼鏡類、照明燈販賣) 支店 丸ノ内 三〇六六 龜町區丸ノ内
 カナエ電氣工業所 茅場町 六〇四八 日本橋區龜殼町四ノ二
 (電機、ラヂオ販賣、工事) 所主 幾本修 開業 昭和三年
 株式カナエ製作所 下谷 一三三九 神田區花田町二
 (メチルクロライド、カ) 社長 松本高 常務 小松佐市
 (ナエ電氣冷凍機及冷蔵) 取締役 加藤喜久 深田末松 田口アサ
 (車、インテリヤ製作) 監査役 米津喜九郎 木下展雄
 工務部長 岸永春 販賣部長 山本一城
 工場主任 小林常三郎 工務主任 今村壽吉
 支店 浦和市針ヶ谷五八〇 設立 昭和九年
 支店 大阪、關西、名古屋、京都 (電話與野野)
 カネヒ木工所 所主 望月源作 開業 大正十二年
 (電氣用木製モーター、ラヂオ)

加納榮太郎商店 浪花 二六九八 神田區東神田一
店主 加納榮太郎 開業 明治三十九年
(王冠印電燈器)
(具製造發賣)

甲斐電器製作所 根岸 四五八八 荒川區日暮里町二ノ三三
所主 鹽島 信 開業 昭和八年
(各種電氣機械器具製作)
(ベークライト成型加工)

株式鹿島組電氣部 京橋 四〇〇三 京橋區橫町二ノ三
社長 鹿島精一 專務 鹿島新吉
副社長 鹿島守之助 常務 竹内六藏
(送電線路、電車線路)
(送電所建設工事一般)

碍子共同販賣所 丸ノ内 三三九四 丸ノ内三丁目
支店長 安藤準之助 (大阪參照)
(日本碍子、松風、大同)
(特高ビーン製、懸垂碍子)

垣内商事合資會社 銀座 六二五三 芝區新橋二ノ三〇
代表社員 藤田 仁 開業 大正十五年
(通信用カーボン製作)
(電機用カーボン)

海外通商株式會社 丸ノ内 三〇三二 龜町區丸ノ内南榮館
代表取締役 杉山はな 千葉清 藤村和夫
(精密機械並サウター)
(タイムスイッチ)

陰山電氣商會 赤坂 六〇〇四 赤坂區櫻坂町二
店主 陰山増治
(電氣器具販賣)

笠原商會 九段 三五〇九 龜町區飯田町一ノ五ノ一
店主 笠原 三三三 開業 昭和元年
(精シテード其他電燈器)

株式片山近市商店 三田 一七五八 芝區金杉二ノ二
代表取締役 片山近市 〇設立 昭和十年
(機器工具、線子、木捻子)

片山電氣工業所 神田 三六五八 神田區須田町一ノ二四
所主 片山之雄
(電氣器具販賣)

合資片山ラヂオ電氣商會 牛込 六八七四 芝區片門前二ノ一六
代表者 片山芳治 開業 大正十四年
(ラヂオ、電燈工事)

合資勝商會製作所 芝 一〇四七 芝區片門前二ノ一六
代表者 勝恒男 設立 昭和十年
(照明器具製作)

勝池電氣工業所 大塚 五九八七 本郷區駒込片山町一九
所主 勝池安彦 開業 大正二年
(電氣用品、電氣工事)

笠原電氣氣店 中野 三七一六 杉並區高圓寺七ノ九六一
店主 笠原英雄 開業 大正十三年
(内外線工事、電機器具)

梶田電氣商會 高橋 三八六〇 荏原區中延町三六二
店主 梶田はつ
(電機、ラヂオ部分品)

合資柏製作所 芝 二七二七 芝區新橋四ノ一八
代表社員 柏 芳男 設立 昭和十一年
(電氣機械製作)

柏倉商會水車部 本所 二〇〇九 本所區千歲町二ノ九
代表者 柏倉義一 開業 大正十年
(水力諸機械製作)

柏木工務所 芝 二六七八 芝區田村町三ノ一ノ二
所主 柏木彌一郎
(電氣用品、電氣工事)

柏木商會 銀座 二八三四 芝區田村町二ノ四
店主 柏木元吉
(照明器具、工事請負)

春日電氣商會 大崎 一九三五 品川區五反田一ノ二五二
店主 春日三雄
(自動車電機装置、蓄電池)

片岡電氣工業所 牛込 五五六六 澁橋區諏訪町一五
所主 片岡 保
(電氣機械製作)

片岡電機商會 根岸 四五九五 荒川區日暮里町
店主 片岡彌一郎 六ノ三〇八
(電機、内外線工事請負)

片桐勝藏商店 下谷 七三七〇 下谷區東黒門町三〇
店主 片桐勝藏 開業 明治四十二年
(電機材料部)

金井合金線製造所 大塚 二〇二二 豊島區西巢鴨一ノ四六
所主 金井重雄 開業 大正八年
(抵抗線其他特殊合金線)

金子電機製作所 高橋 八五二二 品川區大井北濱川町八八
所主 金子省三 開業 明治三十年
(電氣器具製作)

金子電機製作所 高橋 八五二二 品川區大井北濱川町八八
所主 金子省三 開業 明治三十年
(電氣器具製作)

商工東京力之部

三三