DECLASSIFIED E.O. 12065 SECTION 3-402/NNDG NO. 775013

GHQ/SCAP Records (RG 331, National Archives and Records Service)

Description of contents

(1) Box no. 3073

(2) Folder title/number: (7)
Adult Schools - Shikoku

(3) Date: Nov. 1950 - July 1951

(4) Subject:

Classification	Type of record
9813	c, p

(5) Item description and comment:

Shikoku

(6) Reproduction: (Yes) No

(7) Film no. Sheet no.

(Compiled by *National Diet Library*)

DECLASSIFIED E.O. 12065 SECTION 3-402/NNDG NO. 775013

F

Matsuyama Citizens' School

1. Term: 2 months (8 weeks) from -- to --

2. Place: CIE Library, Tsuda LSS, Uchinomiya LSS, Kakibu (?) LSS
(Places may be changed)

3. Fee: 100 yen per person per time

4. No. of students: Under 40 for each subject

5. Qualification: Men and woman over 16 years of age (students excluded)
20 persons will be admitted to enter "English Conversation Class B" after examination by the chief librarian, Miss Ebeleth on the first day.

6. Applications will not be accepted after -------.
Please submit applications to the schools which will offer the subjects you wish to take. As for subjects which will be offerred at the CIE Library, apply to the attached room of the Matsuyama City Education Section.

7. Subject:

Place	Subjects
Tsuda LSS.....	Abacus, dressmaking, radio (set), haiku (Japanese poem), practical English
Uchinomiya LSS.....	Abacus, dressmaking, agricultural course, general science, literature, practical English, radio (set)
Kakibu LSS.....	Abacus, dressmaking, Japanese sewing, literature, haiku (Japanese poem), practical English, teaching and appreciation of music, process of agricultural and aquatic produce.
CIE Library	English Coversation - Class A ... Y. Nakamura (staff of CIE Library) English Coversation Class B.... Miss Ebeleth (chief librarian)

DECLASSIFIED E.O. 12065 SECTION 3-402/NNDG NO. 775013

8. Schedule

Place	Time	Mon.	Wed.	Fri.	
Tsuda LSS	1830 - 2030	abacus practical English	dressmaking practical English	radio haiku	
Uchimiya LSS	"	abacus	dressmaking practical English	general science literature	agriculture course, radio set
Kakibu LSS	"	abacus practical English	dressmaking practical English	haiku literature process of agricultural and aquatic procedure	music (teaching and appreciation)
CIE Library	"	Class A	Class A	Class A Class B	

Time may be changed.)

9. No. of subjects which can be taken ..... three

10. Remarks: Certificate of completion of the course will be awarded
Extrance examination for English Conversation Class B
will be conducted at the first day of the school.

DECLASSIFIED E.O. 12065 SECTION 3-402/NNDG NO. 775013

Matsuyama Citizens' School

松山市民學校受講生募集要項

一、趣　旨

此度松山市では最初の試みとして市民学校を開設することになりました。勤勞の後の一夕を技術の向上に教養の深化に趣味の育成に活用されて仕事と教養と保健と慰安とを一つにする生活文化の振興に資せられたいと思います。

科目は多方面に亘つて時間も便利に工夫されております別記課程表を檢討されて自由に、選擇受講出來るようになつていますから、あなたの教養と生活向上のため、絶好の機会と思います、お互に人間の深さと廣さを身につけましよう自由でのび〳〵としたたのしい社会人のための学校です振つて參加下さい

一、期　間　自　月　日至　月　日(二ヶ月八週間)
　但し会場の都合により多少の変更あり

一、場　所　CIE図書館　津田中学校　内宮中学校　垣生中學校

一、受講料　金百円(一期間)

一、定　員　一科目四〇名以内

一、資　格　十六才以上の男女(學生を除く)但しCIE図書館でするB級英語会話は第一日に館長エベレス女史の考査がありまして それに合格の方二〇名とします。

一、申込受付　各会場校の定める日限　月　日
　但しCIE圖書館の分は松山市教育課別室まで

一、科　目

会場	科目
津田中學校	ソロバン　洋裁　ラヂオ組立　俳句　実業英語
内宮中学校	ソロバン　洋裁　農業講座　一般理科　文学　実業英語　ラヂオの組立
垣生中學校	ソロバン　洋裁　和裁　文学　俳句　実業英語　音樂の指導と鑑賞　農水産加工
CIE図書館 A級	(教師CIE図書館職員、中村雄三郎先生)
CIE図書館 B級	(教師CIE図書館長、エベレス女史)

一、スケジュール

会場	時間	月	水	金
津田中學校		ソロバン 実業英語	洋裁	ラヂオ 俳句

DECLASSIFIED E.O. 12065 SECTION 3-402/NNDG NO. 775013

一、申込受付　各会場校の定める日限　月　日
但しCIE圖書館の分は松山市教育課別室まで

一、科目

会場	科目
津田中學校	ソロバン　洋裁　ラヂオ組立　俳句　実業英語
内宮中学校	ソロバン　洋裁　農業講座　一般理科　文学　実業英語　ラヂオの組立
垣生中學校	ソロバン　洋裁　和裁　文学　俳句　実業英語　音樂の指導と鑑賞　農水產加工
CIE図書館	A級（教師CIE図書館職員、中村雄三郎先生）　B級（教師CIE図書館長、エベレス女史）

一、スケジュール

会場	時間	月	水	金	
津田中學校	18時30分より20時30分まで	ソロバン 実業英語	洋裁 実業英語	ラヂオ 俳句	
内宮中学校	〃	ソロバン 実業英語	洋裁 実業英語	一般理科 文學	附記 農業講座 ラヂオの組立
垣生中学校	〃	ソロバン 実業英語	洋裁 実業英語	俳句 文學	附記 音樂の指導と鑑賞 金曜 農水產加工
CIE図書館	〃	A級	〃	〃　B級	

（時間は会場校によつて多少の変更があります）

一、教科　右スケジュールを見て都合よい科目を三科目まで選擇して下さい

一、受講料　一期間（二ケ月）一人百圓

一、備考　満員の際は募集期限内にでも締切ます
修了証書授與
英語会話B級は第一日に銓衡があります

申込票

氏名	年齢
職業	
勤務先	
住所	
通學に要する時間	時　分　／　自宅　住込　住居
趣味	
えらんだ科目	1 2 3
卒業學校	

聴講料領収証	
氏名	
えらんだ科目	1 2 3

備考　住居の所はどちらでも○でかこんで下さい

DECLASSIFIED E.O. 12065 SECTION 3-402/NNDG NO. 775013

15 June 1951

To: Mr. Hager, chief of Education Section, SCAR

Concerning the establishment of adult school encouraged by you, our city have decided to take the budget for this purpose in 1951 after a careful consideration. We have a pleasure to report you that the first adult school will be opened as follows, although that school has not been opened in April owing to many factors.

1. Matsuyama Uchinomiya Adult School

Principal: Tomonori Kawabata
Teacher : Takechi Kamai.....Abacus
Toun Hanamoto.....English
Takashi Miyauchi.....Construction of radio
Masayoshi Yagi..... "
Kuniichi Ozumi.....Farming
Masa Ishimaru.....Household management
Noboru Futai.....General Culture
Organization of class.....five
Number of student.....150

2. Matsuyama Horinouchi Adult School

Teacher: Everes, chief of library.....English
Takeshi Kajioka.....English

In present, this school is being closed due to busy time of farming. This school will be reopened from 9 July.

3. Matsuyama Tsuda Adult School

All preparation have been finished. Probably, this school will be opened from 31 August.

4. Matsuyama Kakio Adult School

Now, on prepation for the opening of school.

5. Expenses

a. Each school (one term) (two subject) ¥27,600
Detail: Each school one day ¥1,150
Principal ¥100 - per day
Teacher ¥200 - per day 5 person
Miscellaneous expense ¥50 - per day

b. Total expenses of school in first time (4 school) ¥110,400

DECLASSIFIED E.O. 12065 SECTION 3-402/NNDG NO. 775013

(1)

昭和二十六年六月十五日

高松民事部教育課長 ロバート.M.ヘイガー殿

松山市長 黒田政一

曩に貴殿の御勧奨にかゝる成人学校開設については當市は昨年十一月以来慎重審議の結果遂に昭和二十六年度予算に社会学級負担金として六十万円を計上して愈その開校に着手したるも諸種の情勢によって四月早々開校するに至らなかつたが茲にその諸準備を完了し左記の通り第一回市民学校を開校するに至つたことを報告します.

記

一. 松山市内宮市民学校

校長 河端知則

職員 金井 猛　　担任教科 ソロバン

花本乗運　　英語

宮内 孝　　ラジオ組立

八木政義　　ラジオ組立

大泉邦一　農業
石丸マサ　家政
布袋昇　一般教養
学級編制　5組
生徒数　150名

一. 松山市堀之内市民学校

職員　エウレス館長　英語
梶岡猛　英語

但し内宮中学校は目下農繁期のため休校し七月九日再開校の予定

一. 松山市津田市民学校

目下準備完了し七月九日より八月三十一日まで開校の予定

一. 松山市垣生市民学校

目下開校準備中右二校ともそれぞれ地域住民の要望する教科を基盤として生徒を募集した

DECLASSIFIED E.O. 12065 SECTION 3-402/NNDG NO. 775013

DECLASSIFIED E.O. 12065 SECTION 3-402/NNDG NO. 775013

(2)

一、経費

1. 一校一期間(二ヶ月)弐万七阡六百円也

内訳　一校一日金壱阡百五拾円也

校長　一日百円

講師　一日弐百円(一時間百円宛弐時間分)五名分1000円

雑費　一日五拾円

2 第一回四ヶ所経費合計拾壱万四百円也

以上

松山市婦人會

DECLASSIFIED E.O. 12065 SECTION 3-402/NNDG NO. 775013

F

To : Robert M. Hager
Chief of Shikoku Civil Affairs Region

From : Tatsuichi Okamoto
Mayor of Saijo City

Date : May 17, 1951

Subject: Report on enforcement of adult education course

I will send you the following report concerning the first adult education course which will be held in Saijo City in the 1951 education year.

We call it "adult education course", but in substance, it is the same as "adult school."

The term of course was scheduled to be seven weeks, but it was shortened to five weeks according to convenience of lecturers.

Schedule of Adult Education Course in
Saijo City

1. Sponsor: Saijo City

2. Term: First term -- May 10-June 9

3. Subject: Abacus (first and second class)
English conversation (first class)

4. Lecturers: Abacus---Yoriyasu Wada, teacher of Yachiyo Abacus School
English--Hiroshi Akikawa, Minami Upper Secondary School, Saijo City

5. Place: Abacus---Municipal Hall
English--Jinpai Primary School

6. Time: Abacus---Tuesday and Saturday 5.20 p.m.--6.30
English--Tuesday and Thursday 5.30 p.m.--7.00

7. Tuition fee: Free of charge

8. Attendant: Men and women above full 15 ages

DECLASSIFIED E.O. 12065 SECTION 3-402/NNDG NO. 775013

Number of attendants: Abacus---50 persons (fixed number - 50)
English--26 persons (fixed number - 26)

Classified according to ages	(Abacus)	(English)
Under 20 ages	31 persons	19 persons
21 - 30	16 persons	7 persons
31 - 40	3 "	0
above 40	0	0

Classified according to sexes:	(Abacus)	(English)
Men	23 persons	9 persons
Women	27 "	17 "

Classified according to occupation:	(Abacus)	(English)
public employees	25 persons	9 persons
Business clerks	5	0
Farmer	1	0
Workers	3	4
Students	4	5
Unemployed	12	8

9. Expenditure:

Remuneration to lecturers	(two persons)	3,500 yen
Allowance to secretary	(two persons)	1,400 yen
Printing charges		700 yen

Schedule for the second term of course

Period: Late July-- Late September

Place: Four places

Subject: Undecided (The subject of the course will be decided on the basis of investigation.)

The amount of expenses to be appropriated for adult education course is decided as 160,000 yen.

DECLASSIFIED E.O. 12065 SECTION 3-402/NNDG NO. 775013

昭和二十六年五月十七日

西條市長　岡本達一

四国民事部教育課長
ロバート・エム・ヘイガー　殿

成人教育講座実施報告について

西條市に開催の本年度第一回成人教育講座について別紙報告書を御送りします

名称は「成人教育講座」と呼んでおりますが　これは従来使い慣れたもので引きつづき使用しました　併し其の実質は「成人学校」と同じものであります

第一期の期間は七週間の予定でありましたが　講師の都合により五週間に短縮しました

西条市役所

DECLASSIFIED E.O. 12065 SECTION 3-402/NNDG NO. 775013

西條市成人教育講座　実施報告

1. 主催　西條市
2. 期間　第一期　5月10日 — 6月9日
3. 科目　珠算（步級中級）　英語会話（初級）
4. 講師
   珠算　私立八千代珠算学校教師　和田頼彦
   英語　県立西條南高等学校教諭　杜川　浩
5. 場所
   珠算　市庁ホール
   英語　神拝小学校
6. 時間割
   珠　木曜　土曜　各5時20分 ～ 6時30分
   英　火　木　各5時30分 ～ 7時
7. 受講料　無料

DECLASSIFIED E.O. 12065 SECTION 3-402/NNDG NO. 775013

8. 受講者　　満15才以上の男女

人数　　珠算　50名（定員50名）

　　英語　26名（　〃　）

年令別　　（珠算）　　（英語）

20才未満	31名	19名
21～30才	16	7名
31～40	3	0
40才以上	0	0

性別

男	23名	9名
女	27	17

DECLASSIFIED E.O. 12065 SECTION 3-402/NNDG NO. 775013

職業別	珠業	英法
公務員	25名	9
商業事務員	5	0
農業	1	0
工場勤務	3	4
学生	4	5
無職	12	~~14~~ 8

7. 经费

講师謝礼	二人分	3,500 円
書記手当	〃	1,400
問題印刷费		700

DECLASSIFIED E.O. 12065 SECTION 3-402/NNDG NO. 775013

第二期 計画

期間 七月下旬 — 八月下旬

場所 4ヶ所

科目 未定（市史科目調査の上決定）

成人講座 経費予算款

26年度 160,000円

DECLASSIFIED E.O. 12065 SECTION 3-402/NNDG NO. 775013

Ec Rum 275 cy

Adult School (?) in Saijo City in
Ehime Prefecture

27, January 1951
by S. Matsuura

Date: January 18, 1951

Place: Saijo City Social Education Section

Situation: As a part of C.P.H. activities, of Kanbe district, Social Educ Education Section of Saijo City is carrying out the youth class.
K. Hoshika, manager of C.P.H. and T. Mori (24) Administration Committee of the youth class made the following program.

Period: December 1 1950 - March 31, 1951

Place: Kanbe C.P.H. and Hiaki Primary schbol (branch)

Time: 1900 - 2200

On Sunday, students vist factories and girl students practice cooking, flower-arrangements, and calligraphy

Subjects: <u>Lecture</u>:
<u>Culture</u> - Religion, Korean problems, happiness, dialect, what is a democratic society, the present financial situation of Japan, How to organize youth and minors organizations, <u>Koshi</u> (one of the three wisest men of the world), how to conduct a meeting.
<u>Round-table conference</u>:
The relation between police office and citizens, what could be done for the boys who graduate from schools.
<u>Discussion</u>:
How the culture of farming village is to be improved?

<u>Calligraphy</u> - Practices following model books.

<u>Industry</u> - Cares in cultivating wheat, fruits vegetables, live-stock visiting farm, agricultural manufactures, agricultural engine.

<u>Homemaking</u> - a. cooking, new years cooking, spring cooking,

b. etiquette, visit on new year, table manner, presents on the occassions of good or ill lack

c. Flower arrangement

DECLASSIFIED E.O. 12065 SECTION 3-402/NNDG NO. 775013

Lecture - youth, recreation at home, new social affairs, history of
& practice native place, appreciation of record, square dance

Dues ; ¥20.- monthly

Prefectural subsidy	¥10,000
Donations	160
Dues - 103 students for 4 months	8,240
	18,400

Outgoing	
Renumeration for lecturers	¥ 17,200
Supplies	1,200
	18,400

Remarks: 1. The participants were 25% of all the young people of this district
2. This class is only one class in all Saijo City.
It is expected to open classes in other districts in the next year if they get the budget.

3. At the end of the course, 20 or 30 minutes recreation period is given every day.

C.P.H.				Branch		
Dec. 1950	7 days	9 times	28 hours	8 days	8 times	20 hrs
Jan. 1951	11	12	45	8	8	20
Feb.	11	12	39	8	8	20
Mar.	13	14	46			
Total	42	47	157	24	24	60

DECLASSIFIED E.O. 12065 SECTION 3-402/NNDG NO. 775013

Adult school

拝復

晩秋の候益々御安泰に渡らせらる事とお慶び申上げます
陳れば今回は御芳書に接し誠にありがたく謹んで御厚禮
申上げます

現在の我が國情と致しましては學校教育と併行して社會
教育は重要であり特に貴官の切々の御指導に基きまして
當町に於きましては前年度には五月より九月に亘り二十回の
成人教育講座を開設致しました 本年度は前年度の
實情に鑑み農繁期を避け受講者数の増強に主
眼点を置くこととし八月より十月に至る間に於て頭初十回
の成人教育講座を開設する計畫を樹て實施に着手
致しましたところ熱心なる受講者の要望により時事問
題一講を加え全十一講を完了致しました。受講者は毎回
百名を突破し多き時には二百名になんなんとする盛況で

大洲町役場

あり受講者延人員一ッ三九九名 全十一講皆勤者十三名
大講より十講までの精勤者八十二名を算し豫期以上の成

DECLASSIFIED E.O. 12065 SECTION 3-402/NNDG NO. 775013

の成人教育講座を開設する計畫を樹て實施に着手致しましたところ熱心なる受講者の要望により時事問題一講を加え全十一講を完了致しました。受講者は毎回百名を突破し多き時には二百名になんとする盛況であり受講者延人員一、三九九名全十一講皆勤者十三名六講より十講までの精勤者八十二名を算し豫期以上の成果をおさめ町民の文化水準向上に幾分かの寄與をなしたものと非常に喜んで居る次第であります

大洲町役場

しかしながら之れは一時的のものであり而も自發的のものでもありませんので彼の関東地方にて成功せる成人學校などには相當の距離のある事を痛感致し今後は永續性をもつ最も功果的なものに改善致したいと考慮居りましたが先今回の御教示御注意にあづかりまして次第であります此の御芳書の内容を一層よく玩味研究すると共に教育民生委員會、社會教育審議會等の意見も徴し近く發足することを希うて居ります其の方途は公民館を主軸とする強力な町民學校を設立致したいと念願して居ります

DECLASSIFIED E.O. 12065 SECTION 3-402/NNDG NO. 775013

最も憂慮に堪えないのは経費の点でありますが御承知の通り現在の町財政は極度に緊迫致して居りまして此方面に多額の経費を注入することは非常に困難な状況にありますしかし幸にも當町には官公署、會社、學校等の数多く講師を得る点に於ては比較的有利の地位にありますので最少限の経費を以て最大限の効果を擧ぐるよう計畫を樹立致したいと考えて居ります

何卒今後共一入の御指導御鞭撻を賜りますよう伏して懇願するものであります

次上當町の實情將来の計畫を具し御答禮申上げる次第で御座います

猶向寒の砌一層御自愛のほど御祈り申上げます　敬具

昭和二十五年十一月二十八日

愛媛縣喜多郡大洲町長　田中紺藏

四國地方民事部教育課長

ロバート、M、ハイガー殿

大洲町役場

DECLASSIFIED E.O. 12065 SECTION 3-402/NNDG NO. 775013

次第で御座います
猶向寒の御一層御自愛のほど御祈り申上げます　敬具

昭和二十五年十一月二十八日

愛媛縣喜多郡大洲町長田中紺藏

大洲町役場

四國地方民事部教育課長
ロバート、M、ヘイガー　殿

DECLASSIFIED E.O. 12065 SECTION 3-402/NNDG NO. 775013

No: Sha-kyo-330

F

Date: Apr. 14, 1951

From: Kunimatsu Fukuroku, mayor of Uwajima City

To: Mr. Robert M. Hager, Chief of CE, SCAR

I received your letter dated on Apr. 5, 1951. As for the adult school about which you instructed us before, we are preparing for the program of its execution and have included the expenses therefor into the budgetary

DECLASSIFIED E.O. 12065 SECTION 3-402/NNDG NO. 775013

estimates for the 1951 fiscal year, because we believe it is very appropriate.

We are studying now about the collection of applicants, carricurum, etc for materializing it.

When it will be decided on before long we will inform you of the program in details in an effort to obtain a guidance from you.

DECLASSIFIED E.O. 12065 SECTION 3-402/NNDG NO. 775013

宇和島市役所

社教第三三〇号

昭和二十六年四月十四日　宇和島市長岡松福福

四国民事部民間教育課長

ロバート・M・ヘーガー殿

私は一九五一年四月五日附、御書翰拝見いたしました先に御指示を受けました成人学校については、極めて時宜に適したものと考えその実施計画を進め、一九五一年度予算に計上いたしました。実施に当っては希望者の募集教科課程等について研究をしておりますので、近く決定いたしましたら御報告致しまして御指導を受けたいと考えます

DECLASSIFIED E.O. 12065 SECTION 3-402/NNDG NO. 775013

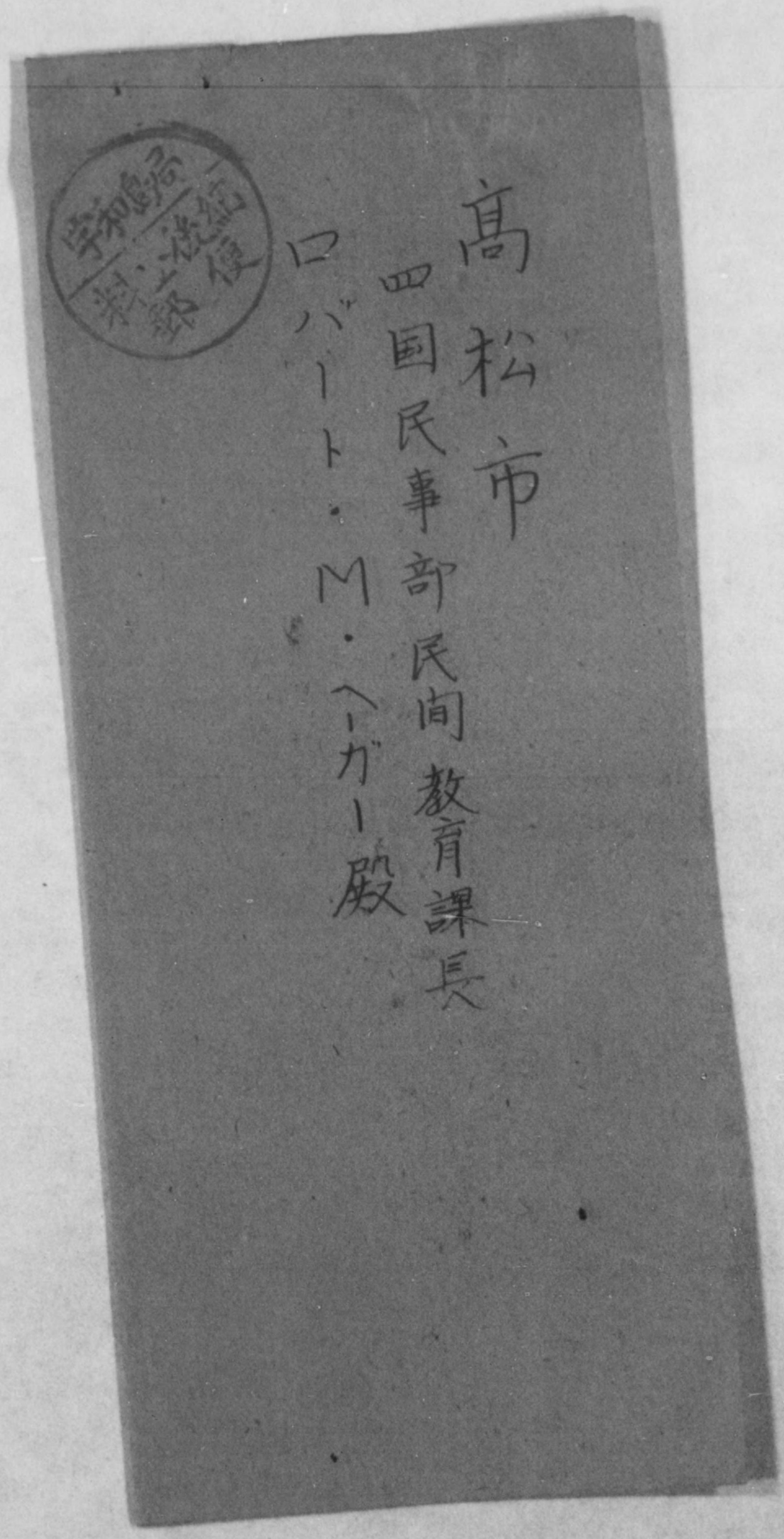

DECLASSIFIED E.O. 12065 SECTION 3-402/NNDG NO. 775013

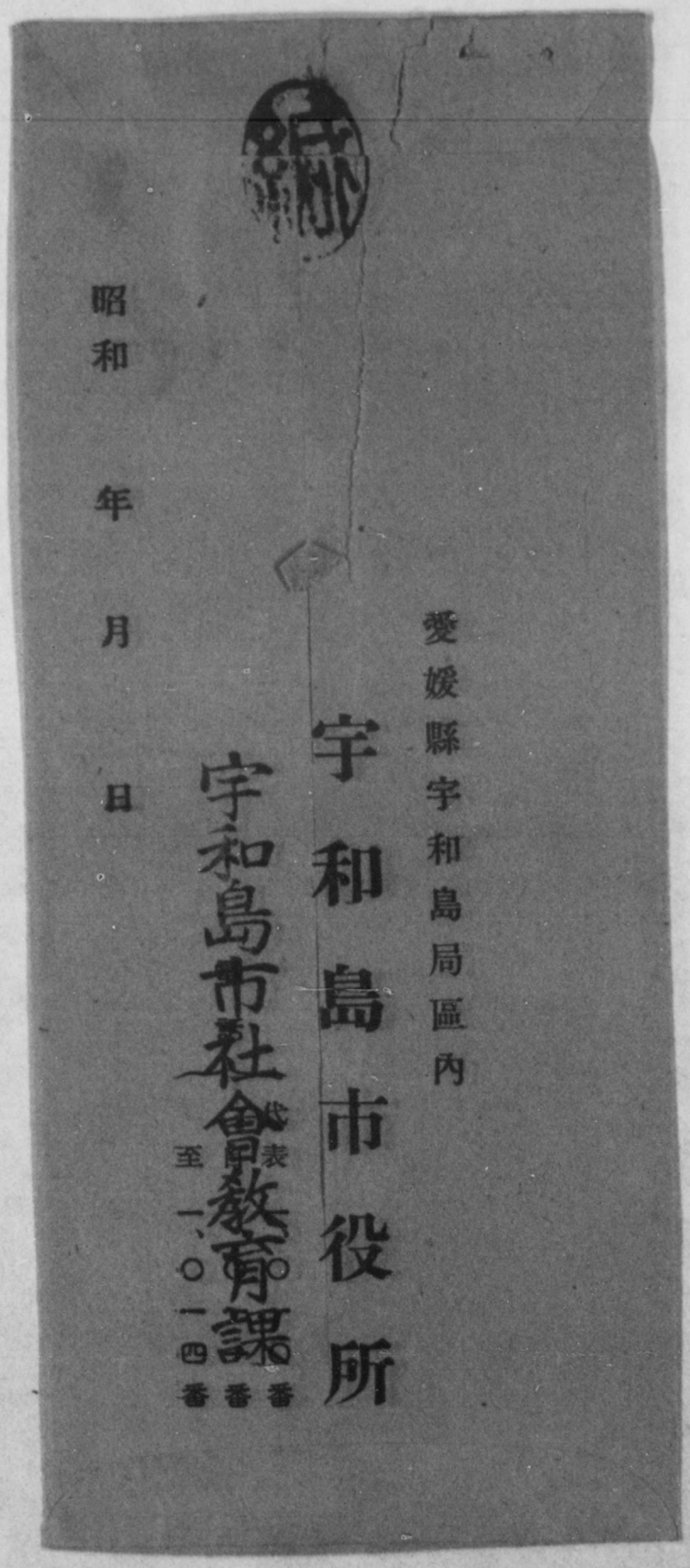

DECLASSIFIED E.O. 12065 SECTION 3-402/NNDG NO. 775013

Social Class in Saijo City

Rute F adult Schools

17 November, 1950

To: Mr. Robert M. Hager
Chief of Education Section
Shikoku Civil Affairs Region

From: Mr. Kato, Chief of Education Section
Saijo City

Subject: The present situation of Kanbe Social Class, Saijo City

1. Meeting place: Kanbe Primary School, Saijo City

2. Period: The 1st term: April - October
The 2nd term: December - March of the following year

3. Course:

a. General education

1) Topics

a) The city finance
b) Children's psychology & home education
c) How to appeal for unreasonable tax?
d) Current financial topics
e) New local tax law
f) Improvement of food of farmers
g) How to give fertilizer to rice plants this year
h) Recreation
i) Public peace in the city

2) Participants: Adult people, men and women

a) Number of attendants: 45 in average
b) Date: Twice a month (excluding busy season)
Two hours at night

b. Special subjects

1) Abacus

Period: August - one month
Times: Tuesday, Thursday and Sunday, every week
0900 - 1030
Participants: Age 14 - 30
Number attendants: 120 in average men - 55%
women - 45%

Teachers of abacus schools teach at this class.

DECLASSIFIED E.O. 12065 SECTION 3-402/NNDG NO. 775013

Internal Revenue Division
Takamatsu Regional Field Office
APO 1050

Takamatsu, Shikoku
13 November 1950

319.5 H (13 November 50) TRFO

SUBJECT: Local Tax Report for Period Ending 31 October 1950

TO: Chief, Field Operations Branch
Internal Revenue Division
ESS, GHQ, SCAP
APO 500

I. Depreciable Assets:

Mayors contacted thus far have claimed no opinion on full value assessment of depreciable assets. They state that tax on these assets is very unpopular and that this factor considerably augments filing difficulties, including the uncovering of such assets. Apparently, with but one exception, national taxation offices are cooperating fully with respect to reports on depricable assets as well as making available to local officials all national tax records needed for the implementation of the Local Tax Law. Some communities have actively publicised tentative property and depreciable assets tax rates in their tax information programs but apparently most have kept mute on these rates pending more definitive regulations from the Local Finance Commission. The great fear among the municipalities, however, regarding these tax sources is insufficiency of revenue due primarily to the the agrarian nature of this region's economy. They say problems regarding the revenue source center around, a. too few industrial taxpayers subject to the tax and and thus the fear of fiscal inadequacy, since there is the accompanying fear of realizing too little from the equalization grant, b. insufficiency of officials capable of assessing, and c, investigation difficulties. There has been extensive publicity in the cities regarding property taxes using chiefly the media of guidance meetings. These were held almost daily. Filing is expected to be high in most places, however, the officials cautioned that collection will be another matter.

II. Local Finance Commission

Local governments have shown no anxiety over the issuance of regulations by the Local Finance Commission which may in some cases exceed the legal authority of the commission. It is felt that such is desirable in these early days of the new tax law. There is no fear of less of power - the fear is quite the opposite, the complaint being that the number of regulations from the Local Finance Commission are too few and too long in being formulated and transmitted. Some cities would like a more direct liaison with the Commission either by getting authority to directly consult with the Commission or attempting to have the Commission place an authoritative member of its agency at the prefectural level. The former solution seems impractical to this office.

DECLASSIFIED E.O. 12065 SECTION 3-402/NNDG NO. 775013

2) Foreign dress-making

Period: August - October
Time: August - 4 times (day-time)
September - 8 times) 3 hours at a night
October - 9 times
Participants: Age - 16-25 40%
More than 25 years of age 60%
Number of attendants: 90 at every time in August (average)
82 in September
56 in October
Teachers: Teachers of foreign dress-making school

3) Cooking: Practice & round-table conference

Time: Once a month (Sunday, day-time)
Participants: 20 young women attend every time
Teachers: school teachers or presidents of women organizations

4) Calligraphy: Twice a month, two hours at night.
23 young men and women attend the course in average
Teacher - School teachers

5) Etiquette: Twice a month, two hours at a night.
20 young women attend the course

Teachers - school teachers of flower arrangement & tea ceremony

4. Expenses:

Pay to teachers: ¥200 -per one time for a teacher of general education

¥150 -per one time for a teacher of abacus
¥200 -for a dress-making teacher
¥200 -for a teacher of calligraphy
¥150 -for a teacher of etiquette

No pay for a teacher of cooking. Each member pays the remuneration for the teachers except the city authorities pay one part of the above mentioned pay went of general education and abacus, and foreign dress-making, and other miscellaneous expenses.

DECLASSIFIED E.O. 12065 SECTION 3-402/NNDG NO. 775013

Internal Revenue Division
Takamatsu Regional Field Office
APO 1050

319.5 H (13 November 50) TRFO

Takamatsu, Shikoku
13 November 1950

SUBJECT: Local Tax Report for Period Ending 31 October 1950

TO: Chief, Field Operations Branch
Internal Revenue Division
ESS, GHQ, SCAP
APO 500

I. Depreciable Assets:

Mayors contacted thus far have claimed no opinion on full value assessment of depreciable assets. They state that tax on these assets is very unpopular and that this facter considerably augments filing difficulties, including the uncovering of such assets. Apparently, with but one exception, national taxation offices are cooperating fully with respect to reports on depricicable assets as well as making available to local officials all national tax records needed for the implementation of the Local Tax Law. Some communities have actively publicised tentative property and depreciable assets tax rates in their tax information programs but apparently most have kept mute on these rates pending more definitive regulations from the Local Finance Commission. The great fear among the municipalities, however, regarding these tax sources is insufficiency of revenue due primarily to the the agrarian nature of this region's economy. They say problems regarding the revenue source center around, a. too few industrial taxpayers subject to the tax and and thus the fear of fiscal inadequacy, since there is the accompanying fear of realizing too little from the equalization grant, b. insufficiency of officials capable of assessing, and c, investigation difficulties. There has been extensive publicity in the cities regarding property taxes using chiefly the media of guidance meetings. These were held almost daily. Filing is expected to be high in most places, however, the officials cautioned that collection will be another matter.

II. Local Finance Commission

Local governments have shown no anxiety over the issuance of regulations by the Local Finance Commission which may in some cases exceed the legal authority of the commission. It is felt that such is desirable in these early days of the new tax law. There is no fear of less of power - the fear is quite the opposite, the complaint being that the number of regulations from the Local Finance Commission are too few and too long in being formulated and transmitted. Some cities would like a more direct liaison with the Commission either by getting authority to directly consult with the Commission or attempting to have the Commission place an authoritative member of its agency at the prefectural level. The former solution seems impractical to this office.

DECLASSIFIED E.O. 12065 SECTION 3-402/NNDG NO. 775013

一九五〇年 十一月十七日

西條市教育課長 加藤正喜 (加藤)

四国民事部教育課長

ロバート、エム、ヘイガー 殿

西條市神戸社会学級実施状況報告

一、会場 西條市立神戸（かんべ）小学校

二、期間 第一期 四月—十月

第二期 十二月—翌年三月

三、教科目

1、一般教養科目

西条市役所

DECLASSIFIED E.O. 12065 SECTION 3-402/NNDG NO. 775013

西條市役所

(4)

題目　市の財政
児童心理と家庭教育
青色申告の書き方
時事経済問題
新地方税
農家の食生活の改善
今年の稲の追肥の施し方
レクリエーションについて
市の公安について

(12) 受講者　男女一般成人
出席者数　毎回平均四十五名

(八) 日時　月二回（農繁期をさけて）
夜間二時間

三年・十・三〇〇〇（松井納）

DECLASSIFIED E.O. 12065 SECTION 3-402/NNDG NO. 775013

(二) 講師　市の委員　学校教員
篤農家、農業協同組合職員

2. 特殊科目

(イ) 珠算　基本的技術の習得練習
期間　八月　一ケ月間
回数　毎週火、木、日曜
午后九時－十時半
受講者　年令　十四才－三十才
毎回出席数平均　一二〇名
男　五五%　女　四五%
講師　珠算学校の教員

(ロ) 洋裁
期間　八月－十月

DECLASSIFIED E.O. 12065 SECTION 3-402/NNDG NO. 775013

回数　八月　四回　晝間（学校休暇中につき）
九月　八回　毎週火、金 ｝夜間
十月　九回　〃 ｝二時間
受講者　年令　十六才―二十五才　四〇％
二十五才以上　六〇％
出席者数　八月毎回平均　九〇名
九月〃　八二名
十月〃　五六名
講師　洋裁学院の教師

(八) 料理　実習と座談
回数　月一回　日曜日　晝間
受講者　女子青年　毎回平均二十名
講師〃　学校教員及婦人会長

二年十、二〇〇〇〇（松井納）

DECLASSIFIED E.O. 12065 SECTION 3-402/NNDG NO. 775013

1-E.

(ニ) 習字 毛筆

回数 月二回 夜間二時間

受講者 男女青年 平均二十五名

講師 教員

(ホ) 作法

回数 月二回 夜間二時間

受講者 女子青年 平均二十名

教師 華、茶道の教師

四、経費

支出の主なものは講師謝礼

一般教養科講師 一回 二〇〇円

特殊教科

西条町役所

DECLASSIFIED E.O. 12065 SECTION 3-402/NNDG NO. 775013

西[illegible]市役所

珠算講師　一回　一五〇円
洋裁　〃　一回　二〇〇円
習字　〃　〃　二〇〇円
作法　〃　〃　一五〇円
料理　〃　無報酬

右謝礼の中一般教養科講師の分及珠算、洋裁の講
師謝礼の一部は市費、其他は受講者負担
雑費は市費

三年・十・三〇〇〇〔松井納〕

DECLASSIFIED E.O. 12065 SECTION 3-402/NNDG NO. 775013

275

教第四二五號

昭和廿六年四月十一日

八幡濱市長代理助役

四国民事部教育課長

高田重二

ロバート、エム、ヘーガー殿

拝啓　成人学校に関し屢々懇切なる御指示に預り深く感謝致します。今回四月五日付市長菊池佐治宛書を以て重ねて成人学校開設の御希望と共に、本件に関する当市の現状及計画を報告する様との御申越を接しましたが、生憎菊池氏は去四月四日を以て退任せられたので、同氏から直接回答の未了なるを遺憾に思いますが、市長欠員中其の代理を務む助役たる小職から代って御回答致します事を御諒承願います。

尚、市民の教養向上と余暇の善用、並勤労青年の

八幡濱市

DECLASSIFIED E.O. 12065 SECTION 3-402/NNDG NO. 775013

勉学の機会と機関を供与するため、成人学級を開設する事には常に関心を払っており、既に御承知の如く、一九四九年一九五〇年に夫々三十を開設したが、本年においては、これら三十が開設場所の増加と内容の充実を計画して、これに必要なる経費措置を終り、現在、設置の科目について、貴下の御注意に従い、調査票によって市民の希望を調査中で、その結果を得て、受講者の申込を受付、開設場所及び教師の選定、科目編成を致しております。御参考までに調査票を同封致しますから御覧を願います。従って、御要求の報告項目十一項については尚お未決定のものが多いので、追って御報告申し上げますが、予算経費は七万五千円を立案して準備しておる事を御報告致します。

追而 東京都教育庁社会教育課が成人学級ハンド

八幡濱市

DECLASSIFIED E.O. 12065 SECTION 3-402/NNDG NO. 775013

八幡道市

DECLASSIFIED E.O. 12065 SECTION 3-402/NNDG NO. 775013

○　　○

市民學級希望科目調査票（市役所教育課社會教育課へ）

市民學級の開設に當り、受講者皆さんの希望によつて科目をを定めたいと思います。
下記により、希望者は、おいてほしい科目に○印をつけて頂きたい。
何科目でもかまいません。

1、受講希望者　歳16才以上の市民なら誰でも受講出事ます

2、開設場所　松柏中學校、白濱小學校、松蔭小學校、神山公民館、川之内小學校等の豫定

3、設置科目　調査票に基いて、一カ所5科目乃至6科目をおく。

4、調査科目名

初等英語	中等英語	書道	
珠算	ラジオ知識	電氣常識	手藝
洋裁 和裁	編み物	いけ花	料理と榮養
農業知識	水産知識	新聞の見方	歴史大要

文學映畫音樂等の鑑賞

（上記の外に加えてほしい科目があらば、餘白に書き込んで下さい。）

5、受講料　受講者1名につき50円程度の受講料を徴收するかも知れません

住所	姓名	年齢　才　男・女	參加希望場所

其他意見記入欄

DECLASSIFIED E.O. 12065 SECTION 3-402/NNDG NO. 775013

香川縣高松市
四国民事部
教育課長
ロバート、M、ヘーガー殿

DECLASSIFIED E.O. 12065 SECTION 3-402/NNDG NO. 775013

社會教育係

愛媛縣八幡濱局區內

八幡濱市役所

電話代表七〇〇番

昭和廿七年四月十二日

DECLASSIFIED E.O. 12065 SECTION 3-402/NNDG NO. 775013

Document No. 425

Date : Apr. 12, 1951

To : Lobert M. Hager, Chief of CE Section, SCAR

From : Shigeji Takata, Vice-mayor of Yawatahama City

Subject : Concerning the opening of adult education class

Mayor Kikuchi was requested by your letter dated on Apr. 5 to submit a report on the present condition of adult education program and the opening of adult education class in this city. But I am very sorry that he cannot give an answer to your letter by himself because he retired from his post as mayor on Apr. 4. So, please allow me to write an answer to your letter

DECLASSIFIED E.O. 12065 SECTION 3-402/NNDG NO. 775013

according to your advice.

The acceptance of applications and selection of opening places, teachers and subjects will be made in consideration of the results of the survey. An investigation card will be enclosed in this letter for your information.

The city authorities have not yet made a decision officially on 11 items of report which you requested, but the city authorities will give an answer to you later. It is reported by this letter that the city authorities have appropriated 75,000 yen of budget for the opening of adult education class.

I would like to express my gratitude for your letter which informed us of "Adult Educat-

DECLASSIFIED E.O. 12065 SECTION 3-402/NNDG NO. 775013

in his stead.

The municipal authorities are always much interested in the opening of adult education class to give citizens and youths a chance for elevation of culture and studying by making the best of their spare time. As you know, the adult education class was already opened at this city in both 1949 and 1950. In the 1951 year, the city authorities are planning not only to increase the number of opening places of the class but also ~~to~~ make substantial the contents of the program. Sufficient budget has been appropriated for this purpose. At present the city authorities are making a survey by investigation cards on the wishes of citizens for subjects of course,

DECLASSIFIED E.O. 12065 SECTION 3-402/NNDG NO. 775013

ion Class Handbook" published by Social Education Section, Tokyo Metropolis. I will tell you that the city authorities instantly ordered 12 copies of handbook.

I am deeply grateful to you for your goodwill given to us so often.

DECLASSIFIED E.O. 12065 SECTION 3-402/NNDG NO. 775013

Investigation card on subjects of citizen's class

(To municipal Social Education section)

As for the opening of citizen's class, the selection of subjects will be made according to your wishes. Place a mark O on various subjects shown below, if these are some you want. No limitation on the number of marks.

1. Participants : Every citizen above 16 ages can take a course.

2. Opening place : Shohaku primary school, Shirahama primary school, Shoin primary school, Kamiyama citizen's public hall, Kawanouchi primary school

3. Subjects of course : 5 or 6 subjects will be taken up at one place on the basis of the result of investigation cards.

4. Name of Subjects : First-class English, Second-class English, Calligraphy, Abacus, Knowledge on Radio, Common sence on Electricity, Manual Art, Foreign or Japanese Style Dress-making, Knitting, Flowerarrangement, Cooking and Nutrition, Knowledge on Agriculture, Knowledge on marine products, How to read Newspaper, History, Appreciation on Literature, movie, music, etc. (Add some subject if you want any other subject.)

5. Tuition fee : 50 yen of tuition fee per one capita may be collected.

Address	Name	Age	Male / Female	Place of class

Other opinions :

DECLASSIFIED E.O. 12065 SECTION 3-402/NNDG NO. 775013

2-75

愛媛県成人学校開設状況（昭和二六・六・一九現在）

Existing adult Schools in Ehime Prefecture (June 19, 1951)

開設市町村名 Locality	名称 Name	開設場所 Place	期間 Period	講義科目 Subjects
Matsuyama City 松山市	松山市市民学校 Matsuyama city citizen school	CIE図書館 CIE Library	5月20日—7月20日	英語会話 1
		内宮中学校 Uchimiya L.H.	6月10日—8月10日	商英 簿記 珠算 [illegible] 4
		垣生中学校 Kakeibu L.S.	7月10日—9月10日	仝上 4
Saijo 西条市	成人学校 adult School	市役所 City Hall	5.10—6.9	英語、珠算 2
		神拝小学校 Jinpai P.		仝上 2
Yohatahama 八幡浜市	成人学校 Adult School	神山小学校 Kamiyama P. 松柏中学校 Shohaku L.S.	7.10—9.10	英語 珠算 2
Niihama 新居浜市	Courses for adult (成人講座)	市内3ケ所 Three places 希望の場所で行う	6.1—翌年4.1	英語 珠算 3 家庭科
Imabari 今治市	Adult School 成人学校	市内 8ケ所（小学校） 8 primary schools	9月1日から 10月30日	英 珠 書 簿記 文学 美術 [illegible] 7
~~宇和島市~~				

DECLASSIFIED E.O. 12065 SECTION 3-402/NNDG NO. 775013

F

所	期間 Period	講義科目 Subjects	受講希望者 ~~Roles~~ Enrolled	受講実際数 attendant		備考 Remarks
館	5月20日—7月20日	英語会話 1	60名	50名		
校 L.H.	6月10日—8月10日	商英 洋裁 珠算 ラヂオ技術 4	132〃	120〃		
校 S.	7月10日—9月10日	仝上 4	100			農繁期のため 7月10日より開講
所	5.10—6.9.	英語、珠算 2	50	39		第二回は市内5ヶ所で行う予定 7.20—9.20
校		仝上 2	50	26		
校 P. 校 S.	7.10—9.10	英語 珠算 2				目下募集中
所 所で	明年 6.1—4.1	英語 珠算 3 家庭科				
(予定なり) schools	9月1日から 10月30日.	英 珠 和 洋裁 文学 美術 [illegible] 7				目下募集中であるが 300名位の見込み

DECLASSIFIED E.O. 12065 SECTION 3-402/NNDG NO. 775013

Schedule of 1st Takamatsu Adult School

1. Term

   from 9 Feb to 7 April

   1730-1930 (subject) Monday, Wednesday and Fryday, every week
   1930-2000 (Recreation)

2. Location--2nd floor of Takamatsu Civil Public Hall

3. School charges--One subject 50 yen

4. Manning table--One subject about 50 persons

5. Qualification--To be elder than 16 years old (~~except~~ (student Excluded)

6. Reception of application

   Till noon on 8 Feb. The person who would not attend the openning ceremony will lose the qualification of the entrance.

7. Subject and time table

~~Monday~~	1730-1930	1730-1930
Monday	Primary bookkeeping	English conversation
Wednesday	Primary abacus, calculation	Nutritious cooking
Fryday	Technique of Radio	Appreciation of Meiji literature
Saturday	Meeting of Management committee	

8. Lecturer

Primary bookkeeping	Yoshio Mino, principal of Mino Bookkeeping School
English conversation	Kazushio Ukita, principal of Yashima LSS, Takamatsu
Primary abacus calculation	Teacher of Takamatsu Commercial USS
Nutritious cooking	Yoshuo Kitagawa, chief of Takamatsu Home Cooking Institute

DECLASSIFIED E.O. 12065 SECTION 3-402/NNDG NO. 775013

Technique of radio	In charge of consultation of Takamatsu Broadcasting
Appreciation of Meiji literature	Komei Fujii, assistant professor of Kagawa University

9. Sponsor--Takamatsu city

In charge of this program--Social Education Section of Education Dept of City Hall.

DECLASSIFIED E.O. 12065 SECTION 3-402/NNDG NO. 775013

Schedule of 2nd Takamatsu Adult School

Afternoon Class

1. Term

   3 June-22 July 1330-1600 every Sunday

2. Location--2nd floor of Takamatsu Civil Public Hall

3. School charges--50 yen per subject

4. Manning Table--about 50 persons per subject

5. Qualification--To be elder than 16 years old (except student)

6. Application--Till at 1900 on 25 May to Takamatsu Civil Public Hall

7. Subject

   1st and 3rd Sunday every month

   a. World economic and price tendency
   b. Japanese poem

   2nd and 4th Monday every month

   a. International situation and interpretation of current affairs
   b. Knitting and handcraft

* * * * *

Evening Class

1. Term--From 1 June to 28 July
   1730-1930 Monday, Wednesday and Fryday every week

2. Location--Yobancho Primary School

3. School charges--50 yen per subject

4. Manning table--about 60 persons per subject

5. Qualification--To be elder than 16 years old (except student)

6. Application

   Till at 1700 on 25 May to Takamatsu Civil Public Hall. The person who would not attend the openning ceremony will lose the qualification of the entrance.

DECLASSIFIED E.O. 12065 SECTION 3-402/NNDG NO. 775013

7. Subject

	A class	B class	C class	D class	E class	F class
Monday	Secondary bookkeeping	Secondary English conversation	Primary Technique of radio	Primary foreign literature	Technique of mimeograph	Primary hand writting
Tuesday	Recreation (square dance)					
Wednesday	Secondary abacus calculation	Secondary nutritious cooking	Primary bookkeeping	Primary English conversation	How to read the English paper	Primary hand writting by brush
Thursday	Meeting of teacher Meeting of management committee					
Fryday	Secondary technique of radio	Secondary Meiji literature	Primary abacus calculation	Primary nutritious cooking	primary English	Primary music

8. Sponsor--Takamatsu city

In charge of this program--Social Education Section of Education Department

DECLASSIFIED E.O. 12065 SECTION 3-402/NNDG NO. 775013

9. Lecturer

Afternoon Class

Course	Class	Subject	Name
1st & 3rd Sunday	A	World Economic and price tendency	Mitsuyoshi Yoshimura, chief of Price Section of Takamatsu EA
	B	Japanese poem	Joho Kubo, teacher of Takamatsu 1st USS
2nd & 4th Sunday	A	International situation and interpretation of current affairs	Nasami Nakai, chief of Takamatsu branch of Mainichi Newspaper
	B	Knitting and handcraft	Shigeno Matsuo, chief of Kagawa branch "friend of knitting"

Evening Class

Monday course	A	Secondary bookkeeping	Yoshio Mino, principal of Mino Bookkeeping school
	B	Secondary English conversation	Shoichiro Suzuki, an official of CIE
	C	Primary foreign literature	
		Western	Kanichi Okada, professor of Kagawa University
		Oriental	Sadahide Kurata, "
	D	Primary technique of radio	
		Broadcasting	Haruo Hase, chief of Broadcasting Section of Takamatsu Broadcasting Station
		Technique	Masao Seto, chief of technique section of the same
	E	Technique of mimeograph	Yoshio Fujii, teacher of Sakuramachi ~~HH~~ LSS
	F	Primary hand writting	Keido Nigawa, teacher of Takamatsu USS
Wednesday course	A	Secondary abacus calculation	Kaichi Kasai, teacher of Takamatsu Commercial USS

DECLASSIFIED E.O. 12065 SECTION 3-402/NNDG NO. 775013

	B	Secondary nutritious cooking	Yasuo Kitagawa, chief of Takamatsu Home Cooking Institute
	C	Primary Bookkeeping	Matsuo Wakasa, teacher of Takamatsu Commercial USS
	D	Primary English conversation	Kazushio Ukita, Principal of Yashima LSS
	E	How to read English paper	Katsumi Yuasa, member of Kagawa BE
	F	Primary hand writting	Keido Nigawa, teacher of Takamatsu USS
Friday course	A	Secondary Technique of radio	Hideo Kaji, in charge of consulting of Takamatsu Broadcasting Station
	B	Secondary Meiji literature	Komei Fujii, assistant professor of Kagawa University
	C	Primary abacus	Koichi Kasai, teacher of Takamatsu Commercial USS
	D	Primary nutritious cooking	Yasuo Kitagawa, chief of Takamatsu Home Cooking Institute
	E	Primary English	Koichi Ishikawa, teacher of Takamatsu USS
	F	Primary music	Rikio Kumano, leader of Takamatsu broadcasting chorus
Recreation	A	Badomington	Sanihhi Sato, teacher of Takamatsu USS
	B	Square dance	Yasue Kamo, teacher of Meizen USS

DECLASSIFIED E.O. 12065 SECTION 3-402/NNDG NO. 775013

Schedule of Graduation Ceremony of 2nd Adult School

at 1730-1930
on 28 July 1951

1. Statement of openning ceremony
2. Announcement of mayor
3. Awarding of certificate
4. Speech of guest
5. Statement of lecturer
6. Response of student
7. Statement of closing ceremony

Recreation

1.	Solo of harmonica	Kikuo Fukuda and others
2.	Performance of harmonica	"
3.	Table speech	Fumiko Chujo and others
4.	Conversation drama	Toshiyoki Obata, and others
5.	Magic	Masatoshi Miyoshi
6.	Local song	Kiyokazu Tani and others
7.	Read of poem	Shoji Fujii
8.	Drama (Faust of Geothe)	Mr. Fujii and others
9.	Chorus	All students

DECLASSIFIED E.O. 12065 SECTION 3-402/NNDG NO. 775013

第2回市民学校修了式プログラム

昭和26・7・28土后5.30～7.30
於市公民館

作品展示會
ししゆう・書・グランド印刷・俳句 外
当日 公民館二階

第一部

1 開式の辞
2 式辞 高松市長
3 修了証書授與 〃
4 来賓祝辞
5 講師挨拶
6 生徒答辞
7 閉式の辞

―― 小憩 ――

第二部

1 ハーモニカ独奏	a アメリカ民謡から ホームスイート ホーム外 b 歌謡曲 流れの旅路外	福田喜久男外
2 ハーモニカ演奏	花嫁人形変奏曲 “いひとみ	〃
3 テーブルスピーチ		中條文子・高橋明子
4 會話劇	二幕	尾畑寿幸外
5 民謡	“ブルドッグと蛙”	谷、清歎外
6 奇術	?	三好雅俊
7 朗讀	藤村詩集より“夏草”	藤井祥二
8 劇	ファウスト	配役 ファウスト……藤井 地霊……山中 天使……渡辺
9 合唱	“山の端”外3曲	初等音楽会員
朗讀	市民学校の感想	

―― 蛍の光 ――

DECLASSIFIED E.O. 12065 SECTION 3-402/NNDG NO. 775013

第一回高松市民學校募集要項

一、趣　旨

此度縣下で最初の試みとして市民學校を開設致すことになりました。勤勞の後の一夕を技術の向上に、教養の深化に、趣味の育成に活用されて仕事と教養と保健と慰安とを一つにする生活文化の振興に資せられたいと存じます。

科目は多方面に亘つて時間も便利に工夫されております。別紙課程表を檢討されて自由に三科目まで選擇受講出來る樣に仕組んであります。

あなたの教養と生活向上のために絶好の機會を摑んで下さい。修了証書が物を言う時代はありました。お互に人間の深さと廣さを身につけましよう。

試驗もありません、自由でのびのびとしたたのしい社會人のための學校です。

一、期　間　二月九日(金)午後五時半　入學式より四月七日(土)　全上時刻終了式まで
　毎週月、水、金、午後五・三〇——七・三〇(科目)　七・三〇——八・〇〇(レクレーション)
　職場からすぐ來られる人のためにタ食の湯茶を準備してあります。

一、場　所　高松市公民館　階上二教室

一、聽講料　一科　五十圓

一、定　員　一科　約五十名

一、資　格　十六才以上の男女(學生を除く)

一、申込受付　高松市公民館　二月八日(木)正午まで(定員滿了次第締切)

時	
5.00	
5.30	
6.30	
7.30	
8.30	
7.30	
7.30	
8.00	

入學式に參列しないものは入學を取消したものと認める。

DECLASSIFIED E.O. 12065 SECTION 3-402/NNDG NO. 775013

一、期　間　二月九日(金)午後五時半 入學式より四月七日(土) 仝上時刻終了式まで
毎週月、水、金、午後五・三〇——七・三〇(科目) 七・三〇——八・〇〇(レクレーション)
職場からすぐ來られる人のためにタ食の湯茶を準備してあります。

一、場　所　高松市公民館 階上二教室

一、聽講料　一科 五十圓

一、定　員　一科 約五十名

一、資　格　十六才以上の男女(學生を除く)

一、申込受付　高松市公民館 二月八日(木)正午まで (定員滿了次第締切)
入學式に參列しないものは入學を取消したものと認める。

一、科目及時間

曜／時	月	水	金	土
5.00	タ食			
5.30	(湯茶の準備あり)			
5.30	初等簿記	初等珠算	ラヂオ技術	運營委員會
7.30				
5.30	日用英會話	榮養料理	明治文學鑑賞	(各組委員三名宛 事務局側二名)
7.30				
7.30	レクレーション			
8.00	(ドーコレ書映スンダアエクス)			

一、講　師

初等簿記　三野簿記學院長　三野雅雄先生
日用英會話　高松市屋島中學校長　宇喜多一塩先生
初等珠算　高松商業高等學校教諭　笠井幸一先生
榮養料理　高松家庭料理研究所長　北川保夫先生
ラヂオ技術　高松放送局相談係主任　梶　秀夫先生
明治文學鑑賞　香川大學助教授　藤井公明先生

主催　高松市　主管　教育部社會教育課

DECLASSIFIED E.O. 12065 SECTION 3-402/NNDG NO. 775013

生徒保存

第一回高松市民學校課程表

教育部社會教育課

曜日	月 A組	月 B組	水 C組	水 D組	E組
講目及師課	初等簿記 三野簿記學院 院長 三野雅雄	日用英會話 高松市屋島中學校 校長 宇喜多一鹽	初等珠算 高松商業高等學校 教諭 笠井幸一	榮養料理 高松家庭料理研究所 所長 北川保夫	ラヂオ技術 高松放送局相談係 主任 梶秀夫
第一回	(實踐簿記序說) 現金出納帳 家計簿記帳	1 會話英語と普通英語の相違点 2 會話の練習と研究上のポイント	基礎論 算法論 (加減法)	料理を美しく見せる方法 (各種野菜の切り方)	電気の知識 1、直流と交流 2、電波
第二回	貸借仕譯の八原則解說	挨拶其他日常生活上の會話	算法論 (乘除法)	おいしい料理とおいしくない料理 (各種煮物について)	1、ラヂオ用基礎回路理論 2、共振回路
第三回	複式簿記構造 (太田愛三圖表解說)	教育に關するもの (學校教育關係)	算法論 (乘除定位法) (補數計算法)	榮養的な野菜調理 (ほうれん草と蓮根の茹き方其他)	眞空管 1、二極眞空管 2、三極 〃 3、五極 〃
第四回	勘定科目と帳簿組織	教育に關するもの (社會教育關係)	練習法論 (見取、讀上、傳票算)	廢棄物利用の合理的な料理 (大根葉、人蔘葉、えびの皮)	受信機の回路 1、同調回路 2、檢波回路 3、眞空管增巾回路
第五回	決算練習 (T.B., P.L., B.S., 作成)	經濟に關するもの (一般經濟關係)	練習法論 (乘除算、減算練習法)	魚の持味を生かした料理 (魚の酢物、刺身の原理)	受信機の補助回路 1、受信機の音量調節 2、電源回路
第六回	記帳練習	經濟に關するもの (特殊部門關係)	練習法論 (暗算練習法)	辨當料理の作り方	受信機の部品 1、コイル 2、コンデンサー 3、抵抗器 4、トランス 5、スピーカー
第七回	全一上	保健衛生に關するもの	應用論 (歩合、利息、割引、統計諸等數計算、檢算法)	蒸し物料理	アンテナ・アース及配線圖の見方
第八回	商品勘定の損益混合と分割	厚生に關するもの	檢定試驗 (見取、乘除算)	揚物料理	四球受信機の故障修理
携帶品 生徒	そろばん、ノート、赤黑鉛筆、定規、消しごむ	ノート、ペン、筆記用具	そろばん、ノート、鉛筆	ノート、ペン、筆記用具	ノート、ペン、筆記用具

DECLASSIFIED E.O. 12065 SECTION 3-402/NNDG NO. 775013

曜日	月 A組	月 B組	水 C組	水 D組	金 E組	金 F組
課目及講師	初等簿記 三野簿記學院 院長 三野雅雄	日用英會話 高松市屋島中學校 校長 宇喜多一靈	初等珠算 高松商業高等學校 教諭 笠井幸一	榮養料理 高松家庭料理研究所 所長 北川保夫	ラヂオ技術 高松放送局相談係 主任 梶秀夫	明治文學鑑賞 香川大學助教授 藤井公明
第一回	(實践簿記序說) 現金出納帳 家計簿記帳	1 會話英語と普通英語の相違点 2 會話の練習と研究上のポイント	基礎論 算法論 (加減法)	料理を美しく見せる方法 (各種野菜の切り方)	電気の知識 1、直流と交流 2、電波	笑いの文學 (「西洋道中膝栗毛」と「坊ちゃん」)
第二回	貸借仕譯の八原則解說	挨拶其他日常生活上の會話	算法論 (乘除法)	おいしい料理とおいしくない料理 (各種煮物について)	1、ラヂオ用基礎回路理論 2、共振回路	悲しみの文學 (「糸柳護補襠」と「河霧」)
第三回	複式簿記構造 (太田哲三圖表解說)	教育に關するもの (學校教育關係)	算法論 (乘除定位法) (補數計算法)	榮養的な野菜調理 (ほうれん草と蓮根の茹き方其他)	眞空管 1、二極眞空管 2、三極 〃 3、五極 〃	人情を画くについて (「假名文章娘節用」と「蒲團」)
第四回	勘定科目と帳簿組織	教育に關するもの (社會教育關係)	練習法論 (見取、讀上、傳票算)	廢棄物利用の合理的な料理 (大根葉、人蔘葉えびの皮)	受信機の回路 1、同調回路 2、檢波回路 3、眞空管増巾回路	新舊文學の相違
第五回	決算練習 (T.B., P.L., B.S., 作成)	經濟に關するもの (一般經濟關係)	練習法論 (乘除算、減算練習法)	魚の持味を生かした料理 (魚の酢物、刺身の處理)	受信機の補助回路 1、受信機の音量調節 2、電源回路	「小說神髓」と其の前後
第六回	記帳練習	經濟に關するもの (特殊部門關係)	練習法論 (暗算練習法)	辨當料理の作り方	受信機の部品 1、コイル 2、コンデンサー 3、抵抗器 4、トランス 5、スピーカー	硯友社の(主として紅葉)の小說
第七回	仝上	保健衞生に關するもの	應用論 (歩合、利息、割引、統計諸等數計算、檢算法)	蒸し物料理	アンテナ・アース及配線圖の見方	文章界とローマン主義文學
第八回	商品勘定の損益混合と分割	厚生に關するもの	檢定試驗 (見取、乘除算)	揚物料理	四球受信機の故障修理	自然主義文學作品としての「破戒」
携帯品	そろばん、ノート、赤黒鉛筆、定規、消しごむ	ノート、ペン、筆記用具	そろばん、ノート、鉛筆	ノート、ペン、筆記用具	ノート、ペン、筆記用具	ノート、ペン、筆記用具

レクレーション (スクエアーダンス、レコード鑑賞、映画等)

(備考) 今回は最初であるから教材は初歩的であり一般的であるが第二回(四月開講)は中等程度に又專問的に逐次階段的に程度を高め堅實な歩みをつづけるつもりである。

DECLASSIFIED E.O. 12065 SECTION 3-402/NNDG NO. 775013

男三区彦根市民学校

一）運営について　出来得る限り民主的な学校にしたい

1.第一第三第六講の授業時間中三十分を生徒と先生の懇談会に当て、科目の程度進行等について生徒の希望意見を聴取しなるべく多くの生徒の要求にあふ様教授を進めること。

2.第一第三第六木曜日の午後五時半から各組の代表二名の委員で組織する委員会を開いて運営上の意見を討議し計劃に機動性をもつこと

3.広く生徒の意見を聞く為に投書箱などを用意しこれを委員会で討議し建設的意見は取り入れること。

4.欠講講師欠席生徒等豫め市公民館三四四三に連絡すること

5.委員は出席調査学校日誌の記入講師との連絡グループ活動其他運営について積極的にお世話下さい

6.八講の内六講まで出席したものでなければ修了証明書を受けることが出来ない

7.授業は二時間の内中間に休憩時間を十分置きその間委員は出席をとる

8.教室の整理整頓は自主的に当番制にしてこれにあたり全員で共の責任を分つこと。

二）其他の留意事項

A市民学校は校舎がないので頭を下げて借りてゐる校舎であることを頭から離さないこと

この可愛い私共の子供や弟や妹が毎日雑巾をかけてお掃除をしてゐる教室であるから子供に小言をいわれる様な事はしない様に心掛けて下さい

1.子供が机の中に置いてあるものや先生の持物に手を振れないこと。

DECLASSIFIED E.O. 12065 SECTION 3-402/NNDG NO. 775013

話下さい

6入講の内六講まで出席したものでなければ修了証明書を受けることが出来ない

7授業は二時間の内中間に休憩時間を十分置きその間委員は出席をとる

8教室の整理整頓は自主的に当番制にしてこれにあたり全員でその責任を分つこと.

(三)其他の留意事項

A市民学校は校舎がないので頭を下げて借りてゐる校舎であることを頭から離さないこと

この可愛い私共の子供や弟や妹が毎日雑巾をかけてお掃除をしてゐる教室であるから子供に小言をいわれる様な事はしない様に心掛けて下さい

1.子供が机の中に置いてあるものや先生の持物に手を振れないこと.

2.履物は必ず脱いで廊下の箱に入れること

3.特に火氣に注意し煙草は廊下のバケツの中に捨て廊下以外では吸はないこと

4.校具は大切に使用し移動した場合は元の處へ必ず返しておくこと

5下校の際は机腰掛等教室の整理整頓をきちんとしておくこと

6ピアノの使用は講師以外には許されておりません

B本町のレクレーション時特に講師を招聘して基本から実施しますからつづけて参加して下さい

中途からはいられると困ります.

C自轉車は置場がありませんから学校へは持ち込まない様に願います

(二)機構　事ム本部

總務　本田教育部長

主管　石原社会教育課長

計畫主任、　朝八社教主事

管理主任、　四番丁小学校長

学級主任　社教課員

經理主任

指導主任

月曜コース　村尾

火曜コース　安西

水曜コース　高岡

金曜コース　高原

事ム主任　村尾社教主任

DECLASSIFIED E.O. 12065 SECTION 3-402/NNDG NO. 775013

第二回市民學校生徒募集要項

一、趣旨

おまちかねの第二回市民學校が開校される事になりました。餘暇を利用して、あなたの教養と生活向上のために絶好の機會を逸しない様にお早く御申込み下さい。

申込用紙は市公民館にありますから自分で記入要項をもれなく書いて一科目につき五十圓を添へて出して下さい、晝間部夜間部各一人二科目まで兼修出來ます。火曜日のレクレーションは市民學校生徒のみに與へられるサービス科目です。試驗もありません。自由でのびのびした樂しい社會人の學校であります。

●晝間之部

一、期間　六月三日(日)より七月二十二日(日)まで二ケ月間
　　毎日曜日午後一時半より四時半まで

一、場所　高松市公民館階上二教室

一、受講料　一科目　五十圓

一、定員　一科目　約五十名

一、資格　十六才以上の男女(學生を除く)

一、申込　高松市公民館五月二十五日(金)午後五時まで(定員滿了次第締切)

一、科目

第一、第三日曜コース	世界經濟と物価の動向
第二、第四日曜コース	國際情勢と時事解説
	短歌と俳句
	編物と手藝

●夜間之部

一、期間　六月一日(金)午後五時半入學式より七月二十八日(土)仝上時間修了式まで毎週月水、金、午後五時半より仝七時半まで

一、場所　四番丁小學校

一、受講料　一科目　五十圓

DECLASSIFIED E.O. 12065 SECTION 3-402/NNDG NO. 775013

一、受講料　一科目　五十圓
一、定員　一科目　約五十名
一、資格　十六才以上の男女(學生を除く)
一、申込　高松市公民館五月二十五日(金)午後五時まで(定員滿了次第締切)
一、科目

第一、第三日曜コース	世界經濟と物価の動向　短歌と俳句
第二、第四日曜コース	國際情勢と時事解説　編物と手藝

◉夜間之部

一、期間　六月一日(金)午後五時半入學式より七月二十八日(土)仝上時間修了式まで毎週月水、金、午後五時半より仝七時半まで
一、場所　四番丁小學校
一、受講料　一科目　五十圓
一、定員　一科目　約六十名
一、資格　十六才以上の男女(學生を除く)
一、申込　高松市公民館五月廿五日(金)午後五時まで(定員滿了次第締切)
入學式に參列しないものは入學希望がないものと認める。
一、科目

學級名	A組	B組	C組	D組	E組	F組
月曜コース	中等簿記	中等日用英會話	初等ラヂオ技術	初等外國文學鑑賞	謄寫印刷技術	初等ペン習字
火曜日	レクレーション(スクエアダンスバドミントン)(体育館)					
水曜コース	中等珠算	中等榮養料理	初等簿記	初等日用英會話	英字新聞の讀み方	初等書道
木曜日	教師會(各科教師二四名と事務局側との打合會) 委員會(各組委員二名宛と事務局側との運營協議會)					
金曜コース	中等ラヂオ技術	中等明治文学鑑賞	初等珠算	初等榮養料理	初必者の爲の英語	初等音樂(歌唱)

一、講師及課程については紙面の關係上示さないが必要な方は社會教育課か市公民館へ御問合せ下さい。

主催　高松市　主管　教育部社會教育課

DECLASSIFIED E.O. 12065 SECTION 3-402/NNDG NO. 775013

第二回高松市民学校

晝間之部講師と科目

コース組名		科目	講師氏名	勤務先
第一、三日曜コース	A	世界経済と物価の動向	吉村光義先生	高松管區經濟局物價部長
	B	短歌と能阿	久保五峯先生	高松第一高等学校教諭
第二、四日曜コース	A	國際情勢と時事解説	中井具達先生	毎日新聞社高松支局長
	B	編物と手芸	松尾シゲノ先生	編物友の会香川縣支部長

夜間之部講師と科目

コース	組	科目		講師氏名	勤務先
月曜コース	A	中等簿記		三野雅雄先生	高松三野英学院院長
	B	中等日用英会話		鈴木庄一郎先生	四国民事部経済課
	C	初等外國文学鑑賞	西洋	岡田貴一先生	香川大学学芸学部教授
			東洋	倉田貞英先生	香川大学教務部長
	D	初等ラヂオ技術	放送	長谷晴夫先生	高松放送局放送課長
			技術	佐藤政男先生	高松放送局技術課長
	E	謄寫印刷技術		藤井義男先生	高松市立桜町中学校教諭
	F	初等ペン習字		二川篁堂先生	高松高等学校教諭
	A	中等珠算		室井幸二先生	高松商業高等学校教官

DECLASSIFIED E.O. 12065 SECTION 3-402/NNDG NO. 775013

コース		科目	講師	所属
月曜コース	A	中等簿記	三野雅雄先生	高松三野英学院院長
	B	中等日用英会話	鈴木庄一郎先生	四国民事部経済課
	C	初等外國文學鑑賞 西洋	岡田貴一先生	香川大學學藝學部教授
		初等外國文學鑑賞 東洋	倉田貞英先生	香川大學教務部長
	D	初等ラヂオ技術 放送	長谷晴夫先生	高松放送局放送課長
		初等ラヂオ技術 技術	佐藤政男先生	高松放送局技術課長
	E	謄寫印刷技術	藤井義男先生	高松市立桜町中學校教諭
	F	初等ペン習字	二川篁堂先生	高松高等學校教諭
水曜コース	A	中等珠算	空井幸一先生	高松商業高等学校教官
	B	中等栄養料理	北川保夫先生	高松家庭料理研究所長
	C	初等簿記	若狭松雄先生	高松商業高等學校教諭
	D	初等日用英会話	宇喜多一塩先生	高松市立屋島中學校校長
	E	英字新聞の読み方	湯浅克己先生	香川縣教育委員
	F	初等書道	二川篁堂先生	高松高等學校教諭
金曜コース	A	中等ラヂオ技術	梶秀夫先生	高松放送局相談係主任
	B	中等明治文學鑑賞	藤井公明先生	香川大學學藝學部助教授
	C	初等珠算	空井幸一先生	高松商業高等學校教官
	D	初等栄養料理	北川保夫先生	高松家庭料理研究所長
	E	初心者の為の英語	石川浩一先生	高松高等學校教諭
	F	初等音楽(歌唱)	熊野力王先生	高松放送合唱団指導者
レクレーションコース	A	バドミントン	佐藤実一先生	高松高等學校教諭
	B	スクエアダンス	鴨保枝先生	明善高等學校教諭

高松市報
発行所
高松市役所
高松市五番丁四番地
毎月2回
（1日と15日）発行
発行人 小山 孝
編集人 笠井 政一
電話 5501番

お役所仕事の民主化
行政事務の再配分とは？
皆さんの市を皆さんの手で立派に致しましょう

皆さんの手で皆さんの代表者である市議会議員も、市長も決定いたしました。これから四年間こうした人々によつて高松市が更に興隆発展して行く訳ですが、併しそれには矢張り市民全部の方の強い協力がなければなりません。そこで直接市政に携わる人も或は間接的に協力する市民の方も、今后どういう考えの下に進めばいゝか、この問題について、地方行政調査委員会議事務局の意見を聴いてみました。

民主主義とか民主化ということは皆さん耳にたこが出來る程聞かされているでしよう。しかし皆さんの住んでいる市町村や府縣の政治はどれ程民主化したでしようか。市町村や府縣のことを地方公共團体とい々ますが、地方公共團体の政治の民主化はどうしたら出來るでしようか。それは一口にいえば地方公共團体の政治を地方自治の精神に從つてやつてゆくことです。地方自治とは地方の住民がその地方の仕事を自分達の手で処理してゆくということです。民主主義は讀んで字のように國民が主になつて政治をやつてゆくという原則ですが、この原則を地方行政の上にあてはめると地方自治になるのです。從つて地方自治というのは市町村の皆さんが教育、道路、清掃、消防、公衆衛生のような仕事について、どうしたら市町村住民全体の福祉が増進するようになるかを皆さん自身の頭で考え、皆さんが工夫して皆さんの手で実施してゆこうということです。從來の政治のやり方はこれらの住民の日常生活に直結した仕事について住民の人達の意思が反映されず、たゞ上から天降りに決められたり、一部の人々の利益のみが眼中に置かれて処理されることが多かつたのです。

地方公共團体の政治を皆さん自身の手で処理するといつても、住民の人にはそれぞれ忙しい職業を持つているので、全員が一堂に会して相談して事を処理してゆくということは出來ませんから、皆の代表者として知事や市町村長や議員を選挙してその人達に政治をやつて貰うことになります。しかし代表者を出してもその人が住民全体の福祉の爲によい政治をやつてくれているかどうかを住民が監視し、悪い所があればこれを改めさせることが出來なければなりません。

その爲には住民の意思に副つた施策が出來ないような人は次の選挙で落選させることが出來ますし、それまで待てない時には、不審の点について監査委員の監査を請求し、リコールによつて罷免も出來ます。しかしこれらの制度が円滑に行われる爲には行政のやり方のよしあしが住民に容易に理解出來るような制度になつていなければなりません。現在お役所でやつている仕事は多方面にわたり、複雜なしくみで行われています。しかしその仕事のよしあしを判断するにも、その仕事の責任者が市町村長か縣知事か中央政府か分らないことが多いのです。

市町村役場の窓口で処理されている仕事だからと思つて市町村長に苦情を持つて行つても市町村ではどうにもならず縣や中央官廳へ聞いてくれといわれることがあります。これまでのお役所の仕事はその責任の所在をあいまいにしていることが多かつたのです。そのためにお役人の責任のがれが容易に出來、住民が迷惑を蒙ることが多かつたのです。これらの仕事をやる爲の経費に充てるため税金を納めているのですが、その税金がどこで何に使われているか外から分りにくかつたのです。これでは住民から遊離した政治になつてしまうのです。地方自治の狙いは住民から遊離した政治をその手許に引戻すことにあるので、地方的な仕事はその地方の住民の創意と責任によつて処理出來るようにしようというのです。シャウプ使節團もこのことを指摘しており、その勧告に基いて一昨年から中央に地方行政調査委員会議が出來て、各界達識の人々が委員となつて、地方自治確立のための必要な方策が研究されています。そのなかで一番大きい改革は行政事務の再配分で、從來のお役所の仕事を地方自治の精神にそつたように建て直そうというのです。その内容は次の三つの点が眼目になつています。

第一はお役所の仕事の責任をはつきりさせることで、一つのお役所仕事について市町村、縣、中央官廳のどこの責任であるかをはつきりし、市町村の仕事は市町村税で、縣は縣税、中央の仕事は國税でまかなうようにして自分の納めた税金が何に使われているかがはつきり分るような仕組に改めようというのです。

第二はお役所の
民の身近な所で
るようにするこ
れからは縣で出
は縣だけで用が出
うにし、市町村
ことは縣までゆ
も済むようにす
す。これで遠方
に行く費用もい
り税金の負担も

解説
納税組合の健全化
納税貯蓄組合法

この度第十國会に於て「納税貯蓄組合法」が可決成立し、昭和二十六年四月十日から公布施行されることとなりました。現在納税者が自主的に作つている組合数は相當数に上つておりますが、経費難等のため開店休業といつたものが多く折角の納税意慾も実を結ばない実情にあります。そこで組合に補助金を交付し、納税にあてた預金の利子には所得税を免除し、組合の事務書類には印紙税を免除するなどの助成の措置を講じて、組合の健全な育成発展をはかり、日掛月掛等によつて、納税資金の貯蓄を促し、容易確実に租税（國税、縣税及び市税）を納付できるような道を開くために、この法律が制定されたのであります。以下はその概要であります。

（一）目的 組合員の租税納付のための納税資金の貯蓄のあつ旋その他納税資金の貯蓄につき必要な事務を行うこと。

（二）組織 組合は個人又は法人が一定の地域又は勤務先を單位として任意に組織されたものでなければならない。從つて同業組合のように一定の業種を営む者のみを單位として組織することは認められない。

（三）結成の届出 組合は規約の謄本を組合の主たる事務所を管轄する税務署長、知事及び市長に届出ることによつて成立する。この場合規約の謄本の提出は、税務署長、知事、市長の中の何れか一に三通を提出すれば足りる。

（四）納税資金の貯蓄方法 組合員が組合を通じて納税資金を預貯金する場合には組合員別の口座により納税貯蓄組合預金またけ郵便貯金をしなければならない。納税貯蓄組合預金とは銀行（日本銀行を除く）、無盡会社、信用協同組合、農業協同組合、漁業協同組合、水産加工業協同組合等にする預貯金である。組合が金融機関に対して最初に組合預金を預け入れする場合には規約の届出をした税務署長、知事又は市長から交付を受けた証明書を呈示しなければならない。

（五）加入脱退の自由 組合は組合員の加入脱退を制限したり、事業活動その他の報告を强要したり、またこれらのことについて監督を加えてはならない。

（六）租税納付の委託 組合員が納税預金で租税を納付しようとするときは、徴税令書、納税告知
の納付に必要な
預金の預入先の
提出し、納付を
とができる。その
は正當な事由な
を拒むことがで

（七）課税関與の
又は組合員は、
組合員の課税標
組合員に対する
に関與してはなら

（八）所得税印紙税
納税に充てた部
対する利子につ
税は免除される
務書類等の印紙
れない。

（九）補助金の交
又は市に於ては
に必要な使用人
簿書類の購入費

5月 15 16 17 19 20 21

高松競馬
主催高松市

第二回

一、趣旨
おまちかねの第二
校が開設されるこ
ました。余暇を利
なたの教養と生活
めに絶好の機会を
様に お早く御申
い。申込用紙は市
ありますから自分
項をもれなく書い
につき五十円を添
て下さい。晝間部
一人二科目まで受
す。火曜日のレク
ンは市民学校生徒
えられるサービス
試験もありません
のび〳〵した楽し
の学校であります

◎晝間の部
一、期間 六月三
り七月二十二日
で二ヶ月間
毎日曜日午後

DECLASSIFIED E.O. 12065 SECTION 3-402/NNDG NO. 775013

税金を納めているのですが、その税金がどこで何に使われているか外から分りにくかつたのです。これでは住民から遊離した政治になつてしまうのです。地方自治の狙いは住民から遊離した政治をその手許に引戻すことにあるので、地方的な仕事はその地方の住民の創意と責任によつて処理出來るようにしようというのです。シャウプ使節團もこのことを指摘しており、その勸告に基いて一昨年から中央に地方行政調査委員会議が出來て、各界達識の人々が委員となつて、地方自治確立のための必要な方策が研究されています。そのなかで一番大きい改革は行政事務の再配分で、從來のお役所の仕事を地方自治の精神にそつたように建て直そうというのです。その内容は次の三つの点が眼目になつています。

第一はお役所の仕事の責任をはつきりさせることで、一つのお役所仕事について市町村、縣、中央官廳のどこの責任であるかをはつきりし、市町村税で、縣は縣税、中央の仕事は國税でまかなうようにして自分の納めた税金が何に使われているかがはつきり分るような仕組に改めようというのです。

第二はお役所の仕事が住民の身近な所で処理出來るようにすることで、これからは縣で出來ることは縣だけで用が足りるようにし、市町村で出來ることは縣までゆかなくても済むようにすることです。これで遠方まで陳情に行く費用もいらなくなり税金の負担も軽くなるのです。

第三はお役所仕事の能率化を図ることで、今までのような複雑な書類や手続をやめて、出來るだけ簡單に分り易くし、お役所の機構も重複を省き簡素化するのです。

（地方行政調査委員会議事務局提供）

第二回 高松市民學校

◀生徒募集要項▶

一、趣旨　おまちかねの第二回市民学校が開設されることになりました。余暇を利用してあなたの教養と生活向上のために絶好の機会を逸しない様にお早く御申込み下さい。申込用紙は市公民館にありますから自分で記入要項をもれなく書いて一科目につき五十円を添へて出して下さい。書間部夜間部各一人二科目まで兼修出來ます。火曜日のレクレーションは市民学校生徒のみに與えられるサービス科目ですから試験もありません。自由でのびノ〜した楽しい社会人の学校であります。

◎書間の部

一、期間　六月三日(日)より七月二十二日(日)まで二ヶ月間　毎日曜日午後一時半より四時半まで

一、場所　高松市公民館階上二教室

一、受講料　一科目、五十円

一、定員　一科目、約五十名

一、資格　十六才以上の男女(学生を除く)

一、申込　高松市公民館　五月二十五日(金)、午後五時まで(定員満了次第締切)

一、科目

第一日曜コース
世界経済と物價の動向
短歌と俳句

第二日曜コース
國際情勢と時事解説
編物と手藝

第三日曜コース
世界経済と物價の動向
短歌と俳句

第四日曜コース
國際情勢と時事解説
編物と俳句

◎夜間の部

一、期間　六月一日(金)午後五時半入学式より七月二十八日(土)同上時刻修了式まで毎週月水金午後五時半より同七時半まで

一、場所　四番丁小学校

一、受講料　一科目、五十円

一、定員　一科目、約六十名

一、資格　十六才以上の男女(学生を除く)

一、申込　高松市公民館、五月廿五日(金)午後五時まで(定員満了次第締切)

入学式に参列しないものは入学希望がないものと認める。

一、科目

月曜コース
中等簿記
中等日用英会話

水曜コース
中等珠算
中等栄養料理
初等簿記
初等日用英会話
英字新聞の讀み方
初等書道

木曜日
教師会（各教師二四名と事務局側との打合会）
委員会（各組委員二名宛と事務局側との運営協議会）

火曜日
レクレーション（スクエアーダンス、バドミントン）
体育館

金曜コース
中等ラジオ技術
中等明治文学鑑賞
初等珠算
初等栄養料理
初心者の爲の英語
初等音樂（歌唱）

一、講師及課程については紙面の関係上示さないが必要な方は社会教育課か公民館へ御問合せ下さい

主催　高松市

主管　教育部社会教育課

縣下三市弘報關係者協議会

五月十二日午前九時から縣庁副知事室において、高松、丸亀、坂出三市弘報事務関係者協議会を開催、本市からは笠井公報室長が出席、今後の弘報活動についていろ〜〜打合せを行いました。

◎美しい家…美しい町…◎

大掃除の日割は次の通りです

◎…該當の日には必ず実施して下さい◎

春の大掃除は既に先月下旬から順次市内全域に亘つて行われていますが、五月十五日より六月にかけての実施区域は次の通りであります。大掃除は從前の例によりますと、なかには実施されない御家庭もあるようですから、当日は一戸残らず行つて健康で清潔な町とするよう御協力下さい。なお雨天その他止むを得ない理由で當日出來ない御家庭は、その前後の適當な日に実施をお願いします。

△施行日割

△五月十五日　八坂町、福田町、塩屋町

△同　十六日　南瓦町、西瓦町、東瓦町、新瓦町

△同　十七日　田町、東田町

△同　十九日　新櫓屋町、新通町、築地町

△同　二十日　松島町

△同二十一日　福岡町、朝日町

△同二十三日　東濱町、新材木町、井口町

△同二十四日　鶴尾町、工町、上横町、本町、内磨屋町、魚屋町、北濱町

△同二十五日　兵庫町、片原町、通町、内町

△同二十七日　古馬場町、北古馬場町、御坊町、桶屋町

△二十八日　野方町、今新町、大工町、百間町

△二十九日　丸亀町、南新町、南船井町、北船井町

△同三十一日　南鍛冶屋町、南紺屋町、外磨屋町、古新町

△六月一日　宮脇町、峰山町

△同　二日　昭和町、西濱新町

△同　四日　西通町、西新通町、幸町

△同　五日　西浜町、木藏町

△同　六日　浜之町、西内町

△同八日　玉藻町、新濱町、薄町、西丸町

△同　九日　一、二、三、四、五番丁

△同　十日　六、七、八、九番丁、天神前

△同十二日　旅籠町、中新町

△同十三日　中野町

（保健課）

▽注意　この法による届出をしない團体は、たとえ納税貯蓄組合と同様な事業を行うものであつても、納税貯蓄組合法の対象となりません。從つて補助金の交付その他の助成の措置はせられず又納税貯蓄組合その他類似の名称を用いることも禁止されておりますので、現在納税貯蓄組合を作つておられるものも又これから作ろうとされるものも是非この法律による届出をして下さい。なお詳細については高松市税務課に御相談下さい。

（税務課）

令書、納税告知書等、租税の納付に必要な書類を納税補うため予算の範囲内に於て、補助金を交付することができる。但し役員の報酬は正當な事由なくしてこれを拒むことができない。

（七）課税関與の禁止　組合又は組合員は、自己以外の組合員の課税標準の申告や組合員に対する租税の賦課に関與してはならない。

（八）所得税印紙税の免除　納税に充てた部分の金額に対する利子についての所得税は免除される。組合の事務書類等の印紙税も課税されない。

（九）補助金の交付　國、縣又は市に於ては組合の事務に必要な使用人の給料、帳簿書類の購入費、その他欠金をしなければならない。

納税貯蓄組合預金とは銀行（日本銀行を除く）、無盡会社、信用協同組合、農業協同組合、漁業協同組合、水産加工業協同組合等にする預貯金である。組合が金融機関に対して最初に組合預金を預け入れする場合には規約の届出をした税務署長、知事又は市長から交付を受けた証明書を呈示しなければならない。

（五）加入脱退の自由　組合は組合員の加入脱退を制限したり、事業活動その他の報告を強要したり、またこれらのことについて監督を加えてはならない。

（六）租税納付の委託　組合員が納税預金で租税を納付しようとするときは、徴税

（十）解散の届出　組合解散のときは、規約の届出をした税務署長、知事及び市長に届出なければならない。この場合の届出は税務署長、知事、市長の中の何れか一に届書三通を提出すれば足りる。

（十一）その他　この法律による納税貯蓄組合でないものは、昭和二十六年五月十一日以後は納税貯蓄組合又はこれに類似した名称を用いることができない。以上がこの度制定された納税貯蓄組合法の概要であります。

ただいま高松市内の掲示板に掲示されておりますの市役所よりの主要な周知事項は次の諸件であります。

▽百日咳予防接種お知らせについて

▽腸チブスパラチブス予防接種おしらせについて

目標 577.500円

市民のまごころを示す時

白い羽根赤十字募金
〝今ひと息で達成〟
是非御協力を願います

昭和二十六年度赤十字募金（白い羽根）運動は、去る五月一日より五月三十一日までの一ヶ月間全國一齊に實施しております。

この運動の趣旨は、日本赤十字社の使命と事業について一般國民の理解と認識を深め、國民自らが進んで社業を助け、眞に國民の赤十字として、その運営に協力し、博愛と奉仕による赤十字精神を基調とする明朗且つ健康な社会生活環境の実現を図ると共に國際親善の増進と恒久平和の確立に寄與することを目的とするものです。

この白い羽根運動の高松市への割當目標額は六七七、五〇〇円（香川縣割当四、五〇〇、〇〇〇円）で、戸別募金に街頭募金に市民皆さんの御協力によりまして歩一歩と目標額に近づいておりますので、最後の下半期に是非共目標額を突破するように一層の御支援をお願いいたします。

蚊と蠅
市民の注意一つで傳染病のない町に

五月蠅（うるさい）といわれる通り五月は蠅の最盛期です。それに塵芥などをやつぱり路傍や空地に捨てゝあるのが見受けられます。蠅は赤痢を、蚊は日本脳炎を媒介しますが、昨年は全國的に赤痢が大流行をしました。昨年の今頃に比べると今年は既に約四倍の赤痢患者が出ており今夏は流行の恐れが多分にあります。

蠅は便所、不潔な台所、畜舎、塵芥集積場等に発生します。畜舎にはD、D、Tをまき、塵芥は蓋附の箱に入れ路傍、空地、溝、海岸等には捨てないようにしましよう。鮮魚行商の方は魚屑が蠅の大好物でこれに卵を産みつけて、どんどん殖えますから魚屑を途中で捨てないで下さい。鮮魚、青果食料品のお店は特に注意していまの内に蠅取瓶などで捕つて下さい。蚊の幼虫ボーフラの発生を防ぐには溝の流れをよくし、不用な水溜をなくし、野壺には蓋をし、手洗鉢や泉水の水は少く共一週間に一回は換えて下さい。（防疫課）

五月二十一日から
狂犬病の注射
恐しい狂犬病の発生予防

と撲滅を期するため今回高松保健所の指示により五月二十一日から五日間次の通り狂犬病予防注射を行いますから各家庭の畜犬は残らず注射を受けて下さい。

▼注射を受けなければならぬ畜犬は市内各家庭の畜犬全部です（但し生後三ヶ月未満の仔犬は除く）

▼注射料は実費として一頭に付き五十円を施行獣医師に納付して下さい。

▼施行日時及場所

△二十一日　高松市役所、東出張所（同上管内）
△二十二日　北及西出張所
△二十三日　鶴尾及太田出張所
△二十四日　木太及古高松出張所
△二十五日　南及屋島出張所

（午前十時より午後三時まで）

▲注意事項　①混雑防止のため定められた日時に注射を受けて下さい　②病犬は當日獣医師に御相談下さい　③咬傷防止のため、鎖などを使用し老人年少者の同伴を避けて下さい　④理由なく、注射を受けない時は狂犬病予防法により三万円以下の罰金に処せられることがあります。（防疫課）

〝五月の屋島は招く〟

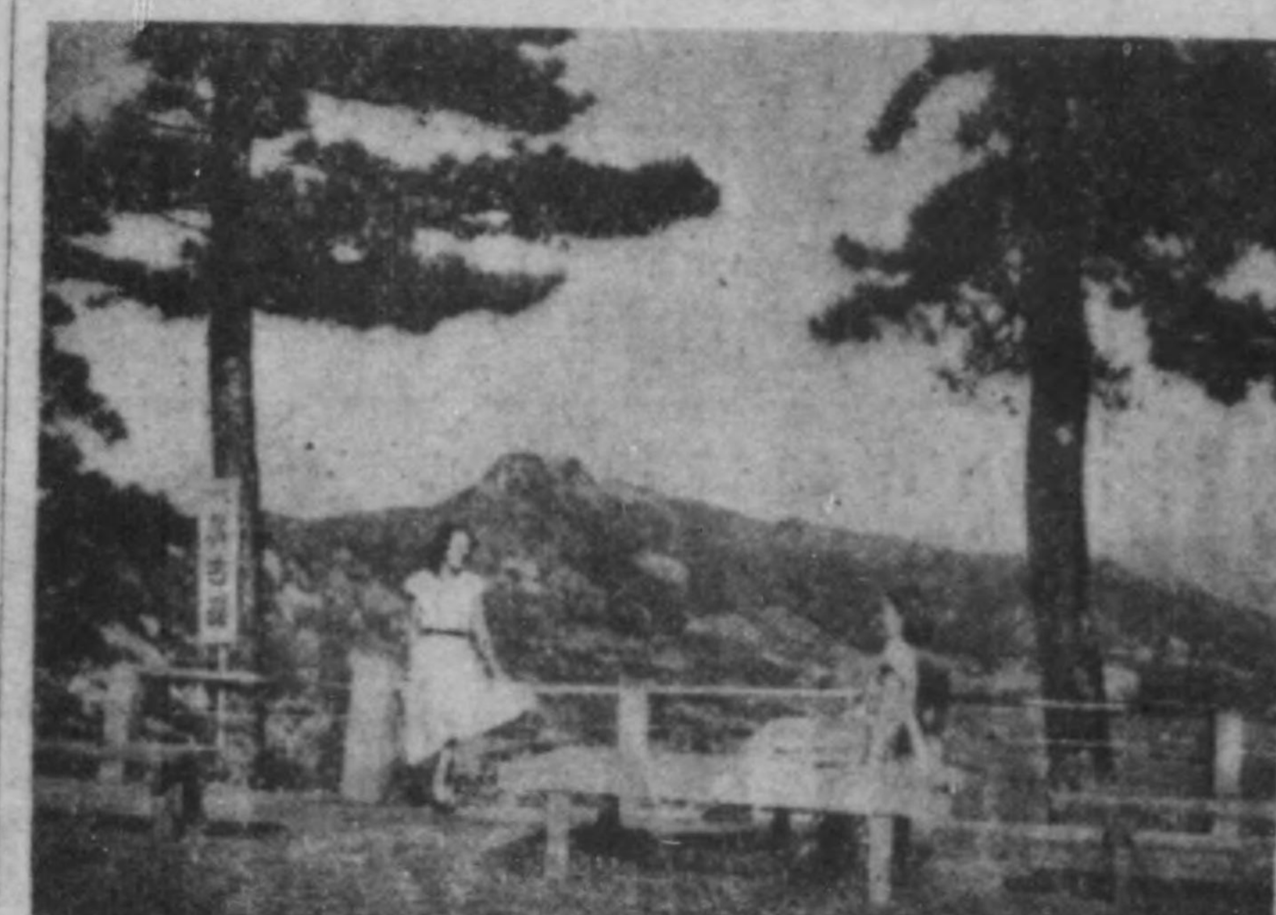

全日本觀光連盟
第六回總會ひらく
來る二十五日から三日間

五月二十五日から三日間、全日本觀光連盟第六回総会が関西で初めての催しとして、当市で行われることになりました。二十六日はエキスカーションとしてA班は栗林公園、屋島、琴平へ、B班は小豆島、寒霞溪、二十七日は鯛網見物など郷土の豊富な觀光資源を視察して、新聞やラジオに觀光高松の優秀性を大いに宣傳されることになつております。

そこで市民の皆さんは郷土の自然美を以てするだけでなく、むしろ讃岐人の良さを強く印象づけるように致しましよう。道一つ聞いても親切、物を買つても通り一ぺんの粗悪なものでなく、宿についても懇切なサービスと、いうにいわれない温か味を感ずるという風でありたいものです。そういう意味で、こんどの全觀連の総会は景色を見て觀くというだけでなく、讃岐人の人情味に感じて帰つて貰うということであつて欲しいと思います。

全日本觀光連盟とは全國〔一〕般週の改善の觀光關係の指導的な權威者と觀光方面に直接關連する業界の代表的經營者等によつて構成されており、主要な事業内容としては政府國会方面並びに民間觀光機關との連絡、觀光施設、〔接〕調、觀光〔…〕に関する内〔…〕善の推進運〔…〕内外觀光客〔…〕があり、日〔…〕に重要な〔…〕

高松競馬は
5月15日から

五月高松競輪は休祭日と好天氣がつゞいた五月三、四、五、六日の四日間に行われましたが今回の入場人員並びに車券賣上高は次の通りであります。

▽三日　九、〇〇六人（二一、二八三、七〇〇円）▽四日　五、一九九人（一四、七三六、五〇〇円）▽五日　七、〇二三人（一六、二〇二、七〇〇円）▽六日　九、四一一人（二一、七七五、八〇〇円）▼計三〇、六三九人（七一、九九八、七〇〇円）なお大穴としては三日目の八レースに七、九四〇円、四日目の九レースには二二、二二〇円が出ました。

引続き高松市では本年度第一回市営高松競馬を郷東川尻競馬場で次の通り挙行いたします。▼第一節五月十五、十六、十七日▼第〔…〕十、二十〔…〕小雨決行〔…〕また六日〔…〕営高松競〔…〕記念とし〔…〕り五日ま〔…〕日本ダ〔…〕しますか〔…〕

納税とおり

今月の納税

昭和二十六年度
自転車
荷車
犬
廣告
（但し建植、〔…〕）

納期限　五月三十一〔日〕

改選後初の市〔議会〕
十七日午前十時招集
正副議長その〔…〕

改選後初の高松市議會は十七日午前十時招集、正副議長の選挙その他案件が審議決定せら〔れ〕…数市民の傍〔聴〕…おります。

縣下弘報委員大會
十九日縣公會堂

縣下で初の弘報委員大会!!來る十九日午前九時半より縣公会堂において、縣主催縣下弘報委員大会が開催せられますので、一人でも多く市民の方の御参加をお願い致します

インボデン中佐〔…〕日來高午後〔…〕堂において〔…〕衆の関係」〔…〕があります〔…〕聽下さるよ〔…〕

総司令部新聞課長
インボデン中佐の
講演
連合軍総司令部新聞課長

五月の〔…〕

△日時　五〔…〕
　時〔…〕
△場所　高〔…〕
瓦町）

DECLASSIFIED E.O. 12065 SECTION 3-402/NNDG NO. 775013

〇〇円）なお大穴としては三日目の八レースに七、九四〇円、四日目の九レースには二二、二二〇円が出ました。
引続き高松市では本年度第一回市営高松競馬を郷東川尻競馬場で次の通り挙行いたします。▼第一節五月十五、十六、十七日▼第二節同十九、二十、二十一日（発馬十時小雨決行）
また六月の高松競輪は市営高松競輪場開設一週年記念として、六月二日より五日までオールA級西日本ダービーを開催いたしますから御期待下さい（業務課）

納税とおり

今月の納税は

昭和二十六年度
自転車税
荷車税
犬税
廣告税
全期分（但し運積、野立看板等）

納期限　五月三十一日限り

全日本観光連盟とは全國の観光關係の指導的な權威者と観光方面に直接関連する業界の代表的經營者等によつて構成されており、主要な事業内容としては政府國会方面並びに民間観光機関との連絡、観光施設、接遇の改善、実践運動の強調、観光観念の普及等観光に関する内面的な充実、改善の推進連絡機関として、内外観光客の誘致宣傳などがあり、日本交通公社と共に重要な存在であります。（観光課）

十七日午前十時招集 改選後初の市會 正副議長その他決定

改選後初の高松市議會は十七日午前十時招集、正副議長の選挙その他案件が審議決定せられますので、多数市民の傍聴をお待ちしております。

縣下弘報委員大會 十九日縣公會堂に於て

縣下で初の弘報委員大会!!來る十九日午前九時半より縣公会堂において、縣主催縣下弘報委員大会が開催せられますので、一人でも多く市民の方の御參加をお願い致します

総司令部新聞課長 インボデン中佐の講演

連合軍総司令部新聞課長

インボデン中佐は來る十九日來高午後一時より縣公会堂において「新聞と一般大衆の關係」について講演会がありますから、多数御來聽下さるよう願上げます。

五月の農業講座

△日時　五月二十日午前九時
△場所　高松市公民館（東瓦町）
△講師及演題
米作日本一として表彰された私の稲の作り方　仲多度郡南村　西村丈作
稲作肥料について　農林省農事試験場四國支場　平野技官
農村に多い病氣と手當　高松市衛生部長　岩瀬祐一

中央グラウンド

▼五月十六日(水)　高松商業高校対小豆島高校野球試合(午後一時)
▼十九日(土)　西日本鉄道局対抗軟式野球大會（午前九時）
▼二十日(日)　四國四縣病院対抗野球大会（午前九時）
▼二十三日(水)　高松第一高校対高松商業高校野球試合(午後一時)
▼二十六日(土)二十七日(日)全高松少年野球大会

可愛いお子さん方の 百日咳の接種 みんな揃つてうけて下さい

百日咳予防接種の第一回分は去る五月十日より実施されていますが、第一回日程の残りと六日から行われる第二回接種の日割は次の通りです。（第三回後報）
▼五月十五日　市立診療所（東、西出張所区）
▼同十六日　市立診療所（中央全区、南、北出張所区）（以上一回）
▼六月一日　屋島本校（同出張所区）、古高松小（同出張所区）
▼同　四日　木太小（同出張所区）
▲同　五日　太田小（同出張所区）
▼同　六日　鶴尾小（同出張所区）
▼同　七日　市立診療所（東、西出張所区）
▼同　八日　市立診療所（中央全区、南、北出張所区）
なおこの注射を受けなければならぬ者は昭和二五年九月一日より二六年一月三十一日までの出生児で百日咳にかゝり又はかゝつた者は保健所長の證明書により免除されます。実費は初回免疫者は一八〇円（三回分納）、追加免疫者一回六〇円（生活保護法の被適用者は免除その証明書は当日提出して下さい）。注射済證明書は三年間保存して下さい。また病氣旅行等で當日受けられなかつた人は七日以内に市防疫課へ猶予申請書を出し、理由消滅の際は注射場か市立診療所で受けて下さい。予防接種法第二十六條によると理由なく注射をしない者は処罰されることがあります。注射時間は毎日午後一時より午後四時までです。（防疫課）

××××　××××

(四月)の結核接種結果

四月の結核予防接種の結果は、ツベルクリン反應定期接種の被検査数は五、六三七で、このうち陽性者は八六四、疑陽性者は二五六陰性者は三、一四六でした。同じくその他の接種では陽性者五七、陰性者五五で疑陽性者はありませんでした。BCGの被接種者数のうち定期接種を受けた者は三、二三七でその他の接種が五五でした。また同月中の傳染病発生状況は疫痢が一、猩紅熱が二で、それ以前の累計を加えると赤痢、ヂフテリアなども含めて十九件となりました。（防疫課）

お知らせ

腸チブス パラチブス 接種日割

腸チブスとパラチブスの予防接種は五月十一日の屋島地区を皮切りに次の日割で実施いたしておりますから満三才以上六十才までの方は一人残らず受けて下さい。但し腸、パラチブスにかゝつている者、かゝつたことのある者は保健所長の証明書により免除いたします。
▼屋島本校、壇浦及浦生分校　十七日（第二回）、二十二日（第三回）
▼古高松小（高松町区域）木田農林古高松分校（新田町区域）、春日本三会堂（春日町区域）　二十一日（第二回）、三十一日（第三回）
▼木太小　十五日（第一回）二十二日（第二回）二十八日（第三回）
△太田小（太田上町を除く）、太田光臨寺（太田上町区域）　十六日、二十三日、二十九日
▼鶴尾小、栗林小　十八日二十四日、三十日
▼亀阜小　二十一日、二十八日、六月四日
▼附屬小　二十五日、三十日、六月五日
▼二番丁小　二十八日、六月四日、同十一日
▼西浜小　二十九日、六月五日、同十一日
▼四番丁小　三十一日、六月六日、同十二日
▼新塩屋町小　六月一日、同七日、同十二日
▼松島小　六月七日、同十三日、同十八日
▼花園小　六月八日、同十四日、同十九日（時間は午後一時より午後四時まで）
▽実費　初回免疫者は三回で三十円、追加免疫者は一回で十円（生活保護法の被扶助者は証明書により免除されます）
▽猶予者　病氣旅行等で受けられぬ者は理由を添えた猶予申請書を市役所防疫課へ出して下さい。理由消滅の時は注射場か市診療所で受けて下さい。（診療所は五円を要す）
▽証明書　接種終了者は証明書を三年間保存して下さい。
▽罰則　正當の理由なく注射を受けない者は予防接種法第二十六條により処罰されることがあります。
▽其他注意事項　①一ヶ年以内に初回免疫、追加免疫を済ましている者はその証明書を当日持參のこと②有熱患者、心臓内臓に異狀ある者、結核、糖尿病、脚氣、衰弱者、胸線淋巴体質者、妊産婦は注射しないこと③母子手帳は持參のこと。（防疫課）

五月下旬の無料健康相談

▽妊産婦健康相談（午後一時より四時まで）
二十五日古高松小学校　河西源吉
二十二日市立診療所　坂口元
▽乳幼児健康相談（時間同じ）
十六日太田小学校　本田正
十八日鶴尾小学校　曽我部重忠
▽母子健康相談（時間同じ）
十四日市立公民館　横井二三惠
十五日同　石濱昌英
十六日同　鎌倉令三
十七日同　乾三郎
十八日同　小林玄道
（防疫課）

DECLASSIFIED E.O. 12065 SECTION 3-402/NNDG NO. 775013

DECLASSIFIED E.O. 12065 SECTION 3-402/NNDG NO. 775013

F

The Second Citizens' School in Takamatsu

Afternoon classes:

1. Term: 3 June to 22 July (2 months)
   Every Sunday from 1330-1630

2. Place: Second floor of Takamatsu Citizens' Public Hall

3. Fee: 50 yen per subject

4. No. of students: approximately 50 per subject

5. Qualification: Men and women over 16 years of age (students excluded)

6. Apply to Takamatsu CPH before 1700 of 25 May (Friday)

7. Subjects:

   First & third Sundays -- 1) Trend in world economy and commodity prices
   2) Tanka and haiku (both, Japanese poems)

   Second & fourth Sundays -- 1) International affairs and explanation of current affairs
   2) Knitting and handicraft

Evening class

1. Term: 1 June (entrance ceremony) to 28 July (graduation ceremony)
   Every Monday, Wednesday and Thursday from 1730 to 1930.

2. Place: Yobancho Primary School

3. Fee: 50 yen per subject

4. No. of students: approximately 60 persons per subject

5. Qualification: Men and women over 16 (students excluded)

6. Application must be submitted before 1700, 25 May to Takamatsu CPH
   Those who do not attend the entrance examination will not be included in the class.

7. Subjects

	A	B	C	D	E	F
Mon.	middle class bookkeeping	middle class daily English conversation	radio techniques for beginners	appreciation of foreign literature for beginners	techniques of mimeograph	penmanship for beginners
Tues	Recreation (square dance & badmington) Gymnasium					
Wed	middle class abacus	middle class preparation of nutritions food	abacus for beginners	daily English conversation for beginners	how to read newspaper in English	calligraphy for beginners
Thurs	Meeting with the 24 teachers and the staff of the business section; meeting with the students (two from each class) and the staff of the business section in regards to operation of the school.					
Fri.	radio techniques for middle class	appreciation of Meiji literature for middle class	beginners' abacus	nutritious food preparation for beginners	English for beginners	Singing for beginners

DECLASSIFIED E.O. 12065 SECTION 3-402/NNDG NO. 775013

DECLASSIFIED E.O. 12065 SECTION 3-402/NNDG NO. 775013

The Second Takamatsu Citizens School

第二回市民學校生徒募集要項

一、趣旨

おまちかねの第二回市民學校が開校される事になりました。餘暇を利用して、あなたの教養と生活向上のために絶好の機會を逸しない様にお早く御申込み下さい。

申込用紙は市公民館にありますから自分で記入要項をもれなく書いて一科目につき五十圓を添へて出して下さい、晝間部夜間部各一人二科目まで兼修出來ます。火曜日のレクレーションは市民學校生徒のみに與へられるサービス科目です。試驗もありません。自由でのびのびした樂しい社會人の學校であります。

◉晝間之部

一、期間　六月三日(日)より七月二十二日(日)まで二ケ月間
毎日曜日午後一時半より四時半まで

一、場所　高松市公民館階上二教室

一、受講料　一科目　五十圓

一、定員　一科目　約五十名

一、資格　十六才以上の男女(學生を除く)

一、申込　高松市公民館五月二十五日(金)午後五時まで(定員滿了次第締切)

一、科目

第一、第三日曜コース	世界經濟と物價の動向	短歌と俳句
第二、第四日曜コース	國際情勢と時事解說	編物と手藝

◉夜間之部

一、期間　六月一日(金)午後五時半入學式より七月二十八日(土)仝上時間修了式まで毎週月水、金、午後五時半より仝七時半まで

DECLASSIFIED E.O. 12065 SECTION 3-402/NNDG NO. 775013

The Sec
Citizen

一、場所　高松市公民館階上二教室
一、受講料　一科目　五十圓
一、定員　一科目　約五十名
一、資格　十六才以上の男女(學生を除く)
一、申込　高松市公民館五月二十五日(金)午後五時まで(定員滿了次第締切)
一、科目

第一、第三日曜コース	世界經濟と物価の動向　短歌と俳句
第二、第四日曜コース	國際情勢と時事解説　編物と手藝

◉夜間之部

一、期間　六月一日(金)午後五時半入學式より七月二十八日(土)仝上時間修了式まで毎週月水、金、午後五時半より仝七時半まで
一、場所　四番丁小學校
一、受講料　一科目　五十圓
一、定員　一科目　約六十名
一、資格　十六才以上の男女(學生を除く)
一、申込　高松市公民館五月廿五日(金)午後五時まで(定員滿了次第締切)
入學式に參列しないものは入學希望がないものと認める。
一、科目

學級名	A組	B組	C組	D組	E組	F組
月曜コース	中等簿記	中等日用英會話	初等ラヂオ技術	初等外國文學鑑賞	謄寫印刷技術	初等ペン習字
火曜日	レクレーション(スクエアダンスバドミントン)(体育館)					
水曜コース	中等珠算	中等榮養料理	初等簿記	初等日用英會話	英字新聞の讀み方	初等書道
木曜日	教師會(各科教師二四名と事務局側との打合會) 委員會(各組委員二名宛と事務局側との運營協議會)					
金曜コース	中等ラヂオ技術	中等明治文学鑑賞	初等珠算	初等榮養料理	初心者の爲の英語	初等音樂(歌唱)

一、講師及課程については紙面の關係上示さないが必要な方は社會教育課か市公民館へ御問合せ下さい。

主催　高松市　主管　教育部社會教育課

Survey of the first adult School in Takamatsu

第一回高松市民学校實態調査表

（昭和廿六年三月三日）　社會教育課

科目 / 生徒数		月曜コース 初等簿記	月曜コース 日用英會話	水曜コース 初等珠算	水曜コース 榮養料理	金曜コース ラヂオ技術	金曜コース 文学鑑賞	計	%
在籍		52	86	51	101	54	98	442	100%
男		36	50	23	4	53	36	202	46%
女		16	36	28	97	1	62	240	54%
年齢別	16才→20	11	31	25	44	6	31	148	34% ⎫ 67%
	21−25	22	35	12	30	20	48	167	33% ⎭
	26−30	11	8	5	12	11	13	60	⎫
	31−40	5	9	7	11	10	4	46	⎬ 33%
	41−50	3	2	1	4	6	2	18	⎭
	50才以上	0	1	1	0	1	0	3	
職業別	会社員	12	20	9	22	4	32	79	
	公務員	22	36	22	45	28	36	189	43%
	敎員	1	7	2	1	7	5	23	
	工員	3	7	4	3	11	4	32	
	商業	3	3	3	2	1	5	17	
	農業	0	0	2	0	0	3	5	
	其他	1	6	2	1	0	1	11	
	無業	10	7	7	27	3	12	66	
住	北地区	6	13	8	14	9	10	60	
	東地区	10	10	5	24	8	14	71	

（批判）

6、以上は入学生の調査であるから市民希望の実態ではない。申込を制限せずして受付けは今の二倍はあったであろう。

5、新制高校以上が(60%)半数以上あることによって智識階級の学校である ことがわかる。

4、二十五才以下が(57%)多いことは當然で二十六才以上が(43%)あることがうれしい。年令からは一應各層にわたってゐると見てよい。

3、女が(54%)多いことは予想外であった。

2、公務員が多く(43%)工員や農民が少い。 ⎫ 学科の性質上

1、新市少く(8%)大部分が旧市民である。 ⎭ 位置の関係上

（反省）

1、批判1…

2、学科を多…

3、新制中…

4、中卒…者が相…を反省…

5、本年…

6、課目…周知…

7、以上の…

職業別	会社員	12	26	[illegible]	22	[illegible]	[illegible]	[illegible]	
	公務員	22	36	22	45	28	36	189	43%
	教員	1	7	2	1	7	5	23	
	工員	3	7	4	3	11	4	32	
	商業	3	3	3	2	1	5	17	
	農業	0	0	2	0	0	3	5	
	其他	1	6	2	1	0	1	11	
	無業	10	7	7	27	3	12	66	
住所別	北地区	6	13	8	14	9	10	60	
	東地区	10	10	5	24	8	14	71	
	南地区	8	12	8	13	3	26	70	
	西地区	3	11	5	15	8	11	53	
	中地区	12	5	10	9	9	4	49	
	新市の南部	1	9	2	2	3	5	22	} 8.1%
	新市の東部	2	8	6	6	2	8	32	
	市外	10	18	7	18	12	20	85	
最終学歴別	小学校	1	1	1	7	1	4	15	
	新制中学	20	42	28	31	15	27	163	
	新制高校	26	36	17	62	25	60	226	51% } 60%
	新制大学	2	7	3	1	13	6	32	
	旧制大学	3	0	2	0	0	1	6	

…倍はあったであろう。
…希望の実態ではない。
…て智識階級の学校である
…でよい
…上が(43%)あることがうれしい。
…想外であった。
…や農民が少い。
…旧市民である。

(反省)

1、批判1、2、によって工業地帯と新市方面に市民学校の新設の要がある。

2、学科を考慮して工業技術及農業改良に対する市民の要求を充す必要がある。

3、新制中学卒業生を吸収することが出来なかった事は計画の欠陥であることを反省しなければならない。但し中卒生は定時制高校に[illegible]してゐる者が相当にあることを考慮される。

4、中卒生吸収の方法として

5、本年度中卒生に対し進学しない者に[illegible]校の性格と計画を周知徹底の方途を講ずること

6、課目及程度を中卒生向にする為[illegible]を[illegible]とすること

7、以上の理由により本年度内に来年度計画を[illegible]することが必要である。

DECLASSIFIED E.O. 12065 SECTION 3-402/NNDG NO. 775013

26. 4. 6　　出席状況調査　　高松市民学校

科目別	簿記	珠算	ラヂオ	英会話	料理	文学	計 人数	計 延数講数
在籍	52	46	54	86	101	99	438	2368
欠席者数	0	3	6	2	6	7	24	0
1講終者数	3	4	0	2	3	6	18	18
2 〃	2	2	5	4	5	6	24	48
3 〃	5	4	9	15	1	5	39	117
4	3	2	3	14	2	10	34	136
5 〃	6	4	6	5	8	13	42	210
6	4	2	10	15	19	16	66	396
7 〃	8	6	8	19	26	18	85	595
8 〃	21	19	7	10	31	18	106	848
修了該当者数	23	27	25	44	76	52	257	257
欠と比率	13.5	58.7	46.3	51.2	75.2	52.5	347.4	平均 57.7
出席延数	312	254	251	439	608	504	2368	平均 54
欠と比率	75.0	19.0	58.1	64.0	75.3	43.6	205.0	平均 67.5

出席順位	2	3	6	4	1	5		

備考　修了資格　八講中六講を受けた者

DECLASSIFIED E.O. 12065 SECTION 3-402/NNDG NO. 775013

修了該当者数	23	27	25	44	76	52	257	257
公と比率	13.5	58.7	46.3	51.2	75.2	52.5	347.4	平均 57.7
出席總数	312	254	251	439	608	504	2368	平均 54
公と比率	75.0	19.0	58.1	640	75.3	13.6	205.0	平均 67.5

出席順位	2	3	6	4	1	5		

備考　修了資格　八講中六講を受けた者

DECLASSIFIED E.O. 12065 SECTION 3-402/NNDG NO. 775013

DECLASSIFIED E.O. 12065 SECTION 3-402/NNDG NO. 775013

	項目	最良	良好	普通	可	不可	次回への希望	修了後グループ研究することは
準備	宣傳は充分に傳へられたか							
会場	場所の選定は適切であつたか							
	教室の設備適切であつたか							
	教室の照明はどうか							
プログラム	授業は皆さんの程度に適してゐたか							
	レクレーションは皆さんの希望に合つていたか							
	科目の種類は適切であつたか							
運營委員のはたらき	委員の選定は適切であつたか							
	委員の運營は円滿であつたか							
学校の生活	皆さんは各自の勉強に自発的であつたか							
	学校の運營に協力的であつたか							
	学校生活が愉快であつたか							
主催者側のはたらき	生徒に協調的であつたか							
	生徒の生活にとつて能率的であつたか							
	皆さんの意見はよく取入れられたか							
講師と内容	皆さんの指導者としての態度はどうか							
	指導の仕方はどうであつたか							
	内容は皆さんの希望に適してゐたか							
	授業の進度はどうであつたか							

DECLASSIFIED E.O. 12065 SECTION 3-402/NNDG NO. 775013

市民學校に対する受講者の聲

評價（四月六日）　高松市民學校（　　）課目

項目	回答 よい	回答 わからない	回答 わるい	次回への希望
時間は				
会場は				
期間は				
レクリエーションは				
聴講料（五〇円）は				
修了証書は				
次回にも受講するか				
修了後グループ研究することは				

次回への希望

DECLASSIFIED E.O. 12065 SECTION 3-402/NNDG NO. 775013

市民学校に対する受講者の聲

高松市民学校

課目

評価（四月六日）

項目	時間は	会場は	期間は	レクリエーションは	聴講料（五円）は	修了証書は	次回にも受講する	修了後グループ作り決定することは	計
答（回） よい	185	181	140	82	182	101（ほしい）	188（する）	157	(1216)
[illegible]	1	12	23	85	11	75（不用）	26（わからない）	34	(267)
わるい	30	15	38	33	8	12（どちらでも）	2（しない）	6	(144)
計	216	208	201	200	201	188	216	197	合計 1,627

次回への希望

DECLASSIFIED E.O. 12065 SECTION 3-402/NNDG NO. 775013

	項目	最良	良好	普通	否	不可	不明	次回への希望	[illegible]	[illegible]	[illegible]
準備会場	宣傳は充分に傳へられたか	14	48	112	22	6	7				
	場所の選定は適切であったか	27	91	72	15	6	1				
	教室の設備適切であったか	10	53	83	43	9	1				
	教室の照明はどうか	12	88	72	24	10		(1216)	157	188	101
プログラム	授業は皆さんの程度に適していたか	18	92	73	19	5	2	(267)	34	26	75
	レクレーションは皆さんの希望に合っていたか	10	27	79	38	21	16	(144)	6	2	12
	教科目の種類は適切であったか	15	61	84	33	6	5	合計 1,627	197	216	188
運営委員のはたらき	委員の選定は適切であったか	32	71	76	17	7	8				
	委員の運営は円満であったか	28	68	82	13	6	11				
学校の生活	皆さんは各自の勉強に自発的であったか	17	66	92	16	4	4				
	学校の運営に協力的であったか	17	62	92	19	2	8				
	学校生活が愉快であったか	31	90	69	9	2	5				
主催者側のはたらき	生徒に協調的であったか	36	86	62	4	1	4				
	生徒の生活にとって能率的であったか	30	72	62	18	2	8				
	皆さんの意見はよく取入れられたか	43	79	52	12		10				
講師と内容	皆さんの指導者として態度はどうか	68	107	31	1	1	3				
	指導の仕方はどうであったか	57	109	30	3	1	3				
	内容は皆さんの希望に適していたか	40	83	64	9	3	1				
	授業の進度はどうであったか	30	81	57	20	3	2				
	合計	535	1434	1344	335	95	99				

DECLASSIFIED E.O. 12065 SECTION 3-402/NNDG NO. 775013

第二回市民学校開設についての希望調査

希望の所に○印をつけて下さい

住所　　　勤先　　　電番　　　氏名

一、時間　午後五時三〇分から二時間　午後六時から二時間、土曜一時三〇分から四時間　日曜午後一時から四時間

二、課目　民法概説、税の研究、労働法大意、民主政治、東洋史と西洋史、国際情勢と時事問題

初等英会話　中等英会話　商用英語　初等英語（初心者の為の）中等英語（中等程度）

教養（英字新聞の読み方、ペン習字、初等習字、中等習字、人生哲学、初等明治文学鑑賞　中等明治文学鑑賞

職業（初等編物と手芸、初等洋裁、製図と図案、電気器具の知識と取扱、統計学の初歩

謄写印刷技術　ラヂオ知識　ラヂオ技術　初等簿記　二等簿記　商店経営

農業経営　農村の電化　家畜の飼ひ方　養豚、養鶏、花卉、園芸、蔬菜の作り方、

家庭（初等栄養料理　中等栄養料理　衣の生活合理化　洗濯と染色技術　住の生活合理化

家の建て方　家庭看護　育児法　青少年心理、家庭菜園の作り方、

趣味（音楽　歌唱、アコーデオン、ハーモニカ、マンドリン、スクエアーダンス　フォークダンス　社交ダンス

絵画　映画　演劇、美術鑑賞　俳句、囲碁

三、場所　市公館　高松高校、第一高校　屋島中学、古高松中学、太田小学校、鶴尾中学、

松島中学、花園中学　二番丁小学校・亀阜小学校

四、其他自由意見

DECLASSIFIED E.O. 12065 SECTION 3-402/NNDG NO. 775013

26.4.6　第二回市民学校開設についての希望

科目／(時間)	簿記	珠算	ラジオ	英会話	料理	文学	計	科目	簿記	珠算	ラジオ	英会話	料理	文学	計	科目
后5.30－后7.30	10	7		21	25	9	70	初等明治文学鑑賞	.	2	調査不能	1	6	8	17	花卉
后6－后8	9	11		6	16	23	65	中等明治文学鑑賞	.	1		11	4	21	37	園芸
土后1.30－后5.30	4			2	3	7	16	(職業課目) 初等編物と手芸		6		6	23	6	41	蔬菜の作り方
日后1－后4	3	1		2	2	5	13	初等洋裁	.	3		2	6	2	13	(家庭課目) 初等栄養料理
(教養科目) 民法概説	6	1		3	1	6	17	製図と図案	3	1			1	2	7	中等 〃
税の研究	8	.		3	.	1	12	電気器具の知識と取扱	2	1		3	4	.	10	衣の生活合理化
労働法大意	3	.		2	.	3	8	統計学の初歩	3	2		2	.	1	8	洗濯と染色技術
民主政治	1	1		2	.	6	10	謄写印刷技術	2	2		2	5	3	14	住の生活合理化
東西洋史	1	.		4	1	7	13	ラジオ知識	2	.		3	2	3	10	家の建て方
国際情勢と時事問題	3	2		4	5	11	25	ラジオ技術	4	.		6	1	9	20	家庭看護
初等英会話	.	3		11	7	.	21	初等簿記	7	5		.	2	3	17	育児法
中等英会話	1	2		12	.	4	19	中等簿記	18	2		.	.	3	23	青少年心理
商用英語	2	.		3	.	.	5	商店経営	3	4		3	1	1	12	家庭菜園の作り方
初心者の為の英語	2	4		1	9	2	18	初等珠算	.	6		2	2	1	11	(趣味) 音楽
中等英語	1	1		8	.	2	12	中等珠算	.	12		1	.	.	13	歌唱
英字新聞の読み方	1	1		5	1	3	11	農業経営	.	1		.	.	2	3	アコーデオン
ペン習字	8	9		11	16	9	53	農村の電化	.	1		.	.	2	3	ハーモニカ
初等書道	4	1		1	10	2	18	家畜の飼い方	.	1		1	.	1	3	マンドリン
中等書道	4	3		4	7	9	27	養豚	.	1		.	.	.	1	スクエアダンス
[illegible]	4	.		6	4	6	20	養鶏	.	2		.	1	2	5	フォークダンス

DECLASSIFIED E.O. 12065 SECTION 3-402/NNDG NO. 775013

…民学校開設についての希望調査　高松市社会教育課

	活花	珠算	[illegible]	美容	料理	文学	計
…治鑑賞	.	2	調査不能	1	6	8	17
明治鑑賞	.	1		11	4	21	37
(…識目) …物…法		6		6	23	6	41
…栽	.	3		2	6	2	13
…図案	3	1			1	2	7
…具の知…技	2	1		3	4	.	10
…の初歩	3	2		2	1		8
…刷技術	2	2		2	5	3	14
…識	2	.		3	2	3	10
技術	4	.		6	1	9	20
…記	7	5		.	2	3	17
…記	18	2			.	3	23
…営	3	4		3	1	1	12
珠算	.	6		2	2	1	11
珠算	.	12		1	.	.	13
経営	.	1		.	.	2	3
…の電化	.	1		.	.	2	3
…のろ	.	1		1	.	1	3
…豚	.	1		.	.	.	1
…	.	2		.	1	2	5

	活花	珠算	[illegible]	美容	料理	文学	計
花卉	.	.	調査不能		3	1	4
園芸	.	.		.	3	1	4
蔬菜の作り方	.	1		.	1	1	3
(家庭課目) 初等保養料理	3	4		4	4	1	16
中等 〃	2	4		4	40	8	58
衣の生活合理化	.	.		2	11	23	36
洗濯と染色技術	.	1		1	12	2	16
住の生活合理化	.	.		2	10	2	14
家の建て方	.	1		1	1	2	5
家庭看護	.	.			10	2	12
育児法	.	.		1	5	.	6
青少年心理	2	1		5	5	2	15
家庭菜園の作り方	.				3	1	4
(趣味) 音楽	7	1		13	18	16	55
歌唱	1	3		1	3	4	12
アコーデオン	2	.		1	3	2	8
ハーモニカ	1	2		.	4	1	8
マンドリン	.	.		.		3	3
スクエアダンス	5	2		5	7	9	28
フォークダンス	4	.		3	1	4	12

	活花	珠算	[illegible]	美容	料理	文学	計
社交ダンス	3	3	調査不能	11	1	9	27
絵画	4	2		7	7	6	26
映画	2	4		9	9	8	32
演劇	.	1		10	2	1	14
美術鑑賞	1	1		1	6	6	15
俳句	2	3		6	7	6	24
囲碁	3	.		2	.	1	6
(場所) 市公民館	18	10		21	28	26	103
高松高校	7	10		9	15	8	49
第一高校	.	2		.	2	1	5
屋島中学	.	.		.	.	.	.
古高松中学	.	.		.	1	.	1
太田小学	.	.		.	.	.	.
鶴尾中学	.	.		.	1	1	2
松島中学	1	1		.	8	3	13
花園中学	3	1		1	.	.	5
二番丁小学	4	2		6	1	2	15
亀阜小学	.	.		3	.	3	6

DECLASSIFIED E.O. 12065 SECTION 3-402/NNDG NO. 775013

Living School in Iyashima
(more like a series of lectures)

成人や若人たちの……

屋島生活学校入学案内(昭二六、五)

☆父や母と言われる身は……!

▽世の中はどんどん進んで行く。ぼんやりしていると、とり残されてしまいます。

▽とり残されると、わが子の考え方までがわからなくなります。

▽わからず屋の父や母にはなりたくないものです。

▽餘暇をつくって勉強する以外によい方法はありません。

▽生活学校は、氣軽に参加出来る準備をして父母や老人を待っています。

☆若人たちは尚更に……

▽新しい道を探検して進む若人たちにはその土台になる能力が必要です。

▽それがためには勉強せねばなりません。

▽勉強にもいろいろな方法がありますが……

▽生活学校は面白くてためになるものを準備して若い人々を待っています。

☆年巻・性別を問わず入学希望者は今すぐ申込を!

☆申込受付は……屋島中学校内(生活学校係へ)

DECLASSIFIED E.O. 12065 SECTION 3-402/NNDG NO. 775013

5月→10月

屋島生活学校入学申込書

教室には新馬場文化会館又は屋島中学校を使用します　講師其他は協議決定

部落名

申込者氏名

年令（満　　才）

学歴　　　卒

勉強したい科目の調査（次の表中希望の科目があれば○印をつけ、なければ余白に書き入れて下さい）

科目	内容	希望の[illegible]	[illegible]
時事問題	世界の動き、国内事情、政経、社会問題		
急救術と家庭看護	怪我や病気の応急手当、病人看護法		
民主的な家庭建設	家庭生活の改善、子供の教育		
調味の常識	料理を生かす調味の工夫		
美容と服装	美容術と服装の常識		
軽い飲物の作り方	来客用コーヒー、紅茶、気のきいた飲物の		
書道（ペン習字）	ペン字の時代に処する為の練習		
鶏の飼ひ方	新しい養鶏のコツ		
発動機の取扱い方	取扱、故障発見、簡単な修理		
謄写印刷の技術	原紙の切り方、ローラーの使い方		
スクエアダンス	今流行の愉快な集団舞踊		
面白い英語（初歩）	初めて習う人のために		
珠算	英文だけ初級の、上級と希望の、		
話術（弁論）の手ほどき	アメリカの義務制学校で教える内容		
民主的な会議技術	これを知らずば小、中学生にも笑はれる		
手芸と編物	レース編、刺繍、毛糸編物		
速記術（初歩）	カナ速記術、知っておれば大便利！		
測量術（初歩）	測量士になりたい青年には好機！		
青少年指導の常識	青少年指導者、青年団幹部のために		
碁の手ほどき	碁を習いたい人のために		
将棋の手ほどき	将棋を習いたい人のために		
宗教の話	生活と信仰、人間以上のもの		

備考　月謝は一科目月十円（但し毎週行ふ場合は[illegible]）

DECLASSIFIED E.O. 12065 SECTION 3-402/NNDG NO. 775013

成人や若人たちの……

屋島生活学校入学案内（昭二六、五、五）

父や母と言われる身は……

▽その中はどんどん進んで行く。ぼんやりしていると、とり残されてしまいます

▽とり残されると、わが子の考え方までがわからなくなります

▽わからず屋の父や母にはなりたくないものです

▽徐暇をつくって勉強する以外によい方法はありません

▽生活学校は、氣軽に参加出来る準備をして父母や老人を待っています

若人たちは尚更に……

▽新しい道を探検して進む若人たちにはその土台になる能力が必要です

▽それがためには勉強せねばなりません

▽勉強にもいろいろな方法がありますが……

▽生活学校は面白くてためになるものを準備して若い人々を待っています

年巻・性別を問わず入学希望者は今すぐ申込を！

申込受付は……屋島中学校内（生活学校係へ）

5月→10月

屋島生活学校入学申込書

一、教室には新馬場文化会館又は屋島中学校を使用します。講師其他は協議決定。

部落名

申込者氏名

年令（満　　才）

学歴　　　　卒

勉強したい科目の調査（次の表中希望の科目があれば○印をつけ、なければ余白に書き入れて下さい）

科目	内容	希望	[illegible]	時間
○時事問題	世界の動き、国内事情、政治、社会問題			
急救術と家庭看護	怪我や病気の応急手当、病人看護の法			
○民主的な家庭建設	家庭生活の改善、子供の教育			
○調味の常識	料理をうまくする調味の工夫			
○美容と服装	美容術と服装の常識			
○軽い飲みもの作り方	来客用コーヒー、紅茶、其他いろいろ飲みもの			
○書道（ペン習字）	ペン字の時代に処するための練習			
○鶏の飼ひ方	新しい養鶏のコツ			
○発動機の取扱ひ方	取扱、故障発見、簡単な修理			
○謄写印刷技術	原紙の切り方、ローラーの使ひ方			
○スクエアダンス	今流行の娯楽、集団舞踊			
○面白い英語（初歩）	初めて習ふ人のために			
○珠算	ある程度は初級の中級、上級と希望により			
話術（弁論）、手ほどき	すべての議会制度で発表する内容			
○民主的な会議技術	これを知らねば小中学生にも笑はれる			
手芸と編物	レース編、刺繍、毛糸編物			
○速記術（初歩）	カナ速記術　知っておけば大便利！			
測量術（初歩）	測量士になりたい青年には必携！			
○青少年指導の常識	青少年指導者、青年団幹部のために			
○碁の手ほどき	碁を習いたい人のために			
○将棋の手ほどき	将棋を習いたい人のために			
○宗教の話	生活と信仰、人間以外のもの			

備考　月謝は一科目月十円（但一毎週行ふ場合が高くなることあり）予定

DECLASSIFIED E.O. 12065 SECTION 3-402/NNDG NO. 775013

DECLASSIFIED E.O. 12065 SECTION 3-402/NNDG NO. 775013

Adult School

第一回高松市民學校課程表

教育部社會教育課

生徒保存

曜日	月 A組	月 B組	水 C組	水 D組	金 E組
講師及課目	初等簿記 三野簿記學院 院長 三野雅雄	日用英會話 高松市屋島中學校 校長 宇喜多一鹽	初等珠算 高松商業高等學校 教諭 笠井幸一	榮養料理 高松家庭料理研究所 所長 北川保夫	ラヂオ技術 高松放送局相談係 主任 梶秀夫
第一回	(實踐簿記序說) 現金出納帳 家計簿記帳	1 會話英語と普通英語の相違点 2 會話の練習と研究上のポイント	基礎論 算法論 (加減法)	料理を美しく見せる方法 (各種野菜の切り方)	電気の知識 1、直流と交流 2、電波
第二回	貸借仕譯の八原則解說	挨拶其他日常生活上の會話	算法論 (乘除法)	おいしい料理とおいしくない料理 (各種煮物について)	1、ラヂオ用基礎回路理論 2、共振回路
第三回	複式簿記構造 (太田聲三圖表解說)	教育に關するもの (學校教育關係)	算法論 (乘除定位法) (補數計算法)	榮養的な野菜調理 (ほうれん草と蓮根の茹き方其他)	眞空管 1、二極眞空管 2、三極 〃 3、五極 〃
第四回	勘定科目と帳簿組織	教育に關するもの (社會教育關係)	練習法論 (見取、讀上、傳票算)	廢棄物利用の合理的な料理 (大根葉、人蔘葉、えびの皮)	受信機の回路 1、同調回路 2、檢波回路 3、眞空管增巾回路
第五回	決算練習 (T.B., P.L., B.S., 作成)	經濟に關するもの (一般經濟關係)	練習法論 (乘除算、減算練習法)	魚の持味を生かした料理 (魚の酢物、刺身の原理)	受信機の補助回路 1、受信機の音量調節 2、電源回路
第六回	記帳練習	經濟に關するもの (特殊部門關係)	練習法論 (暗算練習法)	辨當料理の作り方	受信機の部品 1、コイル 2、コンデンサー 3、抵抗器 4、トランス 5、スピーカー
第七回	仝上	保健衛生に關するもの	應用論 (歩合、利息、割引、統計諸等數計算、檢算法)	蒸し物料理	アンテナ・アース及配線圖の見方
第八回	商品勘定の損益混合と分割	厚生に關するもの	檢定試驗 (見取、乘除算)	揚物料理	四球受信機の故障修理
携帶品	そろばん、ノート、赤黑鉛筆、定規、消しごむ	ノート、ペン、筆記用具	そろばん、ノート、鉛筆	ノート、ペン、筆記用具	ノート、ペン、筆記用具

DECLASSIFIED E.O. 12065 SECTION 3-402/NNDG NO. 775013

	金		水	
レクレーション（スクエアーダンス、レコード鑑賞、映画等）	F組	E組	D組	C組
	明治文學鑑賞 香川大學助教授 藤井公明	ラヂオ技術 高松放送局相談係主任 梶秀夫	榮養料理 高松家庭料理研究所所長 北川保夫	初等珠[illegible] 高松商業高等學[illegible] 教諭 笠井幸[illegible]
	笑いの文學（「西洋道中膝栗毛」と「坊ちやん」）	電気の知識 1、直流と交流 2、電波	料理を美しく見せる方法（各種野菜の切り方）	基礎算法（加減法[illegible]
	悲しみの文學（「糸柳覆補福」と「河霧」）	1、ラヂオ用基礎回路理論 2、共振回路	おいしい料理とおいしくない料理（各種煮物について）	算法（乘除法[illegible]
	人情を画くについて（「假名文章娘節用」と「蒲團」）	眞空管 1、二極眞空管 2、三極〃 3、五極〃	榮養的な野菜調理（ほうれん草と蓮根の茹き方其他）	算法（乘除定位法[illegible]（補数計算法[illegible]
	新舊文學の相違	受信機の回路 1、同調回路 2、檢波回路 3、眞空管增巾回路	廢棄物利用の合理的な料理（大根葉、人参葉、えびの皮）	練習法（見取、讀上[illegible] 傳票算）
	「小說神髓」と[illegible]の前後	受信機の補助回路 1、受信機の音量調節 2、電源回路	魚の持味を生かした料理（魚の酢物、刺身の原理）	練習法（乘除算、減[illegible] 練習法）
	硯友社の（主として紅葉）の小說	受信機の部品 1、コイル 2、コンデンサー 3、抵抗器 4、トランス 5、スピーカー	辨當料理の作り方	練習法（暗算練習法[illegible]
	文章界とローマン主義文學	アンテナ・アース及配線圖の見方	蒸し物料理	應用（歩合、利息、割引、[illegible] 諸等數計算、檢算[illegible]
	自然主義文學作品としての「破戒」	四球受信機の故障修理	揚物料理	檢定試[illegible]（見取、乘除[illegible]
	ノート、ペン、筆記用具	ノート、ペン、筆記用具	ノート、ペン、筆記用具	そろばん、ノ[illegible]ト、鉛筆

（備考）今回は最初であるから教材は初歩的であり一般的であるが第二回（四月開講）は中等程度に又專問的に逐次階段的に程度を高め堅實な歩みをつづけるつもりである。

申込票

（學校保存）

※印は記入しないこと

No. ※		（※ 組）	
氏名（ふりかな）		年令	
職業		移動※	
勤務先		移動※	
住所		移動※	
通學に要する時間		生活（○でかこむ）	程度 甲 乙 丙 / 自宅 住込
趣味		レクレーション	
えらんだ科目	1 2 3	組名	
卒業學校			

受講證明証にかへるから常に持參のこと

聽講料領收証	※氏名	
	※えらんだ科目	1 2 3

DECLASSIFIED E.O. 12065 SECTION 3-402/NNDG NO. 775013

Adult School

第一回高松市民學校募集要項

一、趣　旨

此度縣下で最初の試みとして市民學校を開設致すことになりました。勤勞の後の一夕を技術の向上に、教養の深化に、趣味の育成に活用されて仕事と教養と保健と慰安とを一つにする生活文化の振興に資せられたいと存じます。

科目は多方面に亘つて時間も便利に工夫されております。別紙課程表を檢討されて自由に三科目まで選擇受講出來る樣に仕組んであります。

あなたの教養と生活向上のために絶好の機會を摑んで下さい。修了証書が物を言う時代はありました。お互に人間の深さと廣さを身につけましよう。

試驗もありません、自由でのびのびとしたたのしい社會人のための學校です。

一、期　間　二月九日(金)午後五時半 入學式より四月七日(土) 全上時刻終了式まで
毎週月、水、金、午後五・三〇——七・三〇(科目) 七・三〇——八・〇〇(レクレーション)
職場からすぐ來られる人のためにタ食の湯茶を準備してあります。

一、場　所　高松市公民館 階上二教室

一、聽講料　一科 五十圓

一、定　員　一科 約五十名

一、資　格　十六才以上の男女 (學生を除く)

一、申込受付　高松市公民民館 一月八日(木)正午まで (定員滿了次第締切)
入學式に參列しないものは入學を取消したものと認める。

時
5.00
5.30
6.30
7.30
8.30
7.30
7.30
8.00

DECLASSIFIED E.O. 12065 SECTION 3-402/NNDG NO. 775013

一、期　間　二月九日(金)午後五時半 入學式より四月七日(土) 仝上時刻終了式まで
毎週月、水、金、午後五・三〇——七・三〇(科目) 七・三〇——八・〇〇(レクレーション)
職場からすぐ來られる人のためにタ食の湯茶を準備してあります。

一、場　所　高松市公民館 階上二教室

一、聽講料　一科 五十圓

一、定　員　一科 約五十名

一、資　格　十六才以上の男女 (學生を除く)

一、申込受付　高松市公民民館 二月八日(木)正午まで (定員滿了次第締切)
入學式に參列しないものは入學を取消したものと認める。

一、科目及時間

曜／時	月	水	金	土
5.00	タ食 (湯茶の準備あり)			
5.30	初等簿記	初等珠算	ラヂオ技術	運營委員會
7.30	日用英會話	榮養料理	明治文學鑑賞	(各組委員三名宛 事務局側二名)
7.30	レクレーション (ドーコレ書映スンダアエクス)			
8.00				

一、講　師

初等簿記　三野簿記學院長　三野雅雄先生
日用英會話　高松市屋島中學校長　宇喜多一塩先生
初等珠算　高松商業高等學校教諭　笠井幸一先生
榮養料理　高松家庭料理研究所長　北川保夫先生
ラヂオ技術　高松放送局相談係主任　梶　秀夫先生
明治文學鑑賞　香川大學助教授　藤井公明先生

主催　高松市　主管　教育部社會教育課

DECLASSIFIED E.O. 12065 SECTION 3-402/NNDG NO. 775013

F

Report of Adult School Takamatsu City

Kagawa Prefecture

7 May 1951
by S. Matsuura

Date of investigation: 24 April 1951

Place of investigation: Social Education Section of Takamatsu City Office

Plan of Adult School (Citizens' School):

1. Schools - Takamatsu USS (Literature, Radio, Abacus, Bookkeeping, Cooking, English)

   Takamatsu 1st USS (Industry, Electricity, Drafting, Agriculture)

   Yashima LSS (Agriculture, Cooking, Improvement of Kitchen)

2. First semester: 3 June - 28 July, 1951
   (three semesters may be opened this year)

3. Takamatsu Citizen's Sunday School:

   Every Sunday - 1300 - 1600

   1st Sunday - Classical Literature
   2nd Sunday - Youth Psychology
   3rd Sunday - Current Topics
   4th Sunday - Cooking, How to read English Press

Remark: Takamatsu City is now planning to have All Shikoku Adult School Study Meeting at Takamatsu in this autumn.

DECLASSIFIED E.O. 12065 SECTION 3-402/NNDG NO. 775013

F

Date: May 17, 1951

From: Miki Yoshimitsu
Chief of the Social Education Section, Business Bureau of Kagawa prefectural Board of Education

To: Chief of the Civil Education Section, SCAP

Subject:
On holding a social education conference on the adult school.

~~As for the above subject pertaining to which you have recently instructed us the program as per enclosure to ab~~

DECLASSIFIED E.O. 12065 SECTION 3-402/NNDG NO. 775013

We inform herewith you that the program for the above subject pertaining to which you have instructed us recently has been decided as per enclosure after having consulted with Takamatsu Citizens' School.

Please give us further guidance to the matter.

DECLASSIFIED E.O. 12065 SECTION 3-402/NNDG NO. 775013

3

No: 26-Hatsu-Kyo-I-Sha-165.

Date: May 16, 1951

From: Kubota Eiichi.
Superintendent of Education, Business Bureau, Kagawa prefectural Board of Education.

To: ~~Heads of Towns~~
Mayors of cities, towns, and villages.
Chairmen of city, town and village assemblies.

Subject:
On holding a social education conference ~~at~~ on the adult school on ~~basis of~~ the require of the Chief of the Civil Education Section, SCAR.

DECLASSIFIED E.O. 12065 SECTION 3-402/NNDG NO. 775013

Gist

The Citizens' School in Takamatsu City which was designated as a model adult school in Kagawa prefecture has been fully experienced in conducting the adult school. The Chief of the Civil Education Section, SCAR, informed us of his desire for having the interim report on the school made and giving his lecture.

In view of the importance of the adult education we decided to hold above meeting as follows. We hope you to attend the meeting in an effort to study the matter fully.