特1
2169

国立国会図書館　タイトル『阿蘭陀本草図経』 請求記号 特1-2169

ガラス使用

国立国会図書館　タイトル『阿蘭陀本草図経』　請求記号　特1-2169
ガラス使用

特1—2169

阿蘭陀本草圖経序

余自少壯任于肥州長崎而承　官使而師事於阿蘭陀國之名醫而執几杖而學外療于茲有年焉夫阿蘭陀流者草木花葉之油治癢痾疾痛或調和於膏藥得驗不為不多非他流之所能及焉故業此流者不可不知其名義其主治其気味焉予嘗隨而游行山野而瞰見千草万木亦日也因得十一千百矣僅至於五十餘種気味功毒實与本草綱目有不同者雖然非用私心是師傳経驗之微意也故綴一冊名阿蘭陀本草

陽月窓士叙

白井氏藏書

国立国会図書館　タイトル『阿蘭陀本草図経』　請求記号 特1-2169
ガラス使用

阿蘭陀本草圖経目錄

春草之類

一 ヒヨウラス　駒ヒキ草
二 セントウリヨムミノウリス　タビラコ
三 ワアトロアヒヨン　金毛草葉
四 アルトミシヤ　艾葉
五 アヒヨン　防風
六 カツヘレチレス　虎尾草
七 エスセウコ　小蒜

夏草之類

一 スカアフスカルフ　山人参
二 ヲルサハストウルス　ナツナ
三 ナストロスヨン　ホウコ草
四 メンテ　薄荷
五 ラアデギスタリシヤアノ　麥門冬
六 サトレイカ　河原ヨモキ
七 ヘアテチツトル　イラ草
八 ウエルトサルヒヤ　藿香
九 アキリモウニヤ　鹿燒草
十 ハシリコン　香薷
十一 スイロンク　スイナ草
十二 ホルトラアカ　馬藺苑
十三 ヘンフル・バアル　覆盆草
十四 ハツヘレ　ナモミ草

国立国会図書館　タイトル『阿蘭陀本草図経』　請求記号 特1-2169
ガラス使用

十五 フロ子ル
十六 フロウリストウニセリ
十七 マルマ
十八 フランタアゴ
十九 レニハアル
廿 アツ、トザル
廿一 ヘイフヘンケル
廿二 ヘルトアンデイヒ
廿三 カ子ヘ
廿四 トウト子ツトル
廿五 ヘイトロタラストロス
廿六 ラアデキスイリヤス
廿七 ウエツテ
廿八 イツヘリコン
廿九 ハツハアブリス
三十 ハルヘイナ
廿一 カナベンクルイト
廿二 カリヨフラアタ
廿三 トウヒ子ツトロ
廿四 テストル
廿五 ルウタ
廿六 ヘンケル
廿七 ホリホウテ
廿八 ヘイトロセリ

ウツボ草
石竹草
アヲヒ
車前草
小ヘコ草
スイモ草
薄草
タンホヽ
麻
ツリカ子草
カキトウロ
カラス扇
石見川草
ヨトギリ草
ケシ
益母草
半夏
川原草
シロソ草
鬼アザミ
濱水薊
イノンド
ワラヒ
芹

国立国会図書館　タイトル『阿蘭陀本草図経』　請求記号 特1-2169
ガラス使用

廿九 アルケカンヂ
四十 ケンフル
四十一 レリヨウロン

秋草之類

一 カモメリ
二 マルカアリヤ
三 コウトヲルトル
四 ソラトロン
五 ヘルトヘンケル

冬草之類

一 スコルヘンチヤ
二 カルモス
三 モス
四 ケレスン
五 ヘンテナレ

木之類

一 ロウザ
二 カツヘレホウニヤ
三 ヘルトフレイル
四 ムウルハイ
五 ハルシカホウム
六 フロウリスサンフイシ
七 サヒイナ
八 セ子イフル

ホウツキ
生姜
白百合
野菊
忍冬
萱草
小ナスビ
山ブダウ
鶏足草
菖蒲

岩松
牛房
當歯
イバラセウビ
枸杞
小デマリ
桑
桃
庭床 山灯心ヒ
イブキ
ソナレ松

国立国会図書館　タイトル『阿蘭陀本草図経』　請求記号 特1-2169
ガラス使用

九　ガラナダアツフル　柘榴
十　アルハイ　ホソイチゴ

本草綱目目録終

春之部　七種

一　ヒヨウラス　和名駒牽草又スモトリ草

気味辛冷正月ニ苗ヲ生ス葉細ク長シ茎長サ五六寸二月花開クカモメリノ香ニ似タリ根ハ黄也男駒牽ト云六花白ク子ナシ女駒牽ト云花紫ニ葉ノ裏薄赤ク子ナル其状芥子ノ如全治肺臓熱アルニ花ヲ採リ銅ノ甑ニテ水ヲ入煎熱服ス胃ノ気滞アルニ花ヲリ熱湯ニ浸スー一宿シボリ泔四十銭温メ飯前ニ服ス小児咽喉或胸痛ニ花ヲ搗水ヲ入一日一夜置シボリ出シ其両目程一倍白砂糖ヲ入煉リ堅メ服ス頭痛ニハアセトウナ鶏子黄白ヒニ三味煉合付歯龈腫痛ニ六花葉トモニ白砂糖三斤水三升入ニ升ニ煎シ滓ヲ去リ能サマシ又花一升入フラスコニ入内ヘ風ノ入スマウニヨヲ包百日置キ用歯痛ニハ木綿ノセニ塗リ付歯ニサス亜ノ頭面ノ疵ヲ治ス熱毒腫ニ付悪気散ス花一握程アセトウナノ油一合入フ

ラスコニ入五十日程日ニ干ス夜ヲ去用油ハ別ニ見タリ○根ハ骨鯁ヲ治

二　セントウリヨムニノウリス　和名タヒラコ

性温正二月ニ苗生シ三月花開茎九ノ本紫ニシテ末青枝多茂リ毎枝花開ツボミ青ク先黄ニメ房ノ如シ葉ハ和ナリ　主治諸病ニ花ヲ採リ水煎シフラスコニ入用瘧ニ天目ニ一盃早腹ニ用小児ノ虫気ニ用服ス古キ腫物虚症ノ人ニハ花ヲ末シ蠟ヲ加ヘ煮解シアセトウナノ油ヲ合能煉調ヘ貼ス婦人月水滞ハ煎タル水ヲ温メ木綿ニヌリ産門ニサシテ効アリ孕婦人子腹中ニ死ハ二天目ニ一盃温テ腹ヲ洗ヒ温メ忽チ産ス毒虫咬ミ痛ニ温メ洗テ痛除也

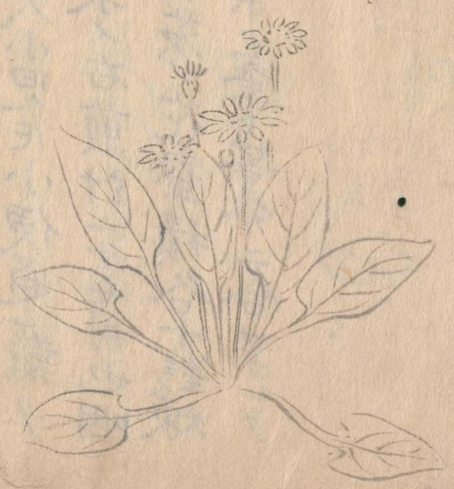

三　ワアトロアヒヨン　和名金毛花

性温ニ月苗生シ三月ニ花開ク其状細ニメ色黄也茎芦頭ノ方薄白シ其状大ニメ吹切荒ク大ニ成也　主治大人小児ヒ小便通シ難ク或ハ瘧疾寒熱甚シキニ葉ヲ煎シ用又陰干末メ右煎汁ニテモ用也咽喉并歯齦腫痛ニ葉ヲ搗キ汁ヲ取麥ノ煎汁茨ノ花蜜積各十銭煉合温メ含ミ吐出メ治ス凡虚之腫物再発ニハ葉ト蜜ト等分ニ合セコレヲ付テ治ス凡テ口瘡ニ用テ良シ

国立国会図書館　タイトル『阿蘭陀本草図経』　請求記号 特1-2169　ガラス使用

四　アルトミジヤ　艾葉也　和名モグサ

性温二月ニ葉ヲ生シ秋花開キ根成テ茎八角ニメ枝葉多ク生表ハ緑ニ
メ裏青白野原田畠ニ多ク生ス三月三日五月昔七月七日ニ葉ヲ採陰干
ニメ用ユ　主治葉採水煎用ユ婦人月水滞ルニ服シ兼テ腰足湿良
衄血吐血血崩不止腸風下血一切之血症ニ用

五　アヒヨン　防風

性温濱端ニ多ク生ス四時不断春新ニ葉ヲ生ス芦頭ノ方里芋ノ芽ニ似タ
リ薄白ノ脊ノ方赤斑也末青葉緑也頭フタマタヲ用ズ芦頭ヲ去リ用ユ
主治根ヲ採土気ヲ洗白水ニ浸煎用ユ石淋ニ温服ス月水調サルニ用歯
痛ニ些ヲ含ミ吐出ス涙多出ル用咳嗽痰アルヲ治ス男子ノ頭風婦人ノ
血風ヲ治ス能上気ヲ下ス風骨節ニメグリヒラキヒルヲ治ス眼痛用何モ
湯ニ煮テ常ニコレヲ飲ム一切風病ノ薬也

六　カツヘレ子レス　虎尾草

性温二月苗生ス茎葉ニ細也芦頭ノ方黒赤葉和也茎多生ス堀切路端岸ノカタハラニ多生也　主治葉ヲ煎シ水ヲ取白砂糖ヲ加ヘ煉堅ノ用肺臓痛服能ク邪ヲ治ス痰咳嗽ニ用或石淋ニ用テ能小便利ス

七　ヱスロウヨ　小蒜也　和名小ビル

性微熱正月苗ヲ生ジ二月ニ盛也三月ニタウ生シ實ナル其状熟ノ黒シ根白ク形丸ク葉少長ク田畠或ハ路邊ニ生ス気味甘辛ヤサイニモ用事有生ニテ食ス久ク食ハ人ヲ損ス　主治脚気風病六忌禎瘡愈難ニ用ル尤痛甚用能中ヲ温穀ヲ消シ気ヲ下ス何モ實ヲ搗碎キ汁ヲ用生魚肉ト同食スレハ気ヲ大集陰内痛ヲナス三月ニ食事勿

国立国会図書館　タイトル『阿蘭陀本草図経』　請求記号 特1-2169
ガラス使用

夏州之部

凡四十一種

一　スカアフスカルフ　山人参

性冷二月ニ苗生ス葉細ニ茎少枝茂ス四月花開リ其状ユヤウ白花ニメ細長ニ三尺根白シ味甘辛田畠辺ニ多生ス四月八日ニ花ヲ採リ陰干ニメ用　主治疵血ヲ止ル花ヲ搗碎キ汁ヲ用ル金瘡ヲ治ス婦人月水調サルニ花ヲ水煎メ服ス煎ル査ヲ温メ婦人月水調サルニ腹温ム

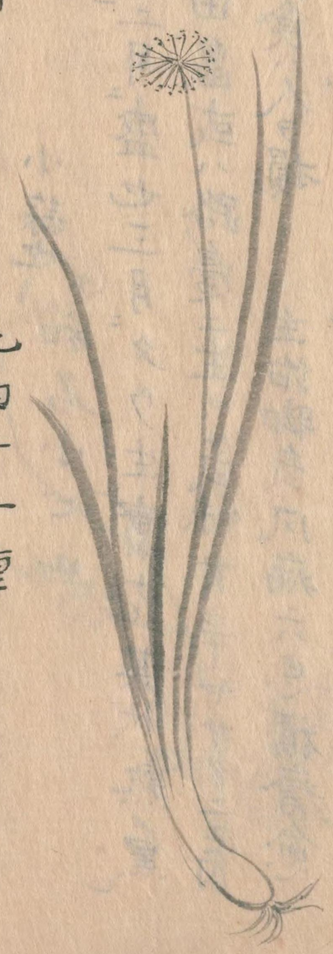

二　ヲルサハストウルス　和名男ナツナ

気味辛寒無毒正月ニ苗生ス根白リ葉ハ長メ茎ニ子生フシ、ケシ本子熟スレバ末ニ花開リ也其形細白花也子状平ニヒラクヤハズニ似タリ平沢及田野ニ多生ス二月ニ盛メニ三月葉落夏ノ後子ヲ取陰干ス　主治葉ヲ取リ水煎メフスコニ入用也腎臓滞小便ニ血ヲ下スニ空心温服ス月水甚下ニ葉ヲ煎ニ腰ヲ蒸温テ治ス金瘡出血ニ温服ス疵愈チ肉瘦ヒ不順ナルニ葉ヲ搗キ汁ヲ

国立国会図書館　タイトル『阿蘭陀本草図経』　請求記号 特1-2169
ガラス使用

取白蠟アセトウナノ油三味煉合温テ付テ良シ打撲血滞温服ス
眼病ニハ根ヲ搗汁ヲ用瞳子ヲ明ニシウワヒ忽消ス凡毒邪気ヲ防ノ
赤白痢ニ根葉共ニ服ス又淋病ニモ可也毒麺類ト同食スレハ忽チ死ス
肉ト同食スレハ命ヲ失フ河豚魚ト同食スレハ忽チ死ス

三　ナストロスヨン　メリロウトも　和名ホウコ草

気味甘温無毒二月苗生シ三月花開其状房ノ如シ色黄也茎葉共ニ色
青白葉形少長吹切ナシ枝葉多葉茂シ四月半ニ花落人家ノ近荒
畑或ハ川原ノ平地ニ多生ス　主治花二升水一斗入ツクロ艶ニテ焼酒煎シ
如煎五升程ニツメ用ツクロ艶ハレステレハルノ事也脾胃痛服ス痢病止ム
些服虚人此ヲ服スレハ気ヲ益ス筋攣脚弱ニ温ノ痛ルヒ付又煎洗モ
良

国立国会図書館　タイトル『阿蘭陀本草図経』　請求記号 特1-2169　ガラス使用

四　メンテ　薄荷

気味辛温無毒二月苗生葉緑也丸厚蓋四角ニ芦頭ノ方紫也
主治葉ヲ採水浸銅コシキニ入イキノモレザル様ニシテ煎也半分程ニナラハ冷シ
汁ヲ用脾胃ノ痛ニ常温服能気血ヲ補ヒ痛ヲ治ス孕婦子胞ニサシ上
ルニ用テヨシ頭痛ニハ葉ヲ水ニ浸シシボリ糊ノ如クメ煉坐メ頂ニスル瘢
血下ニ葉ト蜜水各等分煉坐メ毎日此服ス

五　ラアデギスタリシヤアリ　麥門冬

気味甘微寒無毒四時ニ生ス二三八十月根ヲ採ル陰干シ土気ヲ洗ヒ心
ヲ拔去日ニ干焙用鐵ヲ忌　主治根ヲ取搗キ二合水六合入火邊
ニ宿置査ヲ去温服ス腫気ニ服ス月水調ラスメ痛ニ外ヨリ洗フ腎ヲ補ヒ
精ヲ益ス口中乾キ咽燥ニ服ス心肺虚熱虚労客熱ヲ治ス婦人乳汁出サルニ
服ス身ノ色黒目内黄筋立手足弱ニ用血道乱行不同ヲ定ム

国立国会図書館　タイトル『阿蘭陀本草図経』　請求記号 特1-2169　ガラス使用

六　サトレイカ　　和名河原ヨモキ

気味苦温無毒二月苗生葉細大ニ高キモノ三四尺也　主治葉採リテ
キニカケ水ヲ用熱甚ニ此ヲ服ス産前ニ服メ安シ難産六煎カスヲ温ノ腹
ヲ温メ或ハ足ヲ温メテ良金瘡或ハ腫物ノ腐ヲ治ス能脾胃ヲ補腹中
虫痛ニ用又アフセンテトニ油ニ採テハヲウリヨアフセンテトニ此草イタリヤトニ
国ノ野ニ生ト云リ此所ニテ戦手負験アルハ油ノ書ニ見タリ専金瘡ノ薬
也

七　ヘアテ子ツトル　　イラ草

性微温二月苗生茎本簿赤黒四角ニ少平メ有中溝如クボミアリ葉ノ
付キギハニ竹皮ヤウナルハカマアリ葉緑色メ筋ウス白筋アイ〳〵ニ葉ノ地
ゟ高茎ト枝ニイゲヲ生是ヲ取ニ手ニイゲ立ヤウニメ浮腫ハブクレシテ
痛ムヿ有然ニ毒気ナキ故ニ害ナシ里近キ処ニ多生スル也　主治
鼻血ニ此艸ヲ揉和ケ鼻ノ孔ニサシ入テ立所止也

八　ウヒルトサルヒヤ　　藿香

気味辛温無毒二月苗生茎九葉モ九簿和ヲ也枝ヲ生同付本モ少

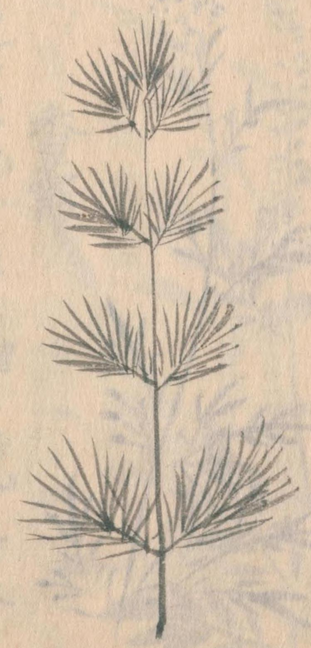

葉ニ三葉生也　主治葉ヲ煎用水甚下ル二服ス風水毒瞳ヲ治ス霍乱心痛ヲ治ス小児吐逆ヲ止ム能筋ヲ通シ痛ヲ治ス能悪血ヲ去リ肝ヲ補ヒ気ヲ調フ胃ヲ開キ食ヲ進メ又蛇来ル二葉ヲ焼キ煙ヲアツレバ来ラストヽリ

九　アキリモウニヤ　和名鹿焼草

気味苦冷无毒二月苗生茎四頭ヨリ多ク生メ中ヨリシン出テ黄ナル花開後子熟ス　主治腎肝臓痛二服下血ヲ治ス何モ葉ヲ取陰干ニメ用小便血交リ通ス六チンタ酒或ハ白湯ニテ服ス古キ腫物難愈ニハマシテイカヲ加ヘ煉坐付テ愈疵ノ血止ニ用又骨ツキニモ用ル也

十　ハシリコン　香薷

気味辛温无毒三月苗生茎四角メ少葉盡少長葉和メ薄香麝香ニ似タリ夏葉ヲ取秋穂ヲ採陰干ニメ用亦一火ヲ忌トヽリ　主治葉ヲ煎シ用ル生ニテ用モ可也風滞腹痛服ス風ヲ去ル又風眼ニ葉ヲモミ汁ヲ取木綿ニ塗

国立国会図書館　タイトル『阿蘭陀本草図経』　請求記号 特1-2169　ガラス使用

目ヲ温ノ洗テ良毒虫咬痛ニ用霍乱腹痛吐逆ヲ治ス癍疔初発ハ黒焼
ニ用テ即抽散也衄血ニ末ノ水ニテ服ス能水腫ヲ散気ヲ下ス

十一　スイロンソ　和名スイヂ草

性冷二月苗生三月花開四月半ニ花落莖四青ニ立ニ筋アリ花赤ノ味酸
主治葉ヲ採ランヒキニテ煎シ水ヲ用又此水ニ白砂糖ヲ加ヘ煉合テモ用大人
小児ニ気付ニ用石淋ニ湯ニテ服ス能積虫ヲ殺ス奥毒ヲ解シ酒ノ酔并酒

毒ヲ消ス

十二　ホルトラアカ　馬歯莧

気味酸冷無毒六月苗生莖四木薄赤滑也根白葉状筋ナシ秋黄
花ヲ開子成人家ノ邊ニ多生　主治葉ヲ取ランヒキニテ煎シ汁ヲ用小
児五疳虫ニ用疣目ヲ治ス消渇ヲ止ム能腸ヲ肥シ食ヲ思ハサラシム女人
赤白下ヲ治ス虫ヲ殺シ血ヲ散シ腫ヲ消シ気ヲ利シ胎ヲ滑シ毒ヲ解シ

国立国会図書館　タイトル『阿蘭陀本草図経』　請求記号 特1-2169
ガラス使用

淋ヲ通ス

十三 ヘンフルハアル 覆盆草也 和名蛇イチゴ

気味甘冷无毒三四月花開ミナル五月熟 主治葉ヲ
採水煎シ汁ヲ用脾胃痛ニハ子ヲ末シ右ノ汁ヲ温メ服ス
虚熱ヲ去リ下血ヲ止メ気ヲ益シ目ヲ明ニス小児五疳虫ヲ
治ス顔色ヲ益ス

十四 ハツヘル 和名ナモミ

気味辛温有毒四月苗生茎円葉色緑ノ広ノ厚シ茎ニ班ナルアザアリ秋

至リ實ナル黄ナル花アリ田野多生五月五日七月七日採テ用　主治産
前常ニ服ス安シ大腸痛ニハ水突ニテ肛門突入テ良シ胸痛服何モ葉ヲ採リ
水煎ノ用中风ニハ葉ヲ未シ酒ニテ蒸シ丸シ用頭痛ニハ湯ニテ用

十五　フロ子ル　夏枯草也　和名ウツボ艸
気味苦辛温毒ナシ毎四月苗生四角也節ゴトニ葉ヲ生ス其状少長吹切細花
形車輪ニ似タリ花六七ヤウ也其色紫或青白也穂青メ鬚多山野ニ多生
ス　主治咽喉腫痛ニ服ス中风身寒血风ト相戰テ熱瘡出ニ服ス小瘡
或脚気ニテ膝痒ク節ヒキツルヲ治ス右何モ葉ヲ取水煎ノ用也

十六　フロウリストウニセリ　和名セキチク
気味苦微温二月苗生莖少葉細長柳葉ニ似タリ色緑也四月花開其形
少八重其色四色平沢山野ニ生ス　主治花ヲ取細末メ温湯浸テ一宿其
汁ヲ取白砂糖ヲ加煉合用热甚キニ毎用一日三度也産前ニ花葉モニ

国立国会図書館　タイトル『阿蘭陀本草図経』　請求記号 特1-2169
ガラス使用

ラシヒキニカケ水ヲトリ服スレバ産ニ易シ又腹痛ニモ可也

十七　マルバ

和名アヲヒ

十八　フランダアゴ

和名ヲハコ草

気味甘冷四時ニ有春葉ヲ生ス色緑也其葉旨ノ長シ茎筋アリ花開其状細ニメ白子九五月ニ根ヲ採リ七八月ニ子ヲ取陰干ス　主治葉茎ニ水煎シ用久年ノ瘡瘍痛ヲ治ス挑醒ル葉茎ニ細末ノ醋ニ浸シ服ス又遠行ノ足痛ニ付テ愈

国立国会図書館　タイトル『阿蘭陀本草図経』　請求記号 特1-2169
ガラス使用

十九　レニハアル

和名小ヘコ草

性温二月苗生其狀蕨ノ葉ノ如シ即穗間先ヲ分リ相似タルモノ多シ

引合セ分ツシ葉ノ先ニ皆ダル処有也莖本少黑ク多分一本ニ立生ル也平沢原野ニ多シ　主治葉ヲ採水煎シ用

和名スイモ草

廿　アツ、トサル

気味酸冷无毒四時ニ生春夏花開其形狀メ色黄也莖少ク糸ノ如シ

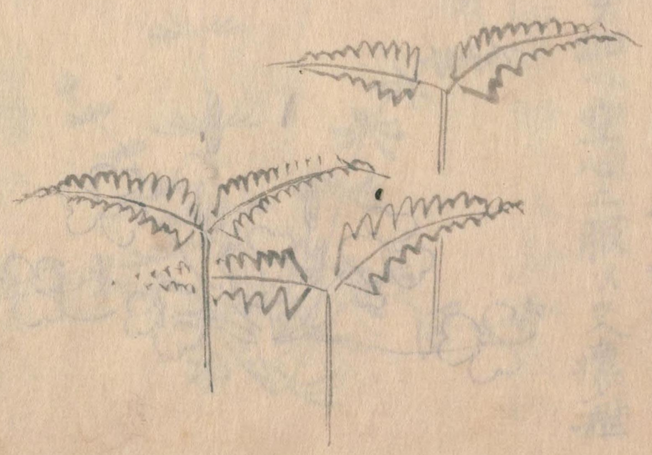

国立国会図書館　タイトル『阿蘭陀本草図経』　請求記号 特1-2169
ガラス使用

主治葉ヲ採細末メ白砂糖ヲ加ヘ煎煉リ合セ用ル病後気力衰ヘ用ル
シ熱醒サルニヲンヒキニテ煎シ汁ヲ用

廿一 ヘイフヘンゲル 萍草

性温三四月苗生其形細葛如シ刺生ス葉形五形吹切大也秋至テ花開葉

根用 主治目中腫痛膿有テ歯莖損ニ根ヲ水煎シ常ニ含テ良ク
白痢下血ニ煎汁ヲ温メ服ス瘧ニ葉ヲ煎シ蜜ヲ加ヘ空心ニ服ス又瘰癧
ニモ服ス外ニ付テ良シ

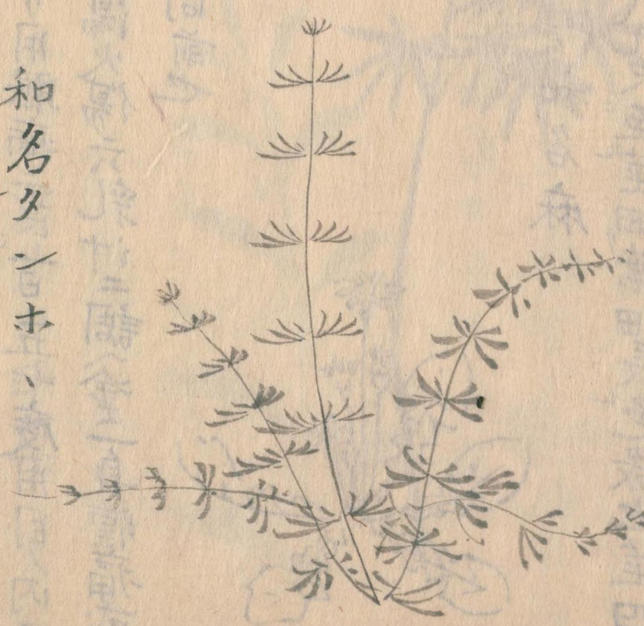

廿二 ヘルトアンデイヒ 和名タンポポ

性冷二月苗生莖并芽頭微シ赤其状四角也又少シ菱成ル葉吹切長大

也叢生色緑花白其形田アザミ同前後星似タリ三月花開平沢田野多生　主治葉ヲ取リ汁ヲシボリ用眼病ニ良一日ニ五七度用目ノ内ヘ今ヲ良水腫ニ陰干末メ蜜醋ニ調服湯火傷ニ六乳汁ニ調ヘ塗一身腫痛或夜寝ル二八煎シ服ス月水滞ルニモ同前也

廿三　カ子ヘ　和名麻

気味辛有毒二月半生長五六尺或八九尺至ル茎細葉細長色緑也茎四角メ梢花開其状細メウス白男麻実ナシ女麻実ナル黒メ油アリ主治凡邪身有テ痛心痛或胸アシク吐セントスルニ或卒耳聾メ聞ザルニ何モ葉ヲ取鍋内ニ入水ヲ見合入ヨク蓋メ煎シ水半分ニ煎シツメ服也

廿四　トウトチツトル　和名ツリカ子草

気味　二月苗生茎平而里芋ニ似タリ微白葉細長和メ緑色也

花白其状鐘ニ似タリ花開テ陰ニ向フ人家之邊ニ多生ス　主治乳岩初発ニ
葉ヲ取水ニ煮糊ノ如メ木綿ニ塗リ貼メ忽チ散也温瘡ニモ貼ス婦人赤白
滞下ニ花ヲ取リ末メ五十銭白砂糖百目各煉合毎服四銭妙也

廿五　ヘイトロタラストロス　和名カキトウロシ
性温二月苗生細メ糸ニ似タリ本黒赤葉四メ銭ニ似タリ又銭草或ハ
水草ニモ此ニ類スル有能見分ヘシ　主治諸瘡久愈ス或疼痛ス
ルニ葉ヲ搗キ汁ヲシボリ付血塊有ニモ用ル風湿ニハ葉ヲ陰干シ末メ湯
ニテ空心服ス病後耳聾閉滴耳内ニ入也尤切々入テ良シ

廿六　ラアデキスイリヤス　射干也　和名カラス扇
性温三四月ニ生其形扇ノ如シ花色赤五葉也表黒点有六月ニ
実熟其状九ノ黒シ　主治胸痛水腫脹満婦人月水滞シニ石淋
ニ右何モ葉ヲ水煎メ服ス

廿七　ウエンテ　　和名石見川草

性温四月苗生土地高キ前畑ニ生ス茎少葉狀牛ノヒタイニ似タリ葉茎ニ毛ニ
刺有六月花開細ク白ク小ニシテ赤又枝葉花実ニ能似タル有不可誤六月
二葉ヲ取暴乾シ用根ハ八九月ニ取暴シ用　主治一切ノ风ヲ能去也风ニテ

腹痛スルニ用葉茎ニ水煎シ服ス

廿八　イツヘリコン　　和名ヲトキリ草

国立国会図書館　タイトル『阿蘭陀本草図経』　請求記号 特1-2169
ガラス使用

廿九　ハツハアブリス　和名ケシ

性冷十一月子ヲ蒔十二月苗生ス正月漸ク成長ス高三四尺葉大也緑茎四〃四月花開芙蓉花ニ似タリ色白一重或八重又紫ナル有八九月實熟花落実熟セザル内ニ竹ノ針ニテ刺シ白汁出ヲ取メクワヘテ乾シ用葉ハ无毒ニメ食スヘシ子ハ多〃食ス可諸病ニ禁ス

多食ハ気塞吐血ス又温熱ノ泻痢ヲ止ム　主治夜寝サルニ皮ヲ搗碎キ水煎メ卧時ニ温服ス小児咳嗽咽痛スルニ花ヲ未メ白砂糖ヲ加煉合二錢或三錢毎朝用ユ又子ヲ末シ一切ノ痛ニ用

三十　ハルヘイナ　益母草　和名メハシキ

性冷二月苗生茂生葉緑色也銅鐵ヲ忌　主治頭痛水煎メ木綿ニ浸シ額ニ付又ロサアロノ油少醋少加ヘ右ノ如用モ可也歯痛ニ水煎シ含ミ漱テ妙也積聚ニ根葉ニ水煎メ空心ニ服ス石淋ニハ葉ヲ水煎シ查ヲ去鶏子白ヲ加ヘ煮シ淡ヲ去再煎サマシ白砂糖一倍入糊ノ如ク

煉温服ス瘡ニ葉ヲ陰干シ末メ一銭発ル日空心ニ服ス久瘡愈カタキ
ニ同末蜜ニテ煉リ木綿ニ塗貼ス能悪肉ヲ去テ愈毒虫咬ニ葉ヲ
用又一身卒ニ浮腫シ身赤痛ニ葉ヲ醋ニ浸シ蜜ニ入口ヲ封シ後汁ヲ
シボリ付テ良

卅一　カナアベンクルイト　半夏

性温八月根ヲ採又五月採モ可也然モ根小メ軽シ八月ニ採ハ根
大ニメ重シ　主治陰虚ノ者根ヲ採土気ヲ洗ヒ乾シ細末メ
四五分早腹ニ白湯ニテ服ス腎水ヲ益ス又咽喉瞳痛心下カタ
キヲ治ス心腹胸膈ノ間ニ熱塞ルヲ治ス咳嗽ヲ治シ汗ヲ止ム

卅二　カリヨフラアタ　和名川原艸　一名丁子艸

性温二月苗生茎四幹ヲ生ス節間長ク葉状芹ニ大ニ九メスジ細シ六月少黄
花ヲ開ク五ヤウ也根皮微黒香丁子ニ似タリ　主治腹中ノ有虫痛服
ス毒虫咬ニ根ヲ採搗汁ヲシボリ巾ニ浸シ痛上ニ塗ル肝臓滞ニヅダウ酒
或ハ水ニテモ根ヲ煎シ服ス打撲并金瘡血腹中ニ入テ痛ニモ右ニ同能
瘀血ヲ去也諸瘡膿去サルニ水煎ノ巾ニ浸瞳物ノ上ヲ洗フテ悪肉ヲ
去常ニ水煎メ一椀ヲ温服ス脾胃ヲ養

国立国会図書館　タイトル『阿蘭陀本草図経』　請求記号 特1-2169　ガラス使用

廿三　トウヒ子ツトロ　和名シロソ、

性温二月苗生茎四高三尺餘葉九表緑ニ裏白也葉筋青メ木末ニサシ通ル筋三有六月葉ヲ取リ陰干メ用八月花開其状細長メ栗ノ如ク垂也川谷田野ニ生ス　主治久瘡悪肉有ニ付瘀血ニ葉ヲモミ鼻孔ニサシ入テ立所ニ止ム

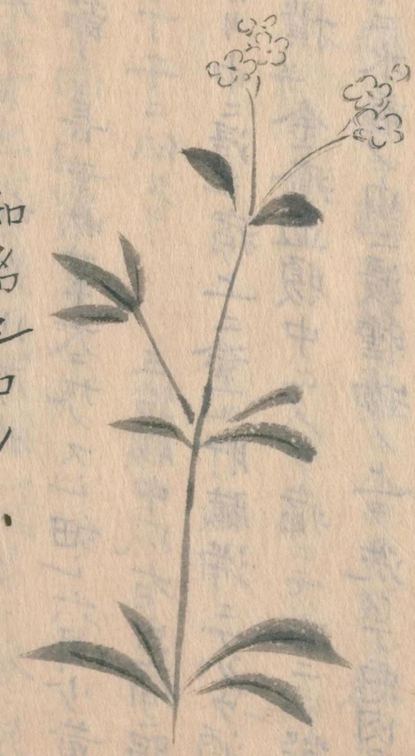

廿四　ラストル　和名鬼アザミ

性微温二月苗生茎九ニ高三尺葉長大メ葉サキ刺アリ緑色也花開テ三月ヨリ秋ニ至ル其状星ニ似タリ赤白メ毛ノ如シ平沢田野ニ多シ　主治諸病痛アルニ根ヲ搗チンタ酒或ハブダウ酒ヲ入煮糊ノ如メ塗ル又諸虫耳ノ内ニ入甚痛ハ耳ノ内ニ入テ忽虫死ス即キコユヘシ下血ヲ治ス一切毒名ノ膓毒良也

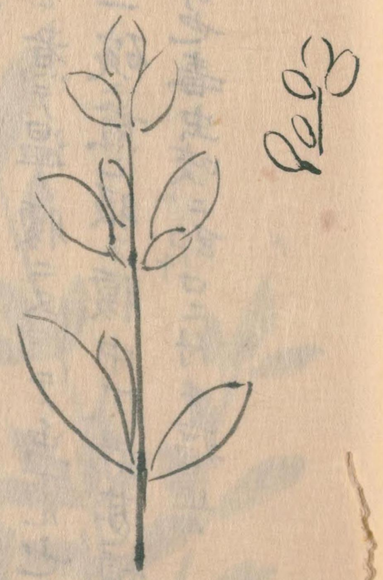

廿五　ルウダ

和名濱水薊

性温三月苗生茎本大メ色薄黄也幹多葉茂ク叢生六月花開其状粟粒ノ如細メ色黄子初ハ青メ熟メ白甚香草也　主治小児五疳虫発ルニ葉ヲ取アセトウナノ油ニ浸シ煮テ温メ腹ニヌリテ虫下ル也大人小児共ニ熱甚キニ葉十銭水二碗入一碗ニ煎シ服ス腹中ノ風滞甚タキ煩ニ右ノ煎汁スホウイニテ肛門ニ突入テ可也毒虫咬ルニ即チ口ニ付テ痛止ム

廿六　ヘンケル

和名イノンド

性温二月苗生茎四ツ立ツニ筋アリ幹葉多茂緑色メ葉九細花薄黄色ニ細也　主治婦人乳汁出サルニ子ト葉ト各十銭水二碗一碗ニ煎シ空心ニ服ス爪ニテ腰痛ニ子ヲ求メ一銭白湯ニテ服ス胃損ニ子ヲ求メチニタ酒ニテ煎一碗早晨ニ温服ス孕婦子胸ニ上痛葉根トモニ煎シ桶中ニ入坐メ腰ヲ温テ自下ル也脱肛イボノ如出テ痛ニ子

ヲ黒焼ニシテ用ヒ

世七 ホリホウテ

和名ワラヒ

主治腹中痞ニ根ヲ煎シ汁ヲ用能痞ヲ退ル也頭痛ニハ葉ヲ取醋ニ漬煎其尽木綿ニ塗頭ニ付即痛去ル

世八 ヘイトロセリ

和名セリ

性温

主治息臭キニ生ニテ用難産ニ搗碎醋少加ヘ汁ヲシボリ滓ヲ去リ塩少加用テ安シ石淋ニ水セリヲ銅鼎ニテ煎シ水ヲ少ツヽ朝夕用耳鳴聞エサルニ生ニテ汁ヲシボリ一二滴耳内ニ入良ナリ

国立国会図書館　タイトル『阿蘭陀本草図経』　請求記号 特1-2169
ガラス使用

世九　アルケカンケ　和名ホウツキ

性寒

主治石淋ニ子ノ熟シタルヲ陰干メ水ニテ煎一小碗朝夕服ス黄疸ニモ同前

四十　ケンフル　生姜

性熱

主治生姜ヲ白砂糖ニ漬テ用テ能痰ヲ治脾胃ヲ養フ健忘ス

ハニ用赤瘕痛ムニ用

国立国会図書館　タイトル『阿蘭陀本草図経』　請求記号 特1-2169　ガラス使用

四十一　レリヨウロン　和名白百合

性温平二月苗生茎四ノ根白五六月花開葉緑色也花ヲ取リ十五アセトウナ油五合ニ浸シフラスコ徳利ニ入口ヲ封シ百日干シ後査ヲ去油ヲ用ヒヨウリヨレリヨウロントハ也委油ノ書ニ見タリ　主治婦人乳腫ニ塗ル難産ニ腰腹手足或産門ニ塗テ安シ一身卒ニ腫痛スルニ塗テ可也金瘡或虚スル腫物ニハ蜜漬ニメ付胞衣下サルニハ花ト水銅

甑ニテ煎シ汁ヲ取リ阿蘭陀サフランハ合肉桂三銭末メ各三味煉合温服スル気カ益メ胞衣下ル也産後血アカク面色悪ノ腫気出ルニ百合根蒜根二味一ツヽ包煨メ搗碎チシタ酒ニ入卧時ニ顔ニ塗大麦水煎メ洗テ良シ筋気ニハ油ヲ温メ痛処ニ塗ル小瘡ニ塗テ良シ

国立国会図書館　タイトル『阿蘭陀本草図経』　請求記号 特1-2169　ガラス使用

秋草之類　凡五種

一　カモメリ　野菊

性温二月苗生茎紫ニ花黄也其状一重メ気香ノ味苦香気ナキハ用ス九月花ヲ採茎ヲ陰干ス火ヲ忌平沢谷野ニ多シ　主治腹中ノ滞冷痛ニ花ヲ取水煎メ毎朝温服ス能ク丸ヲ去痛ヲ除瘧疾熱甚ニ葉ヲ陰干シメ一銭白湯ニテ発ル朝服ス頭痛ニ同陰干鍋ニ入炒テ煙ヲ頭ニアテ、良毒虫咬ル花ヲ陰干シ末メ一銭白湯ニテ服ス尤ロニ塗テ良ク便不通小腹痛ニ花ヲ水煎メ木綿ニ浸シ小腹ニ温メアテ、即チ通ス癲痛ニ花ヲ末シ醋ヲ加一銭毎服ス筋気脚気ニ花ヲアセトウナノ油ニ浸シフラスコ徳利ニ入百日曝シ滓ヲ去油ヲ取膏薬ニ合セ付テ痛止也筋攣リビカタキ六狐油ト右ノ油ト合シ冬ハ温メ夏ハ其マヽ塗テ其上ニ膏薬ヲ貼ス凡湿ノ類或熱瞳ニハ右ノ油一味ヲ用手足腰冷痛ニハ花葉ニ水二斗煎シ又ヨモキノ煎湯等分ニ合セ温メ痛処ヲ洗フ

二　マルカアリヤ　忍冬

性平二月葉生四月花開其状長ク其色黄白金銀ノ如シカツラ少メ皮薄赤ク白青シ十月採テ陰干ス平沢谷野ニ多シ　主治手足腫痛或筋気脚気忍冬石菖根艾各等分煎シ洗フ口中生瘡外堅リヲ生ニ用ユ禁穴ニ生ル毒瞳ニ早ク外ニ厚ク塗付上ヲ木綿ニテ巻テ愈瘡潰ヘサル前ニ用也疔瘡ニ根葉ヒニ焼末メ白湯ニテ服ス

三　コウトヲルトトル

気味　甘涼无毒

萱草

国立国会図書館　タイトル『阿蘭陀本草図経』　請求記号 特1-2169

ガラス使用

四　ソラトロン

気味苦微甘无毒

和名小茄

五　ヘルトヘンケル

和名山ブダウ

冬艸之類

凡五種

一　スコルヘンチヤ　和名鶏足艸

性微温夏葉生四時ニ亡リ其状茎油本黒葉油長ク筋アリ櫛ノ

歯ノ如シ道端ニ多生　主治肺臓ノ痛ヲ止ム痰出ヲ治ス　打撲ノ痛ヲ治ス何モ葉ヲ煎用ユ

二　カルモス

和名菖蒲

性温平沢谷岸ニ多生葉ノ状細長ノ高クスクヤカニ強ク厚ク緑色也秋ニ至テ穂ヲ生ス根ヲ用　主治小便不通ニ又高ヨリ落テ骨痛ニ目疾ニ何モ根ヲ取土気ヲ洗ヒ水ヲ見合入水半分ニ煎用也能九竅ヲ通シ耳目ヲ明シ音ヲ出シ腹ヲ温ス四ノ湿痺ヲ治シ小便利スルヲ止ム或食消ヲ久キニ根ヲ生ニテ服ス

三　モス

和名岩松

性微寒其状横ニ広ク平ク長四五寸緑色也茎ノ皮鱗形ノヤウニテ細ク葉ノサキ分手アリ岩ノ間岸ノ辺原ニ多生　主治能石淋ヲ治ス葉ヲ

取水煎ノ用ル也

四　ケレスン　　午旁

性温四時ニ種ヲ下メ常ニ断ス葉緑色ニメ大也八角ニ筋高生六七月ニ花開子ヲムスフ熟メ後堅黒ミ　主治根ヲ採土気ヲ洗ヒ去メ見合水ヲ入煎シ水半分ニ成時白砂糖ヲ加練堅メ萬病ニ用兼テ吐血

痰出ル毒虫咬ミサシ丸ニハ痛処ニ針ヲ刺血ヲ出シ毒気ヲ去塩ヲ少加付ノ気力衰腎精弱キニ塩胡椒各三味合テ煉堅メ服ス凡毒風湿ヲ治ス中風脚気疝気咳嗽何モ服ス

五　ヘンテナレ　　當飯

性冷

主治根ヲ干末メ疵ノ上ニ付テ血ヲ止メ愈ス赤腹ニ同末メ一銭チン夕酒或白湯ニテ用テ良

国立国会図書館　タイトル『阿蘭陀本草図経』　請求記号 特1-2169　ガラス使用

木之類　凡十種

一　ロウサ　和名イバラセウビ

性冷ニ月葉生ニ三四月花開紫赤ナルヲロザアロントヽ云又紅ナルヲロウザトヽ云木本薄白ク梢青ク葉四ノ莖ニ刺アリ　主治花ヲ採リランヒキニテ煎ニ水ヲ用或陰干或蜜漬或油ニ浸シ諸瘡ニ塗ル眼病熱甚疼痛スル花ノ水ヲ温メ洗フ大人小児小便不通ニ湯ニテ用同口中咽喉瞳痛ニ右ノ水ヲ白砂糖ヲ加煉合服ス打撲痛ニ用同傷レ骨出ルハ木綿ニ塗付テ良

二　カツヘレホウニヤ　和名枸杞

性温莖生ル一四時ニ断スヽ只春夏秋ノ間採リ用秋ニ至テ子ヲ生ス也其狀長幹棘ナキハ真ノ枸杞也　主治頭风ニテ湯水ヲ好ニ葉ヲ陰干メ四枚或五枚湯ニ浸シ服ス又髮ヲ黑ス食熱ヲ去リ上気ヲ下ス瘧疔ニモ服ス能腎ヲ補フ虚症ノ血痢ニハ用ヘカラス

三　ヘルトフレイル　和名小デマリ

性平二月花開其状テマリノ如ク色白シ葉少長三月末花落　主治
一切毒名ノ毒瞳ヲ洗フ歯齦腫痛温ノ含テ良也　何ニモ花葉ニ十
斤水二斗入煎用也

四　ムウルハイ　和名桑
性冷二月葉茂ス其状廣厚ク緑色也三月花開實ヲ結事栗粒ヲ付
片ノ如ク少長ハ角ニ見エ熟ク色黒　主治咽瞳痛ヲ治咳嗽痰出ニ汁ヲ
取白砂糖ヲ加煉毎朝服ス婦人月水甚下ルニ實ヲ陰干シ末ク一銭空
心服又白砂糖ヲ煎シ實ヲ搗シボリ汁ヲ取合ク温服ス下血ニモ同前

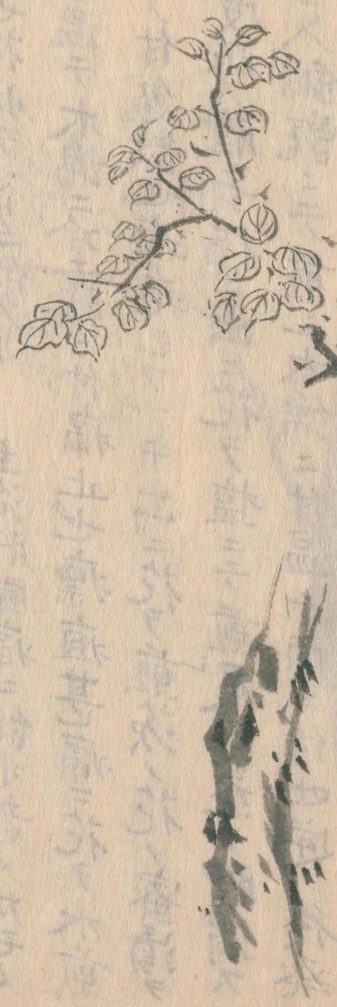

五　ハルシカホウム　和名桃
性温二月花開葉後生ス三月三日採陰干ス花葉實ヲ用　主治
小児口中傷ル、ニ花ヲ末ク熱湯ニ浸シ置事一日シホリ鳥ノ羽ニテ
塗ル小児大便結ズルニ小児五疳ニ葉ヲ搗碎水ヲ入水綿ニ塗テ脇ノ
上ニ付テ良也又大人小児共ニ腹中痞アルニ実ヲ碎キ末ク服ス

六　フロウリスサンフイン　和名庭床

性温二月葉ヲ生三月白花開一房ニメ茂木皮薄カキ色葉四〻サキ少長シ蠟色メナメラカ也花狀テマリニ似タリ　主治肝臟痛ニ能水者メカモメリノ油ヲ加煉合温テ木綿ニ塗腹ニ付痛止也瘭疽甚痛ニ花ヲ水煎メ糊ノ如ク煉堅メ付忽散也痰症ニワブキ出ルニ花ヲ煎茨ノ花ノ蜜漬ヲ加ヘ一日ニ三四五度服ス瞳気指ニ出ニ花ヲ塩ニテ煎シ足ヲ蒸テ瞳消ス衄血ニ花ヲ水ニ入銅甑ニテ煎シ木綿ニ付温テ頂ニ付吐逆ノ後発熱スルニ根ヲ搗キ汁ヲシボリ二十銭服ス水瞳脹滿ニ一銭毎服ス

七　サヒイナ　和名イブキ

性温葉緑ニメ細シ四時氏ニ茂スコノ手柏ニ似タリ然氏茎ノ皮ヲロコノ如ク木ノ皮杉ニ似タリ　主治葉ヲ取リ煎用也小便通カタキニハ空心

ニ服ス婦人月水滞ニモ同前也胞衣下サルニモ可也産婦顔色悪ニ
細末メ四銭蜜少チ〻ダ酒少加煉合空心ニ温服ス

八　ゼ子イブル　　和名ソナレ松

性温葉細五葉ノ松ノ葉ニ似テ長シ香杉ニ似タリ秋至リ實成ル其狀
杉実ニ似タリ　主治石淋并小便不通ニ実ヲ細末メ一銭白湯ニテ服ス
疫疾モ同前也或火ニ焼煙ヲ用テ可也又痰気吐血胸痛或ハ打撲痛
ニ水煎メ一碗ヲ服ス毒虫咬ニハ則口ニ付又内ニ此ヲ服ス頭痛ニハ此ノ油ヲ火
ニ焼其香ヲ用テ良小瘡ニハ皮ヲ焼キ灰ヲ取水ニ入瘡ヲ洗フ脾胃損シ食
進ナシニ用小児ノ丹毒ニ脂ヲ水ニ解キ服ス月水甚下ニモ同少温メ服ス

久瘡疼痛ニハ脂ヲ末シ付テ愈ル

九　カラナタアツフル　　和名サノロ

性冷
主治瘧疾熱甚キニ干シ水煎メ一小碗発日早晨ニ服ス月水甚下ニハ花
末メ五十目白砂糖百目入能調ヘ合一度ニ四銭早腹ニ用

国立国会図書館　タイトル『阿蘭陀本草図経』　請求記号 特1-2169　ガラス使用

十 アルハイ　　和名ホソイチコ

性冷

主治口中熱シ歯浮キ痛ニ実ヲ用ヒ銅甑煎シ含テ熱痛ヲ除ク又赤腹ニ此葉ヲ水煎メ一碗服メ可也

番藥類

トボシ　松前ヨリ出ツ腐木ノ如シ至テ柔ニシテ易粉色黄白也少シ油臓アリ正ブリコト一物欣切疵血留甚可也

正ブリコ　蝦夷ヨリ出ツ松樹根ニ生ス猿ノ腰カケニ似テ軟也白色ニシテ薄皮アリ褐色也一名アリストウ一名テンブリコ牙痛腹痛ヲ治ス諸毒ヲ解スル二味噌汁ニテ煮食フ蓋シ白藥子ナラン或云海鮮魚子也ト非也

ヲクリカンキリ　豆ヲヒラメタルカ如ク圓扁ニシテ色白シ面ノ正中尖リ晒タルカ如シ或人云フ即チ千人磔ノ枕骨也ト未知是否外科家ニ排膿方中ニ入用ユ

ケイシ　一名ボウトルト即チ酥油也カステラノ如クシテ黄褐色牛
乳ニテ造ルモノ也
ミリンカ　草根也江戸藥舗ニアリ和ノ胡黄連ニ似タリ味苦シ
一味糊丸ニシテ小児虫症ニ用ユ此物偽多シ宜擇用
サフラン　即撒法郎ノ唐音也前編番紅花ノ下ニ詳也
ホルトカル　木實ノ油也ト未知的拠
テリアキヤ　綱目所載底野迦也色赤シ練藥也和俗痘瘡ノ起発セ
サルニ用ユ又婦人鬱症ニ用ユ
チヤオルス　片々トメ小石片ニ似タリ色淡紅ニシテ有光又碎ケタル
琥珀ノ如ク有光稻子云疑是松脂ヲ酒ニテ煮タルモノカト

スランカステン　石也或人云ク蛇頭石也ト白黒ノ二色アリ能ク瞳物
ノ膿ヲ吸也塩漉石ナリ
チリメンテイコ　檜木香アリ味苦シ或人云檜木節ヲ煎シ取タル油也
ヘイシムレイ　又ヘイシンレイルト云人魚骨也長崎ヘ來ル此物偽多シ
真ヲ試ムルニ女人ノ髪ヲ以テ巻キ火中ニ投シテ焼クニ髪焼ケ
サルモノハ真也
コキンニヨ　即下ニ出トコロノ海ヤシホ也唐山ニテ火失刺土ト名ク前編見
ロウズハニエルカウ　婦人臨産時此物ヲ水ニ浸セバ兩ノ角カサル内ハ不産
マサウヤ　色赤褐甚タ堅シ打撲傷損ニ塗ル
ヘクリスミ　蝮蛇ノ黒焼也

海ヤシホ或曰
絮糊丸ニシテ小児驚風
ニ用妙ヘ

国立国会図書館　タイトル『阿蘭陀本草図経』　請求記号 特1-2169
ガラス使用

トロンベイタ　水虎ノ骨也

テゼリコン　練藥也圓長色赤黑少シ香気アリ

イケマ　松前ヨリ出ツ能下血ヲ治ス

番藥主治

ミイラ　諸病大事ノ時用テ吉。小便不通打身ノ内ニコモリ久シ。手負。血留。気付。淋病。

ビリヽ　總シテ毒解也瘀血ニ酒ニテ用ユ。マムシノサシタルニ水ニテ解キ付ル

ウンカウル　總シテ毒解ニ吉。溺水。腫物。妊娠不用。

ヘイサラバサル　總シテ毒解也

海ヤシホ　小児ノ赤腹ニ水ニテスリ臍ノマハリニ付ル。淋病。驚风。

阿蘭陀油主治

阿蘭陀ニテ油ヲオヽリヨトヽ云

オヽリヨロウサ　八重イケノ花ノ油也南蠻イケ氏云手足ナアメルニ塗ル　性冷痛ヲ止熱ヲ冷メ腫ヲ消ス

オヽリヨカモメリ　又カモメイリ氏云野菊花ノ油也小瘡ヲ治ス　飲テ大小便ヲ通ス　性熱冷痛ヲ治シ筋ヲ延フ

オヽリヨアルデイヤ　小葵花ノ油也筋ヲ延ヘ中风ヲ治ス　性温

オヽリヨシンノテイヤ　女郎花ノ油也

オヽリヨイベリコン　土用草ノ花ノ油也　未詳之　乙切ヤ也性熱疵ニヨシ筋ヲ延ヘ腫ヲ消ス　火傷ニ塗テヨシ

オヽリヨヒヨウラス　又ヒヨウラス氏云駒引草ノ花ノ油也　性寒熱ヲサマシ腫ヲ散ス　ウルシニケニヨシ

オヽリヨレリヨウロン　又レイヨウロン氏云白合草花ノ油也琉球百合氏云　性温筋ヲ延ス難産ノ時臍ノ下ヘアタヘテ　スリツケテヨシ中風ヲ治ス

オヽリヨサンホウシ

オヽリヨメンテ

オヽリヨアフセンテ

オヽリヨアニイン

オヽリヨヘンクリ

オヽリヨアチイテ

オヽリヨムスカアト

オヽリヨカリヨウブレイ

オヽリヨテレメンテイナ

オヽリヨアヽルト

（又フレイルトモ云）性冷打身ニツケテヨシ酒ニテ飲テヨシ
又フロウリスサンフイシトモ云庭床ノ花ノ油也
又ハルヘイナトモ云益母草ノ油也 性微温気乱タル時少シ用産後ニ食ラスヽセ自ツカヘタルニ酒ニ入用テヨシ
茵蔯ニ似タル物也 性温疵ニヨシ虫積ヲ白虫ニハ蜜ヲニセテ飲ス
大茴香ノ油也 性熱胯中ツヨク下ルニ少ツヽ用痰ニハ湯ニテ用中風筋気ニアタヽメテ塗ツケテヨシ
小茴香ノ油也 性温アニイシヨリモ和シ
又ヘンケルパ子ツケルペ子イロコンポ云イノンドノ油也 性温
又ムスカアタトモ云
又ノス
カアトポ云肉豆蔻ノ油也 性熱胯中下ル時茨花蜜漬ノ汁カカセイタメカ
（此油五露ホト加ヘ用レハ止ルイキニチカクロミキスワフキニ舌ノ上ニヲキテヨシ）
又ナアカラ
カラアフポ云丁子ノ油也 性熱筋結シタル時アタヽメテ塗ツケテヨシ中風脚気盧痛冷痛ニヨシ
枚脂ノ油也 歩行ナラザルニ吉 性熱疵ヲイヤシ肉ヲアグル手足チヾミ歩行ナラサルニカモメイリシ
（クヽイヤ加味シツケテヨシ筋切タルニツケテヨシ脚気筋気石淋ニヨシ）
土ノ油也近年來ルヽ稀也値甚貴疵藥治灸穴

冷痛ヲ温メ中風ニヨシ

夜不寐ニ温酒ニテ用

瘡速也不可近火易移火堅可忌 性大熱中風筋気ニヨシ冷タル所ヲ温ル油ニ女ノ腎下ニツケテヨシ
オヽリヨカンフラル
（又ヨカンフルトモ云）龍脳ノ油也 性熱疵ヲイヤス温気ヨリ出タル小瘡ニヨシ
オヽリヨスクシイチ
琥珀ノ油也怔忡ニテンカンニ用ユ 長血止カタキニ白湯ニテ用小便閉タルニ茴香湯ニテ用頭痛鼻血塗テヨシ産後血止リカヌルニ少シ飲セテ良鼻ノ下ニツケテモヨシ
オヽリヨトウセス
乳香ノ油也
オヽリヨアラシヤウロム
蜜柑皮ノ油也
オヽリヨセイラ
黄蠟ノ油也 風ノ油ヽ性平ニシテ生シ強堅ス筋気ヲ腫痛ニヌリテヨシ身不仁ナルニツケテヨシニワカニコフラカヘリニテスクミタルニヨシ
オヽリヨメルテロウルン
捲ノ實ノ油也 性温金瘡腫物肉ヲアグルニイヘリコシ油トホ分ニ合温ツケテヨシ疵ヲ治ス辛瘡腫物ニハアシトヽ云傳アリ
オヽリヨロウリイチ
タラノ實ノ油也一名ダモ俗呼ダマ
オヽリヨシナモミ
肉桂ノ油也心ヨリ発ル病ヨシ 性熱心気不足ノ者ニ酒ニテ用ヨシ手足冷テスクミヒビルニヨシ
オヽリヨエ子ツベシ
（又エ子ヘシ）又セ子イブルトモ云ソナレ松ノ實油也胞衣不下ニヲ 性温小便不通石淋ニ酒ニテ用ヨシ

オヽリヨオハアロン

オヽリヨジンシイフラ

オヽリヨホス

オヽリヨタワス

オヽリヨカアノ

オヽリヨオウラ

オヽリヨルイト

オヽリヨホロシベイ

オヽリヨウテシツヒシイテレ

オヽリヨリイニ

雞子ノ油也寸白虫ニルイレキニヌル 性温ハスノアト髪ハヘサルニツケテモ生ス
又センシイフラ氏云 又ケテラル氏云生姜ノ油也 性熱爪瘡ニ酒ニテ用テヨシ

又ホツスアホウリ。フルヘイ子。ホ云 狐ノ油也 性熱虫爪脚気ニヨシ筋ヲ延ヘ
冷シヒルニ灸ニツケテ血ヲ行ス氏云 又アタス氏云 性温ホツス同前

狸ノ油也

犬ノ油也 又フカアノ性熱ホツス同前老人ノ筋痛ニヨシ
又ラフラ氏云

金ノ油也天地悪気ニアタリトン死スルニ 性微温癩病塗ツケテヨシ

金ノ油ノ代ニ使フ併シ癩ニハ不用金ノ油ハ癩ニ吉

鉛ノ油也 又ホロヘント性寒瘧ニテモ疽ニテモ内熱甚カワクニ用
又ルテンシツヒシイテンヒ云

佛手柑ノ皮ノ油也 性熱股痛不食酒ニテ用

麻仁ノ油也 筋ヲ延ニ痛ヲ止筋切ル時ハ酒ニテ用

オヽリヨサアト

オヽリヨヒイテルヨウリウ

オヽリヨスルフル

オヽリヨキヨ〳〵メス

オヽリヨセントヘイ

オヽリヨルンビカコウルン

オヽリヨハルスモ

オヽリヨムカキヌン

オヽリヨンラアトロン

白薔薇ノ油也

丹凡ノ油久キ瞳物ニ付肉ヲトリ膿ヲ去 性大寒歯牙ニツケテヨシ

硫黄ノ油也 性熱丹凡油同前小瘡ヲヨクイヤス

木瓜ノ油也 性微温ニワカニ筋ヒキタルニヨシ

呉蚣ノ油也ムシクイバニ 毒蛇毒虫ニクハレタルニツケテ痛ヲ止腫ヲ消ス

蚯蚓ノ油也諸痛ヲ止 又ロンフルコウロン 性温手足冷スクミニツケテヨシ

合油也諸疵ニ吉

シヤクハヒビノ油也

又ソラトロン氏云小茄實ノ油也

石ノ油也性熱能温気ヲ去ル

蝮蛇ノ油也性熱痛ヲ止疵ヲ治シ乳腫ヲ散ス

補入 ヘイタウ

補入 クレイヘン

国立国会図書館　タイトル『阿蘭陀本草図経』　請求記号 特1-2169　ガラス使用

阿蘭陀水藥主治

阿蘭陀ニテ水ヲワアトヽヱフ

ワアトロサアロン　白イバラノ花ノ水也　性寒熱ヲリニスニヨロ上気ノ頭ニ小瘡出ルニ良　目ニヨシ折テ腫ルニヨシ

ワアトマケルシルハ　金銀花ノ水也又忍冬ヲマルカアリヤトヱ　性寒ヒ血ヲ行ラシ竹助ヲ和ノ出瘡ヲライヤス疵ヲ洗ニ良

ワアトタンチヤアセン　又ヲランタアゴト云車前草ノ水也　性寒ヒ古瘡ヲ洗テヨシ熱腫ヲ散ス

ワアトロアキリモウニヤ　地榆草ノ水也

ワアトロヒイテルヨウリウ　丹凡ノ水也

補入　ワアトアキモウニヤ　鹿焼草ノ水也　性冷疵ヲ洗テ良悪瘡熱瘡ノ痛ヲ止下血長血ヲ止呑ハ下焦ノ熱ヲサニシ咽渇ヲ止目ヲ明ニス

同　ワアトアニイシ　茴香ノ葉ノ水也　性熱温霍乱脚気腎虚ニ良疝気ニテモノソケキハヒキツリ痛ニ良胃ヲ開キ気ヲ下ス股中ハアリテ股ナルニ用テヨシ

増補

ペレビタアル　砺石與辰砂二品焼之キリクスリニツカフ

同　ワアトロウズキ　蓬葉ノ水也　性温吐血ニ良赤痢ヲ止崩漏ヲ止古瘡ヲ洗テ肉ヲ生ス

同　ワアトラシヤウロン　檳榔皮ノ水也　性温上気ヲワラキニ良痰涎ヲ清ス気ヲ下シ胃ヲワラキ上焦ノ風ヲハラウ酒魚菌毒ヲ消ス

同　ワアトヒヨウラス　駒引草ノ水也　性寒ヒ血熱ヲサニシ腫ヲ散ス

同　ワアトラウトウカ　川チサノ水也　性寒ヒ熱ヲサニシ腫ヲ散ス

藥名借音轉音類

血榆 血餘	半下 半夏	干草 甘草	防手 防风
石羔 石膏 疹科	珍珠 眞珠	乙金 鬱金	全胡 前胡
海飄硝 海鰾鮹	青霜子 青箱子	夜干 射干	訶子 柯子
胡桐 烏桕	鹿樸根 鹿目根	茶苗 蛇苗	明砂 鵬砂
彌陀僧 密陀僧	苦練 苦楝	匾蓄 扁蓄又匾竹	益志仁 益智仁
香父 香附	亭力 葶藶	連喬 連翹	穀晴草 穀精草
旁子 蕩子	神曲 神麯	金纓 金櫻	牛夕 牛膝。土牛膝。願體集。杜牛膝本綱聖済。杜牛夕医学六要。土牛膝易簡方。土牛膝聖済録。杜牛膝句餘又本綱釈下出虎杖
白叩仁 白蔻仁	史均子 使君子	朱苓 豬苓	威綏 萎蕤
牛膝 蕃薇 鴻荳集	恶疾 恶実 寧波府	木別子 木鼈子	合香
藿香	令令香 零陵香	枝子 梔子 保赤	蘿卜子 蘿蔔子
谷精草 穀精草 疹科	零	零香 零陵香 外正	均姜 軍姜外正 即乾姜
君姜 同	令香 零香	金佛草 金沸草	

国立国会図書館　タイトル『阿蘭陀本草図経』　請求記号 特1-2169　ガラス使用

海子梧　海梧子

蛇腿蛇退　青代青黛　白鮮皮白鮮皮　獐氷獐氷外正　黄芩黄芩　荷葉蒂荷葉蒂　窩牛蝸牛　活石滑石正傳　羌蚕姜蚕　荊芥蕙荊芥穗　大楓子大风子　白芨藜白蒺藜　麝子射子　麻子人麻子仁　陳曲神麯　香茹香薷　海巴海肥　五靈芝五靈脂又云青黄赤白黑謂之五靈芝　梅瑰即玫瑰資暇錄　宅舍沢泻外科百効　蔚金鬱金正傳　羌滑羌活蒙筌　獨滑獨活同　黄嗜黄芪茂華陀内照同　麝乾射干瘡科　符訾鳥芫續漢書　睡香瑞香名花譜　射香麝香保赤　蟫酥蟾酥瘡科　馬兜苓馬兜鈴同上　牛膝牛蒡同上　豌豆豌豆保赤　荔枝殼荔枝殼同上　史君子使君子同上又名花譜　胭脂臙脂膏體　馬蓮花馬蘭花續医説　仙靈皮仙灵脾保赤　塘螂螳螂寧波　朝脳樟脳外正　破過紙破古紙同上　山眼肉龍眼肉同上　狼萁萁萁　石箭赤箭同上　茶蘇花酥醾花草花譜　皮茹竹茹蒙筌　冶葛野葛南方草木狀　海梧子海松子同上　山茨菰山慈姑百選方　大赭石代赭石備要　玉檀子黄殫子圖書　徘徊玫瑰圖書

閙閙

扱枝花班枝花姜書纂　呵子訶子百選　黍粘子鼠粘子正傳　離支荔枝森賦　子薑紫薑入門　杙木棒木肘后方　馬矢馬屎同上　紫梗紫鉚风土記　貝歯貝子王氏　相思螺相思子物理　高殼枳殼衛生　北漏漏蘆宝鑑　王連黄連人浸人參　葳蕤萎蕤　蛇母知母孫風防风　白檀白鮮　山漆三七　栗

當列當　蓁臘蓁艽　肉松蓉肉蓯蓉　貫中貫衆　薇蕪蘼蕪

乙朱子五十九八如何△四四八十七戈乙個△乙朱半子四十九卜冬朱子四十三六如何五戌子五百八如何△
乙戈八個子十五子乙四十文△

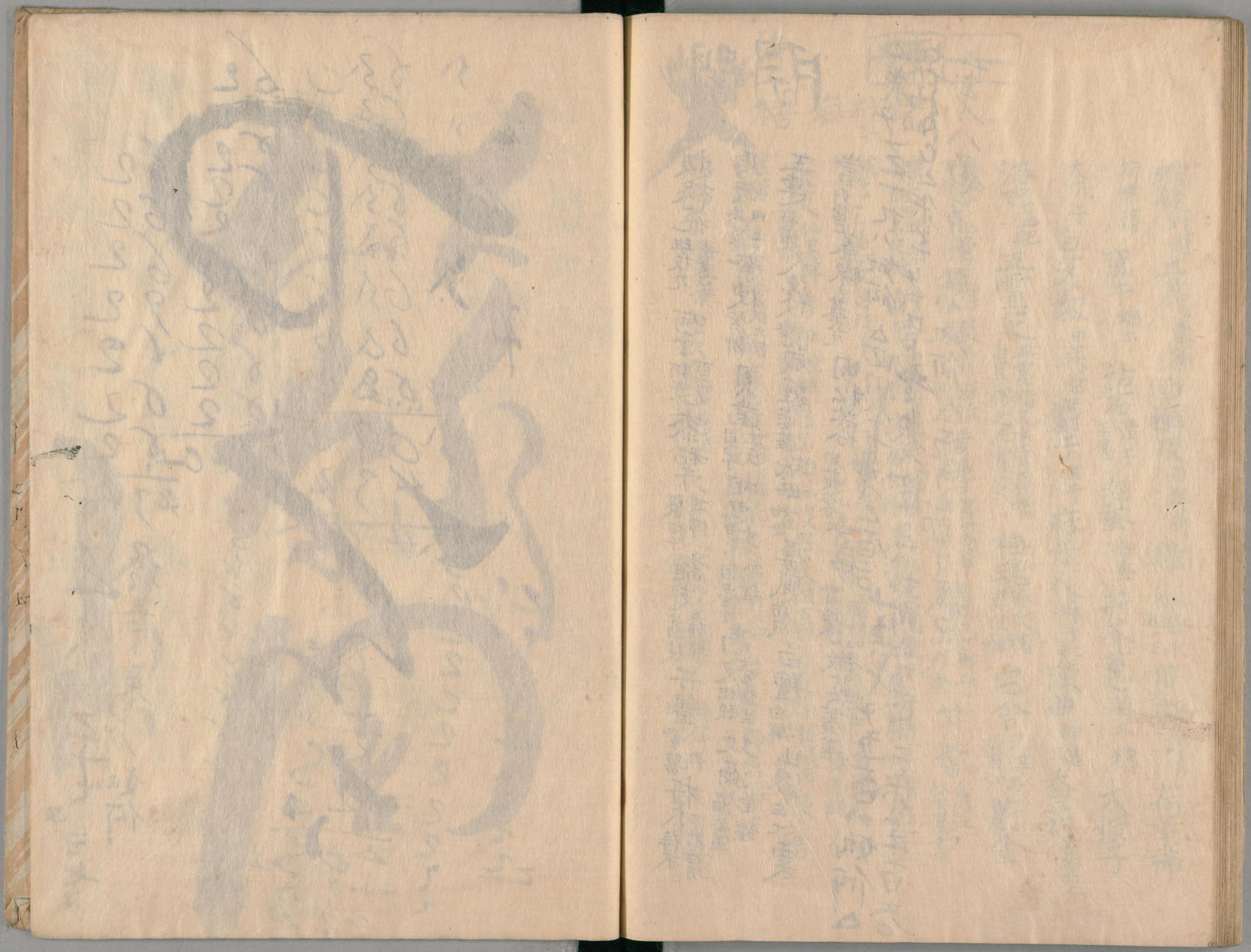

国立国会図書館　タイトル『阿蘭陀本草図経』　請求記号 特1-2169
ガラス使用

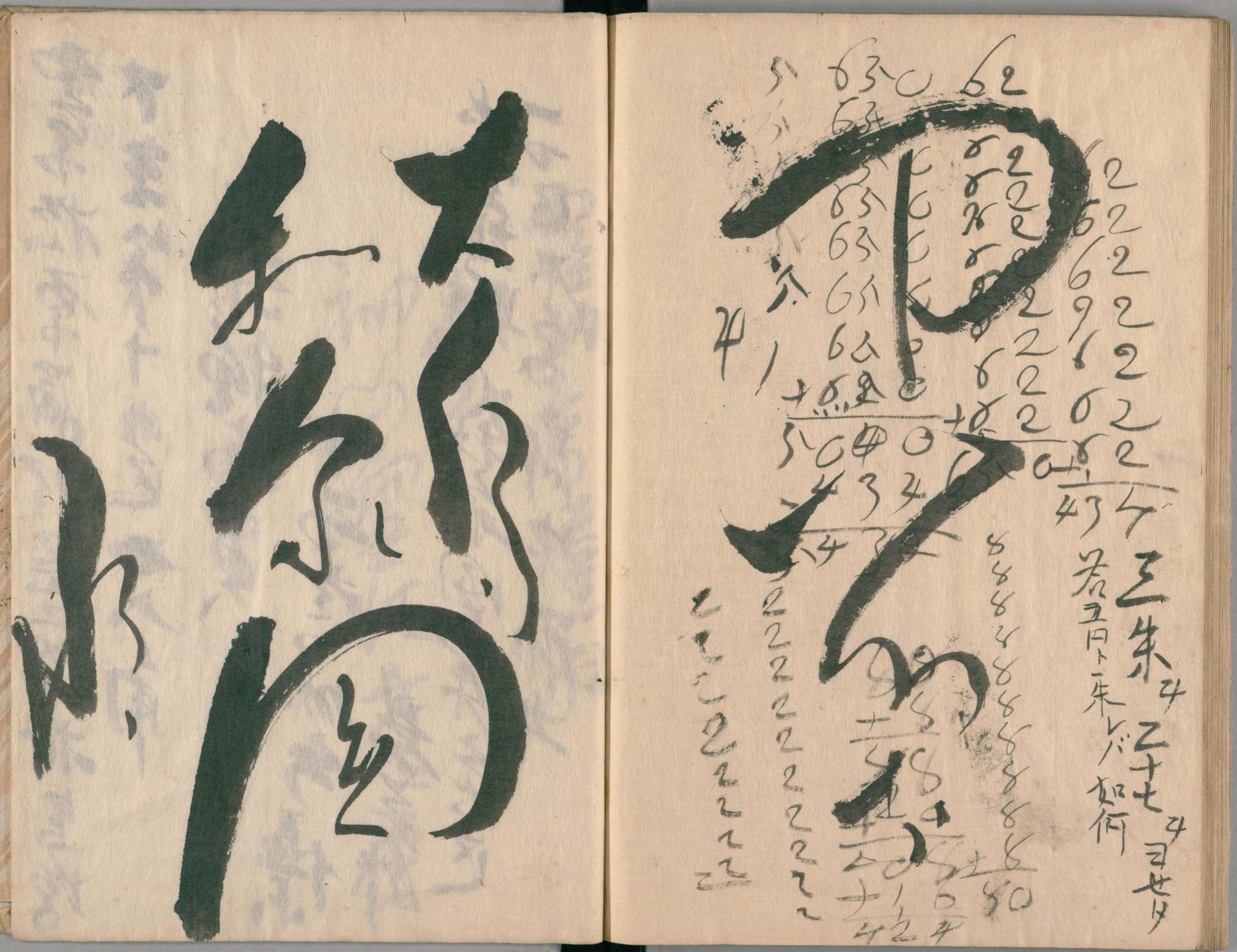

国立国会図書館　タイトル『阿蘭陀本草図経』　請求記号 特1-2169
ガラス使用

特1
2169

四条松原西へ入ル四軒目
下京第十五区四条角
五条烏丸西ヘ入ル
中西定助方ヲ借
当家摂州西成郡
一百区大字郡中第十六区
郡中

宝山寺
神社
神山鹿之助方ニ居

国立国会図書館　タイトル『阿蘭陀本草図経』　請求記号 特1-2169
力ラス使用

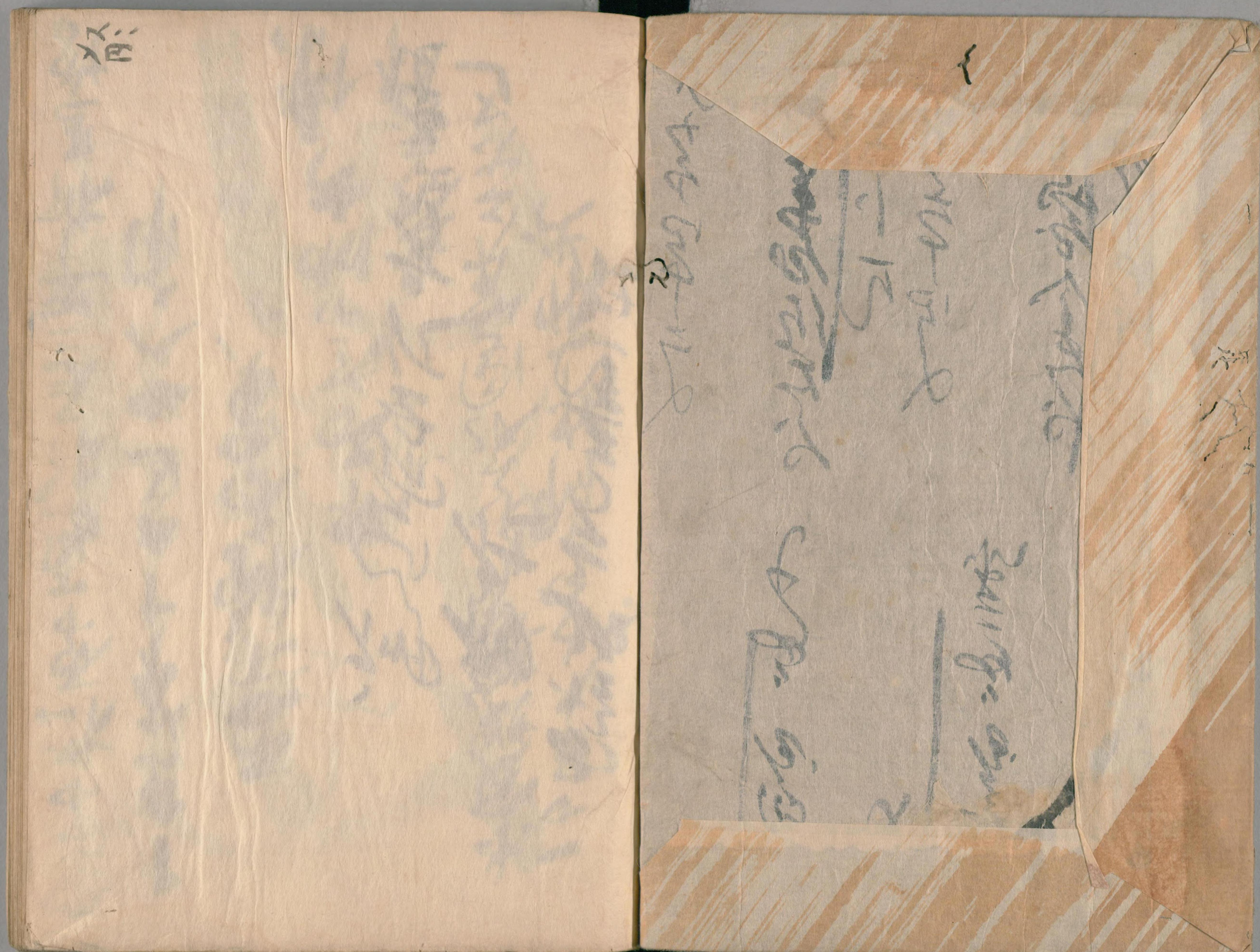

目録

国立国会図書館　タイトル『阿蘭陀本草図経』　請求記号 特1-2169

ガラス使用