

○臺灣總督府告示第三百三十二號(官報明治四十年一月四日)

明治三十九年十二月二十六日ヨリ左記電話所ニ於テ公衆電話通信ノ取扱ヲ開始ス

明治三十九年十二月二十一日

臺灣總督子爵佐久間左馬太

名 稱 位 置

所屬局名

瑞芳電話所
頭圍電話所
羅東電話所

基隆羅柑仔嶼莊柑仔嶼
宜蘭頭圍街
宜蘭羅東街

基隆郵便電信局
宜蘭郵便電信局
宜蘭郵便電信局

○臺灣總督府告示第三百三十三號(官報明治四十年一月四日)

明治三十九年十二月二十六日ヨリ頭圍羅東間、頭圍及羅東ト宜蘭間並瑞芳ト基隆、金包里、臺北、淡水及宜蘭間ノ電話通信ヲ開始ス

明治三十九年十二月二十一日

臺灣總督子爵佐久間左馬太

○臺灣總督府告示第三百三十四號(官報明治四十年一月四日)

明治三十七年十一月十一日告示第四百四十五號電話呼出地域ニ左ノ追加ス

明治三十九年十二月二十一日

臺灣總督子爵佐久間左馬太

一 鳳山縣大竹里鳳山街

一 同 同 新庄仔庄ノ内北門街

○臺灣總督府告示第三百三十五號(官報明治四十年一月四日)

明治三十九年十二月二十五日ヨリ左記電話所ニ於テ公衆電話通信取扱ヲ開始ス

明治三十九年十二月二十一日

臺灣總督子爵佐久間左馬太

名 稱 鳳山電話所

位 置 鳳山縣鳳山街

所屬局名 鳳山郵便電信局

○臺灣總督府告示第三百三十六號(官報明治四十年一月四日)

明治三十九年十二月二十五日ヨリ鳳山ト斗六、嘉義、鹽水港、臺南、橋仔頭及打狗間ノ電話通信ヲ開始ス

明治三十九年十二月二十二日

臺灣總督子爵佐久間左馬太

○臺灣總督府告示第三百三十七號(官報明治四十年一月四日)

明治三十九年十二月二十五日ヨリ新竹、鹽水港及鳳山郵便電信局ニ於テ特設電話加入者ノ通信取扱ヲ開始ス

明治三十九年十二月二十四日

臺灣總督子爵佐久間左馬太

○臺灣總督府告示第三百三十八號(官報明治四十年一月四日)

明治三十八年五月告示第六十五號電報規則第七十五條ニ依ル電報取扱局ニ左ノ追加ス

明治三十九年十二月二十四日

臺灣總督子爵佐久間左馬太

電話加入區域

取 扱 局

一 鹽 水 港

鹽水港郵便電信局

鳳山郵便電信局

○臺灣總督府告示第三百三十九號(官報明治四十年一月四日)

明治三十九年十一月十一日告示第一百一號ヲ以テ流失ノ旨告示シタル淡水港外ノ南門洲浮標ハ舊位置ニ設置セリ

明治三十九年十二月二十四日

臺灣總督子爵佐久間左馬太

○臺灣總督府告示第四百十號(官報明治四十年一月四日)

明治三十九年十二月二十七日ヨリ左記地域間ノ電話通信ヲ開始ス

明治三十九年十二月二十五日

臺灣總督子爵佐久間左馬太

一 基隆、淡水ト斗六間

一 臺北、新竹ト斗六及臺南間

一 臺中、彰化ト嘉義及鳳山間

○臺灣總督府告示第四百一十一號(官報明治四十年一月七日)

明治三十九年一月告示第四號粗製樟腦樟腦油ノ補償金中桃園廳管内ノ項ヲ左ノ通改正ス

明治三十九年十二月二十八日

臺灣總督子爵佐久間左馬太

製 腦 地 區 別	粗製樟腦百斤ニ付			樟腦油百斤ニ付
	上 等	中 等	下 等	
桃園廳管内	三三〇〇	三〇一〇〇	二七〇〇〇	一六三〇〇
大約社、烟園坪、鷓鴣山、 檳榔山、四寮山、獅仔頭、 山、烏嘴山、崩尾寮、竹坑、 山、熊空山				

○臺灣總督府告示第四百一十二號(官報明治四十年一月十六日)

明治三十七年十一月告示第四百一十四號電話交換加入區域中普通加入區域欄三板橋庄ノ下ニ加納仔庄(土名下庄)ヲ加フ

明治三十九年十二月二十九日

臺灣總督子爵佐久間左馬太

○臺灣總督府告示第四百一十三號(官報明治四十年一月十六日)

明治四十年一月十日ヨリ明治三十八年四月告示第三十二號官鹽賣捌所ノ名稱位置中「龜仔頭鹽務支館同廳北港溪堡龜仔頭庄」ヲ「集集鹽務支館同廳集集堡集集街」ニ改ム

明治三十九年十二月二十九日

臺灣總督子爵佐久間左馬太

○臺灣總督府告示第四百一十四號(官報明治四十年一月十六日)

第三次發行臺灣彩票ノ様式其ノ他左ノ通相改ム

明治三十九年十二月三十一日

臺灣總督子爵佐久間左馬太

樣 式 臺灣總督府彩票局ニ揭示ス
價 格 一張ニ付金五圓
一張ヲ分テ十條トシ一條ノ價格ハ金五十錢トス

發行數 六萬張

賞 額 頭 彩 一張 金五萬圓

二 彩 三張 每張金一萬圓

三 彩 五張 每張金五千圓

四 彩 十五張 每張金一千圓

五 彩 五十張 每張金五百圓

六 彩 三百張 每張金百圓

七 彩 三百八十張 每張金三十圓

頭 彩 二張 每張金百五十圓

上 附 彩 六張 每張金五十圓

二 上 附 彩 四十張 每張金二十五圓

三 上 附 彩 七十張 每張金十圓

五 上 附 彩 五千九百九十九張 每張金五圓

頭 彩 番號ノ末尾ノ一
字ト同數字ヲ末尾ノ一
字ト有スルモノ

抽籤日時 明治四十年二月二十八日午前八時開始

○關東都督府告示第三十三號(官報十二月七日)

關東州在住者ニシテ明治四十年度徵兵適齡ノ者一月一日ヨリ十一月三十日迄從來清國ニ居住スルノ故ヲ以テ徵集猶豫ヲ許可セラレアル者適齡年度ヲ記ハ本年十二月三十一日迄ニ所轄民政署ヲ經テ關東都督府民政部ニ届出ツヘシ

明治三十九年十一月二十九日

關東都督府大島義昌

○關東都督府告示第三十四號(官報十二月十四日)

明治三十九年十月告示第二十號郵便又ハ電報受付取扱時間中左ノ通改正ス

明治三十九年十二月一日

關東都督府大島義昌

第二項但書軍事實報ノ下ニ「日本滿洲間ハ至急又ハ時間外滿洲相互間及ヲ加フ

○關東都督府告示第三十五號(官報十二月十四日)

關東都督府通信官署ノ徽章ハ明治二十年遞信省告示第十一號「丁」字形ヲ用ユ

明治三十九年十二月七日

關東都督府大島義昌

○關東都督府告示第三十六號(官報十二月二十日)

關東都督府文官以下ノ防寒外套腕章左ノ通相定ム但シ警察官ノ腕章ハ別ニ之ヲ定ム

明治三十九年十二月一日

關東都督府大島義昌

關東都督府文官以下防寒外套腕章

名稱	形狀	附著スヘキ位置	品
腕章	縱横一寸五分 花環	左腕	金モール
			銀モール
			赤地羅紗
			人

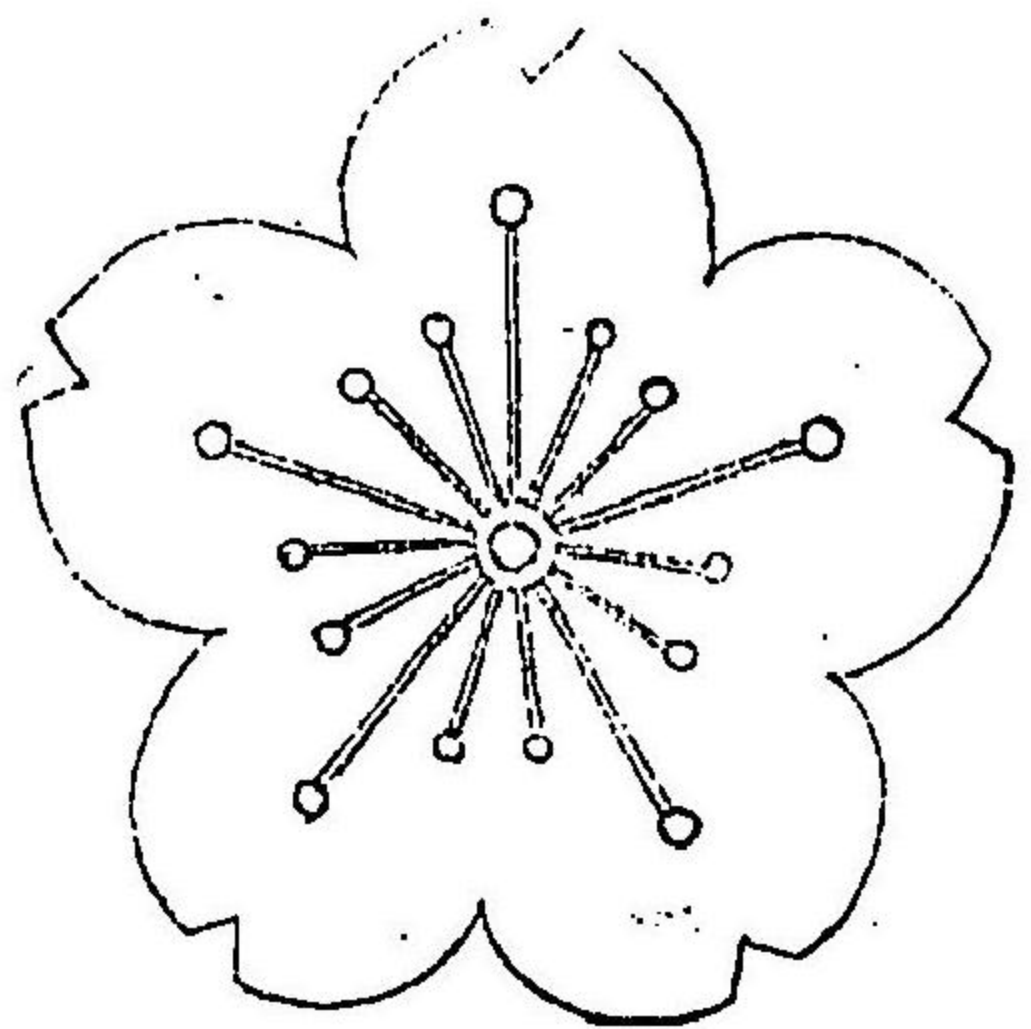

○關東都督府告示第三十七號(官報十二月二十日)

關東都督府大島義昌

關東都督府警察官ノ防寒外套制式左ノ通相定ム

關東都督府大島義昌

關東都督府警察官防寒外套制式圖例

地質	制式	腕章	履面
茶褐毛布絨	折襟胸ニ重ホック止左右ノ腰部ニ物入各一箇ヲ設ケ後面裾ヲ制キ裾廻リニ茶褐色ノ帶布ヲ附シ細縫ヲ以テ前面ニ結ヒ襟ノ内面ニ毛皮ヲ附ス形狀圖ノ如シ	左腕ニ縫付ス地質茶褐絨赤黒線羅紗ヲ用フ形狀圖ノ如シ	茶褐色メリヤス製形狀圖ノ如シ

明治三十九年十二月 告示 關東都督府第三十七號

防寒外套

警部視
警部長
巡查

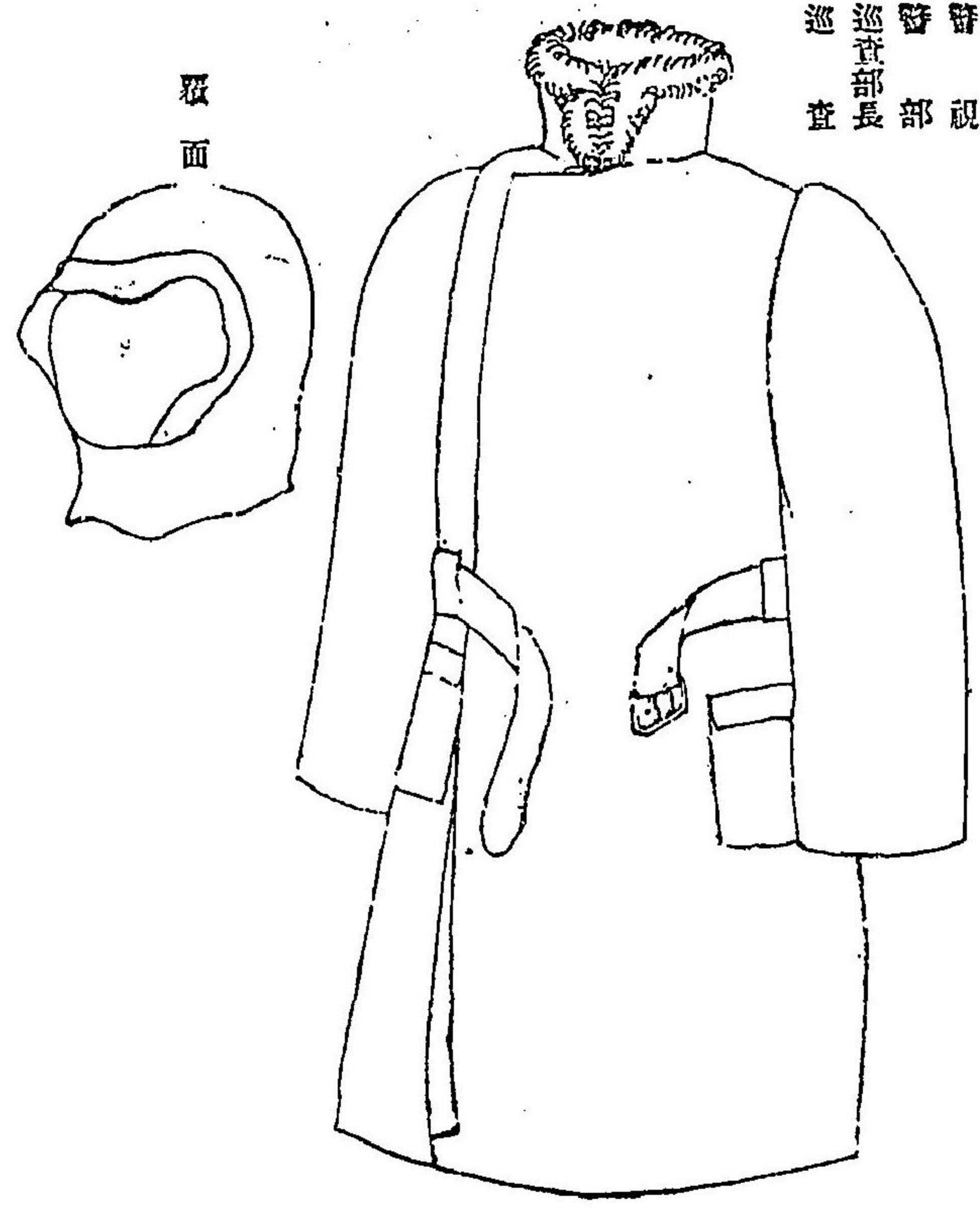

覆面

明治三十九年十二月 告示 關東都督府第三十七號

二七二九

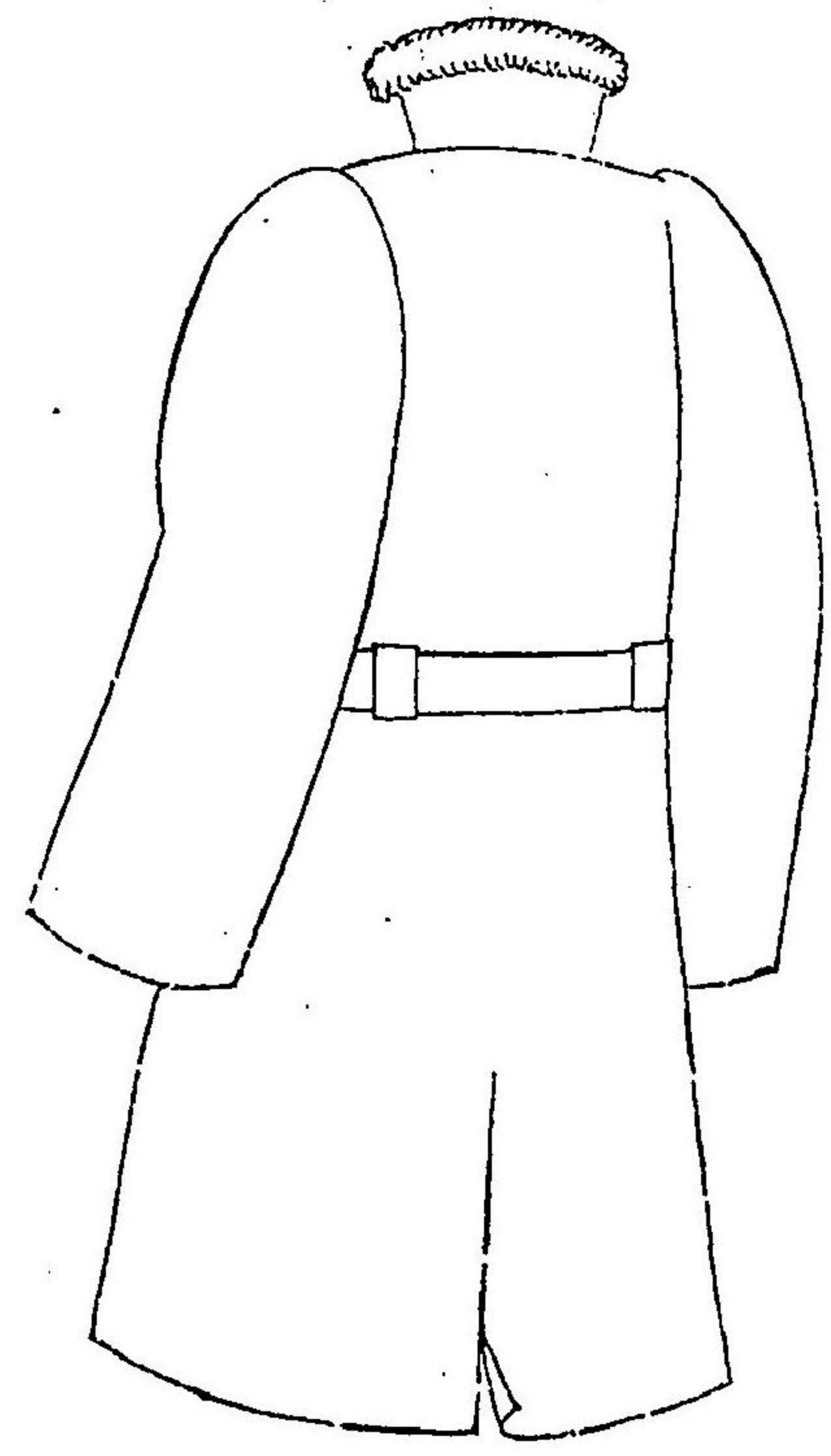

二七二八

腕章 黒ハ羅紗寸法實大
紺線ハ羅紗

警 視

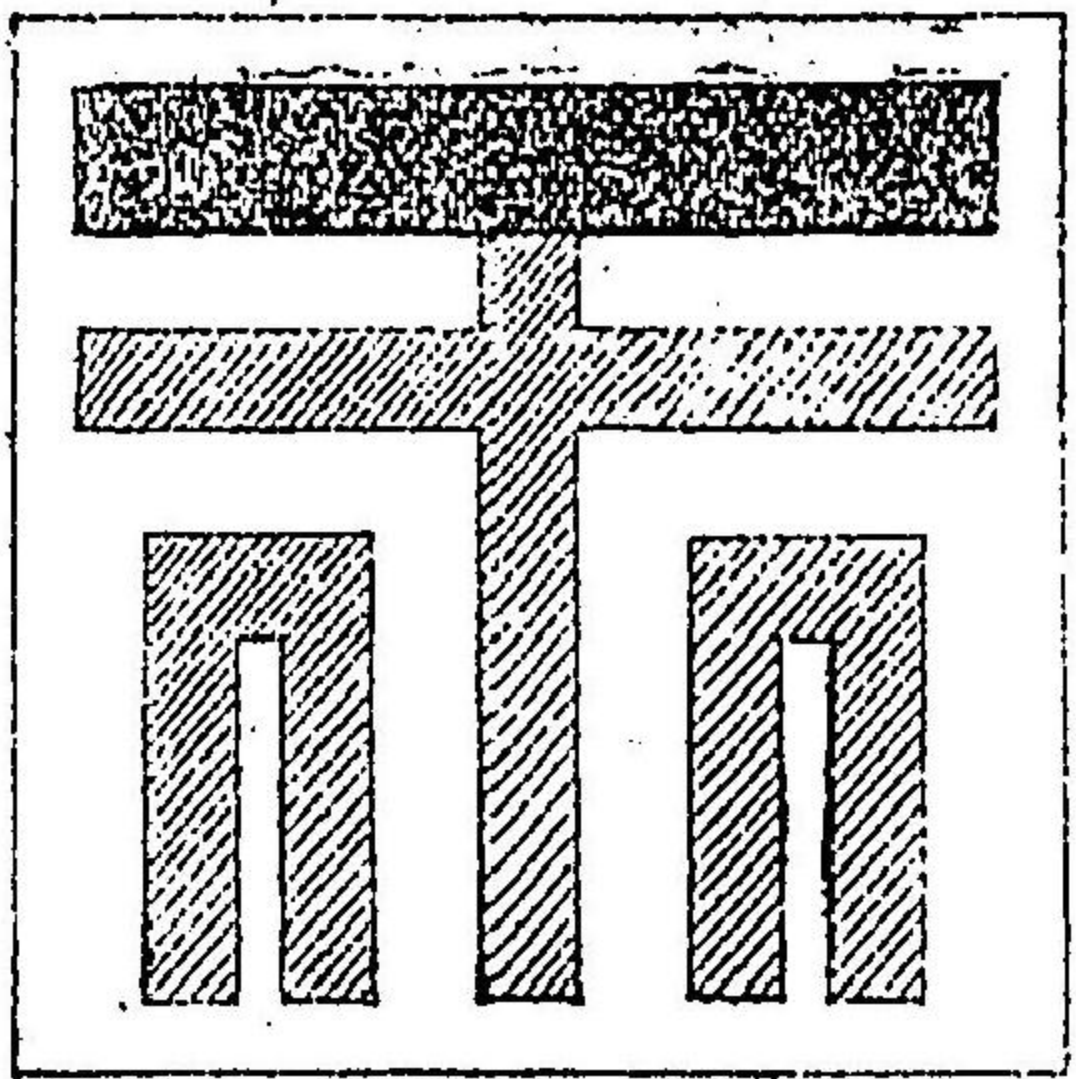

警務署長、警務署支署長、民政署警務課長、
民政署支署長又ハ之レニ準スヘキ警部

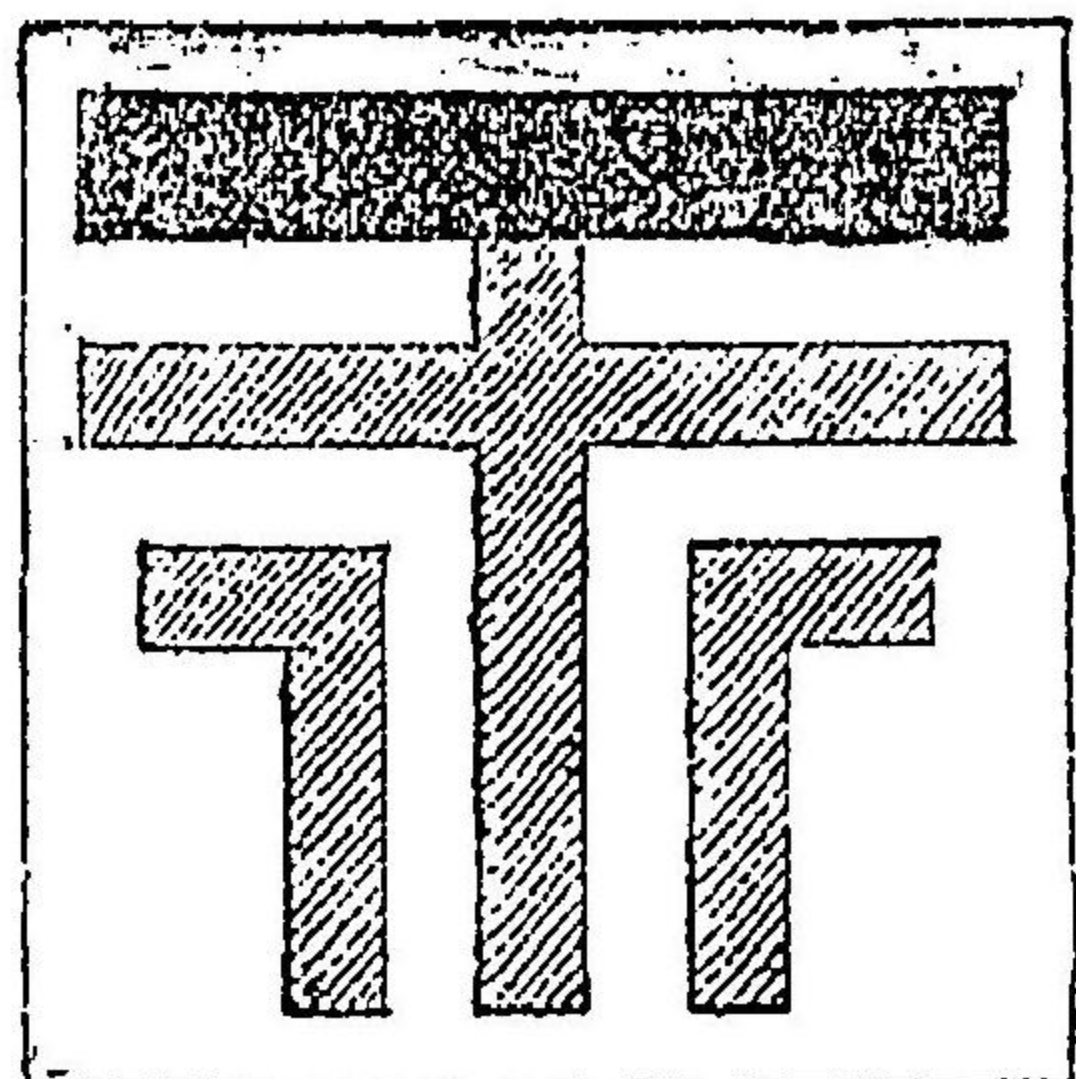

警務署長、警務署支署長、民政署警務課長、
民政署支署長又ハ之レニ準スヘキ以外ノ警部

巡查部長

巡 査

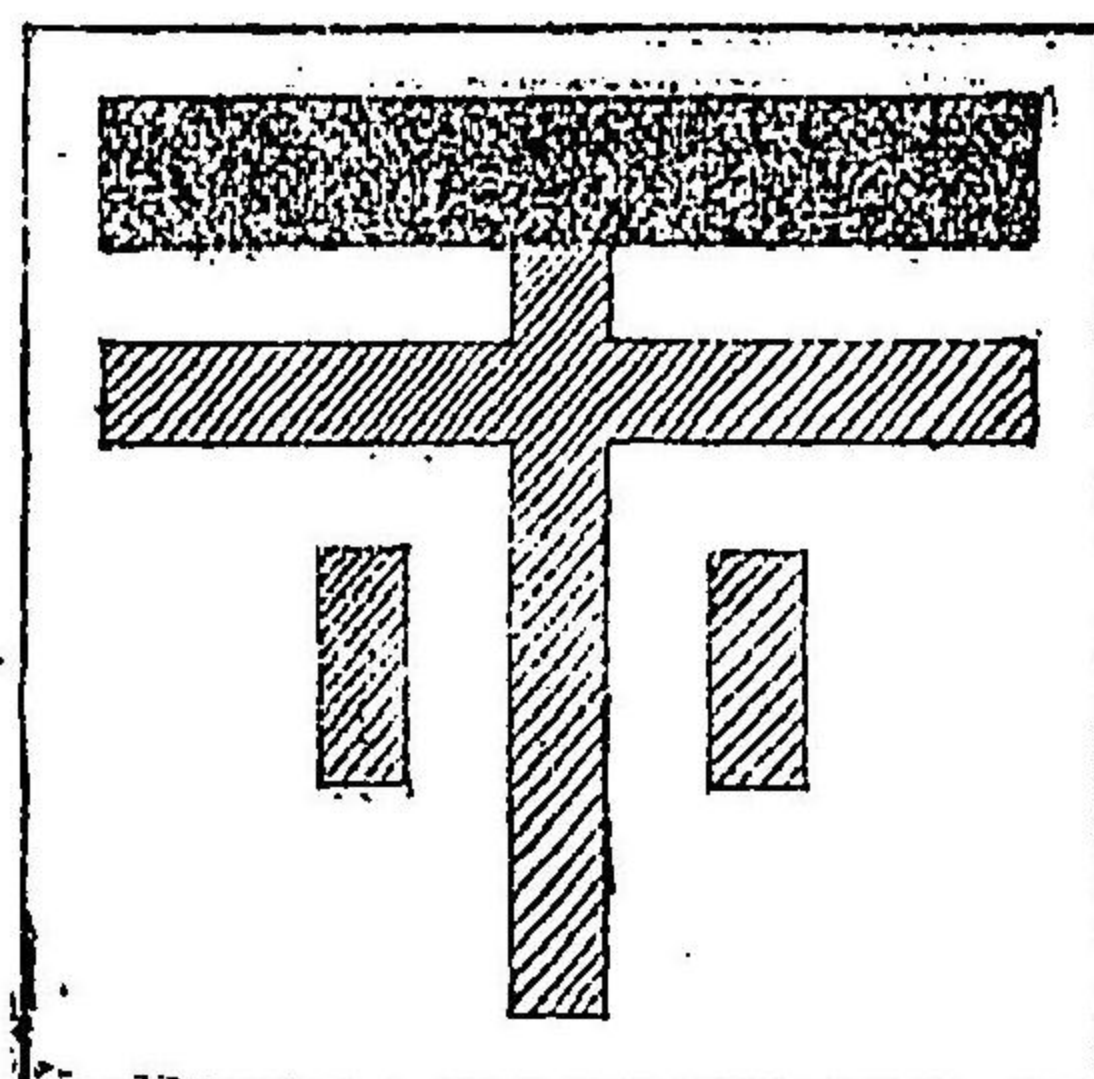
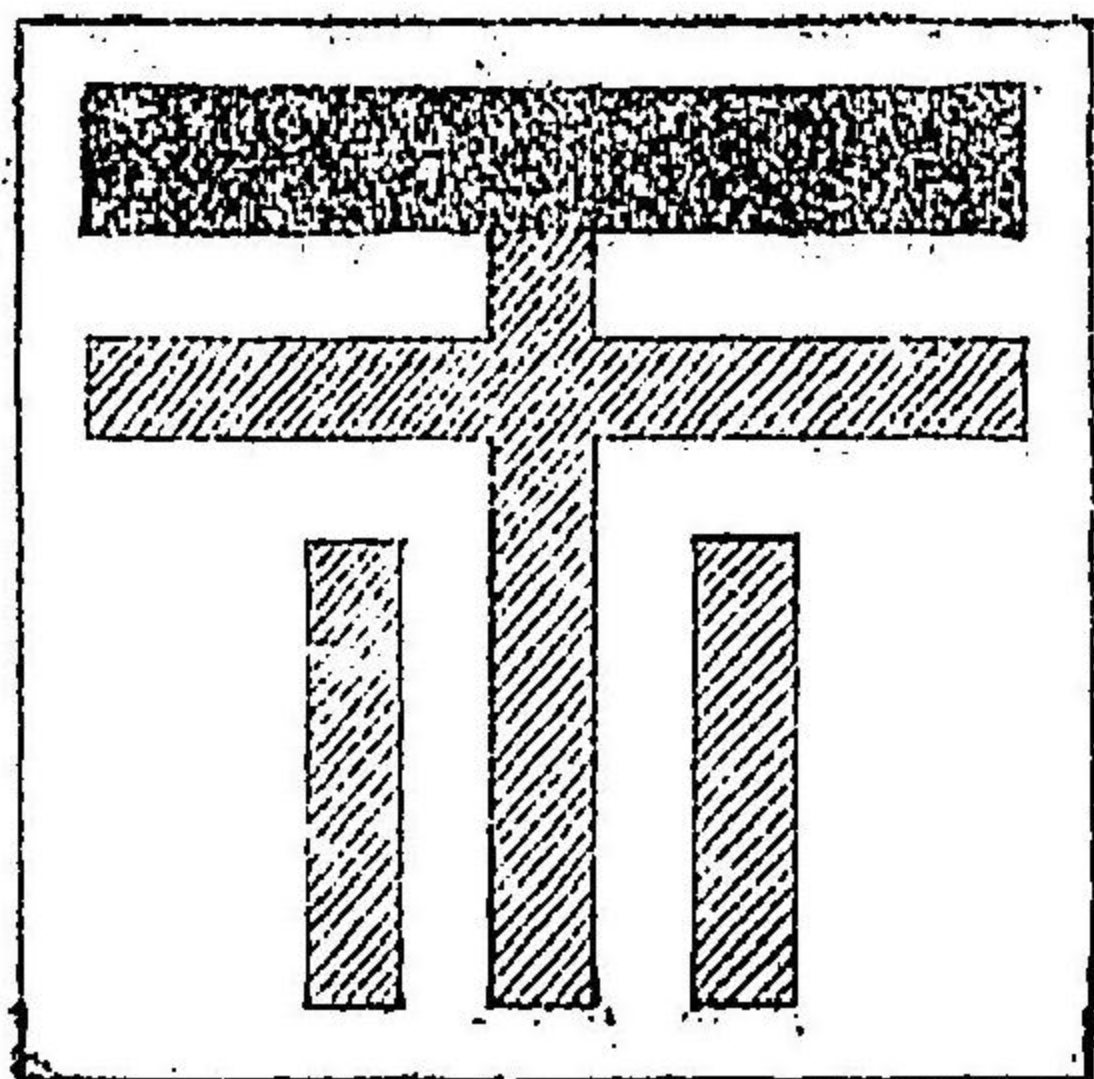

○關東都督府告示第三十八號(官報 十二月二十一日)
關東都督府郵便電信局東大連支局ハ本日限り之ヲ廢止シ其ノ事務ハ關東都督府郵便電信局之ヲ承
繼ス

明治三十九年十二月十日

關東都督府大島義昌

○關東都督府告示第三十九號(官報 十二月二十一日)
本月十一日ヨリ左記支局ヲ設置シ下記ノ事務ヲ取扱フ

明治三十九年十二月十日

關東都督府大島義昌

名 稱

關東都督府郵便電信局
大連支局

位 置

關東州大連監部通

取扱事務

郵便、爲替、貯金、電信、
電話交換

○關東都督府告示第四十號(官報十二月二十一日)
本月十一日ヨリ當分ノ内關東都督府郵便電信局郵便物集配及電話交換ノ事務ハ大連支局ニ於テ之ヲ取扱フ

明治三十九年十二月十日

關東都督男爵大島義昌

○關東都督府告示第四十一號(官報十二月二十一日)
本月十一日ヨリ左記支局出張所ヲ設置シ下記ノ事務ヲ取扱フ但シ郵便物集配及電報配達ノ事務ヲ取扱ハス

明治三十九年十二月十日

關東都督男爵大島義昌

名稱 關東都督府郵便電信局 位置 關東州大連岩代町 取扱事務 郵便爲替貯金電信

○關東都督府告示第四十二號(官報十二月二十一日)
本月十五日限り左記郵便電信支局ヲ廢止シ其ノ事務ハ下記郵便電信支局之ヲ承繼ス

明治三十九年十二月十日

關東都督男爵大島義昌

名稱 關東都督府郵便電信局南關嶺支局 位置 關東州南關嶺 承繼局名 關東都督府郵便電信局大連支局
同 萬家嶺支局 位置 滿洲萬家嶺 同 龍岳城支局
同 馬三家子支局 位置 同 馬三家子 同 奉天支局

○關東都督府告示第四十三號(官報十二月二十一日)
本月十六日ヨリ左記關東都督府郵便電信局支局ヲ出張所ニ變更改稱ス

明治三十九年十二月十日

關東都督男爵大島義昌

現名稱 關東都督府郵便電信局東鐵嶺支局 改名名稱 關東都督府郵便電信局鐵嶺支局鐵嶺東門外出張所 位置 滿洲鐵嶺東門外

同 關原城内支局 同 關原支局關原城出張所 滿洲開原城内
同 昌圖城内支局 同 昌圖支局昌圖城出張所 滿洲昌圖城内

○關東都督府告示第四十四號(官報十二月二十五日)
大連水道工事ノ爲本日午前十時ヨリ午後二時迄給水ヲ停止ス

明治三十九年十二月十五日

關東都督男爵大島義昌

○關東都督府告示第四十五號(官報十二月二十五日)
本月二十一日ヨリ關東都督府郵便電信局大連支局及同安東縣支局ニ於テ明治三十三年九月遞信省令第四十六號電報規則第七十五條ニ依ル電話加入者ノ託送電報取扱ヲ開始ス但シ軍事電報ニ對シテハ當分ノ内本文ヲ適用セス

明治三十九年十二月十六日

關東都督男爵大島義昌

○關東都督府告示第四十六號(官報十二月二十七日)
大連大廣場及市場所在給水所ノ使用ヲ左記ノ者ニ許可シ本月二十一日ヨリ同所ニ於テ給水營業ヲ開始セシム

明治三十九年十二月十九日

關東都督男爵大島義昌

大連興町二丁目百八十四番戶 五寶仙吉

○關東都督府告示第四十七號(官報十二月二十七日)
本月二十五日ヨリ左記支局及支局出張所ニ於テ下記ノ事務ヲ取扱フ但シ出張所ニ於テハ郵便物集配事務ヲ取扱ハス

明治三十九年十二月二十日

關東都督男爵大島義昌

名	位	取扱事務	名	位	取扱事務
關東都督府郵便電信局	關東州普蘭店	爲替貯金	同雙廟子支局	同雙廟子	同
普蘭店支局	同	同	同郭家店支局	同郭家店	同
同鏡子富支局	同	同	同本溪湖支局	同本溪湖	同
同龍岳城支局	滿洲龍岳城	同	同連山關支局	同連山關	同
同蓋平支局	同蓋平	同	同浪子山支局	同浪子山	同
同得利寺支局	同得利寺	同	同大東溝支局	同大東溝	同
同鞍山站支局	同鞍山站	同	同大孤山支局	同大孤山	同
同煙臺支局	同煙臺	同	同鐵嶺支局鐵嶺東門外	同鐵嶺東門外	同
同蘇家屯支局	同蘇家屯	同	出張所	同	同
同新蓋子支局	同新蓋子	同	同開原支局開原城出張所	同開原城內	同
同開原支局	同開原附近	同	同昌圖支局昌圖城出張所	同昌圖城內	同

○關東都督府告示第四十八號(官報明治四十年一月十一日)
本日ヨリ左記支局ノ電話交換事務ハ下記ノ支局之ヲ取扱フ

明治三十九年十二月二十五日

關東都督府大島義昌

局	名	取扱局	名
關東都督府郵便電信局奉天城內支局	同上	關東都督府郵便電信局奉天支局	同上
同上	旅順支局	同上	旅順支局

○關東都督府告示第四十九號(官報明治四十年一月十一日)
明治四十年一月一日ヨリ左記出張所ヲ設置シ下記ノ事務ヲ取扱フ但シ郵便物集配事務ヲ取扱ハス

明治三十九年十二月二十八日

關東都督府大島義昌

名	位	取扱事務
關東都督府郵便電信局	滿洲長春	取扱事務
寬城子支局長春出張所	同上	郵便爲替貯金

○關東都督府告示第五十號(官報明治四十年一月十一日)

明治四十年一月一日ヨリ左記支局ニ於テ電信事務ヲ取扱フ

明治三十九年十二月二十八日

關東都督府大島義昌

○關東都督府郵便電信局鏡子富支局
名 稱 關東都督府郵便電信局鏡子富支局 位 置 關東州鏡子富
○關東都督府告示第五十一號(官報明治四十年一月十一日)
毎年一月一日ヨリ十五日マテノ間第二種以下各種普通通郵郵便物ニ到着日附印ヲ押捺セス但シ外國郵便物ハ此ノ限ニ在ラス
明治三十九年十二月二十八日 關東都督府大島義昌

○關東都督府告示第五十二號(官報明治四十年一月十一日)
本月三十一日限り左記支局ヲ廢止シ其ノ事務ハ下記支局之ヲ承繼ス
明治三十九年十二月二十八日 關東都督府大島義昌

名	位	承繼局名
關東都督府郵便電信局	滿洲撫順	關東都督府郵便電信局
撫順支局	同上	仙金榮支局

○關東都督府告示第五十三號(官報明治四十年一月十一日)
明治四十年一月一日ヨリ左記支局ニ於テ電信事務ヲ取扱フ

明治三十九年十二月二十八日

關東都督府大島義昌

名 稱	位 置
關東都督府郵便電信局仙金榮支局	滿洲仙金榮

法令全書

諭告

○諭告第一號(官報 三月十二日)
 從來本島ニ於テ土地ノ權利ヲ證明スルモノハ唯丈單契券アルノミ其ノ典胎借ヲ爲スニ方テヤ一ニ單契ヲ以テ據ト爲ス一旦盜火ノ禍ニ遇ハハ當ニ證據ノ湮滅ニ歸スルノミナラス其ノ久藏スルモノ亦蠶魚ノ患ヲ免レヌ故ニ奸黠ノ徒其ノ間ニ乘シ不軌ヲ俾圖シ冒認欺瞞重張掛典ノ弊多キヲ見ル是ヲ以テ客歲五月律令第三號ヲ以テ臺灣土地登記規則ヲ發布シ繼テ七月一日ヨリ之ヲ施行シ法院ノ官簿ニ登記セシメ以テ各人ノ權利ヲ明確ニシ之ヲ保護センコトヲ期セリ而シテ同規則第十三條ノ規定ニ依レハ明治三十八年六月三十日(陰曆五月二十八日)以前ニ設定シタル典權胎權贖耕權ハ本年六月三十日(陰曆五月九日)迄ニ登記ヲ爲スニアラサレハ業主更ニ之ヲ他人ニ賣買讓與シ或ハ典胎借ヲ爲シ贖耕ヲ約シ若ハ業主ノ負債辨償ノ資ニ充ツルカ如キ假令欺騙ノ所爲ト雖之ヲ登記シタルトキハ其ノ權利者ニ對シ自己ノ有スル權利ヲ主張スルコトヲ得サルニ至リ爲ニ不測ノ損失ヲ受クルコトナキヲ保シ難シ依テ深ク此ニ留意シ典權者胎權者及贖耕權者ハ右期限內速ニ登記ヲ申請シ以テ權利ノ確保ヲ期スヘシ

明治三十九年三月三日

臺灣總督男爵兒玉源太郎

○諭告第一號(官報 六月十八日)

樟腦ハ藥劑トシテ又工業品ノ原料トシテ世ニ貴重セラレルコト人ノ普ク知ル所ナリ而モ產地ニ限
 アルノ故ヲ以テ其ノ價格倍々昂騰ヲ見ルニ至ラントス本島ハ樟腦ノ原料タル樟樹ノ蕃殖ニ適シ
 鬱タル樟樹ハ到ル處ノ山野ニ生育シ世界無二ノ原產地ト稱セラルト雖其ノ製腦ノ起源既ニ久シ
 ク加フルニ濫伐粗製因襲相承ケタルカ爲ニ今ヤ大ニ立木ノ減少ヲ來セリ元ト有限ノ原料ヲ以テ世
 界無限ノ需要ニ應センニハ其ノ施設經營ニ於テ周到遠大ノ用意ナカルヘカラス爰ニ本府ハ此ニ見
 ル所アリテ本島腦政ノ基礎ヲ改メ樟腦ノ產額ヲ制限シ濫伐粗製ノ弊ヲ矯ムルト共ニ年年樟樹ヲ栽
 殖シ既ニ千五百餘甲ノ造林ヲ行ヒ今後倍々其ノ擴充ヲ圖ラントス然レトモ廣漠タル山野ハ獨リ官
 府ノ施業ヲ以テ之カ全功ヲ望ムヘキニアラス須ラク官民相待テ造林ヲ務メ富源ヲ興スヘシ此ト
 同時ニ山野自生ノ雜樟ニハ相當ノ愛養ヲ加ヘ又郷庄ニ散在スル巨樟ハ便宜ニ隨ヒテ保護ノ方ヲ講
 シ以テ蕃殖用ノ母樹ニ充ツル等協心一致銳意事ニ從ハハ數年ヲ出テサルニ製腦ノ原料タル樟葉ノ
 供給ヲシテ瞻富ナラシムルコトヲ得ヘキノミナラス還澤ヲ後代ニ貽スコト蓋シ貴ルヘカラサルモ
 ノアラン庶幾ハクハ本島ノ特有產物タル樟腦ノ產出ヲ永遠ニ保續シ廣ク世ノ需用ニ應シ以テ國利
 民福ヲ増進スルコトヲ得ン一般人民篤ク此ノ意ヲ體シ以テ本府腦政ノ本旨ニ副ハンコトヲ期スヘ
 シ

明治三十九年六月九日

臺灣總督子爵佐久間左馬太

法令全書附錄

○通俗教育獎勵ニ關スル件(文部省普通學務局長ヨリ地方長官ヘ左ノ通牒セリ) 明治三十九年二月二十二日官報

通俗教育獎勵ニ關シ文部省普通學務局長ヨリ地方長官ヘ左ノ通牒セリ

今回ノ戰役中各地方ニ於テ特ニ開闢セラレタル通俗講談會幻燈會等ハ教育上大ノ利益ヲ與ヘタルコト、存候處今後ニ於テモ向此種ノ施設ヲ繼續シ益擴張普及セシムルハ通俗教育上頗ル有效ノ儀ト認メ候ニ付中等諸學校及小學校其他適當ノ場所ニ於テ右通俗講談會等ヲ開催候様御獎勵相成度尙祝祭日其他ノ休業日ニ於テ學校ヲ開放シ器械標本繪畫模型等ヲ公衆ノ觀覽ニ供シ之カ通俗的說明ヲ與フルカ如キハ通俗教育上裨益不尠ト被存候條是亦御獎勵相成候様致度依命此段及通牒候也

明治三十九年三月 附錄

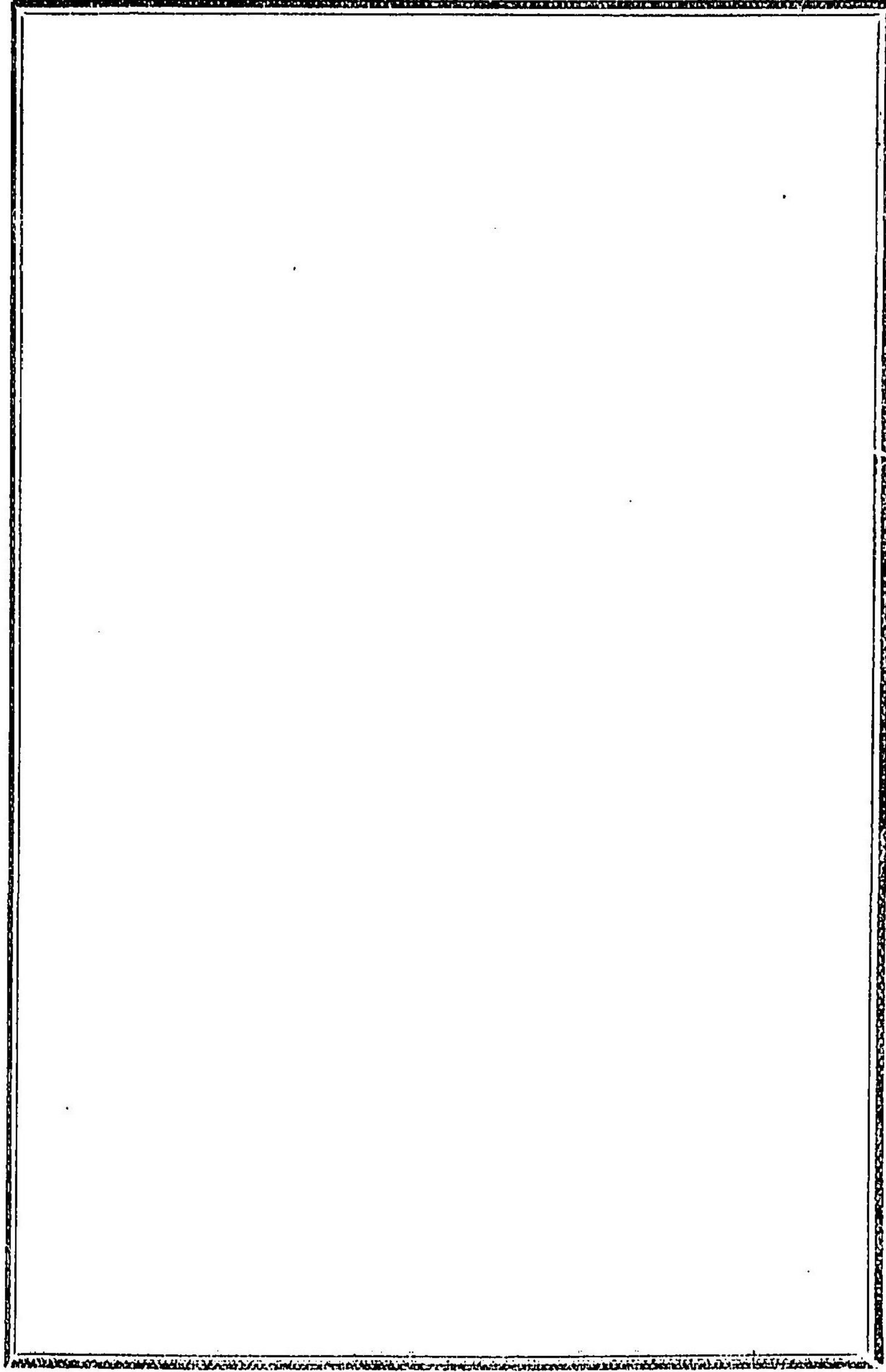

欠

MISSING

○東京府、地方ニ關スル件(内務大臣ヨリ警視廳) 明治三十九年四月十八日官報

警視廳東京府ノ事務區分方ニ關シ今般吉原内務次官ヨリ兩廳ヘ左ノ通牒セリ
候ニ付一層改善進抄ノ道ヲ講セラレ度尙此際其主管ノ變更ニ付各廳ニ於テ受理セル文書中其引繼ヲ要スヘキモノハ交互連ニ之ヲ了シ且進名宛出願届出ヲ要スヘキモノニシテ單ニ一方ノ廳ニ提出セルモノ若ハ甲廳ニ提出スヘキモノニシテ乙廳ニ提出シタルモノニ在テモ其儘之ヲ受理シ若ハ廻送ノ勞ヲ執ル等出願届出者ノ不便ニ涉ラサル機充分配意相成度云々

○國定算術教科書解答書等ノ取締ニ關スル件(文部大臣ヨリ警視廳) 明治三十九年四月十九日官報
國定算術教科書ノ解答書竝ニ教科書類似ノ出版物等使用取締ニ關シ今般文部次官ヨリ各地方長官ヘ左ノ通牒ヲ發セリ
近來國定算術教科書ニ對シ其解答書ヲ發行セルモノ有之候處右等ノ解答書ヲ學校兒童ニ持タシムルハ有害ニ付既往及將來トモ當省ニ於テ其發行ヲ許諾スヘキ者無之徒テ右等ノ發行若ハ著作權法ニ依リ當然僞作者ト看做スヘキモノニ付之候就テハ右僞作ニ關スル取締方目下夫々相違居候ヘトモ學校兒童ヲシテ此ノ如キ圖書ヲ購入セシメサル機貴官ニ於テモ十分御取締相成度尙又教科書類似ノモノニシテ何々筆記帳ト稱ヘ或ハ國定教科書ニ模擬シタル出版物ヲ發賣セルモノ抄ラス學校ニ於テハ教科書ト同一ノ取扱ヲナシ兒童ヲシテ之カ購入ヲ強フルモノモ有之哉ニ相聞ニ不都合ニ付是亦相當御取締相成度此段及通牒候也

○日米間著作權保護ニ關スル條約第三條ノ解釋ニ關スル件 明治三十九年五月十一日官報
 日米間著作權保護ニ關スル條約第三條ノ解釋ニ關シ兩國全權委員ノ間ニ交換シタル書翰左ノ如シ
 以再翰致啓上候陳者本日帝國ト亞米利加合衆國トノ間ニ調印セシ著作權保護協約ノ第三條ニ關シ將來ノ誤解ヲ防クタメ本大臣
 ハ該條中ニ用非ラレタル「公ニセラルル」ナル文字ヲ帝國政府ニ於テハ「始メテ公ニセラルル」ノ義ト解釋スルコト隨テ本協約ハ
 批准交換前兩締約國ノ一方ニ於テ公ニセラルル文字ヲ著作物ヲ將來他ノ一方ニ於テ複製スルコトニハ適用ナキモノナルコトヲ言明
 致候帝國政府ハ貴國政府カ上記ノ解釋ニ同意スル旨ノ確答ヲ得ハ幸甚ノ至ニ御座候本大臣ハ茲ニ重テ閣下ニ向ヒ敬意ヲ表シ候
 敬具

明治三十八年十一月十日

亞米利加合衆國特命全權公使ロイド、シー、グリスコム閣下

外務大臣 伯爵桂太郎印

(譯文)

以再翰致啓上候陳者本日亞米利加合衆國ト日本國トノ間ニ調印シタル著作權保護協約ノ第三條中ニ用非ラレタル「公ニセラル
 ル」ナル文字ノ意義ニ關シ本日附書翰ヲ以テ御中越ノ趣致領承候本大臣ハ茲ニ亞米利加政府ニ於テモ「公ニセラルル」ナル上記ノ文
 字ニ付日本帝國政府ノ與ヘラレタル解釋ニ全然同意スルモノナルコト及本協約ハ批准交換前兩締約國ノ一方ニ於テ公ニセラル
 タル著作物ヲ將來他ノ一方ニ於テ複製スルコトニハ適用ナキモノナルコトヲ及確答候右回答勞本大臣ハ茲ニ重テ閣下ニ向ヒ敬意
 ヲ表シ候敬具

千九百零五年十一月十日東京ニ於テ

亞米利加合衆國特命全權公使ロイド、シー、グリスコム手記

外務大臣 伯爵桂太郎閣下

○英國醫師法ニ基キ帝國ヲ指定國ト爲スノ件 明治三十九年五月二十四日官報
 英國ニ於テ千八百八十六年同國醫師法ニ基キ帝國ヲモ指定國ト爲スノ件ニ關シ左記勅令發布アリタル旨外務省ヨリ通報アリ
 外國醫師ニ關スル英國勅令 千九百零五年十二月十一日發布
 千八百八十六年ノ醫師法ハ其ノ條項中「英國皇帝ハ或ル外國カ英國ノ醫師ニ對シ開業ノ特權ヲ付與シ其ノ特權ニシテ皇帝カ正當
 ナリト認ムル場合ニハ勅令ヲ以テ其ノ勅令ニ指定シタル日以後其ノ外國ニ醫師法ノ第二部ヲ適用スヘキ旨ヲ宣言スルノ權能ヲ
 有スルコト、或ル勅令ニ指定シタル日以後ハ其ノ外國ハ醫師法第二部ヲ適用セラルヘキコト、或ル勅令ヲ以テ規定セラレ
 サル以上ハ如何ナル外國ニ對シテモ該醫師法ハ適用セラレサルコトヲ規定シアリ而シテ日本帝國ハ英國登錄ノ醫師ニ對シ開業
 ニツキ朕カ正當ト認ムル丈ノ特權ヲ付與スルカ故ニ朕ハ樞密院ノ諮詢ヲ經テ茲ニ千八百八十六年ノ醫師法第二部ハ日本帝國ニ
 適用セラルヘキモノナルコトヲ命シ且ツ宣言ス

〔参照〕

千八百八十六年統計法第二部ノ摘要
 國民地籍トシテ登録ヲ受ケントスル者ハ外國醫師トシテ登録ヲ受ケントスル者ハ在留事項ヲ登録スルヲ要ス
 一 醫術法ノ適用アル外國ニ於テ付録セラレタル職業資格ヲ有スルモノナルコト但シ其ノ資格ハ中央醫事委員會ニ於テ醫術トシテ必要ナル程度及試験ヲ合格シ且ルモノトシテ
 二 醫術ナル品性ヲ有シ且其ノ外國ニ於テ醫術ヲナスヲ得ルモノナルコト
 右ノ要件ヲ具備スルモノハ五五以下ノ登録料ヲ納付スル外何種ノ試験ヲ要セズシテ居民地又ハ外國醫術トシテ登録ヲ受ケルコトヲ得

○人口動態統計概數 明治三十九年六月十日官報
 明治三十一年(一)内閣訓令第一號乙號人口統計小票ニ依リ調査セル同三十七年中ノ出生死産死亡婚姻離婚概數及同訓令甲號第四號表ニ據リ調査セル同年中ノ就籍及除籍概數左ノ如シ
 出生死産死亡婚姻離婚概數(明治三十七年)

道府縣	出生	死	産	死亡	婚姻件數	離婚件數
東京	五五,三四〇	五五,〇三三	四三,二八三	一五,七〇五	一五,〇四五	二,五九五
大阪	二九,〇九九	三三,六一一	三三,八八八	八,〇四八	一三,三七九	一,六五三
京都	四七,五二二	四三,五三七	三五,六三〇	一三,三七九	一六,五三三	一,四三三
神戶	二八,九九二	三二,二二六	一七,四二五	一四,八〇八	一六,八八六	九六四
兵庫	五六,四九八	四六,六四四	三五,〇〇六	一〇,五〇八	一五,六〇八	一,九五四
長崎	二六,一三四	一五,五六八	一六,五〇五	七,六一六	一五,六〇八	九三三
新潟	六二,一四五	五〇,五九九	四二,〇三九	一七,三二七	一七,三二七	三,八〇五
群馬	四〇,〇五五	三七,〇八四	二七,五三三	九,七六〇	一四,七六〇	一,四三三
茨城	三〇,〇三三	二七,五三三	二七,五三三	九,七六〇	一四,七六〇	一,四三三
栃木	四〇,九九一	三〇,二八四	一八,八二七	一〇,九五一	一四,九五一	一,一五二
群馬	三五,九二七	二八,一八八	二四,一三〇	八,七〇五	一三,七〇五	一,一五二
山梨	二八,九一〇	二二,二七九	一六,二九二	七,〇四五	一〇,四五五	一,一五二
静岡	一八,六九四	一三,二二〇	一〇,九五二	四,八二八	一〇,八二八	六八八
愛知	三二,四八六	三二,一〇〇	二二,〇〇〇	一〇,一〇〇	一〇,一〇〇	一,〇七六
岐阜	五六,七七六	五五,六一九	四〇,〇〇四	一五,六二二	一五,六二二	二,四七五
滋賀	四二,二〇一	四二,四四二	三五,六二七	一〇,七七一	一〇,七七一	二,三六八
京都	一七,三三六	一〇,七四四	一〇,七四四	四,三三六	四,三三六	六六六
大阪	三三,八三三	二〇,二二〇	一六,七二七	五,七八九	五,七八九	七〇〇
兵庫	四〇,五二七	四二,二二〇	三二,六六七	八,九〇六	八,九〇六	一,五八二
神戶	二八,〇六一	三〇,〇二二	二七,一三四	九,九八九	九,九八九	一,六八五
京都	三六,〇〇〇	三〇,六九九	一八,一五四	七,四五七	七,四五七	一,四一五
大阪	三三,八三一	二六,九七七	二二,六〇三	八,九八八	八,九八八	一,九三七
兵庫	二五,五四二	一八,二二五	一三,七七七	六,八二〇	六,八二〇	一,四八七
神戶	三〇,七五六	二七,一八	一九,八一六	七,八八二	七,八八二	一,五九九

3070

2

4465

明治三十九年七月附録

島根縣	1	2	3	4	5	6	7	8	9	10	11	12	13	14	15	16	17	18	19	20	21	22	23	24	25	26	27	28	29	30	31	32	33	34	35	36	37	38	39	40	41	42	43	44	45	46	47	48	49	50	51	52	53	54	55	56	57	58	59	60	61	62	63	64	65	66	67	68	69	70	71	72	73	74	75	76	77	78	79	80	81	82	83	84	85	86	87	88	89	90	91	92	93	94	95	96	97	98	99	100
-----	---	---	---	---	---	---	---	---	---	----	----	----	----	----	----	----	----	----	----	----	----	----	----	----	----	----	----	----	----	----	----	----	----	----	----	----	----	----	----	----	----	----	----	----	----	----	----	----	----	----	----	----	----	----	----	----	----	----	----	----	----	----	----	----	----	----	----	----	----	----	----	----	----	----	----	----	----	----	----	----	----	----	----	----	----	----	----	----	----	----	----	----	----	----	----	----	----	----	----	-----

○日露兩軍間交戦停止ノ件 明治三十九年十月一日官報
 千九百五年十月三十日(十七日)日本滿洲軍參謀陸軍少將福島安正ト露國滿洲軍參謀次長陸軍少將オラノフスキトノ間ニ締結セ
 ル兩軍配置區域内出入者ニ關スル覺書ハ去月二十八日限廢止ト爲レリ
 ○過年度支出證明方ニ關スル件(德島縣)照會 明治三十九年十月五日官報
 德島縣知事ヨリ賞勳年金ノ過年度支出ヲ爲シタル場合ニ於ケル證明方照會ニ對シ賞勳年金其他豫備金ヲ以テ補充シ得ヘキ點邊ノ
 過年度支出ハ溢テ支出計算書内録及仕掛計算書備考ニ其金額事由ヲ掲載スルニ及ハサル旨會計検査院ハ回答セリ

明治三十九年十月附録

○金賜勳章年金支給方ニ關スル件 明治三十九年十二月二十一日官報
 金賜勳章年金支給方ニ關スル官報縣知事ノ照會本月十日ニ對シ、金賜勳章年金受領者ニシテ功級進級シタル場合ニ於テ新年金票ニ依リ給與額ノ一部舊年金票ニ依リ既ニ支給済メノアルトキハ歲入納付ノ手續ヲ要セス恩賞諸隊支拂取扱順序第十一條ノ恩給差額追給ノ例ニ準シ取扱ヒテ差支ナシト大藏省理財局長ヨリ通牒セリ

○豫國、蘇領沿滬州、同慶、哈爾濱、瀋陽、香港、澳門ニ在ル者徵集檢査願出ノ件 明治三十九年十二月二十一日官報
 明治三十九年法律第四十三號徵兵令改正法律附則第二項ニ該當スル者ノ徵集檢査願出ノ手續ニ就キ山口縣知事ノ照會ニ對シ右ノ徵兵事務條例第五十五條ニ依ルハキハ勿論ノ儀ナリト陸軍省軍務局長ヨリ回答セリ

○臺灣住居所帯及人口 明治三十九年十二月四日官報
 臺灣ニ於ケル昨年三十八年十月一日施行ノ臨時戶口調査ニ依リ得タル各廳ノ住居數、所帯數、人口及之ヲ基礎トシテ動員ノ結果ヲ加除シタル昨年未算定現住人口並ニ同年十月ヨリ十二月ニ至ル人口動員ノ概要ヲ表示スレハ左ノ如シ(臺灣總督府)

廳名	住居		所帯數		人口		一住居ノ平均人口	男	女
	家	其他	本來所帯	准所帯	男	女			
臺北	1,410,000	110,000	1,300,000	1,300,000	1,300,000	1,300,000	1,300,000	1,300,000	
基隆	1,200,000	100,000	1,100,000	1,100,000	1,100,000	1,100,000	1,100,000	1,100,000	
宜蘭	1,100,000	90,000	1,010,000	1,010,000	1,010,000	1,010,000	1,010,000	1,010,000	
花蓮	1,000,000	80,000	920,000	920,000	920,000	920,000	920,000	920,000	
新竹	900,000	70,000	830,000	830,000	830,000	830,000	830,000	830,000	
苗栗	800,000	60,000	740,000	740,000	740,000	740,000	740,000	740,000	
彰化	700,000	50,000	650,000	650,000	650,000	650,000	650,000	650,000	
南投	600,000	40,000	560,000	560,000	560,000	560,000	560,000	560,000	
嘉義	500,000	30,000	470,000	470,000	470,000	470,000	470,000	470,000	
台南	400,000	20,000	380,000	380,000	380,000	380,000	380,000	380,000	
高雄	300,000	10,000	290,000	290,000	290,000	290,000	290,000	290,000	
屏東	200,000	5,000	195,000	195,000	195,000	195,000	195,000	195,000	
總計	10,000,000	800,000	10,800,000	10,800,000	10,800,000	10,800,000	10,800,000	10,800,000	

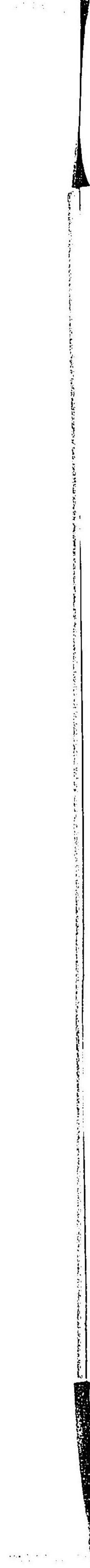

Faint, illegible text or markings along the right edge of the page, possibly bleed-through from the reverse side.

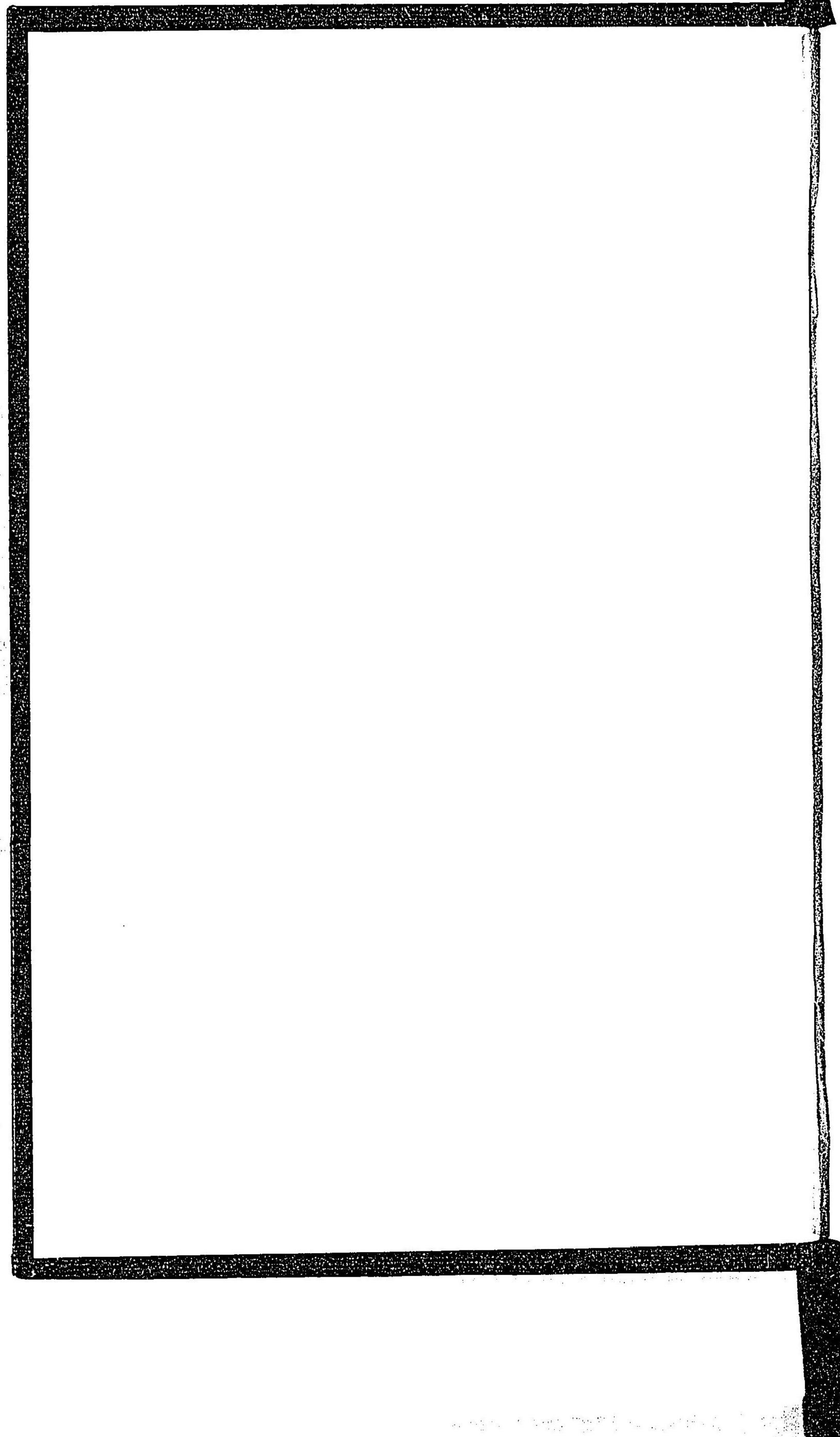

Faint vertical text or markings on the right side of the page.

