

國名	四十年	三十九年	三十八年	三十七年	三十六年	三十五年	三十四年	三十三年	三十二年
支那	三,一八八,四五六	二,九八一,八一四	三,〇〇三,八七四	七,一七五,二〇二	六,二七五,一八一	八,七五九,七五九	六,四八三,七三三	七,七三三,三三三	八,六九二,四六七
香港	七,八一〇,一〇一	二,〇八二,八五五	二,一〇〇,三三四	一,二七二,七三三	二,五七五,〇四六	三,三三三,〇五五	一,八二一,八三三	一,七〇〇,〇四九	二,〇〇〇,四一四
英屬	四,五五五,六〇三	三,九〇〇,〇〇〇	三,〇〇〇,〇〇〇	三,〇〇〇,〇〇〇	八,七				
佛蘭	二,〇〇〇,〇〇〇	二,〇〇〇,〇〇〇	二,〇〇〇,〇〇〇	二,〇〇〇,〇〇〇					
總計	一,七〇〇,〇〇〇	一,二二〇,〇〇〇	一,〇〇〇,〇〇〇	一,〇〇〇,〇〇〇	一,〇〇〇,〇〇〇	一,〇〇〇,〇〇〇	一,〇〇〇,〇〇〇	一,〇〇〇,〇〇〇	一,〇〇〇,〇〇〇

第六二 臺灣輸出物品價額國別

地名	四十年	三十九年	三十八年	三十七年	三十六年	三十五年	三十四年	三十三年	三十二年
淡水	六,八八九,〇七九	六,四七〇,六四四	八,三六八,二八〇	六,九二七,九九六	六,三六六,七七一	五,五五五,五三〇	七,三三〇,一九九	八,八三三,〇六七	九,六六八,七三三
安平	一,九七三,三三三	一,三二六,四七〇	一,三三三,三三三	一,〇〇〇,〇〇〇	一,〇〇〇,〇〇〇	一,〇〇〇,〇〇〇	一,〇〇〇,〇〇〇	一,〇〇〇,〇〇〇	一,〇〇〇,〇〇〇
基隆	一,七〇〇,〇〇〇	一,七〇〇,〇〇〇	一,七〇〇,〇〇〇	一,七〇〇,〇〇〇	一,七〇〇,〇〇〇	一,七〇〇,〇〇〇	一,七〇〇,〇〇〇	一,七〇〇,〇〇〇	一,七〇〇,〇〇〇
打狗	五,五八五,八〇一	一,七〇〇,〇〇〇	一,七〇〇,〇〇〇	一,七〇〇,〇〇〇	一,七〇〇,〇〇〇	一,七〇〇,〇〇〇	一,七〇〇,〇〇〇	一,七〇〇,〇〇〇	一,七〇〇,〇〇〇
後港	七,八七三,三三三	一,一八五,八三三	一,一八五,八三三	一,一八五,八三三	一,一八五,八三三	一,一八五,八三三	一,一八五,八三三	一,一八五,八三三	一,一八五,八三三
檳榔	一,三三三,三三三	一,三三三,三三三	一,三三三,三三三	一,三三三,三三三	一,三三三,三三三	一,三三三,三三三	一,三三三,三三三	一,三三三,三三三	一,三三三,三三三
鹿港	二,二二二,二二二	二,二二二,二二二	二,二二二,二二二	二,二二二,二二二	二,二二二,二二二	二,二二二,二二二	二,二二二,二二二	二,二二二,二二二	二,二二二,二二二
下湖	一,一〇〇,〇〇〇	一,一〇〇,〇〇〇	一,一〇〇,〇〇〇	一,一〇〇,〇〇〇	一,一〇〇,〇〇〇	一,一〇〇,〇〇〇	一,一〇〇,〇〇〇	一,一〇〇,〇〇〇	一,一〇〇,〇〇〇
東石	三,八二九,四四四	三,三三三,三三三	三,三三三,三三三	三,三三三,三三三	三,三三三,三三三	三,三三三,三三三	三,三三三,三三三	三,三三三,三三三	三,三三三,三三三
總計	一,七〇〇,〇〇〇	一,二二〇,〇〇〇	一,〇〇〇,〇〇〇	一,〇〇〇,〇〇〇	一,〇〇〇,〇〇〇	一,〇〇〇,〇〇〇	一,〇〇〇,〇〇〇	一,〇〇〇,〇〇〇	一,〇〇〇,〇〇〇

第六一 臺灣輸入物品價額港別

地名	四十年	三十九年	三十八年	三十七年	三十六年	三十五年	三十四年	三十三年	三十二年
淡水	二,六三三,八三〇	四,〇四一,三三六	六,〇〇四,四三三	五,九八八,三三三	七,六三三,三三三	九,〇〇〇,五五八	四,六六六,四〇〇	六,五五五,八三三	七,三三三,四四四
安平	五,八八〇,〇〇〇	五,八八〇,〇〇〇	五,八八〇,〇〇〇	五,八八〇,〇〇〇	五,八八〇,〇〇〇	五,八八〇,〇〇〇	五,八八〇,〇〇〇	五,八八〇,〇〇〇	五,八八〇,〇〇〇
基隆	三,三三三,三三三	三,三三三,三三三	三,三三三,三三三	三,三三三,三三三	三,三三三,三三三	三,三三三,三三三	三,三三三,三三三	三,三三三,三三三	三,三三三,三三三
打狗	三,〇〇〇,〇〇〇	三,〇〇〇,〇〇〇	三,〇〇〇,〇〇〇	三,〇〇〇,〇〇〇	三,〇〇〇,〇〇〇	三,〇〇〇,〇〇〇	三,〇〇〇,〇〇〇	三,〇〇〇,〇〇〇	三,〇〇〇,〇〇〇
後港	一,一〇〇,〇〇〇	一,一〇〇,〇〇〇	一,一〇〇,〇〇〇	一,一〇〇,〇〇〇	一,一〇〇,〇〇〇	一,一〇〇,〇〇〇	一,一〇〇,〇〇〇	一,一〇〇,〇〇〇	一,一〇〇,〇〇〇
檳榔	一,一〇〇,〇〇〇	一,一〇〇,〇〇〇	一,一〇〇,〇〇〇	一,一〇〇,〇〇〇	一,一〇〇,〇〇〇	一,一〇〇,〇〇〇	一,一〇〇,〇〇〇	一,一〇〇,〇〇〇	一,一〇〇,〇〇〇
下湖	一,一〇〇,〇〇〇	一,一〇〇,〇〇〇	一,一〇〇,〇〇〇	一,一〇〇,〇〇〇	一,一〇〇,〇〇〇	一,一〇〇,〇〇〇	一,一〇〇,〇〇〇	一,一〇〇,〇〇〇	一,一〇〇,〇〇〇
東石	三,三三三,三三三	三,三三三,三三三	三,三三三,三三三	三,三三三,三三三	三,三三三,三三三	三,三三三,三三三	三,三三三,三三三	三,三三三,三三三	三,三三三,三三三
總計	九,七三三,三三三	九,七三三,三三三	九,七三三,三三三	九,七三三,三三三	九,七三三,三三三	九,七三三,三三三	九,七三三,三三三	九,七三三,三三三	九,七三三,三三三

第六〇 臺灣輸出物品價額港別

年次	一月	二月	三月	四月	五月	六月	七月	八月	九月	十月	十一月	十二月	合計
三十二年	九,三三三,三三三	九,三三三,三三三	九,三三三,三三三	九,三三三,三三三	九,三三三,三三三	九,三三三,三三三	九,三三三,三三三	九,三三三,三三三	九,三三三,三三三	九,三三三,三三三	九,三三三,三三三	九,三三三,三三三	一〇,三三三,三三三
三十三年	七,三三三,三三三	七,三三三,三三三	七,三三三,三三三	七,三三三,三三三	七,三三三,三三三	七,三三三,三三三	七,三三三,三三三	七,三三三,三三三	七,三三三,三三三	七,三三三,三三三	七,三三三,三三三	七,三三三,三三三	八,三三三,三三三
三十四年	八,三三三,三三三	八,三三三,三三三	八,三三三,三三三	八,三三三,三三三	八,三三三,三三三	八,三三三,三三三	八,三三三,三三三	八,三三三,三三三	八,三三三,三三三	八,三三三,三三三	八,三三三,三三三	八,三三三,三三三	九,三三三,三三三
三十五年	七,三三三,三三三	七,三三三,三三三	七,三三三,三三三	七,三三三,三三三	七,三三三,三三三	七,三三三,三三三	七,三三三,三三三	七,三三三,三三三	七,三三三,三三三	七,三三三,三三三	七,三三三,三三三	七,三三三,三三三	八,三三三,三三三



第六三 臺灣輸入物品價額國別

國名	四十一年	四十年	三十九年	三十八年	三十七年	三十六年	三十五年	三十四年	三十三年	三十二年
支那	1,300,000	1,200,000	1,100,000	1,000,000	900,000	800,000	700,000	600,000	500,000	400,000
香港	1,200,000	1,100,000	1,000,000	900,000	800,000	700,000	600,000	500,000	400,000	300,000
英領印度及海峽殖民地	1,100,000	1,000,000	900,000	800,000	700,000	600,000	500,000	400,000	300,000	200,000
英領印度	1,000,000	900,000	800,000	700,000	600,000	500,000	400,000	300,000	200,000	100,000
英領緬甸	900,000	800,000	700,000	600,000	500,000	400,000	300,000	200,000	100,000	0
暹羅	800,000	700,000	600,000	500,000	400,000	300,000	200,000	100,000	0	0
佛羅里達	700,000	600,000	500,000	400,000	300,000	200,000	100,000	0	0	0
白蘭地	600,000	500,000	400,000	300,000	200,000	100,000	0	0	0	0
澳洲	500,000	400,000	300,000	200,000	100,000	0	0	0	0	0
土耳其	400,000	300,000	200,000	100,000	0	0	0	0	0	0
北米	300,000	200,000	100,000	0	0	0	0	0	0	0
其他	200,000	100,000	0	0	0	0	0	0	0	0
總計	10,000,000	9,000,000	8,000,000	7,000,000	6,000,000	5,000,000	4,000,000	3,000,000	2,000,000	1,000,000

第六四 臺灣輸出重要物品數量及價額國別

品名	四十一年	四十年	三十九年	三十八年	三十七年	三十六年	三十五年	三十四年	三十三年	三十二年
米	1,200,000	1,100,000	1,000,000	900,000	800,000	700,000	600,000	500,000	400,000	300,000
茶	1,100,000	1,000,000	900,000	800,000	700,000	600,000	500,000	400,000	300,000	200,000
糖	1,000,000	900,000	800,000	700,000	600,000	500,000	400,000	300,000	200,000	100,000
其他	900,000	800,000	700,000	600,000	500,000	400,000	300,000	200,000	100,000	0
總計	4,000,000	3,800,000	3,600,000	3,400,000	3,200,000	3,000,000	2,800,000	2,600,000	2,400,000	2,200,000



國名	米				大豆		麵粉		參	
	支那	佛領	其他	合計	支那	其他	支那	其他	支那	其他
四十二年	...	...	...	...	...	...	...	...	...	...
四十一年	...	...	...	...	...	...	...	...	...	...
四十年	...	...	...	...	...	...	...	...	...	...
三十九年	...	...	...	...	...	...	...	...	...	...
三十八年	...	...	...	...	...	...	...	...	...	...
三十七年	...	...	...	...	...	...	...	...	...	...
三十六年	...	...	...	...	...	...	...	...	...	...
三十五年	...	...	...	...	...	...	...	...	...	...
三十四年	...	...	...	...	...	...	...	...	...	...
三十三年	...	...	...	...	...	...	...	...	...	...
三十二年	...	...	...	...	...	...	...	...	...	...

第六五

臺灣輸入重要物品數量及價額別

國名	油	
	支那	其他
四十二年	...	...
四十一年	...	...
四十年	...	...
三十九年	...	...
三十八年	...	...
三十七年	...	...
三十六年	...	...
三十五年	...	...
三十四年	...	...
三十三年	...	...
三十二年	...	...

國名	茶包		龍眼		檳榔		糖		荳		麻		石		炭	
	支那	其他	支那	其他	支那	其他	支那	其他	支那	其他	支那	其他	支那	其他	支那	其他
四十二年	...	...	...	...	...	...	...	...	...	...	...	...	...	...	...	...
四十一年	...	...	...	...	...	...	...	...	...	...	...	...	...	...	...	...
四十年	...	...	...	...	...	...	...	...	...	...	...	...	...	...	...	...
三十九年	...	...	...	...	...	...	...	...	...	...	...	...	...	...	...	...
三十八年	...	...	...	...	...	...	...	...	...	...	...	...	...	...	...	...
三十七年	...	...	...	...	...	...	...	...	...	...	...	...	...	...	...	...
三十六年	...	...	...	...	...	...	...	...	...	...	...	...	...	...	...	...
三十五年	...	...	...	...	...	...	...	...	...	...	...	...	...	...	...	...
三十四年	...	...	...	...	...	...	...	...	...	...	...	...	...	...	...	...
三十三年	...	...	...	...	...	...	...	...	...	...	...	...	...	...	...	...
三十二年	...	...	...	...	...	...	...	...	...	...	...	...	...	...	...	...



品類附同及條軌		紙拜禮		種各紙唐		藥ニニ		布綿麻苧		布麻苧		布綿部支	
合	其	合	其	合	其	合	其	合	其	合	其	合	其
計	他	計	他	計	他	計	他	計	他	計	他	計	他
國	國	國	國	國	國	國	國	國	國	國	國	國	國
一五、五五五、五五五	八、九八八、八八八	一、二三四、五五六	二、三六九、八七六	一、二三四、五五六	二、三六九、八七六	一、二三四、五五六	二、三六九、八七六	一、二三四、五五六	二、三六九、八七六	一、二三四、五五六	二、三六九、八七六	一、二三四、五五六	二、三六九、八七六
...	...	...	...	...	...	...	...	...	...	...	...	...	...

スアタ綿子絲		ンイ晒巾晒金		ンイ生巾生金		精 織		油		石		片 阿	
合	其	合	其	合	其	合	其	合	其	合	其	合	其
計	他	計	他	計	他	計	他	計	他	計	他	計	他
國	國	國	國	國	國	國	國	國	國	國	國	國	國
三九、八〇〇、九八〇	三、九八〇、九八〇	二、九八〇、九八〇	三、九八〇、九八〇	二、九八〇、九八〇	三、九八〇、九八〇	二、九八〇、九八〇	三、九八〇、九八〇	二、九八〇、九八〇	三、九八〇、九八〇	二、九八〇、九八〇	三、九八〇、九八〇	二、九八〇、九八〇	三、九八〇、九八〇
...	...	...	...	...	...	...	...	...	...	...	...	...	...







國名	出						入					
	臺灣						香港					
	日	合	其	北	諸	和	日	合	其	北	諸	和
英國	171	171					171	171				
美國	10	10					10	10				
日本	171	171					171	171				
其他	1	1					1	1				
合計	353	353					353	353				
總計	353	353					353	353				

第七一 臺灣外國往來船舶隻數

國名	出		入	
	四十一	四十	三十九	三十八
英國	171	171	171	171
美國	10	10	10	10
日本	171	171	171	171
其他	1	1	1	1
合計	353	353	353	353

第七〇 臺灣輸入金銀價額國別

國名	出		入	
	四十一	四十	三十九	三十八
英國	171	171	171	171
美國	10	10	10	10
日本	171	171	171	171
其他	1	1	1	1
合計	353	353	353	353

第六九 臺灣輸出金銀價額國別

國名	出		入	
	四十一	四十	三十九	三十八
英國	171	171	171	171
美國	10	10	10	10
日本	171	171	171	171
其他	1	1	1	1
合計	353	353	353	353

第六八 臺灣輸入金銀價額港別

港名	出		入	
	四十一	四十	三十九	三十八
淡	171	171	171	171
安	10	10	10	10
檳	171	171	171	171
鹿	1	1	1	1
東	171	171	171	171
媽	10	10	10	10
其他	1	1	1	1
合計	353	353	353	353

第六八 臺灣輸出金銀價額港別

港名	出		入	
	四十一	四十	三十九	三十八
淡	171	171	171	171
安	10	10	10	10
檳	171	171	171	171
鹿	1	1	1	1
東	171	171	171	171
媽	10	10	10	10
其他	1	1	1	1
合計	353	353	353	353



港名	淡 水			安 平			基 隆		
	出	入	計	出	入	計	出	入	計
四十一年	七〇,五七六	七〇,五七六	七〇,五七六	三三,八四六	三三,八四六	三三,八四六	一八,八二二	一八,八二二	一八,八二二
四十年	八六,八三三	八六,八三三	八六,八三三	二〇,三七五	二〇,三七五	二〇,三七五	一七〇,六二七	一七〇,六二七	一七〇,六二七
三十九年	一五,四九三	一五,四九三	一五,四九三	二六,〇七三	二六,〇七三	二六,〇七三	一〇九,七四五	一〇九,七四五	一〇九,七四五
三十八年	一七,八四三	一七,八四三	一七,八四三	二八,四八八	二八,四八八	二八,四八八	九七,七五五	九七,七五五	九七,七五五
三十七年	一八,三五六	一八,三五六	一八,三五六	二二,〇三三	二二,〇三三	二二,〇三三	六七,五五七	六七,五五七	六七,五五七
三十六年	二二,三二六	二二,三二六	二二,三二六	一八,九八八	一八,九八八	一八,九八八	七二,二六一	七二,二六一	七二,二六一
三十五年	二四,〇三三	二四,〇三三	二四,〇三三	一六,五五五	一六,五五五	一六,五五五	八八,三九三	八八,三九三	八八,三九三
三十四年	一九,九三〇	一九,九三〇	一九,九三〇	一七,九八八	一七,九八八	一七,九八八	一〇二,九〇〇	一〇二,九〇〇	一〇二,九〇〇
三十三年	二一,〇六二	二一,〇六二	二一,〇六二	一五,五五五	一五,五五五	一五,五五五	一〇二,〇七二	一〇二,〇七二	一〇二,〇七二
三十二年	一七,八八九	一七,八八九	一七,八八九	一四,四八八	一四,四八八	一四,四八八	一〇二,〇七二	一〇二,〇七二	一〇二,〇七二

第七三 臺灣收稅額港別

總計	船	
	北米	合衆國
四七,七二六	三九,三三八	二九,五五〇
四〇,四八八	三三,八三五	二五,〇〇〇
三三,七五二	二八,〇六三	二〇,六四〇
二七,七三三	二二,九二九	一七,四四三
二五,〇八一	二〇,八二六	一五,五五五
四八,二七〇	三九,三七五	二九,五五〇
四〇,四八八	三三,八三五	二五,〇〇〇
三三,七五二	二八,〇六三	二〇,六四〇
二七,七三三	二二,九二九	一七,四四三
二五,〇八一	二〇,八二六	一五,五五五
四八,二七〇	三九,三七五	二九,五五〇
四〇,四八八	三三,八三五	二五,〇〇〇
三三,七五二	二八,〇六三	二〇,六四〇
二七,七三三	二二,九二九	一七,四四三
二五,〇八一	二〇,八二六	一五,五五五

國名	汽 船						國名
	日 本	英 吉	獨 逸	和 蘭	諾 威	北 米 合 衆 國	
四十一年	二〇,八五三	一五,〇二六	三三,三三四	六,六三三	五,一六六	一,九九三	四十一
四十年	一九,三三三	一〇,六七〇	三三,三三四	五,四一四	五,五〇四	一,八五五	四十
三十九年	一〇,九八〇	九,九四〇	三三,三三四	七,二二二	九,八〇四	二,六二七	三十九
三十八年	一五,四四五	八,九三三	三三,三三四	八,四九九	四,七七一	一,五五五	三十八
三十七年	七,三三〇	八,五七八	三三,三三四	六,〇六三	二,二四三	六,九八	三十七
四十一年	二二,一七九	一五,〇二六	三三,三三四	六,六三三	五,一六六	一,九九三	四十一
四十年	一九,三三三	一〇,六七〇	三三,三三四	五,四一四	五,五〇四	一,八五五	四十
三十九年	一〇,九八〇	九,九四〇	三三,三三四	七,二二二	九,八〇四	二,六二七	三十九
三十八年	一五,四四五	八,九三三	三三,三三四	八,四九九	四,七七一	一,五五五	三十八
三十七年	七,三三〇	八,五七八	三三,三三四	六,〇六三	二,二四三	六,九八	三十七
四十一年	二二,一七九	一五,〇二六	三三,三三四	六,六三三	五,一六六	一,九九三	四十一
四十年	一九,三三三	一〇,六七〇	三三,三三四	五,四一四	五,五〇四	一,八五五	四十
三十九年	一〇,九八〇	九,九四〇	三三,三三四	七,二二二	九,八〇四	二,六二七	三十九
三十八年	一五,四四五	八,九三三	三三,三三四	八,四九九	四,七七一	一,五五五	三十八
三十七年	七,三三〇	八,五七八	三三,三三四	六,〇六三	二,二四三	六,九八	三十七

第七二 臺灣外國往來船舶噸數

國名	船			國名
	支 那	英 吉	北 米 合 衆 國	
四十一年	七三	二	三	四十一
四十年	七〇	二	三	四十
三十九年	九五	二	三	三十九
三十八年	一〇一	二	三	三十八
三十七年	一七	二	三	三十七
四十一年	七三	二	三	四十一
四十年	七〇	二	三	四十
三十九年	九五	二	三	三十九
三十八年	一〇一	二	三	三十八
三十七年	一七	二	三	三十七







第七五 臺灣移入物品數量及價額種類別

本表中大甲帽子ノ三十七年以前ノ數量ハ打テ單位トシ米ノ三十六年以前ノ數量ハ擔ヲ單位トス又木材ノ三十四年ハ板ヲ含ム

Table with columns for years (1922-1941) and categories: 植物及動物, 雜品, 金銀及金, 紙及文具, 衣服及用品, 布帛絲織及同材料. Includes sub-categories like 木, 肥料, 銅, 鐵, 大甲帽子, etc.

Table with columns for years (1922-1941) and categories: 油類及酒精, 藥劑及化學原料, 牙角皮毛, 類糖砂, 食物, 飲品, 子及種, 穀物. Includes sub-categories like 糖, 油, 藥, 糖, 糖, 糖, 糖, etc.















種	内						外					
	國庫公債	國庫債券	國庫債券	臨時事件公債	國庫債券	國庫債券	國庫公債	國庫債券	國庫債券	國庫債券	國庫債券	國庫債券
期	起債高	起債高	起債高	起債高	起債高	起債高	起債高	起債高	起債高	起債高	起債高	起債高
三十二年												
三十三年												
三十四年												
三十五年												
三十六年												
三十七年												
三十八年												
三十九年												
四十年												
四十一年												

三二八

種	内						外					
	國庫公債	國庫債券	國庫債券	臨時事件公債	國庫債券	國庫債券	國庫公債	國庫債券	國庫債券	國庫債券	國庫債券	國庫債券
期	起債高	起債高	起債高	起債高	起債高	起債高	起債高	起債高	起債高	起債高	起債高	起債高
三十二年												
三十三年												
三十四年												
三十五年												
三十六年												
三十七年												
三十八年												
三十九年												
四十年												
四十一年												

國債及地方債

三二九











種 類	外 債		内 債		合 計
	債 計	利 計	債 計	利 計	
軍用切符銷却借入金			1,000,000		1,000,000
紙幣銷却借入金			1,000,000		1,000,000
臺灣事業費借入金			1,000,000		1,000,000
臺灣事業費借入金			1,000,000		1,000,000
臨時事件費借入金			1,000,000		1,000,000
合 計			4,000,000		4,000,000
大 債 券			1,000,000		1,000,000
合 計			4,000,000		4,000,000

第八〇 國債元利金及利子拂手数料仕拂額

年 度	内 債			外 債			合 計
	元 金	利 子	手 數 料	元 金	利 子	手 數 料	
三十七年度	1,000,000	1,000,000	1,000,000	1,000,000	1,000,000	1,000,000	4,000,000
三十八年度	1,000,000	1,000,000	1,000,000	1,000,000	1,000,000	1,000,000	4,000,000
三十九年度	1,000,000	1,000,000	1,000,000	1,000,000	1,000,000	1,000,000	4,000,000
四十年年度	1,000,000	1,000,000	1,000,000	1,000,000	1,000,000	1,000,000	4,000,000
四十一年度	1,000,000	1,000,000	1,000,000	1,000,000	1,000,000	1,000,000	4,000,000

年 次	元 金	利 子	手 數 料	計
三十一年度	1,000,000	1,000,000	1,000,000	3,000,000
三十二年度	1,000,000	1,000,000	1,000,000	3,000,000
三十三年度	1,000,000	1,000,000	1,000,000	3,000,000
三十四年度	1,000,000	1,000,000	1,000,000	3,000,000
三十五年度	1,000,000	1,000,000	1,000,000	3,000,000
三十六年度	1,000,000	1,000,000	1,000,000	3,000,000

本表は拂額ノ債主ニ對スル實際拂額ナリ又四十年年度ニ於ケル手数料ノ内國債及外國債區別調査不明ニ付内國債ニ合算計上セリ

第八一 地方債 各 年 末 現 在

年 次	許 可 債						許 可 外 債						合 計
	府 債	市 債	町 債	村 債	組 合 債	計	府 債	市 債	町 債	村 債	計		
三十二年	1,000,000	1,000,000	1,000,000	1,000,000	1,000,000	5,000,000	1,000,000	1,000,000	1,000,000	1,000,000	4,000,000	9,000,000	
三十三年	1,000,000	1,000,000	1,000,000	1,000,000	1,000,000	5,000,000	1,000,000	1,000,000	1,000,000	1,000,000	4,000,000	9,000,000	
三十四年	1,000,000	1,000,000	1,000,000	1,000,000	1,000,000	5,000,000	1,000,000	1,000,000	1,000,000	1,000,000	4,000,000	9,000,000	
三十五年	1,000,000	1,000,000	1,000,000	1,000,000	1,000,000	5,000,000	1,000,000	1,000,000	1,000,000	1,000,000	4,000,000	9,000,000	
三十六年	1,000,000	1,000,000	1,000,000	1,000,000	1,000,000	5,000,000	1,000,000	1,000,000	1,000,000	1,000,000	4,000,000	9,000,000	
三十七年	1,000,000	1,000,000	1,000,000	1,000,000	1,000,000	5,000,000	1,000,000	1,000,000	1,000,000	1,000,000	4,000,000	9,000,000	
三十八年	1,000,000	1,000,000	1,000,000	1,000,000	1,000,000	5,000,000	1,000,000	1,000,000	1,000,000	1,000,000	4,000,000	9,000,000	
三十九年	1,000,000	1,000,000	1,000,000	1,000,000	1,000,000	5,000,000	1,000,000	1,000,000	1,000,000	1,000,000	4,000,000	9,000,000	
四十年	1,000,000	1,000,000	1,000,000	1,000,000	1,000,000	5,000,000	1,000,000	1,000,000	1,000,000	1,000,000	4,000,000	9,000,000	
四十一年	1,000,000	1,000,000	1,000,000	1,000,000	1,000,000	5,000,000	1,000,000	1,000,000	1,000,000	1,000,000	4,000,000	9,000,000	

第八二 地方債現在高目的別

國債及地方債 地方債







預金ノ一

本表中\*印ハ國債募集金ニシテ内容ナリ

Table with 10 columns: Year, Government, National, Local, Postal, Exchange, Small, Total, and sub-totals for each category. Rows 1-11.

第八七 預金ノ一

本表中\*印ハ制限外發行高ナリ

Table with 10 columns: Year, Issuance, and sub-totals. Rows 1-6.

Table with 10 columns: Year, Issuance, Gold & Gold Coins, Silver & Gold Coins, Total, Public Debt, Securities & Bonds, Total. Rows 1-4.

第八六 兌換銀行券準備高

各 年 末 現 在

Table with 10 columns: Year, Previous Year, Issuance, Total, Receipts, and Year-End Balance. Rows 1-4.

第八五 兌換銀行券發行高

Table with 10 columns: Year, Capital, Paid-up, Reserve, Inflow, Outflow, Total, Previous Year, Issuance, Total, Receipts, and Year-End Balance. Rows 1-4.



第八八 貸出金

年次	普通		手形		小計		合計	
	定期	未定期	定期	未定期	定期	未定期	定期	未定期
三十四年	1,000,000	1,000,000	1,000,000	1,000,000	1,000,000	1,000,000	1,000,000	1,000,000
三十五年	1,000,000	1,000,000	1,000,000	1,000,000	1,000,000	1,000,000	1,000,000	1,000,000
三十六年	1,000,000	1,000,000	1,000,000	1,000,000	1,000,000	1,000,000	1,000,000	1,000,000
三十七年	1,000,000	1,000,000	1,000,000	1,000,000	1,000,000	1,000,000	1,000,000	1,000,000
三十八年	1,000,000	1,000,000	1,000,000	1,000,000	1,000,000	1,000,000	1,000,000	1,000,000
三十九年	1,000,000	1,000,000	1,000,000	1,000,000	1,000,000	1,000,000	1,000,000	1,000,000
四十年	1,000,000	1,000,000	1,000,000	1,000,000	1,000,000	1,000,000	1,000,000	1,000,000
四十一年	1,000,000	1,000,000	1,000,000	1,000,000	1,000,000	1,000,000	1,000,000	1,000,000
合計	10,000,000	10,000,000	10,000,000	10,000,000	10,000,000	10,000,000	10,000,000	10,000,000

第八九 預金

年次	普通		手形		小計		合計	
	定期	未定期	定期	未定期	定期	未定期	定期	未定期
三十二年	1,000,000	1,000,000	1,000,000	1,000,000	1,000,000	1,000,000	1,000,000	1,000,000
三十三年	1,000,000	1,000,000	1,000,000	1,000,000	1,000,000	1,000,000	1,000,000	1,000,000
合計	10,000,000	10,000,000	10,000,000	10,000,000	10,000,000	10,000,000	10,000,000	10,000,000

第九〇 手形割引高

年次	内国手形		外国手形		合計	
	現在	年末	現在	年末	現在	年末
三十九年	1,000,000	1,000,000	1,000,000	1,000,000	1,000,000	1,000,000
四十年	1,000,000	1,000,000	1,000,000	1,000,000	1,000,000	1,000,000
四十一年	1,000,000	1,000,000	1,000,000	1,000,000	1,000,000	1,000,000
合計	10,000,000	10,000,000	10,000,000	10,000,000	10,000,000	10,000,000

第九一 爲替約定箇所及取組約定金額ノ一

年次	本 店		大 阪 支 店		西 部 支 店		名 古 屋 支 店		函 館 出 張 所		廣 島 出 張 所	
	約定先数	約定金額	約定先数	約定金額	約定先数	約定金額	約定先数	約定金額	約定先数	約定金額	約定先数	約定金額
四十一年	1,000,000	1,000,000	1,000,000	1,000,000	1,000,000	1,000,000	1,000,000	1,000,000	1,000,000	1,000,000	1,000,000	
合計	10,000,000	10,000,000	10,000,000	10,000,000	10,000,000	10,000,000	10,000,000	10,000,000	10,000,000	10,000,000	10,000,000	



**第九三 所有有價證券及金銀在高**

本表申\*印ハ本支店出張所間ノ取引高ナリ

年次	有價證券		金		銀		地		金銀	
	内國	外國	正貨	切手、手形	合計	金地	銀地	合計	合計	
三十八年	六四一七三六四〇	五〇、九三三、九一三	三〇、三六〇、三三九	三、九六四、三三三	三〇、七二四、六七二	八八、四四七、五七	六八、一三三、七三	八、九一〇、〇〇〇	八、九一〇、〇〇〇	
三十九年	一〇一、三四九、七五五	八三、三三八、八三三	二一、六六六、七八八	一、四七二、四七三	二三、一三九、二六一	一三六、〇三〇、三三八	一三〇、一五〇、九九九	六、八七九、二六一	一三六、八三〇、二六〇	
四十年	九五、九〇〇、八二五	七九、九九三、〇九三	三三、五七一、八二九	五八〇、六八三	三三、一五二、五一一	一三九、一五四、九九九	一三〇、一五〇、九九九	五、八五八、六六一	一三九、七〇九、五九九	
四十一年	九五、九〇〇、八二五	七九、九九三、〇九三	三三、五七一、八二九	五八〇、六八三	三三、一五二、五一一	一三九、一五四、九九九	一三〇、一五〇、九九九	五、八五八、六六一	一三九、七〇九、五九九	

第九二 爲替取組高

本表申\*印ハ本支店出張所間ノ取引高ナリ

年次	送金		手形		代金		取立		手形	
	各地	向ヶ方	各地	向ヶ方	各地	向ヶ方	各地	向ヶ方	各地	向ヶ方
三十二年	八、八三五、一	八、八三五、一	八、八三五、一	八、八三五、一	八、八三五、一	八、八三五、一	八、八三五、一	八、八三五、一	八、八三五、一	八、八三五、一
三十三年	八、八三五、一	八、八三五、一	八、八三五、一	八、八三五、一	八、八三五、一	八、八三五、一	八、八三五、一	八、八三五、一	八、八三五、一	八、八三五、一
三十四年	八、八三五、一	八、八三五、一	八、八三五、一	八、八三五、一	八、八三五、一	八、八三五、一	八、八三五、一	八、八三五、一	八、八三五、一	八、八三五、一
三十五年	八、八三五、一	八、八三五、一	八、八三五、一	八、八三五、一	八、八三五、一	八、八三五、一	八、八三五、一	八、八三五、一	八、八三五、一	八、八三五、一
三十六年	八、八三五、一	八、八三五、一	八、八三五、一	八、八三五、一	八、八三五、一	八、八三五、一	八、八三五、一	八、八三五、一	八、八三五、一	八、八三五、一
三十七年	八、八三五、一	八、八三五、一	八、八三五、一	八、八三五、一	八、八三五、一	八、八三五、一	八、八三五、一	八、八三五、一	八、八三五、一	八、八三五、一
三十八年	八、八三五、一	八、八三五、一	八、八三五、一	八、八三五、一	八、八三五、一	八、八三五、一	八、八三五、一	八、八三五、一	八、八三五、一	八、八三五、一
三十九年	八、八三五、一	八、八三五、一	八、八三五、一	八、八三五、一	八、八三五、一	八、八三五、一	八、八三五、一	八、八三五、一	八、八三五、一	八、八三五、一
四十年	八、八三五、一	八、八三五、一	八、八三五、一	八、八三五、一	八、八三五、一	八、八三五、一	八、八三五、一	八、八三五、一	八、八三五、一	八、八三五、一
四十一年	八、八三五、一	八、八三五、一	八、八三五、一	八、八三五、一	八、八三五、一	八、八三五、一	八、八三五、一	八、八三五、一	八、八三五、一	八、八三五、一

第九一 爲替約定金額ノ二

本表申\*印ハ本支店出張所間ノ取引高ナリ

年次	京都出張所		小樽支店		福島出張所		本支店出張所連帯		合計	
	約定先數	約定金額	約定先數	約定金額	約定先數	約定金額	約定先數	約定金額	約定先數	約定金額
三十二年	二	三〇、〇〇〇、〇〇〇					二	三〇、〇〇〇、〇〇〇	二	三〇、〇〇〇、〇〇〇
三十三年	二	三〇、〇〇〇、〇〇〇					二	三〇、〇〇〇、〇〇〇	二	三〇、〇〇〇、〇〇〇
三十四年	二	三〇、〇〇〇、〇〇〇					二	三〇、〇〇〇、〇〇〇	二	三〇、〇〇〇、〇〇〇
三十五年	二	三〇、〇〇〇、〇〇〇					二	三〇、〇〇〇、〇〇〇	二	三〇、〇〇〇、〇〇〇
三十六年	二	三〇、〇〇〇、〇〇〇					二	三〇、〇〇〇、〇〇〇	二	三〇、〇〇〇、〇〇〇
三十七年	二	三〇、〇〇〇、〇〇〇					二	三〇、〇〇〇、〇〇〇	二	三〇、〇〇〇、〇〇〇
三十八年	二	三〇、〇〇〇、〇〇〇					二	三〇、〇〇〇、〇〇〇	二	三〇、〇〇〇、〇〇〇
三十九年	二	三〇、〇〇〇、〇〇〇					二	三〇、〇〇〇、〇〇〇	二	三〇、〇〇〇、〇〇〇
四十年	二	三〇、〇〇〇、〇〇〇					二	三〇、〇〇〇、〇〇〇	二	三〇、〇〇〇、〇〇〇
四十一年	二	三〇、〇〇〇、〇〇〇					二	三〇、〇〇〇、〇〇〇	二	三〇、〇〇〇、〇〇〇

爲替約定箇所及取組約定金額ノ二

年次	本店		大阪支店		西部支店		名古屋支店		函館出張所		廣島出張所	
	約定先數	約定金額	約定先數	約定金額	約定先數	約定金額	約定先數	約定金額	約定先數	約定金額	約定先數	約定金額
三十二年	四六	七、三六六、〇〇〇	二八	三、三三〇、〇〇〇	三	三〇、〇〇〇、〇〇〇	五	五〇、〇〇〇、〇〇〇	二	二〇、〇〇〇、〇〇〇		
三十三年	四六	七、三六六、〇〇〇	二八	三、三三〇、〇〇〇	三	三〇、〇〇〇、〇〇〇	五	五〇、〇〇〇、〇〇〇	二	二〇、〇〇〇、〇〇〇		
三十四年	四六	七、三六六、〇〇〇	二八	三、三三〇、〇〇〇	三	三〇、〇〇〇、〇〇〇	五	五〇、〇〇〇、〇〇〇	二	二〇、〇〇〇、〇〇〇		
三十五年	四六	七、三六六、〇〇〇	二八	三、三三〇、〇〇〇	三	三〇、〇〇〇、〇〇〇	五	五〇、〇〇〇、〇〇〇	二	二〇、〇〇〇、〇〇〇		
三十六年	四六	七、三六六、〇〇〇	二八	三、三三〇、〇〇〇	三	三〇、〇〇〇、〇〇〇	五	五〇、〇〇〇、〇〇〇	二	二〇、〇〇〇、〇〇〇		
三十七年	四六	七、三六六、〇〇〇	二八	三、三三〇、〇〇〇	三	三〇、〇〇〇、〇〇〇	五	五〇、〇〇〇、〇〇〇	二	二〇、〇〇〇、〇〇〇		
三十八年	四六	七、三六六、〇〇〇	二八	三、三三〇、〇〇〇	三	三〇、〇〇〇、〇〇〇	五	五〇、〇〇〇、〇〇〇	二	二〇、〇〇〇、〇〇〇		
三十九年	四六	七、三六六、〇〇〇	二八	三、三三〇、〇〇〇	三	三〇、〇〇〇、〇〇〇	五	五〇、〇〇〇、〇〇〇	二	二〇、〇〇〇、〇〇〇		
四十年	四六	七、三六六、〇〇〇	二八	三、三三〇、〇〇〇	三	三〇、〇〇〇、〇〇〇	五	五〇、〇〇〇、〇〇〇	二	二〇、〇〇〇、〇〇〇		
四十一年	四六	七、三六六、〇〇〇	二八	三、三三〇、〇〇〇	三	三〇、〇〇〇、〇〇〇	五	五〇、〇〇〇、〇〇〇	二	二〇、〇〇〇、〇〇〇		



年次	有価証券		正貨	銀		金	合計
	内國	外國		金	銀		
三十七年	1,000,000	1,000,000	1,000,000	1,000,000	1,000,000	1,000,000	1,000,000
三十六年	1,000,000	1,000,000	1,000,000	1,000,000	1,000,000	1,000,000	1,000,000
三十五年	1,000,000	1,000,000	1,000,000	1,000,000	1,000,000	1,000,000	1,000,000
三十四年	1,000,000	1,000,000	1,000,000	1,000,000	1,000,000	1,000,000	1,000,000
三十三年	1,000,000	1,000,000	1,000,000	1,000,000	1,000,000	1,000,000	1,000,000
三十二年	1,000,000	1,000,000	1,000,000	1,000,000	1,000,000	1,000,000	1,000,000

本表中央印ハ銀行紙幣及兌換銀行券ニシテ内書ナリ

第九四 損益勘定

年次	總益金	損失金	純益金	配當金	配當歩合		年次	總益金	損失金	純益金	配當金	配當歩合	
					上半期	下半年期						上半期	下半年期
四十一年	1,000,000	1,000,000	1,000,000	1,000,000	1,000,000	1,000,000	三十七年	1,000,000	1,000,000	1,000,000	1,000,000	1,000,000	1,000,000
四十年	1,000,000	1,000,000	1,000,000	1,000,000	1,000,000	1,000,000	三十八年	1,000,000	1,000,000	1,000,000	1,000,000	1,000,000	1,000,000
三十九年	1,000,000	1,000,000	1,000,000	1,000,000	1,000,000	1,000,000	三十九年	1,000,000	1,000,000	1,000,000	1,000,000	1,000,000	1,000,000
三十八年	1,000,000	1,000,000	1,000,000	1,000,000	1,000,000	1,000,000	四十年	1,000,000	1,000,000	1,000,000	1,000,000	1,000,000	1,000,000
三十七年	1,000,000	1,000,000	1,000,000	1,000,000	1,000,000	1,000,000	四十一年	1,000,000	1,000,000	1,000,000	1,000,000	1,000,000	1,000,000

橫濱正金銀行

第九五 資本金積立金及出入金

年次	資本金	拂込資本金	積立金	入金	出金	年次	資本金	拂込資本金	積立金	入金	出金
四十一年	1,000,000	1,000,000	1,000,000	1,000,000	1,000,000	三十七年	1,000,000	1,000,000	1,000,000	1,000,000	1,000,000
四十年	1,000,000	1,000,000	1,000,000	1,000,000	1,000,000	三十八年	1,000,000	1,000,000	1,000,000	1,000,000	1,000,000
三十九年	1,000,000	1,000,000	1,000,000	1,000,000	1,000,000	三十九年	1,000,000	1,000,000	1,000,000	1,000,000	1,000,000
三十八年	1,000,000	1,000,000	1,000,000	1,000,000	1,000,000	四十年	1,000,000	1,000,000	1,000,000	1,000,000	1,000,000
三十七年	1,000,000	1,000,000	1,000,000	1,000,000	1,000,000	四十一年	1,000,000	1,000,000	1,000,000	1,000,000	1,000,000

第九六 預金ノ一

年次	總預金	年未現在高	總定期預金	年未現在高	總當座預金	年未現在高	總通知預金	年未現在高
四十一年	1,000,000	1,000,000	1,000,000	1,000,000	1,000,000	1,000,000	1,000,000	
四十年	1,000,000	1,000,000	1,000,000	1,000,000	1,000,000	1,000,000	1,000,000	
三十九年	1,000,000	1,000,000	1,000,000	1,000,000	1,000,000	1,000,000	1,000,000	
三十八年	1,000,000	1,000,000	1,000,000	1,000,000	1,000,000	1,000,000	1,000,000	
三十七年	1,000,000	1,000,000	1,000,000	1,000,000	1,000,000	1,000,000	1,000,000	

預金ノ二

年次	總預金		總定期預金	總當座預金	總通知預金
	年未現在高	總預金			
四十一年	1,000,000	1,000,000	1,000,000	1,000,000	1,000,000
四十年	1,000,000	1,000,000	1,000,000	1,000,000	1,000,000
三十九年	1,000,000	1,000,000	1,000,000	1,000,000	1,000,000
三十八年	1,000,000	1,000,000	1,000,000	1,000,000	1,000,000
三十七年	1,000,000	1,000,000	1,000,000	1,000,000	1,000,000



第一〇〇 手形割引高

Table with columns for years (四十年, 四十一年, 三十九年, 三十八年, 三十七年) and rows for financial metrics (總割引高, 年末現在高, 總割引高, 年末現在高, 總割引高, 年末現在高).

第九九 預け金

Table with columns for years (三十二年, 三十三年, 三十四年, 三十五年, 三十六年, 三十七年, 三十八年, 三十九年, 四十年, 四十一年) and rows for financial metrics (當座預け金, 別段預け金, 合計).

第九八 貸付金

Table with columns for years (三十七年, 三十八年, 三十九年, 四十年, 四十一年) and rows for financial metrics (定期貸付金, 貸付金, 當座預金貸越, 為替當座貸付金, 利付為替手形, 合計).

第九七 借入金及手形再割引高

Table with columns for years (三十二年, 三十三年, 三十四年, 三十五年, 三十六年, 三十七年, 三十八年, 三十九年, 四十年, 四十一年) and rows for financial metrics (借入金, 再割引手形, 借入金, 再割引手形, 借入金, 再割引手形).



年次	總額引高	年末現在高	年次	總額引高	年末現在高
三十七年	一〇一,二二〇,六八六	一三三,四〇一,〇一九	三十四年	一七九,一八七,六〇〇	一八〇,三三〇,九一三
三十八年	一三六,五三三,四三三	一三九,八八七,七一	三十五年	七六,四三三,五七九	一六〇,五九七,三三八
三十九年	一三六,五三三,四三三	一三九,八八七,七一	三十六年	七六,四三三,五七九	一六〇,五九七,三三八
四十年	一三六,五三三,四三三	一三九,八八七,七一	三十七年	一〇一,二二〇,六八六	一三三,四〇一,〇一九

第一〇一 銀行券發行高

年次	前年	前年越前	發行高		合計	還收	年末現在高
			計	高			
三十九年	—	—	—	—	—	—	—
四十年	—	—	—	—	—	—	—
四十一年	—	—	—	—	—	—	—
年次	前年	前年越前	計	高	合計	還收	年末現在高
三十九年	—	—	—	—	—	—	—
四十年	—	—	—	—	—	—	—
四十一年	—	—	—	—	—	—	—

第二〇二 引受軍票及軍票引換基預託金

年次	前年越前	受入高	合計	拂出高	年末現在高	前年越前	受入高	合計	拂出高	年末現在高
三十九年	—	—	—	—	—	—	—	—	—	—
四十年	—	—	—	—	—	—	—	—	—	—
四十一年	—	—	—	—	—	—	—	—	—	—

第二〇三 所有有價證券及金銀在高

年次	公債		正貨		銀		地金		外幣	
	內國	外國	紙幣及兌換	銀行券	切手、手形	外國貨幣	合計	地金	外幣	合計
三十九年	—	—	—	—	—	—	—	—	—	—
四十年	—	—	—	—	—	—	—	—	—	—
四十一年	—	—	—	—	—	—	—	—	—	—

本表中\*印ハ軍用手票ナリ

年次	總額	損失	純益	配當
三十九年	九,五五五,九〇〇	七,五三三,七〇〇	二,〇二二,二〇〇	一,三三三,三三三
四十年	一〇,〇〇〇,〇〇〇	八,〇〇〇,〇〇〇	二,〇〇〇,〇〇〇	一,三三三,三三三
四十一年	一〇,〇〇〇,〇〇〇	八,〇〇〇,〇〇〇	二,〇〇〇,〇〇〇	一,三三三,三三三

第一〇四 損益勘定

年次	總額	損失	純益	配當	
				上半期	下半年期
三十七年	一三,八七八,四〇〇	一〇,五八八,四八三	三,二八九,九一七	一,六〇〇,〇〇〇	一,六八九,九一七
三十八年	一八,二六三,五八四	一三,四四四,四六八	四,八一九,一一六	二,四〇〇,〇〇〇	二,四一九,一一六
三十九年	二二,〇〇〇,〇〇〇	一七,三三三,〇六八	四,六六六,九三二	二,三〇〇,〇〇〇	二,三六六,九三二
四十年	二五,〇〇〇,〇〇〇	二〇,〇〇〇,〇〇〇	五,〇〇〇,〇〇〇	二,五〇〇,〇〇〇	二,五〇〇,〇〇〇
四十一年	三〇,〇〇〇,〇〇〇	二五,〇〇〇,〇〇〇	五,〇〇〇,〇〇〇	二,五〇〇,〇〇〇	二,五〇〇,〇〇〇

日本勸業銀行

第二〇五 資本金積立金及出入金

年次	資本金	拂込資本金	積立金	入金	出金	年次	資本金	拂込資本金	積立金	入金	出金
四十一年	一〇,〇〇〇,〇〇〇	一〇,〇〇〇,〇〇〇	一〇,〇〇〇,〇〇〇	一〇,〇〇〇,〇〇〇	一〇,〇〇〇,〇〇〇	四十年	一〇,〇〇〇,〇〇〇	一〇,〇〇〇,〇〇〇	一〇,〇〇〇,〇〇〇	一〇,〇〇〇,〇〇〇	一〇,〇〇〇,〇〇〇

銀行及金融 勸業銀行 日本勸業銀行



年次	資本金	拂込資本金	積立金	入金	出金
三十九年	1,000,000.00	3,250,000.00	1,199,855.00	8,226,896.00	8,226,896.00
三十八年	1,000,000.00	3,250,000.00	9,000,000.00	5,676,600.00	5,676,600.00
三十七年	1,000,000.00	3,250,000.00	5,700,000.00	4,600,000.00	4,600,000.00
三十六年	1,000,000.00	3,250,000.00	4,000,000.00	4,700,000.00	4,700,000.00

第一〇六 勸業債券發行及償還高

年次	前年越高	發行高	合計	償還高	年末現在高
四十一年	3,300,000.00	8,226,896.00	11,526,896.00	4,900,000.00	6,626,896.00
四十年	2,500,000.00	7,500,000.00	10,000,000.00	3,300,000.00	6,700,000.00
三十九年	2,300,000.00	7,200,000.00	9,500,000.00	2,800,000.00	6,700,000.00
三十八年	2,000,000.00	6,000,000.00	8,000,000.00	2,000,000.00	6,000,000.00
三十七年	1,800,000.00	5,000,000.00	6,800,000.00	1,800,000.00	5,000,000.00

第一〇七 勸業債券ノ要旨及募集高等

發行高	發行年月	發行年次	券面金額	利率	割増金	償還期限	募集高	應募		發行高
								政府	民間	
1,000,000.00	明治三十一年五月	第一	500,000.00	5%	1,800,000.00	四十年	1,000,000.00	519,000.00	481,000.00	1,000,000.00
1,000,000.00	明治三十四年一月	第二	500,000.00	5%	1,700,000.00	四十年	1,000,000.00	480,000.00	520,000.00	1,000,000.00
1,000,000.00	明治三十五年五月	第三	500,000.00	5%	1,600,000.00	四十年	1,000,000.00	480,000.00	520,000.00	1,000,000.00
1,000,000.00	明治三十六年一月	第四	500,000.00	5%	1,500,000.00	四十年	1,000,000.00	480,000.00	520,000.00	1,000,000.00
1,000,000.00	明治三十七年四月	第五	500,000.00	5%	1,400,000.00	四十年	1,000,000.00	480,000.00	520,000.00	1,000,000.00
1,000,000.00	明治三十八年二月	第六	500,000.00	5%	1,300,000.00	四十年	1,000,000.00	480,000.00	520,000.00	1,000,000.00
1,000,000.00	明治三十九年三月	第七	500,000.00	5%	1,200,000.00	四十年	1,000,000.00	480,000.00	520,000.00	1,000,000.00
1,000,000.00	明治四十年一月	第八	500,000.00	5%	1,100,000.00	四十年	1,000,000.00	480,000.00	520,000.00	1,000,000.00

年次	資本金	拂込資本金	積立金	入金	出金
三十九年	1,000,000.00	3,250,000.00	1,199,855.00	8,226,896.00	8,226,896.00
三十八年	1,000,000.00	3,250,000.00	9,000,000.00	5,676,600.00	5,676,600.00
三十七年	1,000,000.00	3,250,000.00	5,700,000.00	4,600,000.00	4,600,000.00
三十六年	1,000,000.00	3,250,000.00	4,000,000.00	4,700,000.00	4,700,000.00

銀行及金融 日本勸業銀行



發行年次	發行回數	發行年月	券面金額	利率	割増金	償還期限	募集高	政府	府人	民	合	計	發行高
第二十三回	同	明治四十年六月	100,000	0.0%	77,777.77	四十年	100,000	府					100,000
第二十四回	同	明治四十年八月	100,000	0.0%	77,777.77	四十年	100,000	府					100,000
第二十五回	同	明治四十一年七月	100,000	0.0%	77,777.77	四十年	100,000	府					100,000
第二十六回	同	明治四十一年十月	100,000	0.0%	77,777.77	四十年	100,000	府					100,000
第二十七回	同	明治四十一年十二月	100,000	0.0%	77,777.77	四十年	100,000	府					100,000
第二十八回	同	明治四十一年十二月	100,000	0.0%	77,777.77	四十年	100,000	府					100,000
第二十九回	同	明治四十一年十二月	100,000	0.0%	77,777.77	四十年	100,000	府					100,000
第三十回	同	明治四十一年十二月	100,000	0.0%	77,777.77	四十年	100,000	府					100,000
第三十一回	同	明治四十一年十二月	100,000	0.0%	77,777.77	四十年	100,000	府					100,000
第三十二回	同	明治四十一年十二月	100,000	0.0%	77,777.77	四十年	100,000	府					100,000
第三十三回	同	明治四十一年十二月	100,000	0.0%	77,777.77	四十年	100,000	府					100,000
第三十四回	同	明治四十一年十二月	100,000	0.0%	77,777.77	四十年	100,000	府					100,000
第三十五回	同	明治四十一年十二月	100,000	0.0%	77,777.77	四十年	100,000	府					100,000
第三十六回	同	明治四十一年十二月	100,000	0.0%	77,777.77	四十年	100,000	府					100,000
第三十七回	同	明治四十一年十二月	100,000	0.0%	77,777.77	四十年	100,000	府					100,000
第三十八回	同	明治四十一年十二月	100,000	0.0%	77,777.77	四十年	100,000	府					100,000
第三十九回	同	明治四十一年十二月	100,000	0.0%	77,777.77	四十年	100,000	府					100,000
第四十回	同	明治四十一年十二月	100,000	0.0%	77,777.77	四十年	100,000	府					100,000
第四十一回	同	明治四十一年十二月	100,000	0.0%	77,777.77	四十年	100,000	府					100,000

第二〇八 勸業債券應募價額別

年次	回數	平		平以上		合計		年次	回數	平		平以上		合計	
		口數	金額	口數	金額	口數	金額			口數	金額	口數	金額	口數	金額
三十七年	三	1,000	100,000	1,000	100,000	2,000	200,000	三十七年	三	1,000	100,000	1,000	100,000	2,000	200,000
三十八年	三	1,000	100,000	1,000	100,000	2,000	200,000	三十八年	三	1,000	100,000	1,000	100,000	2,000	200,000
三十九年	三	1,000	100,000	1,000	100,000	2,000	200,000	三十九年	三	1,000	100,000	1,000	100,000	2,000	200,000
四十年	三	1,000	100,000	1,000	100,000	2,000	200,000	四十年	三	1,000	100,000	1,000	100,000	2,000	200,000
四十一年	三	1,000	100,000	1,000	100,000	2,000	200,000	四十一年	三	1,000	100,000	1,000	100,000	2,000	200,000

本表中平價及平價以上ノ金額ハ募集ノ際ニ於ケル申込價額ヲ記載シタルモノニシテ決算額ニハラス

第二〇九 貯蓄債券ノ要旨及賣出高償還高等

發行年次	賣出年月	券面金額	利率	割増金歩合	償還期限	賣出高	償還高	年未現在高
い	明治三十七年八月	100,000	0.0%	77,777.77	十年	100,000	100,000	100,000
ろ	同	100,000	0.0%	77,777.77	十年	100,000	100,000	100,000
は	同	100,000	0.0%	77,777.77	十年	100,000	100,000	100,000
に	同	100,000	0.0%	77,777.77	十年	100,000	100,000	100,000
ほ	同	100,000	0.0%	77,777.77	十年	100,000	100,000	100,000
へ	同	100,000	0.0%	77,777.77	十年	100,000	100,000	100,000
ち	同	100,000	0.0%	77,777.77	十年	100,000	100,000	100,000
り	同	100,000	0.0%	77,777.77	十年	100,000	100,000	100,000
ぬ	同	100,000	0.0%	77,777.77	十年	100,000	100,000	100,000
る	同	100,000	0.0%	77,777.77	十年	100,000	100,000	100,000

第二〇 貸付金

年次	普通年賦償還貸付金		保證付年賦償還貸付金		特別擔保年賦償還貸付金		普通定期償還貸付金		合計	
	總貸付高	年未現在高	總貸付高	年未現在高	總貸付高	年未現在高	總貸付高	年未現在高	總貸付高	年未現在高
四十一年	27,299,339	19,000,849	1,800,000	1,800,000	1,000,000	1,000,000	1,000,000	1,000,000	3,800,000	3,800,000
四十年	23,791,676	14,357,722	1,800,000	1,800,000	1,000,000	1,000,000	1,000,000	1,000,000	3,800,000	3,800,000
三十九年	22,789,952	14,357,722	1,800,000	1,800,000	1,000,000	1,000,000	1,000,000	1,000,000	3,800,000	3,800,000
三十八年	20,336,650	14,357,722	1,800,000	1,800,000	1,000,000	1,000,000	1,000,000	1,000,000	3,800,000	3,800,000
三十七年	19,666,156	14,357,722	1,800,000	1,800,000	1,000,000	1,000,000	1,000,000	1,000,000	3,800,000	3,800,000
三十六年	16,869,952	14,357,722	1,800,000	1,800,000	1,000,000	1,000,000	1,000,000	1,000,000	3,800,000	3,800,000
三十五年	14,279,952	14,357,722	1,800,000	1,800,000	1,000,000	1,000,000	1,000,000	1,000,000	3,800,000	3,800,000
三十四年	12,279,952	14,357,722	1,800,000	1,800,000	1,000,000	1,000,000	1,000,000	1,000,000	3,800,000	3,800,000



年次	普通年賦償還貸付金		保證付年賦償還貸付金		特別擔保年賦償還貸付金		合計
	總貸付高	年末現在高	總貸付高	年末現在高	總貸付高	年末現在高	
三十三年	一,二〇〇,〇〇〇	一,一〇〇,〇〇〇	—	—	—	—	一,二〇〇,〇〇〇
三十二年	九〇〇,〇〇〇	八〇〇,〇〇〇	—	—	—	—	九〇〇,〇〇〇

本表中米印ハ臺灣年賦償還貸付金ニシテ△印ハ臺灣定期償還貸付金ナリ

第一一 年賦償還貸付金年限別

年次	五ヶ年未滿		五ヶ年以上未滿		十ヶ年以上未滿		二十ヶ年以上未滿		二十五ヶ年以上未滿		三十ヶ年以上未滿	
	口數	金額	口數	金額	口數	金額	口數	金額	口數	金額	口數	金額
四十一年	九	一,九六〇,〇〇〇	七	一,〇五〇,〇〇〇	四	一,〇〇〇,〇〇〇	一	一,〇〇〇,〇〇〇	—	—	—	—
三十九年	六	一,〇〇〇,〇〇〇	五	一,〇〇〇,〇〇〇	三	一,〇〇〇,〇〇〇	—	—	—	—	—	—
三十八年	七	一,〇〇〇,〇〇〇	六	一,〇〇〇,〇〇〇	四	一,〇〇〇,〇〇〇	—	—	—	—	—	—
三十七年	一	一,〇〇〇,〇〇〇	二	一,〇〇〇,〇〇〇	一	一,〇〇〇,〇〇〇	—	—	—	—	—	—
三十六年	—	—	—	—	—	—	—	—	—	—	—	—
三十五年	—	—	—	—	—	—	—	—	—	—	—	—
三十四年	—	—	—	—	—	—	—	—	—	—	—	—
三十三年	—	—	—	—	—	—	—	—	—	—	—	—
三十二年	—	—	—	—	—	—	—	—	—	—	—	—

本表中米印ハ三十ヶ年以上四十ヶ年ニ至ル貸付金ナリ

第二二 年賦償還貸付金借主別

年次	府		郡		市町村		農業者		工業業者		公共組合		農工銀行	
	口數	金額	口數	金額	口數	金額	口數	金額	口數	金額	口數	金額	口數	金額
四十一年	二	四,九五六,二六四	三	一,二四九,四四〇	一	一,三六八,〇七五	一	三,三六三,三三〇	一	六,九一三	一	二,四四八,七三六	一	九,六四一,二八九
三十九年	一	一,〇〇〇,〇〇〇	一	一,〇〇〇,〇〇〇	一	一,〇〇〇,〇〇〇	一	一,〇〇〇,〇〇〇	一	一,〇〇〇,〇〇〇	一	一,〇〇〇,〇〇〇	一	一,〇〇〇,〇〇〇
三十八年	—	—	—	—	—	—	—	—	—	—	—	—	—	—
三十七年	—	—	—	—	—	—	—	—	—	—	—	—	—	—
三十六年	—	—	—	—	—	—	—	—	—	—	—	—	—	—
三十五年	—	—	—	—	—	—	—	—	—	—	—	—	—	—
三十四年	—	—	—	—	—	—	—	—	—	—	—	—	—	—
三十三年	—	—	—	—	—	—	—	—	—	—	—	—	—	—
三十二年	—	—	—	—	—	—	—	—	—	—	—	—	—	—

第二三 定期償還貸付金年限別

年次	一ヶ年未滿		二ヶ年未滿		三ヶ年未滿		四ヶ年未滿		五ヶ年未滿		以上	
	口數	金額	口數	金額	口數	金額	口數	金額	口數	金額	口數	金額
四十一年	—	—	—	—	—	—	—	—	—	—	—	—
三十九年	—	—	—	—	—	—	—	—	—	—	—	—
三十八年	—	—	—	—	—	—	—	—	—	—	—	—
三十七年	—	—	—	—	—	—	—	—	—	—	—	—
三十六年	—	—	—	—	—	—	—	—	—	—	—	—
三十五年	—	—	—	—	—	—	—	—	—	—	—	—
三十四年	—	—	—	—	—	—	—	—	—	—	—	—
三十三年	—	—	—	—	—	—	—	—	—	—	—	—
三十二年	—	—	—	—	—	—	—	—	—	—	—	—

各年末現在



年次	一ヶ年未滿		二ヶ年未滿		三ヶ年未滿		四ヶ年未滿		五ヶ年以上	
	口数	金額	口数	金額	口数	金額	口数	金額	口数	金額
三十三年										
年次										

第一四 定期償還貸付金借主別

各年末現在

年次	府		郡		町		村		農業者		工業者		公共組合	
	口数	金額	口数	金額	口数	金額	口数	金額	口数	金額	口数	金額	口数	金額
四十一年	三	七,二一七	三	四,三三九	二	六,八九三	一	一,〇〇〇	一	一,〇〇〇	一	一,〇〇〇	一	一,〇〇〇
三十九年	三	一五,〇〇〇	二	七,八九三	三	八,八九三	一	一,〇〇〇	一	一,〇〇〇	一	一,〇〇〇	一	一,〇〇〇
三十八年	一	一〇,〇〇〇	一	一〇,〇〇〇	一	一〇,〇〇〇	一	一〇,〇〇〇	一	一〇,〇〇〇	一	一〇,〇〇〇	一	一〇,〇〇〇
三十七年	一	一〇,〇〇〇	一	一〇,〇〇〇	一	一〇,〇〇〇	一	一〇,〇〇〇	一	一〇,〇〇〇	一	一〇,〇〇〇	一	一〇,〇〇〇
三十五年	一	一〇,〇〇〇	一	一〇,〇〇〇	一	一〇,〇〇〇	一	一〇,〇〇〇	一	一〇,〇〇〇	一	一〇,〇〇〇	一	一〇,〇〇〇
三十四年	一	一〇,〇〇〇	一	一〇,〇〇〇	一	一〇,〇〇〇	一	一〇,〇〇〇	一	一〇,〇〇〇	一	一〇,〇〇〇	一	一〇,〇〇〇
三十三年	一	一〇,〇〇〇	一	一〇,〇〇〇	一	一〇,〇〇〇	一	一〇,〇〇〇	一	一〇,〇〇〇	一	一〇,〇〇〇	一	一〇,〇〇〇

本表中△印ハ耕地整理者へ貸付タタルモノナリ

第一五 農工債券引受高

年次	引受高		年末現在高	
	引受金額	引受價額	引受金額	引受價額
四十一年	三,〇〇〇	三,〇〇〇	三,〇〇〇	三,〇〇〇
三十九年	一〇,〇〇〇	一〇,〇〇〇	一〇,〇〇〇	一〇,〇〇〇
三十八年	一〇,〇〇〇	一〇,〇〇〇	一〇,〇〇〇	一〇,〇〇〇
三十七年	一〇,〇〇〇	一〇,〇〇〇	一〇,〇〇〇	一〇,〇〇〇
三十五年	一〇,〇〇〇	一〇,〇〇〇	一〇,〇〇〇	一〇,〇〇〇
三十四年	一〇,〇〇〇	一〇,〇〇〇	一〇,〇〇〇	一〇,〇〇〇
三十三年	一〇,〇〇〇	一〇,〇〇〇	一〇,〇〇〇	一〇,〇〇〇

年次	引受農工債券償還年限別	
	引受金額	引受價額
四十一年	三,〇〇〇	三,〇〇〇
三十九年	一〇,〇〇〇	一〇,〇〇〇
三十八年	一〇,〇〇〇	一〇,〇〇〇
三十七年	一〇,〇〇〇	一〇,〇〇〇

第一六 引受農工債券償還年限別

各年末現在

年次	十五ヶ年未滿		十五ヶ年以上		二十ヶ年未滿		二十ヶ年以上	
	口数	金額	口数	金額	口数	金額	口数	金額
四十一年	三	一,二八三,〇〇〇	一	一〇,〇〇〇	一	一〇,〇〇〇	一	一〇,〇〇〇
三十九年	三	一,二八三,〇〇〇	一	一〇,〇〇〇	一	一〇,〇〇〇	一	一〇,〇〇〇
三十八年	三	一,二八三,〇〇〇	一	一〇,〇〇〇	一	一〇,〇〇〇	一	一〇,〇〇〇
三十七年	三	一,二八三,〇〇〇	一	一〇,〇〇〇	一	一〇,〇〇〇	一	一〇,〇〇〇

第一七 預ケ金

年次	當座預ケ金		通知預ケ金		定期預ケ金		合計	
	總預ケ高	年末現在高	總預ケ高	年末現在高	總預ケ高	年末現在高	總預ケ高	年末現在高
四十一年	一,〇八九,〇九三	四八四,七二〇	一,九四五,五七	三〇八,〇三四	一,〇八九,〇九三	四八四,七二〇	三,〇八三,六六六	七九三,七四〇

銀行及金融 日本銀行



年次	第二一 交付金			年次	第二二 交付金		
	交付金總高	交付高	交付未済高		交付金總高	交付高	交付未済高
三十七年	八,七八六,〇〇〇	五,〇〇〇	九八,三三五	三十二年	八,〇二〇,〇〇〇	五,〇〇〇	三三,〇〇〇
三十八年	八,七八六,〇〇〇	五,〇〇〇	一六,九九五	三十三年	八,一七六,〇〇〇	五,〇〇〇	三三,〇〇〇
三十九年	八,七八六,〇〇〇	五,〇〇〇	一六,九九五	三十四年	八,一七六,〇〇〇	五,〇〇〇	三三,〇〇〇
四十年	八,七八六,〇〇〇	五,〇〇〇	一六,九九五	三十五年	八,一七六,〇〇〇	五,〇〇〇	三三,〇〇〇
四十一年	八,七八六,〇〇〇	五,〇〇〇	一六,九九五	三十六年	八,一七六,〇〇〇	五,〇〇〇	三三,〇〇〇

第二一 交付金

年次	第二一 交付金			年次	第二二 交付金		
	交付金總高	交付高	交付未済高		交付金總高	交付高	交付未済高
三十七年	八,七八六,〇〇〇	五,〇〇〇	九八,三三五	三十二年	八,〇二〇,〇〇〇	五,〇〇〇	三三,〇〇〇
三十八年	八,七八六,〇〇〇	五,〇〇〇	一六,九九五	三十三年	八,一七六,〇〇〇	五,〇〇〇	三三,〇〇〇
三十九年	八,七八六,〇〇〇	五,〇〇〇	一六,九九五	三十四年	八,一七六,〇〇〇	五,〇〇〇	三三,〇〇〇
四十年	八,七八六,〇〇〇	五,〇〇〇	一六,九九五	三十五年	八,一七六,〇〇〇	五,〇〇〇	三三,〇〇〇
四十一年	八,七八六,〇〇〇	五,〇〇〇	一六,九九五	三十六年	八,一七六,〇〇〇	五,〇〇〇	三三,〇〇〇

第二二 資本金積立金及出入金

農工銀行

年次	第二二 資本金積立金及出入金			年次	第二三 資本金積立金及出入金		
	資本金	積立金	出入金		資本金	積立金	出入金
三十七年	三,〇〇〇,〇〇〇	一,〇〇〇,〇〇〇	一,〇〇〇,〇〇〇	三十二年	三,〇〇〇,〇〇〇	一,〇〇〇,〇〇〇	一,〇〇〇,〇〇〇
三十八年	三,〇〇〇,〇〇〇	一,〇〇〇,〇〇〇	一,〇〇〇,〇〇〇	三十三年	三,〇〇〇,〇〇〇	一,〇〇〇,〇〇〇	一,〇〇〇,〇〇〇
三十九年	三,〇〇〇,〇〇〇	一,〇〇〇,〇〇〇	一,〇〇〇,〇〇〇	三十四年	三,〇〇〇,〇〇〇	一,〇〇〇,〇〇〇	一,〇〇〇,〇〇〇
四十年	三,〇〇〇,〇〇〇	一,〇〇〇,〇〇〇	一,〇〇〇,〇〇〇	三十五年	三,〇〇〇,〇〇〇	一,〇〇〇,〇〇〇	一,〇〇〇,〇〇〇
四十一年	三,〇〇〇,〇〇〇	一,〇〇〇,〇〇〇	一,〇〇〇,〇〇〇	三十六年	三,〇〇〇,〇〇〇	一,〇〇〇,〇〇〇	一,〇〇〇,〇〇〇

第二九 損益勘定

年次	第二九 損益勘定			年次	第三〇 損益勘定		
	總益金	損失金	純益金		總益金	損失金	純益金
三十七年	一,〇七三,〇〇〇	九八三	一,〇七二,〇一七	三十二年	一,〇七三,〇〇〇	九八三	一,〇七二,〇一七
三十八年	一,〇七三,〇〇〇	九八三	一,〇七二,〇一七	三十三年	一,〇七三,〇〇〇	九八三	一,〇七二,〇一七
三十九年	一,〇七三,〇〇〇	九八三	一,〇七二,〇一七	三十四年	一,〇七三,〇〇〇	九八三	一,〇七二,〇一七
四十年	一,〇七三,〇〇〇	九八三	一,〇七二,〇一七	三十五年	一,〇七三,〇〇〇	九八三	一,〇七二,〇一七
四十一年	一,〇七三,〇〇〇	九八三	一,〇七二,〇一七	三十六年	一,〇七三,〇〇〇	九八三	一,〇七二,〇一七

第二八 金銀在高

年次	第二八 金銀在高			年次	第二九 金銀在高		
	總預ケ高	年末現在高	通知預ケ高		總預ケ高	年末現在高	定期預ケ高
三十七年	一八,四六七,四四〇	四七,〇〇〇	一八,四二〇,四四〇	三十二年	一八,四六七,四四〇	四七,〇〇〇	一八,四二〇,四四〇
三十八年	一八,四六七,四四〇	四七,〇〇〇	一八,四二〇,四四〇	三十三年	一八,四六七,四四〇	四七,〇〇〇	一八,四二〇,四四〇
三十九年	一八,四六七,四四〇	四七,〇〇〇	一八,四二〇,四四〇	三十四年	一八,四六七,四四〇	四七,〇〇〇	一八,四二〇,四四〇
四十年	一八,四六七,四四〇	四七,〇〇〇	一八,四二〇,四四〇	三十五年	一八,四六七,四四〇	四七,〇〇〇	一八,四二〇,四四〇
四十一年	一八,四六七,四四〇	四七,〇〇〇	一八,四二〇,四四〇	三十六年	一八,四六七,四四〇	四七,〇〇〇	一八,四二〇,四四〇



第三三 農工債券發行及償還高

年次	前年最高	發行高	合計	償還高	年末現在高	年次	前年最高	發行高	合計	償還高	年末現在高
三十七年	二,六〇〇,〇〇〇	一,〇〇〇,〇〇〇	二,六〇〇,〇〇〇	二,〇〇〇,〇〇〇	二,〇〇〇,〇〇〇	三十二年	一,〇〇〇,〇〇〇	一,〇〇〇,〇〇〇	一,〇〇〇,〇〇〇	一,〇〇〇,〇〇〇	一,〇〇〇,〇〇〇
三十八年	二,五〇〇,〇〇〇	一,〇〇〇,〇〇〇	二,五〇〇,〇〇〇	二,〇〇〇,〇〇〇	二,〇〇〇,〇〇〇	三十三年	一,〇〇〇,〇〇〇	一,〇〇〇,〇〇〇	一,〇〇〇,〇〇〇	一,〇〇〇,〇〇〇	一,〇〇〇,〇〇〇
三十九年	二,四〇〇,〇〇〇	一,〇〇〇,〇〇〇	二,四〇〇,〇〇〇	二,〇〇〇,〇〇〇	二,〇〇〇,〇〇〇	三十四年	一,〇〇〇,〇〇〇	一,〇〇〇,〇〇〇	一,〇〇〇,〇〇〇	一,〇〇〇,〇〇〇	一,〇〇〇,〇〇〇
四十年	二,三〇〇,〇〇〇	一,〇〇〇,〇〇〇	二,三〇〇,〇〇〇	二,〇〇〇,〇〇〇	二,〇〇〇,〇〇〇	三十五年	一,〇〇〇,〇〇〇	一,〇〇〇,〇〇〇	一,〇〇〇,〇〇〇	一,〇〇〇,〇〇〇	一,〇〇〇,〇〇〇
四十一年	二,二〇〇,〇〇〇	一,〇〇〇,〇〇〇	二,二〇〇,〇〇〇	二,〇〇〇,〇〇〇	二,〇〇〇,〇〇〇	三十六年	一,〇〇〇,〇〇〇	一,〇〇〇,〇〇〇	一,〇〇〇,〇〇〇	一,〇〇〇,〇〇〇	一,〇〇〇,〇〇〇

第三二 農工債券應募高

年次	總發行高	應募高		年次	總發行高	應募高	
		勸業銀行引受高	一般應募高			年次	總發行高
三十七年	一,〇〇〇,〇〇〇	一,〇〇〇,〇〇〇	一,〇〇〇,〇〇〇	三十二年	一,〇〇〇,〇〇〇	一,〇〇〇,〇〇〇	一,〇〇〇,〇〇〇
三十八年	一,〇〇〇,〇〇〇	一,〇〇〇,〇〇〇	一,〇〇〇,〇〇〇	三十三年	一,〇〇〇,〇〇〇	一,〇〇〇,〇〇〇	一,〇〇〇,〇〇〇
三十九年	一,〇〇〇,〇〇〇	一,〇〇〇,〇〇〇	一,〇〇〇,〇〇〇	三十四年	一,〇〇〇,〇〇〇	一,〇〇〇,〇〇〇	一,〇〇〇,〇〇〇
四十年	一,〇〇〇,〇〇〇	一,〇〇〇,〇〇〇	一,〇〇〇,〇〇〇	三十五年	一,〇〇〇,〇〇〇	一,〇〇〇,〇〇〇	一,〇〇〇,〇〇〇
四十一年	一,〇〇〇,〇〇〇	一,〇〇〇,〇〇〇	一,〇〇〇,〇〇〇	三十六年	一,〇〇〇,〇〇〇	一,〇〇〇,〇〇〇	一,〇〇〇,〇〇〇

第二四 定期預金

年次	總預高	年末現在高	年次	總預高	年末現在高
四十一年	三,五七六,三〇八	八,六五六,六〇〇	三十八年	二,四二二,三二九	五,九七九,六一九
三十八年	三,〇〇〇,〇〇〇	七,〇〇〇,〇〇〇	三十五年	一,八二七,五八八	四,〇〇〇,〇〇〇

第二三 貸付金

年次	年賦償還貸付金		定期償還貸付金		合計	年次	年賦償還貸付金		定期償還貸付金		合計
	總貸付高	現在高	總貸付高	現在高			總貸付高	現在高	總貸付高	現在高	
三十七年	一,〇〇〇,〇〇〇	一,〇〇〇,〇〇〇	一,〇〇〇,〇〇〇	一,〇〇〇,〇〇〇	二,〇〇〇,〇〇〇	三十二年	一,〇〇〇,〇〇〇	一,〇〇〇,〇〇〇	一,〇〇〇,〇〇〇	一,〇〇〇,〇〇〇	二,〇〇〇,〇〇〇
三十八年	一,〇〇〇,〇〇〇	一,〇〇〇,〇〇〇	一,〇〇〇,〇〇〇	一,〇〇〇,〇〇〇	二,〇〇〇,〇〇〇	三十三年	一,〇〇〇,〇〇〇	一,〇〇〇,〇〇〇	一,〇〇〇,〇〇〇	一,〇〇〇,〇〇〇	二,〇〇〇,〇〇〇
三十九年	一,〇〇〇,〇〇〇	一,〇〇〇,〇〇〇	一,〇〇〇,〇〇〇	一,〇〇〇,〇〇〇	二,〇〇〇,〇〇〇	三十四年	一,〇〇〇,〇〇〇	一,〇〇〇,〇〇〇	一,〇〇〇,〇〇〇	一,〇〇〇,〇〇〇	二,〇〇〇,〇〇〇
四十年	一,〇〇〇,〇〇〇	一,〇〇〇,〇〇〇	一,〇〇〇,〇〇〇	一,〇〇〇,〇〇〇	二,〇〇〇,〇〇〇	三十五年	一,〇〇〇,〇〇〇	一,〇〇〇,〇〇〇	一,〇〇〇,〇〇〇	一,〇〇〇,〇〇〇	二,〇〇〇,〇〇〇
四十一年	一,〇〇〇,〇〇〇	一,〇〇〇,〇〇〇	一,〇〇〇,〇〇〇	一,〇〇〇,〇〇〇	二,〇〇〇,〇〇〇	三十六年	一,〇〇〇,〇〇〇	一,〇〇〇,〇〇〇	一,〇〇〇,〇〇〇	一,〇〇〇,〇〇〇	二,〇〇〇,〇〇〇

第二二 貸付金年限別

年次	年賦償還貸付金					定期償還貸付金				
	五ヶ年未滿	五ヶ年以上十ヶ年未滿	十ヶ年以上十五ヶ年未滿	十五ヶ年以上二十ヶ年未滿	二十ヶ年以上三十五ヶ年未滿	一ヶ年未滿	一ヶ年以上三ヶ年未滿	三ヶ年以上四ヶ年未滿	四ヶ年以上五ヶ年未滿	五ヶ年以上六ヶ年未滿
四十一年	二,二〇〇,〇〇〇	三,一〇〇,〇〇〇	三,一〇〇,〇〇〇	三,一〇〇,〇〇〇	三,一〇〇,〇〇〇	五,〇〇〇,〇〇〇	八,〇〇〇,〇〇〇	九,〇〇〇,〇〇〇	一,〇〇〇,〇〇〇	一,〇〇〇,〇〇〇
三十九年	一,六八八,九六八	二,九一九,一五八	二,九一九,一五八	二,九一九,一五八	二,九一九,一五八	一,五〇〇,〇〇〇	二,八〇〇,〇〇〇	三,〇〇〇,〇〇〇	三,〇〇〇,〇〇〇	三,〇〇〇,〇〇〇
三十八年	一,七三三,四〇八	三,四〇四,四五五	三,四〇四,四五五	三,四〇四,四五五	三,四〇四,四五五	一,五〇〇,〇〇〇	二,八〇〇,〇〇〇	三,〇〇〇,〇〇〇	三,〇〇〇,〇〇〇	三,〇〇〇,〇〇〇
三十七年	一,八八一,一八一	三,六八三,五〇〇	三,六八三,五〇〇	三,六八三,五〇〇	三,六八三,五〇〇	一,五〇〇,〇〇〇	二,八〇〇,〇〇〇	三,〇〇〇,〇〇〇	三,〇〇〇,〇〇〇	三,〇〇〇,〇〇〇
三十六年	一,六七三,三三三	三,一六六,〇〇〇	三,一六六,〇〇〇	三,一六六,〇〇〇	三,一六六,〇〇〇	一,五〇〇,〇〇〇	二,八〇〇,〇〇〇	三,〇〇〇,〇〇〇	三,〇〇〇,〇〇〇	三,〇〇〇,〇〇〇
三十五年	一,九八,三九九	三,五八五,〇〇〇	三,五八五,〇〇〇	三,五八五,〇〇〇	三,五八五,〇〇〇	一,五〇〇,〇〇〇	二,八〇〇,〇〇〇	三,〇〇〇,〇〇〇	三,〇〇〇,〇〇〇	三,〇〇〇,〇〇〇
三十四年	一,三三,一六〇	三,二九七,八七七	三,二九七,八七七	三,二九七,八七七	三,二九七,八七七	一,五〇〇,〇〇〇	二,八〇〇,〇〇〇	三,〇〇〇,〇〇〇	三,〇〇〇,〇〇〇	三,〇〇〇,〇〇〇











第三五 貸付金

年次	年賦償還貸付金		定期償還貸付金		株券債券擔保貸付金		產物擔保貸付金		合計
	總貸付高	年末現在高	總貸付高	年末現在高	總貸付高	年末現在高	總貸付高	年末現在高	
四十一年	七,〇〇〇,〇〇〇	七,〇〇〇,〇〇〇	三,〇〇〇,〇〇〇	三,〇〇〇,〇〇〇	一,〇〇〇,〇〇〇	一,〇〇〇,〇〇〇	九,〇〇〇,〇〇〇	九,〇〇〇,〇〇〇	二〇,〇〇〇,〇〇〇
四十一年	七,〇〇〇,〇〇〇	七,〇〇〇,〇〇〇	三,〇〇〇,〇〇〇	三,〇〇〇,〇〇〇	一,〇〇〇,〇〇〇	一,〇〇〇,〇〇〇	九,〇〇〇,〇〇〇	九,〇〇〇,〇〇〇	二〇,〇〇〇,〇〇〇
三十九年	五,〇〇〇,〇〇〇	五,〇〇〇,〇〇〇	二,〇〇〇,〇〇〇	二,〇〇〇,〇〇〇	八〇〇,〇〇〇	八〇〇,〇〇〇	七,〇〇〇,〇〇〇	七,〇〇〇,〇〇〇	一五,〇〇〇,〇〇〇
三十八年	四,〇〇〇,〇〇〇	四,〇〇〇,〇〇〇	一,〇〇〇,〇〇〇	一,〇〇〇,〇〇〇	七〇〇,〇〇〇	七〇〇,〇〇〇	六,〇〇〇,〇〇〇	六,〇〇〇,〇〇〇	一三,〇〇〇,〇〇〇
三十七年	三,〇〇〇,〇〇〇	三,〇〇〇,〇〇〇	八〇〇,〇〇〇	八〇〇,〇〇〇	六〇〇,〇〇〇	六〇〇,〇〇〇	五,〇〇〇,〇〇〇	五,〇〇〇,〇〇〇	一〇,〇〇〇,〇〇〇
三十六年	二,〇〇〇,〇〇〇	二,〇〇〇,〇〇〇	七〇〇,〇〇〇	七〇〇,〇〇〇	五〇〇,〇〇〇	五〇〇,〇〇〇	四,〇〇〇,〇〇〇	四,〇〇〇,〇〇〇	八,〇〇〇,〇〇〇
三十五年	一,〇〇〇,〇〇〇	一,〇〇〇,〇〇〇	六〇〇,〇〇〇	六〇〇,〇〇〇	四〇〇,〇〇〇	四〇〇,〇〇〇	三,〇〇〇,〇〇〇	三,〇〇〇,〇〇〇	六,〇〇〇,〇〇〇
三十四年	一,〇〇〇,〇〇〇	一,〇〇〇,〇〇〇	五〇〇,〇〇〇	五〇〇,〇〇〇	三〇〇,〇〇〇	三〇〇,〇〇〇	二,〇〇〇,〇〇〇	二,〇〇〇,〇〇〇	五,〇〇〇,〇〇〇
三十三年	一,〇〇〇,〇〇〇	一,〇〇〇,〇〇〇	四〇〇,〇〇〇	四〇〇,〇〇〇	二〇〇,〇〇〇	二〇〇,〇〇〇	一,〇〇〇,〇〇〇	一,〇〇〇,〇〇〇	四,〇〇〇,〇〇〇
合計	三〇,〇〇〇,〇〇〇	三〇,〇〇〇,〇〇〇	一〇,〇〇〇,〇〇〇	一〇,〇〇〇,〇〇〇	四,〇〇〇,〇〇〇	四,〇〇〇,〇〇〇	三〇,〇〇〇,〇〇〇	三〇,〇〇〇,〇〇〇	六〇,〇〇〇,〇〇〇

本表中米印ノ産業組合及同連帶貸付ニシテ×印ハ荷爲替貸及當座預金貸越テ合算セラルノナリ

第三六 貸付金年限別

年次	年賦償還貸付金					定期償還貸付金				
	五ヶ年未満	五ヶ年以上十ヶ年未満	十ヶ年以上十五ヶ年未満	十五ヶ年以上二十ヶ年未満	二十ヶ年以上	一ヶ年	二ヶ年	三ヶ年	四ヶ年	五ヶ年
四十一年	二,〇〇〇,〇〇〇	一,〇〇〇,〇〇〇	一,〇〇〇,〇〇〇	一,〇〇〇,〇〇〇	一,〇〇〇,〇〇〇	一,〇〇〇,〇〇〇	一,〇〇〇,〇〇〇	一,〇〇〇,〇〇〇	一,〇〇〇,〇〇〇	一,〇〇〇,〇〇〇
三十九年	一,〇〇〇,〇〇〇	一,〇〇〇,〇〇〇	一,〇〇〇,〇〇〇	一,〇〇〇,〇〇〇	一,〇〇〇,〇〇〇	一,〇〇〇,〇〇〇	一,〇〇〇,〇〇〇	一,〇〇〇,〇〇〇	一,〇〇〇,〇〇〇	一,〇〇〇,〇〇〇
三十八年	一,〇〇〇,〇〇〇	一,〇〇〇,〇〇〇	一,〇〇〇,〇〇〇	一,〇〇〇,〇〇〇	一,〇〇〇,〇〇〇	一,〇〇〇,〇〇〇	一,〇〇〇,〇〇〇	一,〇〇〇,〇〇〇	一,〇〇〇,〇〇〇	一,〇〇〇,〇〇〇
三十七年	一,〇〇〇,〇〇〇	一,〇〇〇,〇〇〇	一,〇〇〇,〇〇〇	一,〇〇〇,〇〇〇	一,〇〇〇,〇〇〇	一,〇〇〇,〇〇〇	一,〇〇〇,〇〇〇	一,〇〇〇,〇〇〇	一,〇〇〇,〇〇〇	一,〇〇〇,〇〇〇
合計	五,〇〇〇,〇〇〇	五,〇〇〇,〇〇〇	五,〇〇〇,〇〇〇	五,〇〇〇,〇〇〇	五,〇〇〇,〇〇〇	五,〇〇〇,〇〇〇	五,〇〇〇,〇〇〇	五,〇〇〇,〇〇〇	五,〇〇〇,〇〇〇	五,〇〇〇,〇〇〇

各年末現在

第三七 貸付金借主別

年次	年賦償還貸付金					定期償還貸付金				
	公共團體	農業者	工業者	商業者	其他	公共團體	農業者	工業者	商業者	其他
四十一年	一,〇〇〇,〇〇〇	一,〇〇〇,〇〇〇	一,〇〇〇,〇〇〇	一,〇〇〇,〇〇〇	一,〇〇〇,〇〇〇	一,〇〇〇,〇〇〇	一,〇〇〇,〇〇〇	一,〇〇〇,〇〇〇	一,〇〇〇,〇〇〇	一,〇〇〇,〇〇〇
三十九年	一,〇〇〇,〇〇〇	一,〇〇〇,〇〇〇	一,〇〇〇,〇〇〇	一,〇〇〇,〇〇〇	一,〇〇〇,〇〇〇	一,〇〇〇,〇〇〇	一,〇〇〇,〇〇〇	一,〇〇〇,〇〇〇	一,〇〇〇,〇〇〇	一,〇〇〇,〇〇〇
三十八年	一,〇〇〇,〇〇〇	一,〇〇〇,〇〇〇	一,〇〇〇,〇〇〇	一,〇〇〇,〇〇〇	一,〇〇〇,〇〇〇	一,〇〇〇,〇〇〇	一,〇〇〇,〇〇〇	一,〇〇〇,〇〇〇	一,〇〇〇,〇〇〇	一,〇〇〇,〇〇〇
三十七年	一,〇〇〇,〇〇〇	一,〇〇〇,〇〇〇	一,〇〇〇,〇〇〇	一,〇〇〇,〇〇〇	一,〇〇〇,〇〇〇	一,〇〇〇,〇〇〇	一,〇〇〇,〇〇〇	一,〇〇〇,〇〇〇	一,〇〇〇,〇〇〇	一,〇〇〇,〇〇〇
合計	四,〇〇〇,〇〇〇	四,〇〇〇,〇〇〇	四,〇〇〇,〇〇〇	四,〇〇〇,〇〇〇	四,〇〇〇,〇〇〇	四,〇〇〇,〇〇〇	四,〇〇〇,〇〇〇	四,〇〇〇,〇〇〇	四,〇〇〇,〇〇〇	四,〇〇〇,〇〇〇

各年末現在

第三八 預ケ金

年次	定期預ケ金		當座預ケ金		別段預ケ金		合計
	總預ケ高	年末現在高	總預ケ高	年末現在高	總預ケ高	年末現在高	
四十一年	一〇,〇〇〇,〇〇〇	一〇,〇〇〇,〇〇〇	一〇,〇〇〇,〇〇〇	一〇,〇〇〇,〇〇〇	一〇,〇〇〇,〇〇〇	一〇,〇〇〇,〇〇〇	三〇,〇〇〇,〇〇〇
三十九年	一〇,〇〇〇,〇〇〇	一〇,〇〇〇,〇〇〇	一〇,〇〇〇,〇〇〇	一〇,〇〇〇,〇〇〇	一〇,〇〇〇,〇〇〇	一〇,〇〇〇,〇〇〇	三〇,〇〇〇,〇〇〇
三十八年	一〇,〇〇〇,〇〇〇	一〇,〇〇〇,〇〇〇	一〇,〇〇〇,〇〇〇	一〇,〇〇〇,〇〇〇	一〇,〇〇〇,〇〇〇	一〇,〇〇〇,〇〇〇	三〇,〇〇〇,〇〇〇
三十七年	一〇,〇〇〇,〇〇〇	一〇,〇〇〇,〇〇〇	一〇,〇〇〇,〇〇〇	一〇,〇〇〇,〇〇〇	一〇,〇〇〇,〇〇〇	一〇,〇〇〇,〇〇〇	三〇,〇〇〇,〇〇〇
合計	四〇,〇〇〇,〇〇〇	四〇,〇〇〇,〇〇〇	四〇,〇〇〇,〇〇〇	四〇,〇〇〇,〇〇〇	四〇,〇〇〇,〇〇〇	四〇,〇〇〇,〇〇〇	一六〇,〇〇〇,〇〇〇

本表中米印ノ漁業者×印ハ町村へ△印ハ産業組合及同連帶貸付ナリ又四十年前ノ農業者ニハ漁業者ヲ含ム



第一四二

資本積立金及出入金

臺灣銀行

年次	總益金	損失金	純益金	配當金	配當步合		年次	總益金	損失金	純益金	配當金	配當步合	
					上半期	下半年						上半期	下半年
三十七年	五五三,四三三	二六〇,八七〇	二九二,五六三	一四八,〇〇〇	〇八〇	〇八〇	三十三年	九六四,八三三	五〇,四四六	四一四,三八七	二一〇,〇〇〇	—	〇〇〇
三十八年	六〇九,一九八	三三二,一九三	二七六,〇〇五	一七〇,〇〇〇	〇八五	〇八〇	三十四年	二二四,六八八	六四,四九九	一五〇,一九九	七〇,〇〇〇	〇七〇	〇七〇
三十九年	八七五,三九〇	五〇二,六四四	三七二,七四六	一八〇,〇〇〇	〇九〇	〇九〇	三十五年	三三三,〇〇〇	一一八,〇〇〇	二一五,〇〇〇	一一〇,〇〇〇	〇八〇	〇八〇
四十年	一,〇〇〇,〇〇〇	七〇〇,〇〇〇	三〇〇,〇〇〇	一五〇,〇〇〇	〇九〇	〇九〇	三十六年	四二二,三三六	一七〇,二九三	二五二,〇四三	一三〇,〇〇〇	〇八〇	〇八〇
四十一年	一,〇〇〇,〇〇〇	七〇〇,〇〇〇	三〇〇,〇〇〇	一五〇,〇〇〇	〇九〇	〇九〇							

第一四一

損益勘定

年次	國債		社債		債券		合計		兌換銀行券	切手、手形	計
	券面金額	實價	券面金額	實價	券面金額	實價	正貨				
三十三年	三三〇,〇〇〇	三三〇,〇〇〇	—	—	—	—	—	—	—	—	三三〇,〇〇〇
三十四年	七〇〇,〇〇〇	六六〇,〇〇〇	—	—	—	—	—	—	—	—	七〇〇,〇〇〇
三十五年	七〇〇,〇〇〇	六六〇,〇〇〇	—	—	—	—	—	—	—	—	七〇〇,〇〇〇
三十六年	七〇〇,〇〇〇	六六〇,〇〇〇	—	—	—	—	—	—	—	—	七〇〇,〇〇〇
三十七年	三三〇,〇〇〇	三三〇,〇〇〇	—	—	—	—	—	—	—	—	三三〇,〇〇〇
三十八年	三三〇,〇〇〇	三三〇,〇〇〇	—	—	—	—	—	—	—	—	三三〇,〇〇〇
三十九年	五九六,〇〇〇	五九六,〇〇〇	—	—	—	—	—	—	—	—	五九六,〇〇〇
四十一年	七七八,一五〇	七七八,一五〇	—	—	—	—	—	—	—	—	七七八,一五〇

第一四〇

所有有價證券及金銀在高

年次	送金		手形		荷爲替		代金		取立		手形
	各埠へ向ケタルモノ	各埠ヨリ受ケタルモノ	各埠ヨリ受ケタルモノ	各埠へ向ケタルモノ	各埠ヨリ受ケタルモノ	各埠へ向ケタルモノ	各埠ヨリ受ケタルモノ				
三十四年	—	—	—	—	—	—	—	—	—	—	—
三十五年	—	—	—	—	—	—	—	—	—	—	—
三十六年	—	—	—	—	—	—	—	—	—	—	—
三十七年	—	—	—	—	—	—	—	—	—	—	—
三十八年	—	—	—	—	—	—	—	—	—	—	—
三十九年	—	—	—	—	—	—	—	—	—	—	—
四十一年	—	—	—	—	—	—	—	—	—	—	—

第一三九

手形取組高

年次	定期預金		當座預金		別設預金		合計	
	總預ケ高	年末現在高	總預ケ高	年末現在高	總預ケ高	年末現在高	總預ケ高	年末現在高
三十三年	三〇〇,〇〇〇	—	—	—	—	—	三〇〇,〇〇〇	—
三十四年	六〇〇,〇〇〇	—	—	—	—	—	六〇〇,〇〇〇	—
三十五年	四〇〇,〇〇〇	—	—	—	—	—	四〇〇,〇〇〇	—
三十六年	七〇〇,〇〇〇	—	—	—	—	—	七〇〇,〇〇〇	—
三十七年	一,〇〇〇,〇〇〇	—	—	—	—	—	一,〇〇〇,〇〇〇	—
三十八年	一,〇〇〇,〇〇〇	—	—	—	—	—	一,〇〇〇,〇〇〇	—
三十九年	一,〇〇〇,〇〇〇	—	—	—	—	—	一,〇〇〇,〇〇〇	—
四十一年	一,〇〇〇,〇〇〇	—	—	—	—	—	一,〇〇〇,〇〇〇	—











年次	國債		貨金		銀行及兌換		切手、手形		外國貨幣		計金		地金		外國貨幣		計	
	債	實	正	貨	紙幣	銀行券	手形	手形	幣	幣	金	金	金	金	幣	幣	計	計
三十二年	1,100,000,000	2,200,000,000	3,300,000,000	4,400,000,000	5,500,000,000	6,600,000,000	7,700,000,000	8,800,000,000	9,900,000,000	10,000,000,000	11,100,000,000	12,200,000,000	13,300,000,000	14,400,000,000	15,500,000,000	16,600,000,000	17,700,000,000	18,800,000,000
三十三年	1,200,000,000	2,300,000,000	3,400,000,000	4,500,000,000	5,600,000,000	6,700,000,000	7,800,000,000	8,900,000,000	9,000,000,000	10,100,000,000	11,200,000,000	12,300,000,000	13,400,000,000	14,500,000,000	15,600,000,000	16,700,000,000	17,800,000,000	18,900,000,000
三十四年	1,300,000,000	2,400,000,000	3,500,000,000	4,600,000,000	5,700,000,000	6,800,000,000	7,900,000,000	8,000,000,000	9,100,000,000	10,200,000,000	11,300,000,000	12,400,000,000	13,500,000,000	14,600,000,000	15,700,000,000	16,800,000,000	17,900,000,000	18,000,000,000
三十五年	1,400,000,000	2,500,000,000	3,600,000,000	4,700,000,000	5,800,000,000	6,900,000,000	7,000,000,000	8,100,000,000	9,200,000,000	10,300,000,000	11,400,000,000	12,500,000,000	13,600,000,000	14,700,000,000	15,800,000,000	16,900,000,000	17,000,000,000	18,100,000,000
三十六年	1,500,000,000	2,600,000,000	3,700,000,000	4,800,000,000	5,900,000,000	7,000,000,000	8,100,000,000	9,200,000,000	10,300,000,000	11,400,000,000	12,500,000,000	13,600,000,000	14,700,000,000	15,800,000,000	16,900,000,000	17,000,000,000	18,100,000,000	19,200,000,000
三十七年	1,600,000,000	2,700,000,000	3,800,000,000	4,900,000,000	6,000,000,000	7,100,000,000	8,200,000,000	9,300,000,000	10,400,000,000	11,500,000,000	12,600,000,000	13,700,000,000	14,800,000,000	15,900,000,000	16,000,000,000	17,100,000,000	18,200,000,000	19,300,000,000
三十八年	1,700,000,000	2,800,000,000	3,900,000,000	5,000,000,000	6,100,000,000	7,200,000,000	8,300,000,000	9,400,000,000	10,500,000,000	11,600,000,000	12,700,000,000	13,800,000,000	14,900,000,000	15,000,000,000	16,100,000,000	17,200,000,000	18,300,000,000	19,400,000,000
三十九年	1,800,000,000	2,900,000,000	4,000,000,000	5,100,000,000	6,200,000,000	7,300,000,000	8,400,000,000	9,500,000,000	10,600,000,000	11,700,000,000	12,800,000,000	13,900,000,000	14,000,000,000	15,100,000,000	16,200,000,000	17,300,000,000	18,400,000,000	19,500,000,000
四十年	1,900,000,000	3,000,000,000	4,100,000,000	5,200,000,000	6,300,000,000	7,400,000,000	8,500,000,000	9,600,000,000	10,700,000,000	11,800,000,000	12,900,000,000	13,000,000,000	14,100,000,000	15,200,000,000	16,300,000,000	17,400,000,000	18,500,000,000	19,600,000,000
四十一年	2,000,000,000	3,100,000,000	4,200,000,000	5,300,000,000	6,400,000,000	7,500,000,000	8,600,000,000	9,700,000,000	10,800,000,000	11,900,000,000	12,000,000,000	13,100,000,000	14,200,000,000	15,300,000,000	16,400,000,000	17,500,000,000	18,600,000,000	19,700,000,000

**第一五二 日本興業銀行 資本金積立金及出入金**

年次	總益金		損失金		純益金		配當金		配當歩合	
	上	下	上	下	上	下	上	下	上	下
三十七年	1,000,000,000	1,000,000,000	500,000,000	500,000,000	500,000,000	500,000,000	50%	50%	50%	50%
三十八年	1,100,000,000	1,100,000,000	550,000,000	550,000,000	550,000,000	550,000,000	55%	55%	55%	55%
三十九年	1,200,000,000	1,200,000,000	600,000,000	600,000,000	600,000,000	600,000,000	60%	60%	60%	60%
四十年	1,300,000,000	1,300,000,000	650,000,000	650,000,000	650,000,000	650,000,000	65%	65%	65%	65%
四十一年	1,400,000,000	1,400,000,000	700,000,000	700,000,000	700,000,000	700,000,000	70%	70%	70%	70%

**第一五三 興業債券發行及償還高等**

年次	資本金		積立金		入		出	
	資	本	積	立	入	出	入	出
三十八年	1,000,000,000	1,000,000,000	500,000,000	500,000,000	500,000,000	500,000,000	500,000,000	500,000,000
三十九年	1,100,000,000	1,100,000,000	550,000,000	550,000,000	550,000,000	550,000,000	550,000,000	550,000,000
四十年	1,200,000,000	1,200,000,000	600,000,000	600,000,000	600,000,000	600,000,000	600,000,000	600,000,000
四十一年	1,300,000,000	1,300,000,000	650,000,000	650,000,000	650,000,000	650,000,000	650,000,000	650,000,000

**第一五四 預金及借入金**

年次	定期預金		當座預金及預金手形		特別當座及別段預金		國債元利金		合計	
	總	年	總	年	總	年	總	年	總	年
三十八年	1,000,000,000	1,000,000,000	500,000,000	500,000,000	500,000,000	500,000,000	500,000,000	500,000,000	1,000,000,000	1,000,000,000
三十九年	1,100,000,000	1,100,000,000	550,000,000	550,000,000	550,000,000	550,000,000	550,000,000	550,000,000	1,100,000,000	1,100,000,000
四十年	1,200,000,000	1,200,000,000	600,000,000	600,000,000	600,000,000	600,000,000	600,000,000	600,000,000	1,200,000,000	1,200,000,000
四十一年	1,300,000,000	1,300,000,000	650,000,000	650,000,000	650,000,000	650,000,000	650,000,000	650,000,000	1,300,000,000	1,300,000,000

銀行及金融 第一五三 興業債券發行及償還高等



年次	定期預金		當座預金及預金手形		特別當座及別段預金		國債元利金		合計		借入金	
	總預高	年末現在高	總預高	年末現在高	總預高	年末現在高	總預高	年末現在高	總預高	年末現在高	總預高	年末現在高
三十五年	1,000,000	1,000,000	1,000,000	1,000,000	1,000,000	1,000,000	1,000,000	1,000,000	1,000,000	1,000,000	1,000,000	1,000,000
三十六年	1,000,000	1,000,000	1,000,000	1,000,000	1,000,000	1,000,000	1,000,000	1,000,000	1,000,000	1,000,000	1,000,000	1,000,000
三十七年	1,000,000	1,000,000	1,000,000	1,000,000	1,000,000	1,000,000	1,000,000	1,000,000	1,000,000	1,000,000	1,000,000	1,000,000

第五五 信託金

年次	信託資金		信託集金		信託取立金		信託立替金		合計	
	總受入高	年末現在高	總受入高	年末現在高	總受入高	年末現在高	總受入高	年末現在高	總受入高	年末現在高
三十五年	1,000,000	1,000,000	1,000,000	1,000,000	1,000,000	1,000,000	1,000,000	1,000,000	1,000,000	1,000,000
三十六年	1,000,000	1,000,000	1,000,000	1,000,000	1,000,000	1,000,000	1,000,000	1,000,000	1,000,000	1,000,000
三十七年	1,000,000	1,000,000	1,000,000	1,000,000	1,000,000	1,000,000	1,000,000	1,000,000	1,000,000	1,000,000
三十八年	1,000,000	1,000,000	1,000,000	1,000,000	1,000,000	1,000,000	1,000,000	1,000,000	1,000,000	1,000,000
三十九年	1,000,000	1,000,000	1,000,000	1,000,000	1,000,000	1,000,000	1,000,000	1,000,000	1,000,000	1,000,000
四十年	1,000,000	1,000,000	1,000,000	1,000,000	1,000,000	1,000,000	1,000,000	1,000,000	1,000,000	1,000,000
四十一年	1,000,000	1,000,000	1,000,000	1,000,000	1,000,000	1,000,000	1,000,000	1,000,000	1,000,000	1,000,000

第五六 貸付金及預ヶ金

年次	定期貸付金		當座預金貸付金		合計		當座預ヶ金		通知預ヶ金		合計	
	總貸付高	年末現在高	總貸付高	年末現在高	總貸付高	年末現在高	總預ヶ高	年末現在高	總預ヶ高	年末現在高	總預ヶ高	年末現在高
三十九年	1,000,000	1,000,000	1,000,000	1,000,000	1,000,000	1,000,000	1,000,000	1,000,000	1,000,000	1,000,000	1,000,000	
四十年	1,000,000	1,000,000	1,000,000	1,000,000	1,000,000	1,000,000	1,000,000	1,000,000	1,000,000	1,000,000	1,000,000	
四十一年	1,000,000	1,000,000	1,000,000	1,000,000	1,000,000	1,000,000	1,000,000	1,000,000	1,000,000	1,000,000	1,000,000	

第五七 所有有價證券及金銀在高

各年末現在

年次	國債		社債		合計		正貨		兌換銀行券		切手手形		合計	
	券面金額	實價	券面金額	實價	券面金額	實價	正貨	兌換銀行券	切手手形	合計	正貨	兌換銀行券	切手手形	合計
三十五年	1,000,000	1,000,000	1,000,000	1,000,000	1,000,000	1,000,000	1,000,000	1,000,000	1,000,000	1,000,000	1,000,000	1,000,000	1,000,000	1,000,000
三十六年	1,000,000	1,000,000	1,000,000	1,000,000	1,000,000	1,000,000	1,000,000	1,000,000	1,000,000	1,000,000	1,000,000	1,000,000	1,000,000	1,000,000
三十七年	1,000,000	1,000,000	1,000,000	1,000,000	1,000,000	1,000,000	1,000,000	1,000,000	1,000,000	1,000,000	1,000,000	1,000,000	1,000,000	1,000,000
三十八年	1,000,000	1,000,000	1,000,000	1,000,000	1,000,000	1,000,000	1,000,000	1,000,000	1,000,000	1,000,000	1,000,000	1,000,000	1,000,000	1,000,000
三十九年	1,000,000	1,000,000	1,000,000	1,000,000	1,000,000	1,000,000	1,000,000	1,000,000	1,000,000	1,000,000	1,000,000	1,000,000	1,000,000	1,000,000
四十年	1,000,000	1,000,000	1,000,000	1,000,000	1,000,000	1,000,000	1,000,000	1,000,000	1,000,000	1,000,000	1,000,000	1,000,000	1,000,000	1,000,000
四十一年	1,000,000	1,000,000	1,000,000	1,000,000	1,000,000	1,000,000	1,000,000	1,000,000	1,000,000	1,000,000	1,000,000	1,000,000	1,000,000	1,000,000

本表中\*印ハ地方債×印ハ大藏省證券ナリ

第五八 損益勘定

年次	總益金		損失金		純益金		配當金		配當金	
	上半期	下半年	上半期	下半年	上半期	下半年	上半期	下半年	上半期	下半年
三十九年	1,000,000	1,000,000	1,000,000	1,000,000	1,000,000	1,000,000	1,000,000	1,000,000	1,000,000	1,000,000
四十年	1,000,000	1,000,000	1,000,000	1,000,000	1,000,000	1,000,000	1,000,000	1,000,000	1,000,000	1,000,000
四十一年	1,000,000	1,000,000	1,000,000	1,000,000	1,000,000	1,000,000	1,000,000	1,000,000	1,000,000	1,000,000



年次	總益金	損失金	純益金	配當金	配當金	
					上半期	下半期
三十五年	三〇五,〇七四	二〇六,二七一	九八,八〇三	一五〇,〇〇〇	〇・〇〇〇	〇・〇〇〇
三十六年	一,三七一,八八三	九七,八八二	六九	一五〇,〇〇〇	〇・〇〇〇	〇・〇〇〇
三十七年	九七,八七七一	二六,〇七九	一八,八七九	一五〇,〇〇〇	〇・〇〇〇	〇・〇〇〇
三十八年	一,三九五,三三三	一,二三四,五三四	二六,〇七九	一八六,一〇〇	〇・〇〇〇	〇・〇〇〇
年次	總益金	損失金	純益金	配當金	上半期	下半期
合計	一,六三三	一,六四七	一六,四一〇	九三,七三四	三六八,一四四	六六,五八九

普通銀行

第二五九 行數資本金積立金及出入金

年次	本店	支店出張所	資本金	拂込資本金	積立金	入金		出金	
						入	出	入	出
三十四年	一,六三五	一,六四七	四一八,一〇〇	三〇〇,六六〇	九三,七三四	三六八,一四四	六六,五八九	三六,七三〇	三〇,九〇〇
三十五年	一,六五八	一,六一一	四一六,八七三	二九一,九九九	八四,一八二	四二七,一五五	七二,四二五	四二,五八〇	三六,〇〇〇
三十六年	一,六七〇	一,四七六	四二九,二二〇	二六一,五八九	六八,一八三	三九,五三三	一八,五七九	三九,四三〇	三〇,〇〇〇
三十七年	一,六九七	一,四一五	四三〇,九三〇	二五七,七七三	五九,〇〇〇	二九,〇〇〇	一八,九三九	二八,九三九	一八,九三九
三十八年	一,七〇九	一,四〇〇	四三〇,九三〇	二五七,七七三	五九,〇〇〇	二九,〇〇〇	一八,九三九	二八,九三九	一八,九三九
三十九年	一,七二〇	一,四〇〇	四三〇,九三〇	二五七,七七三	五九,〇〇〇	二九,〇〇〇	一八,九三九	二八,九三九	一八,九三九
四十年	一,七三〇	一,四〇〇	四三〇,九三〇	二五七,七七三	五九,〇〇〇	二九,〇〇〇	一八,九三九	二八,九三九	一八,九三九
四十年	一,八〇三	一,四〇〇	四三〇,九三〇	二五七,七七三	五九,〇〇〇	二九,〇〇〇	一八,九三九	二八,九三九	一八,九三九
四十一年	一,八六一	一,四〇〇	四三〇,九三〇	二五七,七七三	五九,〇〇〇	二九,〇〇〇	一八,九三九	二八,九三九	一八,九三九
合計	一,六三三	一,六四七	四一八,一〇〇	三〇〇,六六〇	九三,七三四	三六八,一四四	六六,五八九	三六,七三〇	三〇,九〇〇

第二六〇 預金

年次	官公預金		定期預金		當座預金		小口及別段預金		其他預金		合計	
	總預高	年末現在高	總預高	年末現在高	總預高	年末現在高	總預高	年末現在高	總預高	年末現在高	總預高	年末現在高
三十二年	一,七五七,六六六	一,七五七,六六六	一,〇〇〇,〇〇〇	一,〇〇〇,〇〇〇	一,〇〇〇,〇〇〇	一,〇〇〇,〇〇〇	一,〇〇〇,〇〇〇	一,〇〇〇,〇〇〇	一,〇〇〇,〇〇〇	一,〇〇〇,〇〇〇	一,〇〇〇,〇〇〇	一,〇〇〇,〇〇〇
三十三年	一,八〇〇,〇〇〇	一,八〇〇,〇〇〇	一,〇〇〇,〇〇〇	一,〇〇〇,〇〇〇	一,〇〇〇,〇〇〇	一,〇〇〇,〇〇〇	一,〇〇〇,〇〇〇	一,〇〇〇,〇〇〇	一,〇〇〇,〇〇〇	一,〇〇〇,〇〇〇	一,〇〇〇,〇〇〇	一,〇〇〇,〇〇〇
三十四年	一,八〇〇,〇〇〇	一,八〇〇,〇〇〇	一,〇〇〇,〇〇〇	一,〇〇〇,〇〇〇	一,〇〇〇,〇〇〇	一,〇〇〇,〇〇〇	一,〇〇〇,〇〇〇	一,〇〇〇,〇〇〇	一,〇〇〇,〇〇〇	一,〇〇〇,〇〇〇	一,〇〇〇,〇〇〇	一,〇〇〇,〇〇〇
三十五年	一,八〇〇,〇〇〇	一,八〇〇,〇〇〇	一,〇〇〇,〇〇〇	一,〇〇〇,〇〇〇	一,〇〇〇,〇〇〇	一,〇〇〇,〇〇〇	一,〇〇〇,〇〇〇	一,〇〇〇,〇〇〇	一,〇〇〇,〇〇〇	一,〇〇〇,〇〇〇	一,〇〇〇,〇〇〇	一,〇〇〇,〇〇〇
三十六年	一,八〇〇,〇〇〇	一,八〇〇,〇〇〇	一,〇〇〇,〇〇〇	一,〇〇〇,〇〇〇	一,〇〇〇,〇〇〇	一,〇〇〇,〇〇〇	一,〇〇〇,〇〇〇	一,〇〇〇,〇〇〇	一,〇〇〇,〇〇〇	一,〇〇〇,〇〇〇	一,〇〇〇,〇〇〇	一,〇〇〇,〇〇〇
三十七年	一,八〇〇,〇〇〇	一,八〇〇,〇〇〇	一,〇〇〇,〇〇〇	一,〇〇〇,〇〇〇	一,〇〇〇,〇〇〇	一,〇〇〇,〇〇〇	一,〇〇〇,〇〇〇	一,〇〇〇,〇〇〇	一,〇〇〇,〇〇〇	一,〇〇〇,〇〇〇	一,〇〇〇,〇〇〇	一,〇〇〇,〇〇〇
三十八年	一,八〇〇,〇〇〇	一,八〇〇,〇〇〇	一,〇〇〇,〇〇〇	一,〇〇〇,〇〇〇	一,〇〇〇,〇〇〇	一,〇〇〇,〇〇〇	一,〇〇〇,〇〇〇	一,〇〇〇,〇〇〇	一,〇〇〇,〇〇〇	一,〇〇〇,〇〇〇	一,〇〇〇,〇〇〇	一,〇〇〇,〇〇〇
三十九年	一,八〇〇,〇〇〇	一,八〇〇,〇〇〇	一,〇〇〇,〇〇〇	一,〇〇〇,〇〇〇	一,〇〇〇,〇〇〇	一,〇〇〇,〇〇〇	一,〇〇〇,〇〇〇	一,〇〇〇,〇〇〇	一,〇〇〇,〇〇〇	一,〇〇〇,〇〇〇	一,〇〇〇,〇〇〇	一,〇〇〇,〇〇〇
四十年	一,八〇〇,〇〇〇	一,八〇〇,〇〇〇	一,〇〇〇,〇〇〇	一,〇〇〇,〇〇〇	一,〇〇〇,〇〇〇	一,〇〇〇,〇〇〇	一,〇〇〇,〇〇〇	一,〇〇〇,〇〇〇	一,〇〇〇,〇〇〇	一,〇〇〇,〇〇〇	一,〇〇〇,〇〇〇	一,〇〇〇,〇〇〇
四十一年	一,八〇〇,〇〇〇	一,八〇〇,〇〇〇	一,〇〇〇,〇〇〇	一,〇〇〇,〇〇〇	一,〇〇〇,〇〇〇	一,〇〇〇,〇〇〇	一,〇〇〇,〇〇〇	一,〇〇〇,〇〇〇	一,〇〇〇,〇〇〇	一,〇〇〇,〇〇〇	一,〇〇〇,〇〇〇	一,〇〇〇,〇〇〇
合計	一,八〇〇,〇〇〇	一,八〇〇,〇〇〇	一,〇〇〇,〇〇〇	一,〇〇〇,〇〇〇	一,〇〇〇,〇〇〇	一,〇〇〇,〇〇〇	一,〇〇〇,〇〇〇	一,〇〇〇,〇〇〇	一,〇〇〇,〇〇〇	一,〇〇〇,〇〇〇	一,〇〇〇,〇〇〇	一,〇〇〇,〇〇〇

本表第四十年ヨリ三十七年迄ノ當座預金ニハ小口當座預金ヲ含ム

第二六一 貸付金

年次	定期貸付金		當座預金		合計	
	總貸付高	年末現在高	總貸付高	年末現在高	總貸付高	年末現在高
三十四年	九八六,六〇三	九八六,六〇三	一,〇〇〇,〇〇〇	一,〇〇〇,〇〇〇	一,九八六,六〇三	一,九八六,六〇三
三十五年	九八六,六〇三	九八六,六〇三	一,〇〇〇,〇〇〇	一,〇〇〇,〇〇〇	一,九八六,六〇三	一,九八六,六〇三
三十六年	九八六,六〇三	九八六,六〇三	一,〇〇〇,〇〇〇	一,〇〇〇,〇〇〇	一,九八六,六〇三	一,九八六,六〇三
三十七年	九八六,六〇三	九八六,六〇三	一,〇〇〇,〇〇〇	一,〇〇〇,〇〇〇	一,九八六,六〇三	一,九八六,六〇三
三十八年	九八六,六〇三	九八六,六〇三	一,〇〇〇,〇〇〇	一,〇〇〇,〇〇〇	一,九八六,六〇三	一,九八六,六〇三
三十九年	九八六,六〇三	九八六,六〇三	一,〇〇〇,〇〇〇	一,〇〇〇,〇〇〇	一,九八六,六〇三	一,九八六,六〇三
四十年	九八六,六〇三	九八六,六〇三	一,〇〇〇,〇〇〇	一,〇〇〇,〇〇〇	一,九八六,六〇三	一,九八六,六〇三
四十一年	九八六,六〇三	九八六,六〇三	一,〇〇〇,〇〇〇	一,〇〇〇,〇〇〇	一,九八六,六〇三	一,九八六,六〇三
合計	九八六,六〇三	九八六,六〇三	一,〇〇〇,〇〇〇	一,〇〇〇,〇〇〇	一,九八六,六〇三	一,九八六,六〇三



第六二 借入金及預ケ金

年次	借入金		預ケ金		年次	借入金		預ケ金	
	總借入高	年末現在高	總預ケ高	年末現在高		總借入高	年末現在高	總預ケ高	年末現在高
三十七年	五八〇,七二七,五八九	四八三,七八〇,六四〇	二,四〇六,八八八,二五五	二,四〇六,八八八,二五五	三十二年	九六七,八〇〇,〇〇〇	七〇〇,〇〇〇,〇〇〇	一,一〇〇,〇〇〇,〇〇〇	一,一〇〇,〇〇〇,〇〇〇
三十八年	六八四,六六三,四四一	五八三,七八〇,六四〇	二,八三二,三三三,三三三	二,八三二,三三三,三三三	三十三年	一,〇〇〇,〇〇〇,〇〇〇	七五〇,〇〇〇,〇〇〇	一,一〇〇,〇〇〇,〇〇〇	一,一〇〇,〇〇〇,〇〇〇
三十九年	五八二,一七二,七三〇	四八三,七八〇,六四〇	二,〇〇〇,〇〇〇,〇〇〇	二,〇〇〇,〇〇〇,〇〇〇	三十四年	一,〇〇〇,〇〇〇,〇〇〇	七五〇,〇〇〇,〇〇〇	一,一〇〇,〇〇〇,〇〇〇	一,一〇〇,〇〇〇,〇〇〇
四十年	九〇〇,〇〇〇,〇〇〇	六〇〇,〇〇〇,〇〇〇	三,〇〇〇,〇〇〇,〇〇〇	三,〇〇〇,〇〇〇,〇〇〇	三十五年	一,〇〇〇,〇〇〇,〇〇〇	七五〇,〇〇〇,〇〇〇	一,一〇〇,〇〇〇,〇〇〇	一,一〇〇,〇〇〇,〇〇〇
四十一年	一,〇〇〇,〇〇〇,〇〇〇	七〇〇,〇〇〇,〇〇〇	三,〇〇〇,〇〇〇,〇〇〇	三,〇〇〇,〇〇〇,〇〇〇	三十六年	一,〇〇〇,〇〇〇,〇〇〇	七五〇,〇〇〇,〇〇〇	一,一〇〇,〇〇〇,〇〇〇	一,一〇〇,〇〇〇,〇〇〇

第六三 手形割引高

年次	總割引高			年次	總割引高		
	當所	他所	合計		當所	他所	合計
三十七年	三〇〇,七三〇,七三八	二二六,〇八八,七九〇	五二六,八一九,五七八	三十二年	一,〇〇〇,〇〇〇,〇〇〇	一,〇〇〇,〇〇〇,〇〇〇	二,〇〇〇,〇〇〇,〇〇〇
三十八年	二,七〇七,〇〇〇,八八〇	二,七〇七,〇〇〇,八八〇	五,四一四,〇〇一,七六〇	三十三年	一,〇〇〇,〇〇〇,〇〇〇	一,〇〇〇,〇〇〇,〇〇〇	二,〇〇〇,〇〇〇,〇〇〇
三十九年	三,四八八,七三三,七三七	三,四八八,七三三,七三七	六,九七七,四六七,五〇四	三十四年	一,〇〇〇,〇〇〇,〇〇〇	一,〇〇〇,〇〇〇,〇〇〇	二,〇〇〇,〇〇〇,〇〇〇
四十年	三,三六七,二七〇,六〇四	三,三六七,二七〇,六〇四	六,七三四,五四一,二〇八	三十五年	一,〇〇〇,〇〇〇,〇〇〇	一,〇〇〇,〇〇〇,〇〇〇	二,〇〇〇,〇〇〇,〇〇〇
四十一年	三,三六七,二七〇,六〇四	三,三六七,二七〇,六〇四	六,七三四,五四一,二〇八	三十六年	一,〇〇〇,〇〇〇,〇〇〇	一,〇〇〇,〇〇〇,〇〇〇	二,〇〇〇,〇〇〇,〇〇〇

第六四 荷爲替手形

年次	總貸出高		年次	總貸出高	
	取立高	年末現在高		取立高	年末現在高
三十七年	三三三,〇七〇,五九九	三三三,〇七〇,五九九	三十二年	一,八〇〇,〇〇〇,〇〇〇	一,八〇〇,〇〇〇,〇〇〇
三十八年	三三三,〇七〇,五九九	三三三,〇七〇,五九九	三十三年	一,八〇〇,〇〇〇,〇〇〇	一,八〇〇,〇〇〇,〇〇〇
三十九年	三三三,〇七〇,五九九	三三三,〇七〇,五九九	三十四年	一,八〇〇,〇〇〇,〇〇〇	一,八〇〇,〇〇〇,〇〇〇
四十年	三三三,〇七〇,五九九	三三三,〇七〇,五九九	三十五年	一,八〇〇,〇〇〇,〇〇〇	一,八〇〇,〇〇〇,〇〇〇
四十一年	三三三,〇七〇,五九九	三三三,〇七〇,五九九	三十六年	一,八〇〇,〇〇〇,〇〇〇	一,八〇〇,〇〇〇,〇〇〇

第六五 爲替取組高

年次	爲替取組高		年次	爲替取組高	
	取立高	年末現在高		取立高	年末現在高
三十七年	三三三,〇七〇,五九九	三三三,〇七〇,五九九	三十二年	一,八〇〇,〇〇〇,〇〇〇	一,八〇〇,〇〇〇,〇〇〇
三十八年	三三三,〇七〇,五九九	三三三,〇七〇,五九九	三十三年	一,八〇〇,〇〇〇,〇〇〇	一,八〇〇,〇〇〇,〇〇〇
三十九年	三三三,〇七〇,五九九	三三三,〇七〇,五九九	三十四年	一,八〇〇,〇〇〇,〇〇〇	一,八〇〇,〇〇〇,〇〇〇
四十年	三三三,〇七〇,五九九	三三三,〇七〇,五九九	三十五年	一,八〇〇,〇〇〇,〇〇〇	一,八〇〇,〇〇〇,〇〇〇
四十一年	三三三,〇七〇,五九九	三三三,〇七〇,五九九	三十六年	一,八〇〇,〇〇〇,〇〇〇	一,八〇〇,〇〇〇,〇〇〇

第六六 所有有價證券及金銀在高

年次	所有有價證券及金銀在高		年次	所有有價證券及金銀在高	
	取立高	年末現在高		取立高	年末現在高
三十七年	九六〇,〇〇〇,八五九	九六〇,〇〇〇,八五九	三十二年	七,〇〇〇,〇〇〇,〇〇〇	七,〇〇〇,〇〇〇,〇〇〇
三十八年	一,一〇〇,〇〇〇,〇〇〇	一,一〇〇,〇〇〇,〇〇〇	三十三年	七,〇〇〇,〇〇〇,〇〇〇	七,〇〇〇,〇〇〇,〇〇〇
三十九年	一,一〇〇,〇〇〇,〇〇〇	一,一〇〇,〇〇〇,〇〇〇	三十四年	七,〇〇〇,〇〇〇,〇〇〇	七,〇〇〇,〇〇〇,〇〇〇
四十年	一,一〇〇,〇〇〇,〇〇〇	一,一〇〇,〇〇〇,〇〇〇	三十五年	七,〇〇〇,〇〇〇,〇〇〇	七,〇〇〇,〇〇〇,〇〇〇
四十一年	一,一〇〇,〇〇〇,〇〇〇	一,一〇〇,〇〇〇,〇〇〇	三十六年	七,〇〇〇,〇〇〇,〇〇〇	七,〇〇〇,〇〇〇,〇〇〇







年次	送金				手形				代金			
	公振	貸出	合高	計	公金	貸出	合高	計	當所	他	合	計
三十九年	三,八二〇,〇〇〇	一,八五二,三九一	二,〇〇八,八六〇	二,〇〇八,八六〇	九,九四九,四二八	三,三六九,七六〇	一,〇〇三,四八〇	一,〇〇三,四八〇	二,七〇七,三三六	三,二一八,一八〇	二,九八五,一五六	二,九八五,一五六
三十八年	三,四七〇,〇〇〇	一,七〇〇,〇〇〇	一,七〇〇,〇〇〇	一,七〇〇,〇〇〇	九,〇〇〇,〇〇〇	三,〇〇〇,〇〇〇	一,〇〇〇,〇〇〇	一,〇〇〇,〇〇〇	二,六〇〇,〇〇〇	三,一〇〇,〇〇〇	二,九〇〇,〇〇〇	二,九〇〇,〇〇〇
三十七年	三,〇〇〇,〇〇〇	一,五〇〇,〇〇〇	一,五〇〇,〇〇〇	一,五〇〇,〇〇〇	八,〇〇〇,〇〇〇	二,〇〇〇,〇〇〇	九〇〇,〇〇〇	九〇〇,〇〇〇	二,五〇〇,〇〇〇	二,〇〇〇,〇〇〇	二,七〇〇,〇〇〇	二,七〇〇,〇〇〇
三十六年	二,〇〇〇,〇〇〇	一,〇〇〇,〇〇〇	一,〇〇〇,〇〇〇	一,〇〇〇,〇〇〇	七,〇〇〇,〇〇〇	一,〇〇〇,〇〇〇	八〇〇,〇〇〇	八〇〇,〇〇〇	二,〇〇〇,〇〇〇	一,〇〇〇,〇〇〇	二,〇〇〇,〇〇〇	二,〇〇〇,〇〇〇
三十五年	一,〇〇〇,〇〇〇	五〇〇,〇〇〇	五〇〇,〇〇〇	五〇〇,〇〇〇	六,〇〇〇,〇〇〇	五〇〇,〇〇〇	七〇〇,〇〇〇	七〇〇,〇〇〇	一,〇〇〇,〇〇〇	五〇〇,〇〇〇	一,〇〇〇,〇〇〇	一,〇〇〇,〇〇〇
三十四年	五〇〇,〇〇〇	二〇〇,〇〇〇	二〇〇,〇〇〇	二〇〇,〇〇〇	五,〇〇〇,〇〇〇	三〇〇,〇〇〇	四〇〇,〇〇〇	四〇〇,〇〇〇	八〇〇,〇〇〇	三〇〇,〇〇〇	八〇〇,〇〇〇	八〇〇,〇〇〇
三十三年	二〇〇,〇〇〇	一〇〇,〇〇〇	一〇〇,〇〇〇	一〇〇,〇〇〇	四,〇〇〇,〇〇〇	二〇〇,〇〇〇	三〇〇,〇〇〇	三〇〇,〇〇〇	六〇〇,〇〇〇	二〇〇,〇〇〇	六〇〇,〇〇〇	六〇〇,〇〇〇
三十二年	一〇〇,〇〇〇	五〇,〇〇〇	五〇,〇〇〇	五〇,〇〇〇	三,〇〇〇,〇〇〇	一〇〇,〇〇〇	二〇〇,〇〇〇	二〇〇,〇〇〇	四〇〇,〇〇〇	一〇〇,〇〇〇	四〇〇,〇〇〇	四〇〇,〇〇〇

第二七二 荷爲替手形及手形割引高

年次	荷爲替手形		手形割引	
	貸出	取立	年末現在高	計
三十九年	四,〇〇〇,〇〇〇	三,〇〇〇,〇〇〇	三,〇〇〇,〇〇〇	三,〇〇〇,〇〇〇
三十八年	三,〇〇〇,〇〇〇	二,〇〇〇,〇〇〇	二,〇〇〇,〇〇〇	二,〇〇〇,〇〇〇
三十七年	二,〇〇〇,〇〇〇	一,〇〇〇,〇〇〇	一,〇〇〇,〇〇〇	一,〇〇〇,〇〇〇
三十六年	一,〇〇〇,〇〇〇	五〇〇,〇〇〇	五〇〇,〇〇〇	五〇〇,〇〇〇
三十五年	五〇〇,〇〇〇	二〇〇,〇〇〇	二〇〇,〇〇〇	二〇〇,〇〇〇
三十四年	二〇〇,〇〇〇	一〇〇,〇〇〇	一〇〇,〇〇〇	一〇〇,〇〇〇
三十三年	一〇〇,〇〇〇	五〇,〇〇〇	五〇,〇〇〇	五〇,〇〇〇
三十二年	五〇,〇〇〇	二〇,〇〇〇	二〇,〇〇〇	二〇,〇〇〇

第二七〇 貸付金預ケ金及借入金

年次	貸付金		借入金	
	定期	貸付金	定期	借入金
三十九年	一,〇〇〇,〇〇〇	九〇〇,〇〇〇	一,〇〇〇,〇〇〇	九〇〇,〇〇〇
三十八年	九〇〇,〇〇〇	八〇〇,〇〇〇	九〇〇,〇〇〇	八〇〇,〇〇〇
三十七年	八〇〇,〇〇〇	七〇〇,〇〇〇	八〇〇,〇〇〇	七〇〇,〇〇〇
三十六年	七〇〇,〇〇〇	六〇〇,〇〇〇	七〇〇,〇〇〇	六〇〇,〇〇〇
三十五年	六〇〇,〇〇〇	五〇〇,〇〇〇	六〇〇,〇〇〇	五〇〇,〇〇〇
三十四年	五〇〇,〇〇〇	四〇〇,〇〇〇	五〇〇,〇〇〇	四〇〇,〇〇〇
三十三年	四〇〇,〇〇〇	三〇〇,〇〇〇	四〇〇,〇〇〇	三〇〇,〇〇〇
三十二年	三〇〇,〇〇〇	二〇〇,〇〇〇	三〇〇,〇〇〇	二〇〇,〇〇〇



年次	送金			手形			代金			取立			手形		
	公債	普通	合計	公債	普通	合計	當所	他所	合計	當所	他所	合計	當所	他所	合計
三十二年	3,600,578	6,235,626	9,836,204	1,670,000	2,232,000	3,902,000	7,847,000	7,847,000	8,110,000	1,550,000	1,550,000	1,550,000	1,550,000	1,550,000	1,550,000
三十三年	3,300,000	6,400,000	9,700,000	1,300,000	2,100,000	3,400,000	7,800,000	7,800,000	8,000,000	1,500,000	1,500,000	1,500,000	1,500,000	1,500,000	1,500,000
三十四年	3,000,000	6,500,000	9,500,000	1,200,000	2,000,000	3,200,000	7,700,000	7,700,000	7,900,000	1,400,000	1,400,000	1,400,000	1,400,000	1,400,000	1,400,000
三十五年	2,800,000	6,600,000	9,400,000	1,100,000	1,900,000	3,000,000	7,600,000	7,600,000	7,800,000	1,300,000	1,300,000	1,300,000	1,300,000	1,300,000	1,300,000

第二七三 所有有價證券及金銀在高

年次	國債及地方債		株		債券		社債		債券		債券		正貨		兌換銀行券		切手、手形	
	面額	實價	面額	實價	面額	實價	面額	實價	面額	實價	面額	實價	面額	實價	面額	實價	面額	實價
三十二年	1,000,000	1,000,000	1,000,000	1,000,000	1,000,000	1,000,000	1,000,000	1,000,000	1,000,000	1,000,000	1,000,000	1,000,000	1,000,000	1,000,000	1,000,000	1,000,000	1,000,000	1,000,000
三十三年	1,100,000	1,100,000	1,100,000	1,100,000	1,100,000	1,100,000	1,100,000	1,100,000	1,100,000	1,100,000	1,100,000	1,100,000	1,100,000	1,100,000	1,100,000	1,100,000	1,100,000	1,100,000
三十四年	1,200,000	1,200,000	1,200,000	1,200,000	1,200,000	1,200,000	1,200,000	1,200,000	1,200,000	1,200,000	1,200,000	1,200,000	1,200,000	1,200,000	1,200,000	1,200,000	1,200,000	1,200,000
三十五年	1,300,000	1,300,000	1,300,000	1,300,000	1,300,000	1,300,000	1,300,000	1,300,000	1,300,000	1,300,000	1,300,000	1,300,000	1,300,000	1,300,000	1,300,000	1,300,000	1,300,000	1,300,000

第二七四 損益勘定

年次	總益金	損失金	純益金	配當金	配當歩合	年次	總益金	損失金	純益金	配當金	配當歩合
三十二年	1,000,000	1,000,000	1,000,000	1,000,000	100%	三十二年	1,000,000	1,000,000	1,000,000	1,000,000	100%
三十三年	1,100,000	1,100,000	1,100,000	1,100,000	100%	三十三年	1,100,000	1,100,000	1,100,000	1,100,000	100%
三十四年	1,200,000	1,200,000	1,200,000	1,200,000	100%	三十四年	1,200,000	1,200,000	1,200,000	1,200,000	100%
三十五年	1,300,000	1,300,000	1,300,000	1,300,000	100%	三十五年	1,300,000	1,300,000	1,300,000	1,300,000	100%

本表中金銀在高ノ米印ハ臺灣銀行兌換券ナリ○三十七年以降ハ正貨紙幣等種類調査ナク

金融

第二七五 國債證券內國相場ノ一

年次	最高	最低	平均	最高	最低	平均	最高	最低	平均
三十七年	1,000,000	1,000,000	1,000,000	1,000,000	1,000,000	1,000,000	1,000,000	1,000,000	1,000,000
三十八年	1,100,000	1,100,000	1,100,000	1,100,000	1,100,000	1,100,000	1,100,000	1,100,000	1,100,000
三十九年	1,200,000	1,200,000	1,200,000	1,200,000	1,200,000	1,200,000	1,200,000	1,200,000	1,200,000
四十年	1,300,000	1,300,000	1,300,000	1,300,000	1,300,000	1,300,000	1,300,000	1,300,000	1,300,000
四十一年	1,400,000	1,400,000	1,400,000	1,400,000	1,400,000	1,400,000	1,400,000	1,400,000	1,400,000

年次	最高	最低	平均	最高	最低	平均	最高	最低	平均
三十二年	1,000,000	1,000,000	1,000,000	1,000,000	1,000,000	1,000,000	1,000,000	1,000,000	1,000,000
三十三年	1,100,000	1,100,000	1,100,000	1,100,000	1,100,000	1,100,000	1,100,000	1,100,000	1,100,000
三十四年	1,200,000	1,200,000	1,200,000	1,200,000	1,200,000	1,200,000	1,200,000	1,200,000	1,200,000
三十五年	1,300,000	1,300,000	1,300,000	1,300,000	1,300,000	1,300,000	1,300,000	1,300,000	1,300,000
三十六年	1,400,000	1,400,000	1,400,000	1,400,000	1,400,000	1,400,000	1,400,000	1,400,000	1,400,000
三十七年	1,500,000	1,500,000	1,500,000	1,500,000	1,500,000	1,500,000	1,500,000	1,500,000	1,500,000
三十八年	1,600,000	1,600,000	1,600,000	1,600,000	1,600,000	1,600,000	1,600,000	1,600,000	1,600,000
三十九年	1,700,000	1,700,000	1,700,000	1,700,000	1,700,000	1,700,000	1,700,000	1,700,000	1,700,000
四十年	1,800,000	1,800,000	1,800,000	1,800,000	1,800,000	1,800,000	1,800,000	1,800,000	1,800,000
四十一年	1,900,000	1,900,000	1,900,000	1,900,000	1,900,000	1,900,000	1,900,000	1,900,000	1,900,000

國債證券內國相場ノ二

年次	國債證券(無利子)			金庫公債證券(五分利付)			海軍公債證券(五分利付)			整理公債證券(五分利付)			大日本帝國政府五分利公債證券		
	最高	最低	平均	最高	最低	平均	最高	最低	平均	最高	最低	平均	最高	最低	平均
三十二年	1,000,000	1,000,000	1,000,000	1,000,000	1,000,000	1,000,000	1,000,000	1,000,000	1,000,000	1,000,000	1,000,000	1,000,000	1,000,000	1,000,000	1,000,000
三十三年	1,100,000	1,100,000	1,100,000	1,100,000	1,100,000	1,100,000	1,100,000	1,100,000	1,100,000	1,100,000	1,100,000	1,100,000	1,100,000	1,100,000	1,100,000
三十四年	1,200,000	1,200,000	1,200,000	1,200,000	1,200,000	1,200,000	1,200,000	1,200,000	1,200,000	1,200,000	1,200,000	1,200,000	1,200,000	1,200,000	1,200,000
三十五年	1,300,000	1,300,000	1,300,000	1,300,000	1,300,000	1,300,000	1,300,000	1,300,000	1,300,000	1,300,000	1,300,000	1,300,000	1,300,000	1,300,000	1,300,000
三十六年	1,400,000	1,400,000	1,400,000	1,400,000	1,400,000	1,400,000	1,400,000	1,400,000	1,400,000	1,400,000	1,400,000	1,400,000	1,400,000	1,400,000	1,400,000
三十七年	1,500,000	1,500,000	1,500,000	1,500,000	1,500,000	1,500,000	1,500,000	1,500,000	1,500,000	1,500,000	1,500,000	1,500,000	1,500,000	1,500,000	1,500,000
三十八年	1,600,000	1,600,000	1,600,000	1,600,000	1,600,000	1,600,000	1,600,000	1,600,000	1,600,000	1,600,000	1,600,000	1,600,000	1,600,000	1,600,000	1,600,000
三十九年	1,700,000	1,700,000	1,700,000	1,700,000	1,700,000	1,700,000	1,700,000	1,700,000	1,700,000	1,700,000	1,700,000	1,700,000	1,700,000	1,700,000	1,700,000
四十年	1,800,000	1,800,000	1,800,000	1,800,000	1,800,000	1,800,000	1,800,000	1,800,000	1,800,000	1,800,000	1,800,000	1,800,000	1,800,000	1,800,000	1,800,000
四十一年	1,900,000	1,900,000	1,900,000	1,900,000	1,900,000	1,900,000	1,900,000	1,900,000	1,900,000	1,900,000	1,900,000	1,900,000	1,900,000	1,900,000	1,900,000







第一七八 外國為替相場

年次	倫敦宛為替相場(100)		巴里宛為替相場(100)		柏林宛為替相場(100)		孟買宛為替相場(100)		香港宛為替相場(100)		上海宛為替相場(100)	
	最高	最低	最高	最低	最高	最低	最高	最低	最高	最低	最高	最低
三十六年	111.1	110.4	106.6	105.8	113.0	112.5	112.0	111.5	111.0	110.5	110.0	109.5
三十七年	111.3	110.6	106.8	106.0	113.2	112.7	112.2	111.7	111.2	110.7	110.2	109.7
三十八年	111.5	110.8	107.0	106.2	113.4	112.9	112.4	111.9	111.4	110.9	110.4	109.9
三十九年	111.7	111.0	107.2	106.4	113.6	113.1	112.6	112.1	111.6	111.1	110.6	110.1
四十年	111.9	111.2	107.4	106.6	113.8	113.3	112.8	112.3	111.8	111.3	110.8	110.3
四十一年	112.1	111.4	107.6	106.8	114.0	113.5	113.0	112.5	112.0	111.5	111.0	110.5
四十二年	112.3	111.6	107.8	107.0	114.2	113.7	113.2	112.7	112.2	111.7	111.2	110.7
四十三年	112.5	111.8	108.0	107.2	114.4	113.9	113.4	112.9	112.4	111.9	111.4	110.9
四十四年	112.7	112.0	108.2	107.4	114.6	114.1	113.6	113.1	112.6	112.1	111.6	111.1
四十五年	112.9	112.2	108.4	107.6	114.8	114.3	113.8	113.3	112.8	112.3	111.8	111.3
四十六年	113.1	112.4	108.6	107.8	115.0	114.5	114.0	113.5	113.0	112.5	112.0	111.5
四十七年	113.3	112.6	108.8	108.0	115.2	114.7	114.2	113.7	113.2	112.7	112.2	111.7
四十八年	113.5	112.8	109.0	108.2	115.4	114.9	114.4	113.9	113.4	112.9	112.4	111.9
四十九年	113.7	113.0	109.2	108.4	115.6	115.1	114.6	114.1	113.6	113.1	112.6	112.1
五十年	113.9	113.2	109.4	108.6	115.8	115.3	114.8	114.3	113.8	113.3	112.8	112.3
五十年計	114.1	113.4	109.6	108.8	116.0	115.5	115.0	114.5	114.0	113.5	113.0	112.5

第二七九 手形交換所手形交換高

年次	東京		大阪		京都		横濱		神戸		名古屋		合計	
	枚数	金額	枚数	金額	枚数	金額	枚数	金額	枚数	金額	枚数	金額	枚数	金額
三十二年	1,111,111	1,111,111	1,111,111	1,111,111	1,111,111	1,111,111	1,111,111	1,111,111	1,111,111	1,111,111	1,111,111	1,111,111	1,111,111	1,111,111
三十三年	1,111,111	1,111,111	1,111,111	1,111,111	1,111,111	1,111,111	1,111,111	1,111,111	1,111,111	1,111,111	1,111,111	1,111,111	1,111,111	1,111,111
三十四年	1,111,111	1,111,111	1,111,111	1,111,111	1,111,111	1,111,111	1,111,111	1,111,111	1,111,111	1,111,111	1,111,111	1,111,111	1,111,111	1,111,111
三十五年	1,111,111	1,111,111	1,111,111	1,111,111	1,111,111	1,111,111	1,111,111	1,111,111	1,111,111	1,111,111	1,111,111	1,111,111	1,111,111	1,111,111
三十六年	1,111,111	1,111,111	1,111,111	1,111,111	1,111,111	1,111,111	1,111,111	1,111,111	1,111,111	1,111,111	1,111,111	1,111,111	1,111,111	1,111,111
三十七年	1,111,111	1,111,111	1,111,111	1,111,111	1,111,111	1,111,111	1,111,111	1,111,111	1,111,111	1,111,111	1,111,111	1,111,111	1,111,111	1,111,111
三十八年	1,111,111	1,111,111	1,111,111	1,111,111	1,111,111	1,111,111	1,111,111	1,111,111	1,111,111	1,111,111	1,111,111	1,111,111	1,111,111	1,111,111
三十九年	1,111,111	1,111,111	1,111,111	1,111,111	1,111,111	1,111,111	1,111,111	1,111,111	1,111,111	1,111,111	1,111,111	1,111,111	1,111,111	1,111,111
四十年	1,111,111	1,111,111	1,111,111	1,111,111	1,111,111	1,111,111	1,111,111	1,111,111	1,111,111	1,111,111	1,111,111	1,111,111	1,111,111	1,111,111
四十一年	1,111,111	1,111,111	1,111,111	1,111,111	1,111,111	1,111,111	1,111,111	1,111,111	1,111,111	1,111,111	1,111,111	1,111,111	1,111,111	1,111,111
四十一年計	1,111,111	1,111,111	1,111,111	1,111,111	1,111,111	1,111,111	1,111,111	1,111,111	1,111,111	1,111,111	1,111,111	1,111,111	1,111,111	1,111,111

租 稅 收 納

第一八〇 租 稅 收 納 額

年 度	豫 算 額		調 定 済 額		收 入 済 額		欠 損 額		收 入 未 済 額	
	最高	最低	最高	最低	最高	最低	最高	最低	最高	最低
四十一年度	2,996,678	2,996,678	3,352,594	3,352,594	3,352,594	3,352,594	0	0	0	0
四十年度	2,996,678	2,996,678	3,352,594	3,352,594	3,352,594	3,352,594	0	0	0	0
三十九年度	2,996,678	2,996,678	3,352,594	3,352,594	3,352,594	3,352,594	0	0	0	0
三十八年度	2,996,678	2,996,678	3,352,594	3,352,594	3,352,594	3,352,594	0	0	0	0
三十七年度	2,996,678	2,996,678	3,352,594	3,352,594	3,352,594	3,352,594	0	0	0	0

第一八一 租 稅 收 納 額 地 方 別

本表中三十八年度以前ハ決算額ニシテ三十九年度以後ハ概テ翌年六月末日現計額ヲ掲ク

年 度	豫 算 額		調 定 済 額		收 入 済 額		欠 損 額		收 入 未 済 額	
	最高	最低	最高	最低	最高	最低	最高	最低	最高	最低
三十二年	1,111,111	1,111,111	1,111,111	1,111,111	1,111,111	1,111,111	0	0	0	0
三十三年	1,111,111	1,111,111	1,111,111	1,111,111	1,111,111	1,111,111	0	0	0	0
三十四年	1,111,111	1,111,111	1,111,111	1,111,111	1,111,111	1,111,111	0	0	0	0
三十五年	1,111,111	1,111,111	1,111,111	1,111,111	1,111,111	1,111,111	0	0	0	0
三十六年	1,111,111	1,111,111	1,111,111	1,111,111	1,111,111	1,111,111	0	0	0	0
三十七年	1,111,111	1,111,111	1,111,111	1,111,111	1,111,111	1,111,111	0	0	0	0
三十八年	1,111,111	1,111,111	1,111,111	1,111,111	1,111,111	1,111,111	0	0	0	0
三十九年	1,111,111	1,111,111	1,111,111	1,111,111	1,111,111	1,111,111	0	0	0	0
四十年	1,111,111	1,111,111	1,111,111	1,111,111	1,111,111	1,111,111	0	0	0	0
四十一年	1,111,111	1,111,111	1,111,111	1,111,111	1,111,111	1,111,111	0	0	0	0
四十一年計	1,111,111	1,111,111	1,111,111	1,111,111	1,111,111	1,111,111	0	0	0	0











年次	第一八五 民有年期地段別地價ノ一									
	學校敷地	鄉村社地	墳墓地	用器水路池及井濠	堤	鐵道用地	道路	保安林	其他	合計
四十二年一月一日	五,三〇〇・六	一,一〇〇・八	三,七〇〇・六	五,〇〇〇・七	四,一〇〇・〇	四,四八八・三	二,六二四・四	四,五五〇・〇	二,六二七・五	五,七五〇・〇
四十一年一月一日	四,七〇〇・八	一,〇〇〇・〇	三,七〇〇・六	五,〇〇〇・七	四,一〇〇・〇	四,四八八・三	二,六二四・四	四,五五〇・〇	二,六二七・五	五,七五〇・〇
四十年一月一日	四,三〇〇・〇	一,〇〇〇・〇	三,七〇〇・六	五,〇〇〇・七	四,一〇〇・〇	四,四八八・三	二,六二四・四	四,五五〇・〇	二,六二七・五	五,七五〇・〇
三十九年一月一日	四,〇〇〇・〇	一,〇〇〇・〇	三,七〇〇・六	五,〇〇〇・七	四,一〇〇・〇	四,四八八・三	二,六二四・四	四,五五〇・〇	二,六二七・五	五,七五〇・〇
三十八年一月一日	三,七〇〇・〇	一,〇〇〇・〇	三,七〇〇・六	五,〇〇〇・七	四,一〇〇・〇	四,四八八・三	二,六二四・四	四,五五〇・〇	二,六二七・五	五,七五〇・〇
三十七年一月一日	三,四〇〇・〇	一,〇〇〇・〇	三,七〇〇・六	五,〇〇〇・七	四,一〇〇・〇	四,四八八・三	二,六二四・四	四,五五〇・〇	二,六二七・五	五,七五〇・〇
三十六年一月一日	三,一〇〇・〇	一,〇〇〇・〇	三,七〇〇・六	五,〇〇〇・七	四,一〇〇・〇	四,四八八・三	二,六二四・四	四,五五〇・〇	二,六二七・五	五,七五〇・〇
三十五年一月一日	二,八〇〇・〇	一,〇〇〇・〇	三,七〇〇・六	五,〇〇〇・七	四,一〇〇・〇	四,四八八・三	二,六二四・四	四,五五〇・〇	二,六二七・五	五,七五〇・〇
三十四年一月一日	二,五〇〇・〇	一,〇〇〇・〇	三,七〇〇・六	五,〇〇〇・七	四,一〇〇・〇	四,四八八・三	二,六二四・四	四,五五〇・〇	二,六二七・五	五,七五〇・〇
三十三年一月一日	二,二〇〇・〇	一,〇〇〇・〇	三,七〇〇・六	五,〇〇〇・七	四,一〇〇・〇	四,四八八・三	二,六二四・四	四,五五〇・〇	二,六二七・五	五,七五〇・〇

年次	第一八五 民有年期地段別地價ノ一									
	荒地	低價地	開墾地	開墾地	開墾地	開墾地	開墾地	開墾地	開墾地	開墾地
四十二年一月一日	六,三〇〇・七	五,〇〇〇・六	八,三〇〇・七	一,六二八・〇	九,五四九・八	九,六七一・五	二,二五八・〇	二,二五八・〇	二,二五八・〇	二,二五八・〇
四十一年一月一日	七,五〇〇・〇	四,〇〇〇・七	八,三〇〇・七	一,四七三・二	八,四三三・一	九,〇〇七・七	二,〇三九・一	二,〇三九・一	二,〇三九・一	二,〇三九・一
四十年一月一日	六,八〇〇・〇	三,〇〇〇・〇	七,三〇〇・〇	一,三二一・五	七,三二一・五	八,〇〇〇・〇	一,九〇〇・〇	一,九〇〇・〇	一,九〇〇・〇	一,九〇〇・〇
三十九年一月一日	六,七〇〇・〇	三,〇〇〇・〇	六,八〇〇・〇	一,二〇〇・〇	六,八〇〇・〇	七,〇〇〇・〇	一,八〇〇・〇	一,八〇〇・〇	一,八〇〇・〇	一,八〇〇・〇
三十八年一月一日	六,八〇〇・〇	三,〇〇〇・〇	六,八〇〇・〇	一,二〇〇・〇	六,八〇〇・〇	七,〇〇〇・〇	一,八〇〇・〇	一,八〇〇・〇	一,八〇〇・〇	一,八〇〇・〇
三十七年一月一日	七,七〇〇・〇	三,〇〇〇・〇	七,七〇〇・〇	一,二〇〇・〇	七,七〇〇・〇	七,九〇〇・〇	一,八〇〇・〇	一,八〇〇・〇	一,八〇〇・〇	一,八〇〇・〇
三十六年一月一日	七,七〇〇・〇	三,〇〇〇・〇	七,七〇〇・〇	一,二〇〇・〇	七,七〇〇・〇	七,九〇〇・〇	一,八〇〇・〇	一,八〇〇・〇	一,八〇〇・〇	一,八〇〇・〇
三十五年一月一日	九,一〇〇・〇	三,〇〇〇・〇	九,一〇〇・〇	一,二〇〇・〇	九,一〇〇・〇	九,三〇〇・〇	一,八〇〇・〇	一,八〇〇・〇	一,八〇〇・〇	一,八〇〇・〇
三十四年一月一日	一〇,三〇〇・〇	三,〇〇〇・〇	一〇,三〇〇・〇	一,二〇〇・〇	一〇,三〇〇・〇	一〇,五〇〇・〇	一,八〇〇・〇	一,八〇〇・〇	一,八〇〇・〇	一,八〇〇・〇

民有年期地段別地價ノ二

年次	第一八六 民有年期地段別地價ノ二									
	地目變換地價据置地	耕地區劃形狀變更地	造林地	地租輕減地	合計					
三十四年一月一日	二,九八四・九	五,〇〇〇・〇	二,九八四・九	三,三三〇・〇	一〇,五五〇・〇					
四十一年一月一日	七,七〇〇・〇	七,三〇〇・〇	六,〇〇〇・〇	四,九〇〇・〇	二五,九〇〇・〇					
四十年一月一日	七,三〇〇・〇	七,三〇〇・〇	六,〇〇〇・〇	四,九〇〇・〇	二五,九〇〇・〇					
三十九年一月一日	七,三〇〇・〇	七,三〇〇・〇	六,〇〇〇・〇	四,九〇〇・〇	二五,九〇〇・〇					
三十八年一月一日	七,三〇〇・〇	七,三〇〇・〇	六,〇〇〇・〇	四,九〇〇・〇	二五,九〇〇・〇					
三十七年一月一日	七,三〇〇・〇	七,三〇〇・〇	六,〇〇〇・〇	四,九〇〇・〇	二五,九〇〇・〇					
三十六年一月一日	八,一八二・〇	六,〇〇〇・〇	六,〇〇〇・〇	四,九〇〇・〇	二五,九〇〇・〇					
三十五年一月一日	六,〇〇〇・〇	六,〇〇〇・〇	六,〇〇〇・〇	四,九〇〇・〇	二五,九〇〇・〇					
三十四年一月一日	六,〇〇〇・〇	六,〇〇〇・〇	六,〇〇〇・〇	四,九〇〇・〇	二五,九〇〇・〇					
三十三年一月一日	六,〇〇〇・〇	六,〇〇〇・〇	六,〇〇〇・〇	四,九〇〇・〇	二五,九〇〇・〇					

第一八六 變換地段別地價

年次	第一八六 變換地段別地價									
	地目變換地	地類變換地	合計	合計						
四十二年一月一日	五,〇〇〇・〇	一,八〇〇・〇	六,八〇〇・〇	一,二五八・〇						
四十一年一月一日	四,六〇〇・〇	一,六〇〇・〇	六,二〇〇・〇	一,一五〇・〇						
四十年一月一日	四,〇〇〇・〇	一,五〇〇・〇	五,五〇〇・〇	一,〇五〇・〇						

本表中水印ヲ附シタルハ東京市區改正條例第五條ニ依ル下附地ナリ

民有地 地目變換地 地類變換地 合計







年次	整地			其地			成地			功地			業地			其地			成地			功地		
	段	別	地	段	別	地	段	別	地	段	別	地	段	別	地	段	別	地	段	別	地	段	別	地
三十五年	五八八三九	一、八三四、三三九	一〇〇、九〇〇	一、五〇〇	九、三三六	三三〇	八二六	四、〇〇〇	二、〇〇〇	二、〇〇〇	二、〇〇〇	二、〇〇〇	二、〇〇〇	二、〇〇〇	二、〇〇〇	二、〇〇〇	二、〇〇〇	二、〇〇〇	二、〇〇〇	二、〇〇〇	二、〇〇〇	二、〇〇〇	二、〇〇〇	二、〇〇〇
三十四年	八三〇六	三、四八七、七二八	二二、四二二	三、〇〇〇	九、六八八	三三六	一、〇〇〇	四、〇〇〇	二、〇〇〇	二、〇〇〇	二、〇〇〇	二、〇〇〇	二、〇〇〇	二、〇〇〇	二、〇〇〇	二、〇〇〇	二、〇〇〇	二、〇〇〇	二、〇〇〇	二、〇〇〇	二、〇〇〇	二、〇〇〇	二、〇〇〇	二、〇〇〇
三十三年	六六六	一、九七二	三、三〇〇	三、〇〇〇	九、六八八	三三六	一、〇〇〇	四、〇〇〇	二、〇〇〇	二、〇〇〇	二、〇〇〇	二、〇〇〇	二、〇〇〇	二、〇〇〇	二、〇〇〇	二、〇〇〇	二、〇〇〇	二、〇〇〇	二、〇〇〇	二、〇〇〇	二、〇〇〇	二、〇〇〇	二、〇〇〇	二、〇〇〇

登録税狩獵免許税及印紙賣捌

第一九〇 登録税

種別	四十一年度			四十年度			三十九年度			三十八年度			三十七年度			三十六年度			三十五年度			三十四年度			三十三年度			三十二年度		
	件数	税額	税額	件数	税額	税額	件数	税額	税額	件数	税額	税額	件数	税額	税額	件数	税額	税額	件数	税額	税額	件数	税額	税額	件数	税額	税額			
同第三條(第一項)	1	100	100	1	100	100	1	100	100	1	100	100	1	100	100	1	100	100	1	100	100	1	100	100	1	100	100	1	100	100
同第三條(第二項)	1	100	100	1	100	100	1	100	100	1	100	100	1	100	100	1	100	100	1	100	100	1	100	100	1	100	100	1	100	100
同第三條(第三項)	1	100	100	1	100	100	1	100	100	1	100	100	1	100	100	1	100	100	1	100	100	1	100	100	1	100	100	1	100	100
同第三條(第四項)	1	100	100	1	100	100	1	100	100	1	100	100	1	100	100	1	100	100	1	100	100	1	100	100	1	100	100	1	100	100
同第四條	1	100	100	1	100	100	1	100	100	1	100	100	1	100	100	1	100	100	1	100	100	1	100	100	1	100	100	1	100	100
同第五條	1	100	100	1	100	100	1	100	100	1	100	100	1	100	100	1	100	100	1	100	100	1	100	100	1	100	100	1	100	100
同第六條	1	100	100	1	100	100	1	100	100	1	100	100	1	100	100	1	100	100	1	100	100	1	100	100	1	100	100	1	100	100
同第六條(第一項)	1	100	100	1	100	100	1	100	100	1	100	100	1	100	100	1	100	100	1	100	100	1	100	100	1	100	100	1	100	100
同第六條(第二項)	1	100	100	1	100	100	1	100	100	1	100	100	1	100	100	1	100	100	1	100	100	1	100	100	1	100	100	1	100	100
同第七條	1	100	100	1	100	100	1	100	100	1	100	100	1	100	100	1	100	100	1	100	100	1	100	100	1	100	100	1	100	100
同第八條	1	100	100	1	100	100	1	100	100	1	100	100	1	100	100	1	100	100	1	100	100	1	100	100	1	100	100	1	100	100
同第九條	1	100	100	1	100	100	1	100	100	1	100	100	1	100	100	1	100	100	1	100	100	1	100	100	1	100	100	1	100	100

本表中米印ハ現金收入ニシテ内書ナリ又X印ハ通貼印紙額ナリ

種別	四十一年度	四十年度	三十九年度	三十八年度	三十七年度	三十六年度	三十五年度	三十四年度	三十三年度	三十二年度		
同第十條(第一項)	1	100	100	1	100	100	1	100	100	1	100	100
同第十條(第二項)	1	100	100	1	100	100	1	100	100	1	100	100
同第十條(第三項)	1	100	100	1	100	100	1	100	100	1	100	100
同第十條(第四項)	1	100	100	1	100	100	1	100	100	1	100	100
同第十條(第五項)	1	100	100	1	100	100	1	100	100	1	100	100
同第十條(第六項)	1	100	100	1	100	100	1	100	100	1	100	100
同第十條(第七項)	1	100	100	1	100	100	1	100	100	1	100	100
同第十條(第八項)	1	100	100	1	100	100	1	100	100	1	100	100
同第十條(第九項)	1	100	100	1	100	100	1	100	100	1	100	100
同第十條(第十項)	1	100	100	1	100	100	1	100	100	1	100	100
同第十條(第十一項)	1	100	100	1	100	100	1	100	100	1	100	100
同第十條(第十二項)	1	100	100	1	100	100	1	100	100	1	100	100
同第十條(第十三項)	1	100	100	1	100	100	1	100	100	1	100	100
同第十條(第十四項)	1	100	100	1	100	100	1	100	100	1	100	100
同第十條(第十五項)	1	100	100	1	100	100	1	100	100	1	100	100
同第十條(第十六項)	1	100	100	1	100	100	1	100	100	1	100	100

第一九一 狩獵免許税

年次	甲種			乙種			合計		
	人員	税額	税額	人員	税額	税額	人員	税額	税額
四十一年度	110	110	110	110	110	110	220	220	220
四十年度	110	110	110	110	110	110	220	220	220
三十九年度	110	110	110	110	110	110	220	220	220
三十八年度	110	110	110	110	110	110	220	220	220
三十七年度	110	110	110	110	110	110	220	220	220
三十六年度	110	110	110	110	110	110	220	220	220
三十五年度	110	110	110	110	110	110	220	220	220
三十四年度	110	110	110	110	110	110	220	220	220
三十三年度	110	110	110	110	110	110	220	220	220
三十二年度	110	110	110	110	110	110	220	220	220

登録税狩獵免許税及印紙賣捌



第九二 印紙賣捌

年度	賣下高		元賣捌人員		入		紙		賣下高		賣捌人員		合計
	賣下高	元賣捌人員	入	紙	賣下高	賣捌人員							
四十一年度	一六八、九八五、八三三	一、二九七	九、五五九	九、八八三	一、五五九	一、二九七	一、〇三三	一、〇三三	一、〇三三	一、〇三三	一、〇三三	一、〇三三	一、〇三三
四十年度	一七〇、六六五、八七〇	一、二九七	九、五五九	九、八八三	一、五五九	一、二九七	一、〇三三	一、〇三三	一、〇三三	一、〇三三	一、〇三三	一、〇三三	一、〇三三
三十九年度	一七〇、六六五、八七〇	一、二九七	九、五五九	九、八八三	一、五五九	一、二九七	一、〇三三	一、〇三三	一、〇三三	一、〇三三	一、〇三三	一、〇三三	一、〇三三
三十八年度	一七〇、六六五、八七〇	一、二九七	九、五五九	九、八八三	一、五五九	一、二九七	一、〇三三	一、〇三三	一、〇三三	一、〇三三	一、〇三三	一、〇三三	一、〇三三
三十七年度	一七〇、六六五、八七〇	一、二九七	九、五五九	九、八八三	一、五五九	一、二九七	一、〇三三	一、〇三三	一、〇三三	一、〇三三	一、〇三三	一、〇三三	一、〇三三
三十六年度	一七〇、六六五、八七〇	一、二九七	九、五五九	九、八八三	一、五五九	一、二九七	一、〇三三	一、〇三三	一、〇三三	一、〇三三	一、〇三三	一、〇三三	一、〇三三
三十五年度	一七〇、六六五、八七〇	一、二九七	九、五五九	九、八八三	一、五五九	一、二九七	一、〇三三	一、〇三三	一、〇三三	一、〇三三	一、〇三三	一、〇三三	一、〇三三
三十四年度	一七〇、六六五、八七〇	一、二九七	九、五五九	九、八八三	一、五五九	一、二九七	一、〇三三	一、〇三三	一、〇三三	一、〇三三	一、〇三三	一、〇三三	一、〇三三
三十三年度	一七〇、六六五、八七〇	一、二九七	九、五五九	九、八八三	一、五五九	一、二九七	一、〇三三	一、〇三三	一、〇三三	一、〇三三	一、〇三三	一、〇三三	一、〇三三
三十二年度	一七〇、六六五、八七〇	一、二九七	九、五五九	九、八八三	一、五五九	一、二九七	一、〇三三	一、〇三三	一、〇三三	一、〇三三	一、〇三三	一、〇三三	一、〇三三

本表中人員ハ一月一日現在ナリ\*印ハ郵便局ニ於テ賣下高ナリ

租税外收納

年度	第九三 租税外收納額		年度	第九三 租税外收納額	
	課算額	課算額		課算額	課算額
四十一年度	一八二、一三〇、三三三	一、五五九	三十五年度	八二、三三六、九七三	一、〇三三
四十年度	一八二、一三〇、三三三	一、五五九	三十六年度	八二、三三六、九七三	一、〇三三
三十九年度	一八二、一三〇、三三三	一、五五九	三十七年度	八二、三三六、九七三	一、〇三三
三十八年度	一八二、一三〇、三三三	一、五五九	三十八年度	八二、三三六、九七三	一、〇三三
三十七年度	一八二、一三〇、三三三	一、五五九	三十九年度	八二、三三六、九七三	一、〇三三

年度	第九四 輸出酒類醬油戻税及製造煙草鹽交付金ノ一		年度	第九四 輸出酒類醬油戻税及製造煙草鹽交付金ノ一	
	課算額	課算額		課算額	課算額
四十一年度	一六八、〇〇〇、〇〇〇	一、五五九	三十四年度	一〇〇、〇〇〇、〇〇〇	一、〇三三
四十年度	一六八、〇〇〇、〇〇〇	一、五五九	三十三年度	一〇〇、〇〇〇、〇〇〇	一、〇三三
三十九年度	一六八、〇〇〇、〇〇〇	一、五五九	三十二年度	一〇〇、〇〇〇、〇〇〇	一、〇三三
三十八年度	一六八、〇〇〇、〇〇〇	一、五五九	三十一年度	一〇〇、〇〇〇、〇〇〇	一、〇三三
三十七年度	一六八、〇〇〇、〇〇〇	一、五五九	三十年度	一〇〇、〇〇〇、〇〇〇	一、〇三三

本表中四十一年度ハ四十二年六月末日ノ現計額ニシテ四十年度以前ハ決算額ナリ

戻税及交付金

年度	第九四 輸出酒類醬油戻税及製造煙草鹽交付金ノ一		年度	第九四 輸出酒類醬油戻税及製造煙草鹽交付金ノ一	
	課算額	課算額		課算額	課算額
四十一年度	一六八、〇〇〇、〇〇〇	一、五五九	三十四年度	一〇〇、〇〇〇、〇〇〇	一、〇三三
四十年度	一六八、〇〇〇、〇〇〇	一、五五九	三十三年度	一〇〇、〇〇〇、〇〇〇	一、〇三三
三十九年度	一六八、〇〇〇、〇〇〇	一、五五九	三十二年度	一〇〇、〇〇〇、〇〇〇	一、〇三三
三十八年度	一六八、〇〇〇、〇〇〇	一、五五九	三十一年度	一〇〇、〇〇〇、〇〇〇	一、〇三三
三十七年度	一六八、〇〇〇、〇〇〇	一、五五九	三十年度	一〇〇、〇〇〇、〇〇〇	一、〇三三
三十六年度	一六八、〇〇〇、〇〇〇	一、五五九	二十九年度	一〇〇、〇〇〇、〇〇〇	一、〇三三
三十五年度	一六八、〇〇〇、〇〇〇	一、五五九	二十八年度	一〇〇、〇〇〇、〇〇〇	一、〇三三
三十四年度	一六八、〇〇〇、〇〇〇	一、五五九	二十七年度	一〇〇、〇〇〇、〇〇〇	一、〇三三
三十三年度	一六八、〇〇〇、〇〇〇	一、五五九	二十六年度	一〇〇、〇〇〇、〇〇〇	一、〇三三
三十二年度	一六八、〇〇〇、〇〇〇	一、五五九	二十五年度	一〇〇、〇〇〇、〇〇〇	一、〇三三

租税外收納



年 度	酒		酒精及酒精含有飲料		混 成		類	
	數量	原價	數量	原價	數量	原價	數量	原價
四十一年度	二二,三六〇	一,一七,一八七〇	二二,三六〇	一,一七,一八七〇	二二,三六〇	一,一七,一八七〇	二二,三六〇	一,一七,一八七〇
四十年度	二七,五九七	一,三九,九八八	二七,五九七	一,三九,九八八	二七,五九七	一,三九,九八八	二七,五九七	一,三九,九八八
三十九年度	二八,八四九	一,四六,三三〇	二八,八四九	一,四六,三三〇	二八,八四九	一,四六,三三〇	二八,八四九	一,四六,三三〇
三十八年度	二四,七五四	一,二六,〇九八	二四,七五四	一,二六,〇九八	二四,七五四	一,二六,〇九八	二四,七五四	一,二六,〇九八
三十七年度	一四,三三三	七,六六,〇六八	一四,三三三	七,六六,〇六八	一四,三三三	七,六六,〇六八	一四,三三三	七,六六,〇六八
三十六年度	一〇,九三三	六,三三,一七三	一〇,九三三	六,三三,一七三	一〇,九三三	六,三三,一七三	一〇,九三三	六,三三,一七三
三十五年度	五,八三五	三,三,八八七	五,八三五	三,三,八八七	五,八三五	三,三,八八七	五,八三五	三,三,八八七
三十四年度	一,一七	九,八〇	一,一七	九,八〇	一,一七	九,八〇	一,一七	九,八〇
合計	一三〇,〇〇〇	六,〇〇,〇〇〇	一三〇,〇〇〇	六,〇〇,〇〇〇	一三〇,〇〇〇	六,〇〇,〇〇〇	一三〇,〇〇〇	六,〇〇,〇〇〇

輸出酒類醬油戻税及製造煙草鹽交付金ノ三

年 度	油		煙		草		合 計	
	數量	原價	數量	原價	數量	原價	數量	原價
四十一年度	四〇,〇三三	九,八三,三三三	一〇,〇〇〇	一,〇〇,〇〇〇	一〇,〇〇〇	一,〇〇,〇〇〇	二〇,〇〇〇	二,〇〇,〇〇〇
四十年度	三六,五〇〇	八,七〇,〇〇〇	九,〇〇〇	九,〇〇,〇〇〇	九,〇〇〇	九,〇〇,〇〇〇	一八,〇〇〇	一八,〇〇,〇〇〇
三十九年度	三三,〇〇〇	七,九〇,〇〇〇	八,〇〇〇	八,〇〇,〇〇〇	八,〇〇〇	八,〇〇,〇〇〇	一六,〇〇〇	一六,〇〇,〇〇〇
三十八年度	三〇,〇〇〇	七,〇〇,〇〇〇	七,〇〇〇	七,〇〇,〇〇〇	七,〇〇〇	七,〇〇,〇〇〇	一四,〇〇〇	一四,〇〇,〇〇〇
三十七年度	二七,〇〇〇	六,三〇,〇〇〇	六,〇〇〇	六,〇〇,〇〇〇	六,〇〇〇	六,〇〇,〇〇〇	一三,〇〇〇	一三,〇〇,〇〇〇
三十六年度	二四,〇〇〇	五,六〇,〇〇〇	五,〇〇〇	五,〇〇,〇〇〇	五,〇〇〇	五,〇〇,〇〇〇	一二,〇〇〇	一二,〇〇,〇〇〇
三十五年度	二一,〇〇〇	五,〇〇,〇〇〇	四,〇〇〇	四,〇〇,〇〇〇	四,〇〇〇	四,〇〇,〇〇〇	一〇,〇〇〇	一〇,〇〇,〇〇〇
三十四年度	一八,〇〇〇	四,五〇,〇〇〇	三,〇〇〇	三,〇〇,〇〇〇	三,〇〇〇	三,〇〇,〇〇〇	九,〇〇〇	九,〇〇,〇〇〇
合計	二二〇,〇〇〇	五,〇〇,〇〇〇	六〇,〇〇〇	六,〇〇,〇〇〇	六〇,〇〇〇	六,〇〇,〇〇〇	一二〇,〇〇〇	一二,〇〇,〇〇〇

本表中△印ハラム酒米印ハ諸味ニシテ刻煙草中×印ハ業煙草又合計欄米印ハ輸出鹽交付金ナリ

年 度	數量	原價	戻税	合計
三十三年度	一一,五三三	一,一六,二七九	一,一六,二七九	二,三二,五五八
三十二年度	一〇,三三三	一,〇三,三三三	一,〇三,三三三	二,〇六,六六六
合計	二一,八六六	二,一九,六一二	二,一九,六一二	四,三九,二二四

第二九五 輸入原料砂糖戻税

年 度	人 員	原料使用高		製 成		戻 税	
		十四號以下	七號以下	十五號以上二十號	二十號以上	數量	原價
四十一年度	一	一一,七六六,五五九	六,七六四,七六六	五三,四七三,六〇〇	一,一七,八六八,三三三	一,一七,八六八,三三三	一,一七,八六八,三三三
四十年度	一	一一,四八七,八七七	六,四八七,八七七	五二,〇七三,〇七三	一,一五,〇七三,〇七三	一,一五,〇七三,〇七三	一,一五,〇七三,〇七三
三十九年度	一	一一,九八六,八九四	六,九八六,八九四	五三,〇七三,〇七三	一,一五,〇七三,〇七三	一,一五,〇七三,〇七三	一,一五,〇七三,〇七三
三十八年度	一	九,八八三,〇六五	五,八八三,〇六五	四三,七七八,三三八	一,〇九,九八二,〇〇六	一,〇九,九八二,〇〇六	一,〇九,九八二,〇〇六
三十七年度	一	一〇,四六三,三〇八	五,四六三,三〇八	四三,七七八,三三八	一,〇九,九八二,〇〇六	一,〇九,九八二,〇〇六	一,〇九,九八二,〇〇六
三十六年度	一	一一,五三七,一三〇	六,五三七,一三〇	四三,七七八,三三八	一,〇九,九八二,〇〇六	一,〇九,九八二,〇〇六	一,〇九,九八二,〇〇六
合計	五	五三,〇〇〇,〇〇〇	二七,〇〇〇,〇〇〇	二五〇,〇〇〇,〇〇〇	五,〇〇〇,〇〇〇	五,〇〇〇,〇〇〇	五,〇〇〇,〇〇〇

犯則及滞納處分

第二九六 内國税犯則者處分

年 次	犯則人員	處分人員	罰金及科料	追徴金	年 次	犯則人員	處分人員	罰金及科料	追徴金
四十一年	五七,二二一	三,七六六	八四,五四四	三,九八二	三	三	三	三	三
四十一年	三三,三三三	一,〇三〇,〇〇〇	八,六六六	三,七六六	三	三	三	三	三
四十一年	三〇,八九三	八,六六六	三,七六六	三,七六六	三	三	三	三	三
四十一年	二九,二九二	八,〇五,一八七	三,七六六	三,七六六	三	三	三	三	三
合計	一四〇,〇〇〇	一,〇三〇,〇〇〇	一,〇三〇,〇〇〇	一,〇三〇,〇〇〇	一四	一四	一四	一四	一四

犯則及滞納處分

三〇五

三〇四



年次	犯則人員	處分人員	罰金及科料	追徵金
三十三年	一六,九四七	一五,〇〇一	三〇五,三四三	六〇四
年				

年次	犯則人員	處分人員	罰金及科料	追徵金
三十七年	二	二	一七	
三十八年	二	二	五〇	
三十九年	四	四	一七三	
四十年	一	一		
四十年	一	一		

第一九八 關稅法犯則者處分

年次	犯則人員		處分人員		罰金及科料	追徵金
	犯則人員	處分人員	罰金及科料	追徵金		
三十七年	二二四	二二四	二二二	二二二	一,六五一	二,五八二
三十八年	二五八	二五八	二二五	二二五	七,九〇三	二,六三六
三十九年	五九九	五九九	三三三	三三三	一三,一八九	二,三六六
四十年	四〇八	四〇八	三七四	三七四	一六,二〇五	二,五七三
四十年	四〇八	四〇八	三〇九	三〇九	三〇,九六一	九,五三三

第一九九 煙草專賣法犯則者處分

年次	犯則人員		處分人員		罰金及科料	追徵金
	犯則人員	處分人員	罰金及科料	追徵金		
三十七年	四八五	四八五	二二四	二二四	一,〇八五	二,四四三
三十八年	五二八	五二八	三〇七	三〇七	一,一七九	一,五八〇
三十九年	五五〇	五五〇	三〇七	三〇七	一,五七三	二,六六三
四十年	四四七	四四七	三〇〇	三〇〇	一,六三六	三,〇〇四
四十年	四四七	四四七	三〇〇	三〇〇	一,六三六	三,〇〇四

第二〇〇 鹽專賣法犯則者處分

年次	犯則人員		處分人員		罰金	追徵金	沒收品價額
	犯則人員	處分人員	罰金	追徵金			
三十七年	七三三	七三三	一四八七	一四八七	三,八二二	九三四	三,八二二
三十八年	七〇一	七〇一	一〇三六	一〇三六	四,〇五六	九三四	九三四
三十九年	七〇一	七〇一	一〇三六	一〇三六	四,〇五六	九三四	九三四
四十年	七〇一	七〇一	一〇三六	一〇三六	四,〇五六	九三四	九三四

第二〇一 國稅滯納處分

年次	督促狀發付		財產差押		處分決行徵收	稅金缺損	翌年度繰越
	督促狀發付	稅額	財產差押	稅額			
三十三年度	三三〇,三三五	一,六五五,八八一	一六,九三九	四二,一〇〇	三,三三九	一五〇,八四	三三,三四七
三十四年度	三三〇,一〇五	一,六五七,〇〇〇	二二,九〇〇	七四,五四三	三,八三三	一五,六三四	三三,七六一
三十五年度	四〇〇,四七四	二,九〇七,三三八	三二,〇九三	一〇七,三三八	五,三三〇	七,三〇〇	三三,八七三
三十六年度	五〇〇,一四七	三,三九三,一八九	三九,二一九	一〇七,三四五	六,四九六	七,三〇〇	三三,〇八七
三十七年度	五五〇,三四五	三,三六四,五五八	五五,二一八	一〇七,四八〇	五,五七五	七,三〇〇	三三,〇八七
三十八年度	六〇八,六三三	四,四三三,八六九	六五,三三五	九〇,五二六	一一,二一九	一八,〇〇〇	三三,〇八七
三十九年度	六三三,〇三六	四,七六一,六〇〇	六八,四八三	七六,一〇九	一一,六一九	一八,〇〇〇	三三,〇八七
四十年度	五九六,七三〇	六,一九九,五三三	四六,二七七	七二六,一〇	九,四七二	一八,二八二	三三,〇八七



年 度	督 促 狀 發 付		財 產 差 押		處 分 決 行 徵 收		稅 金 缺 損		翌 年 度 繰 越	
	人 員	稅 額	人 員	稅 額	人 員	稅 額	人 員	稅 額	人 員	稅 額
三十一年度	一七四七〇〇	一〇〇,〇〇〇	一五五五〇	一〇,〇〇〇	一六四七	三六四三	二,一六五	一四九,五七七	四二九四	五二八,五九〇
三十二年度	二〇,〇〇〇	一〇,〇〇〇	五,五五五	三三,一五七	一,九八四	一〇,〇〇〇	一,六六九	三三,九九三	二七,三八七	一三,三三三
年 度	人 員	稅 額	人 員	稅 額	人 員	稅 額	人 員	稅 額	人 員	稅 額

第三〇三 府縣稅滯納處分

年 度	督 促 狀 發 付		財 產 差 押		處 分 決 行 徵 收		稅 金 缺 損		翌 年 度 繰 越	
	人 員	稅 額	人 員	稅 額	人 員	稅 額	人 員	稅 額	人 員	稅 額
三十一年度	一,一三九,四四四	五七,一九九八	三,四四九,四八五	一八,一八五六	一,五三二,七三二	八五,七四八	一八〇,三九三	六九〇,五五	一三,五七四	五,五〇一
三十二年度	一,二七五,三三三	七,一八三,七九	三,八四一,八一	三三〇,七二	一,九八五,五〇	一,九四,五〇	一八六,〇三九	七,三〇三	一〇,三七七	五,九六五
三十三年度	一,二七五,三三三	八,三〇一,九五	四,二二一,七六	二,六六七,一八	二,五五三,五	一,四四,〇九〇	一,九〇,九三	八四,八八五	七,五二二	五,〇八九
三十四年度	一,九五七,〇二二	一,二四四,六〇六	四,七四四,三三	三,六四三,三三	一,九〇,六三三	一,六,一〇,九〇	二,三八〇,三三	一,二八九,九六	七,三,六六	七,一〇六
三十五年度	二,〇〇,一三〇	一,五三三,〇七	五,二六四,四九	四,四四,三三	二,四八,五七	一,八五,五九六	三,〇六,三三	一,七六,一〇	一,七三,三三	一,三三,三三
三十六年度	一,八八,一四三	一,七二六,六三	六,三三,七五九	五,二〇〇,一八	二,五八,六四〇	三,三三,八一九	四,九四,〇三	二,五六,一四〇	一,九九,九四	一,八三,三三
三十七年度	一,六四三,三三一	一,四三三,三〇一	六,三三,二八三	四,九六,九三九	二,七五,一四七	二,三三,三三	三,四六,八六一	一,九四,〇〇七	一,四六,八二	五,九,七五
三十八年度	一,六三三,四三三	一,四三三,三〇一	五,五五,九三三	四,三三,六九〇	二,九八,八〇	一,七四,〇三	三,四六,八六一	一,九四,〇〇七	五,九八,一四	八,九,八〇
三十九年度	一,六三三,四三三	一,四三三,三〇一	五,三三,八四三	四,三三,六九〇	二,〇六,三三一	一,七,五五三	二,九,四三〇	一,五八,一五七	六,九,八〇	八,二,三三
四十年度	一,五八九,一四九	一,六七二,八〇六	四,八七,三〇七	四,八,六七八	二,二八,八九三	三,三三,三〇	三,六二,二五	一,八四,八七五	八,六,九〇七	一,五,六五
年 度	人 員	稅 額	人 員	稅 額	人 員	稅 額	人 員	稅 額	人 員	稅 額

專 賣

第三〇三 煙草專賣  
葉煙草耕作及收穫高

年 度	耕 作		檢 查		收 納		其 他		合 計
	制 限 段 別	許 可 段 別	檢 查 段 別	耕 作 人 員	收 納 高	亡 失 廢 棄	其 他		
三十一年度	三六五五六	三〇,四九一	三〇,四九一	三,九六七〇	一〇,三三,六四二	六,七,三三	六〇,八五五	一〇,五二,六三	
三十二年度	三,七,七〇	三,三,三三	三,三,三三	三,七,七〇	一〇,三三,六四二	九,〇,〇〇	三〇,四,九四	一〇,三三,六四	
三十三年度	三,七,七〇	三,三,三三	三,三,三三	三,七,七〇	一〇,三三,六四二	九,〇,〇〇	三〇,四,九四	一〇,三三,六四	
三十四年度	三,七,七〇	三,三,三三	三,三,三三	三,七,七〇	一〇,三三,六四二	九,〇,〇〇	三〇,四,九四	一〇,三三,六四	
三十五年度	三,七,七〇	三,三,三三	三,三,三三	三,七,七〇	一〇,三三,六四二	九,〇,〇〇	三〇,四,九四	一〇,三三,六四	
三十六年度	三,七,七〇	三,三,三三	三,三,三三	三,七,七〇	一〇,三三,六四二	九,〇,〇〇	三〇,四,九四	一〇,三三,六四	
三十七年度	三,七,七〇	三,三,三三	三,三,三三	三,七,七〇	一〇,三三,六四二	九,〇,〇〇	三〇,四,九四	一〇,三三,六四	
三十八年度	三,七,七〇	三,三,三三	三,三,三三	三,七,七〇	一〇,三三,六四二	九,〇,〇〇	三〇,四,九四	一〇,三三,六四	
三十九年度	三,七,七〇	三,三,三三	三,三,三三	三,七,七〇	一〇,三三,六四二	九,〇,〇〇	三〇,四,九四	一〇,三三,六四	
四十年度	三,七,七〇	三,三,三三	三,三,三三	三,七,七〇	一〇,三三,六四二	九,〇,〇〇	三〇,四,九四	一〇,三三,六四	
年 度	制 限 段 別	許 可 段 別	檢 查 段 別	耕 作 人 員	收 納 高	亡 失 廢 棄	其 他	合 計	

第三〇四 葉煙草收納高

年 度	新 葉		古 葉		合 計		納 付 人 員
	數 量	賠 償 金 額	數 量	賠 償 金 額	數 量	賠 償 金 額	
三十一年度	八,一八,一〇〇	五,六五,二五	一,九〇,六八七	一,三九,七三三	八,三〇,七〇七	八,三〇,七〇七	三,五七,七〇
三十二年度	八,三三,九三四	六,〇三,三九三	一,九〇,六八七	一,三九,七三三	八,五四,〇二四	八,五四,〇二四	三,五七,七〇
三十三年度	一,一,二七五,三三三	八,六三七,八三五	四七,一一九	三三,三三三	一,一,三二二,四五	八,九八,一六八	三,五七,七〇
三十四年度	一,一,二七五,三三三	八,六三七,八三五	四七,一一九	三三,三三三	一,一,三二二,四五	八,九八,一六八	三,五七,七〇
三十五年度	九,九,九〇〇	七,六四,一三六	一,六〇,四三三	一,一〇,四三三	一〇,六〇,三三三	八,八四,七〇四	三,五七,七〇
三十六年度	一,一,二七五,三三三	八,六三七,八三五	四七,一一九	三三,三三三	一,一,三二二,四五	八,九八,一六八	三,五七,七〇
三十七年度	一,一,二七五,三三三	八,六三七,八三五	四七,一一九	三三,三三三	一,一,三二二,四五	八,九八,一六八	三,五七,七〇
三十八年度	一,一,二七五,三三三	八,六三七,八三五	四七,一一九	三三,三三三	一,一,三二二,四五	八,九八,一六八	三,五七,七〇
三十九年度	一,一,二七五,三三三	八,六三七,八三五	四七,一一九	三三,三三三	一,一,三二二,四五	八,九八,一六八	三,五七,七〇
四十年度	一,一,二七五,三三三	八,六三七,八三五	四七,一一九	三三,三三三	一,一,三二二,四五	八,九八,一六八	三,五七,七〇
年 度	數 量	賠 償 金 額	數 量	賠 償 金 額	數 量	賠 償 金 額	納 付 人 員



年 度	新 葉		古 葉		合 計		納 付 人 員
	數 量	賠 償 金 額	數 量	賠 償 金 額	數 量	賠 償 金 額	
三十三年度	1,219,340	7,518,033	376,551	1,925,177	1,335,891	7,543,210	4,314,033
三十二年度	1,313,340	7,949,233	1,499,216	8,949,216	1,313,340	8,032,512	5,614,312

第二〇五 葉煙草輸入高

年 度	米 國		比 律 賓		土 耳 古		清 國		其 他 諸 國		合 計	
	數 量	購 買 價 額	數 量	購 買 價 額	數 量	購 買 價 額	數 量	購 買 價 額	數 量	購 買 價 額		
四十一年度	1,311,188	2,756,008	5,181	2,011,277	3,183	4,950	5	18,733	732	3,559	1,319,807	2,778,887
四十年度	5,211,183	1,772,217	5,181	2,011,277	4,717	8,540	5	18,733	1,188	1,636	5,221,169	1,783,633
三十九年度	6,011,175	1,599,022	5,181	2,011,277	4,717	8,540	5	18,733	1,188	1,636	6,021,169	1,618,542
三十八年度	7,071,218	1,906,935	5,181	2,011,277	4,717	8,540	5	18,733	1,188	1,636	7,081,218	1,927,124
三十七年度	6,401,076	1,571,319	5,181	2,011,277	4,717	8,540	5	18,733	1,188	1,636	6,411,076	1,590,319
三十六年度	5,801,035	1,010,077	5,181	2,011,277	4,717	8,540	5	18,733	1,188	1,636	5,811,035	1,028,661
三十五年度	5,801,035	1,010,077	5,181	2,011,277	4,717	8,540	5	18,733	1,188	1,636	5,811,035	1,028,661
三十四年度	5,801,035	1,010,077	5,181	2,011,277	4,717	8,540	5	18,733	1,188	1,636	5,811,035	1,028,661
三十三年度	5,801,035	1,010,077	5,181	2,011,277	4,717	8,540	5	18,733	1,188	1,636	5,811,035	1,028,661
三十二年度	5,801,035	1,010,077	5,181	2,011,277	4,717	8,540	5	18,733	1,188	1,636	5,811,035	1,028,661

第二〇六 內國製造煙草生產高及賣拂高

年 度	口 付 紙 卷 煙 草		兩 切 紙 卷 煙 草		葉 卷 煙 草		刻 煙 草	
	生 產 高	賣 拂 高	生 產 高	賣 拂 高	生 產 高	賣 拂 高	生 產 高	賣 拂 高
四十一年度	6,268,563	5,455,733	9,755,077	1,009,949	4,075	1,999	6,000	1,999

第二〇七 外國製造煙草買入高及賣拂高

年 度	葉 卷 煙 草		紙 卷 煙 草		刻 煙 草		板 煙 草	
	買 入 高	賣 拂 高	買 入 高	賣 拂 高	買 入 高	賣 拂 高	買 入 高	賣 拂 高
四十一年度	7,218,185	7,277,222	1,318,847	1,009,949	4,075	1,999	6,000	1,999
三十九年度	6,183,554	5,818,359	1,318,847	1,009,949	4,075	1,999	6,000	1,999
三十八年度	5,398,530	5,405,077	2,687,571	2,188,151	4,075	1,999	6,000	1,999

鹽 專 賣

第二〇八 鹽製造及收納高

年 度	製 造		收 納		指 定		引 渡		合 計	
	製 造 人 員	場 數	製 造 高	收 納 高	指 定 高	引 渡 高	合 計 高	製 造 高	收 納 高	合 計 高
四十一年度	2,777,733	1,413,600	7,955,000	1,000,985	3,550,052	4,777,733	7,955,000	1,000,985	8,955,985	1,413,600
四十年度	2,819,009	1,419,733	7,955,000	1,000,985	3,550,052	4,777,733	7,955,000	1,000,985	8,955,985	1,413,600
三十九年度	2,914,442	1,518,007	8,191,000	989,065	3,550,052	4,777,733	8,191,000	989,065	9,180,065	1,518,007
三十八年度	2,914,442	1,518,007	8,191,000	989,065	3,550,052	4,777,733	8,191,000	989,065	9,180,065	1,518,007

第二〇九 鹽輸入及移入高

年 度	製 造		收 納		指 定		引 渡		合 計	
	製 造 人 員	場 數	製 造 高	收 納 高	指 定 高	引 渡 高	合 計 高	製 造 高	收 納 高	合 計 高
四十一年度	2,777,733	1,413,600	7,955,000	1,000,985	3,550,052	4,777,733	7,955,000	1,000,985	8,955,985	1,413,600
三十九年度	2,914,442	1,518,007	8,191,000	989,065	3,550,052	4,777,733	8,191,000	989,065	9,180,065	1,518,007
三十八年度	2,914,442	1,518,007	8,191,000	989,065	3,550,052	4,777,733	8,191,000	989,065	9,180,065	1,518,007



年 度	英 國		獨 逸		清 國		香 港		其 他 諸 國		合 計	
	數 量	價 額	數 量	價 額	數 量	價 額	數 量	價 額	數 量	價 額	數 量	價 額
四十一年度	5,411,098	6,354,100	5,857,000	6,848,000	5,051,000	5,949,000	2,698,000	3,150,000	7,568,000	25,334,000	27,348,000	
四十年 度	5,161,381	6,031,000	5,454,000	6,454,000	4,912,000	5,812,000	2,571,853	3,082,998	7,174,000	24,374,000	26,465,000	
三十九年 度	5,161,381	6,031,000	5,454,000	6,454,000	4,912,000	5,812,000	2,571,853	3,082,998	7,174,000	24,374,000	26,465,000	
三十八年 度	4,621,351	5,454,000	4,912,000	5,812,000	4,549,000	5,454,000	2,300,000	2,710,000	6,851,000	22,546,000	24,257,000	

本表中\*印ハ精製鹽ニシテ内書ナリ○臺灣鹽ニハ上等包裝鹽ヲ合算シタルモノヲ掲載ス

### 第二〇 鹽 賣 渡 高

年 度	一 般 賣 渡 高		特 別 賣 渡 高		合 計	
	數 量	代 金	數 量	代 金	數 量	代 金
四十一年 度	9,537,959	11,377,339	5,757,331	6,899,949	15,295,290	18,277,288
四十 年 度	9,615,965	11,422,911	5,757,331	6,899,949	15,373,296	18,322,860
三十 九 年 度	9,222,685	10,948,877	5,757,331	6,899,949	14,980,016	17,848,826
三十 八 年 度	8,968,878	10,547,901	5,757,331	6,899,949	14,726,209	17,447,850

### 樟 腦 專 賣

#### 第二一 樟 腦 製 造 高

年 度	粗 製 樟 腦		精 製 樟 腦		合 計	
	許 可 人 員	場 數	許 可 人 員	場 數	許 可 人 員	場 數
四十一年 度	1,773	2,277	1,101	1,377	2,874	3,654

年 度	粗 製 樟 腦		精 製 樟 腦		合 計	
	收 納 高	補 償 金	收 納 高	補 償 金	收 納 高	補 償 金
四十一年 度	1,151	1,218	1,777,883	7	1,779,034	108
三十九年 度	1,110	1,217	1,585,089	7	1,586,206	108
三十八年 度	1,104	1,217	1,523,980	7	1,525,167	108
三十七年 度	1,101	1,217	1,348,120	7	1,349,237	108
三十六年 度	1,180	1,217	1,348,120	7	1,349,237	108

#### 第二二 樟 腦 樟 腦 油 收 納 及 補 償 金

年 度	粗 製 樟 腦		精 製 樟 腦		合 計	
	收 納 高	補 償 金	收 納 高	補 償 金	收 納 高	補 償 金
四十一年 度	8,268,833	5,179,960	1,077,555	3,334,277	9,346,388	8,514,237
三十九年 度	7,707,000	4,774,000	976,102	3,143,554	8,683,102	7,917,554
三十八年 度	7,312,000	4,312,000	850,000	2,648,000	8,162,000	6,960,000
三十七年 度	6,000,000	3,300,000	655,000	1,848,000	6,655,000	5,148,000
三十六年 度	3,700,000	1,850,000	714,000	1,118,000	4,414,000	2,968,000

#### 第二三 樟 腦 賣 渡 高

年 度	粗 製 樟 腦		精 製 樟 腦		合 計	
	數 量	代 金	數 量	代 金	數 量	代 金
四十一年 度	1,000	8,300	6,033,000	11,101,184	7,033,000	19,402,184
三十九年 度	1,010	8,300	5,700,000	10,711,101	6,710,000	19,012,201
三十八年 度	1,116	8,300	5,190,000	10,111,101	6,306,000	18,522,201

專 賣 額

三二

三二







職員

四一七

本地臨時 事務整理 局理事	局直調分處秋時臨	部事工關稅時臨	局理整債國時臨	部築建時臨省藏大
奏勅 計 任任	履判奏勅 計 任任任	履判奏勅 計 任任任	巡履判奏勅 計 視任任任	履判奏勅 計 任任任
			八〇 六 五〇 二二 二 一	三七 三 一九七 一四三 二二 二
			七五 六 四二 二二 二 一	三六 六 一七九 一四三 二二 二
				X 二九 一 一〇 一六 一六 二二
				X 二二 一 六五 三三 三 一
	*	*		
	七七 三 二 二 二 一	一四 二 八 一 六 三 一		
*	*	*		
三二 一	八七 一 四 四 五 二 一	五〇 二 六 一 九 一 一		
*	*	*		
四二 一	七 二 二 八 三 二 一	五 三 二 三 六 一 一		
*	*	*		
四二 一	六 一 六 〇 四 二 一	七〇 一 九 五 七 一 一		
*		*		
四二 一		八 三 一 四 三 一 一		
*				
三二 一				

所職試造職	局務事履棒	局務 體	局實專草經	種
守履判奏勅 計 書任任任	巡履判奏 計 視任任	巡履見判奏 計 視習任任	履見判奏 計 習任任	類
X				四十一年度
三六 三 四〇 六 四				四十年度
二二 三 二 六 四				三十九年度
〇二 三 九 四 四	*	*	△ 一八〇 三 一六 六 三 一〇 一〇	三十八年度
二二 三 二 六 四	六 七 三 二 二 五 三	一三 八 九 三 〇 七 三	△ 九 三 六 三 二 七 二 一 五 一	三十七年度
*	*	*	*	三十六年度
一八九 八 五七 二 四 一	三三 二 二 二 九 五 三		三三 四 一七 七 八 一三 〇 九 〇	三十五年度
	*	*	*	三十四年度
	九七 二 二 九 四 五 三		二二 四 九 〇 七 三 一三 八 四 三	三十三年度
			*	三十三年度
			二二 四 八 五 九 六 六 一三 八 七 四 二	三十二年度
			*	三十一年度
			三三 四 八 二 六 五 六 一三 八 九 一 〇 一	三十年度
			*	二十九年度
			三三 四 八 二 六 五 六 一三 八 九 一 〇 一	二十九年

三二六











ILPK89



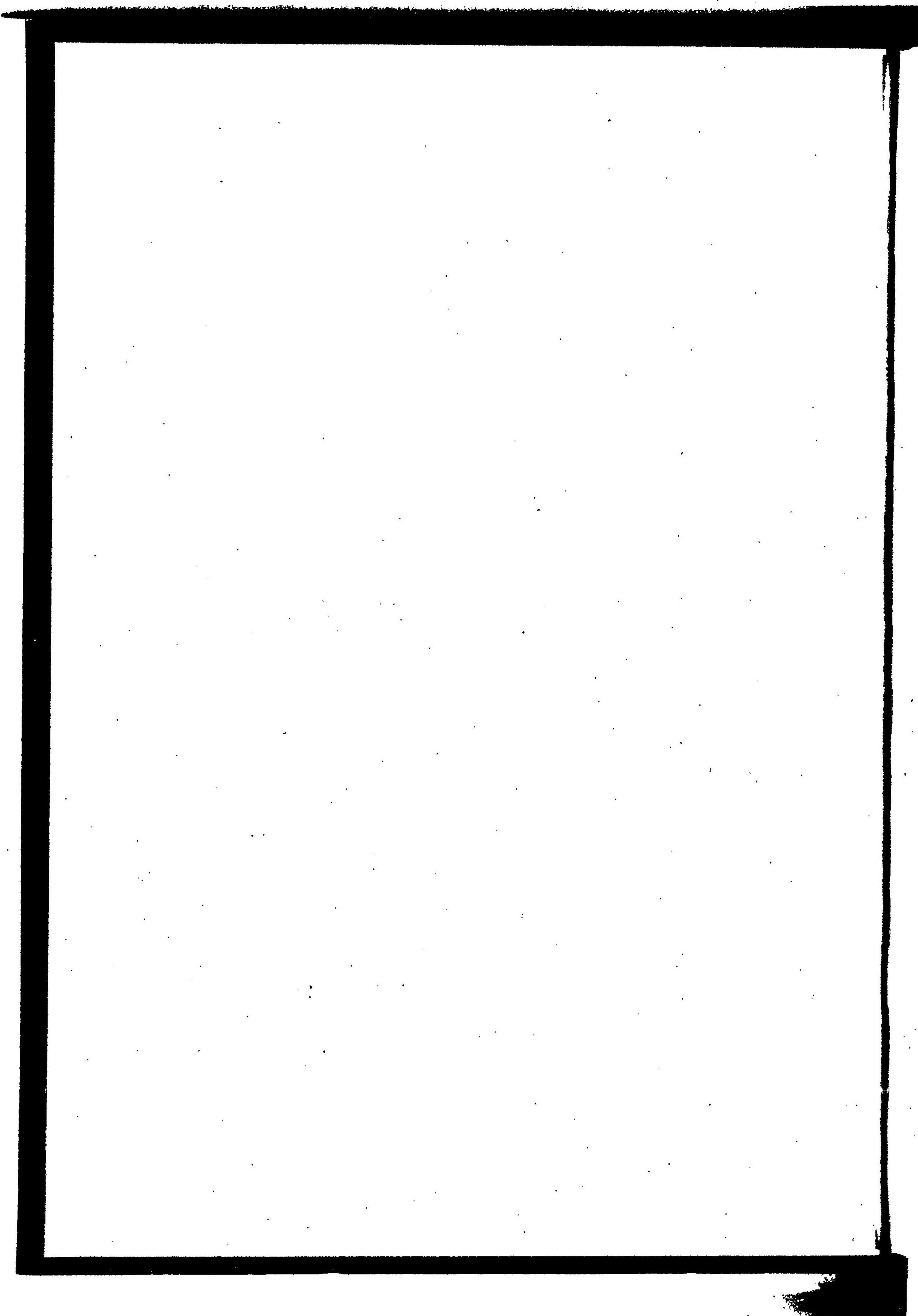



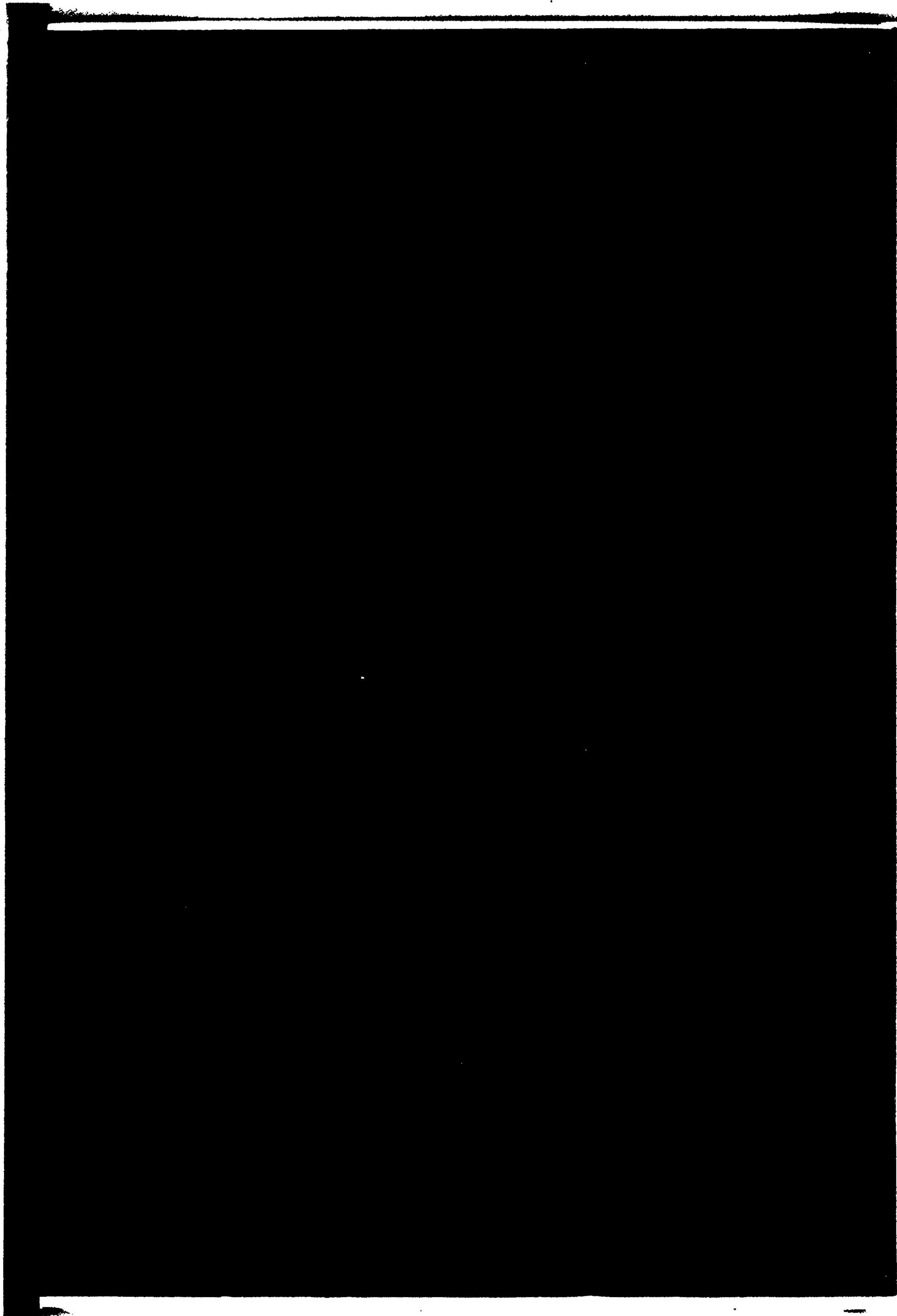



14.4

72

(M)



