

2
12

自明治三十六年四月
至明治三十七年三月

神戸高等商業學校一覽

神戸高等商業學校

本 5M 48



本日
 現在
 六
 年
 九
 月
 一
 日
 依
 ル

ハ
 凡
 テ
 明
 治

書
 所
 載
 ノ
 事

神戶高等商業学校
 寄贈本

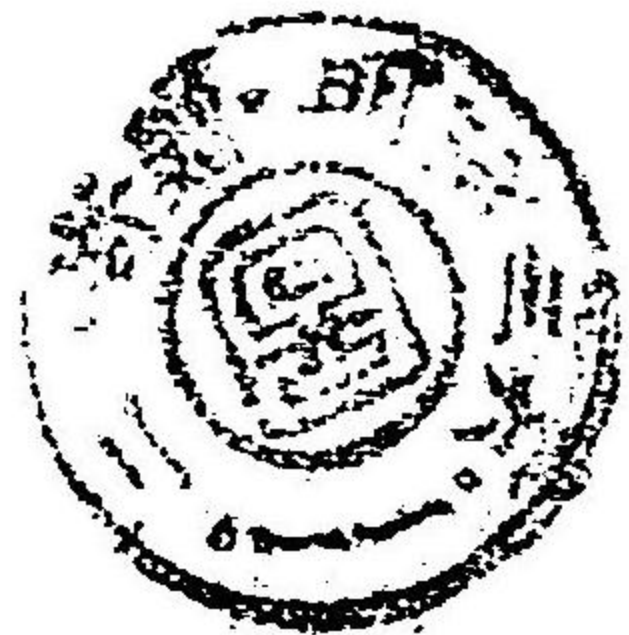

神戸高等商業學校一覽目次

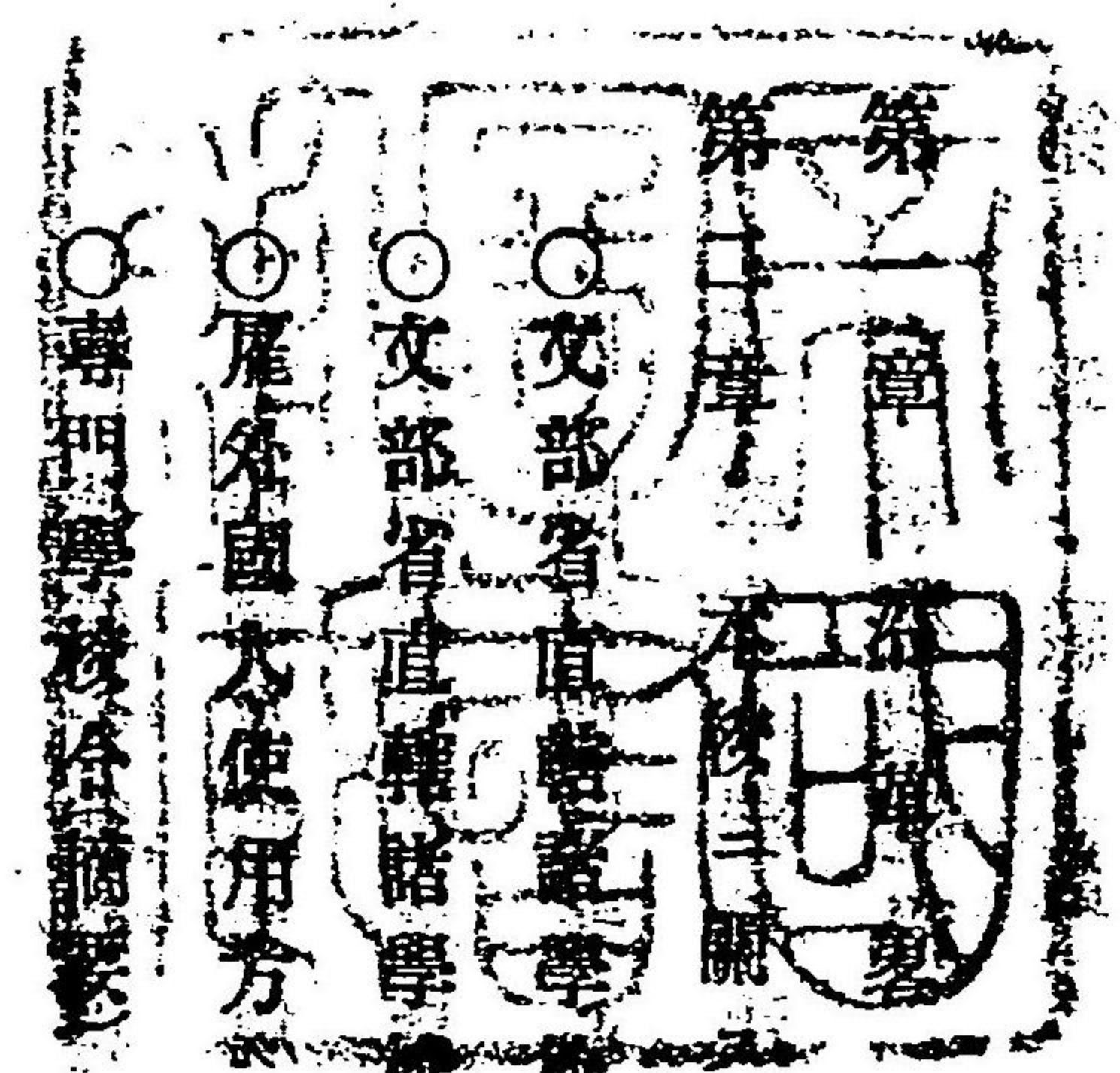

第一章	一
第二章	二
第三章	三
第四章	四
第五章	五
第六章	六
第七章	七
第八章	八
第九章	九
第十章	一〇
第十一章	一一
第十二章	一二
第十三章	一三
第十四章	一四
第十五章	一五
第十六章	一六
第十七章	一七
第十八章	一八
第十九章	一九
第二十章	二〇
第二十一章	二一
第二十二章	二二
第二十三章	二三
第二十四章	二四
第二十五章	二五
第二十六章	二六
第二十七章	二七
第二十八章	二八
第二十九章	二九
第三十章	三〇
第三十一章	三一
第三十二章	三二
第三十三章	三三
第三十四章	三四
第三十五章	三五
第三十六章	三六
第三十七章	三七
第三十八章	三八
第三十九章	三九
第四十章	四〇
第四十一章	四一
第四十二章	四二
第四十三章	四三
第四十四章	四四
第四十五章	四五
第四十六章	四六
第四十七章	四七
第四十八章	四八
第四十九章	四九
第五十章	五〇
第五十一章	五一
第五十二章	五二
第五十三章	五三
第五十四章	五四
第五十五章	五五
第五十六章	五六
第五十七章	五七
第五十八章	五八
第五十九章	五九
第六十章	六〇
第六十一章	六一
第六十二章	六二
第六十三章	六三
第六十四章	六四
第六十五章	六五
第六十六章	六六
第六十七章	六七
第六十八章	六八
第六十九章	六九
第七十章	七〇
第七十一章	七一
第七十二章	七二
第七十三章	七三
第七十四章	七四
第七十五章	七五
第七十六章	七六
第七十七章	七七
第七十八章	七八
第七十九章	七九
第八十章	八〇
第八十一章	八一
第八十二章	八二
第八十三章	八三
第八十四章	八四
第八十五章	八五
第八十六章	八六
第八十七章	八七
第八十八章	八八
第八十九章	八九
第九十章	九〇
第九十一章	九一
第九十二章	九二
第九十三章	九三
第九十四章	九四
第九十五章	九五
第九十六章	九六
第九十七章	九七
第九十八章	九八
第九十九章	九九
第一百章	一〇〇

目次

第三章 學年曆

○文部省直轄學校外國人特別入學規程

○明治三十六年文部省令第十二號

○實業學校令(摘要) 明治三十六年勅令第六十二號

○專門學校令(摘要)

○文部省直轄學校職員定員令(摘要)

○文部省直轄學校官制(摘要)

○文部省直轄學校職員定員令(摘要)

○文部省直轄學校官制(摘要)

○文部省直轄學校職員定員令(摘要)

○文部省直轄學校官制(摘要)

○文部省直轄學校職員定員令(摘要)

○文部省直轄學校官制(摘要)

○文部省直轄學校職員定員令(摘要)

○文部省直轄學校官制(摘要)

○文部省直轄學校職員定員令(摘要)

○文部省直轄學校官制(摘要)

○文部省直轄學校職員定員令(摘要)

○文部省直轄學校官制(摘要)

○文部省直轄學校職員定員令(摘要)

○文部省直轄學校官制(摘要)

○文部省直轄學校職員定員令(摘要)

○文部省直轄學校官制(摘要)

○文部省直轄學校職員定員令(摘要)

○文部省直轄學校官制(摘要)

○文部省直轄學校職員定員令(摘要)

○文部省直轄學校官制(摘要)

○文部省直轄學校職員定員令(摘要)

○文部省直轄學校官制(摘要)

○文部省直轄學校職員定員令(摘要)

○文部省直轄學校官制(摘要)

○文部省直轄學校職員定員令(摘要)

○文部省直轄學校官制(摘要)

○文部省直轄學校職員定員令(摘要)

○文部省直轄學校官制(摘要)

○文部省直轄學校職員定員令(摘要)

○文部省直轄學校官制(摘要)

○文部省直轄學校職員定員令(摘要)

目次

○學年

○休業

第四章 規則

○神戸高等商業學校規則

○雜則

一 學生々徒心得

二 服制及服裝規程

三 圖書閱覽及貸付規程

四 圖書關覽者心得

五 學生々徒禮法規定

六 事務假規程

第五章 職員

○學校長

二

一一

一一

一一—四四

一一

二八

二八

三〇

三三

三四

三五

三七

四五—四八

四五

○教授

○助教

○雇外國人

○講師及教員

○校醫

○事務員

第六章 生徒

○生徒姓名

一 豫科第一部

二 豫科第二部

○生徒府縣別

○生徒年齡別

第七章 敷地建物

目次

四五

四六

四六

四七

四七

四九—五六

四九

四九

五二

五四

五五

五七—、

三

○建物表

○配置圖

附 録

神戸高等商業學校學友會規則

神戸高等商業學校一覽



第一章

沿革略

本校、明治三十五年三月二十七日勅令第九十八號ニヨリ設置セラル、是ヨリ先キ明治三十二年文部省ハ高等商業學校増設ノ必要ヲ認メ第二高等商業學校設立ノ費用ヲ第十三帝國國會議ニ要求シ同二十三年三月設計委員ヲ設ケテ之カ創立ニ著手セリ是レ即チ本校ナリ

明治三十五年三月二十七日勅令第九十九號ヲ以テ本校職員ノ定員ヲ定メラル
 同年六月校舍建築ノ工事ニ著手ス、校舍ノ位置ハ神戸市葺合町筒井村ニ在リ即チ摩耶山麓ノ新開地ニシテ北、山ヲ負ヒ南、海ニ臨ミ土地高燥寒暄好適ノ處ナリ其敷地一萬千八百餘坪ト創立費中金五萬圓ハ神戸市ノ獻納ニ係レリ

同三十六年一月九日東京高等商業學校教授水島鐵也校長ニ任セラレ

同月二十一日文部省告示第七號ヲ以テ本校事務所ヲ當分ノ内文部省内ニ設ケラレ次テ同月二十九日告示第十八號ヲ以テ更ニ事務所ヲ同年二月一日ヨリ神戸市所在本校内ニ移サル

同年二月六日本校規則ヲ制定シ同月二十五日事務假規程ヲ制定ス
 同年三月三日第一回生徒募集ニ着手ス
 同年四月一日本校職員ノ定員ヲ増加セラレ三月二十四日勅令第五十六號又專門學校令三月二十六日勅令第六十一號ノ施行、
 實業學校令ノ改正三月二十六日勅令第六十二號ニ依リテ本校ヲ實業專門學校トスト定メラル
 同月二十五日本校徽章、學生々徒心得及ヒ制服服裝規程ヲ制定ス
 同月二十六日ヨリ豫科入學志願者第一部六百七人第二部百人ニ就キ選抜試験ヲ施行シ五
 月四日第一部三百三十人第二部二十四二人入學ヲ許可ス
 同年五月六日圖書閱覽及貸付規程、閱覽者心得ヲ制定ス
 同月十五日授業ヲ開始ス
 同年六月六日教育ニ關スル親署ノ勅語ヲ下賜セラル

第二章 本校ニ關スル勅令及省令

○文部省直轄諸學校官制(摘要)

明治二十六年勅令第八十六號

第一條 文部省直轄諸學校ハ左ノ如シ(三十五年勅令第九十八號ヲ以テ改正)

東京高等師範學校	廣島高等師範學校	女子高等師範學校
札幌農學校	盛岡高等農林學校	東京高等商業學校
神戸高等商業學校	第一高等學校	第二高等學校
第三高等學校	第四高等學校	第五高等學校
第六高等學校	第七高等學校造士館	山口高等學校
千葉醫學專門學校	仙臺醫學專門學校	岡山醫學專門學校
金澤醫學專門學校	長崎醫學專門學校	東京高等工業學校
大阪高等工業學校	京都高等工業學校	東京外國語學校
東京美術學校	東京音樂學校	東京盲啞學校

第二章 本校ニ關スル勅令及省令

第六條 文部省直轄諸學校ニ左ノ職員ヲ置ク

- 校長
- 教授
- 助教授
- 書記

第七條 校長ハ勅任又ハ奏任トス文部大臣ノ命ヲ承ケ校務ヲ掌理シ所屬職員ヲ監督ス(三十二年勅令第百十七號ヲ以テ改正)

第八條 教授ハ勅任又ハ奏任トス生徒ノ教授ヲ掌ル(同上)

助教授ハ勅任トス教授ノ職務ヲ助ク

第九條 書記ハ勅任トス上官ノ命ヲ承ケ庶務會計ニ従事ス

第十七條 專任教官中其ノ學校所設ノ某學科ヲ擔任スベキ者ヲ得サル場合ニ於テハ兼任教官ヲ置キ若クハ學校長ニ於テ特ニ文部大臣ノ許可ヲ得テ臨時ニ講師ヲ囑託シ其ノ學科ノ授業ヲ擔任セシムルコトヲ得

第十九條 文部大臣ハ校務上ノ須要ニ依リ學校ニ商議委員會ヲ設クルコトアルヘシ其ノ委員ハ文部大臣之ヲ命ス

○文部省直轄諸學校職員定員令(摘要)

明治三十五年勅令第九十九號

神戸高等商業學校(三十六年勅令第五十六號ヲ以テ改正)

校長	一人
教授	七人
助教授	四人
書記	五人

○雇外國人使用方

明治二十六年勅令第九十六號

帝國大學及文部省直轄諸學校ニ於テ學科教授ノ必要アルトキハ帝國大學總長及直轄諸學校

第二章 本校ニ關スル勅令及省令

長ハ文部大臣ノ許可ヲ受ケ雇外國人ヲシテ教官ノ職務ニ當ラシムルコトヲ得

○專門學校令(摘要)

明治三十六年勅令第六十一號

- 第一條 高等ノ學術技藝ヲ教授スル學校ハ專門學校トス
- 專門學校ハ特別ノ規定アル場合ヲ除クノ外本令ノ規定ニ依ルヘシ
- 第五條 專門學校ノ入學資格ハ中學校(中略)ヲ卒業シタル者又ハ之ト同等ノ學力ヲ有スルモノト檢定セラレタル者以上ノ程度ニ於テ之ヲ定ムヘシ(以下略)
- 前項檢定ニ關スル規程ハ文部大臣之ヲ定ム
- 第六條 專門學校ノ修業年限ハ三箇年以上トス
- 第七條 專門學校ニ於テハ豫科、研究科及別科ヲ置クコトヲ得
- 第八條 官立專門學校ノ修業年限、學科、學科目及其ノ程度并豫科、研究科及別科ニ關スル規定ハ文部大臣之ヲ定ム

(第二項略)

○實業學校令(摘要)

明治三十二年勅令第二十九號

- 第一條 實業學校ハ工業農業商業等ノ實業ニ従事スル者ニ須要ナル教育ヲ爲スヲ以テ目的トス
- 第二條 實業學校ノ種類ハ工業學校農業學校商業學校商船學校及實業補習學校トス
(第二、三項略)
- 第二條ノ二 實業學校ニシテ高等ノ教育ヲ爲スモノヲ實業專門學校トス
- 實業專門學校ニ關シテハ專門學校令ノ定ムル所ニ依ル(三十六年勅令第六十二號ヲ以テ追加)

○明治三十六年勅令第六十二號(實業學校令)附則

本令ハ明治三十六年四月一日ヨリ之ヲ施行ス

札幌農學校、盛岡高等農林學校、東京高等商業學校、神戸高等商業學校、東京高等工業學校、大阪高等工業學校及京都高等工藝學校ハ本令施行ノ日ヨリ實業專門學校トス

○明治三十六年文部省令第十二號

官立ノ專門學校及實業專門學校ノ修業年限、學科、學科目及其ノ程度并豫科、研究科及別科ニ關シ學校長ニ於テ文部大臣ノ認可ヲ受ケ定メタル從前ノ規程ハ仍其ノ効力ヲ有セシム

○文部省直轄學校外國人特別入學規程

明治三十四年文部省令第十五號

第一條 外國人ニシテ文部省直轄學校ニ於テ一般學則ノ規定ニ依ラス所定ノ學科ノ一科若ハ數科ノ教授ヲ受ケントスル者ハ外務省、在外公館又ハ本邦所在ノ外國公館ノ紹介アルモノニ限り特ニ之ヲ許可スルコトアルヘシ

第二條 前條ニ依リ教授ヲ受ケントスル外國人ハ前條ノ紹介書ヲ添ヘ帝國大學總長若ハ學

校長ニ願出ツヘシ

第三條 帝國大學總長若ハ學校長ニ於テ前條ノ出願ヲ受ケタルトキハ相當ノ學力アリト認メタル者ニ限り之ヲ許可スヘシ但シ學校ノ設備上差支アル場合ハ此ノ限ニアラス

第四條 本令ノ規定ニ依リ入學シタル外國人ニシテ學科修了ノ證明書ヲ受ケントスル者ニハ試験ノ上之ヲ附與スヘシ

第五條 本令ノ規定ニ依リ入學シタル外國人ニハ入學試験料、入學料及授業料ヲ徴收セサルコトヲ得

第六條 帝國大學總長及學校長ハ文部大臣ノ認可ヲ受ケ本令ニ關シ必要ナル細則ヲ設クルコトヲ得

附 則

第七條 本令施行ノ際文部省直轄學校ニ於テ一般學則ノ規定ニ依ラス在學スル外國人ハ本令ニ依リ入學シタル者ト看做ス

第八條 明治三十三年文部省令第十一號文部省直轄學校外國委託生ニ關スル規程ハ本令施

第二章 本校ニ關スル勅令及省令

行ノ日ヨリ之ヲ廢止ス

第三章 學年 曆

自明治三十六年五月
至同三十七年四月

○學年

明治三十六年五月一日.....始
明治三十七年四月三十日.....終

○休業

自明治三十六年七月二十一日	夏期休業
至同九月十日	
自明治三十六年十二月二十五日	冬期休業
至同三十七年一月七日	
自明治三十七年四月十五日	春期休業
至同四月三十日	
.....	大祭祝日
.....	日曜日

第四章 規則

○神戸高等商業學校規則

第一章 目的

第一條 本校ハ商業上必要ナル高等ノ教育ヲ施ス所トス

第二章 教科及ヒ修學年限

第二條 教科ヲ分チテ豫科及ヒ本科トス

第三條 豫科ヲ分チテ第一部及ヒ第二部トス

第四條 修學年限ハ豫科一箇年本科三箇年通シテ四箇年トス

第三章 學科目及ヒ授業時數

第五條 本科及ヒ豫科ノ學科目及ヒ授業時數ハ左表ニ依ル

豫科

學科目	第一部		第二部	
	學年	毎週時數	學年	毎週時數
倫理	一	一	倫理	一
作文及書法	二	二	作文及書法	二
商業算術	四	二	讀書	二
簿記	五	四	數學	四
商業通論	二	三	物理學	三
經濟通論	三	三	化學	三
法學通論	二	二	博物學	二
英語	一〇	二	法學通論	二
體操	三	三	英語	一〇
			體操	三

學科目	本 科		
	第 一 年	第 二 年	第 三 年
時 數 合 計	每 週 一 時 數	每 週 二 時 數	每 週 三 時 數
商 業 道 德	一		
商 業 文	一		
商 業 算 術	二	二	
商 業 地 理	二	二	
商 業 史			三
商 品 學	二		
經 濟 學			
財 政 學	四	三	
統 計 學			三
時 數 合 計	三二	三二	三二

學科目	本 科		
	第 一 年	第 二 年	第 三 年
時 數 合 計	每 週 一 時 數	每 週 二 時 數	每 週 三 時 數
民 法 商 法			五
破 產 法			三
國 際 法			四
商 業 學			八
商 業 實 踐	五	四	
簿 記	三	二	
英 語	六	六	六
清、佛、獨、露、語ノ内一語		五	五
體 操	二	二	二
時 數 合 計	三二	三二	三二

第六條 本科ノ學科目中外國語ハ英語ノ外ニ清語、佛語、獨語、露語ノ四箇國語ニ就キ一語ヲ撰修セシムルモノトス

但本校ノ都合ニヨリテハ某國語ヲ缺クコトアルヘシ

第四章 學年及ヒ休業

第七條 學年ハ五月一日ニ始マリ翌年四月三十日ニ終ル

第八條 年中休業日左ノ如シ

- 一 日曜日
- 一 大祭祝日
- 一 本校開校紀念日
- 一 春期休業 四月十五日ヨリ 同月三十日ニ至ル
- 一 夏期休業 七月二十一日ヨリ 九月十日ニ至ル
- 一 冬期休業 十二月二十五日ヨリ 一月七日ニ至ル

第五章 入學、在學、除名及ヒ退學

第九條 入學期ハ每學年ノ始トス

但時宜ニヨリ臨時入學ヲ許スコトアルヘシ

第十條 一豫科第一部ヲ入學ヲ許スヘキモノハ官公立中學校及ヒ文部大臣ニ於テ徵兵令第十

三條ニ基リ中學校ノ學科程度以上ト認メタル私立中學校ヲ卒業シタル者ノ中ヨリ選抜ス

ル者ノ入學ヲ許スヘキモノハ文部大臣ニ於テ徵兵令第十三條ニヨリ中學

第十條ノ豫科第二部ヲ入學ヲ許スヘキモノハ文部大臣ニ於テ徵兵令第十三條ニヨリ中學

前條ノ學科程度以上ト認メタル公私立商業學校ヲ卒業シタル者ノ中ヨリ選抜スルモノトシ

第十條ノ豫科第一條及ヒ第十條ノ豫科第二條ニヨリ入學者ノ數募集人員ニ達セサルトキハ時宜ニヨリ

第十條ノ豫科第一條ノ選抜シテ入學ヲ許スコトアルヘシ

但本條入學試験ハ豫科第一部ヲ志望者ニ對シテハ第十條ノ豫科第一條ノ學校卒業程度ニ依リ豫科第

二條ノ志望者ニ對シテハ第十條ノ豫科第二條ノ學校卒業程度ニ依ル

第十條ノ豫科第一條ノ學校卒業程度ニ依リ豫科第

二條ノ學校卒業程度ニ依リ豫科第

三條ノ學校卒業程度ニ依リ豫科第

三條ノ學校卒業程度ニ依リ豫科第

但第十條ノ豫科第一條ノ學校卒業程度ニ依リ豫科第

第十四條 豫科入學者ノ選抜ハ左ノ三項ヲ參按シテ之ヲ行フモノトス

一、入學試験ノ成績

本項試験科目ハ生徒募集ノ都度之ヲ告示ス

二、體格

三、學業成績證明書又ハ履歷書

第十五條 入學志望者ハ入學願書ト共ニ受験料金參圓ヲ納付スヘシ

受験料ハ一旦收納シタル後ハ何等ノ場合ト雖モ之ヲ返付セス

第十六條 願ニ依リ一旦退學セシ者再入學ヲ請フトキハ詮議ノ上入學期ニ於テ原級以下ノ

級ニ編入スルコトアルヘシ

第十七條 入學ノ許可ヲ得タル者ハ其ノ許可ノ日ヨリ十日以内ニ甲保證人ノ署名セル誓書

第四式第二十日以內ニ乙保證人ノ署名セル保證書第五式ヲ本校ヘ提出スヘシ

甲保證人ハ神戸市ニ住スル丁年以上ノ男子ニシテ一家ヲ立テ相當ノ財産若クハ職業ヲ有

スル者又ハ本校ニ於テ適當ト認めタル者乙保證人ハ父兄若クハ親戚中丁年以上ノ男子ニ

シテ一家ヲ立ツル者ニ限ル

第十八條 保證人死亡シ又ハ前條ノ資格ヲ失ヒタルトキハ直ニ他人ヲ以テ之ニ代ヘ更ニ制

規ノ誓書又ハ保證書ヲ差出スヘシ又保證人旅行スルコトアルトキハ直ニ相當ノ代理人ヲ

立テ其旨届出ツヘキハ勿論轉居又ハ改印等ヲナシタルトキモ亦速ニ届出ツヘシ

第十九條 學生々徒左ノ各項ノ一ニ該當スル者ハ除名ス

一、校規ニ悖戻シ若クハ行狀不良ナル者

二、數々遅刻缺課シ出席常ナラサル者

三、正當ノ事由ナクシテ引續キ三箇月以上缺課シタル者

四、學業不進歩ニシテ成業ノ見込ナシト認めタル者

五、指定ノ期日ヲ經過スルモ授業料ヲ納メサルコト二箇月ヲ超ユル者

第二十條 在學中都合ニヨリ一年志願兵トナリタル者服役終リテ復校セントスルトキハ試

験ヲ須ヒ以テ原級ニ編入スルコトアルヘシ

第二十一條 學生々徒退學セント欲スルトキハ甲乙保證人連署ノ願書ヲ差出スヘシ

書式第一號

第四章 規則

第六條 入學願書(用紙美濃紙)

第二十八條 私儀御檢校科(第一節及第二節)ノ入學志望者付御許可相成候別紙履歷書及ヒ學業成

績證明書(第二條ニ記入學志望者之姓名及相添此段相願候也)

第二十九條 在籍地族籍野海ノ對シテハ...

氏 姓及ヒ親日ハ...

戶主或ハ何某何男又ハ兄弟等(假名ヲ付スヘシ) 某 印

三、...

二、...

書式第三號...

...

...

...

...

...

一、職	何年何月何官職拜命或ハ何業ニ從事何年何月依願免官或ハ廢業或ハ現今在職從事等				
二、賞罰	何年何月何處ニ於テ何賞罰ヲ受ク等				
三、右之通リ相違無之候也					
年	月	日	何	某	印
書式第三號	學業成績證明書(用紙美濃紙)				

在籍地族籍職業

...

...

第四章 規則

右ハ明治何年何月本校ヲ卒業シタル者ニシテ本校在學中ノ學業成績左記ノ通りニ相違無之候也

年 月 日

何中學校長及何商業學校長 何某印

神戸高等商業學校長何某殿

學業成績表

學級科目	第一學年	第二學年	第三學年	第四學年	第五學年	同級生徒何人中ニアリテ席次ハ
倫理						何々
國語						何々
漢文						何々
外國語						何々
何々						何々
何々						何々
何々						何々
何々						何々
何々						何々
何々						何々

備考 同級生徒何人中ニアリテノ席次ハ學業ノ成績ニヨリテ次第スルモノトス

書式第四號

誓書 (用紙美濃紙通)

貳錢 印紙

私儀今般御校へ入學御許可相成候ニ付テハ御規則堅ク相守リ専心ニ勉勵可致候仍テ誓書如此候也

在籍地族籍職業

戶主或ハ何某何男又ハ兄弟等

何 某印

年月日生

住 所

右何某在學中御規則堅ク相守ラセ候事ハ勿論退學後タリトモ同在在學中ニ係ル一切ノ事件ハ拙者ニ於テ引受可申候此段保證仕候也

第四章 規 則

二五

追テ拙者旅行致候節ハ代人相立届出可申又轉居改印等致候節ハ速ニ届出可申候也

年 月 日

住 所

住 所

神戸高等商業學校長何某殿

前書保證人何某ハ丁年以上ニシテ當市内ニ於テ家計ヲ立ル者ニ相違無之候也

年 月 日

神戸市長 何

某 印

書式第五號

印 紙 簿 保 證 書 (用紙美濃紙 通)

在籍地族籍職業
戸主或ハ何某何男又ハ兄弟等

年 月 日 某

書式第五號 追テ拙者旅行致候節ハ代人相立届出可申又轉居改印等致候節ハ速ニ届出可申候也

論退學後タリトモ同人在學中ニ係ル事件ハ一切引受可申候仍テ保證書如此候也

追テ轉居改印等致候節ハ速ニ届出可申候

族籍職業

何某父兄伯叔父等

年 月 日

乙保證人 何

年 月 日 某 印

住 所

神戸高等商業學校何某殿

前書保證人何某ハ丁年以上ニシテ當市内ニ一家計ヲ立ル者ニ相違無之候也

年 月 日

道廳府縣郡區市町村長 何某印

第六章 試験、進級及ヒ卒業

第二十二條 試験ヲ分チテ臨時試験及ヒ學年試験ノ二種トス

臨時試験ハ教員ノ見込ニヨリ臨時ニ之ヲ施行ス

學年試験ハ毎學年ノ終ニ之ヲ施行ス

第三十三條 學年成績ハ毎學年ノ終ニ各學科目ノ成績ヲ參按シテ之ヲ定ム
前項各學科目ノ成績ハ毎學年ノ終ニ該學年中ノ臨時試験及ヒ學年試験ノ成績ヲ參按シテ之ヲ定ム

但學科目ニヨリ其成績ヲ便宜數科目ニ細別シテ檢按スルコトアルヘシ

第二十四條 作文、商業文、外國語、簿記及ヒ商業實踐ハ受持教員ノ見込ニヨリ平常ノ成績ヲ以テ臨時試験ノ成績トナシ或ハ其一部トナスコトアルヘシ

第二十五條 體操ハ臨時試験及ヒ學年試験ヲ行ハスシテ出席數ノ多少ト平常ノ成績トヲ參按シテ學年成績ヲ定ムルコトアルヘシ

第二十六條 學年試験ニ缺席シタル者ハ缺席ノ事情及ヒ平常ノ成績ヲ審查シ次學年ノ始三週間以内ニ於テ追試験ヲ施行スルコトアルヘシ

追試験ヲ受ケントスル者ハ試験期日內ニ願出ツヘシ

第二十七條 成績ハ其優劣ニヨリ甲乙丙丁ノ四等ニ區別ス

第二十八條 豫科及ヒ本科第一年第三年ノ學年成績丙以上ヲ得タル者ハ進級セシメ本科第

三年ノ學年成績丙以上ヲ得タル者ハ卒業セシム

第二十九條 學年成績丁ナル者ハ原級ニ止メ次學年ノ始ヨリ其級ノ全學科ヲ再修セシム

第三十條 第二十八條ニ依リ卒業シタル者ニハ卒業證書ヲ授與ス

卒業ノ席次ハ各學年ノ成績ヲ參按シ其優劣ニヨリ之ヲ定ム

第七章 授 業 料

第三十一條 授業料ハ一學年豫科金貳拾圓本科貳拾五圓トス

第三十二條 授業料ハ毎學年五月及ヒ十一月ノ二期ニ分チ指定ノ日ニ於テ其半額ツ、ヲ前

納スヘシ

第三十三條 授業料ハ一旦收納シタル後ハ何等ノ場合ト雖モ之ヲ返付スルコトナシ

第三十四條 病氣其他ノ事故アリテ久シク缺課スルトモ本校ノ學籍ニ在ル間ハ必ス授業料ヲ徴收スルモノトス

第八章 特 待 生

第三十五條 學年ノ終ニ於テ學業ニ著シキ優等ノ成績ヲ顯シ品行善良ナルモノヲ選ビテ次

第一學年中特待生ト爲スルヘシ
第三十六條 特待生ニ對シテハ授業料ヲ徵收セス
第三十七條 特待生若シ學業ヲ怠リ又ハ品位ヲ傷フ行爲アルトキハ特待生タルコトヲ罷ム

○雜 則

一 學生々徒心得

第一條 本校ノ學生々徒ハ國民トシテノ本分ヲ守リ將來商業家タルニ必要ナル克己勤儉等諸徳ノ實踐躬行ヲ努メ且ツ居常自ラ重ンジ苟モ學生々徒タルノ體面ヲ汚スカ如キ行爲アルヘカラス
第二條 本校ノ諸規則ヲ遵守スルハ勿論凡テ長上ノ指揮命令ニ服従スヘシ
第三條 本校職員ニ對シテハ勿論學生々徒相互ノ間ニ於テモ必ス禮節ヲ守リ決シテ倨傲不遜ノ舉動アルヘカラス

第四條 學生々徒ハ本校職員ニ對シ團體トシテ其意見ヲ陳述スルコトヲ得ス
第五條 授業中ハ勿論放課中タリトモ靜肅ヲ旨トシ苟モ喧噪ノ行爲アルヘカラス
第六條 校內ニ於テハ所定ノ場所ノ外飲食喫烟又ハ棄唾スヘカラス
第七條 帽子外套其他ノ携帶品ハ必ス所定ノ場所ニ整置スヘシ
第八條 病氣其他ノ事故ニヨリ調課シタルトキハ調課ヲ始メシヨリ三日以内ニ其事由ヲ記シ保證人一名連署シタル届書ヲ學生課ニ差出スヘク病氣調課ニ週間以上ニ及フトキハ醫證ヲ添付シテ更ニ届出ツヘシ
第九條 器物ノ取扱ハ專ラ鄭重ヲ旨トスルハ勿論建物器具等ヲ毀損スヘカラス若シ毀損シタルトキハ其旨ヲ學生課ニ届出テ處分ヲ待ツヘシ
第十條 學校內ニ於テ會同ヲ催ストキハ必ス校長ノ許可ヲ受クヘシ

第十一條 宿所ハ入學ノ際并ニ其後變更ノ度毎ニ學生課ヘ届出ツヘシ
第十二條 總テ告示ノ事項ハ所定ノ場所ニ掲示シタル時ヨリ一般ニ知了シタルモノト認ムルヲ以テ常ニ留意スヘシ

日	履	靴		脚	絆
		製	地		
地	製	式	質	地	製
質	式	隨意	黑革	質	式
白天竺	如圖	可成的短靴殊ニ兵隊靴ヲヨシトス		白麻	如圖

第二條 登校ノ際及ヒ本校學生々徒トシテ旅行等ノ際ハ前條所定ノ制服制帽ヲ着用スヘシ
若シ病氣其他ノ事故ニヨリ和服ヲ着用スルトキハ學生課ノ許可ヲ受クヘシ但儀式又ハ體
操ノ際ハ必ス第一種制帽及制服ヲ着用スヘキモノトス

第三條 和服ノ時ト雖前條ノ場合ハ勿論凡テ外出ニハ必ス制帽及袴ヲ着用スヘシ

第四條 六月一日ヨリ九月三十日ニ至ル間ハ夏服ヲ着用シ其他ハ冬服ヲ着用スルモノトス

第五條 夏服着用ノ期間ニ於テハ第一種制帽ニ日履ヲ附ス但儀式又ハ體操ノ場合ノ外第二

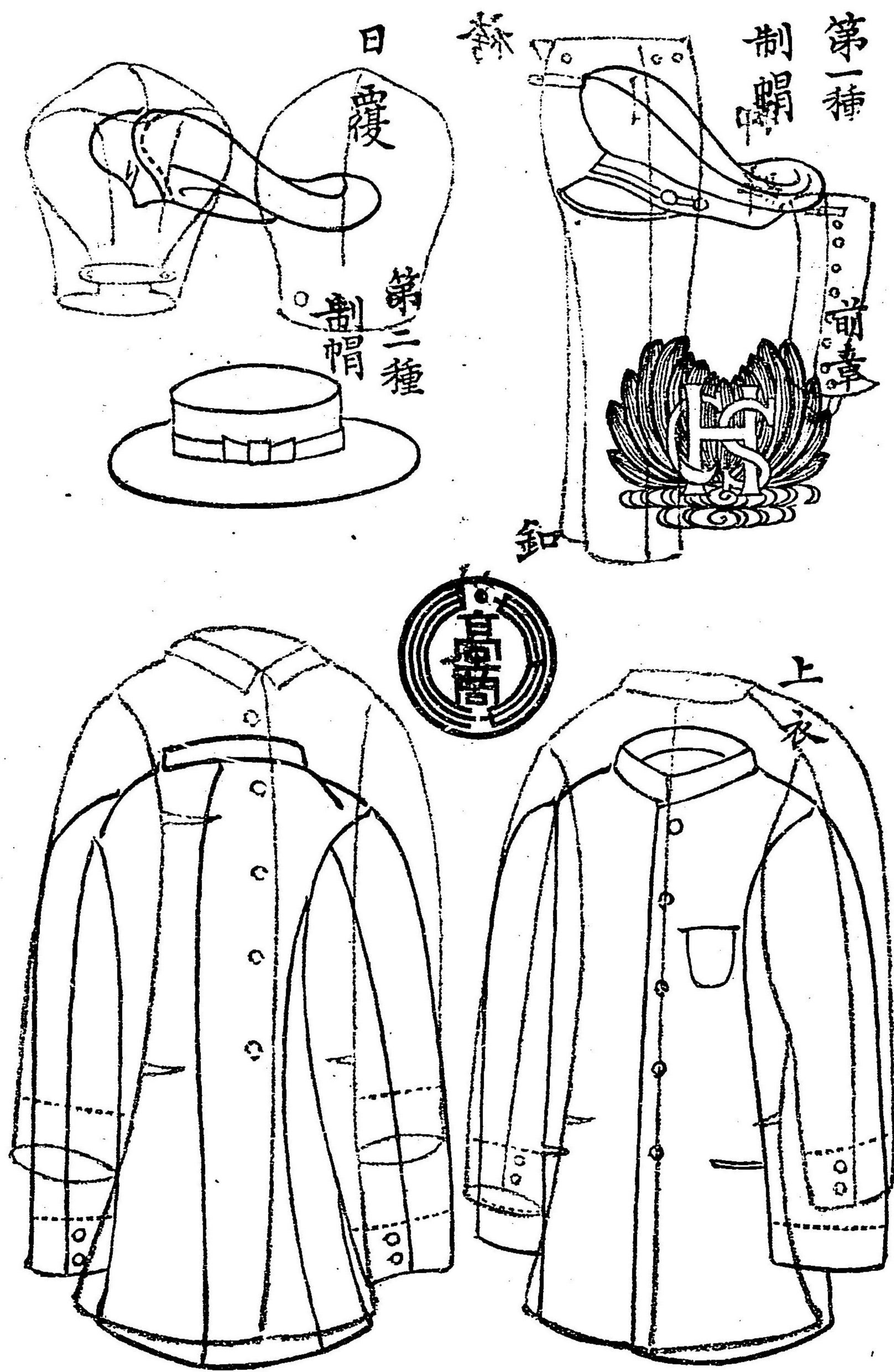

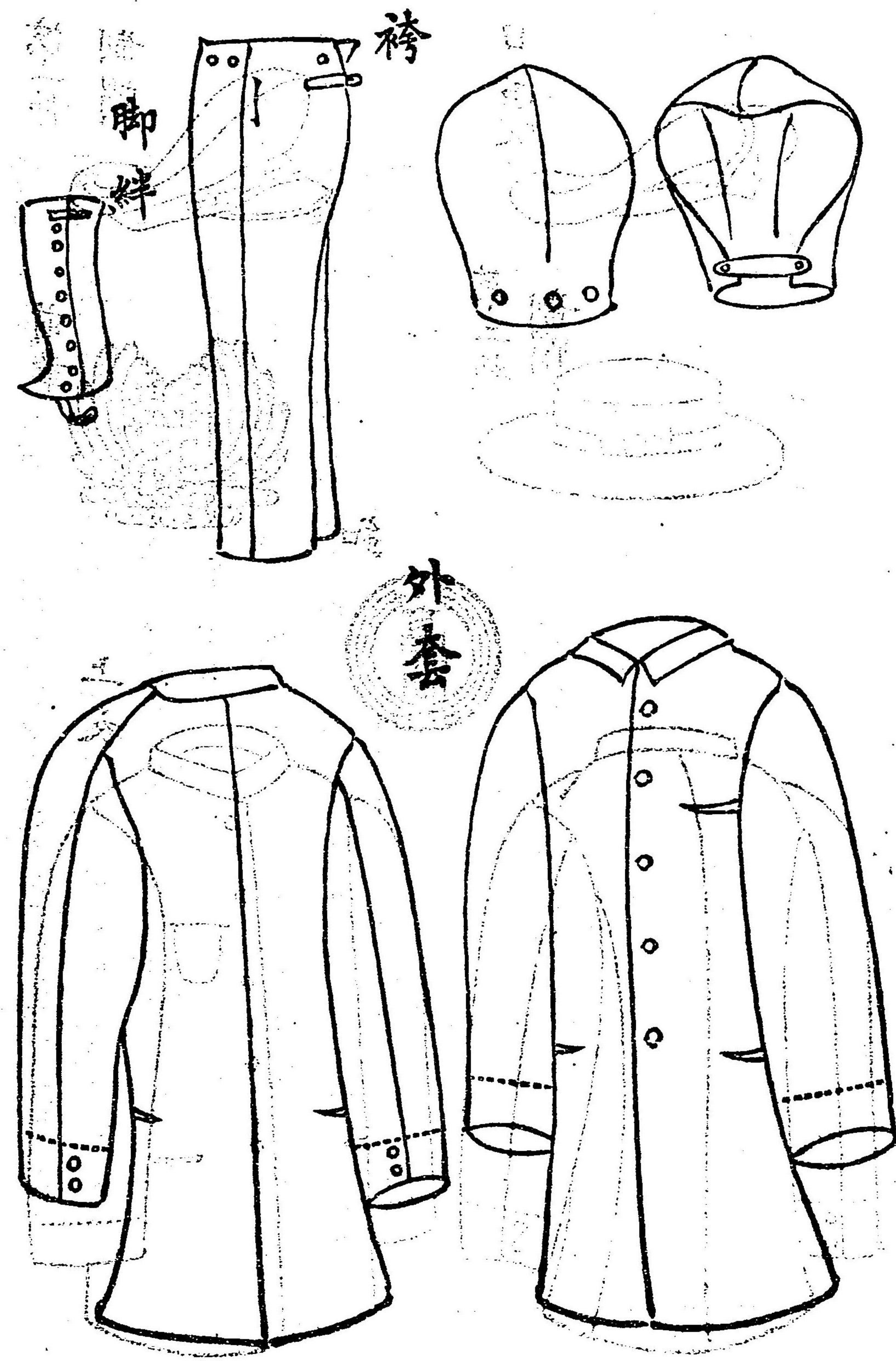

種制帽ヲ代用スルコトヲ得

第六條 凡テ制服着用ノ際ハ下駄ヲ穿ツトヲ禁ス

三 圖書閱覽及貸付規程

第一條 學生女徒ハ本校内ニ設クル所以圖書閱覽室ニ於テ圖書ヲ閱覽スルコトヲ得

第二條 閱覽室ハ休日ノ外毎日之ヲ開ク其期限ハ時々揭示スヘシ

第三條 閱覽者ハ別ニ定ムル所ノ閱覽者心得ヲ遵守スヘシ

第四條 本校ニ於テ定メタル教科用圖書ニシテ本校ニ數部ヲ備フルモノハ之ヲ學生女徒ニ

貸付スルコトヲ得ルヘシ

第五條 圖書ヲ借用セシトスルモノハ先ツ圖書課ニ就キ定式ノ證書用紙ヲ受取り之ニ書名、

番號、姓名等ヲ詳細シ捺印ノ上掛員ニ差出ス

- 第六條 凡テ借用シタル圖書ハ使用了ラハ直ニ返納スヘキハ勿論何時ニテモ圖書課ヨリ通知次第直ニ返納スヘキモノトス
- 第七條 凡テ借用シタル圖書ハ他人ヘ轉貸スルコトヲ許サス
- 第八條 學生々徒一名ニテ同書ヲ二部以上借受タルコトヲ得ス
- 第九條 凡テ借用シタル圖書ハ丁寧ニ取扱ヒ漫ニ字句ヲ改竄塗抹シ若クハ句讀ヲ施ス等ノコトヲ爲スヘカラス萬一毀損汚染若クハ紛失シタルモノハ修繕ヲ加ヘシメ又ハ同一ノ圖書ヲ以テ償ハシム
- 但時宜ニヨリテハ修繕料ヲ徴收シ或ハ相當代價ヲ辨償セシムルコトアルヘシ
- 第十條 圖書借用者以上ノ規程ニ違背スルトキハ爾後圖書ノ借用ヲ許サハルコトアルヘシ

四 圖書閱覽者心得

- 第一條 圖書ヲ借覽セントスルモノハ定式ノ借覽券ニ書名、番號、姓名等ヲ詳記シテ掛員ニ差出シ貸渡ヲ待ツトシ
- 第二條 閱覽者ハ一時ニ洋書三部五冊和漢書五部十冊以上ヲ借受クルコトヲ得ス但一旦返納ノ上更ニ借覽スルハ妨ゲナシ
- 第三條 圖書ノ閱覽了リタルモノハ直ニ之ヲ返納シテ退室スヘシ
- 第四條 閱覽者ハ專ラ靜肅ヲ守リ喫煙、音讀、雜誌等他人ノ障碍トナル舉動ヲ爲スヘカラス
- 第五條 圖書筆紙墨ノ類ヲ除クノ外物品ヲ携帯スヘカラス
- 第六條 圖書ハ凡テ丁寧ニ翻開シ字句ヲ改竄塗抹シ又ハ句點等ヲ施スヘカラス萬一毀損汚染若クハ紛失シタル者アルトキハ修繕ヲ加ヘシメ又ハ同一ノ圖書ヲ以テ償ハシム
- 但時宜ニ依リテハ修繕料ヲ徴收シ或ハ相當代價ヲ辨償セシムルコトアルヘシ
- 第七條 閱覽者以上ノ心得ヲ遵守セサルトキハ爾後閱覽ヲ許サハルコトアルヘシ

五 學生々徒禮法規定

禮法ハ道義ノ表顯ナリ苟モ内ニ敬スル心ナレハ外ニ恭シキ形ナカル可カラス秩序

親和ノ實ハ之ニ依テ成ヲ告クルコト多シ學ニ志スモノ忽諸ニ付ス可カラサルナリ
乃チ其要ヲ左ニ示ス

- 第一 受持教員教室ニ至レハ一齊ニ立禮スヘシ授業終リタルトキ亦同シ
- 第二 授業中來賓教室ニ出入スルトキハ教員ノ指揮ニ從ヒ立禮スヘシ
- 第三 校舍ノ内外ヲ問ハズ職員ニ出會スルトキハ脱帽シテ敬禮スヘシ但同一ノ日ニ度々出會スルトキハ之ヲ省略スルコトヲ得ルモ常ニ禮讓ヲ守ルヘシ
- 第四 職員ノ案内ニテ校内ヲ參觀スル來賓ニ出會スルトキハ道ヲ讓リテ敬禮スヘシ
- 第五 賣開又ハ其他ノ用事アリテ教授室又ハ事務室ニ入ルトキハ先ツ一同ニ敬禮シ次ニ用事アル職員ニ對シ敬禮スヘシ

第六 學生ヲ徒途上ニ相逢フトキハ互ニ禮ヲ行フヘシ

第七 凡テ他ニ對スル用語舉動ハ野鄙ナルヲ避ケ温雅ニシテ活潑ナルヘシ

第八 服裝ハ常ニ清潔ニシ亂雜不備ノ點ナキヤウ注意スヘシ

六 事務假規程

第一章 通則

- 第一條 校務ハ教務、學生、庶務、會計、圖書及ヒ商品ノ六課ヲ置キ之ヲ分掌セシム
- 第二條 教務、學生、圖書、商品ノ各課ニ主幹ヲ置キ教授又ハ助教授ヲ以テ之ニ充ツ
庶務課及ヒ會計課ニ主任ヲ置キ書記ヲ以テ之ニ充ツ
- 第三條 主幹及ヒ主任ハ校長ノ命ヲ承ケ分掌ノ事務ヲ掌理ス
各課員ハ主幹又ハ主任ノ指揮ニ從ヒ課務ニ服ス
- 第四條 各課ノ分掌事務ニシテ他ノ課ニ關聯スルトキハ渾テ其課ノ合議ヲ經ヘキモノトス
- 第五條 事務ノ所屬不明ナルトキハ校長ノ指定ニ依ル

第二章 分掌

第六條 教務課ハ左ノ事務ヲ分掌ス

- 一 教務ニ關スル細則ノ創定變更等

- 一 學科課程ニ關スル件
 - 一 授業時間ノ配置ニ關スル件
 - 一 教科用書及ヒ參考用書ニ關スル件
 - 一 教室及ヒ教具ノ設備及ヒ配置ニ關スル件
 - 一 教員ノ出缺勤ニ關スル件
 - 一 入學試験ニ關スル件
 - 一 臨時試験及ヒ學年試験ニ關スル件
 - 一 教務ニ關スル其他一切ノ事項
- 第七條 學生課ハ左ノ事務ヲ分掌ス
- 一 學生々徒ニ關スル細則ノ制定變更等
 - 一 生徒募集ニ關スル件
 - 一 入學及ヒ退學ニ關スル件
 - 一 學生々徒ノ出缺席ニ關スル件

- 一 學生々徒ノ取締ニ關スル件
 - 一 學生々徒ノ賞罰ニ關スル件
 - 一 體格検査及ヒ衛生ニ關スル件
 - 一 運動會ニ關スル件
 - 一 修學旅行及ヒ諸所參觀ニ關スル件
 - 一 銃器火藥其他體操用器具ノ設備及ヒ配置ニ關スル件
 - 一 來觀人ニ關スル件
 - 一 卒業生ノ願、屆書ニ關スル件
 - 一 學生々徒ニ關スル其他一切ノ事項
- 第八條 庶務課ハ左ノ事務ヲ分掌ス
- 一 儀式ニ關スル件
 - 一 校長ノ官印及ヒ校印ノ管守ニ關スル件
 - 一 職員ノ進退身分等ニ關スル件

第四章 規 則

- 一 職員ノ願、伺、届書ニ關スル件
 - 一 教授會議ニ關スル件
 - 一 學校一覽及ヒ年報調製ニ關スル件
 - 一 諸文書ノ往復ニ關スル件
 - 一 法令諸規則其他重要書類ノ整理保存ニ關スル件
 - 一 雇外國人ニ關スル件
 - 一 官報々告ニ關スル件
 - 一 學校日誌ニ關スル件
 - 一 卒業生ニ關スル件
 - 一 校舍及ヒ校外ノ警備取締全體ニ關スル件
 - 一 小便及ヒ巡視ノ進退監督ニ關スル件
 - 一 他ノ各課ニ屬セサル一切ノ事項
- 第九條 會計課ハ左ノ事務ヲ分掌ス

- 一 歳入歳出ノ豫算及ヒ出納ニ關スル件
- 一 官有財産及ヒ物品ノ出納保管ニ關スル件
- 一 營繕ニ關スル件
- 一 傭人、職工、人足ノ雇傭及ヒ監督ニ關スル件
- 一 會計ニ關スル其他一切ノ事項

第十條 圖書課ハ左ノ事務ヲ分掌ス

- 一 圖書ノ購入、出納、整理、保存ニ關スル件
- 一 圖書印ノ管守ニ關スル件
- 一 圖書閱覽ニ關スル件
- 一 圖書ニ關スル其他一切ノ事項

第十一條 商品課ハ左ノ事務ヲ分掌ス

- 一 商品見本ノ蒐集ニ關スル件
- 一 商品見本ノ整理保存ニ關スル件

第四章 規 則

一 教科用器械標本ノ出納整理保存ニ關スル件

一 商品見本及ヒ教科用器械標本ニ關スル其他一切ノ事項

第十二條 凡テ書類ノ整理保存ハ各課其主管ニ依リテ之ヲ分掌ス

第十三條 校舍及ヒ校内外ノ取締ニ關シテハ庶務課ニ於テ之ヲ主管スルノ外更ニ分擔ヲ定

ムルコト左ノ如シ

教 務 課

教 室 講 堂

教 員 室

教 務 課 室

學 生 課

學生々徒控所

同 食 堂

體 操 場

體 操 副 科 室

學生課室

銃器火藥其他體操用器具ニ關スル倉庫

庶 務 課

校 長 室

應 接 室

宿 直 室

會 議 室

庶務課室

門 衛 室

小 使 室

供 待 室

會 計 課

倉 庫 會 計 課 室

庭 園

他ノ各課ニ屬セサル其他ノ諸室

圖 書 課

圖 書 室 圖 書 閱 覽 室

圖 書 課 室

商 品 課

商品見本陳列室 商品實驗室

藥 品 室

器 械 室

標 本 室 其他參考品室

第 三 章 雜 則

第十四條 書記其他事務員ハ左ノ各項ヲ遵守スヘシ

一 昇校スルトキハ必ス出勤簿ニ捺印スヘキコト

二 事故ニ依リ缺勤セントスルトキハ出勤時刻前ニ其旨届出ツヘキコト、若シ病氣ノ爲

メ引續キ七日以上缺勤セントスルトキハ醫師ノ診斷書ヲ添フヘキコト

第四章 規則

- 三 住所又ハ姓名ヲ移轉變更シタルトキハ其都度届出ツヘキコト
- 四 本校ニ關セサル事項ニシテ自己ノ履歷上ニ關係アルモノハ其都度届出ツヘキコト
- 五 宿直ヲナスコト
但宿直ニ關スル規程ハ別ニ之ヲ定ム

第五章 職員

○學校長

水島鐵也長分士大族

○教授

簿記、倫理	東 爽 五 郎 <small>長崎平兵</small>
物理、化學、幾何、英語	大 山 爾 也 <small>長崎平兵</small>
作文、讀書	中 川 靜 也 <small>長崎平兵</small>
英語	小 久 保 定 之 助 <small>愛知平福</small>
經濟通論	内 池 廉 吉 <small>福島平福</small>

第五章 職員

○助教

商業算術、代數

小野十郎 東京平民

○雇外國人

英語

ゼームス、シヨセフ、ダウリンゲン 米國人

○講師及教員(囑託)

體操

井上昌基 鳥取平民

法學通論

高根義人 東京平民

博物

高橋憲一 栃木平民

書法

佐伯小彌太 長崎士族

簿記授業補助

竹内正太郎 靜岡平民

商業通論

商業學士 鎌田馨 香川平民

○校醫

衛生監督

兵庫縣立神戶病院 眼科醫長 醫學士 西村美龜次郎 福岡平民

○事務員

教務課主幹 (囑託)

教授 東 爽五郎

商品課主幹 (囑託)

教授 大 山 爾也

圖書課主幹 (囑託)

教授 內 池 廉吉

學生課主幹 (囑託)

助教授 小 野 十郎

會計課主任

書記 中 野 喜一郎 滋賀平民

庶務課主任

書記 窪 田 安次郎 石川平民

第五章 職員
 圖書課
 會計課
 學生課
 庶務課

書記 大島儀十郎
 山本直四郎
 黒阪延麿
 折田徳道
 大島儀十郎
 長崎
 岡山
 岡山
 鹿島

第六章 生徒

○生徒姓名(イロハ順)

一 豫科第一部 百三十人

伊津野 勳	石井 萬壽男	市田 幸四郎
飯村 陸彦	猪野 嘉次郎	稻田 康治郎
今川 武一郎	磯兼 退三郎	石田 進太郎
伊藤 越史	入江 三郎	伊賀 誠一郎
伊藤 盛輔	岩佐 彌一郎	原田 理一郎
蜂谷 昌藏	西野 芳太郎	西岡 外衛吉
西山 三治	丹羽 羽	土井 慶吉
戸田 圓明	大邊 弘	小川 林一
奥田 吉郎	奥田 孫太郎	大西 實
熊本	岡山	兵庫
和歌山	愛媛	廣島
京都	廣島	大阪
愛媛	兵庫	香川
高知	兵庫	静岡
大分	大阪	福井
愛知	兵庫	兵庫
兵庫	福岡	岐阜
京都	兵庫	三重

第六章 生徒

岡野 丘 治	三重 兵庫	荻坂 八十馬	兵庫 兵庫	小倉 英次郎	廣島 廣島
奧居 彦 松	大阪 大阪	大野 元 輝	長崎 長崎	小河原 悅太郎	群馬 群馬
大久保 彌十郎	德島 德島	岡 樂 三	三重 三重	渡邊 諏訪 松	德島 德島
梶原 治 壽	大分 大分	金田 政 吉	茨城 茨城	川添 種一 郎	鹿島 鹿島
河合 真 一	奈良 奈良	神谷 一 五	岡山 岡山	梶島 茂 一	三重 三重
河原 林 實 一	京都 京都	香川 良 三	東京 東京	賀來 興次郎	大分 大分
金田 純 一	福岡 福岡	加藤 孝 一 郎	靜岡 靜岡	吉田 一 郎	東京 東京
吉田 敏 行	熊本 熊本	田中 清 己	大阪 大阪	竹中 政 一	兵庫 兵庫
高橋 憲 治	京都 京都	竹内 善 造	香川 香川	田中 丘 香	兵庫 兵庫
田中 義 雄	福岡 福岡	田中 芳 太 郎	三重 三重	谷 野 厚	兵庫 兵庫
高洲 達 三	佐賀 佐賀	高井 勘 太 郎	和歌山 和歌山	高橋 育 三	京都 京都
角田 峰 三	鳥取 鳥取	常見 章 雄	靜岡 靜岡	土屋 義 雄	岐阜 岐阜
辻 勝 三	和歌山 和歌山	津田 十 郎	兵庫 兵庫	中卷 房之助	兵庫 兵庫

中村 岩次郎	和歌山 和歌山	中谷 峰 三 郎	鳥取 鳥取	中澤 尙 治 郎	滋賀 滋賀
權田 碧 太 郎	兵庫 兵庫	梅谷 久 藏	兵庫 兵庫	梅澤 完之 亮	兵庫 兵庫
上谷 良 造	京都 京都	浦上 豊 作	長崎 長崎	久野 治 三 郎	大阪 大阪
桑原 藤 治 郎	新潟 新潟	國武 龍 雄	熊本 熊本	隈本 佐 一	東京 東京
玉藤 祐 雄	熊本 熊本	矢吹 敬 一	廣島 廣島	八木 清 太 郎	佐賀 佐賀
山之内 榮 藏	豊島 豊島	山本 篤 一 郎	和歌山 和歌山	安田 重 雄	岡山 岡山
彌吉 知 加 吉	福岡 福岡	安松 長 一	島根 島根	矢野 元	大分 大分
増井 貞 吉	和歌山 和歌山	前田 勇	愛知 愛知	松村 清 治	奈良 奈良
増尾 辰 政	兵庫 兵庫	松村 守 三	鳥取 鳥取	藤崎 丈 松	佐賀 佐賀
舟橋 秀 雄	福岡 福岡	藤井 玄 一	廣島 廣島	古井 保 太 郎	佐賀 佐賀
後藤 三 郎	大分 大分	吉村 敏 造	山口 山口	小池 直 市	奈良 奈良
兒壽 誠 治	兵庫 兵庫	小泉 今 四 郎	石川 石川	小林 良 吉	三重 三重
江上 龜 雄	山口 山口	安部 敬 藏	千葉 千葉	朝井 三 郎	愛媛 愛媛

濱田	岩本	菅野	樋口	下村	篠原	三崎	三橋	佐藤	厚母
信哉	常次郎	眞湛	達五郎	紫朗	義一	伊太郎	行雄	藤謙吉	母熊一
平愛知	平大阪	平兵庫	平兵庫	平滋賀	平德島	平兵庫	平東京	平廣島	平山口
馬場	井出	水渡	廣部	島崎	城崎	島本	光村	木内	佐野
三手	鐵造	貞三	久	政	祥藏	得一	貫一	常信	次郎
平佐賀	平石川	平兵庫	平滋賀	平福島	平滋賀	平大阪	平京都	平德島	平岡山
西川	林	菅沼	森脇	島茂	進藤	調圓	三浦	金原	定留
與一	鎌	亞	芳太	茂	藤數	圓	駒太	原敏	留吾
平石川	平三重	平長崎	平廣島	平福島	平長崎	平福岡	平愛知	平兵庫	平大分

二 豫科第二部 四十二人

堀内	中馬	鷲尾	田中	中山	野田	山内	松本	深浦	佐山	岸本	彦坂
泰吉	猪之助	磯一	六三郎	長一	金一	孫太郎	與一	武雄	清次郎	信太郎	八三郎
平三重	平鷹島	平兵庫	平滋賀	平石川	平長崎	平滋賀	平兵庫	平熊本	平富山	平兵庫	平愛知
利根	奥村	河本	永津	卜部	久住	山本	眞野	古島	齋藤	芝原	平田
龜兒	正三	市郎	孝質	卓江	信太郎	鐵三	宗三	弘三	康三	定太郎	喜之助
平高知	平滋賀	平兵庫	平大阪	平廣島	平德島	平熊本	平岡山	平新潟	平京都	平滋賀	平京都
地福	小川	田中	中村	鶴飼	山岡	增井	松野	淡川	北川	平島	鈴木
俊廣	川五	村主	主	飼	岡高	井光	野鐵	川共	辰次	島才	木祥
平鷹島	平岡山	平福島	平福井	平岐阜	平德島	平兵庫	平山口	平京都	平滋賀	平德島	平香川

○生徒府縣別

府縣別	豫科	第一部	第二部	計	府縣別	豫科	第一部	第二部	計
東京府	四			四	富山縣			一	一
京都府	八			八	鳥取縣				
大阪府	七			七	島根縣				
兵庫縣	三			三	岡山縣				
長崎縣	四			四	廣島縣				
新潟縣	一			一	山口縣				
群馬縣	一			一	和歌山縣				
千葉縣	一			一	德島縣				
茨城縣	一			一	香川縣				
奈良縣	三			三	愛媛縣				
計	44			44	計				44

○生徒年齡別

府縣別	豫科	第一部	第二部	計	府縣別	豫科	第一部	第二部	計
三重縣	六			六	高知縣			一	一
愛知縣	三			三	福岡縣			六	六
靜岡縣	三			三	大分縣			六	六
滋賀縣	四			四	佐賀縣			四	四
岐阜縣	二			二	熊本縣			四	四
福島縣	二			二	鹿兒島縣			二	二
福井縣	一			一	總計			130	130
石川縣	一			一	計			43	43
計	26			26	計			173	173

最 低

滿 十 七 年

全生徒平均

十 九 年 十 一 箇 月 強

豫科第二部

最 高

二 十 五 年 七 箇 月

最 低

十 六 年 二 箇 月

全生徒平均

十 九 年 六 箇 月 強

第七章 敷地建物

本校ノ敷地ハ神戸市葺合町筒井村字龍池ニ在リテ其面積ハ一萬千八百六十九坪二合二勺ニシテ之レニ建設セル現在ノ建物及ヒ建設スヘキ建物ノ面積ハ總テ千五百七十六坪五合ナリ尙之レガ配置、棟數、坪割等ヲ明瞭ナラシムル爲メ左ニ建物表及ヒ配置圖ヲ掲ク

○建物表

所 用 名	構 造 種 類	棟 數	建 坪
一 教 室 及 事 務 室	木造二階建	一	四九三〇〇
二 内 支 教 室 關 室	木造平家建ノ部分	一	二五〇〇〇
三 實 踐 室 及 簿 記 室	木造二階建	一	一一〇〇〇
四 講 堂 及 附 屬 家	木造平家建	一	一四〇〇〇

四	講義室	同	上	一	104,000
五	商品及理化學教室	同	上	一	60,000
六	學生々徒控所	同	上	一	90,000
七	實驗室	同	上	一	60,000
八	商品陳列室	煉瓦造二階建		一	25,000
九	倉庫	木造平家建		一	10,000
十	閱覽室	同	上	一	12,000
十一	書庫	煉瓦造二階建		一	40,000
十二	雨天體操場	木造平家建		一	26,000
十三	體操格闘科教室	同	上	一	23,000
十四	體操格闘科教室	同	上	一	23,000
十五	銃器庫	同	上	一	26,000
十六	門番所	同	上	二	10,000

十七	小使室、湯沸所	同	上	一	15,000
十八	便所	同	上	四	27,500
十九	渡り廊下	同	上	一〇	5,000
計				三二	1,576,500

高等商業学校配置圖

尺度千貳百分一

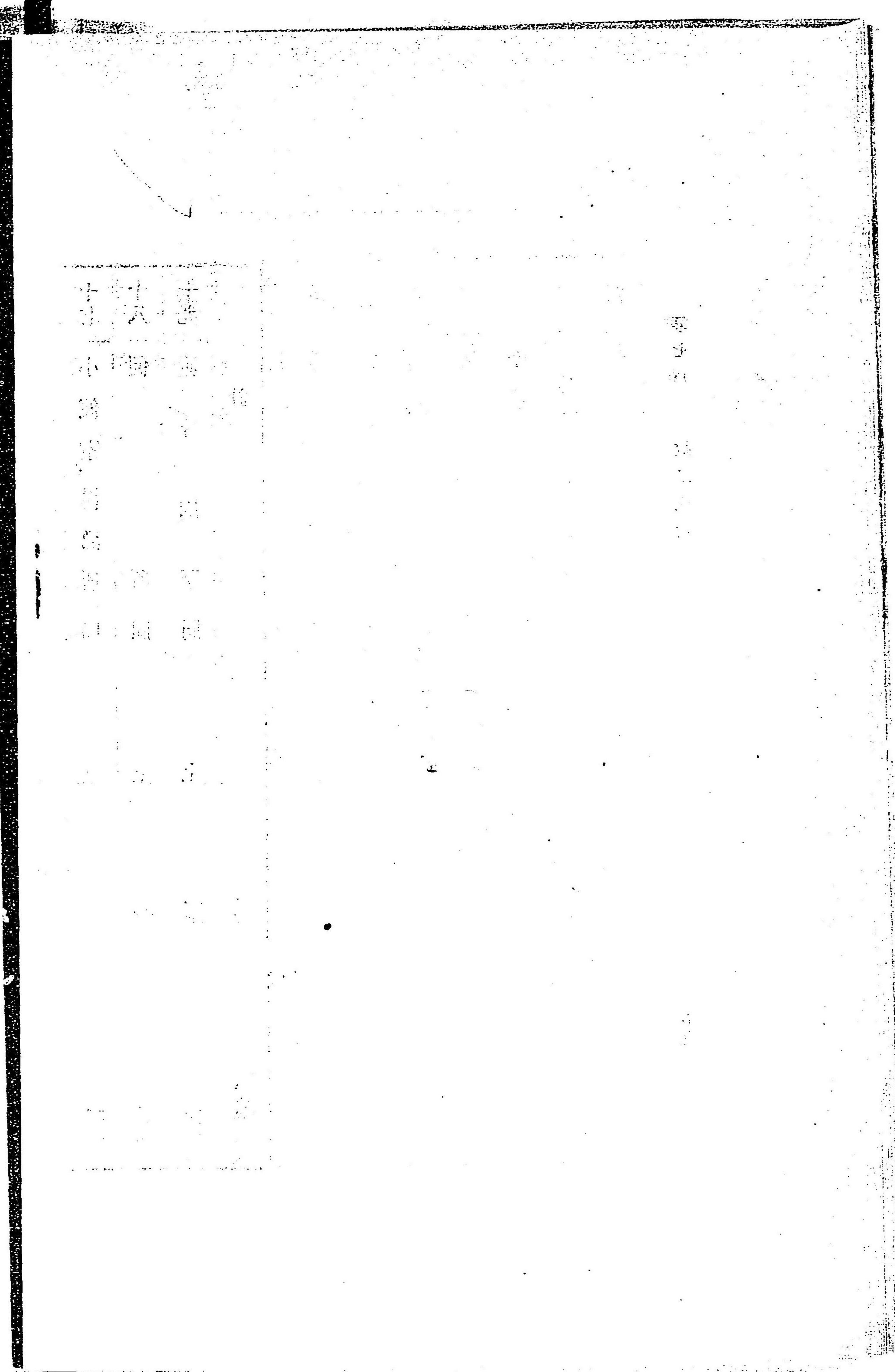
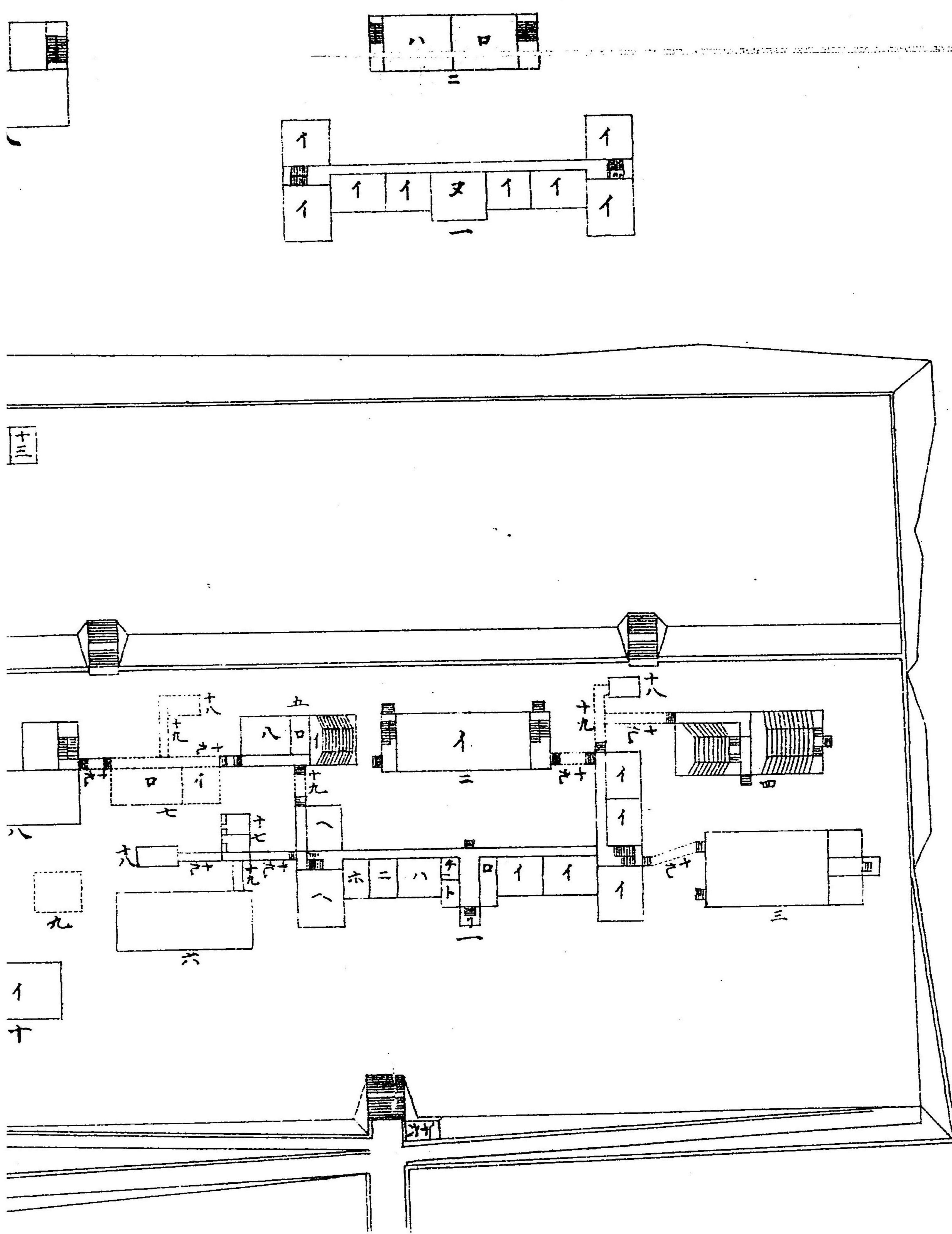

神戸高等商業学校配置圖

尺度千貳百分一

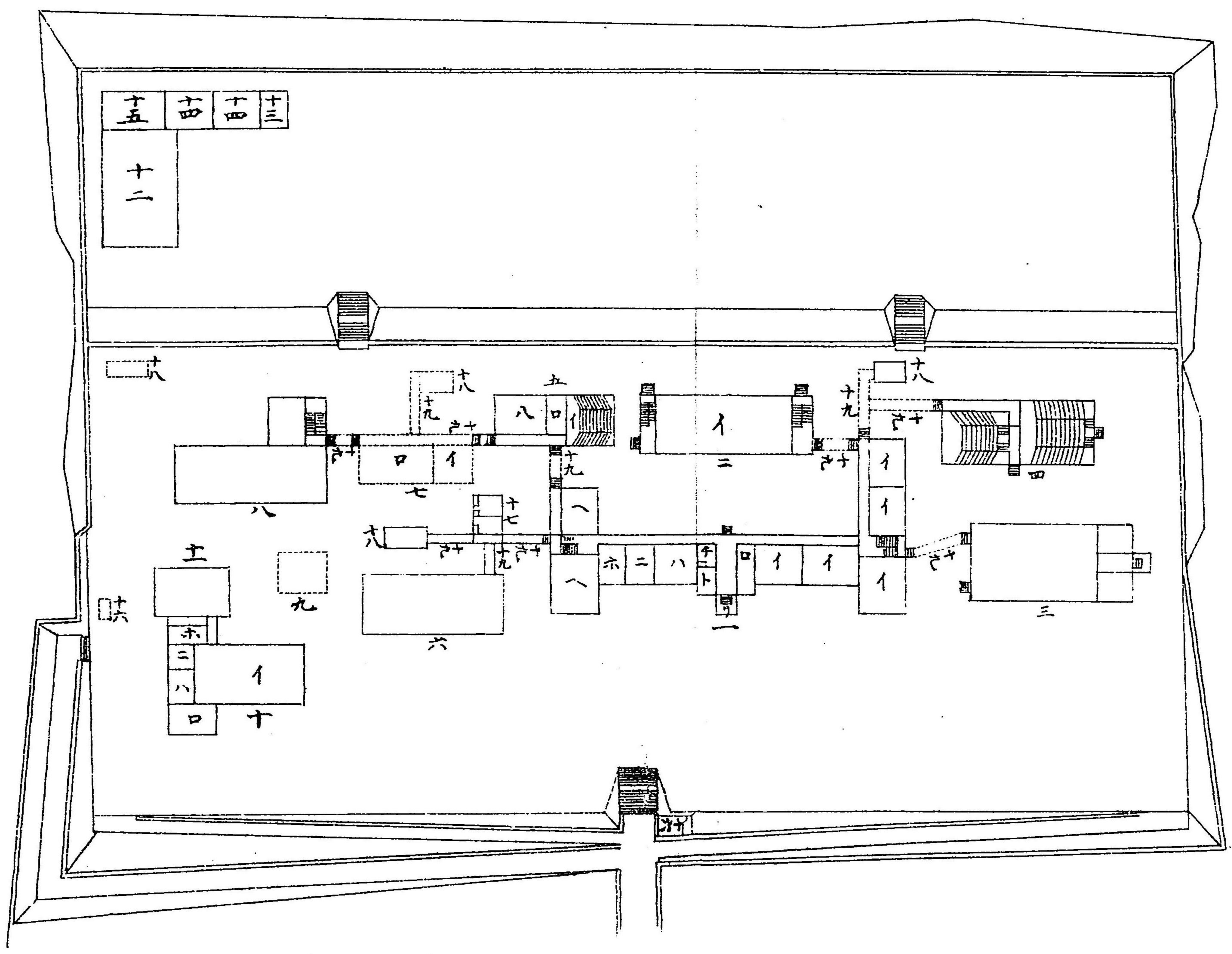
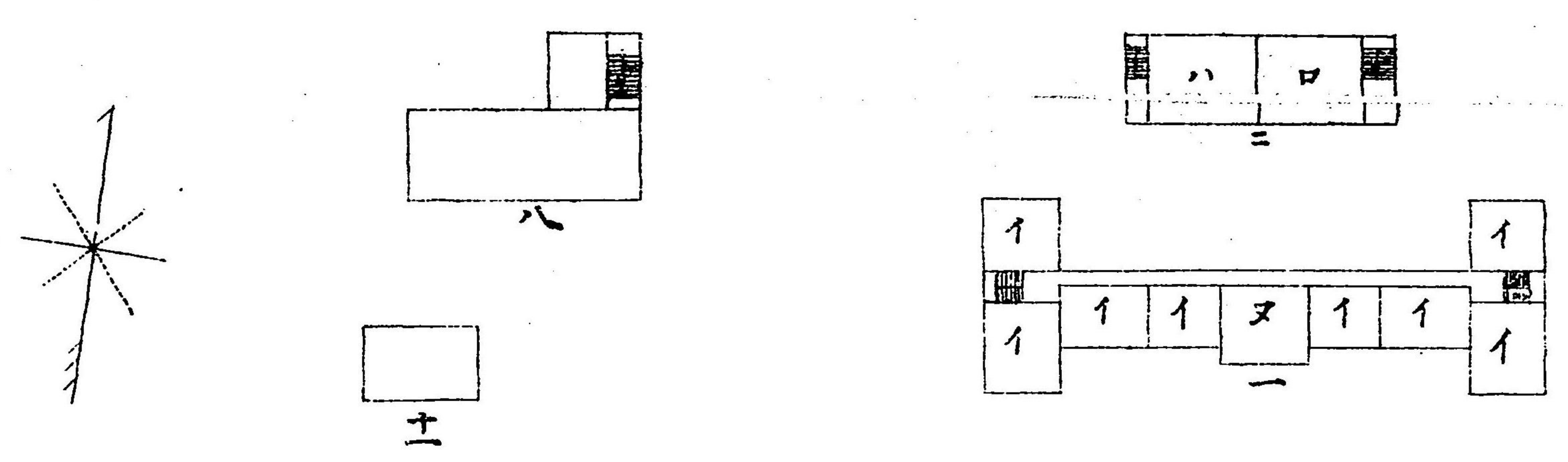

一	教室及事務室	イ	教室
二	講義室	イ	商品及理化學教室
三	ホ	イ	雨天下体操場
四	イ	イ	兩天体操場
五	イ	イ	器械室
六	イ	イ	生徒控所
七	イ	イ	實驗室
八	イ	イ	藥品室
九	イ	イ	實驗室
十	イ	イ	商品陳列室
十一	イ	イ	倉庫
十二	イ	イ	閱覽室
十三	イ	イ	圖書係室
十四	イ	イ	講堂
十五	イ	イ	簿記教室
十六	イ	イ	實地室
十七	イ	イ	會議室
十八	イ	イ	會談室
十九	イ	イ	宿舍直室
二十	イ	イ	應接室

神戶高等商業學校學友會規則

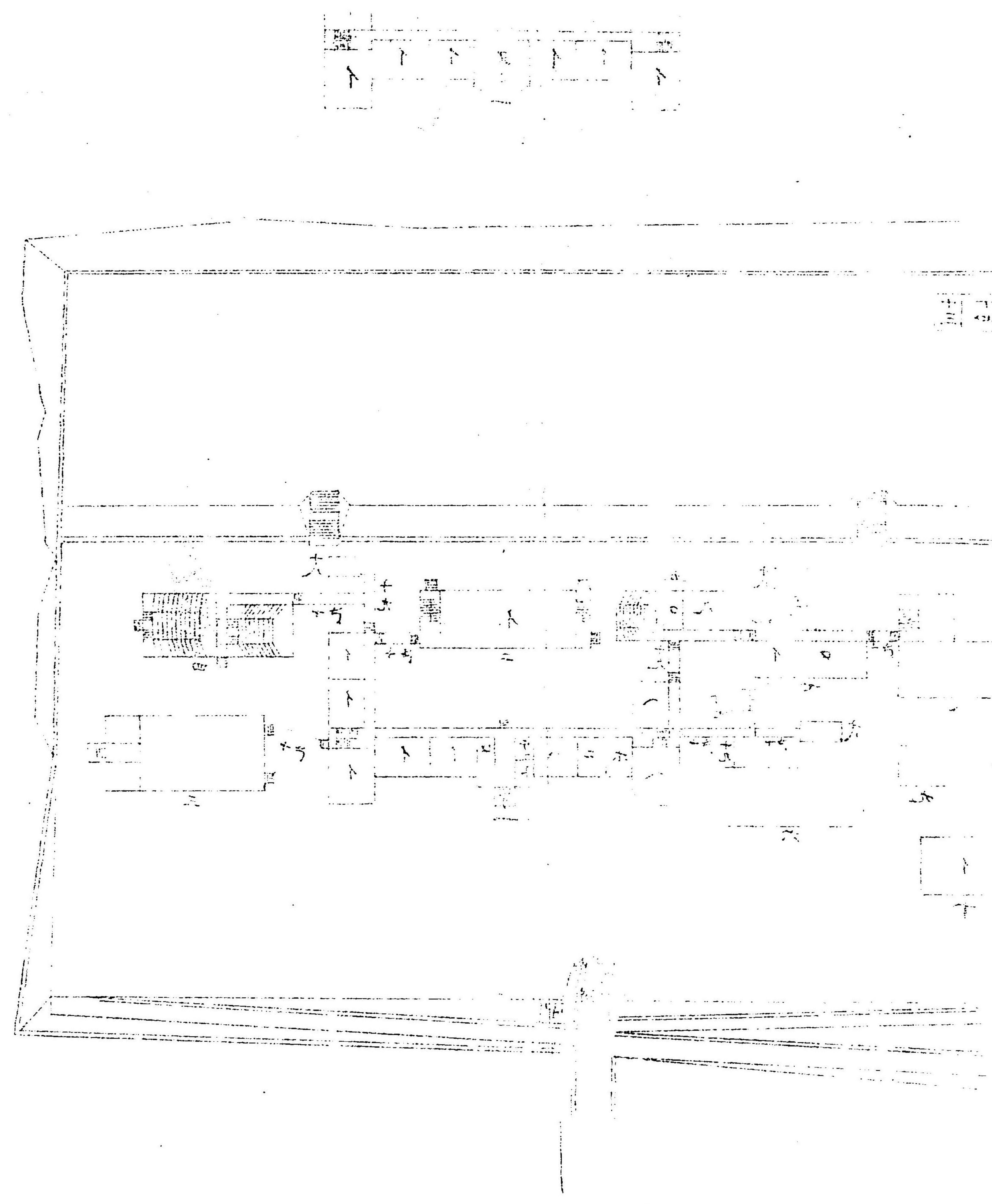

附一錄

神戸高等商業學校學友會規則

第一章 名稱

第一條 本會ハ神戸高等商業學校學友會ト稱ス

第二章 目的

第二條 本會ハ會員ノ親睦ヲ圖リ徳性ヲ養ヒ見聞ヲ擴メ體育ヲ發達セシメ以テ本校々風ノ美ヲ發揮センコトヲ期ス

第三章 機關

第三條 本會ノ目的ヲ達センカ爲ニ左ノ諸部ヲ設ク

- 一 興風部
- 一 講演部
- 一 語學部

附錄 神戸高等商業學校學友會規則

- 一 運動部
- 一 武術部
- 一 端艇部
- 一 編纂部

第四條 各部ノ細則ハ別ニ之ヲ定ム

第四章 會員

第五條 本會々員ハ通常會員、特別會員ノ二種トス

第六條 本校學生々徒ヲ通常會員トシ本校職員、本校出身者及ヒ本校關係者ヲ特別會員ニ推薦ス

第五章 役員

第七條 本會ノ事務ヲ處理スル爲ニ左ノ役員ヲ置ク

- 一 會 長 一名
- 一 副會長 一名

一部 長 各部ニ各一名

但興風部ニ限り正副部長各一名ヲ置ク

- 一 會計主幹 一名
- 一 各部委員 若干名
- 一 會計幹事 若干名

第八條 役員選定ハ左ノ方法ニ依ル

- 一 會長ニハ本校々長ヲ推薦ス
- 一 副會長ハ部長會ニ於テ本校職員中ヨリ推薦ス
- 一 部長ハ各部委員會ニ於テ本校職員中ヨリ推薦ス
- 一 會計主幹ハ會長之ヲ選任ス
- 一 各部委員ハ其數ヲ本校各組數ニ分チテ各組會員中ヨリ選舉ス
- 一 會計幹事ハ各組會員中ヨリ一名ツヽヲ選舉ス

第九條 役員ハ同時ニ二部以上ノ役員ヲ兼ヌルコトヲ得

第十條 副會長以下ノ役員任期ハ一箇年トス

第六章 集會

第十一條 集會ヲ分チテ會員總會、役員總會、各部役員會トス

第十二條 會員總會ハ會計係主任トナリテ毎年五月ニ一回之ヲ開キ本會ノ狀況及ヒ會計ヲ報告シ又本會ニ關スル重要事項ヲ評決ス

但決議ヲ要スル事項ハ出席員ノ多數決ニ依テ決ス

第十三條 會員總會ハ臨時之ヲ開クコトアルヘシ

但役員總會又ハ會員三分ノ一以上ノ要求アリタルトキニ限ル

第十四條 役員總會ハ毎年五月九月一月ニ之ヲ開ク

但會長ニ於テ必要アリト認ムルトキハ何時ニテモ召集スルコトヲ得

第十五條 各部役員會ニ關スル事項ハ各部細則中之ヲ定ム

第七章 會計

第十六條 通常會員ハ會費トシテ每學年金參圓之五月十一月ノ二期ニ會計係ニ拂込ヘシ

第十七條 通常會員ハ入會ノ年入會金壹圓ヲ拂込ムヘシ

但會費ト共ニ二回ニ分納スルコトヲ得

第十八條 特別會員ハ入會金及會費ヲ要セス

第十九條 會員又ハ會員外ヨリ寄贈セラレタル金品ハ寄贈ノ目的ニ從ヒテ處分スヘシ

第二十條 本會ノ經常費ハ會費ヨリ支辨ス

第二十一條 本會員ノ入會金及ヒ其利子ハ積立金トス

但積立金ハ役員總會ノ決議ヲ經テ臨時費支出ノ用ニ供スルコトヲ得

第二十二條 各部經常費及ヒ臨時費ノ豫算ハ每會計年度ノ初ニ各部ニ於テ編成シ更ニ會計

係ニ於テ之ヲ取捨審議シタル後役員總會ニ於テ協議シ會長ノ承認ヲ經テ之ヲ決ス

第二十三條 會計年度ハ毎年五月ニ始リ翌年四月ニ終ル

第二十四條 各部經常費ノ殘餘ハ會長ノ許可ヲ經テ其部ノ繰越金トスルコトヲ得

第二十五條 各部經常費ノ不足ハ會長ノ許可ヲ經テ特ニ其部ニ出席スル會員ヨリ徴收スル

コトヲ得

明治三十六年十月二十日印刷
明治三十六年十月廿三日發行

神戸高等商業學校

印刷者 辻 岩 雄

神戸市三ノ宮町一丁目三百二十番邸

印刷所 明 輝 社

神戸市三ノ宮町一丁目三百二十番邸

自明治三十七年五月
至明治三十八年四月

神戸高等商業學校一覽

神戸高等商業學校

口
地
分



本
書
所
載
ノ
事
項
ハ
明
治
三
十
年
七
月
十
日
現
在
ニ
依
ル

神
戶
高
等
商
業
学
校
印



神戸高等商業學校一覽目次

第一章 沿革 零

第二章 本校ニ關スル勅令及省令

- 文部省直轄諸學校官制(摘要)
- 文部省直轄諸學校職員定員令(摘要)
- 雇外國人使用方
- 專門學校令(摘要)
- 實業學校令(摘要)
- 明治三十六年勅令第六十二號實業學校件
改正ノ附則
- 明治三十六年文部省令第十二號
- 文部省直轄學校外國人特別入學規程

第三章 學年 曆

目次

一 一 二
三 一 〇
三 五 五 六 七 七 八 八

○學年

一一

○休業

一一

第四章 規則

一三—四四

○神戸高等商業學校規則

一二

○雜則

二八

一 學生々徒心得

二八

二 服制及服裝規程

三〇

三 圖書閱覽及貸付規程

三三

四 圖書閱覽者心得

三四

五 學生々徒禮法規定

三五

六 事務假規程

三七

第五章 職員

四五

○學校長

四五

○教官

四五

一 教授

四五

二 助教授

四六

○外國教師

四六

○講師及教員

四七

一 講師

四七

一 教員

四七

○事務員

四八

○校醫

四九

○指南

四九

第六章 學生々徒

五〇

○學生々徒姓名

五〇

一 本科

五〇

二 豫 科

○學生々徒府縣別

五四

○學生々徒年齡別

六〇

第七章 敷地建物

六三

○建物表

六三

○配置圖

六三

附 錄

神戸高等商業學校學友會規則

神戸高等商業學校一覽

沿革略

本校ハ明治三十五年三月二十七日勅令第九十八號ニヨリ設置セラル、是ヨリ先キ明治三十三年文部省高等商業學校増設ノ必要ヲ認メ第二高等商業學校設立ノ費用ヲ第十三帝國議會ニ請求シ同二十五年三月設計委員ヲ設ケテ之カ創立ニ著手セリ是レ即チ本校ナリ

明治三十五年三月勅令第九十九號ヲ以テ本校職員ノ定員ヲ定メラル

同年六月校舍建築ノ工事ニ著手ス、校舍ノ位置ハ神戸市葺合町筒井村ニ在リ即チ摩耶山麓ノ新開地ニシテ北、山ヲ負ヒ南、海ニ臨ミ土地高燥寒暄好適ノ處ナリ其敷地一萬千五百餘坪ト創立費中金五萬圓ハ神戸市ノ獻納ニ係レリ

第一章 沿革

同三十六年一月九日東京商業學校教授水島鏡也校長ニ任セラル

同月二十一日文部省告示第七號ヲ以テ本校事務所ヲ當分ノ内文部省内ニ設ケラレテ同月

二十九日告示第十八號ヲ以テ更ニ事務所ヲ同年二月一日ヨリ神戸市所在本校内ニ移サル

同年二月六日本校規則ヲ制定シ同月二十五日事務假規程ヲ制定ス

同年三月三日第一回生徒募集ニ著手ス
 同年四月一日本校職員ノ定員ヲ増加セラレ三月二十四日勅令第五十六號又專門學校令三月二十六日勅令第六十一號ノ施行、
 實業學校令ノ改正三月二十六日勅令第六十二號ニ依リテ本校ヲ實業專門學校ト定メラル
 同月二十五日本校徽章、學生々徒心侍及ヒ制服服裝規程ヲ制定ス
 同月二十六日ヨリ豫科入學志願者第一部六百七人第二部百一人ニ就キ選抜試験ヲ施行シ五
 月四日第一部ニ百三十人第二部ニ四十二人入學ヲ許可ス
 同年五月六日圖書閱覽及貸付規程、閱覽者心得ヲ制定ス
 同月十五日授業ヲ開始ス
 同年六月二日教育ニ關スル 親署ノ 勅語ヲ下賜セラレ
 同年十月二十五日開校式ヲ舉行シ文部大臣代理實業學務局長工學博士眞野文二臨場セラレ
 同三十七年四月二十一日ヨリ第二回生徒募集ニ對スル志願者豫科第一部五百六十一人同第
 二部百二十七人ニ就キ選抜試験ヲ施行シ同月二十九日第一部ニ百三十人第二部ニ四十三人
 各五月ヨリ入學ヲ許可ス
 同年五月十日勅令第四百四十二号ヲ以テ本校職員ノ定員ヲ増加セラレ

第二章 本校ニ關スル勅令及省令

○文部省直轄諸學校官制(摘要)

明治二十六年勅令第八十六號

- 第一條 文部省直轄諸學校ハ左ノ如シ(三十五年勅令第九十八號ヲ以テ改正)
- | | | |
|----------|-----------|----------|
| 東京高等師範學校 | 廣島高等師範學校 | 女子高等師範學校 |
| 札幌農學校 | 盛岡高等農林學校 | 東京高等商業學校 |
| 神戸高等商業學校 | 第一高等學校 | 第二高等學校 |
| 第三高等學校 | 第四高等學校 | 第五高等學校 |
| 第六高等學校 | 第七高等學校造士館 | 山口高等學校 |
| 千葉醫學專門學校 | 仙臺醫學專門學校 | 岡山醫學專門學校 |
| 金澤醫學專門學校 | 長崎醫學專門學校 | 東京高等工業學校 |

文部省直轄諸學校官制

文部省直轄諸學校官制

四

- 大阪高等工業學校
- 京都高等工藝學校
- 東京美術學校
- 東京音樂學校
- 東京外國語學校
- 東京盲啞學校

第六條 文部省直轄諸學校ニ左ノ職員ヲ置ク

- 校長
- 教授
- 助教授
- 書記

第七條 校長ハ勅任又ハ奏任トス文部大臣ノ命ヲ承ケ校務ヲ掌理シ所屬職員ヲ監督 (三十

勅令第百十七號ヲ以テ改正)

第八條 教授ハ勅任又ハ奏任トス生徒ノ教授ヲ掌ル(同上)

助教授ハ判任トス教授ノ職務ヲ助ク

第九條 書記ハ判任トス上官ノ命ヲ承ケ庶務會計ニ從事ス

第十七條 專任教官中其ノ學校所設ノ某學科ヲ擔任スヘキ者ヲ得サル場合ニ於テハ兼任教

官ヲ置キ若クハ學校長ニ於テ特ニ文部大臣ノ許可ヲ得テ臨時ニ講師ヲ囑託シ其ノ學科ノ教授ヲ擔任セシムルコトヲ得

第十九條 文部大臣ハ校務上ノ須要ニ依リ學校ニ商議委員會ヲ設クルコトアルヘシ其ノ委員ハ文部大臣之ヲ命ス

○文部省直轄諸學校職員定員令(摘要)

明治三十五年勅令第九十九號

神戸高等商業學校(三十六年勅令第五十六號ヲ以テ改正)

- 校長 一人
- 教授 十一人(卅七年勅令第百四十二號ヲ以テ改正)
- 助教授 五人(同上)
- 書記 五人

○雇外國人使用方

文部省直轄諸學校職員定員令

雇外國人使用方

五

帝國大學及文部省直轄諸學校ニ於テ學科教授ノ必要アルトキハ帝國大學總長及直轄諸學校長ハ文部大臣ノ許可ヲ受ケ雇外國人ヲシテ教官ノ職務ニ當ラシムルコトヲ得

○專門學校令(摘要)

明治三十六年勅令第六十一號

- 第一條 高等ノ學術技藝ヲ教授スル學校ハ專門學校トス
- 專門學校ハ特別ノ規定アル場合ヲ除クノ外本令ノ規定ニ依ルヘシ
- 第五條 專門學校ノ入學資格ハ中學校(中略)ヲ卒業シタル者又ハ之ト同等ノ學力ヲ有スルモノト檢定セラレタル者以上ノ程度ニ於テ之ヲ定ムヘシ(以下略)
- 前項檢定ニ關スル規程ハ文部大臣之ヲ定ム
- 第六條 專門學校ノ修業年限ハ三箇年以上トス
- 第七條 專門學校ニ於テハ豫科、研究科及別科ヲ置クコトヲ得
- 第八條 官立專門學校ノ修業年限、學科、學科目及其ノ程度并豫科、研究科及別科ニ關ス

ル規定ハ文部大臣之ヲ定ム
(第二項略)

○實業學校令(摘要)

明治三十二年勅令第二十九號

- 第一條 實業學校ハ工業農業商業等ノ實業ニ從事スル者ニ須要ナル教育ヲ爲スヲ以テ目的トス
- 第二條 實業學校ノ種類ハ工業學校農業學校商業學校商船學校及實業補習學校トス
(第二、三項略)
- 第二條ノ二 實業學校ニシテ高等ノ教育ヲ爲スモノヲ實業專門學校トス
- 實業專門學校ニ關シテハ專門學校令ノ定ムル所ニ依ル(三十六年勅令第六十二號ヲ以テ追加)

○明治三十六年勅令第六十二號(實業學校令(修正ノ件)附則)

本令ハ明治三十六年四月一日ヨリ之ヲ施行ス

札幌農學校、盛岡高等農林學校、東京高等商業學校、神戸高等商業學校、東京高等工業學校、大阪高等工業學校及京都高等工藝學校ハ本令施行ノ日ヨリ實業專門學校トス

○明治三十六年文部省令第十二號

官立ノ專門學校及實業專門學校ノ修業年限、學科、學科目及其ノ程度并豫科、研究科及別科ニ關シ學校長ニ於テ文部大臣ノ認可ヲ受ケ定メタル從前ノ規程ハ仍其ノ効力ヲ有セシム

○文部省直轄學校外國人特別入學規程

明治三十四年文部省令第十五號

第一條 外國人ニシテ文部省直轄學校ニ於テ一般學則ノ規定ニ依ラス所定ノ學科ノ一科若ハ數科ノ教授ヲ受ケントスル者ハ外務省、在外公館又ハ本邦所在ノ外國公館ノ紹介アルモノニ限リ特ニ之ヲ許可スルコトアルヘシ

第二條 前條ニ依リ教授ヲ受ケントスル外國人ハ前條ノ紹介書ヲ添ヘ帝國大學總長若ハ學

校長ニ願出ツヘシ

第三條 帝國大學總長若ハ學校長ニ於テ前條ノ出願ヲ受ケタルトキハ相當ノ學力アリト認メタル者ニ限リ之ヲ許可スヘシ但シ學校ノ設備上差支アル場合ハ此ノ限ニアラス

第四條 本令ノ規定ニ依リ入學シタル外國人ニシテ學科修了ノ證明書ヲ受ケントスル者ニハ試験ノ上之ヲ附與スヘシ

第五條 本令ノ規定ニ依リ入學シタル外國人ニハ入學試験料、入學料及授業料ヲ徴收セサルコトヲ得

第六條 帝國大學總長及學校長ハ文部大臣ノ認可ヲ受ケ本令ニ關シ必要ナル細則ヲ設クルコトヲ得

附 則

第七條 本令施行ノ際文部省直轄學校ニ於テ一般學則ノ規定ニ依ラス在學スル外國人ハ本令ニ依リ入學シタル者ト看做ス

第八條 明治三十三年文部省令第十一號文部省直轄學校外國委託生ニ關スル規程ハ本令施

文部省直轄學校外國人特別入學規程

令省及令勅ルニ關ニ校本 章二第

曆 年 學 章 三 第

第三章 學 年 曆

自明治三十七年五月
至同三十八年四月

○學 年

明治三十七年五月一日……………始
明治三十八年四月三十日……………終

○休 業

自明治三十七年七月二十一日	……………	夏期休業
至同九月十日	……………	
明治三十七年十月二十五日	……………	開校紀念日
自明治三十七年十二月二十五日	……………	冬期休業
至同三十八年一月七日	……………	
自明治三十八年四月十五日	……………	春期休業
至同四月三十日	……………	
……………	……………	大祭祝日
……………	……………	日 曜 日
……………	……………	二

學 年 休 業

第四章 規則

○神戸高等商業學校規則

第一章 目的

第一條 本校ハ商業上必要ナル高等ノ教育ヲ施ス所トス

第二章 教科及ヒ修學年限

第二條 教科ヲ分チテ豫科及ヒ本科トス

第三條 豫科ヲ分チテ第一部及ヒ第二部トス

第四條 修學年限ハ豫科二箇年本科三箇年通シテ四箇年トス

第三章 學科目及ヒ授業時數

第五條 本科及ヒ豫科ノ學科目及ヒ授業時數ハ左表ニ依ル

豫科

第四 章 規 則

第四 章 規 則

第 一 部		第 二 部	
學 科 目	學 年	學 科 目	學 年
倫 理	一	倫 理	一
作文及書法	二	作文及書法	二
商業算術	四	讀 書	二
簿 記	五	數 學	四
商業通論	二	物 理	三
經濟通論	三	化 學	三
法學通論	二	博 學	二
英 語	一〇	法 學 通 論	二
英 語	一〇	英 語	一〇
體 操	三	體 操	三
每 週 時 數	年	每 週 時 數	年

第四 章 規 則

學科	本 科		
	第一 年	第二 年	第三 年
學科目	每 週 一 時 數	每 週 二 時 數	每 週 三 時 數
商業道德	一		
商業文	一		
商業算術	二	二	
商業地理	二	二	
商業史			三
商品學	二		
經濟學			
財政學	四	三	三
統計學			
時數合計	三二	三二	三二

第四 章 規 則

民法商法	四	三	五
破産法			
國際法			
商業學	五	四	八
商業實踐			
簿記	三	二	
英語	六	六	六
清、佛、獨、露、語ノ内一語		五	五
體操	二	二	二
時數合計	三二	三二	三二

第六條 本科ノ學科目中外國語ハ英語ノ外ニ清語、佛語、獨語、露語ノ四箇國語ニ就キ一語ヲ撰修セシムルモノトス

但本校ノ都合ニヨリテハ某國語ヲ缺クコトアルヘシ

第四章 學年及ヒ休業

第七條 學年ハ五月一日ニ始マリ翌年四月二十日ニ終ル

第八條 年中休業日左ノ如シ

- 一 日曜日
- 一 大祭祝日
- 一 本校開校紀念日
- 一 春期休業 四月十五日ヨリ 同月三十日ニ至ル
- 一 夏期休業 七月二十一日ヨリ 九月十日ニ至ル
- 一 冬期休業 十二月二十五日ヨリ 一月七日ニ至ル

第五章 入學、在學、除名及ヒ退學

第九條 入學期ハ毎學年ノ始トス

但時宜ニヨリ臨時入學ヲ許スコトアルヘシ

第四 規 則

第四 章 規 則

第十條 豫科第一部ニ入學ヲ許スヘキモノハ官公立中學校及ヒ文部大臣ニ於テ徵兵令第十三條ニヨリ中學校ノ學科程度以上ト認メタル私立商業學校ヲ卒業シタル者ノ中ヨリ選抜スルモノトス

第十一條 豫科第二部ニ入學ヲ許スヘキモノハ文部大臣ニ於テ徵兵令第十三條ニヨリ中學校ノ學科程度以上ト認メタル公立商業學校ヲ卒業シタル者ノ中ヨリ選抜スルモノトス

第十二條 第十條及ヒ第十一條ニヨル入學者ノ數募集人員ニ達セサルトキハ時宜ニヨリ一般志望者ヨリ選抜シテ入學ヲ許スコトアルヘシ

但本條入學試験ハ豫科第一部ノ志望者ニ對シテハ第十條ノ學校卒業程度ニ依リ豫科第二部ノ志望者ニ對シテハ第十一條ノ學校卒業ノ程度ニ依ル

第十三條 入學志望者ハ本校指定ノ期日ニ於テ入學願書^{書式第一號}履歷書^{書式第二號}及ヒ學業成績證明書^{書式第三號}ヲ本校ヘ差出スヘシ

但第十二條ニヨル入學志望者ハ學業成績證明書ヲ要セス

第十四條 豫科入學者ノ選抜ハ左ノ三項ヲ參照シテ之ヲ行フモノトス

神戸高等商業學校規則

第四 章 規 則

一、入學試験ノ成績

本項試験科目ハ生徒募集ノ都度之ヲ告示ス

二、體 格

三、學業成績證明書又ハ履歷書

第十五條 入學志望者ハ入學願書ト共ニ受験料金參圖ヲ納付スヘシ

受験料ハ一旦收納シタル後ハ何等ノ場合ト雖モ之ヲ返付セス

第十六條 願ニ依リ一旦退學セシ者再入學ヲ請フトキハ詮議ノ上入學期ニ於テ原級以下ノ級ニ編入スルコトアルヘシ

第十七條 入學ノ許可ヲ得タル者ハ其ノ許可ノ日ヨリ十日以内ニ甲保證人ノ署名セル誓書

書式第二十日以内ニ乙保證人ノ署名セル保證書書式第五號ヲ本校ヘ提出スヘシ

甲保證人ハ神戸市ニ住スル丁年以上ノ男子ニシテ一家ヲ立テ相當ノ財産若クハ職業ヲ有スル者又ハ本校ニ於テ適當ト認メタル者乙保證人ハ父兄若クハ親戚中丁年以上ノ男子ニシテ一家ヲ立ツル者ニ限ル

第四 章 規 則

第十八條 保證人死亡シ又ハ前條ノ資格ヲ失ヒタルトキハ直ニ他人ヲ以テ之ニ代ヘ更ニ制

規ノ誓書又ハ保證書ヲ差出スヘシ又保證人旅行スルコトアルトキハ直ニ相當ノ代理人ヲ

立テ其旨届出ツヘキハ勿論轉居又ハ改印等ヲナシタルトキモ亦速ニ届出ツヘシ

第十九條 學生々徒左ノ各項ノ一ニ該當スル者ハ除名ス

一、校規ニ悖戻シ若クハ行狀不良ナル者

二、數々遅刻缺課シ出席常ナラサル者

三、正當ノ事由ナクシテ引續キ三箇月以上缺課シタル者

四、學業不進歩ニシテ成業ノ見込ナシト認メタル者

五、指定ノ期日ヲ經過スルモ授業料ヲ納メサルコト二箇月ヲ超ユル者

第二十條 在學中都合ニヨリ一年志願兵トナリタル者服役終リテ復校セントスルトキハ試験ヲ須ヒスシテ原級ニ編入スルコトアルヘシ

第二十一條 學生々徒退學セント欲スルトキハ甲乙保證人連署ノ願書ヲ差出スヘシ

書式第一號

入學願書(用紙美濃紙)

私儀御校豫科(第一部又ハ第二部)へ入學志望ニ付御許可相成度別紙履歷書及ヒ學業成績證明書(第拾二條ニヨリ入學志望者ニハ之ヲ省ク)相添此段相願候也

在籍地族籍

戸主或ハ何某何男又ハ兄弟等

假名ヲ付スヘシ

某印

年 月 日

住 所

神戸高等商業學校長何某殿

書式第二號

履 歷 書(用紙美濃紙)

一 學業

何年何月ヨリ何年何月マテ何地何學校ニ入り何學科修業

何年何月何地何學校ニ入り何年何月卒業

規 章 第 四 章

規 章 第 四 章

(卒業證書アルモノハ其寫ヲ添フヘシ)

一 職業

何年何月何官職拜命或ハ何業ニ従事何年何月依願免官或ハ廢業或ハ現今在職従事等

一 賞罰

何年何月何處ニ於テ何賞罰ヲ受ク等

右之通リ相違無之候也

年 月 日

何 某 印

書式第二號

學業成績證明書(用紙美濃紙)

在籍地族籍職業

戸主或ハ何某何男又ハ兄弟等

何 某

年 月 日 生

則 規 章 第 四 第

神戸高等商業學校規則
 右ハ明治何年何月本校ヲ卒業シタル者ニシテ本校在學中ノ學業成績左記ノ通りニ相違
 無之候也
 年 月 日
 何中學校長又ハ何商業學校長 何某印

神戸高等商業學校長何某殿
 學業成績表

學級	科目	倫理	國語	漢文	外國語	何々	何々	何々
第一年								
第二年								
第三年								
第四年								
第五年								

同級生徒何人
 人中ニアリ
 テノ席次

備考 同級生徒何人中ニアリテノ席次ハ學業ノ成績ニヨリテ次第スルモノトス

則 規 章 第 四 第

書式第四號

誓 書 (用紙美濃紙通紙)
 貳 錢 印 紙

私儀今般御校へ入學御許可相成候ニ付テハ御規則堅ク相守リ専心ニ勉勵可致候仍テ
 誓書如此候也

在籍地族籍職業
 戸主或ハ何某何男又ハ兄弟等
 何 某 印
 年 月 日 生

住 所
 右何某在學中御規則堅ク相守ラセ候事ハ勿論退學後タリトモ同人在學中ニ係ル一切
 ノ事件ハ拙者ニ於テ引受可申候此段保證仕候也

神戸高等商業學校規則

神戸高等商業學校規則

二四

追テ拙考旅行致候節ハ代人相立届出可申又轉居改印等致候節ハ速ニ届出可申候也

族籍職業

年 月 日

甲保證人 何

年 月 日 生 某印

住 所

神戸高等商業學校長何某殿

前書保證人何某ハ丁年以上ニシテ營市内ニ於テ一家計ヲ立ル者ニ相違無之候也

年 月 日

神戸市長 何

某印

書式第五號

保 證 書 (用紙美濃紙通)

貳 錢 印 紙

在籍地族籍職業
戸主或ハ何某何男又ハ兄弟等

何

年 月 日 生 某

右何某儀今般御校へ入學御許可相成候ニ付テハ在學中御規則堅ク相守ラセ候事ハ勿

論退學後タリトモ同人在學中ニ係ル事件ハ一切引受可申候仍テ保證書如此候也

追テ轉居改印等致候節ハ速ニ届出可申候

族籍職業

何某父兄伯叔父等

年 月 日

何

年 月 日 生 某印

住 所

神戸高等商業學校長何某殿

前書保證人何某ハ丁年以上ニシテ常市區内ニ一家計ヲ立ル者ニ相違無之候也

年 月 日

道廳府縣郡區市町村長 何某印

第六章 試驗、進級及ヒ卒業

第三十二條 試驗ヲ分チテ臨時試驗及ヒ學年試驗ノ二種トス

臨時試驗ハ教員ノ見込ニヨリ臨時ニ之ヲ施行ス

學年試驗ハ每學年ノ終ニ之ヲ施行ス

神戸高等商業學校規則

二五

第二十三條 學年成績ハ毎學年ノ終ニ各學科目ノ成績ヲ參按シテ之ヲ定ム
前項各學科目ノ成績ハ毎學年ノ終ニ該學年中ノ臨時試験及ヒ學年試験ノ成績ヲ參按シテ之ヲ定ム

但學科目ニヨリ其成績ヲ便宜數科目ニ細別シテ檢按スルコトアルヘシ

第二十四條 作文、商業文、外國語、簿記及ヒ商業實踐ハ受持教員ノ見込ニヨリ平常ノ成績ヲ以テ臨時試験ノ成績トナシ或ハ其一部トナスコトアルヘシ

第二十五條 體操ハ臨時試験及ヒ學年試験ヲ行ハスシテ出席數ノ多少ト平常ノ成績トヲ參按シ以テ學年成績ヲ定ムルコトアルヘシ

第二十六條 學年試験ニ缺席シタル者ハ缺席ノ事情及ヒ平常ノ成績ヲ審查シ次學年ノ始ニ週間以內ニ於テ追試験ヲ施行スルコトアルヘシ

追試験ヲ受ケントスル者ハ試験期日內ニ願出ツヘシ

第二十七條 成績ハ其優劣ニヨリ甲乙丙丁ノ四等ニ區別ス

第二十八條 豫科及ヒ本科第一年第二年ノ學年成績丙以上ヲ得タル者ハ進級セシメ本科第

三年ノ學年成績丙以上ヲ得タル者ハ卒業セシム

第二十九條 學年成績丁ナル者ハ原級ニ止リ次學年ノ始ヨリ其級ノ全學科ヲ再修セシム

第二十條 第二十八條ニ依リ卒業シタル者ニハ卒業證書ヲ授與ス

卒業ノ席次ハ各學年ノ成績ヲ參按シ其優劣ニヨリ之ヲ定ム

第七章 授 業 料

第三十一條 授業料ハ一學年豫科金貳拾圓本科貳拾五圓トス

第三十二條 授業料ハ毎學年五月及ヒ十一月ノ二期ニ分チ指定ノ日ニ於テ其半額ツ、ヲ前納スヘシ

第三十三條 授業料ハ一旦收納シタル後ハ何等ノ場合ト雖モ之ヲ返付スルコトナシ

第三十四條 病氣其他ノ事故アリテ久シク缺課スルトモ本校ノ學籍ニ在ル間ハ必ス授業料ヲ徴収スルモノトス

第八章 特 待 生

第三十五條 學年ノ終ニ於テ學業ニ著シキ優等ノ成績ヲ顯シ品行善良ナルモノヲ選ヒテ次

學生々徒心得

二八

ノ一學年中特待生ト爲スコトアルヘシ

第三十六條 特待生ニ對シテハ授業料ヲ徵收セス

第三十七條 特待生若シ學業ヲ怠リ又ハ品位ヲ傷フ行爲アルトキハ特待生タルコトヲ罷ム

○雜 則

一 學生々徒心得

第一條 本校ノ學生々徒ハ國民トシテノ本分ヲ守リ將來商業家タルニ必要ナル克己勤儉等諸德ノ實踐躬行ヲ努メ且ツ居常自ラ重シシ苟モ學生々徒タルノ體面ヲ汚スカ如キ行爲アルヘカラス

第二條 本校ノ諸規則ヲ遵守スルハ勿論凡テ長上ノ指揮命令ニ服従スヘシ

第三條 本校職員ニ對シテハ勿論學生々徒相互ノ間ニ於テモ必ス禮節ヲ守リ決シテ倨傲不遜ノ舉動アルヘカラス

第四條 學生々徒ハ本校職員ニ對シ團體トシテ其意見ヲ陳述スルコトヲ得ス

第五條 授業中ハ勿論放課中タリトモ靜肅ヲ旨トシ苟モ喧噪ノ行爲アルヘカラス

第六條 校内ニ於テハ所定ノ場所ノ外飲食喫烟又ハ棄唾スヘカラス

第七條 帽子外套其他ノ携帶品ハ必ス所定ノ場所ニ整置スヘシ

第八條 病氣其他ノ事故ニヨリ闕課シタルトキハ闕課ヲ始メシ日ヨリ三日以内ニ其事由ヲ

記シ保證人一名連署シタル届書ヲ學生課ニ差出スヘク病氣闕課ニ週間以上ニ及フトキハ

醫證ヲ添付シテ更ニ届出ツヘシ

第九條 器物ノ取扱ハ專ラ鄭重ヲ旨トスルハ勿論建物品等ヲ毀損スヘカラス若シ毀損シ

タルトキハ其旨ヲ學生課ニ届出テ處分ヲ待ツヘシ

第十條 學校内ニ於テ會同ヲ催ストキハ必ス校長ノ許可ヲ受クヘシ

第十一條 宿所ハ入學ノ際并ニ其後變更ノ度毎ニ學生課ヘ届出ツヘシ

第十二條 總テ告示ノ事項ハ所定ノ場所ニ揭示シタル時ヨリ一般ニ知了シタルモノト認ムルヲ以テ常ニ能ク注意スヘシ

學生々徒心得

二九

套 外			服 制									
製 式	釦	地 質	夏 衣		夏 上 衣		冬 袴		上 衣			
			製 式	地 質	製 式	釦	地 質	製 式	地 質	製 式	釦	
如圖		黑羅紗 裏地黑	冬袴ニ同シ	黑セル	冬上衣ニ同シ		冬上衣ニ同シ	黑セル	如圖	黑ヘル	如圖	金色如圖 徑凡七分 袖釦徑凡五分五厘
		金色如圖 徑凡七分五厘 袖釦徑凡五分五厘										

服制及服裝規程

冬 地 質	帽 制						
	種 二 第		種 一 第				
	帶 布	製 式	前 章	地 質	製 式	前 章	地 質
黑ヘル	黑無地	如圖 普通形	第一種制帽ニ同シ	白麥稈 緣幅凡二寸五分高凡二寸	如圖 海軍形	如圖	黑羅紗

第一條 學生々徒ノ服制左表ノ如シ

一一 服制及服裝規程

第十三條 校規師訓ニ戻ルモノハ其情狀ニ應シテ處罰スヘシ

服制及服裝規程

則 規 章 四 第

服制及服装規程

三二

日	履	靴		脚	絆
地	製	地	製	地	製
質	式	質	式	質	式
白天竺	如圖	黑革	隨意	白麻	如圖
		可成的短靴殊ニ兵隊靴ヲヨシトス			

第二條 登校ノ際及ヒ本校學生々徒トシテ旅行等ノ際ハ前條所定ノ制服制帽ヲ着用スヘシ
若シ病氣其他ノ事故ニヨリ和服ヲ着用スルトキハ學生課ノ許可ヲ受クヘシ但儀式又ハ體
操ノ際ハ必ス第一種制帽及制履ヲ着用スヘキモノトス

第三條 和服ノ時ト雖前條ノ場合ハ勿論凡テ外出ニハ必ス制帽及袴ヲ着用スヘシ

第四條 六月一日ヨリ九月三十日ニ至ル間ハ夏服ヲ着用シ其他ハ冬服ヲ着用スルモノトス

第五條 夏服着用ノ期間ニ於テハ第一種制帽ニ日履ヲ附ス但儀式又ハ體操ノ場合ノ外第二

第一種 制帽

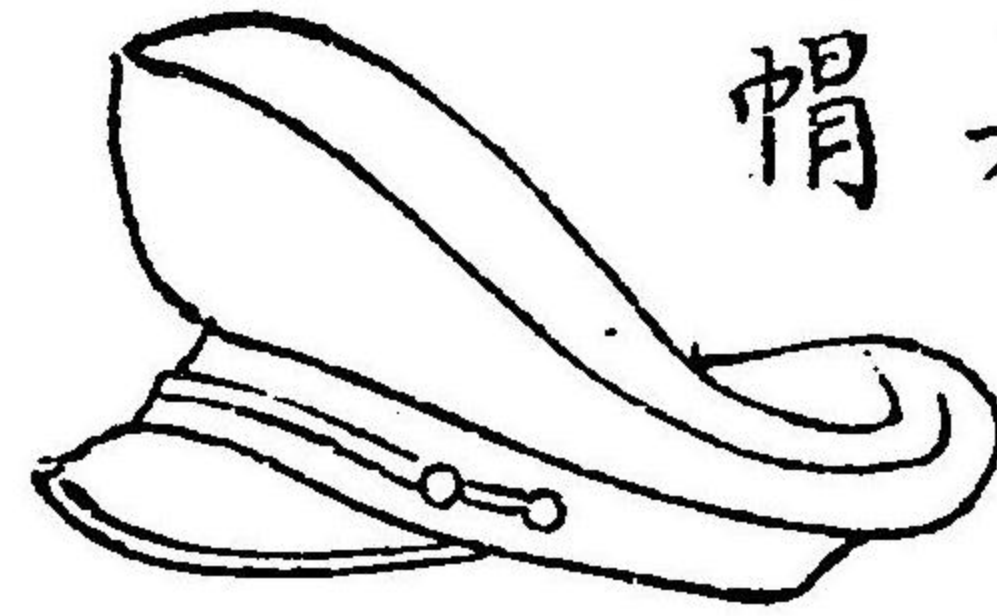

前章



上衣

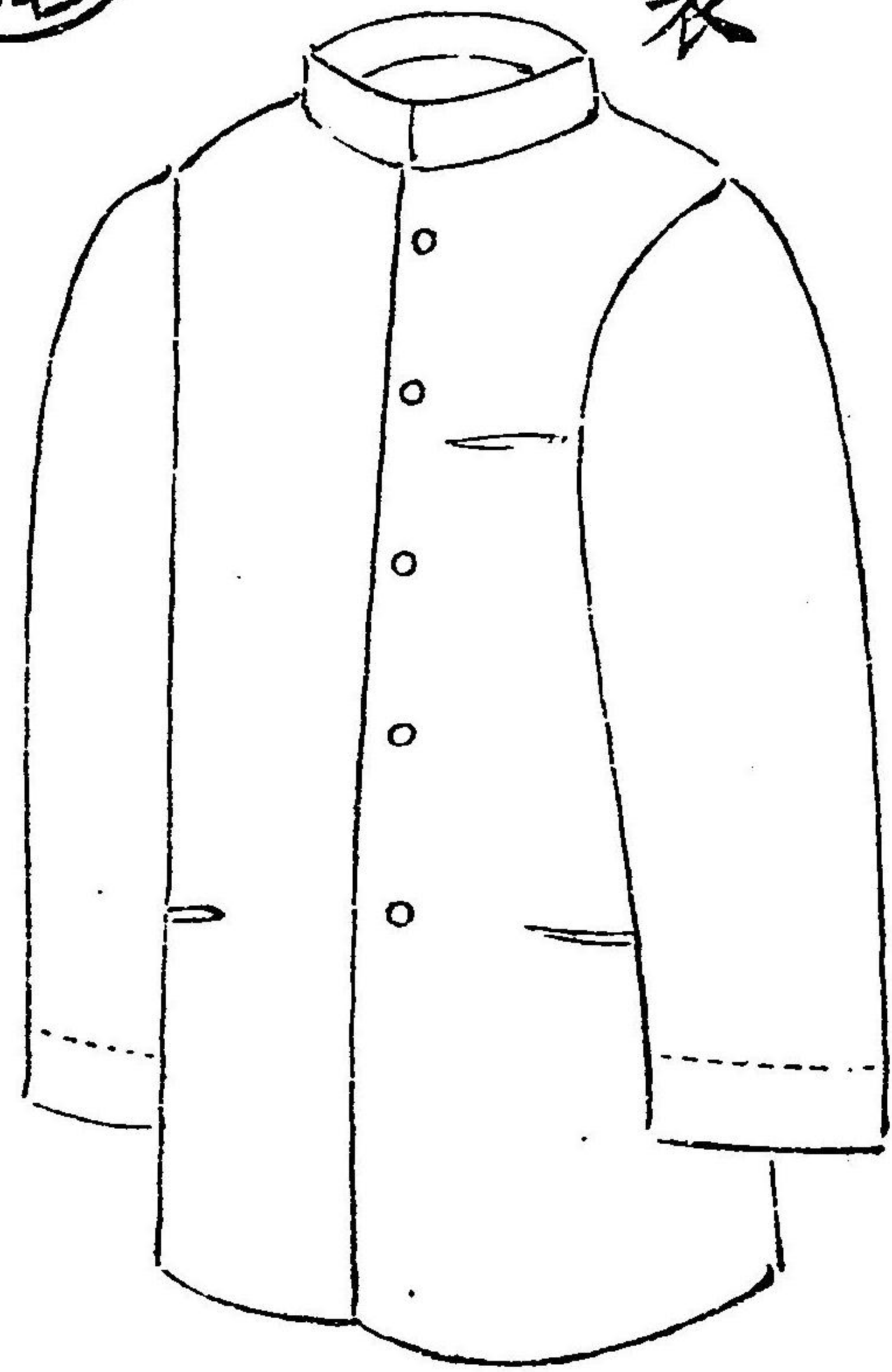

鈕



日履

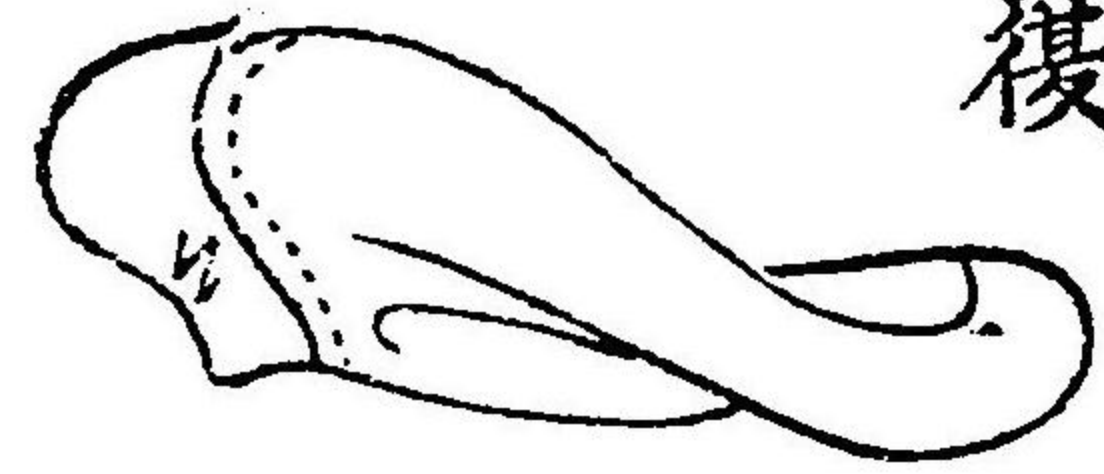

第二種 制帽

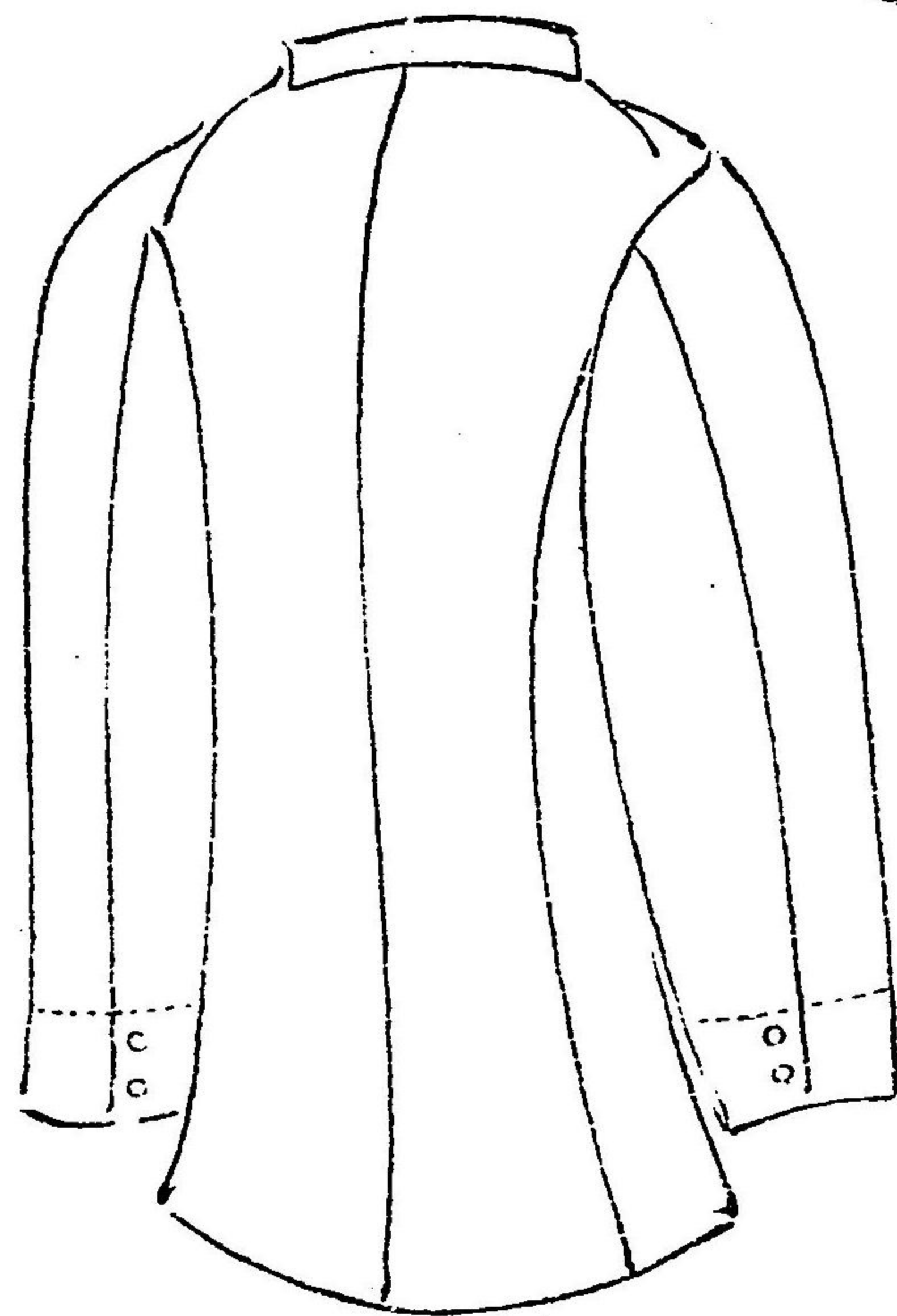
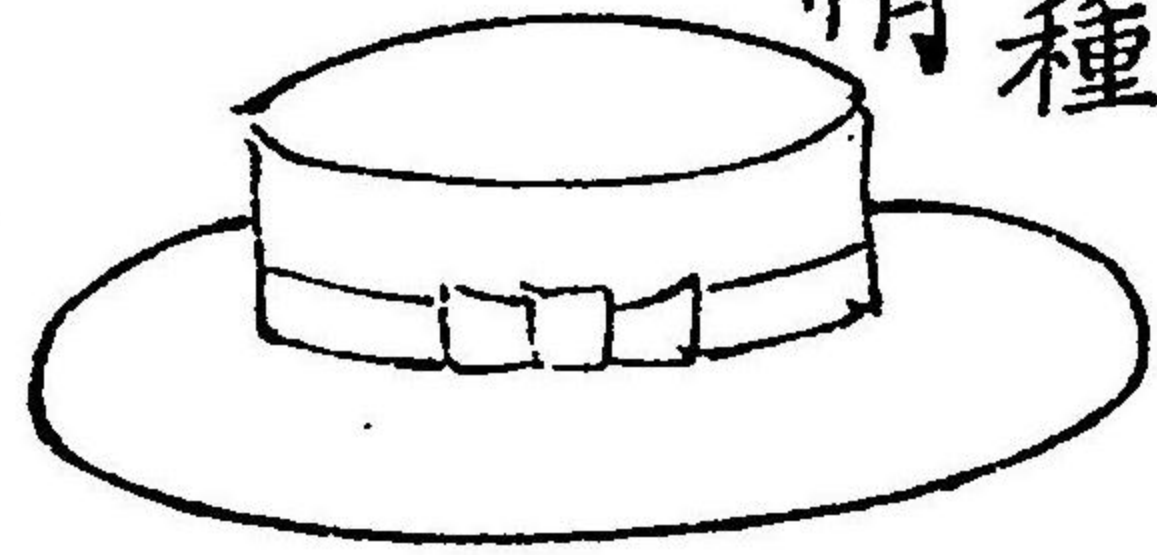

種制帽ヲ代用スルコトヲ得
第六條 凡テ制服着用ノ際ハ下駄ヲ穿ツコトヲ禁ス

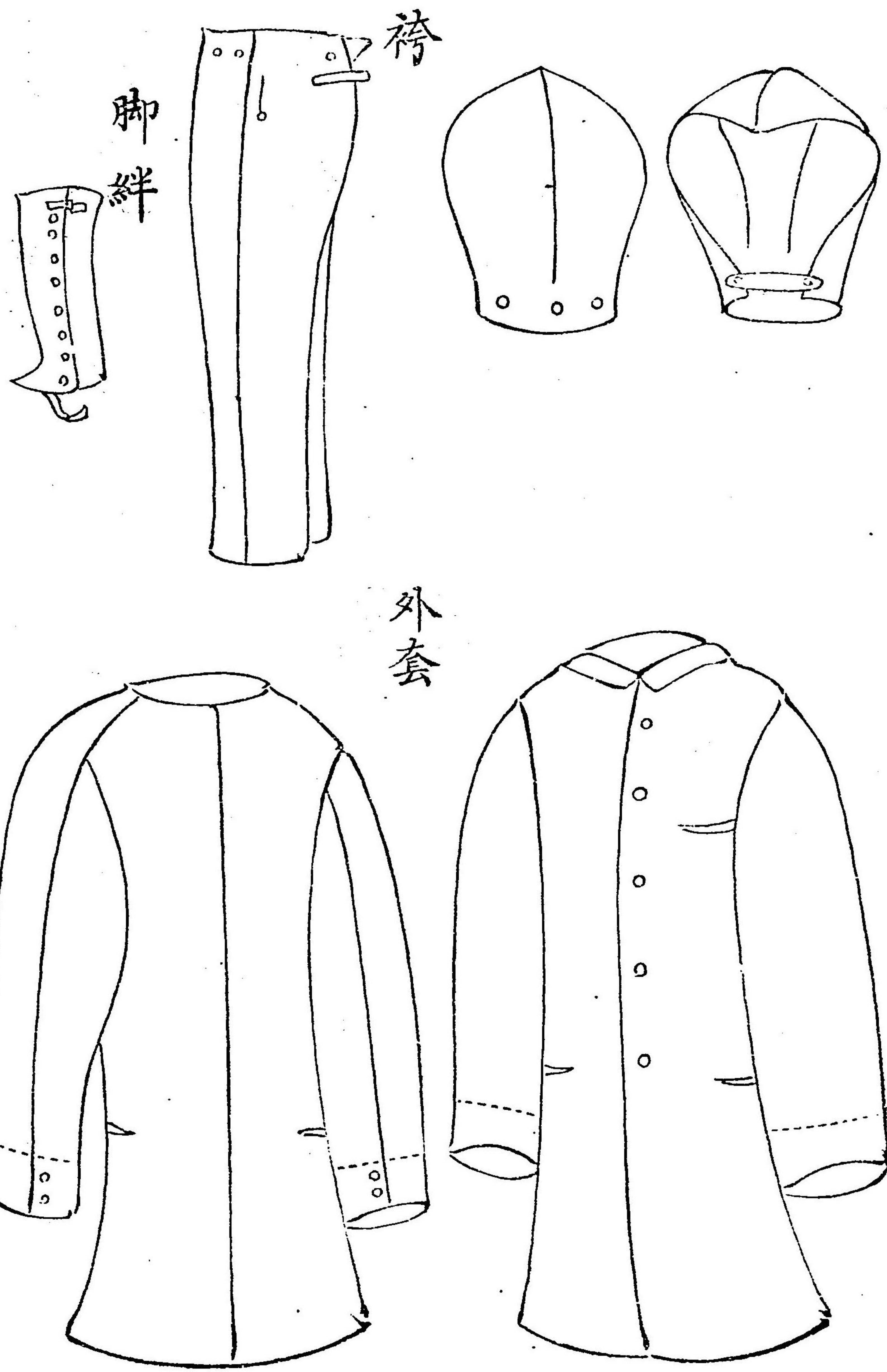

三 圖書閱覽及貸付規程

第一款 閱 覽

第一條 學生々徒ハ本校内ニ設クル所ノ圖書閱覽室ニ於テ圖書ヲ閱覽スルコトヲ得

第二條 閱覽室ハ休日ノ外毎日之ヲ開ク其時限ハ時々揭示スヘシ

第三條 閱覽者ハ別ニ定ムル所ノ閱覽者心得ヲ遵守スヘシ

第二款 貸 付

第四條 本校ニ於テ定メタル教科用圖書ニシテ本校ニ數部ヲ備フルモノハ之ヲ學生々徒ニ

貸付スルコトアルヘシ

第五條 圖書ヲ借用セントスルモノハ先ツ圖書課ニ就キ定式ノ證書用紙ヲ受取り之ニ書名、番號、姓名等ヲ詳記シ捺印ノ上掛員ニ差出スヘシ

圖書閱覽及貸付規程

第四 章 則

第六條 凡テ借用シタル圖書ハ使用了シハ直ニ返納スヘキハ勿論何時ニテモ圖書課ヨリ通知次第直ニ返納スヘキモノトス

第七條 凡テ借用シタル圖書ハ他人へ轉貸スルコトヲ許サス

第八條 學生々徒一名ニテ同書ヲ二部以上借受クルコトヲ得ス

第九條 凡テ借用シタル圖書ハ丁寧ニ取扱ヒ漫ニ字句ヲ改竄塗抹シ若クハ句讀ヲ施ス等ノコトヲ爲スヘカラス萬一毀損汚染若クハ紛失シタルモノハ修繕ヲ加ヘシメ又ハ同一ノ圖書ヲ以テ償ハシム

但時宜ニヨリテハ修繕料ヲ徴收シ或ハ相當代價ヲ辨償セシムルコトアルヘシ

第十條 圖書借用者以上ノ規程ニ違背スルトキハ爾後圖書ノ借用ヲ許サ、ルコトアルヘシ

四 圖書閱覽者心得

第一條 圖書ヲ借覽セントスルモノハ定式ノ借覽券ニ書名、番號、姓名等ヲ詳記シテ掛員ニ差出シ貸渡ヲ待ツヘシ

第二條 閱覽者ハ一時ニ洋書三部五冊和漢書五部十冊以上ヲ借受クルコトヲ得ス但一旦返納ノ上更ニ借覽スルハ妨ケナシ

第三條 圖書ノ閱覽ヲ了リタルモノハ直ニ之ヲ返納シテ退室スヘシ

第四條 閱覽者ハ專ラ靜肅ヲ守リ喫煙、音讀、雜談等他人ノ障碍トナル舉動ヲ爲スヘカラス

第五條 圖書筆紙墨ノ類ヲ除クノ外物品ヲ携帯スヘカラス

第六條 圖書ハ凡テ丁寧ニ翻閱シ字句ヲ改竄塗抹シ又ハ句點等ヲ施スヘカラス萬一毀損汚染若クハ紛失シタル者アルトキハ修繕ヲ加ヘシメ又ハ同一ノ圖書ヲ以テ償ハシム

但時宜ニ依リテハ修繕料ヲ徴收シ或ハ相當代價ヲ辨償セシムルコトアルヘシ

第七條 閱覽者以上ノ心得ヲ遵守セザルトキハ爾後閱覽ヲ許サ、ルコトアルヘシ

五 學生々徒禮法規定

禮法ハ道義ノ表顯ナリ苟モ内ニ敬スル心アレハ外ニ恭シキ形ナカル可カラス秩序

學生々徒禮法規定

第四 章 規 則

親和ノ實ハ之ニ依テ成ヲ告クルコト多シ學ニ志スモノ忽諸ニ付ス可カラサルナリ
乃チ其要ヲ左ニ示ス

- 第一 受持教員教室ニ至レハ一齊ニ立禮スヘシ授業終リタルトキ亦同シ
- 第二 授業中來賓教室ニ出入スルトキハ教員ノ指揮ニ從ヒ立禮スヘシ
- 第三 校舍ノ内外ヲ問ハス職員ニ出會スルトキハ脱帽シテ敬禮スヘシ但同一ノ日ニ度々出會スルトキハ之ヲ省略スルコトヲ得ルモ常ニ禮讓ヲ守ルヘシ
- 第四 職員ノ案内ニテ校内ヲ參觀スル來賓ニ出會スルトキハ道ヲ讓リテ敬禮スヘシ
- 第五 質問又ハ其他ノ用事アリテ教授室又ハ事務室ニ入ルトキハ先ツ一同ニ敬禮シ次ニ用事アル職員ニ對シ敬禮スヘシ
- 第六 學生々徒途上ニ相逢フトキハ互ニ禮ヲ行フヘシ
- 第七 凡テ他ニ對スル用語舉動ハ野鄙ナルヲ避ケ温雅ニシテ活潑ナルヘシ
- 第八 服裝ハ常ニ清潔ニシ亂雜不備ノ點ナキヤウ注意スヘシ

第四 章 規 則

六 事 務 假 規 程

第一 章 通 則

- 第一條 校務ハ教務、學生、庶務、會計、圖書及ヒ商品ノ六課ヲ置キ之ヲ分掌セシム
- 第二條 教務、學生、圖書、商品ノ各課ニ主幹ヲ置キ教授又ハ助教授ヲ以テ之ニ充ツ
庶務課及ヒ會計課ニ主任ヲ置キ書記ヲ以テ之ニ充ツ
- 第三條 主幹及ヒ主任ハ校長ノ命ヲ承ケ分掌ノ事務ヲ掌理ス
各課員ハ主幹又ハ主任ノ指揮ニ從ヒ課務ニ服ス
- 第四條 各課ノ分掌事務ニシテ他ノ課ニ關聯スルトキハ渾テ其課ノ合議ヲ經ヘキモノトス
- 第五條 事務ノ所屬不明ナルトキハ校長ノ指定ニ依ル

第二 章 分 掌

第六條 教務課ハ左ノ事務ヲ分掌ス

- 一 教務ニ關スル細則ノ制定變更等

事務假規程

第四 章 規 則

第四 規 則

- 一 學科課程ニ關スル件
 - 一 授業時間ノ配置ニ關スル件
 - 一 教科用書及ヒ參考用書ニ關スル件
 - 一 教室及ヒ教具ノ設備及ヒ配置ニ關スル件
 - 一 教員ノ出缺勤ニ關スル件
 - 一 入學試験ニ關スル件
 - 一 臨時試験及ヒ學年試験ニ關スル件
 - 一 教務ニ關スル其他一切ノ事項
- 第七條 學生課ハ左ノ事務ヲ分掌ス
- 一 學生々徒ニ關スル細則ノ制定變更等
 - 一 生徒募集ニ關スル件
 - 一 入學及ヒ退學ニ關スル件
 - 一 學生々徒ノ出缺席ニ關スル件

第四 規 則

- 一 學生々徒ノ取締ニ關スル件
 - 一 學生々徒ノ賞罰ニ關スル件
 - 一 體格検査及ヒ衛生ニ關スル件
 - 一 運動會ニ關スル件
 - 一 修學旅行及ヒ諸所參觀ニ關スル件
 - 一 銃器火藥其他體操用器具ノ設備及ヒ配置ニ關スル件
 - 一 來觀人ニ關スル件
 - 一 卒業生ノ願、屆書ニ關スル件
 - 一 學生々徒ニ關スル其他一切ノ事項
- 第八條 庶務課ハ左ノ事務ヲ分掌ス
- 一 儀式ニ關スル件
 - 一 校長ノ官印及ヒ校印ノ管守ニ關スル件
 - 一 職員ノ進退身分等ニ關スル件

第四 章 規 則

- 一 職員ノ願、伺、届書ニ關スル件
- 一 教授會議ニ關スル件
- 一 學校一覽及ヒ年報調製ニ關スル件
- 一 諸文書ノ往復ニ關スル件
- 一 法令諸規則其他重要書類ノ整理保存ニ關スル件
- 一 雇外國人ニ關スル件
- 一 官報々告ニ關スル件
- 一 學校日誌ニ關スル件
- 一 卒業生ニ關スル件
- 一 校舍及ヒ校外ノ警備取締全體ニ關スル件
- 一 小使及ヒ巡視ノ進退監督ニ關スル件
- 一 他ノ各課ニ屬セサル一切ノ事項

第九條 會計課ハ左ノ事務ヲ分掌ス

- 一 歳入歳出ノ豫算及ヒ出納ニ關スル件
- 一 官有財産及ヒ物品ノ出納保管ニ關スル件
- 一 營繕ニ關スル件
- 一 傭人、職工、人足ノ雇傭及ヒ監督ニ關スル件
- 一 會計ニ關スル其他一切ノ事項

第十條 圖書課ハ左ノ事務ヲ分掌ス

- 一 圖書ノ購入出納整理保存ニ關スル件
- 一 圖書印ノ管守ニ關スル件
- 一 圖書閱覽ニ關スル件
- 一 圖書ニ關スル其他一切ノ事項

第十一條 商品課ハ左ノ事務ヲ分掌ス

- 一 商品見本ノ蒐集ニ關スル件
- 一 商品見本ノ整理保存ニ關スル件

事務假規程

第四 章 規 則

第四 規 則

- 一 教科用器械標本ノ出納整理保存ニ關スル件
 - 一 商品見本及ヒ教科用器械標本ニ關スル其他一切ノ事項
 - 第十二條 凡テ書類ノ整理保存ハ各課其主管ニ依リテ之ヲ分掌ス
 - 第十三條 校舍及ヒ校外ノ取締ニ關シテハ庶務課ニ於テ之ヲ主管スルノ外更ニ分擔ヲ定ムルコト左ノ如シ
- | | | | |
|-------------|-----------------------------------|-------|-----------|
| 教 務 課 | 講 堂 | 教 員 室 | 教 務 課 室 |
| 學 生 課 | 同 食 堂 | 體 操 場 | 體 操 副 科 室 |
| 學 生 々 徒 控 所 | 銃 器 火 藥 其 他 體 操 用 器 具 ニ 關 ス ル 倉 庫 | | |
| 庶 務 課 | 校 長 室 | 應 接 室 | 宿 直 室 |
| | 門 衛 室 | 小 使 室 | 會 議 室 |
| | | | 供 待 所 |

第四 規 則

- 會 計 課
 - 倉 庫
 - 會 計 課 室
 - 庭 園
 - 他ノ各課ニ屬セサル其他ノ諸室
 - 圖 書 課
 - 圖 書 室
 - 圖 書 閱 覽 室
 - 圖 書 課 室
 - 商 品 課
 - 商 品 見 本 陳 列 室
 - 商 品 實 驗 室
 - 藥 品 室
 - 器 械 室
 - 標 本 室
 - 其 他 參 考 品 室
- 第三章 雜 則
- 第十四條 書記其他事務員ハ左ノ各項ヲ遵守スヘシ
- 一 昇校スルトキハ必ス出勤簿ニ捺印スヘキコト
 - 二 事故ニ依リ缺勤セントスルトキハ出勤時刻前ニ其旨届出ツヘキコト、若シ病氣ノ爲メ引續キ七日以上缺勤セントスルトキハ醫師ノ診斷書ヲ添フヘキコト

事務假規程

四四

- 三 住所又ハ姓名ヲ移轉變更シタルトキハ其都度届出ツヘキコト
 - 四 本校ニ關セサル事項ニシテ自己ノ履歷上ニ關係アルモノハ其都度届出ツヘキコト
 - 五 宿直ヲナスコト
- 但宿直ニ關スル規程ハ別ニ之ヲ定ム

第五章 職員

○ 學 校 長

水 島 鐵 也 長崎

○ 教 官

一 教 授

簿記

商業學

經濟學、統計學

化學、數學、商品學

作文、讀書、商業文

英語

(外國留學中)

東 爽 五 郎 長崎

柴 崎 雪 次 郎 北海

津 村 秀 松 和歌山

大 山 爾 也 兵庫

中 川 靜 長崎

小 久 保 定 之 助 愛知

工學士

パチエロー、オプ、フヒロソフ井、パチエロー、オプ、セーグレンツド、セオロツ

學校長

教官

四五

商業通論、商業學
倫理、商業道德、商業地理
物理、數學

外國教師

四六

二助教授

商業學士 內池廉吉 平福民嶋
文學士 石橋五郎 平千民業
工學士 原川慶作 平山民口

商業算術
體操

小野十郎 平東民京
岡田英定 士石族川

○外國教師(就職願)

英語
簿記
英語

セームス、ジヨセフ、ダウリンク 人米國
エツ子スト、ジュリアン、マーシヤン 人英國
ドクトル、オプ、サイエンス フランク、ミユラー 人英國

○講師及教員

一講

師(囑託願)

法學通論

高根義人 平東民京

博物

高橋憲一 平橋民木

經濟通論

鎌田馨 平香民川

民法

烏賀陽然良 平京民都

英語

岡田實麿 平廣民嶋

商業學

株式会社三十四銀行神戸支店長

祖山鍾三 士東民京

商業學

日本生命保險株式會社 主事 注學士
橋本重幸 士長族崎

二教

員(囑託願)

書法

佐伯小彌太 士長族崎

簿記授業補助

講師及教員

四七

○事務員

事務員	東 爽 五 郎	滋 賀 民 賀
教務課主幹 (囑託)	大 山 爾 也	石 川 民 賀
商品課主幹 (囑託)	內 池 廉 吉	滋 賀 民 賀
圖書課主幹 (囑託)	小 野 十 郎	滋 賀 民 賀
學生課主幹 (囑託)	中 野 喜 一 郎	滋 賀 民 賀
會計課主任	窪 田 安 次 郎	石 川 民 賀
庶務課主任	大 島 儀 十 郎	茨 城 民 賀
圖書課	山 本 直 四 郎	茨 城 民 賀
會計課	土 屋 卓 也	廣 島 民 賀
圖書課	折 田 德 道	廣 島 民 賀
庶務課	折 田 德 道	廣 島 民 賀
學生課	貞 方 大 吉	長 崎 民 賀

員 職 章 六 第

教務課

衛生監督
弓術
柔道
劍術

○校 醫

○指 南 (囑託順)

兵庫縣立神戸病院
眼科醫長 醫學士

教員

西村美龜次郎	佐伯小彌太	大坪克和	高橋尠太郎
福 民 賀	滋 賀 民 賀	京 都 民 賀	兵 庫 民 賀

下井敬太郎 兵庫民賀

第六章 學生生徒

○學生生徒姓名 三百四十人(イロハ順)

一本 科 百四十五人 (姓名ノ上ニ〇印チ)

△第一年 百四十五人

堀内泰吉	西川與一	馬場三平	入江三郎	市田幸四郎	伊藤述史	伊津野勳	磯兼退三
平三重	平石川	土佐賀	平兵庫	平兵庫	平愛媛	平熊本	平廣嶋
戸田圓明	丹羽豐	濱田信哉	林鎌嶺	岩本常次郎	石田進太郎	猪野嘉次郎	石井滿壽男
平兵庫	平兵庫	平鹿兒嶋	土族三重	平大坂	平大坂	平愛媛	平岡山
土井慶吉	西山三治	西岡外衛吉	蜂谷昌藏	稻田康治郎	井出鐵造	今川武一郎	伊藤盛輔
平兵庫	平愛知	平福井	平大分	平廣嶋	平石川	平京都	平高知

第六章 學生生徒

竹内善造	谷野厚	竹中政一	神谷一五	金田政吉	加藤孝一郎	梶島茂一	鷺尾磯一	奥田吉郎	小川五夫	奥居彦松	大久保彌十郎	利根龜兒
平香川	平兵庫	平兵庫	平洞山	平茨城	平静岡	平三重	平兵庫	平京都	平岡山	平大坂	平徳嶋	平高知
田中芳太郎	田中丘吾	田中	河合真一	河原林貫一	賀來興次郎	金田純一	渡邊諏訪松	小倉英次郎	大西實	小川林一	奥田孫太郎	中馬猪之助
平三重	平兵庫	平福井	平奈良	平京都	平大分	平福岡	平徳嶋	平廣嶋	平三重	平岐阜	平兵庫	平鹿兒嶋
高洲達三	高橋憲治	田中義雄	吉田敏行	香川良三	梶原治壽	河本壽郎	川添種一	大野元輝	岡樂三	大邊弘	岡野丘治	奥村正三
平佐賀	平京都	平福岡	平熊本	平東京	平大分	平兵庫	平土族	平長崎	平三重	平福岡	平三重	平滋賀

學生々徒姓名

徒々生學章六第

高井勘太郎	高井勘太郎	田中六三郎	田中清巳
土屋義雄	津田十郎	角田峰三	中澤尙治
常見章雄	壯勝	中卷房之助	梅澤完之亮
中村岩次郎	永津孝質	梅澤完之亮	卜部卓江
中谷峰三郎	梅谷久藏	久住信太郎	久野治三郎
植田岩太郎	鶴飼清	久住信太郎	桑原藤治郎
上谷良造	工藤祐雄	隈本佐一	安田重雄
久野治三郎	桑原藤治郎	安田重雄	山内孫太郎
安松長一	八木清太郎	松村清治	增井光藏
矢吹敬一	山本篤一郎	松村清治	真野宗三郎
矢野元	山岡高	松村清治	
增井貞吉	松村守一	松村清治	
增尾辰政	松本與一	松村清治	

學生々徒姓名

徒々生學章六第

前田勇	深浦武雄	古島弘
藤井玄一	古井保太郎	小林良吉
小池直市	小泉今四郎	古村數造
後藤三郎	江上龜雄	厚母熊一
淡川共吉	安部敬藏	○定留吾郎
佐山清次郎	佐藤謙吉	齋藤康三郎
佐野次郎	木内常信	北川辰次郎
金原敏雄	岸本信太郎	三崎伊太郎
光村貫一	篠原義一	進藤數雄
芝原定太郎	調圓助	城崎祥藏
島茂	島本得一	下村紫朗
島安	平田喜之助	彦阪八三郎
廣部久	森脇芳太郎	水渡貞二

學生々徒姓名

學生々徒姓名
 菅 沼 亞 雄 長崎士族
 祐 盛 繁 三 大阪平民
 ○ 鈴 木 祥 枝 香川士族
 菅 野 眞 湛 兵庫平民

五四

二 豫 科 百九十五人

△ 第一部 百四十八人

伊 森 明 治 福岡平民
 飯 塚 三 次 兵庫平民
 成 亥 松 二 郎 兵庫平民
 岩 佐 彌 一 郎 京都平民
 林 信 三 郎 和歌山平民
 原 田 理 一 郎 静岡平民
 仁 木 晴 藏 徳島平民
 道 野 信 藏 大分平民
 石 九 貞 太 郎 兵庫平民
 入 部 泰 藏 鹿児島平民
 石 川 英 一 兵庫平民
 伊 賀 誠 一 香川平民
 橋 本 房 太 郎 三重平民
 西 本 九 藏 大阪平民
 星 野 克 磨 廣島平民
 富 永 四 方 司 廣島平民
 井 上 治 一 佐賀平民
 飯 田 昇 治 山口士族
 飯 村 陸 彦 和歌山士族
 長 谷 川 輝 世 鶯 兵庫平民
 濱 田 隆 三 兵庫平民
 忍 頂 寺 務 兵庫平民
 德 山 明 雄 福井士族
 小 川 孫 福 福井平民
 大 井 泰 三 愛知平民
 小 村 千 太 郎 鳴根平民
 萩 坂 八 十 馬 郎 兵庫平民
 栢 共 造 山口士族
 嘉 納 純 兵庫平民
 神 谷 鍊 岡山士族
 河 野 宏 鹿児島士族
 上 島 清 藏 三重平民
 吉 永 保 福 長崎平民
 武 田 守 一 北海道士族
 田 中 忠 治 鳴根平民
 高 橋 育 三 京都士族
 中 谷 熊 之 助 和歌山平民

徒々生學章六第

徒々生學章六第

岡 田 十 之 助 東京平民
 岡 田 一 兵庫平民
 大 塚 貞 雄 熊本士族
 小 河 原 悅 太 郎 群馬平民
 加 納 惠 吉 廣島平民
 柏 田 一 道 熊本平民
 片 山 清 喜 熊本士族
 勝 野 建 次 郎 熊本平民
 吉 松 忠 俊 宮崎士族
 吉 田 一 郎 東京士族
 竹 末 乾 一 兵庫士族
 高 橋 喜 三 郎 京都平民
 鶴 田 勝 次 佐賀平民
 小 倉 大 四 郎 長崎平民
 小 澤 茂 京都士族
 大 石 治 良 東京士族
 輪 座 重 五 郎 東京平民
 金 子 民 次 郎 東京平民
 加 藤 寅 之 助 三重士族
 片 山 德 壽 郎 岡山平民
 加 藤 虎 雄 埼玉平民
 横 山 辰 藏 鳥取平民
 高 津 靜 藏 山口士族
 竹 内 賢 吉 愛知平民
 谷 田 未 年 男 山梨士族
 名 村 豊 太 郎 兵庫平民
 大 井 泰 三 愛知平民
 小 村 千 太 郎 鳴根平民
 萩 坂 八 十 馬 郎 兵庫平民
 栢 共 造 山口士族
 嘉 納 純 兵庫平民
 神 谷 鍊 岡山士族
 河 野 宏 鹿児島士族
 上 島 清 藏 三重平民
 吉 永 保 福 長崎平民
 武 田 守 一 北海道士族
 田 中 忠 治 鳴根平民
 高 橋 育 三 京都士族
 中 谷 熊 之 助 和歌山平民

學生々徒姓名

五五

徒々生學 章六第

藤崎丈松	船曳善吉	松本又市	松原純一	前田誠	八杉正孝	山崎音次	山下雄太郎	藏石利桓	内山利政	宇治原孝造	村松孝宜	永田行治
士族	兵車	兵車	兵車	兵車	兵車	兵車	兵車	兵車	兵車	兵車	兵車	兵車
後藤	福井敬三	松尾源助	正田吉太郎	松本修三	山之内榮藏	山崎耕次	山田不二	國武龍雄	國包祐一	氏家幾太郎	武藤松次	中富計太
兵車	兵車	兵車	兵車	兵車	兵車	兵車	兵車	兵車	兵車	兵車	兵車	兵車
小澤啓三	舟橋秀雄	二木孝四郎	松本勝次	前原與一	彌吉知加吉	山田喜六	山本馨介	山田一郎	久米護郎	植田謙三	梅原德藏	向坊盛一郎
兵車	兵車	兵車	兵車	兵車	兵車	兵車	兵車	兵車	兵車	兵車	兵車	兵車

學生々徒姓名

五六

徒々生學 章六第

東七篠三三由北澤澤坂荒兒小	七田部浦宅本野野田田木島谷	輝常正駒亮亮亮邦祐三三三三三	雄一輔郎郎郎藏信信信信信	士族	兵車	兵車	兵車	兵車	兵車	兵車	兵車	兵車	兵車	兵車	兵車
樋口靜一	篠田富男	下山豐平	三橋行雄	三矢信一	三原盤	北岡諭	北岡諭	鮫島宗一	薩摩平三郎	齊藤武之助	朝井三郎	新井幸雄	兒玉利三郎		
兵車	兵車	兵車	兵車	兵車	兵車	兵車	兵車	兵車	兵車	兵車	兵車	兵車	兵車		
平井建次郎	廣崎浩一	島雄三	白濱多次郎	宮田治三郎	宮原清	弓削敬德	弓削敬德	北島作太郎	佐々木義彦	佐藤知二	佐藤知二	淺野孝之助	古賀萬次郎		
兵車	兵車	兵車	兵車	兵車	兵車	兵車	兵車	兵車	兵車	兵車	兵車	兵車	兵車		

學生々徒姓名

五七

徒々生學章六第

樋口達五郎兵庫平民 森延年東京士族 森本鐵也兵庫士族
 鈴木寛一兵庫平民 鈴木房二郎和歌山平民 隅田滋高知士族
 諏訪春太郎石川士族

△第二部 四十七人

石田義種兵庫平民 井上重太郎愛媛平民 岩田熊治郎京都平民
 岩本半三熊本平民 西河常次郎京都平民 戸田壽生京都士族
 忠田兵造滋賀平民 地福俊廣鹿兒島平民 小川善太郎和歌山平民
 大島恒一郎佐賀士族 尾上革太郎静岡平民 渡邊廣八熊本平民
 米津喜九郎熊本平民 高石賢路福岡士族 高木光三奈良平民
 谷崎篤也大阪平民 坪井正吉静岡平民 塚脇敬二郎兵庫士族

學生々徒姓名

五八

徒々生學章六第

中津遠瀬福岡平民 中山良一石川平民 上田征二山口平民
 野田稔京都士族 野田金一長崎士族 日下部半太郎京都平民
 山田範七長崎平民 山村貞二兵庫平民 山浦勝馬長崎平民
 矢野端福岡士族 柳田直吉鹿兒島平民 後藤幸三郎愛知平民
 駒田萬二岡山平民 小林又七郎岡山平民 小出梅吉新潟平民
 小牧清三鹿兒島平民 荒木武二郎富山平民 佐伯卯作長崎士族
 齊藤洲司千葉平民 酒匂秀一鹿兒島平民 菊池眞吉愛媛平民
 木原小平鹿兒島平民 篠原正次鹿兒島平民 塩見政吉京都平民
 白川潔香川士族 平島才助徳島平民 關野次吉富山平民
 須藤文吉新潟平民 水藤善一愛知平民

學生々徒姓名

五九

府縣別	教科		計	府縣別	教科		計
	第一部	第二部			第一部	第二部	
北海	二		二	福井	四		四
東京府	九		二	石川	三	一	二
京都府		六		富山		二	一
大阪府		一	九	鳥取	三		二
兵庫縣		三	四	島根	四		二
長崎縣		四	三	岡山	四	二	六
新潟縣		二	二	廣島	四		八
埼玉縣			二	山口	七	一	三
群馬縣	二		二	和歌山	五	一	五
千葉縣	一		一	德島	二		一
計	二	二	四	計	二	一	四

○學生生徒府縣別

學生々徒府縣別

六〇

茨城縣	一		一	香川縣	一		一
奈良縣		一	三	愛媛縣	二		二
三重縣		四	一	高知縣	一		二
愛知縣		五	三	福岡縣	五	三	四
靜岡縣		一	二	大分縣	四		六
山梨縣		一	一	佐賀縣	八	一	四
滋賀縣		三	九	熊本縣	七	三	四
岐阜縣			三	宮崎縣	一		一
長野縣		三		鹿兒島縣	六	六	三
福島縣	一		三	總計	一	四	一
計	二	二	四	計	二	一	四

○學生生徒年齡別

豫科第一部

學生々徒年齡別

六一

學生々徒年齡別	最高	二十三年三月
	最低	十六年十一月
全生徒平均		十九年九月弱
豫科第二部	最高	二十五年四月
	最低	十六年二月
全生徒平均		十九年六月
本科第一年	最高	二十六年四月
	最低	十六年十一月
全學生平均		二十年六月強

第七章 敷地建物

本校ノ敷地ハ神戸市喜合町筒井村字籠池ニ在リテ其面積一萬千五百六十七坪ニシテ之レニ建設セル現在ノ建物及ヒ建設スヘキ建物ノ面積ハ總テ千四百八十八坪八勺ナリ尙之レガ配置、棟數、坪割等ヲ明瞭ナラシムル爲メ左ニ建物表及ヒ配置圖ヲ掲ク

○建物表

所用名	構造種類	棟數	建坪
一 教室及事務室	木造二階建	一	三〇〇〇坪
二 實踐室及簿記室	木造二階建	一	二〇〇〇坪
三 講堂及附屬家	木造平家建	一	一四〇〇〇坪

建物表

第七章 敷地建物

四	講義室	同	上	一	一〇〇〇〇
五	商品及理化學教室	同	上	一	六〇〇〇
六	學生々徒控所	同	上	一	九〇〇〇
七	實驗室	同	上	一	六〇〇〇
八	商品陳列室	煉瓦造二階建	上	一	一三〇〇〇
九	倉庫	木造平家建	上	一	二〇〇〇〇
十	閱覽室	同	上	一	一一〇〇〇
十一	書庫	煉瓦造二階建	上	一	四〇〇〇〇
十二	雨天體操場	木造平家建	上	一	六〇〇〇〇
十三	體操格	同	上	一	五〇〇〇〇
十四	體操副科室	同	上	一	五〇〇〇〇
十五	銃器庫	同	上	一	二六〇〇〇
十六	門番所	同	上	一	一〇〇〇〇

建物表

六四

第七章 敷地建物

十七	小使室、湯沸所	同	上	一	一五〇〇〇
十八	便所	同	上	四	二七五〇〇
十九	渡り廊下	同	上	一三	五八三〇〇
二十	常宿直所	同	上	一	一六三三〇
廿一	供待所	同	上	一	九〇〇〇
計				三五	一、四八〇〇〇

建物表

六五

附 錄

神戶高等商業學校學友會規則

第一章 名 稱

第一條 本會ハ神戶高等商業學校學友會ト稱ス

第二章 目 的

第二條 本會ハ會員ノ親睦ヲ圖リ德性ヲ養ヒ見聞ヲ擴メ體育ヲ發達セシメ以テ本校々風ノ美ヲ發揮センコトヲ期ス

第三章 機 關

第三條 本會ノ目的ヲ達センカ爲ニ左ノ諸部ヲ設ク

- 一 輿 風 部
- 一 講 演 部
- 一 語 學 部

神戶高等商業學校學友會規則

- 一 運動部
- 一 武術部
- 一 端艇部
- 一 編纂部

第四條 各部ノ細則ハ別ニ之ヲ定ム

第四章 會員

第五條 本會々員ハ通常會員、特別會員ノ二種トス

第六條 本校學生々徒ヲ通常會員トシ本校職員、本校出身者及ヒ本校關係者ヲ特別會員ニ推薦ス

第五章 役員

第七條 本會ノ事務ヲ處理スル爲ニ左ノ役員ヲ置ク

- 一 會長 一名
- 一 副會長 一名

附

錄

一部 長 各部ニ各一名

但場合ニヨリ各部共副部長各一名ヲ置クコトヲ得

- 一 庶務主幹 一名
- 一 會計主幹 一名
- 一 各部委員 若干名
- 一 會計幹事 若干名

第八條 役員選定ハ左ノ方法ニ依ル

- 一 會長ニハ本校々長ヲ推薦ス
- 一 副會長ハ部長會ニ於テ本校職員中ヨリ推薦ス
- 一 部長ハ各部委員會ニ於テ本校職員中ヨリ推薦ス
- 一 庶務主幹及會計主幹ハ會長之ヲ選任ス
- 一 各部委員ハ其數ヲ本校各組數ニ分チテ各組會員中ヨリ選舉ス
- 一 會計幹事ハ各組會員中ヨリ一名ツヽヲ選舉ス

第九條 役員ハ同時ニ二部以上ノ役員ヲ兼ヌルコトヲ得

第十條 副會長以下ノ役員任期ハ一箇年トス

第六章 集會

第十一條 集會ヲ分テテ會員總會、役員總會、各部役員會トス

第十二條 會員總會ハ毎年五月ニ一回之ヲ開キ本會ノ狀況及ヒ會計ヲ報告シ又本會ニ關スル重要事項ヲ評決ス

但決議ヲ要スル事項ハ出席員ノ多數決ニ依テ決ス

第十三條 會員總會ハ臨時之ヲ開クコトアルヘシ

但役員總會又ハ會員三分ノ一以上ノ要求アリタルトキニ限ル

第十四條 役員總會ハ毎年五月九月一月ニ之ヲ開ク

但會長ニ於テ必要アリト認ムルトキハ何時ニテモ召集スルコトヲ得

第十五條 各部役員會ニ關スル事項ハ各部細則中之ヲ定ム

第七章 會計

附 錄

第十六條 通常會員ハ會費トシテ每學年金參圓ヲ五月十一月ノ二期ニ會計係ニ拂込ヘシ

第十七條 通常會員ハ入會ノ年入會金壹圓ヲ拂込ムヘシ

但會費ト共ニ二回ニ分納スルコトヲ得

第十八條 特別會員ハ入會金及會費ヲ要セス

第十九條 會員又ハ會員外ヨリ寄贈セラレタル金品ハ寄贈ノ目的ニ從ヒテ處分スヘシ

第二十條 本會ノ經常費ハ會費ヨリ支辨ス

第二十一條 本會員ノ入會金及ヒ其利子ハ積立金トス

但積立金ハ役員總會ノ決議ヲ經テ臨時費支出ノ用ニ供スルコトヲ得

第二十二條 各部經常費及ヒ臨時費ノ豫算ハ每會計年度ノ初ニ各部ニ於テ編成シ更ニ會計係ニ於テ之ヲ取捨審議シタル後役員總會ニ於テ協議シ會長ノ承認ヲ經テ之ヲ決ス

第二十三條 會計年度ハ毎年五月ニ始リ翌年四月ニ終ル

第二十四條 各部經常費ノ殘餘ハ會長ノ許可ヲ經テ其部ノ繰越金トスルコトヲ得

第二十五條 各部經常費ノ不足ハ會長ノ許可ヲ經テ特ニ其部ニ出席スル會員ヨリ徴収スルコトヲ得

高等商業學校配置圖

尺度千貳百分ノ毫

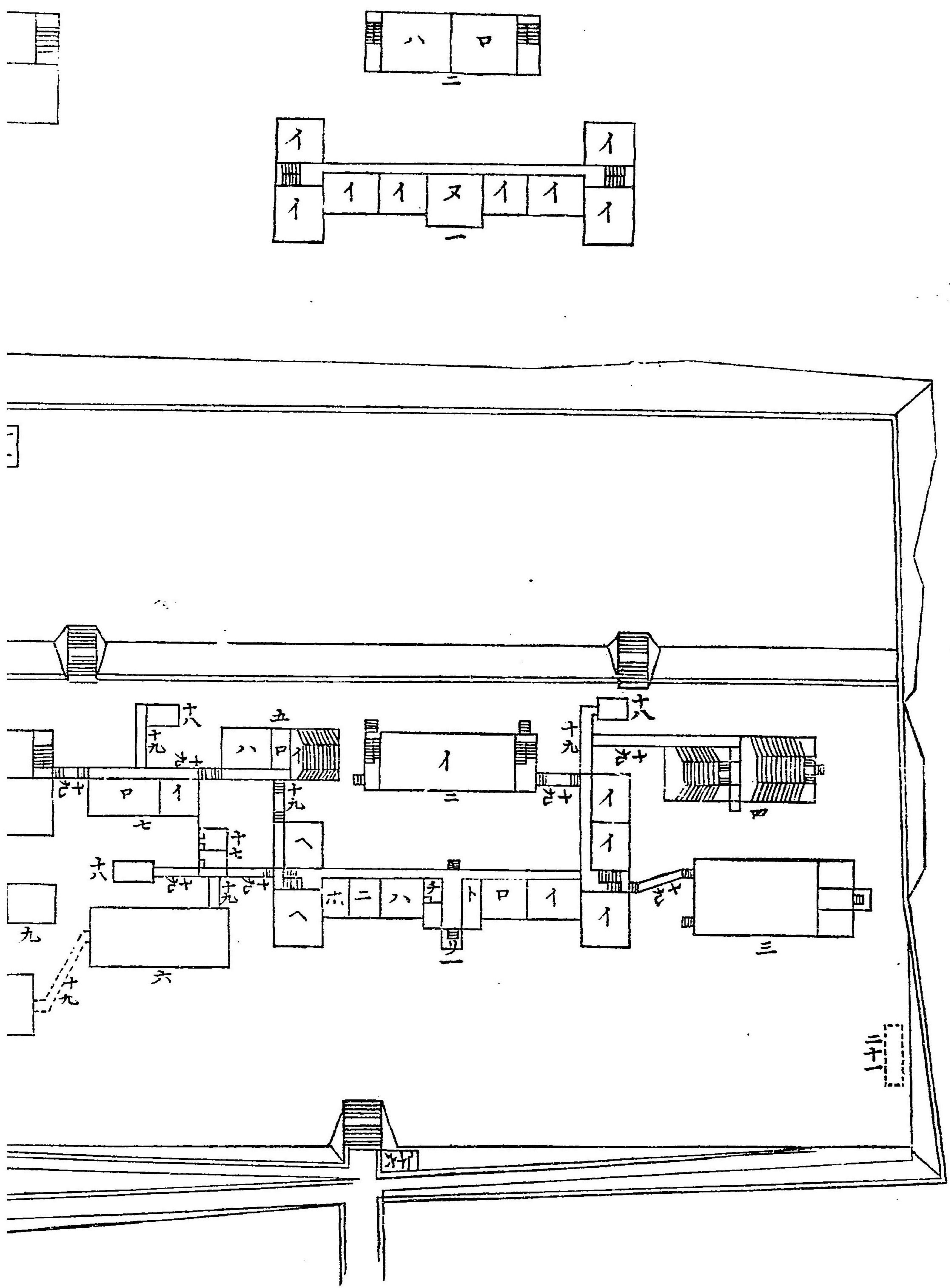

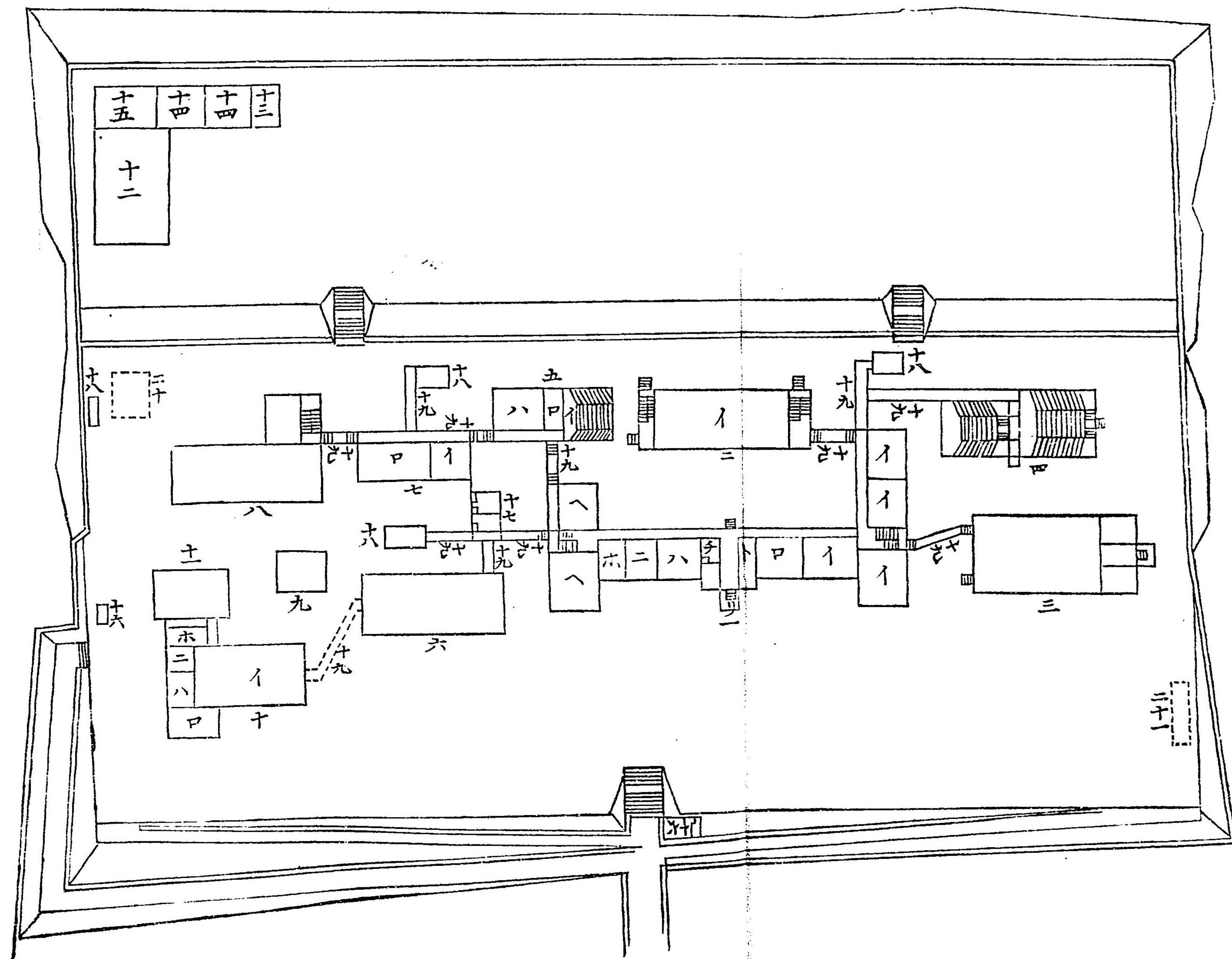
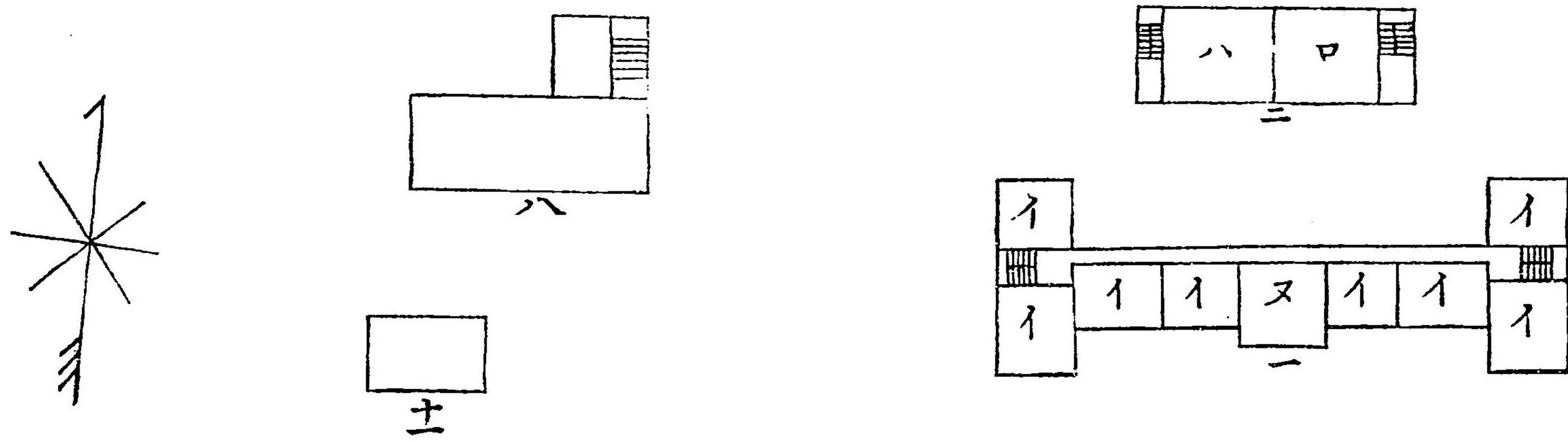

三	講堂	八簿記教室	口教室	イ實踐室	二實踐室簿記整	又會議室	リ玄閣	子宿直室	ト應接室	ハ教授室	ホ庶務室	ニ校長室	ハ會計室	口教務課室	イ教室及事務室	一
					十	九	八		七	六					五	四
	二圖書係室	八昇降口	口全上	イ閱覽室	二閱覽室	倉庫	商品陳列室	口實驗室	イ藥品室	實験室	生徒控所	ハ器械室	口準備室	イ商業理學整	商學理學整	講義室
					三	二	十九	十八	十七	十六	十五	十四	十三	十二	十一	ホ
		未着手ノ部分	図中点線ニ事	備考	供待所	常宿直所	渡リ廊下	便所	小使室湯沸所	門番所	銃器庫	体操副科室	体格検査室	雨天体操場	書庫	全上

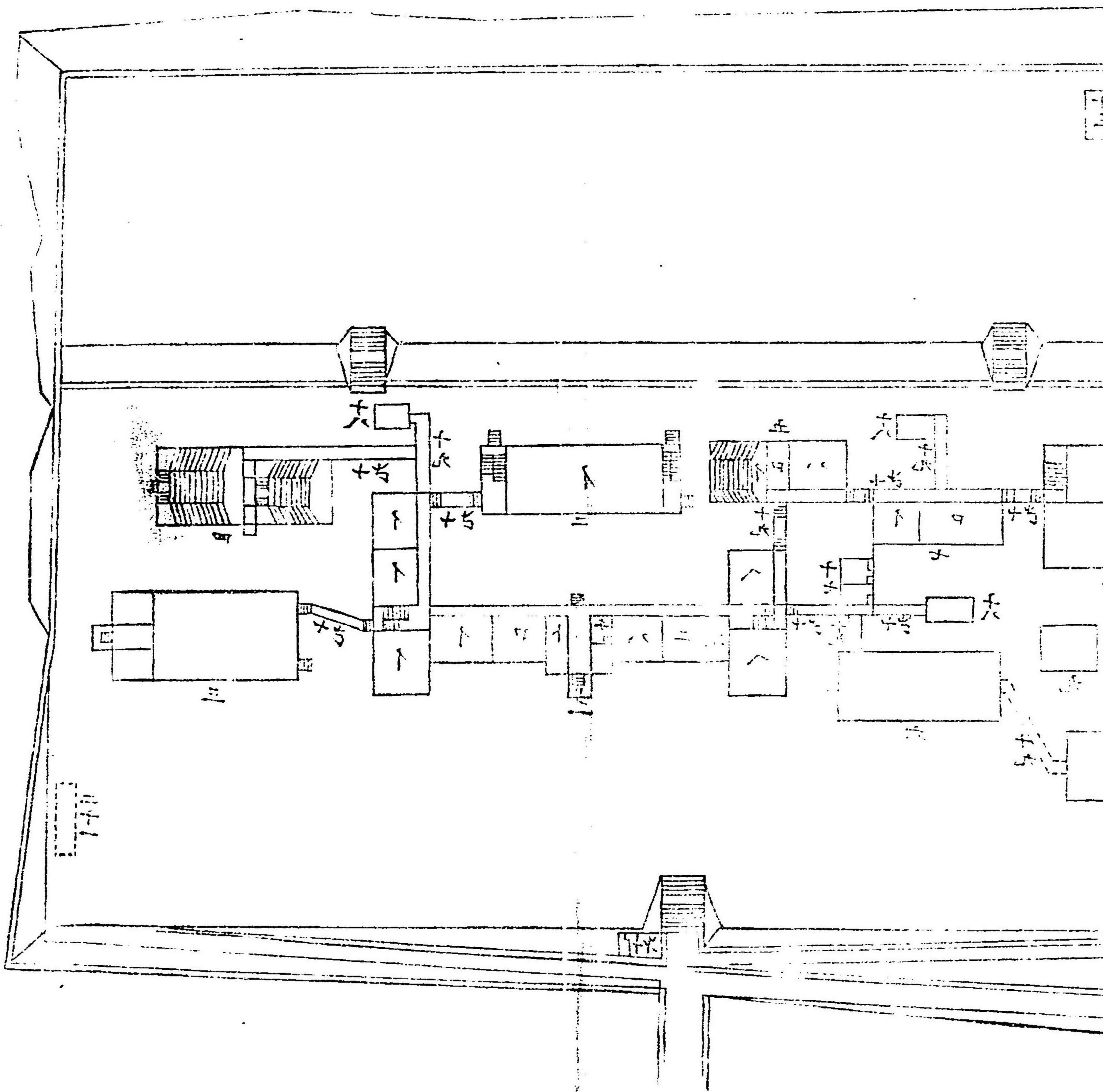
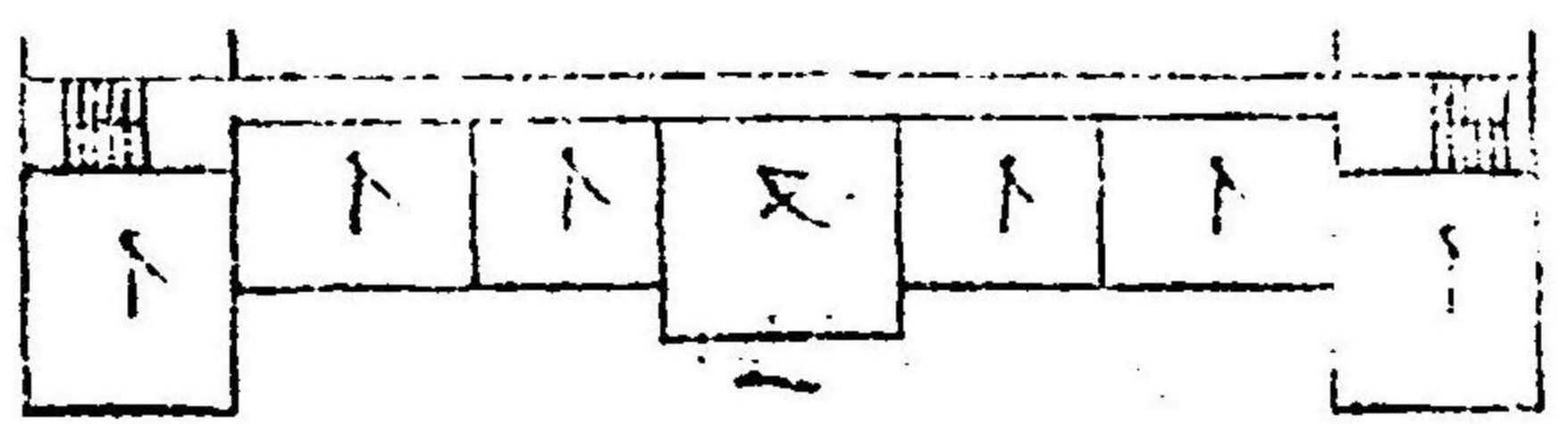

置圖

入學手續圖

明治三十七年七月十六日印刷
 明治三十七年七月十九日發行

神戸高等商業學校

印刷者 井上光掌

神戸市元町通七丁目拾四番邸

印刷所 井上印刷所

神戸市元町通七丁目拾四番邸

ET 5M 48

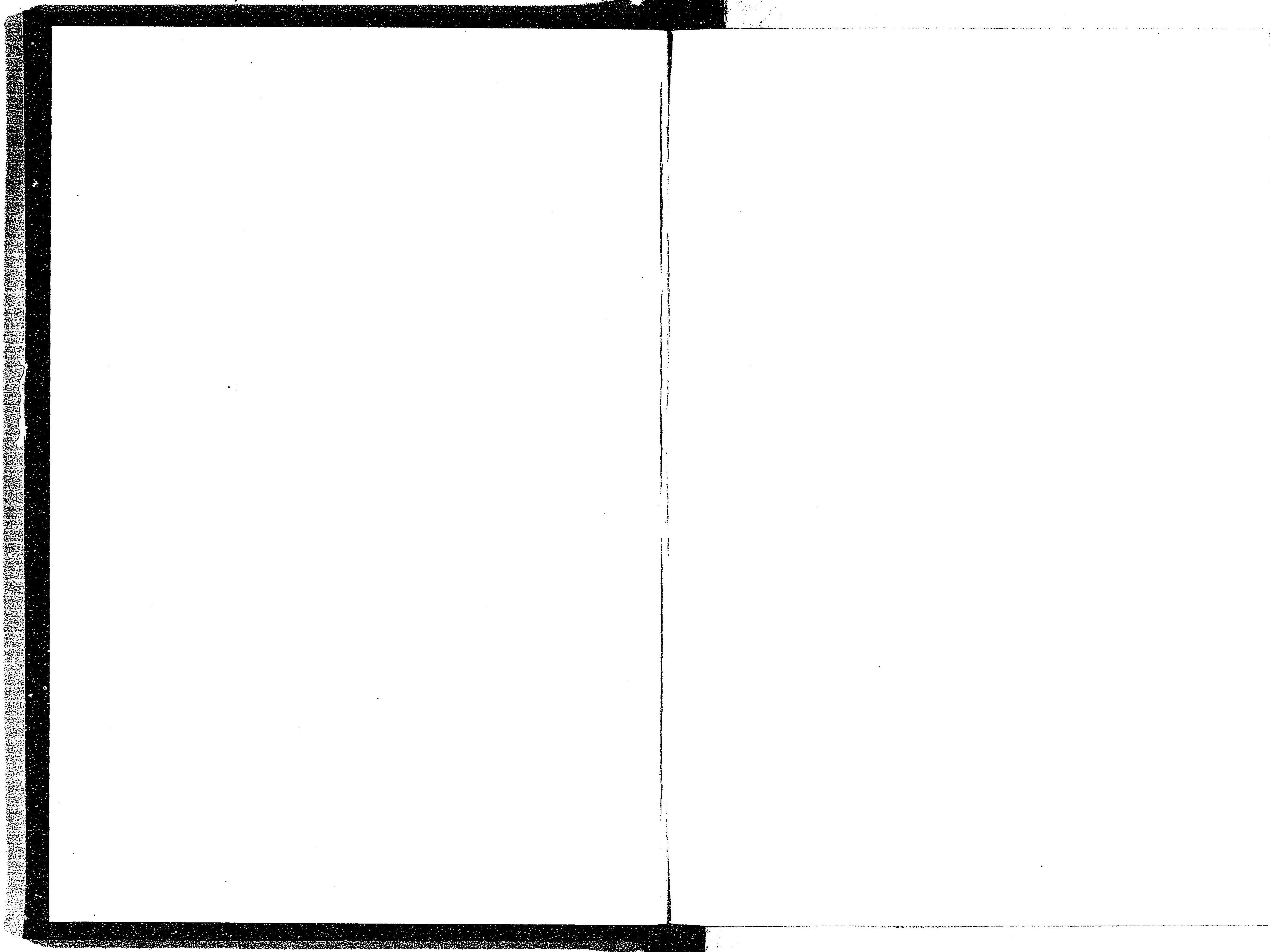

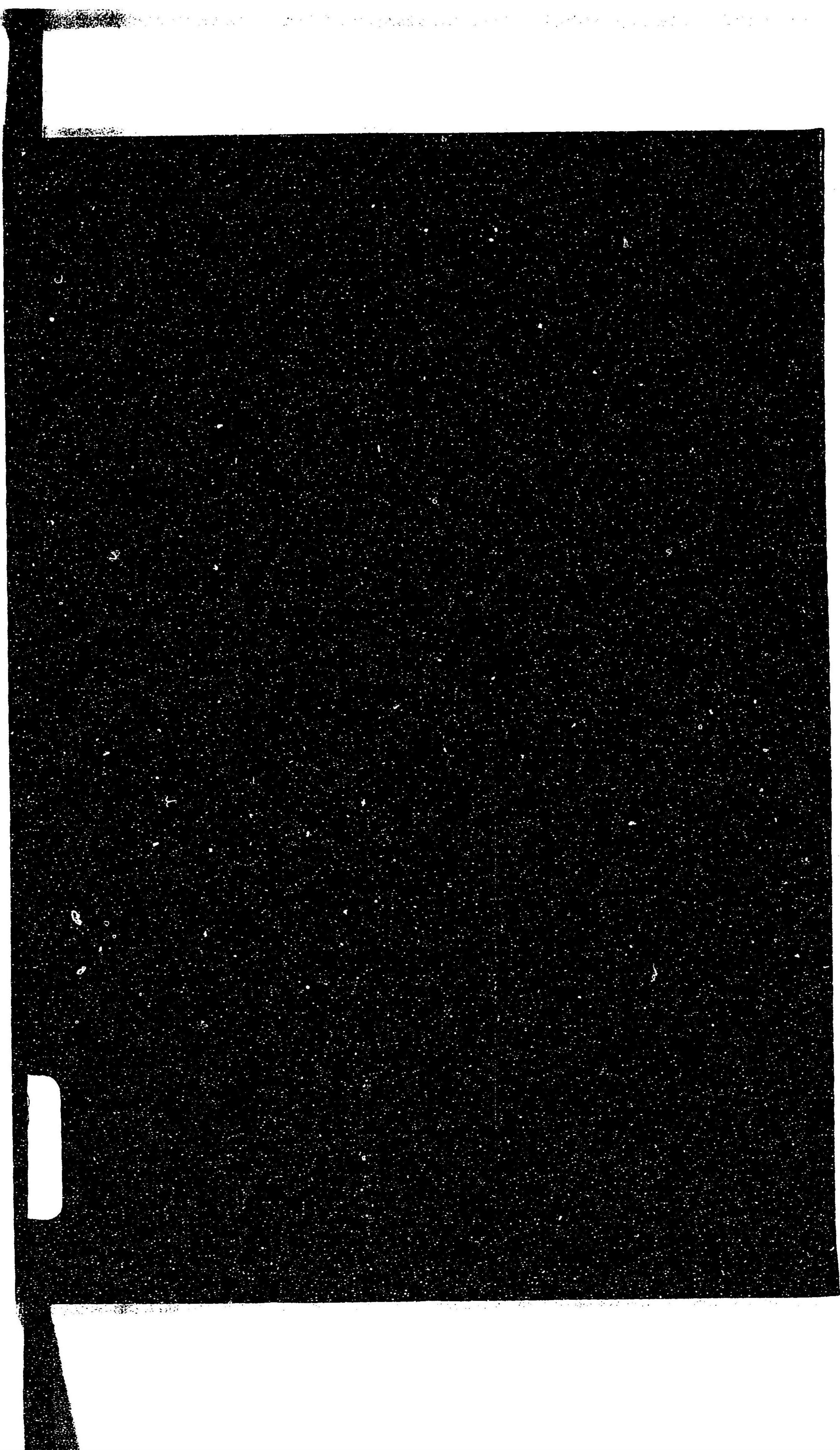

293

12

048702-001-8

293-12

神戸高等商業学校一覽

明治36-37, 40-44年

神戸高等商業学校

M36-44

BEJ-0206

