-111-
ЦЕНТРАЛЬНИЙ ДЕРЖАВНИЙ
ІСТОРИЧНИЙ АРХІВ УКРАЇНИ, м. КИЇВ
№
фонду 966
опису 1
од. зб 125

14

ЦЕНТРАЛЬНИЙ ДЕРЖАВНИЙ ІСТОРИЧНИЙ АРХІВ УКРАЇНИ, м. Київ

АРКУШ КОРИСТУВАННЯ ДОКУМЕНТАМИ

Фонд № 966 Опис № 1 Справа № 125

Заголовок справи

Дата корис-тування	Прізвище користувача	Характер користування (копіювання, перегляди, витяги, тощо)	Номери аркушів, з яких зроблено копії, витяги тощо	Підпис користу-вача
1	2	3	4	5
02.02.15	Robert Brown	оцис	всі	[illegible]
23.06.2017	А. С. Чоловський			[illegible]
25 VI 2018	Tomasz Jaszczołt			[illegible]
23.07.2018	ф/к Бученко			Михайлова
17.10.21	Kow AC	[illegible]	всі	[illegible]

1	2	3	4	5

I

Notaty Dowodów

pochodzących z głównych różnych Familii

z Archiwum Akt dawnych Polskich

GUBERNIJ AUGUSTOWSKIEJ

mianowicie:

z Akt Ziemi Łomżyńskiej
— " — Wąsoskiej
— " — Wiskiej
— " — Ostrołęckiej
— " — Kolińskiej

Szlachta Cesarstwa

odow

[illegible]

heckich

kasz w roku 1570 w aktach

skich. – Nadanie 1419.

Golembiowski.

mbris. Andrzej Szeliga, Tomasz

Pienczykowscy, Wąsowicie, Tyko

Wąsoskie, Wizkie Zambrow:

Wizneńskie, Sebestyanowi

drkim, Donatio, Inbra cum

19. do 1681. Akta Wąsoskie

S. Francisci advitalitas

Wsie. —

Wąsoskie, i Tykociny

— d° Zambrowskie

Kolacki — —

Wąsoskie od 1676.

rnow, Ostrołęckie Wąsoskie i Ko

ta Wąsoskie i Kolinskie. —

Z

11

odow

iwnych

heckich

kasz w roku 1570 w aktach

skich. – Nadanie 1419.

Gołembiowski.

nbris. Andrzej Szeliga, Tomasz

Pienożykowscy, Wąsowskie, Tyko-

Wąsoskie, Wizkie Zambrow-

Wiznieńskie, Sebestyanowi

dztkim, Donatio, Intra cum

19. do 1681. Akta Wąsoskie

S. Francisci advitalitas

dzie. —

Wąsoskie, i Tykocińskie

— d° Zambrowskie

Kolnoski — —

Wąsoskie od 1676.

rnow, Ostrołęckie Wąsoskie i Ko

ta Wąsoskie i Kolinskie. —

B.

1

a Bagiński – 3.4.5.6.7.8.9.10.11.13.14.15.16.
de Bagienice – 6.8.
b.a Bagiński – 17.18.19.20.21.23.24.25.26.27.
Bogucki – 18.
c b. Bagiński – 28.29.30.31.32.33.34.35.36.37.38.
Biały – 29.64.
c. Bagiński – 39.41.43.44.46.56.60.61.62.63.65.68.
Brzeziński – 42.
Boguski – 45.65.
Borowski – 56.
Bagienice – privilegium – 68.
Buczyński – 81.

...wodow ... 11
...Zówny...
...heckich
...kasz w roku 1570 w aktach
...skich. – Nadanie 1419.
... Golembiewski.
...nbris Andrzej Szeliga, Tomasz
... Pienczykowscy, Wąsoskie, Tyko...
... Wąsoskie, Wizkie Zambrow...
... Wiźniewskie, Sebestyanowi
...zedstim, Donatio, Inbra cum
...79. do 1681. Akta Wąsoskie
... S. Francisci advitalitas
...atosie. –
... Wąsoskie, i Tykocin...
... d° Zambrowskie
... Kolaski
... Wąsoskie od 1676.
...rnow, Ostrołęckie Wąsoskie i Ko...
...ta Wąsoskie i Kolinskie. –

C

Czarnowski — 1. 4. 6. 7. 10. 12. 15. 16. 18. 47. 58.
Ciarnowski — 2. 13. 15. 17. 18. 19. 20. 21. 23. 24.
a. Ciborowski — 3. 38. 39. 41. 43. 44. 45. 46. 48. 49.
Ciarnowski — 5. 30. 55. 60. 62.
Chrostowski — 6.
Chrzanowski — 28. 47. 70.
Czyżewski — 48.
a. Ciborowski — 51. 52. 53. 54. 55. 56. 58. 64. 65.
Choiński — 58.
Czarnski v Czerniecki — 70.
Ciszewski — 72.
Chmielewski — 82.
Chludziński — 92. 93.

D. 2

Dobkowski — 1. 3. 36. 37. 38. 39. 40. 42. 43. 52. 55. 58.
Dzięcielewski — 2. 4. 13. 15. 19. 20. 21. 22. 23. 26. 27.
Dobrzycki — 3.
Dzierzanowski — 5. 9. 25. 34. 52. 66.
Drogicki — 15.
a. Dzięcielewski — 29. 31. 32. 33. 61.
Dziekoński — 45.
Dąbrowski — 48. 51.
b. Dobkowski — 66. 83. 96.
Drnochowski — 70. 75.
Długoborski — 83.
Dąbkowski — 83.

1.1

wodow

Tsmy sk

heckich

kasz w roku 1570 w aktach

skich. — Nadanie 1417.

Gołembiowskie.

nbris Andrzej Szeliga, Tomasz

Pienczykowscy, Wąsowskie, Sypc

Wąsowskie, Wiskie Zambrow

Wiznerowskie, Sebastyanowi

dzkim, Donatio, Jutra cum

9. do 1681. Akta Wąsowskie

S. Francisci advitalitas

lasie. —

Wąsowskie i Sypocini

— do Zambrowskie

Kolaski

Wąsowskie od 1676.

rnow, Ostrołęckie Wąsowskie i ko

ta Wąsowskie i Kielinskie. —

E.

F.

Frankowski – 73.

G.

Gołębiowski – 1.31.33.45.58.60.71.82.
a. Grędzki – 1.2.3.5.6.7.8.9.12.13.14.15.16.17.
b. Grabowski – 1.2.9.11.12.14.19.25.27.28.32.
b. Gardocki – 1.3.7.8.10.11.15.16.17.18.19.20.21.22.
Gołębiowski – 1.
Graiewski – 3.17.
de Grzedy – 6.8.
f Grądzki – 6.9.10.17.18.27.29.31.32.33.41.42.
Grodzki – 7.44.54.94.95.
c. Górski – 13.28.29.30.33.40.42.43.44.47.48.57.
Grabowiecki – 14.
Gromadzki – 17.25.83.
Gołański – 18.
a. Grędzki – 18.19.20.24.25.28.29.30.32.33–
b. Gardocki – 24.25.26.27.28.29.30.31.32.33.41.
c. Grędzki – 37.40.41.42.43.44.45.46.47.48.49.50.
d. Grabowski – 39.40.42.43.44.45.46.48.53.54.
e Gardocki – 42.43.46.47.56.57.59.61.62.63.
f Grądzki – 44.46.47.52.57.74.78.
g. Grędzki – 53.57.59.60.61.62.67.85.
h. Grabowski – 55.58.59.61.62.63.64.83.
Gutowski – 59.71.72.79.
i. Górski – 62.
Gurnowski – 62.71.
Grębowski – 62.
Gotkowski – 67.
Gronde privilg. 68.
Gosiewski – 70.81.
Gąsowski – 72.
Godlewski – 75.82.98.99.
Goctawski – 79.82.
Gawkowski – 80.
Goski – 83.
Godowski – 89.

3

1.1

wodow

heckich

kasz w roku 1570. w aktach

skich. – Nadanie 1117.

Gołembiewskie.

mbris. Andrzej Szeliga, Tomasz

Pienczykowscy, Wąsowskie, Sykc

Wąsowskie, Wielkie Zambrow

Wiznieuskie, Sebastyanowi

zdzikim, Donatio, Trubra cum

29. do 1681. Akta Wąsowskie

S. Franciszi advitalitas

alosie. —

Wąsowskie, i Sykocinj

— d= Zambrowskie

Kolaczki — —

Wąsowskie od 1676.

rnow, Ostrołęckie Wąsowskie i ko

ta Wąsowskie i Kalinskie. —

H.

J.

4

Jłowski – 3.
Jankowski – 9. 38. 39. 59.
Jaczyński – 22.
Jabłonowski – 27. 97. 98.
Jodłowski – 45.
Jabłoński – 48. 72.
Jamiołkowski – 48.
Janowski – 56. 74.
Jastrzębski – 72.
Jabłrzykowski – 84.

...wodow

...trównych

...checkich

...ikasz w roku 1570. w aktach

...uskich. Nadanie 1419.

Golembiewski.

...nbris. Andrzej Szeliga, Tomasz

... Pieńczykowscy, Wąsowskie, Tyko-

... Wąsoskie, Wizkie Zambrow.

... Wiźnieńskie, Sebestyanowi

...zedzkim, Donatio, Inbra cum

...79. do 1681. Akta Wąsoskie

... S. Francisci advitalitas

...atesie. –

... Wąsoskie. i Tykocin.

– d° – Zambrowskie

... Kołacki – –

... Wąsoskie od 1676.

...rnow, Ostrołęckie Wąsoskie i Ko

...ta Wąsoskie i Kolinskie. –

K

a Klimaszewski – 1.2.6.8.9.10.11.12.13.14.
Kuligowski – 1.2.4.6.10.11.29.31.32.34.
Kozłowski – 1.
c. Kulgowski v Kulikowski – 4.12.15.27.28.
Konopka – 8.57.
Kurzeniecki – 13.
b. a Klimaszewski – 16.18.19.20.21.22.23.24.
Koniecki – 16.17.
Karwowski – 17.43.
Kleszczyński – 25.
Krostowski – 26.
d. b. Klimaszewski – 26.27.29.30.31.32.33.40.
Kotowski – 29.46.
Kujawski – 33.59.
c. c Kulikowski – 34.35.36.37.38.39.40.43.
Kalinowski – 37.
Kownacki – 40.
Kleczkowski – 42.54.
Ktoskowski – 45.
d Klimaszewski – 47.50.51.52.53.56.62.64.
Kosakowski – 52.71.73.80.83.84.
e Kulikowski – 54.55.58.60.63.65.66.67.72.
Korytkowski – 71.
Kaminski – 72.
Konarzewski – 72.80.
Kraiewski – 73.80.
Kempista – 74.
Kozikowski – 80.
Kuleza – 80.
Kurzyna – 81.

L

5

Lawski – 3.
Lachowski – 3.
Laskowski – 45.
Lesniewski – 46.52.
Lubiewski – 73.
Lutostański – 73.75.

wodow

Tśmuszk

checkich

kasz w roku 1570 w aktach

skich. – Nadanie 1119.

Sołembiowski.

nbris Andrzej Sveliga, Tomasz

Pienczykowscy, Wąsowskie, Sykc

Wąsoskie, Wielkie Zambrow

Wiznerowskie, Sebastyanowi

dzkim, Donatio, Tudra cum

29. do 1681. Akta Wąsoskie

S. Francisci advitalitas

alosie. —

Wąsoskie, i Sykocinj

— d° Zambrowskie

Kolaczski — —

Wąsoskie od 1676.

rnow, Ostrołęckie Wąsoskie i ko

a Wąsoskie i Kalinskie. —

Ł.

Łojewski – 32.
Łękowski – 37. 39. 54. 55. 64.
Łapiński – 52.
Łaski – 57.
Łuniewski – 72.
Łuba – 73.
Łosiewski – 73.

M.

6

a. Mścichowski – 1. 3. 4. 7. 8. 10. 11. 12. 13. 14. 16. 17.
Moczydłowski – 8.
Mścichy – 12.
Mocarski – 13. 46. 47. 57. 58. 73.
MODZELEWSKI – 18. 19. 22. 25. 27. 48. 50. 60. 74.
a. Mścichowski – 20. 22. 24. 25. 26. 27. 28. 29. 30. 31. 34. 59. 60. 61. 62. 63.
Mioduszewski – 32. 49. 50. 55. 69.
Mierzejewski – 43. 73. 74.
Moszczeński – 47.
Maleszewski – 48.
Mieczkowski – 49.
Mroczkowski – 56. 57. 59. 60. 61. 65. 66. 67. 68.
Mroczek – 65.
Mężeński – 69.
Makowski – 73.
Milewski – 81. 100.
Maruszewski – 84.
Mściwujewski – 92.

...wodow
...trzonych
...checkich
...Łukasz w roku 1570 w aktach
...nskich. Nadanie 1419.
Golembiowski.
...mbris Andrzej Szeliga, Tomasz
Pieńczykowscy, Wąsowicze, Tyko-
...a Wąsoskie, Wizkie Zambrow-
...Wizneńskie, Sebestyanowi
...dzkim, Donatio, Inbra cum
...79. do 1681. Akta Wąsoskie
... S. Francisci advitalitas
...atesie. —
Wąsoskie, i Tykocińs
— d° — Zambrowskie
Kolaoski —
Wąsoskie od 1676.
...rnaw, Ostrołęckie Wąsoskie i Ko
...ta Wąsoskie i Kolinskie. —

N

Nagórski – 16.
Niezrykowski – 37. 39.
Niedzwiecki – 68.
Niecziecki – 68.
Nienattowski – 74.

O.

Olszewski – 1.
Olęcki – 48.
Obrycki – 56.
Opacki – 71. 73.
Ossowski – 74. 79. 83.
Okoń – 88. 89. 90. 91.
Orłowski – 91.

wodow

checkich

ukasz w roku 1570 w aktach

uskich – Nadanie 1419.

Golembiewskie.

mbris Andrzej Szeliga, Tomasz

Pienczykowscy, Wąsowskie, Sybo-

Wąsowskie, Wielkie Zambrow-

Wiznerowskie, Sebestyanowi

edzkim, Donatio, Tabula cum

59. do 1681. Akta Wąsowskie

S. Francisci advitalitas

atosie. —

Wąsowskie i Sykocinj

— Zambrowskie

Kolaczski — —

Wąsowskie od 1676.

rnow. Ostrożkie Wąsowskie i ko

ta Wąsowskie i Kolinskie. —

P

Pomian – 1. 2. 12. 18. 25. 28. 32. 67.
Piotrowski – 1. 4. 7. 8. 10.
Pieniężykowski – 2. 4. 5. 6. 7. 10. 11. 13. 14. 15.
23. 24. 25. 26. 30. 31. 32. 33. 34. 35. 3
37. 38. 39. 40. 56. 59. 60. 61. 62. 63. 66. 6
Przezdziecki – 54. 55. 64. 75. 84.
Pomianowski – 56. 66. 67.
Podbielski – 74. 75. 79.
Prosinski – 75.
Przyimski – 81.
Pieńkowski – 86.
Piszczatowski – 88.
Przyborowski – 91. 92.
Perkowski – 92.
Popkowski – 93.

R.

Rakowski – 3. 70. 78. 85.
Rogolski – 19.
Rydzewski – 24.
Rostkowski – 36. 76. 79.
Rykaszewski – 71. 75. 76.
Ratowski – 76.
Rembiszewski – 76.
Romatowski – 76.
Rostkowski – 76. 79.
Rykliński – 81.

8

wodow

1.1

chockich

ukasz w roku 1570 w aktach

uskich. – Nadanie 1419.

Golembiewski.

mbris Andrzej Szeliga, Tomasz

Pieniężykowscy, Wąsowskie, Sybo-

a Wąsowskie, Wielkie Zambrow-

Wiśniewskie, Sebestyanowi

zdytkim, Donatio, Dubra cum

59. do 1681. Akta Wąsowskie

. S. Francisci advitalitas

atosie. —

Wąsowskie i Sykocinj

— Jo Zambrowskie

Kolaczki

Wąsowskie od 1676.

rnow. Ostrołęckie Wąsowskie i ko

ta Wąsowskie i Kolinskie. —

S

Szeliga – 1.
Swiderski – 9. 10.
Sulkowski – 13. 76.
Szymborski – 20.
Skrodzki – 22. 24. 25. 27. 29.
Sokołowski – 26. 59. 66. 86. 87.
Szczuka – 27. 76.
Sobolewski – 29. 81.
Suski – 41. 43. 51. 81.
Strzeszewski – 48. 58.
Saniewski – 49. 77. 81. 84.
Szeligowski – 51.
Stypułkowski – 54.
Slaski – 55.
Szymański – 56.
Szulborski – 58.
Skarzyński – 64. 77. 83.
Sulkowski – 64. 65.
Siennicki – 77.
Sierzputowski – 80.
Sikorski – 81.
Sorkowski – 82.
Sadkowski – 82.
Skolimowski – 89.
Szeliski – 96. 97.
Sielski – 96. 97.
Swinarski – 97.

T. 9

Targoński – 37. 42. 47. 49. 64. 88.
Tarnowski – 60.
Targonie privilegium – 68.
Trzciński – 75.
Tyszka – 77. 80.
Tyborowski – 77.

wodow
...strownych
...checkich
...Łukasz w roku 1570 w aktach
...owskich. Nadanie 1419.
... Gołembiowski.
...mbris Andrzej Szeliga, Tomasz
... Pienczykowscy, Wąsowskie, Tyko...
...a Wąsoskie, Wizkie Zambrow...
... Wizneńskie, Sebestyanowi
...zedzkim, Donatio, Inbra cum
...129. do 1681. Akta Wąsoskie
... S. Francisci advitalitas
...alesie. —
... Wąsoskie, i Tykocinį
... — d° — Zambrowskie
... Kolneński — —
... Wąsoskie od 1676.
...rnow, Ostrołęckie Wązoskie i Ko...
...ta Wąsoskie i Kolneńskie. —

U.

W

Wścieklica – 1.
Więckowski – 1.
Wściekliński – 70.
Wądołkowski – 71. 78.
Wierzbowski – 78.
Wyszomirski – 78. 79. 82.
Wnorowski – 78.
Wysocki – 81. 86. 87.
Włodkowski – 85. 86.

wodow

…ytównych

…checkich

…Łukasz w roku 1570 w aktach

…uskich. – Nadanie 1419.

… Gołembiowski.

…mbris Andrzej Szeliga, Tomasz

… Pienożykowscy, Wąsowicie, Tyko…

…a Wąsoskie, Wizkie Zambrow:

… Wiznieńskie, Sebestyanowi

…rzędzkim, Donatio, Inbra cum

…679. do 1681. Akta Wąsoskie

…: S. Francisci advitalitas

…Łatosie. –

… Wąsoskie, i Tykocińskie

— d[o] Zambrowskie

Kołaczki — —

Wąsoskie od 1676.

…arnow, Ostrołęckie Wąsoskie i Ko…

…kta Wąsoskie i Kolinskie. –

Z

a. Zakrzewski – 1. 2. 5. 6. 7. 8. 9. 11. 12. 13. 15.
Zdrodowski – 1. 3. 10. 35. 37. 38.
Zborowski – 1.
Zagrzewski – 1.
Zebrowski – 2. 9. 10. 49. 51. 52. 35. 54.
Zmijewski – 5. 85.
Zbierzchowski – 9.
b. a Zakrzewski – 17. 19. 20. 21. 22. 23. 24. 25.
Zaborowski – 21. 99. 100.
Zawistowski – 30. 84.
c. b Zakrzewski – 31. 32. 33. 34. 40. 45. 46. 48. 49.
Zdrodowski – 33. 34.
d. c Zakrzewski – 52. 53. 54. 55. 56. 58. 59. 60. 61. 63.
Zakrzewo privilegium – 68.
Zaruski – 72. 80.
Zambrzycki – 76. 79.
Zaremba – 79. 84.
Zytowski – 79.
Zalewski – 82.
d. Zakrzewski – 86.

Notaty Dowodow
przeszłości i istniejących
rożnych
Familii Szlacheckich

Wścieklica, paweł, Dziad Łukasz w roku 1570 w aktach Ziemskich Domżyńskich. – Nadanie 1119.
Sołebiowski vel Sołembiewski.
№ 1672. die 15 Decembris Andrzej Szeliga, Tomasz Mathey, Elżbieta Pienczykowscy, Wąsowskie, Sykocińskie
Zakrzewskich Akta Wąsowskie, Wielkie Zambrowskie
Grędzcy, Wąsowskie Wiszniewskie, Sebestyanowi po Macieju Grędzkim, Donatio, Jndra cum Subditis od 1629. do 1681. Akta Wąsowskie i 1679. Jnoz Jo: S. Franciszi advitalitas Bagiennice Zalesie. —
Domian — Akta Wąsowskie i Sykocińi
Jelimaszewski " — do Zambrowskie
Grabowscy wieś Kołaczki — " —
Jntigowscy — Wąsowskie od 1676.
Czarnowski vel Czarnow, Ostrołęckie Wąsowskie i Kolinskie
Mścichowski Akta Wąsowskie i Kolinskie. —

Z

a. Zakrzewski – 1.2.5.6.7.8.9.11.12.13.15.
Zdrodowski – 1.3.10.35.37.38.
Zborowski – 1.
Zagrzewski – 1.
Zebrowski – 2.9.10.49.51.52.35.54.
Zmijewski – 5.85.
Zbierzchowski – 9.
b. a Zakrzewski – 17.19.20.21.22.23.24.25.29.
Zaborowski – 21.99.100.
Zawistowski – 30.84.
c. b Zakrzewski – 31.32.33.34.40.45.46.48.49.
Zdrodowski – 33.34.
d. c. Zakrzewski – 52.53.54.55.56.58.59.60.61.63.
Zakrzewo privilegium – 68.
Zaruski – 72.80.
Zambrzycki – 76.79.
Zaremba – 79.84.
Zytowski – 79.
Zalewski – 82.
d. Zakrzewski – 86.

Notaty Dowodow
przeszłości i żyjących
różnych
Familii Szlacheckich

11

Wścieklica, Pawet, Dziad Łukasz w roku 1570 w aktach Ziemskich Domżyńskich. – Nadanie 1119.
Golębiowski vel Gołembiewski.
№ 1672. die 15 Decembris Andrzej Szeliga, Roman, Mathy, Albricht Pienczykowscy, Warszawskie, Sybirskie
Zakrzewskich Akta Warszkie, Wiszkie Zambrowskie
Grędzcy, Warszkie Wiszniewskie, Sebastyanowi po Maciejow Grędzkim, Donatio, Trubra cum Subditis od 1679. do 1681. Akta Warszkie f: 679. Incip fo: 5 Franciszi advitalitas Bagiennice Zaleśie. —
Domian — Akta Warszkie i Sybocinij
Wilimaszewski " — do Zambrowskie
Grabowscy wieś Kołaczki — "
Inligowscy — Warszkie od 1676.
Czarnowski vel Czarnow, Ostrołęckie Warszkie i Kolnenskie
Miscichowski Akta Warszkie i Wilinskie. —

Gardockich Akta Wąsoskie Wiznenskie Ante Festum Sancti Michaël 1435. (Romarz)

Zdrozdowskich Akta Tykocińskie.

Zborowskich —„— Wizkie Zambrowskie.

Dobkowscy —„— Tykocinz. Łomżyńskie Ostrołęckie. —

Golembiowski Jan 1623. udowodnie, że Fabian był synem Jozefa albo Jana w 1623.

Zagrzewski Synem Jana, wnukiem Jana Komor. Łomżyń.

Olszewski Syn Tomasz, wnuk Stefana, prawnuk Stanisława. —

Więckowskiego syn Ignacego, Macieja, wnuk Baltazera żyjącego 1764. Prawnuk Jana 1733. praprawnuk Łukasza 1697. z procedenzji

Piotrowski Syn Mikołaja wnuk Felicyana prawnuk Wojciecha, praprawnuk Andrzeja, ktoren 1687. podpisał Seym Elek. – ze posel

Kozłowski Syn Piotra, Wnuk Franciszka prawnuk Jaka 1688.

Zebrowski

Zebrowski Syn Stanisława, wnuk Krysztofa A. 1675. Michał

Pienczykowski, Wies pienczykowo i pienczykowko, w par. Biebrzańskim. —
Akta Wąsoskie od 1600. do 1614. Świącienino Kalicko Donatio Jan po Janie Pienczykowski, de Bogusze Heres omnis donat.
Obligatio do 1674. Skrodzkie Donatio. Melchior po Marcinie Pienczykowskim totalia Bona rezygnował Corkom Skrodzkiego
Akta Tykocinskie od roku 1647. do 1617. fol. 268 Pienczykowski Adam po Janie, Stanisławowi Pienczykowskiemu całe Dobra Pienczykowo, i Karwowo Donat. —

Zakrzewski akta Wąsoskie v. Zambrowskie Wizkie. Wystawkaw pod Szczuczynem.

Grędzcy przed rokiem 1700. Akta Wizkie Sebastyan Grądzki miał wiele dobr

Pomian Wies Pomiany w parafii Rajgrod. par. Biebrzan.

Klimaszewski pod Szczuczynem Akta Lambrow: od roku 1622. -1624. vet 23. Wojciech po Mikołaju Klimaszewski Mateusz Conex rod O6. u sub

Grabowscy. Antoni Michał - Ignacy Stanisław

Kuligowscy 1676. Jakob, Kacper nobilitowani wieś Kubigi pod Rajgrodem

Czarnowski, Czarnowo i Czarnowko, wieś Guty, za Szczucinem, Akta Wąsoskie od roku 1682. do 1687 Litt. C. Wawrzeniec po Mikołaju, i Marzawa kares Zapis żonie, Akta Kolinskie od roku 1705. do 1712. Donatio Czarnowka 1708. Wojciech po Marcinie Czarnowski Bona Czarnowo i Piątkowo i poniżej przenosi zapis żonie na dobra Marzewo. -

Dzięgelewski, akta Wąsoskie od roku 1682 do 1687 Kazimierz po Felixie Dzięgielewski omnia Bona, wieś Dzięgele,

Mścichowski

Mścichowskich (Laczewo de Kolnie) Wąsosz.) Wieś Mścichy Gackim hypot. Pruska. -

Gardockich - Wąsos: Wizner. (Krasnow: hypoteka Pruska płw Biebrzańskim.

Zdrozdowski (Klimaszewice pod Szczuczynem,) Akta Tykocinskie Wieś Zdrody, Hypoteka Pruska, Tykocin od roku 1623. do 1624. folio 29. Wawrzeniec po Bartłomieju Zdrozdowski sprzedał dobra całe Zdrody Byszewo. - Tomasz - po Jakubie.

Dobkowscy, Tykocinskie i Łomżynskie akta Vide hypoteka Pruska od 1647 do 1671. folio 660 Adam po Adamie Dobkowski miał dobra (akta Łomżynskie r. 1708. fol. 5. Marcin po Jakubie Dobkowski komornik Hares Bonorum Dobki

Ciborowski akta Wiz[k]kie i Lambrowskie. - r. 1711. do 1720. Kobylin, Kruszewo Debitum, Ludwik po Szymonie Ciborowski;

Ciborowski Złp 1000 na całości zapi-
sał. - akta Wizkie 1751. fol. 5. pt. Don-
70. Cibory utraque, Kazimierz po Ja-
nie

Słonski Kasztelan akta Wąsoskie od r. 1577.

Graiewski Kasztelan Piotr &c — 1578

Lawskich Div. Bonorum perpetuae Zawido
magna od 1580 do 1583. —

Donatio Janowi Grądzkiemu, cum subditis Woj-
tow universa bona Grzdy Surety,
super bonis et hereditate Grędzki
Sędzia. —

Niezski Suraty Grzdy, Donatio Zofia Ba-
gienska Gręckiemu (przed aktem 1583.
przykoncu, - ante Vigilia. —

1600. Sulewo Bagiennice Obligatio ff Ma-
thias olim Laurentii Baginski
fol. 88. Stanislao et Mathiae filii olim
Joannis de Dobrzyca Dobrzycki
fol. 96. Rakowski Joannes Capitaneus Wi-
znensis in Rakowo Bagiennice
heres za 1500 złt. Luchowskiemu

147. Piotrowski Baltazar olim Adae in Pio-
trowo Wolka et Rajgrod Heres, ad-
scribit in med. bonorum...
322. Paulus olim Joannis Czarnowski de Czar-
nowo. - heres 14. sexg. gros. Consorti
suae inscribit. -
323. Andreas olim Henrici - Joannes Ma-
thias Jacobus &c Mścichowscy. ..

Kuligowski Adam in Kuligi heres Advitalitas
na kilku wsiach (akta Zambrowskie fol. 212.
1672.
648. Paulus olim Luce Mścichowski. ——
311. akta Zambrowskie 1673. dwa Dokumenta
dla tożsamości nazwiska Kulgow-
skich vel Kulikowskich. ——

Od 1602. do 1605. Bagennice Donatio Melchior
et Joannis Baginski. —

Pienczykowo Advitalitas 1603. feria 4. Circ. Mel-
chior filius N. Stanislai Pienczykowski in
omnibus bonis hereditariis super bonis Pien-
czykowo et Czyzewo. -
Karwo Bagiennice Obligatio, Stanislaus olim
Laurentii

Laurentii, Alberto olim Albertus Paulus et Matthias fratres.

Dzięgele Donatio Bartholomaeus olim Marci Dzięgelewski de Dzięgele Districtu Colmen. omnia bona super Dzięgiele jacentium cum molen. Michaeli fratri suo Germano, Mathias olim Marci Dzięgelewski recognoscenti 1604. ante festum invocavit.

1604. fol. 4. & 40 Lotare Jacobi olim Adae Stanislaus, Joannes, olim Andreae, Jacobum Joannem Sebastianum Gasparum et Petri Stanislai olim Christophori et de Pienczykowo Wincenti, Lizba inna

Bagiennice Obligatio Adamus, Jacobus olim Joannis.

Pienczykowo Rydzewo Cessio Joannes olim Josephi Jacobi Adami, Seraphinus Paulus Melchior olim Martini. - Joannes, Melchior Nicolai olim Laurentii, Stanislaus Joannes

Joannes olim Andreae, Jacobus Sebastianus olim Petri, Melchior olim Adae Pienczykowski.

Jan Grędzki de Surati ex Niedzwiednik Judex Kostro ad praetia inter.

Zabrzewo Kramarzewo Obligatio Jacobus olim Petri Zabrzewski de Zabrzewo et Kramarzewo.

Dotalitium Zabrzewo Stanislaus Jacobi Krzewski in Zabrzewo et Kramarzewo Haeres Districtu Radziwiłowiensi consorty suae 300 m. medietate bonorum. -

Bagiennice Appellatio Adamus, Martinus Filii Alberti Bagienski ante festum Nativitatis S. Joannis 1664.

Bagiennice Obligatio Jacobus olim Michaelis.

Od 1607. do 1609. fol. 1. Franciscus olim Danielis Bujno Bagienski

fol 2. 1693. Grędzcy Jacobus Grędzki filius J. Joannis

Grodzcy Cesso. —

Cziarnowski Niedźwiedzki Debitum, Gregorius olim Serafini Cziarnowski 25 sexagenorum grossorum polonicalium in omnibus Bonis. —

1677 Bagiennice Dobrzenie Donatio r. Joseph, olim Joannis Baginski

Donatio Chmielewo Sobieszki per Stanislaum, olim Joannis Dzierzanowska 1608 in Crastino Festi Circumcisionis. —

Dzięcioł Obligatio Leonardowski

Zakrzewo Lysnowyce Donatio Jacob Zakrzewski. —

Niedźwiedzie Grędzki Valentij Joannes filius Joannis Grędzki. — Jacobus frater Grędzki Vicecapp Donatio 1608 fer. 3. ante Fest. S. Petri, Thomas Joannes, filii olim Danielis Grędzki.

Dapla Donatio Nat Jan Zmijewski

Zakrzewo —

Zakrzewo Obligatio Jacobus olim Petri Zakrzewski, et Stanislaus Jacobus Baltazar, Adam Matthias fratres.

Bagiennice Przyborowo Donatio Matheus olim Adami, et Adamus olim Stanislai de Bugiennice.

Grędy Michaty, Advitalitas Gregorius olim Adam de Grędy. —

Bagiennice Gorki Obligatio, Andreas olim Michaelis Baginski

Wagi Chrostowski Advitalitas Adam olim Jacobi Chrostowski.

Liber ad 1615 ad 1618 r. Szpotki Joannes olim Josephi Baginski

Fol. 45. Klimaszewice Kilany Klimaszewski Raphael. —

Fol. 67. Jacobus olim Gregorii Klimaszewski Pienczykowski. —

Fol. 69. Stanislaus et Joannes olim Andreae Pienczykowski Paulus ob Annae Lakrzewski, Alberto ob Matthiae.

1641

164. Jacobus Grądzki, ob. Generosi Joannis in Niedzwiednia hæres 1000. advitalitas, Melchior, in medietate bonorum hæredi

175. Joannes filius Stanislai Czarnowski Liz. d. 130 fol. hæres de omnium bonorum.

ff. 179. Joannes olim Danielis Baginski

" 216. Paulus ob. Bartholomej Klimaszewski

" 216. Mathias filius Stanislai Czarnowski

" 221. Stanislaus olim Andreæ Pienczykowski Dotalitio super Bonis Pienczyki

" 260. Joannes olim Batholomei

" 292. Mathæus d. Joanni Klimaszewski

" 303. Czarnowo Obligatio Martinus olim Adami

" 438. Mathæus olim Stanislai Pienczykowski, de Pienczykowo.

" 440. Martinus olim Sebestiani Kuligowski consorti suæ charissimæ 1000. fl. in omnium bon. Kulig. Advitalitas in omn.

" 458. Stanislaus olim Martini Grędzki de Grędy Stare in omnium bonor.

476.

476. Mathias olim Mathiæ Grędzki, Nicolaus Frater olim Mathiæ Murewo Intromissio

Laurentius Stanislai olim

Gardoty Donatio, Gregorius ob. Stanislai Gardocki, Joan. Gardote fratri suo tota et integra perpetue.—

Grzdy quietatio Mathæus olim Alberti, Valentinus olim Stanislai Grędzki.

Bagiennice Obligatio Joannes olim Josephi Baginski Czarnowo Lebkowo Debitum – Jacobus ob. Gregorii.

Baginski B. cur Danat Andreas olim Michaelis.

Klimaszewica Obligatio Thomas olim Bartholomei, Paulus, olim Bartholomei,

Klimaszewnica d. Bartholomeius olim Joannes 40. sexagl. in medietate omnium bonorum.—

Od roku 1623. 1634.—

Bagiennice Recognitio, Albertus, Nicolaus, filius Nicolai Baginski.—

ff. 14. Andreas olim Jacobi Czarnowski

fol. 31.

17. 31. Joannes et Andreas olim Sebastiani Joannes, olim Jacobi Pieńczykowski

„ 37. Joannes ob. Stanislai, Mathias vel Stanislaus.

„ 42. Andreas olim Pauli Mścichowski

100 Paulus olim Joannis Piotrowski Donat subditium

103. Martinus olim Alberti Czarnowski Czarnowo quietatio, Joannes olim Stanislai Czarnowski Czarnowo Jurg Capitt. – Raphael olim Gregorii

Kramarzewo Donatio, Nobilis Stanislaus olim Mathiae Zakrzewski Martino Zakr fratri suo omnia Bona Donat.

Bendzewo Kolatii Donatio Petrus olim Mathiae Grodzki –

Przechowo ob. Baginski Donatio, Michael olim Gregorii Baginski

Dolzgi Donatio, transductu Rafael olim Gregorii C. vortem

Grędy Mathias ob. Mathei

Grędy Obligatio Nicolay ob. Simoni Grędzkis

Piotrow

Piotrowo, Donatio Paulus olim Joannis Piotrowski, Stanislaus filius Baltazari Piotrowski. –

Klimaszewo Debitum, Joannis Saulé, Martino olim Laurentii

Grędy Donatio Albertus olim Joannis ob. sup. Bona Grędy

Klimaszewnica Obligatio Josef Christoph Martinus olim Joannis Klimaszewskis

Bagiennice Obligatio, Valentinus olim Andreae, Andreas ob. Alberti.

Bagiennice Donatio Mathias olim Joannis

Piotrowo obligatio Joannes olim Joannis Piotrowski, Paulo olim Josefi Piotrowski ob. ob. 300.

Mścichowskiemu Konopka donat, Michaeli olim Adami. –

Klimaszewnica Donatio Jakobus olim Joannis. –

Bagiennice Debitum Joan, Alberto Baginski. Bagiennice.

Bagiennice Donatio Joannes Albertus
olim Andreae

Czarnowo Pracomissio, Matheus olim
Nicolai Załuzawski, Laurentio
olim Alberti

Gardowo Lupy quietatio, Paulus olim
Mathia Gardocki

Grędzki Consorti sua Acnetur. Stanislaus
olim Raphaelis debit sum 150 fl

Ciosnowo prawny. Martinus olim Adami

Glinki Czarnowo Relita sua. - Gregorius
olim Raphael

= 1730. divisio Piotrowo Wulka spalony

Protokol zdezelowany 1641. - 1643 Joannes
olim Andrea Baginski Bagiennice
obligatio.

Bagiennice Donatio Valentinus olim
Andrea quondam Valentini Bogin
ski. -

Poczytowo Dotalitio Baltazar olim Valen
tini Moczydłowski in medietate
om: bon: 30. sexag.

Boguszе

Boguszе - Debitum - Albertus olim Joannis
Klimaszewski

Grędy Manifestatio, Stanislaus olim Adami
Grędzki

Niedzwiednia Suraty Grędzkich Divisio, Zyg=
muntem Jozefem, Tomaszem Wojcie=
chem p. Jan: Grędzkiego Sędziego
Ziemi Wizkiej dobr - w Niedzwie
dni Suratach Szczuptach, Wolce
Dębkach Bilżczycach stają i
w Zajkach, - Jan jeszcze nie przy 1639.

1686. Sierbuszyneli Zambrowskie akta od 1701. do 1712
Intromissio Załuzawski Mateusz
Jan

Piotrowo Grędzki mobs fol 875. Posel 1668.
fol 1068.

Grędzki Maciej nabył wieś Glinki 1658 Zagr.
184.

Dzierzanowski Wzsie villam 1793 Christ
phoro Dzierzanowski wl. - 202.
przed akt Metryki Koron: wl. r. 1593. Księ=
gi 138 - 32.

Zebrowski

Zebrowski Michał 1675. Księga 55. Villam Slupy.

Drozdowo Stanislaus 1678. Księg. 55.

Swiderski Albertus olim Mathei donat Gredy tas. Rosly Sirne 1692. fol. 956

Grądzki Maciej Wies Glinki 1688 Lambrowicz acta 184. vel Sasof. 1638 fol 405.

Grabowscy Władysław, Franciszek Villas 1696 Teodoro Grabowo donat.

1688. fol. 184. Zbierzchowskiemu donatio vate Wsie

Jankowski

1628. Tomasz Rosel

1740. Jozef Dziedzictwo

1720. Piotr,

1764. Piotr nobilitowany,

1626. Marcin dziedzictwo. —

Od roku 1644. Do 1661. Sasoskie Libr. pr fol 405 r. 1658. Mathias Grądzki Posiadatori Terre Wisnere Villam dat Donat. — Laurentij, Tomasz, Sebestian 1683. —

Bagiennice obligatio, Matthias olim Joannis de Bagienski. —

Klimaszewnica

Klimaszewnica Arendy, Mathias olim Valentini Klimaszewski. —

Wolka piotrowska, Jan olim Joannis Piotrowski. —

Klimaszewnica Quietatio, Joannes Adamus olim Alberti Klimaszewski

Miechy Brzozowo Donatio, Stanislaus filius Joannis. —

Zdrozdowski Simon olim Nicolai

Klimaszewnica Obligatio, Josephus olim Pauli Klimaszewski De Klimaszewo

Miechy Donatio, Michael olim Adami Mscichowski. —

Czarnowo Obligatio, Martinus olim Laurentii.

Zebrowski Koniecko — teneatur, Albertus olim Pauli Zebrowski

Bagiennice Donatio, Joannes olim Melchioris. —

Pienczykowo Advitalitus, Matheus olim Stanislai Pieńczykowo advitalitus in omnium Bon.

Czarnowo Peteryn, Michael olim Pauli Czarnowski. —

Kuligowski

Kuligowski Senetur N. Petrus olim Daczbog
Kuligowski.
Klimaszewski Obligatio, Paulus, olim
Laurentii Klimaszewski
Kubra Donatio, Stanislaus, Raphaelis
Gądzki, Stanislao Grądzki om. bon.
Wojewodzino Kuligi superreceptio. Petrus
ol. Daczbogii
Zalesczewo Advitalitas, Stanislaus olim
Joannis.
Summaryusz Tykocinski 1699. folio 419.
od 1662. (od 1672) Albertus ol. Joannis.
Pienczykowo Manifestatio, Joannes olim
Martini Pienczykowski
Bagiennice Gackie, Albertus olim Andreae
Baginski
1662. Sokoły Swidry Redonatio fer. 5. p. festum
sanct. Stanislai
Martinus ol. Stanisl. olim Jacobi
Swiderski (de Swidry ... Consorti
N. Stanislai Mścichowski legit. -
Gardoty Donatio, Nicolaus, olim
Stanislai Gardocki. -

Gardoty

Gardoty, Debitum, Albertus, olim Stani-
slai Gardocki, —
Klimaszewnica Obligatio Casimirus
olim Joannis Mścichowski, Obligatio
Florianus olim Gregorij
Gardoty Grzymki, Intromissio, Nicolaus,
olim Stanislai ibid. eund. in om: bona
super Gardoti site et jacent.
Gardoty Grzymki Donatio, Nicolaus olim
Stanislai.
Bagiennice oblata Commensurat. Ba-
gienskich, i wzmianka że Bagiensy
1436.....

Bagiennice Intromissio Albertus ol. Anty.
Donatio Raphael Grabowski olim
Stanislai Sigismundo Fr. N. Andreae
Kuligowski.
1662. Ante F. S. Catharinae feria 5. Czarnowo
Martinus olim Joannis de Czar-
nowo in med. om: bon.
Ciszewo Pienczyki, obligl. Joannes olim Bar-
tholomei Pienczykowski Joan. ol. Alberti,
Pienczykowo

Pienczyghowo, Donatio Paulo Pienczyghowski
om: bo: sup.

Zakrzewo, Manifestatio, Christophorus olim
Pauli Zakrzewski.

Klimaszewnica Donatio, Joannes, olim
Nicolai Klimaszewski.

Baginnice Quietatio, Stanislaus olim
Pauli Baginski.

Gardochiemo Donatio, 1669. Laurentius olim
Nicolai Zakrzewo Obligatio v. Donatio
Adamus olim Matee Zakrzewski, Gre
gorio Zakrzewski f. uo.

Klimasz. Obligatio Bartholomeus olim
Pauli.

Klimaszewnice Adbitalitas Casimierus
olim Jo. Klimaszewski in Om. bor.

Rydzewo oblata Donat. et Intromiss.
G. Gregorius Zakrzewski G. Matthia
in o. bon super Haer. Bilis Rydzew

Kuligi Obligatio, Joannes & Bartho-
lomei Kuligowski & Joannes & Petri
Zakrzewski

Zakrzewski Protest. - Joannes olim
Pauli Zakrzewski.

Baginnice Quietatio, Valentinus olim Ma-
thia

Zakrzewo Donatio, Christophorus, olim
Pauli Zakrzewski. - om: borg:

Czarnowo Donatio, Stanislaus o-
lim Joannis, Simon olim Adami
Czarnowski Dotalitio

Grudy Stawiane Donatio G. Matthie in
Kubra Grzdzkie - Terra Pozneneis omn.
bona.

Pienczyski Donatio, Stanislaus olim
Martini Mscichowski, Mathias
Grzedzki, omni: borg:

Klimaszewnica, Quietatio, Joannes
olim Nicolai Klimaszewski

Mscichy Donatio de Alberti omnia
bona

Zakrzewo Debitum Christophorus
olim Matee Zakrzewski.

Czarnowo

Czarnowo M. Intromissio Simon
olim Adami Czarnowski in
om: bn: —
Klimaszewo Obligatio Paulus olim
Laurentij —
Klechowo Lazarus, Donatio, Stanisl
Mathæ Pomian sortem —
Brzozowe Micahel, Donatio, Stani=
slaus olim Martini Mścichowski
Kulicki Ductatio, Salamon, Paulus
Petrus Kulikowski
Suraty, Brzezno, Gredy Pesulki Donat
Mathiæ in Kubra Gredzki om:
bon
od 1687. Do 1700.
Mścichy adbitalitas, Hieronimus
olim Gregorii fol. 32
Grab Swidry Dobrzyce Reformatio Abba=
mus ó Martini Grabowski
1000. fol. 32.
Bagienski

Bagienski obligatio, Joannes olim Jo=
annis Baginski. —
Czarnowo Ductatio, Martinus olim Jo=
annis Albert ó Martini.
113. Thomas ó Mathei, et Daniel ó Grego=
rii Zakrzewski. —
150. Simon olim Stanislai Czarnowski. —
132. Nicolaus olim Laurentii Baginski
134. Albertus olim Balthasari Dzięgielewski
fol 182. 1687=5000.
Czerwonki Donatio Paulus olim Pauli
Gredzki filio suo Mathia
242. Joannes olim Joannis Gredzki
241 Joseph olim Martini Mścichowski
257. Stephanus ó Simonis Zakrzewski, in
Zakrzewo, Sigismund-Joannes,
Martinus ó Andrea Sowski.
264. Matheus filius Stanislai Gredzki
280. Laurentius ó Bartholomei Klima=
szewski Martinus.

307

307. Albertus, Kazim. Mocarski cały wieś
411. Joannes olim Valentini Baginski
Derż. in med: bonis de Bagien
nice fest. in Cast. G.S. Adal-
berti Episcopi 1693. Paulus
olim Barthoc. Klimaszewski
d. Simon in Zakrzewo, Zakrzewski
Subjudex in medietate c. sub Tert.
d. Białuszewo Jntromiss. Lucam
ó Luce Sułkowski per Kurzenieski
venditæ villæ.

1693. Pieniężkowo Obligatio, Andreas olim
Mathiæ Pieniężkowski. –
Klimaszewnicæ Quietatio, Simon fil. N.
Casimieri Klimaszewski. –
d. Wiesław Magna, Obligatio, Albertus
fil. Joannis Zakrzewski
Lubii Suty Comb. Oblat. za 300. Złot.
Dobra Lipki Parisa i Lubowski
Stefan Zakrzewski podkomorzy.

Mścichy

Mścichy Dabii Joannes olim Gaspari
Mścichowski.
Bagienniça Donatio, Jacobus olim Alberti
Baginski. –
Lipowka, Donatio Andreas olim Martini
Pieniężkowski in Pieniężki.
Klimaszewnica Donatio, Albertus olim
Casimiero Klimaszewski, Jacobus
olim Casimieri
1698. Stanislaus olim Stephani Grabowicki,
omnia bona
Klimaszewski Obligatio Jacobus olim
Jacobi.
Gregorius ó Petri Grądzki 1699.
Grądzki debet. Jacob olim Alexandri
Baginski Donativum oblate, Adri-
anus olim Joannis Baginski
1699.-73. p. s. Thom: Jntrommissio
in bona Rostkowszewo.
Baginski Donatio, Joannes olim
Joannis 1700.

Klimaszewski

Klimaszewski Obligatio Jacobus olim
Martini Klimaszewski
Grabowo donatio Mathias filius Grabowski
Klimaszewski Obligatio Paulus q. Pauli
Pienizyskow Quiet Paulus olim Joannis
Pienczykowski.
Simon olim Casmiri Klimaszewski.
Baginski Gacki donatio Mattheus olim
Valentini Baginski O.b. sup. Gackie
Klimaszew. Donatio Jacobus olim
Martini Grabowski Obligatio
Andreas olim Stanislai Baginski
fol. 10. od 1684. do 1687. Kubra sp.
Laurentius Thesaurr. Viznens. et Petrus
Cammen. 171 filii Mathiae Grędzki
fol. 13. Sebastianus Grędzki Vens. Lomz.
Valentinus filius Joannis Klima-
szewski
23 Pomiany Obligatio Andreas olim
Mart. Pienczykowski

60

60 Joannes olim Mathiae Pienczykowski
102 Zawady Contract. Oblata w Sprawie Zambrow.
tyczaca Majetnosci i części na
Dobrach Lasi Drogickiemu na
summe 25000 Jakob Sejm: 1687
115. Jacobus Joannis Baginski
125 Petrus olim G. Mathiae i Kubra Grędzki
Sebastianus in Kubra Venat...
127 Bartholomeus olim Alberti Gardocki
178. 1683. Magr. Thome Grędzki in Roma
haeres olim Mathiae
Kubra Gręd: fil. Contracts inter-
cise inter se sub vadio 15000.
162. Divisio Kubra Matth. - Tomasz Sebast.
Piotr sub vadio 20000.
1683. Sab: ante 177. Simoni Zabrzewo Sub
judex o.b.
181. Simon olim Luce Klimaszewski
266. Mathias olim Andreae Kulikowski
276 Paulus olim Joannis Pienczykowski
259.

289 Gardoty Donatus, Stanislaus o=
lim Jacobi Gardocki Zacharz o6
Stanislai Gardocki o 6. sup 6
290 Dziegiel Donatus Casimirus olim
Floriani Dziegielewski Stanisla
us olim Jacobi o. 6.
296. Nicolaus et Carolus olim Laurentii
Baginski. —
297. Joannes olim Jacobi Baginski
364. Jacobus olim Martini Klimaszewski
Jacobus filius Casimiri. —
Laurentius olim Nicolai Czarnowski.
216. Gregorius olim Josephi Klimaszewski
321. Bernardus olim Francisci Baginski.
346. Petrus olim Matthiae Baginski.
367. Laurentius olim Nicolai Czarnowski.
372. Stanislaus olim Pauli Baginski
Matthias olim Gregorii Baginski
1681. Cast. Domin. —
394. Simon Zakrzewski postawił przez Mo=
carskiego. w 3000. —

Glodowo

Glodowo obligatio Simon Zakrzewski, Subjectus
Terra Kcinia in sum: 4000. o. 6.
407. Martinus filius Matthei Klimaszewski
435. Andreas fo Casimiri Klimaszewski.
436. Paulus olim Joannis Baginski. o. 6.
469. Albertus olim Stanislai Klimaszewski
472. Paulus & Matthia Klimaszewski
Joannes & Joan. —
1718. Visitie akta — ideritalitas Nagorski
1682. Do 1687.
1686.
472. Stanislaus & Pauli Baginski.
489. Paulus olim Joannis, Theodor N. Ca=
rolí Baginski.
495. Zacharias olim Stanislai Baginski
Gardocki. —
496. Paulus et Zacharias Stanz. Christoph
Stanisl Gardocki.
502. Zacharias Gardocki Pauli frat. o. 6.
super bon Gardoty. Debitum
in om. 6.
563 Martinus Matthei Klimaszewski, Jaco
bus et Simon Luca

513

513. Laurentius olim Nicolai.
512. Joannes olim Mathiæ Baginski
526. Martinus ℔ Joannis Baginski
535 Barthlomeus olim Martini Mosi-
chowski.-
540. Genes Joannes olim Barthlomei
Klimaszewski 541. Laurentius olim
Barthlomei. —
549. Mathæus olim Vincentii
552. Jacobus filius Casimiri Klimaszewski

od 1711. do 1713.

Czarnowo Protestatio Albertus olim
Mathei Czarnowski
℔ Czarnowski Protest, Baginy protest Mel-
chior olim Mathei Baginski
Vulbra Konicchi Reborat, Simon Tha-
deus Zakrzewski Borot
Grędy Michały Prot Adam po Stanis-
wie Grędzki Mathæus frater
Stanislai.
Baginnice Prot Jacobus ℔ Alberti Ba-
ginski. —

Konicchi

Konicchi Dwg. Om b. Dns Zakrz
Prot. Leonardus fr. Simonis Za-
krzewski i Rafał Simonis
Wsciebliwa Protestatio. J. Balthasar olim
Joannis Gromadzki bonos seu villæ
Wściebliwa heres.-
Czarnowo commutatio, Simon olim Mar-
tini; Albertus, olim Mathei, Nico-
laus & Albert, olim Mathei
Grędy Michny Quietatio Adam olim Stani
slai Grędzki
Modzele Demissio, Mathias, olim Va-
lentini Baginski
Baginnice Prot Joannes olim Alberti
Baginski.
Dołęgi Donatio, Nicolaus olim Ma-
thei Czarnowski
Romany Protest, Adamus Grędzki olim
Sebastiani Grędzki Vexill Terræ
Viznerz. sum: 2000. pro b. Szczu
ki Barany.
Romany Plenipot, Adamus, olim Sebe-
stiani

Sebastiani Grzędzki Vexilliferi f. Villae
Romany haeres.
Czarnowo protest Simon Ciarnowski
Gardocki protes Stanislaus filius Pauli
Gardocki. —
1712. Ciarnowski Oblig. Albert olim
Mathei Ciarnowski. —
Ciarnowski Demiss Simon olim
Martini. —
Szyiki Debitum J. Sigismundus Lza-
krzewski in Zakrzewo haeres.
400 a. debet uxori dot.
Jntromissya i Donacya Karwowski,
przedaje Grajewskiemu cale
Będzkowo (Kazimierz Kar.)
Przyborowo Przechowo Don. Albertus
olim Jacobi Baginski. —
Mściichy Advitalitas.. Gaspari
Mściichowski super Mściichy. —
Modzele Donat. oblat. Jacobus olim
Alexandri Grzędzki om. 6.
Bagiennice

Bagiennice Debitum. Josephus olim
Joannis Bujno Baginski
Stanislaus ol. Laur. Baginski Quie-
tatio.
— Franciscus ol. Alberti Gelans Quie-
tatio.
Cedry Donatio. Jacobus olim Alexandri
Grzędzki. —
Obryki Obw. Thomas olim Venceslai Gar-
docki.
Murawo Demissio Simon, olim Martini
Czarnowski.
Bagiennice Donatio Joannes ol. Alber-
ti Baginski. —
— Donatio Jacobus ol. Alberti Ba-
ginski.
Bzury Donatio.
Klimasz. Obligatio Adamus olim
Mathiae Klimaszewski.
Wilany Donatio, Joannes olim Joan.
Baginski Jachie Lipz. Advitalit.
Matheus ol. Valentini
N. Paullus ol. Stanisl. Poimian Bonor. Kalaki
haeres.

hers 250. fl in omnib. bonis Kutalki
Boguckie Debitum Kutalki G. Simonis
ol. Pauli Pieniczykowski in Gorny-
towlo in bon. bog. 500. Zyn.

Od 1713 do 1716.

fol. 19. Albertus olim Mathei Ciarnowski super
Dolagi Tarz. Łąka sita et jacens
22. Joannes ol Alberti Baginski 600. Zyn.
super omnib. bonis
43. Michaeli et Barthol. ol Casimiri
58. Casimierus olim Joannes. Baginski
61. Matheus olim Casimiri
80. Joannes olim Andreae Baginski
Joan. olim Alberti —d—
81. Matheus olim Valentini Baginski
Adamus ol. Jakobi Modzelewski
98 Joannes ol. Jacob. Modzelewski
Adam Jakobi —d—
99 Nicolaus ol. Bartholomei Mo-
dzelewski. –
110. Gaspar ol. Simonis Baginski

139.

139. Franciscus olim Alberti Baginski
141. Joannes ol. Alexander Grądzki Indi-
genis vita qui n defendit honorem
147. Joannes ol. Jacobi Modzelewski. Al-
bert. olim Jakobi Baginski
150. Jacobus ol. Casimiri Dzięgielewski
151. Gasper ol. Simonis Baginski
152. Jacob ol. Alberti Baginski
153. Barthol. ol. Petri Grądzki ol sup B
154. Christophorus ol. Alberti Dzięgielewski
155. Simon ol. Alberti Martini Ciarnowski
156. Simon ol. Alberti Dzięgielewski
160 Jacob ol. Christophori Zakrzewski
advitalitus in om. bon.
163. Balthazar ol. Casimieri Baginski
171. Joseph ol. Casimiri Dzięgielewski
184. Albert ol. Valentini Klimaszewski
Alberto fil. Valent. Ciarnowski
189. Zacharias olim Stanis. Gardoski
Casimierus ol. Joannis Baginski
194. Simon Thad. in Zakrzewo Zakrzewski
199.

209

209 Adamus ob Stanislai Grzdki
213 Casimir ob Joannis Baginski
231 Albertus ob Walentini Klimaszewski
323 G. Paulo ob Petri Baginski filio ob. Kownatki Donat oblata in Bonis Villa Kownatki Nagórzewo Dorzewo et Kaliszko.
253 Rogotikum.
257. Antonius olim Stanislai Baginski
259. Nicolaus ob Thome Baginski
259 Advitalitas
273 Mathie ob Gregorii Klimaszewski
274 Intromissio villa Zastruż
280. Laurent olim Mathie Grabowski
281. Michael ob Simonis Baginski
d. Jacob ob Casimiri Dzięgielski
282. Josephus ob Casimiri Dzięgielski
293. Melchior ob Jacobi Baginski
296. Martin ob Walenti Dzięgielski
306. Simon ob Alberti Dzięgielski

315. Gregorius ob Petri Grzdki
318. Michael ob Joannis Szymborski
319. Michael Bartholomeus ob Baginski
322. Jacob ob Nicolai Gardocki
323 Paulus ob Gnosi Petri Baginski ob. in bonis Villa Kowalki Nagórczyno
335. Martinus ob Valentini Dzięgielski
336 Joannes ob Joan ob Mathie Baginski advitalitas omnium bonorum sup bonis Baginskie et in super bonis Przyborowo.

1716 do 720. Libr.

Klimaszewnia Pauli olim Pauli Klimaszewski.

Dzięg. Donat. Martini olim Valent. Baginski donat. Stanislaus olim Laurentii Baginski Michaeli Barthol. et Alberto ob Casimiri Baginski. Baginskie Kowalewo dor. Joannes ob Mathie.

Baginskie

Bagienskie Donatio, Gaspar et
Laurentii
Ciarnowo. Debitum Jacobus et
Laurentii Ciarnowo.
Mościchy Donatio, Egidius et Sta-
nislaus et Gaspari Mosci-
chowskii.
Ciarnowo Script obligatio. Simon
olim Martini Ciarnowskii.
Dzięgiele Quietatio Joseph olim
Casimiri Dzięgielewskii
Dzięgiele Quietatio, Gaspar et
Simonis Bagienskii
Golanki, Bagieny. Obligatio Ma-
linus olim Thoma
Zaborowo Cessio, Joseph olim
Gnosi Simonis Thadei Za-
borowskii.
Przyborowo, Bagienskii Quietatio
Gaspar et Stanislaus et Lau-
rentii Bagienskii

G.

G. Zaborowski Paulus obligatio Pau-
lus et Alberti. Commercium
Terra Radziwił.
Zaborowo Obligatio Valentinus olim
Alberti Zaborowskii
Ciarnowo Debitum, Nicolaus et
Matthei Ciarnowskii adVitalitas
super Bory Ciarnowo.
Kowalewo Magna, Donatio, Joan-
nis olim Matthiæ Bagienski
Klimaszewnica Debitum, Paulus
olim Pauli et Secundum Lauren-
tii Klimaszewskii.
Bagiennice Donatio, Paulus et
Joannis Bayno Bagienski
Bagiennice Permissio pleba
et Joannis Bagienskii
Bagienski Permissio, Albertus
et Jacobi Bagienskii et Vincent
et Matthiæ. —
Dzięgiele

Dzięgele advitalitas, Andreas ōb Mathei Baginski.

Chrzanowo Nadolne, advitalitas Zaprzewski G. Paulo ōb Alberz

Ciarnowo Magna Quietatio, Josephus ōb Laurentii Ciarnowski.

Dzięgele obligatio, Martinus ōb Valentini quondam Martini Dzięgielewski, Michał ōb Simonis

Niesiołki Donatio, Thomas ōb Stanislai Gardocki. –

Dzięgele Zgadzino, Donatio, Joseph ōb Casimi quond Joan Dzięgelewski ving boz super bonis

1719 Kramarzewo Roboratio, Contractus Joseph, Franciscus Zakrzewski ob Kramarzewo.

Bogurzyce Gorzytowo Intz Adamus ōb Mathia Klimaszewski

Dzięgele Quietatio Gregor f Andreas Baginski

1719.

1719. Zakrzewo Donatio, Raphael, Simon filius ōb M. Simoni Zakrzewski Josepho Fratz suo Quietat, et donat boz Zakrzewo, et sortem in bonis Przydzewo Donat.

Kuczy. Advitalitas, G. Zacharias ōb Stanislai Gardocki.

Kuczy Gruszki, Adscriptio Zachar. olim Stanislai Gardocki 100 Fl.

Chrzanowo Nadolne, Debitum, Albertus ōb Valentini Klimaszewski

Od 1739. Do 1745.

1739. Prot. Jarzyński obligatio Petrus Joseph ōb Martini Skrodzki

Gardoty Grzymki, et obligatio Nicolaus ōb Pauli Gardocki.

Mścichowski Debet. Blasius olim Stani Mścichowski 200 f 106.

Klimaszewski Precommissio, Mathaeus olim Gregorii Klimaszewski Modzele

Modrzele Wacławus, Obligatio, Nicolaus
olim Andrée Modrzelewski Valentin
olim Alberti Modrzelewski.-

Gurdoski Donatio, Thomas olim M.
Bartholomeus Gurdoski Thom
olim Venceslai Gurdoski.-

Bazjemnice Quietatio, Jacob olim M
berti Bazjinski.

Petrus olim Mathei Mscichowski.

Pieniążki Debitum 400 fl. im o.b. supe
bona Pieniążki, de Pieniążkowo ness

Pieniążki Intromissio, Joannes olim
Pauli Mscichowski

Jan Mateusz po Augustynie po Pio
trze Konieczki Żyda

Pieniążki Quietatio, Petrus olim Mathi
Mścichowski

1739. Adamus olim Martini Dzięgielew
Joannes ob Jacobi ac Stanislau
ob G. Hauenthi Skrodzki
Glinki Duzino Decretam.

Ibidem.

Cessit

verte

Ibidem

Ibidem Obligatio Albertus olim Ma
thei Ciarnowski, Simon olim Mar
tini Ciarnowski. —
Vilimaszewnica Ducti Matheus olim
Gregorii Vilimaszewski
Przyborowo parva Andrzeky Roboratio
Adamus olim N. Gaspari Baginski
Ibidem Debitum f. Boguszc: Carolus
olim S. Simonis Pieniezybowo
Boguszc Obligatio, Carolus Pieniezybow
ski, olim Simonis.
1740. Eidem Debitum Mathias olim
Thomæ Dzięgielewski
1740 Bagiennice Donatio, Antonius o.
Petri Baginski.
Vilimaszewnica Commun. Casimirus
& Mathiæ
Konieski parva, Obligatio, Stanislaus
& Mathiæ Baginski Lath
ski Matheusz 1686 &.
Inter. Baginski Horitalitas Laurentius
& Bartholomæi Baginski in bonis.

Popowo

Popowo Traditio.
Vilimaszewnica Donatio Albertus
olim Valentini Vilimaszewski
Simon filio suo medietate omni
um bonor.
Bagiennice Ductatio S.r Antonius
olim Petri Baginski
Bagiennice Donatio S. Antonius olim
Petri Baginski. —
Mischowice Obligatio, Petrus olim
Mathiæ Mischowski Paulo &
Jacobus Baginski. —
1740. Joannes olim Antonii Baginski
200 fl in o.b. super Bagiennice
Mischowice Donat. Oblata super &:
Andrias Baginski Adriani
olim Joann. Baginski o.b.
Ciarnowo Scrip: Obl. Modzele Bielino
Debitum, Adamus olim Grego-
rii Grodzki. Joannes & Jacobi
& Hiacenti Skrodzki Konopki
Popowo Donatio.

Gaty

Guty Starawies Obligatio, Joannes Joannis quondam Alberti Bagski. -

Msciichy Debitum Casimirus o[illegible] Ægidi Mscichowski. -

Skrodzki Oblata Quiet: Mathias o[illegible] Mathia Klimaszeski, Albertô o[illegible] Joanni Pienczykowski

Rydzewo Obligatio Simon olim Luc Rydzewski, Adamus o[illegible] Jacobi Gardocki de Rydzewo.

Łoczykowo Donatio Stanislaus olim Alberti Pienczykowski.

Klimaszewnice Obligatio, Albertus olim Valentini Klimaszewski

Wiszownice Demissio, Raphael olim Ios. Zatrzewski

Ciarnowo Magna, Nicolaus q. Mathie, Simon olim Martini Ciarnowski

Bogusze Donatio, Stanislaus olim

olim Alberti Pienczykowski

Msciichy Donatio, Petrus olim Mathei Mscichowski.

Klimaszewnica Obligatio Albert olim Valentini Klimaszewski & Mathie Klimaszewski.

Pomiany Debitum Gerz. Paulus olim Laurentii Kleszczynski de fl. 1000. fl. adscribit

Zatrzewski Mikołaj Posel 1673 Volumin 5. folio 244.

Skrodzki Konst. sprzedaie Wies Kon: Maciej 1766. Akta Wolinskie 3 prod. I Grem.

1767. Nobilis Zatrzewski, Kaziq i Jan

Gromadzki Jan nabył Gromadzyno od Modzelewskiego, (akta Koln. 1659. – 1660. N. 65.

1742. Przyborowo Magna Quietatio Stanislaus olim Thomæ Dzierzanowski. – Obrycki

Krzyżki Przytuły Donatio Lenia o
Wenceslai Gardochi. –
Klimaszewnica Donatio, Albertus
olim Valentini Klimaszewski
Matiász ó Martini Klimaszewski
Losewo Debitum Albertus olim
Martini Baginski.
Klimaszewnica Quietatio Matthias
olim Antonii, olim Martini
Klimaszewski
Grabowski Obligatio, Alexander olim
Thomæ quondam Valenty Gra-
bowski
1743. Mieszkowi Donatio, Carolus
et Stanislaus olim Albert
Filii quondam Wenceslai Nep.
tes Gardocy
Romany Decret Condesi obtuta
Adam px Sebestian Grzelki
Noż Baginscy Quietatio, Andreas
ó Nicolai Baginski Jakob x.

Gardochie

Gardochie Debitum, Joannes olim
Matthiæ Gardochi.
1743. Paulus ó Generosi Simonis Pecnezy
hæredi de Bagienice o. b.
Modzele de ibidem hæredi.
Bagienice Klim, Donatio Matthias
olim Joannis Baginski. –
Przechowo Intromissio, Matthias, Sta-
nislaus – Joseph et Albertus
olim N. Thomæ Dziagielewski
filii.
Bagienice Donatio, Joannes olim
Baginski.
Konopki Awessa Donatio, Felix olim
Thomæ Baginski.
Baginski Quietatio, Lucas olim A.
Drüni Baginski.
Przyborowo Quietatio, Adamus olim
Gaspari Baginski.
Idem Donatio
Blanco ó Nobi. – Pauli Krzelowski
Zabiele Donatio Obig Gregorio olim
N. Jacob Dziegielewski Gardocki,

Gardocki Abdiss Czaple, Mathias ol
Casimiri Gardocki.
Sołotowski Quietatio, Jacobus olim
ol Nobilis Pauli Mączkowski
Lazarze Quietatio, Jacob Gardocki
ol Alberti. –
Grzędy Możdżenie Quietatio Lucas olim
Adriani Baginski. –
Klimarze Donatio, Matheus olim
Gregorii Klimaszewski
Dzięgiele ex Pena Bunk olim Ma-
thias ol Josephi Dzięgielewski
Laurent ol Antonii
Bagiennice Debit. Franciscus olg
Jacobi Baginski.
Rydzewo Nad. a Awyza, Donatio
Adamus ol N. Jacobi Gardo-
cki filius. –
Bagiennice Quietatio Joannes
Valentinus et Petrus ol Joan-
nis, quondam Alberti Baginski
1603.

1603. Akta Wizkie Przestrzele, Kulikowski
Donatio feria 6. ipso Die festi S. Stephani
N. Felicis Kuligowski, Filio Raphaeli
de Kuligowska
Od roku 1748. Do 1756. L.C. Quietatio Va-
lentinus ol N. Adalberti Modzelewski
Advitalitas. Matus Jacob olim Hiacen
Bonor heres.
Mutus advitalitas Joannes olim Jo-
annis Grędzki.
Quietatio Joannes olim Gnoz Alexan-
dri Klimaszewski.
Quietatio Stephanus Klimaszewski
ol. Gnori Mathie Klimaszewski
Obligatio Franc. olim N. Petri Ba-
ginski.
Debitum, Josephus Gardocki N. Thoma
Gardocki. 500. Fynf.
Adamus Thomae Gardocki.
Quietatio Paulus Baginski olim
Jacobi Baginski.
Demissio Joan. olim Francisci Mni-
chowski

Andrea Lud. Baginski filio.
Cessio Michael Vincenz Baginski
Cemissio Joseph Drzęgielewski
1750. Donatio Blasius Mściechowski
Paulo fr med. omnium bonor.
Adamus de Nicolai Moszczewski
Demissio Albertus ob Andrea Gra-
bowski.
Donatio Jablonowski Paulus Szczub.
Bonor Łojki Zaie Kożowo he-
redi om. 6. c. s.
Praecommissio Joannes olim Pauli
Mściechowski.
Quietatio Alexander Drzęgielewski
olim Gregoryi —— d.
Cemissio Georgius, Cammorarius
Albertus, Joseph Martin Ludo
et Michael olim Alberti Skrod-
ki Venez: filios Bonor Skr.
Oblata Antonius Vladisl. Kulikowski
Quietacyo

Quietatio Antonius et Franciscus
Mathias et Thomas olim Alberti Ciar-
noski Quietatio d.
Obligatio, Joannes Josephus
1751. Quietatio, Casimir olim Lauren-
cyi, Pomian. ——
Commutatio, Antonius Gradzki Bo-
norum Mazewo heres.
Quietatio G. Casimirus ob G. Adami
Grabowski fil. Bonor Świdry
heres.
Oblata decreti, Paulus olim E-
missio Paulus N. Pawle Baginski
filius.
Cemissya pr G. Joanni ob Joan
quondam Adalberti Baginski.
Demissio Joannes, olim Josephi,
quondam Laurentii Ciarnowski
Debitum, Georgius ob N. Josephi Skulo-
kowski, filius ob Lipniki. 50 f. i c. 6.
Donatio

Donatio, Thomas Gardocki, de Gardoc
Stanislao N. Hiacenthi Gardocki fil
Obligatio cum Cessione Gardocki de Matth
200.
Obligatio Franciscus, olim S. Petri Ba
ginski. —
Procommissio Simon de Alberti
Baginski.
Quietatio, Petrus de Gener Michael
Chrzanowski.
Quietatio, Antonius Górski Camerariu
olim Generosi Adami Górski Bono
kramkowo haer.
Quietatio, Sebastianus de Christophor
Gardocki.
Quietatio, Casimierus Jacobus de Lu
olim Osgidii Mścichowski filius
Donatio Przyborowo Jacobus olim
N. Nicolai Baginski.
Quietatio Lempice, G. paulus Ba
ginski olim Lucæ Bonor
Koniecki Kostrzewo haeres.
do — s° — 1752.
Quietatio

Quietatio Gener Hiacenthi Skrodzki
Bonor Kubra haeres 200.
Petrus de Joseph, olim Martini.
Debitum, Gener Stephanus Biały
de G. Feliciani Bonor Miodusko
Magna haeres 400ℳ Advitalitas
Debitum, Approbat Beda Ignatius
Gardocki de N. Joanni Gardocki
Donatio konopki Thomas, olim
Bartholomei Gardocki
Demissio, Bartholomeus de Gregorii
Skuligowski, Joan olim Anton
Franciscus de Jacobi.
Antoni Kotowski de Stanislai
Quietatio mutua, Paulus olim Jacobi
Baginski.
Quietatio, Valentinus de Martini
Dziegielewski haeres.
Obligatio de Andrea Baginski.
Debitum Nicolaus Zakrzewski olim
Jacobi
Quietatio, Joannes Nicolaus de Ja
cobi Zakrzewski. —
Donatio

Donatio Gardoty, Nicolaus Gardocki
olim Pauli Gardocki quondam
Stanislai Gardocki, Joseph et
Zacharie Gardocki.
Quietatio Bartholomeus, olim Petri
Grądzki.
Mutua Adscriptitias, G. Laurentius
Gardocki G. Hiacenthi Gardocki
Quietatio Thomas olim Bartholomei
Gardocki, Casimirus olim An-
dree Sobolewski.
Debitum, G. Stanislaus Grondzki
Francisci Gorski felius 2000.
Debitum, Petrus et Joannis Joanne
et Nicolaj et Jacob Zakrzew-
Quietatio bonor Wojstau heres ja-
wszej
Quietatio feria 4. in Crastino S. Adal
Mathias et Mathie Klimo-
szewski bonor Klimaszewsk
Demissio Paulus olim Blasii Msci-
chowski
Quietatio Georgius et Josephus
Kulczyowski

Kulczowski.
Donatio Joannes, olim N. Stephani
Mscichowski
1754. Paulus et G. Caroli Zawistowski Do-
natio Wojciechowski.
1754. Adamus et Casimiri Pieniężyńowski
Donatio Bagieńnice, Franciscus
olim Petri Baginski.
Quietatio Petrus olim Joanni Zakrzew-
skii.
Debet Franciscus et Martini Gorski
bonor
Debitum, G. Adam, olim Gaspari Ba-
gieński 300 fl.
Donatio Grady Lucas Bagieński
olim Adriani Konieckii et
Moxdzenie heres.
Quietatio, G. Paulus G. Lucæ Bagiński
bonor Konieckii heres 15 100 Gyp.
Obligatio, Stanislaus et N. Alberti
Gardocki.
Donatio Mścichi Dominę olim
Adami Gorski. —

Donatio

Donatio Wielany Joannes olim Antonii Baginski

Obligatio, Casimicrus olim Petri Msciechowski.

Obligatio Simon, ol N. Mathiae Klimaszewski.

Quictatio, Simon, ol Alberti Baginski.

Obligatio, Gregorius ol Petri Grędzki

Obligatio, Joseph, olim Mathei Klimaszewski hered

Quictatio Stanislaus ol Simon Ciarnowski, Thomas Christophorus ol Christophori Gorski fil Marcellus ol Alberti Górski Tho.

1755. Hiacenty ol G. Joane Baginski

Debitum, Gen. Paulus ol Jacobi Baginski de Bor. Hered 400 f

Quictat Paulus ol Valent Baginski.

Donatio Gardoty Thomas ol Bartholomei Gardocki.

1755

1755. Quictatio, Simon olim Alberti Mathias olim Marthini, Klimaszewski Hiacencius olim Antonii Grędzky

Debitum, Alexander Kuligowski N. Bartholomei Kuligowski fl. 100 super 6. Valesie.

Debitum Paulus ol Martini Klimaszeski 200. in.

Donatio, Bagiensky G. Hiacenti olim Joan. Baginski

Quictatio Petrus olim N Joannis Lakrzewski.

Donatio Gardoty. N. Thomas olim Bartholomei Gardocki.

Fasciculus w końcu 28.

Gardoty obligatio, Thomas olim Bartholome Grędzki.

Quictatio Lipinsci Paulus olim Joan. Msciechowski.

od 1768. do 1772. № 15.

Potoba stit wzrosz: Litt E.

14. Mathia ol Stanisl Pienczykowski

17 Antoni Grędzki

21. Joannes olim Stephani Mścichowski
42. Gr. Jacobus olim Alberti Gardocki
48. Mathias olim Casimiri Pieniążkowski
58 Gnatowo Jadłowski. G. Thomas et
Antonius Gołembiewsky olim G.
Joannis quondam Pauli. –
61. G. Gołębiewski Dimidiety olim Joann.
83. Antonius olim Petri Mściichowski
84. Joannes olim Steph. Mściichowski
95. Białaszewo Intromissio Ignatii
Klimaszewski olim Mathiae
1767 post f. S. Stanislai in Mai-
trzeba szukać.
101. G Adalberto Dzięgelewski
102. Simon Andr. olim de Pieniążkowo
Andrzej Jana Syn Pieniążkowski
108 Mathias et Stanislaus Dzięgie-
lewski olim Thomae.
109. Simon olim Mathiae Klimaszew-
ski. –

116.

116. Lucas olim Vladislai Kuligowski
124. Michał po Stefanie Bonor. Dano
wo heres.
126. Antoni Bajinski olim Laurentii
Białaszewo, Ignatio Generosi Mathiae
Klimaszewski filio in bonis
Klimaszewnica filia ~~et~~ Mści-
chy heredi o. 6. fol. 27. 1767.
Wąsosz: feria 4. post Domi-
nicam Cantate.
Łojewski ~~...~~ Łoje.
1767. Martinus quondam Thomae Miodu-
szewski od 1765 do 1767. N. 14.
Białaszewo Intromissio od 1765.
do 1767. N. 14.
138 Stanislaus olim N. Thomae Dzię-
gielewski
141. G. Adalbertus olim Thomae Dzię-
gielewski Camerarius Terrae
Vizner. bonor. Grabowo Heredes
1500.- quietat

142

142. Grabowski Debitum G. Adalbertus Dzięgielowski Cammerarius Terrae Vznensis Bonor Grabowo ac in Mitowo post Parentem suam Thomam Ro:

146 Paulus olim Stanislai Grzędski

147. Antonius olim Stanislai Grzędski Paulo fratri suo

154. Petrus olim Antonii Pienczykowski

157. Adamus olim Casimiri et Josephus olim Casimiri

160. Alexander olim Josephi Gardocki

161. Adamus olim Gregorii Grzędski

164. Mathaeus et Andreae Grabowski

175. Michael et Martini Bagiński

183. Adalbertus in Zabrzewo. - Mathaeus olim Generosi Jgnatii Zabrzewski

190-191. Stanislaus olim Thomae Dzięgielewski

191. Jacobus et Josephi olim Casimiri Plomian de Kolaki. -

192.

192. Laurentius olim Adami Pienczykowski. Kolaki Advitalitas fol.

204. Nicolaus olim G. Francisci Pienczykowski.

Simon olim Francisci d°

215. Stanislaus olim Vladislai Kulikowski.

227. Antoni olim Casimiri quondam Andrei, Vladislaus olim Casimiri Baginski

233. Joannes Kujawski Bonor Grzęd

246. Albertus olim Francisci Baginski

254. Adamus et Gaspari d°
Thomae et Joannis Golembowski

256. Nicolaus et Jacobi Zabrzewski

261. Adamus et Casimiri Pienczykowski

263. Paulus Hiacenthi Grzędski, Sebastiano fratri suo. -

264. Paulus olim Martini Klimowski

272. Jouriz et Dominiz olim Adami Gorski

275 Stanislaus et Francisci Gorski

292.

293. Joannes olim Adami Drzygielski
292. Josephus Gardoki & Petro et Florentio Gardoki
297. Casimirus Vladus Baginski
305. Andreas & Simonis Klimaszewski
314. Laurentius & Florenti Gardoki
317. Sebastianus & Jo. Grzybki
322. Antonius & Christoph Drzygielski
327. Thadeus & Alberti Pieniążkowski
373. Albertus & Stanisli Baginski

Sykocinskie od 1617.

fo 11. Martij filii Felicis Pieniążkowski
fo 11. Klemens
„ 50. Stanisłi et Joann. olim Andreae Pieniążkowski.
89. Joannes olim Barthol Kulikowski
123. Kulikowski Stanislaus
169. Adalbertus, Pieniążkowski
275 Martinus Łodzkowski Rect
34. Joannes de Kuliżi
420. Petrus de Kuliżi

424

424. Łodzkowski
430. Martinus Kuliżowski Petro Debek
421. Adam & filij Jakobi Dzierzanowski
437 Kulikowski
442. Grzegorz Georgij
468 Grzeg: Kulikowski
546 Lucas Kulikowski
559. Andreas Kulikowski
559 Kulikowski
570. Felix Kulikowski
611. Florianus Baginski, Martini Jo. ant. de Baginice.
616. Georg: Jõ. Kulikowski
640. Albertus Zakrzewski,
674. Pauli Kuliżowski donat 675.
677. Seraph olim Pauli Pieniążkowski
693. Alberti Zakrzewski dom. Franc. Jutronis.
703. Stanisł Pieniążkowski, Jacobi & Adami & Adam: Pieniążkowski. —

1623.

1623

26. Martinus olim Joañ Baginski
29. Laurentius ō Barthoz Zdrodowski
53. Joañ de Kuliji
117. Albert ō Lazy. Pienczykowski Jn. tromissio
136. Christoph. Pauli
148 Petri Pauli Kuligowski Jntromissio
172. Stanislaus ō Joañ Kuligowski
298 Pauli Kuligowski
219. pun. Petro oblig.
277. Laurenti ō Joañ Baginski
278. Joañ ō Barthoz Kuligowski
290 Albert Pienczykowski
291. Joannes Mathias, Andreas Joañ Luc Gregor Kulikowski.
306 Stanislaus-Joañ Pienczykowski
308 ——— ∴ ———
319. Quietatio Zdrowdowski Felicianus Alex. Alexandri.
366 Balthazar Mscichowski
367. ——— ∴ ———
368 Joañ Matz Kulikowski Donatio
372.

372. Pienczykowski A.
394. Paulus Kulikowski
406 Lucas Pienczykowski - Adam Donatio
430 Laurentius Kulikowski
438 Kulikowski 1623.
463 Andrz. Baginski - Simoni Baginski
490 Joannes Kulikowski
539. Andreas Baginski
590. Kacper Kulikowski Gregorii Kulikowski
591. Jacobus olim Adami Pienczykowski
630. Bonorum Kruze Donatio
662. Albert Pienczykowski ——
668 Quietatio Celij Zdrowdowski
690. Joannes Kulikowski
699. Stanislaus Kulikowski
738 Raphael Kulikowski-Joañ Kulikowski
751. Petrus Kuligowski
630 Bonorum Kruze Donatio
662 Quietatio Celij Zdrowdowski
690. Joannes Kulikowski
699. Stanislaus
738 Raphael Kulikowski-Joanni Kulikowski
751.

755. Petrus Kulikowski
793 Laurentius Baginski – Valentini Baginski
795. Stanisl. Baginski
824. Albert. Kulikowski

1637

fol. 3. Joannes Kulikowski
20. Laurentius olim Joannis Bagenski – Joan. Laurent. Simoni, Michaeli, Jacobi filius suis Donatis.
32. Thom. Kulikowski
33 Gregorius Baginski
47. Jacobus Sub olim Bart. Kulikowski Gregorio olim Petri Kulikowski
51. Casimirus Kulikowski
59. Jacobus Kulikowski, Gregorio Kulikowski
87. Florianus Kulikowski, – Laurent.
105. Pretp. fil. Mathei Pienczykowski
117 Gregorius Kulikowski – Gregor. olim Petri
123 Florianus Kulikowski Petro Kulikowski
152. Andreas filius J. Baginski
177 Rostanus Kulikowski

153

182. Gregorius olim Thadei Kulikowski
183. Gregor. —"— —"—
188. Thomas Kulikowski
202. Gregorius olim Joannis Kulikowski, Petro fr. Gregorii.

1639 fol. 1.

9. Benedictus Dobkowski – Alberti.
12. Thomas Kulikowski,
14. Florianus ol. Bartholomei Kulikowski Stanisl. ol. Jacobi, —"—
15. Petr. filio Gregor. Kulikowski,
23. Jacobus olim Bartholomei Kulikowski Thom. ol. Alberti —"—
35 Petrus Pienczykowski
40. Barthol. Dobkowski
54 Mathei Pienczykowski
88 Joann. ol. Bartholom. Kulikowski Gregor. olim Petri Kulikowski
100. Mathaus Pienczykowski – Alberto ol. Lasari Pienczykowski
166. Florianus Bartholomei Kulikowski. —

239.

239 Matheus olim Pauli Kulikowski, Gregorz ob Dadzbog Kulikowski

242. Albertus olim Lasari Pienczykowski

258 Stanislaus Kulikowski

1640. fol. 37. Stanislaus olim Petri Kulikowski

fol. 303. Gregorius ob Joanz Kulikowski Thomas ob Gregorz Kulikowski

305. Laurent Baginski, - Gregorio Baginski

206 Florianus ob. Barthoz Kulikowski, Casimierz Kulikowski.

306. Simon ob Nicolai Baginski, Gregorz Baginski o. B.

315 Petrus ob. Nicolai Baginski

315 Gaspar Kulikowski

349. Andreas ob Joannis Kulikowski

1641. fol. 37. Matheus Kuligowski Gregorio Kuligowski Mathz olim Pauli.

fol. 381. Mathias olim Joanz Pienczykowski

401. Gregorz olim Dadzb. Kulikowski

431. Stanislaus Floriz Stromiński Baginski

Do 445

437. Gregorius Petri Kulikowski Floriz

418

418. Thomas ob Joannis Grzdzki

473. Joanz Kulikowski

483. Albertus ob. Lasari Pienczykowski

484 Marcus Dobkowski

511. Jacobz ob Gargoński

518. Joannes - Gregorz Kulikowski

525 Bartholz olim Alberti Dobkowski

526. Gaspar Kulikowski

551 Gregorz Kulikowski, - Thoma O. C.

557. Martinz olim Stanislai Pienczykowski

559. Albert ob. Lasorz Pienczykowski

585. Paulus ob Gregorii —

599 Stanislaus ob Jacobi Kulikowski

617. 1643. Laurent olim Joannis Baginski

619 Thoma Kulikowski N. Pauli

614. Martinz N: Michal. de Kalinowo Grojan Donaz tracz Kalinowo

644. Albertz Dobkowski -

648. Paulus Kdrozdowski

669. Michael ob Stefani Dobkowski

Advitalitas

679 Gabriel et Clemenz Pienczykowski

700.

Fr 700. Petrus olim Mathei Pieniazkowski
708. Paulus ol. Gregorii Kulikowski in
Kulikowo — Intromissio.

od 1731. do 1746. i 1748. Wąsoskie lit. a Wizkie
Nro 35.

In Wąsosz in Eccl. Sancti Petri et Pauli
Apostolor. 1502.
1401. Datt. Cracz. feria 2. in fest. Praec.
tissima Virginis Mariae, Vladisl. Stanisl.
Pieniazkowski 68 mr. ad bona Swędory
Granit. Milewo Skitowe ad coll.
circa viam Wąsosz. —
Jan Albert Rex Poloniae Petri et Posse
ac successori b. perp. Reg. 1401. — 1502.

60. 1642. fun. Szymanice:
563. Joannis Załowski.
358. Andreas Kulikowski.
355. Albert Kulikowski.
1703. Joannes et Andr. Pieniazkowski
fr. 30. Michael Pieniazkowski
289. Gregor. Kulikowski
1702. — ol. Bartholomei
278. Paulus Kulikowski
274.

274. Gregor. Kulikowski — Alberti
272. Albert Zdrozdowski.
214. Joannes Baginski.
193. Jacobus — Joannis
189. Joann. ol. Andr. Pieniazkowski, Chri-
stophori ol. Stanislai.
185. Nicol. Andr. olim Pauli Pieniazkow-
ski. —
153. Paulus ol. Barth. Kulikowski
159. Jacob. Kulikowski ol. Jacobi
153. Thom. Baginski — fran. Filio suo
151. Albert. filii. Ada Dobkowski
157. Petrus Dobkowski.
149. Albertus fil. Adam Dobkowski
140. Paul ol. Bartholo. Kulikowski
1702.
119. Joann. Andr. Joseph Pieniazkowski
Melchior, ol. Jacobi Pieniazkowski
101. Andr. Pieniazkowski ol. Joann.
Pieniazkowski.
94. Valent. Dobkowski

66 Laurentius ℔ Joan. Mathiæ Kulikowski

80. Joseph ℔ Casimiri Ciborowski Matthei filio Adæ Krzeski Donatio

71. Albertus Dobkowski – Adam Dobkowski

56. Barthℓ Kulikowski – Josephℓ Dobkowski

73. Joannℓ Ciborowski Laurentℓ Ciborowski

21. Martino Kulikowski Debitℓ

153. Gregor Casimℓ – Kulikowski } 1699.

150. Paulℓ Kulikowski Oblig:

729. Casimℓ ℔ Joannis Jankowski

719. Josephℓ Alberto ℔ Joannis Kulikowski Donatℓ 1699.

718 Albertℓ & Martℓ Drozdowski Donatℓ

718 Josephi Kulikowski Joannℓ ℔ Jacobi Kulikowski

392. Paulus ℔ Barthℓ Kulikowski

383. Martinus Kulikowski Joannis Kulikowski

260. Jacobℓ ℔ Stanislai Kulikowski Josephℓ Kulikow, Paulℓ Kulikowski

339

339. Casimirus ℔ Joannℓ Jankowski Donatℓ

337. Adamℓ ℔ Petri Dobkowski

331. Martinus Kulikowski Jacobℓ Kulikowski

299. Lucas Ciborowski – Thomæ ℔ Sigismundi Ciborowski 1698

295 Paulus ℔ Barthol Kulikowski

264. Barthℓ Baginski ℔ Joannℓ Baginski

262 Albertℓ Joannis Kulikowski

253. Jacobℓ Pieniężkowski Christℓ Pieniężko

225. Gaspar Kulikowski scripti oblata

196 Joannℓ Kulikowski

1696. f. 158 Mathiæ Latowski

1471. Drugi szpartak Stanislaus –

od 1. 1471 do 1503 №1. Stanislaus ℔ Joannℓ Niezychowski Stanislaus fil Andreæ

143. Stanislaus Andreæ Niezychowski

154. Jacob. Kulikowski ℔ –

148 Jacob ℔ –

141. Joannℓ ℔ –

137 Joannℓ Kulikowski N. Josephi

124 Josephℓ ℔ 118

118 Thomas Ciborowski

106. Christoph Ciborowski – Thom. Cibo
rowski

86. Adamus Dobkowski.

53 Adalbert ℭ Joannis Kulikowski

82. Martino ℭ Marc Ciborowski

65 Lucas ℭ Valentini Dobkowski

58 Albert. ℭ Joan. Kulikowski Dob.

51. Laur. Jankowski

49 Pauli Kulikowski obdig.

35. Joseph – Alexand. Ciborowski

6. Albert Kulikowski cedit.

1685 fo. 259. Valentinus ℭ Barthol. Dobkow
ski.

202. Joan. Kulikowski

243. Thom. Baginski

232. Martin Kuligowski

234. Thom. Baginski – Thom.

214. Joseph Kulikowski

213. Martin ℭ Valent. Grabowski

265

265. Albert Kulikowski N. Joannis ℭ Bh
Dcs

186. Jacobus Dobkowski

185. Petrus – Jacob – Joseph. Kulikowski
ℭ Gregr N. Jacob Kulikowski

178 Jacob Dobkowski

165 Paulus Kulikowski

161. Paul Kulikowski ℭ 1680 Do 1699.

435 Pienczykowski Debitum Mathiæ
Albert Joan filii Joan Pienczy
kowski

402 Albertus fil. Adæ Dobkowski do

400.

Hypoteka Pruska Franciscus olim Pauli
Kulikowski 1769. a.
Litt. E. Ignat. Joannes et Casimirus, fi-
lii Antonii Kulikowski
Stanislaus Vincentii et Ant.
filius Vincentii
1716. Liber Terræ Sinnensis N. 276. Litt. a,
Paulus, Martinus et Petrus Grędzki
Subditum Donat, Michael
olim

olim Joannis Grędzki.

Klimaszewski Prosper Joannes Generos
Alexandri Klimaszewski.

Gorski Valtus

Szyjki Donatio M. Simon Thadeus
in Dabrzewo Dabrzewski Judex
Terre Sirin 1715. Generose Alexandre
Grądzka Cona Szyjski od Dabrzew-
skiego X. Klubi rarowa Grędz
kiemu.-

Kowniacki sup. bona Oblig. Joze
Kowniacki za 300. Camr. Brze-
ziny Cictczyce oblig.

Grabowski Debet. Thomas - Andreæ
Grabowski.

Górski submitt. Antonius olim
Simonis, Albert olim Simon
Górski ejusd. Albertus olim Jo-
annis Gorski.

Jurnuty

Jurnuty Advitalitas Mich. N. Stanislaus
et Simon: Grądzki

N.S. Gardocey Ludi, Hiacenthum Thomam
et Laurent. et Barthol. Gardocki filii

G. Swski. cedit Laur.

Ciborg Opielski Donatus, Simon et
Alberti Ciborowski, Paulo. et
Stanislai Ciborowski

Ciborg Debitum. Simon. et Thome
Ciborowski, in omnibus Advi-
talitas.

Bagiennice klimki Donatus Petrus
olim Lucæ Baginski

Bagiennice klimki Obligat. Casimi-
rus et Stanislai Baginski

Nieluwice Debitum. Petrus et
Joannis Grędzki.

Jarnuty Remissio Michael olim
Joannis Grędzki.

Vubrzany Debitum Joseph olim
Valentini Grędzki 1741.
Termini

Termini Communes Terrestres. Adamus
Grądzki olim Sebastiani, et contra
Laurenz Suski
Gardoty Debitum G. Sebastianus ol
Alberti Gardocki bonor. Gardoty
heres 400 fl. de om: bon: Gardoty
hereditariis
Grądy Wonzich Debitum, Adamus
olim Pauli quondam Jacobi
Grądzki.
Nietawice Obligatio, Gregorius et
Georgius Grądzki filii Jacobi
Alberti Grądzki.
Cibory, Bonaventura olim Mar-
tini Ciborowski
Stanislaus olim Pauli Baginski
Bagiennice Klimki obli-
gatio. Pesul: 6. sulcor. 1742
Bleszczynscy. —
Klimaszewski, Quietatio, Mathias
ol Jacobi Grądzki bonor. Kar-
wowo

Karwowo Kobrzany heres Joanne
Genz Alexandri Klimaszewski.
Milewo Gałązki Hypoteka Prusk. a
przejrzec dobrze.
Jarnuty obligatio N. Joseph olim N.
Joannis Grądzki, Petrus Joannis
Martinus Joannis Grądzki } Quiet.
Paulus — D° —
Kobrzany donatio, Mathias olim
Jacobi Grądzki
1745 Joanz ol Alberti quondam Lau-
rentii Gargonski.
Brzezinski quietatur od góry na p. G.
Florianus ol Hieronimi Klecz-
kowski
L Bonor. Jemielite heres Brzezin-
ski Sexil. de pena quadruplici
14. marz. pol.
Gardoty Grzymki Donatio Hi-
acento ol Christophori
Gardocki de Gardoty. —
Grądy

Gr. Dy Antiqua Debitum, Franciscus olim Pauli Gorski

Bro Dry Oblata Traditionum, ku kom cowi in bonis N. Brodry magna et Salkowiny Alexandri parentis et Joannis filii

Ostrolęckie 1767. Do 1768. (25)

Adamus & Alberti Grabowski

Donatio Bonor Dobki zniwa Matthiae olim Joannis Dobkowski

Donatio Bonorum Dobki, Thomas olim Martini Dobkowski

Obligatio Bonor Grabowo Nobilis Simon olim Christophori Grabowski de Grabowo heres 1767 p. Do Misericordie Obligatio bonor Grabowo.

Dobkowski Consorti sua Alberti olim Studziań Dobkowski Advitalitas

Robor. Contrad. Mathias olim Francisci Grabowski, Leon olim Pauli Grabowski

Robor Contrad. Martinus olim Alberti Grabowski.

Matias olim Francisci Grabowski

Ducta Gr. Grabowski Mathias olim Francisci, Leone olim Pauli Grabowski

Duct. Mierzejewski Fr. Kasztelan Cajetan i Andrzej

Duct. N. Dobkowski Thomae olim Martini Dobkowski

Debet Dobkowski Petrus olim Egidii

Debet Susbi Magnificus Simon Susbi Gribo Bonor Labiele Chomentowo cum Alberti heres

1768 Simon & Christophori Grabowski heres Donatio.

Wzbie

Akta Wizkie od 1745 – 1746. (:61.)

Ciborowski Donat. et Simon olim Thome.

Iwaldy Donativ Antonius olim Thome Kulikowski.

Karwowski et Gardocki. G. Sebesti anus ol Alberti Gardocki

Grądzki Quietatio Mathias olim Jacobi quondam Valentini Grądzki de Karwowo, Josephus ol Valentini.

Brzostowo Obligatio Stanislaus olim Alberti Grądzki de Brzostowo.

Sibory Bartowięta Debitum Obligatus olim Joannis Ciborowski, Antoni olim Simon Gorski.

Bagiennice Kilinski Debitum, Casimirus olim Stanislai Baginski. –

Kruszewo

Kruszewo, Donativ, Ludovici filius Joseph, olim

Broztowo Obligatio, Stanislaus ol Alberti Grądzki

Cibory Obligatio, Andreus olim Thome Ciborowski, Bartholomeo et Petro Grądzki. –

Baginski Quietatio Mathias, olim pauli Baginski.

Cibory Gotodi Stephan, ol Thome Ciborowski.

Cibory Marbi, Donativ, Petrus ol Thome Ciborowski.

Grądzki Staraviis Donatius, Laurentius ol Martini, Fabian ol Simeoni. –

Cibory Donativ, Paulus, olim Sebastiani Grabowski, Thomas ol Mathie Grabowski.

Grodzcy Quietatio, Albertus Francisci Sebestij, Michael, et Nicol olim Pauli Grodzki filii Nieciawice

Niedawice Commut. Petrus olim Joan. Grądzki.

1741. Grądzki Quietatio, Gregorius olim Alberti Grądzki, Casimirus olim Josephi. –

Kubrzany Obligatio Mathias olim Jacobi Grądzki.

Cibory – Stanislaus olim Sebast. Grabowski.

Grądy Magna Obligatio, Mathaeus olim Pauli Gorski.

Grądy Obligatio, Joannes olim Stephani, – Michael, olim Andreae. – 1746 post Fest. S. Pentecost.

Grądzki Quietatur, Gregorius, olim Laurentii Grądzki, Stanislaus olim Laurentii Grądzki. –

Grądy Woniecko Quiet. Mathaeus olim Alberti Grądzki Stanislaus olim Alberti. –

Cibory Jacobus olim Petri Barthol. filius. –

Jarnuty

Jarnuty Donatio, Mathias Jacobi Grądzki,

Ostrołęckie,

Relatio Rydzewo, Gołębiewski Joseph filius N. Stanislai Gołembiewski 1748 – 29. No. Antonius olim Alberti Grabowski Ostrol. Relatio Olszewo

1750. Ostrołęckie No. 30. Mathias et Casimirus Zalewski olim Michaelis ~~od~~ od r. 1747 do 1753.

Wizkie 1747. – 1754. No. 62.

Joseph quondam Martini Ciborowski Debitum, – Quietatio.

Cibory Chrzczony Advitalitas Joannes olim Benedicti Ciborowski

Cibory Gołodzie Donatio, Andreas olim Stanislai Ciboroski.

Grabowo Nowe Wies, Donatio Adalbertus olim Laurent. Ciboroski Paulo olim Stanislai Ciborowski

Cibory Wsniewo Donatio, Stephanus

Stephanus ℔ Thomæ, Casimiro
℔ Joannis Ciborowski
Dobrzyca Gratowo, Jodłowski Obligat.
Stanislaus olim Valenty quond.
Simonis Kłoskowski bonor.
Swidry Dobrzyce Gratowo
Jodłowski hæred.
Franciscus Laskowski ℔ Pauly, Mag.
et Petrus ℔ Joannis, quondam
Stanislai Grędzki, de Niecta-
wice.
Małeszewo Perkuse Oblig. Petrus
olim Stanislai Ciborowski
Grzdy Debitum Albertus olim
Barthol Grędzki
Jarmuty Donatio Joseph -oli:
Joannis Grędzki
Gnoy. Klimaszewski Quietatio
Joannes Alexand Klimasze
wski.
Boguski et Grędzki Petry Bonifac
Dzichowski.

Wysocey

Wysocey Quietatur, Jacobus et
Georgius, olim Alberti Grędzki
Albert avus ejus Casimirus
Grzdy Debitum Paulus olim Cipri-
ani Gardocki
Gardoty obbata Contractus G. Jo-
seph Gardocki Genr Thomæ
fil Dobr Gardoty innych
Dziedzic xpo pot 1749.
N. Grędzki Quiet. Andreas olim
Adami ℔ Barthol Kotowski
Carolus ℔ Pauli Grędzki.
Grabowo Obligatio Nicolaus olim
Petri Ciborowski. - Maiey Karol
Kazimierz, Antoni - Jan. Ezy
mon; - Karol - Kazimierz
(Leszniowski et Zaborowski cedunt)
Matthias olim Valentini quond
Hilarii Zaborowski
Radule Cessio Leo olim G. Joan-
nis Grabowski. -
Konopki

Konopki Guty Donativ, Lucas olim Francisci, Stanislaus Gregorii, Jacobus et Gregorius Alberti Grądzki

Sikory Barthowięta. –

Matthias Casimiri Aborowski

Mocarze Dzienkiel Debitum, Gratianus, olim Joannis Moccarski

Bonorum Mocarze Dzienkiel ai Lipiny hares.

1751. Martinus ō Stanislai Bagińskii.

Gardocki Quictatur Laurentius ō Bartholomei Thomas ō

Kobowski Donativ, Albertus ō Matthiæ, quondam Casimiri Mocarski.

Gardoty Donativ Thomas ō Bartholomei Laurent ō

Simon ō Alberti Grądzki Kobowski Obligativ

Kobowski Donativ Albertus, olim Matthiæ

Matthiæ quondam Casimiri Moczarski Rutki Laborowo Obligativ, Martinus ō Joannis Grądzki. –

Grzymki Donativ, Thomas ō Bartholom quondam Alberti Grądzki

Kobowski Donativ, Albertus olim Matthiæ quond Casimiri Moszczenicki

Rutki Laborowo Obligativ. Martinus olim Joann Grądzki.

Grzymki Donativ, Thomas olim Bartholo: quondam Alberti Gardocki.

Kobowski Donativ Lucas olim Francisci quondam Casimiri

Konopki Klimki Donativ Matthæus olim Georgii, quondam Simonis Konopki, G. Laurentii, olim Joannis quondam Albertii nomine Joañis Targowski

753. Drożęcino Pazia Obligatio, Joannes olim Josephi Grądzki; Gregorius olim

olim Joannis Gorzki

ō. Simon olim Mathiæ Klimaszewski
Matheo olim Jacobi Czarnowski
Advitalitas omnium, et sin-
gulorum bonorum Czarnowo
et aliorum. —

Rostki, Magna Obligatio, Paulus olim
Alberti Grądzki.

Kwarowo Wzieborowo Donatio Geo
Stanislaus et Simon ō Mar:
tini Grądzki.

Mocarze Barthi Obligatio, Stani-
laus olim Feliciani Gardocki

1751. Matheus olim Alberti Goarz ex Anto
ō. Stanislai Grądzki

1754. Chrostowo Magna, obligatio Ca-
zimierus N. Josephi Grądzki

Kwarowo Brzychy Cepio, Magnæ
Petrus Chrzanowski Subdapif
fer bonor Chrzanowo-
heres. —

Gargonie

Gargonie Wity Korytuty Debs Magnæ
Leonardus Gorski, Thesaurarius,
Bonorum. Gargonie Wity Korytuty
Konopki heres 100 fl.

Konopki obbata Decreti Lunæ ō De-
tri Grądzki 1754.

Cibory Gotackie Obligatio, inter J.J.
Gorzki Advitalitas mutua
Dominicus ō Adami Gorski

1760 Luby, Kwiertany vel Kurki

1720.=1729. Akta Lambrowskie.

Donatio Cibory Gotockie, Casimi-
rus ō Joachimi Ciborowski

Robur atio inter Czyżewskie Al-
bertus Dąbrowski, Gozobe he
res.

Quietatio Dąbrowski Thomas ō
Casimiri.

Donatio Jabłonski Świerczewo
Matheus ō Alberti Olzki
de Jabłonowo.

obligatio

obligatio Zagroby, Jacobus olim
Baltazari Strzeszewski, - Franc.
Thomae, Wladislaus ol. Thomae

Debitum Cibory Gołaszki, Florianus
olim Joannis Ciborowski

Obligatio Łabędzy, Hyacenti, olim
Mathei Zakrzewski

Obligatio Grady Nowe, Mathias
olim Jacobi Grabowski
Jacobus i Barth. olim
N. Petri Grabowski.

Donatio Jacobus olim Marti
ni Modzelewski

Debitum Maleszewski Casim.
olim Joachimi Ciborowski

Quietatio olim Adamus Ja-
miołkowski.

Thomas ol. Bartholomei Kuli-
kowski Cammerarius Dam
browie Bonor Zawady heres
obligatio

Obligatio Grabowo Nowe, Ludovicus et
Petrus ol. Stanislai.-

Donatio Jawory, Albert et Joseph filii
olim Joannis.

Obligatio Zakrzewo Antiqua Joannes
olim Simonis Zakrzewski

Obligatio Wiśniewo Dąb

Donatio Żądy Borowe Mathaeus ol.
Gaspari Zakrzewski. - pierw karty
(2 pag) Michał Mioduszewski

Donatio Zakrzewo Antiqua, Fran-
ciscus Valentini quondam Bart.
Zakrzewski.

Donatio ~~Pastor~~ Kraiewo Biale
Saniewski.

Donatio Zakrzewo Antiqua Bar-
tholomeus olim Joannis
quondam Simonis Zakrze-
wski.

Debitum Modzele, Martinus ol.
Michaeli Zakrzewski

Donatio

Donatio Zakrzewo Zagroby Flya
cent. & Matthei Zakrzewskii
Thome olim Casimiri quon-
dam Martholomei Zakrze-
wskii.
Zborowski Wydolowo cedit Stani
slaus Thome Zborowskii
Zaryonskii quietum Casimirus
& Joachimi Ciborowskii
N. Mierzkowski Quiet. Valentinus
olim Barthazarem Zakrzeski
Ciboy Gotackie Donat Joseph
olim Jochim Ciborowskii
Donatio krzewo ex Joanno
Antonius & Thome Cibo-
rowskii.
Obligatio Ciboy Gotackie, Albu-
tus & Adami Ciborowski
1727. No Josepho Filio & Georgio Grodzki
de Grody.

Quietatio

Quietatio, Martinus, olim Hiacenti
Demisio Zakrzewo Antiqua Bak-
kazar olim Stanislai Za-
krzewski.
Obligatio Zakrzewo. Franiscus &
lim Valentini
Donatio Zakrzewski Balthazar
olim Joannis.
Donatio Miodzie, Michael olim
Thome Miodunzewski
Obligatio sup bonis Zagroby
Thomas & Casimiri Zakrzeski
Donatio Smudzie Modzelewski
Joannes olim Bartholo. Mo-
dzelewski.
Obligatio Zagroby & Zakrzewski
Matheus & Christophori Za-
krzewski
Debitum Gorzewska Casimirus
filius G. Gasparei
Natalis bonorum Czesalis Dab
heres

heres. 500 inscrip

Zambrowskie 1740 1742. fol 21.

21. Franciscus ō Valenti Zaborzewski
Petrus ō Thomæ Ciborowski
Donatio Lucæ ō Sebestiani
Grodzki.
Donatio Cholewice, Joannes ō
Barthol Ciborowski
Donatio Carolus ō Hieront Za
borzewski filius ō Zaborzo
Obligatio Florianus ō Jacobi
Klimaszewski ō Klimasze
Donatio Andreas ō Joannis
Zaborzewski.
Quietatio Matheus ō Gaspari
Zaborzewski.
Donatio Joseph ō Jacobi
Klimaszewski, Hilario
ō Nicolai Zaborzewski.
Obligatio Casimiri olim Stanisl
Zaborzewski

Obligatio Dąbrowski Martinus ō
Valentini
Donatio Lucas Joseph et Al
bertus ō Stanislai Cibo
rowski, et Basilius adhuc min
Obligatio Joseph ō Jacobi Kli
maszewski
Advocatus Bonaventura ō
Joannis Zaborzewski
Donatio Petrus ō Stanislai
Ciborowski
Obligatio N. Josepti ō Casimiri
quondam Joannis Zabo
rzewski
Donatio Simon ō Balthasa
ri Barthołomei Ciborowski
Donatio Alexander olim
Mathei Stanislao ō
Alberti Ciborowski
Ospio Valerianus ō Thomæ
Zebrowski
Denisio

Demissio Stanislaus ol Thomae
Zebrowski.
Donatio Joannes Al. Szeligowski
Donatio Paul Lada Stanisl
olim Casimiro Zakrzewski.
Obligatio Thomas ol Lucae Ci-
borowski.
Donatio Florianus ol Jacobi
Klimaszewski Martinus
Klimasz
Retrodemissio Stephanus et
Andreas olim Thomae quon
dam Adami Ciborowski
Donatio Matheus ol Gaspa-
ri Zakrzewski
Donatio Ant ol Joan Gra
bowski. Nicol ol Tho-
mae Ciborowski
Cessio Nicolaus ol Zenonis
Sucki.
Obligatio

Obligatio Vincent ol Gaspari
Zakrzewski.
Obligatio Lada Thomas olim
Casimiri Zakrzewski
Donatio Laurentius olim Jo-
sephi Zakrzewski
Quietatio Stanislaus olim Ca-
simiri Zakrzewski
Obligatio Hilarius ol Ni-
col Klimaszewski Petrz
Demissio Martinus ol Bas
tent Klimaszewski Petrus
Klim
Oblig Bonaventura ol Marti-
nis Ciborowski
1771. Donatio Josephus ol Jacobi
Klimaszewski, Martino
olim Valentini Klima
szewski.
Obligatio Lesniewski Joan
olim Lucae Doblowski
ol

Od 1682 do 1687 fol 600.
Thomas Grądzki, po Macieju
L. P. C. Łomżyńskie od 1750 do 1757.
No 157.
1757. Sabb. ante Dom: 70.
Debet Dzier: Cli N. Martinus
ol Stanislai Dzierza: Bonor
Wysoc Bartoszy in Terra Nu
rey in Districtu Ostrovien
Bonawentura Dzier: filio
reivy via med o. b. 200 tynf
od 1751 do 1760 Zambrowskie L. P. Cz
Debitum et Advitalitas Wisnowek
Michael ol N. Petri Ciborowski
Quietatio Zambrzyce Mattheus
ol Casimiri Zapinski
Quietatio T. Kossakowski Andreas
olim Venceslai Trzaska Ca-
merari Terre Ostrlad.
Demissio Duchny Młode, Bartholo
olim Stanislai quondam pe-
tri Zebrowski.
Obligatio

Obligatio Klimasze Jabłon
Joseph olim Jacobi Klimaszewski
Martino ol Valentini Klimaszewski
Cessio Summe Rochus olim Nis.
Josephi Klimaszewski.
Quietatio Klimasze Jabłon Hila.
Camera Klimaszewski.
Donatio Cibory Chrzczony, Dioni-
sius olim Mathei Grabski
Thome ol Mathie.-
Quietatio, Antonius olim Si-
monis.
Donatio Cibory Kołaki, Albertus
ol Thome Ciborowski.
Pruszki et Zawady 1759. f 3 p. Sext
S. Hedvigis, Simon;- et Ja-
cobus ol Antonii Kuli-
kowski byli w Pruszk-
kach Zawadach.-
Zabrowskie

Lambrowskie od 1752 do 1754. (84. B.)

fo 11. Thomas ℭ. N. Petri Zabrzewski.

25 Hilarius olim Nicolai Klimo-
wski.

40. Martinus N. Georgii Grabow-
ski Thomas – Matthiæ – Anto-
nij – Joannes – Adreæ Lus-

51. Simon olim Bartholomei
Grędzki Adalberto Fratri
suo.

57. Lucas olim Stanislai Cibo-
rowski.

72. Obtata Demissio G. Stani-
slaus olim Thome Le-
browski, bonor Wądoł-
ki et aliorum hæred

97. Matheus olim Gaspari Za-
brzewski. –

100 G. Laurentius olim Joannis
Kulikowski. – 133.

84

133. G. Thoricius Kleczkowski Bo-
rowum Jemielite cum adi-
nere hæres 14 ℔ quietat.

148. Adalbertus ℭ. Nobl. Mathiæ Le-
towski.

Obligatio Grabowo Nova, Martinus
olim Francisci Grabowski, Si-
mon et Joannes Grabowski
G. Georgio olim Petri Gra-
bowski.

Quietatio Lady Borowe, Thomas
olim Casimiri Zabrzewski.

Quietatio Lady Borowe Thomas
ℭ. Casimiri Zabrzewski, Ma-
thias et Nicolaus et Hy-
acent Zabrzewski filii
G. Gosk recedet cum 1000. Petrus
olim Casimiri Gosk, hæres
bonor Rykwanc.

Obligatio Krzewo Nowe Gosk
Georgio

Georgio & Petri Grabowskii. An-
dreæ olim Luce
Quietatio Stypułkowskii Paulus &
Antony Kulikowskii
1753. feria 4. post Festum S. Dauli
Obligatio Cholewy Adalbertus olim
Stanislai Ciborowski
Donatio Knory Kuppichy, Michael
N. Josephi Grodzki filius.
Quietatio Miodusze Stok Lazy Dą-
wa Martę olim Adami
Zebrowski Christophorum
olim Adami Zebrowski
Donatio Albertus olim Stanisłai
Ciborowski
Donatio Czarno: Gołe, Adalbertus
olim Petri Przezdzieckii
Debitum Zabrze: Kaproby Stani-
slaus olim Andreæ Zabrzewski

Donatio

Donatio Przezdzięcy Lucas olim Joan-
nis Przezdzieckii.
Donatio Czarnowo Bibi Joseph olim
Jacobi Czarnowski
Donatio Miodusze Stok, Joseph et Lucas
N. Martini Miodusszewski
Fey Mroz: Jabłon, Adalbertus, olim Mathiæ
Zebrowski.
Donatio Pruszki Zakrzewskie, Laurentius &
Joannis Mathiæ N. Jana Kulikowski
filio. –
Donatio Grabowo Nowe, Antonius
olim Joannis Grabowski. Thomæ
Mathiæ filio. –
Debitum Zyszki Andrzejki, Joannes
olim Valentini Dobkowski &
Zyszki Andrzejki.
Quietatio S. Thomas Przezdzieckii Bart.
S. Bonorum Przezdzieckii, cum
attinentiis Du Sum 200.
Donatio in Persona Mei Fey S. Joan.
olim Adami Zakrzewski.
Donatio Ciborz Martini Sebastianus
olim

olim Martini Ciborowski
Do. Adamus olim Stanislai Ciborowski.
Donatio Cholewy, Albertus olim Stanislai Ciborowski.
Quiettas. Cholewy Simon olim Bartholomei Ciborowski
Donatio Miodusze Litwa Joseph olim Mathiae Miodusz... [illegible]
Quietatio Dobrochy Thoma, olim Casimieri Zalurzewski
Obligatio Zalurzewo Antiqua Thomas olim Thoma Zalurzewski
1753. Roboratio Contrac. G. Slaski Camerarius Adalbertus.
Obligatio Zalurzewo G. Joannes olim Adami Zalurzewski
Quietatio Zalurzewski Mathias Mathei Zalurzewski
Donatio Żady Borowe, Josephus olim Casimiri Stanis et Thomas Casimiri Zaw...
6

Donatio Gołasie Kurze, Joannes olim Jakobi Szymanski
Donatio Sledzie Nowa, Martinus olim Valentini Klimaszewski
1776 Do 1783. Protoc. Litt. D. Wysokie.
Klimasze Debitum, Andreas olim Simonis Klimaszewski.
1777. G. Paul. Obrycki Bonor. Mazewo utraq. heres. G. Antor. Obrycki Bonor. Kowalewko heres Duor. mil. Debet.
Borawski quiet. Andrea Mathaeus Grabowski.
1771. Wysoki. N. 16. Protoc. Akt.
Protestatio Lempice, Paul. Mathia Luca fil.
1771. Protestatio Lasarze, Stanislaus olim Casimiri Pierzchlewski.
Manifestatio Kotaki, Jacobus et Josephus Pomiany t. C. Casimiri Pomianowski
1772.

1772. Protestatio Klimaszewnicæ Janowitz
bonæ Klimaszewnicæ S. Igna
tii Klimaszewskii Hæredituriæ
1772. Protest. Nicolai, Valentinus Jacob
filius Gardocki. –
1711. Nicolai junr fol. 4. post Festum SS. Pau
Acta Missæ Donatio in Genere
in Vig. S.S. Jacobi Apost. Donatio Illus
Gr. Ludwici Ciborowski.
Donatio L.C.S. Joachimowo Andra
Ciborowski o.m. 6. donat.
76. Stanislaus Baginski m.c.
Rostkowski o.6. Donat. fil.
post Fest. S. Francisci.
1713. 76. Ante D. Misericord. Debi-
tum N. Albertus Mroczkowski
consorti suæ inscribit
Wsitnie od 1711. – 1725. No. 72.
Donatio Simon Thadeus in Za-
krzewo Zakrzewski, – Leonar
do Joseph Raphaeli Simoni
Duor.

76.
64

Duor. nominum Katarzewski filii
sui. – natu minor. – Stephi. –
Donatio Paulus of Stanisl. Gardo-
cki. –
Donatio Felix of Matthiæ Gardocki
Germ. of Nicol. Mocarski.
1712. Joannes of Andreæ Mocarski.
Despin Matheus of Pauli Germ.
1713. Obligatio Antonius of S. Nicolai
in Mocarze Mocarski.
Obligatio Casimir of Stanislai Mocar-
ski, Stanislao olim Simonis Ger.
Donatio.
Oblig. Ger. Antonius f. Nicolai Mocar-
ski.
Demitio Hyacynth olim Bartholo-
mei Mocarski.
Debitum, Joannes of Casimiri Mo
carski
Donatio 1716. Stanislaus of Bar-
tholomei Mroczkowski – Alber-
tus of Balthasari de konopie
Juste. –
1717

1717 Ante Dominic: Misericor Franciscus
Nicolai - Casmir ob Jacobi.
Demissio Stanislaus Laurentii Mocarski.
1709. G. Petrus Mroczkowski Ensifer T. S.
Judex Lazoscz. —
Grądzkie ob Adamus Grądzki
Oblig: Stanislaus ob Simoni 1718.
Obligatio. Dominicus ob Jacobi
Mroczkowski G. Valentino
Stanisl. Mroczkowski Skarszewscz G. Czarnoczy 1719.
Do Adamus ob G. Grądzki Laskiemu oddania bona cum
Attinentiis.
Demissio Albertus olim Venceslai
Gardocki Thome frat.
Obligatio Mattheus ob Albertus
Grądzki 1729.
Mutua Advitalitas Mathias filio
G. Alberti Górski.
Obligatio

Obligatio Adamus ob Joannis Mocarski 1722.
Kulikowski Debitum 206.
od 1682 Tykocinskie 1680 - 1699.
Joannes Kulikowski Andrea filio.
fol. 83. Albert ob Joannis Kulikowski 1696
fol. 138. Joseph ob Thome Kulikowski
od 1650. - 1664. Łomżynskie
fol. 4. Albertus ob Gregorii Dobkowski
G. Thomas ob Jacobi Joann:
" 24. Adamus ob Alberti
36. Albert ob Stanisl Grabowski
od 1715. do 1717. # 15.
Stanislaus Gołębiewski
fol. 13. 13. oblat Continuate.
17. Jacobus ob Samueli Zaleszewski
34. Thomas ob Luca Ciborowski Cipi
dius ob Luca Grabowski
81. Albertus ob Joanni Ciborowski
Luca ob Joann: Ciborowski
90

90 Hilari ob. Gaspari Zalewski
121. Albertus ob. Luca Szulborski 4000. fl.
vitalitas.
143 Thomas ob. Sigismundi Ciborowski
178 Martino Dobkowski Camere Ostrog.
Obligatio omnium bonor. Heres
196. Laurentius Laurentii ob. Dob-
kowski.
204 Benedictus Thome Ciborowski
214. Joseph ob. Petri Zalewski
246. Valentinus ob. Alberti Czarnow-
ski, Stanislao filio Mathei
Choinski de ibidem.
260. Matheus ob. Sebestiani Strze-
szewski Donatio.
287. Albertus ob. Gregorii Mroz-
kowski, Valentino fratri
suo Ostrowskie. –
327. Albert ob. Joannis Ciborowski
345. Benedictus ob. Thome Ciborowski
Mathia

Mathis ob. Jacobi Grabowski
1716. Quietatio Mathias et franciscus
olim Laurent. Jankowski.
Wąsoskie, G. Grodzki conj. et Gutowy
Constty. Instigator Jud. Off. Wąso-
sienz Delege. G. Laurentius Gar-
docki Bonor. Gardoty hæres –
Protoc. Juris att. – od 1743 – 1756. karta
1743. Stanislaus ob. Hiacintus Gardocki
Protocoł z akt Wąsoskich od 1759. – 1763.
Quietatio, Mrozki Thomas, ob. Jacobi
Mrozkowski Thomas ob. Jacobi
Komissa: Stob. hæres, Anton. Domi.
Mrozek de ibid.
Quietat. Jacobi Joannes Zalewski
Quietatio, Donatio 1759. sub Defec. o.
n. sua
G. Laurentius Gardocki bonor. Swidry
Dobk. hæres. –
Quietatio mutua Joseph franciscus et
Julianus

Julianus filius o. Raphael Zakrzewski.

Quietatio Laurentius Gardocki bonorum Swedri heres. –

Wąsoskie 1637, 1638, 1639.

1760. Debitum G. Jacobus Sokolowski bonorum Sokoly 200. in bonis suis heres inscribit Sokoly Dziemba.

Debitum, Jacobus o. N. Egydius Malechowski. –

760. Obligatio Albertus et Martinus Grędzki o. Gregorii.

Quietatio Sebasti: et Stanislaus olim G. Alberti Gardocky.

Obligat. Kujawskiemu Hajki cate Grabowo za 30,000.

Quietatio Thomas et Josephus olim G. Stanislai Pienczykowski. –

Quiot. Sebastianus Carolum et Stanislaum o. Adalberti Gardocki

Gardocki.

Debitum Siennickie et Brzozowo.

Lucas olim Wladislai Kuligowski —

Donatio Pienczyki Paulo, olim Blazii Mścichowski.

Debitum, Casimirus o. Martini Mroczkowski.

Oblata, Adam, Jozef Czarnowscy.

Oblig. Hiacenthi o. Antonii Grędzki.

Cessio Nicolaus o. Antonii Bucynski

1761. Thomas Mroczkowski jure rit. heres bonorum

1761. Post Fest. S. Viti Modesti Anto: Gołębiowski o. Joannis bonorum Łepki heres pro pro 3 marc. Quietatio.

Donatio Thomas o. Alberti Ciarnowski

Ciarnowski, Stanislaus ōe Simoni
Ciarnowski
1761. Intromissio Casimirz Modzelewski
in bona Kramarzewo cum Atti-
nentiis per ōe G. Josephz Clerz Za-
krzewski habita ut haereditor 1760
donata boni in F. s. pz. Craz.
1762. Feria 6ta ipso die festi S. Pauli
Paulus ōe Joannis Bagiński obli-
gatio (przy końcu karta:)
Donat Martiz ōe Gregorii Grzedzki
Quictatio Thomas Ciarnowskis
Alberti Ciarnowski
Debitum G. Paulus ōe G. Wladislai
Pieniezykowski 6. a. –
Donat Thomas ōe Alberti
Ciarnowski.
Quictat Antonius ōe Gnosis
Joanne Golembiewski.
Debitum

Debitum, Antonius ōe Casimiri
Baginski.
Quictatio Ignacius Paulus ōe Wladi-
slai Pieniezykowski
1762. in Cras. Test. Albertus Gpz Quictat
Joannes et Nicolaus olim Ja-
cobi Zakrzewski. –
Quictz Antonius et Thoma filius
Msichowski.
Oblata Complanationis Gutty, Augu-
stus Adalbe bini nominis
Baginski, Bonorum Lipniki
et Bagienice haeres
Obligatio G. Adalbertus Dzięgielewski
o G. 8iz.
Commutatio Paulus ōe Stanislai
Grzedzki, et Antonius Sta-
nislaus
1763. Franciscus olim Gri Raphaelis
Zakrzewski.

Zaborzewski filius.

Donatio Kobylino, Nicolaus, Paulus
et Jacobus Baginski de N. N.
de Baginski

Obligatio Joannes Grabowski c.
Bonorum Czerw: heres Alb.
to Grabowski fratri. –

Quietatio Obligatio, Joseph. An.
dreas, Albertum Adam
et Stanislaus Mroczkowski

Commutatio Gardocki, Stanislaus
olim Hyacenti Gardocki.

Quietatio, Julianus S. Raphael
Zaborzewski.

Donatio, Miscichy Domic. Grab
bonor Karwowo heres.

Debitum, Pienczyhowski, Paul
olim Vladislai Pienczy-
kowski

1763

1763. Joseph & Thoma Gardocki,
Quietatio Gardoty.

Swidry. Dobrzyca obducta Decr
1763 S. Franciscus Górski Swidry
Dobrzyca. –

1718 – 1726. Albertus olim Jacobi Górski
Demissio Zeby. –

fos 12. Martinus olim Jacobi Górski.

„ 78. Albertus & Mathei Czarnowski.

85. Mathias & Jacobi Górski, Jo.
anni & Francisci Górski

88. Casimirus - Joannis Gardocki

88 Gąsowskie 1616. do 1614. Baginski

Gumowski Advitalitas 1613.
post Domi: Reminiscere.

Mazowo Czarnowo Donatio. Ma.
thias filii Stanislai o. b.
sp. b.

Miscichy Jagiełka, Donatio Ma-
thias & Luca de Miscichy o.b.

Gregory Bartholomeus Klimaszefski
Miscichy

Mścichy Seweryn Debitum, Matheus ō Nicolai de o. 6.

Mścichy Jagłowska. Adv. talitas Petrus ō Joannis Mścichowski Grabowskiemus.-

od 1771. do 1774. Wąsowskie № 16.

Dictatio, Kurbi Albertus olim Gregorii Grzędki.

Protestatio Łazarze, Stanislaus olim Casimiri Pieniężyhowskié.

od 1773. do 1776 Wąsowskie.

Mścichy Demijsio Mathiae olim Luce Bayinskii bona Kosby heredis, Joannes olim Andreae Grabowskii 133 f heres

Czerwone Debit, Albertus ō Andrea Grabowskié.

Pieniężyhowo

Pieniężyhowo Debitum, Laurentius olim Anon Pieniężyhowskii de Kosty, et Pieniężyhowo.

Pieniężskii Obligatio, Casimirus olim Blasii Mścichowskii, Valentino ō Petri Mścichowskii

Kotińskie od 1774. do 1779. - 79.

Dzięgiel Obligo, Valentinus et Lucas Jacobi, ō Casimo Gardowskii

Kulikowskii Debet Martinus ō Matthei Kulikowskié

Donatio Dzięgiele, Joannes ō Stanislai Bayinskii

Joans ō Bataiejo Bajginskim 1632. r. 3.

Kulikowskii Szymon 1747. za fo. 241. die Dom. S. Joani Bapt 1747-

1747 - 1761 - 61. Simon Nicolaj
Simon Zabrzewski, Josephus Franz
Quietatio, Antonius olim Stani
slai Grabowski.

1746. - 1749. Joannes et Laurenz
olim G. Joannis quondam
Adami Kulikowski filii
Nepotes fratres inter
se germani, Patrui Si-
mon et Jacobus ol.
Antonii quondam Jo-
anz nomine ejusdem A-
dam filii et nepotes
et pronepotes —

1613. – Bukowie oblata Simon
Juda 10 mansos. Radzitow
ski... —

R. 22. Joannes ol. Adami Za-
krzewski

29. Lucas ol. Stanislai Ciborowski
34. Stephan ol. Thomae — d.
35. Joseph ol. Jakobi Klimaszewski
Martini ol. Valentini Cibo-
rowski ———

58. G. Albertus Luce Skarzynski Bo-
norum Chorz. Wielgie Grzyb
50 fl ———

61. Petrus, Adam et Thomas
ol. Pauli Przezdzieski, Ada
mi ol. Joseph Sutkowski
B. N.

66. Petrus ol. Albertz Zabrzewski
155. Antonius ol. Joannis Grabow.
ski Dionisius et Tho-
mas Mathis Grabow-
ski —
173. Petrus olim Thomae
182. Joannes et Simon ol. Bal-
thazari

Balthazari Ciborowski, Josepha
olim Stanislai quondam
Barthol Ciborowski
284 Egidius ol Thomæ Targowski
Debitum.
288. Casimir ol Joannis Ciborow.
Barthoz ol Petri Grabowski
294. Thomas ol Petri Zaborowski
295 Jacobus Biały, Burgrabius
hæres bonor Wrzeszkow
cum attinentiis.
304. Mathias Grabowski Thomæ
filius
342. Petrus ol Gregorii Lesowski
344 Nicolaus ol Casimiri Ci-
borowski.
354. Albert ol Thomæ Ciborow.
ski
364 Joan Adam S. Zaborowski
Andreas ol subditum
368

368 Joseph ol Jacobi Klimaszewski.
392 Anton ol Thomæ Mulikowski
412 S. Nicolaus ol Casimiri Ciborowski 1000 fl sup. bonis
431. Nicolaus ol Francisci Sitkowski hæred bonæ cum attinentiis.
434. Joannes ol Silvestri Ciborowski. —
463. Susanna ol S. Pauli quon. Dam Joannis Mulikow. ski fl 1677.
486 Casimir ol Joannis Ciborowski
488 Albertus ol Thomæ —
534 Simon ol Alberti Ciborow. ski
1731. - 1716. - N: 35 Litt a.
Zaboski Dionisio, Martinus
ol Joan: Bajinski.
od

od 1682. – 1687. Orlikowo Ru-
brum. —
Piotr po Wojciechu Mroczkowski
1500. Żonie na Orlikowie za-
pisał. —
Piotr po Wojciechu Mroczkowski
Orlikowo Żabłone cum Lubiej
Opachiemu Donavit —
Poniży Cessya hæres Bonorum
Donatio Święcienino Kalisz-
ko, Jakob po Macieju
Mroczkowski nabył wiele
dóbr. —

Akta Tykocińskie, od 1637. do 1639.

Wojciech Mroczek całe Dobra
Kuczyny — fol. 179. 179.
od 1647 – 1671. Tykocińskie
fol. 201. Mroczki, Boguski Donat,
Martinus ob Gregorii Mrocz-
kowski, Albertus ob Rożki
Mroczkowski — Lau

Laurentius et Albertus Mrocz-
kowski. —
fol. 267. Pieniężkowo Granodaz, Ada-
mus ob Joanne Pieniężkow-
ski, Stanislaus Fratri
suo om. bo: cub bo. Pien-
czykowski et Karwowo.
274 Alexander ob Jacobi Mrocz-
kowski, Casimiri fratri
suo. —
289 Albertus ob Lucari Pien-
czykowski, Joanne Pieniczy-
kowski filio suo 3. Parte
skowski filio suo
om. bon: inter ob frat
post se per concordiam
307 Mathias ob Pauli Mrocz-
kowski. —
4080. Lucas ob Andreæ Dzierża-
nowski

od 1647. do 1671.

fol. 355. Thomas – Alberti Kulikowski

" 358. Mathias, Thomæ Kulikowski 1674

" 369. Stanislaus ó. Martini Mroczkowski. –

" 375. Sobkowski ó Conjug. Advitalitas fol. 325.

Jacobus ó Adami Sobkowski in Pus Sobkowo Jazwiny, et Bruszewo hæres.

377 Adamus ó Adami Dobkowski advitalitas.

422. Gregorius ó Jacobi Mroczkowski, Alexandro fil.

426 Adamus Dobkowski olim Martini

441. Stanislaus fil. Mathiæ Pomian de Kulig. Lazarowo Klazewo hæres. filius Pomianowski.

476

Pomianowski, Paulus Mathiæ – Multico ó Pauli Kulig. owski

456. Mathias Pienczykowski advitalitas – Albertus Martini Pienczykowski

45.

466. Simon Pomian 1666. – pawet – Grzegorz – Szymon filii. Macij

468 Alexander et Casimirus ó Jacobi Mroczkowski

509 Bernard ó N. Bernard Mroczkowski

526. Georg ó Jacobi Mroczkowski

526. Andreas ó Martini Pienczkowski.

535 Simons ó Pauli Pomian

654.

67

657. Paul of Gregorii Kuligowski

659. Petrus of Joannis Kuligowski in Kuligi heres

Akta Wąsoskie od 1610 do 1614.

Swięcienino, Frater Grędzkie Gotkowski Approbatio, przytonia Joannes et Jacobus filii Joannis Grędzki.

1713. Mazewo Czarnowo donatio, Matheo fil. Stanislai om: bona.

d. Pieniążykowo Zrobek, Debitum, Jacobus olim Adami Pieniążykowski de o. 6. 35. fl.

In Libro ab Anno 1565 ad 1567 Castr. No 13. Wąsoskie

1566. fer. 5. in p. Fest. S. Leonardi Pieniążykowski Privilegium su-
terra

98 65

terra Ciszewo.

1578 Wizkie No 17. Litt. D. No 17. post Fest. - Castrense Niewodowo Dzierzanowo Recognitio

1748 P. G. S. Catharinae in Libro perp.
Akta Wąsoskie Castr. Litt. C. No 9. 1745. do 1757 oblata Decreti Granit. inter Niedźwiedzkie ac Niecili. —

" Kolinskie, In 2 post d. f. in Libro Castrensi litt. a, 1551. - 1552 No 12. Bagiennice privilegium.

Akta Łomżyńskie, 1531. in Ascens. Anno 1527 do 1532. No 9. Mazewo et Czarnowo Jus sup. 4 b. manzos

Lodazie fer. 6. p. Fest. Ascensione 1531. Inductio Juris Mazewo et Czarnowo, a Vladislao D. M. sup. 40. manzos de Anno 1443. 1546.

1546. Łomża, in Curia S.R. f. 2. in Vigil. festi S. Maria Magdal. Ingross. Privilig. Targonie a Joanne Duce sub 40. mansos 1413. —

1556. feria 2. Łomża fer. 2. Dicr. Floriż Transumptu Juris Czartoryja sub 10. mansos 1412.

1557. In Łomża ipso die S. Francisci Privilegium super bona Zaborowo. —

1565. Łomża Privig. Grondz sub 10 mansos

Akta kolinskie 1675. bez ogorz. czerwona skora

Wypisów Litt C. N 5.

1731. Wojstawy przez Adama mroz. od Baginskiego

1753. 74. in Cras S. Stanislai 1761. Intromissio in Tłoczytowo Baginski. —

Summaryusz

Summaryusz co się tycze dowodów
— Mioduszewskich. —

1622. folio 464. Zambrovia feria 5ta Cinerum Nlis Martinus olim Melchioris, de Mioduszę Piotrowięta N.N. Stanislao, Jacobo Gregorio, Joanni filiis suis legitimis omnia et singula bona, super bonis Miodusze Piotrowięta donat. -

1628. folio 197. Łomża fra 2da pt Dcą Invocavit Gnosl. Jacobus Mężeński Dapifer Łomżensis Bartholomeus et Laurentii Mioduszewski omnia cum Subditis donat super Piotrowięta.

1666. folio 54. № księgi 4. Zambrowz Jacobus olim Martini Mioduszewski

1687. fol. 152. Zambrowz Nlis Albertus olim Jacobi Mioduszewski nie zanotowano komu sprzedał, Sabbato in Crastino Festi S. Antonii Padua

1711 i 1723. № 72. folio 12 Zizne Mioduszewski Maciej heres bonorum Lutostani Barbarze

Barbarze Rakowskiey Dożywocie.

1764. folio 192. Zambrovie, Antonius olim Martini Mioduszewski Bonorum Lutostan heres, debitum 400 fl. inserivit.—

1777. Łomże Donatio Lutostan Koty, Stanislaus olim Petri Mioduszewski, Martino olim Felicis Mioduszewski omnia et singula bona donat.

1788. do r. 1794. Zambrow Generosus Petrus olim Thomae Mioduszewski od precedencyi, który główny znajduie się w Warszawie.

1711. Wizna Fra 4ta post Pentecostes Martinus Mioduszewski Bonor. Lutostan Koty heres advitalitas [illegible] zatwierdzony.

Mateusz Mioduszewski

Paweł

Woyciech

Franciszek

Kalixty

Baltazar

1o. Jakob po Marcinie Chrzanowski Janowi Bratu swemu sprzedał dobra Chrzanowo Nadolne Cypki Wypychy i Mikowinie z Księg Radziłowskich od roku 1694. do r. 1697. No 40.

2o. Jakob po Grzegorzu sprzedał dobra Żonie swojej. Wizna in Castro feria 3a ipso die et Festo Joannis Baptistae 1595. r.

Jan po Jakobie Abrenuntiatio Elzbiety Corki Jana 1693.

4. Grzegorz po Janie Chrzanowski od Karola po Stanisławie Brodowskim nabył dobra Czaple 1712. z akt Wizkich in Castro Feria tertia post Dominicam Judica quadragesimalem proxima

4. Donatio Transductum Czernice Bartholomeus Wsiukluki Ronorum Czernice, Generoso Jacobo Czumski czyli Czernicki omnia bona cum Villa donat

Donat Kolno Feria 5.ta post Fest. S. Joannis 1629. —

Dział Rakowskich, Stanisława, Michała, Adama, Mikołajowi po Tomaszu; Wizna in Castro feria Quinta post Dominicam quadragesimalem 1740.

1.o Matheus Dmochowski, kupił dobra Gosie Wybrany, od Kaspra po Wojciechu Gosiewskiego Zambrow. Feria 2.a post Festum Innocentium 1726.

2.o Sigismundus olim Alberti Dmochowski Bonorum Święcki Struniany Nobili Francisco filio suo, dobra sprzedał. - Zambrow Feria 5.ta 1732.

3.a Franciscus olim Mathaei Dmochowski de Dmochy N.o Joanni, olim Alberti Dmochowski omnia Bona donat cum Subditis

Subditis Feria 2.da post dom. Conductus pascha 1765. Zambrow. Dmochy Rodzenki.

4.ta Piotr po Hieronimie Szepaczewski sprzedał [illegible]

G. 1.o Adam po [illegible] Gumowski Ozyewie Zambrow księga 168.

2.o Stanisław Gutowski sprzedał dobra Guty Chłopami, Kolno Feria 5.ta post Dominicam quadragesimalem 1639.

2. Andrzej po Maciju Gumowski sprzedał dobra N.o 787.

3. Lucas olim Petri dobra Chorzele N. Stanislaus olim Martini Josk, omnia bona Gorki Boruty Feria 2.da ante festum Sanctae pascha 1623. —

4 Donatio Korytki G. Joannes Gutowski olim G. Alberti Gutowski Bonorum Guty N. Bartholomei Korytkowski, omnia bona donat,

Donat. Łomza Feria secunda
post Dom. invocavit 1730.

5\. Donatio Wierzbowo, Franciszek
Wszebory Grądzki od Stanisława Wojsiechowskiego, omnia bona donat, Sirnas Feria 3tia pridie festi Sanctæ Catharinæ 1711.

Mateus Grądzki od Opackiego nabył Grądy Feria 3a in Vigilia S. Fest. Simonis et Judæ 1711.

6\. Donatio, Jan Gutowski, po Wojciechu Bonis Guty, M. Bartholo. Korythowski omnia Bona, Łomża Feria 2. post Domin. Invocavit 1730. —

H.

Donatio, Rydzewo, Generosus Josephus olim Petri Gołembiewski Bonorum Gołembie, et Rydzewo G. Bartholomeus, G. Luco Węgodłowski C. T. L. omnia Bona cum Subditis donat Łomża Feria 2a post Invocavit 1730 Nr. 331.

Donatio

Donatio Szczuki Andreas olim Michaeli Gutowski, G. Joanni olim Bartholomeo Ciszewski, omnia Bona cum, Subditis donat. - Łomża Feria 2a post Dom Invocavit 1730. Nr. 331.

Donatio Szczuki Andreas olim Michaeli Gutowski, G. Joannis olim Bartholomeo Ciszewski, omnia Bona cum Subditis Molendi. donat N. 611. 1676. Wąsosbiec. —

Donatio. —

Volumen Jochniowicki, Albertus, olim Vladislai Włocek N. Stanislao Gąsowski, po Kazimierzu, omnia bona donat cum subditis, Łomżyn. fol. 5. ipso die et festo S. Egidii 1728.

I.

Dzierzunowo. —

Jan Kulikowski Podsędek Wizkie Kupowat Dzierzunowo kupował u Walentego po pawle Łuniewskiego Zambrow. Nr. 433. feria 3. in Castro Sancti Trinitatis 1669.

Jastrzabski donatio idem w Księdze pod n: 1627 feria 2. in Vigilia Sti Andreæ

K

1. Gen^s Joannes Laurentius Kulikowski olim Jacobus Kulikowski suo et Simonis fratri suo nomine Generoso Nicolao Kaminski tertiam sortem donat Zambr. feria 5ta pridie Sancti Egidii 1751.—

2. Joannes Adamus olim Joannes Petrus Simon olim et Jacobus olim Antonii Filius Kulikowski Zamb. ipso die Dom. in crastino Sanct. Joannis Baptistae 1744.

3. Joannes olim Alberti Zaruski Nobili Zaruzie Alberti olim Stanislai Konarzewski omnia bona cum subditis donat № 77 Lomzensi feria 2^a intra octav. Sanctissimi Corporis 1650.

4. Adalbertus Sulima Kaminski posiadał całe dobra Dmowo, i zapis uczynił Michałowi Jabłońskiemu na Zł. 600. Feria 4ta ipso Die festi Sancti Anton. 1736.

5to

5to Adamus olim Stanislai Kraiewski de Kraiewo Civitaty L. et Łętowo Nobilibus Casimiri et Gregorii Kraiewskim, omnia bona donat Zambrow, Feria 3^a in Crast. Petri et Vincul. 1703.

6. Intromissio z relwizycyi W. Franc. Kos-subowskiego na dobra Czarki Olszanki Zambrow. Feria 4^a post fest. S. Bartholom. 1736.

L. Łomasz Łabiewski sprzedał, Stanisławowi Łubiewskiemu, jest zapis i dożywocie, Łomża feria 2ª post festum Sanctissima 1664. № 699.

Jan po Wojciechu Lutostanskiu, dożywocie, na Szeligach 1728 r. Zambrowskie akta.

L. Wojciech po Walentym Łuba, Bonor. Walochy Katarzyny, kotomyas Moniki Gosie Wybrany utraty, Synowi swemu Antoniemu Łubie sprzedał całych dóbr części

exacé piątą. Zambrowo feria 6ta ipso die festi Sancti Petri in Vincula 1701.

Donatio Lozi Dołęgi, Łosiowskiej Burgrabiis Zambr. N. Thoma Godlewski omnia bona cum subditis Zonae Zambrowskie acta 1704 N. 226.

= M. =

1o Walentowo olim Stanisławi Mierzejewskiego zrobił Dołęgowie Agnesie na dobrach Mierzewo Zambrowskie Sabatho post Dominicam 1721.

2o Ursula filia olim Jacobi Granowskiego, Nob. Casimiro, olim Joannae Małowskiej, de Małowo omnia bona Donat cum subditis libus Granki Dąbrowa № 53. Dołęgowie № 54. Wizna sub Zambrow.

3o Kazimierz Morawski kupił dobra Srebrowo od Józefa Opackiego Wizna Feria 2a prædie festi Sancti

Sancti Hedvigis 1715.

4. Donatio Sierputy Choromany in Curia Regia Feria 2a post Festum exaltationis S. Crucis proxima 1686. Ignacy Apolonia Janowskie, Wojciechowi Modzelewskiemu całą wieś Brajczewo.

Domysły acta 1643. do 1646. Janowo Dominikowo, Pawet po Janie Mierzejewskim. —

N

Matthias olim Josephi Niemałtowski de Niemałty Prawdzic Nob. Gregorii filii Adami Kempisty, totam et integram medietatem omnium Bonorum suorum immobilium et immobilium hereditariorum et alia Dalez et obligationum in Nurzec actum in curia Regia Varsaviensi feria quinta post festum Communionis

Circumcisionis Christi Domini
proxima Anno 1725. —

O

Grzegorz po Sebestyanie Osowski
sprzedał trzy Cziemki Baltazarowi
Osowskiemu. № 103. № 46 Zambroz.
Matheus Osowski po Baltazarze
kwit.

Obligacya Matheas olim Mathei
Osowski z Osowca Dziedzic, Stani
sławowi, olim Mathei 1731. —
Zambrowskis. Feria 3a post Sint...

Mikołay po Kazimierzu Osow.
ski Józefowi po Michale Pod
bielskiemu, Zambrow. Sabatho
ipso d. Festi S. Lucae 1727,

Donatio Martinus olim Felicis
Osowski de Wyrzyki Sobola
tzka, Consorti sue cum Sub
ditis molendinis, advitali
tatem, Lomza feria 2a post
Dominicam

Dominicam Cantate 1677. № 22.
zapis... Donatio Sułoczewskie
mu, Anna za Mioduszewskim
z chłopami sprzedała. —

P.

Stylągi Gen. Hedvigia Grodzicka Gene
roso Martino Proczinski cum sub.
ditis Molendinis donat. — Lomza
Feria 2a post Dominicam
Rog. 1664. perpetuitatis.

Debitum, Joannes olim Alberti
Trzcinski: zapisał Zł. 2400. na przezdzie
cku Zonie. Zambrowskie fe.
ria 6. ante festum Sanctae Mar
garethe 1755.

Advitalitas Podbielskich. — Lomza
Feria 2da ante Festum Simonis
et Jude 1694.

Przywiley na przez Dzielicki. — Zam
browskie Feria 5ta ante Fe.
stum Nicol. Gloriš. Mariae 1620.
Bartłomiej

Bartłomiey po Zygmuncie, Przezdzicki, od Wawrzenca po Woyciechu Dmochowskiego, omnia bona sua per Bonis Czyżewo Nowa Dmochy Rombole Modzele Koty in Districtu Nurensi, cum Subditis donat Zambrowskie ante Festum Sancti Viventy Modeski 1714. ta Księga znaydnie się w Księdze pod 4. 1713. –

Roboratio, Franciscus olim Joannis Podbielski, bonorum Krzuskowo et Zaremby Sasiny 20. 7bris in Zaremby Sasiny, Mi: ikatowi Zarembie 1729 No. 269

Donatio Załuski, Matheo olim Ludi Przezdzicki, od Andrzeja Głowskiego, omnia bona No. 9. Księga 60. Zambrowz.

R.

1. Joannes Rykaczewski Venceslaus Loz

Loz kupił dobra Radzoczewo Zambrow feria 5.ta pridie festi S. Catharinae 1736. i druga pod tymże aktem.

2. Piotr po Heronimie Rykaczewski sprzedał dobra Łosie Rykacze Sulkowskich bratu swemu Janowi Rykaczewskiemu, omnia bona Zambrowskie, Feria 2da ante Festum Stae Pascha 1623.

3. Anna Ratowska. V. Thomae de Matthiae Ratowski donatio Jastrzębski, omnia bona donat cum subditis. Łomżyński feria 5ta ante Decem Coronary proxy 1609

Donatio Rembiszewo, Jacobus olim Mathiae Rembiszewski, omnia bona De Rembiszewo, omnia bona donat. – Zambrowskie Feria Sexta post Festi Solemnis Sacri Proxy 1670

Debitum Generosus Carolus olim Joannis Ramutowski De Kominy Generz Dorothee filie Genrz Alberti Trzcinka summam 2000. in omnibus bonis inscribit advitalitas cum subditis, Kolno Feria 2da Ante festum Sanctæ Hedvigis 1705.

Roboratio M. Adamus Stanislaus Rostkowski olim Mag. Casimiri Rostkowski Castelani Wiznensi, ab una, et Jozephus olim Mag. Joannis Zambrzycki na dobra Siebuczyn Wizna feria 6ta ante festum Sanctissime Individue Trinitatis 1716.

S.

1o Adam po Bartłomieju Sulkowski sprzedał dobra Stefanowi Hermanowskiemu, w Kolnie księga 190. rok 1675. Taraskow Wies. –

2o Martin olim Adami Saniewski, kupił dobra Górki Sokola Łąka, et Leśnica, Sokola Dąbrowa, Rupina, Łętowo Dąb, et Czarnowo, czyli Wilanow Górki. –

Jan Saniewski Sędzia kupił dobra Wdzięków z Chłopami, Zambrowskie Feria 6ta post Festum Sancti Michaeli 1723.

Stanisław po Janie Skarzyński, Bonorum Brajczewo Sierzputy, roboratio kontraktu i donatio 1736. Zambrowskie Sabatho post festum div...

Piotr po Felixie Saniewski sprzedał dobra swoje Synowi Grzegorzowi Wroinowo Białe, Feria quinta post festum 4. BB. M. 1736 Zambrowskie.

Jan po Kazimierza Sienińcki Bonorum Grzymały Bełżęcy Stoklosy et Siemień Karaśie et aliorum Żonie

Łonie swoiey Łuxamnie, in omnibus bonis suis zapisał Wp. 1000. Lamborowskiey Feria 2da ipso die Festi assumptionis G.S. Marie 1740.

5.

Łyszki Kadbory 1o Gregorius olim Petri Łyszka, Nobili Martino olim Pauli Łyszka omnia bona donat. Łonize Sabatho post Festum S. Valentini 1653.

Łyszki, oblata Testamen: Lamborowskie Feria tertia post Deam Cantate 1725. —

Łyszki, Donatio, Martinus olim Pauli Łyszki, de Gniazdowo Nobilis Łyszki, de Gniazdowo bonores Nob: Valentini olim Adami

Łybory Stephanus, olim Laurentii Łyborowski Nob: Petro, olim Petri Łyborowski, omnia bona donat Lamborowskie № 378 r. 1666.

Łyszkodrubny, Margaretha, olim Valentini Nob: Stephano olim Laurentii Łyborowski omnia bona donat 378. —

W.

W.

1o Mikołaj Wierzbowski po Jakobie z Rakowa Bogynie Krzewo, spra. Dat Lubra pod rokiem 1703. w Lambrowie, Feria 6ta post Dominicam Cantati. —

2do Jan po Wawrzeńcu Wyszomirskim z Wyszomierza Rynark, na dobrach wszystkich dożywocie. — Lambrow Feria 6ta magnia 1624 r.

3o Nob. Nicolaus Wierzbowski olim Jacobi Wierzbowski Filius, od Mikołaja Rakowskiego, nabyt dobra Wierzbowo Lambrzyca, i Rzembiki. — Lambrow Feria 6ta post Festum Sancti Mathiae 1624. cum Subditis. —

1. Wo: Jozef Wacławowski Regent Dziedzic Dobr Rydzewo, Łonie swoiey Barbarza zapisał

Żonie swoiey Łuzannie, in omnibus
bonis suis zapisał Złp. 3000. Łamborowski
Feria 2da ipso die Festi assumptio-
nis N. Marie 1740.

5.

Gyszki Nadbory 1o Gregorius olim Petri Gyszka, No-
bili Martino olim Pauli Gyszka
omnia bona donat. Łomze Saba-
tho post Festum S. Valentini 1657.

Gyszki, oblata Testamen: Łambrowski
Feria tertia post Deum Cantate
1723. —

Gyszki, Donatio, Martinus olim Bo-
rudki Gyszki, de Gniazdowo ha-
res Nob: Valentini olim Adami.

Gybory Stephanus, olim Laurentii
Gyborowski Nob: Petro, olim pa-
tri Gyborowski, omnia bona
donat Łambrowskie N. 378 r. 1668.

Gyszkodruchy, Margaretha, olim Valenti
ni Nob: Stephano olim Lau-
rentii Gyborowski omnia bo-
na donat 378. —

W.

W.

1o Mikołaj Wierzbowski po Jakubie
z Rakowa Bogenie Krzewo, oprze-
dał Sobie pod rokiem 1703. w Łam-
browie, Feria 6ta post Domini-
cam Cantati. —

2do Jan po Wawrzeńcu Wyszomirskim
z Wyszomierza Pignatł, na do-
brach rozsyłkich dożywocie. —
Łambrow Feria 6ta magria 1624 r.

3o Nob. Nicolaus Wierzbowski olim
Jacobi Wierzbowski Filius, od
Mikołaja Rakowskiego, na-
był dobra Wierzbowo Łam-
brzyca, i Przembilie. — Łam-
brow Feria 6ta post Festum
Sancti Matthie 1627. cum Sub-
ditis. —

1. W: Jozef Wacławowski Pignat
Dziedzic Dobr Rydzewo, Ło-
nie swoiey Barbarze zapi-
sał

Złotych 1000. Octrotaciæ Feria
2da post Festum Sancti Petri
Januarii 1773. —

1mo Joannes olim Laurentii Wyszo-
mierski de Wyszomierz Rynatty
Dozywocie, dla Magdaleny po Janie
Nagorki, in omnibus bonis Wysz.
mierz Rynatty, Cieciorki Dyb. Ko-
nopki, Jabłkowotoki, Konopki Jabło
Nagorki, Jabłon et alias. Zambrow
Feria 6. Magna 1627. i Donatio
w Zambrowie 1710. r.

6. Donatio Wnory Wszechy. Nob. Mathias
olim Simonis Wnorowski Nob.
Paulo Gradzki Camerario Biel
omnia bona donat, cum Subdi-
tis Zambr: № 143. —

Z.

1mo Matheus Zakrzewski po ślie-
brze, sprzedał dobra Zambrow
Feria 5ta ante festum Sanctæ
Thomæ 1608. № 27. —

2do

2do Mikołaj po Andrzeju Zaremba
zapisał dobra swoje Zdp. 300. —
Zambrow Feria 2. Sancti Stani-
slai Kostka 1743. —

3tio Wojciech po Grzegorzu Zarem-
by Kobyli, donat Zambrow
Feria Quinta in octava Sacrati-
simi Corporis Christi 1749.

4 Jozef po Stefanie Zambrzyckiej
Jakubowi Rostkowskiemu, omnia
Bona cum Subditis, donat. Dna
Feria 3ta post Dom. Rogationum
1756. — Zambrzyce Kroby.

Donatio. Oddali Kolumya, Jan po
Marcinie Zytowskiej Bonorum
Oddali, Kolumja. Genet. Janowi
po Grzegorzowi Gutowskiemu
omnium Bonorum donat
Zambrow Feria 4. in Crasti-
no S. Luce 1740. —

Zaremby Kobyli, Debitum, Nicolaus
olim Andreæ Zaremba 4 500.

Zambrow,

Zambrow Feria 4. Sancti Stani
slai Kostka 1743 r.

Roboratio, Franciszek po Janie Pod=
bielski Bonorum Krzeczkowo.

Debitum, Jacobus, olim Joannis
Zaremba, Zambrow Feria 4ta
ipso festi Sanctæ Agnetæ 1733.

Quietatio Osowka. Egidius Zaremba
de Sasiny, Nobil. Lucam olim
Martini Osowski Feria 6. post.
Deum Rogationum 1739.—

9. Donatio Wyszomierz. Adamus olim
Sigismundi Filius Bonorum
Wyszomierz Prosiennica et ali
orum Gen. Alberto, olim Egidii
Goctowski, omnia bona cum
Subditis.— Zambrow Sabatho
post Festum Solemnia Paschæ
1727. r.

Advitalitas, Casimierus olim Lau
rentii

Laurentii Gawkowski, de Wisniewo
Dozywocie, Zonie. Lomzyn. feria
2da post Festum omnium Sancto
rum 1698.

Actum Zambrovie Curia Regia Feria 2a
ante festum Sanct. Hedvigis Electie Dei
proxima 1670. Donatio Katarzyn. Jo
annes Kossakowski Castellanus Msci
slaviensis Districtus Wolkon. Nomine
suo et Generosi Stanislai Kossakow
ski Fratri sui Germani.—

Genz. Casimie=
rus Filijs olim
Magnifici 7

K.

7. Donatio Marcin po Borucie Tyszka i
Maciej po Florjanie Sierzpotowski
sprzedali dobra Siemien Kasprowi
Kozikowskiemu Podsedkowi. Lom
zynskie, omnia Bona, Lomza Fe
ria 2da post Festum Sanctæ Trium
Regum 1696. No 126.

8. Kontrakt oblatowany dla Kraie
wskiego na Dobra Kalinowo
Wizna Feria 4. post diem Rogat. 1719.

91

9. Donatio. Gen. Casimirus olim Christophori quondam Krajewo Padutsk. Baltazari Kraiewski Pocillato Zydowiensis Bonorum Krajewo Padocsk. haeres Gen. Casimiro Kraiewski C. T. et Burgrabius olim Mathiae Krajewski Bonor. Krajewo Korytki omnia Bona donat Zambrow Feria 5ta post Festum Sanctae Thomae 1728. Brzozowo Łomza 1694. zapis feria 2da octavo Festi Christus Corp.

10. Advitalitas Kulesze Wojciech po Wawrzeńcu Kulesza na całych dobrach Zambr. № 213. –

Donatio Zaruzie, Wojciech po Stanisławie Konarzewski, od Jana po Wojciechu Zaruskiego nabył dobra z Chłopami № 77. Łomż. feria 2a inter Octavas Sacratiss. Corporis 1650. –

Antoni

Antoni olim Alberti Kurzyna, Intromissio sup. Bona Kurzyny 1768. d 14. Novembris Tykocin.

S.

Sikory Pawłowięta, Josephus Sikorski. Andreae Jacobo et Joannis Sikorski omnia bona donat. Wizna feria 4ta post decem exaudi 1715. –

Walenty po Stanisławie Saniewski nabył dobra Szeligi i Cwikły, Zambrow. post octavas Corporis 1717 donat.

Saniewski Debitum cum advitalitas, Generosus Simoni B. C. Z. Bonorum Kraiewo Biała haeres. olim Generosi Joannis Gosiewski Titulo 200. flor. in bonis omnibus inscribit. Feria 3a post Festum Assumptionis B. V. M. 1733. Zambrow.

Donatio, olim Adami Suski Filius Bonorum Rykacze Suchowolski Magnif. Ignatio Przyimski Capit. Łomż. omnia bona donat cum Subditis Zambrow. sub interregno feria 5ta in 1733. –

Rykacze

Rykawc, Michał Suski, po Adamie Gen. Petro Suski Bonorum Villa cum Subditis donat. Zambr. Feria 3ta post Dom. Jubilate 1742.

Oblata Kontraktu, Między Józefem z Rykliina Cześnikiem Podlaskim a Jm Wacławem Sobolewskim po Maciejo Synem dobr Sutkowo Boguszyce dziedzicem W. Mazowieckiego, Łomż. Feria 6a pridie Festi Sanctor triumm Regum 1720. No 259.

Donatio Łady Borowe i Gać, Gen. Walentino Milewski P.C.Z. omnia Bona Łomż. No 392. Feria 4. post festum SS. Vite et Modeste 1679. No 292. czyli 392.

W.

Donatio Buczyno, Thomas olim Andreae Wysocki de Buczyno Admodum Reverendo Gregorio Buczynski omnia Bona feria 2da post dam Rogationum 1730 Zambrow.

Donatio

92 185

Donatio Wyszomierz. Gen. Adamus olim Sigismundi Filius Wyszomierski Bonorum Wyszomierz Prosiennica et Atti: Generos Alberto olim Egidii Goetawski omnia Bona cum Subditis. - Zambrow. Sabatho post Festum Solemnie Pasche 1727

Actum Zambrow. in curia Regia ferja 2a post Festum S. Bartholomei Apostoli proxima Anno 1680 Gener. Sigismundus Sorkowski olim Stanislai, in Laskow filius Gener. Laurentio Zalewski olim Gener. Mathei filio suo omnia bona, alias totam Willam vocata Wierzbowo Zambrzyca. -

Debitum Chmielewo

Gener. Simon. Chmielewski olim Simonis Chmielewski filius Bonorum Chmielewo Zychorzewo Korytki Lesne haeres Gener. Jacobo Chmielewski filio

filio suo de bonis suis generaliter omnibus sum 10000. Lomziæ feria 2da post Festum Sanctæ Thomæ 1709 na samym końcu książki.

G.

Donatio Przezdzieski Joannes et Stanislaus Godlewski filius Bonorum Przezdzieski Lenarty, G: Adamo olim Josephi quondam Joannis Sadkowski medietatem omnia Bona donat cum subditis Zambro: feria 2da post Festum S. Martini 1740. i pod tym aktem jest zapis na złp. 1500.—

Donatio Rydzewo Josephus olim petri Golembiewski Bonorum Golembie, et Rydzewo G. Bartholomeo olim Luci Feria 2da post Dominicam Invocavit 1730.

Advitalitas

Advitalitas Nobilis Simon olim Matheæ Gosk bonorum Goski Parva Brok ab una et Hedvigis, Nobilis Stanislai Długoborski filii ex olim Urzula Długoborska Bonorum Długoborz parte ab altera Feria 5ta festum Sancti Luce 1734. Zambrow.

Wierciszewo Donatio. Generosus Gromadzki Vice Palatinatus Bonorum Wierciszewo, in Castro Feria 5ta ipso Die Conversionis Pauli Apostoli 25. Mensis January 1776.

Donatio Trytogi. Grabowo Joannes olim Valentini Grabowski Bonorum Grabowo hæres, Stanislaus Grabowski fratres Germani sprzedał. Zambrow feria 2da Remissæ 1728.

Dobitum. Ger. Simonis olim Stephani quondam Joannis Skarzynski zapisał

zapisał żonie swej Franciszce
z Goldewskich Zł. 12,000. Zambrow
Feria 6.ta in Crastino Festi Sancta 1722.

Adam po Adamie Dobkowski Ł.
od 647. Do 1671. sprzedał Dobki
i prawo Tykocine folio 600.

Ortoski Marcin po Jakobie Dob-
kowski. Łomżyńskie od roku
1708 folio 54. –

Casimirus olim Martini Dąb-
kowski de Dabek. – Dożywocie
1678. – Łomża feria 2.da post
festum Sancti Mathei № 796.

Michael olim Simonis, quondam Ga-
spari Osowski. – Feria 5.a post
Festum Dnicam Cantate 1709. in
Summa 50. Zł. Z.

Donatio Konki Zabielne et Cho-
łewy Genz Mathia Kossakoski
olim Stanislai donat Actum
Nasos Feria 4ta post Dnam
Cantate Paschae 1678. № 495

Laudum

Laudum Jana Kossakowskiego
Wizner № 870.

1. Metryka Jakuba po Mikołaiu Przeździe-
ckich 1669. mil. ar.
2. Walentego po Jakobie 1718. 11. Febr.
3. Łukasz po Jakobie 1691. & 12. 8bris
4. Bartłomieja po Łukaszu 1747. & 18. Augusti
5. Woiciech po Bartłomieju 1785. & 13 Aprilis
6. Antoni po Jakobie 1720. & 28 Maia
7. Adama po Antonim 1771. & 23. Grud.;
8. Ambroży po Walentym 1751. & 10. Grud.

Zawistowski.

1. 1697. Dnia 27. Februarii w Zarembach Ma-
thiam filium Simonis Zawi-
stowski metryka. –

2. 1730. Dnia 31. Julii Laurentius filius Ma-
thei Zawistowski.

Metryki Saniewskich w Kosochatem

Zaremby Swięchy dnia 17. Aprilis
1764. Wojciech Syn Łukasza
Saniewskiego.
Zaremby Swięchy 1787. Jan Syn Bar-
tłomieja po Jozefie Saniewski
1751.

1751. Rybyjdki Dąbrowa, Mikołay Syn
Wojciecha Sasiewskiego. -
Donatio Walenty olim Joannis Kossakowski Nob. Joanni Kossakowski Capitaneo Wiznensis omnia Bona sua. - Wizne Feria 3tia post Dominicam Remin. Ao 1663. sub actum 1663. w tey samey Ksiązke.
Zaremby Swięchy, Paweł po Tomaszu Zaremba. Debitum Zambrow 1743. Feria 4ta Sancti Stanisl. Kostkae
Approbatio M.N. Kossakowski Kapitan. Wiznensis & Jadbrzykowski Jud: Zambr. feria 6. post Festum Sanctae Margarethae 1671.
Kazimierz Maruszewski, Komornik graniczny Poznański deputat na Trybunał 1787. z Woiewodztwa Gnieznienskiego

Woyciech

Woyciech po Jakobie Kulikowskim Zonie swey zapisał dożywocie po Niedzieli Invocavit 1680. Wizna.
Maciey 1658. Wizne Feria 3a ante Festum Sancti Bartholomaei obcata Glinki Grodzki.

Wawrzeniec
Stanisław 1746
Jan 1720.
Bartłomiey
Donatia 1608 Sabbatho feria 6ta ejusd. Die et festo S. Petri in Vigilia która Grzegorz Ojciec i Stanisław Syn Zmijewscy nabyli Dybłe od Jana Rakowskiego fol: 339. No 28. -
Intromissio do tychże dobr. fol. 339.
Roku 1694. Donacya kupna Siedliska na Drożdżenie przez Jgnacego Włodkowskiego.
1696. Donacya, Wawrzeniec po Mateuszu Włodkowski, Marcinowi Włodkowskiemu z Włodkow części. 1695.

1695. Donacya sprzedaży przez Alexandra Włodkowskiego.

1696. Senator Jakob po Wawrzeńcu Włodkowski z Włodkow.

1696 Włodki pokwitowanie między Włodkowskiemi, Wojciechem i Michałem. —

1697. Donacya Włodki Stanisław po Jakubie Włodkowski.

1697. Expercemptio Drożęcino pomiędzy Włodkowskiemi. —

1698. Obligatio Chludnie, Skrodzki, a Maciejem, i Wojciechem Włodkowskiemi.

1727. Nro 73. Włodki Quietatio, Pawła Grzymata, Włodkowskiemu po Macieju. —

1727 Zastawa Włodki, Maciej po Macieju Włodkowski z Włodkow. —

1728.

1728 Donacya Trojanki, płatr po Mikołaju Włodkowski sprzedat Zakrzewskiemu część.

1732. Skwitowanie, po między Brodzeniem Włodkowskiemi Nro 73.

1755 Przez Mikołaia po Macieju Włodkowskiego, Wawrzeńcowi Włodkowskiemu na Włodkach prawo wieczyste darowane.

1722. Michael olim Bartholomei Włodkowski, Odr: 1721=1723 fo 200. fo 103. r. 193. Nro Lib: 154. f. we= dług dawnego porządku:) 400 złp. zapisu in bonis Drożęcino.

1732 Laurentius Alberti, quondam Michaelis folio 174. Księgi od r: 1746.

1738 Matthias olim Alberti, post Festum S. Valentini Sum. Lemigre 1752.

Summarius

Summarius Documentorum ex pte Pauli Wysocki ctra N. N. Clementem Sokolowski in Caussa cum Ego conscript 1777

1663. Lomzae Sabatho post trium SS. Petri & Pauli Apl. N. Laurentius olim Valentini Sokolowski de Kobylino N. Alberto olim Stanislai Wysocki omnia Bona, in Kobylino in Summa sexaginta sex Flr. Pol. obligat

1693 Lomzae Feria 6 post D. Jubilate N. Rochus olim Joannis Sokolowski de Wysokie N. Alberto olim Alberti Wysocki certos fundos in Kobylino in quindecem Flor. Pol. obligat

1689 Lomzae Feria Secunda post Dom. Pauli 2uf N. Marianna Wysocka olim N. Simonis Wysocki Filia Consors vero N. Gregorii Wysocki N. Ignatio Pienkowski totas Sortes in Bonis Wysokie parva donat

donat.

1694 Lomzae Feria 5. p. Festum S. Bartholomei N. Venceslaus olim Alberti Wysocki Mariannae Zaniewska Consorti vero olim N. Alberti Wysocki Matri sui Reoz. Joanni Alberto Fratribus suis Gerz. in Wysokie et Kobylino et Wysokie parva obligat totas Sortes in Summa 40. Flr.

1777. In Colno Feria 2a post Dominicam Rogationum R. Paulus Wysocki contra N. Clementem Sokolowski de Kobylino rat. certo obligationis in Kobylino sitae massatur

Eod. anno Feria quinta p. Dominicam Misericordiae ex plu... N

N. Pauli Wysocki contra N. Clementem Sokolowski p. F 2 C.C. Colnenius edite Citationis Relatio.

Paulus Wysocki a A.

Od roku 1718 - 26. k. fol. 38. Hiacenti Simon, Maciej ol. Mathie, Thomas Andreas Albert ol. Rochi. -

fol. 197. Gregorz ol. Pauli.

Albert ol. Nicolai fol. 372. od 1665.

Lomz. Krysztoff Nicolai ol.

1693. Lomza Rochus olim Joannis feria 2. post Domin. Oculi in bonis Wysokie Parva

od 1656. - 1672. Kol. fol. 132.

Thomas olim Stanislai wyrzy Chrisoff ol. Stan. o.b. o.b.

fol. 233. Joannes olim Alberti de Sol. Alberto & Josephi 1667. Gaspar olim Bartholomei fol. 267. -

Jacobus

Jacobus ol. Andree, de Byczki herz.

Zargonski.

1701. 43 fol. Conductus Pasche Pieczatowski Albertus olim Mathie donat omnia Bona super bonis Grabowo. -

Balthazaro olim Martini Zargonski. -

ibid. Egidius ol. Joannis Zargonski donat omnia Bona in Zargorie.

8. D. 56. p. 1077. - Franciscus ol. Adami Zargonski, debet Consorti sue 150. fl. in omnibus bonis suis

Wizna 1713. f. 87 Joannes olim Thoma Zargonski donat omnia bona in Zargorie Okunie.

Summaryusz Dowodow Familii

Okoń

1635. Alexander Skarbnik Zacharzeski i Poborca z Ażze Ziemi p. Nominacya. 1637.

1637. Zofia Okoniowa corka nie=
gdy Piotra, a Zona Woj=
ciecha Roszkowskiego, Krzyz
tofowi i Stanisławowi Oko=
niowi braciom swym ro=
dzonym częsci swą Dziedzi=
czną, na dobrach Garwacz,
Mnieszew, Krawczyn i Bo=
dzanowo sprzedaje.

1647. Krzysztof Syn niegdy Piotra i
Anna, Smiecinska, córka,
Jana dozywocie.

1637. Krzystoff Syn niegdy Piotra
brata swego Stanisława
z Summy Złp 500. Kwituie

1693. Franciszek i Stanisław bra=
cia synowie Maciej Sta=
nisława, i Katarzyny Da=
nikowskiej wraz z Ojcem
całe

całe Dobra Kowiery Byliny sprze=
daja. —

1678 Maciej z Zoną Anna z Bankow=
skich do dobr Kowiera Bieliny
intromissya.

1692 Mikołaj Syn Samuela Skoli=
mowskiego z 800 flp Kwituie

1681 Godowski wieś Wola Wierzbicką
w zastaw pusczcza Pawło=
wi, i Annie z Bełdowa Mał=
zonkom Okuniom. —

1701. Stanisław i Franciszek bracia
rodzeni. —

1748. Jozef i Anna z Kuszinowskich
Małżonkowie

1765. Felix i Anna z Dąbrowskich
1º Stuba Skolska Mał=
zonkowie. —

1761. Stanisław syn niegdy Mar=
cina wnuk Jana, a Felixa,

prawnuk Michałaia, Józefowi Michałowi rzeczonego Jana Synowi summy odbiie.

r. 1751. Michał Syn niegdy Felixa, i Katarzyny Kobylińskiej

r. 1762 i 67. Felix ma za żonę Annę z Dąbrowskich 1e voto Skorska, a Michał Annę z Kazimierskich

r. 1763. Anna z Kazimierskich niegdy Józefa żona. —

r. 1774. Felix i Anna z Dąbrowskich 1e voto Skulicka dożywocie

r. 1778 Felix syn niegdy Michała Józefa dwoch imion, i Rozalii z Ostrowskich w pierwszym małżeństwie spłodzony syn, ma Michał miał za drugą żonę

żonę Barbarę z Kazimierskich. —

r. 1751. Zygmunt Syn niegdy Franciszka i Ewy z Sutkowskich

r. 1761 Antoni Syn Zygmunta

r. 1776 Franciszek Tadeusz Syn Antoniego, i Katarzyny, małżonków.

r. 1776 Mikołaj i Alexander synowie, niegdy Alexandra Skarbińskiego a Felix Adam niegdy Ełżbiety z Bronisławów Mikołaia. —

r. 1745. Józef i małżej synowie Marcina. —

r. 1746. Jan i Maciej, synowie Marcina.

r. 1678. Marcin syn Bernarda, a Szymon syn Kazimierza. —

r. 1670. Maciej Marcinkowic syn Franciszka. —

1636.

r. 1636. Tomasz syn Adama, Krzysztof syn Wacława Podsędka Sochaczewskiego, Alexander Skarbnik Sochaczewski, Maciej syn Adama. Mikołaj syn Stanisława Stolnika Rawskiego. —

O

Okoń Kazimierz fol. 11. 1748. r. Frandit Summar sub L. C.

Joannes ol. Martini et Susanna Lutoborska. —

Antonius ol. Martini, ~~et Su~~

Maciej — Martini. folio 11. 1748. r.

Łęczyckie Dekr.

od 1745.–47. Rawskie fol. 228 Mathias olim Martini, Josephus fraer cedit, Kuźmy Łaciczyny

od 1678 fol. 170. Genr. Martinus olim Benonis, Simon ol. Casimiri.

1646.–1671. Liber pridie F. S. Egidii — 1670

1670. fol. 25. Mathias Stanislaus ol. Gen. Francisci. —

Liber od 1636. № 5. Thomas olim Adami fol. 33.

folio 33. Christopor. olim Venceslai Subjud. Sochaczevien. —

fol. 34 Alexander Thesaurarius Sochaczevien.

Matias olim Adami

„ 479 Nicolaus ol. Stanislai Dapiferi. Ravens. 7. —

„ 500 Thomas olim Adami, Christophor. olim Venceslai Subjudic. —

P.

r. 1697 Samuel z Przyborowa Przyborowski Skarbnik Rzeczycki.

1699 Alexander syn niegdy Władysława i Doroty Krassowskiej dobra Obiecanowo sprzedaie. —

1773.

1772 Marcin Skarbnik Orłowski
1783 Augustyn Burgrabia Prze-
decki. —

Tom 38 fol 5.
55 fol 100 Bartłomiej post Dam[e] Judic[a]
fol 1720 Czerskie
fol 115. f. in Crastino F. [...] Magd 1723.
58 Czersk Bartholo Zapis
63 fol 114. Łęczyckie fol 351. Dębin
Przyborowskiemu 1755 f. 325.
1753. fol 90. Broni resignat 158 fol Łę-
334 fol czyckie —
1622. fol 23. Felix Advitalitas
1653/4 fol 114. Przyborowski Rudzki Pie-
skow Albert Jan Władys-
ław resignat. Łęczyckie
351.
Przyborowo 1635. fol 400. Kuchary
resignat Przyborowski
r. 1664. In Curia Regis Var. Fer. 3. post
Festum

Festum Exalt. S. Crucis, Deductio No-
bilis Gregorio Przyborowski
fol Tom 32. fol 20. f. 216. — 1719 r. Dworczy-
ska całości.
Przyborowski Marcin fol 100. Si-
gismund f. 31. — 1767 r
Przyborowski Stanisław Cz. f. 186-12
35. Tom.
Przyborowski Mateusz wywód 53. Libro
1664.
d° Alexander ———— 169.
Przyborowski 48 Libro fol 246. Lubels.
1719. Lubelsk: wieś Dworzyce Przy[...]
1642 d°
Tom 40. fol 260 Przybory Marki 1697
całości akta Łęczyckie Ziem-
72. skie fol 32. w księdze —
Tom 44. fol 337. 1772. Festa 16. — 1767 r 8.
Nowogrodzkie
fol 8 Jerzy Ziemi Biel. 8 L. 1764.
384. — f. Tomasz z Kal. 1790. Urzędnik
507, August Sol Grzeszne Kalendarzyk
— 8

Summarius Documentorum ex parte Generosorum Stanislai, Thomae, ac Valentini, olim Alberti Perkowski Actorum in causa cum Gnosis Simone Joanne et Josepho olim Alberti, Laurentio olim Stanislai Antonio olim Pauli altero Antonio Josepho Daniele et Alberto olim Venceslai Chludzinskie, Josepho Msciwuiewski Citis Mente Decreti Judicii Communis Terrae Lomzen. in Colno inter easdem Partes Die Vigesima octava de Junii 1787. Ao Prolati Conscriptus. —

Documenta

1721. Lomzae in Curia Regia Feria secunda post Dominicam Judica Quadragesimalem Nobilis Anna olim N. Nis Martini

Martini Chojnowski de Chludnie haeres, Filia, olim Nobilis Gregorii Lipinski Consors, Nobili Alberto olim Joannis Popkowski totam et integram sortem suam super Bonis Chludnie sitt et iacent. Donat.

1749. Ao Lomzae in Curia Regia Sabbo post Festum S. Nativitatis Sancti Joannis Baptistae Nobilis Venceslaus olim Joannis Chludzinski, de Chludnie haeredis filius Nlis Jacobum Stanislaum Valentinum et Thomam Nlis Alberti Popkowski Filios, de obligatione sortis totius, et integrae super Bonis Chludnie sitt. Levata Summa Quietat et cedit.

1753. Ao Lomzae in Curia Regia Feria 2da post Dnicam Conductus Paschae N. Venceslaus

Vencestaus olim Joannis Chludzin-
ski Nobliū Stanislao et Valentino
olim Alberti Popkowski Levato
totaliter Sumā fatt Quietatur Jus
suo trasfundit.

Sine Die et Anno Scriptu Certuor obli-
gatt in rem Nblis. olim Joannis
Wolkowski serviens

1787 Ao In Colno Die sexta Men Junii et
ptt Gr Popkowski Conz Grz Chludzin-
ski Manifestatio

Hoc loco ponuntur Decretum Commu-
nicationis Doumentor Oditarung
Cittno Bz Relationis.

Stanisław Popkowski swoim i
Braci swych imieniem podpi-
suie się. t. t.

(podpisano) Stanisław Popkowski XXX

Presens Summarium Circa Comicav
onem Dttor Tnus Communiby
Tribg

Tribg Lomze Kolno Celebratis d, 6 die
maj Mar 1788. et Reprodiit, et Com-
probatt qd Testor Jm Kniszewski
Jus T P Lor ma.

W Zambrowg i branskich

od roku 1715-1ksiąd Paweł Syn Jana No 55 kar-
ta 192.

od r. 1707 do 1709 Jan po Szymonie na
ponice 483.

r. 1707 Wnory Wiechy. Paweł Grodzki kar-
ta 145 lat temu około 200 Jan
Grodzki Wieś Głodowo kupił.

r. 1724. Paweł Alexy i Bazyli Synowie
po Janie Grodzkim, Głodowo
przedali Dołęgowskiemu.

od r. 1627 do 1629. Maciej Syn Jana No 38.
Litt. M.

do do Marcin po Mikołaju do

do do Marcin po Jakubie do

Od r. 1630. do 1633. Jakob po Józefie No 39.
Karta 141.

od

Od roku 1630 do 1633. Stanisław po Mikołaju № 39. karta 141.

d° d° Bartłomiej po Janie d° kar. 357.

d° d° Tomasz po Janie d° kart. 900.

Od r. 1746. do 1758. Jan po Mateuszu № 2. Księga 75. karta 30.

d° d° Franciszek i Tomasz po Andrzeju d° d° 187.

d° d° Jakub po Andrzeju d° d° 249.

d° d° Stanisław po Szymonie, Jakob po Adamie. —

X Od roku 1731. do 1740. Szymon Gradzki kupił podanego pisał się dziedzicem Grodzkich i Bruszewa № 2. księgi 64. karta 118. —

d° d° Szymon po Janie, całą część przedał karta 239. r. 1733.

d° d° Stanisław, po Andrzeju, Jan po Mateuszu, Szymon po Macieju, Paweł po Walentym

od

Od roku 1746. do r. 1749. Całe w aktach Zamorowskich Grodzkich jest dużo Leżb tylko do procedencyi. —

Od roku 1720. do 1729. Szymon po Janie rok 1727. № 2. Księgi 57. wzmianka. —

Od roku 1643. do 1648. Maciej po Janie № 2. Księgi 41. karta 992. —

Od r. 1686. do 1690. Mikołaj po Pawle № 2. Księga 47. karta 293. —

d° d° Maciej i Kacper po Tomaszu № 2. Księga 47. karta 92.

d° d° Marcin i Paweł po Wojciechu, Szymon po Stanisławie karta 217. —

w Aktach Tykocińskich

Od roku 1700. do r. 1703. Szymon Synowi swemu Pawłowi Grodzkiemu połowę Dóbr swoich odstąpił.

d° d° Szymon po Pawle karta 225.

Od roku 1680. do 1699. Szymon po Stanisławie karta 202. —

od

Od roku 1751. do roku 1768. No 2.
k. 10. Litt. K. Szymon sprzedał
Janowi Synowi Grzegorza Grodz=
kiego.

Od roku 1617. do 1643. Seryarz Franzakcyi
w którym do pochodzenia bar=
dzo dużo nalezć można.

Od r. 1647. do 1671. Litt. A. Tomasz po Ja=
nie Kart. 692. —

do " do Łukasz po Wawrzyńcu, Jan
po Piotrze do 529.

do .. do Jan po Jakubie — r. 1668. kar. 478.

Posłowie Grodzcy Alexander w Ziemi San=
domierskiey, Wojciech Jędrzej, Piotr
w Ziemi Ciechanowskiey, Jakób
Bartłomiej, Adam Stefan w Zie=
mi Rożańskiey; Jana III.go
Krola Polskiego Elekcyą pod=
pisali. Vitalogii Legum Tom IV
r. 1648. —

Kontrakt

Kontrakt kupna i sprzedaży,
dowodzący iż Piotr po Szymonie
kupił Siedlisko na Uwrach
złożony do asserwacyi dnia 11. go
Lipca 1837 r. do Rejenta Ligęzy,
dowody złożone do Heroldyi dnia
12. Września 1837 r.

Adam po Adamie Dobkowski Voi. od
647. do 1671. sprzedał Dobki i Pajewo
Tykocinsk. fl. 600. —

z Voluminów Legum

Szeliski podpisał Sufragią obranego Kro=
la Polskiego Jana III. z r. 1674.
Volumin V. Legum.

Szeliski Stanisław ... Joannis Sukces=
sorow miał Adama, Ludwika
i Andrzeja. — Dokument w a=
ktach Radziejowskich z roku
1719. folio 682.

Sielski Alexander Poseł r. 1674. folio
239. Tom V. — Sielski,

Szelski Alexander Kasztelan Gniezn. 1674 fol. 239. Tom V. et VI.

Szelski Alexander Kasztelan Gniezn. Kolumin IV fol. 606 r. 1659.

Szelski — — IV. fol. 879 r. 1662.

Szeliski Stefan. — Kowieźnice Infamii Kolumin IV. fol. 34 r. 1642.

Szelski Alexander Podstoli Pozn. Kolumnie IV. folio 162. r. 1648.

Szeliski Alexander Kasztelan Gniezn. r. 1669. folio 16. Kolumn Legum IV.

Szeliski Alexander Józef Poset w Kcyni w r. 1764. folio 32. w Kolumn VII.

W Herbarzu Niesieckiego z roku 1740. Tomie III. folio 158. Szeliskich Herb Lubicz.

Szeliski

Szelishi Jan r. 1700

Szelishi Michał 1730.

Szelishi Alexander Poset r. 1674 fo 229.

Szelishi Alexander Miecznik Rozanskii Kolumn Legum III. r. 1638 fo 3.

Szelishi Stefan Sędzia Ziemski mal. borski Kolumn V. folio 973. Sufragia Augusta II. r. 1697.

Szelishi Stefan Sędzia Malborskii fo. V. fo. 973. r. 1697.

Szelishi Alexander Starosta Łączyckii Marszałek Poselskii Kolumn IV. fo. 374. r. 1658.

Szelishi Andrzej Deputat do Rawy z Senatu Kasztelan Krzywinskii Starosta Łączycke

Szelishi Józef Poset z Województwa Płockiego, Kolumn Legum VII folio 113. z roku 1764.

Szelishi

Sielski Józef Starosta Chełmiński
Volumin Legum VII. folio 135.
roku 1764. —

Świnarski Mikołaj Poseł z Kaliskiego Województwa Volumin
Legum VI. folio 606 roku 1736.

Alexander Jabłonowski Wojewoda
i Generał Ziem Ruskich, Deputat Do Konstytucyi z Senatu
z małej Polski Volumen VI. fo-
lio 115. r. 1703.

Alexander Jabłonowski, Woj. VI. fol. 131. —

Jabłonowski Jan Wojewoda Ziemi
Ruskiej Hetman Wiel. Koronny Woj. Leg. V. folio 638 r. 1683.

Jabłonowski Jan, Wojewoda Ruski
Hetman Wiel. Koronny na
Sejmie przed Deputatami
z Senatu z Izby Poselskiej Vo-
lumin Leg. V. fol. 672. r. 1683.

Jabłonowski

Jabłonowski Jan, Mieczznik Koronny
Vol. IV. r. 1642. fol. 45.

Jabłonowski Stanisław, Mieczznik koronny Vol. IV. fol. 49. r. 1642.

Jabłonowski Stanisław, z Jabłonowa
Kasztelan Krakowski Hetmann
Wiel. Koronny Vol. Leg. V. folio 845.
r. 1696. —

Jabłonowski Stanisław, Łowczy Nurski,
Volumin IV. folio 121. r. 1647.

Jabłonowski Stanisław, Kasztelan Krakowski Hetmann W. Kor. J. K.
Coth. Ecclesiæ Reip. Terrar Prussiæ
et Masoviæ et Volumen Legum
V. folio 876. r. 1696.

Jabłonowski Alexander Wojewoda
Wołyński Vol. V. folio 847. r. 1696.

Jabłonowski Stanisław, Kasztelan Krakowski, Hetman Wielki Koronny
Vol. V. folio 983 r. 1697.

Jabłonowski Stanisław fol. 984. — Jo
Jodkowski

Godlewski Stanisław, podstoli Nurski
Volum. Legg. V. folio 657. an. 1683.
Godlewski Stanisław, podstoli Nurski
z Wielkiej Polski. Vol. V. an. 1685. fo-
lio 713.
Godlewski Stanisław na Mordach pod-
stoli Nur. Vol V. r. 1685. fol 722.
Godlewski Stanisław, Nurski Regent ko-
ronny Vol. V. fo. 766. r. 1690.
Godlewski Stanisł, Nurski Regent Cancel
Koron r. 1690. fol 786. Vol. V.
Godlewski Stanisław Starosta Nurski Vol
V. fol 788. r. 1690
Godlewski Stanisław Regent koronny
Starosta Nurski Vol. V. Legum fol 831.
r. 1696
Godlewski Stanisław — Starosta Vol. V.
z roku 1696 f. 845.
Godlewski Stanisław Regent, i Poseł
Ziemi Nurskiej Vol. Leg. an. 1696.
fo. 855.
Godlewski Stanisław podczaszy Nurski
i Sędzia Grodz Kamienieckii Vol. V. f. 932
r. 1697. —

Godlewski

109 99

Godlewski Jan Skarbnik. Vol. Leg. V. an. 169[illegible]
Locio 955.
Godlewski Krzysztof Starosta i Poseł
Ziemi Nurskiej V. Vol. an. 1756.
Laborowski piotr Burgrabia Lextynski
Volumen Legum Tom IV fol 247. an. 1648
Burgrabia Lextynski
Laborowski Samuel Czesnik Mielnicki
Vol. IV. fol 247. rok 1648 r.
Laborowski Jan podsędek Lanzkorski
Vol IV fol 231. r. 1648.
Laborowski Tomasz, Miecznik Ziemi Le-
stynskiej Vol. IV folio 231. r. 1789
Laborowski Andrzej Komornik Gra-
niczny płocki Vol. IV. fol 231. r. 1648.
Laborowski Stanisław, Starosta Horo-
delski Vol. III. fol 850. 921. r. 1635.
Laborowski Jan Podsędek Lanckoro-
ski Vol. III fol 690.
Laborowski Tomasz Miecznik Ziemi
Gostynskiej r. 1789. —

Laborowski

Zaborowski Alexander w Kole powiecie
wo. Vol. III r. 1631. folio 650

Zaborowski Andrzej Ocenia Liceni Za
krzymskiej Vol. III. roku 1631. fo 690.

Zaborowski Jan ——— w
Zaborowski Zygmunt Vice Regent Lice-
mi Cziesky. Vol. III r. 1789.

Zaborowski Konstanty Regent Licen
Gr: r. 1789.

Zaborowski Franciszek w Aktach So-
chaczewskich 1762. Sabbat. post Fe-
stum Sanctæ Catharinæ f: Jozef
Dąbrowskiej: —

Zaborowski Józef Sochaczew: 1762.
feria secunda, ante Festum
S.M. Magdalenæ. —

Zaborowski Franciszek Sochaczew: 1760
Sabbat in Vigilia Natività-
tis Beat. Vir: Mariæ.

Zaborowski Józef w Aktach Sochac-
zewskich r. 1750. folio 4. in
Crastino festi Sancti Petri in-
vincula

invinculis.

Zaborowski 1000 flor inscribit w Aktach
Łęczyckich 1693. folio 128.

Zaborowski Tomasz olim Josephi w Aktach
Czerskich 1783. r. fo. 232.

Zaborowski Andreas, olim Martini
Zaborowski Jan olim Josephi abita Czerskie
1783. folio 222.

Zaborowski Maciej, abita Łęczyckie roku 1732
folio 37. —

Zaborowski Maciej abita Łęczyckie r. 1775.
fo. 83.

Milewski Nicolaus de Milewo Palczki Senator
Micchi Bonorum Drochy Generos: Helena
Święcka Consorte sua legitima in
omnibus bonis inscribit 4000 flor
Zamborowski abita, — Sabbatho post Festum
SS. Simonis et Judæ 1745/1748. —

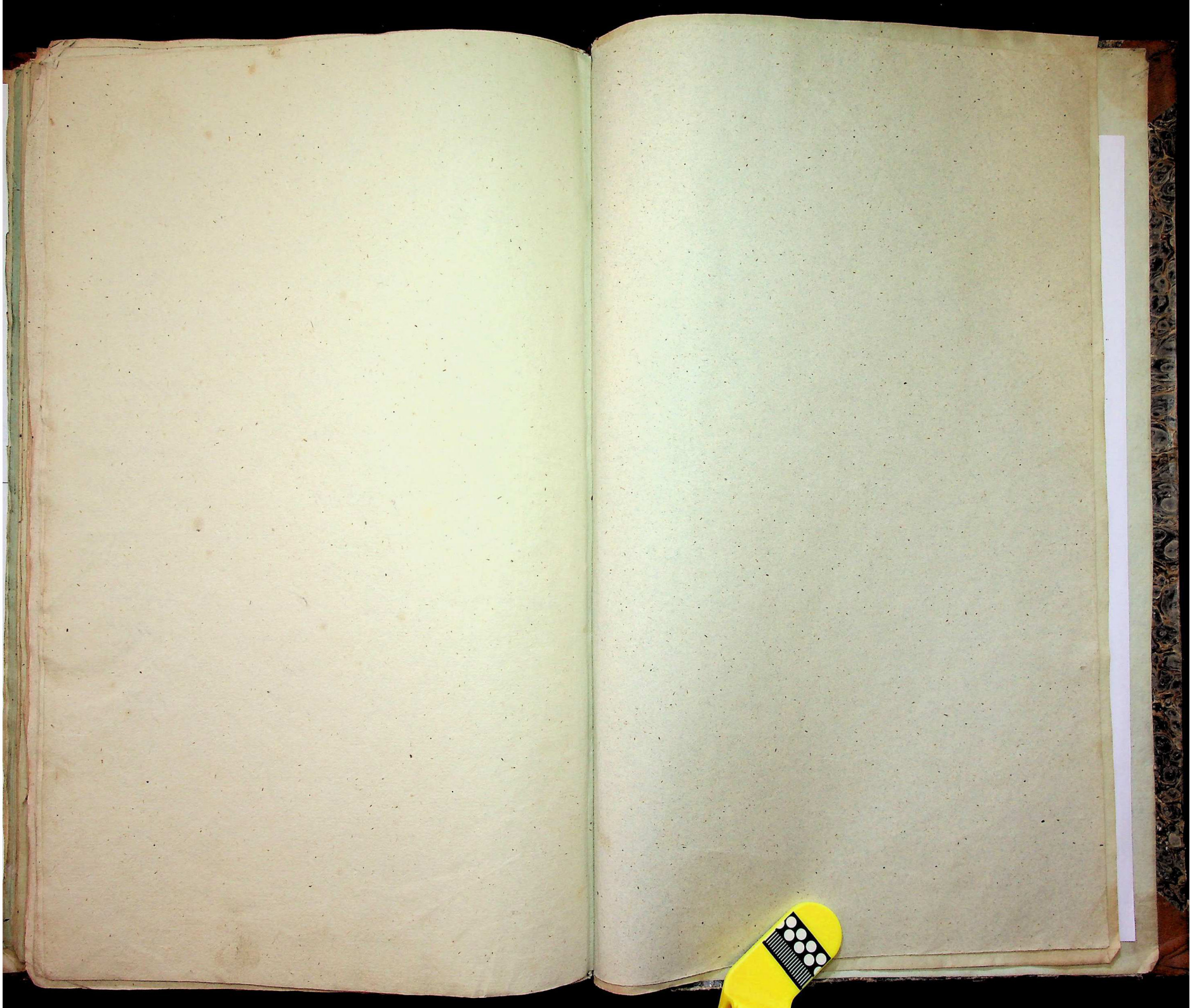

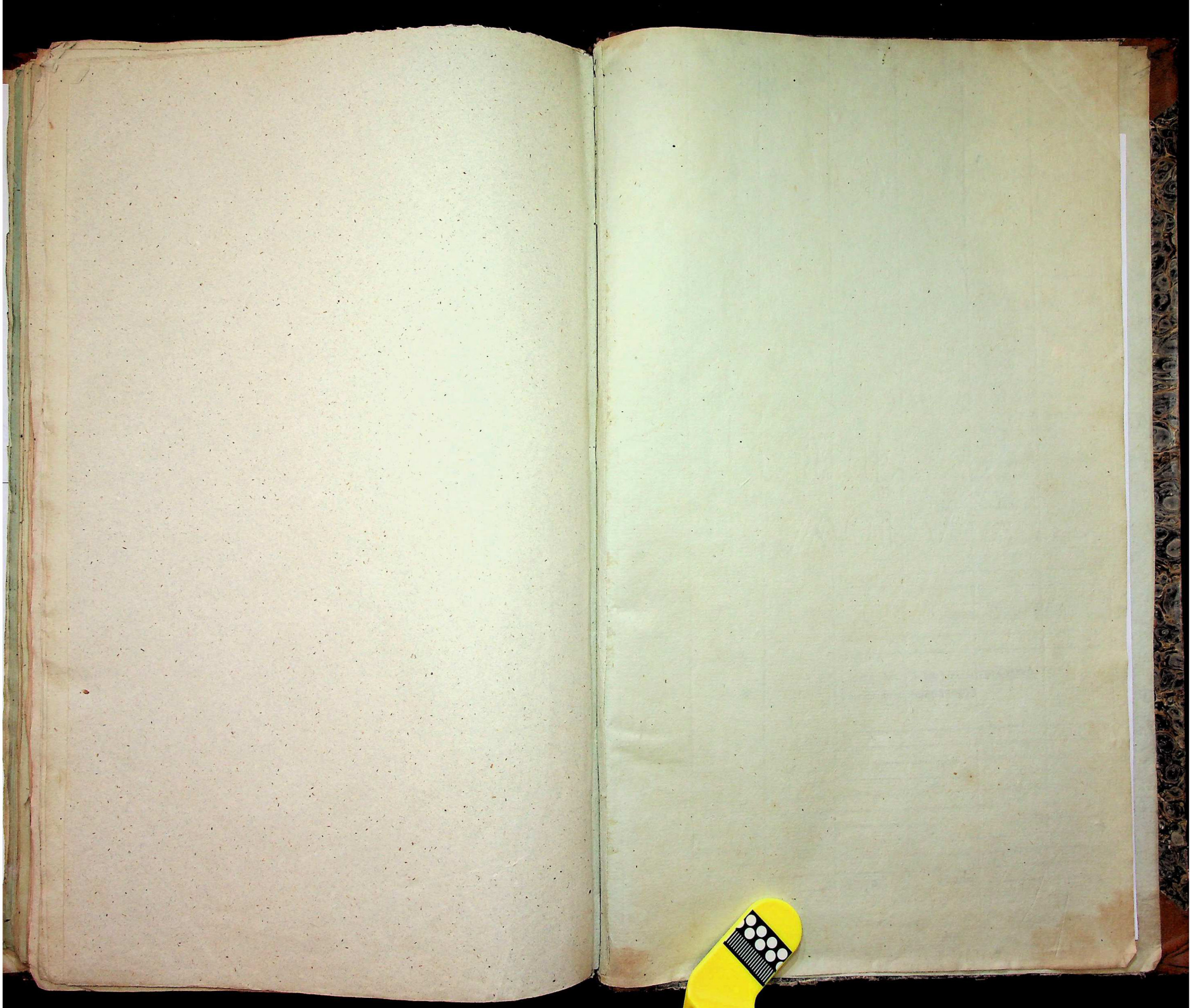

ЦЕНТРАЛЬНИЙ ДЕРЖАВНИЙ ІСТОРИЧНИЙ АРХІВ УКРАЇНИ, м. Київ

АРКУШ-ЗАСВІДЧУВАЧ СПРАВИ № 125

В даній справі № 125.

Фонду № 966 Опису № 1

Пронумеровано Сто + дев'ять сто одинадцять аркушів
(цифрами і прописом)

з них літерні №№ _____

пропущені №№ _____

Вкладення _____

Брошури, газети: _____

Графічні матеріали: _____

Інші особливості документів _____

Документи із згасаючим текстом: _____

«24» «березня» 2014 р. Підпис _____

ПІДГОТОВКА СПРАВИ ДО МІКРОФІЛЬМУВАННЯ
(що зроблено і вказівки оператору)

_____

«_____» 20 р. Підпис _____

СПРАВУ ПЕРЕВІРЕНО:

Під час видачі		Під час повернення	
підпис, дата		підпис, дата	
2.02.2015		02.02.15	
29.05.17		29.05.17	
26.06.18		26.06.18	
23.07.18		3.09.18	
21.10.21			

ВІДМІТКИ ЛАБОРАТОРІЇ

Консервація	Справа	Мікрофі
(дата)(підпис)	(дата)(підпис)	(дата