نخست‌وزیر در جلسه علنی فوق‌العاده امروز مجلس‌شورایملی که برای تصویب لایحه تقویت نیروی دفاعی تشکیل شده بود، اعلام کرد :

ایران جدیدترین سلاحها را میخرد

اطلاعات

چهارشنبه ۱۹ آبانماه ۱۳۴۴ . . . . . شماره ۱۱۸۲۹
. . . . . سال چهلم . . . . . تکشماره ٤ ریال

● دوست‌ودشمن بایدبدانند که ما قوی و در عین حال طالب صلح هستیم

● لایحه دولت باتفاق آراء بتصویب‌مجلس‌شورایملی رسید وبه‌سناارجاع‌گردید

● در جلسه امروز سنانیز فوریت‌لایحه‌دولت‌بتصویب رسید

بقیه در صفحه آخر

بدنبال تقدیم‌وتصویب لایحه دفاعی‌دولت خبرنگاران ماکسب اطلاع‌کردند

ناوگان خلیج فارس

نیازمند اژدرافکن ، ناوشکن و کشتی های پاس‌وراست

● دفاع ضد هوائی باآخرین تجهیزات مدرن تقویت خواهد شد

لایحه دولت درباره تحصیل ۱۵ میلیارد ریال اعتبار برای تقویت نیروهای دفاعی ایران ، در جلسه فوق‌العاده امروز مجلس شورایملی بتصویب‌رسید و در سنا نیزفوریت های آن تصویب شد .

بدنبال تقدیم و تصویب این‌لایحه در پارلمان امروز خبرنگاران ما کسب اطلاع کردند که دولت از محل اعتبارات مذکورنیروهای‌هوائی ودریائی کشور را باآخرین نوع سلاحهای جدید مجهز خواهدکرد

نخست‌وزیر در سخنان خود در

بقیه در صفحه ۱۳ ستون اول

در دومین مسابقه کشتی ایران وشوروی

کشتی‌گیر ۱۹ساله ایرانی قهرمان جهان‌را ضربه‌کرد

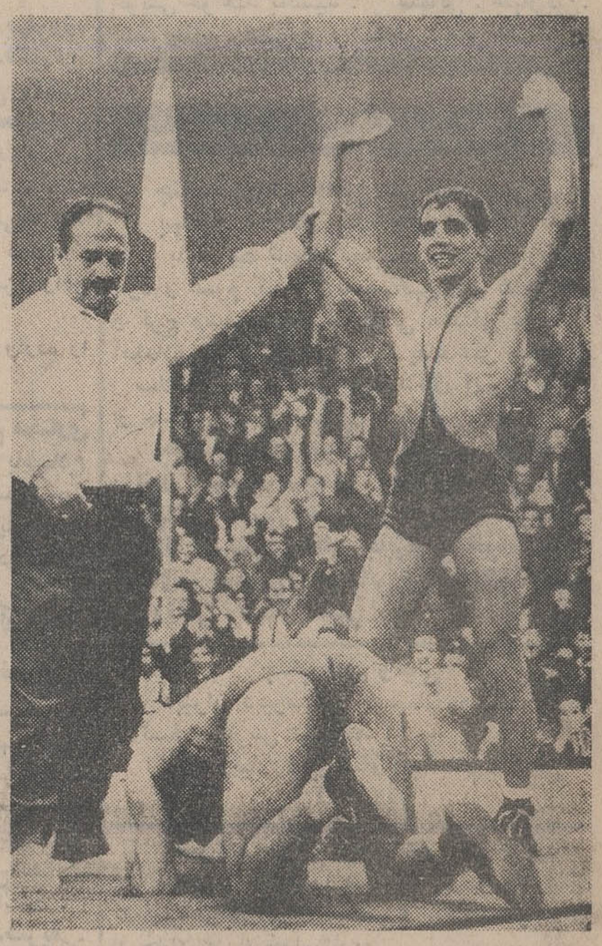

این چهره غرور آمیز یك فاتح جدید در ورزش کشتی کشور ماست. سید عباسی ۱۹ ساله اهل شمیران که‌در گمنامی میزیست دیشب برفاتح مسابقات‌جهانی‌صوفیه ، «ابراهیم‌اف» از کشور شوروی با ضربه فنی‌پیروز شد .

اینك او بر پای ایستاده و باچهره ای پر از غروروشوق برقیب شکست خورده خود مینگرد ، بابراز احساسات گرم مردم پاسخ میدهد و می بیند که راه ورود به تیم ملی کشتی ایران برویش گشوده شده

یك کشتی گیر نوزده ساله اهل شمیران بنام شمس الدین‌سید عباسی دیشب در میان بهت وحیرت هزاران تماشاچی ،کشتی گیر معروف‌اتحاد- شوروی «ابراهیم‌اوف» را دراستادیوم محمد رضاشاه ضربه فنی کرد .

دومین مسابقه تیم ملی کشتی‌آزاد اتحاد شوروی با تیم‌کشتی منتخب شهرستانهای ایران در استادیوم‌محمد رضاشاه برگزار شد و تیم‌شوروی در تماس با تیم درجه سوم ایران با نتیجه پنج‌برد ، دو باخت و یك مساوی‌پیروز گردید .

بقیه در صفحه ۱۴

بدستوروزیرآموزش‌وپرورش

کلیه احکام بازرسان عالی لغو شد

بازرسان عالی ، وزارتی و مخصوص باید ظرف ده روز بسر کلاس درس بروند

امروز آقای دکتر هدایتی وزیر آموزش و پرورش باداره کل کار- گزینی آن وزارتخانه دستور داد که بمنظور سرعت در انجام کار های اداری ، کادر اداری وزارتخانه و اداره آموزش و پرورش‌استان‌مرکز و ادارات نواحی دهگانه بحداقل ممکن تقلیل داده شودو کارمندان زائد براحتیاج برای تدریس به- دبیرستانها معرفی گردند .

بدنبال این دستوراحکام ۵۰نفر ازبازرسان عالی وزارتی وبازرسان مخصوص‌و۱۵نفراز اعضاء کمیسیون های کارگزینی لغو گردید .

اسامی عده‌ای ازبازرسان

بقرار اطلاع درمیان کسانی که امروز احکام‌دبیری دبیرستانها را دریافت داشته‌اند آقایان درخشش وزیر اسبق فرهنك ، دکتر غفوری معاون اسبق فرهنك ، رضامعرفت، محمود صرافی ، باقر نحوی،خان اکبر، رفعتی افشار مدیران کل سابق که سمت بازرس عالی‌وزارتی

بقیه در صفحه۱۳ ستون‌ششم

برق امریکا قطع شد

و۲۰ میلیون‌امریکائی بدنبال شمع و چراغ نفتی افتادند !

● مردم در آسانسورها ، ترن‌های زیر زمینی و وسائط‌برقی دیگرمحبوس شدند

● بیماران زیر عمل ماندند وجراحان ناگزیر عمل جراحی را نیمه‌کاره رها کردند

● جریان قطع برق باطلاع جانسون رسید و رئیس جمهوری دستورات لازم برای رفع این مشکل‌بی-

سابقه صادر کرد در صفحه ٤

بموجب مطالعاتی که براساس سخنان نخست‌وزیر در کنفرانس استانداران و فرمانداران مطرح است

بودجه کل منطقه‌ای میشود

● حدوداختیارات‌اداره‌عمرانی استانداران و فرمانداران کل روشن میگردد

● ۹ استاندار وفرماندارکل در مورد کار کنفرانس با خبرنگاران‌ماصحبت‌کردند

● رئیس جلسات کنفرانس اعلام کرد که تصمیمات کنفرانس پس ازانتشار، مردم رامتعجب خواهدکرد

کنفرانس مهم‌استانداران وفرمانداران در تهران بکار خود ادامه میدهد و در جلسات صبح و عصر آن که روزانه در حدود هشت ساعت بطول میانجامد، اختیارات استانداران ، عمران و آبادانی استانها ، بودجه و اعتبارات هر استان و انجام امور هر استان در همان استان مورد بررسی و تبادل نظر قرار میگیرد .

قرار بود کنفرانس استانداران تا روز پنجشنبه (فردا) ادامه داشته‌باشد و قطعنامه آن در این روز انتشاریابد اما ، جلسات کنفرانس بعلت تراکم مسائل در دستور تا روز یکشنبه‌ادامه خواهد یافت .

در این کنفرانس که جلسات آن بریاست تیمسار سپهبد باتمانقلیچ - استاندار و نیابت تولیت عظمای خراسان اداره میشود ، ۱۳ استاندار و۶فرماندار کل استانها و فرمانداری

در صفحه ۱۵ ستون اول

از ٤۵ سالن مدرن وزیبای

نمایشگاه مبل نصیری‌دیدن‌فرمائید

ومانند سایر مشتریان علاوه بر استفاده از تخفیف فوق‌العاده

پنجاه هزارریال‌نیزجایزه‌بگیرید

سیل‌و طوفان سهمگین درسواحل جنوب

● براثر بارندگی شدید در خرم‌آباد ،سیل سدساحلی را شکست و پارك شهر و ۳۰ خانه در خرم آباد ویران شد

● در شوشتر سیل‌اتومبیلی را با خود برد و راننده آن کشته شد

گزارش خبرنگاران‌مادرشهرستانها حاکی است بارندگی شدیدی که ازپریروزدراغلب نقاط شمالی و عربی شروع شده در بعضی نقاط همچنان ادامه دارد . بر اثر این بارندگی در برخی از شهرستانها سیل‌جاری گردیده و خسارات‌و خرابیهائی ببار آورده‌است ازشدت

بقیه در صفحه ۱۳ ستون سوم

والاحضرت‌ولیعهد افغانستان‌وهمسرشان دیروز ناهاررامیهمان شاهنشاه‌وشهبانو بودند، در عکس بالا اعلیحضرتین و میهمانان عالیقدر هنگام ورود به‌ضیافت ناهار کاخ اختصاصی دیده میشوند

امروز والاحضرت ولیعهد افغانستان و نخست‌وزیر

پیرامون مسائل‌مورد علاقه مذاکره کردند

دیشب آقای نخست‌وزیر بمناسبت ورود والاحضرت‌سردار احمد شاه ولیعهد افغانستان وهمسرشان‌بایران در کاخ وزارت امور خارجه‌ضیافتی بشام ترتیب داد .

در این مراسم والاحضرت شاهدخت شمس پهلوی ، آقای پهلبد همسرشان و جمعی‌ازشخصیت های مملکتی بابانوانشان حضور داشتند .

● **مذاکرات امروز**

صبح امروز آقای نخست‌وزیر در کاخ مرمربحضوروالاحضرت‌ولیعهد افغانستان رسیدند و مذاکراتی پیرامون روابط و مسائل موردعلاقه ایران و افغانستان بعمل آوردند .

والاحضرت سردار احمد شاه و همسرشان شاهزاده خانم خاتول امروز ناهار را در هتل‌هیلتن‌میهمان هیئت مدیره شیرو خورشید سرخ بودند و پس از صرف ناهار از نمایشگاه شیرو خورشید واقع در نمایشگاه کالای ایران بازدید نمودند .

*** رژه جوانان**

درساعت ٤ بعد از ظهر والاحضرت

بقیه در صفحه ۱۳ ستون پنجم

آگهی شرکت برق منطقه‌ای تهران

در صفحه یازدهم

معلم خصوصی میفروشیم !

معلم خصوصی انگلیسی
معلم خصوصی شورت‌هند
معلم خصوصی آمار
معلم خصوصی فیزیك
معلم خصوصی شیمی
معلم خصوصی موزیك
معلم خصوصی اسپانیولی
معلم خصوصی هواشناسی
معلم خصوصی طبیعی
معلم خصوصی عبری
معلم خصوصی جبر
معلم خصوصی آلمانی
معلم خصوصی حساب
معلم خصوصی روسی
معلم خصوصی بریج
فردا با معلم
خصوصی آشنا میشوید
آ-۲۹٤۲۸

پس انداز سودبخش بانك سپه

حداکثر تاپایان آذرماه

آ-۲٦۸۰٤ ۹-۳ در صفحه دوازدهم

آگهی شهرداری تهران

چون برای بهبود وضع نان و نانوائیهای پایتخت برنامه‌ای تنظیم گردیده که بزودی‌بموقع اجراء گذاشته خواهدشد مقتضی است کلیه شرکت های تعاونی نانوایان صورت کامل اعضاء صاحب سهم وابسته بشرکت را منتهی تا تاریخ بیستم‌آبانماه ۱۳٤٤ به شهرداری تهران . اداره کل امور نانوایان تسلیم نمایند .

۱-۲ آ-۲۹۰۵٤ **شهردار تهران**

شعبه‌جدیدبانک‌سپه

در شهرستان زابل

برای انجام امور بانکی افتتاح شده است

تقاضای کارکنان شرکت برق فیروز

در صفحه ششم

ده دستگاه کامیون کمپرسی

اجاری مورد احتیاج است عصر ها تلفن ٤٤٦۳٤ - ٦۱۳۱٤۰

آگهی استخدام

یکنفر فورمن عملیات خاکی مورد احتیاج است عصر ها تلفن ٦۱۳۱٤۰ - ٤٤٦۳٤

اطلاعیه

بمنظور بالا بردن سطح مصونیت‌عمومی علیه‌بیماری وبای‌التور

اداره کل بهداری استان مرکزی لازم میداند که نکات زیررابه اطلاع همگان برساند :

۱- واکسنیاسیون نوبت اول به تنهائی کافی نیست .

۲-چون‌عده‌ای ازساکنان‌محترم‌چنانکه باید و شاید از تلقیح نوبت دوم استقبال ننموده‌اند بنابراین‌ضرورت‌قطعی‌دارد که برای‌واکسنیاسیون مراجعه نمایند .

۳-چون‌مصونیت هرفرد هم‌برای‌خوداو و هم‌برای‌سایرافرادضرورت دارد بنابراین خواهشمند است برای تلقیح نوبت‌سوم بمراکزی که ذیلا اعلام می گردد مراجعه فرمایند .

توضیح‌اینکه ارائه کارت واکسنیاسیون نوبت سوم در کلیه کارهای اداری‌واجتماعی‌ضروری‌بوده بویژه برای مسافرت های داخلی

٤- غالب‌موسسات درمانی‌کشور واکسنیاسیون نوبت‌سوم را شروع‌نموده‌اند.

۵-مراکز سیار واکسنیاسیون باهمکاری بهداری بیمه اجتماعی کارگران ، بهداری آموزشگاهها‌وبیمه کارمندان دولت از جنوب‌تهران شروع‌شده و از ساکنین آن مناطق خواهش می شود برای تامین‌سلامتی خودوسایر هموطنان در امر تلقیح نوبت‌سوم با مسئولین امر همراهی و همکاری نمایند .

٦- مراکز ثابت تلقیح بشرح‌زیراعلام شده‌است .

مراکز واکسیناسیون ثابت شهر تهران

الف - بهداری کل استان مرکزی

۱- شهرداری ناحیه ۲ (محل سابق کافه شهرداری)چهار راه پهلوی
۲ - بیمارستان شفا یحیائیان — خیابان ژاله
۳- بیمارستان کودکان — چهارراه‌عباسی
٤- مرکز درمانی و بهداشتی دریفوس
۵- درمانگاه موحدی — خیابان مخصوص
٦- بیمارستان نجات — چهار راه پهلوی خیابان سپه
۷- مرکز بهداشت خزانه — دروازه امامزاده حسن
۸- درمانگاه نارمك — نارمك
۹- مرکز بهداشت سیروس — خیابان سیروس
۱۰-درمانگاه سدخندان — جاده قدیم شمیران .سیدخندان
۱۱-درمانگاه شماره ۲ والاحضرت اشرف پهلوی — سرآسیاب دولاب
۱۲-مرکزبهداشت خواجه‌نوری — دروازه شمیران
۱۳-مرکز بهداشتی فرمانفرمائیان — خیابان‌علیرضاپهلوی
۱٤-بهداری شمیران — پل تجریش
۱۵-بیمارستان فیروزآبادی — جاده شهرری

ب . سازمان بیمه های اجتماعی

۱٦-درمانگاه شماره ۱ — خیابان کاخ نزدیك شاهرضا
۱۷-درمانگاه شماره ۲ — خیابان سیمتری نزدیك میدان‌قزوین
۱۸-درمانگاه شماره ۳ — خیابان شوش چهار راه خانی‌آباد
۱۹-درمانگاه شماره ٤ — میدان فوزیه
۲۰-درمانگاه شماره ۵ — جاده تهران نو نرسیده به تهران‌پارس
۲۱-درمانگاه شماره ٦ — سه‌راه‌آذری
۲۲-درمانگاه شماره ۷ — خیابان قزوین
۲۳-درمانگاه شماره ۸ — محل‌دخانیات دولتی ایران
۲٤-درمانگاه شماره ۹ — جنب بیمارستان راه‌آهن
۲۵-درمانگاه شماره تخصصی — خیابان فخررازی (شاه‌بیست‌متری‌اول)
۲٦-بیمارستان‌شماره ۲ بالای کارخانه شیرپاستوریزه (ضلع‌جنوبی‌مهرآباد)
۲۷-درمانگاه مهر آباد — فرودگاه مهرآباد
۲۸- بیمارستان هدایت — دروس چهار راه هدایت
۲۹-درمانگاه کرج — میدان‌کرج
۳۰- درمانگاه شمیران — انتهای جاده پهلوی
۳۱درمانگاه سیمان — کارخانه سیمان ری
۳۲-درمانگاه شهرری — میدان شهر ری
۳۳ - درمانگاه غرب — جنب کارخانه گودریچ
۳٤-امین‌آباد — امین‌آباد
۳۵-درمانگاه ورامین — ورامین

ج - بهداری کل آموزشگاه ها

۳٦-بخش ۱ فرهنگی — خیابان ایزنهاور وبختیار
۳۷-بخش ۲ فرهنگی — کاخ‌شمالی کوچه‌مشتاق
۳۸-بخش۳ فرهنگی — اول خیابان قدیم‌شمیران‌خیابان‌بهارروبروی بیمارستان شهربانی
۳۹-بخش ٤ فرهنگی — خیابان شهناز ایستگاه کلانتری
٤۰-بخش ۵ فرهنگی — فرح‌آباد جنب مسلسل سازی
٤۱-مرکز بهداشت ناحیه ٦ — خیابان ناصرخسرو جنب‌دارالفنون
٤۲-بخش ۷ فرهنگی — سرپل راه‌آهن جنب سینما
٤۳-بخش۸ فرهنگی — خیابان امیریه ابتدای فرهنك
٤٤-بخش ۹ فرهنگی — تهران‌نوبالاتر از سه راه‌نارمك
٤۵-بخش۱۰ فرهنگی — باغشاه خیابان کاشان.خیابان سوم
٤٦-مرکز بهداشتی — خیابان فردوسی
٤۷-وزارت آموزش و پرورش — ساختمان مرکزی
٤۸- مرکزپلی‌کلینیك — خیابان شیراز بالاتر از کالج
٤۹ - مرکز سازمان حرفه ای نمونه — نارمك‌انتهای‌خیابان‌سیمتری نارمك
۵۰-بهداری آموزشگاه های تهران — سرپل‌تجریش خیابان‌شمالی
۵۱ - کرج — کرج مقابل پمپ بنزین
۵۲-فرهنك متوسطه — خیابان‌فردوسی
۵۳-فرهنك استان تهران — خیابان شمالی پارك شهر
۵٤- سپاه‌دانش — خیابان پاستور
۵۵ - آموزش حرفه ای — خیابان شاه‌آباد

د - بهداری شهرداری

۵٦-مرکز بهداشتی و درمانی ناحیه ۱ — خیابان جمشید آباد شمالی
۵۷-مرکز بهداشتی و درمانی ناحیه ۳ — ژاله نزدیك آب‌سردار
۵۸- درمانگاه بیمارستان شماره ۱ — خیابان مولوی جنب باغ‌فردوس
۵۹-درمانگاه بیمارستان شماره ۲ — سلسبیل خیابان خوش

بقیه در صفحه آخر

چرخها میچرخند و پول می آورند

چرخهای کارخانه نساجی مازندران شب و روزبدون تاخیر میچرخند و برای صاحبان سهام خود سود می‌آورند . این سود بحدی مطمئن است که **بانك اعتبارات صنعتی** گذشته از تضمین باز خرید سهام **حداقل هشت درصد سود آنرا در سال ۱۳٤٤** تضمین کرده است .

شرکت سهامی نساجی مازندران که بصورت‌تجارتی اداره میشود اینك درسه‌نوبت کارشبانه روزی،سالیانه ۳۰ میلیون متر پارچه تولید و ٤۵ میلیون متر پارچه تکمیل مینماید . برای خرید و فروش‌سهام این‌شرکت **تاقبل از ظهر روز های پنجشنبه به بانك اعتبارات صنعتی** مراجعه فرمائید .

تلفنهای **۳۱۷۳۳ - ۳۱٤۳٤ - ۳۱٤۳۹** نیز اطلاعات لازم‌رادر اختیار علاقمندان میگذارند .

جریان روز

دفاع ملی

دیروز لایحه ای از طرف دولت تقدیم مجلس شد که بمنظور تقویت نیرو های دفاعی کشور تا مبلغی هم ارز پانزده میلیارد ریال اعتبار تامین شود .

هیچکس نمیتواند انکار کند که ایران ، مملکتی است صلحدوست زیرا در پیشامد های مختلف این حس صلحدوستی و علاقه ببقای تفاهم میان ملل از طرف دولت ایران ابراز شده و تا آنجا که مقدور بوده ، در کشاکش های بین المللی واختلافات ناحیه‌ای مملکت ما برای حل و فصل مسائل فیمابین اقدام لازم معمول داشته است . اما اعتقاد بحفظ صلح خود یك مسئله است و دفاع ملی مسئله‌ای دیگر است .

تجربه نشان داده است در جهانی که ما زندگی میکنیم هیچ چیز ، شرط هیچ چیز نیست و اگر ملتی صلح طلب و مخالف تجاوز و قانع بحقوق خود بود و حریم دیگران را مراعات کرد ، دلیل نمیشود که‌دیگران نیز متقابلا حریم او را رعایت کنند . چنانکه ما شب میخوابیم و صبح که برمیخیزیم می‌بینیم در فلان نقطه از جهان دو مملکت سلاحهای خود را بجانب یکدیگر آتش کرده‌اند و هرکدام مدعی هستند که اول آن یکی شروع کرد و من از خودم دفاع میکنم . تا آخرهم هرگز معلوم نمیشود که واقعا کدامیك از طرفین قبلا بدیگری تجاوز کرده است !

وقتی نائره جنك دوم جهانی فرو خفت و کشورهائی که مصائب جنك را متحمل گشته بودند مصمم شدند سازمانی با عضویت قاطبه ملل ایجاد کنند که ضامنی برای حفظ صلح و مرجعی برای حل و عقد اختلافات بین المللی باشد . باین نیت سازمان ملل‌متحد تاسیس شد و اکنون قریب بیست سال برعمر این سازمان میگذرد ، لکن متاسفانه آن قدرتی که انتظار میرفت سازمان پیدا نکرد یعنی قدرت ممالك بزرك بر قدرت عمومی سازمان ملل چربید و آنها بی‌اعتنا بوجودسازمان ملل هرچه خواستند کردند و دنیا را یکبار دیگر عرصه زورآزمائی قرار دادند . کم‌کم ممالك کوچکترنیز بممالك بزرك تاسی کردند و چون سازمان ملل قدرتی نداشت که ضامن تصمیمات آن واقع شود ، امروز باوجود آنکه سازمان ملل متحد وجود دارد ، هیچکدام از ملل عالم نمیتوانند باتکای آن فارغ از حوادث ایام زندگی کنند و هر ملتی ناگزیر است از آنکه برای دفاع از حدود و حقوق خود بقدرت ملی خویش متکی باشد .

ما البته در حد خودمان آرزو داریم که یکروزی سازمان ملل متحد بتواند نقش اساسی خود را ایفاکند و در سایه خلع سلاح عمومی ، بشریت روی آرامش و آسایش واقعی بخود ببینند . اما تا روزی که این آرزو تحقق نیافته است ما نیز مثل هرملت زنده‌ای ناگزیر از آنیم که منافع ملی خود را بوسیله دفاع ملی صیانت و حراست کنیم و اگر یك لحظه از این امر حیاتی‌غافل بمانیم ، عواقب زیانبخش آنرا به‌آسانی جبران نمیتوان کرد .

ما در منطقه‌ای زندگی میکنیم که سرشار است از دسیسه ها و تحریکات و تبلیغات وتلقینات‌مغرضانه ولبه‌تیز این دسائس بیشتر متوجه ممالکی است که‌مثل مملکت ما راه خود را در جهت اعتلا و ترقی یافته‌اند .

بیجهت نیست اگر هرچند یکبار زمزمه‌ای درباره خلیج فارس تازه میشود . بی سبب نیست اگر گاه‌بگاه عده‌ای حریصانه نام از خوزستان میبرند وبی‌مناسبت نیست که اگر کشور ما بیشتر از هرمملکتی در مظان اغراض و مطامع دیگران قرار دارد . برای اینکه دیگران بخوبی میدانند در این سرزمین چه استعدادها خفته وچه ثروتهائی نهفته است و اگر دهان بسوی مملکت ما باز میکنند اغلب هدفشان بلعیدن این منابع ثروت است. غافل از آنکه بروی این گنج شیر خفته است .

همانطور که در شرفیابی هیئت رئیسه مجلس سنا ، شاهنشاه ما اشاره فرمودند خوزستان با صنایع عظیم نفت ، با کشاورزی مدرنی که در آنجا آغاز شده، با صنایع و فعالیت های تولیدی دیگر ظرف چند سال آینده بمعنای کلمه یك استان زرخیز خواهد بود و باید حق داد بدشمنان ایران که دندان جهت بلعیدن این لقمه چرب یا خلیج ثروتمند فارس تیز کنند . اما بهمان میزان که برفعالیت عمومی ما در راه بهره‌برداری از منابع و ذخائر ثروت این سرزمین اضافه میشود لازم است که برقوه دفاعی خود بیفزائیم و بنیه خود را در زمینه دفاع ملی تا آنحد افزایش دهیم که‌کسی‌جرات برزبان آوردن نام خوزستان یا خلیج یا نقطه دیگری از ایران نداشته باشد .

بنیه دفاعی ما باید متناسب با فعالیت های‌سازنده ما باشد و بهمانسان که روز بروز کوشش و جهاد ملی در راه استحصال از منابع این کشور افزایش می‌یابد لازم است قدرت دفاعی ما نیز فزونی پیدا کند .

ما همانطور که بحدود و حقوق دیگران احترام میگذاریم از دیگران نیز میخواهیم که حدود و حقوق ما را محترم بشمارند و در این راه صرفنظر از عهود و میثاق هاو قراردادهای بین المللی ، قدرت دفاع ملی ایران ضامن حاکمیت ملی ماست .

مجالس ترحیم و یاد بود

با نهایت تاسف درگذشت **بانو عالیه‌ملیحه الزمان افشار (کسروی)** مادر بانو دکترمهشید افشار دستیار دانشکده دارو سازی دانشگاه تهران راباطلاع‌میرساند مجلس ترحیم‌آنمرحومه روز پنجشنبه ۲۰ر۸ر۴۴ از ساعت ۳ تا ۵ بعد ازظهر در مسجد ارك برگزار میشود .

آ-۲۹۳۸۰ **دانشکده داروسازی**

با نهایت تاسف درگذشت **بانو عالیه ملیحه‌الزمان افشار (کسروی)** مادر آقای‌دکتر امان‌اله افشار معاون کلنیك دامپزشکی مشهدرا باطلاع میرساند . مجلس ترحیم آنمرحومه روز پنجشنبه ۲۰ر۸ر۴۴ از ساعت ۳ تا ۵ بعدازظهر در مسجد ارك برگزار میشود .

جامعه دامپزشکان ایران

خانواده های : **افشار . کسروی . یزدانی کسروی .شهدادی .بیات .روستائی .فتوره‌چی. صاحبی . شاد . صراف‌زاده . احمد سروش . زمانی‌پور . ترکمنچی . بردبار . مصورپور . اسعدی . احمدی . جاوید . خسروی .تواضعی. خشکه‌بارچی . بیکدلی . زاهدی .**

با نهایت تاسف درگذشت **بانو عالیه‌ملیحه الزمان افشار (کسروی)** همسر باقر افشار قاضی بازنشسته دادگستری را باطلاع عموم خویشاوندان و آشنایان میرساند . مجلس‌ترحیم آنمرحومه روز پنجشنبه ۲۰ر۸ر۴۴ از ساعت ۳ تا ۵ بعد از ظهر در مسجد ارك و مجلس زنانه همانروز و همان ساعت در منزل شخصی‌واقع درخیابان‌خیام کوچه‌تخت‌پل پلاك۸ برگزار میشود.

باقر افشار . خورشیدلقا افشار .پروین‌دخت افشار . دکتر امان‌اله افشار . مهربانو افشار . فرشیدافشار . دکترمهشید افشار . علی‌افشار. مجید شهدادی . دکتر منوچهر بیات .

بعموم بازماندگان مخصوصا همسر وفرزندان گرامی آنمرحومه این مصیبت را تسلیت‌میدهیم.

خانواده های : **مکی . داودی . مبارکی . مشایخی.حبیب‌نژاد .صباغیان .عزیزیان .فخاری**

باطلاع فامیل و دوستان میرساند . مراسم شب هفت مرحومه مغفوره **بانو معصومه داودی** روز پنجشنبه ۲۰ آبان در ابن‌بابویه از ساعت ۳ الی ۵ در مقبره خانوادگی حاج کمال‌الدین نسخی منعقد است .

بمناسبت شب چهلم درگذشت شادروان **سرهنك ستاد محمد صادق بیژن‌زاد** مجلس یادبودی در روز پنجشنبه ۲۰ر۸ر۴۴ از ساعت ۶ ونیم الی ۸ونیم بعداز ظهر در مسجد نوریان واقع در باغ‌صبا برقرار خواهد بود با شرکت در این مجلس روح آن مرحوم را شاد فرمائید .

آ-۱۹۲۵۹ **خانواده بیژن‌زاد**

خانواده های : عابدی تجریشی . فرزانه. زاهدی . الیاسی . هاشمی . طاهائی . امیری . رحیمی . فوت ناگهانی مرحوم **محمد مهدی‌عابدی تجریشی** فرزندمرحوم‌حاج‌عبداله عابدی‌تجریشی را باطلاع بستگان و دوستان میرساند .مجلس ختم مردانه آنمرحوم روز جمعه ۲۱ آبان ماه ساعت ۳الی ۶ بعداز ظهردر مسجد جامع‌تجریش (امامزاده صالح) برقرار و ختم زنانه در همان روز و ساعت در منزل مرحوم حاج عبداله‌عابدی کوچه امامزاده صالح برپاست .

بعموم بازماندگان آنمرحوم مصیبت وارده را تسلیت میدهیم .

پرسه

خانواده های : **آذرگشسب . کامه .استقامت. دارابی . اشوحهائیان . توانائی . سروشیان . پولاد زندی . منشنی . پرتوی** با نهایت تاسف درگذشت شادروان **صنم پرتوی** را در یزدباطلاع خویشاوندان و آشنایان میرسانند . مجلس پرسه آن روان‌شاد روز پنجشنبه ۲۰ آبان ماه از ساعت ۳ تا ۵ بعداز نیمروز در آدریان تالار ایرج واقع در خیابان استالین کوچهٔ زرتشتیان شماره ۸ برگزار میشود .

آ-۱۹۲۲۱

بعموم بازماندگان آنمرحوم مصیبت وارده را تسلیت میدهیم .

خانواده های : آقازاده . پارسا . اشتری . معتمد . ایران‌فر . امینی‌افشار . شمس‌آوری . طاهباز . نوری‌زاده . کهنموئی.دبیری.میهن‌دار. دهقان . نوری‌زاده . فوت‌ناگهانی مرحومه‌مبروره **بانو خدیجه سلطان** متعلقه آقای‌محمد علی‌آقازاده درخوی‌باستحضار میرساندمجلس ترحیم‌مردانه از ساعت ۳ الی ۵ بعد از ظهر روز پنجشنبه ۲۰ آبان ماه درمسجد مجد و مجلس ترحیم‌زنانه در همان روز و ساعت در منزل آقای حاج‌محمد حسین پارسا خیابان دانشگاه بیست متری دوم (کوچه میترا) کاشی ۵ برگزار خواهد شد .

سرهنك غلام‌حسین آقازاده . حاج محمد حسین پارسا.مهندس حیدراشتری .عبدالحسین اشتری . پرویز معتمد . دکترایرانفر . محمود آقازاده .امینی افشار .شمس‌آوری.محمدطاهباز. دکتر مختارزاده . دکتر پرویز دبیری . کاظم کهنموئی . سیاوش میهن‌دار . بهمن دهقان . محمد نوری‌زاده .

با نهایت تاسف درگذشت ناگهانی‌شادروان مادر عزیزمان را باستحضار میرساند .

مراسم ختم آن مرحومه در خوی برگزار و برای همشهریان و دوستان و فامیل مقیم‌تهران نیز مجلس تذکر مردانه از ساعت ۳ الی ۵ بعد ازظهر روز پنجشنبه ۲۰ آبان در مسجد مجد و مجلس زنانه در همان روز و ساعت در منزل آقای حاج محمد حسین پارسا خیابان دانشگاه بیست متری دوم (کوچه میترا) کاشی شماره ۵ برگزار خواهد شد .

سرهنك غلامحسین آقازاده . بیوك‌آقازاده . ناهید آقازاده . حسن آقازاده . خسرو آقازاده . ایرج آقازاده .

با نهایت‌تاسف درگذشت شادروان‌**هوشنك افسر** که از صاحبمنصبان بازنشسته وزارت بوده‌اند باطلاع‌میرساند . مجلس یادبودآنمرحوم از ساعت ۹ تا ۱۱ روز پنجشنبه ۲۰ر۸ر۴۴ در مسجد حاج حسن واقع در اول خیابان ارامنه خواهد بود .

وزارت راه

با کمال تاسف و تالم فوت شادروان‌**مهندس هوشنك افسر** را باطلاع کلیه دوستان میرساند. مجلس ختم آن مرحوم روز پنجشنبه بیست‌آبان از ساعت ۹ صبح الی ۱۱ در مسجد حاج حسن واقع در خیابان ارامنه برگزار میشود .

مهندس ابوالحسن بهنیا . مهندس ضیاء امیرمعزی . مهندس عبدالحسین خلیلی .مهندس حسن‌پور . مهندس رفعتی .مهندس احمداقشار. مراد پناهپور . هراند هاراطونیانس . مهندس شاهوارش هاراطونیانس.مهندس‌ضیاءمسعودی. مهندس پرویز خورسند . حسین طباطبائی . حسن ملك‌نیا . حسن کاشانی . علی اسدی . ناصر صولتی . نجف آغاسی‌پور . سیروس زرین نعل .

آ-۱۹۲۲۱

خانواده های : افسر . کرندی . آرزو با اندوه فراوان درگذشت جانگداز **مهندس‌هوشنك افسر** را باطلاع دوستان و آشنایان میرساند . مجلس ختم آن مرحوم در روز پنجشنبه ۲۰آبان از ساعت ۹ صبح الی ۱۱ در مسجد حاج‌حسن واقع در اول خیابان ارامنه منعقد خواهد بود . ضمنا ختم زنانه در همان روز ازساعت ۳ الی۵ بعداز ظهر در منزل آن مرحوم در کوی کاخ (زرین کلاب) خیابان زرین شماره ۳۸ برگزار میگردد .

آ-۱۹۲۲۱

بعموم بازماندگان آنمرحوم مصیبت وارده را تسلیت میدهیم .

بدینوسیله باطلاع اقوام و دوستان محترم میرساند که روز بیست و دوم آبانماه ۱۳۴۴ مصادف با یکمین سالگرد درگذشت شادروان جنت مکان **اسحق جنابی** خواهد بود. برای‌شادی روح پاك آنمرحوم‌هزینه مراسم سالگردمنحصرا صرف اطعام مستمندان و مساعدت بدرماندگان میشود لذا ضمن تشکر از بذل مرحمت و عنایت خویشاوندان و دوستان گرامی عزت و سلامت همگی را از خداوند خواستاریم .

آ-۱۹۲۳۵ **خانواده جنابی**

با کمال تاسف درگذشت شادروان **حاج محمدآقا همدانی** (بزرك خانواده همدانی) رادر خوی باستحضار همشهریان محترم و دوستان و آشنایان میرساند . مجلس ختم آنمرحوم از ساعت ۳ الی ۵ بعداز ظهر روز پنجشنبه‌بیستم آبانماه در مسجد شیخ عبدالحسین معروف به آذربایجانیها منعقد است .

الاحقر حاج سیدعلی اصغر خوئی . الاحقر حاج سید ابراهیم علوی خوئی . علی فروتن . صادق فروتن . بیوك همدانی . دکتر صالحی . محمدتقی صالحی . علی جهانگیر . حسین‌فرزان. اتفاق جورابچی .حاجی‌قلی‌زاده . مختارطسوجی. احمد طسوجی . ودود سیدی . حمید عبداله‌زاده. خلیل عارفی . محمد عربشاهی .مجتبی‌ابوذری .

بعموم بازماندگان آنمرحوم مصیبت وارده را تسلیت میدهیم .

با نهایت تاسف و تاثر فوت ناگهانی‌**آقای حاج محمدرحیم زراعت طلب (صابون‌ساز)** را باطلاع عموم میرساند . مجلس ترحیم آنمرحوم روز پنجشنبه ۲۰ آبانماه جاری از ساعت ۳الی ۵ بعداز ظهر در مسجد حاج ابوالفتح واقع در میدان شاه منعقد خواهد بود .

صنف صابون‌ساز و صابون‌فروش

خانواده های زراعت طلب . خبازها .بهفروز. ونکی . ترابی .حاجیان زاده .آلادپوش .فکورفر. چیت‌ساز . مقدم‌پور . شکرابی . عالمی بااندوه فراوان درگذشت شادروان **آقای حاج محمدرحیم زراعت طلب (صابون‌ساز)** را باطلاع بستگان‌و دوستان و آشنایان میرساند مجلس ختم‌مردانه روز پنجشنبه ۲۰ آبانماه از ساعت ۳ الی ۵ بعد ازظهر در مسجد حاج ابوالفتح واقع درمیدان شاه و مجلس ختم زنانه همان روز در منزل واقع در ونك برگزار میشود .

بعموم بازماندگان آنمرحوم مصیبت وارده را تسلیت میدهیم .

بدینوسیله فوت مرحوم **عبدالرحیم مختاری** کارمند بازنشسته اداره کل گمرك را باطلاع کلیه همکاران و دوستان‌میرساند . مجلس‌ترحیم آنمرحوم از ساعت۳ تا۵ بعداز ظهر روزپنجشنبه ۲۰ آبان در مسجد حاجی حسن واقع درخیابان شاهپور اول خیابان ارامنه برپا است .

اداره کل گمرك

فوت مرحوم مغفور **عبدالرحیم مختاری** را باطلاع دوستان و آشنایان‌میرساند مجلس‌ترحیم آنمرحوم از ساعت ۳ تا ۵ بعداز ظهر روز پنجشنبه ۲۰ آبان در مسجد حاجی حسن‌واقع‌در خیابان شاهپور اول خیابان ارامنه منعقد می‌باشد مجلس ختم زنانه در همان ساعت درمنزل شخصی آنمرحوم واقع در خیابان فلاح سه‌راه دلگشا کوچه یزدانی شماره ۶ برقرار است .

خانواده های : مختاری . معرفت .شریفی. منو . معتمدی . معتمدی کردستانی . قرسائی . اعتمادی . نثری. نجل‌حسینی . همداد .خالقیان. مدرسی . میرزاد . شهیدی . نیازمند .خانقاهی. پورمعتمد . دقیقی . جهانگیری . میر عبدالباقی. احمد زاده

آ-۱۹۲۱۳

بعموم بازماندگان آنمرحوم مصیبت وارده را تسلیت میدهیم .

مرك جانگداز مرحوم **محمدحسین (هوشنك) ایمانی** فرزند برومند وبا استعداد مرحوم محمد حسن ایمانی را در اروپا باطلاع بستگان و آشنایان میرساند طبق وصیت آنمرحوم درشهر کان فرانسه بخاك سپرده شده هزینه مجلس ترحیم مردانه صرف امور خیریه میشود مراسم یادبود آن جوان در محیط خانوادگی (ختم‌زنانه) روز جمعه ۲۱ر۸ر۴۴ ساعت ۳ الی ۵ بعد از ظهر درخانه ۴ کوچه لیلی خیابان شهناز بین ایستگاه خرم و ایستگاه‌رسومات برگزارمیشود.

از طرف خانواده مرحوم ایمانی بانو افسر ایمانی . سرتیپ محمدعلی ایمانی

بخانواده محترم ایمانی بویژه بازماندگان آن مرحوم مصیبت وارده را تسلیت میدهیم .

سرکار خانم راضیه انصاری

با نهایت تاسف مصیبت وارده را بشماو فامیل محترمتان تسلیت عرض مینمائیم .

کارکنان بخش جهازهاضمه -بیمارستان‌راه‌آهن

سپاسگزاری

با نهایت احترام از عموم دوستان وآشنایان که با تشریف فرمائی خود در مراسم تشییع و ترحیم وشب‌هفت شادروان **آقای محمدعلی‌نشاط** شرکت ویا بوسیله تلگراف و نامه‌ابراز همدردی فرموده‌اند سپاسگزاری مینمائیم چنانچه بر اثر تالمات روحی در عرض تشکر حضوری تاخیری روی دهد امیدعفو داریم . **خانواده نشاط**

عرض تشکر وسپاسگزاری

از ذوات محترم بخصوص جناب‌آقای کاوسی مدیر کل محترم سازمان چای وزارت دارائی وکارکنان گرامی‌اداره انحصاردخانیات وسازمان چای . بستگان عزیز و دوستان ارجمندبالاخص آقایان آبار و حاجیان که در مراسم تشییع و تدفین و تشریفات شب هفت فقید سعید مرحوم **سید محمد شفائی** بذل عنایت فرموده و تسلی بخش خاطر داغدار ما گردیده‌اند بدین وسیله تشکر وسپاسگزاری نموده ، طول عمر و بقاء عزت عموم سروران گرامی را از خداوند متعال مسئلت داریم وچنانچه بعلت تالمات روحی در شرفیابی تاخیری حاصل شود ما را به لطف‌عمیم خویش خواهند بخشید . **شفائی . جهان‌بین. خسروانلو . صبوری . شفیعی . سرکشیکی**

تسلیت

جناب آقای ابوالحسن علی آبادی‌مدیرکل بهداری سازمان بیمه های اجتماعی

با نهایت تاسف مصیبت وارده را ازطرف خود و عموم کارکنان شعب‌تهران و شهر ری و کرج وشمیران و نمایندگی مستقل غرب به آنجناب تسلیت عرض نموده بقاء عمر وسعادت و سلامت جنابعالی و بازماندگان آنمرحومه را از خداوند متعال مسئلت مینمائیم .

حسین فریور صدری . مهندس علی اصغر رزازان . یوسف ساعدی . احمد روستائی .جواد طباطبائی .حسین رهنوردی .هوشنك مهروزان. عزت‌اله حسامی . علی جابری . انوشیروان عضدی . سحابی . مصطفی پرتو اعظم . مجید پور رزاقی . مهدی نسلی

جناب آقای وکیلی

دبیران دبیرستان ابومسلم مصیبت وارده را تسلیت عرض مینمایند .

رئیس دبیرستان ابومسلم - مدنی

آ-۱۹۲۲۳

سرکار سرگرد جمال‌الدین طلوعی

مصیبت وارده را بشما وخانواده محترمتان تسلیت عرض نموده سلامتی و سعادت‌سرکار را از خدای بزرك خواستاریم .

محمد طاهریان . هوشنك بهمن‌پور

جناب آقای دکتر علی‌آبادی مدیرکل محترم بهداری سازمان بیمه‌های اجتماعی

با نهایت تاثر و اندوه درگذشت جانگداز همسرتان را بحضور آنجناب تسلیت گفته وخود را در غم شما شریك میدانیم .

از طرف کادر پزشکی و کارکنان بهداری شعبه استان اصفهان - دکترحسین اوحدی

جناب آقای مریوانی

دبیران . کارمندان و دانش آموزان‌دبیرستان ایران مصیبت وارده را به‌آنجناب تسلیت عرض نموده سلامت و بقای عمر جنابعالی را ازدرگاه خداوند خواستارند . **دبیرستان ایران**

افسران و کارمندان و درجه داران اداره کنترولر ستاد بزرك ارتشتاران مصیبت وارده‌به سرکار سرهنك ستاد غلامحسین آقازاده را صمیمانه تسلیت عرض نموده بقای‌عمر وسلامتی بازماندگان را ازخداوند متعال‌مسئلت می‌نمایند.

آ-۱۹۲۵۱ **سپهبد باقر کاتوزیان**

سرکار سرهنك ستاد آقازاده

با اندوه بی‌پایان مصیبت وارده را تسلیت عرض مینمائیم .

سرهنك ستاد خواصی . سرهنك اسکوئی . سرهنك بنی‌اعمام

آ-۱۹۲۳۱

کلاسهای انگلیسی انجمن ایران‌و آمریکا

ثبت نام برای دوره آینده کلاسهای سه‌روز در هفته که بین‌ساعات ۶ تا ۸ بعدازظهر روزهای‌زوج و روزهای فرد تشکیل‌میشوند درروزهای سه‌شنبه۱۱ وچهارشنبه ۱۲ وشنبه ۱۵ آبانماه صبحها از ساعت ۱۰ تا ۱۲ و وبعداز ظهرها ازساعت ۴ تا ۸ وثبت نام برای کلاسهای روزی یکساعت‌که بین ۱۲½ تا ۱½ و ۴ تا ۵ و ۵ تا ۶ هرروز جز پنجشنبه وجمعه تشکیل میشوند در روزهای سه‌شنبه و چهارشنبه ۱۹ و شنبه ۲۲ آبانماه ازساعت ۴ تا ۸ بعدازظهر بعمل خواهد آمد - درتمام روز های ثبت‌نام از داوطلبان جدید امتحان تعیین قوه بعمل‌آمده و داوطلبان میتوانند باهراندازه معلومات قبلی درکلاس های مربوطه ثبت نام نمایند .

نشانی : خیابان شاه - ساختمان آلومینیوم - طبقه هفتم - تلفن ۴۷۱۴۰ ۱-۶ آ-۲۷۹۴۲

فرهنگ پزشکی انگلیسی بفارسی

تالیف دکترحسن مرندی

را از کتابفروشیهای معتبر بهای **۲۰۰** ریال ابتیاع فرمائید

مرکز فروش : **کتابفروشی تهران**

مرکز فروش کتب ومجلات معماری کتب فنی، پزشکی ودرسی

خیابان شاه ونادری پلاك ۲۶۰ روبروی کوچه لاله تلفن ۴۸۲۴۱

از شهرستانها تمبرهای جاری پستی ۵ تا ۲۴ ریالی بجای وجه کتاب قبول میشود

کلاسهای جدید شبانه

گروه فرهنگی سخن

برای داوطلبان متفرقه در همه دروس و تکدرس ثبت‌نام میکند . خیابان حقوقی - دبیرستان سخن دختران -تلفن ۷۲۶۱۲

آموزشگاه آبام

بمنظور کمك به‌آن دسته از علاقمندانیکه وقت کافی جهت حضور در کلاسهای رشته حسابداری و دفتر داری دوبل ندارند سازمان مجهزی ترتیب داده شده که‌بوسیله مکاتبه رشته‌مزبور را بیاموزد .

با پرداخت ماهیانه یکصد ریال به حساب جاری ۳۶۳۸ موسسه آبام نزدیك بانك صادرات و معادن ایران شعبه نادری وارسال فیش مربوطه بانضمام آدرس صحیح خود بموسسه آبام یاصندوق پستی۸۹۸ بلافاصله تدریس شروع‌و موفقیت شماحتمی است آموزشگاه آبام چهارراه مخبرالدوله جنب‌شرکت‌بیمه ایران تلفن ۳۰۲۹۰۰

بلوزهای زنانه‌ومردانه‌ودخترانه‌وپسرانه مغازه‌پیرایش‌ازکرك آلمان تهیه‌شده‌است

مغازه‌پیرایش- لاله‌زار

آگهی تمدید مناقصه

آگهی مناقصه شماره ۲۰۷۵۹ مورخه ۱ر۸ر۴۴موضوع خرید ۲۱ هزار متر لوله چدنی‌وآسپستی مورد نیازسازمان آب مشهد تاتاریخ هفتم آذرماه ۱۳۴۴ تمدید و پیشنهاد پذیرفته میشود .

مدیر عامل‌سازمان آب مشهد . مهندس ناظر

من مادرم

اطلاعات دختران‌وپسران روزهای‌دوشنبه‌منتشرمیشود

در چهارگوشه جهان

تظاهرات عظیم در جاکارتا علیه کمونیسم

صد و پنجاه هزارنفر امروز در جاکارتا به تظاهرات عظیمی برای ابراز وفاداری به سوکارنو و ارتش و بخاطر غیر قانونی کردن حزب کمونیست دست‌زدند

جاکارتا ـ ۹ نوامبر

در این تظاهرات قلع و قمع استعمار جدید و امپریالیسم و انحلال فوری جنبش ۳۰ سپتامبر نیزخواسته‌شد.

تظاهرکنندگان به گروه‌های مذهبی ، اتحادیه‌های کارگری ،احزاب سیاسی‌وغیره تعلق‌داشتند ،ولی‌مسلمانان که‌مبارزه‌آنهاعلیه‌کمونیست های اندونزی شکل «جهاد» بخود گرفته اکثریت داشتند .

● سوار زره‌پوش

طی میتینك عظیمی که امروزدر جاکارتا برپا گردید هزاران تن‌از دکتر سوکارنو طلب کردند سوباندریووزیرامورخارجه اندونزی را از کار برکنار سازد .

میتینك دهندگان سوباندریو را متهم کردند که در جریان کودتای نافرجام ۳۰ سپتامبر شرکت داشته است .

ژنرال سوهارتو رئیس ستاد ارتش اندونزی د رحالیکه سوار یك زره‌پوش بود واردصفوف‌میتینك دهندگان گردید و نطق کوتاهی ایراد نمود .میتینك‌دهندگان‌شدیدا نسبت به ژنرال سوهارتو ابراز احساسات کردند .

● تابوت پر از اسلحه

حمله ارتش به گروههای کمونیست اندونزی در جاوه مرکزی‌ادامه‌دارد در چند روز اخیر بیش از ۵۰۰ کمونیست توقیف‌شده اند و فقط دیروز ۱۳۵ زن و مرد توقیف شدند . گروهی‌از این‌عده‌درجریان یك‌مراسم‌تشییع دستگیر شدند و وقتی که پلیس تابوت راشکافت‌آن را پر از اسلحه دید . ظاهرا کمونیستها برای حمل اسلحه از نقطه ای به نقطه دیگر این‌تشییع جنازه‌قلابی را راه انداخته بودند.

مقامات اندونزی فعالیت سازمان فرهنگی در «بایکی» را که توسط اندونزی های چینی‌الاصل تشکیل شده در جاکارتا و حومه ممنوع کردند .

در عین حال فعالیت گروههای کمونیستو سربازان سابق‌وجوانانی که با نیزه های خیزرانی مسلح شده اند ادامه دارد . آنتارا خبر داد که یکی از این گروهها جلوی یك اتوبوس‌را گرفته و لباس‌واشیاء قیمتی مسافران را بغارت‌برده‌اند در یك محل نیز جسد دو جوان ضد کمونیست که ظاهرا چندروز پیش توسط کمونیستها ربوده شده بودند کشف شد . عده ای که باتهام این قتل ها بازداشت شدند اعتراف کردند که جوانان ضد کمونیست‌را شکنجه‌داده‌و کشته‌اند

مبارزه‌ضدکمونیستی

مبارزه علیه کمونیسم در اندونزی هر روز وارد مرحله تازه‌ای میشود و شدت‌بیشتری پیدا میکند . روش دو پهلوی دکترسوکارنو رئیس جمهوری نیز به تشدید این وضع کمك مینماید و با استفاده از این وضع ضد کمونیست ها فرصت های تازه ای برای توسعه‌فعالیت های خویش بدست میآورند .

با این ترتیب بایستی انتظارداشت که از قدرت و نفوذ کمونیستها بمقدار زیادی در-اندونزی کاسته گردد ، وبدون آنکه رسما حزب کمونیست‌منحل‌شود ، عملا فعالیت های آن حزب خنثی شود .

تلفات انتخابات

مانیل ـدیروز نیز دو نفر در لوزون شمالی از ایالات فیلی‌پین کشته شدند وباین طریق تلفات انتخابات ۱۹۶۵ رئیس جمهوری فیلی‌پین به۴۶۱ نفر رسید. این دونفر از طرفداران «کریولوگو» نامزد حزب لیبرال بودند . فقط در شهر «ایلوکوس» در همین منطقه ۲۰ نفر تاکنون کشته شده‌اند .

جدا شدند

چاپل‌هیل- خواهران دوقلوی سیامی دیروزدر بیمارستان‌چاپل هیل‌واقع در کارولینای شمالی بایك عمل ازهم جدا شدند .

گزارشهای رسیده‌حاکی‌است که‌حال کودکان پس از عمل جراحی رضایتبخش است .

عمل جراحی خواهران سیامی بوسیله گروهی از پزشکان ـ کارولینای شمالی انجام گرفت.

تاشب عیدمینوازد

متز- فرانسه- یك مردشصت وشش ساله بنام «هنتزارنتز» از دیشب پشت پیانو نشست واعلام داشت که تاشب عید تولدمسیح به‌نواختن پیانو ادامه خواهدداد.

این شخص که اهل آلمان غربی است میخواهد رکوردپیانو نواختن یکسره را که هزار ودو ساعت است بشکند . هنتزکه‌در یکی از کافه‌های محلی مشغول پیانو زدن شده در ۲۴ ساعت فقط دوساعت استراحت خواهد کرد.

از اسب افتاد

لندن کیم‌نوالستاره معروف سینما هنگام بازی در یك فیلم در فرانسه از اسب افتاد و بلافاصله به بیمارستان منتقل‌شد. ریچارد جانسون هنرپیشه انگلیسی‌که در ماه‌مارس‌گذشته‌با کیم نوالك ازدواج کرده است بخبرنگاران گفت که همسرش براثر این حادثه از ناحیه‌پشت صدمه دیده است ولی تصورنمی کند که احتیاج بعمل جراحی باشد . پزشکان فرانسوی‌گفته‌اند که کیم نوالك میتواند پس از دو سه هفته باردیگر در فیلم‌برداری شرکت کند .

پیروز شد

اتاوا ـ لستر پیرسون نخست وزیرکانادا درانتخابات‌پارلمانی این کشور با اکثریت جزئی بر رقیب خود از حزب لیبرال پیروز شد .

باین ترتیب حزب پیرسون نخواهد توانست کنترل پارلمان را بدست گیرد . حزب‌لیبرال ۱۲۸ کرسی از ۲۶۵ کرسی پارلمان فدرال کانادا را بدست آورده است .

اجازه نامه‌نگاری

الجزایر ـ یك مقام مطلع بخبرنگاران اظهار داشت که‌به بن بلا رئیس جمهوری سابق الجزایر و دو نفر دیگر از همکارانش که پس از کودتای سرهنك‌بومدین دستگیر وزندانی شده‌اند اجازه داده شده است که با خانواده های خودمکاتبه کند منبع مذکور اضافه کردکه این اجازه‌را بمناسبت یازدهمین سالگرد انقلاب الجزایر داده است‌رهبری این انقلاب رابن‌بلا بعهده داشت . گفته میشود که ممکن است بن‌بلا بزودی دریك دادگاه مخصوص محاکمه شود. بن‌بلا در نخستین نامه ای که بیکی از کسان خود فرستاده نوشته است مادرم بزودی ازمن دیدن خواهد کرد .

ملکه زیبائی

لندن- مراسم انتخاب ملکه زیبائی جهان روز ۱۹ نوامبر در لندن بعمل خواهد آمد .دیروز ملکه‌های زیبائی استرالیا ـ زلاند جدیدومالزیا باهواپیماوارد پایتخت انگلیس شدند .

هیچ یك‌از این‌دختران تاکنون لندن راندیده بودند .

جلوی سازمان ملل خود را آتش زد

نیویورك ـ ۹ نوامبر ـ یك جوان ۲۴ ساله نیویورکی در حالیکه فریاد میکشید و میگفت : «من ضد جنك هستم ، ضد همه جنگها» ، خود را در جلو مقر سازمان ملل متحد به‌نفت آلوده کرد و آتش زد .

وی «روژه لاپرت» نام داشت و وقتی افرادپلیس‌کوشیدند شعله های آتش را خاموش کنند و او را به بیمارستان ببرند هنوز فریاد ضد جنك میکشید .

یك مقام بیمارستان گفت : همه جای تنش سوخته و حالش وخیم است . وی عضو اتحادیه کارگران کاتولیك است که یك سازمان صلح طلب وخیریه برای کمك به فقرا و الکلیکها میباشد .

پزشك بیمارستان گفت : ۹۵ در صد پوست بدن روژه سوخته است و من سوختگی باین شدت در عمرم ندیده‌ام.

اخبار دیگر حاکی است که روژه قبل از آنکه به‌خودکشی دست بزند ، از اینکه برخلاف مقررات کلیسای کاتولیك عمل میکند اظهار تاسف کرده و توبه نموده است .

روان پزشك بیمارستان گفت وقتی از روژه می‌پرسید که آیا میخواهد زنده بماند او با سر جواب مثبت میداد .

* اوتانت متاثر است

ـ سخنگوی اوتانت دبیر کل سازمان ملل متحد درمورد خودکشی روژه پورت جوان صلح جوئی که در برابر سازمان ملل متحد خود را آتش زده است ، معتقد است جان انسانی مقدس میباشد بهمین جهت از مرك هرانسانی بهر علتی که باشد سخت متاسف است .

جلسه فوق‌العاده کابینه انگلیس برای رسیدگی به بحران رودزیا

لندن ـ۱۰ نو مبر ـ خبرگزاری فرانسه ـ هارولد ویلسون نخست‌ـ وزیر انگلستان شب گذشته در جلسه فوق‌العاده کابینه‌انگلستان که‌برای بررسی مسئله رودزیا تشکیل شده بود شرکت کرد.

درپایان جلسه کابینه انگلستان که یك ساعت طول کشید یك‌منبع موثق گفت احتمال میرود بحث مهمی در مجلس عوام انگلستان پیرامون مسئله رودزیا بوجود آید. در لندن گفته میشود اینك روشن گردید که هرگونه مذاکره‌مستقیم بین‌لندن و سالیسبوری بی‌نتیجه است و دولت یان‌اسمیت بهیچوجه حاضر بقبول پیشنهاددولت‌انگلستان در مورد اعطای حقوق مساوی به سیاهپوستان وسفیدپوستان رودزیا نیست .

از فردا صبح — برنامه سینماهای — از فردا صبح

نیاگارا ـ تاج ـ سهیلا

یك فیلم جاسوسی بی‌نظیر که بسبك فیلمهای جیمزباند تهیه شده و بمراتب از آنها عالیتر میباشد .

پنجه الماس

سینماسکوپ رنگی

باشرکت

برادناریس

پل هوبشمید

ماریان هوله

هورست فرانک

از امشب درسینماهای

پلازا ـ ادئون ـ آتلانتیک

سرگذشت شورانگیز «هنك‌ویلیامز» خواننده‌ایکه درسراسرآمریکا میلیونها نفر برای شنیدن آوازهایش‌سرودست می‌شکستند و ناگهان ...

MGM

جرج ماهیلتون

سوزان الیور

ردباتنر

آرتوراوکنل

قلب افسونگرتو

Your Cheatin' Heart

METRO·GOLDWYN·MAYER present

دوبله بفارسی سینما سکوپ — محصول کمپانی مترو گلدوین مایر

نمایش‌فیلم تپه از فردا صبح‌درسینما پارک ادامه دارد

چای شهرزاد برای پذیرائی بهتر

فقط تا پایان آبان ماه فرصت دارید که از

۱٫۴۰۰٫۰۰۰ ریال جوایز نقدی

که جایزه اول آن ۵۰۰٫۰۰۰ ریال است

استفاده کنید

مانده حداقل	۱٫۰۰۰	ریال	۱ شانس
مانده حداقل	۱۰٫۰۰۰	ریال	۲ شانس
مانده حداقل	۳۰٫۰۰۰	ریال	۳ شانس
مانده حداقل	۶۰٫۰۰۰	ریال	۴ شانس
مانده حداقل	۱۰۰٫۰۰۰	ریال	۵ شانس

در موردکسانیکه بیش از یك حساب بنام خود درشعب بانك داشته باشند مانده حسابهای آنان‌کلا دریك حساب متمرکزو در قرعه‌کشی شرکت داده میشود .

حساب پس انداز بانك تجارت خارجی ایران

خیابان سعدی ـ خیابان تخت جمشید ـ خیابان قزوین

خیابان آیزنهاور ـ خیابان رودکی

باجه‌ها : صبحها از ۸ تا ۱۲ و عصرها از ۴ تا ۶٫۳۰

چشم براه آینده

از امشب برنامه سینماهای

رکس.رویال.آسیا

فرار وحشتناك

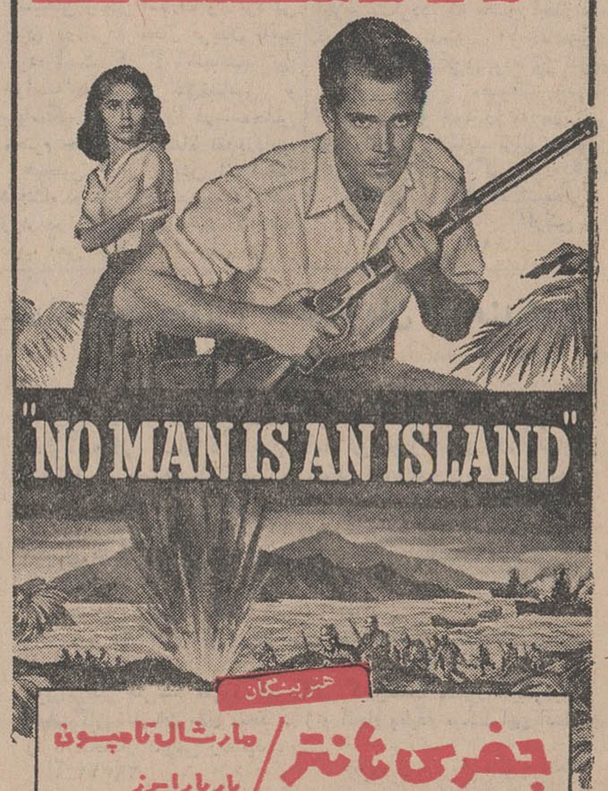

"NO MAN IS AN ISLAND"

هنربیشگان

جفری هانتر / مارشال تامپسون / باربارا پرز

محصول: کمپانی یونیورسال اینترنشنال

رنگی ـ تکنی کالر ـ دوبله بفارسی

اخبار خاورمیانه

وزیر کابینه یمن توقیف شد

امروز گزارش رسید شیخ «سینان ابولحوم» وزیر سابق کشاورزی یمن بوسیله هواداران ژنرال سلال دستگیرشده است. تلویزیون عدن که این خبر را مخابره کرد میگوید : شیخ در یك دهکده مرزی توقیف و به تعز اعزام گردید .

شیخ در صدد بود که گروه های مختلف جمهوریخواه را قانع کند اختلافات خود راکنار بگذارند و هیئت نمایندگی برای مذاکره با هواداران امام در کنفرانسی که قرار است ۲۳ نوامبر تشکیل شود انتخاب کنند

اما ظاهراگروهی ازجمهوری-خواهان که اصلا با این کنفرانس و مذاکره با هواداران امام مخالفند شیخ رادستگیر کرده‌اند.

کارشکنی در تحریم کالای اسرائیل

محمد محجوب کمیسر اداره تحریم اسرائیل امروز به آمریکا حمله کرد و گفت آمریکا در راه تحریم کالا های اسرائیلی کارشکنی میکند . وی گفت از منبع موثقی کسب اطلاع کرده که وزارت خارجه امریکا به همه بانکهای آمریکا دستور داده برای آن کمپانی های آمریکائی که مقررات تحریم اسرائیل را مراعات میکنند اعتبارباز نکنند .

محجوب تاکید کرد این «تحریم باید مراعات شود زیرا اعراب با اسرائیل درحال جنگند !»

برای رفع بحران قبرس

دولت ترکیه ا زدولت یونان تقاضاکرده است که از نفوذ خود استفاده نموده‌ترتیب حل‌وفصل‌مسالمت آمیز «ماجرای‌فاماگوستا» درقبرس را بدهد .

توران طلوعی سفیر ترکیه در آتن با وزیر خارجه یونان ملاقات و این تقاضارا مطرح نمود که «وضع درفاماگوستا به همان حالتی که در ۲ نوامبر بودبرگردد».

اضافه تولید محصول نفت عراق

کمپانی نفت عراق و شرکتهای وابسته اعلام کردند که محصول تولید نفت عراق در ماه اکتبر ۵ر۵ میلیون تن بود که بیش از یك میلیون تن از تولید همین ماه در سال گذشته بیشتر است .

در ده ماه اول سال محصول نفت عراق به ۳ر۵۱ میلیون تن رسیده که ۲ر۲ میلیون تن بیش از محصول مدت مشابه در سال گذشته میباشد .

در خونین‌ترین نبرد ویتنام

صدهاچریک ویت کنگ وامریکائی کشته‌شدند

سایگون - ۹ نوامبر - رویتر- نیروی چترباز آمریکا یك گردان ازچریك های ویت کنك رادرجریان وحشیانه‌ترین نبرد ویتنام عملاًنابود کرد .

دریك برخورددرجنگل تفنگداران هنك ۱۷۳ چترباز امریکا حداقل ۳۹۱ چریك را کشتند و خود نیز متحمل تلفات سنگین شدند. این یکی از سخت‌ترین ضربه‌های‌نیروی امریکا برضد ویت کنك بودوتلفات آمریکائیها پس از نبرد « چولای» درماه اوت گذشته نیزسنگین‌ترین تلفاتی بود که در جنك‌ویتنام‌داده‌اند آن‌بار امریکائی ها بیش‌از ۲۳۰ کشته دادند .

*** حلقه محاصره**

دیروز نیزدرحدود ۵۰۰امریکائی دوبار در حلقه محاصره چریکها گرفتار آمدند اما هردوبار حلقه محاصره راشکافتند .

پس از شش ساعت نبرد آتش چریکها کاهش یافت و چتربازان امریکائی خودرا عقب کشیدند تا هواپیماها و توپخانه بتوانندمواضع چریکها را زیر آتش بگیرند .

بعد هواپیماها درناحیه‌ای‌بوسعت یك‌میل مربع ۳۵ پرواز جنگی انجام داده‌مواضع‌چریکها رابمباران کردند. آنگاه قوای امریکا بمحل برگشتند تا اجساد کشتگان دشمن رابشمرند دریك جا۶۰ کشته‌یافتند که‌ظاهرا چریکها لباس های آنها درآورده بودند تاشناختنشان‌مشکل شود .

کمتراز۱۸ سال

ربرت مکنامارا وزیردفاع‌امریکا اعلام‌کرد سربازان امریکائی که سن آنها کمتر از ۱۸ سال است به‌ویتنام فرستاده نخواهند شد . مکنامارا گفت این تصمیم شامل ملوانانی که‌اینك درسواحل‌ویتنام مشغول خدمت میباشند نمیگردد .

وی معذلك گفت سربازانی که سن آنها از۱۸ سال کمتر است‌در صورت لزوم مانند گذشته بخارج فرستاده میشوند .

پرنسس مارگارت و همسرش لرداسنودن در سفر آمریکای خود نقاط‌دیدنی این کشور را تماشا کردند . این عکس مارگارت و همسرش را درکالیفرنیا و در سواحل اقیانوس آرام‌هنگام تماشا و فیلم برداری از یك منظره زیبا نشان میدهد

«جنگ‌زبان» دراتریش

بروکسل - ۹نوامبر - رویتر- خطر «جنك زبان» بار دیگر در پایتخت بلژیك بین بلژیکیهای فرانسوی زبان و بلژیکیهائی که بزبان فلاماندری حرف میزنندظاهر شده است .

فردا گروهی‌ازدهقانان شش‌قریه درخیابانهای پایتخت تظاهرمیکنند که‌زبان فرانسوی بار دیگر در ادارات دولتی‌رسمی شود.فلاماندری زبانان اعلام کرده‌اند که آنها نیز به«ضد تظاهرات » دست‌خواهندزد.

سه‌سال پیش دولت تصمیم گرفت قسمتی ازدهکده های فرانسوی‌زبان راتحت‌اداره‌شهرستان لیژ که‌بطور عمده فلاماندری است در آورد و منشاء تظاهرات فردا همین اقدام است .

اکثریت روسای ادارات لیژ که به‌زبان فلاماندری صحبت میکنند این اقدام دولت را صحیح میدانند.

بعلت قطع جریان برق برای مدتی‌طولانی که درتاریخ آمریکا سابقه نداشته است :

شرق‌امریکا درتاریکی مطلق فرو رفت

نیویورك - ۱۰ نوامبر - خبرگزاری فرانسه - شهر عظیم نیویورك شب گذشته بطور ناگهانی در تاریکی مطلق فرو رفت و در ساعت ۱۷ و ۵ ثانیه بوقت محلی ناگهان برق قطع گردید . آسمانخراش ها ، ادارات سازمان ملل متحد ، شرکت های عظیم خصوصی‌درتاریکی فرو رفتند ، آسانسور ها و مترو ها از کار افتاد و صد ها تن که در داخل آسانسور هابودند دچار وحشت‌ونگرانی شدیدی گردیدند . چندلحظه پس از قطع برق نیویورك زندگی در این شهر عظیم لحظه به لحظه مشکل تر گردید و شهر فلج شد .

● سواحل شرقی

بدنبال آن‌اعلام گردید که‌تنها نیویورك نیست که در تاریکی فرو رفته است بلکه برق سراسرساحل شرقی آمریکا قطع گردیده‌است. در نیویورك و ساحل شرقی‌امریکا فقط تلفن ها کار میکرد ، مردم گروه ،گروه در جستجوی شمع و چراغهای نفتی بر آمدند . پلیس لحظه به لحظه بمردم پیام می - فرستاد از جای خود تکان نخورند اما پیام پلیس را تنها کسانی که رادیو ترانزیستوری داشتند می - شنیدند . یك ساعت و نیم پس از قطع برق نیویورك اعلام گردید که از مرزهای کانادا تاپنسیلوانیا در تاریکی مطلق فرو رفته و فیلادلفیا نیز از روشنائی محروم گردیده است .

● در پرتو نور شمع

اخبار مربوط بقطع جریان برق و فرو رفتن شهر های امریکا در تاریکی مطلق لحظه به لحظه هیجان انگیزتر می گردید. کسانی که رادیو ترانزیستوری داشتنددر پرتو نور شمع و یا در تاریکی بگرد آن جمع شده و به آخرین اخبار گوش فرا میدادند . پلیس اعلام کرد ارتباط رادیو - تلکس با خارج نیز قطع گردید و تنها ارتباط تلفنی برقرار است .

*** نقص فنی**

هر چند که هنوز بدرستی علت قطع جریان برق تمام سواحل‌شرقی آمریکا روشن نشده است امایك سخنگوی پلیس اعلام کرد ظاهرا بعلت نقص فنی که در مرکز برق آبشار نیاگارا نزدیك مرز کانادا روی داده‌نیمی از آمریکادرتاریکی فرو رفت .

سخنگوی پلیس افزود بدنبال قطع جریان برق تمام ترنها از کار افتاد و ارتباط بین شهرهای‌شرقی وشمال شرقی آمریکا قطع گردید. قطع جریان برق وضع غم‌انگیزی در متروی نیویورك بوجود آورد و هزاران تن از مردمی که با پایان کار روزانه بسوی خانه های خود میرفتند در مترو متوقف گردیدند.

● فرودگاه ها

دو فرودگاه مهم نیویورك و بوستون نیز بعلت قطع جریان‌برق فلج شد و هواپیما ها نه قادر به نشستن بودند و نه پرواز . صدها تن از مسافرین که قصدمسافرت بداخل و خارج آمریکا را داشتند سرگردان‌ماندند .در ساعت۱۸ر۳۰ بوقت محلی مردمی که دچاروحشت شدیدی شده‌بودندبا اعلامیه‌وزارت دفاع کمی تسکین پیدا کردند . وزارت دفاع آمریکا در اطلاعیه‌ای اعلام کرد سیستم‌دفاع هوائی‌نیروی هوائی استراتژیکی و فرماندهی دفاع هوائی شمال آمریکا بطور طبیعی کار میکنند زیرا مرکز برق مستقلی دارند .

*** آرامش پیدا کردند**

مردمی که تصور میکردند قطع جریان برق بعلت جنك ناگهانی یا حادثه وخیم دیگری روی‌داده‌است با این اعلامیه کمی آرامش خود را باز یافتند .

بموجب گزارش های رسیده به واشنگتن ، تورنتو واتاوا نیز از روشنائی محروم بوده‌اند . درتاریخ آمریکا قطع جریان برق شب گذشته بی سابقه بوده است . میلیون ها تن از ساکنین شمال شرقی آمریکا منطقه‌ای راکه بیش از هر نقطه دیگر آمریکا جمعیت دارد بطور ناگهانی دریافتند قادرنیستندارتباط برقرار سازند .

● خرابکاری شده ؟

میلیونها نفر تصور میکردند قطع جریان برق بعلت خرابکاری روی داده است اما دفتر مرکزی‌پلیس تاکنون در این با ره‌اظهار نظری نکرده است .

پرزیدنت جانسون که اینك در تگزاس بسر میبرد فورا از جریان قطع برق مطلع گردید .

سخنگوی کاخ سفید اعلام‌کرد هنوز نمیتواند درباره اینکه قطع جریان برق بعلت خرابکاری روی داده یانه اظهار نظر بکند وی‌تائید نمود که پرزیدنت جانسون دراین باره مشغول مذاکره با مشاورین نزدیك خود میباشد .

● آماده باش

بموجب فرمان پرزیدنت جانسون تمام اعضای پلیس‌شهرداری‌نیویورك احضار گردیده و بحال آماده‌باش درآمدند و صدها گروه نجات و کشتی مامور شدند به‌اماکن‌عمومی از جمله متروها بروند .

در بوستون پلیس درپرتو نور اتومبیل در خیابانها بگشت‌پرداخت کمپانی «تلفون وتلگراف» امریکا اعلام کرد علت قطع جریان برق بوجود آمدن‌یك حادثه فنی بین آبشار نیاگارا وشبکه فشار قوی است که در اطراف محل سقوط آبشار بوجود آمده است .

تمام شبکه‌های ملی‌رادیووتلویزیون آمریکا که مرکز فرستنده آنهادر نیویورك است فورا مقر فرستنده‌های خودرا به‌واشنگتن منتقل کردند بتمام هواپیماها نیز دستور دادهشد به‌فرودگاههای واشنگتن‌ونیوجرسی بروند .

در ساعت ۱۹ بوقت محلی هنوز جریان برق در نیویورك و سراسر ساحل شرقی آمریکا قطع بود . کمپانی ادیسون اعلام کرد امیدوار است تایك ساعت دیگر به کمك یك شبکه کمکی جریان برق نیویورك رابرقرار سازد .

*** آژیر هوائی**

بعلت قطع جریان برق در سواحل شرقی وشمال شرقی آمریکا ۲۰ میلیون آمریکائی شب گذشته مانند دوران جنك که آژیر هوائی کشیده شود در تاریکی کامل‌بسر بردند .

صدها عمل جراحی دربیمارستان ها متوقف گردید وبیماران وضعیت اسف‌انگیزی داشتند .

قطع ناگهانی جریان برق ۲۵۰ هزار نفر رادرداخل متروی‌نیویورك محبوس کرد . مردم در داخل‌واگن ها محبوس شده و هیچ‌کس قادر بخروج از آنها نبود . صدها تن‌از گروههای نجات موفق شدند با شکستن قفل الکتریکی درهای مترو مسافرین را نجات دهند . متروی نیویورك هرگز چنین وضعی رابیاد ندارد .

مردمی که‌درداخل آسانسورها محبوس شده بودند نیز به کمك نردبان موفق شدند خودرا نجات دهند .

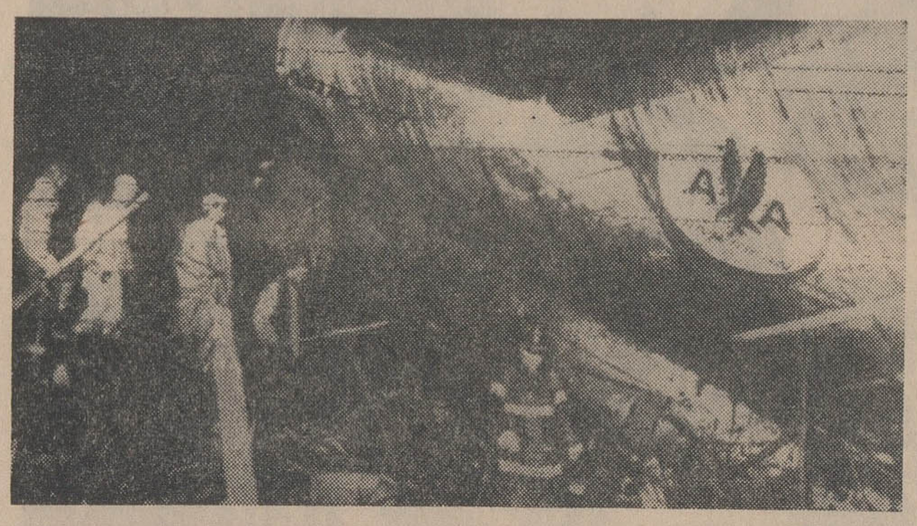

بقایای متلاشی شده هواپیمای جت مسافربری امریکاکه‌دیروز درنزدیکی «سین‌سیناتی» سقوط کرد و از ۶۲ تن مسافر وسرنشینان آن ۵۸ نفر کشته‌شدند . عکس‌رادیوئی اطلاعات

متن بیانات آقای دکتر صالحی نماینده مجلس شورایملی

بمناسبت میلاد مسعود شاهنشاه آریامهر و صدور فرمان تاسیس کتابخانه پهلوی

رئیس- آقای‌دکترصالحی بفرمائید

دکتر صالحی - باجازه‌مقام‌ریاست گرچه همکار محترم جناب آقای خواجه‌نوری ازطرف عموم‌نمایندگان میلادمسعود شاهنشاه را تبریك عرض نمودند ولی اینجانب وظیفه خود میدانم قبل از عرایضم میلاد مسعود شاهنشاه رابه پیشگاه اعلیحضرت شاهنشاه آریامهر و خاندان جلیل سلطنت و ملت‌ایران صمیمانه تبریك عرض واز خداوند متعال خواستارم که سلامتی وطول عمر به‌معظم‌له عطا فرماید(انشاءاله)

پس از رستاخیز ششم بهمن و انقلاب شاه و مردم قدمهای بزرك دیگری در ایران تحت رهبری خردمندانه اعلیحضرت شاهنشاه آریامهر برداشته میشود که هر کدام از آنها در جای خود درخور اهمیت خاصی است .

بدنباله کنفرانس مبارزه بابیسوادی که‌به‌ابتکار شاهنشاه باشرکت ۶۸ کشور در تهران تشکیل شد که از هرحیث مایه فخر و مباهات بود ، اینك «کتابخانه پهلوی» که‌بفرمان اخیر شاهنشاه بمنظور تکمیل کتابخانه سلطنتی ایران تاسیس‌می شود یکی دیگر از آن اقدامات مفید و پرارزشی است که توجه همه دوستداران علم و ادب و هنر ودانشمندان جهان را بخودمعطوف داشته است (صحیح است) .

بطوریکه همه نمایندگان محترم مستحضرند در طی قرون و اعصار گذشته چندین‌بار ذخائر فرهنك ایران که شامل هزاران جلدکتاب خطی بوده است بغارت رفته‌و یا طعمه آتش شده است .

ولی خوشبختانه هنوز دراطراف واکناف گیتی ودرکتابخانه های معتبر کشورهای مترقی کتب‌خطی واسناد تاریخی گرانبهائی ازتاریخ فرهنك وتمدن ایران موجود است که از دستبرد زمان وآتش مصون ومحفوظ مانده و اغلب‌آنهابکمنامی در کتابخانه‌های شخصی ویا دولتی کشورهای راقیه مخفی مانده‌اند. درشان کتاب وکتابخانه همین‌بس که آیات آسمانی والهامات‌ربانی که بر پیغمبران نازل میشد در مجموعه‌ای بنام کتاب آسمانی‌تقدیم بشریت شده است .

اقدام به تاسیس کتابخانه‌پهلوی قدم درراه یکنوع انقلاب فرهنگی است که میتوان در ردیف اصول ششگانه از اونام برد (صحیح‌است)

چه مسلما در پرتو این گنجینه بزرك فرهنگی پرده‌از روی بسیاری از اسرار تمدن تاریخ کهن ایران برداشته خواهد شد و بتدریج کمك به‌روشن‌شدن نقاط تاریك و باریك تاریخ هفت‌هزار ساله ایران خواهد نمود.

تاسیس کتابخانه پهلوی در جهان امروز بابرنامه مفصلی که برای آن تهیه ودر شرف تدوین است‌در آغاز بیست‌وپنجمین سال سلطنت شاهنشاه برك زرین دیگری بر افتخارات گذشته ما میافزاید وجا دارد دراین مکان مقدس برای‌ثبت در تاریخ از این اقدام بزرك‌شاهانه که در راه روشن‌شدن فرهنك‌وهنر وآموزش وپرورش ایران باستان‌و اثرات مفیدوموثری که‌درسرنوشت وارشاد و هدایت نسل‌های آینده این سرزمین خواهد داشت تجلیل بعمل آید .

از فرصتی که امروز برای بنده دست‌داده استفاده کرده باید عرض کنم :

درپایان تعطیلات تابستانی که مصادف با بیست‌وپنجمین سال سلطنت شاهنشاه بود اینجانب در معیت جناب آقای مهندس ریاضی ریاست محترم مجلس شورای ملی وجناب آقای‌مهندس پارسا استاندار محبوب وفعال استان دهم از منطقه فریدن دیدن کردیم .

طاق‌نصرتها وشعارهائیکه‌در طول راهها ودهات به‌افتخاربیست‌وپنجمین سال سلطنت اعلیحضرت همایونی ساخته بودند شگفت‌انگیز و مایه فخر و مباهات بود.

صدها نفر زن و مرد وپیر وجوان وحتی کودکان خردسال در مسیر جاده‌ها و دهات این منطقه باهلهله وشادی وبا احساسات بی‌شائبه با فریاد زنده‌باد شاهنشاه ، پاینده ایران مراتب سپاسگزاری وشکر-گزاری وحقشناسی خودرا ابرازمی داشتند.

بعد از الغاء رژیم ارباب ورعیتی واجراء مواد ششگانه‌وسپاه‌بهداشت وترویج وبرانداختن فئودالیته مردم این سرزمین احساس آزادی‌خاصی مینمایند که در کمتر نقطه نظیرآن مشاهده میشود .

اهالی شاهدوست و میهن‌پرست فریدن بعداز انقلاب واقداماتیکه‌در این دوسال در زمینهٔ عمران وآبادی در فریدن شروع ویا درشرف انجام است دریافته‌اند که چه‌تحول‌عظیمی درکلیهٔ‌شئون آنها بوجود آمده است .

بابرکنار رفتن اربابان قدیم کشاورزان امروز احساس یك نوع آزادی خاصی مینمایند که وصف آن بزبان نمیگنجد .

در آغاز دوره بیست‌ویکم مجلس شورای ملی اینجانب و سایر همکاران محترم ا زپشت همین تریبون از دولت‌وقت‌خواهان‌اقدامات عمرانی در کلیهٔ شئون بودیم من حتم دارم نمایندگان محترم تصدیق خواهند فرمود که در مملکت حجم کار فوق‌العاده زیاد و دراین مدت خیلی کار انجام شده است .

مخصوصا دراین‌دوسال که‌ما شاهد پیشرفتهای مملکت هستیم می‌بینیم تحت توجهات عالیه اعلیحضرت شاهنشاه و کوشش شبانه‌روزی هیئت محترم دولت‌چه‌قدم‌های‌موثری درراه عمران‌وآبادی کشوربرداشته شده است .

در حوزه انتخابیه‌اینجانب که‌در گذشته‌بعلل گوناگون‌عقب‌ماندگی خاصی بچشم میخورد امروز درپرتو انقلاب ۶ بهمن وتحولیکه درمملکت رخ داده باسرعت هرچه‌تمامتربسوی ترقی و تعالی پیش میرود .

باکمال خوشوقتی دراین مکان مقدس برای ثبت درتاریخ عرض میکنم پایه‌گذاری کارهای عمرانی بهداشتی وفرهنگی وسایر امور اجتماعی دراین منطقه مانند سایر نقاط بسیار وسیع وغیرقابل تصور است .

هم‌اکنون دراین حوزه چندرشته راه‌فرعی اسفالت خیابانها و جاده‌ها شروع و درحال پیشرفت است . برق، تلفن، لوله‌کشی آب‌درمراکز بخش ها، وبیمارستان، درمانگاه ، زایشگاه ، کتابخانه ،تبدیل حمام های خزینه بدوش وایجاد حمام‌های جدید مطابق اصول‌بهداشت،تاسیس بانك کشاورزی ، وغیره برای این شهرستان منظور واکثر آنهاشروع ودرحال انجام است .

مشاهده این اقدامات است که مردم این منطقه که‌غیرت و ملیت‌و شاهدوستی ووطن‌پرستی در آنها کاملا رسوخ دارد . ازجناب آقای رئیس مجلس تقاضا مینمودندکه احساسات شاهدوستی‌و حق‌شناسی آنهارا بسمع ملوکانه برسانند.

منظور آنکه وجود صدسپاهی‌دانش درفریدن و سپاهیان بهداشت‌والغاء رژیم ارباب ورعیتی وآزادی زنان‌و گسیختن زنجیر اسارت و بردگی چنان در مردم محال فریدن تاثیر کرده است که از اینجانب نیز خواسته‌اند مراتب حق‌شناسی و سپاسگزاری آنان را در مجلس محترم حضور شاهنشاه تقدیم‌دارم.

همچنین اهالی فریدن از اوامر شاهنشاه در شروع و تسریع سدزاینده رود در فریدن و نصب کارخانه ذوب آهن در استان اصفهان غرق‌در شادی و سرور میباشند و از تحول عظیمی که هم اکنون در این‌ناحیه ازایران درحال تکوین است و ایجاد کار و فعالیت در استان مرکزی ایران‌نموده است شکر گزار ومراتب سپاسگزاری را بحضور ملوکانه‌تقدیم میدارند .

البته ما هنوز در آغاز انقلاب هستیم ، امیدواریم روز بروز شاهد پیشرفت های بیشتر در راه بثمر رساندن انقلاب باشیم . باش تاصبح دولتش بدمد - کاین هنوز ازنتایج سحر است - از جناب آقای نخست وزیر و هیئت محترم دولت که در انجام تقاضا های اینجانب برای پیشرفت حوزه فریدن لطف و محبت نموده و تجدید نظر در مزایای کارمندان‌دولت در فریدن فرموده‌اند کمال امتنان و تشکر را دارم اضافه مینماید جناب آقای استاندار اصفهان وروسای محترم ادارات استان دهم و مسئولین سازمان برنامه چه در مرکز و چه در شهرستان اصفهان و فرماندارفریدن با جدیت هر چه‌تمامتر در انجام وظیفه و همکاری بااینجانب در پیشرفت کار ها کوشش و سعی وافی داشته اند سپاسگزار میباشم در خاتمه لازم میدانم از جناب آقای دکتر اقبال رئیس هیات مدیره و مدیر رعامل شرکت ملی نفت که‌مبلغ دویست و پنجاه هزار ریال به‌افتخار آغاز بیست و پنجمین سال سلطنت اعلیحضرت‌شاهنشاه به استادیوم ورزشی فریدن اهداء و اختصاص داده اند صمیمانه تشکر نمایم .

آگهی ابلاغ

بغیر نظامی رحمت‌الله فرزند محمد حسن شهرت شیروانیان پاسبان اخراجی شهربانی کل کشور ابلاغ میگردد که باتهام اخذرشوه دربازپرسی شعبه ۱۰ دادستانی ارتش تحت پیگرد بوده از تاریخ آخرین اعلام در مطبوعات تادوماه دیگر چنانچه خود را به بازپرسی مزبور معرفی ننماید برابر موازین قانونی غیابا رسیدگی خواهدشد.

بازپرس شعبه۱۰دادستانی ارتش

۱-۳ ۲۹۳۸-۱

کمك لوفت‌هانزا به سازمان پناهندگان ملل متحد

پیرو تقاضای سازمان پناهندگان وابسته به‌ملل متحد شرکت خطوط هوائی آلمان لوفت‌هانزا آمادگی خودرا برای کمك اعلام داشته‌است تاپناهندگان بتوانند بموطن جدیدی عزیمت بنمایند

طبق این برنامه کمکی مسافرین لوفت‌هانزا درماههای نوامبر و دسامبر میتوانند یك صفحه ۳۳ دور اختصاصی بنام (فستیوال‌پیانو) به‌بهای چهاردولار ابتیاع نمایند که به‌آدرسی که‌داده شود ارسال خواهدگردید . دراین صفحه پیانیستهای شهیرآرو باکهوس، کاسادسوس بییس وکمپف شرکت دارند .

هفده شرکت هواپیمائی دیگر نیز موافقت‌وهمکاری‌خودرادراین‌باره اعلام داشته‌اند .

پول برانیر هنرمند معروف امریکائی که بسمت مشاور کمیسرعالی پناهندگان سازمان ملل متحد در ژنو انجام وظیفه میکند این اقدام را باستحضار عمومی رسانید .

آ-۲۹۳۱۲

از فردا صبح در

سینما آریا (اسلامبول)

جری لوئیس - دین مارتین درفیلم

دزدالماس

رنگی دوبله بفارسی

اطلاعات

مقالات وگزارشهای خارجی

آمریکائیها میگویند :

عقب نشینی در ویتنام تراژدی است

از: فیلیپ گودهارت ، عضو مجلس نمایندگان انگلیس

میزان فعالیت‌های نظامی آمریکا در ویت‌نام جنوبی بشدت توسعه می‌یابد . اینك ۱۴۵،۰۰۰ نیرو های آمریکا در آنجاست و این رقم تا پایان سال به ۲۰۰ر۰۰۰ نفر خواهد رسید . پاره‌ای از آمریکائی های مقیم سایگون در گفتگو های خود به ۳۰۰ر۰۰۰ سرباز آمریکائی در طی دوازده ماه آینده اشاره میکنند. اینك بیش از ۱۰۰۰ هلیکوپتر فعالیت مینماید و این تعداد تاپایان سال به ۲۰۰۰ خواهد رسید .

فرمانده این نیروی عظیم ژنرال وست مورلنداست . چند روزپیش در دفتر کارش باو گفتم « ژنرال ، اینروز ها در باره هزینه سنگین نیرو های مسلح زیاد گفتگوست . این هزینه‌سنگین در ویت‌نام‌جنوبی چه معنائی دارد ؟ آیا کسی در سایگون وجود دارد که روزانه‌تمام این مخارج را محاسبه مینماید ؟»

ژنرال وست مورلند جواب داد : « شاید کسی در واشنگتن هست که روی این موضوع کار مینماید ولی در اینجا ما آنقدر مشغولیم که فرصت‌چنین کارهائی را نداریم. آقای مکنامارا بقضاوت من اعتماد دارد و احتیاجات‌مرا تامین‌مینماید.»

ژنرال وست مورلند جوانترین ژنرال چهار ستاره‌ای در ارتش آمریکاست واولین ژنرال‌آمریکائی است که ناچار است در آن واحد در چهار سطح بجنگد . اولین و پائین ترین این سطوح درویت‌نام جنوبی . آدمکشی فردی است . هر روز . پارتیزان های کمونیست لااقل ده نفر را بدلائل مختلف ، با یابدون شکنجه بقتل میرسانند . این سخت ترین شکل آدمکشی است که بایستی با آن جنگید . دومین شکل جنگی که افرادوست مورلند بایستی با آن روبرو شوند تروریزم بوسیله پرتاب بمب‌است. که با آنچه که تاکنون درالجزیره قبرس و عدن دیده شده است مغایرت دارد. در اینجا باینصورت است که ویت کنگها با حداقل زحمت فعالیت خود را در سائیگون بانجام یك انفجار بسیار عظیم در طی هر دوسه ماه محدود میکنند .

سومین نوع جنك که در آن آمریکائی ها و ویتنام جنوبی ها سرگرمند ـ جنك و گریز هائی که در حد یك جوخه وگروهان انجام میشود ، بطور نمونه . درطی یکماه از سال ۱۹۶۴ ، از ۷۳۷۹۴ گشتی که بوسیله‌سربازان‌ویت‌نام جنوبی انجام شده است فقط ۴۰۰ بار با نیرو های ویت‌کنك برخورد شده است یعنی در هر ۱۸۰ گشت فقط یك بر خورد .

این نسبت تاکنون نیزثابت‌مانده است .

اما در راس این سه سطح جنك پارتیزانی یك نبرد منظم و شدیدنیز وجود دارد. احتمالا ۱۰۰ر۰۰۰ پارتیزان ویت‌کنك در جبهه های مختلف فعالیت میکنند و دائما در جنك و گریزند . گذشته ازاین ۵۰ر۰۰۰ ویت کنك‌منظم وجود دارد که بنوبت بوسیله۲۰ر۰۰۰ نیروهای کمکی ویت کنك تقویت و حمایت میشوند .

واحد های منظم ویت کنك در پایگاه هائی استراحت میکنند که بعضی از آنها تقریبا بیست سال است که بوسیله نیرو های غیر کمونیست کنترل نشده است . این پناهگاه های بسیار عمیق کاملا با استحکامات زمان جنك وردون‌قابل مقایسه‌اند .

● نقشه نظامی

پاره‌ای منقدین حتی در سائیگون وجود دارند که معتقدند آمریکائیها در ویت نام جنوبی فاقد نقشه نظامی هستند .

این صحیح‌نیست دستگاه‌رهبری آمریکا تشخیص داده است که نمیتواند امیدوار باشد که با واحد های مرك ، تروریستهاو جنگجویان غیر نظامی بجنگد . اینکار یعنی «فرونشاندن» فقط میتواند بوسیله نیروهای‌ویت‌نام‌جنوبی صورت گیرد. هرچند که نیروهای ویتنام جنوبی محتملا نمیتوانند بکار کند و طولانی فرونشانی ، هنگامیکه باتهدید حمله وشکست بوسیله ۷۰،۰۰۰سربازان منظم ویت‌کنك مواجه هستند ، بپردازند .

پس وظیفه اولیه نیروهای‌آمریکا جستجو و انهدام واحد های منظم ویت‌کنك است و این همان جنگی است که شروع شده وممکنست برای یکسال یابیشتر نیز ادامه‌یابد.

درسائیگون تعداد کمی از مردم تردید دارند که آمریکائیهابتوانند دراین قسمت جنك پیروزشوند . «ماحالانمیتوانیم‌بیازیم»عبارتی‌است‌که این احساس بوسیله تفاوت بازار درمکالمات بسیاری شنیده می‌شودو تقویت می‌شود .

درفوریه ، وقتیکه روحیه هاخراب بود، طلا و الماس دراوج قیمت و مستغلات بی‌ارزش بود ، اینك این جریان عوضی شده‌است .همانطور که وزیرخارجه ویتنام جنوبی‌تران وان دون بمن‌گفت :«چندماه پیش یکی از منسوبین من که استاد دانشگاه است خانه‌خودرا فروخت‌ـ حالا سعی دارد که‌یکی دیگربخرد.» شك نیست که منسوب وزیرخارجه دراین معامله ضرر خواهد کرد. در ظرف شش‌ماه گذشته قیمت زمین‌در سایگون دوبرابر شده‌است واینك هرمترمربعی ۳۰پانه‌است .

اما اعتماد به‌موفقیت دریك قسمت از جنك باین معنی نیست که‌حکومت ویتنام جنوبی وهمکاران آمریکائی آن منتظر پیروزی سریع می‌باشند. همانطور که یکی از ناظران مطلع میگفت :« پنج عامل است که‌میتواند به «فرونشانی »درویتنام جنوبی‌منجر شود . یکی رهبری سیاسی حکومت ویتنام است . عامل دوم تعدادافرادی است که‌درزمین،باویت کنگهامیجنگد ماهنوز بقدر کافی نفرات تدارك ندیده‌ایم ولی وضع‌دارد بهتر می‌شود عامل سوم مقدارفشاریستکه میتوان روی پایگاه‌های داخلی و خارجی ویت‌کنك وارد ساخت . بمباران‌های کنونی آمریکا بطور خیلی موثر طرح ریزی نشده‌است ولی در این زمینه نیز بهبودی مشاهده‌میشود ـ چهارم کیفیت و کمیت اداره است. البته حکومت ویتنام جنوبی تاکنون چنین فرصتی نداشته است . آنها تقریبا از زمانیکه مستقل شده‌اند درجنك بوده‌اند و ماشین حکومت بطور موحشی خون آلود است ، پنجم حجم و قابلیت اعتماد بودن دستگاه اطلاعات است و درتمام‌این زمینه‌ها اوضاع عمیقا بهبود یافته است.

اینك شکی نمیتواند وجود داشته باشد که آمریکائیها ، هرگونه‌عقب نشینی داوطلبانه را از آن منطقه‌به عنوان یك تراژدی وحتی یك‌خیانت بحساب خواهند آورد .

از : نوول‌ابسرواتور

دوگل نقشه امریکائیها را خنثی کرد

«ژنرال دوگل میخواهد اتحادیه آتلانتیك شمالی را ازوضع فعلی‌خارج کرده وآن رابیك نوع ائتلاف تبدیل کند.»

«دوگل میخواهد بامتلاشی کردن اتحادیه آتلانتیك‌نفوذامریکا وانگلیس رادر قاره اروپا از میان ببرد .»

«رئیس جمهوری فرانسه میخواهد آلمان را تحت حمایت خود قرار داده‌و رهبری خودرا براروپا تحمیل کند» . اینها مطالبی است که از مدتها قبل درروزنامه‌های فرانسه‌ومایر کشورهای جهان مطرح‌میشد وبسیاری‌از دیپلمات ها نیزدر مذاکرات خصوصی خود به آن اشاره میکردندولی هفته گذشته برای نخستین بار رهبران سیاست خارجی‌آمریکا دربرابرهشتصدخبرنگار این مطالب را عنوان کردند .

ازیکسال قبل پرزیدنت جانسون به مقامات دولتی امریکا دستور داده‌بود که از انتقاد سیاست فرانسه جدا خودداری کنند زیرا رئیس جمهوری امریکا پس‌از تجربه‌ای که پرزیدنت کندی بدست آورده بود میدانست که مخالفت علنی امریکا بادوگل بجای آنکه موقعیت رئیس جمهوری فرانسه را متزلزل سازد قدرت‌و نیروی تازه‌ای باو خواهد داد .

اکنون نیز دستور جانسون دراین باره بقوت خودباقی است ولی خشم‌و غضب امریکائیها نسبت‌بفرانسه بحدی رسیده است که نمی‌توانند از حمله بسیاست دوگل خودداری کنند .

درحال حاضر سیاست امریکا در باره‌ویت‌نام ، چین، مسائل‌پول ،مالی وبازرگانی ، مسئله خلع‌سلاح و بسیاری از مسائل دیگر به مخالفت شدید دوگل برخورد میکند و این امر برای امریکا که خود را اولین ملت دنیاو رهبر «جهان آتلانتیك» میداند قابل‌تحمل نیست .

باین جهت آغاز مبارزه انتخاباتی ریاست جمهوری رادر فرانسه برای انجام نقشه های خود مناسب دیده‌اند.

● نقشه امریکا

امریکائیها میخواستند باینوسیله دوگل را وادار کنند که نقشه های آینده خود رادرباره اتحادیه آتلانتیك شمالی فاش کند و عقیده داشتند که این امر درنتیجه انتخابات‌ریاست جمهوری تاثیر فراوانی خواهد داشت ولی دوگل‌اعلام داشته است که قبل ازشروع انتخابات بیش از یکی دوبار سخنرانی نخواهد کرد و باین ترتیب نقشه های امریکا باردیگر نقش بر آب‌خواهدشدبرای پی‌بردن بچگونگی اختلافهای فرانسه و امریکا در مودد اتحادیه آتلانتیك شمالی باید مضمون یادداشتی را که در سپتامبر ۱۹۵۸ از طرف دولت فرانسه به پرزیدنت آیزنهاور تسلیم‌شد بخاطر بیاوریم .

دراین یادداشت درخواست شده‌بود که یك «هیئت مدیره» سیاسی ونظامی از نمایندگان سه دولت (فرانسه ـ امریکا و انگلیس) که‌برای اظهارنظر در امور بین‌المللی صلاحیت داشته باشند تشکیل شود .امروزه دوگل معتقد است که هنوز باین پیشنهاد او پاسخ داده نشده است . در حقیقت امریکا بهیچوجه حاضر نیست.فرانسه یاکشور دیگررادرمسئله‌ای که‌مختص بخودش می‌داند سهیم کند معذلك برخی از مشاوران آیزنهاور وکندی معتقد بودند که درخواست فرانسه دست کم در مورد تشکیل نیروی‌اتمی مورد توجه قرار گیرد .

اما همکاران کندی نتوانستند به سئوالی که رئیس جمهوری امریکا در این باره از آنها بعمل آورده بود پاسخ قانع کننده بدهند و در نتیجه مسئله کمك امریکا به‌تشکیل نیروی اتمی فرانسه منتفی شد .

پرزیدنت کندی این سئوال راطرح کرده بود :

«اگر ما درتشکیل نیروی اتمی فرانسه به‌آن‌کشور کمك کنیم تصور می‌کنید که دوگل بیشتر باسازمان اتحادیه آتلانتیك همکاری خواهد کرد؟ هیچیك از همکاران کندی نتوانستند باین سئوال پاسخ دهند .

باین جهت امریکا درراه تشکیل نیروی‌ضربتی فرانسه موانع سیاسی‌و دیپلماتیك متعددی بوجود آورد و از فروش لوازم الکترونیکی برای هدایت موشکها بفرانسه خودداری کرد وازهمینجا مخالفت دوگل با اتحادیه آتلانتیك شمالی آغاز شد . ظاهرا رئیس جمهوری فرانسه اکنون درنظر دارد اتحادیه آتلانتیك را به‌ائتلاف دولتهای اروپا تبدیل کند در حالیکه دولت امریکا بارها اعلام داشته است که‌ازنظر آندولت‌قرار دادهای دوجانبه فاقد ارزش سیاسی و نظامی بوده و نمی‌تواند امنیت کشوری را تضمین کند .

چهل سال قبل ، در همین روز

درایران

ایران و روسیه

رئوس مسائلی که آقای تیمورتاش در مسافرت خود بشوروی موفق بحل آن شده یکی تعرفه گمرکی است که دولت شوروی قرارداد ۱۹۲۰ را تقبل نموده و تقاضای الغای عوارض سرحدی از نفت و بنزین را دارد . دوم موضوع شیلات است که باشتراك دولتین ایران و روسیه اداره شود بدین ترتیب که سه‌نفر ایرانی و دو نفرروسی اداره کنند وپس از مدتی که توافق شده دولت آزاداست خود عهده‌دار امور شیلات باشد یا امتیازبدهد و درصورت امتیاز دولت شوروی حق تقدم خواهد داشت . سوم‌جزیره فیروزه وپرت انزلی رسما بدولت ایران واگذار شود . چهارم معاملات بازرگانی بر اساس مبادله جنس بمیزان ۳۵ میلیون تومان واردات و همین مبلغ صادرات مرکب‌از ۱۵ میلیون پنبه و ۱۰ میلیون پشم و ۱۰ میلیون هم‌اجناس متفرقه باشد . پنجم مسئله ترانزیت که شوروی صادرات ایران را اجازه عبور میدهد ولی امتعه وارده بایران را از ممالکی اجازه خواهندداد که دوست شوروی باشند .

اخطار وزارت معارف

برطبق ماده اول راجع به نظارت مطبوعات مصوب‌دهم عقرب ۱۳۰۱ بعموم مدیران جراید ویا مجلات و ارباب مطابع اخطار میشود که هر وقت بخواهنددرامورمربوطه بدین اسلام و مذهب اصولا ویا فروعا انشاء ویا تلاولوهزلا چیزی طبع کنند قبلا بناظر شرعیات‌مراجعه‌نمایندتامداقه نموده پس‌از آنکه مضربودن آن بدین اسلام و مذهب کتبا تصدیق شدطبع‌ومنتشر کنند .متخلفین‌طبق ماده ۲ قانون مزبور تعقیب و مجازات خواهندشد . خلیل ثقفی

راه بروجرد ساخته میشود

ناحیه ۱۲ فوائد عامه اطلاع میدهد در خط بروجرد مقدار معتنابهی سنك های بزرك موجود بوده که قریبا عملیات کوه‌بری آن خاتمه می‌پذیرد . فقط قسمت سهل آن باقی مانده که راه.بروجرد افتتاح شود ولی بعد لازم است‌که جاده عریض‌تر گردد .

(نقل از اطلاعات نوزدهم آبانماه ۱۳۰۵)

خضاب جمالیه
خضاب جمالیه رنگ سحرآمیز برای مشکی کردن موها باسابقه ۴۰ سال مورد مصرف میلیونها نفر

از فردا صبح در
سینماتاتر کسری
خیابان شاهرضا ـ جنب بهار
گوشه گیران آلتونا
اثر : ژان‌پل‌سارتر
بکارگردانی ویتوریودسیکا
باشرکت : سوفیالورن ماکزیمیلین‌شل ـفردریك‌مارچ
شروع سانسها ۱۰ر۴۵ صبح ۲ر۱۵ـ۴ر۳۰ـ۶ر۴۵ـ۸ر۴۵بعدازظهر
ازسه‌شنبه۲۵آبان ۸ر۳۰بعدازظهر
گربه‌روی‌شیروانی‌داغ
بکارگردانی محمد علی جعفری در
تاتر کسری

از امشب
درسینماهای
همای ـ کیهان

شرکت نفت پارس
PARS OIL CO.
اطلاعیه شرکت سهامی نفت پارس
برای مهندسین کارخانجات ، مقاطعه کاران
و وارد کنندگان ماشین آلات
شرکت نفت پارس اخیراً بالاتهیه روغنهای مخصوص زیر موفق شده است سری انواع روغنهای تولیدی خود را تکمیل نماید تا آنجا که در حال حاضر میتوان صد در صد اطمینان داشت که روغن مخصوص برای هر نوع ماشین آلات و هرگونه مصرف‌درکشور بوسیله پالایشگاه نفت پارس تهیه میشود و در دسترس مصرف کنندگان قرار دارد
پارس بابک - روغن هیدرولیك
PARS BABAK
پارس مزدا - روغن توربین
PARS MAZDA
پارس ایلام - روغن کمپرسور
PARS ILLAM
پارس املش - روغن پشم شوئی
PARS AMLASH
پارس اترك - روغن حل شونده
روغن ماشینهای تراش
PARS ATRAK
اداره فروش ـ تهران ـ خیابان شاه میدان محمد رضا شاه تلفن ۶۶۲۷۳

انتقاد

از : احمد سمیعی

خانمها جن دارند !

مخبرالسلطنه هدایت مینویسد : منتظم‌الحکماء از دوستان من حکایت کرد که روزی باتفاق ظهیرالدوله بدیدن سید ابوطالب صدرالذاکرین رفتیم . وارد شدیم و نشستیم آقاابدا اعتناو خوش باشی نکرد ، متوجه‌زنی بودکه آمده بود آقا جنش را بگیرند، تاچند نوبت سید دست در سینه آن زن کرد و گفت :

«جن تو خیلی حرامزاده است ، درمیرود !» و مستمر تجدید میکرد تا بالاخره جن را از بغل آن زن گرفت و درشیشه‌ای کرد ودرش را محکم بست !

آن زن که‌پای درگاه حیاط‌ایستاده بود یك اشرفی روی آستانه گذاردو رفت آنگاه آقاروبما کرد و برخاست تواضع نمود ، خادمی را خواند و سفارش شربت و شیرینی داد . ظهیرـ الدوله سئوال کرد : این دیگر چه بازی بود ؟ سید در جواب گفت:این خانمها جن دارند ، بعضی را شمامی گیرید بعضی را هم من ، پس خیال کرده‌اید میگذارم همه جن‌ها را شما بگیرید !؟

چند روز قبل شنیدم در یکی از هتلهای تهران ، عده ای قریب به سیصد نفر از فروشندگان و صاحبان مغازه های لوازم آرایش فروشی را به ناهار دعوت کرده بودند ، ولی دعوت شدگان بهیچوجه از علت‌دعوت و کسی که بانی امر خیر شده بود ویا بقول یکی از آنها اطعام مساکین کرده بود مطلع نبودند معهذا ازآنجا که حضور در اینگونه مجالس که خرجی ندارد و مدعوین هم میتوانند دلی از عزا دربیاورند مورد قبول همه نوع آدم هست در ساعت معین شده کلیه دعوت شدگان در هتل موصوف حاضر میشوند البته درهتل سفره رنگینی گسترده بودند وعده‌ای پیشخدمت کمر باریك نیز در رفت و آمد بودند و وسائل آسایش ورفاه مدعوین را فراهم ساخته بودند ، پس از صرف ناهار مدعوین را به‌سالن کنفرانس هتل دعوت میکنند وآنها هم گوش تا گوش روی صندلی های چیده شده جای میگیرند ، ابتداجمعی از حاضرین مدتی در علت دعوت و بانی آن بحث و گفتگو میکنند ولی ازاین مطالب نتیجه‌ای‌حاصل نمیشود، فقط یکنفر از حضار میگوید ناراحت نباشید بطورحتم ، سمیناز فروشندگان لوازم آرایش را تشکیل داده‌اند .

تااینکه سخنران جلسه را افتتاح مینماید و علت تشکیل جلسه را از طرف یك شرکت خارجی تهیه لوازم آرایش اعلام میکند و سپس بامعرفی دوبانوی متخصص ! در امر آرایش اظهار میدارد کارخانه سازنده لوازم آرایش از آنجهت که مایل است مصرف کنندگان به طرز استفاده از فرآورده های ما کاملا واقف شوند این دو خانم را که تحصیلات خود رادر رشته آرایش بانجام رسانیده‌اند به تهران اعزام داشته‌اند که پس از معرفی به فروشندگان و صاحبان مغازه ها بنا بتمایل آنها هرچند روز که‌خواسته باشید در اختیار شماباشند. تادر موقعیکه خانمهابرای خریدلوازم آرایشی مراجعه میکنند اینها بتوانند با راهنمائی هم در فروش مغازه شما موثرباشند وهم‌درتبلیغ های کارخانه ما وبعد قیمت فرآورده های جدید کارخانه رادر اختیارحضار میگذارند.

بقراریکه یکی از فروشندگان می گفت قیمت اجناسی که در این مهمانی نوظهور برای فروش اعلام نموده بودندبه نسبت قیمتی که اجناس‌مشابه آن در تهران فروش میرود چندین برابر بوده و از همه مهمتر اینکه‌اگر همین فرآورده‌ها در ایران ساخته شود به بهائی بسیار نازلتر میتوان در اختیار مصرف‌کنندگان قرار داد، همین فروشنده میگفت معلوم نیست دراین موقع که دولت این همه تلاش وکوشش دارد ارزمملکت‌برای احتیاج غیر ضروری بخارج از کشور نرود چرا و بچه دلیل اجازه میدهنداینقدر وسائل آرایشی رنگا رنك بکشوروارد شود و آیا در سایر کشور ها هم ایجاد چنین مجالسی برای تبلیغ و تشویق کالای وارداتی آزاد هست‌یا خیر و آیا وزارت بهداری وسایر مقامات هیچوقت کنترلی در مواد اولیه‌ایکه برای این وسائل مورد استفاده قرار میگیرد دارند یانه ؟!

چون‌مثلایك قوطی‌هست که‌مقداری مایع زرد رنك ریخته شده و بنام کرم تقویت‌عرضه میکنندو مبلغ‌هفتصد ریال پول آنرا مطالبه مینمایند و معلوم نیست اصلا در داخل این قوطی چه چیزی وجود دارد و آیا واقعا کاری برای تقویت انجام میدهد یا نمیدهد ؟!

من پس از شنیدن این مطالب ، به‌آن شخص گفتم : رفیق خانم های ما جن دارند و بایستی بهر ترتیبی هست آنرا ازخود دور کنند . یك روز بود که‌پول را به جن‌گیرها می دادند وامروز برای لوازم آرایش خرج میکنند ولی قدر مسلم آنست که نه‌جن‌گیری آنروز میتوانسته خدمتی به خانم ها بکند و نه‌وسائل آرایش امروز قادر است آنچه را که آنها میخواهند بآنهابدهد ،حال‌اگر بجای هفتصد ریال بهای یك قوطی کرم تقویت معلوم شده هفتهزار ریال هم تعیین میکردند نه‌هیچ دستگاه دولتی نظارت و دخالتی میکرد و نه خانمها از خرید آن مایوس میشدند .

گفتگوی تلفنی

با ۳۰۰۱۰

اهالی محترم تهران هر روز بعداز ظهر ها از ساعت ٦ تا ۷٫۳۰ میتوانند تلفنی‌درددلها وگرفتاریها وشکایتهای خود را با ما درمیان بگذارند .

● **محق هستند یانه ؟**

در ایستگاه بیمه خط هشت‌پیاده شدم می خواستم نامه‌ای برای اصفهان سفارشی پست کنم پست خانه بیمه نامه را دریافت نمی کردو می گفت بایستی به پستخانه نزدیك منزلتان بدهید ما نامه شمارا نمی گیریم البته این دفعه را استثنا گرفتند و گفتند دیگر برای نامه‌سفارشی باین پست خانه مراجعه نکنید می‌خواستم بدانم‌مسئولین‌مربوطه دراین گفتار محق هستند یا خیر .

امیرچوپانی

✻ **بی‌آبیم**

وحیدیه بنوزلوله‌کشی نشده مردم ناچارند ازآب محل استفاده کنندو این آب‌هم چهل روز است که‌قطع گردیده فکری بحال ما بکنید که ما اهالی کوچه رحمانی بی‌آبیم

حسینی

● **ظلمات**

این خیابان درختی رابايد خیابان ظلمات نام گذاشت‌شبها این خیابان بانور چراغ‌اتومبیل ها روشن میشود .دوتا نیرشکسته دارد که لامپ آنها اغلب بعلت نقص فنی خاموش است .

حجازی

● **توجهی نمیکند**

خیابان باغ‌نو در امیر آباد شمالی غرب‌بهیاری فرح‌نه‌نظافت دارد نه بهداشت آن رعایت می شود ، شهرداری ناحیه یك توجهی نمی کند .

ساکن محل

● **معطل میمانیم**

از موقعیکه خط۱۷ ازخیابان گرگان رفته وضع بدشده وما محصلین بمدرسه نمیرسیم چون از ساعت هفت‌ونیم تاهشت‌ونیم‌معطل اتوبوس می‌مانیم .

ن‌ـ زینعلی

✻ **مزاحمت**

زمینهای سادات‌اخوی در خیابان شکوفه همینطور بی‌صاحب مانده، بی‌صاحب ازاین نقطه نظر که در آن گله‌گله گوسفند چرا میدهند وخاکروبه‌وکثافت آن‌اسباب‌مزاحمت مارا فراهم کرده است .

ابوالفضل طاهری

● **آیا .. ؟**

بنده‌یك معلم ۳۵ ساله هستم خواستم ببینم عمرما به‌این وام دو سه‌هزار تومانی کفاف میدهد ؟

معلم

● **یا این یا آن**

ازوزارت بهداری تقاضا داریم برای تبدیل عنوان پزشکیاران کلاس دیده برابر ماده ۳قانون استخدام پرستار و کارمند فنی مصوب ٤ـ٦ ـ۳٤ مجلسین رفتار نمایند یااینکه اگر به‌این قانون توجهی ندارند لااقل مطابق بخشنامه شماره۷۲ـ۱۸ـ۵ـ٤۱ وزارت‌بهداری عمل کنند تاعده‌ای از نگرانی‌نجات یابند .

پزشکیار

● **تقاضا میکنیم**

در ایستگاه حمام تهران پارس اتوبوسها نگه نمیدارند تقاضای ما اینست که برای شاگردان مدارس یك اتوبوس فرعی بگذارند .ضمنا ترتیبی دهند که ایستگاه ها بین فاصله میدان شهناز تاحمام تهران‌ـ پارس تفکیك شود تا تکلیف هر دسته ازمسافران‌وحیدیه ،تهران‌نو، تهران پارس و نارمك مشخص باشد و رانندگان بدانند در کدام ایستگاه برای کدام مسافر باید توقف بکنند .

ت‌ـح

● **قیمت دو متر سیم**

اداره برق تهران علاوه بر پنج‌هزار ریال حق امتیاز مبلغ۳۵۰۰ ریال بابت لوازم برق ازمن سندگرفت پس‌از مدتی دونفر مامور ده متر سیم ویك فیوز برق درمنزلم کار گذاشتند از مسئولین سازمان برق تقاضا میکنم پاسخ‌دهند آیا قیمت ده‌متر سیم ویك فیوز ۳۵۰۰ریال است ؟

م‌ـب

● **توجه نکرده**

وسط خیابان‌سپهبد رزم‌آرا جاده شهری راکنده‌اند باداره برق‌چند مرتبه گفته‌ایم توجه نکرده است

حسین گودرزی

الفرق بین الفرق

ترجمه‌دکتر محمدجوادمشکور

تاکنون در تاریخ مذاهب و ملل و نحل وفرقه‌های اسلام کتابهای بسیار نوشته شده‌است و البته‌بعضی از آنها مقبولیت عام و خاص یافته وبرخی از آنهافقط نوشته وچاپ شده است. اما اخیرا کتابی ارزش‌ـ مند وعزیزالوجود و انتقادی‌درتاریخ مذاهب وفرق اسلام به فرهنك و تمدن اسلامی افزوده شده که در نوع خود بیمانند است . الفرق‌بین‌ـ الفرق‌تالیف ابومنصور عبدالقاهر بغدادی متوفی در ٤۲۹ هجری‌قمری است . آقای دکتر جواد مشکور استاد تاریخ و فرهنك اسلام در دانشسرای عالی کتاب مذکور را به‌فارسی شیرین و روان‌و سلیس ترجمه نموده و مقدمه‌ای در شرح حال‌مولف ومعرفی کتاب و تعلیقات سودمند و فهرست های نه گانه آیات قرآن ، احادیث ،اشعار اصطلاحات ، فرقه ها ، اشخاص، کتابها ، و مطالب دیگری بدان افزوده و بر قدر و ارزش و اهمیت کتاب افزوده است . علاوه براین دکترمشکور کتاب‌النکت‌الاعتقادیه تالیف شیخ‌مفیدعالم معروف شیعی متوفی در ٤۱۳ هجری قمری را ترجمه‌نموده و بدان ضمیمه کرده است و از این راه خواستاران و دوستداران اینگونه کتابها را بس سود ها رسانده در وصف ومعرفی این کتاب همین بس که گفته شودتاکنون کتابی بدینصورت و شکل‌که بتواند بطرز و روشی نوومدلل فرق گوناگون اسلام را مورد بررسی و تحقیق و انتقاد قرار دهد هنوز در دسترس خواستاران قرار نگرفته بود این کتاب جواب‌ـ گوی همه‌پرسش‌های گوناگون‌اهل فن و طالبان علم و دین میباشد.

دکتر مشکور با چندین سال مطالعه و تحقیق و مداقه در فرهنك و تمدن اسلام و تبحر در زبان های عربی و فرانسه و با استفاده از مطالعات و تحقیقات‌خاورشناسان و دانشمندان ایران و عرب بترجمه و تدوین این کتاب مبادرت کرده و موسسه مطبوعاتی امیر کبیر با سبکی بسیار بدیع و کاغذ اعلا بطبع آن همت گماشته‌است .

پاسخ بنامه های مردم

درخواست شد

جریده شریفه اطلاعات محترماعطف بشرح مندرج‌در شماره ۱۱۸۰٤ مورخ ۱۹ر۷ر٤٤ بامضای آقای«حمیدخوش ـ نویس» درمورد مزاحم سگهای‌ولگرد در خیابان نظام آباد کوچه حکیم‌الهی طبق گزارش شهرداری ناحیه مربوطه اشعار میدارد. طی‌نامه شماره ۱۲۵۸۰ ۲۸ر۷ر٤٤از اداره‌کل بهداری‌شهرداری درخواست شدکه‌نسبت باتلاف‌سگهای ولگرد محل مورد نظر اقدام لازم‌معمول دارند .

دفتر اطلاعات‌و مطبوعات شهرداری

اقدام خواهد شد

جریده شریفه اطلاعات محترماعطف بشرح مندرج درشماره ۱۱۷۹۱ مورخ ۷ر٤٤ر۷ راجع به‌گزارش خبرنگار آن جریده شریفه درمورد وجود سگهای ولگرد در قطعه زمین واقع درخیابان یوسفخانی قلهك‌طبق گزارش‌شهرداری ناحیه مربوطه اشعار میدارد .

زمین مزبور کاملا نظافت گردیده و نسبت به اتلاف سگهای ولگرد آن حدود بوسیله مامور اتلاف اقدام‌خواهد شد .

دفتر اطلاعات‌و مطبوعات شهرداری

عملی نیست

اداره روزنامه اطلاعات درپاسخ‌شرح مندرج‌درشماره ۱۱۷۸۹ـ۱۲ر۷ر٤٤ آن روزنامه مبنی بر پیشنهاد یکی از کارمندان وزارت پست‌و تلگراف‌جهت ترفیعات باطلاع میرساند .

ترفیعات کارمندان‌دولت تابع‌مقررات خاصی‌است که‌احتیاج‌به مجوزمخصوصی برای صدور رتبه‌های عقب‌افتاده دارد بنابراین باتوجه باینکه چنین مجوزی تحصیل نگردیده و اعتباری نیز برای این‌منظور پیش‌بینی نشده انجام‌تقاضای مذکور عملی نمیباشد .

رئیس اداره اطلاعات‌و مطبوعات .

در دست تهیه است

اداره روزنامه اطلاعات‌درپاسخ‌شرح مندرج درشماره ۱۱۷۹۸ـ ۱۱ر۷ر٤٤ آن روزنامه راجع به‌تلفن مغناطیسی شهرداران باطلاع میرساند بطوریکه شرکت سهامی تلفن ایران گزارش میدهد لوازم مورد نیاز شبکه تلفن شهرستان داران دردست تهیه است پس‌ازوصول اجناس مزبور نسبت به انجام تقاضای اهالی داران اقدام‌خواهد شد .م

رئیس اداره اطلاعات و مطبوعات .

حمل گردید

جریده شریفه اطلاعات محترماعطف بشرح مندرج درشماره ۱۱۷۸۷ مورخ ۳۰ر٦ر٤٤ بامضای آقای علی‌صالحی‌در مورد زباله جمع‌آوری شده درخیابان البرز طبق گزارش شهرداری ناحیه مربوطه اشعار میدارد .

بطورکلی در خیابان البرز مرکز تجمع زباله وجود ندارد . موضوع مربوط به‌تخلیه لجن حاصله از نهر خیابان فوق‌الذکر بوده که بلافاصله بخارج حمل گردیده است .

دفتر اطلاعات‌و مطبوعات شهرداری

به برق تهران ارجاع شد

جریده شریفه اطلاعات محترما عطف‌بشرح مندرج‌درشماره ۱۱۸۰٤ ۱۹ر۷ر٤٤ در مورد شکایت آقای «حاج نعمت‌اله مقدم» مشترك برق جنوب تهران اشعار میدارد .

طی نامه شماره ۱۲ر۲۵۵۲۸ ـ ۲ر۸ر٤٤ از سازمان برق تهران تقاضای رسیدگی و رفع شکایت گردید .

دفتر اطلاعات ومطبوعات‌شهرداری

درخواست رفع نواقص شد

جریده شریفه اطلاعات محترما عطف بشرح مندرج در شماره ۱۱۸۰۵ مورخ ۱۹ر۷ر٤٤ در مورد خاموشی خیابان ایوبی اشعار می دارد .

طی نامه شماره ۱۲ر۲٦۸۷۹ ـ ۳ر۸ر٤٤ از سازمان برق تهران‌در این مورد درخواست اقدام و رفع نقص گردید .

دفتر اطلاعات ومطبوعات‌شهرداری

کتابخانه

پانزدهمین‌سال‌ماه نو

اولین شماره دوره جدید مجله ماه‌نو منتشرگردید ، با انتشار این شماره مجله ماه نو پانزدهمین سال خدمت مطبوعاتی خود را آغاز نمود ، ما موفقیت بیشتر آقای محمدعلی‌شیرازی مدیر و کارکنان ماه نورا آرزومندیم

نامه‌های مردم

بنفع دولت است

شهرستان گلپایگان دارای‌تلفن کاریر است ولی نمیشود از آن استفاده نمود حتی تا حدود پنج فرسخی هم امکان مکالمه نیست، هرچه بمقامات مسئول مراجعه‌شده کمترین نتیجه‌ای نداده است اگر این ارتباط فراهم شود بیشتربنفع صندوق دولت است و کار مردم‌هم راه میافتد .

تهران ـ صندوق‌پستی ۱۹۲ ـ سیداسمعیل عظیمی

محله گران

در مجاورت شرکت تی . بی . تی واقع در خیابان فیشرآباد ، دومغازه میوه فروشی وجود دارد که در گران‌فروشی گوی‌سبقت را ازیکدیگر میربایند . اهالی محل بعلت نبودن مغازه‌دیگر ناچارند از حضرات‌خرید کنند و دیگر اینکه قصاب گوشت گاو فروش هم دست کمی از آقایان میوه فروش ندارد و کاملا استاد شده است و آقای اطوکش هم که در چهار راه اراك فیشرآباد است برای خودش هر روز نرخی دارد ما نمیدانیم تکلیفمان در این محل با این آقایان ! چیست ؟

اهل محل

علاقمندیم !

اینجانب اهل مطالعه هستم و علاقه زیادی بکتاب دارم سه سال پیش وزارت فرهنك جلد اول‌تاریخ طبری بلعمی را منتشر نمود وتاکنون جلد دوم‌آنرا اداره‌ـ نگارش‌وزارت‌ـ خانه مربوطه منتشر ننموده است. خواهش دارم بیش‌از این‌علاقمندان را درانتظار نگذارند .

عباسعلی عظیمی

گناه ما چیست ؟

دراوایل سال‌جاری وزارت کشور باستناد تبصره ۲٤ بودجه سال ٤٤ اقدام ببازنشسته نمودن خارج از موقع ۲٤۰ نفر از کارمندان‌رسمی نمود واینگونه کارمندان رسمی که برأثر بازنشسته شدن بیموقع با مضیقه مالی و فشار معاش روبرو گردیده‌اند تقاضا دارند همچنانکه دولت‌درمورد بکارگماردن کارمندان غیررسمی اقدام نموده درموردآنان نیزعمل گردد زیراعنوان‌بازنشستگی آنان بصورت تصفیه در شهرداری اطلاق گردیده در صورتیکه اگر کارمندی خطائی‌نماید شایسته‌است بدادگاه مربوطه فرستاده شود تا اگر برائت حاصل نکرد از خدمت اخراج گردد ولی درشهرداری بدون اینکه گناهی برای ما ذکر کرده باشند و باسوابق خدمت جزئی که هیچکدام به‌سی‌سال‌خدمت یاشصت سال عمر نرسیده اند آنان را بازنشسته نموده‌اند و بعلل فوق‌که کارمند برکنار شهرداری هستیم حتی درموسسات خصوصی‌هم کاری بما مراجعه نمی نمایند بنابراین پیشنهاد مینماید مقرر شود که : درشهرداری تهران هرکس۳۰سال سابقه خدمت یا ٦۰ سال سن‌دارد بازنشسته شود ، هرپرونده اتهامی مربوط بکارمندان شهرداری در دیوان کیفر خارج از نوبت‌رسیدگی گردد و هرکس بموجب تبصره ۲٤ بدون آنکه واجد شرایط بوده باشد بازنشسته شده‌است‌درصورت تقاضای شخصی بخدمت بازگردد.

نمایندگان ۲٤۰نفر کارمندان رسمی شهرداری تهران

اطلاعیه باشگاه بین‌المللی زنان ایران

باطلاع علاقمندان بعضویت باشگاه بین‌المللی زنان ایران میرساند که چون عدد اعضا ایرانی بحداکثر ممکن رسیده است و پذیرائی از اعضاء بیشتری درجلسات ماهیانه امکان پذیرنیست باوجود نهایت اشتیاقی که به‌همکاری بابانوان فعال داریم ناچار باتصویب هیئت مدیره و تائید دوتن از روسای سابق باشگاه تصمیم گرفته شده‌است که فعلا از قبول عضو جدیدخودداری‌شود. مسلما چنانکه از اعضاء فعلی کسانی استعفا بدهند و یابمسافرت طولانی بروند امکان پذیرفتن عضو جدیدرا باطلاع‌خواهیم‌رساند

آ‌ـ۱۹۰۸۹ **باشگاه بین‌المللی زنان ایران**

بدینوسیله از توجه **جناب آقای دکترمیر جلیلی** ریاست محترم بخش‌جراحی‌بیمارستان پهلوی یزد (عکس مقابل) نسبت بمعالجه وبهبودسریع احمد حامدی که امیدی به حیات او نبود تشکر نموده وزارت بهداری را بداشتن چنین جراح عالیقدر وحاذقی تبریك میگوییم .

مهریز ـ حبیب‌الله حامدی رئیس پست و تلگراف

چرخهای خیاطی

لادا Lada

ومینروا MINERVA

129 ساخت چکوسلواکی

● ازان وباصرفه است

● محکم وبادوام است

● بسیارروان وخیاطی باآن لذت بخش میباشد

نماینده انحصاری درایران: شرکت بازرگانی فائده تهران ـ خیابان ناصرخسرو

پاساژ مطر ـ تلفن : ۵۳۹۳۲ ـ ۵۳۹۳۱

KOVO PRAHA CZECHOSLOVAKIA

فروش درکلیه فروشگاههای معتبر. ازشهرستانها نماینده قبول میشود

آگهی امتحانات ورودی دانشکده کشاورزی رضائیه

چون حسب‌الامر مبارك شاهنشاه آریامهر دانشکده کشاورزی رضائیه تاسیس گردیده است شرایط ثبت نام داوطلبان بشرح زیر باطلاع عموم میرسد :

دانشکده کشاورزی رضائیه که‌با همکاری دانشکده کشاورزی دانشگاه تهران اداره میشود برای سال تحصیلی ٤٤ـ٤۵ تعداد سی نفر دانشجو از طریق مسابقه می پذیرد داوطلبان می توانند از تاریخ نشر این آگهی تا آخر وقت اداری روز سه شنبه ۳۰ر۸ر۱۳٤٤ بدفتر اداره کل آموزش و پرورش رضائیه‌مراجعه و با ارائه و تسلیم مدارك زیر برای شرکت در امتحانات مسابقه ورودی ثبت نام نمایند .

۱ـتقاضا نامه که باید به خط خود داوطلب نوشته شده‌باشد

۲ـ اصل گواهی‌نامه سال ششم متوسطه (شعبه های ریاضی‌و طبیعی) یاتائیدیه‌رسمی گواهینامه که از طرف اداره کل‌امتحانات وزارت آموزش و پرورش صادر شده باشد .

۳ـیکبرك رونوشت مصدق شناسنامه

٤ـشش قطعه عکس ٤×٦ که در سال جاری گرفته ومشخصات داوطلب در پشت آن ثبت شده باشد

۵ـ رسید پرداخت مبلغ چهار صد ریال بابت ثبت نام به صندوق اداره کل آموزش و پرورش رضائیه‌داوطلبانی که درشهر رضائیه اقامت ندارند می توانند مدارك فوق رابا پست سفارشی دو قبضه بنشانی رضائیه اداره کل آموزش و پرورش طوری ارسال دارند که‌تا روز سه شنبه ۳۰ر۸ر٤٤ باداره مزبوربرسد

برای دریافت کارت و اطلاع از محل امتحانات کتبی داوطلبان باید شخصا باداره کل‌آموزش و پرورش رضائیه مراجعه‌نمایند، داوطلبان برای گرفتن کارت ورود بجلسه امتحان باید شناسنامه عکس دار همراه داشته باشند .

امتحانات ورودی ساعت هشت‌و نیم بامداد پس از خاتمه نام‌نویسی بعمل خواهد آمد .

مواد امتحانات کتبی مسابقه ورودی

برای دیپلمه های ریاضی : زبان فارسی . زبان خارجه ،علوم طبیعی (گیاه شناسی . جانور شناسی . زمین شناسی در حدود شش ریاضی) ریاضیات فیزیك و شیمی و برای دیپلمه های‌طبیعی زبان فارسی . زبان خارجه . علوم طبیعی (در حدود شش طبیعی) فیزیك و شیمی .

نتیجه امتحانات مسابقه ورودی بوسیله‌آگهی باطلاع‌داوطلبان خواهد رسید از قبول شدگان آزمایش پزشکی و مصاحبه بعمل خواهد آمد و نتیجه نهائی بلافاصله پس از خاتمه امتحانات‌اعلان خواهد شد .

نام نویسی از قبول شدگان امتحانات ورودی از دو روز پس‌از اعلان نام قبول شدگان بمدت یك هفته بعمل خواهد آمد و کلاس اول دانشکده پس از خاتمه نام نویسی دایر خواهد شد .

قبول شدگان باید مبلغ۱۰۵۰۰ ریال‌شهریه معمول دانشگاه های ایران را بعنوان شهریه سال اول یك‌جا به‌صندوق‌دانشکده کشاورزی رضائیه پرداخت و رسید آنرا هنگام نام‌نویسی‌ارائه‌دهند

دانشجویان دوسال اول رادر رضائیه به تحصیل اشتغال خواهند داشت و چنانچه تا آن زمان موجبات تاسیس سال سوم وچهارم دانشکده هنوز فراهم نشده باشد بنا به تصویب شورای مرکزی دانشگاه های ایران دانشجویان سال سوم در دانشکده کشاورزی دانشگاه تهران ادامه تحصیل خواهند داد . الف ۵۸۳٦

۱ـ۲ آ‌ـ۲۹۱۸۸ **دانشکده کشاورزی‌رضائیه**

عریضه سرگشاده

بخاکپای اقدس اعلیحضرت شاهنشاه آریامهر

برخاطرمهر مظاهر ملوکانه روشن است که در سالهای پیش بعلت کمبود نیروی برق درتهران و عدم کفاف برق دولتی دررفع احتیاجات عمومی شرکتها و موسساتی بتجویز ائین نامه‌های‌مصوب وزارت کشور بمنظور تولید و توزیع نیروی برق تشکیل گردید . تاسیس این شرکتها و موسسات درآن هنگام که مردم از نظر برق‌در مضیقه بودند قدم موثری درراه تامین رفاه وآسایش‌عامه بود .

بدیهی‌است برای اداره این شرکتها و موسسات از همان آغاز کار متخصصین و کارگران و کارمندانی استخدام وبکار گمارده شدند که عموما درحین اشتغال بکار درسنین جوانی بودند بطوری که هرگاه درهمان زمان باستخدام موسسات دولتی و منجمله سازمان برق تهران درمی‌امدند اکنون هریك باده الی پانزده سال سابقه خدمت موقعیت ومزایائی بفراخوراستعدادوفعالیت خودداشتند و ازنظر تامین آتیه نیز مشمول بازنشستگی کشوری میگشتند

اکنون که برحسب منویات اعلیحضرت همایونی مقرر است که کشور شاهنشاهی ایران همدوش و همقدم باملل راقیه دنیاصنعتی گردد و دررمینه اجرای این منظور مقدس وزارت آب و برق‌مصمم بجمع آوری بنگاهها و موسسات برق اختصاصی و تمرکز امرتولید و توزیع نیروی برق درسازمانهای برق منطقه‌ای می‌باشدجان‌نثاران کارکنان و کارمندان شرکت الکتریکی فیروز باحسن استقبال از این تصمیم مترقیانه بتقدیم این عریضه‌مبادرت و توجهات‌ذات‌اقدس همایونی را بعرایض و مستدعیات ذیل معطوف میداریم :

با کمال تاسف باید باستحضار خاطر ملوکانه برسد که در طرح پیشنهادی وزارت آب و برق‌ودر گزارش کمیسیون مربوط بتوسعه موسسات برق دولتی موضوعی که بکلی مکتوم مانده تکلیف و سرنوشت کارمندان و کارکنان موسسات برق اختصاصی‌است که اکنون باتحویل برقهای خصوصی هیچگونه تضمینی بادامه کار و تامین زندگی خود وخانواده خود ندارند .

البته هنگام طرح لایحه توسعه موسسات برق دولتی درمجلسین شورا و سنا دراین مورد تذکراتی از طرف نمایندگان محترم داده شدو حتی پیشنهاد گردید که ماده‌ای‌باین‌مضمون درقانون گنجانده شود وزارت آب و برق مکلف است درهرمنطقه‌ای که موسسات برق خصوصی را تحویل میگیرد از وجود کارگران و کارمندان موسسات مزبور استفاده نماید و باتوضیحات تائید آمیز جناب‌آقای روحانی وزیر آب و برق در مجلسین باین شرح که‌راجع بکارمندان تشکیلات برقهائی که خریداری میشود بنده باستحضارتان میرسانم که باحسن نیت این مطلب مورد توجه قرار میگیرد . کارگرانیکه درآنجا کار میکنند مابه‌آنها احتیاج داریم و دلیلی ندارد که کارگران را اخراج کنیم همچنین کارمندانیکه در آنجا هستند به‌آنها حاجتمند هستیم ... بطور کلی از کارگران و کارمندان این موسسات استفاده خواهد شد ... کسانیکه تاقبل ازتقدیم‌این لایحه دراین موسسات کار میکرده‌اند مسلما کارشان تضمین خواهدشد ... و قول صریح و قطعی ایشان بنمایندگان مایه‌دلگرمی جان نثاران نسبت بتامین و تضمین آینده خود وخانواده‌خود گردید .

مع‌الاسف اکنون که شرکت الکتریکی فیروز یکی از بزرگترین شرکت‌های تولیدی برق درتهران درجریان واگذاری بسازمان برق تهران می‌باشد جان نثاران کارگران و کارکنان این شرکت‌جهت تعیین تکلیف استخدامی خود بسازمان برق تهران مراجعه کرده‌ایم نه‌تنها پاسخ صریح وامیدبخشی دریافت نداشته‌ایم بلکه باجواب های یاس‌آور مواجه گشته‌ایم و اینك بناچار به‌آستان مقدس پدر تاجدار شاهنشاه بزرگوار خود روی آورده و استدعا داریم که فرمان مبارك شرف صدور یابد تاهمانطور که جناب آقای وزیرآب وبرق قول صریح و اطمینان قطعی داده‌اند تکلیف جان نثاران را که‌هریك درنوبه خود خدمتگذاری صدیق برای مردم و شاهنشاه والاگهر می‌باشند هرچه زودتر تعیین نمایند که بافراغ خاطر به‌خدمتگذاری ودعاگوئی ذات مقدس شاهانه مشغول گردیم .

بتاریخ هفدهم آبان‌ماه ۱۳٤٤

جان‌نثاران ـ کارکنان شرکت سهامی الکتریکی فیروز

تبریکات

جناب آقای گوهری

انتصاب‌جنابعالی رابمدیریت‌کل پست‌کشور تبریك‌عرض مینمایم

آ‌ـ۱۹۱۹۳ **مهندس شایسته**

جناب آقای گوهری

با کمال مسرت انتصاب جنابعالی را بسمت مدیریت کل پست کشور تبریك عرض میکنم **پرویز عتیقه‌چی**

جناب آقای گوهری

کارکنان کلی پستال پست تهران انتصاب شایسته آن جناب را بمدیریت کل پست کشور صمیمانه تبریك میگویند

جناب آقای گوهری

کارکنان ورود خارجه پست تهران انتصاب شایسته آنجناب را بمدیریت کل پست کشور صمیمانه تبریك میگویند .

جناب آقای گوهری

کارکنان صندوق های شخصی پست‌تهران انتصاب شایسته آن جناب را بمدیریت کل پست کشور صمیمانه تبریك میگویند .

جناب آقای گوهری

کارکنان ارسال هوائی خارجه پست‌تهران انتصاب شایسته آن جناب را بمدیریت کل پست کشور صمیمانه تبریك میگویند

جناب آقای گوهری

احراز مقام مدیریت کل پست کشور که بحق شایسته آن‌هستید تبریك عرض نموده موفقیت شمارا در خدمت بشاهنشاه و میهن عزیز از خداوند آرزومندم **اسمعیل رجب‌پور**

استاد ارجمند جناب آقای دکتر مجتهدی

باکمال مسرت انتصاب جنابعالی رابه نیابت تولیت عظمی‌دانشگاه صنعتی‌آریا مهرتبریك عرض‌می نمایم . **مهندس نورآئین**

آگهی انتخابات اتحادیه صنف صنایع‌فیلم ملی ایران

چون طبق ماده ۲ آئین نامه انتخابات اتحادیه های صنفی‌وابسته باتاق‌بازرگانی تهران مصوب۲۲ ۳۱ر۲۲۵۳۵ وزارت بازرگانی انتخابات هیئت مدیره اتحادیه صنف صنایع فیلم ملی ایران روزیکشنبه‌مورخ ۲۳ آبانماه٤٤از ساعت۹صبح‌تا دوبعداز ظهر با حضور اعضای انجمن نظارت در محل اتاق بازرگانی تهران واقع در خیابان تخت جمشید چهار راه فرصت بعمل خواهد آمد لذا بدین وسیله از کلیه افرادصنف مزبور که در دفتر صنفی اتاق بازرگانی تهران ثبت نام نموده‌اند دعوت میشود که برای انتخاب (ده نفر) اعضاء هیئت مدیره بمدت دو سال بادر دست داشتن کارت عضویت وابسته باتاق بازرگانی در موعد مقرره حضور بهمرسانیدبدیهی‌است درصورت عدم شرکت در انتخابات بعدا هیچگونه اعتراضی پذیرفته نخواهد شد .

آ‌ـ۲۹۱۸۲ **فرماندارتهران‌ـفتح‌اله لاشائی**

در مراسم گشایش دبستان بابائیان در قمصر کاشان گفته شد

جانبازی شجاعان شهید مشیت الهی بود

استوار شهید دین خود را بملت و مملکت خود بطرزی شایسته و افتخارآمیز ادا کردند

بنیاد لاجوردی علاوه بر ساختمان دبستان بابائیان چندین دبستان دیگر ساخته یا تکمیل کرده و تحویل اداره آموزش و پرورش کاشان داده است

دومین قسمت رپرتاژ خبرنگار ما از مراسم گشایش دبستان بابائیان

پس از سخنان برادر استوار شهید بابائیان آقای عون جزایری فرماندار کاشان صحبت کرد و طی سخنان خود گفت :

اجرای مراسم امروز خوشبختانه مصادف با میلاد مسعود مولای متقیان علی علیه السلام میباشد و یکی از روز های پرافتخار و درخشان برای مردم قمصر ساکنین زادگاه استوار شهید بابائیان دیار سرسبز و خرم محسوب می گردد و مردم این بخش مقدم مبارك مجریان منویات انقلابی شاهنشاه آریا مهر را صمیمانه و صادقانه استقبال مینمایند .

*** خواست خداوند**

حادثه شوم ۲۱ فروردین ۱۳۴۴ در کاخ مرمر موجی از عمیق ترین و وسیع ترین احساسات شاهدوستانه در سراسر کشور ایجاد و ملت ایران

آقای عون جزایری

فراموش نخواهد کرد . و از تاریخ حیات سیاسی این کشور هرگز محو نخواهد گردید .

من از تابش تو بلند اخترم
بود خاك قبر تو خاك سرم

*** محور اصلی استقلال کشور**

امروز ملت حق شناس و شریف و شاهدوست ایران شاهنشاه آریا مهر را محور اصلی استقلال و ترقی و تعالی کشور میداند . ربع قرن رهبری کشوری که در حساس ترین مناطق پر آشوب جهان قرار دارد در پرتو استقلال فکر درایت و کیاست و سلامت و طول عمر و عزت و عظمت شاهنشاه آریامهر و خاندان جلیل و دودمان باعظمت پهلوی را از یزدان پاك مسئلت می نمائیم و بنام مردم قمصر ازاعضای محترم کمیته نظارت که برای بزرگداشت و تجلیل از سربازان فدائی شاهنشاه در احداث این خانه علم و دانش همت گماشته‌اند صمیمانه عرض تشکر و سپاسگزاری مینمایم .

زنده‌باد شاهنشاه - پاینده‌باد ایران

● سخنان نماینده کاشان

پس از سخنان فرماندار کاشان آقای دکتر رضوانی نماینده کاشان در مجلس شورایملی صحبت کردند و ضمن سخنان خود گفتند :

بسیار خوشوقتم که از این فرصت مناسب استفاده نموده میلاد باسعادت یگانه مرد مبارز اسلام حضرت علی بن ابیطالب را بتمام جهانیان بخصوص شیعیان هموطن وهمشهریان عزیز تبریك عرض نموده سلامت و سعادت همه را تحت توجهات شاهنشاه آریامهر از خداوند بزرك مسئلت نمایم .

آقای ابوالقاسم لاجوردی

ابوالقاسم لاجوردی از جانب بنیاد لاجوردی سخن گفت و اظهار داشت دبستان بابائیان علاوه بر آنکه مثل سایر دبستانها مکان مقدس آموزش و پرورش نونهالان ما خواهد بود یك امتیاز بسیار بزرك و پر ارزش و یك خاطره پر از تحسین و غرور را برای همیشه در بر خواهد داشت. این بنایادبود جانبازی و فداکاری سرباز شهیدی است که خون خود رادر راه حفظ استقلال و حاکمیت ملی نثار کرد .

بنیاد لاجوردی افتخار دارد که کمیته نظارت بر ساختمان بناهای یادبود استواران شهید کاخ مرمر موافقت نمود تا این بنا بهزینه این بنیاد ساخته شده و بوسیله کمیته نظارت تقدیم اداره آموزش و پرورش کاشان شود .

● فعالیت بنیاد لاجوردی

بنیاد لاجوردی علاوه بر اهداء پنج دبستان نوبنیاد مشابه این بنابه آموزش و پرورش کاشان تاکنون برای تکمیل بنای ۴۲ دبستان دیگر که در قراء و قصبات کاشان توسط افراد سپاهی دانش ساختمان آنها شروع شده از طریق اداره آموزش و پرورش کاشان کمك مالی نموده تا ساختمان آنها تکمیل و مورد استفاده واقع شود . این برنامه همچنان ادامه دارد زیرا انقلاب عظیمی که در راه باسواد کردن هم میهنان عزیز از طرف شاهنشاه آریامهر پی ریزی شده و مورد توجه عالمیان قرار گرفته هر ایرانی باعاطفه و متمکنی را موظف میدارد تا آنجا که امکانات او اجازه میدهد در این راه قدم پیش گذارد .

اجازه میخواهم از طرف بنیاد لاجوردی از جناب آقای سناتور مسعودی و همچنین از کمیته محترم نظارت که با ما در ساختمان این بنای یادبود معاضدت و همکاری فرموده‌اند - سپاسگزاری نمایم و نیز از جناب آقای فرماندار محترم کاشان ورئیس محترم اداره آموزش و پرورش کاشان که با علاقه فراوان در پی افزایش این دبستانها هستند و در اجرای برنامه های فرهنگی بنیادلاجوردی در کاشان همکاری صمیمانه و صادقانه می‌نمایند تشکر نمایم و از معمار و سازنده این بنا استاد حسینعلی آباد کاشانی که با سرعت و علاقه خاصی در تکمیل این بنا کوشیده است سپاسگزاری کنم .

خداوند به شاهنشاه عزیز ما سلامت و عمر طولانی مرحمت فرماید تا به پیروی از افکار بشر دوستانه‌اش توفیق خدمتگزاری بیشتری برای موسسین این بنیاد و سایر هموطنان عزیز حاصل گردد .

کوچه های قمصر کاشان پر از جمعیتی بود که از محلات قمصر برای استقبال و خوش آمد به مهمانان خود اجتماع کرده بودند. درین اجتماع عده کثیری از محترمین شهر کاشان وروسای ادارات حضور یافته بودند.

احساسات مردم از زن و مرد و کودك که در کوچه ها و پشت بام ها مجتمع شده بودند نسبت بشاهنشاه پاك وبی شائبه و از صمیم قلب بود.

آقای دکتر رضوانی

هوشمندی و عطوفت ایمان باصول آزادی و حرمت انسانی و اعتقاد کامل باراده و قدرت خداوندی ملت ایران را بر آن داشته است که در قلبی پاك و نیتی خالص یزدان پاك را ستایش نماید که چنین رهبر دلسوز وعلاقمند و دمکرات و فداکاری باو عنایت فرموده است .

در این روز فرخنده باتوسل به الطاف حق و تعالیم عالیه قرآن مجید ذات پروردگار را ستایش و نیایش فراوان مینماید که نخواست کاخ سعادت و خوشبختی ملتی که سابقه ۲۵۰۰ سال آبرو و افتخار و شرف و مشعلدار تمدن و علوم و صنایع بوده و دارای افتخارات و سرافرازی های فراوان میباشد در سایه یك دسیسه خطرناك و توطئه ناجوانمردانه و خائنانه واژگون و سرنگون گردد .

درود فراوان بروان پاك استواران شهید لشکری و بابائیان که پیمان وفاداری خود را نسبت به شاهنشاه آریامهر با خون خود صحه نهاده و باگذشت و فداکاری و از خود گذشتگی وجود مقدس شهریار عظیم الشان و حاکمیت و استقلال و ملیت و تاج و تخت شاهنشاهی این ملت نجیب و کهن سال را از خطر نجات دادند .

ای استواران شهید ، ای سربازان فدائی شاهنشاه، گلگون کفنان ، آغشته بخونان آسوده بخوابید که حقا دین خود را نسبت به شاهنشاه آریامهر و میهن عزیز در کمال سرافرازی و افتخار ادا کردید ملت ایران هرگز این فداکاری و جانبازی شما را فراموش نخواهد کرد .

شهیدان شجاع محمد علی بابائیان وآیت الله لشکری نه تنها عظمت وتاریخ پرافتخار ایران وزادگاه خود را با افتخار ابدی مفتخر نمودند بلکه زندگی ورفاه و آسایش ۲۲ میلیون نفر برادر وخواهر خود را مرهون فداکاری وجانبازی خویش ساختند .

حادثه ۲۱ فروردین امسال باردیگر نشان داد و ثابت کرد که خدای ایران حافظ شاه و ملت است و هیچ نقشه خائنانه‌ای نمی تواند افتخارات ملی و پیوستگی شاه و ملت را نابود سازد .امروز مشیت الهی بر این قرار گرفته که ملت ایران تحت سرپرستی شاهنشاه آریا مهر خویش مجد و عظمت گذشته را تجدید کند .

امروز بجاست که همه باهم وهمصدا از خداوند بزرك بخواهیم که شاهنشاه بزرك ما را از دسائس خائنین محفوظ بدارد .

زنده‌باد شاهنشاه آریامهر - پاینده باد ایران - برقرار باد رژیم سلطنتی پرافتخار شاهنشاهی ایران

● سخنان آقای لاجوردی

پس از سخنان نماینده کاشان آقای

جدول کلمات متقاطع شماره ۳۰۸۵

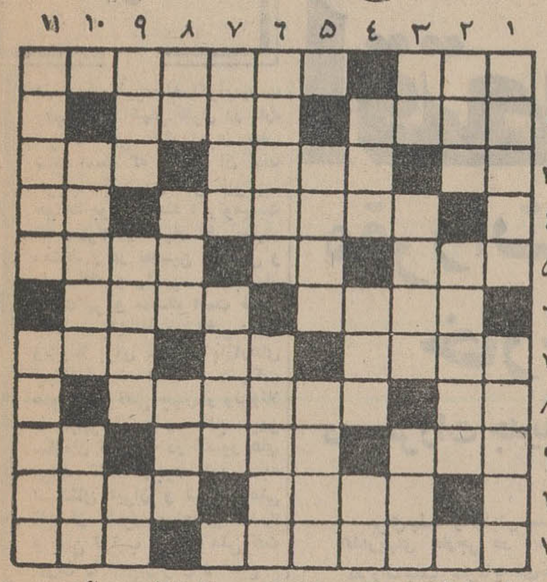

افقی: ۱- متاعی که بهر حال بی خریدار نیست - زمام امور کشوری را بدستش می‌سپارند ۲- نسیم شب - درقدیم به نوعی چراغ وفانوس می گفتند ۳- شهری در اروپا- کشف آن یکی از بزرگترین اقدامات درمورد احیاء زنان بود- زنك ٤- نذری خوشمزه- گوشت ۵- سرورا چنین وصف می کنند - مادر- امسال زودتر از همیشه آمده‌است ٦- موقع وموسم- آنکه به‌دیگری تکیه می کند ۷- دفتر درازرا میگویند -شراب - شهری درآلمان ۸- نه- وقتی ببندند مغازه هارا بازمی کنند ۹- در زیر حمام کار میگذارند تاکف آن نیز گرم شود - شعله - قلعه ۱۰- ازدریاهای جنوب- درجنك‌های قدیم بکار میرفت ۱۱- نویسنده و فیلسوف بزرك روسی که باگاندی نیز رابطه دوستی صمیمانه داشت - از نباتات دریائی .

عمودی ۱- سابقا به‌بختك تعبیرش میکردند - نادانی وحماقت ۲- درنزدیکی کاشان باغ معروفی‌است - کیسه چرمی که درقدیم برکمر می‌بستند ۳- علامت مفعول صریح -خدای رقص هندی - سوسك عربی ٤ - یکی از سیارات منظومه شمسی - بازو - از فلزات ۵- اکبرش پیکار بانفس است - از شهر های خراسان ٦- همراه - چون بیاید هلال درآسمان نمایان می‌شود ۷- گل آتش را باآن میگیرند - از اقسام مرغوب گیوه ۸- چیزی از یك متر کوتاهتر است- از اعضاء بدن -خشك وسخت ۹- صندوقچه - محکم - رمق ۱۰- از عشاق معروف فارسی - حرف خمیده پشت چون پیران ۱۱- ده - کتاب مانی .

حل جدول شماره ۳۰۸٤

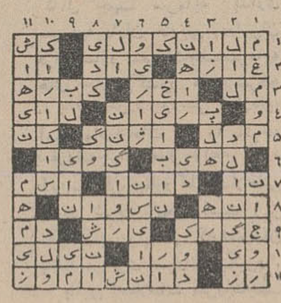

آدامس خروس نشان

* دهان را خوشبو
* هضم را آسان
* اعصاب را آرام
* وهوش را زیاد میکند

«چهارتائی»

بالت ! بالت !

پرنده آتشین - سوئیت دودانس - لاپری
پنجشنبه و جمعه ۲۰ و ۲۱ آبان ۸ شب
انجمن ایران و آمریکا - عباس آباد .

اطلاعات
دختران و پسران
دوشنبه ها منتشر میشود

قرعه کشی کارتهای اسو

O·So BEVERAGES

یکشنبه ۳۰ آبان مصادف باروز بعثت حضرت رسول اکرم انجام میگیرد
واین جوائز بحکم قرعه به دارندگان کارتها تقدیم خواهدشد.
۱- دوهزار جعبه اسو (چهل وهشت هزار بطری)
۲- دوهزار عدداز محصولات بلنداکس (کرم خمیردندان - شامپو -خمیر ریش)
۳- یکصد عدد پیراهن مردانه بلانش ٤- یکصد عدد روبدشامبر زنانه بلانش
۵- ده عددتشك فنری خوشخواب ٦- ده عددساعت دامااس وناوزر ۷- ده عدد دوربین کداك ۸- یکدستگاه یخچال ۹ فوت ۹- یکدستگاه کولر ۱۰- یکدستگاه آب گرم کن ۳۰ گالنی ۱۱- یکدستگاه رادیو گرام مبله ۱۲- یکعددبخاری مبله ۱۳- یکعدداجاق گاز سه شعله ۱٤- یکدست مبل ۹ پارچه مدل ایطالیائی ازفروشگاه بلانش
فیلم قلب افسونگر تو باشرکت جرج هاملتون درسینما آتلانتیك در
موقع خرید بلیط کارتهای قرعه کشی اسو را از گیشه دریافت فرمائید

مقام محترم وزارت دادگستری

محترما بعرض میرسانیم داغر فرزند باقر شهرت حسن بگی اهل طایفه میش خاص از توابع شهرستان ایلام و لرستان پشت کوه در روز روشن یکی از برادر های اینجانبان بنام کناری فرزند محمد بك طولابی را عمدا بقتل رسانیده است پرونده بکلاسه شماره ۱۵٤٦- ٤٤ك تحت اقدام می باشد چون داغر نام قاتل عمدی است از دستگاه محترم قضائی کشور هر چه زود ترتقاضای اعدام قاتل مزبور را داریم

نامدار .اسپربك ، طاهری ، امیربك ، کریم ، جبار ،درویش کاظم ، یوسف شهرت عموم خانه‌ای

نشانی قریه سفیددول طولات بخش بدره تابع فرمانداری کل ایلام و لرستان پشت کوه آ-۲۹۲٤۲

آگهی مناقصه

شرکت سهامی معاملات خارجی مقدار پانصدهزار متر چتائی را از طریق انتشار آگهی مناقصه خریداری مینماید علاقمندان میتوانند بامراجعه باداره معاملات شرکت برك شرایط معامله مشخصات کالا را دریافت و پیشنهاد خودرا همراه بانمونه وبرك امضاء شده شرایط معامله حداکثر تاپایان وقت اداری روزچهارشنبه ۳ آذرماه ۱۳٤٤ درپاکت لاك ومهرشده بدفتر شرکت تسلیم و رسید دریافت دارند پیشنهادهای واصله ساعت ده صبح روزچهارم آذر ۱۳٤٤ بازو قرائت می‌شود حضور پیشنهاددهندگان در کمیسیون مناقصه آزادبوده و شرکت دررد وقبول یك یاکلیه پیشنهادها مختار است به‌پیشنهاد های مبهم و مشروط و پیشنهادهائی که‌فاقد سپرده باشد یابعد از تاریخ مقرر برسد ترتیب اثر داده‌نمیشود
الف ۵۸۳۷ ۱-۲ آ-۲۹۱۹۲ شرکت سهامی معاملات خارجی

آگهی مناقصه

شرکت سهامی معاملات خارجی مقدار ٤۵ تن نخ قند را از طریق انتشار آگهی مناقصه خریداری مینماید علاقمندان می‌توانند با مراجعه باداره معاملات شرکت برك شرایط معامله مشخصات کالارا دریافت و پیشنهاد خودرا همراه با نمونه و برك امضاء شده شرایط معامله حد اکثر تاپایان وقت اداری روز چهارشنبه سوم آذرماه ۱۳٤٤ در پاکت لاك و مهر شده بدفتر شرکت تسلیم و رسید دریافت دارند پیشنهاد های واصله ساعت یازده روز چهارم آذرماه ۱۳٤٤ باز و قرائت میشود حضور پیشنهاد دهندگان در کمیسیون مناقصه آزاد بوده و شرکت در رد و قبول یك یا کلیه پیشنهاد ها مختار است به پیشنهاد های مبهم و مشروط و پیشنهاد هائی که فاقد سپرده باشد یا بعداز تاریخ مقرر برسد ترتیب اثر داده نمیشود . الف ۵۸۳۸

شرکت سهامی معاملات خارجی

روز دوشنبه ۲٤ آبانماه و روز سه‌شنبه ۲۵ آبانماه

جشن بزرگ

باهمکاری مشترك اطلاعات دختران و پسران و آدامس خروس نشان

در استادیوم محمد رضا شاه پهلوی برگزار می شود

خوانندگان اطلاعات دختران و پسران برای دریافت کارت ورودی با در دست داشتن مجلات شماره ۳۵۷ - ۳۵۸ - ۳۵۹ - ۳٦۰ بدفتر مجله مراجعه نمایند

خانم دلکش

خانم پوران

مجله اطلاعات دختران و پسران از همکاری باارزش خانم دلکش و خانم پوران که افتخارا در جشن بزرگ مجله شرکت می کنند تشکر می نماید .

برندگان مسابقه مخصوص آدامس خروس نشان که هر هفته درمجله اطلاعات دختران وپسران چاپ میشود دراین جشن شرکت خواهند کرد و طی مراسم جالبی جایزه ارزنده‌ای قرعه کشی و بیکی از آنها اهداء خواهد شد

قرعه کشی حساب پس انداز

بانك بین المللی ایران و ژاپن

کلیه حسابهای پس انداز که درپایان آذرماه ۱۳٤٤ دارای مانده دو هزار ریال یابیشتر باشد از جوائز پانصد ریالی - یکهزار ریالی - دو هزار ریالی - پنجهزار ریالی ده‌هزارریالی-وجایزه ممتاز استفاده خواهند نمود

جایزه ممتاز ۲۵۰۰۰۰ ریال است

حسابهای پس انداز که‌مانده آنها درپایان آذرماه ۱۳٤٤ یکهزار ریال یابیشتر بوده وبه دو هزار ریال نرسد فقط از جوائز پانصد ریالی - یکهزارریالی - و دوهزار ریالی استفاده خواهند نمود برای بازکردن حساب مشتریان محترم میتوانند به شعب بانك مراجعه نمایند .

۱-۵ آ-۲۷٤۷٤

اطلاعات
اقتصادی

مسائل روز

تحسین ممسك

در شماره‌اخیرمجله اکونومیست چاپ لندن اظهار نظری در باره شرکت ملی نفت ایران چاپ شده است که مطالعه آن قطعا موجب خشنودی هر ایرانی خواهد بود . مجله اکونومیست که معمولا در اظهار نظر بسیار محتاط و در تحسین اشخاص و یا ممالك و یا موسسات بسیار سخت‌گیر و ممسك است ضمن بحث در باره تصمیم اخیر دولت ونزوئلا برای نفوذ در بازارهای جهان، نوشته است : «شرکت های بزرك نفتی جهان‌در ونزوئلا با مجهز ترین و مطلع ترین سازمان نفتی که در کشور های تولید کننده وجود دارد ، به استثنای ایران و شرکت ملی نفت آن کشور، مواجه‌میباشند.» و باین ترتیب شرکت ملی نفت ایران را «مجهزترین و مطلع ـ ترین» سازمان نفتی کشور های تولید کننده نفت دانسته است.

آزمایش های چند سال اخیر شرکت ملی نفت در صحنه مذاکرات بین المللی که موجب شد رهبری اوپك بایران سپرده شود و اقدامات بیسابقه‌ئی از قبیل تاسیس پالایشگاه درمدرس هندوستان و یا اعزام کارشناس و مشاور نفتی به لیبی و اقداماتی از قبیل‌اداره تاسیسات بنزین گیری فرودگاه های افغانستان و نفوذ در بازار هائی از قبیل بازار آرژانتین ورمانی نشان میدهد که شرکت ملی نفت ، آنچنانکه آرزوی همه‌مردم است ، براهی افتاده است که پایان آن همطرازی با شرکت های بزرك نفت‌جهان خواهدبود.

این نکته قابل ذکر است که ونزوئلا با وجود آنکه اینك بزرگترین صادر کننده نفت در سراسر جهان بشمار میرود و ده ها سال است که این مقام را حفظ کرده و با آنکه مدت‌ها از جمله بزرگترین تولید ـ کنندگان نفت جهان بوده ، فقط در سال جاری بفکر نفوذ دربازار ها افتاده و این اقدام را نیز با صدور قیربه برزیل آغازکرده است و حال آنکه شرکت ملی نفت ایران در دوازدهمین‌سال تاسیس خود ، اینك بعنوان‌یك شرکت موثر نفتی بین المللی شناخته شده و اقداماتش ، بعلت آنکه راسا وارد بازار ها شده ، همه جا بناچار موردبحث و بررسی دقیق محافل نفتی‌قرار میگیرد .

در واقع پیشرفت هائی که نصیب شرکت ملی نفت شده ، مشابه پیشرفت هائی است که شرکت نفت دولتی ایتالیا «آنی» در طی سال های پس از جنك به‌آن نائل شد و در مدت‌کوتاهی بصورت رقیب خطرناك شرکت های بزرك نفتی درآمد .

اما پیشرفت ها و موفقیت‌های شرکت ملی نفت از لحاظ فنی و مدیریت و یا نفوذ در بازار های جهان فقط از جنبه پرستیژ و حیثیت ملی نیست که برای ما واجد اهمیت است‌بلکه قدرت بین المللی این شرکت و اطلاعات وسیعی که براتربازار‌یابی و مداخله در قیمت گذاری ها و یا اعزام کارشناس بکشور های مختلف وانعقاد قراردادهای مهم فروش با ممالك خارجی ، نصیب این شرکت میشود ، در واقع تضمینی است در مقابل حوادث احتمالی آینده که بهر حال ممکن است بعلل مختلف در رشته صنعت نفت مملکت روی بدهد . همه‌میدانیم که‌علت بزرك عدم موفقیت نسبی که در جریان ملی شدن با آن‌روبرو گشتیم و بالاخره ناچار بقبول قراردادی شدیم که حتی عاقدین آن قادر بدفاع از آن نبودند آن بود که شرکت ملی و یا دولت وقت قادر به نفوذ در بازار های جهان نبودند و کشور های دور و نزدیك و حتی ممالك دوست‌ـ بعلت عدم اطمینان بقدرت فنی ایران و کارشناسان ایرانی ، حاضر نشدند که سازمان های صنعتی خود را وابسته به‌منبعی سازند که بقدرت مدیران جدید آن اطمینانی نداشتند . ولی‌اینك این مشکل بسرعت از میان میرود و اعتمادبین المللی‌بقدرت فنی کارشناسان ایرانی جلب میشود .

اینك شرکت ملی‌نفت برنامه های عظیمی برای توزیع گاز و محصولات مختلف‌نفتی درسراسر کشور طرح کرده است . اداره این شبکه های وسیع که فقط برای احداث یکی از آنها بگفته آقای دکتر اقبال میبایست ۴۵۰ میلیون دلار خرج شود ، خود عامل دیگری خواهد بود برای تقویت بیشتر بنیه مالی وقدرت فنی شرکت ملی و طبعا موفقیت در اجرای این برنامه ها نیز موجب تقویت حیثیت بین‌المللی شرکت ملی نفت خواهد شد و این امکان را بدست خواهدداد که بتوانیم کنترل موثر تری برنحوه استفاده از منابع عظیم نفتی کشور که بهر حال تاسی سال دیگر بزرگترین منبع‌درآمد مملکت خواهد بود اعمال کنیم

«ناظر»

مقررات جلب سرمایه‌های خارجی اصلاح میشود

در مقررات جدید سرمایه‌گذاریهای مختلط ایرانی‌وخارجی مورد حمایت‌قرارخواهدگرفت

برای‌جلب وافزایش سرمایه گذاریهای خارجی در ایران

مقررات‌جلب سرمایه‌های‌خارجی اصلاح میشودو«راهنمای‌سرمایه گذاری خارجی در ایران » انتشار می یابد .

همچنین رئوس فعالیت های اقتصادی و بانکی کشور برای اطلاع سرمایه داران خارجی به کشور های مختلف‌جهان ارسال خواهد شد .

این اقدامات بوسیله مرکزجلب های خارجی بانك مرکزی و با همکاری وزارت اقتصاد صورت پگیرد .

● افزایش تقاضا

یك منبع مطلع بخبرنگار ما گفت با توجه به ثبات‌سیاسی و اقتصادی که در کشور بوجود آمده هم اکنون‌بهترین موقعیت برای سرمایه گذاران خارجی فراهم آمده‌است‌طبق‌آمار موجود تقاضای سرمایه‌گذاری خارجی درایران مرتبا فزونی می یابد.

مرکز جلب سرمایه های خارجی بانك‌مرکزی‌برای‌آنکه تسهیلات کامل جهت سرمایه گذاری سرمایه داران خارجی، درایران فراهم‌سازد مقررات‌جلب‌سرمایه های خارجی‌کشور های‌پیشرفته را بدقت مورد بررسی قرارداده است واصلاحات لازم را باتوجه بمقررات‌جهانی‌بعمل‌خواهد آورد این‌مقام‌افزودبطور کلی‌اصلاحاتی که‌در شرف انجام است زیر نظر کمیسیونی از کارشناسان بانك مرکزی صورت میگیرد .

بااین اصلاحات مقررات‌جلب سرمایه های خارجی در ایران بصورت بین‌المللی در خواهد آمد .

بانك مرکزی همزمان باانجام اصلاحات مزبور ،وسائل جلب سرمایه را با همکاری موسسات مختلف فراهم میکندبدین معنی که بزودی راهنمای سرمایه ـ گذاری خارجی در ایران بزبان های مهم دنیا انتشار می یابد و برای کلیه سرمایه داران و علاقمندان‌سرمایه گذاری‌خارجی ارسال خواهد شد . این‌راهنما بالغ‌بر۱۰۰۰ صفحه‌خواهدداشت وبا این اقدام پیش‌بینی میشود براهنمائی وجلب‌سرمایه‌گذاری کمك موثری شود.

از طرفی مرکز جلب سرمایه های‌خارجی‌بانك‌مرکزی جزواتی از وضع اقتصادی بانکی و سرمایه گذاری درایران مرتبا منتشر و برای سرمایه داران مختلف ارسال خواهد نمود .

● شرکای ایرانی

یکی از مسائلی که‌در تکمیل قانون جلب وحمایت‌سرمایه‌های خارجی مورد توجه میباشد سرمایه گذاری مشترك سرمایه گذاران خارجی باسرمایه‌داران ایرانی است .

بدین معنی که درحال‌حاضر قانون‌جلب‌سرمایه های خارجی اجازه داده است که فعالیت های تولیدی حتی باصد درصد سرمایه خارجی انجام گیرد در حالیکه در تکمیل قانون سعی میشود از این پس سرمایه گذاری بصورت مختلف باشد و باین ترتیب‌سرمایه گذاری‌های مختلط مورد حمایت‌قرار میگیرد

از طرفی بانك مرکزی تنهابا سرمایه گذاری هائی موافقت میکند که جنبه تولیدی داشته باشد .

قبل‌ازموافقت بسرمایه‌گذاری نیز نظر سازمان های مختلف مملکتی نسبت بسرمایه گذاری جلب میشود .

✻ ابتکار

مرکز جلب سرمایه های خارجی‌نه تنها مساله تولیدی بودن طرح رامورد توجه قرار میدهد بلکه سعی میشود طرح هائی در ایران پیاده گردد که‌جنبه ابتکاری وتازه‌داشته باشد یعنی ایران فاقد آن صنعت و یا هنر باشد.

خبرهای خارجی

درباره نفت وگاز ایران

«الموباتزل» که در ایران وترکیه وگواتمالا وپانامامشاور امور نفتی‌بوده است ضمن انتشار مقاله‌ای در مجله نفتی«پلاتزاویل گرام» قسمتی‌ازنظرات شاهنشاه ایران را پیرامون صنایع نفتی‌این کشور نقل کرده است . در مقاله «باتزل» گفته‌میشود که‌شاهنشاه فرموده‌اند :

«من‌میخواهم شرکت ملی‌نفت‌ایران بصورت یك شرکت عظیم جهانی‌نفت درآید ودرفعالیت بازار های سراسر جهان شرکت نماید.»

«الموباتزل»از سخنان شاهنشاه نتیجه گیری می‌کنند که کشور های تولید کننده نفت تلاش می‌کنند تا در اداره نفت خود نقش مهمتری ایفاء کنند.

شرکت ملی نفت ایران از مدتی قبل تلاش خود را برای تبدیل شدن به‌یك شرکت عظیم جهانی آغاز کرده است . این شرکت تاکنون برای ساختمان پالایشگاه در مدرس‌با دولت هند قرار داد بسته و فروش مستقیم نفت به‌افغانستان وآرژانتین‌ورومانی‌رابه عهده گرفته و توزیع نفت درفرودگاه های قندهار و کابل افغانستان را شروع کرد .

مصاحبه معاون نخست وزیر درونزوئلا

کاراکاس‌ـ۷ نوامبرـ رویترـدکتر فرهنك مهر معاون نخست وزیرایران امروز گفت شیوه برگرداندن گاز به چاه برای کشف مجدد نفت دارای اهمیت‌بسیار میباشد و در کشور های تولید کننده‌نفت بایستی‌بمقیاس‌وسیعی مورد استفاده قرار گیرد .

دکتر مهر رئیس هیات نمایندگی ایران‌درسازمان اوپك‌درپایان بازدید رسمی۵روزه‌اش از ونزوئلا در یك کنفرانس مطبوعاتی شرکت کرد .

وی در نظر دارد قبل ازبازگشت‌به ایران چندروزبطور خصوصی‌درآمریکا بسربرد.

دریاچه «ماراکیبو» در غرب ونزوئلا دکتر مهر که ازتاسیسات نفت‌در دیدن کرده گفت از متد تجدید اکتشاف نفت کاملا تحت تاثیر قرار گرفته است . دکتر مهر علاوه‌برشیوه بازگرداندن‌گازاز«ترمومتد» که تزریق فاربه چاه برای کشف مقادیربیشتر نفت است دیدن کرد .

وی گفت شیوه تزریق‌بخاربعداز آزمایشهای بیشتر ازحمایت اقتصادی فنی متد بسیار مفیدی خواهد بود .

رادیو دهلی اطلاع میدهد ، آقای همایون کبیر وزیرنفت هنددریك مصاحبه مطبوعاتی گفت :

احتمال میرود که‌یك‌شرکت کود‌ـ سازی دولتی هند فعالیتهای خود را بخارج از کشور توسعه دهد برای تاسیس کارخانه های مشترك صنعتی که هنددر آن کارشناسان فنی‌اعزام خواهد داشت‌مذاکراتی با دولت‌ایران در جریان است .

آگهی حرکت قطارهای مسافری

باطلاع مسافرین محترم میرساند که از روز سه شنبه ۲۵ آبانماه ۳۴۴ ۱قطارهای مسافری با برنامه زیرین در خطوط مختلف راه آهن دولتی ایران رفت‌و آمد خواهد نمود .

۱ـالف ـخط جنوب

۱ـقطار سریع‌السیر تهران خرمشهر حرکت از تهران‌همه روزه در ساعت ۲۰ر۱۵ ورود به خرمشهر در ساعت ۹ روزبعد

حرکت از خرمشهر همه روزه ساعت ۱۵ر۱۷ ورود به تهران ساعت ۳۰ر۱۱ روز بعد

۲ـقطار عادی تهران ـخرمشهر حرکت از تهران همه‌روزه در ساعت ۸ ورود به خرمشهر در ساعت ۶ روز بعد

حرکت از خرمشهر همه روزه در ساعت ۲۰ ورود به تهران‌در ساعت ۱۸ روز بعد .

بـخط شمال

۱ـقطار عادی‌تهران‌ـگرگان حرکت از تهران همه روزه در ساعت۲۵ر۷ ورودبه گرگان ساعت ۲۵ر۱۹

حرکت از گرگان همه‌روزه در ساعت ۴۰ر۷ ورود به تهران ساعت ۲۰

۲ـقطار فوق‌العاده سریع السیر حرکت از تهران روز های پنجشنبه هر هفته در ساعت ۳۰ر۲۲ ورود بگرگان ساعت ۱۰ر۹ روز بعد

حرکت از گرگان ساعت ۴۰ر۲۰ روز جمعه ورود به تهران ۲۰ر۷ روز بعد

دـخط خراسان

۱ـقطار عادی تهران مشهد حرکت از تهران همه روزه در ساعت ۳۰ر۱۱ ورود به مشهد در ساعت ۷ روز بعد

حرکت از مشهد همه روزه در ساعت ۵۰ر۱۲ ورود بتهران ساعت ۴۰ر۸ روز بعد ا.ف ۵۸۴۳

۱ـ۲ آـ۲۹۳۴۸ راه آهن دولتی‌ایران

آگهی اصلاحی ۱۱۷۴ر۴۴

راه‌آهن دولتی ایران بدینوسیله باطلاع داوطلبین و دریافت کنندگان اسناد مناقصه که مربوط به یکصدعدد محفظه‌لاك‌پشتی لامپ گازی با حباب پلاستیکی می باشد میرساند رقم صحیح سپرده شرکت در مناقصه چهل هزار ریال (۴۰۰۰۰)بصورت اسناد خزانه می باشد . الف ۵۷۴۰

راه‌آهن‌دولتی ایران

۱ـ۲ آـ۲۸۸۲۶

آگهی مزایده حضوری

بانك رهنی ایران یکدستگاه اتومبیل بیوك مدل ۵۹خودرا که بانهایت دقت نگهداری شده‌است در روز پنجشنبه ۲۰ر۸ر۴۴ساعت سه بعداز ظهر در محل بانك واقع در خیابان فردوسی از طریق حراج حضوری بفروش میرساند . طالبین می توانند همه روزه باستثنای ایام تعطیل به بانك مراجعه و اتومبیل مزبور رابازدید نمایند هزینه آگهی و سایر هزینه های متعلقه بعهده برنده مزایده می باشد . الف ۵۶۴۹ بانك رهنی‌ایران

آگهی مزایده

شرکت سهامی تلفن ایران اجازه جمع آوری و قبول کلیه آگهی های تبلیغاتی برای یکدوره دفتر راهنمای تلفن تهران را از طریق مزایده کتبی واگذار مینماید .

داوطلبان شرکت در مزایده بایستی با مراجعه باداره دفترکل شرکت سهامی تلفن ایران (خیابان شاه. کوچه لاله) طرح قرار داد و برك تفصیلی شرایط مزایده را دریافت و مطالعه و در صورت‌تمایل بشرکت در مزایده مبلغ ۱۰۰۰۰۰ ریال اسناد خزانه سه ماهه بعنوان سپرده شرکت در مزایده تسلیم صندوق شرکت نموده و قبض رسید صندوق را همراه پیشنهاد خود در پاکت لاك و مهر شده به ترتیبی که در برك شرایط‌عمومی مندرج است منتهی تا آخر وقت اداری روز یکشنبه هفتم آذرماه ۱۳۴۴ بدفتر مرکزی شرکت واقع در نشانی بالا تسلیم و رسید دریافت دارند . الف ۵۸۱۰ شرکت سهامی تلفن ایران

آگهی مناقصه شماره ۳۸ر۱۳۴۴

شرکت برق منطقه‌ای تهران ۲قلم لوازم شبکه (مقره وملیه مقره برای ولتاژ ۲۰ کیلو ولت)موردنیاز خودراازطریق مناقصه داخلی خریداری مینماید . داوطلبان شرکت در مناقصه می‌توانند با پرداخت مبلغ دویست ریال به صندوق شرکت و ارائه رسید آن باداره مناقصه هابرك شرایط و مشخصات را اخذوپیشنهادات خودرا تا آخر وقت اداری روز ۱ر۹ر۴۴به صندوق پیشنهادات بیندازند . الف ۵۷۶۰ شرکت‌برق‌منطقه‌ای تهران

کلاس حسابداری

بازهم یك کلاس جدید دیگر حسابداری و دفترداری دوبل زیر نظر آقای حمیدی استاد فن‌باسابقه تدریس دردانشگاه تهران‌بااستفاده از ماشینهای حساب برقی فاسیت از ۲۷ آبان ماه تشکیل می شود. استخدام شما پس‌از پایان کلاس قطعی است .

کلاس رادیو تلویزیون

دوره‌جدید کلاس رادیوتلویزیون از ۲۷ آبان ماه با استفاده از مدرن‌ترین لابراتوار الکترونیك تشکیل میشود . قبلا دراین کلاس نامنویسی کنید و پس‌از پایان‌دوره بلافاصله استخدام شوید .

کلاس تکنیسین برق (جریان قوی)

بمنظور تربیت متخصصین برق جریان قوی برای اولین بار کلاس باهمکاری متخصصین کمپانی‌زیمنس ایران از روز دهم آذرماه در کاخ دانش تشکیل میشود . برنامه‌این کلاس کار با انواع مختلف کابل الکتروموتور .کلید های حفاظ و کنتاکتور . ترانسفورماتور .ژنراتور کلید های جریان قوی وخازنها خواهدبود . فارغ‌التحصیلان بلا ـ فاصله برای کار در کارخانه‌های بزرك برق معرفی واستخدام‌خواهند شد. قبلا نامنویسی کنید.

کاخ دانش

خیابان نادری . پاساژ معتمد . خیابان فرانسه .کوچه مرجان

اطلاعات
دختران وپسران

دوشنبه‌ها منتشر می‌شود

TRANSPULMIN
HOMBURG
EXPECTORANT

شرکتهای محترم ساختمانی و راهسازی
بارکن‌های چرخ لاستیکی
بظرفیت‌یك‌وسه چهارم یارد مکعب وقدرت ۱۰۴ اسب
ساخت کارخانجات آلیس چالمرز انگلستان رسید
شرکت سهامی ایران‌تکنو ـ خیابان تخت جمشید
تلفن ۷۵۶۸۶۴ تا ۷۵۶۷۶۷

CONCORDIA LINE
کنکوردیالاین

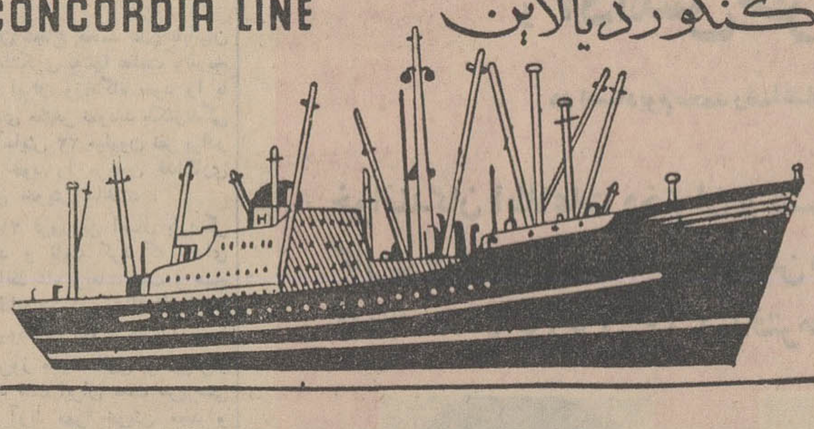

کشتی کنکوردیابرگلند M/S "CONCORDIA BORGLAND"
هم‌اکنون‌درخرمشهر مشغول تخلیه‌میباشدودر ضمن برای بنادر ذیل بارگیری‌مینماید
ماساوا ـ ناپل ـ لکهورن ـجنوا ـ
نیویورك ـ بستن ـ فیلادلفیا ـ بالتیمورنورفلك
این کشتی ۲۰آبان‌برای بنادر فوق بارصادراتی قبول مینماید .
۱۸ روز پس‌از خروج ازخلیج‌فارس به‌جنواو۳۱روز به نیویورك خواهد رسید
کشتی کنکوردیاتارك M/S "CONCORDIA TAREK
درحدود اول آذر بخرمشهر وارد میشود
برای کسب اطلاعات بیشتر وتامین‌جابنمایندگی کل‌درایران
شرکت سهامی لوانت اکسپرس
ترانسپورت ایران
خیابان سعدی ـ کاشی : ۴۴۷ تلفنهای۳۰۵۳۱۳ ـ ۳۰۵۳۱۴
و یا بشعبات این شرکت در خرمشهر وتبریز مراجعه فرمایید .

نیازمندیها

استخدام

۱۰ نفر خانم و آقا پس از یکماه‌تعلیم ماشین‌نویسی‌باحقوق مکفی استخدام میشوند تلفن ۳۰۳۱۷۳
۱ـ۵ آـ۱۸۰۹۵

استخدام
یکنفر مستخدم زن که سن اودرحدود ۳۵ الی۴۵سال باشدواز عهده‌اطوکشی و کار های خانواده دونفری ونگاهداری بچه چهار سال‌و نیمه برآید باحقوق کافی استخدام میشود خواهشمنداست صبح ها قبل از ساعت ۹ با تلفن شماره ۸۵۲۳۶۲ مراجعه نمائید .
۱ـ۳ آـ۲۸۹۸۴

شخصی که زبان ایرانی و فرانسه وماشین نویسی را بخوبی بداند مورد نیاز فوری است داوطلبین تقاضا نامه خود را بصندوق پستی شماره ۲۹۰۳ ارسال دارند .
۱ـ۳ آـ۲۲۶۷

SECRETARY
An American corporation needs a secretary with following qualifications:
1. Fluent English and Persian, both speaking and writing.
2. English and Persian typing.
3. Shorthand.
4. Filing and some office management.
please write to P.O. Box 3115 Tehran stating experience, education, and desired salary.

بیك خانم جهت پرستاری
دختر پنج ساله نیاز است اگر زبان انگلیسی بداند ترجیح خواهد داشت حقوق مکفی داده میشود به تلفن ۸۶۳۲۲ مراجعه نمایند .
۱ـ۲ آـ۱۹۱۲۱

یکنفر خدمتکار زن
مجرد مورد نیاز تلفن ۷۵۷۴۴۴
۱ـ۲ آـ۱۹۰۸۳

آگهی استخدام
وزارت‌اقتصاد درنظر دارد بمنظور تکمیل کادر مورد احتیاج خود در تهران و شهرستانها ۲۵ نفر دکتر و لیسانسیه رشته اقتصاد و یا لیسانسیه بازرگانی که ارزش تحصیلی آنها به گواهی‌شورایعالی فرهنك‌رسیده باشد با انجام مسابقه ورودی برطبق‌قانون استخدام کشوری باپایه ۳ لیسانسیه اداری استخدام نماید .
داوطلبان که سن آنها بیشتر از سی و پنجسال نباشد میتوانند با در دست داشتن مدارك زیر.
۱ـ اصل مدرك تحصیلی
۲ـ رونوشت شناسنامه ۲ نسخه
۳ ـ عکس ۴×۶ شش قطعه
۴ ـ معرفی از سازمان هدایت فارغ‌التحصیلان کشور
۵ ـ دفترچه پایان خدمت نظام وظیفه و یا برك تکفل و معافیت دائم .
از تاریخ بیستم آبانماه ۴۴لغایت سی‌ام‌آبانماه۴۴ به‌اداره کل‌کارگزینی وزارت اقتصاد واقع در خیابان داور کاخ‌بازرگانی طبقه سوم‌مراجعه وثبت نام نمایند . تاریخ انجام‌مسابقه ورودی و همچنین مواد امتحانات بعدا تعیین و باطلاع داوطلبین‌خواهد رسید .
داوطلبانیکه خدمت سپاهی دانش انجام داده باشند در شرایط مساوی حق تقدم خواهند داشت . الف۵۶۹۹
وزیر اقتصاد
۱ـ۳ آـ۲۸۶۸۶

یکنفر جوان فعال
که دارای تحصیلاتی معادل لیسانس یا بالاتر در رشته های اقتصاد ـ بازرگانی و یا بانکداری باشد وزبان انگلیسی و فارسی را بخوبی بداند و به ماشین نویسی انگلیسی و فارسی آشنایی داشته باشد برای کار کردن تمام روز در تهران برای معاونت مدیریت یك شرکت بزرك تولیدی‌و صادراتی با حقوق مکفی استخدام مشود ـ کسانیکه واجد شرایط باشند تقاضای‌خودشانراباخط‌خود ومشخصات کامل وسوابق تحصیلی وشغل بانضمام یك قطعه عکس و میزان حقوقی که مایلند دریافت دارند به نشانی‌صندوق پستی شماره ۲۰۷۶ تهران ارسال فرمایند ـ پیشنهادات محرمانه تلقی ودرصورت لزوم‌عینا مرجوع‌میگردد
۱ـ۲ آـ۱۹۱۷۹

آگهی استخدام منشی
یك خانم برای منشی‌گری مدیرعامل یك شرکت بزرك تجارتی که ماشین نویسی فارسی و انگلیسی بداند برای تمام روز استخدام میشود . واجدین شرایط مشخصات کامل و سوابق کار خود را به صندوق پستی ۱۰۳۶ ارسال دارند .
۱ـ۵ آـ۲۸۹۹۸

جویای کار

شخص‌فعال‌ودرسنگر باتجربه
دارد به امور کلیه کار های اداری وفنی بخصوص مدیریت و سرپرستی کارخانجات صنعتی وموسسات تولیدی وشرکتهای ساختمانی‌وتعاونی‌با سوابق درخشان و ضامن معتبراشنا بزبانهای فرانسه وانگلیسی باداشتن وسیله‌رفت وامد برای‌تمام یاقسمتی ازروزاماده کار است تلفن ۵۸۳۹۷

یکنفر خانم و یکنفر آقای حسابدار دوبل
برای نصف یاتمام روز باحقوق مناسب جویای کارند تلفن ۳۰۳۱۷۳
۱ـ۳ آـ۱۸۹۹۹

خانمی که ۱۵ سال سابقه
آشپزی ایرانی و خارجی داردجویای کار است خیابان زعفرانیه کوچه سیمین کاشی ۸ مراجعه فرمائید .
آ ـ ۱۹۱۳۹

پزشکیار مرد با پانزده سال‌سابقه تمام وقت آماده کار است صبحها تلفن ۹۱۶۴۵
۱ـ۲ آـ۲۲۷

جوانی که خدمت سربازی
را انجام داده و سواد هم دارد برای نوکری حاضراست‌خواستاران بشماره ۳۵۲راهنمای‌اطلاعات مراجعه‌فرمایند.

جوانی ۲۳ ساله و خدمت
کرده باسواد جویای کار است به راهنمای شماره ۳۵۳ اطلاعات مراجعه فرمائید
آ ـ ۱۹۱۶۷

رفع گرفتگی هرنوع لوله ساختمان
باوسائل مجهز ترالم‌بدون خرابی
سازمان ۴۰۸ تلفن ۷۵۶۴۰۸

کارخانه شرکت‌صنایع‌تکنیکی
فریدبه دو نفر آهنگر جعبه سازو یکنفر تراشکار و یکنفر رنك‌کارجعبه های فلزی با پیستوله باسابقه نیازمند است داوطلبان بغیر از ایام تعطیل از ساعت ۵ تا ۷ بعدازظهر بنشانی زیر مراجعه نمایند .
تهران : چهار راه گمرك شاهپور‌ـ خیابان مولوی کاشی ۴۲۳ ـ ۴۲۵
۱ـ۳ آـ۱۹۱۶۱

کارخانجات مهندس سیروس
ارجمند احتیاج بتعدادی تراشکار مجرب دارد متقاضیان بآدرس تهران‌ـ پارس مقابل پمپ بنزین دوم به‌قسمت کارگزینی مراجعه نمایند .
۱ـ۳ آـ۱۹۲۰۵

آگهی استخدام
سازمان آب‌و برق آذربایجان‌برای خدمت در آذربایجان مهندسینی که خدمت زیر پرچم خود را انجام داده ویا دارای معافی‌دائم میباشنداستخدام مینماید . از علاقمندان تقاضا میشود تقاضا های خود را باذکر آدرس و مشخصات کامل وسوابق کار به‌آدرس سازمان آب‌و برق آذربایجان خیابان خردمند پلاك ۹۹ ارسال‌دارند .
۱ـ مهندس برق با تجربه درطرح های اجرائی خطوط انتقال فشارقوی
۲ـ مهندس برق باتجربه درتهیه طرح های اجرائی شبکه های شهری وروستائی برق .
۳ـ مهندس‌برق‌با تجربه درارزیابی امور ساختمانی برق ـ برآورد و تعیین نرخ برق .
۴ـ مهندس ساختمان باتجربه در تهیه طرحهای اجرائی ساختمان و نیروگاه برق
۵ـ مهندس برق برای اشتغال در امور مهندسی و طرحها .
۶ـ نقشه‌کش با تجربه در اموربرق
الف ۵۸۴۴
سازمان آب و برق آذربایجان
۱ـ۲ آـ۲۹۳۵۰

راننده پایه یك و دوهمگانی
باضامن معتبر برای خار جازتهران استخدام میشود .
داوطلبان همه روزه از ساعت۵تا ۸ به خیابان منیریه شماره ۲۶۱مراجعه نمایند .
۱ـ۲ آـ۱۹۱۸۳

شرکت جدیدالتاسیس
احتیاج بیك نفر دوشیزه ویابانوی منشی دارد لطفا بعد از ظهر ها از ۵الی ۷ به‌تلفن شماره ۶۱۲۱۲۵ مراجعه فرمایند .
آـ۲۲۷۹

به تعدادی افراد وزیتور مرد
بمنظور عرضه محصولات صنعتی نیازمندیم خواهشمنداست‌با قیدنشانی کامل و میزان‌معلومات باصندوق‌پستی شماره ۱۶۷۷ مکاتبه فرمائید .
۱ـ۳ آـ۲۸۸۴۸

خرید اثاثیه

نمایشگاه ایران کالا
خیابان شاه چهارراه گلشن
تلفنهای ۴۵۶۸۹ ـ۴۵۶۸۶ هرنوع قالی و اثاثیه دیگر منزل شمارا نقدا خریداری مینماید .

فروشگاه گلشن
تلفنهای ۶۸۷۱۴ و ۶۸۰۱۴
منصف ترین خریدار کالای دست دوم قالی‌واثاثیه‌منزل‌خریداریم خیابان شاه گلشن مقابل بمپ بنزین

فروشگاه‌فردوست ۷۵۷۶۸۵
بتجربه ثابت نموده‌ایم که افتخار آنرا داریم ادعا کنیم لوازم دست دوم شما را بهتر از سایرین خریداریم اکنون با آغاز فعالیت نوینی مژده میدهیم که تحت نظر کارشناسان مطلع کلیه نرش های کهنه و نو بخصوص تلویزیون شما را ببهترین قیمت خریداریم .

فروشگاه ایران‌تلفن۶۱۲۷۲۳
فرشهای کهنه و نو ـ یخچال ـ تلویزیون ـ اجاق گاز ـ ماشین رختشوئی وسایر لوازم‌منزل رادرمحل نقدا خریدار است . نشانی خیابان شاه ـ چهار راه پیروز

فروشگاه تهران‌کالا ۷۵۷۲۱۶
همه نوع‌فرشهای کهنه ونومخصوصا سنگین قیمت جهت صادرات بخارج‌با عالیترین قیمت از منازل خریداریم ضمنا یخچال‌و تلویزیون بایك اطلاع تلفنی در محل نقدا خریداری میشود .

فروشگاه ایران فرش
IRAN CARPET
مخصوص خرید و فروش فرشهای‌نو وکهنه‌نشانی خیابان شهناز ایستگاه رسومات پلاك۴۶۲تلفن ۷۵۷۳۷۶

فروشگاه ماه تلفن ۳۳۶۷۵
کلیه لوازم منزل شما را بانضمام فرش های کهنه و نو بهتر و بیشتراز دیگران خریداریم سه‌راه‌امین‌حضور .

فروشگاه و نمایشگاه آسیا
تلفن ۶۱۲۸۳۲
یخچال. تلویزیون . اجاق گازوفرش عادلانه‌خریداریم شاه چهار راه‌پیروز

کالای مرکزی تلفن ۶۵۰۵۷
بهترین خریدار اجناس دست دوم یخچال ، تلویزیون ، گرام ، فرش، اجاق گاز خیابان شاه‌چهار راه‌گلشن

تلفن جدید
فرش پاریس ۶۶۸۴۵
عزیز خان خیابان جامی خیابان پاریس ـ خریدار فرشهای کهنه فرش نو باقساط بفروش میرسد

فروشگاه پارس
فروشگاه دست اول فرش و لوازم خانه خریدار فرش و لوازم خانه دست دوم خیابان پهلوی ایستگاه تلویزیون تلفن ۶۲۶۵۳۶

فروشگاه‌ایران تلفن۶۱۲۷۲۳
فرشهای کهنه و نو ـ یخچال ـ تلویزیون ـ اجاق گاز ـ ماشین‌ـ رختشوئی وسایر لوازم‌منزل رادرمحل نقدا خریدار است . نشانی خیابان شاه ـ چهار راه پیروز

فروشگاه مسیح
خریدار فرشهای کهنه شما مقابل بیمارستان زنان‌تلفن ۷۱۷۴۰ـ۷۰۲۳۳ـ ۲۲۱۹۶ـ ۵۲۲۴۶

تلفن **۳۳۶۷۵**
خریدار فرش ولوازم منزل

«فرش» • «فرش»
شرکت صادرات فرش عالی‌تهران فرش های شما رابقیمت صادرات‌آلمان خریدار است تلفن ۲۲۴۱۸ و ۶۸۰۱۴

فروشگاه نیك ۷۵۷۵۴۶
منصف ترین خریدار کالای دست‌دوم قالی . قالیچه . یخچال . تلویزیون

فروشگاه‌شایان‌تلفن۶۱۳۳۸۱
هرنوع لوازم منزل و فرشهای نو وکهنه واتومبیل‌شمارا نقداخریداریم

فروشگاه فروردین ۶۱۱۶۵۵
قالی.یخچال . تلویزیون .رادیوگرام وسایر اثاثیه مترل شما را خریداریم

فروشگاه حسان‌تلفن۵۸۱۵۵۸
همه نوع فرش نو و کهنه وسایر لوازم شمارا بقیمت عادلانه‌خریداریم

فرش رضوی ۶۲۸۰۰۰
خریدار فرشهای کهنه ونو

فروشگاه دادگستر تلفن ۴۴۱۶۱
خریدار فرش وسایر لوازم منزل

فرش صادرات تلفن ۴۳۰۸۵
بهترین خریدار قالیهای نو وکهنه

فروشگاه برادران‌نیکو۷۴۶۰۱
همه نوع فرش نو و کهنه و سایر لوازم شما را بقیمت عادلانه‌خریداریم

فروش اثاثیه

از نمایشگاه ایران کالا
بهترین ومدرنترین مبلمان منزل‌را به‌نصف قیمت خریداری نمائید .
خیابان شاه تلفن ۴۵۶۸۹ـ ۴۵۶۸۶

فروشگاه حاجیات
تلفن : ۳۸۸۳۸
قالی ـ قالیچه وسایر لوازم منزل
شمارا عادلانه خریداریم

آگهی فروش اثاثیه
سفارت کبرای کشور های متحده امریکا اثاث خانه ـ یخچال برقی‌ـ ماشین تحریر ازطریق مزایده بوسیله پیشنهاد های مهر ولاك شده برای فروش عرضه میدارد .
اقلام فوق را میتوان در روز های ۴شنبه و پنجشنبه و شنبه ۱۹ـ۲۰ـ۲۲ آبان ۱۳۴۴ از ساعت ۸ صبح تاساعت ۴ بعد از ظهر در گاراژ سفارت‌رویت نمود .
پیشنهاد های واصله روز سه شنبه ۲۵ آبان ماه ساعت۹صبح باز خواهند شد . بدیهی است پرداخت کلیه‌حقوق و عوارض گمرکی بعهده خریدار خواهد بود .
۱ـ۲ ۱۹۰۹۱

بعلت مسافرت
اثاثیه منزل و مبل استیل اروپائی بفروش میرسد تلفن ۶۲۲۸۰۲
۱ـ۲ آـ۱۹۰۲۹

قابل توجه مصرف کنندگان کاغذ سلفان
مقداری کاغذ سلفان موجودبفروش میرسد باما تماس بگیرید قطعا بنفع شما خواهد بود تلفن ۳۹۴۳۳
۱ـ۲ آـ۱۹۰۰۷

مقداری مبل میز ناهارخوری
بوفه صندلی نهارخوری لوازم‌اطاق خواب و سایر وسائل خانگی بفروش میرسد تلفن ۶۲۰۰۷۸
۱ـ۲ آـ۲۲۷۷

تعمیرات

تعمیرگاه تلویزیون زیمنس
تلفونکن ، گرندویك ، بلاپونکت، شاوب لورنس ، سیبرا R.C.A. رکورد درافنا با سرویس سیار تلفن ۴۹۰۷۴
۱ـ۲۶ آـ۲۱۸۰

سرویس تلویزیون‌پارامونت
تعمیر تلویزیون زیمنس ، تلفونکن، آرت‌آ ، شاوب لورنس ، فیلیپس ، گرندویك ، دمونت ، کوبا ،امپریال و تلویزیونهای امریکائی و ژاپونی در منازل باسرویس مجهز سیارتلفن ۷۰۷۳۵

سرویس تلویزیون گارانتی
تعمیر انواع مارك های تلویزیون در منازل با سرویس مجهز سیار . نشانی‌نادری‌پاساژنوبهارتلفن۶۱۲۱۷۹
۱ـ۳۰ آـ۲۱۴۶

تعمیرگاه تلویزیون R.C.A
تلفن ۴۲۷۳۳
تعمیر تلویزیون‌های شاوپ‌لورنس، فیلیپس ، زیمنس ، بلاپونکت ، تلفونکن ،وستیگهاوس ، دمونت با سرویس سیار
۱ـ۳۰ آـ۲۲۵۴

سرویس تلویزیون کیانوس
تعمیر هرنوع تلویزیون و یخچال زیر نظر متخصصین باسابقه باسرویس مجهز سیار نادری اول قوام‌السلطنه تلفن ۴۹۶۳۹

مهندسی رادیوتلویزیون‌ثابتی
تعمیر تلویزیو ، های اروپائی ـ امریکائی تحت نظر متخصصین فارغ‌ـ التحصیل امریکا شاه مقابل سینما نیاگارا تلفن ۶۹۱۷۰
۱ـ۲۶ آـ۲۲۶۱

سرویس تلویزیون فیلیپس
زیمنس ، پلاپونکت R.C.A. وسایر مارکهای اروپائی‌و امریکائی بابیمه‌نامه مجانی تلفن ۴۲۳۲۷
۱ـ۱۰ آـ۲۲۷۰

سرویس تلویزیون سعیدی
تعمیر انواع تلویزیون در منازل باکارمزدکم با تضمین نامه۳۲۴۶۳
۱ـ ۲۶ آـ۲۲۳۷

شرکت مهندسین تلویزیون
باکارمزد کم و سرویس سیارتعمیر همه‌نوع پلویزیون تلفن ۶۱۱۲۳۴

تعمیرگاه تلویزیون R.C.A.
تعمیر هر نوع تلویزیون خیابان نادری تلفنهای ۴۸۵۳۳ ـ ۶۷۵۹۸
۱ـ۲۶ آـ۲۱۸۳

تعمیرگاه یخچال‌نورژ تلفن ۷۵۰۴۸
۱ـ۲۶ آـ۲۱۷۲

بخاری
کارگاه امپایر تلفن ۷۳۱۵۷
سرویس بخاری و آبگرمکن

بنگاههای معاملات اتومبیل

برای‌خرید فولکس‌واگن
مدل ۶۶ به شرکت عباد مراجعه فرمائید تلفن ۳۰۴۱۸۱ـ ۳۰۴۴۷۲
۱ـ۲۶ آـ۲۰۶۶

فولکس۵۳خیلی‌تمیز فروشی
بمبلغ پنجهزار تومان‌طالبین به‌لاله‌زار پارکینك البرز مراجعه نمایند .

ساعتچی
فولکس واگنهی مدل ۱۹۶۶ را با شرایط بسیار مناسب تقدیم میکند شرکت و فروشگاه اتومبیل ساعتچی خیابان سعدی تلفن های ۳۹۳۴۲ و۳۸۰۳۵
۱ـ۳۰ آـ۲۲۲۳

نمایشگاه اتومیلان
اتومبیل‌شما را نقدا خریداریم۷۱۹۶۴
۱ـ۲۵ آـ۲۲۳۲

اولین بازار اتومبیل‌درایران
دربازار اتومبیل۹۴۰خرید وفروش یا معاوضه اتومبیل بقیمت روز و عادلانه انجام میشود ـ سرچشمه توقفگاه کاروان تلفن ۳۱۳۲۷
۱ـ۲۶ آـ۲۲۷۶

بارکش های شهری

اتوبار فردوسی
اثاثیه منزل شمارا بسته بندی مینماید
تلفن ۷۹۱۱۱۱

البرز بار شمیران
بارکش‌شهر و حومه تلفن۸۵۱۷۱۷
۱ـ۲۶ آـ۲۲۳۸

جهان بار
بارکش شهر وحومه
تلفنهای جدید
۹۰۰۰۱ ـ ۹۰۰۰۲

مستغلات

آژانس ۲۵ شهریور
منزلی بر خیابان تخت جمشیدیا اطراف آن تا پنجهزار تومان جهت اجاره مورد لزوم است تلفن ۶۲۵۴۸۷
۱ـ۵ آ ـ ۲۲۷۸

آژانس ۲۵ شهریور
زمینهای بر واطراف چهل متری ایرانشهر را خریداریم تلفن۶۲۵۴۸۷
۱ـ۱۰ آـ۲۱۸۹

زمین عباس‌آباد خریداریم ۷۵۴۸۵
۱ـ۲۶ آـ۲۱۱۷

بورس معاملات اراضی
شمال شهر و حومه تلفن ۷۷۲۲۰۹
۱ـ۲۵ آـ۲۲۲۴

بورس املاك شمیران
دفتربراتی باغ فردوس ۸۵۲۵۷۵

برای خرید و فروش اراضی
عباس آباد بتلفن ۷۳۲۶۵ آژانس پارس مراجعه فرمایند .
۱ـ۱۰ آـ۲۲۷۵

اجاره داده میشود

خانه و آپارتمان درشمال
شهر موجود است تلفن ۶۸۵۰۳
۱ـ۲۰ ۲۲۵۸

چند دستگاه آپارتمان
ومغازه اجاره داده میشود خیابان نادری پاساژ نوین تلفن ۴۹۹۲۶

اجاره می شود

خانه و آپارتمان درشمال
شهر نیازمندیم تلفن ۶۸۵۰۳
۱ـ۲۰ آـ۲۲۵۷

آپارتمان وحیاط دربست
جهت اجاره نیازمند تلفن ۷۵۴۸۵
۱ـ۲۶ آـ۲۱۱۶

برای‌اجاره منازلتان بخارجیان
باتلفن ۶۰۰۰۰ تماس بگیرید
۱ـ۲۲ آـ۲۱۴۰

برای‌اجاره‌منازل بخارجیان
وآپارتمان های خود مبله و غیر مبله درشهروشمیرانات باتلفنهای۶۱۲۹۶۴ و ۴۹۷۱۳ تماس بگیرید .
۱ـ۰ آـ۲۱۶۲

واگذار می شود

یك کافه رستوران بسیار
مدرن دربهترین نقطه شهر با تمام وسائل و جواز واگذار میشود به تلفن ۹۳۶۲۹ مراجعه فرمائید .
۱ـ۶ آـ۲۸۴۸۲

خیابان شمیران چهار راه حقوقی
دو باب مغازه بازیر زمین برق تلفن واگذار میشود تلفن ۵۲۱۸۵
۱ـ۵ آـ۲۱۹۳

سه راه شاه ـمقابل ملك
۲ یا ۳ اطاق جهت محل کار ـ از ۴ تا۸ر۵ تلفن ۶۵۵۴۷ دکتر کاشانی

بفروش میرسد

در غرب تهران
مستقل فروشی از نظر در آمد اجاره بسیار ارزنده تلفن ۴۴۳۲۲

خانه فروشی خیابان شاه بقیمت ۸۰ هزارتومان
پشت ساختمان آلومینیوم دارای‌پنج اطاق و لوازم ۳۹۷۸۴ بنگاه کوشان
۱ـ۵ آـ۲۹۱۴۲

زمین فروشی خیابان ناصر
۸۵۵ متر ۳۹۷۸۴ بنگاه کوشان

زمین فروشی درفرمانیه اوکاذیون قابل‌تقسیم
نزدیك سفارت هلند وایتالیا ۲۴۰۰ متر ۳۹۷۸۴ بنگاه کوشان
۱ـ۵ آـ۲۹۱۴۴

بعلت مسافرت بخارج
خانه نوساز ۲طبقه واقع درامیرآباد خیابان شیراز بمساحت ۲۷۰ متر ۲ طبقه هر طبقه دارای ۵ اطاق آشپزخانه حمام آب‌گرم‌کن بابرق۱۰ آمپرساعتی‌ـ گاراژ ـ تلفن ـ آب شهرداری بفروش میرسد بشماره۴۷۳۰۰رستکار مراجعه فرمائید

یکباب گاراژ تخلیه
مساحت حدود ۱۷۰۰ متر جبهه خیابان بوذرجمهری نو با ۵ دستگاه آپارتمان و ۶ باب مغازه و یك‌زیر‌ـ زمین‌متصل‌بآن‌بفروش میرسدبازرگانی عربشاهی ۵۲۷۴۹
۱ـ۲ آـ۲۲۷۳

خانه فروشی
واقع در میدان کاخ خیابان‌ابتهاج با هشت اطاق وزیر زمین وانبار و حمام بمبلغ هشتاد هزار تومان‌فروخته میشود بتلفن ۶۵۰۷۵ مراجعه نمائید.

یك قطعه زمین بمساحت‌هزار
متر مربع واقع در خیابان مبارك‌آباد بالای تلویزیون امریکائی ها دو بر خواستاران به املاك حقیقت مراجعه فرمایند تلفن ۷۷۲۶۴۹

باطلاع اهالی محترم تهران
میرساند که شمال خیابان آیزنهاور درخیابان بهبودی و شادمان وخیابان های فرعی آن خانه های نوسازوزمین های قطعه‌کوچك وبزرك‌برای فروش آماده میباشد طالبین برای خرید و کسب اطلاعات بدفتر معاملات ملکی معمار زاده خیابان مستعانیه بین‌خیابان بهبودی و شادمان مراجعه فرمایند .

بنگاه های معاملات ملکی

نارمك ـ بازرگانی امینی ۷۹۰۰۹۰
معاملات زمین‌و خانه نقدواقساط‌وپول

.مینهای‌عباس‌آباد راقدا خریداریم
خیابان‌پهلوی‌بالای‌پمپ‌بنزین بازرگانی جلالی‌تلفنهای۶۲۶۴۱۱ـ۶۲۴۱۹۳

برای خرید مستغلات بزرك وکوچك اجاره بده خوب در محلهای مرغوب‌شهر به‌بنگاه کوشان۳۹۷۸۴مراجعه‌فرمائید
۱ـ۲ آـ۲۹۱۴۶

ساختمان

نقاشی ساختمان جانفدا
فوری ارزان باقساط‌تلفن ۷۸۱۹۷۷
۱ـ۱۶ آـ۲۱۸۲

رفع گرفتگی هرنوع لوله‌ساختمانی
بادستگاه تراکم هوا تلفن ۷۸۷۲۷

مژده بصاحبان ساختمانها
چنانچه خواهان استقامت ساختمان خود هستید با یك نوع اسفالت‌جدید لاستیکی انگلیسی پشت بامهای‌خود را اسفالت یا لکه‌گیری نمایند تا از نفوذ رطوبت جلوگیری نماید تلفن ۶۸۰۷۱
۱ـ۱۰ آـ۲۲۵۰

رفع گرفتگی لوله ساختمان
بادستگاه الکتریکی ۹۲۹۲۲

فرش ماشینی متر مربع
فقط ۴۵ تومان
زیباترین پوشش کف در دنیا فرش ماشینی است تلفن ۹۲۶۱۳ قلی‌نیا
آـ۳۰ آـ۲۲۴۹

مژده مژده مژده
اسفالت پلاستیکی نوع جدید امریکائی واترپروف درهمه فصلی مورداستفاده میباشد برای عایق کاری ولکه گیری اسفالت نو و کهنه بامها با نازلترین قیمت بتلفن ۹۵۲۹۸۱ مراجعه شود.

قبوض اصلاحات ارضی

قبوض اصلاحات ارضی
بیواسطه خریداریم پاکپود ۲۲۷۲۹ ـ ۶۲۲۶۹۷
۱ـ۲۵ آـ۲۰۴۶

قبوض اصلاحات ارضی
موجود تلفن ۳۷۲۴۴

قبوض اصلاحات ارضی
موجود است نیلچی تلفن۶۹۶۹۰
۱ـ۱۵ آـ۲۱۷۳

معاملات پول

پول شرطی‌نیازمندیم۷۳۲۴۲
۱ـ۲۶ آـ۲۱۴۱

پول‌بیواسطه‌موجود۲۲۷۲۹ ـ۶۲۷۶۹۷
۱ـ۲۵ آـ۲۰۴۵

پول بیواسطه موجود تلفن ۳۷۲۴۴
۱ـ۳۶ آـ۲۳۰۶

معاملات تلفن

شماره تلفن برای محل
مورد نیاز شما موجود است بتلفن ۵۳۸۴۰ ـ ۵۶۳۲۹ مراجعه فرمائید

تلفن شما را نقدا خریداریم
وباقساط بخود شمامیفروشیم تلفن ۴۴۳۲۲

بورس تلفن البرز ۳۹۳۲۰
۱ـ۲۶ آـ۲۱۷۴

بصاحبان تلفن وام میدهد ۶۰۰۲۵
۱ـ۲۶ آـ۲۱۹۵

وام در مقابل تلفن شما ۵۵۴۹۶
۱ـ۱۷ آـ۲۱۹۶

تلفن شما را نقدا میخریم و ماهی ۱۵۰تومان بخودتان میفروشیم۵۱۹۶۱
۱ـ۲۵ آـ۲۲۱۸

آموزشگاههای فنی وفرهنگی

مجانی . مجانی . مجانی
ماشین نویسی را مجانا بیاموزیدو استخدام شوید .
کارو دانش تلفن ۴۹۴۹۴
۱ـ۱۰ آـ۲۲۴۱

کانون فرهنگی‌فروزنده‌اربابی
برای‌دوره جدید کلاسهای خیاطی و آرایش در دوره های ۳ ماهه و ۶ ماهه و یکساله با حد اقل قیمت انگلیسی ـ ماشین‌نویسی ـ حسابداری و دفترداری دوبل و تقویت دروس و آشپزی و گلسازی و گلدوزی ژاله نرسیده به آب‌سردار تلفن ۳۲۰۴۷
۱ـ۵ آـ۲۲۳۱

کلاسهای متفرقه‌شبانه
دروس ابتدائی و دوره اول و دوم متوسطه را در آموزشگاه بهروز خیابان شمیران سه راه تخت‌جمشید زیر نظر دبیران مجرب بیاموزید.
۷۳۳۶۰

سالن مد وآرایش

آموزشگاه آرایش هنگامه
باامتیاز وزارتفرهنك
باسابقه چندین ساله دیپلمه پاریس ورم
کلیه متد ارایش سر وصورت و مانیکور ـ پدیکور ـ ماساژ با برق گیسوی مصنوعی و انواع فرهارا علمی و عملی باناز‌لترین قیمت تااخذ گواهینامه رسمی باهزینه تعلیم‌تضمین مینماید . نامنویسی یکشنبه ـ سه‌شنبه پنج شنبه ۹تا۱۲ وشنبه ـ دوشنبه ـ چهار شنبه ۳ر۵ تا ۶ر۵ خیابان‌شاه جنب‌ایران‌کالا خیابان‌دقیقی پلاك۱۵۵
۱ـ۲۶ آـ۲۱۲۸

آموزشگاه آرایش‌وزیبائی‌هنر
کلیه متد آرایش سرو صورت و انواع فرها را بمدت کوتاهی باناز‌لترین بهاء تعلیم ودیپلم میدهد سه‌راه ژاله مقابل‌ساختمان‌مجلس تلفن۳۰۴۴۷۳
۱ـ۲۶ آـ۲۱۵۰

آموزشگاه آرایش مژه
باامتیاز رسمی وزارتفرهنك
برای دوره جدیدا هنر جو میپذیرد میدان ژاله اول شکوفه‌تلفن ۳۳۹۹۹
۱ـ۱۵ آـ۲۱۱۵

آموزشگاه آرایش موج
با امتیاز رسمی وزارتفرهنك
خانمهای محترم آرایش مو و زیبائی صورت‌ماساژ ـمانیکور ـانواع‌گیسوی مصنوعی را بیاموزید و باخذ دیپلم رسمی و گیسوی موج نائل شوید ـ شاهرضا مقابل در دانشگاه فخر رازی چهار راه سبزاوار شماره ۱۸۴
۱ـ۱۴ آـ۲۰۸۴

آموزشگاه آرایش ابتکار
جهت دوره جدید آرایش وزیبائی هنرجو میپذیرد ـ نشانی میدان‌ژاله
۱ـ۱۵ آـ۲۲۷۴

گم شده

یکبرك چك شماره ۰۷۵۶۹۶
بانك صادرات شعبه عباس آباد بمبلغ سیصد هزارریال‌بدون تاریخ‌بامقداری پول مفقود شده چك از درجه اعتبار ساقط است .
علی تکلو
آـ۱۹۱۷۳

دو برك برات بشماره
۰۳۹۹۷۱ و ۰۳۹۹۷۰ به سررسید ۴۴ر۸ر۱۳ و ۴۴ر۸ر۱۴ هر یك‌بمبلغ پنجاه هزارریال‌صادره کارخانه‌کبریت سازی سه ستاره زنجان عهده آقای حاجی محمود تبریزی ابوحسین بنام اینجانب محمود بحرینی در تهران مفقود شده دست هرکس ظاهر وارائه شود از درجه اعتبار ساقط است .
مراتب بتجارتخانه مذکور در ساختمان استاندارد اطلاع داده شده است.

راهنمای پزشکی اطلاعات

دکتر عنایت‌اله حافظی
دیپلمه امریکا جراحی ، بیماری‌های زنان ، مامائی‌و نازائی نشانی ـانتهای خیابان شاه سه‌راه رودکی

درمان‌کامل سوزاك‌تازه‌وکهنه
بیماری‌های آمیزشی سستی وناتوانی مردان خیابان صفی علیشاه
دکتر یحیی صدری

دکتر محمد رضا مسدد
دارای گواهینامه از بروك مدیکال آمریکا ـ درمان قطعی بیماریهای مقاربتی ، مجاری ادرار ، زنان‌تلفن ۳۰۲۵۴۸ پذیرائی عصر ها ـ دروازه دولت روبروی ساختمان فیات

ترك تریاك دکتر رحمانی
متخصص امراض اعصاب و روح از دانشگاه لندن خیابان پهلوی بالاتراز چهارراه امیر اکرم تلفن ۴۵۱۱۴

دکتر مرتضی شریفی
متخصص بیماریهای قلب و عروق وروماتیسم قلبی و مفصلی ـ خیابان جامی چهار راه حاج شیخ هادی ـ پذیرائی عصر ها

دکتر عباس نیك‌نژاد
متخصص از دانشگاه پاریس بیماری های معده ، روده ، کبد ،لوزالمعده درمان بواسیر بدون عمل ، فیستول فیسور ، متدموثر دروازه شمیران خیابان گرامی پذیرائی ۳تا۷بعدازظهر

دکتر ناصر صادقی
متخصص بیماریهای پوست و امیزشی از پاریس اوقات پذیرائی ۵ تا ۸ بعداز ظهر نشانی خیابان پهلوی بالا تر از سینما رادیوسیتی خیابان زمرد شماره ۴۶ تلفن ۴۴۶۰۹

فلج اعصاب.سکته.فشارخون
قند باروش جدید هموپاتیك
علاج قطعی و مدارك موجود دکترحسن بهره‌مند شاه آباد تلفن ۳۶۶۳۸

دکتر معانی
امراض مقاربتی ـ مجاری ادرار‌ـ معالجه قطعی سوزاك تازه و کهنه ـ ورم‌پروستات و سستی و ناتوانی‌ضیق مجراخیابان‌فردوسی‌مقابل‌بانك‌ملی‌مرکز

دکتر در طب پولوسا
متخصص بیماری های مقاربتی (سوزاك تازه و کهنه سفیلیس)امراض مجاری ادرار و تناسلی ـ خیابان فردوسی شمالی کوچه صادق پذیرائی ۹تا۱۲ و ۵تا۸ تلفن ۴۶۵۸۹

درمان قطعی سوزاك
خیابان شاهپور جنب سینما جهان نرسیده به سه‌راه بوذرجمهری ـ دکتر جلال بهی‌زاد .

بیماریهای معده ـکبدـ روده
بواسیر بدون‌عمل جراحی‌دکتر رفیعی متخصص از دانشگاه پاریس خیابان جامی اول کوچه پاریس تلفن۴۸۱۸۹

دکتر فرنوش تلفن ۴۸۵۵۵
داخلی،مقاربتی «سفلیس وسوزاك» گواهینامه از دانشگاه پاریس پذیرائی صبح و عصر امیریه اول منیریه

دکتر دانشگر
امراض مقاربتی وجلدی و سوزاك تازه و کهنه ورم پروستات‌ضیق‌مجراء سستی و بواسیر امراض‌زنانه‌ونازائی خیابان سپه مقابل پستخانه۳۰۲۴۱۶

ترك تریاك و هروئین
درمدت ۵روز دکترمحمد دادخواه ۶۰ خیابان لاله‌زار ۳۸۱۷۰

دکتر محمدعلی صدیقی
مقاربتی و پوست ـ داخلی ـترك الکل‌ـ تریاك وهروئین شاه فروردین پلی‌کلینیك رازی صبح‌وعصر ۴۹۵۲۶

ترك تریاك هروئین
دکتر اسلامدوست خیابان حشمت ـ الدوله چهار راه گلشن تلفن۶۱۳۰۶۷

ترك‌تریاك و هروئین
دکتر صفائی با ۲۵ سال سابقه و متدجدید بستری و سرپائی ، سعدی کوچه‌جنوبی‌بانك بیمه‌تلفن ۳۰۴۱۵۳

درمان قطعی‌سوزاك‌تازه و کهنه و تقویت قوای تناسلی
دکتر عباس جنابزاده دارای گواهی‌ـ نامه ازدانشکده طب‌فرانسه ـخیابان منوچهری مقابل کوچه ژاندارك اول کوچه مهر پذیرائی صبح و عصر ها

درمانگاه های خصوصی

درمانگاه شبانه روزی نارمك درتمام ساعات ومواقع‌ضروری‌سوانح واتفاقات وامور دندانپزشکی در خدمت شمااست تلفن ۷۹۵۵۵

نیازمندیهای روزنامه اطلاعات
تلفن: ۳۱۵۳۳

صاحب امتیاز و مدیر مسئول: عباس مسعودی
جای اداره خیابان خیام چاپخانه اطلاعات

برنامه سینماها ...

- **ترن** ـ برت‌لنکستر
مولن‌روژ(۷۲۹۲۹) دیانا (۴۷۳۶۵) ۱۱ـ۳۰ر۳ـ۳۰ر۵ـ ۳۰ر۷ ـ ۳۰ر۹ مهتاب (۴۷۷۷۷)۳۰ر۱۰ـ۳ـ۵ـ۷ـ۹ کریستال (۳۷۶۷۵) اسکار (۴۵۷۹۷) ۳۰ر۱۰ـ۳۰ر۲ـ۳۰ر۴ ـ ۳۰ر۶ـ۳۰ر۸ برلیان (۳۳۵۳۵) زهره (۳۰۴۸۰۸) ۱۰ـ۱۲ـ۲ـ۴ـ۶ـ۸ حافظ (۳۴۰۷۴) ۳۰ر۱۰ـ۳۰ر۱۲ـ۳۰ر۲ـ۳۰ر۴ـ۳۰ر۶ـ۳۰ر۸
- **نسل‌بی‌قانون** ـ رنگی ـ راك‌هودسن ـ جولی‌آدامر همای (۶۴۶۶۹) ۳۰ر۱۰ـ۳۰ر۲ـ۳۰ر۴ ـ۳۰ر۶ـ ۳۰ر۸ کیهان (۹۲۳۶۰) ۱۰ـ۱۲ـ۲ـ۴ـ۶ـ۸
- **فرار وحشتناك** ـ رنگی ـ جفری‌هانتر ـمارشال‌تامپسون رکس (۳۴۱۶۹) ۳۰ر۱۰ـ۳۰ر۲ـ۳۰ر۴ ـ ۳۰ر۶ـ ۳۰ر۸ آسیا (۴۲۹۰۹) رویال (۴۹۷۸۵)۱۱ـ۳ـ۵ـ۷ـ۱۵ر۹
- **لردجیم** ـسینماسکوپ ـ رنگی‌ـپیتراوتول‌ـ دالیالاوی سانترال (۴۸۶۸۶) ۴۵ر۱۰ـ۲ـ۳۰ر۴ـ۷ـ۳۰ر۹ متروپل (۳۹۴۱۰) ۱۵ر۱۰ـ۳۰ر۱ـ۴ـ۳۰ر۶ـ ۹ تاج ۴۵ر۱۰ـ۴۵ر۲ـ۱۵ر۵ـ۴۵ر۷ـ۱۵ر۱۰
- **فریب خورده ورهاشده** ـ استفانیا ساندرلی امپایر (۶۲۳۹۴۲) ۱۵ر۱۱ـ۳۰ر۱ـ۳۰ر۳ـ۳۰ر۵ـ۳۰ر۷ـ۴۵ر۹ نیاگارا (۶۵۳۰۷) ۴۵ر۱۰ـ۳ـ۵ـ۷ـ۱۵ر۹
- **روزهای شراب وگل‌سرخ** ـ جك‌لمون ـ لی‌رمیك رادیوسیتی(۴۳۳۲۰)۱۱ـ۱۵ر۳ـ۱۵ر۵ـ ۱۵ر۷ـ ۱۵ر۹ مازستیك (۶۸۴۶۱)۱۱ـ ۳ـ۵ـ۷ـ۹ ب.ب (۶۹۶۴۱) ۳۰ر۱۰ـ۲ـ۴ـ۶ـ۸ـ۱۰ ایفل(۴۵۳۷۷) ۱۰ـ۱۲ـ۲ـ۴ـ۶ـ۸ـ۱۰ آستارا (۸۴۰۲۲) ۳۰ر۱۰ـ۳ـ۵ـ۷ـ۹
- **قلب‌افسونگرتو** ـ جورج‌هامیلتون ـ سوزان‌الیور پلازا (۴۴۲۵۵) ۱۱ـ۳ـ۵ـ۱۵ر۷ـ۳۰ر۹ ادئون (۳۸۱۱۸) ۳۰ر۱۰ـ ۳۰ر۲ـ۳۰ر۴ـ۳۰ر۶ـ۴۵ر۸ آتلانتیك (۶۲۷۱۷۱) ۱۱ـ۳۰ر۳ ـ ۳۰ر۵ـ۳۰ر۷ـ۴۵ر۹
- **مقبره هندی** ـ ببرایشعناپور ـ رنگی ـدبراپاجت سعدی (۳۶۴۶۸) ۳۰ر۱۰ـ ۲ـ ۳۰ر۵ـ ۹
- **دنیای پول** ـ پوران ـ بوتیمار ـنسرین ـ وحدت ایران (۳۶۳۵۴) میامی (۷۴۳۲۹) تهران (۳۸۱۶۵) ۳۰ر۱۰ـ ۳۰ر۲ـ۳۰ر۴ـ۳۰ر۶ـ ۳۰ر۸اونیورسال (۶۶۹۵۳)۱۱ـ۳ـ۵ـ۱۵ر۷ـ۳۰ر۹ سیلوانا (۳۳۷۷۷) ۱۰ـ۱۲ـ۲ـ۴ـ۶ـ۸
- **آخرین دفاع** ـسینماسکوپ ـ رنگی ـ ویکتورماتیور سهیلا (۳۶۴۲۴)۳۰ر۱۰ـ۳۰ر۲ـ۳۰ر۴ـ۳۰ر۶ـ۳۰ر۸
- **حورعرب** ـ پردیب‌کمار ـ چیترا ـ شکیلا نادر (۳۹۰۹۵) ۹ـ۱۱ـ۱ـ۳ ـ۵ ـ ۷ـ۹ دنیا (۳۳۸۱۲) ۳۰ر۱۰ـ۳۰ر۱۲ـ۳۰ر۲ـ۳۰ر۴ـ۳۰ر۶ ـ ۳۰ر۸ مراد (۷۳۳۸۲) ۱۰ـ۱۲ـ۳۰ر۲ـ ۳۰ر۴ـ ۳۰ر۶ ـ۳۰ر۸ رامسر (۵۲۰۶۰) ۱ـ۳ ـ۵ ـ ۷ ـ۹ فلور (۲۸۰۹۶) ۱۰ـ۲ـ۴ـ۶ـ۸ ماندانا (۷۹۹۸۲) ۳۰ر۱۰ـ ۲ـ ۴ـ ۶ـ ۸ جهان (۶۰۳۵۰) ۱ـ۳ـ۵ـ۷ـ۹
- **دام‌نیمه‌شب** ـ رنگی ـ دوریس‌دی ـرکس‌هریسون فری (۹۵۳۳۳۶) ۳ـ۵ـ۷ـ۹
- **بیلیارد باز** ـ سینماسکوپ ـ پل‌نیومن تخت جمشید (۴۳۵۵۰) ۴۵ر۲ـ۵ـ۱۵ر۷ـ۳۰ر۹
- **تاراس بولبا** ـ رنگی ـیول‌برینر ـتونی‌کورتیس مشعل (۳۳۸۲۶) ۳۰ر۱۰ـ۲ـ۴ـ۶ـ۸
- **۵۵روز درپکن** ـ سینماسکوپ ـ رنگی‌ـاواگاردنر پردیس (۳۹۶۹۲) ۳۰ر۱۰ـ۱ـ۳۰ر۳ـ۶ـ۳۰ر۸
- **لیدر** ـ سینماسکوپ ـ رنگی ـ دلیپ‌کمار فردوسی (۳۵۷۸۴) ۹ـ۱۱ـ۱ـ۳ـ۵ ـ۷ـ۹ پرسپولیس (۵۸۱۰۸۳) ۳۰ر۹ـ ۱۱ر۳۰ ـ۱ر۳۰ ـ۳ر۳۰ ـ۵ر۳۰ ـ۷ر۳۰ـ۹ر۳۰ ستاره (۵۸۷۲۱) ۳۰ر۸ـ۳۰ر۱۰ـ۳۰ر۲ـ ۳۰ر۴ـ ۳۰ر۶ ـ۳۰ر۸ المپیا (۶۵۷۹۸)۱۱ـ۱ـ۳ـ۵ـ۷ـ۹
- **شیطون بلا** ـ گوگوش‌ـ همایون‌ـ تقدسی میهن ۹ـ۱۱ـ۱ـ۳ـ۵ـ۷ـ۹ ونوس (۲۵۱۱۶) ۳۰ر

تصفیه در شهرداری ساوه

دیروز ، آقای موسوی شهردار جدید ساوه آقایان مرتضی‌ممتحن و حسین بیات کارمندان روزمزد و مهدی میرابی یکی از میرابهای شهرداری را بلحاظ تخلفاتی که از آنان مشاهده شده بود ازکاربرکنار کرد و آقای سید اسمعیل بشیری رئیس دفتر شهرداری را دراختیار استانداری مرکز گذاشت .

بنابگزارش خبرنگارما درساوه شهردار ساوه طی آگهی ازمردم خواست که بمنظور مبارزه بافساد باشهرداری همکاری نمایند . طبق اظهار آقای موسوی تصفیه درشهرداری ادامه خواهد داشت .

مدیر موسسه اطلاعات در اصفهان

مدیر موسسه اطلاعات و همسرشان در دومین روز اقامت‌خود در اصفهان از موسسات خیریه و تاسیسات‌وسیع شیر و خورشید سرخ این شهرستان بازدید کردند وهنگام‌بازدید از پرورشگاه گفته شد :

مراسم جشن ازدواج عروس پرورشگاه‌خیریه فرح پهلوی در باشگاه افسران اصفهان برگزار میشود

بانک خون اصفهان ، درخاور میانه بی نظیر است

هنگامیکه نمایشنامه جالب هنرمندان خانه جوانان شیرو ـ خورشید سرخ پایان یافت و برنامه شب نشینی هفتگی آغازگردید ، سناتور مسعودی و همراهان پس‌از تقدیر و تشویق هنرمندان وتودیع با آقای اشراقی مدیر عامل‌جمعیت شیروخورشید واولیاء خانه‌جوانان، محل مذکور را ترك کردند و برای صرف شام عازم منزل آقای حسین همدانیان شدند .

● ضیافت شام

درنخستین شب اقامت سناتور مسعودی و همسرشان در اصفهان از طرف آقای حسین همدانیان به افتخار ایشان ضیافت شامی ترتیب داده شده بود که جمعی‌از معاریف و شخصیتها و روسای ادارات و مدیران جراید اصفهان‌بابانوانشان در آن شرکت داشتند و از طرف میزبان بگرمی و محبت از مدعوین پذیرائی شد . پس‌از صرف شام . اعضای شورایعالی بانوان اصفهان درقسمتی از سالن پذیرائی با خانم قدسی مسعودی پیرامون اقدامات شورایعالی بانوان مذاکراتی‌داشتند و در قسمت دیگر مدیر موسسه اطلاعات باآقایان فرماندار وروسای ادارات درباره مسائل اجتماعی‌شهر و برنامه‌هائیکه در دست اجرا می باشد گفتگو میکردند . این‌ضیافت تا پاسی ازشب گذشته ادامه‌داشت.

● در پرورشگاه

برنامه دومین روز اقامت مدیر موسسه اطلاعات و همسرشان در اصفهان بابازدید از موسسات‌خیریه وتاسیسات‌شیروخورشیدآغاز گردید که از آغاز وقت اداری تایکساعت بعداز ظهر ادامه داشت .

*در چهار محال بختیاری

سپاهی دانش عبدالخالق جعفری آموزگار روستای هارونی پس از جلب همکاری اهالی اقدامات زیر را بعمل آورده‌است :

۱ـاحداث دبستان‌شش کلاسه مجهز ۲ـ احداث‌و مرمت ۲ کیلومترجاده ۳ـ احداث یك استخر ٤ـشروع ساختمان یکباب حمام دوش که در شرف اتمام میباشد ۵ـ نجات یك زن بیمار از اهالی روستای مزبور از مرك حتمی ٦ـ راهنمائی کشاورزان و حل اختلافات محلی

مقارن ساعت۸صبح سناتور مسعودی وبانو باتفاق‌همراهان‌به‌شیرخوارگاه فرح پهلوی‌رفتند. مقابل درورودی، خانم انصاری مدیره پرورشگاه بایشان خیرمقدم‌گفتند و یکی از دوشیزگان‌خردسال پرورشگاه‌دسته گلی بخانم مسعودی هدیه‌کرد . آنگاه مدیر موسسه اطلاعات و همسرشان ببازدید از قسمتهای مختلف‌پرورشگاه‌پرداختند. کودکان پرورشگاه بالباسهای متحدالشکل آبی رنك تمیز وچهره‌هائی بشاش‌و خندان در کلاسها و کارگاههای منظم ، با آموزگاران خود سرگرم اجرای برنامه‌روزانه‌بودند. دختران وپسران خردسال که سن آنهابین ٤ تا ۷ سال بود با نظم و ترتیب خاصی روی نیمکتهای قشنگی‌پشت میز مشغول نقاشی و یا فراگرفتن درس بودند .

خانم انصاری بازدیدکنندگان‌را بسالن پرورشگاه هدایت کردند در اینجا جمع بیشتری از کودکان پرورشگاه برای استفاده از یك برنامه موسیقی که توسط دوستان آنها اجراء میشدگرد آمده بودند. چهاردوشیزه خردسال یکی‌باسنتور و دیگری با جاز و سومی با ویلون وآخرین نفر با ضرب دسته‌ارکستر پرورشگاه را تشکیل میدادند و دوشیزه دیگری بنام «شهلا» ترانه میخواند. برنامه موسیقی‌پرورشگاه بخصوص استعداد فوق العاده نوازندگان و صدای شیرین و گرم خواننده آنها که چند ترانه اجراء کرد بی‌نهایت مورد توجه وتحسین قرارگرفت . هنگام بازدید ازقسمت های مختلف پرورشگاه خانم ملکه سادات رئیس شورایعالی بانوان ، خانم دکتر نواب، خانم‌دکتر امیر نیرومند ، خانم ملك محیی دبیر شورایعالی بانوان و خانم سکینه نظمی حضور داشتند و توضیحاتی میدادند .

سناتور مسعودی و همسرشان سپس به‌بازدید قسمت‌شیرخوارگاه پرورشگاه پرداختند و از اطاقهای خواب کودکان که با تختخوابهای کوچك و نظیف منظره جالبی‌داشت و همچنین اطاق تهیه شیر و حمام و روشوئی و سایر قسمتها دیدن کردند . سناتور مسعودی در باره هزینه ساختمان پرورشگاه،مخارج روزانه ، بودجه ماهانه و طرز تهیه شیر سئوالاتی نمودندکه از طرف آقای محمد نوری مسئول سازمان خیریه فرح پهلوی پاسخ داده شد.

* عروس پرورشگاه

پس‌از خاتمه‌بازدید ازشیرخوارگاه، بازدیدکنندگان‌مجددا به‌پرورشگاه و قسمت کارگاه آن آمدند . دریك سالن نسبتا وسیع ، دو دستگاه کارگاه قالی بافی برپا بود و چند دوشیزه پرورشگاهی سرگرم‌بافتن قالیهای خوش طرحی بودند. مدیر موسسه اطلاعات درباره طرز تعلیم کودکان پرورشگاه و آموزش هنرهای دستی سئوالاتی نمودندکه خانم انصاری و آقای نوری‌توضیح دادند .

دراین موقع‌بازدید کنندگان‌بدفتر ودخترهنرمندی‌شده‌است‌خانم‌عروس پرورشگاه ماست‌و چند شب دیگر بمبارکی‌مراسم عروسی اوباجوانی خوش قلب و فعال در باشگاه افسران برگزار خواهدشد .خانم انصاری توضیح‌دادند شناسنامه این دختربنام‌یکی‌ازشخصیتهای اصفهان گرفته شده و جهیز او هم فراهم شده است. خانم‌مسعودی مدتی با عروس پرورشگاه بمذاکره‌مشغول شدند و زندگی جدید را باوتبریك گفتند و سعادت و خوشبختی برای او آرزو کردند. آقای مسعودی‌نیز شرحی مبنی بر اظهار خوشوقتی ازین کانون تربیتی و تقدیر از اولیاء آن در دفتریاد بودپرورشگاه نوشتند .

● در سازمان‌حمایت‌مادران

مدیر موسسه اطلاعات‌وهمسرشان پس از قدردانی و تشویق اولیاء پرورشگاه خیریه فرح وخداحافظی با آنان عازم بازدید تاسیسات‌شیرو خورشید سرخ اصفهان شدند.

اولین محلی که مورد بازدیدقرار گرفت سازمان حمایت مادران‌شیر و خورشید سرخ واقع در خیابان شیخ بهائی اصفهان بود . دراین محل عده زیادی از زنان باردارو مادران شیر ده تحت‌تعلیم‌وراهنمائی پزشگان زن و مرد بودند . آقای دکتراتراك‌وخانم‌دکتر همت دراین سازمان کوشش و مجاهدت قابل تقدیری جهت راهنمائی و تعلیم زنان بار دارمبذول می داشتند و در هرقسمت‌بسئوالات بازدیدکنندگان توضیح میدادند . در دفترسازمان حمایت مادران آقای اشراقی‌مدیر عامل شیروخورشید سرخ اصفهان درباره‌آمار مراجعه کنندگان ، بیماران سر پائی ، طرز توزیع‌شیر و روغن و مواد غذائی بین مادران وسایر اقدامات این واحد شیر و خورشید و همچنین کمك هائیکه‌از طرف افراد خیر باین موسسه می شود توضیحات مشروحی‌دادند . آقای مسعودی و همسرشان بااظهار خرسندی و تقدیر از مساعی و کوشش و مجاهدت قابل تحسین پزشگان و کارکنان سازمان‌حمایت مادران بااولیاءآن خداحافظی کردند و رهسپار بازدید واحد دیگری از تاسیسات شیر و خورشید سرخ شدند .

● بانك خون

سومین قسمتی که از تاسیسات شیر و خورشید سرخ اصفهان‌مورد بازدیدقرار گرفت(بانك‌خون) بود که بتازگی در ضلع شرقی میدان خواجو بطرزبسیار جالب‌و زیبائی بنا گردیده است . نمای این ساختمان با کاشی‌خوش نقش‌زیبائی تزئین شده‌ودر بنای آن و حتی ساختمان درها سبك معماری قرون گذشته تا آنجا که میسر بوده رعایت شده‌است . در قسمت های مختلف بانك خون آقای اشراقی درباره هزینه ساختمان و تهیه وسایل آن به تفصیل توضیحات جالبی دادند و اضافه نمودند تمام تجهیزات‌و وسایل کار این بانك ازهر جهت آماده‌شده‌و قرار است درمسافرتی که‌والاحضرت شاهدخت شمس پهلوی باتفاق میهمان‌عالیقدر شان‌والاحضرت ولیعهد افغانستان‌به اصفهان دارند افتتاح شود. وسایل کار و تجهیزات مدرن و تشکیلات فنی‌بانك از هر جهت جالب‌ونشان دهنده کوشش و فعالیتی بودکه برای‌فراهم‌نمودن آن بعمل آمده است مدیر عامل شیرو خورشید سرخ اصفهان بدنبال توضیحات‌خود افزود :

بانك خون اصفهان با تجهیزاتی که چه از جهت ساختمان و چه از لحاظ تهیه وسایل مدرن وآخرین سیستم برای آن فراهم گردیده در خاور میانه بی نظیر است‌ومسلما در آینده هنگام بروز سوانح‌ونجات بیماران نقش موثری‌بعهده خواهد داشت .

آقای مسعودی و همراهان پس ازبازدید از تمام قسمت های‌بانك خون‌و تقدیراز مساعی و کوشش آقا ی‌اشراقی بخصوص در انتخاب سبك ساختمان که احیاء کننده آثار باستانی این استان می‌باشد و همچنین دقت و توجهی که‌نسبت به‌تهیه وسایل مجهز بانك شده است بامسئولان بانك خون خدا حافظی کردند، و بمنظور بازدید از آموزشگاه بهیاری شیرو خورشید سرخ عازم آن محل گشتند .

ناتمام

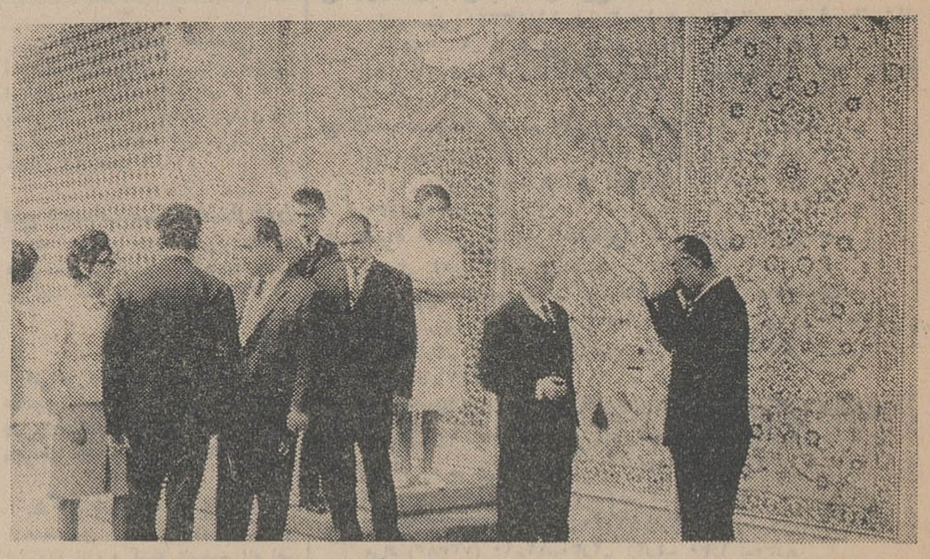

بانك خون جمعیت شیروخورشید سرخ‌اصفهان بطوریکه‌گفته میشد از نظر تجهیزات و جدیدترین وسائل کار ، در خاورمیانه بی‌نظیر است . نمای‌ساختمان بانك با زیباترین کاشیهای اصفهان تزئین شده وجلوه خاصی‌دارد . این‌بانك بدست‌والاحضرت ولیعهد افغانستان افتتاح خواهد شد . درعکس‌بالا سناتور مسعودی و همراهان پس‌از بازدید ، هنگام خروج از ساختمان بانك دیده میشوند .

سناتورمسعودی‌و همسرشان‌باتفاق بانوان عضوجمعیت‌خیریه فرح‌پهلوی هنگام بازدید یکی از کلاسهای پرورشگاه‌جمعیت مزبور دراصفهان

عکسی از :
افتتاح کلاس تکنیسین آزمایشگاه شیراز

قبلا اطلاع داده شد ، آقای پیرنیا استاندار فارس درمراسمی‌که آقای دکترشاهقلی وزیربهداری و روسای ادارات دولتی استان درآن حضور داشتند بنام شاهنشاه آریامهر کلاس‌تکنیسین آزمایشگاه‌شیراز را دراداره‌کل بهداری فارس‌گشود . درعکس بالا آقای پیرنیا هنگام قطع نوار ، آقای دکتر شاهقلی وزیر بهداری (نفروسط) و آقای‌دکتر بازرگانی مدیرکل بهداری و بهداشت فارس دیده میشو .

وزیرپست‌وتلگراف‌درمراسم‌آغازساختمان‌فرستنده‌صدکیلو واتی‌رادیو گیلان‌گفت:

تلویزیون گیلان۳۳ ماه دیگر بکارمیافتد

بین‌رشت‌تهران‌و رشت‌ـ چالوس‌خط تلفنی جدیددایرمیشود

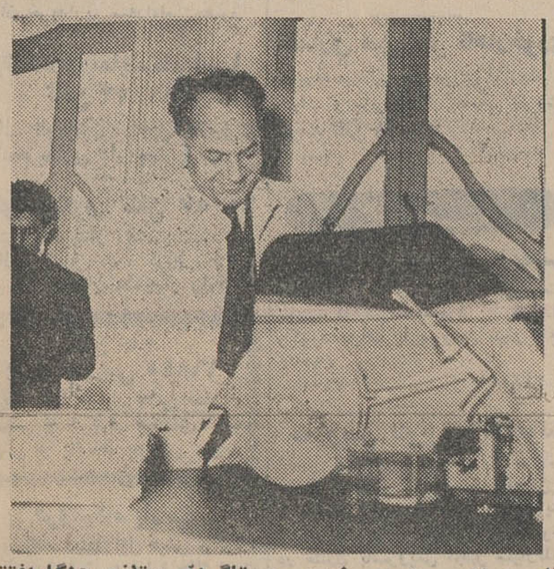

آقای مهندس‌ستوده وزیرپست‌وتلگراف وتلفن هنگام‌افتتاح دستگاه تلفنی «تلکس» رشت

«تلویزیون گیلان تا ۳۳ ماه‌دیگر شروع بکار میکند و تاده‌ماه دیگر سی‌دفتر پست دراستان اول ایجادمی‌شود.»

سخنان بالااز آقای مهندس ستوده وزیرپست و تلگراف و تلفن است که درمراسم بزمین زدن نخستین کلنك ساختمان فرستنده یکصد کیلوواتی رادیو گیلان درشت بیان شد و خبر این‌مراسم قبلا باستحضار خوانندگان ارجمند رسید .

آقای مهندس ستوده در مراسم مزبور اظهار داشت :

پروژه خط تلفنی تهران‌ـ رشت که باایجاد ان دریك لحظه دویست نفر میتوانند درتهران و رشت بایکدیگر مکالمه نمایند در دست اجراء میباشد. ایجاد ارتباط بین رشت و چالوس نیز درشرف انجام است . وسعت محل ساختمان فرستنده یکصد کیلوواتی رادیو گیلان هشتاد هزار متر مربع می‌باشد که ۱۵۵۰ متر آن زیر بنا خواهدبودو این‌ساختمان‌با هزینه‌بیست میلیون ریال از محل اعتبارات‌سازمان برنامه ایجاد میشود . ساختمان‌مزبور تاده‌ماه‌دیگر تحویل میگرددو فرستنده جدیدتا۱۸ ماه دیگر شروع بکارمی‌کند. آقای مهندس ستوده بعدازظهر همانروز دستگاه تلفنی «تلکس»رشت رابنام شاهنشاه آریامهر گشود و از محل نصب فرستنده تلویزیون دیدن کرد .

● در رامسر

بنابگزارش خبرنگار ما در رامسر عصر روز شنبه آقای مهندس ستوده وزیرپست‌و تلگراف و تلفن باتفاق آقای ملك‌مدنی رئیس پست و تلگراف وتلفن شهسوار وارد رامسر شد وپس از بازدید ازپست و تلگراف واظهار رضایت ازوضع این اداره‌عازم چالوس گردید .

جانور دریائی ، دوبه‌ای را هم غرق کرد

دراین حادثه ۷ نفر از سرنشینان دوبه غرق شدند

بدنبال غرق موتورلنج درآبهای خلیج‌فارس‌که بوسیله یك جانور غول‌پیکر رویداد صبح پریروز نیز یك دوبه ماهیگیری درحوالی همان منطقه غرق گردید .

بنابگزارش خبرنگارما در خرمشهر دوبه مزبور ۹نفر سرنشین داشت که هفت نفر از آنان غرق شدند و دونفر دیگر بوسیله یك کشتی عراقی‌که درخلیج فارس کالا حمل میکند نجات یافتند . طبق اظهار ایندونفر که فاروق و عصار نام‌دارند سرنشینان‌دوبه وقتیکه طورماهیگیری را سنگین احساس‌کردند ابتداء تصور نمودندکه ماهی زیادی درطور افتاده است ولی ناگهان جانوری‌که بیش‌از دومتر طول داشت توجهشان را جلب‌کرد . این جانور دریك لحظه کوتاه ضربه‌ای به‌بدنه دوبه‌وارد ساخت و آنرا بدونیم کرد ...

یك دوبه ماهیگیری آتش گرفت

خبرنگار ما درآبادان گزارش داد : پریروز دوبهٔ‌ماهیگیری‌شماره ۳۰٤ بناخدائی عبود خضیر حامل ۱۲نفر سرنشین و مقدارزیادی حصیر هنگام حرکت در آبهای خلیج فارس آتش گرفت . علت وقوع حریق‌این بود که چند نفر از کارکنان دوبه مشغول پختن‌نان بودند و براثر وزش باد شعله های آتش بحصیرهاسرایت کردوناگهان دوبهٔ مزبور طعمه حریق گردید.

موتور لنجهای‌دیگر بکمك‌آمدند وسرنشینان دوبهٔ مشتعل را نجات دادندو بافعالیت زیاد موفق باطفاء حریق گردیدند .

لاشهٔ نیمسوخته دوبه بایدك‌کش به‌بندر لنگه منتقل گردید .

افتتاح دو دبستان

آقای دکتر شادمان استاندار تهران در دهکده مهرآباد دماوند دبستانی را بنام شاهنشاه آریامهر افتتاح کرد .

بموجب گزارش خبرنگار ما در دماوند در این مراسم آقای‌دهقانی فرماندار، مجید محسنی نماینده‌این شهرستان در مجلس شورای ملی و جمعی از روسای‌ادارات‌ومعتمدین محلی‌حضورداشتند . آقای‌استاندار دبستان «اداره » را نیز طی مراسمی گشود.

برنامه تلویزیون ایران

فرستنده آبادان

پنجشنبه ـ ۲۰ر۸ر۱۳٤٤

ساعت ٦ـ موسیقی با تصویر
ساعت ٦ر۳۰ ـ سلام‌شاهنشاهی واعلام برنامه
ساعت ٦ر۳۲ ـ کارتون
ساعت ٦ر٤۵ ـتدریس زبان انگلیسی
ساعت ۷ـ اخبار
ساعت ۷ر۱۵ ـ نغمه ها وترانه ها
ساعت ۷ر۳۰ـ فیلم‌مرد نامرئی
ساعت ۸ـ موسیقی ملی
ساعت ۸ر۳۰ ـ کارنامه‌آریامهر
ساعت ۸ر٤۵ ـ در راه خدمت بمردم
ساعت ۹ر۱۵ ـ فیلم سینمائی
ساعت ۱۰ر٤۵ ـ اخبار
ساعت ۱۱ ـ پایان برنامه

برای‌تشکیل‌شرکتهای تعاونی‌صید دربندر پهلوی‌واطراف

شرکت‌شیلات ۵۰ میلیون‌ریال‌اعتباردرنظر گرفت

ثبت‌نام‌صیادان‌بندر پهلوی دراین‌شرکتها هنوزادامه‌دارد

خبرنگارما در بندرپهلوی بدنبال گزارش قبلی راجع باقداماتی که‌جهت تشکیل شرکت تعاونی صید ازطرف شرکت شیلات انجام یافته است گزارش داد :

ازپریروز ثبت‌نام صیادانی که مایل بعضویت درشرکت تعاونی صید می‌باشند دردبیرستان‌فردوسی بندرپهلوی آغاز گردیده است و تا ده‌روز دیگر ادامه خواهد داشت . پس از خاتمه ثبت نام، کمیسیونی‌مرکب‌از نمایندگان فرمانداری وادارات کار و کشاورزی تشکیل میشود تا بصلاحیت اعضای شرکت رسیدگی و برای آنان کارت مخصوص صادر کند . گفته میشود برای بهبود وضع صیادان بندر پهلوی ونقاط اطراف، تعداد ده‌تا دوازده«پره» صیددر نظرگرفته شده ولی شرکت شیلات ازنظر نحوه تشکیل شرکت های تعاونی صید در بندر پهلوی و مناطق دیگر بامشکلی مواجه شده است زیرا تشکیل این شرکت ها احتیاج بمطالعه کافی و استفاده از نظرات وتجربیات متخصصین وسازمان های صاحبنظر و وارد دارد . بهمین جهت مقامات شیلات برای گرفتن کمك وراهنمائی در انجام این برنامه بابانك اعتبارات کشاورزی و عمران روستائی که سابقه تشکیل شرکتهای تعاونی روستائی دارد، وارد مذاکره شده‌اند بقرار اطلاع شرکت شیلات جهت تشکیل شرکتهای تعاونی صید مبلغ پنجاه میلیون ریال اعتبار در نظر گرفته است.

افزایش حقوق

براثر تقاضای مکرر کمك‌پرستاران روزمزد بیمارستانها و درمانگاههای دولتی اصفهان ، با افزایش حقوق و همچنین دادن پانزده روزمرخصی سالانه به آنان موافقت شد .

طبق گزارش خبرنگار ما در اصفهان این عده که ۷۵نفرهستند از طرف انجمن بهداری از محل ده در صد سهم بهداری از درآمد شهرداری استخدام شده‌اند و مانند کارمندان فنی انجام وظیفه می کنند.

دریك حادثه‌اتومبیل ٤ نفرکشته شدند و لحظه‌ای بعد

تانکر از روی مجروحین گذشت !

پریروزکامیون کمپرسی‌که با پانزده نفر سرنشین (کارگر) از تونل «تنك‌زاغ» واقع در راه بندرعباس ـ سیرجان میگذشت واژگون گردید و چهارتن از سرنشینانش جان سپردند و بقیه مجروح شدند.

بنابگزارش خبرنگارما دربندرعباس بعداز وقوع این حادثه درحالی که مجروحین در وسط جاده افتاده بودند ناگهان تانکری از تونل خارج گردید و از روی چندتن از مجروحین گذشت و موجب مرك آنان شد و سپس بدره سقوط کرد ... برای انتقال بقیه مجروحین‌به‌بیمارستان آمبولانسی از بندرعباس بمحل حادثه رفت .

کشتی «خرم» بگل نشست

مامورین برای‌بیرون‌آوردن‌کشتی‌از گل‌ولای فعالیت میکنند

خبرنگار مادر خرمشهر گزارش داد : بعدازظهر رپریروز ، کشتی‌خرم متعلق بادارهٔ بندرخرمشهر هنگامی که در لنگرگاه «فعلیه» خرمشهر لنگر انداخته بود ، کف آن براثر پوسیدگی سوراخ شد و آب‌بافشار زیاد داخل کشتی گردید . بهمین جهت کشتی درآب فرورفت وبگل نشست .

بااطلاع جریان بادارهٔ بندرخرمشهر بلافاصله مامورین بندر باموتور بمپ‌شروع بتخلیه آب داخل کشتی نمودند واکنون برای بیرون‌آوردن آن ازگل‌ولای فعالیت میکنند.

کشتی‌خرم چندی پیش از طرف ادارهٔ بندربوشهر تحویل ادارهٔ‌بندر خرمشهر شده بود تابفروش‌برسد.

اولین زنی که به‌ریاست‌اطاق بازرگانی منصوب شد

اتاق بازرگانی بلفاست در ایرلند شمالی تحت ریاست یك نفر زن اداره میشود .او اولین زنی است که دراین موسسه ازبدو تاسیس خود درسال ۱۷۸۳ تاکنون بریاست آن گمارده شده . این زن خانم «آیرین گالورت» می‌باشد که در حقیقت اولین زن در اروپامی باشد که چنین مقامی‌راحائز شده و این مقام در بین مشاغل مختلفه که دردوران‌زندگانی خود دارابوده برای او حد اعلای مقام می باشد .

زنان میتوانند با شوهر زندانی خود غذاصرف‌کنند

وزارت کشور انگلستان اکنون مشغول تهیه طرحهائی‌است که بدانوسیله به زندانیانی که مدت زندان آنها طولانی است کمك نمایند که عائله آنها بتوانند باآنها تماس برقرار کنند .

یکی از پیشنهادات این طرح آنست که‌به زوجه های اینگونه زندانیان اجازه داده شود در روزهای تعطیل آخر هفته باشوهر هایشان در زندان‌صرف غذا نمایند و بعلاوه سیستم‌پارول رابجریان اندازند که بزندانیان خوش رفتار اجازه دهند که‌در تعطیلات آخر هفته از زندان آزادشوند .سیستم پارول آنست که زندانیان قول میدهند که اگر موقتا آزاد میشوند فرارنکنند و دوباره بزندان بر گردند.

روزنامه و لباس از نفت

یکی از دانشمندان نفتی آلمان پیشبینی نموده است که‌در آینده روزنامه ها بجای کاغذ بروی یکنوع مشابه کاغذپلاستیکی ساخته شده از نفت به‌چاپ خواهند رسید . همچنین حرارت سوزان صحرا و یا سرمای قطبی اثری در مسافرینی نخواهند داشت که در آینده لباس های ساخته شده از مواد نفتی(مشابه لباس فضا نوردان)رابر تن و یکدستگاه تهویه باندازه یك رادیوی جیبی همراه‌داشته باشند. همچنین آرشیتکتها درانتظار مواد ساختمانی جدیدی از مواد نفتی هستند که دوره نوینی رادر معماری خواهند گشود وبهر حال فورم‌چهارگوش کنونی‌ساختمانها رابکلی تغییر خواهند داد.

معالجه بیماری چشم با اشعه ماوراء صوت

طب ، آشپزی ، جواهر ـ سازی ، فلز کاری و . . . همه‌حرفه هائی‌هستند که در آنها از اشعه ماوراءصوت استفاده میشود .

و شاید بیشتر از همه در جراحی .مثلا درامریکابکمك امواج ماوراء صوت می‌توانند اجسام خارجی را ازچشم‌بیرون بیاورند .

دستگاهی که این عمل با آن ـ فقط ظرف ۴۰ ثانیه‌ـ انجام شد دارای دوربین‌ظریف بود.

علاوه بر این بکمك امواج ماوراء صوت میتوان بمعایب درونی چشم پی برد . دکتر «یاماموتو » اهل ژاپن‌دوربینی ونزدیك بینی رابا کمك‌امواج ماوراء صوت درمان میکند. وی برای اینکار کره چشم‌را با امواج ماوراء صوت گرم میکندووضع قرنیه وعدسی را بحالت عادی در می‌آورد .

در جراحی‌اعصاب‌نیزامواج ماوراء صوت خدمات زیادی انجام میدهند و بوسیله آن میتوان سلولهای معیوب‌را از بین برد بدون اینکه بدیگر سلول های عصبی کوچکترین آسیبی برسد .

و شایدروزی بتوان‌سرطان های مغزی را با اشعه ماوراء صوت درمان کرد .

گیاه شناسان میتوانندبا استفاده از اشعه ماوراءصوت رشد گیاهان مختلف را تسریع کنند .

یك موسسه آمریکائی هم دانه های قهوه را تحت تاثیر امواج ماوراء صوت‌قرار می‌دهد و بدین ترتیب روغن اضافی آنرا میکشد و مزه مطبوعتری در آن ایجاد می کند .

خانم‌های کدبانوهم میتوانند به آسانی بوسیله یك موج اشعه‌ماوراءصورت تخم‌مرغی را بسرعت بپزند .

ولی عیب کار در اینست که زرده و سفیده این تخم مرغ کاملا با هم مخلوط می شوند . با امواج ماوراءصوت میتوان پرندگان را پراکنده ساخت و مثلا مانع از این شد که کبوتر هادرساختمان های تاریخی لانه بسازند .

و یا از نزدیك شدن‌ماهی ها بقسمت های فنی سد ها جلوگیری نمود .

ولی با همه اینهاکه گفتیم نباید مضار و خطرات امواج ماوراء صوت را از خاطردور داشت .

موشهائی که تحت تاثیر این اشعه با قدرت ۲۰ هزار هرتز واقع میشوند ظرف دو دقیقه میمیرند . بنظر میرسد که علت مرك افزایش درجه حرارت درونیست .

این اشعه سبب مرك‌حشرات هم‌میشود . بهر حال امواج ماوراء صوت را باید با دقت زیاد بکار برد و بخصوص در رشته پزشکی حتما بایدبراین کار یك کارشناس نظارت داشته باشد .

فیگارو

عروس : دویست هزار نفر را نان‌میدهدداماد : جز قرض چیزی ندارد

ثروتمند ترین عروس جهان در لباس عروسی

عبور از پنج قاره

قبلا اطلاع دادیم ثروتمند. ترین دختر جهان با یك قهرمان رگبی ازدواج کرد .

عروس «ماری اوینهایمر »و داماد «گوردون وادل» اهل انگلستان است . او قهرمان سابق جهانی رگبی است در مراسم عروسی چند تن از میلیاردر های جهان، چندین لرد و ۳۰ تن مستخدم سیاه‌ـ پوست‌شرکت داشتند .

ماری اپنهایمر که وارث معادن عظیم الماس واورانیوم افریقای جنوبی است دربرابر یك اسقف انگلیسی تعهد نمود اوامر شوهرش را اجرا کند . .

مراسم عروسی‌درژوهانسبورك (افریقای جنوبی) صورت گرفت .

سه هزار تن از مردمی‌که خارج از کلیسای عظیم ژوهانسبورك طالب مشاهده این عروسی‌بی نظیر بودند با مقاومت پلیس برخورد کردند ماری‌اپنهایمر بقدری ثروتمند است که حساب پولهایش را ندارد . او ۲۱ سال دارد و ثروتمند ترین دختر جهان لقب او است جالب آنکه‌داماد جز قرض چیزی در بساط ندارد .

پدرماری «سرارنست‌اپنهایمر» در سال ۱۹۵۷ درگذشت و بهنگام حیات سلطان الماس لقب او بود .

اینك ماری‌اپنهایمر دویست هزار تن کارگر را اداره می کند وبزرگترین تولیدکننده جهانی الماس است .

فرانس‌سوآر

شوهرماری اپنهایمر

در گوشه وکنار

آگهی جالب

بر سر در یك کلیسا این آگهی نوشته شده بود :

شما آنقدر بد نیستید که نتوانید داخل شوید وآنقدرخوب نیستید که احتیاج بداخل‌شدن نداشته باشید .

خون تازه

در انگلستان یك موسسه تعلیم شمشیر بازی این اعلان را منتشر کرده است :

برای اسم نویسی عجله‌کنید انسان همیشه به خون تازه احتیاج دارد . »

وزن خانمها

در فلورانس واقع در ایتالیا یك‌موسسه‌زیبائی‌زنان ترازوئی ساخته که خیلی مورد توجه‌قرار گرفته است . وقتی وزن خانمی از ۶۰ کیلو تجاوز کرد وعقربه بیشتر از ۶۰ کیلو را نشان داد چراغ قرمز روشن شده و کاغذی از محفظه بیرون می‌آید که روی آن نوشته شده است : خانم ، خیلی معذرت میخواهیم وزن شما از ۶۰ کیلو تجاوز کرده است .به انستیتوی زیبای مراجعه کنید .

ریدرزدایجست

آگهی شرکت برق‌منطقه‌ای تهران

نظر بتوسعه روزافزون شبکه شهر وافزایش تعداد مشترکین و تحویل مداوم برقهای‌اختصاصی برای اینکه‌ساکنین محترم‌پایتخت بسهولت بتوانند امور مربوط به برق خودرا درنزدیکترین محل سکونتشان انجام دهند شرکت برق منطقه ای تهران بخشهای یازده‌گانه برق را بشرح زیر باطلاع عموم میرساند .

۱ـ بخش فردوسی

شمالا ـ۱ـ خیابان میراشرافی از خیابان شمیران تا خیابان تخت طاوس ۲ـ خیابان تخت طاوس از خیابان میراشرافی تا جاده پهلوی . جنوبا ـ۱ـ خیابان امیرکبیر از چهارراه سرچشمه تا میدان سپه ۲ـ خیابان سپه از میدان سپه تا چهارراه پهلوی . شرقا ـ ۱ـ خیابان‌شمیران ازخیابان میراشرافی تا خیابان‌شاهرضا. پیچ شمیران ۲ـ خیابان شاهرضا ازپیچ شمیران تا پل‌چوبی ۳ ـ خیابان ابن‌سینا (بهارستان) ازپل‌چوبی تاچهارراه سرچشمه . غربا ۱ـ خیابان پهلوی ازخیابان تخت‌طاوس تاخیابان سپه .

از ساکنین محترم بخش فردوسی خواهشمند است موقتا و تا اطلاع ثانوی برای انجام امور مربوط به‌برق خود به خیابان‌آناتول فرانس‌شماره ۱۳ وبه‌تلفنهای‌شماره ۶۱۱۹۹۰ و۶۱۱۵۸۰ و۴۲۹۱۶ و۴۳۵۹۰ مراجعه فرمایند .

۲ـ بخش یوسف‌آباد

شمالا ـ ۱ـ خیابان بیستمتری‌بالای سه‌راه ضرابخانه ازخیابان شمیران تاجاده شمالی تپه‌های عباس‌آباد ۲ـ جاده شمالی تپه‌های عباس‌آباد از خیابان بیستمتری تا خیابان اصلی داودیه ـ۳ـ خیابان اصلی داودیه از جاده شمالی تپه‌های عباس‌آباد تا خیابان پهلوی ۴ـ خیابان پهلوی از خیابان داودیه تا خیابان اسفالته ونك ۵ ـ خیابان اسفالته ونك از خیابان پهلوی تا مقابل بازار قریه ونك . جنوبا ـ۱ـ خیابان میراشرافی از خیابان پهلوی تا خیابان تخت طاوس ۲ـ خیابان تخت طاوس ازخیابان میراشرافی تا خیابان پهلوی ۳ـ خیابان پهلوی از خیابان تخت‌طاوس تاخیابان قزل‌قلعه ۴ـ خیابان قزل‌قلعه از خیابان پهلوی تا خیابان امیرآباد . شرقا ۱ـ جاده قدیم شمیران از خیابان بیستمتری بالای‌سه‌راه ضرابخانه تاخیابان میراشرافی . غربا ـ۱ـ جاده امیرآباد به‌ونك از مقابل بازار ونك تاکوی دانشگاه ۲ـ خیابان امیرآباد ازکوی دانشگاه تاخیابان قزل‌قلعه .

از ساکنین محترم بخش یوسف‌آباد خواهشمنداست برای‌انجام امور مربوط ببرق خود بخیابان محمدرضاشاه میدان کلانتری و به‌تلفنهای‌شماره ۶۲۰۸۸۱ و۶۲۲۳۸۷ و۶۲۷۵۶۵ مراجعه‌فرمایند.

۳ـ بخش تجریش

شمالا ـ۱ـ حدنهائی شبکه شمیران از خیابان سربند تا تپه‌های غربی درکه . جنوبا ـ۱ـ خیابان بیست متری بالاتر از سه راه ضرابخانه از جاده شمیران تا جاده شمالی تپه‌های عباس‌آباد ۲ـ جاده شمالی تپه‌های عباس‌آباد از خیابان بیست متری بالای سه‌راه ضرابخانه تا خیابان اصلی داودیه ۳ـ خیابان اصلی داودیه از جاده‌شمالی‌ـتپه‌های‌عباس‌آباد تاجاده‌پهلوی ۴ـجاده‌پهلوی‌ازخیابان داودیه تاخیابان اسفالته‌ونك ۵ـخیابان اسفالته‌ونك ازجاده‌پهلوی‌تا قریه ونك ـ۶ـ جاده امیرآباد به‌ونك از قریه‌ونك تا خیابان‌شمالی اراضی گیشا ۷ـ خیابان شمالی اراضی گیشا از جاده امیرآباد تا حدنهائی شبکه شهر . شرقا ـ۱ـ جاده سربند از منتها الیه شبکه شمیران تامیدان دربند ۲ـ خیابان جعفرآباد از میدان دربند تا خیابان دربند ۳ ـ خیابان دربند از خیابان جعفرآباد تا میدان تجریش ۴ـ جاده شمیران از میدان تجریش تا خیابان بیست‌متری بالای سه‌راه ضرابخانه . غربا ـ۱ـ امتداد تپه‌های غربی درکه تا جاده شمالی اراضی گیشا .

از ساکنین محترم بخش تجریش خواهشمند است برای انجام امور مربوط ببرق‌خود بمیدان تجریش جنب بیمارستان رضاپهلوی وبه تلفنهای شماره ۸۵۱۳۶۹ و ۸۵۲۳۲۴ و ۸۵۲۳۲۵ و ۸۵۱۳۶۷ و ۸۵۱۳۶۸ مراجعه فرمایند .

۴ـ بخش نیاوران

شمالا ـ۱ـ حدنهائی شبکه شمیران ازتپه‌های شمالی تهران‌پارس تا انتهای جاده سربند . جنوبا ـ ۱ـ خیابان شمالی کارخانه مجیدیه از اراضی غربی نارمك تا خیابان مجیدیه ۲ ـ خیابان مجیدیه از خیابان شمالی کارخانه مجیدیه تا هشت متری‌محمودی ۳ـ امتداد خیابان خواجه عبداله انصاری از هشت متری محمودی تا جاده شمیران . شرقا ۱ـ حدنهائی شبکه شمیران از خیابان شمالی‌کارخانه مجیدیه تا جبال البرز . غربا ـ۱ـ جاده سربند از منتهاالیه شبکه شمیران تا میدان سربند ۲ـ خیابان جعفرآباد از میدان دربند تا خیابان دربند ۳ـ خیابان دربند از جاده جعفرآباد تامیدان تجریش ۴ـ جاده شمیران از میدان تجریش تا خیابان خواجه عبداله انصاری .

از ساکنین محترم بخش نیاوران خواهشمند است برای‌انجام امور مربوط ببرق خود موقتا وتا اطلاع ثانوی بمیدان تجریش جنب بیمارستان رضا پهلوی و به تلفنهای شماره ۸۵۱۳۶۹ و ۸۵۲۳۲۴ و ۸۵۲۳۲۵ و ۸۵۱۳۶۷ و ۸۵۱۳۶۸ مراجعه فرمایند.

۵ـ بخش نارمك

شمالا ـ ۱ـ خیابان شمالی کارخانه مجیدیه از اراضی غربی نارمك تا خیابان مجیدیه ۲ ـ خیابان مجیدیه از خیابان شمالی کارخانه مجیدیه تا هشت‌متری محمودی ۳ـ خیابان خواجه‌عبداله انصاری از هشت متری محمودی تا جاده ـ شمیران . جنوبا ـ۱ـ خیابان فرح‌آباد (دوشان‌تپه) از قصر فرح‌آباد تامیدان ژاله ۲ـ خیابان شهباز ازمیدان ژاله تاخیابان‌گوته ۳ـ خیابان‌گوته از خیابان شهباز تا سه‌راه امین‌حضور ۴ـ خیابان امیرکبیر از سه‌راه امین‌حضور تا چهارراه سرچشمه . شرقا ـ۱ـ منتها الیه شبکه شهر از خیابان شمالی کارخانه مجیدیه تا قصر فرح‌آباد . غربا ۱ـ خیابان شمیران از خیابان خواجه عبداله انصاری تاپیچ‌شمیران ۲ـ خیابان شاهرضا از پیچ‌شمیران تا پل‌چوبی ۳ـ خیابان ابن‌سینا (بهارستان) از پل چوبی تامیدان سرچشمه .

از ساکنین محترم بخش نارمك خواهشمند است برای انجام امور مربوط ببرق خود بخیابان فخرآباد شماره ۱۴۵ و به‌تلفنهای شماره ۷۵۸۹۳۰ و ۷۵۷۸۸۴ مراجعه فرمایند .

۶ـ بخش شهباز

شمالا ـ۱ـ خیابان فرح‌آباد (دوشان‌تپه) ازقصر فرح‌آباد تا میدان ژاله ۲ـ خیابان شهباز از میدان ژاله تا خیابان‌گوته ۳ ـ خیابان‌گوته از خیابان شهباز تا سه‌راه امین‌حضور ۴ـ خیابان امیرکبیر از سه‌راه امین‌حضور تا میدان سرچشمه جنوبا ـ ۱ـ حدنهائی شبکه شهر از کوههای شرقی کارخانه سیمان تا جاده ری . شرقا ـ۱ـ حدنهائی شبکه شهر از قصر فرح‌آباد تاکوههای شرقی کارخانه سیمان . غربا ـ۱ ـ خیابان سیروس از میدان سرچشمه تامیدان شوش ۲ـ جاده شهرری ازمیدان شوش تا شهر ری .

از ساکنین محترم بخش شهباز خواهشمند است برای انجام امور مربوط ببرق خود موقتا وتا اطلاع ثانوی به خیابان فخرآباد شماره ۱۴۵و به تلفنهای‌شماره ۷۵۸۹۳۰و۷۵۷۸۸۴ مراجعه فرمایند.

۷ـبخش خیام

شمالا ـ ۱ ـ خیابان امیر کبیر از میدان سر چشمه تا میدان سپه ۲ ـ خیابان سپه از میدان سپه تا خیابان پهلوی . جنوبا۱ـ شهر ری . شرقا ـ۱ـ خیابان سیروس از میدان سرچشمه تا میدان‌شوش ۲ـ جاده شهر ری از میدان شوش تا شهرری . غربا۱ـخیابان امیریه از خیابان سپه تا میدان راه آهن ۲ـ خیابان شوش از میدان راه‌آهن تاپل راه‌آهن۳ـ خیابان نازی‌آباد از پل راه‌آهن تامیدان‌کشتارگاه ۴ـخیابان یاخچی‌آباد از میدان کشتارگاه تا حد نهائی شبکه

از ساکنین محترم‌بخش خیام خواهشمند است برای انجام امور مربوط ببرق‌خودبه‌خیابان بوذرجمهری‌نو جنب‌چهارراه سیروس شماره ۹۳۲وبه‌تلفنهای شماره۲۲۱۸۳و۵۰۱۹۷ مراجعه‌فرمایند .

۸ـ بخش فارابی

شمالا ـ۱ـ خیابان سپه از خیابان پهلوی تا میدان باغشاه ۲ـ خیابان سیمتری ا زمیدان باغشاه تا خیابان‌دانشگاه جنك ۳ـ خیابان دانشگاه جنك از خیابان سیمتر ی‌تا خیابان باستان ۴ـ خیابان باستان از خیابان دانشگاه جنك تا خیابان سپه غربی ۵ـ خیابان سپه غربی از خیابان باستان تا خیابا ن‌جیحون ۶ـخیابان جیحون از خیابان سپه غربی تا خیابان آریانا ۷ـخیابان‌آریانا از خیابان جیحون تا خیابان اشرف پهلوی ۸ـ خیابان اشرف پهلوی از خیابان آریانا تا جاده جنوبی مهرآباد ۹ـ جاده جنوبی مهرآباداز خیابان اشرف پهلوی تا میدان مقابل کارخانه شیر پاستوریزه پاك ۱۰ـ جاده قدیم کرج از میدان مقابل کارخانه شیر پاستوریزه پاك تا حدنهائی شبکه شهر درجاده مزبور . جنوبا ـ۱ـ حد نهائی شبکه‌شهر از خیابان یاخچی‌آباد تا اراضی غربی‌یافت‌آباد. شرقا ـ۱ـ خیابان امیریه از خیابان پهلوی تامیدان راه‌آهن ۲ـ خیابان شوش از میدان راه‌آهن تاپل‌راه‌آهن ۳ـ خیابان نازی آباد از پل‌راه‌آهن تا میدان کشتارگاه ۴ـ جاده یاخچی‌آباد از میدان کشتارگاه تا حدنهائی شبکه شهر . غربا ـ۱ـ حد نهائی شبکه شهر بین جاده قدیم کرج و اراضی جنوبغربی یافت‌آباد.

از ساکنین محترم بخش فارابی خواهشمند است برای انجام‌امور مربوط به برق خود به‌خیابان‌امیریه اول خیابان قزوین‌شماره ۲۹و به تلفنهای شماره ۲۲۱۸۶و۲۸۰۷۹و۲۵۳۶۷ مراجعه فرمایند.

۹ ـبخش دانشگاه

شمالا‌ـ۱ـ خیابان قزل‌قلعه از خیابان پهلوی تا خیابان امیرآباد ۲ـخیابان امیرآباد از خیابان قزل‌قلعه تا جاده شمالی اراضی گیشا ۳ـ جاده شمالی اراضی‌گیشا از خیابان امیرآباد تا حد نهائی شبکه‌شهر . جنوبا ـ۱ـ خیابان سپه از خیابان پهلوی تا میدان باغشاه ۲ـ خیابان سیمتری ا زمیدان باغشاه تاخیابان دانشگاه جنك ۳ـ خیابان دانشگاه جنك از خیابان سیمتری تا خیابان باستان ۴ـ خیابان باستان از خیابان دانشگاه جنك تا خیابان سپه غربی ۵ـ خیابان سپه غربی از خیابان باستان تا خیابان جیحون ۶ـ خیابان جیحون از خیابان سپه غربی تا خیابان آریانا ۷ـ خیابان آریانا از خیابان جیحون تا اشرف پهلوی ۸ـ خیابان اشرف پهلوی از خیابان آریانا تا جاده‌جنوبی مهرآباد ۹ـ جاده جنوبی مهرآباد از خیابان اشرف پهلوی تا میدان مقابل کارخانه‌شیرپاستوریزه پاك ۱۰ ـ جاده‌قدیم کرج از میدان مقابل کارخانه‌شیرپاستوریزه پاك تاحدنهائی شبکه‌شهر . شرقا ـ۱ـ خیابان امیرآبادازجاده‌شمالی‌اراضی گیشاتا خیابان قزل‌قلعه ۲ـ خیابان قزل‌قلعه ازخیابان‌امیرآباد تا خیابان پهلوی ۳ـ خیابان پهلوی از خیابان قزل‌قلعه تاخیابان سپه . غربا ـ۱ـ حد نهائی شبکه شهر ازجاده‌شمالی اراضی‌گیشا تا جاده قدیم کرج .

از ساکنین‌محترم بخش دانشگاه خواهشمنداست برای انجام امور مربوط ببرق خود به خیابان آناتول فرانس شماره ۱۳ و به تلفنهای شماره ۶۱۱۹۹۰و۶۱۱۵۸۰و۴۲۹۱۶و۴۳۵۹۰ مراجعه فرمایند.

حدود بخش شهر ری و بخش کرج بعدا باطلاع عموم خواهد رسید . الف ۵۸۴۵

مدیر عامل شرکت برق منطقه‌ای تهران ـ مهندس مصباح جالینوس

۲۹۳۵۴ـ۱

افسانه شجاعان

نوشته : احمد احرار

ـ۳۶ـ

***

هنوز صلاح‌الدین در کوهستانهای باطنیه بود که خبر رسید صلیبی‌ها در مجاورت «بیت‌الاحزان» دژی ساخته ، عده‌ای از شجاعان و جنگجویان خودرا درآن دژگماشته‌اند و گاه‌وبیگاه برسرزمینهای مسلمانان میتازند .

بیت‌الاحزان ، خانه یعقوب پیغمبربود و شهرت داشت درهمین خانه‌بود که یعقوب برفراق فرزندگم‌گشته خویش یوسف‌آنقدر گریست تااز دودیده کور شد .

صلاح‌الدین تصمیم بویران ساختن آن دژگرفت واز کوهستان های اسماعیلیه بسوی بیت‌الاحزان حرکت کرد و نزدیك دژجدیدالبنا اردوزد. اما در همین اثناء بوی گزارش دادند که علاوه برجنگجویان مسیحی، جمعی از زنان و کودکان مسلمان نیز که در اسارت اهل صلیب می‌باشند درون دژ اقامت دارند . اندیشه اینکه مبادا لیلی‌نیز درمیان این جماعت باشد سلطان را ازادامه اقداماتی که‌در جهت‌جنك بااهل صلیب وویران ساختن قلعه آغاز کرده بود منصرف ساخت. بلکه درصدد برآمد باپرداخت مبلغی اهل صلیب را متقاعد سازد که دژرا ترك گفته وآنرا ویران سازند .

دربدو امر ، سلطان برای خریداری دژشصت هزار دینار طلا پیشنهاد کرد.اما مردان صلیبی نپذیرفتند وحتی تازمانیکه صلاح‌الدین مبلغ رابه صدهزار دینار رسانید بازهم ازقبول معامله امتناع‌داشتند.

شبی‌که سلطان، شورای جنگی خود را بحضور خوانده بود ، تقی‌الدین برادرزاده وی دل‌بدریازد واز جابرخاست و چنین گفت :

ـبرادران ! پرداخت یك‌چنین باجی که عموی من برسرآن چانه‌میزند برای ما مسلمانان ننك‌آور است . زیرا باثلث این مبلغ ما قادریم نیروبسیج‌کرده دژرا بتصرف درآوریم !

سایر امیران نیز سخنان تقی‌الدین راتایید کردند وسلطان که‌در اقلیت مانده‌بود ناچار رای اکثریت‌را پذیرفت . ازینرو بامداد روزبعد ، سپاهیان مسلمان اطراف دژرا محاصره کردند و هرگوشه ازحصار بیکی از امیران سپرده شد که‌در تسخیر آن اهتمام کند . سلطان نیز گوشه شمالی‌دژرا دراختیار گرفت و کندن نقب آغازشد.

باوجود آنکه مدافعه شجاعانه مردان مسیحی کار نبرد را مشکل میساخت، نقب سلطان در پنجمین‌روز بزیر حصار رسید . این نقب سی‌متر طول وانتهای آن‌نیز سی‌متر عرض داشت .

روزبعد ، باشاره سلطان انتهای نقب رااز هیزم‌پر کردند و آتش زدند، امابرخلاف انتظار هیزمها همگی سوخت بی‌آنکه بحصار دژآسیبی واردشود . سلطان ناگزیر بود دوباره درون نقب رااز هیزم انباشته آتش بزند امابرای انجام این مقصود میبایستی قبلا درون نقب سرد شود . ازینرو سلطان در اردو جار زد که هر کس مشکی آب ازدامنه‌کوه برفرازقله که‌محل دژبود بیاورد یك دینار طلاجایزه خواهد گرفت . سپاهیان بشنیدن نام طلا مانند موروملخ سرازیر شدند ودر اندك‌مدتی آنقدر آب بدرون نقب رسید که آتش خاموش و دیوار و زمین دژسردگشت .

بامداددروزبعد ، باردیگر انتهای نقب رااز هیزم انباشتند وآتش زدندواینبار هنگامیکه آتش زبانه کشید قسمتی از برج‌و حصار دژ فروریخت . اما مدافعان دژ که پیش‌بینی چنین وضعی را کرده بودند قبلامقدار زیادی هیزم گردآورده درآنسوی حصار رویهم چیده بودندو همینکه مسلمانان عازم هجوم بدرون دژگشتند ، مسیحیان هیزم هارا آتش زدند .

شعله‌های آتش‌از هرسو به‌آسمان زبانه کشید و سلطان که چنین دید بشدت خشمگین گشت بطوریکه نزدیك بود فرمان دهد سپاهیان ازمیان آتش گذشته خودرا بدرون‌دژ برسانند. اما درهمین اثناء بادی درجهت قلعه‌وزیدن گرفت و شعله های آتش رابطرف مدافعان دژمنحرف ساخت. چیزی نگذشت که‌قسمتی از خانه‌های‌درون قلعه براثر اشتعال آتش، طعمه حریق گشت و کم‌کم حریق بسرتاسر قلعه سرایت‌کرد. ازینرو اهل قلعه در میدانی ، که وسط دژ قرارداشت گرد آمدندولی همینکه سوزش آتش اندکی تخفیف یافت مسلمانان حمله عمومی خودرا آغاز کردند واز دیوار شکسته گذشته بدرون دژ وارد شدند .

کشتار عظیمی در محوطه قلعه آغازشد، لکن مسیحیان که‌مدافعه را بیحاصل دیدند بزودی پرچم سفید برافراشتندو دژ راتسلیم سلطان کردند. درین نبرد غنائم زیادی نصیب مسلمانان گشت زیرا اهل صلیب قسمت عمده‌یی از مهمات و آذوقه خودرا باعتبار استحکام و موقعیت دژ، درآنجا انبار کرده بودند و پس از تصرف دژ کلیه این غنائم بدست سپاهیان سلطان افتاد .

این‌دژازآن پس ، مقر جاسوسان و دیده‌بانان صلاح‌الدین گشت وچندروزی نیز سلطان برای مرمت قسمتی از حصار آن که ویران شده بود در آنجا اقامت داشت که پیکی ازراه رسید و بسلطان خبرداد ملك‌صالح ، فرزنداتابك نورالدین در بستر مرك افتاده‌است .

واسکوکم‌کمیش ایندوستری ن. و مقیم دونتر در هلند

صاحب اختراع راجع به «طریقه و دستگاهی برای تهیه اشیاء بزرك بدون پایه از مواد پلاستیکی »که در ایران تحت شماره ۳۹۵۷ به ثبت رسیده‌است اجازه بهره‌برداری ازاختراع مزبور را به اشخاص ذینفع عرضه می نماید . جهت کسب اطلاع بیشتر بدفتر وکالت ر. آقابابیان‌خیابان نادری کوچه نوبهار مراجعه‌شود.

پارك‌دیویس‌اندکمپانی مالك اختراع شماره ۲۶۹۸ مربوط به‌محصولات‌واکسن‌وطریقه تهیه آن

میل دارد با صاحبان صنایع‌در ایران برای بهره‌برداری ازاختراع خود وارد مذاکره شود برای‌اطلاع بیشتر به دفتر حقوقی دکترآقایان وهمکاران خیابان سوم‌اسفندمراجعه فرمائید.

شرینك آ.ك. مقیم برلین در آلمان

صاحب اختراع راجع‌به« طریقه تهیه استر های اسید کاربوسیکلیك از نورتستوسترون ۱۹ ـ آلکیل ـ ۱۷ که برای منظور های طبی‌مفید میباشد » که در ایران تحت‌شماره ۲۷۹۱ به ثبت رسیده است‌اجازه بهره‌برداری از اختراع مزبور را به اشخاص ذینفع عرضه می نماید. جهت کسب اطلاع بیشتر به دفتر وکالت ر.آقابابیان‌خیابان نادری کوچه نوبهار مراجعه شود .

کنتیننتال‌اویل کمپانی مقیم پونکاسیتی ـ او کلاهما در آمریکا

صاحب اختراع راجع‌به«اصلاحات مربوط به طریقه دستگاه تعیین طول مدت سیرعلامات و اشارات که در ایران تحت شماره۲۲۷۲به ثبت رسیده است اجازه بهره ـ برداری از اختراع مزبور را به اشخاص ذینفع عرضه مینماید . برای کسب اطلاع بیشتر بدفتر وکالت ر. آقابابیان خیابان‌نادری کوچه نوبهار مراجعه شود .

نردمارك ورك .م.ب.ح.مقیم هامبورك در آلمان

صاحب اختراع راجع‌به«طریقه‌ای برای تهیه ۲ـآمینواوکسازولها » که‌درایران تحت شماره ۳۹۴۵ به ثبت رسیده است اجازه بهره ـ برداری از اختراع مزبور را به اشخاص ذینفع عرضه مینماید . جهت کسب اطلاع بیشتر بدفتر وکالت ر. آقابابیان خیابان نادری کوچه نوبهار مراجعه شود .

شرینك آ.ك. مقیم برلین در آلمان

صاحب اختراع راجع‌به «طریقه تهیه ۱ـ الکیل ـ دلتایك ـ۳ـ کتواستروئید »که در ایران تحت شماره ۴۴۵۱ به ثبت رسیده‌است اجازه بهره‌برداری از اختراع‌مزبور را به اشخاص ذینفع عرضه می نماید .برای کسب اطلاع بیشتر بدفتر وکالت ر. آقابابیان خیابان نادری کوچه نوبهار مراجعه‌شود.

پسران از تنبیه بدنی در مدارس شکایت کردند

معاون پارلمانی وزارت آموزش و پرورش اعلام داشت مدارس مهد دموکراسی است و تنبیه بدنی مخالف مقررات است

گروهی از دختران و پسران که در برنامه « ملاقات با شخصیت ها » مجله اطلاعات دختران و پسران بدیدار خانم دکتر فرخ‌رو پارسای رفته بودند از تنبیه بدنی در مدارس شکایت کردند.

در این ملاقات سه نفر از پسران اظهار نمودند که ناظم مدرسه با چوب جلو دبیرستان میایستد و بچه‌ها را کتك میزند.

یکی از دانش آموزان گفت: در مدرسه ما کتك زدن و تنبیه بدنی یك کار عادی و معمولی است و اغلب گوش دانش آموزان را می‌کشند و با چوب آنهارا تنبیه میکنند.

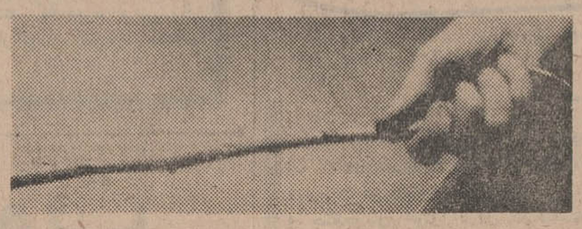

خانم دکتر پارسای در پاسخ اظهار نمود که طبق مقررات و قوانین موجود مدارس حق تنبیه بدنی را ندارند و قرار شد در این مورد راسا اقدام نماید.

امروز خبرنگار ما کسب اطلاع کرد که از طرف خانم دکتر فرخ‌رو پارسای به مدارسی که دانش آموزان از آنها شکایت کرده بودند تذکر داده شده است که از تنبیه بدنی دانش آموزان جدا امتناع کنند.

خانم دکتر پارسای در این زمینه بخبرنگار ما گفت: مدیران مدارسی که مورد شکایت قرار گرفته بودند از تنبیه بدنی دانش آموزان اظهار بی اطلاعی می کردند ولی باز هم تذکر داده شد که حق ندارند برابر مقررات موجود دانش آموزان را تنبیه بدنی بکنند.

معاون پارلمانی وزارت آموزش و پرورش گفت: مدارس مهد دمکراسی است و باید با دانش آموزان بر طبق اصول و مقررات رفتار شود.

مسابقات نهائی بولینك

روزشنبه آینده درباشگاه پرسپولیس انجام میشود

دومین دوره مسابقات بولینك در چهار گیم بین شرکت کنندگان انجام شد آقای شهریاری با بدست آوردن ۱۴۳۲ امتیاز مقام اول را کسب نمود. در دوره اول آقای گیلبرت جلو بود ولی در این هفته با بدست آوردن ۱۴۱۹ امتیاز در ردیف دوم قرار گرفت د راین دوره آقای ناتان در ردیف سوم قرار دارد.

در قسمت بانوان خانم آذربیگی، خانم « مرتن سن » ، خانم «رویکه» بترتیب در جدول قرار دارند وروز شنبه آینده قسمت نهائی مسابقه انجام خواهد شد.

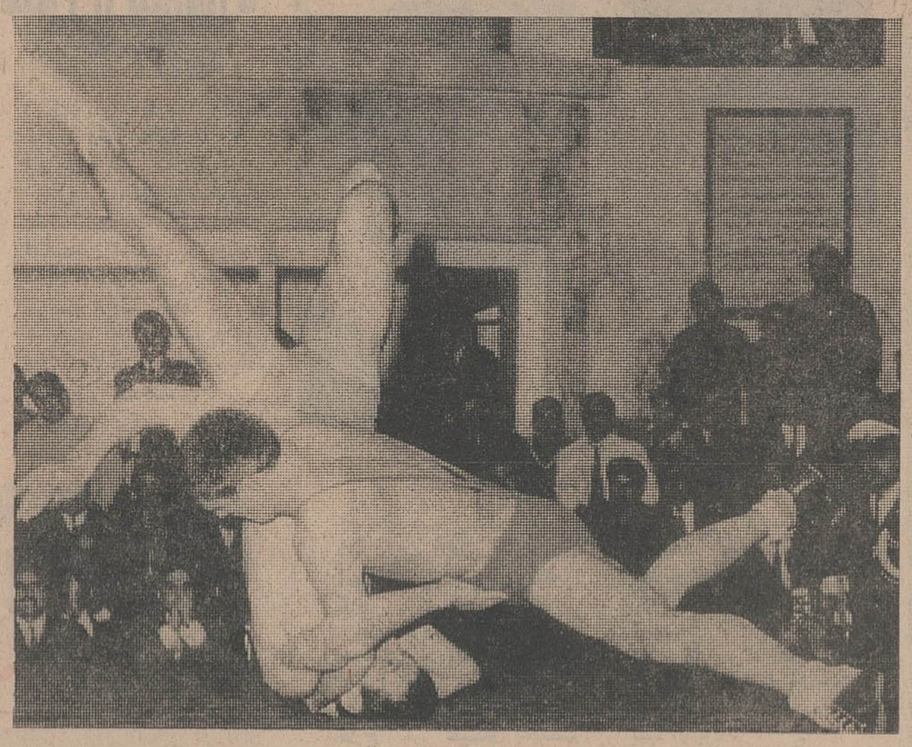

صحنه‌ای از کشتی سیدعباسی با ابراهیم‌اف قهرمان سابق دنیا در وزن دوم ، این کشتی با ضربه فنی بنفع سیدعباسی خاتمه یافت واین تنها ضربه فنی ایرانیها در دوشب مسابقه بود.

فرهنگی و ورزشی

ورزش جهان

**درمسابقات دور اول بسکتبال بین تیمهای هلند وفرانسه تیم بسکتبال هلند تیم فرانسه را ۷۶ بر ۵۸ شکست داد.

**در مسابقات تنیس یکنفری کاپ دیویس مانوئل سانتا اسپانیائی رقیب هندی خودرا بنام موگرجا با ۶ر۰ - ۶ر۴ - ۶ر۴ شکست داد.

**درمسابقات دوره اول بسکتبال تیمهای اروپائی تیم اسلامبول تیم دینامولوخارنت را ۸۵ به ۷۱ پوان شکست داد:

**درمسابقات بسکتبال کاپ اروپائی تیم قهرمان یونان تیم آلمان شرقی رابا ۷۲ بوان به ۷۱ پوان شکست داد.

**درمسابقات دوچرخه سواری دور ایتالیا بمسافت ۲۰ کیلو متر ژاك انگلیتل ازفرانسه مقام اول رابدست آورد.

صندوق پس‌انداز سود بخش

بموجودی حساب پس‌انداز سودبخش بانك سپه علاوه بربهره قابلی که بتدریج تعلق میگیرد واندوخته شما بخودی خود پیوسته افزایش خواهد یافت در اسفند سال جاری نیز **بیش از ده میلیون ریال جایزه** بین‌دارندگان حساب سودبخش بانك سپه تقسیم میشود که **جایزه اول آن:**

یك میلیون ریال است

در هشت سال اخیر جوایز نقدی پرداخت شده بصاحبان پس‌انداز سود بخش از ۳۰۰۰۰۰۰ **ریال تجاوز نموده ودر حدود پنجاه میلیون ریال نیز بدارندگان حساب سود بخش بهره پرداخت گردیده است** ودر این سال کسانی از این جوایز استفاده خواهند نمود که **تاپایان آذرماه** پس انداز **ایشان** درحساب سود بخش **کمتر از هزار ریال نباشد.**

آ-۲۶۸۰۴ ۳-۹

شماره‌های جدید تلفن‌های کارخانه روکش جنرال

۷۹۰۳۸۷-۷۹۰۳۸۸

کف پوش
مکالئوم
با دقت مخصوص آلمانی
تلفن های
۶۱۳۰۸۴-۶۴۲۲۶
خیابان شاه - ساختمان آلومینیوم

شمع نظافت برای شیك پوشان شمع نظافت برای آنهاکه میخواهند همیشه ظاهری مرتب داشته باشند

شمع نظافت برای رضایت کامل همسرتان شمع نظافت مانع نفوذ عرق وچرك بدن دریقه وسرآستین میشود

وپیراهن بانوان وآقایان فقط ۵۰ ریال شمع نظافت دوام البسه شمارا چند برابر میکند

تلفن مرکز پخش ۲۲۳۶۴

نماینده انحصاری در کلیه پخش: تهران - گلوبندك سرای تقی زاده - نمایندگی ویك زودپز تورفیکس

فروش در کلیه داروخانه‌ها و خرازی فروشیهای معتبر از شهرستانها نماینده فعال می پذیریم

آگهی مزایده اداره مستشاری

اداره مستشاری واقع درپادگان عشرت آباد اقلام زیر را ازطریق مزایده بفروش میرساند اتومبیل های سواری - دوج کمانکار - جیپ وریو انواع واقسام تریلی - ژنراتور لاستیك قراضه - بخاری و یخچال قراضه - بشکه های ۵۵ گالنی - قوطیهای ۲۰ لیتری - منبع های بوتان گاز و غیره تاریخ بازدید روز شنبه ۱۳ و دوشنبه ۱۵ نوامبر (۲۲و۲۴ آبان ماه) ازساعت ۸ صبح الی ۴ بعدازظهر ودرخواست های رسیده روز سه‌شنبه ۱۶ نوامبر برابر با ۲۵ آبانماه ساعت ۱۰ صبح بازوقرائت خواهدشد.

دیوید دبلیولوئیس - سرگرد رسته مهندسی رئیس فروش اموال مستشاری

۱-۲ ۱۹۱۵۹-۱

آگهی استخدام برای دانشکده علوم تربیتی

دانشکده علوم تربیتی دانشگاه تهران برای تکمیل هیئت آموزشی خود باشخاصیکه در رشته های زیر دارای درجه دکتری بوده و علاوه برآن به روشهای تدریس آن رشته آشنائی داشته و گواهی دال براین موضوع داشته باشند نیازمنداست.

ریاضیات
زیست شناسی
تاریخ و جغرافیا
زبانهای خارجه
زبان فارسی
روانشناسی (دو نفر)
فلسفه و اصول آموزش و پرورش
اصول اجتماعی آموزش و پرورش
اداره امور فرهنگی
تعلیم و تربیت واصول آموزش سمعی و بصری

داوطلبان می توانند درخواست های خودرا بضمیمه رونوشتی از مدارك تحصیلی و سوابق استخدامی حد اکثر تادو ماه از تاریخ نشر این آگهی بدفتر دانشکده علوم تربیتی واقع درخیابان شاهرضا سازمان مرکزی دانشگاه اتاق ۵۱۵ ارسال دارند.

استخدام داوطلبان واجد شرایط طبق قانون تمام وقت استخدام هیات آموزشی دانشگاه بعمل خواهد آمد

الف ۵۴۸۴

رئیس دانشگاه - دکتر جهانشاه صالح

۱-۲ آ-۲۷۴۱۰

آگهی مناقصه شماره ۳۷ر۱۳۴۴

شرکت برق منطقه‌ای تهران دوقلم لوله‌سفید گالوانیزه و آهن ناودانی مورد نیاز انشعابات مشترکین خودرا از طریق مناقصه داخلی خریداری مینماید.

داوطلبان شرکت درمناقصه میتوانند باپرداخت مبلغ دویست ریال بصندوق شرکت وارائه رسید آن باداره مناقصه ها برك شرائط و مشخصات مناقصه را اخذ و پیشنهادات خود را تاآخر وقت اداری روز ۷ر۹ر۴۴ بصندوق پیشنهادات بیندازند. الف ۵۷۶۲

ازطرف رئیس هیئت مدیره ومدیرعامل - مهندس مصباح جالینوس

آگهی مناقصه شماره ۳۴ر۴۴

شرکت برق منطقه تهران بیست و یك قلم لوازم شبکه مورد نیاز خودرا از طریق مناقصه داخلی خریداری مینماید داوطلبان شرکت در مناقصه می توانند با پرداخت مبلغ دویست ریال به صندوق شرکت و ارائه رسید آن باداره مناقصه ها برك شرایط و مشخصات مناقصه را اخذ و پیشنهادات خودرا تا آخر وقت اداره روز ۱ر۹ر۴۴ به صندوق پیشنهادات بیندازند الف ۵۷۶۱

از طرف رئیس هیئت مدیره و مدیر عامل. مهندس مصباح جالینوس

۱-۲ آ-۲۹۲۰۴

آگفا ایزو راپید

سریع - اتوماتیك

دوربین آگفا ایزو راپید با مزایای زیر بعلاقمندان عرضه میشود

- فیلم را بطور اتوماتیك عوض میکند.
- فلاش سرخود که در داخل دوربین جمع میشود.
- عکس برداری آسان برای همه.
- قیمت مناسب.

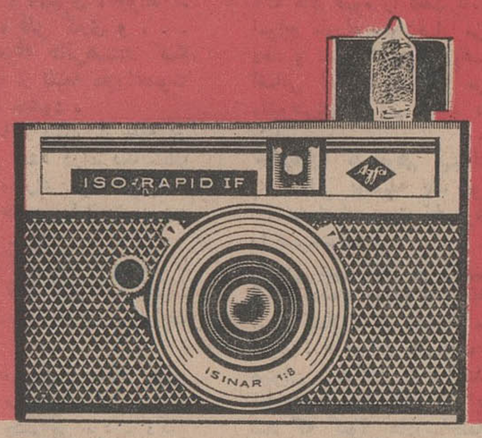

محصول آگفاگورت

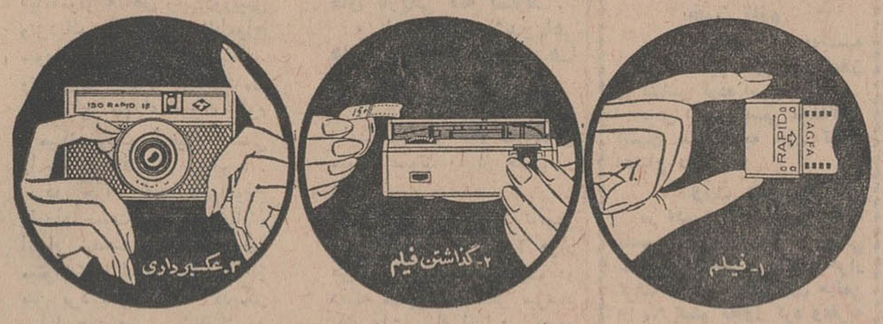

نماینده در ایران: شرکت مارتین - خیابان روزولت - کوچه بنجوم

مارك مورد اطمینان

موقع خرید بخاری و آب گرم کن بکار براتور آن دقت فرمائید

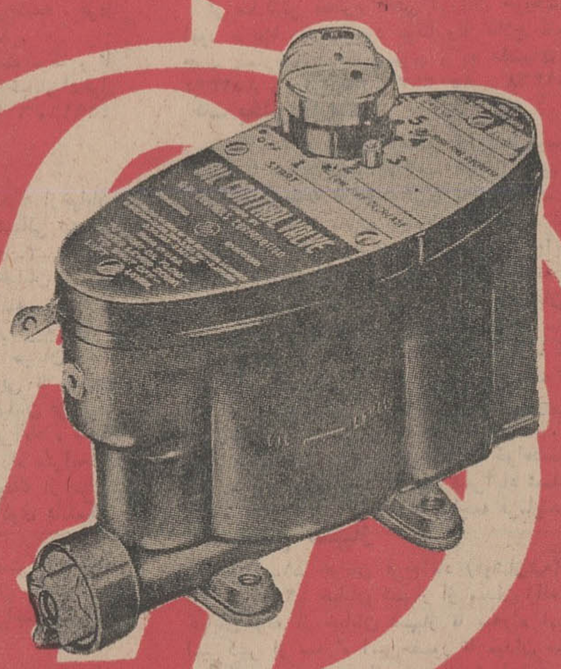

«زهره»

اپی: بهترین کاربراتور بخاری و آب گرم کن دنیا

تعمیرگاه مجاز - خیابان سعدی، اول هدایت تلفن ۲۳۵۶۳

کشتی گیر ۱۹ ساله ایرانی قهرمان جهان را ضربه کرد

بقیه ازصفحه اول

*** وزن اول**

در وزن اول فیروز علیزاده با «صمداوف» روبروشد ،علیزاده‌برق‌آسا حمله کردو زیر گرفت وباکشیدن‌یك خم ، حریف راخاك کرد بلافاصله ، کنده کشید وپل برد .غریوتماشاچیان بلند شد ولی«صمداف»ازپل فرار کرد. کشتی‌سرپا ادامه یافت.قهرمان‌شوروی نیز چند بار علیزاده را بخطر انداخت ولی پنجدقیقه اول با نتیجه مساوی خاتمه یافت در پنجدقیقه دوم علیزاده چند بار برای زیر گرفتن رفت خود را بخطر انداخت یکبار روی‌پل رفت . داور وسط علی اف از شوروی‌راضربه فنی‌اعلام کردولی‌دوداوراز داوران‌اطراف که‌ایرانی بودند قبول نکردند ،کشتی ادامه پیدا کرد . در پایان مسابقه داوران ایرانی مساوی دادند ولی‌داور شوروی بقهرمان شوروی رای‌دادبانظر ژوری کشتی مساوی اعلام شد

● وزن دوم

در وزن دوم شمس الدین سید عباسی از ایران با ابراهیم اف‌قهرمان سابق جهان (۶۳ صوفیه) بداوری محمد اسفندیاری روبرو شدند . سید عباسی جوان ۱۹ساله‌ایست و آینده درخشانی برایش پیش بینی میشود در دقیقه اول سیدعباسی‌برای زیررفت ابراهیم اف خیمه زد و خاك کرد کنده کشید بعد سروته یکی گرفت و پل برد . سید عباسی ازپل دررفت و مجددابا جسارت‌فوق‌العاده‌ای برای زیر رفت یك خم گرفت و خاك کردوقت اول در اینحال تمام شد .

کشتی در وقت دوم هیجان خاصی پیدا کرده بود. در دقیقه هفتم سید عباسی ابراهیم اف را ضربه فنی کرد این تنها ضربه فنی ایرانیها در مسابقات ایران و شوروی طی دو شب‌بود در این هنگام سالن یکپارچه ابراز احساسات بود.

وسید عباسی روی دست از صحنه مسابقه خارج شد .

*** وزن سوم**

در وزن سوم رضا قلیچ‌خانی از ایران و«موزروف»از شوروی مسابقه دادند ، موزروف در اولین مسابقه با امتیاز مغلوب سیف پور شد بین‌قلیچ خانی و موزروف امتیازات زیادی ردو بدل شد و در خاتمه قلیچ خانی با امتیاز برنده اعلام گردید .

● وزن چهارم

در وزن چهارم مومنی از ایران، با«بریاشویلی» قهرمان سوم دنیا روبرو شد .

«بریاشویلی» در اولین مسابقه‌مغلوب موحد قهرمان اول جهان گردید ولی در این مسابقه با ضربه فنی در دقیقه هفتم پیروز شد .

در پنجدقیقه اول هر دو خوب‌جنگیدند ولی مومنی نتوانست استقامت کند و ضربه فنی شد .

*** وزن پنجم**

در وزن پنجم «ساکارادزه» قهرمان اول دنیا که شب اول با صنعتکاران مساوی کرده بود با ناصر فلاحی روبرو شد دردقیقه اول فلاحی‌راخاك کرد وبا کنده به پل برد و فشارآورد تاپل شکسته شد و فلاحی‌ضربه فنی گردید .

*** هورابرای داوروسی**

وقتی‌هردو از جابلندشدند داور – شوروی بجای اینکه کشتی‌گیرروسی رابرنده اعلام کند اشتباها دست قهرمان ایرانی رابالابرد .وتماشاچیان برای داور روسی هورا کشیدند !

«ساکارادزه» قهرمان اول دنیاست وتاکنون چهار نوبت با صنعتکاران مساوی کرده است

● وزن ششم

در وزن ششم «گورویچ» که‌شب اول بامهدیزاده مساوی کردباسیاوش تیموری روبروشد . چند بار او راخاك کردو در دقیقه چهارم نیز «گورویچ» تیموری را پل برد و پلش را شکست و باضربه فنی برنده شد.

*** وزن هفتم**

در وزن هفتم «لوئیدزه» باصحرائی از خراسان روبرو شد صحرائی جوانیست نیرومند ودر خراسان‌کشتی «چوخه‌ای» کار میکند و دو ماهست‌که تهران آمده‌و دراردو بتمرین کشتی آزاد میپردازد . صحرائی هفت دقیقه با «لوئیدزه» جانانه مبارزه کرد . چند بار قهرمان شوروی را لنك کرد ولی بی‌تجربگی او سبب شد که در دقیقه هفتم ضربه فی بشود .

● وزن هشتم

در وزن هشتم الکساندر ایوانسکی قهرمان اول جهان با انوری برای بار دوم روبرو شد در اولین مسابقه ایوانسکی در دقایق اول‌او را ضربه فنی کرد .

ولی دیشب ایوانسکی با تمام تلاشی که کرد نتوانست او را ضربه فنی کند و با امتیاز برنده شد .

*** مسابقات فردا شب**

ساعت هفت بعد از ظهر فردا قهرمانان اول کشور با تیم ملی کشتی شوروی روبرو میشوند .

تفسیر ورزشی
کشتی دیشب

دومین مسابقه کشتی اتحاد شوروی بعقیده من یك نتیجه مهم داشت و آن این بود که قهرمانان کم تجربه ما که در یك تیم درجه سوم عضویت داشتندبا برجسته ترین قهرمانان جهان از اتحاد شوروی روبرو شوند و تجربه بیاندوزند .

نتیجه برقراری این تماس بلافاصله‌آشکار گردید .قهرمانان درجه سوم کشور ما که فرصتی یافته بودند تا خود را درمقابل کشتی گیران خارجی به‌بینند نمایش جالبی از جسارت و شهامت خود دادند که کمتر نظیر آنرا میشود دید .

شمس الدین سید عباسی کشتی‌گیر ۱۹ ساله اهل‌شمیران در وزن دوم توانست با جسارت و حملات پی در پی قهرمان سال ۱۹۶۳ جهان را خسته و سرانجام ضربه فنی کند .

علیزاده‌قهرمان وزن اول در دقیقه‌اول برق آسا حریف‌روسی را روی پل برد و اگر اندکی تجربه میداشت میتوانست اورا ضربه فنی کند .

مومنی کشتی‌گیر اهل مازندران گوئی کوهی از آهن و پولاد بود.همه‌عضلات او«روباشویلی» قهرمان سوم جهان را در خود میفشرد اما متاسفانه بعلت‌نداشتن تجربه کافی در حالیکه چندین امتیاز جلو بود ضربه شد .آیا درآینده‌بازهم بی‌تجربگی‌خواهد کرد ؟ مطمئنا چنین نخواهدبود زیرا تا بحال باو میدانی‌برای کسب تجربه نداده بودند .

در وزن شش تیموری رانباید بحساب آورد ولی در وزن‌هفتم ما یك ستاره درخشان دیگر داشتیم . او یك جوان قوچانی بنام «صحرائی» است که تنها دو ماه است کشتی آزاد کار میکند و در قوچان به کشتی چوخه‌ای مشغول بوده است . بی شك این جوانی که مدت هشت‌دقیقه‌بدون داشتن کوچك‌ترین‌تجربه‌کشتی آزاد باقهرمان روسی‌جانانه نبرد کرد اگرمورد تعلیم بیشتر قرار گیرد ما از او یك وزن هفت ایده‌آل خواهیم داشت .

کشتی انوری در وزن هشتم دلیل دیگری بود که وقتی یك قهرمان میدان می بیند وتجربه میگیرد چگونه پیشرفت میکند. او در شب اول مسابقه در دو دقیقه ازایوانسکی قهرمان‌جهان ضربه‌شد . درشب دوم باتجربه‌ای که‌آموخته‌بود به قهرمان‌نیرومند جهان بامتیاز باخت مسلما نتیجه ای که ما ازاین مسابقه برای تیم منتخب شهرستان‌ها گرفتیم در آینده برای تیم‌ملی کشتی ایران و کشتی‌گیران ما مغتنم خواهد بود .

ر. اعتمادی

آخرین اخبار خارجه

شرق آمریکاهمچنان خاموش است

نیویورك –۱۰ نوامبر– خبرگزاری فرانسه –خاموشی نیویورك و سراسر شرق امریکا هنوز ادامه دارد وبراثر قطع جریان برق در ایالات مختلف امریکا هنوز عده زیادی از مردم در خیابانها سرگردانند . ترن‌های برقی ازکار افتاده‌اند وتاکسی‌ها بیشتر از ظرفیت سوار میکنند باوجود این باز هم انبوه جمعیت در خیابانهای تاریك موج میزند در بروکلین عده زیادی هنوز در ایستگاهها منتظر بکارافتادن قطار برقی بسر میبرند تابتوانندخودرا بخانه‌های‌شان برساند. یك دخترخانم که منشی‌یکی از تجارتخانه‌ها است پس ازآنکه بیستمین سیگار خودرا آتش می‌زند میگوید : لابد فرداتعطیل خواهیم داشت .

پس از خاموشی برق سینماها ، تئاترها و کاباره‌ها تعطیل شد

دنباله گزارش شهرستانها
(تا بعد از ظهر امروز)

قصابان تبریز دوباره شروع بکار کردند

قصابان تبریز که‌بعنوان‌اعتراض نسبت به‌تعطیل دباغخانهٔ این شهر از کشتار و فروش گوشت‌خودداری میکردند ، براثر عکس‌العمل‌شدید شهرداری تبریز از دیروز مجددا شروع بکار کردند .

خبرنگار مادر تبریز اطلاع داد: دیروز بدنبال ملاقات نمایندگان قصابان باشهردار تبریز ،شهردار تاکید کرد که شهرداری‌در برابر متخلفین شدت عمل نشان میدهد راسا وبامساعدت معتمدان محلات مختلف تبریز کشتار و گوشت مصرفی مردم راتامین خواهد نمود براثر این عکس‌العمل شدید شهرداری ، صنف قصاب از بعداز ظهر دیروز مجددا شروع بکارکرد.

یک چمدان تریاک
توسط قاچاقچیان زبردست از مشهد بوسیله دو مسافر خارجی به تهران فرستاده شد

جریان طبق گزارش خبرنگار ما در مشهد از اینقرار است : پریروز دو نفر مسافر خارجی سراسیمه و پریشانحال براهنمائی یکی ازروزنامه فروشهای محلی مشهد باداره سر – پرستی نمایندگان اطلاعات در مشهد آمدند یکی از این دو نفر که ... ان انگلیسی‌و فرانسه میتوانست صحبت کند گفت :

در حدود دو هفته قبل از افغانستان وارد مشهد شدیم تا بتهران برویم ظرف دو روز اقامت د رمشهد تصمیم گرفتیم از آثار تاریخی و نقاط‌دیدنی این شهرستان بازدید کنیم از خیابان «بست‌بالا» میگذشتیم که سه مرد موقر که یکی از آنها کمی انگلیسی میدانست با ما برخورد کردند و از ما دعوت نمودند که براهنمائی آنها نقاط دیدنی و آثار تاریخی مشهد را بازدید کنیم .

آنها با اتومبیل خود طی دو روز همه نقاط دیدنی شهر مشهد و آثار تاریخی را بما نشان دادند

روز بعد هم که به‌آنها گفتیم میخواهیم بتهران برویم دو بلیط قطار خریدند و بما دادند

روز حرکت ما بتهران هم بمشایعت ما آمدند و چمدان بزرگی‌را که بیش از پنجاه کیلو وزن داشت‌بما دادند و گفتند : شما که عازم تهران هستید این چمدان را هم بطور امانت بتهران ببرید وبدوستمان‌که درتهران است و خودش بسراغ شما می آید. تحویل دهید . وقتی قطاربتهران رسید طبق وعده‌ای که داده بودند دوست تهرانی آنها در ضلع جنوبی محوطه ایستگاه راه آهن با اتومبیل منتظرمان بود و از ما تقاضا کرد که در تهران هم مهمان او باشیم وبدون آنکه منتظر موافقت ما شود چمدانهارا در اتومبیل خود قرار داد و ما را سوار نمود و حرکت کرد. برای‌صرف صبحانه ما را به هتلی برد و قرار شد ناهار هم در منزل او مهمان‌باشیم ولی وقتی از هتل بیرون آمدیم از اتومبیل‌و دوست تهرانی‌اثری ندیدیم و معلوم شد که وی چمدانی را که از مشهد بما داده بودند با چمدانها و وسائل و لوازم و پاسپورت و اوراق و مدارك ما برده است .

ناچار با پول مختصری که همراه داشتیم دو باره بمشهد برگشتیم ولی حالا هرچه میگردیم از آن سه نفر دوست مشهدی هم اثری نمی‌بینیم . طی تحقیقاتی معلوم شد که این سه نفر مشهدی و دوست تهرانی آنها اعضای یك باند قاچاقچی بوده‌ند که بوسیله ایندو مسافر خارجی یك چمدان تریاك از مشهد بتهران‌منتقل کرده‌اند .

دختری‌بوسیله شوهرخواهرش ربوده‌شد

خبرنگارما در آبادان گزارش‌داد: پریروز اولیای دوشیزه ۱۶ ساله‌ای بنام فریده دانش آموز سال دوم دبیرستان سپهر آبادان بشهربانی‌این شهر اطلاع دادند که ۴۸ساعت است فریده مفقودالاثر شده واحتمال‌دارد بوسیله‌شوهرخواهرش«یعقوب‌بوعلی» ربوده شده‌باشد.

بلافاصله از طرف مامورین‌شهربانی فعالیت برای پیدا کردن‌دختر گمشده شروع شد ولی هنوز نتیجه‌ای بدست نیامده و فریده و یعقوب مفقودالاثر میباشند .

شهربانی آبادان برای پیدا کردن ایندونفر از کلیه شهربانیهای‌کشور کمك خواسته است وفعالیت‌مامورین برای پیدا کردن ایندونفر ادامه دارد. بقرار اطلاع یعقوب‌بوعلی یکسال ونیم قبل باخواهر فریده ازدواج کرده ودر اینمدت بفریده علاقمند شده واو را اغفال وبنقطه نامعلومی برده است.

شرکتهای تعاونی صیادان شمال
بافروشندگان ماهی درتهران‌مستقیما تماس خواهندگرفت

سازمان‌مرکزی تعاونی و بانك کشاورزی برای تاسیس شرکتهای تعاونی‌صیادان شمال‌باشیلات‌همکاری خواهند کرد.

در ظرف هفته آینده کارشناسان سازمان مرکزی در نقاط مختلف مازندران و گیلان اقدام به تاسیس شرکت تعاونی خواهد کرد پس از آنکه شرکت تشکیل شد شیلات از طریق بانك کشاورزی مبلغ ۵۰ میلیون ریال باین شرکتها وام میدهد

در مورد توزیع ماهی امروز یك مقام صلاحیتدار شیلات شمال به خبرنگار ما توضیح داد شرکتهای تعاونی مستقیما با فروشندگان‌ماهی در تهران تماس خواهند گرفت‌اگر توزیع کنندگان‌فعلی ماهی‌درتهران آماده باشند که‌ماهی رابدون‌واسطه از خود شرکتهای تعاونی خریداری کنند شرکتهای تعاونی باآنهامعامله خواهند کرد .

ناوگان خلیج فارس

بقیه ازصفحه اول

مجلسین یادآور شد که تقویت دفاع ضدهوائی و نیز تقویت نیرو های دریائی ایران در خلیج‌فارس از محل اعتبار ۱۵ میلیارد ریالی جدید مورد نظر است .

در مورد تقویت نیروی هوائی خبرنگاران ما گزارش میدهند که تهیه وسائل مدرن دفاع ضد هوائی وتهیه هواپیماهای جدید جزوبرنامه تقویت نیروهای دفاعی ایران‌است.

درباره نیروی دریائی ایران و تقویت آن در خلیج فارس‌نیروی دریائی‌ایران به‌اژدرافکن ،ناوشکن وکشتی‌های پاسرور « اسکورت » نیازمند است .

خبرنگاران ما میافزایند که‌هماهنك تهیه وسایل تازه و مدرن دریائی، کادر افسران وافراد نیروی‌دریائی شاهنشاهی نیز تقویت و اضافه خواهد شد .

هم‌اکنون افسران وناویان‌نیروی دریائی شاهنشاهی در ممالك‌مختلف جهان منجمله امریکا ، فرانسه ، ایتالیا ، آلمان و پاکستان‌سرگرم فراگرفتن فنون مربوط بخودهستند ودر اجرای تقویت نیروی دریائی شاهنشاهی مدارس داخلی ایران نیز تقویت وتوسعه داده میشود.

مرکز آموزش نیروی دریائی شاهنشاهی هم‌اکنون دربندرپهلوی مستقر است و در بنادرجنوب کشور نیز مدارس اختصاصی دایرمیباشد

همچنین درحال حاضرساختمان یك پایگاه جدید دریائی در بندر بوشهر دردست انجام است ودر بندرعباس نیز پایگاه جدید نیروی دریائی احداث میشود . این هردو پایگاه هم‌اکنون بوسیله سازمان برنامه دردست ساختمان است.

سیل و طوفان سهمگین

بقیه از صفحه اول

بارندگی سطح خیابانهای بعضی شهرستانهارا سیلاب گرفته ورفت وآمد مشکل و هوا نیز سرد شده است .

*** خسارات سیل در خرم‌آباد**

خبرنگار مادرخرم‌آباد درستان بدنبال گزارش‌قبلی‌مبنی‌بربارندگی های شدید و جریان سیل درخرم آباد اطلاع داد : بدنبال بارندگی سیل‌آسا و مداوم ، رودخانه های «فرگانه»و خرم آباد طغیان کرد وسیل مهیبی شهر را در معرض خطر قرارداد . از شدت طغیان رودخانه سد ساحلی که در کنار رودخانه ای که از کنار شهر می گذرد ایجاد شده بود شکست.

بیش‌از یکصد خانه ا زاهالی خرم‌آباد در محاصره سیل افتاد و درهمان ساعات اولیه بیش از ۳۰ خانه بکلی ویران شد و در همین حدود خانه ها نیز آسیب دید ، بطوری‌که فعلا قابل سکونت نمی باشد .

*** سیل راه را بست**

خبرنگار ما اضافه کرد که در نتیجه ، بارندگی و جریان سیل ، راه خرم آباد –بروجرد درنزدیکی محلی‌بنام آرامگاه بسته شد

● کمك‌شیرو خورشیدسرخ

دیروز اتاق رسمی فرماندار خرم‌آباد باتفاق روسای سازمان امنیت ، شهربانی ، شیروخورشید از نقاط سیلزده این شهرستان بازدید کردند .

● طوفان مهیب

صبح دیروز هوای بندر بوشهر تاکهان ابری و منقلب شد وبدنبال آن ریزش باران توام باطوفان و رعدو برق سدید و بی‌سابقه‌ای آغاز گردید .

شدت طوفان بحدی بود که‌سیم های برق پاره شد و برق‌شهرقطع گردید ، ارتباط بی‌سیم‌بندربوشهر ونقاط تابعه قطع شدو چندین‌درخت قطور درنقاط مختلف شهرریشه کن گردیدو بمزارع سبزیکاری‌خسارت زیادی وارد آمد .

همزمان بااین طوفان هولناك سیلاب شدیدی سطح خیابانها را فراگرفت و عبورو مرور در معابر مشکل گردید .

این‌وضع تاچند ساعت ادامه‌داشت وهواپیمائی که‌از آبادان بمقصد بوشهر پرواز کرده بود در بین‌راه ناچار ببازگشت شدو هواپیماهای دیگر که قصد پرواز ازبندربوشهر به‌شیراز راداشتند ازپرواز خودداری کردند.

آنچه موجب نگرانی مردم شده است نامعلوم‌بودن‌سرنوشت‌هواپیمائی است که چند دقیقه قبل از وقوع طوفان وبارندگی از بندر بوشهر بمقصد بندردیرپرواز کرد.هواپیمای مزبور یك موتوره وپستی بود وتا این ساعت از سرنوشت آن اطلاعی بدست نیامده است ..

بطوریکه معمرین بندربوشهر اظهار میدارند وقوع چنین طوفان سهمگینی تابحال دربندر بوشهرکم سابقه بوده است . اکنون هوای بندر بوشهر و سواحل جنوب‌ابری ومنقلب است و احتمال بارندگی مجدد میرود .

● سیل اتومبیل را برد

طبق گزارش خبرنگار مادرشوشتر بدنبال بارندگیهای شدید ومداوم چندروز اخیر دربعضی نقاط‌اطراف شوشتر سیل جاری گردیدو سیل دردره «هلاله» اتومبیلی را با خود برد.

راننده اتومبیل بنام سیف‌اله ۲۶ ساله قبل از آنکه موفق به نجات خود شود ، سیل اتومبیل را در– غلطاند و تادو کیلو متربا‌خود برد وصبح دیروز جنازهٔ وی درنزدیکی قریهٔ «هلاله» کشف گردیدوباانجام تشریفات قانونی بخاك سپرده شد.

● در رشت برف بارید

گزارش خبرنگار ما در رشت حاکیست : هوای رشت از پریشب تاکهان سردشد واز ساعت یازده شب‌باشدت‌سرمای‌هوابرف‌مختصری بمدت یکساعت در شهر بارید .

سیل د رمسجد سلیمان

خبرنگار ما در مسجد سلیمان گزارش داد : دیروز سیل مهیبی‌در مسجدسلیمان و اطراف جاری شد خیابانهای مسجد سلیمان را سیلاب گرفت وشهر بصورت نیمه تعطیل‌در آمد و هم اکنون‌نیز بارندگی‌بشدت درمسجد سلیمان ادامه دارد .

سیل خروشان بسالن سینمای ستاره آبی مسجد سلیمان جریان یافت وعده زیادی تماشاچی که در سالن‌سینما بودند سراسیمه خود را از کام سیل نجات‌دادند

کارون طغیان کرد

خبرنگار ما در آبادان اطلاع‌داد: براثر بارندگیهای شدید و متوالی رودخانه کارون طغیان کرده وسیل تمام تلمبه های‌آبی «گدارشاه»واقع در فاصله بین‌لالی و انیل مسجد– سلیمان را فرا گرفته و تاسیسات آبیاری که در این قسمت در ساحل رودخانه کارون میباشد زیر سیل‌و رسوبات آن قرار گرفته است .

پیرامون

بقیه از صفحه اول

ولیعهد و همسرشان به پرورشگاه حرفه‌ای فرح پهلوی وابسته به شیرو خورشید سرخ عزیمت نمودند واز رژه جوانان شیرو خورشید سرخ دیدن کردند .

ازساعت ۸ بعد از ظهر امشب ضیافتی به شام از طرف والاحضرت سردار احمد شاه و همسرشان به افتخار والاحضرت شاهدخت شمس پهلوی و آقای پهلبد در کاخ‌مرمر ترتیب داده خواهد شد .

بعد از ظهر دیروز والاحضرت سردار احمد شاه ولیعهدافغانستان وهمسرشان‌درباشگاه‌ورزشی‌جعفری حضوریافتند و از عملیات ورزش باستانی و ورزشکاران باشگاه دیدن کردند .

در این مراسم یك آلبوم نفیس میناکاری مزین به تمثال‌شاهنشاه آریامهر ، بحضور والاحضرت ولیعهد افغانستان تقدیم گردید .

نحوه‌پرداخت جوایزصادراتی

خبرنگارما کسب اطلاع کرد که برای رفع مشکل مربوط به پرداخت جوایز صادراتی ازاین پس احکام پرداخت وجوه جوایز صادراتی باقید تاریخ صادر مشود .وباین ترتیب صادر کنندگانی که‌کالای آنهامشمول جایزه صادراتی میشود در راس مدت تعیین شده ،جایزه خودرا مستقیما از بانك مرکزی دریافت خواهند داشت .

کلیه‌احکام بازرسان

بقیه ازصفحه اول

راداشته‌اند بسمت‌دبیر دبیرستانهای تهران برگزیده شدند .

آقای‌دکتر هدایتی در این باره بخبرنگار ماظهار داشت : باانقلاب ششم بهمن و تحولات بزرگی که درکلیه شئون اجتماعی کشور به رهبری شاهنشاه آریامهر درکشور ماپایه گذاری شده است احتیاج مردم بتعلیم و تربیت در شهر ها روستاها روز بروز درحال توسعه است و بامحدود بودن امکانات‌مالی کشور باید از وجود کارمندان‌زائد اداری‌در کادر آموزش استفاده‌شود.

*** مفهوم واقعی بازرسی**

وزیر آموزش وپرورش سپس گفت: تعداد بازرسان تعلیماتی واداری نیز محدود خواهد شد و بازرس باکادر محدود خود بمفهوم واقعی کلمه تحقق خواهد یافت وبازرسان بتعدادساعاتی که دبیران کار میکنند هر روز چند واحد آموزشی رابازدید و گزارش کار خودرا مستقیما باینجانب خواهند داد.

وزیر آموزش و پرورش اضافه‌کرد دیگر بازرس عالی ، بازرس وزارتی، بازرس مخصوص و عناوین دیگری مشابه این مشاغل در وزارت آموزش‌و پرورش وجود نخواهد داشت و هرکس کار اداری، خودرا از دست دهدباید فورا بتدریس در مدارس مشغول‌شود ودر آینده نیز هیچکس باین سمت‌ها برگزیده نخواهد شد.

خبرنگار ما در باره نحوه تدریس و تاریخ‌شروع بکار این عده‌از سخنگوی وزارت آموزش و پرورش سئوال کرد، سخنگوی وزارتخانه مزبور در این‌باره گفت کلیه احکام‌این عده بامدادامروز بامضای آقای دکتر هدایتی رسید و تاآخر وقت امروزبه آنان ابلاغ‌خواهد شد وادارات آموزش و پرورش باید تاریخ شروع بکار آنان را فوراباداره مربوطه اطلاع دهد و چنانچه بموقع در سرکار حاضر نشوند پرونده آنان بدادگاه اداری تسلیم خواهد شد.

خبرنگارما مینویسد علاوه بربازرسان عالی احکام اعضای کمیسیونهائی از قبیل کمیسیون‌های‌شماره‌یك ودوتبدیل پایه، کمیسیون‌طرح ورسیدگی‌بقوانین استخدامی ، کمیسیون رفتار دانش آموزان درخارج‌از آموزشگاه که‌تعداد اعضاء آنان به ۱۵ نفر میرسد نیز بدبیرستانها برای‌تدریس معرفی‌شدند.

اعزام یك هیات بازرسی بجنوب

از طرف آقای دکتر عاملی وزیر دادگستری‌و رئیس بازرسی کل‌کشور صبح‌امروز آقای مسیح عطاردبازرس بازرسی‌کل کشور و مدیر کل‌بازرسی وزارت‌اقتصاد در راس هیاتی به‌بنادر جنوب عزیمت کرد .

اعضای این هیات عبارتند ازآقایان عبدالصالح کمالی‌زاده نماینده نخست وزیری ، عزت‌الله بزرك‌نیا بازرس کل کشور و حسین فروتن بیگلری

هیئت مزبور امور مربوط به‌قاچاق و گمرك معاملات مرزی و انتظامی وحوزه‌فرمانداریهای تابعه رابازرسی خواهد کرد .

مطالعه درباره توسعه صادرات پوست وروده‌بژاپن

یك‌هیات پنج‌نفری از متخصصین‌پوست وروده ژاپن که اخیرا وارد تهران شده است مطالعات خودرا در مورد افزایش صادرات پوست وروده ایران به ژاپن آغاز کرده این هیات‌باآقای دکتر تهرانی معاون بازرگانی وزارت اقتصاد ملاقات کرد واز چندکارگاه تهیه سالامبور دیدن نمود.

پلیس راه گسترش پیدا می کند
وزارت راه قسمتی از مخارج توسعه و تکمیل تجهیزات پلیس راه‌را بعهده خواهد گرفت

عصر دیروز بمنظور بررسی وضع عبور و مرور وایجاد امنیت بیشتر در جاده ها و شهر کمیسیونی در دفتر کار آقای دکتر عاملی وزیر دادگستری تشکیل شد .

در این کمیسیون آقایان اربابی معاون وزارت راه ، مهندس سرلك شهردار تهران ،تیمسار سرتیپ‌وثیق رئیس اداره پلیس و گروه انتظامی تیمسار سرتیپ اسعدی معاون ناحیه یك ژاندارمری و آقای دکتر طباطبائی رئیس اداره پزشکی قانونی شرکت داشتند .

مذاکرات این جلسه پیرامون‌ایجاد امنیت در جاده ها از لحاظ عبور و مرور وسائط نقلیه بود و پس از بررسی هائی که بعمل آمد قرار شد که تشکیلات پلیس راه گسترش بیشتری پیدا کند تا بتواند اغلب‌جاده ها را تحت کنترل بگیرد .

باین منظور مقرر شد که قسمتی از مخارج لازم را برای افزایش تجهیزات پلیس راه وزارت راه متقبل گردد و بقیه را نیز دولت و شهربانی تامین نمایند و کادر پلیس راه نیز تکمیل شود .

دریافت نشان

آقای دکتر محمدباقر مشایخی مدیر کل‌بهداری استان تهران درجه چهار همایون .

خانواده های : **عدن . خاوندی . پزشکی . پزشك . اردوبازارچی . جودت . خلعت‌بری . منتظمی . صمیمی مفخم . علوی . ساسانی . الهی** درگذشت مرحومه مغفوره‌**بانو زهرا سلطان عدن** متعلقه حضرت حجت‌الاسلام جناب آقای کمال‌الدین عدن و مادر سرتیپ نصراله خاوندی وآقایان فضل‌اله – علی و حسن عدن را به استحضار بستگان و آشنایان میرسانند مجلس ختم آن مرحومه روز پنجشنبه بیستم آبانماه از ساعت ۹ تا ۱۱ درمسجد مجد و مجلس ختم‌زنانه همان روز ساعت ۳ تا ۵ بعداز ظهر در منزل شخصی خیابان شمیران – شهناز سوم شماره ۶۰ برگزار خواهد شد .

استاد گرامی جناب آقای مریوانی

با اندوه فراوان‌مصیبت وارده رابه‌آنجناب و خانواده محترم تسلیت عرض می‌نمائیم .

رضاهمایون .عطاءاله‌صعودی .بطروس‌امیرخاص

مژده‌بزرگ

از روز پنجشنبه بیستم آبان ماه (فردا شب)

کاباره‌مولن‌روژ

عالیترین برنامه مجلل خود راباچهره های جدید هنری‌بانضمام‌باشکوه‌ترین بالت‌های محلی و صدها برنامه متنوع دیگر بروی صحنه می‌آورد

تاجیك — دلکش — ویگن

شهین — مینو — جمیله

کلوپ شبانه

کاباره‌مولن‌روژ

همه‌شب‌با برنامه های عالی از ساعت‌یك الی سه بعد از نیمه شب با موزیك‌رقص باند طلائی دایر است .

متمنی است برای رزرو میزبه‌تلفن ۳۹۳۳۷ مراجعه فرمائید .

کاباره مولن‌روژ : فردوسی جنوبی کوچه باربد

۳ محکوم باعدام، برای فرار از چوبه دار تلاش میکنند

یکی ازمحکومین قربانیان خودراازبین رانندگان انتخاب میکرد، دیگری زن جوانی راکه باو تسلیم نشده بود کشته وسومی در نزاعی که ۱۴ نفر در آن بقتل رسیده بودند شرکت داشت

امروز کسب اطلاع شد که سه نفر از محکومین دادگاه های جنائی مرکز که احکام اعدام آنان صادر و در دیوان عالی کشور بمرحله قطعیت رسیده است ، برای تعویق اجرای حکم و نجات از زیر چوبه‌دار از طریق زندان و دادسرای استان تقاضای اعاده دادرسی کرده‌اند . این دیوان کشور است که پس از بررسی تقاضای هریك از آنها، می‌تواند باتجویز اعاده دادرسی اجرای حکم اعدام را درباره هریك از محکومین مذکور بتعویق اندازد .

یکی از محکومین بنام محمد فرزام زابلی که ازدیوان عالی کشور تقاضای اعاده دادرسی کرده ، دوبار در دادگاه جنائی مرکز باعدام محکوم شده است .جرم محمد فرزام زابلی کشتن یك راننده تاکسی بنام الماس بدخشان و مجروح ساختن راننده تاکسی دیگری است . وی قربانیان خود را که راننده تاکسی بودند به بیابانهای دوشان تپه سپرد و در آنجا باسلاح کمری کلت که از منزل یکی از بستگانش بسرقت برداشته بود هدف قرار میداد . وی چندروز پس ازقتل الماس و مجروح ساختن راننده دوم وسیله مامورین ژاندارمری مرکز شناخته و دستگیر گردید و در دادگاه جنائی باعدام محکوم گردید.

قاتل زن جوان

عباس رضائی دومین محکوم باعدام که باتقدیم تقاضای اعاده دادرسی ،بانتظار تعیین سرنوشت خود بسر میبرد ،درنیمه آخرسال ۴۲ بانهام قتل زن جوانی بنام نجمه درقریه حصار قاجار دستگیر گردید. عباس رضائی قصاب یکی از دهات نزدیك حصار قاجار بود وی پس از آنکه درصدد اغفال نجمه همسر یکی از ساکنان ده قریه حصار قاجار برآمدو با مقاومت وی روبرو شد زن جوان را بقتل رسانید و متواری شد . عباس رضائی نیزپس از دستگیری ،بموجب رای شعبه چهارم دادگاه جنائی باعدام محکوم گردید .

حادثه خونین اراك

سومین تقاضای اعاده دادرسی مربوط به نصراله شعبانی داود آبادی است . نصرالله شعبانی که بموجب رای شعبه سوم دادگاه جنائی محکوم باعدام شده است ، در یك نزاع محلی دراراك دستگیر گردید.حادثه خونین اراك روز هفتم شهریور ماه سال ۳۹ برسر کارانداختن چنددستگاه اتوبوس روی داد .

در حادثه مذکور ۱۴ نفر کشته ، ۱۴ نفر مجروح و ۳۰۰ نفر دستگیر شده بودند .

محاکمه متهمین این پرونده ۵۶ روز درسالن بزرك جنائی طول کشید و قضات دادگاه پس از خاتمه رسیدگی صد ساعت در شور بودندسرانجام ازمتهمین حاضر در دادگاه یك نفر باعدام و سه نفر بحبس ابدو ۳ نفر تبرئه و بقیه به ۳ ماه تا ۶ سال زندان محکوم شدند .

نصراله شعبانی داود آبادی بیزطی نامه‌ای وسیله دادسرای استان از دیوان عالی کشور تقاضای اعاده دادرسی کرده است .

محمد فرزام زابلی

عباس رضائی

جوانی که زن برادرش را کشته بود بپانزده سال زندان محکوم شد

بشیر موسوی در دادگاه بادعانامه دادستان گوش میدهد

امروز محاکمه جوانی که همسر برادرناتنی خود را کشته ومادراورا مجروح کرده بود ، در شعبه ۵ دادگاه جنائی شروع شد .

دادستان در کیفرخواست خود ذکر کرده است سید بشیر موسوی اهل قزوین کارگر کافه رستوران چهار فصل واقع در خیابان سیمتری تهران روز یانزدهم خرداد ماه گشته بانو طرلان همسر برادر ناتنی خود را با ضربات کارد کشته و «گل گز» مادر او را نیز مجروح ساخته است.

دادستان برای بشیر تقاضای مجازات اعدام کرده است .

جریان این قتل بطوریکه پرونده حاکیست از اینقرار میباشد : سید بشیر در سال ۳۹ از قزوین بتهران آمد و در کافه های جنوب شهر مشغول کار گردید . در این هنگام سید عسکر برادر بشیر ناپدید گردید و بعد خبر آمد که او در دهات قزوین به گدائی مشغول است .بشیر طرلان همسر برادرش را بخانه‌خود برد و از او نگهداری کرد و ازآن پس بقول خودش مثل یك زن و شوهر دریك اطاق زندگی میکردند.

تغییر منزل

بشیر ، طرلان را بصاحبخانه ها زن خود معرفی میکرده و در محل کار خود در کافه ها وی را رفیقه خودمی نامیده است :

بشیرو طرلان بخانه ای در خیابان تیموری اسباب‌کشی نمودند و در حدود ۱۵ روز در محل جدید باهم زندگی کردند روزپانزده‌خرداد گذشته بشیربه طرلان پیشنهاد کرد که‌مجددا محل سکونت خود را به نزدیکهای محل‌کسب و کارش تغییر دهد ، ولی چون طرلان با پیشنهاد بشیر موافقت نکرد ،بین آنها مشاجره و نزاع در گرفت و بشیر با دو ضربه کارد که بسینه طرلان وارد کرد ، او را بقتل رسانید .

اعتراف بقتل

بشیر درمراحل تحقیق ضمن‌تشریح صحنه‌حادثه صریحا بقتل طرلان اعتراف کرد و هنگامیکه کارد خون آلودنیز از طرف بازپرس بوی نشان داده شد گفت که من با این کارد طرلان را زدم .

متهم در مراحل بازجوئی اظهار داشته است هنگام نزاع با طرلان چون «گل گز» مادر وی مداخله کرده بود او رانیز مضروب کردم .

سید بشیر در محضر دادگاه گفت: در روز ۱۵ خرداد ماه برسر تغییر منزل با هم دعوا کردیم او بمن فحاشی کرد و من هم برای آنکه او را بترسانم و وادار کنم با تغییر منزل موافقت کند دو ضربه کاردبه طرلان زدم ولی نمیخواستم‌او را بکشم .

رای دادگاه

دیروز پس از مدافعات وکیل مدافع وآخرین دفاع متهم ختم دادرسی اعلام گردید ودادگاه واردشور شد درساعت یك‌ونیم بعد ازظهر دادگاه ازشورخارج شد بموجب رای صادره بشیر باتوجه به‌جوانی وجهالت‌بادودرجه تخفیف‌به۱۵ سال حبس‌بااعمال شاقه‌محکوم گردید.

علت خودکشی این زن چه بود

دیروز اطلاع دادیم که زن‌جوانی بنام‌فاطمه‌ابراهیم‌زاده که‌درامیرآباد در خانه‌آقای صدرالدین پاشائی کلفت بود ، بوسیله سم نباتی خودکشی کرد . امروز کسب‌اطلاع شد که‌وی‌بعلت اختلاف باشوهرش دست باین عمل زده است .

فاطمه چندی پیش پس ازگرفتن طلاق از شوهر اولش ، با حبیب وشراده ازدواج کرد وبرای‌اینکه بزندگیش کمك شود ، در منزل اقای پاشائی استخدام‌شد.اما‌اخیرا تصمیم گرفت باشوهر اولش که‌از او فرزند ۲ساله‌ای دارد آشتی کند ولی شوهر دومش حاضر نمیشداورا طلاق بدهد .برسرهمین‌مسائل‌فاطمه دیروز باخوردن سم نباتی که‌اربابش برای پاشیدن روی درختهای باغچه خریده بود، بعمر خود پایان داد.

افرادباندی که کیف‌خانمهارا در خیابانها میدزدیدند ، بدام افتادند

چهار نفری که کیف خانمها را میربودند

مامورین آگاهی پس از دوماه‌تلاش موفق‌شدند اعضای باندی راکه در خیابانهای شهر کیف خانم‌هارامیربودند دستگیر نمایند.

ازمدتی قبل شکایات زیادی ازطرف اهالی تهران باداره آگاهی میرسید که چند نفر موتور سوار درخیابانها بطور غافلگیر بطرف‌خانم‌ها حمله‌میکنند و کیف‌آنهارا ربوده‌ومتواری‌میشوند. از طرف تیمسار سرلشکر مصر رئیس شهربانی باتوجه بشکایاتی‌که رسیده بود، دستور داده شدتابرای دستگیری این سارقین اقدام شودواین ماموریت به‌آقای طاهری کلانتر ۶اداره آگاهی محول شد .

سارقین اتومبیل داشتند

مامورین این شعبه بادو اتومبیل‌در ساعات مختلف روز وشب چند خیابان شمالی شهررا زیر نظر گرفتند وسر انجام دونفرموتور سوار راهنگام‌ربودن کیف خانمی دستگیر کردند. با دستگیری این‌دونفر، مامورین‌درخیابان گرگان دونفر دیگر را نیز توقیف نمودند.ضمن تحقیق‌مامورین معلوم‌شد علاوه‌براین چهار نفر زنی نیز درجمع آوری ونگهداری کیفهابا‌آنها همکاری دارد وبعلاوه یك اتومبیل فولکس‌واگن نیزدراختیار سارقین میباشد .

متهمین باسامی هوشنك احسانی فرزند علی ، علی اکبر جلالی فرزند محمد ، مرتضی اسمعیلی‌فر فرزند اسمعیل ،داود رضائی فرزند محمد و ربابه بیات فرزند شعبان با صدورقرار زندانی شدند .۴نفر دستگیر شدگان جوانهای ۲۱ساله میباشند و ربابه در حدود ۳۰ سال دارد.

مجروح شده است.

یکی از بانوانی که‌کیف وی‌ربوده شده‌بود، بعلت آنکه مرتکبین ضمن ربودن کیف اورا روی زمین کشیده بودند، بسختی مجروح ودربیمارستان بستری است.

قصاب از دست مشتریان نسیه‌خور ، میخواست خود را بکشد !

دیروز قصاب ۴۰ساله‌ای بنام علی‌خودرا باساطورقصابی‌مجروح کرد.

این شخص که‌بوسیله مامورین ژاندارمری مرکز به بیمارستان سینا منتقل شده است گفت : چون شاگردم بافروش گوشت بطریق نسیه ، مرا در آستانه ورزشکستی قرار داده بود و مشتریان نیز حاضر نبودندبدهی خودرابپردازند، ساطوررابرداشتم تاشاگردم را بکشم که‌فرا رکرد وآنوقت‌ازفرط‌ناراحتی آنرابرشکم خودم زدم !

تصادف با غلطك !

اتومبیل کرایه شماره ۱۶۸۸ط۳۸ که دیروز از تهران به‌شهرری‌میرفت در۴ کیلومتری شهرری ، درخیابان آرامگاه باغلطك اسفالت تصادف کرد

دراین حادثه محمود غلامرضائی ، مردعلی رضائی ، رضا محمدی ونعمت نائینی مسافران کرایه مجروح شدند

گمشده

پسر بچه ٤ ساله‌ای بنام بهروز زنجیردار که عکس وی در بالا دیده میشود ، درحدود یك هفته قبل در حالی که کت و شلوار چهار خانه و کفش پلاستیکی پوشیده بود، از منزل خارج شد و دیگراز او خبری بدست نیامد ، جز آنکه یك لنگه کفش وشلوار وی مقابل در منزل دیده‌شد.

بستگان این بچه از خوانندگان محترم درخواست دارند چنانچه اطلاعی از او دارند به نشانی زیر خبر بدهند :

میدان خراسان ، خیابان مسگر آباد ،هشت متری‌خیام، کوچه صباغی پلاك شماره ۵

قاتل درگذشت

عباس صفری فرزند تقی که‌بجرم قتل به۱۵ سال حبس محکوم‌شده‌بود، دیروزدربهداری زندان‌قصردرگذشت . وی‌روز یازدهم فروردین ماه سال پیش آدم کشته بود وازسه ماه پیش در بهداری زندان قصر بستری بود.

در تصادف کشته شد

بانو عرب اصلاحی ۵۰ ساله که‌در یك‌حادثه رانندگی‌در خیابان‌آذربایجان مجروح شده بود، صبح امروز در بیمارستان درگذشت. وی با اتومبیل شماره ۲۱۹۵ ط ۳۶ تصادف کرده‌بود.

از فرداصبح در سینماهای از فرداصبح

سانترال - متروپل - امپایر

عشقی موثر و لطیف چون گل شقایق، ماجرائی مهیج و پرهیاهواز عشق و زندگی جوانان

دیوار هیاهو

محصول: کمپانی برادران وارنر

باشرکت

سوزان پلشت

تامی گاردین

دورونت پروین

Wall of Noise

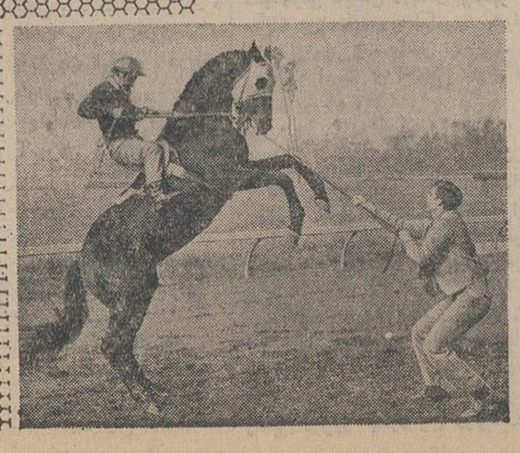

بزودی در چند سینمای بزرگ پایتخت

اثر: آلفرد هیچکاک

شون کانری

تیپی هدرن

در فیلم

MARNIE

مارنی

رنگی

امسال فقط یك فیلم فارسی

گنج قارون

باشرکت: فردین - فروزان - ظهوری ...

و ... آرمان

کارگردان : سیامك یاسمی

از فرداصبح در سینماهای ب.ب - ایفل

رادیوسیتی . ماژستیك . آستارا

ساندرا دی ♡ پیتر فاندا در فیلم

تامی و دکتر

رنگی

TAMMY and the DOCTOR

باشرکت: دونالد کارسی

محصول کمپانی یونیورسال اینترنشنال

Universal

بودجه کل کشور منطقه‌ای میشود

بقیه از صفحه اول

های کل کشور شرکت دارند و اساس کار کنفرانس سخنان افتتاحیه آقای نخست وزیر است که در اولین جلسه کنفرانس عنوان شد .

● کار کنفرانس

آقای هویدا نخست وزیر در جلسه اول کنفرانس درسخنان خود یادآوری کرد که برنامه دولت براین اساس استوار گردیده که کار ها و خدمات اداری از شهر ها به واحد ده منتقل شود، حدود امتیازات استانداران توسعه یابد و مشخص گردد و حتی در صورت لزوم بودجه هر استان در همان استان تهیه و عمل شود.

*** نظریات استانداران**

براساس سخنان نخست وزیر و جلسات گذشته کنفرانس استانداران وفرمانداران کل ، امروزخبرنگاران ما با ۹ استاندار و دو فرماندار کل شرکت کننده در کنفرانس تهران تماس گرفتند و نظریات آنان را سئوال کردند .

در این مصاحبه ها مسائل مختلف هر استان و نظریات استانداران در مورد اختیارات و بودجه استانها مطرح شده است .

● استاندار خراسان

تیمسار سپهبد باتمانقلیچ ،هنگامیکه خبرنگار ما پس از پایان جلسه دیشب کنفرانس باوی تماس گرفت اظهار داشت : در مورد کار کنفرانس می توانید بنویسید که اعضای آن از ساعت شش صبح بوزارت کشور آمده‌اند پس از یکی دو ساعت استراحت در ظهر حالا که ساعت نزدیك ۹ شب است مشغول رفتن هستند .

تیمارسپهبد باتمانقلیچ ادامه داد: و میتوانید بنویسید که در کنفرانس استانداران تصمیمات بسیار مفیدی گرفته میشود ، این تصمیمات پس از انتشارمورد اعجاب مردم قرار خواهد گرفت .

● استاندار سیستان و بلوچستان

تیمسار سپهبد نصرالهی استاندار بلوچستان و سیستان اظهار داشت:

آقای مهندس اصفیا در موردبرنامه های عمرانی استانها و اختیارات استانداران مطالب جالبی در اختیار استانداران گذاشته است . مسلما با این طرز کار در آینده اموراستانها بسرعت پیشرفت خواهد داشت .

● استاندار کرمان

آقای سعیدی فیروز ابادی استاندار کرمان که باروزنامه نگاران دوستی دیرینه دارد میگوید :

تصمیمات اخیر دولت برای جلوگیری ازتمرکز کارها درمرکز بسیار مفید است و دست استانداران را در اجرای برنامه های عمرانی باز میگذارد و استانداران میتوانند در شهر ها ودهات کارهای برجسته‌ای انجام دهند .

*** استاندار آذربایجان شرقی**

تیمسار سرتیپ صفاری استاندار آذربایجان شرقی نیزخیلی خلاصه بسئوالات خبرنگار ما پاسخ دادوی گفت :عجالتا بهترین مسائل مربوط به‌عمران وآبادی استانهادر کنفرانس مطرح است .

تصمیم استقلال مالی و اجرائی استانداران که باراده شاهنشاه آریامهر اجرا خواهد شد موجب سرعت جریان کاردرسراسر مملکت خواهد گردید .

تیمسار سرتیپ صفاری درمورد تشکیل انجمنهای ایالتی وولایتی گفت : فعلا دراین باره مطلبی نیست که بگویم .

● استاندار اصفهان

آقای مهندس پارسا استاندار اصفهان اظهار داشت: بامرشاهنشاه دولت میکوشد با درنظر گرفتن امکانات ، بودجه هراستان را بر اساس آنچه که در سال ۴۴ موجود است. برای سال ۴۵ مستقلا در اختیار استانداران بگذارد تا آنها اختیارو امکان داشته باشند کارها را در محل حل وفصل کنند .

مهمترین فایده این اقدام آنست که‌از تمرکز شدید کارهادرتهران وازخالی شدن روستاها از سکنه جلوگیری بعمل می‌آید .

*** استاندار فارس**

آقای باقر پیرنیا استاندار فارس نیزگفت : اوامر شاهنشاه همواره حاکی از اجرای اقدامات عمرانی‌در استانها و شهرستان است ، دولت هم‌متوجه این مطلب بوده و ما نیزازاول همین‌مطالب را میگفتیم.

دادن اختیار باستانداران و گذاشتن بودجه مستقلی در اختیار آنها و تصویب بودجه منطقه‌ای یك اقدام تحسین آمیز و مترقی است و مسلما نتایج بسیار مفیدی بدست خواهد آمد .

● استاندار گیلان

آقای دکتر سام استاندار گیلان بسئوالات خبرنگار ما مشروحاپاسخ داد واظهار داشت :

دردنیا ثابت شده که اصل عدم تمرکز باداشتن‌سازمان صحیحی، هم موجب پیشرفت سریع کاراست وهم‌موجب ازدیاد کار و در نتیجه کسانی کاررا انجام میدهند که‌با مشکلات محل خود آشنائی دارند وسازمان مرکزی راآزاد میگذارند تاطرح‌های موثری‌برای‌رشداقتصادی تهیه نمایند و از کارهای روزمره‌ای که اغلب مدیران سازمانها درمرکز باآن‌روبرو هستند کاسته شود.

باین‌ترتیب بطور قطع با اعتبار کمتر واز طریق جلب کمك های مردم واستفاده از معاضدت آنان برای پیشرفت ، کارهای بیشتری انجام خواهد شد .

*** در واحد ده**

سئوال شد در مورد سخن آقای نخست‌وزیر که کارها باید ازواحد کوچکتر یعنی ده شروع شود چه نظری دارید ؟

آقای دکتر سام گفت :مدتها است کارازمرکز شروع میشود بعد باستانها میرسدوسپس به‌شهرستان ها ، ووقتی بده میرسد چیزی‌باقی نمانده و موضوع‌منتفی میشود،پس باید روستاها که ۷۵ درصدجمعیت را تشکیل میدهند واحد کارباشند، یعنی کار از ده شروع شودوباستان ختم گردد .

آقای دکترسام افزود : اگر اختیارات فعلی استانداران همه‌اش اجرا شود خیلی بهتر خواهد بود ولی متاسفانه تمام اختیارات اجرا نمیشود و مرکز امکان نمیدهد ، امسال پیشرفت کاردراستان گیلان باتوجه بامکانات بدنبودولی‌تشریفات زائد ومکاتبات بیهوده با مرکز رویهمرفته مانع از پیشرفت کامل میشود .

*** کادر فنی**

باید توجه داشت که تنها گرفتن دستور از مرکز باعث کندی کار نیست عوامل دیگری نیز وجود دارند که مهمتر از همه نداشتن کادر فنی است .

● طلیعه انجمن ایالتی

آقای دکترسام‌درمورد انجمنهای ایالتی‌و ولایتی گفت : هنوز که خبری از اجرای آن نیست ولی‌می توان گفت که شروع کار ازواحد کوچك ده‌طلیعه اجرای‌قانون انجمنهای ایالتی و ولایتی است .

● استاندار مازندران

آقای صدری استاندار مازندران در باره کنفرانس استانداران گفت :

در کنفرانس امسال احساس می شود که دولت مجدانه تصمیم دارد از تمرکز امور در تهران جلوگیری وبسیاری از آنها بشهرستانها منتقل شود .

حسن اجرای‌این برنامه اینست که بودجه‌و اعتبار امور عمرانی استانهابه استانداریها واگذار میشود ، در این صورت اصل سرعت در اتخاذتصمیم رعایت میشود ، تابحال مشکل اینجا بود که برای هر نوع اتخاذ تصمیم لازم بود امور در مرکز حل و فصل شود ولی قرار است از این پس در کنفرانس هاتصمیمات کلی اتخاذشود وبعد در مرحله اجرا مسئولان استانها اختیار داشته باشند .

*** اختیارات کافی است**

استاندار مازندران‌درباره اختیارات استانداران گفت :

استانداران‌باندازه کافی‌اختیاردارند اما اصل اینست که‌این اختیارات به مرحله اجرا در آید .

بعقیده من در شرایطی که بین دولت و استانداران تفاهم کامل‌وجود دارد کارها بسرعت پیش میرود .

آقای صدری گفت :

واگذاری کارهای مردم به مردم برنامه دیگریست که ازطریق‌تشکیل انجمنهای شهر و انجمنهای بهداری دنبال میشود و برنامه کلی ترا اینست که بتدریج مردم شهرستانهاتشویق به انجام کار های خود و به عمران و آبادی شهر ها علاقمند شوند .

*** استاندار آذربایجان‌غربی**

آقای مهندس همایونفر استاندار آذربایجان غربی در مورد اختیارات استانداران اظهار داشت:

چون حجم کار در مرکز وسطح توقع مردم استان زیاد است بدون اختیارات نمیتوان بسرعت خواسته‌های مردم را برآورد و همین امر مردم را ناراضی میکند .

این مسئله ایجاب می کند که استانداران اختیارات بیشتری داشته باشند تا بتوانند کار خود راوسعت دهند و بسرعت کار ها راتوسعه‌بخشند

● تاسیس دانشکده

آقای مهندس همایونفر افزود : بایستی کمك و همکاری مردم را بیش از پیش جلب کرد .

براین‌اساس امسال‌درآذربایجان غربی‌پیشرفت های موثری‌داشته‌ایم. ما با کمك وزارت آموزش‌وپرورش پس از ۹ سال توانستیم دانشکده کشاورزی رضائیه را برای‌پذیرش محصل آماده کنیم و این یکی از آرزو های بزرك مردم بود و ما در نظر داریم در این شهر تاریخی که ۸۵ سال پیش دانشکده پزشکی داشته ، دانشکده های مختلف بسازیم که شروع‌ساختمان‌دانشکده پزشکی بستگی به مقدورات مالی دارد ونیز یك آموزشگاه کشاورزی بین میاندوآب و مهاباد درست کرده‌ایم که به‌تعلیم روستازادگان مشغول است .

● ساختمان سد

الان ساختمان کمپ کارگران و مهندسین سد مهاباد که از شهریور گذشته شروع شده رو باتمام است و تصور میکنم از اول سال آینده ساختمان اصلی سد شروع شود .این سد ۲۰۰ میلیون تومان خرج دارد و تاسیسات برق و شبکه های آبیاری آن طوری است که ۲۰ هزار هکتار زمین‌را زیر کشت می برد و اگر برای درآمد هر هکتار ۲۵۰۰ تومان در سال فرض کنیم خرج ساختمان سد ظرف چهار یا پنج‌سال‌مستهلك می شود .

از اقدامات دیگر ما فروع ساختمان در زرینه رود در سال آینده است . هم اکنون ساختمان فرودگاه بزرك رضائیه به مناقصه گذاشته شده تا برای پروازهواپیما های مسافری « بوئینك » که‌احتمالا متعلق به خط مسافری‌بین ایران و ترکیه است ساخته شود .

*** حذف تشریفات**

آقای مهندس تبریزی فرماندار کل لرستان و منشی جلسات کنفرانس بخبرنگار ما گفت :

در تکمیل انقلاب شاه و مردم و برحسب اراده شاهنشاه آریامهر وتصمیم دولت مقرر گردید از سال ۴۵ کلیه کار های اجرائی درزمینه فرهنك ، بهداری ، عمرانی،اجتماعی با اختیارات کافی و حذف‌تشریفات زائد باستانداریها و فرمانداریهای کل واگذار گردد .

کلیه وسائل کار در استانها زیر نظر استانداران قرار خواهد گرفت

حسن اینکار آنست که باحداقل پول از کلیه امکانات ومقدورات و نیرو ها در شهر ها ونقاط دورافتاده ودهات حد اکثر استفاده خواهد شد .

*** سرعت عمل**

وقتی‌که مردم این طرز کار و سرعت عمل را دیدند ، بدون‌تردید بیشتر با دولت و ماموران همکاری خواهند کرد .

در آینده نزدیك هیئت هائی از طرف سازمان برنامه‌باستانهاعزیمت خواهند کرد وازنزدیك‌بااستانداران ومسئولان تماس خواهند گرفت و به آنها پرسشنامه خواهند داد تا تنظیم کنند و نظرات خودرابگویند ومعلوم شود که هر استان ایران بچه نوع کار و برنامه ای نیازمند است .

این پاسخها و نظرات موردمطالعه قرار خواهد گرفت و آنچه‌خواسته وگفته شود انجام خواهد شد .

قسمتی از طرحهائی که باید اجرا شود شاید قبل از سال ۴۵ به آقایان استانداران و فرمانداران کل ابلاغ شود و از هم‌اکنون کادر امور فنی ، اداری ، اجتماعی استانداری ها تکمیل و آماده می شود .

● فرماندار کل سمنان

آقای نصرت‌الله اکبر فرماندار کل‌سمنان‌نیزاظهارداشت: چنانچه بودجه های عمرانی استان ها و فرمانداریهای کل را در اختیار استانداران و فرمانداران کل بگذارند و آنها بتوانند سازمانهای برنامه ریزی در محل کار خود داشته باشند ، قطعا استان ها و فرمانداری های کل بسرعت آباد خواهد شد .

انتصابات جدید در دادگستری

احکام این تغییرات وانتصابات در وزارت دادگستری صادر شده است آقایان جعفرناصح‌زاده‌بازپرس شعبه۲ رضائیه ، علی اصغر زائر کارمند علی‌البدل دادگاه شهرستان خوی . رضا ملکشاهی رئیس دادگاه بخش کوهدشت . محمد حسین فریدون‌فر مستشار دادگاه استان‌سوم .حسینعلی قاسم اردبیلی رئیس شعبه ۵ دادگاه شهرستان تبریز . رحیم شربیانلو کارمند علی‌البدل دادگاه استان سوم. سید محمود حجازی دادیار دادسرای بهشهر ، نصرت‌الله راه نژاد مستشار دادگاه استان دهم ، محمدحسین تقوی کارمند علی‌البدل استان دهم ، علی موثقی باز پرس دادسرای اهواز ، هوشنك اشراقی رئیس شعبه ۲دادگاه شهرستان گنبد کاوس ، حمیدهرمزان بازپرس دادسرای گنبد کاوس ، محمد مراد بیرونی بازپرس دادسرای تبریز ، نورالدین ناصر امینی رئیس دادگاه بخش هشترود ، ابوتراب ایرانمنش دادیار دادسرای شیراز . ناصر امغازه‌ای کارمند علی‌البدل دادگاه شهرستان شاهی ، دکتر محمد آخوندی اصل بازپرس دادسرای‌تبریز

تقویم اطلاعات

چهارشنبه - نوزدهم آبان‌ماه ۱۳۴۴- شانزدهم رجب۱۳۸۵ - دهم نوامبر ۱۹۶۵

اذان صبح ساعت ۵

طلوع آفتاب ساعت ۶ و۳۳دقیقه

غروب آفتاب ساعت ۵و۵۴ دقیقه

برنامه امشب

تلویزیون ایران

۵٫۰۴ برنامه آموزشی
۵٫۳۰ خردسالان
۶٫۰۰ تدریس زبان انگلیسی
۶٫۳۰ پلیس و راهنمایی
۷٫۰۰ اخبار
۷٫۳۰ پلیس بین المللی
۸٫۰۰ برنامه‌هنری وزارت‌فرهنك و هنر
۸٫۳۰ ماوریچ
۹٫۳۰ بلنداکس
۱۰٫۰۰ بخش دوم اخبار
۱۰٫۱۰ تئاتر وزارت فرهنك و هنر
۱۱٫۱۰ شما و سینما

برنامه امشب

تلویزیون رمیکا

۴٫۰۰ والت دیسنی تقدیم‌میکند
۵٫۰۰ برنامه «دوبی‌گیلیس»
۵٫۲۵ برنامه اکسنت
۵٫۵۵ اخبار
۶٫۰۰ اخبار تلویزیونی هفته
۶٫۱۰ امنیت اجتماعی در عمل
۶٫۳۰ فیلم پلیسی
۷٫۰۰ برنامه اندی‌گریفیت
۷٫۳۰ روز های دره مرك
۸٫۰۰ برنامه نبرد
۸٫۵۰ اخبار تلویزیونی
۹٫۳۰ فیلم سینمائی

پیش بینی هوا

وضع هوای ایران طبق پیش بینی اداره هواشناسی تا ظهرفردا بدین قرا راست: هوای سواحل دریای مازندران ابری همراه با بارندگی‌خواهد بود.هوای‌نواحی خراسان و بلوچستان نیمه ابری گاهی همراه‌بارگبارهای پراکنده خواهد بودکه‌بتدریج از مقدار ابرها کاسته میشود .

هوای تهران‌و بقیه‌نقاط‌کشور صاف گاهی همراه باکمی ابر و باد نسبتا شدیدمحلی خواهدبود. دربیست و چهارساعت گذشته گرمترین نقاط کشور ایرانشهر باحداکثر ۳۴درجه وحداقل ۱۴ درجه وسردترین نقطه همدان باحداقل ۲درجه زیر صفر بوده است.

حداکثر درجه حرارت تهران نیز ۱۵درجه‌وحداقل ۴درجه بالای صفر بوده است.

آموزشگاه‌شبانه‌دکترمجد

تقویتی - متفرقه - کنکور

از کلاس اول تاششم متوسطه رشته های طبیعی - ریاضی - ادبی‌و کلاسهای کنکور وزبان انگلیسی ازپانزدهم آبانماه زیر نظر مجرب‌ترین دبیران پایتخت شروع بکار نموده و همه روزه عصرها از ۵تا۷ بعد از ظهر ثبت نام مینماید .

نشانی - خیابان شاه چهارراه شاه و سیمتری دبیرستان دکتر مجد تلفن ۴۳۱۴۰

تزریق واکسن وبا (التور)

صبح و عصر - دروازه دولت نبش روزولت تلفن ۷۵۶۵۲۷

واکسیناسیون پاستور

آ-۲۹۲۸۲ ۱-۳

جمعیت پزشکان وزارت بهداری

بمنظور تشکیل مجمع عمومی سالیانه از کلیه اعضاء خود دعوت می‌نماید ساعت هفت ونیم بعد از ظهر دوشنبه‌اول‌آذرباه‌مرکزجمعیت (خیابان جامی شماره ۷) تشریف‌فرماشوند

دستور جلسه :

۱- تصویب ترازنامه سال ۱۳۴۳

۲- اصلاح یك ماده اساسنامه راجع‌به‌دوره عمل هیئت مدیره

دبیر جمعیت - دکتر حسین مشعوف

آ-۱۹۱۶۵

جناب آقای قاضی‌زاده جناب آقای پیروزیان

لیسانسیه های کادر اداری دولت در استان خراسان ضمن عرض تشکر از اولیای محترم امور درمورد ترمیم حقوق و رفع تبعیض بین طبقات دانشگاه دیده بدینوسیله از مساعی و زحمات شبانه روزی که در این باره معمول فرموده‌اند سپاسگزاری و قدردانی مینماید .

بامضای لیسانسیه های اداری دولت در استان خراسان

تبریکات

سرکار سرهنك سیدجعفر شهرستانی

انتصاب بجا و شایسته آنجناب را بمقام معاونت پلیس تهران صمیمانه تبریك عرض نموده موفقیت روزافزون جنابعالی را آرزومندیم .

نعمت سقزی . ناصر سقزی . جمشید سقزی

اعضای حوزه ۴۴ حزب ایران نوین با کمال مسرت انتخاب بانو شوکت ملك‌جهانبانی رابریاست کمیسیون آموزش و پرورش مجلس شورا و انتصاب مشارالیها را بعضویت امنای دانشگاه صنعتی آریامهر صمیمانه تبریك عرض مینمایند . **حوزه۴۴ حزب‌ایران نوین**

جناب‌آقای دکتر گوهری

انتصاب شایسته آنجناب را بسمت مدیریت کل پست کشور صمیمانه تبریك گفته امید است در راه خدمت بشاهنشاه آریامهر و ملت موفق باشید .

آ-۲۹۴۱۰ **حسین‌محمدی . محترم شاهرخشاهی**

جناب آقای دکتر مجتهدی

انتصاب شایسته جنابعالی را بعنوان نیابت تولیت عظمی دانشگاه صنعتی آریامهر تبریك عرض میکنیم .

دکتر موسوی طبری . دکتر مهذب . شهرستانی . عبدالوهاب بزرگی .دریابیگی .بامشاد .فریدون‌یزدانفر

سرکار سروان سوادکوهی معاون‌محترم کلانتری ۶

انتصاب جنابعالی را تبریك عرض مینمایم .

آ-۱۹۲۴۹ **علی کنعانیان**

جناب آقای دکتر گوهری

انتصاب جنابعالی را بسمت مدیریت‌کل پست‌کشور صمیمانه تبریك میگویم . **منیر نویدی**

هوراس مقدم

من ۱۵۰۰۰ قاچاقچی را بدام انداختم تهران مصور نازم

درباره هروئین اسرار وحشت انگیزی را فاش میکند . کشف ۷ میلیون ریال تریاك تهران مصور

این هفته با ۸ صفحه تکنیات نگاهی

ورود

آقای کاظمینی مدیر باشگاه بانك ملی از لهستان

من مادرم

سپید و سیاه

یک مسئله مهم

شما که فرزندتان در آمریکا ، در انگلستان ، در فرانسه ، در آلمان ویادرهرکشورخارجی دیگر مشغول تحصیل است توجه فرمائید :

این هفته مجله سپید و سیاه مسئله مهمی‌راکه‌بسرنوشت عزیزان‌شمابستگی دارد مطرح کرده است ، شما آنرابخوانید و بهر طریق که میدانید این مسئله مهم را باطلاع فرزندان خود که در خارج ازکشورتحصیل میکنند برسانید ،

زیرا این مسئله با آینده ، با سرنوشت و با فردای عزیزان شما بستگی کامل دارد

سپیدو سیاه امروز منتشر شد

همه سپیدوسیاه میخوانند ،شماهم‌بخوانید

دارندگان کمباین انترناسیونال

توجه فرمائید

برای سفارش لوازم یدکی مراجعه فرمایند

به شرکت سهامی پامیر خیابان ایرانشهر

شماره ۳۲ تلفن : ۴۸۱۰۱-۴۹۹۴۳

موتورهای مولد برق

کاترپیلار

CATERPILLAR®

قابل توجه شهرداریهای کشور

موتورهای مولدبرق کاترپیلارساخت آمریکا بقدرتهای ۲۵ الی ۶۰۰ کیلوات بالوازم‌یدکی فراوان وارزان‌و تعمیرگاههای مجهز سیار در سراسر کشور با شرایط فروش مناسب .

شرکت سهامی ماشینهای صنعتی وآبیاری

تهران : خیابان سعدی شمالی - شماره۱۶۸ تلفن ۳۰۴۹۲۸ - ۳۰۴۹۲۷

ن.وت.

بدینوسیله با اطلاع سهامداران شرکت تعاونی و تهیه و تولید دام اصیل و تامین علوفه میرساند

که آگهی مندرج در روزنامه های اطلاعات وکیهان مورخه ۱۵٫۸٫۴۴و ۱۷٫۸٫۴۴ دربارهٔ تشکیل مجمع عمومی شرکت که در روز ۲۶٫۸٫۴۴ اعلام شده بود موکول بروز شنبه ۲۹٫۸٫۴۴شده‌است ساعت‌تشکیل‌جلسه‌سه‌بعدازظهرمیباشد

هیئت موسس شرکت تعاونی دامپروران

حاج صفرعلی اسدنژاد - حاج‌سعدالله قدیمی - حاج ابراهیم خاکباز .

اطلاعات

چهارشنبه
- ۱۶ رجب ۱۳۸۵
- ۱۰ نوامبر ۱۹۶۵
- سال چهلم
- شماره ۱۱۸۲۹

استخدام لیسانسیه

امروز خبرنگار ما اطلاع حاصل کرد که وزارت آموزش و پرورش برای تکمیل کادر دبیری شهرستان های کشور از فردا شروع باستخدام عده‌ای از لیسانسیه‌های علوم ، ادبیات ، تاریخ وجغرافی ، زبان انگلیسی ، معقول و منقول خواهد کرد .

حال آرام خوب است

طبق آخرین اطلاع که امروز از لندن بوزارت امور خارجه رسیده است حال آقای آرام خوب است ودر صورت اجازهٔ اطبا بوی بتهران حرکت خواهد کرد.

تغییر ماموریت سفیر کبیر کویت

بطوریکه خبرنگار سیاسی ما مینویسد: دوره ماموریت آقای حمدعلی السالم سفیر کبیر کویت در دربار شاهنشاهی پایان یافته وبزودی سفیر کبیر کویت به آن کشور عزیمت مینماید.

آقای غلامرضا تاجبخش سفیر کبیر ایران در کویت نیز بزودی پس از شرفیابی بحضور شاهنشاه به محل ماموریت خود عزیمت خواهد کرد.

هیئت مرزی ترکیه درایران

امروز خبرنگار ما کسب اطلاع کرد که یك هیئت مرزی از ترکیه برای مذاکرات دوستانه وارد آذربایجان غربی شده است ، آقای مهندس همایونفر استاندار آذربایجان غربی که اکنون برای شرکت در کنفرانس استانداران بتهران آمده است فردا یا پس فردا تهران را ترك می‌کند تا مذاکراتی در باره خط آهن ایران و ترکیه و ارتباط هوائی و آماده‌ساختن فرودگاه رضائیه برای هواپیما های سنگین مسافربری باهیئت ترکیه‌بعمل آورد .

جشن انقلاب اکتبر درانجمن فرهنگی ایران و شوروی

بمناسبت چهل وهشتمین سال انقلاب کبیر اکتبر ساعت ۷ بعدازظهر دیروز مجلس جشن باشکوهی در محل انجمن فرهنگی ایران وشوروی برپا گردید. در این مراسم تیمسار جهانبانی رئیس انجمن ، سفیر کبیر شوروی در ایران، نمایندگان مجلسین و شخصیت‌های مملکتی شرکت داشتند . ابتدا تیمسار سپهبد جهانبانی رئیس انجمن درباره اهمیت جشن مزبور سخنانی ایراد کرد وپس ازاظهارخشنودی ازروابط حسنه‌ای که‌میان دوکشور ایران وشوروی در جریان است تحکیم بیشتر این روابط راآرزو کرد. پس از تیمسارجهانبانی، سفیر کبیر شوروی در باره‌اهمیت ـ مسافرت شاهنشاه در تحکیم روابط میان دوکشور صحبت کرد وسپس باهمیت قراردادهای فنی واقتصادی که اخیرا میان ایران وشوروی منعقد گردیده است اشاره کرد ویادآور شد که قرار دادهای مزبور بسیار بااهمیت و عظیم بوده است ولی‌ما امیدواریم که این کارگسترش وتوسعه بیشتری پیدا کند.

درپایان برنامه‌های جالب هنری انجام شد واین مراسم درساعت ۱۰ بعدازظهر خاتمه یافت.

کنفرانس هفتگی مرکز پزشکی فیروزگر

پنجشنبه ۲۰ر۸ر۴۴ شروع کنفرانس: ساعت ۱۱ صبح محل :سالن کنفرانس « سررابرت ماك اینتاش » استاد بیهوشی دانشگاه آکسفورد راجع به بررسی بیماران قلبی برای بیهوشی وجراحی در مرکز پزشکی فیروزگر سخنرانی می نمایند .

-هنری!
شب جمعه روچیز یادت نره:
روم! روزنامه فکاهی توفیق!

توفیق منتشرشد

تمرین دریائی خلیج‌فارس

باشرکت نیروهای دریائی کشورهای عضوسازمان پیمان مرکزی انجام میشود

تمرین دریائی «میدلینك» هشت از امروز تا تاریخ بیست و نهم آبانماه باشرکت نیروی دریائی و نیروی هوائی شاهنشاهی ایران ونیروی - دریائی کشور های عضوپیمان مرکزی برای اولین بار درآبهای خلیج‌فارس وبحرعمان آغاز میگردد.

● فرمانده تمرین

طرح ریزی این تمرین توسط افسران ستاد نیروی دریائی شاهنشاهی ونمایندگان کشور های شرکت کننده وافسران ستاد عملیاتی پیمان مرکزی درتهران انجام گردیده است .

فرماندهی این تمرین به عهده تیمسار دریاسالار رسائی فرمانده نیروی دریائی شاهنشاهی وهدایت واحدهای دریائی و هوائی بعهده ، تیمسار دریابان افخمی فرمانده مناطق دریائی جنوب و ناوگان خلیج‌فارس محول گردیده است .

در این تمرین که بمنظور اجرای برنامه های آموزشی سالیانه انجام میگردد، واحد های مین جمع کن وناوهای پاس ور «اسکورت» زیر دریائی و هواپیماهای ضد زیردریائی وهلیکوپتر و هواپیمای جت شرکت مینمایند .

در مرحله اول فروش کارخانجات

۱۲ کارخانه دولتی بفروش میرسد

● برای هر یك‌ازکارخانجات یك شرکت سهامی تشکیل میشود و به ثبت خواهد رسید

شرکت سهامی کارخانجات دولتی ایران‌مقدمات فروش‌سهام کارخانجات دولتی را با تشکیل شرکت‌هائی جهت هر یك از کارخانجات وبه‌ثبت رساندن آنها فراهم‌میکند.

مجمع‌عمومی شرکت‌سهامی کارخانجات درآخرین جلسه خود دستور فروش سهام یك هزارریالی ۱۲ کارخانه‌دولتی را صادر کرد.

دوازده کارخانه‌ای که در مرحله اول بفروش خواهد رفت شامل پنج کارخانه قند، دو کارخانه مصالح ساختمانی ، سه کارخانه شیمیائی ودو کارخانه نساجی میباشد. سهام هریك از کارخانجات که بصورت جداگانه برآورد قیمت آنها شده است برای فروش بمردم دراختیار بانك اعتبارات کشاورزی ایران گذاشته خواهد شد. برای اینکه فروش سهام کارخانجات با اطلاع کامل علاقمندان وخریداران انجام شود شرکت سهامی کارخانجات دولتی ایران اطلاعات لازم رادرباره هریك از کارخانجات تهیه کرده وباطلاع عموم خواهد رسانید.

این اطلاعات در جزواتی منتشر میشود ودرآن قیمت کارخانه ،وضع محصول، بازار فروش ،میزان توسعه ، تعداد کارگر و مخارج کارخانه مشخص شده است.

فروش سهام کارخانجات دولتی یکی از اصول منشور شاه و ملت‌میباشد وبمنظور پشتوانه‌اجرای قانون‌اصلاحات ارضی انجام میگیرد و بهمین‌جهت قبوض اقساطی اصلاحات‌ارضی درمقابل سهام کارخانجات پذیرفته میشود .

امورسفارت‌ایران‌درسوریه

بوسیله مستشار سفارت‌انجام میشود

بدنبال احضار سفیر کبیر ایران در دمشق امروز کسب اطلاع شد که آقای محمود ملایری بزودی وارد تهران میشود وپس‌از عزیمت سفیر کبیرایران از دمشق بتهران آقای عباس صیقل مستشار سفارت ایران ، بعنوان کاردار عهده‌دار امور مربوط بسفارت کبرای‌ایران در سوریه خواهد بود.

یك مقام مطلع اظهار داشت: بااحضار سفیر کبیر ایران روابط دوکشور قطع نخواهد شد و دولت ایران این احضاررا بمنظوراعتراض بمطالب نخست‌وزیر سوریه انجام داده است وبهمین جهت کماکان سفارتخانه‌ایران در سوریه‌وسفارت سوریه درتهران باز است و به‌امور مربوطه رسیدگی میکند.

تغییر دو فرماندار کل

خبرنگار ما امروز اطلاع حاصل کردکه آقایان دکتر حسابی‌فرماندار کل چهارمحال بختیاری و نواب فرماندارکل بندر عباس درکنفرانس استانداران و فرمانداران کل در تهران شرکت نکرده‌اند .بدنبال این جریان خبرنگار ما گزارش داد که علت عدم شرکت دو فرماندار کل مذکور در کنفرانس تهران تغییر سمت آنها بوده است .

ایران جدیدترین سلاحهارا میخرد

مجلس شورایملی امروز لایحه دولت را درمورد تامین ۱۵ میلیارد ریال اعتبار برای تقویت نیروهای هوائی ودریائی ایران که دیروز بقید دوفوریت تقدیم شده بود ،در یك‌جلسه فوق‌العاده بتصویب‌رسانید

دراین جلسه نمایندگان اقدامات مربوط بتقویت نیروی دفاعی‌ایران را دردنیای‌آشفته کنونی تائیدکردند ونخست‌وزیر اعلام کرد که ازمحل این اعتبارات تازه‌ترین ومدرنترین سلاحهای ضد هوائی ودریائی خریداری خواهد شد .

لایحه دولت پس از تصویب ، امروز برای بررسی به سنا ارسال گردید.

✻ نطق پیش از دستور

ساعت‌نه‌وامداد جلسه علنی‌فوق‌العاده مجلس شورایملی برای رسیدگی به‌لایحه اخذ پانزده میلیارد ریال بمنظور تقویت نیروی دفاعی کشور بریاست آقای مهندس ریاضی تشکیل شد .

درنطق قبل از دستور آقای‌حسین معتمدی‌درموردواگذاری‌برق‌اصفهان به‌وزارت آب‌وبرق صحبت کرد . ناطق‌ضمن اشاره به‌وضع‌دانشجویان مقیم خارج گفت‌دانشجویان باید از اقدامات و پیشرفتهای کشور باخبر شوند .

✻ میهمان عالیقدر ایران

دومین ناطق قبل از دستور آقای ادیب سمیعی در باره مسافرت والاحضرت‌ولیعهد افغانستان صحبت کرد وورود ایشان راتبریك گفت‌و یادآور گردید که ملل ایران و افغان از دیرزمان سابقه دوستی و برادری دیرینه داشته‌اند .

● طرح لایحه دولت

دراین وقت مجلس وارد دستور شدو لایحه دوفوریتی راجع به‌تقویت نیروهای دفاعی کشورمطرح گردید. در کلیات لایحه آقای صادق‌احمدی صحبت کرد وگفت: بنده با اصل قضیه که تقویت‌نیروی دفاعی کشور است مخالفتی ندارم .

بنده قبلا میگفتم احتیاجی‌نیست که‌ارتش تقویت شود ولی بیان فوق‌العاده مستدل و متین‌شاهنشاه دراین باره عقیده‌من کاملا برگشت ومعتقد شدم که واحد های مملکت باید تقویت شود ،بنابراین من نمی توانم مخالف بااصل لایحه باشم بخصوص که اخیرا اراجیفی هم‌از طرف روسای بعضی دول گفته می شود اماعلت این‌مقدمه که عرض کردم اینست که بنده همیشه‌سعی کرده‌ام هیچوقت خلاف اصول رفتار نکنم، طبق قانون اساسی قرارداد های‌وام باید بتصویب مجلس‌شورای ملی برسد وعلت اینکه یك ماده باید ن‌عنوان در قانون اساسی پیش‌بینی شده شاید این باشد که خواسته‌اند حق نسلهای آینده را هم‌محفوظ نگهدارند .بنابراین وام باید مشخص باشد که از کجا گرفته میشود چقدر گرفته میشودو چطور گرفته میشود ،اینها بنظرمن باید در مجلس شورایملی بررسی شود و درلایحه‌ایکه بمجلس داده میشود باید این‌موارد روشن باشد وبعقیده من باید مطالعه بیشتری شوددردولت سابق باتوجه بپشتیبانی نمایندگان لوایحی سرعت بمجلس آورده شده و تصویب گردید که بعدامعلوم شد که نمیبایست‌تصویب میشد بهر حال این لایحه قابل طرح‌نیست‌زیرا بایدبهره‌وام ،مقدار وام وطرف وام مشخص باشد .

● برای حفظ مملکت

آقای حوجه‌وری رهبر فراکسیون ایران نوین بعنوان موافق لایحه صحبت کرد و گفت :

مطالبی که آقای صادق احمدی گفتند باعث میشود که مطلب شکافته شود و مابا صراحت‌بیشتر بامردم صحبت کنیم ، ایشان در مقدمه مطلب خود بااصل لایحه موافقت کردند ، این بیان احساس همه مردم است ، وقایع پاکستان‌و سایر کشورهاو جاه‌طلبی های کسانخانه نخوبی بما ثابت میکند که برای حفظ مملکت چه باید بکنیم .

ایشان فرمودند که پابند اصول هستند ، کمان میکنم که‌ماهم‌پابند اصول باشیم ، مامتعهد هستیم که در تمام موارد متکی و مومن به قانون ساسی باشیم (صحیح ست)

اصل ۲۵ قانون ساسی میگوید اسفراص دونی چه داخلی ، چه خارجی باید بااطلاع مجلسین‌باشد دراینمورد دولت لایحه‌ای بمجلس اورده و میگوید ما میخواهیم تا این‌میزان وام بگیریم ، پس صل کلی قانون عمل شده است .واما چرا دراین لایحه صحبت از مدت وام ، بهره‌وغیره که معمول است نشده ، علت اینستکه‌ما مثل گذشته عمل نمیکنیم که برای وام وثیقه بدهیم .

ما امروز دیگر وثیقه‌ای جزپشتکار ملت بکسی نمیدهیم مانمیخواهم مملکت ما انبار مهمات قراضه‌باشد (صحیح‌است) ما میخواهیم اسلحه های مخصوصی که مورد نیاز است ازهر کجا که صلاح است بخریم .

بنابراین باید بدولت‌اعتمادداشته باشیم ودولت هم بااستفاده از این اعتماد کار خودرا بصلاح ملت‌دنبال کند اگر ما دوسال پیش اسلحه میخریدیم امروز حکم ساطور را داشت ، ما اسلحه‌ای باید بخریم که‌برای احتیاجات امروز ما وفردای ماموردلزوم باشد ، این اسلحه باید چیزی باشد که برای مقابله باماجراجویان ساخته شده باشد. ولی‌امیدوارم درسایه‌صلح واسایش وقدرت ارتش واراده‌شاهنشاه‌بتوانیم درراه اصلاحات اجتماعی گام‌برداریم نه‌جنك‌آوری . ما ملت صلح‌جوئی هستیم (صحیح است) .

✻ وضع جهان

سپس آقای‌مهندس بهبودی‌اظهار داشت :

بنده از نمایندگان استدعا دارم نگاهی به مرزهای اطراف دنیابکنند تابه مرزهای شرقی برسند ، الان هیچ گوشه دنیا آرام نیست .

از عراق، مصر ، سوریه و حتی امریکای جنوبی گرفته تا میرسیم به اقیانوسیه و ویتنام تمام دنیا در آتش نفاق میسوزد وبجرات‌میتوانیم بگوئیم تنها کشوری که در دنیا به آرامی زندگی میکند ما هستیم این آرامش تحت‌رهبری شاهنشاه‌بدست آمده است (صحیح‌است) و این آرامش جز اینکه نیرو های ما قوی باشد حفظ شدنی نیست،ما همه‌بعلت «ایدئولوژی» خاص حزب مردم با آنچه که دولتهای متکی به حزب ایران نوین می‌آوردند مخالف‌بودیم ولی درمسائل امنیتی مخالفتی نداشته‌ایم .

در مورد این لایحه هم‌فراکسیون حزب مردم نمیتواند مخالف‌باشد. ما عقیده داریم که لایحه باقانون اساسی تطبیق میکند ما از شمامی خواهیم (خطاب‌به آقای هویدانخست وزیر که در جلسه حضور داشت) که با اعتمادی که ملت کرده است در خرید و انتخاب نوع سلاح ها نهایت دقت را بعمل آورید .

✻ گزارش دولت

آنگاه آقای دکتر مهذب از فراکسیون حزب مردم تشکر کرد و بعنوان موافق صحبت کرد ناطق پیشنهاد کرد که دولت بعد ازمدتی که‌عمل کرد گزارشی از چگونگی اخذوام و مخارج‌تسلیم مجلس‌نمایند تابحثی پیش نیاید .

● توضیحات نخست‌وزیر

در اینوقت آقای‌نخست وزیربشت تریبون قرار گرفت و چنین گفت :

در اینجا صحبت از قانون‌اساسی شد ، من خیال نمی کنم که هیچ رئیس دولتی بخوداجازه‌دهدلایحه‌ای باین مجلس بیاورد که با قانون اساسی مغایرت داشته باشد (احسنت)

برای‌تهیه این لایحه‌با مقامات نظامی و شخصیت های حقوقی مملکت مذاکره و تبادل نظر شده استو بهیچوجه بااصل ۴۵ قانون اساسی مغایر نیست . (صحیح است)

گفته شد که دولت در این باره گزارشی‌تقدیم مجلس کند. دولت که حتی‌در کار های کوچك،مجلس رادرجریان می گذارد . مسلما در این کار مهم نیز گزارشات لازم را به مجلس خواهد داد .

در مورد خرید اسلحه . همانطور که آقای خواجه نوری گفت ما قصد نداریم که ساطور بخریم ، ما مجبوریم که از وسائل وسلاح های‌جدید استفاده کنیم . زیرا همانطور که شاهنشاه بار ها فرموده‌اند تایك خلع سلاح عمومی مطمئنی در دنیا انجام نشود ایران باید خودرا مجهز و قوی کند تا دوستو دشمن بدانند که‌این کشور مجهز ولی ضمنا طالب صلح و دوستی و آرامش است .

امیدوارم آن امنیت وثبات‌وآرامشی که ماداریم با این تجهیزات ، محکم ترو مطمئن تر گردد و ما بتوانیم بتوسعه اقتصادی کشورخود برای زندگی بهتر برای همه ادامه دهیم (انشاءالله)

● تصویب لایحه

پس از سخنان اقای نخست‌وزیر بورودر ماده واحده رای گرفتند تصویب شد .

آقای رامبد گفت از فحوای کلام ناطقین یك جمله مشترك استنباط می شد و آن این بود که‌ارتش مافوق همه چیز باشد (صحیح است صحیح است) برای امور دفاعی این مملکت هرقدربیشترفکر بشود و زودتر اقدام گردد جا دارد ودر تنها موردی که صرفه جوئی ضرورت ندارد همین مسئله است . ولی‌باز تکرار می کنم که‌این‌لایحه باید درچهارچوب قانون اساسی به تصویب برسد .

آقای نخست‌وزیر ، ماامروزروی حس وطن پرستی و غرور باین لایحه رای می دهیم ولی اگر هرگونه خلاف قانونی در این‌لایحه باشد ، مسئولش شماو حقوقدانان شما هستید .

● خلاف نیست

آقای‌مصطفوی اظهار داشت :

بنده اصل ۲۵ را چند مرتبه‌مطالعه کردم دیدم مطلب غیر از آنچه‌آقای نخست وزیر فرمودند نیست .

آقایان‌هم آمده اند به اطلاع‌مجلس رسانده‌اند و بتصویب میرسد خاصه اینکه‌آقای هویدا فرمودند که‌گزارش اجرای این قانون را بمجلس خواهند داد . بنابر این وقتی دریافت وام به اطلاع مجلس میرسد کاری خلاف قانون اساسی انجام نشده

بنظر من هرچه دست دولت مورد اعتماد مجلس انقلاب در اجرای این قانون باز باشد بهتر است چندی‌پیش آماری منتشر شد و تناسب بودجه نظامی‌مملکت ما را نسبت به کل‌بودجه باسایر ممالك انتشار دادند ، آنچه بنده از آن بخاطر دارم «پورسانتاژ» مخارج نظامی ما از سایر کشور ها کمتر است و بر عکس بودجه عمرانی و فرهنگی ما نسبت به سایر کشور هابیشتر است .

لازم است این نکته مورد توجه آقای نخست وزیر قرار گیرد که دولت‌بارائی که از مجلس شورایملی میگیرد اعتماد بیشتری کسب میکند

در این هنگام با ورقه رای‌گرفته شد وبا ۱۵۷ رای موافق و یك رای ممتنع تصویب شد .

● تشکر نخست‌وزیر

پس از تصویب لایحه ، آقای نخست‌وزیر ازرای موافق‌نمایندگان تشکر کرد و گفت : بنده میخواهم اطمینان بدهم که دولت‌با کمال دقت‌مواظب خواهد بود که هرموقع از این وام استفاده شود ، بنحو احسن صلاح ونفع ملت ایران در نظر گرفته شود . بنده اطمینان‌می دهم که کمال صرفه جوئی بعمل خواهدآمد واگردرقانون‌صحبتی از میزان بهره نشده برای اینست که دست ما در پرداخت بهره کمتر باز باشد . (احسنت) و اگر صحبتی هم از منبع خاصی‌نشده‌برای‌اینست که از هرجا که صلاح ملت باشد وبنحو بهتری نیروی دفاعی‌مملکت تقویت شود ، از آن منبع استفاده گردد .

✻ پایان جلسه

در آخر جلسه چند لایحه دولت مطرح شد و بتصویب رسیدوساعت یازده و ده دقیقه جلسه به پایان رسید .

در مجلس سنا

جلسه‌علنی مجلس سنا پس از یك جلسه خصوصی یکساعت‌ونیمه ساعت دوازده امروز بریاست آقای مهندس شریف امامی تشکیل‌شد.

● وصول لایحه

در آغاز جلسه وصول لایحه تحصیل ۱۵ میلیارد ریال اعتبار جهت تقویت نیرو های دفاعی کشور اعلام شد .

پس‌از تصویب فوریت لایحه ، سناتور دکتر صدیق گفت :

اگرچه آقای نخست‌وزیر درباره فوریت این لایحه درجلسه‌خصوصی مجلس سنا توضیحاتی دادند ولی لازم است برای اطلاع عامه‌ایشان در جلسه علنی نیز توضیحاتی بفرمایند .

✻ سخنان نخست‌وزیر

سپس آقای هویدا نخست‌وزیر پشت تریبون قرار گرفت و چنین گفت :

درباره دلائل ضرورت لایحه تقدیمی در جلسه خصوصی امروز صبح به تفصیل عرایضی بحضور سناتور های محترم عرض کردم و بجهات فوریت آن مطالبی را به استحضار مجلس محترم سنا رساندم .

سناتور های محترم که خودسال هادر راس مقامات سیاسی و یا نظامی کشور بوده‌اند براین امر کاملا وقوف دارند که مسائل مربوط بدفاع کشور همیشه‌دردرجه اول اهمیت و ضرورت قرارداشته و طبع آن موضوعات مستلزم‌فوریت وامعان‌نظر سریع و دقیق می‌باشد.

ما همیشه آرزومند بوده‌ایم که بین کشور های جهان صلح و دوستی و احترام متقابل حکم‌فرما بوده و از مقدورات جهانی برای ترقی و تعالی ملتها و اشاعه دانش‌و فرهنك استفاده بعمل آید وازاین اصل بزرك‌اخلاقی و بشری هم‌خود باکمال عقیده و ایمان متابعت کرده‌ایم و هم مزایای یك چنین سعادت اجتماعی را برای سایر **کشور ها خواسته و بدفعات نیز در** مناسبات بین‌المللی خود در راه تحقق آن صمیمانه مجاهدت نموده‌ایم .

✻ نفاق وجدانی

نظری‌باوضاع پاره ای ازکشور های جهان حقایق وواقعیات قابل ملاحظه ای را برای ما مجسم می سازد چه از یك طرف مشاهده می نمائیم که اختلافات بین بعضی از کشور ها با وجود تمام مساعی و مجاهداتی که از طر ف‌سازمان‌ملل متحد و کشور های دوست دررفع آن بعمل آمده‌هنوز منتهی به‌ایجاد وضع بحالت قبلی و عادی نگشته استو از طرف دیگر گاه گاه با کمال تاسف به سخنان نابجا و زمینه سازیهای‌ناشی از یك‌سیاست قرون وسطائی‌بر میخوریم که سعی دارد بیهوده در بین اقوام و مللی که از دیرباز پیوستگی های صمیمانه ای داشته اندجدائی‌ونفاق بیافکند .

وبطوریکه استحضار دارید در روز گذشته بود که بعلت سخنان خلاف نزاکت بین المللی رئیس یك دولت خارجی سفیر کبیر شاهنشاهی ازآن دولت احضار گردید . در یك چنین اوضاع و احوال خاص بدیهی است که آن آرمان بزرك ملی و آن اصل اساسی که حفظ حدود و تغور کشور و تحکیم حاکمیت ملی است ما را به ایفاء بزرگترین وظیفه ملی خود یعنی تقویت نیرو های دفاعی کشور بمنظور صیانت شاهنشاهی پرافتخار خود موظف میسازد .

● سرنوشت ایران

ما در پرتو نیات الهام بخش‌شاهنشاه آریامهر از تمام مقدورات مملکتی برای تامین سعادت‌ملت ایران‌استفاده مینمائیم و در سایه اتحاد و اتفاق و پیوند جاویدانی که داریم‌سرنوشت میهن خود را در دست خود داشته و برای حفظ و صیانت و ترقی وتعالی آن از جان و دل میکوشیم و هر چند که مناسبات بین المللی و پیمانهائی که داریم به نوبه خود همکاری‌مقابلی را بما اطمینان میدهد ما اتکاء بخود و ایمان به فداکاری مردم این‌سرزمین باستانی و جانبازی ارتش شاهنشاهی را بزرگترین ضامن بقاء خودمیدانیم. دردنیای امروز شاهد استو تجربیات بین‌المللی بخوبی نشان میدهد که‌ما باید کاملا بخود تکیه کنیم .

مانمی‌توانیم تعیین سرنوشت خود را بتصمیم دیگران واگذار کنیم‌این فقط خود ما هستیم که باید درتامین منافع ملت ایران صاحب‌نظر بوده و درایران وبرای ایران فکر کنیم و تصمیم بگیریم وسپس باکمال‌شجاعت وشهامت آنراعملی سازیم .

بنا برجهات مذکور چون تقویت نیروی دفاعی کشورو مخصوصاتقویت نیروی دریائی شاهنشاهی در خلیج فارس و تامین وسائل دفاع ضدهوائی در یك چنین اوضاع و احوال خاص حائز ضرورت و فوریت است ورجاء واثق دارد که مجلس محترم سنادولت را در اتخاذ یك چنین سیاست مثبت ملی تایید خواهند فرمود لذا بمنظور تحصیل اعتبار برای تامین این منظور لایحه لازم تنظیم و تقدیم گردید و اینك به جهاتی که به استحضار سناتور های محترم رسید استدعای تصویب‌فوریت‌آنر رادراین‌جلسه‌دارد.

● تصویب فوریت دیگر

سپس فوریت دوم لایحه مطرح گردید و بتصویب رسید در پایان جلسه امروز سنا چند لایحه دولت مطرح و بتصویب رسید .

خبرنگار پارلمانی ما میافزاید :

برای رسیدگی به لایحه دوفوریتی دولت مجلس سنا فردا صبح جلسه علنی خواهد داشت .

اطلاعیه

بقیه از صفحه اول

۶۰–بنگاه تراب قلهك خیابان دولت
۶۱ – مرکز بهداشتی‌درمانی شماره ۷ نازی‌آباد خیابان برق ایستگاه برق
۶۲–درمانگاه‌شماره۲ مرکزی میدان سپه کوچه پشت شهرداری
۶۳–درمانگاه ۲۱ فروردین شاهرخ انتهای خیابان شاهرخ جنب کودکستان ارامنه
۶۴–درمانگاه ۱۱ مفت آباد مقابل چهار صددستگاه انتهای خیابان صف
۶۵–درمانگاه ۱۲ شوش خیابان شوش شرقی مقابل کارخانه ارج
۶۶–درمانگاه ۱۳ جوادیه بیستمتری جوادیه ایستگاه‌حمام کوچه‌استخر
۶۷–درمانگاه ۱۷ وحیدیه خیابان تهران پارس خیابان‌نارمك
۶۸–درمانگاه بهداری کشتارگاه کشتارگاه تهران
۶۹– درمانگاه بهداری سازمان تزییتی شهر تهران خیابان سیمتری جنب پمپ بنزین
۷۰–درمانگاه‌اورژانس خیابان جنوبی پارك شهرشهرداری کل‌بهداری

ر – مرکز واکسیناسیون بهداری ارتش شاهنشاهی و ژاندارمری کل کشور جهت غیر نظامیان

۷۱–بهداری پادگان جی مهرآباد
۷۲–بهداری تیپ گارد باغشاه لشکر یك
۷۳–لشکر یك‌گارد پادگان قصر
۷۴– نیروی هوائی شاهنشاهی دوشان تپه
۷۵–نیروی هوائی فرح‌آباد فرح آباد
۷۶–دانشگاه نظامی سلطنت آباد سلطنت آباد
۷۷– دانشگاه نظامی عباس آباد عباس‌آباد
۷۸–بیمارستان ۵۰۲ ارتش خیابان‌تخت‌جمشید
۷۹– پادگان اروناس عباس‌آباد
۸۰–اداره‌کل حمل و نقل ارتش عباس‌آباد
۸۱– درمانگاه ستاد ژاندارمری فلاح خیابان سیمتری مجسمه‌شاهرضا
۸۲– درمانگاه بهداری ژاندارمری شاهپورتشکیلات
۸۳– درمانگاه بهداری ونك دوراهی شمیران‌ونك‌اداره‌موتوری
۸۴–بهداری شماره ٤ شهرآرا قلعه مرغی گردان هوائی

و – سایر مراکز واکسیناسیون

۸۵–درمانگاه بهداری راه آهن ایستگاه‌راه‌آهن میدان پل راه‌آهن
۸۶– درمانگاه بهداری کارخانجات راه آهن اول جاده آرامگاه
۸۷– درمانگاه بهداری جریه اول‌جاده آرامگاه
۸۸– مرکز پزشکی دولت اکباتان بیمه کارمندان دولت خیابان‌اکباتان
۸۹– مرکز پزشکی شماره ۱ بیمه کارمندان خیابان ایرانشهر شمالی کوچه هما
۹۰–بیمارستان طرفه خیابان بهارستان
۹۱– کاخ وزارت راه میدان ارك
۹۲–بهداری ماشین آلات راه میدان ارك
۹۳–راه استان تهران جاده تهران‌نو
۹٤–بانك عمران جاده‌تهران‌نو
۹۵–کامپاکس خیابان کوشك
۹۶–بیمارستان وزارت اقتصاد خیابان پهلوی جنب سفارت عراق
۹۷–کاخ سازمان مرکزی سازمان برنامه خیابان‌علائی
۹۸–شرکت سهامی کارخانجات ایران خیابان استخر
۹۹–سازمان نقشه‌برداری کشور سه‌راه‌فرودگاه مهرآباد
۱۰۰–درمانگاه مرکزی بهداری شرکت تلفن مرکز تلفن عشرت آباد
۱۰۱ – بیمارستان شهربانی خیابان‌بهار
۱۰۲–بهداری وزارت خارجه
۱۰۳– بهداری مجلس شورایملی بهارستان
۱۰٤ – زایشگاه سازمان مشترك خیابان ایران کوچه نقوی
۱۰۵ – مرکز بهداشتی دانشگاه محوطه دانشگاه تهران
۱۰۶–بهداری دادگستری دادگستری
۱۰۷–بهداری بانك‌ملی
۱۰۸– بهداری شرکت ملی نفت ایران

بمنظور تاسیس و تشکیل شرکت تعاونی مصرف تهران

بیست‌وشش نفر از فروشندگان تهران طبق صورت جلسه مورخه نهم آبانماه ۱۳٤٤ بنام موسس تصمیم به تاسیس این شرکت گرفته اند بدینوسیله مراتب به‌عنوان شرکت تعاونی مصرف تهران در شرف تاسیس اعلام می‌گردد تا هریك از فروشندگان کالا و نیازمندیهای عمومی که مایل به همکاری باشند موافقت خودرا کتبا به آدرس زیر مرقوم دارند . قیمت هرسهم یکهزار ریال است .

نشانی ـ انتهای خیابان ویلای‌شمالی ـ کوچه ثقة‌الاسلامی کاشی ٦ طبقه اول

هیئت موسسین

از فرداصبح در

سینما پارك

METRO-GOLDWYN-MAYER presents The Hill

در فیلم شون کانری تپه

دوبله بفارسی

محصول متروگلدوین مایر

هتل مرمر

همه‌شب از ساعت ۸٫۵ شام باارکستر ایتالیائی PEPPINO ROMA

درمسجد صفی رشت

خانواده های : **صفاری . قطبی . شکراله زاده . منجمی . سمیعی . حاکمی .عبدالهی . شمس محمدی . فیاض . امیرجهانسوز شاهی . کوچصفهانی . مقتدری. اختیار . مشاتی . معانی . فداکار** . با کمال‌اندوه‌مصیبت جانگداز درگذشت نابهنگام شادروان **مهندس کریم صفاری** را باطلاع عموم دوستان و آشنایان و بستگان میرسانند مجلس تذکر آنمرحوم روز پنجشنبه بیستم آبانماه از ساعت ۹ تا ۱۱ صبح در مسجد صفی شهر رشت و شنبه ۲۲ آبان ازساعت ۹ تا ۱۱ صبح‌درمسجد چهار پادشاهان شهر لاهیجان منعقد میباشد . مجلس ختم‌زنانه عصرروز پنجشنبه ۲۰آبان در منزل شخصی آنمرحوم واقع درکوی حاج‌آباد منعقد خواهدبود .

آ ـ ۲۹۳۷۸

درگذشت آقای‌مهندس کریم صفاری موجب کمال تاسف است مصیبت وارده‌را بخانواده محترم صفاری و سایر خانواده‌های عزادار تسلیت میدهیم .

جریده محترم اطلاعات

خواهشمنداست مراتب زیررا برای اطلاع عمومی در آن‌جریده شریفه درج نمایند .

درشماره ۱۱۵۸ جمعه ۱٤آبان یکی از مجلات شرحی راجع به بیمارستان مهر درج شده . چون قسمتی از آن مربوط به‌همسرم فریدون‌اینانلو که در بیمارستان مزبور زخم معده عمل کرده‌میشد باینوسیله مراتب مندرجه‌را تکذیب و کمال تشکر را از عموم کارکنان بیمارستان مهر خصوصا جناب آقای دکتر صدر و جناب آقای دکترغربی که‌با زحمات شبانه روزی مراقبت کامل برای بهبود همسرم فرموده‌اند دارم وبانویسنده مطالب مجله مزبور بهیچوجه شناسائی ندارم .

آ ـ ۲۹۳۸۶ آذراینانلو