欽定光祿寺則例

二一～三

853
81
取扱注意 軟入

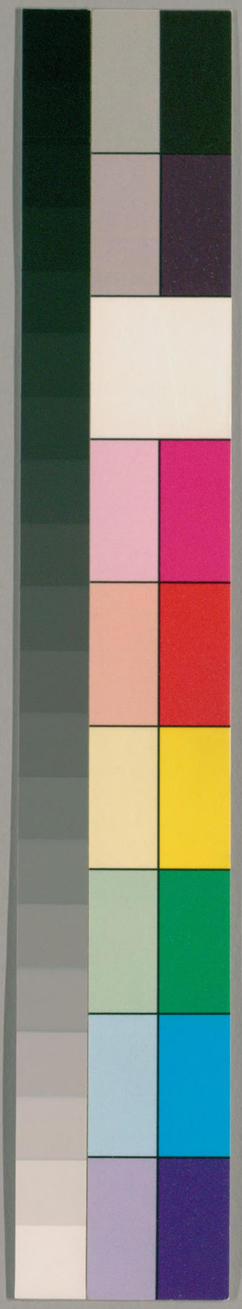

国立国会図書館　タイトル『光祿寺則例90巻喪儀14巻』 請求記号 853-81
ガラス使用

光祿寺則例目錄
宴饗
武會試宴
會武宴
宴衍聖公

国立国会図書館　タイトル『光祿寺則例90卷喪儀14卷』　請求記号 853-81
ガラス使用

光祿寺則例卷二十一

宴饗

武會試宴

一武會試

賜執事各官宴於兵部外闈監射大臣及執事各官

設上馬宴一次均用頭等漢席十二外增備看

席一二等漢席六十七內闈主考及執事各官

設上馬宴一次均用頭等漢席十外增備看席

一二等漢席二十四三等漢席十六至出闈監

853
81

射大臣內閣主考及執事各官同設下馬宴一
次均用頭等漢席十四二等漢席二十五三等
漢席十六以上各等漢席應用物料兵部豫將
上馬下馬各宴應用席數詳細開明豫行本寺
屆期復以筵宴日期再行知會本寺按次供辦
一備辦漢席本寺於滿漢司員內酌派數員承
辦均豫期開列職名行知兵部俟兵部奏明入
宴員數行知本寺至日承辦官與各執事官一
體與宴

一承辦官按應備筵席數目於本寺銀庫豫領
銀兩飭吏備辦肉觔乾鮮果品等項並付知大
官署給發桌張珍羞署給發鮮魚良醞署給發
宴酒掌醢署給發青鹽備用
一備辦頭二三等漢席應用木柴煤炭及火壺
應用木炭並水夫均行文工部移取數目詳見
於前期送至兵部筵宴處應用
一備辦頭二三等漢席應用器皿除大砂鍋廣
鍋鐵鍋蒸鍋大小缸盆大水缸砂砧鐵杓鐵撇

国立国会図書館　タイトル『光祿寺則例90卷喪儀14卷』　請求記号 853-81
ガラス使用

由總辦處於存貯器皿內備用外其上下馬宴
各等漢席應用揖邊椀梨花椀湯椀茶鍾酒鍾
竹筯三寸碟及每次共用席棚爐竈錫火壺錫
茶壺錫滷銚錫酒壺炊篩筲篩水瓢笊籬木案
板大油盤木方盤板凳大小蒸籠火筯水桶水
斗各項數目詳見製造門均行文工部於前一日黎明送
至兵部筵宴處本寺承辦官會同兵部管宴官
點驗查收應用事竣接數交回其瓷椀如有破
碎查明確數行知工部覈銷

一每頭等席應用銀盃牙筯一副量數行文順
天府豫備於筵宴日黎明送至兵部應用事畢
該衙門自行收回
一筵宴日所需桌椅圍墊等項承辦官於前一
日撥派廚役送至兵部應用事竣該役運回交
各署照數查明貯庫
一每席宴酒一觔承辦官於先期一日赴本寺
酒局照席數領取應用
一豫備筵席調和餚饌造辦蒸食每三席共用

廚役一工每筵宴一次用茶役四工事竣每工
價銀一錢五分
一前期工部撥派匠役於兵部二門內甬通之
北搭蓋席棚並撥役送交應用器皿本寺廚役
運送桌椅圍墊酒醴各署給發鹽觔鮮菜鮮魚
各該吏備辦肉麪乾鮮果品等項承辦官於先
期一日赴兵部悉照品物定額概行查看畢督
令廚役如式造辦
一筵宴儀注是日黎明順天府委員至兵部豫
設香案於露臺懸宴圖於堂本寺承辦官會同
兵部管宴官咸朝服齊集共視廚役按圖陳列
桌椅整理圍墊於堂後楣之東設監射大臣內
閣主考席均同行西向於堂前楣之西設兵部
尚書侍郎席均同行東向於堂左右設監射官
同考官監試御史提調官兵部光祿寺執事官
筆帖式及收掌受卷彌封進題印卷等官席於
露臺左右設供給鳴贊醫官監門巡綽搜檢瞭
望等官席均重行相向其頭等席內順天府官

陳設銀盃牙筯二等三等席內本寺官陳設瓷
鍾竹筯主考以下咸朝服集
午門外候宣
旨畢咸集於金水橋少坐兵部官詣金水橋請赴宴
主考各官詣部由中門入兵部堂官迎於堂簷
下拱揖遂詣香案前鳴贊官夾案立贊排班贊
跪叩興衆官北面望
闕行三跪九叩禮畢乃陞堂和聲署樂作本寺官
奉壺注酒於爵授兵部堂官兵部堂官立揖酌

酒三乃揖主考官就位兵部堂官送酒於正席
主考官酬酢兵部堂官本寺官分送同考以下
各官酒畢依次就席兵部官分送主考等官表
幣銀花本寺官分詣主考各官席以次酌酒二
巡送湯一巡宴畢各官出席鴻臚寺官引詣香
案前謝
恩行一跪三叩禮畢兵部堂官送主考官於堂簷下
上轎監箭同考以下各官咸退
例案

乾隆十年武會試宴期恭遇祭祀
歷代帝王廟齋戒將宴停止其主考及執事各官仍
分賜銀花
嘉慶二十四年兵部奏次武會試事同一律文
會試奉
旨將上馬宴永遠停止所有武會試兩次上馬宴應請
照文會試之例亦行停止其下馬宴會武宴仍
照例舉行等因奉
旨依議欽此

光祿寺則例卷二十二

宴饗

會武宴

一

殿試傳臚之次日
賜執事各官及諸進士宴於兵部主席大臣讀卷官
提調官每員漢上席一護軍參領監試受卷彌
封收掌巡綽填榜印卷供給等官每二員共漢
上席一鳴贊官司務廳每二員共漢中席一護

国立国会図書館　タイトル『光祿寺則例90卷喪儀14卷』　請求記号 853-81
ガラス使用

軍校每三員共漢中席一新進士一甲三人每名漢中席一其餘進士每二名共漢中席一以上各席應用物料擺設定額詳見製造門

上席中席數目詳細開明行知本寺照依供辦兵部豫視人數覈明應用

一備辦筵席本寺於滿漢司員內酌派數員承辦豫期開列職名咨送兵部俟兵部奏明入宴員數行知本寺至期承辦官與各執事官一體與宴

一承辦官按應備筵席數目於本寺銀庫豫領銀兩飭吏備辦肉觔乾鮮果品等項並付知大官署給發桌張鮮菜珍羞署給發鮮魚艮醞署給發宴酒掌醢署給發青鹽備用

一備辦漢上席中席應用木柴煤炭及火壺應用器皿除大砂鍋廣鍋用木炭並水夫數目詳見移取門均行文工部移取於前期送至兵部筵宴處應用

一備辦漢上席中席應用器皿除大砂鍋廣鍋鐵鍋蒸鍋大小缸盆砂砧鐵杓鐵掀由總辦處於存貯器皿備用外其上席應用揩邊椀七寸

国立国会図書館　タイトル『光祿寺則例90卷喪儀14卷』　請求記号 853-81
ガラス使用

盤五寸盤三寸牒湯椀茶鍾執事官席應用酒
鍾竹筯中席應用梨花椀七寸盤五寸盤三寸
碟湯椀茶鍾酒鍾竹筯每次應用席棚爐竈錫
火壺錫茶壺錫滷銚錫酒壺炊篝名篝笊篱水
瓢木案板板凳大油盤大方盤大小蒸籠火箸
水桶水斗各項器皿數目紅油板凳量數
詳見製造門取用均行
文工部豫備於前一日黎明送至宴所本寺承
辦官會同兵部管宴官點驗查收應用事竣拨
數交回其瓷椀遇有破碎查明確數行知工部

銷
一主席大臣讀卷官提調官席均用銀盃牙筯
量數行文順天府豫備於筵宴日黎明送至兵
部應用事竣該衙門自行收回
一筵宴日所需高桌矮桌椅子圍墊承辦官於
前一日撥派廚役送至兵部應用事竣該役運
回交署照數查明貯庫
一前期工部撥派匠役於兵部二門內甬道之
北搭蓋席棚並撥役送交應用器皿本寺廚役

国立国会図書館　タイトル『光祿寺則例90卷喪儀14卷』　請求記号 853-81　ガラス使用

運送高桌矮桌椅子圍墊及酒醴鹽觔各署飭
送鮮菜鮮魚各該吏備辦肉麵乾鮮果品等項
承辦官於前期一日赴兵部悉照品物定額概
行查看畢督令廚役如式造辦
一每席宴酒一觔承辦官於先期一日赴本寺
酒局照席數領取應用
一備辦筵席調和餚饌造辦蒸食每三席共用
廚役一工每筵宴一次用茶役四工事竣每工
給與工價銀一錢五分

一筵宴儀注是日黎明順天府委員至兵部豫
設香案於露臺懸宴圖於堂本寺承辦官會同
兵部管宴官咸朝服齊集共視廚役按圖陳列
桌椅整理圍墊於堂後楣之東正中設主席大
臣席左右設讀卷官席均同行西向於堂前楣
之西設兵部尚書侍郎席均同行東向於堂之
左右設護軍參領監試受卷彌封收掌巡綽填
榜印卷供給鳴贊司務護軍校等官席均兩行
相向於露臺之左設一甲進士席均北向於露

臺下左右設二甲三甲進士席均兩行相向每
上席用高桌一陳設蔬饌果品銀盃牙筯前列
矮桌一陳設豬羊魚三生每中席用高桌一陳
設蔬饌果品瓷鍾竹筯並羊魚二生是日主席
大臣暨讀卷執事各官咸朝服集金水橋諸進
士集於兵部俟本寺官詣金水橋請赴宴主席
大臣各官詣部由中門入兵部堂官迎於堂簷
下拱揖遂率諸進士詣香案前鳴贊官夾案立
贊排班贊跪叩興衆官北面望

闕行三跪九叩禮畢乃陞堂旅揖各官依席次序
立和聲署樂作主席大臣爲一甲進士簪花各
吏分散金花於堂之上下席間序班引一甲進
士至堂簷下東面立諸進士序列於後向主席
大臣四拜主席大臣答揖次讀卷官兵部尚書
侍郎亦如之次向執事官再拜執事官答拜再
揖畢主席出堂簷前立本寺官奉壺注酒於爵
授主席主席受爵揖酹酒三本寺官接虛爵復
注酒授一甲進士進士受爵揖立飲卒三爵三

国立国会図書館　タイトル『光祿寺則例90卷喪儀14卷』　請求記号 853-81　ガラス使用

揖主席答揖均復位立本寺官奉壺注酒於爵
授兵部堂官兵部堂官送酒於主席大臣以次
送讀卷官主席酬酢兵部堂官畢各官暨諸進
士咸就坐本寺官分送蔆軍叅領以下等官酒
各吏分送諸進士酒徧本寺官復奉壺分詣主
席各官席各吏各詣諸進士席以次酌酒二巡
送湯一巡宴畢各官暨諸進士咸出席鴻臚寺
官引詣香案前謝
恩行一跪三叩禮畢兵部堂官送主席大臣各官於
詹下上轎諸進士皆隨出

光祿寺則例卷二十三

宴饗

宴衍聖公

一衍聖公來京進表慶賀或襲職入覲

賜宴於禮部前期由禮部具奏奉

旨後禮部以應備筵席乳茶酒醴數目行知本寺供辦衍聖公及主席禮部尚書均用六等滿席各一應用物料及擺設每次用乳茶二桶宴酒二定額詳見製造門

国立国会図書館　タイトル『光祿寺則例90卷喪儀14卷』　請求記号 853-81　ガラス使用

餅禮部將筵宴日期復行知本寺如期供備

一備辦滿席本寺豫期於滿漢司員內酌派數員承辦按應備筵席乳茶數目於本寺銀庫豫領銀兩給發行戶採買牛乳乳油飭吏備辦油麵糖觔乾鮮果品等項並付知大官署給發紅油矮桌珍羞署給發黃茶員醞署給發宴酒掌醢署給發鹽觔銀庫給發銀茶桶銀執壺銀鍾銅盤備用

一備辦六等滿席應用柴炭及熬煎乳茶應用木柴數目詳見移取門均行文工部移取於前期送交本寺應用

一備辦六等滿席並煎熬乳茶應用器皿除麻繩蒸鍋大小缸盆鐵爆盤紅繩絡子由總辦處於存貯器皿備用外其紅布蓋袱木槓食盒木板箱木案板爐竈蒸籠板凳馬尾篩羅以上數目詳見製造門酒醴用紅花瓷罐二箇木槓一根均行文工部移取於前期送交本寺應用事竣該衙門自行收回

一擡送餑餑箱矮桌銅盤每席用擔夫二名前期行文兵部撥給

一宴酒每餅十五勉承辦官於先期一日赴本寺酒局照數領取應用

一煎熬乳茶成造物料定額詳見製造門承辦官先期一日率熬茶拜唐阿至熬茶所監視如式煎熬合對乳茶完整封貯以備應用

一前期工部撥役送交應用器皿本寺各署給發黃茶酒醴青鹽銀茶桶銀執壺銀鍾銅盤矮

桌行戶送交牛乳乳油各該吏備辦油麪糖勷乾鮮果品承辦官至本寺蝶食房悉照品物定額概行查看畢督令廚役如式造辦並飭熬茶拜唐阿煎熬乳茶廚役將餑餑貯於食盒饌枝盛於木板箱宴酒實於紅花瓷罐繫以紅絡均陳列於蝶食房俟本寺堂官驗視畢承辦官督令廚役看守筵宴日黎明熬茶拜唐阿以乳茶實於銀茶桶承辦官率廚役管押擔夫舁送餑餑酒醴矮桌銅盤銀庫派庫使一名率撥什庫

国立国会図書館　タイトル『光祿寺則例90卷喪儀14卷』　請求記号 853-81　ガラス使用

熬茶拜唐阿齎送銀茶桶銀執壺銀鍾乳茶盛至禮部齊集祇候宴畢承辦官令擔夫運回矮桌銅盤庫使率撥什庫運回銀茶桶壺罈交各該署查明貯庫

一筵宴儀注是日黎明順天府委員至禮部豫設香案於露臺本寺官視廚役以餑餑果品擺設盤椀陳於紅油矮桌覆以紅袱酒醴實於銀執壺依次豫備畢會同禮部官咸補服監視廚役設賓主席於後堂東向以南爲上至時衍聖公入儀門尚書迎於堂簷下揖鴻臚寺官引詣香案前北面序立贊跪叩興北面望闕行三跪九叩禮畢乃陞堂揖如初本寺官奉壺注酒於爵授主席主席受爵揖酌酒三本寺官接虛爵退主席乃揖衍聖公就位本寺官復注酒於爵授主席主席送酒於衍聖公席少退揖衍聖公答揖衍聖公於王席前酹禮如之咸坐和聲署樂作本寺官詣賓主席以次酌酒二巡茶一巡宴畢樂止賓主興席徹鴻臚寺官復引

国立国会図書館　タイトル『光祿寺則例90卷喪儀14卷』　請求記号 853-81　ガラス使用

詣香案前謝

恩行一跪三叩禮畢送如儀

例案

順治元年定衍聖公進表慶賀或襲職來京朝見後在部筵宴一次隨至五經博士咸與宴

雍正元年奏准衍聖公暨博士等慶賀

萬壽來京衍聖公因疾不能行禮將博士等筵宴於精膳司其衍聖公席仍行給領○五年衍聖公慶賀

萬壽來京在部筵宴

欽授二品冠服衍聖公之嫡孫孔廣棨與宴添設席一

乾隆十五年

諭向遇國家慶典衍聖公以及五經博士俱有來京朝賀之例今思五經博士雖膺章服之榮究與各省紳士無異且其品秩不崇非若衍聖公之身膺顯爵者可比伊等趨蒭闕廷既無由一體延見加恩徒令其跋涉往來致滋糜費甚無謂也嗣後五經博士凡遇慶典俱在各本籍隨班行禮其來京朝賀之例著永

853
81

行停止至衍聖公孔昭煥陛見傳諭令其今年且不必來京將來遇有應行朝賀之事並著先期奏請候旨遵行著爲令○三十六年衍聖公慶賀萬壽來京在部筵宴

欽授二品冠服衍聖公之嫡長子孔憲培與宴添設席

一

国立国会図書館　　タイトル『光祿寺則例90卷喪儀14卷』　請求記号 853-81

ガラス使用