

歳入出差引

殘金四百貳拾九圓五拾八錢九釐

總町區所有衛生恩賜金明治二十三年度歳入出豫算表

衛生恩賜金へ編入

科	目	豫算額	種	附	目	箇	數	一箇當金額	記
第一款	衛生恩賜金ヨリ生ズル收入	三三三〇〇							
一	公債證券利子	三三三〇〇			七分利付金融公債		同	三三三〇〇	
第二款	前年度繰越金	一〇九四五			整理公債證券				
					二十二年七月ヨリ				
					十二月ニ至ル				
					報告殘金				
第三款	二十二年度面費償還金	一五三〇〇							
合計		四四七九五							

歳出 經常費

科	目	豫算額	種	附	目	箇	數	一箇當金額	記
第一款	傳染病豫防費	三〇〇〇							
一	雇人	三〇〇〇			足貨		延召人	三〇〇〇	
二	藥品費	三〇〇〇			石灰		四〇本	三〇〇〇	
					石炭		一〇〇俵	三〇〇〇	
第二款	雜支	三〇〇〇			公債證券記名		三枚	三〇〇〇	
					借換手帳料			三〇〇〇	
合計		三〇〇〇							

總町區所有財產明治二十三年度歳入出追加總計豫算
歳入

一金六百七拾壹圓貳拾錢
歳出

一金五百貳拾圓
合計金六百七拾壹圓貳拾錢

歳入出差引ナレ

總町區所有財產明治二十三年度歳入出追加豫算表

歳入豫算高
經常費豫算高
臨時費豫算高

科	目	豫算額	種	附	目	箇	數	一箇當金額	記
第一款	雜收入	一五〇〇〇							
不用品	拂代	一五〇〇〇			街頭便所下掃除料		九箇所	一五〇〇〇	
第二款	借入金	五二七二〇〇			衛生恩賜金ヨリ借入			五二七二〇〇	
合計		六七二二〇〇							

歳出 經常費

科	目	豫算額	種	附	目	箇	數	一箇當金額	記
街頭便所費		一五〇〇〇							
一	便所修繕費	一〇八〇〇					九箇所	一〇八〇〇	
二	點燈費	六四〇〇					九箇所	七一〇〇	
					一箇月			六四〇〇	
三	點燈器具修繕費	八〇〇							
四	雇人料	六〇〇〇			掃除人月給		一人	六〇〇〇	
合計		六〇〇〇							

租稅門 地方稅 市町村費 公共財源

五雜	臨時費	費	1,000	撤	布	藥	10,000
科	目	預算額	種	附	目	箇	數
便所改築費	石瓦造	3,000	種	附	目	箇	數
通計		3,000					

區費借入ノ件

一金五百三拾六圓貳拾錢

右本年度歳入出追加豫算ニ借入ノ二十四年度ニ至リ賦課徴收シ之ヲ償還スルモノトス

衛生恩賜金

東京市告示 第二十三号 四月十二日

淺草區所有財産ニ關スル歳入出豫算等區會ノ決議ヲ經テ左ノ通之ヲ定ム

淺草區所有財産明治二十三年度歳入出總計豫算

歳入

一金千四百三拾五圓貳拾壹錢壹釐

歳入豫算高

歳出

一金千四百三拾五圓貳拾壹錢壹釐

經常費豫算高

淺草區所有財産明治二十三年度歳入出豫算表

科	目	預算額	種	附	目	箇	數	箇	當	金	額
第一款 使用料		3,000									
第二款 雜收		1,000									
第三款 繰前		3,386									
第四款 家屋		1,000									
合計		10,386									

東京市淺草區所有財産ニ關スル歳入出豫算

科	目	預算額	種	附	目	箇	數	箇	當	金	額
第一款 會議費		3,000									
第二款 雜收		1,000									
第三款 繰前		3,386									
第四款 家屋		1,000									
合計		10,386									

歳出

經常費

科	目	預算額	種	附	目	箇	數	箇	當	金	額
第一款 會議費		3,000									
第二款 雜收		1,000									
第三款 繰前		3,386									
第四款 家屋		1,000									
合計		10,386									

科	目	預算額	種	附	目	簡	數	一簡當金額	記
六	備品並消耗品費	10,000	備品	新調修繕					
七	通信費	2,000	郵便						
第二	款 議事堂諸費	5,000							
一	營繕費	3,000	小破修繕						
二	諸稅負擔額	1,000	地方稅	家屋稅					
三	雜費	2,000	市稅	家屋稅					
第三	款 借入金消還	8,000	借入	地稅					
一	區費借入金償還	6,000	衛生恩賜金償還	家屋稅					
二	利子	2,000	衛生恩賜金償還	家屋稅					
第四	款 豫備費	2,000							
計		101,100							

區費徵收期限ノ件

明治二十三年度區費家屋割ハ二十三年十一月家屋稅ト共ニ之ヲ徵收スルモノトス
淺草區所有衛生恩賜金明治二十三年度歲入出總計豫算

歲入
一金千八拾六圓三拾錢
歲出
一金百壹圓拾四錢
歲入出差引
殘金九百八拾五圓拾六錢

歲入豫算高
歲出豫算高
衛生恩賜金ニ編入

淺草區所有衛生恩賜金明治二十三年度歲入出豫算表

科	目	預算額	種	附	目	簡	數	一簡當金額	記
第一款	衛生恩賜金ヨリ生スル收入	10,000							
一	公債證券利子	8,000	證券	七分利付金庫公債					
二	貸付金利子	2,000	貸付	議事堂建築ノ爲メ付金利子					
計		10,000							

歲出 經常費

科	目	預算額	種	附	目	簡	數	一簡當金額	記
第一款	傳染病費	10,000							
一	一 雇人料	6,000	給						
二	二 雜費	4,000	消毒藥品及運搬器械代等						
第二款	雜支	1,100							
一	公債證券記名替換手数料	1,100							
計		101,100							

明治二十二年區費不足金補助處分ノ件

一金九圓三拾壹錢四釐 二十二年度四月分區費殘金三拾三圓七拾四錢四釐ノ内
右二十二年區費教育補助費トシテ金千四百三圓八拾貳錢六釐同年度地價割ニ賦課シ内金七百圓ハ該
地價割收入迄共有衛生資金ヨリ借入進テ徵收ノ上之ヲ償却スヘキ事ニ舊區會ニ於テ決議セリ然ルニ市

區改正道路取撥ケニ係ル民有地ヲ買上ケラレ爲メニ地價割ノ實收額ヲ減シ償却シ能ハサルニ依リ二十
二年度四月分區費殘金ノ内ヲ以テ不足金補助ニ充ツルモノトス

一金貳圓九拾壹錢七釐 同上

右二十二年度教育補助費ノ内金七百圓共有衛生資金ヨリ借入ノ分本年一月償還スヘキ見込ヲ以テ同月
迄ノ利子決議セシ處地價割實收減額ノタメ償却未済ニ付尙二月分ニ對スル年五分ノ利子二十二年
度四月分區費殘金ノ内ヲ以テ支辨スルモノトス

淺草區所有財産明治二十三年度歳入出追加總計豫算

歳入

一金八百三拾圓

歳出

一金四百貳拾七圓三錢

一金三百圓

合計金七百貳拾七圓三錢

歳入出差引

殘金百貳圓九拾七錢

翌年度ニ繰越金

歳入豫算高

經常費豫算高

臨時費豫算高

淺草區所有財産明治二十三年度歳入出追加豫算表

歳入

科	目	豫算額	附	目	數	一箇當金	記	額
雜收	入	81000						
一不用品拂代		18000	下街	掃頭除便料所	二箇所			18000

經常費

科	目	豫算額	附	目	數	一箇當金	記	額
街頭便所修繕費		80000		便所	二箇所	40000		80000
二點燈費		10000		燈	三箇所	30000		10000
三點燈器具修繕費		10000						
四掃除器具修繕費		4000						
五雇人料		18000		掃除人月給	三人	6000		18000
六雜費		3800		撤布藥				3800

臨時費

科	目	豫算額	附	目	數	一箇當金	記	額
街頭便所改築費		20000	煉	化造	二箇所	10000		20000
通計		218000						218000

東京市神田區深川區所
有財産ニ關スル歳入出
豫算

東京市告示 第二十三號 四月二十一日

神田區及深川區所有財産ニ關スル歳入出豫算等各區會ノ議決ヲ經テ左ノ通之ヲ定ム

○神田區

神田區所有財産ニ關スル明治二十三年度歳入出總計豫算

歳入

一金百三拾八圓八拾錢四釐

歳入豫算高

歳出

一金百三拾八圓八拾錢四釐

經常費豫算高

租税門 地方税 市町村費 共有財産

歳入出差引ナシ

神田區所有財産ニ關スル明治二十三年度歳入出豫算表

科	目	豫算額	附	目	簡	數	一箇當金	記	額
第一款	借入金	一三三、五九九							
一	衛生恩賜金ヨリ借入	一三三、五九九		區費へ借入					一三三、五九九
第二款	雑收入	二、三三三							
一	不用物品賣却代	二、三三三		椅子腰掛及車布等ノ類					二、三三三
合	計	一三五、九三二							

歳出 經常費

科	目	豫算額	附	目	簡	數	一箇當金	記	額
會議費	二、九四〇								
一	議員實費非償額	五、〇〇〇		馬		延二八人	一、〇〇〇		五、〇〇〇
二	書記給料	五、〇〇〇		給		一人	五、〇〇〇		五、〇〇〇
三	雇人料	五、〇〇〇		給		五人	一、〇〇〇		五、〇〇〇
四	印刷費	二、五〇〇		職員及書記用紙		一七人	一、五〇〇		二、五〇〇
五	印刷費	二、〇〇〇		議案並決議書		五人	〇、七五〇		二、〇〇〇
六	備品並消耗品費	五、六〇〇		備品並消耗品		五、六〇〇	一、〇〇〇		五、六〇〇
合	計	二九、〇〇〇							

區費借入ノ件 一金三百五拾六圓六拾三錢三釐

本年度歳出總高

内

金貳百拾七圓八拾貳錢九釐

金百三拾八圓八拾錢四釐

右者地價若クハ家屋ニ賦課シテ之ヲ徵收セントスルモ其課率僅少ニシテ徵收シカタクニ付二十二年區費ハ其償還ヲ延期シ二十三年度區費ハ更ニ衛生資金ヨリ借入レ明治二十四年度ニ至リ該年度歳出ト合セテ賦課徵收シ之ヲ償還スルモノトス

神田區所有衛生資金明治二十三年度歳入出總計豫算

歳入

一金六百五拾貳圓五拾錢

歳入豫算高

歳出

一金四百貳拾四圓八拾三錢

經常費豫算高

歳入出差引

殘金貳百貳拾七圓六拾七錢

衛生資金ニ編入

神田區所有衛生資金明治二十三年度歳入出豫算表

歳入

科	目	豫算額	附	目	簡	數	一箇當金	記	額
第一款	衛生資金ヨリ生スル收入	四、五五〇							
一	公債證券利子	四、五五〇		整理公債證券		額面九〇、〇〇〇圓			四、五五〇
第二款	雑收入	一、〇〇〇							
一	衛生資金繰替年賦金收入	一、〇〇〇		市税ヨリ戻入					一、〇〇〇
合	計	五、五五〇							

租税門

地方税

市町村費

共有財産附

歳出 經常費

科	目	預算額	種	附	目	簡	數	一箇當金	記	額
第一款	傳染病豫防費	11,100.00								
一	雇人	5,000.00	雇人		日給		延24人	208.33		5,000.00
二	雜費	2,500.00					延24人	104.17		2,500.00
第二款	雜支	MEMO								
一	公債證券記名書換手数料	MEMO								
合計		13,600.00								

舊區費殘金處分ノ件

一金八百九拾八圓三拾五錢六釐
 一金百貳拾四圓九拾五錢七釐

計金千貳拾三圓三拾壹錢三釐

右本區公立錦華小學校改築費ニ充ツルモノトス

○深川區

深川區所有財產明治二十三年度歳入出總計豫算

歳入

一金八百八拾五圓七拾壹錢九釐

歳出

一金五百六拾參圓貳拾壹錢九釐

一金參百貳拾圓

歳入豫算高

經常費豫算高

臨時費豫算高

合計金八百八拾參圓貳拾壹錢九釐

歳入出差引

殘金貳圓五拾錢

教育費金ニ編入

深川區所有財產明治二十三年度歳入出豫算表

科	目	預算額	種	附	目	簡	數	一箇當金	記	額
第一款	教育費金ヨリ生スル收入	MEMO								
一	公債證券利子	2,500.00			整理公債證券		額面50圓			2,500.00
第二款	病院設立費金ヨリ生スル收入	MEMO			整理公債證券		額面250圓			MEMO
一	公債證券利子	3,500.00			整理公債證券		額面700圓			3,500.00
第三款	雜收入	MEMO								
一	不用品拂代	MEMO			街頭便所下掃除料		7箇所	110.42		MEMO
第四款	借入金	2,500.00			衛生恩賜金ヨリ借入					2,500.00
合計		8,500.00								

歳出 經常費

科	目	預算額	種	附	目	簡	數	一箇當金	記	額
第一款	會費	2,200.00								
一	議員實費辨償額	5,000.00	車馬		賃		延2人	2,500.00		5,000.00
二	書記給料	5,000.00			給		延1人	5,000.00		5,000.00
三	雇人料	5,000.00			給		延1人	5,000.00		5,000.00

四	附入費	15,000	職員書記	延一五附	15,000
五	印刷費	10,000	案等		10,000
六	備品消耗品費	3,700	備品		3,700
七	通信費	1,000	郵便		1,000
八	雜費	1,000	職場借上料 器具置場借上料		1,000
第二款	街頭便所費	2,900			2,900
一	便所修繕費	3,000	便所	五箇所	3,000
二	點燈費	8,600	同	二箇所 一箇所 同	8,600
三	雇人料	1,000	同 掃除 日給	延三人	1,000
四	點燈器具修繕費	9,000			9,000
五	雜費	1,000	布藥		1,000
第三款	雜支費	10,000			10,000
一	窮民治療費補助	10,000			10,000
第四款	豫備費	1,000			1,000
合	計	57,500			57,500

臨時費

科	目	豫算額	附	目	記
街頭便所新築費	10,000	線	瓦	造	二箇所 10,000
計	10,000				10,000

一金貳百拾六圓三拾八錢六釐

右ハ明治二十三年度區費ニ借入レ明治二十四年度ニ至リ賦課徵收シ之ヲ償還スルモノトス

深川區所有病院設立資金分割ノ件
衛生恩賜金
衛生恩賜金ニ編入

病院設立資金ノ内金九千拾壹圓九拾四錢八釐ヲ分割シ衛生恩賜金トシテ之ヲ管理スルモノトス

深川區所有衛生資金等組換ノ件
衛生資金
共濟備荒積立金

一金拾七圓六拾七錢貳釐
右ハ本區所有病院設立資金ニ組入レ之ヲ管理スルモノトス

深川區窮民治療資金取扱方ノ件
本區内有志者ノ醸出シタル窮民治療資金ハ本年四月以後本區ノ共有トシテ之ヲ管理シ從來ノ方法ニ依

リ區内窮民患者ヲ治療スルモノトス

深川區所有衛生恩賜金明治二十三年度歲入出總計豫算

歲入
一金五百九拾貳圓八拾錢四釐
歲入豫算高

歲出
一金百拾六圓五拾錢
經常費豫算高

歲入出差引
衛生恩賜金ニ編入

殘金四百七拾六圓參拾錢四釐
深川區所有衛生恩賜金明治二十三年度歲入出豫算表

科	目	豫算額	附	目	記
衛生恩賜金ヨリ生ヌル收入	57,500				
計	57,500				

一 公債証券借利子	2,000,000	整理公債証券額面	3,400,000
二 預金利息	3,380,000	預金	3,200,000
		三 支圓次二箇年	1,000,000
		四 支圓三箇年	2,200,000
		七 〇〇〇	2,680,000

歳出 經常費

科 傳染病豫防費	豫算額	種 附	目 箇	數 一箇當金額
一 雇人料	2,500,000		給延	50人
二 雜費	2,250,000			9,000

深川區所有治療資金明治二十三年度歳入出總計豫算

歳入

一金三百貳拾圓

歳出

一金貳百八拾貳圓

歳入出差引

殘金三拾八圓

歳入豫算高

經常費豫算高

治療資金ニ編入

科 第一 施療資金ロリ生スル收入	豫算額	種 附	目 箇	數 一箇當金額
一 預ケ金利息	1,800,000		預ケ金	3,400圓一箇年
第二 款補助金	1,100,000			1,870,000

深川區所有治療資金明治二十三年度歳入出豫算表

歳入

科 施療	豫算額	種 附	目 箇	數 一箇當金額
一 藥品費	2,200,000		藥品	110,000
二 患者救助米代	3,000,000		白米	30,000
三 印刷費	2,000,000		施療券等	2,000
四 豫備費	3,000,000			3,000
合 計	11,000,000			

歳出 經常費

東京市赤坂區所有財産ニ關スル歳入出豫算

東京市告示 第二十三号 四月二十八日

赤坂區所有財産ニ關スル歳入出豫算等區會ノ議決ヲ經テ左ノ通之ヲ定ム

赤坂區所有財産明治二十三年度歳入出總計豫算

歳入

一金五百七拾圓壹錢五釐

歳出

一金五百七拾圓壹錢五釐

歳入出差引ナシ

赤坂區所有財産明治二十三年度歳入出豫算表

科 第一 衛生恩賜金ロリ生スル收入金ノ内	豫算額	種 附	目 箇	數 一箇當金額
	1,000,000			

公債證券利子ノ内	11000				
第二款 衛生資金ヨリ生スル收	11000				
公債證券利子	10000	金庫七分公債證券額面	6000		
第三款 救助資金ヨリ生スル收	10000	整理公債證券額面	3000		
公債證券利子	10000	整理公債證券額面	1000		
第四款 所得稅	11000	所得稅	6000		
合計	44000				

歳出 經常費

科	目	預算額	附	目	箇	數	一箇當金額
第一款 會議費	二八元						
一書記給料	10000	日	給延		2人		10000
二雇人料	5000	日	給延		3人		15000
三贈費	10000	職員書記贈延			300贈		30000
四印刷費	10000	議案議事録等					10000
五備品並消耗品費	10000	備品新調修繕					10000
六通信費	4000	郵便					4000
七雜費	10000	議場借家料			10日		10000
第二款 傳染病豫防費	10000						
一雇人料	10000	足賃延			55人		110000

二藥品費	21000	石炭酸等					21000
三雜費	10000						
第三款 區費借入償還金	22000	衛生恩賜金二償還					22000
第四款 雜支	1000						
公債證券記名書換手數料	1000		枚				1000
第五款 豫備費	10000						
合計	54000						

赤坂區々費徵收期限ノ件

一 明治二十三年度區費所得稅割ハ所得稅附加徵收方法ニ依リ各納期ニ於テ之ヲ徵收スルモノトス

赤坂區所有衛生恩賜金明治二十三年度歳入出總計豫算

歳入

一金貳百六拾貳圓拾錢

歳入豫算高

一金百貳拾圓三拾七錢五釐

經常費豫算高

歳入出差引

衛生恩賜金ニ編入

殘金百四拾壹圓七拾貳錢五釐
赤坂區所有衛生恩賜金明治二十三年度歳入出豫算表

科	目	預算額	附	目	箇	數	一箇當金額
衛生恩賜金ヨリ生スル收入	11000						
公債證券利子	11000	金庫七分公債證券額面	3000				11000
		整理公債證券額面	1000				10000
合計	22000						

歳出 經常費

科	目	豫算額	附	目箇	數	箇當金額
第一款	雜支	五七五				
	公債證書記名書換手数料	五七五			五枚	〇・七五
第二款	明治二十三年度所有財産へ支出	二〇〇〇				
合	計	二五七五				

東京市告示 第三十二號 四月二十八日
 四谷區及牛込區所有財産ニ關スル歳入出豫算等各區會ノ議決ヲ經地價割ハ内務大臣大藏大臣ノ許可ヲ受ケ左ノ通之ヲ定ム

○四谷區

四谷區所有財産明治二十三年度歳入出總計豫算

- 歳入 一金三百五拾四圓貳拾七錢壹釐
- 歳出 一金三百五拾四圓貳拾七錢壹釐
- 歳入出差引ナシ

四谷區所有財産明治二十三年度歳入出豫算表

地價割	科	目	豫算額	附	目箇	數	箇當金額
三六・二五			三六・二五				
三六・二五			三六・二五				
三六・二五			三六・二五				

歳入 豫算高
 經常費豫算高

歳出

經常費

科	目	豫算額	附	目箇	數	箇當金額
第一款	會議費	九二五・九				
	一 議員實費辨償額	三〇〇〇		車馬賃	延五五人	〇・一〇〇〇
	二 書記給料	三〇〇〇		給	延〇人	〇・三〇〇
	三 庶務人料	三二五〇		給	延五人	〇・二五〇
	四 賄費	二七五〇		議員書記賄	延五五賄	〇・一七五〇
	五 印刷費	二四五〇		議案決議書等	〇・一七五〇	二二五〇
	六 備品並消耗品費	三三三〇		消耗品		三三三〇
第二款	區費借入金償還	三三三三		區費借入金償還		三三三三
合	計	三三三三				

區費徵收期限ノ件

明治二十三年度區費地價割ハ二十三年七月地租ト共ニ之ヲ徵收スルモノトス

舊區費殘金處分ノ件

一金貳百九拾五圓五拾五錢五釐

舊區費殘金總高

金貳百七拾五圓五釐

二十一年度殘金

金貳拾圓五拾五錢

二十二年四月分殘金

右舊區費殘金ハ本區共有資金トシテ積置クモノトス

四谷區所有衛生恩賜金明治二十三年度歲入出總計豫算

歲入

一金貳百四拾壹圓拾錢

歲出

一金貳拾五圓三拾九錢

歲入出差引

殘金貳百拾五圓七拾壹錢

但衛生恩賜金ニ編入

四谷區所有恩賜金明治二十三年度歲入出豫算表

歲入

科	目	豫算額	種	附	目	箇	數	一箇當金	記	額
衛生恩賜金		24100								
一 公債證券利子		30000	整理公債證券					額面四一五圓 額面零圓		30000
二 預金利子		3000	當座預金					額面		3000
合計		33000								33000

歲出

科	目	豫算額	種	附	目	箇	數	一箇當金	記	額
第一款傳染病豫防費		2200								
一 雇人		2000	豫防藥上搬貨					延雇人		2000
二 藥品		2000	結晶石炭油酸					三箇		2000
第二款雜支		2000								2000
合計		4200								4200

歲入豫算高
經常費豫算高

四谷區所有財產明治二十三年度歲入出追加總計豫算

歲入

一金八拾貳圓五拾錢

歲出

一金四拾貳圓六拾錢

歲入出差引

殘金三拾九圓九拾錢

四谷區所有財產明治二十三年度歲入出追加豫算表

歲入

科	目	豫算額	種	附	目	箇	數	一箇當金	記	額
雜收		22500								22500
一 不用品拂代		22500	下街掃頭除便料							22500
合計		22500								22500

歲出

科	目	豫算額	種	附	目	箇	數	一箇當金	記	額
街頭便所費		21000								
一 便所修繕費		18000						三箇所		18000
二 點燈費		3000						一箇所		3000
三 點燈器具修繕費		1100								1100
合計		22100								22100

歲入豫算高
經常費豫算高
翌年度ニ繰越金

四 雇 人 料	2,500	掃除人日給	延3人	1,500	2,500
五 雜 費	1,500	撤布藥			1,500

○牛込區

牛込區所有財產明治二十三年度歲入出總計豫算

歲入

一金五百五拾圓七拾六錢

歲出

一金五百五拾圓七拾六錢

歲入出差引ナシ

牛込區所有財產明治二十三年度歲入出豫算表

歲入

歲入豫算高
經常費豫算高

科 目	豫算額	附 目 箇	數	一箇當金 額
第一款 救助資金ヨリ生ズル收 入	0			
一 預ケ金利子	0	預ケ金	10000	0
第二款 共有金ヨリ生ズル收 入	0			
一 預ケ金利子	0	預ケ金	30000	0
第三款 地 價 割	5000	地 價 割	200000	250
合 計	5000			

歲出

科 目	豫算額	附 目 箇	數	一箇當金 額
第一款 會 議 費	1000			
一 議員實費辨償額	6000	車 馬 賃	延30人	2000
二 書 記 給 料	1000			
三 雇 人 料	4000	日 給	延30人	1300
四 賄 費	4000	議員及書記賄	延30賄	1300
五 印 刷 費	2000	議案決議書等		
六 備品並消耗品費	2000	消 耗 品		
七 通 信 費	1000	郵 便		
八 雜 費	2000	議場借家料 器具運搬費 器具置入料 器具置入料	延30日 2回	1000 1000 1000 1000
第二款 二十二年區費借入金 償還	3000	金 融 費		
第三款 豫 備 費	5000	疫 豫 防 費		
合 計	25000			

科 目	豫算額	附 目 箇	數	一箇當金 額
第一款 會 議 費	1000			
一 議員實費辨償額	6000	車 馬 賃	延30人	2000
二 書 記 給 料	1000			
三 雇 人 料	4000	日 給	延30人	1300
四 賄 費	4000	議員及書記賄	延30賄	1300
五 印 刷 費	2000	議案決議書等		
六 備品並消耗品費	2000	消 耗 品		
七 通 信 費	1000	郵 便		
八 雜 費	2000	議場借家料 器具運搬費 器具置入料 器具置入料	延30日 2回	1000 1000 1000 1000
第二款 二十二年區費借入金 償還	3000	金 融 費		
第三款 豫 備 費	5000	疫 豫 防 費		
合 計	25000			

地價割徵收期限ノ件

明治二十三年度區費地價割ハ地租ト共ニ之ヲ徵收スルモノトス

牛込區所有衛生恩賜金明治二十三年度歲入出總計豫算

歲入

一金三百三拾九圓七拾錢

歲出

一金七拾七圓八錢五釐

歲入出差引

歲入豫算高
經常費豫算高

衛生恩賜金ヨリ生ヌル收入

残金貳百六拾貳圓五拾壹錢五釐
牛込區所有衛生恩賜金明治二十三年度歳入出豫算表

衛生恩賜金ニ編入

科	目	豫算額	種	附	目	箇	數	一箇當金額
衛生恩賜金ヨリ生ヌル收入		3,940.00			金庫公債	1,000	1	1,000.00
					海軍公債	1,000	1	1,000.00
					整理公債	1,940	1	1,940.00
一 公債證券利子		3,940.00			整理公債	1,000	1	1,000.00
					海軍公債	1,000	1	1,000.00
					金庫公債	1,940	1	1,940.00

歳出 經常費

科	目	豫算額	種	附	目	箇	數	一箇當金額
第一款 傳染病豫防費		5,000.00			日給	300	1	3,000.00
一 雇人		5,000.00			日給	300	1	3,000.00
二 藥品		2,000.00			消毒	200	1	2,000.00
三 雜費		2,000.00			毒痘	200	1	2,000.00
第二款 雜支		2,250.00			藥苗	200	1	2,000.00
一 公債證券記名書換手数料		2,250.00			延引	250	1	2,250.00
合計		9,500.00			七枚	7	1	9,500.00

牛込區舊區費殘金處分ノ件

一金貳百拾五圓六拾八錢九釐
右八木區内公立愛日小學校々舎營繕費ノ補助ニ充ツルモノトス
牛込區所有財産明治二十三年度歳入出追加總計豫算

舊區費殘金 但明治二十一年度殘高

歳入

一金六拾圓

歳出

一金四拾三圓四拾錢

残金拾六圓六拾錢

歳入出差引

歳入豫算高
經常費豫算高
翌年度ニ繰越金

科	目	豫算額	種	附	目	箇	數	一箇當金額
雑收		6,000.00			下街	1箇所	1	6,000.00
一 不用品拂代		6,000.00			掃頭	1箇所	1	6,000.00
					除便	1箇所	1	6,000.00
					料所	1箇所	1	6,000.00

歳出 經常費

科	目	豫算額	種	附	目	箇	數	一箇當金額
街頭便所費		4,300.00			二箇所	2	1	2,150.00
一 便所修繕費		4,300.00			小破修繕	2箇所	1	2,150.00
二 點燈並點燈器具修繕費		7,100.00			二箇所	2	1	3,550.00
三 雇人		3,900.00			掃除人給	1人	1	3,900.00
四 雜費		2,800.00			撤布藥	1	1	2,800.00

東京市告示 第二十三号 五月二十八日

租税門 地方税 市町村税 共有財産附

京橋區所有財產ニ關スル歲入出豫算等區會ノ議決ヲ經左ノ通之ヲ定ム

京橋區所有財產明治二十三年度歲入出總計豫算

歲入
 一金四百八拾圓
 歲出
 一金四百五拾圓九拾貳錢
 歲入出差引殘
 金貳拾九圓八錢

歲入豫算高
 經常費豫算高
 翌年度へ繰越高

歲入

科	目	豫算額	種	附	目	簡	數	一箇當金額
第一款	使 用 料	40000						
一	職事堂使用料	40000			區役所へ貸付			40000
計		40000						40000

歲出

科	目	豫算額	種	附	目	簡	數	一箇當金額
第一款	會 議 費	10000						
一	書記給料	10000						
二	雇 人 料	9000			雇人足備上ケ貸人		延3人	3000
三	賄 費	10000			職員人賄		延30人	3000
四	印 刷 費	10000			議案決議書等取調書等		延40册	1000
計		49000						49000

京橋區幼稚園明治二十三年度歲入出總計豫算

歲入
 一金九百貳拾六圓
 歲出
 一金九百貳拾五圓四拾錢八釐
 歲入出差引殘金五拾九錢貳釐

歲入豫算高
 經常費豫算高
 翌年度へ繰越金

歲入

科	目	豫算額	種	附	目	簡	數	一箇當金額
第一款	幼 稚 園 收 入	92600						
授 業 料		92600			生徒授業料			92600
計		92600						92600

合	不用品拂代	計	2,000	下	掃除代					2,000
---	-------	---	-------	---	-----	--	--	--	--	-------

歳出 經常費

科	目	預算額	種	附	目	箇	數	一箇當金	記	額
第一款	幼稚園費	2,000								
一	園長給料	1,800			園長	月給	1	1,800		1,800
二	保姆給料	2,500			保姆	月給	1	2,500		2,500
三	雜務掛給料	800			雜務掛	月給	1	800		800
四	小使給料	1,000			小使	月給	1	1,000		1,000
五	備品並消耗品費	2,000			備品					2,000
六	營繕費	1,000			營繕					1,000
合計		10,000								10,000

一 舊區會ニ於テ議決シタル區立病院設立ノ件ヲ廢シ設立費ノ内金七千四百七圓拾三錢七釐ハ衛生恩賜金トシ其他ハ恩賜金ヨリ生スル利子ト共ニ本區共有金トシテ之ヲ管理ス

東京市告示 第二十三号 七月二十一日
第四十九号

本所區所有財產ニ關スル明治二十三年度歳入出追加預算區會ノ議決ヲ經テ左ノ通之ヲ定ム

本所區所有財產明治二十三年度歳入出追加總計預算

歳入 一金百三拾七圓

歳入 豫算高

東京市米所區所有財產
ニ關スル明治二十三年
度歳入出追加預算

歳出 一金百三拾七圓

經常費豫算高

歳入出差引ナシ

本所區所有財產明治二十三年度歳入出追加預算表

科	目	預算額	種	附	目	箇	數	一箇當金	記	額
	本年度歳入出差引殘金ノ内	1,370								1,370

歳出

經常費

科	目	預算額	種	附	目	箇	數	一箇當金	記	額
救助	費	1,500			米		延男1,500人 延女1,000人			1,500

本所區所有衛生恩賜金明治二十三年度歳入出追加總計預算

歳入

歳入 豫算高

一金百貳圓貳拾錢

經常費豫算高

歳入出差引ナシ

本所區所有衛生恩賜金明治二十三年度歳入出追加預算表

歳入

科	目	預算額	種	附	目	箇	數	一箇當金	記	額
	本年度歳入出差引殘金ノ内	10,000								10,000

東京市赤坂區所有財產
明治二十三年度歲入出
追加總計豫算

東京市告示 第二十三號 八月十二日

赤坂區所有財產ニ關スル明治二十三年度歲入出追加豫算區會ノ議決ヲ經左ノ通之ヲ定ム

赤坂區所有財產明治二十三年度歲入出追加總計豫算

歲入
一金百拾八圓貳拾五錢

歲入豫算高

歲出
一金百拾八圓貳拾五錢

經常費豫算高

赤坂區所有財產明治二十三年度歲入出追加豫算表

科	目	豫算額	種	附	目	箇	數	一箇當金額
傳染病豫防費		八,三〇〇						
疫苗料		二,〇〇〇			給延		四人	五〇〇
痘苗費		三,〇〇〇			苗		三人	一,〇〇〇
痘苗費		八,〇〇〇			員		二人	四,〇〇〇
痘苗費		一,〇〇〇			員		二人	五〇〇
備費		二,〇〇〇						

科	目	豫算額	種	附	目	箇	數	一箇當金額
衛生恩賜金ヨリ生スル收入金ノ内		二八,二〇〇						

東京市赤坂區所有財產
明治二十三年度歲入出
追加總計豫算

東京市告示 第二十三號 八月二十五日

赤坂區所有衛生恩賜金明治二十三年度歲入出追加豫算區會ノ議決ヲ經テ左ノ通之ヲ定ム

赤坂區所有衛生恩賜金明治二十三年度歲入出追加總計豫算

歲入

租稅門 地方稅 市町村費 共有財產附

歲出
經常費

科	目	豫算額	種	附	目	箇	數	一箇當金額
傳染病豫防費		二八,二〇〇						
疫苗料		三,〇〇〇			給延		四人	七五〇
痘苗費		三,〇〇〇			苗		三人	一,〇〇〇
痘苗費		二,〇〇〇			員		二人	一,〇〇〇
備費		二,〇〇〇						

赤坂區所有衛生恩賜金明治二十三年度歲入出追加總計豫算

歲出

一金百拾八圓貳拾五錢

經常費豫算高

但本年度歲入出差引殘金百四拾壹圓七拾貳錢五釐ノ内ヲ以テ之ニ充ツ

赤坂區所有衛生恩賜金明治二十三年度歲入出追加豫算表

歲出
經常費

科	目	豫算額	種	附	目	箇	數	一箇當金額
明治二十三年度所有財產歲入出追加豫算へ支出		二八,二〇〇						

一金貳百拾四圓七拾九錢五釐

歲入豫算高

一 歲出

臨時費豫算高

一金貳百拾四圓七拾九錢五釐

芝區所有衛生恩賜金明治二十三年度歲入出追加豫算

科	目	豫算額	附	目	簡	數	一箇當金額	記
	本年度歲入出差引殘金	二四七九						

歲出 臨時費

科	目	豫算額	附	目	簡	數	一箇當金額	記
傳染病豫防費		二四七九						
雇人料		七〇〇〇	見廻人	給		三人	二三〇〇	
運搬費		三〇〇〇	雇人	運送			三〇〇〇	
消毒藥品費		一〇〇〇〇	雇人	運送			一〇〇〇〇	
雜費		六七九						

東京市芝區所有衛生恩賜金明治二十三年度歲入出追加總計豫算

東京市告示 第二十三號 九月十五日

芝區所有衛生恩賜金明治二十三年度歲入出追加豫算區會ノ議決ヲ經テ左ノ通之ヲ定ム

芝區所有衛生恩賜金明治二十三年度歲入出追加總計豫算

歲入

一金參百六拾壹圓九拾七錢壹釐

歲入豫算高

歲出

一金參百六拾壹圓九拾七錢壹釐

臨時費豫算高

東京市芝區所有衛生恩賜金明治二十三年度歲入出追加豫算

科	目	豫算額	附	目	簡	數	一箇當金額	記
第一款	本年度歲入出差引殘金	三三三〇						
第二款	借入金	三三三〇	芝區共有財產	借入金				
合計		三三三〇						

歲出 臨時費

科	目	豫算額	附	目	簡	數	一箇當金額	記
傳染病豫防費		三三三〇						
雇人料		二〇〇〇〇	見廻人	給		三人	六〇〇	
運搬費		三〇〇〇	雇人	運送			三〇〇〇	
消毒藥品費		一〇〇〇〇	雇人	運送			一〇〇〇〇	
雜費		三三〇						

借入ノ件

一金貳百參拾圓八拾五錢壹釐

芝區所有衛生資金共有金

右本年度衛生恩賜金歲入ニ借入レ二十四年度ニ至リ衛生恩賜金ノ收入ヲ以テ之ヲ償還スルモノトス

東京市告示 第二十三號 十二月一日

東京市日本橋區所有衛生恩賜金明治二十三年度歲入出追加總計豫算

日本橋區所有財産明治二十三年度歳入出追加豫算區會ノ議決ヲ經テ左ノ通之ヲ定ム

日本橋區所有財産明治二十三年度歳入出追加總計豫算

歳入 一金八百九拾壹圓八拾八錢八釐 歳入豫算高

歳出 一金八百九拾壹圓八拾八錢八釐 臨時費豫算高

臨時費

歳入		歳出	
科	目	科	目
助	費	助	費
金	金	金	金
豫算額	附	豫算額	附
種	目	種	目
簡	當	簡	當
金	額	金	額
一八二〇八六		一八二〇八六	
一八二〇八六		一八二〇八六	

東京府明治二十三年度
郡部公共財産所屬教育
費支出收入豫算

東京府令 第二十二號 一月二十九日

明治二十二年度郡部公共財産所屬教育費支出收入豫算常置委員會ノ決議ヲ經テ左ノ通定ム

明治二十二年度郡部公共財産所屬教育費支出豫算

一金九拾圓 公共財産所屬 救育費

但二十三年一月ヨリ三月迄養育院入院窮民一日平均拾人延九百人壹人金拾錢

明治二十二年度郡部公共財産收入豫算

東京府明治二十三年度
郡部公共財産所屬教育
費支出收入豫算

東京府令 第二十三號 四月十八日

明治二十三年度郡部公共財産所屬教育費支出收入豫算常置委員會ノ決議ヲ經テ左ノ通定ム

一金八拾壹圓六拾錢 公共財産所屬 救育費

明治二十三年度郡部公共財産所屬收入豫算

一金八拾四圓六拾九錢三釐 公共財産所屬 收入

内譯 金八拾壹圓六拾錢 二十二年度ヨリ繰越金
金三圓九錢三釐 養育院入院窮民ニ係
ル恤救米代下渡金

東京府明治二十三年度
郡部公共財産所屬教育
費支出收入豫算

東京府令 第二十三號 六月十七日

明治二十三年度郡部公共財産所屬收入豫算常置委員會ノ決議ヲ經テ左ノ通定ム

一金貳拾九圓七錢貳釐 公共財産所屬 收入

内譯 金貳拾九圓七錢貳釐 養育院入院窮民ニ係
ル恤救米代下渡金

東京府明治二十二年
區部共有河岸地諸費支
出豫算

租稅門 地方稅 市町村費 共有財產

八百十二

東京府令 第二十八號 三月二十五日

明治二十二年區部共有河岸地諸費支出收入豫算區部會ノ決議ヲ經テ左ノ通定ム

明治二十二年區部共有河岸地諸費支出豫算

一金五千貳百八拾三圓三拾四錢

共有河岸地諸費

內 譯

金四千三百四拾圓七拾錢

護岸費

金六百七拾壹圓貳拾四錢六釐

溝渠費

金貳百七拾壹圓三拾九錢四釐

撤水除雪費

明治二十二年區部共有河岸地諸費收入豫算

一金五千貳百八拾三圓三拾四錢

河岸地貸下地料ノ内ヨリ收入

但共有河岸地貸下地料金七萬九千七百四拾七圓八拾四錢ノ内ヨリ收入

東京府令 第二十五號 五月七日

明治二十二年區部共有河岸地貸下地料收入追加豫算常置委員會ノ決議ヲ經テ左ノ通定ム

一金四拾三圓七拾九錢四釐

河岸地貸下地料

東京府令 第二十五號 八月十五日

明治二十二年區部共有河岸地貸下地料收入追加豫算常置委員會ノ決議ヲ經テ左ノ通定ム

一金六拾三圓六拾錢

河岸地貸下地料

東京府令 第二十八號 十一月十三日

明治二十二年河岸地貸下地料收入追加豫算常置委員會ノ決議ヲ經テ左ノ通定ム

一金三拾九圓三拾七錢五釐

河岸地貸下地料

東京府明治二十三年度
市部共有河岸地諸費支
出收入豫算

東京府令 第二十三號 一月二十一日

明治二十三年度市部共有河岸地諸費支出收入豫算市部會ノ決議ヲ經テ左ノ通定ム

明治二十三年度市部共有河岸地諸費支出豫算

一金壹萬貳千四百三拾七圓拾六錢九釐

共有河岸地諸費

內 譯

金壹萬圓

護岸費

內

金千六百六拾圓四拾八錢貳釐

修繕費

金千三百四拾五圓四拾四錢

溝渠費

內

金三百拾五圓四錢貳釐

下水修繕費

金七百七拾六圓六拾八錢七釐

下水浚漂費

內

金六百拾貳圓四拾八錢貳釐

撤水費

金百六拾四圓貳拾錢五釐

除雪費

明治二十三年度市部共有河岸地諸費收入豫算

一金壹萬貳千四百三拾七圓拾六錢九釐

河岸地貸下地料ノ内ヨリ收入

租稅門 地方稅 市町村費 共有財產

八百十三

但共有河岸地貸下地料金拾壹萬五百圓七錢七釐ノ内ヨリ收入

東京市基本財産河
岸地貸下規則

東京府告示 第二十三号 九月十六日

東京市基本財産河
岸地貸下規則市會ノ議決ヲ經テ左ノ如ク之ヲ定ム

東京市基本財産河
岸地貸下規則

第一條 河岸地ヲ借用セントスル者ハ其使用方法ヲ掲ケ圖面ヲ添ヘ保證人連署ノ上區長ノ與印ヲ受ケ當廳ニ願出テ許可ヲ受ケ可シ但保證人ハ當市内ニ居住シ及當市内ニ於テ土地又ハ家屋ヲ所有スル者ニ限ル

第二條 河岸地貸渡ノ年限ハ石造煉化石造土藏造ノ家屋ヲ建築スル者ハ三十箇年其地ノ家屋ヲ建築スル者ハ十箇年家屋ヲ建築セサル者ハ三箇年市區改正道路河川ノ敷地タル可キ場所ヲ借用スル者ハ一箇年トス但家屋建築ノ爲メ借用シ十二箇月ヲ經テ建築ニ着手セサル者ハ許可ノ効ヲ失フモノトス

第三條 一筆ノ河岸地内ニ石造煉化石造土藏造ノ家屋ト木造ノ家屋トヲ建築シ地形區分シ難キ者ハ其建坪ヲ比較シ坪數ノ多キ方ニ由リ前條ノ年限ヲ定ム可シ

第四條 河岸地ハ他人ニ轉貸ヲ爲ス可カラズ但家屋ヲ建築シ其地ヲ併セテ貸渡シ又ハ空地ノ一部分ヲ一時物置場等ニ貸渡スハ妨ケナシ

第五條 借用滿期ノ後引續キ借用セントスル者ハ其期限六箇月以前ニ更ニ第一條ノ手續ヲ以テ當廳ノ許可ヲ受ケ可シ

第六條 河岸地借用期限内ニ其地ヲ返納シ又ハ其使用方法ヲ變更セントスルトキハ保證人連署ノ上區長ノ與印ヲ受ケ當廳ノ許可ヲ受ケヘシ

第七條 左ニ記載ノ場合ニ於テハ保證人連署ノ上區長ノ與印ヲ受ケ當廳ニ届出可シ

- 一 河岸地借用人死亡又ハ退隱等ニ由リ家督相續人ニ於テ其期限内引續キ借用スルトキ
- 一 保證人ヲ換ヘタルトキ

一 改氏名及轉居ノトキ

第八條 河岸地地料ノ額ハ借用年限十箇年以上ノ者ニ限り五箇年ヲ經ル毎ニ土地ノ狀況ニ因リ之ヲ増減スルコトアル可シ

第九條 河岸地々料ハ十五日以前ニ借用ノ許可ヲ受ケタル者及十六日以後ニ返地シタル者ハ一箇月分十六日以後ニ借用ノ許可ヲ受ケタル者及十五日以前ニ返地シタル者ハ半箇月分ヲ納ム可シ

第十條 河岸地地料ハ毎月二十八日限リ區役所ニ納ム可シ但本人不在等ノ節ハ保證人ニ於テ本人ニ代リ辨納ス可シ

第十一條 河岸地借用人其區内ニ居住セザルトキハ其區内ニ居住スル代理人ヲ置キ區役所ニ届出テ其地ニ關スル事件ヲ代理セシム可シ

第十二條 河岸地使用ノ都合ニ依リ自費ヲ以テ岸及地盤ヲ變更ス可キ工事ヲ施サントスルトキハ仕様明細書ニ著手ノ期日ヲ記シ區長ノ與印ヲ受ケ當廳ニ願出テ許可ヲ受ケ工事落成ノ上ハ届出テ検査ヲ受ケ可シ若シ仕様ニ違ヒ其地ニ害アリト認ムルトキハ日ヲ期シテ改造セシム可シ但其工事ニ由リ變更シタル岸及地盤ハ返地ノ際原形ニ復セシムルコトアル可シ

第十三條 河岸地ニ家屋ヲ建築スル者ハ不燃質物ヲ以テ屋上ヲ葺ク可シ又物置場ト爲ス者ハ使用地ノ道路ニ接シタル場所ニ垣柵ヲ設ク可シ

第十四條 河岸ノ草取掃除ヲ爲スハ勿論其物置場空地等ハ常に清潔ナラシム可シ

第十五條 此規則ニ違背シ差置難シト認ムル者ハ期限内ト雖モ返地セシムルコトアル可シ此場合ニ於テハ自費ヲ以テ自己ノ建造物等ヲ取除ク可シ

附則
第十六條 明治二十一年十二月三十一日以前ニ貸渡シタル河岸地ニシテ滿期ニ至リ引續キ借用願出ル者及其地ニ在ル建物ヲ所有スル者借用願出ルトキハ改正ノ規則及地料ヲ以テ貸渡スモノトス

第十七條 借用人ナク又ハ建物ナキ河岸地ヲ貸渡サントスルトキハ公ノ入札ニ付シ貸渡スモノトス

第十八條 河岸地ハ轉貸ヲ許サズト雖モ明治二十一年十二月三十一日以前ニ許可シタル者ニシテ其地ニ轉借人ノ建物等アルトキハ轉貸ヲ許可スルコトアル可シ

第十九條 明治二十一年十二月三十一日以前ニ貸渡シタル河岸地ニシテ期限内据置ク者ハ護岸ノ修築地先道路ノ撤水除雪地先下水ノ修築及浚渫等ノ負擔ハ從前ノ通りタル可シ但改正ノ規則及地料ヲ以テ貸渡シタル者ハ借用人ヲシテ負擔セシムルモノトス此場合ト雖モ護岸修築ノ爲メ所在ノ建物ヲ保護スルハ借用人ノ負擔タル可シ

東京府廳會館修繕費所屬貸下金處分力

東京府令 第二十三號 五月十七日

府廳會館建築修繕費所屬貸下金處分力市部常置委員會ノ決議ヲ經テ左ノ通定ム

一 府廳會館建築修繕費所屬貸下金ノ内金百九拾三圓拾八錢三釐ハ負債者ノ願意ヲ聽許シ八十箇年賦一割利引ノ割合ヲ以テ金貳拾四圓拾三錢六釐ヲ一時皆納セシムルモノトス

東京府廳會館修繕費所屬貸下金處分力

東京府令 第二十三號 五月五日

明治二十三年度府廳會館建築修繕費所屬收入豫算常置委員會ノ決議ヲ經テ左ノ通定ム

明治二十三年度府廳會館建築修繕費所屬收入豫算

一金三千九百八拾九圓六拾九錢九釐

雜 收 入

內 譯

府廳會館建築修繕費雜入

國庫補助金

一金三千九百八拾九圓六拾九錢九釐

一金三百七拾三圓七拾壹錢

合計金四千三百六拾三圓四拾錢九釐

東京府廳會館修繕費所屬貸下金處分力

東京府令 第二十三號 五月二十二日

府廳會館建築修繕費所屬貸下金年賦利引ノ割合ヲ以テ一時皆納方常置委員會ノ決議ヲ經テ左ノ通定ム

一金六拾三錢七釐

但未納金三圓貳拾壹錢ニ對スル五十箇年賦壹割利引

一金貳拾錢壹釐

但未納金六拾四錢ニ對スル三十箇年賦一割利引

一金拾五圓貳拾三錢

但未納金五拾六圓六拾六錢ニ對スル三十六箇年賦一割利引

○ 東京府令 第二十三號 七月四日

府廳會館建築修繕費所屬貸下金年賦利引ノ割合ヲ以テ一時皆納方常置委員會ノ決議ヲ經テ左ノ通定ム

一金三拾圓七拾貳錢壹釐

但未納金百五拾四圓九拾三錢壹釐ニ對スル五十箇年賦壹割利引

○ 東京府令 第二十三號 七月十二日

府廳會館建築修繕費所屬貸下金年賦利引ノ割合ヲ以テ一時皆納方常置委員會ノ決議ヲ經テ左ノ通定ム

一金貳拾五圓貳拾七錢貳釐

但未納金百貳拾七圓四拾四錢貳釐ニ對スル五十箇年賦壹割利引

○ 東京府令 第二十三號 八月二十一日

府廳會館建築修繕費所屬貸下金年賦利引ノ割合ヲ以テ一時皆納方常置委員會ノ決議ヲ經テ左ノ通定ム

一金壹圓五拾六錢六釐

但未納金七圓九拾錢七釐ニ對スル五十箇年賦一割利引

一金拾八圓壹錢四釐

但未納金六拾七圓貳錢ニ對スル三十六箇年賦一割利引

○ 東京府令 第二十三號 九月十九日

府廳會館建築修繕費所屬貸下金年賦利引ノ割合ヲ以テ一時皆納方常置委員會ノ決議ヲ經テ左ノ通定ム

一金六拾貳錢八釐

但未納金四圓參拾九錢九釐ニ對スル七十箇年賦一割利引

東京府令第二十三号 十月七日
府廳舎建築修繕費所屬貸下金年賦利引ノ割合ヲ以テ一時皆納方常設委員會ノ決議ヲ經テ左ノ通定ム
一金壹圓拾八錢八釐
但米納金五圓九拾八錢八釐ニ對スル五十箇年賦一割利引

東京府令第二十三号 十一月二十九日
府廳舎建築修繕費所屬貸下金年賦利引ノ割合ヲ以テ一時皆納方常設委員會ノ決議ヲ經テ左ノ通定ム
一金貳圓四拾五錢貳釐
但米納金拾貳圓參拾六錢八釐ニ對スル五十箇年賦一割利引

北海道地方税
北海道廳訓令 二十一年六月二十六日 三郡役所松前郡役所檜山外一郡役所久遠外三郡役所海部外三郡役所
明治二十一年後半期戸數割稅賦課金額左記ノ通ニ候條戸數割稅徵收規則ニ照準徵收スヘシ

函館區
龜田郡 松前郡 檜山郡
久遠郡 二郡
大志郡 二郡
太志郡 二郡
歌島郡 二郡

函館區
龜田郡 松前郡 檜山郡
久遠郡 二郡
大志郡 二郡
太志郡 二郡
歌島郡 二郡

北海道地方税

北海道廳訓令 二十一年六月二十六日 三郡役所松前郡役所檜山外一郡役所久遠外三郡役所海部外三郡役所
明治二十一年後半期戸數割稅賦課金額左記ノ通ニ候條戸數割稅徵收規則ニ照準徵收スヘシ

- 金三千二百九十七圓
- 金二千二百三十二圓
- 金千二百二十三圓
- 金二千九十八圓
- 金四百三十二圓
- 金九百六十五圓
- 合計金一萬〇百四十七圓

函館區
龜田郡 松前郡 檜山郡
久遠郡 二郡
大志郡 二郡
太志郡 二郡
歌島郡 二郡

北海道廳訓令 二十一年十二月十七日 三郡役所松前郡役所檜山外一郡役所久遠外三郡役所海部外三郡役所
明治二十二年前半期戸數割稅賦課金額左記ノ通候條戸數割稅徵收規則ニ照準徵收スヘシ

- 金三千三百七圓
- 金貳千貳百壹圓
- 金千百五圓
- 金貳千九拾圓
- 金四百四拾壹圓
- 金千貳圓
- 合計金壹萬百四拾六圓

函館區
龜田郡 松前郡 檜山郡
久遠郡 二郡
大志郡 二郡
太志郡 二郡
歌島郡 二郡

法律第二十八號 六月二十八日 (地租ノ目)

北海道廳訓令 二十一年六月二十六日 三郡役所松前郡役所檜山外一郡役所久遠外三郡役所海部外三郡役所
明治二十一年後半期戸數割稅賦課金額左記ノ通ニ候條戸數割稅徵收規則ニ照準徵收スヘシ

北海道廳訓令 二十一年十二月十七日 三郡役所松前郡役所檜山外一郡役所久遠外三郡役所海部外三郡役所
明治二十二年前半期戸數割稅賦課金額左記ノ通候條戸數割稅徵收規則ニ照準徵收スヘシ

北海道廳訓令 二十一年六月二十六日 三郡役所松前郡役所檜山外一郡役所久遠外三郡役所海部外三郡役所
明治二十一年後半期戸數割稅賦課金額左記ノ通ニ候條戸數割稅徵收規則ニ照準徵收スヘシ

朕北海道開墾地租地方税免除ノ件ヲ裁可シ茲ニ之ヲ公布セシム
北海道開墾地ニシテ明治二年以後有租地トナリタル田畑及郡村宅地ハ明治二十二年ヨリ同三十一年迄
特ニ地租地方税ヲ免除ス其現ニ開墾年期中ノモノハ滿期ノ翌年ヨリ尙ホ十箇年間地租地方税ヲ課セス

閣令 第二十二年六月二十八日 (主権門土地租)

明治十九年六月閣令第十六號北海道土地拂下規則第十條左ノ通改正ス

第十條 業地代價ハ千坪ニ付金壹圓トシ成功ノ後拂下シヘシ但其土地ハ拂下ノ翌年ヨリ二十箇年ノ
後ニマラサレハ地租及地方税ヲ課セス

北海道二十二年後半
期戸數割賦課金額

北海道廳訓令 第二十二年五月二十七日
明治二十二年後半期戸數割賦課金額左記ノ通ニ候條戸數割賦課金額則ニ照準徵收スヘシ

- 金三千三百六拾七圓
- 金貳千貳拾五圓
- 金千八百圓
- 金貳千七百圓
- 金四百拾四圓
- 金九百四拾五圓

- 函館區
- 龜田郡
- 松前郡
- 久遠郡
- 太田郡
- 大島郡
- 歌志郡

北海道廳訓令 第二十二年十一月十五日
種痘費ハ土地ノ狀況ニ依リ其町村費ヲ以テ支辨スルヲ得可シ

北海道廳訓令 第二十二年十二月十一日
北海道廳訓令 第二十二年十二月十一日 三郡役所松前郡役所檜山外一郡役所久遠外三郡役所壽都外三郡役所

- 金三千百三拾圓
- 金貳千貳百九拾圓
- 金千四拾六圓
- 金貳千八百圓
- 金四百三拾五圓
- 金九百五拾六圓

- 函館區
- 龜田郡
- 松前郡
- 久遠郡
- 太田郡
- 大島郡
- 歌志郡

北海道廳令 二十三年三月二十九日

明治十九年一月一室根縣甲第二號布達地租割賦課金額左ノ通改正ス

第二條 地租割賦ハ其年六月十二月末日ノ現租額ニ據リ之ヲ賦課シ第一期ハ其年七月三十一日限り第
二期ハ翌年一月三十一日限り徵收スヘシ

第七條中「四月三十一日限り」ヲ「五月三十一日限り」ト「十月三十一日限り」ヲ「十一月三十日限り」ト改ム

(參考) 根室縣布達 十九年一月十五日
地租割賦課金額徵收規則別冊ノ通改正來ル四月一日ヨリ施行ス
但シ本則ニ抵觸スル從前ノ布達ハ同日ヨリ廢止ス
右布達候事

地租割賦課金徵收規則

第一章 地租割賦

第一條 地租割賦ハ地租五分ノ一ヲ以テ一年ノ定率トス

第二條 地租割賦ハ各地租納期ニ依リ賦課徵收ス

第三條 前條賦課期日ニ租額未定ノ土地ハ確定ノ時ニ於テ之ヲ追徵ス

第四條 天然地變ニ依リ荒亡シタル土地ハ徵收ヲ止メ免租確定ノ後之ヲ免除ス若シ減租ニ到ル時ハ其
割合ヲ以テ租額ヲ遞減スヘシ

但シ減免租ニ至ラサル場合ニ於テハ其達ヲ得タル日ヨリ五日以内ニ納税スヘシ

第二章 戸數割賦

北海道廳訓令 第二十二年三月二十九日

第五條 戶數割稅ハ一戸ニ付金六拾錢ヲ以テ一年ノ定率トス
 第六條 凡ソ管内ニ居住シ一戸ヲナスモノハ本籍寄留ノ別ナク之ヲ賦課ス
 但シ舊土人ノ資産ナキモノ又ハ賑恤規則ニ據リ官ノ救助ヲ受クルモノハ賦課ヲ免ス
 他府縣ヨリ移住シ農桑ノ業ヲ營ムモノハ三箇年間賦課ヲ免除ス
 第七條 戶數割稅ハ四月十月初日ノ現在戶數ニ賦課シ第一期分ハ四月三十日限り第二期分ハ十月三十日限り徵收ス
 第八條 徵收後他ニ轉居スト雖トモ其期ノ税金ハ之ヲ下戻サス他管廳ヨリ移住スルモノハ其期ノ賦課ヲ免除ス
 第九條 官廳又ハ官公立學校病院及ヒ諸會社ト雖トモ其家屋ニ寄寓シ一戸ヲナスモノハ賦課スヘシ
 第十條 戶口ノ貧富ニ依リ一郡或ハ一町村限り適宜等級ヲ設ケ又ハ賦課ヲ免除スル等人民ノ協議ニ任スト雖トモ其賦課額ヲ減スルヲ得ス
 第十一條 徵收ノ期ニ際シ水火風震ノ災ニ罹リタルモノハ其期ノ賦課ヲ免除スル事アルヘシ
 但シ本條ノ場合ニ於テハ戶長其實況ヲ取調ヘ郡長ヘ具狀シ郡長ハ縣令ノ指揮ヲ得テ處分スヘシ

北海道廳令 第二十三號 三月二十九日

明治十三年六月開拓使函館支廳第四十三號布達地租割稅ハ其年六月十二日末日ノ現租額ニ據リ之ヲ賦課
 第一期ハ其年七月三十一日限り第二期ハ翌年一月三十一日限り徵收スヘシ

(參考)

開拓使函館支廳布達 第三十號 四月五日
 正租五分一地方稅ノ額ハ第四十二號布達各種地租納期ニ依リ徵收候條此旨布達候事

北海道廳令 第二十三號 四月一日

北海道廳令 第二十三號 四月一日 戶長役場
 明治二十年五月訓令第三十號區町村費ヲ以テ支辨スヘキ費目中會議費ノ次ニ左ノ二項ヲ加フ
 一 區町村費取扱手数料
 一 區町村費滯納處分費

北海道廳訓令 第三十號 五月十日 戶長役場
 區町村費ヲ以テ支辨スヘキ費目ヲ定ムルニ左ノ如シ

- 一 會議費
 - 一 土木費
 - 一 教育費
 - 一 教育補助費
 - 一 衛生及病院費
 - 一 警備費
- 但シ費目ノ增加ヲ要スルトキハ(區長ハ郡長官ノ指揮ヲ受クヘシ)

北海道廳令 第二十三號 五月十九日

北海道廳訓令 第二十三號 五月十九日 戶長役場
 明治二十三年後半期戶數割稅賦課金額左記ノ通相定ム

- 金三千三百七拾貳圓
- 金貳千貳百六拾七圓
- 金千五拾壹圓
- 金貳千百三拾七圓
- 金四百四拾七圓
- 金千四圓
- 計金壹萬貳百七拾八圓

北海道廳令 第二十三號 十一月十五日

北海道廳訓令 第二十三號 十一月十五日 戶長役場
 明治二十四年前半期戶數割稅賦課金額左記ノ通相定ム

- 金三千貳百八拾四圓
- 金貳千三百三拾八圓
- 金千壹圓
- 金貳千百九拾七圓

函館區
 龜田郡
 茅渚郡
 松前郡
 檜山郡

函館區
 龜田郡
 茅渚郡
 松前郡
 檜山郡
 久遠郡
 大島郡
 太田郡
 磯谷郡
 歌島郡

金四百貳拾八圓
金千三拾圓

久遠 太極
奥尻 檜木
四郡 磯谷
四郡 歌島

賦金

閣令 二十一年八月七日

貨座敷引手茶屋娼妓ノ賦金ハ府縣知事(東京ハ警視總監)ニ於テ適宜ニ之ヲ賦課シ地方稅雜收入ニ編入スヘシ
警察機密費(高等警察ニ屬ス)ハ警察費中ノ一科目トシ檢査費ハ衛生病院費中ノ一科目トシ地方稅ヨリ
支辨スヘシ

內務大臣文部三省請願二十一年七月二十日
娼妓坐敷及引手茶屋賦金ハ明治十二年以來其徵收ヲ府縣ノ適宜ニ任セ業體取締費檢査費及探偵費ニ
充用セシメ尙餘剩アルトキハ衛生費ニ補充スルヲ許シ後太政官ノ許可ヲ得テ總テ內務省ヘ徵收シテ
後前記三費トシテ其收入ノ多寡ニ應ジテ幾分ヲ下付シ其殘額ヨリ金拾五萬圓ヲ內務省ノ雜收入トシテ
國庫ヘ納付シ國庫ハ之ヲ以テ府縣ノ警察ニ係ル諸費ニ充テシト雖モ租稅ノ性質ナル該金ヲ國稅地方稅
等ニ屬セシムスニシテ其徵收ヲナシ一種特異ノ經濟ヲ立ツルハ會計ノ整理ニ於テハ勿論事理ニ於テモ亦
甚ク宜ク得サルナリ而シテ今正ニ斷然從來ノ慣行ヲ廢シ之ヲ地方稅中ノ雜種稅ニ歸セサルヘカラサル
ノ時機ニ到若セリ
又高等中學校經費ハ中學校令ヲ以テ國庫支辨ヲ本則トシ時トシテ國庫ト地方稅トヲ以テ支辨スルコト
ト定メラレ隨テ該令實施ノ初時即チ明治二十一年度ヨリ其本則ニ由ラスシテ地方稅ト見ルコト雖モ右ハ
特ニ內務大臣ヨリ意見ヲ開陳ニ提出セシ如ク全ク之ヲ國庫支辨ニ歸スルノ必要ヲ見ルコト來二十二年
度以降ハ其本則ニ由リテ全費國庫ニ支辨トナサントス
右兩項ノ改正ヲ行フカ爲メ猶ホ他ニ改正ヲ施サハヘカラサルモノ一アリ警察費ニ對スル國庫下渡金
ノ割合是ナリ此改正ハ地方稅ノ要スルモノハ從來賦金ノ收入ヲ以テ支辨セシメ費途ノ内探偵費ニ對スル
支辨ニ移スヘカラス又內務省ヨリ雜收入トシテ國庫ヘ納付シ警察ニ屬スル探偵費ハ其性質上之ヲ同稅ノ
途ヲ經ツテ以テ國庫ハ收入ヲ減スルモ支出トシテ國庫ヘ納付シ警察ニ屬スル探偵費ニ對シテ亦之ヲ同
屬スル探偵費ヲ地方稅ヨリ支辨セシムルハ之ヲ警察費ノ目ヨリ支拂フヘキヲ以テ法律上國庫モ亦之ヲ同
撥セサルヘカラス以上ノ増支出ニ加フルニ警察費中學校費ノ地方稅支辨ニ屬セシムルコト雖モ右ハ
ハ國庫ハ凡ソ金四拾八萬餘圓ノ支出ヲ増シテ計上ニ於テ已ムコト雖モ右ハ國庫下渡金ノ割合ヲ減シ以テ
是レ收入支出等ヲ如斯ク増減ヲ支辨シ難キニ由リ警察費ニ對スル國庫下渡金ノ割合ヲ四分ノ四ニ減シ以テ
ニ在テハ國庫新ニ如斯ク増減ヲ支辨シ難キニ由リ警察費ニ對スル國庫下渡金ノ割合ヲ四分ノ四ニ減シ以テ
和填セント欲スルナリ其改正ノ割合ハ東京府ハ警察費總高十分ノ六ナリ改正スルモ國庫ハ猶金拾壹萬餘
圓ノ増支出ニ歸スヘキ計算ナリトス以上述フル所ニ因リ國庫ノ支出ニ増減ヲ來スル國庫ハ猶金拾壹萬餘
圓ノ増支出ニ歸スヘキ計算ナリトス以上述フル所ニ因リ國庫ノ支出ニ増減ヲ來スル國庫ハ猶金拾壹萬餘

貨座敷引手茶屋娼妓ノ
賦金國庫地方稅收入及
警察機密費檢査費支辨
力
二十一年十一月閣令第二
十八號ヲ以テ第一項ノ制
定ヲ附限ス

警察廳廳長官... 十二月... 地方稅ノ目ニ在リ

詳悉ニ賦金ヲ雜種稅ニ歸シ警察費國庫下渡金ノ割合ヲ改正スル等ニ付テハ別記案ノ勅令ヲ發シテ之ヲ...

勅令第一號 地方稅中警察費及警察廳舍建築修繕費ニ對スル國庫下渡金ノ割合ハ東京府ハ其總高ノ十分ノ...

第一條 地方稅中警察費及警察廳舍建築修繕費ニ對スル國庫下渡金ノ割合ハ東京府ハ其總高ノ十分ノ...

第二條 警察廳舍建築修繕費ニ對スル國庫下渡金ノ割合ハ東京府ハ其總高ノ十分ノ...

第三條 警察廳舍建築修繕費ニ對スル國庫下渡金ノ割合ハ東京府ハ其總高ノ十分ノ...

第四條 警察廳舍建築修繕費ニ對スル國庫下渡金ノ割合ハ東京府ハ其總高ノ十分ノ...

警察費國庫下渡金歩合改正増減比較表

金三百拾三萬六千五百貳拾六圓五拾壹錢貳釐

金三百拾七萬九千貳百九拾三圓拾壹錢壹釐

金三百拾九萬九千九百九拾九圓六拾六錢七釐

金三百拾七萬九千貳百九拾三圓拾壹錢壹釐

金三百拾九萬九千九百九拾九圓六拾六錢七釐

金三百拾七萬九千貳百九拾三圓拾壹錢壹釐

金三百拾九萬九千九百九拾九圓六拾六錢七釐

金三百拾七萬九千貳百九拾三圓拾壹錢壹釐

金三百拾九萬九千九百九拾九圓六拾六錢七釐

金三百拾七萬九千貳百九拾三圓拾壹錢壹釐

金三百拾九萬九千九百九拾九圓六拾六錢七釐

金三百拾七萬九千貳百九拾三圓拾壹錢壹釐

金三百拾九萬九千九百九拾九圓六拾六錢七釐

金三百拾七萬九千貳百九拾三圓拾壹錢壹釐

金三百拾九萬九千九百九拾九圓六拾六錢七釐

租稅門 地方稅 賦金

租稅門 地方稅 賦金

租稅門 地方稅 賦金

八百二十八

一金四拾八萬九千八百五拾九圓八拾五錢八釐
 內
 金三萬九千八百五拾九圓八拾五錢八釐
 金拾五萬圓
 金拾五萬圓
 金拾五萬圓
 差引
 金拾壹萬貳千百拾圓五拾貳錢三釐
 地方稅支出ノ部
 一金七拾貳萬七千四百九拾三圓八拾六錢貳釐
 內
 金三拾七萬七千七百四拾九圓三拾三錢五釐
 金貳拾壹萬三千七百七拾七圓七拾錢九釐
 金拾三萬五千九百六拾六圓八拾壹錢八釐
 一金拾五萬五千三百四拾四圓三拾五錢八釐
 內
 金拾五萬圓
 金五千三百四拾四圓三拾五錢八釐
 増減差引
 金五拾七萬貳千四百九拾九圓五拾錢四釐
 地方稅收入ノ部
 一金七拾壹萬九千六百九拾三圓九拾四錢八釐
 內
 金六拾七萬九千八百三拾四圓九錢
 金三萬九千八百五拾九圓八拾五錢八釐
 收支差引
 金拾四萬七千五百四拾四圓四拾四錢四釐
 法制局議案二十一年七月二十八日
 別紙內務大臣請議娼妓貸座敷及引手茶屋賦金ヲ地方稅中雜種稅ニ歸シ高等中學校經費ノ地方稅分擔ヲ止メ并警察費國庫下渡金ノ割合改正ノ件ヲ案スルニ其要旨ハ從來ノ賦金ヲ地方稅中雜種稅ニ組込警察費ニ對シ國庫ヨリノ下渡金ヲ減少シ高等中學校經費ノ地方分擔ヲ止メ全費國庫ノ支辨トセ

賦金ヲ地方稅へ收入シ及中學校ノ地方稅支辨ヲ廢スル爲メ増額
 賦金ヲ以テ支辨セシ普通債權者地方稅警察費ノ支辨ニ移シタル爲メ同額增加ノ少シニ應ジテ國庫下渡金ノ増額シタルカ爲メ國庫ニ於テ支出増額
 內務省雜收入減額ニ對シ警察費支辨増額
 中學校費ノ地方稅支辨ト爲メ減額
 支辨ノ廢スル爲メ増額

改正ノ爲メ増
 國庫下渡警察費ノ減シタル爲メ増出
 賦金收入ノ爲メ普通債權者増出
 同檢徵費ノ少シニ應ジテ減
 改正ノ爲メ減
 高等中學校費ヲ國庫支辨ト爲スカ爲メ減
 二十一年度預算ニ據ル
 同 委員會議費減
 同 同

賦金 二十一年度
 普通債權者
 費ニ當ル國庫下渡金
 收入ノ増地方稅利益

貸座敷等ノ賦金賦地
方稅收入及警察費
等支辨力施行規則

警察令 第二十二年 四月一日
第二十五號
三十二年十二月警察令
三十四號ヲ以テ廢ス

關令 第二十二年 八月十日
本年關令第十二號ハ明治三十二年度ヨリ施行ス

法制局稟申二十一年八月九日
本年關令第十二號ヲ以テ貸座敷引手茶屋娼妓ノ賦金處分并ニ警察機密費檢徵費支辨ノ件ニ付布令相成
候處右施行期限ノ變更ニ左ノ通關令相成可然哉

警察令 第二十二年 四月一日
第二十五號
貸座敷引手茶屋賦金徵收規則左ノ通定ム

第一條 貸座敷及引手茶屋ノ賦金額ヲ定ムルコト左ノ如シ
 第一 貸座敷ハ其使用建物及敷地ノ地位等級ヲ準トシ第二條ニ定ムル箇數算出ノ方法ニヨリ得ル所ノ箇數一箇ニ付一箇年金拾錢トス
 第二 引手茶屋ハ前項ノ方法ニヨリ得ル所ノ箇數一箇ニ付一箇年金五錢トス
 第三 箇數算出ノ方法ハ第一ニ建物ノ坪數ヲ定メ第二ニ建物種類ノ率ヲ乘シ第三ニ敷地等級ノ率ヲ乘シ各戸ニ之ヲ積算ス
 第三條 建物ノ坪數ヲ定ムル法左ノ如シ
 第一 區部建物ハ其坪數ヲ定メ二階ハ一坪ヲ七合トシ三階以上ハ一坪ヲ五合トス但假小屋ノ類ハ算入セス
 第二 郡部建物ハ其坪數ヲ定メ二階以上ハ一坪ヲ五合トス但假小屋ノ類ハ算入セス

租稅門 地方稅 賦金

八百二十九

第四條 建物ノ種類及乗率ヲ定ムルコト左ノ如シ
 第一 建物ノ種類ハ石造煉化造土藏造ヲ第一類トシ木造ヲ第二類トス
 第二 乗率ハ第一類ヲ區部ニ於テ二〇郡部ニ於テ一・五第二類ヲ一・〇トス
 第五條 建物ノ敷地等級及乗率ヲ定ムルコト左ノ如シ
 第一 區部建物ノ敷地等級及乗率

一等地位	一等ヨリ	乗率	一四〇
二等同	八等ヨリ	同	一三五
三等同	七等ヨリ	同	一三〇
四等同	六等ヨリ	同	一二五
五等同	五等ヨリ	同	一二〇
六等同	四等ヨリ	同	一一五
七等同	三等ヨリ	同	一一〇
八等同	二等ヨリ	同	一〇五
九等同	一等ヨリ	同	一〇〇
十等同	同	同	九五
十一等同	同	同	九〇
十二等同	同	同	八五
十三等同	同	同	八〇
十四等同	同	同	七五
十五等同	同	同	七〇

第一 郡部建物ノ敷地及乗率	百九拾壹圓貳拾五錢以上	乗率	八〇
一等	百九拾壹圓貳拾五錢以上	同	七五
二等	百五拾四圓五拾錢以上	同	七〇
三等	百貳拾三圓七拾五錢以上	同	六五
四等	百貳圓七拾五錢以上	同	六〇
五等	八拾壹圓七拾五錢以上	同	五五
六等	六拾七圓五拾錢以上	同	五〇
七等	五拾七圓以上	同	四五
十六等同	百六等ヨリ	同	六五
十七等同	百十三等ヨリ	同	六〇
十八等同	百二十等ヨリ	同	五五
十九等同	百二十七等ヨリ	同	五〇
二十等同	百三十三等ヨリ	同	四五
二十一等同	百四十一等ヨリ	同	四〇
二十二等同	百四十八等ヨリ	同	三五
二十三等同	百五十五等ヨリ	同	三〇
二十四等同	百六十二等ヨリ	同	二五
二十五等同	百六十九等ヨリ	同	二〇
二十六等同	百七十六等ヨリ	同	一五
二十七等同	百八十三等以下	同	一〇

八等	同	四拾六圓五拾錢以上	同	四五
九等	同	三拾六圓以上	同	四〇
十等	同	貳拾五圓五拾錢以上	同	三五
十一等	同	拾四圓八拾五錢以上	同	三〇
十二等	同	拾貳圓以上	同	二五
十三等	同	九圓九拾錢以上	同	二〇
十四等	同	七圓八拾錢以上	同	一五
十五等	同	七圓八拾錢未滿	同	一〇

第六條 建物ノ坪數ハ開業後三日以内ニ書式ニ準シ取締ヲ經テ警視廳ニ届出ヘシ其増減アルトキ亦同

第七條 賦金ハ毎月ニ割合ヒ其月十五日現在ノ建坪ニヨリ徵收ス

第八條 賦金ハ休業及停止中ト雖モ尙ホ之ヲ徵收ス

第九條 賦金ハ警視廳ヨリ告知ヲ受ケタル納付ノ期限内ニ之ヲ上納スヘシ

第十條 新タニ開業シタル者ハ其建坪ニヨリ十五日以前ハ月割ノ全額十六日以後ハ半額ヲ徵收ス

第十一條 廢業シタル者十五日以前ハ其月一日ノ現在建坪ニヨリ半額十六日以後ハ十五日ノ現在建坪ニヨリ全額ヲ三日以内ニ徵收ス

第十二條 第六條ノ届出ヲ怠ル者ハ情狀ニ依リ其營業ヲ停止ス但無届中ノ賦金ハ之ヲ追徵ス

第十三條 第九條ノ納付ヲ怠ル者ハ情狀ニ依リ其營業ヲ停止若クハ禁止ス

書式

建物 届

何町何番地 平坪 何 何 何
一石造又ハ煉化造土藏造 二階 何 何 何
三階 何 何 何

警視廳貸座敷引手茶屋
賦金徵收取扱手續ヲ定
明治二十二年十二月警視廳訓
令第卅九十六號ニ依リテ

警視廳訓令 二十二年四月十日
第一局會計局
貸座敷引手茶屋賦金徵收取扱手續別冊之通り相定ム
(別冊)

貸座敷引手茶屋賦金徵收手續

- 第一條 貸座敷引手茶屋ノ賦金ハ徵收規則ニ定ムル所ニヨリ會計局長納額告知書ヲ發シテ徵收スヘシ
- 第二條 納額告知書ハ納人ノ住所姓名及納付ノ金額ヲ記載スヘシ
- 第三條 納額告知書ハ各戸ニ之ヲ發スヘシ但納人ニ於テ豫メ總代ヲ定メンコトヲ請願スルトキハ總代 毎ニ發スルコトヲ得此場合ハ必ス仕譯書ヲ添付スヘシ
- 第四條 會計局ハ左ノ帳簿ヲ備フヘシ
- 一 貸座敷建物及敷地等級臺帳

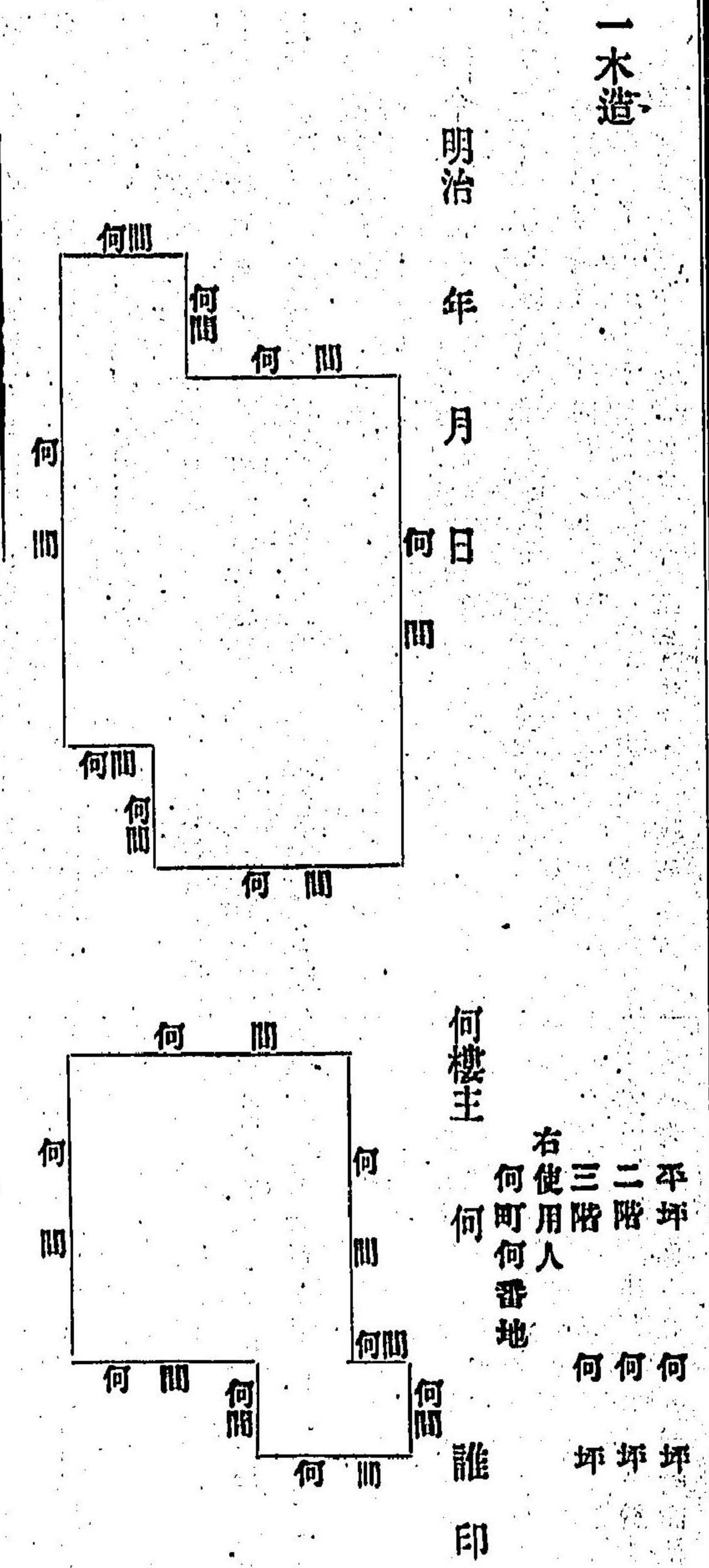

二 引手茶屋建物及敷地等級臺帳
 三 貸座敷引手茶屋賦金納額臺帳
 第五條 會計局ニ於テ徵收規則第六條ノ届出ヲ受ケタルトキハ主任ヲ派遣シ現場ヲ検査シ其臺帳ヲ更正スヘシ但區役所戸長役場吏員ノ立會ヲ要スル場合ハ其都度會計局長ヨリ區戸長ヘ通知スヘシ
 第六條 賦金ノ算法ハ坪數ヲ坪以下四捨五入シテ坪位ニ止メ箇數ヲ算出シ課額ヲ乘スヘシ
 第七條 建物ハ總テ貸座敷引手茶屋ノ使用ニ係ル現存ノ者ニ限ル但一家屋ヲ仕切り貸與スル者或ハ使用セザル者トシテ如キ其區畫判然セザル者ハ使用建物ニ算入スヘシ
 第八條 徵收規則第十二條第十三條ニ該當スル者アルトキハ會計局ヨリ第一局ニ通牒スヘシ
 第九條 第一局前條ノ通牒ヲ受ケルトキハ速ニ之ヲ處分シテ其旨ヲ會計局ヘ通知スヘシ
 附則
 第十條 會計局ハ臨時ニ建坪ノ實況ヲ検査スヘシ
 第十一條 第一條ニ定ムル所ノ納額告知書及第四條ニ掲ケル所ノ帳簿ノ様式ハ會計局長之ヲ定ムヘシ

警視廳訓令 二十二年四月十日
 貸座敷引手茶屋ノ開業及建坪ノ増減アルトキハ當廳主任ヲ派出検査セシムル等ニ付坪數及建物種類敷地等級等差異ナキ様調査スヘシ但検査上立會ヲ要スル場合ハ會計局ヨリ通知セシムヘキニ付主務員ヲシテ立會ヲ爲サシムヘシ

關令 二十二年十一月十六日
 明治二十一年八月關令第十二號第一項ノ割註ヲ削除ス
 內務省附議 二十二年二月一日
 客年八月關令第十二號ニ據レハ貸座敷引手茶屋及娼妓ノ賦金ハ府縣知事(或ハ警視廳長)ニ於テ適宜ニ之ヲ賦課ストアリ蓋シ賦金ハ元ト醜業ニ賦課シ徵收スルモノナレハ之ヲ正稅トナサハ或ハ體裁ヲ缺クモノナ

警視廳貸座敷引手茶屋ノ建坪検査方
 二十二年十二月警視廳訓令第六號ニ付テ廢ス
 貸座敷引手茶屋開業ノ賦金課課及地方稅收入方第一項中ノ割註ヲ削除ス

二十二年十一月勅令第五十六號ハ第一項租稅門地方稅ノ目ニ在リ

警視廳貸座敷引手茶屋開業ノ賦金課課及地方稅收入方第一項中ノ割註ヲ削除ス
 二十二年三月警視廳令第十一號ハ第六項租稅門地方稅ノ目ニ在リ

シトセス故ニ其賦課方ヲ以テ特ニ之ヲ府縣知事ニ委任セラレタリ然ルニ賦金ノ性質タルヤ假令醜業ニ賦課スルモノナルモ等シク之レ正當ノ租稅ニシテ娼妓稅附間稅ト取テ異ナル處ナシ然ラハ之ヲ以テ府縣知事ノ適宜ニ任スルハ不穩當ニシテ且ツ二十年勅令第五十六號ヲ以テ地方稅ノ雜收入ハ他ノ豫算ト同シク之ヲ賦課セシムルコトトナリタルニ獨リ賦金ノミハ同一雜收入ニ編入シテ知事ノ適宜ニ任スルハ爲メニ世ノ疑議ヲ醸シ徵收上ニ於テモ多少ノ不便ヲ來スヘシ依テ知事ニ於テ適宜賦課スルヲ改メ他ノ雜收入ト同シク府縣知事ニ於テ賦課セシムル方最穩當ナルヘシ然レトモ二十二年度ハ關令第十二號ニ依リ既ニ議會ヲ經タル府縣多キニ居ルヲ以テ二十三年度ヨリ改訂施行シ可然乎仍テ別紙起草ノ通關令發布アリシコトヲ希望ス

右開議ヲ附フ
 關令案
 二十一年八月關令第十二號中府縣知事(或ハ警視廳長)ニ於テ適宜ニ之ヲ賦課シテ二十二年字ヲ削除ス
 本令ハ明治二十三年度ヨリ施行ス
 年 月 日
 內閣總理大臣

法制局議案 二十二年十月三十一日
 內務大臣附議關令第十二號中削除ノ件ヲ案スルニ客年勅令第五十六號ヲ以テ地方稅ノ雜收入ハ他ノ豫算ト同シク府縣知事ノ議定ニ付スルモノト定メラレタル上ハ從前賦金ノ性質ニ拘ラス他ノ地方稅雜收入ト同シク府縣知事ノ議定ニ付スル方穩當ナルカ如シト雖モ夫ノ賦金タルヤ地方稅ト其性質ヲ異ニスルモノナルカ故現行ノ如ク府縣知事ニ於テ適宜ニ之ヲ賦課スル方然ルヘシ尤警視廳總監ハ之レニ關與スル必要ナキヲ以テ同號第一項ノ割註ヲ削除セラレ可然ト認ム

警察令 二十二年十二月四日
 明治二十二年三月警察令第十二號貸座敷引手茶屋娼妓取締規則第二十條ヲ削除ス
 明治二十二年四月警察令第十五號賦金徵收規則ヲ廢止ス

東京府令 二十二年十二月四日
 貸座敷引手茶屋娼妓賦金徵收規則左ノ通定ム

市部賦金徵收規則

第一條 貸座敷及引手茶屋ノ賦金額ヲ定ムルコト左ノ如シ
 第一 貸座敷ハ其使用建物及敷地ノ地位等級ヲ準トシ第二條ニ定ムル箇數算出ノ方法ニヨリ得ル

所ノ箇數一箇ニ付一箇年金拾錢

第二條 引手屋ハ前項ノ方法ニヨリ得ル所ノ箇數一箇ニ付一箇年金五錢

第二條 箇數算出ノ方法ハ第一ニ建物ノ坪數ヲ定メ第二ニ建物種類ノ率ヲ乘シ第三ニ敷地等級ノ率ヲ乘シ以テ箇數ヲ定ムルモノトス

第三條 建物ノ坪數ヲ定ムル法左ノ如シ

第一 建物ハ其坪數ヲ定メ二階ハ一坪ヲ七合トシ三階以上ハ一坪ヲ五合トス但假小屋ノ類ハ算入セズ

第四條 建物ノ種類及乘率ヲ定ムルコト左ノ如シ

第一 建物ノ種類ハ石造煉化石造土藏造ヲ第一類トシ木造ヲ第二類トス

第五條 建物ノ敷地等級及乘率ヲ定ムルコト左ノ如シ

一等地位	七等ヨリ	乘率	一四〇
二等同	八等ヨリ	同	一三五
三等同	九等ヨリ	同	一三〇
四等同	十等ヨリ	同	一二五
五等同	十一等ヨリ	同	一二〇
六等同	十二等ヨリ	同	一一五
七等同	十三等ヨリ	同	一一〇
八等同	十四等ヨリ	同	一〇五
九等同	十五等ヨリ	同	一〇〇

十等同	十六等ヨリ	同	九五
十一等同	十七等ヨリ	同	九〇
十二等同	十八等ヨリ	同	八五
十三等同	十九等ヨリ	同	八〇
十四等同	二十等ヨリ	同	七五
十五等同	二十一等ヨリ	同	七〇
十六等同	二十二等ヨリ	同	六五
十七等同	二十三等ヨリ	同	六〇
十八等同	二十四等ヨリ	同	五五
十九等同	二十五等ヨリ	同	五〇
二十等同	二十六等ヨリ	同	四五
二十一等同	二十七等ヨリ	同	四〇
二十二等同	二十八等ヨリ	同	三五
二十三等同	二十九等ヨリ	同	三〇
二十四等同	三十等ヨリ	同	二五
二十五等同	三十一等ヨリ	同	二〇
二十六等同	三十二等ヨリ	同	一五
二十七等同	三十三等以下	同	一〇

第六條 建物ノ坪數ハ開業後三日以内ニ書式ニ準シ取締ヲ經テ區役所ニ届出ヘシ其新築増減變換アルトキ亦同シ

二十三年五月東京府令第六十七號ヲ以テ第九條ノ次ニ一條ヲ追加シ十條以下ノ順次繰下シ

第七條 賦金ハ其月十五日現在ノ建坪ニヨリ徴收ス

第八條 賦金ハ休業及停止中ト雖トモ尙ホ之ヲ徴收ス

第九條 賦金ハ區役所ヨリ告知ヲ受ケタル納付ノ期限内ニ之ヲ上納スヘシ

第十條 新クニ開業シタル者ハ其建坪ニヨリ十五日以前ハ月割ノ全額十六日以後ハ半額ヲ徴收ス

第十一條 廢業シタル者十五日以前ハ其月一日ノ現在建坪ニヨリ半額十六日以後ハ十五日ノ現在建坪ニヨリ全額ヲ三日以内ニ徴收ス

第十二條 貸座敷ノ廢業又ハ讓受ヲナシタルトキハ三日以内ニ取締ヲ經テ區役所ニ届出ヘシ

第十三條 區長ハ貸座敷引手茶屋ノ建物ヲ臨時調査ヲ爲スコトアルヘシ

書式 建物 届

一木造

何町何番地 一石造又ハ煉化石造土藏造

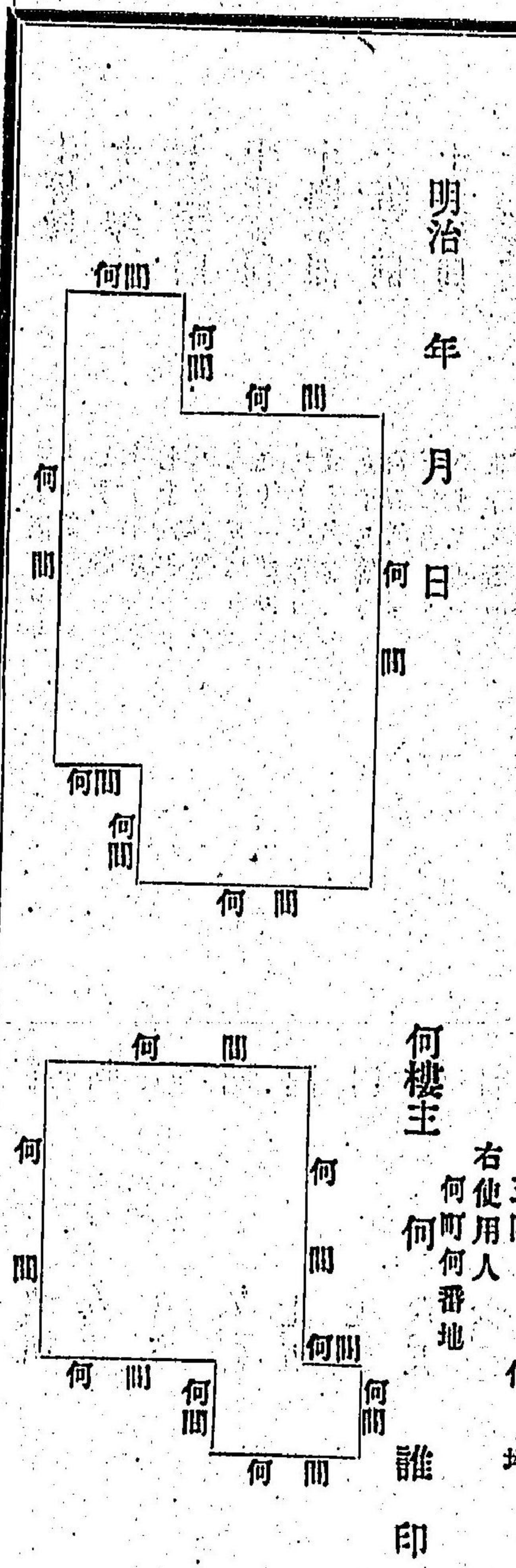

明治 年 月 日

二十三年二月東京府令第六十三號ヲ以テ第一條中ヲ改ム

郡部賦金徴收規則

第一條 貸座敷及引手茶屋ノ賦金額ヲ定ムルコト左ノ如シ

第一 貸座敷ハ其使用建物及敷地ノ地位等級ヲ準トシ第二條ニ定ムル箇數算出ノ方法ニヨリ得ル所ノ箇數一箇ニ付一箇年金拾錢

第二 引手茶屋ハ前項ノ方法ニヨリ得ル所ノ箇數一箇ニ付一箇年金五錢

第二條 箇數算出ノ方法ハ第一ニ建物ノ坪數ヲ定メ第二ニ建物種類ノ率ヲ乘シ第三ニ敷地等級ノ率ヲ乘シ以テ箇數ヲ定ムルモノトス

第三條 建物ノ坪數ヲ定ムル法左ノ如シ

第一 建物ハ其坪數ヲ定メ二階以上ハ一坪ヲ五合トス但假小屋ノ類ハ算入セズ

第四條 建物ノ種類及乘率ヲ定ムルコト左ノ如シ

第一 建物ノ種類ハ石造煉化石造土藏造ヲ第一類トシ木造ヲ第二類トス

第二 乘率ハ第一類ヲ二・五第二類ヲ一・〇トス

第五條 建物ノ敷地等級及乘率ヲ定ムルコト左ノ如シ

建物ノ敷地及乘率

一等百坪當地價	百九拾壹圓貳拾五錢以上	乘率	八・〇
二等同	百五拾四圓五拾錢以上	同	七・五
三等同	百貳拾三圓七拾五錢以上	同	七・〇
四等同	百貳圓七拾五錢以上	同	六・五
五等同	八拾壹圓七拾五錢以上	同	六・〇
六等同	六拾七圓五拾錢以上	同	五・五
七等同	五拾七圓以上	同	五・〇
八等同	四拾六圓五拾錢以上	同	四・五

九等同	三拾六圓以上	同	四〇
十等同	貳拾五圓五拾錢以上	同	三五
十一等同	拾四圓八拾五錢以上	同	三〇
十二等同	拾貳圓以上	同	二五
十三等同	九圓九拾錢以上	同	二〇
十四等同	七圓八拾錢以上	同	一五
十五等同	七圓八拾錢未滿	同	一〇

第六條 建物ノ新築増減變換アルトキハ三日以内ニ書式ニ準シ取締ヲ經テ郡役所ニ届出ヘシ

第七條 賦金ハ毎月ニ割合其月十五日現在ノ建坪ニヨリ徵收ス

第八條 賦金ハ休業及停止中ト雖モ尙ホ之ヲ徵收ス

第九條 賦金ハ郡役所ヨリ告知ヲ受ケタル納付ノ日限内ニ之ヲ上納スヘシ

第十條 廢業シタル者十五日以前ハ其月一日ノ現在建坪ニヨリ月割ノ半額十六日以後ハ十五日ノ現在建坪ニヨリ全額ヲ三日以内ニ徵收ス

第十一條 貸座敷ノ廢業又ハ相續人及同籍ノ家族ニ讓渡ヲナシタルトキハ三日以内ニ取締ヲ經テ郡役所ニ届出ヘシ

第十二條 郡長ハ貸座敷引手茶屋ノ建物ヲ臨時調査ヲ爲スコトアルヘシ

書式

建物 厠

何町何番地

一石造又ハ煉化石造土藏造

平坪 二階坪 三階坪

何何何 何何何 何何何

坪坪坪 坪坪坪 坪坪坪

一木造

二十三年五月東京府令第六十七號ヲ以テ第九條ノ次ニ一條ヲ追加シ第十條以下ノ順次降下シ

東京府貸座敷引手茶屋ノ取締金徵收手續ヲ定ムルコト左ノ如シ

東京府訓令 二十二年十二月五日 第二十四號 在厚那郡役所 南豐島郡役所 北豐島郡役所 南足立郡役所 淺草區役所 深川區役所

貸座敷引手茶屋娼妓賦金徵收手續

一 貸座敷引手茶屋娼妓ノ賦金ハ徵收規則ニ依リ郡區長ハ納額告知書ヲ發シテ徵收スヘシ

二 納額告知書ハ納人ノ住所姓名及納付ノ金額ヲ記載スヘシ

三 納額告知書ハ各納人ニ之ヲ發スヘシ但納人ニ於テ豫メ總代ヲ定メンコトヲ請フトキハ總代ニ發スルコトヲ得此場合ニ於テハ各納人ノ納額仕譯書ヲ添付スヘシ

四 郡區長ハ左ノ帳簿ヲ備フヘシ

一 貸座敷建物圖面臺帳

二 引手茶屋同上

三 貸座敷々地等級賦金納額臺帳

四 引手茶屋同上

租稅門 地方稅 賦金

八百四十一

明治 年 月 日

何町何番地

何間 何間 何間 何間 何間 何間

何町何番地

何間 何間 何間 何間 何間 何間

何樓主

何町何番地

誰印

右使用人

二十三年五月東京府訓令
第十六號ヲ以テ八以下
修正ス

警視廳賦金徵收引手茶屋
ノ建屋敷引手茶屋
ノ建屋敷引手茶屋

警視廳賦金徵收引手茶屋
賦金徵收引手茶屋
ノ建屋敷引手茶屋

東京府賦金徵收引手茶屋
ノ建屋敷引手茶屋
ノ建屋敷引手茶屋

東京府賦金徵收引手茶屋
ノ建屋敷引手茶屋
ノ建屋敷引手茶屋

- 五 建物新築増減變換又ハ開業ヲ届出タルトキハ主任ヲ派遣シ現場ヲ調査セシメ臺帳ヲ更正スヘシ
- 六 建物ノ算法ハ一坪未満四捨五入シテ坪位ニ止メ箇數ヲ算出スヘシ
- 七 賦金納額告知書ハ毎月二十五日以前ニ發シ納付期日ハ翌月七日限リトス
- 八 毎月徵收ノ賦金ハ翌月十日限リ當廳ヘ送納スヘシ其手續ハ地方税ニ準ス
- 九 賦金徵收額報告及徵收金任譯其他報告ニ係ルモノハ總テ地方税規則ニ準ス

警視廳訓令 乙二十二年四月十四日
第六號 賦金徵收引手茶屋所在町村役場區役所
明治二十二年四月訓令乙第三號ヲ廢ス

警視廳訓令 甲二十二年四月十四日
第九號 第一局會計局
明治二十二年四月訓令甲第二十二號ヲ廢ス
(參照)

訓令甲第二十二號貸座敷引手茶屋賦金徵收手續明治二十二年四月十日

貸座敷引手茶屋賦金徵收取扱手續別冊之通り相定ム

第一局 會計局

東京府令 二十三年二月五日
第二十三號

明治二十二年(月)東京府令第三百二十六號郡部賦金徵收規則第一條ノ第一中金拾錢トアルヲ本年四月一日ヨリ金拾貳錢ト更ム

東京府令 二十三年五月十六日
第六十七號

明治二十二年 東京府令第三百二十六號貸座敷引手茶屋娼妓賦金徵收規則中左ノ通り追加改正ス

市部賦金徵收規則

第十條 前條ノ納期ヲ過キ賦金ヲ納付セサル者アルトキハ區役所ヨリ督促令狀ヲ發シ其令狀ヲ受ケタル日ヨリ五日以内ニ納メサルトキハ滯納中營業ヲ停止スルコトアルヘシ
舊第十條ヲ第十一條トシ以下順次繰下ク

郡部賦金徵收規則

第十條 前條ノ納期ヲ過キ賦金ヲ納付セサル者アルトキハ郡役所ヨリ督促令狀ヲ發シ其令狀ヲ受ケタル日ヨリ五日以内ニ納メサルトキハ滯納中營業ヲ停止スルコトアルヘシ
舊第十條ヲ第十一條トシ以下順次繰下ク

東京府訓令 二十三年五月十六日
第十六號 郡部役所 東多摩郡役所 東野田郡役所 北豐島郡役所 南足立郡役所 津草區役所 深川區役所

明治二十二年 東京府訓令第二十四號貸座敷引手茶屋娼妓賦金徵收手續中左ノ通り追加改正ス

貸座敷引手茶屋娼妓賦金徵收手續

八 賦金徵收規則第十條ノ滯納者アルトキハ其時々營業ヲ停止シ其旨當廳ニ報告シ又營業停止ノ後滯納ノ賦金ヲ完納シタルトキハ直ニ之ヲ報告スヘシ
舊ノ八ヲ九トシ以下順繰下ク

北海道廳訓令 二十一年八月十一日
第六十一號 郡部役所 野村郡

雜課出納順序左ノ通り定ム明治十六年四月札幌縣乙第三十九號達同年七月三同縣乙第八十一號達同年一月根室縣丙第三號達同年六月同縣丙第二十一號達同年八月六函館縣丙第二十一號達ヲ廢ス
但書式ハ第四部ヨリ送付ス
雜課出納順序

第一條 賦金收入豫算ハ第一號徵毒検査費取締費豫算及ヒ探偵費ハ第二號書式ニ據内譯明細帳ヲ製シ
 前年度十一月三十日迄ニ本廳ヘ差出認可ヲ請フヘシ
 第二條 毎日收支シタル員額ハ第三號書式ニ據リ收支仕譯書ヲ製シ翌月十日限差出スヘシ
 第三條 毎月ノ仕拂ハ其月ノ徵收額ヲ以テ仕拂殘金アルトキハ第四號書式ノ納證ヲ添ヘ前條收支仕譯
 書ト共ニ差出スヘシ

但不足金アルトキハ第五號書式ニ據リ請求シ其金員ヲ受取タルトキハ即日領收證ヲ差出スヘシ
 第四條 仕拂ハ豫算月額ニ據リ郡區役所ニ於テ執行シ其仕拂ノ豫算ニ超過スル場合ニ於テハ理由ヲ具
 シ稟請スヘシ

第五條 上納證及受取證書ハ月毎ニ費目ヲ區分編纂シ郡區役所ニ保存スヘシ
 第六條 既納金ノ内下戻ヲ要スルトキハ更ニ仕譯書ヲ製シ其事由ヲ具申スヘシ
 第七條 會計年度内ニ於テ收支ノ完結ニ至ラサルモノアルトキハ其事由ヲ詳記シ翌年度四月三十日限
 リ報告スヘシ

但年度後徵收ニ係ルモノアルトキハ渾テ徵收シタル年度ヘ納入スヘシ
 第八條 一週年度ノ收支完結シタルトキハ第六號書式ノ決算報告書ヲ製シ翌年度五月三十一日限差出
 スヘシ

第一號書式用紙半紙部

明治何年度賦金收入豫算内譯帳

△印ハ朱書

收入ノ部

前々年度實收
 前々年度豫算
 一金

但前々年度實收ニ比シ金何圓増減アルハ何々ノ事由ニ依ル
 前々年度豫算ニ比シ同上事由ヲ記スヘシ

貸座敷賦金

内譯
 前々年度ノ實收 金員ヲ記スヘシ以下皆同シ
 前々年度豫算 金

金

金

金

金

金

金

金

金

金

金

金

金

金

金

金

金

金

金

金

金

金

金

金

- 一 等 何 戶
- 二 等 何 戶
- 三 等 何 戶
- 娼 妓 賦 金

但増減事由上ニ同シ

内譯

右ハ明治何年度賦金收入豫算内譯書面之通相違無之候也
 年 月 日

何 郡 區 長 氏 名 印

長 官 宛

租稅門 地方稅 賦金

第二號書式用紙半紙野

明治何年度微毒検査費取締費豫算及ヒ探偵費内譯帳

前々年度實收
金
前々年度豫算
金

一金

微毒検査費

但前々年度實收ニ比シ金何圓増減アルハ何々ノ事由ニ依ル

前々年度實收

金

前々年度豫算

金

金

内

金

藥價

但入院延人員何人積一日何程

備品

消耗品

手當金

修繕費

驅微院費

藥價

但入院延人員何人積一日何程

金

内

金

金

金

金

金

金

金

金

金 金 金 金

同同同同
一金

但事由前ニ同

内譯

金

金

金

何々

取締費

取締費

備品
消耗品
手當金
修繕費

同同同同
一金

但事由前ニ同

内譯

金

金

探偵費

探偵費

右ハ明治何年度微毒検査費取締費豫算及ヒ探偵費内譯書面之通相違無之候也

年 月 日

何警察署長氏名印

第三號書式用紙半紙野
長官宛

明治何年何月雜課收支仕譯書

一金

內譯

元受高

金

內

收入高

金

內金

貸座敷

金

內金

但何月分追徴

一金

內金

娼妓

金

內譯

何月何日本應ヨリ受取

金

內金

檢徴費

金

內金

備薬品價

金

內金

驅徴院費

金

內金

備薬品價

金

內金

取締給料

筆墨料

支出高

一金

右ハ明治何年何月中雜課收支仕譯書面之通相違無之候也

探偵費
差引殘高

年月日

何郡區長氏名 印

會計主務宛

第四號書式用紙半紙野

上納證

一金

但明治何年何月分雜課仕拂殘金

右送納候也

何郡區長氏名 印

年月日

會計主務宛

第五號書式用紙半紙野

請求書

一金

但明治何年何月中何費不足金

右請求候也

何郡區長氏名 印

(何警察署長氏名)

會計主務宛

明治何年度 徵收検査取締費 金收支決算報告書

何郡區役所

收入ノ部

何 警 察 署

本年度(賦金)徴査取銷金豫算ノ總計ハ若干圓ニシテ決算ノ總計ハ若干圓ナリ此總計ヲ比較スレハ決算ノ豫算ニ超過減少ノスルヲ若干圓ナリ此超過減少セシ所以ハ何ニ由リ若干圓増加(減少)スト雖モ何ニ由リ前記ノ超過減少ニ止ルナリ因テ各科目ノ金額ヲ區分シ其増減ヲ示ス左ノ如シ

收入科目	決算	高豫算	高比較	増減
貸座敷				
何等				
何等				
娼妓				
何等				
何等				
合計				

貸座敷此超過(減少)セシ所以ハ何々ノ事由ニ由リ何ニテ何圓何ニテ若干併テ若干超過減少(スト雖モ何々ノ事由ニ由リ何ニテ若干圓減少)超過セシニ由ル
娼妓前ニ同シ

本年度豫算ノ總計ハ若干圓ニシテ決算ノ總計ハ若干圓ナリ總計ヲ比スレハ決算ノ豫算ニ超過減少ノスルヲ若干圓ナリ此減少超過セシ所以ハ何々ニ因リ若干圓減少(増加)スルト雖モ何々ニ由リ若干圓減少セシニ由リ前記ノ減少(増加)ニ止ルナリ因テ各科目ノ金額ヲ區分シテ増減ヲ示ス左ノ如シ

徴査検査費此超過(減少)セシ所以ハ何々ノ事由ニ由リ薬價若干圓雜費若干圓賄費若干圓何々若干圓何々ノ事由ニ由リ何々若干圓併セテ若干圓(減少)超過セシト雖モ何々ノ事由ニ由リ何々若干圓ヲ併セテ若干圓減少(超過)セシニ由ル
取銷費前例ニ倣ヒ事由ヲ詳記スヘシ
右ハ明治何年度(賦金)徴査検査取銷費金收支決算報告書面之通相違無之候也
何 郡 區 長 氏 名 印

長 官 宛

(参考) 札幌縣達乙第三十九號(四月七日) 役所 娼妓取締規則改定候ニ付テハ賦金受拂之儀ハ其役所ニ於テ擔當可致
今般甲第十一號有達ヲ以テ貸座敷娼妓取締規則改定候ニ付テハ其地差立本願へ差出スヘシ此旨相違候事
且明細表別紙難形之通開製シ其月分翌月十日限り殘金ト共ニ其地差立本願へ差出スヘシ此旨相違候事
(雛形)

明治 年 月 日 賦金受拂明細表

右之通相違無之候也	部ノ仕		部ノ込		受		等		月	末	人員	
	残金	合金	費	檢	計	總	妓	娼				取
區長氏 名印			入院中藥價	取締人給料	娼妓人員	貨座敷人員	下等	上等	下等	上等		
					娼妓人員	貨座敷人員						
					賦金	賦金						

例同シ娼妓前月ヨリ入院ノ者何人
 貨座敷下等ヨリ上等ニ入ルモノ何人
 娼妓同廢業シテ正業ニ轉セシ者何人
 貨座敷新規營業ノ者何人廢業者何人

札幌縣連乙卯三月二十五日
 貨座敷并娼妓賦金收支豫算別紙書式ニ依ヒ毎年度之ヲ調成シ其年三月三十一日限り差出ス可シ此旨相
 達候事
 但十七年度ニ限り本年四月二十日限り差出スヘシ
 (用紙美濃紙)
 何年度
 賦金收支豫算帳

租税門 地方税 賦金
 収入ノ部
 内 金 内 金 内 金 内 金 内 金 内 金
 支出ノ部
 内 金 内 金 内 金 内 金 内 金 内 金
 賦金
 那 區 役 所
 貨 座 敷
 上 等 何 人
 但 一 何 人
 下 等 何 人
 但 一 何 人
 娼 妓
 上 等 何 人
 但 一 何 人
 下 等 何 人
 但 一 何 人
 檢 徵 費
 取 締 人 給 料
 但 一 何 人
 檢 徵 費 旅 費
 往 返 延 里 數 何 里
 但 一 何 日
 滞 在 何 日

右何年度貸應敷并娼妓賦金收支豫算書面ノ通有之候也

縣令宛

○ 根室縣連年三月二十八日警察本署
賦金出納順序別冊ノ通相定候條本年一月ヨリ右ニ照準取扱フヘシ此旨相達候事

第一條 賦金收入豫算ハ警察本署ニ於テ別紙申出書式ニ則リ之レヲ調製シ毎年十一月十日限リ會計課
ニ差出スヘシ

第二條 賦金ノ支辨ニ係ル諸費ノ豫算ハ各主務者ニ於テ別紙乙號書式ニ則リ之レヲ調製シ毎年十一月
十日限リ會計課ニ差出スヘシ

第三條 毎月收入ノ賦金ハ別紙丙號書式ニ據リ其月二十日限リ警察本署ヨリ會計課ニ送納スヘシ

第四條 業體取締費 檢査費 探偵費 女紅娼諸費ハ該豫算ニ基キ年額ヲ十二分シ每一箇月分別紙丁
號書式ニ準シ請求書ヲ調製シテ前月十日マテ會計課ニ申請スヘシ

檢査所借上料 但一箇月分
但何々々々

徵毒治療藥價
何々々々
但何々々

檢査手當
但檢査一回ニ付
需金用費
何々々々
但何々々

但一箇月分
但何々々

殘除上納スヘキ分
郡區長 姓 名印

第五條 賦金ノ支辨ニ係ル諸費受拂勘定帳ハ別紙戊號書式ニ照準毎三箇月分調製シ正當本人受取書相
添翌月五日該地發遣之レヲ會計課ニ差出スヘシ

第六條 既納金ノ内訳納及收入年月等ノ訂正ヲ要スルトキハ更正該金員ニ對スル納證書若クハ領收證
ヲ添へ申出ヘシ

第七條 豫算中事故アリテ賦金ノ不納アルカ或ハ後年追徴ノ節ハ決算書又ハ納證書へ不納ノ事由若ク
ハ收納年月日等ヲ詳記シ之レヲ會計課ニ申報スヘシ

第八條 賦金支辨ノ諸費決算ノ上殘賦金ヲ生スルニ於テハ乙號書式ノ納證書ヲ調製シ之レヲ會計課へ
送納スヘシ

第九條 賦金收入諸費ノ豫算ハ決算各主務者ニ於テ別紙庚號書式ニ準シ比較増減事由表ヲ製シ翌年度
八月十日マテ會計課ニ差出スヘシ

第十條 賦金收入増減報告書ハ別紙辛號書式ニ準シ毎月之レヲ調製シ翌月五日該地發遣會計課へ差出
スヘシ

甲 明治五年月 賦金收入豫算帳

前々年度實收
前年度實收
一金 四

外内金錢
内課金
但前々年度實收ニ比シ増減事由云々前年度豫算ニ比シ云々
此譯
前々年度實收
同 金

右ハ明治何年度賦金收入豫算書面ノ通有之候也

明治 年 月 日

縣令 殿
乙 明治五年月 探偵費豫算帳
前々年度實收
前年度實收
一金 四

收 入 高
切捨切上
根室警察本署
厚岸警察本署

貨 座 敷
娼 妓

警察本署長
官 姓
以下同シ

仕 拂 高

△外内金錢
△但前々年度實費ニ比シ増減事由云々前年度豫算ニ比シ云々事由詳記スヘシ
△此譯
△前々年度實費
△金圓錢

△同
△同
△同
△同
△同

△金圓錢
△金錢盤

右者明治何年度探偵費豫算書面之通有之候也
明治 年 月 日
縣令 殿

根室警察署長
官 姓 名 印

△丙
△檢梅費業體取締費女紅場諸費皆此書式ニ照準スヘシ
△豫算高金圓
△三箇月目ヨリ
△外金
△此譯

上
△但別業體取締費
△實收送納濟

科 目	人 員	營業收入金高	賦 課	法 徵	收 額
娼 妓	何 何	人 金 圓 錢 釐	百 分	ノ	三 金 圓 錢
貨 座	取 何	人 金 圓 錢 釐	百 分	ノ	五 金 圓 錢

右ハ明治何年何月中收入賦金上納候也
年 月 日

署長
官 姓 名 印

△丁
△會計主務官殿
△請求書
△豫算高金

年度

△一 金 圓 錢
△外金圓

右ハ明治何年度探偵費月額何月分書載ノ通御渡有之度候也
年 月 日

探 偵 費
受 取 濟

署長
官 姓 名 印

△戊
△會計主務官殿
△明治五年八月賦金支辨諸費受拂勘定帳
△一 金 圓 錢
△内譯

元 受 高
從 前 月 越 高
當 期 受 取 高

任 拂 高
但 設 書 何 葉 添
業 體 取 締 費

探 偵 費
何 貲 給
何 貲 給

差 引 殘 高
何 貲 給

業 體 取 締 費
探 偵 費

署長
官 姓 名 印

右者明治何年度探偵費支辨諸費仕拂書面ノ通相違無之候也
年 月 日

署長
官 姓 名 印

△己
△檢梅費
△女紅場諸費モ亦此式ニ據ルヘシ

年度

豫算高金圓
實費金圓
一金圓錢
但本年度豫算ニ對シ云々ノ事由ニヨリ殘金相生候分
右還納候也

探偵費
還納高

庚

年月日
會計主務官殿
明治何年度賦金豫算實收比較増減表

署長 官姓 名印

收入科目	本年 度 豫 算	本年 度 實 收 額	比	
			増	減
娼妓				
貸取				
合計				

増ハ墨書
減ハ朱書

此豫算ニ實收ノ金額ヲ以テ本年度實收ノ豫算ニ比較シ若干圓ノ過不足アルハ何々ノ事故ニヨリ某賦金ハ若干圓ヲ減少スルモ某賦金ハ若干圓増加セシヲ以テ差引若干圓ノ減増ヲ生ナリ
右之通相違無之候也

年月日
縣令殿

明治何年度賦金支辨諸費豫算決算比較増減表

△印ハ朱書

署長 官姓 名印

支出科目	本年 度 豫 算	本年 度 決 算	比	
			増	減
業體取締費				
雇給				
何々				
檢徵費				

藥代	賄費	何々	探偵費	管内旅費	何々	合計

此豫算ニ決算ノ金額ヲ以テ本年度決算ニ比較シ若干圓過不足アルハ云々ノ事故ニヨリ何費ハ若干圓減少スルモ何費ハ若干圓増加セシヲ以テ差引若干圓ノ増減ヲ生ナリ
△女紅場諸費亦此式ニ據ルヘシ

辛 賦金收入豫算決算比較増減表

科目	娼妓	貸取	何々	何々	合計	比	
						増	減
豫算							
決算							
事由							

根室縣 第十七號 第六十一號 勘定帳簿 合計帳簿 本署
本年一丙第三號 賦金出納順序第三條 中左ノ通更正ス
右相違候事 云々據リノ下十一字ヲ削リ 其月二十日限リ 警察本署ヨリノ十三字ヲ挿入ス
面館縣 第十八號 第二十一號 勘定帳簿 合計帳簿 本署
雜出納規程別紙ノ通相違明治十八年度ヨリ施行候條此旨相違候事

但明治十六年丙第十四號達ハ十七年度限り廢止ス

- 第一條 收支豫算ハ一號書式ニ依リ譯内明細簿及現員表ヲ製シ前年度十一月二十日迄ニ本廳へ差出シ
- 第二條 毎月收入豫算ニ對シ増減ノ有無ヲ調査シ翌月五日限り二號書式ニ依リ報告スヘシ
- 第三條 但増減ノ原因ナキトモ報告書差出スヘシ
- 第四條 支出豫算決定後細科目以上ヲ流用セントスルトキハ詳細仕譯書ヲ添へ縣令ノ許可ヲ受クヘシ
- 第五條 毎月徴收シタル金圓ハ三號書式ノ上納證書相添翌月十日限り送納スヘシ
- 第六條 支出ノ金圓ハ豫算月割ヲ以テ相渡候條前月中第四號書式請求書ヲ差出シ金圓領收セハ即日領收證書ヲ發送スヘシ
- 第七條 支出ノ金員ハ五號書式ノ勘定帳へ正當證書相添翌月十日限り發送スヘシ
- 第八條 決算上殘餘アラハ翌年度四月三十日限り還納スヘシ
- 第九條 已納金ノ内誤納又ハ收入年月等ノ訂正ヲ要スルトキハ更ニ該金員ニ對スル納證及ヒ領收證ヲ添へ申出スヘシ
- 第十條 翌年度四月三十日迄ニ收支完結ニ至ラサルトキハ其事由ヲ詳具シ明細仕譯書相添處分何出
- 第十一條 該年度收支完結ノ後遅クモ五月三十一日迄ニ第六號書式決算報告書ヲ差出スヘシ
- 一號書式用紙美濃野紙袋綴
- 何年度雜課收支豫算内譯明細簿

某郡區役所

前々年度實收 收入ノ部 (町等本部及支所部ノ例ニ依リ) 貸座敷賦金

前々年度豫算 但前々年度實收ニ比シ金何圓増減アルハ何々ノ事由ニ依ル

前々年度實收 前々年度豫算ニ比シ同上事由ヲ記スヘシ

前々年度豫算 前々年度實收ヲ記スヘシ以下皆同シ

前々年度實收 何等何個

前々年度豫算 何等何個

前々年度實收 何等何個

前々年度豫算 何等何個

合計金 支出之部

前々年度實收 檢 徵 費

前々年度豫算 檢 徵 費

但前々年度實費ニ比シ金何圓ノ増減アルハ何々ノ事由ニ依ル

前々年度豫算ニ比シ

内 譯

金 價

ハ此増減ヲ差引多キ分ヲ記スヘシ
一増減ナキ科目ハハ四位(〇)ノ符號ヲ記スヘシ
一合計ハ増減差引多キ分ヲ記スヘシ
三號書式 上納證

一金

内金

外金

内金

内金

内金

内金

外金

内金

内金

内金

内金

内金

内金

内金

内金

内金

内金

内金

内金

内金

内金

内金

内金

内金

内金

内金

内金

内金

内金

内金

内金

内金

内金

内金

内金

内金

内金

内金

内金

内金

内金

内金

内金

内金

内金

内金

内金

内金

内金

内金

内金

内金

内金

内金

内金

内金

内金

内金

内金

内金

内金

内金

内金

内金

内金

内金

内金

内金

内金

内金

内金

内金

内金

内金

内金

何年度

雜

追

未

納

徵

課

貸座敷賦金

何等何人

何等何人

何等何人

何等何人

何等何人

何等何人

何等何人

何等何人

何等何人

何等何人

何等何人

何等何人

何等何人

何等何人

何等何人

何等何人

何等何人

何等何人

何等何人

何等何人

何等何人

何等何人

何等何人

何等何人

何等何人

何等何人

何等何人

何等何人

何等何人

會計主務官宛

五號書式 明治何年何月雜課支拂勘定帳

一金

内金

内金

内金

内金

内金

内金

内金

内金

内金

内金

内金

内金

内金

内金

内金

内金

内金

内金

内金

内金

内金

内金

内金

内金

内金

内金

内金

内金

内金

内金

内金

内金

内金

内金

内金

内金

内金

内金

内金

内金

内金

内金

元 某郡區役所

五月以後ノ例

前月ヨリ越高

本月ヨリ取高

仕 掛 高

小 科 目

同 科 目

細 科 目

差 引 殘 高

但 翌 月 越 高

何月日返納領收證

第 號

何月日返納領收證

第 號

何月日返納領收證

第 號

何月日返納領收證

第 號

何月日返納領收證

第 號

何月日返納領收證

第 號

何月日返納領收證

第 號

何月日返納領收證

第 號

何月日返納領收證

第 號

明治何年度雜課收出決算報告書

收入之部
本年度決算ノ收入總額ハ若干圓ニシテ之ヲ其豫算ノ總額若干圓ニ比スレハ若干圓ヲ超過減少セリ因テ各科目ノ金額ヲ表出シ次テ其増減ノ理由ヲ説明スル左ノ如シ

収入科目	決算	高	豫算	高	比	増	減	較
貸座敷								
何等								
何等								
引手茶屋								
何等								
何等								
娼妓								
何等								
何等								
合計								

貸座敷 此超過減少セシ所以ハ何々ノ事由ニ由リ何ニテ若干圓何ニテ若干圓併セテ若干圓超過減少セリ
引手茶屋 此超過減少セシ所以ハ云々前例ニ倣ヒ記スヘシ
娼妓 前ニ同シ
支出之部
本年度決算ノ支出總額ハ若干圓ニシテ之ヲ其豫算ノ總額若干圓ニ比スレハ若干圓ノ超過減少セリ因テ各科目ノ金額ヲ表出シ次テ其増減ノ理由ヲ説明スル左ノ如シ

支出科目	決算	高	豫算	高	比	増	減	較
檢徴費								
合計								

北海道貸座敷娼妓ノ賦金取支力

北海道廳告示 第二十二号 三月三十日
貸座敷娼妓ノ賦金ハ明治二十二年以降地方雜收入ニ編入シ警察機密費業體取締費檢徴費ハ地方費ニ
リ支辨ス

檢徴費 此超過減少セシ所以ハ何々ニ由リ契價若干圓附費若干圓何々ノ事由ニ依リ何々
取締費 前例ニ倣ヒ事由ヲ詳記スヘシ
右明治何年度雜課收出決算報告書而之通相違無之候也
年 月 日 縣 令 宛 郡 區 長 氏 名 印

取締費	何等	何等	何等	合計

第七號書式
内金
内金
内金
右明治何年度雜課收支書面ノ通決算濟相違無之候也
年 月 日 郡 區 長 氏 名 宛

收入決算高
貸座敷賦金
娼妓賦金
仕拂決算高
取締費
檢徴費
會社主務官氏名印

北海道地方税郡區及
警察諸費中ノ細科目
股

北海道廳訓令二十二年三月三十日第九號郡區役所警察課長後掛
地方税郡區及警察諸費中左ノ細科目ヲ置キ明治二十二年度ヨリ施行ス
郡區及警察諸費
警察機密費
貸坐敷娼妓取締費

明治二十六年九月十五日印刷
明治二十六年九月十八日出版

内閣記録局

東京市京橋區築地二丁目十七番地
東京築地活版製造所
印刷者 曲田成

8F 79

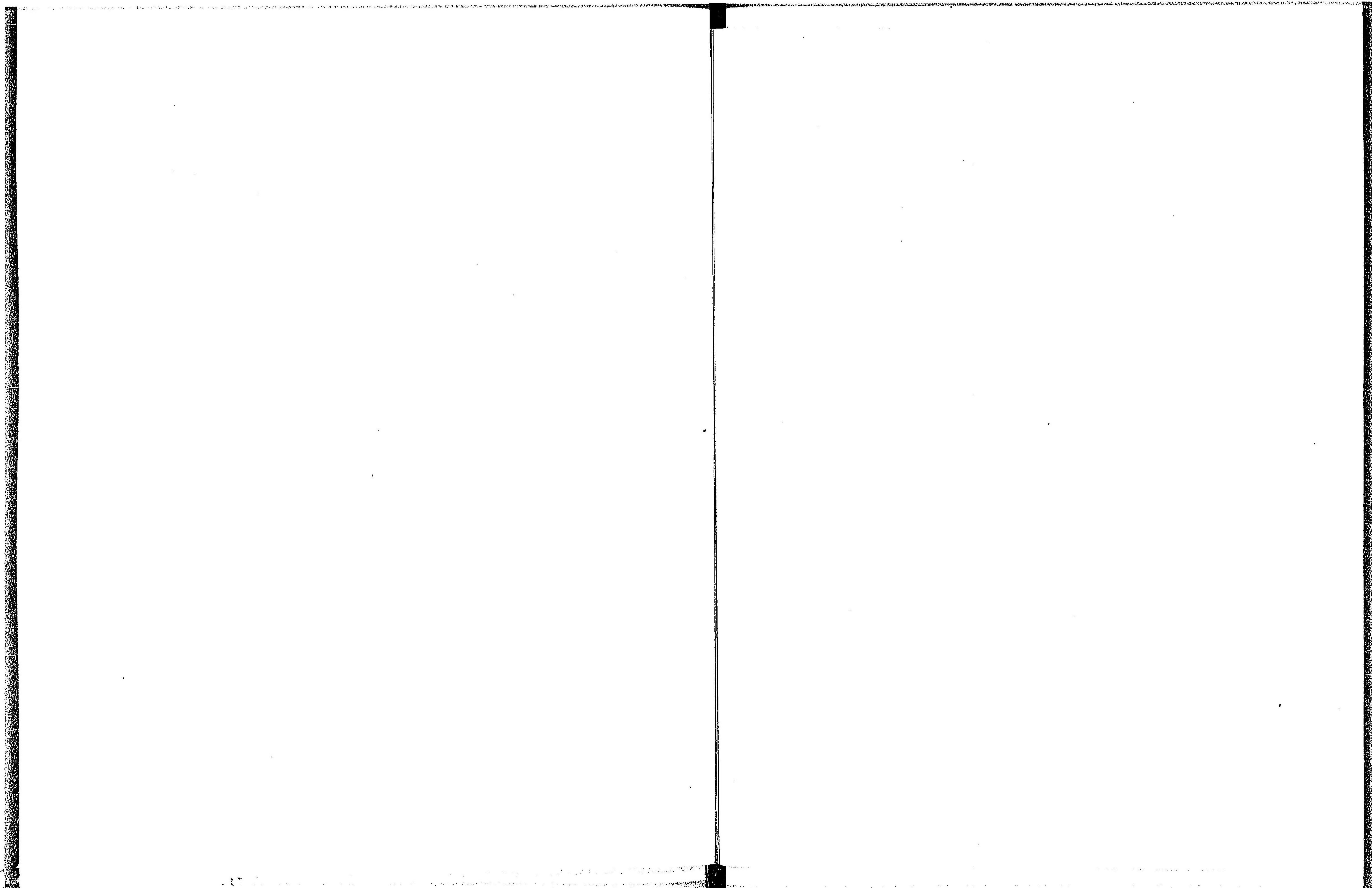

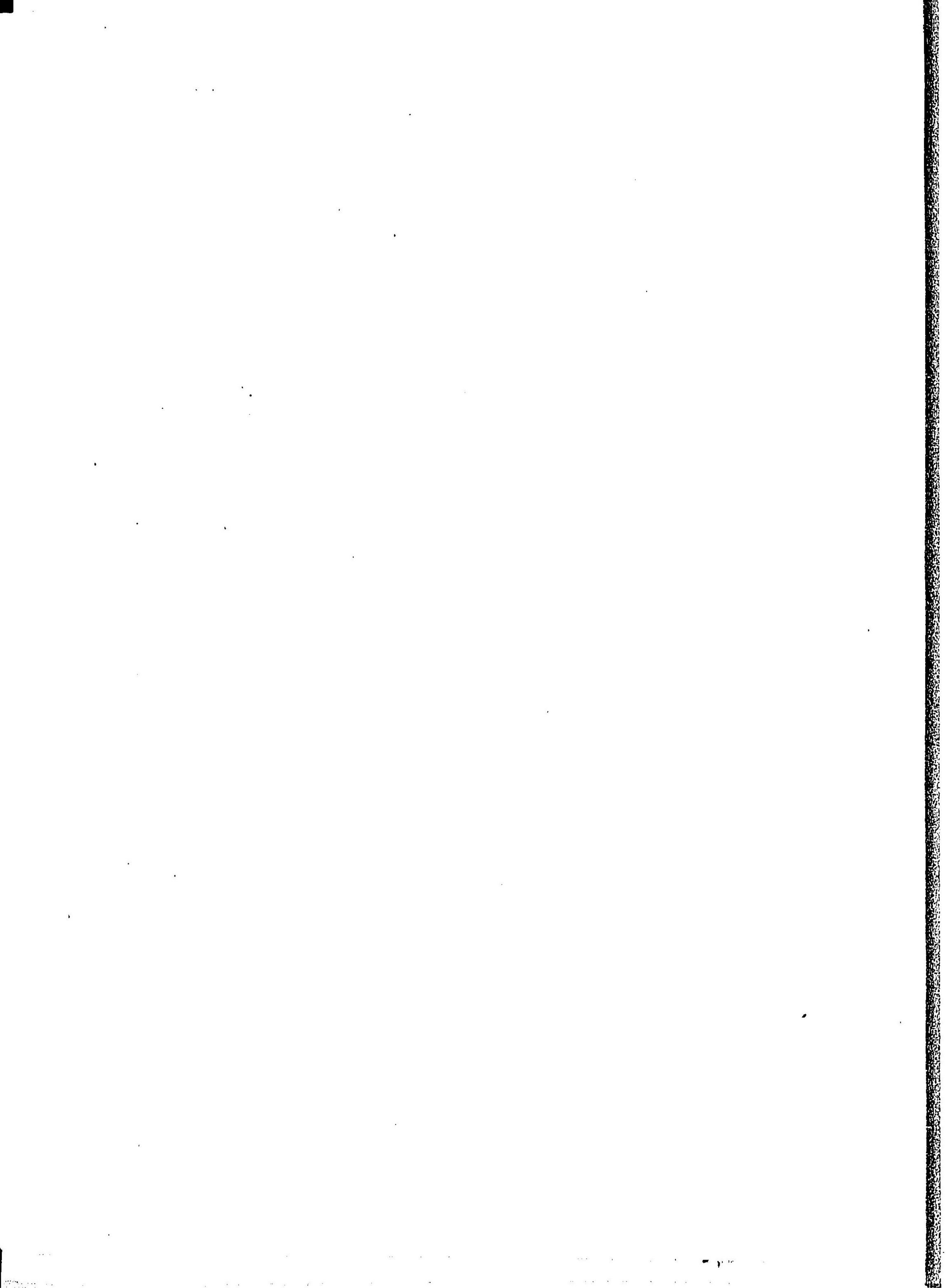
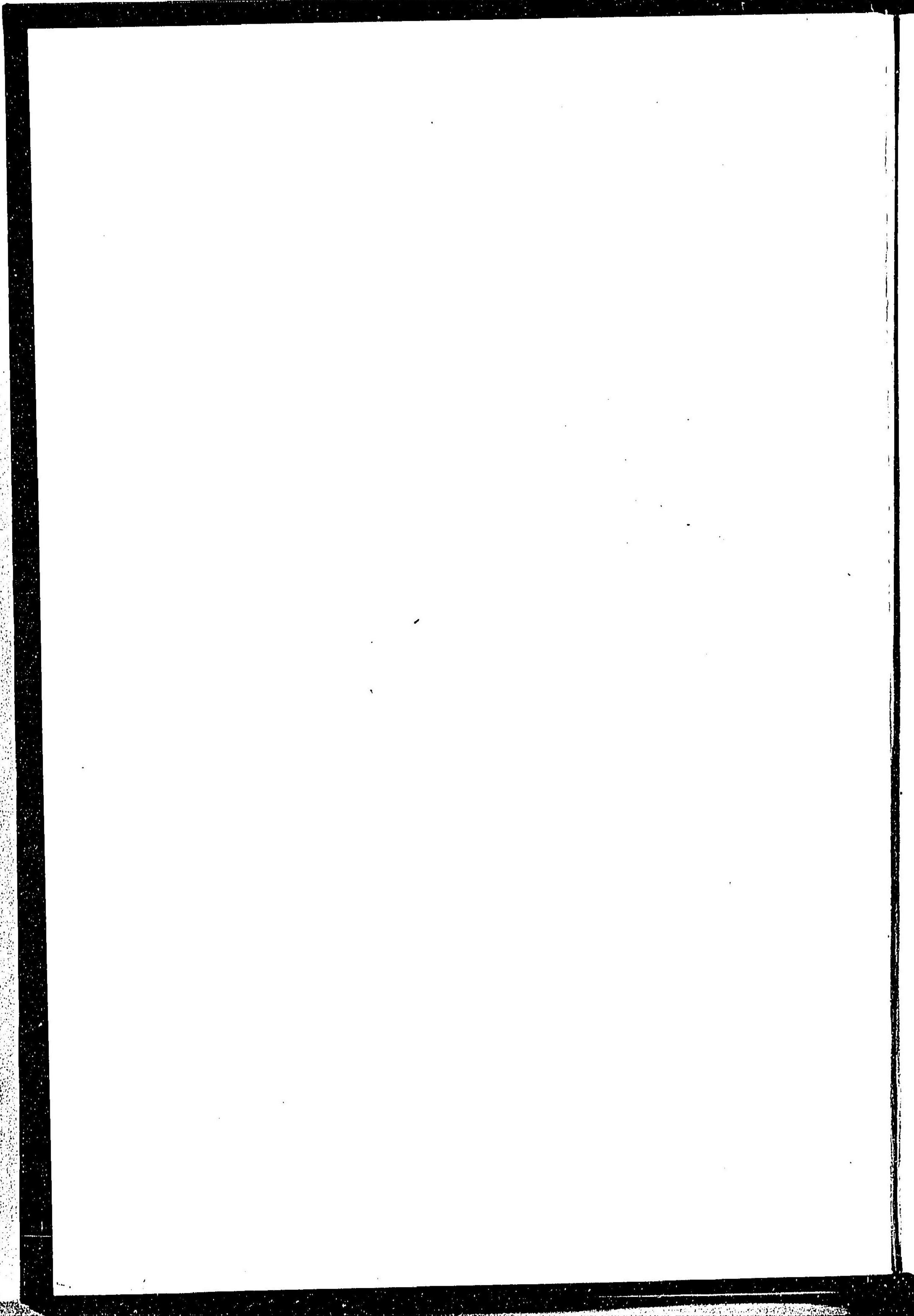

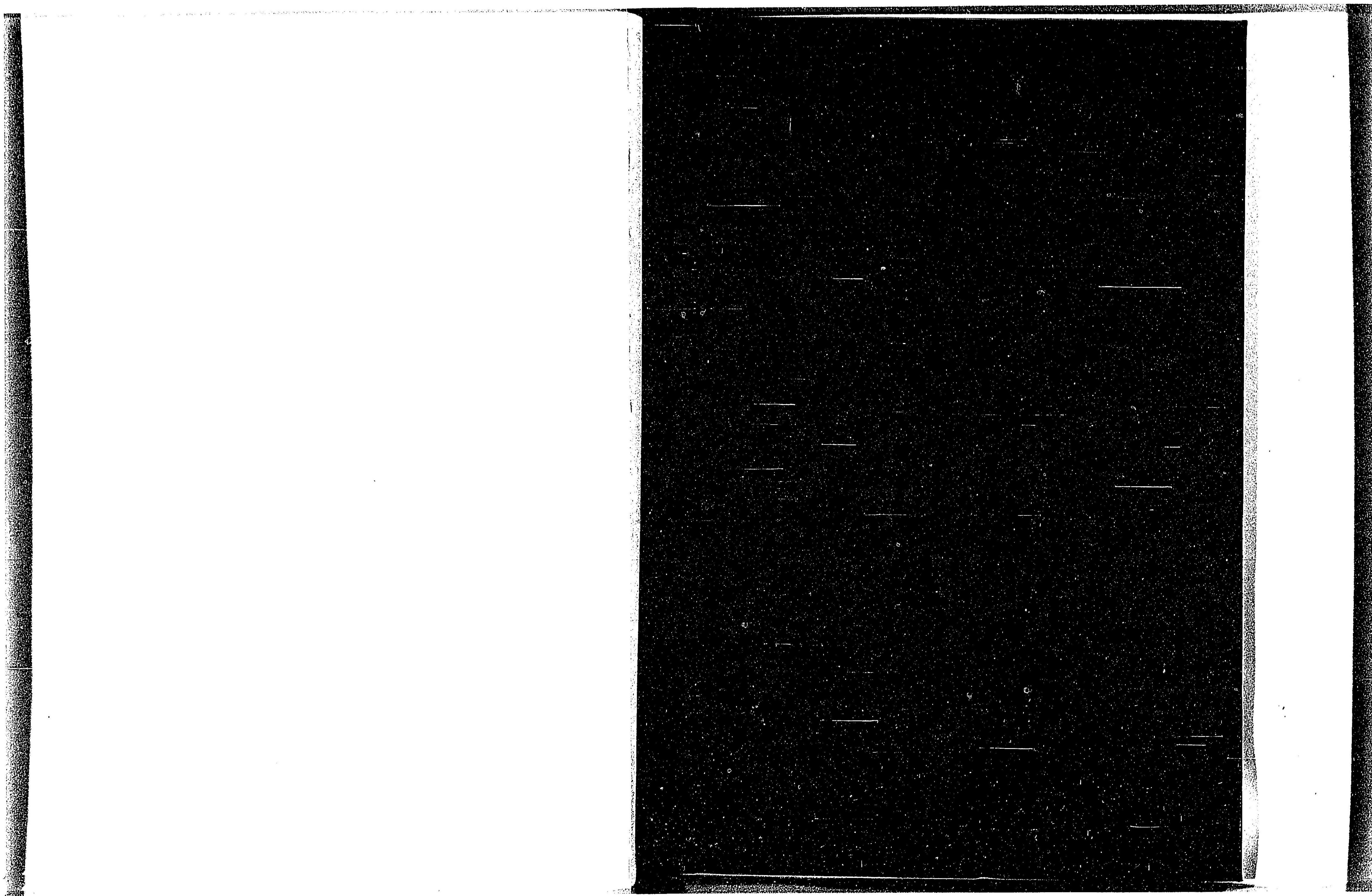

14.7

6

