ХРАНИТЬ ВЕЧНО.

УССР

НАРОДНЫЙ КОМИССАРИАТ ВНУТРЕННИХ ДЕЛ

УЧТЕНО в 1962 году

Черновицкое Управление

Сторожинецкий Рай Отдел

ДЕЛО № 53392

По обвинению Василькова Дмитрия Александровича по ст. 54-13 УК УССР

Начато „23 июля 1940 г. | В одном томах

Окончено „13 октября 1940 г. | Том № 1

После судебного рассмотрения и вступления приговора в силу, настоящее дело подлежит немедленному возвращению в 1-й Специальный отдел НКВД УССР (гор. Киев). К делу должна быть приобщена копия приговора.

Основание: приказ НКВД, Прокуратуры и НКЮ Союза ССР № 00359 от 10 апреля 1939 г.

Передача находящихся в производстве **следственных дел**, а также взятых из архива дел в другие отделы или органы НКВД, хотя бы и временно, **производится исключительно через 1-й Специальный отдел НКВД.**

Передача следственного дела оформляется постановлением, утверждаемым начальником соответствующего управления НКВД, или его заместителем.

~~786434~~

П-4545

Арх. № ~~786434~~

778

Сдано в архив „ 194 г.

~~4486~~

На 78 арх

1529

1529

Архивное дело _____ № _____ пересмотрено в соответствии с приказом № 00511 и оставлено для дальнейшего хранения в архиве на основании _____
выписки из 5 п/б

Пересмотрел: _____ ( )
Ст. группы

Согласны: _____ ( )
Нач. _____ Управления (отдела) КГБ при СМ УССР по Черновицкой области
"5. 6" 195 г.

Порядок систематизации материалов следственного дела

Материалы следственного дела систематизируются и **подшиваются** в строгой последовательности в следующем порядке:

а) опись документов, находящихся в деле и список обвиняемых:

б) **материалы оформления ареста и обыска:** постановление об избрании меры пресечения, ордер на арест, анкета арестованного, справка о судимости, справка о дактрегистрации, пакет с фотокарточками, протокол обыска, квитанции о сдаче на хранение отобранного при аресте, опись имущества и акт опечатания квартиры;

в) **материалы следствия:** протоколы допроса обвиняемого и свидетелей, протоколы очных ставок, постановления о предъявлении обвинения, изменении меры пресечения др.—в порядке дат;

г) документация: акты, справки и др. официальные материалы:

д) **материалы оформления следствия:** протокол предъявления следственных материалов, акт медосвидетельствования (при наличии) и обвинительное заключение;

е) **вещественные доказательства:** приобщаются отдельным пакетом, с отдельной подробной описью.

Заявления обвиняемого, дополняющие или изменяющие **следствие**, подшиваются вместе с протоколами допроса обвиняемого, по дате заявления. Все остальные заявления (о режиме, о передачах, свиданиях и т. п.) приобщаются к делу в отдельном пакете.

Когда по одному делу привлекаются несколько обвиняемых, тогда материалы систематизируются в следующем порядке: материалы оформления обыска, ареста и следственные материалы подбираются на каждого обвиняемого в отдельности в указанном выше порядке, и к ним приобщаются: протоколы о предъявлении следственных материалов, акты медосвидетельствования затем к делу подшивается документация, обвинительное заключение и пакеты с вещественными доказательствами и заявлениями.

Следственное дело, как правило, подшивается после составления обвинительного заключения; материалы дела для подшивки группируются в процессе следствия.

Больше 300 листов в один том подшивать не рекомендуется.

При наличии большего количества листов, дело разбивается на соответствующее количество томов.

О порядке систематизации материалов по многотомным делам указания можно получать в 1-м Спецотделе.

ОПИСЬ

документов находящихся в следственном деле № 53392

№№ по порядку	НАИМЕНОВАНИЕ ДОКУМЕНТОВ	Лист дела	ПРИМЕЧАНИЕ
1.	Список обвиняемого	1	
2.	Постановл. о начале следствия	2	
3.	Постановл. об избр. мере пресеч.	3	
4.	Постановление на арест	4	
5.	Ордер на арест	5	
6.	Протокол обыска	6	
7	Опись имущества	7	
8	Анкета арестованного	8-9	
9.	Справка с/собята	10	
10	Постановл. о пред'явл. обвинения	11	
11	Протокол допроса об. Васильков	12-15	
12.	" " свид. Милецун	16-18	
13.	" " " Габан	19-20	
14.	" " " Мадуцан	21-22	
15	Медицинское заключение	23	
16.	Протокол пред'явл. следствия	24	
17	Указания УКГБ по проведению	25	
18	Постановление о принятии дела к следственному производству	26	
19.	Протокол допроса об. Васильков	27-29	
20	" " " свид. Яворницкий	30-32	
21	" " " Фредурак	33-35	
22	" " " Сокалло	36-37	
23	" " " Поляк	38-40	
24	Справка с/собята	41	
25.	Протокол пред'явления следствия	42	
26.	Обвинительное заключение	43-	
27.	Документы (пакеты)	49	

Ст. опер. уполномоченный сержант госбезопасности Мосеев / Усеипов /

/ Мартынов /

Архивное дело _____ № _____ пересмотрен...
соответствии с приказом № 00511 и ...
дальнейшего хране...

№№ по порядку	НАИМЕНОВАНИЕ ДОКУМЕНТОВ	Лист дела	ПРИМЕЧАНИЕ
28.	Список свидетелей		44
29.	Справка по делу		45
30.	постановления о направ. дела		46-47
31.	Выписка из протокола ок		48
32.	Заключение обеспокоенности		49
33.	Справка о фабрикации		50
34.	Переписка по возврату конфискованного имущ-ва		51-62

Всего в опись внесено 34 (тридцать четыре) наименования на 62 листах

(Банкин)

27 марта 1946 г.

Поря...

Материал... тизируются ... следовательно...

а) опись д... ле и список о...

б) **материа... обыска:** поста... пресечения, орд... ванного, справк... дактрегистрации, ... протокол обыска, ... нение отобранног... щества и акт опе...

в) **материалы** ... допроса обвиняемо... колы очных ставок, ... лении обвинения, из... ния др.—в порядке ...

г) документация: ... официальные материа...

д) **материалы офи...** протокол предъявлени... риалов, акт медосвид... наличии) и обвинитель...

е) **вещественные до...** общаются отдельным па... подробной описью.

Заявления обвиняем... или изменяющие следст...

Список
Обвиняемого по ст 54-15 УП УССР.

№№	Фамилия Имя Отечество	год рождения	
1	Васильков Димитрий Алексеевич	1890	

Оперуполномочит Донской.
ОСМЦ.

Утверждаю Нач. ЗАКВД.
Капитан гос Безопасности
%Мартинов%

Архивное дело ____ № ____ пере...
соответствии с приказом № со...
дальнейшего ...

Поря...

Материал...
тизируются ...
следовательно...

а) опись д...
ле и список о...

б) **материа...**
обыска: постан...
пресечения, орд...
ванного, справк...
дактрегистрации, ...
протокол обыска, ...
нение отобранног...
щества и акт опе...

в) **материалы** ...
допроса обвиняемо...
колы очных ставок, ...
лении обвинения, из...
ния др.—в порядке ...

г) документация: ...
официальные материа...

д) **материалы офо...**
протокол предъявлени...
риалов, акт медосвид...
наличии) и обвинитель...

е) **вещественные до...**
общаются отдельным па...
подробной описью.

Заявления обвиняемо...
или изменяющие следст...

2

Постановление

О начатии следствия

г. Сторожинец 1940 года 23 июля я оперуполномочный сторожинецкой опер группы Олейник рассмотрив материалы о преступной деятельности гр-на Василькова Димитрия Александровича 1890 года рождения уроженец с. слободка Коморовцы Сторожинецкого района Крестьянин Хлибопашец служившего Примором пре Думинских властях издевался над насиленным

И усматривая в совершенных обвинениях Василькова Димитрия Александровича действиях признак преступления предусмотренных ст 54-13 УК УССР

Постановил.

На оснований ст ст 93 п 2 и 108 УПК УССР начать по настоящему делу следствия производство предварительного следствия Копию настоящего постановления направить прокурору по Черновецки обл. зарегистрировать его в I спец отделе УНКВД по Черновицки области

Уполномоченный опер группы Олейник
[signature]

Согласен Нач след группы Мл.
Лейтенант гос безопасности
[signature] Крученко.

Утверждаю Нач УНКВД.
Капитан гос безопасности
[signature]
%Мартинов%

Архивное дело ____ № ____
соответствии с приказом № ...
дальней...

Поряд...

Материалы ...
тизируются и ...
следовательнос...

а) опись до...
ле и список об...

б) **материал...**
обыска: постано...
пресечения, орде...
ванного, справка...
дактрегистрации, ...
протокол обыска, ...
нение отобранного...
щества и акт опеч...

в) **материалы** ...
допроса обвиняемог...
колы очных ставок, п...
лении обвинения, из...
ния др.—в порядке д...

г) документация: ...
официальные материал...

д) **материалы офо...**
протокол предъявления...
риалов, акт медосвид...
наличии) и обвинительн...

е) **вещественные до...**
общаются отдельным па...
подробной описью.

Заявления обвиняемо...
или изменяющие следст...

„УТВЕРЖДАЮ"
27/VII 1940 г.
(Подпись нач. органа НКВД утверждающего арест)

Арест санкционирую
(Подпись прокурора)
25/VII 1940 г.

Постановление
(на арест)

Гор. Сторожинец „23" Июля 1940 г.

я Оперуполномоченный Донкв.Д.
(должность) (отдел и орган)

НКВД СССР Олейник
(звание и фамилия)

Рассмотрев поступившие в НКВД СССР материалы о преступной деятельности
Васильков Димитрий Александрович 1890 г.
(фамилия, имя, отчество и другие)
рождения уроженец с слободия Коморовцы
Установочные данные
работал Примором с слоб Коморовцы из прохож
Кулаков

Нашел:

Василькова Димитрия Александровича 1890 г.
рождения уроженец села слободия Коморовцы
по национальности Украинец подданство
Думинское по социальному из кулаков
работал при Думинских властях
Примором. из 1938 года по 1940 год до при
хода Красной армии в северного Буковину
издевался над беднотой

Постановил:

Василькова Димитрия Александровича
(Фамилия, имя и отчество)
...ющего по с слободия Коморовцы
...уть аресту и обыску.

Следователь [подпись]

...огласен: Нач. Следуасти. [подпись]

Архивное дело ____ № ____
соответствии с приказом ...
дальней...

Поряд...

Материалы ...
тизируются и ...
следовательнос...

а) опись до...
ле и список об...

б) **материал...**
обыска: постано...
пресечения, орде...
ванного, справка...
дактрегистрации, ...
протокол обыска, ...
нение отобранного ...
щества и акт опеч...

в) **материалы** ...
допроса обвиняемог...
колы очных ставок, п...
лении обвинения, из...
ния др.—в порядке д...

г) документация: ...
официальные материал...

д) **материалы офо...**
протокол предъявления ...
риалов, акт медосвид...
наличии) и обвинительн...

е) **вещественные до...**
общаются отдельным па...
подробной описью.

Заявления обвиняемо...
или изменяющие следст...

УРСР

НАРОДНИЙ КОМІСАРІАТ ВНУТРІШНІХ СПРАВ
УПРАВЛІННЯ ДЕРЖАВНОЇ БЕЗПЕКИ

5

8

4

форма № 2

„УТВЕРЖДАЮ"
„25" июля 1940 г.
(подпись нач. органа УНКВД утверждающего арест)
[signature]

Арест санкционирую
(подпись Прокурора)
„25" июля 1940 г.
[signature]

ПОСТАНОВЛЕНИЕ
(ОБ ИЗБРАНИИ МЕРЫ ПРЕСЕЧЕНИЯ)

Гор. Стороженец „23" июля 1940 г., я Оперуполномоченный (должность) (отдел и орган) УНКВД Олейник (звание и фамилия) рассмотрев поступившие в УНКВД ____ материалы о преступной деятельности.

Фамилия Васильков

Имя и отчество Димитрий Александрович.

Год рождения 1890 место рождения в Слободня Коморовцы

Профессия и специальность Хлибопашец

Место работы и должность Примор.

партийность

Образование 4 Класс нац. Украинец гр-во Думинское

Семейное положение Тонат.

село Слободня Коморивцы

Нашел: что Васильков Димитрий (фамилия) подозревается в приступлениях, предусмотренных 54-13. ст. УК УССР и принимая во внимание, что Васильков Димитрий Александрович (фамилия) на свободе может уклониться от следствия суда а по этому

Архивное дело ____ №

соответствии с приказом

дальней

Поря

Материал
тизируются и
следовательно

а) опись д
ле и список о

б) **материал**
обыска: постан
пресечения, орд
ванного, справк
дактрегистрации,
протокол обыска,
нение отобранног
щества и акт опе

в) **материалы**
допроса обвиняемо
колы очных ставок,
лении обвинения, и
ний др.—в порядке

г) документация:
официальные материа

д) **материалы оф**
протокол предъявлен
риалов, акт медосви
наличии) и обвинител

е) **вещественные**
общаются отдельным
подробной описью.

Заявления обвиняе
или изменяющие следо

руководствуясь ст. ст. 143, 145 и 156 УПК УССР,

ПОСТАНОВИЛ

Мерой пресечения способов уклонения от следствия и суда Василькова Димитрия Александровича
(фамилия, имя и отчество)

избрать содержание под стражей, о чем, в порядке ст. _____ УПСК УССР об'явить арестованному

под расписку в настоящем постановлении.

В соответствии со ст. _____ УПК УССР, копию постановления направить Прокурору и пере

начальнику тюрьмы для приобщения к личному тюремному делу.

Следователь _____ (подпись)

„Согласен" Нач. _____ (подпись)

„ 23 " Июля 194 0 г.

Настоящее постановление мне об'явлено „ 23 " Июля 194 0 г.

Василько
(подпись)

Типография газеты „Радянська Буковина" м. Чернівці — Тираж 3000 прим.

УРСР

НАРОДНИЙ КОМІСАРІАТ ВНУТРІШНІХ СПРАВ
УПРАВЛІННЯ ДЕРЖАВНОЇ БЕЗПЕКИ

5

ОРДЕР № 52

„ 23 " Июля 194 0 р

Видано Сторожинецким Райвідділом Управління
Державної Безпеки НКВС УРСР
Оперуповноваженому Гр. Б.

На проведення ареста и обыска у гр-на
Василькова Димитрия Александровича

Начальник УНКВС _____

по _____ області

ДОВІДКА _____

...тийная принадлежность	а) в прошлом ..... б) в настоящее время ..... билет No. .....
...нальность	Украинец
...нство (при отсутствии паспорта указать какой документ удостоверяет гражданство)	а) гражд. (подд.) Румынское б) паспорт No. ..... кем выдан ..... Непосылался

„ ..... " ..... 19..... г.

8
6

ОВА

омо-
ил
би-
м
е и

...районного руководящего
...тие)

Я
ь-

Архивное дело ..... № ..... по...
соответствии с приказом № 00...
дальнейшего ...

руководствуясь ст. ст. ...

Мерой пресечения ...

избрать содержание по...
под расписку в настоя...
В сответствии со ...
начальнику тюрьмы для ...

Сл...

„С...

Настоящее постан...
Васи...
(подпис...

Поря...

Материал...
тизируются и...
следовательно...

а) опись д...
ле и список о...

б) **материал...**
обыска: постан...
пресечения, орде...
ванного, справка...
дактрегистрации, ...
протокол обыска, ...
нение отобранного...
щества и акт опе...

в) **материалы** ...
допроса обвиняемо...
колы очных ставок, ...
лении обвинения, из...
ния др.—в порядке ...

г) документация: ...
официальные материа...

д) **материалы офо...**
протокол предъявлени...
риалов, акт медосвид...
наличии) и обвинитель...

е) **вещественные до...**
общаются отдельным па...
подробной описью.

Заявления обвиняем...
или изменяющие следст...

Друкарня газети „Радянська Буковина" м. Чернівці — Тараж 3000 прим.

8
6

Анкета арестованного

ВОПРОСЫ:	ОТВЕТЫ:
1. Фамилия	Васильков
2. Имя и отчество	Димитрий Александрович
3. Год и место рождения	Родился в 1890 году ..... область (край) ..... район село Слободня Комаровцы
4 Постоянное местожительство (адрес)	Слободня Комаровцы
. Профессия и специальность	Хлибопашец
Последнее место службы и должность или род занятий	а) учреждение Примория Предприятие ..... б) должность Примором в) звание ..... г) в систему какого Наркомата, или другого руководящего органа входит учреждение (предприятие) ..... д) если не работает — когда уволен „....." ..... 19..... г.
...ийная принадлежность	а) в прошлом ..... б) в настоящее время ..... билет No. .....
...нальность	Українец
...нство (при отсутствии пас... ...казать какой документ удо... ...т гражданство)	а) гражд. (подд.) Румынское б) паспорт No. ..... кем выдан ..... Не получал

Архивное дело ____ № ____
соответствии с приказом № ...
дальнейшего ...

Пор...

Материа...
тизируются ...
следовательн...

а) опись ...
ле и список ...

б) **матери...**
обыска: поста...
пресечения, ор...
ванного, справ...
дактрегистраци...
протокол обыск...
нение отобранно...
щества и акт о...

в) **материалы** ...
допроса обвиняем...
колы очных ставо...
лении обвинения, ...
ния др.—в порядк...

г) документация ...
официальные матер...

д) **материалы о...**
протокол предъявле...
риалов, акт медосв...
наличии) и обвинител...

е) **вещественные** ...
общаются отдельным ...
подробной описью.

Заявления обвиняе...
или изменяющие след...

ВОПРОСЫ:	ОТВЕТЫ:
10. Образование (подчеркнуть и указать, что закончил)	Высшее, среднее, низшее 4 класса
11. К какой общественной группе себя причисляет (подчеркнуть)	Рабочих, служащих, колхозников, единоличниыов, кустаре... свободоных профессий, слижителей культа, иждивенц... прочих.
12. Социальное происхождение (кем были отец и мать)	Помещик 911 га земли
13. Имущественное положение и чем занимался до 1929 года	а) имщ полож. Крестьянин Кулак Имел в свойм пользовании ... б) занятие Сельское хозяйство
14. То же до 1917 года	а) имущ. полож. Крестьянин Кулак б) занятие Сельское хозяйство
15. Служба в царской армии и чин	Фадовой
16. Служба в белой армии (какой) и чин	Фадовой
17. Категория воинского учета (запаса)	Своего учета сил...
18. Участие в к-р восстаниях и бандах (когда и где)	Небол
19. Судимости (состоял ли под судом и следствием, где, когда, за что, приговор	Не судился
20. Примыкал ли к антисоветским партиям и организациям (меньшевики, с-р, анархисты, троцкисты, правые, националисты и т. д.) где и когда	Нет

97

ВОПРОСЫ:	ОТВЕТЫ:
21. Состав семьи (о каждом указывать фамилию, имя, очество, возраст, место работы и должность, адрес)	Отец Умер
	мать Умерла
	муж
	жена Васильков Доминика Казимировна
	дети Васильков Виктория Димитровна Васильков Александр Димитрович.
	братья (сестры Нет

Личная подпись арестованного Василько Дмитро

Архивное дело ____ № ____ перес...
соответствии с приказом № ...
дальнейшего ...

Пор...

Матери...
тизируются...
следователь...

а) опись...
ле и список...

б) матери...
обыска: пост...
пресечения, ор...
ванного, спра...
дактрегистраци...
протокол обыск...
нение отобранн...
щества и акт о...

в) материаль...
допроса обвиняе...
колы очных ставо...
лении обвинения,...
ния др.—в порядк...

г) документация...
официальные матер...

д) материалы о...
протокол предъявле...
риалов, акт медосв...
наличии) и обвините...

е) вещественные...
общаются отдельным...
подробной описью.

Заявления обвиняе...
или изменяющие след...

1. Особые внешние приметы арестованного .....

2. Кем и когда арестован или откуда прибыл (номер ордера) 23/VII 1940 г. Оперуполно-
мочный ДОНКВД Олейник № 32

3. Направлен в Сторожинецкую тюрьму

4. Другие замечания .....

Должность, звание и фамилия сотрудника, опросившего арестованного и заполнившего анкет
Оперуполномочный ДОНКВД
г. Сторожинец

Подпису [подпись]

„23" июля 1940 г.

1. Социальная принадлежность .....
2. Острасль хозяйства, госаппарата, культуры ..... отдел .....
3. Управление .....
4. Политическая окраска .....
5. Характер преступления .....

Фамилия и подпись сотрудника
1-го Спецотдела .....

„....." ..... 19..... г.

9 7

6 8

УССР

Форма № 17

Народный Комиссариат Внутренних Дел

Протокол обыска

1940 года сентября 11 дня. Я Оперуполномочный ДОНКВД
г. Сторожинец Олейник НКВД УССР

на основании ордера

НКВД УССР за № 32 произвел обыск у гр-на Василькова
Димитрия Александровича

проживающего в с. Слободзе Комариштах

по улице — " — в доме № — кв. № —

При производстве обыска присутствовали: Гринчук Петро Иливи
Проданик Григорий

Согласно полученным указаниям задержан гр. Васильков
Димитрий Александрович

Из'ято для представления в Дело

НКВД УССР следующее:

НАИМЕНОВАНИЕ ИЗ'ЯТОГО	Количество	Количественное состояние
Войсковий Билет	1	
Войсковое удостовир.	1	
Справка что он был засу-		
дательом в суде	1	
Справка о снятии с		
военного учета	1	

Архивное дело ____ №
соответствии с пр...

Поря...

Материал...
тизируются ...
следовательно...

а) опись д...
ле и список о...

б) **материа...**
обыска: поста...
пресечения, орд...
ванного, справ...
дактрегистрации...
протокол обыска...
нение отобранно...
щества и акт оп...

в) **материалы...**
допроса обвиняем...
колы очных ставок...
лении обвинения, ...
ния др.—в порядке...

г) документация:...
официальные матери...

д) **материалы оф...**
протокол предъявлен...
риалов, акт медосви...
наличии) и обвинител...

е) **вещественные ...**
общаются отдельным ...
подробной описью.

Заявления обвиняе...
или изменяющие след...

№№ п/п.	НАИМЕНОВАНИЕ ИЗ'ЯТОГО	Количество	Количественное состояние

Жалобы на неправильности, допущенные при производстве обыска, на пр...
вещей, ценностей и документов Нет

В протокол все занесено правильно, протокол нам прочитан, в чем и подписы...

Обыскиваемый ...

Председатель Домоуправления ...

Производивший обыск ... Гринчук

Копию протокола получил ...

Примечание: 1. Все претензии и заявления должны бить внесены в протоко... подписания. После подписки никакие жалобы и заявления не при...

2. За справками обращаться в ...

НКВД УССР по адресу ...

9

Опись Имущество

1940 года місяця октября 10 дня
Я опро уполномочий Р.О.К.К.В.Д. города
Сторожинця Сесиков припонятих
Гриньчук Петро Ілієвич. Проданик Григ...
Ивановеч. Чобан Василь Диметрович
Это числа описано имущество
У. гром. Василькова Димитровича Алек...
в Слободзії Комарівці Сторожинц. р.

Найминованя имущество

Хата	одна
Стайня	одна
Стодола	одна
Чембар	оден
Стайня мала	одна
Коний	два
Корови	дві
Тилеца	одна
Свиний	одинацїть
Вівцї	одинацїть
Візок	оден
Плуг	оден
Борони	дві
Шкафи	три
—"— маленькі	дві
Пужка	штири
Столи	два
Зеркало	два
Скриня	одна
Подушки	одинацять

Комісия
Гриньчук Петро
Проданик Григорій
Чобан Vasili

Сотник уполномоч. р/о НКВД
Сесиков

Архивное дело
соответ...

Поря...

Материал...
тизируются ...
следовательно...

а) опись д...
ле и список о...

б) **материа...**
обыска: поста...
пресечения, орд...
ванного, справ...
дактрегистрации...
протокол обыска...
нение отобранно...
щества и акт оп...

в) **материалы...**
допроса обвиняем...
колы очных ставок...
лении обвинения, ...
ния др.—в порядке...

г) документация:...
официальные матери...

д) **материалы оф...**
протокол предъявлен...
риалов, акт медосв...
наличии) и обвинител...

е) **вещественные ...**
общаются отдельным ...
подробной описью.

Заявления обвиняе...
или изменяющие след...

Форма № 24

УССР

НАРОДНЫЙ КОМИССАРИАТ ВНУТРЕННИХ ДЕЛ

УПРАВЛЕНИЕ ГОСУДАРСТВЕННОЙ БЕЗОПАСНОСТИ

ПРОТОКОЛ ДОПРОСА

К ДЕЛУ № 53392

1940 г. Август мес. 22 дня. Я Оперуполном. Донкв.
(должность, наименование организации, фамилия)
Олейник допросил в качестве Обвиняемого

1. Фамилия Васильков
2. Имя и отчество Димитрий Александрович
3. Дата рождения 1890
4. Место рождения С. Слободзия Коморовца
5. Местожительство С Слободзия Коморовца
6. Национальность и гражданство (подданство) Украинин Думинское
7. Паспорт Царанистов.
(когда и каким органом выдан, номер, категория и место приписки)
8. Род занятий Хлибопашец
(место службы и должность)
9. Социальное происхождение Кулак
(род занятий родителей и их имущественное положение)

...). Социальное происхождение (род занятий и имущественное положение)

а) до революции Крестьянин Кулак

б) после революции Кулак.

Состав семьи Васильков Домин Казьмир.
(близкие родственники, их имена, фамилии, адреса и род занятий)
до Васильков Виктория.
Сын Васильков Александр.

Василько Дмитро.

...остав семьи Жена Домникия Казимировна
(близкие родственники, их имена, фамилии, адреса и род занятий)
...ог Виктория Димитровна 13 лет
...ин Александр Димитрович 12 лет.

...го Васильков

Архивное дело ____ №
соответствии с ...

Поря...

Материа...
тизируются ...
следовательн...

а) опись ...
ле и список ...

б) **материа...**
обыска: поста...
пресечения, ор...
ванного, справ...
дактрегистрации...
протокол обыска...
нение отобранно...
щества и акт оп...

в) **материалы** ...
допроса обвиняем...
колы очных ставок...
лении обвинения, ...
ния др.—в порядке...

г) документация...
официальные матери...

д) **материалы** ...
протокол предъявлен...
риалов, акт медосв...
наличии) и обвинител...

е) **вещественные** ...
общаются отдельным ...
подробной описью.

Заявления обвиняе...
или изменяющие следо...

12. Образование (общее, специальное) 4 класса

13. Партийность (в прошлом и настоящем) Царанистов

14. Каким репрессиям подвергался, судимость, арест и др. (когда, каким орган... и за что)

а) до революции нет

б) после революции нет

15) Какие имеет награды (ордена, грамоты, оружие, и др.) при сов. власти нет

16. Категория воинского учета запаса и где состоит на учете не состоит по старост...

17. Служба в Красной армии (красной гвардии, в партизанских отрядах) и в качестве кого нет

18. Служба в белых и др. к-р. армиях (когда, в качестве кого) нет

19. Участие в бандах, к-р. организациях и восстаниях нет

20. Сведения об общественно-политической деятельности

ПРИМЕЧАНИЕ: Каждая страница протокола должна быть заверена подписью допраш... а последняя и допрашивающего. Васильков Д...

Показания обвиняемого (свидетеля) Васильков Димитрий Алексеевич „22" Августа 1949 г.

Вопрос. Расскажите обвиняемый ваше имущественное положение

Ответ Мое имущественное положение считаюсь по селу из прослойки Кулаков, в моем пользовании имеется 13 г. земли леса 1,50 га 2 кони коров 2 ш. молодняка 3 ш. 1 хата 1 криня 2 хлива и весь сельско хозяйственный ремонт.

Вопрос. Как ваше хозяйство по селу считается Кулацкое то сколько вас работало наймет силы

Ответ. Имеется работало в моем хозяйстве два человека гр-н с. слободзия помор... Колисник Онуфрий Пантилеевич Чабан Димитрий Федорович

Вопрос. В какой партии вы состояли

Ответ Я состоял в партии Царанистов до последнего дня когда были Румынски власти в сев. Буковине

Вопрос. Назовите меня кто был руководителем этой партии и членов, ИТ

Ответ Меня известно что руководитель партии, Царанистов был гр-н с слободзия Комаровцы Досколюк Илия Алексеевич. тоже с этого села Фидурук Петро, Гринчук Петро Продоник Николай Пантилеевич Никифор Иван Николаевич

Подпись Василько Димитро

...остав семьи Жена Доминикия Казимировна (близкие родственники, их имена, фамилии, адреса и род занятий)
...ог Виктория Димитровна 13 лет
...ин Александр Димитрович 12 лет.

...го Васильков

Архивное дело ____ № ____
соответствии с приказом №

Пор

Материа
тизируются
следовательн
а) опись
ле и список
б) **материа**
обыска: поста
пресечения, ор
ванного, справ
дактрегистрации
протокол обыска
нение отобранно
щества и акт оп
в) **материалы**
допроса обвиняем
колы очных ставок
лении обвинения,
ния др.—в порядке
г) документация:
официальные матери
д) **материалы оф**
протокол предъявлен
риалов, акт медосви
наличии) и обвинител
е) **вещественные**
общаются отдельным
подробной описью.
Заявления обвиняе
или изменяющие следо

12. Образование (общее, специальное) 4 класса

13. Партийность (в прошлом и настоящем) Царанистов

14. Каким репрессиям подвергался, судимость, арест и др. (когда, каким орган
и за что)
а) до революции нет
б) после революции нет

15) Какие имеет награды (ордена, грамоты, оружие, и др.) при сов. власти нет

16. Категория воинского учета запаса и где состоит на учете не состоит по старост

17. Служба в Красной армии (красной гвардии, в партизанских отрядах)
и в качестве кого нет

18. Служба в белых и др. к-р. армиях (когда, в качестве кого) нет

19. Участие в бандах, к-р. организациях и восстаниях нет

20. Сведения об общественно-политической деятельности

ПРИМЕЧАНИЕ: Каждая страница протокола должна быть заверена подписью допраш
а последняя и допрашивающего. Васильков Д

Показания обвиняемого (свидетеля) Васильков
Димитрий Алексеевич „22" Августа 1949 г.

Вопрос. Расскажите обвиняемый ваше
Имущественное положение

Ответ Мое имущественное положение
считаюсь по селу из прослойки
Кулаков, в моем пользовании
имеется 13 г. земли леса 1,50 га
2 кони коров 2 ш. молодняка 3 ш.
1 хата 1 криня 2 хлива и весь
сельско хозяйственный ремонт.

Вопрос. Как ваше хозяйство по селу
щитается Кулацкое то
сколько вас работало наймет силы

Ответ. Имеется работало в моем хозяйстве
два человека гр-н с. слободзия помор
Колисник Онуфрий Пантилеевич
Чабан Димитрий Федорович

Вопрос. В какой партии вы состояли

Ответ Я состоял в партии Царанистов
до последнего дня когда были
Румынски власти в сев. Буковине

Вопрос. Назовите меня кто был
руководителем этой партии
и членов, ИТ

Ответ Меня известно что руководитель
партии, Царанистов был гр-н
с слободзия Комаровцы Досколюк
Илия Алексеевич. тоже с этого
села Фидурук Петро, Гринчук Петро
Продоник Николай Пантилеевич
Никифор Иван Николаевич

Подпись
Василько Димитро

остав семьи Жена Домашкина Казимировна
(близкие родственники, их имена, фамилии, адреса и род занятий)
ог Виктория Димитровна 13 лет
ин Александр Димитрович 12 лет.

Васильков

Архивное дело ____ №
соответствии с пр...

Вопрос. Расскажите обвиняемый с какого года и по какой ви служили примерами в селе

Ответ Я служил сельским Примером из 1938 года до 1940 года по это время даки не пришла до нас Красная Армия

Вопрос. Какие ваши были обязаности в селе как Примера

Ответ Мои были следующие обязаности наводить порядок хозяйственн в селе. Подчинять дорога мост...

Вопрос Что ви обвиняемой ищо додати до своего показания

Ответ Больше до показания додать не имею ничево Протокол мне прочитано записано верно с моих слов в том расписываюся Василько Дим...

Протокол переведется 22/VIII 1940 в 7 часов утра

Допросил Оп. уполномоч. Сторожинецкого ДОНКВД

[signature]

Подпись

Поря...

Материал... тизируются ... следовательно...

а) опись д... ле и список о...

б) материа... обыска: поста... пресечения, орд... ванного, справк... дактрегистрации... протокол обыска... нение отобранно... щества и акт опе...

в) материалы ... допроса обвиняем... колы очных ставок, ... лении обвинения, и... ния др.—в порядке...

г) документация: ... официальные матери...

д) материалы оф... протокол предъявлен... риалов, акт медосви... наличии) и обвинител...

е) вещественные д... общаются отдельным ... подробной описью.

Заявления обвиняе... или изменяющие следо...

---

16 14

Форма No. 24

УССР

НАРОДНЫЙ КОМИССАРИАТ ВНУТРЕННИХ ДЕЛ

УПРАВЛЕНИЕ ГОСУДАРСТВЕННОЙ БЕЗОПАСНОСТИ

14 12

Форма No. 24

УССР

НАРОДНЫЙ КОМИССАРИАТ ВНУТРЕННИХ ДЕЛ

УПРАВЛЕНИЕ ГОСУДАРСТВЕННОЙ БЕЗОПАСНОСТИ

Протокол допроса

К ДЕЛУ № 53392

1940 г. сентября мес. 10 дня. Я Оп. уполномоч. ДОНКВД (должность, наименование организации, фамилия) Олейник допросил в качестве Обвиняемого

1. Фамилия Василько
2. Имя и отчество Димитрий Александрович
3. Дата рождения 1890 года
4. Место рождения с Слободзия Комаринти
5. Местожительство С
6. Национальность и гражданство (подданство) Украинец

Паспорт ____ (когда и каким органом выдан. номер, категория и место приписки)

Род занятий Крестьянин Кулак (место службы и должность)

Социальное происхождение Крестьянин кулак (род занятий родителей и их имущественное положение)

Социальное происхождение (род занятий и имущественное положение)

) до революции Крестьянин Кулак

) после революции Крестьянин Кулак

остав семьи Жена Доминикия Казимировна (близкие родственники, их имена, фамилии, адреса и род занятий)

ог Виктория Димитровна 13 лет

ин Александр Димитрович 12 лет.

Василько

Архивное дело ____ №
соответствии с ...

Поря...

Материал... тизируются ... следовательн...

а) опись д... ле и список с...

б) **материа... обыска:** поста... пресечения, орд... ванного, справ... дактрегистрации... протокол обыска... нение отобранно... щества и акт оп...

в) **материалы** ... допроса обвиняем... колы очных ставок, ... лении обвинения, ... ния др.—в порядке...

г) документация: ... официальные матери...

д) **материалы оф...** протокол предъявлен... риалов, акт медосви... наличии) и обвинител...

е) **вещественные** ... общаются отдельным ... подробной описью.

Заявления обвиняе... или изменяющие следо...

Вопрос. Расскажите обвиняемый с Какого года и по Какой вы служили примором в селе

Ответ Я служил сельским примором из 1938 года до 1940 года по это

12. Образование (общее, специальное) 9 классов

13. Партийность (в прошлом и настоящем) Царонастичная

14. Каким репрессиям подвергался, судимость, арест и др. (когда, каким ор... и за что)

а) до революции Нет

б) после революции Нет

15. Какие имеет награды (ордена, грамоты, оружие, и др.) при сов. власти Нет

16. Категория воинского учета запаса и где состоит на учете Снят по старости

17 Служба в Красной армии (красной гвардии, в партизанских отрядах) ... качестве кого Нет

18. Служба в белых и др. к-р. армиях (когда, в качестве кого) Нет

19. Участие в бандах, к-р. организациях и восстаниях Нет

20. Сведения об общественно-политической деятельности Нет

ПРИМЕЧАНИЕ: Каждая страница протокола должна быть заверена подпись... ваемого, а последняя и допрашивающего.

Васильков

16 19

Форма No. 24

УССР

НАРОДНЫЙ КОМИССАРИАТ ВНУТРЕННИХ ДЕЛ

УПРАВЛЕНИЕ ГОСУДАРСТВЕННОЙ БЕЗОПАСНОСТИ

15 13

Показания обвиняемого (свидетеля) Васильков Димитрий Александрович „10" сентября 1940 г.

Вопрос. Расскажите обвиняемый признаете вы себя виновным в предъявленном вам обвинению по ст 54-13. т-с в том что вы служили примором при Думинских властях издевались над революционно настроенным населением

Ответ Виновным себя признаю в предъявленном обвинению мне по ст 54-13. УК УССР признаю действительно я служил примором с 1938 года по 1940 год до дня прихода красной армии в Сев Буковину

Вопрос: что вам входило в ваши обязанности в мой обязанности входило чтобы я подчинял дороги должен быть заставить людей чтобы они подчинили мостов и школы

Вопрос Когда вы служили примором то кого вы избивали из населения

Ответ Мне помнится что я избивал гр-на Поляка Ивана больше я ни кого не избывал.

Вопрос Расскажите обвиняемый как ваше хозяйство было Кулацкое и сплавтировали вы наймову силу „Батраков."

Ответ. Умения работало несколько каждый год Батраков в которыми я расчитывал как когда существовала цена печатал я по 20-30 лет в день на румынски гроши

Подпись Васильков.

Вопрос. Расскажите обвиняемый в какого года и по какой вы служили примером в селе

Ответ Я служил сельским примером из 1938 года до 1940 года по 9 то

12. Образование (общее, специальное) 9 классов

13. Партийность (в прошлом и настоящем) Царонастичная

14. Каким репрессиям подвергался, судимость, арест и др. (когда, каким и за что)

а) до революции Нет

б) после революции Нет

15. Какие имеет награды (ордена, грамоты, оружие, и др.) при сов. власти Нет

16. Категория воинского учета запаса и где состоит на учете Снят по старости

17 Служба в Красной армии (красной гвардии, в партизанских отрядах) качестве кого Нет

18. Служба в белых и др. к-р. армиях (когда, в качестве кого) Нет

19. Участие в бандах, к-р. организациях и восстаниях Нет

20. Сведения об общественно-политической деятельности Нет

ПРИМЕЧАНИЕ: Каждая страница протокола должна быть заверена подписью ваемого, а последняя и допрашивающего.

Васильков

---

16 19

Форма No. 24

УССР

НАРОДНЫЙ КОМИССАРИАТ ВНУТРЕННИХ ДЕЛ

УПРАВЛЕНИЕ ГОСУДАРСТВЕННОЙ БЕЗОПАСНОСТИ

15 13

Показания обвиняемого (свидетеля) Васильков Димитрий Александрович „10" сентября 1940 г.

Вопрос. Расскажите обвиняемый признаете вы себя виновным в предъявленном вам обвинению по ст 54-13. т-с в том что вы служили примером при Думинских властях издевались над революционно настроенным населением

Ответ Виновным себя признаю в предъявленном обвинению мне по ст 54-13. УК УССР признаю действительно я служил примером с 1938 года по 1940 год до дня прихода красной армии в сев Буковину

Вопрос: что вами входило в ваши обязанности в мой обязанности входило чтобы я подчинял дороги должен быть заставить людей чтобы они подчинили мосты и школы

Вопрос Когда вы служили примером то кого вы избивали из населения

Ответ Мне помнится что я избивал гр-на Поляка Ивана больше я ни кого не избывал.

Вопрос Расскажите обвиняемый как ваше хозяйство было кулацкое и сплавлировали вы наймову силу „Батраков."

Ответ. Умения работало несколько каждый год Батраков в которыми я расчитывал как когда существовала цена платил я по 20-30 лет в день на румынски гроши

Подпись Васильков

Вопрос. Раскажите обвиняемый в Какого года и по Какой вы служили примером в селе

Ответ Я служил сельским примером из 1938 года до 1940 года по Это

12. Образование (общее, специальное) 9 классов

13. Партийность (в прошлом и настоящем) Царонастичная

14. Каким репрессиям подвергался, судимость, арест и др. (когда, каким и за что)

а) до революции Нет

б) после революции Нет

15. Какие имеет награды (ордена, грамоты, оружие, и др.) при сов. власти Нет

16. Категория воинского учета запаса и где состоит на учете Снят по старости

17 Служба в Красной армии (красной гвардии, в партизанских отрядах) качестве кого Нет

18. Служба в белых и др. к-р. армиях (когда, в качестве кого) Нет

19. Участие в бандах, к-р. организациях и восстаниях Нет

20. Сведения об общественно-политической деятельности Нет

ПРИМЕЧАНИЕ: Каждая страница протокола должна быть заверена подписываемого, а последняя и допрашивающего.

Васильков

---

16 19

Форма No. 24

УССР

НАРОДНЫЙ КОМИССАРИАТ ВНУТРЕННИХ ДЕЛ

УПРАВЛЕНИЕ ГОСУДАРСТВЕННОЙ БЕЗОПАСНОСТИ

15 13

Показания обвиняемого (свидетеля) Васильков Димитрий Александрович „10" сентября 1940 г.

Вопрос. Раскажите обвиняемый признаете вы себя виновным в предъявленном вам обвинению по ст 54-13. т-с в том что вы служили примером при Думинских властях издевались над революционно настроенным населением

Ответ Виновным себя признаю в предъявленном обвинению мне по ст 54-13. УК УССР признаю действительно я служил примером с 1938 года по 1940 год до дня прихода красной армии в Сев Буковину

Вопрос: что вошли входило в ваши обязанности в мой обязанности входило чтобы я подчинял дороги должен быть заставить людей чтобы они подчинили мостов и школы

Вопрос Когда вы служили примером то кого вы избивали из населения

Ответ Мне помнится что я избивал гр-на Поляка Ивана больше я ни кого не избывал.

Вопрос Раскажите обвиняемый как ваше хозяйство было Кулацкое и сплакатировали вы наймову силу „Батраков."

Ответ. Умения работало несколько каждый год Батраков в которыми я расчитывал как когда существовала цена печатался по 20-30 лет в день на румынски гроши

Подпись Васильков.

Вопрос. Расскажите обвиняемый в
Какого года и по какой вы
служили примерно в селе
Ответ Я служил сельским Примерно
и 1938 года до 1940 года по это

Вопрос Назовите мне фамилии
этих Патронов которые
вас работали що годично
Ответ Колисник Онодорий Пон
Чабан Димитрович Фед
Покрив Василий Апост
Покрив Илия Апостол
Вопрос что вы ищо обвиняемый
сможете дополнить до
даноговаго показани
Ответ Больше я ни имею допол
до моего показания ниче
протокол мне прочитан
записано с моих слов
верно чему расписываю
Васильков Дмитро
Допросил оперуполномо
РОНК 13 Д

Подпись

16 19

Форма No. 24

УССР

НАРОДНЫЙ КОМИССАРИАТ ВНУТРЕННИХ ДЕЛ

УПРАВЛЕНИЕ ГОСУДАРСТВЕННОЙ БЕЗОПАСНОСТИ

Протокол допроса

К ДЕЛУ № 53392

194 0 г. сентября мес. 11 дня Я Оперуполномочен Роанк
(должность, наименование организации, фамилия)
Олейник допросил в качестве свидетеля

1. Фамилия Милищук
2. Имя и отчество Михайло Алексеевич
3. Дата рождения 1899 года
4. Место рождения слободзия Комаринтас
5. Местожительство слободзия Комаринтс
6. Национальность и гражданство (подданство) Украинец
7. Паспорт Неполучал
(когда и каким органом выдан. номер, категория и место приписки)
8. Род занятий сельское хозяйство
(место службы и должность)
9. Социальное происхождение Крестьянин Середняк
(род занятий родителей и их имущественное положение)

Социальное происхождение (род занятий и имущественное положение)

а) до революции Крестьянин Середняк

б) после революции Крестьянин Середняк

Состав семьи Жена Фандотта Николаевна 38 лет
(близкие родственники, их имена, фамилии, адреса и род занятий)
Сын Феодор Михайлович Димитрий
Михайлович Дионисия Михайловна

Милищук

5000

(близкие родственники)

Cioban Vasile

5000

Архивное дело ____ №
соответствии с ...

Поря...

Материал...
тизируются и...
следовательно...

а) опись д...
ле и список о...

б) **материа...**
обыска: постан...
пресечения, орд...
ванного, справк...
дактрегистрации,...
протокол обыска,...
нение отобранног...
щества и акт опе...

в) **материалы** ...
допроса обвиняемо...
колы очных ставок,...
лении обвинения, и...
ния др.—в порядке...

г) документация:...
официальные материа...

д) **материалы оф...**
протокол предъявлени...
риалов, акт медосви...
наличии) и обвинител...

е) **вещественные д...**
общаются отдельным п...
подробной описью.

Заявления обвиняем...
или изменяющие следс...

12. Образование (общее, специальное) 6 классов

13. Партийность (в прошлом и настоящем) Царанистов.

14. Каким репрессиям подвергался, судимость, арест и др. (когда, каким орган...
и за что)

а) до революции Нет

б) после революции Нет

15. Какие имеет награды (ордена, грамоты, оружие, и др.) при сов. власти Нет

16. Категория воинского учета запаса и где состоит на учете 6 учета снят

17 Служба в Красной армии (красной гвардии, в партизанских отрядах) ко...
качестве кого Не служил

18. Служба в белых и др. к-р. армиях (когда, в качестве кого) Не служил

19. Участие в бандах, к-р. организациях и восстаниях Не участвовал

20. Сведения об общественно-политической деятельности Нет

Милищук

ПРИМЕЧАНИЕ: Каждая страница протокола должна быть заверена подписью ...ваемого, а последняя и допрашивающего.

Подпись

Показания обвиняемого (свидетеля) Милищук Михаил Александрович „11" сентября 194 0 г.

17 15

Будучи предупреждаем за ложные показания по ст 89 ГК 766 Д

Вопрос Расскажите свидетель знаете ли вы гр-на Василькова Димитрия Александровича

Ответ Василькова Димитрия Александровича знаю хорошо как односельчанина жителя слобод Комаровца

Вопрос. Ни имели вы свидетель личных счетов с Васильковым Димит. а если имели то в чем они выраж.

Ответ с гр-н Васильковым никогда личных счетов не имел и не имею

Вопрос. Расскажите свидетель каков имущественное положение гр. Василькова Димитровича

Ответ Он в нас по селу щитается Кулак имеет в своем пользовании 20 га земли 2 коня 3 м коров 2 м свиней 7 м овец

Вопрос. Как хозяйство Василькова Кулацкое исплактировал он в своем хозяйстве наемного рабочего силу кого назовите меня их фамилию

Ответ Мне хорошо известно что у гр. Василькова работали в его хозяйстве из одного следующ. батраки Колесник Онуфрий Бакрев Василий Апостолович

Подпись Милищук

Cioban Vasile

Архивное дело ____ № ____
соответствии с ____

12. Образование (общее, специальное) 6 классов

13. Партийность (в прошлом и настоящем) Царанистов.

14. Каким репрессиям подвергался, судимость, арест и др. (когда, каким орган
и за что)

а) до революции Нет

б) после революции Нет

15. Какие имеет награды (ордена, грамоты, оружие, и др.) при сов. власти Нет

16. Категория воинского учета запаса и где состоит на учете 6 учета снят

17 Служба в Красной армии (красной гвардии, в партизанских отрядах) ко
качестве кого Не служил

18. Служба в белых и др. к-р. армиях (когда, в качестве кого) Не служил

19. Участие в бандах, к-р. организациях и восстаниях Не участвовал

20. Сведения об общественно-политической деятельности Нет

Милищук

ПРИМЕЧАНИЕ: Каждая страница протокола должна быть заверена подписью
ваемого, а последняя и допрашивающего.

Подпись

Показания обвиняемого (свидетеля) Милищук Михаил Александрович „11" сентября 194 0 г.

Будучи предупреждён за ложные показания по ст. 89 ГК УССР

Вопрос Расскажите свидетель знаете ли вы гр-на Василькова Димитрия Александровича

Ответ Василькова Димитрия Александровича хорошо как односельчанина жителя слобод Комаровца

Вопрос. Ни имели вы свидетель личных счетов с Васильковым Димит. а если имели то в чем они выраж.

Ответ с гр-н Васильковым ни когда личных счетов не имел и не имею

Вопрос. Расскажите свидетель какое имущественное положение гр. Василькова Димитровича

Ответ Он в нас по селу щитается Кулак имеет в своем пользовании 20 га земли 2 коня 3 м коров 2 м свиней 7 м овец

Вопрос. Как хозяйство Василькова Кулацкое и эксплоатировал он в своем хозяйстве наемного рабочего силу кого назовите меня их фамилию

Ответ Мне хорошо известно что у гр. Василькова работали в его хозяйстве из одного следующ. батраки Колесник Онуфрий Бакрев Василий Апостолович

Подпись Милищук

(близкие родст...

Cioban Vasile

Архивное дело _____ № _____ пер...
соответствии с приказом № ...
дальнейш...

Пор...

Материа...
тизируются...
следователь...

а) опись ...
ле и список ...

б) **матери...**
обыска: поста...
пресечения, ор...
ванного, справ...
дактрегистраци...
протокол обыск...
нение отобранно...
щества и акт оп...

в) **материалы...**
допроса обвиняем...
колы очных ставок...
лении обвинения, ...
ния др.—в порядке...

г) документация...
официальные матери...

д) **материалы оф...**
протокол предъявлен...
риалов, акт медосв...
наличии) и обвинител...

е) **вещественные ...**
общаются отдельным ...
подробной описью.

Заявления обвиняе...
или изменяющие следо...

Бакрев Илия Апостолович

Вопрос. До какой партии принадлежал Васильков

Ответ Я хорошо помню что Васильков принадлежал к партии „Либеральной" и после этого принадлежал к партии „Иоранистов"

Вопрос. На какой должности в служил Васильков при Думинских влас...

Ответ Мне хорошо известно что Гр-н Васильков служил при Думинских властях примор... из 1938 года до 1941 год по день Периода красной армии в Северную Буковину

Вопрос. Когда Васильков служил при Думинских властях при... ром издевался над населением

Ответ Мне хорошо известно что Ко... Васильков служил примор... Очень оскорблял население ругал в 1941 году когда Отступ... Думинская армия то Васил... забирал у Кристьян Пош... и отдавал румынски армии

Вопрос Назовите Меня фамил... этих гр-н у которых Ва... забрал Пошади и отдал ... Либомеска Ивана Иливи... Пошади и повозку и здо... румынски армии Абл... Соломона Тошкова забрал К...

Подпись Милищук Міхой...

Подпись

Вопрос Что ви ищо добавити до даного вашого показания

Ответ Дополнить до даного показания больше не имею ничего протокол мне прочитано записано с моих слов верно в чем расписываюсь.

Милищук

Допросил Оперуполномоч. в Тороженецкого ДОНКВД

[signature]

Подпись

б) после революции Кристьянин средняя

Состав семьи жена Дафкта Корновна
(близкие родственники, их имена, фамилии, адреса и род занятий)

Cioban Vasile

5000

Архивное дело ____ № ____
соответствии с приказом №

Пор

Материа
тизируются
следовательн
а) опись
ле и список
б) **материа**
обыска: поста
пресечения, ор
ванного, справ
дактрегистраци
протокол обыск
нение отобранно
щества и акт оп
в) **материалы**
допроса обвиняем
колы очных ставок
лении обвинения,
ния др.—в порядке
г) документация:
официальные матери
д) **материалы оф**
протокол предъявлен
риалов, акт медосв
наличии) и обвинител
е) **вещественные**
общаются отдельным
подробной описью.
Заявления обвиняе
или изменяющие следо

Подпись

Подпись

Подпись

~~21~~ 19

Форма No. 24

УССР

НАРОДНЫЙ КОМИССАРИАТ ВНУТРЕННИХ ДЕЛ

УПРАВЛЕНИЕ ГОСУДАРСТВЕННОЙ БЕЗОПАСНОСТИ

~~19~~ 17

Форма No. 24

УССР

НАРОДНЫЙ КОМИССАРИАТ ВНУТРЕННИХ ДЕЛ

УПРАВЛЕНИЕ ГОСУДАРСТВЕННОЙ БЕЗОПАСНОСТИ

Протокол допроса

К ДЕЛУ № 53392

194 0 г. сентября мес. 11 дня Я Оперуполномочий Донск
(должность, наименование организации, фамилия)
Олейник допросил в качестве Свидетеля

1. Фамилия Чабан
2. Имя и отчество Василий Димитрович
3. Дата рождения 1911
4. Место рождения с Слободз Комаровцы
5. Местожительство с Слободия Комаровцы
6. Национальность и гражданство (подданство) Украинец
7. Паспорт
(когда и каким органом выдан. номер, категория и место приписки)
8. Род занятий Сельское хозяйство
(место службы и должность)
9. Социальное происхождение Крестьянин средняк
(род занятий родителей и их имущественное положение)

Социальное происхождение (род занятий и имущественное положение)

а) до революции Крестьянин средняк

б) после революции Крестьянин средняк

Состав семьи жена Дайкта Корнович
(близкие родственники, их имена, фамилии, адреса и род занятий)

Cioban Vasile

5000

Архивное дел

Поря

Материал
тизируются и
следовательно
а) опись д
ле и список о
б) материал
обыска: постан
пресечения, орд
ванного, справк
дактрегистрации,
протокол обыска,
нение отобранног
щества и акт опе
в) материалы
допроса обвиняемо
колы очных ставок,
лении обвинения, и
ния др.—в порядке
г) документация:
официальные материа
д) материалы оф
протокол предъявлени
риалов, акт медосви
наличии) и обвинител
е) вещественные д
общаются отдельным п
подробной описью.
Заявления обвиняем
или изменяющие следс

12. Образование (общее, специальное) 4 класи

13. Партийность (в прошлом и настоящем) Б/п.

14. Каким репрессиям подвергался, судимость, арест и др. (когда, каким о
и за что)

а) до революции Нет

б) после революции Нет

15. Какие имеет награды (ордена, грамоты, оружие, и др.) при сов. власти
Нет

16. Категория воинского учета запаса и где состоит на учете
Военнозобовязан

17 Служба в Красной армии (красной гвардии, в партизанских отрядах) к
качестве кого Нет

18. Служба в белых и др. к-р. армиях (когда, в качестве кого)
Нет

19. Участие в бандах, к-р. организациях и восстаниях
Нет

20. Сведения об общественно-политической деятельности
Нет

ПРИМЕЧАНИЕ: Каждая страница протокола должна быть заверена подписью
ваемого, а последняя и допрашивающего.
Cioban Vasile

21 19

Форма No. 24

УССР

НАРОДНЫЙ КОМИССАРИАТ ВНУТРЕННИХ ДЕЛ

УПРАВЛЕНИЕ ГОСУДАРСТВЕННОЙ БЕЗОПАСНОСТИ

Показания обвиняемого (свидетеля) Чабан Василий Димитрович „11" сентября 1940 г.

20/18

Будуче предупрежден за ложное показаний по ст. 89 УК УССР

Вопрос. Расскажите свидетель знаете ли вы гр-н Василькова Димитрия Александровича

Ответ Василькова Димитрия Александровича знаю хорошо как одно селянчанина он проживает с слободзия Коморовца

Вопрос Имели ли вы когда небудь с гр-н Васильковым Димитром личиня счита как имели то в чом они вражаются

Ответ Личних считов с гр-ном Васильковим Димитрием я никогда не имел и ни имею

Вопрос Расскажите свидетель каков имущественно положение гр-на Василькова Димитрия

Ответ Васильков в нас по селу щитается Кулак имеет в своему пользованию 20 га земли 2 коня 2 корови 1 ш молодняка 7 ш овец 2 свини хата 1 корова 1 клуня 1 стаия и вес сельскохоз ремен

Вопрос Как Василькова хозяйство Кулацков и спланктировал он найманую рабочую силу в своем хозяйстве если исплакт назовити меня их фамилий

Подпись Cioban Vasile

Архивное дело
соответствии

Ответ: Мне хорошо известно что у гр-на Василькова работали в его хозяйстве что дело следующее Витраки Полисник Онуфрий Байрев Василий Апостолов Байрев Илия Апостолов.

Вопрос: До какой партии принадлежал Василько Дмитрий

Ответ: Мне известно что Василько принадлежал к партии Либерал

Вопрос: На какой должности состоял Василько при румынах

Ответ: Мне хорошо известно что гр-н Василько Дмитрий состоял при Думинском власти Куриловского района с 1938 года по 1940 год по день прихода Красной армии в сел. Бу

Вопрос: Когда Василько состоял при Думинском власти принимал ли участие в издевательствах над населением

Ответ: Мне хорошо известно что когда Василько состоял при Думинском власти принимал в издевательствах над населением когда отступала румынская армия Василько забирал лошадей и отправлял румынской армии у гр-н Олейник Петр, имевшие, коровами стимулировал

Вопрос: Что вы можете еще дополнить до вашего показания

Ответ: Больше дополнить не имею токо мне прочитано записано с моих слов верно мной прочитано

Сивка Василь

Допросил оперуполномоченный
Донкв ВД Сеннщ-

Подпись

21 19

Форма No. 24

УССР

НАРОДНЫЙ КОМИССАРИАТ ВНУТРЕННИХ ДЕЛ

УПРАВЛЕНИЕ ГОСУДАРСТВЕННОЙ БЕЗОПАСНОСТИ

Протокол допроса

К ДЕЛУ № 53392

194 0 г. 8 октября мес. 11 дня. Я Оперуполномоченный Донкв ВД Сеннщ (должность, наименование организации, фамилия) допросил в качестве Свидетеля

1. Фамилия Матущак
2. Имя и отчество Никанор Бантиевич
3. Дата рождения 1915 года
4. Место рождения с. Новоселки
5. Местожительство с. Свободная Комаровского
6. Национальность и гражданство (подданство) Украинец
7. Паспорт (когда и каким органом выдан, номер, категория и место приписки)
8. Род занятий Сельское хозяйство (место службы и должность)
9. Социальное происхождение Крестьянин Бедняк (род занятий родителей и их имущественное положение)

Социальное происхождение (род занятий и имущественное положение)

а) до революции Крестьянин Бедняк

б) после революции Крестьянин Бедняк

Состав семьи Жена Байрова Степанида 36 лет (близкие родственники, их имена, фамилии, адреса и род занятий)
Сын Федор Никоноров Василий Никон.
Дочка Елена Никонорова

Москаль

Верно: оперуполномоченный Донкв ВД
Сивка (Зиборин)

Архивное дело
соответст...

Поря...

Материал...
тизируются и...
следовательно...

а) опись д...
ле и список о...

б) **материал...**
обыска: постан...
пресечения, орд...
ванного, справк...
дактрегистрации,...
протокол обыска,...
нение отобранног...
щества и акт опе...

в) **материалы**...
допроса обвиняемо...
колы очных ставок,...
лении обвинения, и...
ния др.—в порядке...

г) документация:...
официальные матери...

д) **материалы оф...**
протокол предъявлен...
риалов, акт медосви...
наличии) и обвинител...

е) **вещественные д...**
общаются отдельным...
подробной описью.

Заявления обвиняе...
или изменяющие следо...

12. Образование (общее, специальное) Неграмотный

13. Партийность (в прошлом и настоящем) Украинистов

14. Каким репрессиям подвергался, судимость, арест и др. (когда, каким орга...
и за что)

а) до революции Нет

б) после революции Нет

15. Какие имеет награды (ордена, грамоты, оружие, и др.) при сов. власти Нет

16. Категория воинского учета запаса и где состоит на учете Военнообовязан

17 Служба в Красной армии (красной гвардии, в партизанских отрядах) к...
качестве кого Нет

18. Служба в белых и др. к-р. армиях (когда, в качестве кого) Нет

19. Участие в бандах, к-р. организациях и восстаниях Нет

20. Сведения об общественно-политической деятельности Нет

ПРИМЕЧАНИЕ: Каждая страница протокола должна быть заверена подписью...
ваемого, а последняя и допрашивающего.
Косован

...моих слов верно в той росписи
Vida Varile

Подпись
Допросил оперуполномоч...
Донк В Д [illegible]

Показания обвиняемого (свидетеля) Матущак Никанор Пантилеевич „11" сентября 1940 г.
Будучи предупрежден за неправильные показания по ст. 89 УК УССР

Вопрос Расскажите свидетель знайти ли вы гр-на Василькова Димитрия Александровича

Ответ Василькова Димитрия Александ знаю хорошо как односельчанина

Вопрос. Ни имели ли вы когда с гр-н Васильковым личные щитки а если имели то в чем они выражаются

Ответ Личных щитов с Васильковом ни когда я ни имел и не имею

Вопрос. Каков имущественное положение Василькова

Ответ Васильков щитается по нашему селу Кулак имеет в своему пользовании 20 га земли 2 кони 3 корови 1 шмолодняка 7 овец 1 хата 1 клуня 1 сарай и вес сельскохозяйственный ремон.

Вопрос. Когда Василькова считается хозяйство кулацкое и силактировал он наймануюробочую силу в своему хозяйстве

Ответ Мне хорошо помнится что у хозяйстве Василькова работали батраки следующие Колесник Онофрий Бакрав Илия Апостолович

Подпись Косован

Верно: оперуполномоченный РО НКВД
Зибин (Зибин)

Архивное дело ____ №
соответствии с прик...

Поря...

Материал... тизируются ... следовательн...

а) опись д... ле и список с...

б) **материа... обыска:** поста... пресечения, орд... ванного, справ... дактрегистрации... протокол обыска... нение отобранно... щества и акт оп...

в) **материалы** ... допроса обвиняем... колы очных ставок... лении обвинения, ... ния др.—в порядке...

г) документация: ... официальные матери...

д) **материалы оф...** протокол предъявлен... риалов, акт медосви... наличии) и обвинител...

е) **вещественные** ... общаются отдельным ... подробной описью.

Заявления обвиняе... или изменяющие следо...

Вопрос До какой партии принадлежит Васильков Димитрий

Ответ Мне известно что Васильков принадлежал партии „Либералов"

Вопрос На какой должности служил Васильков при Румынских властях

Ответ Мне хорошо известно что гр-н Васильков служил при Румынских властях примором из 1938 года по 1940 год по день прихода Красной армии в Сев. Буковину

Вопрос Когда Васильков служил при Румынских властях примором издевался он над населением.

Ответ Мне хорошо известно что когда Васильков служил примором в 1939 году Васильков избил гр-на Поляка Илию Ивановича в 1940 Когда отступала румынская ар... Васильков забирал у крестьян... Лошади и отдавал румынской ар... I гр-н Смекола Василия и Штро... Бранина Розиндовича Григор...

Вопрос Что вы ищо дополнить до д... вашего показания

Ответ Больше дополнить не имею... чиво протокол мне прочитан... записано с моих слов верно в... расписываюсь Косван.

Допросил оперуполномоченный РОНКВД Подпись [подпись]

...моих слов верно в чой роспи...
Vidra Vasile

Допросил оперуполномоченный РОНКВД Подпись [подпись]

„УТВЕРЖДАЮ"
Начальник Следственной части
(Начальник „Рай" Отдела)
НКВД УНКВД
„1/VIII" 1940 г.

Форма № 3

ПОСТАНОВЛЕНИЕ
(о предъявлении обвинения)

Город Сторожинец 1940 г. „1/VIII" дня. Я Оперуполномоченный РОНКВД г. Сторожинца Олейник
(должность, отдел и орган)
(звание и фамилия)
рассмотрев следственный материал по делу № ..... и приняв во внимание, что Васильков Димитрий Александрович
(фамилия, имя и отчество)
достаточно изобличен в том, что Будучи при Румынских властях примором в слободзия Комарнитта Сторожинецкой волости издевался над населением особенно над Бидиотой Избивал, забирал у населения Майно Лошадей и видавал румынской армии Когда она отступала в Сев Буковину принадлежал партии „Либералов" по социальному из Кулаков.
(перечислить все пункты обвинения)

Верно: оперуполномоченный РО НКВД
Зиобин (Зиобин)

Архивное дело

Поря

Материал
тизируются
следовательн
а) опись д
ле и список с
б) материа
обыска: поста
пресечения, орд
ванного, справ
дактрегистрации
протокол обыска
нение отобранно
щества и акт оп
в) материалы
копроса обвиняем
олы очных ставок
ении обвинения,
ия др.—в порядке
г) документация:
фициальные матери
д) материалы оф
ротокол предъявлен
малов, акт медосв
личии) и обвинител
е) вещественные
щаются отдельным
дробной описью.
Заявления обвиняе
и изменяющие следо

ПОСТАНОВИЛ:

На основании ст. 126 и руководствуясь ст. 127 УПК УССР, привлечь Васил
Димитрия Александровича
в качестве обвиняемого по ст. ст. 54-13 УК УССР, о чем объяв
обвиняемому под расписку в настоящем постановлении.

Копию постановления направить Прокурору.

Следователь [signature]

„СОГЛАСЕН": Старший следователь [signature]
(Начальник „РО" отд-ния)

Настоящее постановление мне объявлено „1" Августа 1941

Подпись обвиняемого Васильков

Друкарня газети „Радянська Буковина", м. Чернівці. — Тираж 3000 прим.

Допросил оперуполномоч
Подпись
ДОНКВД [signature]

~~10~~ 22

Справка

На гр-на Василько Дмитрия Алексеевича 1891 года рождения, Уроженец и житель села Слободзия-Комарешты, Сторожинецкой волости Черновицкого уезда, по происхождению из крестьян-кулаков, по национальности Украинец, по личному положению кулак.

До и после революции занимался в своем хозяйстве, хозяйство Василько состояло: земли имел 25 гектров, коней 2 штуки, коров 3 штуки, свиней 2 штуки, овец 7 штук, наемной раб. силы имел 3 человека.

До 1938 года Василько занимался дома в своем хозяйстве, с 1938 по день прихода красной армии Василько работал председателем примарии, села Слободзия-Комарешты.

За время работы председателем примарии Василько к населению особенно к бедняком и середнякам относился плохо, отбирал лошадей у бедных крестьян, на пример: у Любомирского Ивана Ильича, Смикон Василия Дмитриевича, Орезендовича Григория и т.п.

Василько был близок к жандармерии, он сними тесную связь, выражающую в том, он часто сними встречался, по приезду в село Слободзия-Комарешты жандармерия всегда ходила у него приют Начлега и т.п.

Справка написана со слов председателя совета и членов комитета. [signature]

Верно: оперуполномоченный р/о НКВД
Зиобин (Зиобин)

Архивное дело ____ № ____
соответствии с ____

Поря

Материа
тизируются
следовательн
а) опись
ле и список
б) материа
обыска: поста
пресечения, ор
ванного, справ
дактрегистрации
протокол обыска
ление отобранно
щества и акт оп
в) материалы
допроса обвиняем
олы очных ставок
ении обвинения,
ия др.—в порядке
г) документация
фициальные матери
д) материалы о
ротокол предъявлен
алов, акт медосв
личии) и обвинител
е) вещественные
щаются отдельным
дробной описью.
Заявления обвиняе
и изменяющие след

ТЮРЬМА г. Сторожинец

23

Медицинский раздел личного дела

На заключенного Васильков Дмитро Александрович

Состоит на учете: малярия, сифилис, трипер, психозаболевания, эпилепсия, трахома

(нужное подчеркнуть, недостающее вписать и подчеркнуть)

Число и месяц	Отделение (числитель римск. цифр.) и лагпункт (знаменат. араб.) или назв. подразд. М. З.	Диагноз, госпитализация, категория, подпись медработника
26.VIII.40 г.	Тюрьма НКВД	К физическому труду годен этапом следовать может

Нач. медсанчасти тюрьмы [подпись]

Друк. „Рад. Бук." 56—40—5000 39

Подпись уполномоченного [подпись]

...чаемого УНКВД было возражено, что
...последование согласно указанию за № 4132
Одновременно докрасить дополнительно
...свидетелей о принадлежности Василькова
...к антисоветским партиям и конкретное
...ю деятельность, уклонивший когда и за
...то избивал крестьян Васильков будучи
...и службе примерен в с слободзеи Кузнецовы
Постановил.
С сего числа следственное дело за № 53392
...о обвинению Василькова Дмитрия Александровича
...ринять к своему производству, о чем
...ю постановление направить прокурору.
Ст. оп. упол. РОНКВД
Сержант госбезопасности [подпись] (Сеников)

Утверждаю: Нач. сторожинецкого РОНКВД
Мл. лейтенант госбезопасности
/ Крюченко / [подпись]

Архивное дело ____ № ____ по...
соответствии с приказом № ...

Пор...

Материа...
тизируются...
следователь...

а) опись...
ле и список...

б) матери...
обыска: пост...
пресечения, ор...
ванного, спра...
дактрегистраци...
протокол обыск...
нение отобранн...
щества и акт о...

в) материаль...
допроса обвиняем...
колы очных ставо...
лении обвинения, ...
ния др.—в порядк...

г) документация...
официальные матер...

д) материалы о...
протокол предъявле...
риалов, акт медосв...
наличии) и обвините...

е) вещественные...
общаются отдельным...
подробной описью.

Заявления обвиня...
ли изменяющие след...

Форма № 15 заг. 24

ПРОТОКОЛ
ПРЕД'ЯВЛЕНИЯ СЛЕДСТВИЯ

1940 г. Сентября 10 дня, уполномоченный Сторожинецкого Донкв Олейник, руководствуясь ст. 200 УПК пред'явил обвиняемому Васильков Димитрий Александрович

следственное производство по данному делу и запросил его не желает ли он чем-нибудь дополнить следствие, на что обвиняемый Васильков Димитрий Александр.

заявил что больше дополнить не имею до своего данного показания нисево вследствие я ознакомлен на понятном мне языке Украинском после чего обвиняемому было об'явлено, что следствие по настоящему делу закончено и весь материал направляется в порядке 204 г. УПК Прокурору.

Подпись обвиняемого Васильков

Подпись уполномоченного [подпись]

...чаемого УНКВД было назначено, для
...следования согласно указанию за № 4132
Одновременно допросить дополнительно
...свидетелей о принадлежности Василькова
...к антисоветским партиям и конкретное
...ю деятельность, уничтожить когда и за
...то избивал крестьян Васильков будучи
...и службе примерно в с слободзеи Кузнецкого
Постановил.

С сего числа следственное дело за № 53392
...о обвинению Василькова Димитрия Александровича
...ринять к своему производству, о чем
...ю постановление направить прокурору.

Сит он упол РОНКВД
Сержант Госбезопасности [подпись] (Сеников)

Утверждаю: Нач сторожинецкого РОНКВД
Мл лейтенант Госбезопасности
/ Крюченко / [подпись]

Архивное дело
соответствии

Поря

Материал
тизируются
следовательно

а) опись д
ле и список о

б) **материа**
обыска: поста
пресечения, орд
ванного, справ
дактрегистрации
протокол обыска
шение отобранно
щества и акт оп

в) **материалы**
допроса обвиняем
олы очных ставок,
ении обвинения,
ия др.—в порядке

г) документация:
фициальные матери

д) **материалы оф**
ротокол предъявлен
алов, акт медосви
личии) и обвинител

е) **вещественные**
щаются отдельным
дробной описью.

Заявления обвиня
и изменяющие следо

Совершенно секретно 25

Вам 199

Сессия
Выполнить
указанное
8/VII-40

НАЧАЛЬНИКУ РАЙОТДЕЛА НКВД
гор. Стороженец

При этом возвращаем Вам следдело № 53392 по обвинению ВАСИЛЬКОВА Дмитрия Александровича для доследования.

По делу необходимо:

Допросить в качестве свидетелей – ЛИБОМЕСКО Ивана, ЯБЛУНКА Соломона и СМЕКАЛА Василия, выяснив вопрос о взятии у них лошадей примаром ВАСИЛЬКОВЫМ, о принадлежности его к партиям и какую работу он проводил в них.

Допросить также ПОЛЯКОВА Ивана, установив когда и за что избивал его ВАСИЛЬКОВ.

После допроса свидетелей допросите подробно по всем фактам обвиняемого.

Выполнить ст. 200 УПК, пересоставте обвинительное заключение и дело направте по подсудности.

ПРИЛОЖЕНИЕ: Дело.

НАЧАЛЬНИК СЛЕДЧАСТИ УНКВД
Капитан Госбезопасности /АНТОНОВ/

3/X-40г.
№ 2132
г. Черновицы

СЛЕДОВАТЕЛЬ СЛЕДЧАСТИ УНКВД
Сержант Госбезопасности /КАЛЕНЮК/

Настоящее Дело было возвращено, для доследования согласно указания за № 2132

Одновременно докладываю дополнительно сведениями о принадлежности Василькова к антисоветским партиям и инцидентах по деятельности, участников кого из за по сзывам крестьян Василькова будучи и служа примаром в с слободзея Кошлатый

Постановил.

С Сего числа следственное дело за № 53392 по обвинению Василькова Дмитрия Александровича принять к своему производству, о чем сие постановление направить прокурору.

Сей он упол романо
Сержант Госбезопасности (Семенов)

Утверждаю: Нач стороженецкого РОМИЛ
Мл лейтенант Госбезопасности
/ Ярошенко /

Архивное дело

Материа
тизируются
следовател

а) описе
ле и списо

б) матер
обыска: по
пресечения,
ванного, справк
дактрегистрации
протокол обыска
нение отобранно
щества и акт оп

в) **материалы**
допроса обвиняем
колы очных ставок,
лении обвинения, и
ния др.—в порядке

г) документация:
официальные матери

д) **материалы об**
протокол предъявлен
риалов, акт медосви
наличии) и обвинител

е) **вещественные**
общаются отдельным
дробной описью.

Заявления обвиня
ли изменяющие следс

ДЕЛО ЛИЦЕВОЙ СТОРОНОЙ

ПЕНЗАССОТ.ЧОТ

ПО ОБВИНЕНИЮ ВАСИЛЬЕВА ДМИТРИЯ АЛЕКСАНДРОВИЧА

ПО ДЕЛУ НЕОБХОДИМО:

ДОПРОСИТЬ В КАЧЕСТВЕ СВИДЕТЕЛЕЙ ЛИЦ, УКАЗАННЫХ В ПОКАЗАНИЯХ ОБВИНЯЕМОГО, А ТАКЖЕ ЛИЦ, ПРИЗНАННЫХ ПОТЕРПЕВШИМИ ПО ДАННОМУ ДЕЛУ.

ПРОИЗВЕСТИ ОЦЕНКУ ПОХИЩЕННЫХ ВЕЩЕЙ.

ПРЕДЪЯВИТЬ ОБВИНЕНИЕ ПО ВСЕМ ЭПИЗОДАМ ПРЕСТУПНОЙ ДЕЯТЕЛЬНОСТИ ОБВИНЯЕМОГО.

ВЫПОЛНИТЬ ОТ.ЗОО УПК, ПЕРЕСЛАТЬ ДЕЛО НАПРАВЛЕНИЕ ПРОКУРОРУ.

ПРИЛОЖЕНИЕ: ДЕЛО.

НАЧАЛЬНИК ОТДЕЛЕНИЯ 1 ОТДЕЛ
ГЛАВНЫЙ ОПЕРАТИВНЫЙ ОТДЕЛ
ОБЩЕСТВЕННОЙ БЕЗОПАСНОСТИ

СЛЕДОВАТЕЛЬ ОТДЕЛА 1 ОТДЕЛ
ОБЩЕСТВЕННОЙ БЕЗОПАСНОСТИ

/ КОНОПЛЯ /

1.ЛЕЙТЕНАНТ

26

П о с т а н о в л е н и я

/ О принятии дела к следственному производству /

1940 года октября 7 дня гор. Сталинград

Я ст. оперуполномоченного РОНКВД сержант госбезопасности Сенин - рассмотрев следственное дело за № 53392 по обвинению Васильева Дмитрия Александровича по ст. 54-13 УК УССР.

У С Т А Н О В И Л :

Что следствием по обвинению Васильева Дмитрия Александровича следственное дело было возвращено, для расследования согласно указания зам. НКВД № 1134.

Дополнительно допросить дополнительных свидетелей о принадлежности Васильева к антисоветским партиям и конкретная его деятельность, уточнить когда и за что судимы родители Васильева будут и служил ли в белой армии.

П о с т а н о в и л .

С целью полного следственного дела за № 53392 по обвинению Васильева Дмитрия Александровича принять к своему производству, о чем вынести настоящее постановление направить прокурору.

Ст. оперуполномоченный
сержант госбезопасности (Сенин)

Утверждаю: Нач. отделения РОНКВД
ст. лейтенант госбезопасности
/ Ярошенко /

Архивное дело

Пор

Матери
тизируютс
следователи
а) опис
ле и списо
б) матер
обыска: по
пресечения,
ванного, справ
дактрегистрации
протокол обыска
ение отобранно
щества и акт оп
в) материалы
опроса обвиняем
олы очных ставок,
ении обвинения, и
ия др.—в порядке
г) документация:
фициальные матери
д) материалы оф
ротокол предъявлен
алов, акт медосви
личии) и обвинител
е) вещественные
щаются отдельным
дробной описью.
Заявления обвиняе
и изменяющие след

24

Форма No. 24

43

УССР

НАРОДНЫЙ КОМИССАРИАТ ВНУТРЕННИХ ДЕЛ

УПРАВЛЕНИЕ ГОСУДАРСТВЕННОЙ БЕЗОПАСНОСТИ

Протокол допроса

К ДЕЛУ №

1940 г. октября мес 12 дня. Я ст. оперуполномочен НКВД
(должность, наименование организации, фамилия)
Сысиков допросил в качестве обвиняемого.

1. Фамилия Василькова
2. Имя и отчество Дмитрия Александровича
3. Дата рождения 1890 года.
4. Место рождения с. Слободзея Комарегиты.
5. Местожительство там-же.
6. Национальность и гражданство (подданство) украинец.
7. Паспорт
(когда и каким органом выдан. номер, категория и место приписки)
8. Род занятий сельским хозяйством
(место службы и должность)
9. Социальное происхождение из крестьян кулаков
(род занятий родителей и их имущественное положение)
10 Социальное происхождение (род занятий и имущественное положение)
а) до революции крестьянин кулак
б) после революции кулак.
11 Состав семьи женат, жена Домна Казамировна
(близкие родственники, их имена, фамилии, адреса и род занятий)
[illegible] года, домохозяйка, дочь Виктория 14 лет
[illegible] Александр. 13 лет. проживают село
[illegible]ободзия Комарегиты.

Васильков.

40—5000

(близкие родственники, их имена, фамилии, адреса и род занятий)
[illegible]рская 57 лет, сын — Александр — 21 год. Радо — 19 лет.
[illegible] проживают в с. Комарегиты в месте со мной.

Любомирский

5000

12. Образование (общее, специальное) 4. класса гимназии

13. Партийность (в прошлом и настоящем) состоял партии царонистов Румынии с 1935 год по 1937 г.

14. Каким репрессиям подвергался, судимость, арест и др. (когда, каким органом и за что)

а) до революции не поддвергался.

б) после революции не поддвергался.

15. Какие имеет награды (ордена, грамоты, оружие, и др.) при сов. власти не имеет.

16. Категория воинского учета запаса и где состоит на учете не состоит.

17 Служба в Красной армии (красной гвардии, в партизанских отрядах) когда в качестве кого не служил.

18. Служба в белых и др. к-р. армиях (когда, в качестве кого) не служил.

19. Участие в бандах, к-р. организациях и восстаниях не участ

20. Сведения об общественно-политической деятельности нет.

Васілько

ПРИМЕЧАНИЕ: Каждая страница протокола должна быть заверена подписью ваемого, а последняя и допрашивающего.

Показания обвиняемого (~~свидетеля~~) Василькова Дмитрия Александровича 12/X октября 1940 г.

28

43

Вопрос: Дайте следствию подробные показания о принадлежности в антисоветских партиях?

Ответ: В 1935 году я вступил в партию царонистов осенью в селе Слободзея Комарашты и являлся членом этой партии до прихода к власти царонистов в Румынию.

Партия царонистов являлась крестьянской партией руководителем ее являлись Лупу-Миголати. Которые проживали в Бухарестии от них исходили все директивы и указания по работе этой партии.

По Сторожинецкому р-на руководители царонистической партии являлись Руссу, а 1935 года-36 года его сменил Лукгуляк сейчас находится в Румынии.

Партия царонистов с 1928 года всю свою работу проводила легально отражала интересы крестьянства.

Будучи членом партии царонистов мною было усвоено программа и идея этой партии. Я посещал собрания этой партии я лично выставлял свою кандидатуру от этой партии но виду провала моей кандидатуры я отошел от этой партии.

Вопрос: К каким партиям вы еще примыкали

Подпись Васілько

(близкие родственники, их имена, фамилии, адреса и род занятий)

...рская 57 лет, сын - Александр - 21 год. Радо - 19 лет.

...е проживают в с. Комарашты в месте со мной.

Любомирский

5000

Архивное дело ____ № ____
соответствии с

и конкретных ваших действиях.
Ответ: Другими партиями я не примыкал.
Вопрос: Вы говорите не правду. Следствию
известно, что вы вместе и другими
антисоветскими партиями
предлагали прекратить ваши
спивы и дать правдивые показания
по существу вопроса.
Ответ: К другим антисоветским партиям
я не примыкал.
Вопрос: Вы знаете Фредерика Петра Ге
новича уроженца с. Слободзея
Комаренцы.
Ответ: Да знаю.
Вопрос: Гивесский Федорик Г. Г. на о
сновании показаний, что вы состо
ями и в других антисоветски
партиях, в националистической укра
партии, и партии национ
выкрещенцев подтверждаете.
Ответ: Я это отрицаю.
Вопрос: Дайте следственно показание
о вашей службе приставом
в селе Слободзея-Комаренцы
Ответ: Да я действительно состоял
на службе пристава с 1938 го
весной за время своей служ
активно выполняя задания
ного правительства занимался
над крестьянами избивал
збил Голяк Илья Михайл
был избит не за что.

Подпись Васильев

Показания обвиняемого (свидетеля) 22

"___" 194___ г.

В этом я полностью признаю
высказанном о незаконном избиении Голяка
будучи на службе приставом.
Вопрос: Следствие требует подробные показания
когда и за что вы избили
Голяка Илью Михеловича.
Ответ: Я избил Голяка Илью Михеловича
в 1938 году зимой когда сходились все
от 24 лет и выше регистрации воен
кого учета в том числе и явился
Голяк Илья Михайлович.
Я увидел его на улице где он
вел разговор с крестьянами, кроме
того я имел подозрение его в поре
мого лишнего леса за что Голяк
мною был избит я подошел к нему
ударил его в лицо 2 раза я его
довел в комнату где сторожа взяли
его за грудь и сбоку ударил его
было, за избиение я дал ему 400 лей
Вопрос: Скажите следственно кого еще избили
вами из крестьян будучи на службе
приставом.
Ответ: Больше я никого не избивал.
Вопрос: У кого вы лично отбирали лошадей
и имущество в крестьянс.
Ответ: Я лично лошадей и имущество
не отбирал. Поясняю что лошадей
и имущество за время моей службы
приставом отбирали агенты

Подпись Васильев

(близкие родственники, их имена, фамилии, адреса и род занятий)

дочка 5 лет, сын - Александр - 8 год. рожд. - 19 лет.
проживают в с. Комаренцы вместе со мной.

Любавский

43

жандармы фамилию которых я
сейчас не помню.
Вопрос: До какого времени вы находи
ли службе царизма.
Ответ: На службе царизма я находился
до приказа Красной армии в Бесса
бию и Северную Буковину.
Вопрос. Расскажите следствию о вашей
провокационной деятельности из
что вы выдавали Федорчука Ге
Трофимовича жандармам который
был подвергнут Губисполкомом.
Ответ. Я провокатором Кесых и Федор
Б. Б. жандармам не выдавал.
В каком году я сейчас не помн
Когда дети собрались возле
школы отразовать вечер об
Кончании гребского года, учащ
дети начали петь Румынский
в это время кто-то из не и
сных Крестьян произнес свист.
Узнавши об этом жандарм
выехали в село и начали ис
высовкина и я слыхал что
подозрение на Федорчука Б. Б. к
рый действительно был изби
жандармами.

Протокол слов зап
правильно и мне прочитан.

Допросил. Любомирский
Подпись

Архивное дело
соответствующее

33

Форма No. 24

УССР
НАРОДНЫЙ КОМИССАРИАТ ВНУТРЕННИХ ДЕЛ
УПРАВЛЕНИЕ ГОСУДАРСТВЕННОЙ БЕЗОПАСНОСТИ

30

Форма No. 24

УССР
НАРОДНЫЙ КОМИССАРИАТ ВНУТРЕННИХ ДЕЛ
УПРАВЛЕНИЕ ГОСУДАРСТВЕННОЙ БЕЗОПАСНОСТИ

Протокол допроса

К ДЕЛУ №.....

194 0 г. октября мес. 10 дня. Я ст. опер. уполн. Сокирянск. РО НКВД
(должность, наименование организации, фамилия)
Весник допросил в качестве свидетеля

1. Фамилия Любомирский
2. Имя и отчество Иван Ильич
3. Дата рождения 1895 года
4. Место рождения с. Слобудзея Комрятский
5. Местожительство с. Слобудзея Комрятский
6. Национальность и гражданство (подданство) украинец
7. Паспорт
(когда и каким органом выдан, номер, категория и место приписки)
8. Род занятий сельским хозяйством
(место службы и должность)
9. Социальное происхождение из крестьян-середняков
(род занятий родителей и их имущественное положение)

Социальное происхождение (род занятий и имущественное положение)

а) до революции из крестьян-середняков

б) после революции крестьянин середняк

Состав семьи жена, жена Мария Петровна Любомирская 57 лет, сын - Александр - 21 год, Федя - 19 лет. и проживает с. Комрятский вместе семья.

Любомирский

5000

Архивное дело

жандармы фамилию которых я
сейчас не помню.
Вопрос: До какого времени вы исполняли
эти службы урядника.
Ответ: Но 1917 г. до Февральской революции я
служил урядником.

12. Образование (общее, специальное) окончил 6 классов
с. Слободзеи Комаренты.

13. Партийность (в прошлом и настоящем)
не состоял, б/партийный

14. Каким репрессиям подвергался, судимость, арест и др. (когда, каким орг
и за что)

а) до революции не подвергался

б) после революции не подвергался

15. Какие имеет награды (ордена, грамоты, оружие, и др.) при сов. власти
не имел

16. Категория воинского учета запаса и где состоит на учете
не состоит

17 Служба в Красной армии (красной гвардии, в партизанских отрядах) к
качестве кого не служил

18. Служба в белых и др. к-р. армиях (когда, в качестве кого)
не служил

19. Участие в бандах, к-р. организациях и восстаниях
не участвовал

20. Сведения об общественно-политической деятельности
нет

Любомирский

ПРИМЕЧАНИЕ: Каждая страница протокола должна быть заверена подпис
ваемого, а последняя и допрашивающего.

33

Форма No. 24

УССР

НАРОДНЫЙ КОМИССАРИАТ ВНУТРЕННИХ ДЕЛ

УПРАВЛЕНИЕ ГОСУДАРСТВЕННОЙ БЕЗОПАСНОСТИ

Показания ~~обвиняемого~~ (свидетеля) Любомирский Иван Ивич 31

„10" октября 194 0 г.

Об ответственности за дачу ложных показаний предупрежден по ст. 89 УК УССР

Вопрос: Вы знаете Васильева Дмитрия Александровича, быв. урядника с. Слободзеи Комаренты?

Ответ: Васильева Дмитрия Александровича, я знаю, как урожденца и жителя с. Слободзеи Комаренты, который действительно служил урядником.

Вопрос: Имеете ли вы с ним личные счеты?

Ответ: Личных счетов с Васильевым Дмитрием Александровичем я не имел и не имею.

Вопрос: Расскажите следствию, что Вам известно о Васильеве Дмитрии Александровиче, как о личности?

Ответ: Мне известно, что Васильев являлся зажиточным крестьянином имел в своем хозяйстве 25 гектаров земли, пару лошадей, три коровы, двое свиней, семь овец, и имел наемную рабочую силу. Впервые приехал в Украинскую Народно-Демократическую партию, являлся кандидатом этой партии, примерно с 1920 г. по 1933 год, и короткое время состоял в партии членом; являлся

Подпись Любомирский

43

13

28

и й

-

и

-

аб

-

а

е-

ри-

-

-

Архивное дело
соответ

жандармы фамилию Колодях я
сичас не помню.
Вопрос: До какого времени вы служили
на службе примаром.
Ответ: Но 1918 г. служил примаром. я

12. Образование (общее, специальное) окончил 6 классов
с. Слободзея Комарешты.

13. Партийность (в прошлом и настоящем)
не состоял, б/партийный

14. Каким репрессиям подвергался, судимость, арест и др. (когда, каким орга-
и за что)

а) до революции не подвергался

б) после революции не подвергался

15. Какие имеет награды (ордена, грамоты, оружие, и др.) при сов. власти
не имел

16. Категория воинского учета запаса и где состоит на учете
не состоит

17 Служба в Красной армии (красной гвардии, в партизанских отрядах) ко
качестве кого не служил

18. Служба в белых и др. к-р. армиях (когда, в качестве кого)
не служил

19. Участие в бандах, к-р. организациях и восстаниях
не участвовал

20. Сведения об общественно-политической деятельности
нет

Любомирский

ПРИМЕЧАНИЕ: Каждая страница протокола должна быть заверена подпись
ваемого, а последняя и допрашивающего.

33

Форма No. 24

УССР

НАРОДНЫЙ КОМИССАРИАТ ВНУТРЕННИХ ДЕЛ

УПРАВЛЕНИЕ ГОСУДАРСТВЕННОЙ БЕЗОПАСНОСТИ

Показания ~~обвиняемого~~ (свидетеля) Любомирский Иван Иванович 31

„10" октября 194 0 г.

Об ответственности за дачу ложных показаний предупрежден по ст. 89 УК УССР

Вопрос: Вы знаете Васильева Дмитрия Александровича, быв. примара села Слободзея Комарештъ?

Ответ: Васильева Дмитрия Александровича, я знаю, как урожанца и жителя с. Слободзея Комарешты, который действительно служил примаром.

Вопрос: Имели ли вы с ним личные счеты?

Ответ: Личных счетов с Васильевым Дмитрием Александровичем я не имел и не имею.

Вопрос: Расскажите о следующем, что Вам известно о Васильеве Дмитрии Александровиче, как о личности?

Ответ: Мне известно, что Васильев являлся зажиточным крестьянином имел в своем хозяйстве 25 гектаров земли, пару лошадей, три коровы, двое свиней, семь овец, и имел наемную рабочую силу. Впервые приобщался к украинской национал-фашистской партии, являлся кандидатом этой партии, примерно с 1930 г. по 1933 год, и короткое время состоял в партии членом; являлся

Подпись Любомирский

Архивное дело ____ № ____
соответствии

жандармы французы которых я
сейчас не помню.

Вопрос: До какого времени вы лично
на службе пребывали.

Ответ: [illegible] я состоял на службе
в царской армии, в 1938 году вступил в
партию-фронт национально-возрождения.

Его практически деятельности в этой
партии, насколько заставлен мне
приходить на собрания партии нацио-
нального возрождения. В 1938 году по ре-
шению фронта национального возрождения
партия фронт национального возрождения
признай к власти, Васильков был
назначен на службу пристава в
село Слободзея Комсомуль.

Вопрос: Укажите следствию конкретные факты
какую изменническую работу проводил
Васильков будучи в аппарате советской
партии?

Ответ: Конкретную работу против Совет-
власти мне неизвестно.

Вопрос: Что вам известно о Василькове,
как на службе пристава?

Ответ: Будучи на службе пристава
Васильков безусловно выполнял
законы румынского правительства
он поставил там работу органов
администрации и всю работу
проводил через шефа-полиции
Мурган Александра, который
находился сейчас в Румынии, и
партийца кредит. Васильков выдал
красных, которые не признавали
нов национального правительства и с
шефу жандарму, который был
красным и [illegible] партии красных

Подпись Любомирски.

УССР

Форма No. 24

НАРОДНЫЙ КОМИССАРИАТ ВНУТРЕННИХ ДЕЛ

УПРАВЛЕНИЕ ГОСУДАРСТВЕННОЙ БЕЗОПАСНОСТИ

Показания ~~обвиняемого~~ (свидетеля) Любомирский Иван Ильич

1941 г.

сейчас служу Комсомуль - Федорука
Бендер, за что конкретно я не знаю, мне
это известно поскольку я служил участ-
ковым Федорука.

Вопрос: Известно следствию ещё кроме
изложенного вами Васильков
Константин Дмитрий Александро-
вич?

Ответ: Других фактов я не помню.

Вопрос: При каких обстоятельствах у Вас
была забрана лошадь?

Ответ: В 1940 году 28 июня ко мне на
квартиру пришли бывш. нарко-
мы г. Слободзея Комсомуль - Мурган
Александр забрал мою запряжку
лошадь и сказал с ними в г. Сороки, что
я сделал, запряжку лошадь и повез.
По возвращении из г. Сороки домой
в свою почту следования я встретил
румынскую армию, которая эвакуи-
ровалась в Румынию, предложили
мне отдать лошадь, я отдал лошадь
но все же лошадь была у меня
отобрана.

Вопрос: Что вам еще известно о Васи-
лькове Дмитрии Александровиче?

Ответ: Больше мне ничего неизвестно.

Протокол с моих слов записан
правильно мне прочтен.

Любомирски

Допросил: Подпись

Архивное дело ____ 33
соответствии ...

Жандармы фамилию которых я сейчас не помню.

Вопрос: До какого времени вы находились на службе примарем.

Ответ: На службе примарем я находился ...

Подпись

33

Форма No. 24

УССР

НАРОДНЫЙ КОМИССАРИАТ ВНУТРЕННИХ ДЕЛ

УПРАВЛЕНИЕ ГОСУДАРСТВЕННОЙ БЕЗОПАСНОСТИ

Протокол допроса

К ДЕЛУ №

1940 г. октября мес. 10 дня. Я ст. оперуполном ро Ниж
(должность, наименование организации, фамилия)
Сеников допросил в качестве свидетеля

1. Фамилия Федорчук
2. Имя и отчество Петр Прокопович
3. Дата рождения 1900 года
4. Место рождения с. Слободзея Комарешть
5. Местожительство с. Слободзея Комарешть
6. Национальность и гражданство (подданство) Украинец
7. Паспорт
(когда и каким органом выдан. номер, категория и место приписки)
8. Род занятий сельским хозяйством
(место службы и должность)
9. Социальное происхождение из крестьян бедняков
(род занятий родителей и их имущественное положение)
10. Социальное происхождение (род занятий и имущественное положение)
а) до революции крестьянин бедняк
б) после революции крестьянин бедняк

Состав семьи жена, жена Василина Дмитриевна
(близкие родственники, их имена, фамилии, адреса и род занятий)
лет. сын - Прокоп - 10 лет. живут в селе
Слободзея Комарешты в месте самой

Федорчук

5000

дочка - Параска 32 лет, сын - Олекса - 31 год, сын Иван - 28 л.
сын - Георгий - 21 год, всем проживают в с. Слободзея
Комарешты.

5000

Чиваков

Архивное дело _____ № _____
соответствии с _____

12. Образование (общее, специальное) отлично. 6 классов.

13. Партийность (в прошлом и настоящем) б/партийный

работал в подполье коммунистической партии с 1933 года по день прихода Красной Армии.

14. Каким репрессиям подвергался, судимость, арест и др. (когда, каким органом и за что)

а) до революции не подвергался

б) после революции подвергался аресту за подпольную работу в коммунистической партии, неоднократно следствием около 10 раз, в 1928 г. и до 1938 г.

15. Какие имеет награды (ордена, грамоты, оружие, и др.) при сов. власти

не имеет

16. Категория воинского учета запаса и где состоит на учете

не состоит

17 Служба в Красной армии (красной гвардии, в партизанских отрядах) ког

качестве кого не служил

18. Служба в белых и др. к-р. армиях (когда, в качестве кого)

не служил

19. Участие в бандах, к-р. организациях и восстаниях

не участвовал

20. Сведения об общественно-политической деятельности нет

ПРИМЕЧАНИЕ: Каждая страница протокола должна быть заверена подписью вашего, а последняя и допрашивающего.

Фигурки

Подпись

Показания ~~обвиняемого~~ (свидетеля) Федорцов Дмитрий 34

Протокол

„10" октября 1940 г.

Об ответственности за дачу ложных показаний по ст. 89 УК УССР

Вопрос: Вы знаете жителя с. Слободзея Комсомольского Васильева Дмитрия Александровича?

Ответ: Да знаю, как уроженца и жителя сел Слободзея Комсомольского.

Вопрос: Имеете ли личные счеты с ним?

Ответ: Личных счетов с Васильевым я не имел и не имею.

Вопрос: Что Вам известно о Васильеве Дмитрии Александровиче как о личности?

Ответ: Васильева Дмитрия Александровича я знаю как кулака, который имел в своем пользовании 53 гектара земли, пару лошадей, пару коров, весь с/х инвентарь, имел наемную рабочую силу, одного постоянного и 5-8 сезонных. Кроме того Васильев состоял в антисоветских партиях: в меньшевистской с 1930 по 1933 год, принимал активное участие в этой партии, выставлял свою кандидатуру об этой партии, но избранным не был. Проводил агитацию за свою кандидатуру. Эта партия была буржуазно меньшевистская, которая в время выборов украинской буржу-

Подпись

Фигурки

(близкие родственники, их имена, фамилии, адреса и род занятий)

Отец - Тарасий 32 л., сын - Еленев - 31 год, сын Иван - 28 л. сын - Георгий - 21 год, все проживают в с. Слободзея Комсомольского.

Чумаков

5000

Архивное дело _____ № _____
соответствии

...арт. 25а и партия была организована сначала
1920-21 года. Организатором национ. парт-
ячейки партии был доктор Залозецкий, кото-
рый находился в г. Черновцы.
По строительству р-ну был уполномо-
чен доктор Вельчук, а по селу Слобода
Комарецкая - был Васильков Александр, который
идею этой партии, и имел свою газету под
заголовком „Вільний Край" и „Час".
Румынское правительство запретило
им вообще проводить собрания, но Васил
тем не менее проводил собрания в г. Сту
в сер.
После его провала кандидатура
в 1933 году меня, Василькова Луки и некоторых
к партии украинцев. В апреле в деревне
Слобода приехали к нам в партии национа-
листа возрождения.
В 1938 году, когда эта партия, другая
национального возрождения, пришла к
власти в Румынии, Васильков был
назначен причиндал в селе Слобода-
зад Комарецкая. За время его пребы-
вания причиндал до дня прихода
Красной Армии в Северную Буковину
Васильков вел свою работу в пользу
представителя шерш-канцелярии - Лук
Александр, которого также изгн
вместе нас красноармейцами, удрученный
вместе с Васильковым красноармейцами
чем самым вызвали недовольство у

Подпись

фигурук

Подпись

Показания ~~обвиняемого~~ (свидетеля) Следующим Т. Сур
Брынзовая
„10" октября 1940 г.

35

43

13

23

ий

и

–

аб-

–

а

ге-

ри-

у кресьян. Вспоминаю, когда меня звали
в 1934 году летом, когда мы собрались
около школы, где было устроено собрание
по вопросам хлебного года, где нас, несо-
вершеннолетних, дети начали звать королевскими
гимн, в это время кто-то из детей
крикнул слово. Васильков, будучи тогда
председателем школы, долго шептал-
ся с ним что-то на ухо и после
этого (для успокоения т.к. его-то здесь
партийная деятельность. Все подозрение
пало на меня. Когда пришли
жандармы, один из них ударил меня
резиновой палкой по голове. Так это
известно, что был меня по доносу Василь-
ева, который при избиении меня присут-
ствовал.

Вопрос: Что Вам еще известно о Василькове?

Ответ: Васильков, как Василько с бедными
крестьянами обращался очень плохо, имел
связь больше с зажиточными
крестьянами.

Протокол с моих слов записан
правильно, мне прочтен.

фигурук

Допросил: Алексей

Подпись

(близкие родственники, их имена, фамилии, адреса и род занятий)

...ерина - Парасея 32 лет, сын - Онисим - 21 год, сын Иван - 23 л.
сын - Георгий - 21 год, всем проживают в с. Слобода
Комаренской.

Чимпоеш

50-0

Архивное дело ____ м
соответствен...

Подпись

Подпись

38

Форма No. 24

УССР

НАРОДНЫЙ КОМИССАРИАТ ВНУТРЕННИХ ДЕЛ

УПРАВЛЕНИЕ ГОСУДАРСТВЕННОЙ БЕЗОПАСНОСТИ

43

36

Форма No. 24

УССР

НАРОДНЫЙ КОМИССАРИАТ ВНУТРЕННИХ ДЕЛ

УПРАВЛЕНИЕ ГОСУДАРСТВЕННОЙ БЕЗОПАСНОСТИ

Протокол допроса

К ДЕЛУ №

1940 г. октября мес. 10 дня. Я ст. опер. уполном. ро НКВД Сеников (должность, наименование организации, фамилия) допросил в качестве свидетеля

1. Фамилия Смыкало
2. Имя и отчество Василий Дмитриевич
3. Дата рождения 1880 году
4. Место рождения с. Слободзея Комарешти
5. Местожительство с. Слободзея Комарешти
6. Национальность и гражданство (подданство) Украинец
7. Паспорт (когда и каким органом выдан. номер, категория и место приписки)
8. Род занятий сельским хозяйством (место службы и должность)
9. Социальное происхождение из крестьян середняков (род занятий родителей и их имущественное положение)

Социальное происхождение (род занятий и имущественное положение)

а) до революции крестьянин середняк

б) после революции крестьянин середняк

Состав семьи женат: жена Катерина Олексеевна 56 лет (близкие родственники, их имена, фамилии, адреса и род занятий) дочка - Параска 32 лет, сын - Олекса - 31 год, сын Иван - 28 л. сын - Георгий - 21 год, всех проживают в с. Слободзея Комарешти.

5000

Смыкало

12. Образование (общее, специальное) малограмотный

13. Партийность (в прошлом и настоящем) б/партійний

14. Каким репрессиям подвергался, судимость, арест и др. (когда, каким орг
и за что)

а) до революции не подвергался

б) после революции не подвергался

15. Какие имеет награды (ордена, грамоты, оружие, и др.) при сов. власти
не имеет

16. Категория воинского учета запаса и где состоит на учете
не состоит

17 Служба в Красной армии (красной гвардии, в партизанских отрядах) ко
качестве кого не служил

18. Служба в белых и др. к-р. армиях (когда, в качестве кого)
не служил

19. Участие в бандах, к-р. организациях и восстаниях
не участвовал

20. Сведения об общественно-политической деятельности нет

ПРИМЕЧАНИЕ: Каждая страница протокола должна быть заверена подписью
ваемого, а последняя и допрашивающего.

Чинвало

38

Форма No. 24

43

УССР

НАРОДНЫЙ КОМИССАРИАТ ВНУТРЕННИХ ДЕЛ

УПРАВЛЕНИЕ ГОСУДАРСТВЕННОЙ БЕЗОПАСНОСТИ

Показания ~~обвиняемого~~ (свидетеля) Смыкало Василий Дмитриевич „10" октября 1940 г.

37

Об ответственности за дачу ложных показаний предупрежден по ст. 89 УК УССР

Вопрос: Вы знаете жителя с. Слободзея Комарешты - Васильковa Дмитрия Александровича - быв. примаря?

Ответ: Да, Васильковa Дмитрия Александровича, примаря села Слободзея Комарешты я знаю.

Вопрос: Имеете ли вы с ним личные счеты?

Ответ: Личных счетов с Васильковым я не имел и не имею.

Вопрос: Расскажите при каких обстоятельствах была у вас забрана лошадь бывшим примарем Васильковым Дмитрий Александровичем?

Ответ: В 1939 году в сентябре месяце 6 дня поздно на квартиру ночью пришел Василенов с двумя жандармами фамилии которых я не знаю, и незаконно начали требовать от меня коня. Мои настойчивые просьбы ничего не помогли и все таки взяли коня, говоря мне что конь нужен для нужд жандармерии в г. Сторожинец.

Вопрос: Что вам известно о принадлежности Васильковa Дмитрия Александровича к антисоветским партиям?

Ответ: Мне известно, что Васильков Дмитрий Александрович примыкал к партии церонистов в 1933 году, до какого года

Подпись Чинвало

Состоял в этой партии мне не известно.

Вопрос: Укажите конкретные факты его антисоветской деятельности в селе Слободзея Комаренть?

Ответ: Конкретных фактов мне неизвестно.

Вопрос: Что Вы еще желаете добавить следствию о Васильнове Дмитрий Александровиче?

Ответ: Могу дополнить, что Васильнов всегда пользовался наемной рабочей силой, имеет тесную связь с зажиточными крестьянами.

Протокол с моих слов записан правильно, мне прочтен.

Васил Ильичев

Допросил: [illegible]

Подпись

38

43

Форма No. 24

УССР

НАРОДНЫЙ КОМИССАРИАТ ВНУТРЕННИХ ДЕЛ

УПРАВЛЕНИЕ ГОСУДАРСТВЕННОЙ БЕЗОПАСНОСТИ

Протокол допроса

К ДЕЛУ №

1940 г. Октября мес. 11 дня. Я Сл. оп. Упол Старожелецкого Ронкова (должность, наименование организации, фамилия) Сесиков допросил в качестве свидетеля

1. Фамилия Поляк
2. Имя и отчество Ильия Михаилович
3. Дата рождения 1905 года
4. Место рождения с. Коморивцы
5. Местожительство с. Панка
6. Национальность и гражданство (подданство)
7. Паспорт (когда и каким органом выдан. номер, категория и место приписки)
8. Род занятий Сельским хозяйством (место службы и должность)
9. Социальное происхождение из крестьян бедняков (род занятий родителей и их имущественное положение)
10. Социальное происхождение (род занятий и имущественное положение)

а) до революции Крестьянин бедняк

б) после революции Крестьянин бедняк

11. Состав семьи Женат, жена Варвара Георгиевна (близкие родственники, их имена, фамилии, адреса и род занятий) Поляк 28 лет домохозяйка дочь Вероника 12 лет дочь 3 года Мария и сын Георгий 7 лет не проживают в селе Панка.

Поляк Ілія

10—5000

12. Образование (общее, специальное) окончил 2 класса

13. Партийность (в прошлом и настоящем) беспартийный

14. Каким репрессиям подвергался, судимость, арест и др. (когда, каким орган и за что)

а) до революции не подвергался

б) после революции не подвергался

15. Какие имеет награды (ордена, грамоты, оружие, и др.) при сов. власти не имеет

16. Категория воинского учета запаса и где состоит на учете не состоит

17 Служба в Красной армии (красной гвардии, в партизанских отрядах) ког качестве кого не служил

18. Служба в белых и др. к-р. армиях (когда, в качестве кого) не служил

19. Участие в бандах, к-р. организациях и восстаниях не участвовал

20. Сведения об общественно-политической деятельности нет.

Поляк Ілія

ПРИМЕЧАНИЕ: Каждая страница протокола должна быть заверена подписью ваемого, а последняя и допрашивающего.

Подпись

Показания ~~обвиняемого~~ (свидетеля) Поляка Илью Михайловича

„11" октября 1940 г.

Об ответственности за дачу ложных показаний предупрежден по ст. 89 УК УССР

Вопрос: Вы знаете бывшего примаря Василькова Дмитрия Александровича села слободзей Коморешта?

Ответ: Василькова Дмитрия Александровича бывшего примаря села слободзей Коморешты я знаю хорошо.

Вопрос: Расскажите следствию когда и при каких обстоятельствах Вас избил бывший примарь Васильков Дмитрий Александрович в селе слободзей Коморешты?

Ответ: В 1938 году феврале м-це в село слободзей Коморешту сходились военно обязанные селяне от 20 лет до 50 на перерегистрацию которые регистрировались в каждом году румынской армией. Я также явился на переуход регистрацию в это село.

Много был затронут оживленный разговор о том, что в селе слободзей Коморешта был арестованы два человека и находились под стражей в Шера Жандарма за убийство одного молодого крестьянина из села Коморивцы.

Я среди крестьян возле примари начал говорить за что убили этого крестьянина к нам подошли два человека из села Драченец и услышали разговор про это убийство и эти два человека мне упрекнули, что в селе Коморивцы все село разбойники и грабители, я со своей стороны начал возражать, что это

Подпись Поляк Ілія

Архивное дело ____

не правильно. При разговоре выяснилось, что эти два человека, которые убили крестьянина происходят из села Драченица.

Убили ли за то что он недавал рубить им лес. К нашему разговору подошел внезапно приморь Василько и услышал разговор и зазд вдарил меня кулаком по лицу потом взял меня за грудь и ночи продолжать бить меня в присутствии людей и говорить мне, что я виду пропаганду" в краю румынии при этом назвал меня большевиком. Завел меня в жандармовскую канцелярию и снова продолжал бить, при этом присутствовал Вопрос по фамилии я не знаю.

Василько разбил мне левую сторону щеки и повредил зубы в левом десну.

Я после этого пошел домой в тяжелом состоянии. Эти поступки и незаконном избиении со стороны приморя Василько все крестьяне были недовольны на него.

Много было подано заявление в Староженецкий суд, но результатов от этого я нечего не получил Василько нанес защитников и меня в суд совсем не вызывали.

Поясняю, что Василько Дмитрий Александрович происходит сам из села крупного кулака и женился и взял с этого села откуда были два убивца

Подпись Поляк Ілія

Подпись

Показания ~~обвиняемого~~ (свидетеля) Поляка Илью Михайловича

"11" октября 1940 г.

из села Драченица жену от бывшего кулака и защищая этих убийц.

Вопрос: Что Вам еще известно о Василько Дмитрие Александровиче будучи на службе приморем?

Ответ: Будучи на службе приморем Василько Дмитрий Александрович имел тесную связь с жандармами плохо обращался к местным крестьянам был очен груб.

Кроме того я слышал, что Василько состоял в антисоветских кортиях в какой конкретно я не знаю.

Протокол моих слов записан правильно и мне прочтен

Поляк Ілія

Допросил: Шевченко

Подпись

Архивное дело

Подпись

Подпись

41

43

Справка

Видана с/радою села Комарівці в тому, що Яблонко Сололон в селі Комарівці зараз не мешкає, виїхав до м. Чернівці.

Що й свідчиться.

Голова с/ради [illegible]

Секретар - [illegible]

следствие по настоящему делу закончено и весь материал направляется в порядке 204 ПК Прокурору.

Подпись обвиняемого Васілько.

Подпись уполномоченного [illegible]

няемого обсуду

СЛЕДОВАТЕЛЬ СЛЕДЧАСТИ УНКВД
СЕРЖАНТ ГОСБЕЗОПАСНОСТИ [signature] /КАЛЕНЮК/

СОГЛАСЕН: НАЧ.СЛЕДСТВ.ЧАСТИ УНКВД по ЧО
КАПИТАН ГОСБЕЗОПАСНОСТИ [signature] /АНТОНОВ/

СПРАВКА: 1.Вещдоказательств по делу нет.
2.Обвиняемый ВАСИЛЬКОВ Д.А. с 23 июля 1940г. содержится под стражей в тюрьме г.Стороженец. С сего числа дальнейшим содержанием перечисляется за Облпрокурором.

СЛЕДОВАТЕЛЬ СЛЕДЧАСТИ УНКВД
СЕРЖАНТ ГОСБЕЗОПАСНОСТИ [signature] /КАЛЕНЮК/

Архивное дело № ...
соответствии ...

14

Подпись

Подпись

"УТВЕРЖДАЮ"
ЗАМ.НАЧ.УПРАВЛЕНИЯ НКВД по ЧО
ЛЕЙТЕНАНТ ГОСБЕЗОПАСНОСТИ
/ ГАЛУНОВ /

"..." ..... 1940г.

Как соз
бывший сотрудник
и интерн. Штерн. 31/5-41 г.

43

ОБВИНИТЕЛЬНОЕ ЗАКЛЮЧЕНИЕ
по следственному делу № 53392
по обвинению
ВАСИЛЬКОВА Дмитрия Александровича по ст .54-13 УК УССР.

Сов. секретно
Б-ка Штерн

Староженецким Райотделением НКВД Черновицкой области 28 ... 1940г. арестован ВАСИЛЬКОВ Дмитрий Александрович, служивший

Форма № 15 заг. 42

ПРОТОКОЛ
ПРЕД'ЯВЛЕНИЯ СЛЕДСТВИЯ

1940г. Октября "13" дня Уполномоченный Старожинецкого РО НКВД
сержант госбезопасности Есипов, руководствуясь ст. 200 УПК пред'явил
обвиняемому Василькову Дмитрию Александровичу

следственное производство по данному делу и запросил его не желает ли он чем-нибудь дополнить
следствие, на что обвиняемый Васильков Дмитрий Александрович
заявил что с дополнительными следственными материалами
ознакомился полностью и дополнить в ходе ознакомления следствию не имеет. Весь следматериал мне прочитан
на понятном мне украинском языке после чего обвиняемому было об'явлено,
что следствие по настоящему делу закончено и весь материал направляется в порядке 206
УПК Прокурору.

Подпись обвиняемого Василько.

Подпись уполномоченного Есипов.

...дрывича по ст.54-13 УК УССР направить прокурору для предания суду обвиняемого Василькова

СЛЕДОВАТЕЛЬ СЛЕДЧАСТИ УНКВД
СЕРЖАНТ ГОСБЕЗОПАСНОСТИ /КАЛЕНЮК/

СОГЛАСЕН: НАЧ.СЛЕДСТВ.ЧАСТИ УНКВД по ЧО
КАПИТАН ГОСБЕЗОПАСНОСТИ /АНТОНОВ/

СПРАВКА: 1.Вещдоказательств по делу нет.
2.Обвиняемый ВАСИЛЬКОВ Д.А. с 28 июля 1940г. содержится под стражей в тюрьме г.Староженец. С сего числа дальнейшим содержанием переключается за Облпрокурором.

СЛЕДОВАТЕЛЬ СЛЕДЧАСТИ УНКВД
СЕРЖАНТ ГОСБЕЗОПАСНОСТИ /КАЛЕНЮК/

"УТВЕРЖДАЮ"
ЗАМ.НАЧ.УПРАВЛЕНИЯ НКВД по ЧО
ЛЕЙТЕНАНТ ГОСБЕЗОПАСНОСТИ
/ ГАЛУНОВ /

"__" _____ 1940г.

Как соз
Быст ший. Сотрудник
ор ганов

Утверждаю.
3/IX-41г.

Согласен

ОБВИНИТЕЛЬНОЕ ЗАКЛЮЧЕНИЕ

по следделу № 53392

по обвинению

ВАСИЛЬКОВА Дмитрия Александровича по ст .54-1в УК УССР.

Староженецким Райотделением НКВД Черновицкой области 28 июля 1940г. арестован ВАСИЛЬКОВ Дмитрий Александрович, служивший в селе Слободзей Каморештах примарем.

Произведенным по делу расследованием установлено, что ВАСИЛЬКОВ с 1938г. по 28 июля 1940г. состоял на службе в должности примаря с.Слободзея Каморешты, выполнял законы румынского правительства, направленные на угнетение крестьян. /л.д. 28,34,37/.

Будучи примарем, ВАСИЛЬКОВ был связан с жандармерией, забирал у крестьян лошадей для румынских жандармов, издевался над крестьянами. В 1938г. ВАСИЛЬКОВ избил бедняка ПОЛЯКА Илью Михайловича /л.д. 37, 39-40/.

С 1930г. был членом контрреволюционных партий Украинских националистов, царанистов и "национального возрождения", где принимал активное участие в их работе. /л.д. 31,34/.

Допрошенный в качестве обвиняемого, ВАСИЛЬКОВ виновным себя признал частично /л.д. 15, 28-29/. Однако, в совершенных им преступлениях достаточно изобличается показаниями свидетелей: ЛЮБИМЕРСКИЙ, ФЕДОРЮК, СЫЛЛО и ПОЛЯКА /л.д. 31-32,34-35,37,39-40/

На основании изложенного обвиняется:

ВАСИЛЬКОВ Дмитрий Александрович, 1890г. рождения, уроженец и житель с.Слободзей Каморешты Староженецкого района, украинец, б.румынск.подданный, грамотный, кулак, был.членом контрреволюционных партий "УНЦ", царанистов и "национального возрождения", женат.

В том, что ВАСИЛЬКОВ с 1938г. по 28 июня 1940г. состоял на службе в должности примаря, выполнял законы румынского правительства, направленные на угнетение крестьян, издевался над крестьянами и избивал их, т.е. в преступлении, предусмотренном ст.54-1в УК УССР. Руководствуясь ст. 204 УПК УССР

П О Л А Г А Л - Б Ы:

Следделу № 53392 по обвинению ВАСИЛЬКОВА Дмитрия Александровича по ст.54-1в УК УССР направить прокурору для предания обвиняемого Обсуду

СЛЕДОВАТЕЛЬ СЛЕДЧАСТИ УНКВД
СЕРЖАНТ ГОСБЕЗОПАСНОСТИ /КАЛЕНЮК/

СОГЛАСЕН: НАЧ.СЛЕДСТВ.ЧАСТИ УНКВД по ЧО
КАПИТАН ГОСБЕЗОПАСНОСТИ /АНТОНОВ/

СПРАВКА: 1.Вещдоказательств по делу нет.
2.Обвиняемый ВАСИЛЬКОВ Д.А. с 28 июля 1940г. содержится под стражей в тюрьме г.Староженец. С сего числа дальнейшим содержанием перечисляется за Облпрокурором.

СЛЕДОВАТЕЛЬ СЛЕДЧАСТИ УНКВД
СЕРЖАНТ ГОСБЕЗОПАСНОСТИ /КАЛЕНЮК/

Подпись

Подпись

Архивное дело
соответ...

"УТВЕРЖДАЮ"
ЗАМ.НАЧ.УПРАВЛЕНИЯ НКВД по ЧО
ЛЕЙТЕНАНТ ГОСБЕЗОПАСНОСТИ
/ ГАЛУНОВ /

"__" _____ 1940г.

Как соэ
5 лет ИТЛ. Сообщить
об исполн.

ОБВИНИТЕЛЬНОЕ ЗАКЛЮЧЕНИЕ

по следделу № 53892

по обвинению

ВАСИЛЬКОВА Дмитрия Александровича по ст .54-13 УК УССР.

Стороженецким Райотделением НКВД Черновицкой области 23 июля 1940г. арестован ВАСИЛЬКОВ Дмитрий Александрович, служивший в селе Слободзей Каморештах примарем.

Произведенным по делу расследованием установлено, что ВАСИЛЬКОВ с 1938г. по 23 июля 1940г. состоял на службе в должности примаря с.Слободзея Каморешты, выполнял законы румынского правительства, направленные на угнетение крестьян. /л.д. 28,34,37/.

Будучи примарем, ВАСИЛЬКОВ был связан с жандармерией, забирал у крестьян лошадей для румынских жандармов, издевался над крестьянами. В 1938г. ВАСИЛЬКОВ избил бедняка ПОЛЯКА Илью Михайловича /л.д. 37, 39-40/.

С 1930г. был членом контрреволюционных партий украинских националистов, царанистов и "национального возрождения", где принимал активное участие в их работе. /л.д. 31,34/.

Допрошенный в качестве обвиняемого, ВАСИЛЬКОВ виновным себя признал частично /л.д. 15, 28-29/. Однако, в совершенных им преступлениях достаточно изобличается показаниями свидетелей: ЛЮБИМЕРСКИЙ, ФЕДОРЮК, СЫМИЛЛО и ПОЛЯКА /л.д. 31-32,34-35,37,39-40/

На основании изложенного обвиняется:

ВАСИЛЬКОВ Дмитрий Александрович, 1890г. рождения, уроженец и житель с.Слободзей Каморешты Стороженецкого района, украинец, б.румынск.подданный, грамотный, кулак, был.членом контрреволюционных партий "УНЦ", царанистов и "национального возрождения", женат.

В том, что ВАСИЛЬКОВ с 1938г. по 28 июня 1940г. состоял на службе в должности примаря, выполнял законы румынского правительства, направленные на угнетение крестьян, издевался над крестьянами и избивал их, т.е. в преступлении, предусмотренном ст.54-13 УК УССР. Руководствуясь ст. 204 УПК УССР

П О Л А Г А Л - БЫ:

Следделу № 53892 по обвинению ВАСИЛЬКОВА Дмитрия Александровича по ст.54-13 УК УССР направить прокурору для предания обвиняемого обсуду

СЛЕДОВАТЕЛЬ СЛЕДЧАСТИ УНКВД
СЕРЖАНТ ГОСБЕЗОПАСНОСТИ /КАЛЕНЮК/

СОГЛАСЕН: НАЧ.СЛЕДСТВ.ЧАСТИ УНКВД по ЧО
КАПИТАН ГОСБЕЗОПАСНОСТИ /АНТОНОВ/

СПРАВКА: 1.Вещдоказательств по делу нет.
2.Обвиняемый ВАСИЛЬКОВ Д.А. с 23 июля 1940г. содержится под стражей в тюрьме г.Стороженец. С сего числа дальнейшим содержанием переключается за Облпрокурором.

СЛЕДОВАТЕЛЬ СЛЕДЧАСТИ УНКВД
СЕРЖАНТ ГОСБЕЗОПАСНОСТИ /КАЛЕНЮК/

Подпись

Подпись

Архивное дело

Подпись

Список
Свидетелей подлежащих вызову в суд ЧЧ

1. Милицук Михаил Алексеевич - с. Слободзия-Комарешты Стрэтенецкого р-на
2. Габан Василий Дмитриевич - —"— —"—
3. Матуцак Никанор Панкелеевич - —"— —"—
4. Мобилирский Иван Ильич - —"— —"—
5. Федорук Петр Прокофьевич - —"— —"—
6. Смыкало Василий Дмитриевич. —"— —"—
7. Поляк Илья Михайлович - с. Панка, Стрэтенецкого р-на.

Следователь с/ч УКГБ
Сержант Госбезопасности
(Каменюк)

Справка

46 ~~46~~ 45

По следделу № 53392 лиц, скомпрометированных показаниями обвиняемого Василькова Дмитрия Александровича - не имеется

~~45~~ ~~46~~ 45

ПОСТАНОВЛЕНИЕ.

1940 года, декабря 10-го дня, г. Черновицы.

Пом. облпрокурора по спец.делам ЛИТВИНЕНКО, рассмотрев след.дело № 53392 ВАСИЛЬКОВА Дмитрия Александровича - по ст. 54-13 УК, -

НАШЕЛ:

что ВАСИЛЬКОВ по соц.положению кулак, работал долгое время примарем села, выполняя все законы румынского правительства, направленные на угнетение крестьян.

Кроме того также подтверждено материалами дела, что ВАСИЛЬКОВ избивал крестьян.

На основании изложенного, -

ПОСТАНОВИЛ:

Обвинительное заключение по делу ВАСИЛЬКОВА по ст. 54-13 УК - УТВЕРДИТЬ, дело направить на рассмотрение Особого Совещания при НКВД СССР.-

ПОМ ОБЛПРОКУРОРА ПО СПЕЦДЕЛАМ /ЛИТВИНЕНКО/

"УТВЕРЖДАЮ": ЗАМ ОБЛПРОКУРОРА ПО СПЕЦДЕЛАМ /ДОМИННИКОВ/

„СОГЛАСЕН" Зам. нач. Следчасти УГБ НКВД УССР

_____ госбезопасности

Справка

46 ~~46~~

По следделу № 53392 лиц, скомпрометированных показаниями обвиняемого Василькова Дмитрия Александровича - не имеется

Следователь с/ч УНКВД
Сержант Госбезопасности
(Каленюк) Каленюк

28/XII-40 г.

НАШЕЛ:

Следствием установлено, что Васильков Д.А с 1938 г. по 1940 г. состоял на службе в должности Примаря. Выполнял законы Румынского Правительства направленые на угнетение Крестьян. Избывал Крестьян.

Обвинительное заключение соответствует материалам следствия имеющимся в деле.

ПОСТАНОВИЛ:

Согласиться с предложением УНКВД по Черновицкой области, дело по обвинению Василькова Д. А направить на рассмотрение Особого Совещания НКВД СССР.

Следователь Следчасти УГБ НКВД УССР
_____ госбезопасности

„СОГЛАСЕН" Зам. нач. Следчасти УГБ НКВД УССР
_____ госбезопасности

ПОСТАНОВЛЕНИЕ

47

194 1 года Января „25“ дня, Следователь Следчасти УГБ НКВД УССР

госбезопасности Косенко

, рассмотрев следдело № 53392

по обвинению Василькова Дмитрия Александровича

по ст. 54-13 УК УССР.

НАШЕЛ:

Следствием установлено, что Василько Д.А с 1938г. по 1941г. состоял на службе в должности прокурора. Выполняя законы Румынского Правительства направленные на умерщвление Крестьян. Избывал Крестьян.

Обвинительное заключение соответствует материалам следствия имеющимся в деле.

ПОСТАНОВИЛ:

Согласиться с предложением УНКВД по Черновицкой области, дело по обвинению Василькова Д. А направить на рассмотрение Особого Совещания НКВД СССР.

Следователь Следчасти УГБ НКВД УССР

госбезопасности

„СОГЛАСЕН“ Зам. нач. Следчасти УГБ НКВД УССР

госбезопасности

50. 64

УТВЕРЖДАЮ

Прокурор Черновицкой области государственный советник юстиции III класса В. М. КУПЦОВ

„23" мая 1989

ЗАКЛЮЧЕНИЕ

отношении Василько (Василькова) Д.А.

ф., и., о.

по материалам уголовного дела (арх. № 4486)

49

48.

Выписка из протокола № 37

Особого Совещания при Народном Комиссаре Внутренних Дел СССР

от „ " 7 апреля 1940 г.

СЛУШАЛИ	ПОСТАНОВИЛИ
485. Дело № 53392/УНКГБ Черновицкой обл., по обвин. ВАСИЛЬКОВА Дмитрия Александровича, 1890г.р., ур. с. Слободзей, украинец, бывш. румынско-подданный, член партии "паранистов" и "национального возрождения".	ВАСИЛЬКОВА Дмитрия Александровича как социально-опасный элемент заключить в исправительно-трудовой лагерь сроком на ПЯТЬ лет, считая срок с 23 июля 1940г.

Усер-Карлог

9/10-22710

12.4.41

Народный Комиссариат Внутренних Дел СССР

Нач. Секретариата Особого Совещания при Народном Комиссаре Внутренних Дел СССР

...ков ... 1941г.
...аключен в ИТЛ сроком на
...ять 6 лет.

С постановлением Особого Совещания НКВД

ознакомился: _____
(подпись)

„____“ _____ 1940 г.

Постановление Особого Совещания объявил:

_____
(должность, звание и подпись)

„____“ _____ 1940 г.

УТВЕРЖДАЮ
Прокурор Черновицкой области
государственный советник юстиции
III класса _____ В. М. КУПЦОВ
„23“ мая 1989

50.64

ЗАКЛЮЧЕНИЕ

по материалам уголовного дела (арх. № 4486,

49

Обвинительное заключение

[illegible] Особого Совещания при
НКВД СССР от 7 апреля 1941 г.
заключен в ИТЛ сроком на
[illegible] 6 лет.

Форма № 2

51

Пол муж.

Фамилия Василько дакт. / форм.

Имя Димитрий

Отчество Александрович

Год рождения 1890 Место рождения с слободзя Комаривцы

Правая рука

1. Большой	2. Указательный	3. Средний	4. Безымянный	5. Мизинец
	16		8	
16		8		4

Линия перегиба

Левая рука

6. Большой	7. Указательный	8. Средний	9. Безымянный	10. Мизинец
4		2		1
	2		1	

Линия перегиба

Контрольные оттиски

Левой руки	Правой руки

Карта заполнена „13" 1941 г. в т НКВД № 4

Г Стороженец Черновецкая область
(указать где и в каком органе НКВД)

Карту составил Дзюбин (должность и подпись)

Проверил (должность и подпись)

Подпись зарегистрированного Василько Д.

В карте должны быть четко заполнены:

1) Фамилия, имя, отчество, установочные данные регистрируемого и его подпись. 2) Когда, где и в каком аппарате НКВД, кем карта составлена и кем проверена. 3) В квадратиках каждый палец прокатать на своем месте полностью и ясно. 4) В контрольных оттисках левой и правой руки сделать оттиски 4-х пальцев каждой руки без большого.

ГОЗНАК. 1940.

Форма № 2

52

Пол Муж.

Фамилия Василько дакт.
форм.

Имя Дмитрий

Отчество Александрович

Год рождения 1920 Место рождения с. Слобозия Комаровцы

Правая рука

1. Большой	2. Указательный	3. Средний	4. Безымянный	5. Мизинец
	16		8	
Линия 16 перегиба		8		4

Левая рука

6. Большой	7. Указательный	8. Средний	9. Безымянный	10. Мизинец
4		2		1
Линия перегиба	2		1	

Контрольные оттиски

Левой руки	Правой руки

Карта заполнена „ 18/I 1941 г. в т. НКВД г. Сторожинец Черновицкой области
(указать, где и в каком органе НКВД)

Карту составил Дашкин
(должность и подпись)

Проверил
(должность и подпись)

Подпись зарегистрированного Василько Д.

В карте должны быть четко заполнены:

1) Фамилия, имя, отчество, установочные данные регистрируемого и его подпись. 2) Когда, где и в каком аппарате НКВД, кем карта составлена и кем проверена. 3) В квадратиках каждый палец прокатать на своем месте полностью и ясно. 4) В контрольных оттисках левой и правой руки сделать оттиски 4-х пальцев каждой руки без большого.

ГОЗНАК. 1940.

Форма № 2

53

Пол Мужи

Фамилия Василько дакт. / форм.

Имя Димитрий

Отчество Александрович

Год рождения 1890 Место рождения С. слободзия. Комаривцы

Правая рука

1. Большой	2. Указательный	3. Средний	4. Безымянный	5. Мизинец
16	16	8	8	4

Линия перегиба

Левая рука

6. Большой	7. Указательный	8. Средний	9. Безымянный	10. Мизинец
4	2	2	1	1

Линия перегиба

Контрольные оттиски

Левой руки	Правой руки

Карта заполнена „13" I 1941 г. в т. НКВД. № 4.

Г. Стороженец Чорновицкой области
(указать где и в каком органе НКВД)

Карту составил Дзюбин
(должность и подпись)

Проверил
(должность и подпись)

Подпись зарегистрированного Василько. Д.

В карте должны быть четко заполнены:

1) Фамилия, имя, отчество, установочные данные регистрируемого и его подпись. 2) Когда, где и в каком аппарате НКВД, кем карта составлена и кем проверена. 3) В квадратиках каждый палец прокатать на своем месте полностью и ясно. 4) В контрольных оттисках левой и правой руки сделать оттиски 4-х пальцев каждой руки без большого.

ГОЗНАК. 1940.

57

"УТВЕРЖДАЮ"
ЗАМ.НАЧ.УПРАВЛЕНИЯ НКВД по ЧО
ЛЕЙТЕНАНТ ГОСБЕЗОПАСНОСТИ
/ ГАЛУНОВ /

" " _____ 1940г..

ОБВИНИТЕЛЬНОЕ ЗАКЛЮЧЕНИЕ

/по следделу № 53392/

по обвинению:

ВАСИЛЬКОВА Дмитрия Александровича по ст .54-13 УК УССР.

Сторожинецким Райотделением НКВД Черновицкой области 23 июля 1940г. арестован ВАСИЛЬКОВ Дмитрий Александрович, служивший в селе Слободзей Каморятах примарем.

Произведенным по делу расследованием установлено, что ВАСИЛЬКОВ с 1938г. по 23 июля 1940г. состоял на службе в должности примаря с.Слободзея Каморяты, выполнял законы румынского правительства, направленные на угнетение крестьян. /л.д. 28,34,37/.

Будучи примарем, ВАСИЛЬКОВ был связан с жандармерией, забирал у крестьян лошадей для румынских жандармов, издевался над крестьянами. В 1938г. ВАСИЛЬКОВ избил бедняка ПОЛЯКА Илью Михайловича /л.д. 37, 39-40/.

С 1930г. был членом контрреволюционных партий Украинских националистов, царистов и "национального возрождения", где принимал активное участие в их работе. /л.д. 31,34/.

Допрошенный в качестве обвиняемого, ВАСИЛЬКОВ виновным себя признал частично /л.д. 15, 28-29/. Однако, в совершенных им преступлениях достаточно изобличается показаниями свидетелей: ЛЕВИМЕРСКИЙ, ФЕДОРОК, СМИЛЛО и ПОЛЯКА /л.д. 31-32,34-35,37,39-40/

На основании изложенного обвиняется:

ВАСИЛЬКОВ Дмитрий Александрович, 1890г. рождения, уроженец и житель с.Слободзей Каморяты Сторожинецкого района, украинец, б.румынск.подданный, грамотный, кулак, был членом контрреволюционных партий "УЦП", царистов и "национального возрождения", женат.

В том, что ВАСИЛЬКОВ с 1938г. по 23 июля 1940г. состоял на службе в должности примаря, выполнял законы румынского правительства, направленные на угнетение крестьян, издевался над крестьянами и избивал их, т.е. в преступлении, предусмотренном ст.54-13 УК УССР. Руководствуясь ст. 204 УПК УССР

П О С Т А Н О В И Л :

Следделло № 53392 по обвинению ВАСИЛЬКОВА Дмитрия Александровича по ст.54-13 УК УССР направить прокурору для предания обвиняемого облсуду.

СЛЕДОВАТЕЛЬ СЛЕДЧАСТИ УНКВД
СЕРЖАНТ ГОСБЕЗОПАСНОСТИ /КАЛЕНЮК/

СОГЛАСЕН: НАЧ.СЛЕДСТВ.ЧАСТИ УНКВД по ЧО
КАПИТАН ГОСБЕЗОПАСНОСТИ /АНТОНОВ/

СПРАВКА: 1.Вещдоказательств по делу нет.
2.Обвиняемый ВАСИЛЬКОВ Д.А. с 23 июля 1940г. содержится под стражей в тюрьме г.Сторожинец. С сего числа дальнейшим содержанием пересылается за Облпрокурором.

СЛЕДОВАТЕЛЬ СЛЕДЧАСТИ УНКВД
СЕРЖАНТ ГОСБЕЗОПАСНОСТИ /КАЛЕНЮК/

27/XI-40г Верно: Калень

55

СПРАВКА

Перечисленные документы и вещи в протоколе обыска записаны. Васильев Дмитрий Александрович находятся на хранении в I Спецотделе УНКВД по Черновицкой области.

"15" I 1941г.
г. Черновцы.

НАЧАЛЬНИК I СПЕЦОТДЕЛА УНКВД
ПО ЧЕРНОВИЦКОЙ ОБЛАСТИ /АЛЕХИН/

56

Форма № 1. Пол

Фамилия Василько Димитро

Имя и отчество Александрович

Кличка

Соцположение

Национальность Украинец

дактило

формула

Профессия горнорог Образование 4 клас

Год рождения 1898. Место рождения с Слободия Комаривц

Чорновицкой обл Последнее местожительство тамж

Сторожинец. рич.

Указательный палец правой руки

Паспорт серия — № — выдан

Рост Среди Цвет волос серий Цвет глаз серий

Особые приметы: нет

Подпись зарегистр. Василько Д.

№№ п/п.	Число, месяц, год	Кем за что арестован (задержан), осужден, выслан, оштрафован и т. д. Если проходит по делу его № и год
	29/6 46 г.	

Карту составил:

Начальнику подразделения УКГБ УССР
по Черновицкой области
тов.Ореховскому О.Н.

18

19-06-91
135

Сторожинецкий р/о ЗАГС сообщает,что I9.06.I99Iг. нами произведена регистрация смерти с пропуском срока на гр.Василько Дмитрия Александровича.А/з о смерти №65в-8 от I9.06.I99Iг.Свидетельство о смерти выдано заявителям.Основание:извещение №П-4545 от I3.06.I99Iг.

Зав.р/о ЗАГС Т.В.Савчук

ТЮРЬМА г. Смоленска

50

Медицинский раздел личного дела

На заключенного Васильев Дмитрий Алексеевич

Состоит на учете: малярия, сифилис, трипер, психозаболевания, эпилепсия, трахома

Миокардит.

(нужное подчеркнуть, недостающее вписать и подчеркнуть)

Число и месяц	Отделение (числитель римск. цифр.) и лагпункт (знаменат. араб.) или назв. подразд. М. З	Диагноз, госпитализация, категория, подпись медработника
14.2.41.	Тюрьма № 4 УКВД	Год рождения - 1890 года. Миокардит. Ограничено годен к физ. труду.

39 Нач. медсанчасти тюрьмы

Друк. „Рад. Бук." 56—40—5000

59

~~СОВ. СЕКРЕТНО~~

ПОВЕСТКА

к заседанию особого совещания при народном комиссаре внутренних дел СССР

№№ по поряд.	Фамилия докладчика и должность	№ дела	Фамилия, имя и отчество обвиняемого, год рождения, уроженец, соц. положение, гражданство, партийность, последнее место работы	С какого времени и где содержится под стражей	ПОСТАНОВИЛИ:
1		53392	ВАСИЛЬКОВ Дмитрий Александрович, 1890 г. рождения, уроженец и житель с.Слободзей Каморешты Стороженецкого района, украинец, быв. румынский подданный, грамотный, кулак, был членом контрреволюционных партий " УНП", царанистов и " национального возрождения", женат. Обвиняется в том, что ВАСИЛЬКОВ с 1938 г. по 28.июня 1940 г. состоял на службе в должности примаря, выполнял законы румынского правительства, направленные на угнетение крестьян, издевался над крестьянами и избивал их, т.е. в преступлении, предусмотренном ст 54-13 УК УССР. В пред"явленном обвинении виновным себя признал частично.	С 23.УП.40г. в тюрьме г.Стороженец	

ЗАМ НАЧАЛЬНИКА УНКВД ПО ЧЕРНОВИЦКОЙ ОБЛАСТИ
Лейтенант государственной безопасности

(Г А Л У Н О В)

НАЧАЛЬНИК СЛЕДСТВЕННОЙ ЧАСТИ УПРАВЛЕН НКВД
Капитан государственной безопасности

(А Н Т О Н О В)

60

~~СОВ. СЕКРЕТНО~~

П О В Е С Т К А

к заседанию особого совещания при народном комиссаре внутренних дел СССР

№№ по поряд.	Фамилия докладчика и должность	№ дела	Фамилия, имя и отчество обвиняемого, год рождения, уроженец, соц. положение, гражданство, партийность, последнее место работы	С какого времени и где содержится под стражей	ПОСТАНОВИЛИ:
1		58392	ВАСИЛЬКОВ Дмитрий Александрович, 1890 г. рождения, уроженец и житель с.Слободзей Каморешты Сторожинецкого района, украинец, быв. румынский подданный, грамотный, кулак, был членом контрреволюционных партий "УНП", царистов и "национального возрождения", женат. Обвиняется в том, что ВАСИЛЬКОВ с 1938 г. по 28.июня 1940 г. состоял на службе в должности примаря, выполнял законы румынского правительства, направленные на угнетение крестьян, издевался над крестьянами и избивал их, т.е. в преступлении, предусмотренном ст 54-13 УК УССР. В пред"явленном обвинении виновным себя признал частично.	С 23.УП.40г. в тюрьме г.Сторожинец	

ЗАМ НАЧАЛЬНИКА УНКВД ПО ЧЕРНОВИЦКОЙ ОБЛАСТИ
Лейтенант государственной безопасности
(Г А Л У Н О В)

НАЧАЛЬНИК СЛЕДСТВЕННОЙ ЧАСТИ УПРАВЛЕНИЯ НКВД
Капитан государственной безопасности
(А Н Т О Н О В)

61

~~СОВ. СЕКРЕТНО~~

ПОВЕСТКА

к заседанию особого совещания при народном комиссаре внутренних дел СССР

№№ по поряд.	Фамилия докладчика и должность	№ дела	Фамилия, имя и отчество обвиняемого, год рождения, уроженец, соц. положение, гражданство, партийность, последнее место работы	С какого времени и где содержится под стражей	ПОСТАНОВИЛИ:
1		53392	ВАСИЛЬКОВ Дмитрий Александрович, 1890 г. рождения, уроженец и житель с.Слободзей Каморешты Стороженецкого района, украинец, быв. румынский подданный, грамотный, кулак, был членом контрреволюционных партий " УНП", царанистов и " национального возрождения", женат. Обвиняется в том, что ВАСИЛЬКОВ с 1938 г. по 28.июня 1940 г. состоял на службе в должности примаря, выполнял законы румынского правительства, направленные на угнетение крестьян, издевался над крестьянами и избивал их, т.е. в преступлении, предусмотренном ст 54-13 УК УССР. В пред"явленном обвинении виновным себя признал частично.	С 23.УП.40г. в тюрьме г.Стороженец	

ЗАМ НАЧАЛЬНИКА УНКВД ПО ЧЕРНОВИЦКОЙ ОБЛАСТИ
Лейтенант государственной безопасности

(Г А Л У Н О В)

НАЧАЛЬНИК СЛЕДСТВЕННОЙ ЧАСТИ УПРАВЛЕН НКВД
Капитан государственной безопасности

(А Н Т О Н О В)

62

~~СОВ. СЕКРЕТНО~~

ПОВЕСТКА

к заседанию особого совещания при народном комиссаре внутренних дел СССР

№№ по поряд.	Фамилия докладчика и должность	№ дела	Фамилия, имя и отчество обвиняемого, год рождения, уроженец, соц. положение, гражданство, партийность, последнее место работы	С какого времени и где содержится под стражей	ПОСТАНОВИЛИ:
1 1.		53392	ВАСИЛЬКОВ Дмитрий Александрович, 1890 г. рождения, уроженец и житель с.Слободзей Каморешты Стороженецкого района, украинец, быв. румынский подданный, грамотный, кулак, был членом контрреволюционных партий " УНП", царанистов и " национального возрождения", женат. Обвиняется в том, что ВАСИЛЬКОВ с 1938 г. по 28.июня 1940 г. состоял на службе в должности примаря, выполнял законы румынского правительства, направленные на угнетение крестьян, издевался над крестьянами и избивал их, т.е. в преступлении, предусмотренном ст 54-13 УК УССР. В пред"явленном обвинении виновным себя признал частично.	С 28.УП.40г. в тюрьме г.Стороженец	

ЗАМ НАЧАЛЬНИКА УНКВД ПО ЧЕРНОВИЦКОЙ ОБЛАСТИ
Лейтенант государственной безопасности

(Г А Л У Н О В)

НАЧАЛЬНИК СЛЕДСТВЕННОЙ ЧАСТИ УПРАВЛЕН НКВД
Капитан государственной безопасности

(А Н Т О Н О В)

62

~~СОВ. СЕКРЕТНО~~

ПОВЕСТКА

к заседанию особого совещания при народном комиссаре внутренних дел СССР

№№ по поряд.	Фамилия докладчика и должность	№ дела	Фамилия, имя и отчество обвиняемого, год рождения, уроженец, соц. положение, гражданство, партийность, последнее место работы	С какого времени и где содержится под стражей	ПОСТАНОВИЛИ:
1 1.		53392	ВАСИЛЬКОВ Дмитрий Александрович, 1890 г. рождения, уроженец и житель с.Слободзей Каморешты Стороженецкого района, украинец, быв. румынский подданный, грамотный, кулак, был членом контрреволюционных партий " УНП", царанистов и " национального возрождения", женат. Обвиняется в том, что ВАСИЛЬКОВ с 1938 г. по 28.июня 1940 г. состоял на службе в должности примаря, выполнял законы румынского правительства, направленные на угнетение крестьян, издевался над крестьянами и избивал их, т.е. в преступлении, предусмотренном ст 54-13 УК УССР. В пред"явленном обвинении виновным себя признал частично.	С 23.УП.40г. в тюрьме г.Стороженец	

ЗАМ НАЧАЛЬНИКА УНКВД ПО ЧЕРНОВИЦКОЙ ОБЛАСТИ
Лейтенант государственной безопасности

(Г А Л У Н О В)

НАЧАЛЬНИК СЛЕДСТВЕННОЙ ЧАСТИ УПРАВЛЕН НКВД
Капитан государственной безопасности

(А Н Т О Н О В)

1890г.
45
ВАСНАКО, Н.М. ТРО. А. ИНЬ САНДР.

1890 г.
45
ВАСИЛКО, ИМИТРО, А. ИМ. САНДРЕ

1890 г.
ВАСИЛКО, ДМИТРО, АЛЕКСАНДР

1890г.
ВАСНАКОВ ИМИТРО. А. ИНКСАНДРЪ.

1890 г.
45
ВАСИЛКО, ДИМИТРО, АЛЕКСАНДР.

63 Васильков Д. О.
спр. 1529
арк. 49

1820

54

Архивное дело

Поряд

Материаль
тизируются и
следовательно

а) опись до
ле и список об

б) материал
обыска: постан
пресечения, орд
ванного, справк
дактрегистрации
протокол обыска
нение отобранно
щества и акт оп

в) материалы
допроса обвиняем
колы очных ставок
лении обвинения,
ния др.—в порядке

г) документация
официальные матери

д) материалы о
протокол предъявле
риалов, акт медос
наличии) и обвините

е) вещественные
общаются отдельным
подробной описью.

Заявления обвин
или изменяющие сле

50. 64

УТВЕРЖДАЮ

Прокурор Черновицкой области
государственный советник юстиции
III класса [подпись] В. М. КУПЦОВ

„23" мая 1989

ЗАКЛЮЧЕНИЕ

...тношении Василько (Василькова) Д.А.
ф., и., о.

по материалам уголовного дела (арх. № 4486)

...имя, отчество Василько (Васильков) Дмитрий Александрович

...ождения 1890

...ения с. Слобода Комаривцы Сторожинецкого р-на Черновицкой обл.

...о партийности (в том числе № партийного билета) б/п.

...аботы и должность до ареста Крестьянин работал своим хозяйстве

...ительства до ареста с. Слобода Комаривцы, Сторожинецкого р-на Черновицкой обл.

...о родственниках жука — Биндяк Мария Ивановна проживает в с. Слобода Комаривцы Сторожинецкого р-на

...еста, предъявлявшееся обвинение, когда и каким несудебным органом было вынесено по делу арест 23.07.40 г. обвинение по ст. 54-13 УК УССР. Постановлением особого Совещания при НКВД СССР от 7 апреля 1941 г. заключен в ИТЛ сроком на пять лет.

Архивное дело

Василько (Васильков)
Дмитрий Александрович (Алекс
ф., и., о.

подпадает под дей

ст. I Указа Президиума Верховного Совета СССР от 16 января 1989 года „О дополните
мерах по восстановлению справедливости в отношении жертв репрессий, имевших место в п
30—40-х и начала 50-х годов".

Помощник прокурора Черновицкой области
ст. совет. юстиции
Начальник следственного УКГБ
УССР по Черновицкой области
подполковник юстиции

23 мая 1989 года

Черновцы, облтип., з. 4280.

00-I

Экз.№ I

УКРАЇНСЬКА РСР
УПРАВЛІННЯ КОМІТЕТУ
ДЕРЖАВНОЇ БЕЗПЕКИ
УКРАЇНСЬКОЇ РСР
по Чернівецькій області
м. Чернівці

УКРАИНСКАЯ ССР
УПРАВЛЕНИЕ КОМИТЕТА
ГОСУДАРСТВЕННОЙ БЕЗОПАСНОСТИ
УКРАИНСКОЙ ССР
по Черновицкой области
г. Черновцы

"19 "07.1989г. № IO/14556

СПРАВКА

23.05.89г. I3/776-89

На основании ст.I Указа Президиума Верховного Совета СССР от I6 января I989г."О дополнительных мерах по восстановлению справедливости в отношении жертв репрессий, имевших место в период 30-40-х и начала 50-х годов" ВАСИЛЬКО /Васильков/Дмитрий Александрович /Алексеевич/,I890г.р.,репрессированный в I940г. по обвинению в контрреволюционном преступлении, признан прокуратурой Черновицкой области реабилитированным.Конфискованное имущество подлежит возврату.

Прокурор области
государственный советник
юстиции 3 класса — В.М.Купцов

Выдана на руки родственнику Юрчуку В.Р. 1.06.89г.

Секретариат УКГБ
УССР
по Черновицкой обл.
Вх. №4343 17.07 1989г.

Сторожинецкая типография. (7). Зак. 2830. Т. 40х100. 24. 7. 86 г.

Кіцманська райдрукарня. Зам. № 2268 т. 10000 10. 06. 86 р.

Василько (Васильков) Дмитрий Александрович (Ал...

ф., и., о. подпадает под ...

ст. I Указа Президиума Верховного Совета СССР от 16 января 1989 года „О дополн... мерах по восстановлению справедливости в отношении жертв репрессий, имевших место... 30—40-х и начала 50-х годов".

Черновцы, облтип., з. 1...

00-I

Экз. № I 66

УКРАЇНСЬКА РСР
УПРАВЛІННЯ КОМІТЕТУ ДЕРЖАВНОЇ БЕЗПЕКИ
УКРАЇНСЬКОЇ РСР
по Чернівецькій області
м. Чернівці

УКРАИНСКАЯ ССР
УПРАВЛЕНИЕ КОМИТЕТА ГОСУДАРСТВЕННОЙ БЕЗОПАСНОСТИ
УКРАИНСКОЙ ССР
по Черновицкой области
г. Черновцы

"19" 07.1989г. № 10/4556

На №

Прокурору Черновицкой области
государственному советнику юстиции
3 класса тов. Купцову В.М.
гор. Черновцы

Направляем на Ваше рассмотрение запрос Сторожинецкого районного финансового отдела № 200 от 12.07.1989г. в отношении имущества Василько Дмитрия Александровича.

Архивное уголовное дело № 4486 по обвинению Василькова Д.А. нами направлено 21 апреля с.г. в прокуратуру области.

Приложение: запрос № 200 от 12.07.89г., наш вх. № 4343н/с, на I листе.

И.о. начальника УКГБ УССР
по Черновицкой области
полковник А.Т.Пантак

Черновцы, облтип., з. 6670, 22.10-86, т. 15000

Письмо № 185 от 30.06.89 г. считать недействительным.

Заведующий В.А.Андрийчук

4486

Секретариат УКГБ УССР по Черновицкой обл.
Вх. № 4343 „17" 07 1989 г.

Сторожинецкая типография. (7). Зак. 2830. Т. 40х100. 24. 7. 86 г.

Кіцманська райдрукарня. Зам. № 2268 т. 10000 10. 06. 86 р.

УКРАЇНСЬКА РСР
ВИКОНАВЧИЙ КОМІТЕТ
СТОРОЖИНЕЦЬКОЇ РАЙОННОЇ РАДИ
НАРОДНИХ ДЕПУТАТІВ
ЧЕРНІВЕЦЬКОЇ ОБЛАСТІ

ФІНАНСОВИЙ ВІДДІЛ

275400 м. Сторожинець, вул. Чернівецька, 10

УКРАИНСКАЯ ССР
ИСПОЛНИТЕЛЬНЫЙ КОМИТЕТ
СТОРОЖИНЕЦКОГО РАЙОННОГО СОВЕТА
НАРОДНЫХ ДЕПУТАТОВ
ЧЕРНОВИЦКОЙ ОБЛАСТИ

ФИНАНСОВЫЙ ОТДЕЛ

275400 г. Сторожинец, ул. Черновицкая, 10

Тел. № 9-10-75. Телетайп 149872

12.07.89 № 200

На №

УПРАВЛЕНИЮ
КОМИТЕТА ГОСУДАРСТВЕННОЙ БЕЗОПАСНОСТИ УССР ПО ЧЕРНОВИЦКОЙ ОБЛАСТИ

В связи с уточнением прокуратурой Черновицкой области (Справка № I3/776-89 от 23.05.89 г.) фамилии и отчества реабилитированного Василько Дмитрия Александровича, уточнено Василько (Васильков) Дмитрий Александрович (Алексеевич), Сторожинецкий райфинотдел просит выслать перечень имущества, конфискованного у Василько (Василькова) Дмитрия Александровича (Алексеевича).

Письмо № I85 от 30.06.89 г. считать недействительным.

Заведующий В.А.Андрийчук

4486

Секретариат УКГБ УССР по Черновицкой обл.
Вх. №4343 17.07 1989 г.

Сторожинецкая типография. (7). Зак. 2830. Т. 40х100. 24. 7. 86 г.

Черновцы, облтип., з. 4286

Хотинська райдрукарня. Зам. № 2268 т. 10000 10. 06. 86 р.

УКРАЇНСЬКА РСР
ВИКОНАВЧИЙ КОМІТЕТ
СТОРОЖИНЕЦЬКОЇ РАЙОННОЇ РАДИ
НАРОДНИХ ДЕПУТАТІВ
ЧЕРНІВЕЦЬКОЇ ОБЛАСТІ
ФІНАНСОВИЙ ВІДДІЛ
275400 м. Сторожинець, вул. Чернівецька, 10

УКРАИНСКАЯ ССР
ИСПОЛНИТЕЛЬНЫЙ КОМИТЕТ
СТОРОЖИНЕЦКОГО РАЙОННОГО СОВЕТА
НАРОДНЫХ ДЕПУТАТОВ
ЧЕРНОВИЦКОЙ ОБЛАСТИ
ФИНАНСОВЫЙ ОТДЕЛ
275400 г. Сторожинец, ул. Черновицкая, 10

Тел. № 9-10-75. Телетайп 149872

30 июня 1989 г. № 185

На №

УПРАВЛЕНИЮ КОМИТЕТА

Прокуратура СССР
ПРОКУРАТУРА
Черновицкой области
14.07.89 № I3/670-89/172с

Секретно:
экз. № 1
УКГБ УССР по Черновицкой области
Начальнику подразделения
подполковнику Ореховскому О.Н.

Возвращаю по минования надобности архивное уголовное дело № 4486 на Василькова Василия Александровича от н/бк. № 13-779

Приложение: дело 4486 в 1 т.

Прокуратура СРСР
ПРОКУРАТУРА
ЧЕРНІВЕЦЬКОЇ ОБЛАСТІ
274000 м. Чернівці, Орджонікідзе, 21
телефон 3-30-35

Прокуратура СССР
ПРОКУРАТУРА
ЧЕРНОВИЦКОЙ ОБЛАСТИ
274000 г. Черновцы, Орджоникидзе, 21
телефон 3-30-35

07.89 г. № I3/I99-89

И.о. начальника УКГБ УССР
по Черновицкой области
полковнику Пантаку А.Т.

Возвращаем запрос отдела ЗАГСа о высылке извещения о смерти реабилитированного, т.к. дело Василько Д.А. № 4486 направлено в УКГБ 10 июля с.г.

Приложение: I лист.

Старший помошник облпрокурора
старший советник юстиции Н.Е. Куреляк

Секретариат УКГБ УССР по Черновицкой обл.
Вх. № 13-07 20.07.89

Кіцманська райдрукарня. Зам. № 2268 т. 10000 10. 06. 86 р.

Архивное дело

Мате
тизирую
следоват

а) опи
ле и спис

б) **мат**
обыска:
пресечения
ванного, с
дактегист
протокол с
нение отоб
щества и а

в) **матер**
допроса обв
колы очных
лении обвин
ний др.—в п

г) докумен
официальные

д) **материа**
протокол пре
риалов, акт
наличии) и об

е) **веществ**
общаются отде
подробной опи

Заявления
или изменяющи

УКРАЇНСЬКА РСР
ВИКОНАВЧИЙ КОМІТЕТ
СТОРОЖИНЕЦЬКОЇ РАЙОННОЇ РАДИ
НАРОДНИХ ДЕПУТАТІВ
ЧЕРНІВЕЦЬКОЇ ОБЛАСТІ
ФІНАНСОВИЙ ВІДДІЛ
275400 м. Сторожинець, вул. Чернівецька, 10

УКРАИНСКАЯ ССР
ИСПОЛНИТЕЛЬНЫЙ КОМИТЕТ
СТОРОЖИНЕЦКОГО РАЙОННОГО СОВЕТА
НАРОДНЫХ ДЕПУТАТОВ
ЧЕРНОВИЦКОЙ ОБЛАСТИ
ФИНАНСОВЫЙ ОТДЕЛ
275400 г. Сторожинец, ул. Черновицкая, 10

Тел. № 9-10-75. Телетайп 149872

30 июня 1989 г. № 185

На №

УПРАВЛЕНИЮ КОМИТЕТА ГОСУДАРСТВ

Прокуратура СССР
ПРОКУРАТУРА
Черновицкой области
14.07.89 № 13/670-89/172с

Секретно
экз. № 1

УКГБ УССР по Черновицкой области
Начальнику подразделения
подполковнику Ореховскому О.Н.

Возвращаю по миновании надобности архивное уголовное дело № 4486 на Василькова Василия Александровича от н/вк. № 13-779.

Приложение: дело 4486 в 1 т.
посылается 1 лист н/с

Старший помощник облпрокурора
старший советник юстиции К.Е. Куроляк

4486 01
21.VII.89
Прок.

по обл.
Вх. №4243с 10.07 1989г.

Черновцы, облтип., з. 4690, 03.04-86, т. 4000

В прокуратуру области.

Приложение: запрос ЗАГС на одном листе, наш № 4243 от 10.07.89 г.

И.о. начальника Управления КГБ УССР
по Черновицкой области
полковник А.Т.Пантак

Кицманская типография. (4) Зак. № 341 т. 1000 89 г.

КАНЦЕЛЯРИЯ
Прокуратуры Черновицкой обл.
ВХОДЯЩИЙ № 13/199-89
Дата 17.07 19 г.
Подпись

Архивное дело
соответствие

Мат
тизирук
следова
а) оп
ле и спи
б) мат
обыска:
пресечени
ванного,
дактрегист
протокол с
нение отоб
щества и а
в) матер
допроса обв
колы очных
лении обвин
ния др.—в п
г) докумен
официальные
д) материа
протокол пред
риалов, акт
наличии) и об
е) вещест
общаются отде
подробной опис

отп. 2 экз.
экз. № 1 - в УКГБ
экз. № 2 № в дело
исп. Куреляк
т.3-20-33
5 ч/б
отп. Габор
мб 239
14.07.89г.

УКРАЇНСЬКА РСР
ВИКОНАВЧИЙ КОМІТЕТ
СТОРОЖИНЕЦЬКОЇ РАЙОННОЇ РАДИ
НАРОДНИХ ДЕПУТАТІВ
ЧЕРНІВЕЦЬКОЇ ОБЛАСТІ
ФІНАНСОВИЙ ВІДДІЛ
275400 м. Сторожинець, вул. Чернівецька, 10

УКРАИНСКАЯ ССР
ИСПОЛНИТЕЛЬНЫЙ КОМИТЕТ
СТОРОЖИНЕЦКОГО РАЙОННОГО СОВЕТА
НАРОДНЫХ ДЕПУТАТОВ
ЧЕРНОВИЦКОЙ ОБЛАСТИ
ФИНАНСОВЫЙ ОТДЕЛ
275400 г. Сторожинец, ул. Черновицкая, 10

Тел. № 9-10-75. Телетайп 149872

30 июня 1989 г. № 185

На № _____

УПРАВЛЕНИЮ КОМИТЕТА ГОСУДАРСТВЕННОЙ БЕЗОПАСНОСТИ УССР ПО ЧЕРНОВИЦКОЙ ОБЛАСТИ

Сторожинецкий районный финансовый отдел просит сообщить какое имущество было конфисковано в реабилитированного ВАСИЛЬКО Дмитрия Александровича.

Заведующий райфинотделом В.А.АНДРИЙЧУК

В-6
04.07.89г.

Отдел загс Управления юстиции Черновицкого облисполкома просит выслать извещение о смерти реабилитированного ВАСИЛЬКО Дмитрия Алексеевича в Сторожинецкий райотдел загс для регистрации смерти.

Начальник отдела загс

4486
21.IV.89
Прок.

Т.А.Дробязко

Секретариат УКГБ
по ... обл.
Вх. № 4243 с 10.07.1989 г.

Черновцы, облтип., з. 4690, 03.04-86, т. 4000

... в прокуратуру области.

Приложение: запрос ЗАГС на одном листе, наш № 4243 от 10.07.89

И.о. начальника Управления КГБ УССР
по Черновицкой области
полковник А.Т.Пантак

Кицманская типография. (4) Зак. № 9/71 т. 1000-82 г.

КАНЦЕЛЯРИЯ
Прокуратуры Черновицкой обл.
ВХОДЯЩИЙ № 13/199-89
Дата 17.07.89 г.
Подпись

Архивное дело
соответствии

Пор

Матери
тизируютс
следовател

а) опись
ле и список

б) матер
обыска: пос
пресечения,
ванного, спр
дактрегистра
протокол обы
нение отобра
щества и акт

в) материа
допроса обви
колы очных ста
лении обвинени
ния др.—в поря

г) документа
официальные мат

д) материалы
протокол предъя
риалов, акт мед
наличии) и обвин

е) веществен
общаются отдельн
подробной описью.

Заявления обв
или изменяющие с

УССР
ИСПОЛНИТЕЛЬНЫЙ КОМИТЕТ
ЧЕРНОВИЦКОГО ОБЛАСТНОГО СОВЕТА НАРОДНЫХ ДЕПУТАТОВ
АРХИВНЫЙ ОТДЕЛ
ГОСУДАРСТВЕННЫЙ АРХИВ ЧЕРНОВИЦКОЙ ОБЛАСТИ
274001, г. Черновцы, ул. Шевченко, 2.

АРХИВНАЯ СПРАВКА

31.07. 89 № 066

На запрос от № 10/4733 от 21.07.89

О наличии сведений

Начальнику подразделения УКГБ УССР по Черновицкой области

тов. Ореховскому О.Н.

В документах Госархива Черновицкой области имеются сведения о том, что Василко Думитру, национальность-украинец, возраст- 51

Виконком Чернівецької обласної Ради народних депутатів
ВІДДІЛ ЗАПИСУ АКТІВ ГРОМАДЯНСЬКОГО СТАНУ
274000, м. Чернівці, вул. О. Кобилянської, 31. Тел. 2-53-25

4.07.89г. № 740

На № _____ от _____

Исполком Черновицкого областного Совета народных депутатов
ОТДЕЛ ЗАПИСИ АКТОВ ГРАЖДАНСКОГО СОСТОЯНИЯ
274000, г. Черновцы, ул. О. Кобылянской, 31. Тел. 2-53-25

Управление КГБ по Черновицкой обл.

Отдел загс Управления юстиции Черновицкого облисполкома просит выслать извещение о смерти реабилитированного ВАСИЛЬКО Дмитрия Алексеевича в Сторожинецкий райотдел загс для регистрации смерти.

Начальник отдела загс

4486
21.IV.89
Прок.

Т.А. Лобовяко

Секретариат УКГБ по Черновицкой обл.
Вх. № 4243 с 10.07.1989 г.

Черновцы, облтип., з. 4690, 03.04-86, т. 4000

Приложение: запрос ЗАГС на одном листе, наш № 4243 от 10.07.89

И.о. начальника Управления КГБ УССР по Черновицкой области полковник А.Т.Пантак

Кицманская типография. (4) Зак. № 171 т. 1000-82 г.

КАНЦЕЛЯРИЯ Прокуратуры Черновицкой обл. ВХОДЯЩИЙ № 13/199-89 Дата 17.07.89 г. Подпись

Архивное дело
соответствии

Пор

Матери
тизируются
следователь
а) опись
ле и список
б) матери
обыска: пос
пресечения, с
ванного, спр
дактрегистрац
протокол обы
нение отобран
щества и акт
в) материа
допроса обвиня
колы очных став
лении обвинени
ний др.—в поряд
г) документац
официальные мат
д) материалы
протокол предъяв
риалов, акт мед
наличии) и обвин
е) вещественн
общаются отдельн
подробной описью.
Заявления обви
или изменяющие с

УССР
ИСПОЛНИТЕЛЬНЫЙ КОМИТЕТ
ЧЕРНОВИЦКОГО ОБЛАСТНОГО СОВЕТА НАРОДНЫХ ДЕПУТАТОВ
АРХИВНЫЙ ОТДЕЛ
ГОСУДАРСТВЕННЫЙ АРХИВ ЧЕРНОВИЦКОЙ ОБЛАСТИ
274001, г. Черновцы, ул. Шевченко, 2.

АРХИВНАЯ СПРАВКА

31.07. 89 № 066
На запрос от № 10/4733 от 21.07.89

О наличии сведений

Начальнику подразделения УКГБ УССР по Черновицкой области

тов. Ореховскому О.Н.

В документах Госархива Черновицкой области имеются сведения о том, что Василко Думитру, национальность-украинец, возраст- 51 год в 1941 году, житель с. Слобозия, коммуны Комэрешть, Сторожинецкого уезда, был выслан советскими органами в период установления Советской власти на Буковине в 1940-1941гг.

Имущество высланного состоялось из 1 дома, 2 коров, 2 лошадей, 14 га пахонной земли.

00-1

УКРАЇНСЬКА РСР
УПРАВЛІННЯ КОМІТЕТУ ДЕРЖАВНОЇ БЕЗПЕКИ
УКРАЇНСЬКОЇ РСР
по Чернівецькій області
м. Чернівці

УКРАИНСКАЯ ССР
УПРАВЛЕНИЕ КОМИТЕТА ГОСУДАРСТВЕННОЙ БЕЗОПАСНОСТИ
УКРАИНСКОЙ ССР
по Черновицкой области
г. Черновцы

"13" 07.1989г. № 10/4553
вх. 4243
На №

Прокурору Черновицкой области государственному советнику юстиции 3 класса тов. Купцову В.М.

гор. Черновцы

Направляем на Ваше рассмотрение запрос отдела ЗАГС Управления юстиции Черновицкого облисполкома № 740 от 4.07.1989г. в отношении ВАСИЛЬКО Дмитрия Алексеевича.

Архивное уголовное дело № 4486 по обвинению Василькова Дмитрия Алексеевича направлено нами 21 апреля 1989г. в прокуратуру области.

Приложение: запрос ЗАГС на одном листе, наш № 4243 от 10.07.89

И.о. начальника Управления КГБ УССР
по Черновицкой области
полковник А.Т.Пантак

Кицманская типография. (4) Зак. № 2174 т. 1000-82 г.

КАНЦЕЛЯРИЯ
Прокуратуры Черновицкой обл.
ВХОДЯЩИЙ № 13/199-89
Дата 17 19 г.
Подпись

УССР

ИСПОЛНИТЕЛЬНЫЙ КОМИТЕТ

ЧЕРНОВИЦКОГО ОБЛАСТНОГО СОВЕТА НАРОДНЫХ ДЕПУТАТОВ

АРХИВНЫЙ ОТДЕЛ

ГОСУДАРСТВЕННЫЙ АРХИВ ЧЕРНОВИЦКОЙ ОБЛАСТИ

274001, г. Черновцы, ул. Шевченко, 2.

Начальнику подразделения УКГБ УССР по Черновицкой области

тов. Ореховскому О.Н.

АРХИВНАЯ СПРАВКА

31.07. 89 № 066

На запрос от № I0/4733 от 2I.07.89

О наличии сведений

В документах Госархива Черновицкой области имеются сведения о том, что Василко Думитру, национальность-украинец, возраст- 5I год в I94I году, житель с. Слобозия, коммуны Комэрешть, Сторожинецкого уезда, был выслан советскими органами в период установления Советской власти на Буковине в I940-I94Iгг.

Имущество высланного состоялось из I дома, 2 коров, 2 лошадей, I4 га пахонной земли.

Администратором данного имущества в период временной фашистской оккупации Советской Буковины была жена высланного - Василко Домника.

Основание: ф 96., Оп. 4д д.I л.I,I8

Директор архива Ю.П. Ляпунов

Старший архивист первой части П.П.Гриор

Глыбока, типография. З. 4174, т. 5х100. 14. 09. 87.

00-I

Экз.№ 2

"24" 07.1989г. I0/4733

Директору Черновицкого областного
государственного архива
тов..Ляпунову Ю.П.

г. Черновцы, ул. Шевченко, 2

В связи с решением вопроса о возмещении ущерба, нанесенного необоснованным осуждением, просим проверить и сообщить нам возможное наличие в архиве сведений о конфискации /национализации/ имущества в 1940-41г.г. у гр-на ВАСИЛЬКО (ВАСИЛЬКОВА) Дмитрия Александровича, 1890 года рождения, уроженца и бывшего жителя с.Слобода Комаровцы Сторожинецкого района Черновицкой области.

Начальник подразделения УКГБ О.Н.Ореховский

00-2

Экз.№ 2

60
45

"21"08.1989г. I0/4737

200 от I2.07.1989г.

Заведующему финансовым отделом
исполкома Сторожинецкого районного Совета народных депутатов
тов. Андрийчуку В.А.

275400 г.Сторожинец,ул. Черновицкая,I0.

ВАСИЛЬКО (ВАСИЛЬКОВ) Дмитрий Александрович,I890 года рождения, проживавший в с.Слобода Комаровцы Сторожинецкого района Черновицкой области,постановлением Особого Совещания при НКВД СССР от 7 апреля I94I года был заключен в исправительно-трудовой лагерь сроком на 5 лет,без конфискации имущества. После ареста Василько Д.А. в июле I940г. все его имущество было оставлено его семье,которая не подвергалась выселению и оставалась проживать в с. Слобода Комаровцы.

В сохранившихся в государственном архиве Черновицкой области документах румынских оккупационных властей за I94I-44г.г. имеются сведения о том,что после ареста и осуждения Василько Д.А. органами Советской власти в I94Iг.,его имуществом владела и распоряжалась его жена - Василько Домна Казимировна,I896 года рождения,проживавшая в с.Слобода Комаровцы.

Начальник подразделения УКГБ О.Н.Ореховский

Архивное дело
соответствии

По

Матер
тизируют
следовател

а) опис
ле и списо

б) **матер**
обыска: по
пресечения,
ванного, сп
дактрегистра
протокол об
нение отобра
щества и акт

в) **матери**
допроса обви
колы очных ст
лении обвинен
ния др.—в пор

г) документа
официальные ма

д) **материал**
протокол предъ
риалов, акт ме
наличии) и обви

е) **вещественн**
общаются отдель
подробной описью

Заверенные об
или изменяющие

УКРАЇНСЬКА РСР
ВИКОНАВЧИЙ КОМІТЕТ
СТОРОЖИНЕЦЬКОЇ РАЙОННОЇ РАДИ
НАРОДНИХ ДЕПУТАТІВ
ЧЕРНІВЕЦЬКОЇ ОБЛАСТІ
ФІНАНСОВИЙ ВІДДІЛ
275400 м. Сторожинець, вул. Чернівецька, 10

УКРАИНСКАЯ ССР
ИСПОЛНИТЕЛЬНЫЙ КОМИТЕТ
СТОРОЖИНЕЦКОГО РАЙОННОГО СОВЕТА
НАРОДНЫХ ДЕПУТАТОВ
ЧЕРНОВИЦКОЙ ОБЛАСТИ
ФИНАНСОВЫЙ ОТДЕЛ
275400 г. Сторожинец, ул. Черновицкая, 10

Тел. № 9-10-75. Телетайп 149672

14.11.89 № 275

На №

Управлению
Комитета Государственной безопасности
УССР по Черновицкой области

Сторожинецкий районный финансовый отдел просит сообщить перечень имущества описанного при деле № 4486 отправлено в УКГБ 19.07.89 г. за № 13-670/89 гр.Василько Дмитрия Алексеевича село Комаривцы Сторожинецкого района.

Одновременно просим сообщить конфискованное имущество принадлежащее реабилитированной гр. Сорочан Елене Александровне село Ропча Сторожинецкого района.

В нашем архиве доказательных документов о конфискованном имуществе выше перечисленных граждан не имеется.

Нам. заведующего А.В.Паладийчук

С-20
17.11.89

Сторожинецкая типография. (7). Зак. 2830. Т. 40х100. 24. 7. 86 г.

Архивное дело
соответствии

Мате
тизируют
следовате
а) опи
ле и спис
б) мате
обыска: п
пресечения,
ванного, с
дактрегистр
протокол об
нение отобр
щества и ак
в) матери
допроса обви
колы очных с
лении обвине
ния др.—в пор
г) документ
официальные м
д) материал
протокол предъ
риалов, акт м
наличии) и обви
е) веществен
общаются отдель
подробной описью
Заявления об
или изменяющие

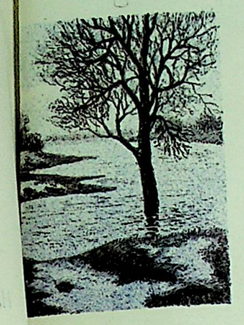

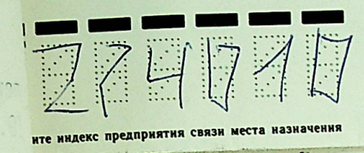

Куда г. Черновцы
ул. Шевченко, 1
Управление
комитета государств.
безопасности
Кому УССР по Черновицк. обл.
Индекс предприятия связи и адрес отправителя
275400
Сторожинецкий
райфинотдел

274010
...ите индекс предприятия связи места назначения

Экз. № 2

62

78

...о финансовым отделом
...ожинецкого районного
... депутатов
...у А.В.

...инец, ул. Черновиц-

...Александрович, 1890 года рождения, проживавший в с. Слобода Комаровцы Сторожинецкого района Черновицкой области, 23 июля 1940 г. был арестован и привлечен к уголовной ответственности. 10 октября 1940 года у него была проведена опись имущества (копия прилагается). Постановлением Особого Совещания при НКВД СССР от 7 апреля 1941 года Василько Д.А. был заключен в исправительно-трудовой лагерь сроком на 5 лет, без конфискации имущества. После ареста и осуждения Василько Д.А. его имущество было оставлено его семье, которая не подвергалась выселению и оставалась проживать в с. Слобода Комаровцы.

В сохранившихся в государственном архиве Черновицкой области документах румынских оккупационных властей за 1941-44г.г. имеются сведения о том, что после ареста и осуждения Василько Д.А. органами Советской власти в 1941г., его имуществом: дом, 2 лошади, 2 коровы и 14 га пахотной земли, владела и распоряжалась его жена - Василько Домна Казимировна, 1896 года рождения, проживавшая в с. Слобода Комаровцы.

Сорочан Елена Александровна, 1919 года рождения, в 1941 году выселялась на спецпоселение. Документы о конфискации ее имущества должны находится в ее учетном деле арх. № ФО-2845, которое хранится в Информационном Центре УВД Черновицкого облисполкома, куда Вам и необходимо обратиться.

Приложение: копия описи имущества Василько Д.А. - на одном листе.

Начальник подразделения УКГБ О.Н.Ореховский

00-2

Экз.№ 2

"20".XI.1989г. С-20

275 от I4.XI.1989г.

Зам.заведующего финансовым отделом
исполкома Сторожинецкого районного
Совета народных депутатов
тов. Паладийчуку А.В.

275400,г.Сторожинец, ул. Черновицкая, I0.

Василько (Васильков) Дмитрий Александрович,I890 года рождения, проживавший в с. Слобода Комаровцы Сторожинецкого района Черновицкой области, 23 июля I940 г. был арестован и привлечен к уголовной ответственности. I0 октября I940 года у него была проведена опись имущества(копия прилагается). Постановлением Особого Совещания при НКВД СССР от 7 апреля I94I года Василько Д.А. был заключен в исправительно-трудовой лагерь сроком на 5 лет,без конфискации имущества. После ареста и осуждения Василько Д.А. его имущество было оставлено его семье,которая не подвергалась выселению и оставалась проживать в с. Слобода Комаровцы.

В сохранившихся в государственном архиве Черновицкой области документах румынских оккупационных властей за I94I-44г.г. имеются сведения о том,что после ареста и осуждения Василько Д.А. органами Советской власти в I94Iг.,его имуществом: дом,2 лошади,2 коровы и I4 га пахотной земли, владела и распоряжалась его жена - Василько Ломна Казимировна,I896 года рождения,проживавшая в с.Слобода Комаровцы.

Сорочан Елена Александровна, I9I9 года рождения, в I94I году выселялась на спецпоселение. Документы о конфискации ее имущества должны находится в ее учетном деле арх. № ФО-2845,которое хранится в Информационном Центре УВД Черновицкого облисполкома,куда Вам и необходимо обратиться.

Приложение:копия описи имущества Василько Д.А. - на одном листе.

Начальник подразделения УКГБ О.Н.Ореховский

Архивное дело
соответствии

Мат
тизирук
следоват
а) оп
ле и спи
б) мат
обыска: п
пресечения
ванного, с
дактрегистр
протокол об
нение отобр
щества и ак
в) матери
допроса обви
колы очных ст
лении обвинен
ния др.—в пор
г) документ
официальные ма
д) материал
протокол предъя
риалов, акт ме
наличии) и обви
е) веществен
общаются отдельн
подробной описью
Заявления обв
или изменяющие

Внимание!
Образец написания цифр индекса:
0123456789

ДИЗЭПО

© Министерство связи СССР, 1989
29. 08. 88. 136770. Цена 6 к. Художник А. Сидоров

Изготовлено на Пермской ф-ке Гознака

00-2

Экз.№ 2

62
78

"20".XI.1989г. С-20

275 от 14.XI.1989г.

Зам.заведующего финансовым отделом исполкома Сторожинецкого районного Совета народных депутатов
тов. Паладийчуку А.В.
275400,г.Сторожинец, ул. Черновицкая, 10.

Василько (Васильков) Дмитрий Александрович,1890 года рождения, проживавший в с. Слобода Комаровцы Сторожинецкого района Черновицкой области, 23 июля 1940 г. был арестован и привлечен к уголовной ответственности. 10 октября 1940 года у него была проведена опись имущества(копия прилагается). Постановлением Особого Совещания при НКВД СССР от 7 апреля 1941 года Василько Д.А. был заключен в исправительно-трудовой лагерь сроком на 5 лет,без конфискации имущества. После ареста и осуждения Василько Д.А. его имущество было оставлено его семье,которая не подвергалась выселению и оставалась проживать в с. Слобода Комаровцы.

В сохранившихся в государственном архиве Черновицкой области документах румынских оккупационных властей за 1941-44г.г. имеются сведения о том,что после ареста и осуждения Василько Д.А. органами Советской власти в 1941г.,его имуществом: дом,2 лошади,2 коровы и 14 га пахотной земли, владела и распоряжалась его жена - Василько Домна Казимировна,1896 года рождения,проживавшая в с.Слобода Комаровцы.

Сорочан Елена Александровна, 1919 года рождения, в 1941 году выселялась на спецпоселение. Документы о конфискации ее имущества должны находится в ее учетном деле арх. № ФО-2845,которое хранится в Информационном Центре УВД Черновицкого облисполкома,куда Вам и необходимо обратиться.

Приложение:копия описи имущества Василько Д.А. - на одном листе.

Начальник подразделения УКГБ О.Н.Ореховский

Ф. Р-2838, оп 3, спр 1529

Пронумеровано: 78 (сімдесять вісім) аркушів.

04.07.2018 р.

ст. зб. фондів Лизук М.В.

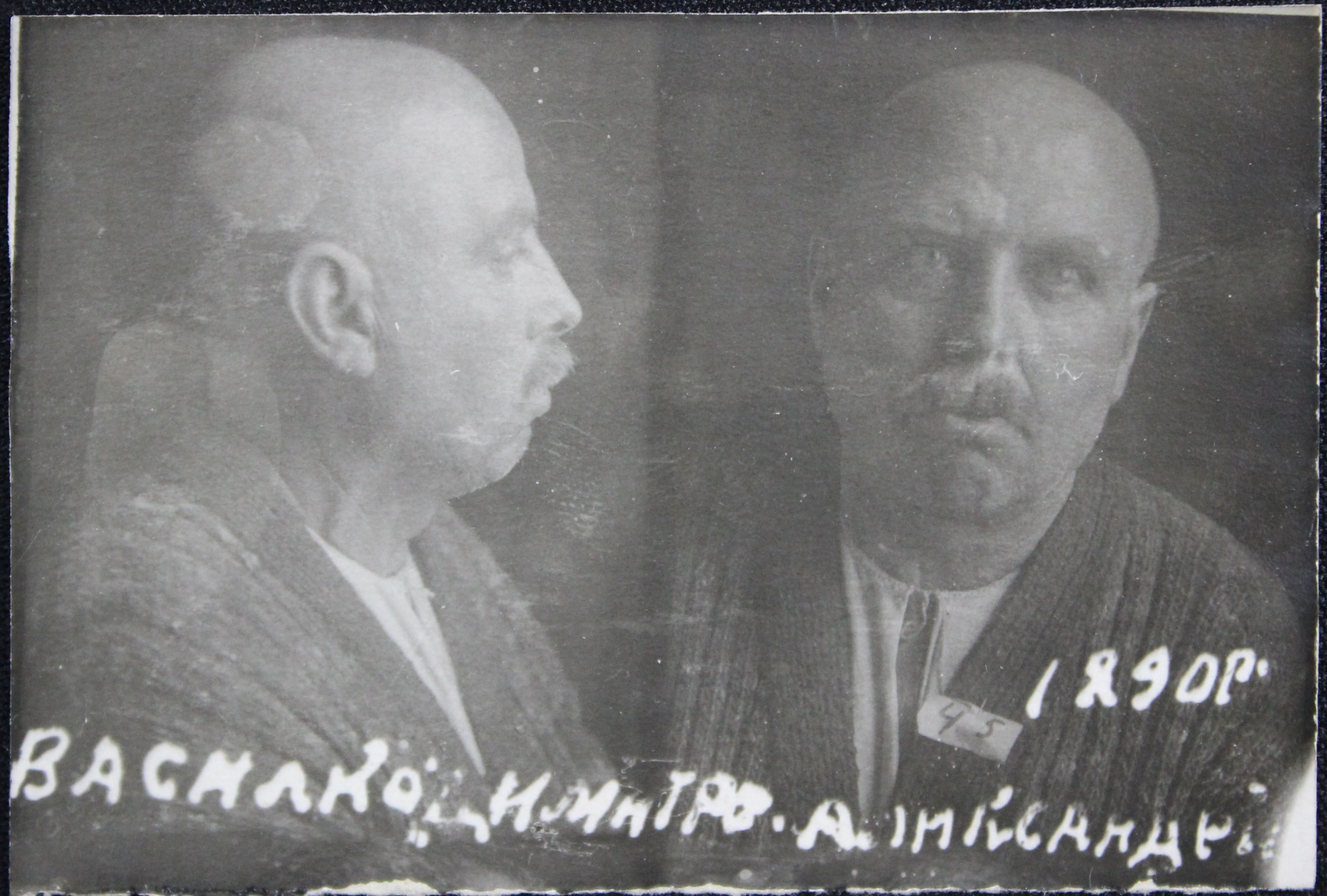
1890г.
45
ВАСИЛКО, ДИМИТРО, АЛЕКСАНДЪР

1890г.
45
ВАСИЛКО ДИМИТРО. АЛИКСАНДРЪ

1890г.
45
ВАСИЛКО ДИМИТРО АЛИКСАНДРЪ

1890г.
45
ВАСИЛКО НИКИТИЧ. АЛЕКСАНДРОВ

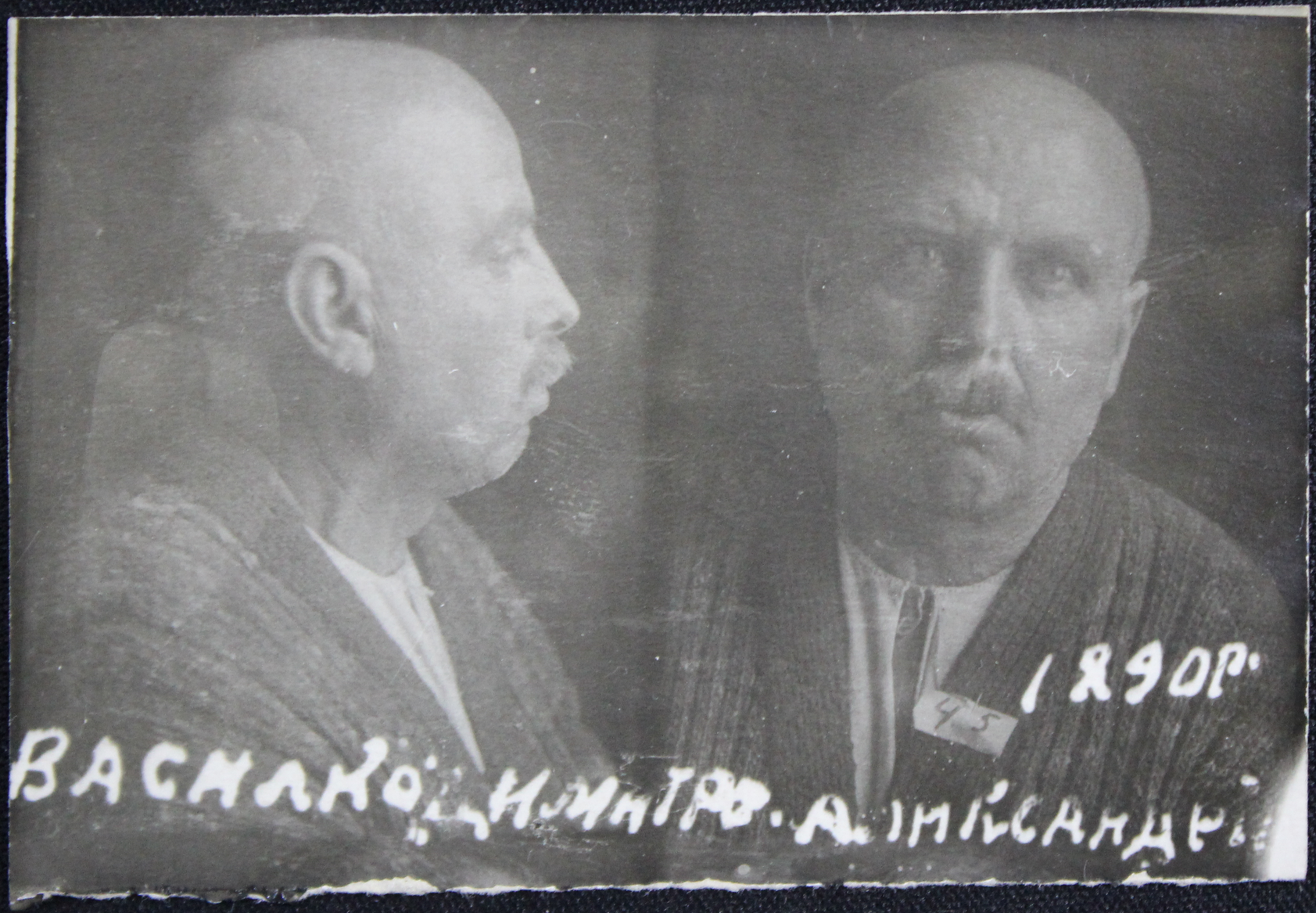
1890г.
ВАСИЛКО, ДИМИТРО, АЛЕКСАНДЪР

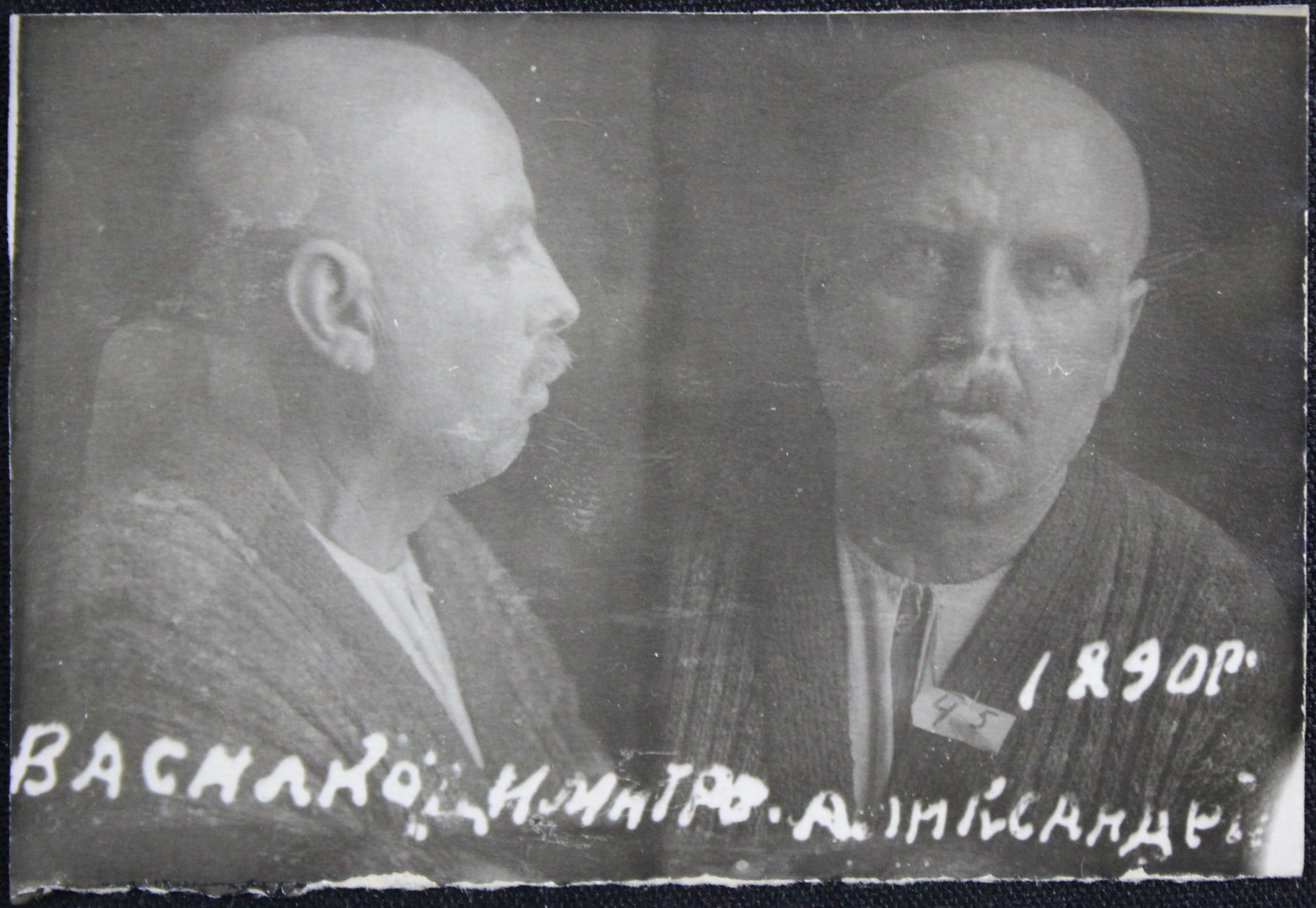
1890г.
95
ВАСИЛКО ДИМИТРО. АЛЕКСАНДРО

54

1890г.
ВАСИЛКО, ИМИТРО. АЛЕКСАНДЕР

1890г.
43
ВАСИЛКО ДИМИТРО. АЛЕКСАНДЪР

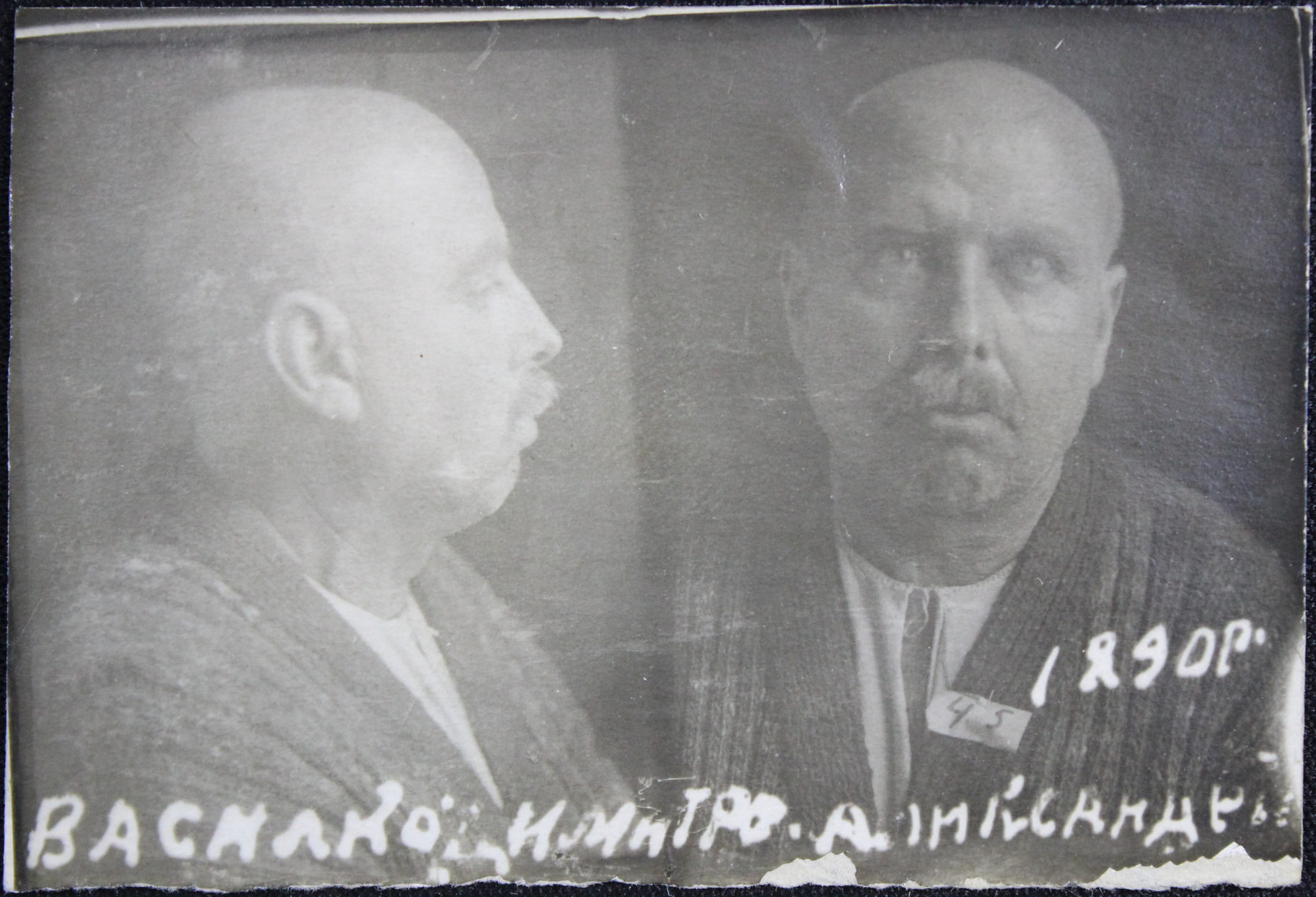
1890р.
ВАСИЛКО, ИМИТРО. А. ИНЖАНДЕРЕ

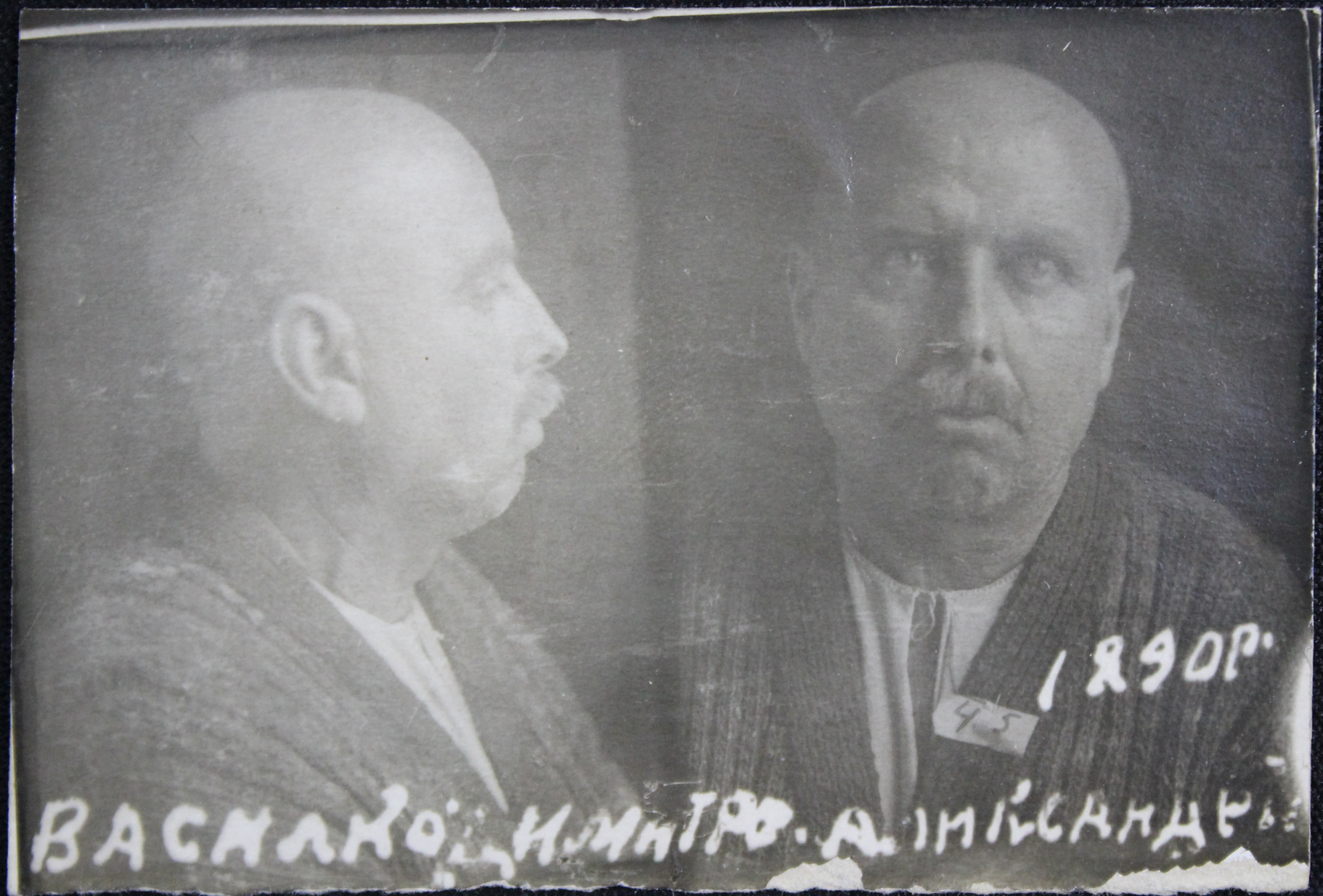
1890 г.
ВАСИЛКО, ДМИТРО. А. ЛИКСАНДРЕ

63 Васильков Д. О.
стр. 1529
арк 49

1820

63 Васильков Д. О.
стр. 1529
арк 49

1820

63 Васильков Д. О.
стр. 1529
арк 49
1820

63 Васильков Д. О.

стр. 1529

арк 49

1820

63 Васильков Д. О.
стр. 1529
арк 49
1820