اطلاعات

۲۴ صفحه

پنجشنبه ۹ شهریور ماه ۱۳۴۶ . . . . . شماره ۱۲۳۷۱

. . . . . سال چهل ودوم . . . . . تکشماره ٤ ریال

صفحات مخصوص جمعه

خارطوم ، کنفرانس یاس یا امید ؟ ـ انتقاد احمد احرار ـ صفحه معما وسرگرمی ـ جدول مخصوص شب جمعه ـ صفحه سینمائی آثار تاریخی گمنام استان فارس و مطالب خواندنی دیگر از مندرجات صفحات مخصوص جمعه است.

برای تشکیل انجمنهای شهر و انجمنهای ایالتی وولایتی

انتخابات حزبی است

● مقدمات تشکیل انجمنهای شهر و ایالتی و ولایتی فراهم میشود و احزاب سرگرم تعیین کاندیدای خود هستند

در صفحه بیستو یکم

خاورمیانه

با توافقی که شب گذشته بین ملك فیصل و عبدالناصر در خارطوم بعمل آمد:

علیاحضرت شهبانو ، که دیروز درمسابقه والیبال تیم های ایران وشوروی شرکت فرموده بودند ،پس ازپایان مسابقه اعضای تیم های دو کشوررا به حضورپذیرفتند وآنان رامورد تفقد قراردادند . در عکس بالا اعضای تیم والیبال ایران درپیشگاه علیاحضرت شهبانو دیده می شوند . شرح درصفحه چهارم

بازگشت بمیهن

شاهنشاه آریامهردر حدود ساعت ٦ بعد از ظهر امروز از مونترال و پاریس بایك هواپیمای جت شرکت ملی هواپیمائی ایران بتهران باز میگردند .

شاهنشاه صبح امروز از پاریس بطرف تهران حرکت فرمودند ، در فرودگاه «اورلی» والاحضرت شاهدخت اشرف پهلوی ، آقای جهانبانی سفیر ایران درفرانسه ، رئیس کل تشریفات ریاست جمهوری فرانسه و جمعی از نمایندگان سیاسی خارجی وشخصیت های فرانسوی از شاهنشاه بدرقه کردند . بقیه در صفحه بیستو یکم

ارتش مصر یمن را تخلیه میکند

نمایندگان سه کشورعربی بر خروج نیروهای مصر ازیمن نظارت خواهند کرد

در صفحه ۲و۳

رکورد پرتاب وزنه بانوان شکسته شد

در مسابقات دوو میدانی انتخابی مرکز برای شرکت در مسابقات قهرمانی کشور که روز گذشته در استادیوم فرح آغاز شده است ،در پرتاب وزنه بانوان بین دوشیزه امامیرزاخانیان رکورددار سابق و دوشیزه ژولیت گورگیان رکورددار اسبق ایران رقابت شدیدی بوجود آمد در نتیجه ژولیت گورگیان موفق شد وزنه را به ۱۱٫۸۷ متر پرتاب کند و رکورد ایران رابمقدار ۹۱ سانتیمتر بشکند .

ژولیت گورگیان

بمناسبت تاجگذاری شاهنشاه آریامهر ، در روز چهارم آبان

جوانان گیلان

ازپرداخت هزینه عروسی معاف میشوند !

در صفحه ۲۱

متن کامل مقاله لوموند درباره :

کودتای مصر

چگونه ناصر توانست بموقع رژیم خود را ازخطر سقوط نجات دهد ؟

«اریك رولو» مفسر معروف روزنامه لوموند که پریروز از قاهره خارج شده بود مقاله ئی درباره اوضاع مصر انتشار داد که در آن برای اولین بار به توطئه کودتای اخیر آن کشور اشاره شد . قسمتهائی از این مقاله توسط خبرگزاریهای خارجی مخابره و ترجمه آن در شماره دیروز اطلاعات درج شد. به لحاظ اهمیت موضوع متن کامل این مقاله از روزنامه لوموند که آخر وقت امروز به تهران رسید، ترجمه و در شماره امروز درج گردیده است.

***

از مذاکراتی که باشخصیت های مصر بعمل آوردم باین نتیجه رسیدم که جمال عبدالناصر مایل است هرچه زودتر با اسرائیل قرارداد صلح امضاء کند .

بقیه در صفحه بیستو یکم

دکتر حمید موسویان عضو اطاق بازرگانی در کنفرانس تبریز گفت :

جهانگردی منبع بزرك درآمد ایران خواهد شد

تمام نقاط ایران حتی کویر لوت از مناطق دیدنی جهانگردان می باشد .

شرح در صفحه ۱۲

نتایج کنکور دانشگاه ملی

هفته آینده اعلام میگردد

● دانشگاه ملی هزار نفر برای رشته های مختلف خواهد پذیرفت

● مقدمات گشایش دانشکده حقوق دردانشگاه ملی فراهم میگردد

● اسامی قبولشدگان وذخیره های دوره معلمی حرفه ای هنرسرای عالی نارمك شنبه اعلام میگردد

امتحانات مسابقات ورودی رشته های مختلف دانشگاه ملی ایران که از روز شنبه چهارم شهریور ماه در محل دانشگاه آغاز شده بود دیروز پایان یافت .

دراین امتحانات که بانظم وترتیب کامل برگزار گردید ٤٨٥٤ نفر شرکت کرده بودند که از این عده

بقیه در صفحه بیستو یکم

پیانو یاماها ● اُرگ الکترونیک یاماها ● گیتار برقی یاماها

یاماها نامی درخشان در دفتر هنر جهان

YAMAHA

شرکت بازرگانی زره : خیابان سعدی جنوبی ـ جنب بانك ایران و انگلیس

آموزشگاه خدمات اجتماعی برای دوره های فوق دیپلم و لیسانس دانشجو می پذیرد

نام نویسی تاروز چهارشنبه ۱۵ شهریورماه (تمام وقت) ادامه دارد . امتحان ورودی ساعت ۷ صبح روز جمعه ۱۷ شهریورماه در محل دانشکده پزشکی تهران انجام خواهد شد .

در صفحه ۱۱

آگهی ثبت نام مدرسه عالی دختران ایران

مراجعه شود به صفحه ۱۳

خلبانان شرکت هواپیمائی ارتاکسی

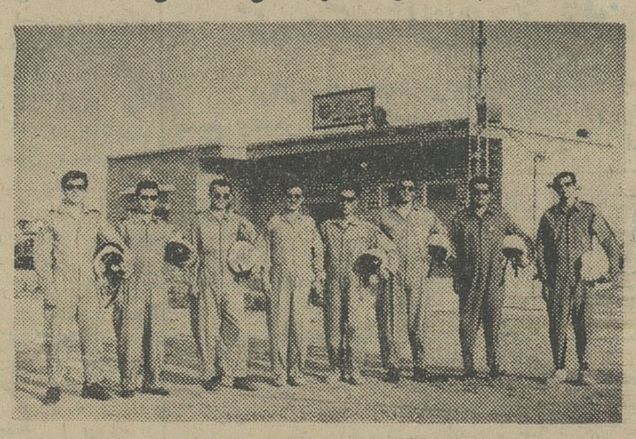

در عملیات سم پاشی مزارع پنبه گنبدکاوس شرکت هواپیمائی ارتاکسی سهم اساسی داشته و بدینوسیله کشاورزان منطقه گنبد کاوس ازجناب آقای امیر حسین زنگنه مدیریت عامل شرکت هواپیمائی ارتاکسی وآقای امیر حسین ساسانیان رئیس عملیات سم پاشی شرکت ارتاکسی درمنطقه شما لو از خلبانان از جان گذشته که از هیچ کوششی برای مبارزه باآفات پنبه دریغ نکرده اند خصوصا ازآقایان خلبانان رفیع فر ـ باوند ـ شادمهر ـ بهرامی ـ ثامنی ـ یوسفی ـ البرت ـ شیبانی ـ و مکانسین ها آقایان دینی ـ مظاهری ـ قنبری ـ گریگوریان ـ قاصدی ـ هادی پور ـ ابستری ـ نیك صفت نشان ـ متشکر وسپاسگزارند و ا زمسئولین امر تقاضای تقدیر و تشویق نامبردگان راخواستارند.

بمناسبت پیش آغاز جشن های تاجگذاری

شاهنشاه آریامهر وشهبانوی ایران

گاردن پارتی بزرك قرن

در پارك فرح ـ پارك شهر ـ پارك ولیعهد ـ پارك ساعی .

تلفن دفتر مرکزی ٦٧٠٨٥

تلفن پارك فرح ٦٢٤٤٤٨

تلفن پارك شهر ٦١١٨٨٣

تلفن پارك ساعی ٦٢٥٢٠٠

دفتر مرکزی خیابان حافظ ساختمان مینا شماره ٤٫٢٨٦

کودکستان و دبستان سزاوار

نام نویسی از ۱۰ الی ۲۵ شهریورماه

خیابان صبای شمالی نرسیده به تخت جمشید

تلفن ٤٧٤١٦ ۱ـ۲ آـ۱۲۰لا۲

باخرید سهام شرکت سهامی نساجی مازندران

هم به پیشرفت صنایع کشور کمك کرده اید

هم سرمایه گذاری مطمئنی نموده اید

هم حداقل سالیانه ۸ درصد سود برده اید

برای خرید سهام وکسب اطلاعات بیشتر به بانك اعتبارات صنعتی میدان بهارستان خیابان آتشکده تلفن : ۳۱۷۳۳ مراجعه فرمائید. آـ۲٤۹۹۸

سنگدل

اطلاعیه دانشکده پزشکی جندیشاپور

را در صفحه ٤ مطالعه فرمائید

جامعه دندانپزشکی ایران

باطلاع کلیه دندانپزشکان و دانشجویان دندان ـ پزشکی وسایر شرکت کنندگان در کنگره میرساند که جهت دریافت کارت ورود به جلسه افتتاحیه پنجمین کنگره ومدارك شرکت در کنگره از صبح روز شنبه ۱۱ شهریور ماه تاظهر روز سه شنبه ۱٤ شهریورماه بدبیرخانه جامعه دندانپزشکی ایران مراجعه نمایند .

آـ۲۵۱۷٤

قابل توجه بازرگانان وبنکداران محترم منسوجات پشمی

شعبه فروش کارخانه تاج در بازار سرای امیرهمه روزه ازساعت هشت صبح الی هفت شب برای قبول سفارشات وانجام معاملات کلی وجزئی آماده است.

شرکت سهامی تولیدی ریسندگی وبافندگی تاج

جشن هنر ـ شیراز

۲۰ تا ۳۰ شهریور ۱۳٤٦

برای کسب اطلاعات بیشترو تهیه بلیط و رزرو هتل به نشانی زیر مراجعه فرمائید .

خیابان بهار ـ نبش شاهرضا ـ شماره ۱

تلفن ۷۵٦۳۵۱

کف پوش یک پارچه

حکاکرم

متر مربع ۱۸ تومان

ساختمان آلومینیوم تلفن ۶۰۰۳۵

آگهی مسابقه ورودی کلاسهای عالی تکنیسین راه آهن

شرح در صفحه ۱٤

آگهی بانك رهنی ایران

بعلت انتقال بمحل جدید ، بانك رهنی ایران شعبه شرق روز سه شنبه چهاردهم شهریور ماه ۱۳٤٦ تعطیل بوده و از روز پانزدهم شهریور ماه در محل جدید واقع در میدان ژاله خیابان شهباز نزدیك پمپ بنزین شروع بکار خواهد نمود .

الف ۵۳۱۵

بانك رهنی ایران ـ شعبه شرق

۱ـ۲ آـ۲۵۱٦۲

امتحان مسابقه ورودی انستیتو تکنولژی اصفهان

بقیه در صفحه بیستو یکم

شرکت صنایع فلزی حفاظ

سازنده بهترین مصنوعات فلزی لوازم دفتر و منزل

فروشگاهها | خیابان فردوسی شمالی شماره ۵۵ ـ تلفن ٦٧٦٠۵ ، خیابان شاهرضا ـ مقابل سعدی ـ شماره ٦۰۰ تلفن ۷۵٦۵۳۱

پیرامون سفر شاهانه

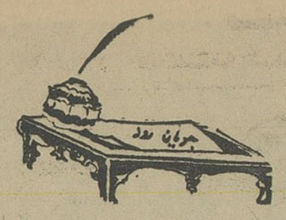

امروز شاهنشاه ازسفر کوتاه مدت‌خودبامریکا واروپا معاودت میفرمایند.

سفر شاهانه بعزم دیداری دوستانه از رئیس‌جمهوری امریکا وسپس بازدید غرفه‌ایران درنمایشگاه جهانی‌مونرآل آغاز شدوباملاقات پرزیدنت دوگل و اقامت کوتاهی در پاریس خاتمه یافت.

مسافرت شاهنشاه ، مخصوصا برنامه دیدار و گفتگوی ایشان با پرزیدنت جانسون ، در عین حال‌که محدود و غیر رسمی بود از موفقیت درخشانی بهره‌داشت .شاهنشاه درین سفر مورد استقبال گرم وصمیمانه رئیس جمهوری امریکا قرارگرفتند ودر مراسمی که‌صورت گرفت‌حضرت رئیس جمهور شخصیت وروش‌های معظم‌له را بوجه کم‌نظیری مورد تجلیل وستایش قرار داد. این‌سخن پرزیدنت جانسون هرگزفراموش نمیشود که گفت‌رهبری شاهنشاه وبیشرفتهای اخیر ایران میتوانددرس مفیدی باشد برای سایر رهبران و کشورهای جهان .

پرزیدنت جانسون آشکار ساخت که جزئیات تحول بزرگ اجتماعی ایران در سالهای‌اخیردقت‌وتوجه‌اولیای دولت‌امریکاراجلب کرده است و به‌نتیجه سریع وثمربخش این تحول‌با نظر تحسین مینگرند. درسال ۱۹۶۲ یعنی هنگامیکه تازه رفورم ارضی ایران شروع شده‌بود پرزیدنت جانسون که آن زمان مقام معاونت ریاست جمهوری را داشت از ایران‌دیدن کردومخصوصادردهات‌نزدیک تهران‌بمطالعه‌دروضع زندگی اجتماعی روستائیان پرداخت . ازاینجهت قضاوت ایشان در مورد ایران‌و راهی‌که‌این مملکت در سایه رهبری شاهنشاه پیش گرفته است، یک قضاوت سطحی و صرفا متکی به گزارشات و اطلاعات واصله نیست بلکه قضاوتی است که از آشنائی و مطالعه نزدیک ریشه میگیرد وبقول خود ایشان با «آمار وارقام» تقویت میشود .

برخورد صمیمانه رهبران‌دو کشور ایران‌وامریکا، همچنین به‌گفتگوها وشایعات غیر معقول درباره نظر امریکا نسبت به روابط نوین ایران باکشورهای بلوک شرق و اتحاد شوروی خاتمه داد.زیرااز زمانی که‌دولت ایران بالهام از اصول سیاست مستقل ملی این کشور توانسته است دست دوستی و همکاری در دست کشورهای سوسیالیستی بگذارد و مناسبات تازه‌ای باآنها برقرار سازد کسانی که‌هنوز در دنیای قرن نوزدهم سیر میکنند و مصرا معتقدند مردم دنیا نمیتوانند فارغ از نفوذ واراده قدرتهای بزرگ خط‌مشی برای‌خودشان معین‌کنند، هرجامیرسیدند جار میزدند که امریکا از سیاست اخیر ایران ناراضی است‌واین شایعه راهرروز باشاخ وبرگهای جدیدی تکرار وتاکید میکردند .

این سخن البته جواب قاطعی داشت که ایران کشوری است مستقل وآزاد که مستقلا و آزادانه در مسائل مربوط بخود تصمیم میگیرد و عمل میکندگوآنکه دیگری یا دیگران خوششان نیاید. لکن چون‌اصل حرف پایه منطقی نداشت کسی‌به‌آن جواب نداده بود تا فرصت اخیر پیش‌آمد وکوته بینان بچشم دیدندمملکتی که‌در تشخیص‌منافع‌وتعیین راه ورسم خود متکی باراده و ابتکار و سیاست ملی است‌و براهنمائی عقل وخرد در جاده سرنوشت قدم برمیدارد،حتی احترام‌وعلاقه بیشتری در دل دوستان خود میانگیزد، کماآنکه این‌مفهوم‌در سفراخیرشاهنشاه ایران بامریکا بصورت جالبی تجلی کرد و معلوم شد دوستان امریکائی ایران‌نیزمثل‌هرمردم صاحب خردو منصف وواقع‌بینی‌ایران رابمناسبت آنکه در محیط آشفته دنیای‌کنونی از ثبات و آرامش‌و استحکام‌واعتبار کافی برخوردار میباشد ،ستایش میکنند و روش‌رهبری راکه در این کشور بکار رفته است بعنوان سرمشق ونمونه قابل تقلیدی مورد تجلیل قرارمیدهند .

درسفر اخیروگفتگو های شاهنشاه با رئیس‌جمهوری ایالات متحده،این فرصت پیدا شد که در زمینه همکاریهای جدیدی‌بین ایران وامریکا توافق بعمل آید وبدینسان امریکا نیز سهمی مولرتر از گذشته در نوسازی این جزیره ثبات و امنیت بعهده میگیرد که بنوبه خود تامین هدفهای عالی انقلاب ایران را تسریع خواهد کرد .

بنابراین ،شاهنشاه مادر حالی بوطن‌باز می گردند که سفر اخیرایشان مثل همیشه منشاء ثمرات و اثرات برجسته‌وشایسته ای برای ملت‌ایران می‌باشد ومردم‌ایران ازصمیم‌دل مقدم‌رهبرخردمند خودرا گرامی میدارند .

آگهی مناقصه

شهرداری کازرون در اجرای تصویبنامه ۱۲۷۴۰ـ ۳۱ر۵ر۴۶و ۱۷۴۴۴ـ ۳۱ر۵ر۴۶ مقام‌استانداری استان فارس تکمیل میدان مدخل شهر و ساختمان پایه پیکره شاهنشاه آریامهر رادرهمان میدان جمعا بمبلغ ۴۱۱۸۷۷ ریال بشرح زیر بمناقصه واگذار می نماید .

۱ـ پیشنهاد دهندگان بایستی به شهرداری مراجعه ضمن گواهی نقشه مربوطه‌درمقابل‌پرداخت سیصد ۳۰۰ریال مشخصات وواحدبهاء عملیات فوق رادریافت دارند .

۲ـ پیشنهاد دهندگان باید مبلغ بیست هزار ریال اسنادخزانه یا فیش سپرده که به‌حساب ۳۸۹ شعبه بانک ملی کازرون منظور شده باشد پیوست پیشنهاد خود نمایند .

۳ـ به پیشنهادات فاقد سپرده‌یامبهم‌و مشروط ترتیب اثر داده نخواهد شد .

۴ـ کلیه پیشنهادات باید تا ساعت ۱۰ صبح روز شنبه مورخه ۱۸ر۶ر۴۶ لاک و مهرشده با اخذرسید بدفتر شهرداری تسلیم که در ساعت ۱۱صبح همان روز با حضور کمیسیون باز وقرائت خواهد شد .

۵ـ حضور پیشنهاد دهندگان در جلسه مناقصه آزاد بوده و شهرداری در رد یاقبول یک یاکلیه آنان مختار است .

۶ـ شهرداری مجاز است ۲۵٪ میزان کارکسر یااضافه‌نماید .

۷ـ هزینه نشر آگهی مالیات وعوارض بعهده گیرنده مناقصه بوده وحتی‌الامکان باید کوشش شود که تاآخر مهر ماه جاری آماده و تکمیل گردد .

شهردار کازرون-عباسی

کودکستان ودبستان به‌رستگان

بامعلمین خصوصی مجانی‌خیابان‌نامجو تلفن ۷۵۶۸۸۵

۱ـ۵ آ ـ۲۴۵۵۶

دبیرستان پسرانه‌سعیدیان

برای دوره اول ودوم ثبت نام میکند .

میدان شهناز ـخیابان‌مازندران (مهران)

آ ـ۲۲۴۸۶ ـ۱ـ تلفن ۷۶۴۲۰۷

باپرداخت سالیانه فقط ده تومان خودرا درمقابل

بیماریهای دهان ودندان‌بیمه‌کنید.

برای کسب اطلاع بیشتر به‌نشانی زیرمراجعه‌نمایند

خیابان عباس‌آباد ـ چهارراه فرح ـ پلاک ۲۳۲

دکتر محسن صادقی دندانپزشک تلفن ۷۶۲۵۳۶

پذیرائی ۵ تا ۹ بعدازظهر ۱ـ۳ آ ـ۲۴۹۳۶

ریشه کودتای نافرجام مصر روشن شد

بیروت ـ ۳۰ اوت

با آنکه خبر عقیم گذاشتن کودتای ضد رژیم مصر توسط ناصر در مطبوعات عربی جز یك روزنامه کویتی چاپ نشده ، اما اخبار آن چنان وسیع است‌که ناظران غربی باین عقیده رسیده‌اند که درمصر یك ماجرای نظامی در شرف وقوع بوده‌است. توقیف مارشال‌عبدالحکیم عامر معاون سابق مورد اعتماد ناصر وشمس‌بدران‌وزیر دفاع سابق مصر و بیش از ۵۰ افسرشان میدهد که این‌افسران‌قصد داشته‌اند وقتی ناصربرای شرکت در کنفرانس خارطوم ازمصر خارج‌میشود،قدرت را بدست‌خودبگیرند.

* بخاطر پیشگیری

عده‌ای عقیده دارندتوقیفهاصرفا بخاطر پیشگیری از کودتا بود و عده ای دیگر می گویند کودتاعملا آغازشده بوده ، ولی توقیفها آنرا درنطفه خود خفه کرده‌است .

شایعاتی که در محافل‌سیاسی الجزایر در جریان است‌حاکی‌است که تلاش برای کودتا ، همان‌موقع که پس‌از شکست اعراب در جنك با اسرائیل ، ناصر استعفای خود را داد و بعدا با سرو صدادار شد بعمل آمده است . در واقع پس گرفتن استعفا توسط‌ناصر کوششی بود برای خنثی کردن کودتا . پس از این حادثه بود که عامر استعفا کرد و شایع شد که اووعده‌ای‌دیگر در تصفیه‌ای که‌درارتش‌مصربعمل می‌آید تخت بازپرسی قرار می گیرند . از آن پس‌نارضایتی در میان افسران عالیرتبه مصر گسترش یافت .

* نزدیکی به غرب

برسر رهبری سیاسی مصر بین عناصر افراطی دست چپ‌و عناصر معتدل دست‌چپ که‌طرفدارخط‌مشی کنونی هستند اختلاف بود . عده دیگری نیز عقیده داشتند که‌نزدیك شدن به غرب‌تنها راه بیرون‌آمدن مصر از این بن بست است .

از جمله کسانی که در هفته‌های اخیربه مناسبت ابراز عقیده اخیر درموردنزدیك‌شدن‌بغرب‌مورد انتقاد شدید قرار گرفتند ، محمد حسین هیکل سردبیر الاهرام بودکه‌سابقا مقالات او در این روزنامه به منزله «بادنمای» سیاسی مصر و نشان دهنده جهت تمایلات عبدالناصر بود .

* تصفیه برق‌آسا

کسانیکه از مصر همراه‌با هیئت نمایندگی به خارطوم آمده‌اند می گویند تصفیه برق‌آسائی همزمان با خروج عبدالناصر از مصرصورت گرفته که در آن بیش‌از ده افسر عالیرتبه در خانه های خود در حومه قاهره بنام «جیزه» تحت نظر قرار گرفته اند .

گزارش مسافران حاکی است که روزشنبه همین هفته یعنی دو روزپیش‌از عزیمت به خارطوم ناصر بیك تصفیه برق آسا دست زد تا کودتای در شرف وقوع را سرکوب کند . زره‌پوشها و نیرو های‌نظامی ناگهان وارد ویلای عبدالحکیم‌عامر شدند او و چند افسررا که‌درخانه او بودند توقیف کردند .

این مسافران نیز مانند محافل سیاسی‌دو عقیده مختلف ابراز می کنند . عده ای می گویند افسران مزبور در صدد برانداختن رژیم ناصر بوده‌اند وعده ای عقیده دارند اقدام ناصر یك اقدام احتیاطی‌برای جلوگیری از بروز حوادث مصر بوده‌است .

* با احتیاط

مقامات‌امریکائی گزارشهای منابع مختلف‌رادایر بر احتمال کودتائی در مصر بر ضدعبدالناصر وتوقیف افسران عالیرتبه از جمله عامررا با احتیاط مورد بررسی قرار میدهند‌این مقامات‌گفتندند موقعیتی نیستند که بتوانند این گزارشهارا تائید یا تکذیب کنند .

باوجود این بعضی مقامات می‌گویند اگر هم این گزارشهادرست باشد این مطلب که هدف اقدام افسران ناراضی سرنگون کردن عبدالناصر بوده‌است ، اغراق آمیز بنظر میرسد .

بدنبال حوادث اخیر در برابر سفارتخانه‌های چین وانگیس در پکن و لندن

چین انگلیس را بقطع رابطه تهدید کرد

پکن ـ یونایتدپرس ـ چین کمونیست امروز عملا همه دیپلمات های انگلیسی مقیم پکن را در خانه های خود محدود وزندانی کرد واشاراتی دایر بر قطع‌روابط باانگلیس بعمل آورد . دریادداشتی که بکاردار سفارت انگلیس در پکن تسلیم شد گفته میشود محدودیت حرکت‌دیپلمات‌های انگلیس نتیجه عملیات قانونی و وحشیانه‌ای است که امپریالیست های فاشیست انگلیسی ، برضد دیپلماتهای چینی بعمل آورده‌اند .

در یادداشت دولت چین حرکت دیپلمات های انگلیس از خانه به محل کارشان مجاز شناخته شده و هرگونه رفت‌و آمدبجا های‌دیگر ممنوع گردیده است . در این یادداشت دولت انگلیس از عواقب عملیات‌برضد دیپلمات های چینی که ممکن است «بسیار خطیر»باشد برحذر شده است .

● تهدید میکردند

امروز گروهی‌ازافراد گاردسرخ جلوی سفارت انگلیس جمع شده فریاد میکشیدند و کاردارا تهدید میکردند .

یك عده افراد گارد سرخ در خارج سفارت زلف های کاردار را گرفته و اورامجبور کردند سرخود را بعلامت «شرمندگی» در برابر چینی ها خم کند .

مقامات پکن بدرخواست های مکرر سفارت‌انگلیس دایربرکسب اجازه برای خروج زنان و کودکان انگلیسی از پکن پاسخ نداده‌اند .

* وضع آشفته

دولت انگلیس ازچین کمونیست خواسته است که‌درباره وضع آشفته و روابط سیاسی دو دولت مذاکره را شروع کرده ، اوضاع را روبراه کند . جرج براون وزیر خارجه انگلیس در یك پیام شخصی به «چن‌یی» وزیر خارجه چین گفته است : «دولت انگلیس مایل است درهر موقع که شده وضع معقولی در روابط دو کشور بعمل آید و محدودیت هائی که در موردفعالیت نمایندگان دو کشوردر خاك‌یکدیگر ایجاد شده برطرف گردد .» این پیام از طرف وزارت خارجه به چن‌پینك کاردارسفارت‌چین درلندن تسلیم شد ، اما چن‌پینك از قبول این پیام و مخابره‌آن به پکن‌امتناع نموده است .

ویت کنگ همچنان زندانیان‌را آزادمیکند

سایگون ـ یونایتدپرس ـ چریکهای ویتکنك امروز با خمپاره به «کوانك‌نگائی» حمله بردند و در حدود ۱۰۰۰ نفر زندانی ویت کنك را از زندان آزادکردند.

چریکها همچنین به۲۹واحد امریکائی ودولتی حمله بردند که‌از لحاظ تعداد بی سابقه بوده‌است . هدف‌این‌حملات ترساندن رای دهندگان ودور کردن آنها ازپای صندوقهای‌انتخابات‌است. چریکهاپس از این حملات و قبل‌از آنکه نیرو های امریکائی به محل حوادث سربرسند در جنگلها ناپدید شدند .

در شهر کوانك نگائی چریکها ستاد نیرو های‌امریکاو ویتنام جنوبی رازیر خمپاره گرفتند یك‌پمپ‌بنزین را منفجر کردند و ۹۷۷ چریك‌اسیر را از زندان رها ساختند و سایر زندانیان راکه غیر سیاسی بودند نیز آزاد نمودند .

دراین زندان ۱۳۳۰ زندانی وجود داشت . در حمله بستاد نیرو های امریکا یك امریکائی کشته و ۱۵ نفر زخمی شدند . ۴ نفر نیز درستاد ویتنام جنوبی کشته شدند .

* شبیخون زد

چریکهای ویت‌کنك امروز بیك ستون آمریکائی که در جستجوی چریکها بود شبیخون زدند و طی نبردی ده ساعته ۸ آمریکائی راکشته و۳۴ نفر را زخمی کردند .

این حادثه در ۲۰ کیلومتری سایگون رخ داد و طی آن چند هلیکوپتر که می‌خواستند برای نیرو های آمریکائی کمك برسانند هدف گلوله چریکها قرار گرفتند .

مکروه فرهنگی راه نو

دبیرستان شماره ۱ پسران راه نو

همه روزه از ساعت ۸ تا ۱۲ جهت ثبت نام دانش‌آموزان برای کلیه کلاسها طبیعی ـ ریاضی، آماده است

نشانی = خیابان شمیران ـ بین بیسکا فردوس و تهرنگا

کوچه درخشان پلاک ۷۳۴۶۶ ۷۵۸۵۴۶

دبیرستان ایران باستان

دوره کامل متوسط طبیعی و ریاضی

با کادر مجرب دبیران ورزیده همه روزه ثبت نام میکند .

خیابان ژاله ـ چهارراه آب سردار

تلفن : ۳۶۴۳۶

دبیرستان ملی پسرانه ایرانشهر

برای دوره اول ودوم (طبیعی ـ ادبی ـ ریاضی) ثبت نام مینماید. نشانی ـ خیابان هدایت خیابان خیام کوچه بامداد تلفن ۳۰۲۸۵۱ ـ۱ـ آ ـ۲۳۷۲۶

افتتاح مطب

مطب‌جدید آقای دکتر الکساندر پادماگریان

متخصص درپروتزودرمان‌دهان‌ودندان در خیابان شاهرضاروبروی دانشگاه چهارراه سزاوار افتتاح گردید.

پذیرائی بعدازظهر ها ۴ونیم تا ۷ونیم تلفن ۶۰۵۰۱

۳ـ۱ آ ـ۲۳۶۶۸

اطلاعیه

دبیرستان ملی علم و هنر

از کلیه دانش‌آموزانیکه در کلاس های اول ثبت نام کرده‌اند دعوت‌مینماید از روز ۱۵ شهریور ماه در کلاس‌های زبان که‌همه‌روزه‌بطور مجانی در دبیرستان تشکیل میشود شرکت نمایند . حضور دانش‌آموزان در این کلاسها الزامی است و همه روزه برای دوره اول و دوم و کلاسهای ششم طبیعی وریاضی‌ثبت‌نام میکند.

نشانی ـ میدان شاهپور کوچه قوام دفتر تلفن۵۴۱۱۳

۳ـ۱ آ ـ۱۷۱۵۹

کودکستان ودبستان‌دها

برای سال تحصیلی آینده باشرایط بسیار سهل

صبح وعصر ثبت‌نام مینماید ـ خیابان روزولت مقابل سفارت امریکا تلفن ۷۵۶۶۳۵ ـ۱ـ آ ـ۲۳۹۸۲

آگهی استخدام‌درنیروی‌هوائی‌شاهنشاهی

۱ـ نیروی هوائی‌شاهنشاهی بمنظور تامین کادردرجه داران کمك مهندسی جهت خدمت در رشته های مختلف فنی تعدادی دیپلمه با شرایط زیر در آموزشگاه کمك مهندسی خود میپذیرد .

الف ـ تابعیت دولت شاهنشاهی ایران .

ب ـ متدین بیکی از ادیان رسمی کشور .

پ ـ دارا بودن گواهی نامه ششم دبیرستان رشته ریاضی یا طبیعی .

ت ـ صحت مزاج و تناسب اندام بر طبق‌گواهی بهداری نیروی هوائی شاهنشاهی وداشتن حداقل ۱۶۰ سانتیمتر قد .

ث ـ نداشتن پیشینه بد.

ج ـ سن بین ۱۸ سال تمام و بیست و دوسال‌تمام .

چ ـ نداشتن عیال و اولاد و کسان تحت تکفل .

ح ـ سپردن تعهد خدمت در نیروی هوائی‌شاهنشاهی بمدت ۹ سال از تاریخ پایان دوره آموزش .

۲ـ مدت آموزش در آموزشگاه کمك مهندسی دو سال می باشد .

۳ـ داوطلبان در سال یکم شبانه روزی بوده‌وهزینه زیست و پوشاك نظامی آنان بعهده نیروی هوائی شاهنشاهی میباشد و ماهانه دوهزار و پانصد ریال بعنوان کمك هزینه تحصیلی‌دریافت می نمایند .

۴ـ داوطلبان در خاتمه‌سال‌یکم بشرط موفقیت در آزمایشهای نهائی به‌نسبت معدل بدرجات گروهبان یکمی یا استوار دومی نائل ودرسال دوم تحصیل از حقوق و مزایای درجات مذکور به ترتیب عبارت از ۶۳۵۰ ریال و۷۳۵۰ ریال ماهانه استفاده می نمایند

۵ـ درجه داران هنرجو چنانچه برنامه تحصیلی سال دوم را با موفقیت طی نموده وفارغ‌التحصیل‌شوند درجه‌دار متخصص‌شناخته شده و ارزش تحصیلی غیر نظامی آنان کمك مهندس درجه۱ خواهد بود .

۶ـ حقوق فارغ‌التحصیلان به ترتیب درجات مذکور بمبلغ ۱۰۷۲۵ ریال و ۱۱۷۲۵ ریال میباشد و پس از طی‌ششماه در صورت‌احراز درجه مهارت بالاتر ۱۱۶۰۰ ریال‌و ۱۲۶۰۰ ریال فزایش خواهد یافت .

۷ـ داوطلبان میتوانند برای کسب اطلاع بیشتر و ثبت نام از تاریخ۱۴ر۶ر۴۶ همه‌روزه باستثنای روز های تعطیل تا تامین حتیاج از ساعت ۷الی ۱۲ با در دست داشتن فتوکپی‌گواهینامه حصیلی ـعین شناسنامه ـ(بفرم جدید و دارای عکس) دوبرگ ونوشت مصدق شناسنامه ـ و ۶قطعه عکس ۴×۳ وبرگ عده سوءپیشینه به مرکز آموزشهای هوائی واقع‌درخیابان تهران نو ـ ایستگاه فرودگاه مراجعه نمایند . الف ۳۱۷د

۳ـ۱ آ ـ۲۵۱۵۸ نیروی هوائی شاهنشاهی

دبیرستان‌دخترانه‌الهام

برای‌دوره‌اول‌ودوم و کلاس‌ششم‌طبیعی ثبت‌نام میکند.

آدرس‌ـ تهران‌نو ایستگاه مدرسه ـ خیابان بسطامی

۲ـ۱ آ ـ۲۳۹۵۸

شرکت سهامی چاپ وانتشارات کتب ایران «علی‌اکبر علمی»

ریزکتابهای انتشار یافتهٔ خودرا ارائه میدهد :

۱ـ جلد هفتم‌وهشتم **(کاروانی ازشعر)** سلسله‌برنامه های کاروان شعر و موسیقی رادیوایران، زیرنظر: مهدی سهیلی در: ۴۰۰ صفحه، بهای هرجلد : ۱۳۰ ریال

۲ـ **شاهان شاعر**ـ احوالات شاهان و شاهزادگان سخنور وبعضی شعرای دربار آنان وبرگزیدهٔ اشعارایشان تالیف : ابوالقاسم حالت در: ۳۶۵ صفحه، بها ۲۵۰ ریال

۳ـ **تحقیق دراحوال وآثار نجم‌الدین کبری «اویسی»** ـ تحقیق وتالیف: منوچهر محسنی، در: ۲۹۰ صفحه ، بهاء ۱۰۰ ریال.

۴ـ **جلد هفتم کامل ـ تاریخ بزرك اسلام وایران ،** تالیف: عزالدین علی‌ابن الاثیر، ترجمه: عباس خلیلی ـ باهتمام:دکتر سادات ناصری ، بتصحیح : دکتر مهیار خلیلی بهاء ۲۵۰ ریال.

۵ـ **گرامر زبان انگلیسی**ـ تالیف : بابکن داود سوکیاس استاد سابق دانشگاه جنك، در: ۲۲۵ صفحه بهاء : ۱۰۰ ریال.

۶ـ **آثار منظوم (دیوان اشعار)** مرحوم: حسین‌سمیعی (ادیب‌السلطنه) در : ۳۶۰ صفحه، بهاء : ۱۸۰ ریال

۷ـ **نثریات ـ** مشتمل برکلیه مکاتیب خصوصی و خطابه‌ها وسخنرانی‌ها ومقالات، بقلم : مرحوم حسین سمیعی (ادیب السلطنه) در: ۳۲۵ صفحه، بهاء ۱۰۰ ریال

۸ـ **مقدمه‌ای برفلسفه ـ** تالیف: ازوالد کولپه ، ترجمهٔ: احمد آرام، در: ۳۵۰ صفحه، بهاء : ۱۰۰ ریال

۹ ـ **اندیشه‌های یك مغز بزرك ـ** از : موریس‌مترلینك ترجمه : ذبیح‌الله منصوری در ۲۴۰ صفحه ، بها :۹۰ ریال

۱۰ـ **دانستنیهای زناشویی** «چاپ دوم» باتجدیدنظر کلی و ملحقات جدید، تالیف: دکتر محمد مهدی موحدی، در: ۲۹۰ صفحه، بهاء ۱۵۰ ریال.

۱۱ـ **دستورجامع زبان فارسی** «چاپ سوم» ـبرنده اول‌جایزهٔ سلطنتی ایران تالیف: عبدالرحیم همایونفرخ (این‌کتاب پیش ازانتشار بدریافت دو قطعه نشان علمی درجه‌یك مفتخر آمده‌است)در: ۱۳۷۰صفحه، بهاء۵۰۰ریال)

کتب جیبی

۱ـ **امیلی،** از: بالتازار برك نویسنده آلمانی، ترجمهٔ احمد مرعشی، در ۴۰۲ صفحه بهاء ۳۰ ریال

۲ـ **زودبمیر عزیزم ـ** از: هانس‌گرول، ترجمهٔ: احمد مرعشی ، در ۱۸۵ صفحه بهاء ۲۰ ریال

ونیز :

کلیات مفاتیح‌الجنانـ تالیف: حاج شیخ عباس‌قمی «طاب‌ثراه» باترجمهٔ فارسی ، بخط : طاهر خوشنویس نبریزی.

فروش درکلیهٔ کتابفروشیهای معتبر کشور

مرکز فروش: خیابان‌پامنار ـ کوچه حاجیها ـ دفتر چاپخانه علمی، تلفن: ۵۰۵۰۲ـ ۲۱۲۸۳

شعبات: کتابفروشی علی‌اکبرعلمی : خیابان شاه‌آباد ، تلفن : ۳۸۷۰۹

کتابفروشی علی‌اکبرعلمی خیابان‌ناصرخسرو، تلفن: ۵۱۶۵۱ آ ـ۲۵۰۲۲

دعوت را رد کرد

پاریس ـ «شارل آزناور»آواز خوان‌معروف فرانسوی‌اعلام‌داشت که دعوت یونانی‌را برای‌شرکت در مراسم افتتاح بازار مکاده سالونیك رد کرده است .

«آزناور» در اعلامیه‌ای که‌در پاریس انتشار داد .گفته‌است که نمی‌خواهد در حوادثی که در یونان روی میدهد قضاوت کند و بهمین جهت از امضاء قطعنامه‌ای که در اعتراض به بازداشت «تئودوراکیس» تنظیم شده بود خودداری کرده است!

خطر برای آهنك ساز

لندن ـ«الی تئودوراکیس»زن برادر «تئودوراکیس» آهنك‌ساز یونانی در تلگرامی که ازلندن برای کنستانتین پادشاه یونان فرستاده اطلاع داده است که زندگی آهنك‌ساز یونانی بخطر افتاده است.

پادشاه یونان اکنون درمونترال بسر می‌برد. «الی تئودوراکیس» در تلگرام خودچنین نوشته‌است من از آن اعلیحضرت استدعا دارم که‌جان«تئودوراکیس»رانجات دهند.

عشقی که خاموش شد

نیویورك ـ روزنامه «نیویورك دیلی‌نیوز» گزارش‌داد که‌دوران عشق« لینداببرد» دختر پرزیدنت جانسون و «جرج هامیلتون» هنرپیشه سینما بسر رسیده است .

«لینداببرد» دختر بیست‌وسه ساله رئیس جمهوری امریکادر ماه‌نوامبر ۱۹۶۵باجرج‌هامیلتون ملاقات کرد و از آن پس اغلب باهم بسر می‌بردند .

«نیویورك دیلی‌نیوز» نوشته است علت تیره شدن‌روابط‌لیندا وهیلتون این است که هنرپیشه امریکائی بر خلاف قولی‌که به لیندا داده بود ایام تعطیلات تابستان را در کنار وی درلندن بسر نبرده است .

نقض قانون اساسی

مونیخ ـ دادستان مونیخ‌دیروز رسما «گرهاردفری» سردبیر روزنامه افراطی دست راستی «ناشنل تساتیونك» را به‌نقض مواد قانون اساسی آلمان متهم کرد .

دادگاه به «گرهارد» ۲۱روز وقت داده است تا نظریات خود را ابراز دارد وپس‌از آن درباره محاکمه یا منع تعقیب‌وی تصمیم خواهد گرفت.

این روزنامه در شماره روز ۱۹ خود یك عکس هیتلر را در کنار عکس‌موشه‌دایان چاپ‌کرده واسرائیلی‌ها را متهم کرده‌بود که در خاورمیانه دست به‌نژاد کشی زده‌اند.

سوریه کنفرانس سران عرب را تحریم کرد

رخبار خاورمیانه

کنفرانس سران کشور های عربی که برای بررسی تحولات خاور میانه تشکیل شده است امروز مجددا تشکیل یافت. اساس تمام طرحهائی که تا کنون دراین کنفرانس مطرح گردیده چنین است :روش اعراب در آینده نسبت به اسرائیل و غرب چگونه باید باشد ، وبرای رفع بحران کنونی باید از طریق سیاسی اقدام کرد یا مقدمات جنك جدیدی فراهم شود ؟

هیات نمایندگی سوریه بریاست «ابراهیم ماخوس» وزیر امورخارجه این کشور کنفرانس را بعنوان اعتراض ترك کرد . سوریه معتقد است تنها راهی که در مقابل اعراب قرار دارد ادامه جنك بااسرائیل واخذ تصمیمات بسیار شدید علیه دول حامی اسرائیل است . دکتر ابراهیم ماخوس از این جهت در جلسات کنفرانس خارطوم شرکت نکرد که معتقد است شرکت کنندگان در کنفرانس خارطوم مصالحه را برجنك بااسرائیل ترجیح میدهند .

*** ادامه جنك**

از سوی دیگر سرهنك بومدین رئیس جمهوری الجزایر طی نطقی که شب گذشته در برابر پنجهزار دانشجوی الجزایری که اخیرا تعلیمات نظامی دیده‌اند ایرادنمود گفت: تنها از راه ادامه جنك است که اعراب می توانند نیرو های اسرائیل را از سرزمین های اشغال شده خارج سازند و فلسطین را آزاد سازند .

سرهنك بومدین که بعنوان اعتراض در جلسات کنفرانس سران کشور های عربی شرکت نکرده است گفت : هرگونه تلاش جهت پیداکردن راه حل سیاسی برای بحران کنونی بمثابه شناسائی دولت اسرائیل است رئیس جمهوری الجزایر گفت اگر در جهان عرب رفراندوم شود نود و نه در صد مردم به ادامه جنك رای میدهند .

سرهنك بومدین افزود باید منافع امپریالیست ها در جهان عرب بکلی از بین برود زیرا امریکا، انگلستان و متفقین غربی دائما در صدد تحکیم دولت اسرائیل هستند.

سرهنك بومدین گفت امروز سرنوشت ملتی بنام فلسطین به بازی گرفته شده است . من اعلام میکنم برای کسانی که مایلند به تل‌اویو بروند راه باز است .

ما از آنها میخواهیم تنها به اسرائیل بروند و از سایر دول عربی نخواهند که در شناسائی دولت اسرائیل آنها را همراهی کنند. الجزایر وانقلاب الجزایر شیوه و فلسفه خاص خود دارند که طی زمان از بوته آزمایش سربلند بیرون آمده‌اند.

● خروج از بن‌بست

بدین ترتیب در حالی که دو کشور سوریه و الجزایر جهان عرب رابه ادامه جنك بااسرائیل ومخالفت با هرگونه راه حل سیاسی برای بحران کنونی دعوت می کنند در خارطوم سران هفت کشور عربی از جمله مصرویمن تلاش میکنند تا راه حلی برای خروج جهان عرب از بن‌بست کنونی بیابند .

خبرگزاری خاور میانه گزارش داد جمال عبدالناصر طی نطقی که در جلسه امروز کنفرانس سران کشور های عربی ایراد نمود نظر و روش دولت مصر را نسبت به مسائل کنونی که در جهان عرب مطرح است بیان کرد .

رئیس جمهوری مصر زیان و تلفاتی که در جنك اخیراعراب واسرائیل به مصر وارد آمد بر شمرد وسیاست مصر را طی سال های اخیر و همچنین فشار امریکا و غرب را علیه مصر تشریح نمود.

ملك حسین پادشاه اردن طی نطقی که در کنفرانس خارطوم ایراد نمود روش ونظریات اردن رانسبت به مسائلی که در جهان عرب مطرح است تشریح کرد.

ملك حسین از روسای دول عربی طلب کرد برای خروج جهان عرب از بن بست کنونی تصمیمات فوری اتخاذ شود . وی گفت زمان زود میگذرد و ما باید سریع اقدام کنیم.

ملك حسین در نطق خود تائید کرده است که باید فشاراقتصادی جهان عرب به اسرائیل و دول حامی آن زیاد شود . وی گفت گامی بجلو باید برداشت وباید شجاعت و قدرت برداشتن این گام را پیداکرد . وی گفت جهان عرب باید در اسرع وقت یك راه حل سیاسی برای بحران کنونی پیدا کنند.

پادشاه اردن ضمن تشریح طرح صلح اردن گفت لازم است تصمیمات راسخی اتخاذ کرد تا وحدت جهان عرب برپایه های مقدس وتازه‌ای استوار شود . اگر کنفرانس ما توانائی اخذ تصمیمات لازم رانداشته باشد باید در انتظار بزرك ترین فاجعه برای جهان عرب بود .

ملك حسین افزود کنفرانس سران کشور های عربی ما رابه یك دوراهی سوق میدهد که یك راه آن کسب شرافت و حیثیت و راه دیگر آن فضاحت و شرمساری است .

ملك حسین که سخت برافروخته شده بود و با حرارت ولحن شدیدی سخن می گفت در این موقع فریاد زد : « رهبران و حافظین جهان عرب ، توانائی خودرا نشان دهید پیروان خود را به نیستی وراهی که موجب خفه شدن آمال عرب می گردد هدایت نکنید. »

ملك حسین آنگاه از سران دول عربی طلب کرد بدقت آزمایش ها و اشتباهات گذشته را مورد بررسی قرار دهند.

هرج و مرج بیسابقه
درفدراسیون عربستان جنوبی

سراسر عربستان جنوبی که شیخ نشینهای آن تشکیل فدراسیون داده بودند ، امروز متلاشی بنظر میرسید وشیخها وامیران قبایل عرب که مدت یك قرن ونیم تفنگهای سربازان انگلیسی آنها را ساکت کرده بود برضد یك دیگر بپاخاسته‌اند. فقط در عدن که ۱۱هزار سرباز انگلیسی در آن است یك «صلح غیر واقعی» حکمفرما بود .

۱۲ نفر ازشیوخ عرب پیامهائی در حمایت یامخالفت برای یکدیگرو برای دو سازمان ناسیونالیست رقیب بنام سازمان نجات ملی و فلوزی فرستاده‌اند.

شهر الاتحاد که پایتخت فدراسیون است و در نزدیکی عدن قرار داردعملا از وزیران تخلیه شده و فقط سه وزیر بدون قدرت در آنجا مانده‌اند . بقیه وزیران یابامذاکره بیهوده باهیات اعزامی سازمان ملل مشغولند یا با یکدیگر بحث و جدل میکنند .ریاست شورای وزیران مضمحل شده و بین اعضاء مختلف آن بنوبت میچرخید. آخرین رئیس شورا را ناسیونالیستها ربودند ورئیس بعدی که البابکری نام داشت از ارتش دعوت کرد که کنترل امور را بدست خود بگیرد و چون ارتش این پیشنهاد را رد کرد استعفا داد.

حسین بایوفی که وزیر اطلاعات فدراسیون است واز لندن به عربستان جنوبی برمیگردد در سر راه خود گفت که ازمذاکرات شیوخ عرب بانمایندگان سازمان ملل هیچ چیزی بدست نمیاید انگلستان که سقوط دولتی را که با زحمت بسیار سرهم کرده بود بچشم میبیند فعالیتی برای احیاء آن نشان نمیدهد . باین ترتیب هرج و مرجی که سابقه نداشته و جهت آن نیز معلوم نیست در جنوب عربستان برقراراست. شیوخ بایکدیگر به مخالفت بر خاسته‌اند ناسیونالیستها در دوگروه مخالف به سروکله هم میزنند .دولت فدراسیون متلاشی شده ووضع چنان آشفته است که نمایندگان سازمان ملل نمیدانند باچه کسی مذاکره کنند.

مصر و سعودی درباره یمن توافق کردند

عبدالناصر و ملك فیصل پادشاه عربستان سعودی صبح امروز برای پایان دادن به جنك داخلی پنجساله یمن به توافق رسیدند . این توافق که پس از دوساعت مذاکره در خانه محمداحمد محجوب نخست وزیر سودان حاصل شد شامل تعیین یك کمیته مرکب از سه کشور برای نظارت در خروج نیروهای مصر از یمن می - باشد.

محجوب نیز در مذاکرات ناصر و فیصل شرکت داشت و هر سه لبخند برلب از جلسه مذاکره بیرون آمدند وبایکدیگر دست داده در برابر عکاسان ایستادند تا از آنها عکس بردارند .

اندکی بعد محجوب جزئیات موافقت حاصله بین ناصر و ملك فیصل را اعلام کرد . طبق این موافقت هر یك از دو کشور مصر و سعودی یك نماینده برای کمیته سه نفری تعیین کرده‌اند و کنفرانس وزیران خارجه عرب نفرسوم را برگزیده‌اند . از طرف مصر عراق واز طرف عربستان سعودی مراکش و از طرف کنفرانس وزیران خارجه سودان رابرای عضویت دراین کمیته انتخاب کردند و بدین ترتیب کمیته نظارت بر خروج نیرو های مصر مرکب از عراق و مراکش وسودان خواهد بود . این کمیته به محض پایان کنفرانس سران عرب شروع بکار خواهد کرد . احتمال میرود کنفرانس سران عرب تا روز جمعه پایان یابد .

کمیته سه کشور بر خروج تقریبا ۴۰ هزار سرباز مصری از یمن نظارت می کند و در عین حال مانع کمك عربستان سعودی به هواداران امام یمن میشود . کمیته همچنین شرایطی فراهم خواهد آورد که سازمان های اجتماعی یمن بتوانند آزادانه نظر خود را اظهار دارند و خواهند کوشید در یمن ثبات سیاسی برقرار کنند . محجوب اعلام کرد عبدالناصر وملك فیصل درباره جزئیات این نقشه بتوافق رسیده‌اند .

تفسیر روز

دو راه حل

در کنفرانس سران عرب که در پایتخت سودان تشکیل شده دونمایل ودوطرز تفکر پیرامون چگونگی محو آثار جنك بااسرائیل و بایکدیگر در مبارزه‌اند . جهان خارج باتوجه فراوان درانتظار نتیجه این مبارزه است .

یك نظریه شروع مجدد جنك را ، بهرشکل و بهرقیمت که شده ، تنها راه محو آثار جنك اخیر اعراب واسرائیل و تضمین حقوق اعراب در فلسطین میداند . این نظریه از الجزایر سرچشمه میگیرد و در برخی پایتخت‌های عربی طرفدارانی دارد.

طرفداران این نظریه هستند که هرگونه گفتگو بااسرائیل وحتی با شوروی و یوگسلاوی را پیرامون صلح نوعی خیانت بامر انقلاب اعراب و حقوق اعراب میدانند . آندسته ازرهبران عربی که این نظریه را توصیه می کنند نه تنها افکار عمومی ملت های خودو دیگر اعراب را برای جنك جدیدی آماده میکنند بلکه خود نیز تحت تاثیر احساسات برانگیخته مردم قرار میگیرند . در مقابل اینها ، رهبران میانه‌رو بانظریه خاص خودشان قراردارد . اینها میگویند هرچه زودتر باید برای محو آثار جنك وپس گرفتن سرزمین‌های اشغالی عرب اقدام کرد.

زیرا که گذشت زمان بنفع اعراب نیست و اسرائیل هرچه مدت بیشتری در خاك اعراب بماند موقعیت ونفوذ خودرامستحکمتر میسازد و بردامنه توقعات خود میافزاید .

این دسته از اعراب یادآوری میکنند که اسرائیل در آغاز فقط دراندیشه حفظ خود از حمله اعراب و گشودن مجددخلیج عقبه بود اما پس از آنکه مدتی برصحرای سینا ،غرب رود اردن وغرب سوریه حکومت کرد اعلام داشت قبل از انعقاد قرارداد صلح بااعراب حاضر به تخلیه مناطق اشغالی نیست و چون اعراب پاسخی ندادند ، اسرائیل ، اورشلیم اردن را رسما بخاك خود ضمیمه ساخت واکنون رهبران اسرائیل طرح قدیمی صهیونیست‌هارا در مورد مرزهای اسرائیل واردن احیاء کرده‌اند و میگویند رودخانه اردن باید مرز دوکشور بحساب آید و سرزمینهای آنسوی رودخانه به اسرائیل منضم شود .

اعراب میانه‌رو معتقدند که کشورهای عربی هرقدر حل اختلافات خودرا بااسرائیل بتعویق بیاندازند بیشتر زیان می‌بینند. دوستان خارجی اعراب ، روسها و بسیاری از کشورهای غیرمتعهد از این نظریه در مقابل نظریه رهبران تندروی عربی دفاع میکنند. شورویها درجریان اجلاسیه مجمع عمومی باتفاق آمریکا قطعنامه‌ای تهیه کردند که در آن از اسرائیل خواسته میشد سرزمینهای عربی راتخلیه کند و به اعراب نیز توصیه میکرد که حفظ صلح را تضمین کنند ، پس از آنکه اعراب این قطعنامه را رد کردند شورویها خودرا از فعالیت‌هائی از اینگونه کنار کشیدند . دراین اواخر تیتو به مصر و سوریه و عراق سفر کرد و به پشت گرمی آمریکا وشوروی پیشنهادات صلح خودرا بارهبران عربی درمیان گذارد . آنچه تیتو پیشنهاد میکرد این بود که شورای امنیت بجای اعراب ، حفظ مرزهای قدیمی اسرائیل را تضمین کندواز اسرائیل بخواهد که سرزمین‌های عربی را تخلیه نماید .

بموجب پیشنهاد تیتو اصولا شرکت اعراب در جلسات شورای امنیت ضروری نبود اعراب ناچار نمیشدند باقدامی دست بزنند که تاکنون ازآن اجتناب کرده‌اند .

اعراب این پیشنهاد را بااکراه مورد بررسی قرارداده‌اند وظاهرا به اطمینان اینکه سرانجام این پیشنهاد ویاچیزی نظیرآن مورد قبول اعراب قرار خواهد گرفت تیتو مجددا بفعالیت پرداخته است . این بار اومی‌خواهد ژنرال دوگل را که در جریان جنك اخیر اعلام بیطرفی داد بمیدان بکشد واز نفوذ واعتبار اودرمیان اعراب و اسرائیلی‌ها برای خارج کردن اعراب ازبن‌بست کنونی کمك بگیرد . این تلاش تازه بدون تردید دست میانه‌روها رادر کنفرانس سران غرب در خارطوم بیش از پیش تقویت خواهد کرد.

جعفر مدنی

درشماره این هفته
اطلاعات کودکان
مجله دختران وپسران
عکس جالب وزیبائی از
رضا پهلوی ولیعهد محبوب
ووالاحضرت فرحناز پهلوی
در حال پاتیناژ روی یخ
وچند داستان جالب و
مطالب سرگرم کننده
اینهفته مجله اطلاعات
دختران و پسران از همه
هفته جالبتر وخواندنی تر
است .

خودکار
بالوگراف
BALLOGRAF
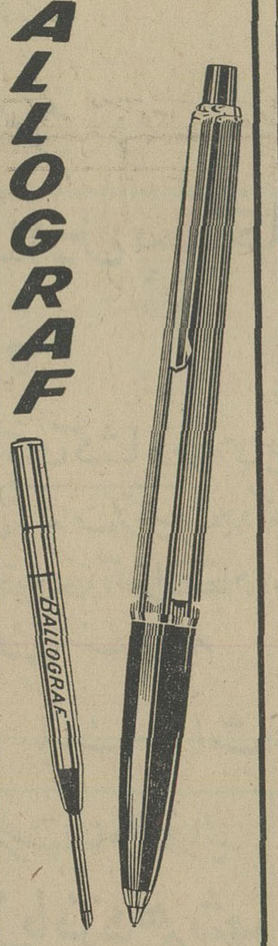
بهترین پدیده
صنعت سوئد

برنامه آینده
سینه‌موند
* میراث تابناك و درخشان یك نابغه هنر
* آخرین حد قدرت بشر در راه خلق یك شاهکار جاویدان
* زیبا ترین پدیده شکوهمند عالم سینما

اثری بزرگ
از
والت
دیسنی
شمشیر
در سنگ
رنگی / پخش توسط مترو گلدوین مایر
اثری بزرگ که حاصل زحمات سه ساله صد ها نقاش و طراح است و بعنوان شاهکار هنری «والت دیسنی» در تاریخ سینما ثبت شده است .

آغاز دومین هفته
نمایش در
سینماهای
آسیا-سیلوانا
پرسپولیس
این مرد بخاطر پول جگر گوشه خودرا فروخت ... و این مرد نیز بخاطر پول از زن زیبا و وفاداش دست کشید ... وتنها این مادر فداکار بخاطر سعادت فرزندش دست بقتل شوهرش زد ونیز بخاطر فرزندانش در مقابل هر مردی زانوزد.. اینست گوشه‌ای از داستان اعجاب آور مادر سرگردان
سوچیت راسن
در هند را
آشوک کمار
در فیلم رنگی

مادر
سرگردان

دربعدازظهر سه شنبه ۱۴ شهریور ماه
جشن بزرگ
ورزشی - هنری
مسابقات شورانگیز والیبال همراه با
جالبترین برنامه‌های هنری ...
برای تهیه کارت ورودی به دبیرخانه انجمن (خیابان بهار شمالی ،نبش نامجو) مراجعه فرمائید .
چون ورود ورزشکاران ترك عقب افتاده دارندگان کارت دعوت روزجمعه و یکشنبه ۱ و ۱۲ شهریور ماه میتوانند در برنامه های سه‌شنبه شرکت فرمایند .

مسافرین محترم پی-ام-تی
جهت مسافرت بتمام نقاط شمال وزیارت استان قدس رضوی بابهترین اتوبوسهای آخرین مدل این مؤسسه مسافرت فرمائید
نشانی خیابان امیرکبیر مقابل مسجد سراج الملك
تلفن ۳۰۵۱۵۴ - ۳۳۶۷۸

سنگدل

همین شنبه در اطلاعات بانوان
تازه‌ترین مصاحبه با
شهبانو
عصر دوشنبه در قصر یخ ، همراه
با عکس های تازه ازوالاحضرت ها
● پس از ۲۵۰۰ سال تخت جمشید نورباران میشود..
● دختران پلیس تهران چگونه مردان قوی هیکل را از پا درمی‌آورند ؟
● دو دختر برگزیدهٔ ایرانی دربزرگترین مزون‌های مد پاریس چه دیدند ؟
اطلاعات بانوان
مجلهٔ پیشرو، برای آنانکه نوتر می‌پسندند و عمیق‌تر می‌سنجند ...
صبح شنبه در سراسر ایران

هوای خنک در تابستان وهوای گرم در زمستان برای تمام اطاقهای خانهٔ شما
باسیستم تهویه مطبوع اروکا
شما که میخواهید خانه بسازید یا خانه در دست ساختمان دارید و یا حتی اگر خانهٔ ساخته شده دارید میتوانید خانه های خودرا با این سیستم بی نظیر مجهز سازید
قیمت تاسیسات : ارزان . مصرف کم - کارعالی ومطمئن با تضمین کامل فنی
سازمان فنی اروکا
خیابان شاه غربی - خیابان گلشن - چهارراه نشاط تلفن : ۶۷۸۱۸

گرام پرتابل تاکت TaKt
(ترانزیستوری - برق و باطری)
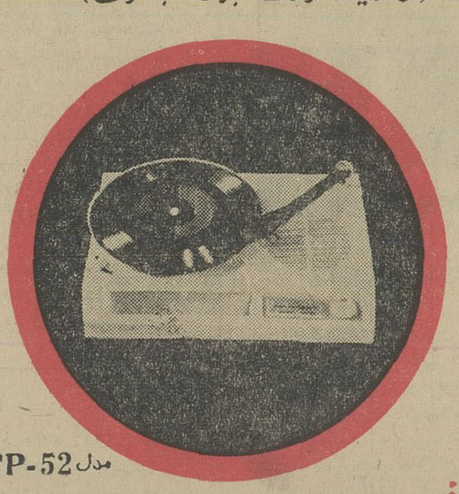
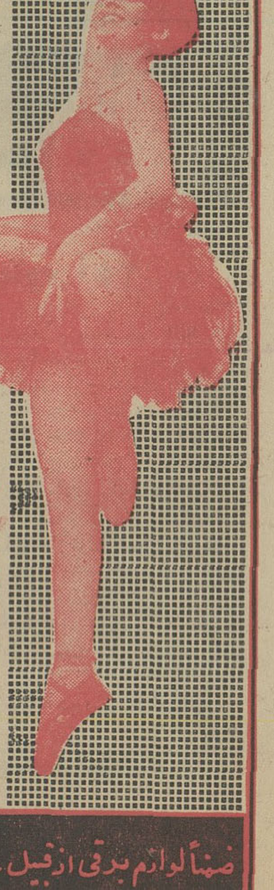
مدل TP-52
برای :
پیک نیک - جشن ورقص وشادمانی
نمایندگی انحصاری گرام تاکت و دوچرخه معروف رود ماستر در ایران
شرکت بازرگانی شیپور
خیابان پشت شهرداری - پاساژ فتوت - تلفن : ۳۰۳۰۸۹
ازشهرستانها نماینده فعال پذیرفته میشود
ضمناً لوازم برقی ازقبیل - بلندگوی شیپوری - ضبط صوت - میکروفن - وغیره موجود میباشد

در محافل و مجامع

بدو پزشك خارجی بورس تحصیلی در ایران داده شد

انجمن پزشکان ایران درخواست کرد ، بمناسبت جشن تاجگذاری،دو بورس جهت مطالعات «بیاتوبیولوژی» برای دعوت دو پزشك خارجی بایران، بمدت یکسال اختصاص داده شود، این پزشکان از کشور های خاور - میانه و از طریق مسابقه انتخاب میگردند .

این درخواست مورد تصویب شاهنشاه آریامهر قرار گرفت و بنیاد پهلوی هزینه لازم را تامین کرده‌است .

بار تجار در تجارتخانه تحویل میشود

برای آنکه درکارحمل کالاهای تجارتی‌وغیرتجارتی تسهیلاتی‌حاصل شود راه‌آهن‌دولتی تصویب کرد که این قبیل کالاها را در مبداء ازانبار تجار و صاحبان کالا تحویل گرفته ودر مقصد نیز در همانجا به آنها تحویل دهند ، این تصمیم‌موجب رفع مشکلات تجار در مورد تحویل گالا درانبار کالای‌راه‌آهن وبارانداز های این موسسه‌وپیدا کردن‌وسیله حمل‌و نقل شهری است .

در پیشگاه علیاحضرت فرح‌پهلوی‌شهبانوی ایران:

تیمهای‌ایران و آذربایجان شوروی مسابقه دادند

● تیم والیبال آذربایجان شوروی درسه«گیم»پیروز شد

بعدازظهر دیروز در حضور علیاحضرت فرح پهلوی شهبانوی ایران تیم های والیبال آذربایجان شوروی و ایران مسابقه دادند .

دراین مراسم چند تن ازوزراء، شخصیت های مملکتی ، رئیس سازمان تربیت بدنی و اعضای سفارت شوروی متجاوز از دو هزار نفر تماشاچی شرکت داشتند .

تیم آذربایجان شوروی سه‌گیم پشت‌سرهم بانتیجه(۱۰-۱۵) (۱۳-۱۵)و (٦-۱۵)تیم ایران‌را مغلوب کرد.

* تشریف‌فرمائی

هنگام تشریف‌فرمائی‌علیاحضرت شهبانوآقای منوچهرقراگزلورئیس سازمان تربیت بدنی خیر مقدم گفت وقهرمانان در مدخل در ورودی سازمان تربیت بدنی‌بحضور علیاحضرت شهبانو معرفی‌شدند و سپس وارد جایگاه مخصوص سالن محمدرضا شاه شدند در این‌موقع تماشاچیان ابراز احساسات‌نمودند آنگاه آقای کاظم رهبری رئیس فدراسیون والیبال کشورگزارشی بعرض رسانیدو مسابقه بسرداوری آقای داریوش جمالی آغاز شد .

تیم ایران مرکب از مطلق، پاك‌نظر، انصاری ، مرتضوی ، صالح وتهرانی در مقابل تیم‌حریف قرار گرفت وبازی‌آغاز شدایرانی ها در دقایق اول بر میدان‌تسلط پیداکردند و امتیازاتی گرفتند و تاچهار هیچ بالا رفتند و تاامتیاز دهم با شش تا هفت اختلاف جلو بودند ولی در این موقع نیروی آنها ته کشید وتسلط اولیه را از دست دادند و آذربایجانی ها حکم فرمای میدان شدندو با نتیجه ۱۰-۱۵ تیم‌ایران را مغلوب نمودند

در گیم دوم کبیری جای‌تهرا راگرفت مجددا تیم ایران‌امتیا گرفت و با دوسه امتیاز اختر باواخر گیم رسیدند ولی باز هم برد نصیبشان نشدوگیم‌دوم راهم ۱۳-۱۵ باختند در گیم سوم آذربایجانی ها از اوائل بازی اختیار بازی را در دست‌گرفتند و تیم ایران را ٦-۱۵بردند وبرنده مسابقه با نتیجه سه بر هیچ‌شدند.

در گیم دوم وسوم حاج جعفر واعرابی چند دقیقه بجای صالح و نظر داخل بازی شده وخارج یدند.

بازی امروز

بعدازظهر امروزتیم های‌والیبال ان آذربایجان شوروی و ایران در سالن محمدرضا شاه برای بار دوم روبروی یکدیگر قرار می - گیرند.

بازگشت

آقای حسن معرفت مدیرکانون معرفت که برای مطالعه در امور مطبوعاتی به امریکا رفته بود به تهران بازگشت .

زدو خورد دیپلماتها باپلیس !

پس از تظاهرات شدیدچینی ها در برابرسفارت انگلیس در پکن، در روز های گذشته تظاهرات مشابهی در برابرسفارت چین در لندن روی داد وطی یکی از این تظاهرات بین چند دیپلومات چینی با تظاهر کنندگان انگلیسی و پلیس لندن زدوخورد شدیدی‌روی داد که منجر به مجروح شدن چندین نفر از هر سه طرف‌شد! عکس فوق صحنه‌ای از این‌زدو خورد ها را نشان میدهد .

دومین جشنواره بین‌المللی فیلم کودکان

از نهم آبانماه بمدت ده روز در تهران برگزار میشود

ساعت ٥ وپانزده دقیقه‌بعداز ظهر دیروز اولین جلسه کمیته دومین «جشنواره بین‌المللی فیلم کودکان» در حضور والاحضرت شهناز پهلوی در کاخ سعدآباد تشکیل گردید.

این جشنواره‌که از جمله اقدامات کانون پرورش فکری کودکان در جهت نضج فکری کودکان کشور میباشد ، در روز نهم آبانماه‌بمناسبت سالروز ولادت باسعادت والاحضرت ولایتعهد در تهران برگزار میگرددو در آن ارزنده‌ترین فیلمهای تفریحی کشور های جهان برای کودکان و نوجوانان بمعرض نمایش گذاشته میشود .

ریاست‌عالی‌جشنواره

بطوریکه خبرنگار سیاسی ماکسب اطلاع کرده‌است والاحضرت شاهدخت شهناز پهلوی بسمت ریاست عالیه این جشنواره برگزیده میشوند . والاحضرت شهنازدر جلسه بعدازظهر دیروز که با حضور معاونان‌وزارتخانه های : اطلاعات ، فرهنك و هنر ، آموزش وپرورش وسایر مسئولان سازمان های مملکتی برگزارشده‌بود دستوراتی دایر بر همکاری سازمان های دولتی با این کمیته صادر فرمودند.

تقدیر

آقای علینقی رحیمیان منشی شعبه ٦ دادگاه جنائی مرکز از طرف آقای دولت آبادی رئیس کل دادگاه های استان مرکز مورد تقدیر قرار گرفت.

پیش‌بینی هوا

هوای کرانه‌های دریای مازندران و استانهای آذربایجان کمی ابری‌دربعضی ساعات قسمتی ابری میباشد. هوای تهران‌وبقیه‌نقاط ایران صاف گاهی همراه بامقداری ابر و گردو غبار پیش‌بینی میشود .گرمترین نقطه آغاز- جاری حداکثر ٤٥ درجه و حداقل ٢٤ درجه‌بوده است. خنك‌ترین نقطه همدان حداکثر۳۳ درجه و حداقل ۹ درجه بوده است. حداکثر درجه حرارت تهران ۳۵ درجه و حداقل۲۱ درجه‌بوده است.

برنامه امشب

آمریکا

٤ر٥٠ کاپیتان دانگرو
٥ر۳۰ فیلم سینمائی
٥ر٤٥ کشف
٦ر۰۰ خلاصه اخبار جهان
٦ر۰٥ دورترین مرز
۷ر۰۰ دیك‌واندیك
۷ر۳۰ حقیقت چیست
۸ر۰۰ سرگذشت دانیل‌بون
۹ر۰۰ خلاصه اخبار جهان
۹ر۱٥ نمایش جکی‌گیلسون
۱۰ر۰٥ فیلم سینمائی

برنامه فردا

۲ر۰۰ فیلم سینمائی
۳ر۳۰ فیلم‌آموزشی(الکساندر هامیلتون)
٤ر۰۰ موزه‌اسمیت‌سونیان
٤ر۳۰ برنامه جین‌آتری
۵ر۳۰ زندگی حقیقی
٦ر۰۰ خلاصه اخبار جهان
٦ر۰٥اودیسه
٦ر۳۰ برنامه پت‌بون
۷ر۰۰نمایش‌دنی تاماس
۷ر۳۰ مرد سوم
۸ر۰۰ برنامه سرکار ستوان
۹ر۰۰ خلاصه اخبار جهان
۹ر۱٥ برنامه لارنس‌ولك
۱۰ر۰٥فیلم سینمائی

تقویم اطلاعات

پنجشنبه ۹ شهریور ماه ۱۳٤٦- بیست‌و چهار جمادی‌الاول ۱۳۸۷ و ۳۱اوت ۱۹٦۷

اذان صبح ساعت ۳و ۵۹دقیقه
طلوع‌آفتاب ساعت۵و۳۵دقیقه
غروب‌آفتاب ساعت٦و۲٦دقیقه

برنامه امشب

تلویزیون ایران

٦ر۰۰ سلام شاهنشاهی
٦ر۰۱ اعلام برنامه
٦ر۰٤ کارتون
٦ر۱٥ نقاشی کودك
٦ر۳۰ تاریخ
٦ر٤٥ شما وسینما
۷ر۰۰ مامور ما دریك
۸ر۰۰ موسیقی ملی
۸ر۳۰ بخش اخبار
۸ر٥٥ بررسی مطبوعات
۹ر۰۰ چرچیل
۹ر۳۰ باله (مرادیان)
۱۰ر۰۰ فیلم سینمائی (وقتی که پاریس میجوشد)
۱۲ر۰۰ پایان برنامه

برنامه فردا

٤ر۰۰ سلام شاهنشاهی
٤ر۰۳ فیلم سینمائی
٤ر٤٥ دیك ، دو ، سه
٦ر۱٥ آرایش (تخت‌جمشید)
٦ر۳۰ آنچه دراین‌هفته‌گذشت
٦ر٤٥ ارکستر حکیمی
۷ر۰۰ مانکی‌ها
۷ر۳۰ ماموریت خطرناك
۸ر۰۰ کارآگاه سنت
۹ر۰۰ حرف توحرف
۹ر۳۰ ماموربی صفر یك
۱۰ر۰۰ گلچین
۱۱ر۰۰ قهرمان دریا
۱۱ر۳۰ پایان برنامه

بخش‌اول برنامه‌شنبه

۱۲ر۳۰ سلام شاهنشاهی
۱۳ر۳٥اعلام برنامه
۱۳ر۳۲ نیازمندیها همراه با موزیك
۱ر۰۰ کارتون
۱ر۱٥ لوسیل‌بال
۱ر٤٥ نظری‌به بخش‌دوم‌برنامه
۱ر٥٥ اخبار

اورژانس ۲٤ ساعته مجانی انجمن بهداری تهران

تلفن ٦۹۰۰۰

کشیك انجمن ٦٦۹٦٦
پزشکان ایران ٤٦٥۰۰

برنامه امشب

تلویزیون رنگی ایران

٦ر۲۷ سلام شاهنشاهی - اعلا م‌برنامه
٦ر۳۰ ربرتاژبرنامه هنر برای مردم ازبیمارستان بوعلی
۸ر۰۰ فیلم سفر با اسلحه
۸ر۳۰ اخبار
۹ر۰۰ فیلم کهکشان
۹ر٥۰ ربرتاژ موسیقی
۱۰ر۰۰ دکتربن‌تی‌سی
۱۱ر۱٥ آخرین اخبار
۱۱ر۱٥ پایان برنامه

برنامه فردا

۷ر۰۰ سلام شاهنشاهی -اعلام برنامه
۷ر۱۲ اخبار بچه ها
۷ر۳۰ واریته عصر جمعه
۸ر۰۰فیلم فرار
۸ر۳۰ اخبار
۹ر۰۰ ترانه های ایرانی - آواز ویگن -پوران ومنوچهر
۹ر۳۳ مسابقه برد با کیست؟
۱۰ر۰۰ فیلم غرب وحشی
۱۰ر٤۸ آخرین اخبار
۱۱ر۰٤ پایان برنامه

بخش‌اول برنامه‌شنبه

۱ر۰۰ سلام شاهنشاهی- اعلام برنامه
۱ر۰۲ نقالی
۱ر۱٥ دفتر روز
۱ر۳۰ اخبار
۱ر٤٥ ساز سلو
۲ر۰۰ پایان برنامه بخش‌اول

بالاترین بهره
۷٪
و۱۰ دستگاه اتومبیل پیکان
جایزه
باخرید اوراق بانك کشاورزی ایران
پرسودترین - مطمئن‌ترین - معاف ازمالیات بردرآمد
میتوانید انپس اندازها وسرمایه‌خود حداکثراستفاده راتامین نمائید
تاتمام نشده برای پیش خرید به
شعب بانك کشاورزی - بانك ملی - بانك صادرات - بانك بازرگانی
بانك رفاه کارگران - درمرکز وشهرستانها مراجعه فرمائید
تاریخ انتشار روز پانزدهم شهریورماه
۱۳٤٦

اطلاعیه‌دانشکده پزشکی جندیشاپور

ثبت‌نام دانشجویان‌سال‌های قبل دانشکده پزشکی جندیشاپور از تاریخ‌انتشار این آگهی تا پایان‌وقت‌اداری روز پنج شنبه۳۰ شهریور ماه ٤٦ بعمل می آیدودانشجویان باید با در دست‌داشتن مدارك لازم .

۱- قبض تصفیه‌حساب شهریه‌سنوات قبل
۲- قبض پرداخت‌شهریه سال جاری
۳-۱۲قطعه عکس ٤×٦

قبل از انقضاء تاریخ‌مقرر باداره آموزش دانشکده پزشکی مراجعه و ثبت نام نمایند .روز اول مهر ماه هیچ دانشجوئی بدون کارت تحصیلی جدیدحق‌ورود بدانشکده را ندارد .

رئیس دانشگاه جندیشاپور -دکتر تراب مهرا

آ-۲۵۱۸۲

مژده باهالی تهران‌نو - نارمك - تهران پارس

دبستان جهان آفرین

از فرزندان عزیز شما برای کلاسهای اول تا ششم دبستان ثبت نام مینماید . دبستان جهان آفرین‌محیطی است بسیار فرح‌انگیز و مصفا که برای‌تربیت‌جسمانی وروحانی عزیزان شما از هرلحاظ مساعد و نمونه است.سیستم آموزش مامنطبق باآخرین روش های تدریس در ممالك مترقی دنیا است زبان انگلیسی توسط معلمین خارجی تدریس میشود . وسیله ایاب وذهاب بهر نقطه تهران وحومه آماده است .

جاده تهران نو - ایستگاه مسجد خیابان‌مسعودسعد ۸متری نظامی کاشی ۱

بزودی

از ٥ کشور جهان برای‌بدست‌آوردن «مدال پکن» به‌ماکائو مرگبارترین شهر در قلب آسیا هجوم می‌آورند .

این اطلاعیه امروز صبح از طرف سازمان اصلاحات ارضی کل کشور منتشر گردید

اطلاعیه

درتعقیب‌اطلاعیه‌شماره۳ر۷۳۲۱ -خ و-۲۵۹۱۵- ۳۰ر٥ر٤٦ موضوع آگهی نوبت اول‌اجرای تبصره ششم از ماده‌یك مواد‌الحاقی بقانون اصلاحات ارضی در مورد شالیزار های مازاد برسی هکتار بدین وسیله باطلاع کلیه مالکین شالیزار ها در مناطق تابعه استانهای مازندران و گیلان‌میرساند که براساس‌مقررات‌پیش‌بینی شده در ماده هشتم‌قانون اصلاحی قانون اصلاحات ارضی از تاریخ صدوراین اطلاعیه حداکثر ظرف یکماه میزان و مقدار شالیزار های‌متعلق بخودرا در کلیه رقبات مورد مالکیت در اظهارنامه‌هائی که از ادارات اصلاحات ارضی‌دریافت خواهند داشت قید و این اظهارنامه‌هارا جهت بررسی‌و اجرای مقررات قانون در مقابل اخذ رسید بادارات اصلاحات ارضی محل وقوع شالی زار ها تسلیم نمایند و چنانچه این‌قبیل‌مالکین از تسلیم اظهارنامه خود درموعد مقرر خودداری ویا عالما عامدا برخلاف حقیقت مطالبی را قید کنند ویا ازانجام وظایف قانونی و امضای اسناد انتقالی شالی‌زار های مازاد برسی هکتاربدولت خودداری نمایند براساس مقررات ماده ۸و۱٤قانون اصلاحی قانون‌اصلاحات‌ارضی‌با آنها رفتارخواهدشد.

آ-۲۵۲۱۰ سازمان اصلاحات ارضی کل کشور

آ-۲۵۱۲۰

آگهی مناقصه‌شماره۲٤۹

سازمان آب و برق خوزستان تهیه : قطعات متعلقه و نصب یکدستگاه ساختمان فلزی طبق کروکی و مشخصات موجود در تدارکات درسازمان‌تهران‌واهواز راتحویل‌انبارطرح‌نیشکرهفت‌تپه ٥٥ کیلو متری اندیمشك از طریق مناقصه خریداری مینماید .

داوطلبان مایل به شرکت در مناقصه میتوانند بامراجعه به اداره تدارکات سازمان در اهواز یاتهران خیابان خردمندشماره ۹۹ و دریافت برك مشخصات و شرائط‌معامله پیشنهادخودرا برطبق مفاد مندرجه در برك مزبور تنظیم و تا آخر وقت اداری ۱ر۷ر٤٦ بدفتراداره تدارکات سازمان در اهواز تسلیم نمایند .

پیشنهادات در ساعت ۱۱ صبح روز ۲ر۷ر٤٦ در دفتر مدیر امور اداری سازمان باز و قرائت خواهد شد .

حضور پیشنهاد دهندگان در جلسه آزاد است و سازمان در رد و یاقبول یك یاکلیه پیشنهادات مختارمیباشد.الف٥۳۱٤

سازمان آب‌وبرق خوزستان

۲-۱ آ-۲۵۱٦٤

آگهی مزایده

انحصار دخانیات ایران در نظر دارد تعداد هفده (۱۷) دستگاه خودروهای فرسوده ازقبیل کامیون‌جمس-جیپ‌لندرور- جیپ‌وانت جیپ‌ویلیز وسه‌چرخه موتوری(از مدل۵۲ الی ٦۰)از طریق‌مزایده به فروش‌برساند طالبین شرکت د رمزایده مذکور باید قبل از تسلیم پیشنهاد برای دریافت صورت مشخصات و شرایط‌معامله باداره بیمه واموال انحصار دخانیات ایران مراجعه وپیشنهاد خود را با رعایت کامل مفاد صورت مشخصات و شرائط آن‌که امضاء خواهند نمود تهیه وتسلیم نمایند . تاریخ قبول پیشنهادات ساعت ۹صبح روز ۲٦ شهریورماه ۱۳٤٦ خواهدبود وپیشنهادهای‌رسیده ساعت ده صبح همان روز در اداره بیمه‌واموال انحصار دخانیات ایران باز و قرائت خواهد شد .

مدیر کل موسسه انحصار دخانیات ایران

آگهی مناقصه شماره ۲۵۰

سازمان آب‌و برق خوزستان تهیه : وتحویل هشتادهزار عدد تنبوشه گلی طبق اندازه و مشخصات موجود در تدارکات تهران و اهواز را تحویل انبار طرح نیشکر هفت تپه ٥٥ کیلو متری اندیمشك از طریق مناقصه خریداری مینماید .

داوطلبان مایل به شرکت در مناقصه میتوانند بامراجعه به اداره تدارکات سازمان در اهواز یاتهران خیابان خردمندشماره ۹۹ودریافت برك مشخصات وشرائط معامله پیشنهاد خود را برطبق مفاد مندرجه در برك مزبور تنظیم و تا آخر وقت اداری ۱ر۷ر٤٦ بدفتراداره تدارکات سازمان در اهواز تسلیم نمایند .

پیشنهادات در ساعت ۱۱ صبح روز ۲ر۷ر٤٦ در دفتر مدیر امور اداری سازمان باز و قرائت خواهد شد .

حضور پیشنهاد دهندگان در جلسه آزاد است و سازمان در رد و یاقبول یك یاکلیه پیشنهادات مختار می باشد . الف ٥۳۱۳

سازمان آب‌وبرق خوزستان

۲-۱ آ-۲۵۱٦٦

برنامه امشب
تراس‌وسالن‌سینما

آریا

فیلم سینماسکوپ رنگی-دوبله‌بفارسی

تعطیلات در ساحل نقره

شروع سانسها ۹ر۱٥ -۱۱ر۱٥ صبح
۱ر۱٥-۳ر۱٥-٥ر۱٥ بعد از ظهر
تراس ۷ - ۹ بعد از ظهر

خارطوم، کنفرانس یأس یا امید؟

- ملل صلح دوست جهان خواستار پیروزی کنفرانس خرطوم می‌باشند
- اجتماع سران عرب در پایتخت سودان تعیین کننده سرنوشت آینده خاور نزدیک است
- پیروزی یا شکست کنفرانس خرطوم اثرات عمیقی در سرنوشت خاور نزدیک خواهد داشت

نوشته: صفا حائری

تهران ـ ۹ تیر ـ تقریبا نزدیک سه ماه پس از جنگ «برق‌آسای» پانزده خرداد گذشته ، سران عرب (منهای پنج نفرشان) پس از مدتها کشمکش ، مذاکره ، تبادل نظر ، اجتماعات و کنفرانس با ثمر یا عقیم ، سرانجام برای اولین بار در خرطوم ، پایتخت سودان بدور هم گردآمده‌اند تا برای «پاک کردن آثار تجاوز اسرائیل» از یکطرف و «تعیین یک روش سیاسی و اقتصادی یکرنگ و یکپارچه در برابر دوستان و دشمنان» از طرف دیگر راه حلهائی بیاندیشند .

* نگاهی بواقعیات

قبل از بررسی شانسهای پیروزی یا شکست کنفرانس خرطوم و پیش‌بینی اثراتی که نتایج بد یا خوب این اجتماع در سرنوشت خاور نزدیک خواهد داشت ، افکندن یک نگاه سریع و ترسیم تابلوئی مختصر از وضع کنونی جهان عرب کاملا ضروری بنظر میرسد .

ارزیابی کاملا بیطرفانه اوضاع خاورمیانه عربی نتیجه منفی میدهد: تقریبا تمام کنفرانس های سیاسی یا اقتصادی که پس از جنگ « شش روزه» تاکنون در پایتخت های گوناگون عرب مانند قاهره ، دمشق ، کویت بغداد و خرطوم تشکیل گردیده یا شکست روبرو شده یا عقیم مانده‌اند.

* گروه بندیها

در زمینه سیاسی ، احتمال حل بحران شش ساله یمن تنها روزنه موفقیت بشمار می‌آید ولی از طرف دیگر ، اعراب ، بار دیگر به همان دسته بندیهای گذشته خود باز گشته‌اند :

جناح افراطی تندرو مرکب از سوریه و مصر و الجزایر و تاحدودی عراق و جناح معتدل محافظه کار ، یعنی اردن ، عربستان سعودی، کویت ولیبی و سرانجام گروه میانه‌رو ها، باشرکت تونس ، مراکش و لبنان.

اینک که خاکستر جنگ سرد شده، اختلافات دیرینه اعراب نیز ، یکی پس از دیگری ظاهر میشود و در این میان ، تلاشهای رهبرانی چون پرزیدنت عارف از جانب «سوسیالیستها» و ملک حسین بنمایندگی از طرف دسته «معتدلین» برای آشتی دادن گروههای مخالف و پدید آوردن یک وحدت عربی عملا بی‌نتیجه مانده است .

* اوضاع اقتصادی

در زمینه اقتصادی ، نتایج حاصله باز هم کمتر از عرصه سیاست بوده است ، علیرغم چندین کنفرانس برای اتخاذ یک «روش نفتی» همگانی براساس فشار به غرب ، کویت و عربستان سعودی و لیبی ، یعنی سه کشور عربی صادر کننده نفت جریان طلای سیاه خود را به غرب غیراز آلمان غربی ، انگلیس و امریکا از سرگرفته‌اند وباتوجه باینکه بیش از هفتاد درصد عملیات استخراج تصفیه صدور و فروش وخرید نفت در دست این دو کشور آخری میباشد دیگر احتیاجی ندارد که ثابت شود «عدم فروش نفت به یاران اسرائیل» یک بلوف توخالی بیش نبوده ، وتا آنجا که مربوط به الجزایر میشود ، همه میدانند که این کشور عرب‌افریقائی هرگز جریان نفت خودرا بخارج قطع نکرده است .

* در آستانه انفجار

بهرحال ، تردیدی نیست که اوضاع اقتصادی اعراب وبویژه اردن ، مصر و عراق انفجار آمیز است : اردن حاصلخیزترین قسمت خاک خودرا همراه با ۱۲ میلیون دلاری که قسمت قدیمی شهر اورشلیم از طریق جهان‌گردی کسب میکرد از دست داده است .

بدنبال بسته شدن کانال سوئز بزرگترین منبع درآمد ارزی مصر تعطیل شده و بدتر اینکه قسمت عمده محصول پنبه این کشور که بزرگترین رقم صادراتش بشمار می‌آید دستخوش آفت شده‌است . اکثر کارخانجات بزرگ و صنایع سنگین بعلت نرسیدن مواد اولیه تعطیل و بقیه با بازده بسیار کمی «لنگان» بکار خود ادامه میدهند .

عراق ، بعلت قطع کردن جریان نفت خود ، دچار بحران مالی شدیدی شده و برنامه های عمرانی دیگر پیشرفتی ندارند ، بطوریکه بغداد، برای براه‌انداختن جریان نفت خود، سرگرم اندیشیدن راه حلی «شرافتمندانه» میباشد .

بهمین ترتیب و بعلت کاهش شدید فروش نفت، از درآمد های عربستان سعودی وکویت نیز کاسته شده ، بطوریکه ایندو «آقای پولدار»اعراب دیگر قادر بدادن کمک به برادران مصری واردنی وسوری خود نمیباشند. وسرانجام ، بدنبال اشکالات فراوانی که درزمینه آمدو رفت به‌کشور های عربی پدید آمده، درآمد های اعراب‌از صنعت «توریسم» جهانگردی تقریبا قطع‌شده و باید دانست که غرب و بخصوص فرانسه ، آلمان‌غربی ،امریکا وانگلیس بزرگترین «صادر کنندگان» جهانگرد بجهان عرب‌بشمار میایند ، درحالیکه روابط سیاسی میان پاره‌ای ازکشور های عربی ، مانند عراق‌مصرو سوریه بالندن وواشنگتن قطع‌است.

* آمادگی زمینه

معذلك دورنمای‌اعراب میتواندروشن باشد واین در صورتی است که‌رهبران عرب راهی راکه‌اینک پیش گرفته ویا پیمودن آن به خرطوم رسیده‌اندادامه دهند .

درواقع ،پس‌از یکدوران زورآزمائی علنی و پنهانی میان پاره‌ای ازرهبران عرب و بویژه سرهنك بومدین و پرزیدنت عارف برسر رهبری اعراب ، اینك چنین احساس میشود که تحت تاثیر«توصیه های» مسکو ازیکطرف وفشار های ملك‌حسین‌و پرزیدنت‌عارف ازطرف دیگر سران عرب‌از انتخاب «جانشین»برای ناصر منصرف شده‌و «وحدت‌وتورهبری دسته‌جمعی» را ترجیح داده باشند، زیرا، امروز که‌افکار عمومی عرب اندك‌اندك«بهوش» میایدو وسعت‌شکست‌خودرا اندازه گیری‌می‌کند متوجه «تجربه‌تلخ وناگوار»رهبری «ناصری» شده و باین نتیجه رسیده که هدف‌رئیس جمهوری مصر ازسیزده سال تبلیغ عوام فریبانه و تحریك‌غیر منطقی احساسات و پافشاری برای «انهدام اسرائیل» تنهاحفظ خودورژیم دیکتاتوریش بوده و بس .

بدون تردیداعراب‌ناصر رابزرگترین عامل شکست خود دانسته‌و بهمین‌دلیل دیگر حاضر نیستند تن بیك رهبری انفرادی جدیدی بدهند ، بویژه که روشنفکران عرب امروز احساس می‌کنند میتوانسته‌اند با اسرائیل «همجواری» داشته باشند.

* مذاکره، نه شناسائی

در پرتو درك این حقایق است که رهبران عرب ، روزبروز ، برای کنار آمدن»با اسرائیل آمادگی بیشتری‌پیدا میکنند ،بخصوص که پاره‌ای ازشجاع ترین وواقع بین ترین سران عرب مانند حبیب‌بورقیبه وملك‌حسین کاملا متوجه شده‌اند که زمان هرچند که ممکن است‌طی سالیانی‌دراز بنفع‌اعراب کار کند ولی در حال حاضر بکام تل‌اویو ـ میچرخد .

رهبران اسرائیل نیزباتوجه بهمین موضوع، درسیاست اشتباه امیز خود در فردای جنك پانزده خرداد که‌معلول کشمکش بین نظامیان و غیر نظامیان کابینه‌اش بود تجدید نظر کلی کرده‌و سعی دارند راه‌رابرای مذاکره مستقیم بااعراب هرچه بیشتر فراهم سازند.

برای رسیدن باین هدف اسرائیل از دوعامل «فشار و تعدیل» استفاده میکند: برای‌بازگشتن آوارگان جدید اردنی ضرب‌الاجل میگذارد و بعدآنرا پس میگیرد .

برای ارسال آذوقه از شرق به‌غرب اردنی ضرب‌الاجل میگذارد و بعدآنرا تسهیلاتی قائل میشود .

همین آمادگی در اعراب نیز دیده میشود. بحران شش ساله یمن میرود که‌سرانجام حل‌شود ویکی از وظایف کنفرانس خرطوم نیز پایان دادن باین جنك مصر و عربستان است . اعلام مجدد طرح پرزیدنت بورقیبه برای «مذاکره» بااسرائیل دیگر آن«طوفان» سه سال پیش را بوجود نیاورد و دستگاه های تبلیغاتی قاهره امواج احساسات اعراب را علیه رهبر تونس بحرکت درنیاوردند وبالاتراز همه‌اینکه مصر نیز خود طرحی برای حل بحران اعراب واسرائیل آماده‌ساخته است‌تا درکنفرانس خرطوم مطرح نماید .

* در خرطوم

کنفرانس سران‌عرب درساعت نه‌و نیم شب چهارشنبه رسما در کاخ مجلس شورای ملی سودان در خرطوم افتتاح شد .

اکثر چهره های آشنا در این سالنی که پانصد صندلی دارد دیده میشوند، ناصر، ملك‌فیصل ، ملك‌حسین، پرزیدنت عارف و بقیه .

درعوض ، سرهنك بومدین ، به عنوان مخالفت باکنفرانس ، وزیر خادجه خود را فرستاده و پرزیدنت بورقیبه وادریس ، پادشاه لیبی نیز نمایندگانی فرستاده‌اند . اگر رئیس جمهوری تونس شخصا در کنفرانس حاضر نشده دلیلی ندارد، مگر تضمین هرچه بیشتر پیروزی کنفرانس ،چه حضور او وسرهنك ناصر بدور یك میز میتوانست ایجاد برخورد های شدیدی بنماید که حاصلش عقیم‌ماندن کارهای کنفرانس میبود .

* اساس کار

بنظر کارشناسان ایرانی مسائل عرب، رسیدگی و تصویب طرح مشترك پرزیدنت بورقیبه و ملك‌حسین برای شروع مذاکرات مستقیم بااسرائیل مهمترین هدف کنفرانس خرطوم بشمار میاید،ولی ظاهرا جمال‌عبدالناصر نیزبا خود یك «ضدطرح» آورده که اساس آن نیز همین موضوع مذاکرات مستقیم است ولی ازراه وبطریقی دیگر که‌از جزئیات آن اطلاعی در دست نیست‌وچه بسا که‌هدف واقعیش «ازدردزدن» به کنفرانس و بهره‌برداری تبلیغاتی به نفع‌شخص‌خودش باشد . زیرا نباید فراموش کرد که اوضاع داخلی مصر بشدت بحرانی است و مهمترین‌دلیل آن اخبار رسیده مبنی بر «کشف یك توطئه کودتا» وبازداشت عده‌ای از افسران ارشد سابقو ازجمله مارشال حکیم عامر، معاون سابق ریاست جمهوری می‌باشد .

برای شروع مذاکره بااسرائیل ، اردن و تونس شهامت پیشقدم شدن را دارند ودراین راه از حمایت عربستان سعودی ، لبنان، مراکش و حتی لیبی و کویت نیز برخوردار خواهند بود الجزایر ، سوریه ، مصر وشاید‌عراق، بدون تردید شدیدا بااین‌اقدام مخالفت خواهند ورزید .

اینك همه‌چیز در خرطوم ،بستگی به‌پیروزی یاشکست جبهه مشترك‌اردن‌ـ تونس دارد .

یك صحنه ازکنفرانس مقدماتی وزیران خارجه عرب درخادطوم

کارخانه‌های
یخ‌سازی
بظرفیت
۵ تن
۱۰ »
۲۰ »
موجود آماده بحمل
تحت نظر متخصصین‌ورزیده نصب و آماده‌بهره برداری میشود .
کسانیکه قصد خرید کارخانه یخ سازی برای‌بهره برداری‌در سال آینده‌دارند دراین فصل‌اقدام‌بخرید مبنمایند
کارخانه صنعتی‌البرز سازنده ماشین آلات یخ ـ سازی
سردخانه
های بزرگ‌میوه و گوشت تا ۵۰۰۰ تن آماده‌قبول سفارشات است .
برای کسب اطلاعات‌بیشتر به‌آدرس مراجعه‌یا مکاتبه فرمائید .
تهران ـ سه راه ساوه‌جاده‌جنوبی کرج شماره ۵۵ کارخانجات صنعتی البرز تلفن : ۹۵۳۲۷۵

بزودی
کمپانی مترو گلدوین مایر
اثری برای شما نمایش می دهد که قدرت انسانیت و فداکاری را به شیوه تازه‌ای بیان کرده وسخت شمارا تحت تاثیرقرار خواهد داد.
فریزر مک اینتوش
راده مارکویچ

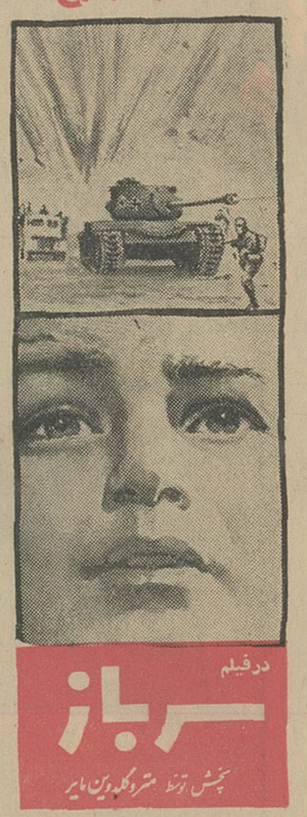

درفیلم
سرباز
پخش توسط مترو گلدوین مایر

درمان
روماتیسم
دکتر مهندس
خیابان حافظ ـ مقابل بانك کار

سنگدل

قابل توجه مهندسین مشاور و معماران
پروفیلهای نیمه سبك که در کوره‌های کارخانجات استوار تزاندللویدز S&L انگلستان ساخته شده با پوشش ضد زنك فابریکی وارد شد برای استحکام، زیبائی وصرفه‌جوئی بیشتر درساختمانهای مدرن استفاده فرمائید
مراکز پخش: شرکت منوال خیابان فردوسی پاساژ فردوسی تلفن ۳۳۱۲۱ـ ۳۰۳۴۶۱
کالای آهن خیابان‌خیام جنب اطلاعات تلفن ۳۰۲۸۲۲ ـ ۳۰۴۲۸۶
آ ـ ۲۵۰۸۰

کاشی سعدی
با تمام امتیازات منحصر بفرد خیلی ازآن‌ها ازنوع مشابه است
کاشی سعدی
همه جا میدرخشد

۴۰ سال قبل در همین روز

آطلاعات

اقدامات سفیر کبیر ایران در مسکو

آقای انصاری سفیر کبیر ایران در مسکو تلگرافا اطلاع میدهد که متجاوز از سی نفر از تجار ایرانی که در بادکوبه‌و مسکو مشغول تجارت بوده‌اند قریب ۷ ماه‌بود برای معامله‌بروات تجارتی وخرید نقود خارجه توقیف و دولت شوروی میخواست آنها را محاکمه کند وچون نتیجه محاکمه آن میشد که دارائی تجار ضبط وخودشان راهم به سیبریه تبعید کنند لذا با دولت شوروی برای استخلاص آنها داخل مذاکره شده وبالاخره‌موافقت شد که مشارالیهم دابدون محاکمه مستخلص نمایند مشروط براینکه فورا ازخاك ممالك شوروی خارج‌شوند.

واگذاری شعب انحصار به تجار

در نتیجه مطالعاتی که اداره انحصار تریاك در خصوص واگذاری شعب انحصار در طهران به تجارنموده است عجالتا ده‌شعبه انحصار فروش تریاك در طهران دائر شده‌تا به تجار داوطلب واگذار شود و مقرر گردیده است که تجار مذکور تریاك‌را مستقیما ازناحیه‌انحصار مرکز خریداری نموده‌و باهمان‌قیمت به‌خورده فروش‌ها بفروشند در مقابل برای هریك مثقال تریاك که می‌فروشند یکشاهی حق‌العمل از طرف اداره انحصار به‌آنها داده خواهد شد و فقط از طرف انحصاریکعده مامور برای تفتیش شعب تعیین خواهد شد.

مسجد جامع قزوین

حکومت قزوین پیشنهاد کرده است که چون مسجدجامع که یکی از مساجد قدیمی است محتاج تعمیر است اجازه داده شود مبلغ ۴۰ هزار تومان بطور استقراض بمصرف تعمیرآن برسد واز محل ۱۲۰۰ تومان عایدی سالیانه املاك موقوفه‌مسجد مستهلك شود.

مراتب بوزارت معارف رجوع شد و اداره‌اوقاف جوابا اشعار میدارد. که این اقدام عملی نیست و باید برای تعمیر مسجد اقدام دیگری نمود.

تاسیس نظمیه لاهیجان

لاهیجان که فاقد تشکیلات نظمیه بود روز یکشنبه چهارم شهریور اداره نظمیه آنجا بریاست آقای میرزا ابراهیم‌خان نایب دوم تشکیل گردید بمناسبت افتتاح نظمیه مجلس جشنی ازطرف حکومت منعقد و عامه محترمین وروسای ادارات درجشن شرکت جسته اهالی فوق‌العاده خوشوقت از این اقدام هستند.

اعلان نمایش عوام فریب سالوس

شرکت کمدی ایران که تاترهای اخلاقی و نمایش‌های ادبی مدت بیست‌سال اخیر در داخله و خارجه معروف میباشد مصمم گردیده است‌مرتبا برای خواتین محترمه و آقایان‌عظام تاترهای عالی بابهترین ارتیست‌ها و باشکوه‌ترین ارکسترها در سالون گراند هتل بمعرض نمایش گذارد و چون تاترهای این شرکت مرتب ودائمی ونظریه جز تهذیب اخلاق دربین نیست قیمت بلیط‌ها بسیار مناسب معین گردیده تا همه‌کس استفاده‌نماید اولین نمایش که باسم عوام فریب سالوس خواهد بود درلیله ۶ مهرما ه‌مطابق‌لیله ۱۳ ربیع‌الثانی بنظر خانمها وآقایان در ساعت هفت‌ونیم بعد ازظهر خواهد رسید .ارکستر در فواصل پرده‌ها مترنم وبرای اینکه عموم تماشاچیان کاملا ازنمایش مطلع گردند پروگرام آن قبلا بسهریك نفر تماشاچی مجانا تقدیم خواهدشد.

از ورود فاسدالعقیده‌ها جلوگیری میشود

کارکنان شرکت کمدی ایران واداره‌جلیله نظمیه‌بوسیله مامورین زبردست خود از ورود نسوان بی‌عفت وجوانان هرزه‌و فاسدالعقیده به محل نمایشگاه مخالفت خواهند نمود و ازفروش بلیط به‌آنها خودداری خواهد شد مقتضی است خودشان‌هم‌از مبادرت به‌تحصیل بلیط و حضور در نمایش صرف نظر نمایند.

دفتردار شرکت کمدی ایران ع. شیبانی

(نقل از اطلاعات ، نهم شهریور ماه ۱۳۰۷)

آگهی مزایده

سازمان چای وزارت دارائی حدود (۱۲۰ تن ساقه و ۷۰ تن غبار و ۱۷ تن ته‌انباری) را از طریق مزایده بفروش میرساند . پیشنهادات تا ساعت ۹ صبح سه‌شنبه چهارم مهر ماه ۴۶ قبول ، در ساعت ده صبح همان روز باز و قرائت میشود . طالبین بایستی برای اخذ شرایط مزایده بدفتر اداره حسابداری سازمان‌چای واقع در طبقه‌پنجم کاخ وزارت اقتصاد مراجعه نمایند .

الف ۵۲۲۸ سازمان چای

انواع ماشین تراش 1k 62
ساخت اتحاد شوروی
باسهلترین شرائط فروش وسرویس مجانی
ماشین تراش اتوماتیک تنه آبدار مدل 1k 62
برنده مدال طلا از نمایشگاه سال ۱۹۶۵

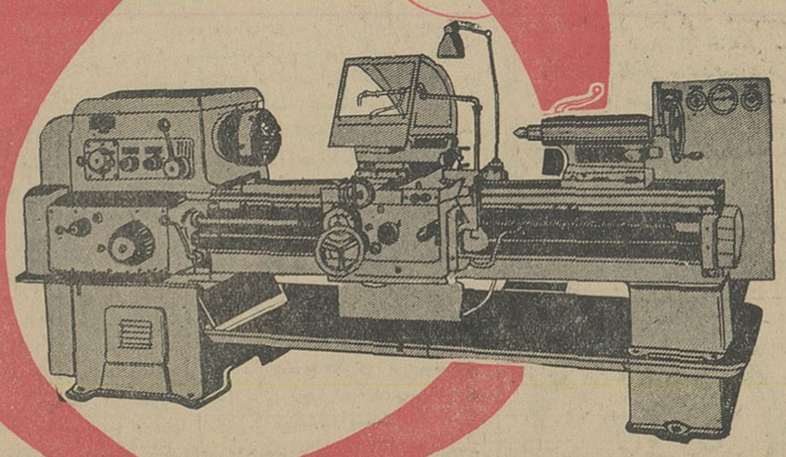

به‌زودی آماده بکار
در نمایشگاه تهران ـ میدان همایون ، گمرک سابق ، موجوداست . شرکت استانکی ایمپورت ایران تلفن ۹۵۲۷۷۴

درد سر !

آقای تهرانی می گفت :

«منزل ما پشت دانشکده دامپزشکی است این همجواری کلی باعث‌دردسر ما شده ، دردسر که چه عرض کنم! بستوه آمده‌ایم جریان ازاین قرار است که اجسادی راکه در دانشکده تشریح میشود داخل چاه پشت دانشکده میریزند ، در چاه را اغلب باز می گذارند یااطرافش رادرست نظافت نمی کنند ، آنوقت است که بوی عفونت لاشه هاخفه‌مان میکند...

گفتم : اول از طرف همسایه ها قضیه رابه رئیس دانشکده اطلاع دهیدبعد اگردیدید فایده نمیکند بهداری‌تهران‌رادرجریان بگذارید آنهامامور سالم سازی بهداشت محیط‌هستندمی‌فرستند ترتیب رفع مزاحمت رامیدهند ، هیچ کاری نشد ندارد.

سك ولگرد

آقای حسین شاکری می گفت :

«من یکی از ساکنین خیابان پرواز هستم،نمیدانم چه خبراست که شب‌هادرست وقت‌خواب ما حدود سیصد ،چهار صدتا سك ولگرد ، گله‌ای حرکت میکنند وسر وصداراه می اندازند ،بیچاره عابرین که‌بخواهند نصف شب پی درمان وطبیب‌بروند، همین که سرو کله‌اش‌پیدا شود سگهاشروع به‌واغ‌واغ میکنند خطروقتی جدی میشود که عابر بترسد و از ترس فرارکند ، سیصدتائی دنبالش می کنند »

گفتم :اتاق گازبرای‌اعدام سگهای ولگرد عنقریب‌آماده‌می شود و حساب آنها رامیرسند ولی خودمانیم سگهای ولگرد هم یکی از مشکلات‌اساسی شهرتهران شده‌اند بخصوص در همان حوالی خیابان‌پرواز که یکطرفش بیابان است ، روزها سك های ولگرد سربه بیابان می گذارندشب که‌میشود بطور گله‌ای‌همانطور که گفتید وارد شهر میشوند مزاحمت فراهم میکنند بنظر من باید یك فکر اساسی‌برای‌نابودی‌نسل سك ولگرد در اطراف تهران کرد چون از گرفتن و کشتن صد تاو دویست تا نتیجه‌ای گرفته نمیشود ،سك‌درسال‌دوبار تولید مثل میکندبهمین جهت است که مبارزه با سگهای ولگردتاکنون به نتیجه نرسیده‌است بایك‌برنامه‌اساسی‌بایداقدامی پی گیر بعمل آورد .

خرمن سوزی

آقای مهندس وثوق هم دلش برای کشاورزانی که خرمنشان آتش میگیرد، میسوخت و می گفت :

«من هروقت صفحه شهرستان های‌روزنامه اطلاعات راباز میکنم یك خبر از آتش سوزی خرمن در آن می بینم ، دولت‌باید برای این موضوع چاره‌ای بیاندیشد یك کشاورز مگرچقدر دارد که خرمنش‌بسوزد واز هستی‌ساقط نشود وانگهی تکلیف صادرات گندم‌ماچه میشود اگراین خرمن سوزیها قرار باشد ادامه داشته باشد فکر نمی کنم چیزی برای‌صدور باقی بماند .»

گفتم: متاسفانه‌این یك واقعیت تلخ است که شماهرشب که‌نه ولی‌هرچند یکبار خبرش رادر صفحه شهرستان‌ها می خوانید ، سازمان شهرستانهای روزنامه اطلاعات که وضع منظمی دارد ازاین خرمن سوزیها آماری‌تهیه کرده است بموجب این‌آمار تقریبی حدود ۱۵تا ۲۰ در صد محصول گندم کشور همه ساله دستخوش آتش سوزی میشود ، همانطور که اشاره گردید وقتی کشاورزی خرمنش میسوزد در واقع‌هستی‌اش ، حاصل یکسال رنج‌و زحمتش خاکستر میشود . اغلب آتش سوزیها عمدی وازروی دشمنی‌یك دسته بادسته دیگر و در بسیاری موارد بعلت‌بی‌احتیاطی خود کشاورزان اتفاق می افتد ، چپق رامی کشند خاکستر وآتش آنراکنار خرمن‌میریزند،عدم‌آشنائی کشاورزان‌به موارد ایمنی آتش سوزی خرمن و اصول پیش گیری آن خود مساله مهمی است که‌می‌توان از طریق مامورانی که در روستا ها فعالیت دارند این اصول رابه کشاورزان آموخت .

آبگوشت کله!

آقای حاج عبدالباقی درواقع هاشم غصه خورمیدان شوش و اطراف آن هستند وهر وقت بموردی برخورد میکنند که در آن‌نفع مردم جنوب شهر مستتر است تلفن را برمی دارند و به «۳۰۰۱۰»تلفن میزنند،حدودچهار سال است که من با صدای ایشان آشناهستم ،این بار صحبت آقای حاج‌عبدالباقی راجع‌به آبگوشت کله‌بود و می گفتند

«میدانید که آبگوشت کله خوراك یك مشت‌مردم‌بی‌بضاعت جنوب شهر است »

گفتم : آبگوشت کله تنها اختصاص به‌بی بضاعت هاندارد با بضاعت ها هم گاهی هوس می کنند صبحهاآبگوشت کله‌می خورند گفت :

«البته آنها تفننی این غذا را میل میکنند ولی بی بضاعت هاتقریبا یك وعده غذاشان همین آبگوشت کله است ، دیروز کنار کله پزی جنب میدان شوش‌ایستاده بودم دیدم دوتا بچه یك کاسه‌به کله پزدادند و آبگوشت کله‌خواستند ، کله پز دو ملاقه آب کله تو کاسه‌ریخت دوتابناگوش هم گذاشت و گفت ۳۵ قران میشود بچه هاکه چنین پولی نداشتند گفتند فقط آبش را بده ، کله پز عصبانی شد و به آنهابدوبیراه‌گفت من دلم بحال بچه هاسوخت و پول آبگوشت کله‌را دادم ، غرض از ذکر مطلب اینست که بگویم چراشهرداری برای کله‌پز ها نرخ تعیین نمی کند . اغلب کله پز ها پنج تا کله می‌پزند تا شب ازفروش‌این پنج‌تاکله کلی کاسبند »

پرسیدم : مگر کله نرخ ندارد ، گفت :

«نرخ‌دیمی دارد هر کله پز بسته به کرم‌خوداجزاء کله رامی فروشد »

گفتم: از طرف صنف کله پز باید برای تعیین نرخ اقدام شود شهرداری هم تصویب کنداین‌بصلاح صنف است و ما هم توصیه میکنیم اینکار را بکنند .

تصادف

آقای مهدی روحانی راجع‌به‌تصادفات جاده ها صحبت میکرد و می گفت :

«اغلب تصادفات جاده در شب اتفاق می افتد چون راننده ها خسته‌اند و جاده ها خطرناك ، راه جلوگیری از تصادفات اینست که پلیس حرکت اتوبوس های مسافربری را شبها از ساعت ۸و ۹ ممنوع کند »

گفتم: دراین‌مورد نمیدانم که آئین‌نامه‌ای تنظیم شده و از ساعت یازده شب حرکت‌اتوبوس‌های مسافر بری رادر جاده‌ها ممنوع کرده‌اند گو اینکه در هیچ کجای دنیا چنین مقرراتی وجود نداردولی‌برای ما فعلا چاره منحصر بفرد است ، گفت :

«موضوع دیگر توقف کامیونها در کنار جاده ها است که بیشتر باعث تصادفات‌وحشتناك میشوند »

گفتم: درست است باید برای این وضع فکری کردمتاسفانه رانندگان کامیونها در مورد توقف های اجباری قدری‌بی‌توجهی وسهل انگاری میکنند ، تنهاکاری که‌میکنند اینست که سنك دور کامیون می چینندو بعد هم که کارشان راه افتاد سنگهارا بهمان حالت کنار جاده باقی می گذارند ، گفت :

«پلیس باید دراین مورد شدت عمل نشان‌بدهد »

گفتم: مشغول بررسی هستند در آینده نزدیك مقررات خاصی‌برای جاده ها وضع خواهند کرد

د ـ ذوالفقاری

احمد احرار

از شلیته تا مینی ژوپ!

میان ارباب رجوع ثابت و پر و پا قرص «اطلاعات» چند نفری از خوانندگان روزنامه هستند که‌هر ماهی یکی دومقاله مینویسند و برای ستون انتقاد میفرستند . البته از طرف خوانندگان‌روزنامه برای ستون انتقاد مقاله و نامه شکوائیه فراوان میرسد ، اما این چند نفر که عرض کردم یك «تز» معین دارند و همینکه بادی به زخمشان می‌خورد و بهانه ای پیدا میکنند یك مقاله تازه در زمینه موضوع خاصی که گوئی از لحاظ ایشان تنها مسئله زندگی است مرقوم میدارند .

یکی ازین دوستان قلمی ما آقای محمود میرمحمد صادقی است که آخرین مقاله ایشان درباره طرزلباس پوشیدن خانم ها سه‌روز قبل بدست من‌رسید و تابحال از مقاله هائی که در همین زمینه نوشته چند تا به فواصل مختلف چاپ شده چند تاهم ببایگانی‌راکد پیوسته‌است. بهمین جهت‌هم‌بنده‌هرجا خانمی می‌بینم که لباس عجیب وغریب پوشیده است‌یا بطور کلی‌لباس به تنش غیر عادی جلوه میکند بی اختیار یاد آقای میرمحمد صادقی میافتم و عبارات خاص مقاله‌های او که مثلا می‌نویسد: «خانم عزیز ! طبیعی‌است جوان ملتهب از آتش شهوت با اولین نگاه باین طرز لباس وآرایش شما دین ودل از دست میدهدو برای ارضاءتمایلات‌جنسی خود بدنبال کاری میرود که نتیجه قهری آن انحراف از جاده‌عفاف است و دراین میانه شما بانوی عزیز بطور ناخودآگاه گناه انحراف اورا بگردن گرفته‌اید»!

حالا من عقیده دیگری دارم‌و معتقدم اینطور که هشتاد در صد خانمهای ایرانی لباس می‌پوشند بجای دل‌و دین زهره از آدم میبرندوعوض اینکه‌تمایلات جنسی در مرد برانگیزند دل آدم را بهم میزنند . مگر مرد خیلی زن‌ندیده باشدکه چشمش دنبال اینجور مناظر بدنما و تهوع‌آور بدود .

دیشب نمونه خیلی جالبی از مینی ژوپ پوشی زن ایرانی را به رفیقی که همراهم بود نشان دادم . خانمی که دوتابچه قد و نیمقد پشت‌سرش یدك میکشید و قدش مجموعا ازیك متر و ده سانت تجاوز نمیکرد بایك جفت پای سیاه‌تیغ کشیده کج ومعوج و باسن افتاده مینی ژوپ پوشیده بود درست یك وجب وچهار انگشت بالای زانو و هر قدمی که باکفشهای پاشنه بلند لق‌و تقش‌برمیداشت این مینی‌ژوپ که اتفاقا براثر نشستن و برخاستن و عرق کردن سرکار خانم مقداری از آن چروك برداشته و در عین حال آهار خورده بود !بآهنك یکنواخت‌و رعشه‌آورپاشنه‌باینطرف‌وآنطرف می‌جست !

برفقیم گفتم میدانی این مینی‌ژوپ‌های وطنی چه‌خاطره‌ای را در ذهن من تداعی میکند ؟ اگریادت باشد در زمان‌کودکی ما روی تعصبات و جهالت های زمان ، مرسوم بود روز هفدهم ربیع‌الاول یعنی کشته شدن خلیفه دوم را بعضی خانواده‌ها جشن میگرفتند و این‌مراسم فرصتی بدست زنهای آن‌دوره میداد برای ظاهر ساختن‌عکس‌العمل محدودیت خشن وسختی که از آن برخوردار بودند. بهرحال آن مراسم زشت که خوشبختانه حالا خاطره آنهم فراموش شده اختصاص به‌زنها داشت‌ورود مردهابکلی قدغن بود . حتی ما پسربچه‌ها را همینکه حس میشدسروگوشمان می‌جنبد و چیزکی میفهمیم باصرار و اجبار از خانه‌می‌راندندو ناچار میشدیم‌دزدکی به گوشه صندوقخانه پناه‌برده در فرصت های نادری که‌نصیب میشد از سوراخ کلید صحنه جشن و بزن‌و بکوب را دید بزنیم . الغرض ، زنهائی‌بودند که کارشان هنرنمائی در این محفل سالانه بود و آنهارا مخصوصا پول میدادند ودعوت میکردند تا مجلس را گرم کنند. هنر بارز این زنهازدن‌و رقصیدن و باصطلاح امروز جنباندن و چرخاندن بود . وسایل خاصی هم داشتند از قبیل دایره زنگی وشلیته‌ای‌که دور آنرا طشتك دوخته بودند. ما از سوراخ کلیدوازخفاگاه خودمان این زنها را میدیدیم در حالیکه با سرخاب وسفیداب غلیظی توالت کرده و روی شکمشان چشم و ابرو کشیده بودند و هنگام‌بشکن زدن‌وقر دادن کمر شلیته کذائی روی رانهایشان بالا و پائین میرفت!

خلاصه‌اینکه حالا وقتی بااین قبیل مناظر در خیابانها برمی‌خورم یاد آن مخدرات میافتم‌و شلیته بخصوصشان که‌مینی‌ژوپ وطنی فقط طشتك های آنرا کسر داردوبس !

سلیقه یکی از ادوات ظرافت وازامتیازات جنس زن است .من نمیدانم خانمهای عزیز ما چه اصراری دارند که‌اکثرا باتقلید مدها و لباس ها و آرایشی که برای زن‌اروپائی ابداع میشود و متناسب بانژاد اروپائی است‌از خودشان کاریکاتور بسازند و نمونه بدسلیقگی و بی‌ذوقی به دست بدهند. برای هر نژاد وهر بدنی یك نوع لباس برازنده‌است وهمانطور که لباس کوتاه وسبك بقواره بعضی زنها متناسب‌جلوه میکند والله برای بعضی زنها متناسب است هرچه بیشتر اندام خودشانرا زیر لباس بپوشانندو من‌اینرا نه‌ازنظر حفظ‌عفت‌عمومی بلکه بعنوان ساده‌ترین درس دلربائی و جلب قلوب عرض‌می‌کنم .

نمیدانم چگونه باید این مقدمه را به‌مقصود عرضم که بیان درددل یك مادر است‌ربط بدهم. شما میدانید بعداز سالها که روپوش ارمك لباس رسمی و باصطلاح اونیفورم مدارس دخترانه بود ، امسال وزارت آموزش و پرورش بخشنامه کرد که دخترها بجای روپوش ارمك، چون رنك تیره و کدر داشت ، از رنگهای باز وروشن استفاده کنند . دراصل تصمیم هم ما حرفی نداریم ،اگر ارمك بافهای یزدی حرف دارند آن امریست علیحده .

اما خانمی که نخواست‌اسمش ذکر شود ، ابتدای شب بمن تلفن میکرد که فلانی ، کاش میتوانستم ازتو بخانه خودم‌دعوت کنم وبعنوان یك‌مادر کلکسیونی از لباس های رنگارنك را که دخترانم طبق دستورو مدل‌مدرسه فراهم کرده‌اند نشانت بدهم . اینقدر بگویم من خودم چهار دختر دارم که‌بفلان دبیرستان میروند و تاپارسال روپوش‌ارمك میپوشیدند . روپوشی که هر عیبی داشت لااقل ستارالعیوب و در عین‌حال ساده‌بود . بچه‌ها میتوانستند لباس های کهنه خود را زیرآن بپوشند و بمدرسه بروند .جلف‌وزننده هم نبود.حالا میگویند روپوش برنك روشن بپوشند . بروی چشم . ولی‌شما که دستورش را میدهید لااقل برای متصدیان مدارس شیرفهم کنیدکه بخشنامه مربوط به‌اصل روپوش نیست ، گفته‌اند رنگش تیره است . باید تبدیل به‌روشن شود. حال آنکه در مدرسه‌ای که دختر های من درس میخوانند خانم مدیر برای هر کلاسی یك مدل لباس ازیك رنك سفارش داده است . بلوز نارنجی ودامان مشکی ،بلوز مشکی و دامان نارنجی . بلوز زردو دامان پلیسه قهوه‌ای ، بلوز قهوه‌ای ودامان پلیسه زرد ... وخلاصه اینکه من نمیدانم این خانم مدیر چه خیال دارد ؟ اگر خیال دارد از دخترهای مدرسه کارناوال راه بیندازد ودر خیابانها حرکت‌دهد انصافا خوب تصمیم گرفته‌است. اما اگر ازمن که مادرم بپرسید عرض میکنم با چنین تفصیل شمرهم درسال تحصیلی جدید جلوداردختر هاوپسرهای‌مدرسه‌رو نمیشود !

انتقاد

قبولشدگان دانشکده پزشکی وداروسازی اصفهان

وآگهی شرایط نام نویسی در این دانشکده

چون هنگام چاپ آگهی قبولشدگان دانشکده‌پزشکی و دارو سازی‌اصفهان‌متاسفانه در مطبعه هنگام حروف‌چینی ترتیب تقدم وتاخرقبولشدگان مراعات نشده بود بدین‌جهت اسامی قبول شدگان این دو دانشکده‌یکبار دیگرچاپ میشود .

دانشگاه اصفهان اسامی۱۰۰ نفر را بعنوان قبول شده در دانشکده پزشکی و ۳۰ نفر را بعنوان قبول شده‌دانشکده دارو سازی و ذخیره اول دانشکده پزشکی و ۱۲۰نفر را بعنوان ذخیره اعلام کرده است .

* قبول شدگان دانشکده پزشکی

سید احمد رجائی رامشه‌ای ، صیون کلیمی نقره‌ئیان ، زهرا اعلمی هرندی،سید مهدی‌طباطبائی قمی ،رضا نیلفروشان ، حسین جهان بینی ،محمد ضرابیان،حسین سرهنك نژاد ، علیرضا اطلس چیان ،مهدی رضا عماد زاده ، شهریار صفائی،ابراهیم سپارزاده، مسعود کوثری ، علی اکبر نجم صدری ، عباس پورستار ، پرویز طیبی ، موبدی ، پرویز حرمتی‌پور، شهین شکرالهی ،یانچشمه ، احمد شاکر ،محمود حاجیان نیا، حسن ثقفی ،مریم رودبند ،فرهادسروش، محمد رضا زاهدی ، رباب محترم، محمد علی رهگوی ، قدرت‌اله توکلی کارماسه ،اصغر مکاریان پور ، پرویز زرین‌بخش ، فریبرز مصطفوی ،علی عروی ، جوادقاضی سعیدی ، حسن قناعتی نظری ، رحمت‌اله ارباب زاده ، علی‌غفوری، میرسید علی حاج سید جوادی ، علی اصغر معیاری ، زهرا محمد زاد ، محمد حسین حاجی رجبی دهنوی ، عبدالوهاب خرازی ،علی گلزار مقدم ، مهرداد نیك زاد عباس آبادی ، محمد علی حکیمی میبدی، حسین بر خورداری یزدی، صیون کلیمی صالح ،اردشیر خورشیدیان ، محمد رضا ادیب حاج باقری ، سید حسین موسوی حسین آبادی ، پرویز صالحی آسیابری ، محمد اذان گو ،حسن فرزانه،منوچهر لاله‌زاریان،سیروس حدیدی ،عباس سالاری ساردوئی ، سیمین موسوی خونساری ، منصور شیخ‌الاسلام ، محمود عباسی ، محمد اسمعیل عجمی ، محمود اکبریان ، طاهره طلاکوب ، محمد حسین اسلامی منوچهری ،مسعود صادقی ،بدری لطیفی ،سید رقیه سجادی شاهاندشتی ، شهریار خسروی ، مسعود صالح ،حشمت‌اله دباغ ، علیرضا اسلامی ، محمود نوربخش خبیصی ، محمد رضا قاسمی ، محمد تقی حساس یگانه، نبی‌اله عادلی ،مرتضی قدسی ،خدا مراد کوهی حبیبی دهکردی،سعید وثوقی ،بهرام طیبیان ، ایرج گشتاسب پورپارسی ، محمد رضا نظری ،محمود رحمتیان ، اسداله شیر علی ، محمد رحمانی ،سید حسین حسامی ، سید علیرضا حسینی نسب محمود آبادی،صدیقه مینا ادیب ،غلامرضا ربانی،مصطفی عبداله پور ، محمد رضا جلیلی خشنود ،محمود رهبری ،کیوان چم آسمانی ، کچوئی ،بهرام‌طیبی، حسین روحانی ، محمود آستانه ، محمد حسین بلورچی ، مسعود پوربیك ، سید مجتبی صابرعلی ، فتح‌اله فیروز آذر ، غلامحسین غفارپور، اسماعیل محمدی‌دستجردی محمد تقی قاسمی نژادجامعی،احمد روزه گیران .

* اسامی قبول شدگان دانشکده داروسازی‌وذخیره اول دانشکده پزشکی

اکبر قندی ، محمد یوسفی ، حسین حسامی ،حسن رنجبر نژاد اصفهانی ، محمد مقاره عابد ، محمد حسین طاهری ، احمدمهدی زاده، سید محمود نوریان نجف آبادی ، محمد مهدی رودباری ، محمد رهبر ، غلامحسین ارندی فروشانی ، ، عباس رحیمی زاده ، محمد ابراهیم خشنود ، سید علی شجادی‌شاهاندشتی ،پرویزپرندوش علی شهرام‌موثقی‌سیروس رستمی، دانیال عنایتی ،فرهاد نیرو ، حمید میرحسینی،محمد علی غلامحسینی، گودرزی ،احمد رضا رافع ، حسن مصاحبی ، رحمان فیروزی یگانه، مهدی سنبلستان ، حسن رستگار اصفهانی ، عبدالعلی کتیرائی ، داریوش مسلمی نجف آبادی ، تاج‌الملوك نوروزیان ، همایون تیمورپور .

اسامی ذخیره‌ها

سید صحبت‌اله سیدین آزاد ، محمد کاظم عرب‌عجم،فروغ‌السادات قاضی نوری مزرعچه ، سید کاظم میرمیران یزدی ، سیداحمدابطحی نائینی ، فخری حجازی فر ، مسعود مشتاقی ، پرویز شهریاری ، رستم گشتاسبیان ، محمد عزیزیان ، یوسف طیبی میبدی ، علی اکبر ریاسی ، منصور قناعت‌پیشه ، ابوالقاسم سامانی ، صبا عرشی ، عظمی نبویان، هادی فاروق، مجید وصالی، حمید علیزاده لطفی ،هاشم فرهیدنیا، کیوان‌مدنی، محمدحسین ابوطالبی ،بدیع کروری، اردشیر شارقی بروجنی ، اکبر روشن‌بین، جلال حکمی ، محمد بینا ، هاشم پاشائی زنجانی محمد حسن‌مرادی نژاد ، رضا ارمانیان ، عذرا ایمن آبادی ، احمد صابریان تهرانی ، احمد ربیعی ،فریدون یموت پور، سید حبیب‌الله منیرواقفی ، شهناز ناطریان ،حسن علیلی ، محمد رضا دهقانی تفتی، محمد جعفر بلاغی، باقر ترابی ، محمد حسین حافظی پروانه بروجنی ، زین العابدین عباسی ،تیانوش میرفخرائی،غلامعلی سلیمی افجانی ،شهین بیاتی،ناصر خسروانی دهکردی ، محمد جواد جوادیان ، عبدالله معزی ، سید مرتضی ایران‌منش ، علی اکبراستر آبادی ، محمد تیمچه، بهنام کامران حسین بزاز ، احسان‌الله بیضائی ارانی ، ناصر سیده‌وند ، مریم شکرابی ، شیرزاد سعادت،سیروس نوروزی ، سعید منصوری ، حسام زارع، مسعود افتخاری ،اکبردهقانی ابراهیم کلیمی پولادیان ، حسن نوریان ،حسن الماسی میدانگاه ، حمزه محب علی ، بهروز غریب نژاد، حسین پورنصرالله امیری ، محمد جعفر جنیدی ، سید کمال الدین قاضی نور نائینی ، علی آقا فلاح ، علی‌اصغرحدادپور ،فریدون دزفولی ارجمندی محسن مختاری، سعادت‌اله فاتحی بروجنی ، مسعود فروغی دهنوی ، فروغ‌اصطهباناتی حسن رزاقی کاشانی ، پریوش نیلی پور، غلامرضا اشرفی ، نورالله استادی ، ناهید میر دامادی‌اندانی بهروز زیرکباش ، احسان اعتماد زاده ،فخرالزمان بهبودی ، مجتبی معقول ، پرویز افرامیان ، عباس دادار ، احمد محسنی، پرویز جنتی محمد حسن عطار،ایرج صف‌شکن کاظم غفارزاده سخا، محمد صادق زبانی رانکوهی ، محمد فرهمند پرکار ، علینقی محمدی کیا کلا املشی ، سید مرتضی‌فاطمی ،محمد نقی عربشاهی ، علی صیرفیان، مرتضی قلی رفعت زند ، ناهید منوچهری نائینی ، فریدون دیانی ، صدیقه ناصر شریف ، حسن‌زهتاب مورنانی ، حسین لطیفی، سیدرضا حاج‌زرگر باشی ، سید محمد رضا خطیرئی یزدی ، حسن خزاعی، لطف الله قربانی دهکردی ، مکی موسی نژادیان دزفولی، عباسعلی کبیری رنانی ، عزیزالله خجندی پرویز کلیمی پولادیان ، جواد مسعودی، علیرضاآقارخ،عبدالمحمد خلیلی ،احمد مانی ، عبدالهادی ناجی ، محمد حسین حسینی .

۱ـاز عده آگهی شده بالا ۱۰۰ نفر اول می توانند در دانشکده پزشکی یادارو سازی بر حسب انتخاب خود ثبت نام نمایند .

۲ـاز شماره ۱۰۱ تا ۱۳۰ فعلا می توانند در دانشکده داروسای ثبت‌نام نمایند و در عین حال جزء ذخائر اول پزشکی محسوب می‌شوند .

۳هرگاه تاتاریخ ۲٤ر٦ر٤٦تعداد لازم از قبولشدگان (۱۳۰ نفر)ثبت نام نکرده باشند ثبت نام افراد ذخیره از روز ۲۵ر٦ر٤٦ بر حسب حق تقدم آغاز خواهدشد .

٤ـبرای ثبت نام داوطلب باید در دست‌داشتن مدارك زیرشخصا برای ثبت نام و تکمیل تقاضانامه باداره آموزش دانشکده مراجعه نمایند .

الف‌ـرونوشت شناسنامه هشت‌برك

ب‌ـ عکس ۳×٤ ۱۲ قطعه

پ‌ـعین گواهی نامه ششم متوسطه یاپروانه قبولی یاارزش تحصیلی

ت‌ـ گواهی حسن اخلاق‌ازدبیرستان مربوطه .

ث‌ـ گواهی صحت مزاج‌از پزشکان معتمد دانشکده

ج‌ـعین برك معافیت از خدمت‌وظیفه عمومی یا رونوشت مصدق آن‌برای مشمولین

چ‌ـقبض رسید مبلغ ۱۰۵۸۰ ریال شهریه سالیانه به حساب شماره ۲۵۰۸۷ بانك ملی شعبه اصفهان (حساب‌اختصاصی‌دانشکده پزشکی اصفهان)

توجه ـمدارك ووجه نام نویسی‌برای افرادی که بعداز ثبت نام مایل به تحصیل در دانشکده های پزشکی وداروسازی اصفهان نباشند فقط تاتاریخ ۲مهر ماه ۱۳٤٦ مسترد می گردد .

نام‌نویسی از تاریخ ۱۱ر٦ر٤٦ . لغایت ۲٤ر٦ر٤٦

همه روزه‌ازساعت۸صبح الی ۱۱ صبح در اداره آموزش دانشکده پزشکی‌و دارو سازی اصفهان‌خیابان بهشت آئین انجام می گردد .

رئیس دانشکده پزشکی وسرپرست دانشکده داروسازی اصفهان دکتر نفیسی

آ‌ـ۲۳۳۸٦

این تصویری است ازیک ماشین تمام تاب سیستم کشش

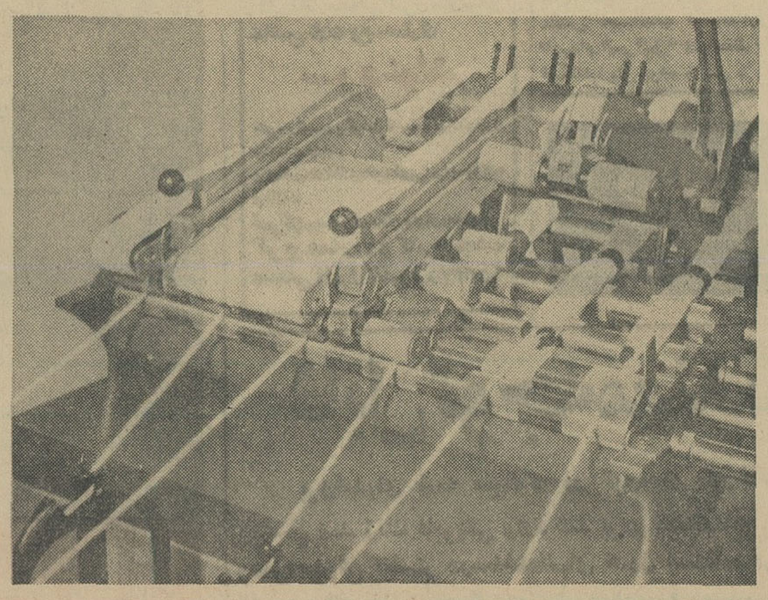

اگرمایل به دیدن آخرین پیشرفتها در ماشین‌آلات نساجی هستید ازنمایشگاه ایتما ـ ٦۷ دیدن فرمائید .

نمایشگاه بین‌المللی ماشین‌آلات نساجی (ایتما)

درشهربال (سوئیس) ۲۹ سپتامبر ـ ٦ اکتوبربرگزار میشود

لوفت هانزا ۴ باردرهفته به اروپا پروازمی‌کند :

یکشنبه ـ سه‌شنبه ـ چهارشنبه ـ جمعه .

برای اطلاعات‌بیشتربه‌آژانس یاتای خودتان مراجعه‌فرمائیدیابه

لوفت هانزا

تهران : خیابان فردوسی ، تلفن ٦۹ ـ ۳۰۵۱٦۵

شیراز : تلفن ۷۰٦۸ ـ آبادان : خطوط هانزا

متفرقه

کارخانه توانا

سازنده انواع درو پنجره به‌مناسبت جشن تاجگذاری انواع واقسام طاق‌نصرت فروش وکرایه رادر اسرع‌وقت حاضر و کلیه کسانیکه در این‌جشن ملی‌شرکت مینمایند تخفیف داده‌می شود شهرری ـخیابان ششم بهمن کارخانه توانا ـ تلفن ۵۹٤۹۵

فتواستودیو عکاسی‌شادفر

آماده عکس‌برداری از مجالس جشن عقدو عروسی سیدخندان مقابل کوی کاخ ۱ـ۳ آ‌ـ۲٤۸۰٦

تانکر سازی لوپ

تانکر از ۵۰۰تا ۵۰۰۰۰ لیتر موجود سفارشات ٤۸ ساعته تحویل میگردد خیابان قزوین سه‌راه آذری ۹٤٤۱٤

بنگاه دشتی

فروشنده انواع چرثقیل‌های‌لفتراك بوزن‌های مختلف‌برای اطلاع بیشتری بتلفن ۲۹٤۹۸ مراجعه فرمائید .

آتلیه فتو فردوس درانتظار شما است

برای همشهریهای گرامی آذربایجانی صدی چهل تخفیف میدهد همه نوع عکسبرداری و فیملبرداری پذیرفته میشود .

نشانی ـ خیابان فردوسی مقابل فروشگاه فردوسی پلاك ٤۰٦

۱ـ۵ آ‌ـ۱٦۱۲۱

معاملات تلفن

تلفن فروشی

یك‌شماره تلفن سری ٦۲ واقع در یوسف‌آباد بدون واسطه بفروش‌میرسد خواستاران بتلفن ٦۳۰٦٤۵ مراجعه فرمایند آ‌ـ۱۷۳٤۷

میدان بهارستان گل یاس YASS تلفن ۳۲٦٤۵

معما سرگرمی

برای جمعه شما

فرهنگ لغات محلی

آیا میدانید لغات زیرمورد استعمال مردم کدام‌یك از نواحی میهن‌پهناور شما است ؟

کرد - ساق
پرپراشك - پروانه
ضعف قلیون - صمجانه
قنبج - رودار
راییع - مادر
یو - پدر
قروس - خروس
ملحه - شنا
دوت - دختر
پوس - پسر
رود - بچه
بلکم - پرحرف
تپ - قطره

فرستنده : محمد علاء

شکست ناپذیر!

الك که دوستانش اورا «شکست‌ناپذیر» لقب داده‌اند در جستجوی «اسب‌دختر شاه پریان» است . او داستانهای زیادی درمورد اسب دختر شاه پریان میشنود وسحرگاه یك روز آفتابی تصمیم میگیرد بهر ترتیب شده اسب دختر شاه پریان را پیدا کند.

الك برای رسیدن به هدفی که درپیش داشت کوهها ، دشتها و جنگلها را پشت سر گذاشت و بامشکلات زیادی روبرو شد لکن ازپای نایستاد . شکست‌ناپذیر گرسنگی ، بیخوابی و تشنگی را تحمل کرد تا اسب دختر شاه پریان را بدست آورد .

هفته گذشته الك با پسر جوانی بنام نیما که‌دوست پروفسور عبدالقادر شعبده باز بزرگی بودآشناشد . نیماالك را به‌پروفسور عبدالقادر معرفی کرد و شعبده‌باز پس از آنکه دریافت الك پسر باهوشی است ازاو خواست در سیرکی که‌او اداره میکند بماند ودرمقابل برای او تلاش میکند تا اسب شاه پریان را پیدا کند .

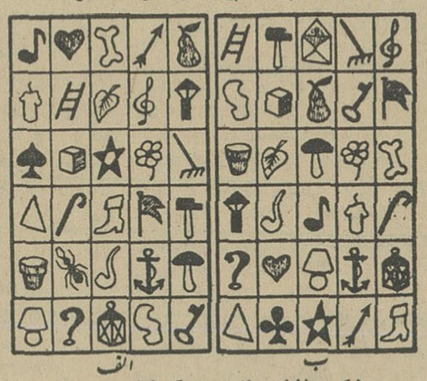

الف

ب

شکست‌ناپذیر از بوته آزمایش سر بلند بیرون آمد وبه دستیاری پروفسورعبدالقادر منصوب گشت . الك زود توانست به‌اسرار شعبده بازی پی‌ببرد و در برابر تماشاچیان از داخل یك کلاه بایك جعبه بیرون آید درواقع الك جانشین‌خرگوش سفید رنگی شد که تاکنون دستیار شعبده باز بود .

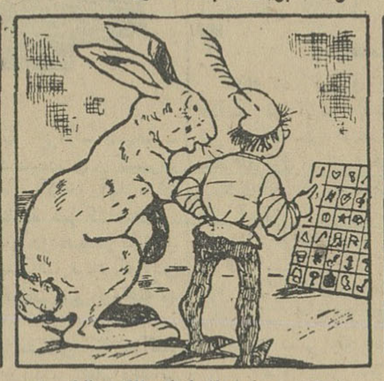

خرگوش سفید از اینکه الك جانشین‌او شده بود سخت ناراحت بنظر میرسید ودر صدد آن برآمد که بهر ترتیب شده الك‌را از سیرك اخراج کند .

خرگوش مایل بودنشان دهد که‌الك مانند او باهوش وزیرك نیست برای این منظور الك‌را در برابر دو تابلوی پروفسور عبدالقادر برد و باو گفت :

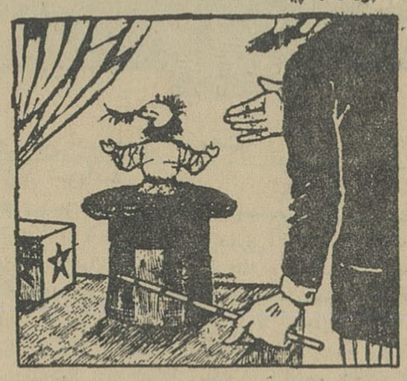

آیا میتوانی در دو دقیقه بگوئی : کدام یك از اشیاء موجوددرتابلوی الف درتابلوی ب نیست و کدام یك از اشیاء موجود در تابلوی‌ب درتابلوی‌الف‌نیست.ازسوی‌دیگردر۲تابلو کدامیك ازاشیاءدر یکجا قراردارند؟ الك که پسر باهوشی بود در این آزمایش پیروز شدآیا شمانیز دقتی نظیر الك‌دارید؟

آن چیست ؟

دراین شماره چهار بیت چهارمعما نهفته است . آیا میتوانید بگوئید این چهار معما چیست ؟

* * *

۱ـ آن چه‌چیزاست‌زافضل دین است
اولش ب و آخرش میم است
۲ـ دالان دراز ملاباقر
قرقر میکند تا طبل آخر
۳ـ عجایب گنبد والاتباری
نه در داره نه دیوار و حصاری
بنازم قدرت پروردگاری
درونش‌هست لشگر بیشماری
٤ـ عجایب صنعتی دیدم دراینده‌شت
که بیجان در پی‌جاندار میگشت

تهیه کننده : غلامرضا قدرتی

شعرشناسی !

اگر گفتید اشعار زیر را چه کسانی سروده‌اند به ادبیات فارسی آشنائی دارید .

* * *

مویت رهامکن که‌چنین درهم اوفتد
کاشوب حسن روی تو در عالم اوفتد
مشکن دلم که‌حقه‌رازنهان تست
ترسم که راز در کف نامحرم اوفتد

* * *

شادی ندارد آنکه ندارد بدل غمی
آنرا که نیست عالم غم نیست عالمی
راز ستاره از من شب‌زنده‌دار پرس
کز گردش سپهر نیاسوده‌ام دمی

* * *

تکیه بردیوار مردم تابکی‌چون پرکاه
بازوی‌مردانه‌راکن‌تکیه گاه‌خویشتن
گربدی پیش‌آیدت‌بادیگری‌بحثی‌مدار
همتی کن تا بفهمی اشتباه خویشتن
مردراه زندگی شو با دل وایمان پاك
از هوای‌نفس دوری کن براه خویشتن

* * *

نیك خواهی کن‌بهرنیك‌وبداندروزگار
این کندمردی که باشدنیکخواه‌خویشتن
جهدواستغناء ومهرودستگیری‌پیشه کن
تاشوی در ملك هستی پادشاه‌خویشتن

کاریکاتور روز

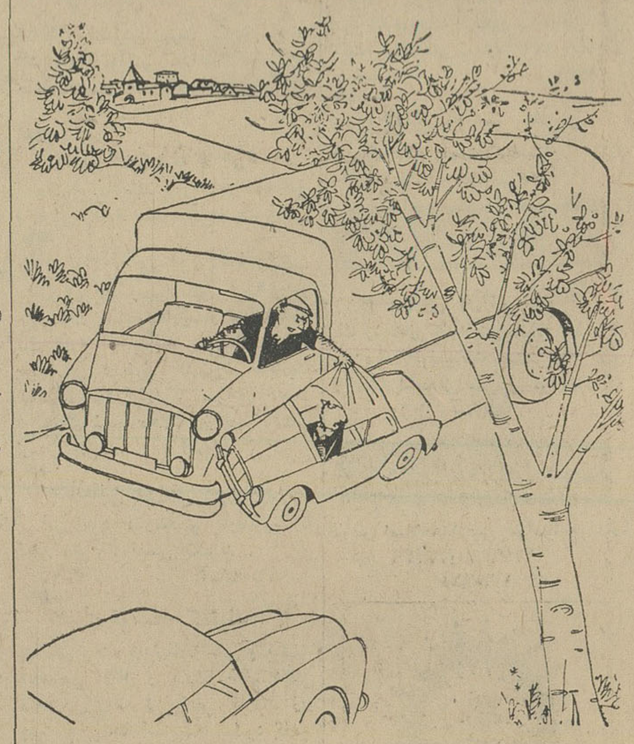

نیم وجبی، جلوی من ویراژمیدی! خیال میکنی میتونی منوبترسونی !

زبان رمز

آیا میتوانید بگوئید از جملات زیر چه چیزی مورد نظر است؟

۱ـ کدام دوبرادرند که دیواری بین آنها استو هرگز همدیگر را نمی‌بینند ؟

۲ـ آن چیست که‌پای کوه‌نشسته وعمامه بسرداره ؟

۳ـ ازخیارکوچکتر از شتربلندتر.

٤ـ آن چیست نه دست دارد نه‌پا خبرمی‌بره همه‌جا .

تهیه‌کننده : یدالله ضیائی شمیرزادی

پاسخ معماها درصفحه ۱۳ چاپ شده‌است

هفت اشتباه

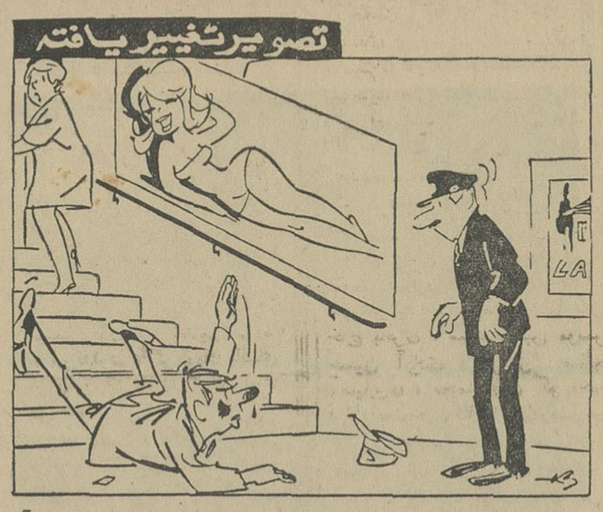

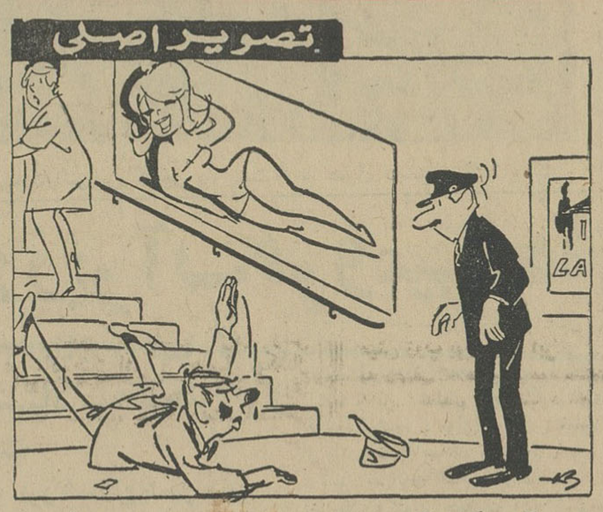

نقاشی چیره دست تصویری کشید وسپس‌در صدد برآمد از روی آن تصویر دیگری بکشد لکن درتصویر دوم عمدا شکل هفت چیز راتغییر داد . آیا شما میتوانید این هفت چیز را در تصویر تغییر یافته پیدا کنید؟

آزمایش هوش

شطرنج بدون شطرنج باز

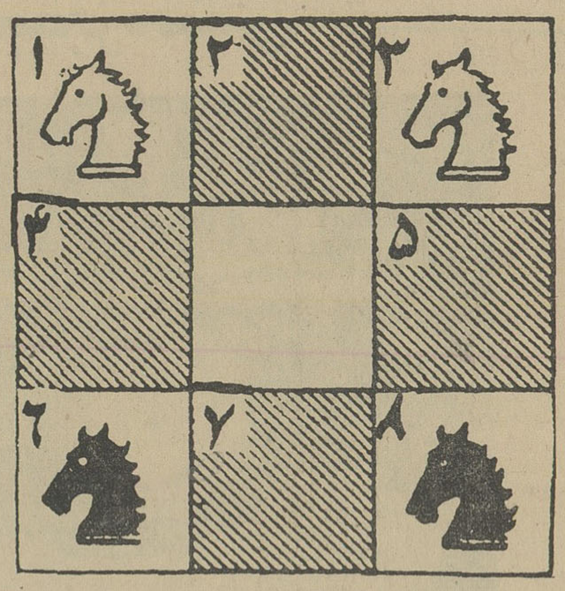

برای آنکه هوش خودرابیازمائید احتیاجی‌نیست که شطرنج بازباشید . به‌این تصویر نگاه کنید مربعی است که از هشت خانه تشکیل شده‌است. درخانه اول وسوم دو اسب سفید و درخانه ششم وهشتم دو اسب‌سیاه دیده میشود . هدف اینست که‌اسب های سفید پائین بیایند و اسب های سیاه بالا بروند . باید توجه‌کنید که اسب از روی سه خانه می - تواندبپرد وسپس در یك‌خانه سمت راست یا چپ قرار گیرد . برای مثال کافیست گفته شود که اسب شماره یك دروضع کنونی‌میتواندفقط به‌خانه های پنج یا هفت برود وقس علیهذا!...

بازی با ضرب‌المثل

آیا میتوانید ضرب‌المثل های زیر را تکمیل‌کنید؟منظور معنی آن است و الزامی‌نیست کلماتی را که شما میآورید مشابه آن باشد که در صفحه پاسخ ها آمده است .

***

۱ - کسی که پا دارد و گدائی میکند . . . . . .
۲ - خانه خود را نزدیك . . . . . .
۳ - بوسه ماد . . . . . .
٤ - سك از درد میمیرد . . . . . .
٥ - خدا به گاو وحشی . . . . . .
٦ - اگر بگربه غذا ندهی باید . . . . . .
۷ - در گور خفتن بهتر است تا . . . . . .
۸ - زهر علاج . . . . . .
۹ - ارابه بایك چرخ . . . . . .
۱۰ - دوکس معطلند یکی ارزان‌خر . . . . . .

اطلاعات مجله
کودکان
دختران وپسران

سنگدل

نرخ آجرهای مجوف‌ایتالران

آجر ۲ سوراخه	ـر۱۰۰ر۱ ریال
آجر ٦ سوراخه	ـر۲۰۰ر۲ ریال
آجر ۸ سوراخه	ـر۰۰۰ر۳ ریال
ساپ ۱۲ سانتی	ـر۵۰۰ر۲ ریال
ساپ ۱٦ سانتی	ـر۰۰۰ر۳ ریال
ولتا ۱٤ سانتی	ـر۰۰۰ر۳ ریال
ولتا ۲۰ سانتی	ـر۰۰۰ر٤ ریال
بلوك ۱۰ سانتی	ـر۰۰۰ر۳ ریال
بلوك ۱۲ سانتی	ـر۰۰۰ر٤ ریال
بلوك ۱٦ سانتی	ـر۵۰۰ر۵ ریال
بلوك ۲۰ بزرك	ـر۵۰۰ر٦ ریال
بلوك ۲۰ کوچك	ـر۰۰۰ر٦ ریال
آجر فوندلومتر طول	ـر۵۰۰ر۳ ریال

جدول مخصوص شب جمعه

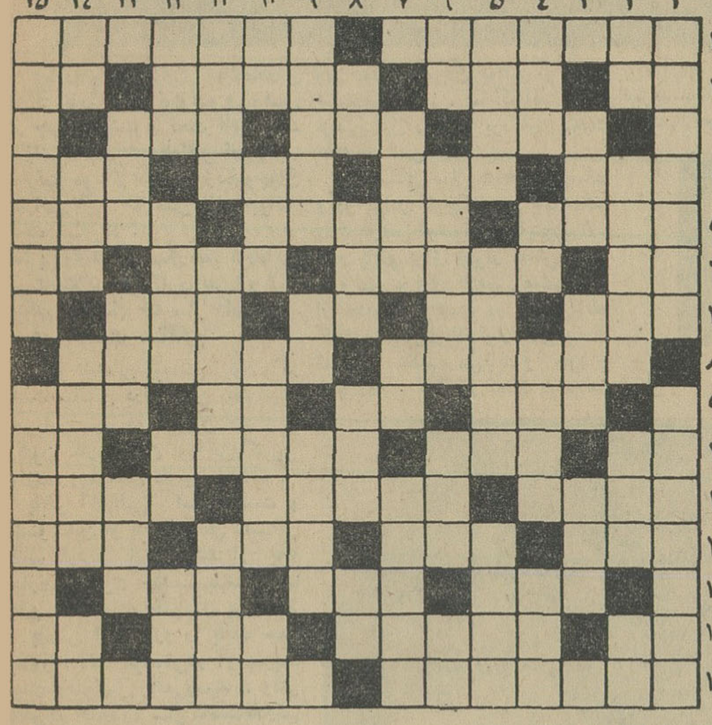

افقی: ۱ـ دانشمند بزرگی که به‌کشف بزرك خوددر حمام نائل آمد - ازکشور های نفتی ۲ـ مخالف - اثر چربی - موجودی چنین پیکری از پوست واستخوان‌وگوشت‌است- دست زدن ۳ـ برای‌اقامت نیزمی‌افکنند- واحدباده!- نمونه ٤ـ ولایت‌حلبی- از رودخانه های آسیا -پیك آخرین - نقاش نوپرداز سویسی‌ه- روزگاری‌چوب چپقش نقره بود - عظمت و جلال - بزرگان ٦ـ پدر تازی - سستی و سهل انگاری - نبوغ - یکی از نتها ۷ـ از لوازم گرمابه - واحد نمك - هوا در زیر آب - نغمه پایکوبی ۸ - سبب - روزگاری راه مکه‌اش می پنداشتند ۹ - واحد چهارپا - از اقسام خاك - زینت رو - ریش ۱۰ - از طایفه‌ای در ایران - از بند رسته- ازنویسندگان معروف فرانسه در مکتب کلاسیك- یازده!۱۱ـ ازراست‌بچپ‌یااز چپ براست نه‌ازبالا بپائین - سابقا پرحرفی - صبح- تپه کوچك ۱۵ - کار روزنامه ورادیوداریمکرد- آهنگساز بزرك‌آلمانی۱۲ـ برای‌محبت‌درآتش‌نهند- سرای زورمندان و کباده‌کشان -در آوازه- زرنك‌از آب‌گیرد - بااهمیت جیب بی‌پول بیشتر است .

عمودی: ۱ـ ازبین بردن - دل را به شور وهیجان آورد۲ـ از جزایررفوزه!- ازبتولات-یکی‌از عملیات وابسته به چهارعمل‌اصلی -عددی است ۳ـ ازانواع حرف- مرتجع کبیر - وسیله‌ای‌برای پس‌انداز کردن٤ـ نمك- حرف‌آخرین- سلف سه‌چرخه موتوری - خوشمزه و بذله‌گو ه- همه چیز اینطور بهترمی رسد -نوعی آش‌برای بیمار -آلبالونیز می‌برد٦ـ از اعداد- برپهلوی اسب میزنند -بی‌سواد-علامت‌جمع۷ـ خواب- همه‌راشامل میشود - حکایات قدیم همه‌میبایست داشته باشند۸ـ مرغابی- سرزمین -آسمان -روز گذشته بود ۹ـ سرگردان و بی‌خانمان -از حیوانات دریائی -جای اصلی رادر خرابی می گیرد ۱۰ـ جنس قوی‌تر- کوشش - اگر همشیره خواهراست این یکی‌باید برادر باشد !۱۱ـ هه چیزدر این‌جهان پذیرد - ازپهلوانان افسانه‌ای -باداد هم می‌کشند ۱۲ـ از آسمان نازل‌شود- هرسال عده‌ای شناکنان آنرا می پیمایند- اندوه و گرفتار -پیرو ۱۳- قطعه - ازاسباب نجاری - آرزو ۱٤- فوت‌و فن کاراست -در غربت بیشتر میزنند -به‌آدمهای ناجور هم‌میگویند- واحد وزن ۱۵- مرحله بعداز بدایت- بچه‌خواهر شوهر !

حل جدول شماره ۳۵۳۱

کی، چه گفت

اگر گفتید جملات زیر از چه کسانی است به ادبیات جهان و بانام مشاهیر جهان آشنا هستید .

* * *

۱ـ چه‌خیانتی بالاتر از اینکه‌با دوست خویش سخن گوئی ،اوتو را راستگو پندارد در حالیکه تودروغگو باشی .

۲ـ چو دخلت نیست خرج‌آهسته‌تر کن .

۳ـ نیکی همه‌چیز را مغلوب میکند و خودش هرگز مغلوب‌نمی‌شود .

٤ـ کرم حقیقتی چیست ؟ آن است که در مقابل آن منتظر هیچ مکافاتی نشویم .

٥ـ زن نمی‌تواند در عشقش به مردیکه مدون اوست ثابت قدم‌بماند.

٦ـ زن در عین حال هم سیب‌است وهم‌مار .

۷ـ چون طعام حاضر شد هر سائلی که‌بیایددرد نکنید.

۸ـ بدترین ایام وقتی است که نادانان یاوه بافند ودانایان خاموش شوند .

۹ـ بنیاد فقر و فنا نادانی است هرگز جان نادان روی غنا و قدرت نبیند .

۱۰ـ دانا با چشم‌دل‌می‌بیند ونادان با چشم سر .

کازالس بزرگترین ویولونیست تاریخ

پابلو کازالس در ۸ سالگی در نواختن پیانو مهارت داشت. همسر پابلو کازالس شصت سال از او جوانتر است.

«پیلاردفیلیو» بدون کمك مادرش هرگز بزرگترین نوازنده ویلونسل در جهان نمیشد و تحت نام پابلو - کازالس» شهرت عالمگیر نمی‌یافت. «مارتیتا مونتانز» همسر زیبا وجوان کازالس که ۶۰ سال ازاو جوانتر است میگوید:

-ما برروی‌هم صدسال عمر کرده‌ایم. من باختلاف سن کاری ندارم و فکر میکنم هرکدام ۵۰ سال داریم.

*** در هشت سالگی**

پابلو نابغه‌ئی زودرس بود و در هشت سالگی در نواختن پیانو، ارك، و ویلون مهارت فراوان داشت و اکنون کارشناسان اورا بزرگترین نوازنده ویلونسل تاریخ میدانند.

پابلو کازالس اسپانیائیست و آشنا شدن او با ویلونسل داستانی جالب دارد: اوبه تقلید از یك نوازنده سیرك چندسیم بدسته یك جارو بست و بنواختن آن پرداخت.

پدرش این جارو را بایك جعبه بصورت آلت موسیقی در آورده و بعد نوبت ویلونسل واقعی رسید. وقتی پابلو در حدود ۱۱ سال داشت مادرش او را ببارسلون برد و بدست استادان مدرسه موسیقی این شهر سپرد.

*** در کافه**

پابلو برای تامین مخارج خود شبها دریك کافه نوازندگی میکرد وشبی «آلبنیتن» آهنگساز مشهور اسپانیائی دراین کافه اورا درحال نواختن دید و چنان نوازنده کوچولو راپسندید که خواست اورا همراه خود بلندن ببرد، اما مادر پابلو مخالفت کرد.

اندکی بعد کنت مورفی که حامی پابلو شده بود او را برای ادامه تحصیل روانه کنسرواتوار بروکسل میکند.

درآنجا استاد ویلونسل باسخنانی تمسخر آمیز از پابلو استقبال میکند ولی بعداز پی‌بردن به‌هنر او شایق تعلیمش میشود، اما کازالس که‌از توهین اول رنجیده بود این محبت بعدی را نمی‌پذیرد.

درزمستان سال ۱۸۹۵ پابلو، مادر و دو برادر کوچکش در نهایت‌فقر وارد پاریس میشوندو دراینجاپیلار- مادر پابلو برای امرار معاش مجبور بفروختن موهای بلندش میشود. بعد از چندسالی اقامت در پاریس پابلو کازالس بعنوان یك نوازنده‌ویلونسل شهرتی عظیم می‌یابد و خود و خانواده‌اش غرق در نعمت میشوند.

اما درسال ۱۹۳۱ مرك مادر پابلو ضربه سختی بروح او وارد میاورد و بدنبال جنگهای ۱۹۳۸ اسپانیا، کازالس بفرانسه میاید و با خود عهد میکند دیگر در برابر مردم نوازندگی نکند.

پابلو کازالس بزرگترین‌ویلونیست تاریخ همراه همسر جوان‌و زیبایش

هنر و ادبیات جهان

در هفته ایله گذشت

*** رئیس جمهوری حکومت آزاد اسپانیا**

گروهی‌از جمهوریخواهان‌مهاجر اسپانیائی اورا بسمت رئیس‌جمهور حکومت آزاداسپانیا برمی‌گزینند، اما کازالس باسیاست میانه‌ای‌ندارد و ۱۲ سال در انزوا بسر می‌برد. تا اینکه درسال ۱۹۵۰ بمناسبت دویستمین‌سال‌مرك «یوهان‌سباستیان باخ» آهنگساز بزرك آلمانی بهمت «الکساندر شنایدر» ویلونیست امریکائی فستیوالی برهبری پابلو- کازالس در شهر «پراد»- اسپانیا - برگذار میشود. دراین کنسرت دختری ۱۴ ساله که‌خودآوازخوان و پیانیست میباشد شرکت دارد. اودرسال ۱۹۵۳ هم بدیدار کازالس میاید واندکی‌بعد «مارتیتا»و کازالس سالخورده که‌سخت بهم دل‌باخته‌اند ازدواج میکنند.

واینك پابلوکازالس که درکنار همسر جوان وزیبایش طعم زندگی را می‌چشد باوصف کهولت سخت‌در عالم موسیقی فعالیت میکند.

سرویس هنری خبرگزاری فرانسه

بیستمین جشنواره بین‌المللی موسیقی

بیستمین فستیوال بین‌المللی موسیقی «بزانسون» از دوم تا چهاردهم سپتامبر ۱۹۶۷ درکاخ «گرانول» برپا خواهد شد. سه هیئت ارکستر بزرك از فرانسه دراین فستیوال شرکت خواهند کرد که عبارتند از «ارکستر ملی» (او. ار. ت.اف) ارکستر فیلارمونیك (او. ار. ت.اف) و ارکستر رادیوسنفونیك لیل.

بسیاری از آوازخوانان و موسیقی دانانی که‌شهرت جهانی دارند این فستیوال هنرنمائی خواهند کرد.

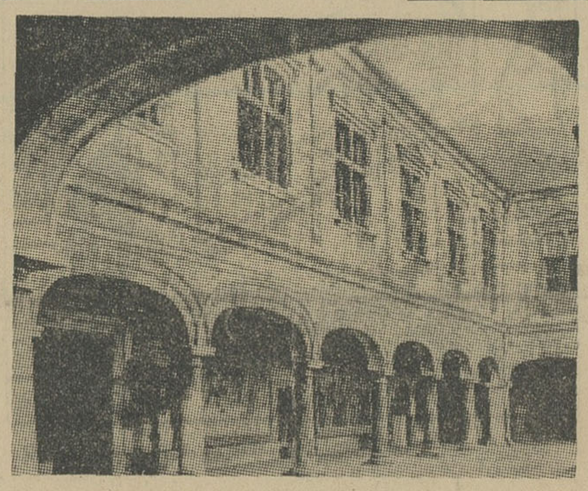

کاخ گرانول

توزیع گاز
بوسیله سرویس منظم و مطمئن
جنرال
تلفن های ۹۴۱۶۴-۹۳۲۵۲-۹۲۶۹۳-۹۴۲۸۳

ونیز زیبا در زیر آب فرو میرود؟

از سال ۱۲۰۰ میلادی تا کنون شهر ونیز هشتاد سانتیمتر فرو نشسته است

آیا شهر زیبای ونیز در کام امواج دریای آدریاتیك فروخواهدرفت؟ روز ۴ نوامبر ۱۹۶۶ امواج خروشان دو رودخانه «پو» و «دولومیت» که به دریای ادریاتیك میریزند ونیز را مورد حمله قرار دادند و در میدان «سنت‌مارك» ارتفاع آب ۱٫۹ متر از سطح دریا بالاتر آمد. اکنون دهها سالست که کارشناسان متوجه‌وضع خطرناك این‌شهر شده‌اند.

مورخین میگویند «خاك در ایجاد دوچیز فوق‌العاده دخالت داشته است».

اول در آفرینش انسان بوسیله خدا و بعد درساختن ونیز.

ونیز شهری است که از اجتماع ۳۶۰ جزیره کوچك بوجود آمده است قسمتهای مختلف این شهر بوسیله کانالهای متعدد و پیچ در پیچ ازهم جدا شده است. در این کانالها بخاطر عمق متغیروکمشان کشتیرانی مقدور نیست و بهمین جهت رفت‌وآمد در آنها بوسیله قایق انجام میگیرد.

*** فرونشستن شهر ونیز**

یك‌رشته باریك از خاك‌شهرونیز را از دریای آدریاتیك‌جدا میسازد. ازنظر احتیاط درسال ۱۷۰۰ میلادی سدی ازسنك نیز درمقابل دریا کشیده شد، ولی اینها در مواقع طغیان آب قادر به حفظ شهر نیستند.

خطرات دیگری که شهر راتهدید میکنند عبارتنداز: بالاآمدن‌تدریجی سطح‌آب دریاها واقیانوسها-حرکت خفیف و دائمی زمین - حفر چاههای متعدد که از استحکام‌زمین‌میکاهند.

مطابق اسناد موجود ازسال ۱۲۰۰ میلادی تابحال شهرونیز در حدود ۸۰ سانتی متر فرو نشسته است و میزان فرونشستگی دردهه های‌اخیر افزایش یافته است.

ونیز یکی‌از زیباترین شهر های جهانست با ساختمان های‌تاریخیش‌و مناظر دل انگیزش. بهمین جهت حراست از این شهر از نظر حفظ آثار تاریخی و زیبای آن نیز بی‌نهایت اهمیت دارد.

نکته جالب در مورد ونیز اینستکه مرتبا از تعداد جمعیت آن کاسته میشد و بر تعداد جهانگردانش افزوده میشود. ،ولی این امر مانع از پیشرفت اقتصادی ونیز وافزایش درآمد سرانه‌ی اهالی آن‌نمیباشد.

بهرحال اکنون جمعیت این شهر بالغ بر۱۲۲ هزار نفر میباشد و از ۳۷هزار میلیاردلیر درآمدایتالیادر سال ۱۹۶۶سهم آنها دوهزارمیلیارد لیر بوده است.

ودرهمین سال مردم ونیز از۱٫۵ میلیون‌نفرجهانگردپذیرائی کرده‌اند ودراین میان بیشتر خودایتالیائیها راغب بدیدن شهرونیز هستندو بعد امریکائیها. وحالا که ونیز را خطری جدی تهدید میکند همه‌باید در فکر نجات این مظهر ذوق‌بشر باشند.

سرویس مخصوص خبرگزاری فرانسه

یک معجزه صنعتی

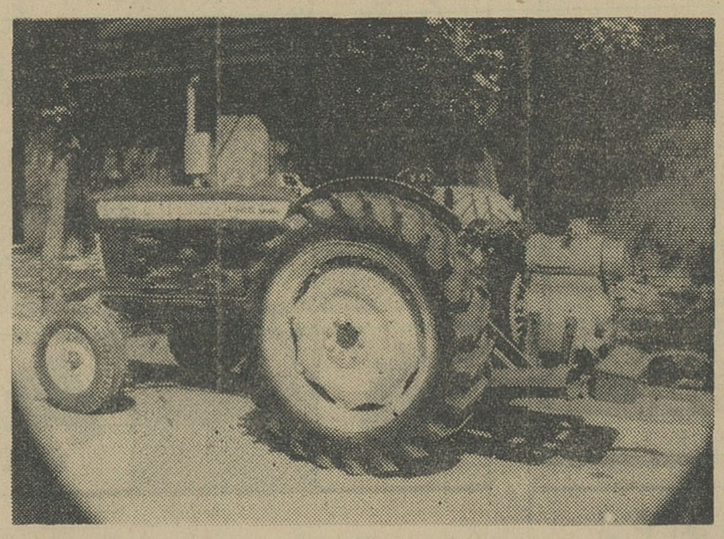

تکامل صنعت قرن حاضر در کمپر سورهای هاید رووین خلاصه شده کمپرسورهای هاید رووین پیستون - شاتون - میل لنك- یاطاقان‌نداشته‌نیازی به تعمیر ومصرف یدکی ندارد.

کمپرسورهای هاید رووین HYDROVANE با قدرت C.F.M. ۱۵۰ کوپله شده با تراکتور های فورد ۵۰۰۰ چهار سیلندر دیزل باقدرت ۶۷ اسب محصول‌انگلستان درخدمت معادن وراه سازی در سخت‌ترین شرائط با حداقل هزینه لاینقطع کار می کند ومرك ندارد.

نماینده انحصاری درایران
شرکت ایران کمپرسور بامسئولیت محدود
خیابان سعدی جنوبی - ساختمان‌تقی نیا شماره ۵۲۷
تلفنهای ۳۰۵۰۲۴ تا ۳۰۵۰۲۷ تلگرافی: کمپرسورکو آ-۲۵۱۳۴

دیگ زودپز وسو
در ۶ اندازه
ایده‌آل
بانوان
خانه‌دار

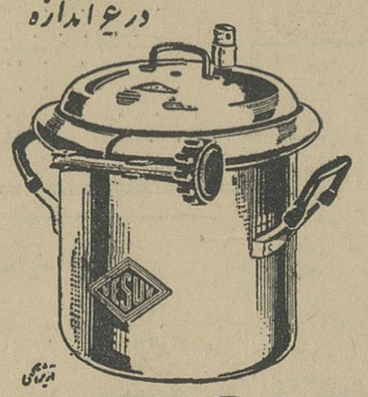

VESUV
نماینده انحصاری شرکت سهامی وسو سرای چیت‌ساز تلفن ۲۱۰۲۷
فروش در کلیه فروشگاههای معتبر تهران و شهرستانها

راهنمای نیازمندیهای شما

استخدام

چند نفر راننده پایه یك

برای کار در تهران استخدام میشود صبح‌ها به تلفن ۲۱۹۷۷ بعداز ظهرها ازساعت ۱ تا ۴ به‌تلفن ۵۷۳۸۹ مراجعه نمایند ۱-۲ آ-۱۹۳۳

دانش آموزی‌برای اوقات آزاد موردنیاز است تلفن ۴۶۹۱۷

استخدام

تعداد ده خانم و یاآقای جوان علاقمند بفرا گرفتن گیتار وآکوردئون پس از آزمایش استعداد فرا گرفتن سازهای فوق وبرای‌تشکیل یك‌ارکستر بزرك ویاتدریس موسیقی‌بعد از مدتی کار آموزی آموزشی سازهای فوق استخدام خواهند شد.

کلیه وسائل‌موسیقی‌مجانا دراختیار قبول شدگان گذارده خواهد شد. برای تعیین وقت آزمایش قبلا باتلفن ۷۵۹۱۰۰ تماس بگیرید. ۱-۶ آ-۲۳۹۲۸

به تعدادی کارگر

رویه‌کوب ودرودگر، رنك‌کار وراننده نیازمندیم -آدرس دوراهی قلهك‌مبل سوئد تلفن‌نمایشگاه ۸۶۰۲۹ کارخانه ۹۳۳۹۰ ۱-۴ آ-۱۹۲۵

نقشه‌بردار مجرب راهسازی

دونفر نقشه بردار یکی بطور دائم و دیگری بطور موقت سه‌ماهه جهت کار خارج‌از مرکز استخدام میشود صبح‌ها به‌تلفن ۹۵۲۳۳۲ مراجعه فرمائید

یك خدمتکار زن

موردنیاز است بعداز ظهر ها به‌تلفن ۶۹۱۰۷ تماس بگیرید. ۱-۳ آ-۲۴۴۶۰

چندنفر لوله‌کش باسابقه

که‌دارای برك‌خاتمه خدمت سربازی یامعافیت دائم باشند استخدام‌میشوند به تلفنهای ۴۳۹۵۲-۶۱۲۲۲۹ مراجعه شود. ۱-۵ آ-۲۴۴۵۶

بچندنفر جوشکار و برشکار

درجه یك‌که‌دارای برك خاتمه خدمت سربازی و معافیت دائم میباشندمورد احتیاج است صبحها به‌تلفن ۶۲۷۲۷۰ مراجعه شود ۱-۵ آ۱-۲۴۶۴۲

مترجم وماشین نویس انگلیسی

بخدمت یکنفر خانم یا آقای‌سابقه‌دار برای تمام روز نیازمندیم اشخاص خارجی. ولواینکه کمی فارسی‌بدانند مانعی ندارد لطفابا تلفن ۲۹۲۲۲ تماس بگیرند ۱-۲ آ-۱۷۳۱۳

شرکت زالیون ایران

جهت عرضه یك‌کالای تولیدی نوظهور احتیاج به‌چندنفر ویزیتور دیپلمه‌خوش بیان و خوش‌برخورد وباسابقه دارد حائزین شرایط میتوانند همه روزه ازساعت۹الی۱۲صبح به خیابان آیزنهاور چهارراه اسکندری شماره ۱۸۸ مراجعه فرمایند. ۱-۲ آ-۱۹۵۵

۵ نفر ویزیتور باسابقه

حداقل معلومات دیپلم و آشنا به‌زبان انگلیسی برای تهران مورد نیازاست دارندگان اتومبیل مقدمند. کانون اتومبیل ایران تلفن ۷۶۱۶۹۱

یکنفر آقا یاخانم

که‌از عهده ترجمه نامه های تجارتی برآید برای تمام وقت مورد احتیاج است لطفا بتلفن ۵۰۱۳۶ مراجعه فرمائید ۱-۲ آ-۱۹۵۲

آژانس هوائی آسمان

بیك نفرحسابدار باداشتن ضامن معتبر وآشنا بزبان انگلیسی نیازمند است جنب فروشگاه فردوسی تلفن ۳۷۷۷۷ ۱-۲ ۲۴۸۵۲

ده نفر راننده پایه‌دو همگانی باسواد و متاهل با حقوق و مزایای کافی استخدام می شوند-کسانی که بیکی از زبانهای خارجی آشنائی داشته باشند حق تقدم دارند. داوطلبان همه روزه می توانند بسازمان فداج - بالاتر از چهارراه حقوقی نبش کوچه زرین تلفن ۷۱۲۵۰ مراجعه نمایند آ-۲۴۸۳۸ ۱-۶

به یکنفر سیم کش

که بموتور های برقی وارد باشد و دارای برك خاتمه خدمت سربازی ویا معافیت دائم باشد مورد احتیاج است صبحها به‌تلفن ۶۲۷۲۷۰ مراجعه شود. ۱-۲ آ-۲۵۰۹۰

شرکت سهامی شیلات

جنوب ایران بچند نفر داوطلب که دارای مدرك قبولی سوم دبیرستان و خاتمه خدمت زیرپرچم یامعافیت‌باشند جهت‌طی آموزشگاه و خدمت در روی کشتیهای‌صیادی‌احتیاج‌دارد‌داوطلبان می‌توانند همه روزه به خیابان میکده مقابل سازمان‌آب شماره (۷۳)مراجعه نمایند.

شرکت سهامی شیلات جنوب‌ایران ۱-۳ آ-۲۴۱۴۶

استخدام

PUNCH OPERATOR

شرکت IBM بدونفر خانم PUNCH OPERATOR که‌حداقل یکسال در موسسات مختلف سابقه کار داشته و انگلیسی بدانند نیازمند است.

از واجدین شرایط تقاضا میشود جهت نام نویسی و اطلاعات بیشتر روز های پنج‌شنبه بین ساعات ۷ تا ۹صبح به‌قسمت IBM Service Bureau خیابان پهلوی ساختمان بانك‌تهران مراجعه نمایند. ۱-۳ آ-۲۴۰۷۰

یك شرکت معتبر

واجدین شرایط زیر را برای تمام وقت استخدام مینماید.

۱- چندنفر دوشیزه یا بانو دارای تحصیلات در حدود دیپلم برای امور حسابداری و دفتری.

۲- چندنفر تحصیلدار باوثیقه‌ملکی که‌درحدود دیپلم تحصیلات داشته و گواهی موتور سیکلت رانی داشته باشند. داوطلبان مشخصات کامل‌و سوابق تحصیلی و شغل خود راباذکر آدرس کامل ویك‌قطعه عکس بصندوق پستی ۱۴۸۵ تهران ارسال فرمایند. ۱-۲ آ-۱۹۶۱

مانیکوریست باتجربه

نیازمندیم مشخصات کامل بصندوق پستی ۹۱۸ فرستید ۱-۲ آ-۱۷۳۸۳

سی‌سی فیلم برای کادر

هنری خود وشرکت در فیلم به‌عده‌ای خانم و آقا آراسته نیازمند است‌کوچه برلن ساختمان ۵۲ طبقه آخر سازمان سی‌سی فیلم. آ-۱۹۶۲

دبستان ملی نیر

خیابان مخصوص جهت تکمیل کادر دفتری و آموزشی تعدادی کارمندزن استخدام مینماید تلفن ۹۳۶۵۰ آ-۱۷۴۳۹

هنرپیشه زن و مرد

به‌چند نفر علاقمند نیازمندیم سپه اول فردوسی پاساژ طبس گروه هنری‌اقدم

یك نمایندگی بزرك‌داروئی

برای ویزیت وسرپرستی شعبه‌خوددر خوزستان بیکنفر داروساز یادامپزشك نیاز دارد که بتواند بطور لوکال در خوزستان مشغول کارشود داوطلبان. تقاضای خودرا باذکر سوابق خدمت براهنمای شمماره ۲۳۰ روزنامه اطلاعات ارسال نمایند. آ-۲۵۰۸۸

بماشین نویس زن‌وکارگر

فنی مرد نیازمندیم داوطلبین با تلفن ۴۶۱۸۱ تماس بگیرند. ۱-۳ آ-۲۵۰۹۸

جهت توسعه کلنیك

پزشکی یکنفر پزشك داخلی و یکنفر متخصص اطفال و یکنفر خانم دکتر متخصص زنانه و یکنفر کارمند زن جهت تزریقات استخدام میشود تلفن ۹۵۰۷۲۴ آ-۱۷۴۰۳

بچندنفر نجار فرنگی ساز

قابل ویك نفر رنگکار پیستوله کار برای کاردائم نیازمندیم داوطلبین‌می‌توانند با تلفن ۶۶۰۸۵ تماس بگیرند ۱- آ-۲۳۹۴۰

بیك بانوی کاملا وارد

به‌خیاطی نیازمندیم آدرس اول جاده تهران‌ویلا نبش فرزانه‌دوزندگی آنابلا

استخدام میشود

بچندنفر دبیرعلوم وادبیات و زبان انگلیسی که لیسانسیه باشند و یکنفر دفتردار دیپلمه‌برای تمام‌روز نیازمندیم متقاضیان برای دریافت پرسشنامه از ساعت ۴ تا ۶ بعداز ظهر هرروز به‌آدرس امیرآباد شمالی اول کاشان -پلاك۵۷ مراجعه ومدارك تحصیلی‌را همراه‌داشته باشند. آ-۱۷۳۱۵

دوشیزه ماشین نویس

که‌در رشته ادبیات تحصیل کرده‌باشد ودر کارماشین‌نویسی باتجربه باشد برای همکاری بایك مجله استخدام میشود براهنمای شماره ۲۲۸ روزنامه اطلاعات مراجعه نمایند.

گم شده

یکدسته چك شماره

۵۲۸۴۷۵ تا ۵۲۸۴۵۱ بانك تهران‌شعبه نواب از حساب شماره ۱۶۱۵ درتاریخ ۲۴ر۵ر۴۶ گم شده ازدرجه اعتبارساقط است عباس سعادتمند آ-۱۷۴۰۷

گذرنامه اینجانب علی

بایرامی الوند صادره از آلمان غربی یکسال پیش در تبریز مفقود گردیده است از یابنده تقاضا میشود به‌آدرس چهارراه پهلوی اول امیریه مغازه‌رفوگری علی‌بایرامی‌الوندبدهدو مژدگانی دریافت دارد. آ-۱۷۳۸۷

چك شماره ۵۱۳۵۸۸

بمبلغ بیست‌هزارریال عهده‌بانك پارس شعبه میدان شاهپور سررسید۷ر۶ر۴۶ ازحساب جاری ۱۵۰ بنام آقایان‌میررحیم واصلان‌بیگی بحواله‌کرد حسن محمدی مفقود شده از درجه اعتبار ساقط است. آ-۱۷۴۰۵

یکقطعه چك شماره

۱۱۸۴۴ بانك بیمه بازرگانان شعبه میدان غار بمبلغ چهار هزار ریال از حساب شماره ۳۵۴ بنام اسماعیل‌زارع درتاریخ ۷ر۶ر۴۶ مفقود گردیده واز درجه اعتبار ساقط است آ-۱۷۳۴۵

راننده تاکسی ؟ ..

مدارك تحصیلی‌وشناسنامه داریوش آیرملودرتاکسی‌شماجامانده‌خواهشمند است به‌تلفن های ۸۸۱۱۸۵ و ۵۵۵۳۴ اطلاع دهید. آ-۱۷۳۶۳

گواهینامه موقت‌لیسانس

اینجانب مفقود شده است یابنده به تلفن شماره ۷۵۷۷۶۲ مراجعه‌نماید محمد. آل‌عصفور ۱-۳ آ-۱۷۳۶۵

جویای کار

مترجم زبان عربی عصرها

آماده کار است صندوق پستی۱۹۲۵ مراجعه فرمایند ۱-۳ آ-۱۶۶۷۵

راننده شخصی متاهل

با۵سال سابقه‌کار تلفن ۸۵۰۸۰۹ آ-۱۷۳۸۵

جوانی تحصیل کرده

باآشنائی کامل بزبان‌آلمانی متخصص دربرق و موتور باسابقه ممتد مدیریت فنی کارخانجات تولیدی - جویای کار است براهنمای شماره ۲۳۲ اطلاعات مراجعه شود. آ-۱۷۴۲۱

جوانی آشپز باغبان

جویای کار است براهنمای ۲۳۱ اطلاعات مراجعه فرمائید

شریک

سازمانی برای توسعه

یك رشته‌از کارهایش‌احتیاج به‌شریك داردبرای توضیحات بیشتر به تلفن ۳۵۴۲۲ اسمعیل سی‌سی مراجعه‌شود. آ-۱۹۶۳

قبوض اصلاحات ارضی

قبوض اصلاحات‌ارضی بیواسطه‌خریدار پاکپور ۲۲۷۲۹و ۶۲۷۶۹۷ آ-۱۶۹۴

انجمن دوشیزگان و بانوان

یك کار تازه وابتکاری:

کلاس آرایش

دوره فقط یك ماه ونیم

زیر نظر مربی و آرایشگر تحصیلکرده و مبرز و با استفاده از همه گونه وسائل جدید

علاوه بر این، برای دوره‌جدید این کلاس نیز نامنویسی میشود: خیاطی - آشپزی - زبان انگلیسی - کمك‌های‌اولیه- ماشین نویسی-منشیگری- گل سازی - رانندگی - شمع سازی.

برای نامنویسی و شرکت در کلاس، به دبیرخانه انجمن دوشیزگان و بانوان (خیابان‌بهار شمالی، نبش نامجو، تلفن های ۷۵۶۸۳۱ و ۷۶۴۹۸۴) مراجعه فرمائید.

سینما

شب برای دزدی‌است !

یك کمپانی فیلم برداری کار خود را برای تهیه و عرضه فیلم جدیدی بنام«شب برای دزدی آفریده شده است » آغاز نموده است . این فیلم بصورت تکنی کالر میباشد و با شرکت هنر ـ پیشگانی چون کاترین‌اسپاك، فیلیپ لروی ، و گاستن ـ ماسچین بکارگردانی‌جورجیو کاپیتانی بروی پرده خواهد آمد .

این فیلم بسیار مهیج و رمانتیك در حقیقت تقلیدی است که عملیات یکعده گانگستر های بین‌المللی را بصورتی مسخره جلوه‌گر می سازد .

صحنه های مختلف این فیلم قرار است درمونت‌کارلو اسپانیا ، ورم تهیه شود و کاترین اسپاك بعد از مدت ها دوری و غیبت بعالم سینما باز میگردد و در این فیلم نقش خود را بازی میکند .

نویسنده این فیلم«مارچلو فونداتو » میباشد که درآن داستان زنی بیوه را بیان می کند که شوهرش جواهر ـ فروش بوده و برای او از جواهراتش چیزی‌بجانگذاشته است . زن جوان تصمیم می گیرد برای تملك آنچه که متعلق‌باوست‌صندوق‌جواهرات شوهرش را که در «مونت ـ کارلو » است صاحب شود .

اما تنها او وارث این‌همه ثروت نیست بلکه شوهرش برادر زاده‌ای دارداز کانگستر های اسکاتلندی و هم چنین عده‌ای دیگر از نایل و حتی امریکا که همه آنها مدعی هستند و میل مفرطی دارند که جواهرات شوهرش را تصاحب کند .

سر انجام بیوه زیبای‌جوان و برادر زاده هرزه که او هم از زیبائی وجذابیت‌مردانه بی بهره نیست متفقا تصمیم میگیرند که بطریقی‌دوستانه مسئله صندوق جواهرات‌راحل کرده و دوتائی مشترکا آنرا تصاحب کنند . قرار است دراین فیلم هنرپیشگان‌دیگری چون پیه کالوو ، جان‌منندز و آنتونی کازاگرانده بازی کنند .

اینگمار برگمان کارگردان نوپرداز سینما

«اینگمار برگمان» کارگردان مشهور و نو پرداز سینمای سوئد از زمره کسانی است که همیشه کوشیده‌اند تا به سینما جلوه‌ئی تازه بدهند .

آخرین فیلم « برگمان » بنام « پرسونا » این روز ها سخت مورد توجه‌ناقدین‌سینما قرار گرفته است . در اینجا کارگردان را همراه « لیو ـ اولمان»ستاره‌اول‌فیلم در حین تهیه آن ملاحظه میفرمائید .

«پرسونا » را بهترین‌فیلم «اینگمار برگمان» کارگردان سوئدی میدانند . هم ازحیث مضمون ، هم از حیث زیبائی تصاویر و هم از جهت بازی دلپذیر « لیواولمان » و « بیبی آندرسون » .

دینوریزی ستاره پرکار ایتالیا

فعالیت های «دینوریزی» را در ۱۵ سال اخیر میشود باین طریق بیان کرد :

یك سری کار های گوناگون که همه آنها رامیتوان‌نموداری از رفتار زیرکانه و جنبه های مختلف مردم ایتالیا دانست .

او پنجاه سال پیش در میلان بدنیا آمد اگرچه در رشته دکترای پزشکی فارغ‌التحصیل شد ولی بمسائل دیگری غیر از طب علاقه داشت .

او دودوست صمیمی داشت بنام «لاتوادا» و«کامن چینی» که هردو از کارگردانان درجه‌اول سینما هستند .

در حقیقت «دینوریزی» سومین نفری است که خودرا بیشتر از آنها وقف تهیه فیلم های مستند نمود . خصوصیات او از فیلمهای کوتاه قبلی او بخوبی آشکار است و همین فیلمها موفقیت زیادی‌را برای او بارمغان آورد . او به دورنما و مناظر بسیار علاقمند است او قادراست مناظر مصوری را باسبك های خاصی‌بیافریند او اولین اثر ارزنده خود رابنام «اورا دوست‌بدار» عرضه کرد ولی مورد توجه عموم قرار نگرفت همانطور که اثر دیگر او بنام «خیابان امید»تاندازه‌ای باشکسیت روبروشد ، ولی در

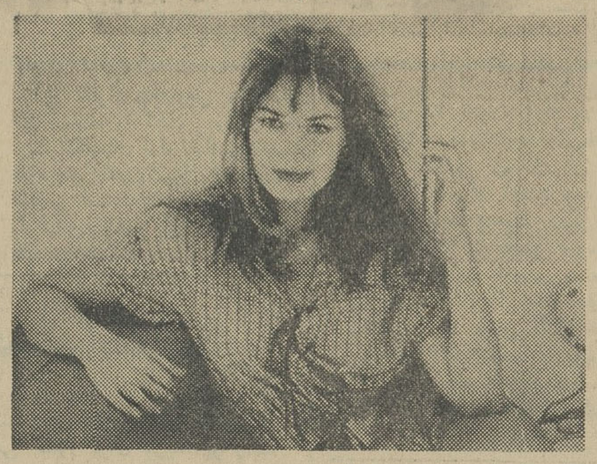

کاترین اسپاك

پیرمرد و کودك

فیلم «بهشت چهار ساعته» و «عشق در شهر» شهرت‌وموفقیت زیادی کسب کرد که حتی منتقدین سینمائی هم از آنها تعریف و تمجید زیاد کردند.

بعدا کار های رمانتیك را شروع کرد که اولین آن داستانی بود درباره روح بنام «زیبا ولی فقیر» آثار دیگر او «میلیونر های گرسنه» «مرد بیوه» «عشق دررم» «پشت در های بسته» است که هرکدام‌به نوبه خود در ردیف بهترین فیلم ها قرار گرفت .

فیلم «زندگی مشکل» که‌در آن روحیات مردم از طریق‌طنز ومسخره کاملا تجزیه و تحلیل شده‌است از آثار خوب این کارگردان عالم سینما است.

د. فیلمی دیگر بنام «پنجشنبه» خشونت و آرامش بشری رادر یك لحظه و همزمان باهم نشان میدهد . آخرین اثر او فیلمی است بنام «این شوهران‌ما» که سیرگرم کننده و درعین حال انتقادی، است .

«پیرمردو کودك» نام فیلمی است که «پل کادیاك» بتازگی باشرکت میشل سیمون ، لوس نابیول و «آلن کهن» تهیه کرده است .

سناریوی این فیلم را «کلودبری» که در سال ۱۹۶۶ بخاطر فیلم کوتاه «جوجه» بدریافت جایزه «اسکار» نائل شد نوشته است .

موضوع فیلم داستان عشق‌و علاقه‌ای است که بین یك‌کودك ویکزن‌ومردپیر بوجودمیآید.

سنگدل

اطلاعات‌هوائی

نشریه مخصوص ایرانیان مقیم کشورهای خارج

هرهفته شش شماره منتشرمیشودوباهرپست‌بخارج ارسال‌میشود. حق آبونمان برای آمریکا یك ساله ۲۲۰۰ ریال وبرای‌اروپا یك ساله۱۸۰۰ ریال‌میباشد.

الزامارتینلی :

درسینماوزندگی، باید امید را از دست نداد

«السامارتی‌نلی» از سه ماه پیش زندگی اسرارآمیزی را شروع کرده و همه‌دوستدارانش را دوچار سرگیجگی ساخته است . او دراین مدت پیوسته از رم بپاریس و ازپاریس برم سفر می‌کند و گاهی هم از نو شهرغیبش می‌زند .

این مطلب برای همه، مخصوصا خبرنگاران‌سینمائی مشکلی‌شده بود تا اینکه خبرنگارسینه‌موزند اورا درپاریس غافلگیر کرد و توانست ضمن یك مصاحبه اختصاصی این معما را حل کند . دراینجا قسمتی از این مصاحبه نقل میشود .

«مارتی‌نلی» موضوع غیبت خود را چنین تشریح کرده است:

ـ اولا باید بگویم برخلاف تصور عموم من دوخانه یا دو اقامتگاه ندارم بلکه عجالتادر سه جا زندگی می‌کنم .برای من راه پاریس ورم از «سن‌ـ تروپتز» میگذرد.

حقیقت موضوع این است‌که بتازگی در آنجا خانه‌ای ساخته‌ایم و هنگام رفت و برگشت بپاریس سری هم به منزل جدیدم میزنم . باین ترتیب ملاحظه می‌کنید که موضوع بسیار ساده بوده‌است. بسیار خوب ، خانم «مارتی‌نلی» حالا ممکن است درباره روابط خودتان باستارگان دیگر توضیحاتی بدهید .

ـ ما همدیگر را بندرت‌می‌ـ بینیم. فکرش رابکنید.هرکس ماهها برای خودش در جائی‌کار میکند واگر ملاقاتی هم بین‌ما روی دهد اتفاقی است .

اما بطور کلی روابطم باهمه ستاره‌ها مخصوصا جینا و سوفیا بسیار خوب است واگر گاهی اتفاقا باهم در یك فیلم شرکت داشته باشیم هیچوقت حرفمان نمی شود .

ـ در بین ستارگان سینما کدامیك رابر دیگران ترجیح میدهید .

ـ ستاره موردعلاقه من‌ژان‌ـ مورو است . زیرا او تقلب نمی‌کند او زنی است که کار می‌کندو زحمت می‌کشد ولی‌از زندگی لذت هم می‌برد و بعلاوه ستاره‌ای است که کمتر نظیر دارد و همین دو عامل موجب موفقیت او در عالم سینماشده است .

ـ چه چیز را در دنیابیشتر از همه دوست دارید ؟

ـ مسلما زندگی کردن رااز هرچیز بیشتر دوست دارم . درستاست که من همیشه‌مورد علاقه عموم نبوده‌ام و دستمزد زیادی هم نمی‌گیرم ولی این خودمان هستیم که اساس زندگی‌مان را می‌ریزیم . من در زندگی ناملایمات‌زیادیدیده‌ام پدرم را از دست دادم وکارم بطلاق کشیده است ولی‌میبینم وقتی که جلو حادثه‌ای رانمی‌ـ توان گرفت‌گریه‌کردن بیفایده است . برای فائق شدن به مشکلات زندگی خوش خلقی‌و خوش بینی‌داروی موثری‌است.

الزامارتینلی ودخترش

من با تو ازدواج کردم !

«مونیکاویتی» ستاره‌سینمای ایتالیا شهرتی چون سوفیالرن کسب کرده‌است مونیکاویتی علاوه براستعداد هنری از زیبا رویان سینمای ایتالیا است . اخیرا«لوچیانوسالس»کارگردان سینمای ایتالیا اورا به فیلم جدیدی دعوت کرده است که نام آن «من باتو ازدواج کردم» میباشد .

این عکس آخرین چهره مونیکاویتی رانشان میدهد.

عکس از: خبرگزاری‌فرانسه

ـ در زندگی طالب چه چیز هائی هستید ؟

ـ همه چیز

ـ یعنی چه ؟ ممکن است منظورتان‌را روشن‌تر بگوئید؟

ـ دوستم داشته باشند ، ثروتمند باشم و از سلامت کامل برخوردار شوم .

ـ جواهرات قیمتی را دوست دارید .

ـ دیوانه جواهرات قدیمی هستم از جواهرات مدرن‌خوشم نمی‌آید .

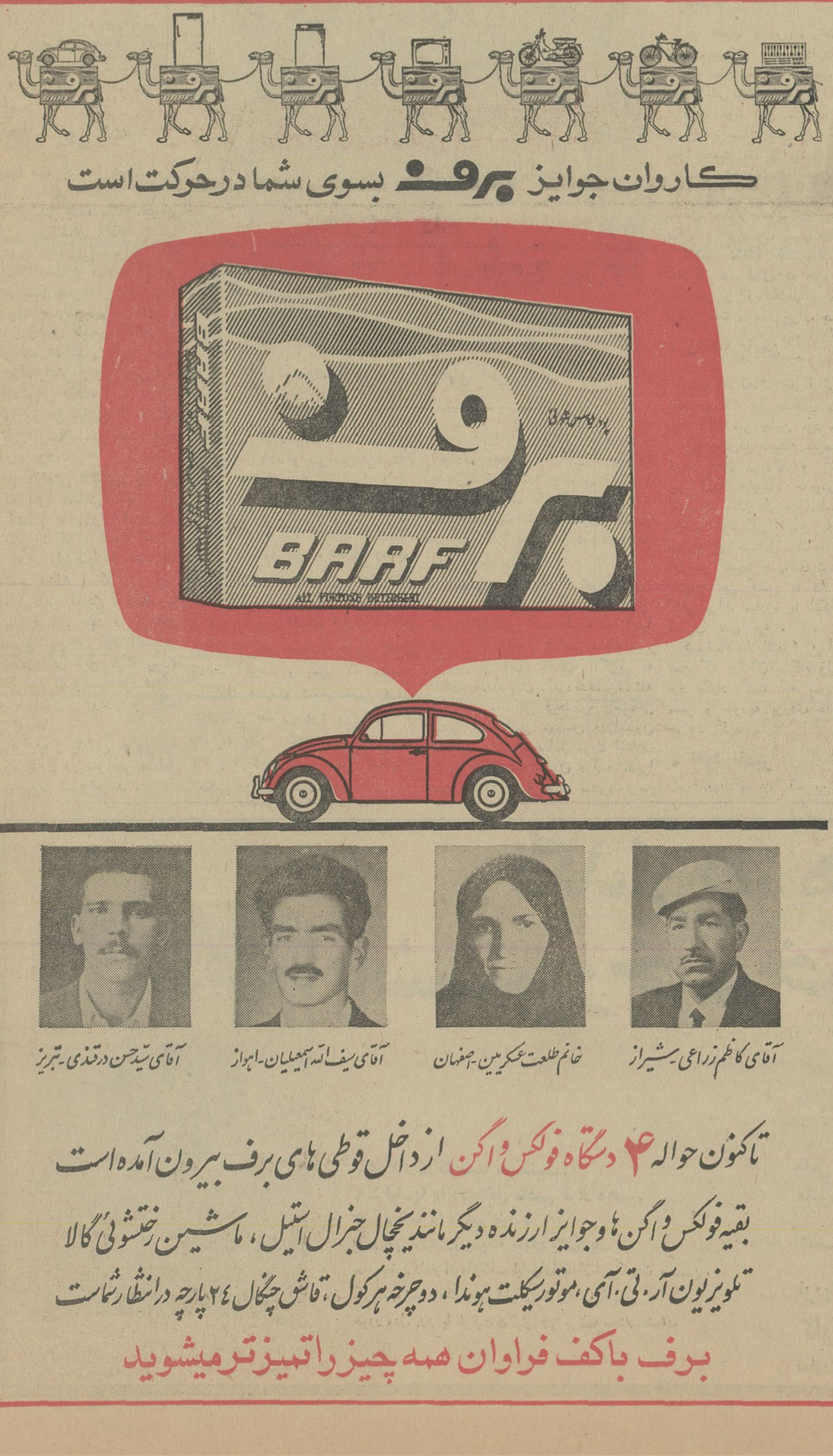

ریشه های بحران فدراسیون عربستان جنوبی

تحولات ایران وخاورمیانه درهفته ای گذشت

نوشته: جعفر مدنی

شورش های مداوم ، تظاهرات خیابانی ، ترور های سیاسی و اعتصابات پی در پی در ایالات مختلف فدراسیون عربستان جنوبی و بخصوص عدن که سالیان دراز ادامه داشت دراین هفته باوج خود رسید و ظاهرا وارد مراحل قطعی گردید . در چند شیخ نشین عضو فدراسیون عربستان جنوبی شبه کودتائی صورت گرفت و شیوخ قبلی ، بنا بگزارش خبرگزاری ها ، قدرت خود را بنفع سازمان های تروریستی و ناسیونالیستی از دست دادند .

در شیخ نشین فضلی افراد سازمان « آزادی بخش ملی » پایتخت شیخ نشین را مورد حمله قرار دادند و شیخ احمد بن عبدالله فضلی فرمانروای فضلی وپیروانش را وادار بفرار از آنجا نموده‌اند .

در عدن وضع کاملا مبهم است.

دراینجا تظاهرات سیاسی بشدت ادامه‌دارد . بنگاه سخن پراکنی انگلستان از قول خبرنگار خوددر عدن خبر داد که این خبرنگار را بزور تفنگ از ایستگاه رادیو عدن بیرون کرده‌اند و احتمال میرود کودتائی در عدن در شرف وقوع باشد .

پس از اعلام این خبر از رادیو لندن رادیو عدن سازمان آزادی بخش عدن رابه عنوان یك سازمان قهرمان مورد ستایش قرار داد .

در حالیکه طی ۸ سال گذشته رادیو عدن و مقامات انگلیسی این سازمان را یك سازمان صرفا تروریستی معرفی میکردند .

بهتر است قبل از آنکه به بررسی این حوادث بپردازیم با فدراسیون عربستان جنوبی وشیخ نشین های عضو آن و چگونگی تشکیل فدراسیون آشنائی بیشتری پیدا کنیم .

* از عدن شروع شد

دراینجا همه چیز از عدن شروع شد.

ملکه ویکتوریا ، ملکه جوان انگلستان در سال ۱۸۳۹ برای تصرف عدن بچیزی بیشتر از یك قایق توپدار احتیاج نداشت . در آن موقع عدن عبارت بود از چند وادی باچند صدنفر ساکن بدوی ویك بندر زیبای طبیعی. انگلیسی هاپس از تصرف عدن دامنه تسلط خود را در سراسر جنوب جزیرة العرب گسترش دادند .

از آن زمان تاپس از جنك جهانی اول اوضاع سراسر این منطقه آرام بود .

و این آرامش هنگامی بر هم خورد که یمن مستقل شد و در صدد برآمد عدن و ۱۶ شیخ نشین دیگر را که با عدن تحت الحمایه عدن را تشکیل میدادند بخود منضم سازد .

در مقابل این تمایل ،انگلیسها میخواستند تسلط خود را برعدن وسایر شیخ نشین های تحت الحمایه حفظ کنند و در این میان مردم این مناطق نیز از وضع خود بجان آمده و خواهان آزادی و رفاه اجتماعی بودند .

باین ترتیب و با این عوامل بود که مبارزه بزرك در سراسر منطقه عربستان جنوبی شروع شد .

* فقر شدید

در سراسر جنوب جزیرة العرب مردم در بد ترین شرایط زندگی میکردند . فقر شدید که بیشتر ناشی از فقدان منابع طبیعی است پائین ترین سطح زندگی را برای ساکنین آنها فراهم آورده بود .

میزان بیسوادی از ۹۰ در صد بیشتر بود و مرك و میر کودکان چنان شیوع داشت که در کمتر نقطه‌ای نظیر آن دیده میشد . در سال ۱۹٤۸ در یمن شورشی به رهبری یکی از پسران و وزیرامام یحیی روی داد که درخود یمن و در عدن و سایر شیخ نشین ها نگرانی زیادی بوجود آورد .

* تشکیل فدراسیون

انگلیسی ها برای مقابله با این وضع در صدد تشکیل فدراسیونی از شیخ نشین های تحت الحمایه عدن برآمدند .

و با این تصمیم ، شیوخ شش شیخ نشین فضلی ، بیحان ، الضالع ، یافع سفلی ، العوذلی ، العوالق در چهارم فوریه ۱۹۵۹ بیانیه مشترکی صادر کردند که در آن گفته میشد از این شش شیخ نشین یك فدراسیون بوجود آمده است .

ضمنا راه برای ورود شیخ نشین های دیگر باین فدراسیون باز گذارده شده بود .

سرزمین هائی که این شش شیخ نشین درآن واقع است سراسر کوهستانی و لم یزرع است. درآنجا معدل ریزش سالانه باران از ۵ سانتیمتر تجاوز نمی کند . در این مناطق از معادن طبیعی ، بجز نمك خبری نیست و بیشترین تلاش مردم

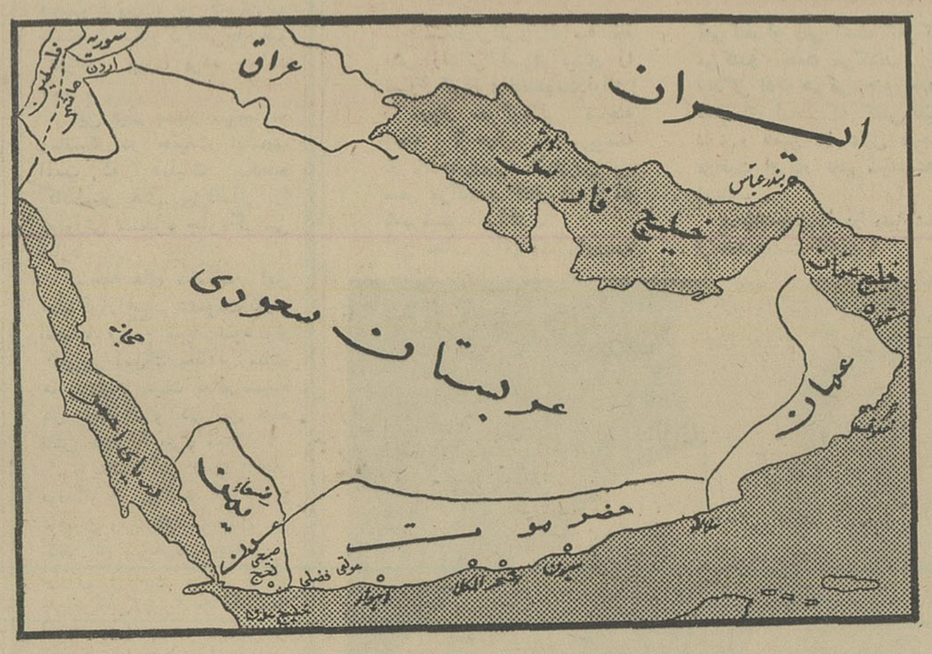

یك صحنه ازحوادث روزهای اخیر عدن

مردم فدراسیون بودند بسختی می توانستند تسلط بقیه شیخ نشین های عقب مانده را بر خود تحمل کنند .

بعداز مدتی تحت فشار دولت انگلستان ، عدن ، حضرموت، مسقط، عمان ، قعیطی ، لحج ، اهوار، المکلا، الشحر وسیون نیز به فدراسیون پیوستند .

همه امید انگلیسی ها این بود که باین وسیله سد مستحکمی در برابر نفوذ یمن و ناصر بوجود آورند.

اما عدن و یمن و در پشت سر آنها ناصر مانع تحقق این آرزو شدند.

* درباره عدن

در خلیج فارس و اطراف آن شیخ نشین هائی وجود دارد که مساحت خاك و جمعیت آنها از یك دهکده بزرك تجاوز نمی کند .

عدن جزء این سلسله شیخ - نشین ها نیست . عدن از لحاظ سیاسی بدو قسمت تقسیم میشود :

یکی تحت الحمایه عدن بوسعت ۲۹۰ هزار کیلومتر مربع که در ساحل جنوبی عربستان بین یمن و عمان و عربستان سعودی قرار گرفته و شامل منطقه حضرموت می باشد و دیگر بندر عدن که جزء متصرفات انگلیس و ازپایگاههای معتبر آن دولت است و صد هزار جمعیت دارد.

* رابطه بایمن

عدن از لحاظ جغرافیائی با یمن یك مملکت را تشکیل میدهند . ودر آغاز نیز چنین بود .

اما یمنی ها همیشه مترصد تصرف مجدد عدن بوده‌اند و آتش اختلاف بین آنها هیچگاه خاموش نشده است . یکی از علل اساسی که موجب پیوستگی یمن به مصر و سوریه و تشکیل کنفدراسیونی با آن دو کشور جمهوری شد احساس احتیاج این کشور به داشتن قدرت کافی برای مبارزه با انگلیسی ها و تصرف عدن بود .

«سیف الاسلام البدر» ، امام فعلی یمن که در آن هنگام ولیعهد یمن بود یکبار گفت که یمن با کمك مصر و سوریه بزودی عدن راآزاد خواهد کرد .

* نفوذ ناصر

ناصر که در آخرین ماههای حکومت امام احمد باستقرار نفوذ خود در یمن پرداخته بود پس از کودتای سلال و درگیری جنك داخلی با اعزام بیش از ۵۰ هزار سرباز باین کشور توانست جای پای محکمی در همسایگی عدن و فدراسیون عربستان جنوبی بدست آورد .

هدفهای ناصر به یمن و عدن محدود نمیشد . هدف بزرگتر او تسلط بر کلیه شیخ نشین های آنسوی خلیج فارس و بدست آوردن منابع نفتی آنها بود .

اما رئیس جمهوری مصر قبلا برای رسیدن باین هدف ناگزیر بود شیخ - نشین های تحت الحمایه انگلیس را که در فدراسیون عربستان جنوبی گرد آمده بودند و از دیگر شیخ - نشین ها آسیب پذیرتر بودند زیر کنترل خود درآورد . بهمین سبب باآنکه طبق قرارداد جده موافقت کرده بود نیروهایش را ازیمن خارج کند از اینکار سرباز زد و قرارداد جده را زیر پا گذارد و علاوه بر نگهداشتن یك ارتش بزرك در یمن، ماشین تبلیغاتی و عوامل خود را در عدن و شیخ نشینهای دیگر فدراسیون عربستان جنوبی بکار انداخت تاهرچه زودتر کنترل این منطقه را بدست بگیرد . حوادث سالهای اخیر عدن و تحت الحمایه های دیگر بمیزان زیادی نتیجه اقدامات ناصر بوده است .

در آخرین ماههای قبل از شروع جنك اعراب و اسرائیل ، قدرت و نفوذ مصر در عدن و سایر تحت - الحمایه ها که توسط سازمان تروریستی «فلوزی» اعمال میشد بیش ازپیش افزایش میبافت و بصورت یك خطر جدی درمی‌آمد .

جنك اخیر اعراب و اسرائیل و پیروزی اسرائیل در آن موازنه قوا را در منطقه عربی خاورمیانه بکلی برهم زد و سبب شد که ناصر تاحدزیادی نفوذ و اعتبار خود را از دست بدهد.

بطوریکه اکنون بسیاری از ناظران سیاسی اظهار میکنند وی ناچار خواهد شد کلیه قوای خود را از یمن خارج کند . باین ترتیب سازمان تروریستی فلوزی که بحمایت قاهره متکی است در عدن تنها می‌ماند.

در مقابل این سازمان ارتش ۱۲ هزار نفری فدراسیون و سازمان ناسیونالیستی نجات عدن و ارتش انگلستان قرار گرفته‌اند.

گروهی از ناظران سیاسی معتقدند که انگلستان در این آخرین ماههای تسلط خود بر عدن و تحت الحمایه های دیگر قصد دارد از ضعف سازمان «فلوزی» برای سازش باآن استفاده کند .

این ناظران بخصوص به گزارش های رسیده از لندن مبنی براینکه دولت انگلستان از تسلط ناسیونالیست های چند شیخ نشین تحت الحمایه ناراضی نیستند اشاره میکنند وآن را نشانه سازشی بین لندن وسازمان فلوزی» میدانند .

زیرا شورشیان مخالف وضع موجود در عدن و سراسر عربستان جنوبی بودند .

در این موقع ناصر درمصر جای پای خود را محکم کرده بود و قصد داشت یمن ، عدن وسایر شیخ نشین ها را زیر نفوذ خود در آورد .

در آخرین ماههای قبل از کودتای سلال در یمن ،مبارزه یمن با عدن شدت گرفت و یمن که مدعی مالکیت عدن و شیخ نشین های عربستان جنوبی بود با مصر و سوریه یك کنفدراسیون تشکیل داد و از شوروی و مصر کمکهای نظامی دریافت کرد .

صرف تهیه آب برای آشامیدن و آبیاری میشود . در این شیخ نشین ها فرهنك توسعه چندانی نیافته و محصلین فقط تا کلاس سوم - متوسطه میتوانند تحصیل کنند و مدارس دارای سیکل دوم فقط در عدن وجود دارد .

مجموع جمعیت ۶ شیخ نشین موسس فدراسیون از ۳۰۶ هزار نفر تجاوز نمی کند که همه آنها عرب و از مذهب شافعی میباشند .

پس از آنکه «عدن» ناگزیر به الحاق به فدراسیون گردید همین مسئله فقروعقب ماندگی فرهنگو اجتماعی شش شیخ نشین موسس فدراسیون بصورت یکی از عوامل بزرك اختلاف ها در داخل فدراسیون درآمد .زیرا عدنی‌ها که از هرجهت پیشرفته‌ترین

کانون وکلای دادگستری

آگهی انتخاب اعضای هیئت مدیره و هیئت بازرسی وشورای عالی باشگاه وکلای دادگستری

بموجب تبصره ماده ۱۳ و ماده ۱٤ اساسنامه باشگاه وکلای دادگستری مصوب ۲۵ اردیبهشت ماه ۱۳٤٦ هیئت مدیره کانون وکلای دادگستری از آقایان وکلای محترم دادگستری و کار آموزان وکالت که واجد شرط حضور در مجمع عمومی باشگاه وکلاء هستند دعوت مینماید که از ساعت هفت ونیم صبح تایك بعدازظهر روز شنبه اول مهر ماه ۱۳٤٦ بمنظور تشکیل مجمع عمومی وانتخاب نه نفربرای عضویت هیئت مدیره و سه نفر جهت عضویت هیئت بازرسی وچهارده نفر برای عضویت شورای عالی باشگاه در محل باشگاه واقع در خیابان امیرآباد خیابان ادوارد برون شماره ۳۱ تشریف بیاورند .

آراء کسانی که تایك بعداز ظهر در محل مجمع حضور داشته باشند گرفته می شود.

شرایط انتخاب کنندگان

بموجب ماده٦ اساسنامه عموم وکلای دادگستری و کار آموزان وکالت عضو باشگاه می‌باشند لیکن بر طبق ماده ۱۳ اساسنامه مجمع عمومی از اعضای باشگاه که قبلا نام آنان در فهرست اعضاء رسمی باشگاه ثبت شده تشکیل میگردد .

شرائط انتخاب شوندگان

۱)- هیئت مدیره برای مدت سه سال از بین اعضای باشگاه انتخاب میشود وعده آن نه نفراست .

۲)- هیئت بازرسی به تعداد ۳ نفر از طرف مجمع عمومی انتخاب میشود.

۳) شورایعالی باشگاه مرکب از چهارده نفر از شخصیت های برجسته وکالتی وسایر حقوقدانان است که از طرف مجمع عمومی انتخاب میشوند بانضمام رئیس هیئت مدیره کانون وکلا که ریاست شورای عالی را بعهده خواهد داشت ..

مقررات مربوط به تشکیل مجمع عمومی واخذ آراء

ماده ۱۲)- باشگاه هر سه سال یکبار مجمع عمومی عادی تشکیل خواهد داد . مجمع عمومی می تواند جلسه خود رابعنوان تنفس تعطیل نماید ولی نباید فاصله جلسات از ۲٤ ساعت تجاوز کند.

ماده ۱۵) - مجمع عمومی در وقت مقرر با حضور هرعده که حاضر شده باشند رسمیت خواهد یافت .

ماده ۱٦)- رئیس مجمع عمومی مسن ترین و منشی جوان ترین اعضای حاضر در جلسه خواهند بود ویکنفر نایب رئیس از طرف رئیس سنی تعیین خواهد شد.

ماده ۱۷) - برای نظارت در امور وانجام انتخابات واستخراج آراء چهار نفر از بین عده حاضر به پیشنهاد رئیس مجمع و تایید حاضران بعنوان هیئت نظارت به هیئت رئیسه مجمع اضافه می شود.

تبصره ۱)- صورت جلسه مجمع عمومی عادی بامضاء هیئت رئیسه مجمع وهیئت نظارت رسمیت دارد ولی در صورت جلسه مجمع فوق العاده باید بامضاء همه اعضای حاضر در جلسه برسد .

تبصره ۲)- حق رای کسانی که تا پایان جلسه مجمع عمومی حاضر نشده ورای ندهند ساقط است .

ماده ۱۸)نتیجه آراء بلافاصله استخراج و اعلام و پس از یك هفته که مدت رسیدگی باعتراضات است تصمیم مجمع و اسامی منتخبین ومعادل آن نام های بقیه حائزین اکثریت با تعداد آراء برای اطلاع همه اعضاء انتشار خواهد یافت و هیئت مدیره جدید بدعوت رئیس مجمع تشکیل خواهد شد.

ماده ۱۹) - مجمع عمومی پس از استماع گزارش هیئت مدیره و هیئت بازرسی وشورای عالی به تعدادی که در اساسنامه مقرر است بطریقه مستقیم ورای مخفی اقدام خواهند کرد .

ماده ۲۳)- تصمیمات مجمع عمومی عادی باکثریت نصف بعلاوه یك معتبر خواهد بود.

رئیس کانون وکلای دادگستری - هاشم وکیل
آ-۱۲۳۵۹

آگهی استخدام استادیار

دانشکده پزشکی مشهد باستناد اجازه ۶۷۸۹ر الف -۳ر۵ر٤٦ سازمان امور اداری و استخدامی کشور برای هریك از رشته های جراحی ، رادیولوژی ،زنان و مامائی ،چشم پزشکی، بیهوشی یکتن و برای رشته های داخلی و عفونی هریك دوتن استادیار از طریق مسابقه انتخاب مینماید داوطلبانی که دارای درجه دکترای پزشکی و۳ سال سابقه کار در رشته مربوطه باشند می توانند تقاضای خودرا منضم به فتوکپی یارونوشت مدارك تحصیلی باتعیین آدرس خود به دانشکده پزشکی مشهد تسلیم و یا بایا پست سفارشی ارسال دارند تقاضا باید تاروز ۲۵ شهریور جاری بدانشکده پزشکی مشهد واصل شده باشد . از ساعت ۸ صبح روز ۲٦ شهریور در محل دانشکده پزشکی از داوطلبان امتحان مسابقه بعمل خواهد آمد .

رئیس دانشکده پزشکی مشهد - دکتر عظیم اسکوئیان
۱_۳ آ_۲٤۵۸۲

آگهی مناقصه

دانشکده پزشکی مواد علافی ، عطاری ، رزازی ، مرغ و تخم مرغ مورد احتیاج شش ماهه دوم سال ۱۳٤٦ بیمارستان های تابعه را از طریق مناقصه کتبی خریداری مینماید داوطلبین فروش میتوانند با دریافت برگ شرائط و مشخصات از دائره کارپردازی این اداره پیشنهاد خودرا تا ساعت ۱۰ صبح روز یکشنبه ۲٦ر٦ر٤٦ باداره کل دفتر دانشکده پزشکی تسلیم و رسید دریافت نمایند پیشنهادات واصله درساعت یازده همانروز قرائت میشود . الف ۵۲۲۷

رئیس اداره حسابداری دانشکده پزشکی فرزام
۱_۲ آ_۲٤۹۱۲

نگذارید همسرتان باشستن رخت خودش را بکشد

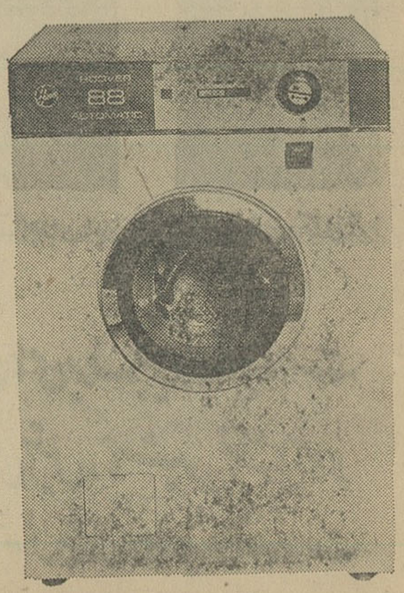

تنها کاری که شما میکنید:
۱ - لباسها را در داخل ماشین قرار دهید .
۲ - برنامه را تنظیم کنید .
۳ - بقیه کارهارا بعهده هوور بگذارید.
هوور بطور کاملا اتوماتیك - لباسهارا بعدازخیس کردن ، شستن ، کردادن نیمه خشك جهت اطوکردن آماده میکنید .
هوور مدل ۸۸ با ظرفیت ۵ کیلو ۱۶ برنامه مختلف شستشو

مدل ۸۸ با اقساط هفته‌ای ۶۳ تومان قابل پرداخت در هرماه
مدل ۷۷ با اقساط هفته‌ای ۵۵ تومان قابل پرداخت در هرماه

نصب ، سرویس ولوازم یدکی مجانی

نزدیکترین فروشگاه و یا
کارخانجات تولیدی فیلور

نمایشگاه - خیابان شاهرضا . چهار راه کالج شماره ۲۰۰ - تلفن ۲-۴۹۲۶۱-۶۶۰۳۴

شاه ما سایهٔ خدا باشد
۱۳۴۶
پیرو شرع مصطفی باشد
۱۳۴۶

عصر جمعه (فردا) برای ابراز احساسات ملی نسبت بخدمات و فداکاریهای شاهنشاه آریامهر و شهبانوی گرامی در انجمن جوانان اسلامی ایران مجلس دعا و نیایش برقرار است .

مترجم نظام مدنی

بمیمنت جشن‌های فرخنده تاجگذاری

پارک فرح

پارک ساعی

باغهای شادی در چهار طرف تهران از ۲۵ شهریور

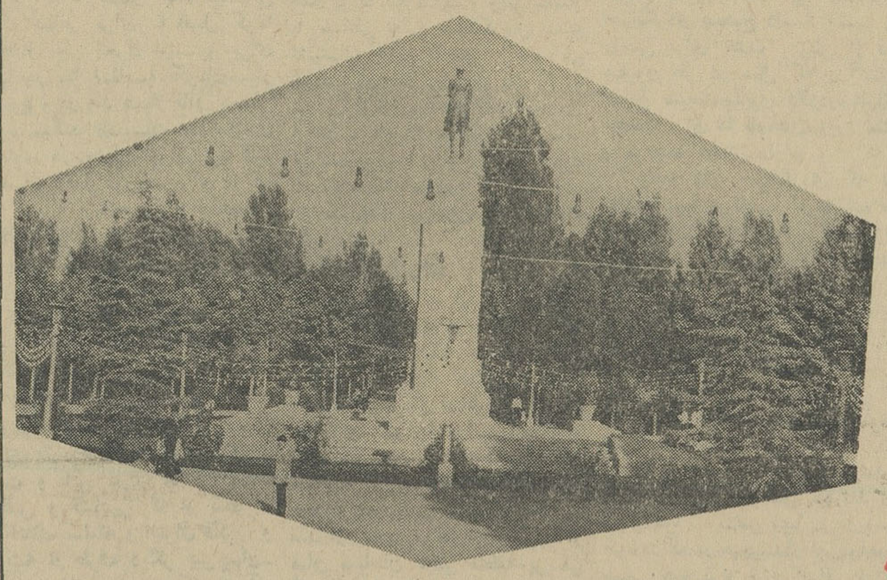

پارک شهر

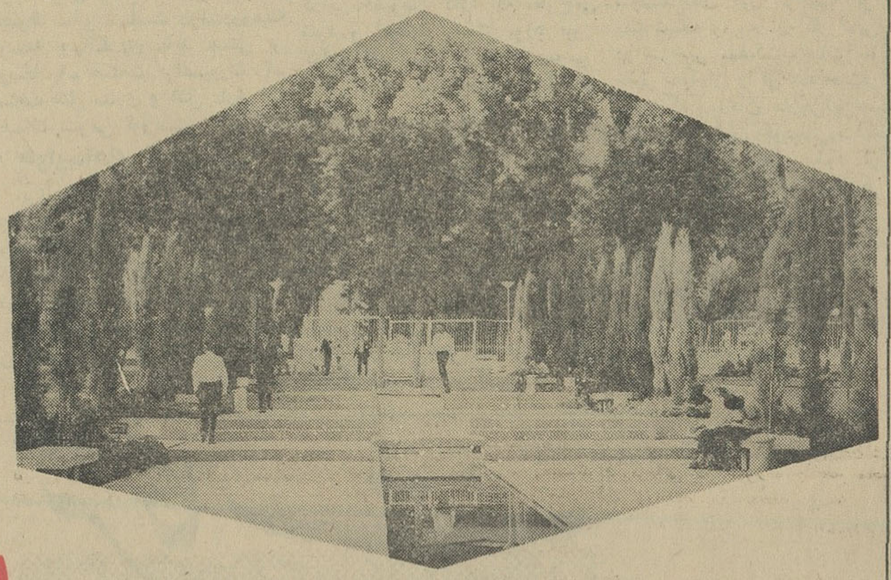

پارک ولیعهد

گاردن پارتی بزرگ قرن در چهار پارک بزرگ تهران: پارک فرح ـ پارک ولیعهد پارک ساعی ـ پارک شهر

سنگدل

اطلاعیه سازمان آب منطقه‌ای تهران

قابل توجه ساکنان محترم شمیران واقع در محدوده زیر :
۱ـ شمالا: بر جنوبی خیابان مشیری بین خیابان مهر و زعفرانیه
۲ـ شرقا : بر غربی خیابان زعفرانیه بین خیابان مشیری و جاده پهلوی
۳ـ جنوبا : بر شمالی جاده پهلوی بین خیابان های زعفرانیه و همایون
۴ـ غربا : از قسمت های زیر
الف ـ بر شرقی خیابان همایون بین جاده پهلوی و خیابان کشتکار
ب ـ بر غربی خیابان کشتکار بین خیابان های همایون و جواهرچی
ج ـ بر شمالی خیابان جواهرچی بین خیابان های کشتکار و شیرین
د ـ بر شرقی خیابان شیرین بین خیابان های جواهرچی و پیراسته
هـ ـ بر شرقی رودخانه بین خیابان های پیراسته و کوی یونسی
و ـ بر جنوبی کوی یونسی بین شرق رودخانه و خیابان کیهان
ز ـ بر شرقی خیابان کیهان بین کوی یونسی و خیابان اسدی
ح ـ بر جنوبی خیابان اسدی بین خیابان های کیهان و ماکو
ط ـ بر شرقی خیابان ماکو بین خیابان اسدی و کوچه محمدی
ی ـ بر شرقی کوچه محمدی بین خیابان های ماکو و آصف
ك ـ بر شمالی خیابان مهر بین خیابان های آصف و مشیری

پیرو آگهی شماره ۶۳ مربوط به قبول درخواست انشعاب آب مورخ ۴۶٫۵٫۳۱ مجددا به استحضار می رساند باآنکه مدت قبول درخواست انشعاب دراین ناحیه منقضی گردیده به لحاظ رعایت کسانی که درخواست انشعاب مراجعه ننموده‌اند و یا بعلت عدم پرداخت بدهی خود بابت سفته های معوقه از نصب انشعاب مستغلات آنان خودداری شده است مدت قبول درخواست انشعاب تا آخر شهریور ماه جاری تمدید میشود .

بنابراین ساکنانیکه در این ناحیه تاکنون از آب تصفیه شده بهره‌مند نشده‌اند می توانند با استفاده از این مهلت در تصفیه حساب گذشته اقدام و یا دراین فرصت مراجعه و درخواست انشعاب نمایند بدیهی است چنانچه تا آخر وقت اداری روز پنجشنبه ۴۶٫۶٫۳۰ به باجه مرکزی سازمان آب منطقه‌ای تهران واقع در خیابان جنوبی پارک شهر مراجعه ننمایند این ناحیه مشمول مقررات خارج از نوبت خواهدشد و نصب انشعابات بطور خارج از نوبت زودتر از سه ماه بعداز تقاضا مقدور نخواهد بود .

سازمان آب منطقه‌ای تهران
۱ـ۲ آ ـ ۲۵۰۳۰

آموزشگاه خدمات اجتماعی

بمنظور تعلیم و تربیت مددکاران اجتماعی برای سال تحصیلی ۴۷ـ۴۶ تعدادی دانشجوی زن و مرد که واجد شرایط زیر باشند از طریق مسابقه ورودی و مصاحبه می پذیرد :

۱ـ داشتن گواهی نامه کامل متوسطه (ریاضی طبیعی ادبی) با حداقل معدل ۱۲
۲ـ داشتن برگ انجام خدمت نظام وظیفه یا معافیت دایم برای آقایان
۳ـ داشتن سن بیش از ۱۹ سال و کمتر از ۳۵ سال .
۴ـ داشتن گواهی صحت مزاج و برگ عدم سوء پیشینه (پس از موفقیت در امتحانات)

داوطلبان می توانند با در دست داشتن مدارک فوق الذکر یافتو کپی آنها باضافه سه قطعه عکس ۴×۶ و یک برگ رونوشت شناسنامه و قبض رسید بانکی به مبلغ ۴۰۰ ریال بحساب شماره ۴۷۵ آموزشگاه خدمات اجتماعی در بانک عمران وتعاون روستائی شعبه مرکزی خیابان اسلامبول به دفتر آموزشگاه مراجعه نمایند (داوطلبان شهرستانی می‌توانند مدارک لازم را بوسیله پست سفارشی بدفتر آموزشگاه ارسال دارند).

از قبولشدگان در آغاز سال تحصیلی و هنگام ثبت نام مبلغ ۸۰۰۰ ریال بعنوان شهریه دریافت خواهد شد مبلغ مزبور همه ساله بعنوان شهریه باترتیب فوق دریافت می گردد.

داوطلبان می توانند روز های ۱۵ و ۱۶ شهریور ماه برای دریافت کارت ورودی به آموزشگاه خدمات اجتماعی مراجعه نمایند .

آدرس: خیابان پهلوی بالاتر از سه راه ونک. ایستگاه کاوسیه .
آموزشگاه خدمات اجتماعی تلفن: ۶۲۴۹۰۵

دفتر آموزشگاه خدمات اجتماعی
آ ـ ۲۵۰۴۰

آگهی استخدام مترجم

وزارت پست و تلگراف و تلفن طبق مقررات قانون استخدام کشوری ۷ نفر مترجم زبان فرانسه و هشت نفر مترجم زبان انگلیسی از بین لیسانسیه های حقوق و اقتصاد و زبان بشرط تسلط به زبان فرانسه و یا انگلیسی و تخصص در امر ترجمه از طریق مسابقه و مصاحبه برای خدمت در تهران و شهرستانها در گروه موقت شش استخدام مینماید .

سایر شرایط داوطلبان بشرح زیراست :

۱ـ تابعیت ایران
۲ـ دارابودن دفترچه پایان خدمت وظیفه و یا برگ معافیت دائم برای داوطلبان مرد.
۳ـ حد اکثر سن سی سال تمام
۴ـ دارابودن گواهی عدم سوءپیشینه.
۵ـ سپردن برگ تعهد خدمت در نقاطی که وزارت پست و تلگراف و تلفن تعیین مینماید .
۶ـ دارابودن معرفی نامه از سازمان هدایت فارغ‌التحصیلان کشور

داوطلبان واجد شرایط بایستی قبلا فرم درخواست کار را به شرح زیر تکمیل نموده با یکبرگ رونوشت شناسنامه و دوقطعه عکس ۴×۶ حد اکثر تاپایان روز ۲۱ شهریور ماه با پست سفارشی باداره کل کارگزینی وزارت پست و تلگراف و تلفن اول خیابان سعدی ارسال نمایند روز مسابقه بعدا اعلام خواهدشد

نام ـ نام خانوادگی ـ فرزند
دارنده شناسنامه شماره ـ صادره از
متولد سال ـ لیسانسیه دررشته
که داوطلب استخدام بعنوان مترجم زبان میباشم تقاضای ثبت نام مینمایم .
امضاء
تاریخ ـ نشانی پستی ـ خیابان
کوچه ـ شماره منزل ـ شماره تلفن

الف ـ ۵۱۵۱ ـ م ۱ـ۳ آ ـ ۲۴۶۹۴

آگهی مناقصه

سازمان مرکزی شرکتها واسته بوزارت اقتصاد تعداد ۱۰۷ قلم تسمه پروانه و کاسه نمد وبلبرینك لوازم مورد نیاز کارخانه سیمان لوشان را بشرح ۴ برگ صورت مشخصات و شرایطی که جداگانه تهیه و در دبیرخانه سازمان مرکزی موجود است ازطریق مناقصه خریداری مینماید .

داوطلبان شرکت درمناقصه میتوانند همه روزه باستثنای ایام تعطیل تاآخر وقت اداری روز ۴۶٫۶٫۲۰ برای دریافت برگ شرایط مناقصه و نمونه قرارداد وتسلیم پیشنهادات خود بدبیرخانه سازمان مرکزی واقع درکاخ گمرکات مراجعه نمایند پیشنهادات واصله درساعت ده (۱۰) صبح روز ۴۶٫۶٫۲۱ در دفتر کمیسیون سازمان مرکزی باز و قرائت خواهدشد حضور پیشنهاد دهندگان درجلسه مناقصه آزاد و سازمان مرکزی شرکتها در رد یاقبول یك و یا کلیه پیشنهادات واصله مختار است . الف ۵۰۸۴

آ ـ ۲۴۴۷۰ ۱ـ۲ سازمان مرکزی شرکتها

جناب آقای دکتر فیض‌اله جهانی جراح بیمارستان ۲۱ آذر مرزخانه

ازاینکه جنابعالی در دوران خدمت پزشکی خودتان در بیمارستان تیپ ۱۲ خانه همیشه باشخاص مریض بیچاره و درمانده کمك و لیاقت پزشکی خودتان را درراه خدمت بشاه و ملت به ثبوت رسانده‌اید علی‌الخصوص ازمداوای یك زن بیچاره دهاتی که بدون هیچگونه نظر مالی او را از مرگ حتمی نجات داده‌اید بنده به نام خود و همکاران فرهنگیم و اهالی مرز خانه از این عمل خداپسندانه شما کمال تشکر را دارم و بجاست که مقامات مربوطه از چنین دکتر حاذقی قدردانی و تشویقی مبذول فرمایند .

کارمندان آموزش وپرورش خانه ـ رحیم امامی

آگهی استخدام

ژاندارمری کل کشور جهت بیمارستان مرکزی ۳ نفر پزشك متخصص (پاتولوژی، لابراتوار ، چشم پزشکی) وعده‌ای پرستار لیسانسیه را با حقوق مکفی استخدام مینماید داوطلبان می‌توانند در آجودانی کل ژاندارمری (اول خیابان سی متری نزدیك میدان ۲۴ اسفند) شعبه کارگزینی غیر نظامیان مراجعه و ثبت نام نمایند

الف ۵۱۵۰ آ ـ ۴۶۸۶ ۲ ژاندارمری کل کشور

دکتر حمید موسویان عضو اطاق بازرگانی تهران در کنفرانس تبریز گفت:

جهانگردی منبع بزرگ درآمد ایران خواهد شد

تمام نقاط ایران حتی کویر لوت ازمناطق دیدنی برای جهانگردان میباشد

آقای دکتر حمید موسویان عضو اطاق بازرگانی تهران در کنفرانس سوم اطاق های بازرگانی کشور در زمینه « توریسم » نطق مفصلی ایراد کرد و تمام زمینه‌های مختلف این کار را که یکی از منابع بزرگ درآمد ارزی و پیدایش مشاغل زیادی است مورد بررسی و تشریح قرار داد.

آقای دکتر موسویان پس از ذکر مقدمه‌ای اظهارداشت:

صنعت توریسم باآنکه پدیده بسیار جوان و نوینی در معاملات بازرگانی بین‌المللی است معهذا ضریب سرعت و نظام شتاب آن در جهت رشد بکیفیتی بوده است که بمصداق « طفل یك شبه ره صد ساله میرود » در مدت زمان بسیار کوتاهی که بصورت حرفه وارد میدان عملیات بازرگانی شده است توانسته است اقلام بزرگی از مبادلات بازرگانی بین‌المللی رادر میان گیرد.

توریسم که در ابتدا بعنوان حرفه‌ای کوچك فقط شامل خدمات مختصری در راه بتحقق رساندن آمال های انسان های کنجکاو عرضه شده بود بمرحله‌ای از مبادلات بازرگانی بین‌المللی ارتقاء یافت که نه تنها در محافل اقتصادی مقام و موقعیت خاص پیدا کرد و در جمع مبادلات بازرگانی بین‌المللی با ارقام بسیار درخشنده‌ای (معادل ۶ درصد از مجموع مبادلات بازرگانی جهانی سال ۱۹۶۵) تجلی کرد بلکه بسبب رسالت بزرگی که در ایجاد تفاهم و دوستی و استقرار ودادو همکاری بین ملل و اقوام مختلف دارد همه جوامع مختلف بشری راکه در زمینه های حسن تفاهم بین‌المللی و ایجاد رشته‌های دوستی و مودت بین ملل تلاش میکنند بخود مجذوب ساخت تاآنجا که سازمان ملل متحد در چهارم نوامبر ۱۹۶۶ باتفاق آراء قطعنامه‌ای بمضمون زیر صادر نمود:

*** عوامل مهم توریست**

نخستین امری که مورد توجه خاص هر جهانگردی در انتخاب کشور پذیرای جهانگردی است مسئله امنیت آن مملکت است - امنیت در موضوع جذب توریسم نقش بسیار موثر و ارزنده‌ای دارد ثبات سیاسی ممالك و پیروی از سیاست های مستقل و دور از جنجال های سیاسی از عوامل بسیار موثر جاذبه جهانگردی است. غالبا معنای امنیت آنقدر در ذهن جهانگرد موثر میافتد که اگر امنیت منطقه کوچکی بخطر افتد حساسیت جهانگردی نه تنها آن مملکت راطرد میکند بلکه منطقه عظیمی راکه آن مملکت در آن حوزه قرار دارد متاثر میسازد.

عوامل دیگر علل بهداشتی است - مسئله سلامت منطقه مورد بازدید بشدت مورد علاقه جهانگرد است. ما خود ناظر این معنی بوده‌ایم که باتمام کوششها و مجاهدت هائی که از جانب دولت در زمینه پیشگیری از شیوع بیماری التور در سال ۱۳۴۳ معمول گردید قسمت اعظمی از جهانگردان از مسافرت بکشور ما انصراف حاصل نمودند.

*** ثبات اقتصادی**

ثبات اقتصادی مملکت مورد بازدید جهانگرد در حساسیت جریان جهانگردی بسیار موثر است - گرچه تنزل ارزش پول سبب ارزانی قیمت میشود و این امر بظاهر باید محرك قوی در هدایت توریسم منطقه مورد بحث باشد معهذا اگر کشوری از ثبات اقتصادی بمعنای وسیع کلمه برخوردار نباشد اقبال توریست به آن منطقه چندان مهم و مستمر نخواهد بود.

آخرین نکته‌ای که در حساسیت جریان جهانگردی بسیار موثر است و شاید مهمترین نکته آن باشد موضوع تامین آسایش توریست است. توریست کشور خود را به قصد گردش و اعاده نیرو وبنیه‌ای که در طول سال و بسبب کارمداوم از دست داده است طرح میکند و اگر نتواند در کشور پذیرا از آسایش نسبی که معلول تاسیسات صحیح جهانگردی در زمینه های ترانسپورت - هتل - خدمات توریستی است برخوردار گردد از مسافرت صرفنظر خواهد نمود. درحساسیت جریان جهانگردی مسئله تقسیم بندی فصلی حائز کمال اهمیت است.

*** فصل مسافرت**

الگوی فصلی جریان جهانگردی در هریك از ممالك جهان موقعیت مشخصی دارد فقط کشور های بسیار نادری هستند که میتوانند در همه فصول نقطه جذب جهانگرد باشند. الگوی فصلی کشور ما اگر درست شناخته شود وبطریق صحیحی از آن بهره برداری گردد از نقاط بسیار برجسته و ممتاز جهان خواهد بود.

کیفیت فصلی جهانگردی در ایران نشانه های امید بخش روشنی از گسترش این صنعت را در فردای بسیار نزدیك بما نوید می دهد - الگوی فصلی ایران هم اکنون در ماه های تیر - مرداد - شهریور - که ماه های جذب توریست به کشور های اروپائیست استقرار یافته است و این معنی ما را از سایر کشور های خاورمیانه ممتاز میسازد - با التفات بتقارنی که بین الگوی فصلی جذب توریست در ایران بااروپا پیش آمده است بخوبی میتوانیم با مجاهدت های مختصری و ایجاد تاسیسات مجهزی جهانگرد علاقمند بگردش در اروپا را بایران هدایت کنیم - موضوع فصلیت وشناسائی فصل مسافرت در سیر تحولات جهانگردی برای ما که از مواهب بسیار ارزنده طبیعی برخورداریم بسیار حائز اهمیت است - ما براحتی می‌توانیم توریست های شیخ نشین های خلیج فارس را با التفات بفصل های تابستانی ماکه بظاهر برای ما فصل گرما و فصل غیر تحرك است و برای آنها در مقام مقایسه گرمای بسیار مطبوع و در حد بسیار قابل تحملی جلوه میکند تاسیسات جهانگردی بسیاری در جنوب ایران برپا کنیم شناسائی فصل توریسم برای ما که در آستانه برنامه ریزی صحیح در پیاده کردن طرحهای تاسیسات توریستی میباشیم بسیار موثر است و این معنی ما را بسوی آن قسمت از تاسیسات که بتواند در فصول معین جاذب سیاح باشد هدایت میکند.

*** بازار**

در موضوع جهانگردی هر کشوری دارای بازار های مختلف جهانگردی است و این بازار ها از لحاظ تجانس و تشابهی که از یکطرف و اختلاف سلیقه و افتراق فکر و اندیشه از طرف دیگر بین جهانگردان ملل مختلفی که به آن مملکت سفر میکنند حادث میشود طبقه بندی میگردد.

کشور ما بعلت موقعیت خاصی که از لحاظ طبیعی و موقعیت جغرافیائی دارد - از بازار های استثنائی جهانگردی است که می تواند براحتی بازار های مختلفی را در خود جذب کند - شناسائی این بازار ها و افراد توریستی که مجموعه این بازار ها را تشکیل میدهند برای ما بسیار ضروری است. در بازار جهانگردی ایران میتوان ۶ بازار مشخص که ازمیانه آن سه بازار مهم یافت میشود متمایز ساخت - بازار جهانگردان آمریکائی واروپائی بازارجهانگردان شیخ نشینهای خلیج فارس - بازار جهانگردان کشور های همسایه غربی و شرقی ما - دیگر ازمسائلی که باید مورد مطالعه قرار گیرد قصد جهانگرد است - جهانگردی باید قصدی درزمینه تعاریفی که گفته شد داشته باشد و برای آنکه جهانگردی ما در جهت سالم و حرفه‌ای پیش برود باید ضریب افرادی که بقصد گردش بکشور ما میایند نسبت به سایردستجات که دارای قصد های دیگری می باشند ارجحیت خاص داشته باشد. در شرایط فعلی باتکای آماری که در دست است شاید بتوان این نتایج را بدست آورد که از صد نفر که بایران مسافرت میکنند ۴۴٫۵۰ نفر بقصد گردش - ۳۲٫۹۰ نفر بقصد زیارت - ۸٪ امور بازرگانی - نیم درصد معالجه و ۱۰٫۲۰ درصد بصورت ترانزیت - شناسائی قصد جهانگرد صرفنظر از آنکه ما را در حرفه‌ای کردن جهانگردی ایران یاری و مدد می کند عامل موثری است که میتواند در پیاده کردن طرحهای تاسیساتی جهانگردی ما موثر باشد.

*** اقامت جهانگرد**

مدت اقامت جهانگرد از جمله مسائلی است که باید با جنبه‌های دقیق علمی مورد مطالعه قرار گیرد - بظاهر چنین مینماید که هرچه مدت اقامت جهانگرد بیشتر باشد مفیدتر است و درآمد بیشتری عاید کشور پذیرا میگردد - در حالی که هرچه ما بتوانیم از مدت اقامت های طولانی باقامتهای متعادل جهانگردی که ضریب آن با محاسبات نسبی بین تاسیسات قدرت اقتصادی - و حجم جهانگرد بدست میاید نزدیکتر شویم گرایش ما بسوی حرفه‌ای شدن صنعت توریزم بیشتر خواهد بود. محل های مورد بازدید توریزم باید بخوبی مشخص شود. دولت می تواند در طریق هدایت توریسم در محلهای خاص اعمال نظر کند - وچون این اعمال نظر با افزایش سطح درآمد ملی ما منطبق است ضرورت اتخاذ چنین سیاستی قهری است طبقه بندی شغلی جهانگرد و شناخت آن برای ما در سنجش و ارزیابی میزان درآمدی که ما می توانیم از جریان جهانگردی داشته باشیم و تاسیساتی که برای پذیرائی جهانگرد به آن نیازمندیم بسیار موثر خواهد بود.

*** جنسیت جهانگرد**

آخرین مطلبی که در خصوص جهانگرد حائز اهمیت است موضوع تعیین جنس جهانگرد است که این معنی صرفنظر از آنکه ما را به نحوه تفکر - و تمایلات درونی جهانگرد هدایت میکند درسازمان دادن تاسیسات جهانگردی ما بسیار موثر خواهد بود. که آیا بطور مثال برای هتل های مورد نظر که باید ساخته شود تاچند درصد باطاق های یکنفره و چند صد اطاق های دو نفره و آپارتمان های بزرك نیازمندیم و وقتی ما مثلا با مسائلی نظیر جهانگردان شیخ نشینهای خلیج فارس روبرو می شویم که غالبا بصورت یك گروه مرکب از رئیس خانواده و تعدادی فرزند و احیانا چندین زن سفر میکنند روبرو میشویم ناگزیر باید در تاسیسات مناطقی که موردنظر این دسته از سیاحان میشود توجه کامل بشود.

*** امتیاز ایران**

موقعیت ایران از لحاظ جهانگردی بمعنای اعم و جهانگردی در منطقه خاورمیانه بمعنای اخص موقعیت حساس و ممتازی است. خاورمیانه خوداز لحاظ جهانگردی منطقه‌ای بکر با موقعیتی ممتاز و استثنائی است. تا ۱۰ سال قبل سیاحت در منطقه خاورمیانه بسیار محدود ودر همان محدوده ۹۰ در صد از حجم سیاحان خود را از میان سیاحان بومی منطقه پر می کرد و فقط جاذب ۱۰ در صد سیاح اروپائی بود در حالیکه در ۱۹۶۰ ضمن آنکه افزایش سریع در زمینه حجم جهانگردی دراین منطقه دیده شد ۷۳ درصد فعالیت توریستی این منطقه را جهانگردان اروپائی پر کردند.

در ۱۹۶۳ - ۸ کشور خاورمیانه بایك میلیون و ششصد و پنجاه هزار جهانگرد خارجی نزدیك به یك میلیون نفر جهانگرد اروپائی و آمریکائی را بخود جلب نمود و از همین سال به بعد خاورمیانه‌های خودرا در فعالیت های عظیم سیاحت بین‌المللی باز کرد - شاید دراینجا ضروری باشد که بگوئیم کشورما که در سال ۱۹۶۴ با ۱۲۸۳۴۳ نفر جهانگرد شش درصد سیاحت خاورمیانه را در دست داشت کشور همسایه ما ترکیه در همانسال با ۱۶۸۰۵۲ نفر ۷٫۴ درصد سیاحت خاورمیانه را بدست گرفته بود. در سال ۱۹۶۵ باآنکه رشد منطقه‌ای خاورمیانه ۱۳٪ افزایش یافته بود کشور ما فقط توانست ۱۳۵۹۸۴ نفر را جذب کند در حالیکه ترکیه ببرکت تاسیسات عظیم جهانگردی که ساخته بود بیش از ۲۵۷۴۹۸ نفر را بخود جذب کرد.

*** آینده ایران**

برای آینده جهانگردی درایران چه پیش بینی کرده‌ایم؟

هرچند بر اساس اطلاعات موجود در ایران نمیتوان نظریات قاطعی تحصیل کرد و بر اساس جریان گذشته سیر جهانگردی درایران دور نمای آینده راترسیم کرد معهذا آنچه دراین میانه مسلم است و میتوان براحتی باتکاء همه شیوه هائی که گفته شد و با استظهار از آمار های صحیح دقیق مجامع بین‌المللی نتیجه صحیحی تحصیل کرد - افزایش سریع و مداوم جریان جهانگردی بین‌المللی است که در این معنی بهیچوجه شبهه و تردید جایز نیست. جهانگردی بین‌المللی در مسیر خود باشتاب و ضریب سرعتی که در بسیاری از حرفه های دیگر بازرگانی نادر مینماید به پیش میرود و خواه ناخواه همه کشور هائی را که بحقیقت این معنی توجه و دقت کافی مبذول دارند درمیان میگیرد - ما اگر بخواهیم در این جریان تحول سریع از قافله جهانگردی بین‌المللی عقب نمانیم باید

دکتر حمید موسویان
عضو اطاق بازرگانی تهران

زمینه های مطمئن برای پذیرش جهانگردان فراهم سازیم.

در شرائط فعلی تقاضا برای ورود به بازار جهانگردی ایران کم نیست اما آنچه ما را بعدم قبول این تقاضا وامیدارد عدم توانائی درزمینه جذب توریسم در داخل مملکت است - مسیر جهانگردان جهانی بسوی خاورمیانه یك امر مسلم و قطعی است این ما هستیم که باید خودرا باجریان جهانگردی دراین منطقه که بیش از همه ممالك دیگر موقعیت های حساس برای جذب جهانگردی داریم باجریان جهانگردی تطبیق دهیم. ما اگر تاسیسات جهانگردی صحیح داشته باشیم به راحتی برای جذب بیش از دو میلیون نفر در سال که درآمدی معادل سیصد میلیون دلار درسالهای نخست برای ما بارمغان میاورد مقام و موقعیت مطمئن داریم.

جاذبه های جهانگردی که به تعابیر مهیا و نامهیا تعرفه شده‌اند عبارتند از کلیه عواملی که انگیزه سفر را در شخص جهانگرد ایجاد میکند.

این جاذبه ها سرمایه های جهانگردی کشور میباشند. و از لحاظ اقتصادی منابع درآمد ملی مملکت محسوب میشوند و اگر از آنها بنحو احسن بهره برداری نشود در حقیقت غفلتی است که نسبت بدرآمد ملی مملکت شده است. جاذبه های مهیا عبارتند از آب و هوا - مناظر زیبا - دریا - کوه - که در هیچیك از این مواهب طبیعی هیچ نوع خرج اضافی برای تجلی دادن آنها مطرح نیست - جاذبه‌های نامهیا عبارتند از شهر ها و آثار تاریخی - موزه ها - که برای حفظ و صیانت آنها در مقابل گذشت زمان و گزند طبیعت مخارج مداوم ضروریست.

*** کویرلوت**

مواهب طبیعی درایران بکیفیتی است که در هرزمان چهار فصل مشخص بهار و پائیز وتابستان و زمستان را میتوان در این سرزمین مقدس و بزرك یافت. غالبا در کنار مناطق گرمسیری و در فواصل بسیار کوتاه مناطق خوش آب وهوا وجود دارد که از مواهب موقعیت های طبیعی است.

از جمله مناطق فوق‌العاده ایران کویر لوت است. تلاشهای ارزنده کشور های اردن - الجزیره در استقرار تور های صحرائی ومحبوبیتی که این تور ها تحصیل کرده‌اند موجب میشود که برای ما عجیب ننماید اگر بشنویم سیاحان بسیاری از غم آنکه نتوانسته‌اند طلوع آفتاب و غروب خورشید را در کناره های دشت وسیع لوت - در آنجا که تلاقی افق بانیمه هاله خورشید منظره بدیعی بوجود میاورد از نزدیك ببینند.

کشور اسلامی ایران بیمن برکت مرقد مبارك حضرت ثامن‌الحجج در مشهد مقدس و بسیاری ازفرزندان رسول خدا در سراسر مملکت مورد توجه خاص مردم مسلمان جهان می باشد. از نظر زرتشتیان کشور باستانی آذربایجان ایران مهد زرتشت کشوری مقدس و [illegible] مورد توجه است. از نظر قوم یهود صرفنظر از آنکه کورش [illegible] نزد این قوم دارد و در فصل وصیتنامه در کتاب عهد قدیم ایران سرزمین مقدس توجیه شده قبر نوح پیغمبر - استر مردخای - دانیال نبی - عیسایا واسعیا - در [illegible] دارد - کشتی نوح در کنار آرارت به زمین نشسته است و همه اینها میتواند زمینه های مساعدی برای جذب جهانگردان یهودی میباشد. جهانگردان مسیحی میتوانند در ایران مراکز و کلیسا های بسیار قدیمی را حتی قبل از دوره های قرنهای ده و یازده باز شناسند - از نظر اسمعیلیه و پیروان آنها کشور ما دره الموت شهر محلات - به عنوان مهد اسماعیلیه دارای جاذبه جهانگردی است. از نظر سایر اقوام و ملل و پیروان طریقه های دیگر نشانه های بسیاری وجود دارد.

*** چه باید بکنیم**

آنچه گفته شد در زمینه نقش موثر جهانگردی بود اما چه باید بکنیم تا ما نیز بتوانیم اولا از جمیع مواهب خدادادی و آنچه در سایه رهبری خردمندانه شاهنشاه آریامهر بدست آورده‌ایم در جهت تحصیل درآمد ملی مملکت استفاده کنیم - جان کلام در این است که توسعه جهانگردی مستلزم دوعامل اساسی است.

اول کشور پذیرای جهانگرد استعداد پذیرائی داشته باشد ودوم توانائی قبول جهانگرد - ما غالبا به آمار های بین‌المللی در زمینه جهانگردی استناد می کنیم وشاید باحسرت بخاطر میاوریم که بسیاری از کشور های جهان که از نظر مواهب طبیعی در سطح ما قرار ندارند میلیونها دلار درآمد جهانگردی داشته‌اند. در حالیکه فراموش میکنیم این میلیونها درآمد که امروز بچشم میخورد بازده میلیونها دلار مخارجی است که سالها پیش این کشور ها در زمینه توسعه جهانگردی خرج کرده‌اند.

بخش عمومی و بخش خصوصی هر دو تواما باید بدانند درآمد ملی ما از جهانگردی اگر بتوانیم سیاست مدبرانه‌ای در زمینه جذب توریسم جهانی اعمال کنیم بکیفیتی است که نمیتوان آنرا ندیده گرفت. ما با زمینه مساعدی که داریم به راحتی میتوانیم در دهسال آینده درآمد ملی مملکت را در زمینه جهانگردی تاسطح ۵۰۰ میلیون دلار افزایش دهیم - درآمدی که بیك دسته مخصوص تعلق نخواهد داشت - درآمدی که قهرا موجب پیدایش مشاغل و حرف بسیار خواهد شد

*** وظیفه دولت**

دولت میتواند با اتکاء بتدابیری که همه دولت های توریستی جهان از آن استفاده کرده‌اند دربرنامه ریزی دوره چهارم بخش عمده‌ای را به تاسیسات جهانگردی اختصاص دهد

دولت باید خطوط اصلی سیاست خود را در زمینه جهانگردی ومیزان درآمدی که برای مملکت در پایان دوره چهارم ازمحل درآمد توریستی پیش بینی میکند مشخص سازد و برای ایجاد و تاسیس امکانات و تسهیلات جهانگردی اقدامات لازم معمول دارد.

ما باید باین حقیقت توجه کنیم که دنیا برای کار جهانگردی سرمایه گذاریهای وسیعی میکند - تنها درسال ۱۹۶۳ نزدیك به ۵۳ میلیارد دلار که معادل ۷۰ تا ۸۰ درصد مخارج ملی ممالك توریستی و ۲۰ تا ۲۵ درصد مخارج بین‌المللی همین کشور ها بوده است در زمینه جهانگردی سرمایه گذاری شده است. از ایتالیا با جذب نزدیك به ۱۰ میلیون نفر در سال ۱۹۶۵ درآمدی معادل ۱۱۸۵ میلیون دلار داشته است و اسپانیا با ۱۵ میلیون نفر درآمدی معادل ۷۹۶ میلیون دلار آیا میدانیم که این ممالك چقدر در زمینه های مختلف تاسیسات جهانگردی سرمایه گذاری کرده‌اند؟ خطوط اصلی سیاست دولت درزمینه توسعه جهانگردی باید مبتنی بر توسعه ۱- صنعت ترانسپورت ۲- صنعت هتل سازی و هتل داری ۳- خدمات عمومی توریستی باشد.

*** هواپیماهای خصوصی**

برنامه ریزی ما در موردصنعت توریسم بیشتر باید متوجه توسعه هواپیمائی وراه‌آهن و تعیین نرخ های عادله آن منطبق با سیاست جهانگردی باشد. شبکه پرواز - توسعه یابد - نوع هواپیما وظرفیت آن با دنیای امروز ما تطبیق داشته باشد - سرویس های چارتر در داخل و خارج مملکت برقرارشود و دراین خصوص چون هواپیمائی در شرائط حاضر درانحصار شرکت هواپیمائی ملی ایران که شرکت دولتی است قرار دارد بنابر این بخش عمومی به تنهائی بایدسرمایه گذاری کند یاآنکه ببخش خصوصی اجازه دهد خطوط هواپیمائی با محدودیت هائی بوجود آورد در مورد راه آهن عینا بهمین کیفیت عمل شود - شبکه راه آهن توسعه یابد - نرخهای مسافرت دسته‌جمعی تهیه وعرضه شود - در مورد سرویس های اتومبیل رانی نیز همه این مطالب باید معمول گردد. سرویس کشتیرانی گرچه نقش بسیارمهمی در هدایت توریسم به ایران ندارد ولی مسلما استقرار آن در خلیج فارس کمك ارزنده‌ای به توریسم این منطقه خواهد کرد.

*** عوارض گذرنامه**

در مورد صنعت هتل سازی و ایجاد مراکز پذیرائی توریستی باید برنامه وسیعی تنظیم و هرچه زودتر پیاده شود دولت باید در صنعت هتل سازی و هتل داری پیشقدم باشد و به بخش خصوصی کمك های بسیار ارزنده با تسهیلات فوق‌العاده بنماید - دراینجا پیشنهادی دراین خصوص دارد که مطرح می شود و امیدوار است مورد قبول نمایندگان محترم بخش عمومی قرار گیرد. برای خروج از ایران دولت ۱۰ هزار ریال به عنوان عوارض دریافت میدارد.

بیائیم این عوارض را صرفا در کار هتل سازی و متل سازی در ایران بکار بریم. مجموع درآمد سالانه‌ای که از این محل هرسال تحصیل میشود به بخش خصوصی وام بدون بهره داده شود که در مدت ۲۰ سال مستهلك گردد ویا اینکه در قبال هر ده هزار ریال یك برك سهم از شرکتی بنام شرکت هتل سازی و متل سازی ایران به‌پرداخت کننده آن داده شود باین معنی که پیشنهاد میشود دولت مقدمات تاسیس شرکتی را بنام شرکت مهمانسرا های سراسری ایران تهیه کند و در قبال هرده هزار ریال عوارضی که به عنوان عوارض خروج مسافر دریافت می دارد یك برك سهم با حق خروج یك نوبت از مملکت بمتقاضی تسلیم نماید. و در مقررات این شرکت موجباتی پیش بینی شود که برای دوره هتل و متل سازی شرکت با نظارت شورای عالی جهانگردی اداره شود و پس از آغاز بهره برداری هیئت مدیره آن از میان صاحبان سهام انتخاب شود باین ترتیب ما براحتی خواهیم توانست در ۱۰ سال آینده حداقل معادل پنجهزار میلیون ریال در کار هتل سازی و ایجاد مهمانسرا های سراسری ایران سرمایه گذاری کنیم که محققا به زودی همین تاسیسات میتواند معادل پانصد میلیون دلار برای ما درآمد ملی از سهم جهانگردی بین‌المللی تحصیل کند - مهمانسرا های سرتاسری ایران باید ساخته شود.

*** مسئله کاروانسرا**

آیاجای تاسف نیست ملتی که سیصد سال قبل توانسته بود با یك شبکه وسیع از کاروانسرا ها در سراسر مملکت موجبات آسایش خاطر سیاحان را از همه حیث فراهم سازد که سیاحان خارجی این حقیقت رابرای هموطنان خودبصورت اعجاب انگیزی در کتب خود بازگو کرده‌اند امروز در عصرجهانگردی جهانی فاقد کوچکترین تاسیسات جهانگردی بین شاهراه های مملکت باشد. همانطور که یادگار کاروانسرا های شاه عباسی قرنها مانده بود بیائیم همت کنیم مهمانسرا های آریامهر در سراسر مملکت تاسیس کنیم

تبریکات

جناب آقای دکتر عبدالصمد رفعت
انتخاب شایسته آنجناب رابنمایندگی مجلس شورایملی صمیمانه تبریك میگویم
حاج محمد حسن نیلی

دوست محترم جناب آقای سیدعلی پیشداد
انتصاب شایسته جنابعالی را بمدیریت کل شهرداری صمیمانه تبریك عرض می نمایم.
لطف‌الله - آزاد

جناب آقای ابوالقاسم قاضی‌زاده
دوست و همسفر گرامی حج
انتخاب جنابعالی را به نمایندگی مجلس شورای ملی تبریك عرض می نمایم.
قزوین - جوادی
آ-۲۴۸۵۴

جناب آقای قاضی‌زاده رئیس جامعه لیسانسیه ها
انتخاب شایسته جنابعالی را بنمایندگی دوره بیست‌ودوم مجلس شورای ملی بحزب پاسدار انقلاب (ایران‌نوین) تبریك عرض‌نموده موفقیت روزافزون حضرتعالی را درراه به‌ثمر رساندن منشورانقلاب شاه و مردم و اجرای منویات‌شاهنشاه آریامهرو خدمت‌به میهن عزیز از قادر متعال مسئلت داریم
لیسانسیه های سرجنگلداری نوشهر و شهسوار
آ-۲۴۹۴۸

دوست عزیزم جناب آقای محمد اسفندیاری
انتصاب شما را بسمت معاونت تربیت بدنی دانشگاه تهران تبریك عرض میکنم.
دفتر مهندسین استان فارس - مهندس رستگار
آ-۲۴۹۴۶

جناب آقای دکتر یزدان‌پناه
انتخاب مجدد جنابعالی را بنمایندگی مجلس شورای ملی صمیمانه تبریك عرض میکنم.
دفتر مهندسین استان فارس - مهندس رستگار
آ-۲۴۹۴۴

جناب آقای دکتر محمدحسین اعتمادی
انتخاب آنجناب را بنمایندگی مجلس موسسان و مجلس‌شورای ملی صمیمانه تبریك گفته توفیق خدمت و موفقیت جنابعالی را ازخداوند خواهانیم.
دکتر ریاحی - دکتر مداوی - دکتر نوربخش - دکتر منوچهر هدایت - دکتر جواد امینی - دکتر سیدمحمد طباطبائی
آ-۲۴۹۶۰

جناب آقای دکتر محمدحسین اعتمادی
با نهایت خوشوقتی موفقیت و انتخاب شما را در انتخابات مجلس موسسان و شورای ملی تبریك گفته‌امید است مثل گذشته در راه اجرای هدف های ملی و خدمت بمردم موفق و موید باشید.
دکتر جمال‌الدین نوربخش - دکتر احمد پژوهی - دکتر حبیب هدایت - دکتر مرادی - دکتر بدخشان
آ-۲۴۹۶۲

جناب آقای بسیج خلخالی
انتخاب جنابعالی را بنمایندگی مجلس موسسان تبریك عرض می نمائیم.
حسین ابراهیم‌زاده - ستوان یکم مسعود رهبری

جناب آقای دکتر محمدحسین اعتمادی
ضمن عرض تبریك صمیمانه از موفقیت در انتخابات مجلسین شورای ملی وموسسان از خداوند بزرك توفیق خدمت و موفقیت شما را مسئلت داشته و با اطمینان کامل در این‌باره درآینده‌ناظر موفقیت های بیشتر جنابعالی خواهیم بود.
دکتر تقی پژوهی - دکتر سعادت - دکتر منوچهری - دکتر بهارنوری - دکتر صالحی
آ-۲۴۹۵۸

جناب آقای ابوالقاسم قاضی‌زاده
رئیس جامعه لیسانسیه های کادر اداری کشور
انتخاب شایسته جنابعالی را بنمایندگی مجلس شورای ملی صمیمانه تبریك عرض می نمائیم.
رضا برهمندی - عباس مهاجر
آ-۱۷۳۴۱

جناب آقای ابوالقاسم قاضی‌زاده رئیس جامعه لیسانسیه های کادر اداری دولت
انتخاب آنجناب را به نمایندگی دوره بیست‌ودوم قانونگزاری مجلس شورای ملی از طرف کلیه کارمندان لیسانسیه کادراداری وزارت دادگستری صمیمانه تبریك عرض نموده و توفیق آنجناب را در راه خدمت به شاهنشاه آریامهر و ملت ایران خواستاریم.
از طرف جامعه لیسانسیه‌های کادر اداری وزارت دادگستری - مرتضائی - رسولی

جناب آقای صفائی شهردار محترم شیراز
انتخاب شهرداری شیراز بعنوان بهترین شهرداری کشورنشانه ابراز لیاقت و کفایت جنابعالی بوده و دریافت لوحه تقدیر که به توشیح ملوکانه رسیده نشان میدهد که خدمت بمملکت همیشه مورد توجه شاهنشاه آریامهر می باشد ضمن عرض تبریك موفقیت بیشترشما را در راه خدمت بمیهن و شاهنشاه آریامهر از خداوند بزرك خواستاریم.
آ-۲۵۰۰۶ رامسر کرامت‌الله مهربان، عباس مسرور

جناب آقای مهندس عبدالوهاب کیاکجوری
انتخاب شایسته جنابعالی را بنمایندگی مجلس شورایملی صمیمانه‌تبریك عرض نموده توفیق آن جناب رادر انجام منویات شاهنشاه آریامهر و خدمت بمردم ازخداوندمتعال مسئلت دارم
از کلاردشت - لاچین سنائی

تیمسار سرتیپ مسعودیان
با قلبی مملو از سرور و شادی ارتقاء درجه شایسته و بجای آن فرماندهی را تبریك عرض نموده و از خداوند موفقیت های بیشتری در راه خدمت بشاهنشاه آریامهر و میهن عزیزمسئلت داریم.
ستوان رئیس حسینی، ستوان صبح شناسائی، ستوان عطائی ستوان نظمی، ستوان مرندی
آ-۱۷۳۳۷

جناب آقای محمد بهنیا
انتخاب شایسته جنابعالی رابه نمایندگی مجلس شورایملی تهران، صمیمانه‌تبریك میگویم
آ-۱۷۳۹۵ پرویز شیرزادی

جناب آقای دکتر مصطفی الموتی
انتخاب بجا و شایسته جنابعالی را بنمایندگی مجلس‌شورای ملی تبریك عرض کرده موفقیت آنجناب رادر راه خدمت به شاهنشاه آریامهر خواستار است.
آ-۱۷۴۰۱ شمیران - خیابان مژده منوچهر باقری

ماجراهای مرادعلیخان..

وقتی مرادعلیخان بشکارمگس میرود!

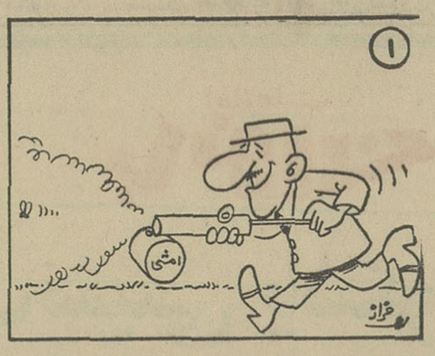

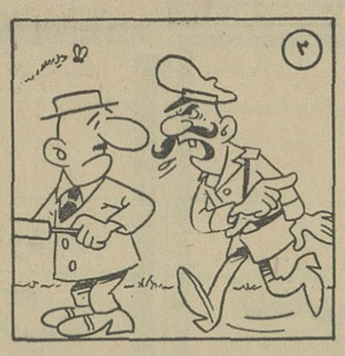

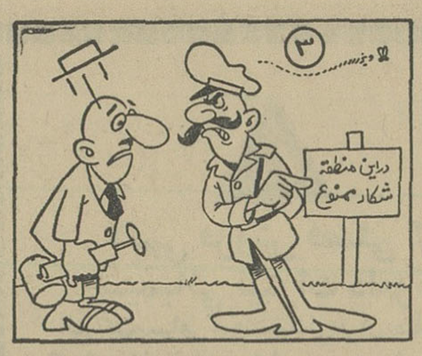
۳
ورود
ممنوع
شکار
ورود
ممنوع
شکار
ورود
ممنوع
شکار

نتیجه مسابقات ورودی مدرسه عالی نقشه‌برداری و آموزشگاه مقدماتی نقشه‌برداری :

الف ـ مدرسه عالی نقشه برداری

اسامی قبول شدگان :

آقایان عبدالرضا اقبالی رشتخواری ، احمد نوحی ، بهزاد سبکتکین ، هوشنگ رازنهان ، ایرج روحانی نجف‌آبادی ، علیرضا هدایتی ، مصطفی مدنی ، محسن نقشینه ارجمند، اسدالله‌اسدزاده سرشوری ، علی‌اصغر زعفری ، مرتضی اعلمی هرندی ، اسماعیل طاهری قزوینی ، علی دانائی ، مهدی سهرابی ، منوچهر علی‌پور ، تقی سلیمی ، منوچهر سماواتی ، پرویز نیکپوربدر ، محمدعلی حبیب‌نژاد ، مصطفی طب .

اسامی ذخیره ها :

آقایان ناصرالدین بزرگ‌زاده ، نایر گبویان ، حسن بابائی ، میرجلال‌الدین بکتاشی ، ابوالقاسم انوری ، محمدعلی تهرانیان ، ابوالقاسم بیهقی ، ابراهیم نیکی ملکی ، فریدون کمسلی .

ب ـ آموزشگاه مقدماتی نقشه برداری

اسامی قبول شدگان :

آقایان نادر شایگان شام‌اسبی ، محسن شمس ، ولی‌الله اسکندری ، علی ثقفی ، حسن همتی ، محمدحسن‌حریری‌شبستری، محمدباقر شریعتمداری ، شمسعلی نوبخت دوران ، محمدابراهیم خراسانی ، ایرج کاتبی کاشی ، محمد نیکخواه امیری، محمدعلی عقیق ، عادل خلیلی خامنه ، سلطان محمود کریمی، سیدمحمدعلی کاتبی ، منوچهر مهاجرین ، موسی نورئیل آقائی ، محمد رزاقی ، رضا نگارش ، محمود تراس، محمد لقمانی ، وارطان وارطانیان ماکاری ، علی‌اکبر عسگریان ، جهانگیر عراقی ، سید حسین سادات اخوی ، فیروز برزا ، منوچهر رزاقی ، خسرو ناظمی ،سید حسین اعلائی ، رضا بوستان‌آبادی مارالان ، سیدقاسم زیتونی ، حسن شیرزادی اصفهانی ، حسن صبوحانیان ، سیدعباس شاهد همدانی‌الاصل ، سید هادی فراشباشی ، محمدباقر مدبرنیا ،رضا احمدی ، نبی‌الله خوش‌آئین،حسین سیدعلوی، بهمن‌امین‌الشریعه، ایرج صفرنژاد عربی ، محمدعلی ایران‌منش ، ذبیح‌الله صالحی ، احمد قربانعلی ، اکبر اکبرزاده ممقانی‌لو .

اسامی ذخیره‌ها :

آقایان فتح‌الله سلیمانی‌تبار،عبدالحسین‌بویه، حسین‌روشنی‌مقدم، محمدهادی بکتاشی ، مجتبی معصومی ، علی خراسانی‌زاده ، عباس حسینی ، شعاع‌الله صفائی ، داود مشهد محمدعلی‌خراط ،عزت‌الله عزت‌الهی مقدم ، محمد اسماعیل‌زاده ، علی‌محمد آزادگان ، قربانعلی نخعی ، قاسم مظفری گلوگاهی ، مصطفی میرزاحسن کتابفروش ، فرخبخش محمود کلائی ، بهروز سنوئی محصل ، جعفر پیرهاشمی ، غلامحسین مظلوم ، حسن مقیمی ، سعید رضوی.

قبول شدگان برای ثبت‌نام از تاریخ ۴۶٫۶٫۴ لغایت ۴۶٫۶٫۱۲ وافراد ذخیره از تاریخ ۴۶٫۶٫۱۳ لغایت ۴۶٫۶٫۲۰ از ساعت هشت صبح تا ساعت ۱۲ بدفتر آموزش سازمان نقشه برداری واقع در دوراهی مهرآباد مراجعه نمایند .

سازمان نقشه‌برداری
آ ـ ۲۴۹۵۰ ۲ ـ ۱

آگهی مسابقه‌ورودی کلاسهای عالی تکنیسین راه‌آهن

راه آهن دولتی ایران برای سال تحصیلی ۴۷ـ۴۶ بمنظور تربیت ۲۴۰ نفر تکنسین عالی راه آهن از بین درندگان گواهینامه ششم متوسطه شعبه ریاضی برای رشته های :

۱ـ بهره برداری ۵۰ نفر
۲ـ خط و ابنیه ۴۵ نفر
۳ـ برقو تاسیسات ۳۰ نفر
۴ـ دیزل ۸۰ نفر
۵ـ ارتباطات و علائم الکتریکی ۳۵ نفر
باشرایط زیر داوطلب میپذیرد .

شرایط نام نویسی

۱ـ تقاضانامه کتبی بخط و امضای داوطلب جهت شرکت در مسابقه ورودی .
۲ـ انجام خدمت زیر پرچم و یا داشتن معافیت دائم غیر پزشکی .
۳ـ ارسال فتوکپی گواهینامه سال ششم ریاضی با تائیدیه مدرك تحصیلی از اداره کل امتحانات وزارت آموزش وپرورش.
۴ـ سن از ۲۵ سال تجاوز ننماید .
۵ـ یکبرك رونوشت مصدق شناسنامه بانضمام سه‌قطعه عکس برقی ۴×۶ که مشخصات کامل داوطلب پشت‌آن نوشته باشد .
۶ـ رسید بانکی بمبلغ ۵۰۰ پانصد ریال بابت شرکت در امتحان مسابقه ورودی که به‌حساب شماره ۸۱۱ دربانك ملی شعبه فردوسی خیابان شاهرضا پرداخت یاحواله شده باشد (وجه پرداختی بهیچوجه مسترد نخواهد شد).

توضیح

الف ـ داوطلبان باید از تاریخ‌نشر این آگهی کلیه مدارك فوق رایکجا باپست سفارشی به نشانی :
تهران . خیابان شیراز شماره ۳۰ سازمان تعلیمات فنی و حرفه‌ای کشور ارسال دارند و در پشت پاکت جمله (مربوط بمسابقه ورودی تکنسین عالی راه آهن) حتما قید شود از داوطلبان تقاضا میشود از مراجعه مستقیم برای ثبت نام‌خودداری نمایند .

ب ـ بمدارکی که بعداز روز شنبه هیجدهم ۱۸ شهریور ماه باداره پست محل تحویل داده شده باشد ترتیب اثر داده نخواهد شد .

ج ـ کارت شرکت در امتحان مسابقه ورودی روز پنجشنبه بیست‌و سوم ۲۳ شهریور ماه (صبح‌و عصر) در محل سازمان تعلیمات فنی و حرفه‌ای کشور توزیع میگردد .

د ـ امتحان مسابقه ورودی در محل هنرستان صنعتی تهران واقع در خیابان قوام‌السلطنه به‌ترتیب زیر انجام خواهد گرفت .
۱ـ از ساعت ۸ الی ۱۱ صبح روز شنبه ۲۵ شهریور ماه امتحان ریاضیات .
(جبر . مثلثات . حساب . هندسه . هندسه ترسیمی)
۲ـ از ساعت ۸ الی ۱۱ صبح روز یکشنبه ۲۶ شهریورماه امتحان (فیزیك . میکانیك . وزبان خارجه)
(داوطلبان در تقاضای کتبی که سازمان فنی ارسال خواهند داشت زبان خارجه خودرا مشخص نمایند)
ه ـ دوره تحصیلی دو سال است .
و ـ داوطلبان باید تعهد و ضمانت نامه قانونی برای مدت ۵ پنج‌سال خدمت در هر ناحیه‌ای که راه آهن دولتی‌ایران تعیین کند پس از پایان دوره تحصیل و موفقیت در امتحانات به راه آهن دولتی ایران تسلیم نمایند .
ز ـ بحائزین شرایط پس از انتخاب حداکثر ماهیانه دو هزار و یکصد ۲۱۰۰ ریال کمك هزینه تحصیلی پرداخت خواهد شد . الف ۵۲۱۱

راه آهن دولتی ایران
آ ـ ۲۴۶۹۸ ۳ ـ ۱

سنگدل

آگهی حصر وراثت

بانو انیس خانم میرافتابیان به شناسنامه ۷۹۶ حوزه یك کاشان از دادگاه بخش تهران درخواست گواهی انحصار وراثت نموده و توضیح داده مرحوم محمد ابراهیم حاج عباسی شناسنامه ۱۸ در ۴۶٫۱٫۷ فوت شده و ورثه‌عبارتست از متقاضیه زوجه دائمی و علی به شناسنامه ۱۹۳۵ و مصطفی به شناسنامه ۳۴۲۱ و مرتضی به شناسنامه ۲۱۲ پسران و فخری به شناسنامه ۷ دختر که نام خانوادگی آنها حاجی عباسی میباشد پرونده درشعبه اول بشماره ۴۶٫۷۶۳ ثبت و مراتب سه‌نوبت متوالی ماهی یك مرتبه در روزنامه رسمی و محلی آگهی میشود تا چنانچه اعتراضی بود ویا وصیت‌نامه‌ای از متوفی نزد کسی باشد ظرف سه‌ماه از تاریخ نشر اولین آگهی بدادگاه تقدیم دارد . الف ۴۲۹۴

دادرس شعبه اول دادگاه بخش تهران - بروجردی
آ ـ ۱۹۴۱۸ ۳ ـ ۱

تجدید آگهی مزایده قابل توجه چاپخانه‌ها

آگهی‌مزایده‌فروش دو دستگاه دوربین عکاسی‌و دو دستگاه ماشین زینك‌سازی تاتاریخ ۱۳۴۶٫۶٫۳۱ تمدید،متقاضیان می توانند همه روزه بامراجعه باداره اموال چاپخانه و بازدید ماشین آلات مزبور ضمن اخذ برك مشخصات پیشنهادات خودرا تا آخر وقت مقرر بدفتر چاپخانه تسلیم و رسید اخذنمایند . الف۵۲۱۲

سازمان مستقل چاپخانه‌دولتی‌ایران
آ ـ ۲۴۷۰۶ ۲ ـ ۱

آگهی فروش فصلی کود شیمیائی نیترات دامونیم

شرکت‌سهامی‌کودشیمیائی‌ایران بمنظور کمك به‌کشاورزان ازتاریخ اول شهریورماه تاپانزدهم مهرماه ۱۳۴۶ اقدام بفروش فصلی کودشیمیائی نیترات دامونیم ۲۶٪ بانرخ فصلی مینماید .

متقاضیان ومصرف کنندگان‌میتوانندبرای کسب اطلاع ازقیمت وشرایط به اداره فروش واقع درتهران خیابان ۲۱ آذر کوچه رهنما ویا به کارخانجات کود شیمیائی شیراز واقع در مرودشت فارس مراجعه فرمایند .

۲ـ۱ آ ـ ۲۴۲۸۶

آگهی حراج

سازمان‌اصلاحات ارضی کل کشور مقداری اثاثیه اداری فرسوده از قبیل میزو صندلی وپنکه وغیره‌را ازطریق‌حراج درمقابل وجه نقد بفروش میرساند طالبین میتوانند اشیاء مزبور را بامراجعه باداره اموال سازمان واقع در خیابان لاله‌زار نو چهار راه مهنا ساختمان معروف به خاجیك ملاحظه‌ودر روز شنبه‌مورخ۴۶٫۶٫۱۸ ساعت ۴ بعداز ظهر در حراج شرکت نمایند . توضیح آنکه‌مالیات وحق حراج بعهده خریداران است . الف ۵۱۵۴

سازمان اصلاحات ارضی‌کل‌کشور
آ ـ ۲۴۷۲۲ ۳ ـ ۱

اطلاعات کودکان
مجله
دختران وپسران
را تهیه فرمائید و یکهفته با مطالب علمی و خواندنی و داستانهای شیرین و جذاب آن سرگرم باشید .

اطلاعات
بانوان
شب‌نشینی باشکوه سال
شب جمعه ۹ شهریور ماه (امشب)
جالبترین برنامه های‌هنری و تفریحی ، مسابقات شورانگیز ، شام و رقص ...
با شرکت افتخاری هیجان‌انگیزترین ارکستر جازوبرجسته‌ترین‌هنرمندان‌کشور
برای تهیه کارت ورودی بدبیرخانه انجمن (خیابان بهار شمالی ، نبش نامجو، شماره ۲۵۴ ، تلفن های ۷۵۶۸۳۱ و ۷۶۴۹۸۶) مراجعه فرمائید .

امسال تعداد برندگان جوائز بزرگ دریا ۲ برابر شد

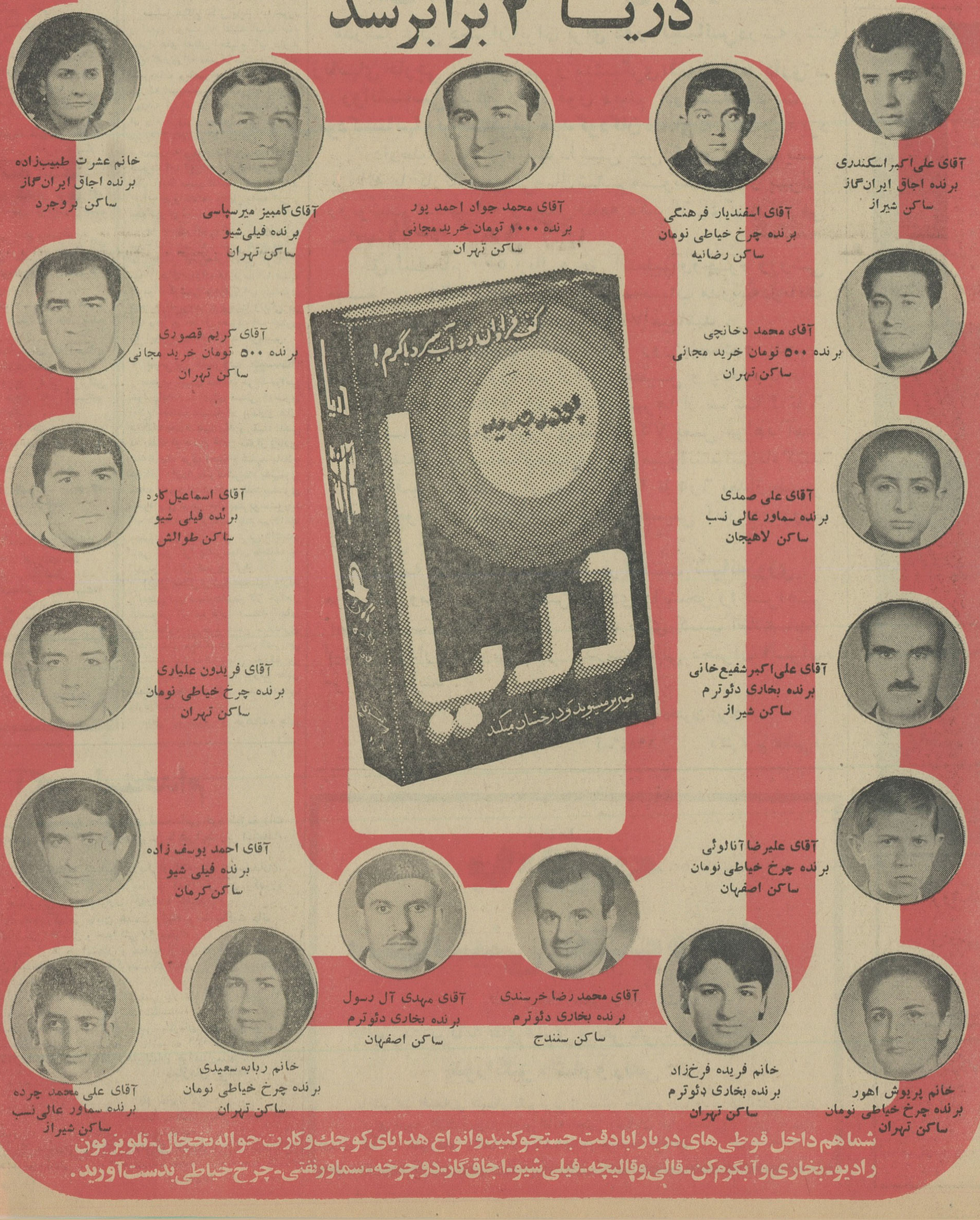

آقای علی‌اکبر اسکندری
برنده اجاق ایران‌گاز
ساکن شیراز

آقای اسفندیار فرهنگی
برنده چرخ خیاطی نومان
ساکن رضائیه

آقای محمد جواد احمد پور
برنده ۱۰۰۰ تومان خرید مجانی
ساکن تهران

آقای کامبیز میرسپاسی
برنده فیلی‌شیو
ساکن تهران

خانم عشرت طبیب‌زاده
برنده اجاق ایران‌گاز
ساکن بروجرد

آقای محمد دخانچی
برنده ۵۰۰ تومان خرید مجانی
ساکن تهران

آقای علی صمدی
برنده سماور عالی نسب
ساکن لاهیجان

آقای علی‌اکبر شفیع‌خانی
برنده بخاری دئوترم
ساکن شیراز

آقای کریم قصوری
برنده ۵۰۰ تومان خرید مجانی
ساکن تهران

آقای اسماعیل کاوه
برنده فیلی شیو
ساکن طوالش

آقای فریدون علیاری
برنده چرخ خیاطی نومان
ساکن تهران

آقای علیرضا آنالوئی
برنده چرخ خیاطی نومان
ساکن اصفهان

آقای محمد رضا خرسندی
برنده بخاری دئوترم
ساکن سنندج

آقای مهدی آل رسول
برنده بخاری دئوترم
ساکن اصفهان

آقای احمد یوسف زاده
برنده فیلی شیو
ساکن کرمان

خانم پریوش اهور
برنده چرخ خیاطی نومان
ساکن تهران

خانم فریده فرخ‌زاد
برنده بخاری دئوترم
ساکن تهران

خانم ربابه سعیدی
برنده چرخ خیاطی نومان
ساکن تهران

آقای علی محمد چرده
برنده سماور عالی نسب
ساکن شیراز

شما هم داخل قوطی‌های دریا را با دقت جستجو کنید و انواع هدایای کوچك و کارت حواله یخچال ـ تلویزیون رادیو ـ بخاری و آبگرمکن ـ قالی و قالیچه ـ فیلی شیو ـ اجاق گاز ـ دوچرخه ـ سماور نفتی ـ چرخ خیاطی بدست آورید .

کودکستان و دبستان
نوآموز
ثبت نام میکند

زیرنظر: راضیه عقیلی
فوق لیساس تعلیم و تربیت
روزولت - بین شاهرضا و تخت‌جمشید- تلفن: ۴۰۴۰۰

دبیرستان ملی پسران تهران

باروش جدید تربیت و تعلیم وشرکت دبیران با تجربه برای ثبت‌نام کسانیکه علاقمند به تربیت و تعلیم صحیح فرزندانشان هستند همه روزه ثبت‌نام مینماید.
گروه فرهنگی تهران تلفن ۴۶۱۲۰
نشانی: شاهرضا چهارراه کالج پلاك ۲۱۵

اطلاعیه دبیرستان میترا

بنابتقاضای اولیای محترم دانش‌آموزان کلاس ششم ادبی در سال جاری زیرنظر دبیران مجرب و کارآزموده کماکان دائر وثبت‌نام همه روزه صبح ۸ الی ۱۲ بعد ازظهر ۵ الی ۷
آدرس -خیابان پهلوی‌جنب بیمارستان شماره یك ارتش تلفن ۶۲۰۹۷۶

دبیرستان کیهان

باسابقه درخشان چند ساله‌ای که در یك محل‌مناسب وبی‌سر و صدا قراردارد علاوه بر سازمان دبیران مجرب سال‌گذشته در سال تحصیلی ۴۷ -۴۶ با همکاری بهترین و مجربترین معلمین پایتخت آقایان :
افتخاری - بحرانی - بهشتی - بان تهوری- زاوشی - صلواتی - قمصری-محمدی-مدرس-میرزاطاهری و نقیب‌زاده .
از اول تیر ماه۴۶همه روزه جهت‌ثبت‌نام‌دانش‌آموزان عزیز برای دوره اول - دوم (ششم طبیعی - ریاضی) آماده است. نشانی حشمت‌الدوله - پیروز جنوبی-مقابل دانشگاه جنك شماره ۱۲ تلفن ۶۶۹۷۸

گروه فرهنگی بوعلی

دبیرستان بوعلی سینا (پسران) از سال تحصیلی ۴۶-۴۷ به وسیله «گروه فرهنگی بوعلی» باکادر مجهز ودبیرانی مجرب اداره خواهدشد . صبحها از ساعت ۸ تا ۱۱٫۳۰ برای رشته‌های ریاضی ، طبیعی، ادبی (دوره کامل متوسطه) وسیکل اول‌ثبت‌نام مینماید .
نشانی- خیابان شاه‌آباد - تلفن ۳۵۰۴۴

دبستان‌ودبیرستان‌دخترانه **صدیقه دولت آبادی**
روزهای دوشنبه - چهارشنبه برای رشته‌های ریاضی - طبیعی نام‌نویسی مینماید .
وسیله ایاب و ذهاب آماده است
نشانی : خیابان شاهرضا - مقابل کالج البرز

کودکستان رستم‌آبادیان

از دهم شهریور ماه ۱۳۴۶ همه روزه صبحها ثبت‌نام‌مینماید
نشانی : خیابان نادری - خیابان استالین تلفن ۴۶۸۵۲
۱-۱۵ آ-۱۸۱۵۸

کانون تربیت

با ۱۱ سال سابقه درخشان و بنای وسیع و مخصوص مدرسه ووضع عالی ومنحصر بفردخود وداشتن استخرهای بزرك وکوچك همه روزه جهت دبستان وکودکستان ثبت نام مینماید .
نشانی-یوسف‌آبادبالاانتهای خیابان‌بیمه تلفن ۶۲۶۸۲۵

دبیرستان دخترانه آذرمیدخت شرقی

برای دوره اول‌ودوم متوسطه ادبی- طبیعی- ریاضی ثبت‌نام میکند.
آدرس- خیابان‌خورشید - خیابان‌دربند .
تلفن: ۷۵۹۸۳۵- ۷۵۹۰۳۲ ۱-۳ آ-۲۴۱۷۶

گروه فرهنگی صار
دبستان ملی دخترانه وپسرانه آینده پیروز
همه روزه برای ثبت نام آماده میباشد
خیابان روزولت میدان ۲۵ شهریور - خیابان نوزاد
تلفن ۶۲۷۷۹۹
وسیله ایاب وذهاب برای شهر وشمیرانات آماده میباشد

سازمان فرهنگی پرورش
دبیرستان دخترانه - دبستان

بامعلمین ورزیده و منتخب در محل مجزا برای‌دوره اول‌ودوره دوم رشته طبیعی همه روزه ثبت نام مینماید . وسیله رفت‌وآمد آماده‌است .
خیابان فرح شمالی مقابل آخرین ایستگاه خط ۱۱۱ «خیابان شمیران سید خندان تلفن دبستان ۷۷۰۳۰۸»
تلفن دبیرستان ۷۷۰۳۸۶ آ-۲۳۲۶۰

«نمونه یکتا»
زیرنظر دکتر حشمت بیگدلی آذری

کلاسهای انگلیسی بمدیریت - Miss Catrin
کودکستان - دبستان دخترانه وپسرانه- دبیرستان دخترانه رشته طبیعی- ریاضی (درسه محل مجزای‌مجاور) باهمکاری آقایان: ثابت اشرف- امین میرهادی-رئیس‌زاده شیخان - غلامی - حقدادی - عبداللهی و خانمها مسیح بهزادی - واقفی ودکتربیگدلی- همه روزه نام‌نویسی‌میشود وسیله رفت‌وآمد وغذای‌گرم آماده‌است.
نشانی: فرح جنوبی- کوچه دکترشفیعی- کوچه سوگند یاباغ صبا انتهای ملك میرهادی تلفن ۷۰۲۶۸
آ-۲۵۰۷۰ -۱-

دبستان ملی
«مهر استاد»

برای دوره کامل ابتدائی همه روزه ثبت نام مینماید زبان‌انگلیسی- فرانسه- آلمانی بطور فوق‌العاده در تمام کلاسها تدریس میشود . وسیله رفت‌وآمد مهیااست.
نشانی- شمال بلوار کرج - خیابان هما-جنوب‌غربی بیمارستان مهر تلفن ۶۲۱۶۳۸ -۱- آ-۲۵۰۷۲

تفریح وآسایش - شنا و ورزش در سراسر روزهای گرم تابستان در پارك مصفا و در کنار استخر زیبای مجهز بدستگاه تصفیه آب .

کاخ کودک

کودکستان استخر شنا دبستان
پانسیون شبانه روزی دختران‌وپسران
کاخ کودک
پیشروآموزش‌وپرورش‌برای‌نسل‌امروز
حشمت‌الدوله غربی - خیابان کیوان- شماره ۱۱
تلفن‌های ۴۷۱۲۸- ۴۲۲۹۶

مؤسسه زیبائی لیلی اعتضادی

دریکماه بامدرنترین وسائل‌تا ۱۰ کیلو لاغر شوید علاج فوری برای جوش ولك صورت زیرنظر دکتر و متخصص زیبائی تلفن:۷۱۰۵۵

دبیرستان ارس
برای دورهٔ اوّل ودوم وکلاسهای ششم
طبیعی - ریاضی - ادبی
میدان ۲۴ اسفند اول امیرآباد تلفن : ۴۵۲۱۰

مؤسسهٔ ایران آکسفورد

برای کلاسهای جدید زیر ثبت نام می‌کند :
۱- کلاس های مبتدی - متوسطه و عالی .
۲- کلاسهای L برای‌کسانی‌که قبلادرکلاسهای کنکور یا اعزام محصل این موسسه تحصیل کرده‌اند یاکه از عهده امتحانات مقرره برآیند .
ثبت‌نام همه روزه بجزایام‌تعطیل ازنه صبح تا دوازده و از ۴٫۵ تا ۷٫۵ بعداز ظهر
نشانی: خیابان آناتول فرانس نبش ایتالیا شماره ۵۳-۵۱ -تلفن: ۴۳۸۵۵

گروه فرهنگی خرداد
دبیرستان شماره یك پسران

برای دوره اول‌ورشته های طبیعی‌وریاضی همه‌روزه صبحها ثبت نام میکند .
نشانی : خیابان سعدی شمالی-چهارراه سیدعلی کوچه حریر فروش تلفن۳۰۵۴۵۸

ماپر
دبستان نمونه علاءالدین

بمبارکی و میمنت تاجگذاری اعلیحضرتین

محمدرضاشاه آریامهر شاهنشاه محبوب ایران وشهبانو فرح پهلوی نیابت سلطنت کلیه دانش آموزانیکه بنام مقدس محمدرضا و همچنین بنام مقدس فرح نامگذاری شده اند در

۱- دبستان شماره ۱. دخترانه علاءالدین
۲- دبستان شماره ۲. پسرانه علاءالدین
۳- کودکستان زیبا

مؤسسه آموزش و پرورش رفیعی (ماپر) ، از بدو ورود تا خاتمه دوران تحصیلی برایگان پذیرفته شده و از کلیه وسایل آموزش سمعی و بصری و الکتریکی موجود و سفارشاتیکه بعداً خواهد رسید مجاناً استفاده خواهند نمود

مؤسس: سرهنگ ستاد مصطفی رفیعی تهرانی

سازمان فرهنگی
کیمیا
کودکستان ودبستان کیمیا
باقویترین کادر تعلیماتی ایرانی وانگلیس

زیرنظر متخصصین تعلیم وتربیت وروانشناسی و بهداشت درساختمانی وسیع وزیبا ثبت‌نام میکند.
وسیله رفت وآمد آماده میباشد
نشانی- خیابان فخرآباد کوچه همراز - یا خیابان ژاله غرب مدرسه امریکائیها تلفن ۳۲۰۱۱

گروه فرهنگی پارس
دبیرستان ملی آزمون

برای‌دوره‌اول‌ودوم وکلاس‌ششم‌ریاضی‌وطبیعی ثبت‌نام‌میکند
آدرس - نارمك - خیابان پدرثانی- ایستگاه پل

ARMAGHAN-e-TARBIAT
ارمغان تربیت
کودکستان - دبستان - پانسیون
موسسه‌ای درحد بهترین ومجهزترین کانون‌های تربیتی جهان
قبل ازثبت نام از ارمغان تربیت دیدن فرمائید
تلفن ۶۲۹۴۲۴

شاندیز
دبستان- کودکستان- پانسیون
شاهرضا -خیابان‌رامسر- تلفن۶۹۹۳۸
۱-۵ آ-۲۵۰۰۰

کودکستان ودبستان ملی باوند

زیر نظر سه‌نفر از بانوان فرهنگی فارغ التحصیل رشته‌علوم تعلیم و تربیت از دانشگاه های ریکا درخیابان سپه روبروی ۲۰ متری باغشاه شماره ۱۴۱همه روزه ثبت نام‌مینماید.
علاوه بر برنامه وزارت آموزش و پرورش کلیه‌دروس ابتدائی بزبان انگلیسی نیز تدریس خواهدشد .
وسیله رفت‌و آمد مهیاست

دبستان آریو
ARIO SCHOOL
کودکستان و دبستان آریو
مؤسسهٔ نمونه بامعلمین ایرانی وخارجی

۱- دروس فارسی زیرنظر آقای احمدی لیسانسیه علوم وتعلیم وتربیت وباقبولی صددرصد نوآموزان کلاس ششم درامتحانات نهائی سال تحصیلی گذشته .
۲- دروس انگلیسی زیرنظر Mrs. Hellen لیسانسیه علوم وروانشناسی ازدانشگاه واشنگتن وآماده کردن نوآموزان برای اخذ گواهی نامه زبان انگلیسی ازدانشگاه کمبریج انگلستان .
۳- انجام تکالیف شب درمدرسه ، غذای گرم وکامل ، وسیله رفت و آمد بتمام نقاط تهران
خیابان پهلوی-خیابان رشت پلاك ۴ تلفن : ۴۷۹۵۲-
ثبت نام صبح و عصر

گروه فرهنگی فرگام
برگزیده دبیران پایتخت را بهمکاری فراخوانده‌است
دبیرستان پسران
تخت‌جمشید روزولت مقابل دیوار شرقی سفارت امریکا تلفن ۷۵۶۸۹۴

دبیرستان مهین

کادر تعلیماتی زیر، آقایان مومنی- سپهری - شبستری - سعیدزند - دکتر توسلیان - دکتر تبدر - طاهری - باقری- موسوی را بهمکاری برگزید .
همه روزه برای سیکل اول و دوم و کلاس ششم طبیعی ثبت نام میکند .
باغ صبا - خیابان ملك تلفن ۷۱۷۶۲

گروه فرهنگی بیدار

دبیرستان شماره یك دختران طبا
ثبت‌نام همه روزه صبح‌ها
برای دانش آموزان دوره اول ودوم طبیعی
وسیله‌ایاب‌وذهاب‌مهیااست نشانی - خیابان شاه - چهارراه دقیقی تلفن ۴۵۸۷۹

آذرفر درکنفرانس اطاقهای بازرگانی کشور گفت :

جامعه حمل و نقل یک میلیون عضو دارد

* رانندگان و کامیونداران پیك های اقتصادی مملکت هستند و باید بیمه شوند

• پنجاه هزار کامیون هفتاد و پنج میلیارد سرمایه در خدمت حمل ونقل کشور است

در جلسه کنفرانس اطاق های بازرگانی که در تبریز تشکیل شده بود آذرفر رئیس کامیونداران ایران گفت :

با تشکیل کنفرانس اطاق های بازرگانی که سومین جلسه آن در تبریز انجام گرفت بازرگانان و صاحبان صنایع شرکت کننده دراین کنفرانس از نظریات یکدیگر و مشکلات موجود در امر تجارت و صنعت مطلع شده و امکانات اقتصادی برای آنها فراهم میسازد و بیش از هر چیزی ایجاد مودت و دوستی مینماید .

* تایید شد

مسائلی که سال گذشته در کنفرانس اصفهان توسط اینجانب مطرح شد امسال در سومین کنفرانس مورد تایید آقای دکتر عالیخانی وزیر اقتصاد قرار گرفت ما دردو جلسه از نظرات هم آگاه شدیم و مشکلات موجوده را بررسی نمودیم و نتایجی بر گرفتیم .

باین دلیل باید این جلسات همچنان ادامه یابد تا آقایان بازرگانان وصاحبان حرف استانها وشهرستانها مسائل اقتصادی و نظریات خود و پیشنهاد های لازمه را که در تغییر چهره اقتصادی مملکت نقش فعالانه‌ای را بازی میکند در حضور مسئولان مطرح نمایند .

* وظیفه

من وظیفه دارم بنمایندگی از طرف اتحادیه کامیونداران از آقای دکتر عالیخانی وزیر با تدبیر اقتصاد سپاسگزاری و تشکر بکنم که سه روز از اوقات گرانبهایشان را در اجتماع بازرگانان وصاحبان صنایع گذرانیدند و خصوصا در مراسم مجلس تذکر مرحوم قدس نماینده اطاق بازرگانی کرمانشاه شرکت کردند این امر برای ما اعضای حاضر در کنفرانس جای بسی خوشوقتی است .

آقای آذرفر

کارکنان

روز گذشته در مورد حمل و نقل مطالبی عنوان کردید که شخص وزیر اقتصاد در مقام حمایت از کامیونداران بر آمد ، اکنون پنجاه هزار کامیون بارزش تقریبی ۷۵ میلیارد ریال که بیش از ۲۵۰ هزار نفر کامیوندار راننده کمك راننده و کارکنان موسسات حمل ونقل در این رشته مشغول کار هستند با افراد خانواده خود بیش از یك میلیون نفر میشوند که از این راه نان میخورند .

* روابط

روابط کامیونداران و بازرگانان براساس یك اصل اعتماد و اطمینان بر قرار است بازرگان کالای خود را که عموما پر قیمت است دراختیار مدیر حمل ونقل قرار میدهد ومدیر حمل و نقل آنرا برانده میسپارد و بشهادت شما بازرگانان که در این کنفرانس هستید کمتر اتفاق افتاده است که کالای شما که در نزد آن راننده امانت است از بین برود گر چه ممکن است از نظر مالی دچار اشکال باشد ولی کالای شما را در انبارتان صحیح و سالم تحویلتان میدهد .

* حمل ونقل

آقایان مسئله حمل و نقل ارتباط مستقیم با اقتصاد مملکت دارد ما هستیم که سرمایه های شما راجابجا میکنیم ، ازاین استان به آن استان و از این شهر به آن شهر بنده در این اجتماع این مطلب را عرض میکنم که کامیونداران و رانندگان و کمك رانندگان تنها خدمتگزاران حمل ونقل در شرایط مساعد اقتصادی نیستند ، آنگاه که تمام ملت ایران خفته‌اند رانندگان و کمل رانندگان نمیخوابند تا کالای بازرگانان را درمقصد تحویل دهند.

* نرخ

ما نرخ حمل و نقل را میخواهیم درحد عادلانه‌ای بدهیم که هم رعایت حال شما و هم پاسخگوی نیازمندی های این طبقه باشد . ما میبایستی رانندگان و کمك رانندگان و کارگران حمل و نقل کشور رابیمه کنیم نرخ بار باید عادلانه باشد حمل و نقل باید با تحولات فعلی کشور تطبیق کند لازم به تذکر است که نظام حمل و نقل کهنه است و میبایستی بر اصل صحیحی استوار گردد . ما نمیتوانیم ناظر وتماشاچی باشیم و شب وروز طبقه ما کار کنند و کار آنها به جیب فروشندگان لاستیك لوازم یدکی کامیون فروش برود . این افراد که در خدمت حمل ونقل هستند عزیزان این کشورند ومانتظار داریم دولت مانند گذشته آنها را در حمایت خود قرار دهد .

* بحث ما

دراینجا سه روز بحث ازحمایت سرمایه های خصوصی بود کدام سرمایه خصوصی برقم ۷۵ میلیاردی است که متعلق به یك میلیون نفر باشد . آیا این سرمایه نباید بیش از هر سرمایه دیگر مورد پشتیبانی قرار بگیرد . برای کامیونداربعد از کسر هزینه لاستیك ولوازم یدکی جزپیری ، خستگی و کامیونی فرسوده چیزی باقی نمیماند اتحادیه کامیون‌داران به پیروی از نیات شاهنشاه آریامهر درطریق آسایش این افراد زحمتکش قدم برمیدارد افرادی که با قبول تلاش پی گیر درراه اعتلای اقتصاد کشورشان میکوشند .

اتحادیه کامیونداران همه ساله کنگره‌ای درروز ۱۳ مهر ماه تشکیل میدهد که امسال پنجمین کنگره در شهر اصفهان با حضور آقای هویدا نخست‌وزیر مدبر ایران برپا میگردد .

بازرگانان عزیز افراد اتحادیه کامیونداران از شما دعوت مینمایند که درجلسات کنگره کامیونداران شرکت کنند، و میهمان اتحادیه باشید تا ازبرنامه های خدمتگزاری ما در حمل و نقل آگاهی پیدا کنید ما باکمال میل نظریات آقایان بازرگانان را می‌پذیریم .

پس از پایان سخنان آقای آذرفر رئیس اتحادیه کامیونداران کشور مانند سنوات قبل بسته های آجیل که برروی آنان کلمه سفر بخیر نوشته شده بود از طرف سندیکای کامیونداران آذربایجان به کلیه افراد و اعضاء حاضر در جلسه اهداء گردید و گل های میخك بیاد بود این کنفرانس بر سینه اعضای شرکت کننده نصب گردید .

آگهی استخدام

دانشگاه مشهد باستناد اجازه شماره ۵۶۳۷ الف مورخ ۱۵ر۴ر۴۶ سازمان امور اداری و استخدامی کشور افراد زیر را برای خدمت در دانشکده دندانپزشکی از طریق مسابقه استخدام می نماید .

عنوان	حداقل شرط تحصیلی	گروه موقت شغل	تعداد
۱ـ کمك کارشناس اداری (رئیس اداره امور اداری)	دیپلم کامل متوسطه و گذراندن یکدوره علوم اداری	چهار	یکنفر
۲ـ منشی حسابداری (حسابدار)	گواهینامه سال سوم دبیرستان و گذراندن یکدوره مقدماتی دفتر داری و حسابداری	دو	یکنفر
۳ـ بایگان	گواهینامه سال سوم دبیرستان و گذراندن یکدوره تخصصی بایگانی	دو	یکنفر

داوطلبان واجد شرایط میتوانند با دردست داشتن دو نسخه فتوکپی مدرك تحصیلی و دو قطعه عکس و دو نسخه رونوشت شناسنامه تقاضانامه خود را باتعیین آدرس به سازمان مرکزی دانشگاه مشهد (واقع در خیابان دانشگاه مشهد) تسلیم و یا بایست سفارشی ارسال نمایند تقاضا باید تا روز سی‌ام شهریور ماه ۴۶ بدفتر سازمان مرکزی دانشگاه واصل شده باشد روز یکم مهر ماه ۴۶ ساعت ۸ صبح در محل دانشکده دندانپزشکی مشهد از داوطلبان امتحان مسابقه بعمل خواهد آمد .

الف ۵۲۲۶ معاون دانشگاه مشهد ـ دکتر قوام نصیری

۱ـ۳ آ ـ ۲۴۹۲۲

حساب پس انداز :

بانک اعتبارات تعاونی توزیع

اولین جوائز مخصوص را بمناسبت روز فرخنده تاجگذاری

اعلیحضرت همایون شاهنشاه آریامهر

بدارندگان حساب پس انداز تقدیم میکند

جوائز مخصوص حساب پس انداز : بانک اعتبارات تعاونی توزیع

۱۵ شهریور باطلاع عموم خواهد رسید

Tehran Journal

بمناسبت هفته مسابقات تنیس

کاپ آریامهر

نشریه تهران جورنال جوائز ارزنده ای برای خوانندگان خود در نظر گرفته است .

کلیه خوانندگان و علاقمندان می‌توانند باارسال کوپن مخصوصی که از تاریخ هفتم شهریور بمدت یك هفته در تهران جورنال چاپ می‌شود درقرعه‌کشی جوایز زیر شرکت جویند.

۱ـ یکعدد بلیط دو سره مسافرت باروپا ازطرف شرکت

هواپیمائی ملی ایران «هما»

۲ـ یك عدد کارت عضویت افتخاری یکساله باشگاه قصر یخ

۳ـ دوعدد ساعت مرغوب از طرف نمایندگی ساعت های گالو.

۴ـ یکعدد خودنویس وخودکار طلای شیفرز از طرف نمایندگی شیفرز در ایران، موسسه گرانفر ـ خیابان نادری ـ چهارراه قوام‌السلطنه.

۵ـ یکدست لباس شب از طرف فروشگاه نیلی ، واقع در خیابان فردوسی ـ روبروی بانك ملی

۶ـ یکدست لباس اسکی از طرف فروشگاه نیلی .

۷ـ ده عدد کراوات و پوشت ازطرف فروشگاه مسعود نیا .

برای شرکت در قرعه‌کشی: خواهشمند است کوپن مخصوص تهران جورنال را پرنموده به آدرس روزنامه اطلاعات خیابان خیام دوزنا تهران جورنال ارسال فرمائید .

سنگدل

جان وین

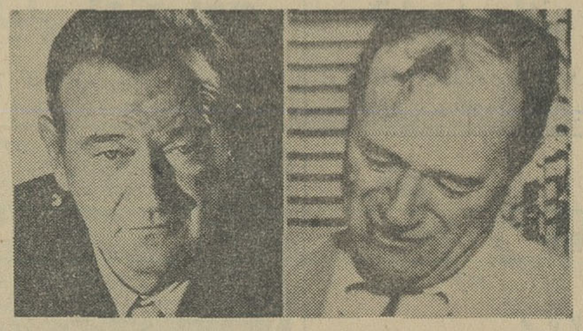

قبل از استفاده از هیرپیس — بعد از استفاده ازهیرپیس

آی . بی. اس مبتکر گیسوی بانوان با معرفی هیرپیس بار دیگر معجزه مینماید

هیرپیس برای پیش‌گیری از ریزش مو

هیرپیس برای آقایان که وسط سر موندارند

هیرپیس برای آقایان که درقسمتی ازسرکم مومیباشند

لطفا بسالن مجزا و مخصوص آقایان در کمپانی آی .بی.اس خیابان پهلوی جنب سینما امپایر مراجعه فرمایند.

آ ـ ۲۵۱۳۰ ـ۱ـ

آگهی جهت اطلاع داوطلبان استخدام دیپلمه برای شهرستانها در وزارت کار وامور اجتماعی

بدینوسیله باطلاع کلیه داوطلبانی که قبلا برای استخدام در یکی از ادارات اراك، اصفهان، اهواز ، آغا جاری ، بهشهر بندر پهلوی. بندرعباس ـ بندر ماه شهر ـ بندر شاهپور ـ بروجرد چالوس ـ خرم آباد ـ خرمشهر ـ دزفول ـ زنجان شاهرود ـ کرمانشاه ـ کاشان ـ کرمان ـ گرگان ـ گنبد کاوس ـ گچساران قم ـ لاهیجان ـ مسجد سلیمان ـ منجیل ـ نجف آباد از طریق فرم و یا مراجعه بادارات کار و امور اجتماعی شهرستا های فوق ثبت نام بعمل آورده‌اند میرساند که حد اکثر تا آخر وقت اداری روز شنبه ۱۸ر۶ر۱۳۴۶ باداره کار و امور اجتماعی شهرستان هائیکه ثبت نام نموده‌اند مراجعه و کارت ورود بجلسه امتحان دریافت دارند تاریخ و محل امتحان بادریافت کارت در شهرستان مربوطه باطلاع داوطلبان خواهد رسید .

۱ـ آ ـ ۲۵۱۳۲

ماشین رختشوئی گالا

بامزایائی که هیچ ماشین رختشوئی دیگر ندارد

رختشوئی باگالا راحت وآسان است وبرای شستشوی هرگونه البسه ضخیم ونازك قابل استفاده میباشد.

گالا دارای یك سیستم اختصاصی است که هرنکه رخت درآن بخوبی شسته میشود هنگام شستشو، لطافت البسه محفوظ میماند وبرخلاف ماشین های دیگر رختها را مچاله نمیکند.

ماشین رختشوئی گالا

در مدلهای مختلف باطرحی زیبا ورنگهای دلپسند. برقی و اتوماتیك.

شرکت سهامی فیروز خیابان تخت جمشید ـ شماره ۲۱۹ ـ تلفن ۴۷۱۳۱۱

VREDESTEIN

هرنوع و هرمدل تراکتوری که دارید چرخهای آنرا با لاستیك وردشتین مجهز کنید

لاستیك وردشتین مخصوص تراکتور و ماشینهای کشاورزی

شش لا ، تمام نخ نایلن ودراندازه های مختلف

با تضمین کارخانه

نمایندگان انحصاری شرکت میلارد سهامی خیابان الکتابان تلفن ۳ ـ ۳۱۵۴۱

خرید و فروش اثاثیه

خرید
فقط یکبار تلفنا امتحان کنید
بازرگانی فردوست تلفن ۷۵۷۶۸۵ کلیه‌فرش های کهنه و نوشما راتحت نظر کارشناسان مجرب جهت‌صادرات باروپا و امریکا بیش از سایرین خریداری مینماید صداقت وانصاف موسسه ما به هزاران خانواده که‌بما مراجعه کرده‌اند ثابت شده است .
۱-۳۶ آ-۱۹۶۹

فرش کیهان تلفن ۷۶۳۷۷۶
انواع قالی وقالیچه کهنه‌و نو
مخصوصا قالی های سنگین قیمت را خریداریم بهتر است برای معاملات‌هر نوع فرش باسازمان فرش کیهان تماس بگیرید چون مشاورین ما مجانا در اختیار شما خواهند بود .

فرش رضوی تلفن ۷۶۴۸۰۰
خریدار فرشهای نو وکهنه صادراتی شما تحت نظر کارشناس مطلع می‌باشد نسبت به تعویض و فروش فرشهای خود با ما مشاوره فرمائید میدان ۲۵ شهریور فرش رضوی
۱-۱۷ آ-۱۴۳۷

فرش طوسی تلفن۷۵۹۰۲۹
قالی و قالیچه کهنه شما را برای صادرات از سایرین بهتر میخرد .

فروشگاه وسمساری‌صمد
تلفنهای ۶۵۰۶۴ و۶۴۹۹۸۵
خریدار همه رقم فرش و اشیاء قدیمی وسایر لوازم منزل
۱-۶ ۲ آ-۱۸۹۳

فروشگاه کالای مرکزی
تلفن ۶۵۰۵۷
خریدار یخچال ، تلویزیون ، فرش واجاق‌گاز و سایر لوازم منزل
۱-۶ ۲ آ-۱۸۹۵

فروشگاه آرمان‌تلفن۶۹۶۲۳
بهترین خریدار تلویزیون ، فرش ، چراغ گاز و هرنوع یخچال نفتی

فروشگاه ونمایشگاه‌آسیا
تلفن ۶۱۲۸۳۲
یخچال ، تلویزیون ، اجاق گازو فرش عادلانه خریداریم شاه چهارراه پیروز
۱-۲۶ آ-۱۸۷۵

فروشگاه سعید- سرچشمه
خریدار اثاث خانگی و فرشهای‌سنگین قیمت تلفن ۸۱۶۱۸۵ و۳۸۶۶۷۷
۱-۲۶ آ-۱۶۸۴

فرش عطابخشی
فروش و معاوضه فرش نو باکهنه بازار سرای بوعلی تلفن ۴۲۶۱۷

نمایشگاههای مبل

پیراهن مبل ۵۳۵۰۰
تعویض پارچه مبل ۵۳۵۰۰ پرده‌دوزی مبل خیام ۵۳۵۰۰
۱-۲۶ آ-۱۶۷۷

پرده دوزی‌ارجمند۳۷۳۷۰
۱-۲۶ آ-۱۶۷۸

(فروش مخصوص نمایشگاه مبل‌ایتال استیل شروع‌شد)
از امروز تا اطلاع ثانوی یکدست مبل ۹ پارچه مدل ۶۷ باضافه یك گلدان کریستان مجانی .
(فقط ۷۰۰ تومان بفروش میرسد)
هر خانواده‌ایکه از نمایشگاه ایتال استیل دیدن نماید چه خرید کند چه نکند یك عدد
(کادوی زیبا تقدیم‌میگردد)
نمایشگاه بزرگ مبل ایتال استیل انواع مبل های مدرن وسرویس‌های مجلل اطاق خواب و میز و صندلی نهار خوری و سایر مبلمان دیگر منزل را که در زیبائی واستحکام‌نظیر ندارد تهیه نموده بقیمت هائی می‌فروشد که شما از ارزانی قیمت و زیبائی آن تعجب مینمائید .
شما خانواده عزیز همین امروزاز نمایشگاه مبل ایتال استیل دیدن نموده و مبلمان منزل خودرا به‌نصف قیمت و سهلترین شرایط خریداری فرمائید .
دیدار از نمایشگاه مبل ایتال استیل به نفع شما است چون اگر خرید هم‌نکنید یك کادوی زیبا به شما تقدیم میگردد .
شاهرضا مقابل دانشگاه مبل ایتال استیل
تلفن ۶۱۳۶۳۶ - ۶۱۲۴۲۶
۵-۱ آ-۱۸۹۷

معاملات پول
پول شرطی موجود است به تلفن‌های ۳۶۸۸۵ و ۳۹۰۶۷ مراجعه فرمائید

پول‌تومانی دوشاهی۶۴۸۰۹۰
۱-۲۶ آ-۱۸۵۶

پول‌شرطی تومانی دوشاهی۷۶۲۶۵۹
۱-۶ ۲ آ-۱۷۸۱

شستشوی مبل و فرش

شستشوی مبل‌وفرش کلین سرویس مهر مبتکر، پیشرو
جهت شستشوی مبل و فرش در جای خود بامواد آزمایش شده و دستگاه منحصربفرد فقط به‌کلین سرویس اطمینان داشته باشید تلفن ۹۵۲۵۴۶
۱-۳۰ آ-۱۸۴۰

شستشوی مبل‌وفرش‌ساحل
مبلهای شمارابانصمام تشکیهای‌ماشین بامواد مجاز خارجی بدون شکافتن در جای خود تمیز میکند تلفن۹۱۵۶۵
۱-۳۰ آ-۱۸۰۶

شستشوی مبل وفرش‌ادیب
مجهزترین موسسه‌ایکه میتواند مبل فرش تشکیهای ماشین رابطریق‌خشك‌شوئی تمیز نموده در جای خودش بشما تحویل دهد فقط ادیب‌است باتلفن ۹۵۲۴۵۴ تماس بگیرید .
۱-۲۰ آ-۱۹۵۱

تعمیرات

تعمیرگاه تلویزیون الکترون
تلفنهای ۷۶۳۶۸۴ و۷۵۶۱۱۶
آماده برای نصب کنورتور جهت فرستنده دولتی و آموزش و پرورش روی هر نوع تلویزیونو تعمیر تلویزیون R.C.A ساوث‌لورنس - تلفونکن سیمپراه فیلیپس و سایر مارکها با سرویس مجهز سیار در منازل ویژه شبانه‌روز
۱-۱۵ آ-۱۵۴۴

تعمیرگاه تلویزیون‌احسان
نصب کنورتور برای‌کلیه فرستنده‌ها وتعمیر تلویزیون‌های R.C.A. تلفونکن ، فیلیپس ، زیمنس ،شاوب لورنس باسرویس مجهز سیار۷۴۳۶۲
۱-۳۰ آ-۱۸۰۶

لامپ تصویر تلویزیون
قیمت لامپهای تصویر تلویزیون لامپ ۹۰ درجه تا ۲۱ اینچ ۱۴۵۰ ریال لامپ۱۱۰درجه تا ۲۱ اینچ۱۴۵۰ ریال لامپهای بزرگتر برای هر اینچ اضافی ۱۰۰ریال ضمنا برای اطلاع بیشتر بمراکز پخش زیر تلفن‌فرمائید امیریه-مهندس شفیقی‌تلفن۵۸۱۱۱۸ لاله‌زارنو -رادیو مائیس‌تلفن ۳۰۲۹۷۷ روزولت پلاك۴۵۸ جنرال الکترونیك سرویس تلفن ۶۲۱۸۷۸

تعمیرگاه یخچال فریجیدر
بعلت انحلال تعمیرگاه مرکزی -کلیه تعمیرات و لوازم یدکی فریجیدر زیر نظر مهندس باسابقه پذیرفته میشود خیابان فرح جنوبی - چهارراه دیبا تلفن ۷۲۳۳۶

سرویس یخچال کلوینا‌تور
تلفن ۶۲۸۳۷۱
سرویس یخچال و کولر کلوینا‌تور- سینگهاوس - بوش -فریجیدر - ادمیرال -فیلکو -زیمنس و سایر مارکها در اسرع وقت

تلویزیون سرویس R.C.A
تعمیر انواع تلویزیونو نصب‌کنورتور درمنزل صد تومان ۴۸۵۴۳

شاوپ لورنس تلویزیون
سرویس تلفن ۴۰۲۶۴
تعمیر تلویزیون شاوب لورس‌ونصب دستگاه کنورتور اتوماتیك آلمانی با سرویس مجهز سیار در منازل

شرکت مهندسین تلویزیون
باکارمزد کم وسرویس سیارمرتب تعمیر وهرنوع تلویزیون ۶۱۱۲۳۴

مهندسی تلویزیون نصیر
مجهزترین آزمایشگاه‌رادیوتلویزیون وادوات الکتریکی و نصب کنورتور و آنتن زیرنظر متخصصین مجرب درتمام ساعات برنامه دراختیار شما است تلفن ۷۵۳۰ ۳

تعمیرگاه تلویزیون R.C.A.
تعمیر انواع تلویزیون نصب دستگاه کنورتور اتوماتیك در منازل صدتومان برای کلیه تلویزیونها تلفن۴۴۳۷۳۳و ۶۹۵۱۴ ۱-۳۰ آ-۱۹۱۷

تعمیرگاه یخچال‌نورژ۷۵۰۴۸
۱-۳۰ آ-۱۹۴۱

پانسیون

پانسیون ارمغان تربیت
برای دختران دانشجو
درساختمانی مجهز باطاقهای مبله ۳ نفره تعدادی دانشجوی دختر با معرفی دانشکده مربوط میپذیرد .
خیابان پهلوی - سه‌راه عباس آباد تلفن ۶۲۹۴۳۴ ۱-۳۶ آ-۱۹۴۶

پانسیون سانترال
روبروی در دانشگاه خیابان فخررازی کوچه انوری پلاك۱۸ افتتاح گردید همه روزه برای ثبت‌نام آماده میباشد تلفن ۶۱۳۴۷۶
۱-۳۰ آ-۱۶۳۸

معاملات املاک و مستغلات و اتومبیل

فروش

منزل شخصی ساز
اوکازیون فروشی
در آمیرآباد شمالی خیابان هیرات دوطبقه مهندسی فلزی به عرض ۱۰متر ۸اطاق ۳ هال بزرك نماساختمان سنك مرمر درجه یك دکورهای عالی کف پوش آلمانی تهویه‌تلفن اف.اف لوستر وتزئینات آئینه وسرویس لوکس حمام وآشپزخانه که‌واقعا سفارش ونمونه ساخته شده اجبارا بواسطه احتیاج به قیمت دویست و پنج هزار تومان‌فروشی بدفتر ساختمانی تجارتی‌خیابان ساسان چهارراه کاوه تلفن ۴۴۶۴۱ مراجعه فرمائید .
آ-۱۹۵۹

خریدو فروش زمین و خانه و پول شه طی درنارمك تلفن ۷۶۰۰۹۰

دوباب مغازه با کلیه وسایل چرخ خیاطی و لوازم آن - لباس -پارچه در خیابان روزولت چهارراه ثریا به فروش میرسدباتلفن ۷۵۶۱۲۶مذاکره شود .
آ-۱۹۰۳

زمینهای عباس آباد
خریداریم خیابان پهلوی بازرگانی جلالی ۶۲۶۴۱۱ -۶۲۴۱۹۳
۱-۳۶ آ-۷۶۰۸

بورس اراضی سعادت‌آباد
وکوی مکانیر بنگاه‌رویال تلفن‌های ۶۸۵۶۲ و۴۵۰۴۰
۱-۲۶ ۱-۲۳۸۳۶

اکازیون
بعلت مسافرت خانه‌ای بمساحت ۱۴۰ متر ۳طبقه در خیابان ژاله بفروش‌می‌رسد. بتلفن ۳۷۴۴۸ از ظهر تاساعت چهار بعداز ظهر مراجعه فرمایند
۱-۳ آ-۱۷۱۶۹

خانه ۲ طبقه فروشی
خیابان گرگان کوچه قاسمی منزل چهار اطاقه باتلفن ۷۵۸۶۹۵

سالن آرایش زنانه
باچندین سال سابقه در بهترین نقطه تهران مجهز باسالن انتظار و تلفن بعلت مسافرت بفروش میرسد تلفن ۶۶۸۵۲
آ-۱۹۴۵

ویلای یکطبقه درصاحبقرانیه
بمساحت ۱۰۰۰ متر ساختمان یك‌طبقه شامل ۷اطاق کف‌ها پارکت باشوفاژ قیمت ۳۵۰ هزار تومان تلفن ۴۰۰۰۰ و ۶۰۰۰۰
۱-۳ آ-۱۹۵۳

ویلای مدرن در نیاوران
مهندس وشخصی‌ساز ۱۰۰۰ مترمشجر ساختمان ۳طبقه شامل ۱۰ اطاق با شوفاژ و سرویس کامل قیمت ۴۵۰ هزار تومان تلفن ۴۰۰۰۰ و۶۰۰۰۰
۱-۳ آ-۱۹۵۴

زمین بقطعات بزرك وکوچك
روبروی ابن‌بابویه‌بفروش میرسدبنگاه توکل تلفن ۵۹۹۹۱
۱-۸ آ-۱۷۴۵

زمین فروشی
زمین بسیار مرغوب درباغ صباخیابان ملك تلفن ۵۱۰۸۷
۱-۳ آ-۱۹۶۰

سیدخندان حدود خیابان
۴۵متر بمساحت ۳۶۵متر ۲۷۰ مترزیر بناشش اطاق وهال بزرك باتمام وسائل وگاراژ بقیمت مناسب بفروش میرسد ۴تا۶بعداز ظهر بتلفن ۷۷۱۴۰۴مراجعه فرمایند .
آ-۱۷۳۹۷

خریداری میشود

زمینهای ونك ودره قشلاق
را نقدا خریداریم خیابان پهلوی بازرگانی جلالی ۶۲۶۴۱۱ - ۶۲۴۱۹۳

زمینهای خیابان وزراء
بازرگانان را فوری خریداریم بنگاه کورش خیابان بازرگانان ۶۲۳۹۹۶ - ۶۲۸۹۲۸

از سه‌راه مهرآباد تا
کرج برجاده یك قطعه‌زمین بهرمساحتی خریداریم تلفن ۷۰۴۴۸
۱-۲ آ-۱۹۳۶

پهلوی دره قشلاق داودیه
ونك خریداریم‌برادران عابدی۷۷۰۴۷۷

زمین کاظم آباد و مهران
دره‌قشلاق خریداریم ۷۴۴۹۹
۱-۱۰ آ-۱۹۵۸

اجاره داده میشود

خانه وآپارتمان اجاره
در امیرآباد و شمال شهر موجود است موسسه‌پرسپولیس تلفن۶۳۰۳۱۲
۱-۱۰ آ-۱۸۴۸

خیابان جامی خیابان استخر
پلاك ۱۴۲ یکدستگاه آپارتمان چهار اتاقه نوساز باسرویس کامل ووان و آب گرم‌کن طبقه سوم باجاره داده‌می‌شود تلفن۳۳۶۵۹

ساز ماههای فنی و فرهنگی

درمدت یکماه باتضمین
موفقیت قطعی رادیو (ترانزیستوری، تلویزیون ، نقشه‌کشی ، برق وفشار قوی)را بیاموزید و گواهی رسمی بگیرید. کارو آموزش پهلوی نبش بهرامی تلفن ۴۹۴۹۴
۱-۲۰ آ-۱۹۳۷

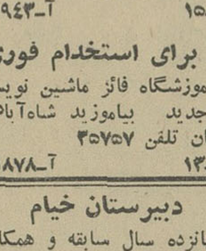

دبستان ملی نورافشان
«ادونتیست»
زیرنظر مربیان‌تعلیم‌و تربیت‌ازدانشگاه خاورمیانه بیروت همه‌روزه از ساعت۸ الی ۱بعدازظهر ثبت‌نام مینماید.وسیله آمدورفت مهیا می‌باشد .
نشانی : خیابان شاه جنب کوچه رم شماره ۲۱۸ تلفن ۶۷۹۱۳

تعلیم رقصهای مدرن سالن
زیرنظر مادموازل‌ژیلا ۷۵۶۷۰۳
۱-۱۵ آ-۱۹۴۳

برای استخدام فوری
در آموزشگاه فائز ماشین نویسی‌رابا متد جدید بیاموزید شاه‌آباد اول اکباتان تلفن ۳۵۷۵۷
۱-۱۳ آ-۱۸۷۸

دبیرستان خیام
باپانزده سال سابقه و همکاری دبیران مبرز برای دوره اول و دوم (طبیعی -ریاضی -ادبی)همه روزه صبح‌و عصرثبت‌نام مینماید خیابان شاه چهارراه سیمتری‌اول نشاط تلفن ۶۹۷۴۰
۱-۳ آ-۹۳۰

انگلیسی‌توسط بانوی‌انگلیسی
بهلوی تلفنهای ۴۷۱۴۱و ۴۲۰۸۶
۱-۶ ۲ آ-۱۷۴۸

ماهی سی تومان
زبان انگلیسی و آلمانی با تضمین موفقیت تلفن ۴۹۴۹۴

انگلیسی‌خصوصی ۶۲۹۵۱۷
۱-۲۰ آ-۱۸۶۴

زبانهای‌انگلیسی‌وآلمانی
راتا۷۳ ساعت بطریقه کنتراتی فرا گیرید شاهرضا بین کالج‌و هتل تهران پالاس پلاك ۱۴۲ کلاس صیرفی

تدریس‌ریاضیات‌وفیزیك‌شیمی
متوسطه بویژه ششم‌بوسیله دانشجوی فنی با تضمین دقت عمل تلفن ۹۵۳۸۸۷

انگلیسی وآلمانی توسط بانو۷۶۱۷۰۶
۱-۱۵ آ-۱۹۴۲

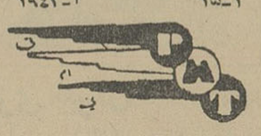

مسافرین محترم پی -ام - لی
جهت مسافرت بتمام نقاط شمال و بیابانهای استان قدس رضوی با بهترین اتوبوسهای آخرین مدل این موسسه مسافرت فرمائید
منزل خیابان امیربهبهان مسجد سراج الملك
تلفن ۳۰۵۱۵۴ - ۳۳۶۲۸

آپارتمان لوکس شش اطاقه
باتلفن وشوفاژ وگاراژ درخیابان دیبا بالای میدان ۲۵شهریور ۳۹۷۸۴ بنگاه کوشان ۱-۳ آ-۲۴۵۹۶

اجاره میشود

برای‌اجاره‌منازلتان بخارجیان
درشهر وشمیرانات مبله و غیر مبله باتلفن‌های ۶۱۲۴۹۶۴و۴۹۷۱۳ تماس

واگذار میشود

سالن آرایش زنانه مدرن
ومجهز و مشغول‌بکار در بهترین نقطه شهر واگذار میشود بعداز ظهر ها به تلفن ۴۴۲۸۴ مراجعه فرمائید

دوباب مغازه در بهترین
نقطه دروازه شمیران واگذار میشود تلفن ۷۵۵۷۱۷

یك مطب باسابقه واگذار
میشود تلفن ۷۵۱۰۸ آ-۱۷۳۶۷

فروشگاه اتومبیل

یکدستگاه اتوبوس
ماگروس مدل ۶۴ برای فروش نقدو اقساط ویا اجاره آماده می‌باشدطالبین بتلفن ۳۰۲۷۵۶ مراجعه فرمایند
۱-۴ آ-۲۴۴۳۸

انواع فولکس واگنهای نو
رااز شرکت سهامی عباد
خیابان امیرکبیر خیابان ملت تلفن های ۳۰۴۱۸۱ و ۳۰۴۴۷۳ خریداری نمائید .
۱-۲۶ آ-۱۹۲۴

کامیون فروشی
یکدستگاه شاسی فورد ۲۵۰ تن ۴ سیلندر دیزل‌باطاق راننده‌بدون‌واسطه بفروش میرسد طالبین‌میتوانند صبح‌ها به‌سه‌راه آذری -جنب شرکت واحد تعمیرگاه تراکتور فورد تلفن ۹۵۵۸۸ مراجعه نمایند.
آ-۱۶۴۱۷

ماشین اپل کادت مدل
۶۵ بفروش میرسد تلفن ۸۳۰۹ ۴
آ-۱۷۳۷۷

کرایه

جهان‌تاکسی سرویس
اتومبیل بدون راننده و بارانده فیشرآباد بلاك ۴۸ تلفن ۴۷۰۰۰ -
۶۹۶۹۴ ۱-۳۶ آ-۱۹۳۱

برای ساختمان شما

ایرانیت محصول وطن شماست
ایران تزئین سازمان نهیه و نصب ایرانیت اکوستیك ، پارکت ،موکت. کرکره‌پرده خدمتگزارشما، سه‌راه‌شاه ساختمان‌آزاد شماره ۴۰ تلفن۶۸۳۵۹

ایران تزئین
نصب ایرانیت شمارا در تمام نقاط کشور بیش از ۵۰۰ مترمتری ۱۲ریال باضمانت ۵سال تعهده میگیرد اجرت نصب و بهاء گیره‌های مصرفی پس‌از نصب و رضایت شما دریافت خواهد شد تلفن ۶۸۳۵۹

رفع گرفتگی برنوع لوله‌ساختمانی
بادستگاه تراکم هوا - تلفن ۷۸۷۲۷

کلیه تعمیرات منزل شما
از هر جهت با اقساط ۴ماهه ۳۱۸۶۹
۱-۳ آ-۱۸۴۹

نقاشی ساختمان جانفدا
۷۸۱۹۷۷ کاغذدیواری‌ونصب۷۸۱۹۷۷ نقاشی ساختمان باقساط ۷۸۱۹۷۷
آ-۸۷۲۶

معاملات هرمقدار کاه و هیزم باوسیله حمل ارزان تخت طاوس شرقی زیر تپه باغ‌صبا باتلفن ۷۰۴۴۸

مخصوص بانوان

KOMACHI
ساخت بزرگترین‌ومدرنترین کارخانه سازنده مودردنیا
گیسوی
کوماچی
صددرصد حالص
ازموی انسان
نماینده انحصاری :
شرکت پاپیتال ساختمان آلومینیوم
طبقه‌اول تلفن ۶۵۲۴۲

راهنمای پزشکی و اطلاعات

معالجه فلج باروش همیوپاتیك
منحصر بفرد در ایران دکتر بهره‌مند سعدی کوچه شمالی‌بیمه تلفن۳۰۱۱۷ ۸۶۳۲۸۶

دکتر محمدعلی صدیقی
داخلی پوست امیرسی ترك هروئین ترياك الكل شاه چهار راه فروردین پذیرائی صبح و عصر تلفن۴۹۵۴۶

بیماریهای آمیزشی مجاری ادرار
میدان بهارستان خیابان‌صفی‌علیشاه

دکتر یحیی صدری

دکتر دانشکر
امراض مقاربتی و مجاری ادرار خیابان سپه مقابل پستخانه تلفن۳۰۲۴۱۶

ترك ترياك و هروئين
دکتر صفائی با ۲۹ سال سابقه و مند جدید بستری وسرپائی سعدی شمالی جنب بانك بیمه تلفن ۳۰۴۱۵۳

دکتر محمدرضا مسند
دارای گواهینامه از بروك مدیکال امریکا درمان‌قطعی بیمارپهای‌آمیزشی مجاری ادرار -زنان ،دروازه دولت روبروی کمپانی فیات تلفن ۴۴۳۸۹

دکتر عطاءاله خواجوی
جراح‌و متخصص بیماریهای چشم‌عضو کالج بین‌المللی جراحان‌خیابان جامی چهار راه استخر تلفن ۴۵۹۶۱

دکتر عباس جناب زاده
دارای گواهی نامه از دانشگاه طب فرانسه امراض مقاربتی ومجاری ادرار خیابان منوچهری مقابل کوچه زاندارك صبح و عصر فقرا مجانی تلفن۴۴۰۵۳

دکتر نصرت‌اله گرجی
متخصص بیماری های خون‌و انواع‌کم خونیها ازدانشگاه پاریس دروازه‌دولت تلفن۳۴۳۸۹

ترك ترياك و هروئين
دکتر اسلامدوست حشمت‌الدوله چهار راه گلشن تلفن ۴۸۳۲۳و۶۷ ۶۱۳۰۶

درمان زخم معده روده باطریقه جدید
دکتر هاشم رستگار میدان فوزیه اول شهناز پذیرائی ۴تا۹ بعدازظهر تلفن

درمان روماتیسم واگزما
دکتراختر زاد -خیابان ابتهاج ۴۳۸۹۵

معالجه امراض مقاربتی وآمیزشی
خیابان شاهپور نرسیده به سه راه بوذرجمهری دکتر جلال سپهرزاد

دکتر عباس نیك نژاد
متخصص از دانشگاه پاریس بیماری گوارشی درمان بواسیر بدون عمل فیستول فیسور بامتد موثر . خیابان گرگان جنوبی پذیرائی عصر ها

دکتر داوران تلفن ۳۰۲۵۴۸
بیماریهای آمیزشی و مجاری ادرار چهار راه دروازه دولت صبح و عصر

بیماریهای معده -کبد-روده
بواسیر بدون عمل جراحی دکتررفیعی مخصص از دانشگاه پاریس خیابان جامی اول کوچه پاریس‌تلفن ۴۸۱۸۹

بیماریهای‌آمیزشی‌مجاری‌ادرار
دکتر احتیاطی دیپلمه امریکاسپه چهارراه پهلوی تلفن ۶۸۴۸۷

مطب دکتر هنربخش
متخصص قلب و عروق
به‌خیابان بزرگمهر شماره ۳۰ انتقال یافت تلفن ۴۶۹۴۳ -۴۴۰۹۰

دکتر فرنوش ۴۸۵۵۵
داخلی ، پوست ، مقاربتی گواهینامه ازپاریس امیریه . اول‌منیریه

اکسیژن تراپی شبانه روزی
کلنیك لانتارول موسسه امین خیابان سعدی چهارراه سیدعلی تلفن۳۴۷۹۷

دکترحمید ثابتی متخصص
گوش ، حلق‌وبینی شاهرضا دروازه دولت پذیرائی بعداز ظهر ها۷۶۱۶۴۳

نشانی مطب اورتوپدی
دکترکیوان گوهردخشان- دکتر محمد مولوی دارای دیپلم تخصصی از دانشگاههای آمریکا در رشته جراحی اورتوپدی (شکسته بندی- درمان اندام‌های غیر طبیعی‌و بیماریهای‌ستون فقرات) خیابان کاخ جنوبی کوچه هلالی شماره ۱۱ تلفن ۴۱۷۰۴ پذیرائی ۸ الی ۸ بعدازظهر .

دکتر قیصر تلفن ۷۶۵۶۱۴
متخصص فزیوتراپی از کینهاك درمان فلجها - دردهای عصبی - عضلانی و دماتیسم ساتیك - تخت جمشیدچهار راه نهار کوچه آفتاب

دکترسیدمحمد کاظم‌طباطبائی
تجزیش متخصص واستادیار بیماری های داخلی‌میدان سرپل‌اول مقصودبك تلفن ۸۵۳۵۶ تا ۸بعداز ظهر

برنامه سینماها

سلطان بازداشتگاه - جرج سیگال - نام کورتنی
سینه‌موند (۴۸۳۲۱) ۱۱- ۳- ۵ر۱۵- ۷ر۳۰- ۹ر۴۵

رام‌کردن زن‌سرکش- سینماسکوپ-رنگی-
ریاموند (۶۲۸۴۰۰) ۱۱- ۲ر۴۵- ۵- ۷ر۱۵ -۹ر۴۵

گامبیت - رنگی- شرلی مك‌لین- مایکل‌کین
آتلانتیك (۶۲۷۱۷۱) ریولی (۷۵۷۷۷۷) ۱۱ر۱۵- ۳ر۳۰ -۵ر۳۰- ۷ر۳۰ - ۹ر۳۰ کاپری (۴۸۴۰۱) ۱۱ - ۳ - ۵ - ۷ - ۹ حافظ (۳۴۰۷۴) ۱۰ر۳۰ - ۲ر۳۰ - ۴ر۳۰ - ۶ر۳۰- ۸ر۳۰

دوزندانی سینك‌سینك- چیچو- فرانکو
مولن‌روژ (۷۲۹۲۹) ۱۱ - ۳ر۳۰ - ۵ر۳۰ - ۷ر۳۰ -۹ر۳۰

جنك وصلح - رنگی- اودی‌هپبورن- ملی‌فرر
دیانا (۴۷۳۶۵) ۱۰ - ۱ - ۴ - ۷ -۱۰ گلدن‌سیتی (۶۱۳۲۶۹)
۱۱- ۳ر۳۰ - ۶ر۳۰ -۹ر۳۰ مهتاب (۴۷۷۷۷) کریستال(۳۷۶۷۵)
۱۰ر۳۰ - ۳ - ۶ - ۹ اسکار (۹۵۰۸۹۸) ۹ر۳۰ - ۲ر۳۰ - ۵ر۳۰- ۸ر۳۰ برلیان (۳۳۵۳۵) ۱۰ - ۱- ۴ -۷ زهره (۳۰۴۸۰۸) ۱۱ - ۲ - ۵ - ۸

درجستجوی تبهکاران- گوگوش- علی‌آزاد- هاشمی
میامی (۷۴۳۲۹) ۱۱ - ۳ - ۵ - ۷ - ۹ همای (۶۹۶۶۴) ستاره (۵۸۷۲۱) ۱۰ر۳۰ - ۲ر۳۰ - ۴ر۳۰ - ۶ر۳۰- ۸ر۳۰ تیسفون (۹۳۸۸۲)المپیا (۹۱۷۹۶) پانوراما (۷۹۳۵۷۰)
۱۰- ۱۲ - ۲ - ۴ - ۶ - ۸

تابستانی سیلوانا ۷ر۳۰ - ۹ر۳۰

غرور وشهوت- رنگی- باشرکت سوفیالورن
تراس کریستال ۷ر۱۵ - ۹ر۱۵

دختروژنرال- سینماسکوپ- رنگی- ویرنالیزی
رادیوسیتی (۴۳۳۲۰) ۱۱ر۱۵ - ۳ر۳۰ - ۵ر۳۰ - ۷ر۳۰ -۹ر۳۰
نیاگارا (۶۵۳۰۷) ۱۱ - ۳ - ۵ - ۷ - ۹ر۱۵ ب.ب (۶۹۶۴۱)
۱۰ر۳۰ - ۲ - ۴ - ۶ - ۸ - ۱۰ ادئون (۳۸۱۱۸) آستارا(۸۴۰۲۲)
۱۰ر۳۰ - ۲ر۳۰ - ۴ر۳۰ - ۶ر۳۰ - ۸ر۳۰

مادر سرگردان- رنگی- سوچیت‌راسن- درمندرا
آسیا (۴۲۹۰۹) ۱۱ر۱۵ - ۲ - ۴ر۳۰ - ۷ - ۹ر۳۰ پرسپولیس (۵۸۱۰۸۳) ۹ر۳۰ - ۱۱ر۳۰ -۲- ۴ر۳۰ - ۷ - ۹ر۳۰ سیلوانا (۳۳۷۷۷) ۱۰ر۳۰ - ۱ - ۳ر۳۰ - ۶ - ۸ر۳۰

زیبای وایکینك - دنگی- دان‌موری- کاریتا
متروپل (۳۹۴۱۰) ۱۰ر۳۰ - ۲ر۳۰ - ۴ر۳۰ - ۶ر۳۰ - ۸ر۳۰
تراس امپایر ۷ر۳۰ - ۹ر۴۵

همبسترهای‌بیگانه- رنگی- راك‌هودسن-
درایوین (۷۸۱۷۹۵) ۷ر۳۰ - ۹ر۳۰

کاپریس- سینماسکوپ - رنگی- دوریس‌دی-
سانترال (۴۸۶۸۶) ۱۱ - ۳ - ۵ - ۷ - ۹ امپایر (۶۲۳۹۴۱)
۱۱ر۱۵- ۳ر۳۰ - ۵ر۳۰- ۷ر۳۰ - ۹ر۳۰ تاج (۳۳۰۶۴) ۱۰ر۳۰- ۲ - ۴ - ۶ - ۸ - ۱۰
تراس نیاگارا ۷ر۳۰ - ۹ر۳۰

بازرس‌گل- رنگی- دانی‌کی- والتر سلزاك
پارامونت (۴۸۳۲۱) ۱۱-۳ر۳۰-۵ر۳۰-۷ر۳۰-۹ر۱۹ایفل(۴۵۳۷۷)
۱۰- ۱۲- ۲-۴- ۶-۸-۱۰

لحظه انتقام - سینماسکوپ- رنگی- فرانکونرو
رویال (۴۹۷۸۵) ۱۱ر۱۵ - ۳ر۱۵ - ۵ر۱۵- ۷ر۱۵ - ۹ر۱۵سعدی (۳۶۴۶۸) سمپیلا (۳۶۴۳۴) ۱۰ر۳۰ - ۲ر۳۰ - ۴ر۳۰ - ۶ر۳۰ - ۸ر۳۰ پلازا (۴۴۲۵۵)۱۱ - ۳ - ۵ - ۷ - ۹

پروفسور - شمی کاپور- کالپانا
پاسیفیك(۷۳۳۱۱)۳۰ر۱۱ -۲- ۴ر۳۰-۷- ۹ر۳۰ اونیورسال(۶۶۹۵۳) ۱۱ر۱۵ -۱ر۴۵ -۱ر۱۵ -۴ر۶ -۵ر۱۵ -۹ر۱۵ تراس ۷ر۳۰ -۱۰ تهران (۳۸۱۶۵) ۹ -۱۱ر۳۰ -۲ -۴ر۳۰ -۷ -۹ر۳۰ تابستانی ۷ر۳۰ -۱۰ ایران (۳۶۳۵۴) کیهان (۹۲۳۶۰) ژاله (۳۰۴۱۲۰) ۳۰ر۱۰ -۱ - ۳۰ر۳ -۶ - ۸ر۳۰ نپتون(۷۶۰۱۳۶) ۴۵ر۱۰ - ۱۵ر۱ - ۴۵ر۳ -۱۵ر۶ - ۸ر۴۵ پاسارگاد (۷۹۲۷۸۲) ۱۱ر۳۰ - ۴ - ۶ر۳۰ -۹ الوند (۵۵۰۴۸) ۱۰ -۱۲ر۳۰ -۳ - ۵ر۳۰ -۸

عربسك - سینماسکوپ - رنگی- گریکوری‌پك -
بولوار (۶۰۲۹۲) ۱۱ - ۳ - ۵ - ۷ر۱۵ - ۹ر۳۰

تعطیلات در ساحل نقره‌ای- سینماسکوپ - رنگی-
آریا (۳۹۸۸۴)- ۹ر۱۵ -۱۱ر۱۵ - ۱ر۱۵ -۳ر۱۵ -۵ر۱۵ تراس ۷ - ۹

برادران شیطان- لورل- هاردی
ماژستیك (۶۸۴۶۱) ۱۱ - ۳ - ۵ - ۷ - ۹

کت بالو- سینماسکوپ - رنگی- لی‌ماروین
گلدیس (۶۲۸۷۱۳) ۱۱ - ۳ - ۵ - ۷ - ۹

هاملت - سینماسکوپ - اینو کنتواسموکتونفسکی
تراس دیانا ۷ر۳۰ - ۹ر۳۰

رودخانه وحشی- سینماسکوپ - رنگی-
تخت جمشید (۴۳۵۵۰) ۱۱ -۳- ۵- ۷- ۹
نادر (۳۹۰۹۵) ۹ - ۱۱ - ۱ - ۳ - ۵ - ۷ - ۹
مراد (۷۳۳۸۲) ۹ -۱۵ر۱۱ -۳۰ر۱ -۴۵ر۳ -۶ -۱۵ر۸
دنیا (۳۳۸۱۲) ۱۰ر۳۰ - ۲ر۳۰ - ۴ر۳۰ - ۶ر۳۰ -۸ر۳۰
فلور (۲۸۰۹۶) ۱۰ - ۱۲ - ۲ - ۴ - ۶ - ۸
رامسر (۵۲۰۶۰) ۱۱ - ۳ - ۵ - ۷ - ۹
جهان (۶۰۳۵۰) ۱۱ - ۳ - ۵ - ۷ - ۹
کارون (۹۵۱۰۶۵) ۱۰ - ۱۲ - ۲ - ۴ - ۶ - ۸
جی (۹۱۲۰۷) ۱۰ - ۱۲ - ۲ - ۴ - ۶ - ۸
فرح ۲ر۳۰ - ۴ر۳۰ - ۶ر۳۰ - ۸ر۳۰
ماندانا (۷۹۹۸۲) ۱۰ر۳۰ - ۲ر۳۰ - ۴ر۳۰ - ۶ر۳۰ - ۸ر۳۰
شرق (۵۴۰۲۴) ۱۰ر۳۰ - ۲ر۳۰ - ۴ر۳۰ - ۶ر۳۰ - ۸ر۳۰

بیگانه ازجان‌گذشته - سینماسکوپ- رنگی-
فردوسی (۳۵۷۸۴) ۹-۱۱-۱-۳-۵-۷-۹

رد لطافت روز - جین‌فوندا - پیترفینچ
کسری (۷۵۶۹۳۹) ۱۱ - ۳ - ۵ - ۷ - ۹

سرقت بزرك در قطار - ایزامیراندا - هورست‌تاپرت
پارك (۳۹۶۳۷) ۹ - ۱۱ - ۱ - ۳ - ۵ - ۷ - ۹

زمین تلخ - فردین- بیك‌ایمانوردی
مشعل (۳۳۸۲۶) ۱۰ر۳۰ - ۲ر۳۰ - ۴ر۳۰ - ۶ر۳۰ - ۸ر۳۰

سوزان چون‌آتش- رنگی- جین‌مانسفیلد
پردیس ۱۰ر۳۰ - ۱۲ر۳۰ - ۲ر۳۰ - ۴ر۳۰ - ۶ر۳۰ - ۸ر۳۰

سرنوشت یك انسان - سرگئی باندارچوك
شهره (۲۷۹

نوشته: احمد- احرار
شاهین سفید

-۱۲۵-

قاطعیت تصمیم ملکشاه که‌از لحن سخن او آشکار بود، برای وزیر اعظم جای چون‌وچرا ودرخواست تجدیدنظر باقی نمی‌گذاشت.از طرفی خوداو نیز نسبت به‌امیر یورنتاش غضبناك بودو بناگزیر فرمان شاه‌را دائر به‌عزل امیریورنتاش و برچیدن خط محاصره ازاطراف دژ بوی ابلاغ کرد.

بی‌شك هرآینه حسن دربرابر پیشنهادات یاران خود ضعف‌نشان داده‌بود و حرکتی از مدافعان دژ سرمیزد که قرینه‌ای بر پریشانی‌وضع وغلبه نومیدی در داخل دژ آشکار میساخت ،امیر یورنتاش بسادگی از محاصره دژ دست نمیکشید. امااو نیز درشرایطی فرمان عزل خود وشکستن محاصره را دریافت میداشت که شخصا از ادامه محاصره نومید شده ویقین کرده‌بود آب‌و آذوقه باندازه‌یی در دسترس دژ نشینان هست که بتوانند تافرارسیدن فصل زمستان مقاومت کنندوبا آمدن زمستان نیز خواه‌ناخواه میبایستی قشون خود را فرا بخواند.این بود که در عزیمت باصفهان وبرداشتن محاصره درنك نکرد.

بامراجعت سپاهیان امیریورنتاش ، زندگی در الموت بحال‌عادی بازگشت . دروازه دژپس‌از چندین ماه بروی پاشنه‌خود چرخیدورفیقان باطنی بپای صخره سرازیرشدند وحسن پیروزی بزرك خودرا بهمه مراکز باطنی اعلام داشت تا بقیه‌باطنیان نیز درمابقی نقاط کشورپیروزی الموت را جشن بگیرند.

در نخستین جمعه بعداز شکسته شدن محاصره ، جمیع باطنیان الموت از مردوزن در مسجد قلعه اجتماع کردند و حسین‌قائنی برفراز منبر قرار گرفته بنام مستنصر وبه‌پیروزی ابن‌صباح خطبه خواند و باعتبار سخنان حسن که بشارت داده‌بود : «ازامام اشاره رسیده است دراین موضع اقبال به‌رفیقان روی می‌آورد» الموت را بلدةالاقبال‌نام‌نهاد.

بعد، حسن به منبر رفت و تفصیلی پیرامون مسائل و حوادث جاری بیان کرد و گفت :

-موفقیتی که‌بدست‌آوردیم درحد خود بسیار بزرك ولی درقبال مبارزه بزرك ما کوچك است . حوادث‌این چندماه برای ما محك آزمایشی بود که توانائی و استقامت خودرادر برابر مشکلات‌وسختی‌ها بسنجیم وخدارا شکرازین آزمایش روسپید بیرون آمدیم .در قضیه اخیر دشمن مقهور اراده و استقامت ماشد . لکن بدنبال عقب‌نشینی‌از پای صخرةالموت، تهاجم دشمن اینبار بطور وسیع حمله خودراشروع میکند. درهمه نقاط وباهمه نیرو بما حمله خواهدشد و ماناگزیرخواهیم بوداز همه دژها و مواضع خود مثل الموت دفاع کنیم . من‌اطمینان‌دارم طی مدتی که مادر محاصره امیریورنتاش قرار داشتیم ، نظام‌الملك‌به تجهیز قوا مشغول بوده است تااگر درجنگی که بقصد تسخیر الموت وگرفتار ساختن یااز میان برداشتن من شروع کرده بود کامیاب‌نشد جنك بزرك خودرا بعزم ریشه‌کن ساختن نهضت باطنی آغاز کند.البته نظام‌الملك درین جنك شکست خورد و بظاهر ما فاتح شده‌ایم . امااز نظر دورندارید که‌ما فقط توانسته‌ایم الموت رانگهداریم ودرین ناحیه هرچه داشته‌ایم،بجز این دژ همه‌را ازدست داده‌ایم . گروه فراوانی از یاران‌ما بشهادت فائض وگروه بیشتری دربدر وپراکنده شدند . ازآن گذشته درفرصتی که دشمن برای تجهیز و تقویت قوای خود داشته است، مافرصت برای هیچ‌کاری نداشتیم و هیچ‌کاری نکردیم . اکنون بشما میگویم تابدانید که فرصت ماکم‌است و کارهای مازیاد. بعدازین اگروضعی برای الموت پیش‌آید که ما ناگزیر شویم دروازه الموت راببندیم و رابطه ما چندین ماه با رفیقان و پایگاه های دیگر باطنی گسسته شود زیانهای فراوان برنهضت باطنی خواهد رسید. بعدازین مانمیتوانیم در دژها بنشینیم و منتظر حمله‌از طرف دشمن باشیم.در مقام دفاع ازخودمان باید بمقابل دشمن رفته بایستیم و بجنگیم فرصت ندهیم که‌دژهای‌مادرخطر محاصره بیفتد. علاوه‌بر آن الموت سوای‌در های دیگراست. اینجا سنگر وپایگاه وستاد اصلی نهضت باطنی‌است. کافی نیست الموت قدرت دفاع ازخودش وازین‌ناحیه پیدا کند ، بلکه ازینجا باید کمك‌به‌همه یاران‌و همه سنگر هابرسد. اینها را میگویم‌تا بدانیداز سحرگاه فردا که شنبه است زندگی در الموت عوض‌میشود. مادراینجا برزمان افسار میزنیم وبرگرده آن‌سوار میشویم و وادارش میکنیم بسرعتی که‌ما میخواهیم حرکت کند نه بدانگونه که‌معمول آنست !

انجمن صفحه ایران

باعضویت درانجمن صفحه ایران شماهم از مزایا و برنامه‌های این سازمان ابتکاری وجالب استفاده نمائید .

انجمن صفحه ایران همه هدایای خودرا در منزل شما تحویل میدهد .

کمترین زحمت - بیشترین برخورداری

در

انجمن صفحه ایران

برای‌کسب اطلاع بیشتروعضویت بمحل انجمن تشریف بیاورید یافرم زیر راپرنمائید تانمایندگان ما با شما تماس بگیرند.

نام . . . . . شغل . . . . .

تحصیلات . . . . . تلفن . . . . .

آدرس . . . . . .

شاهرضا - کاخ شمالی- پلاك ۸- انجمن صفحه ایران

سنگدل

کف پوش یک پارچه

حکاکرم

متر مربع ۱۸ تومان

ساختمان آلومینیوم تلفن ۶۰۰۳۵

توجه کنید :

هم اکنون بیماری نیازمند خون شما است

حادثه خبر میکند شاید شما هم روزی محتاج خون بشوید

هرگز انتقال خون شیر و خورشید سرخ آماده است

بشما خون بدهد یا خون شما را در اختیار نیازمندان بگذارد

خیابان ناصرخسرو جنب دارالفنون

تلفن ۲۰۲۲۷۵

کارنامه صنعت ایران

حوت ۹۹- آبان ۴۶

قلمرو اصفهان ، دربست در تصرف مصنوعات این کارخانه است !

این کارخانه ازولخرجی درامر تهیه مصالح خوب، برای تهیه مصنوعات مرغوب، رویگردان نیست

مهندس فضل‌الله رهنما پس از اینکه پانزده سال عهده‌دارمهندسی برق در روشنائی اصفهان بود و در همین مدت بر قسمت برق بیمه تاسیسات صنعتی اصفهان نیزنظارت میکرد ، مصمم شد مستقلا بکار بپردازد و با همین تصمیم کارخانه صنایع فلزی پلاز بوجود آمد .

اولین محصول کارخانه پلار با ساختن بخاری آغاز شد و بتدریج که در کار این سازمان صنعتی وسعتی رخ داد ، محصولات دیگر آن نیز به‌بازار آمد ، بنحوی که امروز کارخانه پلارسازنده انواع آبگرمکن نفت سوز و گاز سوز از ۳۰ الی ۶۰ گالن - انواع‌بخاری در مدل های مختلف- فرهای گازی آشپزخانه - یخچال های ویترینی- میز و صندلی و وسائل دفتری و مشعل های مخصوص زیر کارحمام و شیرینی پزی ها و غیره است .

آقای مهندس رهنما ، معیار کار خود را بر مبنای عرضه محصولات پلار در کیفیت عالی قرار داده‌است و از زیاده روی و ولخرجی در امر تهیه مصالح‌خوب‌برای تهیه‌مصنوعات مرغوب ، رویگردان نیست و همین توجه بعرضه داشتن فرآورده های ممتاز است که‌خریداران‌محصولات پلاررا برای‌همیشه راضی‌نگهداشته و اگر بدانید که قلمرو اصفهان، دربست در تصرف مصنوعات پلار است ، باتوجه باینکه اصفهانی حسابگر پول خود را در جای خود خرج میکند ، کیفیت مرغوب محصولات پلار را بهتردرك خواهید کرد .

کارخانه پلار اکنون بشدت سرگرم تهیه انواع یخچال های مخصوص منازل است و بزودی این محصول جدید خود را روانه بازار خواهد کرد .

مصنوعات پلار ، تنها بازار اصفهان را در اختیار ندارد ، بلکه در تهران و سایر شهرستان های ایران نیز بحد کفایت مورداستقبال خریداران قرار گرفته است .

کارخانه پلار در ۵ کیلو متری راه اصفهان به تهران قرار گرفته و از مجموع مساحت دویست هزار متری آن یازده هزار متر زیربنای سالن های کارخانه‌واقع شده‌است.

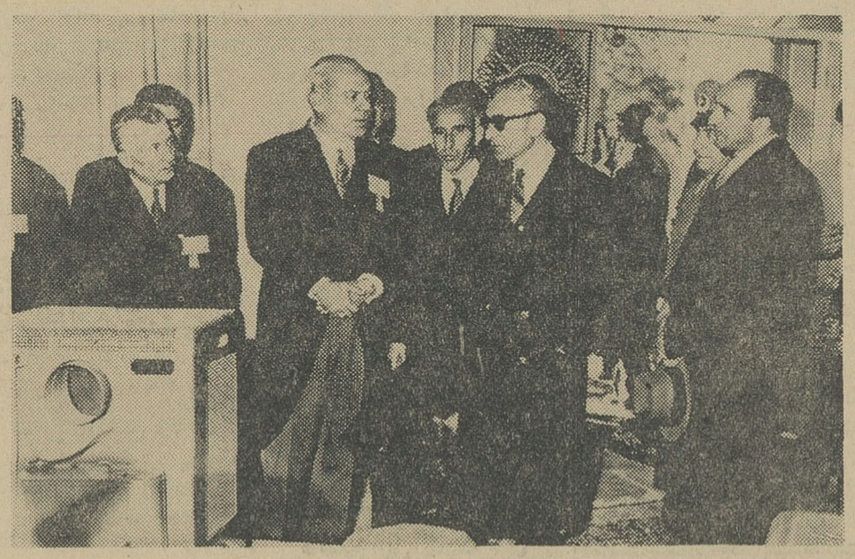

شاهنشاه آریامهر توضیحات مهندس فضل‌اله رهنما را اصغاء میفرمایند

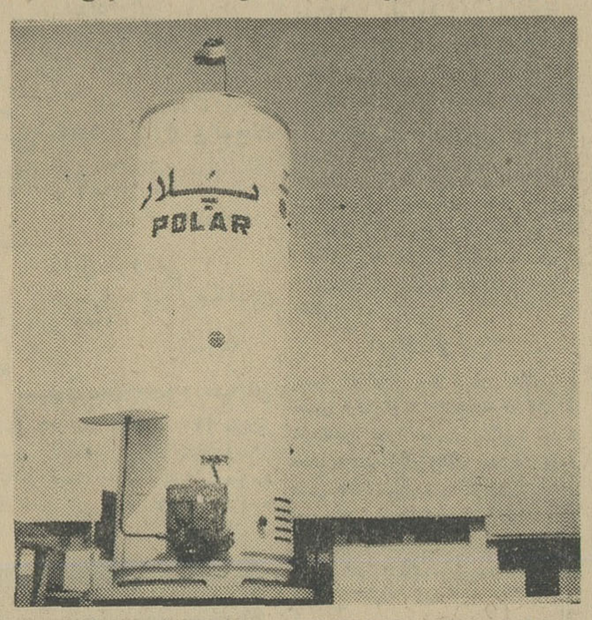

نمای قسمتی ازکارخانه پلار بابرج آب آن‌که بصورت بخاری جلوه میکند

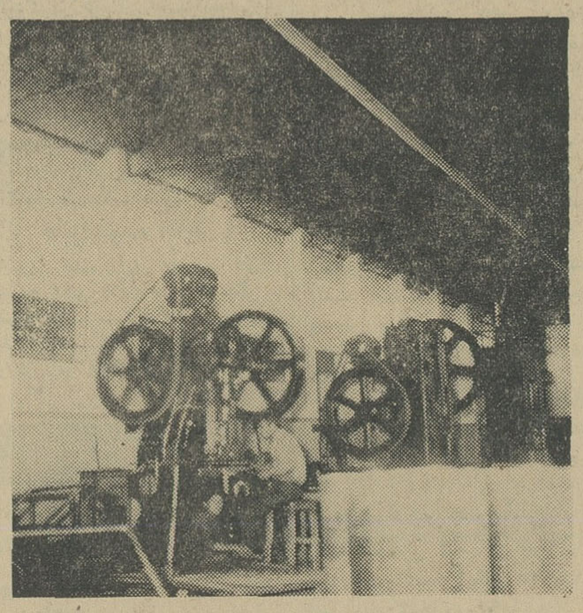

قسمتی ازماشینهای پرس‌کارخانه پلار اصفهان

معرفی عاملین فروش و نرخ سیمان در شهرستانهای استانهای گیلان‌ومازندران

پیرو آگهی های قبلی باطلاع کلیه مصرف کنندگان سیمان میرساند که سازمان مرکزی شرکت ها وابسته به وزارت اقتصاد از تاریخ یازدهم شهریور ماه ۱۳۴۶ سیمان کافی برای رفع نیازمندیهای مصرف کنندگان در اختیارعاملین فروش خود در شهرستان ها قرار خواهد داد مصرف کنندگان می توانند سیمان مورد احتیاج خود را از عاملین فروش زیر :

نام شهرستان	قیمت‌فروش هرتن	نام عامل فروش سیمان
شهسوار	۱۶۵۰	آقای غلامعلی‌محرابی
شهسوار	۱۶۵۰	آقای سیدصادق عصائی
شهسوار	۱۶۵۰	آقای حاج‌حسین سوداگری
گرگان	۱۷۰۰	آقای شعبان منتظری
گرگان	۱۷۰۰	آقایان علی اکبر ملکوت طبری- حسین پورعلی
چالوس	۱۶۵۰	آقای سهراب جهانی
لنگرود	۱۶۵۰	آقای رضابزرك دعاگو
لنگرود	۱۶۵۰	آقای صفرعلی راستگرد
نوشهر	۱۶۰۰	آقای مصطفی جلالی رودسر
بابل	۱۶۵۰	آقای‌سید احمدصادق‌زاده
بابل	۱۶۵۰	آقای‌سید ابراهیم موسوی
رودسر	۱۶۵۰	آقای‌حاج غلام‌امیرعلی رودسری
آستارا	۱۶۵۰	آقای کریم شیخ زاده
قزوین	۱۶۰۰	آقای علی اصغر گچ‌پزها
بهشهر	۱۷۰۰	برادران مطلبی

باران مصنوعی ایمز آمریکا

نماینده انحصاری شرکت باران خیابان آیزنهاور تلفن ۹۵۰۱۰۹

جناب آقای مهندس بهروز صبری

موفقیت جنابعالی‌را دراخذ دانشنامهٔ مهندسی فوق لیسانس برشتهٔ الکترونیك با درجه ممتاز تبریك عرض میکنم .

ازطرف‌کلیه دوستان - احیاء آزاده

آگهی بانك مرکزی ایران

بانك مرکزی ایران بدین وسیله به اطلاع میرساند که درحال حاضر احتیاجی به استخدام پیشخدمت،سرایدار ، آبدار، باغبان و غیره ندارد و تقاضاهائی که دراین زمینه واصل میشود بدون اقدام بایگانی خواهد شد . بنابراین تقاضای کلیه کسانی که در سالهای اخیر برای مشاغل فوق درخواست داده‌اند ، کان‌لم‌یکن تلقی گردیده و چنانچه در آینده‌احتیاجی‌به‌استخدام این قبیل افراد پیش‌آید مراتب باذکر شرایط مورد نظر در جراید آگهی خواهد شد . الف ۵۲۲۱

بانك مرکزی ایران

شرح حال پرزیدنت ایوبخان رئیس جمهوری پاکستان

دوستان؛ نه اربابان

Friends Not Masters

-۱۸-

من با زحمت زیاد توانستم در «امریستار» و مناطق دیگر جان عده‌ای از مسلمانها رانجات‌دهم. بین جاده«گراندترانك» و خط راه‌آهن در «امریستار» منطقه کوچکی بود که عده زیادی مسلمان‌در آنجا ساکن بودند . مسلمانان این منطقه در محاصره «سیك»هاقرار داشتندو سیکهاکه ساختمان های دوطبقه در مواضع حساس را اشغال کرده بودند میتوانستند هرکس را که‌در صدد فرار ازاین منطقه بودبا گلوله‌بزنند . من توانستم دوترن برای تخلیه ساکنان مسلمان منطقه تهیه‌کنم وگروهی سرباز را مامور نمایم که‌هنگام تخلیه شهرمراقب مسلمانها باشند. یادم می‌آید که‌راننده یکی‌از ترن هادر تخلیه‌مسلمان هاچقدر بماکمك کرد. مادر عین حال عده‌ای از خانواده های مسلمان را از «سیملا» ، «دهرادون»و «آمبالا» منتقل کردیم. تمام این‌عملیات درحدود سه هفته طول کشید .الطاف قدیر (که‌بعدها ژنرال‌شد) نیز در آن‌زمان درآنجاحضور داشت ودرکارتخلیه مسلمانها باماهمکاری‌میکرد من پیامی به لیاقت علیخان نخست‌وزیر تازه پاکستان فرستادم ودرآن اطلاع‌دادم که ممکن‌است‌بیش از یك‌میلیون مسلمان به‌پاکستان‌پناهنده شوند و خواهش کردم که یك سازمان مرکزی برای تهیه اردوگاه‌های مخصوص پناهندگان تشکیل شود .درآن‌موقع هیچکس نمیدانست که تعداد پناهندگان به‌هشت یا نه میلیون نفر خواهد رسید .

۳

من‌پس‌از آنکه در پنجاب شاهد وحشت و خوف ناشی‌از تقسیم شبه‌قاره بودم به «وزیرستان» برگشتم تا فرماندهی یك تیپ را بعهده بگیرم. من به منطقه «وزیرستان» آشنائی کامل داشتم . آخرین بار من‌در «میرعلی» واقع‌در «وزیرستان» خدمت میکردم . درآن موقع یك گردان تعلیم ندیده در اختیار من بود و وظیفه من آن‌بود که مراقب راههای بین «ازماك» و «بونا» باشم تاکاروان ها بتوانند از آنها بگذرند. برای اینکار من بایستی در ارتفاعات مستقر میشدم تاعشایرنتوانند بطرف کاروان‌ها تیراندازی کنند. من‌سربازانم رابیك سلسله‌عملیات سخت جنگی واداشتم وکوشیدم که آنها را بافنون جنك آشناسازم. پس‌از مدتی که کمتراز دوهفته بود گردان من بیك گردان تعلیم دیده وآماده خدمت در سخت‌ترین شرایط جغرافیائی تبدیل شد.

در جریان مبارزات مختلفی که در ایالت شمال غربی ادامه داشت چیزی که بیشتر از همه وبطرزی مضطرب کننده برمن تاثیرگذارد بیهودگی محض همه‌این مبارزات بود. همه اینها در حقیقت چیزی نبود جزاتلاف‌وقت واتلاف انسانها ، وفی‌الواقع هیچ موفقیتی‌از آنها بدست نیامد، موقعی که کشور پاکستان تاسیس شد چند لشکر ونیز تعدادی پیشاهنك و واحد های جنگجویان غیر منظم در ایالت های مرزی گرفتار این حوادث بودند .

تنها کاری که‌ازدست اینها برمی‌آمد تحریك کردن عشایربود واینکه هدف گلوله های‌آنها قرار گیرند. مادامی که این وضع‌ادامه داشته باشد دراین قسمت از پاکستان هیچ پیشرفت واقعی حاصل نخواهد شد .

ناتمام

مرتها کشاورز صاحبان صنایع وکارخانجات بزرگ ازپمپهای کا. اس. ب استفاده میکنند

محصولات کارخانجات کا. اس. ب همیشه موجود در تهران

تلمبه‌های سانتریفوژ برای کار های کشاورزی صنعتی

تلمبه‌های فشار قوی برای تغذیه دیك بخار و ضافه کردن فشار و باران صنوعی

تلمبه‌های آب گرم در اندازه‌های مختلف‌برای حرارت مرکزی

تلمبه‌های شناورالکتریکی برای چاه های عمیق

تلمبه‌های توربینی باشافت استاندارد امریکائی برای کشاورزی

شیرهای بخارگیر برای راندمان بهتر در سیستم بخار

الکترو موتورهای افقی دراندازه‌های مختلف تا ۱۸۰ اسب

شرکت بازرگانی دیتون - خیابان شاهرضا - چهارراه کاخ تلگرافی: دایتون - تلفن ۴۹۲۶۳-۴۹۲۶۶-۴۹۲۶۹

صندوق پس انداز مسکن بانك رهنی ایران

یك برابر ونیم پس انداز شمارا پانزده ساله با بهره صدی هفت علاوه بر پس - انداز خودتان برای ساختمان خانه وام میدهد .

آگهی سازمان آب وبرق خوزستان

نظر باینکه سازمان آب وبرق خوزستان در اجرای طرح عمرانی سد رضاشاه کبیر در محل گدار برد قمچی مبادرت باقدامات‌عمرانی نموده . بدینوسیله از عموم اهالی درخواست میشود که در حوطه مذکور که از طرف ماموران سازمان آب‌وبرق خوزستان‌مشخص شده و میشود هیچگونه‌ساختمان وکشت جدید ننمایند . بدیهی است در صورت اقدام بساختمان یاکشت بوسیله ماموران مربوطه طبق مقررات از ادامه عملیات جلوگیری خواهد شد و سازمان آب و برق خوزستان بهیچوجه مسئول خسارات وارده نخواهد بود الف ۵۲۲۰

سازمان آب و برق خوزستان

در شیراز، از آثاری دیدن میکنیم که گمنام مانده است

آرامگاههای شاه‌شجاع و شیخ‌روزبهان و تکیه هفت تنان نمونه‌های جالبی از آثار پرشکوه شهر ادب پرور شیراز میباشد

غریب ولی دلفریب

گزارش از: علی‌میرزاده خبرنگار شیراز

تنظیم از: محمدرضا اسماعیل پور

با نام شیراز ، یکباره عظمت تخت‌جمشید که نمایشگر برج‌وباروی سلاطین‌هخامنشی میباشد، شکوه مزاردونام‌آور شعر وادب حافظ و سعدی و زمزمه پر طراوت وحیاتبخش چشمه «رکن‌آباد» در افکار آدمی مجسم میشود و دشت های زمرد نگار و باغهای سرو و پرشکوفه شیراز که نسیم بر آنها عاشقانه بوسه میزند ، دریچه‌های ملکوت‌را برابر دیده های خیال می گشاید ... وقتی دیده ، از فراز « باباکوهی» نظاره بر شیراز میکند دل یکباره بوجد می‌آید و شور و شوق باخون تن آدمی عجین میگردد .

آری ، شیراز همه جایش زیبا و فریباست و درختان باغ‌ارم ونارنجستان دلگشایش جادوگر دلهاست .

* گوهرهائی در صدف فراموشی

درسلسله رپرتاژ های شب جمعه صفحه مخصوص اخبار شهرستانها ، سعی کرده‌ایم علاوه برگزارشهای متنوع آثار ناشناخته هنری را نیز بازشناسانیم و امروز ، سخن ازگوهرهائیست در شهرادب پرور شیراز ، که با تمام دلفریبی های غرور انگیز ، غریب مانده‌اند و رخ دربوته فراموشی نهاده‌اند .

اینک گرد فراموشی را از آرامگاه شاه شجاع ، تربت شیخ روزبهان و تکیه هفت تنان شیراز میزدائیم و آنها را باز میشناسیم . برآرامگاه شاه شجاع ایستاده‌ایم . این ابرمرد دلیر که بود ؟

* حاکم شیراز

به عقب برمیگردیم، بسال ۷۵۸ که «امیر مبارز» حاکم شیراز است ، او قصد دارد، بجنگ «اوباجی‌جوق» فرماندار تبریز برود .

شب هنگام است ، «امیر مبارز » درحالیکه لباس رزم پوشیده فرزندانش شاه‌مظفر، شاه شجاع ، شاه محمود ، سلطان احمد و ابو یزید را صدا میزند .سکوت ، بردلها خیمه زده ، «امیر مبارز»دیده به سیمای یکایك فرزندان خود میدوزد و بعد دستها را بهم میکوبد ، نگهبانی وارد میشود .

- نوه‌ام ، شاه یحیی رانیز بگو بیاید .

جوانی پانزده ساله که‌تازه گلگونی غرور بر سیمایش پاشیده شده وارد کاخ می شود ، آنگاه « امیر مبارز» چگونگی حمله خود را بر «اوباجی جوق» تشریح‌میکند وهرپسر را مامور یك ستون جنگی‌میسازد ودرپگاه‌آنشب، شیراز ، تهی از نام‌آوران «امیر مبارز» میشود .

* پدر دردام پسران

«اوباجی جوق» باسی هزار لشگر خودرا برای جنك با امیرمبارز و پسرانش آراست. باحمله امیرمبارزوسپاهیانش، جنگی خونین در دشت‌پهناور آذربایجان درگیر شد. شاه یحیی ، نوه پانزده ساله امیر مبارز ، تك خال دلاوری بود که دراین جنك برزمین‌خورد وبارشادت او «اوباجی‌جوق» و لشگریانش تارومار شدند .

«امیرمبارز» ، پسرزاده‌اش را برخ پسران خود کشید و برای سرزنش آنان ، فتحنامه جنك‌را باسم شاه یحیی‌صادر کرد و بولایات فرستاد .

پسرانش را ملامت کردوهمین موضوع مقدمه بروز دشمنی بین پدرو پسران شد.دلگیری شاه شجاع و شاه محمود بگوش‌پدر رسید ، امیرمبارز آنان را تهدید بکور ساختن کرد و چون شاه شجاع از سختگیری و عناد پدر مطلع بود ، با برادرش شاه محمود همدست‌گردید و روزی که امیر مبارز باصفهان میرفت، بدام پسرانش افتاد .

* آغاز حکومت

دراینموقع جلال الدین‌شاه شجاع‌براریکه حکومت‌شیراز نشست ودر ۱۵ رمضان سال ۷۵۹ به سلطان شاه والی اصفهان دستور دادکه پدرش امیر مبارز را که در قلعه «طبرك» اصفهان محبوس می باشد بامیل‌کور سازند . پدر بفرمان پسر از نعمت بینائی محروم شد و شاه شجاع برادران را بخواست و استانداری ابرقو و عراق را به شاه محمود وکرمان را به برادر دیگر سلطان احمد واگذاشت .

شاه یحیی ، چون از اقدام شاه شجاع مطلع گردید علم مخالفت‌دربرابر وی‌برافراشت ولی‌توسط شاه‌شجاع‌دستگیر و درقلعه « قهندز » شیراز محبوس شد.

* مغلوب شد

درسال ۷٦٤ شاه محمود که‌ازطرف شاه‌شجاع‌حکومت ابرقو و اصفهان را داشت ، سر از اطاعت برادر پیچید ، شاه شجاع باصفهان لشکر کشید وشاه محمود رامغلوب کرد. شاه‌محمود عذرخواست و قرار شدکه وی کماکان حاکم اصفهان باشد و بنام شاه شجاع خطبه بخواند ولی قلبا تصمیم گرفت برادرش‌را مستاصل کند و خود براریکه حکومت‌شیراز جلوس نماید. بهمین جهت با سلطان‌اویس جلایر حاکم آذربایجان همدست شد وباز بر برادر شوریده و به شیراز حمله‌برد.

شیراز صحنه جنك‌خونین گردید و شاه محمود این شهر را محاصره کرد . این وضع مدتی بطول انجامید و عاقبت شاه شجاع تقاضای صلح کرد . شاه محمودصلح را موکول باین عهد ساخت که شاه شجاع بابرقو برود و یکماه درآنجا بماند تا او، امرای سلطان اویس جلایر را به تبریز باز گرداند ، سپس دو برادر بنشینند و ملك پدری را برادرانه‌تقسیم کنند .

* یك نامه تاریخی

شاه شجاع که مردی‌فصیح وشاعر بود این نامه شیرین و فصیح را ببرادرخود نوشت واز او تقاضای ملاقات نمود:

« برادر ، اعز اکرم ، فیروز جنك ، شاه محمود ، که انشاءالله قوةالظهر وعضد الیمین باشید ، ملتمسات که نموده بودید ، علم‌الله که مادام که درین مقام باشد ، باضعاف آن از قوه بفعل‌رسد تا بحقیقت داندکه ما همانیم که بودیم و محبت باقیست نمیدانم که‌معاقد سلسله‌اخوت را چه افتادکه چنین از هم گسسته و جاذبه خون و رك را چه بودکه بدین نوع‌دست از کار بازداشت .

آری خدای مصلحت کار بنده بداند - شك نیست که تالیف قلوب و ضمایر ازجائی دیگر است . انشاءالله تعالی چنان افتدکه فردا درپای‌قلعه «قهندز»ملاقات‌شودوملتمسات آنچه موجه تواند بودوصلاح کلی آن‌مندرج تواندمضایقه نرود » .

* قرار صلح

شاه محمود با خواندن‌نامه شاه شجاع، ملاقات‌راپذیرفت وپس‌از ترتیب قرار صلح‌شاه شجاع بابرقو رفت و شاه محمود باحشمت و جلال‌تمام، شاه‌شجاع سه‌ماه درابرقو ماند ، بهار سال ۷٦٦ به کرمان شتافت و «دولتشاه » عاصی را بقتل رساندوآرامش را برآن حدود ارزانی داشت وبعد بسرکوبی طایفه«اوغانی» و «حرمانی» پرداخت .

آوازه تجدید عظمت شاه شجاع ، میل قلبی بسیاری‌از خاقان کامکار و شهنشاه نوجوان ماهی که شد به طلعتش افروخته زمین شاهی‌که شد به‌همتش‌افراخته زمان

شیرازیان‌وپیروان شاه‌محمود راکه‌از تظلم لشکریان‌سلطان اویس‌جلایر بتنك آمده‌بودند بار دیگر متوجه شاه‌شجاع کرد . مردم شیراز علیه شاه محمودقیام کردند . شاه‌شجاع به شیراز آمد و زمام اموررا بدست‌گرفت .

* حکومت مجدد

با شروع حکومت مجدد شاه شجاع ، شیراز نضجی بخود گرفت ، اصول مذهب دراین شهر تقویت شد وبنا های فراوان ایجادگردید .

شاه‌شجاع پادشاهی‌فاضل، شاعر ، شعر دوست و ادب پرور و شمشیر زنی ماهربود. وی مدت ۲٦ سال بدفع عاصیان و شورشیان پرداخت واغلب نیز فاتح بود. مشهور است که شاه شجاع در ۹ سالگی قرآن را حفظ کرده

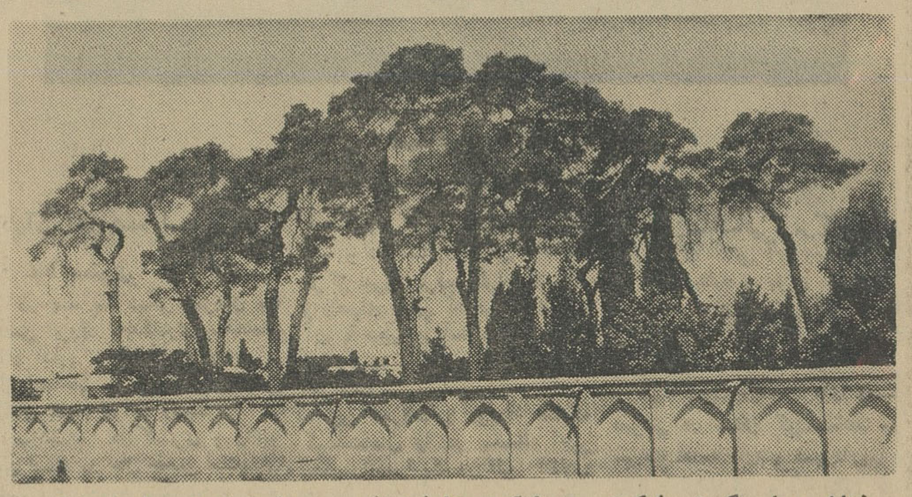

درختان سایه گستر شکوهی در شکوفه ها شده‌اند . در پشت این حصار است که پاکبازان راه طریقت رخ در نقاب خاك‌فروکشیده‌اند .

شکوه ۷ تنان :

... شیراز شهر ادب وهنر وطراوت فقط ، تخت جمشید ، مزار حافظ وتربت سعدی ندارد .بلکه درگوشه وکنارش ، آثار غرور انگیز فراوانی یافت میشود که دیده دل ازدیدن آنها بوجد می‌آید وسرود شادمانی آغاز میکند .

وقتی شکوفه نارنجستان های شیراز عطر - افشان میشود وبوی سکرآور آنها مشام را جلامبدهد تکیه « هفت تنان» که درآن مزار هفت پیر طریقت در کنار هم قرارگرفته است دنیائی زیبائی وصفامیشود وتالار شکوهمندش دیده افسون میکند و دل‌میرباید.

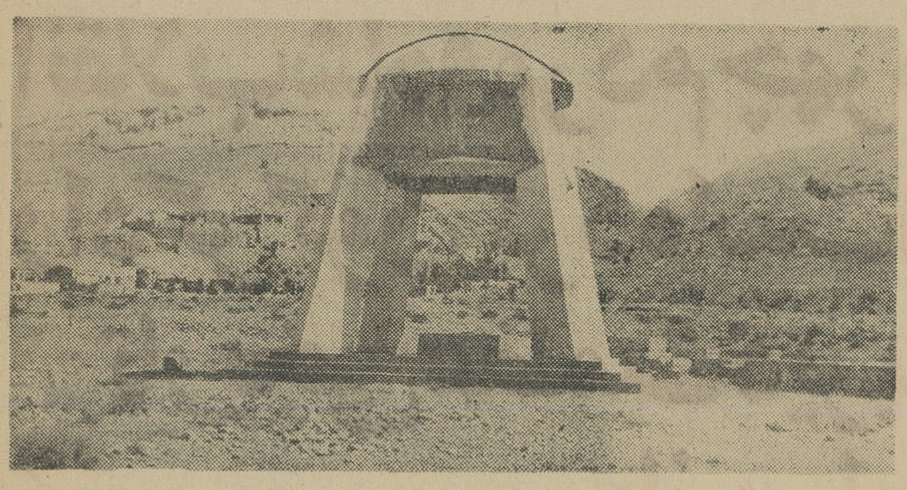

اینجا ، مردی آرمیده که در عصر خود نوازشگر یتیمان وحامی بیگناهان و شجاع شجاعان بود ونامش شاه شجاع . حافظ ، آن شاعر ساحر که بافسون‌سخن در نی کلك شهد و شکر میریخت درباره این ابر مرد گفته است :

بفر دولت گیتی فروز شاه شجاع - که هست در نظر من جهان حقیر متاع -
بیار می، که چو خورشید مشعل افروزد- رسد بکلبه درویش نیز فیض شاه شجاع

وقتی در تالار تکیه هفت تنان می ایستید‌ودیده را باین مناظر پرابهت می‌دوزید ، فراوان تحسینتان ، درودگوی پنجه‌هائی‌میشود که با ظرافت و لطافت‌این بدایع خیره کننده را بوجود آورده است ...

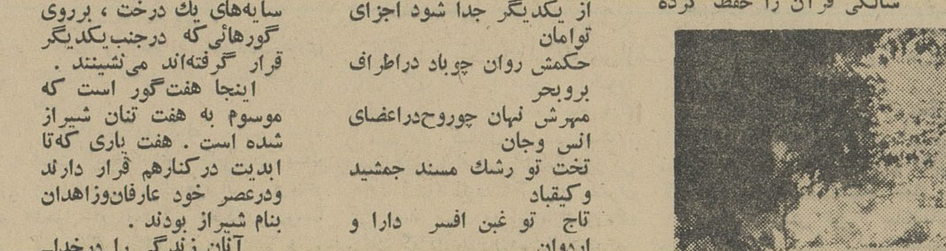

حافظ ، شاعر بلندپایه در غزلیات نغزش شاه‌شجاع را مدح بسیار کرده و از ادب دوستی ، ملك‌داری و مآل‌اندیشی وی داد سخن داده است .

حافظ میگوید :

دارای دهر « شاه شجاع » آفتاب ملك
ومشتی خاك

پرور و شمشیر زنی ماهربود. وی مدت ۲٦ سال بدفع عاصیان و شورشیان پرداخت واغلب نیز فاتح بود. مشهور است که شاه شجاع در ۹ سالگی قرآن را حفظ کرده

سیمرغ وهم را نبود قوت عروج
آنجا که باز همت او سازد آشیان
گرد درخیال چرخ فتد عکس تیغ او
از یکدیگر جدا شود اجزای توامان
حکمش روان چوباد دراطراف بروبحر
مهرش نهان چوروح‌دراعضای انس وجان
تخت تو رشك مسند جمشید وکیقباد
تاج تو غبن افسر دارا و اردوان
تو آفتاب ملکی و هرجا که میروی
چون سایه ازقفای تو دولت بود روان

* چکاچك شمشیر

بر آرامگاه شاه شجاع ایستاده‌ایم . برسنك گور او که بامر مرحوم کریمخان‌زند نصب شده است خیره می شویم . اینجا ، مردی‌آرمیده که درعصر خود شمشیرزنی بی‌باك ، شاعری توانا وشجاع شجاعان بود . آرامگاهش در دویست متری مغرب تکیه هفت‌تنان قرار دارد و انجمن آثار ملی تصمیم‌گرفته است که بالای گورشاه شجاع را گنبدی بسازد و اطرافش را کاشی‌کاری کند .

از در آرامگاه بیرون می آئیم ، گوئی هنوز چکاچك شمشیر این ابرمرد گوش جان را نوازش میدهد . از پهنه‌دشت میگذریم وبه‌دامنه کوه «چهل مقام» میرسیم . اینجا تکیه باشکوه هفت‌تنان است ، مزار هفت پاکباز راه طریقت.

* ۷ تنان

نسیمی باطراوت ، ازدرون باغ مصفاکه درخشانش چنك برسینه آسمان زده‌اندبر می خیزد، سبزه‌ها آرام‌میرقصند ودرشکوه‌شکوفه‌ها ، شاهپرك هارا باندام میکشند و بوسه پردیده‌های ریز و خیال‌پرور آنان‌میزنند . شاهپرك‌ها ، از اندام سبزه‌ها میگریزند ودر سایه‌های یك درخت ، برروی گورهائی‌که درجنب‌یکدیگر قرار گرفته‌اند می‌نشینند .

اینجا هفت‌گور است که موسوم به هفت تنان شیراز شده است . هفت یاری که‌تا ابدیت درکنارهم قرار دارند ودرعصر خود عارفان‌وزاهدان بنام شیراز بودند .

آنان زندگی را درخدا- پرستی ، زهد و ریاضت و گمنامی خاتمه داده‌اند و سراسر عمرشان پاك و مطهر چون شبنم پگاه مانده‌اند .

این عارفان نامی یك یك وفات یافته‌اند و هر زاهد ، توسط درویش دیگری بخاك سپرده شده است .

مشهور است هفتمین نفر که هنگام مرگش فرارسیده بود . بدرخانه غسالی رفت و او را مخاطب قرار داد : یکی از دراویش وفات یافته ، بیا و او را غسلش ده ...

غسال از درویش سئوال کرد : نامش چیست ؟

زاهد جواب داد : بیا ، وقتی او را دیدی خواهی شناخت . چون غسال به‌آنجا رسید . درویش او را بیرون در نگهداشت و گفت : من داخل اطاق می‌شوم و چون صدای تکبیر شنیدی وارد اطاق‌شو و درویش را غسل ده ...

غسال لحظاتی پشت در منتظر میماند ، ناگهان‌صدای تکبیر درفضا می‌پیچد، غسال فورا داخل اطاق می‌شود و مشاهده میکند همان درویش که بدنبالش آمده بود مرده بر کف اطاق آرمیده است . پس او را درگوری که قبلا کنده شده بود مدفون می سازد .

* تالار پرشکوه

در زمان سلطنت مرحوم کریمخان زند ، تکیه هفت‌تنان مورد توجه قرارگرفت. وعمارت زیبائی دراین منطقه بنا شد . عمارت مذکور تالار بیمانندی دارد که ده‌ها گچ‌بر ونقاش مناظر بدیع و خیره‌کننده درآن‌بوجود آورده‌اند که اینك چون دیگر آثار ممتاز و پرتلالو میدرخشد و چشمها را خیره میکند.تالار مذکور دوستون سنگی‌بسیار بلند یکپارچه دارد که با سنگهای مرمر تزئین یافته است . پنج تصویر زیبا ، در این تالار نقش‌گرفته و در اطراف آن گلبوته های رنگارنگی منقوش است که از شاهکار های نقاشی دوران زندیه میباشد.تصاویرمذکور را شمایل حضرت موسی در حال شبانی - حضرت‌ابراهیم درحالیکه میخواهد فرزندش اسماعیل را قربانی کند- شاه عباس‌کبیر درلباس درویشی، چهره یك درویش و صحنه زنده‌ای از داستان عاشق‌شدن شیخ صنعان بدختر ترسا تشکیل میدهد .

بر گور این دراویش ، سنك‌گوری دیده نمی شود و نام و نشانی از آنان نیست و فقط به هفت‌تنان و زاهدان پاك‌سرشت موسوم گردیده‌اند

* شیخ روزبهان

گوهرناشناخته دیگری که امروز سخن از آن میرود (درب شیخ) نام‌داردونشانش درمحله « بالاکفد » شیراز است . اینجا خانقاه مرد تصوف، شیخ‌ابومحمدروزبهان البقلی الفسائی است که از فحول علماء وعرفای بنام‌فارس است .

«درب‌شیخ» شیراز دراواخر قرن ششم هجری قمری که زمان حیات این عارف نامی است ، خانقاه معظمی بوده که پیوسته عده زیادی ازعرفا ومشایخ صوفیه دراینجا گرد می آمدند و مورد ارشاد روزبهان قرار میگرفتند و به سیروسلوك و تزکیه نفس و عبادت میپرداختند .

شیخ روزبهان درنظرعرفای دوران خود ، سلطان العرفاء برهان العلماء واسوة ابدال بود و جامع کمالات صوری، معنوی ، ذوق و طریقت‌بشمار میرفت و بحق پیشوای ممتاز طالبان راه حق و حقیقت بود. ببینید مقام عرفانی شیخ روزبهان چه اندازه بوده ، آنگاه که شیخ اجل سعدی میخواهد ایزد متعال را برای حفظ شیراز ازحوادث‌روزگار سوگند دهد ، خدای را بحق شیخ روزبهان قسم میدهد و میگوید :

بذکر و فکر و عبادت بروح شیخ کبیر
بحق «روزبهان» و بحق شیخ نماز
بنوش‌دار ، تو این شهر نیك مردان را
زدست ظالم بد دین و کافرو غماز
که سعدی درحق شیراز روز وشب میگفت

با اینکه اکنون هشت‌قرن از هنگام حیات شیخ‌روزبهان گذشته است هم‌اکنون نیز علماء مخصوصا عده‌ای از مستشرقین از کتب او درك فیض ومعرفت میکنند وبرای زیارت تربت پاکش بشیراز می‌آیند .

* اشعار شیخ

شیخ روزبهان باآن علو مقامی که درعرفان وتصوف و ارشاد داشته ،گاهی‌بسرودن اشعار نیز میپرداخته است اشعاری‌که هنوز هم بردل می نشیند و روح را طراوت می بخشد :

اگر آهی‌کشم ، صحرابسوزم
جهانرا جمله سرتا پا بسوزم
بسوزم عالم از کارم نسازی
چه فرمائی : بسازی‌یابسوزم؟

گر دست برآن زلف نگون اندازی
زهاد بصومعه بخون اندازی
ورعکس جمال خود برون اندازی
بت ها به سجود سرنگون اندازی

* پنجاه سال وعظ

شیخ روزبهان‌برای‌رسیدن بدرجات عالیه عرفان وتصوف ریاضتها کشیده چنانکه در مدت هفتسال درکوی «بموی» شیراز معتکف بوده است و مدت پنجاه‌سال درمسجدجامع عتیق شیراز بوعظ و تدریس میپرداخته است ».

بعداز اینکه درسال ٦۰٦ هجری قمری شیخ روزبهان خرقه‌تهی‌کرد وروح‌پرفتوحش بعالم باقی شتافت بدنش را در خانقاهی که درمحله «بالا کفد» شیراز متصل به گورستان «باغنو»ایجادکرده بود مدفون ساختند و بعد ها اولاد و احفاد و جانشینان را در جوار مرقدش دفن‌کردندو بتدریج اطراف آن خانقاه به صورت گورستان‌درآمد .

عظمت مقام عرفانی شیخ روزبهان بحدی است که‌اینك عاشقان راه طریقت از شهرهای دور و نزدیك بر مرقد تابناکش می‌شتابند و از آب چاه خانقاه ، که‌باآن شیخ وضو برای نمازمیساخته است برای تیمن و تبرك‌می برند .

* توجه انجمن آثارملی

اداره باستانشناسی فارس سال ۱۳۳۷ به مرمت مقبره شیخ روز بهان پرداخت . هجوم باز دیدکنندگان آثار باستانی به «درب شیخ»موجب شد که انجمن آثار ملی برای بهتر نمایاندن مقبره شیخ اقداماتی بعمل آورد . بدین‌لحاظ هشتاد هزارتومان اعتبار برای ایجاد فلکه و خیابان از درب شیخ‌تاخیابان لطفعلی‌خان زند تامین شد و شهرداری بخرید منازلی‌که درمسیر این‌خیابان‌قرارداشت پرداخت .

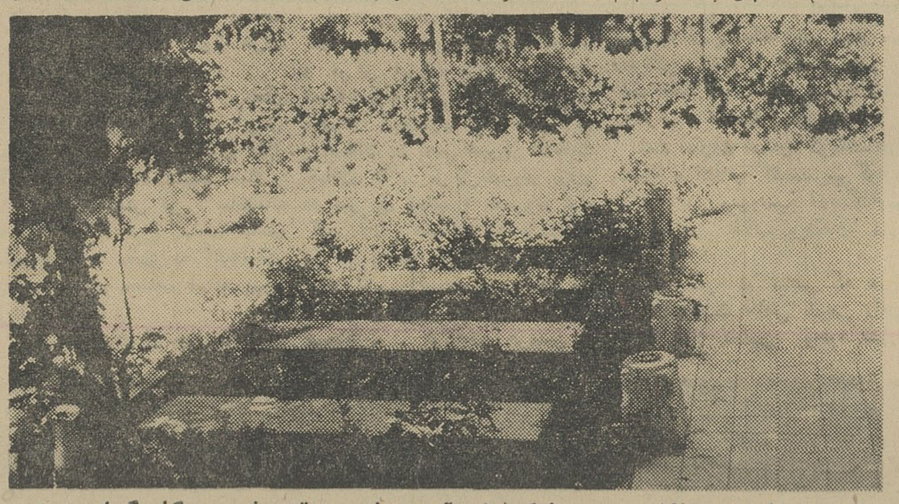

هفت پاکباز راه عرفان ، دراین شکوفه‌زار آرمیده‌اند ، وقتی نسیم، گلبرگهای‌سپید شکوفه نارنج را به این گورها میریزد ، تربت این مردان خدا را بوی سکر آوری دربر میگیرد .

اثرات انقلاب شاه و مردم در سرزمین
خسرو پرویز

قسمت
۱۴

انقلاب شاه و مردم چهره کرمانشاهان را دگرگون کرده است و این سرزمین تاریخی عظمت دیرینه خود را بازمییابد

در ششم بهمن ۱۳٤٦ کتابی تحت عنوان اثرات انقلاب شاه ومردم درسرزمین خسروپرویز از طرف‌سرپرستی روزنامه‌اطلاعات در کرمانشاهان انتشار خواهد یافت که تحولات این انقلاب بزرگ‌رادر این سرزمین منعکس میسازد ویك جلد آن طی مراسمی درهمان روز بحضور شاهنشاه آریامهر تقدیم میگرددوبتمام نقاط‌جهان نیز ارسال خواهد شد فشرده این تحولات از اردیبهشت ماه گذشته تحت عنوان‌بالادرصفحات غرب روزنامه اطلاعات درج شده است واینك چهاردهمین مطلب مربوط باین تحولات را منعکس میکنیم .

کرمانشاه را چگونه دیده‌اید . سرزمین آباد خسرو پرویزاینك دچار تحولاتی نو و شگرف گشته است و این رویداد ها اساس‌رسوم اجتماعی و آبادانی این استان‌رادر شاهراه ترقی و آبادانی قرار داده است .

همه چیز دستخوش این تحولات بزرك و عمیق اجتماعی شده است و نگاهی بشهر ها و روستا هائی که استان پنجمش مینامند ثابت‌می کند که مادر این استان یکشبه ره صد ساله راطی کرده‌ایم .

حال چه عواملی باعث آن شده است که کرمانشاهان‌ساکت یکبار بتلاش بر خیزد .و دره ها بزیر تسلط بولدوزر ها درآید اززروستا های دورتا دهستانی بزرك به‌یکباره دارای همه چیز شود و زندگی روستا نشینان بمعنای‌واقعی‌بصورت زندگی درآید ؟

انقلابی بزرك که در ششم‌بهمن ٤۱ در کشور ما بوقوع پیوست اساس همه چیز را بر روی یك سازندگی نو درهم ریخت و بر- مبناء و پایه جدیدی کشور ما شروع برشد کرد .

رشد سریع کشور ما راانقلاب شاه و مردم بنیان نهاد و هنوز که سالها از این انقلاب تاریخی میگذرد ما دستخوش این تحولات آبادانیهاودگرگونیهای اجتماعیمان را مینگریم .

کرمانشاه تا آنجا که میبایستی در مسیر این انقلاب قرار گیرد تغییر یافت‌لیکن دیداراز کرمانشاه کرمانشاهی که از یکسال قبل تاکنون برای تحقق بخشیدن‌بیشتر بخواستهای انقلاب تلاش خود را صد چندان کرده است بمعنای واقعی کلمه دیدنی است .

کرمانشاه دگرگون شده است و اگر همین دگرگونی ادامه یابد آباد ترین شهر های ایران خواهد بود . خیابان ها ، کوچه ها ،خانه ها و روستا ها دیگر خیابان ها و کوچه ها و بطور کلی بازمانده بنا های گذشته نیستند .

نگاهی به کارنامه کرمانشاه‌در یکسال گذشته ایمان ما را به عظمت این انقلاب بزرك وسربازان فداکاری که مجریان آن هستند دو چندان خواهد کرد .

از کجا شروع کنیم ؟

از شهر . روستا . زندگی یك روستائی یا یك شهری .

از هر کجا بنگریم یکسان نگریسته‌ایم .

کرمانشاه از بسیاری درد ها می نالید وبرق برصدر آن قرارداشت. خاموشیها بی در بی اساس زندگی افراد را در هم میریخت و اینك شاید همه شهر نشینان کرمانشاهی باین مسئله ایمان دارند که اینك دیگربرق‌اصولابرای‌یك کرمانشاهی مسئله‌ای نیست‌وباین عنوان هرگز مشکلی وجود ندارد .

یکسال پیش شرکت روشنائی کرمانشاه با ۳۵۰۰ کیلوات نیرو شهر کرمانشاه را اداره میکرد و اکنون ٤۷۵۵ کیلوات برق در کرمانشاه تولید میشود و همین نیرو تا یکماه دیگر به ۷۲۰۰ کیلوات خواهد رسید .

نیروی برقی که اینك برق منطقه‌ای کرمانشاه بمردم این شهر عرضه میکند از یکسال قبل تاکنون ۱۲۵۷ کیلووات افزایش یافته است و تا یکماه دیگر نیز ۲٤٤۳ کیلووات نیرو افزایش می یابد ؟

کرمانشاه دارای یك‌استادیوم ورزشی باگنجایش ۱۵ هزار نفر خواهدشد واین‌درغرب کشور ما اقدام بیسابقه و شایانیست که استاندار کرمانشاهان با کمك شرکت‌ملی نفت‌ایران‌دراین‌استان انجام میدهد وتحقق بخشیدن به خواسته‌های هزاران جوان کرمانشاهی است .

آیا این یك اقدام‌مثبت‌نیست؟ بروستاها میرویم .

آمار و ارقام نشان‌دهنده‌نموداری هستند از تحول در روستا های‌این شهر .

۷۵ دهکده لوله کشی شده است ایجاد لوله کشی در یك روستا یعنی مرك هزاران بیماری و تحول در زندگی ساکنان روستا بار دیگر نگاهی به پروژه ها و اقداماتی که انجام میشود جلوه‌گر آن هستند که دویست‌دهکده‌دیگر لوله کشی خواهد شد .

هم اکنون بزرگترین تصفیه خانه آب که در کشور ما بی نظیر است برای شبکه آبرسانی شهر کرمانشاه در حال ساختمان‌است .

این تصفیه خانه که تا چندماه دیگر بهره‌برداری از آن آغاز خواهد شد با پروژه وسیعی آب رودخانه قره‌سورا بشهر کرمانشاه میرساند و بااین‌اقدام‌اب کرمانشاه که‌یك شرکت خصوصی آنرالوله کشی و بمردم میرساند در اثر توجهات استاندار کرمانشاهان بصورت مدرنترین شبکه آبرسانی در می آید .

* استادیوم ورزشی

همزمان با اجرای پروژه بزرك قره‌سو زیر نظر مستقیم و باتوجه مخصوص استاندار کرمانشاهان استادیوم ورزشی خسرو پرویز کرمانشاه برای وسعت بیشتر و تاسیسات جدید که با روح‌ورزش و پیشرفت نسل امروز کرمانشاه مغایرت نداشته باشد بزیر تیشه و کلنك کارگران ساختمانی فرو رفت و اکنون ساختمان یك استادیوم پانزده هزار نفری باتمام امکانات ورزشی که‌بزرگترین‌محل ورزش غرب خواهد بود آغازشده است .

ایجاد استادیوم کرمانشاهان‌قدم بزرگی است که برای نسل امروز کرمانشاه ارزش بزرگی دارد و شایسته هر نوع قدردانی وسپاس است .

در همین حال که ساختمان استادیوم مجهز ورزش آماده می شود در گوشه دیگری از شهر کرمانشاه ساختمان مدرن وزیبائی که‌برای‌پارك‌شهربنانهاده‌شده است آخرین مراحل ساختمانی خود را طی میکند .

* پارك شهر

پارك شهر کرمانشاه که پس‌از سالها گفتگو سر انجام اکنون آماده بهره برداری است بنام پارك ولیعهد نام گذاری شده است . ایجاد این پارك شهر نعمت بزرگی برای شهر سیصد هزار نفری کرمانشاه است در این‌پارك‌موزه‌ای بزرك که نشان دهنده عظمت‌دیرین این سر زمین است و همچنین - کتابخانه‌ای مجهز که متناسب با گذشته درخشان مهد ساسانیان باشد بنا میگردد .

* بیمارستان

مشکل مهمی که‌دریکساله‌اخیر بر طرف شده است عدم بیمارستان کافی برای کرمانشاه بود واز یك سال قبل‌تاکنون‌ساختمان بیمارستان مجهز به ۱۵۰ تختو سایروسایل بهداشتی و همچنین مرکز - آموزشگاه عالی پرستاری آغاز شده است .

ساختمان این بیمارستان یکی

شهردار کرمانشاه

از اقدامات بزرك و ارزنده استو با افتتاح آن گرفتاریهای درمانی مردم کرمانشاه از حیث دارو و بیمارستان مرتفع میگردد .

* مهد کودك

در حال حاضر که از چند اقدام بزرك آبادانی نام بردیم ناگزیر خواهیم بود از ساختمان مهد کودك و جمعیت خیریه فرح پهلوی نیز اطلاعاتی در اختیار خوانندگان گرامی بگذاریم .

ساختمان مهد کودك که قبلا حتی نامی از آن برای کرمانشاه نبود از یکماه قبل آغاز شد و همزمان با برگزاری جشن های تاجگذاری‌افتتاح میگردد .

ساختمان مهد کودك پس از اتمام دارای سه اطاق خواب‌وسیع برای کودکان - اطاق مخصوص دکتر پرستار - پذیرائی و معالجه بیماران خواهد بود واز طرف بهداری اداره خواهد شد .

مهد کودك کرمانشاه از محل عطیه علیاحضرت شهبانوی ایران ساخته خواهد شد و اکنون ۵۰٪ کل کار به پایان رسیده است .

در حال حاضر نیز ساختمان جمعیت خیریه فرح پهلوی شامل سالن بزرك و مجهز به کلیه‌لوازم و قسمت های مختلف آماده بهره برداری است .

این ساختمان از چند ماه قبل کارآن آغاز شده است .

* دادگستری

در چند ماه دیگر همزمان با جشن بزرك تاجگذاری ساختمان های اداره اطلاعات و رادیو - کرمانشاهان و دادگستری این استان باتمام خواهد رسید .

ساختمان دادگستری و رادیو این استان در حال حاضر استجاری است و از چندی پیش بخاطر رفع این مشکل ساختمان دادگستری و رادیو کرمانشاه روی آخرین اصول مهندسی بنا نهاده شد .

* راه کمربندی وسردخانه

برنامه های وسیع دیگری که برای کرمانشاهان در مدت کوتاهی طرح و آماده اجراست عبارتست از برای شهر کرمانشاه ساختمان یك سردخانه بزرك و مجهز - ایجاد یك میدان وسیع برای بار فروشان که بزودی ساختمان آن به پایان میرسد . ایجاد راه‌کمر بندی برای عبور کامیون های ترانزیتی - اسفالت خیابان های کرمانشاه و ایجاد بلوار طاق‌بستان و ساختمان ایستگاه اتومبیل های کرایه‌ای .

اسفالت‌ومرکزنیروی‌برق‌ولوله‌کشی آب - در سنقر کلیائی اسفالت- مرکز نیروی برق - لوله کشی‌آب و راههای فرعی که قسمت هائی از آن با دهها برنامه عمرانی دیگر انجام شده و قسمتی از آن‌دردست اجراست .

این تحولات و رویداد هائیکه کرمانشاهان را در یکساله اخیر بجلو رانده است در اثر انقلاب تاریخی و بزرگی است که رهبر خردمند ملت ایران آنرا بمردم عرضه داشت و د ریکسال اخیربر هیچکس پوشیده نیست که‌توجهات مخصوص و علاقمندی‌سرباز فداکار این انقلاب دکتر مهراب‌فیروزیان استاندار کرمانشاهان باعث آن شده است که این انقلاب مقدس بمعنای واقعی‌درکرمانشاهان رسوخ کند.

* یکسال خدمت

استاندار کرمانشاهان از بدو ماموریت خود در این استان‌برنامه های وسیعی را برای پیشرفت - کرمانشاهان که موردتوجه‌شاهنشاه آریامهر است اجرا نمود .

نگاهی بکرمانشاه . از یکسال

استاندار کرمانشاهان

عملیات ساختمانی مرکز نیروی برق -لوله کشی آب وسایربرنامه ها ادامه دارد و مردم مرز نشین «نورشه» برای مثال این مسئله را که در زادگاهشان رخ داده‌است تائید میکنند .

هم اکنون برنامه های وسیع عمرانی در استان کرمانشاهان با سرعت ادامه دارد و شهرداریها و سایر ادارات نیز برنامه های خود را یکی پس‌ازدیگری برای‌پیشرفت و آبادانی این استان انجام می دهند .

این برنامه ها که نشانه‌ایست از دگرگونیهای مثبت استان کرمانشاهان این منطقه را درردیف آباد ترین شهر های ایران در می آورد .

یکی از شهرداران استان کرمانشاهان چندی پیش بیکی از خبرنگاران گفته بود .

آنچه که ما بایستی انجام‌دهیم باضافه دهها اقدام دیگر دربست در اختیار کار های آبادانی قرار گرفته است و در مدت یکسالی که استاندار جدید کرمانشاهان باین استان آمده است تلاش ما

نقش فعالانه شرکتهای ساختمانی در پیشرفت کرمانشاه نیز از عواملی است که نباید نادیده انگاشت هم‌اکنون تلاش :
شرکت ساختمانی پرچم سازنده استادیوم خسرو پرویز واسفالت خیابان های کرمانشاه شرکت ساختمانی نویدسازنده بیمارستان ۱۵۰ تختخوابی و آموزشگاه پرستاری شرکت ساختمانی تهران‌اهواز سازنده‌اداره اطلاعات ورادیو کرمانشاهان
آقای جمشیدی سازنده پارك ولیعهد و مهدکودك
شرکت ساختمانی کردسازنده دادگستری استان کرمانشاهان
برای پیشرفت‌کارهای‌محوله بنحوشایسته ای ادامه دارد

* اقدامات عمرانی استان

در شهرستان شاه‌آباد ساختمان مهمانسرای مجهز - ایجاد بولوار و مرکز نیروی برق ودرکرند عملیات لوله کشی و ساختمان‌نیروی برق در گیلانغرب لوله کشی آب و اسفالت در قصر شیرین اسفالت خیابان ها - مرکز نیروی برقو در سر پل ذهاب و خسروی لوله کشی آب و اسفالت سر پل ذهاب در اورامانات ساختمان فاضلاب لوله کشی آب - بیمارستان ۲۵ تختخوابی و مرکز نیروی برق‌در صحنه - کنگاورو هرسین -

قبل تاکنون بخوبی این موضوع را ثابت کرده است و نشان‌میدهد شهر ما در یکساله اخیر دچار چه تحولاتی گشته و چگونه بجبران عقب ماندگیهای خویش ناگهان روبترقی و توسعه نهاده است .

تمام ادارات استان کرمانشاهان همگام با انقلاب گشتند بهرگوشه از این سرزمین‌وسیع قدم‌بگذاریم اثرات این انقلاب بزرك را می بینیم .

هم اکنون در نقاطی که هنوز بعلت موقعیت خاص طبیعی راهی برای عبور ماشین وجود ندارد

آنست که هر اقدامی را در اسرع وقت بانجام برسانیم .زیرا احساس میشود دیگر آنزمان گذشته است که بتوانیم فرضا برای نصب یك چراغ روشنائی در یك معبر مدتها مکاتبه کنیم و اکنون کار ما باید رفاه مردم و آبادانی شهر باشد وبس .

دکتر فیروزیان در مدت کوتاه خدمت در استان کرمانشاهان تا آنجا که توانسته است قدمهای مثبت و درخشانی برای این استان برداشته‌است‌و دیدار از این‌استان این گفته را تائید خواهد کرد.

کرمانشاهان باافتخارات گذشته باز میگردد

سفر والاحضرت شاهپور عبدالرضا پهلوی

سخنگوی دربار شاهنشاهی امروز اعلام کرد که والاحضرت عبدالرضا پهلوی نیابت ریاست عالیه انجمن حفظ وحمایت منابع طبیعی کشور امروز بدعوت دولت‌های اتحادجماهیر شوروی ، رومانی ، چکسلواکی ویوگسلاوی مسافرت خودرا باین کشور ها برای مطالعه‌در طرز کار سازمانهای کشور های نامبرده در مورد حفظ منابع طبیعی و سایر فعالیت های کشوری آغاز کردند.

توضیح درباره : شهرداری های سال

چنانچه قبلا اطلاع دادیم از طرف سازمان‌جلب سیاحان زیر نظر یك کمیسیون عالی فعالیت های شهرداریهای سراسر کشور در زمینه جلب سیاحان مورد بررسی قرار گرفته واز این‌لحاظ‌شهرداری های سال انتخاب گردیدند . در اینجا لازم‌به توضیح است که اساس انتخاب ،شهرداری هرشهر است،نه شخص‌شهردار و ملاك انتخاب نیز فعالیت هائی است که طرف یکسال هرشهرداری ازلحاظ فراهم آوردن تسهیلات بیشتربرای جلب سیاح بعمل آورده‌است .

«تاکسی تلفنی» بکارمیافتد

کمیسیون تاکسیرانی اعلام‌داشت که‌تاروز چهارم آبان ماه یکصدو پنجاه دستگاه تاکسی تلفنی در تهران بکار خواهد افتاد.

مقاله‌لوموند درباره کودتای مصر

بقیه از صفحه اول

ظاهرا ناصردر نظر دارد عقیده خودرا دراین باره با صداقت کامل درکنفرانس خارطوم مطرح سازدو عللی را که موجب اتخاذ این‌تصمیم شده‌است برای سران کشور های عربی شرکت کننده در کنفرانس تشریح کند احتمالا سایر کشور های‌میانه‌روکه در راس آنها اردن هاشمی قراردارد از روش رئیس جمهوری مصر پیروی خواهند کرد واگر هم همکارانش باوی‌مخالفت کنند شخصا باین کار اقدام‌خواهد نمود .

پادشاه‌اردن نیز مانندجمال عبدالناصر معتقد است که مسئله فلسطین در صورت امکان در طی چند مرحله بطور قطع حل شود و برای این‌کار در درجه اول‌باید مفاد پیشنهاد شوروی و امریکا که گرومیکو وگلدبرك درسازمان‌ملل متحد مطرح کردند به مورد اجرا گذاشته شود .

رهبران مصر مشکلاتی‌را که‌در راه رسیدن‌باین هدف وجود دارد پنهان نمی کنند .

● **اوضاع فاجعه‌آمیز**

اگر بگوئیم که در حال‌حاضر اوضاع داخلی مصربصورت‌اسفناك وفاجعه آمیز در آمده راه مبالغه نپیموده‌ایم . وقتی که من قاهره را ترك کردم محافل سیاسی‌را وحشت شدیدی فرا گرفته بود و همه جا صحبت از تهدید یك کودتادرمیان بود .

نیروهای مسلح درپادگانهای‌خود بحال آماده باش بسر میبردند و گشتی های پلیس نظامی‌درخیابان ها عملیات گشتی انجام میدادند و سربازان با مسلسل های سبك در اطراف ساختمانهای دولتی و پلها مراقب اوضاع بودند .

خیلی ها از خود می‌پرسیدند که آیا مسافرت ناصربه خارطوم در حالیکه در شهر شایع است که ممکن است او نیز به سرنوشت نکرومه دوچار شود اقدام‌خطرناکی نیست ؟

از این رو رژیم مصر اقدامات فوق‌العاده احتیاطی بعمل آورده و تمام آنهائی‌را که ممکن بود از غیبت‌رئیس‌جمهوری‌بنفع‌خوداستفاده کنند قلع وقمع کرده‌است .

مقررات سانسور مطبوعات‌خارجی شدید ترشد وازمخابره‌تلگرامهائی درباره اوضاع مصر جلوگیری‌شده وبه خبرنگاران خارجی اجازه داده نمی شود با روزنامه های خودتماس بگیرند .

ظاهرا جمال عبدالناصر شخصا به همرزم ومعاون سابق خودمارشال عبدالحکیم‌عامر گفته است که می‌خواهد اورا از آزادی محروم‌کند . مارشال عامر که با رئیس‌جمهوری مصرنسبت خانوادگی دارد هرگز تصور نمی کردچنین‌تصمیمی‌درباره وی اتخاذ شود .

● **انبار اسلحه**

ناصر شب شنبه گذشته مارشال عامر را برای‌صرف شام‌باقامتگاه خود دعوت میکند و در عین‌حال بعده‌زیادی از نیروهای نظامی‌وواحدهای زره‌پوش دستور میدهد که خانه معاون‌سابق رئیس جمهوری را بدقت مورد بازرسی قرار دهند . در این ضمن پنجاه‌نفراز افسران ارتش از جمله شمس‌بدران وزیر جنك‌سابق دستگیر میشوند در همان شب فرمانده سابق کماندوهای مصر و رئیس سابق زندان نظامی و چهار نماینده پارلمان باتهام توطئه برای سرنگون ساختن رژیم مصر زندانی میشوند.

گفته میشود که نیروهای مصری ضمن جستجو در خانه مارشال عامر یك انبار سلاحهای سبك و مقادیری تراکت‌های فریبنده خطاب بافسران ارتش پیدا میکند.

تصفیه‌ای که از عصر روز دوشنبه در مصرآغاز شده‌منحصربه فرماندهان نیروهای نظامی نیست .رئیس اداره اطلاعات از کار بر کنارشده ومعاون وی به‌توطئه متهم گردیده است .ضمنا عده دیگری از کارمندان عالی‌رتبه‌این وزارتخانه نیز از کار بر کنار گردیده‌اند .

به‌نیروهای پلیس دستور داده شده‌بود که اگر با مقاومت‌کارمندان «اطلاعات» روبرو شدند از اسلحه استفاده‌کنند حال باید دید که آیا این اقدامات خواهد توانست بقالب رژیمی که از روز هشتم ژوئن هنگام برقراری آتش بس کاملا متلاشی شده جان تازه‌ای بدمد .

گزارشهائی که از قاهره میرسد نشان میدهد که عده‌ای علنا باجمال عبدالناصر به مخالفت برخاسته‌اند و گروهی از فرماندهان نظامی وزعمای قوم با وی به‌جنك ومبارزه پرداخته‌اند اختلاف و کشمکش‌رهبران مصربیشتر درباره مسئولین شکست جنك اخیر است وهر کس مسئولیت رابگردن دیگری میاندازد و اغلب ناصر رادر این باره مقصر اصلی قلمدادمیکنند.

از نوشته‌های محمدحسین هیکل دوست نزدیك ناصر چنین برمی‌آید که زکریا محی‌الدین معاون‌اول رئیس جمهوری طرفدار «آزادی» اقتصادی‌و سیاسی داخلی ونزدیکی بامریکااست.

جناح چپ برعکس معتقد است که رژیم مصر باید روش خشن‌تری در پیش گرفته و مبارزه علیه امپریالیسم امریکا را تشدید کند . جناح چپ معتقد است که‌ارتش باید بنفع‌حزب و پایان دادن به« قدرت شخصی»از مداخله در امور سیاسی خودداری کندو اقدامات اقتصادی شدیدی علیه « بورژوازی جدید » بعمل آید.

● **مذاکره محرمانه با آمریکا**

اما دولت ظاهرا راه «واقع بینی» در پیش گرفته ومخفیانه‌باواشنگتن وارد مذاکره شده‌است.

علاوه بر مبادله پیام بین‌رهبران دوکشور یك دیپلمات امریکائی «برگس» ظاهرا برای رسیدگی بامور جاری در قاهره اقامت دارد ولی بطور مخفیانه با مقامات مصر مذاکراتی در باره روابط آینده مصر و اسرائیل ومسائل مورد اختلاف امریکا و مصر بعمل‌می آورد.

این تماس هاکه هنوز در مرحله مقدماتی یا «اکتشافی» است در عین حال که‌محافل‌سیاسی رانسبت به آینده امیدوار میسازد تولیدیك نوع ناراحتی نیز می‌کند.

بعضی هامیگویند که روابط مصر وشوروی از هنگام شکست ژوئن پیوسته رو به‌تیرگی میرود هنوز هم بعضی محافل مصری شوروی را از نظروش ملایمی که در اثنای حمله اسرائیل و پس از آن در پیش گرفته و همچنین تاخیری که درتحویل‌اسلحه‌به‌مصر روا داشت نکوهش میکنند.

شوروی هابجای سیصد هواپیمائی که مصر در جنك سینا از دست دادتاکنون فقط۱۵۰ هواپیمابرژیم قاهره تحویل داده‌اند و این‌هواپیما ها که‌تحویل آنها به کندی زیاد انجام شد از نوع هواپیما های مدل جدید نیستند وبیشتر درجنك های دفاعی میتوان از آنها استفاده کرد.

شورویها علنا بمقامات مصری خاطرنشان ساخته‌اند که شکست مصر در صحرای سینا صعب رژیم وعدم احساس مسئولیت بسیاری‌از کادرها و آسیب‌پذیری سازمانهای سیاسی را کاملا نمایان ساخت واز این‌رو نمی‌خواهند مخارج یك ماجراجوئی جدید نظامی را به‌عهده بگیرند واضافه کرده‌اند که درهر حال شناسائی کشور اسرائیل ضروری و غیرقابل اجتناب است.

شوروی‌ها ضمنا خاطرنشان کرده‌اند درصورتیکه کشورهای عربی‌فرمول پیشنهادی امریکا و شوروی را در مورد پایان‌دادن به‌حالت جنك با اسرائیل بپذیرند آنها از مقامات اورشلیم خواهندخواست که‌سرزمین های اشغالی را تخلیه کند .

اکنون در بعضی محافل مصر عقیده براین است که قاهره باید مستقیما با واشنگتن وارد مذاکره شود زیرا دولت امریکا بهتر می تواند اسرائیل را تحت فشار قرار دهد .

اما خود ناصر عقیده دارد که باید هرچه‌زودتر قرارداد صلح با اسرائیل امضاء شود تا مصر بتواند وضع خودرا برای همیشه تثبیت کند .

ولی مسلما بااوضاع واحوالی‌که اکنون در کشورهای‌عربی‌حکمفرما است او نمی‌تواند بطور مستقیم با کشور اسرائیل وارد مذاکره شود ولی درپاره‌ای از محافل سیاسی اظهار علاقه میشود که ناصربا‌تغییر روش خود امریکائیها و شوروی‌ها را از منافعی که ممکن است در صورت میانجیگری این کشور ها برای‌حل مسئله فلسطین عاید‌آنها شود محروم سازد و مستقیما برای حل اختلافات خود بااسرائیل‌وارد گفتگو شود .

نتایج کنکور

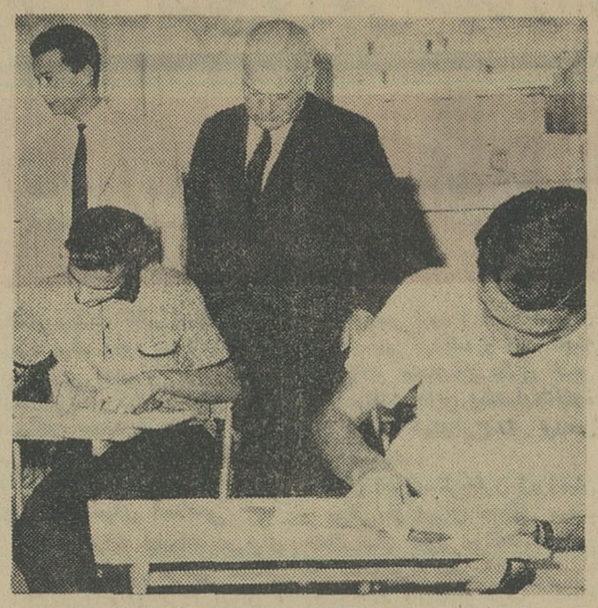

آقای دکتر بینا رئیس دانشگاه‌ملی هنگام بازدید از یکی از جلسات کنکور

بقیه از صفحه اول

۱۵۷۹ نفربرای رشته‌اقتصاد ،۵۸۰نفر برای دانشکده ادبیات وعلوم انسانی ۷۰۵ نفر برای دانشکده معماری ، ۱۹۶۵ نفر برای دانشکده علوم و ۲۵ نفر برای فوق لیسانس رشته‌های اقتصاد و علوم سیاسی ثبت نام کرده‌اند .

سال گذشته در امتحانات مسابقه ورودی فقط ۱۵۰۰ نفر شرکت‌کرده بودند و امسال تعداد شرکت‌کنندگان متجاوز از سه برابر سال گذشته است .

مسابقات فوق لیسانس رشته های سیاسی و اقتصاد روز های ۱۸و ۱۹ شهریور ماه در محل دانشگاه انجام خواهد گرفت .

امسال رشته های جدید زیست شناسی وروانشناسی تجربی نیز در دانشکده علوم دانشگاه ملی ایران دایر شده است .

۱۰۰۰ نفر دانشجو

آقای دکتر علی اکبر بینا ،رئیس دانشگاه ملی بخبرنگار دانشگاهی اطلاعات گفت در نظر است امسال دانشکده حقوق برای تربیت قاضی کیفری در دانشگاه ملی گشایش یابد و مقدمات امر نیز فراهم شده است .

دانشگاه ملی برای تحصیل درسال اول رشته های مختلف خود امسال هزار نفر می‌پذیرد و نتایج امتحانات مسابقات ورودی تا اواخر هفته‌آینده اعلام خواهد شد.

یکی از مقامات دانشگاه ملی به خبرنگار ما گفت :

در جریان انجام مسابقات ورودی با همکاری شرکت واحد برای رفتو آمد داوطلبان‌همه‌گونه تسهیلات‌لازم فراهم آمده بود . دانشجویان عموما از نحوه سوالات و چگونگی انجام امتحانات رضایت داشتند و اظهارنظر میکردند که در طرح‌سئوالات مسابقات ورودی هیچگونه ابهام و اشکالی‌وجود نداشت .

● **هنرسرای نارمك**

امروز اسامی قبولشدگان و ذخیره های شش رشته مختلف‌دوره معلمی‌حرفه‌ای‌هنرسرای عالی‌نارمك اعلام گردید.ازبین داوطلبان‌اسامی ۱۴۰ نفر بعنوان قبولی و ۷۰ نفر بعنوان ذخیره اعلام گردیده است. رشته های معلمی‌حرفه‌ای هنرسرای عالی عبارت است از: ماشین سازی، تاسیسات حرارتی ، ذوب فلزات ، اتومکانیك و ماشین های سنگین، ساختمان و برق .

قبول شدگان تا تاریخ ۲۴شهریور ماه میتوانند نام نویسی کنند .

آگهی اسامی قبول شدگان و شرایط ثبت‌نام در شماره آینده چاپ خواهد شد .

کارخانه سرامیك سازی آتش گرفت

عصر دیروز کارخانه سرامیك ایران در مجیدیه آتش گرفت و مدت‌دوساعت قسمت‌مهمی از کارخانه سوخت . ماموران‌آتش‌نشانی از چند جهت آتش رابه آب بستند وپس از چندساعت‌تلاش آتش خاموش گردید ،این‌کارخانه بیمه بودو دراین حادثه تلفاتی به کارکنان وارد نیامد اما قریب چندمیلیون ریال خسارت واردشد.

برائر تصادف کامیون و اتومبیل درسلطنت آباد شمیران چهارنفر مجروح شدند

خبرنگار ما در شمیران گزارش داد : بعداز ظهر دیروز کامیون شمارهٔ ۴۲۸۳ تهران ۴۰ که ازخیابان سلطنت آباد «سه‌راه مرودشت عبور میکرد ، با اتومبیل بنز شمارهٔ۷۶۶۴ تهران ۳۰ برانندگی صبای پارسی بشدت تصادف نمود .

دراین تصادف رانندهٔ اتومبیل‌بنز وسه نفر سرنشین آن باسامی مینو کاشانی ۲۰ ساله و محمد کاشانی ۲۴ ساله فرزندان آقای کاشانی‌یکی از بازرگانان و همچنین ناهیدجلالی مقدم ۲۵ساله‌مجروح شدند.مجروحین بدرمانگاه بیمارستان رضاپهلوی شمیران انتقال یافتند و چون جراحاتشان سطحی بودپس‌ازپانسمان مرخص گردیدند .

رانندهٔ کامیون پس از تصادف متواری گردید و کارداران فنی علت تصادف را سرعت زیاد کامیون و بی احتیاطی رانندهٔ آن ذکر کرده است .

برای ایجاد چهار مرکز آموزشی در اراك

۲۵۰ هزار متر مربع زمین واگذارشد

● **۱۵ هزار متر از این مقدار زمین بوسیله‌یکی‌ازاعضای هیئت مشورتی روزنامه اطلاعات واگذار گردیده است**

چند تن ازنیکوکاران اراك‌مقدار ۲۵۰ هزار مترمربع زمین درمنطقه «سردشت کره‌رود» اراك برای ساختمان‌چهارمرکز تعلیم‌تکنیسین، هنرستان‌دختران، مکانیك‌کشاورزی و انستیتو عالی تکنولوژی واگذار کردند .

گزارش خبرنگار ما در اراك حاکیست : واگذاری زمین در جلسه‌ای که صبح دیروز باحضور آقایان مهندس‌طاهبازیان سرپرست هنرستان‌های کشور، مهندس‌معرفت مامور اعزامی وزارت آموزش و پرورش ، بحرینی رئیس آموزش‌و پرورش اراك و عده‌ای از معاریف تشکیل گردید صورت گرفت .

یکی از اهداء کنندگان زمین، آقای علی احمدی عضو هیئت مشورتی روزنامه اطلاعات در اراك میباشد که شخصا پانزده هزارمتر مربع زمین واگذار کرده است . نقشه ساختمان های مزبور بزودی ازطرف وزارت آموزش و پرورش تهیه میشود و باتامین اعتبار لازم شروع بساختمان خواهد شد .

ضمنا باموافقت وزارت آموزش وپرورش دراراك دانشسرای‌مقدماتی «شبانه‌روزی» دختران‌دائر شد .محل دانشسرا از طرف اداره آموزش و پرورش اراك در خیابان فرح‌پهلوی این شهر ساخته شده و از اول مهرماه آینده شروع بکار خواهد کرد .

بازگشت به‌میهن

بقیه از صفحه اول

● **در فرودگاه**

شاهنشاه در حدودساعت ۶و نیم بعداز ظهر وارد تهران میشوند ، در فرودگاه مهرآباد علیاحضرت‌شهبانو، والاحضرت شاهپور ها واعضای‌خاندان جلیل سلطنت، نخست‌وزیر ، وزرای کابینه ، روسای مجلسین ، رئیس ستاد بزرك ارتشتاران ، افسران و امرای ارشد ارتش ، روسای دربار شاهنشاهی و نمایندگان سیاسی آمریکا ، کانادا و فرانسه دردربار شاهنشاهی موکب ملوکانه راا‌ستقبال خواهند کرد و احترامات نظامی در فرودگاه معمول خواهد شد .

● **مسافرت ثمربخش ده روزه**

شاهنشاه آریامهر روز دوشنبه۲۹ تیر ماه بدعوت پرزیدنت جانسون از تهران عازم واشنگتن شدند و مورد استقبال گرم و بیسابقه رهبران امریکا و مردم قرار گرفتند .

شاهنشاه تاروز پنجشنبه دوم شهریور ماه در واشنگتن توقف فرمودند و ضمن پذیرائی هاوضیافت هائی که تشکیل گردید با رئیس جمهور،وزیر خارجه و اعضای کمیته روابط خارجی امریکا درباره روابط ایران‌و امریکا و اوضاع بین‌المللی و بحران خاور میانه عربی مذاکراتی بعمل آوردند وبعد از ظهر روز پنجشنبه عازم‌اوتاوا شدند ودرپایتخت کانادا مورداستقبال فرماندار کل‌ونمایندگان طبقات‌مختلف مردم این کشورقرار گرفتند .

شاهنشاه آریامهر پس از یك روز توقف در اوتاوا عازم مونترال شدند وار نمایشگاه بین‌المللی این شهر دیدن فرمودند و آنگاه روز دوشنبه ۶شهریور از مونترال به‌پاریس‌تشریف فرما شدند .

اعلیحضرت همایونی عصر دیروز «کوودوموروویل» وزیر خارجه فرانسه را بحضور پذیرفتند . شرفیابی وزیر خارجه فرانسه در محل سفارت ایران در پاریس صورت گرفت و طی آن شاهنشاه آریامهر و«کوودوموروویل» پیرامون روابط ایران و فرانسه و اوضاع خاورمیانه و جهان‌گفتگوهائی بعمل آوردند .

صدور پاسخ‌شادباش

خیابان آیزنهاور کاخ سازمان بیمه های اجتماعی
قصر همایونی شهری شماره ۸۰ ك ۳۵ ت ۳۰ر۵ر۴۶
پاسخ ردیف ۸۴۴-۲۶ر۵ر۴۶ **آقای‌غلامحسین‌حفیظ**
عرض‌تبریك‌وابرازاحساسات‌صمیمانه شما واعضای‌شورای همکاری سندیکای کارگری‌ونمایندگان کارخانجات‌و کارگاهها بمناسبت سالگردستاخیز ملی۲۸ مردادماه موجب خشنودی خاطر شاهنشاه آریامهر گردید . رئیس‌دفترمخصوص شاهنشاهی
متن تلگراف معروضه
کاخ نیاوران
پیشگاه بندگان ذات اقدس شاهنشاه آریامهر
چاکرافتخاردارد که از طرف‌خودو کلیه‌اعضای شورای همکاری سندیکاهای کارگری ونمایندگان کارخانجات وکارگاهها اجشن قیام‌ملی۲۸ مردادرا‌به‌پیشگاه‌پدر تاجدار ورهبر عالیقدر ملت ایران تبریك‌عرض‌نموده‌وبقای سلطنت وپایداری خاندان جلیل سلطنت پهلوی‌را از خداوند متعال مسئلت نماید .
جان‌نثار غلامحسین‌حفیظ‌مشاورشورای‌همکاری‌سندیکاهای‌کارگری
آ-۲۵۱۷۰

امتحان مسابقه ورودی انستیتو تکنولژی‌اصفهان

ساعت ۸صبح ٤شنبه باشرکت‌عده زیادی از فارغ التحصیلان هنرستان های صنعتی‌کشور شروع گردید . برای تهیه مقدمات ونظارت در انجام امتحان مسابقه دیروز آقای مهندس عباس شیخ‌مدیر کل سازمان تعلیمات فنی‌وحرفه‌ای و معاون پلی‌تکنیك تهران وآقای مهندس فلاحی رئیس‌انستیتوتکنولژی تهران باصفهان وارد گردیدند .

امتحانات مسابقه از ساعت هشت صبح الی ۱۱ و از ۱۳ر۵ الی ٤ر۵ بعداز ظهر ادامه پیدا کرد آقای نقیب زاده مدیر کل‌اداره آموزش‌و پرورش وعده‌ای از روسای کارخانجات وادارات دولتی و محترمین از جریان امتحانات مسابقه بازدید و از حسن‌جریان امتحانات مسابقه اظهار خوشوقتی نمودند .این امتحانات زیر نظر و بمسئولیت آقای مهندس برنجی سرپرست انستیتوتکنولژی اصفهان و کمیته امتحانات بانظم و ترتیب بی‌سابقه‌ای انجام پذیرفت.

باتاسیس انستیتوتکنولژی اصفهان که دارای رشته های مکانیك -برق- ساختمان و نساجی خواهدبود گام جدیدی در بثمر رسانیدن انقلاب سفید شاه ومردم واجرای اوامر مطاع شاهنشاه آریامهر بمنظور تربیت کمك مهندس ومهندسان تولیدبرداشته میشوداميداست‌وزارت آموزش و پرورش تشکر و قدردانی قاطبه اهالی‌شاهدوست‌اصفهان را از این اقدام بسیار پرارزش قبول نماید.

بخاطر بسپارید
سال ۱۳۴۶ فقط یك فیلم
گلهاوسنگها
رنگی باشرکت : میناکوماری - درمندرا

آگهی تجدید مناقصه‌شماره ۲

اداره مهندسی نیروی زمینی شاهنشاهی کارهای مربوط به‌خرید وحمل ونصب ۱۲ دستگاه انبار های فلزی پری‌فابریکه قابل انتقال واقع در تهران را برابر مشخصات مربوط به مناقصه میگذارد شرکت‌کنندگان در مناقصه میتوانند با پرداخت مبلغ‌چهارهزارو- دویست‌ریال بحساب۷۷۰بانك مرکزی‌ایران‌بعنوان‌بهای‌مشخصات واوراق مناقصه وتسلیم قبض مربوط‌اسناد ومدارك مناقصه‌راازروز ۱۶ر۶ر۴۶ تا آخر وقت اداری روز ۳۰ر۶ر۴۶از دائره نوسازی‌این اداره واقع در میدان فردوسی خیابان پارس پلاك ۱۰۰ دریافت و پیشنهادات خودرا حد اکثر تا ساعت۱۲ روز ۱ر۷ر۴۶ در مقابل اخذ رسید بدفتر دایره مذکور تسلیم نمایند .
پیشنهادات واصله در ساعت ۹صبح‌روز ۲ر۷ر۴۶بازوقرائت‌خواهد گردید .
اداره مهندسی نیروی زمینی شاهنشاهی

انتخابات حزبی است

خبرنگار سیاسی اطلاعات امروز از مقامات موثق‌کسب اطلاع کرد که طبق قانونی که بتصویب مجلسین رسیده است ، بزودی انتخاب انجمن های شهر در سراسرمملکت انجام میپذیرد و از هم‌اکنون وزارت کشور مشغول تهیه مقدمات کار انتخابات شده است.

تصور میرود که دولت انتخابات انجمن های ایالتی و ولایتی رانیز بموازات انتخابات انجمن های‌شهر انجام دهد.

خبرنگار ما گزارش میدهدکه انتخابات انجمن های شهر وانجمن های ایالتی و ولایتی همانندانتخابات مجالس : سنا ،شورایملی‌وموسسان بصورت حزبی انجام می پذیرد و احزاب نامزد های انتخاباتی خود را در تمام نقاط کشور اعلام می کنند.

● **اعلام نامزدهای انتخاباتی**

خبرنگار سیاسی ما از قول یك مقام مطلع حزبی میگوید که احزاب در حال حاضر مطالعات خویش را در مورد تعیین نامزد های انتخاباتی خود در انجمن های شهر و ایالتی‌و ولایتی آغاز کرده‌اند و برای مبارزات انتخاباتی نیز در سراسر مملکت تدارك برنامه های وسیع تبلیغاتی را می بینند .

● **نحوه اجرا و توزیع کارت**

خبرنگار ما اضافه میکند :در انتخابات انجمن های شهر وایالتی و ولایتی نیز مانند انتخابات مجالس مقننه از کارتهای الکترال‌استفاده میشود و باین ترتیب این دومین انتخاباتی‌است که در سال جاری بصورت حزبی و با کارت الکترال انجام می پذیرد و دولت فقط نقش ناظر بر انجام انتخابات را برعهده دارد و مراقبت خواهد داشت که انتخابات انجمن شهرو انجمن های ایالتی‌وولایتی در کمال صحت‌حسن جریان و عاری از اعمال نفوذ و دسیسه انجام پذیرد.

* **شرکت اشخاص واجد شرایط**

خبرنگار ما در پایان گزارش خود می نویسد که : درا نتخابات انجمن های شهر و ایالتی وولایتی تمام افراد و طبقات که از شرایط لازم برای انتخاب کردن و انتخاب شدن برخوردار باشند میتوانند شرکت داشته باشند ، از آنجائی که احزاب با افراد متشکل ونامزد های‌مشخص‌و برنامه‌های انتخاباتی درآن شرکت‌میکنند، این‌انتخابات نیز رنك حزبی بخود میگیرد .

برنامه سینمای فرهنگیان

ساعت ۷ بعداز ظهر امروز وفردا فیلم خبری و سپس فیلم سینمائی دوردنیا - زیردریا سینماسکوپ رنگی دوبله بفارسی در دبیرستان رضاشاه کبیر بمعرض نمایش گذاشته میشود .

مذاکرات ایران و امریکا

بقیه‌از صفحه آخر

برف وباران وتگرك در سراسر کشور بزمین میرسید،۵۰۰میلیارد متر مکعب در سال می‌باشدمعمولا طبق محاسبه علمی که در تمام جهان معمول است در ایران‌باتوجه به آب‌و هوای آن محاسبه شده، قریب ۶۰ درصد آن یعنی ۳۰۰ میلیارد متر مکعب تبخیر میشود واز دست میرود ، ۱۵ درصد،یعنی ۷۵ میلیارد متر مکعب آب به‌زیر زمین نفوذ میکند و ۱۲۵ میلیارد متر مکعب هم در سطح زمین به صورت رودخانه وسیل جریان پیدا میکند .

طرح سی‌ساله

همچنین مطالعات انجام شده نشان میدهد که اگر مابخواهیم از آب باقی‌مانده که ۲۰۰ میلیارد متر مکعب است استفاده کنیم حداکثر از۸۵ درصد آن که ۱۷۰ میلیارد مترمکعب خواهد بود بهره‌برداری خواهیم کرد . براساس همین مطالعات وبراساس مقدورات علمی، نیروی انسانی و مالی ، باتوجه‌به حداکثر استفاده‌ازمنابع فوق‌وزارت آب وبرق وسازمان برنامه یك‌طرح دراز مدت سی‌ساله برای بهره - برداری از ۱۷۰ میلیارد مترمکعب تنظیم کرده‌اند . میزان تخمین‌آبی که فعلا مورد استفاده است بین ۲۰ تا۳۰ میلیارد متر مکعب می باشد . بااین مقدار ، آب تقریبا ۲ر۶ میلیون هکتار ازاراضی کشور زیرکشت آبی میرود ، اما با ۱۷۰ میلیارد متر مکعب می‌توان ۱۸ میلیون هکتار اراضی را زیرکشت آبی برد .

پیشرفت علم

مقدار آبی که درفوق اشاره‌شد مربوط به آب شیرین است اما با پیشرفت تکنیك و علم ممکن است از آب شور و فاضل‌آب هم درسال های آینده بهره‌برداری ارزان‌قیمت و فراوان بعمل آید . در آن‌صورت آن مقدار هم برمقدار فوق اضافه خواهد شد .

تلاش دولت برای‌جلب همکاری کشور های پیشرفته در زمینه‌بهره- برداری از آب بخاطر جلب‌سرمایه نیست . بلکه بخاطر جلب منابع علمی وانسانی است‌در موردامریکا در درجه اول جلب کارشناسان باتجربه برای ما اهمیت دارد ، زیرا اگر این‌دوعامل‌درمورد آب‌تصویب شود ، امکان تسریع در اجرای برنامه زیاد خواهد بود ممکن است برنامه ۳۰ ساله در مدت کمتری بنتیجه برسد .

پس‌از بازگشت‌شاهنشاه‌آریامهر ترتیب مسافرت هیئت امریکائی‌داده خواهد شد و مذاکرات ایران و امریکا در مورد توسعه منابع آب آغاز خواهد شد .

شاهکارهای باعظمت سینما هرگز کهنه نمیشوند

و در تاریخ صنعت سینما فیلم «توپهای ناوارون» چنان مقام رفیعی یافته است که‌به عنوان یك اثر جاویدانی از حادثه و عشق ، چون «برباد رفته» هر چند مدت یکبار بر روی پرده سینما های بزرك جهان زنده میشود .

بزودی

جوانان گیلان

بقیه از صفحه اول

صبح امروز آقای دکتر سام استاندار گیلان در یك مصاحبه مطبوعاتی اظهار داشت :بتصمیم شورای تاجگذاری شعبه گیلان قرار است نوزادانی که در روز چهارم آبان ماه امسال درگیلان متولدشوند مجانا بیمه‌عمر گردند و همچنین جوانانی که در این روز ازدواج کنند هزینه ازدواج آنها طبق مقرراتی پرداخت شود .

آقای استاندار افزود :بمناسبت روز تاجگذاری شاهنشاه آریامهر جنگلی بشکل تاج در یکی از نقاط زیبای گیلان با غرس۱۷۵۲۰ اصله درخت‌احداث میشود . این جنگل به ۴۸ قسمت‌تقسیم میگردد و در هر قسمت یکنوع درخت غرس می شود که هر درخت نشانه یکروز زندگی شاهنشاه آریامهر خواهدبود همچنین دو کتاب جداگانه در باره زندگی شاهنشاه وعلیاحضرت شهبانو از روز تولد اعلیحضرتین تا روز تاجگذاری چاپ میشود و در دسترس عموم قرار خواهدگرفت.

سالروز جشن ارتش ترکیه

بمناسبت‌سالگرد جشن ارتش ترکیه شب گذشته از طرف وابسته نظامی ترکیه و باتو «سون‌گل» میهافتی برپابود که در آن عده زیادی از شخصیت های ایرانی‌و خارجی افسران ارشدنیرو های شاهنشاهی ووابستگان‌نظامی‌خارجی در ایران شرکت داشتند .

کودکستان دبستان و دبیرستان ایران‌سوئیس

همه روزه در شهریورماه از ساعت ۹ تا ۱۲
غیراز پنجشنبه‌ها ثبت‌نام مینماید
نشانی- خیابان کاخ جنوبی شماره ۴۱۹

کمیته بررسی مشکلات عبور و مرور نتایج بررسی خود را اعلام کرد

تهران ۸۰۰ اتوبوس کم دارد

پیشنهادات شوروی و فرانسه برای احداث مترو و ترن هوائی تحت بررسی است

مدیر عامل شرکت واحد اتوبوسرانی تهران امروز از کمك موقت اتوبوسهای دولتی به اتوبوسهای شرکت واحد، برای حمل مردم تهران در ساعات شلوغ روز وشب استقبال کرد و در عین حال اعلام داشت که شرکت واحد اکنون بامشکل اساسی کمبود راننده مواجه است .

• اتوبوسهای جدید

آقای جهان‌بینی مدیر عامل شرکت عمومی اتوبوسرانی درباره کمبود وسیله نقلیه عمومی گفت :

اتوبوسهای جدید شرکت مرتبا تحویل میگردد و بلافاصله در خطوط بکار گمارده میشود اما چندی است که شرکت با کمبود راننده مواجه شده است ، همین کمبود راننده مارا بااشکال بزرگی روبرو ساخته است .

شرکت با افزایش دویست دستگاه اتوبوس بنز ، ۲۰۰ دستگاه اتوبوس دوطبقه و حدود ۲۵۰ تا ۳۰۰ دستگاه اتوبوس کوچك که خریداری شده وبتدریج تحویل میگردد مشکل کمبود وسیله نقلیه عمومی را حل میکند ، البته نمیتوان گفت ،اگر برای حل فوری مشکل اتوبوسهای دولتی در اختیار ما گذاشته شود ، مورد استفاده قرار نمیگیرد وموثر نیست ولی اگر در عین حال کمك کنند وراننده در اختیار شرکت بگذارند مشکل بزرك دیگر ماکه نداشتن راننده کافی است حل می شود ، برای رفع کمبود راننده‌نیز اقدام لازم شده و آموزشگاه رانندگی شرکت مشغول تعلیم رانندگان جدید است که تا اول مهر آماده عده‌ای برای کار روی اتوبوسها آماده میشوند .

• راه حلهای اساسی

بموازات چاره‌اندیشی برای رفع فوری و موقتی مشکل عبور و مرور مردم تهران ، خبرنگار ما امروز گزارش داد که طرحهای بزرگی در زمینه بهبود اساسی حمل و نظر اهالی پایتخت تحت مطالعه کمیته مامور بررسی بمشکلات «ترافیك» تهران است .

ازجمله برای احداث راه‌آهن زیرزمینی و اتوبانهای برقی هوائی در تهران از طرف شوروی و مهندسان فرانسوی پیشنهاداتی بدولت ایران رسیده که به کمیته مامور بررسی عبور و مرور تهران تسلیم گردیده و این کمیته بانظر مهندسان مشاور ضمن موافقت بااین پیشنهادات نحوه اجرای هردوطرح را بررسی میکنند .

چون اجرای طرح ترن زیرزمینی و هوائی در تهران حداقل مدت هشت سال بطول می‌انجامد و در این مدت مردم شهر احتیاج بوسیله رفت و آمد دارند از طرف کمیته مشکلات موجود نیز مطالعه و اعلام گردید که باید هشتصد اتوبوس به‌تعداد اتوبوسهای تهران اضافه گردد وسه‌هزاروپانصد تاکسی ـ سرویس بحالت اول برگشت داده شوند ودرمعابر اتوبوس‌های کوچك حرکت کنند.

*** دو پیشنهاد**

از طرف دولت شوروی و کمپانی های فرانسوی ، از طریق شهرداری تهران ، به‌این کمیته دو پیشنهاد اساسی در مورد احداث ترن زیر زمینی «مترو» وترن الکتریکی هوائی در تهران رسیده است .

کمیته این نکته را موردبررسی قرار داد که برای تهران درمدت بیست‌وپنج‌سال آینده‌ترن‌زیرزمینی لازم است و پیشنهادات رسیده را مورد بررسی قرارداده، ولی درعین حال اعلام کرد ساختمان ترن‌هوائی مدت هشت‌سال بطول میانجامد

کمیته اعلام داشت که تعداد وسائط نقلیه موجود در تهران با توجه بمساحت شهر ناچیز است و کارشناسان«ترافیك» نظر داده‌اند که تهران ظرفیت تعداد بیشتری‌از وسائط نقلیه را دارد ، همچنین‌نظر داده‌شده که پهنای خیابان ها نیز متعارف بوده و ضرورتی‌برای‌توسعه معابر نیست . در حال حاضر در تهران ۱۲۰٫۰۰۰ اتومبیل‌واتوبوس و ۵۰٫۰۰۰ دوچرخه و موتورحرکت میکنند .

کمیته مذکور اعلام داشت : خیابان پهلوی تهران از چهارراه پهلوی تا سه‌راه ونك بعنوان یك خیابان نمونه انتخاب شده و دراین معبر مقررات بدقت اجرا ونتایج اجرای مقررات صحیح رانندگی بمردم نشان داده خواهد شد .

برای احداث ترن الکتریکی هوائی که واگن‌های آن‌روی ریل‌و درارتفاع چندمتری زمین حرکت می کند ، هرکیلومتر ۲۵ میلیون‌تومان هزینه برآورد شده است و هزینه احداث ترن زیرزمینی از این رقم افزون است .

۳ دختر و ۶ پسر گمشده

حسن اسمعیلی — فریده عبدالله‌زاده — قاسن اعظمی

اصغر رمضانی — صادق طباطبائی — اعظم نادری قمی — پسربچه کر و لال

مددکار اجتماعی دادسرای تهران امروز عکس ومشخصات ۹ دختر و پسر خردسال راکه دراین هفته توسط ماموران کلانتریهای تهران وژاندارمری های‌حومه پیداشده‌اند برای‌چاپ و انتشار در اختیار خبرنگارما گذاشت وی بنام دادستان‌تهران از کسانی که از بستگان این عده خبردارندخواست که‌آدرس ومشخصات والدین‌وبستگان‌این کودکان را به مددکاراجتماعی دادسرای تهران (آقای قباد صادقی) اطلاع دهند تا به خانواده‌شان تحویل شوند .

مددکار اجتماعی دادسرای تهران عقیده دارد که نیمی از این کودکان از منازل خود قهر کرده‌اند و حاضر نیستند آدرس خودرا فاش سازند .

مددکار اجتماعی دادسرا اسامی این عده را بشرح زیر در اختیار خبرنگار ما گذاشت.

دوشیزه قاسن اعظمی ۱۶ ساله ، اصغر رمضانی ۱۲ساله، حسن اسمعیلی۱۴ ساله ،صادق طباطبائی ۶ ساله ، نورمحمد ۶ ساله ، یك پسر کرو لال ۷ ساله ، ابراهیم ٤ ساله ،فریده عبداله‌زاده ۲ساله و اعظم فاری قمی ۳ ساله .

آقای قباد صادقی به‌خبرنگار ما گفت دفعه قبل که مشخصات چندکودك پیدا شده درروزنامه اطلاعات چاپ شد افراد خانواده ۲نفر از آنها برای تحویل گرفتن‌فرزندانشان‌مراجعه کردند و مشخصات والدین بقیه آنها نیز بدست دادسرا افتاده‌است.

درانتظار خانواده‌های خودهستند

ابراهیم — نورمحمد

زن نباید شوهر را کتك بزند!

سکینه از دست عروس نوه‌خود که شوهرش را کتك‌زده در ۷۵ سالگی قصد خودکشی کرد

یك زن ۷۵ ساله دیشب از دست همسر یکی از نوه هایش خود را مسموم کرد . وی سکینه نام دارد و در بخش مسمومین بیمارستان لقمان الدوله معالجه شده است.

در ۱٤ سال اخیر ، سکینه نخستین زنی است که با این سن وسال در تهران خود را مسموم کرده‌است مسن ترین زنی که‌از آغاز کار بخش مسمومین درتهران خود را مسموم کرده است ۵۸ سال از عمرش می گذشت آمار مسمومین نشان میدهد که‌اشخاص مسن کمتربفکر خود کشی می ـ افتند.

سکینه گفت چون زن‌نوه‌ام شوهرش را کتك‌زد ازفرط‌ناراحتی خود را مسموم کردم ! من هرگز باور نمیکردم که زنی پرده حیا را تا باین حد پاره کند که شوهرش را کتك بزند !

باآمدن کاشی ساخت‌شرکت تعاونی ببازار واستقبال بیسابقه‌ای که مردم از این کاشی کردندمعلوم‌شد که:

کاشی چیست وکاشی کار کیست؟

هر روز ۲۰۰ هزار کاشی تعاون درفروشگاه های صنفی بفروش‌می‌رسد واین نشانه برتری کاشی تعاونی به‌هرنوع کاشی دیگر در بازار تهران است .

استاد کاران کاشی ساز ایرانی که طی قرن‌ها گذشت زمان هنر و صنعت کاشی سازی ایران قدیم رانسل به نسل به ارث‌برده‌اندباهمان خصوصیات درخشان گذشته این‌صنعت ملی را رونق داده و کاشی تعاونی تولید مینمایند .

امتیاز هنر اصیل کاشی سازی درانحصار کاشی سازان صنفی است و هیچ عامل دیگری نمی تواندبااین‌امتیاز برابری کند .

کاشی های بنا های تاریخی ایران‌را نسل گذشته صنف کاشی ساز وکاشی تعاونی را نسل امروز این‌صنف تولید کرده‌اند ، کاشی‌تعاون نیز همانند کاشی های بناهای تاریخی سال ها مقاوم و زیبا باقی می‌ماند .

مشخصات کاشی تعاون مربع کامل با ابعاد ۱۵ در۱۵ ، لعاب شفاف و رنك ناپذیر. مقاوم در مقابل سرماوگرما .

کاشی تعاون

آگهی مجمع عمومی عادی

طبق تصمیم مورخ ٦ر٦ر٤٦ هیئت مدیره شرکت سهامی کاردار مجمع عمومی عادی بطور فوق‌العاده صاحبان‌سهام‌شرکت درساعت ۹ صبح روز شنبه۲۵ شهریور ۱۳٤٦ در محل شرکت واقع در خیابان سعدی تشکیل میگردد از کلیه صاحبان سهام دعوت می شود که در جلسه مقرر حضور بهمرسانند .

دستور جلسه:

انتخاب اعضای اصلی و علی‌البدل هیئت مدیره .

آ ـ ۱۷٤۲۵ — شرکت سهامی کاردار

آغاز هفته چهارم نمایش در

سینه موند دنیای هنر

نمایش دهنده بهترین آثار سینمائی جهان

درسه هفته اخیر همه‌جا صحبت از فیلم «سلطان بازداشتگاه» بود وبسبب ازدحام فوق‌العاده عده‌زیادی‌هنو موفق به تماشای این اثرعالی ودلپذیر نشده‌اند.

جرج سگال / تام کورتنی

جیمز فوکس و جان میلز در فیلم

سلطان بازداشتگاه

بزودی در تهران

سنگدل

آشوک کمار / پردیپ کمار / بدمنی / هلن

رنگی ایستمن کالر

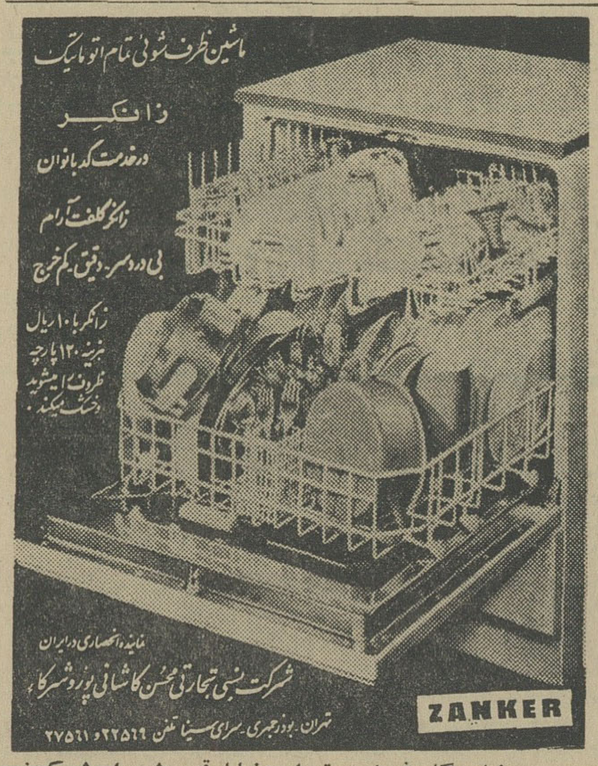
ماشین ظرف شوئی تمام اتوماتیک
زانکر
درخدمت کدبانوان
زانکر گلفت آرام
بی دردسر ـ دقیق ـ کم خرج
زانکر با ۱۰ ریال هزینه ۱۲۰ پارچه ظروف را میشوید وخشک میکند .
نماینده انحصاری در ایران
شرکت نسبی تجارتی محسن کاشانی پور و شرکاء
تهران ـ بوذرجمهری ـ سرای سینا تلفن ۲۲۵٦٩ و ۲۷۵٦۱
ZANKER

نمایندگان فروش‌در تهران :خیابان‌قدیم شمیران شرکت‌زه‌ـ پهلوی بالای‌بلوار آشپزخانه طلوع‌ـ دروازه دولت کالای چك‌ـ سعدی‌شمالی فرسیو ـ شاه چهارراه کاخ کرمل ـ شاه چهار راه شیخ هادی برلیان ـ خیابان قزوین مقابل مخصوص تله‌رادیو‌ـ شهرستان اهواز کالای خانه (از شهرستانها نماینده فعال می‌پذیرد)

ازامشب — درسینماهای — ازامشب

ریولی ـ آتلانتیک ـ حافظ ـ کاپری

شرلی مک لین
مایکل کین
و هربرت لوم در فیلم
"GAMBIT"
گامبیت
رنگی
UNIVERSAL CITY STUDIOS

موزیك از موریس ژار

محصول: کمپانی یونیورسال

اگر دلتان میخواهد پایان این‌فیلم را برای همه تعریف‌کنید ولی‌لطفا آغاز آن‌رابرای‌کسی نگوئید .. ممنونیم !!!

مجالس ترحیم

بمناسبت رحلت حضرت حجه‌الاسلام والمسلمین آیت‌الله العظمی **آقای حاجی سید جوادطباطبائی تبریزی** طاب‌ثراه که پنجاه سال در مجاورت مقدس حضرت مولای متقیان بارشاد وهدایت مسلمانان و تعلیم و ترویج مبانی ایمان‌اشتغال داشته‌و در زادگاه خود در تبریز دعوت حق‌را اجابت نموده‌اند باعث تاثرو تاسف همگان خصوصا همشهریهای ارجمند میباشد.بمنظور تجلیل از خدمات دینی آن فقید سعید از طرف آذربایجانیهای مقیم مرکز مجلس ختم وتذکر روز جمعه ۱۰ شهریور ماه از ساعت ۸ونیم الی ۱۱ صبح در مسجد حاج شیخ عبدالحسین (مسجد آذربایجانیها) منعقد خواهد بود . **الحاج بزرك ابوحسین**

بانهایت تاسف درگذشت مرحوم سید **مرتضی ملکوتی** کارمند عالیرتبه بازنشسته وزارت راه راباطلاع میرساند .
مجلس ترحیم از ساعت ۹ تا ۱۱صبح‌روز یکشنبه ۱۲ر٦ر٤٦ درمسجدمجدمنعقد خواهد بود . **وزارت راه**

بانهایت تاسف درگذشت شادروان‌سید **مرتضی ملکوتی** برادر کرامی آقای نصرالله ملکوتی رئیس اداره کل دفتر شرکت سهامی کارخانجات ایران را باطلاع میرساند .مجلس ترحیم آن مرحوم روز یکشنبه ۱۲ر٦ر٤٦ از ساعت ۹ الی ۱۱ صبح در مسجد مجد منعقد خواهدبود .
مدیر عامل شرکت سهامی کارخانجات ایران ـمهندس فراگزلو

خانواده های ملکوتی . منادی .طالقانی . رسولی . خستو . اسمعیل‌زاده . سنجری . وزیری .

بانهایت تاسف درگذشت شادروان **سید مرتضی ملکوتی** را باطلاع کلیه فامیل‌ودوستان میرساند مجلس ختم آن مرحوم روز یکشنبه ۱۲ر٦ر٤٦ ازساعت ۹ الی ۱۱ در مسجد مجد برقرار است .
۱ـ۲ آ ـ ۱۷٤٤٥

باکمال تاسف درگذشت شادروان رضا شادوری بزرك خاندان شادروی را به اطلاع دوستان ، بستگان و آشنایان میرساندمجلس ترحیم آنمرحوم ازساعت ۵ بعد ازظهر الی ۷ روز پنجشنبه ۹ر٦ر٤٦ (امروز) در منزل آن مرحوم برگزار است‌و شب هفت آنمرحوم‌روز دوشنبه ۱۳ر٦ر٤٦ درقم علی‌بن جعفر در درب بهشت منعقد است .
حسین شادوری . فاطمه طیبی . احترام طباطبائی صالحی . محمد طیبی . فخرالدین طباطبائی صالحی . عزیز ملك . مهندس‌رضا موسویان .امیربانوی شادوری .عزیزشادوری
نشانی منزل ـ امیریه کوچه قلعه وزیر- انتهای کوچه پلاك ۱۱۷
بعموم بازماندگان آنمرحوم‌مصیبت وارده راتسلیت میدهیم

خانواده های : فریب. کلکانی.محسنی. خردپیر . عظیما . مفید . آقاسی .معصومی . علیشاهی . خلیلی . شکوری . طالبی . مستان. مهدوی . امینی . همتی . نصیری . عسکری . توسلی . رستمی . لاله‌چینی . نورصالحی گرکانی .

بانهایت تاسف فوت مرحوم‌**محمد قریب** ابوی آقایان مهدی و حاج علی اکبر و حاج علی اصغر و پدر بزرك حاج اسمعیل قریب را در گرکان باطلاع کلیه بستگان و آشنایان می ـ رساند. مجلس‌ترحیم مردانه‌آنمرحوم از ساعت ٤ الی ٦ بعدازظهر روز جمعه دهم شهریور در مسجد فاطمیه واقع دز خیابان شهباز خیابان ناصری منعقد و ختم زنانه و مردانه در گرکان هم برگزار گردیده است .
بعموم بازماندگان آنمرحوم مصیبت‌وارده راتسلیت میدهیم

بمناسبت درگذشت اسف‌انگیزحضرت حجت‌الاسلام والمسلمین **آقای حاج میرزا عبدالجواد کلباسی** که یکی از شخصیت های برجسته و خدمتگذار جامعه روحانیت بوده و متعلقه ونواده ایشان مجلس ختمی از ساعت۹ تا۱۱ صبح شنبه ۲٦ جمادی الاولی در چهل ستون مسجد جامع منعقد انشاءالله عموم مومنین خاصه سلسله جلیله علماء دامت برکاتهم باشرکت خود ازمقام شامخ روحانیت تجلیل فرموده و قلوب داغدیده بازماندگان را تسلی دهند :

الاحقر عبدالله‌بن مسیح‌الطهرانی .الاحقر بهاءالدین النوری . الضعیف محمدتقی‌الاملی. الاحقر محمد تقی البروجردی . محمد باقر الشتیانی . السید محمد علی سبط . الاحقر احمدالحسینی الشهرستانی . الاحقر علینقی الموسوی الصهرانی . عبدالحسین زاهد .سید شمس‌الدین ابهری . سید محمد رضاآیت‌الله زاده‌اصفهانی . سید احمدالکلپایگانی . محمد حسین رشتی . سید رضی الشیرازی .محمد باقر الموسوی الخونساری . الاحقر عبدالعلی نهرانی . الاحقر میرزا آقا شیرازی . الاحقر مصطفی مسجد جامعی.الاحقرمحمدباقرکلباسی سید محمد رضا علوی . سید حسن میرجهانی شیخ احمدرجبی .

هوالباقی

بانهایت تاسف ضایعه دردناك فوت حضرت علیین مقام حجةالاسلام آقای حاجی **میرزا عبدالجواد کلباسی** طاب‌ثراه راکه از مراجع بزرك روحانی بودند و درراه اصفهان باحادثه اتومبیل اتفاق‌افتاده‌است‌باستحضار سروران گرامی‌و دوستان محترم میرساند. بهمین مناسبت و برای ترویج شعائر اسلامی مجلس ختمی درمسجد جامع روز شنبه ۱۱ شهریور از ساعت ۹ تا ۱۱منعقد میباشد حضور دوستان تفقد و حقگذاری نسبت ببازماندگان مصیبت‌دیده آن فقید سعید میباشد . **حسام الدین دولت‌آبادی**

خانواده های کلباسی . پورقدیری . قزوینی . نمابی . نجفی . مهریار . رسمی . درمیانی . موسوی .مدنی.حسینی‌پور.کیانوس

درگذشت عالم عالیمقام حضرت‌آیت‌اله **آقای حاج میرزا عبدالجواد کلباسی** بزرك خاندان کلباسی وخانم کلباسی عیال ایشان‌و دوشیزه قزوینی نواده معظم‌له را باطلاع قوام وبستگان میرساند مجلس فاتحه روز شنبه۱۱ شهریورماه ازساعت ۹ تا۱۱ در چهل ستون مسجد جامع منعقد است .

تقی کلباسی . حاج آقا کاظم کلباسی . حاج‌آقامهدی کلباسی .حاج‌آقا حسن قزوینی. حاج میرزا محمود پورقدیری . علی کلباسی . مهندس علیرضا نمابی . بدرالدین نمابی . دبیر محمد علی نمابی . محمد علی مهریار . دکتر حسین نجمی . محمود کیانوس . حاج میرزا حسن کیانوش .

خانواده های : پرنگی . جعفرزاده‌پرنگی میلانی‌نیا . میلانیان .حلیل‌الهی.سرتیپ‌زاده حمیدی . انتظامی . اسلامبولچی . کلریز . نوربخش. دکتر صدرالدین امین.دکترقاسمی نوتونچیان . سیمی.حواجه‌حمیدی .شیرین‌پور سرابی . مرتضوی . موسائی .افتخاری.رزاقی علیزاده‌بحری . هوشمند . توفیقی .

بانهایت تاسف و تاثر درگذشت مرحوم **کاظم پرنگی** فرزند حاج محمدجعفرمیلانی‌معتمد التجار را باطلاع اقوام و دوستان و آشنایان میرساند . بنابروصیت آنمرحوم‌مخارج‌مجلس ترحیم مردانه بمصرف امور خیریه خواهد رسید و مجلس ترحیم زنانه روز جمعه دهم شهریور از ساعت ۵ تا۷ بعد ازظهر در منزل شخصی آنمرحوم واقع در خیابان شرقی بیمارستان پهلوی کوی شهیدی شماره ۸ منعقد خواهدبود .
بعموم افراد خانواده های عزادارمصیبت وارده را تسلیت میدهیم

فوت مرحومه معفوره **بانو اقدس السادات جعفری** والده ماجده آقای حاج سید علی‌اکبر جعفری را باطلاع فامیل و آشنایان میرساند مجلس ترحیم مردانه ازساعت ٤ الی ٦ بعداز ظهر روز شنبه ۱۱ر٦ر٤٦ در مسجد حاج‌سید عزیزالله و مجلس ترحیم زنانه در همان‌ساعت در منزل آقای جعفری واقع در خیابان‌مولوی کوی صالحی منعقد است .

حاج سیدعلی اکبر جعفری وخانواده ـ دکتر عبدالعلی عسکری . غلامحسین‌عسکری. ابوالفتح عسکری . حاج عباس قدم وپسران. حاج حسین نیلی وخانواده . حاج‌عبدالله‌قندی حاج احمد قندی وخانواده . علی‌اکبر مرادی. حاج‌نقی بهکو . حاج سید رضا جعفری .حاج حسین افشارو پسران . علی اکبر حاج‌شمس خانواده صالحی . دانش‌آذر .

بعموم بازماندگان‌آنمرحومه‌مصیبت وارده راتسلیت میدهیم

بانهایت تاسف درگذشت‌مرحوم عبدالرحیم فرهنگی رابابازماندگان آنمرحوم خصوصا به دوستان گرامی جناب آقای محمودونصرت‌الله فرهنگی تسلیت عرض مینماید .
از شهسوار ـ رمضان محمودپور

خانواده های : فرهمند . گرمان . نواب صفوی . فقیه . رغیری . ربیعی . گل‌زردی . عباسی‌نژاد. نقوی . رحیمی خامنه . نجم

بانهایت تاسف در دست سرکار علیه **بانو بیکم فرهمند** متعلقه شادروان حبیب‌الله فرهمند ومادر کرامی آقایان زین‌الدین‌فرهمند مدیر کل مالی نخست‌وزیری و علینقی‌فرهمند راباطلاع دوستان و آشنایان میرساند . مجلس ختم مردانه بواسطه انعقاد آن درکلاردشت در تهران برگزار نخواهد شد و مجلس ختم زنانه ازساعت ۵تا۷ بعدازظهر روز یکشنبه ۱۲ شهریور ماه در منزل آنمرحومه واقع درخیابان بهار ـ خیابان مزین‌الدوله کوچه بهفروزشماره ۲۲ برقرار است .
آ ـ ۱۷٤۷۱
بعموم بازماندگان آنمرحومه مصیبت وارده را تسلیت میدهیم

انالله وانااليه راجعون

باقلبی آکنده از اندوه در گذشت بانو **زرنگیس ادری**راباطلاع دوستان‌وحویشاوندان میرساند . طبق وصیت آن مرحومه ختم‌مردانه برگزار نخواهدشد و برای‌شادی‌روح‌ان‌مرحوم ازطریق شیرو خورشید سرخ به موسسات خیریه کمك خواهد شد. مجلس یادبود زنانه روز شنبه ۱۱ شهریور ازساعت ٤ تا٦ بعد از ظهر در قلهك ـ یخچال ـ خیابان امیرحکمت شماره ٦ برقرار میباشد .
خانواده های : آذری ـ عامری . بهزاد و دبیرفاطمی
بعموم بازماندگان آنمرحومه مصیبت‌وارده راتسلیت میدهیم

پرسه

بانهایت تاسف درگذشت‌نابهنگام‌شادروان **اسفندیار اردشیر اسفندیاری (کدخدا)** را در لندن باطلاع فامیل و دوستان و آشنایان می رساند مراسم تشییع جنازه قبل ازظهر روز جمعه ۱۰ر٦ر٤٦ از منزل آنمرحوم و مجلس پرسه ازساعت پنج الی هفت بعد ازظهر روز شنبه ۱۱ر٦ر٤٦ درسالن ایرج واقع درخیابان استالین کوچه زرتشتیان برکدار میگردد .
لعل رخوا . فریدون فریبرز . منوچهر اسفندیاری . گلچهر رخوا.خانواده های کدخدا خانواده‌های رخـوا و خانواده های . واگنر ـ فرجیشور . پولاد نوشیروان . بهمنی.فروزش رستم . گلزار . پولاد پولادی .خسروخسروی. روئین‌تن . یزدانی . پارسی . دری. پرتوی
بعموم بازماندگان آنمرحوم مصیبت‌وارده راتسلیت میدهیم

یادبود

بمناسبت اولین سالگرد فوت شادروان **محمد عرفان** پدر بزرگوارمان روز جمعه دهم شهریور از ساعت ٤ تا٦ بعدازظهر مراسم یادبودی برمزار آن مرحوم درعلی‌ابن جعفر(ع) درقم برگزار میشود حضور دوستان وآشنایان موجب شادی روح فقید سعید خواهدبودوسیله ایاب و ذهاب ساعت ۹ صبح روز جمعه دربنگاه عدل خیابان پهلوی نرسیده به بلوار الیزابت دوم فراهم است .
دکتر محسن عرفان ـ مهندس ناصر عرفان

تسلیت

جناب آقای دکتر ضیاءالدین شادمان
مصیبت وارده را بدینوسیله تسلیت میگوئیم .
هوشنك پورشریعتی ـ شریف مشگین داود ذوالفقاری

مصیبت وارده را به جنابان آقایان حاج محمود واحمد ریاحی کاشانی صمیمانه تسلیت میگوید . **جهانگیر ملت ـ هوشنك ملت**

جناب آقای جواد عامری
باکمال تاسف مصیبت وارده را تسلیت عرض نموده سلامت‌ودوام عمر تمام بازماندگان را آرزومند است .
مدیر عامل باشگاه خلبانی‌و فنی‌هواپیمانی کشوری ایران ـ سرهنك نادر جهانبانی

جناب آقای دکتر ابطحی
کارکنان و کارمندان شرکت سهامی کف داروگر مصیبت وارده را به آنجناب وخانواده محترم تسلیت عرض مینمایند .
شرکت سهامی کف (داروگر)

سرکار سرهنك آریائی
ریاست محترم شهربانی گرگان
درگذشت شادروان سید عبدالمناف برملا را بجنابعالی و خانواده گرامی تسلیت عرض می‌نمایم .
مدیر هتل تسلیمی گرگان ـحاج‌ابراهیم تسلیمی

سرکار سرهنك آریائی ریاست محترم شهربانی گرگان
مصیبت وارده را بجنابعالی و خانواده محترم تسلیت عرض نموده بقای عمروسلامت جنابعالی وخاندان گرامی را ازدرگاه‌ایزدمتعال مسئلت دارد .
مدیر هتل های میامی وژیلای‌گرگان

دوست عزیز گیتی ریاضی مرا شریك‌غم خودبدان .
شهین ـ حیدری

جناب آقای نصرالله ملکوتی
کارکنان صنایع قند کارخانجات ایران مصیبت‌وارده را بجنابعالی و خانواده محترم تسلیت عرض مینمایند .
اداره روابط عمومی و دبیرخانه صنایع قند ـ عباس حریری

جناب آقای جواد عامری
با نهایت تاسف‌درگذشت نابهنگام سرهنك مهدی عامری را تسلیت عرض وخود رادرغم شما شریك‌دانسته بقای‌عمربازماندگان راازخداوند مسئلت مینمایم .
حاج سید آقا شاهورانی

کارکنان شرکت سهامی کارخانجات‌ایران باانده فراوان درگذشت شادروان‌سیدمرتضی ملکوتی برادرگرامی همکار ارجمند خود جناب آقای نصرالله ملکوتی را تسلیت‌عرض نموده سعادت و سلامت همه بازماندگان آنمرحوم را ازخدای بزرك مسئلت دارند .
نمایندگان شرکت سهامی کارخانجات ایران ـ جمال اویسی . علی منصوری . جلال کاظمی .

سرور گرام جناب آقای نصرالله‌ملکوتی ریاست محترم اداره کل دفتر شرکت سهامی کارخانجات ایران
بانهایت تاثرو تاسف مصیبت‌وارده رابه حضور آنجناب تسلیت عرض مینماید
اسدالله اسد پور

جناب آقای سید ضیاءالدین شادمان
بانهایت تاسف‌و تاثر درگذشت اسفناك برادر گرامتان را بشماو بازماندگان تسلیت گفته سعادت وبقای عمر جنابعالی را از ایزد لایزال مسئلت مینماید . **مهین سهراب زاده**

جناب آقای دکتر شادمان استاندار معظم استان مرکزی
اینجانبان ازطرف خود وروساو کارمندان ادارات و قاطبه اهالی بخش‌آبیك‌قزوین‌مصیبت وارده‌را تسلیت عرض می‌نماید بقای‌عمروعزت آنجناب و بازماندگان آن فقید را از ایزدمتعال مسئلت دارند .
بخشدار آبیك مهرزاد نادری ـشهردار آبیك حسن فروتن

آقای هوشنك صفا
باکمال تاسف مصیبت وارده را بجنابعالی وسایر بازماندگان تسلیت میگوئیم
کارمندان بانك‌اصناف شعبه رودکی

آقای هوشنك صفا رئیس‌شعبه رودکی بانك اصناف ایران
باکمال تاسف فوت ابویتان را تسلیت عرض مینماید .
تقی میر طباطبائی

آقای هوشنك صفا
ازطرف کلیه کارمندان بانك اصناف‌آریانا مصیبت‌وارده را تسلیت عرض مینماید
محمد محمد جانی

سپاسگزاری

از کلیه سروران ارجمند . همکاران‌محترم وخویشاوندان که درمراسم تشییع جنازه و مجالس ختم پدر عزیزمان یوسف سیونی در سنندج شرکت فرموده و همچنین از جمعیت های پزشکی و موسسات داروئی و سایر طبقات مختلف که وسیله تلگراف و درج در روزنامه ابراز همدردی فرموده‌اندسپاسگذاری مینمائیم .
دکتر پزشکی ـ مسعود سیونی

تشکر و اعتذار
بدینوسیله ازعلماء اعلام . تیمساران معظم . تیمسار فرماندهی معظم ارتش یکم . تیمسار معاونت ارتش و تیمسار فرماندهی لشگر ۷ کرمانشاه . معاونت محترم‌استانداری روسای دوایر دولتی و ملی . قضات شریف شهرستانهای . تهران . قم . قزوین .بروجرد سنندج . کرمانشاه و عموم‌طبقات‌تجار .اصناف وقاطبه مردم که از دور و نزدیك در تشییع جنازه و مجلس ختم و سوگواری وبرپاداشتن مجالس ترحیم جوان ناکام مرحوم**ایرج‌پالیزبان** حضورا . کتبا . تلگرافی و یاوسیله آگهی‌در جراید اظهار محبت و همدردی فرموده‌اند سپاسگزار و چنانچه بعلت تالمات‌روحی‌توفیق زیارت فردفرد برای تشکر و قدردانی میسر نشودپوزش خواسته‌ازخداوندباریتعالی‌سعادت وسلامت و موفقیت روز افزون معظم‌الها را خواستاریم . **کرمانشاه ـخانواده پالیزبان**

از کلیه دوستان و بستگان و همکاران محترمی که در مجلس ختم و هفته عموی عزیزم مرحوم **دکتر حسین احسان درتهران**وحضرت معصومه‌شرکت‌فرموده‌وابراز همدردی‌نموده‌اند صمیمانه سپاسگزاری می‌نمایم و چنانچه به واسطه تالمات‌روحی‌تشرف حضورحاصل‌نشود امید عفو وبخشش دارم . **دکتر محمد احسان**

بدینوسیله از سروران معظم علماء اعلام نمایندگان محترم مجلسین شورای ملی و سنا وافسران ارتش شاهنشاهی و روسای‌شورای عالی اصناف و روسای انجمن های محلی . همکاران . دوستان .خویشاوندان‌که درمراسم تشییع جنازه از فرودگاه مهرآباد و ختم‌وشب هفت‌و چهلمین روز درگذشت فرزندان وبرادر عزیزمان**هوشنك باقری** اظهارمحبت‌فرموده‌اند تشکرو امتنان می‌نمائیم چنانچه بعلت‌تالمات روحی درشرفیابی حضوری برای عرض‌تشکر تاخیری حاصل شده پوزش می طلبیم‌وسلامتی همه‌را ازخداوند متعال مسئلت داریم
حاج حیدر باقری . قدرت‌الله باقری . عنایت‌الله باقری . بهرام‌باقری . فریدون‌باقری

جناب آقای هاکوپ خاچاطوریان
ریاست محترم شرکت‌ایران‌واشکودا
بانهایت تاسف مصیبت وارده را به‌شما تسلیت عرض مینمائیم
محمد زمان کاویانی ـ مرتضی کاویانی

آقایان محمد و مرتضی خندان
مصیبت وارده فوت ناکهانی برادرگرامیتان محمود خندان رابشما آز صمیم قلب تسلیت‌می گوئیم . **شرکت سهامی صنعتی جنرال**

باکمال تاسف و تاثر درگذشت مرحوم مغفورآقای کاظم پرنگی‌راازطرف‌خودواستادان و کارکنان دانشگاه ملی ایران به آقای دکتر نصرالله پرنگی استاد محترم دانشگاه ملی و خاندان محترم ایشان تسلیت عرض میکنم .
رئیس دانشگاه ملی ایران ـ دکتر علی اکبر بینا.

سرکار سرهنك علی شهیدنورائی
بانهایت تاسف فوت شادروان‌محمدشهید نورائی رابه جنابعالی‌وفامیل محترمتان‌تسلیت عرض مینماید .
اصفهان ـ سرتیپ حسن‌مویدمقدم

سرکار علیه خانم عفت نحوی
مدیر کل وزارت آب وبرق
کارکنان اداره آبیاری استان دوم‌باکمال تاسف مصیبت وارده را بحضورتان تسلیت عرض مینمایند . **مهندس جنابی**

سرکار سرهنك محمد آریائی
مصیبت وارده را ازطرف خود وهمکارانم تسلیت میگویم
سرلشگر حسین موحد

مدیر عامل شرکت‌نفت بین‌المللی دریائی ایران
ازطرف خود و کارکنان مصیبت وارده‌را بجناب آقای آذری رئیس هیئت مدیره شرکت تسلیت میگوید .

تیمسار معظم سرلشگر پالیزبان
مصیبت‌وارده را قلبا تسلیت عرض می‌نماید . **مریوان ـ غلامرضا عظیمی**

درگذشت‌غم انگیز شادروان دکتر سید فخرالدین شادمان رابجنابان آقایان سید ضیاءالدین شادمان وسید جلال‌الدین شادمان تسلیت عرض مینماید . **لطف‌الله حی**

اطلاعات ۱۳۰۴

پنجشنبه
• سی‌ام اوت ۱۹۶۷
• ۲۳ جمادی‌الاول ۱۳۸۷
• شماره ۱۲۳۷۱
• سال چهل و دوم

وزیر اطلاعات افغانستان بایران دعوت شد

آقای جواد منصور وزیر اطلاعات که اینک از افغانستان دیدن میکند روز گذشته با آقای «نینوا» وزیر اطلاعات افغانستان ملاقات نمود.

دراین ملاقات آقای فروغی سفیر ایران در کابل حضور داشت و پیرامون توسعه روابط کنسولی تبادل هیئت های هنری برنامه های رادیوئی، مبادله فیلم و خبر و تاسیس غرفه و نمایشگاه مذاکراتی بعمل آمد.

در پایان این ملاقات، وزیر اطلاعات ایران از همکار افغانی خود برای انجام یك دیدار از ایران دعوت کرد.

وزیر دارائی بتهران بازگشت

آقای دکتر جهانگیر آموزگار وزیر دارائی از مسافرت یك هفته‌ای خود باروپا، دیشب بتهران بازگشت.

قبلا قرار بود وزیر دارائی در اجلاسیه فوق العاده اوپك در رم شرکت کند، اما دبیرخانه اوپك اطلاع داد که این اجلاسیه نیز بتعویق افتاده است

گروه پارلمانی دوستی ایران و ترکیه

امروز کسب اطلاع شد که گروه پارلمانی دوستی ایران و ترکیه بمنظور تایید و تحکیم روابط دوستی دو کشور دوست و همجوار تشکیل یافته است.

اعضای این گروه را عده‌ای از نمایندگان دو مجلس تشکیل میدهند و بزودی پس از تدوین آئین نامه لازم رسمیت آن اعلام خواهد شد.

بقرار اطلاع ریاست این گروه باسناتور دکتر رضا زاده شفق خواهد بود.

پرداخت پاداش مستمر کارمندان دولت

مورد بررسی سازمان امور اداری و استخدامی کشور قرار میگیرد

● صورت کارمندانی که بطور مستمر و ماهانه پاداش میگیرند خواسته شد

براساس بخشنامه‌ای که ازطرف سازمان امور اداری و استخدامی کشور جهت کلیه وزارتخانه ها ارسال شده، صورت اسامی کلیه مستخدمین وزارتخانه ها که پاداش مستمر دریافت میدارند بایستی به سازمان مذکور ارسال گردد.

خبرنگار ما توضیح میدهد: عده‌ای از کارمندان دولت دارای مشاغلی می باشند که بطور مستمر و ماهانه مبلغی پاداش دریافت میدارند ولی پرداخت این پاداش از لحاظ مبلغ و نحوه پرداخت ایجاد مشکلاتی برای وزارتخانه ها و موسسات مشمول قانون ایجاد میکرد.

● بخشنامه سازمان

سازمان امور اداری واستخدامی کشور باتوجه باین مشکلات ضمن بخشنامه‌ای از کلیه وزارتخانه ها و موسسات تابعه آنان که مشمول قانون استخدام میباشند درخواست نمود که صورت کارمندان خود را که پاداش مستمر میگیرند جهت بررسی های لازم بسازمان امور اداری و استخدامی ارسال دارند.

اخیرا آئین‌نامه مربوط بمزایای مستمر کارمندان دولت از تصویب دولت گذشت و بکلیه واحد های مشمول قانون استخدام ابلاغ گردیده است.

طبق ماده (۴۲) این آئین‌نامه **پرداخت پاداش مستمر کارمندان بلامانع شناخته شده است.**

سازمان امور اداری برای اتخاذ تصمیم کلی، صورت این نوع کارمندان را خواسته است.

همراه بخشنامه فوق یك فرم نیز جهت وزارتخانه ها ارسال گردیده که صورت خواسته شده را طبق فرم مزبور تهیه و در ظرف یك هفته بسازمان امور اداری و استخدامی کشور ارسال دارند.

سازمان امور اداری ضمن بخشنامه فوق یادآوری کرده چنانچه نسبت بمسئله پرداخت پاداش مستمر کارمندان بحث و مشکلاتی در کار مشاهده گردد، موضوع را ضمن ارسال فهرست مورد درخواست، عنوان و مطرح نمایند.

سازمان امور اداری کلیه فهرست های رسیده و مشکلات عنوان شده را در کمیسیون خاصی بررسی و نتیجه را باطلاع وزارتخانه ها و موسسات خواهد رسانید.

برای توسعه منابع آب

مذاکرات ایران و امریکا آغاز میشود

● طی دوران برنامه چهارم بیش از ۱۲ سد در کشور ساخته میشود

● ساختمان سد های «لار» و «تنگه سلیمان» نیز در برنامه چهارم آغاز خواهد شد

توسعه منابع آب در برنامه چهارم شامل حفر ۲۵۰۰ حلقه چاه عمیق ونیمه عمیق و شبکه آبرسانی در نقاط مختلف کشور و ایجاد چند سد در شمال و نقاط دیگر خواهد شد که برای آنها ۶۰ میلیارد ریال اعتبار پایدار شده است.

درحال حاضر ۶ سد در دست ساختمان است که در برنامه چهارم تکمیل وپایان خواهد یافت وتقریبا بهمین تعداد سدهای بزرك وكوچك دربرنامه چهارم شروع خواهد شد که ممکن است بعضی از آنها در برنامه پنجم پایان یابد.

مهمترین سدی که در برنامه چهارم آغاز ولی ممکن است در برنامه پنجم پایان یابد ساختمان سد «لار» برروی رود «لار» واحداث سد مخزنی «تنگه سلیمان» برروی رود «هراز» (درراه آمل) خواهد بود این دو سد کمبود آب تهران را حداقل از دهسال آینده به بعد همچنین کمبود آب مصرفی وزراعتی مازندران را از همان ابتدای بهره برداری تامین خواهد کرد.

سد «تنگه سلیمان» مخزنی است واز آب «لار» و رودخانه‌های مختلف هراز که پائین‌تر از سد لار جاری است تغذیه میگردد. برای آبرسانی مناطق مازندران شبکه وسیعی ایجاد خواهد شد تا از آب سد «تنگه سلیمان» حداکثر استفاده برده شود.

*** همکاری باکشور های خارج**

برای توسعه منابع آب در برنامه چهارم از امکانات و همکاری های شوروی و آمریکا و کشور های دیگر استفاده خواهد شد.

از دولت شوروی ماشین آلات وتوربین ونظایر آن گرفته خواهد شد و از آمریکا کمك علمی و همکاری مطالعاتی واحتمالا سرمایه‌ای نیز دریافت خواهد گردید.

در مسافرت نخست‌وزیر بشوروی تقریبا مقدورات آنکشور در این زمینه روشن شده است. در مورد آمریکا هنوز اول کار است و اشاره‌ای که شاهنشاه آریامهر در مسافرت اخیر خود به آمریکا در مورد همکاری آمریکا فرمودند و همچنین تائیدی که رئیس جمهور آمریکا از این بیانات نمودند، این امیدواری را در محافل اقتصادی ایران بوجود آورد که ممکن است آمریکا باتجربیات وسیع علمی و تجربی در مورد آب لار به کمك ایران بیاید.

*** اطلاعات دقیق**

طرح‌ریزی برای توسعه منابع آب در حال حاضر روی مطالعات نسبتا دقیقی است که در وزارت آب وبرق بعمل آمده و شخص وزیر آب وبرق از مدتها قبل مطالعات علمی و وسیعی انجام داده که باید گفت زمینه وزیربنای تمام طرحهای آتی آب می‌باشد.

بموجب این مطالعات ایران در استفاده از آب شیرین دچار محدودیت خواهد شد، زیرا تمام آبهای شیرینی که از طریق ریزش

بقیه در صفحه بیست‌و یکم

در بازدید مرکز آمار باطلاع نخست‌وزیر رسید

سرشماری درسال ۱۳۵۰ تکرار میشود

آقای نخست‌وزیر از مرکز «کدگذاری» آماردیدن می‌کند دراین قسمت درباره نحوه کار و سرعت عملیات «کدگذاری» توضیحاتی وسیله رئیس قسمت مربوطه داده شد.

امروز آقای هویدا نخست وزیر مدت ۲ ساعت از فعالیت های مرکز آمار ایران دیدن کرد و مدیر کل این مرکز اطلاعاتی پیرامون جمعیت کشور، فعالیت های اقتصادی و کشاورزی و صنعتی دراختیار آقای نخست وزیر گذاشت.

طبق گزارشی که داده شد در سال ۱۳۵۰ مجددا سرشماری نفوس انجام خواهد شد و همچنین آمارگیری صنعتی و کشاورزی و اقتصادی در این سال انجام میشود.

آمار تهران

دراین بازدید گزارش جمعیت تهران که دریك نشریه ۳۰۰ صفحه‌ای بدو زبان فارسی و انگلیسی منتشر شده است به اطلاع آقای نخست وزیر رسید.

مطابق ارقام این نشریه ۵۲ درصد از جمعیت تهران متولد تهران و ۴۸ درصد متولد شهرستان ها هستند و ۹۳ درصد از جمعیت تهران مسلمان و بقیه پیرو ادیان ومذاهب دیگر بوده‌اند.

۶۱ درصد از افراد ۷ ساله ببالای شهرستان تهران باسواد ند.

وزیر اقتصاد در رضائیه اعلام کرد

در آذربایجان غربی کارخانه قند ایجاد میشود

خبرنگار ما در رضائیه گزارش داد: صبح دیروز آقای دکتر عالیخانی وزیر اقتصاد باتفاق مدیر کل موسسه استاندارد ایران و چندنفر از مهندسین وزارت اقتصاد بمنظور بررسی امور اقتصادی و بازرگانی آذربایجان غربی وارد رضائیه شد.

آقای دکتر عالیخانی پس از ورود برضائیه طی یك مصاحبه مطبوعاتی اظهار داشت چندی قبل بنابه پیشنهاد آقای دکتر کیان‌پور استاندار آذربایجان غربی چندتن از مهندسین وزارت اقتصاد باین استان اعزام شدند تا تحقیقاتی پیرامون امکان ایجاد یك کارخانه قند در منطقه نقده و خانه بعمل آورند. مهندسین مزبور پس از برآورد وضع این منطقه بمرکز بازگشتند وامکان ایجاد یك کارخانه قند را در این منطقه تائید نمودند. امروز بطوری که خود شما نیز شاهد هستید من بهمین منظور باتفاق مهندسین وزارت اقتصاد و یکی از کارشناسان قند کشور باین استان آمده‌ام و خوشحالم باطلاع شما برسانم که تا دو سال آینده یك کارخانه قند دراین منطقه ساخته خواهد شد و مورد بهره‌برداری قرار خواهد گرفت.

اسفالت کرج پایان یافت

وزارت راه اعلام داشت که اسفالت خیابان های داخلی شهر کرج که بدستور آقای نخست وزیر بوزارت راه ارجاع شده بود بمساحت چهل وشش هزار و دویست متر پایان یافت وزیر عبور قرار گرفت.

نتیجه قرعه‌کشی بلیطهای اعانه ملی

شماره‌های برنده سری ۸۷۱ چهارشنبه ۴۶/۶/۸

شصت ریال	۰
یکصد و بیست ریال	۶۹
یکهزار ریال	۷۰۱
ده هزار ریال	۲۸۳۴
بیست هزار ریال	۵۷۶۸۲
یکصد هزار ریال	۰۱۸۷۲۲۲
یکصد هزار ریال	۰۲۸۷۲۲۲
یکصد هزار ریال	۰۳۸۷۲۲۲
یکصد هزار ریال	۰۴۸۷۲۲۲
یکصد هزار ریال	۰۵۸۷۲۲۲
یکصد هزار ریال	۰۶۸۷۲۲۲
یکصد هزار ریال	۰۷۸۷۲۲۲
یکصد هزار ریال	۰۸۸۷۲۲۲
یکصد هزار ریال	۰۹۸۷۲۲۲
یکصد هزار ریال	۱۰۸۷۲۲۲
یکصد هزار ریال	۱۱۸۷۲۲۲
یکصد هزار ریال	۱۲۸۷۲۲۲
یکصد هزار ریال	۱۳۸۷۲۲۲
یکصد هزار ریال	۱۴۸۷۲۲۲
یکصد هزار ریال	۱۵۸۷۲۲۲
دویست هزار ریال	۰۹۸۸۱۳۸
یک میلیون ریال	۰۷۲۰۱۶۸

شماره‌های ماقبل ومابعد جایزه یك میلیون ریالی هریك برنده بیست و پنجهزار ریال

شماره‌های ماقبل ومابعد جایزه دویست هزار ریالی هریك برنده پنجهزار ریال

شماره‌های ماقبل ومابعد جایزه یکصد هزار ریالی هریك برنده دو هزار ریال

برندگان جوایز یك میلیون ریالی، دویست هزار ریالی و یکصد هزار ریالی باید حداکثر تا روز چهارشنبه آینده برای دریافت جایزه خود به بنگاه اعانه ملی مراجعه کنند، ازمیان این برندگان دو نفر بحکم قرعه قهرمان شانس میشوند و بهریك یکدستگاه اتومبیل پیکان اهداء میشود.

سپاسگزاری و بشارت بدارندگان اراضی کاخ فیروزه

در اینموقع که بیاری خدای بزرك وباعنایت ومرحمت شاهنشاه عظیم‌الشان آریامهر وراهنمائی جناب آقای ابوالفتح آقای معاون وزارت معظم دربار شاهنشاهی که از فدائیان وخدمتگزاران حقیقی شهریار دادگستر آریامهر میباشند باطلاع آن عده از سهامداران شرکت سهامی آبادانی اراضی کاخ فیروزه که تاکنون موفق به دریافت سند زمین خوددرتهران کاخ نگردیده‌اند میرساند که اقدام لازم بعمل آمده ورفع نگرانی شده است و همچنین به اطلاع همکیشان شاهپرست زرتشتی میرساند که شاهنشاه محبوب و معظم اجازه مرحمت فرمودند وبه این غلام جان نثار ابلاغ گردیده که خیابان اصلی تهران کاخ بنام نامی شاهنشاه آریامهر نام‌گذاری شود.

مدیر عامل شرکت سهامی آبادانی اراضی کاخ فیروزه اردشیر موبد

آ-۱۷۳۳۱

آگهی حراج کولر و اطوی برقی

بانك بیمه ایران تعداد ۱۱ دستگاه کولر فیلکو PHILCO و ۵۰ سیکل (یك تن) ساخت آمریکا و ۱۰۲ عدد اطوی برقی NEW HOOVER را از طریق حراج در روز ۲۰ شهریورماه ۱۳۴۶ ساعت ۵ بعداز ظهر درکاخ بیمه ایران بفروش میرساند متقاضیان می توانند برای اطلاع بیشتر همه روزه از ساعت ۷½ الی ۱۲ باداره حقوقی این بانك مراجعه نمایند.

۴-۱ آ-۲۴۹۵۴

اطلاعیه

پنجشنبه نهم شهریورماه ۴۶ رستوران باغ هتل دربند بمناسبت برگزاری میهمانی خصوصی ازپدیرائی مشتریان محترم معذوراست. کلبه هتل دربند از ساعت یك بعداز نیمه شب آماده پذیرائی است. آ-۲۴۷۹۸

آگهی

راجع به بخشودگی جریمه مالیاتی

طبق بند ۱ ماده ۳۱۶ قانون جدید مالیاتهائی که تا تاریخ ۴۵/۱۲/۲۸ بمرحله قطعیت رسیده (باستثنای مالیات پیشه‌وران مشمول ماده ۳۰۹ قانون مزبور) درصورتیکه تا ۴۶/۶/۲۷ نقدا پرداخت یاقرار تقسیط با دارائی گذاشته شود معاف از تادیه جریمه خواهند بود تاخیر درپرداخت هر یك ازاقساط موجب حال‌شدن بدهی و محرومیت ازبخشودگی جریمه خواهد بود.

با توضیح مراتب انتظار دارد مودیان محترم مالیاتی از این مهلت قانونی استفاده و قبل ازسپری شدن این ضرب‌الاجل بواریز بدهی خوداقدام نمایندو موکداخاطرنشان میسازد برای بخشودگی جریمه پس‌از این مدت مجوزی وجود ندارد. الف ۵۲۲۹

مدیرکل مالیاتهای تهران

آموزشگاه بهیاری

بنیاد ملکه پهلوی

موضوع استخدام مربی

آموزشگاه بهیاری جدیدالتاسیس بنیاد ملکه پهلوی احتیاج به یك نفر مربی لایق و کاردانی دارد که حائز شرائط زیرین باشد.

۱- لیسانس پرستاری از آموزشگاه های ایران یا خارج باشد.
۲- سن کمتر از ۲۷ سال نباشد.
۳- سوابق تدریس پرستاری یا گواهی‌نامه مربوطه را داراباشد
۴- تسلط کافی به زبان انگلیسی داشته باشد.

مربی منتخب موظف به همکاری مستقیم با سرپرستار امور پرستاری بنیاد ملکه پهلوی خواهد داشت.

پرسشنامه ها تا ۱۴ شهریور ماه جاری در بنیاد ملکه پهلوی آماده توزیع است و اگر توضیحات بیشتری لازم باشد سرپرست امور پرستاری حاضر به ادای توضیحات خواهند بود.

بنیاد ملکه پهلوی

خیابان پهلوی پارك شاهنشاهی بنیاد ملکه پهلوی تلفن ۲۶۹۲۴ و ۶۲۶۹۶۹ مراجعه فرمایند ۲-۴

مطب دکتر طهمورث فروزین

بمناسبت شرکت در کنگره جراحان فرانسه‌زبان در آمریکا تا پانزدهم مهرماه تعطیل خواهد بود.

قابل توجه پزشکان محترم کشور

از پزشکانیکه برای شرکت در کنگره پزشکی ایران بموقع نام نویسی نموده‌اند تقاضا میشود برای پرداخت پول واخذ کارت اطاق تاتاریخ دوازدهم شهریورماه ۴۶ به قسمت بهداشت بنیاد پهلوی مراجعه فرمایند. ضمنا نظر به تشکیل دوکنگره (اطفال وخون) در رامسر و محدودیت تعداد اطاقها امسال فقط برای پزشکان رزرو جا مقدور بوده است. ۱-۲ آ-۲۵۰۴۲

قسمت بهداشت بنیادپهلوی

از امشب دهمین هفته نمایش درسینما

دیاموند

در نه هفته گذشته دوستداران واقعی سینماشاهکار بزرك کمپانی کلمبیا را بالذت وافری تماشا نمودند و هر روز نیز برتماشاچیان این فیلم افزوده میشود.

درشماره اینهفته اطلاعات کودکان

مجله دختران و پسران

ولیعهد محبوب ایران ووالاحضرت فرحناز در قصر یخ

رابرت واتسون وات: پدر رادار

شبهای پرماجرا - چشمان شبح زرد - تارزان

مبارزه باوحشت - فالگیر - یکدسته گل سرخ

جدول وسرگرمی - مطالب متنوع وکوتاه وخواندنی

ودهها مطلب وداستان دیگر ...

فراموش نفرمایید اینهفته اطلاعات دختران و پسران ازهمه هفته خواندنی‌تر وسرگرم کننده‌تر است.

WANTED

Several young men with some college education (not necessarily with degree) are needed. Knowledge of English is required. Education in foreign country is not essential, but preferred. Write your qualifications to: SHABRANG COMPANY, 367 Takhte-Jamshid Ave.

شام عالی - سالن مجلل

موزیک ربلز

در

هتل تهران انترناسیونال

هر جمعه ازساعت ۵ بعدازظهر

ته‌دانسان

جاده قدیم شمیران - جنب بی‌سیم تلفن ۷۷۰۶۱۹

سنگدل

خیابان پهلوی، جنب سینما امپایر - کوچه بابل شماره ۱۸ تلفن ۶۲۱۶۱۳

سازمان مشاوره هنری و تبلیغاتی نگاره

NEGAREH

مطب دکتر هنربخش

متخصص قلب و عروق

بخیابان بزرگمهر شماره ۲۰ انتقال یافت.

تلفن های ۴۶۹۴۳ - ۴۴۰۹۰

جهان نو

مجله روشنفکران

شماره‌های جدید و قدیم در کتابفروشیهای معتبر

قابل توجه تجار صادر کننده و وارد کننده محترم کشور

اولین مبتکر ترانسپورت ایران و اروپا هم اکنون شرکتی بنام هیرش ایران سیگاری دائر نموده و برای رفاه حال تجار محترم سرویس مجهز و منظمی باتریلرهای جدید و تریلر یخچال‌دار دائر کرده است بمیمنت و مبارکی جشن فرخنده تاجگذاری شاهنشاه آریامهر از این تاریخ تا ۴۶/۸/۴ برای بارهای صادراتی ۲۰٪ تخفیف مخصوص منظور خواهد نمود.

نشانی - خیابان سعدی جنوبی ساختمان تقی‌نیا شماره ۲۰۲ تلفن ۳۰۲۲۲۳ داخلی ۷۵-۷۶ انبار مقابل گمرك انبار کالا - تلفن ۲۱۱۱۸ شماره ۸.