اطلاعات

۵۶ صفحه

دوشنبه ۲۶ مهرماه ۱۳۵۰ ـ شماره ۱۳۶۲۵
سال چهل وششم ـ تکشماره ۵ ریال

مراسم افتتاح استادیوم بزرگ آریامهر باشکوه فراوان انجام شد

بافریاد «جاویدشاه» یکصدهزار نفر

جشن شاهنشاهی پایان یافت

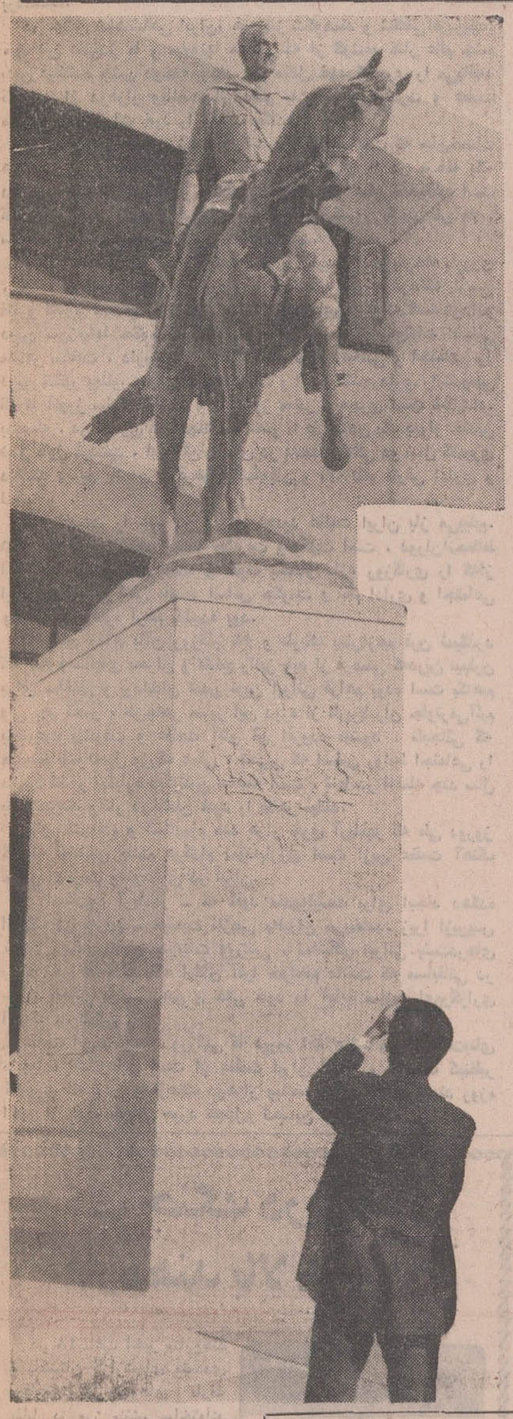

شاهنشاه، شهبانو و میهمانان عالیقدر در جایگاه مخصوص در استادیوم بزرگ آریامهر هنگام تماشای اجرای عملیات ورزشی در طرفین شاهنشاه و شهبانو، اعلیحضرت ملکحسین وهمسرشان پرنسس‌مونا، اعلیحضرت‌کنستانتین و همسرشان وپادشاه لسوتو دیده می‌شوند.

چوئن لای جشن شاهنشاهی رابحضور شاهنشاه تبریک گفت

★ میلیونها نفر در تهران وشهرستانها برای پیروزی و توانائی شاهنشاه دست به دعا برداشتند

★ عملیات ورزشی دیروز استادیوم آریامهر بی‌نظیر بود

★ تجلیل بیسابقه نمایندگان جهان از جشن شاهنشاهی درسازمان ملل

در صفحات ٤ ـ ۹ ـ ۱۰ ـ ۵۳ و آخر

۵۶ صفحه

شماره مخصوص جشنهای شاهنشاهی

در آخرین روز هفته

خوشوقتیم که به فضل خداوندی توفیق یافتیم در هفته جشن‌های دوهزار و پانصد ساله‌شاهنشاهی ایران با احساسات گرم و پرشور ملت ایران هم‌آهنگی داشته و اخبار و مطالب و مقالات و عکس‌های جشن را در صفحات متعدد منتشرسازیم.

از روز دوشنبه ۱۹ مهر که جشن‌های ملی سراسر کشور آغاز گردید تا امروز همه روزه اطلاعات در صفحات متعدد حاوی مقالات و مطالب تاریخی توام با عکس‌های جالب ازایران باستان و آثار باعظمت آن دوران و مراسم شکوهمند جشنهای شاهنشاهی، همچنین هزاران تبریك و تهنیت بمناسبت این جشن افتخارآمیز تاریخی از طرف فرهنگیان، موسسات ملی، بازرگانان، اصناف، پیشه‌وران و بالاخره نمایندگان همه‌طبقات مردم، چه از تهران و چه ازشهرستانها منتشر گردید و بدین ترتیب از شماره‌های مخصوص مجموعه‌ای درست شد که نشانه بارز و روشنی ازعظمت‌و شکوه جشن‌های شاهنشاهی و احساسات بی‌شائبه و مسرت‌آمیز ملت ایران دراین جشن بزرگ ملی است.

مطالب مهم داخلی این شماره :

بازدید میهمانان عالیقدر از موزه جواهرات سلطنتی در صفحه ۵ـ در مسجد مسلمانان پکن در صفحه ۷ ـ نیایش یکصدهزار نفردراستادیوم‌آریامهردر صفحه ۹ـ ورزشگاه یکصد هزار نفری آریامهر در صفحه ۱۰ ـ سنت‌های زنده‌ای ازشکوه و جلال جشنهای شاهنشاهی ایران در صفحه ۱۱ ـ عکسهای مختلف از جشن درصفحه‌های ۱۲و۱۳ و ۱٤ ـ یك‌باستانشناس عالیقدر در صفحه ۱٤ـ کنت‌دوگوبینو یك‌ایران‌دوست نامدار در صفحه ۲۱ ـ ظروف سفالی ایران در دوره‌های گذشته در صفحه ۲٦ ـ داستان جالبی از زندگی جامه‌سبزان در صفحه ۲۸ ـ آتش‌پرستان در صفحه ۳۱ ـ مرگان باستانشناسی که تفت را کشف کرد در صفحه ۳۲ ـ قیامهای سیاسی و نظامی ایرانیان در قرنهای اولیه اسلام در صفحه ۳٤ ـ تسخیر یمن بدست ایرانیان در صفحه ۳۷ ـ نخستین پیوندهای ایران و پاکستان در صفحه ۳۹

تبسم پیروزی ـ این عکس جالب‌دیروز در پایان مراسم استادیوم آریامهر از شاهنشاه وشهبانوگرفته شده است. اعلیحضرتین خوشحال و خندان هستند، خوشحالی ایشان‌از برگزاری پیروزمندانه جشن با شکوه و بی‌نظیر شاهنشاهی ایران‌است. نظم و ترتیب این جشن‌مانندخود آن بی‌سابقه واستثنائی بود.

نمایندگان مطبوعات بین‌المللی امروز شرفیاب میشوند

خبرنگاران و عکاسان ایرانی دوش بدوش و همطراز خبرنگاران و عکاسان غرب فعالیت داشتند

در صفحه ٤

مجسمه شاهنشاه آریامهر سوار براسب ـ این مجسمه مقابل جایگاه سلطنتی در استادیوم آریامهر قرار گرفته است.

خبرنگار خارجی مشغول عکسبرداری‌وفیلمبرداری ازمجسمه است.

جشن باشکوه مؤسسه زبانهای خارجی

دربزرگداشت فرخنده‌آئین ۲۵۰۰ سال بنیانگذاری شاهنشاهی با عظمت ایران

بمناسبت بزرگداشت دوهزار و پانصدمین سال بنیانگذاری شاهنشاهی باعظمت ایران ،برنامه جشن باشکوهی از طرف موسسه زبانهای خارجی تنظیم شد که

بقیه در صفحه دوم

مکتوب

۱. خواجه نوری

در صفحه پانزدهم

از سرمایه گزاری مسکن تشویق مالیاتی بعمل میآید

* کمیسیونی دردارائی‌مالیات تصاعد زمین بایرومعافیت مالیاتی‌مسکن‌را موردمطالعه قرار میدهد

برای تهیه طرح اعمال تشویق مالیاتی جهت سرمایه گذاری در مسکن ووضع مالیات تصاعدی بر اراضی‌بایر، کمیسیونی دروزارت دارائی آغاز بکار کرد.

بدنبال اعلام سیاست دولت‌سمینار بررسی مسکن‌طی ماده‌ای پیشنهاد کرد که باید در قوانین مالیاتی به منظور اعمال معافیت مالیاتی برای شرکتهایا افرادیکه اقدام به ایجاد واحد های مسکونی بقصد فروش

بقیه در صفحه ٤

چاپ فیلم رنگی ۹×٦ پانزده ریال فیلمرا با پست برشت سرویس رنگی جمشید بفرستید.

توضیح

در مطلب تبریک جشن های شاهنشاهی ، تحت عنوان هیئت مدیره و کارکنان شرکت تعاونی تهیه و توزیع گوشت‌گاو تهران و حومه نام آقای‌مرتضی طوسی رئیس هیئت مدیره اتحادیه شرکت تعاونی از قلم افتادمکه‌بدینوسیله ضمن‌توضیح اصلاح میگردد.

وزارت پست و تلگراف اعلام کرد

تلفن‌مداری تهران ـ اصفهان هرروز باز وبسته میشود

★ مهندسان بمنظورآزمایش مدار را باز کرده و پس‌از چند ساعت‌دوباره مسدود میکنند

★ در مرحله آزمایش ازمردم خواسته شد که شماره ۰۳۱ را نگیرند

★ در سراسر ایران تلکس خودکار فارسی نصب خواهد شد

تلفن مداری اصفهان ـ تهران بطور آزمایشی بکار افتاد ومردم تهران دیروز با گرفتن شماره ۰۳۱ با اصفهان‌تماس‌گرفتند و بامخاطب خود دراین شهر مکالمه نمودند. شماره کدتهران دراین ارتباط۰۲۱ میباشد.

وزارت پست و تلگراف امروزاز مردم تهران و اصفهان درخواست کرد تا مدت چند روز از مکالمه با خط مداری‌تهران‌اصفهان‌خودداری نمایند. مهندسان این وزارتخانه اطلاع دادند که چون این خط در مرحله آزمایش قرار دارد، مکالمه مردم اقدامات مهندسان را برای

بقیه در صفحه ٤

باکمال تاسف وتاثر فوت ناگهانی تیمسار سرلشگر سعید معتمدی کردستانی را باطلاع خویشاوندان دوستان و آشنایان آنمرحوم میرساند مراسم تشییع جنازه ساعت۹ صبح روزسه‌شنبه ۲۷ مهرماه ازمسجد طلاچیان واقع در تخت‌طاووس شرقی خیابان امیراتابک انجام میشود برگذاری مجلس ختم بعداً اطلاع داده خواهد شد.

خانواده معتمدی کردستانی

ابراز حق شناسی

بااظهار تشکر از ابراز همدردی سروران ارجمند روسای ادارات ـ دوستان و آشنایانیکه در مراسم تشییع جنازه و مجالس ختم پسر دائی عزیزم جوان ناکام رجبعلی جمال‌زاده شرکت فرمودند و یابوسیله تلگراف و جراید تسلیت گفته‌اند ابراز حق‌شناسی و سپاسگزاری‌کرده چنانچه بعلت تالمات روحی موفق به اظهار تشکر حضوری نگردیدم پوزش می‌طلبم.

خرمشهر ـ محمد یونس زاده
آ ـ ۵۱٤۸٦

فقط برای یك هفته

جوایزفوق العاده پنجمین سری بلیطهای مخصوص اعانه ملی

۶۰۰ هزار تومان جایزه ممتاز

جایزه ۵ قهرمان شانس

۵ پیکان پراز اسکناس

اطلاعیه

شهربانی کل کشور

چون بعضی‌از شخصیت های‌حقوقی‌و حقیقی به اداره راهنمائی ورانندگی مراجعه و ضمن ارائه معاذیر گوناگون‌تقاضا دارند ، برخلاف مقررات جاری ، به آنها اجازه توقف در نقاط ممنوع و یا عبور در ساعات غیر مجاز داده شود، بدینوسیله به اطلاع کلیه سازمان های بخش عمومی و خصوصی واهالی محترم تهران میرساند که قانون باید بالسویه وبدون استثناء درمورد کلیه افراد بطور یکسان‌و بدون هیچ نوع تبعیضی بمورداجرا گذاشته شود و بنابراین شهربانی کل کشور از پذیرفتن این نوع تقاضاها معذور بوده و انتظار دارد کلیه افراد ، از ارسال این تقاضاها خودداری فرموده‌ودر رعایت مقرراتی که برای تامین نظم و رفاه عمومی ایجاد شده ، با پلیس همکاری فرمایند .

شهربانی کل کشور

جناب آقای سناتور دکتر طاهر ضیائی ریاست محترم اطاق بازرگانی و صنایع و معادن

با نهایت تاسف و تاثر درگذشت همسر گرام آنجناب روانشاد هایده ضیائی را تسلیت گفته بقاء عمر و سعادت بازماندگان آنمرحوم را از خداوند متعال خواستارم

محسن آزمایش

سناتور محترم جناب آقای دکترطاهر ضیائی

بانهایت تاثر مصیبت وارده را به‌آنجناب‌تسلیت عرض مینماید .

شرکت سهامی روغن نباتی جهان

جناب آقای سناتور دکتر طاهر ضیائی

با کمال تاسف درگذشت همسر گرامیتان را تسلیت عرض نموده بقاء عمر جنابعالی و خانواده محترم را از خداوند مسئلت دارم

شرکت کالای‌پارس شیشه ـ منصور یاسینی

کاشی کاری تازیرسقف با کاشی ایرانا

هند و پاکستان در آستانه جنگ قرار گرفته‌اند

سرمقاله

تهران، جلوه‌گاه عظمت وشگفتی!

بمناسبت جشن‌های شاهنشاهی ، طی دوروز گذشته مراسم مختلفی در تهران صورت گرفت . از آنجمله مراسم گشایش بنای «شهیاد» و استادیوم ورزشی آریامهر.

این مراسم با حضور جمعی از روسای ممالک و میهمانان گرانقدری که در تهران اقامت داشتند برگزار شد و ایشان بعد از مشاهده آثار تخت جمشید که از شکوه وعظمت تمدن باستانی ایران حکایت دارد، به تماشای آثار تحسین‌انگیز تمدن و فرهنگ امروزی این سرزمین پرداختند.

در جشن شاهنشاهی ایران، همه‌چیز شکوهمند و شگفتی‌آفرین‌بود. میهمانان عالیقدر ما و میلیونها مردمی که از گوشه‌و کنار عالم چشم بدین فرخنده جشن دوخته بودند، در مقابل خود کشوری را می‌یافتند که بعد از دوهزار وپانصدسال دیگر باریه‌سرمنزل قدرت و عظمت میرسد و افتخارات خود را تجدید میکند.

درین تجدید حیات ، نکته مهم تشابه آشکاری است که میان‌خصلت های دو دوره بچشم میرسد . نهضتی که ایران را در مرحله یک دوران جدید تاریخی قرار میدهد برخوردار از همان خصائلی است که وجه امتیاز تمدن و فرهنگ باستانی این کشور بشمار می‌آمد . سرعت و عظمت دونمونه ازین خصلت‌هاست.

تمدن هخامنشی در زمان کوتاهی بنیان گذارده شد و بمرحله باروری رسید . باهمان سرعتی که کوروش ، بنیانگذار تمدن و فرهنگ پارسی قلمرو کشور خویش را از دریای هند تا دریای مدیترانه گسترش‌دادو درین سرزمینها حکومتی برمبنای احترام به حقوق وحیثیات انسانی مستقر ساخت ، داریوش طرح یک نظام نوین سیاسی و اجتماعی را درین کشور پهناور بموقع اجرا گذاشت و اصول کشورداری رابشیوه‌یی که تا آنروز سابقه نداشت و تا امروز معتبر و مجری است شکل‌داد. بالجمله ، در عصری که ایجاد یک قصر یا پی‌افکندن یک دیوار چندین نسل طول میکشید ، ایرانیان باستان در فاصله زندگی دو نسل کشوری داشتند وسیع بانمدن و فرهنگی شکوفان و یک نظم مترقی اداری و اجتماعی .

این خصلت را عینا در دوران تجدید عظمت ایران باز می‌بینیم. نسلی که امروز شاهد اینهمه پیشرفت وموفقیت است ، دوران‌انحطاط ایران را بچشم خود دیده و خوب بخاطر دارد روزگاری را که‌از ایران فقط نامی باقی ماندو اساس حکومت و نظم اداری و اجتماعی واقتصادی بالمره ازهم پاشیده بود.

از زمان وداع باآن روزگار تلخ و تاریک بیش‌ازنیم قرن نمیگذرد که لاجرم سالهای بحران و تشنج رانیز باید از فرصتی که‌درین نیم‌قرن برای ساختن و پرداختن تمدن نوین ایرانی فراهم بوده است بکاهیم ولی بهر تقدیر ، هرچه‌در مسیر این دوره از تاریخ‌ایران جلوترمی‌آئیم برسرعت پیشرفت و عظمت آثار آن افزوده میشود . تابجائی که می‌بینیم یک تحول بزرگ عمقی ، تحولی که اساس روابط اجتماعی را دراین کشور بیکباره دیگرگون ساخته است ، تنها در فاصله چند سال بثمر میرسد وآثار درخشان خود را ظاهر میکند.

بنای «شهیاد» و استادیوم صد هزار نفری آریامهر که طی دوروز گذشته گشایش یافت هرکدام نمونه‌بارزی است ازین عظمت آهنگ سریع پیشرفت و نوسازی در ایران.

استادیوم آریامهر ـ که خود مقدمه‌ایست برای ایجاد دهکده المپیک در تهران ـ موقعیت نازیبی به‌ایران می‌بخشد. زیرا ازین‌پس نه‌تنها بهنگام انجام مسابقات ورزشی ، تماشاگر ایرانی پشت‌درهای بسته نخواهد ماند بلکه امکان آنرا خواهیم داشت که مسابقاتی در سطح جهانی ترتیب دهیم و حتی خود را آماده سازیم‌برای‌برگزاری المپیک بین‌المللی .

عظمت این تاسیسات ورزشی که دیروز افتتاح شد و نیز عظمت‌بنای «شهیاد» نشانه‌هایی است از عظمت ایران امروز و موقعیت کم‌نظیر کشوری که تمدن و فرهنگ دوهزار وپانصد ساله آن طی چند روزه اخیر از طرف جهانی مورد تجلیل‌و تحسین قرار گرفت.

تب جنگ درشبه قاره‌هند بالا می‌رود

تفسیر سیاسی

در ۴۸ساعت اخیر منابع‌هند و پاکستان گزارشهای متعددی درباره تمرکز نیروهای طرف مقابل در مرز منتشر ساخته‌اند و این گزارشها تب جنگ میان دو کشور شبه قاره هند رابالا برده است ، باوجود این دیشب ذوالفقار علی‌بوتو رهبر حزب مردم گفت که بعید میداند در شرایط موجود میان هند و پاکستان‌آتش‌جنگ دیگری‌روشن شود . بوتو برای اثبات نظر خود دلایلی اقامه کرده است‌که بنظر منطقی می‌آید .

این بار ریشه بحران مرزی هند و پاکستان‌را باید درحمایت هند از تجزیه‌طلبان پاکستان شرقی جستجو کرد .

برخوردهای قبلی هند و پاکستان مخصوصا جنگ سال ۱۳۴۴ هجری بر سرمسئله کشمیر بود . اگرچه منشاء همه اختلافهای هند و پاکستان مسئله کشمیر بوده است ولی علل ظاهری بحران جاری دو کشور ، حمایت هند از تجزیه‌طلبان پاکستان شرقی است .

اینک میلیونها‌آواره پاکستان شرقی در بنگال هند بسرمیبرند و تا سرنوشت این عده تعیین نشود ابرهای تیره جنگ شبه قاره هند را ترک نخواهدگفت.

رهبران هند وپاکستان اینک از تهدیدهای نظامی یکدیگر بی‌پرده‌تر صحبت میکنند .

ژنرال یحیی‌خان میگوید تا هند سربازان خود را از مرز به پادگانهای اصلی باز نگرداند و قول ندهد که از آشوبگران پاکستان شرقی حمایت نخواهد کرد ، پاکستان نیروهای خودرا از مرز باز نخواهد گرداند و وزیردفاع هندعلنا اخطار میکند چنانچه براثر تهدیدات نظامی پاکستان که نتیجه تمرکزنیروهای این‌کشور درمرز هند است میان دو کشور جنگی روی دهد و اراضی پاکستان به تصرف نیروهای هند درآید این مناطق را دیگر تخلیه نخواهد کرد و به پاکستان پس نخواهد داد .

از طرفی ، گزارش میرسدکه هند درایالات مرزی خود مردم را برای دفاع غیرنظامی آماده میکند .

گزارشهای رسیده از منابع مختلف حتی تاس خبرگزاری رسمی شوروی حکایت از نقل و انتقالات نظامی وسیعی دارد.

پادگورنی صدر هیئت‌رئیسه شورایعالی شوروی از تشدید بحران در شبه قاره هند ابراز نگرانی کرده است

دیشب یک خبرگزاری هندی گزارش دادکه در منطقه‌کشمیر، سربازان پاکستانی وارد قلمرو هند شدند و رادیو پاکستان‌گفت که توپخانه هند یک منطقه پاکستان شرقی را گلوله‌باران کرده است .

تیتو که اینک در هند بسر میبرد بطور غیر مستقیم نظر هند را درمورد حوادث‌پاکستان شرقی تایید کرد و به‌این ترتیب میانجیگری او بین دو کشور تقریبا منتفی شده‌است.

نطق دیشب تیتو در ضیافت رئیس جمهوری‌هند انگیزه‌اصلی مسافرت اورا به هند روشن ساخت . تیتو در حقیقت برای این منظور به هند رفته‌است که اطمینان حاصل‌کند پیمان‌دوستی هند و شوروی در سیاست عدم تعهد هند خللی وارد نساخته است بموجب این پیمان ، هند و شوروی متعهدشده‌اندچنانچه مورد تهدید نظامی قرارگیرند با یکدیگر مشورت‌کنند واین مطلب باوجود تاکیدات هند باعث نگرانی کشورهای غیر متعهد شده‌است.

شوروی باوجود انعقاد این پیمان با هند روابط خود با پاکستان را تغییر نداده است و آمریکا اعلام کرده است که هنوز تصمیمی برای میانجیگری بین‌هند و پاکستان نگرفته‌است. سرانجام کشمکش جاری هندو پاکستان قابل پیش‌بینی نیست همانطور که جنگ ۶ سال قبل دو کشور بطور غیر منتظره‌آغاز شد، ولی دلایل بوتو درباره بحران جاری زیاد از منطق‌دور نیست در هند افکار عمومی با جنگ موافقتی ندارد و بعلاوه آنمسفر بین‌المللی چنین جنگی را تحمل نمیکند، زیرا که‌آمریکا می‌کوشد مناسبات خود را با چین عادی سازد و شوروی سخت‌درحوزه‌مدیترانه‌مخصوصا مسئله اعراب و اسرائیل‌درگیر است‌واین مسئله با اعلامیه‌اخیر شوروی و مصر و اظهارات‌وزیر امور خارجه آمریکا پیچیده‌تر شده‌است. رئیس جمهوری‌مصر گفته است که تا پایان سال ۱۹۷۱ کار جنگ و صلح را یکسره خواهد کرد و در نظر دارد ژنرال صادق وزیر جنگ مصر را به فرماندهی جبهه سوریه و مصر منصوب کند.

مجمع عمومی سازمان ملل متحد نیز مسائل حادی چون عضویت چین،واعراب واسرائیل درپیش دارد به‌این لحاظ‌بعید است بحران جاری در مرزهای هند و پاکستان فعلا منجر به وقوع جنگ جدیدی میان دو کشور شود، البته فیصله قضیه هم بعید بنظر میرسد ، ولی این وضع دلیل آن نمیشود که به‌این بحران توجه نشود مسائل شبه‌قاره‌آنچنان مهم‌است که پیچیده شدن آنان و یاوقوع حوادث جدیدی دراین منطقه باعث وقوع حوادث متعددی در جهان وموجب ایجاد تحولاتی در روابط ممالک مختلف خواهد شد همچنان که نتیجه جنگ ۱۳۴۴ همین بود.

دهلی‌نو ـ خبرگزاری فرانسه

اوضاع در مرز های هند و پاکستان پیوسته رو بوخامت میرود و دو طرف یکدیگر را به حمله و تجاوز بخاك طرف دیگر متهم می‌کنند .

خبرگزاری هند گزارش دادکه نیروهای پاکستان منطقه «شکارپور» را در بنگال غربی زیر آتش گرفتند و نبردی که باین ترتیب بین طرفین آغاز گردید نیمساعت طول کشید .

خبرگزاری هند ادعا کرد که نیرو های زره پوش هند توپخانه پاکستان را از کار انداخته و پنج سرباز پاکستانی را کشتند و به نیرو های هند تلفاتی وارد نشد .

خبر دیگر از دهلی‌نو حاکی است که در مرز های کشمیر نیز زدو خوردهائی بین نیرو های هندی و پاکستانی روی داده است خبرگزاری هند گزارش داد که نیرو های مسلح ارتش پاکستان صبح زود در ناحیه «مکالایا» وارد خاك هند شدند و پس از زدو خورد با نگهبانان مرزی بداخل پاکستان بازگشتند .

درحالی که اوضاع در مرز های دو کشور سخت بحرانی است ظاهرا دولتهای شوروی و آمریکا و چین کمونیست‌طی چند روز اخیر بطور مستقیم یا غیرمستقیم سران دو کشور را از ماجراهای جدید نظامی برحذر داشته‌اند درحالی که شوروی و آمریکا میکوشند ، هندرا بمیانه‌روی وخونسردی وادار کنند جمهوری خلق‌چین ضمن پیامی بژنرال یحیی‌خان اطلاع داده است که دولت چین بهیچ وجه نمی‌تواند از حمله پاکستان به خاک هند پشتیبانی کند . این اخطارها ظاهرا موثر واقع شده است زیرا با وجود وخامت‌اوضاع و با وجود حوادث خونین مرزی اقداماتی که تاکنون برای آمادگی نظامی بعمل آمده در هردو کشور جنبه دفاعی‌داشته است .

دولت هند از آغاز بحران پاکستان در ماه مارس گذشته روش احتیاط آمیزی در پیش گرفته ولی عقیده دارد که تا وقتی که درخواستهای حزب عوامی در مورد خودمختاری پاکستان شرقی پذیرفته نشود برقراری صلح در شبه قاره هند امکان پذیر نخواهد بود .

ولی دولت پاکستان این‌اظهار نظر مقامات دهلی نو را بمنزله مداخله در امور داخلی این کشور تلقی می‌کنند .

تیرگی‌روابط هند وپاکستان از دو نظر موجب نگرانی‌است.

۱ـ درحالیکه در پاکستان شرقی فشار ارتش ادامه‌دارد. «موکتی باهانی» یا ارتش‌تجزیه طلبان پاکستان شرقی عملیات خود را گسترش میدهد وممکن است درآینده‌بتواند یک‌ویت‌نام جدید در شبه قاره‌هند بوجود بیاورد ویا انقلابی نظیرانقلاب چین ، مقامات دهلی نو عقیده دارند از آنجا که تاکنون اوضاع در بنگال شرقی بحال عادی‌نیامده‌است دولت‌پاکستان ممکن است در کشمیر بیک جنگ برق‌آسا نظیر جنگ‌ژوئن ۱۹۶۷ دست بزند .

«رام» وزیر دفاع‌هند امروز در تفسیر بحران گفت : اگر پاکستان علیه هند دست‌بجنگ بزند نیروهای هندی در این پیکار پیروز خواهند شد و سرزمین‌هائی را که در جریان نبردها اشغال می‌کنند دیگر تخلیه نخواهند کرد .

وزیر دفاع هند افزود که نیروهای هند از مرز پاکستان شرقی عقب‌نشینی نخواهندکرد، زیرا پاکستان عمده قوای خود را دراین منطقه متمرکزساخته ودر روزهای اخیر به نقل و انتقال نظامی در مرزهای هند دست زده است .

وزیر دفاع هند اضافه کرد که دولت هند بهیچ وجه در برابر فشار بین‌المللی تسلیم نخواهد شد .

بحران پاکستان شرقی در مذاکرات بین رهبران هند و مارشال تیتو رئیس جمهوری یوگوسلاوی که در بازگشت از تخت جمشید وارد دهلی نو شده است مورد بررسی قرار گرفت . تیتو در ضیافت شامی که بافتخار وی ترتیب‌داده‌شده بود گفت : بعقیده وی تنها راه حل بحران عبارت از ایجاد شرایط مساعد در بنگال‌شرقی است تا آوارگان پاکستانی بتوانند بکانون زندگی خود باز گردند .

خطر جنك

ذوالفقار علی بوتووزیرخارجه سابق و رهبر کنونی حزب‌خلق پاکستان اظهار نظر کرد که در آینده نزدیك خطر وقوع جنك بین هند و پاکستان‌وجود ندارد .

«بوتو» که در یك کنفرانس مطبوعاتی سخن میگفت ،اظهار داشت که خودش قصد دارد برای‌انجام یك سفر ده روزه پاکستان را ترك گویدو بدیهی است که اگر احساس می‌کرد وقوع جنك بین هند و پاکستان قریب‌الوقوع است در صدد ترك کشورش‌برنمی آمد.

«بوتو» اضافه کرد که بهر حال خطر درگیری جنك بین دو کشور وجود دارد ، امابرای او درك این مسئله دشوار است که هند با شروع جنك بر علیه پاکستان چه کاری از پیش خواهد برد .

رهبر حزب خلق پاکستان از تصمیم ژنرال یحیی‌خان دایر برواگذاری حکومت به نمایندگان منتخب مردم وغیر نظامیان باخرسندی استقبال کرد .

یحیی خان در دوازدهم اکتبر جاری اعلام کرد که تا بیستم دسامبر آینده قانون اساسی جدید پاکستان انتشار خواهد یافت و روز ۲۷ دسامبرمجلس ملی پاکستان پس از تکمیل انتخابات در حوزه هائی که عجالتا فاقد نماینده هستند ، گشایش خواهد یافت .

تلاش پادگورنی درایران برای صلح هندوپاکستان

تهران ـ رویتر ـ درتهران از قول‌منابع مطلع گفته میشودکه دولت شوروی‌ممکن است‌با استفاده از فرصت‌حضور رهبران هند، پاکستان ، و خود شوروی درجشن های شاهنشاهی تخت‌جمشید تلاشهائی را برای میانجیگری در اختلافات هند و پاکستان وبه‌منظور پایان دادن به‌بحران پاکستان شرقی آغاز کرده باشد.

بنابگزارش همان منابع نیکلای‌پادگورنی صدر هیئت رئیسه شورایعالی اتحاد جماهیر شوروی‌درتخت جمشید با ژنرال یحیی‌خان رئیس جمهوری پاکستان و وی . وی . گیری رئیس جمهوری هند مذاکراتی درباره امکان رفع اختلافات دو کشور اخیر انجام داده است.

دراین‌مذاکرات پادگورنی ظاهراچندین پیشنهاد که‌هدف‌از تمام آنها فراهم کردن زمینه گفتگو بین هند و پاکستان است عنوان کرده‌است.

منابعی که‌این‌گزارش‌ازقول آنهاانتشار یافته بهرحال‌یادآوری کرده‌اند که‌اهمیت میانجیگری احتمالی پادگورنی بین هند و پاکستان در تخت جمشید میتواند با کوششهائی که در سال ۱۹۶۵ از طرف دولت شوروی برای پایان دادن به جنگ هندو پاکستان صورت گرفت قابل مقایسه باشد . درآن‌سال بدعوت شوروی‌ژنرال ایوب‌خان و لعل‌بهادر شستری رهبران وقت پاکستان و هند در تاشکند اجتماع کردند و این‌واقعه‌که منجر به ختم‌جنگ در شبه‌قاره‌هندشد، بعدها بنام کنفرانس تاشکند شهرت یافت.

رهبران هندوپاکستان که برای‌شرکت درجشنهای شاهنشاهی به ایران‌آمده‌اند احتمالا درتخت جمشید بایکدیگر ملاقاتی نداشته‌اند.

از طرف دیگر ملاقات یک ساعته‌ای‌که بین پادگورنی و رئیس جمهوری هند در ایران صورت گرفت ، با توجه به روابط نزدیکی‌که‌پس‌از عقد پیمان‌دوستی و همکاری ۲۰ ساله اخیر بین هند و شوروی بوجود آمده در محافل سیاسی چندان غیر عادی تلقی نشده است بنابراین آنچه‌که‌اهمیت‌دارد ملاقاتی‌است که بین پادگورنی وژنرال یحیی خان رئیس جمهوری‌پاکستان‌در ایران صورت گرفته است .

خبر این‌ملاقات تا شب گذشته که بوسیله رادیو پاکستان اعلام‌شد برملا نشده‌بود.

در کراچی خبرگزاری آسوشیتدپرس پاکستان دیروز گزارش داد که ژنرال یحیی خان‌عقب‌نشینی نیرو های پاکستان را از پشت مرز های هند بطور مشروط و در چند مرحله پذیرفته است.

یحیی خان ظاهرا این مطلب را به صورت یک پیشنهاد در مذاکرات با پادگورنی نیز عنوان کرده‌است.

رئیس جمهوری پاکستان ظاهرا به رئیس جمهوری‌شوروی گفته است که‌اگر هندیها واقعا خواهان صلح هستند باید این تمایل را بافرا خواندن نیروهایشان از پشت‌مرز های پاکستان نشان دهند و از تحریکات و تجاوزات نظامی برعلیه پاکستان شرقی‌دست‌بردارند.در صورتیکه این‌تقاضامورد قبول‌هندقرارگیرد پاکستان نیزمتقابلا حاضر خواهد شد ارتش‌خود را در مراحل تدریجی از پشت‌سرحدات هندبه عقب بکشد.

هنری کی‌سینگر مشاور نیکسون‌که برای هموار کردن راه سفر نیکسون به چین عازم پکن‌شده‌است در سر راه خود وارد هاوائی شد.در عکس «کی‌سینگر» (نفرسمت‌راست) با یکی از همراهان خوددر کالیفرنیا دیده میشود. این عکس هنگامیکه‌هواپیمای‌حامل«کی‌سینگر» برای‌تجدیدسوخت‌گیری‌در کالیفرنیا فرود آمده بود برداشته شده‌است
عکس رادیوئی اطلاعات

«راپ براون» در بیمارستان خودرا بانام جعلی معرفی کرد

نیویورک ـ رویتر ـ راپ‌براون رهبر فعال پلنگ‌های سیاه (بلاک پانترها) آمریکائی که دو روز پیش در جریان یک تیراندازی سخت ، دستگیر و زخمی شده است در بیمارستان روزولت در نیویورک وضع رضایت‌بخشی دارد .

در گرماگرم تیراندازی بین براون و ماموران پلیس و کارآگاهان اف . بی . آی یک افسر جوان پلیس نیز زخمی شد اما طبق اظهار مقامات بیمارستان حال این بیمار نیز رضایت‌بخش است .

بنابه‌اظهار یکی ازپرستاران بیمارستان روزولت راپ‌براون خود را به‌مقامات بیمارستان «روی‌ویلیامز» معرفی کرده است. یک سخنگوی اف.بی.آی. دیشب گفت ازدلایلی‌که موجب شده است راپ‌براون خود را دربیمارستان با نام مستعارمعرفی کند اطلاع ندارد .

همان مقام اضافه کرد که هویت براون از روی اثر انگشتان وی در بایگانی اداره انگشت‌نگاری اداره تحقیقات فدرال آمریکا تائید شده است .

براون مدت‌ها فراری بودو ظاهرا دراین مدت درنیویورک بسر میبرد

کاسیگین‌وارد کاناداشد

اتاوا ـ خبرگزاری فرانسه ـ الکسی کاسیگین نخست وزیر شوروی برای یک دیدار رسمی هشت روزه وارد « اتاوا» شد واز طرف «الیوت ترودو» نخست‌وزیر وگروهی‌از شخصیت های‌کانادائی مورد استقبال قرار گرفت.

کاسیگین نخستین‌رئیس دولت شوروی است که از کانادا دیدن میکند . برای حفظ جان نخست وزیرشوروی‌اقدامات‌احتیاطی دامنه داری از طرف مقامات کانادائی بعمل آمده است از همین روبرنامه رسمی مسافرت کاسیگین تنها سه ساعت قبل‌از ورود اوبه‌فرودگاه‌بین خبرنگاران پخش شد.

کاسیگین‌که دخترش نیز دراین سفر همراه او است در مهمانخانه «شاتولوریه»در مرکز شهر « اتاوا» اقامت خواهد کرد.

نخست وزیر شوروی از بامداد امروز گفتگو های رسمی خود را باهمکار کانادائی خویش آغاز کرد. این مذاکرات دو ساعت ونیم طول کشید . دومین جلسه گفتگو های‌نخست وزیران دو کشور فردا تشکیل خواهد شد.

کاسیگین در مدت توقف در کانادا از موسسات صنعتی وشهر های مختلف این کشور دیدن خواهد کرد و روز سه شنبه‌آینده «تورنتو» را بسوی مسکو ترك خواهد کرد.

نهضت حمایت از مصرف‌کننده جهانی میشود

پاریس ـ آسوشیتدپرس ـ «رالف نادر» ـ نماینده‌و مدافع خود ساخته مصرفکنندگان آمریکائی در پاریس اعلام کرد که نهضت مصرفکنندگان باید ابعاد جهانی پیدا کند.

« نادر » که در یک کنفرانس بین‌المللی سازمانهای حمایت‌کننده مصرف کنندگان در پاریس شرکت کرده بود ، در یک کنفرانس مطبوعاتی اظهار داشت که حقوق مصرفکنندگان همراه با توسعه مبادلات بین‌المللی بیش از پیش جنبه جهانی پیدا کرده است . نادر گفت : بعنوان مثال ژاپن اتومبیلهائی را که به تجهیزات ایمنی مجهز است در بازارهای آمریکا عرضه میکند امابرای مصرفکننده ژاپنی اتومبیل‌های این‌کشور چنین امتیازی وجود ندارد .

نادر اضافه کرد که در آمریکا نیز بعضی داروها با برچسب «ممکن است خطرناک باشد» به مصرفکننده فروخته میشود در حالیکه ممکن است همین دارو در کشورهای دیگر بدون برچسب یادشده به مصرفکنندگان عرضه شود .

نهضت سرخ پوستان امریکا خواستار رفع‌آثار تبعیض نژادی‌شد

سنت پل ـ (مینه‌سوتا) ـ آسوشیتدپرس ـ نهضت‌هندیان (سرخ پوستان آمریکا) تقاضا کرد آثار تبعیض نژادی از برنامه‌های مدارس آمریکا محو شود و نمایش فیلمهای منحط کابویی و سرخ‌پوستی در تلویزیونهای آمریکائی پایان یابد.

این درخواستها در فهرست هدفهائی که در کنفرانس نهضت سرخ‌پوستان آمریکا در سنت‌پل واقع در ایالت جنوبی «مینه‌سوتا» به تصویب رسیده منعکس شده است .

نمایندگان سرخ‌پوستان در این کنفرانس که شش روز طول کشید در عین‌حال از کلیساها ، اتحادیه‌های کارگری ، بنیادها و موسسات دولتی آمریکا خواستند که سرخ پوستان را از لحاظ مادی و معنوی از حمایت بیشتری برخوردارکنند.

نمایندگان شرکت‌کننده درکنفرانس سرخ‌پوستان‌مخصوصا مواد تاریخ و فرهنگ را در برنامه‌های مدارس آمریکا مورد انتقاد قرار دادند و آن را برای سرخ پوستان تبعیض‌آمیز خواندند.

برسر یك گاو بلوای خونینی درنپال بوجود آمد

کاتماندو ـ در بلوای‌بیسابقه‌ای که ظاهرا بدنبال قربانی شدن یك گاو بوسیله مسلمانان نپال در یکی از نواحی جنوب‌مرکزی این‌کشور برپا شد حداقل ۷نفر کشته و عده‌ای زخمی شدند.

طبق گزارش خبرگزاری رسمی نپال هندوهای محلی پس‌ازآنکه از خبر قربانی شدن گاواطلاع یافتند به خشم آمدند و بین‌آنها و مسلمانان کشمکش خونینی درگرفت.

در قوانین نپال گناه کشتن یك گاو با قتل مادر بدست‌فرزند برابر است.

برای فرو نشاندن جنگی که بین هندوها و مسلمانان بعد از ماجرای قربانی گاو درگرفته‌بود ۵۰۰ نفر از ماموران پلیس‌نپال مداخله کرده‌اند وعده کثیری بازداشت شدند .

جشن باشکوه موسسه زبانهای خارجی

بقیه از صفحه اول

روزهای ۲۲ و ۲۳ مهرماه جاری در سالن اجتماعات آن موسسه واقع در خیابان شاه (تهران) ساختمان آلومینیوم ، طبقه پنجم بنحو مطلوب و بسیار جالبی اجرا گردید .

در مراسم جشن موسسه زبان‌های خارجی ، آقایان علی اصغر حکمت ، یزدانفر ، زمانی نایب رئیس شورایعالی موسسه ، دکتر جناب استاد دانشگاه ، دکتر شفیع‌امین نماینده مجلس‌شورایملی روسای شورای فرهنگی بریتانیا، اولیاء دانش‌آموزان ، جمعی از خارجیان ، روسای (آی.بی.ام) هیئت‌مدیره‌شورایعالی، دانشجویان موسسه زبان و عده‌ای ازمحترمین و بانوانشان حضور داشتند.

گزارش مراسم

در آغاز ، سلام شاهنشاهی نواخته شد . سپس آقای زمانی نایب رئیس شورایعالی موسسه به ایراد نطق افتتاحیه پرداخت‌و طی آن اظهار داشت :

ابتکار شاهنشاه‌آریامهر دراقدام به برگزاری جشنهای دو هزار و پانصدمین سال بنیانگذاری شاهنشاهی ایران بار دیگر افکار عالیه رهبرخردمند مارا ثابت‌نمود. چه ، با این اقدام که موجبات اجتماع تاریخی سران‌کلیه ممالک خارجی در کشور کهنسال ما فراهم آمده ملت ایران را غرق‌در سرور آمیخته به غرور نمود .

گزارش پیشرفت

آنگاه آقای خسرو فاطمی‌رئیس آموزش و برنامه‌های موسسه‌ضمن گزارش جامعی پیشرفتهای‌موسسه زبانهای خارجی را تشریح کرد و گفت : این موسسه همگام با کلیه شئون ملی ما که پیوسته بسوی توسعه و ترقی است موفق‌گردید با برخورداری از شیوه‌های نو گسترش فوق‌العاده‌ای یافته و در سطح بزرگترین موسسات مشابه جهان درآید .

توزیع گواهینامه

پس ازاجرای برنامه‌های‌نمایش نور و صدا « کوروش بزرگ » بزبان انگلیسی توسط دپارتمان زبان انگلیسی موسسه ، آقای‌یمین معاون وزارت آموزش و پرورش گواهینامه‌های R.S.A انجمن هنرهای‌سلطنتی انگلستان، ترینیتی کالج دانشگاه لندن و همچنین جوایزرتبه‌های اول‌کلاسهای‌میانه، لور کمبریج‌و پرفیشنسی را توزیع نمود و طی آن ازخدمات فرهنگی گروه استادان این موسسه تقدیر کرد .

برنامه های دیگر

در این وقت برنامه نمایش نور و صدا « کوروش بزرگ » بزبان فارسی توسط دپارتمان زبان انگلیسی ، نمایش فرانسه «ماسک زندگان » LES VIVANTS اثر هانری تروایا HENRY TROYAT بوسیله گروه هنری دپارتمان‌زبان فرانسه موسسه ، کمدی فارسی در یک پرده و نمایش فیلم اجرا شد و آنگاه مدعوین به بازدید از قسمتهای آموزش و برنامه‌ها ، لابراتوار زبان ، ماشین نویسی عادی ، ماشین نویسی I.B.M تند نویسی (STENOTYPE) (شورت‌هند) و سایر قسمتها پرداختند .

در تمام مدت‌اجرای برنامه‌های جشن ، دوشیزگان دانشجوی موسسه زبانهای‌خارجی ازمدعوین بگرمی پذیرائی نمودند و مراسم با ابراز پرشورترین احساسات حاضرین نسبت بشاهنشاه‌آریامهر خاتمه یافت.

برنامه بهداشتی اداره کل بهداری استان اصفهان

درایام برگزاری جشنهای فرخنده دو هزارو پانصدمین‌سال بنیانگذاری‌شاهنشاهی ایران و بمنظور رفاه حال میهمانان گرامی و مسافرین محترم اداره کل بهداری‌استان اصفهان گروه‌های امدادی در طول راه های اصفهان ـ تهران و اصفهان ـ شیراز از تاریخ ۱۵ر۷ر۵۰ لغایت ۱ر۸ر۵۰ مستقر و جهت هرگونه راهنمائی و کمك درتمام مدت شبانه روز آماده خدمت میباشد .

راه اصفهان ـ شیراز

۱ـ گروه امدادی شماره ۱۲ سپاه بهداشت‌درمحل ایزدخواست ۱۴۵ کیلومتری اصفهان .

۲ـ گروه امدادی شماره ۱۳ سپاه بهداشت درمحل امین‌آباد ۱۲۰ کیلومتری اصفهان .

۳ـ گروه امدادی شماره ۱۴ سپاه بهداشت درمحل شهرضا در درمانگاه و بیمارستان شیروخورشیدسرخ ۸۰کیلو متری اصفهان .

۴ـ گروه امدادی شماره ۱۵ سپاه بهداشت درمحل‌مهیار۵۰ کیلومتری‌اصفهان.

راه اصفهان ـ تهران

۵ـ گروه امدادی شماره ۱۶ سپاه بهداشت درمحل حاجی‌آباد ۲۰ کیلومتری اصفهان .

۶ـ گروه امدادی شماره ۱۷ سپاه بهداشت‌درمحل مورچه‌خورت ۵۰ کیلومتری اصفهان .

۷ـ گروه امدادی شماره ۱۸ سپاه بهداشت‌درمحل‌ونداده ۹۰کیلومتری‌اصفهان.

۸ـ گروه امدادی شماره ۱۹ سازمان شاهنشاهی وخدمات اجتماعی درمحل‌ممه ۱۰۰ کیلومتری اصفهان .

«شهر اصفهان»

موسسات دولتی :

مراکز پزشکی وابسته بدانشگاه‌اصفهان درتمام ایام‌بشرح زیرآماده پذیرش مراجعین محترم میباشند :

۱ـ مرکز درمانی«ثریا» خیابان‌سپهبد زاهدی دارای بخشهای جراحی عمومی، داخلی ، زنان ، مامائی ، بانك‌خون ، آزمایشگاه‌رادیولوژی‌واورژانس‌تلفن۲۲۱۱۴ـ ۲۲۱۱۵ ـ ۲۲۱۱۶ .

۲ـ مرکز درمانی «فیض» خیابان مدرس داری بخشهای جراحی داخلی ، بانک خون و آزمایشگاه تلفن ۲۶۳۱۰

۳ـ مرکز درمانی «خورشید» خیابان استانداری دارای‌بخش های چشم وگوش، حلق وبینی و اطفال تلفن ۲۲۴۷۵ .

۴ـ مرکز درمانی «امین» سنبلستان دارای بخشهای زایمان تلفن ۲۲۰۵۷ .

سایر موسسات

سایر موسسات

۵ـ آزمایشگاه مرکزی اداره کل‌بهداری استان اصفهان فلکه پهلوی صبحها ۸ـ۱۲ عصر ها ۳ـ۸ تلفن ۲۶۱۴۶ ـ ۲۶۱۴۷ .

۶ـ بیمارستان‌رضاپهلوی خیابان‌چهارباغ بالادارای بخشهای‌جراحی عمومی ، داخلی زنان ، مامائی ، عفونی و کودکان تلفن ۲۲۰۰۵ ـ۲۲۰۰۶ ـ ۲۲۰۰۷ .

۷ـ آزمایشگاه اداره نظارت برمواد خوردنی ، آشامیدنی ، آرایشی و بهداشتی خیابان شیخ‌بهائی صبحها ۸ـ۱۲ عصر ها ۳ـ۸ تلفن ۲۵۹۱۲ .

موسسات خصوصی

۱ـ کلینیك شبانه روزی جرجانی‌فلکه طوقچی تلفن ۲۴۲۸۰ .

۲ـ اصفهان کلینیك خیابان شیخ‌بهائی تلفن ۲۲۳۵۶ ـ ۲۸۹۳۰

۳ـ بخش درمانی و خدمات پزشکی فتحیه اول خیابان فتحیه تلفن ۲۵۴۴۰

۴ـ درمانگاه خدمات پزشکی «حافظ» خیابان حافظ تلفن ۲۱۵۴۶

۵ـ آقای دکترعلی‌اکبر هنجنی خیابان چهارباغ‌جنب سینما چهارباغ تلفن ۲۴۶۹۱

صورت‌کشیك داروخانه های‌شهراصفهان درکلیه کلانتریها ، هتلها و راهنمائی‌های شهرموجود است ، چنانچه مسافرین‌محترم پیشنهادی درباره وضع‌غذا، کافه رستوران های بین راهها و اغذیه فروشیها داشته باشند میتوانند به گروه های سیار اداره بهداشت‌محیط‌واداره نظارت برموادخوردنی آشامیدنی‌اداره کل بهداری استان‌اصفهان درمسیر راهها مراجعه تافورا رسیدگی و اقدام گردد .

میهمانان گرامی دراصفهان میتوانند درتمام مدت شبانه روز بوسیله تلفن های ۲۶۰۸۳ ـ ۲۶۰۴۴ ـ ۲۶۰۴۵ ـ ۲۳۶۱۷ ـ ۲۲۰۶۶ اطلاعات لازم را درمورد امور بهداشتی و گروه های امدادی دریافت و باپیشنهادات خود را مطرح سازند تافورا رسیدگی و اقدام گردد .

قابل توجه وارد کنندگان

گندم ـ ذرت وجو

شرکت باربری خادم وپیمانکاری ساربانها تهران‌و شرکت واحد خوزستان بندر شاهپور باهمکاری‌پیمانکاری توانا بندر شاهپور تنها پیمانکای مجهزتخلیه ـ ترخیص غلات . تخلیه وترخیص وحمل غلات وارده را قبول و با اسرع وقت حمل مینماید برای کسب اطلاعات بیشتر در تهران باتلفن‌های :

۴ـ ۹۵۴۷۷۱ و ۵ ـ ۹۵۵۱۰۳

ودربندر شاهپور : تلگرافی ـ تلفنی وکتبی توانا مراجعه فرمائید . آ ـ ۱۸۹۴۳

حکایتی ازیك عشق پاك و فداکاری در راه عشق

ازفردا درسینما تخت جمشید

اواگاردنر ـ انتونی فرانسیوزا

خاطرات جانسون انتشار یافت :

جانسون: اسرائیل بدون اطلاع امریکا به مصر حمله کرد

نیویورك ـ خبرگزاری فرانسه ـ روزنامه نیویورك تایمز از دیروز انتشار نخستین سری خاطرات «لیندون جانسون» رئیس جمهوری سابق آمریکا را آغازکرده است خاطرات جانسون روز هفتم نوامبر در امریکا منتشر خواهد شد.نکته مهمی که دراین قسمت ازخاطرات رئیس جمهوری سابق امریکا جلب توجه میکند مربوط به مسئله ویتنام‌است، که نیویورك تایمز آن را تحت‌عنوان«اشتباه بزرگ»امریکا در سال ۱۹۶۳ چاپ کرده است .

جانسون در خاطرات خود نوشته است امریکا باسیاستی که در ۱۹۶۳ در پیش گرفت و جلو سقوط «نگودین‌دیم» رانگرفت‌دچار اشتباه بزرگی شد ، چه هرج‌ومرج سیاسی که پس ازواژگون شدن رژیم «دیم» در ویتنام بوجود آمد مهمترین درگیری امریکا در ویتنام جنوبی بشمار میرود .

نیویورك تایمزدرحاشیه خاطرات جانسون مقاله‌ای انتشار داده ، فهرست خلاصه و قسمت‌های مهم این کتاب را که قرار است در روزهای آینده انتشار دهد باین ترتیب نقل کرده است :

★ اندکی پس از آغاز مذاکرات کنفرانس پاریس در سال ۱۹۶۸ طرفداران نیکسون ظاهرا بدون اطلاع قبلی رئیس جمهوری آینده توانستند تقریبا این مذاکرات را متوقف سازند آنها رهبران ویتنام‌جنوبی را وادار کردند که باپیشنهاد جانسون درمورد تحریم بمباران ویتنام شمالی مخالفت کنند .

★ جانسون مینویسد که ویت‌کنگها در حمله فوریه ۱۹۶۸ شکست خوردند ولی دشمن بدنبال‌روش نمایندگان کنگره مطبوعات‌امریکا که مخالف جنگ بودند این شکست را بصورت یك پیروزی جلوه‌گر ساختند .

★ جانسون مینویسد که اساس استراتژی «ویتنامی کردن » جنگ را او بوجود آورد و وقتی که نیکسون وارد کاخ سفید شد این طرح را بمورد اجرا درآورد.

★ روابط جانسون‌باکندی صمیمانه بود ولی رئیس جمهوری‌اعتراف میکند که مناسبات او با رابرت کندی چندان خوب نبود زیرا وجود او سبب شده بود که رابرت کندی نتواندمقام معاونت ریاست جمهوری را اشغال کند.

★ جانسون تصمیم گرفته بود در انتخابات ۱۹۶۴شرکت کند ولی براثر اصرار اطرافیان و بویژه همسرش‌قبل‌از افتتاح‌کنوانسیون حزب دموکرات در روش خود تجدید نظر کرد.

★ اسرائیل باآنکه به جانسون وعده داده بود یك یا دو هفته برای گشایش راه خلیج عقبه صبر کرده و حتی‌المقدور اختلافات‌رااز راههای‌مسالمت‌آمیز حل کند بدون اطلاع قبلی وی و بطور غیر مترقبه بمصر حمله کرد.

گلدامایر درانتظار دریافت فانتوم‌های امریکائی است

اورشلیم ـ خبرگزاری فرانسه ـ گلدامایر نخست وزیراسرائیل که در غیاب اباابان کفالت وزارت امور خارجه را نیز به عهده دارد در جلسه کابینه اسرائیل اظهار امیدواری کرد که امریکا هرچه زودترتحویل هواپیما های فانتوم را باسرائیل از سر گیرد .

در این جلسه مسائل سیاست خارجی و بویژه روابط امریکا و اسرائیل مورد بررسی قرار گرفت .

در محافل‌سیاسی تل‌اویو گفته میشود که دولت امریکا قبل‌از آنکه اطلاعات کاملی درباره تحویل سلاحهای جدیدشوروی به مصر بدست بیاورد با دادن هواپیما های فانتوم‌به‌اسرائیل موافقت نخواهد کرد . دولت امریکا میخواهد که شوروی از دادن سلاحهای تهاجمی به مصر خودداری کند زیرا تنها در این‌شرایط است که موازنه قوا در منطقه عربی خاورمیانه بهم خواهد خورد . اگرشوروی به اخطار های واشنگتن دراین مورد توجه نکند تحویل‌هواپیما های فانتوم از سرگرفته خواهد شد بویژه آنکه‌اکثریت‌سناتور های امریکائی با این امرموافق هستند .

مسئله دیگری که موردتوجه ناظران سیاسی تل‌آویو قرار گرفته روشی است که‌اسرائیل در مورد طرح آمریکا درباره عضویت دو چین در سازمان ملل متحد پیش خواهد گرفت. گفته می شود که خودداری امریکا ازدادن سلاحهای‌جنگی باسرائیل ممکن است سبب‌شود که نماینده این کشور در سازمان ملل متحد علیه‌قطعنامه امریکا رای بدهد .

وزیر جنك مصر فرماندهی‌مشترك نیروهای مصروسوریه را بعهده میگیرد

قاهره ـ آسوشیتدپرس ـ ژنرال محمداحمد صادق وزیر جنك مصر درآینده فرماندهی توام نیروهای مصر و سوریه را که دربرابر اسرائیل قرار دارند برعهده خواهدداشت.

ژنرال صادق اخیرابعداز یك دیدار یك هفته‌ای از شوروی به قاهره بازگشته و قرار است بزودی به‌دمشق سفر کند .

اطلاعاتی که درجراید نیمه رسمی مصر انتشار یافته است حکایت از این دارد که انورسادات و ژنرال حافظ اسد روسای جمهوری مصر و سوریه درملاقات اخیرشان باانتصاب ژنرال صادق‌به‌فرماندهی توام نیروهای مصری و سوری موافقت کرده‌اند .

طبق منشوری که فدراسیون جماهیر عرب براساس آن تشکیل شده است سه کشور عضو فدراسیون یعنی‌مصر و سوریه و لیبی باید فرماندهی نظامی مشترك و واحدی داشته باشند .

● ● ● ●

اسرائیل انفجار هواپیمای مسافری را تکذیب کرد

بیروت ـ خبرگزاری فرانسه ـ جبهه خلق برای آزادی فلسطین در بیروت اعلام داشت که کماندوهای وابسته باین سازمان یک هواپیمای بوئینگ۷۰۷ شرکت هواپیمائی«آل‌ایتالیا» را در فرودگاه «لود» اسرائیل با کار گذاشتن بمب در داخل هواپیما منفجر کرده‌اند . دراعلامیه گفته میشود انفجارهنگامی صورت گرفت که هواپیما میخواست اسرائیل را بسوی ایتالیا ترک کند و عده زیادی از صد و بیست مسافر هواپیما که‌بیشتر آنها صهیونیست بودند کشته شدند .

یک هیئت سی‌نفری از افسران اسرائیل نیز بااین‌هواپیما به ایتالیا سفر میکردند که چند نفر از آنها نیزکشته شدند.

در اعلامیه اضافه شده است که براثر انفجار قسمت جلو هواپیما بکلی منهدم و جمعی از مسافران نیز زخمی گردیده‌اند .

مقامات اسرائیل و شرکت هواپیمائی آل‌ایتالیا اعلامیه جبهه خلق فلسطین را تکذیب کردند و اعلام داشتند که این خبر سراپا ساختگی و بی‌اساس است

کی‌سینگر ستاره‌های سینما را دوست دارد!

در آستانه‌سفر هنری‌کی‌سینگر مشاور عالی نیکسون به‌پکن درمورد روابط دوستانه او با یک ستاره‌زیبای سینما بنام «جودی براون » جنجال بزرگی بوجود آمد. «جودی براون» دیروز بخبرنگاران گفت او در یکسال گذشته دوست مشاور رئیس جمهوری بوده است و یکبار که بین آنها اختلاف بوجود آمد وی به «کی‌سینگر» گفت تونباید با ستاره های سینما دوست بشوی‌بلکه بهتر است دوستان تو از میان سکرترها انتخاب شوندامامکی سینگر باناراحتی‌جواب‌داد من‌سکرترادوست ندارم، ستاره‌های سینمارا دوست دارم بعد از این اختلافات بود که کی‌سینگر معشوقه خود را «دیوانه‌شهرت»نامید. دیروز«جودی براون» که ۲۷ سال دارد گفت ا. اینکه «کی‌سینگر» اورا « دیوانه شهرت» نامیده بسیار عصبانی شده‌است با اینحال بنظر میرسد که اختلافات«جودی‌براون» وکی‌سینگر پایان یافته زیرا کی‌سینگر قول‌داد، بمجرد بازگشت از ماموریت پکن‌او را ملاقات کند .

عکس رادیوئی اطلاعات

تیتو وسادات مذاکره میکنند

قاهره ـ یونایتدپرس ـ مارشال تیتو رئیس جمهوری یوگسلاوی روز چهار شنبه وارد قاهره میشود اما اقامت رسمی وی‌در مصر بیش از یک روز طول نمیکشد .

انورسادات رئیس جمهوری مصر نیز روز شنبه گذشته هنگامیکه از شوروی بازمیگشت یکساعت در بلگراد توقف کرد و در غیاب مارشال تیتو که‌برای شرکت درجشنهای تخت‌جمشید به ایران آمده بود با مقامات دولت‌یوگسلاوی مذاکراتی‌انجام داد .

طبق گزارش خبرگزاری خاورمیانه روسای جمهوری یوگسلاوی ومصردرباره‌تحولات اخیر بحران‌خاورمیانه وراه‌های بسط همکاریهای دو کشور مذاکره خواهند کرد .

عرفات با مشاور ملك فیصل ملاقات کرد

ریاض ـ یاسر عرفات‌رئیس کمیته اجرائیه فلسطین که بتازگی وارد عربستان‌سعودی شده است امروز با دکتر راشد فرعون مشاورخصوصی ملك فیصل ملاقات وگفتگو کرد .

روزنامه های ریاض‌نوشته‌اند که در این مذاکرات مسئله میانجی گری مصر و عربستان سعودی در اختلافات‌فلسطین واردن مورد بررسی قرار گرفت .

خبرگزاری عربستان‌سعودی گزارش داد که مذاکرات بطور دلخواه پیشرفت می ـ کند و انتظار میرود درآینده نزدیك نتایج رضایت‌بخش بدست بیاید .

سفر ملکه الیزابت به ترکیه

لندن ـ رویتر ـ الیزابت‌دوم ملکه انگلستان ،امروز برای انجام یك دیدار رسمی از ترکیه رهسپار این کشور می شود .

اقامت ملکه انگلیس درترکیه یك هفته طول خواهد کشید. وی‌درآنکارا به شوهرش پرنس فیلیپ و دخترش پرنسس آن که‌اخیرادرجشن‌های‌شاهنشاهی ایران شرکت کردند ، ملحق خواهد شد .

پرنس فیلیپ شوهر ملکه انگلیس دیروز باتفاق دخترش پرنسس‌آن ازتهران وارد ازمیر شده است .

آنهاقرار است امروز رهسپار آنکارا شوند و درانجا به‌ملکه الیزابت دوم به پیوندند .

ملکه الیزابت دوم طی‌اقامت یك‌هفته‌ای خود درترکیه باتفاق همسر و دخترش از آنکارا ، استانبول‌و ازمیر دیدن خواهند کرد .

ملکه انگلیس قرار است با جودت سونای رئیس جمهوری ترکیه ملاقات کند و نیهات‌اریم نخست وزیر ترکیه را نیز بحضور به‌پذیرد .

الهه‌درانجمن

ساعت ۵ بعد از ظهر سه‌شنبه این هفته ۲۷ مهر، الهه خواننده معروف‌درانجمن برنامه‌اجرا میکند خوانندگان مجله اطلاعات بانوان باارائه آخرین شماره مجله و اعضای انجمن‌باارائه‌کارت عضویت میتوانند کارت رایگان شرکت در این جشن را از دبیرخانه انجمن بهار شمالی ـ شماره ۲۵۴ ـ تلفن ۸۲۴۸۳۱ دریافت دارند.

اخبار کوتاه جهان

شرایبر رئیس حزب سوسیالیست شد

● پاریس ـ ژان ژاك سروان شرایبر ، نماینده ایالت « نانسی» درکنگره حزب رادیکال‌سوسیالیست فرانسه «موریس فور » رقیب خود را به سختی شکست داد و به ریاست قدیمی ترین حزب‌سیاسی فرانسه که در سال۱۸۶۸ تاسیس شده است‌برگزیده شد.

ککوئن در مسکو

● مسکو ـ «اوروککونن » رئیس جمهوری فنلاند از تهران وارد مسکو شد و بوسیله نیکلای‌پادگورنی صدر هیئت رئیسه شورای عالی اتحاد شوروی که بنوبه خود قبلا در جشن های شاهنشاهی ایران شرکت کرده بود. مورد استقبال قرار گرفت.

مذاکرات رهبران‌فنلاند و شوروی از دیشب آغاز شده است.

سختگیری در بیماریهای آمیزشی

● مسکو ـ دولت شوروی مقررات سختگیرانه‌ای برای تشدید مجازات کسانیکه دانسته امراض آمیزشی را بدیگران‌منتقل میکنند وضع کرده‌است.

بموجب همین مقررات کسانی را که مبتلا به بیماریهای آمیزشی باشند وازمداوا شدن خودداری کنند بعنوان مجرم ازطرف دادگاههای جنائی‌شوروی قابل تعقیب خواهند بود. حداکثر مجازات کسانیکه دانسته افراد خردسال و یالااقل بیش‌از یک زن یا مرد بالغ رابه بیماریهای مقاربتی مبتلا کنند ۵ سال حبس است. خودداری از درمان بیماریهای آمیزشی در قوانین مورد بحث حداکثر ۲ سال حبس مجازات دارد.

ماشین‌های پرنده

● بلگراد ـ یک دانشمند یوگوسلاوی در باره‌اجسام پرنده مرموزی‌که ازهیجده روز قبل آسمان این‌کشور رامورد هجوم قرار داده فرضیه‌جدیدی پیش‌کشیده و نوشته است این‌اجسام اسرار آمیز ماشین های پرنده‌ای‌هستند که بوسیله «ایون» حرکت می‌کنند و برای پرواز درارتفاعات بین هشتاد و چهار صد کیلومتر ساخته شده‌اند.

دانشمند یوگسلاوی اضافه می‌کند که این اجسام مرموز ساخته دست بشر روی زمین‌است واستفاده از نیروی«ایون» قبلا در ماهواره های مصنوعی آزمایش شده و نتیجه رضایت بخش داده است .

کارخانجات شرکت سهامی صنعتی جهان در کرج

جهت کادر فنی خود احتیاج به تعدادی دیپلمه و تکنیسین نساجی ریسندگی و بافندگی ـ رنگرزی) دارد شرایط استخدام : برگو خاتمه خدمت یا معافیت دائم (غیر از معافیت پزشکی)ـ داشتن حداقل ۲ سال سابقه کار در صنعت نساجی ـ سپردن تعهد برای حداقل ۳سال کار ـ حداکثر سن ۲۵ سال . از متقاضیان واجد شرایط فوق‌خواهشمند است با در دست داشتن مدارک زیر روز چهارشنبه پنجم آبانماه بین ساعات ۱۳ تا ۱۶ بمحل کارخانجات واقع در حاجی‌آباد کرج مراجعه نمایند.

درخواست کار با دستخط متقاضی
۲ قطعه عکس ۴×۳
۲ برگ رونوشت شناسنامه
فتوکپی برگ پایان خدمت یا معافیت
فتوکپی مدارک تحصیلی
فتوکپی سابقه کار

از اشخاصیکه مدارک بالا را بطرز کامل ندارند خواهشمند است مراجعه نفرمایند.

شرکت سهامی صنعتی جهان

آ ـ ۵۲۱۲۲

تلویزیون بهر جام جهان نما
مجهز به ماسك مخصوص که چشم‌ها را خسته نمیکند

ازصبح پنجشنبه درگروه
متروپل
گلدن سیتی
رویال
سانترال

هفت مرد شجاع ، هفت دلاور ازجان گذشته ، هفت‌مزدور ششلول‌بند بار دیگر بازگشته‌اند تا طوفانی از هیجان وحادثه برپرده سینما بپا کنند .

جرج کندی
جیمزوایتمور، فرانك‌سیلورا، رنی‌سانتونی
در فیلم
تفنگهای ۷ دلاور
Guns of the Magnificent Seven
پاناویژن ورنگی محصول کمپانی یونایتدآرتیست

بانك اعتبارات تعاونی توزیع
DISTRIBUTORS COOP. CREDIT BANK

حساب مشارکت تعاون
باسود تضمین شده بمیزان حداقل ۸ ۱/۴ درصد در
بانك اعتبارات تعاونی توزیع
ابتکاری جالب ومفید

هموطن عزیز! شما اگرپولی دارید وبهرعلتی نمیخواهید یا نمیتوانید آنرا شخصاً درجریان معاملات بازرگانی بگذارید واز اینراه سودی ببرید ویا نمیخواهید درحساب پس انداز بگذارید واز بهره وجوایزآن بهره‌مند شوید، میتوانید آن را به :

حساب مشارکت تعاون بانك اعتبارات تعاونی توزیع
بسپارید

تمام سرمایهٔ شما دراین حساب باضافه حداقل ۸ ۱/۴ درصد سود سالیانه ازطرف بانك تضمین میشود. شما میتوانید هروقت برای احتیاجات اتفاقی پول لازم داشته باشید تا ۷۰ درصد موجودی خودرا از بانك وام بگیرید.

حداقل ۸ ۱/۴ درصد سود
که ازطرف بانك تضمین شده است
نزول پول نیست و
فقط سود معامله میباشد

رضا بیك ایمانوردی
و
رضا بیك ایمانوردی
در فیلم جنجالی
رضا چلچله
آبان ماه ۱۳۵۰
غوغا میکنند
کارگردان : میر صمدزاده
فیلمبردار : قاسمی وند
پخش از استودیو آر ـ بی

ازامشب در
مولن روژ ـ دیانا ـ
مهتاب ـ کریستال ـ اسکار

عمر شریف مایکل کین
the last valley
آخرین دره
رنگی ـ پاناویژن
پخش از فوکس قرن بیستم

نمایندگان مطبوعات بین المللی امروز شرفیاب میشوند

خبرهای روز

جشن آغاز سال تحصیلی

در پیشگاه شاهنشاه و شهبانو بعد از ظهر روز پنجشنبه ۲۹ مهرماه مراسم آغاز سال تحصیلی و فعالیتهای سپاه دانش در استادیوم محمد رضا شاه پهلوی برگزار می‌گردد.

برنامه جشن با سرود شاهنشاهی آغازمی‌شودوزیر آموزش و پرورش گزارش فعالیت های یکساله آموزش وپرورش را به عرض‌میرساند و سپس خطابه‌ای در مورد نظام شاهنشاهی ایران ایراد می‌شود

دستور جلسه فردا

مجلس شورای ملی‌ساعت ۹ بامداد فردا جلسه علنی دارد در این جلسه لایحه تبدیل فروشگاه مرکزی‌صنایع دستی به شرکت سهامی فروشگاه مرکز صنایع‌دستی. لایحه اساسنامه سازمان جهانی جهانگردی و لایحه تبدیل سازمان مرکزی‌شرکتها به شرکت سهامی صنایع تولیدی مطرح و موردبررسی قرار میگیرد.

نظام نوین حمل ونقل

نظام نوین حمل و نقل از اول آبانماه اجرا میگردد و بدین‌مناسبت‌کنفرانس‌سالیانه کامیونداران و مدیران موسسات حمل و نقل‌سراسر کشور در روز ۲۸ مهر در تهران با حضور وزیر راه تشکیل میگردد.

در این کنفرانس مقامات پلیس‌راه ژاندارمری وجمعی از شخصیت های مملکتی شرکت میکنند. مسائلی که در این کنفرانس مطرح می‌شود عبارتند از مسئله تعیین نرخ حمل و نقل در سراسر ایران،نوبت بارگیری کامیون ها در تهران و استانها و شهرستانها و بیمه رانندگان و کمک رانندگان و کارکنان حمل و نقل.

مدیر گروه علوم هسته‌ای دانشگاه

دکتر علینقی‌اخوان نیاکی استاد تمام وقت مرکزاتمی دانشگاه بسمت مدیر گروه علوم هسته‌ای مرکز اتمی دانشگاه منصوب شد.

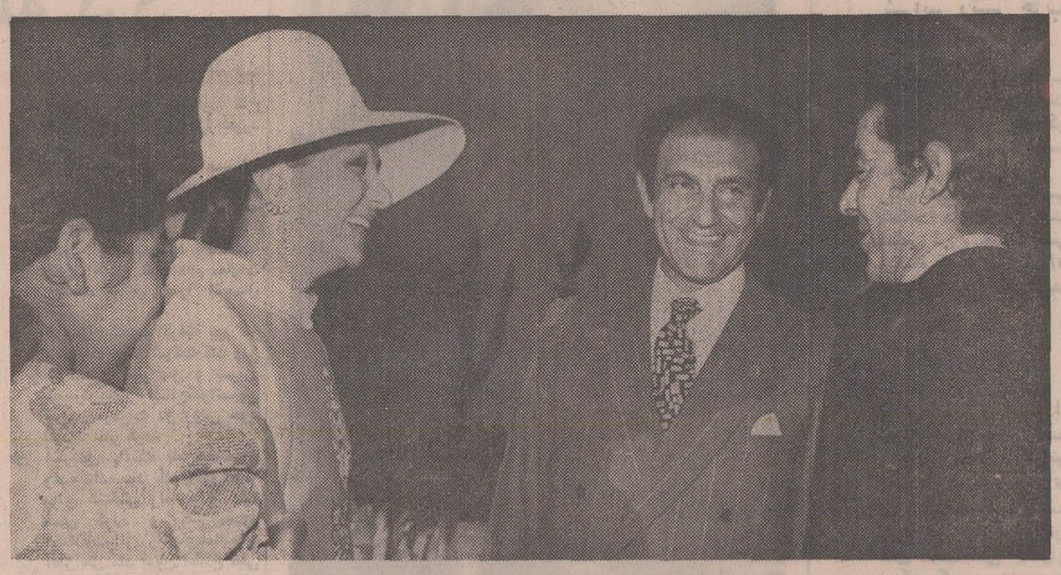

دیروز در تالار تشریفات‌استادیوم آریامهر قبل از شروع نمایشات ورزشی والاحضرت مولای‌عبداله برادر اعلیحضرت‌ملک‌حسن‌پادشاه مراکش،حضور علیاحضرت‌شهبانو شرفیاب شد و بگفتگو پرداخت درین شرفیابی آقای اردشیر زاهدی و دختر ایشان والاحضرت مهناز حضور داشتند.

* خبرنگاران وعکاسان‌ایرانی دوش بدوش و همطراز خبرنگاران و عکاسان خارجی فعالیت داشتند

نمایندگان مطبوعات و رادیو تلویزیون‌های بین‌المللی که برای گزارش‌اخبار جشن‌های‌شاهنشاهی ایران به کشور ما آمده‌اند، عصر امروز افتخار شرفیابی به حضور شاهنشاه وشهبانورا خواهندیافت.

باآنکه گروهی‌از نمایندگان‌وسائل ارتباط جمعی طی ۲٤ ساعت گذشته همراه رهبران کشورهای خود یا بطور انفرادی تهران را ترک گفتند ،معذالک از هفتصد نماینده خارجی هنوز تعداد قابل توجهی از آنان در تهران بسر می‌برند و گروهی از آنان تقاضای انجام مصاحبه با شاهنشاه، نخست وزیر را نموده‌اند تا از فرصت حضور در تهران در تهیه مطالبی در باره ایران استفاده کنند.

حضور هفتصد خبرنگار و عکاس و فیلم بردار از مهمترین مراکز خبری جهان در ایران در جای خود واقعه‌ای بزرگ بشمار رفت. تاکنون در هیچ مراسمی در دنیا حضور اینهمه خبرنگار و عکاس سابقه نداشته است.

ماموران راهنما

نزدیک به یکصد نفر از دختران و پسران جوان که به زبانهای مختلف آشنابودند وظیفه راهنمائی را برعهده داشتند. این عده نمایندگان وسائل ارتباط جمعی صمیمانه در انجام وظایف خود کوشیدند و ۲٤ ساعته در خدمت نمایندگان مطبوعات‌خارجی بودند. برای گزارش اخبار جشن‌ها از گوشه و کنار جهان خبرنگارانی به ایران آمده بودند. بزرگترین تیم خبری‌بعد ازایران راخبرنگاران ژاپنی وامریکائی تشکیل میدادند. در میان این نمایندگان وسائل ارتباط جمعی، حضور دوخبرنگار خبرگزاری چین که یکی از آنان بزبان فارسی آشنائی داشت وآنرا در دانشگاه پکن فراگرفته ودر افغانستان تکمیل کرده بود جلب توجه میکرد.

گزارش خبرنگاران ایرانی

دوش بدوش‌خبرنگاران ،عکاسان وفیلمبرداران خارجی، نمایندگان مطبوعات ایران و عکاسان‌وفیلم ـ برداران ایرانی نیز در انجام وظائف خبری کوشا بودند و در این جریان این حقیقت ثابت شد که خبرنگاران و نویسندگان و عکاسان‌و فیلمبرداران ایرانی‌خبرها و عکس‌های مراسم را اگر بهتر از خبرنگاران خارجی گزارش نکرده باشند، حداقل در سطحی مانند نمایندگان خبری‌غرب‌فعالیت کردند.

قدرت دید خبری چشمان تیز بین خبرنگاران ایرانی در انتخاب سوژه، اخبار و کلمات و عباراتی که بطورواقعی تشریح کننده‌جریان جشن باشد از هرلحاظ قابل‌تمجید بود و برگزاری نمایشگاه اخبار و عکس‌های چاپ شده از مراسم جشن در مطبوعات ایران و جهان محققا این ادعا را ثابت میکند و این همان چیزی است‌که شاهنشاه خواستار توسعه آن‌اند، یعنی ترقی شخصیت خبرنگار و نویسنده ایرانی و فراهم ساختن تسهیلات برای کادر مطبوعاتی ایران در دسترسی به اخبار وآمار که آنان را در گزارش صحیح حوادث یاری کند.

گزارش مراسم جشن‌های‌دوهزار وپانصد ساله شاهنشاهی ایران تجربه گرانبهائی در قدرت کادر خبری ایران بشمار رفت و با این مقدمه طبیعی است که انتظار رود کادر خبری ایران نیز از همان تسهیلاتی که‌دولت برای‌خبرنگاران ونمایندگان وسائل ارتباط جمعی خارجی معمولا فراهم میسازد برخوردار شوند.

چوئن‌لای جشن شاهنشاهی را بحضور شاهنشاه تبریک گفت

★ **معاون‌رئیس جمهوری‌خلق چین نیز دو هزار و پانصدمین سال بنیان گذاری شاهنشاهی ایران را شادباش گفت**

● درنامه رهبران چین گفته شد دو کشور میتوانند مناسبات خود راگسترش و تحکیم بخشند

توکیو ـ آسوشیتدپرس ـ «تونك‌پی‌وو» معاون ریاست جمهوری خلق چین‌وچوئن‌لای نخست‌وزیر این کشور ،طی نامه‌ای که برای شاهنشاه ایران فرستادند، دوهزارو پانصدمین سال بنیانگذاری شاهنشاهی ایران رابه‌معظم‌له وملت‌ایران شادباش گفتند.

درنامه که متن آن در برنامه زبان انگلیسی خبرگزاری رسمی چین کمونیست انتشار یافت گفته شده که به اعتقاد رهبران چین دو کشور ایران و چین میتوانند با کوشش های مشترك مناسبات میان دو ملت را گسترش و تحکیم بخشند.

درنامه رهبران چین برای شاهنشاه ایران مناسبات کنونی دوکشور براساس اصول احترام متقابل به استقلال و تمامیت ارضی و عدم تجاوز و عدم مداخله در امور داخلی یکدیگر تشریح و توصیف شده و همزیستی مسالمت‌آمیز توام با تساوی حقوق و منافع متقابل حاصله از دوستی میان دوملت تصریح گردیده است.

مراسم دعا و نیایش در تهران

بقیه از صفحه ۵۳

همزمان بابرگزاری آئین نیایش همگانی در استادیوم یکصد هزار نفری آریامهر در پیشگاه اعلیحضرت همایون شاهنشاه آریامهر بعداز ظهر دیروز بمنظور بزرگداشت جشن دوهزاروپانصدمین‌سال‌بنیانگذاری شاهنشاهی ایران‌مراسم‌باشکوهی باشرکت اعضای هیئت عامل و روسای ادارات و بیش ازسه‌هزار تن از کارکنان بانك مرکزی و بانك ملی ایران برگزار شد.

دراین مراسم اقایان محمود رئیس قائم مقام بانك ملی وحداد معاون بانك مرکزی به تفصیل پیرامون عظمت شاهنشاهی‌ایران و تشریح اصول جهانی و انسانی انقلاب شاه‌و مردم‌سخنرانی کردند و عموم کارکنان هردوبانك در مراسم نیایش که بوسیله شبکه رادیو تلویزیون درسراسر کشور پخش میشد شرکت‌وآنراهمراهی نمودند.

ندای هزاران تن از کارکنان بانك ملی و بانك مرکزی که طنین آن بوسیله بلندگو های متعدد در سراسر بانك و خارج از آن منعکس میشد حالت بسیار شکوهمندی به‌این مراسم‌بخشیده بود و پس از برگزاری آئین نیایش از کارکنان پذیرائی‌بعمل آمد. این مراسم در میان ابراز احساسات‌نسبت‌بشاهنشاه آریامهر و شور و شادمانی هزاران نفراز کارکنان هردوبانك خاتمه یافت.

دروزارت کارو امور اجتماعی

ساعت سه ونیم بعد از ظهر دیروز کارکنان وزارت کار و امور اجتماعی و سازمان بیمه های اجتماعی در باشگاه‌وزارت کاردر مراسم نیایش‌شرکت‌کردند. غروب دیروز مراسم جشن بزرگداشت دوهزار وپانصدمین سال شاهنشاهی ایران باحضور وزیر کار و معاونان و مدیران و کارکنان وزارت کار و بیمه‌های اجتماعی برگزار گردید. دراین مراسم برنامه هنری بوسیله هنرمندان اجرا گردید و مراسم تا پاسی ازشب ادامه‌داشت.

سازمان برنامه

بعد از ظهر دیروز کارکنان سازمان برنامه در کاخ‌مرکزی سازمان برنامه اجتماع کرده و طی مراسم باشکوهی برای بزرگداشت جشنهای‌شاهنشاهی نیایش کردند.

وزارت آب و برق

دیروز در وزارت آب‌و برق مراسم نیایش‌باحضور وزیر آب وبرق‌و معاونین و کلیه کارکنان این وزارتخانه در ساعت سه و نیم آغاز شد. ابتدا آقای دکتر وحیدی وزیرآب و برق سخنانی در بزرگداشت جشن های شاهنشاهی ایرادکردو همزمان بامراسم نیایش در استادیوم یکصد هزارنفری‌کارکنان وزارت آب‌و برق‌هم در محل وزارتخانه مراسم را انجام دادند. نظیر این مراسم در تمام سازمانها و واحدهای‌سازمانهای‌آب‌منطقه‌ای وبرق منطقه‌ای‌در سراسرکشور نیز برپا گردید.

وزارت تولیدات کشاورزی

کارکنان وزارت تولیدات کشاورزی‌و مواد مصرفی بعد از ظهر دیروز درسالن اجتماعات آن وزارتخانه اجتماع کردند و همزمان بامراسمی که‌درامستادیوم یکصد هزار نفری آریامهر انجام می گردید در نیایش شرکت کردند.

بانك رفاه کارگران

بعداز ظهر دیروز کارکنان‌بانك رفاه کارگران در سالن اداره مرکزی‌این‌بانك‌اجتماع کردندو همزمان بامراسم نیایش در استادیوم ورزشی آریامهر، در مراسم نیایش شرکت نمودند.

در دبیرستان شرف

بعد از ظهر دیروز هم زمان با اجرای‌مراسم‌نیایش‌دراستادیوم‌یکصد هزارنفری‌آریامهر آئین نیایش نیز باحضور دانش آموزان دبیران و آقای شفیع زاده روشنی رئیس دبیرستان‌شرف‌در محوطه‌دبیرستان برگزارشد وبرای سلامتی‌شاهنشاه آریامهر ،علیاحضرت شهبانو فرح ووالاحضرت همایون ولایتعهد و خاندان جلیل سلطنت دعا کردند.

بانك سپه

عصر دیروز بمناسبت‌بزرگداشت جشن دو هزار و پانصدمین سال بنیانگذاری‌شاهنشاهی ایران‌مراسم نیایشی توسط کارکنان بانك سپه در کلیه شعب کشور برگزار گردید.

در مراسم‌نیایشی که در سالن ساختمان‌اداره‌مرکزی‌برپابودنیمسار سپهبد آق‌اولی مدیر کل بانك ضمن بیاناتی در مورد اهمیت این جشن‌تاریخی‌توفیق بیشترشاهنشاه آریامهررادر راه خدمت به‌بشریت وسربلندی کشور از درگاه خداوند بزرگ خواستار گردید.

نیایش در کلیسای ارامنه

بمناسبت برگزاری جشنهای دو هزار وپانصدمین سال بنیانگذاری شاهنشاهی ایران از بامداد دیروز مراسم نیایش پرشکوهی از طرف ارامنه تهران‌در محل کلیسا(جدید) ارامنه برگزار شد.

درمراسم کلیسا«ارتاك‌مانوکیان» اسقف ارامنه تهران و چندین‌هزار نفرازارامنه‌پایتخت شرکت داشتند ودعای‌مخصوص خوانده شد. این مراسم مقارن ظهر پایان یافت.

وزارت دارائی

بمناسبت دوهزارو پانصدمین سال بنیانگذاری شاهنشاهی ایران از طرف وزارت دارائی مجلس جشنی در کاخ وزارت دارائی برگزار شد.

در موسسه عالی آمار

عصر دیروز مراسم نیایش برای شاه و کشور در موسسه عالی آمار با شرکت استادان و دانشجویان انجام شد. قبل از آغازمراسم‌خانم ناهید میرفخرائی نطقی‌پیرامون‌جشن‌های بنیانگذاری وتمدن‌گذشته ایران ایراد کرد.

نمایندگان کنگره تاریخ

نمایندگان‌کنگره‌تاریخ ایران‌ساعت نه‌ونیم صبح امروز باتفاق استادان ودبیران شرکت کننده در آرامگاه رضا شاه کبیر بانی ایران نوین حضور یافته پس از ادای احترام دسته گلی را نثار کردند. ضمنا آقای افشار رئیس کنگره تاریخ درباره خدمات‌اعلیحضرت رضاشاه کبیر و شاهنشاه آریامهر سخنانی ایراد نمود.

شهرداری

بمناسبت‌بزرگداشت‌جشن دوهزار و پانصدمین سال بنیانگذاری شاهنشاهی در کلیه نواحی و سازمان‌های تابعه شهرداری‌مراسم باشکوهی برگزار گردید. در این مراسم که نمایندگان مجلسین، روساء ومسئولان‌شهرداری‌پایتخت و اعضای انجمن شهر، روسای نواحی و معتمدین محل و عده کثیری از اهالی پایتخت حضور داشتند مراسم نیایش برگزار شد.

حریق در مشهد

۲۰ کارخانه ، فروشگاه و خانه آتش گرفت

دریك آتش‌سوزی شدید ،۱۷ کارخانه مغازه و فروشگاه وسه خانه در مشهد طعمه حریق شد حریق ابتدا از کارخانه «جهان صنعت» شروع شد و آتش پس از لحظه‌ای سایر مغازه‌هاوخانه های مجاور را فرا گرفت.

گزارش خبرنگارمادر مشهد حاکی‌است :آتش‌سوزی‌تا(ساعت ۱۲ ظهر) بشدت‌ادامه‌داشت.

تلاش‌ماموزین آتش‌نشانی‌برای فرونشاندن شعله های سرکش آتش ادامه دارد.

اماکنی‌که هم اکنون‌طعمه‌حریق شده‌و آتش از آنهازبانه‌میکشد، عبارتنداز:

کارخانه «جهان صنعت»سازنده وسایل‌مبلمان، کارخانه‌وفروشگاه «امید» سازنده وسایل فلزی، آموزشگاه موسیقی«بارید»سالن خیاطی «فیروزی» فروشگاه رنك‌و روغن وسایل اتومبیل فروشگاه لوازم اتومبیل «پورعرب» و سه خانه.

دریافت نشان

آقای پرفسور پویان رئیس دانشگاه ملی مفتخربه‌دریافت یک قطعه نشان درجه دوم همایون گردید.

***

آقای دکتر قدرت‌اله موثقی نماینده تهران‌و رئیس کمیسیون بهداری مجلس شورایملی به دریافت‌نشان‌درجه سوم‌همایون مفتخر گردید.

***

آقای فضل‌الله قدس رئیس دادگستری شهرستان قزوین‌به اخذنشان درجه ۵ تاج مفتخر گردید.

***

آقای مهندس‌علی‌برومندقائم‌مقام رئیس فراکسیون حزب ایران نوین در مجلس شورایملی ـ آقای مهدی فیروز عدل رئیس کمیسیون کشاورزی مجلس شورای ملی بدریافت‌نشان‌درجه سوم همایون مفتخرشدند.

شماره مخصوص اخبار پزشکی

شماره مخصوص هفته نامه «اخبار پزشکی» زیر نظر و مدیریت آقای دکتر فروزین بمناسبت برگزاری جشن شاهنشاهی انتشار یافت.

این شماره مجله اخبارپزشکی بطرز بسیار جالب و زیبائی تهیه شده است و حاوی عکس های رنگی‌شاهنشاه آریامهر و شهبانوی ایران‌وسرمقاله‌جامعی پیرامون تاریخ شاهنشاهی‌ایران است که‌شامل مطالب ارزنده‌ای است.

مدیران کل آبادانی ومسکن تغییر کردند

امروز تغییرات وسیعی در سطح مدیران‌کلی وزارت‌آبادانی و مسکن داده شد و سخنگوی این وزارتخانه این تغییرات‌را بشرح زیر اعلام کرد:

آقایان: محسن اثنی‌عشری مدیرکل امور اداری، جهانگیر داهی مدیر کل آبادانی ومسکن استان مرکز، رضا نخشب مدیر کل آبادانی و مسکن مازندران، کرکریان مدیرکل آبادانی‌ومسکن استان‌آذربایجان شرقی، یدالله بحریه مدیر کل آبادانی و مسکن استان آذربایجان غربی، امیرمظفری مدیرکل‌آبادانی و مسکن‌استان خوزستان، آقای‌حسین کوشانفر مدیر کل آبادانی و مسکن استان خراسان، رضاچنگیزی مدیرکل‌آبادانی و مسکن استان کرمان،رئیس اسحق محمودیان مدیرکل‌آبادانی و مسکن استان ساحلی، عسگر شیرزاد رئیس دفتر وزیر آبادانی و مسکن، مهدی دولوتاج‌بخش کارشناس امور عمران شهری، خلیل علیمردانی کارشناس ساختمان دردفتر استان ها.

خبرنگارمامی نویسد: امروز گفته شد که تغییرات دیگری دراین وزارتخانه انجام گرفته که‌بزودی اعلام خواهد شد این تغییرات‌براساس سازمان جدیدی است که درتشکیلات وزارت آبادانی‌ومسکن داده شده‌است. درتشکیلات‌تازه‌یك پست معاونت امور شهرسازی‌که سمت‌دبیران شورایعالی‌شهرسازی رانیزبعهده دارد پیش‌بینی شده است.

امروز همچنین گفته شد که دفتربودجه این وزارتخانه‌به‌سه دفتر ازجمله دفتر راهنمائی و تشویق‌سرمایه گذاری درمسکن تبدیل خواهد شد.

یکی از قسمت‌های جالب برنامه جشن استادیوم یکصد هزار نفری عملیات ورزشی باستانی هزار نفر از ورزشکاران باشگاه جعفری بود که بمیانداری آقای شعبان جعفری انجام شد و مورد توجه میهمانان خارجی واقع شد.

توضیح وزارت اطلاعات درباره سازمان‌دهی جشنها

سخنگوی وزارت اطلاعات در مورد خبری که‌تحت‌عنوان‌سازمان دهی در جشن ها پیرامون‌فعالیت وزارت اطلاعات انتشار یافته بود گفت:

در حین‌برگزاری‌جشنهای۲۵۰۰ ساله که خواست ملت ایران بود تنها وزارت‌اطلاعات درانجام تکالیف ووظائفی که بر عهده داشت مساعی لازم رابکار نبرد، بلکه‌این‌واقعیت بلاتردیدی‌است که تلاش‌و کوشش پی گیر مردم ودولت ایران ومتاد عملیاتی جشن ووزارتخانه ها و موسسات مربوط دولتی و غیر دولتی و هم آهنگی که برای برگزاری جشنها در همه جا ودر میان همه افراد مردم ایران واز جمله مسئولان برگزاری جشن‌موجود بود واز آن بالاتر ایمان وعشق وشور تمام ملت ایران برای برگزاری این جشن سهم واقعی وعظیم رادر پیشبرد هدف عظیم ملی دارا بود.

تلفن مداری تهران ـ اصفهان

بقیه ازصفحه‌اول

آماده کردن آن‌جهت بهره‌برداری عمومی دچار اشکال میکند.

از طرف وزارت پست و تلگراف برای تهیه تلفن‌های عمومی برای مکالمات مداری اقدام شدوهشتصد تلفن راه دور در کنار تلفن های عمومی موجود تهران‌نصب خواهد شد.این‌تلفن‌هابا سکه‌های‌مخصوص بیست ریالی، ده ریالی و پنجریالی که از طرف بانك‌به‌سفارش وزارت پست‌وتلگراف ضرب شده و بزودی درجریان گذارده خواهد شد بکار میافتند.

وزارت پست و تلگراف امروز اعلام داشت که هزینه مکالمه با اصفهان هر ده ثانیه دو ریال‌است واین نرخ نیز بمراتب از هزینه مکالمه با کاربر ارزانتر میباشد.

دیروز از طرف وزارت پست و تلگراف، میان استادیوم آریامهرو سراسر جهان ارتباط مداری دایر شده بود و مهمانان خارجی و خبرنگاران با سراسراروپا وامریکا تماس گرفتند.

درتمام‌مدت اقامت مهمانان‌خارجی درایران بوسیله وزارت پست و تلگراف میان اقامتگاه آنان و کشورشان ارتباط دائمی ومداری تلفنی برقرار بود و مهندسان و تکنیسین‌های وزارت‌پست وتلگراف دراین زمینه تلاش بسیار کردند.

تاچندی‌دیگروزارت پست‌وتلگراف چندین‌بارخط مداری‌تهران،اصفهان را آزمایش خواهد کرد و سپس روز بهره‌برداری از این خط به اطلاع عموم خواهد رسید.

وزارت پست‌و تلگراف اعلام کرد که تلفن‌های مداری دوازده شهر دیگر ایران در غرب و جنوب‌پس از آماده شدن مدار ضربدری‌دایر خواهدشد و تلفن‌های مداری‌شمال و شرق ودیگر نقاط نیز از آن‌پس برای استفاده آماده میشوند.

وزارت پست‌و تلگراف همچنین اعلام کرد که شبکه تلکس خودکار فارسی درسراسرایران دایر میکند واین شبکه در سراسر مملکت‌مورد استفاده مردم قرار خواهدگرفت.

این وزارتخانه یك شبکه اختصاصی بنام جنتکس‌برای دفاتر پست و تلگراف در سراسرایران دایرمیکند وبا استفاده از این‌شبکه تمام دفاتر پست و تلگراف در آن واحد در تمام ساعات‌شبانه‌روزقادر به‌مکالمه با سراسر ایران خواهد بود.

تشویق‌مالیاتی‌ازسرمایه‌گزاری مسکن

بقیه از صفحه اول

ویا اجاره مینمایند تجدید نظر بعمل آید و همچنین نسبت به اراضی بایر اطراف شهرها نیز مالیات تصاعدی وضع گردد.

بهمین جهت در وزارت دارائی اولین قدم در زمینه تجدیدنظر در تشویق مالیاتی برای توسعه مسکن باتشکیل کمیسیون برداشته شدو کمیسیون مرکب از کارشناسان مالیاتی وعده‌ای از مقامات وزارت آبادانی و مسکن و سازمانهای مربوطه تشکیل شد.

گزارش خبرنگار ما حاکی‌است باحتمال قوی این کمیسیون طی۲ ماه آینده بکار خود پایان‌و طرح نهائی را بوزارت دارائی ارائه خواهد داد و این طرح در قالب لایحه‌ای تقدیم‌مجلس خواهد شد.

خبرنگار ما اضافه می کند کارشناسان مالیات و مسکن کهبه طور مشترك کار تجدید نظر در قوانین مالیات مسکن را دنبال می کنند عقیده‌دارندکه در این‌بررسی روی‌مالیات‌تصاعدی اراضی اطراف شهرها نیز مطالعات وسیعی انجام میشود چون این امر اثر مهم و غیرقابل انکاری در افزایش قیمت مسکن دارد.

خبرنگاران خارجی ده میلیون کلمه ...

بقیه از صفحه آخر

چندروزه قادر بودند با دور ـ افتاده‌ترین مراکز در پنج قاره جهان به همین نحو بطورمستقیم اخبار خود را مخابره کنند.

مراکز ارسال خبر بوسیله تلفن و تلکس توسط وزارت پست و تلگراف و با همکاری وزارت اطلاعات درپرسپولیس، شیراز و تهران در محل های اقامت روزنامه نگاران خارجی برپا گردیده بود.

بیشترین اخبار از مرکز شیراز، در خوابگاه دانشگاه پهلوی و محل اقامت‌خبرنگاران خارجی و داخلی به مراکزخبری جهان ارسال شدو کسانی که‌از نزدیك شاهد فعالیت نمایندگان مطبوعات جهان در این مرکز بودند بچشم دیدند که فعالیت خبرنگاران در روز های‌پنجشنبه و جمعه به اوج رسید.

این مرکز عصر سه شنبه مورد بازدید شاهنشاه وشهبانو قرار گرفت و نخست‌وزیر نیز عصر پنجشنبه بدون اطلاع‌قبلی از آن بازدید کردو طی آن‌با خبرنگاران خارجی و داخلی که سخت سرگرم‌ارسال اخبار خودبودند گفتگو کرد.

فقط الفبای لاتین

ارسال اخبار بوسیله تلکس فقط بزبان هائی که الفبای آن لاتین بود امکان‌داشت‌وبنابراین خبرنگاران ایرانی برای‌ارسال اخبار خود مجبور بودند از تلفن استفاده کنند و ارسال اخبار بوسیله تلفن معمولا قسمتی از وقت خبرنگاران را مصروف‌خود میکرد و انتظار آنان براین بود حال که سیستم تلکس شهر های ایران رابه‌همدیگرمرتبط ساخته بایستی در راه‌تکمیل وارائه ماشین های تلکس به زبان فارسی هرچه زودتر اقدام کرد.

ارائه چنین ماشین هائی کاری مشکل نیست و به بازار آمدن آنها نه‌تنها کارمطبوعات داخلی بلکه کار دستگاه‌های دولت و بخصوص نمایندگی‌های سیاسی مقیم‌خارج‌راسهل‌خواهد کرد.

اداره امور مراکز ارسال‌خبر برعهده دختران و پسران‌جوان و بااستعداد وزارت پست و تلگراف و تلفن‌واگذارشده‌بود. اغلب این جوانان که بزبان های انگلیسی یا فرانسه به اندازه رفع حاجت آشنا بودند، خبرنگاران را در ارسال اخبار به مراکز خبری کمك میکردند.

پیش بینی هوا

هوای کرانه‌های‌دریای‌مازندران کمی تا قسمتی ابری ـ هوای تهران صاف هوای بقیه نقاط صاف همراه با رگبار و غبار محلی پیش‌بینی میشود.

حداکثردرجه حرارت امروز تهران نسبت به روز گذشته یك تا دو درجه خنك‌تر خواهد شد ـ گرم‌ترین نقطه اهواز با حداکثر ۳٦ درجه و خنك‌ترین نقطه کرمان حداکثر ۲٤ و حداقل صفر درجه.

حداکثر درجه‌حرارت تهران ۲٦ و حداقل آن۱۰ درجه بوده است.

مذاکرات موفقیت‌آمیز و مهم شاهنشاه باپادشاهان و رؤسای جمهوری جهان

یادداشت‌های سیاسی روز

از سرویس سیاسی و دیپلماتیك اطلاعات

از : محمد پورداد
خبرنگار سیاسی اطلاعات

باپایان یافتن جشن های دوهزار و پانصدمین ساله فعالیت های سیاسی دیپلماتیك تهران بحال عادی بازمیگردد و مقامات وزارت خارجه که طی دوهفته اخیر کلیه فعالیت های خود را مصروف مسائل‌سیاسی مربوطبه‌جشن کرده بودند اینك سرگرم ارزیابی ملاقات های‌سیاسی و تهیه گزارش های مربوط به آنند.

دروزارت خارجه یك مقام عالیرتبه سیاسی تاکید کرد که دیپلماسی تهران از فرصت حضور سران و شخصیت‌های جهانی‌برای درمیان‌گذاشتن مسائل‌مورد علاقه مناسبات‌ایران باکشور های مختلف به نحواحسن استفاده جست.

درحالی‌که پرسپولیس شاهد انجام مذاکرات مهمی میان شاهنشاه ورهبران جهان بود، درهتل داریوش‌محل اقامت شخصیت های سیاسی بین‌المللی که رهبران خود را درسفر بایران همراهی کرده بودند گفتگو ها و ملاقات های پرثمری میان امیرعباس هویدا نخست وزیر و عباس خلعتبری وزیر خارجه باشخصیت های مذکور صورت گرفت. بااغلب سران کشور هائی که بایران آمدند شخصیت هائی درسطح وزیران خارجه بامعاونان وزارت‌خارجه‌همراه‌بودند.

ملاقاتهای شاهنشاه

چه درفرصت اقامت درپرسپولیس و چه دردوروز اخیر درتهران میان شاهنشاه و اغلب پادشاهان و روسای جمهوری کشور ها ملاقات های متعدد و مهمی صورت گرفت.

دربسیاری از این ملاقات ها طرفین ازنظریات‌یکدیگر نسبت‌به‌مسائل‌بین‌المللی آگاه شدند.

در جبهه کشور های سوسیالیستی ملاقات های مهمی صورت گرفت که در صدر آن باید ملاقات نسبتا طولانی‌رهبران ایران‌وشوروی رانام‌برد. نیکلای‌پادگورنی درنخستین شب‌اقامت‌در شیرازچهارشنبه شب مذاکرات مفصلی پیرامون مناسبات ایران و شوروی و همچنین مسائل مهم بین‌المللی از جمله بحران خاورمیانه با شاهنشاه بعمل آورد. مذاکرات شاهنشاه با رهبران کشورهای سوسیالیستی اروپا از جمله مارشال تیتو رئیس جمهوری یوگوسلاوی، نیکلای چائوشسکو رئیس جمهوری‌رومانی‌واسوبودا رئیس‌جمهوری چکسلواکی مقدمه‌ای برتوسعه و تحکیم هرچه بیشتر مناسبات ایران بااین کشور ها بود.

ایران وبحران خاورمیانه

بحران خاورمیانه بدون شک ازمهمترین مسائل مورد بحث‌میان‌شاهنشاه ورهبران جهان بود و بعقیده محافل نزدیک به‌این مذاکرات تاریخی، شاهنشاه که دراوائل هفته گذشته بمدت دو ساعت‌باپرزیدنت انورالسادات‌رئیس‌جمهوری مصردرتهران گفتگو داشتند در گفتگو بارهبران جهان برای تشریح نظریات سادات و سیاست صلحجویانه قاهره استفاده کردند. عقیده‌براین است که شاهنشاه‌درمذاکرات با معاون رئیس جمهوری امریکا ونخست وزیر فرانسه و دیگر رهبران و شخصیت های غربی نگرانی از ادامه اتمسفر «نه جنگ‌ونه‌صلح» مستقر براوضاع خاورمیانه را عمیقا ابراز داشتند واعتقاد خویش را که اسرائیل میبایستی به پیشنهادات‌صلح قاهره‌هرچه زودتر عکس‌العمل مثبت‌نشان دهد تاکید نمودند. نظر ایران براین‌است که راه حل بحران خاورمیانه میبایستی همچنان‌درچهارچوب‌سازمان‌ملل وقطعنامه‌های آن‌یافت‌شود تاکید این نظر از آنجا بود که سادات در گفتگوهای خود با شاهنشاه از کوشش‌های مربوط به‌خارج ساختن بحث بحران خاورمیانه ازسازمان ملل‌ابرازنگرانی کرده بود و از شاهنشاه که در آستانه ملاقات و گفتگوهای مهمی بارهبران جهان بودند استمداد کرد این نگرانی و عواقب وخیم آنرا درگفتگوبا رهبران جهان درمیان گذارند.

در حالیکه اعتقاد براین است شاهنشاه به نوبه خود از هیچ گونه کوششی دراین راه دریغ نکرده‌اند اعلیحضرت ملک‌حسین پادشاه اردن و حسین شافعی معاون رئیس جمهوری مصرنیز مذاکرات خودرا بارهبران جهان روی‌بحران خاورمیانه‌متمرکز ساختند. روزهای پنجشنبه و جمعه ملک حسین و شافعی‌هردو ملاقات های مهم و طولانی با پادگورنی و روسای جمهوری سوسیالیست اروپا وهمچنین سایر رهبران جهان از جمله روسای جمهوری‌پاکستان‌و هندبه‌عمل‌آوردند

بحران شبه قاره هند

بحران شبه قاره هند و اتمسفر در آستانه انفجار در مرزهای هندو پاکستان نیز از مهمترین مسائل مورد بحث درپرسپولیس میان رهبران جهان و ایران بود.

همیحیی‌خان و هم «گیری» روسای‌جمهوری پاکستان وهند از این فرصت در تشریح نظریات دولت‌های خود برای رهبران دیگر جهان استفاده جستند و ملاقات‌های بی‌دربی میان پادگورنی «تیتو» و چائوشسکو با رهبران هندوپاکستان حکایت از کوشش‌هائی به منظور نزدیک ساختن دو طرف داشت.

آنچه مسلم است اینستکه یحیی‌خان‌آماده ملاقات با رئیس جمهوری هند بود اما به‌چه جهت رئیس جمهوری هند از ملاقات بایحیی خان خودداری کرد دلیلی عنوان نشد.

معذلک شواهد گویای آن بود در حالیکه پادگورنی وتیتو و چائوشسکو و حتی اعلیحضرت هایل سلاسی امپراطور اتیوپی در این فرصت در اختلافات هندوپاکستان نقش میانجی برعهده‌گرفتند شاهنشاه‌رهبران هردو کشور را از توسعه اتمسفر کنونی حاکم برشبه قاره هند برحذر داشتند وآنانرا تشویق نمودند که اختلافات خود را از طریق مذاکرات مسالمت‌جویانه حل وفصل کنند.

مناسبات باآفریقای‌سیاه

در جریان مذاکرات‌پرسپولیس وتهران میان رهبران آفریقا و شاهنشاه ومقامات سیاسی تهران نیز گفتگو های پر ثمری صورت گرفت. درحالی که‌لئوپولدسنگور رئیس جمهوری سنگال دیروز مذاکراتی با شاهنشاه در این زمینه صورت داد نخست‌وزیر سوازی‌لند نیز با هویدا و خلعتبری گفتگو های سودمندی بعمل آورد. روسای جمهوری دیگر کشورهای آفریقائی از جمله روسای آفریقای جنوبی، داهومی، موریتانی وهمچنین پادشاه «لسوتو» نیز بنوبه خود گفتگو های پرثمری با شاهنشاه، نخست وزیر ووزیرخارجه ایران‌پیرامون‌آینده‌مناسبات تهران با آفریقای سیاه و مسائل مربوط به قاره آفریقا صورت دادند.

نخست وزیر سوازی‌لند دیروز در یك گفتگوی کوتاه با خبرنگار اطلاعات آینده درخشانی برای مناسبات ایران با آفریقا پیش‌بینی کرد و یادآوری نمود گسترش دیپلماسی ایران به قاره آفریقا درظرف مدت زمانی کوتاه بی‌نظیر بوده است.

نخست وزیر سوازی‌لند گفت‌که کشور او بنوبه خود صمیمانه خواستار تحکیم مناسبات و همکاری با ایران است.

مذاکرات عالی تهران دیروز نیز ادامه داشت

بازدید مهمانان عالیقدر از موزه جواهرات سلطنتی و کاخ گلستان

ایرانشناس هندی :

تاریخ جهان از شاهنشاه بعنوان یك رهبر بزرك یاد خواهد کرد

دیروز جمعی از میهمانان عالیقدر جشن شاهنشاهی بتدریج ازموزه جواهرات سلطنتی بازدید کردند. بازدید سران و مقامات برجسته کشور های جهان از ساعت نه و پانزده دقیقه آغاز شد و به ترتیب پرنس فیلیپ و پرنسس آن همسر و دختر علیاحضرت ملکه انگلستان ـ فرماندار کل استرالیا و همسرشان ـ معاون ریاست جمهوری بلغارستان ـ عموی پادشاه تایلند و نخست ـ وزیر این کشور ـ معاون رئیس جمهوری مصر و همسرشان ـ فرماندار کل کانادا باتفاق همسر و دخترشان ـ پرنس میکاسا برادر امپراطور ژاپن و همسرشان، اعلیحضرت کنستانتین پادشاه یونان و علیاحضرت ملکه این کشور ـ اعلیحضرت پادشاه لسوتو ـ معاون رئیس شورایعالی لهستان ـ پرنس فرانس ژوزف دوم ، دوك لیختن اشتاین و همسرشان ـ نخست وزیر سوازیلند ـ نماینده حضرت رئیس جمهوری آرژانتین و وزیر مشاور این کشور باتفاق همسرشان و گروهی دیگر از همراهان میهمانان عالیقدر شاهنشاه و شهبانو از موزه جواهرات سلطنتی دیدن کردند .

هنگام ورود میهمانان ،رئیس کل بانك مرکزی از آنان استقبال کرد و سپس در هر قسمت از طرف راهنمایان موزه به زبانهای مختلف توضیحاتی در اختیار بازدید کنندگان قرار گرفت. میهمانان عالیقدر شاهنشاه و شهبانو در پایان بازدید از موزه دفتر یادبود موزه را امضاء کردند . خبرنگار ما در گزارش خود اضافه میکند که دوك لیختن اشتاین هنگام بازدید از موزه گفت این اولین بار است که من از ایران دیدن می کنم و در این چند روز تحت تاثیر پیشرفت های ایران قرار گرفته‌ام .

وی اضافه کرد که اجتماع سران و شخصیت های برجسته کشور ها در ایران کمك فراوانی به برقراری صلح جهانی وحفظ امنیت بین‌المللی میکند .

نخست‌وزیر سوازیلند هنگام بازدید از موزه گفت : میهمانی شاهنشاه ایران در تخت جمشید، برنامه رژه و آثار تاریخی تخت جمشید و همچنین پیشرفت های ایران مرا سخت تحت تاثیر قرار داده است .

نخست وزیر کشور آفریقائی سوازیلند در پیام خود به ملت ایران گفت :

نگاه های محبت آمیز مردم ایران مرا تحت تاثیر زیادی قرار داد ، آرزو دارم که ملت ایران نهالی را که شاهنشاه آریامهر به زمین نشانده‌اند با مساعی خستگی ناپذیر خود بصورت درختی بارور درآورد.

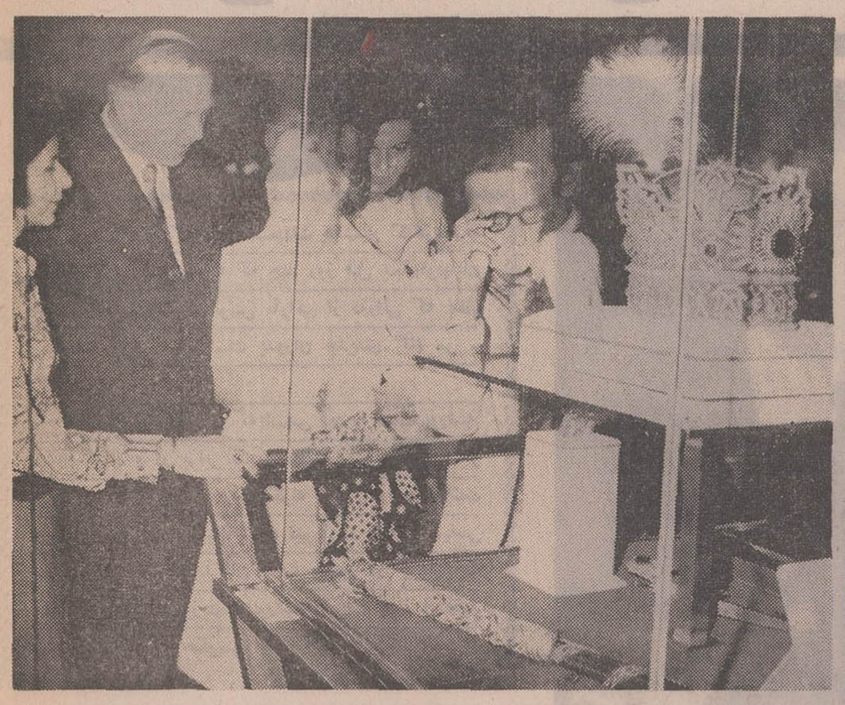

میهمانان عالیقدر «تاج پهلوی» را مشاهده می‌کنند

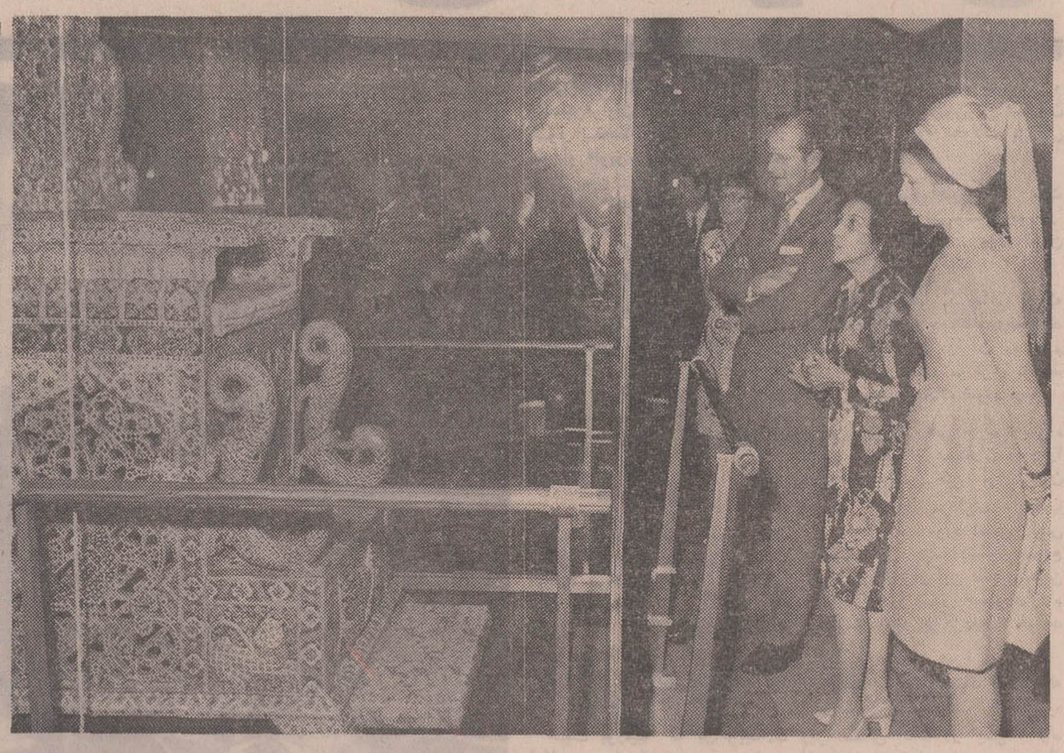

پرنس فیلیپ همسر ملکه انگلستان از تخت طاووس (تخت نادری) در موزه جواهرات سلطنتی دیدن میکنند. این تخت که در آن ۲۶۷۳۳ قطعه جواهر بکار رفته از ۱۲ پارچه تشکیل شده‌است .

کاخ گلستان

پیش از ظهر دیروز معاون رئیس جمهوری بلغارستان و همسرشان باتفاق معاون وزارت امور خارجه آن کشور ازکاخ گلستان بازدید کردند .

معاون رئیس جمهوری لهستان و همسرشان نیز پیش ازظهر دیروز قسمتهای مختلف کاخ گلستان را مورد بازدید قرار دادند .

خانه صنایع دستی

دیروز حضرت فرماندار کل کانادا و همسرشان از خانه صنایع دستی ایران (واقع در خیابان ثریا) بازدید کردند .

در این بازدید که یکساعت و نیم بطول انجامید سفیر کانادا دردربار شاهنشاهی وهمراهان حضرت فرماندار کل نیزحضور داشتند .

نثار تاج گل

ساعت ده بامداد دیروز ایران شناسان خارجی شرکت کننده در کنگره ایران‌شناسی جشن شاهنشاهی ایران در آرامگاه اعلیحضرت رضا شاه کبیر حضور یافتندوبا نثار تاج گل نسبت به بانی ایران نو ادای احترام کردند . در این مراسم پروفسور لورا از کشور فرانسه و پروفسور شروف از هند در تجلیل از رضاشاه‌کبیر سخن گفتند .

ایران شناسان مزبور طی سخنان خود ضمن تجلیل از سردودمان سلسله پهلوی‌یادآور شدند که ما هم‌اکنون شاهددو حادثه بزرگ تاریخی یعنی برگزاری جشن شاهنشاهی و اجرای موفقیت آمیز اصول دوازده‌گانه انقلاب‌سفیدهستیم

پروفسور شروف در پایان سخنان خوداظهارداشت تاریخ جهان از شاهنشاه آریامهر بعنوان‌یك پادشاه کبیر و رهبر بزرگ یاد خواهد کرد .

مذاکرات عالی تهران دیروز نیز ادامه داشت .

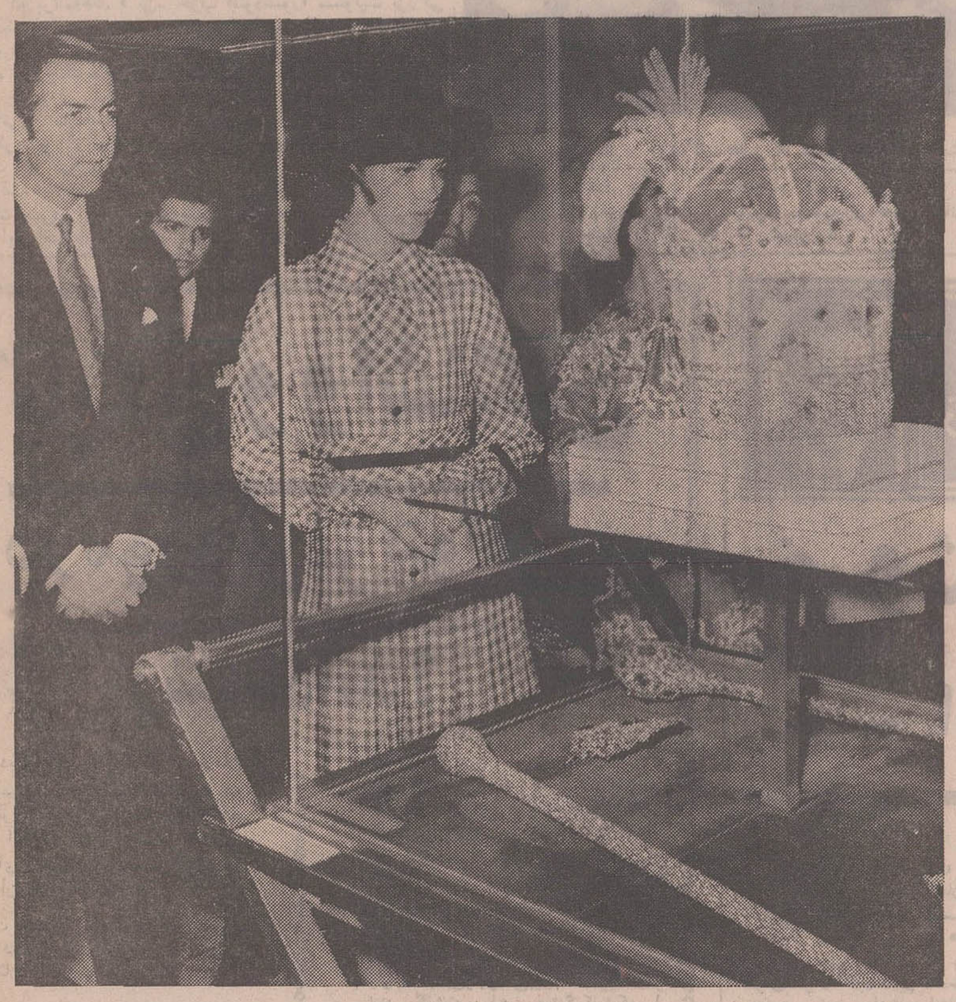

بازدیدپادشاه وملکه یونان‌ازتاج کیانی.
این‌تاج که مرصع به‌الماس ، زمرد ، یاقوت ومروارید است‌مورد استفاده سلاطین قاجارقرارمیگرفت

ظهر دیروزآقای جانك‌تون فرستاده مخصوص جمهوری خلق‌چین در جشن شاهنشاهی ایران با آقای هویدانخست‌وزیرملاقات وگفتگوکرد .

دراین ملاقات آقای‌وانك‌چینك جونك کاردار سفارت جمهوری خلق چین درتهران نیز حضور داشت ، این ملاقات درکاخ نخست‌وزیری صورت‌گرفت.

عکس ، آقای هویدا را در حال صحبت باآقای‌جانك‌تون ووانك‌چینك‌جونك نشان می‌دهد.

جشن بیست وپنجمین سده شاهنشاهی ایران

در مدرسه عالی دختران

دانشجویان مدرسه عالی دختران ایران طی هفت روز با حضور روسا و اساتید مدرسه و عده بسیاری از اولیاء مراسمی باشکوه برپا داشتند و سخنانی در جلسات منظم خود در پیوندشاه و ملت و تحقق آرمانهای والای انسانی بوسیله شاهنشاهان‌ایراد، دو نمایشگاه هنری و تحقیقات روانشناسی تشکیل ، نمایشنامه هائی اجرا و هنرنمائی ها و رژه وگل‌افشانی عملی کردند .
برنامه پنجشنبه ۲۲ مهر بجامعه فارغ‌التحصیلان مدرسه‌عالی اختصاص داشت که با روشی دلپذیر اجرا شد .

رادیاتورچدنی — ایدال استاندارد — IDEAL - STANDARD
دیگ چدنی — ایدال استاندارد — IDEAL - STANDARD
مشعل — فولمینا — FULMINA
پمپ — بل‌اندگاست — BELL & GOSSETT
فن کویل — وستینگهاوس — WESTINGHOUSE
موجود است .
فروشگاه شرکت رادکو
فروشنده مرغوبترین‌لوازم حرارت‌مرکزی ـ تهویه‌مطبوع
جاده قدیم شمیران شماره ۵۹۳ تلفن ۷۵۳۵۱۵
۳ـ۲ـ ۷۵۲۱۴۱

آغاز اجرای
کارگاه نمایش
پرومته
براساس نوشته اشیل : کارگردان شهیر و خردمند تاریخ اجراهای مهرماه
سه شنبه ۲۷ و چهارشنبه ۲۸ و پنج‌شنبه ۲۹ مهرماه چهارراه یوسف‌آباد کوچه کلانتری تلفن ۴۴۶۸۸

شرکت ملی ذوب آهن‌ایران
آگهی استخدام
شرکت ملی ذوب‌آهن ایران تعدادی پزشك عمومی با دوسال سابقه کار ، مهندس بهداشت و مهندس ئیدروتکنیك را جهت خدمت‌درواحد ساختمانی کارخانه آریامهر اصفهان استخدام‌می نماید . واجدین شرایط میتوانند در تاریخ ۲۶ر۷ر۵۰ جهت انجام مصاحبه به اداره کاریابی این شرکت واقع در خیابان تخت‌جمشید چهار راه‌پهلوی مراجعه نمایند . م الف ۹۴۳۶
آ ـ ۵۱۹۶۴ ۱ـ۲

شرکت ملی ذوب‌آهن ایران
آگهی تجدید مناقصه
شرکت ملی ذوب آهن ایران ۱۰ قلم سیم بکسل مغز کنفی ۱۹×۶ بقطر های مختلف را از طریق تجدید مناقصه خریداری مینماید . داوطلبان مایل بشرکت‌در این مناقصه میتوانند اسناد مناقصه و برگ مشخصات را در مقابل پرداخت‌مبلغ ۵۰ ریال از دبیرخانه قسمت کارپردازی شرکت واقع در خیابان پهلوی نبش خیابان تخت‌جمشید دریافت نمایند . پیشنهادات باید در پاکت لاک و مهر شده باذکر جمله مربوط بمناقصه ۱۰ قلم سیم بکسل مغز کنفی ۱۹×۶ بقطرهای مختلف تاساعت ۹ صبح روز ۸ر۸ر۵۰ در مقابل اخذ رسید بدبیرخانه قسمت کارپردازی شرکت تحویل شود . پیشنهادات واصله در ساعت ۹٫۵ صبح همانروز بازو قرائت میشود . حضور پیشنهاد دهنده در جلسه مناقصه آزاد است . شرکت ملی ذوب آهن‌دررد و قبول یک یاکلیه پیشنهادات مختار است . در صورتیکه برنده اول حاضر بعقد قرارداد نشود سپرده او ضبط واز نفر دوم دعوت میشود . درصورتی که نفر دوم حاضر بعقد قرارداد نشود سپرده وی نیز ضبط‌خواهدشد. شرکت کننده در مناقصه باید معادل مبلغ ۱۰۰٫۰۰۰ ریال بصورت تضمین بانکی بعنوان سپرده شرکت در مناقصه در پاکت جداگانه پیوست پاکت پیشنهاد ارسال نماید . مدت تحویل حداقل زمان ممکنه است که بایستی در فرم پیشنهاد قید گردد ومحل تحویل تهران ـ انبار فروشنده روی کامیون است .
سایر شرایط در اسناد مناقصه مندرج است .م‌الف ۹۱۰۱
آ ـ ۵۱۱۴۸ شرکت ملی ذوب‌آهن ایران

جان تامپسون کاترات
بزرگترین سازنده انواع دیگ بخار
تحویل فوری
شرکت ایران ساتوبا
خیابان سعدی ـ شماره ۵۸۸ تلگرافی ایران ساتوبا ـ تلفن ۹ـ۳۰۲۲۰۷

سوزن تافیل رفرم هاوس
فروشگاه داریوش
خیابان قدیم شمیران مقابل شماره‌گذاری

تبریکات

سرکارسرگرد اسفندیار افشار
ارتقاء جنابعالی را بدرجه سرگردی تبریك موفقیت شما را در خدمت بمیهن خواستاریم.
اسمعیل باقری ـ مهندس ابراهیم باقری
آ ـ ۲۰۹۹۱

تیمسار معظم سرلشگر غفور علیزاده فرماندار کل کهکیلویه وبویراحمد
ارتقاء درجه‌جنابعالی را صمیمانه تبریك میگوئیم .
آستارا ـ ابوالحسن عاملی وبانو
آ ـ ۵۱۴۸۰

تیمسار معظم‌سرلشگر نصرت‌اله انصاریان
ارتقاء آن تیمسار محبوب را بدرجه سرلشگری صمیمانه تبریك میگوید.
قاسم‌نوری شیرازی‌وبانو
آ ـ ۲۰۹۸۳

جناب آقای احمد ناظمی
ارتقاء آن جناب رابمقام معاونت دادگستری صمیمانه بریك میگویم.
ملایر ـ دفتر ۲ ـ محمدمیرعلی‌اکبری
آ ـ ۵۱۴۸۴

سرکارسرهنك سیداحسان‌الله‌نواب
ترفیع‌برادر عزیز را تبریك میگویم.
اراك ـ سیداشرف نوابی
آ ـ ۵۱۴۹۸

سرکارسروان‌احمدظهوری
ترفیع‌برادر عزیزم را تبریك میگویم
اراك ـ سیداشرف نوابی
آ ـ ۵۱۴۹۶

سرکار سروان‌احمدظهوری
ترفیع برادر عزیز را تبریك میگویم .
اراك ـ ستوان‌حیات‌داودی
آ ـ ۵۱۴۹۴

سرکارسرگرد ایرج‌بصیری
ترفیع‌سروارجمند را تبریك میگویم .
اراك ـ ستوان حیات داودی
آ ـ ۵۱۴۹۲

تحولات بزرگ سیاسی در تونس

جریان مذاکرات و تصمیمات هشتمین کنگره حزب سوسیالیستی «نئودستور» که چند روز قبل بکارخودپایان داد نشان میدهد که تونس بآرامی از دورانی که بنظر میرسد سپری شده است بدوران جدیدی گام می ـ گذارد .

سیستم سابق تونس که اساس آن را حبیب بورقیبه بنیان نهاده و در برابر قدرت مطلقه رئیس کشور و شخصیت های برگزیده هیچگونه کنترل وجود نداشت بتدریج جای خود را بیك شیوه لیبرال در زندگی سیاسی میدهد اظهارات نمایندگان حزب دستور در جریان بحث کنگره وعده‌های پرزیدنت بورقیبه از یك تغییر و تحول اساسی در سیستم حکومتی تونس حکایت میکند .

البته این تحولات در آینده‌نزدیکی عملی خواهد شد اما پس ازبحران بزرك ۱۹۷۰ که برنامه‌های « بن‌ـ صالح» با شکست روبرو شد و بگفته خود پرزیدنت بورقیبه‌تونس در لبه پرتگاه یك جنك داخلی‌قرار گرفت رئیس جمهوری تونس‌لزوم انجام اصلاحاتی‌در سازمانهای‌اداری را احساس کرده بود از این‌روجای شگفتی نیست که کنگره حزب «نئودستور» وقت خود را برای‌انجام این اصلاحات صرف کند بدون شك اهمیت این اصلاحات به‌نحوه اجرای آنها بستگی خواهد داشت و اعضای جدید کمیته مرکزی حزب «نئودستور» مسئولیت بزرگی بعهده خواهند داشت . در هرحال تحولی از عصر «بورقیبه» به‌دوران جدید بدون برخورد بین دسته ـ های مختلف و بدون آنکه وحدت ملی تونس مورد تهدید قرارگیرد انجام می پذیرد .پرزیدنت بورقیبه ضمن نطق مهمی که در کنگره حزب نئودستور ایراد کرد در باره لزوم وحدت ملی تاکید کرد که این کار باید بدست کادر‌ـ های جدید حزب عملی شود .

حبیب بورقیبه بدون آنکه‌تعیین نویره» نخست‌وزیر فعلی‌رابجانشینی رئیس جمهوری جدید را از راه خود تعیین کرد .

بورقیبه در کنگره حزب گفت بعضی ها میخواستند باسوءاستفاده از اعتماد من جایم را بگیرند .

انتخابات عمومی نفی کند « هادی بورقیبه شاید بی میل نبود بورقیبه در پایان کنگره در یك باهی‌الدغم را که یك سال قبل مصاحبه اختصاصی به خبرنگار از قدرت برکنار شد و در کنگره لوموند گفت :

هشتم حزب «نئودستور» موردتجلیل وتحسین‌فراوان قرارگرفت‌بجانشینی خود انتخاب کند ولی از نظر او «نویره» بیشتر شایستگی احراز مقام ریاست جمهوری را دارد زیرا نخست‌وزیر فعلی تنها کسی است که میتواند باسیاست «بن‌صالح» که براساس اشتراکی کردن اجباری تونس استواراست مخالفت کند .

و از آن گذشته «نویره» در مدت یکسال نخست وزیری خود در زمینه اقتصادی موفقیت های بزرگی بدست آورده است امادر هر حال طبق تصمیم کنگره ملت تونس در این مورد قضاوت خواهد کرد .

مبارزه قدیمی

استقبال پرشوری که نمایندگان کنگره از حبیب بورقیبه بعمل آوردند مراتب علاقه و دلبستگی مردم تونس را به مبارز قدیمی که اکنون تمام کوشش خود را در راه حفظ وحدت و جلوگیری از بروز نفاق و دو دستگی در میان ملت بکار می برده نشان میدهد .

حبیب بورقیبه که براثربیماری طولانی دوچار ضعف جسمی شده است دیگر نمی‌تواند در تمام‌شئون زندگی سیاسی تونس نقش‌فعالی ایفاء کند اکنون سرنوشت ملت تونس هنگامی که دیگر او در راس قدرت نخواهد بود بیش از هرچیز فکر رئیس جمهوری تونس رابخود مشغول داشته است .

در روابط بین قوه مجریه و قوه مقننه و همچنین در سازمان حزب «نئودستور» تحولات بزرگی روی خواهد داد .

زیرا ما میخواهیم که ملت بدست خویش سرنوشت خود را تعیین کند بورقیبه در مورد تعیین زمامداران جدید گفت :

مافرمولی پیدا کرده‌ایم که بهیچ وجه جنبه دیکتاتوری‌نخواهد داشت ما صلاح در آن دیده‌ایم که اعضای کمیته مرکزی توسط کنگره حزب انتخاب شوند .

من بعنوان رهبر حزب پانزده یا بیست نفر از همکاران خود را در دفتر سیاسی حزب از میان اعضای کمیته مرکزی انتخاب خواهم کرد در مورد تعیین رئیس جمهوری نیز حزب دستور بموقع خود نامزد احراز این مقام راتعیین خواهد کرد و رئیس جمهوری‌ازراه انتخابات آزاد برگزیده خواهد شد .

حبیب بورقیبه معتقد است که تحولات نباید بسرعت انجام‌شود زیرا ممکن است در این راه اشتباهاتی مرتکب شویم یا بار دیگر در برابر اشخاصی چون بن یوسف و بن صلاح که‌میخواستند از مراتب اعتماد من سوء استفاده کرده و جای مرا بگیرند قرار خواهیم گرفت .

بن صالح میخواست سیستم کلخوزها را در تونس عملی کنددر حالیکه خود شورویها از آن چشم پوشیده‌اند .

از : لوموند

ائتلاف جدید بین سوسیالیستها و کمونیست‌های ایتالیا

کمیته مرکزی حزب سوسیالیست ایتالیا در پایان کنفرانس اخیر خود ، قطعنامه‌ای را از تصویب گذراند که طی‌آن ازدولت ایتالیا مصرا خواسته‌شده «تعادل‌نوینی» در ترکیب کابینه خود بوجود آورد . بسیاری از ناظران سیاسی تصویب این قطعنامه را گام‌آرام حزب‌سوسیالیست ایتالیا بسوی چپگرائی تلقی کرده‌اند .

مارتینو معاون نخست وزیر و رهبر سوسیالیست در عین حال که از گروه بندی کلیه نیروهای چپ دفاع کرد، خاطرنشان نمود که حزب سوسیالیست با کوشش برای ایجاد اتحاد و هماهنگی با دست چپی‌ها نمیخواهد از ائتلاف با دموکراتهای مسیحی و سوسیال دموکراتها دست بکشد .

مانچینی دبیر کل حزب سوسیالیست ، روش نسبتا سرسختانه‌ای درپیش گرفت و اظهار داشت اشتباه محض است اگر پنداشته شود بدون دموکراتهای مسیحی ایجاد تحول میسر نمیشود درحالیکه در سال ۱۹٤٦ ، این سوسیالیست‌ها و کمونیست‌ها بودند که با ائتلاف و اتحاد دو جانبه جمهوری ایتالیا را بنیاد نهادند .

تصمیم کمیته مرکزی حزب سوسیالیست ایتالیا در ایجاد همکاریهای نزدیک با کمونیستهای ایتالیا ، با اینکه باین زودیها حیات دولت موتلفه کنونی ایتالیا را بمخاطره نمی‌افکند با این وجود ، همین تصمیم کافیست تا افکار سیاستمداران ایتالیا را از هم‌اکنون به انتخابات آینده ریاست جمهوری دسامبر آینده معطوف بدارد .

چپ گرائی سوسیالیست های ایتالیا انتخابات‌آینده ریاست جمهوری‌ایتالیارا بصورت یکی‌از مهمترین‌انتخابات این کشور درخواهد آورد و ممکن است سبب شود که کنفرانس نمایندگان ، سناتورها و نمایندگان منطقه‌ای را به صحنه شدیدترین مبارزات سیاسی تبدیل کند.کنفرانس مذکور اوایل ماه دسامبر آینده و چند روز پیش از پایان دوران‌ریاست‌جمهوری‌پرزیدنت «ساراگات» تشکیل‌میشود.

در ژانویه طبق قانون اساسی ایتالیا ، «کلمبو» نخست وزیر ایتالیا باید استعفای کابینه خود را به رئیس جمهوری جدید تسلیم کند و این زمانی است که معلوم میکند سوسیالیست‌ها به ائتلافی دیگر با دموکراتهای مسیحی تن در خواهند داد یا اینکه طبق مفاد قطعنامه کنفرانس هفته پیش خود در پی تز «تعادل جدید» به که طی آن از دولت ایتالیا مصرا خواسته شده‌تعادل‌نوینی کمونیست‌ها روی خواهند آورد .

آیا پکن و واشنگتن در مورد فرمز بتوافق رسیده‌اند؟

تلاش دیپلماتهای آمریکائی درسازمان ملل متحد برای جلب پشتیبانی هرچه بیشتر طرح عضویت دوچین‌درملل‌متحد اگر چه آشکارا دنبال میشود امامیزان کوششهای دیپلماسی‌آمریکا در این مورد را نمیتوان تعیین کرد.

ایالات متحده اینک در قبولاندن طرح عضویت دوچین‌درسازمان ملل به آخرین مراحل تلاش خود نزدیک میشود.

در بیست و ششمین اجلاسیه مجمع عمومی مساله‌عضویت جمهوری خلق‌چین حق‌نمایندگی‌ملت چین‌درسازمان ملل بر تمام مسائل دیگر سایه افکنده چنانکه در این ایام حتی درباره موضوعی مهم مانند انتخاب‌دبیر کل‌جدید بجای اوتانت کمتر صحبت میشود.

مباحثات پیرامون عضویت جمهوری‌خلق چین و بقاء یااخراج فورموز درسازمان ملل‌متحد روز دوشنبه دراجلاسیه مجمع عمومی ملل متحد آغاز میشود پس از مباحثات پر جنجالی که درچند جلسه ادامه خواهد یافت احتمالا یک هفته‌بعد از شروع بحث رای گیری صورت خواهد گرفت و تصمیم نهائی اعضاء ملل متحد درمورد عضویت دو چین اعلام خواهد شد . اما اعلام تصمیم هرچه باشد محیط مکدر و مظنون را مصفا نخواهدکردو مشکلات‌راتماماحل نخواهد کرد.

بلکه‌بانتیجه‌گیری نهائی درباره‌عضویت دو چین دشواریهای تازه‌ای‌خودنمائی خواهند کرد

فرض کنیم قطعنامه عضویت دو چین یعنی‌کوشش های دیپلماسی ایالات‌متحده موفقیت حاصل‌کنداین موفقیت‌برمناسبات پکن و واشنگتن چه اثراتی خواهدنهاد؟

در نیویورک شایعات تائید نشده‌ای جریان داردکه میگوید بین ایالات متحده وچین‌کمونیست توافقهائی درباره‌فورموز حاصل‌شده و مطمئنا پکن وجود تایوان‌را تحمل خواهد کرد باید توجه کرد که این شایعه‌ای بیش‌نیست و بر فرض آنکه به‌حقیقت‌نزدیک باشد معلوم نیست دولت پکن در آینده چه روشی اتخاذ کند.

از جانب دیگر اگر فرضا تایوان از عضویت سازمان ملل متحد محروم و اخراج گردد آیا پکن نمایندگان خود را به نیویورک اعزام خواهد کرد ؟ آیا دیپلماتهای چینی از اتاوا رهسپار مقر سازمان‌ملل خواهند شد ؟ و یااینکه‌اعزام نمایندگان جمهوری‌خلق‌چین به نیویورک باتانی و تحمل صورت خواهد گرفت؟

اگر نمایندگان پکن وارد نیویورک شوند آیا در اجلاسیه کنونی شرکت خواهند کرد؟و در انتخاب دبیر کل‌جدید برای سازمان‌ملل‌متحدعملا‌شرکت خواهند کرد ؟ آیا چین کمونیست با اعزام هیئت نمایندگی خواهد کوشید در دبیرخانه ملل متحد مشاغلی برای اعضاء هیئت خود بدست آورد ؟ اینها مسائلی‌است که بیشتر ناظران‌درانتظار پاسخ آنهاهستند.

ازسوی دیگراگرایالات‌متحده درتلاش عضویت دوچین‌در ملل متحد موفق نشود وعلیرغم‌کوششهای دیپلماسی‌آمریکاتایوان از سازمان ملل بیرون رود آیاواشنگتن برآن خواهد شد تا باندادن پول‌سازمان ملل متحد را مجازات کند ؟ ممکن است ایالات‌متحده‌چنین‌اقدامی را مورد بررسی قرار دهدبااین‌وجودمی‌بینیم که‌آمریکادیگر مانند گذشته دولت چیانگ‌کایشک را تنها نماینده قانونی مردم چین نمیداند و این روش برای عضویت چین کمونیست اهمیت قابل ملاحظه‌ای دارد .

بعلاوه بجز نماینده تایوان تمام اعضاء سازمان ملل متحد توافق دارند که حق نمایندگی چین دراجلاسیه مجمع عمومی از آن دولت پکن استو همچنین عضویت در شورای امنیت ملل متحد و حق وتو را از آن دولت چین کمونیست میدانند. مهمتر از آن اکثر نمایندگان ملل متحد منجمله انگلستان ، شوروی و فرانسه میگویند ورود نماینده چین کمونیست در سازمان ملل باید با خروج نماینده‌تایوان همراه باشد .

ویلیام راجرز وزیر امور خارجه و جرج‌بوش رهبر هیئت نمایندگی امریکادر سازمان ملل متحد در مخالفت با این نظریه میگویند درحالی که بیلوروسی و اوکراین میتوانند در سازمان‌ملل عضویت داشته باشند چرا تایوان نباید از چنین امتیازی بهره‌مند شود ؟

بیلوروسی و اوکراین مناطق و یا دو جمهوری متعلق به شوروی هستند امادر سازمان ملل عضو بوده‌ازحق‌رای استفاده میکنند و یا اینکه مصر ، لیبی و سوریه‌با تشکیل اتحاد جماهیر عربی بیك واحد سیاسی مبدل شدند اما عضویت هرکدام در سازمان ملل متحد جداگانه است بنابراین عضویت تایوان در سازمان ملل متحد نمی تواند مانع عضویت چین کمونیست در این سازمان باشد .

در قبال این نظریه نماینده آلبانی‌در سازمان ملل باردیگر اخطار کرده است اگر مجمع عمومی قطعنامه عضویت دو چین را تصویب کند جمهوری خلق چین از اعزام‌نماینده به سازمان‌ملل خودداری خواهد کرد .

صاحب‌نظران سیاسی در نیویورك اظهار میدارند اگر امریکا به نحوی از انحاء به پکن اطمینان دهد که چین کمونیست‌رانماینده قانونی مردم چین خواهد دانست مساله عضویت تایوان و مخالفت پکن با این عضویت حل خواهد شد .

اما گروهی دیگر از ناظرین سیاسی صریحا اظهار میدارند آمریکا مبارزه بیحاصلی را دنبال‌میکند،زیرابرای حفظ عضویت تایوان در سازمان ملل موفق نخواهد شد

خاطرات محمد حسنین هیکل از سالهای حکومت جمال عبدالناصر

-۲٦-

خروشچف به ناصر حوله داد

تا پس از وضو صورتش را خشک کند

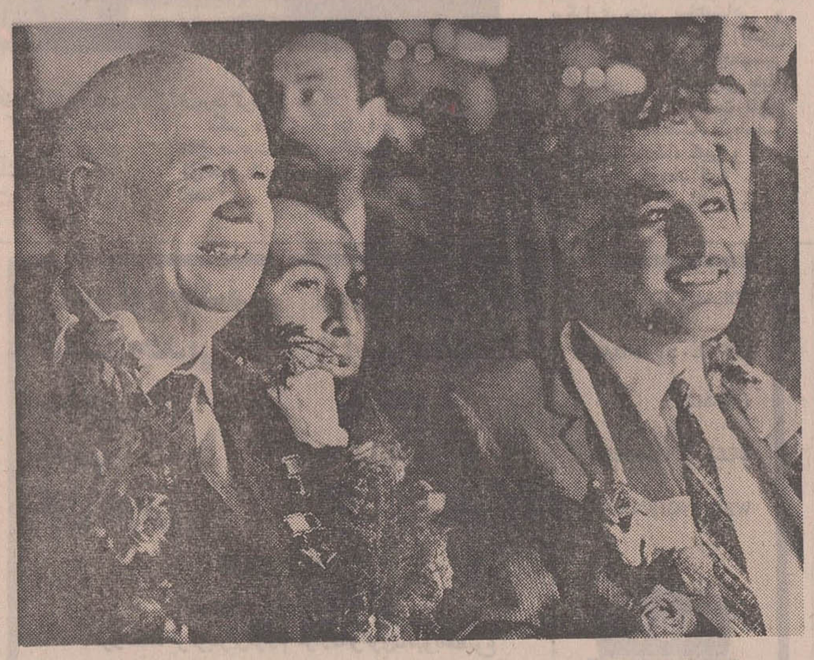

بعد از کشمکش ها و سوءتفاهمات اولیه روابط ناصر وخروشچف بسیار صمیمانه شد . بطوریکه هنگامیکه ناصر در مسکو وضو میگرفت تا نماز بگذاردخروشچف خودش حوله‌ای‌بدست گرفته و منتظر ایستاده بود تا به ناصر بدهد .

عکس‌العمل اتحادشوروی در زمان استالین در مقابل‌انقلاب مصر، کاملابا روش‌مارکسیستی هماهنگی داشت . افراطی های کرملین یعنی کسانی که به عنوان افراد کارد قدیم شناخته میشوند عقیده داشتند انقلاب مصر از چهارچوب تسلط ارتش بر حکومت خارج نمیشود . و چون‌طبق‌نظر انان ارتش مصر وسیله‌ایست برای سرکوبی بهمین جهت روی کار امدن نظامیان در مصر و اینکه‌ارتش مصر حکومت را بدست گرفته منجر به برپا شدن یك رژیم استبدادی دور از انقلاب می گردد .

حزب کمونیست مصر از همان نخستین روز های انقلاب مصر با ان شدیدا مخالفت کردو سعی نمودکه نتیجه مثبتی از مخالفت خود بدست آورد .

بهمین جهت شب نامه های گوناگون از طرف این حزب علیه انقلاب مصر در خیابان‌ها منتشر شد تا طبقات دیگر و توده های مردم علیه انقلاب برانگیخته شوند .

البته در این‌میان توجه‌محافل مختلف به‌دستگاه‌های تبلیغاتی شوروی متوجه‌شد. رادیومسکو هنگامی که مخالفت حزب کمونیست‌مصر با انقلاب‌به اوج رسید از حزب مزبور حمایت کرد و حمله های شدیدی‌علیه انقلاب و دولت تازه مصرنمود.

ظرف نخستین سه سالی که از انقلاب مصر گذشت‌شوروی ها اقدامات و کار های جمال عبدالناصررا با عداوت‌و کینه‌ای که امیخته به‌شیفتگی‌بود دنبال می کردند .انهادر درك‌سیاست ناصر و اثرات ان در ملل‌عرب به اندازه‌ای « کند» بودند که‌در سال۱۹۵۵پس‌از امضای‌قرارداد اسلحه باوی‌اینطور احساس‌می کردند که با یك «معما» طرف معامله هستند .ولی رویدادهائی که پس ازانعقاد قرارداداسلحه میان شوروی و مصر اتفاق‌افتاد و منجربه‌حمله سه‌جانبه‌انگلستان و فرانسه‌واسرائیل گردیدباعث شد که میان ناصروخروشچف بیش از پیش نزدیکی حاصل شود .

البته تمام راه رابط میان این دو کشور با «گل» فرش نشده بود . زیرا شوروی قبل از اینکه درباره ملی کردن کانال سوئز اظهار نظر نماید . مدت سی و شش ساعت انتظار کشید و همین انتظار کشیدن وتاخیر در اظهار نظر منجر به یك مسئله اساسی شد . این مسئله اختلافی است که میان جمال عبدالناصر و نیکیتا خروشچف بوقوع پیوست .

علاوه بر ان هنگامی که دولت مصر در اوج‌بحران کانال سوئز اسلحه های مورد نیازرا میان غیر نظامیان تقسم کرد تا یك جنك دامنه‌دار و وسیع پارتیزانی علیه انگلیسها و فرانسوی‌هاشروع شود کمونیست های مصری از فرصت استفاده نمودند و طبق طرحی که‌ریخته بودند سعی کردند مرا کزنیرو های کرد ملی بویژه در منطقه پورت‌سعید را شغال نمایند و اسلحه انان را بدست اورند ولی نقشه انان شکست خوردو عده‌ای از کمونیست‌ها دستگیر وبازداشت شدند .

در این محیط آمیخته به علاقمندی به‌اغاز اختلاف‌نیکیتا خروشچف و جمال عبدالناصر در روز ۲۹ اوریل ۱۹۵۸ برای اولین بار همدیگر را ملاقات کردند .

هنگامی که جمال عبدالناصر وارد مسکو شد، مورد استقبال بسیار گرمی قرار گرفت ولی به علت‌اشتباهی که مترجم‌نمود روابط انها از همان نخستین ملاقات تیره شد و نزدیك بود به قطع منجر گردد .

ما هیچ مترجمی نداشتیم که به زبان روسی اشنا باشد . در صورتی که روسها مترجمان عربی در اختیار داشتند و این مترجمین کسانی بودند که‌در مدارس زبان های‌شرقی روسیه تحصیل کرده و هیچیك‌از انها به هیچیك از کشور های عربی مسافرت نکرده بود و بهمین جهت و تسلط کافی به زبان عربی نداشتند و همین موضوع ما را سخت ازار میداد .

عبدالناصر اغاز به سخن کرد و ماهیت انقلاب مصر را تشریح نمود و سپس ازشخص خودو اینکه او انسانی است مستقل و دشمن امپریالیسم‌و بیطرف که تمام زندگی خودرا وقف وحدت عربی کرده‌صحبت نمود .

سخنان ناصر توسط فردی که آثار نگرانی و ناراحتی‌در سیمایش هویدا بود ترجمه‌شد. همان مترجم سخنان خروشچف را نیز ترجمه کرد . از ترجمه سخنان خروشچف جمال‌عبدالناصر فهمید که خروشچف میگوید اگر ناصر راه سوسیالیستی دنبال کند هیچگاه با کمونیستها عداوت نمی‌ورزد ! عبدالناصر ازمضمون خروشچف اینطور برداشت کرد که نخست‌وزیر شوروی به جلوگیری از فعالیت احزاب کمونیست مصر و سوریه (که در آنموقع با مصر متحد شده بود) اشاره میکند .

عبدالناصر باین موضوع هیچگونه پاسخی نداد و این ملاقات خیلی‌زود به پایان‌رسید. صبح روز بعد ناصر وخروشچف باردیگر همدیگر را ملاقات کردند . عبدالناصردر این‌جلسه آغاز سخن کرد و گفت :

ـ«باید باصراحت بگویم که از گفتگوهای دیروز هیچگونه رضایتی ندارم»

سپس‌ناصر آنچه‌را که‌روز گذشته خروشچف گفته بود و از زبان مترجم شنیده بود تکرار کرد. مترجم نیز سخنان ناصر را به روسی ترجمه میکرد .

عبدالناصر در این‌باره گفت که این سخنان یکنوع‌دخالت در امور داخلی جمهوری‌متحد عربی محسوب میشود .

خروشچف از این سخنان ناصر سخت تعجب کرد و چندین‌بار تکرار نمود .

ـ« من چنین چیزی نگفتم» خروشچف سوگند یاد کرد که درباره احزاب کمونیست مصر و سوریه هیچگونه مطلبی نگفته است .

عبدالناصر پاسخ داد که در هرحال این تمام آن چیزی‌است که روز گذشته شنیده بود . این گفت‌وشنود پشت یك میز توسط مترجم یکبار به زبان عربی و باردیگر به زبان روسی انجام شد هنگامیکه گفتگوی ناصر و خروشچف باین قسمت رسید ، مترجم بطور محسوسی شروع بلرزیدن کرد . زیرا خروشچف همچنان به طرح این موضوع اعتراض میکرد وخود را از گفتن آن مسئله مبرامی دانست و عبدالناصر پاسخ میداد شاید در ترجمه اشتباه شده است .

دراینجا بود که خروشچف سخت برآشفت و در حالیکه ناراحت و عصبانی بنظرمیرسید گفت :

ـ « اگر واقعا این مسئله از روی اشتباه مترجم رخ داده است پس نباید مترجم‌بی‌مجازات بماند .»

مترجم در حالیکه همچنان‌می لرزید این سخنان خروشچف‌را نیز بزبان رکیك عربی ترجمه نمود و عبدالناصراز اینکه‌ممکن است مترجم به مجازات برسد دلش برحم آمد و گفت .

ـ «بسیار خوب بهتر است این مسئله را فراموش کنم» ولی خروشچف که در عقیده و نظر خود سخت پایبند بودگفت.

ـ « خیر ... خیر ... اگر این مترجم در چنین مسئله بسیار مهم اشتباه کرده نباید از گناه او درگذریم . این اشتباه ممکن است به عواقب وخیمی منجر شود . باید این مترجم را چنان به مجازات برسانیم که بصورت یك تکه صابون درآید . مترجم‌بیچاره تمام این سخنان تهدیدآمیز خروشچف را که علیه او شده بود کلمه به کلمه برای ناصر ترجمه کرد در حالی که تمام بدنش میلرزیدو دانه های‌درشت عرق از پیشانیش میغلتید .

عبدالناصر پیش‌از آن‌نتوانست به آن منظره شگفت نگاه کند و طاقت بیاورد و ناچار بخنده افتاد . ولی خروشچف نفهمید ناصر چرا میخندد .

انگیزه شگفتی

جمال عبدالناصر مدت های زیادی تعجب و شگفتی واحترام خروشچف را بر می‌انگیخت . او نخستین رهبری بود که از میان رهبران کشور های در حال رشد به اتحادشوروی سفر کرد ناصر نه فقط در کشور خود بلکه در کشور های مختلف طوفانی بپا کرد . استقبالی که‌دانشجویان عرب در مسکو از وی بعمل آوردند به سر حد جنون‌رسید و هنگامیکه همسرکاردار سوریه در مسکو باو معرفی شد ، ناگهان زبان همسر کاردار به لکنت افتاد ودچار بیهوشی‌شد. خروشچف از بیهوش شدن آن زن تعجب زده شد پرسید که چرا بیهوش شده است . باو پاسخ داده شد «از شدت احساسات» این عوامل بود که تعجب و شگفتی بیشترخروشچف رانسبت به ناصر برمیانگیخت .

نیکیتا خروشچف بطرز نماز‌ـ گذاردن مسلمانان توجه زیادی داشت . یکروز هنگامیکه عبدالناصر ناهار را در منزل خروشچف صرف کرد وآماده شد تا پس از وضو گرفتن عازم مسجد مسکو شود تا نماز را بجای آورد خروشچف او را بباد سئوال گرفت و سئوالات گوناگونی در مورد نماز از وی کرد .

موقعیکه ناصر کت خود را بیرون آورد و دست خود را شست‌تاوضو بگیرد، خروشچف در حالیکه شخصا حوله‌ای بدست داشت در کنار ناصربه انتظارایستاد. رفتارخروشچف در آنروز سرشار از لطف و محبت بود .

روز۲٦مه عبدالناصر ازشوروی به مصر بازگشت تا خود را برای مسافرت تازه‌ای آماده سازد . ناصر قرار بود عازم بلگراد شود تا با مارشال تیتو رئیس جمهور یوگسلاوی در مورد کشور های بیطرف گفتگو کند. خروشچف‌ازاین مسافرت ناصر احساس آرامش نمیکرد. زیرا شك و تردید او نسبت به بیطرفی از شك و تردید جان‌ـ فاستردالس کمتر نبود وی‌بطور اخص نسبت به تیتو شك‌داشت و بهمین جهت هنگامیکه با جمال عبدالناصر درباره رئیس جمهور یوگسلاوی صحبت می کرد گفت :

ـ«هیچگاه به‌تیتو اعتمادنکنید.» ولی عبدالناصر به تیتواعتماد عجیبی داشت .

روزششم ژوئیه جمال‌عبدالناصر با کشتی «آزادی» از اسکندریه عازم یوگسلاوی شد . دکتر محمود فوزی ومن وهمسرانمان ناصر را همراهی میکردیم تا با مارشال تیتو در جزیره‌بریونی ملاقات نمائیم .

ما مسافرت لذت بخشی رادر یوگسلاوی میگذراندیم که روز چهاردهم ژوئیه فرارسید در بامداد آنروز اولین خبرکودتای عراق توسط رادیو انگلستان اعلام شد .

ناتمام

B.F.Goodrich
بی. اف. گودریچ
پیشرو صنعت لاستیک سازی در ایران

در مسجد مسلمانان پکن

-۷-

چین: سرزمینی که باید از نو شناخت

نوشته: منصور تاراجی
فرستاده مخصوص روزنامه اطلاعات به جمهوری خلق چین

امروز (۲۷ شهریورماه ۱۳۵۰) از مسجد مسلمانان پکن در خیابان «دونستز» دیدن می کنم. خیابانی به شلوغی سایرخیابان های شهر کم عرض باساختمان های قدیمی . در مسجد ،چوبی و کهنسال نظیر بسیاری از مساجد قدیمی تهران است . آنرا باز می بینم و یا برای من باز کرده‌اند .

باتفاق راهنمایم «چامپی‌شین» بدرون مسجد میروم . خواجه «امام عبداله مشهوری»و حاج‌امام صالح الشویه »خوش آمد می گویندو من‌پای صحبت‌شان می نشینم.

-چین حدود پانزده میلیون مسلمان دارد از نژاد ازبك ، قرقز، تاجیك، تاتار، دونشیان ، واکثریت در ایالت سین کیانك (تلفظ‌چینی آن سن‌جان است) زیست می کنند .

پیشوای‌مسلمانان چین را که رئیس‌انجمن مسلمانان نیز می‌باشد «ژن‌توسمون‌پی »مینامند . خواجه امام عبداله میافزاید : اووحاج‌امام عبداله‌صالح الشویه‌در سال ۱۹۵۸ به‌مکه‌رفتندومسجد پکن ۵۴۴ سال پیش(حدود یك قرن پس از سفر ابن‌بطوطه به خان بالغ یاپکن)یعنی درسال ۱۴۴۷ و در زمان سلسله مین ساخته‌شد . دولت‌جمهوری خلق چین درسال ۱۹۵۲ بدرخواست مسلمانان مسجد را مرمت کرد.

اواضافه می کند:

درسراسر چین چندین مسجد وجود دارد . تضییقات مذهبی در چین نیست وروز های‌جمعه در مسجد پکن نماز جماعت‌برپا میگردد . پس از نمازو دعا جملاتی از کتاب سرخ‌مائوتسه تونك نیز نقل میشود ، بیشتر مسلمانان چین سنی هستند .

می‌پرسم.

-کاردسرخ در انقلاب‌فرهنگی ۱۹۶۶ درهای مسجد را نبست ؟

خواجه‌امام عبداله پاسخ می‌دهد.

-آنها بامذهب کاری‌نداشتند. به‌مسجدآمدندولی هیچگونه‌بی حرمتی نکرده‌وزیانی نرساندند.

پیش‌نماز مسجد سپس آیاتی از قرآن‌کریم درزمینه خدمت به خلق و دوستی با مردم نقل کرده و می گوید :

قرن هاپیش‌کشور های‌مسلمان جهان مورد تجاوز امپریالیست هاوستم آنان‌قرار گرفتندو ماازمبارزه ملل مسلمان جهان‌علیه امپریالیسم واستعمار پشتیبانی میکنیم.

میپرسم مسلمانان‌چین‌زکوة‌هم میدهند ؟-خواجه امام عبداله میگوید: چون چین یك کشور سوسیالیستی است زکوة کم است‌واگروجود داشته‌باشد به مسجدوجهت نگهداری آن داده میشود.

از اطاق‌پذیرائی که دور آن مبل گذاشته‌اندخارج‌و به‌صحن مسجدواردمیشویم که‌مساحت‌آن حدود صحن مسجد حاج سید عزیزاله دربازار تهران‌استودور آن رواق.

«حاج امام صالح‌الشویه» مرا به‌شبستان مسجد که در ضلع غربی وروبه‌قبله ساخته شده هدایت می کند. «چامپی‌شین» من‌وسایر همراهان کفشهایمان راکندهو واردشبستان میشویم. روی قالی های ذیقیمت و زیبا چندین ردیف پارچه سفید جهت نماز گذاران پهن کرده‌اند . بنظر میرسد حدود چهارصدنفر میتوانندرشبستان نماز بخوانند .منبر در چندمتری محراب قرار گرفته و محراب راشبیه مسجد شاه تهران‌دیدم. چهل چراغ بزرك به سقف شبستان آویزان بود ، و آیاتی از قرآن مجید بر حاشیه سقف شبستان ، بخط زیبائی نوشته .

نور از شیشه های رنگی به شبستان می‌تابید. رادیاتورهائی که در گوشه و کنار شبستان بود نشان‌میداد که هوای‌شبستان در زمستان ها با شوفاژ گرم‌می شود . جزواتی از قرآن مجید را در جایگاه مخصوص چیده بودند . از شبستان به‌رواقی‌رفتیم که کتابخانه مسجد بود . قرآن های خطی و چندین کتب خطی نفیس در آنجا یافتم و همچنین قرآنی که درسال ۱۹۵۹ (۱۲ سال قبل) درپکن چاپ کرده‌اند. یك قرآن خطی دیدم که ۶۰۰ سال پیش یك خوش‌نویس‌چینی نوشته است و جالب آنکه تفسیری داشت بزبان چینی. نام کاتب «محمدبن احمدبن - عبدالرحمن اسدی» بود .قرآن دیگری یافتم و حاج امام‌صالح الشویه توضیح داد که آنرا روی چوب مخصوصی نوشته‌اند و بعد کاغذ را روی آن چاپ کرده‌اند . بمفهوم دیگر بجای حروف سربی امروز از حروف چوبی استفاده شده است و در آخر قرآن این جمله ذکر شده بود :

العباد علی‌یدالعبدالضعیف - الحقیرالفقیر شعبان‌بن‌عین‌الدین. خانبالغ «پکن» فی‌یوم‌السادس عشرذوالقعده سنه ثلث ثمانه من‌الهجرة .

«شانزدهم ذوالقعده سال۹۰۳ هجری)

از کتبی که توجه مرا جلب کرد روح المعانی بود .

از رواقهای‌دیگر مسجددیدن کردم و خواجه امام عبدالله مشهوری پیشنهاد کرد دفتر یادبود مسجدرا بعنوان اولین روزنامه‌نگار مسلمان ایرانی که از مسجد پکن دیدن کرده‌است امضاء کنم، ومن چنین کردم. او وحاج‌امام صالح الشویه مرا تا آستانه در مسجد مشایعت کردند و ضمن خداحافظی‌اظهار امیدواری نمودند که در آینده مسلمانان دیگری از ایران به چین سفر کنند .

آندو آیات قرآن را به خوبی حفظ داشتند با تلفظ صحیح آن . و این از گفتگوئی که در شبستان مسجد با هم‌داشتیم و آنها از قرآن نقل قول می‌آوردند مشهود بود .

دنباله دارد

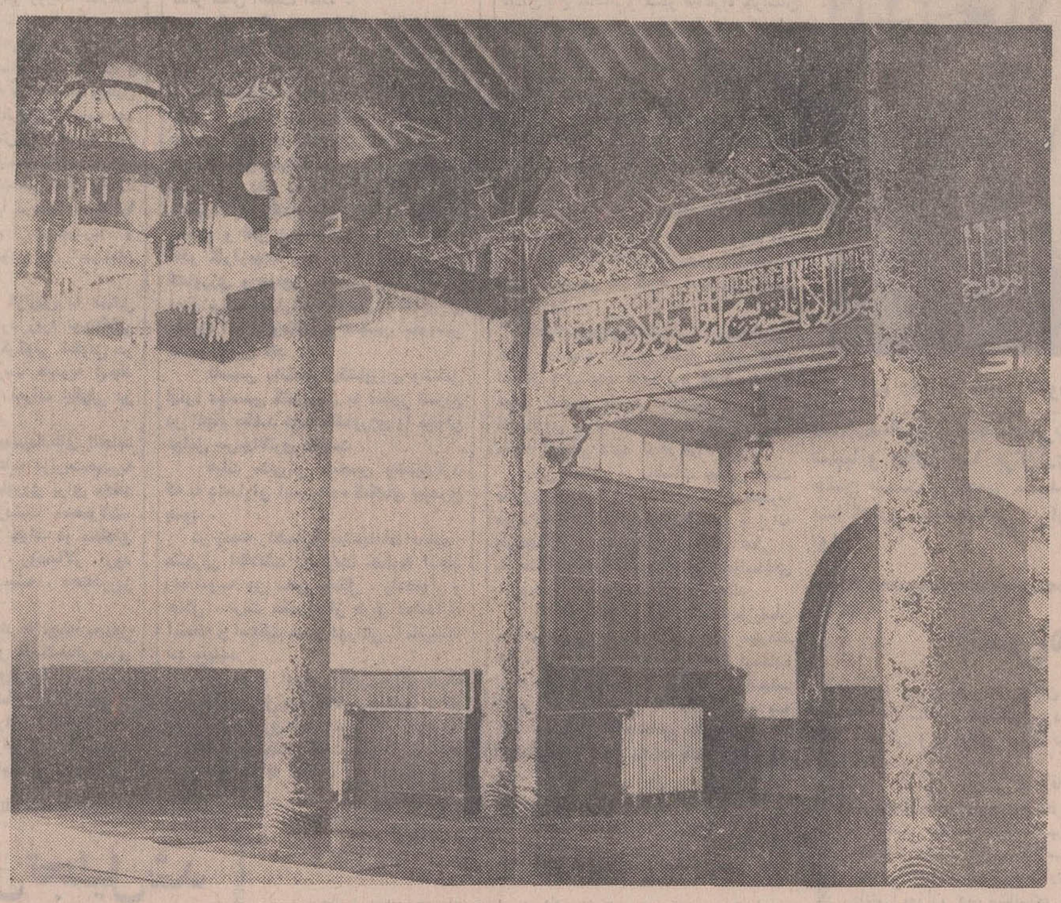

صحنه‌ای از شبستان مسجد مسلمانان‌پکن

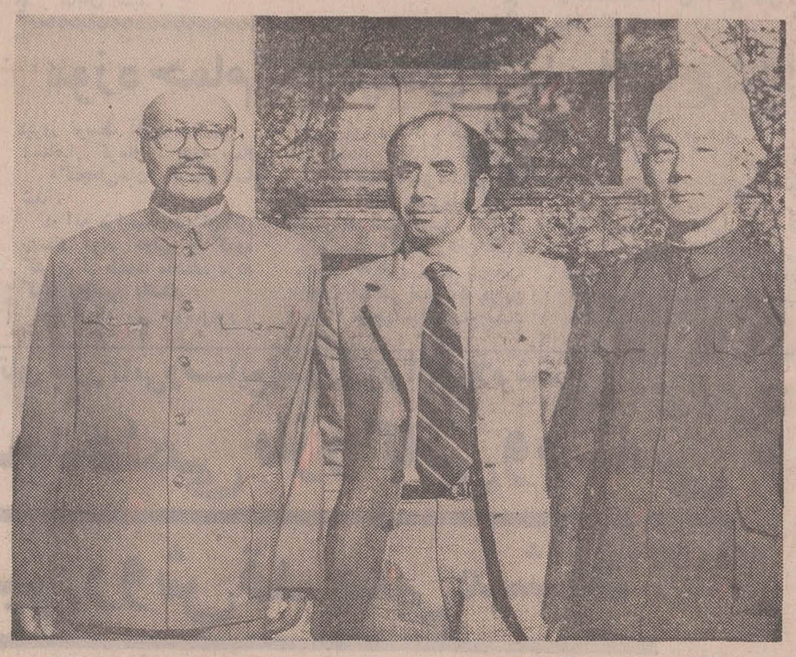

- خواجه امام عبدالله مشهوری (راست) منصور تاراجی و حاج امام صالح الشویه

دختران و پسران
روز های یکشنبه
منتشر میشود

LINCOLN WELDERS
«دینام جوشکاری لینکلن»
با موتور دیزل - با الکتروموتور - دینام تنها
بقدرتهای مختلف موجود است.
نماینده انحصاری
شرکت ایران مارگو - محدود تهران - خیابان آیزنهاور - بین چهارراه کندی و اسکندری شماره ۲۲۲ تلفن ۹۶۰۳۶۳ ۹۵۵۷۷۸

کفش بلا نجرید
۳ موتور ۳۵۰
۱۰ مینی هوندا
۳۰ دوچرخه
جایزه بگیرید
BELLA

روویال فیبر ایران
فیبر رویال ایران با ابعاد مناسب
مقاومت بی نظیر در برابر تغییرات درجهٔ حرارت هوا
آماده برای انواع روکشهای گردو، آکاژو و پلاستیکی
محکم و باصرفه برای تهیه انواع درهای داخلی ساختمان
IRAN ROYAL BOARD
فیبر رویال ایران
با همکاری فنی کارخانه فیبر رویال سوئد
نشانی دفتر مرکزی: شرکت سهامی تولید فیبر ایران تهران خیابان فردوسی - کوچه بلژیک - ساختمان مسعود - تلفن ۳۱۳۲۹۳-۳۰۳۴۲۲
۵۰٫۰۰۷

واحد گرم کن UNIT HEATER
ایده آل برای ایجاد گرمای مطبوع در کارگاهها - فروشگاهها - سالنهای ورزشی سوپرمارکتها
قیمت برحسب بازده حرارتی از رادیاتور فولادی
۴۰٪ ارزانتر است
شرکت صنعتی ساراول «بزرگترین سازنده وسایل تهویه مطبوع در خاورمیانه»
ویلا خیابان دامغان شماره ۶ تلفنهای ۸۲۰۱۷۲ - ۸۲۰۱۷۱

برای تامین آب کافی وتوسعه کشاورزی این‌شهرستان ایجاد سدهای کوچك ضروری است

گزارش هیات مشورتی روزنامه اطلاعات براساس خواستهای مردم به‌هیات بازرسان شاهنشاهی :

کشاورزی تربت حیدریه کادر متخصص فنی ندارد!

تاسیس دبیرستان یا دانشسرای کشاورزی و تشکیل اداره مهندسی کشاورزی در پیشبرد وضع کشاورزی تربت حیدریه سریع‌الاثر میباشد

. . . مسائل‌ومشکلات و خواستهاو احتیاجات عمومی مردم که مورد بحث و مذاکره هیئتهای مشورتی‌روزنامه اطلاعات در شهرستانها قرار میگیرد همواره مورد توجه‌اهالی‌ومتصدیان امورهرشهرستان بوده و هست که براساس پیشنهادات هیئتهای مشورتی نسبت برفع مشکلات و تامین‌خواستها و نیازهای مردم اقدام میگردد و البته باعث‌خوشنودی‌مردم میباشد . اما مشکلات یا نقایصی در بعضی از شهرستانهاوجود دارد که موردبحث ومذاکره هیئتهای مشورتی روزنامه‌اطلاعات‌قرار میگیرد و راههای اجرائی برای رفع آنها پیشنهادمیشود .منتها امکان رفع آن مشکلات و نقائص یا تامین نیازهای عمومی‌مردم ، برای متصدیان امور شهر وجود ندارد که باید بنظر مقامات‌مربوطه استان و احیانا مقامات مرکزی برسد تا موردتوجه‌واقدام‌قرار گیرد .

بهمین جهت هیئت‌مشورتی روزنامه‌اطلاعات در تربت حیدریه اخیرا با استفاده از ورود هیئت بازرسان شاهنشاهی باین شهرستان گزارشی در زمینه مسائل و مشکلات و نیازهای عمومی شهر که در جلسات پیشین خود مورد بحث و مذاکره قرار داده بود تدوین نمود و این گزارش را ضمن‌مشخص نمودن پیشنهادات انجام‌نشده هیئت‌مشورتی به هیئت بازرسان شاهنشاهی تسلیم داشت وبازرسان شاهنشاهی را درجریان‌خواستها و نیازهای عمومی مردم تربت حیدریه و مشکلات و نقائص موجود این شهرستان گذاشت .

قسمت اعظم این گزارش به مسایل کشاورزی اختصاص دارد زیرا توجه‌کافی به این مسئله میتواند دگرگونی شگرفی در وضعیت کشاورزان تربت حیدریه ایجاد کند که بی‌شک منتج به ثمرات نیکوئی در این زمینه خواهد شد .

یکی از مهمترین پیشنهادهای انجام‌شده هیئت‌مشورتی‌اطلاعات درتربت‌حیدریه مربوط به تامین آب کشاورزی برای منطقه وسیع‌واراضی حاصلخیزدشت «محمولات» و جنگل « جنت‌آباد » و خواف در محلهای مستعد نظیر شصت دره ، رودسالار ، رود ازغند ، سرخ‌آباد ، بندبیشه ، دهنه‌درریز و تنگه گرماب است .

اجرای این پیشنهاد با توجه به‌تقلیل سنواتی نزولات جوی و خشکسالی‌های پیاپی،ازطریق‌ایجادسدهای‌کوچک میسراست تابتوان‌آب مورد نیاز کشاورزی این مناطق را تامین و با توسعه مراتع امکان احداث جنگلهای مصنوعی را فراهم‌آورد . موضوع اخیر به‌ویژه از نظر جلوگیری از پیشروی کویر درناحیه‌جنوب شهرستان تربت‌حیدریه حائز کمال اهمیت است .

یکی دیگر از پیشنهادات انجام نشده هیئت مشورتی این شهرستان در موردتامین برق چاههای عمیق و نیمه عمیق میباشد که مردم امیدوارند مورد توجه بیشتری قرار گیرد . چونکه تنها وجود چاه نمی‌تواند عامل مهم پیشرفت کشاورزی باشد . در این مورد تشکیل شرکت کشاورزی مکانیزه ضروری به نظر میرسد تا ضمن اینکه به مکانیزه کردن کشاورزی براساس ضوابطی صحیح و قابل اجرا تحقق بخشد بتواند کادر کارآزموده برای تعمیر ماشین آلات کشاورزی و موتور چاههای عمیق و نیمه عمیق برای بیش‌ازهشتصد مزرعه کشاورزی مکانیزه این شهرستان و همچنین شهرستان کاشمر تامین کند .

تاسیس دانشسرای‌کشاورزی وتشکیل اداره مهندسی کشاورزی به منظور تسریع در انجام مقاصد توسعه‌کشاورزی را میتوان عوامل سریع‌الاثری دانست .

هیات مشورتی همچنین پیشنهادکرد که به دامداران آسیب‌دیده کمکهای بیشتری بشود .

در زمینه راهسازی پیشنهادات هیئت مشورتی اطلاعات در تربت حیدریه ایجاد راه شوسه بین محور جنگل ، رشتخوار و جنگل ، تربت حیدریه از طریق محمدآباد آستانه و اسفالت مسیر دوراهی تا کارخانه قند میباشد .

در مورد ایجاد محلی برای پارک اتومبیلها ی‌حامل‌چغندرکه‌در زمستانها ـ که فصل بهره‌برداری است ـ با گل ولای‌زیاد وارد شهر میشوند ، هیات مشورتی پیشنهاد کرده بود که با احداث پل اساسی روی رودخانه کاریز دیوانه در بین مدخل شهر و میدان باغ سلطانی‌و مسیر شاهراه خراسان به جنوب مورد توجه قرار گیرد . احداث پل‌های اساسی روی کال کاریز دیوانه در محل‌های رباط علیا و باغ سلطانی نیزمورد لزوم است چرا که به ویژه در فصل‌زمستان بارها به واسطه جریان سیلابهای ناشی از بارندگیهای شدیدارتباط مردمرا دردومنطقه شهر با یکدیگر قطع شده است .

تهیه نقشه جامع شهر از ضروریات تربت حیدریه است و مساله دیگری که از نظر زیبائی شهر مورد توجه مردم این شهرستان است هم‌آهنگ نمودن ساختمان‌های جدید در دو طرف خیابانهای اصلی شهر است .

هیات‌مشورتی‌اطلاعات درتربت‌حیدریه ضمن پیشنهاد افزایش اعتبار جهت غرس اشجار ، پیشنهاد کرده بود که نسبت به تعمیر اساسی مسجد جامع و آرامگاه قطب‌الدین حیدر که بیش از هفتصد سال سابقه تاریخی دارد اقدام گردد .

این مسائل در جلسات پیشین هیئت مشورتی روزنامه اطلاعات در تربت حیدریه مورد بحث و مذاکره قرار گرفته و با ارائه طرحها و پیشنهادات و راههای عملی ، حل‌مسائل ومشکلات موجود ودرخواستهای مردم شهر را خواستار گردیده بودند .

در آن چند روزیکه هیئت بازرسان شاهنشاهی در تربت حیدریه بسر میبردند هیئت مشورتی روزنامه اطلاعات با استفاده از فرصت ، صورتی از پیشنهادات انجام‌نشده خود را بشرح بالا تهیه کرد و به هیئت بازرسان شاهنشاهی تسلیم داشت تا نسبت به انجام پیشنهادات اقدام لازم‌صورت گیرد .

جشنهای میلادشهبانود رشهرستانها

رژه دختران دانش آموز درتبریز بمناسبت سالروز تولدعلیاحضرت شهبانو

امسال‌سالروزتولدعلیاحضرت شهبانو مقارن با برگزاری جشن بیست وپنجمین سده بنیانگزاری شاهنشاهی ایران بود

طبقات مختلف‌مردم‌درگوشه وکنار ایران ضمن برگزاری مراسم پرشکوه جشن شاهنشاهی ، سالروز تولد علیاحضرت شبهانو را طی مراسم شکوهمندی جشن گرفتند .

دانش آموزان دبیرستانها بابرگزاری مراسم جشن وسرور از شبهانوی ایران‌به عنوان ملکه‌ای که همواره با الهام از نیات ترقی خواهانه شاهنشاه آریامهر ، در راه آسایش و پیشرفت ملت‌ایران تلاشی مجاهدانه داشته است تجلیل کردندوکوشش‌معظم‌لها را به عنوان مادری نمونه و مهربان برای تربیت فرزند ارشد و برومند خودکه وارث ۲۵۰۰ سال شاهنشاهی این مرزبوم هستند ، ستودند .

گزارش خبرنگاران‌اطلاعات در شهرستانها حاکی است که در مراسم جشن سالروز تولد شهبانو طبقات مختلف مردم و عده‌ای ازشخصیت های محلی شرکت داشتند .

جشن‌مهرگان

امسال جشن مهرگان که همزمان با جشن های ۲۵۰۰ ساله شاهنشاهی بود ، بطرز شکوهمندی از طرف آموزش و پرورش استان در تالار فردوسی تبریزبرگزار شد .

در این مراسم که آقای سرلك استاندار آذربایجان شرقی و مدیران و روسای سازمان های اداری استان و شخصیت های برجسته شهر تبریز و فرهنگیان این‌شهر شرکت داشتند ، پس‌از سلام شاهنشاهی ، سرود ویژه جشن ۲۵۰۰ ساله بنیانگذاری ایران و شهریار دلهاتوسط دانش‌آموزان دبیرستانهای تبریز خوانده شد . آقای مجیدی مدیرکل آموزش و پرورش آذربایجان گزارش فعالیت های آموزش و پرورش استان را داد و بعد از سخنرانی آقای حسن محمدخانلو استاد دانشگاه تبریز درباره جشن های ۲۵۰۰ ساله شاهنشاهی و ارزش جهانی آن ، نمایشنامه عدالت و نیز رقص و آواز های‌دسته‌جمعی اجراء گردید و مراسم باتوزیع جوایز بین دانش‌آموزان بپایان رسید .

بمناسبت جشن‌های شاهنشاهی ۷۱ زندانی دراصفهان آزاد شدند

هفتاد و یك نفر از زندانیان اصفهان به مناسبت جشن های دو هزارو پانصد ساله بنیان گذاری شاهنشاهی ایران آزادشدند.

این عده به علت عدم پرداخت بدهی و جرائم حقوقی زندانی شده بودند که مشمول عنایات شاهنشاه آریامهر گردیدند .

آزادی زندانیان اصفهان بدنبال رسیدگی آقایان لاجوردی دادستان استان اصفهان و نیك صفا دادیار دادسرای استان به‌پرونده های آنان انجام گرفته است .

نصب پیکره فردوسی در مشهد

پیکره «فردوسی »شاعر نامدار ایرانی طی آئین باشکوهی در میدان فردوسی مشهد نصب شد .

خبرنگار ما در مشهد گزارش داد : این پیکره‌از تهران به‌مشهد حمل گردیده بود. در این مراسم عده‌ای از شخصیت های محلی‌و گروه کثیری از مردم مشهد حضور داشتند .

گشایش باشگاه نفت شیراز

باشگاه جدید صنعت نفت در شیراز با حضور آقای دکتر منوچهر اقبال رئیس‌هیئت مدیره و مدیر عامل شرکت‌ملی نفت ایران گشایش یافت.

خبرنگار ما در شیراز گزارش داد:

این باشگاه در زمینی به مساحت ۶۵۵۶ متر مربع ایجاد شده و دارای۳ هزار مترمربع زیربنا می‌باشد .

موزه حمام گنجعلیخان کرمان افتتاح شد

دیروز توسط آقای معتمدی استاندار کرمان ، موزه حمام «گنجعلی‌خان» کرمان افتتاح شد .

در این مراسم ، مدیران کل روسای دوائر دولتی و گروه کثیری از طبقات مختلف مردم کرمان حضور داشتند .

هنگام گشایش موزه‌مزبور ، رئیس‌اداره فرهنك و هنر کرمان طی سخنانی چگونگی ایجاداین موزه را بدست هنرمندان‌وزارت فرهنك و هنر تشریح کرد .

سپس استاندار ضمن گشایش موزه حمام «گنجعلی‌خان»اظهار داشت که این موزه تاریخی، ازجمله اماکنی است که دراین شهر موجب جلب توریست فراوان خواهد شد .

خبرنگار ما در گزارش خود می‌افزاید : حمام «گنجعلی‌خان» که از آثار تاریخی کرمان‌می باشد سابقا غیر قابل‌استفاده‌بود ولی اکنون با تعمیرات‌اساسی و نصب مجسمه های متعدد در آن به صورت یك موزه‌جالب درآمده است .

از قهرمانان ژیمناستیک فارس تجلیل شد

قهرمانان ژیمناستیك استان فارس

به‌مناسبت پیروزی قهرمانان‌ژیمناستیک استان فارس که در مسابقات قهرمانی کشور با به‌دست آوردن سه مدال نقره و ۹ مدال برنز مقام سوم رابه دست آورده‌اند . مجلس جشنی در سالن تربیت بدنی شیراز برگزارشد.

بنابه‌گزارش خبرنگار ما درشیراز:

در این مراسم پس از نواختن سلام شاهنشاهی ، کلیه ورزشکاران از مقابل تمثال شاهنشاه آریامهر رژه رفتندآنگاه‌آقای‌محمدباقر شاداب رئیس هیئت ژیمناستیک استان فارس گزارشی پیرامون پیشرفت های ژیمناستیک این‌استان به‌اطلاع رساند و سپس آقایان پورپرویز مدیر کل آموزش و پرورش استان فارس و صدری رئیس تربیت بدنی استان‌مدال ها و جوایز قهرمانان را به آنها اهدا کرد .

در این مراسم دختران و پسران ژیمناست چند برنامه جالب اجرا کردند و سپس جام‌قهرمانی کوروش بزرگ توسط آقای حسین اعظمی مربی ژیمناستیک دانشگاه پهلوی به آقای شاداب داده شد و در پایان‌از زحمات آقای حسین اعظمی مربی ژیمناستیک قدردانی به‌عمل آمد .

عکس قهرمانان ژیمناستیک استان فارس را نشان می‌دهد . ردیف بالا از چپ بهراست : رحیم نائینی (عضو تیم‌ملی ایران) ، اسماعیل ادراکی ، غنی‌زاده ، نادرتوانا (عضو تیم ملی جوانان ایران) ، محمدفیلی.

ردیف پائین : مجید نائینی ،محمد شیرنشان ، محمدشیعه‌زاده ، علی بهردل .

نمایندگان اطلاعات در خدمت مردم

دهگلان

پزشك ودبیر ندارد ! ...

عده‌ای از اهالی دهگلان غرب‌ضمن مراجعه‌بنمایندگی موسسه اطلاعات‌در ان ناحیه اظهار داشتند :

دهگلان یکی از بخش های بزرك شهرستان قروه‌بوده‌و علیرغم وسعتی که دارد فاقد پزشك می باشد و مردم‌برای درمان بیماران خود بایستی به شهرستان‌قروه‌بروند واین امر برای همه مردم امکان ندارد ،

ضمنا بنا به گفته اهالی چندی پیش دبیرستانی در دهگلان با خودیاری مردم‌بنا شده است و این دبیرستان فاقد دبیر می باشد و دانش اموزان این ناحیه ناچارند برای ادامه تحصیل بدهات‌و شهرستان‌های اطراف‌مراجعه کنند .

«دهگلانی» ها از مسئولین امر تقاضا دارند نسبت به فرستادن دبیر و پزشك به دهگلان اقدام‌عاجل نمایند.

درمراسم نیایش اتاق بازرگانی‌وصنایع‌ومعادن ایران اعلام شد

نظام‌جدیدعلمی بازرگانی‌وصنعتی جانشین‌روش‌قدیمی‌میشود

دراین مراسم ازلوحه آموزشگاه جدیدالتاسیس‌بازرگانی پرده برداری شد

بازرگانان ، صاحبان صنایع و اعضای‌اتحادیه‌های بازرگانی‌ساعت ۳بعد ازظهر دیروز در محل اتاق بازرگانی و صنایع و معادن ایران اجتماع‌کردند ودر برگزاری مراسم نیایش‌درپیشگاه اعلیحضرت‌همایون شاهنشاه آریامهر در استادیوم ورزشی آریامهر انجام شد شرکت کردند.

قبل از برگزاری مراسم نیایش آقای متین مدیر کل اتاق‌بازرگانی ضمن اعلام‌برنامه‌مراسم بزرگداشت جشن مطالبی بیان کرد . آنگاه آقای‌علی‌اکبر محلوجی رئیس‌شعبه تهران اتاق بازرگانی و صنایع و معادن ایران در باره جشن های فرخنده شاهنشاهی مطالبی اظهار داشت و اضافه کرد :

ای کاش شاعر پاکزاد طوس، فردوسی نامدار ، که شاهنامه‌اش را سند مالکیت ایران نامیده‌اند. دوباره ظهور میکرد ، و با زبان حماسی بی‌نظیر خویش ، شاهنامه بزرگتر و ارجمندتری می‌آفرید ، که آنهم در حال حاضر فقط یک آرزوست . بهرصورت ، ما هم اکنون در متن این بزرگترین‌جشن ملی و در عین حال جهانی قرار داریم ، و همان لحظاتی‌را که‌قادر به‌وصف‌آن نیستیم میگذرانیم. ما هم‌اکنون ، همه شکوهمندیها ـ افتخارات ـ بزرگیها ـ سازندگیها ـ نوآوریها و انسانیتهای دوره‌هائی از کورش تا آریامهر را با همه وجودمان احساس میکنیم و این احساس مارا در دریائی ازافتخار ومباهات‌غوطه‌ورمیسازد. بخصوص وقتی باین واقعیت می‌اندیشیم که از این جهات ، نخستین کشور و ملت در سراسر جهانیم که شاهنشاهان ما ، نخستین منشور آزادی و مساوات را به دنیاعرضه کردند و قرنها پیش ازبوجودآمدن منشور سازمان ملل متحد،پایه‌های برادری جهانی و احترام به نفس انسانیت را پی‌افکندند.

ملت ایران در حقیقت همراه با جشن شاهنشاهی ایران، تجمع همه افتخارات دوهزار و پانصد ساله خود را در یک زمان نیز جشن میگیرد . آنچه بعنوان نقطه‌های روشن در تمامی دوهزار وپانصد سال تاریخ ما جدا جدا و در دورانهای مختلف بیاد تاریخ مانده است . اینک در دوره شهریاری آریامهر بزرگ ، یکجا جمع شده است .

سیری در سرشت انقلاب‌سفید ایران و تاملی‌در ویژگیهای‌سلطنت پرمیمنت و پر برکت شاهنشاه آریامهر ، این واقعیت را مسلم میسازد که افتخارات قرون‌گذشته، اینک در وجود شهریار ما یکجا متجلی گشته و گزاف نیست اگر بگوئیم ایران ، در این دوره از تاریخ‌خود،گلچینی ازهمه‌افتخارات تاریخ دوهزار و پانصد ساله خود را فراهم آورده است .

سپس مراسم برگزاری نیایش همزمان بابرگزاری مراسم نیایش در پیشگاه شاهنشاه آریا مهرکه‌دراستادیوم ورزشی آریامهر انجام میشد صورت گرفت.

سپس آقای قاسم لاجوردی‌نایب رئیس اتاق بازرگانی و صنایع و معادن ایران متن سخنرانی آقای سناتور دکتر طاهر ضیائی رئیس اتاق بازرگانی و صنایع و معادن ایران‌را که بعلت کسالت نتوانسته بود درمراسم دیروز اتاق شرکت کند بشرح زیر قرائت کرد.

متن سخنرانی سناتور ضیائی

دوستان و همکاران عزیز در این‌دقایق تاریخی و استثنائی که قسمتی از مراسم جشن شکوهمند دوهزار و پانصدمین سال بنیان گذاری شاهنشاهی ایران در پیشگاه مبارك شاهنشاه آریامهرو همراه آئین خاص نیایش دردست برگزاریست همه ما و همه ملت ایران در آنچنان شور و شوق و آنچنان غرور و سربلندی غوطه‌ور هستیم‌که بدون هیچ مجامله‌ای‌باید عرض کنم در این فرصت واین موفقیت پرهیجان جای هیچگونه بحثی‌از اینهمه احساسات سرشار نیست‌بهمین جهت اجازه میخواهم اجمالا مطالبی را باستحضارخانم ها و آقایان برسانم.

انقلاب آموزشی

از روزیکه اولین اثرات انقلاب سفید در ارکان مختلف وطن‌عزیز ما متجلی شد و بخصوص ازروزی که اصل انقلاب آموزشی اعلام گردید یک واقعیت مسلم در پیش روی‌بخش خصوصی ایران‌گسترده شد وآن واقعیت این بود که بخش خصوصی ایران باید خودرا با پیشرفتهای‌گوناگون هماهنگ سازد. برای اینکار لازم بود که نظام کهنه و فرسوده تولیدوتوزیع جای خودرا به سیستم های جدید علمی بازرگانی و صنعتی بسپاردتا اقتصادایران‌بتواند با اقتصادجهان هم‌آهنگ و هم گام باشد . زیرا برای کشوری که در کوتاه ترین مدت از مقام یک مصرف کننده مصرف‌ویک صادر کننده مواداولیه به‌مقام یک سازنده و صادر کننده محصولات‌مدرن صنعتی ترفیع‌یافته بوددیگر امکان نداشت که‌بامدیریت قدیمی و شیوه های غیر علمی در برابر کشور های پیشرفته قد علم کند.

وقتی‌در کشوری نهضت صنعتی شدن باتمام سرعت و قدرت خود متجلی میگردد و قهرا بازرگانی از حالت سکون‌ورکود بیرون می‌آیدو تولیدات صنعتی که ره آوردتکنیک پیشرفته قرن بیستم هستند بمقصد کشور های پیشرفته دور و نزدیک رهسپارمیگردد ، ناگزیر بایدسیستم های کهنه حسابداری و دفترداری رابدورانداخت و ماشین های الکترونیکی‌حساب و اصول‌مدیریت علمی و دفترداری و بایگانی جدید را جانشین آن ساخت . بهمین جهت از همان نخستین روز ایجاد دگرگونی در بخش خصوصی که منجر به تشکیل اتاق واحدی برای بازرگانی‌وصنایع و معادن‌ایران گردید برنامه های دراز مدتی درزمینه امرآموزش‌ودرمحدوده بخش خصوصی تدوین شد بخصوص که در شرفیابی ها به پیشگاه ملوکانه ،ارشادوراهنمائی های شاهنشاه بما فهماند که برای توسعه‌امرآموزش‌دربخش‌خصوصی بایدکوشش بیشتری بعمل‌بیاوریم.

ایجاد مرکز تکامل

بنابراین علاوه برایجاد مرکز تکامل صنعتی که تاکنون ۱۰۰ نفر تکنیسین جوشکار و ۶۰ نفر تکنیسین در رشته های ریسندگی‌ـ بافندگی‌ـ تکمیل و رنگرزی و ۶۰ نفر تکنیسین قند در رشته های ساتوراسیون‌ـ دیفوزیون ـسانتری فوژولابرانوار قند سازی در دوره های کوتاه مدت هفت ماهه تربیت وبصنایع مربوط تحویل داده و ۵۰۰نفر تکنیسین در آن مرکزتعلیم دیده وبه شرکت ملی ذوب آهن ایران‌اعزام شده و اقدامات دیگری در زمینه تربیت کارگران فنی بعمل آمده است علاوه بر اینها از چند مامقبل‌بمناسبت دوهزار وپانصدمین سال‌بنیان‌نگذاری‌شاهنشاهی ایران اقدام بایجاد یک امورسته بازرگانی شده است که در آن رشته سکرتری با همکاری‌موسسه PITMAN انگلستان دائر گردیده و انشاءاله بزودی اولین فارغ‌التحصیلان این دوره به موسسات بازرگانی‌وصنعتی معرفی خواهند شد.

برطبق پیش بینی هائی که‌شده است تا دو ماه دیگر رشته های دفترداری ـ حسابداری باهمکاری متخصصین‌فن بطور تئوری وعملی ایجاد میگردد وامید است پس از شش ماه داوطلبان ورود باین‌دوره حقیقتابتوانند دفاتر موسسات‌بزرگ را اداره نمایند.

از طرف دیگر مذاکراتی با سازمان صنایع کوچک دستی و مناطق صنعتی بعمل‌آمده که با همکاری این موسسه و متخصصین سازمان ملل‌متحد (یونیدو) دوره بازاریابی‌و حسابداری صنعتی نیز دراین اموزشگاه دائر گردد.

نمایشگاه عکس

اکنون‌مایه کمال افتخارومباهات اتاق بازرگانی و صنایع و معادن ایران است که هم زمان باجشن پرافتخار بنیانگذاری شاهنشاهی ایران این آموزشگاه نیز گشایش مییابد.

همچنین‌برای بزرگداشت جشن افتخار آفرین بیست و پنجمین‌سده بنیانگذاری شاهنشاهی ایران‌اقدام بایجاد نمایشگاه عکس از پیشرفت های صنعتی‌ایران‌شده است که از خانم ها وآقایان تمنی میشود پس از گشایش آموزشگاه بازرگانی از نمایشگاه‌عکس‌درطبقه اول‌ساختمان نوبنیاد بازدید فرمایند.

اکنون بنام نامی شاهنشاه‌آریامهر رهبرملت ایران بسوی تمدن بزرگ از لوحه نام آموزشگاه بازرگانی اتاق پرده برداری میشود.

بعد از قرائت سخنرانی رئیس اتاق بازرگانی و صنایع و معادن ایران ، متن تلگرافی که از جانب حاضرین در مراسم نیایش بمنظور بزرگداشت از جشن های فرخنده شاهنشاهی جهت‌مخابره به‌پیشگاه شاهنشاه آریا مهر تهیه شده بود، قرائت گردید و باابراز احساسات حاضرین تصویب شد.

در خاتمه‌از لوحه نام آموزشگاه بازرگانی اتاق پرده‌برداری شد.

بازار سیاه سیگار درکوهبنان !

محصولات دخانیات ایران در کوهبنان کمیاب است .

بنا به گزارش خبرنگار ما در کوهبنان : چند روزی است که سیگار های زر ، هما بیضی وویژه در کوهبنان تقریبا نایاب شده وبه طور کلی بازار سیاه پیدا کرده است . به طوریکه هر بسته سیگار زر به مبلغ ۲۵ ریال به فروش می رسد .

سالن سرپوشیده کورش کبیر سنندج توسط استاندار کردستان گشایش یافت

صبح دیروز سالن سرپوشیده کورش کبیر سنندج طی مراسمی توسط آقای رئوفی استاندار کردستان گشایش یافت و مورد بهره‌برداری قرار گرفت .

دراین مراسم ابتدا آقای کیانفر رئیس اداره کل تربیت بدنی و تفریحات سالم استان گزارشی قرائت کرد ، سپس آقای رئوفی مطالبی در زمینه گشایش سالن سرپوشیده کورش‌کبیر بیان داشت و آنگاه با پرتاب توپ توسط آقای استاندار مسابقات بسکتبال جام کوروش‌کبیر در سنندج آغاز گردید .

سالن ورزشی کورش کبیر سنندج در زمینی بمساحت ۹۲۰ متر مربع وباهزینه‌ای معادل چهار میلیون و پانصد هزار ریال ساخته شده است .

دراین سالن میتوان ورزشهائی مانند والیبال ،بسکتبال ، کشتی ، بوکس و ژیمناستیک را برگزار کرد .

زن وشوهر قاچاقچی در برابر دادرسان

شوهر در ۷۰ سالگی محکوم به زندان شد ...

مردی در ۷۰ سالگی باهمسرش «گوهر» بجرم اختفای مواد مخدر در برابر دادرسان دادگاه جنائی اصفهان قرار گرفت و به۶ ماه زندان و پرداخت سیصد و یکهزار وپانصد ریال جریمه محکوم شد .وی عبدالکریم کبیری نامدارد.

طبق گزارش خبرنگار ما در اصفهان : محاکمه زن و شوهر متهم دردادگاه بریاست آقای نصرت‌الله رامنجات صورت گرفت .

گوهر به‌اتهام معاونت در اختفای تریاک دستگیر و زندانی شده‌بود.

پذیرائی روستائیان ازفرما ندار کل کانادا

قبلااطلاع داده شد : فرماندار کل کانادا در خلال شرکت در مراسم‌جشن‌شاهنشاهی‌درباسارگاد عازم «سیوند» فارس شد و در یک‌جشن عروسی شرکت کرد . عکس فرماندار کل کانادا و همراهان را که مورد استقبال‌گرم «سیوند»ی‌ها قرار گرفتند نشان‌میدهد . اهالی سیوند از فرماندار کل کانادا و همراهان پذیرائی‌کردند .

بزرگترین فرامید تاریخ‌در کرمان

هیچ وسیله ونیروئی‌نمیتواند شادی واحساس‌عمیق‌مردم را درجریان‌جشنها‌بازگوکند .

انجمن شهرازاستاندار وشهردار تجلیل کرد

جشنهای دوهزاروپانصد ساله شاهنشاهی ـ پدیده های‌تازه‌ای را که از جنبه علمی نیز در خور بررسی است‌بوجودآورده است. تداعی تاریخ عظیم و کهنسال این مردم دگرگونی های عینی مهم در شئون زیستی وروانی جامعه ایرانی پدید آورده‌است. احساسات و هیجانات و عواطف طبیعی و اصیل مردم در زمینه نشاندادن پیوند استوار و تزلزل ناپذیر آنان با نظام تاریخی سلطنت وشور و شادی و جشن آنهانسبت به‌شاهنشاهی دوهزارو پانصد ساله باهیچ فرهنك و کلماتی توصیف‌پذیر نیست و نمونه آن‌در تاریخ کمتر دیده شده است عظیم‌ترین و باشکوه ترین کارناوال های شادی در خیابان های کرمان‌به براه افتاده ـ کوچه ها ـ میدان ها ـ خیابانها و مغازه ها وجب‌ـ

■ جب ـ تزئین شده و امواج نور پهنه کرمان‌را چنان‌درخشان و زیبا کرده که براستی بازگو کننده شادی و شور و اشتیاقی است که فقط یکبار ممکن‌است در تاریخ جامعه‌ای رخ دهد خوشوقتانه به مناسبت جشن های دوهزارو پانصد ساله کارهای عظیم عمرانی بسیاری در کرمان انجام شده که شرح هر یك در حوصله این مقوله نمی ـ گنجد . بدیهی است اینهمه با همت و مساعی آقای معتمدی استاندارانجام شده که فهرستی از چند نمونه آنها را بازگومی کنم .

۱ـ ساختمان خانه شهر که حقیقتا مایه‌آبرومندی شهرشده.

۲ـ تاسیس کتابخانه کودك

۳ـ انتقال آب حسین‌آباد که از مهمترین اقدامات شمرده می شود .

٤ـ توسعه تصفیه‌خانه‌و شبکه لوله کشی شهر .

۵ـ بهداشتی کردن کارگاه های قالی‌بافی و بیمه کارگران

٦ـاحداث بولوار بزرك‌رضاشاه کبیر که کار اسفالت آن نیزبه تازگی شروع شده .

۷ـ کمك در امر ساختمان ایستگاه تلویزیون

۸ـ اسفالت ۱۲۰۰ متر از خیابان‌ها و کوچه های شهربه مبلغ ۳۰۰۰۰۰۰۰ ریال (سی میلیون)

۹ـ اقدام در مورد تشویق مردم‌به خریداوراق بنای‌مدارس یادبود .

۱۰ ـ طرح تهیه پیکره شاهنشاه آریامهر که در دست اقدام است بدین ترتیب در حقیقت با اقدامات آقای‌معتمدی استاندار و بهمکاری مهندس کارگرشهردار یك‌سلسله کار های عمرانی اساسی‌در این‌شهر انجام شده که همه آنهابشکوه و عظمت جشن های دوهزارو پانصد ساله مایه بیشتری‌داده است بهمین جهت مردم کرمان خود را در جریان برگزاری جشنها سربلند و سرافراز احساس میکنند‌در جلسه انجمن شهر کرمان که بریاست آقای عباس اژدری رئیس انجمن شهر در محل شهرداری تشکیل‌شد مسائل جشنهای دو هزاروپانصد ساله در کرمان مورد بررسی و ارزیابی قرار گرفت در این جلسه از خدمات آقای‌معتمدی استاندار کرمان و مهندس کارگر شهردار تجلیل به عمل آمد و انجمن مساعی آنان را در زمینه جشن ها ستود انجمن همچنین در جلسه خود از عموم مردم کرمان که از هرصنف و دسته و طبقه در جشن های دو هزارو پانصد ساله شرکت کرده و عالی ترین احساسات وعواطف خود را نسبت به شاهنشاه‌بزرك آریامهر نشان داده‌اند‌سپاس‌ـ گزاری کرد. درواقع بزرك‌ترین رویداد تاریخ در کرمان بوجود آمد و همین است که باید گفت هیچ نیروئی قادر نیست که هیجانات عاطفی مردم را نسبت به جشنها بیان کند و عظمت شادی آنان را بازگو کند .

نیایش یکصدهزار نفری در استادیوم آریامهر

در پیشگاه شاهنشاه، شهبانو، اعضای خاندان جلیل سلطنت و میهمانان عالیقدر

یکصد هزار نفر در ورزشگاه آریامهر برای پیروزی و توانائی شاهنشاه و سربلندی ایران دست به دعا برداشتند

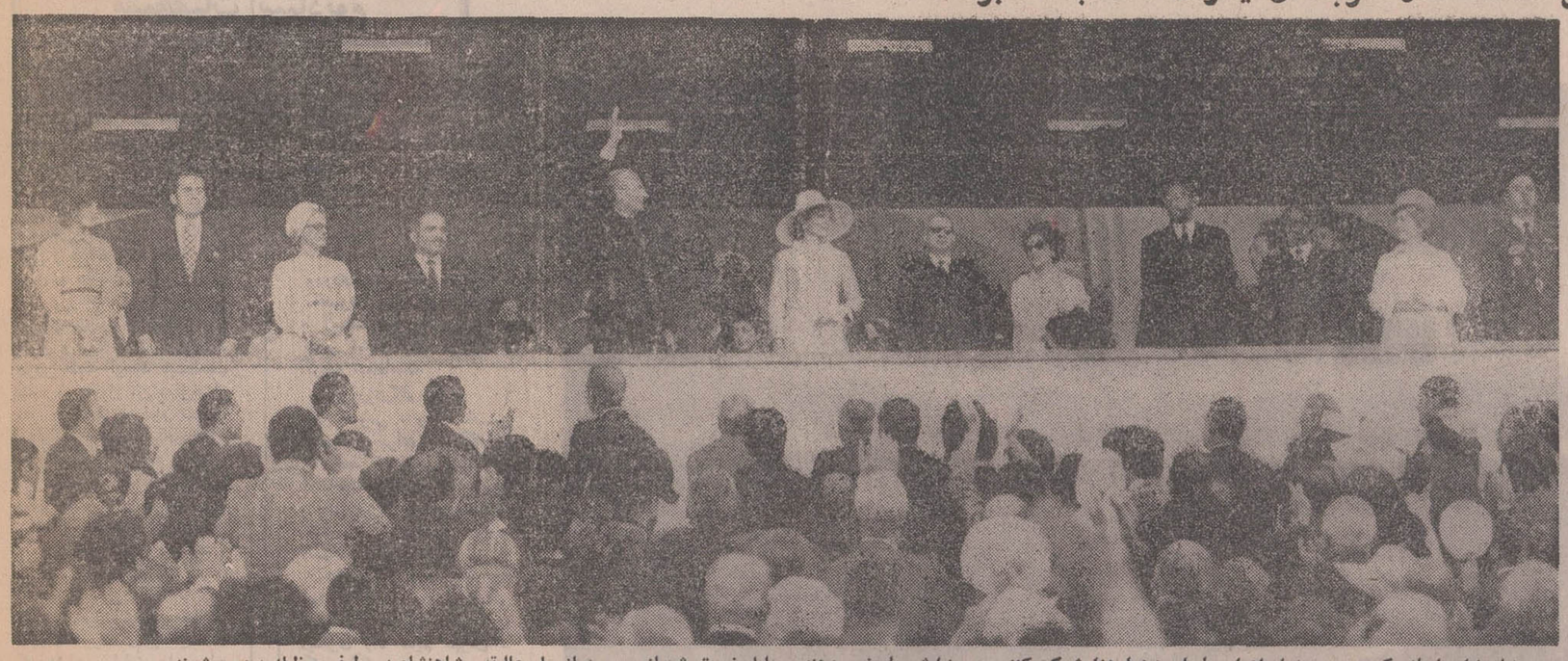

شاهنشاه با بلند کردن دست به ابراز احساسات دهها هزارشرکت کننده در نیایش پاسخ میدهند . علیاحضرت شهبانو و میهمانان عالیقدر شاهنشاه در طرفین معظمله دیده میشوند .

عملیات ورزشی دیروز

استادیوم آریامهر بی نظیر بود

عصر دیروز در پیشگاه شاهنشاه آریامهر ، علیاحضرت شهبانو، والاحضرت ولایتعهد و میهمانان عالیقدرشان جشن بزرگ ورزشی و مراسم نیایش در استادیوم یکصد هزارنفری آریامهر برگزار شد و با همین مراسم این استادیوم افتتاح گردید.

فیروزمجللی : یکشنبه ۲۵ مهر ماه تا ساعت ۲ بعدازظهر بیشتر مدعوین جشن ورزشی به استادیوم آمده بودند و با بی‌صبری انتظار تشریف فرمائی موکب ملوکانه را می کشیدند . شخصیت های خارجی مقیم ایران و شخصیت های مملکتی نیز به تدریج وارد، ودرجایگاه های مخصوص خود مستقر شدند.

استادیوم آریامهر با ۳۲۰ هکتار مساحت و ۱۷۶ هکتار جنگل کاری اطراف آن در شمال غربی تهران واقع شده و گنجایش یك صد هزارنفر دارد .

دراستادیوم آریامهر ، زمین فوتبال ، پیست دو ومیدانی ، تابلو وساعت الکترونیکی ونور کافی برای استفاده درشب و همچنین دریاچه‌ای به طول ۳۵۰ متروعرض ۲۸ متر تعبیه شده است وتاسال ۱۹۷۴ که بازیهای آسیائی درایران برگزار می‌شود ،چندین سالن تمرین و چهار درخروجی دیگر ، محل استقرار تیمها و محل ژیمناستیك ساخته می ـ شود.

مقابل جایگاه مخصوص دانشجویان دانشکده افسری با مقوا های رنگی نشسته بودند و در مراسم جشن تصویرهائی بااین مقوا های رنگی میساختند. دسته‌های موزیك ارتش های شش کشور الجزایر، اردن ، کویت، پاکستان ، رومانی و سویس در استادیوم حضور داشتندو آهنك هائی مینواختند .

قبل از تشریف فرمائی اعلیحضرتین و میهمانان عالیقدرشان، شرکت کنندگان ایرانی و خارجی کنگره ایران شناسی نیزوارداستادیوم شدندو درطرفین جایگاه مستقر گردیدند

تشریف فرمائی

ساعت چهار بعدازظهر شاهنشاه، شهبانو ، والاحضرت ولایتعهد، والاحضرت فرحنازووالاحضرت علیرضا پهلوی وارد استادیوم شدند وشخصیتهای مملکتی از اعلیحضرتین و والاحضرتها استقبال کردند .

در این موقع دو تن از قهرمانان دختر و پسر عضو تیمهای ملی ایران ، دوشیزه فروزنده شمیرانی (قهرمان تنیس روی میز) و شمس‌الدین سید عباسی (قهرمان کشتی) دسته گلهائی تقدیم نمودندو شاهنشاه آریامهر از لوحه استادیوم پرده برداری کردند ، سپس اعلیحضرتین از میهمانان عالیقدرشان که به استادیوم وارد شدند استقبال نمودند و از نمایشگاه عکسهای ورزشی که بمناسبت جشن شاهنشاهی ترتیب یافته بود دیدن فرمودند وباتفاق میهمانانشان به جایگاه سلطنتی واقع در طبقه دوم و قسمت غربی استادیوم قدم گذاردند ، جمعیت بشدت ابراز احساسات میکرد وغریو شادی آنان در محوطه استادیوم‌طنین خاصی انداخت جمعیت در حدود یکصد هزارنفر بودسرود شاهنشاهی نواخته شد .

روی صفحه الکترونیک ورود اعلیحضرتین به زبان‌های فارسی و انگلیسی نوشته شد قبل از تشریف فرمائی نیز جمله « به ورزشگاه آریامهر خوش‌آمدید» منعکس بود .

نیایش

پس ازخاتمه سلام‌شاهنشاهی، تیمسار سپهبد امجدی معاون نخست وزیروسرپرست سازمان تربیت بدنی خیرمقدم عرض نمود . در همان حال ترجمه انگلیسی عرایض تیمسارامجدی روی صفحه الکترونیك منعکس میشد .

معاون نخست وزیر وسرپرست سازمان تربیت‌بدنی ضمن‌عرض خوش آمد و ابراز سپاس جامعه ورزشکاران ایران طی سخنانی گفت شاهنشاها هم اکنون در این لحظات جاویدان که برگذرگاه تاریخ کهن ایران ایستاده‌ایم مردم ایران از دور ترین روستا ها تاپرجمعیت‌ترین شهر ها با قلب هائی لبریز از احساس آریائی در برگذاری جشن دو هزار و پانصدمین سال بنیانگذاری شاهنشاهی ایران همه گوش بفرمانند و نمایندگان آنان‌باایمانی استوار به حماسه پرشکوه شاهنشاهی ایران در این میعادگاه گرد آمده‌اند تا با کسب اجازه از پیشگاه مبارك شاهانه با کلام جان‌به‌نیایش برخیزند ـ نیایش بدرگاه دادار جان آفرین که اورنگ شاهنشاهی مقدس ایران زمین‌رابخرد وهوشمندی شاهانه آریامهر دادگر زینت بخشیده و همه نیکی ها را به ملت ایران ارزانی داشته‌است.

پس از پایان گزارش معاون نخست وزیروسرپرست‌سازمان تربیت بدنی و صدور اجازه آغاز جشن از جانب شاهنشاه مراسم نیایش باشکوه و ابهت خاصی اجرا شد . همزمان با برگزاری این مراسم درسراسر کشور نیز مراسم نیایش انجام گرفت و در استادیوم آریامهر یکصد هزار نفر «آمین» گفتند.

یکهزار نفر از دانش‌آموزان تهران همراه بادسته‌های موزیك سرودجشن را خواندند .

اولین تصویر

اولین تصویری که روبروی جایگاه نقش پیداکرد ، درفش کاویانی بودو درهمین زمان نیز از دورتادور استادیوم ۲۵۰۰ بادکنك به‌نشانه ۲۵۰۰ سال شاهنشاهی ایران به هواپرتاب شدو۱۰۰ خمپاره شلیك شد و همراه آن ، چتر هائی درهوا بازشد که در دنباله آن پرچم ایران و شعارهای میهنی‌نصب بود.

پس از خاتمه سرود ، مراسم رژه آغاز گردید . درپیشاپیش رژه‌روندگان تیمسار سپهبد امجدی‌وسپس‌پرچم‌تربیت‌بدنی‌بر دوش کریم زندی قهرمان‌سابق دوومیدانی ودکتررهنوردی دبیر کل کمیته ملی‌المپیك ،روسای فدراسیون ورزشی ، قهرمانان ملی‌دختر وپسر ، نمایندگان دانشگاه هاو مدارس‌عالی باپرچم های مخصوص ، نمایندگان دانش‌آموزان دبیرستان های تهران ، نمایندگان پیش ـ آهنگان ونمایندگان سازمان جوانان‌شیروخورشیدنمایندگان پلیس مدارس ، نمایندگان دانش‌آموزان آموزشگاه خیریه فرح پهلوی‌وباشگاه های‌تهران ومدیریت تربیت بدنی ارتش‌و نیرو های مسلح شاهنشاهی از برابرجایگاه رژه‌رفتند . درتمام مدت رژه کلیه حاضران در استادیوم بپا خاسته بودند و ابراز احساسات می کردند .

دراین موقع تصاویری‌روبروی جایگاه از قبیل «خوش‌آمد » به سه‌زبان فارسی ،انگلیسی و فرانسه نقش می‌بست . پس از پایان‌رژه عملیات ورزش‌باستانی بوسیله یك هزار تن از ورزشکاران باستانی آغاز شد. ابتدا اتومبیل مرشد که‌بطور زیبائی بانقش سرستون های تخت‌جمشید تزئین شده‌بودوارد شد. سپس شعبان جعفری‌باتفاق ورزشکاران باستانی واردصحنه شدندو خاطره جالبی را برای مردم زنده کرد .

خبرنگاران خارجی باین‌برنامه ومیل‌بازی ، شنا ، چرخ ،بازی باکباده خیره شده‌بودند .

مرشد نیزباخواندن‌اشعارحماسی وزدن ضرب ورزشکاران را در تمام مدت همرامی می کرد . و شعر های میهنی میخواند. در این هنگام شکل همای سمبل شاهنشاهی هخامنشی درروبروی جایگاه نقش گرفت (این‌نقوش وتصاویر بوسیله مقوا های‌رنگی ساخته میشد)وآنگاه بنا های تخت‌جمشید جایگزین سلسله هخامنشی گردید.

نرمش

پس از خاتمه ورزش باستانی از چهارطرف میدان یکهزاردختر وپسر با لباس‌های متحدالشکل واردمحوطه چمن شدند ،دخترها شیئی شبیه بادبزن وپسران یك بشکه رنگی بدست داشتند و حرکات نرمش‌جالبی‌انجام دادند واز در جنوبی‌میدان خارج‌شدند. آنگاه هزار و دویست نفراز دانشجویان دانشکده افسری شهربانی که عضو باشگاه‌پاس میباشندواردمیدان‌شدندوحرکات نرمش انجام دادندوباتشکیل پیرامید های‌مختلف موردتحسین حاضرین قرار گرفتند.

موتوسیکلت سوارها

دراین هنگام بنای تخت‌جمشید تصویرفروهر سمبل زرتشت ، آرامگاه کورش در پاسارگاد ، طاق کسری ، مسابقه چوگان نقوش بناهای تاریخی اصفهان روبروی جایگاه‌نقش‌بست.

زمانی‌که اعضای باشگاه پاس محوطه چمن راترك می کردند موتورسواران دختروپسر پلیس از جنوب میدان وارد محوطه چمن شدندوپس از یك دور با موتورپیرامید ساختند.

سپس دو مانع دروسط چمن‌به ترتیبی قرارگرفت که دروسط یکی‌از آن‌موانع چهار اتومبیل که‌روی هر یك از سمت چپ‌به راست اعداد دو، پنج ، صفر، صفر (۲۵۰۰) نوشته شده بودقرارگرفت.

موتور سواران بترتیب یکدختر و یك پسر از دو مانع که یکی در وسط آن این چهاراتومبیل قرار داشت و با یك سراشیبی از زمین شروع میشد و تا ارتفاع یك اتومبیل بالا میرفت و یك مانع دیگر که ارتفاع ۴۰ تا پنجاه سانتی متری داشت عبور میکردند در پایه مانع دوم اول چهار دختر پلیس موتور سوار دراز کشیدند و به ترتیب هر بارکه‌یك موتورسوار از روی مانع میگذشت یك دختر دیگر کنار آنان دراز می کشید تا تعداد به دوازده نفر رسید و موتور سواریکه روی این مانع میرسید از عرض بدن ۱۲ نفر می‌پرید .

این برنامه‌مورد تحسین‌مدعوین قرار گرفت .

هنگام اجرای این برنامه نیز سلسله اشاریه نقش‌و نگار آن‌زمان‌نقش گرفت سپس‌دانش آموزان آموزشگاه جمعیت خیریه فرح پهلوی با تیکه های طناب و بادکنك وارد میدان شدند و پس از یك برنامه جالب نرمش بادکنك های خود را بهوا پرتاب کردند که در میان بادکنك یك کتیبه کورش نمایان شد .

سربازان گارد شاهنشاهی آخرین قسمت برنامه نرمش‌را اجرا کردند و همراه با تفنگ عملیات‌بسیارجالبی ارائه دادند وآنگاه درمیان ابرازاحساسات مردم سرود مخصوص خواندند و سلام شاهنشاهی ختم‌برنامه جشن را اعلام کرد .

پس‌ازخاتمه سرودشاهنشاهی، اعلیحضرتین و میهمانان عالیقدرشان استادیوم را ترك کردند .

در زمان اجرای برنامه جالب گارد شاهنشاهی جمله های سلسله پهلوی ، خدا، شاه ، میهن، ۲۵۰۰ سال‌شاهنشاهی، پاینده شاهنشاهی ایران و تصاویر شاهنشاه آریامهر ، علیاحضرت شهبانووالاحضرت ولایتعهد بطور جداگانه و اعلیحضرتین و ولیعهد باهم نقش گرفت و هنگامیکه‌سران کشور ها میدان را ترك می کردند بناهای تخت جمشید ساخته‌شده‌بود.

پس‌ازاینکه اعلیحضرتین ، والاحضرت هاو میهمانان‌عالیقدر شاهنشاه‌استادیوم راترك کردند، چندبرنامه‌هنری‌وسیله هنرمندان رادیو تلویزیون ایران برگزار شدوکسانی که در این جشن شرکت کرده بودند استادیوم آریامهر را باخاطره فراموش نشدنی‌ترك نمودندوبانظم وترتیب خاصی به‌شهر بازگشتند .

برنامه‌جشن راآقای‌رضا کاشفی معاون سازمان تربیت بدنی‌اداره می کرد .

امروز هیچکس پشت درهای استادیوم نماندو تمام کسانی‌که آرزوی تماشای‌شرکت درجشنی راکه با حضور اعلیحضرتین برگزار می‌شدداشتند به‌آرزوی خودرسیدند .درگذشته به علت محدود بودن «جا» درامجدیه بیشتر علاقمندان کارت بدست نمی‌آوردند.

در پایان مراسم استادیوم آریامهر ، نظر چند نفر ازجمله دو خارجی را درباره نیایش و عملیات ورزشی این ورزشگاه سئوال‌کردم. متفقاگفتند نیایشی آسمانی بود که تاکنون نظیرش را ندیده بودند . آنها همچنین گفتند که تاکنون چنین عملیات ورزشی جالبی را تماشا نکرده بودند . یکی از دو خارجی اظهار داشت‌من در بسیاری از ممالك استادیوم های مختلفی‌را دیده‌ام اما هیچ کدام به عظمت استادیوم آریامهر نبوده‌اند . این استادیوم‌امروزابهت‌خاصی داشت و مرا تحت تاثیر قرار داد ، حضور شاهنشاه وسران چند کشور برشکوه و جلال مراسم امروز افزوده بود .

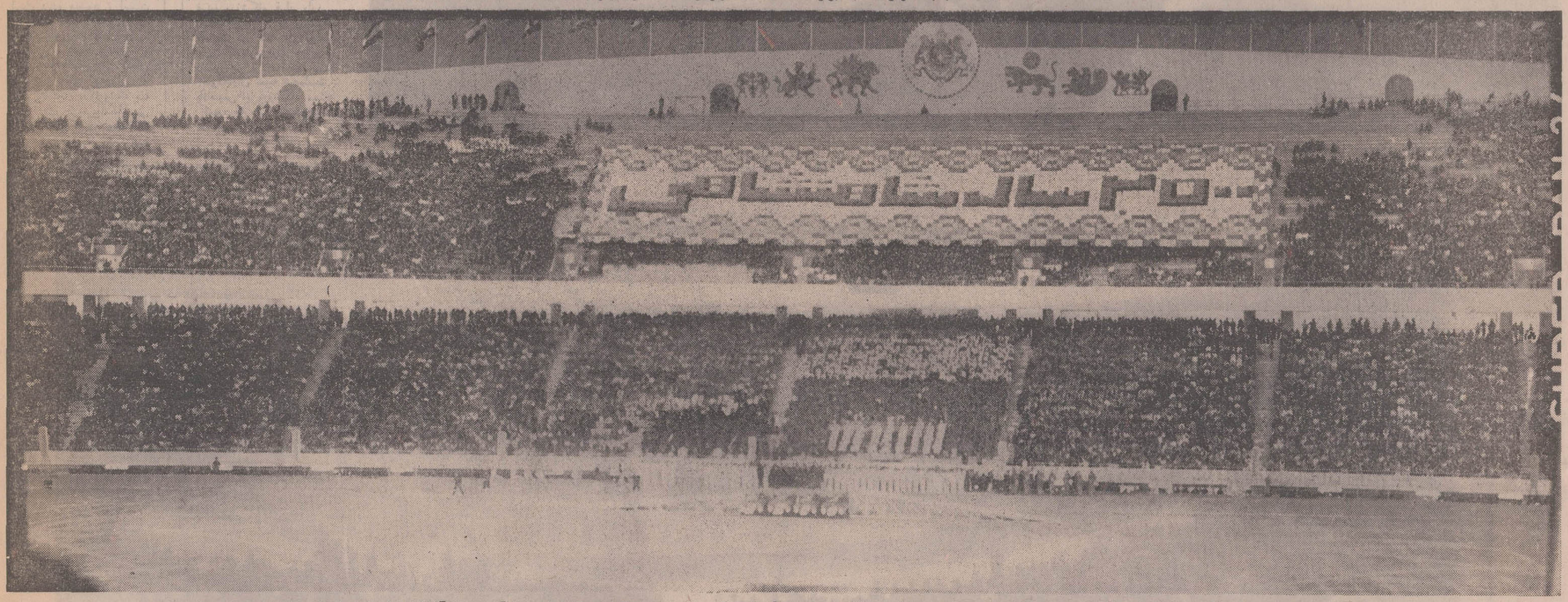

دیروز در عملیات ورزشی استادیوم آریامهر ، ورزشکاران با مقواهای الوان علائم و جملاتی بوجود می آوردند . عکس بالا عبارت «۲۵۰۰ سال شاهنشاهی» را که بوسیله آنهانوشته شده‌است نشان میدهد

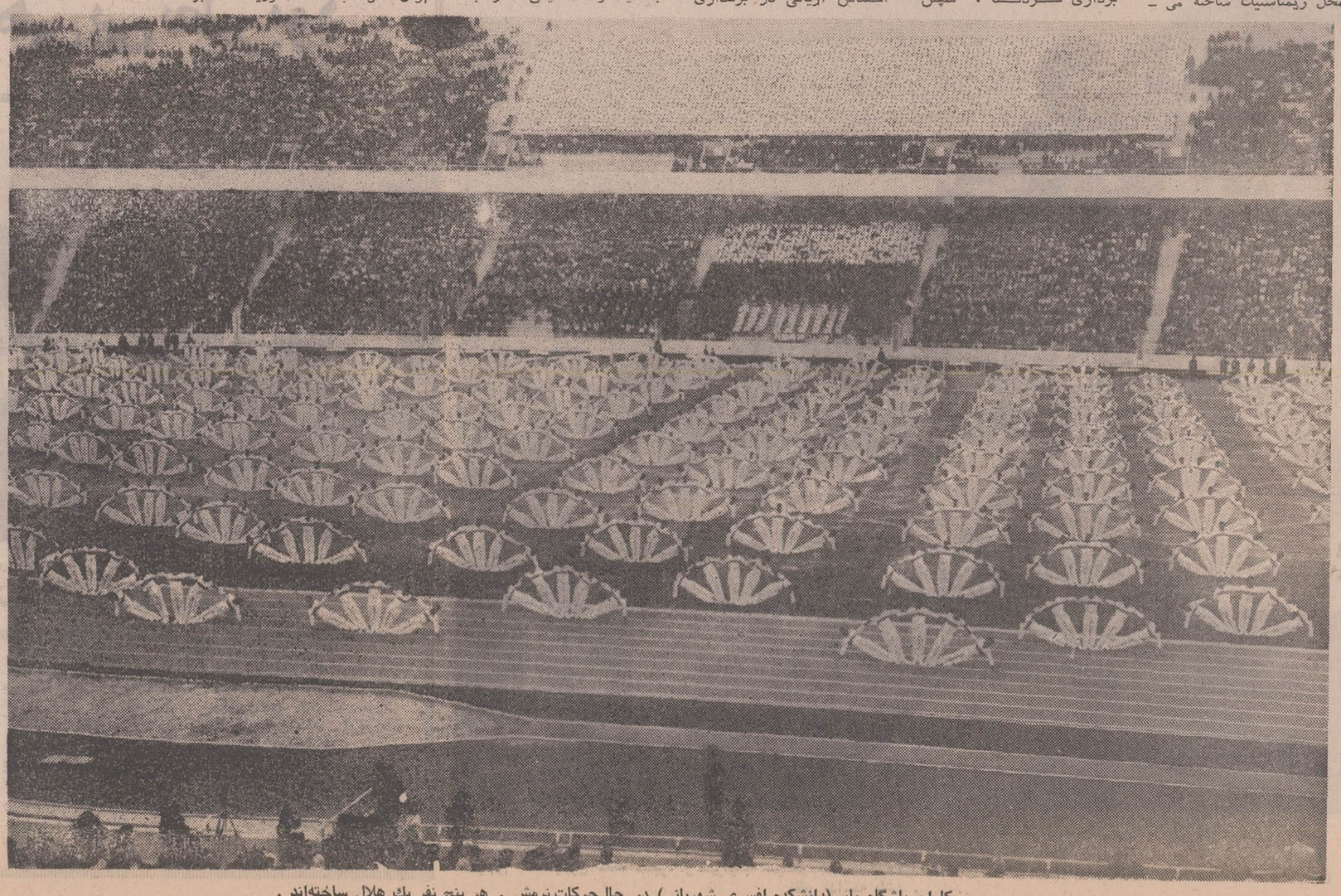

ورزشکاران باشگاه پاس(دانشکده افسری شهربانی) در حال‌حرکات نرمش . هر پنج نفر یك هلال ساخته‌اند .

ورزشگاه یکصدهزار نفری آریامهر

مسئله کمبود «جا» راحل کرد

مشخصات استادیوم

ورزشگاه بزرك یکصد هزار نفری آریامهر در شانـــزده کیلو متری غرب تهران‌قرار گرفته است ، کار ساختمان این ورزشگاه حدود دوسال قبل آغاز شد و ده هزار مهندس ، سرکارگر ، کارگر فنی و ساده کار ایجاد آنرا برعهده داشتند .

ورزشگاه بزرگ آریامهر دارای دیواره های بلند در شرق وغرب است .ورزشگاه دردو طبقه ایجاد شده‌است که طبقه اول آن چهل‌هزار نفر و اشکوب دوم شصت هزار نفر و جمعا یکصدهزار نفر گنجایش دارد . ایـن ورزشگاه دارای پارکینگ های مجهزی است که مـی تواند اتومبیل‌های تماشاگران را در خود جای دهـد . جایگاه مخصوصی در غـرب استادیوم قرار دارد ، در قسمت شرق روبروی جایگاه علامت شیر های بپا ایستاده که نشان سلطنتی ایـران است دیده میشود . ایـن ورزشگاه مجهز بزمین چمن فوتبال ، پیست کامل دو ـ ومیدانی ، زمین پرشها و پرتاب ها ، لباس‌کنی، اطاق ماساژ ، اطاق داوران و دوش‌وتابلوی الکترونیك بـه زبان های فارسی‌وانگلیسی است که رکوردهای‌مسابقات را لحظه به لحظه نشان می دهد.

درپشت‌استادیوم دریاچه‌ای بطول ۱۲۵۰ متروپهنای ۲۵۰ مترایجادشده که گنجایش ۸۰۰ هزار متر مکعب آب را دارد.

استادیوم دارای هشت در ورودی‌است‌یك‌دربرای‌جایگاه مخصوص ورود خبرنگـاران با آسانسور و هفت‌در برای سایر تماشاگران در نظـر گرفته شده‌است.

این‌ورزشگاه دارای ۲۰ تلفن عمومی ، و۲۰ تلفـن خصوصی برای خبرنگاران‌و ۶۰ خط خصوصی بـرای ارتباطات رادیو و تلویزیون وتلفنی بین‌المللی ودودستگاه تلکس‌است . ضمنا دوازده دستگاه تلکس دیگر نیز به زودی دراین ورزشگاه براه خواهد افتاد . دوراه (یکی بزرك راه تهران ـ کرج و دیگری راه قدیم تهران ـ کرج)که‌در قسمت شرق و غرب ورزشگاه قرار دارد . تماشاگران را به ورزشگاه هدایت می کند. در ایـن ورزشگاه‌تلویزیون مداربسته رنگی نیز برای استفـاده خبرنگاران تعبیه شده‌است . باتاسیس این‌ورزشگاه مسئله کمبود جا هنگام مسابقات‌حل شده‌است.

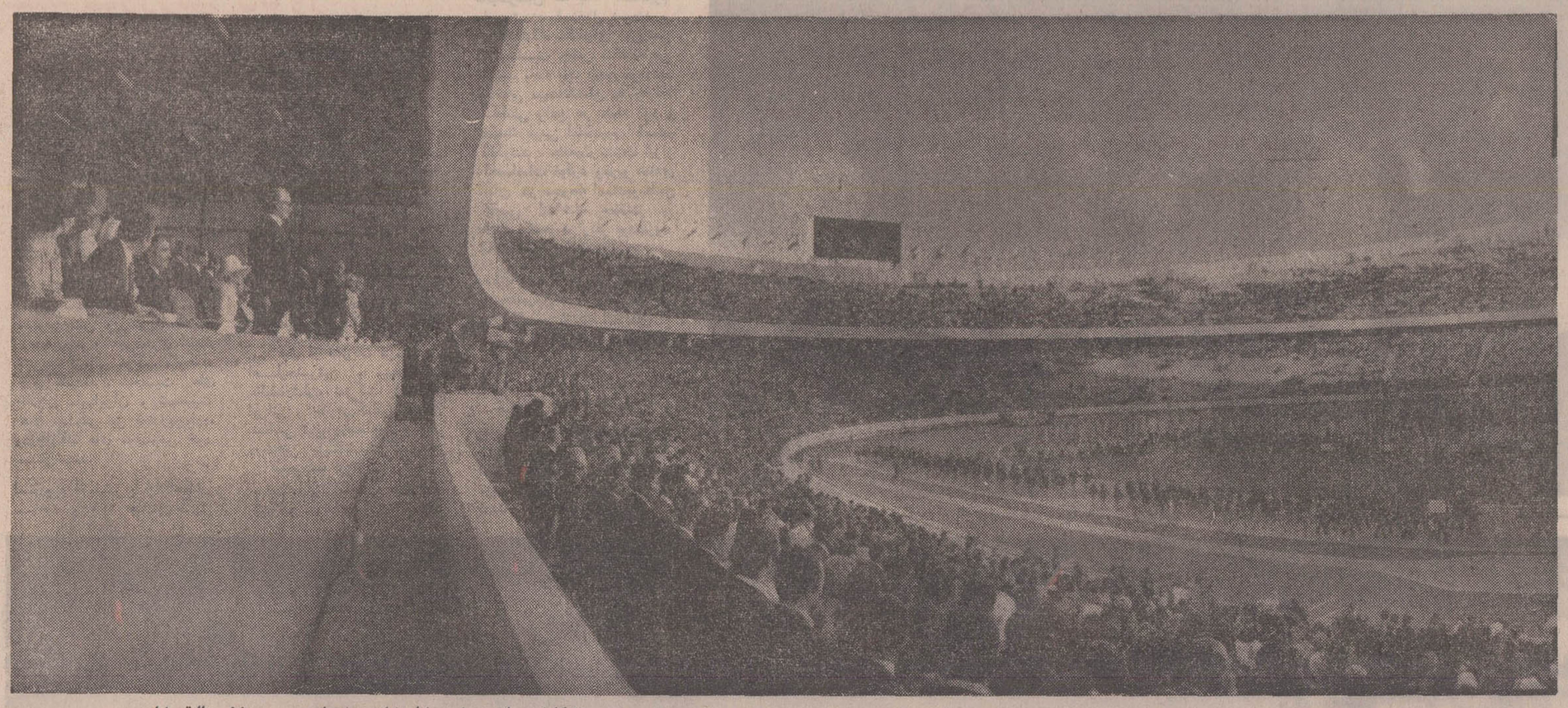

رژه ورزشکاران از برابـر شاهنشاه ، شهبانو و میهمانان عالیقدرشان

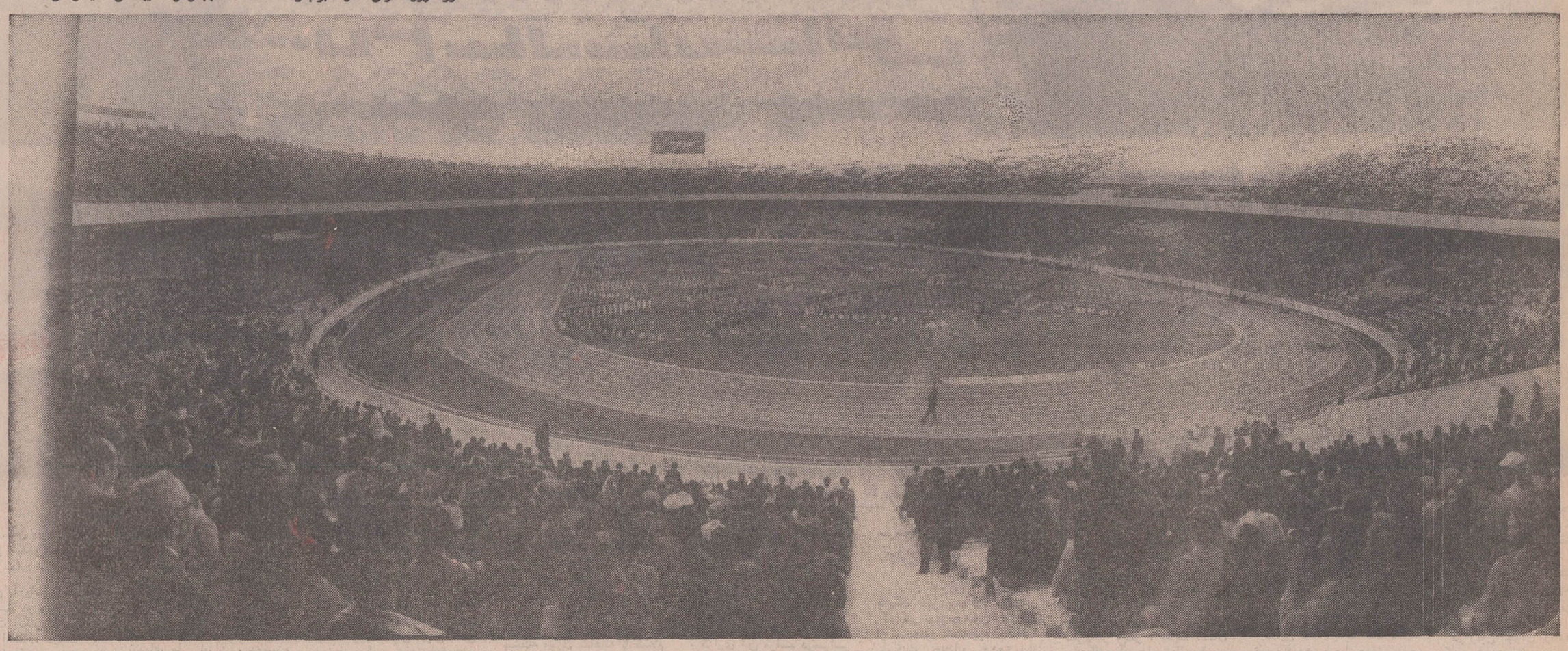

منظره دیروز استادیوم یکصد هزار نفری آریامهر

سازمان‌دهی جشن شاهنشاهی بی نظیر بود

خبرنگاران ما که مامور تهیه اخبار جشن شاهنشاهی ایران بودند گزارش دادند که سازمان دهی جشن ونظم وترتیب خاص آن حیرت‌آور واعجاب انگیز و درخور هر‌گونه تحسین‌بود.

برنامه های جشن با همان دقتی که تنظیم شده‌بود اجرا می شد ، دراین برنامه هاو پذیرائی وراهنمائی میهمانان‌و خبرنگاران کوچکتریـــن نقصی بچشم نمیخورد .

یك خبرنگار ما در باره تنظیم برنامه برای صد هـا خبرنگار ، فیلمبردار وعکاس خارجی که از اکناف جهان به‌ایران آمده‌اند می گوید: تسهیلاتی که برای ایـن عده فراهم شده‌بود بی نظیر وتحسین آمیز بود .

هر خبرنگار خارجـــی «راهنما» داشت ، زبان‌مشترك خبرنگاران فرانسه وانگلیسی بود،ولی بعضی از خبرنگاران جز زبان مادری خود زبـان دیگری نمی‌دانستند مثلایکی از آنها که خبرنگار یـك روزنامه چاپ اتیوپی بودهیچ زبانی جز زبان بومی خـود نمی دانست ولی‌برای ایـــن خبرنگار هم راهنما گذارده بودند که به‌زبان او آشنائی داشت، زبانهای‌رایج‌انگلیسی، فرانسه ، آلمانی ، ایتالیائی، اسپانیائی ، عربی‌وروسی‌بود.

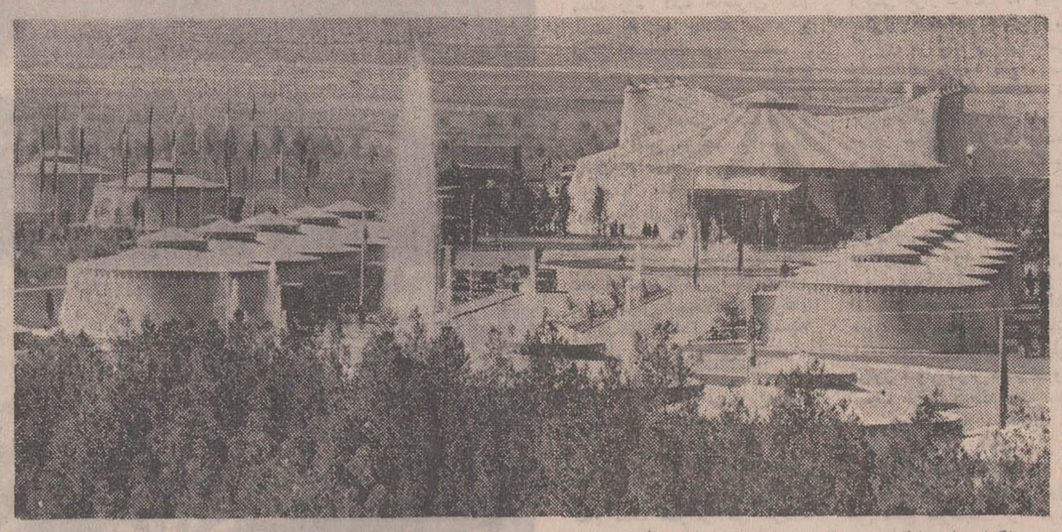

خبرگزاریهای خارجی درباره جشنهای شاهنشاهی علاوه‌برخبر ، عکس های جالب متعددی‌نیز بدنیا فرستاده‌اند . عکس بالا که ازطرف خبرگزاری فرانسه درجهان منتشر شده است منظره‌ای‌از سراپرده های سران کشور ها در تخت جمشید را نشان می دهد . سراپرده بزرگی که محل پذیرائی میهمانان شاهنشاه و شهبانو بود نیز در عکس دیده میشود .

دستگاه تلکس هر آن ارتباط هر خبرنگار را بـا مرکز روزنامه یا رادیو و تلویزیونش برقرار می کرد. آنها باتلفن باسراسر جهان می‌توانستند هر آن که مایل بودند صحبت کنند.

ترتیبی داده شده بود که روزنامه های جهان سریعا شیراز میرسید . بیش‌از هر کشوری از فرانسه خبرنگار به‌شیرازآمده‌بود .

فعالیت‌چشمگیر وزارت اطلاعات‌در امر هدایت گروه انبوه خبرنگاران‌ونویسندگان مهمترین روزنامه ها قابـل تحسین بودواین کار نتیجـه زحمات مداوم آقای فرهـاد نیکوخراه‌معاون‌وزارت‌اطلاعات وآقای دکتر زرنگار مدیـر کل مطبوعات این‌وزارت‌خانه بود . راهنمائی خبرنگاران و تسهیل کار آنان باعث شد که‌انعکاس اخبار مربوط به‌با شکوه‌ترین جشن تاریخ‌بشر بنحوشایسته‌ای صورت گیرد. البته در همه‌مواردجشن ،دقت و نظم بی نظیری به چشـم میخورد پذیرائی از سران و نمایندگان ممالك مختلـف وترتیب دادن جالب‌ترین رژه جهان امری‌بسیار دقیق بود که‌به‌نحوی شایسته صورت گرفت واین‌نیست مگرقدرت سازمان دهی ایرانی‌و تلاش پی‌گیر مسئولان جشن ، نظم ودقت‌درتمام جزئیات مربوطبه جشن بچشم میخورد ، حتی در چراغانی‌شهرهاوبرگزاری مجالس جشن‌وسرور .

گوشه‌ای ازاجتماع خبرنگاران خارجی .

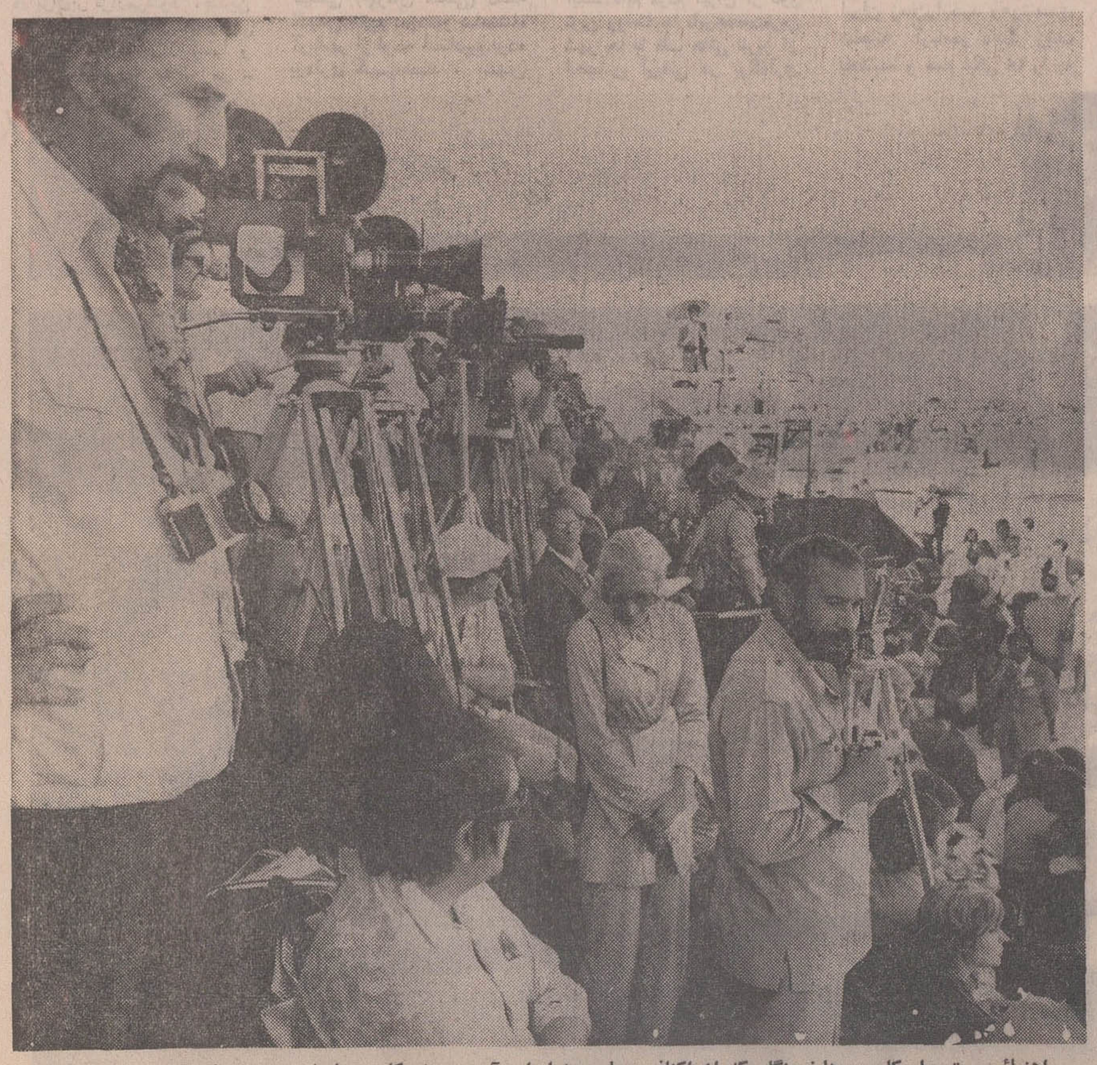

راهنمائی و تسهیل کار صدها خبرنگار که از اکناف جهان بـه ایران آمده بودند کار ساده‌ای نبود ، ولی قدرت سازمان دهی جشن آنچنان با دقت عمل کرد که این عده موفق شدند بنحوی شایسته اخبار و عکسها وفیلمهای لازم را تهیه کنند . خبرنگاران خارجی ۱۰ میلیون کلمه «خبر» از شیراز به سراسر جهان‌مخابره کردند. اطاق تلکسی که برای‌آنها ترتیب یافته بود شاید تا کنـون نظیر نداشته باشد .

شماره مخصوص جشن‌های ۲۵۰۰ ساله شاهنشاهی ایران

سنت‌های زنده‌ای از شکوه و جلال جشن‌های شاهنشاهی ایران

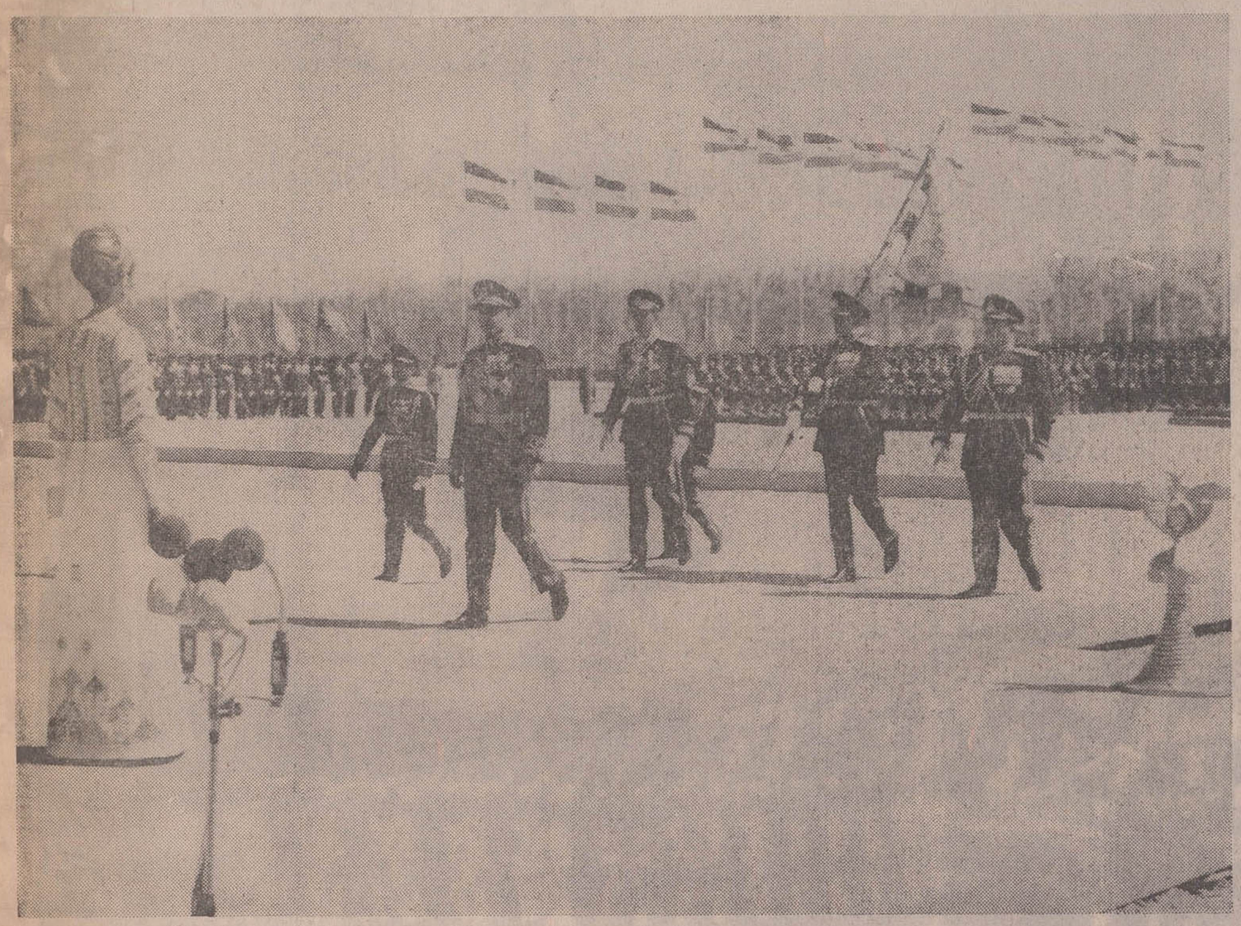

شاهنشاه آریامهر و علیاحضرت شهبانو در بعد ازظهرروز سه‌شنبه‌در ضیافتی در باغ‌ارم شرکت‌فرمودند و ایران شناسان دراین ضیافت بحضور اعلیحضرتین شرفیاب شدند . قبل از این ضیافت اعلیحضرتین بمیان مردم شیراز که در پشت نرده های باغ ارم گرد آمده بودندرفتند . این‌عکس لحظه‌تشریف فرمائی‌شاهنشاه وشهبانو بمیان مردم است .

شاهنشاه آریامهر پس از نثارتاج گل برآرامگاه کوروش بزرگ به جایگاه مخصوص خود تشریف‌فرما میشوند علیاحضرت شهبانو در این عکس دیده میشوند .

طی این یك هفته روزنامه اطلاعات وسایرنشریات آن صدها تصویر ازشکوه و جلال جشنهای شاهنشاهی ایران منتشر ساختند وهزاران مقاله وخبرومطلب پیرامون این جشنها وتاریخ‌پرافتخار ایران نوشتند . گرچه خوانندگان ما با مطالعه شماره‌های مخصوص وملاحظه نشریات اطلاعات وهمچنین تماشای برنامه‌های تلویزیونی عظمت و شکوه این جشن‌را هرگز از خاطر نخواهیم برداما برای آنکه شماره‌های مخصوص اطلاعات نشان دهنده عظمت بی‌مانند این جشنها برای تاریخ ایران ونسلهای آینده باشد درآخرین شماره های مخصوص جشنها چهارصفحه دیگر از صفحات روزنامه را بچاپ عکسهای مربوط باین مراسم اختصاص میدهیم .

شاهنشاه آریامهر و علیاحضرت شهبانو هنگام استقبال از مارشال‌تیتو رئیس جمهوری یوگسلاوی

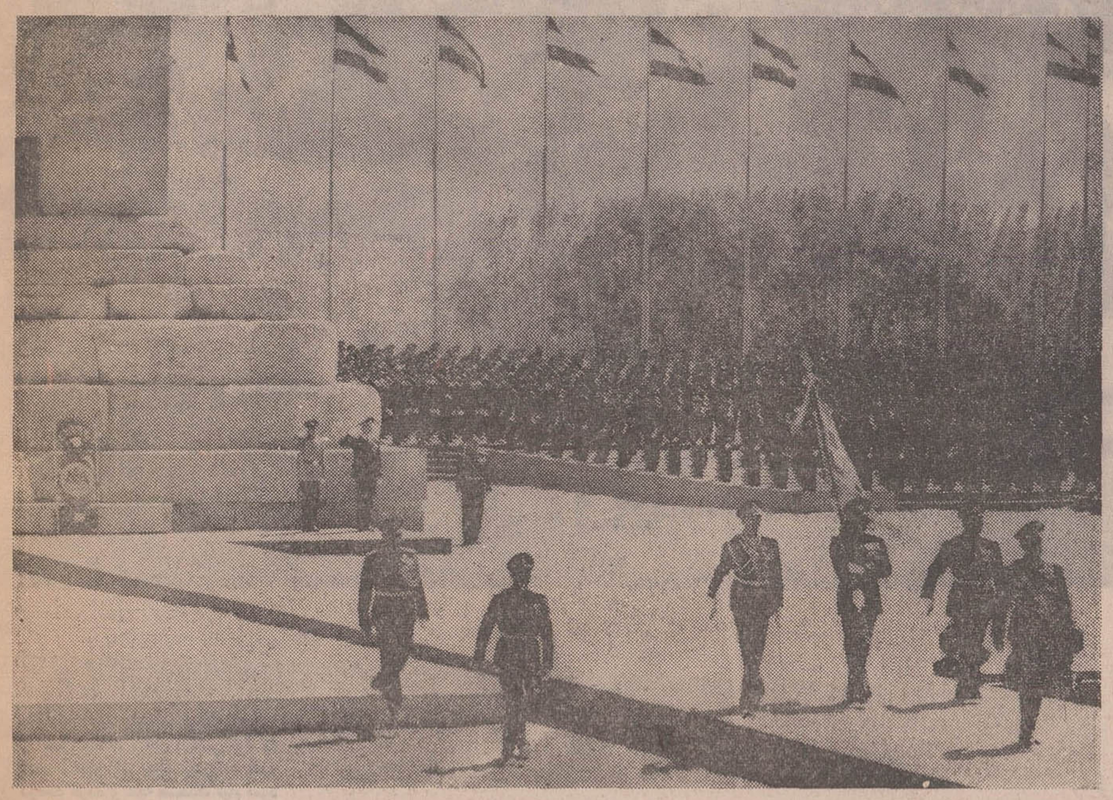

این یکی از صد عکسی است که خبرگزاری فرانسه بتمام نقاط جهان‌فرستاد و درزیر آن نوشته است : پاسارگاد ـ مراسم باشکوه‌و جلالی که در پاسارگاد پایتخت فرمانروائی شاهنشاهان قدیم ایران برگزار شد. شاهنشاه ایران صبح روز سه‌شنبه این مراسم باشکوه را بمناسبت دو هزار و پانصدمین سال امپراطوری ایران در مقابل آرامگاه کوروش‌افتتاح کردند .

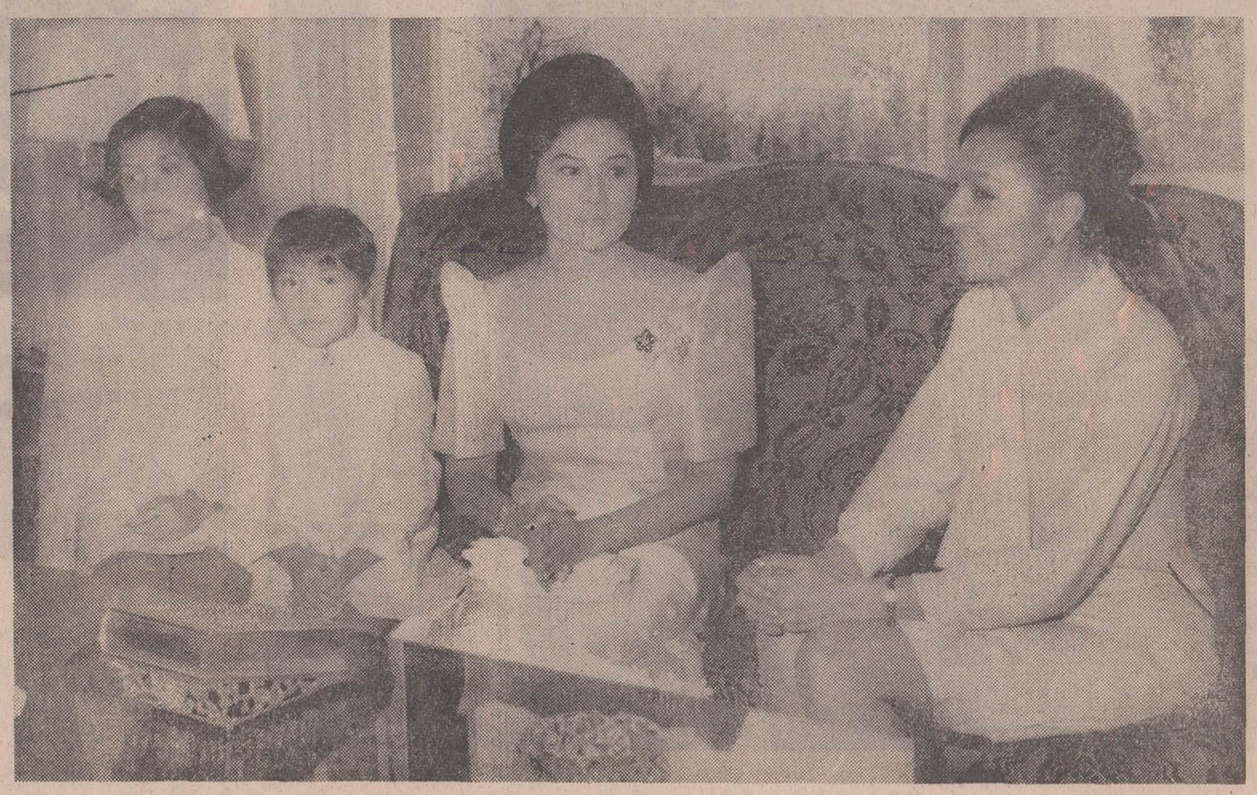

خانم مارکوس همسر رئیس‌جمهوری فیلیپین یکبار دیگر در سال ۴۸ به تهران مسافرت کرده‌بودند . این‌عکس مربوط به دو سال قبل است که از ایشان وفرزندانشان در حضورشهبانو گرفته شده است .

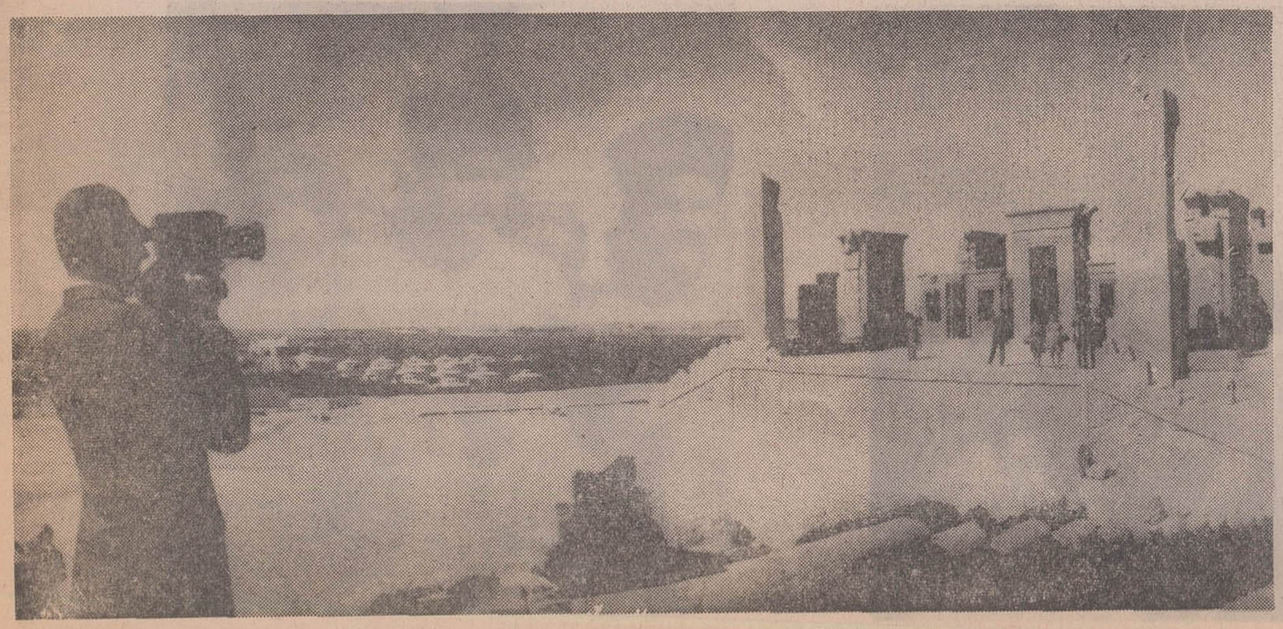

فیلمبردار ها و عکاسان در روزهای جشن فعالیت شگفت انگیزی داشتند . آنها از تمام جریانها و مناظر و تزئینات فیلمبرداری وعکس برداری کردند . تصویر [illegible] دیگر مطبوعات جهان همچنان بچاپ وانتشار اخبار و عکسهای مربوطباین جشن عظیم ادامه دهند.

خانم مارکوس همسر رئیس‌جمهوری فیلیپین و دخترش ماریا قبل ازعزیمت از تهران به شیراز

شماره مخصوص جشن‌های ۲۵۰۰ ساله شاهنشاهی ایران

حضرت رئیس جمهوری هند با وجود آنکه بعلت ناراحتی پا حرکت و مسافرت برایشان مشکل است ولی با اشتیاق فراوان در جشنهای شاهنشاهی ایران شرکت کرده بودند .

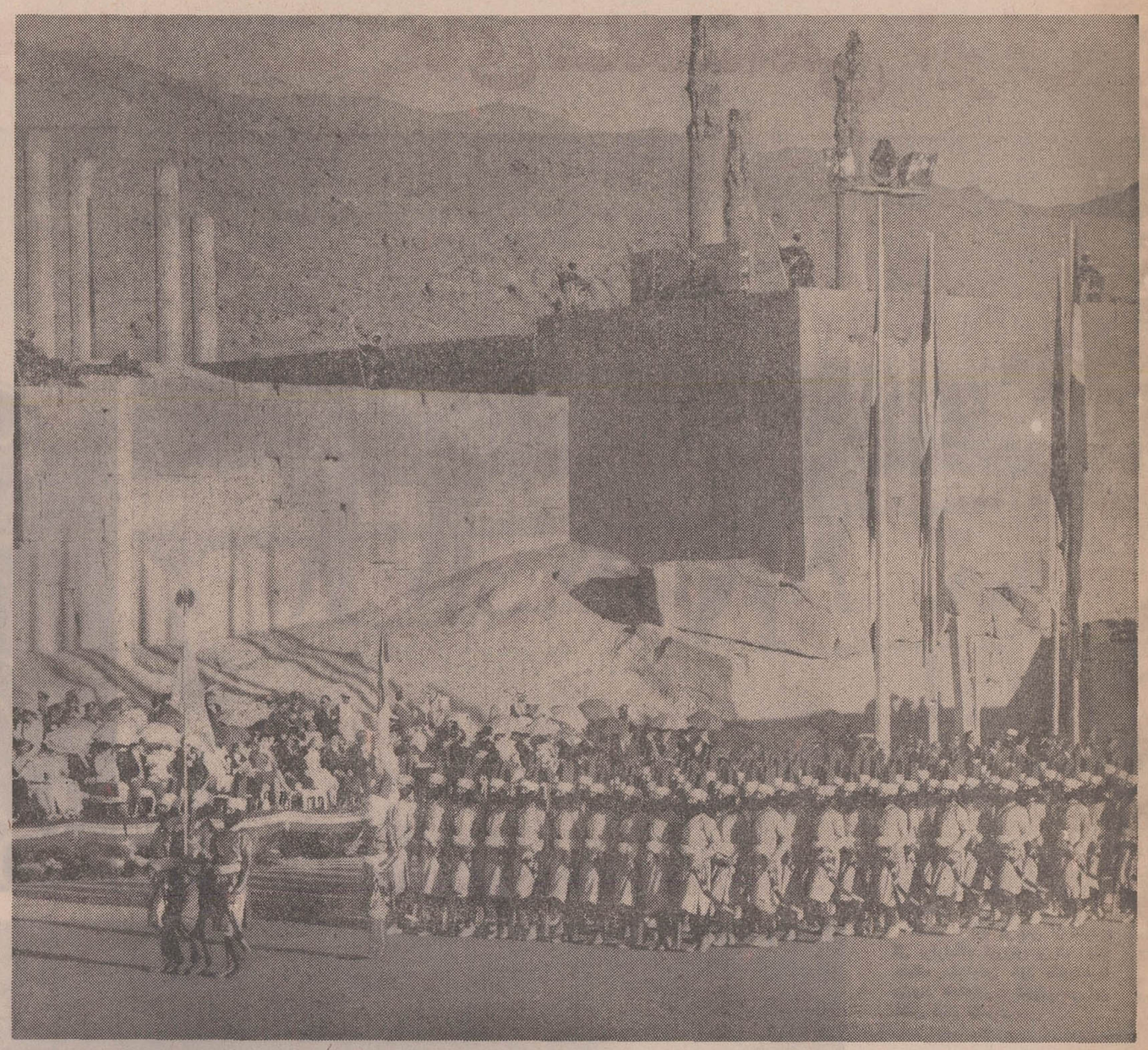

تخت جمشید با سربازان هخامنشی، شکوه و جلال خاصی داشت .کسانی که این منظره را از نزدیک دیدند بخوبی توانستند شکوه و عظمت امپراطوری بزرگ هخامنشی را در نظر مجسم سازند .

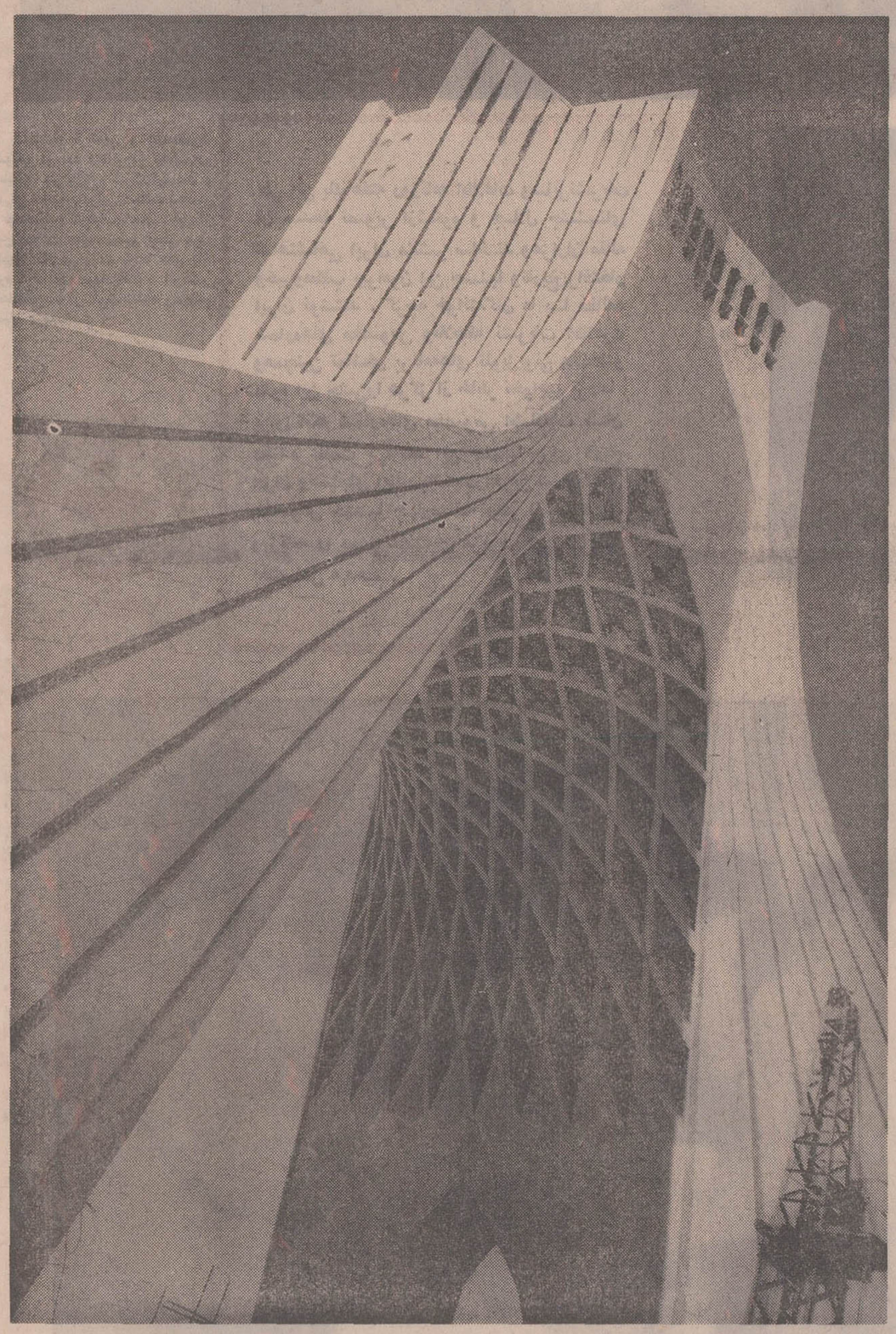

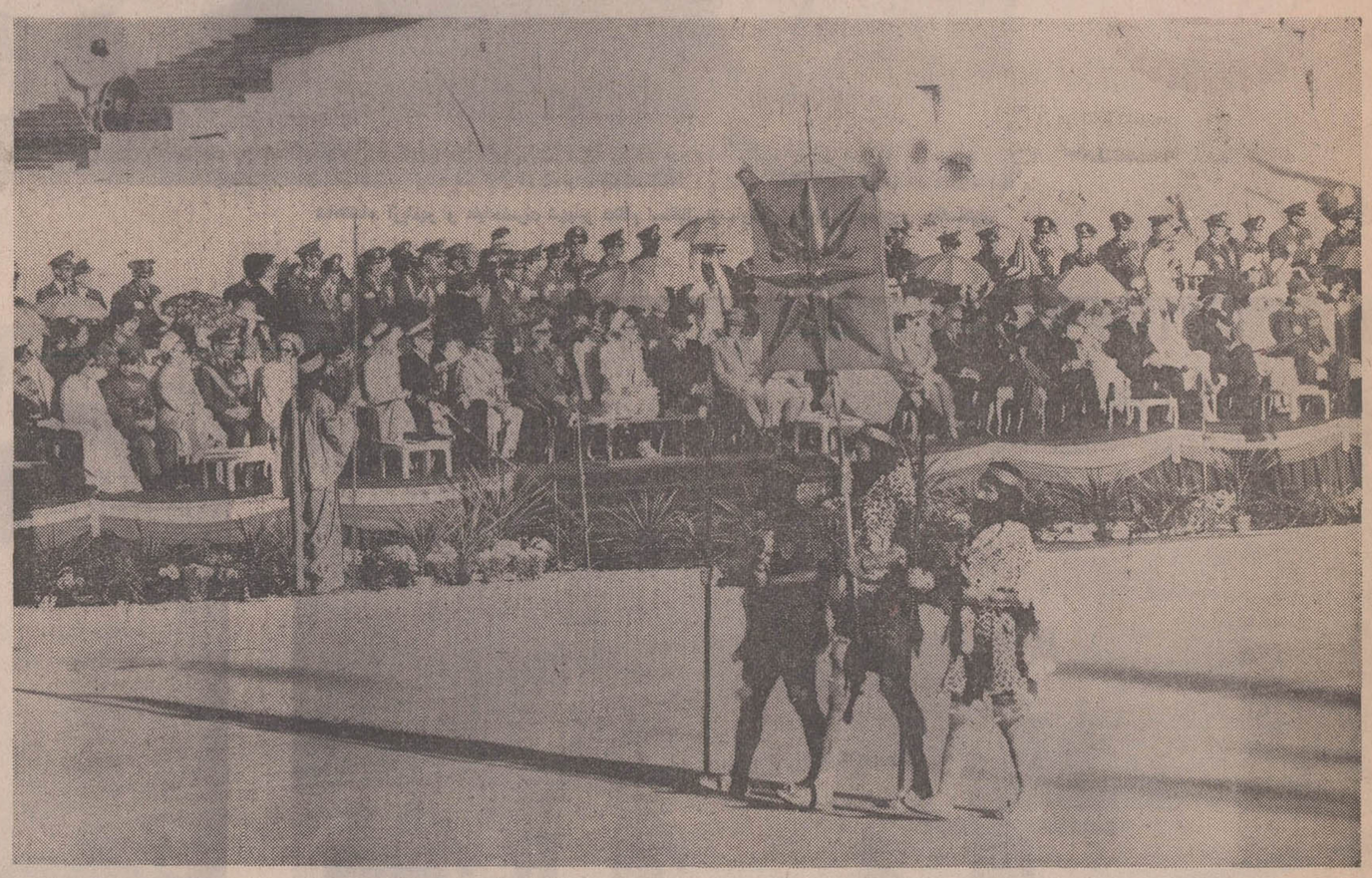

سربازان عهد باستان درفش‌کاویانی را حمل میکنند . این درفشی بود که کاوه آهنگر از چرم پیش‌بند خود درست کرده و علیه ضحاک قیام نمود از این جهت درفش کاویانی سمبل آزادگی و آزادی است .

این عکس زیبائی از بنای یادبود میدان شهیاد است . عباس جلائی خبرنگار عکاس با ذوق ما بامهارت و ذوق بسیار چنین عکس را تهیه‌کرده است. حیفکه به‌جرثقیل سمت راست پائین توجه نکرده والا عکس بمراتب زیباتر میشود.

بیش از ۶۰۰ خبرنگار ، عکاس ، فیلمبردار به تخت جمشید مسافرت کردند و با فعالیتی خستگی ناپذیر برای رادیوها و تلویزیونها ومطبوعات کشور های خود عکس و خبر و فیلم تهیه کردند .

نمایندگان ایلات و عشایر برای پذیرائی میهمانان به تخت جمشید آمده بودند . در این عکس عده‌ای از آنها را بالباس های وآرایش محلی خود می‌بینید .

ولیعهد اسپانیا که جانشین ژنرال فرانکو هستند هنگام ورود بضیافت اعلیحضرتین در جشن تخت‌جمشید

میهمانان همه خوشحال و راضی بودند . تبسم و خنده از لحظه‌ورود تاهنگام خروج از تهران از لبان آنها محو نمیشد . در این عکس پادشاه مالزی و همسرشان دیده میشوند .

ملک حسین‌و پرنسس موناهمسرش از قیافه‌های دوست داشتنی جشنها بودند . مردم ایران ملک‌حسین رابه علت شجاعت فوق‌العاده‌ی او ومحبت بی‌شائبه‌ای که نسبت بکشور مادارد صمیمانه دوست دارند.

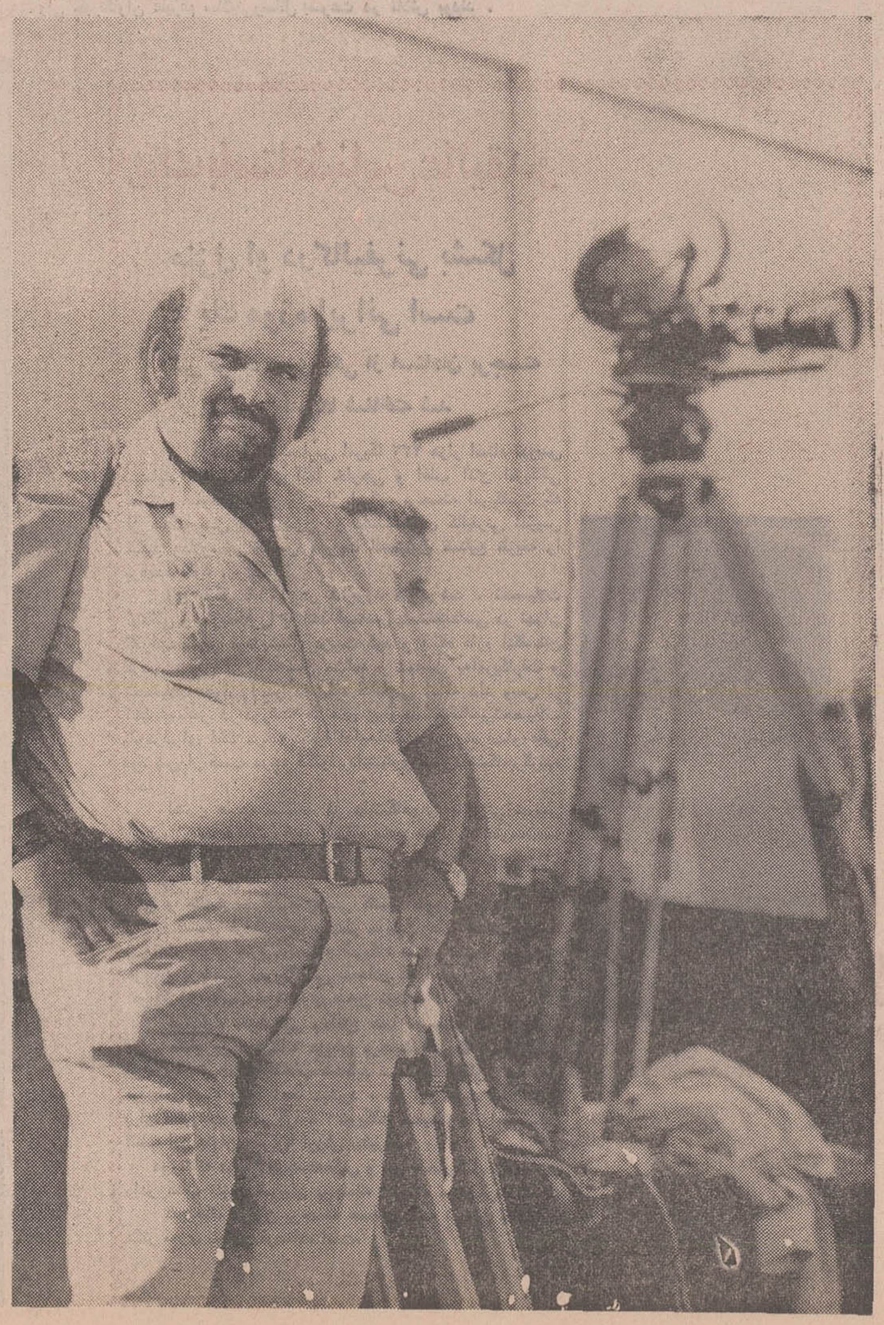

این فیلمبردار فرانسوی با وجود سنگینی جثه آنچنان فعالیت ازخود نشان میداد که اعجاب انگیز بود او بهر طرف میدوید و آنقدر فیلم تهیه کرد که اگر دوازده ساعت متوالی نمایش داده شود پایان نخواهد یافت

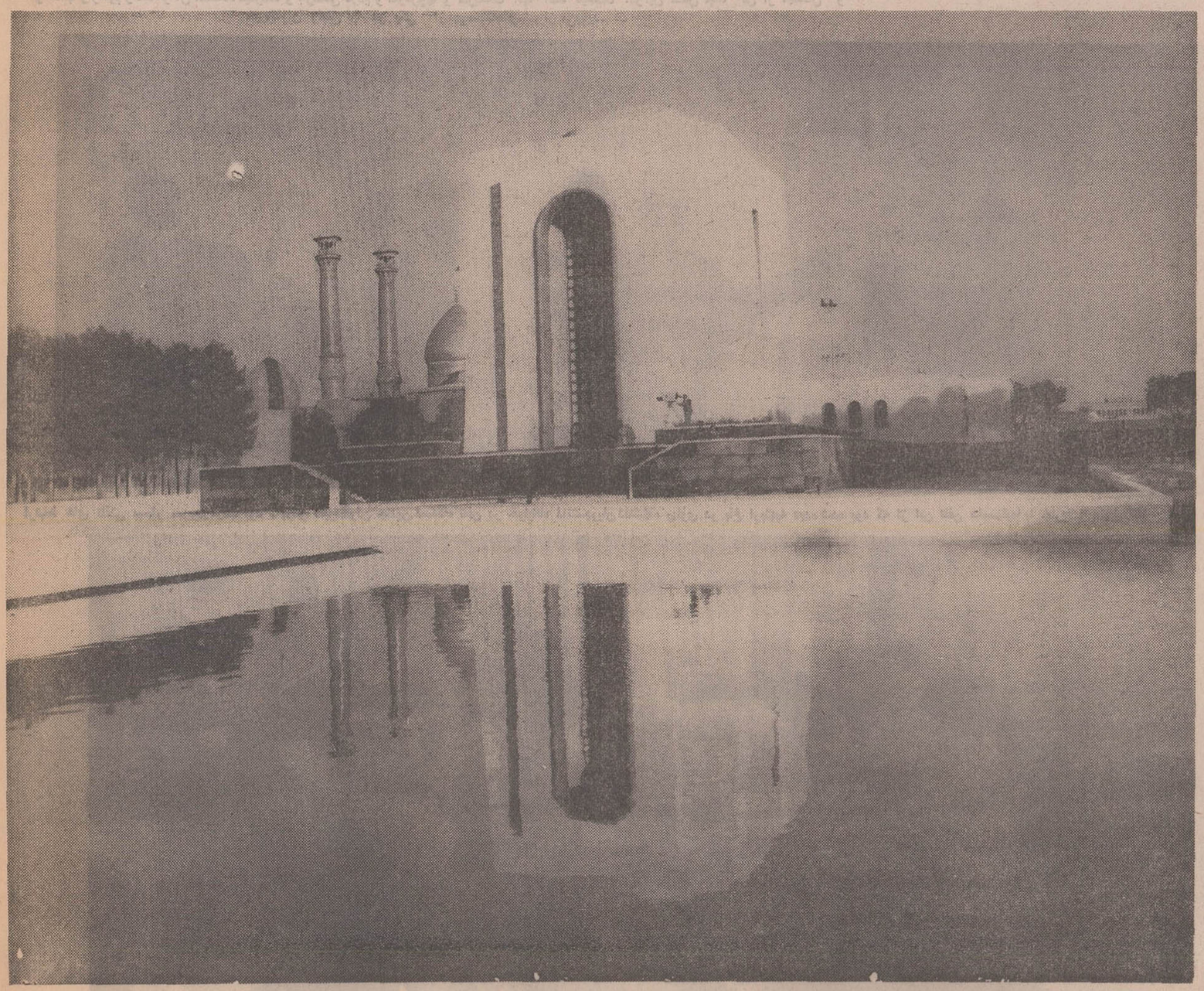

سران کشور ها در آرامگاه رضا شاه کبیر حاضر شدند و نسبت به‌بانی ایران نوین ادای احترام کردند. این عکس زیبا را یکی از خبرنگاران‌عکاس از آرامگاه تهیه کرده است .

حضرت پادگورنی صدر هیئت رئیسه اتحاد جماهیر شوروی ازجمله میهمانان عالیقدر جشنهای ۲۵۰۰ ساله بود . خبرگزاریها و مطبوعات جهان اهمیت فراوانی برای سفر پادگورنی بایران قائل شدند .درمدت اقامت کوتاه پادگورنی‌در تخت‌جمشید سران بسیاری از کشورها باوی تماس گرفتند.

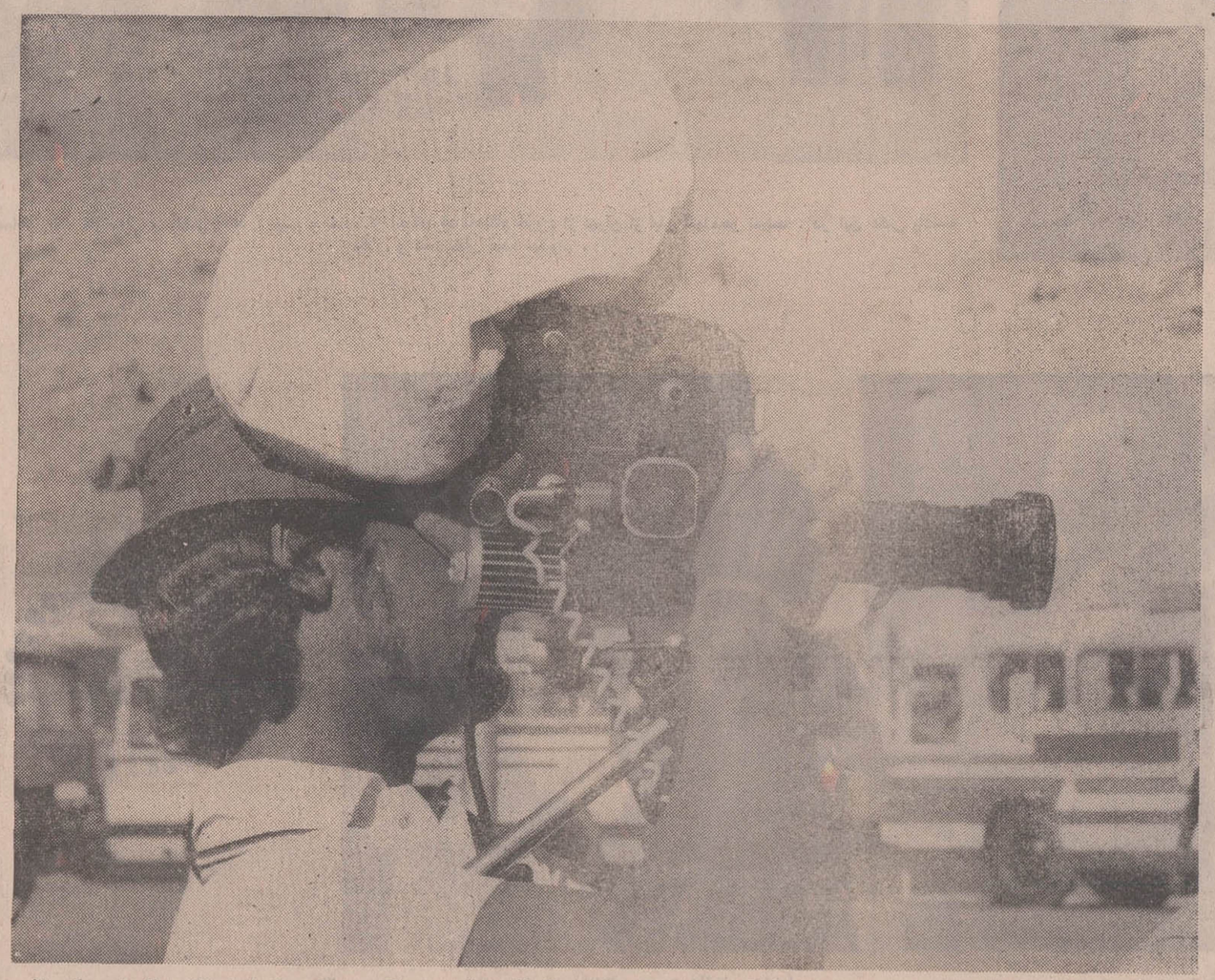

از غالب کشورهای جهان خبرنگار و عکاس در مراسم جشن شرکت‌کرده بودند . دوربین‌ها و وسائل آنان به قدری سنگین بود که حمل آنها مشکل و گاه غیر ممکن بنظرمیرسید ولی خبرنگاران علیرغم سنگینی‌وسائل بسرعت در تلاش بودند .

میهمانان مادر شیراز و تخت جمشید و تهران تنها بمراسم جشن و چراغانی توجه نداشتند بلکه ازاین فرصت برای آشنائی با کشور ایران و آداب و رسوم و مظاهر آن استفاده میکردند و بازندگی مردم و سرگرمیها و تفریحات آنها آشنا میشدند .در این عکس چند تن از مهمانان و خبرنگاران ژاپنی را در یکی از قهوه‌خانه‌های شیراز می‌بینید.

ارتباط های تلفنی بسیار سریع‌و مرتب بود . برای خبرنگاران چندین دستگاه تلفن در خوابگاه دانشجویان دانشگاه پهلوی در باغ ارمتهیه دیده شده بود که از این تلفن هامستقیما با خارج و داخل کشور تماس می‌گرفتند

خبرنگاران خبرگزاری ها و مطبوعات خارجی لحظه بلحظه اخبار جشنهای شاهنشاهی را تنظیم کرده برادیو تلویزیونها وروزنامه های خودمخابره میکردند .

یک باستانشناس عالیقدر

منزل او درکالیفرنی بشکل یك موزه ایرانی است

دکتر فرهاد معزی یکی از استادان برجسته امریکا شناخته شد

در دانشگاهها و مدارس امریکا ۲۳۲ هزار استاد تدریس مینمایند که برخی از آنها خارجی و اغلب آنان امریکائی هستند . فرهاد معزی یکی از اساتید برجسته امریکاست که از هجده سال قبل تاکنون در دانشگاههای کالیفرنی تدریس میکند وعلاوه بر تدریس مدیریت انستیتوی صنایع ظریفه را برعهده دارد .

وی بسال ۱۲۹۸ در شاهرود متولد شد . تحصیلات ابتدائی و متوسطه را تا اخذ لیسانس باستانشناسی در تهران گذرانید سپس بهندوستان عزیمت کرد و آنگاه عازم انگلستان گردید . پس از چند سال مطالعه و تحصیل به‌آمریکارفت و تحصیلات خود را در دانشگاه کالیفرنی ادامه داد وپس از اخذ لیسانس در دورشته هنرهای زیباو باستانشناسی‌تحصیلات خودرابرای اخذ درجه دکترا ادامه داد وچون نمرات‌او عالی بود پس از کسب درجه دکترا بدانشیاری همان‌دانشگاه‌برگزیده شد.

اکنون هجده سالست در دانشگاههای کالیفرنی تدریس میکند. اوقات فراغت را در کارگاه مجهز خود بساختن‌مجسمه های برنز میگذراند . منزلش رادر سن رفائیل کالیفرنی‌بصورت یک موزه ایرانی در آورده است . او عاشق آداب و رسوم‌و سنن و مخصوصا هنرهای ملی کشور خویش است.

امسال فرهادمعزی بخاطر موفقیت های علمی خود بدریافت عنوان «مربی‌برجسته آمریکا» مفتخر شد و دبیرخانه مربیان برجسته امریکا طی نامه‌ای که اخیرا درمطبوعات امریکا به چاپ رسید بوی چنین نوشت :

«بانهایت خوشوقتی باطلاع شما میرساند که از طرف هیئت مشاورین دبیرخانه مربیان برجسته امریکا بعنوان یکی از مربیان برجسته انتخاب شده‌اید . علیهذا فرمان مخصوص مربی برجسته بشما اعطا میشود . در این مورد اطلاعیه‌ای برای مطبوعات صادر گردید . تبریکات صمیمانه ما را بمناسبت کسب این عنوان عالی‌وبا ارزش بپذیرید.»

دبیرخانه مربیان برجسته‌عکس و شرح حال‌کامل دکترمعزی رادر کتاب نفیس «مربیان برجسته امریکا» درج کرده است.

دبیرخانه مربیان برجسته همچنین نامه تبریکی بخانواده دکتر معزی بتهران فرستاده است.

«مکتوب پانصد و یازدهم»

«آنکس است اهل بشارت که اشارت داند»
«نکته‌ها است بسی محرم اسرار کجاست»

دوست گرامی

در جرائد خواندیم ـ استاندار مرکز ـ هشداری به فرمانداران داده و آنها را بانجام وظائفشان ترغیب و حتی تهدید نموده است. من فعلا باین آرزوهای شاعرانه کاری ندارم، وحتی راجع به میل مبارزه بابورس بازی زمین (که آنهم مبتنی بر علل مختلف، منجمله قانون عرضه و تقاضاست) حرفی نمیزنم. ولی راجع به برنامه خانه‌سازی و تهیه مسکن برای طبقات مزدبگیر ـ که گویا برنامه بسیار وسیع سیصد میلیون دلاری برای آن تهیه‌دیده‌اند ـ مطلب جالبی از گفته های برتراند راسل بخاطرم آمد که، برای اعمال حسن نیت برنامه ریزان مسکن، در همه‌جا میتواند مفیدباشد ـ بخصوص در جامعه هائی مثل ما ـ که تازه زنان بکار های خارج از خانه کشیده شده‌اند.

او معتقد است که، چون اوضاع و احوال وظائف خانه‌داری نسبت به سابق خیلی تغییر کرده، باید حتما خانه سازی را، باوضع جدید اجتماع تطبیق داد، و به معماری خانه های دسته جمعی «رنك اجتماعی» بخشید. او میگوید «خانه های محقر و مجزا راکه هریك آشپزخانه مخصوص به خود دارند، باید درهم کوبید، وبجای آنها عماراتی بلند بر گردیك فضای نسبتا وسیع بنا کرد. این عمارات بلند، باید آشپزخانه مشترك، وناهارخوری وسیع و سالنی برای تفریح و تشکیل اجتماعات و سینما داشته باشند، و فضای مرکزی برای شیرخوارگاه و محل‌بازی کودکان آماده شود.

بنظر بنده که هیچ‌نوع تخصصی در ساختمان ندارم، اینطور میآید که عقل سلیم دراین نوع ساختمان ها ـ که بنفع اکثریت مزد بگیر است ـ فوائد بسیاری میبیند که، در درجه اول به سود زنان و بچه های خانواده، و غیر مستقیم و بطور خیلی موثر، به صرفه مردان خانواده است.

ما میدانیم امروز زنانی که برای کمك به معاش خانواده، یابحکم استقلال‌طلبی، محتاج بکار خارج از خانه‌اند، مشکلترین معمای زندگیشان اینست که، چطور میتوانند هم بکار اشپزی و تامین خوراك همسر وبچه ها بپردازند، هم بچه ها را نگهداری و مراقبت و تربیت کنند، و هم شغل خارج ازخانه خود را صحیحا انجام‌دهند. و چون این کار عملا میسر نیست، زنها را ـ مثل تمام کسانی که در مقابل مشکلات متضاد و لاینحلی قرار می گیرند ـ خسته و فرسوده و عصبانی وتندخو میسازد. که این حالت، البته هم شوهر راعاصی و ازرده‌میسازد، و هم موجب بدرفتاری بابچه ها، کتك‌زدن آنها، و تربیت نشدشان میشود.

باین دلائل و دلائل بسیار اقتصادی و اجتماعی وعاطفی دیگر، تصور میکنم موضوع اینقدر مهم و شایسته این باشد که، مورد توجه برنامه ریزان مسکن قرارگیرد.

***

دیگراین که ـ باز دراین ماه، بکرات در جرائددیدیم که، مردی‌زنش را باقصدقبلی کشته، یا جوانی به‌عاشق صبوری خواهرش وخود خواهرش سوء قصد کرده. و قضات رقیق‌القلب که، هنوز روح‌و قلبشان آغشته به‌غرور مردی، و حکومت قرون‌متمادی مردبرزن‌است، «غیرتکشی» متعصبانه شوهر و برادر را جزو علل مخففه جرم‌شناخته، و جانیان‌رابه فقط چهار یا پنجسال حبس محکوم کرده‌اند. آیاقضات ماکه، قضاوتشان تا اندازه زیادی‌نگهبان خلقیات و ارشاد جامعه باید باشد، به تاثیر مصیبت‌بار این نوع‌قضاوتهای ارفاق‌آمیز اندیشیده‌اند؟ و این نوع اعماض ها را، موثر درازدیاد جرائم باصطلاح ناموسی، در بین جاهلان نمیدانند؟ ـ جالب اینجاست: همین‌قضات دل رحیمی که قاتل زن ضعیف‌بیدفاعی را فقط به چهارسال زندان محکوم میکنند جوانی را که درحین نزاع از خود بیخودی خشم طرف را میکشد یازده سال حبس برایش میبرند ـ آیا اگر قضات زن بودند و غرور مردی و حق تسلط بر زن فکرشان را فلج نکرده بود همینطور قضاوت میکردند؟؟

دیگر این که ـ در مراسم دهمین سال تاسیس مطبوعات، نخست وزیر با واقع‌بینی‌غیر قابل انکاری‌یادآور شد که «اهمیت نقش مطبوعات در زندگی یك ملت، بحدی مهم‌و در عین حال واضح و روشن است که، نیازی به شرح‌و وصف بسیار ندارد ...» و تذکر صریحی داد که، بخصوص از زبان اوشایان نهایت دقت و توجه است.

گفت «بدیا خوب را باید بررسی کنید، و در برابر افکار عمومی قرار دهید ...» این نکته از زبان او بقدری مهم و قابل دقت‌است که، اگر مطبوعات کاملا سربراه‌ما، قدرت انجام آنرا درخود ببینند، وبگذارند سادقانه و بیطرفانه به‌آن عمل کنند، میشود گفت برك تازه‌ای در صحیفه تاریخ‌تمدن امروز ایران ورق خورده، و واقعا با این عمل گام بسیار بلندی، بسوی پیشرفت واصلاح برداشته خواهدشد. چون میدانیم که، فردفرد متصدیان امور ادارات ما، اینقدر که از دوسطرانتقاد بیطرفانه رکن چهارم میترسند، از صد صفحه ادعانامه دادستان دیوان کیفر نمی‌هراسند. این مطلب ـ بقول هویدا ـ بقدری واضح است که، همه میدانند. ولی‌بعلت همین وضوح، طبعا این سئوال مبرم پیش میآید: حالا که مسلم ومحرز است که نظارت و بررسی‌و انتقاد رکن چهارم مشروطیت، تا این حد در سرنوشت کشور و اصلاح‌ماموران و رفع نقائص دستگاه ها دخیل است، و دولتی ها هم امروز صریحا میگویند که جدا خواهان آن هستند، پس چرا مطبوعات بحدکافی ازاین قدرت عظیم خود و تمنای دولت استفاده نکرده‌اند؟!!!

بنظر من جواب این سئوال دردونکته خلاصه میشود: یکی لجام گسیختگی های مغرضان «قلم کش» سابق که بدتر از «چاقوکش»هابجان و مال و ناموس افراد حمله میکردند. دیگر اغماض قوه قضائیه در رسیدگی منصفانه بجرائم مطبوعاتی.

ولی خوشبختانه اگر بخواهیم، امروز این هر دو مشکل را میتوانیم باهمت وزارت اطلاعات و روشن بینی صادق احمدی (وزیر جدید دادگستری) بسهولت حل کنیم. فقط‌یك جوکاردانی میخواهد، ودوجو حسن نیت، تابشود از توصیه‌و تمنای هویدا، (درباره استفاده ازانتقاد) حداکثر ارشاد سازنده‌مطبوعات را، برای‌این جامعه‌فراهم ساخت ـ دراین مورد بایدحرف هویدا راشنید نه حدیث بدبینانی که پوزه‌بند جرائد را ضرور میدانند.

ـ حدیث‌عشق زحافظ شنو نه از زاهد
«اگرچه صنعت بسیار در عبارت کرد»

فعلا تا هفته آینده خدانگهدار ـ دوستدارشما

ا. خرامپور

آگهی احضار

به پاسبان اخراجی رمضان شهرت باغبانی که محل‌اقامت او تهران. مجیدیه سه راه منصوری جنب حمام جاوید پلاك ۴۳ منزل محمودی تعیین گردیده و فعلا مجهول‌المکان است ابلاغ می گردد که به اتهام اخذرشوه‌وترخیص کالای قاچاق در این بازپرسی تحت تعقیب می باشدمراتب سه‌نوبت متوالی آگهی می گردد تاخود را به شعبه یك بازپرسی‌دادگاه عادی شماره ۱۲ سازمانی اهواز واقع در دادرسی لشکر ۹۲ زرهی اهواز معرفی نماید. در صورتی که تا دو ماه از تاریخ اعلام در جراید خود را معرفی ننماید بدون حضوراو رسیدگی و اقدام قانونی بعمل خواهد آمد. م‌الف ۹۳۹۱

بازپرس شعبه ۱ دادگاه عادی نظامی شماره ۱۲ سازمانی اهواز
آ ـ ۵۱۷۴۶

۸۸۴۶ ـ ۲۱ر۷ر۵۰

آگهی اخطار

به بانو جهان دخت افشار که محل اقامت او تهران، خیابان شیراز غرب امیر آباد کاشی ۳۰ منزل پرویز افشار استیجاری‌بوده و فعلا مجهول‌المکان است بدین وسیله اخطار میشود در موضوع دادخواست آقای فرج‌اله نسرین بطرفیت آقایان محمد حسن خان افشار و شماوغیره بخواسته‌شانزده شعیرار قشلاق قریه ذهبیه بعلاوه مزارع قریه مذکور بمبلغ پنجاه هزار ریال باستناد شماره ۳۰۷ر۴۵ مدنی مطروحه در دادگاه‌شهرستان بیجار قائم مقام‌بخش برطبق‌تقاضای خواهان برابر ماده ۱۰۰ قانون‌آئین دادرسی مدنی برای روز شنبه ۲۵ دیماه ۱۳۵۰ ساعت ۹ و نیم‌صبح دعوت میشود که درجلسه‌رسیدگی دادگاه حاضر شوید نوبت این آگهی یك نوبت و ده روز می ـ باشد.

مدیر دفتر دادگستری بیجار
آ ـ ۲۰۹۶۳

دنیای ورزش

روزهای شنبه منتشر میشود

ایران امروز بر رهبری شاهنشاه آریامهر و اجرای منشور انقلاب سفید، از حیثیت بی‌سابقه‌ای در جهان برخوردار است و بزرگداشت دو هزار و پانصدمین سال بنیانگذاری شاهنشاهی ایران تجلیل پرشکوهی است که مردم جهان از تاریخ و فرهنگ پرافتخار ایران بعمل میآورند.

این خجسته جشن را به پیشگاه شاهنشاه آریامهر و ملت شریف ایران تهنیت میگوییم

ازطرف خانواده‌های شربت اوغلی
حاج محمود شربت اوغلی

جشن فرخنده بنیانگذاری شاهنشاهی‌را
پیشگاه مبارك شاهنشاه آریامهر
وملت ایران تبریك میگوید
محمود کاتبی
فروشگاه لوازم خانگی خاورمیانه ـ
خیابان تهران‌نو ـ سه راه ایرانمهر

جشن‌های ۲۵۰۰ سال‌شاهنشاهی‌ایران فرصتی است تا ۲۵ قرن تلاش‌یك‌ملت برای خدمت به تمدن و فرهنك بشریت تجلیل شوداین خجسته‌جشن را به پیشگاه
شاهنشاه آریامهر
و ملت باستانی ایران تبریك‌میگوید
شرکت‌سهامی ایران‌پرده
چهار راه شاه ـ ساختمان آزاد

برگزاری جشن
دوهزار و پانصدمین سال شاهنشاهی ایران
را به پیشگاه بنیانگذار ایران مترقی امروز
اعلیحضرت شاهنشاه آریامهر
وملت سرافراز ایران تبریك میگوید.
اکبر دهقان محمدآبادی
فروشگاه لوازم خانگی دهقان ـ خیابان‌قزوین
خیابان تیموری ـ مقابل گرمابه محمدآبادی

جشن‌های دوهزار و پانصدمین سال بنیانگذاری شاهنشاهی ایران بر رهبر خردمند ایران زمین و هموطنان ایرانی مبارك باد
دکتر امیر جابری
داروخانه امیر جابری ـ انتهای ژاله خیابان جابری

جشن فرخنده بنیانگذاری شاهنشاهی‌را
پیشگاه شاهنشاه آریامهر
وملت ایران تبریك میگوید
خان بابا بنائیان
امیرآباد ـ خیابان سپه

جشن‌های ۲۵۰۰ سال‌شاهنشاهی‌ایران فرصتی است تا ۲۵ قرن تلاش‌یك‌ملت برای خدمت به تمدن و فرهنك بشریت تجلیل شوداین خجسته‌جشن را به پیشگاه
شاهنشاه آریامهر
و ملت باستانی ایران تبریك‌میگوید
سیدحسین قره‌سیدی
سنگکوبی امید ـ مجیدیه شرق باغ‌شاهزاده

جشن‌های دوهزار و پانصدمین سال بنیانگذاری شاهنشاهی ایران بر رهبر خردمند ایران زمین و هموطنان ایرانی مبارك باد
اسماعیل نظری
کفش ارمغان ـ اسلامبول بازار حکمپانی

جشن‌های دوهزار و پانصدمین سال بنیانگذاری شاهنشاهی ایران بر رهبر خردمند ایران زمین و هموطنان ایرانی مبارك باد
اتحادیه صنف آهن فروش ها

آئین پرشکوه برگزاری جشن
دوهزار و پانصدمین سال بنیانگذاری
شاهنشاهی ایران
را به پیشگاه ملت ارجمند ایران تبریك گفته
جاودانگی سلسله جلیله پهلوی را از خداوند آرزو مینماید
حاج رضا کار آمد
موسسه پخش آکوستیك کارآمد
اول فردوسی ـ کوچه طبس

جشن فرخنده بنیانگذاری شاهنشاهی‌را
پیشگاه شاهنشاه آریامهر
وملت ایران تبریك میگوید
محمد اسدی
عکاسی ارمغان. سریل ۱۰۱هن

برگزاری جشن پرشکوه دو هزار و پانصدمین سال بنیانگذاری شاهنشاهی ایران راکه نمایشگر ۲۵۰۰ سال پیوستگی شاه وملت و نمایانگر عشق عمیق مردم این سرزمین بآئین شاهنشاهی ایران است به پیشگاه شاهنشاه آریامهر وملت ارجمند ایران تهنیت عرض مینمائیم
فرهنگیان اداره کل آموزش و پرورش استان گیلان

A.E.G آلمان تقدیم میکند:
ماشین رختشوئی
تمام اتوماتیك
لاوالوکس اس ـ ال
AEG
آسانترین و راحت‌ترین
شستشوی هرگونه لباس...
با ۱۱ برنامه تمام اتوماتیك!

مهندس وثیق معاون پارلمانی وزارت راه درمراسم جشن کارکنان این وزارت گفت :

نیروی ملی ایران شکست ناپذیر است

بیست و پنج قرن استقلال و شاهنشاهی در ایران تنها مربوط بمردم ایران نبوده و به ملت‌های جهان تعلق دارد

کوروش صادر کننده اولین اعلامیه حقوق بشر در دو هزار و پانصد سال پیش است

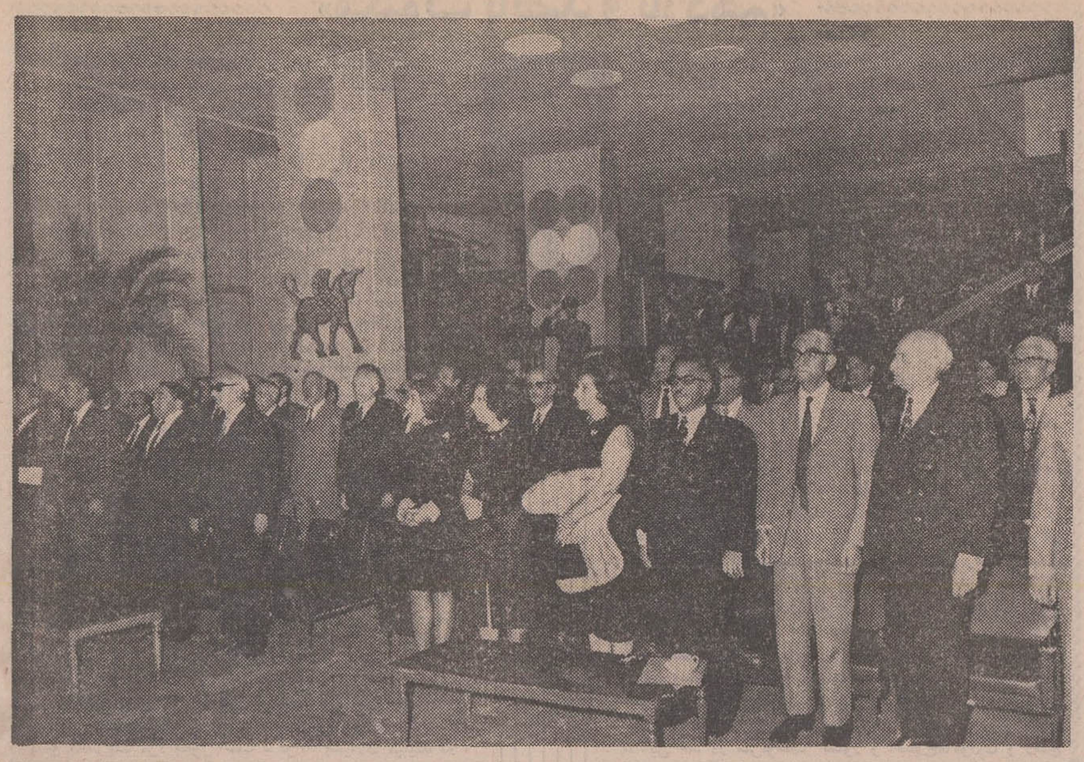

مراسم جشن شاهنشاهی رادروزارت راه نشان میدهد و آقایان معاونان و مدیران و مهندسان و کارکنان وزارت راه که در این مراسم شرکت کرده‌اند در عکس دیده میشوند.

جشن های بنیان گذاری شاهنشاهی ایران در وزارت راه برگزار شد. در این مراسم مهندسان ، کارمندان وخدمت گزاران این وزارت شرکت داشتند . بدین مناسبت و همزمان با آغاز جشن های بزرگ شاهنشاهی ایران سر درکاخ وزارت راه بطرز بسیارزیبائی تزئین و چراغانی شده است . درسالن کاخ وزارت راه سازمان مدیران کل و روسای ادارات هواپیمائی و هواشناسی شرکت کرده بودند .

در آغاز آقای بیداریان مدیر کل روابط عمومی وزارت راه پیام وزیر را بدین مناسبت خواند و سپس آقای مهندس وثیق معاون پارلمانی این وزارت پیرامون اهمیت جشن های شاهنشاهی ایران سخنرانی کرد. متن سخنان معاون پارلمانی بشرح زیر است .

تا ۶۰۰ سال پیش از میلاد مسیح قدرت نظامی و انگیزه کشور گشائی اساس کاردولت های سراسر جهان را تشکیل میداد و رفتار پادشاهان فاتح با کشورهای مغلوب بسیار وحشیانه بودبطوریکه پادشاهان فاتح دستور قتل عام در کشور های مغلوب را صادر میکردند و معابد و پرستشگاههای این کشورها را ویران وبت‌هایشان را میشکستند . در این زمان ایران هنوز حدومرزی نداشت و چادر نشینان بمناسبت تغییر فصل همیشه از محلی به محل دیگر کوچ میکردند و در این کوچ بقتل وغارت یکدیگرمبادرت میورزیدند . که اغلب بایجاد جنگهای خونین بین آنها میگردید در این هنگام جوان بااستعدادی از سلسله هخامنشی که درآن زمان در شیراز کنونی سکونت داشتند بپاخاست که نام او کوروش بود.

امپراطوری ایران

کورش که حدود ۵۶۰ سال قبل از میلاد مسیح روی کار آمد و بنیانگذار تاریخ ۲۵۰۰ ساله ایران میباشد پس از فتوحات بسیار امپراطوری بزرگی را بوجود آورد که از حوزه هیمالیاتا سرزمین یونان و از ماورا جیحون تا خاک مصر امتداد داشت . کورش در تمام فتوحات خود برای سنن و عادات کشورهائی که بتصرف وی در می‌آمد اهمیت خاصی را قائل بود و به زبان و دین آنها احترام بسیار میگذاشت و بدین‌ترتیب کوروش نه تنها سرزمین ها بلکه قلوب مردم را نیز تسخیر میکرد . کوروش مردم را به آزادگی ـ برابری ـ عدالت ـ درستکاری ـ شرافت ـ راستگوئی وسایرنیکی ها میخواند و پس از فتح بابل اعلامیه مشهور خود را صادر کرد .

اعلامیه کوروش

این اعلامیه که روی استوانه گلی حک گردیده و در سال ۱۸۷۹ در حفاریهای بابل بدست آمده اکنون در موزه انگلیس در لندن نگهداری میشود و خلاصه قسمتی از آن چنین است .

منم کورش شاه ـ شاه عالم . شاه بزرگ ـ شاه بااقتدار ـ شاه بابل ـ شاه سرزمین‌های سومروآکد ـ شاه چهارگوشه جهان ـ پسر کمبوجیه شاه بزرگ ... هنگامی که من به آرامش ببابل درآمدم باسرور و شادمانی کاخ شاهی راجایگاه فرمانروائی قرار دادم . سپاه بیشمار من بی مزاحمت از میان شهر بابل حرکت کرد . من بهیچکس اجازه ندادم که سرزمین سومروآکد را دچار هراس کند . من نیازمندیهای بابل و همه پرستشگاههای آنرا در نظر گرفتم و در بهبود و وضعشان کوشیدم . .. اهالی بابل به اجرای مرام و آئین خود موفق شده و از قید ظلم و ستم که منافی اوضاع اجتماعی آنها بود رهائی یافتند . من خانه‌های ویران شده آنها را آبادان کردم و نگذاشتم مردم از هستی ساقط شوند . تمام شاهانی که در بارگاههای خود بر تخت نشسته‌اند در سراسر چهار گوشه جهان از دریای بالاتا دریای پائین تمام شاهان سرزمین باختر که در خیمه‌ها مسکن داشتند مرا خراج‌گران آوردند و در بابل برپایم بوسه زدند ...

شهر های مقدس آنسوی دجله را که مدتی درازپرستشگاه هایشان دستخوش ویرانی بود تعمیر نمودم و پیکره خدایانی را که جایگاه آنها در میان آنان بود بجای خودشان بازگرداندم... من همه ساکنان آنها را گرد آوردم و خانه‌هایشان را به آنان بازپس دادم ...

منشور حقوق

شاهنشاه آریامهر در مورد این اعلامیه چنین میفرمایند . در لوحه کوروش کبیر اصول سیاست آزاد منشانه شاهنشاه هخامنشی ذکر شده است و شاید بتوان آنرا اولین منشور حقوق بشر در تاریخ جهان دانست با راهنمائی همین خط ـ مشی که با اصول دمکراسی نوین ترکیب شده است من میکوشم تا ملتم را گام بگام بسوی ترقی و سعادت هدایت کنم . ما این یادبود بزرگ را فقط یك یادبود ملی خود نمی دانیم بلکه آنرا متعلق به‌تمام عالم بشریت میشناسیم . ملت ما همیشه در موارد بحرانی قدرت و شخصیت ملی خودرابخوبی نشان داده است ۲۵ قرن استقلال شاهنشاهی واین سابقه ممتد بمانیروی ملی خاص داده است که شکست ناپذیر است واین شاهنشاهی ممتد ازاین لحاظ برای ماو برای دنیا اهمیت دارد که پایه آن برآزادمنشی وعدالت اجتماعی و آزادی حقوق و معتقدات افراد و احترام بسنن ملی نهاده شده‌است .

سال کوروش

شاهنشاه آریامهر در آغاز سال جاری این سال یعنی سال ۱۳۵۰ راسال کوروش اعلام فرمودندو از امروز ملت ایران باشکوه بسیار بمنظور حق ـ شناسی و ابراز مراتب شاه ـ دوستی خود دوهزارو پانصدمین سالروز شاهنشاهی ایران را که کورش کبیر شاهنشاه هخامنشی بنیانگذار آن بود در سراسر کشور جشن گرفته است تایك بار دیگر تمدن درخشان ایران باستان را آمیخته باتمدن نوین در انظار ملل جهان مجسم نماید . میلیارد ها مردمی که در پنج قاره جهان بسر میبرند توجهشان امروز به عظمت و بزرگداشت شاهنشاهی ایران جلب شده است و در این روز افتخار آفرین طی مراسم باشکوهی که قطعا امروز از تلویزیون بنظر خانمها وآقایان گرام رسیده است شاهنشاه آریامهر در برابر آرامگاه بنیانگذار نابغه ومدبر شاهنشاهی ایران قرار گرفتندوادای احترام فرمودند که ادای این احترام برای جامعه بشری بطور مسلم خاطره آن عظمت و اندیشه‌های کورش بزرك راتجدید مینماید.

جشن بشریت

جشن شاهنشاهی ایران جشن بزرك جامعه بشری است و شرکت سران و بزرگترین شخصیت های جهانی در این مراسم نشانه‌ای از احترام به تاریخ و عظمت ۲۵۰۰ ساله شاهنشاهی ایران است که طی قرون و اعصار همچنان این افتخار بر پیشانی تاریخ کهنسال ملی ما چون شمع فروزان جاودانه میدرخشد جشنی که امروز در سراسر ایران برگزار میشود بدون تردید عالیترین خصائص ملی و معنوی واصیل‌ترین ارزش های تاریخی وعظمت و تمدن و فرهنك و هنر مردم ایران باستان را به جهانیان نشان خواهد داد و از سوی دیگر منشور کوروش بزرك را که حاوی نخستین اصول حقوق بشری میباشد خاصه برای زمانی که جز پلیدیها و سیاهی ها اثری از انسانیت و احترام به حقوق بشری نبوده در معرض قضاوت زنان و مردان جهان قرار میدهد همه زبانها امروزبه تجلیل از تمدن ایران گشوده شده و همه صدا هابه آهنگی واحد آهنك ایران گرفته است و دراین دنیای پرازدحام ، پر اضطراب ، پر دلهره و پر جنك وجدال امروز لحظه‌ای سکوت عمیق برقرار میشود و چشمهااز همه جا به سرزمینی خیره می شود که غرق در نور و شادی و سازندگی و انسانیت شده است

بعد از قرنها

دراین سکوت و انتظارتاریخی بعداز ۲۵ قرن امروز بار دیگر از کنار آرامگاه کوروش بزرك ندائی انسانی در فضای جهان طنین افکند . این ندا را شاهنشاهی سرداد که همچون بنیانگذار شاهنشاهی ایران حافظ حقوق بشری ـ حامی شخصیت انسانی و جانبدار سرسخت و هوادار معتقد به آزادی ورفاه جامعه بشری است که انسانها رابصلح وتفاهم میخواند.

همزمان بابزرگداشت این جشن تاریخی هم اکنون اثرات مادی و معنوی چشمگیری در صفحات تاریخ عصر حاضر ما پدید آمده و میاید و از لحاظ معنوی حیثیت و موقعیت مارا در جهان بالا میبردو خوشبختانه تجلی اینهمه عظمت و شکوه در زمان شاهنشاهی بزرك وعالیقدر برگزار میشود که خود مظهر

بقیه در صفحه ۵۳

همزمان باتحولات وپیشرفتهای صنعتی واقتصادی کشور
فروشگاه بزرگ پارس افتتاح گردید

فروشگاه بزرگ پارس

باگردآوردن همه وسایل خانگی،
تزئیناتی، مبلمان، فرش
ودکوراسیون، دفاتر کار ومنازل
یک موقعیت استثنائی برای انتخاب و
خرید وسایل منزل ایجاد کرده است

فروشگاه بزرگ پارس
باایده های نو، تولیدکننده وپیشرو صنعت
لوستر سازی درخاورمیانه
فروشگاه بزرگ پارس
برای شما که بهترین خرید را انجام میدهید

فروشگاه بزرگ پارس

فروشگاه بزرگ پارس
عرضه کننده انواع :
- لوستر وتزئینات برقی
- مبلمان کامل برای منازل ودفاتر کار
- اجناس کادوئی
- آئینه وشمعدان
- فرش
- لوازم آشپزخانه
- مصنوعات نفت وگاز سوز والکتریکی
- ساعت
- فرآورده های صنایع دستی ایران

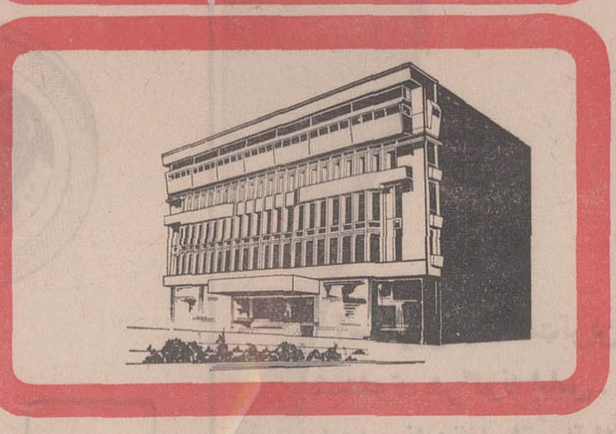

نشانی : خیابان ایزفهاور - بین چهارراه اسکندری - کندی

۵۰/۰۲۵

شهاب هیتاچی

تلویزیونهای ۲۴ اینچ تمام ترانزیستوری شهاب هیتاچی
بامشخصات منحصربفرد
تصویر وصدا فوری وفوق العاده روشن .
۵۷ عدد ترانزیستور رادیود ومدارچاپی باشاسی یکپارچه وپیشرفته ترین تکنیک .
دارای مدارهای ضدپارازیت وتنظیم خودکار .
مصرف برق فقط ۴۸ وات درمقابل ۲۰۰ وات تلویزیونهای معمولی .
بابرق ضعیف بخوبی کارمیکند .
بعلت استفاده ازترانزیستورهای جدیدواختراع سیلیکون گرم نمیشود وخراب نمیشود
وچوب رنگ کابینت آنها همیشه زیبا باقی میماند .
شاسی برق ندارد وخطر برق گرفتگی ازشاسی درمیان نیست
عرض وطول عکس باونوسان برق شهری تغییرنکرده وباتنظیم خودکار الکترونیکی داخل دستگاه همیشه ثابت میماند.

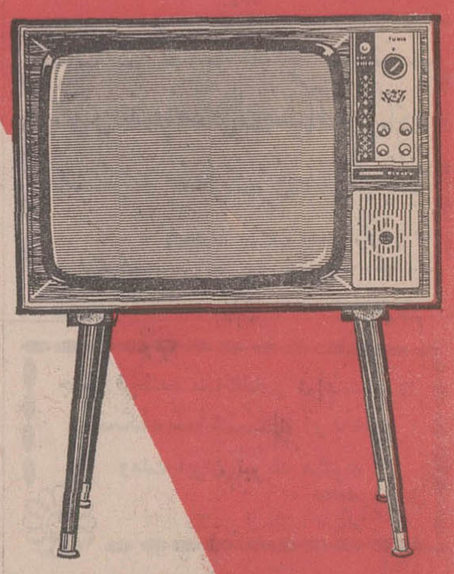

Shahab HITACHI

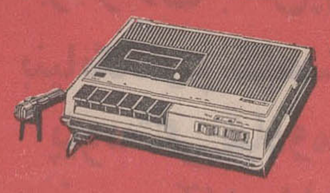

ضبط صوت برق وباطری،
کاست باصدای منحصر
کیف منحصر طرح
بسیارجدید ودستگشوئی
مدل TRQ-281 B

مدل TRQ-1250 S
ضبط صوت برق وباطری کاست
توام بارادیوسه موج دارای
موج (FM) اف.ام .

HITACHI

مرغوبیت کالا اولین هدف هیتاچی است

نماینده انحصاری شرکت کارخانجات رادیو شهاب ساختمان آلومینیوم

معدن ذغال سنگ نیسا متعلق بدولت است یا مالک خصوصی دارد؟

چهل سال قبل در همین روز

بحث مفصلی در اطراف معدن ذغال سنگ نیسا در مجلس جریان پیداکرد از اینقرار :

پیشنهاد اداره کل صناعت تحت‌ماده واحده ذیل قرائت گردید .

ماد واحده ـ مجلس شورایملی به اداره کل صناعت اجازه میدهد برای تهیه مقدمات استخراج ذغال سنگ از معدن نیسا تا مبلغ شش هزار تومان از اعتبار مربوطه در بودجه ۱۳۱۱ قسمت معادن استقراض و تحت نظارت خود مصرف نموده و پس از فروش ذغال مستخرجه‌قرض فوقرا عیناً درهذه‌السنه بحساب اعتبار مربوطه بودجه ۱۳۱۱ اداره کل صناعت مسترد ومازاد عایدات فروش ذغال را پس از وضع مخارج مؤخراتی معدن مزبور بحساب عایدات مملکتی تحویل خزانه‌داری کل نماید .

آیابرای مخارج موخراتی‌هم کافی است ؟

طباطبائی‌دیبا

آقای طباطبائی دیبا گفت : میخواستم از آقای رئیس کل صناعت سئوال کنم این شش هزار تومان اعتبار که برای مخارج مقدماتی تقاضا شده ، آیابرای مخارج مؤخراتی هم کافی خواهد بود و تأمین میکند یا نه و ثانیاً این معدن متعلق بخود دولت است یا اینکه در املاک مردم میباشد ؟

فرخ

آقای فرخ رئیس کل صناعت گفت : معدن‌نیسا متعلق بدولت میباشد و اگر ملکی متعلق به شخصی باشد قطعاًدولت اصول‌مالکیت را محترم خواهد شمرد و برخلاف این اصل رفتارنخواهد کرد واما راجع به‌مخارج‌مقدماتی و مؤخراتی عرض کنم که مخارج مقدماتی از همین محل است ومحتاج به اینکه‌اعتبار دیگری بخواهند نیست و این‌معدن برای کارخانه کرج میباشد .

شکایت مالکین‌نیسا به‌مجلس

ملک‌مدنی

آقای‌ملک مدنی‌گفت: چون راجع به مالکیت مذاکره شد ، خواستم سابقه‌ای را بعرض مجلس برسانم ، راجع به‌این معدن شکایتی از مالکین محل به مجلس رسیده که این معدن در ملک آنها است و از طرف مجلس هم به اداره صناعت مراجعه شده‌و در مراسله‌اینطور نوشته‌اند که مأمورین اداره صناعت ملک تصرفی ما را از دست ما خارج کرده‌اند. بعقیده بنده‌بایستی‌اداره‌صناعت این شکایت را تحت دقت و رسیدگی قرار دهد .

آقای‌فرخ‌گفت: اگر یك‌وزیری یارئیس اداره‌ای بیاید و املاک دیگران را ضبط کند و متعرض شود بایستی مجازات بشود . بنده باکمال اطمینان عرض‌میکنم که اداره صناعت ملک کسی را بعنف از دست‌کسی نگرفته وفقط یک اشخاص طماعی آمده‌اند و بعضی اظهاراتی میکنند و بنده شخصاً با آنها مذاکره کردم و اسناد آنها را دیدم و چون اظهارات آنها مبنای صحیحی نداشت به‌آنها گفتم که بمقامات صالحه‌مراجعه کنند در صورتیکه ادعائی داشته باشند البته مقامات مربوطه رسیدگی خواهند کرد و در هرحال خاطر آقایان رامتوجه میدارم که این اظهارات مبنی بر طمع است و نیسا ملک کسی نیست .

شماچه سندی‌دردست‌دارید؟

تهرانی

آقای طهرانی گفت : البته ما همه اطمینان داریم که دولت به ملک کسی تعرض نخواهد کرد ، لیکن نسبت‌باین معدن شکایاتی شده و میگویندمدارك واسنادی داریم که این معدن در ملک ما میباشد ، حالا آقای رئیس صناعت میگویند معدن‌مال دولت است، چه سندی‌دارند؟

آیا خالصه است؟ سابقه خالصگی‌دارد؟ اگر خالصه است قبول داریم اما بصرف اینکه میگوئید مال اینها نیست و مال دولت است که نمیشود ، وظیفه دولت است که بکوچکترین دعاوی رسیدگی کند .

آقای فرخ گفت : بنده خیال میکردم با مطالبی که بعرض رسانیدم توضیح بیشتری لازم نداشته باشد در هرحال مجدداً عرض میکنم که نیسا یک معدنی است که دولت کشف کرده و ملکسی نیست و البته اگر ادعائی داشته‌باشند بمراجع قانونی شکایت خواهند کرد .

حقوق مالکین باید حفظ‌شود

فهیم‌الملک

آقای‌میرزا خلیل‌خان فهیمی تبصره ذیل را پیشنهاد کرد که به‌ماده واحده اضافه شود :

تبصره ـ در هرجا که معدن مذکور درملک اشخاص واقع‌شده‌باشد اداره کل صناعت مکلف است حقوق مالکین را محفوظ داشته و استرضای خاطر آنهارا فراهم آورد .

آقای فهیمی گفت : بنده برخلاف‌نظر آقای رئیس صناعت عرض میکنم که بموجب ورقه ثبت‌شده و اوراق ممیزی مالیه معدن متعلق به اشخاص میباشد پس نمیشود گفت که ما تصرف میکنیم و شما بروید ثابت کنید . یک اسناد رسمی در دست اشخاص میباشد که اداره ثبت اسناد تصدیق کرده وبموجب قانون مدنی معدنی که در ملکی‌واقع‌شده متعلق به صاحبش میباشد و بنده در تبصره تکلیفی نکرده‌ام ، فقط تصریح میشود که اگر معدن در ملک کسی واقع شد استرضای خاطر صاحبان آنها را فراهم بیاورید ودرلایحه معدن‌ذغال‌سنگ مشهد هم ذکر شده که گذشته از حق زمین یک منافعی هم بصاحبان اراضی بدهند .

آقای‌فرخ‌گفت : اظهاراتی‌که فرمودند مطابقت با موضوع نیست ، آن اسنادی را که ارائه داده‌اند مربوط به معدن‌نیسا نیست و اگر یک اداره دولتی متعرض ملکی شود ممکن است بدوایر قضائی شکایت نمود و از طرفی قضایا را باید مطالعه نمود بعد اظهار نظر کرد . اینکه میفرمایند رضایت خاطر صاحب معدن را فراهم کنند جای این ماده در قانون معادن است که‌مواد دیگری‌هم لازم دارد و معدن نیسا در ملک کسی نیست و تقاضا میکنم این پیشنهاد را مسترد نمائید .

لایحه از دستور خارج شد

دکترطاهری

آقای دکتر طاهری مخبر کمیسیون بودجه گفت: نظردولت‌ومجلس با حفظ حقوق مالکیت موافق و مساعد است و باید هم باشد اگر بعداز جمله استرضای خاطر آنها (بطور عادلانه) قید شود از طرف کمیسیون بودجه بنده تبصره پیشنهادی آقای فهیمی را قبول میکنم .

آقای فرخ گفت : بنده توجه آقایان را به موادی که بعد از این تبصره‌لازم دارد جلب میکنم که اگر استرضا بعمل نیامد بچه طریق عمل شود ، تمنا دارم باین موضوع دقیقاً توجه بفرمائید چون این موضوع در عمل مشکلاتی ایجاد خواهد کرد و باعث وقفه در کار میشود .

گفته شد رأی گرفته شود ، بعضی‌ها گفتند لایحه بکمیسیون ارجاع شود . بالاخره آقای رئیس صناعت و مخبر کمیسیون بودجه موافقت کردند که‌لایحه از دستور خارج شود و برود کمیسیون تا در آنجا تحت مطالعه مجدد قرار گیرد .

(نقل‌از اطلاعات۲۶مهرماه ۱۳۱۱)

آدمی بنام صاحبجمع اموال!

محمد علی سفری

انتقاد

پای صحبت مردی نشسته بودم که سالهاست در طراز بالا شاغل مشاغل‌حساس‌است، مردی‌است‌مدیر، کارآزموده، درس خوانده‌واز خانواده‌ای که سالیان دراز است نسل بعد از نسل صاحب جاه و مقام بوده و هستند و مسلما خواهند بود .

این آقا برای عده‌ای از زعمای شهرمان درد دل می کرد و موضوع صحبت، مسئله روز یعنی گرفتاریهای اداری بود . حضار که گاه مستمع بودند و گه صاحب سخن هر یك بفراخور حال از این غول شکست ناپذیر یابقول خودشان «فئودالیسم اداری» داد سخن میدادند، تاسرانجام شخصیت مورد اشاره که هم اکنون هم مدیریت‌یك‌موسسه بزرك را در ارکان مملکتی عهده‌دار است بسخن آمد و گفت :

چندی قبل گزارش جامعی دریافت کردم حاکی از اینکه اموال سازمانی که مدیریت آنرا بعهده دارم حساب و کتاب صحیحی ندارد وازآنجا که این سازمان بقول‌معروف «زرودارس تاپدریای گنك» دارای شعبه‌و نمایندگی است از مدیر تدارکات توضیح خواستم ، گزارش را تائید کرد و گفت شما بخشنامه‌ای بکنید و به « صاحب جمع اموال » در واحدهاتذکربدهید که بوظایفشان توجه کنند و صورت اثاثه و اموال را در واحدی که انجام وظیفه می‌کنند بفرستند .

این بخشنامه با عبارات محکم تنبیه وابلاغ شد اما آثاری مشهود نشد . یکماه بعد سراغ گرفتم ، مدیر تدارکات گفت بنده‌هم متعاقب بخشنامه شما دستورالعملی‌فرستادم‌انشاءالله‌نتیجه‌بخش است . دو ماه بعد سراغ گرفتم مدیر تدارکات یادآور شد که دستورالعمل ثانوی را هم صادر کرده‌است و عنقریب پاسخ ها میرسد . یك‌ماه دیگر گذشت و باز موضوع را مطرح کردم و این‌بار مدیرتدارکات سرش راپائین انداخت چون جوابی نداشت که بدهد ، دیدم باید دست بکار شد ، خودم شروع بکار کردم و به اولین‌واحدی که برای سرکشی رفتم‌سراغ صاحبجمع اموال را گرفتم، او را معرفی کردند پرسیدم مگر بخشنامه‌ای که‌فرستادم نخواندی ؟ جواب مثبت داد، پرسیدم بعداز آن مگر دو بخشنامه‌مدیرکل تدارکات‌را ندیدی؟ جواب دادچرا ،گفتم پس‌دلیل‌اینکه تابحال صورت‌برداری از اموال نکردی چیست ؟ جوابی نداد و زل‌زل مرا نگاه کرد ، سئوال را تکرار کردم و درباره‌اش توضیح خواستم اما مثل این بود که من چینی حرف‌میزنم و او فارسی بلد است ،اصلا خودش را آشنا به حرف‌هائی که میزدم نمیکرد ، چاره‌ای نبود جز شدت عمل ،چون دریافتم که در قاموس اداری صاحبجمع اموال یعنی آدمی که دارای حقوق و مزایای کلان باشد ، اضافه کار و هزینه ایاب و ذهاب بگیرد ، خوش لباس بگردد ، هیچ مسئولیتی احساس نکند ، نه از اموال خبر داشته باشد نه از قیمتش و نه از تعداد و میزانش .

دستور دادم علی‌الحساب آن آقای صاحبجمع اموال را بقول معروف «دراز» کردند و بعد شخصا رسیدگی به اموال همان واحد را آغاز کردم ، معلوم شد نه تنها اموال مورد استفاده حساب‌و کتابی ندارد بلکه مقدارقابل ملاحظه‌ای اثاثه در پشت‌بام و در انبار های این واحد رویهم ریخته است . دستوررسیدگی و صورت برداری دادم و چند روز بعد گزارش داده شدکه پس‌از صورت‌برداری از اموال مورد نیاز آن واحد ،چندین کامیون هم مثزاد !جمع‌آوری شده است ، این رویه را در واحدهای دیگر هم دنبال کردم و سرانجام بوسعت میدان مشق سابق اثاثه و اموالی که بعضی از آنهاحتی یکبار هم مصرف نشده بود جمع‌آوری شد و چون واحد های سازمان مرتب رو به توسعه است فورا دستوردادم از خریداثاثه جدید خودداری شود و تجهیز واحد های‌جدید باهمین اثاثه و اموال جمع‌آوری شده صورت‌پذیرد و تعجب نکنید اگر بگویم چندین واحد تازه که اگر میخواستیم طبق روال‌گذشته برای آنها اثاثه بخریم‌بایستی چند میلیون پول میدادیم با همین اسباب و اموال جمع‌آوری شده‌از واحدها تجهیز شد و اینکار هنوز هم‌ادامه دارد .

بدنبال این سخنان جناب مدیر افزود : میخواهم‌بگویم اینهم از آن تصمیماتی‌است که می‌نشینند و در اطاق در بسته اتخاذ می‌کنند وعده‌ای را عاطل و باطل باین‌عنوان حقوق و مزایا میدهند درحالی که مثلا اگر رئیس‌حسابداری هر واحدی را مسئول اموال هم بکنند ، ناگزیر دیگریك صاحبجمع اموال بصورتی که یاد شد لازم نخواهد بود و یا اگر هم باشد وقتی از او مسئولیت‌بخواهنددیگرخودش را اینطورمبرا از هرمسئولیتی احساس‌نمی‌کندو راست‌راست راه نمیرود و به ریش صاحب اموال نمیخندد .

وقتی صحبت‌باینجا کشیدیکی از مستمعینی که معلوم بود او هم بنوبه خود صاحب درد است از مشکلاتی که نگاهداری اموال بهر صورت دارد ناله سر داد و تلویحا اینطور عنوان مطلب کرد که نگاهداری‌حساب و کتاب‌اموال دولتی خیلی هم ساده نیست و اصولا بدرستی‌امکان‌ندارد. بر این گفته ، عده‌ای‌معترض بودند و از جمله همان مدیر موردبحث گفت‌چطورجنابعالی حساب‌وکتاب زندگی‌خصوصی خودتان را خوب میتوانید نگاهدارید و اگر یك قران زیر و رو شود بازخواست می کنید اما در مورد اموال‌عمومی عقیده‌ای این چنین دارید ؟ جنك مغلوبه شد و له وعلیه مسئله سخنرانیها آغاز شد و طرفداران این «نز» که اموال عمومی را نمیتوان بدرستی در دفتر و دستك ثبت و ضبط کرد بدلیل اینکه تابحال هم اینطور نشده و ریخت وپاش دردستگاه های عمومی فراوان است قیام کردند ! استدلال هم این بود که اموال عمومی از آنجا که بلامعارض است با تعویض هر وزیر یا رئیس کل یا مدیر کل «اسقاط» تلقی میشودوبگوشه‌ای‌انباشته میگردد و بجای آن بدستور آن « آقا» که تازه وارد شده از مدلهای جدید خریداری و استفاده میشود و بدیهی‌است که از آن ببعد هم هرگز سراغ‌آنچه کنارگذاشته‌شده نمیروند ویواش‌یواش‌حسابش هم از دست در میرود.صاحب این عقیده مطلب را تسری داد و شاهد مثال آورد که‌چند سال پیش برای یکی‌ازروسای قوه مقننه یك‌اتومبیل کادیلاك اختصاصی وارد کردند که خیلی هم گران تمام شد اما دیری نگذشت که اوضاع و احوال عوض شد و دیگری که آمد دلش نخواست از آن اتومبیل که هنوز هم لوکس‌و گران قیمت بود استفاده کند و اتومبیل جدیدی خرید ودر نتیجه آن اتومبیل که صاحب اول و آخرش همان قوه مقننه بود مشتری پیدا نکرد حتی‌به یك بیستم قیمت واقعی و همانطور عاطل و باطل ماند!

این شخص مدعی بود در وزارتخانه ها وموسسات‌دولتی زمانی حساب و کتاب اموال‌و اثاثه و کیفیت استفاده ازآن درست خواهد شد که قانونی برای این کار وضع شود و اجازه خرید بی جهت تازمانی که‌وسایل موجودقابل استفاده است داده نشود ، در غیر اینصورت از این دلسوزی‌های موسمی و موضعی دردی‌درمان نخواهد شد .

اما این آقای مدیرراعقیده بعکس بود ، او میگفت بنظر من هر کس در واحدی که تحت سرپرستی اوست از این ولخرجی و بی توجهی جلوگیری‌کند در جمع همه موسسات در سال از یك‌هزینه سرسام آوری معاف خواهند شد و قانون هم لازم ندارد ، فقط بایددرانسان‌آنقدروجدان باشد که برای اموال دولتی چون اموال خودش قدر و قیمت قائل شود و تصور کند پولی که از خزانه مصرف‌می شود همان پولیست که از جیب خودش میرود .

و نگارنده که از آغاز تا انتهای این بحث ساکت و صامت فقط گوش بودم سرانجام‌نفهمیدم تکلیف‌اموال عمومی چیست ؟ باید واقعا قانون شداد و غلاظ در کار باشد تا صاحبجمع‌اموال‌انجام وظیفه کند یا اینکه همین رویه‌بی‌بندو باری دنبال‌گردد.

زباله های شهر اصفهان هم قیمتی شدند

ـ قیمتی بودنشون مال‌اینه‌که ازعهد شاه‌عباس تاحالا اینجا ریخته‌اند وکسی جمعشان نکرده !...

تصادفات وعرض جاده‌ها

چندی پیش خبری از تصادف دو اتومبیل در یکی از جاده‌ها چاپ شده بود و جالب توجه اینجاست که کاردان‌فنی علت را تنگی جاده دانسته بوده‌است. متاسفانه‌هنوزبرخی از جاده‌ها آنطور که باید و شاید مرمت و اصلاح نشده‌اند ـ از جمله راه سمنان به گرمساراست‌که چند روز پیش‌خواننده‌ای در اطلاعات از خرابی این‌راه و تصادفات هولناکی که در آن اتفاق می‌افتاده بود گله کرده بود و گفته او برحق و راستی نوشته شده بود ـ نظیر همین راه سمنان به گرمسار راه یزد به نائین و بالعکس می‌باشد ـ شاید هفته و ماهی نباشد که خبر تصادفات این‌راه در روزنامه‌ها چاپ نشود و عده‌ای غمگین و افسرده نگردند ـ با اینکه این‌راه از راههای اصلی است و اتومبیل‌هائی که قصد رفتن به یزد و بندرعباس و کرمان و... را دارند باید از آن عبور کنند هنوز بطور کامل اصلاح نشده. اولا عرض این جاده بسیار کم است و دوما هنوز اسفالت کامل نشده است ـ هنگامیکه دو اتومبیل بهم میرسند بیشتر مواقع یکی از آنها لااقل از نظر شیشه آسیب و صدمه می‌بیند .زیرا سنگریزه‌هائی که در جاده ریخته شده است به وسط چرخ اتومبیلها میرود واین سنگریزه‌ها با سرعت به‌اینطرف و آنطرف و بطرف اتومبیلها پرتاب و خسارت وارد می‌آورند ـ بخاطر دارم مدتی پیش که به یزد میرفتم راننده اتوبوس به مسافران از وضع این‌راه گله میکرد و می‌گفت باید دو حصیر تهیه‌کنم و به هرکدام از شیشه‌های جلوی اتوبوس نصب نمایم تا هر وقت ماشینی از روبرو آمد حصیرها را به پائین بکشم تا شیشه‌های اتوبوس نشکند و خسارت وارد نیاید ـ البته این حرف او جنبه مزاح داشته ولی واقعا اگر فکری بحال این‌راه نشود چاره دیگری جز همین هست ؟ از مقامات وزارت راه تقاضا میشود بوعده خودوفا کنندواین جاده‌راهرچه زودتر مرمت نمایند تاهم بیش‌ازاین تلفات ندهد و هم خسارت وارد نیاید .

سعید یغمائی

جدول کلمات متقاطع

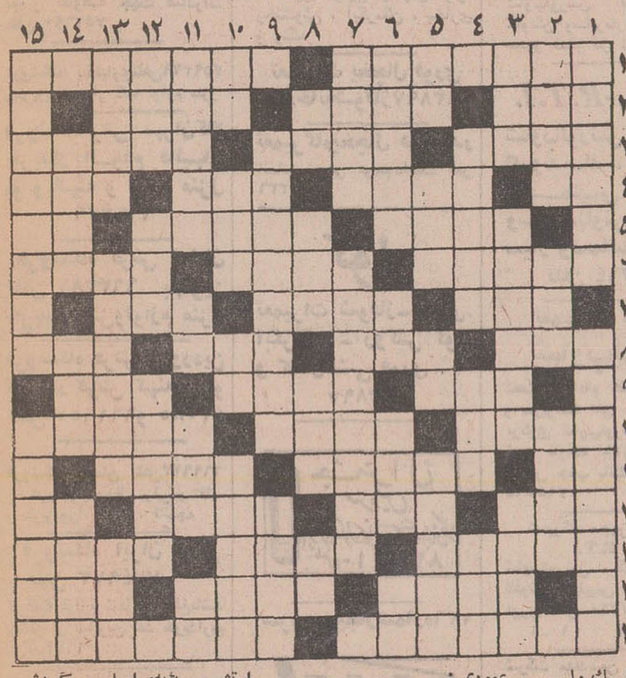

افقی :

۱ـ نام‌مادر کورش بزرك ـ کارش در فصل های بخصوصی است و از حیوانات وحشی‌حمایت‌می کند ۲ـعهده‌دار امور طفل یتیم ـ سیاستمدار در گذشته مصر ـ درخشان و قابنده ۳ـ بلال ، اولین کوینده ان بود ـ گاهی قد چنین است ـ عاشق، خاك پای معشوقه رابه جای‌ان‌به چشم کشد! ٤ـ تعجب خانمانه ـ داننده ـ تنها و منفرد ـهنگام کار وفعالیت٥ـ روش های نیکو ـ دستمالی که به سرمی بندند وتا کردن می رسد ـ علامت مفعول بیواسطه ٦ـ وزنی در یونان‌ـستاره کم‌پیدا‌ـ سرامیك بازارش را کساد کرد ۷ـ غرور ونخوت ـ نام دیگر چنك ـ عددیست ۸ـ گرمك را بدون ان دیده‌اند ۱ـ فرزند عربی ـمست‌و خراب‌ـ میوه‌ای است ۹ـ سودن ـ تحفه و ارمغان ـ پست‌وحقیر ۱۰ـدادن وگرفتن آن‌ناپسند است‌ـداخل‌ـ باقدرت است و شاید براثر دانش باشد ۱۱ـ حرف ندا ـ عقل و شعور از کف بداده ! ـصفت چشم ژاپنی ۱۲ـ پرستار ـحرمن عله‌ـجای پیدا شدن‌ـ یادداشت ۱۳ـیکی از صادق‌هدایت درخت ـ اثری از صادق‌هدایت ۸ـ رودی‌در اروپا‌ـ روزگار‌ـ جائی از بدن‌ـبچه به دنیاآوردن ۹ـنظم وترتیب خارجی ـاجل به‌کسی‌ندهد ۱۰ـ اندك ـ باغلم یکجا می‌آید ـ حرف شگفتی‌ـ جا بجا شده ۱۱ـ آخر و پایان ـ درکشتی نیزبه روی آن‌روند! ـ طاقت وتوانائی ـ ناحیه‌یی در دماوند ۱۲ ـ از اتومبیل‌های ارتشی ـ پایه‌و اساس ـگردش گرد چیزی ۱۳ـ هیتلر نژاد آلمانی را چنین میدانست !ـ دوری کردن ـ پدربه‌زبان عربی ۱٤ـ حمله ناگهانی ـ پایتختی دراروپا‌ـ کمیابی ۱۵ـفریضه‌یی مذهبی که در هنگامه وقوع بلا و زلزله می‌خوانند ـ نوعی پخش صدا .

عمودی :

۱ـ ایستادگی ـ محل فرود کاروان ۲ـ آزار رسانیدن ـ خوردن ـ از رنك های‌خوشایند ۳ـ روی ساختمان ـ میوه شربتی ـپرسش ٤ـفقیر و بی چیز‌ـبا اهمیت ـ بر روی هلو نشسته ٥ـ ضمیر اشاره ـ یکی از پساوندها ـ کافی ـکشیدگی و بلندی ٦ـ پسندیده نباشد ـ خسته همی زند! ـ زیرکی و هوشمندی ـوارفته ۷ـواحد درخت ـ اثری از صادق‌هدایت ۸ـ رودی‌در اروپا‌ـ روزگار‌ـ جائی از بدن‌ـبچه به دنیاآوردن ۹ـنظم وترتیب خارجی ـاجل به‌کسی‌ندهد ۱۰ـ اندك ـ باغلم یکجا می‌آید ـ حرف شگفتی‌ـ جا بجا شده ۱۱ـ آخر و پایان ـ درکشتی نیزبه روی آن‌روند! ـ طاقت وتوانائی ـ ناحیه‌یی در دماوند ۱۲ ـ از اتومبیل‌های علت تعطیل شده بود مشغول کسب حلال !!! میباشد و در ضمن خنده‌ای که بریش مردم میکرد پنهان نبود .

اگر مبارزین با گرانفروشی باینگونه اقدامات خودشان را گول میزنند که جای‌بسی‌تعجب و تاسف است اگر مردم را باصطلاح دست انداخته‌اند پس وای برمردم .

مهندس آزمون

خط کشی ندارد

خیابان ٤٥ متری نارمك (داریوش بزرك)از ابتدای۱٦ متری دوم تا انتهای فلکه فرح فاقد خط کشی محل‌عبورعابرین پیاده میباشد و اغلب کودکان دبستانی که مدرسه هایشان در دو طرف این خیابان واقع‌شده بخاطر نبودن محل خط کشی‌هر لحظه با خطر جانی روبرو می ـ باشند با در نظر گرفتن باین که اکثر اتومبیلها با سرعتی بیش از حد عبور میکنند تقاضا دارم مقامات‌اداره راهنمائی‌اقدام لازم را بعمل آورند .

حسین سره

امکان خطر جانی میرود

عطف به شکوائیه مندرج‌در قسمت اطلاعات و مردم مورخ ۱۸ر۷ر۵۰ تحت عنوان «فلکه مسدود شده » اشعار میدارد :

خیابان بندی و نحوه‌استفاده از اراضی واقع در محدوده آپارتمانهای جدید الاحداث وحیدیه با مطالعات شهر سازی و ترافیك آن توام بوده‌ومسدود بودن بعضی از کوچه ها بخاطر جلوگیری از تراکم بیش از گنجایش ترافیك‌وامکان‌خطرات جانی برای ساکنین آن ناحیه میباشد .

امور اداری و روابط عمومی سازمان مسکن

اطلاعات مردم

تفاوت کارمندان راه آهن با سایر کارمندان دولت

از آنجائیکه رفاه حال کارمندان شاغل و بازنشسته دولت‌همواره مورد توجه میباشد و وضع کارمندان دولت از لحاظ اشل حقوقی تثبیت و باتوجه به‌هزینه زندگی بحقوق کارمندان بازنشسته مبالغی اضافه گردیده است امضاء کنندگان زیر کارمندان بازنشسته راه آهن دولتی ایران هستیم که تاکنون مبلغی مبنی بر افزایش حقوق بازنشستگان مشمول حال ما نشده‌و کماکان از آئین نامه استخدامی قبل‌از تصویب‌قانون استخدام کشوری استفاده می‌نمائیم

چون‌تصور نمیرود وجه تمایزی بین کارمندان دولت از نظر دولت‌باشدلذا استدعا داریم‌امر و مقرر فرمائید وزارت راه و راه آهن دولتی ایران در مورد کارمندان بازنشسته جمعی که مشمول مقررات آئین نامه استخدامی قبلی میباشند توجه خاصی مبذول فرموده‌و خانواده آنان را از مراحم‌خود برخوردار نمایند .

بامضاء عده‌ای ازبازنشستگان راه‌آهن

کتاب ، گران است

۳۱۱۰۸۰

بر دیگر محصلین در برابر مسئله بزرك و معضل قیمتهای زیاد کتاب قرار گرفته‌اند و فشار بردرآمدبسیار بسیارناچیز آنها آغاز شده است .

اقدامات وسیع و دامنه‌داری که در توزیع‌ونشر کتاب‌بوجود آمده نشان دهنده‌توفیق‌اجتماعی مملکت است ولی باید در نظر داشت قیمتهائی که‌برای کتاب‌ها تعیین میشود عادلانه‌نیست.چون خرید کتاب با پول ماهیانه‌یك محصل که ناچیز است ، فقط کفاف رفت و آمد و بعضی نیازمندیهای محصلین را می کند امکان پذیر نیست و مسئولین که قیمتهای کتاب را تعیین میکنند باید در نظرداشته باشند که قیمتهای زیاد فعلی کتابها اکثر خوانندگان را از مطالعه باز داشته و میدارد باید ترتیبی برای محصلین داد که بتوانند کتابها را با تخفیف کلی بخرند اگر دستور قطعی برای پیشگیری کامل از این وضع صادر نشود سازمانهای انتشاراتی کتاب بر قیمتهای فعلی نیز خواهند افزود .

اردشیر عابدینی

کنترلها، کنترل‌شوند

لازم است شرکت واحداتوبوس رانی تغییر و تبدیلاتی در بازرسی و کنترلچی‌های خط نیروی هوائی صورت دهد مخصوصا کنترلچی های اول اکباتان را که مردم فوق‌العاده از آنها ناراضی‌و شکایت‌دارند و تقاضای تعویض‌آنان رادارند از طرف گروهی از ساکنین نیروی هوائی .

صادق طاهری ـ دوزندگی بهار (امیرکبیر)

مبارزه باگرانفروشی

۳۱۱۰۸۰

چند روز پیش در روزنامه اعلام شد که‌تعدادی‌از دکاکین از جمله جهان مرغ واقع در خیابان سی متری روبروی ژاندارمری کل کشور بعلت گرانفروشی بسته شده است . دیروز برحسب معمول که‌از مقابل مغازه مذکور عبور می‌کردم برای‌العین مشاهده شد که‌صاحب‌آن‌درنهایت آسودگی با همان نرخ سابق که بهمان

فرصت!

طبیعی است که مشکل بیسوادی در چند سال اخیر بروز نکرده بلکه این ضایعه پابپای جامعه انسانی ریشه چند هزار ساله دارد ، چنانکه با مشاهده هزاران دلیل و دعوت از طرف انبیاء و اولیاء و اندیشمندان و روشنفکران طی قرون و اعصار در جهت مبارزه با عفریت بیسوادی این موضوع روشن میشود . گذشتگان اگر موفق نشده‌اند بی‌شك موقعیت و محیط مساعد نداشته‌اند یعنی خواسته‌اند ولی‌نتوانسته‌اند. امروز گرچه تسهیلات ایده‌آل نداریم‌وهمه جا را نمیتوانیم بمدینه فاضله مبدل کنیم لیکن مضایقه از انجام تکلیف حتی‌المقدور هم شرط انصاف نیست .

چیزیکه در درجه اول بذهن متبادر میشود و آنچنانکه‌اعتقادعده از مردم‌روشن‌بین هم هست ، اینستکه حل این معما و رفع این غائله فقط در سایه اصل تدریج صورت پذیر است و لاغیر . این درست‌اما آیا تنها نشستن وبامید پایان رشته تدریج رانو در بغل گرفتن کافی خواهد بود ؟ بی‌شك نه ! از کجا که تدریج به‌ابد نپیوندد و آرزوی دیرین دربوته انتظار الی‌الدوام نماند ! همیشه نباید دم از تدریج زد و اقتصادی وضع حاضر را برخ کشید ، شاید قدمی موثر و مثبت که ناشی از حس‌مبارزه ونیل به پیروزی است لازم باشد . ناگفته نماند تا حدودی اقدام ضروری در زمینه بادشده بعمل آمده ، لیکن هنوز جنبه‌تعمیم و توسعه بخود نگرفته . در سطح مملکتی در راه طرح آموزش اجباری و امکان‌اجرای آن مانع و مشکل زیاد داریم ، اماتصورنمی رود مسئله عمومی شدن آموزش با اشکال مواجه گردد . فی‌المثل موضوع ایجاد مدارس یادبود که قطعا نقش انتشار واشاعه فرهنك را بنحو شایسته ایفا نموده و بازار تربیت و تعلیم را رونق خواهد داد صورت همگانی نخواهد داشت ، زیرا تعدادروستا های فاقد مدرسه بیش از مقداری است که مدارس یادبود کفاف آنها را بدهد .

چنانکه‌ازلحن سخنم‌پیداست،تااینجاصرفنظر ازیك‌بررسی مختصر جزبوی‌اعتراض‌آمیخته بادلسوزی چیز دیگری بمشام نمیرسد ،حال میخواهم اگر خوانندگان گرامی قابل بدانند با همه نادانی و عدم صلاحیتی که در خودم مسلم میدانم وصیتی بکنم .

همانطور که مستحضرید سابقه تاسیس مدرسه بسبك جدید در روستا ها به چهل الی پنجاه سال میرسد ، طول این مدت هنوز مدارس دخترانه اعم از دبستان یا دبیرستان نتوانسته است با مدارس پسرانه همگام شود ، فقط در مراکز بخش ها دختران از نعمت سواد بهره میبرند ! آیا ایرادی دارد دختران معصوم اکثر روستاها ،در جوار برادرانشان بطور مختلط‌یامجزا در یك نوبت (صبح‌یا عصر)قدم به محیط مقدس بگذارند ؟! منظورم از آموزش عمومی (نه اجباری) که دربالا اشاره رفت موضوع اخیر بود . اگر بنظر آید که در اینصوت با الحاق توده عظیمی برطبقه محصل روستائی مشکل کمبود آموزگار لاینحل میشود ، باید اطمینان دهم باحمایت وزارت آموزش و پرورش وجدیت خود آموزگاران در محل این نگرانی مرتفع خواهد گردید .

مخلص از فرنگستان نیامده‌ام ، بلکه یك دهاتی ایرانی صددرصد خالصم احدود بیست سال پیش در یکی از روستا هامدرسه میرفتم ، آنروز دختران با عالمی ابهام و در عین حال تاسف‌انگشت در دهان به بچه مدرسه ها تماشا میکردند ! و حرف دلشان هم جز این نبود ، «اینهائیکه صبح کتاب بدست میروند و ظهر برمیگردند کجا می روند ؟ چرا ما نمیرویم ؟! .....». چند روز پیش گذری از ولایت افتاد ، باز همان‌آش بود و همان کاسه ، عده‌ای دختر ،قدونیم‌قد با حسرت تمام صف طولانی برادران خودرا که از مدرسه برگشته‌بودند زیرنظرداشتند و زبانحالشان لامحاله این سخن بود . «چرا ما را بمدرسه راه نمیدهند سواد یاد بگیریم ؟! .....».

آیا این پدیده رکود آموزشی نیست و نتیجه آن‌غیر از انتقال بی‌سوادی نسلابعد نسل است ؟ خداکند مسئولین امرباتجدید نظر و تصمیم معقول بی‌سروسامانی فعلی را پایان بخشند والازبانم لال «این قافله تا بحشرلنك است» ، و تازمانی که هستیم سایه بیسوادی از سرما کم نخواهد شد .

ضمنا با عرض سلام به نویسنده محترم ستون « نمایدگان اطلاعات در خدمت مردم» صفحه ۸ اطلاعات دوشنبه دوازدهم مهرماه زیر عنوان «دختران رضوانده کلاس پنجم دبیرستان ندارند» باید اضافه کنم که ناشکری نکنند و توجهشان همه وقت بشهر های بزرك و حواشی‌آن جلب نشود ، نظری هم به ما بیفکنید و بمصداق «بروز نیك‌کسان گفت غم‌مخور زنهار‌ـبسا کسا که‌بروز تو آرزومند است» زیاد شکوه و شکایت سرندهند !والسلام.

از همدان : خلیل نامدار

۳۱۱۰۸۰
همه روزه ازساعت٦ تا ۷ بعداز ظهر نظریات شما را منعکس میکند

نیازمندیها

تلفنهای ۳۱۱۲۲۹ـ۳۱۱۲۲۷

اثاثیه

خرید

بازرگانی فرش کیهان ۸۳۰۹۰۴ و ۸۲۳۷۷۶

خریدار نقدی همه رقم فرش کهنه و نو جهت صادرات روزولت میدان ۲۵ شهریور

فرش طوسی ۷۵۹۰۲۹

فرشهای کهنه‌و نوسنگین قیمت شما را جهت صادرات ازسایرین بهتر خریداری مینماید .

فروشگاه نادر۳۵۲۳۶۶ فرشهای کهنه‌و نو یخچال، تلویزیون، اجاق گازو کلیه لوازم برقی ومبلمان شما را تلفنی در منزل خریدار است .

فروشگاه فرش صمد تلفن ۴۹۹۸۵ خریدار همه نوع فرش های نو و کهنه وسایر لوازم منزل و اشیاء قدیمی چلچراغ ظروف‌بلور وچینی‌ورشو

فروشگاه‌آستار۶۶۶۴۰۲۱ خریدار یخچال برقی‌و نفتی‌تلویزیون کولرفرش وکلیه لوازم‌منزل بقیمت عادلانه شاه ٤ راه پیروز

فروشگاه‌مشرق ۴۹۳۲۷ بهترین خریدار قالی ، قالیچه ، لوازم منزل ، یخچال نفتی و برقی

نمایشگاه گلشن ۶۲۱۴۲۱ همه نوع فرش های کهنه خریداریم وهمه رقم فرش نو موجود میباشد فرش های‌کهنه بانو معاوضه می شود خیابان پهلوی بالای ایستگاه بیمه جنب بانک ملی یوسف‌اباد .

فرشهای کهنه را متری ۳۰۰ وماز به بالا خریداریم فرش اعتماد مقابل سینما مولن‌روژ تلفن ۷۵۸۲۸۰

فروشگاه آسیا۶۶۲۸۳۲ خریدار یخچال‌تلویزیون فرش‌و سایر لوازم‌منزل بقیمت‌عادلانه خیابان‌شاه

فرش‌خواجه‌نصیر بهترین خریدار فرش کهنه و نو و معاوضه جهت صادرات تلفن ۷۵۲۶۹۰

فروشگاه بختیاری‌تلفن۷۵۹۳۲۹ بهترین خریدار کلیه لوازم منزل

فروشگاه‌فرش تهران‌کالا خریدار انواع قالیهای نو و کهنه و لوازم منزل ۶۶۹۲۲۶

فروشگاه فرش شایان تلفن ۶۶۳۳۸۱ بهترین خریدارفرش‌ولوازم منزل

فروشگاه فرش فروردین خریدار فرش کهنه و نو تلفن ۶۶۱۶۵۵و ۴۳۰۸۵

فروشگاه ارمان تلفن۶۶۹۶۲۳ خریدار یخچال برقی و نفتی و تلویزیون . قالی . قالیچه

فروشگاه ایران فرش تلفن ۷۷۴۹۷۲

کلیه لوازم شما بهرمبلغ‌باشد بیشتر از سایرین نقد خریداریم آ ـ ۶۶۷۲

خریدار فوری یخچال‌های نفتی تلفن ۴۹۳۹۳

فرش رضوی ۸۲۵۸۰۰

فرش‌ایران‌کالا ۷۹۳۳۶۷

فروش‌دست‌اول

تعدادی دوربین های جهت پایی و مهندسی و عکاسی و غیره و چند دستگاه ماشین تحریر و حساب و مقداری وسایل برقی و متههای حفاری و دستگاه اپارات و غیره به فروش میرسد تلفن ۳۵۲۰۳۳ ۱ـ۳ آ ـ ۷۳۱۶

دربازکن برقی و کنسرو جنرال تل
تضمین واقعی دارو
۲۲۰ تومان
لاله‌زار ۱۱۲ جنرال تلفن ۳۱۴۷۹۱ ۳۱۴۸۴۰

بواسطه تغییر منزل
مقداری لوازم منزل سرویس اتاق خواب آمریکائی تلویزیون لوازم پوشاک نو ومستعمل خارجی از روز ۲۸ر۷ر۵۰ تا یکشنبه دوم‌آبانماه‌بفروش‌میرسد آدرس عباس‌آباد مقابل سینما شهر فرنگ شماره ٦١

روکش کولر
کالی
بهترین محافظ برای کولرشماست
نمایشگاه رحمتیان
فردوسی‌جنب‌کوچه‌برلن
تلفن ۳۰۴۲۵۰

مبل‌ودکوراسیون

پرده‌دوزی ارجمند ۳۱۷۳۷۰

پیراهن مبل : ۳۱۹۵۰۵
تعویض پارچه مبل: ۳۱۹۵۰۵
پرده‌دوزی شهرزاد :۳۱۹۵۰۵

نشستشوی مبل وفرش

کارخانه فالیشونی‌ادیب بانضمام شستشوی مبلمان درجای خودتلفن ۹۵۶۵۶۵

شستشوی مبل فرش
کلین سرویس‌مهر مبتکر وپیشرو نظافت مبل و فرش با دستگاه منحصر بفرد تلفن ۹۵۲۵۴۶

فالیشونی فرخ
با سرویس منظم ۹۷۷۵۰۶

کارخانه فالیشونی‌اطلس باسابقه و مجهز ۹۶۰۲۹۸

کارخانه فالیشونی بیوك تلفن ۹۷۷۱۱۸ ـ ۲۹۹۱۰

فالیشونی‌شیمیائی‌پارس تلفن کاخ ۶۲۷۳۲۱ ـ تلفن امیریه ۵۳۲۴۴۰ ـتلفن مرکزی ۵۳۲۰۴۳ قیمت ۲۵ و ۳۰ریال میشود .

کارخانه فالیشونی برق سریع و منظم ۳۱۰۷۸۲

کارخانه فالیشونی آناهیتا و خشکشوئی مبلمان موکت و تشك و سقف اتومبیل در جای خود ۷۹۵۳۰۷

یخچال
تعمیرگاه سید حسین۸۸۲۴۳۸
تعمیر هرنوع یخچال،کولر، رختشوئی ، آبگرمکن ، بخاری و رنگ

تعمیرات یخچال فوری سردخانه‌شوفاژ۷۹۳۸۹۷

تعمیرگاه‌یخچال فریجیدر اساس یدکی موجوداست تلفن ۷۵۲۳۳۶

کولر
تعمیرات شوفاژ‌ـبخاری. آبگرمکن ـ روکش کولر و کانال‌کشی فوری . ۷۹۳۸۹۷

جنرال سرویس
آبگرمکن ـ کولر ـ یخچال ـ بخاری ـ اجاق گاز
تلفن ۸۲۱۰۶۱

سرویس‌مجازشماره۱۲۶
ارمک
پخش قطعات یدکی‌محصولات رج و روکش برزنتی کولر . نصب ، تعمیر ، سرویس ورنگ کولر، بخاری و آبگرمکن . نارمك ـ خیابان سی‌متری ـ بعد ازفلکه هفت‌حوض ـمقابل فروشگاه ایوان . تلفن : ۷۹۳۹۱۹ و۷۹۲۶۴۸

بخاری
تکنیسین آریا ۷۶۴۶۰۸ رنك پخته بخاری و سرویس‌بخاری‌آبگرمکن

موسسه فنی کالج
نصب و سرویس‌شوفاژ آبگرمکن‌بخاری ۷۵۹۷۵۷

جنرال‌سرویس
مقدم
رنك و سرویس بخاری با تضمین ۵۰ تومان سرویس آبگرمکن‌بخاری ۷۹۶۱۵۱

سازمان رفاه پژوك
تعمیرات و رنگ ابگرمکن ـ لباسشوئی ـ بخاری ـاجاق‌گاز تلفن ۹۵۱۲۵٤

گاز
اسا گاز
۸۲۴۰۲۱

BUTANE
تلفن پخش گاز
شرکت بوتان
از ۷ صبح تا ۹ شب
۹۵۳۰۵۱

پرسی گاز
گازوسرویس
غرب خیابان پهلوی ۹۶۳۰۲۱ الی ۹۶۳۰۲۵
از ۷ صبح تا ۷ شب
شرق خیابان پهلوی
۸۲۲۰۲۵ الی ۸۲۲۰۲۱
۸۳۰۰۳۱ الی ۸۳۰۰۳۳
از ۷ صبح تا ۱۰ شب
تلفن مخصوص تعمیرات ۸۲۶۲۴۰

ایران گاز
پخش گاز ۸۲۷۱۳۱
تعمیرات ۸۲۳۰۵۱ـ۵۳
همه روزه الزاماً ۷ صبح الی ۱۱ شب
نمایشگاه مرکزی خیابان شاهرضا شماره ۳۳۰

تعمیرات

تلویزیون

تعمیرگاه تلویزیون الکترون تلفن ۷۶۳۶۸۲

تعمیر تلویزیونهای R.C.A شاوب‌لورنس فیلیپس سیرا تلفونکن وسایرمارکها باسرویس مجهز سیار در شهروشمیرانات

R.C.A.-R.T.I.
شاوب‌لورنس ، دمونت، کروندیك ، تلفونکن ، زیمنس فیلیپس وستینگهاوس باسرویس سیار وضمانت نامه‌کتبی تلفن ۷۶۰۷۶٤

تعمیرگاه تلویزیون
شاوب‌لورنس
تحت نظرامام حسینی‌متخصص و سرپرست فنی سابق تعمیرگاه مرکزی شارپ‌لورنس‌اداره می‌شود نارمك بالای فلکه هفت حوض جنب بانك اصناف تلفن ۷۹۵۵۶۵

تعمیرگاه مجهزتلویزیونهای R.C.A - R.T.I شاوب‌لورنس ، گراندیک . تلفونکن فیلیپس ویلر سرویس فوری تلفن ۹۵۷۷۶۰ ۱ـ۱۰ آ ـ ۷۱۵۸

شرکت مهندسین تلویزیون‌ایران تعمیر تلویزیونها و تقویت لامپ تصویر ۶۶۱۲۳٤

RCA RTI تعمیرگاه مجاز تلویزیون آر.تی.آی
نارمك فلکه پست وتلگراف تلفن : ۷۹۰۶۵۱

تلویزیون فوری درمنزل تعمیر میشود ۹۶۰۵٤٦

موسسه ایران تلویزیون تعمیرگاه مجهزتلویزیون های اروپائی و آمریکائی

تعمیرگاه مرکزی :
شاوب‌لورنس
خیابان آریاهمر ایستگاه سینالکو پلاك ۵۵۸
تلفن: ۹۶۳۰۱۶-۲۰
SCHAUB-LORENZ

تعمیرگاه مجاز شماره ۱۰
شاوب‌لورنس
خیابان‌فردوسی‌روبروی‌فروشگاه‌فردوسی اول کوچه‌سیرك تکنیکال‌سرویس
تلفن: ۳۱۴۲۶۷
SCHAUB-LORENZ

تعمیرگاه مجاز شماره ۳
شاوب‌لورنس
میدان ۲۵ شهریور اول خیابان آذری پلاك ۸
تلفن: ۸۲۳۵۶۰ ۴۴۹۹۱
SCHAUB-LORENZ

تعمیرگاه مجاز شماره ۴
شاوب‌لورنس
خیابان شاه بین چهارراه جمشید و پیروز پلاك ۵۰۰
تلفن: ۶۶۱۵۸۶
SCHAUB-LORENZ

تعمیرگاه مجاز شماره ۵
شاوب‌لورنس
خیابان آریامهر جنب بانك ملی پلاك ۲۳۴ ـ ۲۳۳
تلفن: ۶۲۲۷۲۰
SCHAUB-LORENZ

تعمیرگاه مجازشماره۱۶
شاوب‌لورنس
چهارراه شاهپور وکمرك
تلفن ۳۱۳۲۶۲ ۲۶۹۶۷
SCHAUB-LORENZ

تعمیرگاه مجاز شماره ۲
شاوب‌لورنس
خیابان سپهبدی نادرمکك بالاتر ازمیدان هفت حوض جنب بانك اصناف
تلفن: ۷۹۵۵۶۵
SCHAUB-LORENZ

تعمیرگاه مجاز شماره ۱۵
شاوب‌لورنس
عباس آباد سی متری نظامی پلاك ۱۲۹
تلفن: ۷۶۴۲۵۱
SCHAUB-LORENZ

تعمیرگاه مجاز شماره ۶
شاوب‌لورنس
شمیرانات ۲ راهی فلکك
تلفن: ۸۶۳۸۵۵ ۸۶۶۷۸۶
SCHAUB-LORENZ

تعمیرگاه مجاز شماره ۷
شاوب‌لورنس
خیابان شمیران قدیم وعباس‌آباد نبش چهارراه قصر
تلفن: ۷۶۰۵۳۶
SCHAUB-LORENZ

تعمیرگاه مجاز شماره ۸
شاوب‌لورنس
خیابان قادری کوی گوهرشاد پلاك ۱۵
تلفن: ۳۱۱۹۹۱
SCHAUB-LORENZ

تعمیرگاه‌مجاز شماره۱۳
شاوب‌لورنس
خیابان ارامگاه نرسیده‌بایستگاه ۲۲۱۵۳ و ۵۳۶۶۶۳
ورزشگاه پلاك ۸۷ و ۸۹
SCHAUB-LORENZ

تعمیرگاه مجاز شماره۱۴
شاوب‌لورنس
خیابان سنائی پلاك۵۲ر۵۴
۸۲۸۲۴۷
۸۳۸۶۲۳
SCHAUB-LORENZ

تعمیرگاه مجاز شماره ۹
شاوب‌لورنس
خیابان شهناز شماره ۴۶۸
تلفن: ۷۵۶۵۰۴
SCHAUB-LORENZ

تعمیرگاه مجاز شماره ۱۱
شاوب‌لورنس
خیابان پهلوی پائین تراز امیرکرم
تلفن: ۶۶۷۱۷۱ ۴۲۷۳۳
SCHAUB-LORENZ

تعمیرگاه مجازشماره۱۲
شاوب‌لورنس
خیابان امیریه مقابل‌فرهنگ
تلفن ۵۳۱۵۶۰
SCHAUB-LORENZ

تعمیرگاه مجاز شماره۱۷
شارب‌لورنس
تهران ویلا . شرق پارك
تلفن ۹۷۸۲۳۵
SCHAUB-LORENZ

فروش‌اتومبیل

بفروش میرسد
یکدستگاه ماشین مخمل‌زنی‌با شرایط‌بسیارسهل‌تلفن۸۲۰۱۳۷ ۱ـ۲ آ ـ ۷۴۵۶

فروش‌اتومبیل

ژیان ۵۰
نقدواقساط
آماده برای تحویل
نمایشگاه اتومبیل امیر
میدان محمدرضاشاه
تلفنهای ۹۰ـ۹۵ ، ۹۵۹۶۶۶

برای‌اتومبیل شما

FIAT
تعمیرگاه مرکزی‌فیات
تعمیرات همه نوع اتومبیل فیات با سرویس مجهز شهناز چهارراه صفا شماره ۱۲۹ تلفن ۷۵۹۶۷٤

نیوکارواش

اولین اتو سرویس تمام اتوماتیک در ایران روشوئی اتومبیل با شامپوپوایش مخصوص در ۵ دقیقه با کارت آبونمان ۵۰ ریال سرویس‌کامل در ۳۰ دقیقه ۱٤۰ ریال تنظیم موتور با دستگاه الکترونیک شستشوی‌تشك‌های‌پارچه‌ای با مواد مخصوص پذیرفته میشود آدرس : خیابان شاه ـ عباس‌بین‌تخت‌طاوس‌وعباس‌آباد تلفن ۶۲۰۳۸۵ ساعات کار از ۷ر۵ صبح الی ۶ر۵ بعدازظهر وروزهای جمعه از ۸ صبح‌الی یک بعدازظهر .
۱ـ۱۲ آ ـ ۷۴۸۸

کرایه

ام ـ آ ـ اس

اتوبوس و مینی‌بوس‌دربست برای کارخانجات و مسافرت های دستجمعی تلفن های ۹۷۰۸۱٤ و ۹۷۸۸۱۵

اتولوکس

اتومبیلهای تشریفاتی با راننده برای داخل و خارج از تهران میدان فردوسی تلفن ۸۲۱۲۷۰و ۸۲۶۶۰۵

جهان بنز

اتوبوس و مینی‌بوس بطور دربست جهت موسسات و کارخانجات و گردشهای دسته‌جمعی تلفنهای ۹۵۸۲٤۲ـ ۹۵۶۶۲۹

کالج بار
بارکش شهر وحومه
حمل بار بتمام نقاط ایران
تلفنهای ۶۶۱۱۱۱ ٤۱۱۱۱

توکل بار
بارکش شهر وحومه
تلفن ۲۲۲۲۲

تلفنهای جدید شرکت
امپریال سرویس
کرایه اتومبیلهای بزرك تشریفاتی
۸۳۹۸۳۷
۸۳۹۸۳۸

اتوبار فرح شمالی
شهر و حومه و شهرستانها
۷۶۵۲۳۵
۷۵۱۲۷۸

جر نقیل بابك آیزنهاور تلفن۹۷۸۰۸۰ و۹۵۹۵۸۸

املاك‌ومستغلات

فروش

معاملات تهران پارس نارمك و پول امینی ۷۹۰۰۹۰

خانه فروشی

آپارتمان فروشی
طبقه همکف از یك‌آپارتمان ٤ طبقه در خیابان پهلوی۴۶۰ متر زمین ۳۷۰ متر زیر بنا۲۱۰ متر فضای چمن و استخر و پیست ، کولر و تلفن مستقل کرکره و کاغذ دیواری‌وسرویس آشپزخانه فلزی شخصی‌ساز ۲۶۰ هزار تومان‌تلفن ۶۲۳۴۱۲
آ ـ ۷۳۵۶

مژده‌مژده
باقساط ۷ ساله
صاحب خانه شوید خیابان وثوق ۳۰ دستگاه ساختمان ویلائی و مستغلاتی ۱۶۰تا۱۶۰ هزارتومان نقد واقساط دفتر اندیشه ۷۶۱۷۴۷و ۷۹۳۶۲۹
۱ـ۱۰ آ ـ ۷ ٤٤۹

برای فروش املاك خود
با تلفن ۳۱۹۷۸٤ بمنگاه‌کونسان لاله‌زار نزدیك میدان سپه توضیحات و قیمت را بفرمائید
۱ـ۱۲ آ ـ ٤۲٤۸۸

خیابان نیاوران
۳۱۵۰ متر باساختمان۸۸۰۹۶۱
۱ـ۲ آ ـ ۲۰۸۷۳

مستقل فروشی

در بهترین محل شمال‌شهر مستقل بر هشت مغازه لوکس فروشی با شش دستگاه‌آپارتمان که ماهیانه ۷۷۰۰ تومان اجاره میدهد رجوع فرمائید ۳۱۹۷۸٤ به : بنگاه کوشان
آ ـ ۵۲۰۶٤

دوطبقه مستقلاتی بقیمت صدهزار تومان
هر طبقه مجزا با دو اطاق‌و حمام باوان وآشپزخانه لوکس در ۱۰۸ متر زمین‌دربهترین‌محل مجیدیه نزدیك پل مجیدیه‌برای دیدن رجوع فرمائید لاله‌زار نزدیك میدان سپه۳۱۹۷۸٤ به: بنگاه کوشان .
آ ـ ۵۲۰۶۶

خانه‌فروشی درفیشرآباد
٤۵۰ متر بابنای سه طبقه یازده اطاق رجوع فرمائید ۳۱۹۷۸٤ به : بنگاه کوشان .
آ ـ ۵۲۰۶۸

خانه فروشی در خیابان شهباز قیمت ٤۰ هزار تومان ۳۰۳۰۵۶
۱ـ۲ آ ـ ۷٤۶۸

خانه نوساز فروش ی
٦دستگاه ساختمان‌بین‌جردن و پهلوی بمساحت ۶۰۰مترمربع ۲ طبقه هر طبقه ۷ اطاق باآب وبرق و شوفاژ بدون واسطه بفروش میرسد با تلفن۶۲۹۱۹۲ سازمان پایه تماس بگیرید .
۱ـ۳ آ ـ ۷٤۷۲

خانه‌ای ویلائی‌بمساحت۳۱۵ متر واقع در نیروی هوائی بدون واسطه نقدابفروش‌میرسد تلفن ۷۹۳۳۲۸
آ ـ ۷٤۹۳

منزل فروشی میدان‌بهارستان کوچه خواجه‌نوری ۱۵۵ متر ۸ اطاق برق و آب و تلفن ۱٤۰ هزار تومان تلفن ۳۱۹۲۰٤
آ ـ ۷٤۹٤

آپارتمانهای فروشی
چند دستگاه آپارتمان ۵اطاقی مجهز به شوفاژ پارکینگ تلفن‌ـ آسانسور ـ تهویه در عباس‌آباد فرح جنوبی شمالی پمپ‌بنزین بفروش میرسد تلفن ۷۵٤۱٤۵
۱ـ۱۰ آ ـ ۷٤۹۱

ویلا فروشی
چند دستگاه ویلا مدرن شخصی‌ساز بفروش میرسد ـ ۷۶۱٤۹۷۳
۱ـ۲۵ آ ـ ۶۶۰۷

ویلاهای مدرن درتهران‌پارس
چندین دستگاه خانه یکطبقه ویلائی ٤و۵و۶ اطاقه از ۱٤۰تا ۱۷۰ هزار تومان نصف نقدبقیه باقساط ۶تا ۲٤ ماهه۳۹۳۰۵۸
آ ـ ۷٤۸٤

زمین فروشی

مژده مژده
زمین بقطعات بزرگ و کوچک برای گاراژ ، انبار ، کارخانه ومسکن از متری ۵ تومان‌تا ۳۵ تومان .
ازژاندارمری‌اول جاده‌خراسان گذشته دست‌چپ‌دفترداودخانی یا تلفن ۷۵۷۷۱۶
آ ـ ۷٤۵٤

کرج
نیمساعت فاصله‌ازمیدان شهیاد
زیبادشت
علاقمندان بزندگی سالم در بهترین منطقه خوش آب و هوای کرج از باغات محصور زیبا ـ دشت برای ساختمان دیدن فرمائید زیبادست نظر شما را در تهیه مسکن تامین میکند . تلفن سازمان مرکزی زیبا دشت ۵۳۹۹۸۹
نشانی : اتوبان را ادامه داده خروجی جاده شاه دشت ۹ کیلو متر بطرف جنوب
زیبادشت

معاوضه

جاده کرج کاروانسرا سنگی باغی بمساحت ۳۲۲۰ متر ۵ اطاق استخر اطاق کارگر ۲ چاه نیمه‌عمیق بامونور شناور و ٤۰۰ متر سالن ۳۲۰ر۰۰۰ تومان باملکی درحدود۵۰۰۰۰۰ تومان در تهران یاجاده‌شمیران برای معاوضه تلفن ۳۱۹۲۰٤
آ ـ ۷٤۹۵

فروش سرقفلی

مغازه واگذاری
مغازه‌ای بمساحت ۶۰ متر برخیابان روزولت شمالی با تلفن و تاسیسات واگذارمیشود تلفن ۸۲۷۷۵۶ شرکت الهام .
۱ـ۳ آ ـ ۷٤۰۷

یکباب مغازه بزرگ با تلفن‌و برق وبا موقعیت خوب بفروش میرسد طالبین با تلفن ۳۱۶۹٤۲ تماس بگیرند .
۱ـ٤ آ ـ ۷٤۶۹

مغازه‌ای دوبنش
واقع در سه راه تهران‌ویلا بر ٤۵ متری تاج بابرق و اب و تلفن بطور جداگانه ویا دودهنه باهم واگذار میشود . تلفن ـ ۹۷۳۲۵۳
۱ـ۵ آ ـ ۷٤۷٤

آگهی نفت پارس
شرکت نفت پارس‌تهیه وطبخ غذا واداره امور رستوران پالایشگاه (واقع در کیلومتر ۲۸ راه تهران ـ کرج) را به مقاطعه واگذارمینماید.اشخاصی که مایل به قبول این کار بوده ودارای تخصص و تجربه کافی وواجد شرایط باشند میتوانند از روز چهارشنبه ۲۸ر۷ر۵۰ تا ۵ روز به اداره دفتر مرکزی شرکت واقع در تهران خیابان تخت جمشید ـ کوی‌بندرپهلوی‌ـ شماره ۲۷ مراجعه و با مدیر کارگزینی درایناب‌گفتگونمایند.
شرکت سهامی نفت پارس
۱ـ۲ آ ـ ۲۱۱۱۱

توجه توجه
مکانی مخصوص سوپر مارکت‌درساختمانی‌مجلل برای علاقمندان تلفن ۸۲٤٤۸۶

اجاره‌داده‌میشود

اپارتمان اجاره
قابل توجه خانواده های عزیز آپارتمان دو ـ سه ـ چهار ـ و پنج اطاقی جهت اجاره آماده است تلفن ۶۳۵۵۶۱

حدود سینما امپایر آپارتمان مدرن پنج اطاقه طبقه‌اول‌دارای‌تلفن‌شوفاژ وکولر اجاره داده میشود تلفن ۸۷۲۰٤٤
۱ـ۲ آ ـ ۷٤۶۶

آپارتمانهای اجاره
آپارتمانهائی شش اطاقه و دواطاقه دریک عمارت‌شش‌طبقه واقع در خیابان آبان دارای تلفن ـ آسانسور و شوفاژ و کولر برای محل کارباجاره‌داده میشود . تلفن ۸۲۶۹۲۸
۲۱۱٤۷ آ ـ

مخصوص خارجیان
آپارتمانی در جاده پهلوی دارای ۶ اطاق با آب و برق‌و تلفن وسائل کامل اجاره داده میشود تلفن ۸۹۲۲۵٤

آپارتمان ۳ اطاقه ببالاومنزل دربست اجاره داده میشود ـ ۸۲۶۳۳۷
۷٤۸۶ آ ـ

۲۵۰ دستگاه آپارتمان مبله و غیر مبله جهت مسکن ودفتر کار موجود است. آدرس : خیابان آریامهر روبروی وصال شیرازی ساختمان دکتر عمید طبقه‌چهارم شرکت رضا تلفن ۶۳۵۵۶۱

میدان ۲٤ اسفند اول
خیابان امیرآباد شماره ۹ یکدستگاه آپارتمان چهاراطاقه با تلفن ، کولر و سرویس جهت دفترکار اجاره داده میشود تلفن ٤۱۶۶۸
۱ـ۲ آ ـ ۷٤۳۵

۳ دستگاه آپارتمان
۵ اتاقی‌متصل بهم با پارکینگ ابتدای امیرآباد با سه رشته تلفن برای‌محل‌کارتلفن۸۲۹۵۲۷ ۸۲۵۲۶۳
۱ـ۲ آ ـ ۲۰۷۶۵

طبقه دوم آپارتمان
شامل ٤ اطاق‌خواب هال سالن ناهارخوری آشپزخانه و حمام کولر و تلفن بی‌واسطه باجاره داده میشود تلفن ـ ۷۷۷۹۵۱
۱ـ۲ آ ـ ۷٤۵۸

ویلا اجاره
تهران‌نو حوالی‌میدان‌چاپچی یکباب خانه ویلائی بمساحت ۲٤۰ متردارای۳اطاق‌آشپزخانه حمام دارای آب و برق۵۰هزار ریال ودیعه و٤۰۰۰ریال‌ماهیانه اجاره داده میشود خواستاران فقط عصرها به تلفن ۷۵۳۱۸۰ مراجعه شود .
۱ـ۷٤۹۳۲

نیازمندیهای اجاره

سازمان نیازمندیهای خارجیان
خانه‌شمارا اجاره میدهد ۸۲۳۹۳۹

موسسه نیازمندیهای هیلتون
اجاره بخارجیان ۶۶۰۸۸۹
آ ـ ٦٤۸۳

تهیه مسکن تلفن ۷۷۳۲۸۵
مرکزاجاره ویلاوآپارتمان

ویلا و آپارتمان‌های ۲ اطاقه و ۳اطاقه درشمال شهر موجود است تلفن ۸۲۰۱٤۱

یکدستگاه آپارتمان ۳ اطاقه فوری نیازمندیم تلفن ۸۲۰۱٤۱

ویلای سه و چهار اطاقه خواب شوفاژ ـ کولر ـ تلفن‌ـ استخر اطراف ونك ـ پهلوی‌ـ داودیه ـ جردن ـ دروس ـ محمودیه ـ الهیه ـ زعفرانیه برای کارمندان ـ کمپانیهای خارجی اجاره میشود تلفن ٤۸۹۹۶
۱ـ٤ آ ـ ۷۳۸۸

آپارتمان ۲و۳ اطاقه‌نیازمندیم ۷۵۹۶۱۳
۱ـ۵ آ ـ ۷٤٤۶

بنگاههای معاملات املاك

مشاورین املاك اوپك
تهیه مسکن ۷۶۲۶٤۱
جهت خرید ، فروش ،اجاره درخدمت شماست . اول فرح شمالی شماره ۱۱ر۱
۱ـ۶ آ ـ ۷٤٤۷

بورس املاك شمیران دفتر براتی باغ فردوس ۸۷۲۵۷۵

خریدوفروش زمین،خانه
مستغلات شهر و شمیرانات ـ ۸۳۳۳۰۱ ۸۳۳۳۰۲

اجاره و خرید وفروش خانه ۷۵۹۶۱۳

کارخانه و انبار خریدار و فروشنده‌ایم ۹۵۲۵٤۵

خریداری‌میشود

خریدار زمین تهران پارس ۷۸۱۹۲۶

زمینهای زعفرانیه درهقشلاق مکانیر . سعادت‌اباد فرحزاد خریداریم‌بازرگانی جلالی‌خیابان پهلوی تلفنهای ۶۲۶٤۱۱ یا ۶۲٤۱۹۳

زمینهای افسریه خریداریم ۷۹۱۳۵۹

زمینهای تهران پارس وسازمان‌چای خریداریم تلفن ۳۱۰۱۹۵

شرکت ساختمانی‌وتاسیساتی
در صنعت نوسازی ساختمانها وویلاهای کهنه و قدیمی مفتخر است که‌با کمترین هزینه و سهل‌ترین شرایط ساختمانها وویلاهای کهنه و قدیمی شما را با نصب دستگاههای تهویه مطبوع و یا حرارت مرکزی (شوفاژ) بیک ساختمان‌نو ومدرن تبدیل نماید . تلفن ۶۶۵۲۹۶

خرید فوری

یک ویلای مدرن بمساحت ۷۰۰ الی ۱۰۰۰ متر مربع که دارای ٤ اطاق‌خواب دو حمام کامل واطاق دفتر سالن ونهار خوری استخر ،شوفاژ یاتهویه باشد مورد نیاز فوری است خصوصا در محل های فرمانیه، الهیه ، پل رومی، زعفرانیه ، محمودیه ، بلوار جردن ، گلستان‌ها باغ فردوس، داودیه، قیمت تا حدود ۸ میلیون ریال باتلفنهای ۸۳۰۸٤۱ و۸۳۰۸٤۲ و ۸۳۰۸٤۳ تماس حاصل فرمائید .
۱ـ٤ آ ـ ۷٤۳۲

اراضی تهران‌پارس و سازمان چای خریداریم موسسه ایران زمین ۷۸٤۸۵

خرید افسریه ۷۹۳۳٤۶

برای‌ساختمان‌شما

تلفن ۷۸۱۹۷۷

کاغذ دیواری	باقساط
پرده کرکره	باقساط
کفپوش	باقساط
نقاشی ساختمان	باقساط

۷۷۵۷۷۱

تعمیرات ساختمان ۹۵۳۵۰٤

کاشی
سرامیک
تهران نقش
سازنده مرغوبترین سرامیك با فرم و رنگهای مختلف خیابان حضرت عبدالعظیم خیابان فرح‌آباد سرای حاج حسنعلی تلفن ۲۷۱۶٤

دکوراسیون بهرام
پرده پارچه کاغذ دیواری پرده کرکره کف پوش به اقساط ـ ۳۱۵۶۸۰

MISCHLER
میشلر
سرماگرما ونور ازکرکره چوبی میشلر عبور نمیکند پرده چوبی میشلر در عین زیبائی درمقابل سرقت‌مقاوم بوده وبصورت حفاظ قفل خواهدشد
BW
پارکت
فرش چوبی‌ایران‌بساختمان شما جلوه خاصی‌می‌بخشد روی‌پاکت BW آتش‌سیگار جوهر اسید وسایر مواد شیمیائی اثر ندارندنمایشگاه پارکت BW کرکره میشلر خیابان شاهرضا کوچه فتوحی تلفنهای ۸۲۹۳۹۰و ۸۲۹۵۹۶ و ۸۲٤۳۰۷

زمینهای اطراف تهران‌را تسطیح ودیوارکشی‌می‌ـ نمائیم تلفن ۷۵۸۵۶۶
۱ـ۱۰ آ ـ ۷٤۶۷

لوله بازکنی

لوله بازکنی فاضل آب
خدمات درمنزل تلفن: ۸۲۷٤۰۸

لوله‌بازکنی فاضل‌آب
سازمان رفاه تلفن ۸۲۲۲۸۶

لوله بازکنی فاضل آب
سرویس منظم مسعود
بلوار تلفن ۶۶٤٤۸۵

رفع گرفتگی هرنوع لوله ساختمانی
پاه‌دستگاه تراکم هوا ـ تلفن ۷۸۷۲۷

لوله بازکنی
لوله بازکنی فاضل‌آب‌و تعمیرات ۳۰۰۰۳

لوله بازکنی فاضل آب
مقدم: ۶۶۵۳۷٤

لوله بازکنی فاضل آب
با دستگاه تراکم هوا

جنرال سرویس

سرویس وتعمیر شوفاژ وآبگرمکن رنك‌وسرویس بخاری
تلفن ۷۹۳۰۵۷

لوله بازکنی فاضل آب
قدیمی تلفن ۹۵۵۱۱۶

معاملات‌پول

پول موجود

قلك وام میدهد
درمقابل مبیع ارزنده فوری وام میدهد تلفن ۷۶۵۷٤۵

وام ارزان

در مقابل تلفن و ماشین و خانه باشرایط سهل‌و مدت دلخواه شما فورا داده میشود ٤۵۰۵۷
چهارراه یوسف‌اباد اول نادری پلاك ۳۰۰ جنب عکاسی هلن موسسه تعاون .

وام درمقابل
مازاد قبوض فرش بانکگار‌ـ کشائی و ماشین تلفن٤۵۱۶۸

پول شرطی موجود۸۲۲۶۵۹

پول درمقابل مبیع شمال شهر و شمیرانات موجود است‌بتلفن ۳۱۹۰۶۷ و ۳۱۶۸۸۵ مراجعه شود .

از یکمیلیون ریال ببالا موجود پاکپور ۶۶٤۶۱۸

پول۵ر۱ شاهی۶۲٤۸۷۳

پول‌باسود بانکی۴۸٤۶۳

وام فوری در مقابل اتومبیل‌و تلفن ۶۶۶۶۶۵

خانه پول ـ فرحشمالی مرکزمعاملات‌پول‌تهران۷۷۱۲۸۸

پول تومانی دوشاهی همیشه موجود۸۲۸۰۹۰

وام در مقابل تلفن
۳۰۳۲۳۶

پول شرطی یك میلیون ریال ببالا موجود است ۶۶۷۳٤۳

مورد نیاز

پول نیازمندیم ۸۲۶۲۳۰

پول بیواسطه نیازمندیم موسسه تعاون ٤۵۰۵۷

پول بیواسطه نیازمندیم ۶۶۶۲۶۳

پول‌شرطی۱۵٪ نیازمندیم ٤۰۸۲۹

پول درمقابل مبیع‌ارزنده نیازمندیم‌تلفن ۸۲۰۱٤۱

معاملات‌تلفن

خرید وفروش هر نوع شماره تلفن ۸۲۰۸٤۱

قبوض

آژاس ۱۱۱
فرش کهنه و نو صادراتی قبوض بانك کارگشائی را خریداری مینماید . بهارستان جنب قنادی باس‌تلفن ۳۹۱۵۰۰

موسسه تك
قبوض فرش ـ طلا وجواهر بانك کارگشائی را فورا بقیمت عالی خریدار است خیابان شاه بالاتر از سینما نیاکاراطبقه دوم تلفن ٤۵۱۶۸
۱ـ۲۶ ـ ۶۵۷۶

فرش پارسا
خریدار قبوض بانك کارگشائی بقیمت عادله چهارراه گمرك شاهپور نبش کوچه باغ وزیردفتر تلفن۵۳۷۰۶۰و۵۳۰۱۸۰

فرش گران شده
اردهالی‌خریدارقبض‌فرش های بانك کارگشائی ۲۳٤۸۲

لطفاً موقع خرید به مارك یکد روی کلیه دستگاه توجه فرمائید .
B.K.D
یکد
دربازکن برقی
قیمت یکدستگاه کامل ۲۵۰ تومان
بدون پیش قسط به اقساط ماهیانه ۵۰ تومان بپردازید
بوسیله تلفن سفارش دهید دستگاه در مدت ٤ ساعت نصب وتحویل میشود .
شرکت یکد الکتریک تلفنهای ۷۷۲۰۰۸ـ۶۲٤٤۱٤
فروش درکلیه فروشگاههای لوازم برق والکتریکی ها برای اخذ نمایندگی فروش باتلفن شرکت تماس بگیرید

فرش‌مترمربع فقط ۳۰ تومان ـ فرش‌ماشینی قلی نیا درانواع رنگهای ثابت تهیه شده ازمحکمترین‌الیاف برای هرنوع شرایط جوی بهرفرم واندازه‌جنوه‌کر زیبائی دکوراسیون اطاقهای ساختمان‌شماست ـ نمایشگاه مرکزی انتهای جمشیدآبادشمالی نرسیده بپادگان
تلفن ۶۶۴۸۸۷

نیازمندیهای شما

آگهی تلفنی در صفحه نیازمندیها

باتلفن‌های: ۳۱۱۲۲۴ ۳۱۱۲۲۹ ۳۱۱۲۳۰ ۳۱۱۲۳۱ ۳۱۱۲۲۷ قبول میشود ۳۱۱۲۲۰

استخدام

عده‌ای خواننده . نوازنده گوینده امانور پذیرفته میشوند بین سه‌راه شاه و چهارراه‌کاخ ساختمان بانك سپه طبقه اول کانون هنرمندان
۱ـ۶ آـ ۷۳۹۷

سازمان ایده‌نو تعدادی ویزیتور باحقوق ثابت‌وپورسانتاژاستخدام می‌نماید. خیابان‌آریامهر مقابل ساختمان جدید ایران نوین پلاك ۹۸طبقه اول تلفن ۶۲۴۷۵۷

سکرتر

تمام وقت مسلط به انشاء و ماشین‌نویسی انگلیسی فارسی مورد نیازاست‌خیابان عباس‌آباد بالاتر از چهارراه فرح شماره ۲۷۱ طبقه پنجم آپارتمان ۱۲ تلفن ۷۵۸۱۳۹ مراجعه کنند .
۱ـ۲ آـ ۷۴۴۱

آگهی استخدام

بخش داروئی جمعیت‌شیروـ خورشید سرخ‌ایران‌برای تکمیل کادرفنی‌خوددرقسمت نصب و سرویس دستگاههای رادیولوژی ولوازم طبی‌درشهرستانهااحتیاج به انتخاب واستخدام‌دوازده‌نفر افراد واجد شرایط زیر دارد :
۱ـ دارا بودن دیپلم فنی ریاضی و یا طبیعی
۲ـبرگ‌خاتمه‌خدمت‌زیر پرچم
۳ـ صحت مزاج
۴ـ حداکثر سن ۲۵ سال
۵ـ سپردن ضمانت معتبر برای حداقل چهار سال خدمت دراین بخش :
انتخاب این افراد از طریق امتحان کتبی (فیزیك‌ـریاضی ـ زبان خارجه) و مصاحبه‌انجام خواهدگرفت. متقاضیان‌میتوانند برگ تقاضای خود را همراه با دو قطعه عکس برقی ۴×۶ حداکثر تاپایان ابان ماه ۵۰ شخصا به آدرس زیر تسلیم‌ویا ارسال فرمایند
به پذیرفته شدگان‌از امتحان و مصاحبه در مدت کاراموزی که‌حداقل یك سال خواهد بود ماهانه مبلغ پنج هزار ریال به عنوان کمك هزینه پرداخت میشود و پس از طی دوره کاراموزی با حقوق ماهانه ده هزار ریال استخدام میشوندو در صورت لزوم برای تکمیل معلومات بمدت ۳ تا ۶ماه‌بخارج ازکشور اعزام میشوند .
ادرس : تهران ـ میدان۲۴ اسفندـ کوچه‌ساسان شماره۱۲
۱ـ۶ آـ۵۰۳۵۴

یک بانوی ۳۵ تا ۴۵ ساله مجردبرای‌خدمت‌دریک خانواده ایرانی مقیم آمریکا مورداحتیاج است داوطلبان با تلفنهای ـ ۸۷۴۴۳۵ و یا۶۲۴۹۸۳ تماس بگیرید .
۱ـ۲ آـ ۷۴۱۶

"A leading manufacturing Co. offers an egcellent salary with many fringe benefits for an experienced, *high caliber EXECUTIVE SECRETARY* with the following qualifications: English Shorthand and typing, *excellent command of* English and Farsi languages.
For appointment please call 973001-10-Ext. 65" *Between 7.30 to 9.00* a.m.

استخدام ویزیتور
سازمان وینیلیوم تعدادی ویزیتور را استخدام‌می‌نماید. جهت‌اطلاع‌بیشتر در ساعات اداری صبح‌و عصر به آدرس خیابان شاهرضا روبروی انوشیروان دادگر شماره ۴۹ مراجعه فرمایند .
آـ۷۴۲۷

تعدادی خیاط که ساکن شمیران باشند مورد نیاز است بخیابان روزولت شمالی شماره ۳۷۸ طبقه چهارم مراجعه‌نمائید
۱ـ۴ آـ ۲۰۸۱۳

مهندس راه و ساختمان‌ورزیده وبا تجربه که در کارگاه های راهسازی و ساختمانی سوابق کار داشته باشداستخدام‌میشود لطفابا صندوق ۱۴۰۶ر۱۴تهران مکاتبه نمایندمیزان‌حقوق‌وسوابق کارذکرشود .
۱ـ۵ آـ ۵۱۹۲۰

کارخانجات عالی نسب استخدام میکند
۱ـ قالبساز درجه ۱ با سابقه ۵ سال قالبسازی در صنایع فلزی‌که علاوه برخواندن نقشه قالب تاحدی به طراحی اشنا باشد.
۲ـ سوهان‌کار درجه یك ماهر که آشنا به خواندن‌نقشه قالبهای فلزی باشد .
داوطلبان باید دارای برگ خاتمه خدمت سربازی و یا معافیت دائم بوده باشندحائزین شرایط میتوانند سن و میزان معلومات و مشخصات کامل خودشان را تا تاریخ ۱۰ ابان ماه جاری کتبا به دفترکارخانه واقع در سه‌راه‌اکبرابادخیابان خرمشهر مرقوم دارند .
۱ـ۳ آـ۷۳۰۲

استخدام
شاوب لورنس
SCHAUB-LORENZ

افراد زیر را جهت کارتمام وقت (۷ صبح الی ۴٫۵ بعد از ظهر) با حقوق مناسب استخدام مینماید :
۱ـ مهندس میکانیك با سابقه کارومسلط بزبان انگلیسی .
۲ـبچندنفر تکنیسین رادیوتلویزیون تحصیلکرده آلمان با حداقل ۲ سال تجربه در تولید رادیو تلویزیون
۳ـ متخصص ماشین تزریقی‌پلاستیك با ۳ سال سابقه کار و داشتن تجربه در امور سرپرستی
۴ ـ انباردار لوازم فنی ، تحصیلات حدوددیپلم باسه سال سابقه کار و مسلط بزبان انگلیسی
۵ـ نقشه کش قطعات مکانیکی،دیپلمه هنرستان باسه سال سابقه کار
۶ـ بچند نفر دوشیزه ماشین نویس مسلط به تایپ فارسی‌ولاتین‌باآشنائی کامل بزبان‌انگلیسی
داوطلبین بایستی دارای شرایط زیر باشند:
الف ـ دارای برك خاتمه خدمت یا معافیت غیر پزشکی .
ب ـ حداکثر سن ۳۵ سال
خواهشمند است با در دست داشتن یك قطعه عکس به‌شرکت‌سهامی کارخانجات پارس‌الکتریك خیابان آیزنهاور ایستگاه شاوب‌لورنس پلاك ۵۶۳مراجعه نمایندیابا شماره تلفن۴۵تا۹۷۲۰۴۱ کارگزینی تماس حاصل فرمایند .

یک فروشگاه بزرگ تعاونی به یکنفر سکرتر دوشیزه یابانو که به ماشین‌نویسی فارسی و امور بایگانی آشنائی داشته باشد نیازمند است. .
واجدین شرایط با صندوق پستی شماره ۱۶۸۱ر۱۴ مکاتبه نمایند .
۱ـ۲ آـ ۲۰۸۶۳

استخدام
یک شرکت ساختمانی برای کارگاه خود در شیراز نیازمند به یک نفر متخصص متره ساختمان باحداقل دهسال‌سابقه خدمت میباشد ـ تلفن ۸۲۶۹۲۸
آـ ۲۱۱۴۷

۱۵ نفر دیپلمه
پس‌از دیدن یکدوره یکماهه کارآموزی حسابداری ، دفترـ داری دوبل مشغول بکارخواهند شد تلفن ۳۱۵۰۴۰
آـ ۷۴۸۱

ویزیتور داروئی با سابقه‌کار وگواهینامه رانندگی برای شهرستان‌ها مورد احتیاج لابراتواردارو‌سازی ایرانی میباشد با صندوق پستی ۱۳۷۷ مکاتبه فرمائید .
آـ ۲۱۱۱۷

یکنفر تحصیلدار جوان که دارای تضمین وموتور نیز باشد بایکنفر منشی مورد نیاز است‌متقاضیان به آدرس خیابان نادری اول قوام السلطنه نمایشگاه پاریس مراجعه نمایند .
آـ۷۴۶۳

برای ریاست کارگاه راه سازی درجه اول بیك شخصیت‌کاملا واردقطعه تمام‌کرده بامزایای‌بسیار عالی که خواهند داشت نیازمندیم‌تلفن ۶۶۵۰۹۸ ـ ۶۶۳۱۴۰

بیك نفر بانوی تلفنچی نیازمندیم تلفن ۴۳۳۵۴

آگهی استخدام
بیك تحصیلدار که‌دارای موتورسیکلت بوده‌بتواند مبلغی در حدود یکصد هزار ریال تضمین ملکی بدهد برای تمام روز احتیاج است .
داوطلبین جهت کسب اطلاعات بیشتر به‌خیابان شاه چهار راه فروردین ساختمان مبل شاهین محل‌جامعه مراجعه کنند هیئت مدیره جامعه‌دارو سازان ایران

کارخانه قند کرج
درصدد استخدام تمام وقت یک شیمیست‌بامشخصات‌عمومی زیراست:
۱ـ تحصیلات دانشگاهی با درجه مهندسی .
۲ـ خدمت وظیفه انجام شده باشد (یا معافیت دائم) .
۳ـ سلامت کامل باینیه‌قوی
۴ـ سن کمتر از ۳۰ سال .
داوطلبان میتوانند مدارک خود را تا اخر مهرماه جاری بدفتر کارخانه واقع در خیابان قند کرج یا دفتر بانک عمران درخیابان اسلامبول‌تسلیم‌دارند.
انتخاب از طریق بررسی مدارک و مصاحبه حضوری انجام میشود .
شرکت سهامی تولیدی قندکرج
۱ـ۲ آـ ۲۰۹۶۵

جهت کافه رستوران
بیک آشپزایرانی و فرنگی مورد احتیاج‌است‌تلفن۹۷۵۳۵۴
۱ـ۲ آـ ۷۲۷۱

شرکت دفتر ماشین‌استخدام میکند
یك نفر تلفنچی :
تمام وقت ـ خوش برخورد به کسانیکه مکالمه انگلیسی یا ماشین نویسی فارسی بدانند حق تقدم داده میشود
سه نفر تکنیسین الکترونیك :
به کسانیکه در ماشین‌های الکترونیکی حساب و یادستگاه آفست کوچك و یا دستگاه فتوکپی تجربه داشته باشند حق‌تقدم داده میشود .
راننده برای مدیر عامل :
متاهل با سابقه کار و اشنائی کامل به خیابانها و ماشین بزرگ اتوماتیك
دونفر راننده برای سرویس :
متاهل برای کار در ساعات اداری .
سه نفر فروشنده :
تمام وقت کسانیکه تجربه فروش ماشین‌های الکترونیکی حساب، چاپ آفست کوچك و فتوکپی داشته باشند حق تقدم دارند
ازمتقاضیان خواهشمنداست مشخصات کامل را بایك قطعه ازاخرین عکس‌خود به صندوق‌پستی ۱۳۸۵ ـ ۱۱ ارسال داشته تا دراسرع‌وقت‌ترتیب مصاحبه حضوری داده شود .

کانون هنری پاترا
(پاترافیلم عده‌ای خانم و آقا جهت تعلیم هنرپیشگی برای شرکت در فیلم سینمائی میپذیرد علاقمندان همه روزه از ساعت ۱۰ صبح الی ۸ بعد ازظهر مراجعه نمایند احمد کاشانی کارگردان تئاتر و سینما دروازه دولت روبروی‌پمپ‌بنزین کوچه حمیدالدوله تلفن۳۱۴۵۳۹
آـ ۲۰۹۷۷

بچندنفر بانو یا دوشیزه تحصیل کرده خوش بیان جهت امور اداری ، ویزیتوری با حقوق مکفی نیازمندیم داوطلبان به آدرس تخت جمشید غربی روبروی دبستان فردوسی کوچه توانا پلاک ۷ طبقه سوم (بیتا) مراجعه فرمایند .
۱ـ۲ آـ ۷۴۶۶

جهت اداره کلاسهای شبانه یکنفر دوشیزه یابانو استخدام میکند بین ساعت ۷ـ۹ شب با ۹۵۲۷۸۹ تماس بگیرید .
آـ ۷۴۷۰

« سکرتر با تجربه»
یک شرکت تولیدی به چند نفر دوشیزه یاسکرتر به زبان انگلیسی آشنائی داشته‌و به ماشین نویسی فارسی و انگلیسی کاملا تسلط داشته باشد برای تمام وقت نیازمند است . لطفا تقاضا های‌خود را به ضمیمه یک قطعه عکس به صندوق پستی ۱۴۸تهران‌ارسال دارید .
۱ـ۲ آـ ۵۱۹۸۶

آگهی استخدام
گروه صنعتی شهریار برای‌خدمت‌در سرخانجات وابسته‌به گروه‌در اهواز چند نفرمهندس مکانیك وبرای تهران یکنفر بایکان که دارای دیپلم بوده و حداقل یکسال سابقه‌خدمت داشته‌باشد وواجد شرایط زیر نیز باشنداستخدام مینماید.
۱ـ تابعیت ایران
۲ـانجام خدمت وظیفه عمومی یا در دست داشتن برك معافیت
۳ـحداکثر سن ۳۰سال
واجدین‌شرایط میتوانند برای مصاحبه و کسب اطلاعات بیشتردرساعات اداری صبح‌و بعداز ظهر باداره‌کل بازرگزینی‌گروه واقع در خیابان شیراز (بهجت آباد) ساختمان شماره ۲۴۸ مراجعه فرمایند

استخدام
چند نفر دوشیزه ویزیتور با تجربه با حقوق‌و پورسانتاژقابل توجه استخدام میشود آناتول‌ـ فرانس کوچه شهناز شماره۳۹
۱ـ۲ آـ ۷۴۲۸

آگهی‌استخدام
یک شرکت معتبر داروئی بجوان دیپلمه‌ای که بیکی از زبانهای انگلیسی‌یاآلمانی‌مسلط وماشین شخصی داشته‌باشند بطور تمام وقت نیاز مند است.
واجدین شرایط میتوانند صبحها بین ساعت ۱۰ تا ۱۲ بکارگزینی شرکت واقع درتخت جمشید غربی چهارراه سهیل شماره ۱۲۸ مراجعه نمایند .
۱ـ۲ آـ ۵۱۶۸۸

SITUATION VACANT
ENGINEERING MANAGER PRODUCTION engineering manager to head process and facilities engineering sections. Industrial/mechanical engineer with 10 years experience in related fields and good knowledge of English is required. Resume and salary requirement must be sent to production director, Gen. Ind. Co., P.O. BOX 14-1586. Tehran, Iran.

دوشیزه‌ای با دیپلم ارایش آماده کار است درآموزشگاه‌ها ویا سالن های مجهز تلفن ـ ۳۱۱۲۳۱ راهنمای ۸۸۶روزنامه اطلاعات .
۱ـ۲ آـ ۲۰۵۹۱

پزشک عمومی بطور موقت برای بعدازظهر آماده کاراست تلفن ۶۶۸۱۶۹
۱ـ۳ آـ ۷۴۳۳

آگهی استخدام
جمعیت شیروخورشید سرخ ایران‌برای‌خدمت‌دردرمانگاه‌ها و بیمارستان های شیروخورشید سرخ احتیاج باستخدام تعدادی متخصص جراحی عمومی‌زنان‌ـ رادیولوژی علوم‌ازمایشگاهی‌ـ پزشك‌عمومی‌دندانپزشك‌ـپرستار ماما تکنیسین‌های رادیولوژی . داروخانه و ازمایشگاه برای بیمارستانهای‌شهرستانها دارداز داوطلبان محترم خواهشمند است جهت کسب اطلاع از شرایط و مزایای استخدامی باداره امور بیمارستانها واقع‌در میدان ۲۴ اسفند ـ روبروی ستاد ژاندارمری کل‌ـ کوچه ساسان پلاک ۱۲مراجعه‌فرمایند
۱ـ۹ آـ ۴۶۰۶۶

استخدام
این کارخانه احتیاج به‌افراد زیر برای استخدام دارد
۱ـ دوشیزه یا بانو اشنا به تایپ فارسی و لاتین باسابقه حداقل یك سال کار و معلومات در حدود دیپلم
۲ـ چند نفر دوشیزه با حداقل مدرك تحصیلی کلاس ششم ابتدائی جهت کار در لابراتوار داروسازی
واجدین شرایطهمه روزه از ساعت ۸ الی ۱۲ و ۱۶ الی ۲۰ به خیابان ویلای شمالی جنب کلیسای ارامنه ساختمان ۳۴۵ طبقه چهارم مراجعه فرمایند .
۱ـ۳ آـ ۷۳۹۸

مستخدمه زن شبانه روزی با ضامن برای منزل یکنفرآقا مورد نیاز است تلفن ۶۶۰۰۶۲
۱ـ۲ آـ ۲۰۶۱۳

بیک نفر کارگرفنی که وارد به کارهای سیم‌کشی ساختمان باشد مورد نیاز است تلفن ۶۲۱۲۵۲ و ۶۲۸۳۶۱
آـ ۷۴۲۶

۱ـ سه‌نفر جوشکار باتجربه برای جوشکاری فولاد ضدزنگ با جوش‌آرگون
۲ـ چهارنفر نقشه‌کش با تجربه در کار های نصب کارخانه .
۳ـ مهندس مکانیک با دانستن کامل زبان فرانسه . تلفن ـ ۷۶۰۳۰۰ بین ساعت ۲ تا۳ بعدازظهر .

شریک

یک شرکت دکوراسیون مجهز و بهنبت رسیده که دارای ۴ سال سابقه‌کارمی‌باشد احتیاج به شریکی با مبلغ ۳۰ هزار تومان دارد تلفن۸۲۰۱۳۷
۱ـ۲ آـ ۷۴۵۵

شریك برای‌بعد ازظهرها باسرمایه ۱۵ هزار تومان آشنا بزبان انگلیسی تلفن ـ ۷۷۵۵۰۶
۱ـ۲ آـ ۷۴۴۸

جهت پخش وتهیه فارسی به شریکی نیازمندیم شاهرضا خیابان پارس شماره ۲۰ طبقه اول تلفن ۳۱۲۷۲۲
۱ـ۳ آـ ۷۴۹۲

جویای کار

بانوئی وارد به فن آشپزی‌و سایر کارهای خانگی با چهار هزار ریال در ماه روزها آماده کار است ۲۶۳۷۶
آـ۲۰۷۳۱

جوانی ۳۰ ساله ، تحصیل‌کرده آلمان ، آشنائی کامل بزبان آلمانی ، بعد از ظهرها جویای کار است براهنمای شماره ۸۸۱ روزنامه اطلاعات مراجعه فرمائید .
آـ ۲۱۱۰۷

منشی دیپلمه با سابقه‌جویای کار است تلفن ۳۱۵۰۴۰
۱ـ۳ آـ ۷۴۸۲

آشپز با سابقه جویای کار است تلفن ۳۱۱۲۳۱ راهنمای ۸۸۲ روزنامه اطلاعات
۱ـ۲ آـ ۲۰۳۵

گمشده

گمشده
یک عدد کارت شناسائی افسری و یک عدد گواهینامه ۲ شخصی بشماره ۶۳۲۸۲ ط گمشده شماره ۶۶۵۰۸ اطلاع مژدگانی دریافت دارید .
آـ ۲۰۹۸۵

تعدادی اوراق مربوط به بیمه آریا اول خیابان هاشمی داخل کارتن مفقود گردیده یابنده بکاشی ۲۱ خیابان‌مزبور منزل پاکپور تحویل ومژدگانی دریافت دارد .
میروهابی
آـ ۲۰۹۶۱

پروانه کار شماره ۴۵۳۲بنام یورگن‌لاکیس مفقود شده است یابنده بصندوق پستی ۱۷۷ ارسال دارد .
۱ـ۲ آـ ۷۴۷۹

درتاریخ ۲۳ر۷ر۵۰ پنج فقره دفتر حساب و چند برگ سفته که داخل یک دستمال سفیدبوده درخیابان شهباز تایپ‌بنریـن قصر مفقود شده از یابنده‌تقاضا میشود بتلفن شماره ۵۳۶۳۷۴به محمود امینی مراجعه ومژدگانی دریافت دارد .
آـ ۲۰۹۴۵

چکشماره ۲۹۸۴۴۸ ازحساب شماره ۸۲۶۶ بمبلغ ۱۰۹۸۶ ریال بانک پارس شعبه بوذرجمهری مفقود شده از یابنده خواهشمند است به تلفن ۳۱۵۶۹۹ لالزار مغازه نیکنام اطلاع داده و مژدگانی دریافت دارند .
آـ ۲۰۵۷۵

آگهی
بدینوسیله باطلاع کلیه هموطنان عزیز میرسانیم که در تاریخ ۱۲ر۱ر۴۹ یکی از پلاکهای شماره تاکسی۳۶۳۲۶ تهران بر اثر تصادف که در چهار راه تخت جمشیدثریاشده بود بانضمام یک دفترچه جنسی بنام مرحوم کرمعلی مهدی‌پور فرزند قدمعلی مفقود شده یابنده به‌آدرس تهران خیابان هاشمی کوی باغ ظفر کوی تیر پلاک ۹۸ منزل همایون مهر برساند و جایزه خود را دریافت دارد
آـ ۲۰۸۲۹

آموزشگاهها

فقط با ۴۰ تومان
ماشین نویسی فارسی‌و انگلیسی کار و آموزش تلفن ۴۹۴۹۴

قابل توجه داوطلبان
استخدام
رادیو ، تلویزیون نقشه کشی برق و شماره‌وی را در دوره های فشرده و عملی فراگیرید و با معرفی ما کار کنید کارو آموزش تلفن ۴۹۴۹۴

تعلیم رانندگی
آموزشگاه رانندگی تشکری خیابان خیام ـ تلفن ۲۳۵۵۵
۱ـ۶ آـ ۵۰۶۷۰

هنرستان فنی پرستو
مرکز اموزش صحیح رانندگی میکانیکی ترافیك‌مجهز به‌بهترین و مدرنترین وسایل اموزش با مربیان ورزیده و بدون اتلاف وقت باهزینه‌کم نشانی چهارراه گمرك شاهپور تلفن ۲۳۹۱۶
آـ ۶۹۵۹

تدریس خصوصی

ریاضی ، طبیعی ، ادبی زبان ، امور دانشجوئی دانشگاه تهران ۴۷۰۶۷

باهفته‌ای یکساعت تدریس قبولی شما را در امتحانات ۳ ماهه اول تضمین‌میکنیم‌دانشجو‌یان دانشکده‌پلی تکنیك‌تلفن ۳۵۴۶۹۲

تدریس دروس دبیرستان توسط دانشجوی اریامهر تلفن ۷۵۶۳۷۹
۱ـ۳ ۲۰۳۷۳

پانسیون

پانسیون میپدیریم ۸۲۵۴۰۵

پانسیون دختران ۹۷۱۸۴۸
۱ـ۳۰ آـ ۷۴۷۳

آگهیهای متفرقه

اسناد لاوصول خریداریم ۳۵۱۶۱۷

موتور مولد برق تلمبه اب برای‌اجاره‌و فروش موجود است تلفن ۷۷۲۳۸۱

فیلمهای‌خانوادگی‌شما
ناطق میشود خیابان پهلوی مقابل پارك ساعی مازیار تلفن ۶۲۵۵۲۱
آـ ۶۹۲۳

فقط
بایك نامه یا تلفن... ما با شرایط سهل و قیمت باورنکردنی در زمین‌سما آپارتمان ـ ویلا ـ خانه و شهر سازی مینمائیم تهران‌ـ لاله‌زارنوچهارراه مهنا ساختمان البرز شماره ۸ سازمان شهاب تلفن ۳۰۵۱۶۷

متخصص کوك‌وتنظیم پیانو های یاماها YAMAHA PIANO (وپکن آوانسیان)
جهت تعیین وقت با تلفن های ۳۱۵۲۶۶و ۳۱۵۲۷۶ تماس بگیرید

قابل توجه کارخانجات و تجار محترم
دفترتجارتی قماشچی در هامبورك آماده تهیه هر گونه لوازم یدکی و سفارشات از آلمان و بازاریابی جهت کالاهای ایرانی میباشد تلفن تهران۷۵۷۴۸۲ هامبورك
۳۲۵۱۱۲

داروخانه‌ها

داروخانه مهران
خیابان شیروخورشیدچهارراه استخر تلفن ۹۵۴۰۰۷

گروه صنعتی بهشهر تعدادی نقشه‌کش
باشرایط زیر استخدام مینماید :
۱ـ فارغ‌التحصیلان هنرستانهای صنعتی‌یا دیپلم تامل متوسطه و گواهینامه نقشه کشی .
۲ـ سن بین ۲۰ تا ۳۵ سال
۳ دارا بودن دفترچه پایان خدمت نظام وظیفه‌ویا معافیت دائم غیر پزشکی
داوطلبان میتوانندحداکثر تا آخر مهرماه۱۳۵۰ همه روزه باستثنای روزهای تعطیل و پنجشنبه از ساعت ۸ صبح تا ۵ بعد از ظهر بنشانی : خیابان سپهبد زاهدی‌ـشماره ۲۸۵ امورکارمندان مراجعه نمایند .

کلاس نقشه برداری
دوره جدید کلاس نقشه‌برداری‌کاخ دانش زیر نظر استاد محترم مهندس مظفر شهیدنورائی تشکیل‌میشود کلاسهای‌نقشه برداری کاخ‌دانش با مجهزترین‌دوربینهای نقشه‌برداری‌و سایر لوازم مجهز است قبلا نامنویسی کنید
کلاس خیاطی
دوره جدید کلاسهای خیاطی کاخ دانش تشکیل میشود کاخ دانش نماینده رسمی مدرسه گرلاوین پاریس در ایران‌است و به فارغ‌التحصیلان پس از گذراندن امتحانات دیپلم گرلاوین پاریس داده خواهد شد قبلا نامنویسی کنید .
کلاس نقشه‌کشی
دوره جدید کلاس نقشه‌کشی کاخ دانش زیر نظرمهندسان مطلع و دلسوز تشکیل میشود دراین کلاسها نیزهای‌مخصوص نقشه‌کشی و لوازم مربوطه دراختیار شاگردان قرار دارد با شرکت دراین کلاسها برای اشتغال بکار در موسسات اماده خواهید شد قبلا نامنویسی کنید
کاخ دانش
خیابان نادری یاساژ معتمد. خیابان‌فرانسه کوچه مرجان

برنامه‌سینماها

نیرین (۵۳۷۰۳۰) ری (۲۲۵۷۸) اروپا (۳۰۳۱۷۹) ۹ـ ۱۱ـ ۱ـ ۳ـ ۵ـ ۷ـ ۹
سیلوانا (۳۹۳۷۷۷) ۱۰ـ ۱۲ـ ۲ـ ۴٫۱۵ـ ۶٫۳۰ـ ۸٫۴۵
سیامی (۷۵۴۳۲۹) ۱۰ـ۱۲٫۱۵ـ ۲٫۳۰ـ۴٫۴۵ـ ۷ـ ۹٫۱۵
الوند (۳۵۶۵۳۸) ۱۰ـ ۱۲ـ ۲ـ ۴ـ ۶ـ ۸٫۱۵
سیلورسیتی(۸۶۱۲۰۵) ۱۰٫۳۰ـ۲٫۳۰ـ۴٫۳۰ـ ۶٫۳۰ـ ۸٫۳۰
★ تقدیم با عشق ـ رنگی ـ سیدنی پواتیه تخت جمشید (۴۳۵۵۰) ۳ـ ۵ـ ۷ـ ۹
★ گربه ۹ دم ـ رنگی ـ کاترین اسپاك ـ کارل مالدن
ریولی ۱۱(۷۵۷۷۷۷) ـ ۳٫۳۰ ـ ۵٫۳۰ ـ ۷٫۳۰ ـ ۹٫۳۰
★ خشونت یک عشق ـ رنگی ـ کریکوری‌پک پارامونت (۴۸۳۲۱) ۱۱٫۱۵ـ ۳٫۳۰ـ ۵٫۳۰ـ ۷٫۳۰ ـ ۹٫۴۵
★ دختر له شده ـ رنگی ـ مادلین هیند سینما ونک (۶۲۹۰۱۶) ۱۱ـ ۳٫۱۵ـ ۵٫۳۰ـ ۷٫۴۵ـ ۱۰
★ مردان‌خشن‌ـ فردین‌ـ ارحام‌صدر ـمشایخی اونیورسال (۶۶۶۹۵۳) ۱۱ـ ۱ـ۳ـ ۵٫۱۵ـ ۷٫۳۰ـ ۹٫۳۰ تراس ۶٫۳۰ـ ۸٫۴۵
پاسیفیک (۷۵۳۳۱۱) پرسپولیس (۵۸۱۰۸۳) ۱۱ـ ۱ـ ۳ـ ۵ـ ۷ـ۹
موناکو (۷۹۵۵۷۶) ایران (۳۱۶۳۵۴) ساپنا (۳۵۲۴۴۲) تیسفون(۹۵۸۸۸۲) ۱٫۳۰ ـ۲٫۳۰ـ ۴٫۳۰ـ ۶٫۳۰ـ ۸٫۳۰
مونتکارلو (۷۹۷۴۱) ۱۰٫۳۰ ـ۲٫۳۰ـ ۴٫۳۰ـ ۶٫۴۵ ـ ۹
پانوراما (۷۹۴۵۷۰) ۹٫۳۰ ـ ۱۱٫۳۰ـ ۱٫۳۰ـ ۳٫۳۰ـ ۵٫۳۰ـ ۷٫۳۰ـ ۹٫۳۰
کارون (۹۵۵۱۶۵) ۱۰٫۳۰ ـ ۱۲٫۳۰ـ ۲٫۳۰ـ ۴٫۳۰ ـ ۶٫۳۰ـ ۸٫۳۰
آستارا (۸۴۰۲۲) ۱۰٫۳۰ ـ۲٫۳۰ ـ ۴٫۳۰ـ ۶٫۴۵ـ ۹
★ عشق‌وکینه‌توزی ـ رنگی‌ـ رابرت تیلور ـ آنتونی کوئین
پردیس (۳۰۴۲۵۹) ۹ـ ۱۱ـ ۱ـ ۳ـ ۵ـ ۷ـ۹
★ ده‌گلادیاتور ـ رستوران بزرگ
دنیا (۳۹۳۸۱۲) ۹ـ۱۱ـ۱ـ۳ـ۵ـ۷ـ۹
★ فریاد ـ رنگی ـ سوسن ـ جمشید مشایخی خورشید نو (۳۹۳۵۷۸) ۹ـ۱۱ـ۱ـ۳ـ۵ـ۷ـ۹
★ چه‌شیرین ـ چه شیطون ـ رنگی ـکارول بیکر
آریا (۳۱۹۸۸۴) ۹ـ ۱۱ـ ۱ـ ۳ـ ۵ـ ۷ـ۹
★ دراز وکوتاه ـ رنگی ـ چیچو و فرانکو ستاره (۵۳۹۷۲۱) ۹ـ ۱۱ـ ۱ـ ۳ـ ۵ـ۷ـ۹
★ چکمول‌ـ رنگی ـ وودی استراد برلیان (۳۹۳۵۳۵) ۹ـ ۱۱ـ ۱ـ ۳ـ ۵ـ ۷ـ۹
★ پنجره ـ بهروز وثوقی ـ توری کسرائی ـ گوگوش
ماژستیك (۶۶۸۴۶۱) ۱۱ـ ۱ ـ۳ـ ۵ـ ۷ـ۹
★ هنگ جانبازان ـ رنگی ـ کلینت ایستوود ـ مکی‌ساوالاس
گلدیس (۶۲۸۷۱۳) ۲ـ ۴٫۳۰ـ ۷
★ چشم گربه ـ رنگی ـ مایکل‌سارازدین پارك (۳۱۹۶۳۷) ۹ـ۱۱ـ۱ـ۳ـ۵ـ۷ـ۹
★ باربارلا‌ـ رنگی ـ جین فوندا ماندانا (۷۹۹۸۲) ۲٫۳۰ـ ۴٫۳۰ـ۶٫۳۰ ـ۸٫۳۰
★ مردی بنام اسلج ـ دختری از جنگل البرز (۳۰۴۲۵۸) ۸٫۳۰ ـ ۱۲ ـ ۳٫۳۰ ـ ۷ ـ ۸٫۳۰
★ آخرین دلیجان ـ ریچارد ویک فارک‌ـ سینما فروشگاه فردوسی (۳۰۱۶۴۱) ۱۰٫۳۰ـ ۵ـ ۶٫۳۰

سانس ایتالیائی
درایوین ونک ۶ـ۸ـ۱۰ (دومامور آتش نشانی) سانس انگلیسی
گلدیس ساعت ۹٫۳۰ فیلم (هنگ جانبازان)

★ نمایشنامه کمدی قنبر بی‌غم بانضمام کنسرت آغاسی
تئاتر پارس (۳۱۸۸۱۱) ۵ـ ۸ـ بعدازظهر

★ جین‌ایر ـ رنگی‌ـ جرج‌سی اسکات ـ سوزانایورک
آتلانتیک (۶۲۷۱۷۱) ۱۱ـ ۳٫۳۰ـ ۵٫۳۰ ـ ۷٫۳۰ ـ۹٫۴۵
★ کارآگاه کلوزو ـ رنگی ـ الن‌آرکین دیاموند (۸۲۸۴۰۰) ۱۱٫۱۵ـ ۳٫۳۰ ـ۳٫۳۰ـ ۵٫۳۰ـ ۷٫۳۰ـ ۹٫۳۰
★ سانیریکون‌ـرنگی ـ مارنین‌پاتر ـ کاپوسین شهر قصه (۶۲۷۲۹۰) ۱۱ ۲٫۳۰ . ۵ ـ ۷٫۳۰ ـ ۱۰
★ سوارکاران ـرنگی‌ـ عمرشریف‌ـجك‌پالانس امپایر (۶۲۳۹۴۲) ۱۱٫۱۵ـ۳ـ۵٫۳۰ ـ ۷٫۳۰ـ ۹٫۴۵
★ دکترها و همسران ـ رنگی ـدایان کانون شهر فرنگ (۶۲۷۶۲۸) ۱۱٫۱۵ ـ ۳٫۳۰ ـ ۵٫۳۰ـ ۷٫۳۰ـ ۹
★ ماشین‌حساب‌عوضی ـ رنگی ـ کورت‌راسل سینه‌موند (۴۸۳۲۲) ۱۱ـ۳ـ۵ـ۷ـ۹
★ شبخیون به رومل ـ رنگی ـ ریچارد برتن سانترال (۴۸۶۸۶) ۱۱ـ ۱ـ ۳ـ ۵ـ ۷ـ ۹٫۱۵ گلدن‌سیتی (۶۶۳۲۶۹) ۱۱٫۱۵ـ ۳٫۳۰ـ ۵٫۳۰ ـ ۷٫۳۰ ـ ۹٫۴۵
متروپل (۳۱۹۴۱۰) ۱۰٫۳۰ ـ۲٫۴۵ـ ۴٫۴۵ـ ۶٫۴۵ـ ۸٫۴۵
رویال (۸۲۹۷۸۵) ۱۰ـ ۱۲ـ ۲ـ۴ـ۶ـ۸ـ۱۰
★ شیش‌تا فضولباشی ـ رنگی ـ لونی‌دوونس پولیدور (۴۲۶۳۱) ۱۱٫۳۰ـ ۳٫۳۰ ـ۵٫۳۰ـ ۷٫۳۰ـ ۹٫۴۵
★ ماجراجویان ـ رنگی ـ کندیس برگن ب ب (۸۲۹۶۴۱) ۱۱ـ ۲٫۴۵ـ ۶٫۱۵ـ ۹٫۴۵
بهتاب (۴۷۷۷۷) ۱۰٫۳۰ـ ۳ـ ۵ـ ۷ـ۹
کریستال(۳۱۷۶۷۵)اسکار (۹۵۰۸۹۸) ۱۰٫۳۰ـ ۱۲٫۳۰ـ ۲٫۳۰ـ ۴٫۳۰ـ ۶٫۳۰ ـ۸٫۳۰
★ دومامور آتش نشانی ـ رنگی ـ چیچوو فرانکو
درایوین‌ونک (۶۲۲۵۵۷) ۶ـ ۸ـ ۱۰
★ خوشگل‌ترین زن عالم ـ رنگی ـ جمیله ـ سوچهر وثوق
بیاگارا (۶۶۵۳۰۷) ۱۱ـ ۱ـ ۳ـ ۵ـ ۷٫۱۵ـ ۹٫۳۰ تراس ۶٫۳۰ ـ ۸٫۳۰
ارانوس (۲۷۹۷۱) فردوسی (۳۱۵۷۸۴) ۱۰ـ ۱۲ـ ۲ـ ۴ـ ۶ـ ۸
کیهان (۹۵۷۳۶۰) ۱۰٫۳۰ـ ۱۲٫۳۰ـ ۲٫۳۰ـ ۴٫۳۰ـ ۶٫۳۰ـ ۸٫۳۰
پارلیک (۹۶۳۶۱۶) ۹٫۳۰ـ ۱۱٫۳۰ـ ۱٫۳۰ـ ۳٫۳۰ـ ۵٫۳۰ـ ۷٫۳۰ـ ۹٫۳۰

برنامه‌تلویزیون

کانال ۷و۳و۹

قسمت دوم برنامه روز دوشنبه
۱۷ـ۰۰ شرفیابی خبرنگاران و ایران شناسان
۱۸ـ۰۰ دور دنیا
۱۸ـ۳۰ مسابقه جایزه‌بزرك
۱۹ـ۰۰ دانش
۱۹ـ

ورزش

مسابقات فوتبال قهرمانی باشگاههای انگلیس

منچستر یونایتدسر بر آسمان میساید!

جرج بست جادوگر ایرلندی منچستر یونایتد این هفته بار دیگر تیم خودرا در صدر مسابقات قهرمانی باشگاه های انگلستان نگاهداشت و درحالی که دربی کانتی دراولدترافورد کوچکترین ضعفی نشان نمیداد توانست با عملیات حیرت‌انگیز خود سرانجام سد دفاعی حریف را بهم ریخته بااستفاده از یك لحظه غفلت مدافعان تنها گل برتری منچستر یونایتد را به ثمررساند و بدین ترتیب به فرانسیس‌لی آقای گل فعلی مسابقات دسته اول انگلستان نزدیك شود .

این پیروزی منچستر را ۱۳ امتیاز بالاتر از شفیلد یونایتد قرارداد که در سیزدهمین هفته سومین شکست‌پی‌درپی‌را تحمل کرد !

شفیلد یونایتد که در هفته های پیش ۰ـ۲ و ۲ـ۳ مغلوب تیم های‌منچستر یونایتدواستوك سیتی شده بود این هفته در استادیوم ساتهمپتون بار دیگر ۲ـ۳ مغلوب این تیم شدوبدین ترتیب ۱۳ امتیاز از منچستر یونایتد عقب افتاد اما همچنان مقام دوم را حفظ کرد .

تیم نوخاسته

«شفیلد» که تیمی است نوخاسته سال پیش در دسته‌دوم مقام دوم را بدست آورد و با این عنوان به دسته اول صعود کرد، این تیم در ده مسابقه اول خود تنها دو مساوی داشت و در بقیه پیروز بود که این بهترین نتیجه پس از توتنهام هاتسپر محسوب میشود .

توتنهام در فصل ۶۲ـ۱۹۶۱ از ده مسابقه خود ۲۰ امتیاز آورد .

یعنی حتی یك مساوی یا شکست نداشت او در ان‌سال سه جام را برد اما پس از ان هیچ تیمی به این رکورددست نیافت و از این رو شفیلد با بدست اوردن ۱۸امتیاز از ده مسابقه براستی عملی تحسین انگیز انجام داده اما پس از شکست ۰ـ۲ دراولدترافورد و بدنبال ان مغلوب شدن‌درخانه خود ، اعضاء تیم شفیلد دیگر نمی توانند مانند روز های اول درخشان و استوار باشند واز این‌رو محتمل است که‌دربازی های بعدی نیز چون روز های خوش نخست ندرخشند .

شفیلد که روشی حمله‌ای دارد بیشتر گلهارا به علت‌نفوذ زیاده از حد مدافعان و آزاد گذاشتن مهاجمان از دست می دهد در حالی که‌با دفاع‌فشرده بهتر می تواند نتیجه بگیرد ، باوجود این‌شفیلدی هامیگویند که ما این روش را بیشتر دوست داریم و سعی می کنیم تماشاگران راخشنود روانه‌خانه ها کنیم نه اینکه با توسل به خشونت و دفاع بتونی به مقام های بالاتر دست یابیم .

لیدز ۰ـ۳ پیروز شد

فرانسیس‌لی گلزن نامدار انگلیسی که اینك درردەبندی گلزن ها مقام اول‌را دارد این هفته در «الاندرود» استادیوم لیدزیونایتددچار خشونت‌مدافعان این تیم شد و در دقیقه ۶۲ از زمین خارج گشت در حالی که لیدز بابازگشت کلارك گوئی جانی تازه گرفته‌بودو از این‌رو ۰ـ۳ مقابل منچسترسیتی پیروز شد !

نتیجه‌ای شگفت انگیز که یادآور موفقیت ۰ـ۱ لیدز در بازی رفت در خانه حریف‌است. گلهای این مسابقه را آلن ـ کلارك، میك‌جونزو پیترلوریمر به‌ثمررساندند .

آرسنال که در هفته های اخیر کم‌کم به روز های خوب گذشته نزدیك میشود این هفته در استادیوم چلسی به پیروزی ۱ـ۲ رسید که آنرا مدیون مهاجم جوان‌و گلزن نیرومند خود ری کندی است .

هر ۲ گل آرسنال را در این مسابقه ری کندی بثمر رساند که مدتها زیر سایه رد فوردر فراموشی بود .

پیروزی توتنهام

کریستال پالاس تیمی که پس از قماری بزرك در زمینه خرید و فروش بازیکنان در اعماق رده‌بندی‌دست‌وپا میزد این هفته به پیروزی غیر قابل تصوری رسید! لندنیهادر خانه‌نیو کاسل ۱ـ۲ این تیم را شکست دادند ودوامتیاز گرانبهابدست آوردند در حالیکه توتنهام هاتسپر تیم دیگر پایتخت در استادیوم خود مقابل‌وولور همپتون، که ازجمله تیمهای‌نیرومنددسته اول‌محسوب میشود ، پیروزی خیره کننده‌و اعجاب آور ۱ـ۴ را بدست‌آورد، توتنهام که از خط حمله‌ای‌عالی و گرانقیمت سود میبرد برای اکثرتیمها خطرناك است.پیترز، چیورز و کوتس هر یك بهائی معادل ۳٫۵ میلیون تومان یا بیشتر دارند و شاید این خط حمله کم نظیر باشد ، بهر حال نتایج روز سیزدهم با این شرح است .

آلن کلارك بازگشت‌پیروزمندانه خود را به تیم لیدز با یك گل جشن گرفت .

نتایج سیزدهمین روز

چلسی ۱ آرسنال ۲
اورتون ۱ ایپسویچ ۱
لیدز ۳ منچسترسیتی صفر
لستر ۲ هادرزفیلد صفر
منچستریونایتد ۱ دربی صفر
نیو کاسل ۱ کریستال پالاس ۲
ناتینگهام فارست ۲ لیورپول ۳
ساتهمپتون ۳ شفیلد ۲
استوك ۱ کاونتری صفر
توتنهام ٤ وولوز ۱
وست‌بروموویچ صفر وستهام‌صفر

رده بندی

رده‌بندی : ۱ـ منچستر یونایتد ۲۱ امتیاز ۲ـ شفیلد ۱۸ امتیاز ۳ـ منچستر سیتی‌و دربی کانتی ۱۷ امتیاز ۵ـ آرسنال ۱۶امتیاز ۶ـ توتنهام هاتسپر،لیدزیونایتد، لیورپول، استوك۱۵ امتیاز ۱۰ـ وولور همپتون ۱٤ امتیاز ۱۱ ـ وستهام و کاونتری ۱۳ امتیاز ۱۳ـ ساتهمپتون ۱۲ امتیاز ۱٤ـ ایپسویچ ۱۱ امتیاز ۱۵ـوست بروموویچ آلبیون ، چلسی ، هادرسفیلدولستر۱۰ امتیاز ۱۹ـ اورتون ۹ امتیاز ۲۰ـ نیو کاسل و کریستال پالاس۸ امتیاز۲۲ـ ناتینگهام فارست ۷ امتیاز .

مسابقات شطرنج باغ صبا امشب پایان می یابد

مسابقات شطرنج محله باغ‌صبا تهران که باشرکت شصت‌و چهار نفر از شطرنجبازان خردسال و بزرگسال در محل خانه‌شطرنج انجام میشود امشب به پایان می رسد و ده نفر اول این مسابقات برگزیده میشوند .

باوجود اینکه مجله دنیای ورزش (نشریه ورزشی اطلاعات) در برگزاری ونوع انجام مسابقه دخالتی نداشته برای پیشرفت شطرنج وعلاقمند کردن تعداد بیشتری از جوانان و نوجوانان به آن، جامی بنام «جام دنیای ورزش » تدارك دیده که به قهرمان مسابقه تقدیم خواهد شد ، باشد که این یادبود مشوق‌ومحرك خوبی برای‌قهرمانان بشمار رود و آنها را به ادامه این راه وادارد .

کداك شکوه خیره کننده
جشن های شاهنشاهی‌راجاودان‌میسازد

مسابقه‌مخصوص کداك
برای‌بهترین‌عکسهای‌رنگی
جشن‌های‌شاهنشاهی

فقط برای عکاسان آماتور

جایزه اول یك دستگاه دوربین ریفلکس
کداك بارزش ۲۶۵۰۰ ریال

جایزه دوم یك دستگاه دوربین اینستاماتیك ۳۳۳ کداك
جایزه سوم یك دستگاه دوربین اینستاماتیك ۲۲۲ کداك
جایزه چهارم یك دستگاه دوربین اینستاماتیك۱۳۳ کداك
به ۱۰ نفر که عکس هایشان طبق نظر هیئت ژوری جالب توجه باشد هر کدام ۱۰ حلقه فیلم رنگی کداکالر وبه ۲۰نفربعدی دیپلم هنری از طرف کداك اهداء میشود .

شرایط :
* عکس هایی در مسابقه شرکت داده میشود که با فیلم کداك گرفته شده و روی کاغذ کداك
* عکس ها بایستی از مناظر و یا مراسم ـ موضوعهای مربوط به جشن های شاهنشاهی تهیه شده باشد .
* تعداد عکس های‌هرشرکت کننده‌نامحدوداست .

عکس ها در هر اندازه‌ای که باشد بایستی حداکثر تا تاریخ بیستم آبانماه ۱۳۵۰ به آدرس الکترو‌کامرا تهران خیابان‌شاه شماره۲۱۰شخصا تحویل‌و یا بوسیله پست سفارشی ارسال گردد .
* نام و نشانی و آدرس دقیق در پشت هر عکسی نوشته شود .

هیئت ژوری در نمایشگاه‌هر از عکسهای‌رسیده بهترین آنها را انتخاب و نتیجه را اعلام خواهند داشت تاریخ و محل برگزاری نمایشگاه و اعلام نتایج بعدا باطلاع خواهد رسید .

بهمین مناسبت ازاین تاریخ تااول آبان
ماه‌در بهای چاپ‌عکس های رنگی
کداك۱۰درصد تخفیف داده‌میشود

CAMERAS Kodak FILM

دبیرستان امین الدوله

با کادر دبیران ورزیده در کلاسهای شبانه دوره اول و دوره دوم (طبیعی) همه روزه عصر ها ثبت نام مینماید .
نشانی : خیابان گرگان ـ چهار راه‌معینیه ـ دبیرستان امین‌الدوله‌تلفن۷۵٤۱۸۹

دبیرستان دکتر هشترودی
برای‌دوره‌جدید کنکور فنی‌وپزشکی
وششم‌های‌طبیعی‌وریاضی متفرقه که از اول آبانماه
شروع میشود ثبت نام مینماید .
ثبت‌نام : همه روزه‌ازساعت۵الی۹ بعدازظهر
نشانی : تخت جمشید ـ میدان کاخ ـ
دبیرستان دکتر هشترودی تلفن: ٤۳۵۹۵

کادر آموزشی کلاسهای کنکورادبی
وششم‌ادبی‌متفرقه
دبیرستان دکتر هشترودی
۱ـ دکتر میر حسینی ـ عربی ۲ ـسعیدرفیعی و ابراهیمی ـ ادبیات ۳ـرامیان‌ـ فلسفه و منطق ٤ ـ خامچی ـتاریخ وجغرافیا ـ ۵ همایون و همایونی ـزبان انگلیسی
ثبت نام : همه روزه‌ازساعت۵الی۹ بعدازظهر
نشانی : تخت جمشید ـ میدان کاخ ـ
دبیرستان دکتر هشترودی تلفن : ٤۳۵۹۵

تخفیف شرکت تعاونی واحد

شرکت تعاونی مصرف کارکنان شرکت واحداتوبوسرانی تهران و حومه اعلام کرد که بمنظور بزرگداشت جشن دو هزار و پانصدمین سال بنیان‌گذاری شاهنشاهی ایران و میلاد با سعادت اعلیحضرت همایون شاهنشاه آریامهر و همچنین ولایتعهد محبوب رضاپهلوی از تاریخ ۲٤ر۷ر۵۰ بمدت شانزده روز لغایت ۹ر۸ر۵۰ به کلیه فروش نقدی ۵٪ تخفیف داده میشود .

ششم‌ادبی دبیرستان
امیرمعزی
با ۸۵ درصد قبولی درسال گذشته از ۱۲ مهر شروع میشود میدان شهناز تلفن ۷۵٤٦۱٤

اصلاح آگهی مزایده

پیرو آگهی مورخ ۱۵ر۷ر۵۰ موضوع مزایده ملك چاتانوگا تاریخ قبول پیشنهاد ها لغایت روز ٤ر۸ر۱۳۵۰و تاریخ مقرر در بند ج آگهی (رسیدگی به پیشنهاد ها) روز ۵ر۸ر۵۰ میباشد .
و قسمت بند ط آگهی کلا ملغی میگردد .
رئیس و ذیحساب دارائی شمیران ، نور

آگهی مناقصه شماره ۷۸۷ر۵۰

شهربانی کل مقدار پنج تن‌لیمو خشك ویك‌تن زردچوبه نکوبیده وپانصد کیلو فلفل سیاه نکوبیده را طبق نمونه های موجود و برگ شرایط جداگانه از طریق مناقصه خریداری مینماید .
داوطلبان مایل بشرکت در این مناقصه میتوانند برای دیدن نمونه ها ودریافت برگ شرایط بداثره قرارداد های اداره کار پردازی مراجعه و پیشنهادات خودرا در پاکت لاکو مهر شده تا آخر وقت اداری روز ۱۵ر۸ر۵۰ بداثره دبیرخانه تسلیم و رسید دریافت نمایند ، پیشنهادات رسیده ساعت ده صبح روز ۱٦ر۸ر۵۰ در کمیسیون‌مناقصه بازو قرائت خواهد شد ، حضور پیشنهاد دهندگان در جلسه مناقصه آزاد است و کمیسیون مذکور در رد یا قبول یک یا کلیه پیشنهادات مختار میباشد م‌الف ۹٤۱۳ شهربانی کل کشور

صنعت آموزشی
گریدد انگلیش
برای دانش‌آموزان دبیرستانها و دوره راهنمائی تحصیلی
مطابق کتابهای درسی وزارت آموزش و پرورش
graded ENGLISH
آموزش مکالمه و تلفظ صحیح زبان انگلیسی با
گریدد انگلیش
قیمت ۵۵ ریال
فروش در کتابفروشیها و سطحه فروشیها
M مرکز آلفبیو طرحها و برنامه‌های آموزشی

سری جدید
کلاس‌های آمادگی کنکوروششم
گروه فرهنگی مرجان
۱ـ کلاسهای کنکور ریاضی‌ـکنکور طبیعی
۲ـ کلاسهای ششم ریاضی ـ ششم طبیعی
۳ـ کلاسهای کنکور ادبی وششم ادبی باهمکاری آقای تنکابنی
نامنویسی : همه روزه ازه تا ۸ بعدازظهر (حتی‌درایام‌تعطیلات)
ساعت کارکلاسها : ازه تا ۹ بعدازظهر
نشانی : دبیرستان دختران مرجان میدان کاخ‌ـ خیابان‌ابتهاج
تلفن‌های : ٦٦۹۲۸۵ ـ ٦٦۹۲۸٦
برای نامنویسی دوقطعه عکس ٤×٦ باخود داشته باشید .

هواپیمائی ملی ایران «هما»
آگهی راجع به اشیاء بجامانده ازمسافران

مقداری اثاثه و لوازم شخصی و جامه‌دان از مسافران پرواز های داخلی در هواپیما بجامانده که اینك در انبار دایره اموال تدارکات «هما» واقع در مهرآباد جنوبی موجود است .
صاحبان اشیاء بجامانده میتوانند ازتاریخ نشر این آگهی لغایت شانزدهم دیماه ۱۳۵۰ بادر دست داشتن شناسنامه و تعیین تاریخ دقیق پرواز به دایره اموال تدارکات مراجعه و با دادن نشانی صحیح‌ودقیق اشیاءمتعلق بخودرابا ارائه‌رسید کتبی دریافت کنند . بدیهی است پس‌از انقضای مدت مقرر هیچگونه ادعائی در اینمورد مسموع نخواهد بود .
ضمنا اشخاصی که بعنوان اشیاء مفقودشده خود قبلا خسارت دریافت داشته‌اند . چنانچه‌اشیاء انها در انبار موجود باشد باید کلیه خسارات دریافت شده را مسترد دارند .
تدارکات هواپیمائی ملی ایران «هما»

Darugar داروگر
شرکت سهامی کف (داروگر)

بمنظور تکمیل کادر فروش خود به تعدادی مسئول مرکز پخش ـ ویزیتوروتحصیلدار برای کار درشهرستانها نیازمند است.

شرایط استخدام مسئول مرکز پخش
۱ـ حداقل دو میلیون ریال تضمین ملکی
۲ـ حداکثر سن ۳۵ سال
۳ـ مدرك تحصیلی متوسطه
٤ـ معافیت دائم یا دفترچه پایان خدمت

شرایط استخدام ویزیتور
۱ـ تضمین کافی
۲ـ حداکثر سن ۳۰ سال
۳ـ مدرك تحصیلی متوسطه
٤ـ معافیت دائم یا دفترچه پایان خدمت
۵ـ گواهی نامه رانندگی

شرایط استخدام تحصیلدار
۱ـ تضمین ملکی حداقل پانصد هزار ریال
۲ـ حداکثر سن ۳۰ سال
۳ـ سواد کافی
٤ـ معافیت دائم یا دفترچه پایان خدمت
۵ـ گواهی نامه رانندگی ـ کسانیکه گواهی نامه رانندگی پایه دو همگانی داشته باشند مقدم خواهند بود .

داوطلبان میتوانند هر روز صبح بین ساعت ۹ تا ۱۱ تا تاریخ ۱۰ر۸ر۵۰ با دردست داشتن مدارك به کارگزینی شرکت سهامی کف واقع در میدان ژاله‌اول خیابان فرح‌آباد شماره ۳۳ مراجعه نمایند

شماره مخصوص جشن‌های ۲۵۰۰ ساله شاهنشاهی ایران

کنت دوگوبینو

یک ایرانی دوست نامدار

او ایرانی را شریف و سربلند به دنیای غرب معرفی کرد

عده‌ای از محققان اروپا و آمریکا را میشناسیم که بایران عشق ورزیده‌اند . آنهاپس از آنکه با فرهنگ وتمدن و هنر و ادبیات ایران آشنائی یافته‌اند بسوی این سرزمین جلب شده وعشق وعلاقه خاصی به آن پیدا کرده‌اند. از میان آنان بسیارند کسانی که در ایران مشهور شده و مردم آنها را شناخته‌اند . مانند ادوارد برون مستشرق معروف انگلیسی که کتابهای مختلفی در مورد تاریخ ادبیات ایران نگاشته است.

محققان فرانسوی بیش از محققان هر کشور درمورد ایران و فرهنگ وهنر وادبیات آن مطالعه نموده وازاین راه خدمات درخشانی کرده‌اند از آن جمله ژول ـ موهل تمام شاهنامه فردوسی را به فرانسه ترجمه کرد ، آنکتیل ـ دوپرون متن وترجمه کامل زند اوستا را به زبان فرانسه منتشر ساخت و کنت گوبینو آثار با ارزشی در مورد ایران وآسیا برشته نگارش درآورد مانند تاریخ ایرانیان ، سه‌سال در آسیا وغیره.

پدر و مادر گوبینو

خانواده گوبینو ازخاندان های مهمی بود که در کلیه خدمات کشوری ولشگری ومذهبی شرکت کرده بودند و هم کشیش درین خانواده بودهم سردار و هم مرد شمشیرزن.

درسال ۱۷۷۴ میلادی تیبوژوزف ـ کنت دو گوبینو مشاور سابق پارلمانی محلی «بردو» با مادموازل ویکتوریا عروسی کرد و ثمرهٔ این ازدواج دو پسر بود .

پسر بزرگتر که بنام پدر تیبو ـ ژوزف خوانده می شد، دردورهٔ جنگهای ناپلئون بااسپانیا تحت فرمان ژنرال دوگومیر شرکت کرد و پس از آن در دفع توطئه «بردو» که برضد ناپلئون بود نیز سهیم شد . البته خوانندگان باید بدانند که این خانواده با انقلاب فرانسه مخالف بودند و همیشه برژیم قدیم یعنی خاندان بوربون وفادار ماندند . باصطلاح طرفدار حق سلطنت برای سلسله سلطنتی فرانسه بودند (۱)

برادر کوچك تیبوژوزف موسوم بود به لوئی دو گوبینو وی در دورهٔ امپراتوری مجدد و صد روزهٔ ناپلئون همراه کنت دارتوا از فرانسه مهاجرت کرد وپس از تسلیم بناپارت دوباره به فرانسه باز گشت وفرمانده گارد سلطنتی لوئی هجدهم شد ،این شخص پدر مستشرق فرانسوی و دوست ایران است.

تربیت گوبینو

اگر کتاب روضة الصفای ناصری یا ناسخ التواریخ را باز کنید ، باسم عجیبی بشکل قوبینو یا غوبینو بر می ـ خورید . این «همان نماینده و سفیر دولت فرانسه درایران ونویسنده چندین کتاب معروف است که مورخ ایرانی در کمال اختصار و با تغییر حروف ضبط کرده است. ژوزف ـ آرتو کنت دو گوبینو در سال ۱۸۱۶ روز فتح باستیل یعنی ۱۴ ژویه در «ویل داوری » بدنیا آمد و در خانواده‌ای سلطنت طلب و پر حرارت و تااندازه‌ای هم از لحاظ فکر محدود تربیت شد و برای اوله‌ای گرفتند که ضمنا شاگرد اونیورسیتهٔ «ینا »بود، واین پرستار از همان ابتدا کتاب الف لیل ولیله رابکودك معرفی نمودو همچنین دقایق مشکل زبان آلمانی را به او یاد داده واین دو عامل می ـ توان گفت زندگانی او را عوض کردند ، زیرا چنانکه خواهیم دید کتاب الف لیل، ذهن اورا همیشه مشغول می داشت وبجانب مشرق زمین می کشید وزبان آلمانی وآشنائی با آن او را باخصائص نژادی اقوام ژرمن آشنا کرد و حس تمجید او را نسبت بدان نژاد تحریك نمود واین جمله به صورت کتاب معروف تحقیق در بارهٔ «عدم تساوی نژاد های انسانی » ظاهر شد.

در دوازده سالگی ویرا به شهر «پی ین» واقع در مرز سویس وفرانسه بردند و منظره کوه های عظیم «ژورا» و دورنمای آلپهای دور دست ودریاچه وجزیره‌ای که زمانی مرکز تفکرات عالی روسو بود ، کودك دوازده ساله را بلطف طبیعت و زیبائی آن آشنا نمود .

درین جا زبان لاتینی وآلمانی یکی باز مشوق او بشناسائی مشرق زمین پر ازجنك وجدال ومذهب ودیگری محرك وی در اختلاط بامردم ممالك متحدهٔ آلمان گردید .

در مدرسه نظامی

تا اینکه یکروز مادرش به «پی ین» رفته او را از مدرسه بیرون آورد و بقلعه‌ای قدیمی واقع در «باد» برد و تحصیلات او ناقص ماند . سال ۱۸۳۰ سال انقلاب مجدد فرانسه بود و مردم برضد شارل دهم قیام کردند و او را از تخت سلطنت بزیر آوردند .

بقیه در صفحه ۴۳

برگزاری جشن دو هزار و پانصد ملین سال شاهنشاهی ایران نشانه ایست از وحدت ملّی و جاودانی ملّتی بزرگ

دهکنسال که بمیراثهای کهن و ارزشمند خویش صمیمانه دلبسته است و بارزش تلاش خود در ایجاد تمدّن

جهان دستاوردی ایرانی بزرگ و آباد و متمدّن سخت واقف میباشد.

فرخنده جشن شاهنشاهی ایران را به پیشگاه شاهنشاه آریامهر و ملت کهنسال ایران تهنیت میگوید.

شرکت سهامی ایرانی تولید اتومبیلهای سیتروئن (ژیان)

بزرگداشت جشن دوهزاروپانصدساله
شاهنشاهی ایران تجلیل شکوهمندی است که
جهانیان از تمدن کهن و فرهنگ
درخشان ایران بعمل میآورند

سرافرازیم برگزاری این آئین پرشکوه را به پیشگاه
شاهنشاه آریامهر و ملت شریف ایران تهنیت گوئیم

محمد جواهری ـ زین‌العابدین ابراهیمی
موسسه پلاستیک سازی نیکو
شاه آباد باغ سپهسالار

کوروش بزرگ با بنیانگذاری آئین جاودانی شاهنشاهی ایران و صدور فرمان احترام به حقوق انسانها در سراسر امپراطوری عظیم ایران ، در ۲۵۰۰ سال پیش اولین منشور حقوق بشر را به جهان عرضه کرد و افتخار ابدی برای ایرانی بجای گذارد. قلوب فرد فرد ملت ایران در این جشن بزرگ ملی و تاریخی لبریز از سرور و شادی است . این آئین پرشکوه را به رهبر خردمند ملت ایران

شاهنشاه آریامهر

تبریک میگوید

منوچهر مظاهری
جرثقیل بابک خیابان آیزنهاور

جشن فرخنده بنیانگذاری شاهنشاهی را
پیشگاه شاهنشاه آریامهر
و ملت ایران تبریک میگوید
محمودیان
نابلوسازی سیلور

فرخنده جشن شاهنشاهی ایران بر
شاهنشاه آریامهر و ملت ایران مبارک باد
اسدالله آشوب بازرگانی دلیجان

فرخنده جشن شاهنشاهی ایران بر
شاهنشاه آریامهر و ملت ایران مبارک باد
محمد جعفر گلابی
فروشگاه لوازم خانگی ملی

برگزاری آئین جشن دوهزاروپانصدمین سال
شاهنشاهی ایران را به پیشگاه مبارک
شاهنشاه آریامهر
و ملت ارجمند ایران تبریک و تهنیت میگوید

قدرت‌الله جعفری ـ حاج مصطفی جعفری
فروشگاه لوازم خانگی جعفری خیابان غیاثی

تجلیل مردم جهان از کوروش کبیر ، بخاطر بنیانگذاری تمدنی درخشان و آئین شاهنشاهی شکوهمندی است که ۲۵ قرن افتخارآفرین ایران زمین بوده است . جشن بنیانگذاری ۲۵۰۰ سال شاهنشاهی ایران را به پیشگاه

شاهنشاه آریامهر

آغازگر تمدن بزرگ ایران تبریک میگوید

فروشگاه خواربار میرصالحی
خیابان مهران

جشن فرخنده بنیانگذاری شاهنشاهی را
پیشگاه شاهنشاه آریامهر
و ملت ایران تبریک میگوید
بازرگانی پاستور
معاملات املاک ـ خیابان شمیران

آئین شاهنشاهی ایران که کوروش کبیر در ۲۵۰۰ سال پیش بنیان گذارد ودیعه‌ای است آسمانی که از قلوب فرد فرد ملت ایران ریشه گرفته و حوادث بنیان‌کن تاریخ نتوانسته است خللی در مجد و عظمت آن وارد آورد . افتخار برگزاری این جشن کم‌نظیر تاریخ برای نسل امروز تاابد جاودان خواهد ماند. جشن تجلیل از بنیانگذار شاهنشاهی ایران را به

شاهنشاه آریامهر

رهبر ایران مترقی امروز تبریک میگوید

شرکت فوکال

تجلیل از کوروش کبیر ، مقارن با آغاز تمدن بزرگی است که بزودی ایران را در کنار متمدن‌ترین کشورها قرار خواهد داد. جشن‌های فرخنده بنیانگذاری شاهنشاهی ایران را به پیشگاه رهبر ملت ایران تبریک میگوید

تریکو دیبا
ساختمان پلاسکو

کوروش کبیر شاهنشاهی کهن ایران را بنیاد نهاد
نخستین منشور حقوق بشر و احترام به ارزشهای انسانی را صاد
نمود. تمدنی درخشان بوجود آورد که گذشت ۲۵ قرن
نتوانسته از شکوه و عظمت آن بکاهد
جشن بنیانگذاری شاهنشاهی ایران
را به پیشگاه شاهنشاه آریامهر و ملت ایران تهنیت میگوئیم

هوشنگ گوهری
فروشگاه لوازم یدکی اپل اول سعدی جنوبی

تجلیل مردم جهان از کوروش کبیر ، بخاطر بنیانگذاری تمدنی درخشان و آئین شاهنشاهی شکوهمندی است که ۲۵ قرن افتخارآفرین ایران زمین بوده است . جشن بنیانگذاری ۲۵۰۰ سال شاهنشاهی ایران را به پیشگاه

شاهنشاه آریامهر

آغازگر تمدن بزرگ ایران تبریک میگوید

محمد حسین بیدآبادی
فروشگاه لوازم خانگی مهران خیابان آریانا

آئین شاهنشاهی ایران که کوروش کبیر در ۲۵۰۰ سال پیش بنیان گذارد ودیعه‌ای است آسمانی که از قلوب فرد فرد ملت ایران ریشه گرفته و حوادث بنیان‌کن تاریخ نتوانسته است خللی در مجد و عظمت آن وارد آورد . افتخار برگزاری این جشن کم‌نظیر تاریخ برای نسل امروز تاابد جاودان خواهد ماند. جشن تجلیل از بنیانگذار شاهنشاهی ایران را به

شاهنشاه آریامهر

رهبر ایران مترقی امروز تبریک میگوید

سازمان تولید جوجه

ایران امروز رهبری شاهنشاه آریامهر و اجرای منشور انقلاب سفید، از حیثیت بی‌سابقه‌ای در جهان برخوردار است و بزرگداشت دوهزاروپانصدمین سال بنیانگذاری شاهنشاهی ایران تجلیل پرشکوهی است که مردم جهان از تاریخ و فرهنگ پرافتخار ایران بعمل میآورند.

این مجموعه جشن را به پیشگاه شاهنشاه آریامهر و ملت شریف ایران تهنیت میگوئیم

لاستیک سازی زریان
اول امیرکبیر

جشن فرخنده بنیانگذاری شاهنشاهی را
پیشگاه مبارک شاهنشاه آریامهر
و ملت ایران تبریک میگوید
کشیشیان
سرویس مجاز ارج ـ مارگو خیابان شمیران

برگزاری آئین جشن دوهزاروپانصدمین سال
شاهنشاهی ایران را به پیشگاه مبارک
شاهنشاه آریامهر
و ملت ارجمند ایران تبریک و تهنیت میگوید

اخوان حاج حسینی
موسسه چای سمندر
بازار سرای گلشن

فرخنده جشن شاهنشاهی ایران بر
شاهنشاه آریامهر و ملت ایران مبارک باد
حاج محمد فرخ نیک
فروشگاه اتومبیل سعدی

فرخنده جشن شاهنشاهی ایران بر
شاهنشاه آریامهر و ملت ایران مبارک باد
قنادی و کافه قنادی نوبخت شاه آباد

بزرگداشت جشن دوهزاروپانصدساله
شاهنشاهی ایران تجلیل شکوهمندی است که
جهانیان از تمدن کهن و فرهنگ
درخشان ایران بعمل میآورند

سرافرازیم برگزاری این آئین پرشکوه را به پیشگاه
شاهنشاه آریامهر و ملت شریف ایران تهنیت گوئیم

حسن زمانی
موسسه چای زمانی بازار سرای صلحی

جشن فرخنده بنیانگذاری شاهنشاهی را
پیشگاه شاهنشاه آریامهر
و ملت ایران تبریک میگوید
بایرامعلی قلندری
لواش پزی قلندری خیابان دامپزشکی

تجلیل مردم جهان از کوروش کبیر ، بخاطر بنیانگذاری تمدنی درخشان و آئین شاهنشاهی شکوهمندی است که ۲۵ قرن افتخارآفرین ایران زمین بوده است . جشن بنیانگذاری ۲۵۰۰ سال شاهنشاهی ایران را به پیشگاه

شاهنشاه آریامهر

آغازگر تمدن بزرگ ایران تبریک میگوید

صنایع تولیدی ضمانت
میدان فردوسی

کوروش کبیر شاهنشاهی کهن ایران را بنیاد نهاد
نخستین منشور حقوق بشر و احترام به ارزشهای انسانی را صاد
نمود. تمدنی درخشان بوجود آورد که گذشت ۲۵ قرن
نتوانسته از شکوه و عظمت آن بکاهد
جشن بنیانگذاری شاهنشاهی ایران
را به پیشگاه شاهنشاه آریامهر و ملت ایران تهنیت میگوئیم

علی معجزی
دوزندگی کلاه و لباس کار تبلیغاتی مدرن

جشن‌های دوهزاروپانصدمین سال بنیانگذاری شاهنشاهی
ایران بر رهبر خردمند ایران زمین و هموطنان ایرانی مبارک باد
فتحعلی طایفه جعفری
نمایشگاه اتومبیل ایران اسپورت

برگزاری جشن دوهزاروپانصدمین سال شاهنشاهی ایران نشانه ایست از وحدت ملی و همادی ملت بزرگ
دهقانان که میراثهای کهن و ارزشمند خویش صمیمانه دلبسته‌اند و با رشد تلاش خود و ایجاد تمدن
جهان دستاوردهای بزرگ داده و تمدن سخت واقف میباشد.

فرخنده جشن شاهنشاهی ایران را به پیشگاه شاهنشاه آریامهر و ملت کهنسال ایران تهنیت میگوید.

سیروس امیری
مدیر و کارکنان کارخانه تانکر سازی امیری
سه راه آذرین جاده جنوبی مهرآباد

جشن‌های دوهزاروپانصدمین سال بنیانگذاری شاهنشاهی
ایران بر رهبر خردمند ایران زمین و هموطنان ایرانی مبارک باد
نصرت‌الله احدزاده
عینک سازی سهیل ـ بهجت آباد جنب بانک صادرات

کوروش کبیر شاهنشاهی کهن ایران را بنیاد نهاد
نخستین منشور حقوق بشر و احترام به ارزشهای انسانی را صاد
نمود. تمدنی درخشان بوجود آورد که گذشت ۲۵ قرن
نتوانسته از شکوه و عظمت آن بکاهد
جشن بنیانگذاری شاهنشاهی ایران
را به پیشگاه شاهنشاه آریامهر و ملت ایران تهنیت میگوئیم

مبل ساریخانی
خیابان شاه

تجلیل مردم جهان از کوروش کبیر ، بخاطر بنیانگذاری تمدنی درخشان و آئین شاهنشاهی شکوهمندی است که ۲۵ قرن افتخارآفرین ایران زمین بوده است . جشن بنیانگذاری ۲۵۰۰ سال شاهنشاهی ایران را به پیشگاه

شاهنشاه آریامهر

آغازگر تمدن بزرگ ایران تبریک میگوید

جعفر اسلامی
فروشگاه لوازم خانگی مرجان خیابان گرگان

برگزاری جشن
دوهزاروپانصدمین سال شاهنشاهی ایران
را به پیشگاه بنیانگذار ایران مترقی امروز
اعلیحضرت شاهنشاه آریامهر
و ملت سرافراز ایران تبریک میگوید.

اکبر تجریشی
موسسه قوطی سازی جهان

فرخنده جشن شاهنشاهی ایران بر
شاهنشاه آریامهر و ملت ایران مبارک باد
خیرالله زرشناس
عینک سازی خاورمیانه ـ خیابان اسلامبول

آئین شاهنشاهی ایران که کوروش کبیر در ۲۵۰۰ سال پیش بنیان گذارد ودیعه‌ای است آسمانی که از قلوب فرد فرد ملت ایران ریشه گرفته و حوادث بنیان‌کن تاریخ نتوانسته است خللی در مجد و عظمت آن وارد آورد . افتخار برگزاری این جشن کم‌نظیر تاریخ برای نسل امروز تاابد جاودان خواهد ماند. جشن تجلیل از بنیانگذار شاهنشاهی ایران را به

شاهنشاه آریامهر

رهبر ایران مترقی امروز تبریک میگوید

هادی کمالی
بازرگانی کمالی ـ معاملات املاک

آئین شاهنشاهی ایران که کوروش کبیر در ۲۵۰۰ سال پیش بنیان گذارد ودیعه‌ای است آسمانی که از قلوب فرد فرد ملت ایران ریشه گرفته و حوادث بنیان‌کن تاریخ نتوانسته است خللی در مجد و عظمت آن وارد آورد . افتخار برگزاری این جشن کم‌نظیر تاریخ برای نسل امروز تاابد جاودان خواهد ماند. جشن تجلیل از بنیانگذار شاهنشاهی ایران را به

شاهنشاه آریامهر

رهبر ایران مترقی امروز تبریک میگوید

محمد حیدری
عکاسی هلند میدان شهناز اول شاهرضا

جشن فرخنده بنیانگذاری شاهنشاهی را
پیشگاه شاهنشاه آریامهر
و ملت ایران تبریک میگوید
یدالله پور رحیمی
فرش کرمان سرای روحانی نو

شماره مخصوص جشن‌های ۲۵۰۰ ساله شاهنشاهی ایران

کنت دوگوبینو

یک ایرانی دوست نامدار

بقیه‌از صفحه ۲۱

گوبینو بمدرسه «سن‌سیر» رفت، ولی زندگانی سربازی با روح متفکر او سازگار نبود، بخصوص که مشرق‌زمین درنظر او همچون عروس زیبائی جلوه میکرد.

سرانجام طاقت نیاورد و بااجازه پدر از مدرسه نظام بیرون آمد و بپاریس بسراغ عموی خود که در خانه‌ای از بدحادثه‌منزوی‌وپناهنده شده بودرفت، عمویش با او بی‌نهایت سرد و تند رفتارکرد.

مطالعات گوبینو

گوبینو در پاریس کم‌کم‌جوان برومندی شد، ولی هرگز به زندگانی سبك و ناشایست‌سایر جوانان آلوده نشد، درین‌هنگام بسیارشوخ و ساده‌ولی خودرای بود.

یك نکته‌ای که در این زمان ذهن اورا بخود مشغول کرده بود این بود که وی درمیان افراد و اقوام و ملل اختلافی شدید از لحاظ مغز و فکر و کار و ذوق احساس میکرد ودر مطالعه تاریخ آسیا و سیرتمدن ملل همه‌جا این اختلاف راعامل اصلی میدید وباز میدید که هنوز هم این عامل اصلی یعنی اختلاف نژادی، رهبر سیرتمدن درنشیب‌وفراز و ترقی وانحطاط آن است.

کنت‌دوگوبینوسرانجام چنانکه خواهیم دید براثر این مطالعات موفق بتاثیرات فوق‌العاده‌ای‌شد که اگرچه‌نتوانست فلسفه تاریخ را آنطوری که میخواست تغییر دهد ولی افکار وی در ذهن کسانی مانند نیچه و واگنر و ویلهلم دوم تاثیر نمود. دراین روزها وی روزی ۱۵ ساعت‌کار میکرد، یادداشت برمیداشت، کتاب میخواند و طی پانزده‌سال سلطنت‌لوئی‌فیلیپ‌وی‌به فلسفه‌ای که میبایست بعدها آلت‌کار و پیشرفت او باشد توجه کرد و مطالعات دیگر وی، او رامردی پخته بار آورد.

تنها تفریح و وسیله رفع خستگی او این بود که خواهر کوچکتر خود و سایر همسالان و خویشان خانواده را جمع کرده مثل شرقیها روی زمین بنشاند و به آنها لباسهای بلند مشرق زمینی بپوشاند و آنگاه برای آنها داستانهای آسیائی بگوید، کتاب او بنام قصص آسیائی نتیجه همین تفریح مسرت‌آمیز اوست.

در همین دوره جوانی بودکه وی منابع کثیری را مطالعه‌کرد و مواد بسیار هنگفتی برای کتاب «عدم تساوی نژادهای بشری» را تهیه کرد. ازآن گذشته قصص آسیائی وداستان دیگری بنام «پله‌یاد» نوشت و همچنین چند رمان دیگر نوشت که از لحاظ ارزش متوسط بود، ولی‌فروش آن موجب شد که مولف جوان پولی فراهم‌آورد

یك نمایش‌نامه تراژدی هم نوشت بنام اسکندر مقدونی که بنا بود در تئاتر فرانسه نشان بدهند ولی انقلاب فوریه ۱۸۴۸ سررسید و این کار عملی‌نشد.

گوبینو در وزارت خارجه

ازسال ۱۸۴۱ گوبینوی جوان سلسله مقالاتی‌درمجله‌دودنیا نوشت و این مقالات جلب‌توجه مسیو توکویل را بنویسنده جوان نموده‌و بعدها وقتیکه حوادث و انقلابات فوریه و ژوئن ۱۸۴۸ پیش آمد و درین‌گیرودار مسیو توکویل به وزارت خارجه رسید، گوبینوی جوان را بریاست‌دفتر خودمنصوب کرد.

اما این دوره هم طولی نکشید و چند ماه بعد یعنی در آخر اکتبر همین سال لوئی ناپلئون که به عنوان پرنس ریاست جمهوری مشغول تهیه مقدمات‌سلطنت مطلقه استبدادی بود، با پارلمان قطع رابطه‌نمود وزرای محافظه‌کار را بیرون‌کرد و طرفداران بناپارت را روی کار آورد.

ودرین جریان مسیو «دوری نوال» را که وزیر مختارفرانسه در نابل بود، برای پست وزارت خارجه درنظر گرفت و او را احضار کرد و تا رسیدن جواب رد یا قبول وی (که جواب رد داد) پست وزارت خارجه چند روزه دراختیار ژنرال مارکی هوتپول وزیر جنگ قرار گرفت. و او که گوبینوو خانواده‌اش را بخوبی میشناخت و علاقه خاندانش را بسلاطین بوربون میدانست، برای برداشتن اواز پست فعلی سمت دبیر سفارت برلن را بدو داد و گوبینو با آنکه بدین شغل اهمیتی نمیداد ودون شان وی بود، مثل سایر همسلکان سیاسی خودپذیرفته بسویس رفت.

از برن ماموریت او بدربارهانور تغییر کرد ودر آنجا مامور ومراقب جریان «دیت» یعنی مجلس آلمان فدراتیو تحت ریاست بیسمارك‌شد و در سال ۱۸۵۳بود که کتاب‌عظیم و پر مطلب «تحقیق درباره عدم تساوی نژادهای انسانی» درپاریس مجلد اول و دومش منتشر شد و خیلی زود در اروپا بخصوص در آلمان مورد توجه قرار گرفت.

اما درفرانسه چندان موردتشویق قرار نگرفت و البته عللی هم‌داشت که ذکر خواهد شد. بهرحال در فرانسه فقط وزیر خارجه کمی مضطرب به او گفت: «شما چنین کتاب علمی نوشته‌اید، این موضوع برای شما ایجاد دشمنی خواهد کرد».

گوبینو در تهران

ولی گوبینو باین مطالب اهمیت نمیداد. سال بعد آرزوی وی برآورده شد، او را بسمت دبیر اول سفارت به طهران فرستادند و مجلدات ۳ و ٤ کتاب او هم در همان موقعی که به طهران میرسید انتشار یافت (۱۸۵۵ م.)

روز ١٤ فوریه ۱۸۵۵ گوبینو به همراهی زن و فرزند کوچکش به قصد اسکندریه حرکت کرد. آن روزها هنوز کانال سوئز را نکنده بودند.

بقیه‌در صفحه ۲٤

ایران امروز رهبری شاهنشاه آریامهر واجرای منشور انقلاب سفید، از شخصیت بی‌سابقه‌ای در جهان برخوردار است و بزرگداشت دو هزار و پانصدمین سال بنیانگذاری شاهنشاهی ایران تجلیل پرشکوهی است که مردم جهان از تاریخ و فرهنگ پر افتخار ایران بعمل میآورند.

این خجسته جشن را به پیشگاه شاهنشاه آریامهر و ملت شریف ایران تبریک میگوییم

اهواز - مدیرعامل شرکت گازخلیج - سید جعفر موسویان

ایران امروز رهبری شاهنشاه آریامهر واجرای منشور انقلاب سفید، از شخصیت بی‌سابقه‌ای در جهان برخوردار است و بزرگداشت دو هزار و پانصدمین سال بنیانگذاری شاهنشاهی ایران تجلیل پرشکوهی است که مردم جهان از تاریخ و فرهنگ پر افتخار ایران بعمل میآورند.

این خجسته جشن را به پیشگاه شاهنشاه آریامهر و ملت شریف ایران تبریک میگوییم

اهواز - کارکنان فروشگاه نگرو

برگزاری جشن دو هزار و پانصدمین سالگرد شاهنشاهی ایران نشانه ایست از وحدت ملی و بعاد فرهنگ بزرگ دهخدای که بعیرانیهای کهن و ارزشمند و خیلی صمیمانه و بلند مدت دارد شرکت ما شرکت خود را ایجاد و دوران جهان رفاقتی ایرانی بزرگ و آزاد و متمدن نسبت داتف میباشد.

فرخنده جشن شاهنشاهی ایران را به پیشگاه شاهنشاه آریامهر و ملت کهنسال ایران تبریک میگوید.

اهواز - رستوران خیام وظروف کرایه حاتم طائی - علی صالحی زاده

برگزاری جشن دو هزار و پانصدمین سالگرد شاهنشاهی ایران نشانه ایست از وحدت ملی و بعاد فرهنگ بزرگ دهخدای که بعیرانیهای کهن و ارزشمند و خیلی صمیمانه و بلند مدت دارد شرکت ما شرکت خود را ایجاد و دوران جهان رفاقتی ایرانی بزرگ و آزاد و متمدن نسبت داتف میباشد.

فرخنده جشن شاهنشاهی ایران را به پیشگاه شاهنشاه آریامهر و ملت کهنسال ایران تبریک میگوید.

اهواز - کارکنان پیمانکاری رضا آریان

آئین پرشکوه برگزاری جشن دو هزار و پانصدمین سالگرد بنیانگذاری شاهنشاهی ایران را که برهبری قائد توانای کشور ملت اصیل و شریف آریا با عزمی راسخ برای بزرگداشت از کورش کبیر بنیانگذار تمدن درخشان و کهن ایران باستان و اعطاکننده منشور آزادی بمعنی عالم برپا ساخته است.

به ملت ارجمند ایران شادباش گفته سعادت و سلامت شاهنشاه آریامهر و شهبانوی نیکوکار ایران و والاحضرت ولیعهد گرامی و دوام و عظمت دودمان جلیل پهلوی را از درگاه یزدان پاك آرزومند است

شرکت نبی جمشید یگانگی و شرکاء

شماره مخصوص جشن‌های ۲۵۰۰ ساله شاهنشاهی ایران

کنت دوگوبینو یک ایران دوست نامدار

بقیه از صفحه ۲۳

گوبینو و خانواده‌اش دراسکندریه بودند تا سفیر دولت فرانسه هم بدیشان بپیوست و سپس با یك کشتی جنگی بخاری کمپانی هند شرقی بطرف مقصد حرکت کردند و یکی دو شب در جده پیش بندر مکه ماندند و سپس شبی در عدن و شبی در مسقط و آنگاه از راه تنگه هرمز وارد خلیج فارس شده در بندر بوشهر به خاك ایران پای گذارد .

از بوشهر قافله به اصفهان واز اصفهان به طهران آمد ،اما دراین موقع یعنی تابستان ۱۸۵۶ بدبختانه وبای‌شدیدی درطهران پیداشد که ثلث جمعیت طهران را از میان برد، شاه درشمیران اقامت کرده بود و گوبینو همدر رستم آباد نزدیك عمارت صاحبقرانیه مقر شاه اقامت گزید ، ولی چون ازبابت زن و فرزندش خیالش ناراحت بود، آن‌دو را به اروپا فرستاد وخود تا مرز روسیه بلکه کنار دریای سیاه آنان را مشایعت کرد و درین سفر فرزندش مریض شد و یکماه در تبریز بستری شد بطوریکه امیدعافیت بدونمییافت، ولی سرانجام بهبود یافت و به همراهی مادر خود به اروپا برگشت و پدرش تنها به‌طهران آمد و این دوره اقامت او در طهران ۱۸ ماه طول کشید .

هیجده ماه اقامت گوبینو با اقامت سایر خارجیان خیلی‌فرق داشت. گوبینو که بی‌نهایت به مشرق زمین و اسرار آن علاقمند بود سعی داشت باتمام طبقات مردم ارتباط داشته باشد، از مجتهد گرفته تانظامی ومردم عادی ، ازمراسم روضه خوانی تا اجتماع مردم ومیرزا آقاخان برای اعلام جهاد با انگلستان تا شکار و مهمانی و خلاصه همه اطراف و جوانب روحیه ایرانی تحقیق کرد و در ضمن آنکه معایب اجتماع ما را دید واز لحاظ امور مادی‌معینی تمدن نقائص ما را متوجه شد ولی برخلاف کسانی که پا روی حق و عدالت میگذارند نسبت به ادبیات و فرهنك و روحیه و آنچه در زبان فرنگی بدان (مانتالیته) یعنی قوای فکری و عقلانی (اگر این ترجمه دقیق باشد) توجه پیدا کرد و حتی درامور عادی ما لطف وصفائی یافت .

در بازار تهران

از بازار شلوغ طهران‌و فروشنده های ظریف و متلك‌گو و پرحرف آن خوشش آمد و خلاصه آنچه‌را که دیگران عیب میدانستند اوحسن دید و آنچه‌وهرچه‌را ایرادمیگرفت تمجید کرد، خوداو در کتاب«سه سال در آسیا» شرحی مینویسدکه خوب است مضمون جمله اورا نقل کنیم :

« من یکبار دیگر برای آخرین دفعه سراسر بازار را که آنقدر دوست داشتم طی کردم و دردل خود و فکر خویش با این جمعیت شوخ وپر خنده، کنجکاو و شلوغ‌و پلوغ و روی همرفته‌خوب، که فکر میکردم دیگر آنها را نخواهم دید وداع میکردم . من اعتراف میکنم با آنکه من به‌اروپا میروم و درآنجا مورد محبت دوستان و آشنایان هستم و بسیاری از وسائل وچیز های زندگانی را که درینجا نیست، درآن‌جا مسلماپیدامی‌کنم، باز خود را قلبا گرفته و غصه‌دار حس میکنم. نمیتوانم انکار بکنم که من باین سرزمین وابسته و علاقمند هستم» و سپس درتعجب از نوشته های سایرین مینویسد :

«من نمی‌فهمم چطور بعضی خود را در هنگام عزیمت از ایران خوشبخت می‌بینند درصورتی که حتی این مملکت را نگاه هم نکرده‌اند؟!»

روز ۱۳ ژانویه ۱۸۵۸ بود که کنت گوبینو از طهران بیرون رفت و ازراه قزوین و میانه و تبریز و اواجیق و بایزید از ایران خارج شد، درحالی که‌هرگزتصور نمیکرد باردیگر باین مملکت پر حادثه و برتاریخ مشرق زمینی برگردد .

مراجعت مجدد بایران

در سال ۱۸۶۰ بین دولت انگلیس و دولت فرانسه برسر صید ماهی در ارض جدید (ترنوو) اختلاف بسیار شدیدی پیش آمد و نزدیك بود کار از مکالمه بمجادله انجامد ، ولی حسن کفایت و شخصیت‌کمیسر فرانسه در ارض جدید مانع از پیش‌آمد قضایای‌وخیمو خطرناك شد و این کمیسر با شخصیت کسی نبود جز کنت گوبینو که کمال کفایت را در فیصله این کار بخرج داد وقتی به فرانسه برگشت چون دولت فرانسه مراتب علاقه و دلبستگی او را بایرا ن‌میدانست ، او رابسمت وزیر مختار دوباره به ایران فرستاد . فراموش کردیم بگوئیم که در طی اقامت خود دراروپا این دو کتاب باندازه‌ای‌مورد کتاب «سه سال در آسیا»یعنی سالهای بین ۱۸۵۵ و ۱۸۵۷ و کتاب کوچکی بنام «مسافرت بارض جدید» را نوشت . توجه واقع شد که «پروسپر مریمه» یکی ازسخنگیرترین و دیرپسندترین منقدین ادبیات فرانسه در مکتوبی که به گوبینو فرستاد نوشت: «شما یك‌مطلبی را بمن آموختید و آن اینکه شما بسیار زنده‌دل و بانشاط هستید و ملاحظات شما در امور موجب انبساط خاطر است بعد ازتالیفات شما درخصوص نژادها من شما رایك فیلسوف و یك مرد سیاسی میدانستم ، حالا می‌بینم که شما در نوشته های پر نشاط و تفریحی نیز استاد هستید.»

در طی‌مسافرت دوم بایران، گوبینو دستیار و معاونی داشت باسم روشه‌شوار که بسیار پر جرات و باهوش بود و بعدها او خود دو کتاب از داستانهای کوچك نوشت بنام «گردش دور دنیا» گوبینو چون از روسها بمناسبت تجاوزشان به ایران بسیار متنفر بود و ضمنا بغض و کینه مردم را در اثر واقعه هرات و بمباران بوشهر نسبت به‌انگلستان درك میکرد .

خواست درین نواحی برای فرانسه جائی باز کند وبراثر اطلاع عمیقی‌که از اوضاع‌ایران داشت گزارشهای دقیقی برای وزارت خارجه فرانسه فرستادو نقشه او این بود که مسیو روشه‌شوار را بمراکز فعالیت آسیای وسطی بفرستد و نفوذ فرانسه را در آنجا ایجادنمایند، ولی وزارت خارجه فرانسه‌نقشه های او را خیال‌آمیز تلقی کرد.

بقیه‌درصفحه ۲۵

ایران امروز بر هبری شاهنشاه آریامهر واجرای منشور انقلاب سفید، از حیثیت بیسابقه‌ای در جهان برخوردار است و بزرگداشت دوهزار و پانصدمین سال بنیانگذاری شاهنشاهی ایران تجلیل پرشکوهی است که مردم جهان از تاریخ و فرهنگ پر افتخار ایران بعمل میآورند.

این مجموعه جشن را به پیشگاه شاهنشاه آریامهر و ملت شریف ایران تهنیت میگوئیم

اهواز ـ شرکت ولوولو ـ ناصر سلامت
آ ـ ۴۸۷۷۲

ایران امروز بر هبری شاهنشاه آریامهر واجرای منشور انقلاب سفید، از حیثیت بیسابقه‌ای در جهان برخوردار است و بزرگداشت دوهزار و پانصدمین سال بنیانگذاری شاهنشاهی ایران تجلیل پرشکوهی است که مردم جهان از تاریخ و فرهنگ پر افتخار ایران بعمل میآورند.

این مجموعه جشن را به پیشگاه شاهنشاه آریامهر و ملت شریف ایران تهنیت میگوئیم

اهواز ـ مهندسین وکارکنان شرکت سهامی شعله خاور
آ ـ ۴۸۵۵۸

باکمال افتخار وخرسندی برگزاری آئین شکوهمندجشن دوهزارو پانصدمین‌سال شاهنشاهی‌ایران را به پیشگاه شاهنشاه آریامهر تهنیت‌میگوید

حیدر جوانمردی
دبیرستان سلطانی قدیم شیراز

باکمال افتخار وخرسندی برگزاری آئین شکوهمندجشن دوهزارو پانصدمین‌سال شاهنشاهی‌ایران را به پیشگاه شاهنشاه آریامهر تهنیت‌میگوید

اهواز ـ فروشگاه مرمریت برادران صمدی

ایران امروز بر هبری شاهنشاه آریامهر واجرای منشور انقلاب سفید، از حیثیت بیسابقه‌ای در جهان برخوردار است و بزرگداشت دوهزار و پانصدمین سال بنیانگذاری شاهنشاهی ایران تجلیل پرشکوهی است که مردم جهان از تاریخ و فرهنگ پر افتخار ایران بعمل میآورند.

این مجموعه جشن را به پیشگاه شاهنشاه آریامهر و ملت شریف ایران تهنیت میگوئیم

ازطرف هیئت مدیره و کارکنان شرکت سهامی مزدیسنان ـ رستم سلامتی

ایران امروز بر هبری شاهنشاه آریامهر واجرای منشور انقلاب سفید، از حیثیت بیسابقه‌ای در جهان برخوردار است و بزرگداشت دوهزار و پانصدمین سال بنیانگذاری شاهنشاهی ایران تجلیل پرشکوهی است که مردم جهان از تاریخ و فرهنگ پر افتخار ایران بعمل میآورند.

این مجموعه جشن را به پیشگاه شاهنشاه آریامهر و ملت شریف ایران تهنیت میگوئیم

اهواز ـ پیمانکاری ـ ورناصری ـ پارانی

اهواز ـ ازطرف کارکنان اداره ثبت احوال استان خوزستان
آ ـ ۴۸۵۶۰

کورش کبیر شاهنشاهی کهن ایران را بنیاد نهاد
نخستین منشور حقوق بشر و احترام به ارزشهای انسانی را صادر
نمود، تمدنی درخشان بوجود آورد که گذشت ۲۵ قرن
نتوانسته از شکوه و عظمت آن بکاهد
ملت ایران جشن‌های دو هزار و پانصدمین سال بنیانگذاری شاهنشاهی ایران را در عصر شهریاری برگزار میکند
که منشور انقلاب سفید در سرآغاز تحولی بزرگ برای ایران زمین و مردم شرافتمند آن میباشد
جشن بنیانگذاری شاهنشاهی ایران را بملت ایران تهنیت میگوئیم

کارخانجات فارس پلاست مجوبیان

کورش کبیر شاهنشاهی کهن ایران را بنیاد نهاد
نخستین منشور حقوق بشر و احترام به ارزشهای انسانی را صادر
نمود، تمدنی درخشان بوجود آورد که گذشت ۲۵ قرن
نتوانسته از شکوه و عظمت آن بکاهد
ملت ایران جشن‌های دو هزار و پانصدمین سال بنیانگذاری شاهنشاهی ایران را در عصر شهریاری برگزار میکند
که منشور انقلاب سفید در سرآغاز تحولی بزرگ برای ایران زمین و مردم شرافتمند آن میباشد
جشن بنیانگذاری شاهنشاهی ایران را بملت ایران تهنیت میگوئیم

کارخانجات صنعتی برادران رمضان بیگی

شماره مخصوص جشن‌های ۲۵۰۰ ساله شاهنشاهی ایران

کنت دوگوبینو ایران دوست نامدار

بقیه از صفحه ۲۴

ماموریت به آتن

درین سفر گوبینو در طهران با یك یهودی بنام ملا لالەزار همدانی آشنا شد و بوسیله او اطلاعات فراوانی ازاوضاع‌ایران جمع‌آوری نمود. علاوه براین تا آنجا که‌دست یافت به‌خرید و جمع‌آوری‌کلکسیون کتاب و سنگ‌های قیمتی و مهر و یادداشتها پرداخت .

در بازگشت به پاریس دوباره ماموریتی یافت واین‌بار ماموریت او به آتن بود. گوبینو در طی فاصله این ماموریت در اروپاکتابی راجع بقرائت خطوط میخی منتشر کرد (۱۸٦٤) .

در آتن کتاب تاریخ ایرانیان را نوشت. یکبار هم در ابتدای مقاله نوشتیم که نوشتن این کتاب صرفا براثر احساسات وی نسبت به ایران وایرانی نبوده بلکه از آن لحاظ بود که گوبینودر بحث‌نژادی خود ایرانیان را نژاد منتخب و گزیده قوم آرین میدانست و کلیه سجایا و ملکات و خصائلی که‌برای یك نژاد قوی و منتخب در کتاب خود طبقه‌بندی کرده بود، در قوم ایرانی سراغ میگرفت و ازاینرو است که تاریخ این مملکت رانوشته و آن را مخصوصا تاریخ ایرانیان نام‌نهاده است .

آموختن حجاری

در یونان ضمنا به فراگرفتن فن حجاری پرداخت چه وی‌فن مجسمه سازی راعالیترین نمونه و بالاترین طرز تجسم هنر آریائی میدانست و تصادفا در سالهای آخر عمر که منزوی شده بود تنها موضوعی که خاطرش را تسلی میداد اشتغال به مجسمه سازی و حجاری‌بود چهار سال بعد او را به ژیودو-ژانیرو فرستادند . ولی اوهرگز باین ماموریت راضی نبود تنها خوشبختی اودرین‌سفرمصاحبت با «دون‌پدرو» امپراطور فیلسوف برزیل بود.

در سال ۱۸۷۰ جنك فرانسه و آلمان، یعنی مبارزه دو نژاد لاتین و ژرمن که گوبینو مطالعه فراوان درآن‌باره کرده بود ، بنفع آلمانها تمام شد وگوبینو باتمام این احوال ابتدا گروه مقاومت ترتیب داد و چون امپراطور اسیر و قشون‌فرانسه منهدم شد او با کوشش و تلاش تمام توانست برای ناحیه خود و بلکه برای فرانسه تسهیلاتی از دشمن اخذ کند و به پاداش همین خدمت بودکه چون‌آلمانها خارج شدند مردم شهر از او تشکر رسمی و عمومی کردند و خواستند اورا بمجلس مبعوثان بفرستند و بعد صحبت‌فرستادن او به سنا پیش آمد ، اماگوبینو هیچیك را نپذیرفت حتی در شورای عمومی فرانسه هم عضویت نپذیرفت .

گوبینو در استکهلم

تا اینکه مسیو «تیر» او را بسمت وارث مختار به استکهلم فرستاد ، این سفر که پایان دوره خدمت دیپلماسی وی میباشد چهار سال بطول انجامید. در استکهلم فرصت یافت که دوستان محدود و معدود ولی طرف اطمینانی تهیه کند و نظریات فلسفی خود را به آنان اظهار بدارد .

دوران اقامت در استکهلم برای گوبینو بسیار خوش بود. اکثر شبها را او با دوستان خود مثل شارل زالوسکی شارژ دافر اطریش که موزیسین ماهری بود و چند نفر دیگر من‌جمله کنت‌دولاتور و زنش به شنیدن آهنگهای‌بتهوون‌و شوبن میگذرانید و سپس به خواندن «آمادیس»، «رونسانس»میپرداختند. گوبینو کتاب‌خودرا به نام‌رنسانس بکنتس دولاتور هدیه کرد. «لاتور» وزیر مختار ایتالی بودو زنش‌اصلا فرانسوی، ضمنا این خانم نقاشی میکرد و گوبینو حجاری و این ذوق هنری آنها را بهم نزدیك می کرد.

در خلال این حال گوبینو کتاب منظوم خود را به نام آمادیس‌تهیه میکرد ولی خود او موفق به چاپ کتاب نشد و قسمت اول را تازه چاپ کرده بود که فوت کرد و بقیه را کنتس دولاتور چاپ کردو این منظومه ناتمام است.با این‌حال در حدود هشت هزار شعر دارد و مشتمل است بربیست ودوسرود. آلمانها بدان توجه فراوان دارند. اما در فرانسه چندان مورد توجه واقع نشده است .

آشنائی با واگنر

در رهسال ۱۸۷٦ بود که گوبینو اول‌بار با واگنر یکی از بزرگترین موزیسین‌های قرن اخیر آلمان‌آشناشد ،دربازگشت از سفرگوبینو در پاریس مقیم شد، ولی مورد بازخواست قرار گرفت واز او خواستند تا استعفا کند یا اینکه فورا به سرپست خود سوئد برگردد و خرج سفر هم به او ندادند .در فوریه ۱۸۷۷ وزیر خارجه طی تلگرامی به او امر کرد که سه هفته دیگر هم در همان پست بماند تا جانشینش برسد ، با اینهمه در هنگام برگشت گوبینو را از کار برکنار کردند و او نخواست به فرانسه برگردد و درحقیقت برم تبعید شد. اوازین بی‌عدالتی هرگزنالید ولی احساسات عجیب پیدا کرد . دراینحال است‌که پیش‌بینی‌های بد و شدیدی کرده است و گفته که بزودی اروپا در زیر امواج هجوم وحشی روسهاو نژاد زرد از بین میرود .

بیماری و مرگ

از سال ۱۸۷۹ وضع مزاجی گوبینو براثر عدم سازش آب وهوا رو بناخوشی رفت و دردچشم مضاعف ناراحتی‌های دیگر شد . پس از مراجعت ازآب معدنی یك چند به قلعه «شامه‌آن» نزدیك کنتس‌دولاتور رفت و سپس به«پیز» شهر معروف ایتالی که برجی کج موجب شهرت‌آن‌شده رفت. درینجا کنت سانویتال درانتظار او بود . در ۱۲ اکتبر ۱۸۸۲ در تورن توقف کردند ودر هتل گیلوریا اقامت گزیدند .

در تمام روز ۱۳اکتبر او نتوانست چیزی بخورد . ولی در ساعت ۷ سر میز حاضرشدو مثل یك‌شخص گرسنه غذا و شراب خورد. در ساعت هشت‌ونیم‌که امنیبوس سوار شد خیلی ناراحت بود. راننده از وضع مزاجی او مضطرب شده و بسراغ طبیب شتافت و با زحمتی اورا از امنیبوس پائین آوردند . وی فلج شده بود، اورا روی‌تخت خواباندند و اطباء جمع شدند . ولی نصف شب فوت کرد .

قبر او در تورن ایطالیاست و بدین ترتیب یك مرد بزرك دور از وطن، درعین غربت فوت کرد .

عرض تبریك

شاهنشاهی ایران را کورش بنانهاد و اینك که دو هزار و پانصدمین سال شاهنشاهی ایران است خوشوقتیم که شاهد بزرگترین و تاریخی ترین جشن ملی میباشیم . این روز بزرك و تاریخی را به شاهنشاه آریامهر و عموم ملت ایران تبریك میگوئیم .

اهواز ـ فروشگاه برادران بیریا

برگزاری دو هزار و پانصدمین سال شاهنشاهی ایران
نشانه ای است از وحدت ملی و جاودانگی تمدن بزرگ و کهنسال
که بهمیاری کهن و از تمند خویش صمیمانه دلبسته است و بارش تلاش خود در ایجاد تمدن
جهان و ساختن ایران بزرگ و آباد و متمدن سخت واقف میباشد
فرخنده جشن شاهنشاهی ایران
را به پیشگاه
شاهنشاه آریامهر
صمیمانه تبریك عرض نموده سرافرازی بیشتر ملت ایران را آرزو مندیم.
از طرف کارمندان و دانش آموزان
دبیرستان هنجامنش ـ شهریارزاده

ایران امروز رهبری شاهنشاه آریامهر واجرای منشور انقلاب سفید، از حیثیت
بین‌المللی ای در جهان برخوردار است و بزرگداشت دو هزار و پانصدمین سال بنیانگذاری
شاهنشاهی ایران تجلیل و نشانگویی است که مردم جهان از تاریخ و فرهنگ پر افتخار ایران بعمل میآورند.
ما نیز بخشنده جشن را به پیشگاه شاهنشاه آریامهر و ملت شریف ایران تهنیت میگوئیم
اهواز ـ پیمانکاری محمد جواد مرید

سندیکای کمك داروسازان تبریز وحومه
برگزاری جشن دو هزار و پانصدمین سال شاهنشاهی ایران نشانه ایست از وحدت ملی و جاودانگی تمدن بزرگ
و کهنسال که بهمیاری کهن و از تمند خویش صمیمانه دلبسته است و بارش تلاش خود در ایجاد تمدن
جهان و ساختن ایران بزرگ و آباد و متمدن سخت واقف میباشد.
فرخنده جشن شاهنشاهی ایران را به پیشگاه شاهنشاه آریامهر و ملت کهنسال ایران تبریك میگوید.
هیئت مدیره سندیکا

باکمال افتخار و خرسندی
برگزاری
آئین شکوهمند جشن
دوهزار و پانصدمین سال
شاهنشاهی ایران را
به پیشگاه مبارک شاهنشاه آریامهر
و ملت ارجمند ایران
تبریک و تهنیت میگوید
سازمان آب اهواز ـ
مهندس تاج الدین

ائین پرشکوه برگزاری جشن
دوهزار و پانصدمین سال
بنیانگذاری شاهنشاهی
ایران را که نشانه عزم راسخ
نژاد آریا برای تجلیل از کورش
کبیر بنیانگذار تمدن درخشان و کهن ایران زمین است به
پیشگاه ملت ارجمند ایران تبریك گفته
تلفن ۷۲۳۶
جاودانگی سلسله جلیله پهلوی را
ازخداوند آرزو مینماید .
مدیریت و کارکنان مصنوعات فلزکاری شعله
تبریز ـ خیابان پهلوی روبروی شعبه آبیاری ـ تلفن ۷۲۳٦

برگزاری جشن
دوهزار و پانصدمین سال شاهنشاهی ایران
را به
رهبر خردمند انقلاب بزرگ اجتماعی ایران
اعلیحضرت شاهنشاه آریامهر
صمیمانه تبریك عرض نموده سرافرازی بیشتر ملت ایران را آرزومندیم.
شرکت میماکس انستیتو طرحها و بررسیهای آموزشی

آئین پرشکوه برگزاری جشن
دوهزار و پانصدمین سال بنیانگذاری
شاهنشاهی ایران
را که نشانه عزم راسخ نژاد آریا برای تجلیل از کورش کبیر بنیانگذار تمدن درخشان و کهن ایران زمین است
به پیشگاه ملت ارجمند ایران تبریك گفته
جاودانگی سلسله جلیله پهلوی را از خداوند آرزو مینماید
شرکت ساختمانی آربل

آئین پرشکوه برگزاری جشن
دوهزار و پانصدمین سال بنیانگذاری
شاهنشاهی ایران
را که نشانه عزم راسخ نژاد آریا برای تجلیل از کورش کبیر بنیانگذار تمدن درخشان و کهن ایران زمین است
به پیشگاه ملت ارجمند ایران تبریك گفته
جاودانگی سلسله جلیله پهلوی را از خداوند آرزو مینماید
هنرسرای مقدماتی بهبهانی

سازمان آب تبریز
آئین پرشکوه برگزاری جشن
دوهزار و پانصدمین سال بنیانگذاری
شاهنشاهی ایران
را که نشانه عزم راسخ نژاد آریا برای تجلیل از کورش کبیر بنیانگذار تمدن درخشان و کهن ایران زمین است
به پیشگاه ملت ارجمند ایران تبریك گفته
جاودانگی سلسله جلیله پهلوی را از خداوند آرزو مینماید

شماره مخصوص جشن‌های ۲۵۰۰ ساله شاهنشاهی ایران

ظروف سفالی ایران در دوره‌های گذشته

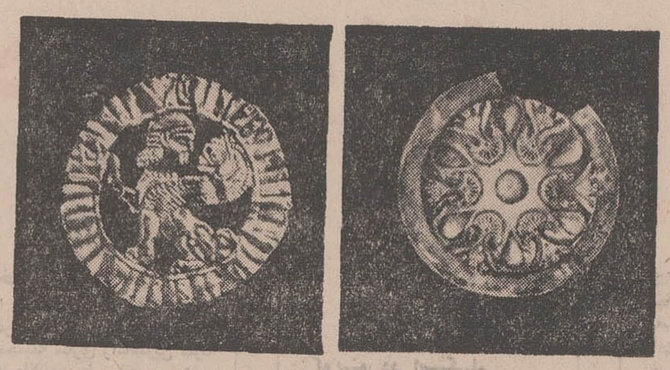

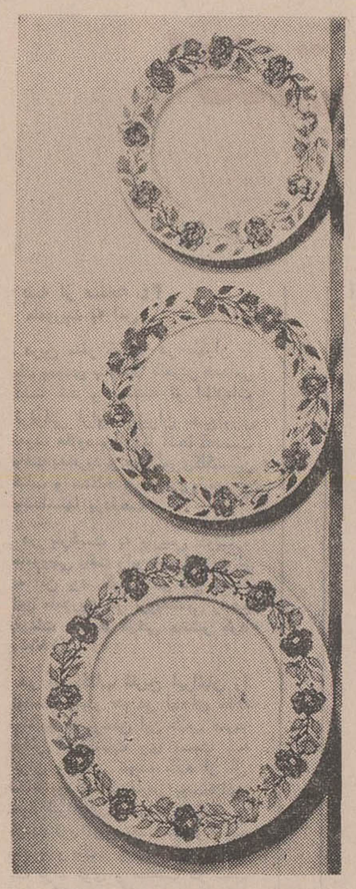

ظروف سفالی هفت رنك شهرضا

تاچند سال قبل موزه ایران باستان فاقد بهترین نمونه های ظروف دوره اسلامی بود ، ولی آنهائی که بزبان فرانسه یا انگلیسی آشنائی داشتند در کتبی که از خارجه میامد نمونه های معجزه‌آمیزی از ظروف سفالی ایران را میدیدند وبدون شک آرزوی آن را میکردند که بجای عکس وتصویرآنهابتوانند خود آن ظروف را ببینند، بیش از تاسیس موزه ایران باستان ، تمام این ظروف که در خاك‌ایران پیدا می‌شد بخارجه میرفت و بقیمت‌های گزاف فروخته میشد.

از روزی که موزه تاسیس‌شد، ماتوانستیم به آروزی خودبرسیم و عین ظروف‌سفالی قدیم‌ایران‌رادر قفسه‌های‌موزه‌ببینیم. ولی‌متاسفانه هنوز نمونه‌های بسیار زیبائی‌از ظروف سفالی‌ایران‌در موزه‌های خارجه هستند که نظیر آن در موزه تهران نیست، مگر در اتیه شاهکار های دیگری ازهنرمندان قدیم ایران از زیر خاک بیرون آید و زینت بخش قفسه های موزه ما گردد.

ظروف سفالی دوره اسلامی ایران بقدری زیاد و متنوع‌است که‌هنوز کسی موفق به‌طبقه‌بندی صحیح آن‌نشده واگر شمابه‌کتب خارجی که از چهل سال قبل تاکنون راجع به‌آن نوشته شده نظری بیاندازید خواهید دید که هر نویسنده مطالب جدیدی در کتاب خود اورده که مطالب نویسنده قبلی را نقض نموده است. اخرین کتابی که راجع باین‌موضوع بزبان فارسی‌نوشته شده کتاب تاریخ سفال سازی مرحوم دکتر مهدی بهرامی است‌که خصوصا راجع بظروف موزه ایران مطالعات بسیاردقیقی کرده . تنها پروفسور پوپ‌دریکی از شش جلد کتاب قطورخوددر حدود پانصد ظرف سفالی بسیار زیبا را که هرکدام اثری از هنر پدران ما است و در موزه های مختلف دنیا پراکنده است با تصاویر کامل معرفی نموده‌است که‌بعضی از آنها نیز رنگین‌چاپ شده‌اند، پروفسور پوپ خدمت بسیار بزرگی با چاپ این شش جلدکتاب بایران‌نموده متاسفانه کتابهای او بقدری گران است‌که درهرکتابخانه‌ای در طهران‌یافت نمیشود .

همه معتقدند که صنعت سفال سازی از قدیم در ایران معمول بوده ولی سفال لعاب‌دار بانقوش رنگین از حدود قرن ۳ هجری‌به بعد معمول شد، زیباترین نمونه های ظروف سفالی رنگین که‌در موزه ایران باستان دیده میشود از دو نقطه بدست آمده:یکی از نیشابور که مدت‌ها میسیون امریکائی دران حفاری‌میکردند و دیگری گرگان که حفاری آن بدست ایرانیان‌با نظارت‌نمایندگان موزه ایران باستان انجام گرفت.

البته نقاط دیگری از قبیل ری و استخر و زنجان و شوش و غیره ظروف بسیار زیبائی بیرون داده‌اند، ولی تعدادظروف مکشوفه از این نقاط درموزه‌ما کمتر است .

تنها از نیشابور چندین نوع ظروف سفالی رنگین بدست‌امده است. بعضی از آنها زمینه‌سفید دارندودر روی آن زمینه‌خطوطی بتقلید خطوط کوفی نقش شده که از هرمنظره‌ای زیباتروجالبتر است .

در روی ظروف نوع‌دیگرروی زمینه سفید چیزی شبیه به‌توت فرنگی با طرز بسیار جالبی‌نقش

بقیه در صفحه ۲۷

برگزاری جشن
دو هزار و پانصدمین سال شاهنشاهی ایران
را به
رهبر خردمند انقلاب بزرگ اجتماعی ایران
اعلیحضرت شاهنشاه آریامهر
صمیمانه تبریک عرض نموده سرافرازی بیشتر ملت ایران را آرزومندیم.
هیئت مدیره و کارکنان کارخانجات پلاسکوار

برگزاری دو هزار و پانصدمین سال شاهنشاهی ایران
نشانه ایست از وحدت و اتحاد ملت قهرمان و فرهنگ دوست
که به پیشگاه کشور دانش و خرد صمیمانه و بلندست
و با بازشدن طاقی خود ایجاد تحولات جهان در ساختن ایران بزرگ و آباد و متمدن سخت دارا و جالب میباشد
فرخنده جشن شاهنشاهی ایران
را به پیشگاه
شاهنشاه آریامهر
و ملت کهنسال ایران صمیمانه تبریک میگوییم.
گروه مهندسین مشاور اترس

برگزاری جشنهای غرورانگیز ۲۵۰۰ ساله شاهنشاهی ایران
نشانه عزم راسخ نژاد آریا،
برای تجلیل از کوشش بزرگ، بنیانگذار تمدن درخشان و کهن ایران زمین
و تقدیم سپاس به پیشگاه
شاهنشاه آریامهر
پایه گذار تمدن بزرگ و نوین ایران امروز است
این آئین پرشکوه را بملت ایران تهنیت میگوید.
شرکت ساختمانی فاخ

ظروف سفالی ایران در دوره‌های گذشته

بقیه از صفحه ۲۶

گردیده. نقش بعضی‌دیگر نقوش قالی‌های ترکمن است و دلیل این‌شباهت، نزدیک بودن‌نیشابور به ترکستان میباشد. در ظروف سفالی نیشابور آثارصنعت‌چینی بخوبی مشاهده می‌شود نقوش بسیار ساده‌اند و گاهی ازاوقات از چند خط تجاوز نمی‌کنند و همین سادگی باعث شده‌که‌همان چند خط بطرز برجسته نموده شده‌اند واین خود از خصایص صنعت چینی است، غالب نقوش ظروف نیشابوراز خطوط‌هندسی تشکیل شده‌اند و مریدان صنعت ماتیس وپیکاسوقطعاشباهت‌زیاد بین صنعت نیشابور و نقاشی‌این دو استاد معروف خواهند یافت.

نقش انسان کمتر از سایر نقوش دراین‌ظروف دیده میشود ولی همان چند نمونه‌ای‌که درآن تصویر انسان نقش شده ، می رساند که باوجود ممانعت‌قوانین مذهبی بعضی از کوزه‌گران نتوانسته‌اند ازتصویر نقوش‌جان دارها خودداری کنند.حیواناتی از قبیل ماهی و خرگوش و خصوصا سیمرغ را بامهارت کامل در روی این ظروف نقش کرده‌اند. تاریخ ساخت ظروف نیشابور معمولا بین قرن ۳ و ٤ هجری است و این مطلب می رساند که در این دو قرن شهر نیشابور مورد توجه بوده و در آن‌شهر هنرمندان باذوقی‌مشغول کاربوده‌اند ولی قطعاایین فعالیت هنری منحصر بشهر نیشابور نبوده، زیرادراوایل دوره‌اسلامی مشرق، ایران پناهگاه بیشتر هنرمندان این سرزمین بوده و بدون شك اگر در نقاط دیگری ازاین‌نواحی‌حفاریهای‌دیگری بعمل آید.آثار زیبای دیگری بدست خواهد آمد .

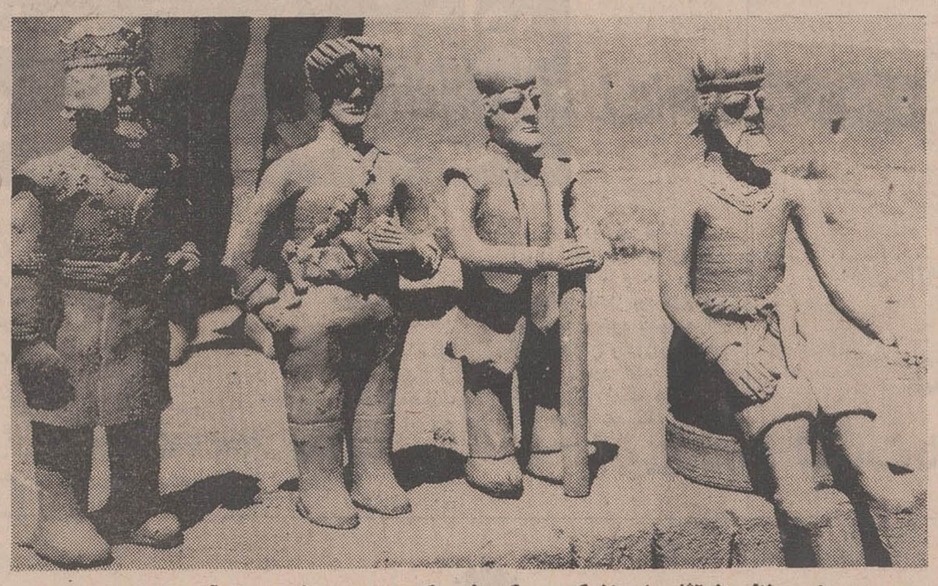

مجسمه های سفالی از آثار باستان که در یکی از دهکده های همدان بدست آمده است

برگزاری جشن دو هزار و پانصدمین سال شاهنشاهی ایران نشانه ایست از وحدت و اتحاد ملت بزرگ دهقانان که بیمر اثهای کهن و ارزشمند خویش صیمانه دلبسته است و بازتش تلاش خود را ایجاد تمدن جهان و ساختن ایرانی بزرگ و آباد و متمدن سخت واقف میباشد.

فرخنده جشن شاهنشاهی ایران را به پیشگاه شاهنشاه آریامهر و ملت کهنسال ایران تهنیت میگوید.

اهواز ـ ظروف کرایه حاتم ـ باقر خرازی

برگزاری جشن دو هزار و پانصدمین سال شاهنشاهی ایران نشانه ایست از وحدت و اتحاد ملت بزرگ دهقانان که بیمر اثهای کهن و ارزشمند خویش صیمانه دلبسته است و بازتش تلاش خود را ایجاد تمدن جهان و ساختن ایرانی بزرگ و آباد و متمدن سخت واقف میباشد.

فرخنده جشن شاهنشاهی ایران را به پیشگاه شاهنشاه آریامهر و ملت کهنسال ایران تهنیت میگوید.

اهواز ـ پیمانکاری هویت دوست
آ ـ ٤٨٧٨٤

ایران امروز بر هبری شاهنشاه آریامهر و اجرای منشور انقلاب سفید، از حیثیت بیسابقه‌ای در جهان برخوردار است و بزرگداشت دو هزار و پانصدمین سال بنیانگذاری شاهنشاهی ایران تجلیل پرشکوهی است که مردم جهان از تاریخ و فرهنگ پر افتخار ایران بعمل میآورند.

این خجسته جشن را به پیشگاه شاهنشاه آریامهر و ملت شریف ایران تهنیت میگوییم

اهواز ـ شرکت سهامی آرد خوزستان
آ ـ ٤٨٧٧٦

ایران امروز بر هبری شاهنشاه آریامهر و اجرای منشور انقلاب سفید، از حیثیت بیسابقه‌ای در جهان برخوردار است و بزرگداشت دو هزار و پانصدمین سال بنیانگذاری شاهنشاهی ایران تجلیل پرشکوهی است که مردم جهان از تاریخ و فرهنگ پر افتخار ایران بعمل میآورند.

این خجسته جشن را به پیشگاه شاهنشاه آریامهر و ملت شریف ایران تهنیت میگوییم

اهواز ـ کارکنان مسافربری فاطمی
آ ـ ٤٨٧٠٨

برگزاری جشن دو هزار و پانصدمین سال شاهنشاهی ایران نشانه ایست از وحدت و اتحاد ملت بزرگ دهقانان که بیمر اثهای کهن و ارزشمند خویش صیمانه دلبسته است و بازتش تلاش خود را ایجاد تمدن جهان و ساختن ایرانی بزرگ و آباد و متمدن سخت واقف میباشد.

فرخنده جشن شاهنشاهی ایران را به پیشگاه شاهنشاه آریامهر و ملت کهنسال ایران تهنیت میگوید.

اهواز ـ پیمانکاری هویت دوست
آ ـ ٤٨٧٨٤

برگزاری جشنهای غرورانگیز ۲۵۰۰ سال شاهنشاهی ایران

نشانه عزم راسخ نژاد آریا،

برای تجلیل از کوشش بزرگ، بنیانگذار تمدن درخشان و کهن این زمین

و تقدیم سپاس به پیشگاه

شاهنشاه آریامهر

پایه گذار تمدن بزرگ و نوین ایران امروز است

این آئین پرشکوه را بملت ایران تهنیت میگوید.

مدیران، مهندسین و کارمندان شرکت راه و ساختمان

برگزاری جشن دو هزار و پانصدمین سال شاهنشاهی ایران نشانه ایست از وحدت و اتحاد ملت بزرگ دهقانان که بیمر اثهای کهن و ارزشمند خویش صیمانه دلبسته است و بازتش تلاش خود را ایجاد تمدن جهان و ساختن ایرانی بزرگ و آباد و متمدن سخت واقف میباشد.

فرخنده جشن شاهنشاهی ایران را به پیشگاه شاهنشاه آریامهر و ملت کهنسال ایران تهنیت میگوید.

اهواز ـ ظروف کرایه حاتم ـ باقر خرازی

برگزاری جشن دو هزار و پانصدمین سال شاهنشاهی ایران نشانه ایست از وحدت و اتحاد ملت بزرگ دهقانان که بیمر اثهای کهن و ارزشمند خویش صیمانه دلبسته است و بازتش تلاش خود را ایجاد تمدن جهان و ساختن ایرانی بزرگ و آباد و متمدن سخت واقف میباشد.

فرخنده جشن شاهنشاهی ایران را به پیشگاه شاهنشاه آریامهر و ملت کهنسال ایران تهنیت میگوید.

اهواز ـ پیمانکاری هویت دوست
آ ـ ٤٨٧٨٤

برگزاری جشن دو هزار و پانصدمین سال شاهنشاهی ایران نشانه ایست از وحدت و اتحاد ملت بزرگ دهقانان که بیمر اثهای کهن و ارزشمند خویش صیمانه دلبسته است و بازتش تلاش خود را ایجاد تمدن جهان و ساختن ایرانی بزرگ و آباد و متمدن سخت واقف میباشد.

فرخنده جشن شاهنشاهی ایران را به پیشگاه شاهنشاه آریامهر و ملت کهنسال ایران تهنیت میگوید.

اهواز ـ شرکت سهامی آرد خوزستان
آ ـ ٤٨٧٧٦

برگزاری جشن دو هزار و پانصدمین سال شاهنشاهی ایران نشانه ایست از وحدت و اتحاد ملت بزرگ دهقانان که بیمر اثهای کهن و ارزشمند خویش صیمانه دلبسته است و بازتش تلاش خود را ایجاد تمدن جهان و ساختن ایرانی بزرگ و آباد و متمدن سخت واقف میباشد.

فرخنده جشن شاهنشاهی ایران را به پیشگاه شاهنشاه آریامهر و ملت کهنسال ایران تهنیت میگوید.

اهواز ـ کارکنان مسافربری فاطمی
آ ـ ٤٨٧٠٨

برگزاری جشن دو هزار و پانصدمین سال شاهنشاهی ایران نشانه ایست از وحدت و اتحاد ملت بزرگ دهقانان که بیمر اثهای کهن و ارزشمند خویش صیمانه دلبسته است و بازتش تلاش خود را ایجاد تمدن جهان و ساختن ایرانی بزرگ و آباد و متمدن سخت واقف میباشد.

فرخنده جشن شاهنشاهی ایران را به پیشگاه شاهنشاه آریامهر و ملت کهنسال ایران تهنیت میگوید.

اهواز ـ پیمانکاری هویت دوست
آ ـ ٤٨٧٨٤

باکمال افتخار و خرسندی
برگزاری
آئین شکوهمند جشن
دوهزار و پانصدمین سال
شاهنشاهی ایران را
به پیشگاه مبارک شاهنشاه آریامهر
وملت ارجمند ایران
تبریک و تهنیت میگوید

مشهد ـ (شرکت سهامی منسوجات ایران) فروشگاه کازرونی

منظور خرسندیم صیمانه ترین تبریکات خود را بمناسبت

برگزاری آئین بزرگداشت میراث کورش کبیر

شاهنشاه کهن ایران زمین
به پیشگاه مبارک اعلیحضرت ایران

شاهنشاه آریامهر

تقدیم داشته

سعادت و توفیق بیش از پیش ملت ایران را در پرتو عنایات شهریاری
از خداوند یگانه خواستاریم

شرکت ساختمانی تارا

برگزاری جشن دو هزار و پانصدمین سال شاهنشاهی ایران

نشانه ای است از وحدت و اتحاد ملت بزرگ دهقانان

که بمیراثهای کهن و ارزشمند خویش صیمانه دلبسته است

و بازتش تلاش خود را ایجاد تمدن جهان و ساختن ایرانی بزرگ و آباد و متمدن سخت واقف میباشد

فرخنده جشن شاهنشاهی ایران

را به پیشگاه

شاهنشاه آریامهر

و ملت کهنسال ایران صیمانه تبریک میگوییم.

شرکت ساختمانی رشد

ایران امروز بر هبری شاهنشاه آریامهر و اجرای منشور انقلاب سفید، از حیثیت بیسابقه‌ای در جهان برخوردار است و بزرگداشت دو هزار و پانصدمین سال بنیانگذاری شاهنشاهی ایران تجلیل پرشکوهی است که مردم جهان از تاریخ و فرهنگ پر افتخار ایران بعمل میآورند.

این خجسته جشن را به پیشگاه شاهنشاه آریامهر و ملت شریف ایران تهنیت میگوییم

هیئت مدیره و کارکنان
سندیکای حمل و نقل اهواز ـ بندر شاهپور

برگزاری جشن

دو هزار و پانصدمین سال شاهنشاهی ایران

را به

رهبر خردمند انقلاب بزرگ اجتماعی ایران

اعلیحضرت شاهنشاه آریامهر

صیمانه تبریک عرض نموده سرافرازی بیشتر ملت ایران را آرزو مندیم.

شرکت سهامی تولیدی لنت ترمز ایران

شماره مخصوص جشن‌های ۲۵۰۰ ساله شاهنشاهی ایران

داستان جالبی از

زندگی جامه سبزان

مردی که دست زرتشت را در دست کنفسیوس گذاشت!؟

دورنمای فرح‌انگیز آتشگاه «سیراوند» که مانند یادگار ابدیت برفراز صخره های کوهسار جای گرفته، در این غروب روحانی بسیار دیدنی بود، آفتاب بایک نوسان غیر مرئی آخرین شعاعهای پریده رنگ خود را از روی دیوار های سنگی و درختان بید و چنار آتشگاه‌برچیده رفته‌رفته در پس کوههای مغرب زمین پنهان میشد.

نوای دل‌انگیز موبد پاکیزه سرشتی که مردان خدا رابه نیایش «اهور مزدا» میخواند در دل «دردستای سیراوند» پیچیده محو میشد، دهقانان خداشناس بشنیدن این نوا با عجله جامه های سپیدی را که برای ادای نماز تهیه‌کرده بودند، دربر نموده درحالیکه دهان‌وبینی خود را زیرپارچه سفیدی «پنام» مخفی کرده بودند، شاخه موردی بدست گرفته شتابان بجانب آتشگاه رفتند، تا از نیایشی که بهنگام غروب آفتاب در آتشگاه می شود محروم نمانند.

سکوت اسرارآمیزی سراسر آتشگاه را فراگرفته ، جز زمزمه‌موبد موبدان‌که آیاتی‌چند از کتاب «اوستا» را تلاوت‌می کرد، آهنگ‌دیگری شنیده نمی شد، هنوز موبد موبدان در کار دعابودکه ناگهان صدای‌پای اسبی شنیده شد واندکی بعد جوان بلند بالائی که در میان روستائیان «بهفرید»نامیده می شد، از میان شاخه های بید و چنار سر درآورده دوان دوان خود را بموبد موبدان رسانید و بالحن امیخته‌بتغیر او رامخاطب قرار داده گفت: «تو دیگر ازاین لحظه حق نداری مردم‌رابه آئین زرتشت بخوانی. از هم‌اکنون بدستور راهبر خود بهافرید لب ازدعا فرو بندوکار این جمع‌ـاشاره به جماعت زرتشتیان ـ را بمن‌واگذار».پیرمردسالخورده که عمری را در عبادت«اهور مزدا» گذرانیده و در مذهب خویش گناهی‌عظیم‌تر ازناسزا گویی باو سراغ نداشت، از این چیره زبانی «بهافرید» درخشم شده تمام نیروی‌خود را جمع کرد وبا عصبانیت مشعلی را که در دست داشت بجانب او رها کرده فریاد براورد: «هان؟ از چه روی ساکت و خاموش ایستاده‌اید، هرچه‌زودترخون این‌گنجشك ملعون را بریزید تا دیگر از این گستاخی‌ها ننماید.»

«بهافرید» که وضع‌رادگرگون یافت، از شدت هراس دست و پای خودراگم‌کرده‌سراسیمه بکنار در آتشگاه آمد با یك خیز خود را بروی اسبی که مقابل در قرار گرفته بود انداخته‌وبسرعت ازان‌محوطه دور شد. آنشب را تاصبح‌در راه بود، و چون دیگر روی رفتن‌به‌روستای‌خود«سیراوند» رانداشت، بناچار دهانه‌اسب را رها کرده تسلیم تقدیرشد. از آنجا که خدا نمیخواست این جوانك ساده دل درعنفوان شباب افسرده و ناکام گردد ، کرندخوش‌خرام‌کوره‌راه باریکی را که بروستائی منتهی می شد، درپیش گرفت و بسرعت بجانب ده‌رفت، قضارا درراه باکاروان سوداگران که درسال یکبار بدهات خراسان آمده امتعه این ناحیه‌رابرای مردم چین‌بارمغان میبردند و سودی هنگفت از ایناراه‌عایدشان میشد ، مصادف گردید . «بهافرید» که از مال دنیا جز اسبی و لباسی و از بسته و خویشاوند جز پدری پیر که او را «فرودین» می گفتند چیز دیگری نداشت ، نوای دل‌انگیز جرس کاروانیان که چون ناله مرغ حق در دل دشت طنین انداز بود دل‌رمیده او را بسوی خود کشید درآن بیابان خاموش و درزیر آسمان پرستاره باخود عهد کرد که دیگریادی از زادگاه خودننماید و نیز مصمم شد که بهمراه کاروان سوداگران بچین که

بقیه در صفحه ۲۹

ایران امروز رهبری شاهنشاه آریامهر و اجرای منشور انقلاب سفید، از حیثیت میاقله‌ای در جهان برخوردار است و بزرگداشت دو هزار و پانصدمین سال بنیانگذاری شاهنشاهی ایران تجلیل پرشکوهی است که مردم جهان از تاریخ و فرهنگ پر افتخار ایران بعمل میآورند.
این مجموعه جشن را به پیشگاه شاهنشاه آریامهر و ملت شریف ایران تهنیت میگوییم

اهواز ـ کارکنان موزائیك سازی امید ـ حاج جعفری
آ ـ ۴۸۵۶۲

برگزاری جشن دو هزار و پانصدمین سال شاهنشاهی ایران نشانه ایست از وحدت ملی و جهاد ملی ملت بزرگ و کهنسال که به میراثهای کهن و ارزشمند خویش صمیمانه دلبسته است و با تلاش خود در ایجاد تمدن جهان و ساختن ایران بزرگ و آباد و متمدن سخت دلبسته میباشد.

فرخنده جشن شاهنشاهی ایران را به پیشگاه شاهنشاه آریامهر و ملت کهنسال ایران تهنیت میگوییم

شرکت سهامی
لبنیات پاستوریزه عدل تبریز

برگزاری جشن
دو هزار و پانصد مین سال شاهنشاهی ایران
را به
رهبر خردمند انقلاب بزرگ اجتماعی ایران
اعلیحضرت شاهنشاه آریامهر
صمیمانه تبریک عرض مینماید سرافرازی بیشتر ملت ایران را آرزومندیم.
اتحادیه جواهر، طلا، ساعت و نقره
صمد رضوان

برگزاری جشن
دو هزار و پانصد مین سال شاهنشاهی ایران
را به
رهبر خردمند انقلاب بزرگ اجتماعی ایران
اعلیحضرت شاهنشاه آریامهر
صمیمانه تبریک عرض مینماید سرافرازی بیشتر ملت ایران را آرزومندیم.
شرکت تجارتی ایران و اسکودا
ŠKODA

برگزاری دو هزار و پانصد مین سال شاهنشاهی ایران
نشانه ایست از وحدت ملی و جهاد ملی ملت بزرگ و کهنسال
که به میراثهای کهن و ارزشمند خویش صمیمانه دلبسته است
و با تلاش خود در ایجاد تمدن جهان و ساختن ایران بزرگ و آباد و متمدن سخت دلبسته میباشد
فرخنده جشن شاهنشاهی ایران
را به پیشگاه
شاهنشاه آریامهر
و ملت کهنسال ایران صمیمانه تبریک میگوییم.
شرکت سهامی مکاورز

شماره مخصوص جشن‌های ۲۵۰۰ ساله شاهنشاهی ایران

داستان جالبی از زندگی جامه سبزان

بقیه از صفحه ۲۸

درآنروزگاران شهرت داشت آخرین حد جهانست برود و ودور ازپدرپیر و همشهری‌های نابکار خود بزندگانی نکبتبار خویش ادامه دهد . بااین تصمیم‌براه‌افتاده براسب‌نهیبی‌زد و باعجله خود را بکاروانسالار رسانیده او را از نیت خود با خبرکردوبمحض اینکه سوداگر فرتوت را باخویشتن همراه دید چیزی شبیه باین ترانه بابارا :

بشم واشم‌از این‌عالم بدرشم
بشم ازچین‌واز ماچین بدرشم
بشم ازحاجیان حج و اپرسم
اگردوری‌خوشست‌من‌دورترشم

زبانحال خود قرار داده دل بدریازدوبجرگه‌کاروانیان درآمد.

سوداگران هفته‌ای چندروز درروستاهای خراسان‌گردش کردند و سرانجام بامتاع بسیار بجانب کشور کهنسال چین روان شدند . «بهافرید» که بتصور خود بدیدن‌آخرین نقطه دنیا میرفت ، از این سفر آنقدر خرسند بود که رنجراه و خستگی و کوفتگی سواری در او کمترین اثری نمی کرد ، سکوت طبیعت و منظره شاعرانه کاروان دل هوسباز او را درگرو خود گرفته سخت پای بند خویش ساخته بود ، ماهها گذشت و هنوز کاروانیان در راه بودند .

قیافه‌ها گرفته‌وآثار خستگی و ملالت از چهره جملگی‌هویدا بود ، همه‌ازطول راه می‌نالیدند جز «بهافرید» که یاترانه می خواند و یاقهقهه میزد ، گاهی هم به آینده درخشانی که در کمین‌اش نشسته‌بود ، فکر می کرد و لحظه‌ای باپندار های فریبنده سرخوش بود .

سرانجام کاروانیان یکجهان مسافت را پشت سر خودگذارده بمقصد خویش رسیدند.بهافرید پسرك روستائی‌که جز «روزن» و «سیراوند» جائی ندیده وغیر از بزرگر و چوپان کسی را نمی شناخت ، شهر پرهیاهوی «پکن» او را مات و مبهوت ساخته،خیره خیره باطراف می نگریست و ابلهانه جلو و عقب رفته بهر چیز میرسید ، دقایقی چند دربرابر آن توقف نموده بدقت آن را وارسی میکرد

دیری نپائید که باجنجال شهرخوگرفت و پس‌از اندك زمانی با پیشوایان طریقه «کنفسیوس» آشنا شده ، با زیرکی خود را به دیر آنها انداخت و مدت هفت سال‌در خدمت یکی از رهبران این طریقت‌بود. گفتنی های‌بسیار از او فرا گرفت و تردستی های شگفت انگیزی از او آموخت .

پیربرنادل که «بهافرید» را جوانی تیزهوش و بافراست یافته بود ، آنچه خود در عرض هفتاد سال آموخته‌بود درمدت هفت سال باو یادداد بامید آنکه جوان پس‌از وی برمسند ارشاد نشیند و بکار پیروان او رسیدگی نماید ولی «بهافرید»که‌هنوز دلش بخاطر زادگاه خویش می تپید ، تنها آرزویش این بود که هرچه زودتر خود را کامل و پخته ساخته و بادستی پر بمیهن خویش باز گردد . و بمحض اینکه‌درخودشایستگی«ارشاد» دید ، پیررا از نیت خویش باخبر ساخته باچشمی گریان اوراترك گفت‌وباهمان‌کاروانی که درست هفت سال پیش خاك زادگاه خودراترك گفته بودهمسفرشده‌بامشتی ظرایف و یکدنیا گفتنی و صد هاهزار شنیدنی براه افتاد .

اینبار «بهافرید» دیگر آن‌جوان خام و هوسباز و ترانه خوان نبود،مردی پخته‌و کتاب خوانده ومرشد دیده‌و غربت چشیده‌ای بود که بادعای خود میرفت‌با کمالاتی که آموخته بود مذهب همشهریان خود را از آلودگی پاك سازد .

هدفی عالی و مقصدی روحانی داشت ، این بار نیز کاروانیان بهرزحمتی بود ، راههای بسیار بریده خودرابخراسان‌رسانیدند.

درروستای «خواف»از مضافات نیشابور بود که «بهافرید»یاران خود را ترك گفته برآن شد که درهمین«روستا» اظهار «ارشاد» کند

چند روزی‌دور از چشم مردم در کنار چشمه ساری بسر آورد و دراین اندیشه بود که چگونه خودرابر مردم عرضه کند. سرانجام گنبدفیروز فامی که در وسط روستابرفراز گور معصوم زاده‌ای قرار گرفته بود، نظر اورا بجانب خود جلب کرد.

« بهافرید»بدیدن گنبد فکری از خاطرش گذشته، با خوشحالی از جای برخاست و شبانه خود رابه روستای‌خواف رسانیده، باتردستی بالای گنبد رفت.

صبحگاهان که مردم خواف به میدان روستاآمدندمردی‌را بربالای گنبد دیدند که ایستاده وجامه‌ای سبز دربر نموده و با لحنی‌خوش الفاظ آهنگ داری را ادامیکند، چون رفتن بربالای گنبد کار بس آسانی نبود ، همه به تعجب‌شدند و با بانگی از او پرسیدند «تو کیستی ؟» بهافرید در جواب‌آنها گفت : «من بهتر از مجوسم و از پیش خدا می‌آیم تا مردم را به دین زرتشت دعوت کنم»

در روز نخست یکی از از برزگران ساده دل که اورا خدا داد میگفتند : پیش‌دویده روبجمعیت‌کرد و گفت : «راست میگوید من دیدم که از آسمان بزیر آمد و برفراز این گنبد جای گرفت .» و او اول کسی بودحه به‌آئین «بهافرید» گروید.

ماهها کار «بهافرید» این‌شده بود که شبها برفراز گنبدرفته و صبحگاهان خود را برمردم عرضه کند و آنانرا بدین خود خواند، اهالی سادلوح«خواف» همینکه چنین دیدند از او درخواست‌معجزه‌ای کردند ، بهافرید ان پیراهن سبز را نشان معجزه خود قرار داده از تن دراورد و آنرا درهم پیچیده در مشت خود جای داد و براثر این کار در یکروزبیش از هزار نفر دور او جمع‌شدند و بمذهب او درامدند .

بهافرید، روزها بناری میرفت و بمردم میگفت که به آسمان صعود میکنم و شبها دور از چشم اتباع خود ببالای گنبد رفته بدعا و نیایش میپرداخت او بیاران‌خود گفت که : «من مدت هفت سال در آسمانها سیر میکردم» ومقصودش آن هفت سالی بود که در چین بسر برده بود . در این مدت بهشت و جهنم‌را بمن عرضه‌کردند و خداوند برمن تنزیل وحی کرد و پیراهن سبزی برمن پوشانید» براثر اینگونه سخنان بود که جمع زیادی دور اورا گرفتند و اوراپیغمبرخودخواندند. «بهافرید» هم این منصب را پذیرفت و با اینکه زرتشت را تصدیق میکرد باز با زرتشتیان در بسیاری از احکام و شرایع مخالفت مینمود و مردم را به احکامی‌که خود آورده بود و مخلوطی از آداب جیتیان و آراء کنفوسیوس و مراسم زرتشتیان بود میخواند . اومیگفت که خداوند پنهانی بمن وحی‌نازل کرده وبمن دستور داده تا بندگان کرده وبمن‌دستور داده تا بندگان او بگویم که هفت نماز برایشان واجب است : یکی در توحید خدا ، یکی در خلقت آسمانها و زمین‌یکی‌در خلقت جانوران‌وروزی ایشان، نمازی درمرگ ونمازی در رستاخیز و روزشمار و نمازی درباره اهل بهشت ودوزخ وعافیت ایشان و نمازی نیز در ستایش اهل بهشت .

بهافرید برای اتباع خود کتابی هم بفارسی ترتیب داده بود ودر آن کتاب یاران خویش را بسجود در مقابل چشمه خورشید امر داده و مقرر گردانیده بود که این نیایش را بیک زانو انجام دهند و در نماز آفتاب را هرسمت که باشد قبله خود سازند .

زمزمه کردن در موقع غذا «واچ‌خوانی» و کشتن حیوانات رابجزدرصورت پیری ونوشیدن می و خوردن مردار و ازدواج با مادر و دختر خواهر و برادرزاده را حرام کرده بود. در مذهب او کابین دخترنباید از چهارصد درم تجاوز کند ، تعمیر راهها و اصلاح پلها را از محلی قرار داده بود وآن از هفت یک دارائی یا عایدی بود . پیروان اورا «بهافریدیه» می‌گفتند ، و چون مردمانی مومن بتعالیم بهافرید بودند ، چیزی نمانده بود که سراسر خراسانرامذهب او فرا گیرد . در این هنگام ابومسلم خراسانی که تازه کارش رونقی گرفته‌و جوانمردان ر اکرد خویش فراهم کرده و پیشوائی ایشانرا پذیرفته بود ، آوازه بهافرید را شنید ،باو گفتند مردیست بی‌ایمان وقصدش‌فساد آئین زرتشت ودین اسلام‌است، او از جانب خود «عبدالله بنی شعبه را بدفع او فرستاد.

«بهافرید» که سرگرم تبلیغ بود، از کار دشمن غافل شد ، و وقتی بخود آمد که کار از کار گذشته بود. بناچار بجبال «بادغیس»رفت ولی از دست «عبدالله» نتوانست بگریزد سرانجام تسلیم شد .

عبدالله اورا کتف بسته بنزد ابومسلم فرستاد . امیر خراسان سخنان باطل از اوشنید خشمگین گشته اورا بقتل رسانید و فرمان داد از کسان او هرکه را بدست آوردند بقتل رسانند . ولی اتباع او که به «بهافریدیه» معروفاند ، سالها پس از وی دور از چشم دشمنان خویش باقی ماندند . کارشان مخالفت با احکام زرتشت بود ، آنها عقیده داشتند که بهافرید در حالیکه براسب‌سمندری سوار بوده به آسمان صعودکرده و بزودی فرود خواهد آمد و از دشمنان خویش انتقام خواهد کشید .

برگزاری جشن
دو هزار و پانصدمین سال شاهنشاهی ایران
را به
رهبر خردمند انقلاب بزرگ اجتماعی ایران
اعلیحضرت شاهنشاه آریامهر
صمیمانه تبریک عرض نموده سرافرازی بیشتر ملت ایران را آرزومندیم.
اتحادیه فروشندگان مصنوعات نفت گاز الکتریک
وابسته باطاق بازرگانی

آئین پرشکوه برگزاری جشن
دو هزار و پانصدمین سال بنیانگذاری
شاهنشاهی ایران
را که نشانه عزم راسخ نژاد آریا برای تجلیل از کوشش کبیر بنیانگذار تمدن درخشان و کهن ایران زمین است
به پیشگاه ملت ارجمند ایران تبریک گفته
جاودانگی سلسله جلیله پهلوی را از خداوند آرزو مینماید
شرکت ساختمانی پیکر

برگزاری جشن
دو هزار و پانصدمین سال شاهنشاهی ایران
را به
رهبر خردمند انقلاب بزرگ اجتماعی ایران
اعلیحضرت شاهنشاه آریامهر
صمیمانه تبریک عرض نموده سرافرازی بیشتر ملت ایران را آرزومندیم.
شرکت چراغ گاز با مسئولیت محدود

برگزاری جشن دو هزار و پانصدمین سال شاهنشاهی ایران نشانه ایست از وحدت ملی و بیداری ملی بزرگ
دهقانی که میراث‌های کهن و ارزشمند خویش صمیمانه دلبسته است و با رشد تلاش خود در ایجاد تمدن
جهانی و ساختن سرزمین بزرگ و آباد و متمدن سخت واقف میباشد.
فرخنده جشن شاهنشاهی ایران را به پیشگاه شاهنشاه آریامهر و ملت کهنسال ایران تهنیت میگوید.
اهواز - کارکنان چلوکبابی بیریا - رضا کوشکی

سازمان آب تبریز
آئین پرشکوه برگزاری جشن
دو هزار و پانصدمین سال بنیانگذاری
شاهنشاهی ایران
را که نشانه عزم راسخ نژاد آریا برای تجلیل از کوشش کبیر بنیانگذار تمدن درخشان و کهن ایران زمین است
به پیشگاه ملت ارجمند ایران تبریک گفته
جاودانگی سلسله جلیله پهلوی را از خداوند آرزو مینماید

ایران امروز بر رهبری شاهنشاه آریامهر و اجرای منشور انقلاب سفید، از حیثیت
بی‌سابقه‌ای در جهان برخوردار است و بزرگداشت دو هزار و پانصدمین سال بنیانگذاری
شاهنشاهی ایران تجلیل پرشکوهی است که مردم جهان از تاریخ و فرهنگ پر افتخار ایران بعمل میآورند.
این خجسته جشن را به پیشگاه شاهنشاه آریامهر و ملت شریف ایران تهنیت میگوئیم
مشهد - هیئت مدیره و کارکنان
شرکت سهامی کاروان رضا

برگزاری جشن
دو هزار و پانصدمین سال شاهنشاهی ایران
را به
رهبر خردمند انقلاب بزرگ اجتماعی ایران
اعلیحضرت شاهنشاه آریامهر
صمیمانه تبریک عرض نموده سرافرازی بیشتر ملت ایران را آرزومندیم.
شرکت ساختمانی آریکان

آیین بزرگداشت میراث کورش کبیر، شاهنشاهی ایران زمین، تجلیل مردم

جهان است از ملتی بزرگ بخاطر خدمتی عظیم به تمدن و فرهنگ جهان

جشنهای دو هزار و پانصدمین سال شاهنشاهی ایران، فرصتی است تا ملتهای جهان

امروز را با افتخارات کهنسال یک ملت مترقی و پیشرو آشنا سازد

این جشن بزرگ بر عموم ایرانیان گرامی باد

Canon

شرکت سهامی فتومترو نماینده انحصاری محصولات عکاسی و فیلمبرداری کانن

اطلاعات

شماره مخصوص جشن‌های ۲۵۰۰ ساله شاهنشاهی ایران

آتش پرستان

داستان آتش‌پرستان از شاعر ونویسنده نامدار انگلستان تامس‌هور مربوط بدوران حمله اعراب بایران است واز خلال آن علاقه خاصی‌نسبت بایران احساس می شود . این داستان دراثر معروف تامس‌مور بنام «لاله‌رخ» به چاپ رسیده است .

مهتاب بربالای‌دریای‌عمان‌دامن گسترده است . کرانه های مرواریدزا وجزائر پر نخل آن‌در فروغ دلپذیرماه‌شامگاهی آرمیده وامواج فیروزه گونش لبخند زنان بخواب رفته‌اند .

دیوار های «هرمزیه» وسرسرا های سنگ سماق کاخ امیر ، که در آنها ساعتی چند پیش از آن ،بانك شیپورها و طنین‌نقاره ها آئین خداحافظی با خورشید فروزان راانجام داده‌بود ،اکنون در نورماه فرورفته و خویشتن‌را تسلیم خاموشی کرده‌اند.خورشید به آرامی غروب کرده و نغمه بلبلان وآوای چنك عاشقان خاموش شده است. همه‌جا در سکوت فرورفته ، حتی نسیمی نیز نمیوزد . کرانه دریا وامواج آن‌هردودست بدامن خموشی زده‌اند . اگرباد مغرب بوزد ، هرقدر هم آرام باشد ، هیچ برگی‌رادر لرزش وهیچ‌موجی‌را در حرکت نخواهدیافت.بادگیر گنبد کاخ امیر نیز جز به دشواری ، از نفس ملایم آسمان خبرنمی تواند داد .

حتی عرب ستمگر نیز بخواب رفته است . بخواب‌رفته است و نمیشنود که در پیرامون او ملتی مینالد و میگرید . هوائی که وی‌در آن نفس می کشد . آکنده از نفرین ودشنام است ، برقی که گاه بگاه‌درپیرامونش میدرخشد ، برق شمشیرهائیست که‌اندك اندك از نیام‌ها بر می‌آید ،تادرراه انتقام جوئی ، علیه او وهمنوعانش که نام پر افتخار ایران را ننگین کردند بکار افتد .

امیرسرسخت و سنگدل‌تازی ، درمیان‌این دیدگان اشکبار و این شمشیر های نیم برهنه به خواب رفته است .

***

آتش‌پرست‌شنل خودرابر کنار زد وجامهٔ ایرانی‌خویش رانشان داد . فریاد زد : «آری ، ای دختر زیبای تازی بمن نگاه کن! بگری ، ازشرم سرخ‌شو- زیرا من‌آن کسم که‌خداوندگارت هرآنچه را که در سراپایم‌هست نشان کفر می‌شناسد ودشمن دارد . آری ، من از زمره آن کسانم که شمابیدین‌و کافرشان نام‌داده‌اید .از آنانم که‌در نظر شما بندگان آتشند ، ولی به حقیقت‌هربامدادان‌وهرشامگاهان درجلوه خورشید و در فروغ اختران‌فروزان، آفریدگارخویش رادرودمیگوید . آری ! من از آن جمع مردودان رانده‌شدگانم که بخاطر ایران و بخاطر انتقام زندگی‌می کنم‌وروز وشب بدان ساعتی که تازیان شما آمدندتا آتشگاههای مارا ویران کنند نفرین می فرستم .ازآن کسانم که دربرابر آتش مقدس‌یزدانی سوگندخورده‌اند که یا زنجیر بندگی را از گردن این‌سرزمین بردارند یا بمیرند . پدر متعصب وخونخوار تو ـ نه ، از گفته من برخویش ملرز ـ آن کس که دیدگان زیبای ترا بروی این جهان گشود ،بخاطر آن که‌پدر تست‌درنظر من بسیار عزیز است .

ـ اما فراموش مکن که اگر نیروی عشق قلب مرا از آن تووا و کرده‌است ، هنوز «انتقام» برای من اول‌وآخرو همه چیز است‌کاش یا هرگز من و تو یکدیگر راندیده بودیم ، یا لااقل امروز دل من می توانست تراکه‌خواست سرنوشت چنین از منت جدا کرده فراموش کند .

کاش‌تودختر ایرانی بودی که درسرزمین‌من،دردامن کوهساران سرسبزی که زادگاه من‌بود به جهان آمده بودی تا درهمان کشتزاران به بازی های کودکانه پرداخته وبا هم در برابر یك پرستشگاه زانو بر زمین زده بودیم وهمان پیوند های‌ناگفتنی که جاذبه هرزاد و بوم بدانها وابسته است ، مدام تارو پودی تازه برگرد دلهای ماتنیده بود تابدین ترتیب مهرایران و مهر توبرای من در می آمیخت‌ویکی می‌شد کاش می توانستم از نغمه چنك توناله حسرت روزگاران زیبای گذشته را بشنوم و با هر لبخند توبیاد آن ساعات‌پرافتخار افتم که در آتشگاههای ما آتش مقدس فروزان بود .

اما اکنون من و تو برای همیشه با هم بیگانه واز هم جدائیم ، زیرا چنگال سرنوشت تاآن حد که نیروداشته ما را از همدیگردور کرده‌است ، پدر تو ، بزرگترین دشمن کینه‌توز ایران‌است وشاید تو خود نیز تاکنون نسبت به این سرزمین نفرت‌داشته‌ای .اما نه ، یقین دارم ازین پس سرزمین آن کس که‌دردنیامی‌تواند هرچیز رابجز مرزوبوم زخم‌خورده وخونین‌خود بخاطرتو ازیاد ببرد برایت مقدس خواهد بود ، ودر آن هنگام که‌دیدگان همکیشان تو بابی اعتنائی و خونسردی شاهد عزای‌بیوه‌زنان و مرك‌جنگجویان این دیار خواهند بود و بیاد خواهی داشت که یکی‌ازپسران این کشور چه اندازه عشق ترا دردل داشت وشاید بخاطر او بحال همه هموطنانش خواهی گریست .اما نگاه کن ..»

ناگهان‌برگشت‌وبا نوك‌انگشت موجی‌رادر فاصله‌ای دور نشان داد در آن ، نقاطی فروزان و آبیرنك چون شهاب ثاقب ، یا مانند چراغهائی که ملاحان برافروخته باشند می درخشیدو گاه بگاه نیز تیرهائی آتشین و درخشان که گوئی همه از یك ترکش رها شده بودند ازآسمان می گذشت .بنداری هر یك از آنها ستاره‌ای بود که در ظلمت شب فرو افتاده بودوباز بسوی آسمان بالا میرفت . فریادزد : «این نور ها مرا بسوی وظیفه خویش میخوانند . دیگر برای من‌جای‌درنك نیست ،خداحافظ ای زندگانی شیرین ،ای عشق بیهوده،خودرا ازدامن‌من‌میاوین، زیرامن دیگرمال تو نیستم ، مال انتقامم .دوباره ای انتقام، خودرا بدست تو سپرده‌ام » !

به تندی به عقب‌جست وبی آن که برجای بایستد ، بی آنکه نگاهی‌افکند ،خودرا از پنجره بزیرانداخت و در روی تخته سنگهائی نوك تیز که در زیر پنجره‌بود نروافتاد، تو گوئی‌با یك جهش از عشق‌روبسوی مرك آورده بود . «هنده» لختی‌چند، پریده رنك وخاموش ، برجای ایستاد اما ، ناگهان غوطه‌ای درسلاب‌غم‌اوراازآن‌حال‌بی خبری که‌زاده فرط رنج بود بدر آورد وسراپا لرزاند .بدان‌محبوبی که که خودرا از پنجره‌بزیرافکنده بود ، فریاد زد :

«صبر کن . صبر کن تا من نیز بیایم .تادر بستر این زناشوئی مرك ،ترا تنك دربر خواهم گرفت .اوه !من بستری دلپذیرتر از آنموج یخ زده که اکنون محبوب من در زیر آن آرمیده است نمی خواهم ، زیرا مرك عشاق در کنار یکدیگر ، اززندگی ایشان که دور از هم گذرد بسیار شیرین تر است»!

کورش کبیر شاهنشاهی کهن ایران را بنیاد نهاد
نخستین منشور حقوق بشر و احترام به ارزشهای انسانی را صادر نمود، تمدنی درخشان بوجود آورد که گذشت ۲۵ قرن نتوانسته از شکوه و عظمت آن بکاهد

ملت ایران شصت و پنج سده و هزار و پانصد مین سال بنیانگذاری شاهنشاهی ایران را در عصر شهریاری بزرگ آریامهر که منشور انقلاب سفید در سرآغاز نوزدهمین سال سلطنت زمین و مردم شرافتمندان میباشد

جشن بنیانگذاری شاهنشاهی ایران را بملت ایران تهنیت میگوییم

از طرف هیئت مدیره
و کارکنان باغات شاه ـ اهواز

آئین پرشکوه برگزاری جشن
دو هزار و پانصدمین سال بنیانگذاری
شاهنشاهی ایران
را که نشانه عزم راسخ نژاد آریا برای تجلیل از کورش کبیر بنیانگذار تمدن درخشان و دیرپای ایران میباشد
به پیشگاه ملت ارجمند ایران تبریک گفته
جاودانگی سلسله جلیله پهلوی را از خداوند آرزو مینماید
هیئت مدیره و کارکنان شرکت سهامی
گوشت تبریز

آئین پرشکوه برگزاری جشن
دو هزار و پانصدمین سال بنیانگذاری
شاهنشاهی ایران
را که نشانه عزم راسخ نژاد آریا برای تجلیل از کورش کبیر بنیانگذار تمدن درخشان و دیرپای ایران میباشد
به پیشگاه ملت ارجمند ایران تبریک گفته
جاودانگی سلسله جلیله پهلوی را از خداوند آرزو مینماید
مدیرعامل و هیئت مدیره جمعیت
شیر و خورشید سرخ شیروان

برگزاری جشن
دو هزار و پانصدمین سال شاهنشاهی ایران
را به رهبر خردمند
انقلاب بزرگ اجتماعی ایران
اعلیحضرت شاهنشاه آریامهر
صمیمانه تبریک عرض نموده سرفرازی بیشتر ملت ایران را آرزومندیم .
بانک تجارت خارجی ایران

شماره مخصوص جشن‌های ۲۵۰۰ ساله شاهنشاهی ایران

مرگان، باستانشناسی که نفت را کشف کرد

دولت فرانسه بواسطه ولخرجی این باستانشناس درایران استیضاح شد

مجمر برنزی متعلق بقرن ۱۲ میلادی

در سال ۱۸۹۶ «د . مرگان» باستان شناس‌فرانسوی باعشق و علاقه خاصی مشغول خاک برداری ازگورستان فراعنه بود واین آرزورا دردل می‌پروراند که روزی بتواند عملیات سلف خویش «مارسل دیولافوآ» را درسرزمین ایران و مخصوصا ویرانه های تاریخی شوش که مقر پادشاهان بااقتدار پیش از اسلام بوده‌دنبال کند . تصادفا در همین هنگام ناصرالدینشاه بضرب گلوله ازپای درآمد و مظفرالدین شاه بسلطنت رسید که «د . مرگان» باستانشناس فرانسوی راازروزگار ولیعهدی خود میشناخت و بدو توجه مخصوص داشت . «مارسل‌دیولافوآ» وجهه‌خودرا درایران ازدست‌داده‌و نمیتوانست‌مجددا برگردد بنابراین موجبات‌عزیمت «د. مرگان» بایران از هر حیث فراهم شد.

وی بااختیارات تامی دانشمندانی‌بصیر چون«پرشیل» متخصص خط میخی راجهت همکاری خودبرگزید که میتوان گفت راز پیشرفت‌و توفیق در تحصیل‌امتیاز حفاری فرانسه و نتایج رضایت‌بخش آن مرهون «د. مرگان»و همکاران او می‌باشد .

کاشف اولیه نفت

اطلاعات او منحصر بشناسائی طبقات زمین بود بهمین جهت اودرین خصوص‌بپاریس فرستاد واقف گردید و پیش از آنکه فرانسویان بفکر تحصیل امتیاز و بهره‌برداری از نفت ایران بیفتند ، پیشی جست و روی همین‌اصل هم شرکت سابق‌نفت تاآخرین روزحیات«د . مرگان» همه ساله بعنوان پاداش بدو کمکهائی میکرد .

د . مرگان فطرتا آقامنش و باشخصیت‌بوده ، تعینی که وی درمسافرتهای علمی نشان‌داده‌و دستگاه تجملی‌که بوجود آورده درمیان هیئت های خارجی این مسئله شاید تاکنون در مطبوعات فارسی انعکاس پیدا نکرده باشد که کاشف اولیه نفت ایران«د.مرگان»بوده است، منتهی «دارسی» از گزارشی‌که هیئت دراین زمان مجبور به داشتن یقه آهاری و دستکش‌و لباس رسمی‌بوده‌اند . هرگاه‌که بقصد گردش و شکار بیرون می‌آمد چهل اسب سوار همراه او حرکت میکردند وبرای صید ماهی و گردش روی رودخانه شوش (شائور)دوقایق لاستیکی در آن ایام از پاریس با خود آورده بود که تا همین اواخر بقایای این‌دوقایق درقلعه شوش موجود بوده‌وحتی‌برای کاوش و تفحص اعماق رودخانه لباس غواصی آورده بود این راهم بشنوید بد نیست که وقتی مردم بیسابقه بوده است.

وی بهترین‌سرویس های‌نقره وغذاخوری و مبل و غیره جهت رفاه هیئت‌خود بسرزمین شوش آورده بود و پیشخدمت های این لباس رابرای نخستین بار دیدند ، تصور کردند که قصد فرنگیان ازین کار نبش قبر حضرت دانیال‌وبردن‌تابوت این پیامبر به‌سرزمین مسیحی‌نشین است . ازاین‌رو در همان اوان مردم‌دزفول درمسجد گرد آمده وازاین اعمال بیرویه مردی که شیشه بسر زده و در آبهای اطراف بقعه غواصی میکند ناله وفغان‌راه انداختند. خوشبختانه با وساطت روحانیون دزفول از وقوع پیش‌آمد سوئی جلوگیری بعمل آمد . چون قلمرو شوش در آن ایام آباد و امن نبود ، رئیس هیئت فرانسه با سیاست وتدبیری‌که‌داشت درصددبرآمده بود که از مقامات ذی‌نفوذ و شیوخ و قبایل عرب این حدود عملادلجوئی نماید برای‌تامین نظر آنچه که لازم بود از بذل‌و بخشش اشیائی مانند تختخواب فولادی ، تفنگ شکاری ، تقدیم کردن‌اسب وغیره‌دریغ‌نمی‌ورزید وبطوریکه اینک‌نقل میشودهمین خاصه خرجیهاموجب وبال این دانشمند فرانسوی گردید.

استیضاح دولت فرانسه

در میان اعضای هیئت زنی بود بنام «مادام لامپر» که با شوهرش هر یک وظایف خاصی درهیئت علمی فرانسه داشتند . «مادام لامپر» بواسطه کاردانی‌و زیرکی مورد توجه «د . مرگان» رئیس هیئت‌بودووظایف منشی‌گری را انجام میداد . در مراجعت بپاریس این وضع بهم‌خورد. زن مزبور که ازارقام هزینه هیئت‌مطلع‌بود،د . مرگان را متهم بسوء استفاده وافراط و تفریط در اموال واعتبارات کرد . شکایت او در پارلمان فرانسه مطرح گردید و مجلس ملی فرانسه در سال ۱۹۱۲ بخاطر این موضوع رسماوزیر فرهنگ را استیضاح کرد . در این تاریخ وزیر فرهنگ فرانسه «کلمانسو» بود که بعد ها بمقام نخست‌وزیری نیز رسید و بعد از جنگ اول بین‌المللی عنوان «ببر فرانسه» را پیدا نمود .

«کلمانسو» برای دادن پاسخ و کسب اطلاعات لازم ازعملیات «د.مرگان» تابهنگام‌به‌موزه«لوور» رفت و موزه‌داران را احضار نمود . همینکه موضوع مطرح شد ، مقامات موزه کلمانسو را در تالارمخصوص شوش‌گردش داده و آثار مکشوفه او راکه جزء بزرگترین سرمایه های تاریخی جهان است یکا یك نشاندادند وزیر فرهنگ فرانسه از دیدن آن‌ذخائرقیمتی مبهوت مانده به مجلس باز گشت و پاسخ دندانشکنی به استیضاح کننده دادکه‌درنتیجه استیضاح پس گرفته شد و در حقیقت ذخایر تاریخی ایران موقعیت متزلزل کابینه فرانسه را ثبات بخشید .

«د . مرگان»پس ازین واقعه مریض شدوتاآخرین روز حیات از کمک نقدی شرکت سابق برخوردار بود و میتوان گفت سرزمین خوزستان زندگی اورا تامین نمود.

تنك نقره با دو دسته بشکل دوبز کوهی مربوط بدوران هخامنشی

جشنهای دوهزاروپانصدمین سال
بنیانگذاری شاهنشاهی ایران بر رهبر
خردمند ایران زمین و هموطنان ایرانی
مبارك باد
کفش ترك اوغلان

برگزاری جشنهای غرورانگیز ۲۵۰۰ سال شاهنشاهی ایران
را به پیشگاه
شاهنشاه آریامهر
پایه‌گذار تمدن بزرگ و نوین ایران امروز صمیمانه تبریك میگوئیم
شرکت سهامی لوانت اکسپرس ترانسپورت «ایران»

برگزاری دوهزاروپانصدمین سال شاهنشاهی ایران
نشانه‌ای است از وحدت ملت و جاودانی ملتی بزرگ و کهنسال
که بمیراث‌های کهن و اندیشه خویش صمیمانه دلبند است
و بازرش تلاش خود در ایجاد تمدن جهان و ساختن ایرانی بزرگ آباد و متمدن سخت واقف میباشد
فرخنده جشن شاهنشاهی ایران
را به پیشگاه
شاهنشاه آریامهر
و ملت کهنسال ایران صمیمانه تبریك میگوئیم.
مدیرعامل شرکت تولیدی کفش ایران با مسئولیت محدود
هژیر یزدانی

آئین پرشکوه برگزاری جشن
دوهزاروپانصدمین سال بنیانگذاری
شاهنشاهی ایران
را گفتند زعم راسخ نژاد آریا برای تجلیل از کوشش گسترده بنیانگذار تمدن و فضائل و مکارم اخلاق ایرانیان است
به پیشگاه ملت ارجمند ایران تبریك گفته
جاودانگی سلسله جلیله پهلوی را از خداوند آرزو مینماید
کارکنان اداره کل تعاون وامور
روستاهای آذربایجان شرقی

آئین پرشکوه برگزاری جشن
دوهزاروپانصدمین سال بنیانگذاری
شاهنشاهی ایران
را گفتند زعم راسخ نژاد آریا برای تجلیل از کوشش گسترده بنیانگذار تمدن و فضائل و مکارم اخلاق ایرانیان است
به پیشگاه ملت ارجمند ایران تبریك گفته
جاودانگی سلسله جلیله پهلوی را از خداوند آرزو مینماید
کارخانه صنعتی مهندس
علیزاده - تبریز

باکمال افتخار و خرسندی
برگزاری
آئین شکوهمند جشن
دوهزاروپانصدمین سال
شاهنشاهی ایران را
به پیشگاه مبارك شاهنشاه آریامهر
وملت ارجمند ایران
تبریك و تهنیت میگوید
پزشکان و کارکنان مرکز بهداشت و بهداری
شهرستان شهسوار - رئیس بهداری شهسوار
دکتر سمیعی

اطلاعات

شماره مخصوص جشن‌های ۲۵۰۰ ساله شاهنشاهی ایران

کوروش کبیر شاهنشاهی کهن ایران را بنیاد نهاد
نخستین منشور حقوق بشر و احترام به ارزشهای انسانی را صاد
نمود، تمدنی درخشان بوجود آورد که گذشت ۲۵ قرن
نتوانسته از شکوه و عظمت آن بکاهد

ملت ایران شهریور ماه هزار و پانصد و پنجاه سال بنیانگذاری شاهنشاهی ایران را در شهریور ماه برگزار میکند
که منشور انقلاب سفید در سرآغاز دوران بزرگ تاریخ این سرزمین و مردم شرافتمند آن میباشد

جشن بنیانگذاری شاهنشاهی ایران را بملت ایران تهنیت میگوئیم

اداره کل کشاورزی
آذربایجان شرقی

کوروش کبیر شاهنشاهی کهن ایران را بنیاد نهاد
نخستین منشور حقوق بشر و احترام به ارزشهای انسانی را صاد
نمود، تمدنی درخشان بوجود آورد که گذشت ۲۵ قرن
نتوانسته از شکوه و عظمت آن بکاهد

ملت ایران شهریور ماه هزار و پانصد و پنجاه سال بنیانگذاری شاهنشاهی ایران را در شهریور ماه برگزار میکند
که منشور انقلاب سفید در سرآغاز دوران بزرگ تاریخ این سرزمین و مردم شرافتمند آن میباشد

جشن بنیانگذاری شاهنشاهی ایران را بملت ایران تهنیت میگوئیم

اهواز - سازمان رانندگی هنرکده مهرگان -
مهندس کریم طالب زاده

بزرگ روز و تاریخی ترین جشن شاهنشاهی که یادگاری از کوروش بزرگ بنیان گذار شاهنشاهی ایران می باشد به شاهنشاه آریامهر وملت عزیز ایران تبریک می گوئیم.
اهواز - کارکنان مسافربری فاطمی

دراین زمان که شاهد دوهزار وپانصدمین سال شاهنشاهی ایران می‌باشیم باقلبی مملوازمهرشاه این جشن بزرگ وتاریخی را به شاهنشاه‌آریامهر وملت ایران تبریک عرض می کنم.
اهواز - حاج جاسم مسعودی

شاهنشاهی ایران را کوروش بزرگ بنانهاد. و اینک که‌دو هزارو پانصدمین سال شاهنشاهی ایران است خوشوقتیم که شاهد بزرگترین و تاریخی ترین جشن ملی می‌باشیم این روز بزرگ و تاریخی رابه شاهنشاه آریامهر و عموم ملت ایران تبریک می‌گویم.
ازطرف دبیران و دانش آموزان پسران دبیرستان دهخدا - اهواز

دنیا به شاهنشاهی ایران ارج می‌نهد وبهمین‌جهت فرا رسیدن دو هزار وپانصدمین سال‌بنیان گذاری شاهنشاهی ایران را همه جشن می گیرند وشادی می کنند این روز بزرگ را به پیشگاه شاهنشاه آریامهر وملت ایران تبریک وتهنیت می گوئیم.
ازطرف دبیران ودانش آموزان دختران - دبیرستان نظام وفا - اهواز

ایران امروز رهبری شاهنشاه آریامهر واجرای منشور انقلاب سفید، از حیثیت
بی‌سابقه‌ای در جهان برخوردار است و برگزاری دوهزار و پانصدمین سال بنیانگذاری
شاهنشاهی ایران تجلیل پرشکوهی است که مردم جهان از تاریخ و فرهنگ پرافتخار ایران بعمل میآورند.

این مجموعه تبریک را به پیشگاه شاهنشاه آریامهر و ملت شریف ایران تهنیت میگوئیم

کارکنان اداره دارائی شهرستان شهسوار -
رئیس دارائی شهسوار، حبیب‌اللهی

برگزاری جشن دوهزار وپانصدمین سال شاهنشاهی ایران نشانه‌ایست از، وحدت ملی و جاودانی ملتی بزرگ وکهنسال که بمیراثهای کهن وارزشمند خویش درایجاد تمدن جهان و ساختن ایرانی بزرگ وآباد ومتمدن سخت‌واقف‌میباشد

فرخنده جشن شاهنشاهی ایران را به پیشگاه شاهنشاه آریامهر و ملت کهنسال ایران تهنیت میگوید.

شرکت ساختمانی آران

آئین پرشکوه برگزاری جشن دوهزار وپانصدمین سال بنیانگذاری شاهنشاهی ایران را که نشانه تجلیل از تمدن درخشان وکهن ایران زمین است به پیشگاه ملت ارجمند ایران تبریک گفته جاودانگی سلسله جلیل پهلوی را از خداوند آرزو می نماید

اهواز - ارژنگ و فرهنگ سفیری

آئین پرشکوه برگزاری جشن

دوهزار وپانصدمین سال بنیانگذاری

شاهنشاهی ایران

را که نشانه عزم راسخ نژاد آریا برای تجلیل از کوروش کبیر بنیانگذار تمدن درخشان و فرهنگ ایران زمین است

به پیشگاه ملت ارجمند ایران تبریک گفته

جاودانگی سلسله جلیله پهلوی را از خداوند آرزو مینماید

شهردار واعضای انجمن شهر شهسوار بنمایندگی ازطرف اهالی شاهدوست و میهن پرست این شهرستان - چاکر دکترخسرو جعفرنژاد
شهردار شهسوار

منشور خرسندیم صمیمانه‌ترین تبریکات خود را بمناسبت

برگزاری آئین بزرگداشت میراث کوروش کبیر

شاهنشاهی کهن ایران زمین
به پیشگاه مبارک اعلیحضرت همایون

شاهنشاه آریامهر

تقدیم داشته

سعادت وتوفیق بیش از پیش ملت ایران را در پرتو عنایات شهریاری
از خداوند یگانه خواستاریم

اهواز - مدیرعامل شرکت سهامی نامرون وابسته بشرکت نفت - عبدالرحمان محمدیان

ایران امروز رهبری شاهنشاه آریامهر واجرای منشور انقلاب سفید، از حیثیت
بی‌سابقه‌ای در جهان برخوردار است و برگزاری دوهزار و پانصدمین سال بنیانگذاری
شاهنشاهی ایران تجلیل پرشکوهی است که مردم جهان از تاریخ و فرهنگ پرافتخار ایران بعمل میآورند.

این مجموعه تبریک را به پیشگاه شاهنشاه آریامهر و ملت شریف ایران تهنیت میگوئیم

سازمان تربیت بدنی آذربایجان شرقی

عرض تبریک

در این زمان که شاهد دو هزار و پانصدمین سال شاهنشاهی ایران می‌باشیم با قلبی مملو از مهر شاه‌این جشن بزرگ‌و تاریخی رابه شاهنشاه آریامهر و ملت ایران تبریک عرض می کنم
اهواز- بابلپور

باکمال افتخار وخرسندی برگزاری آئین شکوهمندجشن دوهزارو پانصدمین‌سال شاهنشاهی‌ایران را به پیشگاه شاهنشاه‌آریامهر تهنیت‌میگوید
از طرف هیئت مدیره صنف قناد و بستنی فروشی شهرستان اهواز

باکمال افتخار وخرسندی برگزاری آئین شکوهمندجشن دوهزارو پانصدمین‌سال شاهنشاهی‌ایران را به پیشگاه شاهنشاه‌آریامهر تهنیت‌میگوید
ازطرف سندیکای کامیون داران اهواز - حاج عبدالکریم سلامی

باکمال افتخار وخرسندی برگزاری آئین شکوهمندجشن دوهزارو پانصدمین‌سال شاهنشاهی‌ایران را به پیشگاه شاهنشاه‌آریامهر تهنیت‌میگوید
محمدباقر شاداب
دبیرستان نمازی شیراز

باکمال افتخار وخرسندی برگزاری آئین شکوهمندجشن دوهزارو پانصدمین‌سال شاهنشاهی‌ایران را به پیشگاه شاهنشاه‌آریامهر تهنیت‌میگوید
از طرف هیئت مدیره و کارمندان بازرگانی حریت شیراز - نصرالله حریت

باکمال افتخار وخرسندی برگزاری آئین شکوهمندجشن دوهزارو پانصدمین‌سال شاهنشاهی‌ایران را به پیشگاه شاهنشاه‌آریامهر تهنیت‌میگوید
علی نقی خدابنده
هنرستان نمازی شیراز

منشور خرسندیم صمیمانه‌ترین تبریکات خود را بمناسبت

برگزاری آئین بزرگداشت میراث کوروش کبیر

شاهنشاهی کهن ایران زمین
به پیشگاه مبارک اعلیحضرت همایون

شاهنشاه آریامهر

تقدیم داشته

سعادت وتوفیق بیش از پیش ملت ایران را در پرتو عنایات شهریاری
از خداوند یگانه خواستاریم

مدیرعامل شرکت واحد اتوبوسرانی اهواز وحومه
علی‌اکبر رضائی

آئین پرشکوه برگزاری جشن

دوهزار وپانصدمین سال بنیانگذاری

شاهنشاهی ایران

را که نشانه عزم راسخ نژاد آریا برای تجلیل از کوروش کبیر بنیانگذار تمدن درخشان و فرهنگ ایران زمین است

به پیشگاه ملت ارجمند ایران تبریک گفته

جاودانگی سلسله جلیله پهلوی را از خداوند آرزو مینماید

ازطرف انجمن شهر مراغه -
سید حسین صدر کبیر

باکمال افتخار وخرسندی برگزاری آئین شکوهمندجشن دوهزارو پانصدمین‌سال شاهنشاهی‌ایران را به‌پیشگاه‌مبارک شاهنشاه‌آریامهر وملت ارجمندایران تبریک‌وتهنیت‌میگوید

هیئت‌مدیره جمعیت‌شیروخورشید سرخ‌شهرستان‌شهسوار- رئیس جمعیت شیروخورشید سرخ ابوالفضل علامه

آئین پرشکوه برگزاری جشن

دوهزار وپانصدمین سال بنیانگذاری

شاهنشاهی ایران

را که نشانه عزم راسخ نژاد آریا برای تجلیل از کوروش کبیر بنیانگذار تمدن درخشان و فرهنگ ایران زمین است

به پیشگاه ملت ارجمند ایران تبریک گفته

جاودانگی سلسله جلیله پهلوی را از خداوند آرزو مینماید

اداره کل تربیت بدنی
استان فارس

برگزاری دوهزار وپانصدمین سال شاهنشاهی ایران نشانه‌ای است از وحدت ملی‌و جاودان‌ملتی بزرگ‌و کهنسال‌که بمیزان کهن‌و ارزشمند خویش صمیمانه دلبند است‌و بارزش‌تلاش خوددر ایجاد تمدن جهان و ساختن ایرانی بزرگ‌و آبادو متمدن سخت واقف میباشد.
فرخنده جشن شاهنشاهی ایران را
به پیشگاه شاهنشاه آریامهر وملت
کهنسال ایران صمیمانه تبریک میگوئیم.
شرکت ساختمانی پل وشوسه

در این هنگام که کشور عزیز مادر سایه انقلاب سفید رهبر عالیقدر خویش در آسایش و رفاه زندگی می کنددوهزاروپانصدمین‌سال شاهنشاهی ایران فرا می‌رسد. جشن بزرگ و عزیز که هر ایرانی از برگذاری آن‌شاد است‌با صمیمیت تمام این جشن فرخنده را به شاهنشاه بزرگ و ملت ایران تبریک عرض می کنیم.
ازطرف دبیران‌و دانش‌آموزان پسران- دبیرستان شاهپور - اهواز

ایران و ایرانی افتخار دارد که تاریخی بس درخشان داردومی‌تواندبا غروراز تاریخ کشورش سخن گویدو امروزکه می‌بینددو هزارو پانصدمین سال بنیان گذاری شاهنشاهی ایران را جشن می‌گیرند این‌بزرگ روز رابه شهریار عادل خویش و ملت ایران تبریک می‌گوید.
ازطرف دبیران‌و دانش آموزان پسران دبیرستان بابک - اهواز

دو هزارو پانصد سال از شاهنشاهی ایران میگذرد و در این مدت ایران و ایرانی با بسیاری از مشکلات و سختیها مبارزه کرده‌اند و عاقبت پیروز و سربلند شده‌اند و اینک با برگذاری این جشن ازجان‌ودل‌به شاهنشاه معظم کشور خویش تبریک و تهنیت می‌گویند
اهواز - کافه رستوران بهار - نیکزاد

دو هزارو پانصد سال از شاهنشاهی ایران میگذرد.ودراین مدت ایران و ایرانی‌با بسیاری از سختیها مبارزه کرده‌اند و عاقبت پیروز و سربلند شده‌اند و اینک با برگزاری این جشن تاریخ شاهنشاهی خویش را محترم می‌شمرند. این جشن بزرگ را به شاهنشاه نیکوکار و ملت ایران تبریک می‌گوئیم.
از طرف دبیران‌و دانش آموزان پسران دبیرستان منوچهری - اهواز

دنیا به شاهنشاهی ایران ارج می‌نهد و بهمین جهت با فرا رسیدن دو هزارو پانصدمین سال بنیان گذاری شاهنشاهی ایران‌همه‌جشن میگیرند و شادی می‌کنند این روز بزرگ را به پیشگاه شاهنشاه آریامهر و ملت ایران تبریک و تهنیت میگوئیم
اهواز - مسافربری کارون - هیوند

سال ۱۳۵۰ سال کوروش بزرگ است و نام‌او دراین‌سال‌بیش‌از پیش درخشیدن پیدا میکند. زیرا بنیان‌گذار شاهنشاهی ایران است. و درود به‌روان پاکش .ما این جشن فرخنده را به‌پیشگاه رهبر عالیقدر ایران تبریک و تهنیت می‌گوئیم.
ازطرف دبیران‌و دانش آموزان دختران دبیرستان آذرمیدخت - اهواز

شهریارا
باکمال‌مباهات وسرافرازی‌فرا رسیدن دوهزارو پانصدمین سال‌بنیان‌گذاری‌جشن‌های شاهنشاهی را بحضور آن رهبر عالقدروهموطنان‌عزیز تبریک و تهنیت می‌گوئیم. ازطرف دبیران‌و دانش آموزان پسران دبیرستان کریم‌فاطمی-اهواز

ایران و ایرانی شاد است. مغرور است و سرافراز چرا که شاهد این چنین جشن است که ۲۵۰۰ سال پیش کوروش کبیر بنیان گذار آن بود این جشن بزرگ را به شاهنشاه عظیم‌الشان و ملت ایران تبریک می‌گوئیم
اهواز - کارکنان مسافربری بختیاری - سبزعلی بختیاری

ای ایران سربلند باش بر خود ببال‌و شادی‌کن زیرا که شاهدی و می‌بینی که کشورت دو هزارو پانصدسال‌چگونه‌توانسته پایدارو پیروز بماند این بزرگ روزبر شاهنشاه و عموم هموطنان‌عزیز مبارک باد
اهواز - مسافرخانه محمدی - شکیبا

ایران و ایرانی شاد است. مغرور است و سرافراز چرا که شاهد این چنین جشن است که ۲۵۰۰ سال پیش کوروش کبیر بنیان گذار آن بوده این جشن بزرگ را به شاهنشاه عظیم‌الشان و ملت ایران تبریک می‌گویم.
ازطرف دبیران‌و دانش‌آموزان دخترانه دبیرستان آریا - اهواز

شماره مخصوص جشن‌های ۲۵۰۰ ساله شاهنشاهی ایران

قیامهای سیاسی و نظامی ایرانیها

در قرنهای اولیه اسلامی

کشور ما پس از حکومت ساسانیان تحت تسلط اعراب درآمد و مدتی نسبتا طولانی وضع‌کشور مغشوش ونابسامان بود. این وضع تا اواسط قرن سوم هجری ادامه داشت . در این‌مدت طولانی ایرانیان‌پیوسته آرزوی استقلال داشتند و مایل بودند از زیر سلطه حکومت عرب خلاصی یابند . بدینجهت قیامها و نهضت هائی توسط سرداران شجاع ایرانی‌درگوشه و کنار کشور صورت میگرفت که‌هدف‌تمامی آنهاکسب استقلال و رهائی از قید حکومت خلفا بود.در این جا قیامهای سیاسی و نظامی ایران را با استفاده از تحقیقات آقای دکتر صفا استاد دانشمند دانشگاه تهران باطلاع خوانندگان گرامی میرسانیم.

اگر چه قیام دینی ایران به وسیله مانویه و طبقاتی دیگر که‌بتدریج ظهورکردندو همچنین قیام ادبی و اجتماعی آنان به همت شعوبیه ضربات شدیدی بر نفوذ و حکومت نژاد عرب وارد آورد ولی قیام واقعی ایرانیان ازطریق سیاسی و نظامی صورت گرفت‌و به نتایج بزرگ انجامید . درحقیقت با ظهور طبقات مذکور و نفوذ ایرانیان در دستگاه های حکومتی و نظایر این امور که بتفصیل از آنها یاد شده‌است دو نتیجه گرفته شد . نخست بیدار کردن ایرانیان و تحریک حس‌ملیت ایشان که در حقیقت مقدمه‌ظهورمردان استقلال طلب بزرگی مانند مازیار و یعقوب‌و مرداویج و نظایر آنان گشت . دوم ایجاد ضعف و سستی‌در دستگاه اقتدار و نفوذ کافیه و مطلقه عرب . تمام‌این امور را فی‌الحقیقه بایددر حکم مقدماتی برای ایجاد حکومتهای مستقل برای ایرانیان‌شمردامادر همان حال که نهضت های مذکور بشدت ادامه داشت نهضت‌های سیاسی یکی پس از دیگری برضد دستگاه عرب صورت میگرفت و با هر نهضت جدید ضربت‌تازه‌یی‌بر پیکرفرمانروائی عرب وارد می‌آمد تاسرانجام بابجاد حکومتها و زبان مستقل ادبی (فارسی دری) در ایران منجر گشت .

قدم اول

قدم اول در نهضت های سیاسی و نظامی ایرانیان به وسیله بزرگترین فرزند دلیر ایران ابومسلم خراسانی برداشته شد این نهضت چنانکه دیده‌اید با دو منظور صورت گرفت . نخست برانداختن بنی‌امیه و ازمیان بردن سیاست عربی محض‌و برداشتن بساط جور و اعتساف بعنصر ایرانی . دوم وارد کردن عنصر ایرانی در دستگاه‌حکومتی و ایجاد نفوذ اجتماعی ایرانیان بحدی که شایسته قوم‌شریف وباسابقه‌یی چون اوست .

ایرانیان ازطریق قیام بر ضد بنی‌امیه و بر روی کار آوردن بنی‌العباس بزودی دریافتند که‌اگر چه بربسیاری ازمقاصد خود دست یافته‌اند، ولی با دسته تازه و مزوری روبروشده‌اند که‌اگر همچنان بقدرت‌خود باقی‌بمانند هیچگاه مقاصد اصلی و اساسی آنان میسر نخواهدگشت . سیاست مزورانه بنی‌العباس از آغاز کار آنان براثر قتل ابوسلمه خلال و ابومسلم خراسانی و عده‌ای ازایرانیان دیگر مانند ابن‌المقفع و بشارین برد طخارستانی و خاندان برمک و فضل‌بن سهل ذوالریاستین بخوبی آشکار گردید.

سپهبد فیروز

قتل ابوسلمه‌خلال که به‌وزیر آل‌محمدشهرت داشت‌ونخستین وزیرآل عباس و از نژادایرانی است ، در اولین سال خلافت عباسی صورت گرفت (۱۳۲ هجری) وسپس تمام‌عمال او را در فارس بقتل آوردند . چندی بعد یعنی درسال ۱۳۷ هجری ابومسلم‌خراسانی قهرمان‌بزرگ نژاد ایرانی بدست منصور به وضعی فجیع و نامردانه بقتل رسید.

چون خبر قتل ابومسلم در ایران پراکنده‌شدو آن نامردمی عجیب از منصور سر زد ، ایرانیان راسخت بشورانید چنانکه درهمان‌سال۱۳۷ هجری سپهبد فیروز معروف‌به «سنباد» از سرداران بزرگ ابومسلم به خونخواهی وی درخراسان‌قیام کرد . سنباد مردی زرتشتی از قریه اهروانه‌نیشابور بود و قیام او براثر غضب و تاثر از قتل ابومسلم بوده‌است . پیروان سنباد بزودی فزونی یافتند و بیشتر آنان از اهل جبال‌بودند. وی بر نیشابور و قومس و ری دست یافت و چون بر ری مسلط شد ، خزائن ابومسلم را تصرف کرد (این خزائن‌را ابومسلم‌هنگام‌توجه‌بغداد درآنجانهاده بود) . وی‌میگفت که قصد کعبه و ویران کردن‌آن دارد . منصور جمهوربن مرار- العجلی‌را با ده هزار سپاهی به جنگ‌او فرستاد و سپاه اوبراثر رمیدن شتران و درافتادن به لشگرگاه‌منهزم شد وسنباد خود در بین طبرستان و قومس بقتل آمد .

قیام المقنع

دنبال این واقعه در طبرستان و سپس در ری و دو سال بعد در خراسان‌نیز جنگهایی رخ داد . درسال ۱۵۰ هجری‌مردی دیگر بنام استاذسیس به عنوان ادعای نبوت در خراسان قیام کرد و بسیاری ازنواحی خراسان‌را تا طخارستان دراختیار خرد آورد و تا سال ۱۵۱ همچنان ببسط دائره‌نفوذ خوداشتغال داشت ولی‌دراین سال شکست خورد و ۷۰۰۰ تن از پیروان او بقتل آمدند و ۱۴۰۰۰ تن اسیر شدند.

پس‌ازمنصور درعهد مهدی خلیفه بسال۱۵۹هجری مردی دیگر بنام‌المقنع‌هشام یا هاشم بن‌حکیم که از دبیران‌ابومسلم خراسانی بود با آوردن دینی جدید آغاز مخالفت با بنی عباس کرد و پس از مدتی خلاف‌و عناد و جنگهای سخت سرانجام درسال ۱۶۱ هجری ازمیان رفت .

بااین‌قیامهای پیاپی جنگهای رسمی و آشکار ایرانیان با حکومت اسلامی آغاز شد و قصد غائی این مخالفان و قیام کنندگان برانداختن حکومت عرب از ایران بود.

ظهور طاهریان

باظهور طاهر ذوالیمینین‌وایجاد حکومت‌موروث‌طاهری‌درخراسان آرزوی ایرانیان در تحصیل استقلال تادرجه‌یی بحصول نزدیک شد و نخستین ضربت قطعی‌برامپراطوری‌عرب درایران وارد آمد یعنی اولین بار پس از سال ۲۱ هجری (شکست نهاوند)بجای‌حکامی که ازجانب خلفا فرستاده میشدند درقسمتی ازایران امرایی ازیک خاندان

بقیه در صفحه ۳۶

آئین پرشکوه برگزاری جشن دوهزاروپانصد مین سال بنیانگذاری شاهنشاهی ایران راکه نشانه تجلیل از تمدن درخشان وکهن ایران زمین است به پیشگاه ملت ارجمند ایران تبریک گفته جاودانگی سلسله جلیل پهلوی رااز خداوند آرزومی نماید

از طرف کارمندان و کارکنان اداره کمرک خراسان
خزلیان

باکمال افتخار وخرسندی برگزاری آئین شکوهمند جشن دوهزاروپانصدمین سال شاهنشاهی ایران را به پیشگاه شاهنشاه آریامهر تهنیت میگوید

فروشگاه صدیقی
شیراز- محمدباقر صدیقی

باکمال افتخار وخرسندی برگزاری آئین شکوهمند جشن دوهزاروپانصدمین سال شاهنشاهی ایران را به پیشگاه مبارک شاهنشاه آریامهر وملت ارجمند ایران تبریک وتهنیت میگوید

اهواز - حاج رضا رفیعانی

برگزاری جشن دوهزارو پانصدمین سال شاهنشاهی ایران شایسته ذات همایون ملوکانه و دودمان بزرگ پهلوی که بهمراهی کشور و فرزند خویش همواره دلبسته است و بارش ملاشی خود را بجاد وطن بهمان دستاوردهای بزرگ و آبادی و تمدن تحت دانش میباشد.

فرخنده جشن شاهنشاهی ایران را به پیشگاه شاهنشاه آریامهر و ملت کهنسال ایران تهنیت میگوید.

کارمندان اداره ثبت احوال استان آذربایجان شرقی

ایران امروز بر رهبری شاهنشاه آریامهر و اجرای منشور انقلاب سفید، از حیثیت بی‌سابقه‌ای در جهان برخوردار است و بزرگداشت دو هزار و پانصدمین سال بنیانگذاری شاهنشاهی ایران تجلیل پرشکوهی است که مردم جهان از تاریخ و فرهنگ پرافتخار ایران بعمل میآورند.

این خجسته جشن را به پیشگاه شاهنشاه آریامهر و ملت شریف ایران تهنیت میگوییم

شرکت سهامی کارخانجات مخمل و ابریشم کاشان

بزرگداشت جشن دوهزاروپانصدساله شاهنشاهی ایران تجلیل شکوهمندی است که جهانیان از تمدن کهن و فرهنگ درخشان ایران بعمل میآورند

سرافرازیم برگزاری این آئین پرشکوه را به پیشگاه شاهنشاه آریامهر و ملت شریف ایران تهنیت گوئیم

اتحادیه صنف درو پنجره ساز
لوله‌کش جوشکار اسکلت فلزی

کوروش بزرگ با بنیانگذاری آئین جاودانی شاهنشاهی ایران و صدور فرمان ، احترام به حقوق انسانها در سراسر امپراطوری عظیم ایران ، در ۲۵۰۰ سال پیش اولین منشور حقوق بشر را به جهان عرضه کرد و افتخار ابدی برای ایرانی بجای گذارد. قلوب فرد فرد ملت ایران دراین جشن بزرگ ملی و تاریخی لبریز از سرور و شادی است . این آئین پرشکوه را به رهبر خردمند ملت ایران

شاهنشاه آریامهر

تبریک میگوید

آبکار نازلومیان
فروشگاه لوازم خانگی الکتروکولر

جشن‌های ۲۵۰۰ سال شاهنشاهی ایران فرصتی است تا ۲۵ قرن تلاش یک ملت برای خدمت به تمدن و فرهنگ بشریت تجلیل شود این خجسته جشن را به پیشگاه

شاهنشاه آریامهر

و ملت باستانی ایران تبریک میگوید

محمد علی صفا
فروشگاه لوازم خانگی صفا

جشن‌های غرورانگیز و پرشکوه شاهنشاهی را به پیشگاه رهبر بزرگ ایران تبریک میگوید

اسمعیل جوانمرد
مسافربری گیلان مشهد- ناصر خسرو

باکمال افتخار و خرسندی برگزاری آئین شکوهمند جشن دوهزاروپانصدمین سال شاهنشاهی ایران را به پیشگاه مبارک شاهنشاه آریامهر و ملت ارجمند ایران تبریک و تهنیت میگوید

جعفر مهجوریان
کارخانه قند ایران - خیابان رزم‌آرا

بزرگداشت جشن دوهزاروپانصدساله شاهنشاهی ایران تجلیل شکوهمندی است که جهانیان از تمدن کهن و فرهنگ درخشان ایران بعمل میآورند

سرافرازیم برگزاری این آئین پرشکوه را به پیشگاه شاهنشاه آریامهر و ملت شریف ایران تهنیت گوئیم

غلامرضا شهریاری
هنرگاه قابسازی شهریاری - سه راه ژاله

جشن‌های دوهزاروپانصدمین سال بنیانگذاری شاهنشاهی ایران بر رهبر خردمند ایران زمین و هموطنان ایرانی مبارک باد

سیف‌الله عامری
شرکت باربری بهار

کورش کبیر شاهنشاهی کهن ایران را بنیاد نهاد نخستین منشور حقوق بشر و احترام به ارزشهای انسانی را صادر نمود، تمدنی درخشان بوجود آورد که گذشت ۲۵ قرن نتوانسته از شکوه و عظمت آن بکاهد

جشن بنیانگذاری شاهنشاهی ایران را به پیشگاه شاهنشاه آریامهر و ملت ایران تهنیت میگوییم

احمد شانیانی
انوشهر- خیابان سیروس

برگزاری آئین جشن دوهزاروپانصدمین سال شاهنشاهی ایران را به پیشگاه مبارک

شاهنشاه آریامهر

و ملت ارجمند ایران تبریک و تهنیت میگوید

جهانگیر نژم
مدیر تریکو جهانگیر
خیابان شاه اول شیخ‌هادی ساختمان شهرزاد

کورش کبیر شاهنشاهی کهن ایران را بنیاد نهاد نخستین منشور حقوق بشر و احترام به ارزشهای انسانی را صادر نمود، تمدنی درخشان بوجود آورد که گذشت ۲۵ قرن نتوانسته از شکوه و عظمت آن بکاهد

جشن بنیانگذاری شاهنشاهی ایران را به پیشگاه شاهنشاه آریامهر و ملت ایران تهنیت میگوییم

عطاءالله مشیری
مدیر و کارکنان شرکت رنگین فیلم

ایران امروز بر رهبری شاهنشاه آریامهر و اجرای منشور انقلاب سفید از حیثیت بی‌سابقه‌ای در جهان برخوردار است و بزرگداشت دوهزاروپانصدمین سال بنیانگذاری شاهنشاهی ایران تجلیل پرشکوهی است که مردم جهان از تاریخ و فرهنگ پرافتخار ایران بعمل میآورند.

این خجسته جشن را به پیشگاه شاهنشاه آریامهر و ملت شریف ایران تهنیت میگوییم

خلیل طبری
مدیر مصنوعات فلزی طبری
خیابان تهران نوجنب سینما ماندانا

آئین شاهنشاهی ایران که کوروش کبیر در ۲۵۰۰ سال پیش بنیان گذارد ودیعه‌ای است آسمانی که از قلوب فرد فرد ملت ایران ریشه گرفته و حوادث بنیان‌کن تاریخ نتوانسته است خللی در مجد و عظمت آن وارد آورد . افتخار برگزاری این جشن کم‌نظیر تاریخ برای نسل امروز تا ابد جاودان خواهد ماند. جشن تجلیل از بنیانگذار شاهنشاهی ایران را به

شاهنشاه آریامهر

رهبر ایران مترقی امروز تبریک میگوید

وکیلی
فروشگاه پرچم

جشن فرخنده بنیانگذاری شاهنشاهی را

پیشگاه مبارک شاهنشاه آریامهر

و ملت ایران تبریک میگوید

رجبی - جعفری - عضدی - نیک‌پور
فروشگاه لوازم خانگی رادیو پارس-پتروگاز

کوروش بزرگ با بنیانگذاری آئین جاودانی شاهنشاهی ایران و صدور فرمان ، احترام به حقوق انسانها در سراسر امپراطوری عظیم ایران ، در ۲۵۰۰ سال پیش اولین منشور حقوق بشر را به جهان عرضه کرد و افتخار ابدی برای ایرانی بجای گذارد. قلوب فرد فرد ملت ایران دراین جشن بزرگ ملی و تاریخی لبریز از سرور و شادی است . این آئین پرشکوه را به رهبر خردمند ملت ایران

شاهنشاه آریامهر

تبریک میگوید

حاج محمد سیفری
فروشگاه و نمایشگاه - لوازم خانگی سیفری

جشن‌های ۲۵۰۰ سال شاهنشاهی ایران فرصتی است تا ۲۵ قرن تلاش یک ملت برای خدمت به تمدن و فرهنگ بشریت تجلیل شود این خجسته جشن را به پیشگاه

شاهنشاه آریامهر

و ملت باستانی ایران تبریک میگوید

حاج عبدالله تکلمی
فروشگاه تولیدی پوشاک تکلمی

جشن‌های غرورانگیز و پرشکوه شاهنشاهی را به پیشگاه رهبر بزرگ ایران تبریک میگوید

موزائیک‌سازی دقت
وسیمان کاری قدرت‌الله عسگری خیابان غیاثی

بزرگداشت جشن دوهزاروپانصدساله شاهنشاهی ایران تجلیل شکوهمندی است که جهانیان از تمدن کهن و فرهنگ درخشان ایران بعمل میآورند

سرافرازیم برگزاری این آئین پرشکوه را به پیشگاه شاهنشاه آریامهر و ملت شریف ایران تهنیت گوئیم

کارخانه یخچال سازی
کنتینانتال

جشن فرخنده بنیانگذاری شاهنشاهی را

پیشگاه مبارک شاهنشاه آریامهر

و ملت ایران تبریک میگوید

حسین سلیمانی
فرش کاشان - بازار سرای بوعلی

کورش بزرگ ۲۵۰۰ سال پیش مقتدرترین شاهنشاهی جهان را بنیاد نهاد

در سایه ملیت و تمدن درخشان، در طول ۲۵ قرن، ملت ایران همواره مرزهای گسترده‌ای را

روشن و تاریک فراوانی پشت سر گذاشته و تا امروز سرفراز و مغرور بر جای مانده است.

تجلیل از کورش کبیر معمار بنیانگذار تمدن بزرگی است که بزرگی ایران را در کار

متمدن‌ترین کشورهای جهان قرار خواهد داد.

جشن‌های دوهزاروپانصدمین سال بنیانگذاری شاهنشاهی ایران بر رهبر خردمند ایران زمین و هموطنان ایرانی مبارک باد

اتحادیه صنف آموزشگاههای رانندگی تهران و حومه

تجلیل از کوروش بزرگ بنیانگذار ۲۵۰۰ سال شاهنشاهی ایران، تجلیل از زندگی غرورانگیز ملتی است که درخشانترین صفحات تاریخ جهان، به ادوار زندگی پرشکوه و جلال وی اختصاص دارد . برگزاری جشن های شکوهمند شاهنشاهی را به پیشگاه شاهنشاه آریامهر و ملت ایران تبریک میگوید

علی اکبر عبقری
فروشگاه لوازم خانگی یاس

جشن فرخنده بنیانگذاری شاهنشاهی را

پیشگاه مبارک شاهنشاه آریامهر

و ملت ایران تبریک میگوید

یوسف عظیمی
آموزشگاه رانندگی یوسف یوسف آباد

جشن‌های دوهزاروپانصدمین سال بنیانگذاری شاهنشاهی ایران بر رهبر خردمند ایران زمین و هموطنان ایرانی مبارک باد

محمد علی پیکانی
فنادی میهن - امیریه اول منیریه

ایران امروز بر رهبری شاهنشاه آریامهر و اجرای منشور انقلاب سفید از حیثیت بی‌سابقه‌ای در جهان برخوردار است و بزرگداشت دوهزاروپانصدمین سال بنیانگذاری شاهنشاهی ایران تجلیل پرشکوهی است که مردم جهان از تاریخ و فرهنگ پرافتخار ایران بعمل میآورند.

این خجسته جشن را به پیشگاه شاهنشاه آریامهر و ملت شریف ایران تهنیت میگوییم

شرکت سهامی پرس اکسپرس

شماره مخصوص جشن‌های ۲۵۰۰ ساله شاهنشاهی ایران

قیامهای سیاسی و نظامی ایرانیها

بقیه از صفحه ۳۴

ایرانی‌یکی‌پس ازدیگری‌حکومت کردند و فقط درظاهر امر از خلیفه اطاعت نمودند و ظهور این‌خاندانست که‌ایجاد خاندان های مستقل را در ایران که فقط بظاهر از خلیفه عهدولوا داشتند میسر ساخت

طاهر ذوالیمینین یکی از ایرانیان خراسانست که چون مامون بسال ۱۹۴ هجری مخالفت خود را نسبت بامین آشکار کرد باوی همداستان شد و بسرداری سپاه وی در چند جنگ سرداران امین را بشکست و بسال ۱۹۸ بغداد را محاصره و تسخیر کرد و امین را کشت و حکومت ممالک اسلامی از این پس باز بدست خراسانیان افتاد طاهر ذوالیمینین‌در سال ۲۰۵ حکومت تمام بلاد واقعه در مشرق بغداد تا اقصی نقاط مشرق ممالک اسلامی را از مامون گرفت و بدین طریق حکومت نیم‌مستقل تمام ایران بدست‌یک تن‌از ایرانیان افتاد واین حکومت‌نیم‌مستقل پس‌از فوت طاهر (۲۰۷) به طلحه پسروی واگذار شد و بعد ازو به عبدالله ، و این حکومت همچنان در این خاندان بود و مردم خراسان یعنی ناحیه پهناور و بزرگی از ایران فارغ ازنفوذمستقیم بنی‌العباس بسر میبردند تا بسال ۲۵۹ آخرین‌فرد از خاندان ایشان یعنی محمدبن طاهر به دست یعقوب‌بن لیث از میان رفت و بساط‌حکومت‌آل‌طاهر برچیده شد .

درهمان‌ایام‌که‌حکومت موروث طاهری پدید می‌آمد ایرانیان در نقاط دیگر نیز به قیامهای مردانه برضد خلفای عباسی دست زدندکه‌اگر چه هیچیک به نتیجه قطعی نرسید ولی‌در ضعیف کردن حکومت مرکزی عرب‌و ایجاد مقدمات استقلال بقیه نواحی ایران موثر بود و از آنجمله است:

قیام بابک

قیام بابک که بسال ۲۰۱ در آذربایجان صورت‌گرفت بابک خرم‌دین یا بابک خرم دینی یا بابک خرمی بنابرآنچه محقق است درقیام‌دینی خود که علی‌الظاهر دنباله‌یی از دین مزدک بودقصدملی داشت‌وبهمین جهت باعرب و مسلمین کینه‌یی سخت میورزید و عده مقتولین از مسلمین‌رابدست پیروان اوتا یک میلیون تن هم نگاشته‌اند بابک پس از سالها مبارزه وکوشش در سال ۲۲۳ (به نقل ابن اثیر درکامل‌التواریخ) بدست افشین سردار ایرانی‌معتصم‌ازمیان‌رفت

قیام مازیار

قیام‌مازیاربن قارن درمازندران که‌بسال ۲۲۴ اتفاق افتاد .قیام این مرد که بر ضد معتصم بود بااظهار مخالفت شدید بااسلام وبرانداختن آن از سراسر طبرستان و تجدید رسوم آیین زرتشتی همراه بود ولی براثر برخی خطاها و خیانت پسرعم او کوهیار و فشار شدیدی که ازجانب‌سپاهیان‌خلیفه ولشکریان آل طاهر از دو طرف براووارد شده بود ، بسال ۲۲۴ اسیرشد و بسال ۲۲۵ در سامرا بقتل رسید.

در همین سال افشین خیذر پسر کاوس سردار بزرگ‌ایرانی بامر معتصم ماخوذ گردید زیرا او پس از منهدم ساختن بابک علی‌الظاهر خیال قیام داشت و با مازیار نیز مکاتبه میکرده و ویرابمخالفت‌باخلیفه‌برمیانگیخته است . این‌مرد بسال ۲۲۶ در حبس معتصم بمرد و یکی از کسانی است که در تعصب به ملیت‌و دعم‌اعتقادباسلام وزندقه‌و کفر مشهور میباشد.

قیام یعقوب

قیامهای مذکور اگر چه‌اغلب به‌نتایج مثبتی نرسید ولی تاثیر مهم آنها در دستگاه حکومت خلفا آن بود که ضعف و خلاف در آن ایجاد کرد و سایر سرکشان واستقلال جویان نیز فرصت قیام داد و در نتیجه پایه‌حکومت مطلق خلفا راسست کرد و برای ملت ایران نیز این فرصت را ایجاد کرد که واقعا بایجاد استقلال خود همت گمارندچنانکه از اواسط قرن سوم ببعد پیاپی قسمتهای مختلف ایران از خلافت بغداد منتزع گشت . نخستین کسی که بعداز مردان سابق‌الذکرقیام کرد و قسمت عظیمی از ایرانرا بزور شمشیر در ربقه طاعت خویش‌آورد یعقوب‌بن‌لیث صفار از مردم سیستان است .

مفتخر وخرسندیم صمیمانه ترین تبریکات‌خودرا بمناسبت برگزاری آئین بزرگداشت میراث کوروش کبیر

شاهنشاهی کهن ایران زمین را به پیشگاه مبارک اعلیحضرت همایون شاهنشاه آریامهر

تقدیم داشته‌سعادت‌و توفیق بیش از پیش ملت ایران را در پرتو عنایات شهریاری ازخداوند یگانه خواستاریم .

شرکت‌سهامی بیمه ایران ـ شعبه تبریز

برگزاری جشنهای‌غرورانگیز ۲۵۰۰ ساله شاهنشاهی ایران نشانه عزم راسخ‌نژاد آریا برای تجلیل از کوروش بزرگ بنیان گزار تمدن درخشان و کهن ایران زمین‌و تقدیم سپاس به پیشگاه

شاهنشاه آریامهر

پایه‌گزار تمدن بزرگ ونوین ایران امروز است این آئین پرشکوه را بملت

ایران تهنیت میگوئیم

بانک اعتبارات ایران ـ شعبه تبریز

آئین پرشکوه برگزاری جشن

دوهزاروپانصدمین سال بنیانگذاری

شاهنشاهی ایران

را که نشانه عزم راسخ نژاد آریا برای تجلیل از کوشش کبیر بنیانگذار تمدن درخشان دهکده‌ای جهان است

به پیشگاه ملت ارجمند ایران تبریک گفته

جاودانگی سلسله جلیله پهلوی را از خداوند آرزو مینماید

مدیرشرکت ساقی کلایه «متل‌قو» جمشیدجوانشیر
آ ـ ۴۸۳۲۶

فرا رسیدن جشن دو هزار وپانصدمین سال شاهنشاهی ایران راکه نشانه‌ای از وحدت ملی وجاودان‌ملتی بزرگ و کهنسال است به شاهنشاه عظیم‌الشان وملت ایران صمیمانه تبریک و تهنیت عرض می‌نمایم .
اهواز ـ فروشگاه کالای‌خانه ـ برادران سجادی
آ ـ ۴۸۷۰۶

فرا رسیدن دوهزار وپانصدمین سال شاهنشاهی ایران راکه نشانه‌ای از وحدت ملی وجاودان‌ملتی بزرگ وکهنسال است به شاهنشاه عظیم الشان وملت ایران صمیمانه تبریک وتهنیت‌عرض‌مینمایم
اهواز ـ نان ماشینی چی‌چال ـ چیت‌ساز

عرض تبریک
ایران وایرانی شاد است ومغرور است وسرفراز چرا که شاهد چنین‌جشن‌است که دوهزاروپانصد سال پیش کوروش کبیر بنیان‌گذار آن بود این جشن بزرگ را به شاهنشاه عظیم‌الشان وملت ایران تبریک می‌گوئیم .
اهواز ـ فروشگاه ایرانفرش ـ برادران هاشمی
آ ـ ۴۸۷۵۴

عرض تبریک و تهنیت
فرا رسیدن جشن بزرگ و تاریخی ۲۵۰۰ ساله شاهنشاهی ایران‌راکه یادگاری‌از دوران کوروش بزرگ می‌باشد به شاهنشاه و عموم ملت ایران تبریک و تهنیت می‌گوئیم . از طرف دبیران و دانش آموزان دبیرستان پروین اعتصامی ـ اهواز

برگزاری جشن دو هزار و پانصدمین سال شاهنشاهی ایران نشانه ایست از وحدت ملّی و جاودانی ملّتی بزرگ و کهنسال که بمیراثهای کهن و ارزشمند خویش صمیمانه دلبستگی دارد و بارزش تلاش خود در ایجاد تمدّن جهان و ساختن ایرانی بزرگ و آباد و متمدّن سخت واقف میباشد.

فرخنده جشن شاهنشاهی ایران را به پیشگاه شاهنشاه آریامهر و ملت کهنسال ایران تهنیت میگوید.

شرکت زمزم (پپسی کولا ـ شوئپس ـ اسو ـ بابل آب)

شماره مخصوص جشن‌های ۲۵۰۰ ساله شاهنشاهی ایران

تسخیر یمن بدست ایرانیان

احوال و آثار طبری کتابی است مشتمل بر مطالب تاریخی وادبی‌و تحقیقات شایان توجهی که بوسیله فاضل ارجمند آقای علی‌اکبر شهابی برشته نگارش کشیده شده‌است. قطعه‌ای که در اینجا ملاحظه میکنید ازاین کتاب نقل وخلاصه گردیده .

در زمـان سلطـنت خسرو انوشیروان ابرهه‌سردار حبشه بریمن دست یافته بود و چون‌او وجانشینانش‌بجان ومال و ناموس مردم یمن دست تعدی دراز کرده بوند ازینرو سیف‌بن ذی‌یزن یکی ازاشرافوبزرگان یمن‌بدستیاری نعمان‌بن منذر که ازجانب انوشیروان‌حاکم حیره بود بدربارشاهنشاه ایران پناه بردو از پادشاه مددخواست‌که دست حبشیان را از یمن کوتاه کند.

انوشیروان پس از آنکه با مرزبانان و وزیران و سرداران خوددر کار سیف‌بن ذی‌یزن به مشورت پرداخت رای یکی از مشاوران را بپسندید که گفته بود : اززندانیان لشکری ترتیب دهند و بسرداری یکی ازایشان که صاحب حسب و نسبی‌باشد بجانب یمن گسیل دارند.

این لشکر که شماره آنان بیش از هشتصد تن نبود بـه سرداری وهرز یکی از نجیب‌زادگان‌سالخورده رندانی‌همراه سیف‌بن‌ذی‌یزن‌ازراه‌دریاباهشت کشتی بسوی یمن روانه شدند و چون درراه دو کشتی بـا سرنشینان آن غرق گردیدفقط ششصد تن از ایرانیان با وهرز و سیف بسلامت در خاک یمن پیاده شدند.

از آنسوی مسروق امیر و فرمانده حبشیان چون‌ازرسیدن ایرانیان بخاک یمن آگاه شد لشکر بیاراست و آماده کارزار گردیدو چون دو لشکر دربرابر یکدیگر قرار گرفتند و چشـم مسروق به‌لشکر ایران افتاد از کمی عده‌آنان‌در شگفت‌شد و به سردار ایران پیغام فرستاد که بااین سپاه اندک چه چیز ترا برانگیخته است‌که بجنگ سپاه انبوه حبش درآئی؟ اکنون اگر خواهی به کشورخود بازگرد و یا جنگ را آماده باش و یا ترامهلتی میدهم‌که‌در کار خود نیک بیندیشی و پس از انقضاء مهلت پاسخ دهی .

وهرز درکارجنگ اندیشناک شد و مهلت را اختیار کرد و پیمانی استوار بستند که تـا مهلت سپری نشود هیچیک از سپاهیان دو جانب به یکدیگـر تعرض نکنند . دراین میان روزی پسروهرزبر اسب‌نشست وبعزم گردش از لشگرگاه‌بیرون شدقضارا اسبش سرکشی کرد واو را بمیان لشکر دشمن برد. حبشیان او را در میان‌گرفتند و به‌قتلش رسانیدند چون این خبر به وهرز رسید نزد مسروق کس فرستاد و او را از پیمان شکنی وکشتن‌فرزندش سرزنش کرد . مسروق پاسخ داد کـه فرزند توبه‌سپاهیان حبش حمله کرد وتنی‌چند از سفیهان سپاه من‌اورا کشتند ومن‌خود ازکرده آنان ناخشودم.

وهرزگفت به مسروق بگوئید این جوان فرزند من نبود زیرا اگر چنین بود شتابزدگی‌نمیکرد و پیش از سپری شدن مهلـت لشگرگاه را ترک نمیگفت . پس فرمان‌دادتا نعش او را در میان ریگها انداختند.

جنك باسپاه حبش

یک روز پیش از پایان مهلت و هرز فرمان داد که کشتی‌ها راآتش زدند و آنچه ازپوشاک افزون از جامه های تنشان بود سوختند پس‌از آن دستور داد آنچه‌خوردنی و توشه در لشکر بوده‌راهم آوردند و به لشکریان گفت آنچه میتوانند بخورند . چون‌ازخوردن بپرداختندفرمان داد که مازاد خوردنیها را دردریا ریختند، آنگاه در میان لشکریان بپا ایستاد و چنیـن هان‌ای لشکریان‌آگاه باشید! اینکه کشتیهای شما راسوختم برای‌آن‌بود که‌بدانیددیگر هرگز برای شما راهی برای بازگشت نیست ! و اینکه پوشاک شمارا سوختم برای آن بود که‌برمن دشوار است که مردم حبش برشما پیروزشوند و جامه های شمارابیغما برند ! و اینکه‌توشه شما را بدریا ریختم برای این بودکه هیچکس از شما امیدوار نباشد که حتی برای یک روز توشه‌ای دارد که با آن زندگی کند!پس‌اگرشما مردمانی‌هستید که صبر را پیشه میسازید وتا آخرین رمق‌جنگ‌میکنیدمرا آگاه سازیدتا بادشمن‌مردانه بجنگیم وگرنه‌هم‌اکنون‌شمشیر خویش‌را درشکم‌خودفرومیکنم‌چنانکه‌ازپشتم درآید و پیش از آنکه دشمن برمن دست یابد دست اززندگی بشویم ،زیرا من تا زنده‌ام به تسلیم تن نمیدهم و زبون‌دشمن دون نمی شوم . نیك بیندیشید که حال شماچگونه خواهد بود که فرمانده شما با خود چنین کند !.

همگان در پاسخ فرمانده دلاور خود فریاد زدند : ما همه در رکاب تو جنك خواهیم کرد .

کشته شدن مسروق

بامداد روزی‌که مهلت سپری شد وهرز یاران و سپاهیان خود را بسیج کرد و درحالی کـه دریا را در پشت‌سر گذاشته بود روبه آنان کـرد و ایشان را بصبر و ثبات سفارش نمودو گفت :کار ما از دوگونه بیرون نیست : یا بر دشمن پیروزمی شویم و تاج سر افرازی برسر می‌نهیم و یابابزرگی ومردانگی در راه شرف و میهن جان مـی سپاریم و نام نیکی از خود به یادگار میگذاریم .

پس بمردان خود فرمان‌داد که کمان ها را آماده سازند و بفرمان وی بیکبار دشمن را تیرباران کنند . آن‌گاه خود تیری از ترکش درآورد و در کمان خود گذاردوگفت مسروق را بمن نشان دهید . اورا بوی نشان دادند . پس به سپاهیان خود فرمان داد که دشمن را تیرباران کنند و خود نیز کمان را بقوت بکشید .

چون تیر از کمان رها شد راست برچهره مسروق نشست و آن را ازهم درید .مسروق از اسب برزمین افتاد و دردم جان داد .

از تیرباران لشکر ایرانی ، گروه بسیاری از مردم حبش و یمن کشته شدند و رشته‌سپاه دشمن از هم گسیخت . چون حبشیان فرمانده خود راکشته دیدند همگی روبهزیمت نهادند. در این هنگام وهرز فرمان داد که نعش پسرش‌را ازمیان‌ریگها برداشتند و بخاك سپردند و بجای آن نعش مسروق را درمیان خاك افکندند تا عبرت بینندگان باشد .

پس از پیروزی

ایرانیان دراین جنك از دشمن غنیمت‌های بسیارگرفتند که افزون از شمارش بود . اسواران ایرانی،از مردم‌حبش و یمن پنجاه تن و شصت تن میگرفتند و شانه های آنان را می بستند و آنـان هیچگونه مقاومتی نمی‌کردند .

فرمانده ایرانی دستور داد که عرب ها ومردم یمن راآزاد گذارند و کسی به آنان تعرضی نکند ولی مردم حبش را تنبیه کنند .

وهرز پس‌از این فتح داخل شهر «صنعا» پایتخت یمن شد وتمام شهر های یمن‌را بتصرف آورد و بهریك از شهر ها از جانب خودعامل‌و حاکمی‌گسیل داشت .

آئین پرشکوه برگزاری جشن
دو هزار و پانصدمین سال بنیانگذاری
شاهنشاهی ایران
را که نشانه عزم راسخ نژاد آریا برای تجلیل از کوشش بزرگ بنیانگذاران تمدن درخشان و کهن ایران زمین است
به پیشگاه ملت ارجمند ایران تبریک گفته
جاودانگی سلسله جلیله پهلوی را از خداوند آرزو مینماید
دبیرستان کیهان - قربان کیهان

در این عصر خجسته پهلوی ،
بالاترین سپاس و شادباشهای
خود را بمناسبت ۲۵۰۰ سال
شاهنشاهی پرافتخار ایران تقدیم
شاهنشاه آریامهر و ملت ایران مینمائیم
علامت مخصوص
واکس وطن
EXTRA SAKHTE EXTRA
AFANDI
VATAN
SUPER WAX SHOE POLISH
هیئت مدیره و کارکنان
کارخانه واکس وطن

برگزاری جشنهای غرورانگیز ۲۵۰۰ سال شاهنشاهی ایران
نشانه عزم راسخ نژاد آریا ،
برای تجلیل از کوشش بزرگ ، بنیانگذاران تمدن درخشان و کهن ایران زمین
و تقدیم سپاس به پیشگاه
شاهنشاه آریامهر
پایه‌گذار تمدن بزرگ و نوین ایران امروز است
این آئین پرشکوه را بملت ایران تهنیت میگوید
شرکت ستیو با مسئولیت محدود
C.ITOH & CO., LTD
27 TAKTHE JAMSHID
SHOOSHSAR BLDG

آئین پرشکوه برگزاری جشن

دوهزار و پانصدمین سال بنیانگذاری شاهنشاهی ایران

راه که نشانه عزم راسخ نژاد آریا برای تجلیل از کوروش کبیر بنیانگذار تمدن درخشان و کهن ایران زمین است

به پیشگاه ملت ارجمند ایران تبریک گفته

جاودانگی سلسله جلیله پهلوی را از خداوند آرزو مینماید

مجتبی پشیمانی

نماینده لوسترهای بوهم چکسلواکی ـ تهران حاجب الدوله

تجلیل از کوروش کبیر ، مقارن با آغاز تمدن بزرگی است که بزودی ایران را در کنار متمدن‌ترین کشورها قرار خواهد داد. جشن‌های فرخنده بنیانگذاری شاهنشاهی ایران را به پیشگاه رهبر ملت ایران تبریک میگوید

پرویز سلطانی

اتوسرویس و تعمیرگاه ثابت ـ سه راه طرشت

جشن فرخنده بنیانگذاری شاهنشاهی را
پیشگاه شاهنشاه آریامهر
وملت ایران تبریک میگوید
احمد شیرخدائی
مبل استیل شیک خیابان شمیران

جشن‌های دوهزار و پانصدمین سال بنیانگذاری شاهنشاهی ایران بر رهبر خردمند ایران زمین و هموطنان ایرانی مبارک باد

اسماعیل جواهر منش
مدیر مسئول چاپخانه فاروس

برگزاری جشن
دوهزار و پانصدمین سال شاهنشاهی ایران
را به پیشگاه بنیانگذار ایران مترقی امروز
اعلیحضرت شاهنشاه آریامهر
وملت سرافراز ایران تبریک میگوید.
توان بهرامی
سالن آرایش و زیبائی گنتس
تهران پارس ـ خیابان ۱۲۴ ـ شماره ۱۳۷

برگزاری آئین جشن دوهزار و پانصدمین سال شاهنشاهی ایران را به پیشگاه مبارک
شاهنشاه آریامهر
وملت ارجمند ایران تبریک و تهنیت میگوید
شرکت فنی شار
ساهرضا ـ اول رامسر

تجلیل از کوروش کبیر ، مقارن با آغاز تمدن بزرگی است که بزودی ایران را در کنار متمدن‌ترین کشورها قرار خواهد داد. جشن‌های فرخنده بنیانگذاری شاهنشاهی ایران را به پیشگاه رهبر ملت ایران تبریک میگوید
حاج محمد عمرانی
سردفتر اسناد رسمی ۲۲۶ تهران

جشن‌های غرورانگیز و پرشکوه شاهنشاهی را به پیشگاه رهبر بزرگ ایران تبریک میگوید
علی سلیمزاده
تعمیرگاه مهندسی رادیو و تلویزیون ـ خیابان دامپزشکی

آئین شاهنشاهی ایران که کوروش کبیر در ۲۵۰۰ سال پیش بنیان گذارد ودیعه‌ای است آسمانی که از قلوب فرد فرد ملت ایران ریشه گرفته و حوادث بنیان‌کن تاریخ نتوانسته است خللی در مجد و عظمت آن وارد آورد . افتخار برگزاری این جشن کم‌نظیر تاریخ برای نسل امروز تاابد جاودان خواهد ماند. جشن تجلیل از بنیانگذار شاهنشاهی ایران را به
شاهنشاه آریامهر
رهبر ایران مترقی امروز تبریک میگوید
مهندس ثابت
تعمیرگاه ثابت ـ خیابان شاه روبروی سینما نیاگارا

تجلیل مردم جهان از کوروش کبیر بخاطر بنیانگذاری تمدنی درخشان و آئین شاهنشاهی شکوهمندی است که ۲۵ قرن افتخارآفرین ایران زمین بوده است . جشن بنیانگذاری ۲۵۰۰ سال شاهنشاهی ایران را به پیشگاه
شاهنشاه آریامهر
آغازگر تمدن بزرگ ایران تبریک میگوید
ابراهیم حافظی
چلو کبابی داریوش ـ جاده آبعلی
نرسیده به پمپ بنزین تهران پارس

ایران امروز بر رهبری شاهنشاه آریامهر و اجرای منشور انقلاب سفید، از حیثیت بی‌سابقه‌ای در جهان برخوردار است و بزرگداشت دوهزار و پانصدمین سال بنیانگذاری شاهنشاهی ایران تجلیل پرشکوهی است که مردم جهان از تاریخ و فرهنگ پرافتخار ایران بعمل میآورند.

این خجسته جشن را به پیشگاه شاهنشاه آریامهر و ملت شریف ایران تهنیت میگوییم

شرکت ایران کمپرسور با مسئولیت محدود
خیابان سعدی ساختمان تقی نیا شماره ۵۲۷

تجلیل مردم جهان از کوروش کبیر بخاطر بنیانگذاری تمدنی درخشان و آئین شاهنشاهی شکوهمندی است که ۲۵ قرن افتخارآفرین ایران زمین بوده است . جشن بنیانگذاری ۲۵۰۰ سال شاهنشاهی ایران را به پیشگاه
شاهنشاه آریامهر
آغازگر تمدن بزرگ ایران تبریک میگوید
عکاسی کاخ
ساهرضا ـ چهارراه پهلوی

جشن‌های دوهزار و پانصدمین سال بنیانگذاری شاهنشاهی ایران بر رهبر خردمند ایران زمین و هموطنان ایرانی مبارک باد
دکتر عبداله سینا
داروخانه شبانه روزی مرکزی ری خیابان شوش

برگزاری جشن
دوهزار و پانصدمین سال شاهنشاهی ایران
را به پیشگاه بنیانگذار ایران مترقی امروز
اعلیحضرت شاهنشاه آریامهر
وملت سرافراز ایران تبریک میگوید.
بهروز کامکار
فروشگاه مروارید ـ ساختمان پلاسکو

جشن فرخنده بنیانگذاری شاهنشاهی را
پیشگاه شاهنشاه آریامهر
وملت ایران تبریک میگوید
فروشگاه کیف منصور
شاه چهارراه یوسف‌آباد

تجلیل از کوروش کبیر ، مقارن با آغاز تمدن بزرگی است که بزودی ایران را در کنار متمدن‌ترین کشورها قرار خواهد داد. جشن‌های فرخنده بنیانگذاری شاهنشاهی ایران را به پیشگاه رهبر ملت ایران تبریک میگوید
احمد چاوشی
فروشگاه لوازم خانگی چاوشی

آئین پرشکوه برگزاری جشن
دوهزار و پانصدمین سال بنیانگذاری
شاهنشاهی ایران
را به پیشگاه ملت ارجمند ایران تبریک گفته
جاودانگی سلسله جلیله پهلوی را از خداوند آرزو مینماید
جعفر علیمیان
از طرف کارکنان تعمیرگاه شماره ۱۸ پیکان

جشن‌های دوهزار و پانصدمین سال بنیانگذاری شاهنشاهی ایران بر رهبر خردمند ایران زمین و هموطنان ایرانی مبارک باد
شرکت نسبی اخوان صالح شکرچی و ژوزف شوحیط وشرکاء

فرخنده جشن شاهنشاهی ایران بر شاهنشاه آریامهر وملت ایران مبارک باد
علی اصغر بابائی
الکترو متال ـ نارمک سیمتری شرقی

جشن‌های دوهزار و پانصدمین سال بنیانگذاری شاهنشاهی ایران بر رهبر خردمند ایران زمین و هموطنان ایرانی مبارک باد.
شرکت حمل و نقل آرمان باد
میدان فرحناز

کوروش کبیر شاهنشاهی کهن ایران را بنیاد نهاد
نخستین منشور حقوق بشر و احترام به ارزشهای انسانی را صادر
نمود، تمدنی درخشان بوجود آورد که گذشت ۲۵ قرن
نتوانسته از شکوه و عظمت آن بکاهد
جشن بنیانگذاری شاهنشاهی ایران
را به پیشگاه شاهنشاه آریامهر و ملت ایران تهنیت میگوییم
نعمت اشرفی
کارخانه شعله
نارمک بالای چهارراه سرسبز

تجلیل از کوروش کبیر ، مقارن با آغاز تمدن بزرگی است که بزودی ایران را در کنار متمدن‌ترین کشورها قرار خواهد داد. جشن‌های فرخنده بنیانگذاری شاهنشاهی ایران را به پیشگاه رهبر ملت ایران تبریک میگوید
حسین اربابی
مبل شمس ـ جاده تهران نو ـ وحیدیه

باکمال افتخار و خرسندی
برگزاری
آئین شکوهمند جشن
دوهزار و پانصدمین سال
شاهنشاهی ایران را
به پیشگاه مبارک شاهنشاه آریامهر
وملت ارجمند ایران
تبریک و تهنیت میگوید
مدیر و کارکنان سنگ پارس
خیابان سپهبد رزم‌آرا

کوروش کبیر شاهنشاهی کهن ایران را بنیاد نهاد
نخستین منشور حقوق بشر و احترام به ارزشهای انسانی را صادر
نمود، تمدنی درخشان بوجود آورد که گذشت ۲۵ قرن
نتوانسته از شکوه و عظمت آن بکاهد
جشن بنیانگذاری شاهنشاهی ایران
را به پیشگاه شاهنشاه آریامهر و ملت ایران تهنیت میگوییم
پرویز حسینی
تاکسی ـ فرح جنوبی خیابان منصور

جشن فرخنده بنیانگذاری شاهنشاهی را
پیشگاه شاهنشاه آریامهر
وملت ایران تبریک میگوید
دکتر ابراهیم اخلاقی
داروخانه گلستان ـ خیابان گرگان

جشن‌های ۲۵۰۰ سال شاهنشاهی ایران فرصتی است تا ۲۵ قرن تلاش یک ملت برای خدمت به تمدن و فرهنگ بشریت تجلیل شود این خجسته جشن را به پیشگاه
شاهنشاه آریامهر
و ملت باستانی ایران تبریک میگوید
حسن اسفندیاری
اتومبیل جهان نو ـ سیمتری حشمت‌الدوله

بزرگداشت جشن دوهزار و پانصد ساله شاهنشاهی ایران تجلیل شکوهمندی است که جهانیان از تمدن کهن و فرهنگ درخشان ایران بعمل میآورند

سرافرازیم برگزاری این آئین پرشکوه را به پیشگاه شاهنشاه آریامهر و ملت شریف ایران تهنیت گوییم

محمد ترابی
سنگبری تهران ری ـ شهرری سه راه ورامین

شماره مخصوص جشن‌های ۲۵۰۰ ساله شاهنشاهی ایران

نخستین پیوندهای ایران و پاکستان

در جشن‌بیست‌وپنجمین سده بنیانگذاری شاهنشاهی ایران مردم پاکستان صمیمانه شرکت کردند . آنها هفت شبانه روز جشن گرفتند و شادی کردند زیرا پیوند هائی که بین ما و مردم‌پاکستان وجوددارد‌مربوط به تاریخ معاصر نیست . گذشته از علائق معنوی‌و مذهب‌مشترك وآداب و رسوم‌مشابه پیوندهائی بین ما و مردم پاکستان وجود دارد که مربوط به ۲۵۰۰سال قبل‌است . در اینجا ببررسی‌این روابط و پیوند ها می پردازیم :

نگاهی به تاریخ ایران در دوره‌ی‌بارورسلطنت هخامنشیان نموداری است از میراث‌مشترك فرهنگی ایران و پاکستان .

بررسی تاریخ ایران در زمان هخامنشی‌درزمینه های‌تاریخی، نژادی ، زبانی ، اجتماعی و اقتصادی برروی هم یك واحد جامع و کامل می سازد که نمودار همبستگی‌بین ملت ایران و پاکستان است . که داریوش اول پادشاه بزرك هخامنشی پایه‌گذار این همبستگی بین ایران و پاکستان (سرزمین‌سند) بود .

هرودوت در کتاب چهارم ص ٤٤ می گوید : اما در آسیامهم ترین اکتشافات بوسیله داریوش انجام گرفت.وی مایل بودبداند رود سند که با یکی دیگر از رود ها تنها رود هائی هستند که تمساح در آن زیست می کند در کجا بدریا می ریزد .

پس تعدادی از کسانی را که تصور میکرد دربیان حقایق‌مورد اعتماد او می باشند و از جمله «سکیلاکس» از اهل «کاریاندا» را در کشتی نشاند و به این ماموریت فرستاد. این اشخاص در شهر «کاسپاتیروس» و از سرزمین«پاکتی‌ها» حرکت‌کردند. آنان از طریق رودخانه ها در جهت طلوع فجر و شرق‌حرکت کردند تا بدریا رسیدند .سپس روبه سمت مغرب‌دردریا حرکت کردند . در ماه سی‌ام به‌محلی رسیدند که فنیقی ها .... به‌امر پادشاه مصر از همان محل‌برای گردش بدور افریقا حرکت کرده بودند . پس از گردش دریائی داریوش هندی ها را به اطاعت خود درآورد و از این دریا استفاده کرد»

(نقل از تاریخ هردوت - از انتشارات دانشگاه تهران)

سرزمینی که بدست داریوش گشوده شد ، شهربان نشین بیستم شاهنشاهی ایران بشمار آمد این استان توانگر ترین وپرمردم ترین‌بخش شاهنشاهی شمرده می شد . و بنابه گفته مورخین از این استان خراجی معادل ۳٦۰ تالان خـاك طلاکه دست‌کم هم ارزش یك میلیون لیره استرلینك باشد به خزانه ایران سرازیر می گردید .

این بخش شهربان نشین‌سند از رشته کوه های نمك‌در بخش جهلم تا دریا گسترده شده و شاید پاره‌ای‌از پنجاب درمشرق سند هم جزو آن بود .

این شهربان‌نشین بخشی‌بود جدا‌ازهفتمین‌ساتراب‌نشین‌شامل بخش هریو (هرات) وآراخوزی (قندهار) وگندهاره (تاکسیلاو- استان مرزی شمال غربی) در کتیبه داریوش در تخت جمشید و برمزار او در نقش رستم‌از این شهربان نشین نیز یاد شده است .

در اوستا هم از هندیاد شده است و از سرزمین پنجاب‌وسند به نام «هپته‌هندو» ذکر گردیده است .

پژوهندگان وباستان شناسان پاکستانی اخیرا بررسی‌هائی را برای باز شناختن تاریخ روزگار کهن آغاز کرده‌اندو توانسته‌اند حلقه‌ی مفقود را با بازپسین کاوش های«بلمبت»و «تیمارگره» بیابند .

این کاوش‌ها نخستین‌بار در پاکستان نشان هائی از آبادی های باستانی هخامنشی در این بخش داده است و پیوندی همه‌جانبه با فرهنك روزگار هخامنشی ایران نمودار ساخته است .

براثر کاوش هائی که در بلمبت شده آثار ساختمان های دوره هخامنشی پیدا شده‌است. در اینجا یازده اطاق خوش ساخت و زیبا پدیدار شد که در هر اطاقی گونه‌ای آتشدان دیواری یا اجاق وجود داشت .

در اتاق شماره ۲ یك کرسی برای مراسم آتش و پرستش آن پیدا شد .

بهرحال آتشدان های بلمبت را می توان‌باآتشدان‌های‌دهان غلامان که توسط ایتالیائیان کشف شده (سیستان) همانند دانست .واشیائی از قبیل‌ناوك، قلاب و سنك های آسیاب پیدا شده که‌باتوجه به گفته‌هرودوت در مورد فلزنوك‌نیزه‌هاوتشابه ناوك ها می توان این اشیاء را مربوط‌به سربازان‌هخامنشی دانست .

ضمنا گفتنی است‌که کشفیات سرجان مارشال مدیرکل باستان شناسی چنانکه‌در کتاب‌برجسته او به نام «تاکسیلا»مندرج است نشان میدهد که آبادی ها و جایگاه های پیرامون تپه بهیر در تاکسیلا آثار ساختمانی بازمانده‌ازسده‌ششم(پ.م) است. این دوران همزمان‌است بازمان تاختن داریوش‌اول‌به‌این بخش و می توان چنین گمان برد که تاکسیلا راکشورگشایان ایرانی پایه نهاده‌اند.این عقیده باوضع خیابان بندی و ساختمان هائی که در دوران تسلط ایران‌طرح افکنده شده نیرو می گیرد .

یك نگاه به سازمان دیوانی این‌سرزمین‌درزمان هخامنشیان چنانکه در تاریخ کمبریج‌به نقل قول از مارشال آمده‌است نشان میدهد که اصل مرکز در این شهربان نشین و دیگر شهربان نشین ها تا آنجا که امکان داشت اعمال می شد . فرمانده همگان پادشاه بزرك بود که شاهنشاه خوانده می شد و شهربانان در برابر او مسئولیت مستقیم داشتند. سازمان وشیوه اداره این شهربان نشین مانند دیگر شهربان نشین‌هاتابع مرکز بود و اندیشه حکومت اقلیت‌ها و فرهنك های گوناگون و رفاه و آسایش همگان‌ازاصول مسلم و پذیرفته اهورامزدا بشمار می رفت . آنان که بر مردم فرمان می راندند سوگندیاد کرده‌بودند که کار خود را به درستی انجام دهند.

هر شهربان نشین با شبکه راه هائی با مرکز امور اداری پیوند داشت و داریوش برای برقراری ارتباط نهایت کوشش را به کار می بست

دراستان های‌پرزرو متمدن مرزی پاکستان از جمله پنجاب دادوستد باپول‌وسکه به پیرو ی از دریك ایران رواج یافت . شواهد روابط تجاری فراوانی که در زیر فرمان هخامنشیان درمیان شمال غرب پاکستان و ایران وجود داشته همانا سکه های سیمینی است که در این سرزمین ها یافته شد و برپایه معیار های ایران ضرب‌شده‌اند.

یك رویداد برجسته دیگر که در زمان هخامنشیان پیش‌آمد همانا پدید آمدن خط خاصی است .

زبان آرامی را مردم این سرزمین همچون زبان دوم و در کنار فارسی پذیرفتند .

مختصر یادی هم می توان از سازمان لشکری این بخش کرد . شهربان لشگری ازبومیان با گروهی از سرگردگان و سربازان ایرانی‌زیردست‌داشت. ولی بیشتر سپاهیان این‌بخش را فرمانده شاهی که مستقیما زیر فرمان شاهنشاه بود در فرمان داشت .

همه‌ی مردم بدون استثنا چه در شهربان نشین خویش و چه درهرجا که شاهنشاه جنگی داشت ناچار از خدمت سربازی بودند . پس سربازان بومی‌این سرزمین‌همدوش سربازان‌ایران در جنك‌های‌مختلف جنگیده‌اند. سربازان بومی‌جامه های‌یکسان کتانی داشتند با کمان ها وناوك های نوك آهنین این را می توان از شرحی که هرودوت برجای گذاشته و نقشی که در تخت‌جمشیدمانده دریافت .

برگزاری جشنهای غرورانگیز ۲۵۰۰ سالگی شاهنشاهی ایران

نشانه عزم راسخ نژاد آریا،

برای تجلیل از کوشش بزرگ، بنیانگذار تمدن درخشان و کهن این زمین

وتقدیم سپاس به پیشگاه

شاهنشاه آریامهر

پایه‌گذار تمدن بزرگ و نوین ایران امروز است

این آئین پرشکوه را بملت ایران تهنیت میگوید.

شرکت سهامی مهندسی کمانی

بمبئی - هندوستان - طرح وساخت وآزمایش برجهای انتقال سیم برق ونصب سیمهای انتقال کامل

شرکت متالکو بامسئولیت محدود

شرکت آشوقا بامسئولیت محدود

خیابان فردوسی - ساختمان امینی - شماره ۳۱ تهران

برگزاری آئین جشن دوهزاروپانصدمین سال شاهنشاهی ایران را به پیشگاه مبارک

شاهنشاه آریامهر

وملت ارجمند ایران تبریک و تهنیت میگوید

فیروز زرتهتاب

جنرال پیچ ـ سپه اول خیام

کورش کبیر شاهنشاهی کهن ایران را بنیاد نهاد
نخستین منشور حقوق بشر و احترام به ارزشهای انسانی را صادر
نمود، تمدنی درخشان بوجود آورد که گذشت ۲۵ قرن
نتوانسته از شکوه و عظمت آن بکاهد
جشن بنیانگذاری شاهنشاهی ایران را به پیشگاه
شاهنشاه آریامهر تبریک میگوید.

رضا خیرخواه
شرکت شعله آبی با مسئولیت محدود

برگزاری جشن
دوهزاروپانصدمین سال شاهنشاهی ایران
را به پیشگاه بنیانگذار ایران مترقی امروز
اعلیحضرت شاهنشاه آریامهر
وملت سرافراز ایران تبریک میگوید.

جلال تهرانی
پخش کالای ساختمانی
بوذرجمهری اول پامنار

ایران امروز بر هبری شاهنشاه آریامهر و اجرای منشور انقلاب سفید، از حیثیت
بی سابقه ای در جهان برخوردار است و بزرگداشت دوهزاروپانصدمین سال بنیانگذاری
شاهنشاهی ایران تجلیل پرشکوهی است که مردم جهان از تاریخ و فرهنگ پرافتخار ایران بعمل میآورند.

این خجسته جشن را به پیشگاه شاهنشاه آریامهر و ملت شریف ایران تهنیت میگوییم

ورویر بابومیان
مدیر عامل شرکت لانوس آمریکا
قوام السلطنه ـ کوچه ایروان ـ شماره ۱۰

برگزاری جشن
دوهزاروپانصدمین سال شاهنشاهی ایران
را به پیشگاه بنیانگذار ایران مترقی امروز
اعلیحضرت شاهنشاه آریامهر
وملت سرافراز ایران تبریک میگوید.

عبدالحسین فرد حبیبی
فروشگاه فرد ـ میدان مهام

جشن‌های ۲۵۰۰ سال شاهنشاهی ایران فرصتی است تا ۲۵ قرن تلاش یک ملت برای خدمت به تمدن و فرهنگ بشریت تجلیل شود این خجسته جشن را به پیشگاه
شاهنشاه آریامهر
و ملت باستانی ایران تبریک میگوید

عباس امینیان
کارگاه فنی الگا ـ جاده تهران‌نو

تجلیل از کوروش کبیر، مقارن با آغاز تمدن بزرگی است که بزودی ایران را در کنار متمدن‌ترین کشورها قرار خواهد داد. جشن‌های فرخنده بنیانگذاری شاهنشاهی ایران را به پیشگاه رهبر ملت ایران تبریک میگوید.

دکتر شاهین
داروخانه شاهین ـ امیریه ـ مقابل فرهنگ

کوروش بزرگ با بنیانگذاری آئین جاودانی شاهنشاهی ایران و صدور فرمان، احترام به حقوق انسانها در سراسر امپراطوری عظیم ایران، در ۲۵۰۰ سال پیش اولین منشور حقوق بشر را به جهان عرضه کرد و افتخار ابدی برای ایرانی بجای گذارد. قلوب فرد فرد ملت ایران در این جشن بزرگ ملی و تاریخی لبریز از سرور و شادی است. این آئین پرشکوه را به رهبر خردمند ملت ایران
شاهنشاه آریامهر
تبریک میگوید

سید مهدی کمال سهرابی
فروشگاه لوازم خانگی کمال

جشن فرخنده بنیانگذاری شاهنشاهی را
پیشگاه شاهنشاه آریامهر
وملت ایران تبریک میگوید

احمد محمدی
جلوکبابی هاشمی ـ میدان پاشاه

باکمال افتخار و خرسندی
برگزاری
آئین شکوهمند جشن
دوهزاروپانصدمین سال
شاهنشاهی ایران را
به پیشگاه مبارک شاهنشاه آریامهر
وملت ارجمند ایران
تبریک و تهنیت میگوید

محلاتی ـ اسدالله زاده ـ اسماعیلی
شرکت سهامی سنگ

آئین شاهنشاهی ایران که کوروش کبیر در ۲۵۰۰ سال پیش بنیان گذارد ودیعه‌ای است آسمانی که از قلوب فرد فرد ملت ایران ریشه گرفته و حوادث بنیان‌کن تاریخ نتوانسته است خللی در مجد و عظمت آن وارد آورد. افتخار برگزاری این جشن کم‌نظیر تاریخ برای نسل امروز تاابد جاودان خواهد ماند. جشن تجلیل از بنیانگذار شاهنشاهی ایران را به
شاهنشاه آریامهر
رهبر ایران مترقی امروز تبریک میگوید

حسین پیرهادی
فروشگاه پیرهادی ـ میدان خراسان

جشن فرخنده بنیانگذاری شاهنشاهی را
پیشگاه مبارک شاهنشاه آریامهر
وملت ایران تبریک میگوید

علی بابازاده
موسسه واکس آپادانا

آئین شاهنشاهی ایران که کوروش کبیر در ۲۵۰۰ سال پیش بنیان گذارد ودیعه‌ای است آسمانی که از قلوب فرد فرد ملت ایران ریشه گرفته و حوادث بنیان‌کن تاریخ نتوانسته است خللی در مجد و عظمت آن وارد آورد. افتخار برگزاری این جشن کم‌نظیر تاریخ برای نسل امروز تاابد جاودان خواهد ماند. جشن تجلیل از بنیانگذار شاهنشاهی ایران را به
شاهنشاه آریامهر
رهبر ایران مترقی امروز تبریک میگوید

فروشگاه حسینی
بازار ـ چهارسوق بزرگ

جشن‌های دوهزاروپانصدمین سال بنیانگذاری شاهنشاهی ایران بر رهبر خردمند ایران زمین و هموطنان ایرانی مبارک باد

خانم نورات دانقیان
تریکو دانقیان ـ چهارراه یوسف‌آباد

جشن‌های ۲۵۰۰ سال شاهنشاهی ایران فرصتی است تا ۲۵ قرن تلاش یک ملت برای خدمت به تمدن و فرهنگ بشریت تجلیل شود این خجسته جشن را به پیشگاه
شاهنشاه آریامهر
و ملت باستانی ایران تبریک میگوید

اندرانیک بلبلی
چاپ و جعبه سازی مصور ـ لاله‌زارنو

جشن‌های غرورانگیز و پرشکوه شاهنشاهی را به پیشگاه رهبر بزرگ ایران تبریک میگوید

زهرا شهلائی مقدم
آموزشگاه خیاطی شهلا نارمک ـ خیابان مهر

آئین شاهنشاهی ایران که کوروش کبیر در ۲۵۰۰ سال پیش بنیان گذارد ودیعه‌ای است آسمانی که از قلوب فرد فرد ملت ایران ریشه گرفته و حوادث بنیان‌کن تاریخ نتوانسته است خللی در مجد و عظمت آن وارد آورد. افتخار برگزاری این جشن کم‌نظیر تاریخ برای نسل امروز تاابد جاودان خواهد ماند. جشن تجلیل از بنیانگذار شاهنشاهی ایران را به
شاهنشاه آریامهر
رهبر ایران مترقی امروز تبریک میگوید

حسین شهیدی
اتومبیل کیهان ـ خیابان شاه بین پیروز و جمشید آباد

تجلیل مردم جهان از کوروش کبیر، بخاطر بنیانگذاری تمدنی درخشان و آئین شاهنشاهی شکوهمندی است که ۲۵ قرن افتخارآفرین ایران زمین بوده است. جشن بنیانگذاری ۲۵۰۰ سال شاهنشاهی ایران را به پیشگاه
شاهنشاه آریامهر
آغازگر تمدن بزرگ ایران تبریک میگوید

محمود طباطبائی
آجرسازی ظفر ـ اول فردوسی

جشن‌های ۲۵۰۰ سال شاهنشاهی ایران فرصتی است تا ۲۵ قرن تلاش یک ملت برای خدمت به تمدن و فرهنگ بشریت تجلیل شود این خجسته جشن را به پیشگاه
شاهنشاه آریامهر
و ملت باستانی ایران تبریک میگوید

علی اکبر حسینی ـ شمس‌الدین سید عباسی
آموزشگاه رانندگی شمس ـ سلطنت‌آباد

جشن‌های غرورانگیز و پرشکوه شاهنشاهی را به پیشگاه رهبر بزرگ ایران تبریک میگوید

اصغر شیخانی
مرغ شیخانی ـ میدان راه‌آهن

برگزاری آئین جشن دوهزاروپانصدمین سال شاهنشاهی ایران را به پیشگاه مبارک
شاهنشاه آریامهر
وملت ارجمند ایران تبریک و تهنیت میگوید

محمد مددی
نمایشگاه فلزی خاورمیانه
خیابان پهلوی نزدیک سینما مهتاب

ایران امروز بر هبری شاهنشاه آریامهر و اجرای منشور انقلاب سفید، از حیثیت
بی سابقه ای در جهان برخوردار است و بزرگداشت دوهزاروپانصدمین سال بنیانگذاری
شاهنشاهی ایران تجلیل پرشکوهی است که مردم جهان از تاریخ و فرهنگ پرافتخار ایران بعمل میآورند.

این خجسته جشن را به پیشگاه شاهنشاه آریامهر و ملت شریف ایران تهنیت میگوییم

حسن غفوری ـ ضایع فلزی توسکا

تجلیل مردم جهان از کوروش کبیر، بخاطر بنیانگذاری تمدنی درخشان و آئین شاهنشاهی شکوهمندی است که ۲۵ قرن افتخارآفرین ایران زمین بوده است. جشن بنیانگذاری ۲۵۰۰ سال شاهنشاهی ایران را به پیشگاه
شاهنشاه آریامهر
آغازگر تمدن بزرگ ایران تبریک میگوید

فروشگاه دادبه
خیابان بوذرجمهری جنب بازار آهنگرها

کوروش بزرگ با بنیانگذاری آئین جاودانی شاهنشاهی ایران و صدور فرمان، احترام به حقوق انسانها در سراسر امپراطوری عظیم ایران، در ۲۵۰۰ سال پیش اولین منشور حقوق بشر را به جهان عرضه کرد و افتخار ابدی برای ایرانی بجای گذارد. قلوب فرد فرد ملت ایران در این جشن بزرگ ملی و تاریخی لبریز از سرور و شادی است. این آئین پرشکوه را به رهبر خردمند ملت ایران
شاهنشاه آریامهر
تبریک میگوید

رحمان صالحی
فروشگاه لوازم خانگی صالحی

برگزاری آئین جشن دوهزاروپانصدمین سال شاهنشاهی ایران را به پیشگاه مبارک
شاهنشاه آریامهر
وملت ارجمند ایران تبریک و تهنیت میگوید

حسین فراز ـ مدیر نمایشگاه مبل فراز
نواب چهارراه سالار ـ خیابان مقدری

برگزاری جشن
دوهزاروپانصدمین سال شاهنشاهی ایران
را به پیشگاه بنیانگذار ایران مترقی امروز
اعلیحضرت شاهنشاه آریامهر
وملت سرافراز ایران تبریک میگوید.

منیر احمدی
آموزشگاه خیاطی و ماشین‌نویسی سعدی
چهارراه شاه

تجلیل مردم جهان از کوروش کبیر، بخاطر بنیانگذاری تمدنی درخشان و آئین شاهنشاهی شکوهمندی است که ۲۵ قرن افتخارآفرین ایران زمین بوده است. جشن بنیانگذاری ۲۵۰۰ سال شاهنشاهی ایران را به پیشگاه
شاهنشاه آریامهر
آغازگر تمدن بزرگ ایران تبریک میگوید

رضا موثقی
تریکو آلما
بهارستان ساختمان دکتر رفعت

فرخنده جشن شاهنشاهی ایران بر شاهنشاه آریامهر وملت ایران مبارک باد

نئون پلاستیک رهبر

شماره مخصوص جشن‌های ۲۵۰۰ ساله شاهنشاهی ایران

دخانیات ایران از ۱۳۰۸ تا ۱۳۵۰

دخانیات ایران یک واحد عظیم تولیدی وصنعتی کشور است که در سرنوشت اقتصادی مملکت نقش مؤثری دارد

سالانه بیش از ۸۰۰ میلیون تومان ازطریق فعالیت دخانیات عایدخزانه دولت میگردد

محصولات شرکت دخانیات ایران بکشورهای بزرگ اروپائی مانند انگلستان نیزصادر میشود

درحال حاضر متجاوز ازیك میلیون کشاورز ـ کارگر کشاورزی ـ کارگر صنعتی ـ کارمندوخانواده ـ های آنان ازطریق شرکت دخانیات ایران زندگی می کنند .

موسسه دخانیات ایران در سال ۱۳۱۶ بدست‌اعلیحضرت رضاشاه کبیر افتتاح شد

یك توجه عمیق و بررسی همه جانبه بتحولات و ترقیات شگرفی که در عصر پهلوی نصیب ایران گشته روشنگر واقعیتی است که کشور ما در طول این زمان پیشرفتی برابر پیشرفت های طول تاریخ کهن این مرزوبوم داشته است.

چگونگی این جهش وجنبش ثمر بخش و چشمگیر درسطحی که جهانیان رابحیرت وتحسین واداشته نه بصورت معما بلکه بوضوح آشکار است وآن‌ظهور سردار نامی ، رضاشاه کبیر بنیانگذار ایران نوین بوده است . رضاشاه در سختترین شرایط اجتماعی کشورسرنوشت و موقعیت ملت و مملکتی را که آلت دست اجانب و دست‌نشاندگان آنان بود تثبیت نمود و اساس کشوری باتمدن و عظمت شاهنشاهی را بر مبنای پیشرفت و ترقی بنانهاد.

از آن پس مسیر زندگی و فلسفه کلی زیست فردی و اجتماعی‌مادگرگون شد،گردش فعالیت های عمومی در زمینه های مختلف علمی، اقتصادی ، تولیدی و غیره تغییر شکل یافت وآنگاه ، با رهبری های مدبرانه فرزند برومندشان محمد رضا پهلوی شاهنشاه آریامهر بمرحله‌ای رسید که همگان میبینیم و منصفانه‌تایید میکنیم.

دخانیات یك‌نمونه

از جمله واحد های تولیدی‌و صنعتی ایران که در سلسله بزرك دودمان پهلوی پدیدآمده و هماهنك باسایر پیشرفت‌های ملی نضج گرفته است‌دخانیات میباشد که اکنون در میان موسسات بیشمار صنعتی‌کشور موقعیت و اعتبار خاصی دارد و از نقطه نظر اقتصادی روی آن حساب میشود.

تاریخچه دخانیات

اگر به تاریخچه مفصل دخانیات در جهان دیده افکنید توجه خواهید نمود،ازروزگارانی که سرخ‌پوستان امریکائی‌برك توتون رابشکل ابتدائی‌مصرف میکردند تا امروز که بسته‌بندی های زیبا و خوشبوی سیگار باعطرو طعم مطبوع به بازار آمده است ، دخانیات چه سیر تکاملی عجیبی را پیموده است.

دخانیات ایران

در کشور ما هم دخانیات تاریخچه‌ای قدیمی و برماجرا دارد که در پاره‌ای موارد با تاریخ‌و سیاست درهم شده‌است.

اما در حقیقت تاریخچه‌مدرن دخانیات در ایران ازهنگامی شروع میشود که انحصار دخانیات ایران تاسیس شد و کار تهیه و توزیع آن را رسما باختیار گرفت.

افتتاح کارخانجات ساخت سیگار

در سال ۱۳۰۸ دخانیات‌ایران بصورت موسسه‌انحصاری‌تشکیل شد و از سال ۱۳۱۶ با افتتاح کارخانجات سیگارت‌وتوتونچیق و تنباکو بدست اعلیحضرت رضاشاه کبیر عملاوظایف‌قانونی خود را اعم از نظارت در امر کشت و برداشت و همچنین مباشرت در زمینه خرید و نگاهداری و ساخت و تبدیل آن بفرآورده های دخانیاتی و توزیع و فروش آنها بموقع اجرا گذاشت.

دومین کارخانه

افزایش میزان مصرف‌سیگار و ضرورت توسعه‌دخانیات‌موجب گشت که کارخانه دیگری ایجاد گردد . ازاین‌رو دومین کارخانه بزرك سیگارت‌سازی باوسایل کافی و تجهیزات لازم بوجود آمدو در سال ۱۳۴۱ به دست مبارك اعلیحضرت همایون شاهنشاه آریامهر گشوده شد.

جدا از وزارت دارائی

در سال ۱۳۴۷ موسسه انحصار دخانیات ایران‌ازوزارت دارائی منتزع شد و براساس قانون تشکیل وزارت تولیدات کشاورزی و موادمصرفی‌بصورت شرکت سهامی تحت عنوان «شرکت دخانیات ایران»درآمد وفعالیت خویش را ادامه داد .

مناطق کشت توتون

کشت توتون سیگارت در مناطق گرگان ، مازندران ، گیلان ، آذربایجان شرقی و غربی صورت میگیرد . سطح زیر کشت این محصول در سال ۱۳۱۶ معادل ۷۰۰۰ هکتار و برداشت آن برابر ۴۴۱۴ تن بود . لیکن در حال حاضر سطح زیر کشت برحسب احتیاجات بانوساناتی ، حدود ۱۱ هزار هکتار و محصول‌آن برابر ۱۲۵۰۰ تن میباشد.

قسمت اعظم توتون سیگارت ایران از انواع شرقی است که از لحاظ طعم و عطرو ظرافت برك بین ارقام توتون ممتازاست. در گیلان‌و آستارا تیپ‌امریکائی و از رقم ویرجینیا کشت میشود و به تناسب آب‌و هوای محل کشت ، دارای برگهای ظریف و کیفیت عالی است .

توتونچیق

توتونچیق در بعضی از نقاط کرمانشاه ، نهاوند ،آذربایجان و کردستان در سطحی معادل ۲۰۰۰ هکتار کشت میشود و محصول سالانه آن ۲۰۰۰ تا ۲۵۰۰ تن میباشد.

تنباکو

تنباکو در نقاط برازجان ـ کاشان ـ گلپایگان ـ شیراز ـ خراسان ـ شاهرود ـ اصفهان در سطحی حدود ۱۵۰۰ هکتار کشت‌شده و محصول سالانه آن بالغبر ۳۰۰۰تن‌میباشد دخانیات ایران هرساله بیش از ۷۰۰ میلیون ریال‌بابت بهای محصول های فیلتردار تشکیل میدهد.

ثمرات انقلاب سفید

اجرای هدفهای عالی انقلاب سفید شاه و مردم که اثرات چشمگیری برروی‌کلیه‌شئون ملی ومملکتی گذاردخود عامل‌بزرگ دیگری برایجاد تحولات جدید دردخانیات‌ایران گردید وموجب گشت تا درطریق تامین‌عواید و رفاه بیشتر کارکنان این واحد عظیم تولیدی و صنعتی‌در کلیه قسمتهااقدامات موثری‌بعمل خام دخانیاتی بحدود ۳۰ هزار کشاورز توتونکار میپردازد.

تولید و مصرف

در سال ۱۳۱۷ دو میلیارد و ششصد و شصت و نه میلیون عددسیگارت ۶۲۳۱تن‌توتونچیق و۱۵۷۱ تن تنباکو توسط کارخانجات دخانیات‌ایران تولید و در کشور مصرف شده است. افزایش مصرف‌انواع سیگارت‌از ۲۶۶۹ میلیون‌عدد به حدود ۱۲ میلیاردعدد درسال۱۳۴۹و تقلیل فروش توتونچیق‌از ۶۲۳۱ تن‌به ۲۴۰۰ تن نمایشگر افزایش درآمد سرانه‌و بالا رفتن سلیقه مصرف کنندگان کشور است.

سیگارتهای فیلتردار

تاسال ۱۳۳۷ درکارخانجات ایران منحصراسیگارتهای ساده تهیه میشدلیکن از آن پس‌بعلت تمایل مصرف‌کنندگان به‌سیگارت های فیلتردار،کارخانه سیگارت سازی دیگری تاسیس شد و با نصب ماشین‌آلات‌و دستگاههای مجهز ، اقدام‌بتولید سیگارتهای فیلتردار گردید که با استقبال مصرف کنندگان،فروش‌این نوع سیگارت بتدریج روبافزایش است . بطوریکه درحال حاضر ۳۰درصدکل فروش را سیگارت آید .

شرکت دخانیات‌ایران درپرتو انقلاب سپید بمنظور افزایش درآمد کشتکاران توتون تاکنون گامهای موثری برداشته و از

بقیه در صفحه۴۳

برگزاری دو هزار و پانصدمین سال شاهنشاهی ایران
نشانه ای است از وحدت ملی و جهاد دائم ملت بزرگ و فرهنگمند
که بمیراثهای کهن دارد و بمنش خویش صمیمانه دلبند است
و با ارزش تلاش خود در ایجاد تمدن جهان و ساختن ایرانی بزرگ و آباد و تمدنی نخست واقف میباشد
فرخنده جشن شاهنشاهی ایران
را به پیشگاه
شاهنشاه آریامهر
و ملت فرهنگمند ایران صمیمانه تبریک میگوییم.
شرکت سهامی سومل ـ حاج غلامرضا ادیبی گرگانی

برگزاری جشن
دو هزار و پانصدمین سال شاهنشاهی ایران
را به
رهبر خردمند انقلاب بزرگ اجتماعی ایران
اعلیحضرت شاهنشاه آریامهر
صمیمانه تبریک عرض نموده سرافرازی بیشتر ملت ایران را آرزومندیم.
کاباره دانسینگ قصر شیرین

برگزاری جشنهای غرورانگیز ۲۵۰۰ سال شاهنشاهی ایران
نشانه عزم راسخ نژاد آریا،
برای تجلیل از کوشش بزرگ، بنیانگذار تمدن درخشان و کهن ایران زمین
و تقدیم سپاس به پیشگاه
شاهنشاه آریامهر
پایه گذار تمدن بزرگ و نوین ایران امروز است
این آئین پرشکوه را بملت ایران تهنیت میگوید.
شرکت چوری با مسئولیت محدود
AVE PAHLAVI, KOOCHE BAHRAMI NO. 24
CHORI CO., LTD

برگزاری جشن
دوهزاروپانصدمین سال شاهنشاهی ایران
را به پیشگاه بنیانگذار ایران مترقی امروز
اعلیحضرت شاهنشاه آریامهر
وملت سرافراز ایران تبریک میگوید.
حاج محمد شمس محرابیان
کاروان حج محرابیان

کورش کبیر شاهنشاهی کهن ایران را بنیاد نهاد
نخستین منشور حقوق بشر و احترام به ارزشهای انسانی را صاد
نمود، تمدنی درخشان بوجود آورد که گذشت ۲۵ قرن
نتوانسته از شکوه و عظمت آن بکاهد
جشن بنیانگذاری شاهنشاهی ایران را به پیشگاه
شاهنشاه آریامهر تبریک میگوید.
برادران اعظمی
کاروان حج جعفری

آئین پرشکوه برگزاری جشن
دوهزاروپانصدمین سال بنیانگذاری
شاهنشاهی ایران
را به پیشگاه ملت ارجمند ایران تبریک گفته
جاودانگی سلسله جلیله پهلوی را از خداوند آرزو مینماید
حاج محمد ناصری
سرپرست کاروان حج ناصر

باکمال افتخار و خرسندی
برگزاری
آئین شکوهمند جشن
دوهزاروپانصدمین سال
شاهنشاهی ایران را
به پیشگاه مبارک شاهنشاه آریامهر
وملت ارجمند ایران
تبریک و تهنیت میگوید
حاج محمود توکلی تبریزی
کاروان حج توکلی تبریزی

آئین پرشکوه برگزاری جشن
دوهزاروپانصدمین سال بنیانگذاری
شاهنشاهی ایران
را به پیشگاه ملت ارجمند ایران تبریک گفته
جاودانگی سلسله جلیله پهلوی را از خداوند آرزو مینماید
حاج سید علی محمودی
سرپرست کاروان حج محمودی زاد

جشن‌های ۲۵۰۰ سال شاهنشاهی ایران
فرصتی است تا ۲۵ قرن تلاش یک ملت
برای خدمت به تمدن و فرهنگ بشریت
تجلیل شود این خجسته جشن را به پیشگاه
شاهنشاه آریامهر
و ملت باستانی ایران تبریک میگوید
حاج اصغر جهان
کاروان حج جهان

باکمال افتخار و خرسندی
برگزاری
آئین شکوهمند جشن
دوهزاروپانصدمین سال
شاهنشاهی ایران را
به پیشگاه مبارک شاهنشاه آریامهر
وملت ارجمند ایران
تبریک و تهنیت میگوید
حاج کامل نیلچیان
سرپرست کاروان حج کامل

برگزاری آئین جشن دوهزاروپانصدمین سال
شاهنشاهی ایران را به پیشگاه مبارک
شاهنشاه آریامهر
وملت ارجمند ایران تبریک و تهنیت میگوید
حاج سید جواد حسینی
سرپرست کاروان حج آل رسول

صمیمانه ترین تبریکات خود را بمناسبت
برگزاری آئین بزرگداشت میراث کورش کبیر
شاهنشاهی کهن ایران زمین، به پیشگاه مبارک
شاهنشاه آریامهر
تقدیم داشته
سعادت و توفیق بیش از پیش ملت ایران را در پرتو غایات شهریاری
از خداوند یگانه خواستاریم
حاج کریم کیمی
سرپرست کاروان حج سلامت

آئین پرشکوه برگزاری جشن
دوهزاروپانصدمین سال بنیانگذاری
شاهنشاهی ایران
را به پیشگاه ملت ارجمند ایران تبریک گفته
جاودانگی سلسله جلیله پهلوی را از خداوند آرزو مینماید
حاج سید علی اصغر آل علی
کاروان حج آل علی

آئین شاهنشاهی ایران که کوروش کبیر
در ۲۵۰۰ سال پیش بنیان گذارد ودیعه‌ای
است آسمانی که از قلوب فرد فرد ملت
ایران ریشه گرفته و حوادث بنیان کن
تاریخ نتوانسته است خللی در مجد و
عظمت آن وارد آورد. افتخار برگزاری
این جشن کم نظیر تاریخ برای نسل
امروز تا ابد جاودان خواهد ماند. جشن
تجلیل از بنیانگذار شاهنشاهی ایران را به
شاهنشاه آریامهر
رهبر ایران مترقی امروز تبریک میگوید
حاج سیدحسین عسگری گوهر
سرپرست کاروان حج نبوت

جشن‌های ۲۵۰۰ سال شاهنشاهی ایران
فرصتی است تا ۲۵ قرن تلاش یک ملت
برای خدمت به تمدن و فرهنگ بشریت
تجلیل شود این خجسته جشن را به پیشگاه
شاهنشاه آریامهر
و ملت باستانی ایران تبریک میگوید
حاج علی اکبر ابراهیمی
سرپرست کاروان حج علوی

کورش کبیر شاهنشاهی کهن ایران را بنیاد نهاد
نخستین منشور حقوق بشر و احترام به ارزشهای انسانی را صاد
نمود، تمدنی درخشان بوجود آورد که گذشت ۲۵ قرن
نتوانسته از شکوه و عظمت آن بکاهد
جشن بنیانگذاری شاهنشاهی ایران را به پیشگاه
شاهنشاه آریامهر تبریک میگوید.
حاج براتعلی احدزاده
کاروان حج احدزاده

باکمال افتخار و خرسندی
برگزاری
آئین شکوهمند جشن
دوهزاروپانصدمین سال
شاهنشاهی ایران را
به پیشگاه مبارک شاهنشاه آریامهر
وملت ارجمند ایران
تبریک و تهنیت میگوید
حاج علی ترابی یزدی
کاروان حج بعثت النبی

کورش کبیر شاهنشاهی کهن ایران را بنیاد نهاد
نخستین منشور حقوق بشر و احترام به ارزشهای انسانی را صاد
نمود، تمدنی درخشان بوجود آورد که گذشت ۲۵ قرن
نتوانسته از شکوه و عظمت آن بکاهد
جشن بنیانگذاری شاهنشاهی ایران را به پیشگاه
شاهنشاه آریامهر تبریک میگوید.
حاج سید حسن هاشمی اصل
کاروان حج ضربیانی اصل

برگزاری جشن
دوهزاروپانصدمین سال شاهنشاهی ایران
را به پیشگاه بنیانگذار ایران مترقی امروز
اعلیحضرت شاهنشاه آریامهر
وملت سرافراز ایران تبریک میگوید.
حاج عباسعلی شیرازیان
سرپرست کاروان حج تفضل

آئین پرشکوه برگزاری جشن
دوهزاروپانصدمین سال
بنیانگذاری شاهنشاهی
ایران را که نشانه تجلیل از تمدن
درخشان و کهن ایران زمین است
به پیشگاه
ملت ارجمند ایران تبریک گفته
جاودانگی سلسله جلیل پهلوی
را از خداوند آرزو می نماید
حاج سید مرتضی هاشمی
سرپرست کاروان حج عبادت

صمیمانه ترین تبریکات خود را بمناسبت
برگزاری آئین بزرگداشت میراث کورش کبیر
شاهنشاهی کهن ایران زمین، به پیشگاه مبارک
شاهنشاه آریامهر
تقدیم داشته
سعادت و توفیق بیش از پیش ملت ایران را در پرتو غایات شهریاری
از خداوند یگانه خواستاریم
حاج غلامرضا کریمی گلپایگانی
سرپرست کاروان حج گلپایگانی

کورش کبیر شاهنشاهی کهن ایران را بنیاد نهاد
نخستین منشور حقوق بشر و احترام به ارزشهای انسانی را صاد
نمود، تمدنی درخشان بوجود آورد که گذشت ۲۵ قرن
نتوانسته از شکوه و عظمت آن بکاهد
جشن بنیانگذاری شاهنشاهی ایران را به پیشگاه
شاهنشاه آریامهر تبریک میگوید.
علی پناهی
سرپرست کاروان حج پناهی

صمیمانه ترین تبریکات خود را بمناسبت
برگزاری آئین بزرگداشت میراث کورش کبیر
شاهنشاهی کهن ایران زمین، به پیشگاه مبارک
شاهنشاه آریامهر
تقدیم داشته
سعادت و توفیق بیش از پیش ملت ایران را در پرتو غایات شهریاری
از خداوند یگانه خواستاریم
حاج علی مطیعی - حاج کریم دولت
کاروان حج جوادالائمه

صمیمانه ترین تبریکات خود را بمناسبت
برگزاری آئین بزرگداشت میراث کورش کبیر
شاهنشاهی کهن ایران زمین، به پیشگاه مبارک
شاهنشاه آریامهر
تقدیم داشته
سعادت و توفیق بیش از پیش ملت ایران را در پرتو غایات شهریاری
از خداوند یگانه خواستاریم
حاج گریم سیفی
سرپرست کاروان حج سیفی

تجلیل مردم جهان از کوروش کبیر
بخاطر بنیانگذاری تمدنی درخشان و
آئین شاهنشاهی شکوهمندی است که
۲۵ قرن افتخارآفرین ایران زمین بوده
است. جشن بنیانگذاری ۲۵۰۰ سال
شاهنشاهی ایران را به پیشگاه
شاهنشاه آریامهر
آغازگر تمدن بزرگ ایران تبریک میگوید
حاج حسین ضرغامیان
سرپرست کاروان حج اسلام

تجلیل مردم جهان از کوروش کبیر
بخاطر بنیانگذاری تمدنی درخشان و
آئین شاهنشاهی شکوهمندی است که
۲۵ قرن افتخارآفرین ایران زمین بوده
است. جشن بنیانگذاری ۲۵۰۰ سال
شاهنشاهی ایران را به پیشگاه
شاهنشاه آریامهر
آغازگر تمدن بزرگ ایران تبریک میگوید
حاج محسن عدالتخواه
کاروان حج عدالت

جشن‌های ۲۵۰۰ سال شاهنشاهی ایران
فرصتی است تا ۲۵ قرن تلاش یک ملت
برای خدمت به تمدن و فرهنگ بشریت
تجلیل شود این خجسته جشن را به پیشگاه
شاهنشاه آریامهر
و ملت باستانی ایران تبریک میگوید
حاج رضا جواهری محمدی
کاروان حج محمدی

کورش کبیر شاهنشاهی کهن ایران را بنیاد نهاد
نخستین منشور حقوق بشر و احترام به ارزشهای انسانی را صاد
نمود، تمدنی درخشان بوجود آورد که گذشت ۲۵ قرن
نتوانسته از شکوه و عظمت آن بکاهد
جشن بنیانگذاری شاهنشاهی ایران را به پیشگاه
شاهنشاه آریامهر تبریک میگوید.
حاج محمد باقر پرمهر
کاروان حج باقری

برگزاری آئین جشن دوهزاروپانصدمین سال
شاهنشاهی ایران را به پیشگاه مبارک
شاهنشاه آریامهر
وملت ارجمند ایران تبریک و تهنیت میگوید
حاج رضا محمودی حاج محمود محمودی
کاروان حج محمودی وپسران

برگزاری آئین جشن دوهزاروپانصدمین سال
شاهنشاهی ایران را به پیشگاه مبارک
شاهنشاه آریامهر
وملت ارجمند ایران تبریک و تهنیت میگوید
حاج سید عباس فاطمی
سرپرست کاروان حج فاطمی

دخانیات ایران

نمائی از یك مرزعه کشت توتون

بقیه از صفحه ۴۱
جمله‌اقدامات‌وسیع ودامنه‌داری رابرای‌بازدهی بیشتر تولید در واحدسطح‌کشت وهمچنین‌بهبود کیفیت محصول و نگهداری توتون انجام داده‌است.

بالا بردن سطح معلومات کارکنان، تقویت‌نیروی انسانی‌و سلامت کارگران و کارمندان و خانواده‌های آنان همواره‌مورد نظر این شرکت بوده و در این راه کوشش های پیگیر و شایان توجهی که با موفقیت توام بوده بعمل آمده است .

درآمد کشتکاران

درآمدکشتکاران توتون‌سیگارت درسال ۱۳۴۱ در قبال برداشت ۴۹۲ کیلو محصول ازهر هکتار بالغ بر ۲۴۳۲۵ ریال بوده‌است که‌بااستفاده‌ازروش های‌صحیح علمی و راهنمائی توتونکاران و مبارزه با آفات و بیماریهای این محصول درآمد کشتکاران از هر هکتار کشت توتون سیگارت به۲٫۳۱ برابرافزایش‌داده شده است. همچنین‌شرکت دخانیات سموم لازم را برای مبارزه با بیماریهای توتون‌به‌بهای یکسوم تایک دهم بازار آزاد دراختیار توتونکاران میگذارد.

مساعده و وام

ازطرف شرکت دخانیات ایران برای هر هکتار کشت توتون سیگارت ،ازآغازتاپایان برداشت و عدلبندی محصول ، مبلغ ۱۲۰۰۰ تا۱۴۰۰۰ریال بصورت مساعده به توتونکاران پرداخت میشود و هنگام‌فروش محصول ازآنان دریافت میگردد . ضمنا به‌کشاورزان‌توتون‌جهت تاسیس ساختمانهای لازم‌برای کشت هر هکتار ، بیش از ۴۰۰۰۰ ریال وام بدون‌بهره‌هفت ساله‌پرداخت میشود.

انبارهای مناسب‌و اطاقهای مخصوص

درکلیه‌نقاط توتونکاری‌کشور انبار های مناسبی بمنظورخرید محصول و نگاهداری توتون احداث گردیدو توتون‌سیگارت قبل از مصرف در کارخانجات سیگارت سازی ، در اطاقهای مخصوص‌ایجادخلاء ضدعفونی شده و کلیه آفات و حشرات آن ازبین میرود.

کارخانه دملر کشی

درکارخانه دمارکشی و دوباره خشک کنی واقع دررشت رگ برگهای توتون باآخرین روش فنی ازمحصول خارج و با دوباره خشک‌کردن‌توتون زمینه تخمیرمناسب وبهبود کیفیت آن فراهم میگردد.

کارخانجات جدید دیگر

شرکت دخانیات ایران به موازات فعالیتهای مجدانه در صددتهیه‌وسائل بهترو تجهیزات بیشتر کارخانجات‌خود میباشد. از آنجمله اقدام بایجادکارخانه های «ماینپولاسیون» و تخمیر نموده است‌که بهره برداری از کارخانه۴۰۰۰تنی«ماینپولاسیون» و تخمیر رضائیه یزودی آغاز و دوکارخانه ۳۰۰۰ تنی ، یکی در مازندران ودیگری درگرگان نصب خواهد گردید

با نصب کارخانجات «ماینپولاسیون» وتخمیر، توتون سیگارت ایران استاندارد شده وتغییرات کیفی‌لازم بطور سریع در برگ توتون انجام میشود.

بهترین طریق کشت

درمزارع آزمایشی توتون تیرتاش مازندران‌و احمدگوراب گیلان‌و همچنین مرکز تحقیقات توتون رضائیه بهترین طریق کشت‌و برداشت توتون سیگارت ومبارزه‌با بیماریها و آفات‌توتون بررسی‌میشود و نژادهای مقاوم دربرابر بیماریهای گیاهی زیر نظر متخصصین آزموده ، در مزارع و گلخانه ها ولابراتوار ها تهیه میگردد.

تعلیمات علمی

آموزشگاه اختصاصی توتون درتیرتاش درهردوره که دوسال طول میکشد ۳۰ نفر کارآموز دیپلمه تعلیمات‌علمی ونظری لازم را درباره کشت و برداشت و نگاهداری توتون‌رافرا میگیرند و بعنوان مروج ،جهت راهنمائی توتونکاران از وجود آنان در مناطق‌کشت‌توتون‌کشور استفاده میگردد .

بذر توتون‌سیگارت براساس آخرین روشهای‌علمی در مزارع آزمایشی تیرتاش و احمدگوراب و مرکز تحقیقات توتون رضائیه تهیه گردیده و بطور رایگان در اختیارتوتونکاران‌گذاشته‌میشود.

تاسیس انستیتوی توتون ایران

انستیتوی مرکزی‌و تحقیقاتی علمی توتون ایران بزودی در تیرتاش مازندران تاسیس‌خواهد شد و بهره‌برداری‌ازاین انستیتو توسط مهندسان مجربی که آخرین تعلیمات علمی را در امر کشت توتون در کشور های فرانسه ـ ایتالیا ـ آلمان و آمریکافراگرفته‌اندصورت‌خواهد گرفت . بدیهی است که‌این ، یکی دیگر از اقدامات بزرگ شرکت دخانیات ایران در زمینه بهبودمحصول‌دخانیات محسوب میگردد.

بازاریابی و صادرات

با آنکه انواع محصولات دخانیات ایران بسبب مرغوبیت خاصی که از لحاظ توتون‌دارد در کشور وغالب ممالک‌خارجی طرف توجه و مورد علاقه‌است لیکن از طرف شرکت دخانیات در اجرای برنامه بازاریابی و

بقیه در صفحه ۴۶

برگزاری دو هزار و پانصدمین سال شاهنشاهی ایران
نشانه‌ای است از وحدت ملی و جاودانگی ملت بزرگ و فرهنگی
که بمیراث‌های کهن دارد و منش خویش صمیمانه دلبند است
و با ارزش تلاش خود در ایجاد تمدن جهان و ساختن ایرانی بزرگ و آباد و متمدن سخت واقف میباشد
فرخنده جشن شاهنشاهی ایران
را به پیشگاه
شاهنشاه آریامهر
و ملت فرهنگی ایران صمیمانه تبریک میگوییم.
شرکت دستی «با مسئولیت محدود»
کارخانه تولید لوازم انشعاب آب و لوله کشی

برگزاری جشن
دو هزار و پانصدمین سال شاهنشاهی ایران
را به
رهبر خردمند انقلاب بزرگ اجتماعی ایران
اعلیحضرت شاهنشاه آریامهر
صمیمانه تبریک عرض نموده سرافرازی بیشتر ملت ایران را آرزومندیم.
شرکت سهامی ماروبنی ایدا کمپانی (ایران)
خیابان فردوسی کوچه برلن شماره ۲۱
Marubeni-Iida Co. Iran, Ltd.

با کمال افتخار برگزاری جشن
دو هزار و پانصدمین سال شاهنشاهی ایران
را به
رهبر خردمند انقلاب بزرگ اجتماعی ایران
اعلیحضرت شاهنشاه آریامهر
صمیمانه تبریک عرض نموده سرافرازی بیشتر ملت ایران را آرزومندیم.
شرکت سهامی فیلتر
اولین سازنده تاسیسات تصفیه آب باهمکاری کارخانجات پاترسن کندی بین المللی
خیابان شمیران ـ روبروی خیابان ملک شماره ۷۷۷ تلفن ۷۵۵۲۵۲ ـ ۷۵۲۳۲۶ کارخانه ۹۵۰۰۸۰ ـ ۹۵۸۱۱۸

آئین پرشکوه برگزاری جشن
دوهزاروپانصدمین سال بنیانگذاری
شاهنشاهی ایران
زاده که نشانه عزم راسخ نژاد آریا برای تجلیل از کوروش کبیر بنیانگذار تمدن درخشان و فکری والای بشر دوستی است.
به پیشگاه ملت ارجمند ایران تبریک گفته
جاودانگی سلسله جلیله پهلوی را از خداوند آرزو مینماید
شرکت اس . کا . اف
خیابان آیزنهاور شماره ٦٤١

باکمال افتخار و خرسندی
برگزاری
آئین شکوهمند جشن
دوهزاروپانصدمین سال
شاهنشاهی ایران را
به پیشگاه مبارک شاهنشاه آریامهر
وملت ارجمند ایران
تبریک و تهنیت میگوید
منصور جاویدزا
فروشگاه منصور ـ جاده قدیم شمیران

تجلیل مردم جهان از کوروش کبیر بخاطر بنیانگذاری تمدنی درخشان و آئین شاهنشاهی شکوهمندی است که ۲۵ قرن افتخارآفرین ایران زمین بوده است . جشن بنیانگذاری ۲۵۰۰ سال شاهنشاهی ایران را به پیشگاه
شاهنشاه آریامهر
آغازگر تمدن بزرگ ایران تبریک میگوید
وانیا خسروآبادی
دوزندگی اتومبیل یادگار خسروآبادی
خیابان آذربایجان میدان رشدیه

کوروش بزرگ با بنیانگذاری آئین جاودانی شاهنشاهی ایران و صدور فرمان ، احترام به حقوق انسانها در سراسر امپراطوری عظیم ایران ، در ۲۵۰۰ سال پیش اولین منشور حقوق بشر را به جهان عرضه کرد و افتخار ابدی برای ایرانی بجای گذارد. قلوب فرد فرد ملت ایران دراین جشن بزرگ ملی وتاریخی لبریز از سرور وشادی است . این آئین پرشکوه را به رهبر خردمند ملت ایران
شاهنشاه آریامهر
تبریک میگوید
محمد شیرخدائی
کرکره آریا ـ خیابان آلستوم

صمیمانه ترین تبریکات خود را بمناسبت
برگزاری آئین بزرگداشت میراث کوروش کبیر
شاهنشاهی کهن ایران زمین ، به پیشگاه مبارک
شاهنشاه آریامهر
تقدیم داشته
سعادت وتوفیق بیش از پیش ملت ایران را در پرتو عنایات شهریاری
از خداوند یگانه خواستاریم
شرکت لویریکو

کورش کبیر شاهنشاهی کهن ایران را بنیاد نهاد
نخستین منشور حقوق بشر و احترام به ارزشهای انسانی را صاد
نمود، تمدنی درخشان بوجود آورد که گذشت ۲۵ قرن
نتوانسته از شکوه و عظمت آن بکاهد
جشن بنیانگذاری شاهنشاهی ایران را به پیشگاه
شاهنشاه آریامهر تبریک میگوید .
حسن چراغچی
شرکت تولیدی پلاسمان
تهران نو ـ ۱۵ متری میرفخرائی

کورش کبیر شاهنشاهی کهن ایران را بنیاد نهاد
نخستین منشور حقوق بشر و احترام به ارزشهای انسانی را صاد
نمود، تمدنی درخشان بوجود آورد که گذشت ۲۵ قرن
نتوانسته از شکوه و عظمت آن بکاهد
جشن بنیانگذاری شاهنشاهی ایران را به پیشگاه
شاهنشاه آریامهر تبریک میگوید
آلبرت باباتیان
تعمیرگاه اتو تیک
دروازه شمیران ـ خیابان مازندران

جشن فرخنده بنیانگذاری شاهنشاهی را
پیشگاه شاهنشاه آریامهر
وملت ایران تبریک میگوید
یعقوب یشعیا
فروشگاه پلاسکو ـ خیابان آذربایجان

جشن های دوهزاروپانصدمین سال بنیانگذاری شاهنشاهی
ایران بر رهبر خردمند ایران زمین و هموطنان ایرانی مبارک باد
علی محمد عظیمی
نمایشگاه مبل عظیمی ـ بالای سه راه زندان

جشن های دوهزاروپانصدمین سال بنیانگذاری شاهنشاهی
ایران بر رهبر خردمند ایران زمین و هموطنان ایرانی مبارک باد
دکتر ابراهیم فرداد
داروخانه مرجان ـ خیابان خوش بین هاشمی و سپه غربی

جشن های غرورانگیز و پرشکوه شاهنشاهی را به پیشگاه زهبر بزرگ ایران تبریک میگوید
سید مصطفی صالحی
فروشگاه برنج ـ خیابان نظام آباد چهارراه گلچین

آئین پرشکوه برگزاری جشن
دوهزاروپانصدمین سال بنیانگذاری
شاهنشاهی ایران
را به پیشگاه ملت ارجمند ایران تبریک گفته
جاودانگی سلسله جلیله پهلوی را از خداوند آرزو مینماید
شرکت سهامی خاص شیمیائی پارس
تولیدکننده رنگهای پوینکو

کورش کبیر شاهنشاهی کهن ایران را بنیاد نهاد
نخستین منشور حقوق بشر و احترام به ارزشهای انسانی را صاد
نمود، تمدنی درخشان بوجود آورد که گذشت ۲۵ قرن
نتوانسته از شکوه و عظمت آن بکاهد
جشن بنیانگذاری شاهنشاهی ایران
را به پیشگاه شاهنشاه آریامهر ملت ایران تهنیت میگوییم
نمایشگاه اتومبیل ایرج سهیل
خیابان سیمتری بین شاه و حشمت الدوله

تجلیل مردم جهان از کوروش کبیر بخاطر بنیانگذاری تمدنی درخشان و آئین شاهنشاهی شکوهمندی است که ۲۵ قرن افتخارآفرین ایران زمین بوده است . جشن بنیانگذاری ۲۵۰۰ سال شاهنشاهی ایران را به پیشگاه
شاهنشاه آریامهر
آغازگر تمدن بزرگ ایران تبریک میگوید
دکتر علی اصغر عطاریان
داروخانه بقاء
خیابان بوذرجمهری شرقی

جشن های دوهزاروپانصدمین سال بنیانگذاری شاهنشاهی
ایران بر رهبر خردمند ایران زمین و هموطنان ایرانی مبارک باد
کارخانه میخائیل فرد
اول جاده کرج ـ خیابان ریاحی

جشن فرخنده بنیانگذاری شاهنشاهی را
پیشگاه شاهنشاه آریامهر
وملت ایران تبریک میگوید
ابراهیم شهرزاد
فروشگاه شهرزاد ـ ساختمان پلاسکو

جشن های دوهزاروپانصدمین سال بنیانگذاری شاهنشاهی
ایران بر رهبر خردمند ایران زمین و هموطنان ایرانی مبارک باد
حاج حسین شاهرودی
موسسه حقاری زمزم ـ خیابان ری

جشن های دوهزاروپانصدمین سال بنیانگذاری شاهنشاهی
ایران بر رهبر خردمند ایران زمین و هموطنان ایرانی مبارک باد
دکتر غلامرضا خوش نیک
داروخانه فروهر ـ خیابان تهران نو ـ ایستگاه مسجد

کورش کبیر شاهنشاهی کهن ایران را بنیاد نهاد
نخستین منشور حقوق بشر و احترام به ارزشهای انسانی را صاد
نمود، تمدنی درخشان بوجود آورد که گذشت ۲۵ قرن
نتوانسته از شکوه و عظمت آن بکاهد
جشن بنیانگذاری شاهنشاهی ایران
را به پیشگاه شاهنشاه آریامهر ملت ایران تهنیت میگوییم
شرکت سهامی چاپ آپادانا
شاه آباد نرسیده بمیدان بهارستان

آئین پرشکوه برگزاری جشن
دوهزاروپانصدمین سال بنیانگذاری
شاهنشاهی ایران
را به پیشگاه ملت ارجمند ایران تبریک گفته
جاودانگی سلسله جلیله پهلوی را از خداوند آرزو مینماید
مسعود محمدی ـ سید رحیم محمدی
فروشگاه فرش شهناز ـ میدان ژاله

برگزاری آئین جشن دوهزاروپانصدمین سال
شاهنشاهی ایران را به پیشگاه مبارک
شاهنشاه آریامهر
وملت ارجمند ایران تبریک و تهنیت میگوید
پارچه فروشی طاهر اطلسچی
بازار بزرگ ـ چهارسوق

جشن های دوهزاروپانصدمین سال بنیانگذاری شاهنشاهی
ایران بر رهبر خردمند ایران زمین و هموطنان ایرانی مبارک باد
کارنیک آواکیان
تراشکاری کارنیک خیابان تهران نو نرسیده به پمپ بنزین

فرخنده جشن شاهنشاهی ایران بر
شاهنشاه آریامهر وملت ایران مبارک باد
حاج حسین واعظی
حق العمل کاری خواربار خیابان خیام

جشن های دوهزاروپانصدمین سال بنیانگذاری شاهنشاهی
ایران بر رهبر خردمند ایران زمین و هموطنان ایرانی مبارک باد
خداداد نوشیروانی
فروشگاه خداداد ـ سه راه امین حضور ـ خیابان امیرکبیر

آئین پرشکوه برگزاری جشن
دوهزاروپانصدمین سال بنیانگذاری
شاهنشاهی ایران
را به پیشگاه ملت ارجمند ایران تبریک گفته
جاودانگی سلسله جلیله پهلوی را از خداوند آرزو مینماید
تقی جریده کش
آجرفشاری مخصوص ـ سه راه ورامین

باکمال افتخار و خرسندی
برگزاری
آئین شکوهمند جشن
دوهزاروپانصدمین سال
شاهنشاهی ایران را
به پیشگاه مبارک شاهنشاه آریامهر
وملت ارجمند ایران
تبریک و تهنیت میگوید
مهندس شجاعی ـ مهدی نراقی
صادق قویدل ـ ابوالحسن وکیلی
گروه مهندسین مشاور پرسپولیس

جشن فرخنده بنیانگذاری شاهنشاهی را
پیشگاه شاهنشاه آریامهر
وملت ایران تبریک میگوید
دکتر ابراهیم حقیقی
داروخانه بوعلی سینا چهارراه حقوقی

کوروش بزرگ ۲۵۰۰ سال پیش مقتدرترین شاهنشاه جهان را بنیاد نهاد

در سایه ملیت و تمدن درخشان طول ۲۵ قرن ملت ایران بهترین آیین زندگی

روشن و تابناک فرازی نشست سرفکنده و ناامید هرگز نبوده است.

تجلیل از کوروش کبیر مقارن با آغاز تمدن بزرگی است که بزودی ایران را در کنار

متمدن‌ترین کشورهای جهان قرار خواهد داد.

جشن‌های دوهزارو پانصدمین سال بنیانگذاری شاهنشاهی

ایران بر رهبر خردمند ایران زمین هموطنان گرامی مبارک باد

رئیس دبیرستان دولتی خرد سیف‌الله عضدی دیلمی

آئین پرشکوه برگزاری جشن
دوهزارو پانصدمین سال
بنیانگذاری شاهنشاهی
ایران را که نشانه تجلیل از تمدن
درخشان و کهن ایران زمین است
به پیشگاه
ملت ارجمند ایران تبریک گفته
جاودانگی سلسله جلیل پهلوی
را از خداوند آرزو می نماید

آژانس بین‌المللی ـ جواهری

جشن‌های غرورانگیز و پرشکوه شاهنشاهی را به پیشگاه رهبر بزرگ ایران تبریک میگوید

مدیر کافه فلامنگو نوبخت

آئین پرشکوه برگزاری جشن
دوهزارو پانصدمین سال
بنیانگذاری شاهنشاهی
ایران را که نشانه تجلیل از تمدن
درخشان و کهن ایران زمین است
به پیشگاه
ملت ارجمند ایران تبریک گفته
جاودانگی سلسله جلیل پهلوی
را از خداوند آرزو می نماید

کارخانه قالیشوئی برف ـ ترک اولادی

برگزاری جشن

دوهزارو پانصدمین سال شاهنشاهی ایران

را به

رهبر خردمند انقلاب بزرگ اجتماعی ایران

اعلیحضرت شاهنشاه آریامهر

صمیمانه تبریک عرض نموده سرافرازی بیشتر ملت ایران را آرزومندیم.

شرکت سهامی حمل و نقل بین‌المللی و مسافرتی تهران مونیخ ـ تمکوبار

TEMCOBAR TEHRAN MUNICH

تلفن: ۳۱۲۷٤٦

باکمال افتخار و خرسندی
برگزاری
آئین شکوهمند جشن
دوهزارو پانصدمین سال
شاهنشاهی ایران را
به پیشگاه مبارک شاهنشاه آریامهر
و ملت ارجمند ایران
تبریک و تهنیت میگوید

شرکت نسبی م. دلال نژاد و پسران

صادرات ـ واردات ـ حق العمل کاری

جشن‌های ۲۵۰۰ سال شاهنشاهی ایران فرصتی است تا ۲۵ قرن تلاش یک ملت برای خدمت به تمدن و فرهنگ بشریت تجلیل شود این جشنهٔ جشن را به پیشگاه

شاهنشاه آریامهر

و ملت باستانی ایران تبریک میگوید

حاج محمد علی صادقی

آئین پرشکوه برگزاری جشن
دوهزارو پانصدمین سال
بنیانگذاری شاهنشاهی
ایران را که نشانه تجلیل از تمدن
درخشان و کهن ایران زمین است
به پیشگاه
ملت ارجمند ایران تبریک گفته
جاودانگی سلسله جلیل پهلوی
را از خداوند آرزو می نماید

رستوران هتل آمریکا

جشن فرخنده بنیانگذاری شاهنشاهی را به
پیشگاه مبارک شاهنشاه
آریامهر
و ملت ایران تبریک میگوید

هتل نادری ـ خاچوماذیکیان

تجلیل از کوروش کبیر، مقارن با آغاز تمدن بزرگی است که بزودی ایران را در کنار متمدن‌ترین کشورها قرار خواهد داد. جشن‌های فرخنده بنیانگذاری شاهنشاهی ایران را به پیشگاه رهبر ملت ایران تبریک میگوید

درمانگاه مرکزی نارمک

منشور خرسندیم صمیمانه ترین تبریکات خود را بمناسبت

برگزاری آئین بزرگداشت میراث کوروش کبیر

شاهنشاهی کهن ایران زمین
به پیشگاه مبارک اعلیحضرت همایون

شاهنشاه آریامهر

تقدیم داشته

سعادت و توفیق بیش از پیش ملت ایران را در پرتو عنایات شهریاری
از خداوند یگانه خواستاریم

مرکز صادرات ورنگ سکان **بهارمست**

آئین پرشکوه برگزاری جشن
دوهزارو پانصدمین سال
بنیانگذاری شاهنشاهی
ایران را که نشانه تجلیل از تمدن
درخشان و کهن ایران زمین است
به پیشگاه
ملت ارجمند ایران تبریک گفته
جاودانگی سلسله جلیل پهلوی
را از خداوند آرزو می نماید

فروشگاه سوپرمارکت ساحل

علی حبیبی

آئین پرشکوه برگزاری جشن
دوهزارو پانصدمین سال
بنیانگذاری شاهنشاهی
ایران را که نشانه تجلیل از تمدن
درخشان و کهن ایران زمین است
به پیشگاه
ملت ارجمند ایران تبریک گفته
جاودانگی سلسله جلیل پهلوی
را از خداوند آرزو می نماید

مبل گالستیان ـ جاده کرج

کوروش کبیر شاهنشاهی کهن ایران را بنیاد نهاد

نخستین منشور حقوق بشر و احترام به ارزشهای انسانی را صادر

نمود، تمدنی درخشان بوجود آورد که گذشت ۲۵ قرن

نتوانسته از شکوه و عظمت آن بکاهد

ملت ایران جشن‌های دوهزارو پانصدمین سال بنیانگذاری شاهنشاهی ایران را در عصر شهریاری برگزار میکند
که منشور انقلاب سفیدی در آغاز تمدن بزرگ باستانی این زمین و مردم شرافتمند آن میباشد

جشن بنیانگذاری شاهنشاهی ایران را بملت ایران تهنیت میگوئیم

شرکت ساختمانی ملاوی ـ مهندس شمس‌الدین نهاوندی

تجلیل از کوروش کبیر، مقارن با آغاز تمدن بزرگی است که بزودی ایران را در کنار متمدن‌ترین کشورها قرار خواهد داد. جشن‌های فرخنده بنیانگذاری شاهنشاهی ایران را به پیشگاه رهبر ملت ایران تبریک میگوید

مدیر تعمیرگاه گارانتی ـ افرامیان

جشن فرخنده بنیانگذاری شاهنشاهی را به
پیشگاه شاهنشاه آریامهر
و ملت ایران تبریک میگوید

مدیر تعمیرگاه شماره ۱٤ ـ کاوه

شماره مخصوص جشن‌های ۲۵۰۰ ساله شاهنشاهی ایران

دخانیات ایران

منظره‌ای از سالن بسته‌بندی سیگار

بقیه از صفحه ٤٣

توسعه امور صادراتی اقدامات پیگیری‌طی سالهای‌اخیرصورت گرفته است . بمنظور توسعه بازار صادرات‌فرآورده‌های‌خام و حاضر بمصرف دخانیاتی‌گام های موثری برداشته شده ونیز اطلاعات‌ذیقیمتی‌پیرامون‌مقررات ورود سیگارت در کشور های مختلف جمع‌آوری شده است .

تشکیل غرفه دخانیات در نمایشگاه های آسیائی و بین‌المللی ایران و شرکت در نمایشگاههای بغداد ، کابل و مسکو قدمهای مفیدی در راه بازاریابی محصولات دخانیاتی ایران بوده است .

درحال‌حاضر سالانه‌متجاوز از ۲۰۰ تن تنباکوی صادراتی اصفهان‌بکشورهای‌عربی‌همجوار صادر میشود و علاوه برآن اخیرا ۵۰تن‌تنباکوی‌خوانساری بکشور عراق صادر شده‌است. همچنین مقادیر قابل‌توجهی سیگارت بکشورهای سوئیس و انگلستان و قطر صادر شده و برای صدور کالاهای دخانیاتی ایران به بحرین و سایر شیخ نشینهای عربی قرارداد هائی در شرف انعقاد است .

ضمنا با ایجاد فروشگاه و وسائل‌توزیع‌مخصوص، سالانه حداقل معادل ۱۰ میلیون ریال کالای حاضر بمصرف بکشور کویت صادر میگردد .

آموزش کارگران

درسازمان‌آموزشی دخانیات، کارگران ، در کلاسهای‌حرفه‌ای برای بالا بردن سطح اطلاعات فنی خود تعلیمات لازم را فرا میگیرند. همچنین‌برای‌کارگرانی که در سازمان آموزشی شرکت دخانیات دوره کلاسهای‌پیکار با بیسوادی را بپایان رسانند ۵ درصد اضافه دستمزد پرداخت میشود .

رفاه کارکنان

رفاه کلیه کارکنان شرکت دخانیات ایران و خانواده های آنان پیوسته مورد توجه قرار دارد . گروه کارگران‌دخانیات روزانه از یک وعده غذای‌گرم و شیر و ماست و تخم مرغ استفاده میکنند . بکارگران دخانیات همه ساله دو دست لباس‌رایگان‌داده‌میشود ووسائل نظافت و استحمام آنها نیز فراهم است .

کارگران دخانیات‌ایران‌برای ایاب و ذهاب خود بمحل کار از سرویسهای منظم اتوبوس های شرکت استفاده مینمایند.

سایر امکانات

کارگران زن شرکت‌دخانیات ایران برای‌نگاهداری وحفاظت از کودکان شیرخوار خود از امکانات وسیعی برخوردارند برای این‌منظور شرکت‌دخانیات دارای‌سازمان مجهز ومناسبی تحت‌عنوان‌شیرخوارگاه‌می‌باشد و اطفال شیرخوار کارگران‌زن در ساعات‌کار توسط‌پرستاران مجرب و تحت مراقبت پزشک متخصص بطوررایگان‌نگاهداری میشوند .

برای حفظ جان‌کارگران و کارمندان و اطفال شیرخوار زنان کارگر شرکت دخانیات ایران پیش‌بینی های لازم از لحاظ آتش سوزی احتمالی بعمل آمده است و شرکت دخانیات بماشینها و دستگاه های آتش‌نشانی و نیز سایر وسایل حفاظتی مجهزمی‌باشد.

ورزش و تفریحات سالم

شرکت دخانیات ایران به پرورش نیروی‌انسانی وسلامت کارکنان خود وترغیب فرزندان آنان به امر ورزش وتفریحات سالم‌توجه‌خاصی مبذول‌میدارد. باشگاه دخانیات یکی از مجهز ترین باشگاه‌های ورزشی‌کشور است و دراثر کوششهای‌مستمر توانسته است تاکنون در رشته های مختلف قهرمانان‌ارزنده‌ای بجامعه ورزشی کشور معرفی نماید .

اعزام کارگران و خانواده آنان در فصول تابستان بشمال و شرکت آنان در اردوگاه اختصاصی در فرح‌آباد یکی از اقداماتی است که شرکت دخانیات بموازات سایراقدامات مفید برای رفاه و آسایش آنان بعمل می‌آورد .

امور بهداشت و درمانی

در سازمان مجهزبهداشت و امور درمانی شرکت دخانیات علاوه براینکه وسایل معالجه کارمندان و خانواده آنان‌فراهم میگردد کلیه‌کارگران وخانواده آنان ضمن معالجه از داروی رایگان استفاده مینمایند .

نقش دخانیات در اقتصاد کشور

شرکت دخانیات ایران یکی از سازمانهای بزرگ اقتصادی کشور است‌که در شئون‌مختلف کشاورزی ، صنعتی و تجارتی فعالیت دارد و درحال حاضر بیش از یک میلیون کشاورز ، کارگر کشاورز ، کارگرصنعتی و کارمند در امور حمل ونقل‌ـ توزیع وفروش وخانواده آنان در کشت حدود ۱٦۰۰۰ هکتار انواع توتون و تهیه و توزیع و فروش ۱۲ میلیارد و۲۸۵میلیون (۱۲٫۲۸۵٫۰۰۰٫۰۰۰) عدد سیگارت ـ ۳٫۱۳۵٫۰۰۰ کیلو تنباکو و ۲٫۲٦۵٫۰۰۰ کیلو توتون چپق شرکت دارند و ضمن تامین‌زندگی خودمتجاوز از ۸٫۳۵۸٫۸۷۳٫۲۳۰ میلیارد ریال عایدخزانه‌دولت مینمایند.

برگزاری جشن
دوهزار و پانصدمین سال شاهنشاهی ایران
را به
رهبر خردمند انقلاب بزرگ اجتماعی ایران
اعلیحضرت شاهنشاه آریامهر
صمیمانه تبریک عرض نموده سرافرازی بیشتر ملت ایران را آرزومندیم.
شرکت پیرش ایران سیگاری
حمل ونقل بین المللی

افتخارات ملت ایران در عصر فرخنده سلطنت دودمان پهلوی
اساس جشن پرشکوه شاهنشاهی ایران را تشکیل میدهد .
ما این روز بزرگ و تاریخی را به پیشگاه شاهنشاه آریامهر
و ملت ایران تبریک عرض مینمائیم .
ویمپی ایران

اطلاعات هوائی
نشریه‌ای که برای دانشجویان ایرانی منتشر میشود و هر روز بخارج از کشور ارسال میگردد قیمت آبونمان اطلاعات هوائی برای آمریکایکسال ۲۲۰۰ ریال‌وبرای‌اروپا یکسال ۱۸۰۰ریال تعیین شده است .
بدانشجویان ۲۵ درصد تخفیف داده خواهد شد

باکمال افتخار و خرسندی
برگزاری
آئین شکوهمند جشن
دوهزار و پانصدمین سال
شاهنشاهی ایران را
به پیشگاه مبارک شاهنشاه آریامهر
و ملت ارجمند ایران
تبریک و تهنیت میگوید
کارخانه صنعتی استاد

برگزاری دوهزار و پانصدمین سال شاهنشاهی ایران
نشانه ای است از وحدت ملی و جاودانگی ملت بزرگ و کهنسال
که بیادگار تمدن کهن و از شمشیر خویش صمیمانه دلبند است
و بازتاب تلاش خود در ایجاد تمدن جهان و ساختن ایران بزرگ و آباد و متمدن نسبت واقف میباشد
فرخنده جشن شاهنشاهی ایران
را به پیشگاه
شاهنشاه آریامهر
و ملت کهنسال ایران صمیمانه تبریک میگوییم.
کارگاه فنی مخزن

افتخارات ملت ایران در عصر فرخنده سلطنت دودمان پهلوی
اساس جشن پرشکوه شاهنشاهی ایران را تشکیل میدهد .
ما این روز بزرگ و تاریخی را به پیشگاه شاهنشاه آریامهر
و ملت ایران تبریک عرض مینمائیم .
هیئت مدیره و کارکنان شرکت ایتالکو با مسئولیت محدود

شماره مخصوص جشن‌های ۲۵۰۰ ساله شاهنشاهی ایران

شاهنشاها

اعضای هیئت‌مدیره‌ومرکزی ورئیس بیمارستان جمعیت شیرو خورشید سرخ مهاباد برگزاری جشنهای دو هزار وپانصد ساله شاهنشاهی ایران را به پیشگاه بنیان گذار ایران نوین و رهبر عالیقدر انقلاب بزرگ ایران اعلیحضرت شاهنشاه آریامهر صمیمانه تبریک‌و تهنیت عرض نموده سرافرازی‌ملت ایران را آرزومندیم .

هیئت مدیره ومرکزی‌جمعیت شیروخورشید سرخ مهاباد

برگزاری جشن دوهزاروپانصدمین سال شاهنشاهی ایران

رابه رهبر خردمند انقلاب بزرگ ایران

اعلیحضرت شاهنشاه آریامهر

صمیمانه تبریک عرض نموده سرافرازی مشیت ملت ایران عرض میکنیم.

بخشدارچالوس-یزدجردشبانکاره

برگزاری جشنهای فرخنده دو هزار و پانصدمین
سال بنیانگذاری شاهنشاهی ایران را با کمال افتخار به پیشگاه مبارك اعلیحضرت شاهنشاه آریامهر تبریك عرض سعادت و پیروزی بیش از پیش ملت ایران را در پرتو عنایات رهبرخردمند انقلاب بزرك‌اجتماع‌ایران‌ازخداوند بزرك خواستار میباشد .

انجمن شهرستان اهواز

شهرداری رشتخوار افتخار دارد
جشن ۲۵۰۰ ساله بنیانگذاری شاهنشاهی ایران رابحضور اعلیحضرت همایون شاهنشاه آریامهر رهبر خردمند ملت ایران تبریك عرض نموده دوام و بقاء مبتکر انقلاب ملی و خاندان جلیل سلطنت را از خداوند آرزو دارد .

جان‌نثار شهردار رشتخوار حمزه‌ای

پیشگاه مبارك اعلیحضرت همایون شاهنشاه آریامهر
جان‌نثار بنمایندگی از طرف کلیه معلمان و دانش آموزان و اعضای انجمن همکاری خانه و مدرسه دبستان دولتی شاهکلایه برگزاری جشن دو هزار و پانصدمین سال بنیان گذاری شاهنشاهی ایران را به آن پدر تاجدار صمیمانه تبریك و تهنیت عرض مینماید .

رئیس دبستان دولتی شاهکلایه محمد تقی شیخ‌الاسلامی

جشنهای دو هزاروپانصد ساله شاهنشاهی‌ایران
فرصتی است‌تااز ۲۵قرن تلاش یك ملت‌برای خدمت به تمدن‌و فرهنك بشریت تجلیل شوداین خجسته جشن را به

پیشگاه شاهنشاه آریامهر
و ملت باستانی ایران تبریك میگوید
شرکت مدیر افزار با مسئولیت محدود

اعضای انجمن شهرستان صومعه‌سرا
برگزاری جشن دوهزارو پانصدمین سال شاهنشاهی ایران رابه پیشگاه شاهنشاه آریامهرو شهبانوی گرامی و والاحضرت ولیعهد و ملت ایران تبریك عرض مینماید

رئیس انجمن شهرستان صومعه‌سرا -
سید اسدالله نعیمی

پیشگاه مبارك اعلیحضرت همایون شاهنشاه آریامهر
چاکر افتخار دارد جشن فرخنده دو هزار و پانصدمین سال شاهنشاهی ایران رااز طرف قاطبه اهالی شاهدوست دلیجان و کارکنان شهرداری به پیشگاه مبارك شاهنشاه عالیقدر و شهبانوی گرامی و ولیعهد والاگهر تبریك عرض نموده طول عمرو دوام سلطنت شاهنشاه محبوب‌و خاندان جلیل سلطنت را در حفظ مرز و بوم کشور از پیشگاه حضرت احدیت مسئلت دارد

شهردار دلیجان حسنی

بزرگداشت جشن دوهزارو پانصد ساله
شاهنشاهی ایران تجلیل شکوهمندی است که جهانیان از تمدن کهن و فرهنك درخشان ایران بعمل میاورند . سرافرازیم برگزاری این آئین پرشکوه را به پیشگاه شاهنشاه آریامهر و ملت شریف ایران تهنیت گوئیم .

از طرف اعضای انجمن شهر و کارکنان شهرداری
صومعه‌سرا محمد جواد رفعتی

فرخنده جشن شاهنشاهی ایران را به پیشگاه
شاهنشاه آریامهروملت کهنسال ایران تهنیت میگوئیم.

اهواز - مدیر و کارکنان فروشگاه و قنادی نکرو

پیشگاه مبارك اعلیحضرت همایون محمد رضا شاه پهلوی شاهنشاه آریامهر ارواحنافداه
تعظیما جان‌نثاران اسران عشایر بنی کعب شادگان فرخنده جشن دو هزار و پانصدمین سال شاهنشاهی پرمجدو عظمت ایران را که بشیوه پدران و نیاکان خود به آن عشق میورزیم با قلبی آکنده از مهر آن پدر تاجدار مفتخرانه بحضور ذات اقدس شهریاری تهنیت عرض‌نموده ضمن‌اعلام مراتب‌سپاس از عنایات بیدریغ و ملت پرورانه شاهنشاه آریامهر و عرض جان‌نثاری در راه مقام شامخ سلطنت و اعتلای میهن عزیز استدعامندیم عرض تهنیت های جان‌نثاران مورد قبول آن‌پدر تاجدار واقع شود از خدای بزرك طول عمر و دوام سلطنت ذات مبارك ملوکانه‌و عظمت‌و شوکت روزافزون خاندان جلیل پهلوی را مسئلت داریم .

با تعظیمات جان‌نثارانه : ناصرالناصر - مجاهدالناصر - محی‌البوغبیش - یاسر سالمی - صمد عساکره دریسی - سرحان صباحی مقدم - مجاهدامیر خنافره

آئین پرشکوه برگزاری

جشن دو هزار و پانصدمین سال بنیانگذاری شاهنشاهی ایران را که نشانه عزم راسخ نژاد آریا برای تجلیل‌از کورش کبیر بنیانگذار تمدن درخشان و کهن ایران زمین است از طرف خود و کارکنان شهرداری و قاطبه اهالی علمدار گرگر به پیشگاه ملت ارجمند ایران تبریك‌گفته‌و جاودانگی سلسله جلیل پهلوی را از خداوند متعال آرزو مینماید .

جان‌نثار-شهردارعلمدارگرگر- سراجیان

برگزاری جشن دوهزاروپانصدمین سال شاهنشاهی ایران

دهکنانی که بمیراثهای کهن وارزشمند خویش صمیمانه دلبسته‌اند دهارزش تلاش خود در ایجاد تمدن جهان دساختن ایرانی بزرگ وآباد و متمدن سخت واقف میباشد.

فرخنده جشن شاهنشاهی ایران را به پیشگاه شاهنشاه آریامهر وملت کهنسال ایران تهنیت میگوید.

رجبعلی فروزانی رئیس‌اداره ریشه کنی مالاریا بندربوشهر وبنادر وجزایر خلیج فارس ازطرف کارکنان وکارمندان

آئین پرشکوه برگزاری جشن

دوهزاروپانصدمین سال بنیانگذاری

شاهنشاهی ایران

راکه گذشت زعزم راسخ نژاد آریا برای تجلیل از کورش کبیر بنیانگذار تمدن درخشان و کهن ایران زمین

به پیشگاه ملت ارجمند ایران تبریک گفته

جاودانگی سلسله جلیله پهلوی را از خداوند آرزو مینماید

ازطرف رئیس صنف نانوایان- باقرارشاد

جشن‌های دوهزاروپانصدمین سال بنیانگذاری شاهنشاهی ایران برمهر خردمند ایران زمین و هموطنان ایرانی مبارکباد

اغذیه پارسیان - سرپل تجریش

برگزاری جشنهای غرورآفرین ۲۵۰۰ ساله شاهنشاهی ایران

نشانه عزم راسخ نژاد آریا،

برای تجلیل از کورش بزرگ، بنیانگذار تمدن درخشان و کهن ایران زمین

وتقدیم سپاس به پیشگاه

شاهنشاه آریامهر

پایه‌گذار تمدن بزرگ و نوین ایران امروز است

این آئین پرشکوه را بملت ایران تهنیت میگوید.

ازطرف هیئت مدیره ، کارکنان و کارگران سازمان آب بندر بوشهر وبرازجان مهندس فریبرز ارجمند مدیرعامل سازمان آب بندربوشهر وبرازجان

مفتخر وخرسندیم صمیمانه‌ترین تبریکات
خودمانرا بمناسبت برگزاری آئین بزرگداشت‌میراث کورش کبیر، شاهنشاهی کهن‌ایران‌زمین به‌پیشگاه‌مبارك‌اعلیحضرت همایون شاهنشاه آریامهر تقدیم داشته ، سعادت وتوفیق بیش از پیش ملت ایران‌را ازپرتو عنایات شهریاری ازخداوند یگانه خواستاریم .

کارمندان وکارکنان دخانیات منطقه آذربایجان شرقی

برگزاری جشن دوهزاروپانصدمین سال شاهنشاهی ایران

رابه رهبر خردمند انقلاب بزرگ ایران

اعلیحضرت شاهنشاه آریامهر

صمیمانه تبریک عرض نموده سرافرازی مشیت ملت ایران عرض میکنیم.

سید محمد صادق یزدان‌مدیر عامل جمعیت شیروخورشید سرخ بندر بوشهر

برگزاری جشن دوهزاروپانصدمین سال شاهنشاهی ایران

رابه رهبر خردمند انقلاب بزرگ ایران

اعلیحضرت شاهنشاه آریامهر

صمیمانه تبریک عرض نموده سرافرازی مشیت ملت ایران عرض میکنیم.

مهندس جمال ولایت رئیس برق ناحیه بندر بوشهر

برگزاری جشن دوهزاروپانصدمین سال شاهنشاهی ایران

رابه رهبر خردمند انقلاب بزرگ ایران

اعلیحضرت شاهنشاه آریامهر

صمیمانه تبریک عرض نموده سرافرازی مشیت ملت ایران عرض میکنیم.

سید مؤمن اشرفی رئیس دانشسرای مقدماتی پسران بندربوشهر

مفتخر وخرسندیم صمیمانه‌ترین تبریکات خود را بمناسبت

برگزاری آئین بزرگداشت میراث کورش کبیر

شاهنشاهی کهن ایران زمین
به پیشگاه مبارک اعلیحضرت همایون

شاهنشاه آریامهر

تقدیم داشته

سعادت وتوفیق بیش ازپیش ملت ایران رادرپرتوعنایات شهریاری
ازخداوندیگانه خواستاریم

محمدرضا برازجانی رئیس اداره اوقاف بندر بوشهر وبنادر وجزایر خلیج فارس

ایران امروز رهبری شاهنشاه آریامهر واجرای منشور انقلاب سفید، از حقیقت بیسابقه‌ای در جهان برخوردار است و برگزاری دوهزاروپانصدمین سال بنیانگذاری شاهنشاهی ایران تجلیل پرشکوهی است که مردم جهان از تاریخ و فرهنگ پرافتخار ایران بعمل میآورند.

این خجسته جشن را به پیشگاه شاهنشاه آریامهر و ملت شریف ایران تهنیت میگوئیم

سازمان کارگران فرمانداریکل یزد

ملت ایران روزهای فرخنده‌ای را جشن میگیرند که ره‌آوردش آزادی و آزادگی است

شرکت ساختمانی ومهندسی پیچ بهمین مناسبت تبریکات‌و شادباشهای خود رابه پیشگاه‌شاهنشاه بزرك و ملت نجیب ایران تقدیم میدارد .

مهندس پرویز آزاد

برگزاری جشن دوهزاروپانصدمین سال شاهنشاهی ایران نشانه ایست از وحدت ملی و جاودانی ملتی بزرگ

دهکنانی که بمیراثهای کهن وارزشمند خویش صمیمانه دلبسته‌اند دهارزش تلاش خود در ایجاد تمدن جهان دساختن ایرانی بزرگ وآباد و متمدن سخت واقف میباشد.

فرخنده جشن شاهنشاهی ایران را به پیشگاه شاهنشاه آریامهر وملت کهنسال ایران تهنیت میگوید.

بخشدارورئیس سازمان پیشاهنگی بابلسر - شکوه امینیان

مفتخر وخرسندیم صمیمانه‌ترین تبریکات خود را بمناسبت

برگزاری آئین بزرگداشت میراث کورش کبیر

شاهنشاهی کهن ایران زمین
به پیشگاه مبارک اعلیحضرت همایون

شاهنشاه آریامهر

تقدیم داشته

سعادت وتوفیق بیش ازپیش ملت ایران رادرپرتوعنایات شهریاری
ازخداوندیگانه خواستاریم

عبدالحسین محمدیان رئیس انجمن شهر بندربوشهر- داریوش‌معینی شهردار بندر بوشهر

دوهزاروپانصدمین سال بنیانگذاری شاهنشاهی ایران را
به پیشگاه مبارک اعلیحضرت همایون شاهنشاه آریامهر
و به ملت بزرگ و شاهدوست و میهن پرست ایران
صمیمانه تبریک عرض مینمائیم

سندیکای کارگران کارخانجات ریسندگی وبافندگی کاشان

ایران امروز بر رهبری شاهنشاه آریامهر و اجرای منشور انقلاب سفید، از حیثیت بی‌سابقه‌ای در جهان برخوردار است و بزرگداشت دو هزار و پانصدمین سال بنیانگذاری شاهنشاهی ایران تجلیل پرشکوهی است که مردم جهان از تاریخ و فرهنگ پرافتخار ایران بعمل می‌آورند

این مجموعه جشن را به پیشگاه شاهنشاه آریامهر و ملت شریف ایران تهنیت میگوییم

حاج ابوالفضل صرافها

سرپرست کاروان حج ابوالفضل صرافها

آئین شاهنشاهی ایران که کوروش کبیر در ۲۵۰۰ سال پیش بنیان گذارد ودیعه‌ای است آسمانی که از قلوب فرد فرد ملت ایران ریشه گرفته و حوادث بنیان‌کن تاریخ نتوانسته است خللی در مجد و عظمت آن وارد آورد. افتخار برگزاری این جشن کم‌نظیر تاریخ برای نسل امروز تاابد جاودان خواهد ماند. جشن تجلیل از بنیانگذار شاهنشاهی ایران را به

شاهنشاه آریامهر

رهبر ایران مترقی امروز تبریک میگوید

سید محمد حجتی

دندانسازی حجتی ـ بوذرجمهری روبروی کارآگیتی نورد

جشن‌های دو هزار و پانصدمین سال بنیانگذاری شاهنشاهی ایران بر رهبر خردمند ایران زمین و هموطنان ایرانی مبارک باد

محمد زاغیان

شرکت سنگ العب ـ خیابان آرامگاه

صمیمانه‌ترین تبریکات خود را بمناسبت

برگزاری آئین بزرگداشت میراث کوروش کبیر

شاهنشاهی کهن ایران زمین، به پیشگاه مبارک

شاهنشاه آریامهر

تقدیم میدارد

سعادت و توفیق بیش از پیش ملت ایران را در پرتو عنایات شهریار از خداوند یگانه خواستاریم

الکتریکی ماه قاسمی ـ چهار راه سرچشمه

محمود قاسمی

تجلیل از کوروش کبیر، مقارن با آغاز تمدن بزرگی است که بزودی ایران را در کنار متمدن‌ترین کشورها قرار خواهد داد. جشن‌های فرخنده بنیانگذاری شاهنشاهی ایران را به پیشگاه رهبر ملت ایران تبریک میگوید

سازمان تولید جوجه

تجلیل مردم جهان از کوروش کبیر، بخاطر بنیانگذاری تمدنی درخشان و آئین شاهنشاهی شکوهمندی است که ۲۵ قرن افتخارآفرین ایران زمین بوده است. جشن بنیانگذاری ۲۵۰۰ سال شاهنشاهی ایران را به پیشگاه

شاهنشاه آریامهر

آغازگر تمدن بزرگ ایران تبریک میگوید

نارمک بار ـ تهران نو ـ ایستگاه مسجد

لیلی ـ فرج

جشن‌های دو هزار و پانصدمین سال بنیانگذاری شاهنشاهی ایران بر رهبر خردمند ایران زمین و هموطنان ایرانی مبارک باد

صفر گلدسته

فروشگاه لوازم یدکی ـ اول خیابان شیرو خورشید

جشن‌های غرورانگیز و پرشکوه شاهنشاهی را به پیشگاه رهبر بزرگ ایران تبریک میگوید

ابوالقاسم حمیدی آشتیانی

اتوسعادت ـ شهباز مقابل ورزشگاه

آئین پرشکوه برگزاری جشن

دو هزار و پانصدمین سال بنیانگذاری

شاهنشاهی ایران

را به پیشگاه ملت ارجمند ایران تبریک گفته

جاودانگی سلسله جلیله پهلوی را از خداوند آرزو مینماید

علی کمال فرد

مدیر موسسه تولیدی و تجارتی نورمن

فرخنده جشن شاهنشاهی ایران بر شاهنشاه آریامهر و ملت ایران مبارک باد

اصغر ضرابی نعمت‌الله زنجانی پور

تراشکاری نیکو ـ دروازه گمرک ـ اول مولوی

جشن‌های غرورانگیز و پرشکوه شاهنشاهی را به پیشگاه رهبر بزرگ ایران تبریک میگوید

قاسم درستی

کارگاه فلزی ـ خیابان تهران نو ـ قاسم‌آباد

باکمال افتخار و خرسندی برگزاری آئین شکوهمند جشن دو هزار و پانصدمین سال شاهنشاهی ایران را به پیشگاه مبارک شاهنشاه آریامهر و ملت ارجمند ایران تبریک و تهنیت میگوید

محمد افنداری

ممرکز تلویزیون جارلی

جشن‌های ۲۵۰۰ سال شاهنشاهی ایران فرصتی است تا ۲۵ قرن تلاش یک ملت برای خدمت به تمدن و فرهنگ بشریت تجلیل شود این خجسته جشن را به پیشگاه

شاهنشاه آریامهر

و ملت باستانی ایران تبریک میگوید

برادران جمشیدی

موزائیک سازی گلستان ـ خیابان آریانا

تجلیل مردم جهان از کوروش کبیر بخاطر بنیانگذاری تمدنی درخشان و آئین شاهنشاهی شکوهمندی است که ۲۵ قرن افتخارآفرین ایران زمین بوده است. جشن بنیانگذاری ۲۵۰۰ سال شاهنشاهی ایران را به پیشگاه

شاهنشاه آریامهر

آغازگر تمدن بزرگ ایران تبریک میگوید

لبنیات ایران

خیابان اسلامبول

کوش کبیر شاهنشاهی کهن ایران را بنیاد نهاد نخستین منشور حقوق بشر و احترام به ارزشهای انسانی را صادر نمود، تمدنی درخشان بوجود آورد که گذشت ۲۵ قرن نتوانسته از شکوه و عظمت آن بکاهد

جشن بنیانگذاری شاهنشاهی ایران را به پیشگاه شاهنشاه آریامهر و ملت ایران تهنیت میگوییم

اتحادیه صنف پیراهن دوز و پیراهن فروش تهران

فرخنده جشن شاهنشاهی ایران بر شاهنشاه آریامهر و ملت ایران مبارک باد

دکتر مینوئی

داروخانه دکتر مینوئی ـ سی متری نارمک

برگزاری جشن دو هزار و پانصدمین سال شاهنشاهی ایران را به پیشگاه بنیانگذار ایران مترقی امروز

اعلیحضرت شاهنشاه آریامهر

و ملت سرافراز ایران تبریک میگوید.

نمایشگاه مبل محمودی

خیابان سهباز چهار راه صفا

جشن فرخنده بنیانگذاری شاهنشاهی را

پیشگاه شاهنشاه آریامهر

و ملت ایران تبریک میگوید

حاج حسین علی جواهریان

بازار بزرگ ـ جواهری ماه

تجلیل از کوروش کبیر، مقارن با آغاز تمدن بزرگی است که بزودی ایران را در کنار متمدن‌ترین کشورها قرار خواهد داد. جشن‌های فرخنده بنیانگذاری شاهنشاهی ایران را به پیشگاه رهبر ملت ایران تبریک میگوید

جهانگیر نهورائی

جهان رکورد ـ خیابان نادری

فرخنده جشن شاهنشاهی ایران بر شاهنشاه آریامهر و ملت ایران مبارک باد

قاسم رمضانی

ایران بنز ـ چهار راه مولوی

آئین پرشکوه برگزاری جشن

دو هزار و پانصدمین سال بنیانگذاری

شاهنشاهی ایران

را به پیشگاه ملت ارجمند ایران تبریک گفته

جاودانگی سلسله جلیله پهلوی را از خداوند آرزو مینماید

حاج قاسم کمال سمسوار

مسافربری اتوشهر ـ جنب بازار آهنگرها

فرخنده جشن شاهنشاهی ایران بر شاهنشاه آریامهر و ملت ایران مبارک باد

علی عابد خراسانی

دوزندگی معاصر ـ اول اسلامبول

جشن‌های دو هزار و پانصدمین سال بنیانگذاری شاهنشاهی ایران بر رهبر خردمند ایران زمین و هموطنان ایرانی مبارک باد

بهرام مهدوی

کارخانه تنکر سازی مهدوی ـ اول جاده ساوه

جشن فرخنده بنیانگذاری شاهنشاهی را

پیشگاه شاهنشاه آریامهر

و ملت ایران تبریک میگوید

محمد جعفر گلابی

لوازم خانگی ملی ـ خیابان تهران نو

برگزاری جشن دو هزار و پانصدمین سال شاهنشاهی ایران نشانه ایست از وحدت ملی و بهادری ملتی بزرگ

دهقانی که بمیراثهای کهن و ارزشمند خویش صمیمانه دلبسته است و با ارزش ملاشی خود در ایجاد تمدن جهانی دستاوردی بزرگ داشته و متمدن نخست واقف میباشد.

فرخنده جشن شاهنشاهی ایران را به پیشگاه شاهنشاه آریامهر و ملت کهنسال ایران تهنیت میگوید.

عباس عشقی

لوستر عشقی اول لاله‌زار

آئین شاهنشاهی ایران که کوروش کبیر در ۲۵۰۰ سال پیش بنیان گذارد ودیعه‌ای است آسمانی که از قلوب فرد فرد ملت ایران ریشه گرفته و حوادث بنیان‌کن تاریخ نتوانسته است خللی در مجد و عظمت آن وارد آورد. افتخار برگزاری این جشن کم‌نظیر تاریخ برای نسل امروز تاابد جاودان خواهد ماند. جشن تجلیل از بنیانگذار شاهنشاهی ایران را به

شاهنشاه آریامهر

رهبر ایران مترقی امروز تبریک میگوید

فروشگاه ایران یدک

فروشگاه لوازم یدکی مرسدس بنز ـ خیابان قزوین

آئین پرشکوه برگزاری جشن

دو هزار و پانصدمین سال بنیانگذاری

شاهنشاهی ایران

را به پیشگاه ملت ارجمند ایران تبریک گفته

جاودانگی سلسله جلیله پهلوی را از خداوند آرزو مینماید

انجمن کتب مقدسه

خیابان نوابالسلطنه شماره ۳ر۷ـ۴ر۷

ایران امروز بر رهبری شاهنشاه آریامهر و اجرای منشور انقلاب سفید، از حیثیت بی‌سابقه‌ای در جهان برخوردار است و بزرگداشت دو هزار و پانصدمین سال بنیانگذاری شاهنشاهی ایران تجلیل پرشکوهی است که مردم جهان از تاریخ و فرهنگ پرافتخار ایران بعمل می‌آورند.

این مجموعه جشن را به پیشگاه شاهنشاه آریامهر و ملت شریف ایران تهنیت میگوییم

اخوان سعادتمندی

کارخانه صنعتی میهن گاز «سازنده بهترین لوازم گازسوز»

برگزاری آئین جشن دو هزار و پانصدمین سال شاهنشاهی ایران را به پیشگاه مبارک

شاهنشاه آریامهر

و ملت ارجمند ایران تبریک و تهنیت میگوید.

علی ابوالحسنی ـ محمد حسینی

موسسه باربری ملت بار ـ خیابان سپهبد رزم‌آرا

برگزاری جشن

دو هزار و پانصدمین سال شاهنشاهی ایران

را به پیشگاه بنیانگذار ایران مترقی امروز

اعلیحضرت شاهنشاه آریامهر

و ملت سرافراز ایران تبریک میگوید.

سید حسن بهشتی

آبکاری بهشتی ـ اول پامنار

برتری دانایان وخردمندان ایران

اگر دانشمندان شما نتوانند راز بازی شطرنج را دریابند باید شاهنشاهی ایران باجگذارهند باشد!

تاریخ اختراع بازی شطرنج درست معلوم نیست . بطوریکه ازداستان ها و تواریخ قدیم ایران وهند برمی آید ، شطرنج را نخست دانشمندان هندی اختراع‌کرده‌اند و از آنجا ظاهرا درزمان خسرو انوشروان بایران آمده است . از آنجمله دررساله قدیمی «ماذیکان‌شترنك» (یا شرح بازی شطرنج) که بزبان پهلوی دردست است ، نوشته‌اند که :

«دیپسرم» (یادابشلیم) رای‌هند، درزمان پادشاهی‌خسرو انوشروان ساسانی ، یکی از خدمتگزاران و معتمدان خود بنام «تخت‌ریتوس» را بایکدستگاه شطرنج و هزار و دویست بار شتر زر وسیم و گوهر و مروارید و جامه های گوناگون ، و نود فیل و چیز های گرانبهای دیگر ازهندوستان بایران فرستاد و نامه‌ای بشاهنشاه ساسانی نوشته‌بودبدین مضمون : «همچنان‌که‌شما برما شاهنشاهید، دانشمندان شما نیز باید درعقل و دانش بردانشمندان ما برتری داشته باشند ، و اگر چنین باشد دریافتن چگونگی بازی‌شترنك برایشان دشوار نخواهد بود . اگردانشمندان شما نتوانند راز این بازی را پیدا کنند ، شاهنشاه‌ایران بایستی باجگذار ما گردد .»

خسرو انوشیروان از فرستاده «دیپسرم» چهار روز مهلت خواست و تاسه روز هیچیك از دانایان ایرانی‌براز شطرنج پی‌نبرد . روز سوم بزرگمهر بختکان (پسربختك) درمجلس شاه برپای خاست و گفت : «شاهنشاه جاودان باد ! من راز بازی شترنك دریافته‌ام ، و از آن روی تا امروز این راز آشکار نکردم که شاهنشاه و همه ایرانیان بدانند که درسراسر کشور من ازدیگران داناترم ... من چم(قاعده) این بازی را به آسانی پیدا کردم و «دیپسرم» باجگزار شاهنشاه خواهد ماند . از این گذشته بازی دیگری ساخته‌ام و نزد «دیپسرم» خواهیم فرستاد که‌راز آنرا درنخواهد یافت و دوبرابر آنچه را که از ماخواسته است از او می گیریم ... بیگمان باشید که شاهنشاهی‌از آن‌شماست و دانشمندان ما از دانشمندان هند برترند.»

خسرو از گفتار بزرگمهر خرسند شد و دوازده‌هزار درهم باوبخشید .روز دیگربزرگمهر «تخت‌ریتوس»فرستاده رای هند را پیش نشاند و اسامی مهره های شطرنج و طرز بازی هریك را برای او بیان کرد و دوازده دست نیز آن بازی را از او برد ، «تخت‌ریتوس» ناچار دربرابر شاهنشاه تصدیق کرد که بزرگمهر در عقل و خرد از دانایان هند برتر است و آنچه را که از زرو سیم و چیز های گرانبها از هندوستان آورده بود بخزانه شاهی فرستاد .

دو روز بعد خسرو از بزرگمهر پرسید آن بازی که تو اختراع کرده‌ای و میخواهی به هندوستان فرستی کدامست ؟

بزرگمهر گفت : «چیزی ساخته‌ام بنام اردشیربزرك و آنرا «ونتردشیر» نام نهاده‌ام تخته آن نشان «زمین» و سی مهره آن نشان سی روز و شبان ، پانزده مهره‌سپید نشان روز پانزده مهره سیاه نشان شب . گردانه (طاس) هایش نشان گردش اختران و سپهر . یك خال برهر گردانه نشان هرمزدخدای بزرك که یکتاست . دو خال، نشان آسمان و زمین. سه‌خال ، نشان «اندیشه نیك و گفتار نیك و کردار نیك» . چهار خال ، نشان چهار آمیزش (چهار آخشیجان) و چهار سوی گیتی (مشرق و مغرب وشمال‌و جنوب) . پنج خال نشان پنج روشنی : خورشید و ماه و ستاره و آتش و برق . شش خال ، نشان شش جشن بزرك و نیایش شش گاهنبار ...»

خسرو از اختراع «ونتردشیر» شاد شد و فرمود تا دوازده هزار اسب عربی یکرنك با زین و یراق زرین و مرصع و دوازده هزار جوان برگزیده ایرانی و دوازده هزار زره و دوازده هزار شمشیر پولادین هندی ودوازده هزار کمر و آنچه برای دوازده هزار سوار و اسب لازم است ، فراهم کردند و بزرگمهر را سردار ایشان کرد و با «ونتردشیر» بهندوستان نزد «دیپسرم» فرستاد .

رای‌هند برای کشف راز «ونتردشیر» چهل روز از بزرگمهرمهلت خواست اما هیچیك از دانشمندان هنداز عهده این کار برنیامدند و سرانجام «دیپسرم» ناگزیر دوبرابر آنچه را که خسرو بهندوستان فرستاده بود ، برسم باج برای شاهنشاه ایران روانه کرد .

فردوسی نیزدرشاهنامه داستان فرستادن شطرنج‌را به ایران تقریبا چنانکه در «ماذیکان شترنك» آمده است نقل کرده ، ولی‌داستان دیگری هم درباره ساختن‌شطرنج در هندوستان برآن افزوده است .

پس از حمله‌عرب بر ایران ،تازیان بازی شطرنج را نیز ، مانند بسیاری علوم و فنون و بازی های دیگر ، از ایرانیان آموختند و یکقرن بعد این بازی بوسیله ایشان از آسیا به افریقا و از آنجا به آندلس (اسپانی) رفت و درمیان امیران «شوالیه» های عیسوی مذهب آن سرزمین رواج فوق‌العاده یافت . چنانکه بدستور «آلفونس» امیر «کاستیل» ، معروف به «عاقل» که در قرن سیزدهم میلادی حکومت میکرد ، کتاب مخصوصی درباره بازی شطرنج و شیوه های مختلف آن تدوین کردند .

آئین پرشکوه برگزاری جشن
دوهزاروپانصدمین سال
بنیانگذاری شاهنشاهی
ایران راکه نشانه تجلیل از تمدن
درخشان وکهن ایران زمین است
به پیشگاه
ملت ارجمند ایران تبریک گفته
جاودانگی سلسله جلیل پهلوی
رااز خداوند آرزومی نماید
باسکول سازی ایران نوین
خیابان رزم‌آرا ـ یوسف‌صنعتی

جشن‌های غرورانگیز و پرشکوه شاهنشاهی را به‌پیشگاه رهبر بزرك ایران تبریك میگوید
دکتر عبدالرحیم زمردین .

آئین پرشکوه برگزاری جشن
دوهزاروپانصدمین سال
بنیانگذاری شاهنشاهی
ایران راکه نشانه تجلیل از تمدن
درخشان وکهن ایران زمین است
به پیشگاه
ملت ارجمند ایران تبریک گفته
جاودانگی سلسله جلیل پهلوی
رااز خداوند آرزومی نماید
کارگران وکارمندان تعمیرگاه شماره ۶
پیکان ـ شرکت سهامی فولادی

آئین پرشکوه برگزاری جشن
دوهزاروپانصدمین سال بنیانگذاری
شاهنشاهی ایران
راکه نشانه تجلیل از تمدن درخشان وکهن ایران زمین است
به پیشگاه
ملت ارجمند ایران تبریک گفته
جاودانگی سلسله جلیل پهلوی
رااز خداوند آرزومی نماید
شرکت سهامی پارت موتور

تجلیل از کوروش بزرك بنیانگذار ۲۵۰۰ سال شاهنشاهی ایران، تجلیل از زندگی غرورانگیز ملتی است که درخشانترین صفحات تاریخ جهان، به‌ادوارزندگی پرشکوه وجلال‌وی‌اختصاص دارد . برگزاری جشن های شکوهمند شاهنشاهی را به پیشگاه شاهنشاه آریامهر وملت ایران تبریك میگوید
گروه فرهنگی پیشاهنك

جشن فرخنده بنیانگذاری شاهنشاهی‌را
پیشگاه شاهنشاه آریامهر
وملت ایران تبریك میگوید
مهدی حجازی ـ تعمیرگاه شماره ۱ ولو
سیمتری پیرشاه وحشمت‌الدوله

تجلیل از کوروش کبیر ، مقارن با آغاز تمدن بزرگی است که بزودی ایران‌رادر کنار ممدن‌ترین کشورها قرارخواهد داد. جشن‌های فرخنده بنیانگذاری شاهنشاهی ایران را به‌پیشگاه رهبر ملت ایران تبریك میگوید
کافه رستوران باباطاهر ـ کامبوزیا آبادیان

آئین پرشکوه برگزاری جشن
دوهزاروپانصدمین سال
بنیانگذاری شاهنشاهی
ایران راکه نشانه تجلیل از تمدن
درخشان وکهن ایران زمین است
به پیشگاه
ملت ارجمند ایران تبریک گفته
جاودانگی سلسله جلیل پهلوی
رااز خداوند آرزومی نماید
شرکت تولیدی لوبریکو سازنده انواع فرآورده‌های نفتی ـ خیابان ملت
پاساژ اعظم

جشن‌های ۲۵۰۰ سال‌شاهنشاهی‌ایران فرصتی است تا ۲۵ قرن تلاش‌یك‌ملت برای خدمت به تمدن و فرهنك بشریت تجلیل شوداین خجسته‌جشن را به پیشگاه
شاهنشاه آریامهر
و ملت باستانی ایران تبریك‌میگوید
ازطرف گروه مهندسین معمار ـ مهندس صباحی

تجلیل از کوروش بزرك بنیانگذار ۲۵۰۰ سال شاهنشاهی ایران، تجلیل از زندگی غرورانگیز ملتی است که درخشانترین صفحات تاریخ جهان، به‌ادوارزندگی پرشکوه وجلال‌وی‌اختصاص دارد . برگزاری جشن های شکوهمند شاهنشاهی را به پیشگاه شاهنشاه آریامهر وملت ایران تبریك میگوید
دبیرستان دولتی شبانه ذوقی

جشنی عظیم که از دوهزار و پانصد سال شاهنشاهی ایران نیز و میگیرد شایستهٔ هرگونه بزرگداشتی است
بمناسبت این روزهای فرخنده و درخشان
تبریکات صمیمانه خویش را بحضور رهبر عالیقدر
خود و یکایک هموطنان عزیز تقدیم میداریم
مدیر کارخانه واکس مرمر ـ معصوم‌زاده

آئین پرشکوه برگزاری جشن
دوهزاروپانصدمین سال
بنیانگذاری شاهنشاهی
ایران راکه نشانه تجلیل از تمدن
درخشان وکهن ایران زمین است
به پیشگاه
ملت ارجمند ایران تبریک گفته
جاودانگی سلسله جلیل پهلوی
رااز خداوند آرزومی نماید
دفتر املاك ابراهیم امیرآبادی
شمس آبادی

جشن‌های ۲۵۰۰ سال‌شاهنشاهی‌ایران فرصتی است تا ۲۵ قرن تلاش‌یك‌ملت برای خدمت به تمدن و فرهنك بشریت تجلیل شوداین خجسته‌جشن را به پیشگاه
شاهنشاه آریامهر
و ملت باستانی ایران تبریك‌میگوید
ازطرف کارگاه مندسی کوپا ـ هرندی

تجلیل از کوروش بزرك بنیانگذار ۲۵۰۰ سال شاهنشاهی ایران، تجلیل از زندگی غرورانگیز ملتی است که درخشانترین صفحات تاریخ جهان، به‌ادوارزندگی پرشکوه وجلال‌وی‌اختصاص دارد . برگزاری جشن های شکوهمند شاهنشاهی را به پیشگاه شاهنشاه آریامهر وملت ایران تبریك میگوید
هیئت مدیره وکارکنان شرکت مانیز
بامسئولیت محدود

ایران امروز بر هبری شاهنشاه آریامهر و اجرای منشور انقلاب سفید، از حیثیت بی‌سابقه‌ای در جهان برخوردار است و بزرگداشت دو هزار و پانصدمین سال بنیانگذاری شاهنشاهی ایران تجلیل پرشکوهی است که مردم جهان از تاریخ و فرهنگ پرافتخار ایران بعمل می‌آورند.

این خجسته جشن را به پیشگاه شاهنشاه آریامهر و ملت شریف ایران تهنیت میگوئیم

حسن فروغی تریکو آپولو

100% ALL WOOL
APOLLOTRICOT

کوروش کبیر شاهنشاهی کهن ایران را بنیاد نهاد
نخستین منشور حقوق بشر و احترام به ارزشهای انسانی را صاد
نمود، تمدنی درخشان بوجود آورد که گذشت ۲۵ قرن
نتوانسته از شکوه و عظمت آن بکاهد
جشن بنیانگذاری شاهنشاهی ایران
را به پیشگاه شاهنشاه آریامهر و ملت ایران تهنیت میگوئیم

شرکت تاسیساتی و آهن آنجرقلی
خیابان گرگان

کوروش بزرگ با بنیانگذاری آئین جاودانی شاهنشاهی ایران و صدور فرمان، احترام به حقوق انسانها در سراسر امپراطوری عظیم ایران، در ۲۵۰۰ سال پیش اولین منشور حقوق بشر را به جهان عرضه کرد و افتخار ابدی برای ایرانی بجای گذارد. قلوب فرد فرد ملت ایران در این جشن بزرگ ملی و تاریخی لبریز از سرور و شادی است. این آئین پرشکوه را به رهبر خردمند ملت ایران

شاهنشاه آریامهر

تبریک میگوید

سید محمود سکوت حسین توسلی پور

فروشگاه کالای لوکس کاشانی خیابان جیحون

جشن‌های دو هزار و پانصدمین سال بنیانگذاری شاهنشاهی ایران بر رهبر خردمند ایران زمین و هموطنان ایرانی مبارک باد

رحیم امانی

الکتریکی و باطریسازی اتوکار جنب پمپ بنزین تهران نو

کوروش کبیر شاهنشاهی کهن ایران را بنیاد نهاد
نخستین منشور حقوق بشر و احترام به ارزشهای انسانی را صاد
نمود، تمدنی درخشان بوجود آورد که گذشت ۲۵ قرن
نتوانسته از شکوه و عظمت آن بکاهد
جشن بنیانگذاری شاهنشاهی ایران را به پیشگاه
شاهنشاه آریامهر تبریک میگوید.

حاج عبدالله غفوری

کاروان حج تراکمه

جشن‌های غرورانگیز و پرشکوه شاهنشاهی را به پیشگاه رهبر بزرگ ایران تبریک میگوید

پوشاک پارامونت

خیابان اسلامبول - بازار کمپانی

آئین پرشکوه برگزاری جشن
دو هزار و پانصدمین سال بنیانگذاری
شاهنشاهی ایران
را به پیشگاه ملت ارجمند ایران تبریک گفته
جاودانگی سلسله جلیله پهلوی را از خداوند آرزو مینماید

محمد کریمیان - منوچهر امامی

اتومبیل مهتاب - چهارراه عزیزخان

جشن فرخنده بنیانگذاری شاهنشاهی را
پیشگاه شاهنشاه آریامهر
وملت ایران تبریک میگوید

غلامرضا جعفرزاده

فلمک - فرش جعفرزاده

جشن فرخنده بنیانگذاری شاهنشاهی را
پیشگاه شاهنشاه آریامهر
وملت ایران تبریک میگوید

لطف‌الله شاه‌حسینی

مزون شاهد - خیابان نیاوران سه‌راه زاهدی

صمیمانه‌ترین تبریکات خود را بمناسبت
برگزاری آئین بزرگداشت میراث کوروش کبیر
شاهنشاهی کهن ایران زمین، به پیشگاه مبارک
شاهنشاه آریامهر
تقدیم داشته
سعادت و توفیق بیش از پیش ملت ایران را در پرتو عنایات شهریاری
از خداوند یگانه خواستاریم

رجب ناصح مزدهی

فروشگاه لوازم خانگی ناصح
خیابان جوادیه

جشن‌های دو هزار و پانصدمین سال بنیانگذاری شاهنشاهی ایران بر رهبر خردمند ایران زمین و هموطنان ایرانی مبارک باد

خلیل رنجبر - رستم خسروی

قنادی جهان‌نما - خیابان بهارستان

باکمال افتخار و خرسندی
برگزاری
آئین شکوهمند جشن
دو هزار و پانصدمین سال
شاهنشاهی ایران را
به پیشگاه مبارک شاهنشاه آریامهر
وملت ارجمند ایران
تبریک و تهنیت میگوید

یوسف نظری

کارخانه تختخواب سازی نظری
میدان خراسان خیابان خاوران

کوروش کبیر شاهنشاهی کهن ایران را بنیاد نهاد
نخستین منشور حقوق بشر و احترام به ارزشهای انسانی را صاد
نمود، تمدنی درخشان بوجود آورد که گذشت ۲۵ قرن
نتوانسته از شکوه و عظمت آن بکاهد
جشن بنیانگذاری شاهنشاهی ایران
را به پیشگاه شاهنشاه آریامهر تبریک میگوید

مهدی اردکانی

از طرف مدیر و کارکنان اتوالبرز طالقان

برگزاری جشن
دو هزار و پانصدمین سال شاهنشاهی ایران
را به پیشگاه بنیانگذار ایران مترقی امروز
اعلیحضرت شاهنشاه آریامهر
وملت سرافراز ایران تبریک میگوید.

بانکی پور

بوتیک LAPOMME

کریمخان زند - خردمند

فرخنده جشن شاهنشاهی ایران بر
شاهنشاه آریامهر وملت ایران مبارک باد

کلانتر نیستانکی

جلوکباب اسلام پناه - اول خیام جنوبی

جشن فرخنده بنیانگذاری شاهنشاهی را
پیشگاه مبارک شاهنشاه
آریامهر
وملت ایران تبریک میگوید

علی عشقی

فروشگاه لوازم خانگی عشقی
خیابان سی متری نارمک

کوروش کبیر شاهنشاهی کهن ایران را بنیاد نهاد
نخستین منشور حقوق بشر و احترام به ارزشهای انسانی را صاد
نمود، تمدنی درخشان بوجود آورد که گذشت ۲۵ قرن
نتوانسته از شکوه و عظمت آن بکاهد
جشن بنیانگذاری شاهنشاهی ایران
را به پیشگاه شاهنشاه آریامهر و ملت ایران تهنیت میگوئیم

هارشاویر کوچاریان

سرویس رادیو و کولر اتومبیل -
شیخ هادی بالاتر از بیمارستان باهر

جشن‌های ۲۵۰۰ سال شاهنشاهی ایران فرصتی است تا ۲۵ قرن تلاش یک ملت برای خدمت به تمدن و فرهنگ بشریت تجلیل شود این خجسته جشن را به پیشگاه

شاهنشاه آریامهر

و ملت باستانی ایران تبریک میگوید

محسن صنعتی

الکتریکی صنعتی -
خیابان اقبال چهار راه شهرستانی

برگزاری جشن
دو هزار و پانصدمین سال شاهنشاهی ایران
را به پیشگاه بنیانگذار ایران مترقی امروز
اعلیحضرت شاهنشاه آریامهر
وملت سرافراز ایران تبریک میگوید.

فروشگاه سرباز

نمایندگی آریا - شاهین - جیب
بنش خیابان اکباتان و ملت

باکمال افتخار و خرسندی
برگزاری
آئین شکوهمند جشن
دو هزار و پانصدمین سال
شاهنشاهی ایران را
به پیشگاه مبارک شاهنشاه آریامهر
وملت ارجمند ایران
تبریک و تهنیت میگوید

ناصر دائمی

چرخهای دوختنی ناصر
لاله‌زارنو ساختمان شماره ۳ البرز

جشن‌های دو هزار و پانصدمین سال بنیانگذاری شاهنشاهی ایران بر رهبر خردمند ایران زمین و هموطنان ایرانی مبارک باد

ابراهیم ایلخانی

داروخانه ثریا - میدان باغچه‌بیدی

جشن فرخنده بنیانگذاری شاهنشاهی را
پیشگاه شاهنشاه آریامهر
وملت ایران تبریک میگوید

مرتضی موسوی

کارخانه صنعتی دقت - فرح آباد ژاله

برگزاری آئین جشن دو هزار و پانصدمین سال
شاهنشاهی ایران را به پیشگاه مبارک
شاهنشاه آریامهر
وملت ارجمند ایران تبریک و تهنیت میگوید

بهمن آلیست

بوتیک نازلی
چهارراه پهلوی روبروی پارک پهلوی

بزرگداشت جشن دو هزار و پانصدساله
شاهنشاهی ایران تجلیل شکوهمندی است که
جهانیان از تمدن کهن و فرهنگ
درخشان ایران بعمل میآورند
سرافرازیم برگزاری این آئین پرشکوه را به پیشگاه
شاهنشاه آریامهر و ملت شریف ایران تهنیت گوئیم

رضا نادعلی

نمایشگاه مبل تاج -
عباس آباد چهار راه فرح

کوروش کبیر شاهنشاهی کهن ایران را بنیاد نهاد
نخستین منشور حقوق بشر و احترام به ارزشهای انسانی را صاد
نمود، تمدنی درخشان بوجود آورد که گذشت ۲۵ قرن
نتوانسته از شکوه و عظمت آن بکاهد
جشن بنیانگذاری شاهنشاهی ایران
را به پیشگاه شاهنشاه آریامهر و ملت ایران تهنیت میگوئیم

حسین علی پیمان نیکو

تهران پرده
فرح آباد ژاله مقابل سینما پاسارگاد

باکمال افتخار و خرسندی
برگزاری
آئین شکوهمند جشن
دو هزار و پانصدمین سال
شاهنشاهی ایران را
به پیشگاه مبارک شاهنشاه آریامهر
وملت ارجمند ایران
تبریک و تهنیت میگوید

موزائیک سازی شاهدوست - خیابان کارون
علی اکبر خرقانی

فرخنده جشن شاهنشاهی ایران بر
شاهنشاه آریامهر وملت ایران مبارک باد

مهدی تسلیمیان

تند بار - پل امیربهادر

برگزاری آئین جشن دو هزار و پانصدمین سال
شاهنشاهی ایران را به پیشگاه مبارک
شاهنشاه آریامهر
وملت ارجمند ایران تبریک و تهنیت میگوید

علی هوشیار

الکتریکی ایفل - خیابان مولوی قنات آباد

فرخنده جشن شاهنشاهی ایران بر
شاهنشاه آریامهر وملت ایران مبارک باد

تمجیدی

گالری عروس - امیریه مقابل کوچه شیبانی

ایران امروز بر هبری شاهنشاه آریامهر و اجرای منشور انقلاب سفید، از حیثیت بی‌سابقه‌ای در جهان برخوردار است و بزرگداشت دو هزار و پانصدمین سال بنیانگذاری شاهنشاهی ایران تجلیل پرشکوهی است که مردم جهان از تاریخ و فرهنگ پر افتخار ایران بعمل میآورند.

این خجسته جشن را به پیشگاه شاهنشاه آریامهر و ملت شریف ایران تهنیت میگوییم

میرزا سیگی

کارخانه آرد ایران باختر

جشن‌های دو هزار و پانصدمین سال بنیانگذاری شاهنشاهی ایران بر رهبر خردمند ایران زمین و هموطنان ایرانی مبارک باد

اسماعیل سنبلی

فروشگاه آهن - نارمک چهارراه سرسبز

جشن فرخنده بنیانگذاری شاهنشاهی را

پیشگاه شاهنشاه آریامهر

و ملت ایران تبریک میگوید

صفر علی ملک‌پور

فروشگاه ملک پور - بازار سلطانی

جشن‌های ۲۵۰۰ سال شاهنشاهی ایران فرصتی است تا ۲۵ قرن تلاش یک ملت برای خدمت به تمدن و فرهنگ بشریت تجلیل شود این خجسته جشن را به پیشگاه

شاهنشاه آریامهر

و ملت باستانی ایران تبریک میگوید

رضا یاسری

جلوکبابی امیرآباد

برگزاری جشن

دو هزار و پانصدمین سال شاهنشاهی ایران

را به پیشگاه بنیانگذار ایران مترقی امروز

اعلیحضرت شاهنشاه آریامهر

و ملت سرافراز ایران تبریک میگوید.

ازطرف مدیر و کارکنان آموزشگاه رانندگی نخست محمد بهینه

آئین پرشکوه برگزاری جشن

دو هزار و پانصدمین سال بنیانگذاری

شاهنشاهی ایران

را به پیشگاه ملت ارجمند ایران تبریک گفته

جاودانگی سلسله جلیله پهلوی را از خداوند آرزو مینماید

شوقی مکی

آریان بار - خیابان کندی

تجلیل از کوروش کبیر، مقارن با آغاز تمدن بزرگی است که بزودی ایران را در کنار متمدن‌ترین کشورها قرار خواهد داد. جشن‌های فرخنده بنیانگذاری شاهنشاهی ایران را به پیشگاه رهبر ملت ایران تبریک میگوید

فیروز مسروری

آموزشگاه رانندگی مسروری

خیابان جیحون چهارراه زاویه

جشن‌های غرورانگیز و پرشکوه شاهنشاهی را به پیشگاه رهبر بزرگ ایران تبریک میگوید

منصور فرهادی

فروشگاه لوازم خانگی ستاره آبی اوایل خیابان رزم‌آراء

جشن فرخنده بنیانگذاری شاهنشاهی را

پیشگاه شاهنشاه آریامهر

و ملت ایران تبریک میگوید

عباس غیاثی‌نژاد

چاپخانه سرعت - سعدی اول خانقاه

برگزاری جشن

دو هزار و پانصدمین سال شاهنشاهی ایران

را به پیشگاه بنیانگذار ایران مترقی امروز

اعلیحضرت شاهنشاه آریامهر

و ملت سرافراز ایران تبریک میگوید.

چاپ فلزات و قوطی سازی تهران

خیابان آیزنهاور خیابان سپهبد عمیدی

محمد کاظم سیادت

جشن‌های غرورانگیز و پرشکوه شاهنشاهی را به پیشگاه رهبر بزرگ ایران تبریک میگوید

هادی دلشاد

فروشگاه لوازم یدکی دلشاد خیابان خراسان خیابان خاوران

کورش کبیر شاهنشاهی کهن ایران را بنیاد نهاد

نخستین منشور حقوق بشر و احترام به ارزشهای انسانی را نهاد

نمود، تمدنی درخشان بوجود آورد که گذشت ۲۵ قرن

نتوانسته از شکوه و عظمت آن بکاهد

جشن بنیانگذاری شاهنشاهی ایران را به پیشگاه

شاهنشاه آریامهر تبریک میگوید.

حاج محمد علی صفائی حاج محمدعلی علامه

کاروان حج صفائی - علامه

جشن فرخنده بنیانگذاری شاهنشاهی را

پیشگاه شاهنشاه آریامهر

و ملت ایران تبریک میگوید

غلامرضا بهار

از طرف مدیر و کارکنان قنادی بهار

سرچشمه اول سیروس

آئین پرشکوه برگزاری جشن

دو هزار و پانصدمین سال بنیانگذاری

شاهنشاهی ایران

را به پیشگاه ملت ارجمند ایران تبریک گفته

جاودانگی سلسله جلیله پهلوی را از خداوند آرزو مینماید

حاج اصغر سالاریان

تارخانجات بلور سازی امیدوار

صمیمانه‌ترین تبریکات خود را بمناسبت

برگزاری آئین بزرگداشت میراث کورش کبیر

شاهنشاهی کهن ایران زمین، به پیشگاه مبارک

شاهنشاه آریامهر

تقدیم داشته

سعادت و توفیق بیش از پیش ملت ایران را در پرتو عنایات شهریاری

از خداوند یگانه خواستاریم

محسن امامی

موسسه توزیع مرغ و تخم مرغ تهران

میدان باغشاه

جشن فرخنده بنیانگذاری شاهنشاهی را

پیشگاه شاهنشاه آریامهر

و ملت ایران تبریک میگوید

فضل‌الله آتم

کفش سپهر - بازار کمپانی

جشن‌های ۲۵۰۰ سال شاهنشاهی ایران فرصتی است تا ۲۵ قرن تلاش یک ملت برای خدمت به تمدن و فرهنگ بشریت تجلیل شود این خجسته جشن را به پیشگاه

شاهنشاه آریامهر

و ملت باستانی ایران تبریک میگوید

تعمیرگاه مهاجر

مولوی - چهارراه گمرک شاهپور

جشن‌های دو هزار و پانصدمین سال بنیانگذاری شاهنشاهی ایران بر رهبر خردمند ایران زمین و هموطنان ایرانی مبارک باد

علی محمدی

فروشگاه ایران‌گالا - خیابان مهران

برگزاری آئین جشن دو هزار و پانصدمین سال

شاهنشاهی ایران را به پیشگاه مبارک

شاهنشاه آریامهر

و ملت ارجمند ایران تبریک و تهنیت میگوید

مدیر و کارکنان سازمان انتشارات بامداد

جشن فرخنده بنیانگذاری شاهنشاهی را

پیشگاه شاهنشاه آریامهر

و ملت ایران تبریک میگوید

حسن غیور

دوزندگی یونانی - لاله‌زار نو اول یاسمی

جشن‌های غرورانگیز و پرشکوه شاهنشاهی را به پیشگاه رهبر بزرگ ایران تبریک میگوید

چاپ اختر شمال

خیابان اکباتان

جشن‌های ۲۵۰۰ سال شاهنشاهی ایران فرصتی است تا ۲۵ قرن تلاش یک ملت برای خدمت به تمدن و فرهنگ بشریت تجلیل شود این خجسته جشن را به پیشگاه

شاهنشاه آریامهر

و ملت باستانی ایران تبریک میگوید

فروشگاه لرد

میدان قزوین جنب سینما فرح

جشن‌های دو هزار و پانصدمین سال بنیانگذاری شاهنشاهی ایران بر رهبر خردمند ایران زمین و هموطنان ایرانی مبارک باد

کافه قنادی ری - خیابان ری چهار راه آبشار

سید محمود تهرانی

جشن فرخنده بنیانگذاری شاهنشاهی را

پیشگاه شاهنشاه آریامهر

و ملت ایران تبریک میگوید

محسن منظوری

داروخانه منظوری - خیابان رودکی شمالی

جشن فرخنده بنیانگذاری شاهنشاهی را

پیشگاه شاهنشاه مبارک شاهنشاه آریامهر

و ملت ایران تبریک میگوید

اسماعیل دیانی

کارخانه تمام اتوماتیک موزائیک سازی دیانی - فرح‌آباد مقابل کوی بانک رهنی

جشن فرخنده بنیانگذاری شاهنشاهی را

پیشگاه شاهنشاه آریامهر

و ملت ایران تبریک میگوید

بنیاد علمی

جشن فرخنده بنیانگذاری شاهنشاهی را

پیشگاه شاهنشاه آریامهر

و ملت ایران تبریک میگوید

محمد ممتاز

خیاط ممتاز - چهار راه رضائی

آئین شاهنشاهی ایران که کوروش کبیر در ۲۵۰۰ سال پیش بنیان‌گذار دودیعه‌ای است آسمانی که از قلوب فرد فرد ملت ایران ریشه گرفته و حوادث بنیان‌کن تاریخ نتوانسته است خللی در مجد و عظمت آن وارد آورد. افتخار برگزاری این جشن کم‌نظیر تاریخ برای نسل امروز تا ابد جاودان خواهد ماند. جشن تجلیل از بنیانگذار شاهنشاهی ایران را به

شاهنشاه آریامهر

رهبر ایران مترقی امروز تبریک میگوید

محمود چرخیان

موسسه فنی ممتاز - شهباز جنوبی

فرخنده جشن شاهنشاهی ایران بر شاهنشاه آریامهر و ملت ایران مبارک باد

دکتر سید جعفر وخشوری

داروخانه مسعود - شهباز خیابان جهان پناه

جشن فرخنده بنیانگذاری شاهنشاهی را

پیشگاه مبارک شاهنشاه آریامهر

و ملت ایران تبریک میگوید

غلامرضا بهار

از طرف مدیر و کارکنان قنادی بهار

سرچشمه اول سیروس

آئین پرشکوه برگزاری جشن

دو هزار و پانصدمین سال بنیانگذاری

شاهنشاهی ایران

را به پیشگاه ملت ارجمند ایران تبریک گفته

جاودانگی سلسله جلیله پهلوی را از خداوند آرزو مینماید

حاج اصغر سالاریان

تارخانجات بلور سازی امیدوار

جشن‌های دو هزار و پانصدمین سال بنیانگذاری شاهنشاهی ایران بر رهبر خردمند ایران زمین و هموطنان ایرانی مبارک باد

منصور نوحی

دوزندگی نوا - چهار راه پهلوی اول امیریه

کورش کبیر شاهنشاهی کهن ایران را بنیاد نهاد

نخستین منشور حقوق بشر و احترام به ارزشهای انسانی را نهاد

نمود، تمدنی درخشان بوجود آورد که گذشت ۲۵ قرن

نتوانسته از شکوه و عظمت آن بکاهد

جشن بنیانگذاری شاهنشاهی ایران را به پیشگاه

شاهنشاه آریامهر تبریک میگوید.

علی علیزاده

کارگاه صنعتی علیزاده -

چهار راه لشکر اول خیابان کمالی

فرخنده جشن شاهنشاهی ایران بر شاهنشاه آریامهر و ملت ایران مبارک باد

رمضان محسنی

سالن آرایش ۵۵۵ - میدان ژاله

جشن فرخنده بنیانگذاری شاهنشاهی را

پیشگاه شاهنشاه آریامهر

و ملت ایران تبریک میگوید

گراورسازی جواهری

فردوسی جنب بانک ملی

جشن فرخنده بنیانگذاری شاهنشاهی را

پیشگاه شاهنشاه آریامهر

و ملت ایران تبریک میگوید

عیسی عبدالله‌زاده نمینی

سالن آرایش چهره نما - امیریه مختاری

بزرگداشت جشن دو هزار و پانصدساله شاهنشاهی ایران تجلیل شکوهمندی است که جهانیان از تمدن کهن و فرهنگ درخشان ایران بعمل میآورند

سرافرازیم برگزاری این آئین پرشکوه را به پیشگاه

شاهنشاه آریامهر و ملت شریف ایران تهنیت گوییم

حاج اصغر محمدحسین تجریشی

پارس پاکت - بازار - بین‌الحرمین

فرخنده جشن شاهنشاهی ایران بر شاهنشاه آریامهر و ملت ایران مبارک باد

آرد فروشی حسن میرنامی

خیابان شوش شرقی

آئین پرشکوه برگزاری جشن

دو هزار و پانصدمین سال بنیانگذاری

شاهنشاهی ایران

را به پیشگاه ملت ارجمند ایران تبریک گفته

جاودانگی سلسله جلیله پهلوی را از خداوند آرزو مینماید

شرکت تولیدی کاغذ کو بامسئولیت محدود

اولین سازنده دستمال کاغذی گلدار در ایران

جاده تهران نو - پشت پمپ بنزین - قاسم‌آباد

شماره مخصوص جشن‌های ۲۵۰۰ ساله شاهنشاهی ایران

برگزاری جشن

دو هزار و پانصدمین سال شاهنشاهی ایران

را به

رهبر خردمند انقلاب بزرگ اجتماعی ایران

اعلیحضرت شاهنشاه آریامهر

صمیمانه تبریک عرض نموده سرافرازی بیشتر ملت ایران را آرزومندیم.

شرکت سنگ گچ مسگرآباد

پاسداران مرزهای اقتصادی کشور در خطه آذربایجانغربی آغاز جشن فرخ بنیاد شاهنشاهی ایران را که تاریخ گویای مجد و عظمت نیاکان بافروجاه ماو سرآغاز نهضت بهجت اثر فرهنگی، اجتماعی، اقتصادی و سیاسی کشورما برای نیل به تمدن بزرگ برهبری خردمندانه شاهنشاه آریامهر است به مردم ایران تهنیت میگویند

کارکنان گمرک آذربایجانغربی

ایران امروز برهبری شاهنشاه آریامهر و اجرای منشور انقلاب سفید، از حیثیت بی‌سابقه‌ای در جهان برخوردار است و بزرگداشت دو هزار و پانصدمین سال بنیانگذاری شاهنشاهی ایران تجلیل پرشکوهی است که مردم جهان از تاریخ و فرهنگ پر افتخار ایران بعمل میآورند.

این خجسته جشن را به پیشگاه شاهنشاه آریامهر و ملت شریف ایران تهنیت میگوییم

شرکت دیزل های استورک «بامسئولیت محدود»

جشن فرخنده بنیانگذاری شاهنشاهی را به
پیشگاه مبارک شاهنشاه
آریامهر
و ملت ایران تبریک میگوید

تجریش - برات - یوسفی‌دل و قلوه پارک

کارکنان و دبیران و دانش آموزان دبیرستان ایراندخت همدان آئین پرشکوه برگزاری جشن دو هزار و پانصدمین سال بنیانگذاری شاهنشاهی ایران را به پیشگاه شاهنشاه آریامهر و ملت ایران تبریک عرض می کنند.

فرخنده جشن شاهنشاهی ایران
را به پیشگاه
شاهنشاه آریامهر
و ملت کهنسال ایران صمیمانه تبریک میگوییم.

شرکت سهامی زاگرس
نماینده انحصاری لوازم بهداشتی هیتاچی

برگزاری جشن دو هزار و پانصدمین سال شاهنشاهی ایران نشانه ایست از وحدت ملی و جاودانی ملتی بزرگ

دهکنسال که بمیراثهای کهن و ارزشمند خویش صمیمانه دلبسته است و بارزش تلاش خود در ایجاد تمدن

جهان و ساختن ایرانی بزرگ و آباد و متمدن سخت واقف میباشد.

فرخنده جشن شاهنشاهی ایران را به پیشگاه شاهنشاه آریامهر و ملت کهنسال ایران تهنیت میگوید.

هتل نادری - نادری نو - گریگوریان

در تمام نقاط تهران مراسم دعا و نیایش برپا شد

عصر دیروز زرتشتیان تهران‌در محل‌انجمن زرتشتیان تالارخسروی اجتماع کرده وطی مراسم خاص و پاشکوهی مراسم نیایش را بجـا آوردندوبرای‌دوام وبقاء شاهنشاهی ایران و موفقیت ملت دعا کردند.
در این مراسم ، تمام زرتشتیان تهران حضور داشتند و پس از انجام مراسم دعا و نیایش‌ازمدعوین پذیرائی شد و مجلس جشن و شادمانی تا نیمه‌های شب ادامه‌داشت. در عکس دونفر از موبدان زرتشتی در مقابل مجمری که‌آتش‌جاودان در آن‌میسوزد در حـال انجام مراسم دعا دیده میشوند.

بعد از ظهر دیروز همزمان با نیایش عمومی در سراسر کشور در حرم مطهر حضرت عبدالعظیم اجتماع با شکوهی از طبقـات مختلف مردم ترتیب یافت و برای سلامت شاهنشاه آریامهر و خاندان جلیل سلطنت دعا شد.

دراین مراسم چنـد تن از حاضران درباره بزرگداشت جشن شاهنشاهی سخنانـی ایراد کردند .

وزارت راه

بعد ازظهر دیروز نیزمدیران کل ـ روسای ادارات و گروه کثیری از کارکنان وزارت راه در کاخ مرکزی این وزارتخانه اجتماع کردند و همزمان با مراسم نیـایش عمومی مراسم نیایش برگزار کردند .

وزارت پست وتلگراف

معاونان ، مدیران کـل ، روسای ادارات و گروه کثیری از کـارکنـان وزارت پست و تلگراف و تلفن بعد از ظهـر دیروز در تالار کتابخانـه آن وزارتخانه اجتماع کردند . در این مراسم آقای خلیل پـارسا معاون امور مخابراتی وزارت پست و تلگراف و تلفن شرح مبسوطی پیرامون اهمیت‌جشن شاهنشاهی و بزرگداشت ملت ایران از کوروش کبیـر ایراد کرد وهمزمان با اجرای مراسم نیایش در سراسر کشورمراسم نیایش برگزار شد .

وزارت اقتصاد

بعداز ظهر دیروز با حضور آقای انصاری وزیر اقتصـاد و معاونان و مدیران کل و بیش از ۵۰۰ نفر از کارمندان ایـن وزارتخانه‌وسازمان‌های وابسته نیز مراسم نیایشی در وزارت اقتصاد برگزار شد .

پیش از آغاز مراسم نیایش آقـای معتمد وزیری معـاون وزارت اقتصاد مطالب‌پرشوری در عظمت این روز فرخنـده و مفاخر بزرگ شاهنشاهی‌ایران بیان‌داشت. سپس همه‌حاضران در مراسم نیایش شرکت‌کردند.

بانك مرکزی وبانك ملی

همزمان با برگزاری آئیـن نیایش همگانی در استادیـوم یکصد هزار نفری آریـامهر مراسم باشکوهی نیز با شرکت اعضای هیئت عامل و روسای ادارات و بیش‌از سه هزار تن از کارکنان بانك‌مرکزی وبانك ملی ایران در محوطه داخلـی اداره مرکزی بانك ملی ایران برگزار شد .

در ایـن مراسم بتفصیـل پیـرامون عظمت شاهنشاهـی ایران و تشریح اصول جهانی و انسانی انقلاب شاه و مـردم سخنرانی شد و کارکنان هردو بانك در مراسم نیایش شرکت کردند .

ضمنا در بیش ازهزارواحد بانکملی ایران در سراسرکشور مراسم نیایش برگزار شد .

برق تهران

بعدازظهردیروزازطرف شرکت برق منطقه‌ای تهران نیز مراسم نیایشی در محل شرکت‌برگزار شـد .

دراین مراسم مدیر عامـل شرکت برق منطقه‌ای تهـران بیانات مبسوطی پیرامون‌اهمیت جشن شاهنشاهـی ایـران و مفاخر تاریخی کشور ایـراد کـرد .

سپاهیان انقلاب

همزمان با انجام نیایش در استادیوم یکصد هزار نفـری مراسم نیـایشی در کانـون سپاهیان انقلاب وابسته‌بحزب ایران نوین با حضور رئیس و چند تن از اعضای هیئت‌مدیره کانـون و گـروه کثیـری از سپاهیان عضو کانون انجـام شـد .

حزب مردم

ساعت ٤ بعدازظهر دیروز نیز مراسم‌نیایش باحضور عده‌ای‌از اعضای شورایعالی و اعضـای حزب مردم در محل باشگـاه مرکزی حزب هماهنگ بامراسم نیایش در استادیوم آریـامهر انجام شد .

شرق تهران

بعداز ظهر دیروزمراسم‌نیایش در مسجد امام حسن عسکری واقع در شرق تهران برگزار شد که‌در آن‌جمعی از اصناف، انجمن های محلی‌و گروه کثیری از طبقات مختلف مردم شرکت داشتند و مراسم نیایش بوسیله یکی از روحانیون انجام شد.

دخانیات

همزمان‌با اجرای مراسم‌نیایش در استادیوم یکصد هزار نفری بعداز ظهر دیروزدرسالن‌باشگاه ورزشی دخانیات نیز با حضور بیش از سه‌هزارتن از کارکنان و کارگران و مسئولان قسمت های مختلف مراسم‌دعا ونیایش بعمل آمد . این برنامه یکساعت و نیم بطول انجامید .

سازمان تربیتی تهران

از طرف سازمان تربیتی شهرداری پایتخت نیز مجلس جشنی در محل این سازمان دیروز بعداز ظهر برگزار شد که در آن فرزندان کلیه‌واحد های سازمان تربیتی شهرداری پایتخت ، مربیان و کارکنان این سازمان شرکت داشتند .

اداره امانی شهرداری

کارمندان و کارکنان اداره کل امانی شهرداری پایتخت نیز دو هزارو پانصدمین سال بنیانگذاری شاهنشاهی ایران را جشن گرفتند .

این جشن از ساعت ٦ بعداز ظهر دیروز بمدت سه ساعت در محل کارگاه شمس آباد برگزار شدوبرنامه های هنری و نیایش اجرا شد .

وزارت تعاون و امور روستاها با حضور معاونین و مدیران کل و کارکنان وزارت تعاون و امور روستا ها بعداز ظهر دیروز مراسم جشن و نیایش برگزار شد .

سازمان قندوشکر

بعداز ظهر دیروز کارگران اداره انبار های سازمان قند و شکر مراسم نیایش جشن در محل اداره انبار های سازمان قند و شکر ترتیب دادند . در این مراسم‌چند تن‌ازکارگران پیرامون پیشرفتهای اخیرایران صحبت کردند . در پایان مراسم نیایش بوسیله یکی از روحانیون بعمل آمد .

سازمان آتش نشانی

بهمین مناسبت کارکنان سازمان آتش نشانی و خدمات ایمنی نیز مراسمی در محل این سازمان ترتیب دادند که ضمن آن چند برنامه هنری در پایان مراسم نیایش اجرا شد.

شورای کارگری

بمناسبت بزرگداشت‌دوهزار و پانصدمین سال شاهنشاهی ایران ساعت هفت‌و نیم بعداز ظهر دیروز از طرف شورای کارگری جشن‌شاهنشاهی‌مجلس جشن باشکوهی در باشگاه‌ششم بهمن وزارت کارو اموراجتماعی ترتیب یافت .

دراین مراسم آقای مجیدی وزیر کار و امور اجتماعی‌و معاونان آن وزارتخانه ومدیران کل‌و اعضای‌هیئت‌مدیره‌سازمان بیمه های اجتماعی و بیش از هزار تن از کارمندان‌و افراد خانواده آنان شرکت داشتند.

ناحیه ۱٦ آموزش وپرورش

جمعیت جوانان‌شیروخورشید ناحیه شانزده آموزش‌وپرورش تهران عصر دیروز مجلس‌جشن و نیایش باشکوهی در تالار فرهنك برپا کردند که در آن جمع کثیری از دانش آموزان و اولیاءآنان‌وهمچنین آموزگاران مدارس ناحیه شانزده آموزش و پرورش شرکت داشتند.

در دادگستری

امـروز سخنگـوی وزارت دادگستری اعلام‌کرد: به‌مناسبت بزرگداشت دوهزار و پانصدمین سال‌بنیانگذاری شاهنشاهی‌ایران از ساعت ۳ بعداز ظهر دیروز مراسمی با حضور کلیه آقایان قضات‌وکارکنان‌وزارت‌دادگستری درسالن‌اجتماعات این‌وزارتخانه برگزار شد.

دراین مراسم آقای هنرمندی معاون پارلمان‌سخنانی پیرامون اهمیت‌جشن ایراد کرد و سپس خطابه‌ای حاوی‌رویداد های‌مهم تاریخ‌بیست‌وپنج قرن‌شاهنشاهی ایران و اهمیت برگزاری ایـن جشن بوسیله‌آقای‌ملایری مدیر کل روابط عمومـی وزارت دادگستری خوانده شد.

در خاتمه‌مراسم‌نیایش بعمل آمد .

این مراسم درساعت ٤و ۳۰ دقیقه بعدازظهر پایان یافت.

در تبت کل

بمناسبت بزرگداشت جشن های دوهزار و پانصدمین سال بنیانگذاری شاهنشاهی ایران دیروز مراسمی‌دراداره کل‌ثبت با حضور روسای ادارات و کارمندان برپا گردید

ابتدا خطابه‌ای حاوی رویداد های‌مهم تاریخ بیست و پنج‌قرن شاهنشاهی‌ایران‌و اهمیت‌جشن ها ایراد شد و سپس اشعاری که‌تهیه شده بود خوانده شد و درپایان‌مراسم‌نیایش‌به عمل‌آمد.

بعداز ظهرهمانروز به همین مناسبت ۱۳۰ نفر از زندانیان ومامورین‌و مستخدمین جزء در رستوران اداره‌کل ثبت پذیرائی شدند. بقیه در صفحه ٤

تجلیل نمایندگان جهان در سازمان ملل از جشن شاهنشاهی

★ رئیس مجمع عمومی : تمام جامعه بشری درجشنهای بنیانگذاری شاهنشاهـی ایران سهیم و شریـك هستند

★ نماینده‌کشور های‌آفریقا: صدای ایـران در مجامع مختلف بین‌المللی همواره با جلب احترام فـراوان بوده است

★ نماینده‌کشور های‌اروپای شرقی : مردم دنیا برای مجاهدات عظیم و پیروزی هـای ایران احترام عمیق قائلند

سازمان ملل متحد جلسه‌ای خاص برای تجلیل از جشـن های شاهنشاهی ایران تشکیل داد در این جلسه رئیس و نمایندگان قاره‌ها و مناطـق مختلف جهان نطق هائی ایراد کردند .

آقای « آدمالـــیک» رئیس مجمع عمومی‌سازمان ملل‌متحد در بیانات خود گفت :

میل دارم با استفاده از این فرصت که ایران دو هزار و پانصدمین سال تولد خود رابه عنوان یک ملت جشن میگیـرد و خاطره بنیانگذاری‌شاهنشاهی ایران بوسیله کوروش کبیر را تجلیل میکند ، بمناسبت ایـن جشنهای فرخنده فرصت را مغتنم شمرده و تبریکات‌صمیمانه و درودهای خالصانه خود رابه اعلیحضرت شاهنشاه ایران و بمردم این کشور تقدیم کنم .

ایران در تاریخ طولانی خـود در ایجاد و برومند ساختـن تمدن بشری نقشی قاطع ایفا کرده است.

ایران زادگاه برخی ازقدیم‌ترین جوامع متشکل بشری‌بوده و بسیاری از فلسفه‌هائی کـه هنوز هم مورد احترام مـاست در این کشور قدم بعرصه وجود گذاشته است .

جشنهای شاهنشاهی ایـران تنها یک رویداد فراموش‌نشدنی در تاریخ ایران نیست بلکـه بدین سبب که این جشنها یاد آور فرمانروائی‌یکشاهنشاه بزرگ و بشر دوست در بیست و پنج قرن پیش است ـناگزیر تمام جامعه بشری نیـز در جشنهای بنیانگذاری‌شاهنشاهی ایران و در احساس شعف و سروری که از این رهگـذار ایجاد میشود سهیم و شریک هستند شاهد فصیح و روشـن مدعای ما این حقیقت است که در حدود دو هزار و پانصدسال پیش کوروش کبیر منشوری را که موجد حقوق‌وآزادیهای تمام ملل بود ـ و شاید بتـوان آنرا یکی از قدیمی تریـــن اعلامیه‌های حقوق بشر شناخت اعلام کرد .

سازمان ملل متحد از برکت عنایات کریمانه شاهنشاه وملت ایران فردا برگردان این‌منشور تاریخی را دریافت خواهـــد کرد.

جشنهای شاهنشاهی ایـران هنگامی برگزار میشود کـــه در پرتوی دگرگونیهای سریـع اقتصادی و اجتماعی اخیـــر چهره ایران دگرگون شده واین کشور یک بار دیگر امکـــان یافته تا مقامی را که سزاوار آن است در میان خانواده‌ملتها احراز کند.

من تردید ندارم که ایران با گذشته درخشان و تحرک و تلاشهای مردم مصمم وفداکارش میتواند نگاه خود را به آینـده پرعظمتی بدوزد.

تبریك نماینده گروه آسیائی

رئیس مجمع اضافه کرد کـه چون روسای گروههای‌منطقه‌ای نیز اظهار تمایل کرده‌اند تـا بنوبه خود سخنان کوتاهـــی بمناسبت جشنهای شاهنشاهی ایران ایراد کنند بنا بر ایـــن ابتدا از نماینده‌جمهوری‌کامبوج تقاضا دارم تا از طرف گـروه کشورهای آسیائی در پشت میکروفن قرار گیرد.

آقای ترونگ کانگ نماینـده جمهوری کامبوج پشت تریبون قرار گرفت وگفت:از اجازه‌ای که برای سخنرانی بمن داده شد سپاس گزارم من اجرای این وظیفه دلپذیر را که‌بعنوان رئیس دوره‌ای گروه کشورهای آسیائی در ماه اکتبر ۱۹۷۱ـ و در مقام سخنگوی هیئـت نمایندگی جمهوری کـامبوج گرمترین تبریکات را بمناسبـت جشن های دوهزاروپانصدمین سال بنیانگذاری شاهنشاهـی ایران نثار خاندان سلطنتـی ایران و مردم ایران کنم برایم مایه بسی سرفرازی است .

وی اضافه کرد:

بنوبه خود تبریکات احترام‌آمیز خود را به شاهنشاهی‌ایران که با پیشرفت زمان تحول یافته و در ایجاد یک انقلاب اصیل پیشقدم بوده و به همه مانشان داده که‌هر رژیمی برطبق تلقی ملی خود از حکومت تنها بااستظهار به مردم برای مردم ودرکنار مردم‌موجودیت خود را حفظ میکند. تقدیم کنیم.

بهمین دلیل است که امروزو حتی بیشتر از دیروز خود را در شادمانی تمام مردم ایران شریک میدانیمو تهنیت‌های برادرانه‌تحیات خالصانه خود را نثار ملت‌ایران میکنیم . آنگاه ناطق شرح‌مبسوطی در زمینه تاریخ ایران‌و نقش تهران و کنفرانس سران در تهران که موجد سازمان ملل متحده بودبیان کرد و در پایان گفت :

بگذارید آرزو کنیم که این‌رویای بهروزی جهانی از امسال کمسال برگزاری‌دوهزاروپانصدمین سالگرد بنیانگذاری شاهنشاهی ایران ودر عین حال بیست و هشتمین‌سالگرد کنفرانس تهران است ـ کنفرانسی که وعده ایجاد سازمان ملل را در برداشت ـ و سازمانی که تعداد اعضایش در سه هفته گذشته به ۱۳۱ کشوررسید جامه عمل‌بپوشد.

مراوده و پیوند

رئیس مجمع عمومی سپس از نماینده تانزانیا دعوت کرد تا بنمایندگی ازطرف گروه کشورهای آفریقائی در پشت میکروفن قرار گیرد.

آقای سلیم‌نماینده جمهوری‌متحده تانزانیا چنین گفت : به نمایندگی گروه کشورهای آفریقائی که در سال جاری افتخار ریاستش بـه تانزانیا تعلق دارد مایلم تبریکات صمیمانه خودرا بمناسبت جشنهای شاهنشاهی ایران هیئت نمایندگی این کشور واز طریق آن بـــه اعلیحضرت شاهنشاه به دولت و ملت ایران تقدیم کنم. شاهنشاهی ایران از روزگاری که به دست کوروش کبیر بنیانگذاری شد .تا امروز تاریخی طولانی بسیار ثمر بخش را پشت‌سر گذاشته است.

مایلم این واقعیت را یادآوری‌کنم که رژیم شاهنشاهی بزرگ ایران در طول صدها سال دائما بـــه شیوه‌ای با مردم آفریقا بطور اعم و ما ملتهای ساحل شرقی این قاره بطور اخص پیوند و مراوده داشته‌اند.

این در واقع یك حقیقت تاریخی ودرعین‌حال مسرت‌افزا است کـه بسیار از کشورهای ساحل شرقی افریقا از دیرباز با مردم ایران روابط بازرگانی ـ همکاری ـو مناسبات دوستانه داشته‌اند .

بعد از به‌استقلال‌رسیدن بسیاری از ممالك افریقایی که سابقا در وابستگی بسر میبردند ـ عصر تازه‌ای که مشحون از دوستی و همکاری نزدیکتر میان افریقائیان و ایرانیان است. در روابط آنهاآغاز شده‌است. اساس این‌همکاری بـه هدفهاو آرمانهای‌مشترك ومتعددی که مردم‌افریقا به خاطر آنهامبارزه کرده‌اند وایك فوق‌العاده مـورد احترام ملتهای قاره افریقا ومردم ایران قرار دارد ـ استوار شده است.

در عصر تجدد کنونی ایران در تمام زمینه‌های مجاهدات بشری ـ گامهای بلندی برداشته‌است . همه ما با علاقه‌ای بی‌شائبه تحـولات و پیشرفت‌های‌اقتصادی واجتماعی رادر کشور دوست خود ایران ـ تعقیب کرده‌ایم در مجامع مختلف بین‌المللی صدای ایران همواره با جلب احترام فراوان طنین‌انداخته و با احترام شنیده شده‌است . نقشی که‌ایران در سازمان مـلل متحد ایفاء کرده مخصوصا شایان توجه‌است.

من به عنوان یك افریقائی خودرا موظف میدانم تا نقش ایران را در این سازمان جهانی‌در قلمروامور که در آنها پای حیثیت وارزشهای بشری درمیان بوده است ستایش کنم. ما بویژه حمایت دیپلماتیك همه‌جانبه‌ای را که از طرف ملت ودولت ایران ـچه در سازمان ملل و چه‌درسایر مجامع بین‌المللی ازحقوق ملتهای مبارزه کننده بر ضد استعمار و تبعیض نژادی‌بعمل آمده است ستایش میکنیم. دراین زمینه عضویت و نقش مثبت ایران درکمیته‌مخصوص اجرای‌تصمیمات مربوط به واگذاری استقلال بـــه ممالك و ملتهای مستعمره فوق ـ العاده شایان حقشناسی است.

بنابراین‌درحالیکه‌ما برای‌برگزاری این جشن مهم و تاریخی بنیان‌ـ گذاری شاهنشاهی‌ایران به‌دوستان ایرانی خود ملحق میشویم نه تنها کامیابیهای گذشته این کشور را تجلیل میکنیم بلکه بخود اجازه نمیدهیم تا صرفا بخاطر پیشرفت های کنونی ایران به دولت و رهبران این کشور درود بفرستیم.

برای من مایه مسرت بسیار است که از طرف گروه کشورهای افریقائی برای شاهنشاه ایران‌عمر طولانی وبرا ی‌ملت‌ایران درآستانه دوهزاروپانصدمین‌سال بنیانگذاری شاهنشاهی‌شان نیل به دوران پـر افتخارتری را آرزو کنم.

رئیس مجمع عمومی سپس از نماینده چکسلواکی دعوت کردتـا بنمایندگی‌ازطرف کشورهای‌اروپای شرقی سخنرانی کند.

آقای چرنیك نماینده‌چکسلواکی درنطقی به زبان روسی چنین گفت : از طرف نمایندگـان جمهوری‌سوسیالیستی بیلوروسی جمهوری ملی بلغارستان ـ جمهوری ملی مجارستان ـ جمهوری خلق مغولستان ـ جمهوری‌ملی‌لهستان ـ جمهوری سوسیالیستی رومانی ـ اتحاد جماهیرشوروی سوسیالیستی ـ جمهوری سوسیالیستی اوکراین وکشورخودم‌جمهوری‌سوسیالیسی چکسلواکی سالگرد بنیانگذاری شاهنشاهی‌ایران را که دوهزار و پانصد سال قبل ایجاد شده است‌تبریك بگویم . مردم کشور های سوسیالیستی باثروت‌های معنوی سرشاری که قرن هـا پیش از روزگار ما بوسیلـه مردم ایران ایجاد شده و مردم ایران آن را به عنوان یادگار های باعظمت یك فرهنك وهنر باستانی برای تمام بشریت حفظ کرده است آشنا هستند و از اهمیت آن آگاهی دارند.

ایران امروز را تمام‌جهانیان می شناسند و بتحولات اخیرو کنونی آن به دیده احترام می نگرند مردم دنیا از مجاهدات عظیمی‌که درایران بخاطرباسواد کردن مردمش و درراه صنعتی کردن‌این کشور و متجددکردن کشاورزی آن جریان دارد و خصوصا دررشته اخیر شالوده یك سلسله اصلاحات وسیع‌و اساسی ریخته‌شده‌است آگاهی دارندمردم‌کشورهای‌سوسیالیست نسبت‌به رای مردم صلحدوست، صنعت‌پیشه‌وشجاع‌ایران‌احترام عمیق قائلند .

ما درروابط دوجانبه خودبا ایران این احساس دوستی و احترام نسبت به مردم ایران رادرعمل‌جامه‌واقعیت پوشانده‌ایم و این احساسات را قبل از هرچیزازطریق مناسبات‌بازرگانی به منصه ظهور می رسانیم . ما از این واقعیت که مردم ودولت‌ایران به اصل همزیستی صلح آمیز بین ممالك دارای نظامهای متفاوت اجتماعی‌احترام میگذراند به گرمی استقبال می کنیم زیرا این امر برروابط ما تاثیر مثبت میگذارد و بـه‌منافع متقابل ما خدمت میکند . مایلم **به مردم و دولت ایران اطمینان دهم‌که درآن‌ها باپیمودن راهی که نیتش احترام صلح‌وامنیت جهان است همواره ازتایید و پشتیبانـی بـی‌دریغ ممالـك سوسیالیست برخوردار خواهند بود .**

رئیس مجمع عمومی آنگـاه از نماینده کستاریکا خـواست تابنمایندگی‌از طرف کشور های آمریکای لاتین صحبت کند .

آقای‌مولینا نماینده کستاریکا درنطقی‌به زبان اسپانیائی‌شرحی درزمینه تاریخ ۲۵۰۰ سالـه ایراد کرد و گفت : ما دریکی ازدوران های حساس‌وبحرانی تمدن بشر زندگی میکنیم و برعهده‌ماا شغال‌کنندگان مواضع رهبری‌است‌که اضطرابهای‌ناشی از این دوران بحرانی را بـه موفقیت های بهتر برای نـوع انسان تبدیل کنیم . بهتریـن راهی که میتوانیم طی کنیم‌کدام است ؟ درپاسخ این سئوال معمای ناشناخته‌ای است‌که‌وظیفه ما روشن کردن آن است .

ما دراینجا به تفصیل دربـاره توسعه اقتصادی‌و اجتماعی‌لزوم ایجاد فرصت های کامیابـی برای همه کس ـ آزادی ملت ها درانتخاب و تعیین سرنوشت خویش ـ حقوقی اساسی‌انسان رفاه برابری و صلح ـ صحبت میکنیم . اکنون اجازه دهید تا همچنانکه دوهزار وپانصدمین سال‌تولد یك‌ملت‌نجیب ایران و خاطره کوروش پادشاهی را که به‌شهادت‌تاریخ غارت وخشونت را نهی کرد حرمت مذهب و معابد بابلی ها را نگاهداشت اسیران را آزادی بخشید ودر سراسرعمرش اغماضگر، سخی و واقع‌بین بود جشن میگیریم تاازاندیشه کردن‌نیزبازنمانیم .

رئیس مجمع عمومی از نماینده زلاند نو دعوت کرد تا از طرف گروه کشورهای نیمکره غربی در پشت میکروفن قرار گیرند .آقای اسکات نماینده زلاند نو اظـهار داشت : برای‌من مایه بسی‌افتخار است که بمناسبت دو هـزار و پانصدمین سال تولد ملت ایران‌به نمایندگی از طرف گروه کشورهای نیمکره غربی و ممالک دیگر سخن بگویم برای سازمان ملل متحد که در همین اواخر بیست و پنجمین سالروز تاسیس خود را جشن گرفت تبریک گفتن بیکی ازاعضای آن‌که درجریان تاریخی، یکصدبار طولانی‌تر از عمر سازمان ملل از برکت سنتهای تاریخی و فرهنگی خود جای برجسته‌ای در جامعه بین‌المللی‌داشته و نقش شایسته‌ای در تحولات جامعه بشری ایفاکرده است فرصت مبارکی است و بعد شرحی در بزرگداشت کوروش و آثار تمدن ۲۵۰۰ساله ایران ایراد کرد و در پایان گفت :

فرصت را مغتنـم میدانم تـا پیروزی جشنهای شاهنشاهی‌ایران و کامیابی‌آینده این‌کشور را آرزو کرده و به این مناسبت به دولت و ملت ایران و به رئیس پرلطف هیئت نمایندگی این کشور در سازمان ملل متحد تبریک بگویم.

درهمین جلسه‌بودکه‌والاحضرت اشرف پهلوی نطق‌مهمی ایراد کرد و از همه نمایندگان و سازمان ملل متحد تشکر نمود . این نطق درشماره‌های قبل‌باطلاع‌خوانندگان رسید .

مدیران مطبوعات عربی درموسسه اطلاعات

سه تن از مدیران جراید عربی‌که در مراسم جشن‌های شاهنشاهی شرکت کرده‌اند دیروز در موسسه اطلاعات حضور یافتند پس ازملاقات سناتور مسعودی از شعب وتاسیسات تحریری وفنی اطلاعات بازدیدنمودند.
در این عکس از راست به چپ آقای هانری اسمر مدیر روزنامه الجمهوری چاپ‌لبنان آقای عبدالمجید شوبوکشی مدیر روزنامه البلاد چاپ عربستان سعودی . آقای عبدالرحمن المعمر مدیر روزنامه الجزیره چاپ عربستان سعودی .

کارخانجات رنگسازی دیروپ ایران

مراسم پرشوری بمناسبت برگزاری جشنهای ۲۵۰۰ ساله‌شاهنشاهی ایران درمحوطه کارخانه دیروپ ترتیب داده بود

شرکت عموم کارگران‌و کارمندان باتفاق‌اعضاء خانواده خود دراین جشن شورو حال خاصی به مراسم مزبور بخشیده بود .

گروهی ازخوانندگان وهنرمندان کشور برنامه‌های‌جالبی برای مدعوین اجرا نمودند

بعد از ظهر روز شنبه‌گذشته مجلس جشن پر شوری از طرف مسئولین کارخانجـات رنگسازی دیروپ ایـــران بمناسبت بزرگداشت جشنهـای ۲۵۰۰ ساله شاهنشاهی ایران ترتیب داده شده بود.

در این جشن که از چندروز قبل برنامه مفصلی برای آن تدارك دیده شده بود کلیـه کارگران ، کارمندان،مهندسین و مسئولین قسمتهای مختلف کارخانه باتفاق اعضاءخانواده خود شرکت نموده بودند .

در محوطه کارخانه که محل برگزاری جشن بود میز و صندلی باندازه کافی چیده‌شده بود و از حاضرین با چـای و شیرینی و میوه پذیـرائـی بعمل می‌آمد .

سخنرانی مدیر عامل

در حدود ساعت ٦ بعد از ظهر مراسم جشن باسخنرانی آقای آغاسی پور مدیر عامل کارخانجات رنگسازی دیـروپ شروع شد.

نامبرده پس از اظهار تشکر از شرکت کنندگان در جشن پیرامون اهمیت و بزرگداشـت جشنهای۲۵۰۰ساله‌شاهنشاهی ایراد نموده اظهار داشت.

اعلیحضرت شاهنشاه آریامهر با برگزاری این جشن تمـدن درخشان ایران زمین را کـه در دو هزار و پانصد سال‌قبل بوسیله کورش شاه بزرگ‌ایران بنیان گزاری شده بود امروز با دعوت از سران کشور های جهان از نزدیک به جهانیـان نشان دادند .

امروز ما بعنوان ملت ایران خوشحالیم که شاهنشاه‌خردمند ما با ارائه منشور دوازده‌گانه انقلاب سفید دگرگونی عظیمی در شئون مختلف جامعه مـا بوجود آورده‌اند و اکنون‌کشور ما ایران‌به پیشرفتهای شایانی نائل شده در راه رسیدن بـه تمدن بزرگ گام برداشته‌است.

مدیر عامل کارخانجات‌دیروپ اضافه نمود که بطور مثـال میتوان از صنعتی شدن کشـور که ما خود از نزدیک شاهـد آن هستیم نام برد. تا همیـن چند سال پیش صنعت درایران در حال درجا زدن بود ولی امروز انقلاب بزرگ اجتماعـی ایران صنعت نوین را درنقاط دور و نزدیک این آب وخاك گسترده است و ما هر روز شاهد پیشرفت های‌شایان توجه صنعت ایران در همه رشته‌ها میباشیم .

کارخانه‌ای که شما خود در آن کار میکنید انواع رنگها ، بخصوص رنگهای صنعتی را دراستاندارد های جهانی‌تهیـه و با قیمت مناسبتر از نـوع مشابه خارجی در اختیـار صاحبان صنایع داخلی میگذارد و در آینده بسیار نزدیک بـا توسعه‌ای که در کارخانجـات دیروپ داده‌میشودایران‌ازوارد کردن رنگ از خارج بی نیـاز میگردد . من از شما کارگران عزیز میخواهم که برای پیش‌برد هرچه بیشتر صنعت به کـار خود بیش از پیش ضمیمیـت داشته باشید زیرا هرپیشرفتی که در هر یک از رشته هـای صنعتی ایران حاصل‌گردد سود آن نصیب شما خواهد شد.

سهیم کردن کارگران در سود ویژه کارخانه‌هاو کارگاههایکی از اصول مهم انقلاب سفیـد ایران است که بهمین منظـور یعنی تامین رفاه و تشویق‌بیشتر کارگران در ارائه کار بهتـر بوجود آمده است .

سخنان آقای آغاسی پور در میان ابراز احساسات کارگران و خانواده‌آنان نسبت‌به‌شاهنشاه آریامهر پایان پذیرفت .

برنامه های هنری :

حاضرین در جشن از شرکت خود در این مراسم بسیارشاد بنظر میرسیدند و باهنرمندانیکه بهمین مناسبت برای آنـــان برنامه اجرا میکردند همکاری برنامه جالب‌وسرگرم کننده که جشن‌می‌بخشیدند . پس‌ازخاتمه برنامه هنرمندان کشور چندیـن برنمه جالب‌وسرگرم کننده کـه از طرف خود کارکنان کارخانه وخانواده آنان ترتیب داده شده بود اجرا شدوموجبات‌خرسندی مدعوین را فراهم نمود درپایان این جشن نماینده کارگـــران کارخانجات دیروپ پشـــت میکروفون قرارگرفته ضمن‌اشاره به توجه‌خاص‌شاهنشاه‌آریامهر به طبقه کارگر و تامین زندگـی کارگران و خانواده آنها از نظر مسکن و بهداشت درمورد انواع محصولات بی رقیـب کارخانجات معظم رنگسازی دیروپ ایران مطالبی بیان‌داشته و اضافه نمود که کارخانه ما یک واحد جوان صنعتی است که امروز محصولات آن در بازار های داخلی‌باانواع‌مشابه خارجی رقابت‌دارد وخوشحالیم که انواع رنگهای ساخت ایـن کارخانه مورد توجه صاحبـان صنایع و مصرف کنندگان‌داخلی قرار گرفته است .

برنامه جشن تا پاسی از شب گذشته ادامه داشت و مراسم مزبور در ساعت ۹ بعد از ظهر خاتمه یافت .

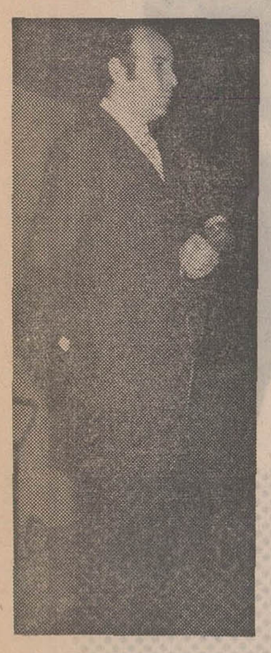

آقای آغاسی پور مدیر عامل کارخانجات رنگسازی دیروپ ایران هنگام سخنرانی

درعکس بالا عده‌ای از کارکنان کارخانجات رنگسازی دیروپ ایران بااعضاء خانواده خودکه درجشن شرکت‌داشتند دیده‌میشوند

نیروی ملی ایران شکست ناپذیر است

بقیه‌از صفحه ۱٦

بزرگی و عظمت و انسانیت شاهنشاهان ایران است .

شاهنشاهی که دراثر نبوغ ذاتی و نیروی اراده خداوندی و علاقه شدید به تامین سعادت ملت خویش و دراثر توجه به مبانی معنوی و اصول انسانی و حقوق بشری در زمانی کوتاه توانسته‌اند تحولاتی وسیع و دگرگونی های شگفت انگیزدر کشور بوجود اورند . وچون این تحولات تدریجی را کافی برای جبران عقب افتادگی مملکت نمیدانستند در مقام چاره‌جوئی برآمدند و برای ایجاد دگرگونی کامل‌درشئون مختلف اجتماعی ، صنعتی ، کشاورزی ، اداری دست بـه انقلابی پی‌گیر زدند و با طرح های ابتکاری اساس تحولات دامنه‌داری را پی‌ریزی فرمودند که بنام انقلاب سفید نامیده‌می شود و شامل ۱۲ اصل است که چون حضار محترم بخوبی از آن مستحضر میباشند مـن نیازی بذکر آن نمیدانم رهبر عالیقدر ما میخواهند افتخارات گذشته ما رابه دوران عصر انقلاب‌و پیشرفت های شگرف و عظیم دوران سلطنت پربرکت خود که باعتقاد همه و ایمان‌ما یکی از درخشانترین و غرور‌ـ آمیزترین ادوار تاریخ کهن ایران است پیوند دهند.

اندیشه انسانی

شاهنشاه‌ما با ابراز افکار و اندیشه های انسانی وطرفداری از صلح جهانی و اعتقاد باصول احترام بحقوق دیگران و رفع تبعیض نژادی و با اجرای طرح پیکار بابیسوادی و همچنین تشکیل لژیون خدمتگزاران‌بشر و تامین رفاه و آسایش ملت ایران حیثیت ملی وبین‌المللی ما را در جهان پرآشوب‌امروزی بمرتبه فوق تصور رسانده‌اند و اینهمه پیروزی های درخشان که نصیب ملت ایران شده‌همه و همه مدیون رهبری های خردمندانه شاهنشاه بزرگی‌است که امروز وارث تمدن ۲۵۰۰ سال شاهنشاهی ایران است .

سپاس

شرکت کارکنان وزارت‌راه در مراسم جشنهای شاهنشاهی ایران و سرور و شادمانی جمع ما در تهران و شهرستان ها مثل سایر مردم این کشور نشانه‌ای از سپاس و حقشناسی کارکنان وزارت راه به‌پیشگاه شاهنشاه عالیقدر است . و ما یقین داریم که در پرتو هدایت شاهنشاه انساندوست و نوع ـ پرور خود ملت ایران همیشه مبشر صلح و پیشاهنك نهضت های انسانی بوده و سرزمین ما همچون گذشته در آینده دور و نزدیك هم کانون و پایگاه مستحکم دوستی ها و همکاری های رفاه آفرین همه ملل گیتی خواهدبود.

شادباش

افتخار دارم که به‌نمایندگی همکاران گرامی که در هر گوشه‌ای از سرزمین‌ماسرگرم شادی و سپاس هستند جشن شاهنشاهی ایران رابه پیشگاه شاهنشاه آریامهر که موجد تاریخ افتخارات تازه ملت‌ایران هستند و همچنین به فردفرد مردم ایران که‌سازنده‌آینده‌ای پرشکوه خواهند بود صمیمانه شادباش عرض نمایم‌وآرزومندم که باتلاش و کوشش‌همگانی تحت رهبری های خردمندانه شاهنشاه آریامهر هر روزقدمی بزرگتر در راه پیشرفت مملکت برداریم تابدین ترتیب رفاه و آسایش عموم بطور کامل بر سراسر روستاها و شهر های ایران تامین و گسترده شود.

آگهی دعوت مجمع عمومی فوق‌العاده

بدینوسیله از کلیه شرکاء شرکت نوکند با مسئولیت محدود دعوت میگردد در روز شنبه ۸ر۸ر۱۳۵۰ در ساعت ٤ بعداز ظهر در محل شرکت حضور بهمرسانند .

دستور جلسه :

تغییر ماده ۸ اساسنامه

انتخاب عضو جدید هیئت مدیره

آ ـ ۲۱۱٤۹

هیئت مدیره شرکت نوکند

در نزدیکی پارک وی

هلیکوپتر پلیس سقوط کرد

ویک سرگرد راهنمائی جان سپرد

دراین حادثه که براثر برخورد هلی‌کوپتر با دکل برق فشار قوی روی داد ۵ افسر مجروح شدند

مرحوم سرگرد فرید

بعد از ظهر دیروز یکی از هلیکوپتر های شهربانی کل کشور که در نزدیکی پارک وی مشغول کنترل ترافیک بود سقوط کرد.

در این حادثه سرکار سرگرد فرید یکی از سرنشینان هلیکوپتر جان سپردو ۵ نفر دیگر مجروح شدند.

گزارش خبرنگار ما حاکیست ساعت ۵ونیم بعد از ظهر دیروز هلیکوپترشهربانی که مشغول‌کنترل ترافیک‌اتوبان مجاور پارک وی‌بود هنگامیکه‌برای اجرای وظیفه‌خویش از ارتفاع خودکاست وبه‌دوازده متری‌زمین رسیدبا یکی از دکلهای برق فشار قوی که در کنار اتوبان قرار داشت تصادف ودر نتیجه‌به زمین سقوط کرد.

این حادثه در انتهای خیابان تاج نزدیک کوی گیشا روی داد. پس از سقوط هلیکوپتر ۶ نفر از سرنشینان آن‌که‌از افسران‌راهنمائی ورانندگی بودند و مجروح شده بودند به بیمارستان انتقال یافتند، امامعالجات در مورد سرکارسرگرد فرید موثر واقع نشد ودرگذشت.

مادرگذشت سرکار سرگرد فرید را که در حین انجام وظیفه به شهادت رسید به شهربانی کل‌و بازماندگان آن مرحوم تسلیت می گوئیم.

متهم بقتل لبنیات فروش امین‌آباد بجرم خود اعتراف کرد

«احمد ترابی» راننده خط امین‌آباد ـشهرری که‌باتهام قتل حاج اسماعیل چراغعلی بازداشت شده است ، به‌جرم خود اعتراف کرد.

متهم در بازجوئی که از او بعمل آمد ، به رئیس پاسگاه ژاندارمری « امین آباد»شهرری گفت : من قصد کشتن حاج اسمعیل را نداشتم ، خواستم او را باکارد زخمی کنم . ولی این ضربه موجب مرگ‌وی‌شد.

بنابه‌گزارش خبرنگار ما در شهر ری : حاج‌اسمعیل(مقتول) ۳۰ ساله و لبنیات فروش بود.

چندروز پیش ، احمد ترابی (متهم بقتل) راننده خط‌امین‌ـ آباد ـ شهرری‌به اسماعیل چراغعلی خبر داد که پسرش‌در یك حادثه رانندگی کشته شده است .

حاج اسمعیل که‌از شنیدن خبر مرگ فرزندش ، ناراحت بود به خانه خود رفت ولی فرزندش را سالم و زنده در خانه دید.

بدنبال این خبر دروغ، حاج اسمعیل لبنیات فروش بااحمد وارد نزاع شدو در این نزاع احمد مجروح گردید.

پریروز هنگامی که احمد به اتفاق برادرش محمودوپدرش حسن ترابی برای رسیدگی به شکایت خود به پاسگاه ژاندارمری امین‌آباد میرفتند ، بین آنان وحاج‌اسمعیل‌چراغعلی نزاعی روی داد و دراین هنگام احمد باکارد اسمعیل رامجروح کرد .

این ضربه موجب مرگ حاج اسمعیل شد.

درحادثه‌راه قزوین : یکنفر کشته و۳ نفر مجروح شدند

بعلت واژگون شدن اتومبیل شماره ۹۷۴۸۶ تهران ج به رانندگی‌فرج‌الله کاشفی‌درمقابل کارخانه سیمان آبیك اعضای یك خانواده کشته و مجروح شدند .

حادثه هنگامی رخ داد که اتومبیل از کرج عازم قزوین بود . براثر شدت واقعه همسر راننده بقتل رسید و راننده و دو فرزند او که از سرنشینان اتومبیل بودند ، بسختی‌آسیب دیدند .

طبق گزارش خبرنگار ما در کرج حادثه عصر دیروز رخداد مجروحین در بیمارستان کمالی کرج بستری هستند .

درحادثه خونین راه شهسوار-چالوس ۱۶ نفر کشته ومجروح شدند

حادثه بعلت برخورد یك مینی بوس با کامیون روی داد

در نتیجه برخورد یك‌مینی ـ بوس ویك کامیون ٤ نفرکشته شدند و ۱۲ نفر بسختی آسیب دیدند.

حادثه بین راه متل قو و «کلار آباد» چالوس روی‌داد.

دو نفر از مقتولین علی‌افضلی (راننده مینی بوس) و محمد «موسی‌بند» بودند و هویت‌دونفر دیگر هنوز معلوم نیست .

بنابگزارش خبرنگار ما در چالوس : محمود جلال ،اصغر و رضا « موسی بند» ، بهمن علی نژاد ، احمد حسن زاده ، ابوالفضل عرب ،داراب‌دانشپور، خداقلی بابائی،تقی‌صفویه،حسین زراعی ، عباس اقبال و جعفر عابدی مجروحین این حادثه هستند که دربیمارستان‌چالوس بستری شده‌اند.

حال چندتن از مجروحین رضایتبخش نیست . مقتولین و مجروحین این واقعه ، راننده و سرنشینان مینی بوس بودند.

این مینی‌بوس از شهسوار عازم چالوس بود.

دلدادگان فراری ازپاسگاه ژاندارمری بمحضر رفتند

دختروپسر جوانی که ازسالها قبل یکدیگررا دوست داشتند ولی‌برای‌ازدواج با مخالفت پدر دختر‌روبرو شده‌بودند ، شبانه‌به جنگل فرار کردند .

این دونفربانوو اسماعیل نام داشتند واز ساکنین روستای «برکاده» از توابع کوچصفهان گیلان‌بودند .

بانو واسماعیل پس‌از دوشبانه روز که در جنگل بسربردند به خانه‌یکی‌ازبستگانشان‌درروستای گوراب‌سر کوچصفهان رفتند ولی‌در تعقیب‌شکایت غلامعلی حسین‌پور پدر بانو، توسط مامورین ژاندارمری کوچصفهان دستگیر شدند .

در پاسگاه ژاندارمری اقوام‌پسر موفق شدند رضایت پدر دخترا را برای‌ازدواج آنها جلب نمایند بانووواسماعیل‌ازپاسگاه‌ژاندارمری برای‌ازدواج به محضر رفتند .

درسمت راست اتومبیل باز شد و یك انگلیسی ویك فرانسوی مجروح‌شدند

دو نفر از سرنشینان یك اتومبیل ، هنگام عبور از یك پیچ تند بعلت باز شدن در سمت راست اتومبیل به خارج پرتاب شدند و بسختی مجروح گردیدند .

رانندگی این اتومبیل راخانم «ویرجینیا» بیست و سه ساله اهل هلند به عهده داشت و سرنشینان مجروح آن عبارت بودند ا زآلبرت مونالینك سی ودوساله انگلیسی‌و والربیست ونه ساله فرانسوی .

خانم ویرجینیا همسفران مجروح خود را به بیمارستان سوانح‌مشهد رسانیدومجروحین در بیمارستان بستری گردیدند. حال یکی از مجروحین بنام آلبرت مونالینك وخیم‌است .

تاکسی بار با ۸ مسافر واژگون شد

تاکسی باربرانندگی‌نوروزعلی کاظمی ، حامل هشت تن‌مسافر هنگامیکه از جاده فرودگاه تبریز عبور میکرد ، براثر سرعت زیاد واژگون گردید.

در این حادثه هشت تن مسافران تاکسی بار مجروح شدند و راننده آن متواری گردید !

دوتن از مجروحین این‌حادثه باسامی«اسداله»فرزند«عزت‌اله» ۳۵ساله و «ابراهیم» ۱۲ ساله براثر شدت جراحات وارده‌در بیمارستان شیرو خورشیدسرخ تبریز بستری شدند ، راننده متواری تحت تعقیب است .

NOBEL
نوبل
نوبل

دوهزارو پانصدمین سال بنیانگذاری شاهنشاهی ایران را به پیشگاه شاهنشاه آریامهر صمیمانه تبریك عرض‌نموده جاودانگی سلسله‌جلیله پهلوی را قلبا آرزومندیم .
شرکتهای سهامی لاوکو ـ ماداکو

هالو
برنده جایزه سلطنتی
ازصبح چهارشنبه در
سینماماژستیک

ازفردا فقط در
درایوین‌سینماونک
لحظه به لحظه
Moment to Moment
موریك : پتری مانچینی

جین سیبرگ
پونور
بلاکمن
رنگی
سین گریون
در محصول یونیورسال
نمایش بزبان‌های فارسی وانگلیسی
سئانسها ۶ـ۸ ـ ۱۰ بعدازظهر

گاو
برنده جایزه مجمع منتقدین بین‌المللی ازفستیوال ونیز ۱۹۷۱
بنا به تقاضای هزاران نفر از دوستداران این فیلم باارزش
از فرداصبح در سینما
کاپری
فقط بمدت یکهفته نمایش داده میشود
بلیط از هم اکنون رزرو میگردد
نظر به محدود بودن نمایش فیلم گاو وازدحام بی نظیر تماشاچیان‌دوسئانس اضافی‌درنظر گرفته شده که شروع سئانسها بطریق زیراست :
۹ ـ ۱۱ صبح
۱ـ۳ـ ۵ـ ۷ـ۹،۱۵
بعدازظهر

ازفردا صبح دربهترین گروه سینمائی تهران
نیاگارا ـ اروپا ـ میامی ـ الوند ـ کیهان ـ مارلیک ـ قصرطلائی ـ ری ـ آسمان آبی ـ فردوسی ـ ارانوس ـ شیرین ـ و...سیلوانا

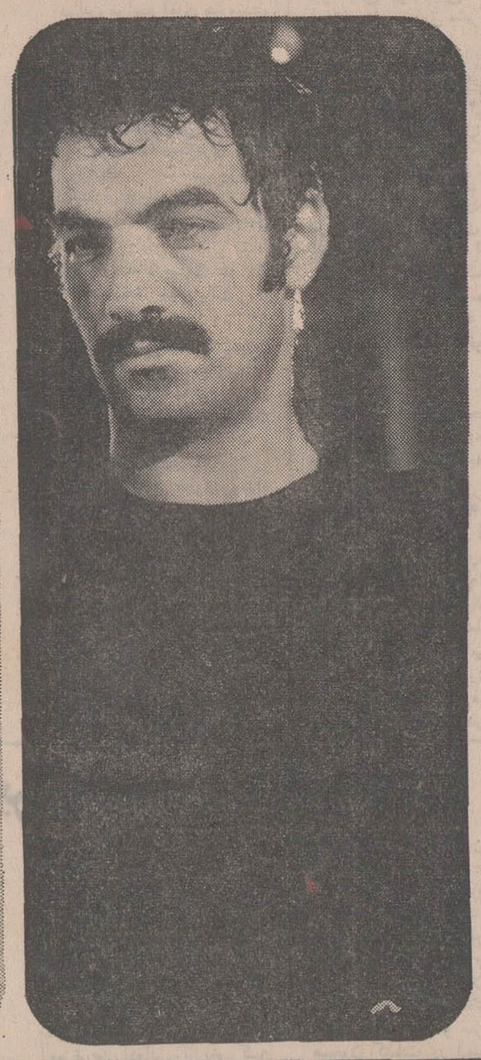

سعیدداد . دراولین فیلم خود
باشرکت: ذکریاهاشمی ـ جلال ـ تجدّد
وجتا و ایرن
خداحافظ رفیق
کارگردان: امیر نادری
فیلمبردار: علی زرین‌دست
موزیك‌متن: اسفندیار منفردزاده
محصول آریانافیلم
پخش از سازمان سینمائی چهل‌ستون
تهیه‌کنندگان : شباویز و باربد طاهری

همزمان باتهران در شهرستانهای : مشهد (سینماهای‌آسیا ـ سانترال) ● شیراز (سینماهای کاپری ـ تاج) ● تبریز(سینماهای کریستال ـ سعدی) ● کرمانشاه (سینما مهتاب) ● پهلوی (سینما شیروخورشید)

مجالس ترحیم

باکمال تاسف فوت بانو هائده عدل همسر جناب آقای سناتور طاهر ضیائی را که ازبانوان نیکوکار بوده‌اند باستحضار میرساند مجلس ترحیم آن فقیده سعیده از ساعت ۵ تا ۷ بعد از ظهر روز سه‌شنبه ۲۷ مهر ماه جاری در مسجد مجد منعقد خواهد بود.

جعفر شریف امامی
رئیس مجلس سنا
آ ـ ۵۲۰۱۴ ۲ـ۲

باکمال تاسف فوت بانو هائده عدل همسر جناب آقای دکتر طاهر ضیائی مشاور فنی بنیاد پهلوی را باطلاع میرساند مجلس ختم آن فقیده سعیده ازساعت ۵ تا ۷ بعداز ظهر روز سه‌شنبه ۲۷ مهر ماه جاری در مسجد مجد منعقد خواهد بود.

بنیاد پهلوی
آ ـ ۵۲۰۱۴ ۲ـ۲

بانهایت‌تاسف‌درگذشت‌تاثرانگیزبانوهایده‌ضیائی(عدل)همسرجناب آقای سناتور طاهر ضیائی وزیر پیشین صنایع و معادن ، ورئیس اطاق بازرگانی،صنایع و معادن ایران را به‌اطلاع میرساند .مجلس ختم آن شادروان از ساعت ۱۷تا۱۹ روز سه شنبه بیست و هفتم مهرماه جاری در مسجد مجد برگزار میشود.

وزیر اقتصاد ـ هوشنگ انصاری
آ ـ ۵۲۰۱۴ ۲ـ۲

باکمال تاسف درگذشت بانو هائده عدل همسر جناب آقای دکتر طاهر ضیائی رئیس اتاق بازرگانی و صنایع و معادن ایران را باطلاع میرساند مجلس ترحیم مردانه وزنانه آن فقیده سعیده از ساعت ۵ تا۷ بعد از ظهر روز سه شنبه ۲۷ مهرماه جاری در مسجد مجد برقرار خواهد بود.

قاسم لاجوردی
نایب رئیس اتاق بازرگانی و صنایع ومعادن ایران
آ ـ ۵۲۰۱۴ ۲ـ۲

بانهایت تاسف وتاثر درگذشت شادروان هایده ضیائی (عدل) عضو محترم مجمع عمومی و بازرس هیئت مدیره انجمن ملی حمایت کودکان را باطلاع میرساند.
مجلس ترحیم از ساعت ۵ تا۷ بعد از ظهر روز سه شنبه بیست و هفتم مهرماه ۱۳۵۰ در مسجد مجد منعقد میباشد.

دکتر علیقلی لقمان ادهم
آ ـ ۵۲۰۳۶ ۲ـ۲

بانهایت تاثر فوت بانو هائده عدل همسر جناب آقای دکتر طاهر ضیائی رئیس اتاق بازرگانی و صنایع و معادن ایران را باطلاع میرساند مجلس ختم مردانه و زنانه آن شادروان از ساعت ۵تا۷ بعد از ظهر روز سه شنبه ۲۷ مهرماه جاری در مسجد مجد منعقد خواهد بود.

علی اکبر محلوجی
رئیس اتاق بازرگانی و صنایع و معادن ایران ـ شعبه تهران
آ ـ ۵۲۰۱۴ ۲ـ۲

انجمن بین‌المللی زنان در ایران

درگذشت تاثرانگیز بانو هایده ضیائی (عدل) را بخانواده آن شادروان خصوصا بانوان سرور مظاهر و عذرا ضیائی تسلیت میگوید . ضمنااعضای انجمن را یادآور میشودکه مجلس‌سوگواری آنمرحومه روز سه‌شنبه ۲۷ مهرماه از ساعت ۵ تا ۷ بعدازظهر در مسجد مجد برگزار میگردد .

رئیس انجمن بین‌المللی زنان در ایران هوری مقدم
۱ـ۵۲۲۴۶

خانواده های : ضیائی ، عدل ، عدل طباطبائی . هدایت ، ذوالفقاری، مظاهر

باتاثر و تاسف عمیق درگذشت المانگیز بانو هائده عدل همسر آقای دکتر طاهر ضیائی‌راباستحضار خویشاوندان‌ودوستان میرسانند. مجلس ختم زنانه و مردانه آن مرحومه منفوره ازساعت ۵تا۷ بعد از ظهر روز سه شنبه ۲۷ مهرماه جاری در مسجد مجد منعقد میباشد.

آ ـ ۵۲۰۱۴ ۲ـ۲

باکمال تاسف درگذشت بانوی نیکوکار شادروان هائده عدل همسر جناب آقای سناتور دکتر طاهر ضیائی رئیس اتاق ایران‌را باطلاع میرساند . مجلس ترحیم آن مرحومه از ساعت ۵ الی ۷بعد از ظهر روز سه شنبه ۲۷ مهرماه در مسجد مجد برگزار خواهد شد.

محمد خسرو شاهی
آ ـ ۵۲۰۱۴ ۲ـ۲

درگذشت نابهنگام آقای حبیب‌الله صالحی‌پور خاله‌زاده سرکار سرهنگ مهندس محمد علی صالح علوی و سرکار سرهنگ ۲ دکتر بهرام صالح علوی را باطلاع میرساند . مجلس ترحیم آن مرحوم مردانه و زنانه در روز سه‌شنبه ۲۷ر۷ر۵۰ ساعت ۳ و نیم تا ۵ و نیم بعد از ظهر در مسجد الجواد واقع در میدان ۲۵ شهریور منعقد میگردد .

ژاندارمری کل کشور
آ ـ ۲۰۸۶۷

مرگ نابهنگام شادروان حبیب‌الله صالحی پور قلب دوستان صمیمی و یاران قدیمی او را جریحه‌دار نمود بهمین مناسبت مجلس یادبودی در ساعت ۳ و نیم الی ۵ و نیم بعد از ظهر روز سه‌شنبه ۲۷ ماه جاری در مسجد الجواد دائر است .

دکتر حسن سعیدی . سرهنگ راوندی . نظام‌دانشوری. سیدرضاحمصی . رضا جنانی . رضا کیهان .
آ ـ ۲۰۸۸۱

خانواده های : صالحی‌پور . صالح‌علوی . قوانلو . اویسی . غفاری . وزیری . صالح . شیبانی . غفاری‌پور . ضرابی . خیرخواه . صولتی . جهانگیر غفوری . شیرازی .

بانهایت تاسف فوت نابهنگام شادروان حبیب‌الله صالحی پور را باطلاع اقوام و دوستان میرساند . مجلس ترحیم آن مرحوم مردانه و زنانه روز سه‌شنبه ۲۷ر۷ر۵۰ از ساعت ۳ و نیم تا ۵ و نیم بعد از ظهر در مسجد الجواد واقع در میدان ۲۵ شهریور منعقد میگردد .

بانو زرین صالحی‌پور . ایراندخت صالح علوی . عزیزاله صالحی‌پور . سرهنگ مخابرات عذیر صالحی‌پور . سرهنگ مهندس محمد علی صالح علوی . سرهنگ ۲ دکتر بهرام‌صالح علوی . دکتر سیاوش صالح علوی . فریدون و فرح صالحی‌پور
آ ـ ۲۰۸۷۱

بعموم‌بازماندگان آن مرحوم مصیبت وارده را تسلیت‌میدهیم

بانهایت تاسف درگذشت شادروان عبدالحسین نیکوپور را که در اثر سکته قلبی برحمت ایزدی پیوسته باطلاع خویشاوندان و دوستان میرسانیم . مجلس یادبود مردانه و زنانه آن مرحوم روز چهارشنبه بیست و هشتم مهر از ساعت ۳ الی پنج بعد از ظهر در مسجد مجد برگزار میگردد .

نیکوپور . دانشور . بهرامی . نواب . حکیمی . دبیر. مقدم . ضرابی . آشرف جهانی . دبیری . خوشابی . سرتیپ نعمتی . سعادت امیرانی . برازجانی . ریاضی . محسنی‌زاده احمدی . ستایش . پیروان . مولاپناه . نصوری . کلاهی . گوران . مردانی . بدیعی . دانش . سعادت . کازرونی . مهربان ، فضلی ، تات، فرهند. بوشهری ، فدائیان .
آ ـ ۲۰۹۹۷

بعموم‌بازماندگان آن مرحوم مصیبت وارده را تسلیت‌میدهیم

باانده‌وفراوان‌حادثه جانگداز مرگ جوان ناکام‌دکتربهمن جولانی ، استادیاردانشکده‌جنگلداری‌دانشگاه‌تهران را باطلاع عموم خویشاوندان و آشنایان میرساند . مجلس ترحیم آن‌ناکام روز سه‌شنبه۲۷ مهرماه جاری از ساعت ۲ و نیم تا ٤ و نیم بعد از ظهر در خانقاه صفی‌علیشاه برگزار میگردد.

ضمنا مراسم شب هفتم آنمرحوم روز چهارشنبه ۲۸مهر ما. از ساعت ۳ تا ۵ بعد از ظهر در سالن سوگواری شماره ۲ بهشت‌زهرا درجوار آرامگاه آن ناکام منعقد خواهد بود.

خانواده های : جولانی . پوران صنایع ، سرتائی ، اشرافی،ملکزادگان ، حاجی آسیابان . کیانپور . حسین‌زاده آقاجان ، خوجینی . خالصی . نجمی . فتحعلی پور . مقدم ، سید کاظم رئیسی . محمد علی بنابی ، سلطان زاده .
آ ـ ۲۱۱۰۹ ۲ـ۲

باکمال تاسف و تالم درگذشت مرحوم مغفور آقای محمد اساتید مبرز و فرهنگیان بنام و از معاریف دودمان نراقی بود باطلاع دوستان و آشنایان و شاگردان قدیم آن مرحوم و عموم فرهنگیان میرساند . شادروان محمد نراقی گذشته از پنجاه سال سابقه خدمات فرهنگی ، مدارس متعددی را در تهران و کاشان بهزینه شخصی خود بنیان گذاشت و در راه توسعه و پیشرفت فرهنگ نوین ایران قدمهای موثر و مفیدی برداشت و تا پایان عمر فعالیت خود را در راه بسط فرهنگ و دانش نیز دنبال نمود . اعمال خیروخدمات فرهنگی و اجتماعی فقید سعید درخور تقدیر و ستایش است .
مجلس ترحیم آن مرحوم روز چهارشنبه ۲۸ مهر از ساعت ۳ر۳۰ الی ۵ر۳۰ بعد از ظهر در مسجد جواد (ع) واقع در میدان بیست و پنجم شهریور منعقد خواهد بود.

دکتر اقبال
آ ـ ۵۲۲۶۸

باکمال تاسف و تالم درگذشت مرحوم مغفور آقای محمد نراقی یکی از اخلاف برومند و خیر فرید دهر و علامه عصر خاتم‌الحکما و المجتهدین مرحوم حاج ملامحمد مهدی محقق نراقی اعلی‌الله مقامه الشریف را بعموم برادران ایمانی اعلام میدارد و چون فقید سعید علاوه بر دارابودن اصالت و نجابت فطری و موروثی خاندان های بزرگ و شریف والدین خود مخصوصا از حیث مکارم اخلاق و وفور خیرات و مبرات نوعی و مذهبی و فرهنگی شخصی وی در تهران و کاشان مستغنی از تعریف و توصیف میباشد ، امیداست عامه مردمان حق‌شناس از حضور در مجلس فاتحه و ترحیم و تسلیت به بازماندگان آن مرحوم که از ساعت ۳ر۳۰ تا ۵ر۳۰ بعد از ظهر روز چهارشنبه ۲۸ مهر ماه جاری در مسجد الجواد منعقد میگردد دریغ‌نفرمایند.

محمد غروی

خاندان نراقی و پرخیده و خانواده های وابسته

بانهایت تاثر و تاسف فوت شادروان محمد نراقی را باطلاع میرسانند مجلس ترحیم مردانه و زنانه آن مرحوم روز چهارشنبه ۲۸ مهر ماه جاری از ساعت ۳ر۳۰ الی ۵ر۳۰ بعد از ظهر در مسجد جواد (ع) واقع در میدان ۲۵ شهریور برگزار میشود .

آ ـ ۵۲۲۶۸

با کمال تاثر و تالم فوت نابهنگام شادروان آقای محمود رئیس ابوی آقای‌مهندس‌محمدعلی رئیس‌همکار خودرا باطلاع دوستان و همکاران و دانشجویان میرساند مجلس ترحیم آن مرحوم ازساعت ۳ تا ۵ بعدازظهر روز سه‌شنبه ۲۷ مهر ماه در مسجد مجد برگزار میشود شرکت در این مراسم موجب شادی روح آن مرحوم و موجب تسلی خاطر بازماندگان خواهد بود.

سرپرست دانشکده معماری دانشگاه ملی ایران ـ بهمن‌پاکنیا
آ ـ ۵۲۲۹۲

سناتور ها و نمایندگان خوزستان در مجلسین سنا و شورای ملی باکمال تاثر واندوه فوت ناگهانی شادروان محمود رئیس فرزند مرحوم حاج محمد علی رئیس‌التجار خوزستان را که از اعاظم شخصیتهای محترم خوزستان بوده‌اند و در نتیجه تصادف اتومبیل در تهران دعوت حق را لبیک گفته‌اند باستحضار اهالی محترم خوزستان ودوستان گرامی میرساند مجلس ختم زنانه و مردانه از ساعت ۳الی ۵ بعد از ظهر روز سه شنبه ۲۷ مهرماه جاری‌در مسجد مجد برگزار میگردد.

اشرف احمدی ، سرلشگر جهانبانی، مهندس بدیعی ،صدری کیوان. دکتر نعمت‌اله جزایری . کلانتر هرمزی ، ضیاء احمدی ، اخلاقی . مکی فیصلی، شکراله بختیاری پور، بانو آصف زاده . ملکشاه ظفر. محسن موقر.دکتر زعفرانلو. دکتر شمس . شامخوئی. رشیدی

آ ـ ۲۰۹۹۳ ۲ـ۲

بانهایت تاسف و تاثر درگذشت ناگهانی دلخراش شادروان محمود رئیس بزرگ خاندان رئیس فرزند مرحوم حاج محمد علی رئیس التجار خوزستان که در اثر سانحه اتومبیل پیش آمده‌باطلاع اقوام و بستگان و دوستان محترم میرساند مجلس ترحیم زنانه و مردانه از ساعت ۳تا۵ بعد از ظهر روز سه شنبه ۲۷ مهرماه جاری در مسجد مجد برگزار میشود.

خانواده های : رئیس، علوی . بدیع . لک، سلطانی،بهبهانی. موسوی . بختیار ، رفیع . خزعل. مجد، پیشداد . امیر اصلانی، کارون ، بوستانی . انصاری . رکنی . مجید اعلم، رفیعی، زمانی، ملکپور. مرتضوی. عجم، ظفر، پرویز، گودرزی ، ایزدی. پویانی. بهنامی

آ ـ ۲۰۹۹۳ ۲ـ۲

بانهایت تاسف درگذشت شادروان بانو مولود رفیعا ، مادر گرامی همکار محترم آقای حسینقلی کبودوند را باطلاع میرساند . مجلس ترحیم مردانه و زنانه آن شادروان ساعت ۵تا ۷ بعد از ظهر روز سه‌شنبه ۲۷ر۷ر۵۰ در خانقاه صفی‌علیشاه برگزار میگردد .

شرکت سهامی خاص ژنرال الکتریک ایران
آ ـ ۲۱۱۱۳

باکمال تاثر و تاسف درگذشت مادر عزیزمان بانومولود رفیعا (کبودوند گروسی) را باطلاع دوستان و آشنایان می ـ رسانیم مجلس ترحیم سه‌شنبه ۲۷ مهر ماه از ساعت ۵ تا ۷ بعد از ظهر در خانقاه صفی‌علیشاه منعقد میباشد .

عشرت زمردیان . مهین شهردار . حسینقلی کبودوند
خانواده های : رفیعا ، کبود وندگروسی . زمردیان ، شهردار زرین‌فر ، محمدی . حکمی . عطائی . ایزدی ، ایزدی‌فر ، مولائی ، مجیب شیرازی ، حکاک ، طالب‌زاده ،محمودپور منطقی و سایر خانواده های‌وابسته .

بانهایت‌تاثر و تاسف درگذشت بانو مولود رفیعا (کبودوند گروسی) را باطلاع کلیه خویشاوندان و آشنایان میرساند .
مجلس ترحیم مردانه و زنانه در تاریخ سه‌شنبه بیست و هفتم مهرماه از ساعت ۵ تا ۷ بعد از ظهر در خانقاه صفی‌علیشاه برگزار میگردد .

آ ـ ۲۰۹۵۳

بعموم فرزندان و بازماندگان آن مرحومه مصیبت وارده را تسلیت میدهیم .

باکمال تاسف و تاثر درگذشت همسر و عموی گرامی خود شادروان حسن‌آذری را باطلاع دوستان و آشنایان میرساند مجلس ختم مردانه و زنانه فقید سعید از ساعت۳ تا ۵ بعداز ظهر روز سه‌شنبه ۲۷مهرماه درمنزل شخصی‌آن‌مرحوم واقع‌در قلهک خیابان دولت سه راه نشاط خیابان دهخدا کوچه لعل شماره ٤ منعقد میگردد

صغری آذری . حبیبه ایمان‌زاده . صادق ایمان‌زاده
آ ـ ۲۱۱۵۵

بعموم بازماندگان آن مرحوم مصیبت وارده را تسلیت‌میگوئیم

بانهایت تاسف و تاثر درگذشت نابهنگام همکار عزیز خود مرحوم ابوالقاسم زند یزدانی بازرس مجلس سنا را بدینوسیله باستحضار میرساند .
مجلس ترحیم فقید سعید روز سه‌شنبه ۲۷ر۷ر۵۰ از ساعت ۳ الی ۵ بعداز ظهر درمسجد حاج‌حسن واقع در خیابان شاهپور منعقد خواهد بود .

آ ـ ۲۱۱۹۵ کارکنان مجلس سنا

باانده فراوان درگذشت شادروان ابوالقاسم زند را باطلاع خویشاوندان و دوستان میرساند . مجلس ختم زنانه و مردانه آن شادروان روز سه‌شنبه از ساعت ۳ تا ۵ بعد از ظهر در مسجد حاجی حسن خیابان شاهپور (ارامنه) منعقد میباشد .

خاندان : زند . ابراهیم‌زند . سرلشگرعلی‌زند .
آ ـ ۲۱۲۱۷

خانواده های : زندیزدانی . خلج مهری . عاکف . زندنوابی . زند . فرخندی . موسویان . امیرحکیمی . سیف‌امیرحسینی . رزاقی خمسی . پاکزاد . مشکوتی.ادیب سمیعی . افطسی . یاسری . معتضدی . درودی . رحیم . شجاعی . راعی . خواجه‌نوری . وثوق‌کیا .

بانهایت تاسف درگذشت ابوالقاسم زند یزدانی ، ابوی گودرزگشسب گیسیازندیزدانی را باطلاع بستگان ودوستان میرسانند . مجلس ترحیم مردانه و زنانه از ساعت ۳ تا ۵ بعداز ظهر روز سه‌شنبه ۲۷ر۷ر۵۰ درمسجد حاج‌حسن واقع درخیابان شاهپور (ارامنه)ویادبود هفته روز جمعه ۳۰ر۷ر۵۰ ازساعت ۳ تا ۵ بعداز ظهر درسالن شماره ۲ بهشت زهرا برقرار خواهد بود .

آ ـ ۲۱۱۳۳

مصیبت وارده را بعموم بازماندگان آنمرحوم تسلیت میدهیم .

بانهایت تاسف درگذشت بانو فخرالملوک اعتصام همسر آقای مهدی اعتصام کارمند بازنشسته وزارت امور خارجه و مادر همسر جناب آقای عزت‌الله عاملی معاون امور فرهنگی‌واجتماعی وزارت امور خارجه را باستحضار میرساند.
مجلس ختم مردانه و زنانه روز چهارشنبه ۲۸ مهرماه‌از ساعت پنج تا هفت بعد از ظهر در خانقاه صفی‌علیشاه‌برگزار خواهد شد .

وزیر امورخارجه
آ ـ ۵۲۲۷٤

بانهایت تاسف درگذشت خانم فخرالملوک اعتصام ،خاله و همسر عموی آقای دکتر ایرج اعتصام استاد و معاون دانشکده هنر های زیبا را باستحضار میرساند : مجلس ختم مردانه و زنانه روز چهارشنبه ۲۸ مهر ماه از ساعت ۵ تا ۷ بعد از ظهر در خانقاه صفی‌علیشاه برگزار میگردد.

سرپرست دانشکده هنر های زیبا
مهدی کوثر
آ ـ ۲۱۲۷۹

بانهایت تاسف درگذشت بانو فخرالملوک اعتصام را باطلاع اقوام و دوستان میرساند . مجلس ختم مردانه و زنانه آن مرحومه ازساعت۵تا۷ بعد از ظهر روز چهارشنبه ۲۸ مهر در خانقاه صفی‌علیشاه برگزار خواهد شد .

مهدی اعتصام ـ عبدالحسین اعتصام ـ نیربردبار ـ ایران عاملی ـ وجیهه اعتصام ـ عزت‌الله عاملی ـ علی‌کامکار حسینقلی اعتصام ـ عباس اعتصام ـ دکتر مرتضی آجودانی ـ قاسم طه ـ هوشنگ شاملو ـ علی اصغر بهرام‌بیگی ـ دکتر مهندس ایرج اعتصام ـ مهندس داریوش اعتصام ـ مهندس پرویز اعتصام ـ اسدالله اعتصام ـ جواد شمس .
آ ـ ۵۲۲۷٤

درگذشت شادروان حاج رضاقلی اخروی پدر آقای دکتر غلامعلی اخروی بررس اداره کل نگارش را باطلاع میرساند مجلس ختم آن مرحوم روز سه‌شنبه ۲۷ مهر ماه جاری از ساعت ۳ تا ۵ بعد از ظهر در مسجد ارک منعقد است .

وزارت فرهنگ و هنر
آ ـ ۵۲۰۵۲

بانهایت تاسف درگذشت شادروان حاج رضاقلی اخروی پدر ارجمند آقای غلامعلی اخروی بررس اداره کل نگارش وزارت فرهنگ و هنر را باطلاع میرساند مجلس ختم آن مرحوم از ساعت ۳ تا ۵ بعد از ظهر روز سه‌شنبه ۲۷ مهرماه در مسجد ارک برگزار خواهد شد .

اداره کل نگارش
آ ـ ۵۲۰۵۲

باکمال تاسف وفات مرحوم مبرور حاج‌رضاقلی اخروی والد محترم آقای حاج مهدی آقای حاج دکتر غلامعلی و آقای اردشیر اخروی را که از تجار محترم و متدین شهرستان خوی بودند باطلاع دوستان و همشهریان گرامی میرساند .
مجلس ختم آن مرحوم روز سه‌شنبه ۲۷ مهر ماه از ساعت ۳ تا ۵ در مسجد ارک منعقد ، شرکت در مجلس مزبور موجب تسلی خاطر بازماندگان خواهد بود .

الاحقر حاج سید علی اصغر خوئی ـ العبد حاج سید ابراهیم علوی ـ الاحقر حاج سید محمد حسین خوئی ـ الاحقر حاج سید جعفر مرقاتی ـ الاحقر حاج میرزا خلیل قبله‌ای ، الاحقر حاج شیخ غلامحسین امام جمعه ـ ربیعیان دکتر درخشان ـ فرزام ، دکتر نویدی ـ دکتر زند ـ حقیری ـ عمرانی ـ سلامت و خانواده های : انوری ـ انتظامی ـ سلطانزاده ـ مختاری ـ صلابتی ـ شاهنده ـ علمداری ـ مهری‌زاده .
آ ـ ۲۹٤۹

بانهایت تاثر فوت پدربزرگوارمان حاج رضا قلی اخروی را باطلاع دوستان ، آشنایان و همشهریان محترم میرساند مجلس ترحیم روز سه‌شنبه ۲۷ مهر ماه از ساعت ۳ الی ۵ در مسجد ارک برگزار میشود .

حاج مهدی اخروی ـ حاج دکتر غلامعلی اخروی ـ اردشیر اخروی .
آ ـ ۲۰۹٤۹

بعموم بازماندگان بویژه فرزندان آن مرحوم مصیبت وارده را تسلیت میدهیم .

بانهایت‌تاسف درگذشت ناگهانی شادروان سرکارسرهنگ هاشم هنرور ، را باطلاع دوستان و آشنایان میرسانیم مجلس ترحیم زنانه از ساعت ٤ الی ٦ بعد از ظهر روز سه‌شنبه ۲۷ مهرماه‌درمنزل‌شخصی‌واقع‌درخیابان‌ملک‌خیابان‌میرهادی‌کوی‌هنر شماره ۲٦ برگزار و بنابروصیت آن مرحوم هزینه ختم مردانه صرف امور خیریه خواهد شد .

خانواده های هنرور ـ حججی ـ سرلشگر شفاهی ـ سرتیپ شفاهی ـ کتیرائی ـ اکرمی ـ دولتی ـ پناه ایزدی ـ عماد ـاعتمادی ـ سپهر ـ گوهرشناس ـ نیکخواه ـ جهان‌آرا ضرابی ـشفیعی ـ صدرآبادی ـ سرلشگر فرمند ـ امین‌مدنی ـ باستانی ـ فرتاش ـ نادریان ـ شهبازی ـ شیرازی ـ برومند ـ کتابچی ـ کریمی ـ مهدیان ـ پورکاوس .
آ ـ ۲۱۱۷۳

بانهایت تاسف درگذشت ناگهانی دوست عزیزمان سرکار سرهنگ هاشم هنرور را باطلاع میرسانیم .

سرلشگر اخوی ـ سرلشگر ایزدپناه ـ سید مرتضی جزایری ـ منوچهر آریانا ـ دکتر محمد موتمنی ـ دکتر سیاوش سنگ ـ داوید داوری ـ غلامرضا امیری ـ سرهنگ رفیعی ـ کهن ـ سروان گرانمایه .
آ ـ ۲۱۱۷۳

بعموم‌بازماندگان آن مرحوم مصیبت وارده را تسلیت‌میدهیم

بسمه تعالی

با نهایت تاسف درگذشت ناگهانی هوشنگ هراتیان (علی) را باطلاع دوستان و بستگان میرساند مجلس ترحیم آن شادروان روز سه‌شنبه بیست و هفتم مهرماه از ساعت سه الی‌پنج بعدازظهر در بازار مسجد حاج‌سید عزیزاله و ختم زنانه همانروز در خیابان حشمت‌الدوله خیابان عارف جنب کوچه فرشته پلاک ۱۰ منعقد خواهد بود .

کاظم . صادق . حاج‌احمد . محمدعلی . حاج محمود . جعفر هراتیان . حاج عباس مردان . یداله . محمد . علی کرمعلی. حاج حسین غفوری . محمودحمزه . عبداله و حسین صوراسرافیل. صالح‌خو . جعفر نوروزیان . جلال گرانمایه . حاج‌عبداله‌حدادی‌ها اسداله برزین بغدادی . نجفی . حاج مجتبی هوشی سادات . فیاض‌بخش . علی هماتاش . مهندس سلیمپور
آ ـ ۲۱۱۵۱

خانواده های : نائینی نژاد . آهی . سرشار . حامدپور. بشارتی . جلالی . نویدی . پورجم . بنی‌صدر . کی‌مرام . فیروزبخت ، کاشانی ، سعیدی . سهامی ، امیرمعتضدی ، میرشمیرانی ، ثامنی .

بانهایت تاسف و تاثر درگذشت جانگداز جوان ناکام بیژن نائینی نژاد فارغ التحصیل رشته علوم سیاسی را برابر سانحه اتومبیل در آمریکا باطلاع عموم بستگان و دوستان میرسانند بعلت تالم شدید روحی و عدم قدرت حضور خانواده در مراسم ، هزینه ایام سوگواری صرف امور خیریه خواهد شد .

غلامحسین . مهری . گیتی نائینی نژاد
آ ـ ۲۱۳۰۳

بعموم‌بازماندگان آن مرحوم مصیبت وارده را تسلیت‌میدهیم

باانده فراوان درگذشت شادروان بانو امین آغاظریف مجیدیان (عسگرزاده) را باطلاع کلیه بستگان و دوستان میرساند مجلس ترحیم مردانه و زنانه از ساعت یک تا ۳ بعد از ظهر سه‌شنبه ۲۷ر۷ر۵۰ در مسجد الجواد میدان ۲۵ شهریور منعقد است .

اسحق عسگرزاده ، عزیزه‌افشار مقدم (عسگرزاده) ، بهمن عسگرزاده ، بهرام عسگرزاده . خانواده های : سرهنگ افشار مقدم ، ابراهیم‌زاده ، جعفری نسب ، سعادت‌نژاد ، مسعودی ، جمالی ، قارونی ، شجاع‌حسینی ، خراسانی ، شریف ، قلی‌بیگی .
آ ـ ۲۱۱۲۱

مصیبت وارده را بعموم افراد خانواده های عزادار بویژه آقای بهرام عسگرزاده تسلیت میدهیم.

بدینوسیله فوت شادروان حاج محمد افسیه‌زاده موسس هیئت نبوی (دعای کمیل) و خدمتگزار صدیق آستان حسینی را باطلاع میرساند . مجلس ترحیم آن مرحوم روز سه‌شنبه ۲۷ر۷ر۵۰ از ساعت ۲ تا ۵ بعد از ظهر در مسجد سیدولی واقع در بازار کفاشها برگزار میگردد .

خانواده های : افسیه‌زاده . روح‌اللهی . انصاری .
آ ـ ۲۱۲۲۷

بعموم‌بازماندگان آن مرحوم مصیبت وارده را تسلیت‌میدهیم

بانهایت تاسف فوت مادر عزیزمان بانو فاطمه ابراهیمی حصاری را باطلاع اقوام و دوستان میرساند .
مجلس ترحیم مردانه و زنانه آن مرحومه روز سه‌شنبه ۲۷ مهرماه جاری از ساعت ۳ تا ۵ بعداز ظهر درمسجد اراکیها واقع درخیابان گرگان منعقد خواهد بود .

محمدتقی ابراهیمی حصاری . محمدعلی ابراهیمی حصاری . محسن ابراهیمی حصاری . محبی . هدایتی . صادقی . صاحب‌الزمانی . شریفی . فنا . پاکباز . ابراهیمی . امینی . محمدی . هاشمی . فرنیا . رزمی . عرب‌نائینی .
آ ـ ۲۱۲۰۷

مصیبت وارده را بعموم بازماندگان آنمرحوم تسلیت میدهیم .

بدینوسیله درگذشت شادروان بانو هایده عدل همسر جناب آقای سناتور طاهر ضیائی را باطلاع همگان میرساند مجلس ترحیم روز چهارشنبه از ساعت ۹ تا ۱۱ در مسجد شیخ عبدالحسین «آذربایجانی ها» برقرار است از حضرات علمای اعلام و روحانیون و هیئت های مذهبی آذربایجانی مقیم تهران دعوت میشود که در مراسم ترحیم آن مرحومه شرکت فرمایند .

الحاج بزرگ ابوحسین
آ ـ ۵۲۵۵۸ ۱ـ۲

بازرگانان و اصناف بازار تهران بانهایت تاسف‌درگذشت بانو هایده عدل همسر جناب آقای سناتور طاهر ضیائی رئیس محترم اطاق بازرگانی و صنایع و معادن را باطلاع میرسانند.
مجلس ترحیم آن مرحومه روز چهارشنبه از ساعت ۹ تا ۱۱ درمسجدشیخ عبدالحسین «آذربایجانی»ها برقرار است.
از عموم بازرگانان و اصناف و دوستان و همکاران دعوت میشود که در این مراسم شرکت فرمایند .

ناصر اولیاء شیرازی
آ ـ ۵۲۵۵۸ ۱ـ۲

اتحادیه صنف خرازی فروش وابسته به اطاق بازرگانی و صنایع و معادن با نهایت تاسف درگذشت بانو هایده عدل همسر جناب آقای‌سناتور ضیائی رئیس محترم اطاق بازرگانی و صنایع و معادن را باطلاع همه همکاران میرساند .مجلس ترحیم آنمرحوم روز چهارشنبه از ساعت ۹ تا ۱۱ در مسجد شیخ عبدالحسین «آذربایجانی» ها برقرار است .

حاج اکبرپور کاظمی
آ ـ ۵۲۵۵۸ ۱ـ۲

باانده فراوان درگذشت حاجیه بانو فاطمه (اکرم) حریریان را باطلاع اقوام و آشنایان میرساند .
مجلس ترحیم زنانه و مردانه آن مرحومه از ساعت ۳ تا ۵ بعد از ظهر روز چهارشنبه ۲۸ مهر ماه جاری در مسجد حاج حسن واقع در خیابان شاهپور خیابان بوعلی (ارامنه) منعقد میباشد .

خانواده های : حریریان ، ازهدی ، وزیر مختاری ، حریری ، مظاهری . علویان ، امینی ، ابوحسین ، قدوسی ، خندق‌آبادی ، شاهرودی ، فولادی ، صرافا ، شریعتمداری ، موتمنی.پورتیمور.زندی.عطاریان.لطفی.
آ ـ ۲۱۲۵۱

بعموم‌بازماندگان آن مرحوم مصیبت وارده را تسلیت‌میدهیم

بازگشت همه بسوی خداست

درگذشت شادروان مرحوم آقای علیمحمد معتادی ، پدر گرامی آقای حاج اسدالله معتادی و حاج رحمت الله‌معتادی موجب کمال تاسف و تاثر گردید .
بهمین مناسبت مجلس ختمی روز سه‌شنبه ۲۷ر۷ر۵۰از ساعت ۹ تا ۱۱ صبح در مسجد حاج عزیزاله (بازار) منعقد میباشد امید است عموم طبقات باشرکت خود در مجلس مزبور و طلب مغفرت موجبات شادی روح آنمرحوم وتسلیت خاطر بازماندگان را فراهم آورند .

صنف تولید و توزیع کنندگان
کفش ماشینی ایران
آ ـ ۵۲۲۹۸

یادبود

بیاد مهندس ایرج فرامرزی

روز ۲٦ مهرماه سه سال می شود که ترا از دست داده‌ایم ولی حتی برای یکروز محبتها و خاطره های شیرین تو فراموش نشده است .

دوستان داغدارت
آ ـ ۲۰٦۸۳

مراسم‌سالروز درگذشت مرحوم حاجی غلامحسین اکبری شهمیرزادی از ساعت دو نیم الی چهار و نیم بعد از ظهر روز سه‌شنبه ۲۷ مهر ماه در ابن بابویه (مقبره بهمن) برگذار میگردد ضمنا وسیله ایاب و ذهاب در ساعت دو بعد از ظهر مقابل منزل آن مرحوم (خیابان ایران ـ خیابان‌سقاباشی پلاک ۵۹) آماده میباشد .

آ ـ ۵۲۲٦٤ خانواده اکبری شهمیرزادی

تسلیت

جناب آقای مهندس اسکندر ارجمند

بانهایت تاسف و تاثر درگذشت مادرگرامیتان را تسلیت عرض مینمائیم .

مدیر عامل و کارکنان شرکت سهامی کارخانجات صنعتی اسپید
آ ـ ۵۲۵۰٤ ۱ـ۲

دوست عزیز جناب آقای مهندس محمدعلی رئیس

درگذشت نابهنگام‌پدرعالیقدر و گرامیتان را به جنابعالی و آن خانواده محترم تسلیت عرض مینمائیم

اردشیر موقر ـ جهانگیر ناظمیان
آ ـ ۲۱۱۲۹

جناب آقای سناتور دکتر طاهر ضیائی
ریاست محترم اتاق بازرگانی و صنایع و معادن ایران

بانهایت تاسف و تاثر درگذشت همسر گرامی آن‌جناب رابه‌عموم بازماندگان مخصوصا به جنابعالی و فرزندان برومند و آقای اردشیر عدل برادر ارجمند و خواهران داغدیده فقیده سعیده تسلیت‌عرض‌نموده سلامت و بقاء عمر همگی را ازدرگاه خداوند متعال مسئلت داریم.

مهین جلیل‌زاده ـ احمد جلیل زاده
آ ـ ۲۱۱۲۷ ۱ـ۲

جناب آقای سناتور دکتر طاهر ضیائی

مصیبت وارده را به جنابعالی و خانواده محترم تسلیت میگوید .

هیئت مدیره شرکت کمپرسورسازی ایران
آ ـ ۲۱۱۳۵

جناب آقای مهندس سیاوش ارجمند

مصیبت وارده را به جنابعالی و خانواده محترم تسلیت میگوید

هیئت مدیره شرکت کمپرسورسازی ایران
آ ـ ۲۱۱۳۱

جناب آقای مهندس هدایت بهبهانی

مصیبت وارده‌رابه جنابعالی وخانواده محترم تسلیت‌میگوید

هیئت مدیره شرکت کمپرسورسازی ایران
آ ـ ۲۱۱۳۳

جناب آقای سناتور دکتر طاهر ضیائی
ریاست محترم اتاق بازرگانی و صنایع و معادن ایران

باتاثر و اندوه فراوان درگذشت همسر گرامی آن جناب راازطرف هیئت مدیره و اعضاء اتحادیه صادرکنندگان‌خشکبار ایران تسلیت عرض نموده سلامت و بقاء عمر جنابعالی و سایر بازماندگان فقیده سعیده را از درگاه حضرت احدیت مسئلت مینماید.

نایب رئیس اتحادیه صادرکنندگان خشکبار ایران
احمد قاسمیه
آ ـ ۲۱۱۲۵

دوست عزیزم آقای مهندس محمد علی رئیس

درگذشت پدر بزرگوارتان مایه تاسف و تاثر شدید گردید . مصیبت وارده را از طرف خود و بانو به جنابعالی و فامیل محترمتان صمیمانه تسلیت میگوئیم.

مهندس مظفر پناهور و بانو
آ ـ ۲۱۱٦۵

سپاسگزاری

از دوستان ، همکاران و بستگان عزیزی که درمراسم تدفین ختم و شب هفت شادروان ابوالفتح نجفی شرکت و موجب تسلی خاطر بازماندگ

اطلاعات ۱۳۰۴

دوشنبه بیست و ششم مهرماه ۱۳۵۰
بیست و هفتم شعبان ۱۳۹۱ ـ ۱۸ اکتبر ۱۹۷۱
شماره ۱۳۶۲۵ ـ سال چهل وششم
استخراج دکتر ریاضی کرمانی

ساعت شرعی

اذان صبح	ساعت ٤ و ٤٢ دقیقه
طلوع آفتاب	ساعت ٦ و۱۱ دقیقه
ظهر شرعی	ساعت ۱۱ و۵۱ دقیقه
اذان مغرب	ساعت ۵ و٤٤ دقیقه

سازمان امور اداری و استخدامی اعلام کرد :

برای شرکت در امتحانات استخدام دولتی شناسنامه عکس دار لازم است

★ ۲۰ هزار کارت شرکت در امتحانات بسازمان امور اداری رسید

● عده‌ای ازداوطلبان مشخصات خودرا ذکر نکرده‌اند

* برای رفع اشکال باداوطلبان تماس گرفته میشود

تاظهر امروز حدود ۲۰ هزار کارت درخواست شرکت در امتحانات استخدامی به‌سازمان امور اداری واستخدامی کشور واصل گردیده است.

وصول کارتهای شرکت‌کنندگان در امتحانات ادواری از اوائل هفته گذشته‌شروع‌شده‌که اکثرا مربوط به‌داوطلبان‌تهران بود و بتدریج درپایان هفته نیز وصول کارت داوطلبان شهرستان های نزدیک‌نیز بسازمان امور اداری واستخدامی کشور آغاز گردیده است.

حدود دو سوم ازکارتهای رسیده‌مربوط به‌داوطلبان‌تهران است‌و یک‌سوم‌بقیه ازشهرستانها واصل شده است.

بررسی کارتهای رسیده

بتدریج که کارتهای شرکت درامتحانات‌بسازمان امور‌اداری میرسد ، کار بررسی آن آغاز میگردد و کارتهائیکه دارای نقص باشد کنار گذاشته میشود.

هر یک از داوطلبان طبق پرسشنامه‌ایکه درموقع ثبت نام ازشعب‌بانک‌ملی دریافت‌داشته‌اند موظف بوده‌اند در مقابل کلیه سئوالات ، جواب‌اعلام دارند ، ولی‌در بین‌کارتهای رسیده‌حدود ۲تا ۳ درصد دارای نقائصی میباشد که‌صاحبان‌آنها نمیتوانند در امتحانات شرکت داده شوند.

عده‌ای ازداوطلبان استخدامی بجای آنکه‌یک‌شهرستان رابرای شرکت درامتحان‌انتخاب کنند ، درمقابل چندین شهرستان‌علامت گذاشته‌اندومشخص نکرده‌اندکه شرکت آنان‌درکدام حوزه میسر است . جمعی از داوطلبان نیز موارد دیگر پرسشنامه را کامل نکرده وحتی‌تعدادی نیزنام خود رادر روی کارت‌اعلام‌نداشته‌اند!

تماس باداوطلبان

سازمان‌امور‌اداری اعلام‌داشت که سعی‌خواهد شد که ازروی سایر مشخصاتی که دراینگونه کارتها نوشته شده (بوسیله تلفن یاآدرس‌پستی)با داوطلبان‌تماس بگیرد و از آنان بخواهد که مشخصات خود را تکمیل کنند.

درباره آندسته از داوطلبان که‌هیچگونه مشخصاتی از آنان در دست‌نیست، و تنها نام خود را نوشته‌اند فهرستی تهیه و به روسای‌هریک ازمراکز برگزاری امتحان‌درتهران‌وشهرستانهاارسال خواهد شد . تا بمحض‌مراجعه داوطلب‌مشخصات‌ذکر نشده‌اخذ ودرکارت وی ثبت گردد.

تطبیق باشناسنامه

هر یک از داوطلبان شرکت در امتحانات استخدامی موظف هستندکه‌روزشرکت درامتحانات که۲۸و ۲۹ آبانماه آینده‌میباشد، شناسنامه‌عکس‌دارخودرا همراه داشته باشند تا پس از مقایسه کارت شرکت‌کننده باشناسنامه‌و تطبیق آن،در امتحانات شرکت کنند.

شاهدخت‌فرحنازدرمراسم گشایش استادیوم صدهزار نفری‌آریامهر

والاحضرت‌ولایتعهدووالاحضرت قبل از تشریف‌فرمایی به‌جایگاه مخصوص‌درسالن تشریفات از ماکت‌استادیوم دیدن کردند . والاحضرتها دیروزتاپایان‌مراسم دراستادیوم ماندندواز برنامه‌های ورزشی‌و هنری باعلاقه‌مخصوصی دیدن کردند .

ازطریق سیستم مدرن پانصدوپنجاه میلیون دلاری مخابرات ایران

خبرنگاران خارجی ده‌میلیون کلمه‌خبر مخابره کردند

* تماس از طریق تلکس با سراسرجهان‌مستقیم‌وبدون واسطه بود

خبرنگاران ، نویسندگان مطبوعات‌خارجی ورادیوتلویزیون های جهان که‌برای تهیه‌گزارش های مربوط به جشن های دوهزارو پانصد ساله بایران آمده‌اند تاکنون متجاوز از ده میلیون کلمه از طریق‌دستگاه های تلکس شبکه پانصد وپنجاه میلیون دلاری مدرن مخابرات ایران به مراکز خبری خود مخابره کرده‌اند.

شبکه مدرن مخابراتی ایران که بهره‌برداری از نخستین مرحله آن در جریان جشن‌های دوهزارو پانصد ساله آغاز شد تهران و شهر های مختلف‌ایران را از طریق‌ماکروویو به‌قرارگاه زمینی مخابرات فضائی‌اسدآباد و ازاین ایستگاه به سراسر جهان مربوط خواهد کرد.

این برای نخستین بار در تاریخ مخابرات مدرن‌قرن‌بیستم بود که خبرنگاران بدون‌واسطه شخصا پشت دستگاه تلکس‌می نشستند و باگرفتن شماره های معین بامراکز خبری‌خودارتباط برقرار میکردند.

تماس مستقیم

برروی دستگاه های مدرن تلکس همانند تلفن یك‌دستگاه شماره‌گیر قرار دارد که می توان از طریق آن‌با هرنقطه جهان بدون واسطه تماس گرفت و خبرنگارانی که از شیراز ، پرسپولیس یاتهران به‌مراکز خود خبر می فرستادند در این

بقیه در صفحه ٤

بمناسبت جشنهای‌فرخنده دوهزارو پانصدمین سال بنیانگذاری شاهنشاهی ایران و بمنظور تسهیل در امر خریدهدایا و فرآورده‌های دستی، فروشگاههای مرکز،صنایع‌دستی از تاریخ‌شنبه ۲٤ ر۷ر۱۳۵۰ بمدت یك‌هفته از ساعت ۹ صبح الی ۸ بعد از ظهر یکسره باز است .
فروشگاه شماره ۱ خیابان‌تخت‌جمشید روبروی سفارت آمریکا شماره ۳۸۱
فروشگاه شماره۲ خیابان ویلای شمالی شماره ۲۹٦

تربیت واستخدام مادریار

انجمن ملی حمایت کودکان بمنظور تربیت مادریار جهت نگهداری کودکان در منازل تعدادی داوطلب باشرایط زیر می‌پذیرد.
۱ـ سن داوطلب بین ۲۰ الی ۳۵ سال تمام
۲ـ دارا بودن گواهی‌نامه شش ساله ابتدائی (دارندگان مدرك تحصیل بالاتر حق تقدم خواهند داشت)
۳ـ دارا بودن ضامن معتبر
٤ـ دارا بودن صلاحیت اخلاقی به تشخیص انجمن
۵ـ سپردن تعهد انجام خدمت بمدت دو سال
داوطلبان پس از گذرانیدن دوره آموزشی شش ماهه که دو ماه آن شبانه‌روزی میباشد استخدام و معرفی خواهند شد. واجدین شرایط میتوانند با در دست داشتن مدارك زیر در ساعات اداری جهت کسب اطلاع بیشتر و ثبت نام به واحد مهدهای کودك انجمن ملی حمایت کودکان واقع در خیابان پهلوی بالاتر ازمیدان ولیعهد . خیابان خسروخاور شماره ۲۷ مراجعه نمایند .
الف ـ اصل گواهی نامه ششم ابتدائی
ب ـ اصل شناسنامه
ج ـ ٦ قطعه عکس ٤×٦

پذیرش کودکان عقب مانده

انجمن ملی حمایت کودکان تعدادی کودک عقب مانده ذهنی ۳ـ۱۲ سال برای نگهداری بطور روزانه میپذیرد .
پذیرش و آموزش کودکان تابع شرایط و مقررات کلی انجمن میباشد . علاقمندان می‌توانند برای اطلاع از شرایط و ثبت نام حداکثر تاتاریخ دهم آبانماه ۱۳۵۰ به واحد امور بهداشتی روانی انجمن واقع در خیابان پهلوی بالاتر ازمیدان ولیعهد خیابان خسرو خاور شماره ۲۷ مراجعه نمایند.

مینو

شرکت سهامی خوراك وابسته بگروه صنعتی مینو

برای تکمیل کادر فروش خود بچند نفر فروشنده مرد با شرایط ذیل احتیاج دارد :
۱ـ حداقل تحصیلات سیکل دوم
۲ـ حداکثر سن ۳۰ سال
۳ـ داشتن برگ خاتمه خدمت یا معافی دائم غیر پزشکی
٤ـ داشتن ضامن معتبر
۵ـ خوش‌برخورد و علاقمند بکار فروش
کسانیکه در فروشندگی تجربه داشته باشند حق تقدم خواهد داشت .
به‌اشخاصیکه استخدام میشوند حقوق مکفی پرداخت خواهد شد واز مزایای آئین‌نامه های بازنشستگی و بهداشت و وام برخوردار خواهند گردید.
داوطلبان میتوانند برای انجام مصاحبه از ساعت ۸صبح الی۱ بعداز ظهر واز ساعت ٤الی ۷ بعداز ظهر روز چهارشنبه ۲۸ر۷ر۵۰ بفردوسی شمالی ـ کوشک ـ ارباب‌جمشید شمالی ـ کوچه خسروشاهی شرکت سهامی خوراک مراجعه نمایند . آ ـ ۵۱۲۱ ۱ـ۲

بازار روز **کورش**

باقیمت‌های استثنائی

(۱۰٪ ارزان‌تر از نرخ رسمی شهرداری)

درخارج فروشگاه (ضلع جنوبی)

افتتاح شد

سوپرمارکت و رستوران کورش شبانه‌روزی است

CONTINENTAL CIRCUS

برنامه‌های جالب ودیدنی سیرك کنتینانتال هندوستان

از روز دوشنبه ۲٦ر۷ر۵۰ روزانه دوسئانس ساعت ۵٫٤۵ و ۸٫۳۰ بعداز ظهر .
روزهای‌جمعه چهار سئانس ساعت ۱۰ صبح ۳ـ ۵٫٤۵ و ۸٫۳۰ بعداز ظهر خواهد بود .
نشانی ـ خیابان ایزنهاور بالاتر از پپسی‌کولا تلفن ۹٦۱۸۱۹

جناب آقای سناتور دکتر طاهر ضیائی

کارکنان مهمانخانه‌های بنیاد پهلوی باکمال‌تاسف وتالم‌مصیبت‌وارده‌را به‌آنجناب‌و بازماندگان‌فقیده سعیده تسلیت عرض نموده بقاء عمر وسلامت جنابعالی را از درگاه ایزد متعال مسئلت‌مینمایند.
مدیر عامل مهمانخانه‌های بنیاد پهلوی
آ ـ ۵۲۰۳۰ حسین مقصودی

پس اندازکنندگان پایداران عظمت کشورند.

صندوق پس‌انداز بانک ملی ایران

«آگهی استخدام»

سازمان شکاریانی ونظارت برصید یک نفر جوان فعال و علاقمند به امور مطبوعاتی را جهت کار درمجله‌شکاروطبیعت‌استخدام‌میکند.
داوطلبینی که سابقه فعالیتهای ادبی و مطبوعاتی داشته باشند حق‌تقدم خواهند داشت و در صورت استخدام از حقوق ومزایای بیشتری برخوردار میشوند.
متقاضیان میتوانند هرروزه از ساعت ۱۲ تا۱۳ بدفتر مجله‌شکارو طبیعت واقع در خیابان شاه عباس کبیر ، سازمان شکاریانی و نظارت برصید مراجعه کنند. آ ـ ۵۱۹۵٦

شرکت‌ملی نفت‌ایران

برای تامین گارد ملی صنعت نفت به‌عده‌ای کار آموز با شرائط زیر نیازمند است :
۱ ـ ملیت : ایرانی
۲ ـ مذهب: متدین بیکی‌از ادیان رسمی‌کشور
۳ ـ وضع خدمت وظیفه: داشتن گواهی‌پایان خدمت وظیفه که خدمت مزبور در صف انجام شده باشد .
٤ ـ سن : حداکثر ۲۵ سال (متولدین سنوات ۱۳۲۵ به بعد)
۵ ـ ارائه گواهی نداشتن سوء پیشینه‌از مقامات دادگستری
٦ ـ تحصیلات : داشتن گواهی نامه سه‌ساله دوره اول متوسطه
۷ ـ وضع خانوادگی : مجرد
۸ ـ وضع جسمانی : داشتن بنیه قوی و تندرستی کامل و تناسب اندام طبق تشخیص بهداری شرکت ملی نفت‌ایران. انتخاب افراد مورد نیاز براساس آزمایش و مصاحبه بعمل خواهد آمد .
افراد منتخب برای طی‌دوره کارآموزی‌چهار ماهه‌به آموزشگاه گاردملی صنعت نفت‌در کوت‌عبداله ـ اهوازاعزام خواهندگردید .
در طی دوره کارآموزی افراد گاردملی‌صنعت نفت از غذا ، مسکن و پوشاك مجانی استفاده خواهند کرد و ماهیانه‌نیز مبلغی بعنوان کمك معاش به آنان پرداخت میگردد .
در پایان دوره کارآموزی کسانی که‌در امتحانات مربوطه موفق گردند به استخدام شرکت درخواهند آمد و از مزایای کارکنان روزمزدشرکت استفاده خواهند کرد .
از افراد منتخب قبل از شروع دوره کارآموزی تعهدات زیر اخذ میگردد .
۱ ـ ضمانت نامه‌رسمی‌بمبلغ ۱۰۰٫۰۰۰ ریال (یکصد هزارریال) بمنظور تضمین انجام تعهداتیکه در قبال شرکت بعهده‌گرفته و یا خواهند گرفت .
۲ ـ ۱۰ سال خدمت در گارد صنعت درمحلهائی که شرکت تعیین میکند
۳ ـ اختیار نکردن تاهل حداقل برای‌مدت دو سال از تاریخ شروع کارآموزی
داوطلبان واجد شرایط میتوانند باهمراه داشتن اصل مدارك مربوطه و شناسنامه عکس‌دار و دو قطعه عکس ٤×٦ همه روزه غیراز روز های جمعه و تعطیل از ساعت ۸ تا ۱۱ صبح جهت‌ثبت نام بمراکز زیر مراجعه نمایند .
الف ـ تهران ـ اداره کل استخدام‌وکاریابی شرکت‌ملی‌نفت ایران ـ خیابان کاخ شمالی شماره ٧٦ روز های شنبه‌اول تا دوشنبه سوم آبانماه ۱۳۵۰
ب ـ اهواز ـ روابط کارکنان شرکت‌ملی نفت ایران روز های شنبه هشتم تا دوشنبه دهم آبانماه ۱۳۵۰
روز های آزمایش و مصاحبه در موقع‌ثبت نام باطلاع متقاضیان رسانیده خواهد شد .

ازصبح ۵ شنبه فقط در

سینماونک

اولین‌سینمای مبله وممتاز ایران

یك فیلم عشقی ـ جنائی ـ سکسی وپرآنتریك

ژان‌سورل ـ آنالیاگاد

درفیلم رنگی ـ ایستمن‌کالر

چشمان طوفانزده

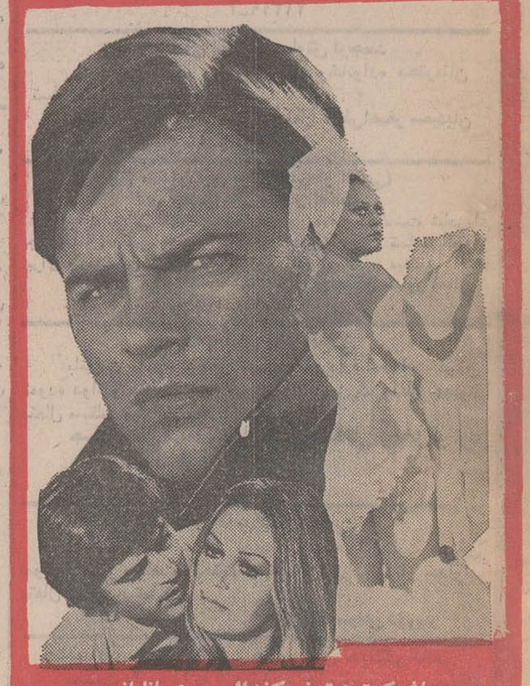

باشرکت : تونی‌کندال ـ روسانایانی

IN THE EYE OF THE HURRICANE

ازفرداصبح درسینماهای آسیا ـ رکس

شهوند ـ لیدو ـ نپتون ـ رنگین کمان

همای ـ ژاله ـ المپیا ـ پاسارگاد ـ توسکا

چرخ وفلك ـ شرق ـ فیروزه ـ

و...سیلورسیتی (قلهك)

فخرالدین قهرمان افسانه‌ای سینما دربهترین فیلم خود

فخرالدین . نوش آفرین

درفیلم **حمله شجاعان**