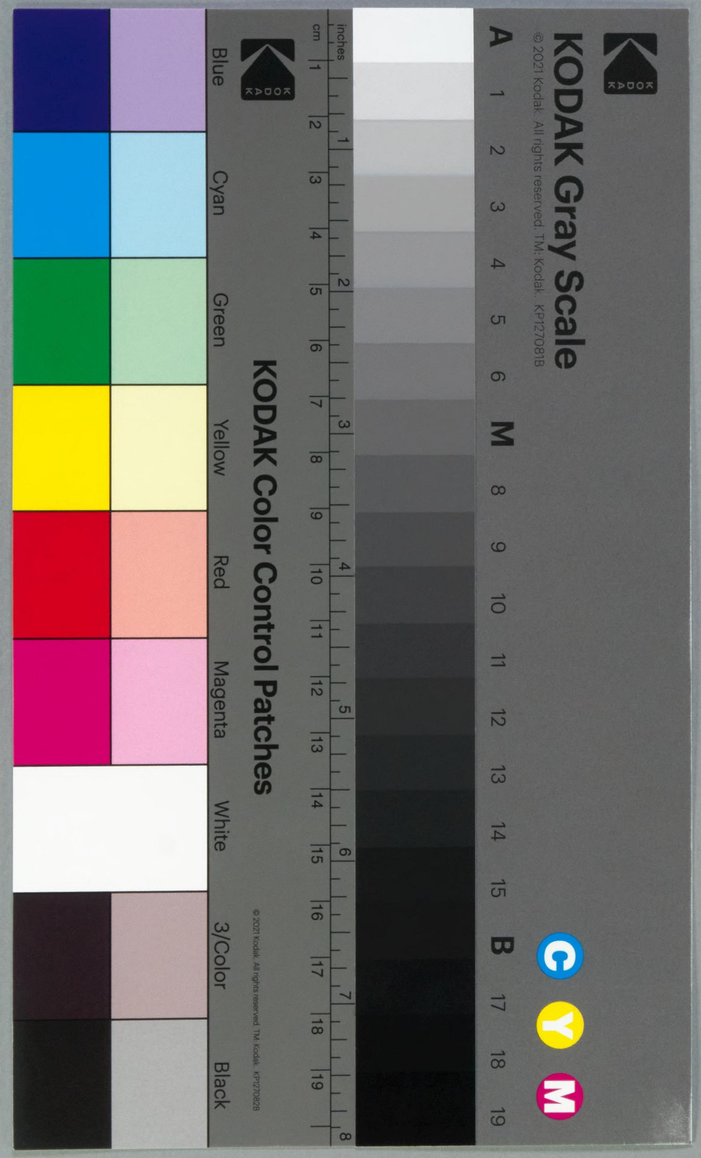

昭和62年分相続税財産評価基準

評　価　倍　率　表

東京国税局

G11

YP2
35

國會小學
62. 7. -1
圖書館藏書

87W21542

はしがき

この評価倍率表は、昭和６２年中に相続、遺贈又は贈与により取得した財産に係る相続税及び贈与税の財産の評価基準のうち、①「土地及び土地の上に存する権利（路線価方式により評価するものを除く。）」の価額を評価する場合における固定資産税評価額に乗ずる倍率及び借地権割合、②「家屋」の価額を評価する場合における固定資産税評価額に乗ずる倍率及び借家権割合、③「果樹等、立竹木、牛及び電話加入権」の価額を評価する場合における標準価額及び④「気配相場のある株式」の指定銘柄を収録したものである。

なお、土地及び土地の上に存する権利の価額を路線価方式によって評価する場合に適用する昭和６２年分の「路線価」、「地区区分」及び「借地権割合」については、別冊「昭和６２年分路線価図」（全２２冊、以下「路線価図」という。）に収録している。

(注)　評価基準の適用地域名等は、昭和６２年１月１日現在の市区町村、行政区画等の名称によるものである。

目　　次

第1　土　地　の　部 …… 1

1　地価事情等が変化したため、この評価基準によつて評価することが著しく不適当と認められる地域の土地の評価 …… 3

2　千葉ニユータウンの建設予定敷地内にある未買収地の評価 …… 4

表1　千葉ニユータウン建設予定敷地の内、未買収地の地域名 …… 4

3　新東京国際空港の建設予定敷地内にある土地の評価 …… 5

表2　新東京国際空港建設予定地域名 …… 5

4　税務署別目次及び管轄区域表 …… 7

5　評　価　倍　率　表 …… 11

評価倍率表の説明 …… 11

(1)　都　　区　　内 …… 17

(2)　三　　多　　摩 …… 45

(3)　神　奈　川　県 …… 93

(4)　千　　葉　　県 …… 225

(5)　山　　梨　　県 …… 403

6　借地権等の割合 …… 451

表3　借地権等の割合表 …… 451

7　宅　地　造　成　費 …… 452

(1)　宅地造成費の標準価額 …… 452

表4　宅地造成費の標準価額表 …… 452

(2)　宅地造成費の概算金額 …… 455

表5　傾斜度の度数別による宅地造成費の概算金額表 …… 455

8　耕　作　権　割　合 …… 457

表6　耕　作　権　割　合　表 …… 457

9　鉱　泉　地　の　評　価 …… 458

10　温　泉　地　指　数 …… 458

表7　温　泉　地　指　数　表 …… 458

11　雑　種　地　の　評　価 …… 458

第2　家　屋　の　部 …… 459

1　評　価　倍　率 …… 461

2　借　家　権　割　合 …… 461

第3　果樹等・立竹木の部 …… 463

1　果樹等の標準価額 …… 465

表8　果樹等の標準価額表 …… 465

2　森林の立木の標準価額 …… 467

表９　森林の立木の標準価額表 …… ４６７
(1)　東京都における標準価額表 …… ４６７
(2)　神奈川県における標準価額表 …… ４６８
(3)　千葉県における標準価額表 …… ４６９
(4)　山梨県における標準価額表 …… ４７０
3　森林の立木以外の立木の標準価額 …… ４７１
表１０　森林の立木以外の立木の標準価額表 …… ４７１
4　立竹の標準価額 …… ４７１
表１１　立竹の標準価額表 …… ４７１

第４　牛　馬　の　部 …… ４７３
牛の標準価額 …… ４７５
表１２　牛の標準価額表 …… ４７５

第５　電話加入権の部 …… ４７７
電話加入権の標準価額 …… ４７９

第６　株　式　の　部 …… ４８１
気配相場のある株式として国税局長が指定した銘柄 …… ４８３
表１３　気配相場のある株式として国税局長が指定した銘柄表 …… ４８３

第７　参　考　表　の　部 …… ４８５
（農地関係）
参考１　昭和６２年分農業投資価格 …… ４８７

（雑種地関係）
参考２　昭和６２年分ゴルフ場のコースの造成費用の額 …… ４８７

（鉱泉地関係）
参考３　ゆう出量指数表 …… ４８８
参考４　温度に応ずるゆう出量補正率表 …… ４８９

（立木関係）
参考５　総合等級（地味級、立木度及び地利級の各割合を連乗した数値）表 …… ４９０
参考６　地味級判定表 …… ４９１
参考７　標準立木材積表 …… ４９２

（そ　の　他）
参考８　残　価　率　表 …… ４９４
(1)　定額法による残価率表 …… ４９４
(2)　定率法による残価率表 …… ４９６

参考９　複　利　表 …… ４９８
参考10　土地価格推移指数表 …… ４９９
(1)　地域別六大都市市街地価格推移指数表 …… ４９９
(2)　六大都市を除く地域別市街地価格推移指数表 …… ５００
(3)　地域別全国市街地価格推移指数表 …… ５０１
参考11　建築費指数表 …… ５０２
(1)　全国木造建築費指数表 …… ５０２
(2)　鉄筋コンクリート造アパート・マンション及び事務所・庁舎の標準建築費指数表 …… ５０３
参考12　卸売物価指数（総平均）表 …… ５０４
参考13　土地賃貸価格等級表 …… ５０５
参考14　消費者物価指数（東京都区部）表 …… ５０６
参考15　度量衡換算表 …… ５０９
(1)　尺度換算表 …… ５０９
(2)　面積換算表 …… ５０９
(3)　坪（歩）から平方メートルへの換算表 …… ５０９
(4)　平方メートルから坪（歩）への換算 …… ５１１
(5)　歩からアールへの換算 …… ５１１
(6)　容積換算表 …… ５１１
参考16　預貯金金利及び貸付信託予想配当率等の推移 …… ５１２

1 土　　地　1
都　区　内　15
三　多　摩　43
神 奈 川 県　91
千　葉　県　223
山　梨　県　403
2 家　　屋　459
3 果樹等・立竹木　463
4 牛　　馬　473
5 電話加入権　477
6 株　　式　481
7 参　考　表　485

第１土地の部

1　地価事情等が変化したため、この評価基準によつて評価することが著しく不適当と認められる地域の土地の評価

別途国税局長の指示する改定評価基準を基に評価する。

2　千葉ニュータウンの建設予定敷地内にある未買収地の評価

千葉ニュータウン（「千葉北部地区新住宅市街地開発事業」として建設される団地をいう。）の建設予定敷地の内、下記の地域内にある未買収地は、個別評価する。

表１

千葉ニュータウン建設予定敷地の内、未買収地の地域名

市町村	大字	小字
印旛郡印西町	泉	西南側、東南側、南西ケ作、西ケ作、西ケ作中割
	和泉	上谷津、木戸ノ内、道間、道間作、前原、まみ穴
	大森	蒲ケ沢、宮脇、割野
	鹿黒	アラク山、新堀、新山、原
	小林	瓜坪台
	宗甫	西割
	草深	泉新田前、石道台、一ノ作、三夜脇、三夜前、三夜後、高堀、造谷前、天王先、天王前、原、八反割台
	多々羅田	木戸、仲開、長谷
	戸神	北ノ内、猿塚、弁天、宮野越
	船尾	四五右エ門
	別所	大山、原下割、八反割、馬込、屋敷割
	武西	馬橋
〃 白井町	大山口	１丁目
	木	野口
	清戸	東割
	根	大松、大山、唐沢、木戸前、笹塚、清水口
	復	居向、台山、中山、西谷津
	谷田	西割、東割
〃 印旛村	造谷	割野
〃 本埜村	滝	大割、小割、新野、大門

3　新東京国際空港の建設予定敷地内にある土地の評価

新東京国際空港（昭和４１年７月５日政令第２４０号により成田市を中心とする地区に建設されることが決定した空港をいう。以下同じ。）の建設予定敷地内（下記の地域内）の「土地」の価額は、買収予定価額を基に個別評価する。

表２

新東京国際空港建設予定地域名

市町村	大字
成田市	木の根、駒井野、天神峰、天浪、東峰、取香、十余三、東三里塚、古込、堀之内
香取郡大栄町	吉岡
〃 多古町	一鍬田
山武郡芝山町	岩山、大里、香山新田、香山新田飛地、菱田

4　税務署別目次及び管轄区域表

署名	管轄区域	路線価図分冊番号	倍率表ページ
東京都			
麹町	千代田区	1	—
神田	〃	〃	—
日本橋	中央区	〃	—
京橋	〃	〃	—
芝	港区	〃	—
	大島町	〃	17
	利島村	—	〃
	新島本村	—	〃
	神津島村	—	〃
	三宅村	—	〃
	御蔵島村	—	〃
	八丈町	—	〃
	青ヶ島村	—	〃
	小笠原村	—	18
四谷	新宿区	1	—
麻布	港区	〃	—
小石川	文京区	〃	—
本郷	〃	〃	—
下谷	台東区	2	—
浅草	〃	〃	—
品川	品川区	〃	—
荏原	〃	〃	—
大森	大田区	〃	19
雪谷	〃	〃	20
蒲田	〃	〃	21
世田谷	世田谷区	3	22
北沢	〃	〃	23
玉川	〃	〃	26
目黒	目黒区	〃	28
渋谷	渋谷区	4	—
淀橋	新宿区	〃	—
中野	中野区	〃	29
杉並	杉並区	〃	30
荻窪	〃	〃	31
板橋	板橋区	5	32
練馬	練馬区	〃	33
豊島	豊島区	6	—

署名	管轄区域	路線価図分冊番号	倍率表ページ
王子	北区	6	36
荒川	荒川区	〃	—
足立	足立区	〃	37
西新井	〃	7	38
本所	墨田区	〃	—
向島	〃	〃	—
葛飾	葛飾区	〃	39
江戸川	江戸川区	8	40
江東西	江東区	〃	—
江東東	〃	〃	—
青梅	青梅市	9	45
	福生市	〃	48
	秋川市	—	〃
	西多摩郡羽村町	9	50
	〃 瑞穂町	—	〃
	〃 五日市町	—	52
	〃 奥多摩町	—	53
	〃 日の出町	—	〃
	〃 檜原村	—	54
八王子	八王子市	9	55
	日野市	〃	62
	多摩市	〃	66
	稲城市	—	68
町田	町田市	9	70
立川	立川市	10	72
	国立市	〃	73
	国分寺市	〃	74
	昭島市	〃	75
	東大和市	〃	77
	武蔵村山市	—	80
東村山	東村山市	10	84
	小平市	〃	〃
	清瀬市	〃	〃
	東久留米市	〃	〃
	田無市	〃	85
	保谷市	〃	〃
武蔵野	武蔵野市	11	86
	三鷹市	〃	〃
	小金井市	〃	〃

署名	管轄区域	路線価図分冊番号	倍率表ページ
武蔵府中	府中市	11	87
	調布市	〃	88
	狛江市	〃	89
神奈川県			
横浜中	西区	12	93
	中区	〃	
横浜南	南区	〃	94
	港南区	〃	95
	磯子区	〃	97
	金沢区	〃	99
保土ケ谷	保土ケ谷区	13	102
	旭区	〃	103
	瀬谷区	〃	105
戸塚	戸塚区	〃	108
	栄区	〃	109
	泉区	〃	110
神奈川	神奈川区	〃	112
	港北区	〃	114
緑	緑区	〃	117
鶴見	鶴見区	14	123
川崎南	川崎区	〃	124
	幸区	〃	〃
川崎北	中原区	15	125
	高津区	〃	〃
	宮前区	〃	126
	多摩区	〃	127
	麻生区	〃	129
横須賀	横須賀市	〃	132
	三浦市	〃	137
鎌倉	鎌倉市	〃	141
	逗子市	〃	145
	三浦郡葉山町	〃	146
藤沢	藤沢市	16	148
	茅ケ崎市	〃	152
	高座郡寒川町	〃	154
平塚	平塚市	〃	159
	秦野市	〃	164
	伊勢原市	〃	172
	中郡大磯町	〃	176
	〃 二宮町	〃	178
厚木	厚木市	17	180
	大和市	〃	183
	座間市	〃	185
	海老名市	〃	187
	綾瀬市	—	190
	愛甲郡愛川町	—	191
	〃 清川村	—	192
相模原	相模原市	17	193
	津久井郡城山町	—	198
	〃 津久井町	—	199
	〃 相模湖町	—	200
	〃 藤野町	—	〃
小田原	小田原市	17	201
	南足柄市	—	209
	足柄上郡中井町	—	212
	〃 大井町	—	214
	〃 松田町	—	〃
	〃 山北町	—	215
	〃 開成町	—	217
	足柄下郡箱根町	—	218
	〃 真鶴町	17	221
	〃 湯河原町	〃	222
千葉県			
千葉東	千葉市	18	225
	市原市	〃	233
千葉西	千葉市	〃	245
	習志野市	〃	248
	八千代市	〃	249
成田	成田市	19	253
	佐倉市	〃	258
	四街道市	〃	264
	印旛郡印西町	—	266
	〃 栄町	—	268
	〃 酒々井町	19	270
	〃 白井町	—	271
	〃 八街町	19	273
	〃 印旛村	—	275
	〃 富里村	19	276
	〃 本埜村	—	279
松戸	松戸市	19	281

署名	管轄区域	路線価図分冊番号	倍率表ページ
松戸	流山市	19	286
	鎌ケ谷市	〃	289
柏	柏市	20	292
	野田市	〃	295
	我孫子市	〃	298
	東葛飾郡沼南町	—	302
	〃 関宿町	—	303
市川	市川市	20	305
	浦安市	〃	309
船橋	船橋市	21	310
佐原	佐原市	21	318
	香取郡下総町	—	319
	〃 神崎町	—	320
	〃 大栄町	—	321
	〃 小見川町	21	322
	〃 山田町	—	323
	〃 栗源町	—	〃
	〃 多古町	—	324
	〃 干潟町	—	325
	〃 東庄町	—	〃
銚子	銚子市	21	327
	旭市	〃	331
	八日市場市	〃	332
	海上郡飯岡町	—	333
	〃 海上町	—	334
	匝瑳郡光町	—	335
	〃 野栄町	—	336
東金	東金市	21	337
	山武郡大網白里町	—	341
	〃 九十九里町	—	345
	〃 成東町	—	346
	〃 松尾町	—	347
	〃 蓮沼村	—	349
	〃 横芝町	—	〃
	〃 山武町	—	350
	〃 芝山町	—	〃
茂原	茂原市	21	351
	長生郡一宮町	〃	356
	〃 睦沢町	—	357
	〃 長生村	—	358
	〃 白子町	—	359
茂原	長生郡長柄町	—	360
	〃 長南町	—	361
	勝浦市	21	363
	夷隅郡大多喜町	—	366
	〃 岬町	—	368
	〃 夷隅町	—	370
	〃 大原町	21	371
	〃 御宿町	〃	372
木更津	木更津市	21	374
	君津市	〃	377
	富津市	—	381
	君津郡袖ケ浦町	21	383
館山	館山市	〃	386
	安房郡三芳村	—	390
	〃 富浦町	—	〃
	〃 富山町	—	391
	〃 鋸南町	21	392
	〃 白浜町	—	393
	〃 千倉町	—	394
	〃 丸山町	—	395
	〃 和田町	—	396
	鴨川市	21	〃
	安房郡天津小湊町	〃	401
山梨県			
甲府	甲府市	22	405
	韮崎市	〃	413
	中巨摩郡竜王町	—	414
	〃 敷島町	—	415
	〃 玉穂町	—	416
	〃 昭和町	—	〃
	〃 田富町	—	417
	〃 八田村	—	418
	〃 白根町	—	〃
	〃 芦安村	—	〃
	〃 若草町	—	〃
	〃 櫛形町	—	419
	〃 甲西町	—	〃
	北巨摩郡双葉町	—	420
	〃 明野村	—	〃
	〃 須玉町	—	〃

署名	管轄区域	路線価図分冊番号	倍率表ページ
甲府	北巨摩郡高根町	—	420
	〃 長坂町	—	421
	〃 大泉村	—	〃
	〃 小淵沢町	—	〃
	〃 白州町	—	422
	〃 武川村	—	〃
山梨	山梨市	22	423
	塩山市	〃	425
	東山梨郡勝沼町	—	426
	〃 大和村	—	427
	〃 牧丘町	—	〃
	〃 三富村	—	428
	〃 春日居町	—	〃
	東八代郡石和町	22	429
	〃 一宮町	—	431
	〃 御坂町	—	434
	〃 八代町	—	435
	〃 境川村	—	436
	〃 中道町	—	〃
	〃 豊富村	—	437
	〃 芦川村	—	〃
鰍沢	西八代郡上九一色村	—	438
	〃 三珠町	—	〃
	〃 市川大門町	22	〃
	〃 六郷町	—	〃
	〃 下部町	—	439
	南巨摩郡増穂町	22	〃
	〃 鰍沢町	〃	440
	〃 中富町	—	〃
	〃 早川町	—	〃
	〃 身延町	—	〃
	〃 南部町	—	441
	〃 富沢町	—	〃
大月	富士吉田市	22	442
	大月市	〃	444
	都留市	〃	〃
	北都留郡上野原町	〃	445
	〃 小菅村	—	446
	〃 丹波山村	—	〃
	南都留郡秋山村	—	〃
	〃 道志村	—	〃
大月	南都留郡西桂町	—	446
	〃 忍野村	—	〃
	〃 山中湖村	—	〃
	〃 河口湖町	22	447
	〃 勝山村	—	448
	〃 足和田村	—	449
	〃 鳴沢村	—	〃

5 評価倍率表

鉱泉地・雑種地以外の「土地」の価額を評価する場合における「固定資産税評価額に乗ずる倍率」及び「借地権割合」は、別掲（17ページから451ページ）のとおりである。

評価倍率表の説明

1 「町（丁目）又は大字名」欄

「町（丁目）又は大字名」欄には、市区町村ごとに、町（丁目）又は大字名を五十音順に記載してある。

〔記載例〕

市区町村名	記号	町（丁目）又は大字名	適用地域名	借地権割合	固定資産税評価額に乗ずる倍率等						
					宅地	田	畑	山林	原野	牧場	池沼
○○町		全		% 20	倍 1.4	倍 (純)17	倍 (純)28	倍 (純) 5	倍 (純) 5	倍	倍
○○町	う	内町	全	50	1.8	(〃)10	(〃)20				30

2 「適用地域名」欄

(1) 「適用地域名」欄に、「全」とあるのは、その町（丁目）又は大字の全地域につき、地目ごとに、同一の倍率等を適用する意味である。

〔記載例〕

市区町村名	記号	町（丁目）又は大字名	適用地域名	借地権割合	固定資産税評価額に乗ずる倍率等						
					宅地	田	畑	山林	原野	牧場	池沼
○○町	お	乙津	全	% 30	倍 1.8	倍 (純)50	倍 (純)35	倍 (純) 7	倍 (純) 7	倍	倍
○○区	ま	町屋町	〃	—	路	(周)比準	(周)比準	(市)比準	(市)比準		

(2) 「適用地域名」欄に「一部」とあるのは、その町（丁目）又は大字の地域に路線価地域と倍率地域がある意味である。

したがって、この場合には、必ず路線価図によりその評価しようとする土地が路線価地域又は倍率地域のいずれに所在するかを確認する必要がある。

また、宅地以外の土地について適用する倍率が記載されているときは、その町（丁目）又は大字の地域につき、地目ごとに、それぞれの倍率を適用することになる。

なお、「適用地域名」欄に「(固)」とあるのは、固定資産税評価額の略称である。

〔記　載　例〕

市区町村名	記号	町（丁目）又は大字名	適用地域名	借地権割合	固定資産税評価額に乗ずる倍率等						
					宅地	田	畑	山林	原野	牧場	池沼
				%	倍	倍	倍	倍	倍	倍	倍
○○市	つ	鶴間1・2丁目	一部	—	路	(周)比準	(周)比準	(市)比準	(市)比準		
			上記以外の地域	60	1.7	(〃)〃	(〃)〃	(〃)〃	(〃)〃		
○○区	お	追浜町	市街化調整区域	50	1.8	(中)130	(中)164	(中)114	(中)114		
			市街化区域								
			宅地の㊡ ㎡20千円以上の地域	50	1.7	(周)比準	(周)比準	(市)比準	(市)比準		
			上記以外の地域	50	2.0	(〃)〃	(〃)〃	(〃)〃	(〃)〃		

3　「借地権割合」欄

「借地権割合」欄には、倍率地域におけるその町（丁目）又は大字の地域につき、「借地権」の価額を評価する場合の借地権割合を掲げてある。

㈱　路線価地域の借地権割合については、路線価図を参照する。

なお、例えば路線価地域で二路線以上に面する場合の借地権割合又は路線価地域と倍率地域が接続する地域の借地権割合は、原則として、正面路線に表示してある借地権割合による。

4　「宅地」欄

「宅地」欄には、その町（丁目）又は大字の地域の「宅地」の価額を評価する場合における固定資産税評価額に乗ずる倍率を記載してあるが、「路」と表示してあるのは、その地域が路線価地域であることを示す。

5　「田」、「畑」欄

(1)　「田」、「畑」欄には、その地域の「田」、「畑」の価額を評価する場合における農地の分類、評価方式及び固定資産税評価額に乗ずる倍率を記載してある。

なお、農地の分類は、（　）内に、次に掲げる略称を用いて記載してある。

（農地の分類）	（略称）
純農地	純
中間農地	中
市街地周辺農地	周
市街地農地	市

(2)　「比準」と表示してあるのは、その地域が付近の宅地の価額に比準（「宅地比準方式」という。）して評価する地域であることを示す。以下、他の地目についても同じである。

6　「山林」欄

「山林」欄には、その地域の「山林」の価額を評価する場合における山林の分類、評価方式及び固定資産税評価額に乗ずる倍率を記載してある。

なお、山林の分類は、（　）内に、次に掲げる略称を用いて記載してある。

（山林の分類）	（略称）
純山林	純
中間山林	中
市街地山林	市

7　「原野」欄

「原野」欄には、その地域の「原野」の価額を評価する場合における原野の分類、評価の方式及び固定資産税評価額に乗ずる倍率を記載してある。

なお、原野の分類は、（　）内に、次に掲げる略称を用いて記載してある。

（原野の分類）	（略称）
純原野	純
中間原野	中
市街地原野	市

8　「牧場」、「池沼」欄

「牧場」、「池沼」欄には、その地域の「牧場」及び「池沼」の価額を評価する場合における評価方式及び固定資産税評価額に乗ずる倍率を記載してある。

(1) 都　区　内

署名	芝

市(区)町村名	記号	町(丁目)又は大字名	適用地域名	借地権割合	固定資産税評価額に乗ずる倍率等							
					宅地	田	畑	山林	原野	牧場	池沼
				%	倍	倍	倍	倍	倍	倍	倍
東京都大島町		全	農業振興地域内の農用地区域				(純)16				
		元町1～4丁目	一部	—	路						
			上記を除く								
			都、町道沿い	60	1.7		(中)28	(中)42	(中)42	42	42
			上記以外の地域	40	1.7		(純)20	(純)22	(純)22	22	22
		上記以外の地域	都、町道沿い	60	1.7		(中)28	(中)42	(中)42	42	42
			上記以外の地域	40	1.7		(純)20	(純)22	(純)22	22	22
〃利島村		全	農業振興地域内の農用地区域				(〃)18				
			上記以外の地域	30	3.5		(〃)20	(〃)34	(〃)34	34	34
〃新島本村		〃	農業振興地域内の農用地区域				(〃)11				
			上記以外の地域	30	1.8		(〃)15	(〃)46	(〃)46	46	46
〃神津島村		〃	農業振興地域内の農用地区域				(〃)14				
			上記以外の地域	30	1.8		(〃)19	(〃)44	(〃)44	44	44
〃三宅村		〃	農業振興地域内の農用地区域				(〃)14				
			都、村道沿いで宅地の(固)㎡4,400円以上の地域	40	2.5						
			上記を除く								
			都、村道沿い	40	1.7		(中)28	(中)60	(中)60	60	60
			上記以外の地域	40	1.7		(純)18	(純)42	(純)42	42	42
〃御蔵島		〃	全	30	3.4		(〃)23	(〃)35	(〃)35	35	35
〃八丈町		大賀郷、三根	一部(下記①、②の都・町道沿い								
			①国立公園区域以外の地域								
			②国立公園内の普通地域)								
			農業振興地域内の農用地区域			(純)13	(純)25				
			上記以外の地域	50	2.8	(中)25	(中)32	(中)60	(中)60	60	60
			上記を除く								
			農業振興地域内の農用地区域			(純) 7	(純)11				
			上記以外の地域	40	1.6	(〃)18	(〃)16	(純)32	(純)32	32	32
		樫立、末吉、中之郷	農業振興地域内の農用地区域			(〃) 7	(〃)11				
			上記以外の地域	40	1.6	(〃)18	(〃)16	(〃)32	(〃)32	32	32
〃青ケ島村		全	全	30	3.4		(〃) 9	(〃)33	(〃)33	33	33

署名　芝

市(区)町村名	記号	町（丁目）又は大字名	適用地域名	借割地権合	固定資産税評価額に乗ずる倍率等 宅地	田	畑	山林	原野	牧場	池沼
				%	倍	倍	倍	倍	倍	倍	倍
東京都小笠原村		全	全	30	2.2		(純)43	(純)90	(純)90	90	90

署名　大　森

市(区)町村名	記号	町（丁目）又は大字名	適用地域名	借割地権合	固定資産税評価額に乗ずる倍率等 宅地	田	畑	山林	原野	牧場	池沼
				%	倍	倍	倍	倍	倍	倍	倍
大田区	ち	中央1～8丁目	全	—	路		(市)比準				
	な	中馬込1～3丁目	〃	—	〃		(〃)〃				
	に	西馬込1・2丁目	〃	—	〃		(〃)〃				
	ひ	東馬込1・2丁目	〃	—	〃		(〃)〃				
	み	南馬込1～6丁目	〃	—	〃		(〃)〃				

署名　雪谷

市(区)町村名	記号	町(丁目)又は大字名	適用地域名	借地権割合	固定資産税評価額に乗ずる倍率等						
					宅地	田	畑	山林	原野	牧場	池沼
				%	倍	倍	倍	倍	倍	倍	倍
大田区	い	石川町1・2丁目	全	—	路		(市)比準				
	う	鵜の木1～3丁目	〃	—	〃		(〃)〃				
	か	上池台1～5丁目	〃	—	〃		(〃)〃				
	き	北千束1～3丁目	〃	—	〃		(〃)〃				
		北嶺町	〃	—	〃		(〃)〃				
	く	久ケ原1～6丁目	〃	—	〃		(〃)〃				
	ち	千鳥1～3丁目	〃	—	〃		(〃)〃				
	て	田園調布1～5丁目	〃	—	〃		(〃)〃				
		田園調布本町	〃	—	〃		(〃)〃				
		田園調布南	〃	—	〃		(〃)〃				
	な	仲池上1・2丁目	〃	—	〃		(〃)〃				
	に	西嶺町	〃	—	〃		(〃)〃				
	ひ	東雪谷1～5丁目	〃	—	〃		(〃)〃				
		東嶺町	〃	—	〃		(〃)〃				
	み	南雪谷1～5丁目	〃	—	〃		(〃)〃				
		南久ケ原1・2丁目	〃	—	〃		(〃)〃				
		南千束1～3丁目	〃	—	〃		(〃)〃				
	ゆ	雪谷大塚町	〃	—	〃		(〃)〃				

署名　蒲田

市(区)町村名	記号	町(丁目)又は大字名	適用地域名	借地権割合	固定資産税評価額に乗ずる倍率等						
					宅地	田	畑	山林	原野	牧場	池沼
				%	倍	倍	倍	倍	倍	倍	倍
大田区	は	羽田空港1・2丁目	全	60	3.0						
		上記以外の地域	〃	—	路		(市)比準				

署名　世田谷

市(区)町村名	記号	町(丁目)又は大字名	適用地域名	借地権割合	固定資産税評価額に乗ずる倍率等 宅地	田	畑	山林	原野	牧場	池沼
				%	倍 路	倍 (周)比準	倍 (周)比準	倍	倍	倍	倍
世田谷区	か	上祖師谷1～7丁目	全	—	〃	(市)〃	(市)〃				
	き	喜多見1～9丁目	補助51号線(世田谷通り)の以北で2357番地と2022番地とを結ぶ道路の西側、小田急線以北で喜多見駅前郵便局と2068番地とを結ぶ道路の西側及び2068番地と2130番地とを結ぶ道路の南側の地域	—	〃	(市)〃	(市)〃				
			上記以外の地域	—	〃	(周)〃	(周)〃				
		砧1～5・7丁目	全	—	〃	(〃)〃	(〃)〃				
		〃6・8丁目	水道道路の北西側の地域	—	〃	(市)〃	(市)〃				
			上記以外の地域	—	〃	(周)〃	(周)〃				
	こ	駒沢1・2丁目	全	—	〃	(〃)〃	(〃)〃				
	さ	桜1～3丁目	〃	—	〃	(〃)〃	(〃)〃				
		桜丘1～5丁目	〃	—	〃	(〃)〃	(〃)〃				
	し	下馬1～6丁目	〃	—	〃	(市)〃	(市)〃				
	せ	成城1～9丁目	〃	—	〃	(〃)〃	(〃)〃				
	そ	祖師谷1～6丁目	小田急線祖師谷大蔵駅北口から祖師谷団地に至る道路及び同駅北口117番地から日魯漁業アパートに至る8250、1265番地を結ぶ道路の南側の地域	—	〃	(市)〃	(市)〃				
			上記以外の地域	—	〃	(周)〃	(周)〃				
	つ	弦巻1～5丁目	全	—	〃	(〃)〃	(〃)〃				
	の	野沢1～4丁目	〃	—	〃	(市)〃	(市)〃				

署名　北沢

市(区)町村名	記号	町(丁目)又は大字名	適用地域名	借地権割合	固定資産税評価額に乗ずる倍率等 宅地	田	畑	山林	原野	牧場	池沼
				%	倍 路	倍 (周)比準	倍 (周)比準	倍 (市)比準	倍	倍	倍
世田谷区	あ	赤堤1丁目	35～43番の地域	—	〃	(市)〃	(市)〃	(〃)〃			
			上記以外の地域	—	〃	(市)〃	(市)〃	(〃)〃			
		〃2丁目	全	—	〃	(〃)〃	(〃)〃	(〃)〃			
		〃3・4丁目	〃	—	〃	(〃)〃	(〃)〃	(〃)〃			
		〃5丁目	39番の地域	—	〃	(周)〃	(周)〃	(〃)〃			
			上記以外の地域	—	〃	(市)〃	(市)〃	(〃)〃			
	う	梅丘1・2丁目	全	—	〃	(〃)〃	(〃)〃	(〃)〃			
		〃3丁目	〃	—	〃	(〃)〃	(〃)〃	(〃)〃			
	お	大原1丁目	〃	—	〃	(〃)〃	(〃)〃	(〃)〃			
		〃2丁目	〃	—	〃	(〃)〃	(〃)〃	(〃)〃			
	か	粕谷1丁目	〃	—	〃	(周)〃	(周)〃	(〃)〃			
		〃2丁目	〃	—	〃	(〃)〃	(〃)〃	(〃)〃			
		〃3・4丁目	〃	—	〃	(〃)〃	(〃)〃	(〃)〃			
		上北沢1丁目	34・35番の地域	—	〃	(市)〃	(市)〃	(〃)〃			
			上記以外の地域	—	〃	(周)〃	(周)〃	(〃)〃			
		〃2丁目	全	—	〃	(〃)〃	(〃)〃	(〃)〃			
		〃3	〃	—	〃	(市)〃	(市)〃	(〃)〃			
		〃4丁目	33～35番の地域	—	〃	(周)〃	(周)〃	(〃)〃			
			上記以外の地域	—	〃	(市)〃	(市)〃	(〃)〃			
		〃5丁目	甲州街道沿い1～12番、14～26番の地域	—	〃	(〃)〃	(〃)〃	(〃)〃			
			上記以外の地域	—	〃	(周)〃	(周)〃	(〃)〃			
	き	北烏山1丁目	全	—	〃	(〃)〃	(〃)〃	(〃)〃			
		〃2丁目	〃	—	〃	(〃)〃	(〃)〃	(〃)〃			
		〃3丁目	〃	—	〃	(〃)〃	(〃)〃	(〃)〃			
		〃4・5丁目	〃	—	〃	(〃)〃	(〃)〃	(〃)〃			
		〃6丁目	〃	—	〃	(〃)〃	(〃)〃	(〃)〃			
		〃7丁目	〃	—	〃	(〃)〃	(〃)〃	(〃)〃			
		〃8・9丁目	〃	—	〃	(〃)〃	(〃)〃	(〃)〃			
		北沢1丁目	〃	—	〃	(市)〃	(市)〃	(〃)〃			
		〃2丁目	〃	—	〃	(〃)〃	(〃)〃	(〃)〃			
		〃3・4丁目	〃	—	〃	(〃)〃	(〃)〃	(〃)〃			
		〃5丁目	〃	—	〃	(〃)〃	(〃)〃	(〃)〃			
		給田1丁目	〃	—	〃	(周)〃	(周)〃	(〃)〃			
		〃2・3丁目	〃	—	〃	(〃)〃	(〃)〃	(〃)〃			
		〃4・5丁目	〃	—	〃	(〃)〃	(〃)〃	(〃)〃			
		経堂1丁目	26、27、37、38、41番の地域	—	〃	(〃)〃	(〃)〃	(〃)〃			
			上記以外の地域	—	〃	(市)〃	(市)〃	(〃)〃			
		〃2丁目	全	—	〃	(〃)〃	(〃)〃	(〃)〃			
		〃3丁目	6、11・12、16～20番の地域	—	〃	(周)〃	(周)〃	(〃)〃			
			上記以外の地域	—	〃	(市)〃	(市)〃	(〃)〃			
		〃4丁目	6～9、17～25番の地域	—	〃	(〃)〃	(〃)〃	(〃)〃			
			上記以外の地域	—	〃	(周)〃	(周)〃	(〃)〃			

署名　北沢

市(区)町村名	記号	町(丁目)又は大字名	適用地域名	借地権割合	固定資産税評価額に乗ずる倍率等						
					宅地	田	畑	山林	原野	牧場	池沼
				%	倍路	倍(市)比準	倍(市)比準	倍(市)比準	倍	倍	倍
世田谷区	き	経堂5丁目	1～12、24番の地域	—	〃	(周)〃	(周)〃	(〃)〃			
			上記以外の地域	—	〃	(周)〃	(周)〃	(〃)〃			
	こ	豪徳寺1丁目	全	—	〃	(市)〃	(市)〃	(〃)〃			
		〃 2丁目	〃	—	〃	(〃)〃	(〃)〃	(〃)〃			
	さ	桜上水1丁目	22、24番の地域	—	〃	(〃)〃	(〃)〃	(〃)〃			
			上記以外の地域	—	〃	(周)〃	(周)〃	(〃)〃			
		〃 2丁目	5番の地域	—	〃	(市)〃	(市)〃	(〃)〃			
			上記以外の地域	—	〃	(周)〃	(周)〃	(〃)〃			
		〃 3丁目	全	—	〃	(〃)〃	(〃)〃	(〃)〃			
		〃 4丁目	併用住宅地及び14～20番の地域	—	〃	(市)〃	(市)〃	(〃)〃			
			上記以外の地域	—	〃	(周)〃	(周)〃	(〃)〃			
		〃 5丁目	1～6番の地域	—	〃	(〃)〃	(〃)〃	(〃)〃			
			上記以外の地域	—	〃	(市)〃	(市)〃	(〃)〃			
	た	代田1丁目	全	—	〃	(〃)〃	(〃)〃	(〃)〃			
		〃 2・3丁目	〃	—	〃	(〃)〃	(〃)〃	(〃)〃			
		〃 4・5丁目	〃	—	〃	(〃)〃	(〃)〃	(〃)〃			
		代沢1丁目	〃	—	〃	(〃)〃	(〃)〃	(〃)〃			
		〃 2丁目	〃	—	〃	(〃)〃	(〃)〃	(〃)〃			
		〃 3丁目	〃	—	〃	(〃)〃	(〃)〃	(〃)〃			
		〃 4丁目	〃	—	〃	(〃)〃	(〃)〃	(〃)〃			
		〃 5丁目	〃	—	〃	(〃)〃	(〃)〃	(〃)〃			
	ち	千歳台1丁目	〃	—	〃	(周)〃	(周)〃	(〃)〃			
		〃 2・3丁目	〃	—	〃	(〃)〃	(〃)〃	(〃)〃			
		〃 4・5丁目	〃	—	〃	(〃)〃	(〃)〃	(〃)〃			
		〃 6丁目	〃	—	〃	(〃)〃	(〃)〃	(〃)〃			
	は	羽根木1・2丁目	〃	—	〃	(市)〃	(市)〃	(〃)〃			
		八幡山1丁目	〃	—	〃	(周)〃	(周)〃	(〃)〃			
		〃 2丁目	〃	—	〃	(〃)〃	(〃)〃	(〃)〃			
		〃 3丁目	〃	—	〃	(〃)〃	(〃)〃	(〃)〃			
	ふ	船橋1丁目	商業地併用住宅地及び1～37番の地域	—	〃	(市)〃	(市)〃	(〃)〃			
			上記以外の地域	—	〃	(周)〃	(周)〃	(〃)〃			
		〃 2丁目	全	—	〃	(〃)〃	(〃)〃	(〃)〃			
		〃 3丁目	5～11、18番の地域	—	〃	(市)〃	(市)〃	(〃)〃			
			上記以外の地域	—	〃	(周)〃	(周)〃	(〃)〃			
		〃 4丁目	全	—	〃	(〃)〃	(〃)〃	(〃)〃			
		〃 5丁目	5～14、18～23、32番の地域	—	〃	(市)〃	(市)〃	(〃)〃			
			上記以外の地域	—	〃	(周)〃	(周)〃	(〃)〃			
		〃 6・7丁目	全	—	〃	(〃)〃	(〃)〃	(〃)〃			
	ま	松原1丁目	〃	—	〃	(市)〃	(市)〃	(〃)〃			
		〃 2・3丁目	〃	—	〃	(〃)〃	(〃)〃	(〃)〃			
		〃 4・5丁目	〃	—	〃	(〃)〃	(〃)〃	(〃)〃			
		〃 6丁目	〃	—	〃	(〃)〃	(〃)〃	(〃)〃			
	み	宮坂1丁目	25～46番の地域	—	〃	(〃)〃	(〃)〃	(〃)〃			

署名　北沢

市(区)町村名	記号	町(丁目)又は大字名	適用地域名	借地権割合	固定資産税評価額に乗ずる倍率等						
					宅地	田	畑	山林	原野	牧場	池沼
				%	倍路	倍(周)比準	倍(周)比準	倍(市)比準	倍	倍	倍
世田谷区	み		上記以外の地域	—	〃	(市)〃	(市)〃	(〃)〃			
		宮坂2丁目	全	—	〃	(市)〃	(市)〃	(〃)〃			
		〃 3丁目	34～36、38～40番の地域	—	〃	(周)〃	(周)〃	(〃)〃			
			上記以外の地域	—	〃	(市)〃	(市)〃	(〃)〃			
		南烏山1丁目	全	—	〃	(周)〃	(周)〃	(〃)〃			
		〃 2・3丁目	〃	—	〃	(〃)〃	(〃)〃	(〃)〃			
		〃 4丁目	商業地、併用住宅地の地域	—	〃	(市)〃	(市)〃	(〃)〃			
			上記以外の地域	—	〃	(周)〃	(周)〃	(〃)〃			
		〃 5丁目	商業地、併用住宅地の地域	—	〃	(市)〃	(市)〃	(〃)〃			
			上記以外の地域	—	〃	(周)〃	(周)〃	(〃)〃			
		〃 6丁目	併用住宅地の地域	—	〃	(市)〃	(市)〃	(〃)〃			
			上記以外の地域	—	〃	(周)〃	(周)〃	(〃)〃			

署名　玉川

市(区)町村名	記号	町(丁目)又は大字名	適用地域名	借地権割合	固定資産税評価額に乗ずる倍率等 宅地	田	畑	山林	原野	牧場	池沼
				%	倍	倍	倍	倍	倍	倍	倍
世田谷区	う	宇奈根1～3丁目	全	—	路	(周)比準	(周)比準	(市)比準			
	お	大蔵1～6丁目	〃	—	〃	(〃)〃	(〃)〃	(〃)〃			
		岡本1～3丁目	〃	—	〃	(〃)〃	(〃)〃	(〃)〃			
		奥沢1～8丁目	〃	—	〃	(市)〃	(市)〃	(〃)〃			
		尾山台1～3丁目	〃	—	〃	(〃)〃	(〃)〃	(〃)〃			
	か	上野毛1～4丁目	〃	—	〃	(〃)〃	(〃)〃	(〃)〃			
		上用賀1・2丁目	〃	—	〃	(〃)〃	(〃)〃	(〃)〃			
		〃 3～6丁目	〃	—	〃	(周)〃	(周)〃	(〃)〃			
		鎌田1～4丁目	〃	—	〃	(〃)〃	(〃)〃	(〃)〃			
	き	砧公園	〃	—	〃	(〃)〃	(〃)〃	(〃)〃			
	こ	駒沢3～5丁目	〃	—	〃	(市)〃	(市)〃	(〃)〃			
		駒沢公園	〃	—	〃	(〃)〃	(〃)〃	(〃)〃			
	さ	桜新町1丁目	1～5、29～36番の地域	—	〃	(〃)〃	(〃)〃	(〃)〃			
			上記以外の地域	—	〃	(周)〃	(周)〃	(〃)〃			
		〃 2丁目	全	—	〃	(〃)〃	(〃)〃	(〃)〃			
	し	新町1丁目	15～18、21～36番の地域	—	〃	(〃)〃	(〃)〃	(〃)〃			
			上記以外の地域	—	〃	(市)〃	(市)〃	(〃)〃			
		〃 2丁目	1～5番の地域	—	〃	(〃)〃	(〃)〃	(〃)〃			
			上記以外の地域	—	〃	(周)〃	(周)〃	(〃)〃			
		〃 3丁目	全	—	〃	(〃)〃	(〃)〃	(〃)〃			
	せ	瀬田1～3丁目	〃	—	〃	(市)〃	(市)〃	(〃)〃			
		〃 4・5丁目	〃	—	〃	(周)〃	(周)〃	(〃)〃			
	た	玉川1丁目	1～6番の地域	—	〃	(〃)〃	(〃)〃	(〃)〃			
			上記以外の地域	—	〃	(市)〃	(市)〃	(〃)〃			
		〃 2丁目	全	—	〃	(〃)〃	(〃)〃	(〃)〃			
		〃 3丁目	4～25、38番の地域	—	〃	(〃)〃	(〃)〃	(〃)〃			
			上記以外の地域	—	〃	(周)〃	(周)〃	(〃)〃			
		〃 4丁目	1～4、25～33番の地域	—	〃	(〃)〃	(〃)〃	(〃)〃			
			上記以外の地域	—	〃	(市)〃	(市)〃	(〃)〃			
		玉川台1・2丁目	全	—	〃	(周)〃	(周)〃	(〃)〃			
		玉堤1・2丁目	〃	—	〃	(市)〃	(市)〃	(〃)〃			
		玉川田園調布1・2丁目	〃	—	〃	(〃)〃	(〃)〃	(〃)〃			
	と	等々力1～8丁目	〃	—	〃	(〃)〃	(〃)〃	(〃)〃			
	な	中町1・2丁目	〃	—	〃	(〃)〃	(〃)〃	(〃)〃			
		〃 3丁目	〃	—	〃	(周)〃	(周)〃	(〃)〃			
		〃 4丁目	6～13、23～27番の地域	—	〃	(市)〃	(市)〃	(〃)〃			
			上記以外の地域	—	〃	(周)〃	(周)〃	(〃)〃			
		〃 5丁目	16～22、29～31番の地域	—	〃	(市)〃	(市)〃	(〃)〃			
			上記以外の地域	—	〃	(周)〃	(周)〃	(〃)〃			
	の	野毛1～3丁目	六郷用水以南の地域	—	〃	(〃)〃	(〃)〃	(〃)〃			
			上記以外の地域	—	〃	(市)〃	(市)〃	(〃)〃			
	ひ	東玉川1・2丁目	全	—	〃	(〃)〃	(〃)〃	(〃)〃			
	ふ	深沢1・2丁目	〃	—	〃	(〃)〃	(〃)〃	(〃)〃			

署名　玉川

市(区)町村名	記号	町(丁目)又は大字名	適用地域名	借地権割合	固定資産税評価額に乗ずる倍率等 宅地	田	畑	山林	原野	牧場	池沼
				%	倍	倍	倍	倍	倍	倍	倍
世田谷区	ふ	深沢3丁目	26、27、30、31番の地域	—	路	(周)比準	(周)比準	(市)比準			
			上記以外の地域	—	〃	(市)〃	(市)〃	(〃)〃			
		〃 4丁目	13～20番の地域	—	〃	(周)〃	(周)〃	(〃)〃			
			上記以外の地域	—	〃	(市)〃	(市)〃	(〃)〃			
		〃 5丁目	38番の地域	—	〃	(周)〃	(周)〃	(〃)〃			
			上記以外の地域	—	〃	(市)〃	(市)〃	(〃)〃			
		〃 6丁目	25～35番の地域	—	〃	(周)〃	(周)〃	(〃)〃			
			上記以外の地域	—	〃	(市)〃	(市)〃	(〃)〃			
		〃 7丁目	23～25番の地域	—	〃	(周)〃	(周)〃	(〃)〃			
			上記以外の地域	—	〃	(市)〃	(市)〃	(〃)〃			
		〃 8丁目	全	—	〃	(〃)〃	(〃)〃	(〃)〃			
	よ	用賀1丁目	1～8番の地域	—	〃	(〃)〃	(〃)〃	(〃)〃			
			上記以外の地域	—	〃	(周)〃	(周)〃	(〃)〃			
		〃 2丁目	6～12番の地域	—	〃	(〃)〃	(〃)〃	(〃)〃			
			上記以外の地域	—	〃	(市)〃	(市)〃	(〃)〃			
		〃 3・4丁目	全	—	〃	(周)〃	(周)〃	(〃)〃			

署名　目黒

市(区)町村名	記号	町(丁目)又は大字名	適用地域名	借地権合	固定資産税評価額に乗ずる倍率等						
					宅地	田	畑	山林	原野	牧場	池沼
				%	倍	倍	倍	倍	倍	倍	倍
				－	路	(市)比準	(市)比準				
目黒区	あ	青葉台1～4丁目	全								
	お	大橋1・2丁目	〃	－	〃	(〃)〃	(〃)〃				
		大岡山1・2丁目	〃	－	〃	(〃)〃	(〃)〃				
	か	上目黒1～5丁目	〃	－	〃	(〃)〃	(〃)〃				
		柿の木坂1～3丁目	〃	－	〃	(〃)〃	(〃)〃				
	こ	駒場1～4丁目	〃	－	〃	(〃)〃	(〃)〃				
		五本木1～3丁目	〃	－	〃	(〃)〃	(〃)〃				
	し	下目黒1～6丁目	〃	－	〃	(〃)〃	(〃)〃				
		自由ケ丘1～3丁目	〃	－	〃	(〃)〃	(〃)〃				
	せ	洗足1・2丁目	〃	－	〃	(〃)〃	(〃)〃				
	た	鷹番1～3丁目	〃	－	〃	(〃)〃	(〃)〃				
		平町1・2丁目	〃	－	〃	(〃)〃	(〃)〃				
	ち	中央町1・2丁目	〃	－	〃	(〃)〃	(〃)〃				
	な	中目黒1～5丁目	〃	－	〃	(〃)〃	(〃)〃				
		中町1・2丁目	〃	－	〃	(〃)〃	(〃)〃				
		中根1・2丁目	〃	－	〃	(〃)〃	(〃)〃				
	は	原町1・2丁目	〃	－	〃	(〃)〃	(〃)〃				
	ひ	東山1～3丁目	〃	－	〃	(〃)〃	(〃)〃				
		碑文谷1～6丁目	〃	－	〃	(〃)〃	(〃)〃				
		東が丘1・2丁目	〃	－	〃	(〃)〃	(〃)〃				
	み	三田1・2丁目	〃	－	〃	(〃)〃	(〃)〃				
		南1～3丁目	〃	－	〃	(〃)〃	(〃)〃				
		緑が丘1～3丁目	〃	－	〃	(〃)〃	(〃)〃				
	め	目黒1～4丁目	〃	－	〃	(〃)〃	(〃)〃				
		目黒本町1～6丁目	〃	－	〃	(〃)〃	(〃)〃				
	や	八雲1～5丁目	〃	－	〃	(〃)〃	(〃)〃				
	ゆ	祐天寺1・2丁目	〃	－	〃	(〃)〃	(〃)〃				

署名　中野

市(区)町村名	記号	町(丁目)又は大字名	適用地域名	借地権合	固定資産税評価額に乗ずる倍率等						
					宅地	田	畑	山林	原野	牧場	池沼
				%	倍	倍	倍	倍	倍	倍	倍
				－	路		(市)比準				
中野区	え	江古田1～4丁目	全								
		江原町1～3丁目	〃	－	〃		(〃)〃				
	か	上鷺宮1～5丁目	〃	－	〃		(周)〃				
	さ	鷺宮1～6丁目	〃	－	〃		(〃)〃				
	し	白鷺1～3丁目	〃	－	〃		(〃)〃				
	ま	丸山1・2丁目	〃	－	〃		(〃)〃				

署名　杉並

市(区)町村名	記号	町(丁目)又は大字名	適用地域名	借割地権合	固定資産税評価額に乗ずる倍率等 宅地	田	畑	山林	原野	牧場	池沼
				%	倍	倍	倍	倍	倍	倍	倍
杉並区	あ	阿佐谷北1～6丁目	全	—	路	(市)比準	(市)比準				
		阿佐谷南1～3丁目	〃	—	〃	(〃)〃	(〃)〃				
	い	和泉1～4丁目	〃	—	〃	(〃)〃	(〃)〃				
	う	梅里1・2丁目	〃	—	〃	(〃)〃	(〃)〃				
	え	永福1～4丁目	〃	—	〃	(〃)〃	(〃)〃				
	お	大宮1・2丁目	〃	—	〃	(周)〃	(周)〃				
	か	上高井戸1～3丁目	〃	—	〃	(〃)〃	(〃)〃				
	こ	高円寺北1～4丁目	〃	—	〃	(市)〃	(市)〃				
		高円寺南1～5丁目	〃	—	〃	(〃)〃	(〃)〃				
	し	下高井戸1～5丁目	〃	—	〃	(周)〃	(周)〃				
	た	高井戸西1～3丁目	〃	—	〃	(〃)〃	(〃)〃				
		高井戸東1～4丁目	〃	—	〃	(〃)〃	(〃)〃				
	な	成田西1～4丁目	〃	—	〃	(〃)〃	(〃)〃				
		成田東1～3丁目	〃	—	〃	(〃)〃	(〃)〃				
		〃 4・5丁目	〃	—	〃	(市)〃	(市)〃				
	は	浜田山1～4丁目	〃	—	〃	(周)〃	(周)〃				
	ほ	方南1・2丁目	〃	—	〃	(市)〃	(市)〃				
		堀ノ内1丁目	併用住宅地域	—	〃	(〃)〃	(〃)〃				
			普通住宅地域	—	〃	(周)〃	(周)〃				
		〃 2・3丁目	全	—	〃	(市)〃	(市)〃				
	ま	松ノ木1丁目	〃	—	〃	(周)〃	(周)〃				
		〃 2・3丁目	〃	—	〃	(市)〃	(市)〃				
	わ	和田1～3丁目	〃	—	〃	(〃)〃	(〃)〃				

署名　荻窪

市(区)町村名	記号	町(丁目)又は大字名	適用地域名	借割地権合	固定資産税評価額に乗ずる倍率等 宅地	田	畑	山林	原野	牧場	池沼
				%	倍	倍	倍	倍	倍	倍	倍
杉並区	い	井草1・5丁目	全	—	路	(市)比準	(市)比準				
		〃 2～4丁目	普通住宅地域	—	〃	(周)〃	(周)〃				
			上記以外の地域	—	〃	(市)〃	(市)〃				
		今川1～3丁目	全	—	〃	(〃)〃	(〃)〃				
		〃 4丁目	普通住宅地域	—	〃	(周)〃	(周)〃				
			上記以外の地域	—	〃	(市)〃	(市)〃				
	お	荻窪1～3丁目	普通住宅地域	—	〃	(周)〃	(周)〃				
			上記以外の地域	—	〃	(市)〃	(市)〃				
		〃 4・5丁目	全	—	〃	(〃)〃	(〃)〃				
	か	上井草1・2丁目	〃	—	〃	(〃)〃	(〃)〃				
		〃 3・4丁目	普通住宅地域	—	〃	(周)〃	(周)〃				
			上記以外の地域	—	〃	(市)〃	(市)〃				
	く	久我山1丁目	全	—	〃	(〃)〃	(〃)〃				
		〃 2～5丁目	普通住宅地域	—	〃	(周)〃	(周)〃				
			上記以外の地域	—	〃	(市)〃	(市)〃				
	し	清水1～3丁目	全	—	〃	(〃)〃	(〃)〃				
		下井草1・5丁目	〃	—	〃	(〃)〃	(〃)〃				
		〃 2～4丁目	普通住宅地域	—	〃	(周)〃	(周)〃				
			上記以外の地域	—	〃	(市)〃	(市)〃				
		松庵1・2丁目	普通住宅地域	—	〃	(周)〃	(周)〃				
			上記以外の地域	—	〃	(市)〃	(市)〃				
		〃 3丁目	全	—	〃	(〃)〃	(〃)〃				
	せ	善福寺1丁目	〃	—	〃	(〃)〃	(〃)〃				
		〃 2～4丁目	普通住宅地域	—	〃	(周)〃	(周)〃				
			上記以外の地域	—	〃	(市)〃	(市)〃				
	に	西荻北1～5丁目	全	—	〃	(〃)〃	(〃)〃				
		西荻南1～4丁目	〃	—	〃	(〃)〃	(〃)〃				
	ほ	本天沼1～3丁目	〃	—	〃	(〃)〃	(〃)〃				
	み	南荻窪1～4丁目	〃	—	〃	(〃)〃	(〃)〃				
		宮前1・3～5丁目	普通住宅地域	—	〃	(周)〃	(周)〃				
			上記以外の地域	—	〃	(市)〃	(市)〃				
		〃 2丁目	全	—	〃	(〃)〃	(〃)〃				
	も	桃井1～4丁目	〃	—	〃	(〃)〃	(〃)〃				

署名　板橋

市(区)町村名	記号	町(丁目)又は大字名	適用地域名	借地権合	固定資産税評価額に乗ずる倍率等 宅地	田	畑	山林	原野	牧場	池沼
				%	倍	倍	倍	倍	倍	倍	倍
板橋区	あ	相生町	全	—	路		(周)比準				
		赤塚1～8丁目	〃	—	〃		(〃)〃	(市)比準			
		赤塚新町1～3丁目	〃	—	〃		(〃)〃				
	お	大谷口上町	〃	—	〃		(〃)〃				
		大谷口北町	〃	—	〃		(〃)〃				
		大山町	〃	—	〃		(市)〃				
	か	上板橋2丁目	〃	—	〃		(〃)〃				
	こ	小茂根1・2・4・5丁目	〃	—	〃		(周)〃				
	さ	桜川2・3丁目	〃	—	〃		(市)〃				
	し	新河岸2・3丁目	〃	—	〃		(周)〃				
	た	大門	〃	—	〃		(〃)〃	(市)〃			
		高島平1・2・4丁目	〃	—	〃		(〃)〃				
		〃 5・7～9丁目	〃	—	〃		(〃)〃				
	と	常盤台3丁目	〃	—	〃		(市)〃				
		徳丸1～8丁目	〃	—	〃		(周)〃	(市)〃			
	な	中台1～3丁目	〃	—	〃		(市)〃	(〃)〃			
		成増1～5丁目	〃	—	〃		(周)〃	(〃)〃			
	に	西台1～4丁目	〃	—	〃		(〃)〃				
	は	蓮根1～3丁目	〃	—	〃		(〃)〃				
	ひ	東山町	〃	—	〃		(市)〃				
	ま	前野町5・6丁目	〃	—	〃		(〃)〃				
	み	三園町1・2丁目	〃	—	〃		(周)〃				
	む	向原1丁目	〃	—	〃		(〃)〃				
	よ	四葉1・2丁目	〃	—	〃		(〃)〃	(市)〃			
	わ	若木1丁目	〃	—	〃		(市)〃	(〃)〃			
		〃 2・3丁目	〃	—	〃		(周)〃	(〃)〃			

署名　練馬

市(区)町村名	記号	町(丁目)又は大字名	適用地域名	借地権合	固定資産税評価額に乗ずる倍率等 宅地	田	畑	山林	原野	牧場	池沼
				%	倍	倍	倍	倍	倍	倍	倍
練馬区	あ	旭町1～3丁目	全	—	路	(周)比準	(周)比準	(市)比準	(市)比準		
		旭丘1丁目	〃	—	〃	(市)〃	(市)〃	(〃)〃	(〃)〃		
		〃 2丁目	普通商業地域	—	〃	(〃)〃	(〃)〃	(〃)〃	(〃)〃		
			上記以外の地域	—	〃	(周)〃	(周)〃	(〃)〃	(〃)〃		
	お	大泉町1～6丁目	全	—	〃	(〃)〃	(〃)〃	(〃)〃	(〃)〃		
		大泉学園町1～9丁目	〃	—	〃	(〃)〃	(〃)〃	(〃)〃	(〃)〃		
	か	上石神井1～4丁目	〃	—	〃	(〃)〃	(〃)〃	(〃)〃	(〃)〃		
		上石神井南町	〃	—	〃	(〃)〃	(〃)〃	(〃)〃	(〃)〃		
		春日町1～6丁目	〃	—	〃	(〃)〃	(〃)〃	(〃)〃	(〃)〃		
	き	北町1丁目	普通住宅地域	—	〃	(〃)〃	(〃)〃	(〃)〃	(〃)〃		
			上記以外の地域	—	〃	(市)〃	(市)〃	(〃)〃	(〃)〃		
		〃 2丁目	普通住宅地域	—	〃	(周)〃	(周)〃	(〃)〃	(〃)〃		
			上記以外の地域	—	〃	(市)〃	(市)〃	(〃)〃	(〃)〃		
		〃 3丁目	普通住宅地域	—	〃	(周)〃	(周)〃	(〃)〃	(〃)〃		
			上記以外の地域	—	〃	(市)〃	(市)〃	(〃)〃	(〃)〃		
		〃 4丁目	全	—	〃	(〃)〃	(〃)〃	(〃)〃	(〃)〃		
		〃 5丁目	普通住宅地域	—	〃	(周)〃	(周)〃	(〃)〃	(〃)〃		
			上記以外の地域	—	〃	(市)〃	(市)〃	(〃)〃	(〃)〃		
		〃 6・7丁目	全	—	〃	(周)〃	(周)〃	(〃)〃	(〃)〃		
		〃 8丁目	普通住宅地域	—	〃	(〃)〃	(〃)〃	(〃)〃	(〃)〃		
			上記以外の地域	—	〃	(市)〃	(市)〃	(〃)〃	(〃)〃		
	こ	小竹町1丁目	普通住宅地域	—	〃	(周)〃	(周)〃	(〃)〃	(〃)〃		
			上記以外の地域	—	〃	(市)〃	(市)〃	(〃)〃	(〃)〃		
		〃 2丁目	普通住宅地域	—	〃	(周)〃	(周)〃	(〃)〃	(〃)〃		
			上記以外の地域	—	〃	(市)〃	(市)〃	(〃)〃	(〃)〃		
		向山1～4丁目	全	—	〃	(周)〃	(周)〃	(〃)〃	(〃)〃		
	さ	桜台1丁目	普通住宅地域	—	〃	(〃)〃	(〃)〃	(〃)〃	(〃)〃		
			上記以外の地域	—	〃	(市)〃	(市)〃	(〃)〃	(〃)〃		
		〃 2・3丁目	全	—	〃	(周)〃	(周)〃	(〃)〃	(〃)〃		
		〃 4丁目	普通住宅地域	—	〃	(〃)〃	(〃)〃	(〃)〃	(〃)〃		
			上記以外の地域	—	〃	(市)〃	(市)〃	(〃)〃	(〃)〃		
		〃 5・6丁目	全	—	〃	(周)〃	(周)〃	(〃)〃	(〃)〃		
		栄町	〃	—	〃	(市)〃	(市)〃	(〃)〃	(〃)〃		
	し	下石神井1～6丁目	〃	—	〃	(周)〃	(周)〃	(〃)〃	(〃)〃		
		〃 1丁目	〃	—	〃	(〃)〃	(〃)〃	(〃)〃	(〃)〃		
		石神井町1・5・6・8丁目	〃	—	〃	(〃)〃	(〃)〃	(〃)〃	(〃)〃		
		〃 2丁目	普通住宅地域	—	〃	(〃)〃	(〃)〃	(〃)〃	(〃)〃		
			上記以外の地域	—	〃	(市)〃	(市)〃	(〃)〃	(〃)〃		
		〃 3丁目	普通住宅地域	—	〃	(周)〃	(周)〃	(〃)〃	(〃)〃		
			上記以外の地域	—	〃	(市)〃	(市)〃	(〃)〃	(〃)〃		
		〃 4丁目	普通住宅地域	—	〃	(周)〃	(周)〃	(〃)〃	(〃)〃		
			上記以外の地域	—	〃	(市)〃	(市)〃	(〃)〃	(〃)〃		
		〃 7丁目	普通住宅地域	—	〃	(周)〃	(周)〃	(〃)〃	(〃)〃		

署名　練馬

市(区)町村名	記号	町(丁目)又は大字名	適用地域名	借地権割合	固定資産税評価額に乗ずる倍率等						
					宅地	田	畑	山林	原野	牧場	池沼
				%	倍	倍	倍	倍	倍	倍	倍
練馬区	し		上記以外の地域	—	路	(市)比準	(市)比準	(市)比準	(市)比準		
		石神井台1～8丁目	全	—	〃	(周)〃	(周)〃	(〃)〃	(〃)〃		
	せ	関町東1・2丁目	〃	—	〃	(〃)〃	(〃)〃	(〃)〃	(〃)〃		
		関町北1～5丁目	〃	—	〃	(〃)〃	(〃)〃	(〃)〃	(〃)〃		
		関町南1～4丁目	〃	—	〃	(〃)〃	(〃)〃	(〃)〃	(〃)〃		
	た	田柄1～5丁目	〃	—	〃	(〃)〃	(〃)〃	(〃)〃	(〃)〃		
		高松1～6丁目	〃	—	〃	(〃)〃	(〃)〃	(〃)〃	(〃)〃		
		立野町	〃	—	〃	(〃)〃	(〃)〃	(〃)〃	(〃)〃		
		高野台1～5丁目	〃	—	〃	(〃)〃	(〃)〃	(〃)〃	(〃)〃		
	と	豊玉上1・2丁目	〃	—	〃	(市)〃	(市)〃	(〃)〃	(〃)〃		
		豊玉北1丁目	〃	—	〃	(〃)〃	(〃)〃	(〃)〃	(〃)〃		
		〃 2・3丁目	〃	—	〃	(〃)〃	(〃)〃	(〃)〃	(〃)〃		
		〃 4～6丁目	〃	—	〃	(〃)〃	(〃)〃	(〃)〃	(〃)〃		
		豊玉中1・3・4丁目	〃	—	〃	(周)〃	(周)〃	(〃)〃	(〃)〃		
		〃 2丁目	普通住宅地域	—	〃	(〃)〃	(〃)〃	(〃)〃	(〃)〃		
			上記以外の地域	—	〃	(市)〃	(市)〃	(〃)〃	(〃)〃		
		豊玉南1～3丁目	全	—	〃	(周)〃	(周)〃	(〃)〃	(〃)〃		
		土支田1～4丁目	〃	—	〃	(〃)〃	(〃)〃	(〃)〃	(〃)〃		
	な	中村1・2丁目	〃	—	〃	(〃)〃	(〃)〃	(〃)〃	(〃)〃		
		〃 3丁目	普通住宅地域	—	〃	(〃)〃	(〃)〃	(〃)〃	(〃)〃		
			上記以外の地域	—	〃	(市)〃	(市)〃	(〃)〃	(〃)〃		
		中村北1丁目	普通住宅地域	—	〃	(周)〃	(周)〃	(〃)〃	(〃)〃		
			上記以外の地域	—	〃	(市)〃	(市)〃	(〃)〃	(〃)〃		
		〃 2丁目	普通住宅地域	—	〃	(周)〃	(周)〃	(〃)〃	(〃)〃		
			上記以外の地域	—	〃	(市)〃	(市)〃	(〃)〃	(〃)〃		
		〃 3丁目	全	—	〃	(〃)〃	(〃)〃	(〃)〃	(〃)〃		
		〃 4丁目	普通住宅地域	—	〃	(周)〃	(周)〃	(〃)〃	(〃)〃		
			上記以外の地域	—	〃	(市)〃	(市)〃	(〃)〃	(〃)〃		
		中村南1～3丁目	全	—	〃	(周)〃	(周)〃	(〃)〃	(〃)〃		
	に	西大泉	〃	—	〃	(〃)〃	(〃)〃	(〃)〃	(〃)〃		
		西大泉1～6丁目	〃	—	〃	(〃)〃	(〃)〃	(〃)〃	(〃)〃		
		錦1丁目	〃	—	〃	(〃)〃	(〃)〃	(〃)〃	(〃)〃		
		〃 2丁目	普通住宅地域	—	〃	(〃)〃	(〃)〃	(〃)〃	(〃)〃		
			上記以外の地域	—	〃	(市)〃	(市)〃	(〃)〃	(〃)〃		
	ぬ	貫井1丁目	普通住宅地域	—	〃	(周)〃	(周)〃	(〃)〃	(〃)〃		
			上記以外の地域	—	〃	(市)〃	(市)〃	(〃)〃	(〃)〃		
		〃 2丁目	普通住宅地域	—	〃	(周)〃	(周)〃	(〃)〃	(〃)〃		
			上記以外の地域	—	〃	(市)〃	(市)〃	(〃)〃	(〃)〃		
		〃 3丁目	普通住宅地域	—	〃	(周)〃	(周)〃	(〃)〃	(〃)〃		
			上記以外の地域	—	〃	(市)〃	(市)〃	(〃)〃	(〃)〃		
		〃 4・5丁目	全	—	〃	(周)〃	(周)〃	(〃)〃	(〃)〃		
	ね	練馬1丁目	普通住宅地域	—	〃	(〃)〃	(〃)〃	(〃)〃	(〃)〃		
			上記以外の地域	—	〃	(市)〃	(市)〃	(〃)〃	(〃)〃		

署名　練馬

市(区)町村名	記号	町(丁目)又は大字名	適用地域名	借地権割合	固定資産税評価額に乗ずる倍率等						
					宅地	田	畑	山林	原野	牧場	池沼
				%	倍	倍	倍	倍	倍	倍	倍
練馬区	ね	練馬2丁目	全	—	路	(周)比準	(周)比準	(市)比準	(市)比準		
		〃 3丁目	普通住宅地域	—	〃	(〃)〃	(〃)〃	(〃)〃	(〃)〃		
			上記以外の地域	—	〃	(市)〃	(市)〃	(〃)〃	(〃)〃		
		〃 4丁目	普通住宅地域	—	〃	(周)〃	(周)〃	(〃)〃	(〃)〃		
			上記以外の地域	—	〃	(市)〃	(市)〃	(〃)〃	(〃)〃		
	は	羽沢1丁目	普通住宅地域	—	〃	(周)〃	(周)〃	(〃)〃	(〃)〃		
			上記以外の地域	—	〃	(市)〃	(市)〃	(〃)〃	(〃)〃		
		〃 2丁目	普通住宅地域	—	〃	(周)〃	(周)〃	(〃)〃	(〃)〃		
			上記以外の地域	—	〃	(市)〃	(市)〃	(〃)〃	(〃)〃		
		〃 3丁目	全	—	〃	(周)〃	(周)〃	(〃)〃	(〃)〃		
		早宮1～4丁目	〃	—	〃	(〃)〃	(〃)〃	(〃)〃	(〃)〃		
	ひ	東大泉1～7丁目	〃	—	〃	(〃)〃	(〃)〃	(〃)〃	(〃)〃		
		氷川台1～4丁目	〃	—	〃	(〃)〃	(〃)〃	(〃)〃	(〃)〃		
	ふ	富士見台1～4丁目	〃	—	〃	(〃)〃	(〃)〃	(〃)〃	(〃)〃		
	へ	平和台1～4丁目	〃	—	〃	(〃)〃	(〃)〃	(〃)〃	(〃)〃		
	み	南田中1～5丁目	〃	—	〃	(〃)〃	(〃)〃	(〃)〃	(〃)〃		
		南大泉町	〃	—	〃	(〃)〃	(〃)〃	(〃)〃	(〃)〃		
		南大泉1～5丁目	〃	—	〃	(〃)〃	(〃)〃	(〃)〃	(〃)〃		
		三原台1～3丁目	〃	—	〃	(〃)〃	(〃)〃	(〃)〃	(〃)〃		
	や	谷原1～6丁目	〃	—	〃	(〃)〃	(〃)〃	(〃)〃	(〃)〃		

署名　王子

市(区)町村名	記号	町(丁目)又は大字名	適用地域名	借割地権合	固定資産税評価額に乗ずる倍率等						
					宅地	田	畑	山林	原野	牧場	池沼
				%	倍	倍	倍	倍	倍	倍	倍
北区	う	浮間1～5丁目	全	—	路		(周)比準				

署名　足立

市(区)町村名	記号	町(丁目)又は大字名	適用地域名	借割地権合	固定資産税評価額に乗ずる倍率等						
					宅地	田	畑	山林	原野	牧場	池沼
				%	倍	倍	倍	倍	倍	倍	倍
足立区	あ	足立1～4丁目	全	—	路	(市)比準	(市)比準				
		綾瀬1～7丁目	〃	—	〃	(〃)〃	(〃)〃				
		青井1～6丁目	〃	—	〃	(〃)〃	(〃)〃				
	お	大谷田1～5丁目	〃	—	〃	(〃)〃	(〃)〃				
	か	加平1～3丁目	〃	—	〃	(周)〃	(周)〃				
	き	北加平町	〃	—	〃	(〃)〃	(〃)〃				
	こ	弘道1・2丁目	〃	—	〃	(市)〃	(市)〃				
	さ	佐野1・2丁目	〃	—	〃	(周)〃	(周)〃				
	し	神明1～3丁目	〃	—	〃	(〃)〃	(〃)〃				
		神明南1・2丁目	〃	—	〃	(〃)〃	(〃)〃				
	た	竹ノ塚1～7丁目	〃	—	〃	(市)〃	(市)〃				
		辰沼1・2丁目	〃	—	〃	(周)〃	(周)〃				
	ち	中央本町1～5丁目	〃	—	〃	(市)〃	(市)〃				
	と	東和1～5丁目	〃	—	〃	(周)〃	(周)〃				
	な	中川1～5丁目	〃	—	〃	(市)〃	(市)〃				
	に	西綾瀬1～4丁目	〃	—	〃	(〃)〃	(〃)〃				
		西加平1・2丁目	〃	—	〃	(周)〃	(周)〃				
		西保木間1～3丁目	〃	—	〃	(〃)〃	(〃)〃				
		〃 4丁目	12・13番の地域	—	〃	(〃)〃	(〃)〃				
			上記以外の地域	—	〃	(市)〃	(市)〃				
	は	花畑1～8丁目	全	—	〃	(周)〃	(周)〃				
	ひ	東綾瀬1～3丁目	〃	—	〃	(市)〃	(市)〃				
		東保木間1・2丁目	〃	—	〃	(周)〃	(周)〃				
		東六月町	〃	—	〃	(〃)〃	(〃)〃				
		一ツ家1～4丁目	〃	—	〃	(〃)〃	(〃)〃				
		平野1丁目	1、10～13番及び日光街道、環状7号線沿い	—	〃	(市)〃	(市)〃				
			上記以外の地域	—	〃	(周)〃	(周)〃				
		〃 2丁目	日光街道沿い	—	〃	(市)〃	(市)〃				
			上記以外の地域	—	〃	(周)〃	(周)〃				
		〃 3丁目	全	—	〃	(〃)〃	(〃)〃				
	ほ	保木間1～5丁目	〃	—	〃	(〃)〃	(〃)〃				
		保塚町	〃	—	〃	(〃)〃	(〃)〃				
	み	南花畑1～5丁目	〃	—	〃	(〃)〃	(〃)〃				
	む	六木1～4丁目	〃	—	〃	(〃)〃	(〃)〃				
	や	谷中1～5丁目	〃	—	〃	(〃)〃	(〃)〃				
	ろ	六月1～3丁目	〃	—	〃	(〃)〃	(〃)〃				
		六町1～4丁目	〃	—	〃	(〃)〃	(〃)〃				

署名　西新井

市区町村名	記号	町（丁目）又は大字名	適用地域名	借地権割合	固定資産税評価額に乗ずる倍率等 宅地	田	畑	山林	原野	牧場	池沼
				%	倍 路	倍 (周)比準	倍 (周)比準	倍	倍	倍	倍
足立区	い	伊興町	大境	—	〃	(〃)〃	(〃)〃				
			白幡	—	〃	(〃)〃	(〃)〃				
			諏訪木	—	〃	(〃)〃	(〃)〃				
			谷下	—	〃	(〃)〃	(〃)〃				
			狭間	—	〃	(〃)〃	(〃)〃				
			本町	—	〃	(〃)〃	(〃)〃				
			前沼	—	〃	(〃)〃	(〃)〃				
			見通	—	〃	(〃)〃	(〃)〃				
			五庵	—	〃	(〃)〃	(〃)〃				
		入谷町	全	—	〃	(〃)〃	(〃)〃				
	う	梅島1～3丁目	〃	—	〃	(市)〃	(市)〃				
		梅田1～8丁目	〃	—	〃	(〃)〃	(〃)〃				
	お	扇1～3丁目	〃	—	〃	(〃)〃	(〃)〃				
		興野1・2丁目	〃	—	〃	(〃)〃	(〃)〃				
		小台1・2丁目	〃	—	〃	(〃)〃	(〃)〃				
	か	加賀1・2丁目	〃	—	〃	(周)〃	(周)〃				
	く	栗原1～4丁目	〃	—	〃	(市)〃	(市)〃				
	こ	古千谷1～5丁目	〃	—	〃	(周)〃	(周)〃				
		江北1～7丁目	〃	—	〃	(市)〃	(市)〃				
	さ	皿沼1～3丁目	〃	—	〃	(周)〃	(周)〃				
	し	島根1～4丁目	〃	—	〃	(市)〃	(市)〃				
		新田1～3丁目	〃	—	〃	(〃)〃	(〃)〃				
		鹿浜1～3丁目	〃	—	〃	(〃)〃	(〃)〃				
		〃 4～8丁目	〃	—	〃	(周)〃	(周)〃				
	せ	関原1～3丁目	〃	—	〃	(市)〃	(市)〃				
	つ	椿1・2丁目	〃	—	〃	(〃)〃	(〃)〃				
	と	舎人町	〃	—	〃	(周)〃	(周)〃				
		舎人1～5丁目	〃	—	〃	(〃)〃	(〃)〃				
	に	西新井1～7丁目	〃	—	〃	(市)〃	(市)〃				
		西新井栄町1～3丁目	〃	—	〃	(〃)〃	(〃)〃				
		西新井本町1～5丁目	〃	—	〃	(〃)〃	(〃)〃				
		西伊興町	〃	—	〃	(周)〃	(周)〃				
	ひ	東伊興町	〃	—	〃	(〃)〃	(〃)〃				
	ほ	堀の内1・2丁目	〃	—	〃	(市)〃	(市)〃				
	み	宮城1・2丁目	〃	—	〃	(〃)〃	(〃)〃				
	も	本木1・2丁目	〃	—	〃	(〃)〃	(〃)〃				
		本木東町	〃	—	〃	(〃)〃	(〃)〃				
		本木西町	〃	—	〃	(〃)〃	(〃)〃				
		本木南町	〃	—	〃	(〃)〃	(〃)〃				
		本木北町	〃	—	〃	(〃)〃	(〃)〃				
	や	谷在家1～3丁目	〃	—	〃	(周)〃	(周)〃				

署名　葛飾

市区町村名	記号	町（丁目）又は大字名	適用地域名	借地権割合	固定資産税評価額に乗ずる倍率等 宅地	田	畑	山林	原野	牧場	池沼
				%	倍 路	倍 (市)比準	倍 (市)比準	倍	倍	倍	倍
葛飾区	あ	青戸1～8丁目	全	—	〃	(〃)〃	(〃)〃				
	お	お花茶屋1～3丁目	〃	—	〃	(〃)〃	(〃)〃				
		奥戸1～9丁目	〃	—	〃	(〃)〃	(〃)〃				
	か	金町1～6丁目	〃	—	〃	(〃)〃	(〃)〃				
		亀有1～5丁目	〃	—	〃	(〃)〃	(〃)〃				
		鎌倉1～4丁目	〃	—	〃	(〃)〃	(〃)〃				
	こ	小菅1～4丁目	〃	—	〃	(〃)〃	(〃)〃				
	し	新小岩1～4丁目	〃	—	〃	(〃)〃	(〃)〃				
		白鳥1～4丁目	〃	—	〃	(〃)〃	(〃)〃				
		柴又1～7丁目	〃	—	〃	(〃)〃	(〃)〃				
	た	宝町1・2丁目	〃	—	〃	(〃)〃	(〃)〃				
		立石1～8丁目	〃	—	〃	(〃)〃	(〃)〃				
		高砂1～8丁目	〃	—	〃	(〃)〃	(〃)〃				
	に	西亀有1～4丁目	〃	—	〃	(〃)〃	(〃)〃				
		西新小岩1～5丁目	〃	—	〃	(〃)〃	(〃)〃				
		新宿1～6丁目	〃	—	〃	(〃)〃	(〃)〃				
		西水元1～6丁目	〃	—	〃	(周)〃	(周)〃				
	ひ	東堀切1～3丁目	〃	—	〃	(市)〃	(市)〃				
		東四ツ木1～4丁目	〃	—	〃	(〃)〃	(〃)〃				
		東新小岩1～8丁目	〃	—	〃	(〃)〃	(〃)〃				
		東金町1～7丁目	〃	—	〃	(〃)〃	(〃)〃				
		〃 8丁目	〃	—	〃	(周)〃	(周)〃				
		東立石1～4丁目	〃	—	〃	(市)〃	(市)〃				
		東水元1・2丁目	〃	—	〃	(〃)〃	(〃)〃				
		〃 3～6丁目	〃	—	〃	(周)〃	(周)〃				
	ほ	堀切1～8丁目	〃	—	〃	(市)〃	(市)〃				
		細田1～5丁目	〃	—	〃	(〃)〃	(〃)〃				
	み	水元1～5丁目	〃	—	〃	(周)〃	(周)〃				
		南水元1・3丁目	〃	—	〃	(市)〃	(市)〃				
		〃 2・4丁目	〃	—	〃	(周)〃	(周)〃				
		水元公園	〃	—	〃	(〃)〃	(〃)〃				
	よ	四ツ木1～5丁目	〃	—	〃	(市)〃	(市)〃				

署名　江戸川

市(区)町村名	記号	町(丁目)又は大字名	適用地域名	借割地権合	固定資産税評価額に乗ずる倍率等 宅地	田	畑	山林	原野	牧場	池沼
				%	倍 路	倍 (周)比準	倍 (周)比準	倍	倍	倍	倍
江戸川区	い	一之江町	全	—	〃	(〃)〃	(〃)〃				
		一之江1～7丁目	〃	—	〃	(〃)〃	(〃)〃				
	う	宇喜田町	〃	—	〃	(市)〃	(市)〃				
	え	江戸川1・2丁目	〃	—	〃	(周)〃	(周)〃				
		〃 3丁目	1～5、16～23、31番の地域	—	〃	(〃)〃	(〃)〃				
			上記以外の地域	—	〃	(市)〃	(市)〃				
		〃 4～6丁目	全	—	〃	(周)〃	(周)〃				
	お	興之宮町	〃	—	〃	(〃)〃	(〃)〃				
		大杉1～5丁目	〃	—	〃	(〃)〃	(〃)〃				
	か	上一色町	〃	—	〃	(〃)〃	(〃)〃				
		上篠崎町	〃	—	〃	(〃)〃	(〃)〃				
		上篠崎1～4丁目	〃	—	〃	(〃)〃	(〃)〃				
	き	北篠崎町	〃	—	〃	(〃)〃	(〃)〃				
		北篠崎1・2丁目	〃	—	〃	(〃)〃	(〃)〃				
		北小岩1～3丁目	〃	—	〃	(市)〃	(市)〃				
		〃 4～8丁目	〃	—	〃	(周)〃	(周)〃				
		北葛西1～5丁目	〃	—	〃	(市)〃	(市)〃				
	し	鹿骨町	〃	—	〃	(周)〃	(周)〃				
		鹿骨1～5丁目	〃	—	〃	(〃)〃	(〃)〃				
		下篠崎町	〃	—	〃	(〃)〃	(〃)〃				
		下鎌田町	〃	—	〃	(〃)〃	(〃)〃				
		篠崎1～7丁目	〃	—	〃	(〃)〃	(〃)〃				
	ち	中央1～4丁目	〃	—	〃	(市)〃	(市)〃				
	な	中葛西1～8丁目	〃	—	〃	(〃)〃	(〃)〃				
	に	西一之江1～4丁目	〃	—	〃	(周)〃	(周)〃				
		西小松川町	〃	—	〃	(市)〃	(市)〃				
		西瑞江1・2丁目	〃	—	〃	(周)〃	(周)〃				
		〃 3丁目	40～47番の地域	—	〃	(市)〃	(市)〃				
			上記以外の地域	—	〃	(周)〃	(周)〃				
		〃 4・5丁目	全	—	〃	(〃)〃	(〃)〃				
		二之江町	〃	—	〃	(〃)〃	(〃)〃				
		新堀1・2丁目	〃	—	〃	(市)〃	(市)〃				
		西葛西1～8丁目	〃	—	〃	(〃)〃	(〃)〃				
		西小岩1丁目	1～3番、5・6番の地域	—	〃	(周)〃	(周)〃				
			上記以外の地域	—	〃	(市)〃	(市)〃				
		〃 2丁目	1～10番の地域	—	〃	(周)〃	(周)〃				
			上記以外の地域	—	〃	(市)〃	(市)〃				
		〃 3丁目	1～5番の地域	—	〃	(周)〃	(周)〃				
			上記以外の地域	—	〃	(市)〃	(市)〃				
		〃 4・5丁目	全	—	〃	(〃)〃	(〃)〃				
	は	春江1～5丁目	〃	—	〃	(周)〃	(周)〃				
	ひ	東葛西1～9丁目	〃	—	〃	(市)〃	(市)〃				
		東小岩1～6丁目	〃	—	〃	(〃)〃	(〃)〃				

署名　江戸川

市(区)町村名	記号	町(丁目)又は大字名	適用地域名	借割地権合	固定資産税評価額に乗ずる倍率等 宅地	田	畑	山林	原野	牧場	池沼
				%	倍 路	倍 (周)比準	倍 (周)比準	倍	倍	倍	倍
江戸川区	ひ	東小松川1～4丁目	全	—	〃	(〃)〃	(〃)〃				
		東篠崎町	〃	—	〃	(〃)〃	(〃)〃				
		東瑞江2丁目	45、61、62番の地域	—	〃	(〃)〃	(〃)〃				
			上記以外の地域	—	〃	(市)〃	(市)〃				
	ふ	船堀1丁目	全	—	〃	(周)〃	(周)〃				
		〃 2丁目	1、7～10、18～21番の地域	—	〃	(市)〃	(市)〃				
			上記以外の地域	—	〃	(周)〃	(周)〃				
		〃 3丁目	1、12、13番の地域	—	〃	(市)〃	(市)〃				
			上記以外の地域	—	〃	(周)〃	(周)〃				
		〃 4・5丁目	全	—	〃	(〃)〃	(〃)〃				
		〃 6丁目	1、2、11番の地域	—	〃	(市)〃	(市)〃				
			上記以外の地域	—	〃	(周)〃	(周)〃				
		〃 7丁目	全	—	〃	(〃)〃	(〃)〃				
	ま	松江1・2丁目	〃	—	〃	(市)〃	(市)〃				
		〃 3～7丁目	〃	—	〃	(周)〃	(周)〃				
		松島1～4丁目	〃	—	〃	(市)〃	(市)〃				
		前野町	〃	—	〃	(周)〃	(周)〃				
		松本町	〃	—	〃	(〃)〃	(〃)〃				
	み	南小岩1～8丁目	〃	—	〃	(市)〃	(市)〃				
		南葛西1～7丁目	〃	—	〃	(〃)〃	(〃)〃				
		南篠崎町	〃	—	〃	(周)〃	(周)〃				
		南篠崎1～4丁目	〃	—	〃	(〃)〃	(〃)〃				
	も	本一色町	〃	—	〃	(〃)〃	(〃)〃				
	や	谷河内1・2丁目	〃	—	〃	(〃)〃	(〃)〃				

(2) 三　多　摩

署名	青　梅

市(区)町村名	記号	町(丁目)又は大字名	適用地域名	借地権合	固定資産税評価額に乗ずる倍率等						
					宅地	田	畑	山林	原野	牧場	池沼
				%	倍	倍	倍	倍	倍	倍	倍
青梅市	い	今井1丁目	市街化調整区域	40	2.2	(中)61	(中)87	(中)38	(中)38		
			市街化区域	50	3.2	(周)比準	(周)比準	(市)比準	(市)比準		
		〃 2丁目	農業振興地域内の農用地区域			(純)53	(純)74				
			市街化調整区域	50	2.2	(中)84	(中)94	(中)230	(中)230		
			市街化区域								
			主要地方道38号線(青梅・入間線)沿い	50	3.0	(周)比準	(周)比準	(市)比準	(市)比準		
			上記以外の地域	50	2.7	(〃)〃	(〃)〃	(〃)〃	(〃)〃		
		〃 3丁目	全	50	2.6	(〃)〃	(〃)〃	(〃)〃	(〃)〃		
		〃 4・5丁目	農業振興地域内の農用地区域			(純)55	(純)78				
			農業構造改善地区	50	2.1		(〃)78				
			上記以外の地域	50	2.6	(中)87	(中)97	(中)230	(中)230		
		今　井	全	50	2.6	(周)比準	(周)比準	(市)比準	(市)比準		
		今寺1～5丁目	農業振興地域内の農用地区域			(純)57	(純)91				
			市街化調整区域	50	2.2	(中)105	(中)118	(中)230	(中)230		
			市街化区域								
			主要地方道38号線(青梅・入間線)沿い	50	2.6	(周)比準	(周)比準	(市)比準	(市)比準		
			上記以外の地域	50	2.5	(〃)〃	(〃)〃	(〃)〃	(〃)〃		
		今　寺	全	50	2.3	(〃)〃	(〃)〃	(〃)〃	(〃)〃		
	お	青　梅	市街化調整区域	50	2.1	(中)112	(中)117	(中)130	(中)130		
			市街化区域								
			一部	—	路	(周)比準	(周)比準	(市)比準	(市)比準		
			上記を除く青梅街道沿い	50	2.1	(〃)〃	(〃)〃	(〃)〃	(〃)〃		
			上記を除く青梅街道以北の地域	50	2.7	(〃)〃	(〃)〃	(〃)〃	(〃)〃		
			上記以外の地域	50	2.2	(〃)〃	(〃)〃	(〃)〃	(〃)〃		
		小曽木1～5丁目	主要地方道28号線(青梅・飯能線)沿い	40	2.6	(純)55	(純)57	(純)38	(純)38		
			小曽木1・2丁目	40	2.1	(〃)55	(〃)57	(〃)41	(〃)41		
			上記以外の地域	40	2.1	(〃)55	(〃)57	(〃)38	(〃)38		
	か	勝沼1～3丁目	市街化調整区域	50	2.1	(中)96	(中)113	(中)113	(中)113		
			市街化区域								
			一部	—	路	(周)比準	(周)比準	(市)比準	(市)比準		
			上記以外の地域	50	2.4	(〃)〃	(〃)〃	(〃)〃	(〃)〃		
		河　辺	一部	—	路	(〃)〃	(〃)〃	(〃)〃	(〃)〃		
			上記以外の地域	50	2.4	(〃)〃	(〃)〃	(〃)〃	(〃)〃		
		河辺町1～3丁目	市街化調整区域	50	2.3		(中)110	(中)112	(中)112		
			市街化区域	50	2.4	(周)比準	(周)比準	(市)比準	(市)比準		
		〃 4～10丁目	全	—	路	(〃)〃	(〃)〃	(〃)〃	(〃)〃		
	き	木野下1・2丁目	農業振興地域内の農用地区域			(純)57	(純)91				
			市街化調整区域	50	2.2	(中)80	(中)100	(中)152	(中)152		
			市街化区域	50	3.0	(周)比準	(周)比準	(市)比準	(市)比準		
	く	黒沢1～3丁目	市街化調整区域	40	2.7	(純)64	(純)78	(純)28	(純)28		

署名　青梅

市(区)町村名	記号	町(丁目)又は大字名	適用地域名	借地権割合	固定資産税評価額に乗ずる倍率等 宅地	田	畑	山林	原野	牧場	池沼
				%	倍	倍	倍	倍	倍	倍	倍
青梅市	く		市街化区域	50	3.3	(周)比準	(周)比準	(市)比準	(市)比準		
	こ	駒木町1～3丁目	市街化調整区域	50	2.4	(中)91	(中)110	(純)20	(純)20		
			市街化区域	50	2.9	(周)比準	(周)比準	(市)比準	(市)比準		
	さ	沢井1～3丁目	市街化調整区域	40	2.7	(純)81	(純)84	(純) 8	(純) 8		
			市街化区域	50	2.9	(周)比準	(周)比準	(市)比準	(市)比準		
	し	塩船	市街化調整区域	40	2.4	(中)97	(中)114	(中)120	(中)120		
			市街化区域	50	2.8	(周)比準	(周)比準	(市)比準	(市)比準		
		新町	市街化調整区域	50	2.4		(中)70	(中)240	(中)240		
			市街化区域								
			区画整理中の地域	50	個別	(周)比準	(周)比準	(市)比準	(市)比準		
			一部	—	路	(〃)〃	(〃)〃	(〃)〃	(〃)〃		
			青梅街道沿い	50	2.6	(〃)〃	(〃)〃	(〃)〃	(〃)〃		
			上記以外の地域	50	2.2	(〃)〃	(〃)〃	(〃)〃	(〃)〃		
	す	末広町1・2丁目	全	50	2.3	(〃)〃	(〃)〃	(〃)〃	(〃)〃		
	た	大門1～3丁目	一部	—	路	(〃)〃	(〃)〃	(〃)〃	(〃)〃		
			上記以外の地域	50	2.5	(〃)〃	(〃)〃	(〃)〃	(〃)〃		
		大門	一部	—	路	(〃)〃	(〃)〃	(〃)〃	(〃)〃		
			上記以外の地域	50	2.5	(〃)〃	(〃)〃	(〃)〃	(〃)〃		
	ち	千ヶ瀬1～6丁目	市街化調整区域	50	2.2	(中)111	(中)111	(中)113	(中)113		
			市街化区域	50	2.4	(周)比準	(周)比準	(市)比準	(市)比準		
	と	友田町1～5丁目	市街化調整区域	50	2.4	(中)92	(中)108	(純)49	(純)49		
			市街化区域	50	2.9	(周)比準	(周)比準	(市)比準	(市)比準		
		富岡町1～3丁目	全	40	2.6	(純)45	(純)61	(純)41	(純)41		
	な	成木1・2丁目	〃	30	2.3	(〃)42	(〃)60	(〃)17	(〃)17		
		〃 3・4丁目	〃	30	2.3	(〃)36	(〃)63	(〃)16	(〃)16		
		〃 5丁目	〃	30	2.3	(〃)30	(〃)49	(〃)10	(〃)10		
		〃 6・7丁目	〃	30	2.3	(〃)30	(〃)49	(〃)10	(〃)10		
		〃 8丁目	〃	30	2.3	(〃)30	(〃)49	(〃)10	(〃)10		
		長渕1～8丁目	市街化調整区域	50	2.5	(中)82	(中)100	(〃)37	(〃)37		
			市街化区域								
			準工業及び工業地域	50	2.8	(周)比準	(周)比準	(市)比準	(市)比準		
			上記以外の地域	50	2.6	(〃)〃	(〃)〃	(〃)〃	(〃)〃		
		〃 9丁目	全	30	3.0	(純)39	(純)65	(純)23	(純)23		
	に	西分町1～3丁目	一部	—	路	(周)比準	(周)比準	(市)比準	(市)比準		
			上記以外の地域	50	2.3	(〃)〃	(〃)〃	(〃)〃	(〃)〃		
	ね	根ヶ布1・2丁目	市街化調整区域	50	2.5	(中)96	(中)113	(中)116	(中)116		
			市街化区域								
			一部	—	路	(周)比準	(周)比準	(市)比準	(市)比準		
			上記以外の地域	50	2.7	(〃)〃	(〃)〃	(〃)〃	(〃)〃		
	の	野上	全	—	路	(〃)〃	(〃)〃	(〃)〃	(〃)〃		
		野上町1～4丁目	一部	—	〃	(〃)〃	(〃)〃	(〃)〃	(〃)〃		
			上記以外の地域	50	3.0	(〃)〃	(〃)〃	(〃)〃	(〃)〃		
	は	梅郷1～6丁目	市街化調整区域	40	2.4	(中)91	(中)127	(中)18	(中)18		

市(区)町村名	記号	町(丁目)又は大字名	適用地域名	借地権割合	固定資産税評価額に乗ずる倍率等 宅地	田	畑	山林	原野	牧場	池沼
				%	倍	倍	倍	倍	倍	倍	倍
青梅市	は		市街化区域								
			都道197号線(丹波・青梅線)沿い及び同道以南の地域	50	3.0	(周)比準	(周)比準	(市)比準	(市)比準		
			上記以外の地域	50	2.8	(〃)〃	(〃)〃	(〃)〃	(〃)〃		
		畑中1～3丁目	市街化調整区域	50	2.4	(中)91	(中)96	(中)20	(中)20		
			市街化区域	50	2.8	(周)比準	(周)比準	(市)比準	(市)比準		
		羽	区画整理中の地域	50	個別	(〃)〃	(〃)〃	(〃)〃	(〃)〃		
			上記以外の地域	50	2.4	(〃)〃	(〃)〃	(〃)〃	(〃)〃		
	ひ	日向和田1～3丁目	市街化調整区域	50	2.4	(中)112	(中)111	(純)17	(純)17		
			市街化区域	50	2.6	(周)比準	(周)比準	(市)比準	(市)比準		
		東青梅1～6丁目	市街化調整区域	50	2.3	(中)97	(中)113	(中)185	(中)185		
			市街化区域								
			一部	—	路	(周)比準	(周)比準	(市)比準	(市)比準		
			上記以外の地域	50	2.6	(〃)〃	(〃)〃	(〃)〃	(〃)〃		
	ふ	吹上	市街化調整区域	50	2.6	(中)97	(中)113	(中)185	(中)185		
			市街化区域	50	3.0	(周)比準	(周)比準	(市)比準	(市)比準		
		藤橋1丁目	農業振興地域内の農用地区域			(純)55	(純)87				
			市街化調整区域	50	2.2	(中)96	(中)118	(中)158	(中)158		
			市街化区域	50	2.7	(周)比準	(周)比準	(市)比準	(市)比準		
		〃 2丁目	農業振興地域内の農用地区域			(純)55	(純)87				
			市街化調整区域	50	2.2	(中)96	(中)118	(中)158	(中)158		
			市街化区域	50	2.7	(周)比準	(周)比準	(市)比準	(市)比準		
		〃 3丁目	全	50	2.5	(〃)〃	(〃)〃	(〃)〃	(〃)〃		
		藤橋	市街化調整区域	50	2.3		(中)67	(中)239	(中)239		
			市街化区域	50	2.7	(周)比準	(周)比準	(市)比準	(市)比準		
		二俣尾1～4丁目	市街化調整区域	40	2.5	(中)105	(中)109	(純)10	(純)10		
			市街化区域	50	2.8	(周)比準	(周)比準	(市)比準	(市)比準		
		〃 5丁目	市街化調整区域	40	2.7	(純)60	(純)81	(純)10	(純)10		
			市街化区域	50	2.7	(周)比準	(周)比準	(市)比準	(市)比準		
	み	御岳本町	市街化調整区域	40	2.2	(純)73	(純)69	(純) 8	(純) 8		
			市街化区域	50	2.4	(周)比準	(周)比準	(市)比準	(市)比準		
		御岳1・2丁目	市街化調整区域	40	2.4		(純)81	(純) 7	(純) 7		
			市街化区域	50	2.5	(周)比準	(周)比準	(市)比準	(市)比準		
		御岳山	全	30	3.9	(純)15	(純)56	(純) 7	(純) 7		
	も	師岡町1～4丁目	一部	—	路	(周)比準	(周)比準	(市)比準	(市)比準		
			上記以外の地域	50	2.6	(〃)〃	(〃)〃	(〃)〃	(〃)〃		
	や	谷野	市街化調整区域	50	2.1	(中)84	(中)117	(中)121	(中)121		
			市街化区域	50	2.7	(周)比準	(周)比準	(市)比準	(市)比準		
	ゆ	柚木町1～3丁目	市街化調整区域								
			3丁目	40	2.8	(中)87	(中)97	(中)11	(中)11		
			上記以外の地域	40	2.4	(〃)87	(〃)97	(〃)17	(〃)17		
			市街化区域	50	3.0	(周)比準	(周)比準	(市)比準	(市)比準		
	わ	和田町1・2丁目	市街化調整区域	50	2.4	(中)91	(中)97	(純)18	(純)18		

署名　青梅

市(区)町村名	記号	町(丁目)又は大字名	適用地域名	借地権割合	固定資産税評価額に乗ずる倍率等 宅地	田	畑	山林	原野	牧場	池沼
				%	倍	倍	倍	倍	倍	倍	倍
青梅市	わ		市街化区域	50	3.1	(周)比準	(周)比準	(市)比準	(市)比準		
福生市	う	牛浜	一部	—	路		(〃)〃	(〃)〃	(〃)〃		
			上記以外の地域	50	2.4		(〃)〃	(〃)〃	(〃)〃		
	か	加美平1～4丁目	1・2・4丁目	50	2.8		(〃)〃	(〃)〃	(〃)〃		
			3丁目	50	2.6		(〃)〃	(〃)〃	(〃)〃		
	き	北田園1・2丁目	全	50	2.5		(〃)〃	(〃)〃	(〃)〃		
	く	熊川	一部	—	路		(〃)〃	(〃)〃	(〃)〃		
			青梅線以東でかつ国道16号線以東の地域	50	2.9		(〃)〃	(〃)〃	(〃)〃		
			上記以外の地域	50	2.6		(〃)〃	(〃)〃	(〃)〃		
	し	志茂	一部	—	路		(〃)〃	(〃)〃	(〃)〃		
			上記以外の地域	50	2.4		(〃)〃	(〃)〃	(〃)〃		
	ひ	東町	全	—	路		(〃)〃	(〃)〃	(〃)〃		
	ふ	福生	一部	—	〃		(〃)〃	(〃)〃	(〃)〃		
			青梅線以東の字武蔵野の地域	60	2.6		(〃)〃	(〃)〃	(〃)〃		
			青梅線以東の字志茂の地域	50	2.5		(〃)〃	(〃)〃	(〃)〃		
			上記以外の地域	50	2.6		(〃)〃	(〃)〃	(〃)〃		
	ほ	本町	一部	—	路		(〃)〃	(〃)〃	(〃)〃		
			上記以外の地域	50	2.3		(〃)〃	(〃)〃	(〃)〃		
	み	南田園1～3丁目	1・2丁目	50	2.9		(〃)〃	(〃)〃	(〃)〃		
			3丁目	50	2.6		(〃)〃	(〃)〃	(〃)〃		
	む	武蔵野台1・2丁目	全	50	2.6		(〃)〃	(〃)〃	(〃)〃		
秋川市	あ	雨間	農業振興地域内の農用地区域								
			秋川以北の地域			(純)55	(純)76				
			上記以外の地域			(〃)50	(〃)76				
			市街化調整区域								
			秋川以北の地域	50	1.6	(中)79	(中)99	(中)266	(中)266		
			上記以外の地域	40	1.6	(〃)63	(〃)79	(〃)176	(〃)176		
			市街化区域								
			五日市街道沿い	50	2.3	(周)比準	(周)比準	(市)比準	(市)比準		
			上記以外の地域	50	2.5	(〃)〃	(〃)〃	(〃)〃	(〃)〃		
			区画整理中の地域	50	個別	(〃)〃	(〃)〃	(〃)〃	(〃)〃		
		油平	全	50	2.3	(〃)〃	(〃)〃	(〃)〃	(〃)〃		
	う	牛沼	市街化調整区域								
			秋川以北の地域	50	1.8	(中)74	(中)97	(中)264	(中)264		
			上記以外の地域	50	1.6			(〃)217	(〃)217		
			市街化区域	50	2.3	(周)比準	(周)比準	(市)比準	(市)比準		
	お	小川	農業振興地域内の農用地区域			(純)49	(純)74				
			市街化調整区域	40	1.6	(中)75	(中)109	(中)266	(中)266		
			市街化区域								
			都道瑞穂－秋多・八王子線以東の地域	50	2.4	(周)比準	(周)比準	(市)比準	(市)比準		
			上記以外の地域	50	2.5	(〃)〃	(〃)〃	(〃)〃	(〃)〃		
	か	上代継	農業振興地域内の農用地区域			(純)50	(純)72				
			市街化調整区域								

署名　青梅

市(区)町村名	記号	町(丁目)又は大字名	適用地域名	借地権割合	固定資産税評価額に乗ずる倍率等 宅地	田	畑	山林	原野	牧場	池沼
				%	倍	倍	倍	倍	倍	倍	倍
秋川市	か		秋川以北の地域	40	1.8	(中)72	(中)99	(中)259	(中)259		
			上記以外の地域	40	1.6	(〃)53	(〃)80	(純)75	(純)75		
			市街化区域								
			五日市街道沿い	50	2.2	(周)比準	(周)比準	(市)比準	(市)比準		
			上記以外の地域	50	2.5	(〃)〃	(〃)〃	(〃)〃	(〃)〃		
	き	切欠	農業振興地域内の農用地区域			(純)41	(純)64				
			上記以外の地域	50	1.6	(中)55	(中)74	(中)170	(中)170		
	く	草花	市街化調整区域	50	1.7	(〃)60	(〃)82	(〃)212	(〃)212		
			市街化区域	50	2.4	(周)比準	(周)比準	(市)比準	(市)比準		
	し	下代継	農業振興地域内の農用地区域			(純)50	(純)74				
			市街化調整区域	50	1.7	(中)74	(中)101	(中)259	(中)259		
			市街化区域	50	2.4	(周)比準	(周)比準	(市)比準	(市)比準		
	す	菅生	全	40	1.8	(中)61	(中)88	(純)73	(純)73		
	せ	瀬戸岡	〃	50	1.8	(〃)74	(〃)101	(中)277	(中)277		
	に	二宮	農業振興地域内の農用地区域			(純)48	(純)63				
			市街化調整区域	50	1.8	(中)70	(中)80	(中)266	(中)266		
			市街化区域								
			区画整理中の地域	50	個別	(周)比準	(周)比準	(市)比準	(市)比準		
			都道168号線(東秋留停車場線)沿い及び五日市街道沿い	60	2.2	(〃)〃	(〃)〃	(〃)〃	(〃)〃		
			上記を除く稲荷耕地、谷後耕地、屋城耕地	50	2.6	(〃)〃	(〃)〃	(〃)〃	(〃)〃		
			上記以外の地域	50	2.2	(〃)〃	(〃)〃	(〃)〃	(〃)〃		
	の	野辺	農業振興地域内の農用地区域			(純)48	(純)66				
			市街化調整区域	50	1.5	(中)80	(中)100	(中)266	(中)266		
			市街化区域								
			都道168号線(東秋留停車場線)沿い及び都道176号線(荒井・秋川線)沿い	50	2.6	(周)比準	(周)比準	(市)比準	(市)比準		
			上記以外の地域	50	2.6	(〃)〃	(〃)〃	(〃)〃	(〃)〃		
	は	原小宮	全	50	1.5	(中)84	(中)102	(中)275	(中)275		
	ひ	平沢	農業振興地域内の農用地区域			(純)48	(純)66				
			市街化調整区域	50	1.5	(中)67	(中)90	(中)275	(中)275		
			市街化区域	50	2.6	(周)比準	(周)比準	(市)比準	(市)比準		
		引田	農業振興地域内の農用地区域			(純)50	(純)69				
			市街化調整区域								
			五日市街道以北の地域	40	1.7	(中)69	(中)83	(中)266	(中)266		
			秋川以南の地域	40	1.5	(〃)51	(〃)75	(純)69	(純)69		
			上記以外の地域	50	2.0	(〃)69	(〃)83	(中)276	(中)276		
			市街化区域	50	2.4	(周)比準	(周)比準	(市)比準	(市)比準		
	ふ	渕上	農業振興地域内の農用地区域			(純)48	(純)69				
			市街化調整区域								
			秋川以北の地域	50	2.0	(中)71	(中)82	(中)259	(中)259		

署名 青梅

市(区)町村名	記号	町(丁目)又は大字名	適用地域名	借割地権合	固定資産税評価額に乗ずる倍率等 宅地	田	畑	山林	原野	牧場	池沼
				%	倍	倍	倍	倍	倍	倍	倍
秋川市	ふ		上記以外の地域	40	1.5	(中)51	(中)75	(純)75	(純)75		
			市街化区域	50	2.4	(周)比準	(周)比準	(市)比準	(市)比準		
西多摩郡羽村町	か	川崎	市街化調整区域	50	1.8			(中)360	(中)360		
			市街化区域	50	2.8	(周)比準	(周)比準	(市)比準	(市)比準		
		川崎1～4丁目	全	50	2.8	(〃)	(〃)〃	(〃)〃	(〃)〃		
	こ	五ノ神	市街化調整区域	50	1.8			(中)360	(中)360		
			市街化区域	50	2.4	(周)比準	(周)比準	(市)比準	(市)比準		
		五ノ神1～4丁目	全	—	路	(〃)〃	(〃)〃	(〃)〃	(〃)〃		
	さ	栄町1～3丁目	工業専用地域	50	2.4		(〃)〃	(〃)〃	(〃)〃		
			一部	—	路		(〃)〃	(〃)〃	(〃)〃		
			上記を除く1・3丁目	50	2.6		(〃)〃	(〃)〃	(〃)〃		
			上記を除く2丁目	50	2.6		(〃)〃	(〃)〃	(〃)〃		
	し	神明台1～4丁目	一部	—	路		(〃)〃	(〃)〃	(〃)〃		
			上記を除く工業専用地域	50	2.5		(〃)〃	(〃)〃	(〃)〃		
			上記以外の地域	50	2.7		(〃)〃	(〃)〃	(〃)〃		
	た	玉川1・2丁目	全	50	2.9		(〃)〃	(〃)〃	(〃)〃		
	は	羽	市街化調整区域								
			武蔵野地区	60	1.8			(中)360	(中)360		
			上記以外の地域	60	2.7			(〃)184	(〃)184		
			市街化区域								
			区画整理中の地域	60	個別		(周)比準	(市)比準	(市)比準		
			上記以外の地域	60	2.7		(〃)〃	(〃)〃	(〃)〃		
		羽加美2～4丁目	全	50	2.7		(〃)〃	(〃)〃	(〃)〃		
		羽中1～4丁目	〃	50	2.6		(〃)〃	(〃)〃	(〃)〃		
		羽西1・2丁目	〃	50	2.7		(〃)〃	(〃)〃	(〃)〃		
		〃 3丁目	〃	50	2.9		(〃)〃	(〃)〃	(〃)〃		
		羽東1・2丁目	〃	50	2.3		(〃)〃	(〃)〃	(〃)〃		
		〃 3丁目	〃	50	2.4		(〃)〃	(〃)〃	(〃)〃		
	ふ	富士見平1～3丁目	一部	—	路		(〃)〃	(〃)〃	(〃)〃		
			上記以外の地域	50	2.8		(〃)〃	(〃)〃	(〃)〃		
	ま	松原1～3丁目	全	50	2.8		(〃)〃	(〃)〃	(〃)〃		
	み	緑ケ丘1～5丁目	一部	—	路		(〃)〃	(〃)〃	(〃)〃		
			上記以外の地域	50	2.7		(〃)〃	(〃)〃	(〃)〃		
〃瑞穂町	い	石畑	市街化調整区域	40	2.3		(中)106	(中)170	(中)170		
			市街化区域								
			新青梅街道沿い	60	2.6	(周)比準	(周)比準	(市)比準	(市)比準		
			旧青梅街道沿い	60	2.4	(〃)〃	(〃)〃	(〃)〃	(〃)〃		
			旧青梅街道以北の地域	50	2.7	(〃)〃	(〃)〃	(〃)〃	(〃)〃		
			上記以外の地域	50	2.6	(〃)〃	(〃)〃	(〃)〃	(〃)〃		
	こ	駒形富士山	農業振興地域内の農用地区域				(純)75				
			市街化調整区域								
			国道16号線以東の地域	50	2.8		(中)101	(中)285	(中)285		
			上記以外の地域	50	2.3		(〃)101	(〃)287	(〃)287		
			市街化区域	50	2.3		(周)比準	(市)比準	(市)比準		

署名 青梅

市(区)町村名	記号	町(丁目)又は大字名	適用地域名	借割地権合	固定資産税評価額に乗ずる倍率等 宅地	田	畑	山林	原野	牧場	池沼
				%	倍	倍	倍	倍	倍	倍	倍
西多摩郡瑞穂町	た	高根	農業振興地域内の農用地区域				(純)75				
			狭山近郊緑地保全区域	40	1.8		(中)109	(中)195	(中)195		
			市街化調整区域								
			国道16号線以東の地域	50	2.7	(中)73	(〃)115	(〃)285	(〃)285		
			上記以外の地域	50	2.4		(〃)115	(〃)287	(〃)287		
			市街化区域								
			国道16号線以西の飛地の高根	50	3.2		(周)比準	(市)比準	(市)比準		
			上記以外の地域	50	2.4		(〃)〃	(〃)〃	(〃)〃		
	と	殿ケ谷	狭山近郊緑地保全区域	50	1.8	(中)72	(中)81	(中)157	(中)157		
			市街化調整区域	50	2.3	(〃)86	(〃)103	(〃)276	(〃)276		
			市街化区域								
			新青梅街道沿い	50	2.4		(周)比準	(市)比準	(市)比準		
			旧青梅街道沿い	50	2.4		(〃)〃	(〃)〃	(〃)〃		
			上記を除く新青梅街道以南の地域	50	3.0		(〃)〃	(〃)〃	(〃)〃		
			上記以外の地域	50	2.7		(〃)〃	(〃)〃	(〃)〃		
	な	長岡下師岡	農業振興地域内の農用地区域				(純)82				
			市街化調整区域	50	2.3		(中)115	(中)316	(中)316		
			市街化区域								
			区画整理中の地域	50	個別		(周)比準	(市)比準	(市)比準		
			新青梅街道沿い	50	2.7		(〃)〃	(〃)〃	(〃)〃		
			第1種特別工業地区	50	2.8		(〃)〃	(〃)〃	(〃)〃		
			上記以外の地域	50	2.6		(〃)〃	(〃)〃	(〃)〃		
		長岡長谷部	農業振興地域内の農用地区域				(純)82				
			市街化調整区域	40	2.3		(中)117	(中)316	(中)316		
			市街化区域								
			新青梅街道沿い	50	2.7		(周)比準	(市)比準	(市)比準		
			上記以外の地域	50	2.4		(〃)〃	(〃)〃	(〃)〃		
		長岡藤橋	全	40	2.3			(中)321	(中)321		
	に	二本木	農業振興地域内の農用地区域				(純)77				
			市街化調整区域	40	2.5		(中)101	(中)179	(中)179		
			市街化区域								
			国道16号線沿い	50	2.8		(周)比準	(市)比準	(市)比準		
			都道所沢・青梅線沿い	50	3.2		(〃)〃	(〃)〃	(〃)〃		
			上記以外の地域	50	2.3		(〃)〃	(〃)〃	(〃)〃		
	は	箱根ケ崎	農業振興地域内の農用地区域			(純)60	(純)82				
			狭山近郊緑地保全区域	50	1.8		(中)112	(中)216	(中)216		
			市街化調整区域	50	2.3	(中)83	(〃)117	(〃)290	(〃)290		
			市街化区域								
			新青梅街道沿い	50	2.5		(周)比準	(市)比準	(市)比準		
			旧青梅街道沿い	50	2.1		(〃)〃	(〃)〃	(〃)〃		
			上記を除く旧青梅街道以南のうち字狭山、宿東地区	50	2.2		(〃)〃	(〃)〃	(〃)〃		
			西部土地区画整理区域のうち仮換地指定								

市(区)町村名	記号	町(丁目)又は大字名	適用地域名	借割地権合	固定資産税評価額に乗ずる倍率等 宅地	田	畑	山林	原野	牧場	池沼
				%	倍	倍	倍	倍	倍	倍	倍
西多摩郡瑞穂町	は		終了地区	50	2.2		(周)比準	(市)比準	(市)比準		
			上記を除く旧青梅街道以南で新青梅街道以北のうち八高線以西の地域	50	2.7		(〃)〃	(〃)〃	(〃)〃		
			区画整理中の地域	50	個別		(〃)〃	(〃)〃	(〃)〃		
			上記以外の地域	50	2.3		(〃)〃	(〃)〃	(〃)〃		
	ふ	富士山栗原新田	農業振興地域内の農用地区域				(純)75				
			市街化調整区域	40	2.7		(中)103	(中)287	(中)287		
			市街化区域	40	3.2		(周)比準	(市)比準	(市)比準		
	む	武蔵	農業振興地域内の農用地区域				(純)75				
			市街化調整区域	50	2.3		(中)103				
			市街化区域								
			新青梅街道沿い	60	2.4		(周)比準				
			上記を除く新青梅街道以南の地域	50	2.8		(〃)〃				
			上記以外の地域	50	2.4		(〃)〃				
〃五日市町	あ	網代	全	40	2.7	(純)73	(純)68	(純)25	(純)25		
	い	五日市	農業振興地域内の農用地区域			(〃)40	(〃)64				
			市街化調整区域								
			入野峰、扇平					(〃)10	(〃)10		
			上記以外の地域	50	1.6	(中)67	(中)110	(〃)37	(〃)37		
			市街化区域								
			五日市街道沿い	60	2.4	(周)比準	(周)比準	(市)比準	(市)比準		
			上記を除く五日市街道以南の地域	50	2.4	(〃)〃	(〃)〃	(〃)〃	(〃)〃		
			上記以外の地域	50	1.9	(〃)〃	(〃)〃	(〃)〃	(〃)〃		
		入野	農業振興地域内の農用地区域			(純)70	(純)84				
			市街化調整区域	40	1.9	(中)87	(中)121	(純)18	(純)18		
			市街化区域	40	3.1	(周)比準	(周)比準	(市)比準	(市)比準		
		伊奈	市街化調整区域								
			字北伊奈	50	2.3	(中)70	(中)82	(純)34	(純)34		
			上記以外の地域	50	2.2	(〃)70	(〃)82	(〃)18	(〃)18		
			市街化区域	50	2.4	(中)比準	(周)比準	(市)比準	(市)比準		
	う	上の台	農業振興地域内の農用地区域				(純)63				
			市街化調整区域	50	2.3		(中)82				
			市街化区域	50	2.4		(周)比準				
	お	乙津	全	30	1.9		(純)35	(純) 6	(純) 6		
	こ	小和田	農業振興地域内の農用地区域			(純)78	(〃)63				
			上記以外の地域	40	2.1	(中)109	(中)82	(〃)10	(〃)10		
		小中野	市街化調整区域	50	2.1		(〃)92	(〃)15	(〃)15		
			市街化区域								
			五日市街道沿い	50	2.4	(周)比準	(周)比準	(市)比準	(市)比準		
			上記以外の地域	50	2.5	(〃)〃	(〃)〃	(〃)〃	(〃)〃		
	さ	三内	農業振興地域内の農用地区域			(純)61	(純)76				
			市街化調整区域	40	2.2	(中)68	(中)85	(純) 9	(純) 9		
			市街化区域	50	2.6	(周)比準	(周)比準	(市)比準	(市)比準		

市(区)町村名	記号	町(丁目)又は大字名	適用地域名	借割地権合	固定資産税評価額に乗ずる倍率等 宅地	田	畑	山林	原野	牧場	池沼
				%	倍	倍	倍	倍	倍	倍	倍
西多摩郡五日市町	た	高尾	市街化調整区域	40	2.6	(中)112	(中)131	(純)24	(純)24		
			市街化区域	40	3.2	(周)比準	(周)比準	(市)比準	(市)比準		
		館谷	五日市街道沿い及び字上追原	50	2.4	(〃)〃	(〃)〃	(〃)〃	(〃)〃		
			上記を除く秋川街道沿い	50	2.3	(〃)〃	(〃)〃	(〃)〃	(〃)〃		
			上記以外の地域	50	2.8	(〃)〃	(〃)〃	(〃)〃	(〃)〃		
	と	留原	市街化調整区域	40	2.6	(中)76	(中)80	(純)19	(純)19		
			市街化区域	40	2.7	(周)比準	(周)比準	(市)比準	(市)比準		
		戸倉	全	40	1.9	(純)56	(純)44	(純) 7	(純) 7		
	ふ	深沢	〃	30	2.2	(〃)43	(〃)83	(〃) 7	(〃) 7		
	や	山田	市街化調整区域								
			川南				(中)106	(中)77	(中)77		
			上記以外の地域	50	2.3	(中)69	(〃)95	(〃)76	(〃)76		
			市街化区域	50	2.4	(周)比準	(周)比準	(市)比準	(市)比準		
	よ	養沢	宅地の(固)㎡11円以下の地域					(純)16	(純)16		
			上記以外の地域	30	1.9		(純)31	(〃) 5	(〃) 5		
		横沢	農業振興地域内の農用地区域			(純)47	(〃)76				
			市街化調整区域	40	2.9	(中)66	(中)83	(〃)14	(〃)14		
			市街化区域	40	3.1	(周)比準	(周)比準	(市)比準	(市)比準		
〃奥多摩町		梅沢、川井、丹三郎	全	50	2.5	(純)15	(純)28	(純) 5	(純) 5		
		海沢、小丹波、白丸、大丹波、棚沢	〃	50	2.5	(〃)15	(〃)28	(〃) 6	(〃) 6		
		河内、原、留浦	〃	50	2.4	(〃)15	(〃)28	(〃) 6	(〃) 6		
		境	〃	50	2.4	(〃)15	(〃)28	(〃) 5	(〃) 5		
		氷川	〃	50	2.1	(〃)13	(〃)28	(〃) 5	(〃) 5		
		川野	〃	40	2.4	(〃)15	(〃)33	(〃)12	(〃)12		
		日原	〃	40	2.3	(〃)15	(〃)33	(〃)10	(〃)10		
〃日の出町	お	大久野	農業振興地域内の農用地区域			(〃)39	(〃)71				
			市街化調整区域								
			肝要、松尾	30	1.7	(〃)40	(〃)43	(〃) 7	(〃) 7		
			長井、三ツ沢、細尾、岩井	30	1.7	(〃)40	(〃)43	(〃) 8	(〃) 8		
			水口	40	1.7	(〃)40	(〃)54	(〃)10	(〃)10		
			幸神、新井	40	1.7	(中)66	(中)71	(〃) 8	(〃) 8		
			落合	40	1.7	(〃)40	(〃)71	(〃)14	(〃)14		
			羽生	40	1.6	(〃)64	(〃)74	(〃)16	(〃)16		
			上記以外の地域	40	1.6	(〃)64	(〃)74	(〃)20	(〃)20		
			市街化区域	50	2.3	(周)比準	(周)比準	(市)比準	(市)比準		
	ひ	平井	農業振興地域内の農用地区域			(純)32	(純)64				
			市街化調整区域								
			谷戸、谷ノ入、足下田、宮本、塩田	40	1.7	(〃)44	(〃)70	(純)35	(純)35		
			上記以外の地域	40	1.9	(中)54	(中)78	(中)110	(中)110		
			市街化区域								
			奥多摩～秋川線バス通り沿い	50	2.4	(周)比準	(周)比準	(市)比準	(市)比準		
			上記を除く奥多摩～秋川線バス通り以北								

署名　青梅

市(区)町村名	記号	町(丁目)又は大字名	適用地域名	借割地権合	固定資産税評価額に乗ずる倍率等 宅地	田	畑	山林	原野	牧場	池沼
				%	倍	倍	倍	倍	倍	倍	倍
西多摩郡日の出町	ひ		の地域	50	2.3	(周)比準	(周)比準	(市)比準	(市)比準		
			上記を除く塩田～武蔵・増戸線沿い	50	2.5	(〃)〃	(〃)〃	(〃)〃	(〃)〃		
			上記を除く塩田～武蔵・増戸線以西の地域	50	2.6	(〃)〃	(〃)〃	(〃)〃	(〃)〃		
			上記以外の地域	50	2.5	(〃)〃	(〃)〃	(〃)〃	(〃)〃		
〃檜原村		小沢、神戸、下元郷、三都郷	全	30	1.7	(純)15	(純)29	(純) 6	(純) 6		
		倉掛、樋里、藤原	〃	30	2.0		(〃)29	(〃) 7	(〃) 7		
		上元郷	〃	40	2.2	(〃)15	(〃)33	(〃) 6	(〃) 6		
		数馬、南郷、本宿、人里	〃	30	1.9	(〃)15	(〃)29	(〃) 6	(〃) 6		

署名　八王子

市(区)町村名	記号	町(丁目)又は大字名	適用地域名	借割地権合	固定資産税評価額に乗ずる倍率等 宅地	田	畑	山林	原野	牧場	池沼
				%	倍	倍	倍	倍	倍	倍	倍
八王子市	あ	旭町	全	—	路						
		東町	〃	—	〃						
		暁町1丁目	〃	60	2.9	(周)比準	(周)比準	(市)比準	(市)比準		
		〃 2・3丁目	国道16号線沿いの地域	60	2.9	(〃)〃	(〃)〃	(〃)〃	(〃)〃		
			宅地の(固)㎡23.2千円以下の地域	60	3.2	(〃)〃	(〃)〃	(〃)〃	(〃)〃		
			上記以外の地域	60	2.8	(〃)〃	(〃)〃	(〃)〃	(〃)〃		
	い	石川町	一部	—	路	(〃)〃	(〃)〃	(〃)〃	(〃)〃		
			中央高速以北の地域	60	3.1	(〃)〃	(〃)〃	(〃)〃	(〃)〃		
			上記以外の地域	60	3.0	(〃)〃	(〃)〃	(〃)〃	(〃)〃		
		泉町	地方道46号線(八王子青梅線・松枝橋より並木橋に至る)沿いの地域	60	3.4	(〃)〃	(〃)〃	(〃)〃	(〃)〃		
			上記以外の地域	60	3.3	(〃)〃	(〃)〃	(〃)〃	(〃)〃		
		犬目町	市街化調整区域	50	3.0	(中)97	(中)108	(中)172	(中)172		
			市街化区域	60	3.3	(周)比準	(周)比準	(市)比準	(市)比準		
	う	上野町	全	—	路	(〃)〃					
		打越町	市街化調整区域	50	3.0	(中)128	(中)196	(中)232	(中)232		
			市街化区域								
			一部	—	路	(周)比準	(周)比準	(市)比準	(市)比準		
			上記以外の地域で京王帝都高尾線以北の地域	60	3.2	(〃)〃	(〃)〃	(〃)〃	(〃)〃		
			東急片倉台団地及び西武北野台団地	60	2.4	(〃)〃	(〃)〃	(〃)〃	(〃)〃		
			旭ケ丘団地	60	3.6	(〃)〃	(〃)〃	(〃)〃	(〃)〃		
			上記以外の地域	60	3.4	(〃)〃	(〃)〃	(〃)〃	(〃)〃		
		宇津木町	市街化調整区域	50	3.3		(中)117				
			市街化区域								
			区画整理地域	60	個別	(周)比準	(周)比準	(市)比準	(市)比準		
			上記以外の地域	60	3.0	(〃)〃	(〃)〃	(〃)〃	(〃)〃		
		宇津貫町	市街化調整区域	50	2.8	(中)84	(中)124	(中)167	(中)167		
			市街化区域	60	3.1	(周)比準	(周)比準	(市)比準	(市)比準		
		梅坪町	全	60	3.2	(〃)〃	(〃)〃	(〃)〃	(〃)〃		
		裏高尾町	市街化調整区域	50	2.7	(純)38	(純)67	(純)15	(純)15		
			市街化区域	50	3.2	(周)比準	(周)比準	(市)比準	(市)比準		
	お	大横町	全	—	路						
		追分町	〃	—	〃						
		小門町	〃	—	〃						
		小津町	〃	50	2.8	(純)56	(純)77	(純)12	(純)12		
		大和田町1～7丁目	一部	—	路	(周)比準	(周)比準	(市)比準	(市)比準		
			上記以外の地域	60	3.3	(〃)〃	(〃)〃	(〃)〃	(〃)〃		
		大谷町	一部	—	路	(〃)〃	(〃)〃	(〃)〃	(〃)〃		
			上記以外の地域	60	3.0	(〃)〃	(〃)〃	(〃)〃	(〃)〃		
		大船町	市街化調整区域	50	2.7	(中)63	(中)124	(中)167	(中)167		
			市街化区域								

市(区)町村名	記号	町(丁目)又は大字名	適用地域名	借地権割合	固定資産税評価額に乗ずる倍率等 宅地	田	畑	山林	原野	牧場	池沼
				%	倍	倍	倍	倍	倍	倍	倍
八王子市	お		グリーンヒル寺田団地	60	2.2	(周)比準	(周)比準	(市)比準	(市)比準		
			上記以外の地域	50	3.1	(〃)〃	(〃)〃	(〃)〃	(〃)〃		
		大塚	市街化調整区域	50	2.5			(中)237	(中)237		
			市街化区域								
			大塚団地及び由木ケ丘団地	60	4.1	(周)比準	(周)比準	(市)比準	(市)比準		
			上記以外の地域	60	4.0	(〃)〃	(〃)〃	(〃)〃	(〃)〃		
		尾崎町	全	60	2.9	(〃)〃	(〃)〃	(〃)〃	(〃)〃		
	か	上恩方町	醍醐、振宿、滝の入、上案下、おや久保、								
			下案下、椚沢	50	2.6	(純)37	(純)37	(純)12	(純)12		
			上記以外の地域	50	2.6	(〃)86	(〃)86	(〃)15	(〃)15		
		上壱分方町	全	60	3.4	(周)比準	(周)比準	(市)比準	(市)比準		
		上川町	農業振興地域内の農用地区域			(純)57	(純)61				
			上記を除く市街化調整区域	50	2.6	(〃)66	(〃)87	(純)29	(純)29		
			市街化区域	50	3.4	(周)比準	(周)比準	(市)比準	(市)比準		
		上柚木	市街化調整区域	50	3.1	(中)88	(中)106	(中)247	(中)247		
			市街化区域								
			区画整理地域	60	個別	(周)比準	(周)比準	(市)比準	(市)比準		
			上記以外の地域	60	3.6	(〃)〃	(〃)〃	(〃)〃	(〃)〃		
		川町	市街化調整区域	50	3.0	(中)64	(中)130	(中)90	(中)90		
			市街化区域								
			松子舞団地	60	3.2	(周)比準	(周)比準	(市)比準	(市)比準		
			上記以外の地域	60	3.4	(〃)〃	(〃)〃	(〃)〃	(〃)〃		
		川口町	市街化調整区域	50	3.3	(中)69	(中)114	(中)173	(中)173		
			市街化区域	60	3.3	(周)比準	(周)比準	(市)比準	(市)比準		
		叶谷町	都道190号線(上野原八王子線=陣馬街								
			道)沿いの地域	60	3.4	(〃)〃	(〃)〃	(〃)〃	(〃)〃		
			上記以外の地域	60	3.2	(〃)〃	(〃)〃	(〃)〃	(〃)〃		
		加住町1・2丁目	滝山近郊緑地保全区域	50	3.1	(中)60	(中)113	(中)172	(中)172		
			上記を除く市街化調整区域	50	3.5	(〃)72	(〃)124	(〃)192	(〃)192		
			市街化区域	60	3.3	(周)比準	(周)比準	(市)比準	(市)比準		
		片倉町	市街化調整区域	50	2.7	(中)104	(中)151	(中)227	(中)227		
			市街化区域								
			一部	—	路	(周)比準	(周)比準	(市)比準	(市)比準		
			区画整理中の地域	60	個別	(〃)〃	(〃)〃	(〃)〃	(〃)〃		
			東急片倉台団地及び西武北野台団地	60	2.4	(〃)〃	(〃)〃	(〃)〃	(〃)〃		
			湯殿川以北の地域	60	3.3	(〃)〃	(〃)〃	(〃)〃	(〃)〃		
			上記以外の地域で国道16号線沿い及び								
			東側の地域	60	3.3	(〃)〃	(〃)〃	(〃)〃	(〃)〃		
			上記以外の地域	60	3.1	(〃)〃	(〃)〃	(〃)〃	(〃)〃		
		鹿島	全	60	4.0	(〃)〃	(〃)〃	(〃)〃	(〃)〃		
	き	清川町	〃	60	2.7	(〃)〃	(〃)〃	(〃)〃	(〃)〃		

市(区)町村名	記号	町(丁目)又は大字名	適用地域名	借地権割合	固定資産税評価額に乗ずる倍率等 宅地	田	畑	山林	原野	牧場	池沼
				%	倍	倍	倍	倍	倍	倍	倍
八王子市	き	北野町	一部	—	路	(〃)〃	(〃)〃	(〃)〃	(〃)〃		
			上記以外の地域	60	3.2	(〃)〃	(〃)〃	(〃)〃	(〃)〃		
		絹ケ丘1・2丁目	全	60	3.1	(〃)〃	(〃)〃	(〃)〃	(〃)〃		
		〃 3丁目	〃	60	3.5	(〃)〃	(〃)〃	(〃)〃	(〃)〃		
	く	椚田町	一部	—	路	(〃)〃	(〃)〃	(〃)〃	(〃)〃		
			上記以外の地域のうち								
			区画整理地域	60	個別	(〃)〃	(〃)〃	(〃)〃	(〃)〃		
			東京工業高等専門学校東側より椚田公園								
			に至るバス道路以西の地域	60	2.9	(〃)〃	(〃)〃	(〃)〃	(〃)〃		
			上記以外の地域	60	3.3	(〃)〃	(〃)〃	(〃)〃	(〃)〃		
	こ	子安町1～4丁目	全	—	路	(〃)〃	(〃)〃	(〃)〃	(〃)〃		
		小宮町	〃	60	3.1	(〃)〃	(〃)〃	(〃)〃	(〃)〃		
		小比企町	市街化調整区域	50	2.6	(中)68	(中)109	(中)181	(中)181		
			市街化区域								
			一部	—	路	(周)比準	(周)比準	(市)比準	(市)比準		
			区画整理地域	60	個別	(〃)〃	(〃)〃	(〃)〃	(〃)〃		
			上記以外の地域	50	3.3	(〃)〃	(〃)〃	(〃)〃	(〃)〃		
		越野	市街化調整区域	50	2.8		(中)110	(中)284	(中)284		
			市街化区域								
			区画整理地域	60	個別	(周)比準	(周)比準	(市)比準	(市)比準		
			上記以外の地域	60	3.8	(〃)〃	(〃)〃	(〃)〃	(〃)〃		
	さ	散田町1～5丁目	全	—	路	(〃)〃	(〃)〃	(〃)〃	(〃)〃		
		左入町	市街化調整区域	50	3.3		(中)129	(中)186	(中)186		
			市街化区域								
			みつい団地	60	2.4	(周)比準	(周)比準	(市)比準	(市)比準		
			上記以外の地域	60	3.0	(〃)〃	(〃)〃	(〃)〃	(〃)〃		
		新町	全	—	路						
		下柚木	多摩丘陵北部近郊緑地保全区域	50	2.8	(中)74	(中)94	(中)187	(中)187		
			上記を除く市街化調整区域	50	3.0	(〃)88	(〃)106	(〃)247	(〃)247		
			市街化区域								
			区画整理地域	60	個別	(周)比準	(周)比準	(市)比準	(市)比準		
			上記以外の地域	60	3.6	(〃)〃	(〃)〃	(〃)〃	(〃)〃		
		下恩方町	農業振興地域内の農用地区域			(純)37	(純)85				
			上記を除く市街化調整区域	50	2.6	(中)63	(中)110	(中)54	(中)54		
			市街化区域								
			北浅川以北及び以東(河原宿橋から深沢								
			橋まで)の地域	60	3.5	(周)比準	(周)比準	(市)比準	(市)比準		
			上記以外の地域	60	3.3	(〃)〃	(〃)〃	(〃)〃	(〃)〃		
	す	諏訪町	全	60	3.4	(〃)〃	(〃)〃	(〃)〃	(〃)〃		
	せ	千人町1～4丁目	〃	—	路	(〃)〃	(〃)〃	(〃)〃	(〃)〃		
	た	台町1～4丁目	〃	—	〃	(〃)〃	(〃)〃	(〃)〃	(〃)〃		
		田町	〃	—	〃	(〃)〃	(〃)〃	(〃)〃	(〃)〃		
		高尾町	市街化調整区域	50	2.6	(純)38	(純)67	(純)15	(純)15		

市(区)町村名	記号	町(丁目)又は大字名	適用地域名	借割地権合	固定資産税評価額に乗ずる倍率等 宅地	田	畑	山林	原野	牧場	池沼
				%	倍	倍	倍	倍	倍	倍	倍
八王子市	た		市街化区域								
			一部	−	路	(周)比準	(周)比準	(市)比準	(市)比準		
			上記以外の地域	60	2.9	(〃)〃	(〃)〃	(〃)〃	(〃)〃		
		平町	区画整理地域	60	個別	(〃)〃	(〃)〃	(〃)〃	(〃)〃		
			上記以外の地域	60	3.2	(〃)〃	(〃)〃	(〃)〃	(〃)〃		
		館町	市街化調整区域								
			地方道47号線(八王子町田線=町田街道)以西の地域で山の神、牛伏、三ツ釜沢、茶の井沢、嶽ノ沢、姥ケ谷、前切沢、荻久保、長谷、恋路、不入地、堂側、春鎌沢の地域	50	2.6	(中)62	(中)144	(中)28	(中)28		
			上記以外の地域	50	2.8	(〃)62	(〃)144	(〃)114	(〃)114		
			市街化区域								
			一部	−	路	(周)比準	(周)比準	(市)比準	(市)比準		
			区画整理地域	60	個別	(〃)〃	(〃)〃	(〃)〃	(〃)〃		
			紅葉台団地及び宅地の(固)㎡35千円以上の地域	60	2.3	(〃)〃	(〃)〃	(〃)〃	(〃)〃		
			上記以外の地域	60	3.5	(〃)〃	(〃)〃	(〃)〃	(〃)〃		
		滝山1・2丁目	滝山近郊緑地保全区域	50	2.9	(中)60	(中)106	(中)171	(中)171		
			上記を除く市街化調整区域	50	3.3	(〃)88	(〃)129	(〃)192	(〃)192		
			市街化区域	60	3.2	(周)比準	(周)比準	(市)比準	(市)比準		
		大楽寺町	都道190号線(上野原八王子線=陣馬街道)沿いの地域	60	3.4	(〃)〃	(〃)〃	(〃)〃	(〃)〃		
			上記以外の地域	60	3.3	(〃)〃	(〃)〃	(〃)〃	(〃)〃		
		丹木町1～3丁目	滝山近郊緑地保全区域	50	2.9	(中)60	(中)106	(中)171	(中)171		
			上記を除く市街化調整区域	50	3.5	(〃)88	(〃)129	(〃)192	(〃)192		
			市街化区域								
			国道411号線(滝山街道)沿い及び都道166号線(瑞穂秋川八王子線)沿いの地域	60	3.3	(周)比準	(周)比準	(市)比準	(市)比準		
			上記以外の地域で宅地の(固)㎡20千円以下の地域	60	3.3	(〃)〃	(〃)〃	(〃)〃	(〃)〃		
			上記以外の地域	60	3.2	(〃)〃	(〃)〃	(〃)〃	(〃)〃		
		高月町	農業振興地域内の農用地区域			(純)40	(純)69				
			滝山近郊緑地保全区域	50	2.6	(中)40	(中)109	(中)144	(中)144		
		高嶺町	全	60	2.4	(周)比準	(周)比準	(市)比準	(市)比準		
		高倉町	〃	−	路	(〃)〃	(〃)〃	(〃)〃	(〃)〃		
	て	寺町	〃	−	〃						
		寺田町	市街化調整区域	50	2.7	(中)73	(中)149	(中)158	(中)158		
			市街化区域								
			区画整理地域	60	個別	(周)比準	(周)比準	(市)比準	(市)比準		
			グリーンヒル寺田団地	60	2.2	(〃)〃	(〃)〃	(〃)〃	(〃)〃		
			上記以外の地域	60	3.1	(〃)〃	(〃)〃	(〃)〃	(〃)〃		

市(区)町村名	記号	町(丁目)又は大字名	適用地域名	借割地権合	固定資産税評価額に乗ずる倍率等 宅地	田	畑	山林	原野	牧場	池沼
				%	倍	倍	倍	倍	倍	倍	倍
八王子市	て	天神町	全	−	路	(周)比準	(周)比準	(市)比準	(市)比準		
		廿里町	市街化調整区域	50	2.2	(中)104	(中)128	(中)78	(中)78		
			市街化区域								
			宅地の(固)㎡42千円以上の地域	60	3.0	(周)比準	(周)比準	(市)比準	(市)比準		
			上記以外の地域	60	3.3	(〃)〃	(〃)〃	(〃)〃	(〃)〃		
		戸吹町	農業振興地域内の農用地区域			(純)40	(純)65				
			滝山近郊緑地保全区域	50	3.2			(中)105	(中)105		
			上記を除く市街化調整区域	50	3.6	(中)60	(中)120	(〃)115	(〃)115		
			市街化区域	50	3.6	(周)比準	(周)比準	(市)比準	(市)比準		
	な	中町	全	−	路						
		並木町	〃	−	〃	(〃)〃	(〃)〃	(〃)〃	(〃)〃		
		檜原町	地方道32号線(八王子五日市線=秋川街道)沿いのうち、中央高速道以南の地域	60	3.2	(〃)〃	(〃)〃	(〃)〃	(〃)〃		
			上記以外の地域で宅地の(固)㎡24千円以下の地域	60	3.3	(〃)〃	(〃)〃	(〃)〃	(〃)〃		
			上記以外の地域	60	3.0	(〃)〃	(〃)〃	(〃)〃	(〃)〃		
		中野町	全	60	3.4	(〃)〃	(〃)〃	(〃)〃	(〃)〃		
		中野山王1～3丁目	〃	60	2.9	(〃)〃	(〃)〃	(〃)〃	(〃)〃		
		中野上町1～5丁目	地方道32号線(八王子五日市線=秋川街道)沿いの地域	60	3.2	(〃)〃	(〃)〃	(〃)〃	(〃)〃		
			上記以外の地域	60	2.9	(〃)〃	(〃)〃	(〃)〃	(〃)〃		
		中山	市街化調整区域	50	3.1	(中)108	(中)139	(中)215	(中)215		
			市街化区域								
			西武北野台団地	60	2.4	(周)比準	(周)比準	(市)比準	(市)比準		
			上記以外の地域	60	3.8	(〃)〃	(〃)〃	(〃)〃	(〃)〃		
		長房町	市街化調整区域	50	2.3	(中)104	(中)128	(中)185	(中)185		
			市街化区域								
			区画整理地域	60	個別	(周)比準	(周)比準	(市)比準	(市)比準		
			上記以外の地域	60	3.3	(〃)〃	(〃)〃	(〃)〃	(〃)〃		
		長沼町	多摩丘陵北部近郊緑地保全区域	50	2.8	(中)73	(中)99	(中)187	(中)187		
			上記を除く市街化調整区域	50	2.8	(〃)96	(〃)126	(〃)232	(〃)232		
			市街化区域								
			一部	−	路	(周)比準	(周)比準	(市)比準	(市)比準		
			平山団地	60	3.4	(〃)〃	(〃)〃	(〃)〃	(〃)〃		
			上記以外の地域	60	3.3	(〃)〃	(〃)〃	(〃)〃	(〃)〃		
		南陽台1～3丁目	全	60	3.0	(〃)〃	(〃)〃	(〃)〃	(〃)〃		
	に	弐分方町	市街化調整区域	50	3.2	(中)75	(中)169	(中)177	(中)177		
			市街化区域								
			宅地の(固)㎡185千円以下の地域	60	3.8	(周)比準	(周)比準	(市)比準	(市)比準		
			上記以外の地域	60	3.4	(〃)〃	(〃)〃	(〃)〃	(〃)〃		
		西寺方町	市街化調整区域								
			都道190号線(上野原八王子線=陣馬街道)以北の地域	50	3.2	(中)61	(中)139	(中)108	(中)108		

署名　八王子

市(区)町村名	記号	町(丁目)又は大字名	適用地域名	借地権割合	固定資産税評価額に乗ずる倍率等 宅地	田	畑	山林	原野	牧場	池沼
				%	倍	倍	倍	倍	倍	倍	倍
八王子市	に		上記以外の地域	50	3.3	(中)66	(中)169	(中)121	(中)121		
			市街化区域								
			宅地の(固)㎡14千円以下の地域	60	3.7	(周)比準	(周)比準	(市)比準	(市)比準		
			上記以外の地域	60	3.5	〃	〃	〃	〃		
		西浅川町	市街化調整区域	50	2.4		(中)141	(中)78	(中)78		
			市街化区域								
			国道20号線(甲州街道)沿いの地域	60	2.8	(周)比準	(周)比準	(市)比準	(市)比準		
			上記以外の地域	60	3.3	〃	〃	〃	〃		
	は	八幡町	全	—	路						
		狭間町	市街化調整区域	50	2.6			(中)114	(中)114		
			市街化区域								
			一部	—	路	(周)比準	(周)比準	(市)比準	(市)比準		
			地方道47号線(八王子町田線=町田街道)沿い及び町田街道以東の地域	60	3.0	〃	〃	〃	〃		
			上記以外の地域で紅葉台住宅団地及び宅地の(固)㎡35千円以上の地域	60	2.3	〃	〃	〃	〃		
			上記以外の地域	60	3.2	〃	〃	〃	〃		
		初沢町	市街化調整区域								
			1314～1389番地及び1717～1719番地の地域	50	2.6		(中)136	(中)114	(中)114		
			上記を除く市街化調整区域	50	2.6		〃136	〃25	〃25		
			市街化区域								
			一部	—	路	(周)比準	(周)比準	(市)比準	(市)比準		
			上記以外の地域	60	3.2	〃	〃	〃	〃		
	ひ	日吉町	全	—	路	〃	〃	〃	〃		
		平岡町	〃	—	〃						
		東浅川町	一部	—	〃	〃	〃	〃	〃		
			宅地の(固)㎡36千円以上の地域	60	2.8	〃	〃	〃	〃		
			上記以外の地域	60	3.3	〃	〃	〃	〃		
		東中野	市街化調整区域	50	2.5	(中)109	(中)128	(中)237	(中)237		
			市街化区域								
			区画整理地域	60	個別	(周)比準	(周)比準	(市)比準	(市)比準		
			上記以外の地域	60	4.0	〃	〃	〃	〃		
	ふ	富士見町	全	—	路						
	へ	別所	区画整理地域	50	個別	〃	〃	〃	〃		
			上記以外の地域	50	4.0	〃	〃	〃	〃		
	ほ	本町	全	—	路						
		本郷町	〃	—	〃						
		堀之内	多摩丘陵北部近郊緑地保全区域	50	2.5	(中)83	(中)99	(中)187	(中)187		
			上記を除く市街化調整区域	50	2.8	〃109	〃110	〃237	〃237		
			市街化区域								
			区画整理地域	60	個別	(周)比準	(周)比準	(市)比準	(市)比準		
			上記以外の地域	60	4.0	〃	〃	〃	〃		

市(区)町村名	記号	町(丁目)又は大字名	適用地域名	借地権割合	固定資産税評価額に乗ずる倍率等 宅地	田	畑	山林	原野	牧場	池沼
				%	倍	倍	倍	倍	倍	倍	倍
八王子市	ま	松木	区画整理地域	60	個別	(周)比準	(周)比準	(市)比準	(市)比準		
			上記以外の地域で大田川以東及び以南の地域	60	4.0	〃	〃	〃	〃		
			上記以外の地域	60	3.8	〃	〃	〃	〃		
		松が谷	全	60	4.0	〃	〃	〃	〃		
		丸山町	〃	60	2.9	〃	〃	〃	〃		
	み	明神町1～4丁目	〃	—	路	〃	〃	〃	〃		
		三崎町	〃	—	〃						
		南町	〃	—	〃						
		南新町	〃	—	〃						
		南大沢	区画整理地域	60	個別	〃	〃	〃	〃		
			上記以外の地域で都道154号線(相模原立川線)以東の地域	60	4.0	〃	〃	〃	〃		
			上記以外の地域	60	3.7	〃	〃	〃	〃		
		南大沢2～4丁目	区画整理中の地域	60	個別	〃	〃	〃	〃		
			上記以外の地域で宅地の(固)㎡23.5千円以上の地域	60	3.5	〃	〃	〃	〃		
			上記以外の地域	60	4.0	〃	〃	〃	〃		
		南浅川町	市街化調整区域	50	2.8	(純)38	(純)65	(純)12	(純)12		
			市街化区域	50	3.3	(周)比準	(周)比準	(市)比準	(市)比準		
		宮下町	滝山近郊緑地保全区域	50	3.1	(中)60	(中)113	(中)144	(中)144		
			上記を除く市街化調整区域	50	3.5	〃72	〃124	〃192	〃192		
			市街化区域	50	3.6	(周)比準	(周)比準	(市)比準	(市)比準		
		緑町	一部	—	路	〃	〃	〃	〃		
			上記以外の地域	60	3.4	〃	〃	〃	〃		
		美山町	市街化調整区域								
			786～953番地の地域	50	2.7			(中)118	(中)118		
			上記以外の地域	50	2.7	(純)57	(純)69	(純)17	(純)17		
			市街化区域	50	4.0	(周)比準	(周)比準	(市)比準	(市)比準		
	め	めじろ台1～4丁目	一部	—	路	〃	〃	〃	〃		
			区画整理中の地域	60	個別	〃	〃	〃	〃		
	も	元本郷町1～4丁目	全	—	路	〃	〃	〃	〃		
		元横山町1～3丁目	〃	—	〃	〃	〃	〃	〃		
		元八王子町1・2丁目	市街化調整区域	50	2.6	(中)111	(中)156	(中)222	(中)222		
			市街化区域								
			松子舞団地	60	3.2	(周)比準	(周)比準	(市)比準	(市)比準		
			上記以外の地域で宅地の(固)㎡25千円以上の地域	60	3.0	〃	〃	〃	〃		
			上記以外の地域	60	3.4	〃	〃	〃	〃		
		〃 3丁目	市街化調整区域	50	2.4	(中)111	(中)156	(中)67	(中)67		
			市街化区域								
			宅地の(固)㎡25千円以上の地域	60	3.0	(周)比準	(周)比準	(市)比準	(市)比準		

市区町村名	記号	町（丁目）又は大字名	適用地域名	借割地権合	固定資産税評価額に乗ずる倍率等 宅地	田	畑	山林	原野	牧場	池沼
				%	倍	倍	倍	倍	倍	倍	倍
八王子市	も		上記以外の地域	60	3.4	(周)比準	(周)比準	(市)比準	(市)比準		
	や	八木町	全	—	路						
		山田町	一部	—	〃	(〃)〃	(〃)〃	(〃)〃	(〃)〃		
			区画整理中の地域	60	個別	(〃)〃	(〃)〃	(〃)〃	(〃)〃		
			上記以外の地域	60	3.4	(〃)〃	(〃)〃	(〃)〃	(〃)〃		
		谷野町	市街化調整区域	50	3.5	(中)97	(中)147	(中)192	(中)192		
			市街化区域								
			みつい団地	60	2.4	(周)比準	(周)比準	(市)比準	(市)比準		
			上記以外の地域	60	3.2	(〃)〃	(〃)〃	(〃)〃	(〃)〃		
		鑓水	市街化調整区域	50	3.0	(中)88	(中)119	(中)215	(中)215		
			市街化区域								
			西武北野台団地	60	2.4	(周)比準	(周)比準	(市)比準	(市)比準		
			上記以外の地域	60	3.6	(〃)〃	(〃)〃	(〃)〃	(〃)〃		
	よ	横山町	全	—	路						
		八日町	〃	—	〃						
		万町	〃	—	〃						
		横川町	市街化調整区域	50	3.5	(中)91	(中)149	(中)252	(中)252		
			市街化区域								
			都道190号線（上野原八王子線＝陣馬街道）沿いの地域	60	3.2	(周)比準	(周)比準	(市)比準	(市)比準		
			上記以外の地域で城山川以北の地域	60	3.4	(〃)〃	(〃)〃	(〃)〃	(〃)〃		
			上記以外の地域で宅地の㊡㎡19.5千円以下の地域	60	3.8	(〃)〃	(〃)〃	(〃)〃	(〃)〃		
			上記以外の地域	60	3.4	(〃)〃	(〃)〃	(〃)〃	(〃)〃		
		四谷町	全	60	3.4	(〃)〃	(〃)〃	(〃)〃	(〃)〃		
日野市	あ	旭が丘1～6丁目	〃	—	路	(〃)〃	(〃)〃	(〃)〃	(〃)〃		
		新井	区画整理地域	60	個別	(〃)〃	(〃)〃	(〃)〃	(〃)〃		
			上記を除く浅川以南の地域のうち								
			都道154号線（相模原立川線＝日野橋から多摩動物園に至る）沿い及び同線以西の地域	60	4.6	(〃)〃	(〃)〃	(〃)〃	(〃)〃		
			上記以外の地域	60	3.9	(〃)〃	(〃)〃	(〃)〃	(〃)〃		
			上記以外の地域	60	4.2	(〃)〃	(〃)〃	(〃)〃	(〃)〃		
	い	石田	区画整理地域	60	個別	(〃)〃	(〃)〃	(〃)〃	(〃)〃		
			上記以外の地域のうち								
			浅川以南の地域	60	3.9	(〃)〃	(〃)〃	(〃)〃	(〃)〃		
			上記以外の地域	60	4.2	(〃)〃	(〃)〃	(〃)〃	(〃)〃		

市区町村名	記号	町（丁目）又は大字名	適用地域名	借割地権合	固定資産税評価額に乗ずる倍率等 宅地	田	畑	山林	原野	牧場	池沼
				%	倍	倍	倍	倍	倍	倍	倍
日野市	お	大坂上1～4丁目	全	—	路	(周)比準	(周)比準	(市)比準	(市)比準		
		落川	一部	—	〃	(〃)〃	(〃)〃	(〃)〃	(〃)〃		
			上記以外の地域	60	4.3	(〃)〃	(〃)〃	(〃)〃	(〃)〃		
	か	上田	区画整理地域	60	個別	(〃)〃	(〃)〃	(〃)〃	(〃)〃		
			上記以外の地域	60	4.1	(〃)〃	(〃)〃	(〃)〃	(〃)〃		
		川辺堀之内	一部	—	路	(〃)〃	(〃)〃	(〃)〃	(〃)〃		
			上記以外の地域	60	4.1	(〃)〃	(〃)〃	(〃)〃	(〃)〃		
	さ	栄町1～5丁目	一部	—	路	(〃)〃	(〃)〃	(〃)〃	(〃)〃		
			上記以外の地域のうち								
			宅地の㊡㎡28千円以下の地域	60	4.5	(〃)〃	(〃)〃	(〃)〃	(〃)〃		
			上記以外の地域	60	4.3	(〃)〃	(〃)〃	(〃)〃	(〃)〃		
		さくら町	全	—	路	(〃)〃	(〃)〃	(〃)〃	(〃)〃		
	し	下田	区画整理地域	60	個別	(〃)〃	(〃)〃	(〃)〃	(〃)〃		
			上記以外の地域	60	4.1	(〃)〃	(〃)〃	(〃)〃	(〃)〃		
		新町1丁目	一部	—	路	(〃)〃	(〃)〃	(〃)〃	(〃)〃		
			上記以外の地域	60	4.5	(〃)〃	(〃)〃	(〃)〃	(〃)〃		
		〃 2丁目	一部	—	路	(〃)〃	(〃)〃	(〃)〃	(〃)〃		
			上記以外の地域のうち								
			宅地の㊡㎡23千円以下の地域	60	4.7	(〃)〃	(〃)〃	(〃)〃	(〃)〃		
			上記以外の地域	60	4.5	(〃)〃	(〃)〃	(〃)〃	(〃)〃		
		〃 3丁目	宅地の㊡㎡28千円以下の地域	60	4.5	(〃)〃	(〃)〃	(〃)〃	(〃)〃		
			上記以外の地域	60	4.3	(〃)〃	(〃)〃	(〃)〃	(〃)〃		
		〃 4・5丁目	全	60	4.5	(〃)〃	(〃)〃	(〃)〃	(〃)〃		
		神明1～4丁目	〃	—	路	(〃)〃	(〃)〃	(〃)〃	(〃)〃		
	た	高幡	一部	—	〃	(〃)〃	(〃)〃	(〃)〃	(〃)〃		
			上記以外の地域のうち								
			区画整理地域	60	個別	(〃)〃	(〃)〃	(〃)〃	(〃)〃		
			都道154号線（相模原立川線＝新井橋から多摩動物園に至る）沿い及び同線以西の地域	60	4.6	(〃)〃	(〃)〃	(〃)〃	(〃)〃		
			上記以外の地域	60	4.1	(〃)〃	(〃)〃	(〃)〃	(〃)〃		
		多摩平1～7丁目	全	—	路	(〃)〃	(〃)〃	(〃)〃	(〃)〃		
	と	豊田	〃	—	〃	(〃)〃	(〃)〃	(〃)〃	(〃)〃		
		豊田1丁目	一部	—	〃	(〃)〃	(〃)〃	(〃)〃	(〃)〃		
			上記以外の地域	60	4.3	(〃)〃	(〃)〃	(〃)〃	(〃)〃		
		〃 2丁目	一部	—	路	(〃)〃	(〃)〃	(〃)〃	(〃)〃		
			上記以外の地域	60	4.3	(〃)〃	(〃)〃	(〃)〃	(〃)〃		
		〃 3・4丁目	全	—	路	(〃)〃	(〃)〃	(〃)〃	(〃)〃		

署名 八王子

市(区)町村名	記号	町(丁目)又は大字名	適用地域名	借地権割合	固定資産税評価額に乗ずる倍率等 宅地	田	畑	山林	原野	牧場	池沼
				%	倍	倍	倍	倍	倍	倍	倍
日野市	に	西平山1～5丁目	全	60	4.2	(周)比準	(周)比準	(市)比準	(市)比準		
	ひ	東豊田1～4丁目	一部	—	路	(〃)〃	(〃)〃	(〃)〃	(〃)〃		
			上記以外の地域	60	4.3	(〃)〃	(〃)〃	(〃)〃	(〃)〃		
		東平山1～3丁目	宅地の㊎㎡26.2千円以下の地域	60	4.2	(〃)〃	(〃)〃	(〃)〃	(〃)〃		
			上記以外の地域	60	4.1	(〃)〃	(〃)〃	(〃)〃	(〃)〃		
		日野	一部	—	路	(〃)〃	(〃)〃	(〃)〃	(〃)〃		
			上記以外の地域のうち								
			区画整理地域	60	個別	(〃)〃	(〃)〃	(〃)〃	(〃)〃		
			国道20号線(甲州街道)沿いの地域	70	3.5	(〃)〃	(〃)〃	(〃)〃	(〃)〃		
			地方道41号線(稲城日野線＝川崎街道)沿いの地域	60	4.3	(〃)〃	(〃)〃	(〃)〃	(〃)〃		
			宅地の㊎㎡23.2千円以下の地域	60	4.1	(〃)〃	(〃)〃	(〃)〃	(〃)〃		
			上記以外の地域	60	4.0	(〃)〃	(〃)〃	(〃)〃	(〃)〃		
		日野台1・2丁目	一部	—	路	(〃)〃	(〃)〃	(〃)〃	(〃)〃		
			上記以外の地域	60	4.5	(〃)〃	(〃)〃	(〃)〃	(〃)〃		
		〃 3～5丁目	一部	—	路	(〃)〃	(〃)〃	(〃)〃	(〃)〃		
			上記以外の地域	60	4.4	(〃)〃	(〃)〃	(〃)〃	(〃)〃		
		日野本町1・6・7丁目	一部	—	路	(〃)〃	(〃)〃	(〃)〃	(〃)〃		
			上記以外の地域のうち								
			国道20号線(甲州街道)沿いの地域	70	3.6	(〃)〃	(〃)〃	(〃)〃	(〃)〃		
			上記以外の地域	60	4.0	(〃)〃	(〃)〃	(〃)〃	(〃)〃		
		〃 2～5丁目	全	—	路	(〃)〃	(〃)〃	(〃)〃	(〃)〃		
		平山1・2丁目	京王平山住宅団地	60	4.5	(〃)〃	(〃)〃	(〃)〃	(〃)〃		
			上記以外の地域	60	4.2	(〃)〃	(〃)〃	(〃)〃	(〃)〃		
		〃 3・4丁目	区画整理地域(下耕地)	60	個別	(〃)〃	(〃)〃	(〃)〃	(〃)〃		
			上記以外の地域のうち								
			都道173号線(上館日野線)沿いの地域	60	4.6	(〃)〃	(〃)〃	(〃)〃	(〃)〃		
			京王平山住宅団地	60	4.5	(〃)〃	(〃)〃	(〃)〃	(〃)〃		
			上記以外の地域	60	4.2	(〃)〃	(〃)〃	(〃)〃	(〃)〃		
		〃 5丁目	京王平山城趾公園駅から都道173号線(上館日野線・平山歯科まで)に至る道路沿いの地域	60	4.9	(〃)〃	(〃)〃	(〃)〃	(〃)〃		
			上記以外の地域のうち								
			都道173号線(上館日野線)沿いの地域	60	4.6	(〃)〃	(〃)〃	(〃)〃	(〃)〃		
			上記以外の地域	60	4.2	(〃)〃	(〃)〃	(〃)〃	(〃)〃		
		〃 6丁目	都道173号線沿いの地域	60	4.6	(〃)〃	(〃)〃	(〃)〃	(〃)〃		

市(区)町村名	記号	町(丁目)又は大字名	適用地域名	借地権割合	固定資産税評価額に乗ずる倍率等 宅地	田	畑	山林	原野	牧場	池沼
				%	倍	倍	倍	倍	倍	倍	倍
日野市	ひ		上記以外の地域	60	4.2	(周)比準	(周)比準	(市)比準	(市)比準		
	ふ	富士町	全	—	路	(〃)〃	(〃)〃	(〃)〃	(〃)〃		
	は	程久保	〃	60	4.4	(〃)〃	(〃)〃	(〃)〃	(〃)〃		
		程久保1～8丁目	多摩丘陵北部近郊緑地保全区域	50	3.0	(中)97	(中)159	(中)219	(中)219		
			上記を除く市街化調整区域	50	3.0	(〃)115	(〃)176	(〃)265	(〃)265		
			市街化区域								
			宅地の㊎㎡13千円以下の地域	60	5.8	(周)比準	(周)比準	(市)比準	(市)比準		
			上記以外の地域	60	4.4	(〃)〃	(〃)〃	(〃)〃	(〃)〃		
	ま	万願寺	区画整理地域	60	個別	(〃)〃	(〃)〃	(〃)〃	(〃)〃		
			上記以外の地域	60	4.2	(〃)〃	(〃)〃	(〃)〃	(〃)〃		
	み	三沢	宅地の㊎㎡19千円以下の地域	60	4.6	(〃)〃	(〃)〃	(〃)〃	(〃)〃		
			上記以外の地域のうち								
			都道154号線(相模原立川線)沿いのうち宅地の㊎㎡27千円以下の地域	60	4.7	(〃)〃	(〃)〃	(〃)〃	(〃)〃		
			上記を除く都道154号線沿い及び同線より西側の地域	60	4.4	(〃)〃	(〃)〃	(〃)〃	(〃)〃		
			都道137号線(稲城日野線＝川崎街道)沿いの地域	60	4.3	(〃)〃	(〃)〃	(〃)〃	(〃)〃		
			上記以外の地域	60	4.1	(〃)〃	(〃)〃	(〃)〃	(〃)〃		
		南平	多摩丘陵北部近郊緑地保全区域	50	3.0	(中)97	(中)159	(中)219	(中)219		
			上記を除く市街化調整区域	50	3.0	(〃)115	(〃)176	(〃)265	(〃)265		
			市街化区域	60	4.4	(周)比準	(周)比準	(市)比準	(市)比準		
		南平1～4丁目	多摩丘陵北部近郊緑地保全区域	50	3.0	(中)97	(中)159	(中)219	(中)219		
			上記を除く市街化調整区域	50	3.0	(〃)115	(〃)176	(〃)265	(〃)265		
			市街化区域								
			都道173号線(上館日野線)沿いの地域	60	4.6	(周)比準	(周)比準	(市)比準	(市)比準		
			上記以外の地域	60	4.5	(〃)〃	(〃)〃	(〃)〃	(〃)〃		
		〃 5丁目	宅地の㊎㎡22.2千円以下の地域	60	4.5	(〃)〃	(〃)〃	(〃)〃	(〃)〃		
			上記以外の地域	60	4.2	(〃)〃	(〃)〃	(〃)〃	(〃)〃		
		〃 6・8・9丁目	多摩丘陵北部近郊緑地保全区域	50	3.0	(中)97	(中)159	(中)219	(中)219		
			上記を除く市街化調整区域	50	3.0	(〃)115	(〃)176	(〃)265	(〃)265		
			市街化区域								
			都道173号線(上館日野線)沿いの地域	60	4.6	(周)比準	(周)比準	(市)比準	(市)比準		
			上記以外の地域	60	4.5	(〃)〃	(〃)〃	(〃)〃	(〃)〃		
		〃 7丁目	京王南平駅前踏切から都道173号線(上館日野線・山田うどん店前まで)に至る道路沿いの地域	60	5.4	(〃)〃	(〃)〃	(〃)〃	(〃)〃		
			上記以外の地域のうち								
			都道173号線沿いの地域	60	4.6	(〃)〃	(〃)〃	(〃)〃	(〃)〃		
			上記以外の地域	60	4.5	(〃)〃	(〃)〃	(〃)〃	(〃)〃		

署名　八王子

市区町村名	記号	町（丁目）又は大字名	適用地域名	借地権割合	固定資産税評価額に乗ずる倍率等 宅地	田	畑	山林	原野	牧場	池沼
				%	倍	倍	倍	倍	倍	倍	倍
日野市	み	宮	区画整理地域	60	個別	(周)比準	(周)比準	(市)比準	(市)比準		
			上記以外の地域	60	4.1	〃	〃	〃	〃		
	も	百草	一部（野猿街道・川崎街道）沿い	—	路	〃	〃	〃	〃		
			上記以外の地域	60	4.3	〃	〃	〃	〃		
多摩市	あ	愛宕1～4丁目	全	60	4.1	〃	〃	〃	〃		
	い	一ノ宮	一部	—	路	〃	〃	〃	〃		
			上記以外の地域のうち								
			京王線以北の地域	60	4.3	〃	〃	〃	〃		
			京王一ノ宮団地	60	4.9	〃	〃	〃	〃		
			上記以外の地域	60	4.7	〃	〃	〃	〃		
	お	落川	全	60	4.4	〃	〃	〃	〃		
		落合	一部	—	路	〃	〃	〃	〃		
			上記以外の地域のうち								
			区画整理中の地域	60	個別	〃	〃	〃	〃		
			宅地の㊎㎡30千円以上の地域	60	3.3	〃	〃	〃	〃		
			宅地の㊎㎡20千円以下の地域	60	4.2	〃	〃	〃	〃		
			上記以外の地域	60	3.7	〃	〃	〃	〃		
		落合1～6丁目	一部	—	路	〃	〃	〃	〃		
			上記以外の地域	60	3.7	〃	〃	〃	〃		
	か	貝取	一部	—	路	〃	〃	〃	〃		
			上記以外の地域のうち								
			区画整理地域	60	個別	〃	〃	〃	〃		
			乞田川以北の地域のうち								
			落川と百草にはさまれた地域	60	4.4	〃	〃	〃	〃		
			上記以外の地域	60	4.9	〃	〃	〃	〃		
			乞田川以南の地域のうち								
			鎌倉街道沿い	60	5.0	〃	〃	〃	〃		
			上記以外の地域	60	4.0	〃	〃	〃	〃		
		貝取1～5丁目	全	60	4.1	〃	〃	〃	〃		
		上小山田町	〃	60	3.2	〃	〃	〃	〃		
	こ	乞田	一部	—	路	〃	〃	〃	〃		
			上記以外の地域のうち								
			区画整理地域	60	個別	〃	〃	〃	〃		
			上記以外の地域	60	4.0	〃	〃	〃	〃		
	さ	桜ケ丘1～4丁目	全	60	4.4	〃	〃	〃	〃		
	す	諏訪1～5丁目	一部	—	路	〃	〃	〃	〃		
			上記以外の地域	60	4.3	〃	〃	〃	〃		
		〃 6丁目	全	60	3.8	〃	〃	〃	〃		
	せ	関戸	一部	—	路	〃	〃	〃	〃		
			上記以外の地域のうち								
			区画整理地域	—	個別	〃	〃	〃	〃		
			大栗川以北の地域	60	4.7	〃	〃	〃	〃		
			大栗川以南の地域	60	4.8	〃	〃	〃	〃		

市区町村名	記号	町（丁目）又は大字名	適用地域名	借地権割合	固定資産税評価額に乗ずる倍率等 宅地	田	畑	山林	原野	牧場	池沼
				%	倍	倍	倍	倍	倍	倍	倍
多摩市	つ	鶴牧1～6丁目	一部	—	路	(周)比準	(周)比準	(市)比準	(市)比準		
			上記以外の地域	60	3.8	〃	〃	〃	〃		
	と	豊ケ丘1～6丁目	一部	—	路	〃	〃	〃	〃		
			上記以外の地域	60	4.0	〃	〃	〃	〃		
	な	永山1～4丁目	一部	—	路	〃	〃	〃	〃		
			上記以外の地域	60	4.3	〃	〃	〃	〃		
		〃 5～7丁目	全	60	4.0	〃	〃	〃	〃		
	ひ	東寺方	一部	—	路	〃	〃	〃	〃		
			上記以外の地域のうち								
			区画整理地域	60	個別	〃	〃	〃	〃		
			地方道20号線（府中相模原線＝野猿街道）沿いの地域	60	4.8	〃	〃	〃	〃		
			上記以外の地域	60	4.3	〃	〃	〃	〃		
		東寺方3丁目	大字落川以東の地域	60	4.4	〃	〃	〃	〃		
			上記以外の地域	60	4.3	〃	〃	〃	〃		
		聖ケ丘1・2・4丁目	全	60	3.8	〃	〃	〃	〃		
		〃 3・5丁目	宅地の㊎㎡25千円以下の地域	60	4.8	〃	〃	〃	〃		
			上記以外の地域	60	3.8	〃	〃	〃	〃		
	み	南野1～3丁目	全	60	3.8	〃	〃	〃	〃		
	も	百草	〃	60	4.3	〃	〃	〃	〃		
	れ	連光寺	一部	—	路	〃	〃	〃	〃		
			上記以外の地域のうち								
			区画整理地域	60	個別	〃	〃	〃	〃		
			上記以外の地域	60	4.7	〃	〃	〃	〃		
	わ	和田	一部	—	路	〃	〃	〃	〃		
			上記以外の地域のうち								
			区画整理地域	60	個別	〃	〃	〃	〃		
			地方道20号線（府中相模原線＝野猿街道）沿いの地域のうち								
			宝蔵橋から殿田橋に至る道路沿い	60	4.8	〃	〃	〃	〃		
			上記以外の地域	60	4.6	〃	〃	〃	〃		
			上記以外の地域で1719番地～1739番地の地域	60	4.5	〃	〃	〃	〃		
			上記以外の地域で野猿街道以北及び以西の地域	60	4.2	〃	〃	〃	〃		
			上記以外の地域	60	4.3	〃	〃	〃	〃		
		和田3丁目	全	60	4.3	〃	〃	〃	〃		

市(区)町村名	記号	町(丁目)又は大字名	適用地域名	借割地権合	固定資産税評価額に乗ずる倍率等 宅地	田	畑	山林	原野	牧場	池沼
				%	倍	倍	倍	倍	倍	倍	倍
稲城市	お	大丸	一部	—	路	(周)比準	(周)比準	(市)比準	(市)比準		
			南武線以北の地方道13号線(川崎府中線=府中街道)沿いの地域	60	4.2	(〃)〃	(〃)〃	(〃)〃	(〃)〃		
			上記を除く宅地の(固)㎡11千円以下の地域	60	4.8	(〃)〃	(〃)〃	(〃)〃	(〃)〃		
			上記以外の地域	60	3.7	(〃)〃	(〃)〃	(〃)〃	(〃)〃		
		押立	全	60	3.5	(〃)〃	(〃)〃	(〃)〃	(〃)〃		
	さ	坂浜	市街化調整区域								
			坂浜3号の地域	50	4.2	(中)116	(中)116	(中)268	(中)268		
			上記以外の地域	50	4.1	(〃)116	(〃)116	(〃)268	(〃)268		
			市街化区域								
			坂浜31号4000番地から4010番地までの地域	60	4.1	(周)比準	(周)比準	(市)比準	(市)比準		
			上記以外の地域で地方道19号線(町田調布線=鶴川街道)沿いの地域のうち								
			宅地の(固)㎡23.2千円以上の地域	60	4.0	(〃)〃	(〃)〃	(〃)〃	(〃)〃		
			上記以外の地域	60	4.3	(〃)〃	(〃)〃	(〃)〃	(〃)〃		
			上記以外の地域で宅地の(固)㎡11千円以下の地域	60	4.8	(〃)〃	(〃)〃	(〃)〃	(〃)〃		
			上記以外の地域	60	3.8	(〃)〃	(〃)〃	(〃)〃	(〃)〃		
	ひ	東長沼	市街化調整区域	50	4.2	(中)170	(中)126	(中)310	(中)310		
			市街化区域								
			一部	—	路	(周)比準	(周)比準	(市)比準	(市)比準		
			区画整理地域(中央・第一)	60	個別	(〃)〃	(〃)〃	(〃)〃	(〃)〃		
			上記以外の地域で南武線以北の地域	60	3.6	(〃)〃	(〃)〃	(〃)〃	(〃)〃		
			上記以外の地域で南武線以南の地域のうち								
			地方道19号線(町田調布線=鶴川街道)沿いの地域	60	3.9	(〃)〃	(〃)〃	(〃)〃	(〃)〃		
			上記以外の地域で宅地の(固)㎡15千円以下の地域	60	4.8	(〃)〃	(〃)〃	(〃)〃	(〃)〃		
			上記以外の地域で京王帝都相模原線以南の地域	60	4.0	(〃)〃	(〃)〃	(〃)〃	(〃)〃		
			上記以外の地域	60	3.7	(〃)〃	(〃)〃	(〃)〃	(〃)〃		
		平尾	市街化調整区域	50	4.2	(中)170	(中)126	(中)310	(中)310		
			市街化区域								
			平尾10号から自治会館を経て多摩区金程に至る道路沿い及び北側の地域	60	4.0	(周)比準	(周)比準	(市)比準	(市)比準		
			上記以外の地域	60	3.7	(〃)〃	(〃)〃	(〃)〃	(〃)〃		
	も	百村	市街化調整区域	50	4.2	(中)170	(中)126	(中)310	(中)310		
			市街化区域								
			区画整理地域(第一)	60	個別	(周)比準	(周)比準	(市)比準	(市)比準		
			上記以外の地域で地方道19号線(町田調布線=鶴川街道)沿いの地域	60	4.0	(〃)〃	(〃)〃	(〃)〃	(〃)〃		

市(区)町村名	記号	町(丁目)又は大字名	適用地域名	借割地権合	固定資産税評価額に乗ずる倍率等 宅地	田	畑	山林	原野	牧場	池沼
				%	倍	倍	倍	倍	倍	倍	倍
稲城市	も		上記以外の地域のうち宅地の(固)㎡15千円以下の地域	60	4.8	(周)比準	(周)比準	(市)比準	(市)比準		
			上記以外の地域	60	3.7	(〃)〃	(〃)〃	(〃)〃	(〃)〃		
	や	矢野口	市街化調整区域	50	4.2	(中)170	(中)126	(中)310	(中)310		
			市街化区域								
			一部	—	路	(周)比準	(周)比準	(市)比準	(市)比準		
			区画整理地域	60	個別	(〃)〃	(〃)〃	(〃)〃	(〃)〃		
			上記以外の地域で地方道19号線(町田調布線=鶴川街道)沿いの地域のうち								
			南武線以北の地域	60	3.7	(〃)〃	(〃)〃	(〃)〃	(〃)〃		
			上記以外の地域	60	3.9	(〃)〃	(〃)〃	(〃)〃	(〃)〃		
			上記以外の地域で宅地の(固)㎡15千円以下の地域	60	4.8	(〃)〃	(〃)〃	(〃)〃	(〃)〃		
			上記以外の地域で南武線以北の地域のうち								
			鶴川街道以東の地域	60	3.4	(〃)〃	(〃)〃	(〃)〃	(〃)〃		
			上記以外の地域	60	3.6	(〃)〃	(〃)〃	(〃)〃	(〃)〃		
			上記以外の地域	60	3.7	(〃)〃	(〃)〃	(〃)〃	(〃)〃		

市区町村名	記号	町（丁目）又は大字名	適用地域名	借地権合	宅地	田	畑	山林	原野	牧場	池沼
				%	倍	倍	倍	倍	倍	倍	倍
町田市	あ	相原町	市街化調整区域								
			都道172号線（町田街道）及び都道175号線以西の地域	50	2.2	(中)80	(中)108	(中)82	(中)82		
			上記以外の地域	50	1.9	(〃)80	(〃)151	(〃)152	(〃)152		
			市街化区域								
			宅地の㊡㎡38千円以上の地域	60	3.4	(周)比準	(周)比準	(市)比準	(市)比準		
			上記以外の地域	60	2.9	〃	〃	〃	〃		
		旭町1～3丁目	全	—	路	〃	〃	〃	〃		
	お	大蔵町	〃	60	2.9	〃	〃	〃	〃		
		小川	一部	—	路	〃	〃	〃	〃		
			上記以外の地域	60	2.7	〃	〃	〃	〃		
		小川1～4丁目	全	—	路	〃	〃	〃	〃		
		小野路町	市街化調整区域	50	2.5	(中)70	(中)138	(中)170	(中)170		
			市街化区域	50	3.0	(周)比準	(周)比準	(市)比準	(市)比準		
		小山町	都道47号線（町田街道）沿い	60	2.9	〃	〃	〃	〃		
			上記以外の地域	50	2.9	〃	〃	〃	〃		
		小山田桜台1・2丁目	全	60	3.2	〃	〃	〃	〃		
	か	金井町	〃	60	2.8	〃	〃	〃	〃		
		金森	宅地の㊡㎡18千円以上の地域	60	2.8	〃	〃	〃	〃		
			上記以外の地域	60	3.3	〃	〃	〃	〃		
		金森1丁目	全	60	2.7	〃	〃	〃	〃		
		上小山田町	市街化調整区域	50	2.5	(中)66	(中)122	(中)151	(中)151		
			市街化区域	50	3.2	(周)比準	(周)比準	(市)比準	(市)比準		
	き	木曽町	宅地の㊡㎡26千円以上の地域	60	2.8	〃	〃	〃	〃		
			上記以外の地域	60	2.9	〃	〃	〃	〃		
	こ	高ケ坂	全	60	2.9	〃	〃	〃	〃		
	し	下小山田町	市街化調整区域	50	2.5	(中)62	(中)128	(中)168	(中)168		
			市街化区域	50	3.0	(周)比準	(周)比準	(市)比準	(市)比準		
		真光寺	市街化調整区域	50	3.3	(中)72	(中)131	(中)168	(中)168		
			市街化区域	50	3.3	(周)比準	(周)比準	(市)比準	(市)比準		
	す	図師町	市街化調整区域	50	2.4	(中)70	(中)134	(中)166	(中)166		
			市街化区域	50	2.7	(周)比準	(周)比準	(市)比準	(市)比準		
	た	忠生1～4丁目	全	60	2.9	〃	〃	〃	〃		
		玉川学園1～5丁目	〃	—	路	〃	〃	〃	〃		
		〃 6～8丁目	〃	60	2.9	〃	〃	〃	〃		
	つ	つくし野1～4丁目	〃	—	路	〃	〃	〃	〃		
		鶴川1～6丁目	〃	60	2.7	〃	〃	〃	〃		
		鶴間	〃	60	3.0	〃	〃	〃	〃		
		鶴間1～3丁目	〃	—	路	〃	〃	〃	〃		
	と	常盤町	都道47号線（町田街道）沿い	60	2.8	〃	〃	〃	〃		
			上記以外の地域	50	2.8	〃	〃	〃	〃		
	な	中町1～4丁目	全	—	路	〃	〃	〃	〃		
		成瀬	一部	—	〃	〃	〃	〃	〃		

市区町村名	記号	町（丁目）又は大字名	適用地域名	借地権合	宅地	田	畑	山林	原野	牧場	池沼
				%	倍	倍	倍	倍	倍	倍	倍
町田市	な		恩田川以南（成瀬一号地）の地域	60	3.4	(周)比準	(周)比準	(市)比準	(市)比準		
			上記以外の地域	60	3.0	〃	〃	〃	〃		
		成瀬1・2丁目	全	—	路	〃	〃	〃	〃		
		成瀬が丘1～3丁目	〃	—	〃	〃	〃	〃	〃		
		成瀬台1～4丁目	〃	—	〃	〃	〃	〃	〃		
	ね	根岸町	〃	60	2.8	〃	〃	〃	〃		
	の	能ケ谷町	一部	—	路	〃	〃	〃	〃		
			宅地の㊡㎡90千円以上の地域	70	3.4	〃	〃	〃	〃		
			上記以外の地域	60	2.7	〃	〃	〃	〃		
		野津田町	市街化調整区域	50	3.3	(中)70	(中)142	(中)199	(中)199		
			市街化区域								
			宅地の㊡㎡28千円以上の地域	50	2.9	(周)比準	(周)比準	(市)比準	(市)比準		
			上記以外の地域	50	2.7	〃	〃	〃	〃		
	は	原町田1～6丁目	全	—	路	〃	〃	〃	〃		
	ひ	広袴町	〃	50	3.1	〃	〃	〃	〃		
		東玉川学園1～4丁目	〃	60	2.9	〃	〃	〃	〃		
	ほ	本町田	〃	60	2.7	〃	〃	〃	〃		
	み	南大谷	〃	60	2.8	〃	〃	〃	〃		
		南つくし野1～4丁目	〃	—	路	〃	〃	〃	〃		
		南成瀬1～7丁目	〃	—	〃	〃	〃	〃	〃		
		三輪	市街化調整区域	50	3.4	(中)66	(中)173	(中)166	(中)166		
			市街化区域	60	3.2	(周)比準	(周)比準	(市)比準	(市)比準		
	も	森野1～4丁目	全	—	路	〃	〃	〃	〃		
		〃 5～6丁目	一部	—	〃	〃	〃	〃	〃		
			上記以外の地域	60	2.7	〃	〃	〃	〃		
	や	薬師台1～3丁目	全	60	2.9	〃	〃	〃	〃		
		矢部町	〃	60	2.9	〃	〃	〃	〃		
		山崎町	〃	50	2.6	〃	〃	〃	〃		

市区町村名	記号	町（丁目）又は大字名	適用地域名	借地権割合	固定資産税評価額に乗ずる倍率等 宅地	田	畑	山林	原野	牧場	池沼
				%	倍	倍	倍	倍	倍	倍	倍
立川市	あ	曙町１～３丁目	全	－	路	(周)比準	(周)比準	(市)比準	(市)比準		
	い	泉町	市街化調整区域	50	3.6	(中)120	(中)120				
			市街化区域								
			主要地方道４３号立川・芋窪線沿い	60	3.1	(周)比準	(周)比準	(市)比準	(市)比準		
			上記以外の地域	60	3.5	〃	〃	〃	〃		
		一番町１・２丁目	五日市街道沿い	60	3.6	〃	〃	〃	〃		
			上記以外の地域	60	3.8	〃	〃	〃	〃		
		〃 ３～６丁目	全	60	3.5	〃	〃	〃	〃		
	か	柏町１～５丁目	〃	－	路	〃	〃	〃	〃		
		上砂町１丁目	〃	60	3.6	〃	〃	〃	〃		
		〃 ２丁目	五日市街道沿い	60	3.4	〃	〃	〃	〃		
			上記以外の地域	60	3.7	〃	〃	〃	〃		
		〃 ３丁目	五日市街道沿い	60	3.6	〃	〃	〃	〃		
			上記以外の地域	60	3.7	〃	〃	〃	〃		
		〃 ４丁目	五日市街道沿いで								
			上砂町２丁目と接する道路沿い	60	3.4	〃	〃	〃	〃		
			上記以外の地域	60	3.6	〃	〃	〃	〃		
			上記以外の地域	60	3.6	〃	〃	〃	〃		
		〃 ５丁目	全	60	3.6	〃	〃	〃	〃		
		〃 ６丁目	主要地方道３７号所沢・砂川線沿い	60	3.2	〃	〃	〃	〃		
			上記以外の地域	60	3.1	〃	〃	〃	〃		
		〃 ７丁目	全	60	3.1	〃	〃	〃	〃		
	さ	幸町１～６丁目	〃	－	路	〃	〃	〃	〃		
		栄町１～６丁目	〃	－	〃	〃	〃	〃	〃		
	し	柴崎町１～６丁目	〃	－	〃	〃	〃	〃	〃		
	す	砂川町１丁目	柏町１・２丁目と接する道路沿い	－	〃	〃	〃	〃	〃		
			五日市街道沿い・市道９２９号線沿い及び市道１０９７号線沿いの地域	60	3.4	〃	〃	〃	〃		
			上記以外の地域	60	3.6	〃	〃	〃	〃		
		〃 ２丁目	五日市街道沿い	60	3.4	〃	〃	〃	〃		
			上砂町２丁目と接する道路沿い	60	3.7	〃	〃	〃	〃		
			上記以外の地域	60	3.5	〃	〃	〃	〃		
		〃 ３丁目	五日市街道沿い及び主要地方道３７号所沢・砂川線沿い	60	3.4	〃	〃	〃	〃		
			上記以外の地域	60	3.7	〃	〃	〃	〃		
		〃 ４丁目	五日市街道沿い及び主要地方道３７号所沢・砂川線沿い	60	3.4	〃	〃	〃	〃		
			上記以外の地域	60	3.5	〃	〃	〃	〃		
		〃 ５丁目	柏町３・４丁目と接する道路沿い	－	路	〃	〃	〃	〃		
			五日市街道沿い	60	3.4	〃	〃	〃	〃		
			上記以外の地域	60	3.5	〃	〃	〃	〃		
		〃 ６・７丁目	柏町４・５丁目と接する道路沿い	－	路	〃	〃	〃	〃		
			全	60	3.5	〃	〃	〃	〃		

市区町村名	記号	町（丁目）又は大字名	適用地域名	借地権割合	固定資産税評価額に乗ずる倍率等 宅地	田	畑	山林	原野	牧場	池沼
				%	倍	倍	倍	倍	倍	倍	倍
立川市	す	砂川町８丁目	主要地方道３７号所沢・砂川線沿い	60	3.4	(周)比準	(周)比準	(市)比準	(市)比準		
			砂川町７丁目と接する道路沿い	60	3.5	〃	〃	〃	〃		
			上記以外の地域	60	3.5	〃	〃	〃	〃		
	た	高松町１～３丁目	全	－	路	〃	〃	〃	〃		
	に	錦町１～６丁目	〃	－	〃	〃	〃	〃	〃		
		西砂町１丁目	五日市街道沿い	60	3.6	〃	〃	〃	〃		
			上記以外の地域	60	3.8	〃	〃	〃	〃		
		〃 ２丁目	五日市街道沿い	60	3.6	〃	〃	〃	〃		
			市道８７１号線（五日市街道三叉路から中里・横田基地に至る道路）沿い	60	3.6	〃	〃	〃	〃		
			上記以外の地域	60	3.7	〃	〃	〃	〃		
		〃 ３丁目	市街化調整区域	50	5.0	(中)124	(中)124				
			市街化区域								
			五日市街道沿い	60	3.6	(周)比準	(周)比準	(市)比準	(市)比準		
			市道８７１号線沿い	60	3.8	〃	〃	〃	〃		
			上記以外の地域	60	3.8	〃	〃	〃	〃		
		〃 ４丁目	市街化調整区域	50	5.0	(中)124	(中)124				
			市街化区域	60	3.7	(周)比準	(周)比準	(市)比準	(市)比準		
		〃 ５丁目	市街化調整区域	50	5.0	(中)124	(中)124				
			市街化区域								
			五日市街道沿い及び西砂町６丁目と接する道路沿い	60	3.6	(周)比準	(周)比準	(市)比準	(市)比準		
			上記以外の地域	60	3.7	〃	〃	〃	〃		
		〃 ６丁目	全	60	3.6	〃	〃	〃	〃		
		〃 ７丁目	〃	50	5.0	(中)124	(中)124				
	は	羽衣町１～３丁目	〃	－	路	(周)比準	(周)比準	(市)比準	(市)比準		
	ふ	富士見町１～７丁目	〃	－	〃	〃	〃	〃	〃		
	み	緑町	〃	50	3.4	(中)115	(中)115				
	わ	若葉町１～４丁目	〃	－	路	(周)比準	(周)比準	(市)比準	(市)比準		
国立市	あ	青柳	立川市と接する道路沿い	－	〃	〃	〃	〃	〃		
			上記を除く地域で								
			南武線より北側の地域	60	3.5	〃	〃	〃	〃		
			上記以外の地域	60	3.6	〃	〃	〃	〃		
	い	石田	富士見台４丁目及び立川市と接する道路沿い	－	路	〃	〃	〃	〃		
			石田街道沿いで矢川駅から甲州街道に至る地域	60	3.9	〃	〃	〃	〃		
			上記を除く地域で								
			南武線より北側の地域	60	3.5	〃	〃	〃	〃		
			上記以外の地域	60	3.6	〃	〃	〃	〃		
	き	北１～３丁目	全	－	路	〃	〃	〃	〃		
	な	中１～３丁目	〃	－	〃	〃	〃	〃	〃		
	に	西１～３丁目	〃	－	〃	〃	〃	〃	〃		

署名 立川

市(区)町村名	記号	町(丁目)又は大字名	適用地域名	借割地権合	固定資産税評価額に乗ずる倍率等 宅地	田	畑	山林	原野	牧場	池沼
				%	倍	倍	倍	倍	倍	倍	倍
国立市	ひ	東1～4丁目	全	—	路	(周)比準	(周)比準	(市)比準	(市)比準		
	ふ	富士見台1～4丁目	〃	—	〃	(〃)〃	(〃)〃	(〃)〃	(〃)〃		
	や	谷保	南武線より北側の地域で								
			富士見台・西及び立川市と接する道路沿い	—	〃	(〃)〃	(〃)〃	(〃)〃	(〃)〃		
			富士見台と府中市との間の地域	—	〃	(〃)〃	(〃)〃	(〃)〃	(〃)〃		
			上記以外の地域	60	3.5	(〃)〃	(〃)〃	(〃)〃	(〃)〃		
			南武線と中央自動車道との間の地域で								
			石田街道沿いで矢川駅から甲州街道に至る地域	60	3.9	(〃)〃	(〃)〃	(〃)〃	(〃)〃		
			上記を除く地域で								
			宅地の㊎㎡20千円以下の地域	60	5.3	(〃)〃	(〃)〃	(〃)〃	(〃)〃		
			宅地の㊎㎡20千円超で宅地の㊎㎡29千円以下の地域	60	4.2	(〃)〃	(〃)〃	(〃)〃	(〃)〃		
			上記以外の地域	60	3.8	(〃)〃	(〃)〃	(〃)〃	(〃)〃		
			中央自動車道の南側の地域で								
			字上之下の地域	60	3.9	(〃)〃	(〃)〃	(〃)〃	(〃)〃		
			宅地の㊎㎡20千円以下の地域	60	4.8	(〃)〃	(〃)〃	(〃)〃	(〃)〃		
			上記以外の地域	60	3.8	(〃)〃	(〃)〃	(〃)〃	(〃)〃		
国分寺市	い	泉町1～3丁目	全	—	路	(〃)〃	(〃)〃	(〃)〃	(〃)〃		
	き	北町1～5丁目	〃	—	〃	(〃)〃	(〃)〃	(〃)〃	(〃)〃		
	し	新町1～3丁目	〃	—	〃	(〃)〃	(〃)〃	(〃)〃	(〃)〃		
	た	高木町1～3丁目	〃	—	〃	(〃)〃	(〃)〃	(〃)〃	(〃)〃		
	と	戸倉1～4丁目	〃	—	〃	(〃)〃	(〃)〃	(〃)〃	(〃)〃		
	な	内藤1・2丁目	〃	—	〃	(〃)〃	(〃)〃	(〃)〃	(〃)〃		
		並木町1～3丁目	〃	—	〃	(〃)〃	(〃)〃	(〃)〃	(〃)〃		
	に	西恋ケ窪1～4丁目	〃	—	〃	(〃)〃	(〃)〃	(〃)〃	(〃)〃		
		西町1～5丁目	〃	—	〃	(〃)〃	(〃)〃	(〃)〃	(〃)〃		
		西元町1～4丁目	〃	—	〃	(〃)〃	(〃)〃	(〃)〃	(〃)〃		
	ひ	光町1～3丁目	〃	—	〃	(〃)〃	(〃)〃	(〃)〃	(〃)〃		
		東恋ケ窪1～6丁目	〃	—	〃	(〃)〃	(〃)〃	(〃)〃	(〃)〃		
		東戸倉1・2丁目	〃	—	〃	(〃)〃	(〃)〃	(〃)〃	(〃)〃		
		東元町1～4丁目	〃	—	〃	(〃)〃	(〃)〃	(〃)〃	(〃)〃		
		日吉町1～4丁目	〃	—	〃	(〃)〃	(〃)〃	(〃)〃	(〃)〃		
	ふ	富士本1～3丁目	〃	—	〃	(〃)〃	(〃)〃	(〃)〃	(〃)〃		
	ほ	本町1～4丁目	〃	—	〃	(〃)〃	(〃)〃	(〃)〃	(〃)〃		
		本多1～5丁目	〃	—	〃	(〃)〃	(〃)〃	(〃)〃	(〃)〃		
	み	南町1～3丁目	〃	—	〃	(〃)〃	(〃)〃	(〃)〃	(〃)〃		

市(区)町村名	記号	町(丁目)又は大字名	適用地域名	借割地権合	固定資産税評価額に乗ずる倍率等 宅地	田	畑	山林	原野	牧場	池沼
				%	倍	倍	倍	倍	倍	倍	倍
昭島市	あ	朝日町1～5丁目	全	—	路	(周)比準	(周)比準	(市)比準	(市)比準		
		東町1～5丁目	〃	—	〃	(〃)〃	(〃)〃	(〃)〃	(〃)〃		
	お	大神町1・2丁目	〃	60	4.1	(〃)〃	(〃)〃	(〃)〃	(〃)〃		
		〃 3丁目	大神町4丁目と接する道路沿い	60	3.9	(〃)〃	(〃)〃	(〃)〃	(〃)〃		
			上記以外の地域	60	4.1	(〃)〃	(〃)〃	(〃)〃	(〃)〃		
		〃 4丁目	市街化調整区域	50	3.6	(中)99	(中)99	(中)46	(中)46		
			市街化区域	60	3.9	(周)比準	(周)比準	(市)比準	(市)比準		
		大神町	青梅線の北側の地域	—	路	(〃)〃	(〃)〃	(〃)〃	(〃)〃		
			青梅線の南側の地域								
			市街化調整区域	50	3.6	(中)99	(中)99	(中)46	(中)46		
			市街化区域								
			奥多摩街道沿い	60	3.8	(周)比準	(周)比準	(市)比準	(市)比準		
			奥多摩街道より南側の地域	60	3.6	(〃)〃	(〃)〃	(〃)〃	(〃)〃		
			上記以外の地域	60	4.1	(〃)〃	(〃)〃	(〃)〃	(〃)〃		
	こ	郷地町	全	—	路	(〃)〃	(〃)〃	(〃)〃	(〃)〃		
		郷地町1～3丁目	立川市と接する道路沿い	—	〃	(〃)〃	(〃)〃	(〃)〃	(〃)〃		
			東町と接する道路沿い	—	〃	(〃)〃	(〃)〃	(〃)〃	(〃)〃		
			奥多摩バイパス沿い	60	3.3	(〃)〃	(〃)〃	(〃)〃	(〃)〃		
			上記を除く地域で								
			奥多摩バイパスより南側の地域	60	3.7	(〃)〃	(〃)〃	(〃)〃	(〃)〃		
			上記以外の地域	60	3.9	(〃)〃	(〃)〃	(〃)〃	(〃)〃		
	し	昭和町1～5丁目	全	—	路	(〃)〃	(〃)〃	(〃)〃	(〃)〃		
		上川原町	青梅線の北側の地域	—	〃	(〃)〃	(〃)〃	(〃)〃	(〃)〃		
			青梅線の南側の地域								
			一部	—	〃	(〃)〃	(〃)〃	(〃)〃	(〃)〃		
			路線価地域以外の地域	60	4.3	(〃)〃	(〃)〃	(〃)〃	(〃)〃		
	た	田中町1丁目	緑町1・3丁目と接する道路沿い	—	路	(〃)〃	(〃)〃	(〃)〃	(〃)〃		
			上記以外の地域	60	4.4	(〃)〃	(〃)〃	(〃)〃	(〃)〃		
		〃 2丁目	拝島町1丁目に接する道路沿い	—	路	(〃)〃	(〃)〃	(〃)〃	(〃)〃		
			奥多摩街道沿いで								
			田中町3丁目と接する地域	60	3.4	(〃)〃	(〃)〃	(〃)〃	(〃)〃		
			その他の地域	60	3.8	(〃)〃	(〃)〃	(〃)〃	(〃)〃		
			上記を除く地域で								
			奥多摩街道より南側の地域	60	4.1	(〃)〃	(〃)〃	(〃)〃	(〃)〃		
			上記以外の地域	60	4.4	(〃)〃	(〃)〃	(〃)〃	(〃)〃		
		〃 3丁目	奥多摩街道沿い	60	3.4	(〃)〃	(〃)〃	(〃)〃	(〃)〃		
			拝島町4丁目と接する道路沿い	60	3.7	(〃)〃	(〃)〃	(〃)〃	(〃)〃		
			上記以外の地域	60	3.9	(〃)〃	(〃)〃	(〃)〃	(〃)〃		
		〃 4丁目	市街化調整区域	50	3.6	(中)99	(中)99	(中)46	(中)46		
			市街化区域								
			拝島町4丁目と接する道路沿い	60	3.7	(周)比準	(周)比準	(市)比準	(市)比準		
			上記以外の地域	60	3.9	(〃)〃	(〃)〃	(〃)〃	(〃)〃		
		田中町	八高線に接する田中町飛地	60	4.3	(〃)〃	(〃)〃	(〃)〃	(〃)〃		

市区町村名	記号	町（丁目）又は大字名	適用地域名	借地権割合	固定資産税評価額に乗ずる倍率等 宅地	田	畑	山林	原野	牧場	池沼
				%	倍	倍	倍	倍	倍	倍	倍
昭島市	た		上記以外の地域	—	路	(周)比準	(周)比準	(市)比準	(市)比準		
		玉川町１～５丁目	全	—	〃	(〃)〃	(〃)〃	(〃)〃	(〃)〃		
	つ	築地町	青梅線の北側の地域	—	〃	(〃)〃	(〃)〃	(〃)〃	(〃)〃		
			青梅線と奥多摩街道との間の地域								
			朝日町４丁目と接する道路沿い	—	〃	(〃)〃	(〃)〃	(〃)〃	(〃)〃		
			都道１６２号三ツ木・八王子線沿い及び奥多摩街道沿い	60	3.9	(〃)〃	(〃)〃	(〃)〃	(〃)〃		
			上記以外の地域	60	4.3	(〃)〃	(〃)〃	(〃)〃	(〃)〃		
			奥多摩街道と奥多摩バイパスとの間の地域								
			玉川町と接する道路沿い	—	路	(〃)〃	(〃)〃	(〃)〃	(〃)〃		
			奥多摩バイパス沿い	60	3.3	(〃)〃	(〃)〃	(〃)〃	(〃)〃		
			都道１５３号八王子・立川線沿い	60	3.2	(〃)〃	(〃)〃	(〃)〃	(〃)〃		
			上記以外の地域	60	3.9	(〃)〃	(〃)〃	(〃)〃	(〃)〃		
			奥多摩バイパスの南側の地域								
			奥多摩バイパス沿い	60	3.3	(〃)〃	(〃)〃	(〃)〃	(〃)〃		
			都道１５３号八王子・立川線沿い	60	2.8	(〃)〃	(〃)〃	(〃)〃	(〃)〃		
			上記以外の地域	60	3.6	(〃)〃	(〃)〃	(〃)〃	(〃)〃		
		つつじケ丘１～３丁目	全	—	路	(〃)〃	(〃)〃	(〃)〃	(〃)〃		
	な	中神町	青梅線の北側の地域	—	〃	(〃)〃	(〃)〃	(〃)〃	(〃)〃		
			青梅線と奥多摩街道との間の地域								
			朝日町・玉川町と接する道路沿い	—	〃	(〃)〃	(〃)〃	(〃)〃	(〃)〃		
			都県１６２号三ツ木・八王子線沿い及び奥多摩街道沿い	60	3.8	(〃)〃	(〃)〃	(〃)〃	(〃)〃		
			上記以外の地域	60	4.3	(〃)〃	(〃)〃	(〃)〃	(〃)〃		
			奥多摩街道と奥多摩バイパスとの間の地域								
			玉川町と接する道路沿い	—	路	(〃)〃	(〃)〃	(〃)〃	(〃)〃		
			奥多摩バイパス沿い	60	3.3	(〃)〃	(〃)〃	(〃)〃	(〃)〃		
			都道１５３号八王子・立川線沿い	60	3.2	(〃)〃	(〃)〃	(〃)〃	(〃)〃		
			上記を除く地域で								
			宅地の㊒㎡32千円以上の地域	60	3.0	(〃)〃	(〃)〃	(〃)〃	(〃)〃		
			上記以外の地域	60	4.0	(〃)〃	(〃)〃	(〃)〃	(〃)〃		
			奥多摩バイパスの南側の地域								
			奥多摩バイパス沿い	60	3.3	(〃)〃	(〃)〃	(〃)〃	(〃)〃		
			都道１５３号八王子・立川線沿い	60	2.8	(〃)〃	(〃)〃	(〃)〃	(〃)〃		
			上記以外の地域	60	3.7	(〃)〃	(〃)〃	(〃)〃	(〃)〃		
	は	拝島町１～３丁目	全	—	路	(〃)〃	(〃)〃	(〃)〃	(〃)〃		
		〃 ４丁目	市街化調整区域	50	3.6	(中)99	(中)99	(中)46	(中)46		
			市街化区域								
			奥多摩街道沿い	—	路	(周)比準	(周)比準	(市)比準	(市)比準		
			田中町と接する道路沿い	60	3.7	(〃)〃	(〃)〃	(〃)〃	(〃)〃		
			上記以外の地域	60	3.7	(〃)〃	(〃)〃	(〃)〃	(〃)〃		
		〃 ５丁目	市街化調整区域	50	3.6	(中)99	(中)99	(中)46	(中)46		
			市街化区域								

市区町村名	記号	町（丁目）又は大字名	適用地域名	借地権割合	固定資産税評価額に乗ずる倍率等 宅地	田	畑	山林	原野	牧場	池沼
				%	倍	倍	倍	倍	倍	倍	倍
昭島市	は		拝島町２・３丁目と接する道路沿い	—	路	(周)比準	(周)比準	(市)比準	(市)比準		
			上記以外の地域	60	3.7	(〃)〃	(〃)〃	(〃)〃	(〃)〃		
		拝島町６丁目	全	50	3.6	(中)99	(中)99	(中)46	(中)46		
		拝島町	青梅線の北側の地域	—	路	(周)比準	(周)比準	(市)比準	(市)比準		
			青梅線の南側の地域								
			一部	—	〃	(〃)〃	(〃)〃	(〃)〃	(〃)〃		
			路線価地域以外の地域	60	4.3	(〃)〃	(〃)〃	(〃)〃	(〃)〃		
	ふ	福島町	青梅線の北側の地域	—	路	(〃)〃	(〃)〃	(〃)〃	(〃)〃		
		福島町１～３丁目	青梅線の南側の地域								
			東町・玉川町と接する道路沿い	—	〃	(〃)〃	(〃)〃	(〃)〃	(〃)〃		
			奥多摩バイパス沿い	60	3.3	(〃)〃	(〃)〃	(〃)〃	(〃)〃		
			都道１５３号八王子・立川線沿い（福島通りを除く）	60	2.8	(〃)〃	(〃)〃	(〃)〃	(〃)〃		
			上記を除く奥多摩バイパス以南の地域	60	3.7	(〃)〃	(〃)〃	(〃)〃	(〃)〃		
			上記以外の地域	60	4.0	(〃)〃	(〃)〃	(〃)〃	(〃)〃		
	ま	松原町１～５丁目	全	—	路	(〃)〃	(〃)〃	(〃)〃	(〃)〃		
	み	緑町１～５丁目	〃	—	〃	(〃)〃	(〃)〃	(〃)〃	(〃)〃		
		美堀町３～５丁目	〃	—	〃	(〃)〃	(〃)〃	(〃)〃	(〃)〃		
		宮沢町	青梅線の北側の地域	—	〃	(〃)〃	(〃)〃	(〃)〃	(〃)〃		
			青梅線と奥多摩街道との間の地域								
			昭和町と接する道路沿い	—	〃	(〃)〃	(〃)〃	(〃)〃	(〃)〃		
			奥多摩街道沿い及び都道１６２号三ツ木・八王子線沿い	60	3.9	(〃)〃	(〃)〃	(〃)〃	(〃)〃		
			奥多摩バイパス沿いで㊒㎡30千円以上の地域	60	3.7	(〃)〃	(〃)〃	(〃)〃	(〃)〃		
			上記以外の地域	60	4.1	(〃)〃	(〃)〃	(〃)〃	(〃)〃		
			奥多摩街道の南側の地域								
			奥多摩街道沿い	60	3.8	(〃)〃	(〃)〃	(〃)〃	(〃)〃		
			奥多摩バイパス沿い	60	3.3	(〃)〃	(〃)〃	(〃)〃	(〃)〃		
			上記を除く奥多摩バイパスの北側の地域	60	3.8	(〃)〃	(〃)〃	(〃)〃	(〃)〃		
			上記以外の地域	60	3.6	(〃)〃	(〃)〃	(〃)〃	(〃)〃		
東大和市	い	芋窪１丁目	狭山近郊緑地保全区域	50	2.2	(中)100	(中)107	(中)252			
			上記を除く市街化調整区域	50	2.2	(〃)108	(〃)116	(〃)274			
			青梅街道沿いで								
			芋窪３丁目と接する地域	60	3.0	(周)比準	(周)比準	(市)比準	(市)比準		
			その他の地域	60	3.0	(〃)〃	(〃)〃	(〃)〃	(〃)〃		
			上記以外の地域	60	3.3	(〃)〃	(〃)〃	(〃)〃	(〃)〃		
		〃 ２丁目	狭山近郊緑地保全区域	50	2.2	(中)100	(中)107	(中)252			
			上記を除く市街化調整区域	50	2.2	(〃)108	(〃)116	(〃)274			
			青梅街道沿い	60	2.9	(周)比準	(周)比準	(市)比準	(市)比準		
			上記以外の地域	60	3.3	(〃)〃	(〃)〃	(〃)〃	(〃)〃		
		〃 ３丁目	青梅街道沿い	60	3.0	(〃)〃	(〃)〃	(〃)〃	(〃)〃		
			上記以外の地域	60	3.4	(〃)〃	(〃)〃	(〃)〃	(〃)〃		

署名　立川

市区町村名	記号	町（丁目）又は大字名	適用地域名	借地権割合	固定資産税評価額に乗ずる倍率等 宅地	田	畑	山林	原野	牧場	池沼
				%	倍	倍	倍	倍	倍	倍	倍
東大和市	い	芋窪4丁目	青梅街道沿い	60	2.9	(周)比準	(周)比準	(市)比準	(市)比準		
			上記以外の地域	60	3.4	〃	〃	〃	〃		
		〃 5丁目	新青梅街道沿い	60	2.9	〃	〃	〃	〃		
			上記以外の地域	60	3.4	〃	〃	〃	〃		
		〃 6丁目	新青梅街道沿い	60	2.9	〃	〃	〃	〃		
			上記以外の地域	60	3.4	〃	〃	〃	〃		
	か	上北台1丁目	新青梅街道沿い	60	2.9	〃	〃	〃	〃		
			上記以外の地域	60	3.2	〃	〃	〃	〃		
		〃 2丁目	全	60	3.2	〃	〃	〃	〃		
		〃 3丁目	〃	60	3.3	〃	〃	〃	〃		
	き	清原1丁目	東京街道沿い	60	3.0	〃	〃	〃	〃		
			上記を除く地域で								
			宅地の㊒㎡43千円以上の地域	60	3.2	〃	〃	〃	〃		
			その他の地域	60	3.3	〃	〃	〃	〃		
		〃 2丁目	一部	—	路	〃	〃	〃	〃		
			東京街道沿い	60	3.0	〃	〃	〃	〃		
			上記以外の地域	60	3.3	〃	〃	〃	〃		
		〃 3丁目	新堀1・2丁目と接する道路沿い	60	3.5	〃	〃	〃	〃		
			上記以外の地域	60	3.4	〃	〃	〃	〃		
		〃 4丁目	一部	—	路	〃	〃	〃	〃		
			新堀2丁目と接する道路沿い	60	3.5	〃	〃	〃	〃		
			上記以外の地域	60	3.4	〃	〃	〃	〃		
	こ	湖畔1～3丁目	全	60	3.1	〃	〃	〃	〃		
	さ	狭山1丁目	〃	60	3.1	〃	〃	〃	〃		
		〃 2～4丁目	〃	60	3.2	〃	〃	〃	〃		
		〃 5丁目	仲原2・3丁目と接する道路沿い	—	路	〃	〃	〃	〃		
			上記を除く新青梅街道沿い	60	3.0	〃	〃	〃	〃		
			上記以外の地域	60	3.2	〃	〃	〃	〃		
		桜ケ丘1丁目	南街と接する道路沿い	—	路	〃	〃	〃	〃		
			上記以外の地域	60	2.9	〃	〃	〃	〃		
		〃 2丁目	南街と接する道路沿い	—	路	〃	〃	〃	〃		
			桜ケ丘4丁目と接する道路沿い	60	2.7	〃	〃	〃	〃		
			立野3・4丁目と接する道路沿い	60	3.1	〃	〃	〃	〃		
			上記以外の地域	60	2.8	〃	〃	〃	〃		
		〃 3丁目	桜ケ丘4丁目と接する道路沿い	60	2.7	〃	〃	〃	〃		
			上記以外の地域	60	2.8	〃	〃	〃	〃		
		〃 4丁目	桜ケ丘2・3丁目と接する道路沿い	60	2.7	〃	〃	〃	〃		
			上記以外の地域	60	3.1	〃	〃	〃	〃		
	し	清水1～3丁目	全	60	3.5	〃	〃	〃	〃		
		〃 4・5丁目	新青梅街道沿い	60	3.0	〃	〃	〃	〃		
			上記以外の地域	60	3.1	〃	〃	〃	〃		
		〃 6丁目	仲原1丁目と接する道路沿い	—	路	〃	〃	〃	〃		
			清原1丁目と接する道路沿い	60	3.0	〃	〃	〃	〃		

署名　立川

市区町村名	記号	町（丁目）又は大字名	適用地域名	借地権割合	固定資産税評価額に乗ずる倍率等 宅地	田	畑	山林	原野	牧場	池沼
				%	倍	倍	倍	倍	倍	倍	倍
東大和市	し		新青梅街道沿い及び清原2丁目と接する道路沿い	60	3.0	(周)比準	(周)比準	(市)比準	(市)比準		
			上記以外の地域	60	3.1	〃	〃	〃	〃		
		新堀1丁目	清原3丁目と接する道路沿い	60	3.5	〃	〃	〃	〃		
			上記以外の地域	60	3.7	〃	〃	〃	〃		
		〃 2丁目	新堀3丁目と接する道路沿い	—	路	〃	〃	〃	〃		
			清原3・4丁目と接する道路沿い	60	3.5	〃	〃	〃	〃		
			上記以外の地域	60	3.7	〃	〃	〃	〃		
		〃 3丁目	全	—	路	〃	〃	〃	〃		
	そ	蔵敷1丁目	市街化調整区域	50	2.2	(中)108	(中)116	(中)274			
			青梅街道沿い	60	3.0	(周)比準	(周)比準	(市)比準	(市)比準		
			上記以外の地域	60	3.3	〃	〃	〃	〃		
		〃 2丁目	青梅街道沿い	60	3.0	〃	〃	〃	〃		
			上記以外の地域	60	3.4	〃	〃	〃	〃		
		〃 3丁目	新青梅街道沿い	60	2.9	〃	〃	〃	〃		
			奈良橋6丁目と接する道路沿い	60	3.1	〃	〃	〃	〃		
			上記以外の地域	60	3.4	〃	〃	〃	〃		
	た	高木1・2丁目	全	60	3.2	〃	〃	〃	〃		
		3丁目	新青梅街道沿いで								
			東部区画整理区域と接する地域	—	路	〃	〃	〃	〃		
			その他の地域	60	3.0	〃	〃	〃	〃		
			上記以外の地域	60	3.3	〃	〃	〃	〃		
		立野1・2丁目	新青梅街道沿い	60	2.9	〃	〃	〃	〃		
			上記以外の地域	60	3.2	〃	〃	〃	〃		
		〃 3丁目	南街と接する道路沿い	—	路	〃	〃	〃	〃		
			上記以外の地域	60	3.2	〃	〃	〃	〃		
		〃 4丁目	全	60	3.2	〃	〃	〃	〃		
		多摩湖1～6丁目	狭山近郊緑地保全区域	50	1.7	(中)100	(中)107	(中)252			
			上記を除く市街化調整区域	50	1.7	〃108	〃116	〃274			
			上記以外の地域	60	3.0	(周)比準	(周)比準	(市)比準	(市)比準		
	ち	中央1丁目	東部区画整理区域及び同区域と接する道路沿い	—	路	〃	〃	〃	〃		
			南街と接する道路沿い	—	〃	〃	〃	〃	〃		
			新青梅街道沿い	60	3.0	〃	〃	〃	〃		
			上記以外の地域	60	3.2	〃	〃	〃	〃		
		〃 2丁目	南街と接する道路沿い	—	路	〃	〃	〃	〃		
			新青梅街道沿い	60	3.0	〃	〃	〃	〃		
			上記以外の地域	60	3.3	〃	〃	〃	〃		
		〃 3丁目	新青梅街道沿い	60	2.9	〃	〃	〃	〃		
			上記以外の地域	60	3.4	〃	〃	〃	〃		
		〃 4丁目	南街と接する道路沿い	—	路	〃	〃	〃	〃		
			上記以外の地域	60	3.4	〃	〃	〃	〃		
	な	仲原1～4丁目	全	—	路	〃	〃	〃	〃		

署名 立川

市区町村名	記号	町（丁目）又は大字名	適用地域名	借地権割合	固定資産税評価額に乗ずる倍率等 宅地	田	畑	山林	原野	牧場	池沼
				%	倍	倍	倍	倍	倍	倍	倍
東大和市	な	奈良橋1丁目	市街化調整区域	50	2.2	(中)108	(中)116	(中)274			
			青梅街道沿い	60	3.0	(周)比準	(周)比準	(市)比準	(市)比準		
			上記以外の地域	60	3.3	(〃)〃	(〃)〃	(〃)〃	(〃)〃		
		〃 2・3丁目	全	60	3.3	(〃)〃	(〃)〃	(〃)〃	(〃)〃		
		〃 4丁目	青梅街道沿いで奈良橋1丁目と接する地域及び八幡通り沿いの地域	60	3.0	(〃)〃	(〃)〃	(〃)〃	(〃)〃		
			奈良橋6丁目と接する道路沿いで八幡通りの東側の地域	60	2.9	(〃)〃	(〃)〃	(〃)〃	(〃)〃		
			上記以外の地域	60	3.3	(〃)〃	(〃)〃	(〃)〃	(〃)〃		
		〃 5丁目	新青梅街道沿い	60	3.0	(〃)〃	(〃)〃	(〃)〃	(〃)〃		
			上記以外の地域	60	3.3	(〃)〃	(〃)〃	(〃)〃	(〃)〃		
		〃 6丁目	奈良橋4丁目と接する道路沿いで八幡通りの東側の地域及び新青梅街道沿い	60	2.9	(〃)〃	(〃)〃	(〃)〃	(〃)〃		
			八幡通り沿い	60	3.1	(〃)〃	(〃)〃	(〃)〃	(〃)〃		
			上記以外の地域	60	3.3	(〃)〃	(〃)〃	(〃)〃	(〃)〃		
		南街1～6丁目	全	—	路	(〃)〃	(〃)〃	(〃)〃	(〃)〃		
	む	向原1～6丁目	〃	—	〃	(〃)〃	(〃)〃	(〃)〃	(〃)〃		
武蔵村山市	い	伊奈平1・2丁目	〃	60	3.2	(〃)〃	(〃)〃	(〃)〃	(〃)〃		
		〃 3丁目	伊奈平2丁目と接する道路沿い及び伊奈平4丁目と接する道路沿い	60	3.0	(〃)〃	(〃)〃	(〃)〃	(〃)〃		
			上記以外の地域	60	3.3	(〃)〃	(〃)〃	(〃)〃	(〃)〃		
		〃 4丁目	伊奈平3丁目と接する道路沿い及び伊奈平5丁目と接する道路沿い	60	3.0	(〃)〃	(〃)〃	(〃)〃	(〃)〃		
			上記以外の地域	60	3.3	(〃)〃	(〃)〃	(〃)〃	(〃)〃		
		〃 5丁目	伊奈平2丁目と接する道路沿い及び伊奈平4丁目と接する道路沿い	60	3.0	(〃)〃	(〃)〃	(〃)〃	(〃)〃		
			上記以外の地域	60	3.2	(〃)〃	(〃)〃	(〃)〃	(〃)〃		
		〃 6丁目	伊奈平1丁目と接する道路沿い	60	3.0	(〃)〃	(〃)〃	(〃)〃	(〃)〃		
			上記以外の地域	60	3.2	(〃)〃	(〃)〃	(〃)〃	(〃)〃		
	え	榎1丁目	大南1丁目と接する道路沿い	60	3.2	(〃)〃	(〃)〃	(〃)〃	(〃)〃		
			上記以外の地域	60	3.0	(〃)〃	(〃)〃	(〃)〃	(〃)〃		
		〃 2丁目	大南1丁目と接する道路沿い	60	3.2	(〃)〃	(〃)〃	(〃)〃	(〃)〃		
			学園1・5丁目と接する道路沿い	60	3.1	(〃)〃	(〃)〃	(〃)〃	(〃)〃		
			上記以外の地域	60	3.5	(〃)〃	(〃)〃	(〃)〃	(〃)〃		
		〃 3丁目	新青梅街道沿い及び三ツ藤1丁目と接する道路沿い	60	3.0	(〃)〃	(〃)〃	(〃)〃	(〃)〃		
			上記以外の地域	60	3.2	(〃)〃	(〃)〃	(〃)〃	(〃)〃		
	お	大南1丁目	榎1・2丁目及び学園5丁目と接する道路沿い	60	3.2	(〃)〃	(〃)〃	(〃)〃	(〃)〃		
			上記以外の地域	60	3.4	(〃)〃	(〃)〃	(〃)〃	(〃)〃		
		〃 2丁目	都営村山団地西通り沿い	60	3.0	(〃)〃	(〃)〃	(〃)〃	(〃)〃		
			都営村山団地南側の宅地の㊡㎡40千円以上の地域	60	3.1	(〃)〃	(〃)〃	(〃)〃	(〃)〃		

署名 立川

市区町村名	記号	町（丁目）又は大字名	適用地域名	借地権割合	固定資産税評価額に乗ずる倍率等 宅地	田	畑	山林	原野	牧場	池沼
				%	倍	倍	倍	倍	倍	倍	倍
武蔵村山市	お		学園3丁目と接する道路沿い	60	3.0	(周)比準	(周)比準	(市)比準	(市)比準		
			学園4・5丁目と接する道路沿い	60	3.2	(〃)〃	(〃)〃	(〃)〃	(〃)〃		
			上記以外の地域	60	3.3	(〃)〃	(〃)〃	(〃)〃	(〃)〃		
		大南3～5丁目	全	60	3.3	(〃)〃	(〃)〃	(〃)〃	(〃)〃		
	か	学園1丁目	新青梅街道沿い	60	3.0	(〃)〃	(〃)〃	(〃)〃	(〃)〃		
			榎2・3丁目と接する道路沿い	60	3.1	(〃)〃	(〃)〃	(〃)〃	(〃)〃		
			上記以外の地域	60	3.3	(〃)〃	(〃)〃	(〃)〃	(〃)〃		
		〃 2丁目	新青梅街道沿い	60	3.0	(〃)〃	(〃)〃	(〃)〃	(〃)〃		
			上記以外の地域	60	3.3	(〃)〃	(〃)〃	(〃)〃	(〃)〃		
		〃 3丁目	新青梅街道沿い	60	3.0	(〃)〃	(〃)〃	(〃)〃	(〃)〃		
			都営村山団地西通り沿いで								
			宅地の㊡㎡55千円以上の地域	60	2.3	(〃)〃	(〃)〃	(〃)〃	(〃)〃		
			その他の地域	60	2.6	(〃)〃	(〃)〃	(〃)〃	(〃)〃		
			大南2丁目と接する道路沿い	60	3.0	(〃)〃	(〃)〃	(〃)〃	(〃)〃		
			上記を除く地域で								
			宅地の㊡㎡55千円以上の地域	60	2.3	(〃)〃	(〃)〃	(〃)〃	(〃)〃		
			その他の地域	60	3.4	(〃)〃	(〃)〃	(〃)〃	(〃)〃		
		〃 4丁目	大南2丁目と接する道路沿い	60	3.2	(〃)〃	(〃)〃	(〃)〃	(〃)〃		
			上記以外の地域	60	3.4	(〃)〃	(〃)〃	(〃)〃	(〃)〃		
		〃 5丁目	榎2丁目と接する道路沿い	60	3.1	(〃)〃	(〃)〃	(〃)〃	(〃)〃		
			学園1丁目と接する道路沿い及び大南1・2丁目と接する道路沿い	60	3.3	(〃)〃	(〃)〃	(〃)〃	(〃)〃		
			上記以外の地域	60	3.4	(〃)〃	(〃)〃	(〃)〃	(〃)〃		
	き	岸	狭山近郊緑地保全区域で								
			宅地の㊡㎡9千円以下の地域	50	2.6	(中)98	(中)98	(中)252			
			その他の地域	50	2.3	(〃)98	(〃)98	(〃)252			
			上記を除く市街化調整区域で								
			宅地の㊡㎡9千円以下の地域	50	2.6	(〃)117	(〃)117	(〃)274			
			その他の地域	50	2.4	(〃)117	(〃)117	(〃)274			
			青梅街道沿い及び新青梅街道沿い	60	2.7	(周)比準	(周)比準	(市)比準	(市)比準		
			上記を除く地域で								
			青梅街道と新青梅街道との間の地域	60	3.1	(〃)〃	(〃)〃	(〃)〃	(〃)〃		
			上記以外の地域	60	3.1	(〃)〃	(〃)〃	(〃)〃	(〃)〃		
	さ	残堀1丁目	全	60	2.9	(〃)〃	(〃)〃	(〃)〃	(〃)〃		
		〃 2丁目	残堀1・5丁目と接する道路沿い	60	3.1	(〃)〃	(〃)〃	(〃)〃	(〃)〃		
			上記以外の地域	60	3.3	(〃)〃	(〃)〃	(〃)〃	(〃)〃		
		〃 3丁目	全	50	2.6	(中)111	(中)111				
		〃 4丁目	市街化調整区域	50	2.6	(〃)111	(〃)111				
			残堀5丁目と接する道路沿い	60	3.1	(周)比準	(周)比準	(周)比準	(市)比準		
			上記以外の地域	60	3.3	(〃)〃	(〃)〃	(〃)〃	(〃)〃		
		〃 5丁目	残堀1・2・4丁目と接する道路沿い及び都市計画道Ⅱ・3・7号線沿い	60	3.1	(〃)〃	(〃)〃	(〃)〃	(〃)〃		
			上記以外の地域	60	3.2	(〃)〃	(〃)〃	(〃)〃	(〃)〃		

市区町村名	記号	町（丁目）又は大字名	適用地域名	借地権割合	固定資産税評価額に乗ずる倍率等 宅地	田	畑	山林	原野	牧場	池沼
				%	倍	倍	倍	倍	倍	倍	倍
武蔵村山市	し	神明1～4丁目	青梅街道沿い及び新青梅街道沿い	60	3.0	(周)比準	(周)比準	(市)比準	(市)比準		
			上記以外の地域	60	3.1	(〃)〃	(〃)〃	(〃)〃	(〃)〃		
	ち	中央1～5丁目	狭山近郊緑地保全区域で								
			宅地の㊡㎡9千円以下の地域	50	2.7	(中)98	(中)107	(中)285			
			その他の地域	50	2.4	(〃)98	(〃)107	(〃)285			
			上記を除く市街化調整区域で								
			宅地の㊡㎡9千円以下の地域	50	2.7	(〃)107	(〃)120	(〃)314			
			その他の地域	50	2.4	(〃)107	(〃)120	(〃)314			
			新青梅街道沿い	60	3.0	(周)比準	(周)比準	(市)比準	(市)比準		
			青梅街道沿いで								
			村山第1小学校前中藤交差点から東京水道に至る地域	60	2.9	(〃)〃	(〃)〃	(〃)〃	(〃)〃		
			その他の地域	60	3.0	(〃)〃	(〃)〃	(〃)〃	(〃)〃		
			上記以外の地域	60	3.1	(〃)〃	(〃)〃	(〃)〃	(〃)〃		
	な	中藤1丁目	青梅街道沿い	60	3.0	(〃)〃	(〃)〃	(〃)〃	(〃)〃		
			上記以外の地域	60	3.2	(〃)〃	(〃)〃	(〃)〃	(〃)〃		
		〃 2丁目	狭山近郊緑地保全区域で								
			宅地の㊡㎡9千円以下の地域	50	2.7	(中)98	(中)107	(中)285			
			その他の地域	50	2.4	(〃)98	(〃)107	(〃)285			
			上記を除く市街化調整区域で								
			宅地の㊡㎡9千円以下の地域	50	2.7	(〃)107	(〃)120	(〃)314			
			その他の地域	50	2.4	(〃)107	(〃)120	(〃)314			
			市街化区域	60	3.2	(周)比準	(周)比準	(市)比準	(市)比準		
		〃 3～5丁目	狭山近郊緑地保全区域で								
			宅地の㊡㎡9千円以下の地域	50	2.7	(中)98	(中)107	(中)285			
			その他の地域	50	2.4	(〃)98	(〃)107	(〃)285			
			上記を除く市街化調整区域で								
			宅地の㊡㎡9千円以下の地域	50	2.7	(〃)107	(〃)120	(〃)314			
			その他の地域	50	2.4	(〃)107	(〃)120	(〃)314			
			青梅街道沿い	60	3.0	(周)比準	(周)比準	(市)比準	(市)比準		
			上記以外の地域	60	3.2	(〃)〃	(〃)〃	(〃)〃	(〃)〃		
		中藤	狭山近郊緑地保全区域で								
			宅地の㊡㎡9千円以下の地域	50	2.7	(中)98	(中)107	(中)285			
			その他の地域	50	2.4	(〃)98	(〃)107	(〃)285			
			上記を除く市街化調整区域で								
			宅地の㊡㎡9千円以下の地域	50	2.7	(〃)107	(〃)120	(〃)314			
			その他の地域	50	2.4	(〃)107	(〃)120	(〃)314			
			新青梅街道沿い	60	3.0	(周)比準	(周)比準	(市)比準	(市)比準		
			青梅街道沿いで								
			村山第1小学校前中藤交差点から東京水道に至る地域	60	2.9	(〃)〃	(〃)〃	(〃)〃	(〃)〃		
			その他の地域	60	3.0	(〃)〃	(〃)〃	(〃)〃	(〃)〃		
			上記以外の地域	60	3.1	(〃)〃	(〃)〃	(〃)〃	(〃)〃		

市区町村名	記号	町（丁目）又は大字名	適用地域名	借地権割合	固定資産税評価額に乗ずる倍率等 宅地	田	畑	山林	原野	牧場	池沼
				%	倍	倍	倍	倍	倍	倍	倍
武蔵村山市	み	三ツ木	狭山近郊緑地保全区域で								
			宅地の㊡㎡9千円以下の地域	50	2.6	(中)98	(中)98	(中)252			
			その他の地域	50	2.3	(〃)98	(〃)98	(〃)252			
			上記を除く市街化調整区域で								
			宅地の㊡㎡9千円以下の地域	50	2.6	(〃)107	(〃)107	(〃)274			
			その他の地域	50	2.5	(〃)107	(〃)107	(〃)274			
			青梅街道沿い及び新青梅街道沿いで								
			薬師通りより西側の地域	60	2.6	(周)比準	(周)比準	(市)比準	(市)比準		
			その他の地域	60	3.0	(〃)〃	(〃)〃	(〃)〃	(〃)〃		
			都市計画道Ⅱ・3・7号線（薬師通り）沿い	60	3.1	(〃)〃	(〃)〃	(〃)〃	(〃)〃		
			上記を除く地域で								
			青梅街道と新青梅街道との間の地域	60	3.0	(〃)〃	(〃)〃	(〃)〃	(〃)〃		
			新青梅街道の南側で都市計画道Ⅱ・3・7号線より西側の地域	60	3.0	(〃)〃	(〃)〃	(〃)〃	(〃)〃		
			上記以外の地域	60	3.3	(〃)〃	(〃)〃	(〃)〃	(〃)〃		
		三ツ藤1丁目	新青梅街道沿い及び榎3丁目と接する道路沿い	60	3.0	(〃)〃	(〃)〃	(〃)〃	(〃)〃		
			三ツ藤団地	60	3.2	(〃)〃	(〃)〃	(〃)〃	(〃)〃		
			上記以外の地域	60	3.2	(〃)〃	(〃)〃	(〃)〃	(〃)〃		
		〃 2丁目	新青梅街道沿い	60	3.0	(〃)〃	(〃)〃	(〃)〃	(〃)〃		
			上記以外の地域	60	3.2	(〃)〃	(〃)〃	(〃)〃	(〃)〃		

署名　東村山

市(区)町村名	記号	町（丁目）又は大字名	適用地域名	借割地権合	固定資産税評価額に乗ずる倍率等 宅地	田	畑	山林	原野	牧場	池沼
				%	倍	倍	倍	倍	倍	倍	倍
東村山市		全	全	—	路	(〃)〃	(〃)〃	(〃)〃	(〃)〃		
小平市		〃	〃	—	〃	(〃)〃	(〃)〃	(〃)〃	(〃)〃		
清瀬市	あ	旭ケ丘1～6丁目	〃	60	3.5	(〃)〃	(〃)〃	(〃)〃	(〃)〃		
	う	梅園1～3丁目	一部（東村山市及び松山と接する道路沿い）	—	路	(〃)〃	(〃)〃	(〃)〃	(〃)〃		
			上記以外の地域	60	3.4	(〃)〃	(〃)〃	(〃)〃	(〃)〃		
	か	上清戸1・2丁目	一部	—	路	(〃)〃	(〃)〃	(〃)〃	(〃)〃		
			上記以外の地域	60	3.4	(〃)〃	(〃)〃	(〃)〃	(〃)〃		
	し	下清戸1・2・4丁目	全	60	3.5	(〃)〃	(〃)〃	(〃)〃	(〃)〃		
		〃 3丁目	志木街道沿い								
			4丁目と接する道路沿い	60	3.5	(〃)〃	(〃)〃	(〃)〃	(〃)〃		
			上記以外の道路沿い	60	3.6	(〃)〃	(〃)〃	(〃)〃	(〃)〃		
			上記以外の地域	60	3.5	(〃)〃	(〃)〃	(〃)〃	(〃)〃		
		〃 5丁目	志木街道沿い	60	3.6	(〃)〃	(〃)〃	(〃)〃	(〃)〃		
			上記以外の地域	60	3.5	(〃)〃	(〃)〃	(〃)〃	(〃)〃		
		下宿1～3丁目	全	60	3.5	(〃)〃	(〃)〃	(〃)〃	(〃)〃		
	た	竹丘1～3丁目	一部（東村山市と接する道路沿い）	—	路	(〃)〃	(〃)〃	(〃)〃	(〃)〃		
			上記以外の地域	60	3.4	(〃)〃	(〃)〃	(〃)〃	(〃)〃		
	な	中清戸1～5丁目	全	60	3.5	(〃)〃	(〃)〃	(〃)〃	(〃)〃		
		中里1～6丁目	一部（元町と接する道路沿い）	—	路	(〃)〃	(〃)〃	(〃)〃	(〃)〃		
			上記以外の地域	60	3.5	(〃)〃	(〃)〃	(〃)〃	(〃)〃		
	の	野塩1～5丁目	一部（東村山市及び元町と接する道路沿い）	—	路	(〃)〃	(〃)〃	(〃)〃	(〃)〃		
			上記以外の地域	60	3.3	(〃)〃	(〃)〃	(〃)〃	(〃)〃		
	ま	松山1・2丁目	全	—	路	(〃)〃	(〃)〃	(〃)〃	(〃)〃		
		〃 3丁目	一部（松山1・2丁目と接する道路沿い）	—	〃	(〃)〃	(〃)〃	(〃)〃	(〃)〃		
			上記以外の地域	60	3.3	(〃)〃	(〃)〃	(〃)〃	(〃)〃		
	も	元町1・2丁目	全	—	路	(〃)〃	(〃)〃	(〃)〃	(〃)〃		
東久留米市	う	上の原1・2丁目	〃	60	3.5	(〃)〃	(〃)〃	(〃)〃	(〃)〃		
	か	金山1・2丁目	〃	60	3.5	(〃)〃	(〃)〃	(〃)〃	(〃)〃		
		学園町1・2丁目	〃	—	路	(〃)〃	(〃)〃	(〃)〃	(〃)〃		
	こ	小山1～5丁目	〃	60	3.4	(〃)〃	(〃)〃	(〃)〃	(〃)〃		
	さ	幸町1～5丁目	都道231号線（前沢保谷線）沿い	70	3.7	(〃)〃	(〃)〃	(〃)〃	(〃)〃		
			上記以外の地域	60	3.4	(〃)〃	(〃)〃	(〃)〃	(〃)〃		
	し	新川町1・2丁目	一部	—	路	(〃)〃	(〃)〃	(〃)〃	(〃)〃		
			上記以外の地域	60	3.2	(〃)〃	(〃)〃	(〃)〃	(〃)〃		
		神宝町1・2丁目	全	60	3.5	(〃)〃	(〃)〃	(〃)〃	(〃)〃		
		下里1～7丁目	〃	60	3.3	(〃)〃	(〃)〃	(〃)〃	(〃)〃		
	せ	浅間町1・2丁目	一部（3丁目と接する道路沿い）	—	路	(〃)〃	(〃)〃	(〃)〃	(〃)〃		
			上記以外の地域	60	3.5	(〃)〃	(〃)〃	(〃)〃	(〃)〃		
		〃 3丁目	全	—	路	(〃)〃	(〃)〃	(〃)〃	(〃)〃		
	た	大門1・2丁目	一部（東本町と接する道路沿い）	—	〃	(〃)〃	(〃)〃	(〃)〃	(〃)〃		

市(区)町村名	記号	町（丁目）又は大字名	適用地域名	借割地権合	固定資産税評価額に乗ずる倍率等 宅地	田	畑	山林	原野	牧場	池沼
				%	倍	倍	倍	倍	倍	倍	倍
東久留米市	た		上記以外の地域	60	3.2	(周)比準	(周)比準	(市)比準	(市)比準		
		滝山1～7丁目	一部（小平市及び弥生と接する道路沿い）	—	路	(〃)〃	(〃)〃	(〃)〃	(〃)〃		
			上記以外の地域	60	3.2	(〃)〃	(〃)〃	(〃)〃	(〃)〃		
	ち	中央町1～6丁目	都道234号線（前沢保谷線）沿い	70	3.7	(〃)〃	(〃)〃	(〃)〃	(〃)〃		
			上記以外の地域	60	3.4	(〃)〃	(〃)〃	(〃)〃	(〃)〃		
	の	野火止1～3丁目	全	60	3.4	(〃)〃	(〃)〃	(〃)〃	(〃)〃		
	は	八幡町1～3丁目	小金井街道沿い	60	3.4	(〃)〃	(〃)〃	(〃)〃	(〃)〃		
			上記以外の地域	60	3.3	(〃)〃	(〃)〃	(〃)〃	(〃)〃		
	ひ	東本町	全	—	路	(〃)〃	(〃)〃	(〃)〃	(〃)〃		
		氷川台1・2丁目	〃	60	3.3	(〃)〃	(〃)〃	(〃)〃	(〃)〃		
		ひばりが丘団地	〃	—	路	(〃)〃	(〃)〃	(〃)〃	(〃)〃		
	ほ	本町1～4丁目	都道234号線（前沢保谷線）沿い	70	3.5	(〃)〃	(〃)〃	(〃)〃	(〃)〃		
			上記以外の地域	60	3.4	(〃)〃	(〃)〃	(〃)〃	(〃)〃		
	ま	前沢1・2丁目	全	60	3.4	(〃)〃	(〃)〃	(〃)〃	(〃)〃		
		〃 3丁目	一部	—	路	(〃)〃	(〃)〃	(〃)〃	(〃)〃		
			上記以外の地域	60	3.4	(〃)〃	(〃)〃	(〃)〃	(〃)〃		
		〃 4丁目	小金井街道沿い	60	3.4	(〃)〃	(〃)〃	(〃)〃	(〃)〃		
			上記以外の地域	60	3.2	(〃)〃	(〃)〃	(〃)〃	(〃)〃		
		〃 5丁目	一部	—	路	(〃)〃	(〃)〃	(〃)〃	(〃)〃		
			上記以外の地域	60	3.2	(〃)〃	(〃)〃	(〃)〃	(〃)〃		
	み	南町1～3丁目	全	—	路	(〃)〃	(〃)〃	(〃)〃	(〃)〃		
		〃 4丁目	一部	—	〃	(〃)〃	(〃)〃	(〃)〃	(〃)〃		
			上記以外の地域	60	3.4	(〃)〃	(〃)〃	(〃)〃	(〃)〃		
		南沢1～5丁目	一部	—	路	(〃)〃	(〃)〃	(〃)〃	(〃)〃		
			上記以外の地域	60	3.4	(〃)〃	(〃)〃	(〃)〃	(〃)〃		
	や	柳窪1・2・4・5丁目	一部（新青梅街道沿い）	—	路	(〃)〃	(〃)〃	(〃)〃	(〃)〃		
			上記以外の地域	60	3.5	(〃)〃	(〃)〃	(〃)〃	(〃)〃		
		〃 3丁目	全	—	路	(〃)〃	(〃)〃	(〃)〃	(〃)〃		
		弥生1・2丁目	〃	—	〃	(〃)〃	(〃)〃	(〃)〃	(〃)〃		
田無市		全	〃	—	〃	(〃)〃	(〃)〃	(〃)〃	(〃)〃		
保谷市		〃	〃	—	〃	(〃)〃	(〃)〃	(〃)〃	(〃)〃		

署名　武蔵野

市区町村名	記号	町（丁目）又は大字名	適用地域名	借地権合	固定資産税評価額に乗ずる倍率等 宅地	田	畑	山林	原野	牧場	池沼
				%	倍	倍	倍	倍	倍	倍	倍
武蔵野市		全	全	－	路	(周)比準	(周)比準	(市)比準	(市)比準		
三鷹市		〃	〃	－	〃	(〃)〃	(〃)〃	(〃)〃	(〃)〃		
小金井市		〃	〃	－	〃	(〃)〃	(〃)〃	(〃)〃	(〃)〃		

署名　武蔵府中

市区町村名	記号	町（丁目）又は大字名	適用地域名	借地権合	固定資産税評価額に乗ずる倍率等 宅地	田	畑	山林	原野	牧場	池沼
				%	倍	倍	倍	倍	倍	倍	倍
府中市	あ	朝日町１～３丁目	全	－	路	(周)比準	(周)比準	(市)比準	(市)比準		
	お	押立町１～５丁目	〃	60	4.2	(〃)〃	(〃)〃	(〃)〃	(〃)〃		
	か	片町１～３丁目	〃	－	路	(〃)〃	(〃)〃	(〃)〃	(〃)〃		
	き	北山町１～４丁目	〃	－	〃	(〃)〃	(〃)〃	(〃)〃	(〃)〃		
	こ	小柳町１～３丁目	清水ケ丘２・３丁目、白糸台１・４丁目と接する道路沿い	－	〃	(〃)〃	(〃)〃	(〃)〃	(〃)〃		
			上記以外の地域	60	4.1	(〃)〃	(〃)〃	(〃)〃	(〃)〃		
		〃 ４～６丁目	全	60	4.0	(〃)〃	(〃)〃	(〃)〃	(〃)〃		
		是政１丁目	清水ケ丘２丁目と接する道路沿い	－	路	(〃)〃	(〃)〃	(〃)〃	(〃)〃		
			上記以外の地域	60	4.0	(〃)〃	(〃)〃	(〃)〃	(〃)〃		
		〃 ２丁目	全	60	4.0	(〃)〃	(〃)〃	(〃)〃	(〃)〃		
		〃 ３丁目	矢崎町１丁目と接する道路沿い	－	路	(〃)〃	(〃)〃	(〃)〃	(〃)〃		
			上記以外の地域	60	4.0	(〃)〃	(〃)〃	(〃)〃	(〃)〃		
		〃 ４丁目	全	60	4.0	(〃)〃	(〃)〃	(〃)〃	(〃)〃		
		〃 ５丁目	〃	60	3.6	(〃)〃	(〃)〃	(〃)〃	(〃)〃		
		〃 ６丁目	矢崎町１丁目と接する道路沿い	－	路	(〃)〃	(〃)〃	(〃)〃	(〃)〃		
			上記以外の地域	60	4.0	(〃)〃	(〃)〃	(〃)〃	(〃)〃		
		寿町１～３丁目	全	－	路	(〃)〃	(〃)〃	(〃)〃	(〃)〃		
	さ	幸町１～３丁目	〃	－	〃	(〃)〃	(〃)〃	(〃)〃	(〃)〃		
		栄町１～３丁目	〃	－	〃	(〃)〃	(〃)〃	(〃)〃	(〃)〃		
	し	清水ケ丘１～３丁目	〃	－	〃	(〃)〃	(〃)〃	(〃)〃	(〃)〃		
		新町１～３丁目	〃	－	〃	(〃)〃	(〃)〃	(〃)〃	(〃)〃		
		白糸台１～３丁目	〃	－	〃	(〃)〃	(〃)〃	(〃)〃	(〃)〃		
		〃 ４・５丁目	一部	－	〃	(〃)〃	(〃)〃	(〃)〃	(〃)〃		
			上記以外の地域	60	4.2	(〃)〃	(〃)〃	(〃)〃	(〃)〃		
		〃 ６丁目	全	－	路	(〃)〃	(〃)〃	(〃)〃	(〃)〃		
	す	住吉町１・２丁目	〃	－	〃	(〃)〃	(〃)〃	(〃)〃	(〃)〃		
		〃 ３丁目	分梅町３・４丁目及び住吉町１丁目と接する道路沿い	－	〃	(〃)〃	(〃)〃	(〃)〃	(〃)〃		
			上記以外の地域	60	4.2	(〃)〃	(〃)〃	(〃)〃	(〃)〃		
		〃 ４丁目	住吉町１丁目と接する道路沿い	－	路	(〃)〃	(〃)〃	(〃)〃	(〃)〃		
			上記以外の地域	60	4.2	(〃)〃	(〃)〃	(〃)〃	(〃)〃		
		〃 ５丁目	全	－	路	(〃)〃	(〃)〃	(〃)〃	(〃)〃		
	せ	浅間町１～４丁目	〃	－	〃	(〃)〃	(〃)〃	(〃)〃	(〃)〃		
	た	多磨町１～４丁目	〃	－	〃	(〃)〃	(〃)〃	(〃)〃	(〃)〃		
	て	天神町１～４丁目	〃	－	〃	(〃)〃	(〃)〃	(〃)〃	(〃)〃		
	と	東芝町	〃	－	〃	(〃)〃	(〃)〃	(〃)〃	(〃)〃		
	に	日鋼町	〃	－	〃	(〃)〃	(〃)〃	(〃)〃	(〃)〃		
		西原町１～４丁目	〃	－	〃	(〃)〃	(〃)〃	(〃)〃	(〃)〃		
		西府町１～５丁目	〃	－	〃	(〃)〃	(〃)〃	(〃)〃	(〃)〃		
		日新町１～５丁目	分梅町３丁目、本宿町１丁目、西府町１丁目と接する道路沿い	－	〃	(〃)〃	(〃)〃	(〃)〃	(〃)〃		
			上記以外の地域	60	4.6	(〃)〃	(〃)〃	(〃)〃	(〃)〃		

市(区)町村名	記号	町(丁目)又は大字名	適用地域名	借割地権合	宅地	田	畑	山林	原野	牧場	池沼
				%	倍	倍	倍	倍	倍	倍	倍
府中市	は	八幡町1～3丁目	全	－	路	(周)比準	(周)比準	(市)比準	(市)比準		
		晴見町1～4丁目	〃	－	〃	〃	〃	〃	〃		
	ひ	日吉町	本町、宮町、八幡町、清水ケ丘、矢崎町と接する道路沿い	－	〃	〃	〃	〃	〃		
			上記以外の地域	60	4.0	〃	〃	〃	〃		
	ふ	府中町1～3丁目	全	－	路	〃	〃	〃	〃		
		分梅町1～5丁目	〃	－	〃	〃	〃	〃	〃		
	ほ	本町1～4丁目	〃	－	〃	〃	〃	〃	〃		
		本宿町1～4丁目	〃	－	〃	〃	〃	〃	〃		
	み	緑町1～3丁目	〃	－	〃	〃	〃	〃	〃		
		美好町1～3丁目	〃	－	〃	〃	〃	〃	〃		
		宮西町1～3丁目	〃	－	〃	〃	〃	〃	〃		
		宮町1～5丁目	〃	－	〃	〃	〃	〃	〃		
		南町1丁目	高速道路の北側及び本町4丁目と接する道路沿い	－	〃	〃	〃	〃	〃		
			上記以外の地域	60	4.0	〃	〃	〃	〃		
		〃 2丁目	本町4丁目、南町3・4丁目と接する道路沿い	－	路	〃	〃	〃	〃		
			上記以外の地域	60	4.0	〃	〃	〃	〃		
		〃 3・4丁目	全	－	路	〃	〃	〃	〃		
		〃 5丁目	南町4丁目と接する道路沿い	－	〃	〃	〃	〃	〃		
			上記以外の地域	60	4.0	〃	〃	〃	〃		
		〃 6丁目	全	60	4.0	〃	〃	〃	〃		
	む	武蔵台1～3丁目	〃	－	路	〃	〃	〃	〃		
	も	紅葉丘1～3丁目	〃	－	〃	〃	〃	〃	〃		
	や	矢崎町1・2丁目	〃	－	〃	〃	〃	〃	〃		
		〃 3丁目	高速道路の北側の地域及び矢崎町2丁目と接する道路沿い	－	〃	〃	〃	〃	〃		
			上記以外の地域	60	4.0	〃	〃	〃	〃		
		〃 4・5丁目	全	60	4.0	〃	〃	〃	〃		
	よ	四谷1丁目	〃	60	4.0	〃	〃	〃	〃		
		〃 2丁目	〃	60	4.2	〃	〃	〃	〃		
		〃 3丁目	〃	60	4.4	〃	〃	〃	〃		
		〃 4～6丁目	〃	60	4.5	〃	〃	〃	〃		
	わ	若松町1～5丁目	〃	－	路	〃	〃	〃	〃		
調布市	い	入間町1～3丁目	〃	－	〃	〃	〃	〃	〃		
	か	上石原1～3丁目	〃	－	〃	〃	〃	〃	〃		
	き	菊野台1～3丁目	〃	－	〃	〃	〃	〃	〃		
	こ	国領町1～8丁目	〃	－	〃	〃	〃	〃	〃		
		小島町1～3丁目	〃	－	〃	〃	〃	〃	〃		
	さ	佐須町1～5丁目	〃	－	〃	〃	〃	〃	〃		
	し	深大寺東町1～8丁目	〃	－	〃	〃	〃	〃	〃		
		深大寺北町1～7丁目	深大寺東町5・8丁目と接する道路沿い	－	〃	〃	〃	〃	〃		

市(区)町村名	記号	町(丁目)又は大字名	適用地域名	借割地権合	宅地	田	畑	山林	原野	牧場	池沼
				%	倍	倍	倍	倍	倍	倍	倍
調布市	し		都道1・2・1号線(東京八王子線)沿い	60	3.8	(周)比準	(周)比準	(市)比準	(市)比準		
			上記以外の地域	60	3.0	〃	〃	〃	〃		
		深大寺南町1～5丁目	佐須町1・2・4・5丁目、柴崎2丁目、深大寺東町1～3丁目と接する道路沿い	－	路	〃	〃	〃	〃		
			都道121号線(武蔵野・調布線)沿い	60	3.5	〃	〃	〃	〃		
			上記以外の地域	60	3.0	〃	〃	〃	〃		
		深大寺元町1～5丁目	富士見町3丁目、調布ケ丘3・4丁目、佐須町1丁目と接する道路沿い	－	路	〃	〃	〃	〃		
			都道121号線(武蔵野・調布線)沿い	60	3.5	〃	〃	〃	〃		
			上記以外の地域	60	3.0	〃	〃	〃	〃		
		下石原1～3丁目	全	－	路	〃	〃	〃	〃		
		柴崎町1・2丁目	〃	－	〃	〃	〃	〃	〃		
	せ	仙川町1～3丁目	〃	－	〃	〃	〃	〃	〃		
	そ	染地1～3丁目	〃	－	〃	〃	〃	〃	〃		
	た	多摩川1～7丁目	〃	－	〃	〃	〃	〃	〃		
	ち	調布ケ丘1～4丁目	〃	－	〃	〃	〃	〃	〃		
	と	飛田給1～3丁目	〃	－	〃	〃	〃	〃	〃		
	に	西町	富士見町1・4丁目、上石原1丁目、飛田給1丁目と接する道路沿い	－	〃	〃	〃	〃	〃		
			上記以外の地域	60	3.2	〃	〃	〃	〃		
		西つつじケ丘1～4丁目	全	－	路	〃	〃	〃	〃		
	の	野水1・2丁目	都道1・2・1号線(東京八王子線)沿い	60	4.2	〃	〃	〃	〃		
			人見街道沿い	60	3.5	〃	〃	〃	〃		
			上記以外の地域	60	3.2	〃	〃	〃	〃		
	ひ	東つつじケ丘1～3丁目	全	－	路	〃	〃	〃	〃		
	ふ	富士見町1～4丁目	〃	－	〃	〃	〃	〃	〃		
		布田1～6丁目	〃	－	〃	〃	〃	〃	〃		
	み	緑ケ丘1・2丁目	〃	－	〃	〃	〃	〃	〃		
	や	八雲台1・2丁目	〃	－	〃	〃	〃	〃	〃		
	わ	若葉町1～3丁目	〃	－	〃	〃	〃	〃	〃		
狛江市		全	〃	－	〃	〃	〃	〃	〃		

神奈川県

(3) 神　奈　川　県

署名	横浜中

市区町村名	記号	町（丁目）又は大字名	適用地域名	借地権割合	固定資産税評価額に乗ずる倍率等						
					宅地	田	畑	山林	原野	牧場	池沼
				%	倍	倍	倍	倍	倍	倍	倍
西区		全	全	—	路	(周)比準	(周)比準	(市)比準	(市)比準		
中区	こ	小港町２・３丁目									
	ほ	本牧荒井	新本牧地区土地区画整理事業地域内	60	2.0	(〃)〃	(〃)〃	(〃)〃	(〃)〃		
		本牧三之谷									
		本牧十二天									
		本牧町２～４丁目									
		本牧原	上記以外の地区	—	路	(〃)〃	(〃)〃	(〃)〃	(〃)〃		
		本牧満坂									
		本牧緑ケ丘									
		本牧和田									
	ま	間門町１・２丁目									
	わ	和田山									
		上記以外	全	—	路	(〃)〃	(〃)〃	(〃)〃	(〃)〃		

署名　横浜南

市区町村名	記号	町（丁目）又は大字名	適用地域名	借割地権合	固定資産税評価額に乗ずる倍率等 宅地	田	畑	山林	原野	牧場	池沼
				%	倍	倍	倍	倍	倍	倍	倍
南区	い	井土ケ谷上町	全	—	路	(周)比準	(周)比準	(市)比準	(市)比準		
		井土ケ谷下町	〃	—	〃	(〃)〃	(〃)〃	(〃)〃	(〃)〃		
		井土ケ谷中町	〃	—	〃	(〃)〃	(〃)〃	(〃)〃	(〃)〃		
	う	浦舟町1～5丁目	〃	—	〃	(〃)〃	(〃)〃	(〃)〃	(〃)〃		
	え	永楽町1・2丁目	〃	—	〃	(〃)〃	(〃)〃	(〃)〃	(〃)〃		
		榎町1・2丁目	〃	—	〃	(〃)〃	(〃)〃	(〃)〃	(〃)〃		
	お	大橋町1～3丁目	〃	—	〃	(〃)〃	(〃)〃	(〃)〃	(〃)〃		
		大岡1～5丁目	〃	—	〃	(〃)〃	(〃)〃	(〃)〃	(〃)〃		
	か	唐沢	〃	—	〃	(〃)〃	(〃)〃	(〃)〃	(〃)〃		
		庚台	〃	—	〃	(〃)〃	(〃)〃	(〃)〃	(〃)〃		
	き	共進町1～3丁目	〃	—	〃	(〃)〃	(〃)〃	(〃)〃	(〃)〃		
	く	弘明寺町	〃	—	〃	(〃)〃	(〃)〃	(〃)〃	(〃)〃		
	さ	山王町1～5丁目	〃	—	〃	(〃)〃	(〃)〃	(〃)〃	(〃)〃		
		山谷	〃	—	〃	(〃)〃	(〃)〃	(〃)〃	(〃)〃		
	し	新川町1～5丁目	〃	—	〃	(〃)〃	(〃)〃	(〃)〃	(〃)〃		
		白砂町1～5丁目	〃	—	〃	(〃)〃	(〃)〃	(〃)〃	(〃)〃		
		清水ケ丘	〃	—	〃	(〃)〃	(〃)〃	(〃)〃	(〃)〃		
		白金町1・2丁目	〃	—	〃	(〃)〃	(〃)〃	(〃)〃	(〃)〃		
		宿町1～4丁目	〃	—	〃	(〃)〃	(〃)〃	(〃)〃	(〃)〃		
	た	高砂町1～3丁目	〃	—	〃	(〃)〃	(〃)〃	(〃)〃	(〃)〃		
		高根町1～4丁目	〃	—	〃	(〃)〃	(〃)〃	(〃)〃	(〃)〃		
	と	通町1～4丁目	〃	—	〃	(〃)〃	(〃)〃	(〃)〃	(〃)〃		
	な	中村町1～5丁目	〃	—	〃	(〃)〃	(〃)〃	(〃)〃	(〃)〃		
		中島町1～4丁目	〃	—	〃	(〃)〃	(〃)〃	(〃)〃	(〃)〃		
		中里町	〃	—	〃	(〃)〃	(〃)〃	(〃)〃	(〃)〃		
		中里1丁目	〃	—	〃	(〃)〃	(〃)〃	(〃)〃	(〃)〃		
		〃 2丁目	中里1丁目に接する道路沿い	—	〃	(〃)〃	(〃)〃	(〃)〃	(〃)〃		
			上記以外の地域	60	1.9	(〃)〃	(〃)〃	(〃)〃	(〃)〃		
		〃 3・4丁目	全	60	1.9	(〃)〃	(〃)〃	(〃)〃	(〃)〃		
		永田北1～3丁目	〃	—	路	(〃)〃	(〃)〃	(〃)〃	(〃)〃		
		永田山王台	〃	—	〃	(〃)〃	(〃)〃	(〃)〃	(〃)〃		
		永田台	〃	—	〃	(〃)〃	(〃)〃	(〃)〃	(〃)〃		
		永田東1～3丁目	〃	—	〃	(〃)〃	(〃)〃	(〃)〃	(〃)〃		
		永田南1・2丁目	〃	—	〃	(〃)〃	(〃)〃	(〃)〃	(〃)〃		
		永田みなみ台	〃	—	〃	(〃)〃	(〃)〃	(〃)〃	(〃)〃		
	に	西仲町1～4丁目	〃	—	〃	(〃)〃	(〃)〃	(〃)〃	(〃)〃		
	は	花ノ木町1～3丁目	〃	—	〃	(〃)〃	(〃)〃	(〃)〃	(〃)〃		
		八幡町	〃	—	〃	(〃)〃	(〃)〃	(〃)〃	(〃)〃		
	ひ	日枝町1～5丁目	〃	—	〃	(〃)〃	(〃)〃	(〃)〃	(〃)〃		
		東蒔田町	〃	—	〃	(〃)〃	(〃)〃	(〃)〃	(〃)〃		
	ふ	二葉町1～4丁目	〃	—	〃	(〃)〃	(〃)〃	(〃)〃	(〃)〃		
		伏見町	〃	—	〃	(〃)〃	(〃)〃	(〃)〃	(〃)〃		
	へ	平楽	〃	—	〃	(〃)〃	(〃)〃	(〃)〃	(〃)〃		

市区町村名	記号	町（丁目）又は大字名	適用地域名	借割地権合	固定資産税評価額に乗ずる倍率等 宅地	田	畑	山林	原野	牧場	池沼
				%	倍	倍	倍	倍	倍	倍	倍
南区	へ	別所1丁目	全	—	路	(周)比準	(周)比準	(市)比準	(市)比準		
		〃 2丁目	別所1丁目に接する道路沿い	—	〃	(〃)〃	(〃)〃	(〃)〃	(〃)〃		
			上記以外の地域	60	1.9	(〃)〃	(〃)〃	(〃)〃	(〃)〃		
		〃 3～7丁目	全	60	1.9	(〃)〃	(〃)〃	(〃)〃	(〃)〃		
		別所中里台	〃	60	1.9	(〃)〃	(〃)〃	(〃)〃	(〃)〃		
	ほ	堀ノ内町1・2丁目	〃	—	路	(〃)〃	(〃)〃	(〃)〃	(〃)〃		
	ま	真金町1・2丁目	〃	—	〃	(〃)〃	(〃)〃	(〃)〃	(〃)〃		
		万世町1・2丁目	〃	—	〃	(〃)〃	(〃)〃	(〃)〃	(〃)〃		
		前里町1～4丁目	〃	—	〃	(〃)〃	(〃)〃	(〃)〃	(〃)〃		
		蒔田町	〃	—	〃	(〃)〃	(〃)〃	(〃)〃	(〃)〃		
	み	南吉田町1～5丁目	〃	—	〃	(〃)〃	(〃)〃	(〃)〃	(〃)〃		
		南太田町1～4丁目	〃	—	〃	(〃)〃	(〃)〃	(〃)〃	(〃)〃		
		宮元町1～4丁目	〃	—	〃	(〃)〃	(〃)〃	(〃)〃	(〃)〃		
		三春台	〃	—	〃	(〃)〃	(〃)〃	(〃)〃	(〃)〃		
	む	睦町1・2丁目	〃	—	〃	(〃)〃	(〃)〃	(〃)〃	(〃)〃		
		六ツ川1丁目	県道平戸、桜木町線沿いの一部	—	〃	(〃)〃	(〃)〃	(〃)〃	(〃)〃		
			永田山王台と永田南1丁目及び井土ケ谷上町に接する道路沿い	—	〃	(〃)〃	(〃)〃	(〃)〃	(〃)〃		
			上記以外の地域	60	1.9	(〃)〃	(〃)〃	(〃)〃	(〃)〃		
		〃 2丁目	全	60	1.9	(〃)〃	(〃)〃	(〃)〃	(〃)〃		
		〃 3丁目	永田台に接する道路沿い	—	路	(〃)〃	(〃)〃	(〃)〃	(〃)〃		
			市街化調整区域	50	1.9	(中)121	(中)162	(中)167	(中)167		
			上記以外の地域	60	1.9	(周)比準	(周)比準	(市)比準	(市)比準		
		〃 4丁目	全	60	1.9	(〃)〃	(〃)〃	(〃)〃	(〃)〃		
	よ	吉野町1～5丁目	〃	—	路	(〃)〃	(〃)〃	(〃)〃	(〃)〃		
	わ	若宮町1～4丁目	〃	—	〃	(〃)〃	(〃)〃	(〃)〃	(〃)〃		
港南区	お	大久保1丁目	〃	—	〃	(〃)〃	(〃)〃	(〃)〃	(〃)〃		
		〃 2丁目	一部	—	〃	(〃)〃	(〃)〃	(〃)〃	(〃)〃		
			上記以外の地域	60	1.9	(〃)〃	(〃)〃	(〃)〃	(〃)〃		
		〃 3丁目	大久保2丁目に接する道路沿い	—	路	(〃)〃	(〃)〃	(〃)〃	(〃)〃		
			上記以外の地域	60	1.9	(〃)〃	(〃)〃	(〃)〃	(〃)〃		
	か	上大岡西1～3丁目	全	—	路	(〃)〃	(〃)〃	(〃)〃	(〃)〃		
		上大岡東1～3丁目	〃	—	〃	(〃)〃	(〃)〃	(〃)〃	(〃)〃		
		上永谷町	農業振興地域内の農用地区域			(純)63	(純)78				
			市街化調整区域	50	2.2	(中)121	(中)162	(中)167	(中)167		
			上記以外の地域	60	1.9	(周)比準	(周)比準	(市)比準	(市)比準		
		上永谷1丁目	港南2・3丁目に接する道路沿い	—	路	(〃)〃	(〃)〃	(〃)〃	(〃)〃		
			上記以外の地域	60	1.9	(〃)〃	(〃)〃	(〃)〃	(〃)〃		
		〃 2～4丁目	全	60	1.9	(〃)〃	(〃)〃	(〃)〃	(〃)〃		
		〃 5丁目	丸山台3丁目に接する道路沿い	—	路	(〃)〃	(〃)〃	(〃)〃	(〃)〃		
			上記以外の地域	60	1.9	(〃)〃	(〃)〃	(〃)〃	(〃)〃		
		〃 6丁目	全	60	1.9	(〃)〃	(〃)〃	(〃)〃	(〃)〃		
	こ	港南1～6丁目	〃	—	路	(〃)〃	(〃)〃	(〃)〃	(〃)〃		

市区町村名	記号	町（丁目）又は大字名	適用地域名	借割地権合	固定資産税評価額に乗ずる倍率等 宅地	田	畑	山林	原野	牧場	池沼
				%	倍	倍	倍	倍	倍	倍	倍
港南区	こ	港南台１～９丁目	全	—	路	(周)比準	(周)比準	(市)比準	(市)比準		
		港南中央通	〃	—	〃	(〃)〃	(〃)〃	(〃)〃	(〃)〃		
	さ	最戸１丁目	〃	—	〃	(〃)〃	(〃)〃	(〃)〃	(〃)〃		
		〃 ２丁目	最戸１丁目に接する道路沿い	—	〃	(〃)〃	(〃)〃	(〃)〃	(〃)〃		
			上記以外の地域	60	1.9	(〃)〃	(〃)〃	(〃)〃	(〃)〃		
		笹下１丁目	全	—	路	(〃)〃	(〃)〃	(〃)〃	(〃)〃		
		〃 ２丁目	森が丘２丁目に接する道路沿い	—	〃	(〃)〃	(〃)〃	(〃)〃	(〃)〃		
			４５７番地、４６０番地で県道横浜伊勢原線沿い及び笹下１丁目に接続する地域	—	〃	(〃)〃	(〃)〃	(〃)〃	(〃)〃		
			県道横浜伊勢原線沿い	60	2.0	(〃)〃	(〃)〃	(〃)〃	(〃)〃		
			上記以外の地域	60	1.9	(〃)〃	(〃)〃	(〃)〃	(〃)〃		
		〃 ３・４丁目	洋光台１丁目に接する道路沿い	—	路	(〃)〃	(〃)〃	(〃)〃	(〃)〃		
			県道横浜伊勢原線沿い	60	2.0	(〃)〃	(〃)〃	(〃)〃	(〃)〃		
			上記以外の地域	60	1.9	(〃)〃	(〃)〃	(〃)〃	(〃)〃		
		〃 ５丁目	港南４・５丁目に接する道路沿い	—	路	(〃)〃	(〃)〃	(〃)〃	(〃)〃		
			上記以外の地域	60	1.9	(〃)〃	(〃)〃	(〃)〃	(〃)〃		
		〃 ６丁目	洋光台１・２丁目に接する道路沿い	—	路	(〃)〃	(〃)〃	(〃)〃	(〃)〃		
			上記以外の地域	60	1.9	(〃)〃	(〃)〃	(〃)〃	(〃)〃		
		〃 ７丁目	港南５・６丁目に接する道路沿い	—	路	(〃)〃	(〃)〃	(〃)〃	(〃)〃		
			上記以外の地域	60	1.9	(〃)〃	(〃)〃	(〃)〃	(〃)〃		
	し	下永谷町	市街化調整区域	50	2.0	(中)121	(中)162	(中)167	(中)167		
			上記以外の地域	60	1.9	(周)比準	(周)比準	(市)比準	(市)比準		
	せ	芹ケ谷１～５丁目	全	60	1.9	(〃)〃	(〃)〃	(〃)〃	(〃)〃		
	の	野庭町	港南３丁目に接する道路沿い及び日野町（野村団地）に接続する地域	—	路	(〃)〃	(〃)〃	(〃)〃	(〃)〃		
			農業振興地域内の農用地区域			(純)72	(純)88				
			市街化調整区域	50	2.2	(中)131	(中)187	(中)162	(中)162		
			丸山台１・２丁目に接する道路沿い	—	路	(周)比準	(周)比準	(市)比準	(市)比準		
			上記以外の地域	60	1.9	(〃)〃	(〃)〃	(〃)〃	(〃)〃		
	ひ	日限山１丁目	丸山台３丁目に接する道路沿い	—	路	(〃)〃	(〃)〃	(〃)〃	(〃)〃		
			上記以外の地域	60	1.9	(〃)〃	(〃)〃	(〃)〃	(〃)〃		
		〃 ２～４丁目	全	60	1.9	(〃)〃	(〃)〃	(〃)〃	(〃)〃		
		東永谷１・２丁目	港南２丁目に接する道路沿い	—	路	(〃)〃	(〃)〃	(〃)〃	(〃)〃		
			上記以外の地域	60	1.9	(〃)〃	(〃)〃	(〃)〃	(〃)〃		
		〃 ３丁目	全	60	1.9	(〃)〃	(〃)〃	(〃)〃	(〃)〃		
		東芹ケ谷	〃	60	1.9	(〃)〃	(〃)〃	(〃)〃	(〃)〃		
		日野町	日野町の一部と日野南２・３丁目、港南台４丁目に接する道路沿い及び野村団地	—	路	(〃)〃	(〃)〃	(〃)〃	(〃)〃		
			上記以外の地域	60	1.9	(〃)〃	(〃)〃	(〃)〃	(〃)〃		
		日野１丁目	港南中央通と港南６丁目に接する道路沿い	—	路	(〃)〃	(〃)〃	(〃)〃	(〃)〃		
			県道横浜鎌倉線沿い	60	2.0	(〃)〃	(〃)〃	(〃)〃	(〃)〃		
			上記以外の地域	60	1.9	(〃)〃	(〃)〃	(〃)〃	(〃)〃		
		〃 ２丁目	港南中央通と港南３丁目に接する道路沿い	—	路	(〃)〃	(〃)〃	(〃)〃	(〃)〃		

市区町村名	記号	町（丁目）又は大字名	適用地域名	借割地権合	固定資産税評価額に乗ずる倍率等 宅地	田	畑	山林	原野	牧場	池沼
				%	倍	倍	倍	倍	倍	倍	倍
港南区	ひ		県道横浜鎌倉線沿い	60	2.0	(周)比準	(周)比準	(市)比準	(市)比準		
			上記以外の地域	60	1.9	(〃)〃	(〃)〃	(〃)〃	(〃)〃		
		日野３丁目	全	60	1.9	(〃)〃	(〃)〃	(〃)〃	(〃)〃		
		〃 ４丁目	〃	60	1.9	(〃)〃	(〃)〃	(〃)〃	(〃)〃		
		〃 ５丁目	県道横浜鎌倉線沿い	60	2.0	(〃)〃	(〃)〃	(〃)〃	(〃)〃		
			上記以外の地域	60	1.9	(〃)〃	(〃)〃	(〃)〃	(〃)〃		
		〃 ６丁目	全	60	1.9	(〃)〃	(〃)〃	(〃)〃	(〃)〃		
		〃 ７丁目	県道横浜鎌倉線沿い	60	2.0	(〃)〃	(〃)〃	(〃)〃	(〃)〃		
			上記以外の地域	60	1.9	(〃)〃	(〃)〃	(〃)〃	(〃)〃		
		〃 ８丁目	港南台１丁目に接する道路沿い	—	路	(〃)〃	(〃)〃	(〃)〃	(〃)〃		
			上記以外の地域	60	1.9	(〃)〃	(〃)〃	(〃)〃	(〃)〃		
		〃 ９丁目	日野南１丁目と２丁目に接する道路沿い	—	路	(〃)〃	(〃)〃	(〃)〃	(〃)〃		
			上記以外の地域	60	1.9	(〃)〃	(〃)〃	(〃)〃	(〃)〃		
		日野南１～３丁目	全	—	路	(〃)〃	(〃)〃	(〃)〃	(〃)〃		
	ま	丸山台１～４丁目	一部	—	〃	(〃)〃	(〃)〃	(〃)〃	(〃)〃		
			上記以外の地域	60	1.9	(〃)〃	(〃)〃	(〃)〃	(〃)〃		
磯子区	い	磯子１～３丁目	全	—	路	(〃)〃	(〃)〃	(〃)〃	(〃)〃		
		〃 ４丁目	磯子２・３丁目に接する道路沿い	—	〃	(〃)〃	(〃)〃	(〃)〃	(〃)〃		
			上記以外の地域	60	1.8	(〃)〃	(〃)〃	(〃)〃	(〃)〃		
		〃 ５丁目	全	60	1.8	(〃)〃	(〃)〃	(〃)〃	(〃)〃		
		〃 ６丁目	磯子２丁目に接する道路沿い	—	路	(〃)〃	(〃)〃	(〃)〃	(〃)〃		
			上記以外の地域	60	1.8	(〃)〃	(〃)〃	(〃)〃	(〃)〃		
		〃 ７丁目	久木町・磯子２丁目に接する道路沿い	—	路	(〃)〃	(〃)〃	(〃)〃	(〃)〃		
			上記以外の地域	60	1.8	(〃)〃	(〃)〃	(〃)〃	(〃)〃		
		〃 ８丁目	久木町に接する道路沿い	—	路	(〃)〃	(〃)〃	(〃)〃	(〃)〃		
			上記以外の地域	60	1.8	(〃)〃	(〃)〃	(〃)〃	(〃)〃		
		磯子台	磯子３丁目に接する道路沿い	—	路	(〃)〃	(〃)〃	(〃)〃	(〃)〃		
			上記以外の地域	60	1.9	(〃)〃	(〃)〃	(〃)〃	(〃)〃		
	お	鳳 町	全	—	路	(〃)〃	(〃)〃	(〃)〃	(〃)〃		
		岡村１丁目	広地町に接する道路沿い	—	〃	(〃)〃	(〃)〃	(〃)〃	(〃)〃		
			上記以外の地域	60	1.8	(〃)〃	(〃)〃	(〃)〃	(〃)〃		
		〃 ２丁目	全	60	1.8	(〃)〃	(〃)〃	(〃)〃	(〃)〃		
		〃 ３丁目	滝頭１・２丁目に接する道路沿い	—	路	(〃)〃	(〃)〃	(〃)〃	(〃)〃		
			いわせ商店街通り	60	1.9	(〃)〃	(〃)〃	(〃)〃	(〃)〃		
			上記以外の地域	60	1.8	(〃)〃	(〃)〃	(〃)〃	(〃)〃		
		〃 ４丁目	大岡１丁目と３丁目に接する道路沿い	—	路	(〃)〃	(〃)〃	(〃)〃	(〃)〃		
			上記以外の地域	60	1.8	(〃)〃	(〃)〃	(〃)〃	(〃)〃		
		〃 ５丁目	大岡３丁目に接する道路沿い	—	路	(〃)〃	(〃)〃	(〃)〃	(〃)〃		
			上記以外の地域	60	1.8	(〃)〃	(〃)〃	(〃)〃	(〃)〃		
		〃 ６丁目	全	60	1.8	(〃)〃	(〃)〃	(〃)〃	(〃)〃		
		〃 ７丁目	〃	60	1.8	(〃)〃	(〃)〃	(〃)〃	(〃)〃		
		〃 ８丁目	大岡４丁目に接する道路沿い	—	路	(〃)〃	(〃)〃	(〃)〃	(〃)〃		
			上記以外の地域	60	1.8	(〃)〃	(〃)〃	(〃)〃	(〃)〃		

市(区)町村名	記号	町(丁目)又は大字名	適用地域名	借割地権合	固定資産税評価額に乗ずる倍率等 宅地	田	畑	山林	原野	牧場	池沼
				%	倍	倍	倍	倍	倍	倍	倍
磯子区	か	上町	全	－	路	(〃)〃	(〃)〃	(〃)〃	(〃)〃		
		上中里町	近郊緑地保全区域	50	1.4	(中)100	(中)133	(中)110	(中)110		
			上記を除く市街化調整区域	50	1.6	(〃)112	(〃)160	(〃)150	(〃)150		
			県道杉田・戸塚線沿い	60	1.9	(周)比準	(周)比準	(市)比準	(市)比準		
			上記以外の地域	60	1.8	(〃)〃	(〃)〃	(〃)〃	(〃)〃		
	く	栗木1丁目	中原4丁目に接する道路沿い	－	路	(〃)〃	(〃)〃	(〃)〃	(〃)〃		
			県道横浜伊勢原線沿い	60	1.9	(〃)〃	(〃)〃	(〃)〃	(〃)〃		
			上記以外の地域	60	1.8	(〃)〃	(〃)〃	(〃)〃	(〃)〃		
		〃 2丁目	洋光台4丁目に接する道路沿い	－	路	(〃)〃	(〃)〃	(〃)〃	(〃)〃		
			県道横浜伊勢原線沿い	60	1.9	(〃)〃	(〃)〃	(〃)〃	(〃)〃		
			上記以外の地域	60	1.8	(〃)〃	(〃)〃	(〃)〃	(〃)〃		
		〃 3丁目	洋光台4・6丁目に接する道路沿い	－	路	(〃)〃	(〃)〃	(〃)〃	(〃)〃		
			県道杉田・戸塚線沿い	60	1.9	(〃)〃	(〃)〃	(〃)〃	(〃)〃		
			上記以外の地域	60	1.8	(〃)〃	(〃)〃	(〃)〃	(〃)〃		
	さ	坂下町	全	－	路	(〃)〃	(〃)〃	(〃)〃	(〃)〃		
	し	新磯子町	〃	－	〃	(〃)〃	(〃)〃	(〃)〃	(〃)〃		
		新杉田町	〃	－	〃	(〃)〃	(〃)〃	(〃)〃	(〃)〃		
		新中原町	〃	－	〃	(〃)〃	(〃)〃	(〃)〃	(〃)〃		
		新森町	〃	－	〃	(〃)〃	(〃)〃	(〃)〃	(〃)〃		
		汐見台1～3丁目	〃	60	1.8	(〃)〃	(〃)〃	(〃)〃	(〃)〃		
		下町	〃	－	路	(〃)〃	(〃)〃	(〃)〃	(〃)〃		
	す	杉田町	〃	60	1.8	(〃)〃	(〃)〃	(〃)〃	(〃)〃		
		杉田1丁目	〃	－	路	(〃)〃	(〃)〃	(〃)〃	(〃)〃		
		〃 2丁目	一部	－	〃	(〃)〃	(〃)〃	(〃)〃	(〃)〃		
			上記以外の地域	60	1.8	(〃)〃	(〃)〃	(〃)〃	(〃)〃		
		〃 3丁目	一部	－	路	(〃)〃	(〃)〃	(〃)〃	(〃)〃		
			上記以外の地域	60	1.8	(〃)〃	(〃)〃	(〃)〃	(〃)〃		
		〃 4丁目	全	－	路	(〃)〃	(〃)〃	(〃)〃	(〃)〃		
		〃 5丁目	一部	－	〃	(〃)〃	(〃)〃	(〃)〃	(〃)〃		
			上記以外の地域	60	1.8	(〃)〃	(〃)〃	(〃)〃	(〃)〃		
		〃 6～9丁目	全	60	1.8	(〃)〃	(〃)〃	(〃)〃	(〃)〃		
	た	田中1丁目	洋光台1丁目に接する道路沿い	－	路	(〃)〃	(〃)〃	(〃)〃	(〃)〃		
			県道横浜伊勢原線沿い	60	1.9	(〃)〃	(〃)〃	(〃)〃	(〃)〃		
			上記以外の地域	60	1.8	(〃)〃	(〃)〃	(〃)〃	(〃)〃		
		〃 2丁目	洋光台1丁目と3丁目に接する道路沿い	－	路	(〃)〃	(〃)〃	(〃)〃	(〃)〃		
			県道横浜伊勢原線沿い	60	1.9	(〃)〃	(〃)〃	(〃)〃	(〃)〃		
			上記以外の地域	60	1.8	(〃)〃	(〃)〃	(〃)〃	(〃)〃		
		滝頭1～3丁目	全	－	路	(〃)〃	(〃)〃	(〃)〃	(〃)〃		
	な	中原1・2丁目	〃	－	〃	(〃)〃	(〃)〃	(〃)〃	(〃)〃		
		〃 3丁目	中原1・2丁目及び4丁目に接する道路沿い	－	〃	(〃)〃	(〃)〃	(〃)〃	(〃)〃		
			上記以外の地域	60	1.8	(〃)〃	(〃)〃	(〃)〃	(〃)〃		
		〃 4丁目	全	－	路	(〃)〃	(〃)〃	(〃)〃	(〃)〃		

市(区)町村名	記号	町(丁目)又は大字名	適用地域名	借割地権合	固定資産税評価額に乗ずる倍率等 宅地	田	畑	山林	原野	牧場	池沼
				%	倍	倍	倍	倍	倍	倍	倍
磯子区	な	中浜町	全	－	路	(〃)〃	(〃)〃	(〃)〃	(〃)〃		
	に	西町	〃	－	〃	(〃)〃	(〃)〃	(〃)〃	(〃)〃		
	は	原町	〃	－	〃	(〃)〃	(〃)〃	(〃)〃	(〃)〃		
		馬場町	〃	－	〃	(〃)〃	(〃)〃	(〃)〃	(〃)〃		
	ひ	東町	〃	－	〃	(〃)〃	(〃)〃	(〃)〃	(〃)〃		
		久木町	〃	－	〃	(〃)〃	(〃)〃	(〃)〃	(〃)〃		
		広地町	〃	－	〃	(〃)〃	(〃)〃	(〃)〃	(〃)〃		
		氷取沢町	農業振興地域内の農用地区域			(純)63	(純)71				
			円海山近郊緑地特別保全区域					(純)72			
			円海山近郊緑地保全区域	50	1.4	(中)94	(中)135	(中)87	(中)87		
			上記を除く市街化調整区域	50	1.8	(〃)128	(〃)205	(〃)133	(〃)133		
			上記以外の地域	50	1.8	(周)比準	(周)比準	(市)比準	(市)比準		
	ま	丸山1・2丁目	全	－	路	(〃)〃	(〃)〃	(〃)〃	(〃)〃		
	み	峰町	洋光台6丁目に接する道路沿い	－	〃	(〃)〃	(〃)〃	(〃)〃	(〃)〃		
			近郊緑地保全区域	50	1.4	(中)100	(中)124	(中)55	(中)55		
			上記を除く市街化調整区域	50	1.9	(〃)128	(〃)205	(〃)106	(〃)106		
			上記以外の地域	50	1.9	(周)比準	(周)比準	(市)比準	(市)比準		
	も	森1丁目	全	－	路	(〃)〃	(〃)〃	(〃)〃	(〃)〃		
		〃 2丁目	一部	－	〃	(〃)〃	(〃)〃	(〃)〃	(〃)〃		
			上記以外の地域	60	1.8	(〃)〃	(〃)〃	(〃)〃	(〃)〃		
		〃 3丁目	全	－	路	(〃)〃	(〃)〃	(〃)〃	(〃)〃		
		〃 4丁目	〃	60	1.8	(〃)〃	(〃)〃	(〃)〃	(〃)〃		
		〃 5丁目	一部	－	路	(〃)〃	(〃)〃	(〃)〃	(〃)〃		
			上記以外の地域	60	1.8	(〃)〃	(〃)〃	(〃)〃	(〃)〃		
		〃 6丁目	一部	－	路	(〃)〃	(〃)〃	(〃)〃	(〃)〃		
			上記以外の地域	60	1.8	(〃)〃	(〃)〃	(〃)〃	(〃)〃		
		森が丘1・2丁目	全	－	路	(〃)〃	(〃)〃	(〃)〃	(〃)〃		
	よ	洋光台1～6丁目	〃	－	〃	(〃)〃	(〃)〃	(〃)〃	(〃)〃		
金沢区	あ	朝比奈町	円海山近郊緑地保全区域	50	1.4	(中)94	(中)100	(中)82	(中)82		
			上記を除く市街化調整区域	50	1.6	(〃)145	(〃)240	(〃)132	(〃)132		
			上記以外の地域	60	1.6	(周)比準	(周)比準	(市)比準	(市)比準		
	お	大川	全	60	1.9	(〃)〃	(〃)〃	(〃)〃	(〃)〃		
		乙舳町	〃	－	路	(〃)〃	(〃)〃	(〃)〃	(〃)〃		
	か	片吹	一部	－	〃	(〃)〃	(〃)〃	(〃)〃	(〃)〃		
			市街化調整区域	50	1.9	(中)189	(中)200	(中)175	(中)175		
			上記以外の地域	60	1.9	(周)比準	(周)比準	(市)比準	(市)比準		
		金沢町	全	－	路	(〃)〃	(〃)〃	(〃)〃	(〃)〃		
		釜利谷町	円海山近郊緑地特別保全区域					(純)72			
			円海山近郊緑地保全区域	50	1.4	(中)113	(中)150	(中)82	(中)82		
			上記を除く市街化調整区域	50	1.6	(〃)155	(〃)256	(〃)147	(〃)147		
			上記以外の地域	60	1.8	(周)比準	(周)比準	(市)比準	(市)比準		
	さ	幸浦1・2丁目	全	60	1.7	(〃)〃	(〃)〃	(〃)〃	(〃)〃		
	し	柴町	一部	－	路	(〃)〃	(〃)〃	(〃)〃	(〃)〃		

署名 横浜南

市(区)町村名	記号	町(丁目)又は大字名	適用地域名	借割地権合	固定資産税評価額に乗ずる倍率等 宅地	田	畑	山林	原野	牧場	池沼
				%	倍	倍	倍	倍	倍	倍	倍
金沢区	し		市街化調整区域	50	1.6	(中)112	(中)200	(中)160	(中)160		
			上記以外の地域	60	1.8	(周)比準	(周)比準	(市)比準	(市)比準		
		昭和町	全	60	1.6	(〃)〃	(〃)〃	(〃)〃	(〃)〃		
	す	洲崎町	〃	—	路	(〃)〃	(〃)〃	(〃)〃	(〃)〃		
	せ	瀬戸	一部	—	〃	(〃)〃	(〃)〃	(〃)〃	(〃)〃		
			上記以外の地域	60	1.7	(〃)〃	(〃)〃	(〃)〃	(〃)〃		
	た	大道1丁目	市街化調整区域	50	1.6	(中)145	(中)240	(中)132	(中)132		
			上記以外の地域	60	1.8	(周)比準	(周)比準	(市)比準	(市)比準		
		〃 2丁目	市街化調整区域	50	1.6	(中)145	(中)240	(中)132	(中)132		
			上記以外の地域	60	1.8	(周)比準	(周)比準	(市)比準	(市)比準		
		高舟台1丁目	市街化調整区域	50	1.6	(中)145	(中)240	(中)132	(中)132		
			上記以外の地域	60	1.8	(周)比準	(周)比準	(市)比準	(市)比準		
		〃 2丁目	市街化調整区域	50	1.6	(中)145	(中)240	(中)132	(中)132		
			上記以外の地域	60	1.8	(周)比準	(周)比準	(市)比準	(市)比準		
	て	泥亀1・2丁目	全	—	路	(〃)〃	(〃)〃	(〃)〃	(〃)〃		
		寺前1・2丁目	〃	—	〃	(〃)〃	(〃)〃	(〃)〃	(〃)〃		
	と	富岡町	〃	60	1.9	(〃)〃	(〃)〃	(〃)〃	(〃)〃		
		富岡西1～7丁目	〃	60	1.9	(〃)〃	(〃)〃	(〃)〃	(〃)〃		
		富岡東1～6丁目	〃	60	1.8	(〃)〃	(〃)〃	(〃)〃	(〃)〃		
		鳥浜町	〃	60	1.6	(〃)〃	(〃)〃	(〃)〃	(〃)〃		
	な	長浜	市街化調整区域	50	1.7	(中)112	(中)200	(中)154	(中)154		
			上記以外の地域	60	1.8	(周)比準	(周)比準	(市)比準	(市)比準		
		長浜1・2丁目	全	—	路	(〃)〃	(〃)〃	(〃)〃	(〃)〃		
		並木1丁目	宅地の(固)㎡70千円以上の地域	60	1.3	(〃)〃	(〃)〃	(〃)〃	(〃)〃		
			上記以外の地域	60	1.8	(〃)〃	(〃)〃	(〃)〃	(〃)〃		
		〃 2・3丁目	全	60	1.8	(〃)〃	(〃)〃	(〃)〃	(〃)〃		
	に	西柴	〃	—	路	(〃)〃	(〃)〃	(〃)〃	(〃)〃		
	の	能見台1～3丁目	〃	60	1.9	(〃)〃	(〃)〃	(〃)〃	(〃)〃		
		〃 4～6丁目	市街化調整区域	50	1.6	(中)155	(中)256	(中)147	(中)147		
			上記以外の地域	60	1.9	(周)比準	(周)比準	(市)比準	(市)比準		
		能見台通	宅地の(固)㎡90千円以上の地域	60	2.1	(〃)〃	(〃)〃	(〃)〃	(〃)〃		
			上記以外の地域	60	1.9	(〃)〃	(〃)〃	(〃)〃	(〃)〃		
		野島町	全	—	路	(〃)〃	(〃)〃	(〃)〃	(〃)〃		
	ひ	東朝比奈1～3丁目	市街化調整区域	50	1.6	(中)145	(中)240	(中)132	(中)132		
			上記以外の地域	60	1.8	(周)比準	(周)比準	(市)比準	(市)比準		
		平潟町	全	—	路	(〃)〃	(〃)〃	(〃)〃	(〃)〃		
	ふ	福浦1～3丁目	〃	60	1.7	(〃)〃	(〃)〃	(〃)〃	(〃)〃		
	ほ	堀口	一部	—	路	(〃)〃	(〃)〃	(〃)〃	(〃)〃		
			上記以外の地域	60	1.9	(〃)〃	(〃)〃	(〃)〃	(〃)〃		
	ま	町屋町	全	—	路	(〃)〃	(〃)〃	(〃)〃	(〃)〃		
	む	六浦町	一部	—	〃	(〃)〃	(〃)〃	(〃)〃	(〃)〃		
			市街化調整区域	50	1.7	(中)147	(中)200	(中)96	(中)96		
			京浜急行六浦駅前で宅地の(固)㎡70千円以								

署名 横浜南

市(区)町村名	記号	町(丁目)又は大字名	適用地域名	借割地権合	固定資産税評価額に乗ずる倍率等 宅地	田	畑	山林	原野	牧場	池沼
				%	倍	倍	倍	倍	倍	倍	倍
金沢区	む		上の地域	60	2.0	(周)比準	(周)比準	(市)比準	(市)比準		
			上記以外の地域	60	1.9	(〃)〃	(〃)〃	(〃)〃	(〃)〃		
		六浦1丁目	一部	—	路	(〃)〃	(〃)〃	(〃)〃	(〃)〃		
			上記以外の地域	60	1.9	(〃)〃	(〃)〃	(〃)〃	(〃)〃		
		〃 2～4丁目	全	60	1.9	(〃)〃	(〃)〃	(〃)〃	(〃)〃		
	や	谷津町	一部	—	路	(〃)〃	(〃)〃	(〃)〃	(〃)〃		
			上記以外の地域	60	1.9	(〃)〃	(〃)〃	(〃)〃	(〃)〃		
		柳町	全	—	路	(〃)〃	(〃)〃	(〃)〃	(〃)〃		

市区町村名	記号	町（丁目）又は大字名	適用地域名	借地権割合	固定資産税評価額に乗ずる倍率等 宅地	田	畑	山林	原野	牧場	池沼
				%	倍	倍	倍	倍	倍	倍	倍
保土ケ谷区	あ	新井町	農業振興地域内の農用地区域			(純)80	(純)116				
			上記を除く市街化調整区域	50	1.4	(中)142	(中)194	(中)155	(中)155		
			上記以外の地域	60	1.8	(周)比準	(周)比準	(市)比準	(市)比準		
	い	今井町	市街化調整区域	50	1.7	(中)143	(中)183	(中)160	(中)160		
			上記以外の地域	60	1.9	(周)比準	(周)比準	(市)比準	(市)比準		
		岩井町	全	—	路	(〃)〃	(〃)〃	(〃)〃	(〃)〃		
		岩崎町	一部	—	〃	(〃)〃	(〃)〃	(〃)〃	(〃)〃		
			上記以外の地域	60	1.8	(〃)〃	(〃)〃	(〃)〃	(〃)〃		
		岩間町1・2丁目	全	—	路	(〃)〃	(〃)〃	(〃)〃	(〃)〃		
	お	岡沢町	市街化調整区域	50	1.5	(中)145	(中)188	(中)158	(中)158		
			市街化区域								
			一部	—	路	(周)比準	(周)比準	(市)比準	(市)比準		
			上記以外の地域	60	1.8	(〃)〃	(〃)〃	(〃)〃	(〃)〃		
	か	霞台	一部	—	路	(〃)〃	(〃)〃	(〃)〃	(〃)〃		
			上記以外の地域	60	1.7	(〃)〃	(〃)〃	(〃)〃	(〃)〃		
		帷子町1・2丁目	全	—	路	(〃)〃	(〃)〃	(〃)〃	(〃)〃		
		釜台町	〃	—	路	(〃)〃	(〃)〃	(〃)〃	(〃)〃		
		鎌谷町	一部	—	〃	(〃)〃	(〃)〃	(〃)〃	(〃)〃		
			上記以外の地域	60	2.0	(〃)〃	(〃)〃	(〃)〃	(〃)〃		
		上菅田町	農業振興地域内の農用地区域			(純)90	(純)112				
			上記を除く市街化調整区域	50	1.4	(中)167	(中)221	(中)175	(中)175		
			市街化区域								
			一部	—	路	(周)比準	(周)比準	(市)比準	(市)比準		
			上記以外の地域	60	1.8	(〃)〃	(〃)〃	(〃)〃	(〃)〃		
		上星川町	全	—	路	(〃)〃	(〃)〃	(〃)〃	(〃)〃		
		狩場町	市街化調整区域	50	1.6	(中)133	(中)192	(中)165	(中)165		
			上記以外の地域	60	1.9	(周)比準	(周)比準	(市)比準	(市)比準		
		川島町	市街化調整区域	50	1.5	(中)143	(中)186	(中)165	(中)165		
			上記以外の地域	60	1.9	(周)比準	(周)比準	(市)比準	(市)比準		
		川辺町	全	—	路	(〃)〃	(〃)〃	(〃)〃	(〃)〃		
	こ	神戸町	〃	—	〃	(〃)〃	(〃)〃	(〃)〃	(〃)〃		
		権太坂1～3丁目	市街化調整区域	50	1.6	(中)133	(中)188	(中)165	(中)165		
			上記以外の地域	60	1.9	(周)比準	(周)比準	(市)比準	(市)比準		
	さ	境木町	市街化調整区域	50	1.7	(中)139	(中)149	(中)165	(中)165		
			上記以外の地域	60	1.9	(周)比準	(周)比準	(市)比準	(市)比準		
		境木本町	全	60	1.9	(〃)〃	(〃)〃	(〃)〃	(〃)〃		
		坂本町	一部	—	路	(〃)〃	(〃)〃	(〃)〃	(〃)〃		
			上記以外の地域	60	1.8	(〃)〃	(〃)〃	(〃)〃	(〃)〃		
		桜ケ丘	一部	—	路	(〃)〃	(〃)〃	(〃)〃	(〃)〃		
			上記以外の地域	60	1.9	(〃)〃	(〃)〃	(〃)〃	(〃)〃		
	せ	瀬戸ケ谷町	一部	—	路	(〃)〃	(〃)〃	(〃)〃	(〃)〃		
			上記以外の地域	60	1.9	(〃)〃	(〃)〃	(〃)〃	(〃)〃		
	つ	月見台	一部	—	路	(〃)〃	(〃)〃	(〃)〃	(〃)〃		

市区町村名	記号	町（丁目）又は大字名	適用地域名	借地権割合	固定資産税評価額に乗ずる倍率等 宅地	田	畑	山林	原野	牧場	池沼
				%	倍	倍	倍	倍	倍	倍	倍
保土ケ谷区	つ		上記以外の地域	60	1.9	(周)比準	(周)比準	(市)比準	(市)比準		
	て	天王町1・2丁目	全	—	路	(〃)〃	(〃)〃	(〃)〃	(〃)〃		
	と	常盤台	農業振興地域内の農用地区域				(純)107				
			上記を除く市街化調整区域	50	1.5	(中)146	(中)188	(中)158	(中)158		
			市街化区域								
			一部	—	路	(周)比準	(周)比準	(市)比準	(市)比準		
			上記以外の地域	60	1.8	(〃)〃	(〃)〃	(〃)〃	(〃)〃		
	に	西久保町	全	—	路	(〃)〃	(〃)〃	(〃)〃	(〃)〃		
		西谷町	農業振興地域内の農用地区域			(純)90	(純)112				
			上記を除く市街化調整区域	50	1.7	(中)150	(中)188	(中)163	(中)163		
			上記以外の地域	—	路	(周)比準	(周)比準	(市)比準	(市)比準		
	は	初音ケ丘	全	60	1.8	(〃)〃	(〃)〃	(〃)〃	(〃)〃		
		花見台	〃	60	1.8	(〃)〃	(〃)〃	(〃)〃	(〃)〃		
	ひ	東川島町	〃	—	路	(〃)〃	(〃)〃	(〃)〃	(〃)〃		
	ふ	藤塚町	〃	60	1.9	(〃)〃	(〃)〃	(〃)〃	(〃)〃		
		仏向町	市街化調整区域	50	1.5	(中)150	(中)199	(中)174	(中)174		
			市街化区域								
			一部	—	路	(周)比準	(周)比準	(市)比準	(市)比準		
			上記以外の地域	60	2.0	(〃)〃	(〃)〃	(〃)〃	(〃)〃		
	ほ	法泉1～3丁目	全	60	2.0	(〃)〃	(〃)〃	(〃)〃	(〃)〃		
		星川1～3丁目	〃	—	路	(〃)〃	(〃)〃	(〃)〃	(〃)〃		
		保土ケ谷町1～3丁目	〃	—	〃	(〃)〃	(〃)〃	(〃)〃	(〃)〃		
	み	峰岡町1～3丁目	〃	—	〃	(〃)〃	(〃)〃	(〃)〃	(〃)〃		
		峰沢町	農業振興地域内の農用地区域			(純)95	(純)107				
			上記を除く市街化調整区域	50	1.5	(中)150	(中)190	(中)160	(中)160		
			上記以外の地域	60	1.9	(周)比準	(周)比準	(市)比準	(市)比準		
		宮田町1～3丁目	全	—	路	(〃)〃	(〃)〃	(〃)〃	(〃)〃		
		明神町	〃	60	1.8	(〃)〃	(〃)〃	(〃)〃	(〃)〃		
	わ	和田1・2丁目	〃	—	路	(〃)〃	(〃)〃	(〃)〃	(〃)〃		
旭区	い	市沢町	市街化調整区域	50	1.5	(中)128	(中)173	(中)171	(中)171		
			上記以外の地域	60	1.8	(周)比準	(周)比準	(市)比準	(市)比準		
		今川町	市街化調整区域	50	1.8	(中)130	(中)180	(中)186	(中)186		
			上記以外の地域	60	1.9	(周)比準	(周)比準	(市)比準	(市)比準		
		今宿町	市街化調整区域	50	1.7	(中)122	(中)171	(中)173	(中)173		
			市街化区域								
			一部	—	路	(周)比準	(周)比準	(市)比準	(市)比準		
			上記以外の地域	60	1.8	(〃)〃	(〃)〃	(〃)〃	(〃)〃		
		今宿西町	市街化調整区域	50	1.9	(中)123	(中)170	(中)165	(中)165		
			上記以外の地域	60	1.9	(周)比準	(周)比準	(市)比準	(市)比準		
		今宿東町	市街化調整区域	50	1.7	(中)123	(中)170	(中)165	(中)165		
			上記以外の地域	60	1.8	(周)比準	(周)比準	(市)比準	(市)比準		
		今宿南町	市街化調整区域	50	1.8	(中)130	(中)169	(中)171	(中)171		
			上記以外の地域	60	1.9	(周)比準	(周)比準	(市)比準	(市)比準		

署名　保土ケ谷

市(区)町村名	記号	町(丁目)又は大字名	適用地域名	借割地権合	固定資産税評価額に乗ずる倍率等 宅地	田	畑	山林	原野	牧場	池沼
				%	倍	倍	倍	倍	倍	倍	倍
旭区	お	大池町	全	50	1.6	(中)121	(中)161	(中)154	(中)154		
		小高町	〃	50	1.6	(〃)161	(〃)183	(〃)196	(〃)196		
	か	柏町	〃	60	1.9	(周)比準	(周)比準	(市)比準	(市)比準		
		金ケ谷	市街化調整区域	50	1.8	(中)112	(中)167	(中)165	(中)165		
			上記以外の地域	60	1.8	(周)比準	(周)比準	(市)比準	(市)比準		
		上川井町	農業振興地域内の農用地区域			(純)70	(純)99				
			上記を除く市街化調整区域の内電波障害第1・2ゾーン	50	1.6	(中)124	(中)175	(中)160	(中)160		
			上記を除く市街化調整区域	50	1.9	(〃)124	(〃)175	(〃)160	(〃)160		
			上記以外の地域	60	1.7	(周)比準	(周)比準	(市)比準	(市)比準		
		上白根町	市街化調整区域	50	2.0	(中)124	(中)176	(中)177	(中)177		
			市街化区域								
			準工業地域	60	1.8	(周)比準	(周)比準	(市)比準	(市)比準		
			上記以外の地域	60	1.9	(〃)〃	(〃)〃	(〃)〃	(〃)〃		
		川井宿町	市街化調整区域	50	1.7	(中)118	(中)167	(中)176	(中)176		
			上記以外の地域	60	1.7	(周)比準	(周)比準	(市)比準	(市)比準		
		川井本町	市街化調整区域	50	1.7	(中)114	(中)160	(中)176	(中)176		
			上記以外の地域	60	1.7	(周)比準	(周)比準	(市)比準	(市)比準		
		川島町	農業振興地域内の農用地区域			(純)90	(純)110				
			上記を除く市街化調整区域	50	1.8	(中)140	(中)188	(中)174	(中)174		
			上記以外の地域	60	1.9	(周)比準	(周)比準	(市)比準	(市)比準		
	き	桐ケ作	全	50	1.8	(中)130	(中)172	(中)160	(中)160		
	さ	左近山	〃	60	1.5	(周)比準	(周)比準	(市)比準	(市)比準		
		笹野台	一部	—	路	(〃)〃	(〃)〃	(〃)〃	(〃)〃		
			上記以外の地域	60	1.8	(〃)〃	(〃)〃	(〃)〃	(〃)〃		
		さちが丘	全	—	路	(〃)〃	(〃)〃	(〃)〃	(〃)〃		
		三反田町	市街化調整区域	50	1.6	(中)154	(中)183	(中)176	(中)176		
			上記以外の地域	60	1.9	(周)比準	(周)比準	(市)比準	(市)比準		
	し	四季美台	市街化調整区域	50	1.8	(中)130	(中)178	(中)176	(中)176		
			上記以外の地域	60	1.9	(周)比準	(周)比準	(市)比準	(市)比準		
		下川井町	農業振興地域内の農用地区域			(純)70	(純)99				
			上記を除く市街化調整区域の内電波障害第1・2ゾーン	50	1.6	(中)121	(中)162	(中)165	(中)165		
			上記を除く市街化調整区域	50	1.8	(〃)121	(〃)162	(〃)165	(〃)165		
			上記以外の地域	60	1.9	(周)比準	(周)比準	(市)比準	(市)比準		
		白根町	市街化調整区域	50	1.7	(中)133	(中)178	(中)150	(中)150		
			市街化区域								
			一部	—	路	(周)比準	(周)比準	(市)比準	(市)比準		
			上記以外の地域	60	1.8	(〃)〃	(〃)〃	(〃)〃	(〃)〃		
	せ	善部町	市街化調整区域	50	1.7	(中)130	(中)167	(中)154	(中)154		
			市街化区域								
			一部	—	路	(周)比準	(周)比準	(市)比準	(市)比準		
			上記以外の地域	60	1.7	(〃)〃	(〃)〃	(〃)〃	(〃)〃		

市(区)町村名	記号	町(丁目)又は大字名	適用地域名	借割地権合	固定資産税評価額に乗ずる倍率等 宅地	田	畑	山林	原野	牧場	池沼
				%	倍	倍	倍	倍	倍	倍	倍
旭区	つ	都岡町	市街化調整区域	50	1.8	(中)121	(中)165	(中)165	(中)165		
			上記以外の地域	60	1.8	(周)比準	(周)比準	(市)比準	(市)比準		
		鶴ケ峰1・2丁目	全	—	路	(〃)〃	(〃)〃	(〃)〃	(〃)〃		
		鶴ケ峰本町	一部	—	〃	(〃)〃	(〃)〃	(〃)〃	(〃)〃		
			上記以外の地域	60	2.0	(〃)〃	(〃)〃	(〃)〃	(〃)〃		
	な	中尾町	一部	—	路	(〃)〃	(〃)〃	(〃)〃	(〃)〃		
			上記以外の地域	60	1.9	(〃)〃	(〃)〃	(〃)〃	(〃)〃		
		中希望が丘	全	—	路	(〃)〃	(〃)〃	(〃)〃	(〃)〃		
		中沢町	一部	—	〃	(〃)〃	(〃)〃	(〃)〃	(〃)〃		
			上記以外の地域	60	1.8	(〃)〃	(〃)〃	(〃)〃	(〃)〃		
	に	西川島町	市街化調整区域	50	1.8	(中)138	(中)193	(中)196	(中)196		
			市街化区域								
			一部	—	路	(周)比準	(周)比準	(市)比準	(市)比準		
			上記以外の地域	60	1.8	(〃)〃	(〃)〃	(〃)〃	(〃)〃		
	ひ	東希望が丘	全	—	路	(〃)〃	(〃)〃	(〃)〃	(〃)〃		
	ふ	二俣川1・2丁目	〃	—	〃	(〃)〃	(〃)〃	(〃)〃	(〃)〃		
	ほ	本宿町	一部	—	〃	(〃)〃	(〃)〃	(〃)〃	(〃)〃		
			上記以外の地域	60	1.8	(〃)〃	(〃)〃	(〃)〃	(〃)〃		
		本村町	一部	—	路	(〃)〃	(〃)〃	(〃)〃	(〃)〃		
			上記以外の地域	60	1.8	(〃)〃	(〃)〃	(〃)〃	(〃)〃		
	ま	万騎が原	市街化調整区域	50	1.8	(中)128	(中)161	(中)151	(中)151		
			上記以外の地域	60	1.9	(周)比準	(周)比準	(市)比準	(市)比準		
	み	南希望が丘	一部	—	路	(〃)〃	(〃)〃	(〃)〃	(〃)〃		
			上記以外の地域	60	1.8	(〃)〃	(〃)〃	(〃)〃	(〃)〃		
		南本宿町	市街化調整区域	50	1.7	(中)125	(中)161	(中)168	(中)168		
			市街化区域								
			一部	—	路	(周)比準	(周)比準	(市)比準	(市)比準		
			上記以外の地域	60	1.7	(〃)〃	(〃)〃	(〃)〃	(〃)〃		
	や	矢指町	電波障害第1・ゾーン	50	1.6	(中)112	(中)160	(中)163	(中)163		
			上記以外の地域	50	1.7	(〃)112	(〃)160	(〃)163	(〃)163		
	わ	若葉台1～4丁目	全	60	1.7	(周)比準	(周)比準	(市)比準	(市)比準		
瀬谷区	あ	相沢1丁目	〃	—	路	(〃)〃	(〃)〃	(〃)〃	(〃)〃		
		〃 2～4丁目	一部	—	〃	(〃)〃	(〃)〃	(〃)〃	(〃)〃		
			上記以外の地域	60	1.8	(〃)〃	(〃)〃	(〃)〃	(〃)〃		
		〃 5～7丁目	市街化調整区域の内電波障害第1・2ゾーン	50	1.6	(中)124	(中)151	(中)166	(中)166		
			上記を除く市街化調整区域	50	1.7	(〃)124	(〃)151	(〃)166	(〃)166		
			上記以外の地域	60	1.8	(周)比準	(周)比準	(市)比準	(市)比準		
		阿久和町	市街化調整区域	50	1.7	(中)139	(中)160	(中)174	(中)174		
			市街化区域								
			一部	—	路	(周)比準	(周)比準	(市)比準	(市)比準		
			上記以外の地域	60	1.8	(〃)〃	(〃)〃	(〃)〃	(〃)〃		
		東野	電波障害第2ゾーン	60	1.7	(〃)〃	(〃)〃	(〃)〃	(〃)〃		
			上記以外の地域	60	1.9	(〃)〃	(〃)〃	(〃)〃	(〃)〃		
	お	卸本町	全	60	1.8	(〃)〃	(〃)〃	(〃)〃	(〃)〃		
	か	上瀬谷町	市街化調整区域	50	1.7	(中)121	(中)151	(中)163	(中)163		
			上記以外の地域	60	1.7	(周)比準	(周)比準	(市)比準	(市)比準		

署名　保土ケ谷

市区町村名	記号	町（丁目）又は大字名	適用地域名	借地権割合	固定資産税評価額に乗ずる倍率等 宅地	田	畑	山林	原野	牧場	池沼
				%	倍	倍	倍	倍	倍	倍	倍
瀬谷区	き	北新	全	60	1.8	(周)比準	(周)比準	(市)比準	(市)比準		
		北町	〃	60	1.8	(〃)〃	(〃)〃	(〃)〃	(〃)〃		
	こ	五貫目町	〃	60	1.9	(〃)〃	(〃)〃	(〃)〃	(〃)〃		
	し	下瀬谷1～3丁目	農業振興地域内の農用地区域			(純)75	(純)94				
			上記を除く市街化調整区域	50	1.5	(中)124	(中)149	(中)160	(中)160		
			市街化区域								
			一部	—	路	(周)比準	(周)比準	(市)比準	(市)比準		
			上記以外の地域	60	1.9	(〃)〃	(〃)〃	(〃)〃	(〃)〃		
	せ	瀬谷町	農業振興地域内の農用地区域			(純)76	(純)91				
			上記を除く市街化調整区域の内電波障害第1・2ゾーン	50	1.6	(中)124	(中)151	(中)166	(中)166		
			上記以外の市街化調整区域	50	1.7	(〃)124	(〃)151	(〃)166	(〃)166		
			市街化区域								
			一部	—	路	(周)比準	(周)比準	(市)比準	(市)比準		
			電波障害第1・2ゾーン	60	1.8	(〃)〃	(〃)〃	(〃)〃	(〃)〃		
			上記以外の地域	60	1.8	(〃)〃	(〃)〃	(〃)〃	(〃)〃		
		瀬谷1～4丁目	全	—	路	(〃)〃	(〃)〃	(〃)〃	(〃)〃		
		〃 5・6丁目	一部	—	〃	(〃)〃	(〃)〃	(〃)〃	(〃)〃		
			上記以外の地域	60	1.8	(〃)〃	(〃)〃	(〃)〃	(〃)〃		
	た	竹村町	市街化調整区域	50	1.7	(中)121	(中)151	(中)163	(中)163		
			市街化区域	60	1.9	(周)比準	(周)比準	(市)比準	(市)比準		
	ち	中央	一部	—	路	(〃)〃	(〃)〃	(〃)〃	(〃)〃		
			上記以外の地域	60	1.8	(〃)〃	(〃)〃	(〃)〃	(〃)〃		
	な	中屋敷1・2丁目	市街化調整区域の内電波障害第1・2ゾーン	50	1.5	(中)123	(中)151	(中)163	(中)163		
			上記を除く市街化調整区域	50	1.7	(〃)123	(〃)151	(〃)163	(〃)163		
			上記以外の地域	60	1.9	(周)比準	(周)比準	(市)比準	(市)比準		
	は	橋戸1～3丁目	一部	—	路	(〃)〃	(〃)〃	(〃)〃	(〃)〃		
			上記以外の地域	60	1.9	(〃)〃	(〃)〃	(〃)〃	(〃)〃		
	ふ	二ツ橋町	市街化調整区域	50	1.5	(中)124	(中)156	(中)165	(中)165		
			市街化区域								
			一部	—	路	(周)比準	(周)比準	(市)比準	(市)比準		
			上記以外の地域	60	2.0	(〃)〃	(〃)〃	(〃)〃	(〃)〃		
	ほ	本郷1～3丁目	市街化調整区域の内電波障害第1・2ゾーン	50	1.5	(中)123	(中)151	(中)163	(中)163		
			上記を除く市街化調整区域	50	1.7	(〃)123	(〃)151	(〃)163	(〃)163		
			市街化区域								
			一部	—	路	(周)比準	(周)比準	(市)比準	(市)比準		
			電波障害第1・2ゾーン	60	1.8	(〃)〃	(〃)〃	(〃)〃	(〃)〃		
			上記以外の地域	60	1.9	(〃)〃	(〃)〃	(〃)〃	(〃)〃		
	み	三ツ境	全	—	路	(〃)〃	(〃)〃	(〃)〃	(〃)〃		
		南瀬谷1・2丁目	農業振興地域内の農用地区域				(純)94				
			上記を除く市街化調整区域	50	1.5	(中)128	(中)155	(中)160	(中)160		

市区町村名	記号	町（丁目）又は大字名	適用地域名	借地権割合	固定資産税評価額に乗ずる倍率等 宅地	田	畑	山林	原野	牧場	池沼
				%	倍	倍	倍	倍	倍	倍	倍
瀬谷区	み		市街化区域								
			一部	—	路	(周)比準	(周)比準	(市)比準	(市)比準		
			1丁目	60	1.9	(〃)〃	(〃)〃	(〃)〃	(〃)〃		
			2丁目	60	2.0	(〃)〃	(〃)〃	(〃)〃	(〃)〃		
		南台1・2丁目	一部	—	路	(〃)〃	(〃)〃	(〃)〃	(〃)〃		
			上記以外の地域	60	1.9	(〃)〃	(〃)〃	(〃)〃	(〃)〃		
		宮沢町	市街化調整区域	50	1.5	(中)142	(中)159	(中)180	(中)180		
			市街化区域								
			一部	—	路	(周)比準	(周)比準	(市)比準	(市)比準		
			上記以外の地域	60	1.9	(〃)〃	(〃)〃	(〃)〃	(〃)〃		
	め	目黒町	市街化調整区域	50	1.7	(中)121	(中)151	(中)163	(中)163		
			上記以外の地域	60	1.9	(周)比準	(周)比準	(市)比準	(市)比準		

署名 戸塚

市区町村名	記号	町（丁目）又は大字名	適用地域名	借割地権合	固定資産税評価額に乗ずる倍率等 宅地	田	畑	山林	原野	牧場	池沼
				%	倍	倍	倍	倍	倍	倍	倍
戸塚区	あ	秋葉町	全	60	2.0	(周)比準	(周)比準	(市)比準	(市)比準		
	か	影取町	市街化調整区域	50	1.8	(中)133	(中)172	(中)165	(中)165		
			市街化区域	60	2.0	(周)比準	(周)比準	(市)比準	(市)比準		
		柏尾町	工業地域	60	1.7	〃	〃	〃	〃		
			一部	—	路	〃	〃	〃	〃		
			上記以外の地域	60	1.8	〃	〃	〃	〃		
		上柏尾町	全	60	1.9	〃	〃	〃	〃		
		上倉田町	市街化調整区域	60	1.6	(中)143	(中)188	(中)159	(中)159		
			市街化区域	—	路	(周)比準	(周)比準	(市)比準	(市)比準		
		上矢部町	市街化調整区域	50	1.6	(中)133	(中)170	(中)170	(中)170		
			市街化区域								
			工業地域	60	1.5	(周)比準	(周)比準	(市)比準	(市)比準		
			上記以外の地域	60	1.9	〃	〃	〃	〃		
		川上町	市街化調整区域	50	1.6	(中)133	(中)172	(中)181	(中)181		
			市街化区域	60	1.8	(周)比準	(周)比準	(市)比準	(市)比準		
	く	汲沢町	農業振興地域内の農用地区域			(純)79	(純)93				
			上記を除く市街化調整区域	50	1.9	(中)149	(中)172	(中)187	(中)187		
			市街化区域								
			一部	—	路	(周)比準	(周)比準	(市)比準	(市)比準		
			上記以外の地域	60	1.9	〃	〃	〃	〃		
		汲沢1～8丁目	一部	—	路	〃	〃	〃	〃		
			上記以外の地域	60	1.9	〃	〃	〃	〃		
	こ	小雀町	農業振興地域内の農用地区域			(純)75	(純)99				
			上記を除く市街化調整区域	50	1.7	(中)133	(中)173	(中)165	(中)165		
			市街化区域	60	1.8	(周)比準	(周)比準	(市)比準	(市)比準		
	し	品濃町	市街化調整区域	50	1.7	(中)133	(中)192	(中)165	(中)165		
			市街化区域								
			東戸塚駅前の一部	—	路	(周)比準	(周)比準	(市)比準	(市)比準		
			上記以外の地域	60	1.9	〃	〃	〃	〃		
		下倉田町	市街化調整区域	50	1.6	(中)143	(中)185	(中)159	(中)159		
			市街化区域								
			準工業地域及び工業地域	60	1.6	(周)比準	(周)比準	(市)比準	(市)比準		
			上記以外の地域	60	1.9	〃	〃	〃	〃		
	と	戸塚町	市街化調整区域	60	1.7	(中)136	(中)188	(中)176	(中)176		
			市街化区域								
			一部	—	路	(周)比準	(周)比準	(市)比準	(市)比準		
			上記以外の地域	60	1.8	〃	〃	〃	〃		
		鳥ケ丘	一部	—	路	〃	〃	〃	〃		
			上記以外の地域	60	1.9	〃	〃	〃	〃		
	な	名瀬町	市街化調整区域	50	1.6	(中)133	(中)158	(中)168	(中)168		
			市街化区域	60	1.9	(周)比準	(周)比準	(市)比準	(市)比準		
	は	原宿町	市街化調整区域	50	1.8	(中)133	(中)178	(中)181	(中)181		
			市街化区域								

市区町村名	記号	町（丁目）又は大字名	適用地域名	借割地権合	固定資産税評価額に乗ずる倍率等 宅地	田	畑	山林	原野	牧場	池沼
				%	倍	倍	倍	倍	倍	倍	倍
戸塚区	は		準工業地域	60	1.8	(周)比準	(周)比準	(市)比準	(市)比準		
			商業地域	60	2.0	〃	〃	〃	〃		
			上記以外の地域	60	1.9	〃	〃	〃	〃		
	ひ	東俣野町	農業振興地域内の農用地区域			(純)75	(純)98				
			上記を除く市街化調整区域	50	1.7	(中)133	(中)172	(中)176	(中)176		
			市街化区域	60	1.8	(周)比準	(周)比準	(市)比準	(市)比準		
		平戸町	市街化調整区域	50	1.8	(中)133	(中)192	(中)165	(中)165		
			市街化区域								
			準工業地域	60	1.5	(周)比準	(周)比準	(市)比準	(市)比準		
			上記以外の地域	60	2.0	〃	〃	〃	〃		
		平戸1～5丁目	全	60	1.9	〃	〃	〃	〃		
	ふ	深谷町	農業振興地域内の農用地区域			(純)85	(純)94				
			上記を除く市街化調整区域	50	1.8	(中)163	(中)172	(中)181	(中)181		
			市街化区域	60	1.9	(周)比準	(周)比準	(市)比準	(市)比準		
	ま	舞岡町	農業振興地域内の農用地区域			(純)72	(純)115				
			上記を除く市街化調整区域	50	1.8	(中)127	(中)188	(中)162	(中)162		
			市街化区域	60	2.0	(周)比準	(周)比準	(市)比準	(市)比準		
		前田町	準工業地域及び工業地域	60	1.6	〃	〃	〃	〃		
			上記以外の地域	60	1.9	〃	〃	〃	〃		
		俣野町	農業振興地域内の農用地区域			(純)75	(純)94				
			上記を除く市街化調整区域	50	1.8	(中)127	(中)167	(中)176	(中)176		
			市街化区域	60	1.8	(周)比準	(周)比準	(市)比準	(市)比準		
	み	南舞岡1～4丁目	全	60	2.0	〃	〃	〃	〃		
	や	矢部町	一部	—	路	〃	〃	〃	〃		
			上記以外の地域	60	1.9	〃	〃	〃	〃		
	よ	吉田町	市街化調整区域	50	1.8	(中)130	(中)182	(中)159	(中)159		
			市街化区域	—	路	(周)比準	(周)比準	(市)比準	(市)比準		
栄区	い	飯島町	全	60	2.0	〃	〃	〃	〃		
		犬山町	〃	60	2.0	〃	〃	〃	〃		
	お	尾月	〃	60	1.8	〃	〃	〃	〃		
	か	笠間町	〃	—	路	〃	〃	〃	〃		
		鍛冶ケ谷町	一部	—	〃	〃	〃	〃	〃		
			上記以外の地域	60	1.8	〃	〃	〃	〃		
		桂町	全	—	路	〃	〃	〃	〃		
		金井町	市街化調整区域	50	1.7	(中)149	(中)182	(中)170	(中)170		
			市街化区域	60	1.7	(周)比準	(周)比準	(市)比準	(市)比準		
		上郷町	円海山近郊緑地特別保全地区					(純)138	(純)138		
			円海山近郊緑地保全区域			(純)75	(純)153	〃101	〃101		
			上記を除く市街化調整区域	50	1.7	(中)136	(中)193	(中)165	(中)165		
			市街化区域								
			一部	—	路	(周)比準	(周)比準	(市)比準	(市)比準		

署名 戸塚

市(区)町村名	記号	町(丁目)又は大字名	適用地域名	借割地権合	固定資産税評価額に乗ずる倍率等 宅地	田	畑	山林	原野	牧場	池沼
				%	倍	倍	倍	倍	倍	倍	倍
栄区	か		上記以外の地域	60	1.9	(周)比準	(周)比準	(市)比準	(市)比準		
		上之町	全	60	2.0	〃	〃	〃	〃		
		亀井町	〃	60	1.8	〃	〃	〃	〃		
	く	公田町	市街化調整区域	50	1.8	(中)127	(中)167	(中)121	(中)121		
			市街化区域								
			一部	—	路	(周)比準	(周)比準	(市)比準	(市)比準		
			上記以外の地域	60	1.9	〃	〃	〃	〃		
	こ	小菅ケ谷町	市街化調整区域	50	1.7	(中)133	(中)185	(中)162	(中)162		
			市街化区域								
			国鉄根岸線より南側の一部	—	路	(周)比準	(周)比準	(市)比準	(市)比準		
			上記以外の地域	60	2.0	〃	〃	〃	〃		
	し	庄戸1～5丁目	全	60	1.9	〃	〃	〃	〃		
	た	田谷町	農業振興地域内の農用地区域			(純)74	(純)104				
			上記を除く市街化調整区域	50	1.7	(中)133	(中)172	(中)170	(中)170		
			市街化区域	60	1.7	(周)比準	(周)比準	(市)比準	(市)比準		
	な	長尾台町	農業振興地域内の農用地区域			(純)75	(純)104				
			上記を除く市街化調整区域	50	1.7	(中)154	(中)178	(中)170	(中)170		
			市街化区域								
			主要地方道原宿六浦線より南側の地域	60	2.2	(周)比準	(周)比準	(市)比準	(市)比準		
			上記以外の地域	60	2.0	〃	〃	〃	〃		
		長倉町	全	60	1.9	〃	〃	〃	〃		
		長沼町	〃	60	1.9	〃	〃	〃	〃		
		中野町	一部	—	路	〃	〃	〃	〃		
			上記以外の地域	60	2.1	〃	〃	〃	〃		
	の	野七里1・2丁目	全	60	1.9	〃	〃	〃	〃		
	ひ	東上郷町	〃	60	1.9	〃	〃	〃	〃		
	も	元大橋1・2丁目	〃	—	路	〃	〃	〃	〃		
	わ	若竹町	〃	—	〃	〃	〃	〃	〃		
泉区	い	池の谷	〃	60	1.9	〃	〃	〃	〃		
		和泉町	農業振興地域内の農用地区域			(純)79	(純)89				
			上記を除く市街化調整区域	50	1.9	(中)117	(中)162	(中)171	(中)171		
			市街化区域								
			いずみ野駅周辺の一部	—	路	(周)比準	(周)比準	(市)比準	(市)比準		
			主要地方道路横浜伊勢原線沿い	60	2.1	〃	〃	〃	〃		
			準工業地域	60	1.7	〃	〃	〃	〃		
			上記以外の地域	60	1.9	〃	〃	〃	〃		
	お	岡津町	市街化調整区域	50	1.7	(中)136	(中)167	(中)165	(中)165		
			市街化区域	60	1.9	(周)比準	(周)比準	(市)比準	(市)比準		
	か	上飯田町	農業振興地域内の農用地区域			(純)70	(純)83				
			上記を除く市街化調整区域	50	1.6	(中)112	(中)157	(中)165	(中)165		
			市街化区域								
			主要地方道横浜伊勢原線沿い	60	2.1	(周)比準	(周)比準	(市)比準	(市)比準		
			準工業地域	60	1.7	〃	〃	〃	〃		

署名 戸塚

市(区)町村名	記号	町(丁目)又は大字名	適用地域名	借割地権合	固定資産税評価額に乗ずる倍率等 宅地	田	畑	山林	原野	牧場	池沼
				%	倍	倍	倍	倍	倍	倍	倍
泉区	か		上記以外の地域	60	1.9	(周)比準	(周)比準	(市)比準	(市)比準		
	し	下飯田町	全	50	1.6	(中)112	(中)162	(中)171	(中)171		
		新橋町	農業振興地域内の農用地区域			(純)78	(純)94				
			上記を除く市街化調整区域	50	1.7	(中)133	(中)167	(中)165	(中)165		
			市街化区域	60	1.8	(周)比準	(周)比準	(市)比準	(市)比準		
		白百合1～3丁目	全	60	1.7	〃	〃	〃	〃		
	な	中田町	農業振興地域内の農用地区域			(純)78	(純)102				
			上記を除く市街化調整区域	50	1.7	(中)133	(中)170	(中)170	(中)170		
			市街化区域			(周)比準	(周)比準	(市)比準	(市)比準		
			主要地方道路横浜伊勢原線沿い	60	2.1	〃	〃	〃	〃		
			上記以外の地域	60	1.9	〃	〃	〃	〃		
	や	弥生台	市街化調整区域	50	1.7	(中)133	(中)167	(中)165	(中)165		
			市街化区域	60	1.7	(周)比準	(周)比準	(市)比準	(市)比準		
	り	緑園1～7丁目	全	60	1.7	〃	〃	〃	〃		

署名 神奈川

市区町村名	記号	町（丁目）又は大字名	適用地域名	借地権割合	固定資産税評価額に乗ずる倍率等 宅地	田	畑	山林	原野	牧場	池沼
				%	倍	倍	倍	倍	倍	倍	倍
神奈川区	あ	青木町	全	—	路	(周)比準	(周)比準	(市)比準	(市)比準		
		旭ケ丘	〃	—	〃	〃	〃	〃	〃		
	い	泉町	〃	—	〃	〃	〃	〃	〃		
		入江１・２丁目	〃	—	〃	〃	〃	〃	〃		
		出田町	〃	—	〃	〃	〃	〃	〃		
	う	浦島丘	〃	—	〃	〃	〃	〃	〃		
		浦島町	〃	—	〃	〃	〃	〃	〃		
	え	恵比寿町	〃	—	〃	〃	〃	〃	〃		
	お	大口通	〃	—	〃	〃	〃	〃	〃		
		大口仲町	〃	—	〃	〃	〃	〃	〃		
		大野町	〃	—	〃	〃	〃	〃	〃		
	か	片倉町	市街化調整区域	50	1.6	(中)158	(中)176	(中)183	(中)183		
			市街化区域								
			新横浜ニュータウン片倉住宅	60	1.9	(周)比準	(周)比準	(市)比準	(市)比準		
			上記以外の地域	60	1.7	〃	〃	〃	〃		
		片倉１丁目	三ツ沢上町と接する道路沿い	—	路	〃	〃	〃	〃		
			上記以外の地域	60	1.9	〃	〃	〃	〃		
		神奈川１・２丁目	全	—	路	〃	〃	〃	〃		
		神奈川本町	〃	—	〃	〃	〃	〃	〃		
		上反町１・２丁目	〃	—	〃	〃	〃	〃	〃		
		神之木台	〃	—	〃	〃	〃	〃	〃		
		神之木町	〃	—	〃	〃	〃	〃	〃		
		亀住町	〃	—	〃	〃	〃	〃	〃		
		神大寺１～４丁目	農業振興地域内の農用地区域			(純)92	(純)109				
			上記以外の市街化調整区域	50	1.7	(中)162	(中)184	(中)188	(中)188		
			市街化区域								
			三ツ沢上・中・下町、栗田谷、六角橋４・５丁目と接する道路沿い	—	路	(周)比準	(周)比準	(市)比準	(市)比準		
			上記以外の地域	60	1.7	〃	〃	〃	〃		
	き	桐畑	全	—	路	〃	〃	〃	〃		
		金港町	〃	—	〃	〃	〃	〃	〃		
	く	栗田谷	〃	—	〃	〃	〃	〃	〃		
	こ	幸ケ谷	〃	—	〃	〃	〃	〃	〃		
		子安台１・２丁目	〃	—	〃	〃	〃	〃	〃		
		子安通１～３丁目	〃	—	〃	〃	〃	〃	〃		
	さ	斉藤分町	〃	—	〃	〃	〃	〃	〃		
		栄町	〃	—	〃	〃	〃	〃	〃		
		沢渡	〃	—	〃	〃	〃	〃	〃		
		三枚町	市街化調整区域	50	1.8	(中)149	(中)179	(中)195	(中)195		
			市街化区域								
			新幹線の東南の地域	60	1.9	(周)比準	(周)比準	(市)比準	(市)比準		
			上記以外の地域	60	1.8	〃	〃	〃	〃		
	し	白幡町	全	—	路	〃	〃	〃	〃		

市区町村名	記号	町（丁目）又は大字名	適用地域名	借地権割合	固定資産税評価額に乗ずる倍率等 宅地	田	畑	山林	原野	牧場	池沼
				%	倍	倍	倍	倍	倍	倍	倍
神奈川区	し	白幡上町	全	—	路	(周)比準	(周)比準	(市)比準	(市)比準		
		白幡東町	〃	—	〃	〃	〃	〃	〃		
		白幡西町	〃	—	〃	〃	〃	〃	〃		
		白幡南町	〃	—	〃	〃	〃	〃	〃		
		白幡仲町	〃	—	〃	〃	〃	〃	〃		
		白幡向町	〃	—	〃	〃	〃	〃	〃		
		新浦島町１・２丁目	〃	—	〃	〃	〃	〃	〃		
		新子安１・２丁目	〃	—	〃	〃	〃	〃	〃		
		新町	〃	—	〃	〃	〃	〃	〃		
	す	菅田町	農業振興地域内の農用地区域			(純)88	(純)99				
			上記以外の市街化調整区域	50	1.7	(中)172	(中)214	(中)189	(中)189		
			市街化区域								
			鴨居赤坂団地	60	1.8	(周)比準	(周)比準	(市)比準	(市)比準		
			上記以外の地域	60	1.9	〃	〃	〃	〃		
		鈴繁町	全	—	路	〃	〃	〃	〃		
	た	台町	〃	—	〃	〃	〃	〃	〃		
		高島台	〃	—	〃	〃	〃	〃	〃		
		立町	〃	—	〃	〃	〃	〃	〃		
		宝町	〃	—	〃	〃	〃	〃	〃		
		反町１～４丁目	〃	—	〃	〃	〃	〃	〃		
	ち	千若町１～３丁目	〃	—	〃	〃	〃	〃	〃		
	つ	鶴屋町１～３丁目	〃	—	〃	〃	〃	〃	〃		
	と	富家町	〃	—	〃	〃	〃	〃	〃		
		鳥越	〃	—	〃	〃	〃	〃	〃		
	な	中丸	〃	—	〃	〃	〃	〃	〃		
		七島町	〃	—	〃	〃	〃	〃	〃		
	に	西大口	〃	—	〃	〃	〃	〃	〃		
		西神奈川１～３丁目	〃	—	〃	〃	〃	〃	〃		
		西寺尾１～４丁目	神之木台、神之木町、子安台２丁目と接する道路沿い	—	〃	〃	〃	〃	〃		
			上記以外の地域	60	1.7	〃	〃	〃	〃		
		二本榎	全	—	路	〃	〃	〃	〃		
	は	白楽	〃	—	〃	〃	〃	〃	〃		
		羽沢町	農業振興地域内の農用地区域			(純)91	(純)101				
			上記以外の市街化調整区域	50	1.7	(中)151	(中)213	(中)187	(中)187		
			市街化区域	60	1.9	(周)比準	(周)比準	(市)比準	(市)比準		
		橋本町１・２丁目	全	—	路	〃	〃	〃	〃		
	ひ	東神奈川１・２丁目	〃	—	〃	〃	〃	〃	〃		
		平川町	〃	—	〃	〃	〃	〃	〃		
		広台太田町	〃	—	〃	〃	〃	〃	〃		
	ふ	二ツ谷町	〃	—	〃	〃	〃	〃	〃		
	ほ	星野町	〃	—	〃	〃	〃	〃	〃		
	ま	松ケ丘	〃	—	〃	〃	〃	〃	〃		

市(区)町村名	記号	町(丁目)又は大字名	適用地域名	借地権割合	固定資産税評価額に乗ずる倍率等 宅地	田	畑	山林	原野	牧場	池沼
				%	倍	倍	倍	倍	倍	倍	倍
神奈川区	ま	松見町1～4丁目	全	－	路	(周)比準	(周)比準	(市)比準	(市)比準		
		松本町1～6丁目	〃	－	〃	(〃)〃	(〃)〃	(〃)〃	(〃)〃		
	み	三ツ沢上町	〃	－	〃	(〃)〃	(〃)〃	(〃)〃	(〃)〃		
		三ツ沢中町	〃	－	〃	(〃)〃	(〃)〃	(〃)〃	(〃)〃		
		三ツ沢下町	〃	－	〃	(〃)〃	(〃)〃	(〃)〃	(〃)〃		
		三ツ沢東町	〃	－	〃	(〃)〃	(〃)〃	(〃)〃	(〃)〃		
		三ツ沢西町	〃	－	〃	(〃)〃	(〃)〃	(〃)〃	(〃)〃		
		三ツ沢南町	〃	－	〃	(〃)〃	(〃)〃	(〃)〃	(〃)〃		
		瑞穂町	〃	－	〃	(〃)〃	(〃)〃	(〃)〃	(〃)〃		
	も	守屋町1～4丁目	〃	－	〃	(〃)〃	(〃)〃	(〃)〃	(〃)〃		
	や	山内町	〃	－	〃	(〃)〃	(〃)〃	(〃)〃	(〃)〃		
	ろ	六角橋1～6丁目	〃	－	〃	(〃)〃	(〃)〃	(〃)〃	(〃)〃		
港北区	う	牛久保町	市街化調整区域	50	2.1	(中)129	(中)149	(中)119	(中)119		
			市街化区域								
			港北ニュータウン	「共通」							
			上記以外の地域	60	2.2	(周)比準	(周)比準	(市)比準	(市)比準		
	お	大曽根1～3丁目	1丁目	－	路	(〃)〃	(〃)〃	(〃)〃	(〃)〃		
			2・3丁目	60	2.1	(〃)〃	(〃)〃	(〃)〃	(〃)〃		
		大曽根台	全	60	2.0	(〃)〃	(〃)〃	(〃)〃	(〃)〃		
		大棚町	市街化調整区域	50	1.9	(中)162	(中)198	(中)149	(中)149		
			港北ニュータウン	「共通」							
	か	勝田町	市街化調整区域	50	1.8	(中)171	(中)177	(中)158	(中)158		
			市街化区域								
			港北ニュータウン	「共通」							
			上記以外の地域	60	2.2	(周)比準	(周)比準	(市)比準	(市)比準		
	き	菊名1～7丁目	全	－	路	(〃)〃	(〃)〃	(〃)〃	(〃)〃		
		岸根町	一部	－	〃	(〃)〃	(〃)〃	(〃)〃	(〃)〃		
			上記以外の地域	60	2.2	(〃)〃	(〃)〃	(〃)〃	(〃)〃		
		北山田町	港北ニュータウン	「共通」							
	こ	小机町	市街化調整区域	50	2.0	(中)199	(中)214	(中)220	(中)220		
			市街化区域								
			一部	－	路	(周)比準	(周)比準	(市)比準	(市)比準		
			上記以外の地域	60	2.0	(〃)〃	(〃)〃	(〃)〃	(〃)〃		
	し	新吉田町	市街化調整区域								
			東急不動産綱島新吉田分譲地	50	1.8	(中)165	(中)184	(中)176	(中)176		
			上記以外の地域	50	2.0	(〃)165	(〃)184	(〃)176	(〃)176		
			市街化区域								
			港北ニュータウン	「共通」							
			上記以外の地域	60	2.0	(周)比準	(周)比準	(市)比準	(市)比準		
		下田1～6丁目	市街化調整区域	50	1.9	(純)96	(純)131				
			市街化区域	60	2.1	(周)比準	(周)比準	(市)比準	(市)比準		
		篠原町	一部	－	路	(〃)〃	(〃)〃	(〃)〃	(〃)〃		
			上記以外の地域	60	2.0	(〃)〃	(〃)〃	(〃)〃	(〃)〃		

市(区)町村名	記号	町(丁目)又は大字名	適用地域名	借地権割合	固定資産税評価額に乗ずる倍率等 宅地	田	畑	山林	原野	牧場	池沼
				%	倍	倍	倍	倍	倍	倍	倍
港北区	し	篠原東1～3丁目	全	－	路	(周)比準	(周)比準	(市)比準	(市)比準		
		篠原北1・2丁目	〃	－	〃	(〃)〃	(〃)〃	(〃)〃	(〃)〃		
		篠原西町	〃	－	〃	(〃)〃	(〃)〃	(〃)〃	(〃)〃		
		篠原台町	〃	－	〃	(〃)〃	(〃)〃	(〃)〃	(〃)〃		
		新横浜1～3丁目	〃	－	〃	(〃)〃	(〃)〃	(〃)〃	(〃)〃		
	す	すみれが丘	〃	60	2.2	(〃)〃	(〃)〃	(〃)〃	(〃)〃		
	た	高田町	農業振興地域内の農用地区域			(純)103	(純)116				
			上記以外の市街化調整区域	50	2.0	(中)143	(中)183	(中)162	(中)162		
			市街化区域	60	2.0	(周)比準	(周)比準	(市)比準	(市)比準		
		樽町1～4丁目	1・2丁目の内、主要地方道東京丸子横浜線(綱島街道)沿い及び同線以西の地域	－	路	(〃)〃	(〃)〃	(〃)〃	(〃)〃		
			上記以外の地域	60	2.1	(〃)〃	(〃)〃	(〃)〃	(〃)〃		
	ち	茅ケ崎町	市街化調整区域	50	1.8	(中)130	(中)134	(中)127	(中)127		
			港北ニュータウン	「共通」							
	つ	綱島上町	全	60	2.0	(周)比準	(周)比準	(市)比準	(市)比準		
		綱島東1～6丁目	1丁目の一部及び2丁目のうち、主要地方道東京丸子横浜線(綱島街道)以西で1丁目と接する道路沿い	－	路	(〃)〃	(〃)〃	(〃)〃	(〃)〃		
			上記以外の地域	60	2.0	(〃)〃	(〃)〃	(〃)〃	(〃)〃		
		綱島西1～6丁目	1～4丁目及び5丁目のうち4丁目と接する道路沿い	－	路	(〃)〃	(〃)〃	(〃)〃	(〃)〃		
			上記以外の地域	60	2.1	(〃)〃	(〃)〃	(〃)〃	(〃)〃		
		綱島台	一部	－	路	(〃)〃	(〃)〃	(〃)〃	(〃)〃		
			上記以外の地域	60	2.1	(〃)〃	(〃)〃	(〃)〃	(〃)〃		
	と	鳥山町	市街化調整区域	50	1.8	(中)171	(中)193	(中)179	(中)179		
			市街化区域								
			一部	－	路	(周)比準	(周)比準	(市)比準	(市)比準		
			上記以外の地域	60	2.0	(〃)〃	(〃)〃	(〃)〃	(〃)〃		
	な	中川町	市街化調整区域	50	2.0	(中)143	(中)157	(中)132	(中)132		
			市街化区域								
			港北ニュータウン	「共通」							
			上記以外の地域	60	2.2	(周)比準	(周)比準	(市)比準	(市)比準		
		仲手原1・2丁目	全	－	路	(〃)〃	(〃)〃	(〃)〃	(〃)〃		
	に	錦ケ丘	〃	－	〃	(〃)〃	(〃)〃	(〃)〃	(〃)〃		
		新羽町	農業振興地域内の農用地区域			(純)105	(純)153				
			上記以外の市街化調整区域	50	2.0	(中)153	(中)185	(中)184	(中)184		
			市街化区域								
			港北ニュータウン	「共通」							
			港北産業道路沿い及び第三京浜道路以西のうち上記を除く地域	60	2.0	(周)比準	(周)比準	(市)比準	(市)比準		
			上記以外の地域	60	1.9	(〃)〃	(〃)〃	(〃)〃	(〃)〃		
	ひ	東山田町	市街化調整区域	50	2.0	(中)165	(中)200	(中)181	(中)181		
			市街化区域								

署名　神奈川

市区町村名	記号	町（丁目）又は大字名	適用地域名	借地権割合	固定資産税評価額に乗ずる倍率等 宅地	田	畑	山林	原野	牧場	池沼
				%	倍	倍	倍	倍	倍	倍	倍
港北区	ひ		「共通」								
			港北ニュータウン	60	2.1	(周)比準	(周)比準	(市)比準	(市)比準		
			上記以外の地域	60	2.1	(〃)〃	(〃)〃	(〃)〃	(〃)〃		
		日吉1～7丁目	1～3丁目の一部	—	路	(〃)〃	(〃)〃	(〃)〃	(〃)〃		
			上記以外の地域	60	2.1	(〃)〃	(〃)〃	(〃)〃	(〃)〃		
		日吉本町	一部	—	路	(〃)〃	(〃)〃	(〃)〃	(〃)〃		
			上記以外の地域	60	2.1	(〃)〃	(〃)〃	(〃)〃	(〃)〃		
	ふ	富士塚1・2丁目	全	—	路	(〃)〃	(〃)〃	(〃)〃	(〃)〃		
		太尾町	一部	—	〃	(〃)〃	(〃)〃	(〃)〃	(〃)〃		
			上記以外の地域	60	2.0	(〃)〃	(〃)〃	(〃)〃	(〃)〃		
	ま	大豆戸町	一部	—	路	(〃)〃	(〃)〃	(〃)〃	(〃)〃		
			東海道新幹線以東のうち上記を除く地域	60	2.1	(〃)〃	(〃)〃	(〃)〃	(〃)〃		
			上記以外の地域	60	2.2	(〃)〃	(〃)〃	(〃)〃	(〃)〃		
	み	南山田町	市街化調整区域	50	2.0	(中)175	(中)195	(中)171	(中)171		
			港北ニュータウン	「共通」							
		箕輪町	主要地方道東京丸子横浜線(綱島街道)沿い	60	1.8	(周)比準	(周)比準	(市)比準	(市)比準		
			同線以西の地域	60	2.1	(〃)〃	(〃)〃	(〃)〃	(〃)〃		
			上記以外の地域	60	1.9	(〃)〃	(〃)〃	(〃)〃	(〃)〃		
	も	師岡町	主要地方道東京丸子横浜線（綱島街道）沿い及び太尾町・大豆戸町と接する道路沿い	—	路	(〃)〃	(〃)〃	(〃)〃	(〃)〃		
			市道環状2号線沿い	60	2.0	(〃)〃	(〃)〃	(〃)〃	(〃)〃		
			上記以外の地域	60	2.0	(〃)〃	(〃)〃	(〃)〃	(〃)〃		
		共通	港北ニュータウン（「横浜国際港都建設事業横浜北部新都市第1地区・第2地区土地区画整理事業」施行地区をいう。）内の土地								
			1. 仮換地の指定のない土地								
			① 第一地区								
			牛久保町	60	2.8	(周)比準	(周)比準	(市)比準	(市)比準		
			大棚町	60	2.8	(〃)〃	(〃)〃	(〃)〃	(〃)〃		
			北山田町	60	2.9	(〃)〃	(〃)〃	(〃)〃	(〃)〃		
			中川町	60	2.6	(〃)〃	(〃)〃	(〃)〃	(〃)〃		
			東山田町	60	2.9	(〃)〃	(〃)〃	(〃)〃	(〃)〃		
			南山田町	60	2.8	(〃)〃	(〃)〃	(〃)〃	(〃)〃		
			② 第二地区								
			大棚町	60	2.9	(〃)〃	(〃)〃	(〃)〃	(〃)〃		
			勝田町	60	2.9	(〃)〃	(〃)〃	(〃)〃	(〃)〃		
			新吉田町	60	2.8	(〃)〃	(〃)〃	(〃)〃	(〃)〃		
			茅ケ崎町	60	2.9	(〃)〃	(〃)〃	(〃)〃	(〃)〃		
			新羽町	60	2.8	(〃)〃	(〃)〃	(〃)〃	(〃)〃		
			南山田町	60	2.9	(〃)〃	(〃)〃	(〃)〃	(〃)〃		
			2. 仮換地の指定された土地								
			全	60	2.3		(〃)〃	(〃)〃	(〃)〃		
			※ 仮換地の指定された土地の注意事項								
			(注)1. 倍率を乗ずる固定資産税評価額（以下「固評」という。）は、改訂固評とし、改訂されていない場合は状況類似の土地に付された固評に比準して求めた価額とする。								
			2. 従前の土地の価額を下回ることとなる場合は、従前の土地の価額とする。								

署名　緑

市区町村名	記号	町（丁目）又は大字名	適用地域名	借地権割合	固定資産税評価額に乗ずる倍率等 宅地	田	畑	山林	原野	牧場	池沼
				%	倍	倍	倍	倍	倍	倍	倍
緑区		共通	港北ニュータウン（「横浜市国際港都建設事業横浜北部新都市第1地区・第2地区土地区画整理事業」施行地区をいう。）内の土地								
			1. 仮換地の指定のない土地	60	2.9	(周)比準	(周)比準	(市)比準	(市)比準		
			第2地区全部								
			池辺町								
			荏田町								
			荏田東								
			荏田南								
			大熊町								
			大丸								
			折本町								
			川和町								
			佐江戸町								
			東方町								
			見花山								
			2. 仮換地の指定された土地	60	2.1	(〃)〃	(〃)〃	(〃)〃	(〃)〃		
			第2地区全部								
			池辺町								
			荏田町								
			荏田東								
			荏田南								
			大熊町								
			大丸								
			折本町								
			川和町								
			佐江戸町								
			東方町								
			平台								
			見花山								
			※ 仮換地の指定された土地の注意事項								
			(注)1. 倍率を乗ずる固定資産税評価額（以下「固評」という。）は、改訂固評とし、改訂されていない場合は状況類似の土地に付された固評に比準して求めた価額とする。								
			2. 従前の土地の価額を下回ることとなる場合は、従前の土地の価額とする。								

市(区)町村名	記号	町(丁目)又は大字名	適用地域名	借割地権合	固定資産税評価額に乗ずる倍率等 宅地	田	畑	山林	原野	牧場	池沼
				%	倍	倍	倍	倍	倍	倍	倍
緑区	あ	青砥町	市街化調整区域			(純)90	(純)108				
			農業振興地域内の農用地区域								
			上記以外の地域	50	2.0	(中)135	(中)160	(中)151	(中)151		
			市街化区域	60	2.0	(周)比準	(周)比準	(市)比準	(市)比準		
		青葉台1・2丁目	全	—	路	(〃)〃	(〃)〃	(〃)〃	(〃)〃		
		あざみ野1～4丁目	〃	—	〃	(〃)〃	(〃)〃	(〃)〃	(〃)〃		
	い	市ケ尾町	市街化調整区域			(純)90	(純)108				
			農業振興地域内の農用地区域								
			上記以外の地域	50	2.1	(中)191	(中)185	(中)191	(中)191		
			市街化区域								
			宅地の(固)㎡90千円以上の地域	70	2.8	(周)比準	(周)比準	(市)比準	(市)比準		
			上記以外の地域	60	2.3	(〃)〃	(〃)〃	(〃)〃	(〃)〃		
		池辺町	市街化調整区域			(純)87	(純)87				
			農業振興地域内の農用地区域								
			上記以外の地域	50	2.4	(中)141	(中)169	(中)164	(中)164		
			市街化区域								
			港北ニュータウン	「共通」							
			上記以外の地域	60	2.1	(周)比準	(周)比準	(市)比準	(市)比準		
		いぶき野	市街化調整区域			(純)90	(純)106				
			農業振興地域内の農用地区域								
			上記以外の地域	50	2.0	(中)157	(中)193	(中)172	(中)172		
			市街化区域	60	2.0	(周)比準	(周)比準	(市)比準	(市)比準		
	う	美しが丘1～5丁目	全	—	路	(〃)〃	(〃)〃	(〃)〃	(〃)〃		
		梅ケ丘	〃	—	〃	(〃)〃	(〃)〃	(〃)〃	(〃)〃		
	え	荏田町	市街化調整区域	50	2.1	(中)128	(中)144	(中)143	(中)143		
			市街化区域								
			港北ニュータウン	「共通」							
			早渕川北東部の一部	—	路	(周)比準	(周)比準	(市)比準	(市)比準		
			宅地の(固)㎡90千円以上の地域	70	2.5	(〃)〃	(〃)〃	(〃)〃	(〃)〃		
			上記以外の地域	60	2.3	(〃)〃	(〃)〃	(〃)〃	(〃)〃		
		荏田北1～3丁目	全	60	2.3	(〃)〃	(〃)〃	(〃)〃	(〃)〃		
		荏田西1～5丁目	〃	60	2.3	(〃)〃	(〃)〃	(〃)〃	(〃)〃		
		荏田東	港北ニュータウン	「共通」							
		荏田南	〃	「共通」							
		榎ケ丘	全	—	路	(周)比準	(周)比準	(市)比準	(市)比準		
		荏子田1～3丁目	〃	60	2.3	(〃)〃	(〃)〃	(〃)〃	(〃)〃		
	お	大熊町	市街化調整区域			(純)90	(純)95				
			農業振興地域内の農用地区域								
			上記以外の地域	50	2.4	(中)173	(中)185	(中)187	(中)187		
			市街化区域								
			港北ニュータウン	「共通」							
			上記以外の地域	60	2.3	(周)比準	(周)比準	(市)比準	(市)比準		
		大場町	市街化調整区域								

市(区)町村名	記号	町(丁目)又は大字名	適用地域名	借割地権合	固定資産税評価額に乗ずる倍率等 宅地	田	畑	山林	原野	牧場	池沼
				%	倍	倍	倍	倍	倍	倍	倍
緑区	お		農業振興地域内の農用地区域			(純)90	(純)108				
			上記以外の地域	50	2.1	(中)193	(中)185	(中)187	(中)187		
			市街化区域								
			あざみ野3丁目と接する道路沿い	—	路	(周)比準	(周)比準	(市)比準	(市)比準		
			上記以外の地域	60	2.3	(〃)〃	(〃)〃	(〃)〃	(〃)〃		
		大丸	港北ニュータウン	「共通」							
		折本町	市街化調整区域			(純)75	(純)87				
			農業振興地域内の農用地区域								
			上記以外の地域	50	2.4	(中)141	(中)177	(中)158	(中)158		
			市街化区域								
			港北ニュータウン	「共通」							
			上記以外の地域	60	2.3	(周)比準	(周)比準	(市)比準	(市)比準		
		恩田町	市街化調整区域			(純)79	(純)92				
			農業振興地域内の農用地区域								
			上記以外の地域	50	2.0	(中)150	(中)170	(中)163	(中)163		
			市街化区域	60	2.0	(周)比準	(周)比準	(市)比準	(市)比準		
	か	柿の木台	もえぎ野・藤ケ丘と接する道路沿い	—	路	(〃)〃	(〃)〃	(〃)〃	(〃)〃		
			上記以外の地域	60	2.2	(〃)〃	(〃)〃	(〃)〃	(〃)〃		
		上山町	全	60	2.0	(〃)〃	(〃)〃	(〃)〃	(〃)〃		
		上谷本町	市街化調整区域			(純)90	(純)96				
			農業振興地域内の農用地区域								
			上記以外の地域	50	2.1	(中)174	(中)188	(中)175	(中)175		
		鴨居町	市街化調整区域			(純)82	(純)90				
			農業振興地域内の農用地区域								
			上記以外の地域	50	2.4	(中)162	(中)184	(中)171	(中)171		
			市街化区域								
			鴨居駅周辺の一部	—	路	(周)比準	(周)比準	(市)比準	(市)比準		
			上記以外の地域	60	2.0	(〃)〃	(〃)〃	(〃)〃	(〃)〃		
		鴨志田町	市街化調整区域			(純)73	(純)79				
			農業振興地域内の農用地区域								
			上記以外の地域	50	2.1	(中)134	(中)158	(中)150	(中)150		
			市街化区域								
			若草台・たちばな台と接する道路沿い	—	路	(周)比準	(周)比準	(市)比準	(市)比準		
			上記以外の地域	60	2.0	(〃)〃	(〃)〃	(〃)〃	(〃)〃		
		川向町	市街化調整区域			(純)86	(純)90				
			農業振興地域内の農用地区域								
			上記以外の地域	50	2.4	(中)174	(中)182	(中)175	(中)175		
			市街化区域	60	2.3	(周)比準	(周)比準	(市)比準	(市)比準		
		川和町	市街化調整区域			(純)96	(純)101				
			農業振興地域内の農用地区域								
			上記以外の地域	50	2.0	(中)179	(中)191	(中)173	(中)173		
			市街化区域								
			港北ニュータウン	「共通」							

署名 緑

市区町村名	記号	町（丁目）又は大字名	適用地域名	借割地権合	固定資産税評価額に乗ずる倍率等 宅地	田	畑	山林	原野	牧場	池沼
				%	倍	倍	倍	倍	倍	倍	倍
緑区	か		上記以外の地域	60	2.1	(周)比準	(周)比準	(市)比準	(市)比準		
		桂台1・2丁目	桜台・松風台・若草台と接する道路沿い	—	路	〃	〃	〃	〃		
			上記以外の地域	60	2.0	〃	〃	〃	〃		
	き	北八朔町	市街化調整区域								
			農業振興地域内の農用地区域			(純)103	(純)105				
			上記以外の地域	50	2.0	(中)156	(中)174	(中)144	(中)144		
			市街化区域								
			日本鋼管みどり台団地	60	1.9						
			上記以外の地域	60	2.0	(周)比準	(周)比準	(市)比準	(市)比準		
		霧ケ丘1～6丁目	全	60	2.0	〃	〃	〃	〃		
	く	鉄町	市街化調整区域								
			農業振興地域内の農用地区域			(純)81	(純)88				
			上記以外の地域	50	2.1	(中)141	(中)155	(中)191	(中)191		
			市街化区域	60	2.3	(周)比準	(周)比準	(市)比準	(市)比準		
		黒須田町	全	60	2.3	〃	〃	〃	〃		
	こ	小山町	市街化調整区域								
			農業振興地域内の農用地区域			(純)78	(純)102				
			上記以外の地域	50	2.0	(中)147	(中)164	(中)140	(中)140		
			市街化区域	60	2.0	(周)比準	(周)比準	(市)比準	(市)比準		
	さ	佐江戸町	市街化調整区域								
			農業振興地域内の農用地区域			(純)84	(純)92				
			上記以外の地域	50	2.4	(中)157	(中)190	(中)169	(中)169		
			市街化区域								
			港北ニュータウン	「共通」							
			上記以外の地域	60	2.1	(周)比準	(周)比準	(市)比準	(市)比準		
		桜台	全	—	路	〃	〃	〃	〃		
		さつきが丘	市街化調整区域								
			農業振興地域内の農用地区域			(純)80	(純)96				
			上記以外の地域	50	2.0	(中)155	(中)175	(中)165	(中)165		
			市街化区域	—	路	(周)比準	(周)比準	(市)比準	(市)比準		
	し	寺家町	市街化調整区域								
			農業振興地域内の農用地区域			(純)75	(純)84				
			上記以外の地域	50	2.1	(中)120	(中)137	(中)140	(中)140		
			市街化区域	60	2.0	(周)比準	(周)比準	(市)比準	(市)比準		
		下谷本町	市街化調整区域								
			農業振興地域内の農用地区域			(純)80	(純)84				
			上記以外の地域	50	2.1	(中)139	(中)161	(中)163	(中)163		
		しらとり台	市街化調整区域								
			農業振興地域内の農用地区域			(純)80	(純)96				
			上記以外の地域	50	2.0	(中)155	(中)175	(中)160	(中)160		
			市街化区域	—	路	(周)比準	(周)比準	(市)比準	(市)比準		
		新石川1～4丁目	全	—	〃	〃	〃	〃	〃		
	す	すすき野1～3丁目	〃	60	2.3	〃	〃	〃	〃		

署名 緑

市区町村名	記号	町（丁目）又は大字名	適用地域名	借割地権合	固定資産税評価額に乗ずる倍率等 宅地	田	畑	山林	原野	牧場	池沼
				%	倍	倍	倍	倍	倍	倍	倍
緑区	す	すみよし台	全	60	2.0	(周)比準	(周)比準	(市)比準	(市)比準		
	た	台村町	市街化調整区域	50	2.0	(中)160	(中)195	(中)173	(中)173		
			市街化区域								
			一部	—	路	(周)比準	(周)比準	(市)比準	(市)比準		
			上記以外の地域	60	2.0	〃	〃	〃	〃		
		竹山1～4丁目	全	60	2.0	〃	〃	〃	〃		
		たちばな台1・2丁目	〃	—	路	〃	〃	〃	〃		
		田奈町	市街化調整区域								
			農業振興地域内の農用地区域			(純)79	(純)95				
			上記以外の地域	50	2.0	(中)155	(中)185	(中)160	(中)160		
			市街化区域	—	路	(周)比準	(周)比準	(市)比準	(市)比準		
	ち	千草台	全	—	〃	〃	〃	〃	〃		
	つ	つつじが丘	〃	—	〃	〃	〃	〃	〃		
	て	寺山町	市街化調整区域	50	2.0	(中)196	(中)200	(中)190	(中)190		
			市街化区域								
			一部	—	路	(周)比準	(周)比準	(市)比準	(市)比準		
			上記以外の地域	60	2.0	〃	〃	〃	〃		
	と	十日市場町	市街化調整区域								
			農業振興地域内の農用地区域			(純)70	(純)83				
			上記以外の地域	50	2.0	(中)140	(中)167	(中)162	(中)162		
			市街化区域								
			宅地の㊐㎡90千円以上の地域	70	2.4	(周)比準	(周)比準	(市)比準	(市)比準		
			上記以外の地域	60	1.9	〃	〃	〃	〃		
	な	長津田1～7丁目	1丁目の一部、3丁目のうち東急子供の国線以西、7丁目のうち5・6丁目と接する道路沿いを除く地域	60	2.0	〃	〃	〃	〃		
			上記以外の地域	—	路	〃	〃	〃	〃		
		長津田町	市街化調整区域								
			農業振興地域内の農用地区域			(純)86	(純)131				
			上記以外の地域	50	2.0	(中)167	(中)215	(中)179	(中)179		
			市街化区域								
			長津田6丁目と接する国道246号線沿い	—	路	(周)比準	(周)比準	(市)比準	(市)比準		
			上記以外の地域	60	2.0	〃	〃	〃	〃		
		中山町	一部	—	路	〃	〃	〃	〃		
			上記以外の地域	60	2.0	〃	〃	〃	〃		
		奈良町	市街化調整区域	50	2.1	(中)162	(中)255	(中)182	(中)182		
			市街化区域	60	2.0	(周)比準	(周)比準	(市)比準	(市)比準		
		成合町	市街化調整区域								
			農業振興地域内の農用地区域			(純)72	(純)78				
			上記以外の地域	50	2.1	(中)135	(中)150	(中)150	(中)150		
	に	新治町	市街化調整区域								
			農業振興地域内の農用地区域			(純)66	(純)81				

市区町村名	記号	町（丁目）又は大字名	適用地域名	借割地権合	固定資産税評価額に乗ずる倍率等 宅地	田	畑	山林	原野	牧場	池沼
				%	倍	倍	倍	倍	倍	倍	倍
緑区	に		上記以外の地域	50	2.6	(中)127	(中)154	(中)176	(中)176		
			市街化区域	60	1.9	(周)比準	(周)比準	(市)比準	(市)比準		
		西八朔町	市街化調整区域								
			農業振興地域内の農用地区域			(純)108	(純)108				
			上記以外の地域	50	2.0	(中)130	(中)176	(中)138	(中)138		
			市街化区域（さつきが丘に近接する地域）								
			一部	—	路	(周)比準	(周)比準	(市)比準	(市)比準		
			日本鋼管みどり台団地	60	1.9						
			上記以外の地域	60	2.0	(周)比準	(周)比準	(市)比準	(市)比準		
	は	白山町	市街化調整区域	50	2.4	(中)142	(中)155	(中)142	(中)142		
			市街化区域	60	2.0	(周)比準	(周)比準	(市)比準	(市)比準		
	ひ	東方町	市街化調整区域								
			農業振興地域内の農用地区域			(純)84	(純)105				
			上記以外の地域	50	2.4	(中)147	(中)173	(中)158	(中)158		
			市街化区域								
			港北ニュータウン	「共通」							
			上記以外の地域	60	2.3	(周)比準	(周)比準	(市)比準	(市)比準		
		東本郷町	市街化調整区域								
			農業振興地域内の農用地区域			(純)74	(純)90				
			上記以外の地域	50	2.4	(中)150	(中)170	(中)158	(中)158		
			市街化区域	60	2.0	(周)比準	(周)比準	(市)比準	(市)比準		
		平台	港北ニュータウン	「共通」							
	ふ	藤ケ丘1・2丁目	全	—	路	(周)比準	(周)比準	(市)比準	(市)比準		
	ま	松風台	〃	—	〃	(〃)〃	(〃)〃	(〃)〃	(〃)〃		
	み	みたけ台	もえぎ野・桜台・たちばな台1丁目と接する道路沿い	—	〃	(〃)〃	(〃)〃	(〃)〃	(〃)〃		
			上記以外の地域	60	2.1	(〃)〃	(〃)〃	(〃)〃	(〃)〃		
		緑山	全	50	2.1			(中)152			
		見花山	港北ニュータウン	「共通」							
		三保町	市街化調整区域	50	2.6	(中)139	(中)162	(中)176	(中)176		
			市街化区域	60	1.9	(周)比準	(周)比準	(市)比準	(市)比準		
	も	もえぎ野	全	—	路	(〃)〃	(〃)〃	(〃)〃	(〃)〃		
		元石川町	市街化調整区域								
			農業振興地域内の農用地区域			(純)66	(純)86				
			上記以外の地域	50	2.1	(中)129	(中)145	(中)191	(中)191		
			市街化区域								
			美しが丘、あざみ野に近接する地域の一部	—	路	(周)比準	(周)比準	(市)比準	(市)比準		
			上記以外の地域	60	2.3	(〃)〃	(〃)〃	(〃)〃	(〃)〃		
		もみの木台	全	60	2.3	(〃)〃	(〃)〃	(〃)〃	(〃)〃		
	わ	若草台	〃	—	路	(〃)〃	(〃)〃	(〃)〃	(〃)〃		

市区町村名	記号	町（丁目）又は大字名	適用地域名	借割地権合	固定資産税評価額に乗ずる倍率等 宅地	田	畑	山林	原野	牧場	池沼
				%	倍	倍	倍	倍	倍	倍	倍
鶴見区	か	梶山	上末吉5・4・1丁目及び下末吉6丁目と接する道路沿い	—	路	(周)比準	(周)比準	(市)比準	(市)比準		
			環状2号線沿い	60	1.9	(〃)〃	(〃)〃	(〃)〃	(〃)〃		
			上記以外の地域	60	1.7	(〃)〃	(〃)〃	(〃)〃	(〃)〃		
		上の宮1丁目	北寺尾7丁目・馬場7丁目及び港北区と接する道路沿い	—	路	(〃)〃	(〃)〃	(〃)〃	(〃)〃		
			上記以外の地域	60	1.7	(〃)〃	(〃)〃	(〃)〃	(〃)〃		
		〃 2丁目	北寺尾7丁目及び港北区と接する道路沿い	—	路	(〃)〃	(〃)〃	(〃)〃	(〃)〃		
			上記以外の地域	60	1.5	(〃)〃	(〃)〃	(〃)〃	(〃)〃		
	こ	駒岡町	上末吉5丁目と接する道路沿い	—	路	(〃)〃	(〃)〃	(〃)〃	(〃)〃		
			環状2号線沿いのうち県道大田神奈川線より東の地域	60	1.9	(〃)〃	(〃)〃	(〃)〃	(〃)〃		
			環状2号線沿いのうち県道大田神奈川線より西の地域	60	2.1	(〃)〃	(〃)〃	(〃)〃	(〃)〃		
			上記以外で県道大田神奈川線より東の地域	60	1.8	(〃)〃	(〃)〃	(〃)〃	(〃)〃		
			上記以外の地域	60	2.0	(〃)〃	(〃)〃	(〃)〃	(〃)〃		
	し	獅子ケ谷町	市街化調整区域	60	2.0	(中)197	(中)320	(中)211	(中)211		
			市街化区域								
			北寺尾に接する道路沿い	—	路	(周)比準	(周)比準	(市)比準	(市)比準		
			環状2号線沿い	60	2.0	(〃)〃	(〃)〃	(〃)〃	(〃)〃		
			上記以外で県道大田神奈川線以西の地域	60	1.9	(〃)〃	(〃)〃	(〃)〃	(〃)〃		
			上記以外の地域	60	1.8	(〃)〃	(〃)〃	(〃)〃	(〃)〃		
		上記以外の地域		—	路	(〃)〃	(〃)〃	(〃)〃	(〃)〃		

市(区)町村名	記号	町(丁目)又は大字名	適用地域名	借割地権合	固定資産税評価額に乗ずる倍率等 宅地	田	畑	山林	原野	牧場	池沼
				%	倍	倍	倍	倍	倍	倍	倍
川崎区		全	全	−	路	(周)比準	(周)比準	(市)比準	(市)比準		
幸区		〃	〃	−	〃	(〃)〃	(〃)〃	(〃)〃	(〃)〃		

市(区)町村名	記号	町(丁目)又は大字名	適用地域名	借割地権合	固定資産税評価額に乗ずる倍率等 宅地	田	畑	山林	原野	牧場	池沼
				%	倍	倍	倍	倍	倍	倍	倍
中原区		全	全	−	路	(周)比準	(周)比準	(市)比準	(市)比準		
高津区	あ	明津	〃	−	〃	(〃)〃	(〃)〃	(〃)〃	(〃)〃		
	う	宇奈根	〃	−	〃	(〃)〃	(〃)〃	(〃)〃	(〃)〃		
	か	蟹ケ谷	明津井田と接する道路沿い	−	〃	(〃)〃	(〃)〃	(〃)〃	(〃)〃		
			上記以外の地域	60	2.7	(〃)〃	(〃)〃	(〃)〃	(〃)〃		
		上作延	全	60	2.7	(〃)〃	(〃)〃	(〃)〃	(〃)〃		
		梶ケ谷1～6丁目	一部	−	路	(〃)〃	(〃)〃	(〃)〃	(〃)〃		
			上記を除く国道246号線沿い及び地方道尻手黒川線沿い	60	2.9	(〃)〃	(〃)〃	(〃)〃	(〃)〃		
			上記以外の地域	60	2.7	(〃)〃	(〃)〃	(〃)〃	(〃)〃		
	き	北見方	全	−	路	(〃)〃	(〃)〃	(〃)〃	(〃)〃		
	く	久地	〃	−	〃	(〃)〃	(〃)〃	(〃)〃	(〃)〃		
	さ	坂戸	〃	−	〃	(〃)〃	(〃)〃	(〃)〃	(〃)〃		
	し	新作1～6丁目	市街化調整区域	60	2.0		(中)130	(中)167	(中)167		
			市街化区域 一部	−	路	(周)比準	(周)比準	(市)比準	(市)比準		
			市街化区域 上記以外の地域	60	2.7	(〃)〃	(〃)〃	(〃)〃	(〃)〃		
		下作延	一部	−	路	(〃)〃	(〃)〃	(〃)〃	(〃)〃		
			上記以外の地域	60	2.7	(〃)〃	(〃)〃	(〃)〃	(〃)〃		
		下野毛	全	−	路	(〃)〃	(〃)〃	(〃)〃	(〃)〃		
		子母口	地方道鶴見溝ノ口線沿い及び同線以東の地域並びに明津と接する道路沿い	−	〃	(〃)〃	(〃)〃	(〃)〃	(〃)〃		
			上記を除く地方道尻手黒川線沿い	60	2.8	(〃)〃	(〃)〃	(〃)〃	(〃)〃		
			上記以外の地域	60	2.7	(〃)〃	(〃)〃	(〃)〃	(〃)〃		
		子母口富士見台	全	60	2.7	(〃)〃	(〃)〃	(〃)〃	(〃)〃		
	す	諏訪	〃	−	路	(〃)〃	(〃)〃	(〃)〃	(〃)〃		
		末長	市街化調整区域	60	2.0		(中)130	(中)154	(中)154		
			市街化区域 新旧国道246号線沿い、地方道鶴見溝ノ口線沿い及び同線以東の地域並びに久本・下作延と接する道路沿い	−	路	(周)比準	(周)比準	(市)比準	(市)比準		
			市街化区域 上記以外で宅地の(固)が㎡80千円以上の地域	70	2.9	(〃)〃	(〃)〃	(〃)〃	(〃)〃		
			上記以外の地域	60	2.7	(〃)〃	(〃)〃	(〃)〃	(〃)〃		
	せ	瀬田	全	−	路	(〃)〃	(〃)〃	(〃)〃	(〃)〃		
	ち	千年	一部	−	〃	(〃)〃	(〃)〃	(〃)〃	(〃)〃		
			上記を除く地方道尻手黒川線沿い	60	2.8	(〃)〃	(〃)〃	(〃)〃	(〃)〃		
			上記以外の地域	60	2.7	(〃)〃	(〃)〃	(〃)〃	(〃)〃		
		千年新町	全	−	路	(〃)〃	(〃)〃	(〃)〃	(〃)〃		
	の	野川	宅地の(固)が㎡60千円以上の地域	60	2.5	(〃)〃	(〃)〃	(〃)〃	(〃)〃		
			地方道尻手黒川線沿い	60	2.8	(〃)〃	(〃)〃	(〃)〃	(〃)〃		
			上記以外の地域	60	2.7	(〃)〃	(〃)〃	(〃)〃	(〃)〃		

市区町村名	記号	町（丁目）又は大字名	適用地域名	借地権割合	固定資産税評価額に乗ずる倍率等 宅地	田	畑	山林	原野	牧場	池沼
				%	倍	倍	倍	倍	倍	倍	倍
高津区	ひ	久木	全	－	路	(周)比準	(周)比準	(市)比準	(市)比準		
		久末	市街化調整区域	50	2.0		(中)130	(中)167	(中)167		
			市街化区域	60	2.7	(周)比準	(周)比準	(市)比準	(市)比準		
	ふ	二子	全	－	路	〃	〃	〃	〃		
	み	溝ノ口	〃	－	〃	〃	〃	〃	〃		
	む	向ケ丘	〃	60	2.7	〃	〃	〃	〃		
宮前区	あ	有馬	国道246号線沿い及び有馬3・6丁目と接する道路沿い	－	路	〃	〃	〃	〃		
			上記以外の地域	60	2.7	〃	〃	〃	〃		
		有馬1～9丁目	全	－	路	〃	〃	〃	〃		
	い	犬蔵1～3丁目	土橋5丁目と接する道路沿い	－	〃	〃	〃	〃	〃		
			地方道尻手黒川線沿い	60	2.9	〃	〃	〃	〃		
			上記以外の地域	60	2.7	〃	〃	〃	〃		
	か	梶ケ谷	地方道尻手黒川線沿い	60	2.9	〃	〃	〃	〃		
			上記以外の地域	60	2.7	〃	〃	〃	〃		
	け	けやき平	土橋6・7丁目と接する道路沿い	－	路	〃	〃	〃	〃		
			上記以外の地域	60	2.7	〃	〃	〃	〃		
	こ	五所塚1・2丁目	全	60	2.7	〃	〃	〃	〃		
		小台1・2丁目	〃	－	路	〃	〃	〃	〃		
	さ	鷺沼1～4丁目	〃	－	〃	〃	〃	〃	〃		
	し	白幡台1・2丁目	〃	60	2.7	〃	〃	〃	〃		
		神木1・2丁目	土橋7丁目と接する道路沿い	－	路	〃	〃	〃	〃		
			上記以外の地域	60	2.8	〃	〃	〃	〃		
		神木本町1～5丁目	全	60	2.7	〃	〃	〃	〃		
	す	菅生	市街化調整区域	50	2.1		(中)160	(中)181	(中)181		
			市街化区域								
			地方道尻手黒川線沿い	60	2.9	(周)比準	(周)比準	(市)比準	(市)比準		
			上記以外の地域	60	2.7	〃	〃	〃	〃		
		菅生1～6丁目	一部	－	路	〃	〃	〃	〃		
			地方道尻手黒川線沿い	60	2.9	〃	〃	〃	〃		
			上記以外の地域	60	2.7	〃	〃	〃	〃		
	た	平1～6丁目	全	60	2.7	〃	〃	〃	〃		
	つ	土橋1～7丁目	〃	－	路	〃	〃	〃	〃		
	な	南平台	土橋5・6丁目と接する道路沿い	－	〃	〃	〃	〃	〃		
			上記以外の地域	60	2.7	〃	〃	〃	〃		
	の	野川	地方道尻手黒川線沿い	60	2.8	〃	〃	〃	〃		
			宅地の(固)が㎡60千円以上の地域	60	2.5	〃	〃	〃	〃		
			上記以外の地域	60	2.7	〃	〃	〃	〃		
	は	初山1・2丁目	全	60	2.7	〃	〃	〃	〃		
	ま	馬絹	宮前平1丁目及び小台2丁目並びに有馬2丁目と接する道路沿い	－	路	〃	〃	〃	〃		
			新旧国道246号線沿い及び地方道尻手黒川線沿い	60	2.9	〃	〃	〃	〃		

市区町村名	記号	町（丁目）又は大字名	適用地域名	借地権割合	固定資産税評価額に乗ずる倍率等 宅地	田	畑	山林	原野	牧場	池沼
				%	倍	倍	倍	倍	倍	倍	倍
宮前区	ま		上記以外の地域	60	2.7	(周)比準	(周)比準	(市)比準	(市)比準		
	み	宮崎	一部	－	路	〃	〃	〃	〃		
			上記を除く新旧国道246号線沿い	60	2.9	〃	〃	〃	〃		
			上記以外の地域	60	2.8	〃	〃	〃	〃		
		宮崎1～6丁目	宮前平1～3丁目と接する道路沿い	－	路	〃	〃	〃	〃		
			上記以外で宅地の(固)が㎡65千円以上の地域	70	4.1	〃	〃	〃	〃		
			旧国道246号線沿い	60	2.9	〃	〃	〃	〃		
			上記以外の地域	60	2.8	〃	〃	〃	〃		
		宮前平1～3丁目	全	－	路	〃	〃	〃	〃		
	む	向ケ丘	地方道尻手黒川線沿い	60	2.9	〃	〃	〃	〃		
			上記以外の地域	60	2.7	〃	〃	〃	〃		
多摩区	い	和泉	市街化調整区域				(中)97		(中)118		
			市街化区域	60	2.6	(周)比準	(周)比準	(市)比準	(市)比準		
		生田1～6丁目	地方道川崎府中線沿い	60	2.9	〃	〃	〃	〃		
			上記以外の地域	60	2.6	〃	〃	〃	〃		
		〃 7丁目	宅地の(固)が㎡150千円以上の地域	70	1.8	〃	〃	〃	〃		
			宅地の(固)が㎡90千円以上150千円未満の地域	70	2.2	〃	〃	〃	〃		
			宅地の(固)が㎡60千円以上90千円未満の地域	70	2.4	〃	〃	〃	〃		
			上記以外の地域	60	2.6	〃	〃	〃	〃		
		〃 8丁目	全	60	2.6	〃	〃	〃	〃		
	か	上布田	〃	60	2.6	〃	〃	〃	〃		
	く	栗谷1～4丁目	三田1丁目と接する道路沿い	－	路	〃	〃	〃	〃		
			生田7丁目と接する道路沿い	70	2.4	〃	〃	〃	〃		
			上記以外の地域	60	2.6	〃	〃	〃	〃		
	し	下布田	全	60	2.6	〃	〃	〃	〃		
		宿河原	市街化調整区域				(中)97	(中)118	(中)118		
			市街化区域	－	路	(周)比準	(周)比準	(市)比準	(市)比準		
	す	菅1～6丁目	宅地の(固)が㎡90千円以上の地域	70	2.0	〃	〃	〃	〃		
			宅地の(固)が㎡70千円以上90千円未満の地域	70	2.5	〃	〃	〃	〃		
			地方道川崎府中線沿い	60	2.9	〃	〃	〃	〃		
			上記以外の地域	60	2.7	〃	〃	〃	〃		
		菅稲田堤1～3丁目	宅地の(固)が㎡90千円以上の地域	70	2.0	〃	〃	〃	〃		
			宅地の(固)が㎡70千円以上90千円未満の地域	70	2.5	〃	〃	〃	〃		
			上記以外の地域	60	2.7	〃	〃	〃	〃		
		菅北浦1～5丁目	地方道川崎府中線沿い	60	2.9	〃	〃	〃	〃		
			上記以外の地域	60	2.7	〃	〃	〃	〃		
		菅城下	全	60	2.7	〃	〃	〃	〃		
		菅仙谷1～4丁目	〃	60	2.7	〃	〃	〃	〃		

市区町村名	記号	町（丁目）又は大字名	適用地域名	借割地権合	固定資産税評価額に乗ずる倍率等 宅地	田	畑	山林	原野	牧場	池沼
				%	倍	倍	倍	倍	倍	倍	倍
多摩区	す	菅野戸呂	全	60	2.7	(周)比準	(周)比準	(市)比準	(市)比準		
		菅馬場1～4丁目	地方道川崎府中線沿い	60	2.9	〃	〃	〃	〃		
			上記以外の地域	60	2.7	〃	〃	〃	〃		
	せ	堰	市街化調整区域				(中)94	(中)123	(中)123		
			市街化区域	—	路	(周)比準	(周)比準	(市)比準	(市)比準		
	て	寺尾台1・2丁目	全	60	2.6	〃	〃	〃	〃		
	な	中野島	市街化調整区域				(中)94	(中)123	(中)123		
			市街化区域								
			登戸と接する道路沿い	—	路	(周)比準	(周)比準	(市)比準	(市)比準		
			上記以外で宅地の㊞が㎡70千円以上の地域	70	2.6	〃	〃	〃	〃		
			上記以外の地域	60	2.6	〃	〃	〃	〃		
		長尾1丁目	全	—	路	〃	〃	〃	〃		
		〃 2・3丁目	長尾1・4丁目及び宿河原と接する道路沿い	—	〃	〃	〃	〃	〃		
			上記以外の地域	60	2.5	〃	〃	〃	〃		
		〃 4・5丁目	全	—	路	〃	〃	〃	〃		
		〃 6丁目	〃	60	2.5	〃	〃	〃	〃		
		〃 7丁目	長尾5丁目及び宿河原と接する道路沿い	—	路	〃	〃	〃	〃		
			上記以外の地域	60	2.5	〃	〃	〃	〃		
		長沢1～4丁目	三田5丁目と接する道路沿い	—	路	〃	〃	〃	〃		
			菅生から東百合ケ丘に至る道路（長沢線）沿い	60	2.7	〃	〃	〃	〃		
			上記以外の地域	60	2.6	〃	〃	〃	〃		
	に	西生田1・2丁目	生田7丁目と接する道路沿い	70	2.2	〃	〃	〃	〃		
			上記を除く宅地の㊞が㎡90千円以上の地域	70	2.8	〃	〃	〃	〃		
			宅地の㊞が㎡60千円以上90千円未満の地域	70	2.6	〃	〃	〃	〃		
			上記以外の地域	60	2.6	〃	〃	〃	〃		
		〃 3～5丁目	宅地の㊞が㎡90千円以上の地域	70	2.8	〃	〃	〃	〃		
			宅地の㊞が㎡60千円以上90千円未満の地域	70	2.6	〃	〃	〃	〃		
			上記以外の地域	60	2.6	〃	〃	〃	〃		
	の	登戸	市街化調整区域				(中)94	(中)123	(中)123		
			市街化区域	—	路	(周)比準	(周)比準	(市)比準	(市)比準		
		登戸新町	全	—	〃	〃	〃	〃	〃		
	ひ	東生田1丁目	宿河原と接する道路沿い	—	〃	〃	〃	〃	〃		
			宅地の㊞が㎡70千円以上の地域	70	2.5	〃	〃	〃	〃		
			上記以外の地域	60	2.6	〃	〃	〃	〃		
		〃 2～4丁目	全	60	2.6	〃	〃	〃	〃		
		東三田1～3丁目	三田2・3・5丁目と接する道路沿い	—	路	〃	〃	〃	〃		
			上記以外の地域	60	2.5	〃	〃	〃	〃		

市区町村名	記号	町（丁目）又は大字名	適用地域名	借割地権合	固定資産税評価額に乗ずる倍率等 宅地	田	畑	山林	原野	牧場	池沼
				%	倍	倍	倍	倍	倍	倍	倍
多摩区	ま	枡形1・2丁目	枡形3丁目と接する道路沿い	—	路	(周)比準	(周)比準	(市)比準	(市)比準		
			地方道川崎府中線沿い	60	2.9	〃	〃	〃	〃		
			上記以外の地域	60	2.6	〃	〃	〃	〃		
		〃 3丁目	全	—	路	〃	〃	〃	〃		
		〃 4丁目	枡形3丁目と接する道路沿い	—	〃	〃	〃	〃	〃		
			上記以外の地域	60	2.6	〃	〃	〃	〃		
		〃 5～7丁目	全	60	2.5	〃	〃	〃	〃		
	み	三田1～5丁目	〃	—	路	〃	〃	〃	〃		
		南生田1～3丁目	〃	60	2.6	〃	〃	〃	〃		
		〃 4・5丁目	菅生から東百合ケ丘に至る道路（長沢線）沿い	60	2.7	〃	〃	〃	〃		
			上記以外の地域	60	2.6	〃	〃	〃	〃		
		〃 6・7丁目	三田1・4丁目と接する道路沿い	—	路	〃	〃	〃	〃		
			上記以外の地域	60	2.6	〃	〃	〃	〃		
		〃 8丁目	全	60	2.6	〃	〃	〃	〃		
麻生区	お	王禅寺	市街化調整区域	50	3.1	(中)140	(中)136	(中)156	(中)156		
			市街化区域								
			百合ケ丘2・3丁目と接する道路沿い	—	路	(周)比準	(周)比準	(市)比準	(市)比準		
			区画整理中の区域	60	個別	〃	〃	〃	〃		
			上記以外の地域	60	2.7	〃	〃	〃	〃		
		岡上	市街化調整区域								
			農業振興地域内の農用地区域			(純)70	(純)87				
			上記以外の地域	50	3.3	(中)150	(中)132	(中)160	(中)160		
			市街化区域								
			宅地の㊞が㎡31千円以上の地域	60	2.9	(周)比準	(周)比準	(市)比準	(市)比準		
			上記以外の地域	60	3.2	〃	〃	〃	〃		
	か	金程	区画整理中の区域	60	個別	〃	〃	〃	〃		
			上記以外の地域	60	2.7	〃	〃	〃	〃		
		片平	市街化調整区域	50	3.0	(中)129	(中)145	(中)170	(中)170		
			市街化区域								
			宅地の㊞が㎡60千円以上の地域	70	2.6	(周)比準	(周)比準	(市)比準	(市)比準		
			上記以外の地域	60	2.8	〃	〃	〃	〃		
		片平1～5丁目	宅地の㊞が㎡60千円以上の地域	70	2.6	〃	〃	〃	〃		
			上記以外の地域	60	2.8	〃	〃	〃	〃		
		上麻生	市街化調整区域								
			地方道横浜上麻生線沿い	50	1.9						
			上記以外の地域	50	3.1	(中)124	(中)140		(中)105		
			市街化区域								
			宅地の㊞が㎡100千円以上の地域	70	2.2	(周)比準	(周)比準	(市)比準	(市)比準		
			宅地の㊞が60千円以上100千円未満の地域	70	2.6	〃	〃	〃	〃		
			区画整理中の区域	60	個別	〃	〃	〃	〃		
			上記を除く小田急線以西の地域	60	2.8	〃	〃	〃	〃		

署名 川崎北

市区町村名	記号	町（丁目）又は大字名	適用地域名	借割地権合	固定資産税評価額に乗ずる倍率等 宅地	田	畑	山林	原野	牧場	池沼
				%	倍	倍	倍	倍	倍	倍	倍
麻生区	か		上記以外の地域	60	2.7	(周)比準	(周)比準	(市)比準	(市)比準		
		上麻生1丁目	宅地の(固)が㎡90千円以上の地域	70	2.3	〃	〃	〃	〃		
			上記以外の地域	60	3.0	〃	〃	〃	〃		
		〃 2・3丁目	全	60	2.8	〃	〃	〃	〃		
	く	栗木	〃	50	3.0	(中)129	(中)150	(中)185	(中)185		
		栗木台1～5丁目	〃	60	2.8	(周)比準	(周)比準	(市)比準	(市)比準		
		栗平1・2丁目	〃	60	2.8	〃	〃	〃	〃		
		黒川	市街化調整区域			(純)78	(純)93				
			農業振興地域内の農用地区域								
			上記以外の地域	50	3.0	(中)129	(中)123	(中)170	(中)170		
			市街化区域	60	3.1	(周)比準	(周)比準	(市)比準	(市)比準		
	こ	五力田	市街化調整区域	50	2.8	(中)148	(中)152	(中)160	(中)160		
			市街化区域	60	2.8	(周)比準	(周)比準	(市)比準	(市)比準		
		五力田1～3丁目	全	60	2.8	〃	〃	〃	〃		
	し	下麻生	市街化調整区域								
			農業振興地域内の農用地区域			(純)69	(純)83				
			地方道横浜上麻生線沿い	50	1.9						
			上記以外の地域	50	3.1	(中)124	(中)140	(中)160	(中)160		
			市街化区域	60	2.7	(周)比準	(周)比準	(市)比準	(市)比準		
		白鳥1～3丁目	全	60	2.8	〃	〃	〃	〃		
	た	高石1丁目	地方道世田谷町田線沿いの一部	—	路	〃	〃	〃	〃		
			上記以外で宅地の(固)が㎡60千円以上の地域	70	2.6	〃	〃	〃	〃		
			上記以外の地域	60	2.7	〃	〃	〃	〃		
		〃 2丁目	全	60	2.7	〃	〃	〃	〃		
		〃 3丁目	宅地の(固)が㎡60千円以上の地域	70	2.6	〃	〃	〃	〃		
			上記以外の地域	60	2.7	〃	〃	〃	〃		
		〃 4～6丁目	百合ケ丘1・3丁目と接する道路沿い	—	路	〃	〃	〃	〃		
			上記以外の地域	60	2.7	〃	〃	〃	〃		
		多摩美1・2丁目	宅地の(固)が㎡60千円以上の地域	70	2.6	〃	〃	〃	〃		
			上記以外の地域	60	2.7	〃	〃	〃	〃		
	ち	千代ケ丘1～9丁目	全	60	2.7	〃	〃	〃	〃		
	に	虹ケ丘1～3丁目	〃	60	2.5	〃	〃	〃	〃		
	は	白山1～5丁目	〃	60	2.7	〃	〃	〃	〃		
		早野	市街化調整区域								
			農業振興地域内の農用地区域			(純)67	(純)87				
			地方道横浜上麻生線沿い	50	1.9						
			上記以外の地域	50	3.1	(中)100	(中)122	(中)177	(中)177		
			市街化区域	60	2.7	(周)比準	(周)比準	(市)比準	(市)比準		
	ひ	東百合ケ丘1～4丁目	百合ケ丘3丁目と接する道路沿い	—	路	〃	〃	〃	〃		
			上記以外の地域	60	2.7	〃	〃	〃	〃		
	ふ	古沢	市街化調整区域	50	3.0	(中)136	(中)136	(中)160	(中)160		
			市街化区域	60	2.7	(周)比準	(周)比準	(市)比準	(市)比準		

市区町村名	記号	町（丁目）又は大字名	適用地域名	借割地権合	固定資産税評価額に乗ずる倍率等 宅地	田	畑	山林	原野	牧場	池沼
				%	倍	倍	倍	倍	倍	倍	倍
麻生区	は	細山	市街化調整区域	50	2.9		(中)136	(中)164	(中)164		
			市街化区域								
			区画整理中の区域	60	個別	(周)比準	(周)比準	(市)比準	(市)比準		
			上記以外の地域	60	2.9	〃	〃	〃	〃		
		細山1～8丁目	宅地の(固)が㎡60千円以上の地域	70	2.6	〃	〃	〃	〃		
			三井西生田団地	60	3.0	〃	〃	〃	〃		
			上記以外の地域	60	2.7	〃	〃	〃	〃		
	ま	万福寺	市街化調整区域	50	3.0	(中)136	(中)136				
			市街化区域								
			地方道世田谷町田線沿いの一部	—	路	(周)比準	(周)比準	(市)比準	(市)比準		
			上記以外の地域	60	2.7	〃	〃	〃	〃		
		万福寺1・2丁目	宅地の(固)が㎡90千円以上の地域	70	2.3	〃	〃	〃	〃		
			上記以外の地域	60	2.8	〃	〃	〃	〃		
	み	南黒川	全	60	2.8	〃	〃	〃	〃		
	ゆ	百合ケ丘1～3丁目	〃	—	路	〃	〃	〃	〃		

市区町村名	記号	町（丁目）又は大字名	適用地域名	借割地権合	固定資産税評価額に乗ずる倍率等 宅地	田	畑	山林	原野	牧場	池沼
				%	倍	倍	倍	倍	倍	倍	倍
横須賀市	あ	秋谷	市街化調整区域								
			衣笠、大楠山近郊緑地保全区域	50	2.3	(純)43	(純)68	(純)66	(純)66		
			上記以外の地域	50	2.3	(中)70	(中)90	(中)86	(中)86		
			市街化区域	60	2.2	(周)比準	(周)比準	(市)比準	(市)比準		
		芦名	市街化調整区域								
			農業振興地域内の農用地区域	—		(純)43	(純)66				
			衣笠、大楠山近郊緑地保全区域	50	2.3	(〃)43	(〃)66	(純)66	(純)66		
			上記以外の地域								
			国道134号線より山側の地域	50	2.3	(中)66	(中)90	(中)72	(中)72		
			国道134号線より海側の地域	50	2.3	(〃)85	(〃)94	(〃)72	(〃)72		
			市街化区域	60	2.2	(周)比準	(周)比準	(市)比準	(市)比準		
		阿部倉町	市街化調整区域								
			衣笠、大楠山近郊緑地保全区域	50	2.3	(純)47	(純)68	(純)66	(純)66		
			上記以外の地域	50	2.3	(中)66	(中)88	(中)81	(中)81		
			市街化区域								
			池上4丁目および平作5丁目と接する道路沿い	60	2.2	(周)比準	(周)比準	(市)比準	(市)比準		
			上記以外の地域	60	2.3	(〃)〃	(〃)〃	(〃)〃	(〃)〃		
		粟田	全	60	2.2	(〃)〃	(〃)〃	(〃)〃	(〃)〃		
	い	池上	市街化調整区域	50	2.3	(中)62	(中)94	(中)77	(中)77		
			市街化区域								
			県道横須賀・葉山線沿い	60	2.0	(周)比準	(周)比準	(市)比準	(市)比準		
			上記以外の地域	60	2.1	(〃)〃	(〃)〃	(〃)〃	(〃)〃		
		池田町	都市計画上の工業地域	60	1.4	(〃)〃	(〃)〃	(〃)〃	(〃)〃		
			上記以外の地域	60	2.2	(〃)〃	(〃)〃	(〃)〃	(〃)〃		
		稲岡町	全	60	1.5	(〃)〃	(〃)〃	(〃)〃	(〃)〃		
		不入斗	一部	—	路	(〃)〃	(〃)〃	(〃)〃	(〃)〃		
			上記以外の地域	60	2.1	(〃)〃	(〃)〃	(〃)〃	(〃)〃		
		岩戸	全	60	2.2	(〃)〃	(〃)〃	(〃)〃	(〃)〃		
	う	内川	〃	60	1.7	(〃)〃	(〃)〃	(〃)〃	(〃)〃		
		内川新田	〃	60	2.2	(〃)〃	(〃)〃	(〃)〃	(〃)〃		
		浦賀町	市街化調整区域	50	2.3	(中)62	(中)86	(中)75	(中)75		
			市街化区域								
			都市計画上の工業地域	60	1.7	(周)比準	(周)比準	(市)比準	(市)比準		
			宅地の㊒㎡45千円以上の地域	60	1.8	(〃)〃	(〃)〃	(〃)〃	(〃)〃		
			上記以外の地域	60	2.1	(〃)〃	(〃)〃	(〃)〃	(〃)〃		
		浦賀丘	全	60	2.1	(〃)〃	(〃)〃	(〃)〃	(〃)〃		
		浦上台	〃	60	2.1	(〃)〃	(〃)〃	(〃)〃	(〃)〃		
		浦郷町	①宅地の㊒㎡40千円以上の地域および②								
			浦郷町4丁目10番から深浦榎戸経由日向								
			隧道に至る道路沿い	60	1.7	(〃)〃	(〃)〃	(〃)〃	(〃)〃		
			都市計画上の工業地域および工業専用地域	60	1.5	(〃)〃	(〃)〃	(〃)〃	(〃)〃		
			上記以外の地域	60	2.1	(〃)〃	(〃)〃	(〃)〃	(〃)〃		

市区町村名	記号	町（丁目）又は大字名	適用地域名	借割地権合	固定資産税評価額に乗ずる倍率等 宅地	田	畑	山林	原野	牧場	池沼
				%	倍	倍	倍	倍	倍	倍	倍
横須賀市	う	上町	全	—	路	(〃)〃	(〃)〃	(〃)〃	(〃)〃		
	お	小川町	〃	—	〃	(〃)〃	(〃)〃	(〃)〃	(〃)〃		
		荻野	市街化調整区域								
			農業振興地域内の農用地区域			(純)43	(純)68				
			上記以外の地域	50	2.3	(中)64	(中)88	(中)70	(中)70		
			市街化区域	60	2.2	(周)比準	(周)比準	(市)比準	(市)比準		
		大滝町	全	—	路	(〃)〃	(〃)〃	(〃)〃	(〃)〃		
		太田和	市街化調整区域								
			農業振興地域内の農用地区域			(純)43	(純)68				
			上記以外の地域	50	2.3	(中)64	(中)88	(中)70	(中)70		
			市街化区域								
			1丁目のうち一部	—	路	(周)比準	(周)比準	(市)比準	(市)比準		
			上記以外の地域	60	2.2	(〃)〃	(〃)〃	(〃)〃	(〃)〃		
		大津町	全	—	路	(〃)〃	(〃)〃	(〃)〃	(〃)〃		
		追浜町	〃	—	〃	(〃)〃	(〃)〃	(〃)〃	(〃)〃		
		追浜東町	〃	—	〃	(〃)〃	(〃)〃	(〃)〃	(〃)〃		
		追浜本町	〃	—	〃	(〃)〃	(〃)〃	(〃)〃	(〃)〃		
		追浜南町	〃	—	〃	(〃)〃	(〃)〃	(〃)〃	(〃)〃		
		小原台	〃	60	2.2	(〃)〃	(〃)〃	(〃)〃	(〃)〃		
		大矢部	市街化調整区域	50	2.3	(中)66	(中)88	(中)75	(中)75		
			市街化区域	60	2.2	(周)比準	(周)比準	(市)比準	(市)比準		
	か	金谷	全	60	2.1	(〃)〃	(〃)〃	(〃)〃	(〃)〃		
		鴨居	市街化調整区域								
			浦賀半島風致特別地区	50	1.6	(純)48	(純)65	(純)65	(純)65		
			上記以外の地域	50	2.2	(中)62	(中)86	(中)75	(中)75		
			市街化区域	60	2.2	(周)比準	(周)比準	(市)比準	(市)比準		
	き	衣笠町	市街化調整区域								
			衣笠、大楠山近郊緑地特別保全区域					(純)55	(純)55		
			衣笠、大楠山近郊緑地保全区域	50	2.2	(純)47	(純)68	(〃)65	(〃)65		
			上記以外の地域	50	2.2	(中)64	(中)88	(中)72	(中)72		
			市街化区域	60	2.1	(周)比準	(周)比準	(市)比準	(市)比準		
		衣笠栄町	全	—	路	(〃)〃	(〃)〃	(〃)〃	(〃)〃		
	く	公郷町	〃	—	〃	(〃)〃	(〃)〃	(〃)〃	(〃)〃		
		楠ケ浦	〃	60	1.6	(〃)〃	(〃)〃	(〃)〃	(〃)〃		
		久比里	市街化調整区域	50	2.2	(中)62	(中)86	(中)76	(中)76		
			市街化区域	60	2.1	(周)比準	(周)比準	(市)比準	(市)比準		
		久村	市街化調整区域	50	2.2	(中)65	(中)84	(中)87	(中)87		
			市街化区域	60	2.2	(周)比準	(周)比準	(市)比準	(市)比準		
		久里浜	市街化調整区域	50	2.2	(中)65	(中)90	(中)80	(中)80		
			市街化区域								
			1～3丁目の一部、4・5丁目	—	路	(周)比準	(周)比準	(市)比準	(市)比準		
			都市計画上の工業専用地域および工業地域	60	1.7	(〃)〃	(〃)〃	(〃)〃	(〃)〃		

市(区)町村名	記号	町(丁目)又は大字名	適用地域名	借割地権合	固定資産税評価額に乗ずる倍率等 宅地	田	畑	山林	原野	牧場	池沼
				%	倍	倍	倍	倍	倍	倍	倍
横須賀市	く		上記を除く6～9丁目	60	2.0	(周)比準	(周)比準	(市)比準	(市)比準		
			上記を除く1～3丁目	60	2.2	(〃)〃	(〃)〃	(〃)〃	(〃)〃		
		久里浜台	全	60	2.1	(〃)〃	(〃)〃	(〃)〃	(〃)〃		
	こ	小矢部	市街化調整区域								
			衣笠、大楠山近郊緑地特別保全区域					(純)61	(純)61		
			衣笠、大楠山近郊緑地保全区域	50	2.2	(純)50	(純)70	(〃)73	(〃)73		
			上記以外の地域	50	2.2	(中)64	(中)88	(中)78	(中)78		
			市街化区域	60	2.1	(周)比準	(周)比準	(市)比準	(市)比準		
	さ	桜ケ丘	全	60	2.2	(〃)〃	(〃)〃	(〃)〃	(〃)〃		
		坂本町	〃	60	2.1	(〃)〃	(〃)〃	(〃)〃	(〃)〃		
		佐島	市街化調整区域								
			農業振興地域内の農用地区域			(純)43	(純)57				
			上記以外の地域	50	2.2	(中)61	(中)94	(中)78	(中)78		
			市街化区域	60	2.2	(周)比準	(周)比準	(市)比準	(市)比準		
		佐野	全	—	路	(〃)〃	(〃)〃	(〃)〃	(〃)〃		
		佐原	市街化調整区域	50	2.2	(中)82	(中)84	(中)87	(中)87		
			市街化区域								
			佐原2丁目(工業専用地域)	60	1.8	(周)比準	(周)比準	(市)比準	(市)比準		
			上記以外の地域	60	2.2	(〃)〃	(〃)〃	(〃)〃	(〃)〃		
	し	汐入町	一部	—	路	(〃)〃	(〃)〃	(〃)〃	(〃)〃		
			上記以外の地域	60	2.1	(〃)〃	(〃)〃	(〃)〃	(〃)〃		
		汐見台	全	—	路	(〃)〃	(〃)〃	(〃)〃	(〃)〃		
		湘南鷹取	〃	60	2.1	(〃)〃	(〃)〃	(〃)〃	(〃)〃		
		新港町	〃	60	1.5	(〃)〃	(〃)〃	(〃)〃	(〃)〃		
		神明町	市街化調整区域	50	2.2	(中)68	(中)93	(中)80	(中)80		
			市街化区域								
			都市計画上の工業地域	60	1.7	(周)比準	(周)比準	(市)比準	(市)比準		
			上記以外の地域	60	2.1	(〃)〃	(〃)〃	(〃)〃	(〃)〃		
	す	須軽谷	市街化調整区域								
			農業振興地域内の農用地区域			(純)44	(純)60				
			武山近郊緑地特別保全区域					(純)64	(純)64		
			武山近郊緑地保全区域	50	2.3	(〃)44	(〃)60	(〃)73	(〃)73		
			上記以外の地域	50	2.3	(中)68	(中)78	(中)80	(中)80		
	た	田浦町	国道16号線沿い	60	1.8	(周)比準	(周)比準	(市)比準	(市)比準		
			上記以外の地域								
			1～3・5・6丁目	60	2.2	(〃)〃	(〃)〃	(〃)〃	(〃)〃		
			4丁目	60	2.3	(〃)〃	(〃)〃	(〃)〃	(〃)〃		
		田浦泉町	市街化調整区域	50	2.3	(中)62	(中)94	(中)81	(中)81		
			市街化区域	60	2.2	(周)比準	(周)比準	(市)比準	(市)比準		
		田浦大作町	市街化調整区域	50	2.3	(中)62	(中)94	(中)81	(中)81		
			市街化区域	60	2.2	(周)比準	(周)比準	(市)比準	(市)比準		
		田浦港町	全(工業地域)	60	1.9	(〃)〃	(〃)〃	(〃)〃	(〃)〃		
		鷹取町	全	—	路	(〃)〃	(〃)〃	(〃)〃	(〃)〃		

市(区)町村名	記号	町(丁目)又は大字名	適用地域名	借割地権合	固定資産税評価額に乗ずる倍率等 宅地	田	畑	山林	原野	牧場	池沼
				%	倍	倍	倍	倍	倍	倍	倍
横須賀市	た	武	市街化調整区域								
			武山近郊緑地特別保全区域					(純)69	(純)69		
			武山近郊緑地保全区域	50	2.3	(純)52	(純)65	(〃)74	(〃)74		
			上記以外の地域	50	2.3	(中)71	(中)92	(中)92	(中)92		
			市街化区域								
			3・4丁目の一部	—	路	(周)比準	(周)比準	(市)比準	(市)比準		
			上記以外の地域	60	2.2	(〃)〃	(〃)〃	(〃)〃	(〃)〃		
		田戸台	全	—	路	(〃)〃	(〃)〃	(〃)〃	(〃)〃		
	つ	津久井	市街化調整区域								
			農業振興地域内の農用地区域			(純)52	(純)62				
			武山近郊緑地特別保全区域					(純)64	(純)64		
			武山近郊緑地保全区域	50	2.2	(〃)52	(〃)62	(〃)73	(〃)73		
			上記以外の地域	50	2.2	(中)70	(中)84	(中)85	(中)85		
			市街化区域	60	2.2	(周)比準	(周)比準	(市)比準	(市)比準		
		鶴ケ丘	全	—	路	(〃)〃	(〃)〃	(〃)〃	(〃)〃		
	と	泊町	〃	60	1.6	(〃)〃	(〃)〃	(〃)〃	(〃)〃		
	な	長井町	市街化調整区域								
			農業振興地域内の農用地区域			(純)44	(純)57				
			荒崎風致地区	50	2.3	(〃)44	(〃)57	(純)73	(純)73		
			上記以外の地域	50	2.3	(中)68	(中)80	(中)80	(中)80		
			市街化区域								
			字大久保	60	2.3	(周)比準	(周)比準	(市)比準	(市)比準		
			上記以外の地域	60	2.2	(〃)〃	(〃)〃	(〃)〃	(〃)〃		
		長浦町	市街化調整区域	50	2.2	(中)62	(中)94	(中)79	(中)79		
			市街化区域								
			①国道16号線沿いおよび②都市計画上の工業地域	60	1.9	(周)比準	(周)比準	(市)比準	(市)比準		
			上記以外の地域	60	2.1	(〃)〃	(〃)〃	(〃)〃	(〃)〃		
		長坂	市街化調整区域								
			衣笠、大楠山近郊緑地保全区域	50	2.3	(純)43	(純)66	(純)60	(純)60		
			上記以外の地域	50	2.3	(中)64	(中)88	(中)70	(中)70		
			市街化区域								
			都市計画上の工業専用地域	60	1.7	(周)比準	(周)比準	(市)比準	(市)比準		
			上記以外の地域	60	2.2	(〃)〃	(〃)〃	(〃)〃	(〃)〃		
		長沢	市街化調整区域								
			武山近郊緑地特別保全区域					(純)64	(純)64		
			武山近郊緑地保全区域	50	2.3	(純)52	(純)65	(〃)88	(〃)88		
			上記以外の地域	50	2.3	(中)70	(中)84	(中)92	(中)92		
			市街化区域	60	2.2	(周)比準	(周)比準	(市)比準	(市)比準		
		長瀬	市街化調整区域	50	2.2	(中)62	(中)86	(中)78	(中)78		
			市街化区域								
			都市計画上の工業地域	60	1.7	(周)比準	(周)比準	(市)比準	(市)比準		
			上記以外の地域	60	1.9	(〃)〃	(〃)〃	(〃)〃	(〃)〃		

市区町村名	記号	町（丁目）又は大字名	適用地域名	借地権割合	固定資産税評価額に乗ずる倍率等 宅地	田	畑	山林	原野	牧場	池沼
				%	倍	倍	倍	倍	倍	倍	倍
横須賀市	な	夏島町	都市計画上の工業専用地域	60	1.5	(周)比準	(周)比準	(市)比準	(市)比準		
			上記以外の地域	60	2.1	〃	〃	〃	〃		
	に	西浦賀町	市街化調整区域	50	2.2	(中)62	(中)86	(中)76	(中)76		
			市街化区域								
			都市計画上の工業地域	60	1.8	(周)比準	(周)比準	(市)比準	(市)比準		
			①西浦賀1丁目33・34番地先から同27・40番地先に至る道路沿い、および②県道浦賀港、久里浜停車場線沿い	60	1.9	〃	〃	〃	〃		
			上記以外の地域	60	2.0	〃	〃	〃	〃		
		西逸見町	市街化調整区域	50	2.2	(中)62	(中)94	(中)75	(中)75		
			市街化区域								
			①国道16号線沿いおよび②都市計画上の工業地域	60	1.8	(周)比準	(周)比準	(市)比準	(市)比準		
			上記以外の地域	60	2.0	〃	〃	〃	〃		
	ね	根岸町	全	—	路	〃	〃	〃	〃		
	の	野比	市街化調整区域	50	2.2	(中)70	(中)93	(中)85	(中)85		
			市街化区域								
			字花輪	60	2.3	(周)比準	(周)比準	(市)比準	(市)比準		
			上記以外の地域	60	2.2	〃	〃	〃	〃		
	は	ハイランド	全	60	2.2	〃	〃	〃	〃		
		箱崎町	〃	60	1.9	〃	〃	〃	〃		
		走水	市街化調整区域	50	2.2	(中)62	(中)86	(中)75	(中)75		
			市街化区域	60	2.2	(周)比準	(周)比準	(市)比準	(市)比準		
		浜見台	全	60	2.2	〃	〃	〃	〃		
		林	市街化調整区域								
			農業振興地域内の農用地区域			(純)44	(純)60				
			上記以外の地域	50	2.3	(中)68	(中)80	(中)80	(中)80		
			市街化区域								
			林1・3丁目の一部および2丁目	—	路	(周)比準	(周)比準	(市)比準	(市)比準		
			上記以外の地域	60	2.2	〃	〃	〃	〃		
	ひ	東浦賀町	都市計画上の工業地域	60	1.8	〃	〃	〃	〃		
			上記以外の地域	60	2.2	〃	〃	〃	〃		
		東逸見町	市街化調整区域	50	2.3	(中)62	(中)94	(中)74	(中)74		
			市街化区域								
			①1丁目24・51番地先から2丁目26番地に至る道路沿い及び②1丁目と2丁目の接する道路沿い	60	1.7	(周)比準	(周)比準	(市)比準	(市)比準		
			国道16号線沿い	60	1.8	〃	〃	〃	〃		
			上記以外の地域	60	2.1	〃	〃	〃	〃		
		日の出町	全	—	路	〃	〃	〃	〃		
		平作	市街化調整区域								
			衣笠、大楠山近郊緑地特別保全区域			(純)40	(純)50	(純)58	(純)58		
			衣笠、大楠山近郊緑地保全区域	50	2.2	〃 47	〃 68	〃 66	〃 66		

市区町村名	記号	町（丁目）又は大字名	適用地域名	借地権割合	固定資産税評価額に乗ずる倍率等 宅地	田	畑	山林	原野	牧場	池沼
				%	倍	倍	倍	倍	倍	倍	倍
横須賀市	ひ		上記以外の地域	50	2.2	(中)66	(中)84	(中)78	(中)78		
			市街化区域	60	2.1	(周)比準	(周)比準	(市)比準	(市)比準		
	ふ	深田台	全	—	路	〃	〃	〃	〃		
		富士見町	〃	—	〃	〃	〃	〃	〃		
		二葉	〃	60	2.2	〃	〃	〃	〃		
		船越町	一部	—	路	〃	〃	〃	〃		
			都市計画上の工業地域	60	1.9	〃	〃	〃	〃		
			上記以外の地域	60	2.3	〃	〃	〃	〃		
		舟倉町	都市計画上の工業地域	60	1.5	〃	〃	〃	〃		
			上記以外の地域	60	2.1	〃	〃	〃	〃		
	へ	平和台	全	—	路	〃	〃	〃	〃		
	は	本町	〃	—	〃	〃	〃	〃	〃		
		望洋台	〃	—	〃	〃	〃	〃	〃		
	ま	馬堀町	市街化調整区域	50	2.2	(中)62	(中)86	(中)75	(中)75		
			市街化区域								
			一部	—	路	(周)比準	(周)比準	(市)比準	(市)比準		
			上記以外の地域	60	2.1	〃	〃	〃	〃		
		馬堀海岸	全	—	路	〃	〃	〃	〃		
	み	緑ケ丘	〃	—	〃	〃	〃	〃	〃		
		三春町	〃	—	〃	〃	〃	〃	〃		
		南浦賀町	〃	60	2.0	〃	〃	〃	〃		
		御幸浜	〃	60	2.2	〃	〃	〃	〃		
	も	森崎	〃	—	路	〃	〃	〃	〃		
	や	安浦町	〃	—	〃	〃	〃	〃	〃		
		山中町	〃（市街化調整区域）	50	2.3	(中)62	(中)94	(中)80	(中)80		
	よ	吉井	市街化調整区域	50	2.3	〃 62	〃 86	〃 75	〃 75		
			市街化区域	60	2.1	(周)比準	(周)比準	(市)比準	(市)比準		
		吉倉町	①国道16号線沿いおよび②都市計画上の工業地域	60	1.9	〃	〃	〃	〃		
			上記以外の地域	60	2.1	〃	〃	〃	〃		
		米ケ浜通	全	—	路	〃	〃	〃	〃		
	わ	若松町	〃	—	〃	〃	〃	〃	〃		
三浦市	お	尾上町	〃	60	2.0	〃	〃	〃	〃		
	か	海外町	〃	60	2.0	〃	〃	〃	〃		
	こ	岬陽町	〃	60	2.0	〃	〃	〃	〃		
	さ	栄町	主要地方道横須賀三崎線沿いで宅地の㊦㎡60千円以上の地域	60	1.7	〃	〃	〃	〃		
			上記以外の地域	60	2.0	〃	〃	〃	〃		
	し	城ケ島	市街化調整区域								
			城ケ島風致特別地区	50	1.6		(純)52	(純)59	(純)59		
			上記以外の地域	50	1.9		(中)61	(中)61	(中)61		
			市街化区域	60	2.0	(周)比準	(周)比準	(市)比準	(市)比準		
		白石町	全	60	2.0	〃	〃	〃	〃		

市区町村名	記号	町（丁目）又は大字名	適用地域名	借割地権合	固定資産税評価額に乗ずる倍率等 宅地	田	畑	山林	原野	牧場	池沼
				%	倍	倍	倍	倍	倍	倍	倍
三浦市	し	城山町	主要地方道横須賀三崎線沿いで宅地の㊟								
			㎡60千円以上の地域	60	1.7	(周)比準	(周)比準	(市)比準	(市)比準		
			上記以外の地域	60	2.0	(〃)〃	(〃)〃	(〃)〃	(〃)〃		
	す	諏訪町	全	60	2.0	(〃)〃	(〃)〃	(〃)〃	(〃)〃		
	て	天神町	主要地方道横須賀三崎線沿いで宅地の㊟								
			㎡60千円以上の地域	60	1.7	(〃)〃	(〃)〃	(〃)〃	(〃)〃		
			上記以外の地域	60	2.0	(〃)〃	(〃)〃	(〃)〃	(〃)〃		
	は	初声町入江	市街化調整区域								
			農業振興地域内の農用地区域			(純)42	(純)53				
			黒崎風致特別地区	50	1.6	(〃)42	(〃)53	(純)53	(純)53		
			上記以外の地域	50	1.9	(中)50	(中)63	(中)60	(中)60		
			市街化区域	60	2.1	(周)比準	(周)比準	(市)比準	(市)比準		
		〃 高円坊	農業振興地域内の農用地区域			(純)42	(純)59				
			上記以外の地域	50	1.9	(中)50	(中)65	(中)61	(中)61		
		〃 下宮田	市街化調整区域								
			農業振興地域内の農用地区域			(純)41	(純)59				
			黒崎風致特別地区	50	1.6	(〃)41	(〃)59	(純)54	(純)54		
			上記以外の地域	50	1.9	(中)50	(中)63	(中)58	(中)58		
			市街化区域	60	2.1	(周)比準	(周)比準	(市)比準	(市)比準		
		〃 三戸	市街化調整区域								
			農業振興地域内の農用地区域			(純)39	(純)59				
			黒崎風致特別地区	50	1.6	(〃)39	(〃)59	(純)48	(純)48		
			上記以外の地域	50	1.9	(中)50	(中)63	(中)55	(中)55		
			市街化区域	60	2.0	(周)比準	(周)比準	(市)比準	(市)比準		
		〃 和田	市街化調整区域								
			農業振興地域内の農用地区域			(純)43	(純)53				
			黒崎風致特別地区	50	1.6	(〃)43	(〃)53	(純)57	(純)57		
			上記以外の地域	50	1.9	(中)53	(中)65	(中)61	(中)61		
			市街化区域	60	2.1	(周)比準	(周)比準	(市)比準	(市)比準		
		原町	市街化調整区域								
			農業振興地域内の農用地区域			(純)49	(純)59				
			上記以外の地域	50	1.9	(中)55	(中)69	(中)66	(中)66		
			市街化区域	60	2.0	(周)比準	(周)比準	(市)比準	(市)比準		
		晴海町	市街化調整区域								
			農業振興地域内の農用地区域			(純)52	(純)59				
			剣崎・岩堂山近郊緑地保全区域	50	1.6	(〃)52	(〃)59	(純)55	(純)55		
			上記以外の地域	50	1.9	(中)55	(中)68	(中)66	(中)66		
			市街化区域	60	2.0	(周)比準	(周)比準	(市)比準	(市)比準		
	ひ	東岡町	主要地方道横須賀三崎線沿い	60	1.7	(〃)〃	(〃)〃	(〃)〃	(〃)〃		
			上記以外の地域	60	2.0	(〃)〃	(〃)〃	(〃)〃	(〃)〃		
	み	三崎	全	—	路	(〃)〃	(〃)〃	(〃)〃	(〃)〃		
		三崎町小網代	市街化調整区域								
			農業振興地域内の農用地区域			(純)44	(純)54				

市区町村名	記号	町（丁目）又は大字名	適用地域名	借割地権合	固定資産税評価額に乗ずる倍率等 宅地	田	畑	山林	原野	牧場	池沼
				%	倍	倍	倍	倍	倍	倍	倍
三浦市	み		①黒崎風致特別地区および②油壺風致特別地区	50	1.6	(純)44	(純)54	(純)52	(純)52		
			上記以外の地域	50	1.9	(中)55	(中)69	(中)65	(中)65		
			市街化区域	60	2.0	(周)比準	(周)比準	(市)比準	(市)比準		
		三崎町六合	市街化調整区域								
			農業振興地域内の農用地区域			(純)49	(純)59				
			剣崎・岩堂山近郊緑地保全区域	50	1.6	(〃)49	(〃)59	(純)58	(純)58		
			上記以外の地域	50	1.9	(中)55	(中)67	(中)66	(中)66		
			市街化区域	60	2.0	(周)比準	(周)比準	(市)比準	(市)比準		
		〃 諸磯	市街化調整区域								
			農業振興地域内の農用地区域			(純)42	(純)60				
			油壺風致特別地区	50	1.6	(〃)42	(〃)60	(純)56	(純)56		
			上記以外の地域	50	1.9	(中)57	(中)71	(中)65	(中)65		
			市街化区域								
			主要地方道横須賀三崎線沿いで宅地の㊟								
			㎡60千円以上の地域	60	1.7	(周)比準	(周)比準	(市)比準	(市)比準		
			上記以外の地域	60	2.0	(〃)〃	(〃)〃	(〃)〃	(〃)〃		
		南下浦町金田	市街化調整区域								
			農業振興地域内の農用地区域			(純)40	(純)57				
			剣崎・岩堂山近郊緑地保全区域	50	1.6	(〃)40	(〃)57	(純)54	(純)54		
			上記以外の地域	50	1.9	(中)50	(中)64	(中)58	(中)58		
			市街化区域	60	2.0	(周)比準	(周)比準	(市)比準	(市)比準		
		〃 上宮田	市街化調整区域								
			農業振興地域内の農用地区域			(純)37	(純)58				
			上記以外の地域	50	1.9	(中)48	(中)65	(中)61	(中)61		
			市街化区域								
			字池頭および根辺ケ谷戸	60	2.0	(周)比準	(周)比準	(市)比準	(市)比準		
			都市計画上の近隣商業地域（ただし㎡当㊟×1.7倍が147千円を超える場合は㎡当147千円とする）	60	1.7	(〃)〃	(〃)〃	(〃)〃	(〃)〃		
			上記以外の地域（ただし㎡当㊟×1.9倍が105千円を超える場合は㎡当105千円とする）	60	1.9	(〃)〃	(〃)〃	(〃)〃	(〃)〃		
		〃 菊名	市街化調整区域								
			農業振興地域内の農用地区域			(純)40	(純)57				
			下浦海岸風致特別地区	50	1.6	(〃)40	(〃)57	(純)54	(純)54		
			上記以外の地域	50	1.9	(中)50	(中)63	(中)57	(中)57		
			市街化区域	60	1.9	(周)比準	(周)比準	(市)比準	(市)比準		
		〃 毘沙門	農業振興地域内の農用地区域			(純)44	(純)58				
			剣崎・岩堂山近郊緑地保全区域	50	1.6	(〃)44	(〃)58	(純)58	(純)58		
			上記以外の地域	50	1.9	(中)50	(中)66	(中)66	(中)66		
		〃 松輪	農業振興地域内の農用地区域			(純)43	(純)58				
			剣崎・岩堂山近郊緑地保全区域	50	1.6	(〃)43	(〃)58	(純)58	(純)58		

署名 横須賀

市(区)町村名	記号	町(丁目)又は大字名	適用地域名	借地権割合	固定資産税評価額に乗ずる倍率等 宅地	田	畑	山林	原野	牧場	池沼
				%	倍	倍	倍	倍	倍	倍	倍
三浦市	み	宮川町	上記以外の地域	50	1.9	(中)50	(中)66	(中)66	(中)66		
			市街化調整区域								
			農業振興地域内の農用地区域			(純)52	(純)59				
			剣崎・岩堂山近郊緑地保全区域	50	1.6	(〃)52	(〃)59	(純)55	(純)55		
			上記以外の地域	50	1.9	(中)55	(中)68	(中)66	(中)66		
			市街化区域	60	2.0	(周)比準	(周)比準	(市)比準	(市)比準		

署名 鎌倉

市(区)町村名	記号	町(丁目)又は大字名	適用地域名	借地権割合	固定資産税評価額に乗ずる倍率等 宅地	田	畑	山林	原野	牧場	池沼
				%	倍	倍	倍	倍	倍	倍	倍
鎌倉市	い	稲村ケ崎1～5丁目	市街化調整区域								
			歴史的風土保存区域	50	1.5		(中)139	(中)75	(中)75		
			上記を除く市街化調整区域	50	1.9		(〃)171	(〃)101	(〃)101		
			市街化区域	60	2.5	(周)比準	(周)比準	(市)比準	(市)比準		
		今泉	全	60	2.3	(〃)〃	(〃)〃	(〃)〃	(〃)〃		
		今泉1～5丁目	市街化調整区域								
			歴史的風土特別保存地区	50	1.2	(純)64	(純)76	(純)50	(純)50		
			円海山・北鎌倉近郊緑地保全区域	50	1.5	(中)91	(中)99	(中)64	(中)64		
			歴史的風土保存区域	50	1.5	(〃)91	(〃)99	(〃)64	(〃)64		
			上記を除く市街化調整区域	50	1.9	(〃)107	(〃)124	(〃)88	(〃)88		
			市街化区域	60	2.3	(周)比準	(周)比準	(市)比準	(市)比準		
		今泉台1～7丁目	市街化調整区域								
			歴史的風土特別保存地区	50	1.2	(純)64	(純)76	(純)50	(純)50		
			円海山・北鎌倉近郊緑地保全区域	50	1.5	(中)91	(中)99	(中)64	(中)64		
			歴史的風土保存区域	50	1.5	(〃)91	(〃)99	(〃)64	(〃)64		
			上記を除く市街化調整区域	50	1.9	(〃)107	(〃)124	(〃)88	(〃)88		
			市街化区域	60	2.3	(周)比準	(周)比準	(市)比準	(市)比準		
		岩瀬	市街化調整区域	50	1.9		(中)136	(中)88	(中)88		
			市街化区域								
			一部	—	路	(周)比準	(周)比準	(市)比準	(市)比準		
			上記以外の地域	60	2.4	(〃)〃	(〃)〃	(〃)〃	(〃)〃		
		岩瀬1丁目	全	—	路	(〃)〃	(〃)〃	(〃)〃	(〃)〃		
	う	植木	〃	60	2.5	(〃)〃	(〃)〃	(〃)〃	(〃)〃		
	お	扇ケ谷1～4丁目	市街化調整区域								
			歴史的風土特別保存地区	50	1.3	(純)61	(純)85	(純)52	(純)52		
			歴史的風土保存区域	50	1.7	(中)88	(中)112	(中)69	(中)69		
			上記を除く市街化調整区域	50	2.0	(〃)103	(〃)138	(〃)96	(〃)96		
			市街化区域								
			一部(1・2丁目の一部)	—	路	(周)比準	(周)比準	(市)比準	(市)比準		
			上記以外の地域	60	2.5	(〃)〃	(〃)〃	(〃)〃	(〃)〃		
		大船	市街化調整区域								
			歴史的風土特別保存地区	50	1.2		(純)89	(純)58	(純)58		
			歴史箇風土保存区域	50	1.5		(中)118	(中)77	(中)77		
			上記を除く市街化調整区域	50	1.9		(〃)149	(〃)97	(〃)97		
			市街化区域								
			都市計画上の準工業地域	60	2.0	(周)比準	(周)比準	(市)比準	(市)比準		
			上記以外の地域	60	2.4	(〃)〃	(〃)〃	(〃)〃	(〃)〃		
		大船1・2丁目	全	—	路	(〃)〃	(〃)〃	(〃)〃	(〃)〃		
		〃 3～6丁目	市街化区域								
			一部(3・5・6丁目の一部)	—	〃	(〃)〃	(〃)〃	(〃)〃	(〃)〃		
			都市計画上の準工業地域	60	2.0	(〃)〃	(〃)〃	(〃)〃	(〃)〃		
			上記以外の地域	60	2.4	(〃)〃	(〃)〃	(〃)〃	(〃)〃		
		大町1～7丁目	市街化調整区域								

市区町村名	記号	町（丁目）又は大字名	適用地域名	借割地権合	固定資産税評価額に乗ずる倍率等 宅地	田	畑	山林	原野	牧場	池沼
				%	倍	倍	倍	倍	倍	倍	倍
鎌倉市	お		歴史的風土特別保存地区	50	1.2	(純)61	(純)86	(純)60	(純)60		
			歴史的風土保存区域	50	1.5	(中)88	(中)112	(中)81	(中)81		
			上記を除く市街化調整区域	50	1.9	(〃)103	(〃)139	(〃)101	(〃)101		
			市街化区域								
			一部（1・2丁目の全部と3～5丁目の一部）	—	路	(周)比準	(周)比準	(市)比準	(市)比準		
			上記以外の地域	60	2.5	(〃)〃	(〃)〃	(〃)〃	(〃)〃		
		岡本	市街化区域								
			一部（大船駅付近）	—	路	(〃)〃	(〃)〃	(〃)〃	(〃)〃		
			上記以外の地域	60	2.4	(〃)〃	(〃)〃	(〃)〃	(〃)〃		
		御成町	市街化調整区域								
			歴史的風土特別保存地区	50	1.2			(純)61	(純)61		
			歴史的風土保存区域	50	1.5			(中)76	(中)76		
			上記を除く市街化調整区域	50	2.0			(〃)100	(〃)100		
			市街化区域	—	路	(周)比準	(周)比準	(市)比準	(市)比準		
	か	梶原	全（市街化区域）	60	2.4	(〃)〃	(〃)〃	(〃)〃	(〃)		
		梶原1～5丁目	市街化調整区域								
			歴史的風土保存区域	50	1.5	(中)90	(中)144	(中)69	(中)69		
			上記を除く市街化調整区域	50	2.0	(〃)107	(〃)177	(〃)91	(〃)91		
			市街化区域	60	2.5	(周)比準	(周)比準	(市)比準	(市)比準		
		鎌倉山1～4丁目	市街化調整区域	50	2.2	(中)101	(中)167	(中)94	(中)94		
			市街化区域	60	2.4	(周)比準	(周)比準	(市)比準	(市)比準		
		上町屋	全	60	2.4	(〃)〃	(〃)〃	(〃)〃	(〃)〃		
	こ	極楽寺1～4丁目	市街化調整区域								
			歴史的風土特別保存地区	50	1.2	(純)62	(純)104	(純)61	(純)61		
			歴史的風土保存区域	50	1.5	(中)89	(中)139	(中)78	(中)78		
			上記を除く市街化調整区域	50	1.9	(〃)104	(〃)171	(〃)101	(〃)101		
			市街化区域	60	2.5	(周)比準	(周)比準	(市)比準	(市)比準		
		腰越	市街化調整区域	50	1.9	(中)101	(中)165	(中)98	(中)98		
			市街化区域	60	2.3	(周)比準	(周)比準	(市)比準	(市)比準		
		腰越1～5丁目	市街化区域								
			一部（2・3丁目の一部）	—	路	(〃)〃	(〃)〃	(〃)〃	(〃)〃		
			上記以外の地域	60	2.4	(〃)〃	(〃)〃	(〃)〃	(〃)〃		
		小袋谷	全	60	2.4	(〃)〃	(〃)〃	(〃)〃	(〃)〃		
		小袋谷1・2丁目	市街化区域								
			一部	—	路	(〃)〃	(〃)〃	(〃)〃	(〃)〃		
			上記以外の地域	60	2.4	(〃)〃	(〃)〃	(〃)〃	(〃)〃		
		小町1・2丁目	全	—	路	(〃)〃	(〃)〃	(〃)〃	(〃)〃		
		〃 3丁目	市街化調整区域								
			歴史的風土特別保存地区	50	1.2			(純)55	(純)55		
			歴史的風土保存区域	50	1.5			(中)74	(中)74		
			上記を除く市街化調整区域	50	1.9			(〃)96	(〃)96		
			市街化区域								

市区町村名	記号	町（丁目）又は大字名	適用地域名	借割地権合	固定資産税評価額に乗ずる倍率等 宅地	田	畑	山林	原野	牧場	池沼
				%	倍	倍	倍	倍	倍	倍	倍
鎌倉市	こ		一部	—	路	(周)比準	(周)比準	(市)比準	(市)比準		
			上記以外の地域	60	2.7	(〃)〃	(〃)〃	(〃)〃	(〃)〃		
	さ	材木座1～6丁目	市街化調整区域								
			歴史的風土保存区域	50	1.5	(中)91	(中)122	(中)84	(中)84		
			上記を除く市街化調整区域	50	1.9	(〃)107	(〃)154	(〃)105	(〃)105		
			市街化区域	—	路	(周)比準	(周)比準	(市)比準	(市)比準		
		坂の下	市街化調整区域	50	1.5			(中)91	(中)91		
			市街化区域								
			一部	—	路	(周)比準	(周)比準	(市)比準	(市)比準		
			上記以外の地域	60	2.9	(〃)〃	(〃)〃	(〃)〃	(〃)〃		
		笹目町	市街化調整区域								
			歴史的風土保存区域	50	1.5		(中)139	(中)81	(中)81		
			上記を除く市街化調整区域	50	2.0		(〃)171	(〃)101	(〃)101		
			市街化区域	—	路	(周)比準	(周)比準	(市)比準	(市)比準		
		佐助1・2丁目	市街化調整区域								
			歴史的風土特別保存地区	50	1.2	(純)64	(純)107	(純)63	(純)63		
			歴史的風土保存区域	50	1.5	(中)91	(中)143	(中)84	(中)84		
			上記を除く市街化調整区域	50	2.0	(〃)107	(〃)176	(〃)105	(〃)105		
			市街化区域	60	2.5	(周)比準	(周)比準	(市)比準	(市)比準		
	し	七里ケ浜1・2丁目	全	60	2.4	(〃)〃	(〃)〃	(〃)〃	(〃)〃		
		七里ケ浜東1～5丁目	市街化調整区域	50	1.9		(中)170	(中)101	(中)101		
			市街化区域	60	2.3	(周)比準	(周)比準	(市)比準	(市)比準		
		十二所	市街化調整区域								
			円海山・北鎌倉近郊緑地保全区域	50	1.5	(中)88	(中)108	(中)82	(中)82		
			歴史的風土保存区域	50	1.5	(〃)88	(〃)108	(〃)82	(〃)82		
			上記を除く市街化調整区域	50	1.9	(〃)103	(〃)134	(〃)93	(〃)93		
			市街化区域	60	2.6	(周)比準	(周)比準	(市)比準	(市)比準		
		浄明寺	市街化調整区域								
			歴史的風土特別保存地区	50	1.2	(純)61	(純)79	(純)57	(純)57		
			歴史的風土保存区域	50	1.5	(中)88	(中)107	(中)74	(中)74		
			上記を除く市街化調整区域	50	1.9	(〃)103	(〃)133	(〃)95	(〃)95		
			市街化区域	60	2.5	(周)比準	(周)比準	(市)比準	(市)比準		
		城廻	市街化調整区域								
			農業振興地域内の農用地区域			(純)87	(純)96				
			上記を除く市街化調整区域	50	1.9	(中)95	(中)140	(中)117	(中)117		
			市街化区域	60	2.4	(周)比準	(周)比準	(市)比準	(市)比準		
	せ	関谷	市街化調整区域								
			農業振興地域内の農用地区域			(純)91	(純)91				
			上記を除く市街化調整区域	50	1.6	(中)95	(中)135	(中)117	(中)117		
			市街化区域								
			新風台住宅分譲地	60	1.9	(周)比準	(周)比準	(市)比準	(市)比準		
			上記以外の地域	60	2.4	(〃)〃	(〃)〃	(〃)〃	(〃)〃		
	た	台	市街化区域								

市(区)町村名	記号	町(丁目)又は大字名	適用地域名	借割地権合	固定資産税評価額に乗ずる倍率等 宅地	田	畑	山林	原野	牧場	池沼
				%	倍	倍	倍	倍	倍	倍	倍
鎌倉市	た		一部	−	路	(周)比準	(周)比準	(市)比準	(市)比準		
			上記以外の地域	60	2.4	(〃)〃	(〃)〃	(〃)〃	(〃)〃		
		台1～5丁目	市街化区域								
			一部	−	路	(周)〃	(〃)〃	(〃)〃	(〃)〃		
			上記以外の地域	60	2.3	(〃)〃	(〃)〃	(〃)〃	(〃)〃		
		玉縄1～5丁目	全	60	2.4	(〃)〃	(〃)〃	(〃)〃	(〃)〃		
	つ	津	市街化調整区域	50	1.9	(中)104	(中)165	(中)98	(中)98		
			市街化区域	60	2.3	(周)比準	(周)比準	(市)比準	(市)比準		
		津西1・2丁目	全	60	2.3	(〃)〃	(〃)〃	(〃)〃	(〃)〃		
	て	手広	市街化調整区域	50	2.0	(中)100	(中)125	(中)95	(中)95		
			市街化区域	60	2.5	(周)比準	(周)比準	(市)比準	(市)比準		
		寺分	全	60	2.4	(〃)〃	(〃)〃	(〃)〃	(〃)〃		
		寺分1～3丁目	〃	60	2.5	(〃)〃	(〃)〃	(〃)〃	(〃)〃		
	と	常盤	市街化調整区域								
			歴史的風土特別保存地区	50	1.2		(中)97	(中)52	(中)52		
			歴史的風土保存区域	50	1.5		(〃)131	(〃)67	(〃)67		
			上記を除く市街化調整区域	50	2.0		(〃)161	(〃)91	(〃)91		
			市街化区域	60	2.5	(周)比準	(周)比準	(市)比準	(市)比準		
	に	二階堂	市街化調整区域								
			歴史的風土特別保存地区	50	1.2	(純)61	(純)79	(純)52	(純)52		
			歴史的風土保存区域	50	1.5	(中)88	(中)107	(中)69	(中)69		
			上記を除く市街化調整区域	50	1.9	(〃)103	(〃)133	(〃)91	(〃)91		
			市街化区域	60	2.6	(周)比準	(周)比準	(市)比準	(市)比準		
		西鎌倉1～4丁目	全	60	2.4	(〃)〃	(〃)〃	(〃)〃	(〃)〃		
		西御門1・2丁目	市街化調整区域								
			歴史的風土特別保存地区	50	1.2		(純)79	(純)52	(純)52		
			歴史的風土保存区域	50	1.5		(中)107	(中)74	(中)74		
			上記を除く市街化調整区域	50	1.9		(〃)132	(〃)96	(〃)96		
			市街化区域	60	2.4	(周)比準	(周)比準	(市)比準	(市)比準		
	は	長谷1～5丁目	市街化調整区域								
			歴史的風土特別保存地区	50	1.2		(純)107	(純)63	(純)63		
			歴史的風土保存区域	50	1.5		(中)143	(中)84	(中)84		
			上記を除く市街化調整区域	50	2.0		(〃)176	(〃)105	(〃)105		
			市街化区域								
			一部	−	路	(周)比準	(周)比準	(市)比準	(市)比準		
			上記以外の地域	60	2.5	(〃)〃	(〃)〃	(〃)〃	(〃)〃		
	ふ	笛田	市街化調整区域								
			歴史的風土保存区域	50	1.5	(中)90	(中)144	(中)69	(中)69		
			字亀山、三反所、八反田	50	2.0	(〃)100	(〃)167	(〃)91	(〃)91		
			上記を除く市街化調整区域	50	1.9	(〃)100	(〃)167	(〃)91	(〃)91		
			市街化区域	60	2.4	(周)比準	(周)比準	(市)比準	(市)比準		
	や	山崎	全	60	2.4	(〃)〃	(〃)〃	(〃)〃	(〃)〃		
		山ノ内	市街化調整区域								

市(区)町村名	記号	町(丁目)又は大字名	適用地域名	借割地権合	固定資産税評価額に乗ずる倍率等 宅地	田	畑	山林	原野	牧場	池沼
				%	倍	倍	倍	倍	倍	倍	倍
鎌倉市	や		歴史的風土特別保存地区	50	1.2	(純)58	(純)84	(純)52	(純)52		
			歴史的風土保存区域	50	1.5	(中)88	(中)121	(中)69	(中)69		
			上記を除く市街化調整区域	50	2.0	(〃)102	(〃)152	(〃)91	(〃)91		
			市街化区域								
			一部	−	路	(周)比準	(周)比準	(市)比準	(市)比準		
			上記以外の地域	60	2.5	(〃)〃	(〃)〃	(〃)〃	(〃)〃		
	ゆ	由比ケ浜1～4丁目	全	−	路	(〃)〃	(〃)〃	(〃)〃	(〃)〃		
		雪ノ下	〃	60	2.9	(〃)〃	(〃)〃	(〃)〃	(〃)〃		
		雪ノ下1丁目	〃	−	路	(〃)〃	(〃)〃	(〃)〃	(〃)〃		
		〃 2～4丁目	市街化調整区域								
			歴史的風土特別保存地区	50	1.2			(純)52	(純)52		
			歴史的風土保存区域	50	1.5			(中)74	(中)74		
			上記を除く市街化調整区域	50	2.0			(〃)96	(〃)96		
			市街化区域								
			一部	−	路	(周)比準	(周)比準	(市)比準	(市)比準		
			上記以外の地域	60	2.7	(〃)〃	(〃)〃	(〃)	(〃)〃		
逗子市	い	池子	市街化調整区域	50	2.4	(中)73	(中)70	(中)78	(中)78		
			市街化区域	50	2.3	(周)比準	(周)比準	(市)比準	(市)比準		
		池子1～4丁目	市街化調整区域	50	2.4	(中)73	(中)63	(中)76	(中)76		
			市街化区域	−	路	(周)比準	(周)比準	(市)比準	(市)比準		
	こ	小坪1～7丁目	市街化調整区域	50	2.4	(中)78	(中)70	(中)96	(中)96		
			市街化区域	−	路	(周)比準	(周)比準	(市)比準	(市)比準		
	さ	桜山1～3丁目	全	−	〃	(〃)〃	(〃)〃	(〃)〃	(〃)〃		
		〃 4丁目	一部	−	〃	(〃)〃	(〃)〃	(〃)〃	(〃)〃		
			上記以外の地域	50	2.3	(〃)〃	(〃)〃	(〃)〃	(〃)〃		
		〃 5・6丁目	市街化調整区域								
			逗子、葉山近郊緑地保全区域	40	2.3			(純)48	(純)48		
			上記以外の地域	50	2.4	(中)125	(中)114	(中)59	(中)59		
			市街化区域								
			一部	−	路	(周)比準	(周)比準	(市)比準	(市)比準		
			イトーピア逗子葉山団地	50	2.8	(〃)〃	(〃)〃	(〃)〃	(〃)〃		
			葉山桜山団地	50	3.0	(〃)〃	(〃)〃	(〃)〃	(〃)〃		
			上記以外の5丁目	50	2.4	(〃)〃	(〃)〃	(〃)〃	(〃)〃		
			上記以外の地域	50	2.4	(〃)〃	(〃)〃	(〃)〃	(〃)〃		
		〃 7丁目	市街化調整区域								
			逗子葉山近郊緑地保全区域	40	2.4		(純)81	(純)48	(純)48		
			上記以外の地域	50	2.4		(中)114	(中)59	(中)59		
			市街化区域								
			一部	−	路	(周)比準	(周)比準	(市)比準	(市)比準		
			葉山桜山団地	50	2.7	(〃)〃	(〃)〃	(〃)〃	(〃)〃		
			上記以外の地域	50	2.4	(〃)〃	(〃)〃	(〃)〃	(〃)〃		
		〃 8・9丁目	市街化調整区域								
			逗子葉山近郊緑地保全区域	40	2.3		(純)81	(純)43	(純)43		

市区町村名	記号	町（丁目）又は大字名	適用地域名	借地権割合	固定資産税評価額に乗ずる倍率等 宅地	田	畑	山林	原野	牧場	池沼
				%	倍	倍	倍	倍	倍	倍	倍
逗子市	さ		上記以外の地域	50	2.4		(中)112	(中)55	(中)55		
			市街化区域	50	2.4	(周)比準	(周)比準	(市)比準	(市)比準		
		桜山大山	全	40			(純)52	(純)39	(純)39		
	し	新宿1～5丁目	〃	—	路	(周)比準	(周)比準	(市)比準	(市)比準		
	す	逗子1～7丁目	〃	—	〃	(〃)〃	(〃)〃	(〃)〃	(〃)〃		
	ぬ	沼間1～4丁目	市街化調整区域								
			逗子葉山近郊緑地保全区域	40	2.3		(純)40	(純)43	(純)43		
			上記以外の地域	50	2.4	(中)73	(中)62	(中)61	(中)61		
			市街化区域								
			1丁目の一部	—	路	(周)比準	(周)比準	(市)比準	(市)比準		
			上記以外の地域	50	2.2	(〃)〃	(〃)〃	(〃)〃	(〃)〃		
		〃 5丁目	市街化調整区域								
			逗子葉山近郊緑地保全区域	40	2.3		(純)40	(純)43	(純)43		
			上記以外の地域	50	2.4	(中)73	(中)62	(中)61	(中)61		
			市街化区域	50	2.1	(周)比準	(周)比準	(市)比準	(市)比準		
		〃 6丁目	市街化調整区域	50	2.4	(中)73	(中)62	(中)61	(中)61		
			市街化区域	50	2.5	(周)比準	(周)比準	(市)比準	(市)比準		
	ひ	久木1・2丁目	市街化調整区域	50	2.4		(中)70	(中)78	(中)78		
			市街化区域	50	2.5	(周)比準	(周)比準	(市)比準	(市)比準		
		〃 3丁目	全	—	路	(〃)〃	(〃)〃	(〃)〃	(〃)〃		
		〃 4丁目	一部	—	〃	(〃)〃	(〃)〃	(〃)〃	(〃)〃		
			上記以外の地域	50	2.5	(〃)〃	(〃)〃	(〃)〃	(〃)〃		
		〃 5～8丁目	市街化調整区域	50	2.4		(中)70	(中)78	(中)78		
			市街化区域								
			鎌倉逗子ハイランド	60	2.4	(周)比準	(周)比準	(市)比準	(市)比準		
			上記以外の地域	50	2.5	(〃)〃	(〃)〃	(〃)〃	(〃)〃		
		〃 9丁目	市街化調整区域	50	2.4		(中)70	(中)92	(中)92		
			市街化区域	50	2.5	(周)比準	(周)比準	(市)比準	(市)比準		
	や	山の根	全	50	2.3	(〃)〃	(〃)〃	(〃)〃	(〃)〃		
葉山町	い	一色	市街化調整区域								
			三ケ岡近郊緑地特別保全区域	40	2.3			(純)58	(純)58		
			上記以外の地域	50	2.5			(中)71	(中)71		
			市街化区域	—	路	(周)比準	(周)比準	(市)比準	(市)比準		
	か	上山口	市街化調整区域								
			近郊緑地保全区域	40	2.3	(純)41	(純)58	(純)78	(純)78		
			上記以外の地域	50	2.4	(中)73	(中)88	(中)95	(中)95		
	き	木古庭	市街化調整区域								
			近郊緑地保全区域	40	2.3	(純)41	(純)58	(純)78	(純)78		
			上記以外の地域	50	2.3	(中)73	(中)88	(中)95	(中)95		
	し	下山口	市街化調整区域								
			衣笠、大楠山近郊緑地保全区域	40	2.3	(純)41	(純)58	(純)78	(純)78		
			上記以外の地域	50	2.5	(中)61	(中)88	(中)95	(中)95		
			市街化区域								

市区町村名	記号	町（丁目）又は大字名	適用地域名	借地権割合	固定資産税評価額に乗ずる倍率等 宅地	田	畑	山林	原野	牧場	池沼
				%	倍	倍	倍	倍	倍	倍	倍
葉山町	し		一部	—	路	(周)比準	(周)比準	(市)比準	(市)比準		
			上記以外の地域	50	2.8	(〃)〃	(〃)〃	(〃)〃	(〃)〃		
	な	長柄	市街化調整区域								
			逗子葉山近郊緑地保全区域	40	2.3	(純)40	(純)45	(純)74	(純)74		
			上記以外の地域	50	2.5	(中)61	(中)88	(中)83	(中)83		
			市街化区域								
			一部	—	路	(周)比準	(周)比準	(市)比準	(市)比準		
			葉山桜山団地	50	3.0	(〃)〃	(〃)〃	(〃)〃	(〃)〃		
			上記以外の地域	50	2.8	(〃)〃	(〃)〃	(〃)〃	(〃)〃		
	ほ	堀内	市街化調整区域								
			三ケ岡近郊緑地特別保全区域	40	2.3			(純)58	(純)58		
			逗子葉山近郊緑地保全区域	40	2.5			(〃)74	(〃)74		
			上記以外の地域	50	2.5	(中)73	(中)88	(中)74	(中)74		
			市街化区域	—	路	(周)比準	(周)比準	(市)比準	(市)比準		

市区町村名	記号	町（丁目）又は大字名	適用地域名	借地権割合	固定資産税評価額に乗ずる倍率等 宅地	田	畑	山林	原野	牧場	池沼
				%	倍 路	倍 (周)比準	倍 (周)比準	倍 (市)比準	倍 (市)比準	倍	倍
藤沢市	あ	朝日町	全			(純)71	(純)93				
	い	石川	農業振興地域内の農用地区域			(純)70	(純)93				
			上記を除く市街化調整区域	50	2.4	(中)101	(中)142	(中)150	(中)150		
			市街化区域								
			都市計画上の工業専用地域	50	1.4	(周)比準	(周)比準	(市)比準	(市)比準		
			住宅都市整備公団善行団地の地域	60	2.6	(〃)〃	(〃)〃	(〃)〃	(〃)〃		
			上記を除く北部第2区画整理地区	60	2.5	(〃)〃	(〃)〃	(〃)〃	(〃)〃		
			西部区画整理地域	60	2.4	(〃)〃	(〃)〃	(〃)〃	(〃)〃		
			上記以外の地域	60	2.4	(〃)〃	(〃)〃	(〃)〃	(〃)〃		
		稲荷	農業振興地域内の農用地区域			(純)70	(純)109				
			上記を除く市街化調整区域	50	2.4	(中)90	(中)151	(中)149	(中)149		
			市街化区域	60	2.5	(周)比準	(周)比準	(市)比準	(市)比準		
		今田	農業振興地域内の農用地区域			(純)76	(純)98				
			上記を除く市街化調整区域	50	2.5	(中)95	(中)136	(中)149	(中)149		
			市街化区域	60	2.5	(周)比準	(周)比準	(市)比準	(市)比準		
	う	打戻	農業振興地域内の農用地区域			(純)60	(純)93				
			上記を除く市街化調整区域	50	2.3	(中)89	(中)134	(中)132	(中)132		
			市街化区域	60	2.3	(周)比準	(周)比準	(市)比準	(市)比準		
	え	江の島1・2丁目	一部	—	路	(〃)〃	(〃)〃	(〃)〃	(〃)〃		
			上記以外の地域	60	2.7	(〃)〃	(〃)〃	(〃)〃	(〃)〃		
		円行	農業振興地域内の農用地区域			(純)75	(純)124				
			上記を除く市街化調整区域	50	2.4	(中)109	(中)155	(中)149	(中)149		
			市街化区域								
			都市計画上の工業専用地域	50	1.4	(周)比準	(周)比準	(市)比準	(市)比準		
			上記以外の地域	60	2.5	(〃)〃	(〃)〃	(〃)〃	(〃)〃		
		遠藤	市街化調整区域								
			農業振興地域内の農用地区域			(純)81	(純)98				
			上記を除く市街化調整区域のうち県道遠藤茅ヶ崎線沿いの地域	50	2.4	(中)100	(中)134	(中)135	(中)135		
			上記以外の地域	50	2.3	(〃)100	(〃)133	(〃)135	(〃)135		
			市街化区域								
			都市計画上の工業専用地域	50	1.4	(周)比準	(周)比準	(市)比準	(市)比準		
			西部区画整理地域	60	2.4	(〃)〃	(〃)〃	(〃)〃	(〃)〃		
			北部第2区画整理地区	60	2.5	(〃)〃	(〃)〃	(〃)〃	(〃)〃		
			上記以外の地域	60	2.7	(〃)〃	(〃)〃	(〃)〃	(〃)〃		
	お	大庭	農業振興地域内の農用地区域			(純)64	(純)108				
			上記を除く市街化調整区域	50	2.4	(中)85	(中)140	(中)149	(中)149		
			市街化区域								
			西部区画整理地域	60	2.4	(周)比準	(周)比準	(市)比準	(市)比準		
			住宅都市整備公団善行団地の地域	60	2.6	(〃)〃	(〃)〃	(〃)〃	(〃)〃		
			上記以外の地域	60	2.2	(〃)〃	(〃)〃	(〃)〃	(〃)〃		
		獺郷	農業振興地域内の農用地区域			(純)60	(純)93				
			上記を除く市街化調整区域	50	2.2	(中)89	(中)125	(中)132	(中)132		

市区町村名	記号	町（丁目）又は大字名	適用地域名	借地権割合	固定資産税評価額に乗ずる倍率等 宅地	田	畑	山林	原野	牧場	池沼
				%	倍 路	倍 (周)比準	倍 (周)比準	倍 (市)比準	倍 (市)比準	倍	倍
藤沢市	か	片瀬	境川以西の地域	—	路	(〃)〃	(〃)〃	(〃)〃	(〃)〃		
			境川以東の地域	60	2.6	(〃)〃	(〃)〃	(〃)〃	(〃)〃		
		片瀬1・2丁目	全	60	2.7	(〃)〃	(〃)〃	(〃)〃	(〃)〃		
		〃 3・4丁目	一部	—	路	(〃)〃	(〃)〃	(〃)〃	(〃)〃		
			主要地方道鎌倉片瀬藤沢線沿いの地域	60	2.6	(〃)〃	(〃)〃	(〃)〃	(〃)〃		
			上記以外の地域	60	2.7	(〃)〃	(〃)〃	(〃)〃	(〃)〃		
		〃 5丁目	全	60	2.7	(〃)〃	(〃)〃	(〃)〃	(〃)〃		
		片瀬海岸1～3丁目	〃	—	路	(〃)〃	(〃)〃	(〃)〃	(〃)〃		
		片瀬目白山	〃	60	2.6	(〃)〃	(〃)〃	(〃)〃	(〃)〃		
		片瀬山1～5丁目	〃	60	2.6	(〃)〃	(〃)〃	(〃)〃	(〃)〃		
		亀井野	農業振興地域内の農用地区域			(純)78	(純)93				
			上記を除く市街化調整区域	50	2.6	(中)102	(中)124	(中)149	(中)149		
			市街化区域								
			渋沢の地域	60	2.7	(周)比準	(周)比準	(市)比準	(市)比準		
			上記以外の地域	60	2.5	(〃)〃	(〃)〃	(〃)〃	(〃)〃		
		亀井野1丁目	全	—	路	(〃)〃	(〃)〃	(〃)〃	(〃)〃		
		〃 2～4丁目	一部	—	〃	(〃)〃	(〃)〃	(〃)〃	(〃)〃		
			上記以外の地域	60	2.6	(〃)〃	(〃)〃	(〃)〃	(〃)〃		
		川名	全	60	2.4	(〃)〃	(〃)〃	(〃)〃	(〃)〃		
		川名1丁目	主要地方道藤沢・鎌倉線沿いの地域	60	2.3	(〃)〃	(〃)〃	(〃)〃	(〃)〃		
			上記以外の地域	60	2.4	(〃)〃	(〃)〃	(〃)〃	(〃)〃		
		〃 2丁目	全	60	2.4	(〃)〃	(〃)〃	(〃)〃	(〃)〃		
		柄沢	字田渕、宮ノ下、林廻、稲荷山の地域	60	2.6	(〃)〃	(〃)〃	(〃)〃	(〃)〃		
			上記以外の地域	60	2.4	(〃)〃	(〃)〃	(〃)〃	(〃)〃		
	き	桐原町	全	50	1.3	(〃)〃	(〃)〃	(〃)〃	(〃)〃		
	く	鵠沼	〃	—	路	(〃)〃	(〃)〃	(〃)〃	(〃)〃		
		鵠沼海岸1～7丁目	〃	—	〃	(〃)〃	(〃)〃	(〃)〃	(〃)〃		
		〃 桜が岡1～4丁目	〃	—	〃	(〃)〃	(〃)〃	(〃)〃	(〃)〃		
		〃 神明1～5丁目	〃	—	〃	(〃)〃	(〃)〃	(〃)〃	(〃)〃		
		〃 橘1・2丁目	〃	—	〃	(〃)〃	(〃)〃	(〃)〃	(〃)〃		
		〃 石上1～3丁目	〃	—	〃	(〃)〃	(〃)〃	(〃)〃	(〃)〃		
		〃 花沢町	〃	—	〃	(〃)〃	(〃)〃	(〃)〃	(〃)〃		
		〃 東	〃	—	〃	(〃)〃	(〃)〃	(〃)〃	(〃)〃		
		〃 藤が谷1～4丁目	〃	—	〃	(〃)〃	(〃)〃	(〃)〃	(〃)〃		
		〃 松が岡1～5丁目	〃	—	〃	(〃)〃	(〃)〃	(〃)〃	(〃)〃		
		葛原	農業振興地域内の農用地区域			(純)75	(純)98				
			上記を除く市街化調整区域	50	2.2	(中)102	(中)124	(中)131	(中)131		
			市街化区域								
			都市計画上の工業地域および工業専用地域	50	1.4	(周)比準	(周)比準	(市)比準	(市)比準		
			上記以外の地域	60	2.0	(〃)〃	(〃)〃	(〃)〃	(〃)〃		
	こ	小塚	全	60	2.4	(〃)〃	(〃)〃	(〃)〃	(〃)〃		
	し	下土棚	市街化調整区域								
			農業振興地域内の農用地区域			(純)70	(純)113				

市区町村名	記号	町（丁目）又は大字名	適用地域名	借割地権合	固定資産税評価額に乗ずる倍率等 宅地	田	畑	山林	原野	牧場	池沼
				%	倍	倍	倍	倍	倍	倍	倍
藤沢市	し		綾瀬市上土棚の飛地	50	3.1	(中)99	(中)133	(中)149	(中)149		
			上記以外の地域	50	2.4	(〃)99	(〃)133	(〃)149	(〃)149		
			市街化区域								
			一部（長後駅付近）	—	路	(周)比準	(周)比準	(市)比準	(市)比準		
			引地川以西の地域	60	2.2	(〃)〃	(〃)〃	(〃)〃	(〃)〃		
			上記以外の地域	60	2.4	(〃)〃	(〃)〃	(〃)〃	(〃)〃		
		湘南台1～7丁目	全	—	路	(〃)〃	(〃)〃	(〃)〃	(〃)〃		
		城南1～5丁目	〃	—	〃	(〃)〃	(〃)〃	(〃)〃	(〃)〃		
		菖蒲沢	農業振興地域内の農用地区域			(純)66	(純)99				
			上記を除く市街化調整区域	50	2.4	(中)94	(中)128	(中)132	(中)132		
			市街化区域								
			都市計画上の準工業地域のうち字仲桜の地域	50	1.6	(周)比準	(周)比準	(市)比準	(市)比準		
			上記以外の地域	60	2.4	(〃)〃	(〃)〃	(〃)〃	(〃)〃		
	せ	善行1～3丁目	一部（善行駅付近）	—	路	(〃)〃	(〃)〃	(〃)〃	(〃)〃		
			上記以外の地域	60	2.6	(〃)〃	(〃)〃	(〃)〃	(〃)〃		
	た	大鋸	字谷、大清水、小清水の地域	60	2.4	(〃)〃	(〃)〃	(〃)〃	(〃)〃		
			上記以外の地域	60	2.5	(〃)〃	(〃)〃	(〃)〃	(〃)〃		
		大鋸1～3丁目	一部（西富1丁目と接する道路沿い）	—	路	(〃)〃	(〃)〃	(〃)〃	(〃)〃		
			上記以外の地域	60	2.5	(〃)〃	(〃)〃	(〃)〃	(〃)〃		
		高倉	農業振興地域内の農用地区域			(純)73	(純)121				
			上記を除く市街化調整区域	50	2.4	(中)95	(中)149	(中)152	(中)152		
			市街化区域								
			一部（長後駅付近）	—	路	(周)比準	(周)比準	(市)比準	(市)比準		
			上記以外の地域	60	2.5	(〃)〃	(〃)〃	(〃)〃	(〃)〃		
		高谷	全	60	2.4	(〃)〃	(〃)〃	(〃)〃	(〃)〃		
	ち	長後	農業振興地域内の農用地区域			(純)76	(純)113				
			上記を除く市街化調整区域	50	2.4	(中)100	(中)148	(中)152	(中)152		
			市街化区域								
			一部（長後駅付近）	—	路	(周)比準	(周)比準	(市)比準	(市)比準		
			上記以外の地域	60	2.6	(〃)〃	(〃)〃	(〃)〃	(〃)〃		
	つ	辻堂	全	—	路	(〃)〃	(〃)〃	(〃)〃	(〃)〃		
		辻堂神台1・2丁目	〃	—	〃	(〃)〃	(〃)〃	(〃)〃	(〃)〃		
		辻堂新町1～4丁目	〃	—	〃	(〃)〃	(〃)〃	(〃)〃	(〃)〃		
		辻堂太平台1・2丁目	〃	—	〃	(〃)〃	(〃)〃	(〃)〃	(〃)〃		
		辻堂西海岸1～3丁目	〃	—	〃	(〃)〃	(〃)〃	(〃)〃	(〃)〃		
		辻堂東海岸1～4丁目	〃	—	〃	(〃)〃	(〃)〃	(〃)〃	(〃)〃		
		辻堂元町1～6丁目	〃	—	〃	(〃)〃	(〃)〃	(〃)〃	(〃)〃		
		土棚	都市計画上の工業専用地域	50	1.4	(〃)〃	(〃)〃	(〃)〃	(〃)〃		
			上記以外の地域	60	2.5	(〃)〃	(〃)〃	(〃)〃	(〃)〃		
		鶴巻	全	60	2.4	(〃)〃	(〃)〃	(〃)〃	(〃)〃		
	て	天神町1～3丁目	〃	60	2.5	(〃)〃	(〃)〃	(〃)〃	(〃)〃		
	に	西富	〃	60	2.4	(〃)〃	(〃)〃	(〃)〃	(〃)〃		

市区町村名	記号	町（丁目）又は大字名	適用地域名	借割地権合	固定資産税評価額に乗ずる倍率等 宅地	田	畑	山林	原野	牧場	池沼
				%	倍	倍	倍	倍	倍	倍	倍
藤沢市	に	西富1・2丁目	一部	—	路	(周)比準	(周)比準	(市)比準	(市)比準		
			上記以外の地域	60	2.5	(〃)〃	(〃)〃	(〃)〃	(〃)〃		
		西俣野	農業振興地域内の農用地区域			(純)69	(純)97				
			上記を除く市街化調整区域	50	2.4	(中)90	(中)128	(中)154	(中)154		
			市街化区域	60	2.4	(周)比準	(周)比準	(市)比準	(市)比準		
	は	羽鳥1～5丁目	全	—	路	(〃)〃	(〃)〃	(〃)〃	(〃)〃		
	ふ	藤沢	市街化調整区域								
			字乾塚、中原の地域								
			農業振興地域内の農用地区域			(純)90	(純)107				
			上記を除く市街化調整区域	50	2.4	(中)115	(中)142	(中)149	(中)149		
			上記を除く市街化調整区域								
			農業振興地域内の農用地区域			(純)73	(純)107				
			上記を除く市街化調整区域	50	2.4	(中)120	(中)142	(中)149	(中)149		
			市街化区域								
			一部（藤沢駅・善行駅付近の地域）	—	路	(周)比準	(周)比準	(市)比準	(市)比準		
			小田急線以西で字乾塚・椎名谷・中原および住宅都市整備公団善行団地の地域	60	2.6	(〃)〃	(〃)〃	(〃)〃	(〃)〃		
			小田急線以西の上記以外の地域	60	2.5	(〃)〃	(〃)〃	(〃)〃	(〃)〃		
			小田急線以東で字本入・伊勢山辺以南の地域	60	2.5	(〃)〃	(〃)〃	(〃)〃	(〃)〃		
			小田急線以東の上記以外の地域	60	2.4	(〃)〃	(〃)〃	(〃)〃	(〃)〃		
		藤沢1～5丁目	全	—	路	(〃)〃	(〃)〃	(〃)〃	(〃)〃		
		藤ケ岡1～3丁目	〃	60	2.5	(〃)〃	(〃)〃	(〃)〃	(〃)〃		
	ほ	本鵠沼1～5丁目	〃	—	路	(〃)〃	(〃)〃	(〃)〃	(〃)〃		
		本町1～4丁目	〃	—	〃	(〃)〃	(〃)〃	(〃)〃	(〃)〃		
	み	南藤沢	〃	—	〃	(〃)〃	(〃)〃	(〃)〃	(〃)〃		
		宮原	農業振興地域内の農用地区域			(純)63	(純)88				
			上記を除く市街化調整区域	50	2.2	(中)90	(中)116	(中)128	(中)128		
			市街化区域	60	2.3	(周)比準	(周)比準	(市)比準	(市)比準		
		宮前	全	60	2.4	(〃)〃	(〃)〃	(〃)〃	(〃)〃		
		弥勒寺	〃	60	2.4	(〃)〃	(〃)〃	(〃)〃	(〃)〃		
		弥勒寺1～4丁目	〃	60	2.5	(〃)〃	(〃)〃	(〃)〃	(〃)〃		
	む	村岡東1～4丁目	〃	60	2.4	(〃)〃	(〃)〃	(〃)〃	(〃)〃		
	よ	用田	農業振興地域内の農用地区域			(純)60	(純)88				
			上記を除く市街化調整区域	50	2.2	(中)95	(中)121	(中)127	(中)127		
			市街化区域								
			都市計画上の工業地域	50	1.4	(周)比準	(周)比準	(市)比準	(市)比準		
			上記を除く市街化区域								
			宅地の㊡$m^2$30千円以上の地域	60	1.9	(〃)〃	(〃)〃	(〃)〃	(〃)〃		
			宅地の㊡$m^2$30千円未満の地域	60	2.4	(〃)〃	(〃)〃	(〃)〃	(〃)〃		
	わ	渡内	全	60	2.4	(〃)〃	(〃)〃	(〃)〃	(〃)〃		

市(区)町村名	記号	町(丁目)又は大字名	適用地域名	借地権割合	固定資産税評価額に乗ずる倍率等 宅地	田	畑	山林	原野	牧場	池沼
				%	倍	倍	倍	倍	倍	倍	倍
茅ヶ崎市	あ	赤羽根	市街化調整区域								
			農業振興地域内の農用地区域			(純)75	(純)108				
			字一図から六図のうちで農用地区域を除く市街化調整区域	50	2.4	(中)111	(中)155	(中)168	(中)168		
			上記を除く市街化調整区域	50	2.4	(〃)111	(〃)141	(〃)168	(〃)168		
			市街化区域								
			一部(南側地域)	—	路	(周)比準	(周)比準	(市)比準	(市)比準		
			主要地方道伊勢原・藤沢線沿いの地域	60	3.2	(〃)〃	(〃)〃	(〃)〃	(〃)〃		
			上記以外の地域	60	3.4	(〃)〃	(〃)〃	(〃)〃	(〃)〃		
		赤松町	全	—	路	(〃)〃	(〃)〃	(〃)〃	(〃)〃		
		旭ケ丘	〃	—	〃	(〃)〃	(〃)〃	(〃)〃	(〃)〃		
		甘沼	市街化調整区域								
			字北根・中村の地域	50	2.4	(中)101	(中)131	(中)157	(中)157		
			上記を除く市街化調整区域	50	2.4	(〃)118	(〃)141	(〃)157	(〃)157		
			市街化区域	60	3.4	(周)比準	(周)比準	(市)比準	(市)比準		
	い	今宿	市街化調整区域	50	2.4		(中)118	(中)157	(中)157		
			市街化区域	—	路	(周)比準	(周)比準	(市)比準	(市)比準		
	え	円蔵	市街化調整区域	50	2.4	(中)90	(中)123	(中)157	(中)157		
			市街化区域								
			大字西久保のうち飛地	60	3.2	(周)比準	(周)比準	(市)比準	(市)比準		
			上記以外の地域	—	路	(〃)〃	(〃)〃	(〃)〃	(〃)〃		
	か	香川	市街化調整区域	50	2.3	(中)102	(中)152	(中)157	(中)157		
			市街化区域								
			路線価地域と接する地域	—	路	(周)比準	(周)比準	(市)比準	(市)比準		
			上記以外の地域	60	3.4	(〃)〃	(〃)〃	(〃)〃	(〃)〃		
	こ	小桜町	全	—	路	(〃)〃	(〃)〃	(〃)〃	(〃)〃		
		小和田1～3丁目	〃	—	〃	(〃)〃	(〃)〃	(〃)〃	(〃)〃		
	さ	幸町	〃	—	〃	(〃)〃	(〃)〃	(〃)〃	(〃)〃		
	し	汐見台	〃	—	〃	(〃)〃	(〃)〃	(〃)〃	(〃)〃		
		十間坂1～3丁目	〃	—	〃	(〃)〃	(〃)〃	(〃)〃	(〃)〃		
		下寺尾	市街化調整区域								
			県道藤沢・寒川線沿いの地域	50	2.2	(中)105	(中)135	(中)157	(中)157		
			上記以外の地域	50	2.3	(〃)105	(〃)135	(〃)157	(〃)157		
		下町屋	全	—	路	(周)比準	(周)比準	(市)比準	(市)比準		
		下町屋1～3丁目	〃	—	〃	(〃)〃	(〃)〃	(〃)〃	(〃)〃		
		松林1～3丁目	〃	—	〃	(〃)〃	(〃)〃	(〃)〃	(〃)〃		
		白浜町	〃	—	〃	(〃)〃	(〃)〃	(〃)〃	(〃)〃		
		新栄町	〃	—	〃	(〃)〃	(〃)〃	(〃)〃	(〃)〃		
	せ	芹沢	市街化調整区域								
			農業振興地域内の農用地区域			(純)69	(純)89				
			上記を除く県道遠藤・茅ヶ崎線沿いの地域	50	1.9	(中)90	(中)133	(中)157	(中)157		
			上記以外の地域	50	2.2	(〃)87	(〃)130	(〃)154	(〃)154		
	た	代官町	全	—	路	(周)比準	(周)比準	(市)比準	(市)比準		

市(区)町村名	記号	町(丁目)又は大字名	適用地域名	借地権割合	固定資産税評価額に乗ずる倍率等 宅地	田	畑	山林	原野	牧場	池沼
				%	倍	倍	倍	倍	倍	倍	倍
茅ヶ崎市	た	高田	全	—	路	(周)比準	(周)比準	(市)比準	(市)比準		
		高田1～4丁目	〃	—	〃	(〃)〃	(〃)〃	(〃)〃	(〃)〃		
	ち	茅ヶ崎	〃	—	〃	(〃)〃	(〃)〃	(〃)〃	(〃)〃		
		茅ヶ崎1～3丁目	〃	—	〃	(〃)〃	(〃)〃	(〃)〃	(〃)〃		
	つ	堤	市街化調整区域								
			県道藤沢・寒川線沿いのうち羽根沢交差点から大辻交差点に至る地域	50	1.8	(中)98	(中)122	(中)157	(中)157		
			上記を除く県道藤沢・寒川線沿いおよび県道遠藤・茅ヶ崎線沿いの地域	50	2.0	(〃)98	(〃)122	(〃)157	(〃)157		
			上記以外の地域	50	2.3	(〃)98	(〃)122	(〃)157	(〃)157		
			市街化区域	60	2.3	(周)比準	(周)比準	(市)比準	(市)比準		
		鶴ケ台	全	—	路	(〃)〃	(〃)〃	(〃)〃	(〃)〃		
	て	出口町	〃	—	〃	(〃)〃	(〃)〃	(〃)〃	(〃)〃		
	と	常盤町	〃	—	〃	(〃)〃	(〃)〃	(〃)〃	(〃)〃		
		共恵1・2丁目	〃	—	〃	(〃)〃	(〃)〃	(〃)〃	(〃)〃		
	な	中海岸1～4丁目	〃	—	〃	(〃)〃	(〃)〃	(〃)〃	(〃)〃		
		中島	市街化調整区域								
			字上河原・番屋の地域	50	2.4	(中)100	(中)118	(中)157	(中)157		
			上記を除く市街化調整区域	50	2.5	(〃)124	(〃)129	(〃)157	(〃)157		
			市街化区域	—	路	(周)比準	(周)比準	(市)比準	(市)比準		
		行谷	市街化調整区域								
			県道藤沢・寒川線沿いの地域	50	2.0	(中)94	(中)111	(中)157	(中)157		
			上記以外の地域	50	2.2	(〃)94	(〃)111	(〃)157	(〃)157		
		南湖1～7丁目	全	—	路	(周)比準	(周)比準	(市)比準	(市)比準		
	に	西久保	市街化調整区域	50	2.4	(中)90	(中)123	(中)157	(中)157		
			市街化区域								
			鶴ケ台団地の北側および路線価地域と接する地域	—	路	(周)比準	(周)比準	(市)比準	(市)比準		
			上記以外の地域	60	3.2	(〃)〃	(〃)〃	(〃)〃	(〃)〃		
	は	萩園	市街化調整区域								
			農業振興地域内の農用地区域			(純)66	(純)86				
			上記を除く主要地方道相模原・茅ヶ崎線沿いの地域	50	2.7	(中)90	(中)123	(中)157	(中)157		
			上記以外の地域	50	2.4	(〃)90	(〃)123	(〃)157	(〃)157		
			市街化区域	—	路	(周)比準	(周)比準	(市)比準	(市)比準		
		浜須賀	全	—	〃	(〃)〃	(〃)〃	(〃)〃	(〃)〃		
		浜竹1～4丁目	〃	—	〃	(〃)〃	(〃)〃	(〃)〃	(〃)〃		
		浜見平	〃	—	〃	(〃)〃	(〃)〃	(〃)〃	(〃)〃		
		浜之郷	市街化調整区域	50	2.4	(中)90	(中)123	(中)157	(中)157		
			市街化区域	—	路	(周)比準	(周)比準	(市)比準	(市)比準		
	ひ	東海岸北1～5丁目	全	—	〃	(〃)〃	(〃)〃	(〃)〃	(〃)〃		
		東海岸南1～6丁目	〃	—	〃	(〃)〃	(〃)〃	(〃)〃	(〃)〃		
		菱沼1～3丁目	〃	—	〃	(〃)〃	(〃)〃	(〃)〃	(〃)〃		

市(区)町村名	記号	町(丁目)又は大字名	適用地域名	借地権割合	固定資産税評価額に乗ずる倍率等 宅地	田	畑	山林	原野	牧場	池沼
				%	倍	倍	倍	倍	倍	倍	倍
茅ヶ崎市	ひ	菱沼海岸	全	—	路	(周)比準	(周)比準	(市)比準	(市)比準		
		ひばりヶ丘	〃	—	〃	(〃)〃	(〃)〃	(〃)〃	(〃)〃		
	ふ	富士見町	〃	—	〃	(〃)〃	(〃)〃	(〃)〃	(〃)〃		
	へ	平太夫新田	市街化調整区域	50	2.4		(中)132	(中)157	(中)157		
			市街化区域	—	路	(周)比準	(周)比準	(市)比準	(市)比準		
		平和町	全	—	〃	(〃)〃	(〃)〃	(〃)〃	(〃)〃		
	ほ	本宿町	〃	—	〃	(〃)〃	(〃)〃	(〃)〃	(〃)〃		
		本村1～5丁目	〃	—	〃	(〃)〃	(〃)〃	(〃)〃	(〃)〃		
	ま	松尾	〃	—	〃	(〃)〃	(〃)〃	(〃)〃	(〃)〃		
		松ケ丘1・2丁目	〃	—	〃	(〃)〃	(〃)〃	(〃)〃	(〃)〃		
		松風台	〃	60	3.0	(〃)〃	(〃)〃	(〃)〃	(〃)〃		
		松浪1・2丁目	〃	—	路	(〃)〃	(〃)〃	(〃)〃	(〃)〃		
	み	緑が浜	〃	—	〃	(〃)〃	(〃)〃	(〃)〃	(〃)〃		
		美住町	〃	—	〃	(〃)〃	(〃)〃	(〃)〃	(〃)〃		
	む	室田1～3丁目	〃	—	〃	(〃)〃	(〃)〃	(〃)〃	(〃)〃		
	も	元町	〃	—	〃	(〃)〃	(〃)〃	(〃)〃	(〃)〃		
	や	柳島	市街化調整区域								
			農業振興地域内の農用地区域			(純)112	(純)146				
			上記を除く小出川より北側の市街化調整区域	50	2.5	(中)124	(中)116	(中)157	(中)157		
			上記を除く小出川より南側の市街化調整区域	50	2.6	(〃)124	(〃)144	(〃)157	(〃)157		
			市街化区域	—	路	(周)比準	(周)比準	(市)比準	(市)比準		
		柳島1・2丁目	全	—	〃	(〃)〃	(〃)〃	(〃)〃	(〃)〃		
		柳島海岸	〃	—	〃	(〃)〃	(〃)〃	(〃)〃	(〃)〃		
		矢畑	〃	—	〃	(〃)〃	(〃)〃	(〃)〃	(〃)〃		
	わ	若松町	〃	—	〃	(〃)〃	(〃)〃	(〃)〃	(〃)〃		
高座郡寒川町	い	一之宮	市街化調整区域								
			農業振興地域内の農用地区域			(純)56	(純)78				
			上記を除く市街化調整区域	50	3.2	(中)84	(中)95	(中)154	(中)154		
			市街化区域								
			一部(寒川駅付近)	—	路	(周)比準	(周)比準	(市)比準	(市)比準		
			都市計画上の工業専用地域	50	1.4	(〃)〃	(〃)〃	(〃)〃	(〃)〃		
			上記以外の地域								
			宅地の(固)㎡25千円以上の地域	60	2.7	(〃)〃	(〃)〃	(〃)〃	(〃)〃		
			宅地の(固)㎡20千円以上25千円未満の地域	60	3.2	(〃)〃	(〃)〃	(〃)〃	(〃)〃		
			宅地の(固)㎡20千円未満の地域	60	3.7	(〃)〃	(〃)〃	(〃)〃	(〃)〃		
	お	大蔵	市街化調整区域								
			田の(固)10a当り60千円未満の地域	50	2.9	(中)104	(中)112	(中)154	(中)154		
			上記を除く市街化調整区域	50	2.9	(〃)89	(〃)112	(〃)154	(〃)154		
			市街化区域								
			一部(寒川駅付近の飛地)	—	路	(周)比準	(周)比準	(市)比準	(市)比準		

市(区)町村名	記号	町(丁目)又は大字名	適用地域名	借地権割合	固定資産税評価額に乗ずる倍率等 宅地	田	畑	山林	原野	牧場	池沼
				%	倍	倍	倍	倍	倍	倍	倍
高座郡寒川町	お		上記を除く大字岡田のうちの飛地								
			宅地の(固)㎡21千円以上の地域	60	3.0	(周)比準	(周)比準	(市)比準	(市)比準		
			宅地の(固)㎡21千円未満の地域	60	3.4	(〃)〃	(〃)〃	(〃)〃	(〃)〃		
			上記以外の地域								
			宅地の(固)㎡18千円以上の地域	60	3.3	(〃)〃	(〃)〃	(〃)〃	(〃)〃		
			宅地の(固)㎡15千円以上18千円未満の地域	60	3.5	(〃)〃	(〃)〃	(〃)〃	(〃)〃		
			宅地の(固)㎡15千円未満の地域	60	3.6	(〃)〃	(〃)〃	(〃)〃	(〃)〃		
		岡田および岡田3～8丁目	市街化調整区域								
			農業振興地域内の農用地区域								
			県道藤沢寒川線以北								
			田の(固)10a当り60千円以上の地域			(純)62	(純)89				
			田の(固)10a当り60千円未満の地域			(〃)83	(〃)89				
			県道藤沢寒川線以南								
			370～464－2、473－1～537－2、546－1～574番地の地域			(〃)96	(〃)97				
			上記を除く田の(固)10a当り60千円以上の地域			(〃)71	(〃)97				
			上記を除く田の(固)10a当り60千円未満の地域			(〃)83	(〃)97				
			上記を除く市街化調整区域								
			県道藤沢寒川線以北								
			大字小谷のうちの飛地	50	2.9	(中)92	(中)112	(中)154	(中)154		
			田の(固)10a当り60千円以上の地域	50	2.9	(〃)89	(〃)112	(〃)154	(〃)154		
			田の(固)10a当り60千円未満の地域	50	2.9	(〃)104	(〃)112	(〃)154	(〃)154		
			県道藤沢寒川線以南								
			370～464－2、473－1～537－2、546－1～574番地の地域	50	2.9	(〃)118	(〃)126	(〃)154	(〃)154		
			上記を除く田の(固)10a当り60千円以上の地域	50	2.9	(〃)102	(〃)126	(〃)154	(〃)154		
			上記を除く田の(固)10a当り60千円未満の地域	50	2.9	(〃)104	(〃)126	(〃)154	(〃)154		
			市街化区域								
			一部(寒川駅付近)	—	路	(周)比準	(周)比準	(市)比準	(市)比準		
			上記以外の地域								
			宅地の(固)㎡31千円以上の地域	60	2.4	(〃)〃	(〃)〃	(〃)〃	(〃)〃		
			宅地の(固)㎡27千円以上31千円未満の地域	60	2.6	(〃)〃	(〃)〃	(〃)〃	(〃)〃		
			宅地の(固)㎡24千円以上27千円未満の地域	60	2.8	(〃)〃	(〃)〃	(〃)〃	(〃)〃		
			宅地の(固)㎡21千円以上24千円未満の地域	60	3.0	(〃)〃	(〃)〃	(〃)〃	(〃)〃		
			宅地の(固)㎡19千円以上21千円未満の								

署名 藤沢

市区町村名	記号	町（丁目）又は大字名	適用地域名	借地権割合	宅地	田	畑	山林	原野	牧場	池沼
				%	倍	倍	倍	倍	倍	倍	倍
高座郡寒川町	お		地域	60	3.4	(周)比準	(周)比準	(市)比準	(市)比準		
			宅地の固㎡17千円以上19千円未満の地域	60	3.5	〃	〃	〃	〃		
			宅地の固㎡15千円以上17千円未満の地域	60	3.6	〃	〃	〃	〃		
			宅地の固㎡15千円未満の地域	60	3.8	〃	〃	〃	〃		
		大曲	市街化調整区域								
			農業振興地域内の農用地区域			(純)56	(純)80				
			上記を除く市街化調整区域	50	3.3	(中)84	(中)97	(中)154	(中)154		
			市街化区域								
			宅地の固㎡20千円以上の地域	60	2.8	(周)比準	(周)比準	(市)比準	(市)比準		
			宅地の固㎡20千円未満の地域	60	3.8	〃	〃	〃	〃		
	く	倉見	市街化調整区域								
			農業振興地域内の農用地区域			(純)55	(純)68				
			上記を除く市街化調整区域	50	3.3	(中)79	(中)95	(中)154	(中)154		
			市街化区域								
			都市計画上の工業専用地域および工業地域								
			宅地の固㎡20千円以上の地域	50	1.8	(周)比準	(周)比準	(市)比準	(市)比準		
			宅地の固㎡17.5千円以上20千円未満の地域	50	2.0	〃	〃	〃	〃		
			宅地の固㎡15千円以上17.5千円未満の地域	50	2.1	〃	〃	〃	〃		
			宅地の固㎡15千円未満の地域	50	2.2	〃	〃	〃	〃		
			上記以外の地域	60	4.1	〃	〃	〃	〃		
	こ	小谷	市街化調整区域								
			農業振興地域内の農用地区域			(純)62	(純)87				
			上記を除く市街化調整区域	50	3.2	(中)92	(中)111	(中)154	(中)154		
			市街化区域								
			一部（寒川駅付近の飛地）	—	路	(周)比準	(周)比準	(市)比準	(市)比準		
			大字岡田のうちの飛地	60	3.4	〃	〃	〃	〃		
			上記以外の地域								
			宅地の固㎡25千円以上の地域	60	2.6	〃	〃	〃	〃		
			宅地の固㎡18千円以上25千円未満の地域	60	3.4	〃	〃	〃	〃		
			宅地の固㎡18千円未満の地域	60	3.6	〃	〃	〃	〃		
		小動	市街化調整区域								
			農業振興地域内の農用地区域								
			田の固10a当り80千円以上の地域			(純)55					
			田の固10a当り80千円未満の地域			〃62					
			畑の固10a当り65千円以上の地域				(純)80				
			畑の固10a当り65千円未満の地域				〃87				
			上記を除く市街化調整区域								

市区町村名	記号	町（丁目）又は大字名	適用地域名	借地権割合	宅地	田	畑	山林	原野	牧場	池沼
				%	倍	倍	倍	倍	倍	倍	倍
高座郡寒川町	こ		田の固10a当り80千円以上の地域	50	3.2	(中)79		(中)154	(中)154		
			田の固10a当り80千円未満の地域	50	3.2	〃92		〃154	〃154		
			畑の固10a当り65千円以上の地域	50	3.2		(中)95	〃154	〃154		
			畑の固10a当り65千円未満の地域	50	3.2		〃111	〃154	〃154		
			市街化区域	60	3.6	(周)比準	(周)比準	(市)比準	(市)比準		
	し	下大曲	市街化区域								
			宅地の固㎡20千円以上の地域	60	2.8	〃	〃	〃	〃		
			宅地の固㎡20千円未満の地域	60	3.8	〃	〃	〃	〃		
	た	田端	市街化調整区域								
			農業振興地域内の農用地区域			(純)56	(純)77				
			上記を除く市街化調整区域	50	3.3	(中)84	(中)97	(中)154	(中)154		
			市街化区域								
			都市計画上の工業地域	50	2.4	(周)比準	(周)比準	(市)比準	(市)比準		
			上記以外の地域	50	1.4	〃	〃	〃	〃		
	な	中瀬	市街化区域								
			宅地の固㎡24千円以上の地域	60	2.7	〃	〃	〃	〃		
			宅地の固㎡24千円未満の地域	60	3.2	〃	〃	〃	〃		
	み	宮山	市街化調整区域								
			農業振興地域内の農用地区域								
			田の固10a当り80千円以上の地域			(純)55					
			田の固10a当り80千円未満の地域			〃62					
			畑の固10a当り65千円以上の地域				(純)80				
			畑の固10a当り65千円未満の地域				〃87				
			上記を除く市街化調整区域								
			田の固10a当り80千円以上の地域	50	3.2	(中)79		(中)154	(中)154		
			田の固10a当り80千円未満の地域	50	3.2	〃92		〃154	〃154		
			畑の固10a当り65千円以上の地域	50	3.2		(中)95	〃154	〃154		
			畑の固10a当り65千円未満の地域	50	3.2		〃111	〃154	〃154		
			市街化区域								
			都市計画上の工業地域								
			宅地の固㎡21千円以上の地域	50	1.7	(周)比準	(周)比準	(市)比準	(市)比準		
			宅地の固㎡18千円以上21千円未満の地域	50	1.9	〃	〃	〃	〃		
			宅地の固㎡15千円以上18千円未満の地域	50	2.0	〃	〃	〃	〃		
			宅地の固㎡15千円未満の地域	50	2.1	〃	〃	〃	〃		
			上記以外の地域								
			宅地の固㎡31千円以上の地域	60	2.4	〃	〃	〃	〃		
			宅地の固㎡27千円以上31千円未満の地域	60	2.6	〃	〃	〃	〃		
			宅地の固㎡24千円以上27千円未満の地域	60	2.8	〃	〃	〃	〃		
			宅地の固㎡20千円以上24千円未満の								

署名 藤沢

市区町村名	記号	町（丁目）又は大字名	適用地域名	借地権割合	固定資産税評価額に乗ずる倍率等 宅地	田	畑	山林	原野	牧場	池沼
				%	倍	倍	倍	倍	倍	倍	倍
高座郡寒川町	み		地域	60	3.0	(周)比準	(周)比準	(市)比準	(市)比準		
			宅地の㊒㎡16千円以上20千円未満の地域	60	3.6	〃	〃	〃	〃		
			宅地の㊒㎡16千円未満の地域	60	3.7	〃	〃	〃	〃		

署名 平塚

市区町村名	記号	町（丁目）又は大字名	適用地域名	借地権割合	固定資産税評価額に乗ずる倍率等 宅地	田	畑	山林	原野	牧場	池沼
				%	倍	倍	倍	倍	倍	倍	倍
平塚市	あ	明石町	全	—	路	(周)比準	(周)比準	(市)比準	(市)比準		
		天沼	〃	—	〃	〃	〃	〃	〃		
	い	飯島	農業振興地域内の農用地区域	—	—	(純)49	(純)76	—	—		
			上記を除く市街化調整区域	50	2.2	(中)74	(中)122	(中)152	(中)152		
			市街化区域	50	2.5	(周)比準	(周)比準	(市)比準	(市)比準		
		出縄	農業振興地域内の農用地区域	—	—	(純)49	(純)79	—	—		
			上記を除く市街化調整区域	50	2.2	(中)74	(中)110	(中)91	(中)91		
			市街化区域	50	2.5	(周)比準	(周)比準	(市)比準	(市)比準		
		入野	農業振興地域内の農用地区域	—	—	(純)49	(純)79	—	—		
			上記を除く市街化調整区域	50	2.2	(中)72	(中)106	(中)132	(中)132		
			市街化区域	50	2.5	(周)比準	(周)比準	(市)比準	(市)比準		
		入部	農業振興地域内の農用地区域	—	—	(純)49	(純)79	—	—		
			上記以外の地域	50	2.2	(中)72	(中)106	(中)126	(中)126		
	え	榎木町	全	—	路	(周)比準	(周)比準	(市)比準	(市)比準		
	お	老松町	〃	—	〃	〃	〃	〃	〃		
		追分	〃	—	〃	〃	〃	〃	〃		
		大神	農業振興地域内の農用地区域	—	—	(純)54	(純)68	—	—		
			上記を除く市街化調整区域								
			国道129号線沿いの地域	50	2.1	(中)82	(中)126	(中)126	(中)126		
			上記以外の地域	50	2.1	〃 82	〃 112	〃 126	〃 126		
			市街化区域								
			国道129号線沿いの地域	50	2.1	(周)比準	(周)比準	(市)比準	(市)比準		
			上記を除く1～121番地	50	2.8	〃	〃	〃	〃		
			上記を除く3138～3470番地	50	1.8	〃	〃	〃	〃		
			都市計画上の工業地域	50	2.1	〃	〃	〃	〃		
			上記以外の地域	50	2.4	〃	〃	〃	〃		
		大島	農業振興地域内の農用地区域	—	—	(純)54	(純)68	—	—		
			上記以外の地域	50	2.0	(中)80	(中)114	(中)155	(中)155		
		大原	全	—	路	(周)比準	(周)比準	(市)比準	(市)比準		
		岡崎	市街化調整区域								
			農業振興地域内の農用地区域	—	—	(純)47	(純)66	—	—		
			上記を除く土部、山王久保	50	2.5	(中)70	(中)88	(中)112	(中)112		
			上記以外の地域	50	2.2	〃 70	〃 88	〃 112	〃 112		
			市街化区域	50	2.7	(周)比準	(周)比準	(市)比準	(市)比準		
	か	片岡	市街化調整区域								
			農業振興地域内の農用地区域	—	—	(純)44	(純)75	—	—		
			上記を除く花水川以北の地域	50	2.2	(中)73	(中)134	(中)141	(中)141		
			上記を除く花水川以南の地域	50	2.2	〃 73	〃 120	〃 112	〃 112		
			市街化区域	50	2.5	(周)比準	(周)比準	(市)比準	(市)比準		
		上吉沢	農業振興地域内の農用地区域								
			1～668番地	—	—	(純)48	(純)69	—	—		
			889～2038番地	—	—	〃 48	〃 69	—	—		
			上記以外の地域	—	—	〃 48	〃 52	—	—		

署名 平塚

市(区)町村名	記号	町(丁目)又は大字名	適用地域名	借地権割合	固定資産税評価額に乗ずる倍率等 宅地	田	畑	山林	原野	牧場	池沼
				%	倍	倍	倍	倍	倍	倍	倍
平塚市	か		上記を除く市街化調整区域	50	2.3	(中)63	(中)84	(中)86	(中)86		
			市街化区域	50	2.5	(周)比準	(周)比準	(市)比準	(市)比準		
		上平塚	全	—	路	(〃)〃	(〃)〃	(〃)〃	(〃)〃		
	き	北金目	市街化調整区域								
			農業振興地域内の農用地区域	—	—	(純)44	(純)63	—	—		
			上記以外の地域	50	2.2	(中)66	(中)100	(中)103	(中)103		
			市街化区域	50	2.9	(周)比準	(周)比準	(市)比準	(市)比準		
		北豊田	市街化調整区域								
			農業振興地域内の農用地区域	—	—	(純)50	(純)69	—	—		
			上記以外の地域	50	2.2	(中)72	(中)103	(中)138	(中)138		
			市街化区域	50	2.5	(周)比準	(周)比準	(市)比準	(市)比準		
		城所	農業振興地域内の農用地区域	—	—	(純)47	(純)65	—	—		
			上記以外の地域	50	2.0	(中)72	(中)85	(中)132	(中)132		
	く	公所	農業振興地域内の農用地区域								
			国道271号線以西の地域	—	—	(純)49	(純)73	—	—		
			上記以外の地域	—	—	(〃)52	(〃)91	—	—		
			上記を除く市街化調整区域								
			国道271号線以西の地域	50	2.2	(中)71	(中)97	(中)112	(中)112		
			上記以外の地域	50	2.2	(〃)74	(〃)115	(〃)112	(〃)112		
			市街化区域	50	2.5	(周)比準	(周)比準	(市)比準	(市)比準		
		久領堤	全	—	路	(〃)〃	(〃)〃	(〃)〃	(〃)〃		
		黒部丘	〃	—	〃	(〃)〃	(〃)〃	(〃)〃	(〃)〃		
	こ	御殿1～3丁目	〃	—	〃	(〃)〃	(〃)〃	(〃)〃	(〃)〃		
		小鍋島	農業振興地域内の農用地区域	—	—	(純)51	(純)65	—	—		
			上記以外の地域	50	2.0	(中)72	(中)102	(中)126	(中)126		
		河内	市街化調整区域								
			農業振興地域内の農用地区域	—	—	(純)49	(純)79	—	—		
			上記以外の地域	50	2.2	(中)72	(中)103	(中)132	(中)132		
			市街化区域	50	2.5	(周)比準	(周)比準	(市)比準	(市)比準		
	さ	幸町	全	—	路	(〃)〃	(〃)〃	(〃)〃	(〃)〃		
		桜ケ丘	〃	—	〃	(〃)〃	(〃)〃	(〃)〃	(〃)〃		
		真田	市街化調整区域								
			農業振興地域内の農用地区域	—	—	(純)44	(純)63	—	—		
			上記以外の地域	50	2.2	(中)66	(中)107	(中)114	(中)114		
			市街化区域								
			小田急電鉄団地内の地域	50	2.6	(周)比準	(周)比準	(市)比準	(市)比準		
			上記以外の地域	50	2.9	(〃)〃	(〃)〃	(〃)〃	(〃)〃		
	し	四の宮	市街化調整区域	50	1.4	(中)70	(中)88	(中)117	(中)117		
			市街化区域								
			一部	—	路	(周)比準	(周)比準	(市)比準	(市)比準		
			上記を除く旧県道沿いの地域	50	2.3	(〃)〃	(〃)〃	(〃)〃	(〃)〃		
			上記以外の地域	50	2.5	(〃)〃	(〃)〃	(〃)〃	(〃)〃		
		下吉沢	1～571、657～816番地								

市(区)町村名	記号	町(丁目)又は大字名	適用地域名	借地権割合	固定資産税評価額に乗ずる倍率等 宅地	田	畑	山林	原野	牧場	池沼
				%	倍	倍	倍	倍	倍	倍	倍
平塚市	し		農業振興地域内の農用地区域	—	—	(純)48	(純)75	—	—		
			上記以外の地域	50	2.2	(中)66	(中)88	(中)90	(中)90		
			上記以外の地域								
			農業振興地域内の農用地区域	—	—	(純)39	(純)47	—	—		
			上記以外の地域	50	2.2	(中)56	(中)84	(中)91	(中)91		
		下島	農業振興地域内の農用地区域	—	—	(純)51	(純)70	—	—		
			上記以外の地域	50	2.0	(中)76	(中)84	(中)169	(中)169		
		真土	市街化調整区域								
			農業振興地域内の農用地区域	—	—	(純)55	(純)75	—	—		
			上記以外の地域	50	2.0	(中)83	(中)119	(中)169	(中)169		
			市街化区域	—	路	(周)比準	(周)比準	(市)比準	(市)比準		
		新町	全	—	〃	(〃)〃	(〃)〃	(〃)〃	(〃)〃		
	す	須賀	市街化調整区域	50	2.0	(中)108	(中)107	(中)136	(中)136		
			市街化区域	—	路	(周)比準	(周)比準	(市)比準	(市)比準		
		菫平	全	—	〃	(〃)〃	(〃)〃	(〃)〃	(〃)〃		
		諏訪	〃	—	〃	(〃)〃	(〃)〃	(〃)〃	(〃)〃		
	せ	浅間町	〃	—	〃	(〃)〃	(〃)〃	(〃)〃	(〃)〃		
		千石河岸	〃	—	〃	(〃)〃	(〃)〃	(〃)〃	(〃)〃		
		千須谷	農業振興地域内の農用地区域	—	—	(純)38	(純)66	—	—		
			上記以外の地域	50	2.2	(中)66	(中)98	(中)87	(中)87		
	そ	袖ケ浜	全	—	路	(周)比準	(周)比準	(市)比準	(市)比準		
	た	代官町	〃	—	〃	(〃)〃	(〃)〃	(〃)〃	(〃)〃		
		高根	市街化調整区域								
			1～90、152～203、238～262番地	50	2.3	(中)76	(中)104	(中)126	(中)126		
			上記以外の地域	50	2.3	(〃)66	(〃)98	(〃)61	(〃)61		
			市街化区域	50	2.5	(周)比準	(周)比準	(市)比準	(市)比準		
		高浜台	全	—	路	(〃)〃	(〃)〃	(〃)〃	(〃)〃		
		高村	〃	50	2.3	(〃)〃	(〃)〃	(〃)〃	(〃)〃		
		宝町	〃	—	路	(〃)〃	(〃)〃	(〃)〃	(〃)〃		
		立野町	〃	—	〃	(〃)〃	(〃)〃	(〃)〃	(〃)〃		
		田村	市街化調整区域								
			農業振興地域内の農用地区域	—	—	(純)54	(純)70	—	—		
			上記以外の地域	50	2.1	(中)83	(中)114	(中)157	(中)157		
			市街化区域								
			国道129号線沿いの地域	50	2.0	(周)比準	(周)比準	(市)比準	(市)比準		
			旧厚木街道沿いの地域及び旧厚木街道と国道129号線の間の県道伊勢原・藤沢線沿いの地域	50	2.3	(〃)〃	(〃)〃	(〃)〃	(〃)〃		
			上記以外の地域	50	2.4	(〃)〃	(〃)〃	(〃)〃	(〃)〃		
		達上ケ丘	全	—	路	(〃)〃	(〃)〃	(〃)〃	(〃)〃		
	つ	土屋	1～189、284～419、1188～1354、1397～1487、1691								

市区町村名	記号	町（丁目）又は大字名	適用地域名	借割地権合	宅地	田	畑	山林	原野	牧場	池沼
				%	倍	倍	倍	倍	倍	倍	倍
平塚市	つ		～1804番地								
			農業振興地域内の農用地区域	—	—	(純)39	(純)61	—	—		
			上記以外の地域	50	2.4	(中)58	(中)84	(中)107	(中)107		
			420～650、4107～4121、4166～4234、4337～4431、4920～4978番地								
			農業振興地域内の農用地区域	—	—	(純)39	(純)47	—	—		
			上記以外の地域	50	2.6	(中)58	(中)85	(中)49	(中)49		
			190～283、714～850、960～1187、1355～1395、1488～1588、1672～1690、1805～1939、2904～2945、3004～3217、3981～4085番地								
			農業振興地域内の農用地区域	—	—	(純)39	(純)52	—	—		
			上記以外の地域	50	2.4	(中)58	(中)84	(中)87	(中)87		
			上記以外の地域								
			農業振興地域内の農用地区域	—	—	(純)39	(純)47	—	—		
			上記以外の地域	50	2.4	(中)58	(中)76	(中)86	(中)86		
		堤町	全	—	路	(周)比準	(周)比準	(市)比準	(市)比準		
	て	寺田縄	市街化調整区域								
			農業振興地域内の農用地区域	—	—	(純)49	(純)74	—	—		
			上記以外の地域	50	2.2	(中)72	(中)80	(中)152	(中)152		
			市街化区域	50	2.5	(周)比準	(周)比準	(市)比準	(市)比準		
	と	唐ケ原	全	—	路	(〃)〃	(〃)〃	(〃)〃	(〃)〃		
		徳延	〃	50	2.5	(〃)〃	(〃)〃	(〃)〃	(〃)〃		
		豊田打間木	農業振興地域内の農用地区域	—	—	(純)52	(純)71	—	—		
			上記以外の地域	50	2.0	(中)75	(中)108	(中)152	(中)152		
		豊田小嶺	市街化調整区域								
			農業振興地域内の農用地区域	—	—	(純)52	(純)65	—	—		
			上記以外の地域	50	2.1	(中)72	(中)103	(中)126	(中)126		
			市街化区域	50	2.5	(周)比準	(周)比準	(市)比準	(市)比準		
		豊田本郷	全	50	2.5	(〃)〃	(〃)〃	(〃)〃	(〃)〃		
		豊田平等寺	〃	50	2.5	(〃)〃	(〃)〃	(〃)〃	(〃)〃		
		豊田宮下	〃	50	2.5	(〃)〃	(〃)〃	(〃)〃	(〃)〃		
		豊原町	〃	—	路	(〃)〃	(〃)〃	(〃)〃	(〃)〃		
	な	中里	〃	—	〃	(〃)〃	(〃)〃	(〃)〃	(〃)〃		
		中堂	〃	—	〃	(〃)〃	(〃)〃	(〃)〃	(〃)〃		
		長瀞	〃	—	〃	(〃)〃	(〃)〃	(〃)〃	(〃)〃		
		中原1～3丁目	〃	—	〃	(〃)〃	(〃)〃	(〃)〃	(〃)〃		
		中原上宿	渋田川以東の地域	—	〃	(〃)〃	(〃)〃	(〃)〃	(〃)〃		
			渋田川以西の地域	50	2.5	(〃)〃	(〃)〃	(〃)〃	(〃)〃		
		中原下宿	渋田川以東の地域	—	路	(〃)〃	(〃)〃	(〃)〃	(〃)〃		
			渋田川以西の地域	50	2.5	(〃)〃	(〃)〃	(〃)〃	(〃)〃		

市区町村名	記号	町（丁目）又は大字名	適用地域名	借割地権合	宅地	田	畑	山林	原野	牧場	池沼
				%	倍	倍	倍	倍	倍	倍	倍
平塚市	な	長持	市街化調整区域								
			農業振興地域内の農用地区域	—	—	(純)49	(純)85	—	—		
			上記以外の地域	50	2.2	(中)72	(中)130	(中)152	(中)152		
			市街化区域	50	2.5	(周)比準	(周)比準	(市)比準	(市)比準		
		撫子原	全	—	路	(〃)〃	(〃)〃	(〃)〃	(〃)〃		
	に	虹ケ浜	〃	—	〃	(〃)〃	(〃)〃	(〃)〃	(〃)〃		
		錦町	〃	—	〃	(〃)〃	(〃)〃	(〃)〃	(〃)〃		
		西八幡1～4丁目	〃	—	〃	(〃)〃	(〃)〃	(〃)〃	(〃)〃		
	ね	根坂間	市街化調整区域								
			農業振興地域内の農用地区域	—	—	(純)50	(純)75	—	—		
			上記以外の地域	50	2.2	(中)75	(中)125	(中)91	(中)91		
			市街化区域	50	2.5	(周)比準	(周)比準	(市)比準	(市)比準		
	は	花水台	全	—	路	(〃)〃	(〃)〃	(〃)〃	(〃)〃		
		馬入	市街化調整区域	50	2.0	(中)109	(中)108	(中)136	(中)136		
			市街化区域	50	2.5	(周)比準	(周)比準	(市)比準	(市)比準		
		馬入本町	全	—	路	(〃)〃	(〃)〃	(〃)〃	(〃)〃		
	ひ	東豊田	農業振興地域内の農用地区域	—	—	(純)56	(純)72	—	—		
			上記以外の地域	50	2.0	(中)83	(中)109	(中)126	(中)126		
		東中原1・2丁目	全	—	路	(周)比準	(周)比準	(市)比準	(市)比準		
		東八幡1～5丁目	〃	—	〃	(〃)〃	(〃)〃	(〃)〃	(〃)〃		
		日向岡1・2丁目	〃	50	2.5	(〃)〃	(〃)〃	(〃)〃	(〃)〃		
		平塚1～5丁目	〃	—	路	(〃)〃	(〃)〃	(〃)〃	(〃)〃		
		平塚新宿	〃	—	〃	(〃)〃	(〃)〃	(〃)〃	(〃)〃		
		広川	市街化調整区域								
			農業振興地域内の農用地区域	—	—	(純)48	(純)75	—	—		
			上記以外の地域	50	2.2	(中)72	(中)107	(中)112	(中)112		
			市街化区域	50	2.5	(周)比準	(周)比準	(市)比準	(市)比準		
	ふ	富士見町	全	—	路	(〃)〃	(〃)〃	(〃)〃	(〃)〃		
		札場町	〃	—	〃	(〃)〃	(〃)〃	(〃)〃	(〃)〃		
		ふじみ野1・2丁目	〃	50	2.7	(〃)〃	(〃)〃	(〃)〃	(〃)〃		
	へ	紅谷町	〃	—	路	(〃)〃	(〃)〃	(〃)〃	(〃)〃		
	ま	松風町	〃	—	〃	(〃)〃	(〃)〃	(〃)〃	(〃)〃		
		纏	市街化調整区域								
			農業振興地域内の農用地区域	—	—	(純)49	(純)79	—	—		
			上記以外の地域	50	2.2	(中)71	(中)102	(中)107	(中)107		
			市街化区域	50	2.5	(周)比準	(周)比準	(市)比準	(市)比準		
		万田	市街化調整区域	50	2.2	(中)75	(中)104	(中)92	(中)92		
			市街化区域	50	2.5	(周)比準	(周)比準	(市)比準	(市)比準		
	み	見附町	全	—	路	(〃)〃	(〃)〃	(〃)〃	(〃)〃		
		南金目	市街化調整区域								
			農業振興地域内の農用地区域	—	—	(純)48	(純)66	—	—		
			上記以外の地域	50	2.5	(中)66	(中)98	(中)103	(中)103		
			市街化区域	50	2.5	(周)比準	(周)比準	(市)比準	(市)比準		

市区町村名	記号	町（丁目）又は大字名	適用地域名	借割地権合	固定資産税評価額に乗ずる倍率等 宅地	田	畑	山林	原野	牧場	池沼
				%	倍	倍	倍	倍	倍	倍	倍
平塚市	み	南豊田	市街化調整区域								
			農業振興地域内の農用地区域	—	—	(純)54	(純)75	—	—		
			上記以外の地域	50	2.1	(中)76	(中)110	(中)117	(中)117		
			市街化区域	50	2.5	(周)比準	(周)比準	(市)比準	(市)比準		
		南原	全	—	路	(〃)〃	(〃)〃	(〃)〃	(〃)〃		
		南原1～3丁目	〃	—	〃	(〃)〃	(〃)〃	(〃)〃	(〃)〃		
		宮の前	〃	—	〃	(〃)〃	(〃)〃	(〃)〃	(〃)〃		
		宮松町	〃	—	〃	(〃)〃	(〃)〃	(〃)〃	(〃)〃		
	も	桃浜町	〃	—	〃	(〃)〃	(〃)〃	(〃)〃	(〃)〃		
	や	八重咲町	〃	—	〃	(〃)〃	(〃)〃	(〃)〃	(〃)〃		
		八千代町	〃	—	〃	(〃)〃	(〃)〃	(〃)〃	(〃)〃		
		八幡	〃	50	1.5	(中)100	(中)125	(中)138	(中)138		
		山下	〃	50	2.5	(周)比準	(周)比準	(市)比準	(市)比準		
	ゆ	夕陽ケ丘	〃	—	路	(〃)〃	(〃)〃	(〃)〃	(〃)〃		
	よ	横内	市街化調整区域								
			農業振興地域内の農用地区域	—	—	(純)53	(純)71	—	—		
			上記以外の地域	50	2.0	(中)82	(中)114	(中)155	(中)155		
			市街化区域	50	2.4	(周)比準	(周)比準	(市)比準	(市)比準		
		吉際	農業振興地域内の農用地区域	—	—	(純)51	(純)68	—	—		
			上記以外の地域	50	2.5	(中)82	(中)114	(中)143	(中)143		
	り	竜城ケ丘	全	—	路	(周)比準	(周)比準	(市)比準	(市)比準		
秦野市	い	今泉	市街化調整区域								
			1502～1943、1955～2035番地								
			農業振興地域内の農用地区域	—	—	—	(純)44	—	—		
			上記以外の地域	50	2.7	—	(中)66	(純)32	(純)32		
			上記以外の地域								
			農業振興地域内の農用地区域	—	—	—	(純)62	—	—		
			上記以外の地域	50	2.9	—	(中)80	(純)20	(純)20		
			市街化区域								
			一部	—	路	(周)比準	(周)比準	(市)比準	(市)比準		
			上記以外の地域	50	3.2	(〃)〃	(〃)〃	(〃)〃	(〃)〃		
		今川町	全	—	路	(〃)〃	(〃)〃	(〃)〃	(〃)〃		
		入船町	〃	—	〃	(〃)〃	(〃)〃	(〃)〃	(〃)〃		
	お	尾尻	市街化調整区域								
			農業振興地域内の農用地区域	—	—	—	(純)63	—	—		
			上記以外の地域	50	2.8	—	(中)76	(純)39	(純)39		
			市街化区域								
			一部	—	路	(周)比準	(周)比準	(市)比準	(市)比準		
			上記以外の地域	50	3.3	(〃)〃	(〃)〃	(〃)〃	(〃)〃		
		落合	市街化調整区域								
			872～947番地								
			農業振興地域内の農用地区域	—	—	(純)31	(純)50	—	—		

市区町村名	記号	町（丁目）又は大字名	適用地域名	借割地権合	固定資産税評価額に乗ずる倍率等 宅地	田	畑	山林	原野	牧場	池沼
				%	倍	倍	倍	倍	倍	倍	倍
秦野市	お		上記以外の地域	50	2.8	(中)47	(中)73	(中)59	(中)59		
			上記以外の地域								
			農業振興地域内の農用地区域	—	—	(純)33	(純)50	—	—		
			上記以外の地域	50	2.2	(中)50	(中)73	(中)73	(中)73		
			市街化区域	50	3.4	(周)比準	(周)比準	(市)比準	(市)比準		
	か	春日町	全	—	路	(〃)〃	(〃)〃	(〃)〃	(〃)〃		
		上今川町	〃	—	〃	(〃)〃	(〃)〃	(〃)〃	(〃)〃		
		上大槻	市街化調整区域								
			農業振興地域内の農用地区域	—	—	(純)40	(純)45	—	—		
			上記以外の地域	50	2.8	(中)48	(中)67	(中)94	(中)94		
			市街化区域	50	3.7	(周)比準	(周)比準	(市)比準	(市)比準		
		河原町	全	—	路	(〃)〃	(〃)〃	(〃)〃	(〃)〃		
	き	北矢名	市街化調整区域								
			農業振興地域内の農用地区域	—	—	(純)38	(純)58	—	—		
			上記以外の地域	50	2.6	(中)47	(中)76	(純)56	(純)56		
			市街化区域								
			一部	—	路	(周)比準	(周)比準	(市)比準	(市)比準		
			上記以外の地域	50	3.6	(〃)〃	(〃)〃	(〃)〃	(〃)〃		
	こ	寿町	全	—	路	(〃)〃	(〃)〃	(〃)〃	(〃)〃		
		小蓑毛	1～82、115～212番地								
			農業振興地域内の農用地区域	—	—	(純)37	(純)55	—	—		
			上記以外の地域	50	3.5	(中)46	(中)76	(純)69	(純)69		
			上記以外の地域								
			農業振興地域内の農用地区域	—	—	(純)30	(純)55	—	—		
			上記以外の地域	50	3.5	(中)41	(中)76	(中)47	(中)47		
	さ	幸町	全	—	路	(周)比準	(周)比準	(市)比準	(市)比準		
		栄町	〃	—	〃	(〃)〃	(〃)〃	(〃)〃	(〃)〃		
		桜町1・2丁目	〃	—	〃	(〃)〃	(〃)〃	(〃)〃	(〃)〃		
		三屋	〃	50	2.5	(〃)〃	(〃)〃	(〃)〃	(〃)〃		
	し	渋沢	市街化調整区域								
			651・652、2402～3254、3255～3273番地								
			農業振興地域内の農用地区域	—	—	(純)31	(純)32	—	—		
			上記以外の地域	50	3.6	(中)40	(中)58	(純)34	(純)34		
			上記以外の地域								
			農業振興地域内の農用地区域	—	—	(純)38	(純)63	—	—		
			上記以外の地域	50	3.6	(中)48	(中)72	(純)38	(純)38		
			市街化区域								
			一部	—	路	(周)比準	(周)比準	(市)比準	(市)比準		
			上記以外の地域	50	3.2	(〃)〃	(〃)〃	(〃)〃	(〃)〃		
		下落合	全	50	2.6	(〃)〃	(〃)〃	(〃)〃	(〃)〃		
		清水町	〃	—	路	(〃)〃	(〃)〃	(〃)〃	(〃)〃		
		下大槻	市街化調整区域								

市区町村名	記号	町（丁目）又は大字名	適用地域名	借地権割合	固定資産税評価額に乗ずる倍率等 宅地	田	畑	山林	原野	牧場	池沼
				%	倍	倍	倍	倍	倍	倍	倍
秦野市	し		農業振興地域内の農用地区域	—	—	(純)38	(純)54	—	—		
			上記以外の地域	50	2.8	(中)47	(中)77	(中)97	(中)97		
			市街化区域	50	3.5	(周)比準	(周)比準	(市)比準	(市)比準		
		菖蒲	市街化調整区域								
			湯の沢分譲地内の地域	50	3.4						
			198～267、777～899、1153～1588、1975～2068番地								
			農業振興地域内の農用地区域	—	—	(純)31	(純)33	—	—		
			上記以外の地域	50	2.5	(中)40	(中)44	(純)26	(純)26		
			1589～1974番地								
			農業振興地域内の農用地区域	—	—	(純)38	(純)45	—	—		
			上記以外の地域	50	2.9	(中)42	(中)67	(純)34	(純)34		
			上記以外の地域								
			農業振興地域内の農用地区域	—	—	(純)33	(純)56	—	—		
			上記以外の地域	50	2.5	(中)51	(中)91	(中)32	(中)32		
			市街化区域	50	3.8	(周)比準	(周)比準	(市)比準	(市)比準		
		新町	全	—	路	(〃)〃	(〃)〃	(〃)〃	(〃)〃		
	す	水神町	〃	—	〃	(〃)〃	(〃)〃	(〃)〃	(〃)〃		
		末広町	〃	—	〃	(〃)〃	(〃)〃	(〃)〃	(〃)〃		
		鈴張町	〃	—	〃	(〃)〃	(〃)〃	(〃)〃	(〃)〃		
	そ	曽屋1・2丁目	〃	—	〃	(〃)〃	(〃)〃	(〃)〃	(〃)〃		
		曽屋	市街化調整区域								
			3478～3515、3560～3607、3678～4557、4652～4729、5087～5883番地								
			農業振興地域内の農用地区域	—	—	(純)38	(純)54	—	—		
			上記以外の地域	50	2.3	(中)47	(中)74	(純)24	(純)24		
			上記以外の地域								
			農業振興地域内の農用地区域	—	—	(純)28	(純)38	—	—		
			上記以外の地域	50	2.3	(中)38	(中)52	(純)34	(純)34		
			市街化区域								
			一部	—	路	(周)比準	(周)比準	(市)比準	(市)比準		
			上記以外の地域								
			国道246号線以北の地域	50	2.3	(〃)〃	(〃)〃	(〃)〃	(〃)〃		
			国道246号線以南の地域	50	3.5	(〃)〃	(〃)〃	(〃)〃	(〃)〃		
	た	大秦町	全	—	路	(〃)〃	(〃)〃	(〃)〃	(〃)〃		
	ち	千村	市街化調整区域								
			372～470、781～978、1057～1182、1276～1318番地								
			農業振興地域内の農用地区域	—	—	(純)56	(純)65	—	—		
			上記以外の地域	50	3.2	(中)57	(中)69	(中)34	(中)34		
			1183～1275、1319～終番地								
			農業振興地域内の農用地区域	—	—	(純)40	(純)51	—	—		

市区町村名	記号	町（丁目）又は大字名	適用地域名	借地権割合	固定資産税評価額に乗ずる倍率等 宅地	田	畑	山林	原野	牧場	池沼
				%	倍	倍	倍	倍	倍	倍	倍
秦野市	ち		上記以外の地域	50	3.2	(中)45	(中)65	(純)25	(純)25		
			上記以外の地域								
			農業振興地域内の農用地区域	—	—	(純)49	(純)60	—	—		
			上記以外の地域	50	3.2	(中)66	(中)80	(中)45	(中)45		
			市街化区域	50	3.4	(周)比準	(周)比準	(市)比準	(市)比準		
	つ	鶴巻	市街化調整区域								
			東名高速道路以北の地域								
			農業振興地域内の農用地区域	—	—	(純)43	(純)58	—	—		
			上記以外の地域	50	3.0	(中)53	(中)80	(中)58	(中)58		
			東名高速道路以南の地域								
			農業振興地域内の農用地区域	—	—	(純)43	(純)58	—	—		
			上記以外の地域	50	3.1	(中)80	(中)104	(中)130	(中)130		
			市街化区域								
			一部	—	路	(周)比準	(周)比準	(市)比準	(市)比準		
			上記以外の地域	50	3.5	(〃)〃	(〃)〃	(〃)〃	(〃)〃		
	て	寺山	1～573、755～806、850～902番地								
			農業振興地域内の農用地区域	—	—	(純)38	(純)58	—	—		
			上記以外の地域	50	2.4	(中)54	(中)74	(中)67	(中)67		
			574～754、807～849、916～1097番地								
			農業振興地域内の農用地区域	—	—	(純)38	(純)58	—	—		
			上記以外の地域	50	2.4	(中)48	(中)74	(純)60	(純)60		
			上記以外の地域								
			農業振興地域内の農用地区域	—	—	(純)38	(純)58	—	—		
			上記以外の地域	50	2.4	(中)48	(中)74	(純)47	(純)47		
	と	戸川	市街化調整区域								
			529～1153番地								
			農業振興地域内の農用地区域	—	—	(純)38	(純)55	—	—		
			上記以外の地域	50	3.3	(中)48	(中)77	(中)62	(中)62		
			1449～1478番地	50	3.6	—	(〃)70	—	—		
			上記以外の地域								
			農業振興地域内の農用地区域	—	—	(純)37	(純)55	—	—		
			上記以外の地域	50	3.4	(中)46	(中)74	(中)51	(中)51		
			市街化区域								
			工業地域	50	2.4	(周)比準	(周)比準	(市)比準	(市)比準		
			上記以外の地域	50	3.6	(〃)〃	(〃)〃	(〃)〃	(〃)〃		
		栃窪	市街化調整区域								
			農業振興地域内の農用地区域	—	—	(純)38	(純)48	—	—		
			上記以外の地域	50	4.2	(中)48	(中)66	(純)34	(純)34		
			市街化区域								
			一部	—	路	(周)比準	(周)比準	(市)比準	(市)比準		
			上記以外の地域	50	3.3	(〃)〃	(〃)〃	(〃)〃	(〃)〃		

市(区)町村名	記号	町(丁目)又は大字名	適用地域名	借割地権合	固定資産税評価額に乗ずる倍率等 宅地	田	畑	山林	原野	牧場	池沼
				%	倍	倍	倍	倍	倍	倍	倍
秦野市	な	名古木	市街化調整区域								
			1～560、781～954、1065～1158、1202～1231番地								
			農業振興地域内の農用地区域	—	—	(純)38	(純)61	—	—		
			上記以外の地域	50	2.8	(中)86	(中)89	(中)106	(中)106		
			561～653、671～780、955～1064、1232～1312、1469～1471番地								
			農業振興地域内の農用地区域	—	—	(純)38	(純)57	—	—		
			上記以外の地域	50	2.8	(中)47	(中)73	(中)77	(中)77		
			上記以外の地域								
			農業振興地域内の農用地区域	—	—	(純)32	(純)41	—	—		
			上記以外の地域	50	2.8	(中)43	(中)66	(純)24	(純)24		
			市街化区域	50	3.1	(周)比準	(周)比準	(市)比準	(市)比準		
		並木町	全	—	路	(〃)〃	(〃)〃	(〃)〃	(〃)〃		
	に	西大竹	市街化調整区域								
			農業振興地域内の農用地区域	—	—	(純)37	(純)58	—	—		
			上記以外の地域	50	2.8	(中)60	(中)94	(中)98	(中)98		
			市街化区域	50	3.9	(周)比準	(周)比準	(市)比準	(市)比準		
		西田原	市街化調整区域								
			449～470、816～885、1085～終番地								
			農業振興地域内の農用地区域	—	—	(純)31	(純)55	—	—		
			上記以外の地域	50	2.6	(中)47	(中)73	(純)44	(純)44		
			上記以外の地域								
			農業振興地域内の農用地区域	—	—	(純)40	(純)59	—	—		
			上記以外の地域	50	2.7	(中)57	(中)75	(中)73	(中)73		
			市街化区域	50	3.8	(周)比準	(周)比準	(市)比準	(市)比準		
	ぬ	沼代新町	全	—	路	(〃)〃	(〃)〃	(〃)〃	(〃)〃		
	は	萩ケ丘	〃	—	〃	(〃)〃	(〃)〃	(〃)〃	(〃)〃		
		八沢	59～283、550～674、820～988番地								
			農業振興地域内の農用地区域	—	—	(純)38	(純)45	—	—		
			上記以外の地域	50	5.3	(中)49	(中)66	(純)43	(純)43		
			上記以外の地域								
			農業振興地域内の農用地区域	—	—	(純)31	(純)45	—	—		
			上記以外の地域	50	5.4	(中)37	(中)66	(純)25	(純)25		
		羽根	市街化調整区域								
			902～1052、1070～1084番地								
			農業振興地域内の農用地区域	—	—	(純)31	(純)54	—	—		
			上記以外の地域	50	2.6	(中)47	(中)73	(純)49	(純)49		

市(区)町村名	記号	町(丁目)又は大字名	適用地域名	借割地権合	固定資産税評価額に乗ずる倍率等 宅地	田	畑	山林	原野	牧場	池沼
				%	倍	倍	倍	倍	倍	倍	倍
秦野市	は		農業振興地域内の農用地区域	—	—	(純)31	(純)36	—	—		
			上記以外の地域	50	3.2	(中)47	(中)45	(中)86	(中)86		
			市街化区域	50	4.1	(周)比準	(周)比準	(市)比準	(市)比準		
	ひ	東田原	市街化調整区域								
			1235～1288、1733～終番地								
			農業振興地域内の農用地区域	—	—	(純)28	(純)55	—	—		
			上記以外の地域	50	2.6	(中)40	(中)74	(純)47	(純)47		
			1067～1107、1195～1234、1289～1381、1610～1632番地								
			農業振興地域内の農用地区域	—	—	(純)38	(純)55	—	—		
			上記以外の地域	50	2.7	(中)48	(中)74	(純)24	(純)24		
			上記以外の地域								
			農業振興地域内の農用地区域	—	—	(純)38	(純)55	—	—		
			上記以外の地域	50	2.7	(中)48	(中)74	(中)86	(中)86		
			市街化区域								
			小田急くず葉台分譲地	50	3.5	(周)比準	(周)比準	(市)比準	(市)比準		
			上記以外の地域	50	3.4	(〃)〃	(〃)〃	(〃)〃	(〃)〃		
		ひばりケ丘	全	—	路	(〃)〃	(〃)〃	(〃)〃	(〃)〃		
		平沢	市街化調整区域								
			1807～1854、2239～終番地								
			農業振興地域内の農用地区域	—	—	(純)31	(純)42	—	—		
			上記以外の地域	50	4.8	(中)41	(中)50	(純)30	(純)30		
			1959～2238番地								
			農業振興地域内の農用地区域	—	—		(純)48	—	—		
			上記以外の地域	50	4.8		(中)72	(純)30	(純)30		
			上記以外の地域								
			農業振興地域内の農用地区域	—	—	(純)38	(純)55	—	—		
			上記以外の地域	50	4.2	(中)61	(中)73	(中)49	(中)49		
			市街化区域								
			一部	—	路	(周)比準	(周)比準	(市)比準	(市)比準		
			上記以外の地域								
			小田急線以北の地域	50	2.5	(〃)〃	(〃)〃	(〃)〃	(〃)〃		
			小田急線以南の地域	50	3.6	(〃)〃	(〃)〃	(〃)〃	(〃)〃		
	ふ	富士見町	全	—	路	(〃)〃	(〃)〃	(〃)〃	(〃)〃		
		文京町	〃	—	〃	(〃)〃	(〃)〃	(〃)〃	(〃)〃		
	ほ	菩提	市街化調整区域								
			484～591、1563～1637、1756～1798番地								
			農業振興地域内の農用地区域	—	—	(純)38	(純)58	—	—		
			上記以外の地域	50	3.3	(中)49	(中)74	(中)74	(中)74		
			592～827、1105～1340、1468～1562、1638～1755、								

市区町村名	記号	町（丁目）又は大字名	適用地域名	借地権割合	固定資産税評価額に乗ずる倍率等 宅地	田	畑	山林	原野	牧場	池沼
				%	倍	倍	倍	倍	倍	倍	倍
秦野市	は		1799～1901番地								
			農業振興地域内の農用地区域	—	—	(純)38	(純)58	—	—		
			上記以外の地域	50	3.3	(中)49	(中)74	(純)68	(純)68		
			上記以外の地域								
			農業振興地域内の農用地区域	—	—	(純)33	(純)58	—	—		
			上記以外の地域	50	4.8	(中)44	(中)74	(純)48	(純)48		
			市街化区域								
			工業地域	50	2.3	(周)比準	(周)比準	(市)比準	(市)比準		
			上記以外の地域	50	3.7	(〃)〃	(〃)〃	(〃)〃	(〃)〃		
		堀川	一部	—	路	(〃)〃	(〃)〃	(〃)〃	(〃)〃		
			宅地の(固)㎡17.5千円以上の地域	50	3.1	(〃)〃	(〃)〃	(〃)〃	(〃)〃		
			上記以外の地域	50	3.3	(〃)〃	(〃)〃	(〃)〃	(〃)〃		
		堀西	市街化調整区域								
			658～820、1028～1240、1281～1344、1948～2072、2078～2255番地								
			農業振興地域内の農用地区域	—	—	—	(純)64	—	—		
			上記以外の地域	50	2.5	—	(中)111	(中)90	(中)90		
			1241～1280、1335～1594、1896～1947番地								
			農業振興地域内の農用地区域	—	—	—	(純)62	—	—		
			上記以外の地域	50	2.9	—	(中)110	(中)112	(中)112		
			上記以外の地域								
			農業振興地域内の農用地区域	—	—	(純)32	(純)40	—	—		
			上記以外の地域	50	3.4	(中)37	(中)56	(中)42	(中)42		
			市街化区域								
			一部	—	路	(周)比準	(周)比準	(市)比準	(市)比準		
			上記以外の地域	50	3.4	(〃)〃	(〃)〃	(〃)〃	(〃)〃		
		堀山下	市街化調整区域								
			884～1532番地								
			農業振興地域内の農用地区域	—	—	(純)40	(純)59	—	—		
			上記以外の地域	50	3.4	(中)50	(中)79	(純)49	(純)49		
			1533～1741番地								
			農業振興地域内の農用地区域	—	—	(純)32	(純)39	—	—		
			上記以外の地域	50	3.3	(中)37	(中)56	(純)47	(純)47		
			農業振興地域内の農用地区域	—	—	(純)40	(純)65	—	—		
			上記以外の地域	50	2.9	(中)51	(中)111	(中)112	(中)112		
			市街化区域								
			工業地域	50	2.8	(周)比準	(周)比準	(市)比準	(市)比準		
			上記以外の地域	50	3.5	(〃)〃	(〃)〃	(〃)〃	(〃)〃		
		本町1～3丁目	全	—	路	(〃)〃	(〃)〃	(〃)〃	(〃)〃		
	ま	曲松1・2丁目	〃	—	〃	(〃)〃	(〃)〃	(〃)〃	(〃)〃		

市区町村名	記号	町（丁目）又は大字名	適用地域名	借地権割合	固定資産税評価額に乗ずる倍率等 宅地	田	畑	山林	原野	牧場	池沼
				%	倍路	倍(周)比準	倍(周)比準	倍(市)比準	倍(市)比準	倍	倍
秦野市	ま	松原町	全	—	路	(〃)〃	(〃)〃	(〃)〃	(〃)〃		
	み	三廻部	1～237、274～452、525～687番地								
			農業振興地域内の農用地区域	—	—	(純)34	(純)48	—	—		
			上記以外の地域	50	4.0	(〃)39	(〃)71	(純)38	(純)38		
			上記以外の地域								
			農業振興地域内の農用地区域	—	—	(〃)34	(〃)46	—	—		
			上記以外の地域	50	4.0	(〃)39	(〃)58	(純)20	(純)20		
		南ケ丘1～5丁目	全	50	3.5	(周)比準	(周)比準	(市)比準	(市)比準		
		緑町	〃	—	路	(〃)〃	(〃)〃	(〃)〃	(〃)〃		
		南矢名	市街化調整区域								
			大字北矢名の飛地								
			農業振興地域内の農用地区域	—	—	(純)40	(純)52	—	—		
			上記以外の地域	50	2.3	(中)49	(中)79	(中)55	(中)55		
			1429、1508～1516、2383～2389番地								
			農業振興地域内の農用地区域	—	—	(純)29	(純)77	—	—		
			上記以外の地域	50	3.2	(中)36	(中)114	(純)44	(純)44		
			上記以外の地域								
			農業振興地域内の農用地区域	—	—	(純)40	(純)57	—	—		
			上記以外の地域	50	2.3	(中)50	(中)79	(純)51	(純)51		
			市街化区域								
			一部	—	路	(周)比準	(周)比準	(市)比準	(市)比準		
			大字北矢名の飛地	50	3.6	(〃)〃	(〃)〃	(〃)〃	(〃)〃		
			東名高速道路以北の地域	50	3.4	(〃)〃	(〃)〃	(〃)〃	(〃)〃		
			上記以外の地域	50	3.3	(〃)〃	(〃)〃	(〃)〃	(〃)〃		
		蓑毛	1～332、335～610番地								
			農業振興地域内の農用地区域	—	—	(純)40	(純)59	—	—		
			上記以外の地域	50	4.0	(中)50	(中)82	(中)57	(中)57		
			上記以外の地域								
			農業振興地域内の農用地区域	—	—	(純)29	(純)59	—	—		
			上記以外の地域	50	4.0	(中)39	(中)82	(純)61	(純)61		
	む	室町	全	—	路	(周)比準	(周)比準	(市)比準	(市)比準		
	も	元町	〃	—	〃	(〃)〃	(〃)〃	(〃)〃	(〃)〃		
	や	柳川	農業振興地域内の農用地区域	—	—	(純)38	(純)45	—	—		
			上記以外の地域	50	3.4	(中)48	(中)66	(純)21	(純)21		
		柳町1・2丁目	全	—	路	(周)比準	(周)比準	(市)比準	(市)比準		
		弥生町	〃	—	〃	(〃)〃	(〃)〃	(〃)〃	(〃)〃		
	よ	横野	農業振興地域内の農用地区域	—	—	(純)38	(純)58	—			
			上記以外の地域								
			1～146、629～691番地	50	3.3	(中)47	(中)78	(中)67	(中)67		
			147～368、535～628、692～830、993～1042番地	50	3.3	(〃)48	(〃)78	(〃)53	(〃)53		

市区町村名	記号	町（丁目）又は大字名	適用地域名	借割地権合	固定資産税評価額に乗ずる倍率等 宅地	田	畑	山林	原野	牧場	池沼
				%	倍	倍	倍	倍	倍	倍	倍
秦野市			上記以外の地域	50	3.3	(中)48	(中)78	(中)48	(中)48		
	わ	若松町	全	—	路	(周)比準	(周)比準	(市)比準	(市)比準		
伊勢原市	あ	粟窪	市街化調整区域								
			農業振興地域内の農用地区域	—	—	(純)41	(純)61	—	—		
			上記以外の地域	50	3.0	(中)55	(中)82	(中)123	(中)123		
			市街化区域	50	4.1	(周)比準	(周)比準	(市)比準	(市)比準		
	い	池端	市街化調整区域								
			農業振興地域内の農用地区域	—	—	(純)46	(純)62	—	—		
			上記以外の地域	50	2.8	(中)58	(中)82	(中)140	(中)140		
			市街化区域								
			一部	—	路	(周)比準	(周)比準	(市)比準	(市)比準		
			上記以外の地域	50	3.0	(〃)〃	(〃)〃	(〃)〃	(〃)〃		
		石田	市街化調整区域	50	2.6	(中)57	(中)77	(中)126	(中)126		
			市街化区域								
			一部	—	路	(周)比準	(周)比準	(市)比準	(市)比準		
			工業地域	50	2.8	(〃)〃	(〃)〃	(〃)〃	(〃)〃		
			上記以外の地域								
			宅地の(固)㎡20千円以上の地域	50	2.9	(〃)〃	(〃)〃	(〃)〃	(〃)〃		
			宅地の(固)㎡20千円未満の地域	50	3.5	(〃)〃	(〃)〃	(〃)〃	(〃)〃		
		伊勢原	全	—	路	(〃)〃	(〃)〃	(〃)〃	(〃)〃		
		伊勢原1～4丁目	市街化調整区域	50	2.8	(中)62	(中)79	(中)136	(中)136		
			市街化区域								
			一部	—	路	(周)比準	(周)比準	(市)比準	(市)比準		
			上記以外の地域	50	3.0	(〃)〃	(〃)〃	(〃)〃	(〃)〃		
		板戸	一部	—	路	(〃)〃	(〃)〃	(〃)〃	(〃)〃		
			小田急線以北の地域	50	3.4	(〃)〃	(〃)〃	(〃)〃	(〃)〃		
			上記以外の地域	50	3.3	(〃)〃	(〃)〃	(〃)〃	(〃)〃		
	お	大山	129～714番地	50	3.1	(中)64	(中)121	(中)107	(中)107		
			上記以外の地域	50	1.5	(〃)41	(〃)70	(〃)68	(〃)68		
		岡崎	市街化調整区域								
			農業振興地域内の農用地区域	—	—	(純)45	(純)57	—	—		
			上記以外の地域	50	2.3	(中)61	(中)91	(中)150	(中)150		
			市街化区域	50	3.4	(周)比準	(周)比準	(市)比準	(市)比準		
	か	笠窪	市街化調整区域								
			農業振興地域内の農用地区域	—	—	(純)47	(純)59	—	—		
			上記以外の地域	50	2.5	(中)55	(中)73	(中)135	(中)135		
			市街化区域								
			追瀬戸地域	50	3.7	(周)比準	(周)比準	(市)比準	(市)比準		
			上記以外の地域	50	2.8	(〃)〃	(〃)〃	(〃)〃	(〃)〃		
		上平間	農業振興地域内の農用地区域	—	—	(純)46	(純)64	—	—		
			上記以外の地域	50	2.2	(中)60	(中)86	(中)126	(中)126		
		上粕屋	市街化調整区域								
			1～237番地								

市区町村名	記号	町（丁目）又は大字名	適用地域名	借割地権合	固定資産税評価額に乗ずる倍率等 宅地	田	畑	山林	原野	牧場	池沼
				%	倍	倍	倍	倍	倍	倍	倍
伊勢原市	か		農業振興地域内の農用地区域	—	—	(純)52	(純)59	—	—		
			上記以外の地域	50	3.1	(中)66	(中)85	(中)107	(中)107		
			1800～2492番地								
			農業振興地域内の農用地区域	—	—	(純)32	(純)41	—			
			上記以外の地域	50	3.1	(中)41	(中)52	(中)63	(中)63		
			上記以外の地域								
			農業振興地域内の農用地区域	—	—	(純)50	(純)59	—	—		
			上記以外の地域	50	3.1	(中)64	(中)70	(中)104	(中)104		
			市街化区域								
			一部	—	路	(周)比準	(周)比準	(市)比準	(市)比準		
			上記以外の地域	50	3.4	(〃)〃	(〃)〃	(〃)〃	(〃)〃		
		上谷	農業振興地域内の農用地区域	—	—	(純)42	(純)57	—	—		
			上記以外の地域	50	2.8	(中)58	(中)82	(中)144	(中)144		
	く	串橋	市街化調整区域								
			農業振興地域内の農用地区域	—	—	(純)47	(純)50	—	—		
			上記以外の地域	50	2.5	(中)55	(中)64	(中)144	(中)144		
			市街化区域	50	3.8	(周)比準	(周)比準	(市)比準	(市)比準		
	こ	小稲葉	市街化調整区域								
			農業振興地域内の農用地区域	—	—	(純)42	(純)60	—	—		
			上記以外の地域	50	2.3	(中)60	(中)92	(中)140	(中)140		
			市街化区域	50	3.8	(周)比準	(周)比準	(市)比準	(市)比準		
		神戸	市街化調整区域								
			農業振興地域内の農用地区域	—	—	(純)47	(純)50	—	—		
			東名高速道路以西の地域	50	3.0	(中)54	(中)68	(中)126	(中)126		
			上記以外の地域	50	2.6	(〃)54	(〃)68	(〃)126	(〃)126		
			市街化区域	50	3.7	(周)比準	(周)比準	(市)比準	(市)比準		
		子易	全	50	3.1	(中)55	(中)70	(中)48	(中)48		
	さ	桜台1～3丁目	〃	—	路	(周)比準	(周)比準	(市)比準	(市)比準		
		〃 4・5丁目	一部	—	〃	(〃)〃	(〃)〃	(〃)〃	(〃)〃		
			4丁目	50	3.3	(〃)〃	(〃)〃	(〃)〃	(〃)〃		
			5丁目	50	3.1	(〃)〃	(〃)〃	(〃)〃	(〃)〃		
		三の宮	1～363番地								
			農業振興地域内の農用地区域	—	—	(純)47	(純)50	—	—		
			上記を除く市街化調整区域	50	2.7	(中)63	(中)73	(中)116	(中)116		
			市街化区域	50	3.4	(周)比準	(周)比準	(市)比準	(市)比準		
			569～854、1171～1521、1656～1718、2155～2395番地								
			農業振興地域内の農用地区域	—	—	(純)47	(純)50	—	—		
			上記を除く市街化調整区域	50	3.1	(中)63	(中)73	(中)116	(中)116		
			市街化区域	50	3.4	(周)比準	(周)比準	(市)比準	(市)比準		
			364～568、855～1170番地								
			農業振興地域内の農用地区域	—	—	(純)47	(純)51	—	—		

市区町村名	記号	町（丁目）又は大字名	適用地域名	借地権割合	宅地	田	畑	山林	原野	牧場	池沼
				%	倍	倍	倍	倍	倍	倍	倍
伊勢原市	さ		上記を除く市街化調整区域	50	3.1	(中)63	(中)82	(中)139	(中)139		
			市街化区域	50	3.7	(周)比準	(周)比準	(市)比準	(市)比準		
			上記以外の地域								
			農業振興地域内の農用地区域	—	—	(純)43	(純)50	—	—		
			上記を除く市街化調整区域	50	3.1	(中)54	(中)66	(中)80	(中)80		
	し	下落合	市街化調整区域	50	2.6	(〃)55	(〃)73	(〃)117	(〃)117		
			市街化区域	50	3.8	(周)比準	(周)比準	(市)比準	(市)比準		
		下粕屋	市街化調整区域								
			上粕屋の中の飛地								
			農業振興地域内の農用地区域	—	—	(純)32	(純)50	—	—		
			上記以外の地域	50	2.9	(中)41	(中)65	(中)54	(中)54		
			1～1042、2164～2398番地								
			農業振興地域内の農用地区域	—	—	(純)46	(純)57	—	—		
			上記以外の地域	50	2.9	(中)54	(中)76	(中)136	(中)136		
			上記以外の地域								
			農業振興地域内の農用地区域	—	—	(純)37	(純)55	—	—		
			上記以外の地域	50	2.8	(中)45	(中)65	(中)146	(中)146		
			市街化区域	50	4.3	(周)比準	(周)比準	(市)比準	(市)比準		
		下谷	農業振興地域内の農用地区域	—	—	(純)42	(純)59	—	—		
			上記以外の地域	50	2.3	(中)60	(中)86	(中)121	(中)121		
		下平間	農業振興地域内の農用地区域	—	—	(純)46	(純)64	—	—		
			上記以外の地域	50	2.3	(中)60	(中)86	(中)131	(中)131		
		白根	全	50	3.6	(周)比準	(周)比準	(市)比準	(市)比準		
	す	鈴川	〃	50	1.5	(〃)〃	(〃)〃	(〃)〃	(〃)〃		
	せ	善波	市街化調整区域								
			488～715、816～957、1336～1399番地								
			農業振興地域内の農用地区域	—	—	(純)46	(純)55	—	—		
			上記以外の地域	50	3.1	(中)55	(中)64	(中)80	(中)80		
			上記以外の地域								
			農業振興地域内の農用地区域	—	—	(純)46	(純)54	—	—		
			上記以外の地域	50	3.1	(中)55	(中)68	(中)80	(中)80		
			市街化区域	50	2.8	(周)比準	(周)比準	(市)比準	(市)比準		
	た	高森	市街化調整区域								
			1～291番地及び国道246号線以南の地域	50	2.9	(中)60	(中)81	(中)64	(中)64		
			上記以外の地域	50	2.9	(〃)64	(〃)98	(〃)112	(〃)112		
			市街化区域	50	3.8	(周)比準	(周)比準	(市)比準	(市)比準		
		高森1～5丁目	宅地の㊒ ㎡17千円以上の地域	50	2.9	(〃)〃	(〃)〃	(〃)〃	(〃)〃		
			上記以外の地域	50	4.3	(〃)〃	(〃)〃	(〃)〃	(〃)〃		
		高森台1～3丁目	宅地の㊒ ㎡16千円以上の地域	60	3.1	(〃)〃	(〃)〃	(〃)〃	(〃)〃		
			上記以外の地域	60	4.7	(〃)〃	(〃)〃	(〃)〃	(〃)〃		
		田中	市街化調整区域								

市区町村名	記号	町（丁目）又は大字名	適用地域名	借地権割合	宅地	田	畑	山林	原野	牧場	池沼
				%	倍	倍	倍	倍	倍	倍	倍
伊勢原市	た		農業振興地域内の農用地区域	—	—	(純)46	(純)62	—	—		
			上記以外の地域	50	2.8	(中)55	(中)79	(中)136	(中)136		
			市街化区域								
			一部	—	路	(周)比準	(周)比準	(市)比準	(市)比準		
			上記以外の地域	50	3.0	(〃)〃	(〃)〃	(〃)〃	(〃)〃		
	つ	坪の内	市街化調整区域								
			924～1059番地								
			農業振興地域内の農用地区域	—	—	(純)32	(純)50	—	—		
			上記以外の地域	50	3.1	(中)41	(中)59	(中)85	(中)85		
			上記以外の地域								
			農業振興地域内の農用地区域	—	—	(純)46	(純)55	—	—		
			上記以外の地域	50	3.1	(中)55	(中)69	(中)86	(中)86		
			市街化区域	50	3.6	(周)比準	(周)比準	(市)比準	(市)比準		
	に	西富岡	1～426番地								
			農業振興地域内の農用地区域	—	—	(純)46	(純)55	—	—		
			上記以外の地域	50	3.0	(中)58	(中)71	(中)118	(中)118		
			667～1382番地								
			農業振興地域内の農用地区域	—	—	(純)46	(純)55	—	—		
			上記以外の地域	50	3.0	(中)55	(中)71	(中)135	(中)135		
			上記以外の地域								
			農業振興地域内の農用地区域	—	—	(純)32	(純)41	—	—		
			上記以外の地域	50	3.0	(中)41	(中)52	(中)70	(中)70		
	ぬ	沼目	市街化調整区域								
			農業振興地域内の農用地区域	—	—	(純)47	(純)64	—	—		
			976～1132、1174～1841番地	50	2.3	(中)73	(中)82	(中)162	(中)162		
			上記以外の地域	50	2.3	(〃)58	(〃)82	(〃)144	(〃)144		
			市街化区域								
			一部	—	路	(周)比準	(周)比準	(市)比準	(市)比準		
			上記以外の地域	50	3.5	(〃)〃	(〃)〃	(〃)〃	(〃)〃		
		沼目1～7丁目	市街化調整区域								
			農業振興地域内の農用地区域	—	—	(純)47	(純)64	—	—		
			上記以外の地域	50	2.3	(中)73	(中)82	(中)162	(中)162		
			市街化区域								
			一部	—	路	(周)比準	(周)比準	(市)比準	(市)比準		
			宅地の㊒ ㎡20千円以上の地域	50	3.0	(〃)〃	(〃)〃	(〃)〃	(〃)〃		
			上記以外の地域	50	3.5	(〃)〃	(〃)〃	(〃)〃	(〃)〃		
	は	八幡台1・2丁目	全	50	3.0	(〃)〃	(〃)〃	(〃)〃	(〃)〃		
	ひ	東大竹	市街化調整区域								
			農業振興地域内の農用地区域	—	—	(純)46	(純)58	—	—		
			上記以外の地域	50	2.3	(中)64	(中)91	(中)145	(中)145		
			市街化区域								
			一部	—	路	(周)比準	(周)比準	(市)比準	(市)比準		

市(区)町村名	記号	町(丁目)又は大字名	適用地域名	借割地権合	固定資産税評価額に乗ずる倍率等 宅地	田	畑	山林	原野	牧場	池沼
				%	倍	倍	倍	倍	倍	倍	倍
伊勢原市	ひ		上記以外の地域	50	3.4	(周)比準	(周)比準	(市)比準	(市)比準		
		東富岡	市街化調整区域								
			585～1098番地								
			農業振興地域内の農用地区域	—	—	(純)32	(純)40	—	—		
			上記以外の地域	50	2.9	(中)41	(中)57	(中)56	(中)56		
			上記以外の地域								
			農業振興地域内の農用地区域	—	—	(純)46	(純)62	—	—		
			上記以外の地域	50	2.9	(中)55	(中)79	(中)140	(中)140		
			市街化区域	50	4.1	(周)比準	(周)比準	(市)比準	(市)比準		
		日向	1～1001、1098～1264、1441～1514番地								
			農業振興地域内の農用地区域	—	—	(純)32	(純)43	—	—		
			上記以外の地域	50	2.8	(中)50	(中)65	(中)50	(中)50		
			1002～1097、1265～1340番地								
			農業振興地域内の農用地区域	—	—	(純)32	(純)40	—	—		
			上記以外の地域	50	2.8	(中)41	(中)50	(中)39	(中)39		
			1515～1647、1652～1739、1813～2126番地								
			農業振興地域内の農用地区域	—	—	(純)32	(純)53	—	—		
			上記以外の地域	50	2.8	(中)41	(中)75	(中)29	(中)29		
			上記以外の地域								
			農業振興地域内の農用地区域	—	—	(純)32	(純)40	—	—		
			上記以外の地域	50	2.8	(中)41	(中)56	(中)24	(中)24		
	み	見附島	市街化調整区域	50	2.6	(〃)55	(〃)73	(〃)135	(〃)135		
			市街化区域	50	3.8	(周)比準	(周)比準	(市)比準	(市)比準		
中郡大磯町	い	生沢	市街化調整区域								
			国道271号線以北の地域								
			農業振興地域内の農用地区域	—	—	(純)41	(純)58	—	—		
			上記以外の地域	50	2.2	(中)62	(中)104	(中)159	(中)159		
			国道271号線以南の地域で892～905、1020～1041、1210～1244番地								
			農業振興地域内の農用地区域	—	—	(純)41	(純)49	—	—		
			上記以外の地域	50	2.2	(中)62	(中)104	(中)73	(中)73		
			国道271号線以南の地域で206～352、399～442、492～551番地								
			農業振興地域内の農用地区域	—	—	(純)41	(純)58	—	—		
			上記以外の地域	50	2.2	(中)62	(中)79	(中)47	(中)47		
			上記以外の地域								
			農業振興地域内の農用地区域	—	—	(純)41	(純)58	—	—		
			上記以外の地域	50	2.2	(中)62	(中)104	(中)83	(中)83		
			市街化区域	50	2.3	(周)比準	(周)比準	(市)比準	(市)比準		

市(区)町村名	記号	町(丁目)又は大字名	適用地域名	借割地権合	固定資産税評価額に乗ずる倍率等 宅地	田	畑	山林	原野	牧場	池沼
				%	倍	倍	倍	倍	倍	倍	倍
中郡大磯町	い	石神台1～3丁目	全	50	2.5	(周)比準	(周)比準	(市)比準	(市)比準		
	お	大磯	東海道本線以北の地域								
			市街化調整区域	50	1.7	(中)58	(中)109	(中)62	(中)62		
			市街化区域								
			宅地の(固)㎡25千円以上の地域	50	2.1	(周)比準	(周)比準	(市)比準	(市)比準		
			上記以外の地域	50	3.4	(〃)〃	(〃)〃	(〃)〃	(〃)〃		
			東海道本線以南の地域	—	路	(〃)〃	(〃)〃	(〃)〃	(〃)〃		
	か	月京	市街化調整区域	50	1.8	(中)57	(中)59	(中)107	(中)107		
			市街化区域	50	2.3	(周)比準	(周)比準	(市)比準	(市)比準		
	く	黒岩	農業振興地域内の農用地区域	—	—	(純)41	(純)72	—	—		
			上記以外の地域	50	2.1	(中)57	(中)85	(中)76	(中)76		
	こ	国府新宿	東海道本線以北の地域								
			市街化調整区域	50	2.0	(中)57	(中)58	(中)107	(中)107		
			市街化区域	50	2.3	(周)比準	(周)比準	(市)比準	(市)比準		
			東海道本線以南の地域								
			一部	—	路	(〃)〃	(〃)〃	(〃)〃	(〃)〃		
			農業振興地域内の農用地区域	—	—	(純)43	(純)45	—	—		
			上記を除く市街化調整区域	50	2.0	(中)45	(中)72	(中)86	(中)86		
			市街化区域	50	2.4	(周)比準	(周)比準	(市)比準	(市)比準		
		国府本郷	東海道本線以北の地域								
			農業振興地域内の農用地区域	—	—	(純)40	(純)65	—	—		
			上記を除く市街化調整区域	50	2.1	(中)58	(中)104	(中)113	(中)113		
			市街化区域	50	2.3	(周)比準	(周)比準	(市)比準	(市)比準		
			東海道本線以南の地域	50	2.0	(〃)〃	(〃)〃	(〃)〃	(〃)〃		
		高麗	全	50	2.0	(中)56	(中)107	(中)52	(中)52		
		高麗1・2丁目	〃	50	2.1	(周)比準	(周)比準	(市)比準	(市)比準		
		〃 3丁目	〃	—	路	(〃)〃	(〃)〃	(〃)〃	(〃)〃		
	て	寺坂	農業振興地域内の農用地区域	—	—	(純)35	(純)61	—	—		
			上記以外の地域	50	2.1	(中)56	(中)90	(純)84	(純)84		
	に	西久保	農業振興地域内の農用地区域	—	—	(純)37	(純)71	—	—		
			上記以外の地域	50	2.1	(中)56	(中)78	(純)93	(純)93		
		西小磯	東海道本線以北の地域								
			農業振興地域内の農用地区域	—	—	(純)40	(純)65	—	—		
			上記を除く市街化調整区域	50	2.0	(中)63	(中)82	(純)54	(純)54		
			市街化区域	50	2.0	(周)比準	(周)比準	(市)比準	(市)比準		
			東海道本線以南の地域								
			農業振興地域内の農用地区域	—	—	(純)59	(純)54	—	—		
			上記を除く市街化調整区域	50	2.0	(中)98	(中)103	(中)78	(中)78		
			市街化区域	50	2.0	(周)比準	(周)比準	(市)比準	(市)比準		
	ひ	東小磯	東海道本線以北の地域								
			市街化調整区域	50	2.0	(中)59	(中)118	(中)52	(中)52		
			市街化区域	50	2.0	(周)比準	(周)比準	(市)比準	(市)比準		
			東海道本線以南の地域								

市区町村名	記号	町（丁目）又は大字名	適用地域名	借地権割合	固定資産税評価額に乗ずる倍率等 宅地	田	畑	山林	原野	牧場	池沼
				%	倍	倍	倍	倍	倍	倍	倍
中郡大磯町	ひ		一部	－	路	（〃）〃	（〃）〃	（〃）〃	（〃）〃		
			上記以外の地域	50	2.0	（〃）〃	（〃）〃	（〃）〃	（〃）〃		
		東町1～3丁目	全	－	路	（〃）〃	（〃）〃	（〃）〃	（〃）〃		
	む	虫窪	農業振興地域内の農用地区域	－	－	（純）41	（純）46	－	－		
			上記以外の地域	50	2.0	（中）57	（中）65	（中）80	（中）80		
〃二宮町	い	一色	市街化調整区域								
			1198～1299、1331～1428番地								
			農業振興地域内の農用地区域	－	－	（純）39	（純）52	－	－		
			上記以外の地域	50	2.6	（中）72	（中）68	（中）88	（中）88		
			1429～1490、2247～2315番地								
			農業振興地域内の農用地区域	－	－	（純）39	（純）52	－	－		
			上記以外の地域	50	3.4	（中）53	（中）68	（中）39	（中）39		
			1862～2246番地								
			農業振興地域内の農用地区域	－	－	（純）39	（純）52	－	－		
			上記以外の地域	50	3.4	（中）53	（中）68	（中）124	（中）124		
			上記以外の地域								
			農業振興地域内の農用地区域	－	－	（純）39	（純）52	－	－		
			上記以外の地域	50	2.6	（中）53	（中）68	（中）41	（中）41		
			市街化区域	50	2.4	（周）比準	（周）比準	（市）比準	（市）比準		
	か	川匂	市街化調整区域								
			農業振興地域内の農用地区域	－	－	（純）79	（純）49	－	－		
			上記以外の地域	50	2.1	（中）96	（中）58	（中）91	（中）91		
			市街化区域								
			押切川以西の地域	50	2.7	（周）比準	（周）比準	（市）比準	（市）比準		
			上記以外の地域	50	2.6	（〃）〃	（〃）〃	（〃）〃	（〃）〃		
	な	中里	東海道新幹線以北の地域								
			農業振興地域内の農用地区域	－	－	（純）39	（純）56	－	－		
			上記を除く市街化調整区域								
			宅地の㊡㎡10千円以上の地域	50	2.0	（中）49	（中）70	（中）142	（中）142		
			上記以外の地域	50	2.5	（〃）49	（〃）70	（〃）142	（〃）142		
			市街化区域								
			宅地の㊡㎡30千円以上の地域	50	2.4	（周）比準	（周）比準	（市）比準	（市）比準		
			上記以外の地域	50	2.7	（〃）〃	（〃）〃	（〃）〃	（〃）〃		
			東海道新幹線以南の地域								
			農業振興地域内の農用地区域	－	－	（純）49	（純）52	－	－		
			上記を除く市街化調整区域								
			風致地区内の地域	50	2.1	（中）98	（中）70	（中）102	（中）102		
			上記以外の地域	50	2.1	（〃）53	（〃）70	（〃）102	（〃）102		
			市街化区域								
			宅地の㊡㎡30千円以上の地域	50	2.4	（周）比準	（周）比準	（市）比準	（市）比準		
			上記以外の地域	50	2.7	（〃）〃	（〃）〃	（〃）〃	（〃）〃		

市区町村名	記号	町（丁目）又は大字名	適用地域名	借地権割合	固定資産税評価額に乗ずる倍率等 宅地	田	畑	山林	原野	牧場	池沼
				%	倍	倍	倍	倍	倍	倍	倍
中郡二宮町	な	中里2丁目	全	50	2.4	（周）比準	（周）比準	（市）比準	（市）比準		
	に	二宮	市街化調整区域								
			農業振興地域内の農用地区域	－	－	（純）39	（純）49	－	－		
			国道271号線以北の地域	50	3.5	（中）49	（中）71	（中）125	（中）125		
			国道271号線と東海道新幹線の間の地域	50	2.2	（中）49	（中）73	（中）125	（中）125		
			東海道新幹線以南で県道秦野二宮線以東の地域								
			自然保護地区	50	2.2	（〃）79	（〃）98	（〃）125	（〃）125		
			上記以外の地域	50	2.2	（〃）96	（〃）108	（〃）125	（〃）125		
			上記以外の地域								
			特別風致地区	50	2.1	（〃）79	（〃）63	（〃）59	（〃）59		
			上記以外の地域	50	2.1	（〃）79	（〃）63	（〃）125	（〃）125		
			市街化区域								
			一部	－	路	（周）比準	（周）比準	（市）比準	（市）比準		
			上記以外の地域	50	2.3	（〃）〃	（〃）〃	（〃）〃	（〃）〃		
	ふ	富士見ケ丘1・2丁目	全	50	2.3	（〃）〃	（〃）〃	（〃）〃	（〃）〃		
		〃 3丁目	〃	50	2.4	（〃）〃	（〃）〃	（〃）〃	（〃）〃		
	や	山西	東海道本線以北の地域								
			風致地区及び自然保護地区の農業振興地域内の農用地区域	－	－	（純）47	（純）42	－	－		
			上記を除く農業振興地域内の農用地区域	－	－	（〃）71	（〃）42	－	－		
			特別風致地区のうち上記を除く市街化調整区域	50	2.1	（中）78	（中）57	（中）59	（中）59		
			風致地区及び自然保護地区のうち上記を除く市街化調整区域	50	2.2	（〃）96	（〃）56	（〃）137	（〃）137		
			上記を除く市街化調整区域	50	2.1	（〃）97	（〃）57	（〃）137	（〃）137		
			市街化区域	50	2.6	（周）比準	（周）比準	（市）比準	（市）比準		
			東海道本線以南の地域								
			一部	－	路	（〃）〃	（〃）〃	（〃）〃	（〃）〃		
			宅地の㊡㎡31千円以上の地域	50	2.4	（〃）〃	（〃）〃	（〃）〃	（〃）〃		
			上記以外の地域	50	2.6	（〃）〃	（〃）〃	（〃）〃	（〃）〃		
	ゆ	百合が丘1～3丁目	全	50	2.4	（〃）〃	（〃）〃	（〃）〃	（〃）〃		

市(区)町村名	記号	町(丁目)又は大字名	適用地域名	借地権割合	固定資産税評価額に乗ずる倍率等 宅地	田	畑	山林	原野	牧場	池沼
				%	倍	倍	倍	倍	倍	倍	倍
厚木市	あ	厚木町	全	—	路	(周)比準	(周)比準				
		旭町1～5丁目	〃	—	〃	(〃)〃	(〃)〃				
		愛甲	農業振興地域内の農用地区域			(純)62	(純)88				
			上記を除く市街化調整区域	50	2.4	(中)83	(中)130	(中)132	(中)132		
			市街化区域								
			一部	—	路	(周)比準	(周)比準	(市)比準	(市)比準		
			国道246号線沿い	60	3.4	(〃)〃	(〃)〃	(〃)〃	(〃)〃		
			上記以外の地域	60	3.0	(〃)〃	(〃)〃	(〃)〃	(〃)〃		
		愛名	市街化調整区域	50	2.4	(中)78	(中)121	(中)69	(中)69		
			市街化区域	60	2.8	(周)比準	(周)比準	(市)比準	(市)比準		
		厚木	市街化調整区域	50	2.6	(中)73	(中)132				
			市街化区域	—	路	(周)比準	(周)比準				
	い	飯山	農業振興地域内の農用地区域			(純)63	(純)75				
			上記を除く市街化調整区域	50	2.6	(中)83	(中)120	(中)52	(中)52		
			市街化区域								
			都市計画法の工業地域	60	2.3	(周)比準	(周)比準	(市)比準	(市)比準		
			字根岸	60	2.4	(〃)〃	(〃)〃	(〃)〃	(〃)〃		
			上記以外の地域	60	2.8	(〃)〃	(〃)〃	(〃)〃	(〃)〃		
		泉町	全	—	路	(〃)〃	(〃)〃	(〃)〃	(〃)〃		
	お	小野	農業振興地域内の農用地区域			(純)61	(純)82				
			上記を除く市街化調整区域	50	2.4	(中)74	(中)99	(中)69	(中)69		
			市街化区域	60	3.0	(周)比準	(周)比準	(市)比準	(市)比準		
		及川	農業振興地域内の農用地区域			(純)63	(純)75				
			上記を除く市街化調整区域	50	2.6	(中)77	(中)102	(中)65	(中)65		
			市街化区域	60	3.0	(周)比準	(周)比準	(市)比準	(市)比準		
		岡津古久	農業振興地域内の農用地区域			(純)53	(純)71				
			上記を除く市街化調整区域	50	2.4	(中)69	(中)88	(中)55	(中)55		
		岡田	市街化調整区域	50	2.6	(〃)73	(〃)133	(〃)142	(〃)142		
			市街化区域								
			一部	—	路	(周)比準	(周)比準				
			上記以外の地域	60	2.9	(〃)〃	(〃)〃	(市)比準	(市)比準		
		恩名	農業振興地域内の農用地区域			(純)65	(純)99				
			上記を除く市街化調整区域	50	2.5	(中)92	(中)152	(中)159	(中)159		
			市街化区域								
			一部	—	路	(周)比準	(周)比準	(市)比準	(市)比準		
			都市計画法の工業地域	60	2.7	(〃)〃	(〃)〃	(〃)〃	(〃)〃		
			上記以外の地域	60	3.0	(〃)〃	(〃)〃	(〃)〃	(〃)〃		
		王子1～5丁目	全	60	3.0	(〃)〃	(〃)〃	(〃)〃	(〃)〃		
	か	金田	農業振興地域内の農用地区域			(純)63	(純)77				
			上記を除く市街化調整区域	50	2.6	(中)85	(中)125	(中)120	(中)120		
			市街化区域								
			都市計画法の工業専用地域	50	2.6	(周)比準	(周)比準	(市)比準	(市)比準		
			上記以外の地域	60	2.8	(〃)〃	(〃)〃	(〃)〃	(〃)〃		

市(区)町村名	記号	町(丁目)又は大字名	適用地域名	借地権割合	固定資産税評価額に乗ずる倍率等 宅地	田	畑	山林	原野	牧場	池沼
				%	倍	倍	倍	倍	倍	倍	倍
厚木市	か	上依知	農業振興地域内の農用地区域			(純)53	(純)67				
			上記を除く市街化調整区域	50	2.6	(中)70	(中)95	(中)91	(中)91		
			市街化区域								
			内陸工業団地内の地域	50	1.5	(周)比準	(周)比準	(市)比準	(市)比準		
			上記を除く都市計画法の工業専用地域	50	2.0	(〃)〃	(〃)〃	(〃)〃	(〃)〃		
			上記以外の地域	60	3.0	(〃)〃	(〃)〃	(〃)〃	(〃)〃		
		上荻野	農業振興地域内の農用地区域			(純)56	(純)73				
			上記を除く市街化調整区域	50	3.0	(中)75	(中)100	(中)62	(中)62		
			市街化区域	60	2.9	(周)比準	(周)比準	(市)比準	(市)比準		
		上落合	農業振興地域内の農用地区域			(純)62	(純)88				
			上記を除く市街化調整区域	50	2.5	(中)88	(中)130				
			市街化区域	60	2.8	(周)比準	(周)比準	(市)比準	(市)比準		
		上古沢	市街化調整区域	50	2.7	(中)66	(中)86	(中)69	(中)69		
			市街化区域	60	3.0	(周)比準	(周)比準	(市)比準	(市)比準		
	こ	寿町1～3丁目	全	—	路	(〃)〃	(〃)〃	(〃)〃	(〃)〃		
	さ	栄町1・2丁目	〃	—	〃	(〃)〃	(〃)〃	(〃)〃	(〃)〃		
		幸町	〃	—	〃	(〃)〃	(〃)〃	(〃)〃	(〃)〃		
		酒井	農業振興地域内の農用地区域			(純)62	(純)88				
			上記を除く市街化調整区域	50	2.5	(中)92	(中)141	(中)142	(中)142		
			市街化区域	60	2.9	(周)比準	(周)比準	(市)比準	(市)比準		
		猿ケ島	農業振興地域内の農用地区域			(純)53	(純)67				
			上記を除く市街化調整区域	50	2.6	(中)70	(中)95				
		三田	農業振興地域内の農用地区域			(純)63	(純)84				
			上記を除く市街化調整区域	50	2.6	(中)85	(中)125	(中)108	(中)108		
			市街化区域	60	3.0	(周)比準	(周)比準	(市)比準	(市)比準		
	し	下依知	市街化調整区域	50	2.6	(中)85	(中)125	(中)125	(中)125		
			市街化区域	60	3.0	(周)比準	(周)比準	(市)比準	(市)比準		
		下荻野	農業振興地域内の農用地区域			(純)59	(純)75				
			上記を除く市街化調整区域	50	2.6	(中)77	(中)100	(中)64	(中)64		
			市街化区域	60	3.0	(周)比準	(周)比準	(市)比準	(市)比準		
		下川入	農業振興地域内の農用地区域			(純)53	(純)67				
			上記を除く市街化調整区域	50	2.6	(中)70	(中)95	(中)88	(中)88		
			市街化区域	60	3.0	(周)比準	(周)比準	(市)比準	(市)比準		
		下津古久	農業振興地域内の農用地区域			(純)62	(純)88				
			上記を除く市街化調整区域	50	2.5	(中)88	(中)130				
			市街化区域	60	2.8	(周)比準	(周)比準	(市)比準	(市)比準		
		下古沢	市街化調整区域	50	2.7	(中)83	(中)108	(中)69	(中)69		
			市街化区域	60	3.0	(周)比準	(周)比準	(市)比準	(市)比準		
	せ	関口	農業振興地域内の農用地区域			(純)63	(純)77				
			上記を除く市街化調整区域	50	2.6	(中)86	(中)125	(中)120	(中)120		
			市街化区域	60	3.0	(周)比準	(周)比準	(市)比準	(市)比準		
	た	田村町	全	—	路	(〃)〃	(〃)〃				
		栁沢	市街化調整区域								

市区町村名	記号	町（丁目）又は大字名	適用地域名	借地権割合	固定資産税評価額に乗ずる倍率等 宅地	田	畑	山林	原野	牧場	池沼
				%	倍	倍	倍	倍	倍	倍	倍
厚木市	た		中津川より東側の地域	50	2.6	(中)70	(中)95	(中)88	(中)88		
			上記以外の地域	50	2.8	(〃)67	(〃)100	(〃)88	(〃)88		
			市街化区域	60	3.0	(周)比準	(周)比準	(市)比準	(市)比準		
	つ	妻田	市街化調整区域	50	2.6	(中)85	(中)117	(中)108	(中)108		
			市街化区域	60	3.0	(周)比準	(周)比準	(市)比準	(市)比準		
	と	戸田	農業振興地域内の農用地区域			(純)62	(純)88				
			上記を除く市街化調整区域	50	2.4	(中)88	(中)130				
			市街化区域								
			県道横浜・伊勢原線より北側の地域	60	2.8	(周)比準	(周)比準	(市)比準	(市)比準		
			上記以外の地域	60	2.7	(〃)〃	(〃)〃	(〃)〃	(〃)〃		
		戸室	市街化調整区域	50	2.6	(中)85	(中)125				
			市街化区域								
			一部	—	路	(周)比準	(周)比準	(市)比準	(市)比準		
			都市計画法の工業地域	60	2.7	(〃)〃	(〃)〃	(〃)〃	(〃)〃		
			上記以外の地域	60	3.0	(〃)〃	(〃)〃	(〃)〃	(〃)〃		
		鳶尾1～5丁目	全	60	2.8	(〃)〃	(〃)〃	(〃)〃	(〃)〃		
	な	中町1～4丁目	〃	—	路	(〃)〃	(〃)〃	(〃)〃	(〃)〃		
		中依知	農業振興地域内の農用地区域			(純)63	(純)86				
			上記を除く市街化調整区域	50	2.6	(中)90	(中)125	(中)120	(中)120		
			市街化区域	60	3.0	(周)比準	(周)比準	(市)比準	(市)比準		
		中荻野	農業振興地域内の農用地区域			(純)56	(純)73				
			上記を除く市街化調整区域	50	3.0	(中)75	(中)100	(中)63	(中)63		
			市街化区域								
			字尼寺	60	2.4	(周)比準	(周)比準	(市)比準	(市)比準		
			上記以外の地域	60	3.0	(〃)〃	(〃)〃	(〃)〃	(〃)〃		
		七沢	市街化調整区域	50	2.7	(中)66	(中)86	(中)27	(中)27		
			市街化区域	60	3.0	(周)比準	(周)比準	(市)比準	(市)比準		
		長沼	農業振興地域内の農用地区域			(純)62	(純)88				
			上記を除く市街化調整区域	50	2.6	(中)88	(中)130	(中)145	(中)145		
			市街化区域	60	2.8	(周)比準	(周)比準	(市)比準	(市)比準		
	ぬ	温水	農業振興地域内の農用地区域			(純)65	(純)99				
			上記を除く市街化調整区域	50	2.5	(中)92	(中)138	(中)127	(中)127		
			市街化区域								
			一部	—	路	(周)比準	(周)比準	(市)比準	(市)比準		
			都市計画法の工業地域	60	2.3	(〃)〃	(〃)〃	(〃)〃	(〃)〃		
			上記以外の地域	60	3.0	(〃)〃	(〃)〃	(〃)〃	(〃)〃		
	は	長谷	農業振興地域内の農用地区域			(純)62	(純)88				
			上記を除く市街化調整区域	50	2.4	(中)83	(中)127	(中)127	(中)127		
			市街化区域	60	3.0	(周)比準	(周)比準	(市)比準	(市)比準		
		林	農業振興地域内の農用地区域			(純)63	(純)75				
			上記を除く市街化調整区域	50	2.6	(中)85	(中)125	(中)140	(中)140		
			市街化区域	60	3.0	(周)比準	(周)比準	(市)比準	(市)比準		
	ひ	東町	全	—	路	(〃)	(〃)〃	(〃)〃	(〃)〃		

市区町村名	記号	町（丁目）又は大字名	適用地域名	借地権割合	固定資産税評価額に乗ずる倍率等 宅地	田	畑	山林	原野	牧場	池沼
				%	倍	倍	倍	倍	倍	倍	倍
厚木市	ふ	船子	農業振興地域内の農用地区域			(純)62	(純)88				
			上記を除く市街化調整区域	50	2.5	(中)91	(中)135	(中)142	(中)142		
			市街化区域								
			東名船子団地内の地域	60	2.9	(周)比準	(周)比準	(市)比準	(市)比準		
			上記以外の地域	60	3.0	(〃)〃	(〃)〃	(〃)〃	(〃)〃		
	ま	松枝1・2丁目	全	—	路	(〃)〃	(〃)〃	(〃)〃	(〃)〃		
	み	水引1・2丁目	〃	—	〃	(〃)〃	(〃)〃				
		緑ケ丘1～4丁目	〃	60	3.0		(〃)〃				
		宮の里1～4丁目	〃	60	2.4	(〃)〃	(〃)〃	(〃)〃	(〃)〃		
	も	毛利台1～3丁目	〃	60	2.9		(〃)〃				
		元町	〃	—	路	(〃)〃	(〃)〃				
		森の里1～3丁目	〃	60	3.0	(〃)〃	(〃)〃	(〃)〃	(〃)〃		
		森の里青山	〃	60	3.0	(〃)〃	(〃)〃	(〃)〃	(〃)〃		
		森の里若宮	〃	60	3.0	(〃)〃	(〃)〃	(〃)〃	(〃)〃		
	や	山際	農業振興地域内の農用地区域			(純)53	(純)67				
			上記を除く市街化調整区域	50	2.6	(中)70	(中)95	(中)105	(中)105		
			市街化区域	60	3.0	(周)比準	(周)比準	(市)比準	(市)比準		
大和市	か	上草柳	農業振興地域内の農用地区域			(純)80	(純)85				
			上記を除く市街化調整区域	60	2.6	(中)112	(中)169	(中)135	(中)135		
			市街化区域	60	3.0	(周)比準	(周)比準	(市)比準	(市)比準		
		上草柳1～9丁目	市街化調整区域	60	2.6		(中)171	(中)135	(中)135		
			市街化区域								
			一部	—	路	(周)比準	(周)比準	(市)比準	(市)比準		
			上記以外の地域	60	2.7	(〃)〃	(〃)〃	(〃)〃	(〃)〃		
		上和田	農業振興地域内の農用地区域			(純)88	(純)88				
			上記を除く市街化調整区域	60	2.7	(中)118	(中)132	(中)150	(中)150		
			市街化区域								
			一部	—	路	(周)比準	(周)比準	(市)比準	(市)比準		
			上記以外の地域	60	2.8	(〃)〃	(〃)〃	(〃)〃	(〃)〃		
	さ	桜森1丁目	市街化調整区域	60	2.6		(中)166	(中)135	(中)135		
			市街化区域	60	3.0	(周)比準	(周)比準	(市)比準	(市)比準		
		〃 2・3丁目	宅地の㊐㎡70千円以上の地域	70	2.3	(〃)〃	(〃)〃	(〃)〃	(〃)〃		
			宅地の㊐㎡38千円以上70千円未満の地域	70	3.0	(〃)〃	(〃)〃	(〃)〃	(〃)〃		
			宅地の㊐㎡38千円未満の地域	60	3.0	(〃)〃	(〃)〃	(〃)〃	(〃)〃		
	し	下鶴間	市街化調整区域	60	2.6		(中)176	(中)171	(中)171		
			市街化区域								
			一部	—	路	(周)比準	(周)比準	(市)比準	(市)比準		
			都市計画法の工業地域	60	2.2	(〃)〃	(〃)〃	(〃)〃	(〃)〃		
			国道16号線（つきみ野2～8丁目に接する部分及びその延長の鶴間橋に至るまでの道路を含む）以東の地域	60	3.3	(〃)〃	(〃)〃	(〃)〃	(〃)〃		
			上記以外の地域	60	2.7	(〃)〃	(〃)〃	(〃)〃	(〃)〃		
		下鶴間1・2丁目	都市計画法の工業地域	60	2.2	(〃)〃	(〃)〃	(〃)〃	(〃)〃		
			上記以外の地域	60	2.5	(〃)〃	(〃)〃	(〃)〃	(〃)〃		
		下草柳	農業振興地域内の農用地区域			(純)80	(純)88				

署名 厚木

市区町村名	記号	町（丁目）又は大字名	適用地域名	借割地権合	固定資産税評価額に乗ずる倍率等 宅地	田	畑	山林	原野	牧場	池沼
				%	倍	倍	倍	倍	倍	倍	倍
大和市	し		上記を除く市街化調整区域	60	2.6	(中)112	(中)169	(中)135	(中)135		
			市街化区域								
			一部	—	路	(周)比準	(周)比準	(市)比準	(市)比準		
			上記以外の地域	60	2.7	〃	〃	〃	〃		
		下和田	農業振興地域内の農用地区域			(純)57	(純)78				
			上記を除く市街化調整区域	60	2.7	(中)103	(中)132	(中)150	(中)150		
			市街化区域								
			一部	—	路	(周)比準	(周)比準	(市)比準	(市)比準		
			上記以外の地域	60	2.8	〃	〃	〃	〃		
	そ	草柳1～3丁目	一部	—	路	〃	〃	〃	〃		
			上記以外の地域	60	2.7	〃	〃	〃	〃		
	た	代官1～4丁目	全	60	2.5	〃	〃	〃	〃		
	ち	中央1～7丁目	〃	—	路	〃	〃	〃	〃		
		中央林間1～6丁目	〃	—	〃	〃	〃	〃	〃		
	つ	鶴間1・2丁目	一部	—	〃	〃	〃	〃	〃		
			上記以外の地域	60	2.7	〃	〃	〃	〃		
		つきみ野1～8丁目	全	—	路		〃	〃	〃		
	に	西鶴間1～8丁目	市街化調整区域	60	2.6		(中)176	(中)171	(中)171		
			市街化区域								
			一部	—	路	(周)比準	(周)比準	(市)比準	(市)比準		
			上記以外の地域	60	2.7	〃	〃	〃	〃		
	ふ	深見	市街化調整区域	60	2.6	(中)120	(中)166	(中)168	(中)168		
			市街化区域								
			一部	—	路	(周)比準	(周)比準	(市)比準	(市)比準		
			東名高速道路より北側の地域	60	2.5	〃	〃	〃	〃		
			上記以外の地域	60	2.6	〃	〃	〃	〃		
		深見西1～8丁目	市街化調整区域	60	2.6		(中)171	(中)168	(中)168		
			市街化区域								
			東名高速道路より北側の地域	60	2.5	(周)比準	(周)比準	(市)比準	(市)比準		
			上記以外の地域	60	2.3	〃	〃	〃	〃		
		深見東1～3丁目	全	60	2.3	〃	〃	〃	〃		
		深見台1～4丁目	〃	—	路		〃				
		福田	農業振興地域内の農用地区域				(純)86				
			上記を除く市街化調整区域	60	2.7		(中)126	(中)135	(中)135		
			市街化区域								
			一部	—	路	(周)比準	(周)比準	(市)比準	(市)比準		
			上記以外の地域	60	2.8	〃	〃	〃	〃		
		福田1・2丁目	一部	—	路	〃	〃	〃	〃		
			上記以外の地域	60	2.6	〃	〃	〃	〃		
		〃 3～6丁目	一部	—	路	〃	〃	〃	〃		
			上記以外の地域	60	2.5	〃	〃	〃	〃		
		〃 7・8丁目	全	60	2.6	〃	〃	〃	〃		
	ほ	本蓼川	〃	60	2.6						

市区町村名	記号	町（丁目）又は大字名	適用地域名	借割地権合	固定資産税評価額に乗ずる倍率等 宅地	田	畑	山林	原野	牧場	池沼
				%	倍	倍	倍	倍	倍	倍	倍
大和市	み	南林間1～9丁目	市街化調整区域	60	2.6		(中)176	(中)171	(中)171		
			市街化区域	—	路		(周)比準	(市)比準	(市)比準		
	や	大和東1～3丁目	全	—	〃		〃	〃	〃		
		大和南1・2丁目	〃	—	〃		〃	〃	〃		
		柳橋1～5丁目	一部	—	〃		〃	〃	〃		
			上記以外の地域	60	2.6		〃	〃	〃		
	り	林間1・2丁目	全	—	路		〃	〃	〃		
座間市	い	入谷1丁目	一部	—	〃	(周)比準	〃	〃	〃		
			上記以外の地域	60	3.3	〃	〃	〃	〃		
		〃 2丁目	農業振興地域内の農用地区域			(純)65	(純)77				
			上記を除く市街化調整区域	60	3.3	(中)105	(中)140	(中)115	(中)115		
			市街化区域	60	3.3	(周)比準	(周)比準	(市)比準	(市)比準		
		〃 3丁目	農業振興地域内の農用地区域			(純)62	(純)80				
			上記を除く市街化調整区域	60	3.4	(中)105	(中)140	(中)115	(中)115		
			市街化区域								
			一部	—	路	(周)比準	(周)比準	(市)比準	(市)比準		
			上記以外の地域	60	3.3	〃	〃	〃	〃		
		〃 4丁目	一部	—	路	〃	〃	〃	〃		
			上記以外の地域	60	3.3	〃	〃	〃	〃		
		〃 5丁目	市街化調整区域	50	3.3	(中)105	(中)140	(中)115	(中)115		
			市街化区域								
			一部	—	路	(周)比準	(周)比準	(市)比準	(市)比準		
			上記以外の地域	60	3.3	〃	〃	〃	〃		
	く	栗原	農業振興地域内の農用地区域			(純)62	(純)83				
			上記を除く市街化調整区域	60	3.4	(中)97	(中)133	(中)96	(中)96		
			市街化区域								
			一部（字小池西原、小池谷の地域）	—	路	(周)比準	(周)比準	(市)比準	(市)比準		
			上記以外の地域								
			国道246号線より北側の地域								
			宅地の㊒㎡23千円以上の地域	60	3.3	〃	〃	〃	〃		
			宅地の㊒㎡20千円以上23千円未満の地域	60	3.5	〃	〃	〃	〃		
			宅地の㊒㎡20千円未満の地域	60	3.8	〃	〃	〃	〃		
			国道246号線より南側の地域								
			宅地の㊒㎡24千円以上の地域	60	3.2	〃	〃	〃	〃		
			宅地の㊒㎡22千円以上24千円未満の地域	60	3.4	〃	〃	〃	〃		
			宅地の㊒㎡20千円以上22千円未満の地域	60	3.7	〃	〃	〃	〃		
			宅地の㊒㎡20千円未満の地域	60	3.9	〃	〃	〃	〃		
	こ	小松原1・2丁目	一部	—	路	〃	〃	〃	〃		
			都市計画法の工業地域	60	2.2	〃	〃	〃	〃		
			都市計画法の準工業地域	60	2.7	〃	〃	〃	〃		

市区町村名	記号	町（丁目）又は大字名	適用地域名	借割地権合	固定資産税評価額に乗ずる倍率等 宅地	田	畑	山林	原野	牧場	池沼
				%	倍	倍	倍	倍	倍	倍	倍
座間市	こ		上記以外の地域	60	2.9	(周)比準	(周)比準	(市)比準	(市)比準		
	さ	相模ケ丘1～6丁目	全	—	路	(〃)〃	(〃)〃	(〃)〃	(〃)〃		
		座間・座間入谷	農業振興地域内の農用地区域			(純)60	(純)74				
			上記を除く市街化調整区域	50	3.7	(中)99	(中)110	(中)110	(中)110		
			市街化区域	60	3.3	(周)比準	(周)比準	(市)比準	(市)比準		
			飛地については、その土地が実際に所在する地域（大字）の倍率をもって評価する								
		座間1・2丁目	農業振興地域内の農用地区域			(純)53	(純)74				
			上記を除く市街化調整区域								
			宅地の㊐㎡13千円以上の地域	60	3.3	(中)99	(中)110	(中)110	(中)110		
			宅地の㊐㎡13千円未満の地域	50	3.7	(〃)99	(〃)110	(〃)110	(〃)110		
			市街化区域								
			国鉄相模線より西側の地域	60	3.5	(周)比準	(周)比準	(市)比準	(市)比準		
			上記以外の地域								
			宅地の㊐㎡28千円以上の地域	60	2.5	(〃)〃	(〃)〃	(〃)〃	(〃)〃		
			宅地の㊐㎡28千円未満の地域	60	3.3	(〃)〃	(〃)〃	(〃)〃	(〃)〃		
		さがみ野1～3丁目	全	—	路	(〃)〃	(〃)〃	(〃)〃	(〃)〃		
	し	新田宿	農業振興地域内の農用地区域			(純)60	(純)74				
			上記を除く市街化調整区域	50	3.7	(中)99	(中)110	(中)110	(中)110		
			市街化区域	60	3.5	(周)比準	(周)比準	(市)比準	(市)比準		
	そ	相武台1～4丁目	市街化調整区域	60	3.4		(中)133	(中)115	(中)115		
			市街化区域	—	路	(周)比準	(周)比準	(市)比準	(市)比準		
	た	立野台	宅地の㊐㎡30千円以上の地域	60	3.0	(〃)〃	(〃)〃	(〃)〃	(〃)〃		
			宅地の㊐㎡30千円未満の地域	60	3.3	(〃)〃	(〃)〃	(〃)〃	(〃)〃		
	ひ	ひばりケ丘1～5丁目	都市計画法の工業地域	60	2.2	(〃)〃	(〃)〃	(〃)〃	(〃)〃		
			都市計画法の準工業地域	60	2.9	(〃)〃	(〃)〃	(〃)〃	(〃)〃		
			上記以外の地域	60	3.2	(〃)〃	(〃)〃	(〃)〃	(〃)〃		
		広野台1・2丁目	一部	—	路	(〃)〃	(〃)〃	(〃)〃	(〃)〃		
			上記以外の地域	60	3.1	(〃)〃	(〃)〃	(〃)〃	(〃)〃		
		東原1～5丁目	一部	—	路	(〃)〃	(〃)〃	(〃)〃	(〃)〃		
			上記以外の地域								
			宅地の㊐㎡19千円以上の地域	60	3.1	(〃)〃	(〃)〃	(〃)〃	(〃)〃		
			宅地の㊐㎡19千円未満の地域	60	3.9	(〃)〃	(〃)〃	(〃)〃	(〃)〃		
	み	緑ケ丘	農業振興地域内の農用地区域			(純)62	(純)80				
			上記を除く市街化調整区域	60	3.4	(中)105	(中)140	(中)115	(中)115		
			市街化区域								
			一部	—	路	(周)比準	(周)比準	(市)比準	(市)比準		
			上記以外の地域								
			宅地の㊐㎡36千円以上の地域	60	2.4	(〃)〃	(〃)〃	(〃)〃	(〃)〃		
			宅地の㊐㎡36千円未満の地域	60	3.3	(〃)〃	(〃)〃	(〃)〃	(〃)〃		
	め	明王	宅地の㊐㎡36千円以上の地域	60	2.4	(〃)〃	(〃)〃	(〃)〃	(〃)〃		
			宅地の㊐㎡36千円未満の地域	60	3.3	(〃)〃	(〃)〃	(〃)〃	(〃)〃		

市区町村名	記号	町（丁目）又は大字名	適用地域名	借割地権合	固定資産税評価額に乗ずる倍率等 宅地	田	畑	山林	原野	牧場	池沼
				%	倍	倍	倍	倍	倍	倍	倍
座間市	よ	四ツ谷	農業振興地域内の農用地区域			(純)65	(純)77				
			上記を除く市街化調整区域								
			県道町田・厚木線より東側の地域	60	3.3	(中)105	(中)110	(中)110	(中)110		
			上記以外の地域	60	3.7	(〃)105	(〃)110	(〃)110	(〃)110		
			市街化区域	60	3.5	(周)比準	(周)比準	(市)比準	(市)比準		
海老名市	い	今里	市街化調整区域								
			東名高速道路より北側の地域	60	3.3	(中)100	(中)122	(中)124	(中)124		
			上記以外の地域	60	3.7	(〃)100	(〃)122	(〃)124	(〃)124		
			市街化区域	60	4.1	(周)比準	(周)比準	(市)比準	(市)比準		
	お	大谷	市街化調整区域								
			東名高速道路より南側の地域	60	3.7	(中)100	(中)122	(中)124	(中)124		
			東名高速道路より北側の地域								
			農業振興地域内の農用地区域			(純)74	(純)78				
			上記以外の地域	60	3.3	(中)100	(中)122	(中)124	(中)124		
			市街化区域	60	4.0	(周)比準	(周)比準	(市)比準	(市)比準		
	か	柏ケ谷	市街化調整区域	50	3.3	(中)108	(中)118	(中)122	(中)122		
			市街化区域								
			一部	—	路	(周)比準	(周)比準	(市)比準	(市)比準		
			上記以外の地域								
			宅地の㊐㎡50千円以上の地域	60	2.8	(〃)〃	(〃)〃	(〃)〃	(〃)〃		
			宅地の㊐㎡45千円以上50千円未満の地域	60	3.0	(〃)〃	(〃)〃	(〃)〃	(〃)〃		
			宅地の㊐㎡17千円以上45千円未満の地域	60	3.6	(〃)〃	(〃)〃	(〃)〃	(〃)〃		
			宅地の㊐㎡17千円未満の地域	60	3.9	(〃)〃	(〃)〃	(〃)〃	(〃)〃		
		門沢橋	市街化調整区域								
			宅地の㊐㎡7千円以上の地域	60	3.7	(中)90	(中)97	(中)110	(中)110		
			宅地の㊐㎡7千円未満の地域	50	4.4	(〃)90	(〃)97	(〃)110	(〃)110		
			市街化区域								
			宅地の㊐㎡10千円以上の地域	60	4.1	(周)比準	(周)比準	(市)比準	(市)比準		
			宅地の㊐㎡10千円未満の地域	60	4.8	(〃)〃	(〃)〃	(〃)〃	(〃)〃		
		勝瀬	農業振興地域内の農用地区域			(純)74	(純)66				
			上記を除く市街化調整区域	60	3.3	(中)100		(中)124	(中)124		
			市街化区域	60	4.0	(周)比準	(周)比準	(市)比準	(市)比準		
		上今泉	農業振興地域内の農用地区域			(純)70	(純)77				
			上記を除く市街化調整区域	60	3.3	(中)101	(中)113	(中)116	(中)116		
			市街化区域	60	3.7	(周)比準	(周)比準	(市)比準	(市)比準		
		上今泉1～5丁目	市街化調整区域	60	3.3		(中)113	(中)116	(中)116		
			市街化区域								
			宅地の㊐㎡22千円以上の地域	60	3.7	(周)比準	(周)比準	(市)比準	(市)比準		
			宅地の㊐㎡18千円以上22千円未満の地域	60	4.0	(〃)〃	(〃)〃	(〃)〃	(〃)〃		
			宅地の㊐㎡18千円未満の地域	60	4.4	(〃)〃	(〃)〃	(〃)〃	(〃)〃		