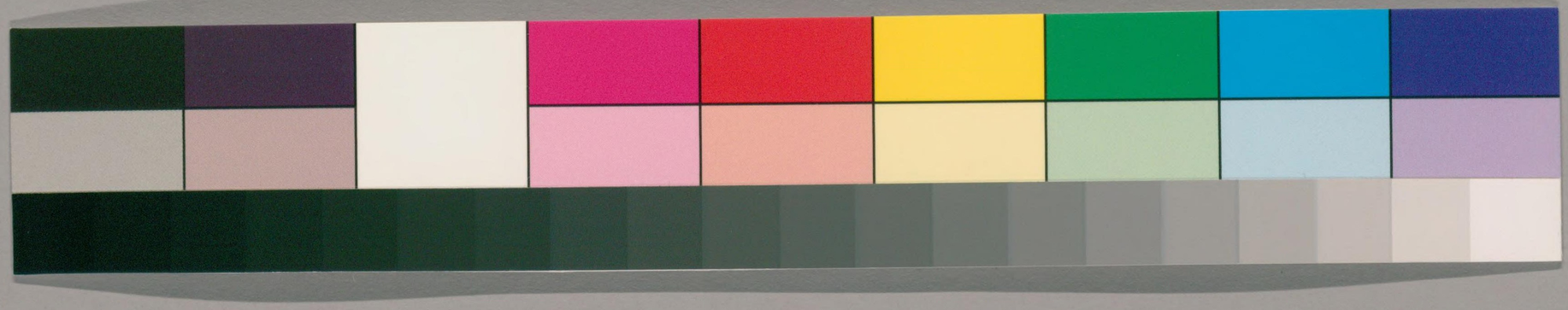

082.1
D95
K

ガラス使用

国立国会図書館　タイトル『讀畫齋叢書』　請求記号 082.1-D95K

清波小志序

予七歲從先處士由城中芝松里遷居清波門外之學士巷迄今七十二年矣蓬蒿荒廬藏書無幾日又少暇當世之賢人君子故所見聞極其寡陋然在方隅咫尺之內者豈無人文可述竝傳乃輶軒採風未嘗搜羅子懼再過數年不幾湮沒乎因筆而紀之其閒佛院神祠街坊瑣事足資談柄者亦得附書大槩北至湧金南至萬松嶺西至南屏而止有已經見之誌乖而復紀之者以其實爲斯地之眉目不改闕略仍存其舊旨周昭禮

国立国会
32.3.26
図書館

419235

国立国会図書館　タイトル『讀畫齋叢書』　請求記号 082.1-D95K

ガラス使用

居此嘗著清波三志所言朝常典故居多而城西之事不與焉予則專記城西而遠大者茲未旁及故稱小志云時雍正十二年歲次春錢唐紫珊老人徐逢吉自題

清波小志卷上

錢塘徐逢吉紫珊輯　同里陳景鐘几山訂

杭州自隋楊素創築州城周三十六里九十步唐彭城郡王錢鏐增築羅城七十里城門十座在西曰西關門今雷峯塔下是也至宋高宗增築內城及東南外城設門十有三座西曰錢湖今塞曰清波曰豐豫即湧金曰錢唐于是始有清波之名

鐘案元時城圮而址存張士誠據吳復築自艮山門至清泰門展出三里絡市河于內其餘各門如舊

国立国会図書館　タイトル『讀畫齋叢書』　請求記号 082.1-D95K　ガラス使用

流福橋舊名閘兒橋在清波門外引湖水入城見夢粱錄今廢止有弔橋

流福溝東舊有金元七總管廟其來已久興廢不一雍正四年里人謀修葺之堪輿家言此廟從前坐東朝西於神不利宜改向北纔得氣勢因移神於外對清波門起造落成之後祈禱者踵相接咸稱神有靈應香火盛於各廟梨園簫鼓殆無虛日予因里人之請撰有碑記一通錄後

出清波門爲流福溝溝之東舊有總管神廟不知創自何時予髫年聞之故老由明迄今矣從前興廢不一近二十年來廟貌剝落僅存敗屋數椽雍正四年有李森者自傷寥落禱於神曰神之爲靈昭昭也何至裸體而露處與我同一坎壈耶神能援我一臂我當有以報神廼不旬日而李果得所遇因昌言於衆衆亦如其言而禱之莫不愜所願遂謀醵金以復舊觀青烏家言廟仍西向於神不利不若北向之爲吉時王子載斯董其事以爲改向固善奈無餘地何商之李子漢文慨然捐貲買地以輸之廟而李森者以

其事聞之邑侯楊公夢珓楊公曰神於民有利乎曰
神生時往來江湖開發後爲水神力可以制祝融
曰杭民之所患者火也神能制火祀之宜矣爰詣祠
展禮復捐金以爲之助于是運木石召工師揆之
之兩閱月而神宇告成遠邇人士祈禳者接踵矣
擊鼓之聲無虛日明年起層臺於神廟之前當
之衝以爲徵歌侑神之所至是而規模稍稍展拓矣
予考道藏山川湖海百神祀典未嘗有總管神之號
即水神之說亦世俗相傳不足以徵信獨有睦州建
昌祠碑記載元季兵構曹國公李文忠平之似有人
馬旌旄擁從前後命巫祝之曰金元七總管也神姑
蘇人生而靈異早殁爲神人有求靡不應驗兵定李
公立祠祀之上聞敕封利濟侯此文係弘治八年博
士李佑所撰然則神之姓氏亦出於巫覡之口非確
有所據昔黃梨洲論元官制謂杭州揚州皆爲上路
有總管而無知府今紹興揚州皆有總管廟皆昔郡
守之生祠也據此說大都神爲元時人生爲總管有
善政及於民死又能捍衛地方宜乎人之尊禮之即

国立国会図書館　タイトル『讀畫齋叢書』　請求記号 082.1-D95K　ガラス使用

今江以南所在莫不盼禦不獨睦州一郡流福溝一方爲然也夫以所在共祀之神而又經前代敕封則當存信而闕疑惡得以拘墟之見而非之必欲考其出處求其功業文章彪炳於史冊毋乃失之鑿且迂乎則是金者神之姓元者神之名七者神之行次總管者其官職也以其姓名行次官職而祀之確乎有據不爲褻典豈若魏人之祀河伯楚人之祀山鬼荒誕而不經爲君子所不取也哉惟是神既靈矣何以數十年自甘淪落於草莽之中必俟里人之禱而後

始顯其妙用豈人固有使於神而神亦有藉於人耶豈人與鬼神之通塞兩不得而操之而自有造物者主之耶且昔者西向之神何以渺而難求而今北向者感而輒應豈神亦不能外於陰陽向背之說而與人世之居處相類耶人而鬼神也鬼神而人也而有何異致耶宓乎今日者人禱之神保之人求之神酬之信如呼吸之可通而一氣之相感也予則無所媚於神而神亦無所惠於予是可以無言也而以里人之請記其事而書之石亦無害於義也予聞巫歌弇

国立国会図書館　タイトル『讀畫齋叢書』　請求記号 082.1-D95K　ガラス使用

鄙不可以供神聽請易其辭而爲侑神之曲曰神久不降兮何之今惠然兮來思駕青虬兮驂赤螭衣紫衣兮冠豹皮佩長劍兮光陸離樹兩旄兮駕靈旗風獵獵兮雨絲絲神自此兮永在斯樺燭兮熒熒艾蒳兮煙青擊鼓兮暫停福水流兮可聽進神兮醁醽沈飲兮益醒願四體兮康寧無阨運兮再丁又申之以意曰臺殿兮瓏璁三面兮崇墉兩峯兮西峙海日兮在東天德合兮地勢雄天門啓兮地戶通地下水兮聲淙淙泉源不竭兮財幣豐且能以水制祝融紅黿詎敢來相攻蜿蜒百尺蟠青龍神之靈兮位當中福軍國兮垂無窮匪獨黎庶兮懷帡幪

山村仇先生遠字仁近宋咸淳時名士宋亡落魄江湖博通經史賸有詩聲惜未見其集以行世也至元中薦爲溧陽教諭寶慶路教授不赴改爲徵仕郎杭州路總管府知事就家錢唐今西城腳下尚有遺址在焉年八十卒葬北山棲霞嶺七修類稾家蘋村宗伯有詩曰吟詩何處訪山村催得籃輿出闇門學士西橋煙水闊半林殘日近黃昏

419235

国立国会図書館　タイトル『讀畫齋叢書』　請求記号 082.1-D95K　ガラス使用

沈允亭字孟嘉錢唐人年十五補邑弟子員居清波門外弔橋之南門對雲居山後臨學士港家頗饒後中落館於馮氏主人甚敬禮之工詩文善作小楷與人交恂恂如也爲予母姨丈子髫年未知請益年甫五十而歿有遺稾數十卷今散失矣予尚存其近體六七章附後

城上樹蛇矛城下堆髑髏獨有野菊花還如東籬秋

今日吹寒笳明日寄征衣鐙下刀尺聲鐙外流螢飛

西城行二首

去市未爲遠堂成豁素心水光通柳港秋氣接楓林不厭琴絃緩何辭酒盞深良朋在南岸風雨亦招尋

草堂成與景銘曲折林陰合高低澗水流直穿靈鷲頂來看冷泉秋香飯憑誰供仙巖任我搜與君吟落日再上酒家樓

與東琪由蓮花峯出冷泉亭作

何人可說興亡事此地堪爲汗漫游潮捲空江羅剎怒雲迷故國鳳凰愁獨松不守千年恨萬竹無聲四海秋留得洗鈆池尚在半林黃葉夕陽樓

鳳凰山懷古

雲居寺在高城上灌木森森暑氣無茗椀爐香依梵唄晴煙秋色滿江湖放開爾我形骸外忘卻林泉歲月徂何事西齋彭上

国立国会図書館　タイトル『讀畫齋叢書』　請求記号 082.1-D95K　ガラス使用

舍朝朝危坐讀陰符 與柴燦讀書雲居寺

康熙六年丁未正月十六日爲先處士誕辰設祠酌以款親朋忽聞巷外大悲庵前有僧人自言卽日焚化親朋停柩往觀見此僧置木龕於地逕辭街坊坐入龕內具紙筆於前題一偈云無拘無束不清不濁放倒皮囊正月十六又書七言律詩一首云道我狂時不是狂今朝收拾臭皮囊雪中明月團團冷火裏蓮花瓣瓣香好向棒頭尋出路卽從業海駕歸航滿爐骨柮都煨盡十字街頭作道場書畢將龕門手掩火發於內須臾示寂矣是時觀者數千人卽有然香羅拜者此僧向不知於何處棲身亦忘其名號今從容坐脫亦禪門中有手眼者

趙琳子母姨之少女也少子十歲其五歲時信口而吟皆能成句憶侵晨客至呼酒子曰舍北何人呼卯酒琳荅曰海南有客賣丁香蓋其時有粤東客攜丁香酒求售也一日予見後園春草吟曰幾叢芳草淒迷綠琳卽云一樹夭桃煙雨紅此外不能多舉殆風生慧業也琳後適人卽病殁

国立国会図書館　タイトル『讀畫齋叢書』　請求記号 082.1-D95K　ガラス使用

陶舍人名雲翰字狮伯號則渠予母孺人之叔祖也家
居學士巷善書畫能詩明世宗時以薦爲太子舍人
嘗監均州太和宮稅與謝茂榛盧次楩及當時名士
大夫相往還豪情横溢不可一世晚年歸里甕牖屢
空泊如也年七十餘乞詩書者戶常滿舍人無不應
之生一子名虞庭早亾以此怏怏至神宗丁巳病殆
百餘年來幾無有知其姓氏者予成童時母孺人常
言其能詩因披遺集讀之氣調高老實有可傳然皆
鼠殘蠹蝕完全者十之一耳昨從篋中鈔出如干篇

待付剞劂使當世知有其人

出清波門西南半里許舊有萬松公館并置舍名急遞
舖近俱湮沒矣聞心湯邑志載嘉靖三十三年巡撫
李天寵清鳳山清波馬路之侵沒者三十四年倭寇
犯杭督撫胡宗憲於清波城南上築帶湖樓東南築
定南樓今皆不存

學士巷西角牆內舊有小樓一座陳姓老姥名黑姊姊
者同一子居之康熙丁巳正月望後予過其下見一
女子倚樓望湖可十八九雲鬢微籠金釵橫髻外

国立国会図書館　タイトル『讀畫齋叢書』　請求記号 082.1-D95K　ガラス使用

衣紫綃內以水紅衫襯之誠絕色也予驚詫此從何來有鄰姑常出入予家者走問之云是吳下人偕母與兄三日前渡湖來向船工覓小寓船工即黑姊姊子也讓屋與之居此女能賦詩兼善　聞有新安賈以五百金聘定不停日即去矣予囑鄰姑可持女詩畫來得一見仍畀汝不留也姑即去有炊一飡飯頃攜聚頭扇一柄匆匆過予齋投案上曰速看我是乘閒取來彼不知也予展開有詩曰鐙宵不見一鐙紅礙煞平江半面風到得西湖覓西子那知殘雪尚朦朧下書鐙夜從吳江至西湖作樓西望不見樓角寒梅有一枝從此吟魂得相傍黃昏捲起暖簾兒下書寓樓見梅花一樹喜而有作羊鐙照我下長河吹落梅花比淚多姊妹今宵休記憶冷風殘雪到清波下書抵杭州清波門作款落茂苑薛貞瑛予讀畢不獨魂銷且舌撟不下急援筆鈔之睹其墨色晶瑩書法十三行詩是日來初脫稾者予即持扇還鄰姑越一日果發行李渡江去矣後細訪新安賈有知之者曰姓馮予笑曰得非馮魁耶

国立国会図書館　タイトル『讀畫齋叢書』　請求記号 082.1-D95K　ガラス使用

學士巷未過橋居民有錢美洲者平時以捕魚操舟爲
業鄰人呼之爲米獃以其食米喜粗糲不撿擇故也
一日告親鄰曰我三日後將棄家學仙矣人以其獃
不以爲意乃至期沐浴飽飯飄然而行鄰有好事者
數人送之至靈隱呼猿洞舉手別衆人入洞中不出
衆疑此洞無他徑可達止有一潭深黑無底投以石
始碪然作聲此人殆墮入潭底耶徘徊而散至月餘
米獃復歸家云洞內甚坦平我行二里許見一人須
眉甚長而黑白相間橫坐石牀一童子執杖旁立招
我前與我丸藥一囊云攜去可濟人此間非女所居
命童子引我出出見市塵襍沓問之乃餘杭也我無
以給口食卽在市賣藥服藥者有病卽起今藥已盡
得錢十餘貫我故還家也人初疑其譎後見所得錢
始信之且米獃爲人朴實從不作妄語者後至康熙
丁未年九十一而歿其弟曰敬洲子嘗乘其船猶能
歷歷道其事

學士港內達城下外通大湖游人朝出暮歸皆由於此
前朝兩岸種梅數千株花時香氣襲人衣裾不滅西

国立国会図書館　タイトル『讀畫齋叢書』 請求記号 082.1-D95K　ガラス使用

溪之勝其時李草閣輩有詩云學士橋邊移棹過千樹萬樹得春多人生對酒須縱飲奈此縞衣風韻何百十年來陵谷變遷近今惟有漁戶數十家風景蕭瑟欲還舊觀不可得矣毛馳黃有詩云清波門外釣魚磯撒網拏罾雨不歸誰道嘯歌饑欲死生涯還有綠蓑衣嬋案草閣元末明初人隱城之北關門外有集傳世杭

明司城馮具區夢禎常挾家姬游湖上晚歸有輕薄少年羣聚而觀時舟方入港門先生向諸少年曰老夫已進學士橋矣衆譁而散今橋上鐫學士橋三篆

為里人王周書按西湖游覽志橋久崩壞郡人王輔者捐資重建題其梁曰學士橋此蓋前明嘉靖閒事今康熙初年重修題橋者為里人王周姓同而名亦同音越百年先後相映亦一奇也周字叔元仕學士巷善畫兼善琴予見其人蓋落拓不羈者

學士橋側有笑隱菴又名法喜院老僧笑魯者居之予童時見其人自言從董宗伯其昌陳徵君繼儒游故其書法不落時蹊每朝夕往來橋畔眺望湖山意有所得輒賦小詩予惜未睹其集一日舉一鐙千古夢

国立国会図書館　タイトル『讀畫齋叢書』　請求記号 082.1-D95K　ガラス使用

萬壑老僧寮二句示予是時予未知詩不解其何意也後歸天台山年餘復來歿於菴中繼席者爲翼菴其徒彬遠奕是俱能詩彬遠別字秋蟾詩尤超縱大有青蓮長吉風味

黃梨洲宗羲汪魏美渢兩先生於順治己亥二月訪笑魯長老坐月庵中至三更是夜寒甚庵中止有一被黃與汪兩背相摩少得暖氣明日黃入雲居訪仁菴汪矢志不入城至清波門別去

予一日坐小舟往湖中見篷背夾草書一紙取閱之乃春宵泛湖之作也詩云傷心此日有何春耐可相邀夜向晨四海難逢磨鏡客扁舟還載抱琴人須知角里終辭漢獨怪金椎不避秦瑪瑙坡前投宿去清泉重煮裏湖蓴予問舟人此從何來曰昨將晚有客頭戴氊帽身著大布衣隨一後生攜琴一張并筆硯等物來雇船復有一客戴細麻布巾身披紫花布方袍同至艙內要我撐到湖心空闊去處候月上戴氊帽人彈琴許久方住手兩人談笑作詩苦無酒飲要我放船到瑪瑙寺前愚菴去借宿與我錢百文回家已

国立国会図書館 タイトル『讀畫齋叢書』 請求記号 082.1-D95K
ガラス使用

四更矣那孝巾人呼彈琴人是韓先生那韓先生呼孝巾人是徐先生這詩想是那後生遺失在船篷上的此康熙己酉庚戌閒事越十年撿笥中詩始知鼓琴者爲韓石耕畺方布袍者徐狷庵介也煙月滿湖賦詩鼓琴兩高士有此幽興比之汪魏美黃太沖在笑隱庵坐夜寒甚兩先生以背相摩則苦樂懸殊矣然四先生皆海內高人前後會於學士橋頭不可不誌也

鐘案黎洲先生著述傳海內石畊先生以琴鳴聲著有琴譜世亦多知之汪先生錢唐人前明孝廉國亡後隱居山中矢志不入城徐先生遯跡河洛明亡後終身冠孝巾皆勝朝遺老也汪舊居在杭城黃馬巷予幼時曾過之見鄉試報捷匾尚存

柳浪橋學士橋皆有夾徑老松每盛夏秋首芙蕖遶隄如錦游人艤舟賞之夢粱錄

聚景園在清波門外孝宗致養之地堂匾皆孝宗御書淳熙中屢經臨幸嘉泰閒寧宗奉成肅太后臨幸此武林舊事所載今則爲番回埋骨之地塚墓高低狐狸竄伏舊蹟如會芳殿瀛春堂攬遠堂花光堂及瑤津桂影寒碧瓊芳諸所皆不可考惟柳浪港一線之

国立国会図書館　タイトル『讀畫齋叢書』　請求記号 082.1-D95K　ガラス使用

水隱然在其後港之左右有池塘數十畝悉被土豪侵佔種蓮射利惟花時紅白相間清香襲人頗供眺賞予與厲樊榭鶚坐學士橋春望賦少年游小詞云蛇蟠舊井狐穿破塚聲路已全荒燕子飛來桃花不語閱過幾滄桑○小橋浮在嵐煙外恰好近鷗鄉坐我春人綠蓑衣底相對話斜陽

放生池去學士橋甚近小舟渡之不過半里可達二十年前池上屋宇悉燬於火後經太守李公慎修重造前後堂軒周遭遶以廻廊雜蒔花草風景較勝于前今池內種蓮圍隄偏植木芙蓉自初秋迄於九月花光葉翠映於水面比長隄桃李更覺繁豔

姚莊在聚景園之南法喜院之北瀕湖而居地非孔道康熙初年有夏孝統景梅者於人恆較射于此顧其地閒敞遂據而有之每射時背學士橋張大布幕向北而射未幾建射堂於橋之外割湖水一二畝于堂之西以爲沼內植荷芰外環隄岸樹桑麻種蔬蔌取地之利焉又未幾毀去射堂建屋於南園即今莊地也其屋卑隘又毀去之面湖而樓可以攬全湖之

国立国会図書館　タイトル『讀畫齋叢書』　請求記号 082.1-D95K
ガラス使用

勝矣復以樓居不適意仍毀之別起大屋數楹四周繚以高垣采石於兩山邱壟之閒入地丈餘以爲垣腳其上疊石倍之再以磚甓覆於上取其牢固爲不拔之業焉其時都統老矣奉掣回京託鄰莊楊老人玉亭看守會耿逆之變　朝廷命部堂大人出師隨征人員甚多姚公憂菴啟聖[illegible]向楊老人賃莊僑寓凡清晨詣轅謁見必[illegible]家經過蒙其枉顧與予兄弟讌飲談笑遂成相知後部堂授以劄付協理諸暨縣事是年進勦紫閬山賊有功　夷親王表奏

授爲溫處道迨閩海平陞福建巡撫方其在處太守線公一信入見姚言及從前寓居湖上之[illegible]統夏公爲線之婦翁夏無子線卽以湖莊贈姚逮歿其子一爲廬州守一爲淮安守俱罣誤入京與錢唐人姚旦衡聯譜往還頗密假旦衡若干金又以莊歸旦衡故至今稱姚莊云旦衡於雍正初緣事徙邊家產入官湖莊估價五百金人慮其後有葛藤不願得此有司責看莊楊姓人玉亭子每歲納官租二十兩楊今停厝棺柩徧屋中竟成鬼窟矣姚公長子長

国立国会図書館　タイトル『讀畫齋叢書』　請求記号 082.1-D95K　ガラス使用

文儀從父來杭同寓莊內後官至雲南鶴慶總鎮人言一時寓兩八座云姚本籍紹興　國初入旗下康熙癸卯科旗下解元選廣東香山縣以事鐫職至十三年隨征立功官至制府亦人傑也線公字成之後官至浙江巡撫

王菴在姚莊之後向爲城中翁氏小業康熙初年售與王氏老尼地不寬舒所在偏僻小屋三間以安佛像其左一帶竹籬而柳浪港隱然在其外港容一葉之舟達學士橋甚近欲通聚景園則絕矣菴中向有牡丹一叢花時游人頻至予與遂安毛鶴舫際可往觀以爲花雖佳而清靜之地反爲所擾矣鶴舫囑其鄉親王姓者捐六金移花而去今女尼在中者改菴名點雪且以佛舍傾頹立志修整乞予爲文勸募未知得成所願否

柳浪聞鶯爲西湖十景之一卽指柳浪港也康熙三十八年　翠華南幸十景俱有

宸翰地方官訪查舊蹟栁建亭榭以供

御碑因柳浪港所在偪側欲開拓之左右皆番回塚墓時

中丞張公敏惻然曰聖王之政掩骼埋胔吾豈忍發掘久埋之骨乎相度靈芝寺前有隙地鳩工搆造復開濬池沼環植槿柳每歲暮春晏晨畢至黃鳥鳴於其閒坐憩久之不減雙柑斗酒之樂也

仙姥墩志稱與聚景園相近基高數十尺今無從踪跡矣予友余璚伯珣有詩云裊裊東風動高柳湖梢直灌荒園口不見青旗向水瓢何處還賒百花酒

張近道字默菴偕其妻尚氏家於城西柳浪港之曲童年猶及見之廣顙修髯頎長玉立每言吾齊

世所不可少之人若悠悠忽忽虛生浪死豈不負天地父母生我之大德人皆以爲狂酒後尤多骯髒往往不與時人合人亦罕至其門嘗遠遊經年一歸康熙丁未挈家赴粵西從此不復知其所往予于戊寅有事過番禺晤陳獨漉首問張默菴尚存否予言不見其人三十餘年矣　言此人究心經世之學兵刑象數無不通曉獨不喜詞賦座中有談及者瞋目叱之以爲無濟於用拂衣而去後往來粵西怏怏失志遂逃於禪夫婦竝有見地默菴手注金剛經宗旨

国立国会図書館　タイトル『讀畫齋叢書』　請求記号 082.1-D95K　ガラス使用

清波小志卷上

一卷吾家藏有刊本君錢唐人也當附此書還錢唐
卽出書見貽余挈之囊中以歸然則默菴誠異才也
乃無所遇不得展其志而徒借空虛寂滅以老死其
身惜哉又念苟無獨漉之言予且不識默菴爲何如
人今尚得存夫婦姓氏不可謂非深幸也尚氏名德本
丁鶴年其先西域人曾祖曷老丁從元世祖徇地西土
有功父以世蔭爲武昌尹鶴年年十八避兵錢唐生
母馮氏阻絕他所病死鶴年慟哭求母見夢一夕母
果於夢中告以死所鶴年嚙血沁骨驗而葬焉晚習

天方法廬於先人之墓卒哭其旁遂爲丁氏隴杭州府志
墓在聚景園今石亭子下
李屺源字懷峴號半邨鄞縣人家於杭城善風鑑子平
之術一座之中高談娓娓皆有抑揚頓挫石制府琳
先爲兩浙轉運使李從之游石陞鄖襄道李在幕中
掌書記及石陞浙江方伯又陞兩廣總督則不與之
往卜居柳浪港嘯歌煙水以自適與白蓮僧問石同
鄉尤相善至暮年石公已亾李遂挈其三子還四明
閒爲小詩頗饒別致予不能多記僅錄其移家柳浪

国立国会図書館　タイトル『讀畫齋叢書』　請求記号 082.1-D95K　ガラス使用

港二絕句云歸到城西萬事休小堂四面遠清流每
朝飯　事槐樹根頭坐素秋白日搖風柳浪昏
滿城人不到柴門戎韜一卷知何用老去依然李半
村

顧玉者操舟之人也家靈芝寺側其父善琴玉幼習之
父亾奉母以居風晨月夕放舟湖中撫琴自樂其時
金衢道梁公萬禮雅能琴適在湖夜泛聞琴聲移船
物色之與語喜其樸樕且知其有母贈以金焉玉嘗
作芰花開兮湖之秋兮蓼花落兮湖之涸兮念我生之頭白兮與蓼花以朝夕兮嗟有母而無
父兮徒自傷其孤露兮蓼兮蓼兮予誰告兮玉蓋孝
子也後母亾玉亦殁

聚景園前舊有顯應觀爲宋高宗敕建以祀磁州崔府
君者相傳神于靖康時顯應衛高宗之駕因此崇奉
以褒其功每年六月六日內庭差天使降香設醮都
人駢集今爲甌脫之場矣余友錢他石橫有詩曰玉
宇金庭化劫灰西風涼露藕花開黃羅帕子沈香合
不見天邊一騎來

国立国会図書館　タイトル『讀畫齋叢書』 請求記号 082.1-D95K　ガラス使用

表忠觀數十年前剝落殆盡左右地畝原屬祭產太半爲豪強侵佔蘇碑雖非舊物已傾仆在地前年中丞朱公軾因時亢旱不欲就天竺禱雨以爲武肅生時有守土之責理應恤此一郡災黎于是赴祠虔禱復捐俸修葺廟貌稍稍完整而侵去之地則以內陞未及清理近年總督李公衛大爲開拓將旗人盜佔之地盡行追還又以罰鍰數千金前後構造一新碧瓦朱甍照曜湖山矣毛穉黃先舒舊有表忠觀詩云錢王宮殿枕荒城舊國春吟百感并東郭暖煙花自發南屏空翠雨初晴金湖賜第丹書古鐵鏃沈沙綠蘚生不是汴州佳氣聚當年此地亦神京

柳州亭在聚景園之北卽豐樂樓之舊趾所謂空外笙簫雲閒笑語不可問矣今不過敗屋數椽枯僧二三人日夕對湖波蕩漾而已

靈芝崇福寺志稱錢王故苑以芝生其閒捨以爲寺高宗孝宗皆嘗臨幸有浮碧軒依光堂諸勝據此亦城西名勝矣予髫年有先輩陸蕙畝敏樹讀書其中陸爲予母孺人表叔家人嘗攜予過寺見其風景雖荒

国立国会図書館　タイトル『讀畫齋叢書』　請求記号 082.1-D95K　ガラス使用

而規模猶舊尚有書屋數間花木無恙今則無存矣
地畝皆爲豪強侵佔湫隘不堪不勝興廢之感轉念
陸先生人品文學卓絕一時數十年來竟無有知其
名者尤可歎息先輩吳慶伯農祥爲之立傳其略附
後

君諱敏樹字蕙畝自號渭山杭之錢唐人父雲龍邑
高才生以著述自命君生六歲隨父讀書靈芝寺過
目不忘人以奇童目之君父有述作輒命君探卷遴
擇稱其意歎曰吾老矣其興吾宗者在此兒乎二十

二歲始補邑　　食特才豪放視一第如拾芥
歲病耳聾貧不　　人與語或不省記自傷之作
賦以自廣爲文高自　　然能自矢過每文成
壁而視之輒改竄舊句至不存一字與金華葉永圻
相善永圻亦孤冷善著書者鼎革時君之友虞維侃
爲仇家所中幾陷不測君冒患難拔虞虞亦幸免老
館于婁東顧氏時婁東守以重幣聘之辭勿受有憐
之者曰君盍去故而就新君笑曰吾惡夫辭少而就
多者君將死呼其子戒之曰黔婁生布被不掩楊王

讀畫齋叢書

国立国会図書館　タイトル『讀畫齋叢書』　請求記号 082.1-D95K　ガラス使用

孫棵形以葬爾等其敬承吾言言畢而卒年六十
慶元元年韓侂胄欲逐趙忠定因以盡除天下之不附
己者名以僞學朱文公去國寓西湖靈芝寺送者漸
少惟平江木川李君杞獨從容叩請得窮理之學有
紫陽傳授行于世（四朝聞見錄）
芸隱橫舟稾有祝聖所拈香詩幾度來游幾賦詩又因
將命到靈芝三呼祝了君王壽偷眼湖光立片時
釋元照住靈芝寺依慧鑑學毘尼大振南山之宗有資
持記彌陀義疏靈芝集行世蘇軾就之畫像薦母是
夜西湖漁人皆聞天樂聲云（嘉志）
彭祖庵嘉靖時錢氏建前年制府重啓錢王祠據錢氏
後裔之請以老彭（亦錢姓始祖）移其像於武肅錢王
殿後建閣祀之而庵基今不可問矣錢心卓貽清堂
日記載有許野雲者削髮披緇衣寄居清波門之彭
祖庵或云新安人世襲萬戶侯棄家修道至萬歷乙
巳歲年一百有五矣
周恢焉（大纘）錢唐人年十二補博士弟子員隨父宦於
江西之永福縣會大旱有方士能禱雨術頗奇周從

国立国会図書館　タイトル『讀畫齋叢書』　請求記号 082.1-D95K
ガラス使用

之游得其所學萬歷四十四年丙辰元旦周同友人出清波門仰天若有所見問之同行友不知也因執友手掩面而哭曰海宇其淪乎從此誓不入城父葬於學士橋之南就其地築土室爲廬居之所不設門戶僅畱一竇命家人傳餐而已至康熙癸卯年八十二杜門已歷四十餘年矣一日無疾而逝吐白光如煙雲數夕乃散蓋其時爲正月望後也先輩陸蕙海弔以詩云城西高士不求名恥著羊裘澤畔行四冰霜餘食息半弓門巷絕逢迎詩書磊落平上

漢迢遙獨夜情憶昔東岡周彥祖千秋仍見舊時聲先輩吳慶伯爲之立傳附錄於左

周處士大縝字懷焉錢唐之豐寧里人年十二補邑諸生十八喪父吳俗有乘喪畢姻者以語大縝堅執不可曰吾方恨吾鄉敝俗於衰絰哀號中乃行合巹禮爲不孝之大而躬自蹈之耶萬歷四十四年丙辰元旦大縝與其友出清波門見東方天門開有甲士百萬人皆執金鼓旗[illegible]從空而下驚問其友曰若等見乎對　不知也未幾西方赤氣亘天見夜叉羅

国立国会図書館　タイトル『讀畫齋叢書』　請求記号 082.1-D95K　ガラス使用

剎數輩皆絳瞳赤髮爪牙忙利形容獷猛與甲士戰於中天甲士不勝退衅反走驚問其友曰若等見乎對曰不知也已而有數貴人尊嚴若天神其從行搢笏者數千人忽夜又領其衆往追天神失聲而逸執其從行貴官以去以繩貫掌血肉狼籍號呼之聲隱隱達牆屋閒又驚問其友曰若此亦不見耶對曰然因執大手掩面痛哭曰時事去矣卽誓不入城其父橋之南遂謝去諸生結廬其側外設短垣中面皆完固扃鐍人不測大縝所爲皆以爲狂誕惟母憶之出城至大縝所見大縝大縝則啓懸扉與母相對問兒何所見而若是對曰兒無所見也有弟足以養母兒退守父廬耳母去卽下懸扉不與人相見夜每負牆露觀星斗星有移動輒曰某分野當有大災某貴人當死驗之良然初入廬尚事吟誦閒有所感則引筆疾書積歲成帙忽一夕危坐歎息至旦取所著者焚之遂不復吟誦在廬四十有八年自丙辰至康熙癸卯年八十有二而歿臨歿吐氣如煙雲數夕不散其子孫遂以是廬葬焉大縝有友曰

国立国会図書館　タイトル『讀畫齋叢書』　請求記号 082.1-D95K　ガラス使用

蔡道復亦錢唐人明時曾爲處州參將棄職散千金於宗族親串隱青田山中能鍊金丹自云得黃老長生術紫氣奕奕恒如一十許人晚乃卜築吳山三茅觀下已而去不知所終吳農祥曰萬歷三十四年歲在丙午李自成生於米脂是歲張獻忠亦生於膚施崇禎元年歲在戊辰而延綏之賊起全秦天赤如血明社以亾大縢所見夜叉羅刹豈兩逆賊之兆耶顧於四十四年示殃於大縢何也徵於天道是邵雍聞鵑於洛陽也驗於人事是辛有見髮野祭於伊川也天降大禍必有知幾之士識之於數十年之前大縢豈其倫耶吾鄉立志高隱之士多矣未有如大縢之早者詩云不自我先不自我後悲夫

考舊府縣志載宋御史墓在學士港口予每尋之不得前年向里老錢斗文詳詢云周濂溪祠後有宋家墳但子孫無人每年糧稅里下攤賠未知是否予創往此人披荒草中見一大墳在上其餘塚纍纍數列左右大約祭掃無人矣錢又云墳前向有斷碑一片近爲土人毀去予考杭城鮮宋姓之家此墳確爲御史

国立国会図書館　タイトル『讀畫齋叢書』　請求記号 082.1-D95K　ガラス使用

墓無疑友人吳石倉邀予重樹一小碑而土人不樂爲此蓋久之卽欲平其塚而他售矣此必賢有司主之庶無敢異議是亦興滅繼絕之善政也按御史諱訥明永樂九年辛卯解元十六年戊戌進士官至繡衣以文學名

清波門至茶坊嶺爲城西一啚舊有土穀祠在街之南相傳神爲攀花五郎但不知所由來予童時見里中有王姓者能書符召仙一日神降於壇自言本里土穀神也宋時爲朱太尉運花石綱過太湖大風覆舟而死生平忠直上帝憐我命爲城西土穀神生時喜簪花排行第五故稱爲攀花五郎云其姓名籍貫當時竝書於乩上今予忘之矣城西二啚土穀祠在方家峪口祀大禹皇帝則妄誕無理然亦有由考吳自牧夢粱錄載錢湖門外有夏禹王廟正在其地案禹至會稽路徑錢唐明德及人理應崇祀今以湫隘不堪之所祀爲土神則典褻矣亟宜毀去毋瀆平成之聖

西卓菴在攀花五郎祠之南門對高城城內卽雲居寺

国立国会図書館　タイトル『讀畫齋叢書』　請求記号 082.1-D95K　ガラス使用

松聲梵唄互相荅應菴廬雖不華整然去市遠矣相傳爲散仙劉某結茅之地明嘉靖間趙氏奉覺悟大師住錫爲菴乃名西卓明末時西蜀陳雪灘先生盟自閩南典試回適　國朝定鼎方新道路棘塞不能返蜀僑寓菴中曾賦詩云幾年嶺海歎飄零覓得精藍此暫停湖上鳧鷖來個個城頭鐘磬響泠泠荷衣破損秋如此蓬鬢棲遲老未經昨夜夢回鄉國遠瞿塘峽口亂山青

萬松嶺側舊有石牌坊一座鐫平章之墓四字俗傳賈秋壑墓道也案似道至潭州爲鄭虎臣踢陰而死縱得歸葬其時北兵南下國步已危公論追咎之不暇豈容表墓巍然樹於大道耶此必前代別有官平章者葬此時移世改後裔無人且生時庸庸無所樹建故久而不知爲誰耳予往年走上黨經河北一路高墳大塚不知凡幾問之土人莫識爲何王君公況此一坊夫何足考予昨過嶺畔見石坊已坍毀止存一柱矣

將至萬松嶺舊有錢湖門門外南首舊爲省馬院有錢

国立国会図書館　タイトル『讀畫齋叢書』　請求記号 082.1-D95K　ガラス使用

湖門瓦子又屏山園亦在門外以其對南屏山故名
理宗朝改名翠芳園今錢湖門久塞荒榛野棘縱橫
於青燐破塚間御園勾欄之基已不可問矣

清波小志卷上

清波小志卷下

錢塘徐逢吉紫珊輯　同里陳景鐘九山訂

萬松嶺之中爲萬松書院志稱宋時有報恩寺久廢明
弘治十一年浙江右參政周公因寺舊址創建書院
名曰萬松後復圮毀至康熙十年巡撫范公承謨以
南潯朱氏籍沒之屋題准移構于此仍稱萬松書院
康熙五十五年巡撫徐公元夢摺請

賜額

聖祖仁皇帝親灑宸翰爲浙水敷文四大字

国立国会図書館　タイトル『讀畫齋叢書』　請求記号 082.1-D95K　ガラス使用

頒院勅徐公勒石供奉自此改稱敷文書院後有正誼
堂堂之樓爲存誠閣閣之後有殿供碑摹
至聖先師像逶迤而西山徑盤曲數十武外有舫式屋
顏曰載道有軒顏曰表裏洞然再西有亭翼然面湖
顏曰玩心高明皆巡撫朱公軾所題也後督撫李公衞重修書院
改亭額曰觀風偶憩亭外左湖右江高城環帶奇石林立雜植
松柏桐桂梅杏桃李諸花木掩映山谷間隨在可暢
襟懷每歲延山長課高才士于中置產以資膏火肄
業諸生先後獲雋者甚盛雍正十一年
欽賜帑金一千兩增置腴產以充公用
錢唐兩處士林和靖居孤山徐冲晦居萬松嶺夾湖相
望徐之孫忉猶守故廬語人曰先祖有言子孫世世
勿離錢唐永無兵燹徐精象數也按先生名復賜號
冲晦處士北窗炙輠錄
釋智融俗姓邢以醫入仕南渡居臨安萬松嶺號草菴
邢郎中官至成和郎年五十棄官謝妻子祝髮靈隱
寺人不知其能畫山中多蛇忽作二奇鬼于壁一吹
火向空一蹋蛇而掣其尾蛇患頓除攻媿集

国立国会図書館　タイトル『讀畫齋叢書』　請求記号 082.1-D95K　ガラス使用

萬松嶺多中貴之宅惟陳內侍宅最高紹興十五年盛夏陳露坐納涼忽見黃衣卒率領三人自北而南一衣金紫者前行次一紫衫者又一青衫者俱到劉供奉門外將入衣金紫者難之其卒曰既已承當如何不去追之乃俯首而入後二人曰彥通早聽吾言當不至是蓋時四鼓行人久絕陳甚異之次日聞劉家犬夜生三子陳語其所見于劉劉育之至長每呼彥通則一犬奔走而前蓋卽衣金紫者之後身也聞志

宋開禧四年春三月四日右丞相府大程官劉慶家火

延燒萬松嶺等處聞志

南渡雖曰偏安而都城風物之盛實不減東京卽舉一事可見其大槩趙從善尹京日宮官宮欲窘之值兩宮幸聚景園索火炬三千甚急從善命諸瓦子伎館取所有簾簾實以脂油卷而繩之繫於萬松嶺一路松樹上爲燎火發時照耀有如白日

方家峪有劉婕妤寺內一泉自鳳凰山而下注爲方池池上揭鳳凰泉三字乃于湖張紫微孝祥所書夏兢中爲后兄人稱夏國舅一日至寺見之謂張書未工

国立国会図書館　タイトル『讀畫齋叢書』　請求記号 082.1-D95K　ガラス使用

自書三字易之孝宗幸寺中不復他語但詔左右以斧劈爲薪仍用孝祥書（四朝聞見錄）

宋有寧遠阡太學生死而無歸者皆葬于此在方家峪（成化杭州府志）

梯子嶺下國子司業王艮爲之掇記

茶坊嶺轉西而南進方家峪宋忠節徐公墓在焉公諱應鑣字巨翁江山人咸淳末補太學生德祐二年元兵入境少帝北行公與其子鄉貢士琦日嵓女元娘具酒餚告岳武穆王祠以死自誓歸登樓去梯聚書四周縱火自焚僕人撲滅救之翌日死井中尸皆僵立瞪目如生諸僕殯之金牛僧舍益王立于福州贈朝奉郎祕閣脩撰後十年同舍生劉汝均等收而葬之方家峪廣嚴院側私謚忠節明萬歷四年宗人展拓之爲祠宇鼎革來荒廢久矣予老邁足弱不能行望宗人之賢者詳考所葬之地樹墓碑以表之庶幾不至湮滅

鐘按湖志方家峪口舊有廣教院今久廢無所謂廣嚴院而城中金剛嶺上舊有廣嚴院忠節墓在方家峪口是在舊廣教院側也嚴字似誤

国立国会図書館　タイトル『讀畫齋叢書』　請求記号 082.1-D95K　ガラス使用

長橋相傳舊在白蓮洲橋截湖面水口甚闊橋分三門
長亘里許有亭臨之壯麗特甚其旁植桃柳與蘇堤
白堤爭勝後浸湮塡徙兩涯皆民居矣其南則有澄
水閘南閘宋時錢湖門內諸山之水分爲三道南甚
則侵濁西湖故穿城至海子口流出省馬院後爲水
渠引至澄水閘入湖而南閘者亦分方家峪之水引
歸長橋謂之三渠皆有石橋今亦湮廢萬歷壬寅虞
司勳構亭于橋上孫內監增構元武殿于橋畔殿後
西北沙灘若干萬歷閒民梁元浚池亭蓄以水息供
脩殿之費董嗣杲長橋晚步詩云南港扁名駕石梁
寺樓鐘鼓幾斜陽相傳亭跨危基壯誰見橋橫古道
長澄水閘荒沙草碧清波門近市塵黃鳳凰山在欄
干外玉抹烟屏鷺一行
陶師兒淳熙初行都角妓也與浪子王宣教相眷戀爲
惡姆所閒一月王生拉師兒遊西湖比夜舟泊淨慈
藕花深處相抱投水中死都人作長橋月短橋月以
哀之其所乘舟無敢登者居無何值禁烟節士女駢
闐舟發如蟻有少年欲買舟一遊會日已亭午止前

国立国会図書館　タイトル『讀畫齋叢書』　請求記号 082.1-D95K
ガラス使用

棄舟在馬人有以王生事告者少年笑曰大佳大佳
正欲得此即具杯酌遍遊湖曲盡歡而歸自是人皆
喜談爭求售之殆無虛日（西湖志餘）

長橋以王生師兒事俗稱雙投橋元時馮士頤竹枝詞
曰鵁鶄鸂鶒日相從好個南峯與北峯再看雙投橋
下水新開兩朵玉芙蓉吳禮之字子和錢唐人著順
受老人詞五卷內弔王生一首調寄霜天曉角云連
環易缺難解同心結痴駭佳人才子情緣重怕離別
○意切人路絕共況烟水闊蕩漾香魂何處長橋

短橋月

南宋鄭起字叔起號菊山居西湖長橋扁其廬曰水南
半隱作水南半隱記後摯家居吳門接菊山先生即
鄭所南思肖父也余有驀山溪詞云西風野水認得
長橋路亂竹小闌牆是當年高人流寓滿城車馬從
不到山前春一度秋一度白首隨朝暮○水南半隱
妙有柴桑趣滄海忽揚塵問誰知畫蘭人父草鞍藤
杖今日我來尋東又兩西又兩幾處牛羊渡

案所南撰菊山翁家傳其略云淳祐丁未前丞相鄭

国立国会図書館　タイトル『讀畫齋叢書』　請求記号 082.1-D95K　ガラス使用

清之以侍讀入朝泊于湧金門外朝廷忽除清之再相先人聞除命下痛哭流涕謂我自上流歸聞端平出師復有兩京之敗皆鄭相誤國罪卽登其門歷歷數之厲聲大罵曰端平敗相何堪再敗天下耶竟爲鄭相執下天府母妹思肖俱遭執去當時士氣頗盛京尹趙與懃越一宿俱縱之鄭相乃命廣布耳目吏卒于長所居左右密物色至于朋友往來出處云爲排日錄聞天府堅求瑕疵欲以他罪加焉如是二年莫能得毫髮鄭相去國事乃寢

孫先生逢吉字衡山仁和人少喜讀書不治生產家日貧妻子相繼沒先生無聊因注易書每卦取先儒之說而參之以己意窮極變化仍不越民彝物則之中名曰大易天人會通趙中丞大加歎士麟撫浙時朔望與諸生講學於明倫堂先生攜肖卷就正之中丞大加歎賞願以五百金爲先生壽賄有此書先生以爲發金爲我刻書則可欲我售則不可袖書而歸了然一身無所棲止寄寓長橋姚氏自晨至暮注解不倦久之姚氏意意致起居不能自適病脾泄而終年八十有

国立国会図書館　タイトル『讀畫齋叢書』　請求記号 082.1-D95K　ガラス使用

八所注易計百餘卷病劇時付予友蔣雪樵弄藏今
在雪樵處予謂先生不事生產不顧妻孥教孩以著
書爲樂則其中必有所自得者世人豈知其故耶且
不貪中丞之金而甘窮餓以死誠可謂樂天知命非
君子不能也

地之盛衰信有其理亦有由盛而衰衰而盛者此氣之
循環也長橋一隅之地前明隆萬時居民稠密至葛
司農寅亮虞司勳淳熙兩家鼎盛一在橋東一在橋
西當事者出郭投謁冠蓋相望於道後司農捨宅爲
寺卽普度菴司勳子姓亦移家入城地遂寥落予有度親
菴詩云西郊南去水烟重脩竹沿門路可從捨宅舊
聞王逸少棄家今見葛司農殿前寶鐸驚栖鴿屋後
長橋隱臥龍試向漾池還徙倚屏山遙接數聲鐘
葛司農襁褓時生母已亡大母妬甚將不利于孺子其
父再三保護之始得長成讀書後中萬歷庚子解元
辛丑成進士官至司農念罔極之恩無以報遂捨宅
爲菴名曰度親菴後加一普字欲其無所不度也其
地前臨大池水光澄碧池外竹林映帶後則環以長

国立国会図書館　タイトル『讀畫齋叢書』　請求記号 082.1-D95K
ガラス使用

橋之水爲住宅最佳康熙閒巷僧不戒於火佛殿寮
舍悉成焦土僅留山門無恙
虞長孺祖母年三十時秋夜露坐庭中見三人挨月而
過異之急呼長孺伯母同觀伯母出進僅見其二須
臾俱入月中矣快雪堂漫錄
楊郡王上船亭靈應堂俗呼包道堂寶蓮院紫霄宮廨院寶
成院興福院永隆院慧光尼菴張循王府建省馬院船步
內有正覺超化二院寶德寺希夷道堂武林舊事以上諸舊蹟皆在
長橋附近今皆莫攷矣

南園中興後所創光宗朝賜平原郡王韓侂胄陸放翁
爲記後復歸御前改名慶樂賜嗣榮王與芮又名勝
景有許閒堂和容射廳寒碧臺藏春門凌風閣西湖
洞天歸耕莊清芬堂歲寒堂采芳堂豁望堂矜春堂
鮮霞堂忘機堂眠香堂堆錦堂紅香堂又有遠塵幽
翠多稼晚節寒香等亭秀石爲山內作十樣錦亭并
射圃流杯等處弁陽翁詩曰清芬堂下千株桂猶是
韓家舊賜園白髮老翁和淚說百年中見兩平原又
云舊事淒涼尚可尋斷碑空臥草深深凌風閣下槎

国立国会図書館　タイトル『讀畫齋叢書』　請求記号 082.1-D95K　ガラス使用

柄樹當日人疑是水沈武林舊事慶樂園卽韓平原之南園也有碑石臥荆棘中猶存古桂百餘株蓉塘詩話

眞珠園有眞珠泉高寒堂杏堂水心亭御港曾經臨幸在張循王府武林舊事

案眞珠園張循王別墅也相傳在雷峯塔之陰內有泉迸出纍纍如貫珠官庫取以釀酒今不可問矣予昨過蓬萊院山僧汲水煮茶味甚甘詢所汲處曰園外一小泉耳因思董嗣杲題眞珠泉詩別有雷峯峯下圃一泓埋沒在蓬蒿得非此水乎因賦詩曰蓬萊樓閣已荒蕪獨喜名泉尚未枯誰向石閒披草莽我從杖底得眞珠一杯玉液難消受半夜天漿信有無還問御松亭在否黃皮塔外暮雲孤

甘園宋內侍甘昇園也一名湖曲園曾經臨幸至今有御愛松望湖亭小蓬萊西湖一曲後歸趙觀文又歸謝節使弁陽翁詩云小小蓬萊在水中乾淳舊賞有遺踪園林幾換東風主留得亭前御愛松武林舊事

御船坊理宗御舟在焉武林舊事

小蓬萊甘園之一景也明季爲黃貞父汝亨學使別業

国立国会図書館　タイトル『讀畫齋叢書』　請求記号 082.1-D95K　ガラス使用

扁曰寓林飛樓窈窕湖山俱在檻底石徑之側有垂絲海棠一樹花時予必過其下持杯小坐紅露沾衣殊多幽趣今數易其主且遭火焚俗僧與旗厮相甥不足觀矣陳章侯洪綬有詩題云亢老飲予于黃貞父先生園賦此黃園何以寓林名令我沈思澹世情已悟浮生如泡影不知何事戀朝榮畫船良友秋湖約冷雨香風烟水行賦得數詩人未醉主人可喜是吾兄

宋時園亭之勝在湖南者如長橋則有慶樂净慈寺南則有翠芳雷峯塔寺前則有張循王眞珠園塔後有韓相國勝景園甘内侍湖曲園及羅家園白蓮寺園霍家園塔之下又有小湖南山南屏諸園方家峪劉寺園臺榭亭閣名花奇石映帶湖山後廢極矣時當南渡之後君臣耽于游衍畏言兵革宜乎恢復不成終于偏安而已

藕花居爲楊復初住處復初築室南山以村居爲號凌彦沖賦漁家傲詞以祝之曰採芝步入南山道山深宛似蓬萊島聞說村居詩思好還著惱蒼苔滿地無

国立国会図書館　タイトル『讀畫齋叢書』　請求記号 082.1-D95K
ガラス使用

八掃○載酒亭前松合抱客來便許同傾倒玉兒已
將靈藥搗秋意早月華長似人難老明洪武初淨慈
寺僧廣衍以博學徵脩大典歸老于此
藕花居故址今爲高墳高諱儀明太子少保文淵閣大
學士錢唐人捐館後崇恩諭葬因卽藕花居僧舍造
墓李式瑚詩云受遺宰相有文端畫室功名麟閣看
天子披衣臨玉几春卿講席在金鑾青山路僻行人
少紅藕花開宿草殘五柝旣荒墳不守羊曇何日淚
能乾

相傳昔有粤人卓小仙者寓此文端曾訪之卓曰汝
臥此初不解逮葬其言始驗李中丞天寵之遇禍卓
亦先知之卓後尸解于三聖橋後有人遊粤復遇之
曰爲我寄聲武林諸公各自珍重云聞志
屠隆弔藕花居詩云落日荒村宰相墳大湖千頃浸
涼雲藕花風斷菱歌起水濺青天白練裙
飛仙里在長橋相傳宋時有濟南李菱者字定國寓邑
營授徒嘗詣淨慈過長橋竹徑迷路見青衣道人劚
筍菱揖之道人問所往曰將詣淨慈禮羅漢道人曰

国立国会図書館　タイトル『讀畫齋叢書』　請求記号 082.1-D95K　ガラス使用

未須去且同食燒筍食之甚美俄而風雨晦冥失道
人所在卽身輕貌姸不復飲食僕駭之語其兄莫莫
至則去遊茅山旋入青城矣後莫爲蜀提刑訪之已
乘雲數年惟留繪像而已 聶志

鄒之嶧字孟陽錢唐人住杭城薦橋東山街以財雄于
里中有別業在河渚又雷峯之陽有書室名遯園亦
名小築取杜詩畏人成小築意鼎革後已鞠爲茂草
矣

徐立之學老子隱雷峯自比宜鴻霧豹又有劉蓑衣者

築希夷道堂於峯下 聶志

閻蓬頭居雷峯最久吝沐浴暑坐溺缶出而暴之無穢
氣勸人行陰騭事與巨公遊且築巨麗宮觀一日坐
逝吳毛百戶家百日猶生嘗作偈曰窮理盡性以至
於命齊家治國平天下而已 聶志

雷峯顯嚴院郡人雷氏所居故名 一名中峯又名迴峯
人雷就者居 ○鍾案舊志言有道
之遂稱雷峯錢王妃建寺築塔名王妃塔或云地產
黃皮遂譌爲黃皮塔山頂有通元亭望湖樓武林舊事後
遭火焚志稱明嘉靖中倭寇犯杭疑此中有伏兵放火焚之四面闌楯鈴鐸皆

国立国会図書館　タイトル『讀畫齋叢書』　請求記号 082.1-D95K　ガラス使用

無有矣幸磚甓堅固至今巍然屹峙風雨不能損壞

毛稚黃先生戲作一聯云湖水生波西子笑成風皺臉雷峯失火南屏燒出瘋梨頭

錢王增築羅城西曰西關門在雷峯塔下又曰西泊於錢唐湖直至雷峯塔前其門曰涌水大都涌水卽西關也七脩類稿

宋時法師鉢貯白蛇覆於雷峯塔下小窗日記

僧問石法名超直鄞縣陳氏子年二十餘有出家之志來錢唐薙髮於湖南之白蓮洲卽今普錫菴也受老僧虛舟付囑當機敏捷不待棒喝鋒鋩早露性嘅爽善詼諧不拘小節少時未嘗讀書後得定力輒能解卷帙之蘊甲辰七月王先生被執至武林至九月七日就義從者二人皂隸葉雲侍者冠玉。鐘案仁和縣志及觚賸所載從死者一姓羅一姓楊詳補志張墓一條同死焉石公其收而瘞之南屏之原石公與予對湖而居刺舟來往無虛日賦詩多骯髒之氣不可以格律繩之與四明萬充宗董巽及錢唐查漢中兄弟竝稱至好乙卯三月忽自經菴僧來報予急往視見其立化於臥榻之側大書案上

国立国会図書館　タイトル『讀畫齋叢書』　請求記号 082.1-D95K　ガラス使用

曰斬斷葛藤斬斷葛藤八字而已僧言先一夕取平日交朋往還手札悉焚之曰我向平湖去廿年當復來白蓮千百朵知為阿誰開此外無他語昔宋僧仲殊居錢唐與東坡友善於崇寧閒忽上堂說法隨掩方丈自經豈坐脫立亡浮屠之常不足怪耶

李秋森聖芝嘉定人長蘅先生令子也與石公交善嘗在白蓮洲屢過寒舍賦詩贈予云乘興移孤笠閒吟徧六橋得逢城北彥却在水南寮白雪矜高唱青霞得久要俗情都略盡不在報瓊瑤予酬之云君是著家子胡為此路隅人言青鸞自笑白髭髯學劍固無術為僧亦太孤眼前攜弱息得似鳳凰無時秋森攜少子客菴中久之返嘐城未幾石公死遂不復見附秋森過白蓮洲省問石和尚詩匣劍囊書扣短篷倦遊踪跡故人知風塵天地雙魚斷冰雪關河一棹遲翠竹到門逢彼美明湖入望見吾師愁來坐聽疎鐘響正是梅黃月白時　飄零詞賦愧登臨支遁猶容共入林楊柳年華言下駛煙波人世望中深未能彈指消塵劫且共燒燈照此心微雨小窗孤塔聲一

国立国会図書館　タイトル『讀畫齋叢書』　請求記号 082.1-D95K　ガラス使用

爐香細夜沈沈

張砥中台柱錢唐人家住白蓮洲側少時喜大言力能挽三百鈞弓臨文絕不苦思而稾已脫手尤工塡詞著有洗鉛詞數百首語多香艷而亦有沈著老練之處師事沈東江謙與洪稗畦齊名甲寅從軍授招撫敎諭職銜總督姚憂菴雅推重之旋以不檢被斥中年游俠江淮踪跡靡定後入婺州太守幕挾其家人而竄邏者捕得之置獄中年餘撰萬人敵八寶刀樂府數種中丞金公鋐憐其才將釋之乃婺州使君忽爲家奴所弒復牽張入案未幾遇恩赦得放還適金中丞被論張念舊德號聚都人士投詞督撫懇其疏留會怨家官於都門者聞張漏網遂囑法司行文浙省几罪囚內似可援赦而情有可惡者仍行正法一日張正在友人所小飲收者至繯首於錢唐門外臨刑賦滿江紅一闋有一失足時無可悔再回頭處如何是之句蓋狂而無行臨死自悔殆無及矣

淨慈寺周顯德元年建爲五山十刹之一宋時稱報恩光孝禪寺孝宗嘗臨幸山曰南屏有峯曰慧日舊名

国立国会図書館 タイトル『讀畫齋叢書』 請求記号 082.1-D95K ガラス使用

慧日永明院宋太宗賜寧壽院額孝宗御書慧日閣
有于佛閣五百羅漢堂理宗御書華嚴法界正偏知
閣等額梁貞明時大鐵鍋存焉畫壁作五十三參等
相寺後菴宇甚幽大抵規模與靈隱相若故二寺號
南北山之最

萬工池在寺門外志稱宋建炎以前屢遭回祿有善青
烏之術者云須鑿池以禳之僧宗本乃募化爲此用
力者萬人故名萬工池先兄映川先生有詩曰功德
池開對梵宮萬人力與五丁同試從北極收眞氣永

注南屏制視融竹閣晴熏春藻綠雷峯倒影夕陽紅
若將西岸笆籬拆便可明湖一棹通向來湖舫俱泊
藕花居遊人登岸步行必里許方達寺近年總督李
公衞清理水道豪強不得侵佔故船可直達萬工池
之側一舉足便及寺門頗與詩意合也

淨慈寺向有喬松脩竹望之鬱然深秀自嘉靖三十二
年島夷犯境巡撫胡公宗憲統率軍民出城禦敵於
湖墅被戮數千人復移廣西山東湖廣及招蒼精卒
共萬餘屯劄臨湖大剎而淨慈亦屯三千人皆狠兵

国立国会図書館　タイトル『讀畫齋叢書』　請求記号 082.1-D95K
ガラス使用

也於是禪房變爲營寨僧徒竄伏林莽戎馬紛紜鉦鼓喧雜者幾十年始獲討平以致松竹斫伐殆盡

神運井在香積廚泉甚甘洌其下縱橫約二丈餘引汲不竭宋嘉定時有六甲神嘗協僧道濟運木於此故名相傳其脈與江通又名通江

淨慈寺後有望祭殿每年寒食朝廷望祭西京諸陵鶴林玉露

予有詩云祭殿門開竹柏陰年年寒食遣官臨九天弓劍烟沙隔半壁河山涕淚深魂在蒼梧今已怨血流杜宇是何心一杯春酒空三獻落盡棠梨直至今蓋當時未嘗親祭故云遣官高廟之倦勤可見矣

永明壽禪師餘杭王氏子幼不茹葷持法華七行俱下羣羊爲之跪聽年二十八爲縣庫吏屢以庫錢買魚蝦等物放生事露坐死領赴市曹文穆王感神人之夢而釋之遂禮翠巖爲師尋往天台習定斥鴳巢衣禪中定起謂韶國師密授元旨廣順二年住雪竇建隆元年忠懿王請開山靈隱明年遷永明衆盈二千日課一百八事度弟子一千七百人贈號智覺開寶三年春奉詔建六和塔於月輪山以鎮江潮七年復

入天台度戒約萬餘人誦法華經計一萬三千部著
宗鏡錄一百卷又詩偈賦詠凡千萬言播於海外高
麗王遣使賫書敘弟子禮奉金線袈裟紫水晶數珠
金藻鑵等物彼國僧三十六人皆承印記開寶八年
十二月二十四日示疾二十六日趺逝於大慈山宋
太宗賜寧壽額追謚宗照大師至明萬歷癸巳郡醫
包氏穿母徙師骨於穢處在舊穴之東有青鳥吳生
知其故告於銓部虞公淳熙虞轉告住持性蓮乙巳
冬師之法孫大鑒聞蓮述其事悲憤交集賂守者金
氏潛收舍利十一粒金色骨一盂丁未六月十二日
鑒復與虞同往開得自然石坎如三尺小榻復收骨
一盂入寺於是祭酒陶望齡儀部黃汝亨雲棲釋袾
宏與鑒擇於寺後慧日閣貯宗鏡錄處起塔藏之方
伯吳用先爲銘太史董其昌爲額銓部虞淳熙儀部
黃汝亨錢唐令聶心湯爲志爲記爲題碑陰當事皆
捐金助理萬歷三十七年己酉十二月八日告成至
本朝康熙初年豁堂巖復徙於山門之右議者以爲前
人已成之業一旦更張未免多事雍正十一年奉

国立国会図書館　タイトル『讀畫齋叢書』　請求記号 082.1-D95K
ガラス使用

上諭佛教自達摩西來闡揚宗旨濟拔羣迷利益衆生福田慧果曹溪以下代不乏人朕留心內典深明此事歷覽古來名僧言論宋初永明壽智覺禪師實爲出類拔萃其所著惟心談心賦宗鏡萬善同歸集等書實皆宗教合一之篤論與後學參證禪徒大有裨益朕親加選錄刊刻頒示天下叢林禪師可謂曹溪以後善知識中傑出之人著加封妙圓正脩智覺禪師因念禪師生宋時居杭之慧日開堂說法其寺爲今之淨慈今寺內僧徒未知仍舊供養禪師法相與否現在承其支派者何人著地方官並行詳查如香火已廢著爲莊嚴法相令僧徒朝夕瞻禮香燈供養其支派如已無人具摺聞朕酌量擇人承嗣其塔院現在何處亦著查明脩理

豁堂嵒著有谷鳴彩雲同凡諸集詩與尺牘俱秀整有別致可與皎然齊已輩並稱書畫亦古雅淡遠不落時蹊毛馳黃先生與之往還其南屏感懷之作云慧日峯頭坐晚烟豁公曾話舊因緣避人自寫雷峯樹送我常過杖錫泉方丈草枯看蝶化洞門雲黑護龍

国立国会図書館　タイトル『讀畫齋叢書』　請求記号 082.1-D95K　ガラス使用

眠祇因未證無生果猶對斜陽歎逝川予亦有題豁堂畫一絕云誰似南屏老筆頭閒吟閒寫坐經樓只今斷墨無尋處賸得雷峯幾樹秋

孫一元字太初秦人也善詩有逸才意態超脫望之如神仙中人往來杭湖閒而居南屏萬峯最久即今雨花閣有詩云占斷南屏景是也閒說時事率鑿鑿副名實用世之士樂與之交費文憲宏爲相日訪之於南屏一元臥不起久之出見曰海上碧雲起直接天台赤城大奇大奇絕不交一語文憲益重之

黃省曾字勉之吳郡人博雅工文詞與錢唐田汝成交莫逆嘉靖中來遊湖上寓南屏最久自稱五岳山人湖山之勝足跡殆遍二條俱見舊志

邵墳在南屏之原法因寺舊基也孝惠皇太后於天順庚辰以杭人選入內庭侍憲皇誕育興獻及岐惠雍靖二王後世宗入統追封太后父邵林爲昌化伯母楊氏爲夫人嘉靖十九年勅葬於此賜帑銀五萬餘兩營建墳墓起發祥祠祀之備極一時之盛康熙辛巳盜入塚中止及外層爲行人所覺驚散地方聞于

国立国会図書館　タイトル『讀畫齋叢書』　請求記号 082.1-D95K　ガラス使用

官時邑侯王公毓美親至蹋看命掩其穴近聞卽邵氏之裔不肖者爲之非他人也但此地地勢卑下遇霪雨輒山水充積地之最不得氣者不知當日何以用此

聞故老云太后爲貴妃時憲皇問何處人奏曰錢唐人卽命內監至杭訪問不可得復問后曰我家門眷是天長寺僧訪之便知所在蓋門眷杭人家家有之如有凶喪其僧到門誦經所謂應副長老是也人家歷代宗支祖先名號皆有冊開載久而不忘至是如其言訪之果得

邵喜昌化人父林寓杭州卽孝惠太后之父也太后入宮爲貴妃生獻皇帝及岐雍二王喜歷陞錦衣衞指揮使嘉靖初尊太妃爲皇太后封喜昌化伯食祿千石明年卒謚榮和子蕙嗣伯五年卒無子族人爭嗣下吏部議胡世寧請停其封爵上特令朮嗣伯八年革外戚封停嗣吾學編

南屏山以其開展如屏故名其石色蒼翠峯巒奇秀爲湖上諸峯之冠予平日無事輒流連於此不忍去近

年有方外友亦諳卓錫山椒予每過訪與之凭闌眺望大湖在目長隄直走禪榻之下遙青一抹大滌隱然誠勝地也自恨冢累繁多未能拋棄何時收拾身心投老空山焚一瓣香酌一瓢水豈非快事

曾曉光如晦遊南屏詩手折蓮花結淨因南屏洞壑可爲鄰傷心何日沈樓櫓屈指今年又甲辰鑄錯空勞六州鐵投竿難覓五湖蓴裂裳盡無窮淚滿地蓬蒿不見春自注雲南人年八十有二雍正二年行腳來湖上題此予在南屏御碑亭上見此詩記而錄之終莫測僧爲何如人也

龍門菴在南屏之原結搆雖小而幽花弱草與風幢映帶稱精藍焉予有詩云龍門菴在南屏下傍水開雲作道場幾樹寒梅依古佛一聲清響送斜陽坐看鷗鳥來還去笑說桑田熟又荒門外孤墳春草綠禪師何不薦椒漿

壑菴在南屏下向爲方外西吾之居西吾名道衡字方平虞山李氏子薙髮武林託跡於此貴遊子時來借寓心厭之遂焚菴而去已復來手葺茅篷獨處於內

国立国会図書館　タイトル『讀畫齋叢書』　請求記号 082.1-D95K　ガラス使用

門外小橋橫以獨木渡則撤去不通人跡後爲怨家
據有其地今則爲汪氏別業人稱賽西湖焉

壑菴後山半有石壁上鐫家人卦樂記篇及中庸道不
遠人一章皆隸書筆甚古相傳爲司馬溫公書詳見
秀水朱竹垞曝書亭集其前有三生石三字又有字
三行在下曰南屏之偎白石巍巍上有丹崖下有琴
臺彌天禪師優哉游哉勒銘石壑庶播將來至正甲
午仲夏吳興周昌書於南屏石壁

蓮花洞在南屏之麓洞口有居然亭嘉靖癸巳閩人洪
珠爲紹興守坐法遠會城寓淨慈寺刑部照磨張文
仁建此以居之今廢石上有詩字跡剝落細加搜剔
始辨之云忽忽南遷又北征恍然夢裏是生平飛騰
自合同雲鳥流落猶憐有姓名老去壯心終不改年
來華髮半多更山青雲白歸何日慙對西湖月滿城
後書時守杭方四月奉改調命當北上息此數日嘉
靖十四年仲春既望閬山丁洪識

南屏山下有白鷺居邵氏之別業也當年最稱幽曠鼎
革後毀廢無存矣朱大復長春有秋客西湖白鷺居

国立国会図書館　タイトル『讀畫齋叢書』　請求記号 082.1-D95K　ガラス使用

門外小橋橫以獨木渡則撤去不通人跡後爲怨家
據有其地今則爲汪氏別業人稱賽西湖焉
壑菴後山半有石壁上鐫家人卦樂記篇及中庸道不
遠人一章皆隸書筆甚古相傳爲司馬溫公書詳見
秀水朱竹垞曝書亭集其前有三生石三字又有字
三行在下曰南屏之偎白石巍巍上有丹崖下有琴
臺彌天禪師優哉游哉勒銘石壑庶播將來至正甲
午仲夏吳興周昌書於南屏石壁
連花洞在南屏之麓洞口有居然亭嘉靖癸巳閩人洪

珠爲紹興守坐法逮會城寓淨慈寺刑部照磨張文
仁建此以居之今廢石上有詩字跡剝落細加搜剔
始辨之云忽忽南遷又北征恍然夢裏是生平飛騰
自合同雲鳥流落猶憐有姓名老去壯心終不改年
來華髮半多更山青雲白歸何日慙對西湖月滿城
後書時守杭方四月奉改調命當北上息此數日嘉
靖十四年仲春既望閬山丁洪識
南屏山下有白鷺居邵氏之別業也當年最稱幽曠鼎
革後毀廢無存矣朱大復長春有秋客西湖白鷺居

国立国会図書館　タイトル『讀畫齋叢書』　請求記号 082.1-D95K　ガラス使用

雜詩頗多冷雋附存之

客僻人無事林深雲亦閒悠然西湖曲坐對南屏山
日下牛羊靜風邊魚鳥還高城喧水市此地是邨灣
窗立王妃塔門迎學士橋曉烟籠岸口夕景抱山
腰樹密重陰合波香冷翠漂坐吟如畫裏秋興日蕭
蕭　散酒還登閣看花亦過汀澹雲歸古蕩遠雨落
皐亭掠草霜鷹黑衝波水鼻青客愁常對此日飲不
須醒　麓深雲有潤沙僻水無波萬木秋陰滿空山
夜響多漸窮幽壑趣頻喚野人過白月清川[illegible]

坐嘯歌　柳下眠孤石沙頭繫小船閒隨鷗泛泛坐
看月娟娟鄰舍賒魚賤方塘採滿鮮園人供土物正
與野情便　山蟲既已楚湖雁豈堪聞落日當虛閣
含愁對白雲秋風常苦病晚歲更懷君今夜迴峯雨
鐙前木葉紛　今朝斗酒會小榼野船來錦樹陰冰
簟高花照玉杯笋挑山底出菱採浦頭回何以酬嘉
主題詩記石臺　曲水城隅外荒途人跡疎良朋能
好我載酒屢停車謝客遊多興阮公囊久虛高情逢
地主清賞日常餘　秋日蕩湖水湖中波似霞游童

国立国会図書館　タイトル『讀畫齋叢書』　請求記号 082.1-D95K　ガラス使用

喧晚棹浣女弄　沙野葛籠花棚浮萍匝釣查所過
無地主隨處是吾家　花宮林外隱金刹霧中開樵
子穿雲入經僧渡水來我遊貪陟險乘興屢登臺一
往有深趣扁舟常夜回　臨山復臨水時醉亦時歌
但畏清樽盡休虛白日過殘流落寒石枯葉散霜柯
對此忽秋老不娛今奈何　秋山詩不了風雨興仍
孤征袂凄遊客歸心急病夫詩幾別攸主行李渡西
湖雲閣雷峯下還來許借無

予友趙瑾叔瑜　錢唐人入籍武康補博士弟子員少時
雅擅填詞撰有青霞錦翠微樓傳奇數種與洪稗畦
齊名中年喜作釋氏裝自稱繡衲頭陀不飲酒食肉
又不言釋氏之學不冇俯仰於人家雖貧泊如也記
康熙庚辰三月夜大風雨至黎明聞扣門聲甚急啟
視之則趙也著屐而來云天公如此桃花摧殘可知
矣吾欲往六橋弔之君能偕我行乎予適小疾畏風
辭之瑾叔遂獨行抵暮仍過我急索筆寫弔桃花曲
五闋見示音調悽惋眞有情人也予亦倚其聲而和
之今錄趙作於後

国立国会図書館　タイトル『讀畫齋叢書』　請求記号 082.1-D95K
ガラス使用

山坡羊 誰繪就河陽圖畫却向這西湖懸挂怪宵來狂風不休看紛紛紅雨漫天下假若是攀折他被催花御史拿到而今禁不住鸚哥只把東風罵何事天公見識差波查葬西施向水涯烟沙嫁王嬙不返家

皂羅袍 十里虹橋緊跨總抛開旖旎旋埽盡繁華長隄那得錦屏遮穠香一路由人蹋珠零玉碎蘭舟漫撒紅愁紫怨春醪慢賒淚蘇蘇怎禁得千行下

解三醒 貴客來辜負了軒車駟馬富家來消停起檀板琵琶才子來詩成空返元都駕美人來休認做玉眞家緇流來何曾悟得三摩義羽士來未必燒成九轉砂有一種狂逞輩痴呆煞肚皮裏惟知飲啖耳朶裏只聽喧嘩

玉胞肚 吾心窄惹急孜孜憐花惜花把一盃澆向花前花知道可能鑒咱日之夕矣不歸家恨不得坐到黃昏再哭他

皂角兒犯 六朝春總屬虛花三月景一番閒話說甚麼絳雪胡麻想都是塵埃野馬沒相干拋開罷眼乜斜枝頭還剩一些些風休刮雨莫加殘春尚值千金價

国立国会図書館　タイトル『讀畫齋叢書』 請求記号 082.1-D95K　ガラス使用

尾聲 人生難得長蕭灑費幾杯浪酒與閒茶你看宋苑秦亭又增一番新綠也

清波小志卷下

紫珊先生大隱湖濱撫拾生平聞見爲此編亦田叔禾游覽志陸雲士湖壖雜記之亞也南山路勝遊軼事所載綦詳競秀爭流一重一掩後之志西湖者必有取材矣丁未中秋日松陵楊復吉識

清波小志跋

国立国会図書館　タイトル『讀畫齋叢書』 請求記号 082.1-D95K
ガラス使用

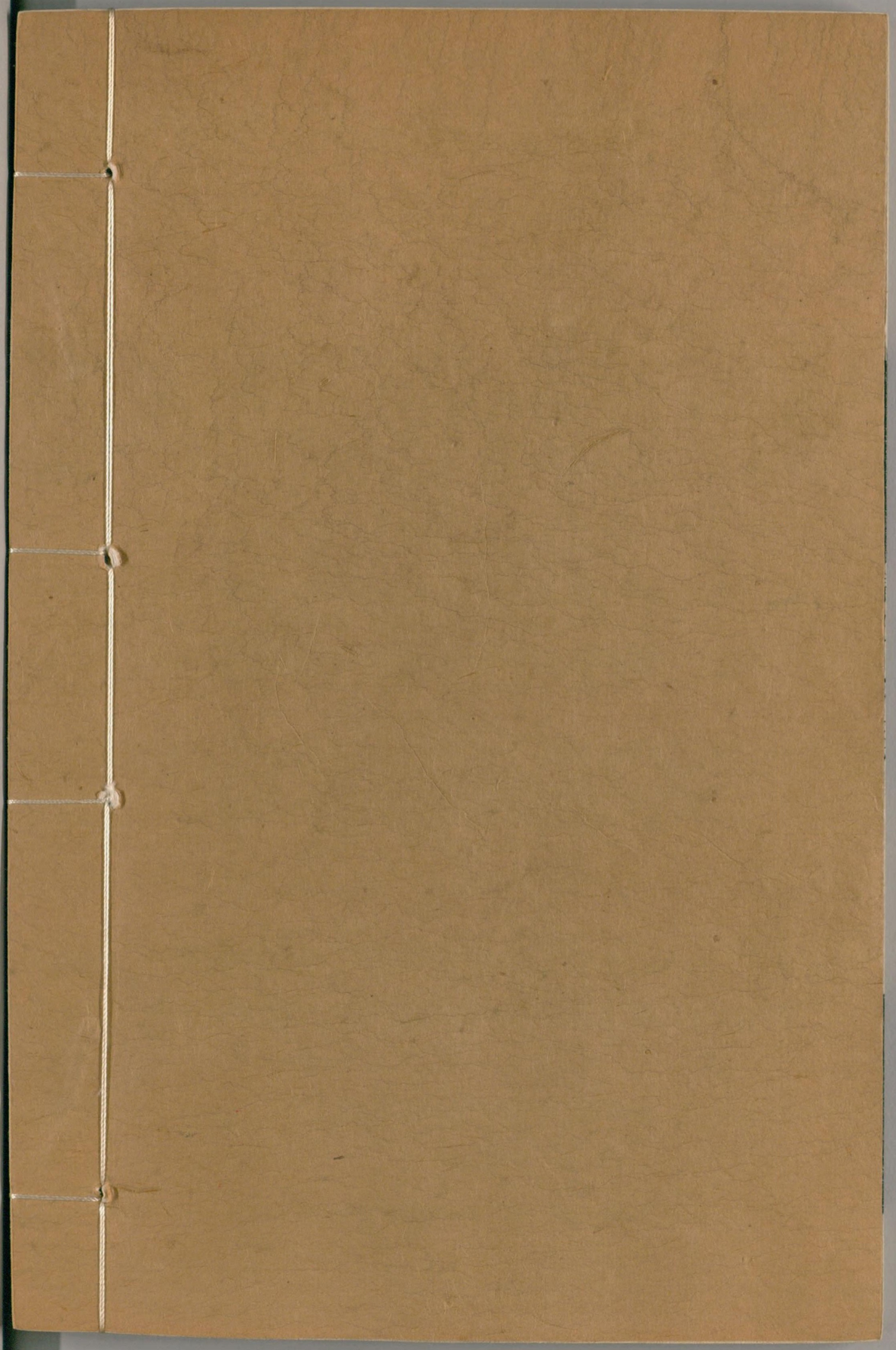

国立国会図書館　　タイトル『讀畫齋叢書』　請求記号 082.1-D95K

ガラス使用