

始



大正十二年

麥作統計

熊本縣

142-761

| 目次 | |
|--------------|-------------|
| 概説 | |
| 第一 麥收穫高及同價額 | 累年比較 郡市別 |
| 第二 麥作付段別及收穫高 | 累年比較 |
| 第三 郡市別 | |
| 第四 町村別 | |

| | |
|----|---------|
| 第一 | 2 |
| 第二 | 3 |
| 第三 | 6 |
| 第四 | 7 |

大正
12.11.30
内交



五大
OR. II. SI
交内

麥作付段別收穫高價額一段歩收穫高
累年比較

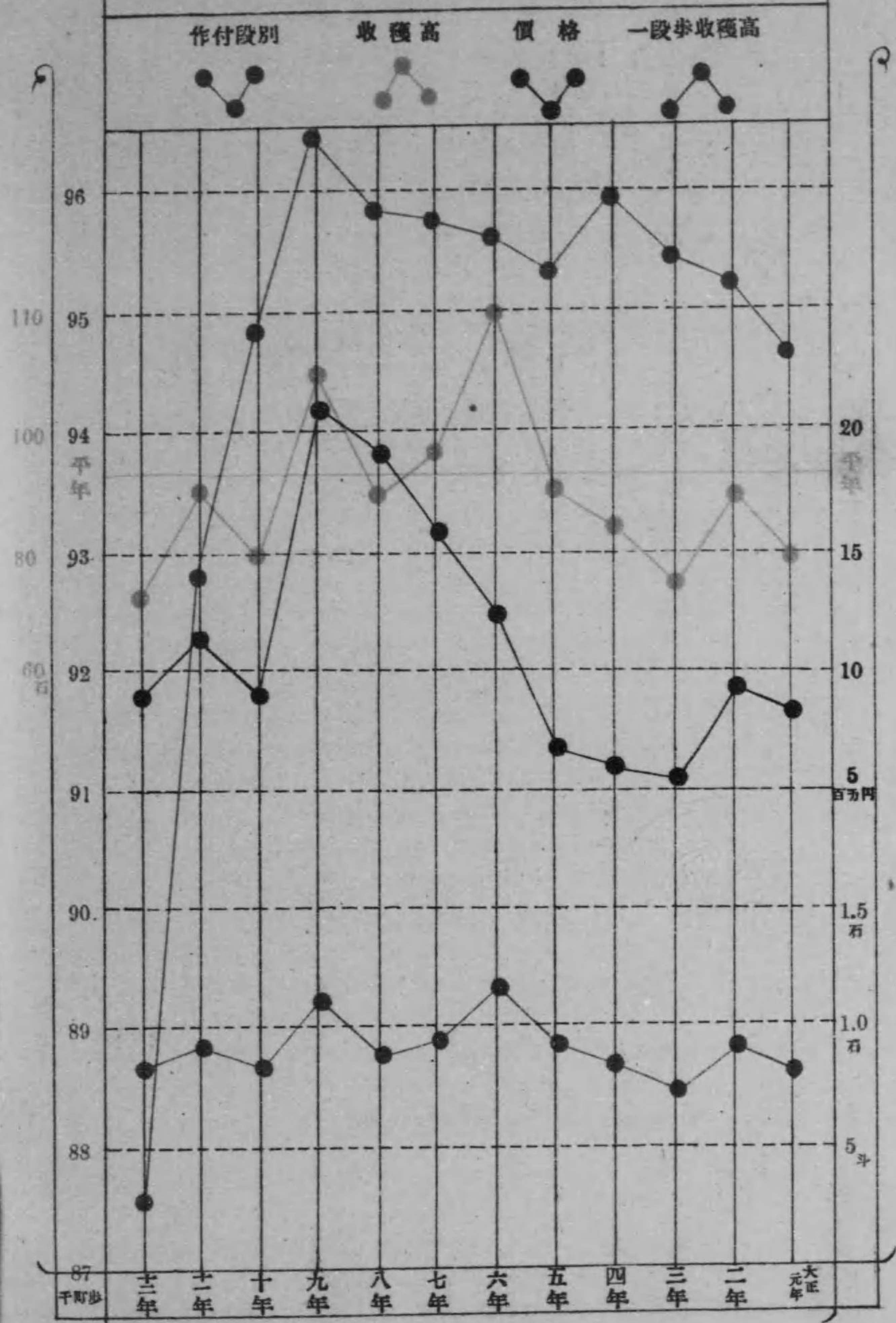

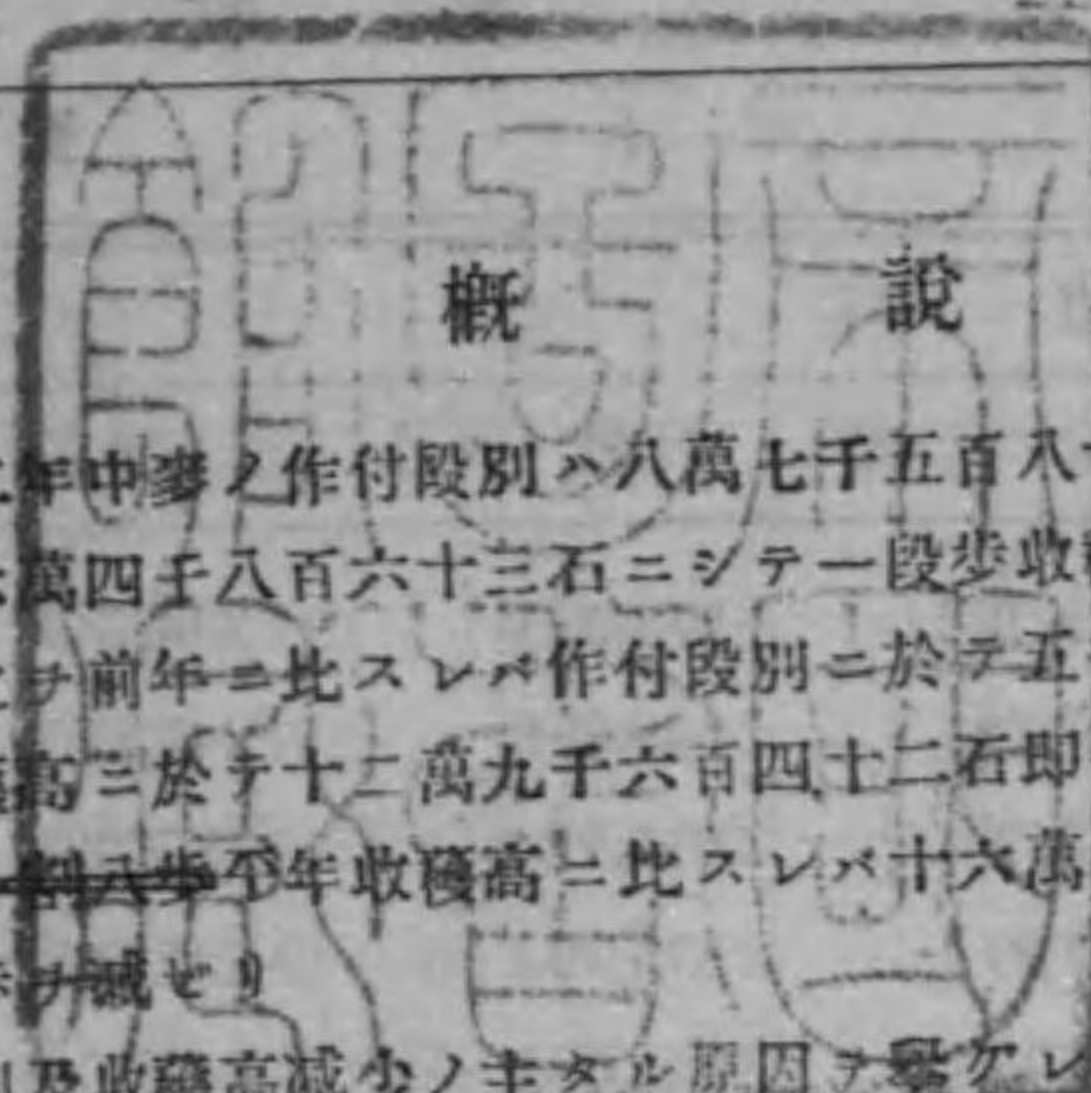

概 説

大正十二年中華之作付段別ハ八萬七千五百八十六町一段歩、收穫高七十六萬四千八百六十三石ニシテ一段歩收穫高八斗五升五合ニ當レリ之ヲ前年ニ比スレバ作付段別ニ於テ五千一百九十五町歩ヲ減シ收穫高ニ於テ十二萬九千六百四十二石即一割四分ノ減收ナリ而シテ一段歩年收穫高ニ比スレバ十六萬八千三百九十六石即一割八歩ヲ減セリ

作付段別及收穫高減少ノ主ナル原因ヲ察スレバ作付段別ノ著シク減少セシハ市價ノ低廉綠肥ノ獎勵、桑園、煙草、菜種ノ増殖、耕地整理等其ノ主因ナリ、又收穫高ノ減少セシハ播種當時ヨリ天候適順ナラス且發芽不頁及氣温ノ關係上莖葉ノミ急速ニ伸長セルモ軟弱ヲ免レス且成熟期ヨリ收穫期ニ至ル期間ニ於テ降雨多ク之カ爲メ腐蝕ヲ蒙レル地方アリタルニ因ル

抑本縣ニ於ケル麥ハ米ニ亞ク主要產物ニシテ其ノ品質亦佳頁ナリ然レドモ作付段別ニ比シ收穫高ノ少ナキハ頗ル遺憾トスル所ナリ今大正十一年本邦麥作統計表(農商務省調査)ニ依レバ作付段別ハ全國中ノ第二位ヲ占ムルニ拘ラズ全國中第六位ニ在リ即前者ハ茨城第一位ヲ占メ、後者ハ茨城、埼玉、千葉、群馬、栃木ノ位ニ在リ又一段歩收穫高ニ於テモ全國平均一石三斗三升三合ニ對シ本縣ハ八斗五升五合ニ過キス、然々從來ノ麥作狀況ヲ觀察スルニ動モスレバ施肥耕耘ニ深ク注意ヲ拂ハス唯々自然ノ收穫ニ俟ツノ傾向ナキニシモアラズ縣當局者只管之ガ増收ニ盡セシ結果比年前其產額増加ノ趨勢ヲ來シ改良進歩ノ蹟見ルベキモノアリ若シ一層奮勵努力セバ收穫高漸次増加シ全國最高位ヲ占ムルニ至ルヤ敢テ難キニアラザルヲ信ズ畢竟本縣ノ麥作ハ今後尙十分ノ改良及發展ノ餘地アルハ言テ俟タズ當業者本書ニ依リテ既往及現在ノ趨勢ヲ察知シ以テ將來經營ノ參考ニ資センカ其ノ裨益スル所蓋シ鮮少ナラザルベシ

大正十二年九月 熊本縣內務部地方課

第一 麥收穫高
年

| | | 收穫高 | | | |
|------|--|--------|---------|---------|-----------|
| | | 大麥 | 稞麥 | 小麥 | 計 |
| | | 石 | 石 | 石 | 石 |
| 大正元年 | | 72,919 | 478,341 | 233,733 | 784,993 |
| 同二年 | | 79,723 | 553,776 | 247,810 | 881,309 |
| 同三年 | | 66,582 | 469,226 | 185,732 | 721,540 |
| 同四年 | | 73,796 | 535,764 | 221,158 | 830,718 |
| 同五年 | | 77,435 | 565,082 | 246,700 | 889,217 |
| 同六年 | | 89,079 | 756,350 | 340,026 | 1,185,455 |
| 同七年 | | 71,196 | 590,497 | 280,736 | 942,429 |
| 同八年 | | 71,495 | 536,142 | 257,038 | 864,675 |
| 同九年 | | 81,795 | 689,597 | 293,759 | 1,065,151 |
| 同十年 | | 58,939 | 510,916 | 215,131 | 784,986 |
| 同十一年 | | 61,277 | 580,960 | 252,268 | 894,505 |
| 同十二年 | | 49,944 | 493,543 | 221,376 | 764,863 |
| 平均 | | 72,640 | 592,456 | 266,100 | 931,195 |
| | | 郡 | | | |
| 熊本市 | | 23 | 3,534 | 2,527 | 6,084 |
| 飽託郡 | | 1,449 | 48,345 | 32,751 | 82,545 |
| 宇土郡 | | 5 | 20,955 | 8,898 | 29,858 |
| 玉名郡 | | 2,401 | 88,288 | 25,677 | 116,369 |
| 鹿本郡 | | 5,990 | 46,193 | 30,003 | 82,186 |
| 菊池郡 | | 13,843 | 49,009 | 45,112 | 107,964 |
| 阿蘇郡 | | 8,980 | 13,439 | 8,458 | 30,877 |
| 上益城郡 | | 11,114 | 35,307 | 16,765 | 63,186 |
| 下益城郡 | | 522 | 35,330 | 15,917 | 51,769 |
| 八代郡 | | 1,200 | 40,333 | 7,273 | 48,806 |
| 葦北郡 | | 17 | 25,898 | 4,245 | 30,160 |
| 球磨郡 | | 4,363 | 16,243 | 15,260 | 35,866 |
| 天草郡 | | 34 | 70,669 | 8,490 | 79,193 |
| 計 | | 49,944 | 493,543 | 221,376 | 764,863 |

及同價額
比較

| 價額 | | | | 一石 = 付價格 | | |
|-----------|------------|-----------|------------|----------|-------|-------|
| 大麥 | 稞麥 | 小麥 | 計 | 大麥 | 稞麥 | 小麥 |
| 円 | 円 | 円 | 円 | 円 | 円 | 円 |
| 567,456 | 5,639,640 | 2,190,078 | 8,397,174 | 7.78 | 11.79 | 9.37 |
| 551,683 | 5,894,392 | 2,495,695 | 8,941,770 | 6.92 | 10.64 | 10.07 |
| 331,512 | 3,270,036 | 1,764,083 | 5,365,631 | 4.98 | 6.97 | 9.50 |
| 316,305 | 3,293,499 | 1,901,512 | 5,511,316 | 4.25 | 6.15 | 8.60 |
| 307,538 | 3,635,792 | 2,232,690 | 6,176,020 | 6.93 | 6.94 | 7.95 |
| 537,575 | 7,618,505 | 4,105,979 | 12,262,059 | 6.34 | 9.88 | 11.88 |
| 784,205 | 9,704,065 | 5,079,493 | 15,567,763 | 11.02 | 16.43 | 18.09 |
| 1,004,074 | 12,486,181 | 5,480,160 | 18,970,415 | 14.04 | 23.29 | 21.32 |
| 953,979 | 14,285,944 | 5,361,170 | 20,601,093 | 11.66 | 20.72 | 18.25 |
| 419,603 | 5,537,823 | 3,258,119 | 9,215,545 | 7.12 | 10.84 | 15.15 |
| 429,057 | 7,032,852 | 3,788,655 | 11,250,564 | 7.00 | 12.10 | 15.02 |
| 374,096 | 5,831,406 | 2,970,020 | 9,175,522 | 7.49 | 11.82 | 13.40 |
| 624,884 | 8,475,885 | 4,318,683 | 13,453,269 | 8.75 | 13.99 | 15.68 |
| | | | | 大正十二年 | | |
| | | | | 市別 | | |
| 181 | 37,991 | 30,324 | 68,496 | 7.87 | 10.75 | 12.00 |
| 11,277 | 534,263 | 443,887 | 989,427 | 7.78 | 11.05 | 13.55 |
| 38 | 251,829 | 123,422 | 375,289 | 7.60 | 12.02 | 13.87 |
| 22,933 | 1,033,772 | 343,507 | 1,400,212 | 9.54 | 11.71 | 13.38 |
| 46,316 | 582,364 | 458,451 | 1,087,131 | 7.73 | 12.61 | 15.27 |
| 101,950 | 552,053 | 532,387 | 1,186,390 | 7.36 | 11.26 | 11.80 |
| 61,131 | 150,085 | 111,178 | 322,394 | 6.81 | 11.17 | 13.14 |
| 81,488 | 394,056 | 217,726 | 693,270 | 7.33 | 11.16 | 12.99 |
| 3,888 | 428,249 | 218,246 | 650,383 | 7.45 | 12.12 | 13.71 |
| 9,991 | 444,749 | 85,649 | 540,389 | 8.33 | 11.03 | 11.78 |
| 136 | 333,015 | 63,628 | 396,779 | 8.00 | 12.86 | 14.99 |
| 34,431 | 199,031 | 216,778 | 450,240 | 7.89 | 12.25 | 14.21 |
| 336 | 889,949 | 124,837 | 1,015,122 | 9.88 | 12.59 | 14.70 |
| 374,096 | 5,831,406 | 2,970,020 | 9,175,522 | 7.49 | 11.82 | 13.40 |

第二 麥作付段別 年

| 年次 | 作付段別 | | | | 收 |
|------|---------|----------|----------|----------|--------|
| | 大麥 | 稞麥 | 小麥 | 計 | |
| 大正元年 | 2,467.5 | 31,037.0 | 11,003.8 | 44,508.3 | 23,608 |
| | 6,175.2 | 28,462.9 | 15,504.9 | 50,143.0 | 49,311 |
| | 8,642.7 | 59,499.9 | 26,508.7 | 94,651.3 | 72,919 |
| 同二年 | 2,451.1 | 31,412.2 | 11,178.8 | 45,042.1 | 26,261 |
| | 6,054.9 | 28,974.9 | 15,137.3 | 50,167.1 | 53,462 |
| | 8,506.0 | 60,387.1 | 26,316.1 | 95,209.2 | 79,723 |
| 同三年 | 2,469.0 | 32,643.8 | 10,479.2 | 45,592.0 | 22,635 |
| | 5,964.1 | 28,467.1 | 15,462.7 | 49,894.7 | 43,947 |
| | 8,433.9 | 61,110.9 | 25,941.9 | 95,486.7 | 66,582 |
| 同四年 | 2,327.5 | 31,665.4 | 11,254.2 | 45,247.1 | 23,348 |
| | 5,833.7 | 29,026.2 | 15,890.7 | 50,750.6 | 50,448 |
| | 8,161.2 | 60,691.6 | 27,144.9 | 95,937.7 | 73,796 |
| 同五年 | 2,321.3 | 31,625.8 | 11,375.5 | 45,322.6 | 24,911 |
| | 5,659.8 | 28,749.8 | 15,630.0 | 50,039.6 | 52,524 |
| | 7,981.1 | 60,375.6 | 27,005.5 | 95,362.2 | 77,435 |
| 同六年 | 2,038.5 | 31,682.9 | 12,270.5 | 45,991.9 | 27,776 |
| | 5,334.3 | 28,778.6 | 15,494.8 | 49,607.7 | 61,303 |
| | 7,372.8 | 60,461.5 | 27,765.3 | 95,599.6 | 89,079 |
| 同七年 | 1,953.2 | 31,982.6 | 12,771.9 | 46,707.7 | 20,990 |
| | 5,111.6 | 28,184.1 | 15,702.2 | 48,997.9 | 50,206 |
| | 7,064.8 | 60,166.7 | 28,474.1 | 95,705.6 | 71,196 |
| 同八年 | 1,969.9 | 32,777.3 | 12,790.5 | 47,537.7 | 21,841 |
| | 4,930.2 | 28,188.7 | 15,318.6 | 48,437.5 | 49,654 |
| | 6,900.1 | 60,966.0 | 28,109.1 | 95,975.2 | 71,495 |
| 同九年 | 1,950.2 | 33,361.3 | 12,145.2 | 47,456.7 | 25,391 |
| | 4,919.6 | 28,564.3 | 15,560.6 | 49,044.5 | 56,404 |
| | 6,869.8 | 61,925.6 | 27,705.3 | 96,501.2 | 81,795 |
| 同十年 | 1,860.7 | 33,715.6 | 11,622.4 | 47,198.7 | 17,802 |
| | 4,620.3 | 28,392.2 | 14,663.0 | 47,675.5 | 41,137 |
| | 6,481.0 | 62,107.8 | 26,285.4 | 94,874.2 | 58,939 |
| 同十一年 | 1,688.4 | 33,425.5 | 11,490.5 | 46,604.4 | 18,897 |
| | 4,221.5 | 27,311.6 | 14,643.6 | 46,176.7 | 42,380 |
| | 5,909.9 | 60,737.1 | 26,134.1 | 92,781.1 | 61,277 |
| 同十二年 | 1,472.4 | 31,622.3 | 11,557.8 | 44,652.5 | 15,788 |
| | 3,740.8 | 25,451.1 | 13,741.7 | 42,933.6 | 34,156 |
| | 5,213.2 | 57,073.4 | 25,299.5 | 87,586.1 | 49,944 |

及收穫高 三 比較

| 收穫高 | | | 一段步收穫高 | | | |
|---------|---------|-----------|--------|-------|-------|-------|
| 稞麥 | 小麥 | 計 | 大麥 | 稞麥 | 小麥 | 平均 |
| 269,195 | 102,152 | 394,955 | 955 | 867 | 928 | 886 |
| 209,146 | 131,581 | 390,018 | 794 | 735 | 847 | 778 |
| 478,441 | 233,733 | 784,993 | 844 | 804 | 882 | 829 |
| 310,909 | 113,257 | 450,427 | 1,071 | 989 | 1,013 | 1,000 |
| 242,867 | 134,553 | 490,882 | 885 | 838 | 889 | 860 |
| 553,776 | 247,810 | 881,309 | 937 | 917 | 942 | 926 |
| 271,790 | 80,489 | 374,907 | 917 | 801 | 768 | 822 |
| 197,436 | 103,250 | 346,633 | 737 | 694 | 681 | 695 |
| 469,226 | 185,732 | 721,540 | 789 | 768 | 716 | 756 |
| 294,522 | 93,422 | 411,292 | 1,002 | 930 | 820 | 909 |
| 241,242 | 127,736 | 410,426 | 865 | 831 | 801 | 826 |
| 535,764 | 221,158 | 830,718 | 904 | 883 | 815 | 865 |
| 314,009 | 107,243 | 416,163 | 1,072 | 993 | 943 | 984 |
| 251,073 | 139,457 | 443,054 | 928 | 873 | 892 | 886 |
| 565,082 | 246,700 | 889,217 | 970 | 936 | 913 | 932 |
| 432,544 | 161,826 | 622,146 | 1,363 | 1,366 | 1,319 | 1,353 |
| 323,803 | 178,200 | 563,309 | 1,149 | 1,125 | 1,150 | 1,136 |
| 756,350 | 340,026 | 1,185,455 | 1,208 | 1,251 | 1,225 | 1,240 |
| 336,855 | 132,562 | 490,407 | 1,075 | 1,053 | 1,038 | 1,050 |
| 253,642 | 148,174 | 452,022 | 982 | 900 | 944 | 923 |
| 590,497 | 280,736 | 942,429 | 1,023 | 977 | 991 | 985 |
| 303,910 | 118,927 | 447,678 | 1,109 | 936 | 937 | 942 |
| 229,232 | 138,111 | 416,997 | 1,007 | 913 | 902 | 861 |
| 536,142 | 257,038 | 864,675 | 1,036 | 879 | 914 | 901 |
| 400,642 | 137,999 | 564,032 | 1,302 | 1,201 | 1,133 | 1,189 |
| 288,955 | 155,760 | 501,119 | 1,147 | 1,012 | 1,001 | 1,022 |
| 639,597 | 293,759 | 1,065,151 | 1,174 | 1,114 | 1,060 | 1,104 |
| 292,524 | 100,447 | 410,773 | 957 | 868 | 864 | 870 |
| 218,392 | 114,684 | 374,213 | 890 | 769 | 782 | 785 |
| 510,916 | 215,131 | 784,986 | 909 | 823 | 818 | 827 |
| 341,497 | 117,007 | 477,401 | 1,119 | 1,022 | 1,018 | 1,024 |
| 239,463 | 135,261 | 417,104 | 1,001 | 877 | 924 | 902 |
| 580,960 | 252,268 | 894,505 | 1,037 | 954 | 965 | 964 |
| 295,426 | 104,720 | 415,934 | 1,072 | 934 | 903 | 932 |
| 198,117 | 116,656 | 348,929 | 913 | 778 | 849 | 813 |
| 493,543 | 221,376 | 764,863 | 958 | 865 | 875 | 855 |

第三 郡 市

| 郡市名 | 作付段別 | | | | 大 麥 |
|-------|---------|----------|---------|----------|--------|
| | 大 麥 | 稈 麥 | 小 麥 | 計 | |
| 熊 本 | 1.4 | 141.4 | 121.1 | 263.9 | 16 |
| | 0.5 | 185.4 | 107.7 | 293.6 | 7 |
| | 1.9 | 326.8 | 228.8 | 557.5 | 23 |
| 飽 託 | 104.5 | 2,629.1 | 1,479.9 | 4,213.5 | 1,047 |
| | 52.3 | 2,852.0 | 1,900.8 | 4,805.1 | 402 |
| | 156.8 | 5,481.1 | 3,380.7 | 9,018.6 | 1,449 |
| 宇 土 | 0.2 | 1,338.6 | 668.3 | 2,007.1 | 2 |
| | 0.3 | 1,063.9 | 532.9 | 1,597.1 | 3 |
| | 0.5 | 2,402.5 | 1,201.2 | 3,604.2 | 5 |
| 玉 名 | 90.2 | 5,779.9 | 1,276.7 | 7,146.8 | 1,010 |
| | 130.2 | 4,349.5 | 1,436.6 | 5,915.3 | 1,394 |
| | 220.4 | 10,128.4 | 2,713.3 | 13,062.1 | 2,404 |
| 鹿 本 | 207.4 | 3,137.3 | 1,743.5 | 5,088.2 | 1,712 |
| | 603.8 | 2,104.6 | 1,945.7 | 4,654.1 | 4,278 |
| | 811.2 | 5,241.9 | 3,689.2 | 9,742.3 | 5,990 |
| 菊 池 | 386.1 | 2,723.9 | 1,520.2 | 4,630.2 | 4,239 |
| | 1,085.1 | 1,926.4 | 2,861.0 | 5,872.5 | 9,604 |
| | 1,471.2 | 4,650.3 | 4,381.2 | 10,502.7 | 13,843 |
| 阿 蘇 | 207.0 | 675.0 | 216.0 | 1,098.0 | 2,408 |
| | 680.2 | 788.0 | 900.1 | 2,368.3 | 6,572 |
| | 887.2 | 1,463.0 | 1,116.1 | 3,466.3 | 8,980 |
| 上 益 城 | 274.6 | 2,348.9 | 1,193.9 | 3,817.4 | 3,213 |
| | 775.4 | 2,146.2 | 987.7 | 3,909.3 | 7,901 |
| | 1,050.0 | 4,495.1 | 2,181.6 | 7,726.7 | 11,114 |
| 下 益 城 | 17.4 | 3,026.1 | 1,662.8 | 4,706.3 | 112 |
| | 62.8 | 2,350.3 | 466.7 | 2,879.8 | 410 |
| | 80.2 | 5,376.4 | 2,129.5 | 7,586.1 | 522 |
| 八 代 | 82.3 | 2,993.4 | 531.8 | 3,607.5 | 762 |
| | 63.8 | 1,037.8 | 264.1 | 1,365.7 | 438 |
| | 146.1 | 4,031.2 | 795.9 | 4,973.2 | 1,200 |
| 葦 北 | 1.0 | 1,636.2 | 233.6 | 1,870.8 | 7 |
| | 1.2 | 901.2 | 268.0 | 1,170.4 | 10 |
| | 2.2 | 2,537.4 | 501.6 | 3,041.2 | 17 |
| 球 磨 | 100.3 | 1,052.0 | 593.5 | 1,745.8 | 1,260 |
| | 280.5 | 346.9 | 919.7 | 1,547.1 | 3,103 |
| | 380.8 | 1,398.9 | 1,513.2 | 3,292.9 | 4,363 |

別 三

| 種 高 | | | 一 段 步 收 穫 高 | | | |
|--------|--------|---------|-------------|-------|-------|-------|
| 稈 麥 | 小 麥 | 計 | 大 麥 | 稈 麥 | 小 麥 | 平 均 |
| 1,433 | 1,279 | 2,728 | 1,143 | 1,013 | 1,056 | 1,034 |
| 2,101 | 1,248 | 3,356 | 1,400 | 1,133 | 1,159 | 1,143 |
| 3,534 | 2,527 | 6,084 | 1,211 | 1,081 | 1,104 | 1,092 |
| 22,458 | 14,209 | 37,714 | 1,001 | 854 | 970 | 895 |
| 25,887 | 18,542 | 44,831 | 769 | 908 | 975 | 933 |
| 48,345 | 32,751 | 82,545 | 924 | 882 | 869 | 915 |
| 11,877 | 5,064 | 16,943 | 1,000 | 887 | 757 | 843 |
| 9,078 | 3,834 | 12,915 | 1,000 | 853 | 719 | 809 |
| 20,955 | 8,893 | 29,858 | 1,000 | 872 | 741 | 822 |
| 54,599 | 12,475 | 68,084 | 1,112 | 945 | 977 | 953 |
| 33,689 | 13,202 | 48,285 | 1,070 | 775 | 919 | 816 |
| 88,288 | 25,677 | 116,369 | 1,000 | 872 | 946 | 891 |
| 30,210 | 14,126 | 46,048 | 825 | 963 | 810 | 905 |
| 15,933 | 15,877 | 36,138 | 708 | 757 | 816 | 776 |
| 46,193 | 30,003 | 82,186 | 763 | 881 | 813 | 844 |
| 32,107 | 17,142 | 53,488 | 1,098 | 1,179 | 1,128 | 1,155 |
| 16,902 | 27,970 | 54,476 | 884 | 877 | 978 | 928 |
| 49,009 | 45,112 | 107,964 | 941 | 1,054 | 1,030 | 1,028 |
| 8,036 | 2,218 | 12,682 | 1,163 | 1,193 | 1,027 | 1,155 |
| 5,383 | 6,240 | 18,195 | 966 | 683 | 693 | 768 |
| 13,439 | 8,458 | 30,877 | 1,012 | 919 | 758 | 891 |
| 20,303 | 9,419 | 32,925 | 1,170 | 864 | 789 | 863 |
| 15,004 | 7,346 | 30,251 | 1,019 | 699 | 744 | 774 |
| 35,307 | 16,765 | 63,186 | 1,058 | 785 | 768 | 818 |
| 23,043 | 13,122 | 36,277 | 644 | 762 | 789 | 771 |
| 12,287 | 2,795 | 15,492 | 653 | 523 | 599 | 538 |
| 35,330 | 15,917 | 51,769 | 651 | 657 | 747 | 682 |
| 30,711 | 5,222 | 36,695 | 926 | 1,026 | 982 | 1,017 |
| 9,622 | 2,051 | 12,111 | 686 | 927 | 777 | 887 |
| 40,333 | 7,273 | 48,806 | 821 | 1,000 | 914 | 982 |
| 17,267 | 2,030 | 19,304 | 700 | 1,055 | 869 | 1,032 |
| 8,631 | 2,215 | 10,856 | 833 | 958 | 826 | 928 |
| 25,898 | 4,245 | 30,160 | 773 | 1,021 | 846 | 992 |
| 12,516 | 6,437 | 20,213 | 1,256 | 1,189 | 1,035 | 1,158 |
| 3,727 | 8,823 | 15,653 | 1,106 | 1,074 | 959 | 1,012 |
| 16,243 | 15,260 | 35,866 | 1,337 | 1,161 | 1,008 | 1,089 |

第三 郡 市

| 郡市名 | 作 付 段 別 | | | | 大 麥 |
|-----|---------|----------|----------|----------|--------|
| | 大 麥 | 稈 麥 | 小 麥 | 計 | |
| 天 草 | — | 4,140.5 | 316.5 | 4,457.0 | — |
| | 4.7 | 5,399.9 | 1,150.7 | 6,555.3 | 34 |
| | 4.7 | 9,540.4 | 1,467.2 | 11,012.3 | 34 |
| 合 計 | 1,472.4 | 31,622.3 | 11,557.8 | 44,652.5 | 15,788 |
| | 3,740.8 | 25,451.1 | 13,741.7 | 42,933.6 | 34,156 |
| | 5,213.2 | 57,073.4 | 25,299.5 | 87,586.1 | 49,944 |

第四 市 町

| 郡市町村 | 作 付 段 別 | | | | 大 麥 |
|-------|---------|-------|-------|-------|-----|
| | 大 麥 | 稈 麥 | 小 麥 | 計 | |
| 熊本市 | 1.4 | 141.4 | 121.1 | 263.9 | 16 |
| | 0.5 | 185.4 | 107.7 | 293.6 | 7 |
| | 1.9 | 326.8 | 228.8 | 557.5 | 23 |
| 飽 河内村 | — | 35.0 | 15.0 | 50.0 | — |
| | — | 33.0 | 16.0 | 49.0 | — |
| | — | 68.0 | 31.0 | 99.0 | — |
| 飽 川口村 | 2.8 | 139.4 | 42.9 | 185.1 | 45 |
| | — | 11.2 | 4.2 | 15.4 | — |
| | 2.8 | 150.6 | 47.1 | 200.5 | 45 |
| 龍田村 | — | 5.5 | 5.0 | 10.5 | — |
| | 3.6 | 175.0 | 158.5 | 337.1 | 32 |
| | 3.6 | 180.5 | 163.5 | 347.6 | 32 |
| 託 清水村 | 0.5 | 86.2 | 43.0 | 129.7 | 3 |
| | 1.1 | 191.7 | 185.2 | 378.0 | 12 |
| | 1.6 | 277.9 | 228.2 | 507.7 | 15 |
| 川上村 | 7.0 | 33.6 | 52.0 | 92.6 | 56 |
| | 14.1 | 229.6 | 230.5 | 524.2 | 113 |
| | 21.1 | 263.2 | 332.5 | 616.8 | 169 |
| 西里村 | 0.3 | 72.6 | 72.8 | 145.7 | 3 |
| | 1.3 | 248.5 | 230.8 | 480.6 | 15 |
| | 1.6 | 321.1 | 303.6 | 626.3 | 18 |
| 郡 芳野村 | — | 30.0 | 3.0 | 33.0 | — |
| | — | 110.0 | 95.0 | 205.0 | — |
| | — | 140.0 | 93.0 | 238.0 | — |

別 (續)

| 獲 高 | | | 一 段 步 取 獲 高 | | | |
|---------|---------|---------|-------------|-----|-----|-----|
| 稈 麥 | 小 麥 | 計 | 大 麥 | 稈 麥 | 小 麥 | 平 均 |
| 30,846 | 1,977 | 32,823 | — | 745 | 625 | 736 |
| 39,823 | 6,513 | 46,370 | 723 | 737 | 566 | 707 |
| 70,669 | 8,490 | 79,193 | 723 | 741 | 579 | 720 |
| 295,426 | 104,720 | 415,934 | 1,072 | 934 | 906 | 932 |
| 198,117 | 116,656 | 348,929 | 913 | 778 | 849 | 813 |
| 493,543 | 221,376 | 764,863 | 958 | 865 | 875 | 855 |

村 別 大正十二年

| 獲 高 | | | 一 段 步 取 獲 高 | | | |
|-------|-------|-------|-------------|-------|-------|-----|
| 稈 麥 | 小 麥 | 計 | 大 麥 | 稈 麥 | 小 麥 | 平 均 |
| 1,433 | 1,279 | 2,728 | 1.143 | 1.013 | 1.056 | |
| 2,101 | 1,248 | 3,356 | 1.400 | 1.133 | 1.159 | |
| 3,534 | 2,527 | 6,084 | — | — | — | |
| 280 | 150 | 430 | — | 800 | 1,000 | |
| 462 | 192 | 654 | — | 1,400 | 1,200 | |
| 742 | 342 | 1,084 | — | — | — | |
| 976 | 343 | 1,364 | 1,600 | 700 | 800 | |
| 78 | 34 | 112 | — | 700 | 800 | |
| 1,054 | 377 | 1,476 | — | — | — | |
| 66 | 60 | 126 | — | 1,200 | 1,200 | |
| 1,750 | 1,585 | 3,367 | 900 | 1,000 | 1,000 | |
| 1,816 | 1,645 | 3,493 | — | — | — | |
| 431 | 215 | 649 | 500 | 500 | 500 | |
| 2,300 | 2,259 | 4,571 | 1,100 | 1,200 | 1,220 | |
| 2,731 | 2,474 | 5,220 | — | — | — | |
| 252 | 442 | 750 | 800 | 750 | 850 | |
| 2,296 | 3,086 | 5,495 | 800 | 1,000 | 1,100 | |
| 2,548 | 3,528 | 6,245 | — | — | — | |
| 690 | 655 | 1,348 | 1,080 | 950 | 900 | |
| 2,734 | 2,423 | 5,172 | 1,150 | 1,100 | 1,050 | |
| 3,424 | 3,078 | 6,520 | — | — | — | |
| 240 | 24 | 264 | — | 800 | 800 | |
| 1,320 | 950 | 2,270 | — | 1,200 | 1,000 | |
| 1,560 | 974 | 2,534 | — | — | — | |

第四 市 町

| 郡市町村 | 作付段別 | | | | 大麥 | |
|------|------|-------|-------|-------|-------|-------|
| | 大麥 | 稞麥 | 小麥 | 計 | | |
| 飽 | 松尾村 | 田 | 50.3 | 17.8 | 68.1 | — |
| | | 畑計 | 151.5 | 49.9 | 201.4 | — |
| | 小島町 | 田 | 64.2 | 34.5 | 98.7 | — |
| | | 畑計 | 69.4 | 17.3 | 86.7 | — |
| | 城山村 | 田 | 133.6 | 51.8 | 185.4 | — |
| | | 畑計 | 1.5 | 136.0 | 45.6 | 183.1 |
| 池上村 | 田 | 84.0 | 34.9 | 118.9 | — | |
| | 畑計 | 1.5 | 220.0 | 80.5 | 302.0 | 36 |
| 託 | 白坪村 | 田 | 74.0 | 31.0 | 105.0 | — |
| | | 畑計 | — | 70.0 | 30.0 | 100.0 |
| | 力合村 | 田 | 144.0 | 61.0 | 205.0 | — |
| | | 畑計 | — | 49.0 | 32.0 | 81.0 |
| | 八分字村 | 田 | 40.0 | 5.1 | 45.1 | — |
| | | 畑計 | — | 89.0 | 37.1 | 126.1 |
| 藤富村 | 田 | 58.0 | 52.4 | 151.9 | — | |
| | 畑計 | — | 75.0 | 33.5 | 113.0 | — |
| 中縁村 | 田 | 179.0 | 85.9 | 264.9 | — | |
| | 畑計 | — | 58.0 | 12.0 | 70.0 | — |
| 錢塘村 | 田 | 75.0 | 20.0 | 95.0 | — | |
| | 畑計 | — | 133.0 | 32.0 | 165.0 | — |
| 内田村 | 田 | 99.3 | 49.6 | 148.9 | — | |
| | 畑計 | — | 15.1 | 14.2 | 29.3 | — |
| 中島村 | 田 | 114.4 | 63.8 | 178.2 | — | |
| | 畑計 | — | 95.5 | 25.0 | 120.5 | — |
| 郡 | 中島村 | 田 | 15.0 | 1.0 | 16.0 | — |
| | | 畑計 | — | 110.5 | 26.0 | 136.5 |
| 中島村 | 田 | 1.9 | 105.2 | 38.4 | 145.5 | 19 |
| | 畑計 | — | 21.9 | 6.9 | 28.8 | — |
| 中島村 | 田 | 1.9 | 127.1 | 45.3 | 174.3 | 19 |
| | 畑計 | — | 28.6 | 33.6 | 122.0 | 18 |
| 中島村 | 田 | 1.8 | 12.3 | 7.1 | 19.4 | — |
| | 畑計 | — | 98.9 | 40.7 | 141.4 | 18 |
| 中島村 | 田 | 1.0 | 28.5 | 19.0 | 48.5 | 10 |
| | 畑計 | — | 14.0 | 1.0 | 15.0 | — |
| 中島村 | 計 | 1.0 | 42.5 | 20.0 | 63.5 | 10 |

別 (續)

| 種 高 | | | 一段歩收穫高 | | |
|-------|-------|-------|--------|-------|-------|
| 稞麥 | 小麥 | 計 | 大麥 | 稞麥 | 小麥 |
| 石 | 石 | 石 | 合 | 合 | 合 |
| 402 | 142 | 544 | — | 800 | 800 |
| 2,121 | 699 | 2,820 | — | 1,400 | 1,400 |
| 2,523 | 841 | 3,364 | — | 1,200 | 1,800 |
| 770 | 621 | 1,391 | — | 1,400 | 2,000 |
| 972 | 346 | 1,318 | — | — | — |
| 1,742 | 967 | 2,709 | — | — | — |
| 1,496 | 547 | 2,079 | 2,400 | 1,100 | 1,200 |
| 1,008 | 454 | 1,462 | — | 1,200 | 1,300 |
| 2,504 | 1,001 | 3,541 | — | — | — |
| 444 | 248 | 692 | — | 600 | 800 |
| 420 | 240 | 660 | — | 600 | 800 |
| 864 | 438 | 1,352 | — | — | — |
| 588 | 384 | 972 | — | 1,200 | 1,200 |
| 400 | 66 | 466 | — | 1,000 | 1,300 |
| 988 | 450 | 1,438 | — | — | — |
| 796 | 472 | 1,268 | — | 800 | 900 |
| 795 | 402 | 1,197 | — | 1,000 | 1,200 |
| 1,591 | 874 | 2,465 | — | — | — |
| 406 | 84 | 490 | — | 700 | 700 |
| 900 | 400 | 1,300 | — | 1,200 | 1,200 |
| 1,306 | 484 | 1,790 | — | — | — |
| 1,291 | 645 | 1,936 | — | 1,300 | 1,300 |
| 181 | 199 | 380 | — | 1,200 | 1,400 |
| 1,472 | 844 | 2,316 | — | — | — |
| 669 | 200 | 869 | — | 700 | 800 |
| 120 | 9 | 129 | — | 800 | 900 |
| 789 | 209 | 998 | — | — | — |
| 842 | 384 | 1,245 | 1,000 | 800 | 1,000 |
| 219 | 76 | 295 | — | 1,000 | 1,100 |
| 1,061 | 460 | 1,540 | — | — | — |
| 693 | 336 | 1,047 | 1,000 | 800 | 1,000 |
| 123 | 78 | 201 | — | 1,000 | 1,100 |
| 816 | 414 | 1,248 | — | — | — |
| 285 | 228 | 523 | 1,000 | 1,000 | 1,200 |
| 168 | 12 | 180 | — | 1,200 | 1,200 |
| 453 | 240 | 703 | — | — | — |

第四 市 町 町

| 郡市町村 | 作 付 段 別 | | | | 大 麥 | |
|------|---------|-------|-------|-------|-------|-----|
| | 大 麥 | 稈 麥 | 小 麥 | 計 | | |
| 飽 | 中原村 | — | 20.0 | 15.0 | 35.0 | — |
| | 田畑計 | — | 11.0 | 5.0 | 16.0 | — |
| | 沖新村 | 20.0 | 69.0 | 30.0 | 119.0 | 200 |
| | 田畑計 | — | 30.0 | 9.0 | 39.0 | — |
| | 田畑計 | 20.0 | 99.0 | 39.0 | 158.0 | 200 |
| | 奥古閑村 | 17.0 | 109.4 | 67.5 | 193.9 | 170 |
| | 田畑計 | — | 13.2 | 5.5 | 18.7 | — |
| | 田畑計 | 17.0 | 122.6 | 73.0 | 212.6 | 170 |
| | 海路口村 | 12.5 | 90.2 | 54.0 | 156.7 | 125 |
| | 田畑計 | — | 8.3 | 5.0 | 13.3 | — |
| 田畑計 | 12.5 | 98.5 | 59.0 | 170.0 | 125 | |
| 託 | 濱田村 | 4.0 | 53.0 | 15.0 | 72.0 | 40 |
| | 田畑計 | 0.7 | 8.4 | 2.0 | 11.1 | 7 |
| | 田畑計 | 4.7 | 61.4 | 17.0 | 83.1 | 47 |
| | 白石村 | 2.0 | 21.0 | 10.6 | 33.6 | 20 |
| | 田畑計 | 0.3 | 7.5 | 4.0 | 11.8 | 3 |
| | 田畑計 | 2.3 | 28.5 | 14.6 | 45.4 | 23 |
| | 並建村 | 0.5 | 10.0 | 2.3 | 12.8 | 5 |
| | 田畑計 | — | 0.3 | — | 0.3 | — |
| | 田畑計 | 0.5 | 10.3 | 2.3 | 13.1 | 5 |
| | 島口村 | 3.0 | 70.5 | 6.0 | 79.5 | 30 |
| 田畑計 | — | 0.5 | — | 0.5 | — | |
| 田畑計 | 3.0 | 71.0 | 6.0 | 80.0 | 30 | |
| 郡 | 供合村 | 0.5 | 70.0 | 20.0 | 90.5 | 4 |
| | 田畑計 | 1.5 | 168.0 | 120.0 | 289.5 | 12 |
| | 田畑計 | 2.0 | 238.0 | 140.0 | 380.0 | 16 |
| | 廣畑村 | — | 1.2 | 9.4 | 10.6 | — |
| | 田畑計 | — | 282.6 | 152.2 | 434.8 | — |
| | 田畑計 | — | 283.8 | 161.6 | 445.4 | — |
| | 小山戸島村 | 0.1 | — | 0.6 | 0.7 | 1 |
| | 田畑計 | 17.5 | 143.4 | 194.3 | 355.2 | 105 |
| | 田畑計 | 17.6 | 143.4 | 194.9 | 355.9 | 106 |
| | 健軍村 | 1.0 | 3.3 | 1.8 | 6.1 | 6 |
| 田畑計 | 5.8 | 301.7 | 157.8 | 465.3 | 46 | |
| 田畑計 | 6.8 | 305.0 | 159.6 | 471.4 | 52 | |

別 市 町 (續)

| 獲 高 | | | 一 段 步 收 獲 高 | | |
|-------|-------|-------|-------------|-------|-------|
| 大 麥 | 小 麥 | 計 | 大 麥 | 小 麥 | 計 |
| 200 | 180 | 380 | — | 1,000 | 1,200 |
| 132 | 60 | 192 | — | 1,200 | 1,200 |
| 332 | 240 | 572 | — | — | — |
| 690 | 360 | 1,250 | 1,000 | 1,000 | 1,200 |
| 360 | 108 | 468 | — | 1,200 | 1,200 |
| 1,050 | 468 | 1,718 | — | — | — |
| 766 | 608 | 1,544 | 1,000 | 700 | 900 |
| 92 | 50 | 142 | — | 700 | 900 |
| 858 | 658 | 1,686 | — | — | — |
| 631 | 486 | 1,242 | 1,000 | 700 | 900 |
| 58 | 45 | 103 | — | 700 | 900 |
| 689 | 531 | 1,345 | — | — | — |
| 530 | 150 | 720 | 1,000 | 1,000 | 1,000 |
| 84 | 20 | 111 | 1,000 | 1,000 | 1,000 |
| 614 | 170 | 831 | — | — | — |
| 210 | 106 | 336 | 1,000 | 1,000 | 1,000 |
| 75 | 40 | 118 | 1,000 | 1,000 | 1,000 |
| 285 | 146 | 454 | — | — | — |
| 100 | 23 | 128 | 1,000 | 1,000 | 1,000 |
| 3 | — | 3 | — | 1,000 | — |
| 103 | 23 | 131 | — | — | — |
| 705 | 54 | 789 | 1,000 | 1,000 | 900 |
| 5 | — | 5 | — | 1,000 | — |
| 710 | 54 | 794 | — | — | — |
| 560 | 160 | 724 | 800 | 800 | 800 |
| 1,008 | 720 | 1,740 | 800 | 600 | 600 |
| 1,568 | 880 | 2,464 | — | — | — |
| 5 | 47 | 52 | — | 450 | 500 |
| 1,074 | 685 | 1,759 | — | 380 | 450 |
| 1,079 | 732 | 1,811 | — | — | — |
| — | 5 | 6 | 1,000 | — | 800 |
| 860 | 1,554 | 2,519 | 600 | 600 | 800 |
| 860 | 1,559 | 2,525 | — | — | — |
| 17 | 11 | 34 | 600 | 500 | 600 |
| 1,810 | 1,262 | 3,118 | 800 | 600 | 800 |
| 1,827 | 1,273 | 3,152 | — | — | — |

第四 市 町

| 郡市町村 | 作 付 段 別 | | | | 收 |
|-------|---------|---------|---------|---------|-------|
| | 大 麥 | 稈 麥 | 小 麥 | 計 | |
| 出 水 村 | 町 | 町 | 町 | 町 | 町 |
| | 0.5 | 50.0 | 39.1 | 89.5 | 3 |
| | 1.0 | 35.0 | 15.0 | 51.0 | 6 |
| 田畑計 | 1.5 | 85.0 | 54.0 | 140.5 | 9 |
| 高 岡 村 | 町 | 町 | 町 | 町 | 町 |
| | 9.3 | 156.0 | 207.2 | 372.5 | 93 |
| | 2.5 | 14.5 | 15.0 | 32.0 | 24 |
| 田畑計 | 11.8 | 170.5 | 222.2 | 404.5 | 117 |
| 日 吉 村 | 町 | 町 | 町 | 町 | 町 |
| | 0.3 | 191.5 | 107.1 | 298.9 | 3 |
| | — | 70.7 | 10.3 | 81.0 | — |
| 田畑計 | 0.3 | 262.2 | 117.4 | 379.9 | 3 |
| 田 迎 村 | 町 | 町 | 町 | 町 | 町 |
| | 0.5 | 67.1 | 120.8 | 188.4 | 5 |
| | 0.4 | 53.4 | 0.4 | 54.2 | 3 |
| 田畑計 | 0.9 | 120.5 | 121.2 | 242.6 | 8 |
| 御 幸 村 | 町 | 町 | 町 | 町 | 町 |
| | 16.5 | 136.9 | 136.6 | 290.0 | 152 |
| | 2.5 | 29.0 | 9.0 | 40.5 | 24 |
| 田畑計 | 19.0 | 165.9 | 145.6 | 330.5 | 176 |
| 川 尻 町 | 町 | 町 | 町 | 町 | 町 |
| | — | 1.6 | 0.4 | 2.0 | — |
| | — | 2.8 | 0.2 | 3.0 | — |
| 田畑計 | — | 4.4 | 0.6 | 5.0 | — |
| 走 鴻 村 | 町 | 町 | 町 | 町 | 町 |
| | — | 160.0 | 12.0 | 172.0 | — |
| | — | 25.0 | 5.0 | 30.0 | — |
| 田畑計 | — | 185.0 | 17.0 | 202.0 | — |
| 郡 計 | 町 | 町 | 町 | 町 | 町 |
| | 104.5 | 2,629.1 | 1,479.9 | 4,213.5 | 1,047 |
| | 52.3 | 2,852.0 | 1,900.8 | 4,805.1 | 402 |
| 田畑計 | 156.8 | 5,481.1 | 3,380.7 | 9,018.6 | 1,449 |
| 郡 浦 村 | 町 | 町 | 町 | 町 | 町 |
| | — | 189.8 | 15.7 | 205.5 | — |
| | — | 75.5 | 15.0 | 90.5 | — |
| 田畑計 | — | 265.3 | 30.7 | 296.0 | — |
| 戸 籠 村 | 町 | 町 | 町 | 町 | 町 |
| | — | 0.7 | 0.6 | 1.3 | — |
| | — | 77.8 | 11.8 | 89.6 | — |
| 田畑計 | — | 78.5 | 12.4 | 90.9 | — |
| 宇 土 町 | 町 | 町 | 町 | 町 | 町 |
| | — | 48.0 | 52.4 | 100.4 | — |
| | — | 7.3 | 8.2 | 15.5 | — |
| 田畑計 | — | 55.3 | 60.6 | 115.9 | — |
| 花 園 村 | 町 | 町 | 町 | 町 | 町 |
| | — | 225.0 | 167.0 | 392.0 | — |
| | — | 128.0 | 76.0 | 204.0 | — |
| 田畑計 | — | 353.0 | 243.0 | 596.0 | — |

村 別市 (續)

| 穫 高 | | | 一 段 步 收 穫 高 | | |
|--------|--------|--------|-------------|-------|-------|
| 大 麥 | 稈 麥 | 小 計 麥 | 大 麥 | 稈 麥 | 小 麥 |
| 石 | 石 | 石 | 合 | 合 | 合 |
| 450 | 312 | 765 | 500 | 900 | 800 |
| 315 | 135 | 456 | 600 | 900 | 900 |
| 765 | 447 | 1,221 | — | — | — |
| 1,638 | 2,279 | 4,010 | 1,000 | 1,050 | 1,100 |
| 138 | 150 | 312 | 950 | 950 | 1,000 |
| 1,776 | 2,429 | 4,322 | — | — | — |
| 1,532 | 643 | 2,178 | 1,000 | 800 | 600 |
| 636 | 72 | 708 | — | 900 | 700 |
| 2,168 | 715 | 2,886 | — | — | — |
| 671 | 1,208 | 1,884 | 1,000 | 1,000 | 1,000 |
| 427 | 3 | 433 | 800 | 800 | 800 |
| 1,098 | 1,211 | 2,317 | — | — | — |
| 1,164 | 1,298 | 2,614 | 950 | 850 | 950 |
| 247 | 86 | 357 | 950 | 850 | 950 |
| 1,411 | 1,384 | 2,971 | — | — | — |
| 12 | 3 | 15 | — | 750 | 800 |
| 21 | 2 | 23 | — | 750 | 800 |
| 33 | 5 | 38 | — | — | — |
| 960 | 96 | 1,056 | — | 600 | 800 |
| 175 | 40 | 215 | — | 700 | 800 |
| 1,135 | 136 | 1,271 | — | — | — |
| 22,458 | 14,209 | 37,714 | 1,001 | 854 | 970 |
| 25,887 | 18,542 | 44,831 | 769 | 908 | 975 |
| 48,345 | 32,751 | 82,545 | — | — | — |
| 3,606 | 290 | 3,896 | — | 1,900 | 1,850 |
| 1,397 | 263 | 1,660 | — | 1,850 | 1,750 |
| 5,003 | 553 | 5,556 | — | — | — |
| 6 | 8 | 14 | — | 820 | 1,400 |
| 700 | 165 | 865 | — | 900 | 1,400 |
| 706 | 173 | 879 | — | — | — |
| 389 | 419 | 808 | — | 810 | 800 |
| 55 | 63 | 118 | — | 760 | 770 |
| 444 | 482 | 926 | — | — | — |
| 1,350 | 1,336 | 2,686 | — | 600 | 800 |
| 1,024 | 608 | 1,632 | — | 800 | 800 |
| 2,374 | 1,944 | 4,318 | — | — | — |

第四 市 町

| 郡 市 町 村 | 作 付 段 別 | | | | 大 麥 |
|-----------|---------|---------|---------|---------|-----|
| | 大 麥 | 稈 麥 | 小 麥 | 計 | |
| 日 出 村 | 0.2 | 79.0 | 72.5 | 151.7 | 2 |
| | 0.3 | 38.0 | 33.5 | 71.5 | 3 |
| 日 出 村 計 | 0.5 | 117.0 | 106.0 | 223.5 | 5 |
| 宇 綠 川 村 | — | 152.0 | 78.0 | 230.0 | — |
| | — | 48.0 | 82.0 | 130.0 | — |
| 宇 綠 川 村 計 | — | 200.0 | 160.0 | 360.0 | — |
| 網 津 村 | — | 133.8 | 60.0 | 193.8 | — |
| | — | 89.2 | 49.8 | 139.0 | — |
| 網 津 村 計 | — | 223.0 | 109.8 | 332.8 | — |
| 網 田 村 | — | 180.5 | 43.2 | 223.7 | — |
| | — | 137.5 | 98.7 | 234.2 | — |
| 網 田 村 計 | — | 318.0 | 139.9 | 457.9 | — |
| 土 大 嶽 村 | — | 47.5 | 15.0 | 62.5 | — |
| | — | 112.0 | 23.3 | 135.3 | — |
| 土 大 嶽 村 計 | — | 159.5 | 38.3 | 197.8 | — |
| 松 合 町 | — | 53.0 | 3.9 | 56.9 | — |
| | — | 92.5 | 35.8 | 128.3 | — |
| 松 合 町 計 | — | 145.5 | 39.7 | 185.2 | — |
| 不 知 火 村 | — | 187.8 | 154.8 | 342.6 | — |
| | — | 158.9 | 75.1 | 234.0 | — |
| 不 知 火 村 計 | — | 346.7 | 229.9 | 576.6 | — |
| 郡 三 角 町 | — | 41.5 | 5.2 | 46.7 | — |
| | — | 99.1 | 25.7 | 124.9 | — |
| 郡 三 角 町 計 | — | 140.7 | 30.9 | 171.6 | — |
| 合 計 | 0.2 | 1,338.6 | 668.3 | 2,007.1 | 2 |
| | 0.3 | 1,063.9 | 532.9 | 1,597.1 | 3 |
| 合 計 | 0.5 | 2,402.5 | 1,201.2 | 3,604.2 | 5 |
| 玉 大 濱 町 | — | 327.0 | 15.0 | 342.0 | — |
| | — | 4.6 | — | 4.6 | — |
| 玉 大 濱 町 計 | — | 331.6 | 15.0 | 346.6 | — |
| 名 小 天 村 | — | 160.0 | 17.0 | 177.0 | — |
| | — | 84.6 | 15.5 | 100.1 | — |
| 名 小 天 村 計 | — | 244.6 | 32.5 | 277.1 | — |
| 郡 長 洲 町 | — | 65.0 | 11.0 | 76.0 | — |
| | — | 67.0 | 9.5 | 76.5 | — |
| 郡 長 洲 町 計 | — | 132.0 | 20.5 | 152.5 | — |

村 別 (續)

| 獲 高 | | | 一 段 步 收 穫 高 | | |
|--------|-------|--------|-------------|-------|-------|
| 稈 麥 | 小 麥 | 計 | 大 麥 | 稈 麥 | 小 麥 |
| 553 | 580 | 1,135 | 1.000 | 700 | 800 |
| 266 | 268 | 537 | 1.000 | 700 | 800 |
| 819 | 848 | 1,672 | — | — | — |
| 760 | 312 | 1,072 | — | 500 | 400 |
| 240 | 328 | 568 | — | 500 | 400 |
| 1,000 | 640 | 1,641 | — | — | — |
| 736 | 336 | 1,072 | — | 550 | 560 |
| 303 | 149 | 452 | — | 340 | 300 |
| 1,039 | 485 | 1,524 | — | — | — |
| 1,625 | 324 | 1,949 | — | 900 | 750 |
| 1,100 | 677 | 1,777 | — | 800 | 700 |
| 2,725 | 1,001 | 3,726 | — | — | — |
| 475 | 135 | 610 | — | 1,000 | 900 |
| 1,030 | 187 | 1,217 | — | 920 | 800 |
| 1,505 | 322 | 1,827 | — | — | — |
| 538 | 44 | 582 | — | 1,015 | 1,128 |
| 710 | 291 | 1,001 | — | 768 | 813 |
| 1,248 | 335 | 1,583 | — | — | — |
| 1,502 | 1,238 | 2,740 | — | 800 | 800 |
| 1,271 | 601 | 1,872 | — | 800 | 800 |
| 2,773 | 1,839 | 4,612 | — | — | — |
| 337 | 42 | 379 | — | 812 | 808 |
| 982 | 234 | 1,216 | — | 990 | 910 |
| 1,319 | 276 | 1,595 | — | — | — |
| 11,877 | 5,064 | 16,943 | 1.000 | 887 | 757 |
| 9,078 | 3,834 | 12,915 | 1.000 | 853 | 719 |
| 20,955 | 8,898 | 29,858 | — | — | — |
| 2,116 | 95 | 2,211 | — | 647 | 633 |
| 37 | — | 37 | — | 800 | — |
| 2,153 | 95 | 2,248 | — | — | — |
| 1,120 | 102 | 1,222 | — | 700 | 600 |
| 508 | 93 | 601 | — | 600 | 600 |
| 1,628 | 195 | 1,823 | — | — | — |
| 845 | 138 | 983 | — | 1,300 | 1,250 |
| 938 | 128 | 1,066 | — | 1,400 | 1,350 |
| 1,783 | 266 | 2,049 | — | — | — |

第四 市 町

| 郡市町村 | 作付段別 | | | | 大麥 | | |
|------|------|------|-------|-------|-------|-------|---|
| | 大麥 | 稈麥 | 小麥 | 計 | | | |
| 玉 | 高瀬町 | — | 5.3 | 0.4 | 5.7 | — | |
| | 高瀬町 | 田 | — | 2.8 | 1.0 | 3.8 | — |
| | | 畑計 | — | 8.1 | 1.4 | 9.5 | — |
| | 彌富村 | 田 | — | 105.0 | 60.6 | 165.6 | — |
| | | 畑計 | — | 80.0 | 82.4 | 162.4 | — |
| | 彌富村 | 田 | — | 185.0 | 143.0 | 328.0 | — |
| | | 畑計 | — | — | — | — | — |
| | 大野村 | 田 | — | 144.7 | 31.5 | 176.2 | — |
| | | 畑計 | — | 127.0 | 32.8 | 159.8 | — |
| | 大野村 | 田 | — | 271.7 | 64.3 | 336.0 | — |
| 畑計 | | — | — | — | — | — | |
| 築山村 | 田 | — | 95.6 | 25.4 | 121.0 | — | |
| | 畑計 | — | 88.0 | 27.6 | 115.6 | — | |
| 築山村 | 田 | — | 183.6 | 53.0 | 236.6 | — | |
| | 畑計 | — | — | — | — | — | |
| 睦全村 | 田 | 0.5 | 105.7 | 34.1 | 140.3 | 6 | |
| | 畑計 | 2.5 | 105.9 | 35.6 | 144.0 | 20 | |
| 睦全村 | 田 | 3.0 | 211.6 | 69.7 | 284.3 | 26 | |
| | 畑計 | — | — | — | — | — | |
| 鍋村 | 田 | 19.4 | 107.1 | 30.4 | 156.9 | 155 | |
| | 畑計 | — | 61.2 | 18.2 | 79.4 | — | |
| 鍋村 | 田 | 19.4 | 168.3 | 48.6 | 236.3 | 155 | |
| | 畑計 | — | — | — | — | — | |
| 高道村 | 田 | 0.6 | 132.7 | 69.0 | 202.3 | 13 | |
| | 畑計 | 0.7 | 50.2 | 14.0 | 64.9 | 14 | |
| 高道村 | 田 | 1.3 | 182.9 | 83.0 | 267.2 | 27 | |
| | 畑計 | — | — | — | — | — | |
| 滑石村 | 田 | — | 303.7 | 7.5 | 311.2 | — | |
| | 畑計 | — | 75.5 | 10.0 | 85.5 | — | |
| 滑石村 | 田 | — | 379.2 | 17.5 | 396.7 | — | |
| | 畑計 | — | — | — | — | — | |
| 豊水村 | 田 | 5.8 | 97.8 | 17.9 | 121.5 | 56 | |
| | 畑計 | — | — | — | — | — | |
| 豊水村 | 田 | 5.8 | 97.8 | 17.9 | 121.5 | 56 | |
| | 畑計 | — | — | — | — | — | |
| 八嘉村 | 田 | — | 79.8 | 41.3 | 121.1 | — | |
| | 畑計 | 2.5 | 218.9 | 146.3 | 367.7 | 30 | |
| 八嘉村 | 田 | 2.5 | 298.7 | 187.6 | 488.8 | 30 | |
| | 畑計 | — | — | — | — | — | |
| 伊倉町 | 田 | 4.3 | 95.5 | 41.6 | 141.4 | 17 | |
| | 畑計 | 2.1 | 34.9 | 34.4 | 71.4 | 6 | |
| 伊倉町 | 田 | 6.4 | 130.4 | 76.0 | 212.8 | 23 | |
| | 畑計 | — | — | — | — | — | |
| 横島村 | 田 | 4.0 | 464.1 | 34.5 | 502.6 | 44 | |
| | 畑計 | — | — | 20.0 | 20.0 | — | |
| 横島村 | 田 | 4.0 | 464.1 | 54.5 | 522.6 | 44 | |
| | 畑計 | — | — | — | — | — | |

村 別 (續)

| 獲 高 | | | 一段歩收穫高 | | |
|-------|-------|-------|--------|-------|-------|
| 稈麥 | 小麥 | 計 | 大麥 | 稈麥 | 小麥 |
| — | — | — | — | 1,000 | 1,000 |
| 53 | 4 | 57 | — | 800 | 800 |
| 22 | 8 | 30 | — | — | — |
| 75 | 12 | 87 | — | — | — |
| 1,155 | 606 | 1,761 | — | 1,100 | 1,000 |
| 880 | 824 | 1,704 | — | 1,100 | 1,000 |
| 2,035 | 1,430 | 3,465 | — | — | — |
| 1,158 | 378 | 1,536 | — | 800 | 1,200 |
| 1,016 | 394 | 1,410 | — | 800 | 1,200 |
| 2,174 | 772 | 2,946 | — | — | — |
| 765 | 208 | 968 | — | 800 | 800 |
| 704 | 221 | 925 | — | 800 | 800 |
| 1,469 | 424 | 1,893 | — | — | — |
| 1,268 | 409 | 1,683 | 1,200 | 1,200 | 1,200 |
| 847 | 285 | 1,152 | 800 | 800 | 800 |
| 2,115 | 694 | 2,835 | — | — | — |
| 1,071 | 304 | 1,530 | 800 | 1,000 | 1,000 |
| 490 | 146 | 636 | — | 800 | 800 |
| 1,561 | 450 | 2,166 | — | — | — |
| 2,654 | 828 | 3,495 | 2,200 | 2,000 | 1,200 |
| 602 | 140 | 756 | 2,000 | 1,200 | 1,000 |
| 3,256 | 968 | 4,251 | — | — | — |
| 3,037 | 105 | 3,142 | — | 1,000 | 1,400 |
| 453 | 90 | 543 | — | 600 | 900 |
| 3,490 | 195 | 3,685 | — | — | — |
| 782 | 158 | 996 | 960 | 800 | 880 |
| — | — | — | — | — | — |
| 782 | 158 | 996 | — | — | — |
| 878 | 496 | 1,374 | — | 1,100 | 1,200 |
| 1,532 | 1,317 | 2,879 | 1,200 | 700 | 900 |
| 2,410 | 1,813 | 4,253 | — | — | — |
| 764 | 416 | 1,197 | 400 | 800 | 1,000 |
| 209 | 310 | 525 | 300 | 600 | 900 |
| 973 | 726 | 1,722 | — | — | — |
| 3,666 | 242 | 3,952 | 1,100 | 790 | 700 |
| — | 80 | 80 | — | — | 400 |
| 3,666 | 322 | 4,032 | — | — | — |

第四 市 町

| 郡市町村 | 作 付 段 別 | | | | 大 麥 | |
|------|---------|-------|-------|-------|-------|----|
| | 大 麥 | 稈 麥 | 小 麥 | 計 | | |
| 玉 | 玉水村 | — | 260.0 | 70.0 | 330.0 | — |
| | 田畑計 | — | 80.0 | 100.0 | 180.0 | — |
| | | — | 340.0 | 170.0 | 510.0 | — |
| | 山北村 | — | 67.4 | 45.0 | 112.4 | — |
| | 田畑計 | 4.0 | 266.9 | 87.7 | 358.6 | 40 |
| | | 4.0 | 334.3 | 132.7 | 471.0 | 40 |
| | 木葉村 | 0.5 | 71.4 | 29.8 | 101.7 | 9 |
| | 田畑計 | 1.5 | 53.0 | 18.5 | 73.0 | 35 |
| | | 2.0 | 124.4 | 48.3 | 174.7 | 44 |
| | 梅林村 | 1.9 | 187.5 | 16.7 | 206.1 | 15 |
| 田畑計 | — | 65.5 | 8.2 | 73.7 | — | |
| | 1.9 | 253.0 | 24.9 | 279.8 | 15 | |
| 小田村 | — | 122.5 | 16.7 | 139.2 | — | |
| 田畑計 | — | 39.0 | 8.0 | 47.0 | — | |
| | — | 161.5 | 24.7 | 186.2 | — | |
| 花簇村 | 3.0 | 74.5 | 6.0 | 83.5 | 20 | |
| 田畑計 | 0.8 | 90.2 | 2.3 | 93.3 | 3 | |
| | 3.8 | 164.7 | 8.3 | 176.8 | 23 | |
| 江田村 | 1.0 | 67.2 | 22.5 | 90.7 | 9 | |
| 田畑計 | 2.2 | 46.0 | 14.2 | 62.4 | 22 | |
| | 3.2 | 113.2 | 36.7 | 153.1 | 31 | |
| 東郷村 | 3.0 | 81.0 | 39.0 | 123.0 | 30 | |
| 田畑計 | 8.5 | 182.0 | 93.0 | 283.5 | 51 | |
| | 11.5 | 263.0 | 132.0 | 406.5 | 81 | |
| 川沿村 | 2.0 | 88.0 | 15.4 | 105.4 | 24 | |
| 田畑計 | 2.5 | 73.0 | 9.5 | 85.0 | 20 | |
| | 4.5 | 161.0 | 24.9 | 190.4 | 44 | |
| 月瀬村 | — | 82.1 | 1.9 | 84.0 | — | |
| 田畑計 | 0.5 | 116.8 | 3.6 | 120.7 | 1 | |
| | 0.5 | 198.7 | 5.5 | 204.7 | 1 | |
| 玉名村 | 8.0 | 162.5 | 7.5 | 178.0 | 64 | |
| 田畑計 | 0.6 | 51.3 | 2.3 | 54.2 | 4 | |
| | 8.6 | 213.8 | 9.8 | 232.2 | 68 | |
| 石貫村 | 2.0 | 105.5 | 0.5 | 108.0 | 15 | |
| 田畑計 | — | 74.0 | 5.0 | 79.0 | — | |
| | 2.0 | 179.5 | 5.5 | 187.0 | 15 | |

村 別 (續)

| 種 高 | | | 一 段 步 收 種 高 | | |
|-------|-------|-------|-------------|-------|-------|
| 稈 麥 | 小 麥 | 計 | 大 麥 | 稈 麥 | 小 麥 |
| 2,340 | 630 | 2,970 | — | 900 | 900 |
| 640 | 800 | 1,440 | — | 800 | 800 |
| 2,980 | 1,430 | 4,410 | — | — | — |
| 404 | 270 | 674 | — | 600 | 600 |
| 2,135 | 702 | 2,877 | 1,000 | 800 | 800 |
| 2,539 | 972 | 3,551 | — | — | — |
| 828 | 328 | 1,166 | 1,800 | 1,160 | 1,100 |
| 451 | 134 | 620 | 2,300 | 850 | 722 |
| 1,279 | 462 | 1,785 | — | — | — |
| 1,500 | 134 | 1,649 | 800 | 800 | 800 |
| 328 | 49 | 377 | — | 500 | 500 |
| 1,828 | 183 | 2,026 | — | — | — |
| 735 | 94 | 829 | — | 600 | 560 |
| 156 | 32 | 188 | — | 00 | 400 |
| 891 | 126 | 1,017 | — | — | — |
| 493 | 41 | 554 | 666 | 662 | 683 |
| 321 | 8 | 332 | 385 | 356 | 347 |
| 814 | 49 | 866 | — | — | — |
| 703 | 208 | 915 | 900 | 1,046 | 903 |
| 276 | 107 | 405 | 1,000 | 600 | 754 |
| 979 | 310 | 1,320 | — | — | — |
| 810 | 390 | 1,230 | 1,000 | 1,000 | 1,000 |
| 1,092 | 558 | 1,701 | 600 | 600 | 600 |
| 1,902 | 948 | 2,951 | — | — | — |
| 1,056 | 200 | 1,280 | 1,200 | 1,200 | 1,300 |
| 438 | 570 | 1,028 | 800 | 600 | 600 |
| 1,494 | 770 | 2,308 | — | — | — |
| 411 | 10 | 421 | — | 500 | 500 |
| 233 | 7 | 241 | 200 | 200 | 200 |
| 644 | 17 | 662 | — | — | — |
| 1,300 | 60 | 1,424 | 800 | 800 | 800 |
| 410 | 18 | 430 | 700 | 800 | 700 |
| 1,710 | 78 | 1,854 | — | — | — |
| 950 | 5 | 970 | 766 | 900 | 966 |
| 355 | 37 | 392 | — | 480 | 733 |
| 1,305 | 42 | 1,362 | — | — | — |

第四 市 町

| 郡市町村 | 作 付 段 別 | | | | 收 |
|-------|---------|-------|-------|-------|-----|
| | 大 麥 | 稈 麥 | 小 麥 | 計 | |
| 米 富 村 | — | 93.5 | 12.3 | 105.8 | — |
| | — | 136.0 | 14.5 | 150.5 | — |
| 田 畑 計 | — | 229.5 | 26.8 | 256.3 | — |
| 坂 下 村 | — | 120.0 | 35.0 | 155.0 | — |
| | 5 | 150.0 | 35.0 | 185.5 | 3 |
| 田 畑 計 | 5 | 270.0 | 70.0 | 340.5 | 3 |
| 大 原 村 | 0.5 | 103.5 | 46.5 | 150.5 | 3 |
| | 45.3 | 173.9 | 83.0 | 302.2 | 544 |
| 田 畑 計 | 45.8 | 277.4 | 129.5 | 452.7 | 547 |
| 神 尾 村 | — | 158.3 | 45.5 | 203.8 | — |
| | — | 194.8 | 21.6 | 216.4 | — |
| 田 畑 計 | — | 353.1 | 67.1 | 420.2 | — |
| 緑 村 | 1.0 | 118.0 | 77.0 | 196.0 | 4 |
| | 1.0 | 101.0 | 35.5 | 137.5 | 4 |
| 田 畑 計 | 2.0 | 219.0 | 112.5 | 333.5 | 8 |
| 春 富 村 | — | 134.0 | 31.5 | 165.5 | — |
| | 1.0 | 80.9 | 50.5 | 132.4 | 4 |
| 田 畑 計 | 1.0 | 214.9 | 82.0 | 297.9 | 4 |
| 南 関 町 | — | 159.0 | 80.8 | 239.8 | — |
| | 1.0 | 160.0 | 115.0 | 276.0 | 6 |
| 田 畑 計 | 1.0 | 319.0 | 195.8 | 515.8 | 6 |
| 賢 木 村 | — | 251.1 | 27.0 | 278.1 | — |
| | 8.0 | 250.0 | 18.1 | 276.1 | 48 |
| 田 畑 計 | 8.0 | 501.1 | 45.1 | 554.2 | 48 |
| 平 井 村 | 1.5 | 125.0 | 70.0 | 196.5 | 15 |
| | 8.5 | 142.0 | 55.0 | 205.5 | 46 |
| 田 畑 計 | 10.0 | 267.0 | 125.0 | 402.0 | 61 |
| 府 本 村 | 1.1 | 155.2 | 4.0 | 160.3 | 22 |
| | 19.0 | 88.8 | 31.6 | 139.4 | 241 |
| 田 畑 計 | 20.1 | 244.0 | 35.6 | 299.7 | 263 |
| 八 幡 村 | 2.0 | 85.0 | 20.0 | 107.0 | 40 |
| | 0.5 | 30.0 | 25.0 | 55.5 | 10 |
| 田 畑 計 | 2.5 | 115.0 | 45.0 | 162.5 | 50 |
| 六 榮 村 | 6.3 | 147.8 | 33.1 | 187.2 | 100 |
| | 5.8 | 147.1 | 39.9 | 192.8 | 70 |
| 田 畑 計 | 12.1 | 294.9 | 73.0 | 380.0 | 170 |

村 別 市 (續)

| 獲 高 | | | 一 段 步 收 獲 高 | | |
|-------|-------|-------|-------------|-------|-------|
| 稈 麥 | 小 麥 | 計 | 大 麥 | 稈 麥 | 小 麥 |
| 745 | 98 | 843 | — | 797 | 789 |
| 1,359 | 143 | 1,502 | — | 999 | 987 |
| 2,104 | 241 | 2,345 | — | — | — |
| 960 | 350 | 1,310 | — | 800 | 1,000 |
| 1,200 | 350 | 1,553 | 600 | 800 | 1,000 |
| 2,160 | 700 | 2,863 | — | — | — |
| 1,242 | 372 | 1,617 | 600 | 1,200 | 800 |
| 1,739 | 664 | 2,947 | 1,200 | 1,000 | 800 |
| 2,981 | 1,036 | 4,564 | — | — | — |
| 1,583 | 546 | 2,129 | — | 1,000 | 1,200 |
| 1,169 | 151 | 1,320 | — | 600 | 700 |
| 2,752 | 697 | 3,449 | — | — | — |
| 654 | 428 | 1,086 | 400 | 554 | 556 |
| 505 | 179 | 688 | 405 | 500 | 505 |
| 1,159 | 607 | 1,774 | — | — | — |
| 938 | 221 | 1,159 | — | 700 | 700 |
| 324 | 303 | 631 | 400 | 400 | 600 |
| 1,262 | 524 | 1,790 | — | — | — |
| 1,193 | 646 | 1,839 | — | 750 | 800 |
| 1,280 | 1,035 | 2,321 | 560 | 800 | 900 |
| 2,473 | 1,681 | 4,160 | — | — | — |
| 2,009 | 216 | 2,225 | — | 800 | 800 |
| 2,000 | 145 | 2,193 | 600 | 800 | 800 |
| 4,009 | 361 | 4,418 | — | — | — |
| 1,000 | 525 | 1,540 | 1,000 | 800 | 750 |
| 568 | 242 | 856 | 540 | 400 | 440 |
| 1,568 | 767 | 2,396 | — | — | — |
| 2,483 | 78 | 2,583 | 2,000 | 1,600 | 1,950 |
| 1,119 | 490 | 1,850 | 1,270 | 1,260 | 1,550 |
| 3,602 | 568 | 4,433 | — | — | — |
| 1,020 | 400 | 1,460 | 2,000 | 1,200 | 2,000 |
| 120 | 500 | 630 | 2,000 | 400 | 2,000 |
| 1,140 | 900 | 2,090 | — | — | — |
| 2,365 | 530 | 2,995 | 1,587 | 1,600 | 1,600 |
| 1,476 | 479 | 2,025 | 1,214 | 1,000 | 1,200 |
| 3,841 | 1,009 | 5,020 | — | — | — |

第四 市 町

| 郡市町村 | 作 付 段 別 | | | | 大 麥 | |
|-------|----------|---------|----------|---------|---------|-------|
| | 大 麥 | 稈 麥 | 小 麥 | 計 | | |
| 玉 | 腹赤村 | 町 | 町 | 町 | 町 | 石 |
| | | 3.5 | 74.8 | 13.1 | 91.4 | 56 |
| | | 1.2 | 121.6 | 22.5 | 145.3 | 19 |
| | 4.7 | 196.4 | 35.6 | 236.7 | 75 | |
| | 清里村 | 町 | 町 | 町 | 町 | 石 |
| | | 3.0 | 131.1 | 43.2 | 177.3 | 48 |
| 5.5 | | 114.3 | 34.3 | 154.1 | 88 | |
| 8.5 | 245.4 | 77.5 | 331.4 | 136 | | |
| 名 | 有明村 | 町 | 町 | 町 | 町 | 石 |
| | | 6.0 | 100.0 | 1.0 | 107.0 | 87 |
| | | 2.0 | 100.0 | 3.0 | 105.0 | 20 |
| 8.0 | 200.0 | 4.0 | 212.0 | 107 | | |
| 郡 | 荒尾町 | 町 | 町 | 町 | 町 | 石 |
| | | 9.3 | 165.0 | 23.5 | 202.8 | 158 |
| | | 2.5 | 220.0 | 52.5 | 275.0 | 45 |
| 11.8 | 385.0 | 81.0 | 477.8 | 203 | | |
| 郡 | 合 計 | 町 | 町 | 町 | 町 | 石 |
| | | 90.2 | 5,779.9 | 1,276.7 | 7,146.8 | 1,010 |
| 130.2 | 4,348.5 | 1,436.8 | 5,915.3 | 1,394 | | |
| 220.4 | 10,128.4 | 2,713.3 | 13,062.1 | 2,404 | | |
| 鹿 | 岩野村 | 町 | 町 | 町 | 町 | 石 |
| | | — | 84.0 | 41.6 | 125.6 | — |
| | | — | 36.5 | 65.2 | 101.7 | — |
| | — | 120.5 | 106.8 | 227.3 | — | |
| | 山鹿町 | 町 | 町 | 町 | 町 | 石 |
| | | 1.2 | 50.2 | 37.5 | 89.9 | 20 |
| 0.6 | | 17.5 | 2.3 | 20.4 | 9 | |
| 1.8 | 67.7 | 39.8 | 109.3 | 29 | | |
| 川邊村 | 町 | 町 | 町 | 町 | 石 | |
| | — | 81.0 | 31.0 | 112.0 | — | |
| | 19.0 | 123.0 | 26.5 | 168.5 | 95 | |
| 19.0 | 204.0 | 57.5 | 280.5 | 95 | | |
| 本 | 八幡村 | 町 | 町 | 町 | 町 | 石 |
| | | — | 121.0 | 114.5 | 235.5 | — |
| | | — | 47.0 | 59.3 | 106.3 | — |
| — | 168.0 | 173.8 | 341.8 | — | | |
| 平小城村 | 町 | 町 | 町 | 町 | 石 | |
| | — | 70.0 | 45.0 | 115.0 | — | |
| | 5.5 | 72.0 | 31.0 | 108.5 | 28 | |
| 5.5 | 142.0 | 76.0 | 223.5 | 28 | | |
| 郡 | 米田村 | 町 | 町 | 町 | 町 | 石 |
| | | 5.0 | 267.0 | 80.0 | 352.0 | 35 |
| | | 2.0 | 60.0 | 11.0 | 73.0 | 12 |
| 7.0 | 327.0 | 91.0 | 425.0 | 47 | | |
| 廣見村 | 町 | 町 | 町 | 町 | 石 | |
| | — | 101.5 | 43.5 | 145.0 | — | |
| | — | 39.0 | 90.0 | 129.0 | — | |
| — | 140.5 | 133.5 | 274.0 | — | | |

村 別 (續)

| 種 高 | | | 一 段 步 收 穫 高 | | |
|--------|--------|---------|-------------|-------|-------|
| 稈 麥 | 小 麥 | 計 | 大 麥 | 稈 麥 | 小 麥 |
| 石 | 石 | 石 | 合 | 合 | 合 |
| 1,010 | 183 | 1,249 | 1,600 | 1,350 | 1,400 |
| 1,216 | 315 | 1,550 | 1,600 | 1,000 | 1,400 |
| 2,226 | 498 | 2,799 | — | — | — |
| 1,573 | 518 | 2,139 | 1,600 | 1,200 | 1,200 |
| 1,143 | 412 | 1,543 | 1,600 | 1,000 | 1,200 |
| 2,716 | 930 | 3,782 | — | — | — |
| 1,180 | 130 | 1,397 | 1,444 | 1,180 | 1,300 |
| 1,000 | 360 | 1,360 | 1,000 | 1,100 | 1,200 |
| 2,180 | 490 | 2,777 | — | — | — |
| 1,782 | 385 | 2,325 | 1,700 | 1,080 | 1,350 |
| 2,398 | 378 | 2,821 | 1,600 | 1,125 | 1,425 |
| 4,180 | 763 | 5,146 | — | — | — |
| 54,599 | 12,476 | 68,084 | 1,112 | 945 | 977 |
| 33,689 | 13,202 | 48,285 | 1,070 | 775 | 919 |
| 88,288 | 25,677 | 116,369 | — | — | — |
| 1,008 | 416 | 1,424 | — | 1,200 | 1,000 |
| 365 | 587 | 952 | — | 1,000 | 900 |
| 1,373 | 1,033 | 2,376 | — | — | — |
| 576 | 345 | 941 | 1,652 | 1,148 | 920 |
| 189 | 19 | 217 | 1,440 | 1,080 | 840 |
| 765 | 364 | 1,158 | — | — | — |
| 429 | 149 | 578 | — | 530 | 480 |
| 554 | 106 | 755 | 500 | 450 | 400 |
| 983 | 255 | 1,333 | — | — | — |
| 484 | 458 | 942 | — | 400 | 400 |
| 188 | 237 | 425 | — | 400 | 400 |
| 672 | 695 | 1,367 | — | — | — |
| 560 | 315 | 875 | — | 800 | 700 |
| 380 | 155 | 543 | 500 | 500 | 500 |
| 920 | 470 | 1,418 | — | — | — |
| 2,670 | 600 | 3,305 | 700 | 1,000 | 750 |
| 480 | 77 | 569 | 600 | 800 | 700 |
| 3,150 | 677 | 3,874 | — | — | — |
| 914 | 392 | 1,306 | — | 900 | 900 |
| 273 | 630 | 903 | — | 700 | 700 |
| 1,187 | 1,022 | 2,209 | — | — | — |

第四 市 町

| 郡市町村 | 作 付 段 別 | | | | 大 麥 | | |
|---------|---------|-------|-------|-------|-------|-------|-----|
| | 大 麥 | 稞 麥 | 小 麥 | 計 | | | |
| 鹿 | 六 郷 村 | 田 | 24.2 | 151.8 | 72.5 | 248.5 | 290 |
| | | 畑 | 3.0 | 33.3 | 43.6 | 79.9 | 30 |
| | 計 | 27.2 | 185.1 | 116.1 | 328.4 | 320 | |
| | 三 玉 村 | 田 | 45.0 | 85.0 | 45.0 | 175.0 | 315 |
| | | 畑 | 40.0 | 55.0 | 40.0 | 135.0 | 260 |
| | 計 | 85.0 | 140.0 | 85.0 | 310.0 | 575 | |
| | 三 岳 村 | 田 | — | 182.3 | 42.5 | 224.8 | — |
| | | 畑 | 2.9 | 60.2 | 36.9 | 100.0 | 18 |
| | 計 | 2.9 | 242.5 | 79.4 | 324.8 | 18 | |
| | 内 田 村 | 田 | 10.0 | 190.8 | 74.0 | 274.8 | 90 |
| | | 畑 | 3.0 | 86.0 | 60.8 | 149.8 | 17 |
| | 計 | 13.0 | 276.8 | 134.8 | 424.6 | 107 | |
| 千 田 村 | 田 | 7.0 | 111.5 | 146.2 | 264.7 | 53 | |
| | 畑 | 53.0 | 107.0 | 114.3 | 274.3 | 398 | |
| 計 | 60.0 | 218.5 | 260.5 | 539.0 | 451 | | |
| 米 野 岳 村 | 田 | 2.2 | 105.4 | 15.0 | 122.6 | 27 | |
| | 畑 | 25.6 | 107.0 | 185.6 | 318.2 | 262 | |
| 計 | 27.8 | 212.4 | 200.6 | 440.8 | 289 | | |
| 本 嶽 間 村 | 田 | — | 103.0 | 66.0 | 169.0 | — | |
| | 畑 | — | 69.3 | 93.8 | 163.1 | — | |
| 計 | — | 172.3 | 159.8 | 332.1 | — | | |
| 稻 田 村 | 田 | 25.8 | 328.5 | 60.8 | 415.1 | 271 | |
| | 畑 | 2.3 | 11.4 | 10.8 | 24.5 | 20 | |
| 計 | 28.1 | 339.9 | 71.6 | 439.6 | 291 | | |
| 中 富 村 | 田 | 3.2 | 320.7 | 111.1 | 435.0 | 34 | |
| | 畑 | 0.5 | 0.3 | 0.3 | 1.1 | 4 | |
| 計 | 3.7 | 321.0 | 111.4 | 436.1 | 38 | | |
| 來 民 町 | 田 | 2.0 | 106.6 | 70.4 | 179.0 | 19 | |
| | 畑 | 59.5 | 42.0 | 13.5 | 115.0 | 482 | |
| 計 | 61.5 | 148.6 | 83.9 | 294.0 | 501 | | |
| 郡 大 道 村 | 田 | 31.5 | 145.5 | 61.5 | 238.5 | 252 | |
| | 畑 | 153.0 | 107.1 | 55.0 | 315.1 | 1,224 | |
| 計 | 184.5 | 252.6 | 116.5 | 553.6 | 1,476 | | |
| 山 内 村 | 田 | 2.2 | 88.5 | 35.3 | 126.0 | 26 | |
| | 畑 | 2.7 | 135.8 | 53.0 | 191.5 | 27 | |
| 計 | 4.9 | 224.3 | 88.3 | 317.5 | 53 | | |

村 別 (續)

| 種 高 | | | 一 段 步 收 穫 高 | | |
|-------|-------|-------|-------------|-------|-------|
| 稞 麥 | 小 麥 | 計 | 大 麥 | 稞 麥 | 小 麥 |
| 1,214 | 580 | 2,084 | 1,200 | 800 | 800 |
| 200 | 314 | 544 | 1,000 | 600 | 720 |
| 1,414 | 894 | 2,628 | | | |
| 850 | 315 | 1,480 | 700 | 1,000 | 700 |
| 385 | 260 | 905 | 650 | 700 | 650 |
| 1,235 | 575 | 2,385 | | | |
| 1,458 | 298 | 1,756 | — | 800 | 700 |
| 361 | 192 | 571 | 620 | 600 | 520 |
| 1,819 | 490 | 2,327 | | | |
| 2,862 | 851 | 3,803 | 900 | 1,500 | 1,150 |
| 860 | 426 | 1,303 | 550 | 1,000 | 700 |
| 3,722 | 1,277 | 5,106 | | | |
| 836 | 950 | 1,839 | 957 | 750 | 650 |
| 749 | 743 | 1,890 | 750 | 700 | 650 |
| 1,585 | 1,693 | 3,279 | | | |
| 944 | 183 | 1,154 | 1,227 | 896 | 1,223 |
| 602 | 2,199 | 3,063 | 1,025 | 563 | 1,185 |
| 1,546 | 2,382 | 4,217 | | | |
| 824 | 660 | 1,484 | — | 800 | 1,000 |
| 624 | 938 | 1,562 | — | 900 | 1,000 |
| 1,448 | 1,598 | 3,046 | | | |
| 3,614 | 638 | 4,523 | 1,050 | 1,100 | 1,050 |
| 114 | 97 | 231 | 850 | 1,000 | 900 |
| 3,728 | 735 | 4,754 | | | |
| 3,367 | 1,000 | 4,401 | 1,050 | 1,050 | 900 |
| 2 | 2 | 8 | 850 | 800 | 700 |
| 3,369 | 1,002 | 4,409 | | | |
| 1,439 | 669 | 2,127 | 950 | 1,350 | 950 |
| 420 | 99 | 1,001 | 810 | 1,000 | 730 |
| 1,859 | 768 | 3,128 | | | |
| 1,746 | 738 | 2,736 | 800 | 1,200 | 1,200 |
| 1,071 | 660 | 2,955 | 800 | 1,000 | 1,200 |
| 2,817 | 1,398 | 5,691 | | | |
| 1,062 | 441 | 1,529 | 1,200 | 1,200 | 1,250 |
| 1,086 | 424 | 1,537 | 1,000 | 800 | 800 |
| 2,148 | 865 | 3,066 | | | |

第四 市 町

| 郡市町村 | 作 付 段 別 | | | | 收 | |
|----------|----------|---------------------------|---------------------------------|---------------------------------|---------------------------------|---------------------------|
| | 大 麥 | 稈 麥 | 小 麥 | 計 | | |
| 鹿 本 郡 | 菱形村 {田畑計 | 町 1.2 15.0 16.2 | 町 15.0 170.0 185.0 | 町 13.5 175.0 188.5 | 町 29.7 860.0 389.7 | 町 7 10 112 |
| | 櫻井村 {田畑計 | 町 0.7 10.5 11.2 | 町 15.0 199.5 214.5 | 町 14.0 202.3 216.3 | 町 29.7 412.3 442.0 | 町 3 126 129 |
| | 山東村 {田畑計 | 町 1.9 89.1 91.0 | 町 32.5 118.5 151.0 | 町 56.3 204.2 260.5 | 町 90.7 411.8 502.5 | 町 12 535 547 |
| | 吉松村 {田畑計 | 町 30.0 38.2 68.2 | 町 88.3 54.5 142.8 | 町 140.0 60.2 200.2 | 町 258.2 152.9 411.2 | 町 180 229 409 |
| | 田底村 {田畑計 | 町 10.0 71.0 81.0 | 町 100.5 33.0 133.5 | 町 201.5 23.0 224.5 | 町 312.0 127.0 439.0 | 町 60 355 415 |
| | 山本村 {田畑計 | 町 4.0 5.2 9.2 | 町 80.5 170.8 251.3 | 町 81.0 171.8 252.8 | 町 165.5 347.8 513.3 | 町 16 21 37 |
| | 田原村 {田畑計 | 町 — 1.5 1.5 | 町 105.0 121.3 226.3 | 町 37.0 99.0 136.9 | 町 142.0 221.8 363.8 | 町 — 15 15 |
| | 植木町 {田畑計 | 町 0.3 0.7 1.0 | 町 6.2 27.3 33.8 | 町 6.8 17.3 24.1 | 町 13.3 45.6 58.9 | 町 2 6 8 |
| | 合 計 {田畑計 | 町 207.4 603.8 811.2 | 町 3,137.3 2,104.6 5,241.9 | 町 1,743.5 1,945.7 3,689.2 | 町 5,038.2 4,654.1 9,742.3 | 町 1,712 4,278 5,990 |
| | 菊 池 郡 | 旭野村 {田畑計 | 町 1.3 5.9 7.2 | 町 66.1 15.9 82.0 | 町 51.2 19.8 71.0 | 町 118.6 41.6 160.2 |
| 河原村 {田畑計 | | 町 4.9 16.5 21.4 | 町 81.1 31.5 112.6 | 町 63.9 33.4 97.3 | 町 149.9 81.4 231.3 | 町 59 132 191 |
| 水源村 {田畑計 | | 町 2.0 1.0 3.0 | 町 67.4 20.0 87.4 | 町 91.5 150.0 241.5 | 町 160.9 171.0 331.9 | 町 24 13 37 |

村 別 (續)

| 種 高 | | | 一 段 步 收 穫 高 | | |
|------------------------------|------------------------------|------------------------------|------------------|------------------|------------------|
| 稈 麥 | 小 麥 | 計 | 大 麥 | 稈 麥 | 小 麥 |
| 町 150 1,700 1,850 | 町 108 1,400 1,508 | 町 265 3,205 3,470 | 町 600 700 | 町 1,000 1,000 | 町 800 800 |
| 町 60 1,596 1,656 | 町 56 1,618 1,674 | 町 119 3,340 3,459 | 町 400 1,200 | 町 400 800 | 町 400 800 |
| 町 276 948 1,224 | 町 619 2,144 2,763 | 町 907 3,627 4,534 | 町 550 600 | 町 850 800 | 町 1,100 1,050 |
| 町 795 491 1,286 | 町 1,400 602 2,002 | 町 2,375 1,322 3,697 | 町 600 600 | 町 900 900 | 町 1,000 1,000 |
| 町 804 198 1,002 | 町 1,209 92 1,301 | 町 2,073 645 2,718 | 町 600 500 | 町 800 600 | 町 600 400 |
| 町 403 854 1,257 | 町 413 876 1,289 | 町 832 1,751 2,583 | 町 400 404 | 町 500 500 | 町 510 510 |
| 町 840 1,092 1,932 | 町 296 842 1,138 | 町 1,136 1,949 3,085 | 町 — 1,000 | 町 800 900 | 町 800 850 |
| 町 25 221 246 | 町 27 138 165 | 町 54 365 419 | 町 500 800 | 町 400 800 | 町 400 800 |
| 町 30,210 15,983 46,193 | 町 14,126 15,877 30,003 | 町 46,048 36,138 82,186 | 町 825 708 | 町 963 757 | 町 810 816 |
| 町 793 111 904 | 町 563 119 682 | 町 1,376 277 1,653 | 町 1,540 800 | 町 1,200 700 | 町 1,100 600 |
| 町 1,298 315 1,613 | 町 767 300 1,067 | 町 2,124 747 2,871 | 町 1,204 806 | 町 1,607 1,000 | 町 1,201 900 |
| 町 1,011 320 1,331 | 町 1,281 2,250 3,531 | 町 2,316 2,583 4,899 | 町 1,200 1,300 | 町 1,500 1,600 | 町 1,400 1,500 |

第四 市 町

| 郡市町村 | 作 付 段 別 | | | | 收 | |
|------|---------|-------|-------|-------|-------|-----|
| | 大 麥 | 稈 麥 | 小 麥 | 計 | | |
| 菊 | 追間村 | 20.8 | 152.4 | 76.7 | 249.9 | 249 |
| | 田畑計 | 39.1 | 73.5 | 69.4 | 182.0 | 391 |
| | 龍門村 | 6.5 | 86.3 | 45.1 | 137.9 | 42 |
| | 田畑計 | 1.0 | 24.6 | 26.0 | 51.6 | 6 |
| | 岩村 | 23.5 | 133.0 | 66.0 | 222.5 | 213 |
| | 田畑計 | 19.0 | 90.3 | 65.5 | 174.8 | 93 |
| | 城北村 | 44.3 | 140.6 | 107.1 | 292.0 | 265 |
| | 田畑計 | 72.5 | 87.9 | 62.4 | 222.8 | 507 |
| | 戸崎村 | 21.3 | 85.9 | 49.0 | 156.2 | 315 |
| | 田畑計 | 10.4 | 5.8 | 28.9 | 45.1 | 87 |
| 池 | 花房村 | 10.6 | 29.0 | 57.4 | 97.0 | 254 |
| | 田畑計 | 10.4 | 34.5 | 95.2 | 140.1 | 208 |
| | 隈府町 | 28.3 | 60.3 | 45.8 | 134.4 | 368 |
| | 田畑計 | 21.3 | 10.5 | 35.2 | 67.0 | 128 |
| | 菊池村 | 63.8 | 255.0 | 78.0 | 396.8 | 893 |
| | 田畑計 | 1.0 | — | 3.5 | 4.5 | 10 |
| | 加茂川村 | 65.5 | 258.9 | 53.6 | 378.0 | 472 |
| | 田畑計 | 65.5 | 258.9 | 53.6 | 378.0 | 472 |
| | 原水村 | 3.8 | 111.7 | 32.5 | 148.0 | 57 |
| | 田畑計 | 34.2 | 101.2 | 133.5 | 268.9 | 359 |
| 郡 | 津田村 | 9.6 | 209.7 | 45.3 | 264.6 | 154 |
| | 田畑計 | 7.6 | 111.1 | 157.0 | 275.7 | 55 |
| 瀬田村 | 11.2 | 81.4 | 63.1 | 155.7 | 134 | |
| 田畑計 | 53.4 | 140.4 | 107.8 | 301.6 | 534 | |
| | | 64.6 | 221.8 | 170.9 | 457.3 | 668 |

村 別 (續)

| 獲 高 | | | 一 段 步 收 獲 高 | | |
|-------|-------|-------|-------------|--------|-------|
| 稈 麥 | 小 麥 | 計 | 大 麥 | 稈 麥 | 小 麥 |
| 1,752 | 843 | 2,844 | 1,200 | 1,150 | 1,100 |
| 808 | 694 | 1,893 | 1,000 | 1,100 | 1,000 |
| 2,560 | 1,537 | 4,737 | | | |
| 1,239 | 540 | 1,821 | 650 | 1,470 | 1,060 |
| 150 | 157 | 313 | 600 | 610 | 605 |
| 1,389 | 697 | 2,134 | | | |
| 1,064 | 462 | 1,739 | 902 | 800 | 700 |
| 374 | 229 | 696 | 490 | 420 | 350 |
| 1,438 | 691 | 2,435 | | | |
| 1,195 | 803 | 2,263 | 598 | 849 | 749 |
| 1,011 | 455 | 1,973 | 699 | 1,150 | 729 |
| 2,206 | 1,258 | 4,236 | | | |
| 933 | 492 | 1,740 | 1,479 | 1,086 | 1,004 |
| 50 | 218 | 355 | 837 | 862 | 754 |
| 983 | 710 | 2,095 | | | |
| 580 | 1,378 | 2,212 | 2,400 | 2,000 | 2,400 |
| 586 | 1,904 | 2,698 | 2,000 | 1,700 | 2,000 |
| 1,166 | 3,282 | 4,910 | | | |
| 905 | 550 | 1,823 | 2,208 | 11,312 | 8,250 |
| 74 | 28 | 230 | 600 | 700 | 800 |
| 979 | 578 | 2,053 | | | |
| 3,060 | 780 | 4,733 | 1,400 | 1,200 | 1,000 |
| — | 28 | 38 | 1,000 | — | 800 |
| 3,060 | 808 | 4,771 | | | |
| 2,796 | 630 | 3,898 | 720 | 1,080 | 1,125 |
| 2,796 | 630 | 3,898 | | | |
| 1,117 | 390 | 1,564 | 1,500 | 1,000 | 1,200 |
| 708 | 1,068 | 2,135 | 1,050 | 700 | 800 |
| 1,825 | 1,458 | 3,699 | | | |
| 2,516 | 453 | 3,123 | 1,600 | 1,200 | 1,000 |
| 889 | 1,256 | 2,200 | 720 | 800 | 800 |
| 3,405 | 1,709 | 5,323 | | | |
| 982 | 694 | 1,810 | 1,200 | 1,206 | 1,100 |
| 1,404 | 1,294 | 3,232 | 1,000 | 1,000 | 1,200 |
| 2,386 | 1,988 | 5,042 | | | |

第四 市 町

| 郡市町村 | 作 付 段 別 | | | | 計 | 大 麥 |
|---------|---------|---------|---------|---------|----------|--------|
| | 大 麥 | 稈 麥 | 小 麥 | 計 | | |
| 陣内村 | 田 | 16.0 | 129.0 | 115.0 | 260.0 | 160 |
| | 畑計 | 55.0 | 17.0 | 18.0 | 90.0 | 385 |
| | | 71.0 | 146.0 | 133.0 | 350.0 | 545 |
| 平真城村 | 田 | 0.5 | 12.3 | 1.5 | 14.3 | 7 |
| | 畑計 | 23.4 | 35.2 | 76.5 | 135.1 | 281 |
| | | 23.9 | 47.5 | 78.0 | 149.4 | 288 |
| 護川村 | 田 | 13.5 | 33.0 | 3.7 | 50.2 | 229 |
| | 畑計 | 72.4 | 69.5 | 215.2 | 357.1 | 116 |
| | | 85.9 | 102.5 | 218.9 | 407.3 | 345 |
| 北合志村 | 田 | 1.9 | 79.6 | 33.4 | 114.9 | 21 |
| | 畑計 | 16.3 | 10.3 | 113.5 | 140.1 | 163 |
| | | 18.2 | 89.9 | 146.9 | 255.0 | 194 |
| 泗水村 | 田 | 9.8 | 250.5 | 90.7 | 351.0 | 78 |
| | 畑計 | 49.6 | 45.5 | 189.2 | 284.3 | 247 |
| | | 59.4 | 296.0 | 279.9 | 635.3 | 325 |
| 池合志村 | 田 | 2.6 | 18.8 | 24.6 | 46.0 | 25 |
| | 畑計 | 121.7 | 275.2 | 507.5 | 904.4 | 1,095 |
| | | 124.3 | 294.0 | 532.1 | 950.4 | 1,120 |
| 西合志村 | 田 | 19.5 | 82.2 | 92.4 | 194.1 | 156 |
| | 畑計 | 196.0 | 394.8 | 391.3 | 982.1 | 1,568 |
| | | 215.5 | 477.0 | 483.7 | 1,176.2 | 1,724 |
| 清泉村 | 田 | 2.6 | 83.0 | 75.5 | 161.1 | 26 |
| | 畑計 | 130.5 | 95.8 | 140.2 | 366.5 | 1,044 |
| | | 133.1 | 178.8 | 215.7 | 527.6 | 1,070 |
| 田島村 | 田 | 2.3 | 57.7 | 54.8 | 114.8 | 18 |
| | 畑計 | 56.9 | 27.9 | 31.0 | 115.8 | 455 |
| | | 59.2 | 85.6 | 85.8 | 230.6 | 473 |
| 大津町 | 田 | — | 159.0 | 102.4 | 261.4 | — |
| | 畑計 | 70.0 | 208.0 | 191.0 | 469.0 | 1,680 |
| | | 70.0 | 367.0 | 293.4 | 730.4 | 1,680 |
| 合 計 | 田 | 386.1 | 2,723.9 | 1,520.2 | 4,630.2 | 4,239 |
| | 畑計 | 1,085.1 | 1,926.4 | 2,861.0 | 5,872.5 | 9,604 |
| | | 1,471.2 | 4,650.3 | 4,381.2 | 10,502.7 | 13,843 |
| 阿蘇郡 宮地町 | 田 | 10.0 | 2.0 | — | 12.0 | 95 |
| | 畑計 | 60.0 | 33.0 | 34.0 | 127.0 | 378 |
| | | 70.0 | 35.0 | 34.0 | 139.0 | 473 |

村 別 市 町 (續)

| 獲 高 | | | 一 段 步 收 獲 高 | | |
|--------|--------|---------|-------------|-------|-------|
| 稈 麥 | 小 麥 | 計 | 大 麥 | 稈 麥 | 小 麥 |
| 1,290 | 1,150 | 2,600 | 1,000 | 1,000 | 1,000 |
| 119 | 126 | 630 | 700 | 700 | 700 |
| 1,409 | 1,276 | 3,230 | | | |
| 131 | 18 | 156 | 1,400 | 1,150 | 1,200 |
| 352 | 612 | 1,245 | 1,200 | 1,000 | 800 |
| 483 | 630 | 1,401 | | | |
| 330 | 61 | 620 | 1,700 | 1,000 | 1,650 |
| 556 | 3,443 | 4,115 | 1,600 | 800 | 1,600 |
| 886 | 3,504 | 4,736 | | | |
| 955 | 367 | 1,343 | 1,105 | 1,200 | 1,099 |
| 123 | 1,248 | 1,534 | 1,000 | 1,195 | 1,100 |
| 1,078 | 1,615 | 2,877 | | | |
| 2,505 | 998 | 3,581 | 800 | 1,000 | 1,105 |
| 410 | 1,901 | 2,558 | 700 | 900 | 1,050 |
| 2,915 | 2,899 | 6,139 | | | |
| 122 | 197 | 344 | 950 | 900 | 650 |
| 1,789 | 3,806 | 6,690 | 900 | 650 | 800 |
| 1,911 | 4,005 | 7,034 | | | |
| 657 | 757 | 1,570 | 800 | 800 | 820 |
| 3,079 | 3,130 | 7,777 | 800 | 780 | 800 |
| 3,736 | 3,887 | 9,347 | | | |
| 1,162 | 906 | 2,094 | 1,000 | 1,400 | 1,200 |
| 1,149 | 1,592 | 3,785 | 800 | 1,200 | 1,100 |
| 2,311 | 2,498 | 5,879 | | | |
| 534 | 424 | 976 | 800 | 925 | 775 |
| 237 | 202 | 894 | 800 | 850 | 650 |
| 771 | 626 | 1,870 | | | |
| 3,180 | 1,638 | 4,818 | — | 2,000 | 1,600 |
| 2,288 | 1,910 | 5,878 | 2,400 | 1,100 | 1,000 |
| 5,468 | 3,548 | 10,696 | | | |
| 32,107 | 17,142 | 53,488 | 1,098 | 1,179 | 1,128 |
| 16,902 | 27,970 | 54,476 | 884 | 877 | 978 |
| 49,009 | 45,112 | 107,964 | | | |
| 12 | — | 107 | 950 | 600 | — |
| 148 | 115 | 641 | 630 | 450 | 340 |
| 160 | 115 | 748 | | | |

第四 市 町

| 郡市町村 | 作 付 畧 別 | | | | 計 | 大 麥 |
|-------|---------|-------|-------|------|-------|-----|
| | 大 麥 | 稗 麥 | 小 麥 | 計 | | |
| 阿 波 郡 | 山西村 | 7.9 | 72.8 | 63.7 | 144.4 | 79 |
| | 田畑計 | 28.8 | 10.8 | 27.3 | 66.9 | 230 |
| | | 36.7 | 83.6 | 91.0 | 211.3 | 309 |
| | 草部村 | — | — | — | — | — |
| | 田畑計 | 42.0 | 75.0 | 55.0 | 172.0 | 504 |
| | | 42.0 | 75.0 | 55.0 | 172.0 | 504 |
| 阿 波 郡 | 白水村 | 22.9 | 7.2 | 12.6 | 42.7 | 190 |
| | 田畑計 | 85.5 | 18.1 | 75.1 | 178.7 | 700 |
| | | 103.4 | 25.3 | 87.7 | 221.4 | 890 |
| 阿 波 郡 | 色見村 | — | — | — | — | — |
| | 田畑計 | 32.5 | 7.4 | 49.8 | 89.7 | 163 |
| | | 32.5 | 7.4 | 49.8 | 89.7 | 163 |
| 阿 波 郡 | 長陽村 | 22.9 | 24.4 | 15.0 | 62.3 | 327 |
| | 田畑計 | 25.7 | 15.5 | 37.3 | 78.5 | 308 |
| | | 48.6 | 39.9 | 52.3 | 140.8 | 635 |
| 阿 波 郡 | 久木野村 | 37.6 | 6.3 | 17.6 | 61.5 | 451 |
| | 田畑計 | 10.1 | 3.7 | 32.4 | 46.2 | 61 |
| | | 47.7 | 10.0 | 50.0 | 107.7 | 512 |
| 阿 波 郡 | 波野村 | — | — | — | — | — |
| | 田畑計 | 1.5 | 4.5 | 17.0 | 23.0 | 6 |
| | | 1.5 | 4.5 | 17.0 | 23.0 | 6 |
| 阿 波 郡 | 永水村 | 6.0 | 8.2 | 0.7 | 14.9 | 58 |
| | 田畑計 | 14.2 | 43.5 | 22.5 | 80.2 | 114 |
| | | 20.2 | 51.7 | 23.2 | 95.1 | 172 |
| 阿 波 郡 | 産山村 | 5.9 | 38.3 | 4.5 | 48.7 | 44 |
| | 田畑計 | 4.5 | 70.0 | 29.8 | 104.3 | 29 |
| | | 10.4 | 108.3 | 34.3 | 153.0 | 73 |
| 阿 波 郡 | 菅尾村 | — | — | — | — | — |
| | 田畑計 | 9.8 | 2.1 | 2.7 | 14.6 | 167 |
| | | 9.8 | 2.1 | 2.7 | 14.6 | 167 |
| 阿 波 郡 | 馬見原町 | — | — | — | — | — |
| | 田畑計 | 31.5 | 2.0 | 7.0 | 40.5 | 378 |
| | | 31.5 | 2.0 | 7.0 | 40.5 | 378 |
| 阿 波 郡 | 柏村 | — | — | — | — | — |
| | 田畑計 | 10.0 | 120.0 | 80.0 | 210.0 | 200 |
| | | 10.0 | 120.0 | 80.0 | 210.0 | 200 |

村 別 (續)

| 穫 高 | | | 一 段 步 收 穫 高 | | |
|------|-----|-------|-------------|-------|-------|
| 稗 麥 | 小 麥 | 計 | 大 麥 | 稗 麥 | 小 麥 |
| 87.4 | 637 | 1,590 | 1,000 | 1,200 | 1,000 |
| 108 | 218 | 556 | 799 | 1,000 | 799 |
| 982 | 855 | 2,146 | | | |
| — | — | — | — | — | — |
| 375 | 275 | 1,154 | 1,200 | 500 | 500 |
| 375 | 275 | 1,154 | | | |
| 58 | 91 | 339 | 830 | 810 | 720 |
| 135 | 541 | 1,376 | 810 | 742 | 720 |
| 193 | 632 | 1,715 | | | |
| — | — | — | — | — | — |
| 37 | 199 | 399 | 500 | 500 | 400 |
| 37 | 199 | 399 | | | |
| 190 | 131 | 651 | 1,430 | 790 | 870 |
| 105 | 269 | 682 | 1,200 | 680 | 720 |
| 298 | 400 | 1,333 | | | |
| 60 | 128 | 639 | 1,200 | 950 | 730 |
| 17 | 107 | 185 | 600 | 470 | 330 |
| 77 | 235 | 824 | | | |
| — | — | — | — | — | — |
| 176 | 816 | 998 | 400 | 390 | 180 |
| 176 | 816 | 998 | | | |
| 57 | 4 | 119 | 960 | 700 | 570 |
| 239 | 106 | 459 | 800 | 550 | 170 |
| 296 | 110 | 578 | | | |
| 333 | 25 | 402 | 750 | 870 | 550 |
| 525 | 149 | 703 | 650 | 750 | 500 |
| 858 | 174 | 1,105 | | | |
| — | — | — | — | — | — |
| 25 | 32 | 224 | 1,700 | 1,200 | 1,200 |
| 25 | 32 | 224 | | | |
| — | — | — | — | — | — |
| 20 | 63 | 461 | 1,200 | 1,000 | 900 |
| 20 | 63 | 461 | | | |
| — | — | — | — | — | — |
| 120 | 64 | 384 | 2,000 | 1,000 | 800 |
| 120 | 64 | 384 | | | |

第四 市 町

| 郡市町村 | 作 付 段 別 收 | | | | |
|-------|-----------|---------|---------|---------|-------|
| | 大 麥 | 稈 麥 | 小 麥 | 計 | 大 麥 |
| 阿 蘇 郡 | 1.7 | — | — | 1.7 | 20 |
| | 37.7 | 1.2 | 16.0 | 54.9 | 528 |
| | 39.4 | 1.2 | 16.0 | 56.6 | 548 |
| 合 計 | 207.0 | 675.0 | 216.0 | 1,098.0 | 2,408 |
| | 680.2 | 788.0 | 900.1 | 2,368.3 | 6,572 |
| | 887.2 | 1,463.0 | 1,116.1 | 3,466.3 | 2,980 |
| 上 城 郡 | 8.9 | 71.0 | 30.8 | 110.7 | 86 |
| | 12.6 | 17.0 | 45.7 | 75.3 | 120 |
| | 21.5 | 88.0 | 76.5 | 186.0 | 206 |
| 木 倉 村 | — | 175.0 | 60.0 | 235.0 | — |
| | — | 12.0 | 7.0 | 19.0 | — |
| | — | 187.0 | 67.0 | 254.0 | — |
| 高 木 村 | 0.2 | 32.4 | 28.8 | 61.4 | 1 |
| | 1.5 | 46.2 | 1.3 | 49.0 | 6 |
| | 1.7 | 78.6 | 30.1 | 110.4 | 7 |
| 御 船 町 | 1.4 | 82.4 | 27.2 | 111.0 | 14 |
| | 33.1 | 57.0 | 5.2 | 95.3 | 331 |
| | 34.5 | 139.4 | 32.4 | 206.3 | 345 |
| 大 島 村 | 6.0 | 250.5 | 176.0 | 432.5 | 43 |
| | — | 13.0 | — | 13.0 | — |
| | 6.0 | 263.5 | 176.0 | 445.5 | 43 |
| 宮 内 村 | — | 25.0 | 8.0 | 33.0 | — |
| | — | 52.0 | 9.0 | 61.0 | — |
| | — | 77.0 | 17.0 | 94.0 | — |
| 甲 佐 町 | 0.8 | 173.0 | 29.1 | 202.9 | 13 |
| | — | 16.8 | 1.6 | 18.4 | — |
| | 0.8 | 189.8 | 30.7 | 221.3 | 13 |
| 飯 野 村 | — | 96.9 | 102.4 | 199.3 | — |
| | — | 149.7 | 86.1 | 235.8 | — |
| | — | 246.6 | 188.5 | 435.1 | — |
| 秋 津 村 | — | 1.5 | 121.2 | 122.7 | — |
| | 1.5 | 144.5 | 64.0 | 210.0 | 15 |
| | 1.5 | 146.0 | 185.2 | 332.7 | 15 |
| 白 水 村 | 0.8 | 16.5 | 11.3 | 28.6 | 6 |
| | 19.9 | 88.7 | 108.5 | 217.1 | 159 |
| | 20.7 | 105.2 | 119.8 | 245.7 | 165 |

村 別 (續)

| 獲 高 | | | 一 段 步 收 獲 高 | | |
|--------|-------|--------|-------------|-------|-------|
| 稈 麥 | 小 麥 | 計 | 大 麥 | 稈 麥 | 小 麥 |
| — | — | 20 | 1,200 | — | — |
| 12 | 160 | 700 | 1,400 | 1,000 | 1,000 |
| 12 | 160 | 720 | — | — | — |
| 8,036 | 2,218 | 12,682 | 1,163 | 1,193 | 1,027 |
| 5,383 | 6,240 | 18,195 | 966 | 683 | 693 |
| 13,439 | 8,458 | 30,877 | — | — | — |
| 607 | 265 | 958 | 965 | 855 | 862 |
| 136 | 392 | 648 | 950 | 800 | 857 |
| 743 | 657 | 1,606 | — | — | — |
| 1,050 | 420 | 1,470 | — | 600 | 700 |
| 72 | 49 | 121 | — | 600 | 700 |
| 1,122 | 469 | 1,591 | — | — | — |
| 194 | 173 | 368 | 400 | 600 | 600 |
| 277 | 8 | 291 | 400 | 600 | 600 |
| 471 | 181 | 659 | — | — | — |
| 824 | 272 | 1,110 | 1,000 | 1,000 | 1,000 |
| 570 | 52 | 953 | 1,000 | 1,000 | 1,000 |
| 1,394 | 324 | 2,063 | — | — | — |
| 2,380 | 1,760 | 4,183 | 710 | 950 | 1,000 |
| 107 | — | 107 | — | 820 | — |
| 2,487 | 1,760 | 4,290 | — | — | — |
| 220 | 69 | 289 | — | 880 | 860 |
| 416 | 77 | 493 | — | 800 | 850 |
| 636 | 146 | 782 | — | — | — |
| 2,083 | 410 | 2,506 | 1,680 | 1,204 | 1,400 |
| 67 | 4 | 71 | — | 398 | 400 |
| 2,150 | 414 | 2,577 | — | — | — |
| 562 | 737 | 1,299 | — | 580 | 720 |
| 1,272 | 663 | 1,935 | — | 850 | 770 |
| 1,834 | 1,400 | 3,234 | — | — | — |
| 9 | 727 | 736 | — | 600 | 600 |
| 1,156 | 512 | 1,683 | 1,000 | 800 | 800 |
| 1,165 | 1,239 | 2,419 | — | — | — |
| 198 | 136 | 340 | 800 | 1,200 | 1,200 |
| 710 | 868 | 1,737 | 800 | 800 | 800 |
| 908 | 1,094 | 2,077 | — | — | — |

第四 市 町

| 郡市町村 | 作 付 段 別 | | | | 大 麥 |
|------|---------|-------|-------|-------|-------|
| | 大 麥 | 稈 麥 | 小 麥 | 計 | |
| 上 | 津森村 | 8.5 | 64.4 | 53.5 | 126.4 |
| | 田畑計 | 45.5 | 310.4 | 275.6 | 631.5 |
| | 計 | 54.0 | 374.8 | 329.1 | 757.9 |
| 上 | 六嘉村 | 1.5 | 230.0 | 80.0 | 311.5 |
| | 田畑計 | 2.0 | 125.0 | 5.0 | 132.0 |
| | 計 | 3.5 | 355.0 | 85.0 | 443.5 |
| 上 | 木山村 | — | 45.0 | 35.0 | 80.0 |
| | 田畑計 | 28.6 | 175.8 | 43.8 | 248.1 |
| | 計 | 28.6 | 220.8 | 78.6 | 328.0 |
| 上 | 乙女村 | — | 203.8 | 26.0 | 232.8 |
| | 田畑計 | 11.0 | 201.3 | 27.0 | 239.3 |
| | 計 | 11.0 | 408.1 | 53.0 | 472.1 |
| 益 | 濱町 | 52.5 | 57.0 | 0.5 | 110.0 |
| | 田畑計 | 52.0 | 5.0 | 8.0 | 65.0 |
| | 計 | 104.5 | 62.0 | 8.5 | 175.0 |
| 益 | 下矢部村 | 58.3 | 7.9 | 6.2 | 72.4 |
| | 田畑計 | 66.4 | 12.8 | 19.1 | 98.3 |
| | 計 | 124.7 | 20.7 | 25.3 | 170.7 |
| 益 | 七瀧村 | — | 145.5 | 40.8 | 186.3 |
| | 田畑計 | — | 223.5 | 45.8 | 272.3 |
| | 計 | — | 372.0 | 86.6 | 458.6 |
| 城 | 廣安村 | 0.9 | 27.8 | 97.6 | 126.3 |
| | 田畑計 | 31.9 | 127.5 | 85.8 | 245.2 |
| | 計 | 32.8 | 155.3 | 183.4 | 371.5 |
| 城 | 御嶽村 | 75.0 | 15.0 | — | 90.0 |
| | 田畑計 | 79.5 | 15.0 | 10.0 | 104.5 |
| | 計 | 154.5 | 30.0 | 10.0 | 194.5 |
| 城 | 中島村 | 25.0 | 34.0 | 7.5 | 66.5 |
| | 田畑計 | 136.0 | 68.5 | 13.5 | 218.0 |
| | 計 | 161.0 | 102.5 | 21.0 | 284.5 |
| 郡 | 朝日村 | 1.3 | 0.5 | — | 1.8 |
| | 田畑計 | 44.8 | 2.3 | 12.0 | 59.1 |
| | 計 | 46.1 | 2.8 | 12.0 | 60.9 |
| 郡 | 白旗村 | 10.0 | 205.5 | 68.7 | 284.2 |
| | 田畑計 | — | 3.7 | — | 3.7 |
| | 計 | 10.0 | 209.2 | 68.7 | 287.9 |

村 別 (續)

| 種 別 高 | | | 一 段 步 收 穫 高 | | |
|-------|-------|-------|-------------|-------|-------|
| 稈 麥 | 小 麥 | 計 | 大 麥 | 稈 麥 | 小 麥 |
| 547 | 348 | 950 | 650 | 850 | 650 |
| 2,018 | 1,791 | 4,082 | 600 | 650 | 650 |
| 2,565 | 2,139 | 5,032 | — | — | — |
| 1,748 | 560 | 2,322 | 900 | 760 | 700 |
| 750 | 30 | 794 | 700 | 800 | 600 |
| 2,498 | 590 | 3,116 | — | — | — |
| 360 | 315 | 675 | — | 800 | 900 |
| 1,406 | 392 | 2,113 | 1,100 | 800 | 900 |
| 1,766 | 707 | 2,788 | — | — | — |
| 2,088 | 286 | 2,354 | — | 1,000 | 1,100 |
| 1,409 | 270 | 1,811 | 1,000 | 700 | 1,000 |
| 3,477 | 556 | 4,165 | — | — | — |
| 969 | 7 | 1,921 | 1,800 | 1,700 | 1,300 |
| 63 | 80 | 845 | 1,350 | 1,250 | 1,000 |
| 1,032 | 87 | 2,766 | — | — | — |
| 95 | 74 | 869 | 1,200 | 1,200 | 1,200 |
| 154 | 229 | 1,180 | 1,200 | 1,200 | 1,200 |
| 249 | 303 | 2,049 | — | — | — |
| 1,312 | 432 | 1,744 | — | 902 | 1,060 |
| 1,454 | 467 | 1,921 | — | 642 | 1,020 |
| 2,766 | 899 | 3,665 | — | — | — |
| 209 | 586 | 802 | 800 | 750 | 600 |
| 701 | 472 | 1,396 | 700 | 550 | 550 |
| 910 | 1,058 | 2,198 | — | — | — |
| 144 | — | 1,043 | 1,198 | 960 | — |
| 144 | 80 | 1,176 | 1,198 | 960 | 800 |
| 288 | 80 | 2,219 | — | — | — |
| 216 | 47 | 418 | 620 | 636 | 626 |
| 441 | 91 | 1,409 | 645 | 644 | 674 |
| 657 | 138 | 1,827 | — | — | — |
| 4 | — | 27 | 1,750 | 730 | — |
| 14 | 48 | 510 | 1,000 | 600 | 400 |
| 18 | 48 | 537 | — | — | — |
| 1,644 | 481 | 2,205 | 800 | 800 | 700 |
| 11 | — | 11 | — | 300 | — |
| 1,655 | 481 | 2,216 | — | — | — |

第四 市

| 郡市町村 | 作 付 段 別 | | | | 收 | |
|---------|---------|---------|---------|---------|---------|--------|
| | 大 麥 | 稈 麥 | 小 麥 | 計 | | |
| 龍野村 | 田 | 0.3 | 123.5 | 21.0 | 144.8 | 2 |
| | 畑 | 0.8 | 85.5 | 14.0 | 99.3 | 2 |
| | 計 | 0.6 | 209.0 | 35.0 | 244.6 | 4 |
| 上 福田村 | 田 | - | 60.0 | 87.0 | 147.0 | - |
| | 畑 | 20.0 | 39.0 | 59.0 | 118.0 | 160 |
| | 計 | 20.0 | 99.0 | 146.0 | 265.0 | 160 |
| 白糸村 | 田 | 12.6 | 3.0 | 2.0 | 17.6 | 76 |
| | 畑 | 103.5 | 10.0 | 11.7 | 125.2 | 1,035 |
| | 計 | 116.1 | 13.0 | 13.7 | 142.8 | 1,111 |
| 益 名連川村 | 田 | 0.5 | 2.5 | - | 3.0 | 7 |
| | 畑 | 71.1 | 6.0 | 3.9 | 81.0 | 1,244 |
| | 計 | 71.6 | 8.5 | 3.9 | 84.0 | 1,251 |
| 瀧尾村 | 田 | - | 47.7 | 17.3 | 65.0 | - |
| | 畑 | - | 36.2 | 4.3 | 40.5 | - |
| | 計 | - | 83.9 | 21.6 | 105.5 | - |
| 水越村 | 田 | - | 23.1 | 11.7 | 34.8 | - |
| | 畑 | - | 27.7 | 9.3 | 37.0 | - |
| | 計 | - | 50.8 | 21.0 | 71.8 | - |
| 城 豊秋村 | 田 | 4.6 | 59.6 | 10.5 | 74.7 | 46 |
| | 畑 | 1.0 | 20.8 | 3.3 | 25.1 | 10 |
| | 計 | 5.6 | 80.4 | 13.8 | 99.8 | 56 |
| 陣 村 | 田 | 2.0 | 43.8 | 10.0 | 55.8 | 16 |
| | 畑 | 6.0 | 22.5 | 2.6 | 31.1 | 36 |
| | 計 | 8.0 | 66.3 | 12.6 | 86.9 | 52 |
| 郡 小坂村 | 田 | 3.5 | 22.1 | 23.8 | 49.4 | 25 |
| | 畑 | 7.2 | 27.8 | 5.8 | 40.8 | 50 |
| | 計 | 10.7 | 49.9 | 29.6 | 90.2 | 75 |
| 合 計 | 田 | 274.6 | 2,348.9 | 1,193.9 | 3,817.4 | 3,213 |
| | 畑 | 775.4 | 2,146.2 | 987.7 | 3,909.3 | 7,901 |
| | 計 | 1,050.0 | 4,495.1 | 2,181.6 | 7,726.7 | 11,114 |
| 下 益 松橋町 | 田 | - | 25.8 | 8.7 | 34.5 | - |
| | 畑 | - | 27.5 | 0.9 | 28.4 | - |
| | 計 | - | 53.3 | 9.6 | 62.9 | - |
| 海東村 | 田 | - | 160.3 | 56.2 | 216.5 | - |
| | 畑 | 0.8 | 237.4 | 33.5 | 271.7 | 4 |
| | 計 | 0.8 | 397.7 | 89.7 | 488.2 | 4 |

村 別 (續)

| 獲 高 | | | 一 段 步 收 獲 高 | | |
|--------|--------|--------|-------------|-------|-------|
| 大 麥 | 稈 麥 | 小 麥 | 大 麥 | 稈 麥 | 小 麥 |
| 741 | 168 | 911 | 800 | 600 | 800 |
| 428 | 56 | 484 | 650 | 500 | 400 |
| 1,169 | 224 | 1,397 | - | - | - |
| 600 | 696 | 1,296 | - | 1,000 | 800 |
| 234 | 472 | 866 | 800 | 600 | 800 |
| 834 | 1,168 | 2,162 | - | - | - |
| 36 | 10 | 122 | 600 | 1,200 | 500 |
| 140 | 82 | 1,257 | 1,000 | 1,400 | 700 |
| 176 | 92 | 1,379 | - | - | - |
| 33 | - | 40 | 1,350 | 1,300 | - |
| 75 | 47 | 1,366 | 1,750 | 1,250 | 1,200 |
| 108 | 47 | 1,406 | - | - | - |
| 448 | 145 | 593 | - | 940 | 839 |
| 244 | 26 | 270 | - | 675 | 612 |
| 692 | 171 | 863 | - | - | - |
| 145 | 76 | 221 | - | 628 | 649 |
| 137 | 44 | 181 | - | 493 | 473 |
| 282 | 120 | 402 | - | - | - |
| 417 | 74 | 537 | 1,000 | 700 | 700 |
| 146 | 17 | 173 | 1,000 | 700 | 500 |
| 563 | 91 | 710 | - | - | - |
| 307 | 50 | 373 | 800 | 700 | 500 |
| 113 | 10 | 159 | 600 | 500 | 400 |
| 420 | 60 | 532 | - | - | - |
| 133 | 95 | 253 | 700 | 600 | 400 |
| 139 | 17 | 206 | 700 | 500 | 300 |
| 272 | 112 | 459 | - | - | - |
| 20,303 | 9,419 | 32,935 | 1,170 | 864 | 789 |
| 15,004 | 7,343 | 30,251 | 1,019 | 699 | 744 |
| 35,307 | 16,765 | 63,186 | - | - | - |
| 175 | 61 | 236 | - | 680 | 700 |
| 110 | 7 | 117 | - | 400 | 800 |
| 285 | 68 | 353 | - | - | - |
| 1,154 | 422 | 1,576 | - | 720 | 750 |
| 855 | 117 | 976 | 460 | 360 | 350 |
| 2,009 | 539 | 2,552 | - | - | - |

第四 市 町

| 郡市町村 | 作 付 段 別 | | | | 大 麥 | |
|------|---------|-------|-------|-------|-------|-----|
| | 大 麥 | 稈 麥 | 小 麥 | 計 | | |
| 中山村 | 田 | 157.1 | 71.9 | 229.0 | — | |
| | 畑 | 267.1 | 23.3 | 290.4 | — | |
| | 計 | 424.2 | 95.2 | 519.4 | — | |
| 豊野村 | 田 | 357.0 | 60.0 | 417.0 | — | |
| | 畑 | 1.0 | 44.0 | 395.0 | 8 | |
| | 計 | 1.0 | 707.0 | 104.0 | 812.0 | 8 |
| 年福村 | 田 | 128.5 | 10.2 | 138.7 | — | |
| | 畑 | 84.3 | 7.5 | 91.8 | — | |
| | 計 | — | 212.8 | 17.7 | 230.5 | — |
| 守富村 | 田 | 3.0 | 185.0 | 245.0 | 24 | |
| | 畑 | — | 25.0 | 25.0 | — | |
| | 計 | 3.0 | 210.0 | 245.0 | 458.0 | 24 |
| 東砥用村 | 田 | 5.0 | 75.0 | 20.0 | 100.0 | 25 |
| | 畑 | 20.0 | 314.0 | 60.0 | 394.0 | 84 |
| | 計 | 25.0 | 389.0 | 80.0 | 494.0 | 109 |
| 西砥用村 | 田 | 2.4 | 132.4 | 20.0 | 154.8 | 12 |
| | 畑 | 8.6 | 283.3 | 22.0 | 313.9 | 30 |
| | 計 | 11.0 | 415.7 | 42.0 | 468.7 | 42 |
| 小川町 | 田 | — | 147.0 | 45.0 | 192.0 | — |
| | 畑 | — | 127.0 | 18.0 | 145.0 | — |
| | 計 | — | 274.0 | 63.0 | 337.0 | — |
| 河江村 | 田 | 0.5 | 151.4 | 63.4 | 215.3 | 3 |
| | 畑 | 0.3 | 29.6 | 0.7 | 30.6 | 1 |
| | 計 | 0.8 | 181.0 | 64.1 | 245.9 | 4 |
| 小野部村 | 田 | 1.2 | 170.5 | 35.0 | 206.7 | 10 |
| | 畑 | — | 94.2 | 1.7 | 95.9 | — |
| | 計 | 1.2 | 264.7 | 36.7 | 302.6 | 10 |
| 隈庄町 | 田 | — | 120.0 | 150.0 | 270.0 | — |
| | 畑 | 3.0 | 20.0 | 30.0 | 53.0 | 24 |
| | 計 | 3.0 | 140.0 | 180.0 | 323.0 | 24 |
| 當尾村 | 田 | — | 210.0 | 67.5 | 277.5 | — |
| | 畑 | — | 183.0 | 45.8 | 228.8 | — |
| | 計 | — | 393.0 | 113.3 | 506.3 | — |
| 豊福村 | 田 | 3.9 | 162.4 | 86.9 | 253.2 | 26 |
| | 畑 | 0.4 | 29.2 | 4.7 | 34.3 | 3 |
| | 計 | 4.3 | 191.6 | 91.6 | 287.5 | 29 |

別市 四(續)

| 穫 高 | | | 一 段 步 收 穫 高 | | |
|-------|-------|-------|-------------|-------|-------|
| 稈 麥 | 小 麥 | 計 | 大 麥 | 稈 麥 | 小 麥 |
| 1,571 | 597 | 2,168 | — | 1,000 | 830 |
| 2,003 | 168 | 2,171 | — | 750 | 720 |
| 3,574 | 765 | 4,339 | — | — | — |
| 3,213 | 600 | 3,813 | — | 900 | 1,000 |
| 2,100 | 308 | 2,416 | 800 | 600 | 700 |
| 5,313 | 908 | 6,229 | — | — | — |
| 1,155 | 80 | 1,235 | — | 899 | 784 |
| 679 | 58 | 737 | — | 806 | 773 |
| 1,834 | 138 | 1,972 | — | — | — |
| 1,110 | 1,960 | 3,094 | 800 | 600 | 800 |
| 200 | — | 200 | — | 800 | — |
| 1,310 | 1,960 | 3,294 | — | — | — |
| 367 | 105 | 497 | 500 | 490 | 525 |
| 1,099 | 252 | 1,435 | 420 | 350 | 420 |
| 1,466 | 357 | 1,932 | — | — | — |
| 1,059 | 130 | 1,201 | 520 | 800 | 650 |
| 1,586 | 99 | 1,715 | 350 | 500 | 450 |
| 2,645 | 229 | 2,916 | — | — | — |
| 1,323 | 360 | 1,683 | — | 900 | 800 |
| 292 | 50 | 342 | — | 230 | 280 |
| 1,615 | 410 | 2,025 | — | — | — |
| 695 | 412 | 1,110 | 520 | 459 | 650 |
| 65 | 2 | 68 | 285 | 220 | 315 |
| 760 | 414 | 1,178 | — | — | — |
| 938 | 210 | 1,158 | 800 | 550 | 600 |
| 377 | 9 | 386 | — | 400 | 500 |
| 1,315 | 219 | 1,544 | — | — | — |
| 960 | 1,200 | 2,160 | — | 800 | 800 |
| 120 | 240 | 364 | 800 | 600 | 800 |
| 1,080 | 1,440 | 2,544 | — | — | — |
| 1,470 | 540 | 2,010 | — | 700 | 800 |
| 915 | 274 | 1,189 | — | 500 | 600 |
| 2,385 | 814 | 3,199 | — | — | — |
| 1,038 | 686 | 1,750 | 667 | 639 | 789 |
| 150 | 25 | 178 | 750 | 514 | 532 |
| 1,188 | 711 | 1,928 | — | — | — |

第四 市 町

| 郡市町村 | 作 付 段 別 | | | | 大 麥 | |
|---------|---------|---------|---------|---------|-------|-----|
| | 大 麥 | 稈 麥 | 小 麥 | 計 | | |
| 下 益 城 郡 | 豐川村 | — | 179.5 | 102.9 | 282.4 | — |
| | 田畑計 | — | 55.8 | 8.9 | 64.7 | — |
| | | — | 235.3 | 111.8 | 347.1 | — |
| | 杉上村 | 1.0 | 331.0 | 212.0 | 544.0 | 8 |
| | 田畑計 | 28.0 | 40.0 | 35.0 | 103.0 | 250 |
| | 29.0 | 371.0 | 247.0 | 647.0 | 258 | |
| 城 郡 | 杉合村 | — | 120.2 | 222.9 | 343.1 | — |
| | 田畑計 | — | 12.8 | 8.7 | 21.5 | — |
| | | — | 133.0 | 231.6 | 364.6 | — |
| 郡 | 豐田村 | 0.4 | 213.0 | 185.2 | 398.6 | 4 |
| | 田畑計 | 0.7 | 170.1 | 122.0 | 292.8 | 6 |
| | | 1.1 | 383.1 | 307.2 | 691.4 | 10 |
| 郡 合 計 | 17.4 | 3,026.1 | 1,662.8 | 4,706.3 | 112 | |
| | 62.8 | 2,350.3 | 466.7 | 2,879.8 | 410 | |
| | 80.2 | 5,376.4 | 2,129.5 | 7,586.1 | 522 | |
| 八 代 郡 | 八代町 | 0.9 | 2.0 | 3.0 | 5.9 | 8 |
| | 田畑計 | — | 36.9 | 29.5 | 66.4 | — |
| | | 0.9 | 38.9 | 32.5 | 72.3 | 8 |
| | 郡築村 | 16.0 | 244.0 | 105.0 | 365.0 | 144 |
| | 田畑計 | — | 5.0 | — | 5.0 | — |
| | 16.0 | 249.0 | 105.0 | 370.0 | 144 | |
| 代 郡 | 上松村 | — | 21.5 | 11.8 | 33.3 | — |
| | 田畑計 | 0.5 | 75.8 | 20.5 | 96.8 | 8 |
| | | 0.5 | 97.3 | 32.3 | 130.1 | 8 |
| 代 郡 | 下松村 | 1.0 | 45.0 | 11.2 | 57.2 | 10 |
| | 田畑計 | 5.8 | 211.1 | 36.5 | 253.4 | 58 |
| | | 6.8 | 256.1 | 47.7 | 310.6 | 68 |
| 郡 | 松高村 | 2.5 | 25.5 | 5.6 | 33.6 | 30 |
| | 田畑計 | 0.5 | 3.7 | 0.4 | 4.6 | 6 |
| | | 3.0 | 29.2 | 6.0 | 38.2 | 36 |
| 郡 | 河俣村 | — | 32.0 | 1.1 | 33.1 | — |
| | 田畑計 | — | 57.9 | 2.0 | 59.9 | — |
| | | — | 89.9 | 3.1 | 93.0 | — |
| 郡 | 鏡町 | 9.9 | 200.0 | 35.5 | 245.4 | 109 |
| | 田畑計 | — | 10.0 | — | 10.0 | — |
| | | 9.9 | 210.0 | 35.5 | 255.4 | 109 |

村 別 (續)

| 獲 高 | | | 一 段 步 收 獲 高 | | |
|--------|--------|--------|-------------|-------|-------|
| 稈 麥 | 小 麥 | 計 | 大 麥 | 稈 麥 | 小 麥 |
| 1,077 | 515 | 1,592 | — | 600 | 500 |
| 223 | 40 | 263 | — | 400 | 800 |
| 1,300 | 555 | 1,855 | — | — | — |
| 3,310 | 2,120 | 5,438 | 800 | 1,000 | 1,000 |
| 400 | 350 | 1,000 | 900 | 1,000 | 1,000 |
| 3,710 | 2,470 | 6,438 | — | — | — |
| 937 | 1,828 | 2,765 | — | 780 | 820 |
| 92 | 64 | 156 | — | 720 | 730 |
| 1,029 | 1,892 | 2,921 | — | — | — |
| 1,491 | 1,296 | 2,791 | 1,000 | 700 | 700 |
| 1,021 | 732 | 1,759 | 800 | 600 | 600 |
| 2,512 | 2,028 | 4,550 | — | — | — |
| 23,048 | 13,122 | 36,277 | 644 | 762 | 789 |
| 12,287 | 2,795 | 15,492 | 653 | 523 | 599 |
| 35,330 | 15,917 | 51,769 | — | — | — |
| 24 | 27 | 59 | 900 | 1,200 | 900 |
| 369 | 26 | 395 | — | 1,000 | 881 |
| 393 | 53 | 454 | — | — | — |
| 1,952 | 840 | 2,936 | 900 | 800 | 800 |
| 40 | — | 40 | — | 800 | — |
| 1,992 | 840 | 2,976 | — | — | — |
| 387 | 175 | 562 | — | 1,800 | 1,480 |
| 1,175 | 277 | 1,460 | 1,600 | 1,550 | 1,350 |
| 1,562 | 452 | 2,022 | — | — | — |
| 585 | 89 | 684 | 1,000 | 1,300 | 800 |
| 2,322 | 182 | 2,562 | 1,000 | 1,100 | 500 |
| 2,907 | 271 | 3,246 | — | — | — |
| 206 | 44 | 280 | 1,200 | 800 | 800 |
| 33 | 4 | 43 | 1,200 | 800 | 1,000 |
| 239 | 48 | 323 | — | — | — |
| 200 | 6 | 206 | — | 625 | 584 |
| 375 | 11 | 386 | — | 648 | 592 |
| 575 | 17 | 592 | — | — | — |
| 2,000 | 355 | 2,464 | 1,000 | 950 | 990 |
| 40 | — | 40 | — | 400 | — |
| 2,040 | 355 | 2,504 | — | — | — |

第四 市 町

| 郡市町村 | 作 付 段 別 | | | | 大 麥 |
|------|---------|------|-------|------|-------|
| | 大 麥 | 稈 麥 | 小 麥 | 計 | |
| 八 | 龍峰村 | 1.1 | 131.5 | 4.1 | 136.7 |
| | 田畑計 | — | 32.7 | 9.6 | 42.3 |
| | | 1.1 | 164.2 | 13.7 | 179.0 |
| 八 | 太田郷村 | 0.2 | 231.6 | 42.5 | 274.3 |
| | 田畑計 | — | 25.0 | 25.5 | 50.5 |
| | | 0.2 | 256.6 | 68.0 | 324.8 |
| 八 | 宮地村 | — | 5.5 | 1.5 | 7.0 |
| | 田畑計 | — | 4.1 | 2.7 | 6.8 |
| | | — | 9.6 | 4.2 | 13.8 |
| 八 | 文政村 | 15.0 | 221.0 | 3.2 | 239.2 |
| | 田畑計 | — | 4.0 | 2.0 | 6.0 |
| | | 15.0 | 225.0 | 5.2 | 245.2 |
| 八 | 野津村 | 5.9 | 95.5 | 30.0 | 131.4 |
| | 田畑計 | 0.6 | 2.5 | 2.0 | 5.1 |
| | | 6.5 | 98.0 | 32.0 | 136.5 |
| 代 | 和鹿島村 | 3.0 | 207.0 | 73.5 | 283.5 |
| | 田畑計 | — | 1.0 | 0.5 | 1.5 |
| | | 3.0 | 208.0 | 74.0 | 285.0 |
| 代 | 宮原町 | — | 98.0 | 22.0 | 120.0 |
| | 田畑計 | — | 65.0 | 15.0 | 80.0 |
| | | — | 163.0 | 37.0 | 200.0 |
| 代 | 吉野村 | — | 150.0 | 20.0 | 170.0 |
| | 田畑計 | 40.0 | 100.0 | 17.0 | 157.0 |
| | | 40.0 | 250.0 | 37.0 | 327.0 |
| 代 | 千丁村 | — | 280.0 | 80.0 | 360.0 |
| | 田畑計 | — | — | — | — |
| | | — | 280.0 | 80.0 | 360.0 |
| 郡 | 高田村 | 1.6 | 117.8 | 5.5 | 124.9 |
| | 田畑計 | 0.9 | 78.0 | 30.4 | 109.3 |
| | | 2.5 | 195.8 | 35.9 | 234.2 |
| 郡 | 植柳村 | 4.5 | 70.0 | 2.5 | 77.0 |
| | 田畑計 | 0.7 | 9.0 | 11.6 | 21.3 |
| | | 5.2 | 79.0 | 14.1 | 98.3 |
| 郡 | 金剛村 | 10.0 | 142.0 | 19.0 | 171.0 |
| | 田畑計 | 1.5 | 7.5 | 9.3 | 18.3 |
| | | 11.5 | 149.5 | 28.3 | 189.3 |

村 別市 (續)

| 獲 高 | | | 一 段 步 收 獲 高 | | |
|-------|-----|-------|-------------|-------|-------|
| 大 麥 | 稈 麥 | 小 麥 | 大 麥 | 稈 麥 | 小 麥 |
| 1,315 | 45 | 1,368 | 728 | 1,000 | 1,100 |
| 228 | 67 | 295 | — | 700 | 700 |
| 1,543 | 112 | 1,663 | — | — | — |
| 2,779 | 425 | 3,206 | 1,000 | 1,200 | 1,000 |
| 300 | 255 | 555 | — | 1,200 | 1,000 |
| 3,079 | 680 | 3,761 | — | — | — |
| 88 | 18 | 106 | — | 1,600 | 1,200 |
| 49 | 27 | 76 | — | 1,200 | 1,000 |
| 137 | 45 | 182 | — | — | — |
| 2,210 | 35 | 2,265 | 800 | 1,000 | 1,100 |
| 40 | 20 | 60 | — | 1,000 | 1,000 |
| 2,250 | 55 | 2,425 | — | — | — |
| 955 | 270 | 1,272 | 800 | 1,000 | 900 |
| 10 | 10 | 23 | 600 | 400 | 500 |
| 965 | 280 | 1,295 | — | — | — |
| 1,967 | 728 | 2,698 | 1,000 | 950 | 990 |
| 52 | 3 | 55 | — | 520 | 540 |
| 2,019 | 731 | 2,753 | — | — | — |
| 1,568 | 352 | 1,920 | — | 1,600 | 1,600 |
| 395 | 120 | 515 | — | 600 | 800 |
| 1,963 | 472 | 2,435 | — | — | — |
| 1,500 | 200 | 1,700 | — | 1,000 | 1,000 |
| 400 | 119 | 719 | 500 | 400 | 700 |
| 1,900 | 319 | 2,419 | — | — | — |
| 2,800 | 768 | 3,568 | — | 1,000 | 960 |
| — | — | — | — | — | — |
| 2,800 | 768 | 3,568 | — | — | — |
| 1,460 | 61 | 1,528 | 1,080 | 1,240 | 1,120 |
| 842 | 328 | 1,179 | 1,000 | 1,080 | 1,080 |
| 2,302 | 389 | 2,717 | — | — | — |
| 560 | 25 | 630 | 1,000 | 800 | 1,000 |
| 63 | 116 | 185 | 800 | 700 | 1,000 |
| 623 | 141 | 815 | — | — | — |
| 1,278 | 190 | 1,563 | 950 | 900 | 1,000 |
| 67 | 93 | 174 | 950 | 900 | 1,000 |
| 1,345 | 283 | 1,737 | — | — | — |

第四 市 町

| 郡 市 町 村 | 作 付 段 別 | | | | 大 麥 | |
|---------|---------|-----|-------|------|-------|----|
| | 大 麥 | 稈 麥 | 小 麥 | 計 | | |
| 八 | 八千把村 | — | 350.0 | 31.0 | 381.0 | — |
| | 田畑計 | — | 2.5 | 14.5 | 17.0 | — |
| | | — | 352.5 | 45.5 | 398.0 | — |
| | 有佐村 | 8.0 | 165.0 | 9.0 | 182.0 | 96 |
| | 田畑計 | 8.0 | 165.0 | 14.0 | 187.0 | 96 |
| 北種山村 | 田畑計 | — | 48.5 | 2.8 | 46.3 | — |
| | | — | 50.9 | 4.1 | 55.0 | — |
| | | — | 94.4 | 6.9 | 101.3 | — |
| 南種山村 | 田畑計 | — | 38.7 | 2.8 | 39.5 | — |
| | | — | 45.0 | 3.7 | 48.7 | — |
| | | — | 81.7 | 6.5 | 88.2 | — |
| 小浦村 | 田畑計 | — | 31.9 | 3.2 | 35.1 | — |
| | | — | 35.0 | 4.4 | 39.4 | — |
| | | — | 66.9 | 7.6 | 74.5 | — |
| 下岳村 | 田畑計 | — | 28.6 | 3.7 | 32.3 | — |
| | | — | 44.0 | 11.5 | 55.5 | — |
| | | — | 72.6 | 15.2 | 87.8 | — |
| 栗木村 | 田畑計 | 1.3 | 8.7 | 1.0 | 11.0 | 11 |
| | | 0.6 | 55.7 | 0.6 | 56.9 | 5 |
| | | 1.9 | 64.4 | 1.6 | 67.9 | 16 |
| 柿迫村 | 田畑計 | 1.4 | 9.1 | 1.3 | 11.8 | 17 |
| | | 0.7 | 75.5 | 6.8 | 82.0 | 4 |
| | | 2.1 | 84.6 | 7.1 | 93.8 | 21 |
| 久連子村 | 田畑計 | — | — | — | — | — |
| | | 1.6 | — | — | 1.6 | 13 |
| 椎原村 | 田畑計 | — | — | — | — | — |
| | | 0.8 | — | — | 0.8 | 6 |
| | | 0.8 | — | — | 0.8 | 6 |
| 仁田尾村 | 田畑計 | — | — | — | — | — |
| | | 3.0 | — | — | 3.0 | 27 |
| 縦木村 | 田畑計 | — | — | — | — | — |
| | | 3.1 | — | — | 3.1 | 40 |
| 郡 | | 3.1 | — | — | 3.1 | 40 |

別 四 (續)

| 高 | | | 一段歩收穫高 | | |
|-------|-----|-------|--------|-------|-------|
| 大 麥 | 稈 麥 | 小 麥 | 大 麥 | 稈 麥 | 小 麥 |
| 3,570 | 335 | 3,905 | — | 1,020 | 1,080 |
| 250 | 152 | 402 | — | 1,000 | 1,050 |
| 3,820 | 487 | 4,307 | — | — | — |
| 1,650 | 103 | 1,849 | 1,200 | 1,000 | 1,150 |
| — | 50 | 50 | — | — | 1,000 |
| 1,650 | 153 | 1,899 | — | — | — |
| 543 | 14 | 557 | — | 1,250 | 500 |
| 636 | 20 | 656 | — | 1,250 | 500 |
| 1,179 | 34 | 1,213 | — | — | — |
| 458 | 40 | 498 | — | 1,000 | 1,000 |
| 225 | 18 | 243 | — | 500 | 500 |
| 683 | 58 | 741 | — | — | — |
| 319 | 33 | 352 | — | 1,000 | 1,000 |
| 175 | 22 | 197 | — | 500 | 500 |
| 494 | 55 | 549 | — | — | — |
| 195 | 24 | 219 | — | 681 | 637 |
| 347 | 75 | 422 | — | 788 | 651 |
| 542 | 99 | 641 | — | — | — |
| 70 | 8 | 89 | 850 | 805 | 800 |
| 467 | 4 | 476 | 833 | 840 | 666 |
| 537 | 12 | 565 | — | — | — |
| 72 | 12 | 101 | 1,200 | 791 | 920 |
| 722 | 52 | 778 | 571 | 957 | 897 |
| 794 | 64 | 879 | — | — | — |
| — | — | — | — | — | — |
| — | — | 13 | 800 | — | — |
| — | — | 13 | — | — | — |
| — | — | — | — | — | — |
| — | — | 6 | 800 | — | — |
| — | — | 6 | — | — | — |
| — | — | — | — | — | — |
| — | — | 27 | 900 | — | — |
| — | — | 27 | — | — | — |
| — | — | — | — | — | — |
| — | — | 40 | 1,300 | — | — |
| — | — | 40 | — | — | — |

第四 市 町

| 郡市町村 | 作 一 付 段 別 | | | | 計 | 大 麥 |
|---------|-----------|------|---------|-------|---------|-----|
| | 大 麥 | 稗 麥 | 小 麥 | 計 | | |
| 八代郡 | 葉木村 | 3.5 | — | — | 3.5 | 39 |
| | 田畑計 | 3.5 | — | — | 3.5 | 39 |
| 合 計 | 田畑計 | 82.3 | 2,993.4 | 531.8 | 3,607.5 | 762 |
| | 計 | 63.8 | 1,037.8 | 264.1 | 1,365.7 | 488 |
| 北 郡 | 日奈久町 | 0.2 | 63.5 | 14.8 | 78.5 | 2 |
| | 田畑計 | 0.6 | 44.7 | 9.2 | 54.5 | 7 |
| 葦 郡 | 二見村 | — | 87.5 | 21.5 | 109.0 | — |
| | 田畑計 | — | 48.7 | 27.0 | 75.7 | — |
| 田 浦 村 | 田畑計 | — | 176.5 | 7.6 | 184.1 | — |
| | 計 | — | 34.2 | 52.0 | 86.2 | — |
| 佐 敷 町 | 田畑計 | — | 193.0 | 20.9 | 213.9 | — |
| | 計 | — | 56.0 | 17.8 | 73.8 | — |
| 湯 浦 村 | 田畑計 | — | 235.0 | 50.0 | 285.0 | — |
| | 計 | — | 70.7 | 17.5 | 88.2 | — |
| 津 奈 木 村 | 田畑計 | — | 162.4 | 10.5 | 172.9 | — |
| | 計 | — | 153.6 | 25.8 | 179.4 | — |
| 水 俣 町 | 田畑計 | — | 389.0 | 66.0 | 455.0 | — |
| | 計 | — | 328.0 | 56.5 | 384.5 | — |
| 久 木 野 村 | 田畑計 | 0.8 | 84.5 | 13.2 | 98.5 | 5 |
| | 計 | 0.6 | 29.0 | 3.5 | 33.1 | 3 |
| 大 野 村 | 田畑計 | — | 110.0 | 10.0 | 120.0 | — |
| | 計 | — | 30.0 | 20.0 | 50.0 | — |
| 吉 尾 村 | 田畑計 | — | 60.7 | 4.0 | 64.7 | — |
| | 計 | — | 40.5 | 14.8 | 55.3 | — |
| 合 計 | 田畑計 | — | 101.2 | 18.8 | 120.0 | — |
| | 計 | — | — | — | — | — |

村 別 市 町 (續)

| 獲 高 | | | 一 段 步 收 獲 高 | | |
|--------|-------|--------|-------------|-------|-------|
| 稗 麥 | 小 麥 | 計 | 大 麥 | 稗 麥 | 小 麥 |
| — | — | — | — | — | — |
| — | — | 39 | 1,310 | — | — |
| — | — | 39 | — | — | — |
| 30,711 | 5,222 | 36,695 | 926 | 1,026 | 982 |
| 9,622 | 2,051 | 12,111 | 686 | 927 | 777 |
| 40,333 | 7,273 | 48,806 | — | — | — |
| 933 | 189 | 1,144 | 1,000 | 1,501 | 1,277 |
| 572 | 110 | 689 | 1,167 | 1,280 | 1,189 |
| 1,525 | 299 | 1,833 | — | — | — |
| 971 | 157 | 1,128 | — | 1,110 | 730 |
| 497 | 170 | 667 | — | 1,020 | 630 |
| 1,468 | 327 | 1,795 | — | — | — |
| 1,942 | 76 | 2,018 | — | 1,100 | 1,000 |
| 376 | 520 | 896 | — | 1,100 | 1,000 |
| 2,318 | 596 | 2,914 | — | — | — |
| 1,930 | 188 | 2,118 | — | 1,000 | 900 |
| 448 | 142 | 590 | — | 800 | 798 |
| 2,378 | 330 | 2,708 | — | — | — |
| 2,350 | 375 | 2,725 | — | 1,000 | 750 |
| 566 | 114 | 680 | — | 801 | 651 |
| 2,916 | 489 | 3,405 | — | — | — |
| 2,274 | 126 | 2,400 | — | 1,400 | 1,200 |
| 1,843 | 258 | 2,101 | — | 1,200 | 1,000 |
| 4,117 | 384 | 4,501 | — | — | — |
| 4,279 | 647 | 4,926 | — | 1,100 | 980 |
| 3,214 | 509 | 3,723 | — | 980 | 900 |
| 7,493 | 1,156 | 8,649 | — | — | — |
| 338 | 59 | 396 | 513 | 400 | 402 |
| 116 | 14 | 133 | 500 | 400 | 400 |
| 454 | 67 | 529 | — | — | — |
| 1,155 | 80 | 1,235 | — | 1,050 | 800 |
| 240 | 125 | 365 | — | 800 | 625 |
| 1,395 | 205 | 1,600 | — | — | — |
| 546 | 46 | 592 | — | 900 | 1,150 |
| 325 | 128 | 451 | — | 802 | 851 |
| 871 | 172 | 1,043 | — | — | — |

第四 市 町

| 郡市町村 | 作 付 段 別 | | | | 收 | | |
|-------------|---------|------|---------|-------|---------|-------|----|
| | 大 麥 | 稗 麥 | 小 麥 | 計 | | | |
| 葦 北 郡 | 百濟來村 | 田 | 74.1 | 15.1 | 89.2 | — | |
| | | 畑 | 65.8 | 23.9 | 89.7 | — | |
| | | 計 | 139.9 | 39.0 | 178.9 | — | |
| 合 計 | 田 | 1.0 | 1,636.2 | 233.6 | 1,870.8 | 7 | |
| | 畑 | 1.2 | 901.2 | 268.0 | 1,170.4 | 10 | |
| | 計 | 2.2 | 2,537.4 | 501.6 | 3,041.2 | 17 | |
| 球 磨 郡 | 人吉町 | 田 | — | 0.6 | 0.6 | — | |
| | | 畑 | — | 0.7 | 1.9 | 2.6 | — |
| | | 計 | — | 0.7 | 2.5 | 3.2 | — |
| | 西 村 | 田 | 1.5 | 13.1 | 7.4 | 22.0 | 10 |
| | | 畑 | 0.4 | 11.6 | 58.5 | 70.5 | 14 |
| | | 計 | 1.9 | 24.7 | 65.9 | 92.5 | 14 |
| | 一武村 | 田 | 3.0 | 39.3 | 17.8 | 60.1 | 52 |
| | | 畑 | 1.8 | 3.6 | 46.4 | 51.8 | 25 |
| | | 計 | 4.8 | 42.9 | 64.2 | 111.9 | 77 |
| | 兔田村 | 田 | 1.2 | 122.1 | 10.2 | 133.5 | 12 |
| | | 畑 | 1.8 | 3.3 | 80.4 | 85.5 | 16 |
| | | 計 | 3.0 | 125.4 | 90.6 | 219.0 | 28 |
| 多良木村 | 田 | 5.8 | 30.9 | 27.6 | 64.3 | 58 | |
| | 畑 | — | 1.8 | 11.8 | 13.6 | — | |
| | 計 | 5.8 | 32.7 | 39.4 | 77.9 | 58 | |
| 湯前村 | 田 | 8.2 | 68.1 | 33.9 | 110.2 | 102 | |
| | 畑 | 0.1 | 0.8 | 8.1 | 9.0 | 1 | |
| | 計 | 8.3 | 68.9 | 42.0 | 119.2 | 103 | |
| 黒肥地村 | 田 | — | 37.2 | 29.1 | 66.3 | — | |
| | 畑 | — | 8.5 | 30.8 | 39.3 | — | |
| | 計 | — | 45.7 | 59.9 | 105.6 | — | |
| 須恵村 | 田 | 2.0 | 22.7 | 9.6 | 34.3 | 32 | |
| | 畑 | — | — | 23.5 | 23.5 | — | |
| | 計 | 2.0 | 22.7 | 33.1 | 57.8 | 32 | |
| 大 村 | 田 | 3.4 | 19.0 | 15.6 | 38.0 | 51 | |
| | 畑 | 11.2 | 25.5 | 38.0 | 74.7 | 146 | |
| | 計 | 14.6 | 44.5 | 53.6 | 112.7 | 197 | |
| 渡 村 | 田 | — | 22.5 | 5.0 | 27.5 | — | |
| | 畑 | — | 45.0 | 71.6 | 116.6 | — | |
| | 計 | — | 67.5 | 76.6 | 144.1 | — | |

村 別 (續)

| 種 高 | | | 一 段 步 收 穫 高 | | |
|--------|-------|--------|-------------|-------|-------|
| 稗 麥 | 小 麥 | 計 | 大 麥 | 稗 麥 | 小 麥 |
| 石 | 石 | 石 | 合 | 合 | 合 |
| 529 | 93 | 622 | — | 708 | 616 |
| 434 | 127 | 561 | — | 660 | 531 |
| 963 | 220 | 1,183 | — | — | — |
| 17,267 | 2,030 | 19,304 | 700 | 1,055 | 869 |
| 8,631 | 2,215 | 10,856 | 833 | 958 | 826 |
| 25,898 | 4,245 | 30,160 | — | — | — |
| — | 9 | 9 | — | — | 1,500 |
| 13 | 34 | 47 | — | 1,733 | 1,789 |
| 13 | 43 | 56 | — | — | — |
| 138 | 61 | 209 | 666 | 1,053 | 824 |
| 107 | 429 | 540 | 1,000 | 922 | 733 |
| 245 | 490 | 749 | — | — | — |
| 330 | 170 | 552 | 1,733 | 839 | 932 |
| 24 | 278 | 327 | 1,388 | 666 | 577 |
| 354 | 448 | 879 | — | — | — |
| 1,587 | 112 | 1,711 | 1,000 | 1,200 | 1,100 |
| 33 | 868 | 917 | 888 | 1,000 | 1,080 |
| 1,620 | 980 | 2,628 | — | — | — |
| 428 | 356 | 842 | 1,000 | 1,385 | 1,289 |
| 20 | 118 | 138 | — | 1,111 | 1,000 |
| 448 | 474 | 980 | — | — | — |
| 1,210 | 314 | 1,626 | 1,243 | 1,777 | 926 |
| 6 | 47 | 54 | 1,200 | 837 | 580 |
| 1,216 | 361 | 1,680 | — | — | — |
| 390 | 291 | 681 | — | 1,048 | 1,000 |
| 85 | 301 | 386 | — | 1,000 | 977 |
| 475 | 592 | 1,067 | — | — | — |
| 248 | 96 | 376 | 1,600 | 1,092 | 1,000 |
| — | 208 | 208 | — | — | 885 |
| 248 | 304 | 584 | — | — | — |
| 242 | 171 | 464 | 1,500 | 1,273 | 1,094 |
| 372 | 450 | 968 | 1,303 | 1,458 | 1,188 |
| 614 | 621 | 1,432 | — | — | — |
| 270 | 57 | 327 | — | 1,200 | 1,140 |
| 360 | 537 | 897 | — | 800 | 750 |
| 630 | 594 | 1,224 | — | — | — |

第四 市 町

| 郡市町村 | 作 付 段 別 | | | | 收 |
|------|---------|-------|-------|-------|-----|
| | 大 麥 | 稈 麥 | 小 麥 | 計 | |
| 藍田村 | 0.9 | 19.5 | 13.9 | 34.3 | 12 |
| | — | 13.6 | 7.5 | 21.1 | — |
| 田畑計 | 0.9 | 33.1 | 21.4 | 55.4 | 12 |
| 山江村 | 0.9 | 57.2 | 12.1 | 70.2 | 10 |
| | 21.0 | 62.8 | 40.6 | 124.4 | 200 |
| 田畑計 | 21.9 | 120.0 | 52.7 | 194.6 | 210 |
| 岡原村 | 11.3 | 123.4 | 49.8 | 184.5 | 101 |
| | 2.8 | 3.1 | 16.0 | 21.9 | 25 |
| 田畑計 | 14.1 | 126.5 | 65.8 | 205.4 | 126 |
| 川 村 | 0.5 | 40.0 | 81.0 | 121.5 | 4 |
| | — | 7.0 | 132.0 | 139.0 | — |
| 田畑計 | 0.5 | 47.0 | 213.0 | 260.5 | 4 |
| 西瀬村 | 1.5 | 20.0 | 15.0 | 36.5 | 12 |
| | — | 5.0 | 4.0 | 9.0 | — |
| 田畑計 | 1.5 | 25.0 | 19.0 | 45.5 | 12 |
| 中原村 | 11.0 | 89.5 | 55.0 | 155.5 | 110 |
| | 0.5 | 1.0 | 110.0 | 111.5 | 5 |
| 田畑計 | 11.5 | 90.5 | 165.0 | 267.0 | 115 |
| 一勝地村 | 0.2 | 3.0 | 1.8 | 5.0 | 2 |
| | 1.8 | 15.0 | 20.9 | 37.7 | 15 |
| 田畑計 | 2.0 | 18.0 | 22.7 | 42.7 | 17 |
| 神瀬村 | 25.0 | 35.0 | 4.0 | 64.0 | 250 |
| | 40.0 | 35.0 | 5.0 | 80.0 | 400 |
| 田畑計 | 65.0 | 70.0 | 9.0 | 144.0 | 650 |
| 上 村 | 1.0 | 92.1 | 57.6 | 150.7 | 15 |
| | 0.8 | 0.7 | 81.6 | 82.6 | 3 |
| 田畑計 | 1.3 | 92.8 | 139.2 | 233.3 | 18 |
| 久米村 | 10.0 | 80.0 | 36.8 | 126.8 | 147 |
| | — | 2.2 | 3.8 | 6.0 | — |
| 田畑計 | 10.0 | 82.2 | 40.6 | 132.8 | 147 |
| 水上村 | 5.0 | 35.0 | 24.0 | 64.0 | 75 |
| | 13.0 | 23.0 | 31.5 | 67.5 | 169 |
| 田畑計 | 18.0 | 58.0 | 55.5 | 131.5 | 244 |
| 四浦村 | 6.6 | 5.0 | 14.0 | 25.6 | 120 |
| | 15.7 | 13.0 | 41.3 | 70.0 | 266 |
| 田畑計 | 22.3 | 18.0 | 55.3 | 95.6 | 386 |

村 別 (續)

| 種 高 | | | 一 段 步 收 穫 高 | | |
|-------|-------|-------|-------------|-------|-------|
| 稈 麥 | 小 麥 | 計 | 大 麥 | 稈 麥 | 小 麥 |
| 292 | 247 | 551 | 1,333 | 1,497 | 1,776 |
| 176 | 120 | 296 | — | 1,294 | 1,600 |
| 468 | 367 | 847 | — | — | — |
| 829 | 159 | 991 | 1,111 | 1,449 | 1,256 |
| 870 | 536 | 1,606 | 952 | 1,384 | 1,320 |
| 1,699 | 688 | 2,597 | — | — | — |
| 1,234 | 448 | 1,783 | 893 | 1,000 | 899 |
| 27 | 136 | 188 | 857 | 870 | 850 |
| 1,261 | 584 | 1,971 | — | — | — |
| 480 | 972 | 1,456 | 800 | 1,200 | 1,200 |
| 63 | 1,584 | 1,647 | — | 900 | 1,200 |
| 543 | 2,556 | 3,103 | — | — | — |
| 160 | 128 | 300 | 800 | 800 | 850 |
| 40 | 34 | 74 | — | 800 | 850 |
| 200 | 162 | 374 | — | — | — |
| 895 | 330 | 1,325 | 1,000 | 1,000 | 600 |
| 70 | 660 | 735 | 1,000 | 700 | 600 |
| 965 | 990 | 2,070 | — | — | — |
| 27 | 14 | 43 | 1,000 | 900 | 677 |
| 105 | 173 | 293 | 827 | 700 | 820 |
| 132 | 187 | 336 | — | — | — |
| 227 | 24 | 501 | 1,000 | 648 | 600 |
| 210 | 30 | 640 | 1,000 | 600 | 600 |
| 437 | 54 | 1,141 | — | — | — |
| 1,197 | 691 | 1,903 | 1,500 | 1,299 | 1,199 |
| 7 | 652 | 662 | 1,000 | 1,000 | 799 |
| 1,204 | 1,343 | 2,565 | — | — | — |
| 785 | 372 | 1,304 | 1,470 | 981 | 1,010 |
| 12 | 38 | 50 | — | 545 | 1,000 |
| 797 | 410 | 1,354 | — | — | — |
| 420 | 360 | 855 | 1,500 | 1,200 | 1,500 |
| 264 | 472 | 905 | 1,300 | 1,147 | 1,498 |
| 684 | 832 | 1,760 | — | — | — |
| 67 | 196 | 383 | 1,818 | 1,340 | 1,400 |
| 169 | 558 | 993 | 1,694 | 1,300 | 1,351 |
| 236 | 754 | 1,376 | — | — | — |

第四 市 町

| 郡市町村 | 作 付 段 別 | | | | 大 麥 | |
|------|---------|-------|---------|---------|---------|-------|
| | 大 麥 | 稞 麥 | 小 麥 | 計 | | |
| 球 | 五木村 | 0.3 | 2.4 | 0.7 | 3.4 | 3 |
| | 田畑計 | 169.7 | 59.4 | 2.8 | 231.9 | 1,824 |
| | | 170.0 | 61.8 | 3.5 | 235.3 | 1,827 |
| 磨 | 木上村 | 1.0 | 33.0 | 40.0 | 74.0 | 82 |
| | 田畑計 | 0.2 | 0.5 | 30.7 | 31.4 | 1 |
| | | 1.2 | 33.5 | 70.7 | 105.4 | 83 |
| 郡 | 深田村 | — | 42.0 | 31.0 | 73.0 | — |
| | 田畑計 | 0.2 | 4.8 | 21.0 | 26.0 | 3 |
| | | 0.2 | 46.8 | 52.0 | 99.0 | 3 |
| 郡 | 合 計 | 100.3 | 1,052.0 | 593.5 | 1,745.8 | 1,260 |
| | 田畑計 | 280.5 | 346.9 | 919.7 | 1,547.1 | 3,103 |
| | | 380.8 | 1,398.9 | 1,513.2 | 3,292.9 | 4,363 |
| 天 | 登立村 | — | 19.4 | 6.5 | 25.9 | — |
| | 田畑計 | — | 273.5 | 4.1 | 277.6 | — |
| | | — | 292.9 | 10.6 | 303.5 | — |
| 草 | 維和村 | — | 7.3 | 2.9 | 10.2 | — |
| | 田畑計 | — | 121.9 | 12.0 | 133.9 | — |
| | | — | 129.2 | 14.9 | 144.1 | — |
| 郡 | 上 村 | — | 11.3 | 2.5 | 13.8 | — |
| | 田畑計 | — | 294.2 | 9.5 | 303.7 | — |
| | | — | 305.5 | 12.0 | 317.5 | — |
| 郡 | 中 村 | — | 10.4 | 0.9 | 11.3 | — |
| | 田畑計 | — | 227.1 | 27.1 | 254.2 | — |
| | | — | 237.5 | 28.0 | 265.5 | — |
| 郡 | 湯島村 | — | 0.7 | — | 0.7 | — |
| | 田畑計 | — | 24.7 | 0.4 | 25.1 | — |
| | | — | 25.4 | 0.4 | 25.8 | — |
| 郡 | 阿 村 | — | 18.8 | 1.0 | 19.8 | — |
| | 田畑計 | — | 107.5 | 6.0 | 113.5 | — |
| | | — | 126.3 | 7.0 | 133.3 | — |
| 郡 | 楠甫村 | — | 31.2 | 3.4 | 34.6 | — |
| | 田畑計 | — | 52.4 | 13.0 | 65.4 | — |
| | | — | 83.6 | 16.4 | 100.0 | — |
| 郡 | 赤崎村 | — | 4.5 | — | 4.5 | — |
| | 田畑計 | — | 6.7 | 2.2 | 8.9 | — |
| | | — | 11.2 | 2.2 | 13.4 | — |

村 別 (續)

| 獲 高 | | | 一 段 步 收 獲 高 | | |
|--------|--------|--------|-------------|-------|-------|
| 大 麥 | 小 麥 | 計 | 大 麥 | 稞 麥 | 小 麥 |
| 24 | 7 | 34 | 1.000 | 1.000 | 1.000 |
| 618 | 30 | 2,472 | 1.075 | 1.041 | 1.080 |
| 642 | 37 | 2,506 | | | |
| 280 | 332 | 694 | 820 | 850 | 830 |
| 4 | 236 | 241 | 750 | 800 | 770 |
| 284 | 568 | 935 | | | |
| 756 | 527 | 1,283 | 1.500 | 1.800 | 1.700 |
| 72 | 294 | 369 | 1.500 | 1.500 | 1.400 |
| 828 | 821 | 1,652 | | | |
| 12,516 | 6,437 | 20,213 | 1.256 | 1.189 | 1.085 |
| 3,727 | 8,823 | 15,653 | 1.103 | 1.074 | 959 |
| 16,243 | 15,260 | 35,866 | | | |
| 194 | 52 | 246 | — | 1.000 | 800 |
| 3,232 | 37 | 3,319 | — | 1.200 | 900 |
| 3,476 | 89 | 3,565 | | | |
| 55 | 24 | 79 | — | 750 | 830 |
| 1,237 | 130 | 1,367 | — | 1.015 | 1.087 |
| 1,292 | 154 | 1,446 | | | |
| 90 | 20 | 110 | — | 800 | 800 |
| 2,942 | 95 | 3,037 | — | 1.000 | 1.000 |
| 3,032 | 115 | 3,147 | | | |
| 89 | 8 | 97 | — | 857 | 876 |
| 2,373 | 236 | 2,609 | — | 1.045 | 871 |
| 2,462 | 244 | 2,706 | | | |
| 8 | — | 8 | — | 1.124 | — |
| 318 | 5 | 323 | — | 1.286 | 1.250 |
| 326 | 5 | 331 | | | |
| 98 | 4 | 102 | — | 521 | 400 |
| 672 | 27 | 699 | — | 625 | 450 |
| 770 | 31 | 801 | | | |
| 182 | 16 | 198 | — | 582 | 459 |
| 284 | 57 | 341 | — | 542 | 440 |
| 466 | 73 | 539 | | | |
| 36 | — | 36 | — | 800 | — |
| 54 | 15 | 69 | — | 800 | 700 |
| 90 | 15 | 105 | | | |

第四 市 町

| 郡 市 町 村 | 作 付 段 別 | | | | 收 | | |
|----------|----------|----------|-------|-------|-------|-------|---|
| | 大 麥 | 稞 麥 | 小 麥 | 計 | | | |
| 天 | 上津浦村 { 田 | — | 76.8 | 1.0 | 77.8 | — | |
| | 上津浦村 { 畑 | — | 47.5 | 67.5 | 115.0 | — | |
| | 上津浦村 { 計 | — | 124.3 | 68.5 | 192.8 | — | |
| | 大多尾村 { 田 | — | 56.0 | 8.0 | 64.0 | — | |
| | | 大多尾村 { 畑 | — | 34.0 | 16.0 | 80.0 | — |
| | | 大多尾村 { 計 | — | 120.0 | 24.0 | 144.0 | — |
| | 佐伊津村 { 田 | — | 82.1 | 6.1 | 88.2 | — | |
| | | 佐伊津村 { 畑 | — | 127.6 | 38.5 | 166.1 | — |
| | | 佐伊津村 { 計 | — | 209.7 | 44.6 | 254.3 | — |
| | 御領村 { 田 | — | 103.8 | 39.6 | 146.4 | — | |
| 御領村 { 畑 | | — | 293.8 | 49.9 | 343.7 | — | |
| 御領村 { 計 | | — | 400.6 | 89.5 | 490.1 | — | |
| 鬼池村 { 田 | — | 27.0 | 1.0 | 28.0 | — | | |
| | 鬼池村 { 畑 | — | 83.0 | 10.8 | 93.8 | — | |
| | 鬼池村 { 計 | — | 110.0 | 11.8 | 121.8 | — | |
| 二江村 { 田 | — | 23.5 | — | 23.5 | — | | |
| | 二江村 { 畑 | — | 143.8 | 5.6 | 152.4 | — | |
| | 二江村 { 計 | — | 170.3 | 5.6 | 175.9 | — | |
| 草 | 坂瀬川村 { 田 | — | 82.0 | — | 82.0 | — | |
| | | 坂瀬川村 { 畑 | 0.5 | 151.0 | 8.3 | 159.8 | 3 |
| | | 坂瀬川村 { 計 | 0.5 | 233.0 | 8.3 | 241.8 | 3 |
| 富岡町 { 田 | — | 12.5 | 3.8 | 16.3 | — | | |
| | 富岡町 { 畑 | 0.5 | 117.0 | 5.5 | 123.0 | 2 | |
| | 富岡町 { 計 | 0.5 | 129.5 | 9.3 | 139.3 | 2 | |
| 都呂々村 { 田 | — | 74.0 | 2.0 | 76.0 | — | | |
| | 都呂々村 { 畑 | — | 110.0 | 15.0 | 125.0 | — | |
| | 都呂々村 { 計 | — | 184.0 | 17.0 | 201.0 | — | |
| 福連木村 { 田 | — | 49.5 | 4.2 | 53.7 | — | | |
| | 福連木村 { 畑 | — | 47.5 | 4.9 | 52.4 | — | |
| | 福連木村 { 計 | — | 97.0 | 9.1 | 106.1 | — | |
| 郡 | 高濱村 { 田 | — | 42.5 | 0.8 | 43.3 | — | |
| | | 高濱村 { 畑 | — | 104.4 | 59.3 | 163.7 | — |
| | | 高濱村 { 計 | — | 146.9 | 60.1 | 207.0 | — |
| 大江村 { 田 | — | 21.8 | 0.6 | 22.4 | — | | |
| | 大江村 { 畑 | — | 106.5 | 54.5 | 161.0 | — | |
| | 大江村 { 計 | — | 128.3 | 55.1 | 183.4 | — | |

村 別 (續)

| 獲 高 | | | 一 段 歩 收 獲 高 | | |
|-------|-----|-------|-------------|-------|-----|
| 稞 麥 | 小 麥 | 計 | 大 麥 | 稞 麥 | 小 麥 |
| 614 | 7 | 621 | — | 800 | 700 |
| 428 | 506 | 934 | — | 900 | 750 |
| 1,042 | 513 | 1,555 | — | — | — |
| 295 | 42 | 337 | — | 526 | 520 |
| 312 | 72 | 384 | — | 488 | 452 |
| 607 | 114 | 721 | — | — | — |
| 614 | 30 | 644 | — | 748 | 491 |
| 734 | 215 | 949 | — | 575 | 558 |
| 1,348 | 245 | 1,593 | — | — | — |
| 726 | 251 | 987 | — | 680 | 658 |
| 1,968 | 309 | 2,277 | — | 670 | 620 |
| 2,634 | 570 | 3,204 | — | — | — |
| 288 | 8 | 296 | — | 1,066 | 820 |
| 770 | 95 | 865 | — | 928 | 880 |
| 1,058 | 103 | 1,161 | — | — | — |
| 132 | — | 132 | — | 562 | — |
| 925 | 39 | 964 | — | 630 | 700 |
| 1,057 | 39 | 1,096 | — | — | — |
| 500 | — | 500 | — | 610 | — |
| 906 | 66 | 975 | 650 | 600 | 800 |
| 1,406 | 66 | 1,475 | — | — | — |
| 72 | 10 | 82 | — | 579 | 274 |
| 1,003 | 35 | 1,040 | 455 | 857 | 636 |
| 1,075 | 45 | 1,122 | — | — | — |
| 704 | 20 | 724 | — | 952 | 987 |
| 442 | 64 | 506 | — | 402 | 425 |
| 1,146 | 84 | 1,230 | — | — | — |
| 143 | 9 | 152 | — | 288 | 219 |
| 90 | 8 | 98 | — | 190 | 164 |
| 233 | 17 | 250 | — | — | — |
| 523 | 6 | 529 | — | 1,230 | 750 |
| 1,545 | 421 | 1,966 | — | 1,480 | 710 |
| 2,068 | 427 | 2,495 | — | — | — |
| 153 | 2 | 155 | — | 700 | 333 |
| 1,065 | 226 | 1,291 | — | 1,000 | 400 |
| 1,218 | 228 | 1,446 | — | — | — |

第四 市 町

| 郡 市 町 村 | 作 付 段 別 | | | | 收 | |
|---------|---------|-------|-------|-------|-------|----|
| | 大 麥 | 稈 麥 | 小 麥 | 計 | | |
| 天 | 下津浦村 | — | 63.0 | 10.0 | 73.0 | — |
| | 田畑計 | — | 28.0 | 30.0 | 58.0 | — |
| | 志柿村 | — | 66.0 | 9.0 | 75.0 | — |
| | 田畑計 | — | 55.0 | 8.5 | 63.5 | — |
| | 大道村 | — | 23.6 | 0.4 | 24.0 | — |
| | 田畑計 | — | 73.2 | 16.1 | 89.4 | — |
| | 御所浦村 | — | 22.2 | — | 22.2 | — |
| | 田畑計 | 3.2 | 371.0 | 2.6 | 376.8 | 26 |
| | 浦 村 | — | 88.9 | 1.4 | 90.3 | — |
| | 田畑計 | — | 5.0 | 48.2 | 53.2 | — |
| 草 | 棚底村 | — | 106.3 | 23.2 | 129.5 | — |
| | 田畑計 | — | 24.7 | 45.4 | 70.1 | — |
| | 宮田村 | — | 75.0 | 7.0 | 82.0 | — |
| | 田畑計 | — | 61.0 | 12.0 | 73.0 | — |
| | 下浦村 | — | 1.0 | — | 1.0 | — |
| | 田畑計 | — | 145.0 | 8.5 | 153.5 | — |
| | 本渡町 | — | 115.0 | — | 115.0 | — |
| | 田畑計 | — | 97.0 | 52.0 | 149.0 | — |
| | 榎宇土村 | — | 96.7 | 10.0 | 106.7 | — |
| | 田畑計 | — | 58.0 | 29.2 | 87.2 | — |
| 郡 | 楠浦村 | — | 105.0 | 9.0 | 114.0 | — |
| | 田畑計 | — | 78.0 | 10.0 | 88.0 | — |
| | 富津村 | — | 4.2 | 0.8 | 5.0 | — |
| | 田畑計 | — | 158.6 | 1.2 | 159.8 | — |
| 計 | — | 162.8 | 2.0 | 164.8 | — | |

村 別 (續)

| 種 高 | | | 一 段 步 收 穫 高 | | |
|-------|-----|-------|-------------|-------|-------|
| 稈 麥 | 小 麥 | 計 | 大 麥 | 稈 麥 | 小 麥 |
| 662 | 100 | 762 | — | 1,050 | 1,000 |
| 252 | 270 | 522 | — | 900 | 900 |
| 914 | 370 | 1,284 | — | — | — |
| 482 | 61 | 543 | — | 730 | 680 |
| 374 | 54 | 428 | — | 680 | 640 |
| 856 | 115 | 971 | — | — | — |
| 181 | 4 | 185 | — | 765 | 1,000 |
| 481 | 106 | 587 | — | 656 | 658 |
| 662 | 110 | 772 | — | — | — |
| 190 | — | 190 | — | 850 | — |
| 2,783 | 17 | 2,800 | 800 | 750 | 650 |
| 2,973 | 17 | 3,016 | — | — | — |
| 858 | 12 | 870 | — | 965 | 880 |
| 31 | 282 | 313 | — | 625 | 585 |
| 889 | 294 | 1,183 | — | — | — |
| 711 | 119 | 830 | — | 669 | 513 |
| 55 | 160 | 215 | — | 224 | 353 |
| 766 | 279 | 1,045 | — | — | — |
| 364 | 20 | 384 | — | 485 | 288 |
| 227 | 25 | 252 | — | 372 | 208 |
| 591 | 45 | 636 | — | — | — |
| 7 | — | 7 | — | 650 | — |
| 870 | 47 | 917 | — | 600 | 550 |
| 877 | 47 | 924 | — | — | — |
| 1,150 | — | 1,150 | — | 1,000 | — |
| 776 | 312 | 1,088 | — | 800 | 600 |
| 1,926 | 312 | 2,238 | — | — | — |
| 303 | 55 | 358 | — | 313 | 550 |
| 128 | 93 | 221 | — | 220 | 320 |
| 431 | 148 | 579 | — | — | — |
| 735 | 54 | 789 | — | 700 | 600 |
| 312 | 55 | 367 | — | 400 | 550 |
| 1,047 | 109 | 1,156 | — | — | — |
| 31 | 5 | 36 | — | 740 | 580 |
| 1,190 | 6 | 1,196 | — | 750 | 530 |
| 1,221 | 11 | 1,232 | — | — | — |

第四 市 町

| 郡 市 町 村 | 作 付 段 別 | | | | 大 麥 | | |
|------------|------------|-------|-------|-------|-------|-------|---|
| | 大 麥 | 稞 麥 | 小 麥 | 計 | | | |
| 天 | 宮地岳村 { 田畑計 | — | 53.5 | 2.5 | 56.0 | — | |
| | | — | 30.0 | 4.0 | 34.0 | — | |
| | | | — | 83.5 | 6.5 | 90.0 | — |
| | 宮野村 { 田畑計 | — | 65.7 | 5.7 | 71.4 | — | |
| | | — | 61.5 | 3.6 | 65.1 | — | |
| | | | — | 127.2 | 9.3 | 136.5 | — |
| | 深海村 { 田畑計 | — | 52.5 | — | 52.5 | — | |
| | | — | 75.5 | 14.5 | 90.0 | — | |
| | | | — | 128.0 | 14.5 | 142.5 | — |
| | 魚貫村 { 田畑計 | — | 22.1 | — | 22.1 | — | |
| | | — | 108.5 | 2.0 | 110.5 | — | |
| | | | — | 130.6 | 2.0 | 132.6 | — |
| 久玉村 { 田畑計 | — | 77.0 | — | 77.0 | — | | |
| | 0.5 | 139.0 | 2.0 | 141.5 | 3 | | |
| | | 0.5 | 216.0 | 2.0 | 218.5 | 3 | |
| 牛深町 { 田畑計 | — | 23.0 | — | 23.0 | — | | |
| | — | 165.0 | 13.0 | 178.0 | — | | |
| | | — | 188.0 | 13.0 | 201.0 | — | |
| 今津村 { 田畑計 | — | 140.9 | 16.5 | 157.4 | — | | |
| | — | 48.5 | 30.1 | 78.6 | — | | |
| | | — | 189.4 | 46.6 | 236.0 | — | |
| 教良木村 { 田畑計 | — | 190.0 | 5.7 | 195.7 | — | | |
| | — | 14.0 | 83.0 | 97.0 | — | | |
| | | — | 204.0 | 88.7 | 292.7 | — | |
| 島子村 { 田畑計 | — | 99.1 | — | 99.1 | — | | |
| | — | 60.8 | 21.3 | 82.1 | — | | |
| | | — | 159.9 | 21.3 | 181.2 | — | |
| 栖本村 { 田畑計 | — | 291.8 | 32.8 | 324.6 | — | | |
| | — | 68.7 | 22.5 | 91.2 | — | | |
| | | — | 360.5 | 55.3 | 415.8 | — | |
| 宮地村 { 田畑計 | — | 130.0 | 44.0 | 174.0 | — | | |
| | — | 39.0 | 15.5 | 54.5 | — | | |
| | | — | 169.0 | 59.5 | 228.5 | — | |
| 本心村 { 田畑計 | — | 138.5 | 11.2 | 149.7 | — | | |
| | — | 40.1 | 10.7 | 50.8 | — | | |
| | | — | 178.6 | 21.9 | 200.5 | — | |

村 別 市 (續)

| 獲 高 | | | 一 段 步 收 穫 高 | | |
|-------|-----|-------|-------------|-------|-------|
| 稞 麥 | 小 麥 | 計 | 大 麥 | 稞 麥 | 小 麥 |
| 291 | 12 | 303 | — | 543 | 485 |
| 146 | 18 | 164 | — | 488 | 452 |
| 437 | 30 | 467 | — | — | — |
| 558 | 42 | 596 | — | 842 | 737 |
| 398 | 23 | 421 | — | 647 | 640 |
| 951 | 65 | 1,016 | — | — | — |
| 425 | — | 425 | — | 810 | — |
| 571 | 111 | 682 | — | 756 | 765 |
| 996 | 111 | 1,107 | — | — | — |
| 120 | — | 120 | — | 540 | — |
| 543 | 9 | 552 | — | 500 | 450 |
| 663 | 9 | 672 | — | — | — |
| 501 | — | 501 | — | 650 | — |
| 753 | 11 | 764 | 600 | 543 | 550 |
| 1,256 | 11 | 1,277 | — | — | — |
| 138 | — | 138 | — | 600 | — |
| 825 | 65 | 890 | — | 500 | 500 |
| 963 | 65 | 1,028 | — | — | — |
| 1,184 | 107 | 1,291 | — | 840 | 651 |
| 297 | 139 | 436 | — | 612 | 462 |
| 1,484 | 246 | 1,727 | — | — | — |
| 1,045 | 32 | 1,077 | — | 550 | 570 |
| 70 | 432 | 502 | — | 500 | 520 |
| 1,116 | 464 | 1,579 | — | — | — |
| 803 | — | 803 | — | 810 | — |
| 365 | 39 | 404 | — | 600 | 418 |
| 1,168 | 39 | 1,207 | — | — | — |
| 2,042 | 216 | 2,258 | — | 700 | 660 |
| 481 | 149 | 630 | — | 700 | 660 |
| 2,524 | 366 | 2,890 | — | — | — |
| 585 | 108 | 693 | — | 450 | 450 |
| 70 | 31 | 101 | — | 180 | 200 |
| 656 | 229 | 885 | — | — | — |
| 1,385 | 134 | 1,519 | — | 1,000 | 1,200 |
| 201 | 54 | 255 | — | 500 | 500 |
| 1,586 | 188 | 1,774 | — | — | — |

第四 市 町

| 郡市町村 | 作付 陸 別 收 | | | |
|---------|----------|-------|------|-------|
| | 大 麥 | 稈 麥 | 小 麥 | 計 |
| 本 戸 村 | 田 | 137.0 | 7.4 | 144.4 |
| | 畑計 | 130.0 | 20.8 | 150.8 |
| 手 野 村 | 田 | 106.2 | 0.8 | 107.0 |
| | 畑計 | 47.3 | 7.2 | 54.5 |
| 天 城河原村 | 田 | 145.5 | 2.5 | 148.0 |
| | 畑計 | 41.5 | 9.0 | 50.5 |
| 新 合 村 | 田 | 118.3 | 6.7 | 125.0 |
| | 畑計 | 52.5 | 6.2 | 58.7 |
| 一 町 田 村 | 田 | 225.2 | 5.1 | 230.3 |
| | 畑計 | 110.4 | 5.8 | 116.2 |
| 龜 場 村 | 田 | 78.5 | 0.6 | 79.1 |
| | 畑計 | 16.5 | 30.5 | 47.0 |
| 草 姫 戸 村 | 田 | 90.0 | 2.5 | 92.5 |
| | 畑計 | 35.5 | 59.5 | 95.0 |
| 志 岐 村 | 田 | 196.0 | — | 196.0 |
| | 畑計 | 165.0 | 15.0 | 180.0 |
| 須 子 村 | 田 | 24.5 | 1.0 | 25.5 |
| | 畑計 | 25.0 | 8.0 | 33.0 |
| 大 浦 村 | 田 | 28.7 | 1.0 | 29.7 |
| | 畑計 | 31.5 | 8.5 | 40.0 |
| 郡 高 戸 村 | 田 | 17.2 | — | 17.2 |
| | 畑計 | 54.6 | 25.6 | 80.2 |
| 鍾 島 村 | 田 | 9.0 | — | 9.0 |
| | 畑計 | 42.7 | 26.1 | 68.8 |
| | | 51.7 | 26.1 | 77.8 |

村 別 (續)

| 種 高 | | | 一 段 步 收 穫 高 | | |
|-------|-----|-------|-------------|-------|-------|
| 稈 麥 | 小 麥 | 計 | 大 麥 | 稈 麥 | 小 麥 |
| 740 | 38 | 778 | — | 540 | 510 |
| 679 | 89 | 768 | — | 522 | 430 |
| 1,419 | 127 | 1,546 | — | — | — |
| 850 | 7 | 857 | — | 800 | 900 |
| 284 | 50 | 334 | — | 600 | 700 |
| 1,134 | 57 | 1,191 | — | — | — |
| 1,600 | 25 | 1,625 | — | 1,100 | 1,000 |
| 358 | 75 | 428 | — | 850 | 830 |
| 1,953 | 100 | 2,053 | — | — | — |
| 781 | 40 | 821 | — | 660 | 590 |
| 326 | 35 | 361 | — | 620 | 570 |
| 1,107 | 75 | 1,182 | — | — | — |
| 1,532 | 64 | 1,596 | — | 680 | 1,254 |
| 925 | 44 | 970 | — | 839 | 758 |
| 2,458 | 108 | 2,566 | — | — | — |
| 559 | 6 | 565 | — | 712 | 1,000 |
| 82 | 112 | 194 | — | 496 | 367 |
| 641 | 118 | 759 | — | — | — |
| 720 | 13 | 733 | — | 800 | 520 |
| 178 | 179 | 357 | — | 501 | 300 |
| 898 | 192 | 1,090 | — | — | — |
| 1,960 | — | 1,960 | — | 1,000 | — |
| 1,650 | 165 | 1,815 | — | 1,000 | 1,100 |
| 3,610 | 165 | 3,775 | — | — | — |
| 172 | 7 | 179 | — | 700 | 700 |
| 113 | 40 | 153 | — | 450 | 500 |
| 285 | 47 | 332 | — | — | — |
| 201 | 7 | 208 | — | 700 | 700 |
| 142 | 43 | 185 | — | 450 | 500 |
| 343 | 50 | 393 | — | — | — |
| 146 | — | 146 | — | 848 | — |
| 436 | 155 | 591 | — | 799 | 605 |
| 582 | 155 | 737 | — | — | — |
| 75 | — | 75 | — | 833 | — |
| 341 | 157 | 498 | — | 799 | 602 |
| 416 | 157 | 573 | — | — | — |

第四 市 町

| 郡 市 町 村 | 作 付 農 別 | | | | 大 麥 | | |
|---------|----------------|---------|----------|----------|----------|--------|---|
| | 大 麥 | 稈 麥 | 小 麥 | 計 | | | |
| 天 | 下 津 田 深 江 村 | — | 15.2 | — | 15.2 | — | |
| | | — | 22.6 | 3.5 | 26.1 | — | |
| | 計 | | — | 37.8 | 3.5 | 41.3 | — |
| | 小 田 塚 村 | — | 22.3 | 1.8 | 24.1 | — | |
| — | | 18.5 | 4.2 | 22.7 | — | | |
| 計 | | — | 40.8 | 6.0 | 46.8 | — | |
| 草 | 中 田 村 | — | 20.6 | 0.6 | 21.2 | — | |
| | | — | 39.0 | 3.5 | 42.5 | — | |
| | 計 | | — | 59.6 | 4.1 | 63.7 | — |
| | 碓 石 村 | — | 35.1 | 1.0 | 36.1 | — | |
| — | | 27.5 | 3.3 | 30.8 | — | | |
| 計 | | — | 62.6 | 4.3 | 66.9 | — | |
| 郡 | 龜 浦 村 | — | 35.0 | 8.0 | 43.0 | — | |
| | | — | 75.5 | 10.0 | 85.5 | — | |
| | 計 | | — | 110.5 | 18.0 | 128.5 | — |
| | 早 浦 村 | — | 27.0 | 4.0 | 31.0 | — | |
| — | | 72.0 | 6.0 | 78.0 | — | | |
| 計 | | — | 99.0 | 10.0 | 109.0 | — | |
| 合 計 | 計 | — | 4,140.5 | 316.5 | 4,457.0 | — | |
| | | 4.7 | 5,399.9 | 1,150.7 | 6,555.8 | 34 | |
| | | 4.7 | 9,540.4 | 1,467.2 | 11,012.5 | 34 | |
| 總 計 | 田 畑 計 | 1,472.4 | 31,822.3 | 11,557.8 | 44,852.5 | 15,788 | |
| | | 3,740.8 | 25,451.1 | 13,741.7 | 42,933.6 | 34,156 | |
| | | 5,213.2 | 57,073.4 | 25,299.5 | 87,586.1 | 49,944 | |

村 別 (續)

| 獲 高 | | | 一 段 步 收 獲 高 | | |
|---------|---------|---------|-------------|-------|-----|
| 稈 麥 | 小 麥 | 計 | 大 麥 | 稈 麥 | 小 麥 |
| 167 | — | 167 | — | 1,100 | — |
| 171 | 17 | 188 | — | 757 | 486 |
| 338 | 17 | 355 | — | — | — |
| 242 | 11 | 253 | — | 1,085 | 610 |
| 143 | 21 | 164 | — | 772 | 490 |
| 385 | 32 | 417 | — | — | — |
| 113 | 3 | 116 | — | 550 | 550 |
| 156 | 18 | 174 | — | 400 | 500 |
| 269 | 21 | 290 | — | — | — |
| 193 | 6 | 199 | — | 550 | 550 |
| 110 | 17 | 127 | — | 400 | 500 |
| 303 | 23 | 326 | — | — | — |
| 290 | 40 | 330 | — | 828 | 500 |
| 99 | 50 | 149 | — | 638 | 500 |
| 389 | 90 | 479 | — | — | — |
| 242 | 20 | 262 | — | 898 | 500 |
| 8 | 30 | 113 | — | 688 | 500 |
| 32 | 50 | 375 | — | — | — |
| 30,846 | 1,977 | 32,823 | — | 745 | 625 |
| 39,823 | 6,513 | 46,370 | 723 | 737 | 566 |
| 70,669 | 8,490 | 79,193 | — | — | — |
| 295,426 | 104,720 | 415,934 | 1,072 | 934 | 906 |
| 198,117 | 116,656 | 348,929 | 913 | 778 | 849 |
| 493,543 | 221,376 | 764,863 | 958 | 865 | 875 |

| 高 興 奉 還 額 | | 一 次 奉 還 額 | | 計 額 | |
|-----------|--------|-----------|--------|-------|--------|
| 地 小 | 額 小 | 地 小 | 額 小 | 地 小 | 額 小 |
| 100 | 1,000 | 100 | 1,000 | 100 | 1,000 |
| 200 | 2,000 | 200 | 2,000 | 200 | 2,000 |
| 300 | 3,000 | 300 | 3,000 | 300 | 3,000 |
| 400 | 4,000 | 400 | 4,000 | 400 | 4,000 |
| 500 | 5,000 | 500 | 5,000 | 500 | 5,000 |
| 600 | 6,000 | 600 | 6,000 | 600 | 6,000 |
| 700 | 7,000 | 700 | 7,000 | 700 | 7,000 |
| 800 | 8,000 | 800 | 8,000 | 800 | 8,000 |
| 900 | 9,000 | 900 | 9,000 | 900 | 9,000 |
| 1,000 | 10,000 | 1,000 | 10,000 | 1,000 | 10,000 |
| 1,100 | 11,000 | 1,100 | 11,000 | 1,100 | 11,000 |
| 1,200 | 12,000 | 1,200 | 12,000 | 1,200 | 12,000 |
| 1,300 | 13,000 | 1,300 | 13,000 | 1,300 | 13,000 |
| 1,400 | 14,000 | 1,400 | 14,000 | 1,400 | 14,000 |
| 1,500 | 15,000 | 1,500 | 15,000 | 1,500 | 15,000 |
| 1,600 | 16,000 | 1,600 | 16,000 | 1,600 | 16,000 |
| 1,700 | 17,000 | 1,700 | 17,000 | 1,700 | 17,000 |
| 1,800 | 18,000 | 1,800 | 18,000 | 1,800 | 18,000 |
| 1,900 | 19,000 | 1,900 | 19,000 | 1,900 | 19,000 |
| 2,000 | 20,000 | 2,000 | 20,000 | 2,000 | 20,000 |
| 2,100 | 21,000 | 2,100 | 21,000 | 2,100 | 21,000 |
| 2,200 | 22,000 | 2,200 | 22,000 | 2,200 | 22,000 |
| 2,300 | 23,000 | 2,300 | 23,000 | 2,300 | 23,000 |
| 2,400 | 24,000 | 2,400 | 24,000 | 2,400 | 24,000 |
| 2,500 | 25,000 | 2,500 | 25,000 | 2,500 | 25,000 |
| 2,600 | 26,000 | 2,600 | 26,000 | 2,600 | 26,000 |
| 2,700 | 27,000 | 2,700 | 27,000 | 2,700 | 27,000 |
| 2,800 | 28,000 | 2,800 | 28,000 | 2,800 | 28,000 |
| 2,900 | 29,000 | 2,900 | 29,000 | 2,900 | 29,000 |
| 3,000 | 30,000 | 3,000 | 30,000 | 3,000 | 30,000 |
| 3,100 | 31,000 | 3,100 | 31,000 | 3,100 | 31,000 |
| 3,200 | 32,000 | 3,200 | 32,000 | 3,200 | 32,000 |
| 3,300 | 33,000 | 3,300 | 33,000 | 3,300 | 33,000 |
| 3,400 | 34,000 | 3,400 | 34,000 | 3,400 | 34,000 |
| 3,500 | 35,000 | 3,500 | 35,000 | 3,500 | 35,000 |
| 3,600 | 36,000 | 3,600 | 36,000 | 3,600 | 36,000 |
| 3,700 | 37,000 | 3,700 | 37,000 | 3,700 | 37,000 |
| 3,800 | 38,000 | 3,800 | 38,000 | 3,800 | 38,000 |
| 3,900 | 39,000 | 3,900 | 39,000 | 3,900 | 39,000 |
| 4,000 | 40,000 | 4,000 | 40,000 | 4,000 | 40,000 |
| 4,100 | 41,000 | 4,100 | 41,000 | 4,100 | 41,000 |
| 4,200 | 42,000 | 4,200 | 42,000 | 4,200 | 42,000 |
| 4,300 | 43,000 | 4,300 | 43,000 | 4,300 | 43,000 |
| 4,400 | 44,000 | 4,400 | 44,000 | 4,400 | 44,000 |
| 4,500 | 45,000 | 4,500 | 45,000 | 4,500 | 45,000 |
| 4,600 | 46,000 | 4,600 | 46,000 | 4,600 | 46,000 |
| 4,700 | 47,000 | 4,700 | 47,000 | 4,700 | 47,000 |
| 4,800 | 48,000 | 4,800 | 48,000 | 4,800 | 48,000 |
| 4,900 | 49,000 | 4,900 | 49,000 | 4,900 | 49,000 |
| 5,000 | 50,000 | 5,000 | 50,000 | 5,000 | 50,000 |

大正十二年十月十五日印刷
 大正十二年十月二十日發行

熊本縣內務部

熊本縣熊本市藪之内町二十一番地
 印刷者 中島元德
 熊本縣熊本市藪之内町二十一番地
 印刷所 中島商會印刷部



終