۲۸ صفحه

اطلاعات

پنجشنبه ۲۸ فروردین ماه ۱۳۵٤ـ شماره ۱٤٦۸۳ تکشماره ۱۰ ریال

باتسلیم پنوم پن خمرسرخ برکامبوج مسلط شد

نخست‌وزیروفرمانده‌ارتش کامبوج فرار کردند

فورددستورخروج امریکائیان رااز ویتنام صادر کرد

سیهانوک گفت :رهبران رژیم جمهوری کامبوج مستحق چوبه‌دارهستند.

برادر لون‌نول خود را تسلیم خمرهای‌سرخ‌کرد

درصفحات ۲و۳ و ٤

وان‌تیو آماده‌فرار است صفحه ٦

سفر دو روزه علیاحضرت شهبانو به کرمانشاهان امروز بپایان رسید

درزیریک‌چادربزرگ‌محلی

شهبانومردم رابه‌شام دعوت‌فرمودند

شهبانو : مراکزتوان بخشی‌ایران به نیروی انسانی جوانان نیاز دارد

★واکسیناسیون‌فرزندان وظیفه جدی هرمادری است

★ به وضع بیمه‌پزشکان رسیدگی میشود.

★استقبال‌مردم‌کرمانشاه چنان با شکوه بودکه شهبانو در دو نقطه ازاتومبیل پیاده‌شدند و به میان مردم‌رفتند

درصفحه آخر ستون چهارم

کنکور وانتخاب‌دانشجو

زیر نظارت کمیته مخصوصی قرارگرفت

★ طرح جدیدی برای برگزاری امتحانات عمومی کنکور دانش‌آموزان ششم متوسطه در حوزه های دبیرستانی ارائه شد .

★ در جلسه روز شنبه برای اجرای برنامه کنکور تصمیم نهائی اتخاذ میشود .

در صفحه ۲۵ ستون اول

مردم‌کرمانشاه برای استقبالی‌پرشور از علیاحضرت شهبانو در خیابان های پالتو باران خورده ، گرد آمدند .این استقبال چنان‌شورانگیزبود که‌شهبانو در دو نقطه ازاتومبیل پیاده شدندوبه میان مردم‌رفتند(عکس‌ازجعفردانیالی)

اعلامیه دربارشاهنشاهی

پرنس دون کارلوس به‌ایران می‌آید

نظر به عوالدوستی و مودت بین کشور شاهنشاهی ایران و کشور اسپانیا ، بنا بدعوت اعلیحضرت همایون شاهنشاه آریامهرو علیاحضرت‌شهبانوی ایران، والاحضرت‌دون‌خوان کارلوس و والاحضرت سوفی از تاریخ یکشنبه ۳۱فروردین ماه الی پنجشنبه چهارم اردیبهشت ماه ۱۳۵٤ (۲۰تا ۲٤ آوریل ۱۹۷۵) بطور رسمی ازایران بازدید خواهندفرمود.

وزیردربار شاهنشاهی ـ اسدالله علم

دستورالعمل وصول مالیات آپارتمان

★ اگر بین قیمت خرید و فروش تفاوتی‌وجود نداشته باشد ،میزان مالیات ۲ درصدارزش آپارتمان خواهد بود

درصفحه ٤ ستون سوم

پرنس سیهانوکو « خیوسامفان» رهبر خمر های‌سرخ. فراراست‌این دونفر یک رهبری مشترک برای‌اداره حکومت کامبوج تشکیل دهند سیهانوکرئیس کشورو«خیوسامفان» رئیس دولت کامبوج خواهند بود «برای آشنائی بیشتر با«خیوسامفان» گزارش صفحه ٦ را ملاحظه فرمائید» این عکس امروز چند ساعت‌پس از سقوط پنوم‌پن بدست نیرو های خمر سرخ ، برای اولین‌بار، از دو رهبر خمر سرخ ، به سراسر جهان مخابره شد.

پخش مستقیم

فوتبال جوانان ایران و کویت از تلویزیون

درصفحه ٤ ستون اخبار کوتاه

مینوش فلاح درگذشت

درصفحه ٤ ستون پنجم

رفتارمسئولان بیمارستانها بابیماران کنترل میشود

خدمات بیمارستانهای خصوصی مورد ارزشیابی قرار میگیرد

درصفحه ٤ ستون ششم

همزمان با اعلام نرخ جدید آجر

فروش آجر بوسیله کوره‌داران ممنوع‌شد

درصفحه ۲۵ ستون چهارم

آلودگی محیط‌زیست:

مشکل‌امروز، فاجعه‌فردا

نوشته : فرهادمسعودی

صفحه ٥

برنده چهارمین خانه

★ در چهارمین هفته قرعه‌کشی بلیطهای‌بخت‌آزمائی

یک‌میلیون‌ودویست هزارتومان‌جوایزممتاز بخت‌آزمائی نصیب آذربایجان‌شد

آقای‌صادق(بهروز)وظیفه‌شناس کارمنددانشکده کشاورزی رضائیه‌باخرید یک‌سری ۵ تائی،پانصدهزارتومان‌پول نقدو چهارمین‌خانه ۷۰۰هزارتومانی رایکجاتصاحب کرد

آقای‌صادق (بهروز) وظیفه شناس ، کارمند دانشکده کشاورزی رضائیه ، با خریدیک سری ٥ تائی از بلیطهای بخت آزمائی سری ۱۲٦۸ ، برنده پانصد هزار تومان پول نقد و چهارمین خانه ۷۰۰ هزارتومانی واقع در خیابان تاج ، خیابان شادمهر ، کوچه هوشنگ پلاک ٤٤ شد و جمعا یک میلیون و دویست‌هزار تومان خالص‌وبدون کسر مالیات جایزه برد .

این‌برنده خوش شانس که‌از چهره های سرشناس ورزش آذربایجان‌بشمار میرودو تاکنون درچند رشته‌ورزشی به موفقیت های بزرگ نایل آمده است ، عصر دیروز در بنگاه‌بخت‌آزمائی حضور یافت و طی مراسمی ، پانصد هزار تومان چک تضمین شده بانک‌ملی ایران را دریافت کرد . متعاقبا ، مسئولان بنگاه بخت آزمائی ملی باتفاق آقای وظیفه شناس ، در دفترخانه اسناد رسمی ۱۱٦تهران حضور یافتند و پس از انتقال سند مالکیت‌چهارمین خانه ۷۰۰هزار تومانی بنام برنده ، سندمالکیت تحویل آقای وظیفه شناس شد.

طی چهارهفته که از قرعه‌کشی بلیطهای جدید بخت آزمائی میگذرد آقای وظیفه شناس ، اولین برنده‌ای است که با خرید یک سری٥ تائی ، یک میلیون‌و دویست هزارتومان جوایزممتاز را یکجا بخود اختصاص داده است .

مشروح جریان تحویل چهارمین خانه ۷۰۰ هزار تومانی ، روز شنبه‌بنظر خوانندگان عزیزخواهد رسید .

سند مالکیت چهارمین خانه ۷۰۰ هزار تومانی (واقع‌در خیابان تاج، خیابان شادمهر ، کوی هوشنگ ،پلاک ٤٤)در دفترخانه اسناد رسمی۱۱٦ تهران بنام‌آقای صادق(بهروز) وظیفه شناس منتقل شد .

در عکس که ازاین مراسم برداشته شده ، آقای تهامی سردفتر ،سند مالکیت خانه رابه برنده تحویل میدهد . آقای اسدی‌آذر نماینده وزارت اطلاعات و جهانگردی ،آقای مستجاب‌الدعوه مسئول روابط عمومی ، آقای تهامی ،آقای قسترن‌پور رئیس حسابداری بنگاه بخت‌آزمائی ملی وآقای وظیفه‌شناس از راست به‌چپ دیده میشوند .

رزهتل درمشهد افتتاح شد

با بهترین غذاها ازگوشت گوسفند تازه بدون مشروبات الکلی، تلفن رزرو ۹ـ ٤۲۰۰۱ (۰۵۱)

سازمان اوقاف

قابل توجه

بدینوسیله باطلاع آن عده از مستاجرین‌اراضی لتمال‌کن (موقوفه حاج ملاعلی کنی)که اجور مستاجره خودرا طبق قبوض رسمی در سررسید پرداخت ننموده‌اند میرساند که اداره اوقاف‌تهران بمنظور ابراز نهایت حسن نیت و دادن آخرین فرصت تا پایان وقت اداری روز چهارشنبه ـ ۳۱ر۲ر۱۳٥٤ به مستاجرین مورد بحث مهلت میدهد تا ببانك بازرگانی ایران شعبه اوقاف واقع در خیابان فرانسه ، روبروی سازمان اوقاف وبه حسابداری اداره اوقاف تهران مراجعه و نسبت به پرداخت اجورمعوقه و سررسید اقدام فرمایند و در پایان مدت مقرر اداره اوقاف تهران با توجه بماده ٤ قانون مالك و مستاجر و بند ۷ ماده ۸ همان قانون برای حفظ حقوق موقوفه‌وتامین‌درآمد آن اقدام قانونی معمول خواهد داشت ، رجاءواثق دارد که مستاجرین محترم از بذل توجه وهمکاری لازم مضایقه نخواهند فرمود .

متولی موقوفه ـ اداره‌اوقاف‌تهران

علیاحضرتا

تشریف‌فرمائی شهبانوی محبوب ایران را به استان کرمانشاهان خیرمقدم عرض نموده، دوام سلطنت شاهنشاه آریامهر را از درگاه خدای بزرگ آرزو دارد .

رئیس هیئت مدیره شرکت ساختمانی مجدیان‌نوو مسئول شرکت سرپان‌پن کورنگی

جناب آقای بهمن بهزادی مدیر عامل بانک تهران

در نهایت تاثر وتالم درگذشت مادر گرامیتان‌را تسلیت عرض نموده بقاء عمر جنابعالی و خانواده محترم را از درگاه ایزد متعال مسئلت مینمائیم .

ثریا و هوشمند دلخواه

فوت نابهنگام فرزندمان دوشیزه هایده میمیش فلاح را باطلاع خویشاوندان و دوستان میرساند .

مراسم تشییع ساعت ۹ صبح روز شنبه ۳۰ فروردین ماه از بیمارستان تهران کلینیک خیابان شاه عباس انجام خواهد گرفت .

ختم مردانه وزنانه از ساعت ٤تا٦ بعداز ظهر روز دوشنبه اول اردیبهشت ماه در خانقاه صفی‌علیشاه برگزار خواهد شد .

رضا و مهین فلاح

حراج کیف وکفش ایوان

فردا شروع میشود

خیابان شاه بین ۲۰ متری اول و دوم تلفن : ٦٦۳۱٥٦

بزرگترین رویداد هنری

باکارا

ایران‌در

شرح در شماره شنبه

پیت جانشینی ایده‌آل برای خاك گلدان‌ها و پوك نمودن خاك باغچه

علاقمندان به گل همیشه‌از پیت

اس‌تی-۴۰۰

ST-400

مصرف مینمایند.

اقتصادی،بدون علف هرز، استریل

نمایندگی انحصاری درایران: دفترفنی کشاورز

کاخ‌جدید شرقی ـ شماره ۳۳۰

تلفن: ۷٥۳۳۰۰-۷٦۲۷۹۲

سخنرانی علمی درپلی تکنیک تهران

بقیه در صفحه ۲٥

آموزشگاه‌عالی خدمات‌اجتماعی برای‌دوره‌فوق‌لیسانس‌دانشجومیپذیرد

در صفحه۲٥

دانشگاه‌صنعتی آریامهر

دانشکده‌مهندسی شیمی

Chemical Engineering

آگهی پذیرش دانشجو برای دوره فوق لیسانس شرح درصفحه ۲٥

در لبنان آتش بس اعلام شد

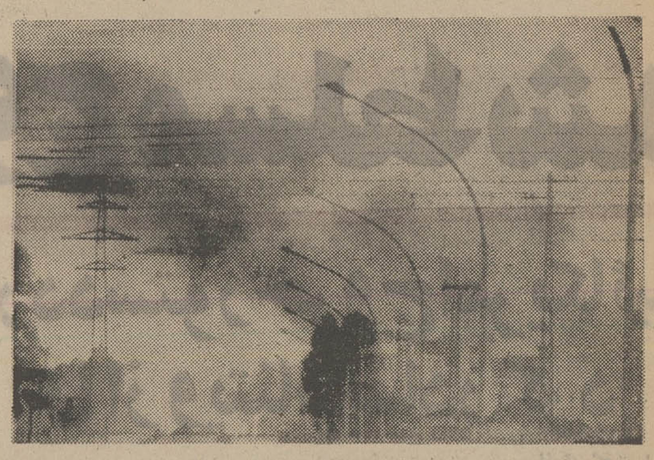

این عکس یک صحنه ازشهر تریپولی در لبنان را نشان میدهد که براثر حملات نیروهای مسلح فلسطینی‌ها و فالانژیست‌ها قسمت‌هائی از آن آتش گرفته‌و ستون‌های دود از آن سر به آسمان برداشته است. عکس رادیوئی یونایتدپرس

بیروت ـ یونایتدپرس ـ آتش‌بس که باکوشش های دولت لبنان میان چریکهای فلسطینی و فالانژیستهای دست راستی لبنان مورد توافق قرارگرفته است‌ظاهرا رعایت میشود . این آتش‌ـ بس به چهار روزکشمکش خونین ومسلحانه که با انفجار تعداد زیادی بمب وخمپاره دربیروت و مرگ وجرح‌دهها‌نفر همراه بود پایان داده است .

از تعداد دقیق تلفاتی که این زدوخورد ها ببارآورده است هنوز اطلاعی در دست نیست اما گزارشهای پلیس وفلسطینی ها وفالانژیستها حاکیست که در مناقشات چهار روزه دربیروت ۱۳۲ نفر کشته وبیش از ۲۵۰نفر زخمی شده‌اند.

تاچندین ساعت بعداز آنکه مقررات آتش‌بس به مرحله اجرا درآمد هنوز همصدای تیراندازی باسلاحهای سبک در اطراف اردوگاه‌آوارگان فلسطین درتل‌زعتر همراه‌با غرش انفجار های پراکنده بگوش میرسید. آتش‌بس از ساعت ۲۱ دیشب به مرحله اجرا گذاشته شده است .

درآخرین ساعات شب گذشته باران سنگینی در بیروت شروع به باریدن‌کرد که صفیرآخرین گلوله هارا نیز خاموش ساخت .

خبرآتش بس را رشید صلح نخست‌وزیر لبنان از میکروفون رادیوی دولتی اعلام کرد واظهار داشت‌که دولت لبنان بامشتهای‌آهنین نیروی امنیتی خود جلوی نقض آتش بس را خواهد گرفت .

رهبران فلسطینی ها و فالانژیستهانیزبه‌نوبه‌خود‌پیام هایی ازرادیو فرستادند و افراد خود را به حفظ آرامش دعوت کردند.

بااینکه آتش‌بس به‌خونین ترین برخورد فلسطینی‌ها و فالانژیستها پایان‌داده است. اما هنوز هم درزمینه سیاسی کاربسیار عظیم و دشواری برای برطرف کردن‌اختلافات کهنه‌فالانژیستهای‌دست‌راستی وچریکهای فلسطینی در پیش است .

یک سخنگوی فلسطینی دیروز گفت که آتش‌بس بخودی‌خود وبعنوان اولین قدم درراه‌عادی کردن‌اوضاع پیشرفت قابل تحسینی است اماهمانطور که‌گفته شدآتش بس تنها اولین قدم است‌و هنوز مسائل‌بسیار پیچیده‌ای باقی مانده که باید حل‌شود.

فلسطینی هاتقاضا های متعددی دارند که یکی ازآنها بازداشت پنج نفر دیگر از فالانژیستهائی است که روز یکشنبه گذشته یک اتوبوس حامل فلسطینی ها را مورد حمله‌قراردادندو تمام‌مسافران آنرا کشتند بهانه شروع جنگ چهار روزه ماجرای مذکور بود.

پیرجمائیل رهبرفالانژیستها دیروز دو نفر از مسئولان حمله به اتوبوس فلسطینی ها راتسلیم مقامات امنیتی لبنان کرد تابقول خودش سرمشقی از صلح‌طلبی‌داده باشد.

اما جمائیل بنوبه خود اصرار دارد که فلسطینی‌ها باید از لبنان اخراج‌شوند. فالانژیستها از دیربازگفته‌اند که اولادرنواحی جنوب لبنان آزادی و اختیارات وسیعی به چریکهای‌فلسطینی داده شده‌است وثانیاحضور آنها درلبنان بهانه‌ای به اسرائیل میدهد تابه لبنان حمله کند.

انگلستان بشقاب پرنده ساخت

بدفورد (انگلستان)ـ یونایتد پرس ـ در انگستان امروز (پنجشنبه) برای اولین‌بار یک بشقاب پرنده زمینی و ساخت بشریه آسمان فرستاده خواهد شد که به عقیده طراحان آن ممکن است انقلابی واقعی در هوانوردی ایجاد کند . این بشقاب پرنده که ۹ متر قطر دارد از سوخت گاز هلیوم‌غیر قابل اشتعال استفاده میکند و بدون خلبان است . چهار موتور کوچک بشقاب پرنده‌با نیروئی که از باطری گرفته میشود قدرت محرکه ناشی از سوخت گاز هلیوم را تکمیل میکند . پرواز این بشقاب‌پرنده بوسیله بی سیم کنترل خواهد شد .

جان وایت که ریاست‌طراحان سازنده اولین بشقاب پرنده زمینی را برعهده داشته است مدعی است که در آینده کشتی فضایی هیولایی خواهد ساخت که بشقاب پرنده کنونی نوع پیشاهنگ آن بشمار خواهد رفت . کشتی بزرگ آسمانی آینده باندازه یک ساختمان۴۱ طبقه ارتفاع و ۷۰۰ متر قطر خواهدداشت‌و خواهدتوانست تنها با سرعت ۶۰۰ مایل در ساعت و در ارتفاع پنج‌هزار پایی تا ۴۰۰ تن بار را حمل کند . بشقاب پرنده کوچکی که امروز مورد آزمایش‌قرار میگیرد پیش از شش مایل در ساعت سرعت نخواهدداشت.

کی‌سینجر قرارداد سری امریکا و سایگون رامخفی نگهداشت

تقاضای استعفای کی‌سینجر

واشنگتن‌ـ خبرگزاری فرانسه‌ـ بااینکه نتیجه آخرین نظر خواهی که در آمریکا صورت گرفته نشان میدهد که‌هنری کی‌سینجر همچنان از محبوبیت زیادی در میان‌مردم برخوردار است معذالک روزنامه‌های آمریکا و محافل سیاسی‌بشدت از سیاست وی انتقاد می‌کنند.

برای نخستین بار روزنامه «نیوزدی» یکی از روزنامه‌های مهم آمریکا علنا از کی‌سینجر خواسته است هرچه زودتر پست وزارت امور خارجه را ترک گوید .این روزنامه‌نوشته است که کی‌سینجر با مخفی نگهداشتن «قراردادهای سری» که در سال ۱۹۷۳ بین‌پرزیدنت نیکسون ورئیس جمهوری ویتنام جنوبی امضاء شده کنگره وافکار عمومی را فریب داده است.

نیوزدی در پایان می‌نویسد هنری کسینجر اکنون دیگر اعتبار خود را در نزدمتحدان ومخالفان آمریکا از دست‌داده وباید هرچه زودتر رهبری دیپلماسی‌این‌کشور رابدست‌یک وزیر امورخارجه جدیدبسپارد.

امیرفهد ولیعهد عربستان سعودی‌گفت :

عربستان سعودی در جنك آینده تمام قدرت خودرا دراختیار اعراب قرار میدهد

قاهره ـ خبرگزاری فرانسه‌ـ امیرفهدبن عبدالعزیزولیعهد و معاون اول نخست وزیر عربستان سعودی ضمن مصاحبه‌ای با روزنامه «الجمهوریه» گفت‌روابط مصر و عربستان سعودی «عالی» است و ما مثل گذشته کمک های خود را به مصر پیوسته افزایش خواهیم داد .

امیر فهد افزود که درصورت از سر گرفته شدن جنگ در خاورمیانه عربستان سعودی درکنار سایر کشورهای عربی قرار گرفته و تمام امکانات و منابع کشور را در اختیار آنها خواهد گذاشت. ولیعهد عربستان سعودی افزود، ما همچنین از برادران فلسطینی خود پشتیبانی می کنیم و قطعنامه‌های کنفرانس عالی رباط را در مورد فلسطین محترم خواهیم شمرد .

ولیعهد عربستان سعودی ضمن بحث از مسائل نفتی اظهار امیدواری کرد که کنفرانس مقدماتی پاریس به نتیجه برسد.(این مصاحبه‌قبل از شکست کنفرانس پاریس بعمل آمده است) .

امیر فهد با افزایش مجدد قیمت نفت مخالفت کرد وگفت ما نمی خواهیم اقتصادجهانی را دچار خفقان کنیم و تاکید کرد که کشور های اروپائی بمراتب بیش ازآمریکا ازترقی قیمت نفت‌رنج می‌برند درحالی که آمریکا تنها ۲۰ درصد از نیازمندیهای نفتی خود را از خارج وارد می‌کند .

امیر فهد گفت دستگاه های تبلیغاتی اسرائیل میخواهند در افکار عمومی جهان‌کشور های عربی را مسئول تورم‌و رکود اقتصادی جهان صنعتی معرفی کنندولی باقدام کشور های غیرعربی از جمله‌نیجریه، و ونزوئلا در این موردا‌شاره نمی کند .

امیر فهد در پایان گزارش مطبوعات خارجی را دائر براینکه‌بدنبال ترور ملک‌فیصل عده‌زیادی در عربستان‌سعودی دستگیر شده‌اندو یا قاتل‌ملک فیصل اعدام شده است‌تکذیب کردوگفت تحقیقاتی که‌تاکنون انجام شده نشان میدهد در ماجرای قتل پادشاه عربستان سعودی هیچگونه توطئه‌ای در کار نبوده است.

لیبی سادات را متهم به‌خیانت‌کرد

لیبی به‌سادات اخطار کرد روابط دو کشور قطع میشود

رباط ـ خبرگزاری آسوشیتد پرس ـ روزنامه الفجر الجدید ارگان دولت لیبی دیروز انورسادات‌رئیس جمهوری مصر رابشدت مورد حمله قرارداد و او را به خیانت نسبت به اعراب و بخاطر خدمت به منافع امپریالیسم امریکا متهم کرد .

الفجر الجدید طی‌سرمقاله‌ای که متن آن بطور کامل از رادیو طرابلس پخش‌شد ادعا کرد که سادات تا چندین ماه حاضر نشد هواپیما های جنگنده و بمب‌افکن میراژ متعلق به کشور لیبی را که بطور امانی در جریان جنگ اکتبر ۱۹۷۳ دراختیارنیروی هوایی مصر گذارده شده‌بود به لیبی پس دهد .

سادات‌بالاخره وقتی‌احساس کرد که اگر در امتناع از پس دادن میراژ های لیبی پافشاری کند آشکار خواهد شد که از امریکا اطاعت می کند مجبور گردید میراژ های لیبی را به آن کشور پس دهد .

الفجرالجدید اضافه کرده است که معمر قذافی رهبر لیبی به محض آنکه مصر دست از جنگ کشید و با صهیونیست ها از در مذاکره درآمد تقاضا کرد که میراژ های‌لیبی‌باین کشوربرگردانده شود . در مقاله گفته نشده است که مصر چه وقت میراژ های لیبی را پس داد .

در این حال شورای انقلابی لیبی به پرزیدنت انورسادات اخطار کرد که اگر حملات خود را علیه سرهنگ قذافی و انقلاب لیبی ادامه دهد دولت تریپولی روابط خودرا با قاهره قطع خواهد کرد .

دیشب متن تذکاریه‌ای که‌از طرف‌اعضای‌شورای‌فرماندهی انقلاب به دولت مصر فرستاده شده است در تریپولی انتشار یافت و رادیو لیبی نیز در برنامه خبری خود آن را پخش کرد .

خبرگزاری لیبی گزارش داد که نماینده مصر دیروزبه مقر فرماندهی‌انقلاب احضار شد و در آنجا سرگرد عبدالسلام جلود متن تذکاریه دولت لیبی را بوی تسلیم‌کرد. سادات اخیراطی مصاحبه‌ای گفت قذافی صددرصد بیمار روانی است .

شلپین رقیب برژنف ازدستگاه رهبری حزب طردشد

مسکو ـ یونایتدپرس ـ شوروی‌دیروزالکساندر شلپین رئیس سابق پلیس امنیتی این کشور را که طی ۱۱ سال‌اخیر رهبران حزب کمونیست رقیب لئونید برژنف دبیرکل حزب کمونیست شوروی بود از دفتر سیاسی کمیته مرکزی حزب بیرون کردند .

باطرد شدن شلپین از دفتر سیاسی حزب کمونیست شوروی خطری که ممکن بود مقام دبیرکلی برژنف را تهدید کند از میان برداشته شده‌است و ضمنا این احتمال نیزدیگر وجود ندارد که شلپین به جانشینی برژنف برگزیده‌شود.

به عقیده ناظران باختری‌با اخراج شلپین درعین حال پیروزی تازه‌ای نصیب سیاست عادی کردن روابط شرق و غرب و خصوصا آمریکا و شوروی که برژنف ابداع‌کننده آن بشمار میرود شده است گزارش خبرگزاری تاس‌حاکی است که کمیته مرکزی ۲۲۶ نفری حزب کمونیست شوروی دیروز تشکیل جلسه داد و شلپین به تقاضای خود وی او را که یکی از اعضای دفتر سیاسی ۱۶ نفری حزب بود بازنشسته کرد . دفتر سیاسی کمیته مرکزی حزب کمونیست شوروی بالاترین و نیرومندترین مقام در دستگاه رهبری شوروی است .

شلپین در ۴۶ سالگی جوان ترین عضو دفتر سیاسی حزب بوده و از بیش از ده سال قبل این پست مهم را احراز کرده بود .

بعقیده دیپلماتهای غربی بعید است که شلپین برای‌خارج شدن از دفتر سیاسی حزب کمونیست شوروی داوطلب شده باشد . ناظران باختری اظهار میدارند که ممکن است تظاهرات ضد شوروی بسیار خصمانه‌ای که اخیرا در جریان دیدار شلپین ازانگلستان علیه وی برپاشد بعنوان یک بهانه دستاویز برای طرد وی از دستگاه رهبری حزب مورد استفاده قرار گرفته باشد از آوریل ۱۹۷۳ تاکنون این اولین تصفیه‌ای است که در میان رهبران‌طرازاول شوروی صورت گرفته است درگزارش تاس گفته شده است که‌کمیته مرکزی حزب کمونیست‌شوروی در جلسه عمومی خود علاوه بر تصویب بازنشستگی شلپین بطور کامل از سیاست خارجی دفتر سیاسی حزب و برژنف پشتیبانی کرده است کمیته مرکزی به این نتیجه رسیده است که تفاهم روابط شرق وغرب در زمینه دیپلماتیک‌باید با تفاهم نظامی تکمیل شود و این سیاست برای کاهش تسلیحات و به نفع مبارزه در راه خلع سلاح همگانی مورد استفاده قرار گیرد . دیپلمات های باختری روی این نکته انگشت میگذارند که اخراج شلپین از دفتر سیاسی حزب کمونیست شوروی محصول کشمکشی طولانی است که در دستگاه رهبری حزب برای قبضه کردن قدرت روی داده است .

پیام دمیرل به نخست وزیر یونان

● آتن‌ـ خبرگزاری‌فرانسه‌ـ امروز بین نخست وزیران یونان و ترکیه پیامی مبادله شد . این پیام از طرف سلیمان دمیرل‌نخست وزیر ترکیه در پاسخ تلگرام تبریک کنستانتین کارامانلیس نخست وزیر یونان که بمناسبت نخست وزیری دمیرل ، مخابره شده است . نخست‌وزیر ترکیه درپیام‌خود اطمینان داده است‌که حتی‌المقدور کلیه کوشش های خودرا در جهت عادی ساختن مناسبات دو کشور بکار خواهد برد .

پنوم‌پن تسلیم شد

پنوم‌پن ـ خبرگزاریها ـ خبرگزاری فرانسه بامدادامروز از بانکوک گزارش داد که ساعت هفت بامداد بوقت محلی دولت جمهوری کامبوج به نیروهای انقلابی تسلیم شد.

خبرنگار خبرگزاری فرانسه در گزارش خود اضافه‌کرده است که این خبر را وایسته نظامی کامبوج در بانکوک در اختیار وی گذاشته است.

گزارش دیگری که در همان ساعت از پکن رسیده‌حاکی است نیروهای خمر سر صبح روز پنجشنبه بمرکز شهر رسیده‌اند و نبردهای شدیدی بین نیروهای دولتی و خمرهای سرخ در اطراف ساختمان وزارت اطلاعات کامبوج درگرفته است.

در جبهه غرب نیروهای انقلابی خلق بسوی دانشگاه‌و ساختمان وزارت دفاع کامبوج پیشروی میکنند در جبهه جنوب خمرهای سرخ از «پل سازمان ملل متحد» گذشته و بسوی شهر پیش میروند.

دیروز پرنس‌نوردوم سیهانوک پیشنهاد آتش‌بس رژیم جمهوری کامبوج را که از جانب ژنرال «ساک سوتهاخان» رئیس کمیته عالی هفت نفری توسط صلیب سرخ بین‌المللی بوی تسلیم شده بود رد کرد.

پیام سیهانوک

متن نامه‌ای که سیهانوک بعنوان نماینده صلیب سرخ بین‌المللی فرستاده باین شرح‌است: «آقای گالوبین، نماینده کمیته اجرائیه بین‌المللی صلیب سرخ ژنو ـ سویس‌آقای‌رئیس، پیام مفصلی که از جانب خائنان پنوم‌پن فرستاده بودید دریافت کردم . خواهش می‌کنم پوزش جبهه ملی کامبوج، دولت سلطنتی وحدت ملی کامبوج ونیروهای مسلح‌خلق آزادی‌بخش وخود مرا از اینکه نمی‌توانیم این پیام غیر قابل قبول را دریافت کنیم بپذیرید.

جبهه وحدت ملی ، دولت سلطنتی و نیروهای خلق تکرار می‌کنند که اگر خائنان درجه دوم میخواهند جانشان سالم بماند باید بیدرنگ اسلحه را بزمین گذاشته و با افراشتن پرچم سفید بدون قید و شرط به‌جبهه وحدت ملی، نیروهای خلق آزادی‌بخش که‌هم‌اکنون به محله‌های مختلف پنوم‌پن رخنه کرده‌اند بپیوندند.

اما به خائنان شماره یک که خود را اعضای کمیته‌عالی، معرفی می‌کنند توصیه می‌کنیم بجای آنکه وقت خود را تلف کنند که خود را کامبوجی‌های شجاع معرفی نمایند اگر میتوانند از کامبوج فرارکنند. این عده که مسئول کشت و کشتارهای بیهوده وبوجود آمدن حمام خون در کشور و در آخرین نبرد جنگ پنوم‌پن شکست خورده‌اند مستحق چوبه‌دار هستند. این تنها چیزی است که ما میتوانیم به آنها بگوئیم.

اما در مورد کمیته بین‌المللی صلیب سرخ که خائنان جمهوری خمر را برسمیت شناخته است ما یک بار دیگر درخواست می‌کنیم که از مداخله در امور داخلی کامبوج خودداری کند. بااحترام فائقه سیهانوک، رئیس کشورکامبوج ورهبر جبهه وحدت ملی .

ژنرال «ساک سوتهاخان» به پرنس سیهانوک پیشنهاد کرده بود که از عصر روز چهارشنبه در پنوم‌پن آتش‌بس برقرار شود و مذاکراتی برای حل اختلافات موجود بین‌دو طرف آغاز شود.

رئیس کمیته عالی هفت نفری در پیشنهاد خود تاکیدکرده بود که برای جلوگیری از خون‌ریزی حاضر است هرگونه پیشنهاد واقع‌بینانه را برای رسیدن به‌آشتی ملی بپذیرد.

این پیشنهاد هنگامی توسط صلیب سرخ بین‌المللی‌به‌پکن فرستاده شد که اوضاع در جبهه‌های جنگ باوج وخامت رسیده و سربازان دولتی در همه جا در حال فرار بودند.

دیشب در پنوم‌پن هرج و مرج و آشفتگی شدیدی‌حکمفرما بود. به محض انکه آفتاب غروب کرد هزاران نفر ازسربازان دولتی از جبهه‌های جنگ فرار کرده و به جمع پناهندگان که در دروازه‌های شهر گرد آمده بودند پیوستند.و ماموران دژبان بیهوده کوشش می‌کردند جلو سیل انبوه فراریان را بگیرند.

ارتش پنوم‌پن بکلی متلاشی شده و پس از جنگ‌های تن‌به‌تن دیروز دیگر در خیابانهای شهر اثری‌از سربازان‌دولتی دیده نمی‌شد.

افراد نیروهای دولتی را که از جبهه‌های جنگ‌گریخته‌اند میکوشیدند خانواده‌های خود را بیدار کرده و آنچه را که برای‌شان باقی مانده است حفظ کنند.

این جوانان سیزده تا ۱۸ ساله که حاضر شده بودند برای بدست آوردن مختصر جیره برنج و پول جیبی‌به‌جبهه جنگ بروند اکنون در دسته‌های انبوه در میان روستائیان درحال فرار هستند.

بامداد دیروز نبردهای فوق‌العاده شدید و خونین‌بین خمرهای سرخ ونیروهای دولتی در خیابانهای پایتخت و اطراف آن روی‌داد. پس از وقفه کوتاهی بار دیگر بعدازظهر دیروز نبرد در جبهه شمال وراهی که به «باتامبانگ» منتهی میشود درگرفت ودراین پیکارها بیش از سیصد نفر ازنیرو های دولتی کشته شدند.

خمرهای سرخ که از دسته‌های کماندوئی هفت تادهنفری تشکیل میشدند بانیروهای دولتی که فاقد فرماندهی بودند به‌نبرد پرداخته و در تمام جبهه‌ها واطراف پایتخت پیروزی های بزرگی بدست آوردند .

مغرب شهر و فرودگاه‌پوچن‌تونگ بطورکل به تصرف نیروهای خمر درآمده‌بود.

در جنوب بااینکه نیروهای دولتی هنوز یک پل راکنترل می‌کردند ولی کلیه محله‌های شهر در این منطقه نیزتوسط خمرهای سرخ اشغال شده بود .

بامداد امروز هنوز قسمت مهمی از پنوم‌پن در دست نیروهای دولتی بود و خمرهای سرخ می‌کوشیدند هرچه بیشتر حلقه محاصره گازانبری خود را بدور پایتخت‌تنگ‌ترکنند.

مهاجمان ناشناس به جزایر ویتنام جنوبی حمله کردند

سایگون ـ رویتر ـ دیروز بعداز آنکه درسایگون گزارشهایی دریافت شد دایر براینکه میان نیروهای‌دولت ویتنام جنوبی درجزایر «اسپارتلی» واقع دردریای‌جنوب چین ومهاجمانی‌ناشناس نبردی روی داده است‌تعدادی ازکشتیهای ناوگان ویتنام جنوبی راه جزایر مذکور را درپیش گرفتند .

طبق گزارش منابع نظامی چندین کشتی ناشناس دیروز درکنار جزیره «سونگ‌تونای» که در ۵۶۰کیلو متری ساحل ویتنام جنوبی قرار دارد پهلوگرفته‌اند و مهاجمان مجهول الهویه را درجزیره پیاده کرده‌اند جزایر اسپراتلی وپاراسلز که دولت ویتنام‌جنوبی مدعی حاکمیت برآنهاست درعین حال مورد ادعای جمهوری خلق چین ـ دولت فرمزوفیلیپین است . در ژانویه سال گذشته نیروهای کمونیست که از چین‌آمده بودند درپایان یک جنگ دریایی دوروزه جزایرپاراسلز راتصرف کردند.

خلبان ویتنامی: قصدمن کشتن وان تیو بود

هنگ‌کنگ‌ـ رویتر ـ خبرگزاری جمهوری دمکراتیک ویتنام امروز گزارش داد خلبان شورشی ویتنام‌جنوبی که‌چندی قبل کاخ‌ریاست جمهوری‌ویتنام را بمباران کرده بود گفته‌است هدفش کشتن شخص وان‌تیو رئیس جمهوری این کشوربوده است. وی همچنین گفته است قصد گلوله‌باران کردن مردم سایگون‌رانداشته‌بلکه‌میخواسته است همه بمبهای‌خود رابروی وان‌تیو و کاخ اوفروریزد بمباران کاخ ریاست جمهوری ویتنام جنوبی از طرف‌ستوان «کوانک‌ترونک» روز هشتم آوریل صورت گرفت . وی مامور بود به پشتیبانی ازنیرو های ویتنام جنوبی ، مراکز تجمع نیروهای ویت‌کنگ را بمباران کند، ولی مسیرخودرا تغییر داد و کاخ ریاست جمهوری را بمباران کرد. پس از بمباران‌کاخ ریاست‌جمهوری ستوان «کوانگ‌ترونگ» بمب افکن (اف ـ۵) خود را به‌مقصد نامعلومی در منطقه تحت کنترل کمونیستها برد.

ژاکلین دیگر نمی تواند سوار کشتی خانوادگی اوناسیس بشود

دختر اوناسیس دستور داداموال ژاکلین را بخانه‌اش بفرستند

ژاکلین

آتن‌ـ آسوشیتدپرس ـ کریستینا اوناسیس دختر اوناسیس میلیاردر متوفای یونانی که چندی‌قبل‌درگذشت دستور داده است که اموال شخصی زن پدر بیوه شده‌وی ژاکلین اوناسیس (کندی) از کشتی مجلل خانوادگی اوناسیس که در جزیره خصوصی ایونی قرار دارد خارج شود و آنها را برای ژاکلین به پاریس بفرستند .

یک منبع نزدیک به خانواده اوناسیس اظهار داشت‌که این دستوربوسیله‌تلفن چندین‌روز قبل از طرف‌دختر اوناسیس به خدمتکاران خانوادگی‌اش در جزیره اسکورپیر داده‌شده است .

روابط دختر اوناسیس بازن پدرش که از ابتدا نیز خوب نبوده ظاهرا پس از مرگ پدرش بسیار تیره‌تر شده‌است اکنون بنظر میرسد که ژاکلین دیگر حتی حق نخواهدداشت که‌بار دیگر سوار کشتی‌مجلل خانوادگی اوناسیس شود .

منابع نزدیک به خانواده اوناسیس در آتن گفتند بعید است که کریستینا چنین دستوری صادر کرده باشد.

پیشگاه مبارك شاهنشاه آریامهر

با نهایت افتخار و سربلندی کارگران ـ کارکنان و مدیران شرکت آریانکا آمادگی خودرا برای پیوستن به حزب رستاخیز ملی ایران و طرح ابتکاری رهبر عالیقدر خویش اعلام میدارند .

شرکت اریانکا

موزائیک ماشینی ناهید

تلفن ۶۲۱۰۵۲ - ۶۲۱۰۵۳

نشریه موتورسیکلت رانی ایران

منتشر شد. از روزنامه فروشیها بخواهید.

۲ـ۲ آ ـ۱۱۲۳

قابل توجه صاحبان کارخانجات تولیدی آجرسازی

بدینوسیله به اطلاع میرساند که MR. ING. DOTTI GENERAL MANAGER OF BONGIOANNI CO متخصص کارخانجات تولیدی آجر از تاریخ ۳۰ فروردین الی سوم‌اردیبهشت ماه درتهران‌خواهند بود. علاقمندان میتوانند جهت ملاقات ایشان با تلفن ۷۵۳۸۳۳ یا آدرس تخت‌جمشید نبش بهار شماره ۱۳۳ طبقه چهارم آپارتمان شماره ۱۳ شرکت ایریتس مراجعه فرمایند .

معارف اسلامی

نشریه سازمان اوقاف

شماره بهار ۱۳۵۴ منتشر شد

آ ـ۱۲۰۵۳

کامیون امریکائی

اگر به کامیون ـ تراکتور ـ تریلر وبولدوزرنو یا مستعمل احتیاج دارید و یا اگر برای خریدآنها عازم آمریکا هستید با ما تماس بگیرید ـ ما آنها را مستقیما از رانندگان و مالکین آنها(نه‌ازماشین فروشها) برای شما خریداری و حمل میکنیم‌وبه این ترتیب ده تا پنجاه درصد از قیمتهای متداول امریکا صرفه‌جوئی خواهید نمود.

با تلفن ۲۱۲۶۷۳۷۱۸۱ مکالمه و یا بنشانی زیر بفارسی مکاتبه فرمائید .

AM. INT'L BOUTIQUE
176 BLEECKER ST.
NEW YORK CITY 10012

کتابهای موردنیازخودرا

ازفروشگاه‌های

امیرکبیر

بخواهید.

اخبار کوتاه جهان

وبا در نپال

● کاتماندو ـ خبرگزاری‌آلمان‌ـ براساس گزارش خبرگزاری ملی نپال ، بیماری آبله در روستای «راسیرانگ» واقع در هشتاد کیلومتری جنوب کاتماندو شیوع پیدا کرده و ۶۰ نفر را بهلاکت‌رسانده است.

خبرگزاری نپال درگزارش خود افزوده است که مقامات دولتی بدنبال اخبار واصله از این روستا مبنی براینکه مردم از گرسنگی‌در حال مرگ هستند رهسپار روستای مزبور شدند اما در آنجا معلوم شد که انگیزه این‌مرگ ومیربیماری آبله بوده است.

حمله فلسطینی ها به کاروان اسرائیلی

● رادیو بغداد ـ فدائیان فلسطینی روز گذشته یک کاروان کامیونهای نظامی اسرائیل را در جاده بین بیت‌المقدس‌و بیت‌الحلم‌مورد حمله قرار دادند.

سخنگوی نظامی اسرائیل گفت که حمله فلسطینی‌ها بوسیله موشک صورت گرفت و طی آن چندتن کشته و زخمی شدند و بیشتر کامیونها منهدم گردیدند .

دومین آزمایش اتمی هند

● دهلی‌نو ـ خبرگزاری آلمان‌ـ هومی ستنا رئیس کمیسیون انرژی اتمی هند در یک کنفرانس مطبوعاتی گفت هند تدارکات‌انفجارآزمایشی اتمی دیگری را فراهم‌آورده است. وی گفت کمیسیون انرژی اتمی در جستجوی منطقه‌ای است که برای آزمایش هسته‌ای مناسب باشد.

کارامانلیس در پاریس

● پاریس ـ کنستانتین کارامانلیس ، نخست وزیر یونان امروز برای یک بازدید رسمی‌دوروزه وارد پاریس شد. در برنامه بازدید او مذاکره با والری ژیسکاردستن رئیس‌جمهوری فرانسه و همچنین مذاکره‌با این کشور قید شده است. آن کشور قید شده است . در مذاکرات فرانسه‌ویونان مسایل مربوط به قبرس ، دریای اژه ، یونان و بازار مشترک و همچنین مسایل دوجانبه مورد بحث و گفتگو قرار خواهد گرفت.

دفتر یادبود در سفارت هند

بمناسبت درگذشت پروفسور رادهاکریشنان رئیس جمهوری پیشین هند از ساعت ۹ تا ۱۲ روزشنبه آینده‌دفتر یادبودی‌در سفارت هند واقع در خیابان تخت جمشید ، خیابان صبای شمالی مفتوح است.

درگذشت رئیس جمهوری پیشین هند

● دهلی‌نو ـ رویتر ـ دکتر رادهاکریشنان‌رئیس‌جمهوری اسبق هند در سن۸۶سالگی در بیمارستان درگذشت . رئیس جمهوری پیشین هند در یکسال گذشته‌اغلب بیمار بود.

۸۶ سالگی چارلی‌چاپلین

● کورسیر (سوئیس) ـ آسوشیتد پرس‌ـ سرچارلز چارلی‌چاپلین‌هنرمندکمدین نامدار انگلیسی دیروز هشتادو ششمین سالروز تولدش را به آرامی در اقامتگاهش در «کورسیر» واقع در کشور سوئیس جشن گرفت.در این‌جشن تولد چارلی چاپلین تنها همسر وی «اونا» و سه نفر از هشت فرزند آنها شرکت داشتند .

جتهای اسرائیل جلوی هواپیمای حامل سفیر شوروی را گرفتند

● تل‌آویو ـ یونایتد پرس ـ جت های شکاری نیروی هوائی اسرائیل دیروزدر آسمان دریاچه بزرگ‌تلخ در کانال سوئز جلوی‌یک هواپیمای غیر نظامی شوروی را که‌حامل سفیر این کشور در قاهره بود و خلبان‌آن‌راه را گم‌کرده بود گرفتند و این‌هواپیما بعدا به قاهره بازگشت.

سفیر شوروی در قاهره که با این هواپیما سفرمی کرد قرار بود به مسکو پرواز کند وبا دولت‌متبوع خود درباره سفری که اسماعیل فهمی وزیرخارجه مصر به مسکو درپیش دارد مشورت کند .

در خط دفاعی «خوان‌لوک» شکاف ایجاد شد

ویتکنگ شهر «پان‌رانگ» را تصرف کرد

سایگون ـ خبرگزاری فرانسه ـ آسوشیتدپرس ـ در حالیکه ارتش جمهوری کامبوج زیر ضربات شدید خمرهای سرخ تارومارشده در ویتنام جنوبی نیروهای ژنرال وان‌تیو به بزرگترین عقب‌نشینی پس از تخلیه دانانگ دست زدند وباین ترتیب شهر «پان‌رانگ» به تصرف نیروهای ویتکنگ درآمد.

نیروهای وان‌تیو پس ازنصف روز نبرد باویتکنگ‌ها شهر «پان‌رانگ» راکه‌در ۲۶۰کیلومتری شمال شرقی سایگون قراردارد تخلیه کردند.

رنجرهای ویتنام جنوبی و واحدهای چترباز نخست به‌مرکز عقب رانده شدند، پس از آن بر اثر یک حمله شدید کمونیستها مجبور بفرار شدند.

«پان‌رانگ» چندی پیش هیک بار بتصرف نیروهای ویتنام شمالی درآمده بود ولی‌هفته‌گذشته قوای دولتی سایگون دوباره آن را اشغال کرده بودند.

پس از سقوط این شهر مهم که دارای اهمیت استراتژیکی فوق‌العاده است وضع نیروهای دولتی در «خوان‌لوک» نیزبشدت بخطر افتاده است.

سربازان وان‌تیو دیروز براثر فشار شدید واحدهای زره‌پوش وتوپخانه کمونیستها یکی از مهمترین مواضع خود را درشش کیلومتری مغرب «خوان‌لوک» از دست دادند. از طرف فرماندهی نیروهای ویتنام جنوبی گردان سوم زره‌پوش به‌کمک لشگر ۱۸ که دفاع از شهر را بعهده دارد فرستاده شده است.

ویتکنگ‌ها در این جنگ از تانکهای «تی۵۴» ساخت شوروی استفاده‌میکنند. معذالک‌کارشناسان نظامی اظهار عقیده می‌کنند که فرماندهی عالی نیروهای ویتنام جنوبی بااعزام تیپ سوم‌زره‌پوش به «خوان‌لوک» شکاف بزرگی در شمال‌غربی‌سایگون بوجودآورده و دفاع از پایتخت را در برابر حمله احتمالی کمونیستهادشوارتر ساخته است.

از سوی دیگر ویتکنگ‌ها دیروز پایگاه هوائی «بین‌هوا» را در سی‌کیلومتری شمال شرقی سایگون چندین بار بشدت‌بمباران کرده و دو افسر نیروی‌هوائی ویتنام جنوبی را کشتند و یک نفر دیگر را بشدت زخمی کردند.

کارشناسان نظامی اظهارعقیده می‌کنند که بمباران این پایگاه ممکن است مقدمه حمله کمونیست ها به سایگون باشد.

گزارش دیگری که بامدادامروز از سایگون رسیده حاکی است که نیروهای ویتکنگ وویتنام شمالی منطقه «کیمتان» را در دوازده کیلومتری شمال غربی خوان‌لوک اشغال کرده‌و محاصره این شهر را تکمیل نموده‌اند با سقوط «کیمتان» خطوط دفاعی نیروهای دولتی در خوان‌لوک شکافته شده است.

نیروهای دولتی ویتنام‌جنوبی برای دفاع از «کیمتان» چندین‌بار از بمب افکن‌های شکاری نیروی هوائی خود کمک گرفتند، ولی بمباران‌های هوائی و حملات متقابل نیروهای زمینی نتوانست جلو سیل‌بنیان‌کن کمونیستها را بگیرد.

حمله پادشاه سیکیم به‌هند

دیروز چوگیال پادشاه سیکیم که هفته گذشته نیروهای مسلح هندآن را اشغال کردند در یک مصاحبه‌گفت او عملا توسط نیروهای هندی بازداشت شده است. عکس‌حاکم سیکیم را در حالیکه هنگام‌مصاحبه میکوشد خود را کنترل کند و درسمت چپ او پسرش را نشان‌میدهد. عکس رادیوئی آسوشیتدپرس

فرانسه برای تشکیل مجدد کنفرانس انرژی تلاش میکند

پاریس ـ یونایتدپرس ـ دولت فرانسه دیروز اعلام کرد باوجود شکست مذاکرات مقدماتی که‌ازده روز قبل با شرکت نمایندگان۱۸ کشوربرای مذاکرات مقدمات برگزاری کنفرانس‌جهانی‌انرژی درپاریس آغاز شده بود باردیگر خواهد کوشید تاوسایل تشکیل آن کنفرانس را فراهم کند.

ژیسکاردستن رئیس جمهوری فرانسه که اجتماع مقدماتی نمایندگان‌کشورهای‌تولید کننده ومصرف کننده نفت و کشور های جهان‌به ابتکار وی تشکیل شده بود، از شکست این مذاکرات اظهارتاسف‌کرد و در جلسه دیروز کابینه خود کدر کاخ الیزه تشکیل شده بودگفت که‌فرانسه هنگامیکه احساس‌کند که فرصت مناسب دیگری بدست آمده است خواهد کوشید تا باردیگرموجبات تشکیل‌کنفرانس جهانی انرژی را فراهم آورد.

تنها چند ساعت قبل از آنکه ژیسکاردستن این سخنان را عنوان کند نمایندگان کشور های شرکت کننده در کنفرانس مقدماتی اعلام کرده بودند که نتوانستند در مورد دستور مذاکرات کنفرانس‌جهانی انرژی به توافق برسند. مذاکرات و جانه زدنهای دشوار میان نمایندگان کشور های صنعتی مصرف کننده نفت از یک طرف وکشور های تولید کننده نفت وممالک جهان سوم در باره دستور مذاکرات‌کنفرانس اصلی ۹ شبانه روز طول کشید.

فرانسه در این مدت چندین بارکوشید تابامیانجیگری خود به اختلاف نظرهای مربوط به دستور مذاکرات‌پایان دهد اما از این تلاشها بهره نبرد.

کشورهای صنعتی مصرف کننده نفت ودر راس‌آنهاآمریکا اصرار داشتند که در کنفرانس اصلی انرژی تنها مسائل‌مربوط به قیمت‌و بازرگانی نفت دارای اولویت باشدو مورد بحث‌قرار گیرد اماکشور های تولیدکننده نفت و کشورهای جهان سوم پافشاری بخرج دادند که در کنفرانس‌انرژی‌تمام مسایل‌مربوط به بازرگانی‌وقیمت گذاری‌مواد خام مطرح شود و کوششهائی بعمل‌آیدتانظم اقتصادی جدیدی در جهان ایجادشود.

طرد دلار

منابع مطلع دروین اظهار عقیده کردندکه بعد ازشکست کنفرانس مقدماتی انرژی در پاریس کشور های عضواوپک اکنون ممکن است طرحهای معطوف به دگرگون کردن سیستم محاسبه درآمد های نفت‌رابه‌مرحله‌اجرا درآورند.

در جریان کار کنفرانس مقدماتی که دیروز پس ازده روز بدون گرفتن نتیجه‌ای در پاریس پایان یافت کشورهای صادر کننده‌نفت یعنی اعضای اوپک موقتا پیشنهاد های مربوط‌به طرد دلار آمریکائی را بعنوان پولی که محاسبات قیمت نفت مورد استفاده قرار میگیرد مسکوت گذاشتند.

اوپک که از ۱۲ کشور صادر کننده نفت تشکیل میشودبرای آنکه در جریان کار کنفرانس مقدماتی پاریس در زمینه امور پولی وضع نایاب و ناراحت کننده‌ای برای کشور های صنعتی مصرف کننده نفت بوجود نیاید تشکیل کنفرانس ویژه‌ای را که قرار است در آن موضوع انتخاب یک پول یا معیار دیگر بجای دلار برای محاسبه قیمت نفت صادراتی کشور های اوپک بررسی شود موقتا به تعویق انداختند.

گرچه تعبیری که موردنظر اوپک است تاثیر مستقیمی برقیمت نفت نخواهد گذاشت اما درعوض‌خودداری اعضای اوپک از قبول دلار بعنوان احد محاسبه قیمت نفت خواهد توانست عرضه نفت را بادرنظر گرفتن کاهش جاری ارزش دلار برای آمریکائیان و یا برای کشور های‌دیگری که پولهای ضعیف دارند گران‌تر کند.

در اینحال در مقر اوپک دروین تاکنون درباره شکست کنفرانس مقدماتی انرژی اظهار نظر نشده است.

فورد دستور خروج امریکائیان ازویتنام را صادر کرد

واشنگتن خبرگزاری فرانسه ـ پرزیدنت فورداعلام داشت که در حال حاضر هیچگونه تماس مستقیم بین واشنگتن و هانوی برای‌اعلام آتش‌بس در منطقه سایگون وجود ندارد.

رئیس جمهوری آمریکا کمبه سئوالات روزنامه نگاران آمریکائی‌پاسخ‌میداد گفت‌بعقیده او پرنس سیهانوک حاضر نیست به حل مسئله کامبوج‌از راه مذاکرات کمک کند.

فورد گفت اطمینان دارد که اگر کنگره بیدرنگ با کمک۷۲۲ میلیون دلاری آمریکا به ویتنام جنوبی موافقت کند رژیم سایگون خواهد توانست اوضاع نظامی را در آن‌کشور تثبیت کند.

فورد تاکید کرد که دستور داده است کلیه کارمندان آمریکائی غیر از عده معدودی که کارهای حساس دارندخاک ویتنام جنوبی را ترک‌گویند.

رئیس‌جمهوری آمریکاحاضر نشد تعداد آمریکائیانی را که قرار است ویتنام جنوبی را تخلیه کنند فاش کند وهمین‌قدر گفت اتباع آمریکاازویتنام‌خارج خواهند شد.

فورد در پاسخ سئوال دیگری گفت که در برنامه دیدار وی از جمهوری خلق تغییری داده نشده و در بهار آینده از پکن دیدن خواهد کرد.

فورد ضمن بحث از تایوان گفت ایالات متحده برای ثبات اوضاع و امنیت تایوان‌اهمیت زیادی قائل‌است و اضافه‌کرد که امریکا به سیاست حسن تفاهم اتحاد جماهیر شوروی ادامه خواهد داد.

هوزاک: دوبچک اگر مایل باشد میتواند به‌غرب برود

پراگ ـ یونایتدپرس ـ گوستاو هوزاک دبیر اول حزب‌کمونیست‌چکاسلواکی دیروز اعلام کردکه‌الکساندر دوبچک رهبر سابق حزب کمونیست که دربهار ۱۹۸۶ بدنبال هجوم نیروهای پیمان ورشو به پراگ ازکاربرکنار شد، درصورتیکه مایل‌باشد میتواند چکاسلواکی‌راترک کند وبه کشور های‌باختری برود

هوزاک‌که در یک‌اجتماع جبهه ملی چکاسلواکی سخنرانی میکرد گفت: اگر دوبچک نگاه اشتیاق آمیز خودرا به غرب دوخته‌باشد وبخواهد به آنجابرود می تواند اینکار را بکند و هیچکس راه وی راسد نخواهد کرداما درصورتیکه دوبچک مایل باشد در چکاسلواکی بماند مجبور است از قوانین جمهوری چکاسلواکی اطاعت کند.

هوزاک تائید کرد که‌در اکتبر گذشته پارلمان چکاسلواکی نامه‌ای از دوبچک دریافت کرده که در آن رهبرپیشین حزب کمونیست چکاسلواکی زبان به انتقاد گشوده‌وادعا کرده است که وضع کشور از پایان ماجرای بهارپراگ وبرکنارشدن‌وی و متروک ماندن‌برنامه‌ای‌که‌برای‌اصلاح حزب‌کمونیست‌چکاسلواکی به مرحله اجرا درآورده‌بود خراب شده است.

دولت چکاسلواکی‌نامه دوبچک را بعنوان یکی از اسرار حفظ کرد اما هفته گذشته‌متن‌نامه مذکورمخفیانه ازچکاسلواکی خارج شدو انتشار یافت. هوزاک‌گفت‌که نامه‌دوبچک یکبار دیگرنشان میدهد که وی خود راوقف خدمت به ارتجاع کرده است وبخود اجازه میدهد تا در نکوهش رژیم‌گستاخی کند.

هوزاک تاکید کرد که سخنان دوبچک بصورتیکه درنامه‌اش‌انعکاس یافته‌دروغ است، به عقیده ناظران‌غربی نمیتوان از سخنان هوزاک بطور قطع نتیجه‌گیری کرد که وی واقعا اجازه خواهد داد تا دوبچک درصورتیکه مایل باشد از چکاسلواکی خارج شود یانه.

تلویزیون بلر جام جهان نما

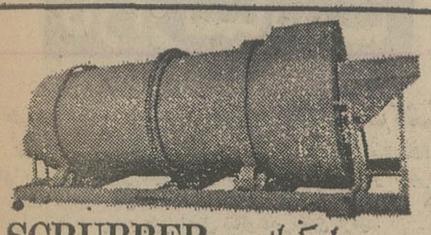

اسکرابر SCRUBBER
ساخت شرکت ماشین رول
آیژ تهاور مقابل دانشگاه آریامهر شماره ۶۲۸
تلفن ۸۸ ـ ۹۵۰۰۸۵ ـ ۹۵۸۵۵۵۰

کامیونهای شامی ماک مدل ۷۵
ساخت آمریکا باتریلر
تحویل فوری
تلفن ۸۳۲۴۸۳ ۸۲۷۲۱۴
MACK
The Greatest Name In Trucks

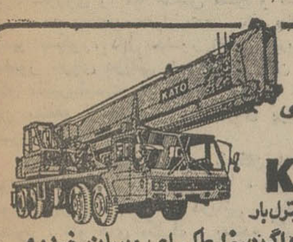

نمایندگی انحصاری
برای تریلرهای بیدرنگی ۳ و ۵ تن نانسی
و ۱۱ ـ ۱۶ ـ ۲۰ و ۴۰ تن
کاتو KATO
مجهز به دستگاه کامپیوتر کنترل بار
لودر لاستیکی ـ دریل واگن ـ غلطکهای ویبران خودرو ـ وکشیدنی دستگاه شیع کوب
شرکت گیتی موتور تلفن: ۹۵۷۴۴۲ ـ ۹۶۲۲۴۳

اخترماشین
نماینده انحصاری
کارخانه اسفالت WIBAU
بظرفیت ۱۲۰ تن درساعت
برای تحویل آماده است

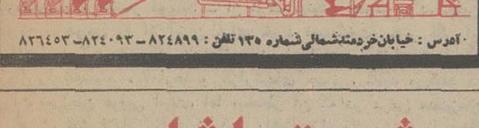

آدرس: خیابان خردمند شمالی شماره ۱۳۵ تلفن: ۸۲۴۸۹۹ ـ ۸۲۴۰۹۳ ـ ۸۲۶۴۵۳

از امشب فقط در سینما
شهر تماشا سینمای نمونه ایران
تبهکاران زنش را جلوی چشمانش کشتند، پسرش را بگروگان گرفتند و او رادرمقابل مردم تحقیر کردند ... و اینست ماجرای تعقیب مرگبار او برای گرفتن انتقام ...

گیشه سینما شهر تماشا همه‌روزه برای‌رزرو بلیط آماده‌است

شرکت سهامی تولیها
CRUSHERS

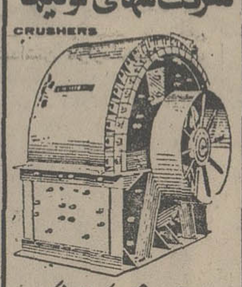

انواع سنگ شکن چکشی وفکی
تهران ـ خیابان آیزنهاور ـ مقابل وزارت کار
تلفن های: ۹۵۹۲۴۴ ـ ۹۵۴۴۶۰

تلفن جدید مطب
دکتر شایانی دندانپزشک
۶۵۳۸۳۸
بلوار الیزابت ـ خیابان قادسی
آ ـ ۸۹۷

مقاطعه‌کاران و مهندسین مشاور
باطلاع میرساند که برای اولین باردر ایران بهترین ومعروفترین نوع‌ایزوله آلمانی برای پوشش کلیه ساختمانها سد سازی ـ تونل سازی و نظائرآن عرضه میشود.
نماینده انحصاری درایران
شرکت ایران‌زیبو
خیابان سپهبد زاهدی شماره ۱۱۰ تلفن ۸۳۲۴۹۹
برای شهرستانها نماینده می پذیریم.

از صبح دوشنبه اول اردیبهشت
فقط در سینما امپایر
توطئه و انتریك در قویترین درام جاسوسی قرن

رنگی. محصول ۱۹۷۵ اوآوایسی
گیشه سینما امپایر همه روزه بلیط رزرو می کند

قدیم ها می گفتند جنك مال مردهاست اما حالا دنیا عوض شده و حتی «اواخواهر» ها هم دست به اسلحه برده‌اند اما اسلحه آنها چیست؟!.. اینها نه آنقدر مرد هستند که تفنك بدست بگیرند و نه آنقدر زن که از سکس خود استفاده کنند... پس باید این‌فیلم‌کمدی، کمدی، کمدی رابه‌بینید تا بفهمید که «اواخواهر»ها چگونه بجنك‌میروند؟!
از امشب فقط در
سینما گلدن سیتی
دانی لارو بزرگترین کمدین سینمای انگلستان درفیلم
اواخواهر چه جنگی!
OUR MISS FRED
باشرکت: آلفرد جارکس ـ لانس پرسیوال

گیشه سینما گلدن‌سیتی همه‌روزه بلیط رزرو می کند

آغاز هفته دوم
نمایش فیلمی زیبا و خاطره‌انگیز در
سینما بولوار
اوتاویا پیکولو
جیان مورانتی

ونیزی زیبای من

رنگی
تلفن جدید سینما بلوار
۶۵۵۲۹۲

IRAN CENTER FOR MANAGEMENT STUDIES
invites applications
for its next session of
General Management Development Program
Date: Khordad 2 to Tir 12, 1354
(May 23 to July 3, 1975)
Place: ICMS Campus, Tehran, Iran

THE CENTER
ICMS is an independent non-profit educational institution established in 1970 with the co-operation of the Harvard Business School. ICMS offers both an MBA program and shorter executive programs. The center is staffed by a full-time faculty, all of whom are from Harvard or are Harvard trained. All ICMS programs use the case method with English as the language of instruction.

THE PROGRAM
The GMDP is a six-week, intensive, residential management development program designed to prepare company-sponsored upper-middle level managers for positions of greater responsibility. The program is offered primarily to meet the mid-career training needs of managers from organizations sponsoring ICMS activities. There are a limited number of places open to organizations not presently associated with ICMS.

APPLICATIONS
The final date for applications for this session of the GMDP is Ordibehesht 10, 1354 (April 30, 1975).

Address inquiries to: EXECUTIVE EDUCATION PROGRAMS, IRAN CENTER FOR MANAGEMENT STUDIES, P.O. BOX 11-1573, TEHRAN or call Mr. Donald Croll at 685001-9.

کوره‌های گرم ـ کامیون سردخانه‌دار از نوع فایبرگلاس ـ تجهیزات آزمایشگاهی
وسایل کامل تهویه
چیلر ـ فن کویل ـ رادیاتور ـ وسایل شوفاژ
کوره‌های زباله سوز (رویمن آلمان)
دیگهای شوفاژ آلمان ـ درز انبساط ـ مشعل
مونارش آلمان دوسوخته، گاز و گازوئیل سوز ـ دستگاه تصفیه ـ حمام سونا ـ رگلاتور گاز
مرکز پخش و فروش
سی ـ اف ـ بی
(شرکت سهامی خاص)
تهران خیابان کریمخان زند بین ایرانشهر و خردمند روبروی بانک ملی شماره ۶۷۵۴ تلفن ۸۳۹۳۲۱۹۲

GM IRAN
CHEVROLET IRAN
قابل توجه دارندگان محترم شورلت ایران
قبل از رسیدن گرمای تابستان‌اتومبیل‌خود را به کولر مخصوص شورلت‌ایران مجهز نمائید. این‌کولرها قابل نصب‌در تمام مدلهای ۲۵۰۰ و ۲۸۰۰ میباشد و نصب آن توسط شرکت جنرال‌موتورز ایران انجام میشود:
برای کسب اطلاعات بیشتر با نمایندگان‌اتومبیلهای شورلت ایران تماس حاصل نمائید.

اخبار، رویدادها، شایعات و گفتگوها در

بازار سیاست

پرچم‌های ایران و عراق بر فراز یك کشتی

کارشناسان مرزی ایران و عراق پس از دو روز مطالعه و گفتگو ، دیروز بعداز ظهر در حضور نمایندگان ناظر الجزایر ، قراردادی امضاء کردند که براساس آن مرز آبی دو کشور در آبراه شط‌العرب ، طبق اصل «تالوگ» تعیین گردید.

بدین ترتیب ، زمینه مساعدی که برای مسافرت سه روزه عباسعلی خلعتبری وزیر امور خارجه ایران به عراق وجود داشت ، بنظر ناظرین سیاسی بمراتب بهتر و سازنده تر شده است . مسافرت خلعتبری بامداد شنبه ـ پس‌فردا ـ آغاز می شود .

در جریان این مذاکرات ، ۹ عراقی شرکت کننده در گفتگو ، با یک کشتی عراقی ـ بنام «الثوره» ـ به خرمشهر آمدند و دیروز صبح ، نمایندگان سه کشور (ایران عراق الجزایر) با همین کشتی که پرچم های ایران و عراق برفراز آن باهتزاز درآمده بود ، رهسپار بخشی از آب های شط‌العرب شدند . اعضای عراقی کمیسیون مشترک دیروز بعداز ظهر قبل‌ازترک ایران به سوی بصره ، خشنودی خود را از انجام موفقیت‌آمیز این مذاکرات اعلام کردند .

ابرقدرتها در اقیانوس هند

درحالی که منابع غربی خبر از درجریان بودن بزرگترین مانور دریائی اتحاد جماهیر شوروی در اقیانوس هند و سایر دریا ها میدهند ، دیشب رادیو مسکو باردیگر به «تز» رقابت تسلیحاتی دو ابرقدرت در اقیانوس هند ، تاخت و این «تز» را زائیده دستگاه های تبلیغاتی امپریالیستی و پکن خواند . رادیو مسکو ، در این گفتار ، برای بارسوم به گفته های‌نایب نخست وزیر چین در تهران اشاره کرد و افزود : پکن سعی دارد شوروی را که هدفش صلح و امنیت در قاره آسیاست ، مورد «سوء ظن» قرار دهد . نکته جالب این کـــه ، بنظر مفسر رادیو مسکو ، دلیل حضور نظامی آمریکا در اقیانوس هند بـــه حضور نیروی دریائی شوروی در این اقیانوس ، ربطی ندارد بلکه «امپریالیست ها بمنظور توجیه حضور نظامی خود در این منطقه اراجیف و ادعا های پوچی درباره نفوذ موهوم شوروی ارائه میدهند !

در مانور دریائی جاری ناوگان شوروی ، بیش از ۲۰۰ ناو شرکت دارند و دربین آنها ، بعضی از آخرین اختراعات شوروی برای جنگ های دریائی ـ مثل «ناو «کارا»ـ نیز دیده میشود . ناو های «کارا» ، بعقیده کارشناسان غربی ، آتشبار ترین و مسلح ترین ناو موجود در جهان است .

ایران سرزمین غریبی است !

ایران چگونه سرزمینی است ؟ ایرانی چگونه فکر میکند ؟ پاسخ باین دو پرسش را مطبوعات معتبر جهان بار ها داده اند : «ایران سرزمینی است بارشد اقتصادی بی‌نظیر و پیشرفتهای خیره کننده . ازهم‌اکنون میتوان پیش‌بینی کرد که ایران بصف ممالک‌بزرگ خواهد پیوست. ایرانیها با ایمان به‌رهبر خود، برای آینده‌ی درخشانتر، درکنارهم کوششی پایان‌ناپذیر را آغاز کرده‌اند».

اما در بیرون از قلمرو ی «طبوعات معتبر جهان، سردبیر روزنامه «اورشلیم‌پست» ـ چاپ بیت‌المقدس ـ می‌نویسد:

«ایران همیشه سرزمین غریبی بوده است ، پر از فکر خیانت‌و عدم وفاداری . بخش اعظم کشور لم یزرع و فقیر است ولی هر ایرانی میخواهد یک چاه نفت یا مقام یک ژنرال ارتش راداشته باشد. بنابراین ، ایران کشوریست که حکومت برآن آسان نیست .»

اگر دید سردبیر این روزنامه ـ که دربیت‌المقدس با عنوان «اورشلیم‌پست» انتشار می‌یابد ـ از نوک بینیش جلوتر بود، چنین تصویر موهومی را از ایران برای خود نمیساخت، حتی اگر او نیم‌نگاهی به آمارها وگزارشهای جهانی می‌افکند، میتوانست ایران امروز را بشناسد . آمارها و گزارشهای جهانی، تائید می‌کنند که «ایران سرزمین غریبی است» اما بخاطر آن که در عرض مدت‌زمان کوتاهی ، پیشرفتهایی باور نکردنی داشته وامروز میرود تا بصف بزرگترین‌های جهان بپیوندد.» ایران امروز براستی سرزمین‌غریبی است: سرزمینی که جوانانش ، در سپاهی بزرگ ، برای پیکار با بیسوادی ، ویرانی و بیماری به دور افتاده‌ترین بخشها میروندو این فقط یک چکه از دریای پیشرفتهای شگفتی‌انگیز ایران است . براستی ایران سرزمین غریبی است . برای همین، هرکسی به‌آسانی‌نمیتواند ایران را بشناسد.

شاهزاده سیهانوك : سیل شناسایی

با اعلام تصمیم استرالیا مبنی‌برشناسائی رسمی سیهانوک بعنوان رهبر رژیم قانونی کامبوج ، شمار کشور هائی که در چند هفته اخیر با این رژیم روابط سیاسی برقرار کرده‌اند ، به چهار رسید . قبل‌از استرالیا ، بترتیب فرانسه ، سوئد و ترکیه سیهانوک را برسمیت شناخته بودند . نباید فراموش‌کرد که از زمان خروج سیهانوک از کامبوج و تشکیل «حکومت‌در تبعید» ، کلیه کشور های بلوک شرق و تعدادی از ممالک‌جهان سوم ، رژیم وی را بعنوان دولت قانونی کامبوج برسمیت‌شناخته بودند . در این حال ، محافل دیپلماتیک تهران امروز گفتند که مطالعات ایران برای تصمیم درباره شناسائی رژیم جـدید سیهانوک همچنان ادامه دارد. در محافل تهران گفته مـی شود که چون ایران هرگز حاضر به شناسائی رژیم «لون‌نول» نشد ، باحتمال قوی بزودی اعلامیه‌ای پیرامون برسمیت شناختن رژیم شاهزاده نوردوم سیهانوک انتشار خواهد داد . اما چنین برمی‌آید که انتشار این اعلامیه تا پیش‌از ورود سیهانوک به پنوم‌پن انجام نگیرد . ناظران آگاه معتقدند : بازگشت سیهانوک به «پنوم‌پن» سیل شناسائی را به سوی او سرازیر خواهد ساخت .

فقط ترسوها فرار میکنند !

در جریان جنگهای بیست سال گذشته هند و چین، خبرنگاران جنگی آژانسهای خبری بین‌المللی و مطبوعات معتبر جهان در راه انجام وظیفه خود همراه با مخاطرات فراوان و غیر قـابل پیش‌بینی روبرو بوده‌اند، وتابحال بسیاری از این خبرنگاران در جریان جنگ‌های گوناگون کشته شده‌اند. در چند هفته‌اخیر دنیا برای کسب خبر از آخرین تحولات کامبوج، بار دیگر متکی به همین خبرنگاران جنگی شده بود: هم‌اکنون نیز نزدیک به۲۰ روزنامه نویس خارجی در شهر پنوم‌پن مستقرند که چندتن از آنان تنها رابط پایتخت کامبوج با دنیای خارج هستند . ایـن خبرنگاران طی تلگرافاتی رسما اعلام کرده‌اندکه‌تحت هرشرائطی در «پنوم‌پن» خواهند ماند. البته همه خبرنگاران‌نیز چنین‌نیستند، همچنان کـه هفته پیش دو خبرنگار امریکایی ـ کـــه درمحاصره ویت‌کنگها قرار گرفته بودند ـ برخلاف همکاران کامبوجی خود، با تلگراف تقاضای ارسال یک فروند هلیکوپتر کردند تا با آن از بن‌بست بگریزند. این درخواست فورا مورد قبول سایگون قرار گرفت و دو «امریکایی ترسو» صحنه نبرد را خالی کردند . روزنامه نویسانی که همچنان در پنوم‌پن بسر میبرند، اهل کشور های مختلف مانند فرانسه ـ سوئد آلمان غربی ـ ایتالیا ـ انگلستان و امریکا هستند ومعلوم نیست که‌درپی‌قطع شدن ارتباطات‌پنوم‌پن باجهان خارج ، چگونه خواهند توانست گزارشهای دست اول و ناب خودرا بخارج مخابره کنند ؟

دستورالعمل وصول مالیات خرید و فروش آپارتمان

وزارت اموراقتصادی ودارائی امروز دستور العمل‌نحوه وصول مالیات خرید و فروش دست دوم آپارتمان را صادر کرد و دفاتر اسناد رسمی و حوزه های‌مالیاتی را مکلف ساخت ، مالیات این‌نوع معاملات را طبق این دستورالعمل دریافت کنند .

این دستور العمل ، برای توجیه بیشتر تبصره پنج ماده ۲۳ قانون مالیات های مستقیم به تصویب رسیده است. طبق این‌دستورالعمل در انتقالات قطعی آپارتمان کـه بعد از اولین‌انتقال‌صورت میگیرد اعم از اینکه تاریخ تملک انتقال دهنده قبل یا بعد از تعیین‌ارزش معاملاتی باشد ،مابه‌التفاوت ماخذ تشخیص درآمد خواهد بود مگر آنکه تفاوت ارزش معاملاتی‌زمین آپارتمان در زمان فروش نسبت به ارزش آن در زمان خرید بیش از تفاوت خرید و فروش‌آپارتمان باشد که در اینصورت تفاوت ارزش‌معاملاتی‌زمین مبنای‌تشخیص وصول مالیات بردرآمد خواهد بود .

در این دستورالعمل اضافه‌شده است ، تبصره یکم ماده ۲۳قانون مصوب اسفندسال ۱۳۵۲ درمورد معاملات آپارتمان‌نیز جاری‌خواهد بود . بعبارت دیگر اگر بین خرید و فروش طبق قیمت مذکور در سند تفاوت وجود نداشته باشد با مالیات بردرآمد متعلق بـــه مابه‌التفاوت کمتر از صدی دوکل قیمت مذکور در سند باشدمالیات بقرار صدی دو قیمت ثبت شده در سند معامله وصول خواهد شد مگر اینکه مالیات بردرآمد تفاوت ارزش معاملاتی زمین یا صدی دو ارزش مذکور بیشتر باشد .

چنانچه تفاوت خرید و فروش آپارتمان بیش از تفاوت ارزش معاملاتی زمین در زمان خریـد نسبت به ارزش معاملاتی زمین‌در زمان فروش ملک باشد و مثلا قیمت خرید آپارتمان ۳۰۰ هزار ریال و قیمت فروش آن درسند پانصد هزار ریال و تفاوت آن دویست هزار ریال باشد ولی تفاوت ارزش معاملاتی‌زمین‌یکصد و پنجاه هزار ریال باشد در این مواردتفاوت‌قیمت آپارتمان‌مشمول مالیات بردرآمد خواهد بود .

اگر تفاوت ارزش معاملاتی‌زمین در زمان خرید و فروش آپارتمان بیش از تفاوت قیمت خرید و فروش خود آپارتمان باشد در این موارد تفاوت ارزش معاملاتی زمین ماخذوصول مالیات خواهد بود .

بعلاوه در هر یک از دو مورد فوق هرگاه ۲ در صد ارزش معاملاتی زمین‌در زمان فروش‌ملک یا دو در صد قیمت مذکور در سند بابت آپارتمان بیشتر باشد باید دو در صد وصول گردد.

بطور مثال اگر ارزش معاملاتی زمین در زمان خرید آپارتمان سیصد هزار ریال و همین ارزش در زمان فروش آپارتمان ۵۵۰ هزار ریال باشد ولی قیمت خرید آپارتمان دو میلیون و چهارصد هزار ریال و قیمت فروش آن دو میلیون و ۵۰۰ هزار ریال باشد در این‌موارد مالیات‌بردرآمد به تفاوت ارزش عرصه ، کمتر از دو در صد قیمت فروش آپارتمان است زیرا دو در صد قیمت‌فروش آپارتمان پنجاه هزار ریال است حال آنکه مالیات بردرآمد تفاوت عرصه ۴۵ هزار ریال میشود لذا این نوع معاملات مشمول دو در صد قیمت آپارتمان میشود .

سناتور آمریکایی شخصیت شاهنشاه را ستود

سناتور «اسپارکمن »ـ رئیس کمیته روابط خارجی سنای‌امریکاـ پریشب در ضیافت سفارت ایران در نیویورك،شخصیت‌والای‌شاهنشاه آریامهر رامورد تجلیل قرار دادو گفت: «بدون‌شك‌شاهنشاه‌آریامهر از بزرگترین‌رهبران‌جهان‌هستند.»

سناتور برجسته امریکایی که در میهمانی اردشیر زاهدی سفیر شاهنشاه آریامهر در ایالات‌متحده شرکت کرده بود، در پاسخ به سخنان زاهدی، در حضور گروهی ازشخصیت های‌امریکایی‌ودیپلمات های مقیم نیویورك افزود :« کلام رهبر عالیقدر ایران ـ در پاسخ‌به خبرنگار شبکه تلویزیونی سی. بی.اس.ـ بسیار ارزشمند بوده است.چه، معظم‌له‌فرمودند: (ایران هیچگاه در تحریم نفت شرکت نخواهد کرد.)»

اسپارکمن آرزو کرد که‌مردم امریکا بزودی سعادت استقبال از شاهنشاه آریامهر را داشته‌باشند. دراین میهمانی که بافتخارسناتور اسپارکمن برپا شده بود، اردشیر زاهدی سیاست همه جانبه ایران رابرهبری شاهنشاه آریامهر برای میهمانان خود تشریح کرد.

یك صندوق مرصع بـر روی سنك ضریح مطهر حضرت رضا (ع) نصب میشود

به‌هزینه والاحضرت همایون ولیعهد یک صندوق مرصع و خاتم کاری نفیس برای نصب برروی‌سنگ مرقد مطهر حضرت ثامن الائمه (ع) ساخته میشود و تا سه ماه دیگر نصب خواهد شد .

این مطلب در مراسم غبـار روبی ضریح مطهر حضرت رضا (ع) که دیروز با حضور سرکار علیه خانم فریده دیبا طی‌آئین باشکوهی انجام گرفت ، اعلام شد . در همین مراسم چهارعدد گلدان‌طلا و چهار شمعدان طلا که به امر و هزینه علیاحضرت شهبانو ساخته شده است در چهار گوشه ضریح مطهر نصب شد .

این صندوق که دیروز اوامر علیاحضرت‌شهبانو برای ساختن آن توسط خانم دیبا به نایب التولیه‌آستان قدس رضوی‌ابلاغ شد ، توسط آقای حاج‌حسین پرورش ساخته خواهد شد . وی سال گذشته نیز به امر و هزینه‌علیاحضرت‌شهبانو افتخار داشت درب طلاکاری نفیسـی برای حرم مطهر تهیه کند . این درب هم اکنون در محلی بین قسمت دارالحفاظ و حرم مطهر نصب شده است . آئین غبار روبی ضریح مطهر حضرت رضا علیه السلام که با شکوه فراوان برگزار شد پس از تلاوت آیاتی از کلام الله مجید هدایای‌داخل ضریح مطهر گردآوری و پس از لاک و مهر در کیسه های مخصوص تحویل خزانه آستانه قدس رضوی شد .

مهاجرانی: پیروزی برکویت دورازدسترس نیست

همانطورکه انتظار میرفت تیم های کویت و کره شمالی نیز با شکست حریفان خود در مرحلیکچهارم نهائی مسابقات فوتبال جوانان آسیا در کویت، قدم به دور نیمه نهائی ایـن مسابقات گذاردند . در این۲ دیدار که دیشب انجام شدکویت ۳ـ۰ از سدیمن عبور کرد و کره شمالی با یک گل از سد چین گذشت . بدین ترتیب برای ۲ دیدارمرحله نیمه نهائی‌مسابقات که فردا بعد از ظهر انجام میشود کویت بعنوان حریف ایران و کره شمالی به عنوان حریف عراق تعیین شدند .

جوانان ایران دیروز ازجمله تماشاگران بازی کویت ـ یمن بودند و سپس‌شام را درضیافتی که آقای فریدون زند فرد سفیر شاهنشاه آریامهر در کویت‌به افتخار ایشان برپا کرده بود صرف کردند .

نگرانی‌بزرگ‌دراردوی‌ایران، بیماری حسن نظری کاپیتن تیم است که در تمرین دیروز تیم نیز غایب بود و اکنون احتمال بسیار دارد که او قادر به بازی مقابل کویت نباشد ، احتمالادر صورت‌غیبت نظری اصغرصدری یا الیاس عبداللهی جای خالی او را در تیم پر خواهند کرد.

حشمت مهاجرانی مربی تیم ملی جوانان ایران در مورد بازی با کویت اظهار داشت‌که تیم کویت را بازیکنان پرتجربه ارتش و تیم ملی این کشور تشکیل‌میدهند و بیگمان کویتی‌ها پرتجربه ترین‌تیم حاضر در این دوره‌از مسابقات جوانان آسیا هستند.بااین‌وجودتیم‌ماسریعترین تیم حاضر در کویت میباشد . قدر مسلم اینکه کویتیها دربرابر ما جنگنده تر از عراق بازی نخواهند کرد و بطور حتم اگر بچه ها کیفیت معمول و بازی عادی خود را ارائه دهند ، پیروزی برکویت برایمان دور از دسترس‌نخواهد بود . بهر حال ممکن است ما دوباره در فینال عراق را ملاقات کنیم .

مینوش فلاح درگذشت

مینوش فلاح، دختر دکتر رضا فلاح ساعت ده صبح دیروز در تهران کلینیک جان سپرد .

دختر ۱۸ ساله دکتر فلاح ـ قائم مقام رئیس هیات مدیره و مدیر عامل شرکت ملی نفت در امور بین‌المللی ـ یازده روز در بیمارستان بستری بود و درخلال این مدت از هیچگونه اقدامی برای نجات جان او دریغ نشد.

مینوش فلاح ساعت چهار و سی دقیقه بامداد روز شنبه ۱۶ فروردین در یک حادثه شدید رانندگی بسختی مجروح شد . او هنگامیکه با اتومبیل خود از شمال به جنوب ، در مسیـر جاده قدیم شمیران حرکت مـی کرد، در قلهک ـ روبروی بانک عمران ناگهان به سمت راست خیابان منحرف شد و با چند درخت و تیر سیمانی بـه شدت برخورد کرد .

در اثر این حادثه مینوش از بیشتر قسمت های بدن بسختی صدمه دید. چند تن از عابران که در لحظه وقوع حادثه، در محل بودندبیدرنگ مینوش رابه «تهران کلینیک» منتقل کردند.

با اعلام بستری شدن مینوش در بیمارستان والدین او برای نجات جان دخترشان به تکـاپو افتادند و چند پزشک متخصص جراحی رااز کشورهای‌سوئیس، انگلستان ، ایتالیا به ایران‌دعوت کردند .

سرپرستی این گروه بعهده پروفسور «بنت» متخصص‌جراح از کشور سوئیس بود که در تمام مدت ۲۴ ساعت بربالین‌او حضور داشت .

علاوه برپزشکان خارجی چند پزشک متخصص ایرانی نیـز برای نجات جان مینوش فعالیت داشتند وبطور کلی جمعا ۶گروه پزشکی مامور نجات جان دختر دکتر فلاح شدند .

دو رهبر خمـر سرخ، عبارتند از بینگ‌ساری(سمت‌چپ) و خیوسامفان (سمت راست) خبرنگار روزنامـه بالتیمورسان چاپ امریکا اولین‌عکس رهبران خمر سرخ رادر ماه مارس ۱۹۷۴ درهانوی گرفت و روزنامـه بالتیمورسان امروز این عکس رادراختیار خبرگزاری آسوشیتدپرس‌قرارداد .

عکس رادیویی آسوشیتدپرس

خمرهای سرخ حکومت کامبوج را بدست گرفتند

پنوم‌پن ـ خبرگزاریها ـ باهجوم ۴۰ هزار نفر از سربازان خمر سرخ به قلب پنوم‌پن امروز این شهر بطور کامل‌سقوط کرد و رهبران رژیم جمهوری نیز بدون قید و شرط حکومت را تسلیم خمرهای سرخ و هـــواداران سیهانوک کردند. باین تـــرتیب جنگ ۵ ساله و خونین‌کامبوج که در آن حدود یک میلیون نفرکشته شدند پایان یافت و خمر های‌سرخ براوضاع مسلط شدند.

نخستین خبر تسلیم پنوم‌پن توسط سرهنگ «ایو ـبین‌ـ ام» وابسته نظامی کامبوج دربانکوک در حدود ساعت ۷٫۳۰ بامداد امروز اعلام شد وی گفت در ساعت ۷٫۳۰ بامداد امروزبوقت تهران از رادیوی مستقر ارتش کامبوج پیامی دریافت کرده که درآن تسلیم کامل ارتش ودولت جمهوری اعلام شده بود ، کمی بعد در پکن سخنگوی سیهانوک اعلام کرد که خائنان پنوم پـن تسلیم شده‌اند .

رادیوی خمرسرخ نیز اعلام‌کرد که واحدهای مسلح خمرسرخ نیمه شب دیشب پس از اشغال دانشگاه پنوم‌پن بطرف کـــاخ ریاست جمهوری واقع دربخش جنوبی پنوم‌پن پیشروی کردند و آن جا را بتصرف خـــود در آوردند . بدنبال فرار لن نـــول و «سوخـــام خـــوی» کفیل رئیس جمهوری عده‌دیگری از رهبران جمهوری نیز فـــرار کردند اما «لونگ بورت» نخست وزیر و ژنرال «سوت ساخان » فرمانده نیروهای مسلح ورئیس کمیته نظامی بامداد امروز در پنوم‌پن بودند که باحتمال قوی توسط خمرهای سرخ دستگیر شده‌اند .

حمله نهائی برای تصرف‌پنوم‌پن بامداد امروز صورت گرفت . در این حمله ۴۰ هزار نفر ازخمر های سرخ شرکت داشتند .

خمرهای سرخ روز سه‌شنبه تاسیسات صنعتی حومه پنوم‌پن را تصرف کردند و دیروز پس‌از ورود به بخش جنوبی پنوم‌پن فرودگاه شهر را اشغال کردند.

پس از آن‌نیروهای‌خمر ازچند طرف بسوی قلب پنوم‌پن پیشروی را آغاز کردند .

مقامات دولتی که کار راپایان یافته میدیدند دیروز آمادگـــی خود را برای اعلام آتش‌بس بـــه سیهانوک اطلاع دادند ولـــی سیهانوک خواستار تسلیم بدون قید و شرط آنها شد . امروز دوهواپیمای نیروی‌هوائی‌کامبوج از پنوم‌پن وارد پایگاه هوائی امریکا در تایلندشد ولی یک سخنگوی نظامی تایلند گفـــت «لونگ‌بورت» نخست‌وزیرکامبوج دراین هواپیماها نبود.

«لونگ بورت» دیروز یک هتل شهر پنوم‌پن را منطقه بیطرف اعلام داشت و حدود ۵۰ نفر از خارجی‌ها ، روزنامه‌نگاران و دیگران در آن اقامت دارند.

خوشحالی سیهانوك

خبر سقوط شهر پنوم‌پـــن هنگامی به پرنس سیهانوک رسید که وی در سفارت سوریه درپکن باعده‌ای از سفیران کشورهـــای عربی مشغول مذاکره بود.

بلافاصله پس از اعلام ایـــن خبر بطریهای شامپانی بافتخار آزادی پایتخت باز شد و رئیس جبهه وحـــدت ملی کامبوج‌در حالیکه جام خود را بلند کرده‌بود باصدائی که از شدت هیجان می‌لرزید خوشحالی وصف ناپذیر خود را از فرا رسیدن این لحظه تاریخی که از پنج سال قبل در انتظار آن بود بیان داشت.

سیهانوک ضمنا به یکی از دیپلماتهای خارجی در تفسیر سقوط پنوم‌پن گفته است : یک صفحه تاریخ با آزادی پایتخت کامبوج ورق خورد.

گزارش‌هائی که بدنبال سقوط پنوم‌پن از بانکوک رسیده حاکی است که از بامداد امروز مرزهای تایلند باکامبوج بسته شده تااز ورود پناهندگان کامبوجی باین کشور جلوگیری شود. ضمنا نخست‌وزیر تایلند کابینه را بـــه تشکیل یک‌جلسه فوق‌العاده‌دعوت کردتامسئله شناسائی‌دولت پرنس سیهانوک را مورد بررسی قرار دهد.

گزارش دیگری حاکی است امروز در آخرین لحظات قبل از تسلیم پنوم‌پن نبردهای تن‌به‌تن شدیدی میان خمرهـــای سرخ و سربازان مدافع شهر روی داد اما در همان حال هزاران نفراز سربازان سنگرهای خود راترک میکردند . سربازان انیفورم‌هـــای نظامی خود راازتن خارج‌میکردند وبا لباس‌های غیر نظامی‌به‌تظاهر کنندگانی که‌خواستار صلح بودند ملحق میشدند . در همان حال خمرهای سرخ در خیابانها مستقر شدند و رفت و آمدها را زیـــر کنترل قرار دادند.

دستگیری رهبران جمهوری

رادیوی خمرهای سرخ‌امروز به کلیه نیروهای هوادار سیهانوک دستور داد در کلیه نقاط مرزی بحال آماده‌باش درآیندتا ازهجوم نیروهای خارجی که ممکن است برای آزاد کردن رهبران دستگیر شده جمهوری باین کشور حمله کنند جلوگیری نمایند . بدنبال سقوط پنوم‌پن کلیه رهبران حکومت سابق توسط خمرهـــای سرخ بازداشت شدند.

در پکن پرنس سیهانوک جلسه فوق‌العاده کابینه خود را تشکیل داد. هنوز معلوم نیست پرنس سیهانوک کی به پنوم‌پن‌برمیگردد. ژنرال لون‌نول برادر مارشال لون‌نول رئیس جمهوری سابق امروز خود را تسلیم خمرهای سرخ کرد.

خبرگزاری رویتر بعد ازظهر امروز از قول خبرگزاری ژاپنی «کیودو» گزارش دادکه « لونگ بورت» نخست وزیر و ژنـــرال «ساکسوت ساخان» فرمانده‌ارتش کامبوج بامدادامروز بدنبال‌سقوط پنوم‌پن باهلی‌کوپتر از این شهر فرار کردند . خبرگزاری ژاپنی گزارش داد که این دو نفر و گروهی‌از وزراء پنوم‌پن را ترک کرده‌اند اما بقیه رهبران کامبوج دستگیر شده‌اند.

سفرانفرادی حج‌عمره ممنوع شد

بدنبال شکایت های رسیده به سازمان اوقاف دائر براین که ترتیب دهندگان تور های مذهبی نوروزی وظایف و تعهدات خود را بدرستی انجام نداده‌اند ، امروز منوچهر آزمون معاون نخست‌وزیر و سرپرست سازمان اوقاف اعلام کرد: باتوجه به‌این‌که اداره امور حج وزیارت از وظایف اوقاف‌بشمار میرود ، از امسال انجام سفر حج عمره مفرده که‌در ماه رجب و ایام نوروزی صورت میگیرد به وسیله سازمان اوقاف انجام‌خواهد گرفت و تحت ضوابط خاصی درخواهد آمد. وی تاکید کرد از این پس به هیچ آژانسی اجازه تشکیل تور زیارتی داده نخواهد شدو همچنین افراد نیز نمی‌توانند بطور فردی به سفر حج عمره مفرده بروند.

وی همچنین یادآور شد چون وضع گروه هائی که در سال جاری به حج عمره رفتند باضوابط و مقررات‌سازمان اوقاف هم‌آهنگی نداشته و به‌نارضائی مردم‌انجامیده است سازمان اوقاف کلیه‌مدیران گروهی راکه‌از آنها شکایت شده است برای همیشه از دخالت در امر حج چه حج عمره‌و چه تمتع کنار میگذارد.

رفتارمسئولان بیمارستانها بابیماران کنترل میشود

بیمارستان های خصوصی‌تهران و شهرستان ها ارزشیابی میشود و مراکز درمانی مورد مراجعه بیمه شدگان ، باید وضع خود را با استاندارد های سازمان تامین درمان تطبیق دهند .

از طرف سازمان تامین درمان کمیته‌ای مامور بررسی‌و ارزشیابی بیمارستان های خصوصی طرف قرارداد سازمان تامین درمان در تهران و شهرستانها شد . اعضای ایـن کمیته پس از بازدیـد از این وضع بیمارستانها در مورد استاندارد و درجه‌بندی آنهانظر میدهند . درحال حاضربیمارستان های تهران از جهت استاندارد به ۴درجه تقسیم شده‌اند که بهای تخت بیمارستانی برای بیمه ـ شدگان در این بیمارستان ها بین ۴۵ تا ۹۰ تومان است که بیمه شده بابت بستری شدن ۱۰ در صد این مبلغ را باید بپردازد .

در این ارزشیابی در صورتی که بیمارستانی کیفیت سرویس خدمات درمانی خود را بالا برده باشد به درجه بالاتری ارتقاء می‌یابد و میزان تعرفه تختخواب آن افزایش خواهد یافت .

از سوی دیگر ،از طرف‌سازمان تامین درمان‌گروهی ازدوشیزگان لیسانسیه که دوره خاصی را در زمینه مددکاری گذرانده‌اند بـــه بیمارستان های طرف قرارداد فرستاده میشوند وظیفه این عده رسیدگی به وضع بیمار چه از نظر دادن سرویس درمانی و چه از جهت امور مالی است .

همزمان با این اقدامات ازهفته آینده گروهی از ماموران‌سازمان تامین درمان جهت راهنمائی بـــه پزشکان و داروخانه های طرف قرارداد به‌مطب ها و داروخانه‌ها خواهند رفت .

بازار بهجت آباد پارکینك میشود

بازار روز بهجت‌آباد تبدیل به پارکینك میشود. دراین بازار اکنون ۵۰ واحد کسب وجوددارد که بواسطه موقعیت محلی‌و قرار گرفتن در محدوده چندبیمارستان، صاحبان آنها از درآمد های‌زیادی برخوردارند. بازار بهجت‌آباد به واسطه گرانفروشی کسبه‌اش معروفیت دارد!

اراضی بازار روز بهجت آباد متعلق‌به شهرداری است و این سازمان قصد دارد پس‌از برچیدن بساط کسب صاحبان دکه های‌بازار روز، این اراضی رابه قطعه‌زمینی که‌در ضلع غربی خیابان آبـان قرار دارد ضمیمه کند و در آن یك‌پارکینك باظرفیت پذیرش‌چند صد دستگاه اتومبیل بسازد.

کسبه این بازار به شهرداری تعهد تخلیه سپرده‌اند ، اما یك عضو کمیسیون حل اختلاف اتاق اصناف امروز به خبرنگار ما گفت: کسبه بازار بهجت‌آباد طبق عرف دارای حقوق مکتسبه هستند و شهرداری باید این حق رابرسمیت بشناسد و بپردازد.

دفاع بیش‌ازاستیضاح!

خوی ـ انجمن شهرخوی تصمیم گرفت علی‌اکبر دانش شهردار مستعفی این شهر را بخاطر سستی در انـــجام وظایف معموله استیضاح کند درحالیکه شهردار مستعفی بیشاپیش با چسباندن‌اعلامیه های متعدد به دیوار هـــای شهر مردم را از ریز اقدامات عمرانی و آبادانی خود آگاه کرد !

خبرهای کوتاه

پرنس «برنهارد» شرفیاب شد

شاهنشاه آریامهر عصر دیروز پرنس « برنهـارد » هـمسر علیاحضرت ملکه هلند را در کاخ نیاوران بحضورپذیرفتند. پرنس «برنهارد» شام را در حضور ملوکانه صرف کرد .

دیشب از طرف سفیـــر هلند در دربار شاهنشاهی نیز ضیافتی‌به‌افتخارپرنس«برنهارد» در محل سفارت هلند ترتیب یافت‌که‌در آن امیرعباس‌هویدا نخست‌وزیر ـ اسدالله علم وزیر دربار شاهنشاهی ـدکتر منوچهر اقبال رئیس هیـات مدیره و مدیر عامل شرکت ملی نفت ایران و تنی‌چند ازوزیران سناتورها و نمایندگان‌سیاسی خارجی مقیم تهران حضور داشتند .

پرنس «برنهارد» بعنوان رئیس سازمان جهانی حمایت «وحوش» به تهران‌آمده‌است.

تسلیت‌به رئیس‌جمهوری هند

از جانب اعلیحضرت‌همایون شاهنشاه آریامهر بمناسبت درگذشت حضرت‌راجاکریشنا رئیس جمهوری‌اسبق هند ، پیام‌تسلیتی به حضرت‌فخرالدین علی‌احمدرئیس جمهوری‌هند به دهلی نو مخابره شد .

پخش مستقیم دیدار ایران و کویت

جریان مسابقه تیم های ملی فوتبال‌جوانان ایران و کویت در مرحله نیمه نهائی مسابقات جوانان آسیا در کویت ، فردا بعد ازظهر مستقیماازتلویزیون ملی ایران پخش خواهد شد. بنابر برنامه قبلی این دیدار باید در ساعت‌پنج بعداز ظهر بوقت تهران آغاز گردد. لیکن احتمالا نظیردیدار های‌یک‌چهارم نهائی که بانیمساعت تاخیر آغاز شد، این احتمال‌است‌که مسابقه‌ایران وکویت نیز ساعت ۳۰ر۵ بعد از ظهر فردا بوقت تهران آغاز شود.

جریان مسابقه ایران ـ هنگ‌کنگ نیز که بر روی‌نوار ضبط شده است، ساعت ۳۰ر۴ بعد ازظهرامروز از تلویزیون ملی ایران‌پخش خواهد شد.

بررسی اساسنامه و مرامنامه

اعضای گروه بررسی مسائل ایران درپرتـو انقلاب شاه وملت ، امروز در یک جلسه چهار ساعته‌مرامنامه واساسنامه حزب رستاخیز ملی ایران را مورد بررسی قرار دادند .

دراین جلسه که از ساعت ۹ بامداد و درباشگاه دانشگاه تهران تشکیـل شد ، بـــه تفصیل در موردجنبه های گوناگون اساسنامه ومرامنامه حزب رستاخیز ملی ایران سخنرانی‌کردند وپیشنهادات خود را ارائه نمودند.

هیئت اقتصادی ایران در مکزیك

مکزیکوسیتی ـ رویتر ـ یک هیئت بازرگانی ایرانی‌به ریاست‌حسنعلی مهران معاون کل وزارت اقتصاد و دارائی ایران وارد مکزیکوسیتی شد. هیئت ایرانی در طول اقامت در پایتخت مکزیک پیرامون سرمایه گذاریهای نفتـی و همکاری های فنی دو کشور در چاه های نفتی مکزیک بررسی خواهد شد .

سمینار بازاریابی

سمینار بازاریابی صادرات توسط مرکز توسعه‌صادرات ایران از فردا بمدت چهار روز درمحل مرکز مطالعات مدیریت ایران تشکیل میشود . بیش از ۴۰ نفر از مدیران‌موسسات صنعتی وروسای‌بانک سازمان های‌خصوصی‌و دولتی‌کشورکه در امور صادرات فعالیت دارند ، در این سمینارشرکت خواهند کرد . ۶۰ درصد شرکت‌کنندگان ازواحد های تولیدی و صنعتی ، ۲۰درصد از بانکهاوموسسات حمل‌ونقل و سایر رشته های وابسته به بازرگانی‌صادراتی و ۲۰درصد از موسسات دولتی هستند .

این‌مطلب را دکترانوشیروان رئیسی ، رئیس کل مرکـــز توسعه صادرات ایران دیروز دریک جلسه مصاحبه‌مطبوعاتی اعلام کرد .

سخنرانی

«توسعه اقتصادی ایران از ۱۹۶۲تاامروز» عنوان‌سخنرانی دکتر نهاوندی رئیس دانشگاه تهران بود که به‌دعوت رئیس دانشگاه پاریس « پانتئون» دیروز در این دانشگاه بـــا حضور جمع کثیری ازاستادان واقتصاد دانان فرانسوی و دانشجویان ایراد کردرئیس دانشگاه‌تهران‌طی‌این‌سخنرانی‌که قریب‌یکساعت طول‌کشیدمراحل تحول اقتصاد ایران را دردهه اخیر شرح داد.

افتتاح ۳۲ نمایشگاه

از اردیبهشت ماه امسال ۲۳ نمایشگاه دائمی روستائی در استان های سیستان‌وبلوچستان، خوزستان، بوشهرواستان‌ساحلی افتتاح خواهدشد.

مرکز مردم‌شناسی ایران‌این نمایشگاه هارا به منظور ارائه آثار سنتی‌ایران‌و تحقیق‌فرهنگ روستائی در استان های مختلف ایران ایجاد خواهد کرد

پیام شادباش شاهنشاه به حافظ اسد

ازجانب اعلیحضرت همایون شاهنشاه آریامهر بمناسبت سالگرد جشن ملی جمهوری عربی سوریه پیام شادباشی به حضرت ژنرال‌حافظ‌اسد رئیس جمهوری آن کشور به دمشق مخابره شد.

شاهنشاه در این پیام سلامت و سعادت شخص حضرت رئیس جمهوری و رفاه ملت سوریه راآرزو فرمودند.

اضافه کار ساعتی کارمندان اداری آموزش وپرورش

امروز اعلام شد از اول فروردین ماه امسال کارمندان کادر اداری آموزش وپرورش بجای اضافه کارمقطوع ازاضافه کار ساعتی‌استفاده خواهندکرد. پرداخت این اضافه‌کار به‌ماخذ یك صدو هفتادوپنجم حقوق و

آلودگی محیط زیست: مشکل امروز، فاجعهٔ فردا

نوشته: فرهاد مسعودی

ریه هر تهرانی در طول یك شبانه روز حداقل زیان ناشی از کشیدن یك پاکت ۲۰ عددی سیگار را تحمل میکند. این کوتاهترین ـ و درعین حال بیدار کننده ترین ـ تعریفی است که میتوان از خطر آلودگی روزافزون هوای تهران کرد.

تهران، بعنوان زیستگاه بیش از چهار میلیون ایرانی، سخت درمعرض انواع آلودگیهاست: آلودگی کوچه‌ها و خیابان ها، آلودگی آب ها و از همه مهمتر آلودگی هوایش. این آلودگی ها، بهمان موازات که شهر گسترش مییابد، بهمان اندازه که ماشین و رفاه بیشتر در خدمت جامعه قرار میگیرد و خیلی بیشتر از گسترش صنایع، افزایش می‌یابد. بعبارتی روشنتر، مانیز رفته رفته تلخی یکی از ناخوش‌آیند ترین و در عین‌حال خطرناکترین فرآیند های گسترش صنعت و پیشرفت تمدن را احساس میکنیم: خطر آلودگی محیط زیست را که بزعم بسیاری از اندیشمندان جهان، از خطر آغاز یك جنك هسته‌ای جدی‌تر و خطرناکتر است.

از زمان انفجار بمب هسته‌ای در هیروشیما، تاکنون هرگز یك بمب اتمی شهری را به کام فاجعه فرو نبرده است، اما آلودگی آب و هوا بار ها، گروه گروه مردم را بامصائبی غیر قابل جبران مواجه کرده است. یك نمونه آن فاجعه‌ای است که در یکی از شهر های ساحلی ژاپن اتفاق افتاد: فاضلاب توام با جیوه یك کارخانه پلاستیك سازی که به دریا ریخته میشد، غذای ماهیان را آلوده کرد. جیوه از طریق خوراك در گوشت وخون آبزیان رخنه کرد، ووقتی مردم ماهیان را که خوراك اصلی‌شان است صید کردند وخوردند، فاجعه‌ای به دردناکی فاجعه هیروشیما بوقوع پیوست: از آن پس هر کودکی دراین شهر مصیبت زده متولد شد، ناقص‌العضو، فاقد شعور و یا از لحاظ عقلی تکامل نیافته بود.

آیا بعد از هیروشیما، ژاپن هرگز فاجعه‌ای چنین تلخ را تجربه کرده‌است؟

مورد دیگر:

نفت خون اقتصاد وصنعت جهان کنونی است. اما حمل و نقل آن به قیمت آلودگی آب دریاها و مرك میلیاردها موجود آبزی تمام شده است. کشتی های نفت‌کش وقتی محموله خود را در مقصد تخلیه می‌کنند، بهنگام بازگشت، برای حفظ تعادل ناگزیر انبارهایشان را مملو از آب می‌کنند. همین آب‌های آلوده به نفت که در نزدیکی بنادر کشورهای نفت‌خیز تخلیه میشود، بخش وسیعی از دریا هارا به‌صورت دریای مرده درآورده‌است.

ازسوئی تحقیقات ثابت کرده هربار یك کشتی نفت‌کش دردریا غرق میشود، مواد نفتی بخشی ازآب راچنان می‌آلاید که منجربه مرك میلیونها موجود آبزی وسائط نقلیه ازانسان سرسام آورتر بود: درسال ۱۳۴۹ تهران ۳۴۸۹۸۸ وسیله نقلیه داشت، اما چهار سال بعد ـ در ۱۳۵۳ ـ این رقم تقریبا دوبرابر شد: بیش از ۶۶۰ هزار.

صنایع پیرامون تهران روزبه‌روز گسترش ومتعددتر شدند. بطوری که در حومه های تهران اکنون ۳۸۰ واحد صنعتی بزرك دایر است که اگر بخواهیم صنایع متوسط و کوچك راهم براین رقم بیفزائیم، یك عدد چند هزاری به‌دست خواهد آمد.

آمار افزایش مصرف چند نوع سوخت در پایتخت نیز میتواند روشنگر رشد جمعیت و صنایع آن باشد: درسال ۱۳۵۲ مصرف نفت کوره درتهران ۱۲۸۷ هزار متر مکعب بود، اما این رقم در سال ۱۳۵۳ به ۴۳۸۱ هزار متر مکعب رسید. همین تهران در ۱۳۴۴ مصرف بنزینی معادل ۳۱۶ هزار متر مکعب داشت اما درسال ۱۳۵۳ این رقم از ۸۲۸ هزار متر مکعب افزونتر شد.

احتراق این مقدار سوخت ـ مخصوصا که وگاه صد ها هزار پرنده میشود.

این قدرت تخریب، همان اندازه بر بقای انسان اثر نامطلوب میگذارد که آزمایش یك بمب هسته‌ای کوچك در گوشه‌ای ازاقیانوس.

ما خوشبختیم

ممالك صنعتی هنگامی به خطرات آلودگی محیط زیست پی بردند که صنعت ومسائل وابسته به آن، در تمامی شئون زندگی آنها ریشه دوانده بود. تازه زمان زیادی هم وقت صرف شد تا دانشمندان و مصلحین این جوامع توانستند مقامات و مردم خود را مجاب کنند که توجه به این خطر، برای بقای جامعه بشری، ضروری است.

هوای تهران به ریه یک کودک همان اندازه زیان میرساند که دود کردن ۲۰ سیگار به ریه یک مرد صدمه میزند

در مقایسه باآنها، ما مردمی خوشبخت هستیم: چه قبل از آنکه دودو فاضلاب کارخانه ها و معادن، آب و هوای محیط زندگیمان رابه نابودی جدی تهدید کند، بابهره گیری ازتجارب ممالك صنعتی، به اندیشه مبارزه باعوامل نابودکننده طبیعت و محیط زیست، افتادیم.

کوشش‌های نخستین دراین راه، تقریبا همزمان باآغاز جنبش صنعتی کردن کشور آغاز شد. وگرچه دراین چندساله، کوتاهی‌های قابل سرزنشی هم شده، معهذا برای ما هنوز خطر آنقدر جدی نیست که برای ممالك صنعتی. مشروط براین که، ازاین پس هیچگونه کوتاهی و چشم‌پوشی دراین زمینه حساس را مجاز نشماریم.

تهران نمونه است

درایران، تهران مظهر آلودگی محیط زیست است: دراین شهر جمعیت وصنعت که مهمترین عامل آلوده کننده طبیعت هستند، شتاب آلود رشد کرده‌اند. جمعیتی که اینك روزانه ۱۶۰۰ تن زباله تولید میکند، در کوتاه زمانی ازیك به دو، واز دوبه چهار میلیون رسید. رشد بدلایل مختلف و منجمله کندی حرکت وسائط نقلیه و توقف‌های طولانی آنها، قسمت عمده آن بطور ناقص میسوزد ـ انبوهی از انواع گاز های سمی نظیر انیدریدسولفورو، اکسید کربن، اکسید های ازت، ئیدروکربور ها، آلوئید هاو ذرات سرب درهوای تهران تزریق میکند. این توده متراکم گاز در تلفیق با گردو خاك متصاعد از خیابان هاو کوچه های فاقد اسفالت شهر و کارخانه های سیمانی که درحومه آن قرار دارند، مجموعا هوای تهران را به‌میزان نگران کننده‌ای آلوده کرده است.

چه کسی مسئول است

برای جلوگیری از آلودگی بیشتر هوای تهران ـ ومهمتر از آن پاکسازی آلودگی کنونی ـ سازمان حفاظت محیط زیست ایران دست‌اندرکار تدوین برنامه‌ای ویژه است. رئوس این برنامه درجلسه‌ای که روز سه‌شنبه این هفته در حضور والاحضرت شاهپور عبدالرضا پهلوی ریاست شورایعالی محیط‌زیست که علاوه برداشتن اطلاعات وسیع در مورد محیط زیست، ازعلاقمندان پاکی و بقای طبیعت هستند، تشکیل شد. حاضرین در جلسه که گروهی از شخصیت های مملکتی ومسئولین سازمان های مختلف پایتخت بودند، علل آلودگی هوای تهران و مشکلات موجود را ازدیدگاه های مختلف مورد بحث قرار دادند.

از مجموع این مباحث چنین برمیاید که چند عامل، اینك سدراه پاکسازی هوای پایتخت است:

۱ـ ضرورت های اقتصادی.
۲ـ نارسائی های قوانین.
۳ـ کوتاهی گذشته تعدادی از موسسات مسئول.
۴ـ عدم توجه مردم به مسئولیت‌های خود در قبال مسئله حفظ محیط زیست.

نقل‌قولی از اظهارات شهردار پایتخت می تواند روشنگر گوشه هایی ازاین مشکلات باشد.

او میگفت: براساس قانون موجودجلوگیری از آلودگی هوا، شهرداری از چندی پیش کوششی پی‌گیر رابرای انتقال یك کارخانه آبجوسازی که موجب آلودگی هوای تهران میشود و صاحبان آن به تذکرات شهرداری برای رفع نواقص کارخانه توجه نکردند به‌خارج از محدوده تهران آغاز کرد. این کوشش سرانجام اخیرا به نتیجه رسید، و حکم قانونی انتقال این کارخانه به‌خارج از تهران صادر شد، اما پیش از آنکه بمرحله اجرا درآید صاحب کارخانه ازیك وزیر مسئول نامه‌ای دریافت کرد که اجازه میداد کارخانه‌اش تاسه سال دیگر در محل کنونی دایر باشد. وزیر مسئول در دادن این اجازه محق است، زیرا میداند اجرای حکم انتقال، منجر به تعطیل کارخانه، بیکار شدن عده‌ای کارگر و درغایت امر از حرکت ایستادن یك چرخ صنعتی کشور میشود.

ازاین قبیل موانع و مشکلات در راه برنامه پاکسازی محیط فراوان وجود دارد، اما همه این مشکلات و هست روی دست گذاشتن در قبال آنها، پذیرفتنی نیست. مثلا: یك عامل عمده آلودگی هوای تهران دود دهها هزار وسیله نقلیه گازوئیل‌سوز و بویژه اتوبوس های شرکت واحد که بقول آقای شهردار بواسطه کمبود اتوبوس در تهران ناچارا خیلی بیش از ظرفیت خود مسافر سوار میکنند ـ است. از سالها قبل برای مبارزه با دود این اتوبوس ها برنامه ریزی شده است. درسال ۱۳۴۷ شرکت ملی گازایران بامشارکت یك کمپانی خارجی طرحی رابرای استفاده از سوخت مخلوط گاز مایع و گازوئیل دراتوبوس‌های شرکت واحد آزمایش کرد، وچون نتیجه مطلوب بود، قرار شد سال بعد هزار دستگاه ازاتوبوس های شرکت واحد بانصب یك دستگاه اضافی کم‌خرج، ازاین سوخت استفاده کنند، اما اجرای این طرح بدلایلی نامعلوم متوقف ماند. حال آنکه شرکت خارجی موردبحث این طرح رابعدا با موفقیت دراسترالیا ویك کشور اروپائی دیگر به مرحله اجرا گذاشت.

چه باید کرد

مشکلات چه اندك باشد و چه بسیار، از اهمیت برنامه پاکسازی محیط مخصوصا پاکسازی هوای تهران نمی‌کاهد. هوای تهران اینك چندان آلوده شده که به ریه یك کودك کودکستانی همانقدر زیان میرساند که دود کردن ۲۰ سیگار به ریه یك مرد بالغ. بدین لحاظ، کوشش‌هایی که دراین مورد میشود، باید همسان کوششی برای یك برنامه فوری ملی، جدی و همگانی تلقی شود. همچنانکه دراجرای برنامه های مهم ملی، سازمان های دولتی بعنوان سرمشق و راهنما عمل می کنند، در کار حفاظت محیط زیست نیز شیوه عمل موسسات دولتی باید راهنما و مشوق توده مردم باشد. از مردمی که می‌بینند انتقال زباله های گندیده در وسط روز و از میانه یك خیابان پررفت و آمد انجام می شود، ویا شاهد آنند که فلان سازمان زباله وکاغذها، ویالاستیك‌های مستعمل اتومبیل های خود رادرفضای باز می‌سوزاند. نمی‌توان انتظار داشت زباله را در "پاله دان بریزند و با راندن اتومبیلی که موتور معیوب دارد، هوای شهر راآلوده نکنند. حتی اگر رفتار مسئولین وسازمان های دولتی هم بی‌نقص باشد، باز اجرای یك برنامه وسیع انتشاراتی برای تفهیم اهمیت حفظ محیط زیست، ضروری است.

در مورد صنایع و وسائط نقلیه دودزا نیز راه حل‌هایی وجود دارد: مهمترین ونخستین آنها جلوگیری از نصب کارخانجات دودزا وغیر بهداشتی، حتی در دورافتاده‌ترین نقاط کشور است.

شبکه لوله کشی گاز طبیعی امکان میدهد گاز طبیعی جانشین سوخت های سنگین کارخانه های حومه تهران شود. باکوشش های سازمان حفاظت محیط زیست این برنامه تاکنون درمورد تعدادی از کارخانه ها اجرا شدو شایسته است درسایر واحد های صنعتی بزرك، متوسط و کوچك وحتی کرمابه‌ها، نانوائی ها و دستگاه های بزرك حرارتی اجرا شود.

طرح‌های شهری آینده موجب خواهد شد هزاران کامیون دودزا بجای آنکه برای تخلیه کالایا بارگیری به‌تهران بیایند، در مرکز بزرك بارگیری پایتخت که در خارج شهر ساخته خواهد شد، توقف کنند. در آن روز، اگر ازکاروسائط نقلیه گازوئیلی به عنوان بارکش شهری جلوگیری شود، واز سوئی اتوبوس های شرکت واحد، از مخلوط گاز مایع و گازوئیل بعنوان سوخت تغذیه شوند، مشکل دود اتومبیل درتهران تاحدی حل خواهد شد.

آلودگی هوای تهران امروز یك مشکل است، اما اگر به مقابله باآن قیام نکنیم فردا تبدیل به یك فاجعه میشود. فاجعه‌ای که بصورت انواع بیماریها، دامنگیر فرزندان ما خواهد شد.

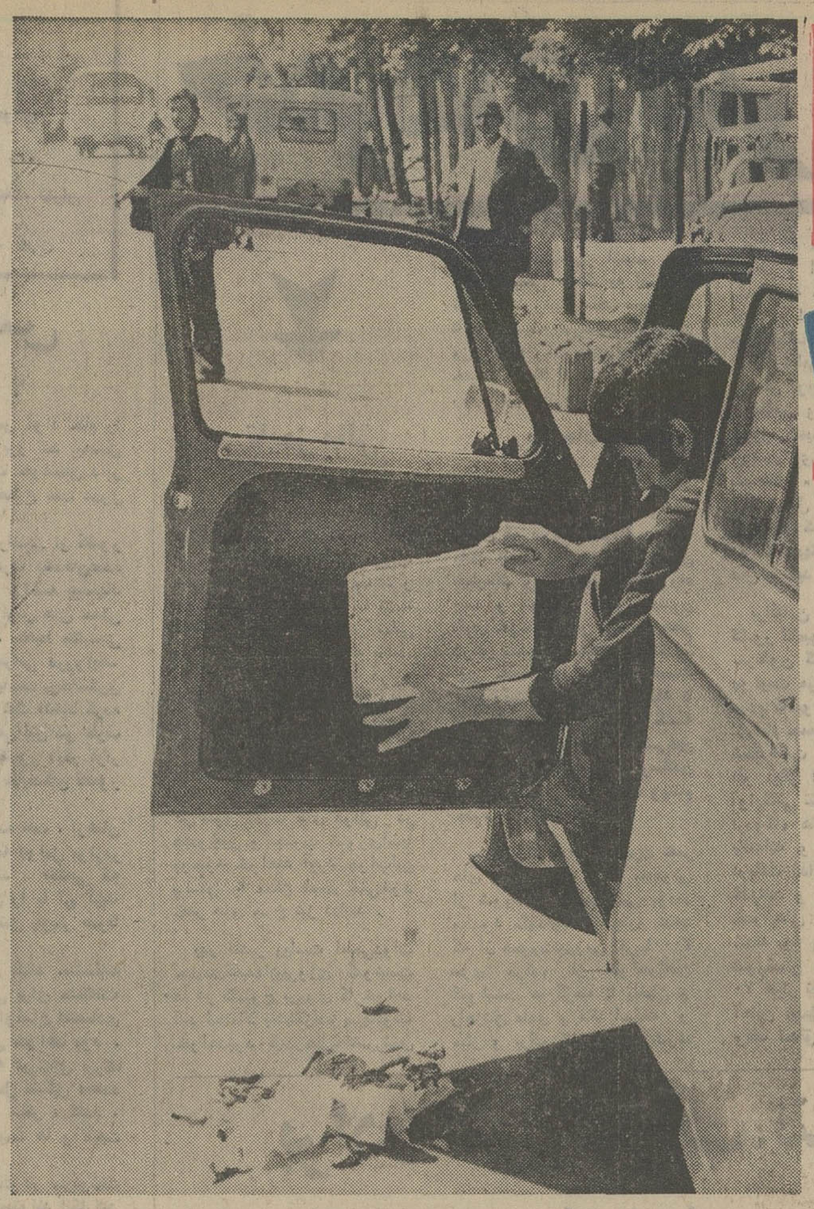

این یك رفتار ناپسند اجتماعی است ....

زباله را درخیابان می‌ریزد ونمی داند که همین کاربظاهر بی‌اهمیت محیط زیست او را می‌آلاید. این منش ناپسند را متاسفانه خیلی ها دارند. اما تاهنگامی که سازمان های دولتی ماموضوع مقابله باآلودگی محیط زیست راجدی نگیرند، از مردم نمی‌توان انتظارداشت دراین مورد بوظایفشان عمل کنند.

وانت سوزوکی بامصرف کم دارای
قدرت واستحکام بی نظیر است
هم اکنون وانت سوزوکی
بهتر وزیباتر از گذشته
همه جای ایران
دراختیار شما است
سوزوکی
SUZUKI
نماینده انحصاری
شرکت توزیع تندر (سهامی خاص)
خیابان قزوین نرسیده به سه‌راه آذری
تلفنهای ۵۴۰۱۳۲-۹-۵۴۷۶۸۸
نمایندگان فروش وانت ولوازم یدکی درشهرستانها
● آبادان آقای هاشم فولادگر ● اردبیل آقای علی نجفزاده ● اصفهان آقای احمد صرافان ● الیگودرز آقای یداله صادقی ● اهواز آقای سیدعلی موسوی ● بابل آقای عبدالمجید تصدیقی ● بروجرد آقای عباس ترمه‌چی ● تبریز آقای علی شریف‌پور ● چالوس آقای علی عبدالحسینی ● خرم‌آباد آقای علی اکبر جلائی ● دزفول آقای نعمت‌اله ایزدی ● رشت آقای حسین رفیعی ● زاهدان آقای سردار آمریك ● زنجان آقای صادق امیدآوار ● ساری آقای رضا فهیمیان ● سبزوار آقای عبدالحسین نجفی ● سیرجان آقای احمد میرزاده ● شاه‌پسند آقای محمدعلی بهشتی ● شاهپور آقای هاشم هاشمی ● شاهرود آقای رضا کامرانی ● شهسوار آقای حجت جعفرنژاد ● شیراز آقای نصراله حریت ● قزوین آقای حاج محمدباقر صداقت ● قم آقای جواد تقی‌پناهی ● کرمان آقای محمود سیستانی‌پور ● کرمانشاه آقای ابراهیم رضائی ● گرگان آقای بابکن هاراطونیان ● گنبدکاوس آقای سلطان محمد محمدی ● لاهیجان آقای یوسف قاری‌پور ● مشهد آقایان محمد ومحمودامین ● ملایر آقای عبداله حق‌پناه ● همدان آقایان حسین ابراهیمی و حاج محمد علیزاده ● یزد آقایان علی مروستی و علی بهادری ● رضائیه آقای اسداله توتونچی افشار

با پس انداز در بانک عمران
بآسانی میتوانید
بآرزوهای خود
دست یابید
مزایای خاص پس انداز در بانک عمران
آسایش خانواده ها را تأمین میکند.
با استفاده از وام آن براحتی میتوانید صاحب خانه دلخواه شوید.

آگهی دعوت
از صاحبان سهام شرکت تزئین کنول با مسئولیت محدود، دعوت میشود که در جلسه هیئت‌مدیره که درساعت ۱۸ تاریخ ۱۳۵۴/۳/۱۰ درمحل شرکت واقع در، خیابان کوروش کبیر، بالاتراز حسینیه ارشاد، ایستگاه مینا، کوچه مینا، شماره ۲۴، تشکیل میگردد، حضور بهم رسانند.
شرکت تزئین کنول با مسئولیت محدود

تصحیح آگهی منابع ملی واقع در حوزه فرماندار یکل سمنان
مستندبه صورتجلسه مورخه ۱۳۵۳/۴/۲۶ کمیسیون ماده ۵۶ قانون حفاظت ردیف ۹ آگهی منابع ملی‌شده شماره ۹۵۷۳ـ ۱۳۴۹/۳/۱۶ سرپرستی منابع‌طبیعی مازندران که درروزنامه ۴۹۵۲ـ ۴۹/۳/۲۵ پست تهران درج‌شده مرتع‌رودبار سلطان‌میدان «تقی‌آباد» بخش ۵ دامغان که قبلا اشتباها پلاك ۳۹۴۸ ذکرشده بودبه پلاك ۳۹۵۴ اصلاح میگردد.
سرجنگلدار مستقل فرماندار یکل سمنان، مفیدیان

مجله جوانان
دوشنبه ها
منتشر میشود

اطلاعات
بنیانگذار : عباس مسعودی
صاحب امتیاز و مدیر : فرهاد مسعودی
سردبیر : احمد شهیدی
سال چهل و نهم
محل اداره : خیابان خیام . ساختمان اطلاعات. تهران
تلفن : ۳۱۱۰۷۱ تا ۳۱۱۰۷۹
تلکس : ۲۳۳۶ ـ تلگرافی : اطلاعات ـ تهران

خمرهای سرخ، حاکمان جدید پنوم پن

تایمز مالی

کمونیست های کامبوج که اصطلاحا خمر های سرخ نامیده میشوند ممکن است تا وقتی که این مقاله منتشر میشود دروازه های پنوم‌پن را گشوده باشند و تمامی کامبوج که سال ها به خاطرش جنگیده‌اند بطور نهایی در تصرف آنها قرار گرفته باشد. اما حتی بعد از نبرد درازو جانانه‌ای که طی سال های اخیر در کامبوج روی داده است، در خارج از این کشور هیچکس نمی داند که خمر های سرخ دقیقاچه میخواهند و یا احتمالاچه‌تغییری در سیاق قدرت های دولتی در هندوچین و جنوب خاوری‌آسیا بوجود خواهند آورد جواب‌این پرسش را ممکن است حتی‌خود خمر های سرخ نیز ندانند.

بهر تقدیر ریاست اسمی‌دولت جدیدی‌که‌بعدازپیروزی کمونیست ها در کامبوج برروی کارخواهد آمد احتمالا باشاهزاده سیهانوک خواهدبود که‌درحال‌حاضررئیس حکومت پادشاهی اتحاد ملی کامبوج یعنی دولت به اصطلاح تبعیدی شورشیان‌است. سیهانوک تا ۱۹۷۰ که مارشال لون‌نول وزیر دفاع وقت کامبوج‌با تاییدو حمایت امریکا کودتاکردو بقدرت رسید نیزفرمانروای کامبوج‌بود.

ریسمان خطرناك!

در آن روز ها سهیانوک با بکار بردن تمام قریحه و مهارت قابل‌ملاحظه سیاسی خود و تا روزی که دولتش سرنگون شد، مانند بندبازی‌ماهربرروی ریسمان خطرناک و حساس بیطرفی راه رفت و توانست کشور۷میلیون نفری خود را بهر قیمت ازخطر درگیر شدن در جنگ های‌هندو-چین حفظ کند. اوبه کمونیست های ویتنام شمالی اجازه داد تا از اراضی خاوری کامبوج که بخشی از معبرمعروف هوشی‌مین در آن قرار دارد برای رساندن تدارکات میدان های جنگ ویتنام جنوبی استفاده کنند.

سیهانوک توانست قدرت خمر های سرخ را که هنوز معجونی از شورشیان دست چپی بودند محدود نگهدارد و اجازه ندهد که از صورت‌نیروبی تقریبا۳۰۰۰ نفری مرکب از هواخواهان کمونیست ها گرفته تا یاغیان و راهزنان عادی و فاقد اسلحه و ساز و برگ کافی خارج شوند سیهانوک متناوباز ابرقدرت‌های جهانی و از رقابت های آنان با یکدیگر به سود بیطرفی کامبوج استفاده کرد و از همه آنان‌کمک های اقتصادی دریافت نمود.

اما تمامی مجاهدات او برای مارشال لون‌نول‌و برای دوستان امریکایی وی که میل داشتند کشور کامبوج دارای تعهدات روشن تری برای حمایت از امر باصطلاح «آزادی» باشد غیر قابل تحمل بود و در نتیجه کودتایی که در ۱۹۷۰ بسقوط دولت سیهانوک انجامید جامه عمل پوشید.

برافتادن حکومت سیهانوک کشور کامبوج را در غرقاب‌جنگ سرنگون کرد جنگی که تاکنون به قیمت مرگ ۷۰۰ هزار نفر از مردم کامبوج ـ یعنی ۱۰ درصد از تمام جمعیت ۷ میلیونی‌آن تمام شده است ـ بیش از یکمیلیون نفر دیگر از کامبوجی ها را آوارگانی تشکیل می دهند که در اردوگاه های‌شلوغ پنوم‌پن‌اسکان یافته‌اند و نومیدانه و بدون دریافت غذای کافی روزگار می‌گذرانند و خبر ندارند که وقتی خمر های سرخ وارد پایتخت شدند چه برسرشان خواهدآمد. شورشیان دست چپی به‌نیرویی ۷۰ هزار نفری ودارای انضباطی آهنین تبدیل شده‌اند که خودرا وقف تحقق بخشیدن به آرمان های کمونیسم کرده‌اند وکامبوج طی سال های اخیر شاهد چنان دگرگونی های زیرو زبرکننده‌ای بوده که موجب شده است تا سیهانوک عملا مقهور تحولات تاریخی شود.

خود او چندی پیش گفته‌است که انتظار ندارد بعد ازبازگشت به کامبوج در هر سال بیش از یک ماه در آنجا بسر برد. در یازده ماه دیگرسال وقت‌شاهزاده سیهانوک‌بعنوان سفیرسیارکشورش در سیر و سفر به اطراف و اکناف جهان خواهد گذشت. قدرت حقیقی را شورشیان کمونیست قبضه کرده‌اند.

اولین گروهی که نهضت خمر های‌سرخ را بنیان گذاری کرد بوسیله دسته‌ای‌از کمونیست‌های شاعر مسلک و تحصیلکرده‌فرانسه رهبری میشد که از نظر سیاسی مجموعا گرایش به کمونیسم نوع شوروی داشتند ازآن گروه در حال حاضر تنها مردی بنام «سالوت سار» که در ۱۹۵۱ به تاسیس حزب کمونیست کامبوج کمک کرد ظاهرا هنوز هم در میان خمرهای سرخ از نفوذقابل ملاحظه‌ای برخوردار است. وی دبیر کل حزبی است که رهبری کننده خمرهای سرخ است که اختصارا «نونک» زبرای کلمات «جبهه وحدت ملی کامبوج»نامیده میشود.

از رهبران دیگر این حزب باید از «نیک ساری» نام برد که غالبا اورا ریش سفید و پیش‌کسوت کمونیسم کامبوجی می‌شناسند (گرچه هنوز بیش از ۴۷ سال ندارد) «ساری» را نیز احتمالا میتوان یکی از اعضای گروه اصلی‌بنیان گذاران‌حزب‌کمونیست کامبوج شناخت، هر چند که تصور میشود روابط وی با کمونیست های پکن و هانوی، برخلاف همگنان دیگرش درگروه رهبری کننده اصلی گرمتر و نزدیکتر از مناسباتش باکمونیست های شوروی است. از هنگامیکه شاهزاده سیهانوک به پکن‌پناه برد، «ساری» تاکنون سفرهایی بسیار متعدد بین پکن و هانوی انجام داده است.

نفوذ هانوی

تردید چندانی وجود ندارد‌که درمیان خمرهای سرخ گروه‌حاکم راخمرهای «ویت‌مینه»یاکمونیست هائی که‌ازهانوی الهام میگیرند تشکیل میدهند افراد این گروه بطور عمده مردان نسبتا جوانی هستند که در ۱۹۵۴ هنگامیکه عصر سیادت استعماری فرانسه در هندوچین پایان می‌یافت به وسیله کمونیست های ویتنامی به‌هانوی برده شدند و در آنجا تحت آموزش مسلکی قرار گرفتند درباره این مردان جز اینکه‌غالبا درگروه های سنی بین ۳۰ تا۴۰ سالگی قرار دارندو بزبان‌ویتنامی تکلم‌میکنند (برخلاف‌سایرکمونیست های تحصیلکرده کامبوج که به زبان فرانسه حرف میزنند) اطلاع چندانی دردست نیست.

نیروهای ویتنام شمالی تا ۱۹۷۳ شرکتی بسیار فعال و گسترده در جنگ کامبوج‌داشتند، کما اینکه در لائوس نیزهمکاری آنان در میدان‌های کارزار با کمونیست های پاتت‌لائو بسیار وسیع بود اما وقتی که بمباران هوائی ویتنام شمالی و کامبوج درماه اوت ۱۹۷۳ پایان یافت‌خمر های سرخ دیگر تبدیل به‌نیروی کارآمدی شده بودند که به‌تنهائی نبرد میکردند و بیش از ۵۰۰۰ نفر از مستشاران جنگی ویتنام شمالی در کامبوج باقی نمانده بودند.

رهبر جناح ویت‌مینه‌در میان خمرهای سرکه ضمنا نیروی‌حاکم ورهبری کننده تمام این‌جنبش است مردی است‌که «خیوسامفان» نام‌دارد که هرچند مقام وی در دولت پادشاهی پرنس سیهانوک از معاونت نخست وزیری تجاوز نمیکند اما فرمانده کل نیرو های مسلح‌کمونیست‌های کامبوج‌است. سامفان که۴۴ سال دارد مردی مجرد ودارای درجه دکترای اقتصاد از دانشگاه سوربون فرانسه است. وی که در سال های دهه ۱۹۶۰مدتی وزیراقتصاد دولت سیهانوک بودبعنوان‌مردی صاحب تقوا و شرافتمند شهرت یافت. معروف است که در آن ایام روزی یک بازرگان چینی به دفتر کار خیوسامفان رفت‌وچون معروف بود که وی علیرغم برخورداری ازمقام‌والای وزارت برای رفتن‌برسرکار بجای اتومبیل دولتی از موتوسیکلت استفاده میکند، بازرگان چینی سند مالکیت یک اتومبیل مرسدس بنز را به عنوان هدیه پیشنهاد کرد. اما خیوسامفان نه تنها ازپذیرفتن اتومبیل پیشکشی که بوسیله بازرگان چینی در مقابل دفتر کار وزیر اقتصاد، درخیابان پارک شده بودخودداری ورزید بلکه دستورداد تامرد بازرگان را از دفتر کارش بیرون کنند.

اشباح سمگانه

بهرحال درهمان زمان رفتن‌رفته برنارضائی سامفان از شاهزاده سیهانوک وشیوه حکومت کردن وی افزوده شد و مخصوصا فساد دستگاه‌اداری مورد انتقاد سامفان قرار گرفت در ۱۹۶۷ سامفان باتفاق دونفر دیگر از یاران وهمکارانش به نامهای «هونیم» و «هویو آن» به چریک های کمونیست پیوست شاهزاده سیهانوک فرمان به قتل این‌سه تن دادو مدت کوتاهی بعد اعلام کرد که هرسه را بدستور وی تپرباران کرده‌اند. از آنجا که هیچ دلیلی دردست نبودکه حاکی ازمرگ ویا زنده بودن سامفان و دونفر یاران وی باشد کامبوجی هابه آنان «اشباح سمگانه» نام دادند و این شهرت باقی ماند اکنون که سال ها از آن زمان گذشته است هم سیهانوک و هم مردم کامبوج بخوبی میدانند که اشباح سمگانه زنده‌اند هونیم‌که یکی از «شبح» هاست وزیر اطلاعات‌و «هویو آن» درحکومت پادشاهی اتحاد ملی‌کامبوج وزیر کشور است.

یک مرد کامبوجی‌از هزاران نفری که در روزهای اخیر فرزند یایگی دیگر از اعضای خانواده خود را در جریان جنگ ازدست داده است این مرد در پنوم‌پن در حالیکه جسد فرزند خود را در آغوش دارد میگرید.

عکس از خبرگزاری فرانسه

چرا کنفرانس پاریس

شکست خورد؟

کنفرانسی که قرار بود مقدمات تشکیل کنفرانس مواد خام را فراهم کند، بعداز ده روز گفت‌وگو، پاشدست روبرو شد. به‌دلیل آنکه کشور های صنعتی حاضر نشدند از نظریت خودشان دایر به محدود ساختن مذاکرات کنفرانس نهایی به موضوع نفت عدول کنند.

خوانندگان عزیزما سابقه دارند که تشکیل کنفرانسی از کشور های تولید کننده نفت و کشورهای صنعتی که مصرف کنندگان‌عمده نفت محسوب میشوند. از طرف رئیس جمهوری فرانسه پیشنهاد شده است واین پیشنهاد زمانی عنوان شد، که گزارش های حاکی از احتمال اقدام نظامی علیه کشور های نفتخیز، محیط منشنجی ایجاد کرده بود. فرانسه، که از ابتدای بروز بحرانی درروابط کشورهای تولید کننده نفت و کشورهای صنعتی، سیاست پرخاشگری رانکوهش کرده و موضعی متین در قبال صاحبان نفت اتخاذ کرده است، با این پیشنهاد راه را برای یک تماس منطقی بین دو طرف قضیه گشود. بعدهم بنابه توصیه ایران و چند کشور دیگر قرار شد این کنفرانس از حالت دوجانبه خارج شود و نمایندگان کشور های جهان‌سوم نیز در کنفرانس شرکت کنند.

کشورهای عضو «اوپک» یعنی‌تولید کنندگان عمده نفت، ازهمان بدوامرشرط شرکت درکنفرانس پاریس را بررسی همه عوامل موثردر افزایش قیمت هاو ایجاد تورم جهانی قرار دادند. نکته‌یی که متاسفانه کشورهای صنعتی حاضر نیستند خودشان را با آن آشنا نشان دهند ولذا اصرار می‌ورزند که مذاکرات کنفرانس پاریس صرفا به مسئله انرژی وتثبیت قیمت نفت محدود شود.

تاوقتی کشورهای صنعتی ازین طرز فکر عدول نکنند، متاسفانه امکان آنکه از طریق مذاکره و تبادل نظر راه حلی برای مشکلات ناشی از تورم وافزایش دائمی قیمت هاپیدا شود واوضاع اقتصادی جهان حالت سکون و تسکینی حاصل کند، منتفی خواهد بود. کشورهای نفتخیز ازهرمنطقی کمک گرفته‌اند تا به قدرتهای بزرگ صنعتی تفهیم کنند که نفت، چیزی جدااز سایر عوامل تشکیل دهنده مبانی اقتصاد جهانی نیست و کالا های صنعتی، شکر، گندم، روغن نباتی و امثال آن نیز همانقدر در نوسان قیمت ها و تثبیت پاتزلزل موازنه اقتصادی تاثیر میگذارند که نفت.

دنیای صنعتی علی‌رغم آنکه به ارزش حیاتی نفت در سرنوشت صنایع و اقتصاد و توسعه جهانی پی‌برده است ونمیتواند انکارکند که در حال حاضر هیچ ماده دیگری نمیتواند جای نفت را بگیرد و یاحتی درمقایسه باآن مقامی پیدا کند، معهذا توقع دارند کشورهای صاحب نفت این متاع پایان یافتنی را بقیمت نازل بدهند ودر برابر، آنچه رامورد احتیاجشان است باقیمت گران بخرند!

یک زمانی کشورهای قدرتمند صنعتی باهمین کیفیت، ثروت طبیعی کشورهای فقیر را به غارت میبردند ـ که نفت هم از آن مستثنی نبود ـ و محصولاتی را که از همان مواد اولیه تهیه‌میشد بابهای گزاف به بازار های جهان میفرستادند. بابت این کار منتی‌هم برسر کشورهای ضعیف و فقیر میگذاشتند که گویی آنچه به‌بهای ثروت غارت شده آنها میدهند صدقه و خیراتی است! این طرز فکر هنوز دست از سر کشور های صنعتی برنداشته است و هنوز نمیخواهندشیوه مناسبات خودرا درجهانی‌که همه‌چیزآن عوض‌شده، تغییر بدهند. آنها مدتی دراز به عبث کوشیدند کشورهای نفتخیز را به‌طمع ورزی وپرتوقعی متهم کنند، ولی هنگامی که ارقام رسوا کننده سود کمپانیها و مالیاتی که دولتهای غربی از واردات نفتی خود میگیرند افشاء شد، لب در کشیدند. بعد، برآن‌شدند که‌گناه تورم جهانی وافزایش فوق‌العاده قیمت‌هارا به‌گردن کشور های صادر کننده نفت بیندازند، ولی درین مورد نیز دنیا فریب نخورد وآمار وارقام ثابت کردکه تاثیرافزایش قیمت نفت در رشد تورم از ۲درصد تجاوز نمیکند. اکنون باید دیدکه عدم موفقیت کنفرانس مقدماتی پاریس را چگونه تفسیر خواهند کرد وبالاخره چه‌وقت حاضر میشوند که‌از در منطق و تفاهم متقابل وارد بحث‌شوند.

برادرکشی اعراب، تنها بسود اسرائیل است

مینسال ابوجوده
سردبیر : النهار

شکست ماموریت هنری‌کیسینجر وترور ملک‌فیصل و اختلافات عربی میان مصر و لیبی از یک طرف و عراق و سوریه ازطرف دیگر... رویداد هائی است که جزو برنامه مهم ریختن مدارک بشمار میرود که همچنان ادامه خواهد یافت تا به کنفرانس ژنو منتهی گردد و پایه تحقق یافتن خطرناک دو هدف:

اولی پایان بخشیدن به موجودیت لبنان که باعث نگرانی اسرائیل است و دوم سرگرم ساختن اعراب بانبرد های داخلی جهت فراموش کردن‌اسرائیل.

اسرائیل تاروز شکست هنری‌کیسینجر سعی داشت از سمبند رهائی یابد. سه بندی که سخت برگردنش فشار می‌آورد.

بند میانجیگری آمریکا که با شکست دادن اجرا کننده‌اش از آن رهائی یافت و بند همبستگی اعراب که تروز ملک فیصل منجر به‌درهم ریختن آن شد و بندلبنان که ماجرای فلسطین رابه سازمان ملل متحدکشانید و حوادث‌اخیر لبنان بدان جهت رخ داد که‌این بندهم از بین برود واگر عناصر عربی ولبنانی و فلسطینی خیلی زود دست‌بکار نشوند، خطر بزرگی برای اعراب در پیش خواهد بود واسرائیل‌از بندسوم هم خواهد رهید.

اولین مسئله‌ای که باید به وجدان لبنان ووجدان‌فلسطین و وجدان عرب خطور کند، مسئله لزوم حفاظت لبنان و حفاظت انقلاب فلسطین‌است. این‌محافظت همباید از ساعتی به ساعتی دیگر واز روزی به روزدیگرواز سدی بسدی دیگر و حتی از هموطنی به‌هموطنی دیگر ادامه یابد.

جنك برادران

از جنگ داخلی لبنان هیچکس استفاده نمیکند. نه لبنان و نه بطور اخص انقلاب فلسطین و نه اعراب. این جنگ یکنوع جنگ میان برادران‌است ...جنگی است خودکشی‌وار. لذا وظیفه قوای لبنان و فلسطین واعراب بویژه دبیر کل جامعه عرب‌است که گسترش این عملیات خود ـ کشی‌وار را مانع شوند زیرا تنها راه‌نجات مسئله‌فلسطین‌و همبستگی عربی، نجات لبنان و انقلاب فلسطین است.

اگر حوادث دردناک‌چند روز اخیر لبنان که میبایستی متوقف شود در اثر بحرانی میان دولت لبنان و سازمان مقاومت فلسطین رخ‌داده بود، میتوانستیم پیش‌بینی کنیم‌که میانجیگری و تلاش‌محمود ریاض دبیر کل اتحادیه جامعه عرب نتیجه مثبتی بدنبال دارد. در سال گذشته دبیر کل اتحادیه جامعه عرب در تلاش های خود نتایج خوبی گرفت زیرا بحران آنروز میان دولت لبنان بعنوان عضو اتحادیه و سازمان رهائی بخش فلسطین از طرف مقاومت فلسطین بعنوان‌عضو دیگراتحادیه رخ داده بود.

بحران امروز میان دسته‌ای از لبنان و سازمان رهائی بخش فلسطین است.

دسته لبنانی جنبه رسمی ندارد ودبیر کل اتحادیه جامعه عرب فقط ازاین زاویه به‌آنان مینگرد. در صورتیکه فلسطینی ها بانگیزه عضویت سازمان رهائی بخش فلسطین در اتحادیه جامعه عرب جنبه رسمی دارند.

باید انصاف داد که سازمان مقاومت فلسطین تلاش زیادی‌کرد کما بخش رسمی و غیر رسمی لبنان درگیری های فاجعه‌آمیزی بگونه فاجعه اخیر، که اگرمهار نشود فاجعه های سنگین تری بدنبال خواهد داشت، پیدا نکند.

لذا عادلانه نیست که این‌روش را یکنوع ضعف دانست و سعی کرد از طریق آن تصفیه حساب سیاسی آنهم با استفاده ازحسن تفاهم لبنان و فلسطین کرد.

دوسرباز ویتنام جنوبی در حالیکه یکی‌ازهمقطاران مجروح خود را همراه دارند از مناطق تحت تصرف ویتکنگ هادورمی‌شوند.

عکس از خبرگزاری فرانسه

وان‌تیو هم آماده فرار است

اکسپرس

شنبه ساعت ۸٫۳۰ یک فروند هواپیمای‌بمب افکن نیروی هوائی ویتنام جنوبی که از پنج دقیقه پیش درآسمان شهر طواف میکرد کاخ ریاست جمهوری را در قلب پایتخت مورد حمله قرار میدهد. دوبمبی که‌ابتدا رها میکند بزحمت در نزدیکی دیوار کاخ‌فرود می‌آیند بعد دو بمب دیگر رها میشود اما هیچیک منفجر نمیشوند. هواپیمای مهاجم سپس فرار میکند وازنظر ناپدید میگردد.

وان‌تیو رئیس جمهوری ویتنام جنوبی که از این سوء قصد ناشیانه جان‌بدربرده است سه ساعت بعد به ایستگاه تلویزیون میرود. ملت رامخاطب قرار میدهد و در سخنرانی خود ماجرائی راکه بخیر گذشته است گناه یک گروه بسیار کوچک معرفی میکند.

اما حقیقت قضیه ظاهرا ازاین هم ناهنجارتر است. سوء قصد کننده بمنتهائی مرتکب این‌اقدام شده است. اما عمل اوبنام تمام ملت است. آیا پای یک توطئه دست راستی درمیان بوده‌است؟ باور کردنش غیر ممکن است.

درزندگی خلبان ناکام هیچ‌چیز که حاکی از علایق کمونیستی هم باشد وجود ندارد. خانواده اوکه ازسونتای در ویتنام شمالی به‌ویتنام جنوبی پناهنده شده (وده هاسال قبل اینکار را انجام داده است) از خانواده های متنفذ ویتنام جنوبی است. خانواده‌ای که افرادش همواره نسبت به رژیم جنوب‌وفاداری ضمانت شده‌ای ابرازکرده‌اند. اگر خلبان جوان بعداز برخاستن از یک فرودگاه نزدیک سایگون خواسته است‌احساساتش رابه وان‌تیو نشان دهد وبه‌این دلیل است که پدر و مادرش دردانانگ شهری که نیروهای دولتی آنرا سراسیمه رها کرده‌اند وخود از برابر کمونیست ها گریخته‌اند‌در محاصره کمونیستهاباقی مانده‌اند وحتی شاید نابود شده‌اند.

در واکنش سایگون در برابر سوء قصد به کاخ ریاست‌جمهوری آنچه که مورد ملامت قرار میگیرد ناشی گری خلبان خشمگین است. پس معلوم میشود که دیگر هیچکس وان‌تیو رانمی‌خواهد. در پاره‌ای از محافل ماجرای حمله به کاخ‌ریاست جمهوری وان‌تیو چنین تفسیر میشود که وی دیگر کنترل آسمان ویتنام جنوبی رانیز از دست داده است.

اکنون برای معرفی وان‌تیو شواهد تازه‌ای پیدا شده است. او رهبری نیست که دیگر حتی قادر به نبرد کردن باشد چه دلیلی ازاین قانع کننده‌تر که فرمان عقب نشینی نیرو های دولتی ازایالات شمال و قصد اوبرای صادر کردن‌این فرمان تقریبا تاآخرین‌لحظات پوشیده‌ماند. وان‌تیو برای تخلیه ولایات غیر قابل دفاع و عقب‌نشینی ارتش از برابر کمونیست های مهاجم بفرماندهان خود تنها سه ساعت فرصت داد، در حالیکه آنهابرای انجام دادن کاری در چنان ابعاد به سه هفته وقت احتیاج داشتند. این عقب نشینی حیرت‌آور که موجب از دست رفتن نیمی از ارتش ونیروی هوائی ویتنام جنوبی گردیدتمام اعتمادی راکه هنوز نسبت به وان‌تیو باقی مانده بودبرباد داد. بسیاری از ویتنامی ها ناگزیراز خود پرسیدند و هنوز هم میپرسند که‌در این صورت وان‌تیو بچه‌کار می‌آید؟ پیشوای‌بودائیان درجواب همین سئوال سکوتی راکه از دیرباز حفظ کرده بود شکست و خواستار استعفای رئیس جمهوری شد. طولی نکشید که رئیس کلیسای کاتولیک نیز به مخالفان پیوست گرچه به‌این اندازه اکتفا کرد که از رئیس جمهوری بخواهد تا نگذارد که نیروهای دولتی دیگر از برابر کمونیست ها فرار کنند. اما سنای ویتنام جنوبی که‌اکنون دیگر بهیچوجه مانند گذشته رام ودست‌آموز نیست آشکارا تقاضا کرده است که ویتنام جنوبی صاحب رهبری تازه شود.

روز جمعه گذشته مانند تمام روز های‌دیگر یک هلی‌کوپتر در کنار استخرکاخ‌ریاست جمهوری برروی چمن آماده بود تادر صورت لزوم درهر لحظه برای فرار رئیس جمهوری مورد استفاده قرار گیرد این هلیکوپتر هنوز هم در آنجاایستاده است و هنوز هم آماده است.

وقایع خونین لبنان

لبنان‌باردیگر درآتش‌ناامنی واغتشاش میسوزد. رگبار مسلسل‌ها و انفجار گلوله‌ها چندروزاست‌زندگی اجتماعی رابکلی مختل‌کرده و چرخهای اقتصادی‌کشور راازحرکت بازداشته‌است. لبنان درتاریخ خود شاهدبارها حوادث‌خونین بوده‌وهربار توانسته است براوضاع‌مسلط شود. بی‌شك این‌بارنیز خواهدتوانست بردشمنان داخلی‌و خارجی خود پیروز شده‌و بیش‌از پیش به‌وحدت ویکپارچگی خود استحکام بخشد اما عجالتا طرفین بازبان اسلحه بایکدیگر سخن میگویند.

برای جستجوی ریشه‌اوضاع کنونی‌لبنان بایدبه سال ۱۹۶۹ برگردیم درآن‌سال قرارداد معروف‌قاهره درباره حضور فلسطینی‌ها در لبنان براثر تلاشهای جمال‌عبدالناصر دریایتخت مصرامضاء شد. اما برخی از احزاب سیاسی لبنان‌بویژه فالانژیستها بمخالفت بااین قرارداد برخاستند وحزب «کتائب» ـ فالانژ ـ برهبری پیرجمائیل یك‌واحد چریکی مسلح‌برای دفاع‌ازتمامیت‌ارضی کشورتشکیل‌داد. اکنون تعداد چریکهای فالانژبه پنجهزارنفر میرسد. چریکهای حزب ملی‌لیبرال برهبری کامیل شمعون که‌تعدادآنها به ۱۵۰۰ نفرمیرسد نیزبه‌فالانژیست‌هاپیوسته‌اند.

در برابر این‌عده شش‌هزار وپانصد نفری، فلسطینی هانیز بین شش‌تا هشت‌هزار فدائی مسلح‌دراختیار دارند. درسال ۱۹۷۰ نخستین برخورد مسلحانه بین فالانژیست‌ها وفلسطینی‌ها درگرفت. باین‌ترتیب که یك‌کاروان فلسطینی هاهنگام عبوراز‌دهکده‌ای که‌درسر راه بیروت ودمشق قراردارد‌زیرآتش سلاحهای فالانژها قرارگرفت ودرزدوخوردی که بین طرفین روی‌داد شانزده نفرکشته شدند. در سالهای بعد نیز زدوخوردهای کم‌وبیش‌خونین‌بین‌فلسطینی‌هاواحزاب‌دست راستی‌لبنان وی میدادولی درژوئیه ۱۹۷۴ سه‌روز تمام چریکهای فالانژ وفلسطینی ها در اردوگاه «تل‌زعیتر» واقع‌درنزدیکی بیروت یکدیگر رابا موشك و مسلسل‌های سنگین وسبك‌زیر آتش گرفتند. درجریان این نبرد ها نیز ده‌نفرکشته شدندوعده‌زیادی زخمی گردیدند.

درمه‌سال ۱۹۷۳ نیزحوادث خونین درلبنان روی داد. دو روز پس‌ازکشته‌شدن سه‌نفر ازرهبران فلسطین درقلب‌شهر بیروت توسط کماندوهای اسرائیلی اردوگاه های پناهندگان فلسطینی علیه مقامات دولتی لبنان بپاخاستند. فلسطینی ها می‌گفتندکه سهل‌انگاری دولت درحفظ جان رهبران فلسطینی حادثه‌کشتار بیروت‌را بوجود آورده است سرانجام ارتش برای برقراری نظم مجبوربمداخله شده‌دویست نفر در جریان این‌حوادث کشته‌شدند.

درماه‌مارس بار دیگرآتش شورش درلبنان برافروخته شد. این بار مرکز آشوب دربندرصیدا واقع‌در چهل کیلومتری جنوب بیروت قرار داشت. حوادث صیدا باتظاهرات عظیمی که علیه ایجاد یك‌موسسه مدرن صید ماهی برپاگردید آغازشدوطرفداران ومخالفان این پروژه باسلاحهای آتشین بجان یکدیگر افتادندو ازآن پس‌پیوسته حوادث کم‌وبیش خونین درنقاط مختلف‌کشور روی میداد تا این‌که ماجرای‌اخیر بار دیگر لبنان رابه‌آتش وخون کشید.

گاردین

ژیسکاردستن، رهبری غرب رابدست گرفته‌است

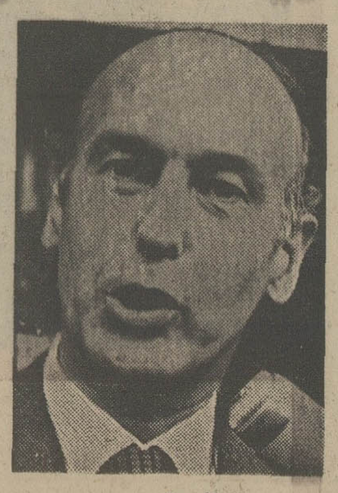

ژیسکاردستن

پیشگامی فرانسه، در شناسایی حکومت سلطنتی کامبوج به سرپرستی سیهانوک نشان می دهد که دولت فرانسه همان سیاست خارجی کاملا مستقلی را دنبال می کند که دوگل‌پایه گذار آن بود اکنون دیگر، جای‌تردید نیست که‌فرانسه قصد دارد برای مقابله با نفوذ ابرقدرت ها، در یک سطح جهانی وارد عمل شود.

کودتای تازه در چاد، فرصت‌جدیدی به فرانسه می دهد که نفوذ خود را در تمام مناطقی که در قرن نوزدهم زیر تسلط قدرت خارجی بود، تجدید کند.

ترکیبی از یک برنامه ریزی پیشرو، وسرعت تحول در چندین زمینه، طی یک سال گذشته، پرزیدنت‌ژیسکار-دستن را در وضعی قرار داده است که میتواند با استفاده از آن بکوشد که قابل قبول‌ترین رهبر غربی بشود.

اعتماد به او، براثر این واقعیت افزونی یافته است که پس ازانتخابش به مقام ریاست جمهوری ریاست‌جامعه اقتصادی اروپا را برعهده داشت. او، همچنین، از آغاز سال مسیحی‌جاری کوشیده‌است‌که خلاف قدرت شوروی در خاورمیانه را برکند، درموردبهای نفت نوعی حکمیت کند، روابط فرانسه را با افریقا بهبود بخشد، واکنون سعی میکند که برای فرانسه درهندو-چین، منافعی تازه پدید آورد.

شناسائی دولت سیهانوک، که شریکان اروپائی فرانسه فورا از آن انتقاد کردند ـ به فهرست پیشگامی ها و ابتکارهای فزاینده فرانسه اضافه‌می شود.

این ابتکار ها، شامل است بر فشار به پرزیدنت وان‌تیو تا استعفا کند، حمایت از شوروی در امر کنفرانس امنیت‌اروپا وتماس‌مستقیم با یاسرعرفات رهبر سازمان رهایی بخش‌فلسطین.

ریاست ژیسکاردستن برجامعه‌اقتصادی اروپا، نشانه آغاز اقداماتی مهم در زمینه سیاست خارجی فرانسه بود. در این دوران فرانسه، اروپا را به‌مداخله مستقیم در قبرس و به تحکیم‌موقعیت اروپا به عنوان شریک‌برابربا ابرقدرت ها در مذاکرات آینده، به پیش‌راند.

از آن پس، کوشش های مثبتی‌از جانب فرانسه به عمل آمده تا نقش دولت آمریکا، خاصه نقش کیسینجر را در جهان بکاهد، و در عین حال نقش فرانسه را در سیاست جهان، به زیان اتحاد شوروی افزایش دهد.

هیچ رهبری در اروپا، بهتراز ژیسکاردستن این ابتکارها را تحقق نبخشیده است. سیاست‌خارجی، عرصه فعالیت اصلی رئیس جمهوری فرانسه است. «سوانیارک» وزیرخارجه او فقط یک مامورموظف و پرکاراست.

همکاری نزدیک بین ژیسکاردستن و هلموت اشمیت صدر اعظم التهاب‌اولیه خود را از دست داده است، وفرانسه با تحریم شراب وارداتی ایتالیا، بازار مشترک اروپارا دروضع خطرناکی‌قرار داد.

ایران و اعراب

قبولی فرانسه برای تجدید مذاکره‌با بریتانیا، این فکر فرانسوی را اشاعه داد که درخارج از اروپا، هرسرزمینی از لحاظ اقتصادی، جاذب است. آن‌چه امید فراوان میرود که ازهمکاری‌نزدیک فرانسه با ایران بدست آید، بامنافع جهان عرب، هماهنگ است.

توافق های تسلیحاتی اخیر، با مصر و آشتی گرم و غیرمترقبه‌باالجزایر اعتبار ژیسکاردستن را در میان‌اعراب وهمدر جهان سوم افزایش داده‌است.

گرمای دوستی الجزایر، همکاری فرانسه را با سرزمین های‌افریقایی‌سیاه که درگذشته در زمره مستعمرات‌فرانسه بود، تسریع خواهد کرد.

یک ماه‌پیش، در آستانه سفرژیسکار-دستن به ده کشور افریقایی فرانسوی زبان، نیمی از آن‌ها از جمله چاد، از دیدار ژیسکاردستن خودداری‌کردند وقویا عنوان کردندکه آشتی باالجزایر شرط مقدماتی قبول فرانسه در افریقای سیاه است فرانسه‌اکنون مطمئن است که بیشتر دولت های افریقای فرانسوی زبان، آماده‌اند که در کنفرانس سال آینده پاریس، کنفرانسی شبیه به اجتماعی نمایندگان‌کامنولث، شرکت‌کنند.

فرانسه میخواست اروپا را همراه خود کند، افریقا رابه خود جذب‌کند، وخاورمیانه را متقاعد سازد اما در موردهندوچین آنجاکه‌شخص‌سیهانوک آشکارا توضیح داد که انتظار دارد فرانسه شکاف عقب نشینی امریکا را پر کند، چنین نبود.

به‌احتمال قوی سیهانوک فرانسوی زبان تردیدی نداشت که چین هم‌ترجیح میدهد که شاهد حکمیت قدرت فرانسه در هندوچین باشد تاناظر برخطرتجدید قدرت شوروی یا امریکا.

ژیسکاردستن، بااعمال فشار برای سقوط پرزیدنت وان‌تیو و فعالیت‌برای آغاز مذاکرات درمورد دولت جدیدی که ویتکنگ در آن شرکت خواهد کرد، تمایل خود را به تحول‌درامور هندوچین نشان داده است.

اکنون خیلی زود است که منافع و مضار سیاست خارجی‌ژیسکار دستن را تخمین زد او مسلما قسمتی‌از اعتبار خود را در ناتو از دست داده است، اما دوستی و همکاری اقتصادی‌اعراب را باخود داری از پیوستن به سایر کشورهای عضو بازار مشترک اروپا در آژانس بین‌المللی انرژی که امریکا خواهان آن است، به دست آورده است.

اتحاد شوروی هم، با خودداری ازدیدارفرانسوامیتران‌رهبرسوسیالیست های فرانسه، جانبداری خود را از ژیسکاردستن ابرازداشته است‌همچنین تشخیص عمومی فرانسه مبنی بر این که پرزیدنت فورد برای ممانعت‌فرانسه ازوصول به هدف های خود، بسیار ضعیف است، ظاهرا ممکن است صحیح از آب درآید.

مقالات کوچك از روزنامه‌های بزرگ

THE GUARDIAN

استقبال از کودتای چاد

گفته میشودکه رژیم کودتا درچاد بااقبال مردم‌مواجه شده‌است. این‌امر، شاید بدین‌جهت است که‌هر تغییری امیدبه بهبود اوضاع‌را در مردم برمی‌انگیزد. درست‌است‌که ارتش چاد، تمام فعالیت های سیاسی را ممنوع کرده، و مقررات منع‌عبورومرور رابه اجراگذارده است، اما مگر دردوران حکومت‌تومبالبای نبودکه تمام احزاب مخالف ازبین برده شدند.

این‌اقدام، بحران فرهنگی رادرچاد عمیق‌ترکرد. بدین ترتیب‌لازم است که برای‌پایان‌بخشیدن اختلاف‌های‌بین‌شمال‌وجنوب چاد نیروهای مسلح‌چادبجای آن‌نهضت، سازمان سیاسی‌دیگری راتشکیل دهندو ترویج کنند.

آنها، همچنین باید امکاناتی فراهم‌آورندکه «چاد» ازقعر چاه فقر بالاآیدو هوای تازه‌ئی‌استشمام کند.

THE TIMES.

مخالفان رفع بحران

سخنان‌اخیر پرزیدنت‌فورد، درکنگره امریکا، بازتابی است از گرفتاری‌هاو مشکلاتی که‌عناصر مخالف سیاست‌تنش‌زدایی ـ عناصری که هنوز در امریکا دارای‌نفوذزیادی هستند ـ برسرراه رفع اختلافات بین‌المللی ایجادکرده‌اند. بنابراین، شگفت‌آورنیست که درپی نطق‌وی، محافل نزدیك‌به کنگره‌

ششمین هفته فوتبال جام تخت‌جمشید

هفته پراضطراب برای بزرگان

در ششمین هفته مسابقات‌فوتبال جام تخت‌جمشیدهیچ‌یک ازبزرگان خواب راحت ندارند . پاس که با شکست تاج در تبریز، صدرنشین تازه‌بازیها شده است ، این هفته برای اولین‌بار از خانه خارج‌شده ومیهمان، ابومسلم و فوتبال‌دوستان مشهدی است . پرسپولیس نیز به تبریز میرود ، جائیکه تراکتور ـ سازی دانه‌دارد . و بالاخره تاج که در پایتخت باید همای محبوب‌ـ القلوب را دیدارکند .

دراین رهگذر تیم خراسانی ، پاس را باهمه آوازه‌اش‌راحت‌رها نخواهد کرد . بویژه انکه دو پیروزی پی‌درپی درخانه خود و دربندر پهلوی طول دو هفته گذشته ، ساق های مردان این‌تیم را پرتوان‌تر کرده است. ابومسلم گرچه در مصاف پاس ، باأولین حریف بزرگ ومدعی جام روبرو خواهد شد وقدر مسلم پاسیها برای بقاء درصدر،میزبان مشهدی را درفشار زیاد خواهند گذارد ، اما نباید از یاد برد ابومسلم در حال حاضر صاحب یکی‌ازبهترین ستونهای دفاعی جام سوم‌میباشد. چه از نظر مهره های خط در این جبهه وچه از نظر نتیجه که طول پنج هفته گذشته تنها یک گل از دست داده است . باتوجه به قدرت دفاعی برتر ایندوحریف یک نتیجه مساوی را برای بازی پاس ـ ابومسلم بیشتر میتوان پیش‌بینی کرد .

دشواری در تبریز

پرسپولیس نیز در تبریز از دو جهت دشواری بسیاربرابرتراکتور سازی خواهد داشت . یکی اینکه تراکتورسازی بعداز برد شگفت‌ـ انگیزش در روز یکشنبه پیش و مقابل تاج حالا نزد همشهریان‌پر تعصبش از پشتیبانی بیشتری برخوردار خواهد بود و نکته دوم قدرت روحی مضاعفی است که دوامتیاز شیرین نبرد باتاج به شاگردان بیاتی بخشیده است . با این وجود پرسپولیس که تا این روز از جام بهترین خط‌حمله بازیها را در خدمت دارد وبهترین گلزن بازیها ، صفرایرانپاک نیز پیراهن این تیم را برتن دارد ، پیروزی در تبریز دورازدسترس نیست . خاصه اینکه غافلگیری تاج نزدتراکتورسازی هشداری برای دیگر بزرگان پایتخت نشین میباشد

در هفته ششم اگر پاس و پرسپولیس دو حریف تازه وارد بجام را دیدارمیکنند ، تاج‌قهرمان فصل قبل حریفی آشنا و بس خطرناک بنام همارا پیش رودارد.

در فصل گذشته تاج در پیکاربا هما حداکثر امتیاز ممکن یعنی دو پیروزی با نتایج ۱ـ۲ و ۱ـ۳ را بدست آورد .اما در شرایط موجود برای تاجیها تکرار فتح گذشته برابر این حریف اگر مشکل نباشد ، آسان هم نخواهد بود . چون از یکسو هما باآنچه که هفته قبل برابربانک‌ملی‌بنمایش گذارد نشان داد که پراشتها ، مهاجم و سرحال‌تر از همیشه است . خاصه اینکه آسهای هما نیز بازگشته‌اند . خورشیدی ـ علیزاده و دیگران . تنها نگرانی یاران عزیزی برای ایندیدار مصدومیت مدافع ملی پوش و میانی آنان سهام‌الدین میرفخرائی بود که او آخر بازی بابانک بسختی آسیب دید . اما این بازیکن نیز برای دیدار با تاج سلامتش را بازیافته است .

از سوی دیگر تاج‌بادشواریهائی چندست بگریبان است . درد شکست ۰ـ۱ درتبریز، مصدومیت ونبود پیکان موثر تیم حسن‌روشن وبالاخره زمزمه‌هائی از چند اختلاف داخلی که از پشت خط ماندن یکی دویار ملی‌پوش تیم سرچشمه گرفته است . معهذا دور از تمامی این شرایط تاج وهما هردو از میانه هفته برای تدارک بهتر در دو هتل‌جداگانه اردو زده‌اند تا باارائه همه موجودیت‌خود دردیدار روز جمعه برای کسب پیروزی تاحد امکان بکوشند .

جنوبیها در پی انتقام

درپس‌این سه دیدار که بی‌شک باهر نتیجه‌دورازانتظاری‌دگرگونی تازه‌ای در گروه صدرنشینان‌خلق خواهد شد ، پیکار بزرگ ودیگر روز ششم در آبادان اتفاق‌خواهد افتاد تیم آبادانی که دیشب از مربی تازه‌وانگلیسی‌خود«هاری‌گیم» در فرودگاه آبادان استقبال کرد وبا یک بازی دردست ، نیم‌نگاهی به صدر دارد ، اولین حریف تهرانی خود دراین فصل‌راملاقات خواهد نمود . میهمان نفتیها در روز ششم،شاگردان‌رجب‌خرامرزی هستند که آنها را نیزبنوعی‌قدرتی نوخاسته و خطرناک برای تمامی مدعیان باید بحساب آورد . بانک هفته گذشته‌دربرابر هماسربه‌سرترین تیم جام مصاف داد گرچه ۰ـ۱ مغلوب شد ولی هرگز چهره یک مغلوب را نداشت . بی‌شک‌بانکیها درآبادان میدان پرجنب و جوشی را برای صنعت‌نفت‌تدارک خواهند دید .

سال پیش بانک ملی بهترین پیروزی فصلش را در نزد همین آبادانیها وبانتیجه ۰ـ۵ کسب کرد. گرچه در تهران تیم‌آبادانی باتساوی صفر ـصفر یک امتیاز از بانک گرفته بود.

نظیردیدار بانک‌ـ صنعت نفت در آبادان که بوی انتقام ازآن بمشام میرسد ،فردا در اهواز هم آب‌و برقیها که میزبان ملوان‌می باشند ، اندیشه‌ای‌جز این‌نخواهند داشت. چون تیم شمالی فصل گذشته در اهواز بدترین شکست رانصیب شاگردان اسکینر«۰ـ۴» نمود. اکنون‌باتیره‌روزی که‌ملوان را در آغاز راه فصل تازه دربر گرفته ، دور از انتظار نیست که اهوازیها در انتقام شکست سال پیش موفق بیرون آینده و اگر چنین شود، این نخستین برد‌آب وبرق روی ملوان خواهدبود.چون در دیدار سال گذشته در بندر هم برد باملوانان «۰ـ۲»بوده‌است.

دو بازی دیگر روز ششم در تهران و اصفهان انجام میگیرد. سپاهان برای دیدار باآرارات به تهران میایدو دارائی به‌اصفهان خواهدرفت تابا ذوب‌آهن مقابله کند. برای دارائی ، سفر به اصفهان هم‌فال استو هم تماشا دارائی که‌هنوز مهاجمان خودرا صاحب گل‌ندیده استو هرچه‌گل دارد هدیه مدافعان است فردا برای‌اولین‌بارازتهران خارج‌میشود

برنامه روز ششم «جمعه ۲۹ فروردین »

سپاهان ـآرارات «۳٫۳۰ بعداز ظهر ـ آریامهر».

تاج ـهما « ۳٫۳۰ بعداز ظهر ـ آریامهر ».

تراکتور سازی ـپرسپولیس «۳٫۳۰ بعداز ظهر ـتبریز ».

ذوب‌آهن ـدارائی «۳٫۳۰ بعداز ظهر ـاصفهان ».

ابومسلم ـپاس «۳٫۳۰ بعداز ظهر ـمشهد».

صنعت‌نفت ـبانک ملی«۵ بعداز ظهر ـآبادان»

آب‌وبرق ـملوان«۵ بعدازظهر ـ اهواز» .

کی کجا سوت خواهد زد ؟

داوران هفت دیدار هفته ششم مسابقات جام تخت‌جمشید که همگی فردا «جمعه » انجام میشوند بدین ترتیب تعیین شده‌اند :

سپاهان ـآرارات «فیلدینك»
تاج‌ـهما « جعفر نامدار »
تراکتور سازی ـپرسپولیس «رضاحیدری»
ذوب‌آهن ـدارائی « بهمن بهلولی»
ابومسلم‌ـ پاس « محمد صالحی ».
صنعت نفت ـ بانك ملی «مصطفی اعتمادی »
آب وبرق ـملوان « داود حیدری »

تیم‌های‌ملی والیبال روز شنبه‌به قاهره میروند

تیم ملی والیبال دختران باتفاق مربیان تیم دختران عضو تیم ملی والیبال‌بهمراه مربیان خودفاروق‌فخرالدینی«راست» ورضاحیدری «چپ»دیده میشوند.

تیم‌های ملی والیبال دختران و پسران ایران ،ساعت ۸بعدازظهر روز شنبه آینده ، با هواپیما ، برای انجام چند دیدار دوستانه ، عازم مصر خواهدشد.

اعضای تیم ملی دختران‌عبارتند از :معصومه مروی «عقاب » ، پری‌فردی «دیهیم » ، مینا فتحی «هما»، بتول حسین‌پور «تاج »، مینو اشتیاق «هما» ،ثریا یگانه «پاس»، شهلا صفوی «هما» ،لینون بت‌ملك «تاج»، گیتی‌یگانه «پاس» ناهید حسینی «تاج »، فروزان عبدی «پرسپولیس » ، فهیمه فرمان آراء «هما» ومهوش کمالی.

پسران

یداله کارگرپیشه «رضائیه »، ماشاالله فرخ‌منش «هما»، هوشنك ملك‌لو «تاج»، محمود چایچی « دخانیات » ، خسرو ئیاکیان «پرسپولیس »،مصطفی ذوقی«تاج»، امیر حیدری «دخانیات » ،مهدی صابرپور «تاج»، منوچهر آخشین «دخانیات »، عزیز پرتوی «تاج»، رضا چیتگر «پرسپولیس »، محمود محب « هما»، ناصر میرفخرائی «پرسپولیس ».

مربی :فاروق فخرالدینی .

دختران و پسران والیبالیست ایران بنابر دعوت فدراسیون والیبال مصر باین کشور سفر می‌کنندو چند دیدار دوستانه در قاهره خواهند داشت .

دنیای ورزش
روزهای شنبه منتشر میشود

مسابقات تنیس « اوپن » کشوری

شیرزاد اکبری پیروز شد

در پنجمین روز مسابقات تنیس «اوپن» قهرمانی کشور، که‌در زمین تنیس امجدیه جریان دارد ، دیدار های متعددی چه در رشته انفرادی وچه در رشته دوبل انجام گردید. بطوریکه مسابقات انجام شده تاکنون نشان میدهد، برادران اکبری، کامبیز درفشی جوان و محرم خدائی ،که‌از چهره های خوب تنیس کشور هستند، باقدرت و پیروزی های پی‌درپی، در جدول مسابقات ، پیش میروند وانتظار میرود فینال‌این مسابقات که ساعت سه‌بعداز ظهر روز یکشنبه آینده انجام میشود، بین دو تن از همین گروه سرشناس تنیس ،که بازی های خوبی ارائه کردند، برپا شود .

دیروز بعداز ظهر ، در جریان پنجمین روز مسابقات این نتایج بدست آمد:

منصور بهرامی ۲ـ۴،۶ـ۴ میرعلی جمشیدی ، علی‌مدنی. ۲ـ۶،۰ـ۶ بر نوروز شامقلی، محرم خدائی ۱ـ۶،۴ـ۶ بر یدالله صالح، حبیب صالح ۳ـ۶،۲ـ۶ برفرزاد معاضد ،شیرزاد اکبری ۲ـ۶، ۰ـ۶ برعبدالله صالح ، کامبیز درفشی جوان ۳ـ۶،۱ـ۶ بر فرج خدائی پیروز شدند.

درقسمت مسابقات دونفره (دوبل) این نتایج بدست آمد :

خاطریان ـشامقلی ۳ـ۶ ،۴ـ۶ بر میرزالو ـ خلیل تاش‌و حسین وشیرزاد اکبری۱ـ۶ ،۱ـ۶ بر رئیسی ـوکیلی و بیهقی ـ جمشیدی ۲ـ۶ ،۰ـ۶ بر ض وکیلی ـع‌وکیلی‌پیروز شدند.

دنباله این مسابقات از ساعت ۳بعداز ظهر امروز در امجدیه ادامه دارد .

چکسلواکی برسوئد پیروزشد

درجریان دومین روز دوره برگشت مسابقات جهانی هوکی‌روی یخ که در شهر دوسلدورف آلمان جریان دارد، طی دودیداری که انجام گردید، گل‌های فراوانی بدست آمد .

دراولین دیدار تیم ملی هوکی فنلاند موفق شد بانتیجه ۱ـ۹ تیم ملی‌هوکی آمریکا را شکست بدهد. در دیدار تیم های چکسلواکی وسوئد ،که‌آنها راتیم‌های همطراز می‌ـ دانستند، یک نتیجه غیر منتظره بدست آمد: تیم چکسلواکی، دراین دیدار، ۷گل بدست آورد ،درحالیکه سوئدی ها نتوانستند حتی یک گل بدست آورند . چکها در وقت اول۴ گل ،دروقت دوم یک گل و در وقت سوم دوگل بدست آوردند، درحال حاضر جدول مسابقات پس‌از ۷مسابقه باین شرح است :

۱ـ شوروی و چکسلواکی ۱۲ امتیاز ، ۳ـ سوئد۸ امتیاز، ۴ـ فنلاند ۶امتیاز، ۵ـ لهستان ۲ امتیاز، ۶ـآمریکا بدون امتیاز .

جدول گلزنها : «یاکوشف» (شوروی) و «لوندشتروم» (سوئد) که هرکدام ۱۰ گل بدست آورده‌اند .

سینما کسری : اژدها وارد میشود

برنامه سینماها

تماشای فیلم هائی که با علامت (×) مشخص شده‌برای اشخاص کمتر از ۱۸ سال ممنوع است

★آتش باران مرگ ـ رنگی ـاستانلی بیکر
ریولی (۷۵۷۷۷۷) ۱۱ـ ۳٫۳۰ـ ۵٫۳۰ـ ۷٫۳۰ـ ۹٫۳۰

★ آمارکورد ـ اثر فدریکو فلینی
تخت جمشید (۶۵۲۵۵۰۰) ۱۱ـ ۲ـ ۴ـ ۶ـ ۸ـ ۱۰

★ اژدها وارد میشود ـ رنگی بروس‌لی
کسری (۸۲۶۹۳۹) ۱۰ـ ۱۲ـ ۲ـ ۴ـ ۶ـ ۸ـ ۱۰

★ اواخواهر چه جنگی ـ رنگی دانی‌لارو
گلدن‌سیتی (۶۶۳۳۶۹) ۱۱٫۱۵ـ۱٫۳۰ـ۳٫۳۰ـ ۵٫۳۰ـ۷٫۳۰ـ ۹٫۴۵

★با من پرواز کن ـ رنگی ـ اسکوپ
پارک (۳۱۹۶۳۷) ۹ـ ۱۱ـ ۱ـ ۳ـ ۵ـ ۷ـ ۹

★ بستر گناه ـ رنگی ـ راکل ولش
آریا (۳۱۹۸۸۴) ۹ـ ۱۱ـ ۱ـ ۳ـ ۵ـ ۷ـ ۹

★ ۵ آتشپاره ـ رنگی فردریک استافورد
سهیلا (۳۱۶۴۲۴) ۱۰٫۳۰ـ ۲٫۳۰ـ ۴٫۳۰ـ ۶٫۳۰ـ ۸٫۳۰
پلازا (۴۴۲۵۵) ۱۱٫۱۵ـ ۳٫۱۵ـ ۵٫۱۵ـ ۷٫۱۵ـ ۹٫۱۵
مراد (۷۵۳۳۸۲) ۹ـ ۱۱ـ ۱ـ۳ـ ۵ـ ۷ـ ۹
ناهید (۳۴۹۵۰۹) ۱۰ـ ۱۲ـ ۲ـ ۴ـ ۶ـ ۸
داریوش (۲۶۲۶۵) ۱۰٫۳۰ـ ۲٫۳۰ـ ۴٫۳۰ـ ۶٫۳۰ـ۸٫۳۰

★ تعقیب مرگبار ـ رنگی ریچارد هریس
شهرتماشا (۹۲۸۶۸۶) ۱۱٫۱۵ـ ۳٫۳۰ـ ۵٫۳۰ـ ۷٫۳۰ ـ ۹٫۳۰

★ تله مرگ ـ رنگی چارلز برونسون
دیاموند(۸۲۸۴۰۰)۱۱٫۱۵ـ۱٫۴۵ـ۳٫۳۰ـ۵٫۳۰ـ۷٫۳۰ـ۹٫۳۰

★ جاذبه جسم ـ رنگی ـ جی‌نورث
رادیوسیتی (۴۳۳۲۰) ۱۱٫۱۵ـ۳٫۳۰ـ۵٫۳۰ـ ۷٫۳۰ـ ۹٫۴۵

★ جذر و مد ـ رنگی ـ درمندرا ـ سارابانو
ایفل (۳۱۱۴۷۷) ۱۰ـ ۱۲ـ ۲ـ ۴ـ ۶ـ ۸ـ ۱۰

★ چشمان بسته ـ چنگیز وثوقی ـ شورانگیز
انیورسال (۹۲۶۹۵۳) ۱۱ـ ۱ـ ۳ـ ۵ـ ۷٫۱۵ـ ۹٫۴۵

پاسیفیک (۷۵۳۳۱۱) ۱۱٫۱۵ـ۳٫۱۵ـ۵٫۱۵ـ۷٫۱۵ـ ۹٫۱۵

ایران (۳۶۶۳۵۴) ۱۰٫۳۰ـ ۲٫۳۰ـ ۴٫۳۰ـ ۶٫۳۰ـ ۸٫۳۰

سابنا (۳۵۲۴۴۲) ۱۰ـ ۱۲ـ ۲ـ ۴ـ ۶ـ ۸

تیسفون (۹۵۸۸۸۲) ۱۰٫۳۰ـ ۲٫۳۰ـ ۴٫۳۰ـ ۶٫۳۰ـ۸٫۳۰

رنگین‌کمان (۷۵۶۷۶۰) ۹ـ ۱۱ـ ۱ـ ۳ـ ۵ـ ۷ـ ۹

موناکو (۷۹۵۵۹۶) ۹ـ ۱۱ـ ۱ـ ۳ـ ۵ـ ۷ـ ۹

پرسپولیس (۵۳۸۰۸۱) ۱۰ـ ۱۲ـ ۲ـ ۴ـ ۶ـ ۸

کارون (۹۵۵۱۶۵) ۱۰٫۳۰ـ ۲٫۳۰ـ ۴٫۳۰ـ ۶٫۳۰ـ۸٫۳۰

دریا (۳۴۱۷۴۶) ۹ـ ۱۱ـ ۱ـ ۳ـ ۵ـ ۷ـ ۹

آستارا (۸۷۴۰۲۲) ۱۰٫۳۰ـ ۲٫۳۰ـ ۴٫۳۰ـ ۶٫۳۰ـ۸٫۳۰

★ خانه شماره ۱۱ـ رنگی ـکندیس برگن
آتلانتیک (۶۲۷۱۷۱) ۱۱٫۱۵ـ ۱٫۳۰ـ ۳٫۳۰ـ۵٫۳۰ـ ۷٫۳۰ ۹٫۳۰

★ خیلی خاطرتو میخوام ـ رنگی‌ـ باربرااستریسند
گلدیس (۶۲۸۷۱۳) ۱٫۳۰ـ ۳٫۳۰ـ ۵٫۳۰ـ ۷٫۳۰

★ خواب آلود ـ رنگی وودی آلن
شهرقصه (۶۲۷۲۹۰) ۱۱ـ ۲ـ ۴ـ ۶ـ ۸ـ۱۰

★ داغ ـ رنگی ـ راجش کانا ـشرمیلاتاگور
حافظ (۳۹۱۰۷۴) ۱۰٫۳۰ـ ۲٫۳۰ـ ۴٫۳۰ـ ۶٫۳۰ـ ۸٫۳۰

★ دختر و اژدها ـ دلاورنامدار
نادر (۳۱۴۴۹۵) ۱۰٫۳۰ـ ۲٫۳۰ـ ۴٫۳۰ـ ۶٫۳۰ـ ۸٫۳۰

★ دل خودش میخواد ـ الگوندور
آسمان آبی (۳۴۱۶۶۸) ۹ـ ۱۱ـ ۱ـ ۳ـ ۵ـ ۷ـ ۹

★ راز های نهفته اعماق دریا ـ رنگی بن‌گازارا
پولیدور(۴۲۶۳۱) ۱۱٫۳۰ـ ۱٫۳۰ـ ۳٫۳۰ـ ۵٫۳۰ـ ۷٫۳۰ ۹٫۴۵

★ رفقای زبل ـ رنگی ـ پل اسمیت
سانترال (۹۲۸۶۸۶) ۱۱ـ ۱ـ ۳ـ ۵ـ ۷ـ ۹٫۱۵

مترو پل (۳۱۹۴۱۰) ۹ـ۱۱ـ ۱ـ۳ـ ۵ـ ۷ـ۹

رویال (۸۲۹۷۸۵) ۱۰ـ ۱۲ـ ۲ـ ۴ـ ۶ـ ۸ـ ۱۰

★ رسوائی بزرگ ـ رنگی ـ دیباك کومار
همای (۳۱۱۶۶۹) ۱۰٫۳۰ـ ۲٫۳۰ـ ۴٫۳۰ـ ۶٫۳۰ـ۸٫۳۰

★ زنهای ضد مرد ـ سینماسکوپ ـ رنگی
ب.ب (۸۲۹۶۴۱) ۱۰ـ ۱۲ـ ۲ـ ۴ـ ۶ـ ۸ـ ۱۰

★ زنبورک ـ رنگی ـ پرویز صیاد ـ پوری بنائی
کاپری (۹۲۸۴۰۱) ۱۱ـ ۱ـ ۳ـ ۵ـ ۷ـ ۹٫۱۵

★ سربلند ـ رنگی جودون بیکر
فلور (۵۲۸۰۹۶) ۹ـ ۱۱ـ ۱ـ ۳ـ ۵ـ ۷ـ ۹

★ شاهوس ـ سینماسکوپ ـ رنگی
دروازه طلائی (۳۵۲۱۶۰) ۹ـ ۱۱ـ ۱ـ ۳ـ ۵ـ ۷ـ۹

★ × شبهای بوکاچو ـ رنگی ـ سیلواکوشینا
مارژستیک (۶۶۸۴۶۱) ۱۱ـ ۱ـ ۳ـ ۵ـ ۷ـ ۹٫۱۵

★ شبگرد ـ بیک ایمانوردی ـ شورانگیز طباطبائی
نیاگارا (۶۶۵۳۰۷) ۱۱ـ ۳ـ ۵٫۱۵ـ ۷٫۳۰ـ ۹٫۴۵

رکس (۳۱۵۲۹۳) ۱۰٫۳۰ـ ۲٫۳۰ـ ۴٫۳۰ـ ۶٫۳۰ـ ۸٫۳۰

میامی (۷۵۴۳۲۹) ۱۱ـ ۱ـ ۳ـ ۵ـ ۷ـ ۹

الوند (۳۵۶۵۳۸) ۱۰ـ ۱۲ـ ۲ـ ۴ـ ۶ـ ۸

کیهان (۵۴۶۳۶۰) ۹ـ ۱۱ـ ۱ـ ۳ـ ۵ـ ۷ـ ۹

مارلیک (۹۶۳۶۱۶) ۹ـ ۱۱ـ ۱ـ ۳ـ ۵ـ ۷ـ ۹

اسکار (۹۲۰۸۸۸) ۱۰ـ ۱۲ـ ۲ـ ۴ـ ۶ـ ۸

ارانوس (۲۷۹۷۱) ۱۰٫۳۰ـ ۲٫۳۰ـ ۴٫۳۰ـ ۶٫۳۰ـ ۸٫۳۰

شهرام (۸۴۴۵۴۹) ۹ـ ۱۱ـ ۱ـ ۳ـ ۵ـ ۷ـ ۹

سیلوانا (۳۶۳۷۳۷) ۱۰٫۳۰ـ ۲٫۳۰ـ ۴٫۳۰ـ ۶٫۳۰ـ ۸٫۳۰

سیلورسیتی (۸۶۱۲۰۵) ۱۰ـ ۲٫۳۰ـ ۴٫۳۰ـ ۶٫۳۰ـ ۸٫۳۰

★ شارلاتان شهر ـ رنگی برمن‌درا
ری (۵۲۲۵۷۸) ۹ـ ۱۱ـ ۱ـ ۳ـ ۵ـ ۷ـ ۹

★ عقرب ـ رنگی ـ آلن دلون ـ برت لنکستر
شهر فرنگ (۶۲۷۶۲۸) ۱۱ـ ۱ـ ۳ـ ۵٫۱۵ـ ۷٫۳۰ـ ۹٫۴۵

★ عشق دانمارکی ـ رنگی لاندوبوزانکار
برلیان (۳۹۳۵۳۵) ۹ـ ۱۱ـ ۱ـ ۳ـ ۵ـ ۷ـ ۹ ۹٫۴۵

★فرانکو کاراته‌باز ـ هفت ارکیده خونین
ستاره (۵۳۹۷۲۱) ۹ـ ۱۱ـ۱ـ ۳ـ ۵ـ ۷ـ ۹

★ماری شیطونه ـلاری‌دیوونه‌ـ رنگی ـپیترفاندا
پارامونت (۴۸۳۲۱) ۱۱٫۱۵ـ ۳٫۳۰ـ ۵٫۳۰ـ ۷٫۳۰ ـ ۹٫۳۰

★ ماجرای دیوانه ، دیوانه در روسیه ـ رنگی
گلدن سیتی (۶۶۳۲۶۹) ۱۱٫۱۵ـ۱٫۳۰ـ۳٫۳۰ـ ۵٫۳۰ـ۷٫۳۰ ـ ۹٫۴۵

★ مشعل‌وکمان ـ رنگی ـ برت لنکستر
سینه‌موند (۴۸۳۲۲) ۱۱ـ ۳ـ ۵ـ ۷ـ ۹

★ نخاله های تفنگدار ـ رنگی ـ گروه شارلو
امپایر (۶۲۳۹۴۲) ۱۱٫۱۵ـ ۱٫۳۰ـ ۳٫۳۰ـ ۵٫۳۰ـ ۷٫۳۰ ۹٫۴۵

★ وقتی کلفت خوشگل باشه ـ رنگی
ونک (۶۸۴۱۱۶) ۱۱٫۳۰ـ ۲ـ ۴ـ ۶ـ ۸ـ ۱۰

★ ونیزی زیبای من ـ سینما سکوپ ـ رنگی
بولوار (۶۵۵۲۹۲) ۱۱ـ۱ ـ ۳ـ ۵ـ ۷٫۱۵ـ ۹٫۱۵

★ هوس ـ ایرج قادری ـ عقیلی ـ سپیده
آسیا (۴۲۹۰۹) ۱۱ـ ۱ـ ۳ـ ۵ـ ۷٫۱۵ـ ۹٫۳۰

اروپا (۳۰۳۱۷۹) ۱۰٫۳۰ـ ۲٫۳۰ـ ۴٫۳۰ـ ۶٫۳۰ـ ۸٫۳۰

مولن‌روژ (۷۵۲۹۲۹) ۱۱ـ ۱ـ ۳ـ ۵ـ ۷ـ ۹

شهوند (۳۵۴۰۴۰) ۱۰٫۳۰ـ ۲٫۳۰ـ۴٫۳۰ـ ۶٫۳۰ـ ۸٫۳۰

لیدو (۹۵۱۲۸۲) ۱۰ـ ۱۲ـ ۲ـ ۴ـ ۶ـ ۸

نپتون (۷۶۰۱۳۶) ۹ـ ۱۱ـ ۱ـ ۳ـ ۵ـ ۷ـ ۹

ژاله (۳۰۴۹۲۰) ۱۰٫۳۰ـ ۲٫۳۰ـ ۴٫۳۰ـ ۶٫۳۰ـ ۸٫۳۰

توسکا (۵۳۹۵۴۴) ۱۰٫۳۰ـ ۲٫۳۰ـ ۴٫۳۰ـ ۶٫۳۰ـ ۸٫۳۰

المپیا (۹۲۶۷۹۷) ۱۰٫۴۵ـ ۱ـ ۳ـ ۵ـ ۷ـ ۹

باسارگاد(۳۴۲۷۸۲) ۹ـ ۱۱ـ ۱ـ ۳ـ ۵ـ ۷ـ۹

چرخ‌فلک (۹۵۰۵۵۸) ۱۰ـ ۱۲ـ ۲ـ ۴ـ ۶ـ ۸

شرق (۵۳۴۰۲۴) ۱۰٫۳۰ـ ۲٫۳۰ـ ۴٫۳۰ـ ۶٫۳۰ـ ۸٫۳۰

★ یک کاراته‌باز علیه همه ـ تلاش برای زندگی
البرز (۳۰۴۲۵۸) ۸٫۳۰ـ ۱۲ـ ۳٫۳۰ـ ۷ـ ۸٫۳۰
سانس انگلیسی
گلدیس ساعت ۹٫۳۰ (خیلی خاطرتو میخوام)

با نهایت سپاس و تشکر از اقدام انسانی آقای دکتر ذره پزشك عالیقدر بیمارستان پهلوی گرگان که‌باعمل جراحی ، آقای نصرت‌الله امیری را معجزه‌آسا از مرك حتمی نجات داد و با تلاش پیگیر و مداوم در درمان نامبرده کوشیده‌اند ، بدینوسیله اظهار قدردانی نموده وبجاست مسئوولین شیرو خورشید از زحمات چنین پزشك عالیقد و انساندوستی تقدیر بعمل آورند.
علی‌آباد گرگان ـ حاج عیسی هاشمی

SINGER
Alemannia
فداج اینترناشنال
بانیروی انسانی کمتر محصول بیشتر
این دست‌ها نباید کوفته شوند
آقایان :
دبلینك وریمبلر
متخصصین
ماشینهای تریکو
باف سینگر آلمان
برای ادای
توضیحات‌لازمه
دراختیارصاحبان
صنایع‌تریکو و
علاقمندان باین
صنعت در تهران
می‌باشند .
منتظر دیدار شمادر نمایشگاه اختصاصی سینگر آلمان درمحل نمایشگاههای دائمی بین‌المللی درتهران میباشیم
این مغزها نباید خسته‌شوند
زن یامرد فرقی نمیکند
محل ورود :
درجنوبی
شرکت سهامی
نمایشگاه های
بین المللی تهران
جاده‌پهلوی
اول پارکوی
F 10 STJ ده‌هاماشین تریکوباف ژاکارد مدل
سوپراتوماتیک سینگر آلمان بانظارت فقط یکنفر قادرند
کارهزاران نفر راانجام دهندوتولید مرغوب وبیشتر بارمغان
آورند ماشین‌های تریکوباف صنعتی سینگر مدل F 10 STJ
کمبودنیروی انسانی رابنحوی مطلوبتر درصنایع تریکو
جبران میکند
نمایندگی انحصاری درایران :
فداج اینترناشنال تلفن‌های : ۴ـ ۷۶۲۰۷۱
خیابان کوروش‌کبیر نبش‌کوچه زرین صندوق پستی ۲۴۹۴ تلگرافی ۱۹۲ تهران

کاشی سندی
پیشرو صنعت سرامیک ایران

ریش تراش براون
سینکرون پلوس جدید
کامل‌ترین وبهترین ریش‌تراش دردنیا
ریش تراش سینکرون پلوس جدید براون
باسیستم خاص وتکامل یافته خود ریش شمارا ازته به نرمی وراحتی میتراشد.
ریش‌تراش سینکرون پلوس جدید براون را میتوانید ازکلیه فروشگاههای معتبرخریداری نمائید.
براون ساخت آلمان غربی باضمانت یکساله
BRAUN
محل فروش کلیه فروشگاه‌های معتبر

نامه روز

از : مصطفی طباطبائی

ما، اُمّت محمدیم، نه سلیمان!

آقای علی‌اصغر حلبی ، درباره مقاله‌ای که من با عنوان : «چرا باید به نان تهی قانع شدندی»؟ نوشته بودم ، جوابی مبذول فرموده‌اند که : «آنکس از دزد بترسد که متاعی دارد ، نه‌صوفی که مال و هراسش ، هیچکدام نیست !» و اضافه کرده‌اند :«البته من و هر شخص منصفی باید خشنود باشیم از این اعتقادآقای طباطبائی که باید فاصله های طبقاتی‌ازمیان‌جهانیان رخت‌بربندد. ولی دین مسلمانی هم این درد را درمان نمی کند ». با آنکه‌سطری چند در ستایش از «مالداری » نوشته‌اند ، بهمراه این دستاویز که «داستان سلیمان پیامبر را هم در تفسیر ها خوانده‌اند که وی در حشمت وجاه و لشکر وسپاه بی‌نظیر بود » !، سرانجام گریزی به صوفیگری زده‌اند که : اگر صوفی ، فقیران را به صبروقناعت دعوت می‌کند اینکار غیر از دعوت به «تحمل محرومیت مادی » است! عرض میکنم که چه خوب بود ایشان، مقاله مرا یکبار دیگراز سرلطف میخواندند و ملاحظه‌می‌کردند که دفاع آن مقاله از«فقر» نبود تا ایشان زحمت بکشند و از مزایای «ثروت» بنویسند ادفاع از «فقراء» در میان بود نه از«فقر»! و چه بهتر که همه فقیران‌به‌ثروت ورفاه نائل آیند !

من معترض بودم بر آرزوی شیخ صوفیان که گفته بود «چه بودی اگر آن کودك و فقیر ،به نان تهی خود قانع بودی و طمع حلوای‌او (متنعم) نکردی »وعرض کردم که این آرزوی اخلاقی ، منفی است و اخلاق مثبت‌آنستکه آرزومند بلکه «آزمند !» باشیم تا رنج محرومیت فقراء از میان برود و مناعت و قناعت و فضیلت نیز بیاید !

وآنچه از «کاهش فاصله های طبقاتی» و «توسعه کار» هم بقلم آمده بود ،در تکمیل و تتمیم‌همین غرض بود که البته « کاهش فاصله» و نزدیك شدن مردم به یکدیگر ازراه‌توسعه کار وتقسیم صحیح ثروت، غیرازرخت بربستن هرگونه امتیاز وقلع وقمع فواصل طبقاتی بطور مطلق است و این، در ذهن آقای حلبی و موجب خشنودی ایشان بود، نه در نوشته این بی‌بضاعت !

اما از توسلی که‌به «سلیمان نبی» کرده‌اند مقصود حاصل‌نیاید! زیرا در عین ایمان واحترام به‌آن حضرت باید توجه داشت که ما از امت محمدیم نه از امت سلیمان !واضحتر بگویم : ازامت کسی هستیم که‌باوجود فرمانروائی بر هزاران مسلمان ، با دست‌خالی از مال ومنال، دنیا را ترك‌فرمود و خلیفه بزرگوارش علی را نیز که خوب میشناسید !

ما از امت کسی هستیم که کتاب آسمانیش میگوید :«آنانکه از زروسیم گنجینه میسازندوآنرا در راه خدا ـ یعنی در راه صلاح خلق‌خدا ـ خرج نمی‌کنند ،ایشان را به عذاب دردناکی مژده‌بده!» و میفرماید : «وای بر طعن زننده عیب جوی که مال راگردآورده و عمررابرسرشمارش‌آن‌نهاده است. چنان پندارد که ثروتش عمر جاویدش‌می‌بخشد!» و بازفرماید: «از تو می‌پرسند چه انفاق کنند؟ بگو آنچه از مخارج لازم ،فزون است !»

ما را پیروی از این کتاب‌فرمان داده‌اند ، نه از ملك سلیمانی‌که خود در باره‌آن‌دعاکرد :«خداوندا، مرا ملکی ببخش که پس از من شایسته هیچکس نباشد » !و البته در دوره‌ای از دورانهای «سرمایه‌داری »، که یکی از ادوار گذران و تکاملی تاریخ بشر است ـ سلیمانی باید تا با شکوه‌خداوندی به قارونهای زمان نشان دهد که چگونه باید از ثروت و ملك خود بنفع مردم استفاده کرد .

اما آنچه در دفاع از تصوف آورده‌اند که شاعر صوفی‌فرماید : مساقی بجام عدل بده بادمتاگدا فرصت نیاورد که جهان پربلا کند !، خوب بود به دوبیت بعد هم توجه میفرمودند که شاعر فرماید : گر رنج پیش آید و گر راحت ای‌حکیم، نسبت مکن به غیر که اینها خدا کند !

البته چنین سفارش وعقیده‌ای، دیگر برای گدا مجالی باقی‌نمی‌گذارد تا جهان پر بلا کند !

عرضم را بمناسبت جمله اخیر با نوشته خود استاد حلبی ، خاتمه میدهم که مرقوم داشته‌اند : «اما پایه دومی ، برزور و بیعدالتی برخی ها است ... که مردم را از رسیدن بحقوق حقه خود باز میدارند و اندك اندك در دل‌آنها این عقیده را استوار میکنند که: « خدا هر که را خواسته عزیز آفریده و هر که را خواسته ذلیل و خوار کرده است !

فغان از قصابی‌ها

دولت بارها اعلام کرده است که مبالغ زیادی برای ورود گوشت تازه ضرر میدهد تا گوشت بقیمت نازل بدست‌مصرف کننده برسد. در این ادعای دولت هیچکس شک و تردیدی ندارد ولی باوجودیکه عملا مشاهده میشود که صنف قصاب عموما گوشت را به سه یا چهار برابر بدست مصرف کننده میدهد ، چرا دولت سعی دارد که گوشت ، بوسیله این افراد فروخته شود ؟

در عوض فروشگاههای تعاونی مصرف شهر وروستا وفروشگاه تعاونی سپه و سایر فروشگاههای تعاونی که‌عملا (از جمله در مورد فروش برنج و ارداتی دولت) ثابت کرده‌اند در اجرای نظر دولت کمال سعی و کوشش را دارند و مردم هم از آنها راضی هستند، فاقد گوشت هستند و اگرهم‌بعضی از شعبات آن گوشت میفروشند، مقدار آن حتی نصف‌گوشت عرضه شده در قصابی هم نیست.

در این فروشگاهها ، از صف طویل خریداران ، فقط تعداد معدودی موفق بخرید گوشت میشوند. انتظار داریم که دولت سهمیه تعاونی ها را افزایش دهد و از دادن‌گوشت دولتی به صنف قصاب که فغان مردم را به آسمان رسانده‌اند خودداری کند .

عبداله تهرانی

اطلاعات برای همه

کوپن خوار بار باد میکند !

بالاخره نفهمیدم تکلیف کارمندان دولت در شهرهائی که فاقدفروشگاه‌شرکت تعاونی کارمندان یاشهر وروستااست: باکوپن کمک غیر نقدی‌چیست؟

از قرار، در این شهرها کمک غیر نقدی میتوانندبصورت نقدی هم پرداخت شود امادر «آشتیان» کسی این مساله را قبول ندارد.

من، کارمند ثبت آشتیان هستم. در آشتیان فروشگاه تعاونی کارمندان و شهر و روستاوجود ندارد در ادارات نیز از دادن کمک نقدی خودداری میشود.در نتیجه کوپن‌ها روی دست‌ماکارمندان باد میکند و ما مجبوریم بدون آنکه از کوپن استفاده کنیم، اجناس مورد نیاز را همچنان در بازار آزاد و بانرخ های سرسام‌آور خرید کنیم.

سید رضا معصومی

این مقررات را از کجا آورده‌اید؟

دانشجویان‌دانشسرای‌راهنمائی تحصیلی مازندران ـ ساری ـ وضع نابسامانی دارند.

اولا مقدار کمک هزینه تحصیلی آنقدر ناچیز است که وقتی بدست ما میرسد، کسی نمی‌فهمد چیزی بنام کمک هزینه گرفته است پاخیر ؟ جمع‌این مبلغ در ماه صد تومان ناقابل است که تازه همین مبلغ‌ناقابل راهم دوماه یکبار میدهند .

دانشجویان ، بااین صدتومان چکار میتوانندبکنند؟ نکته‌دیگر این است که‌در این دانشسرا، مقررات عجیب و غریبی حکمفرماست!

یکی از مقررات این‌است که در اینجا ، برای هردو سال تحصیل ، پنجسال تعهدخدمت می‌گیرند ، در حالیکه در همه موسسات برای هر سال‌تحصیل بدون شهریه ، یک الی دوسال تعهد خدمت گرفته میشود.

میخواهم بپرسم مسئولان دانشسرا، این ضابطه نامعقول ـ پنج سال تعهد در برابر دو سال تحصیل ـ را از کجا پیدا کرده‌اند ؟

هوشنگ امیدفرد ـ دانشجوی دانشسرای راهنمائی تحصیلی مازندران

نامه به سردبیر

روزنامه اطلاعات
خیابان خیام
تهران

استاد خوب ، کم داریم !

آقای وزیر آموزش و پرورش ، در سمینار بزرگ‌تربیت معلم گفته بودند دانشسراهای تربیت معلم کشور چه از نظر تعداد و چه از حیث ظرفیت به‌اندازه‌ای افزایش خواهندیافت که در آینده‌ای نه چندان دور، کلیه معلمان مورد نیاز کشور، از طریق همین دانشسراها تامین خواهد شد.

این حرف آقای وزیر، بسیار نویدبخش است اماکسانی که در دانشسراهای موجود برای حرفه مقدس معلمی درس میخوانند خوب میدانند که مشکل بزرگ آنها کمبود استاد خوب است.

تاوقتی استاد خوب نداشته باشیم، افزایش بی‌رویه دانشسراها کار درستی نیست بلکه این مساله خود بصورت یک مشکل اساسی درخواهد آمد که برمشکلات موجود آموزشی خواهد افزود .

به آقای وزیر پیشنهاد میکنم اول بفکر تامین استادکافی و خوب برای دانشسراها باشند و بعد برتعداد و ظرفیت این واحدهای آموزشی بیفزایند.

احمد گلرنگ ـ دانشجوی دانشسرای تبریز

برای ورود به دانشگاه

وقتی کنکور سراسری بوجود آمد ، همه داوطلبان‌از این نظر خوشحال شدند که دیگر مجبور نخواهند بود در هرتابستان ، ساك و چمدان خود را بردارند و راهی شهرها شوندتا در کنکورهای مختلف شرکت کنند. کنکور سراسری، تکلیف این داوطلبان را بایک امتحان سراسری روشن میکرد در حالیکه حالا ـ بااعلام شرایط جدید و استقلال دانشگاهها درپذیرش دانشجو ـ بساط سابق برقرار خواهد شد وهر داوطلب مجبور میشود کولهبار خود را بدوش بگیرد وبا تحمل هزینه‌های زیاد مثل دراویش، «یاهویاهو» بگوید ودر دانشگاههای مختلف در شهرهای دور ونزدیک را بزند تابلکه دریک دانشگاه پذیرفته شود. تازه در سابق کنکور هر دانشگاه یک روز بیشتر طول نمیکشیددرحالیکه ازاین‌پس، بامصاحبه‌ای که بعمل خواهند آورد، خدا میداند چند روز از وقت دانشجو برای شرکت در امتحان اختصاصی هر دانشگاه گرفته خواهد شد

سیروس اولادی

بفرمائید شکایت کنید !

در ایام عیدخواستم ازطریق تلفن کاریر برازجان ، بامتزلم در رشت تماس بگیرم . به مسئول کاریر مراجعه کردم ایشان گفتند که تماس برازجان بارشت از ساعت‌یک بعد ازظهر هر روز برقرار میشود و در ساعت چهار بعدازظهر نیز دو باره قطع میگردد . اداره‌کاریر را ترک کردم و ساعت یکونیم بعدازظهر دوباره مراجعه‌کردم. پس از نیمساعت معطلی بمن گفتند:امروزنمیتوانیم بارشت تماس بگیریم.

پرسیدم: چرا، مگر نقص‌فنی پیش‌آمده است ؟ اما متصدی کاریر جواب داد:

این دیگر بشما مربوط‌نیست! من میگویم‌تماس برقرارنمیشود. اگر اعتراض دارید ،بفرمائید شکایت کنید!

سید شجاع قاسمزاده ـ کارمند اداره تعاون برازجان

این ترقیات برای دوسال کافی نیست!

چهل سال قبل در همین روز

در ورودی نمایشگاه کالا و سردر میدان مشق‌قبل‌از مراجعت موکب ملوکانه

«اطلاعات» در سرمقاله می نویسد : هنگامی‌که اعلیحضرت همایون شاهنشاهی اراده مراجعت ازنمایشگاه‌کالای ایران را داشتند فرمودند «نمایشگاه البته تفاوت کرد‌ولی نه باندازه دو سال . در ظرف دو سال خیلی بیشتر از این باید ترقی حاصل شده باشد . میدانیددو سال بیشتر ازهفتصدروز است و این پیشرفت‌ها باندازه‌هفتصد روز نیست» . این شیوه فکری مصلحین بزرگ است که دقایق و ساعات زمان را میخواهنددر هرلحظه مغلوب و مقهور افکار عملی خود ببینند و میخواهند هر دقیقه باندازه ماهی و هر روزی باندازه سالی ملت و قوم خود را از مدارج‌ترقی و کمال بالا ببرند . ولیکن برای ما و افراد و شرکت هائی که در نمایشگاه کالا شرکت کرده‌اند نمایشگاه سال ۱۳۱۳ خیلی نزدیک میباشد و بدان میماند که همین دیروز نمایشگاه۱۳۱۳ را تماشا کردیم و امروز وقتی نمایشگاه ۱۳۱۵رامی‌بینیم‌تفاوت‌های برجسته در آن مشاهده می نمائیم . اعلیحضرت همایون شاهنشاهی پس‌از آنکه نقطه نظر شاهانه را در باب اهمیت وقت خاطرنشان‌فرمودند ،تجدید نمایشگاه را به حداکثر سالی یک مرتبه امر فرمودند . بنابراین‌آقایان‌تجارو شرکت‌کنندگان در نمایشگاه‌کالا افراد صنعتگر و هنرمندان ایرانی با توجه به اهمیت و ارزش‌حیاتی روزهائی که یک مرتبه سالی را تشکیل میدهد ، باید سعی کنندنمایشگاه ۱۳۱۶ با نمایشگاه ۱۳۱۵ خیلی تفاوت داشته باشد .

تائید اتهام افشار

در جلسه امروزمجلس شورای ملی راپرت کمیسیون عدلیه‌دایر بر تائید اتهام رضا افشار وزیر اسبق طرق قرائت‌وبرای تعقیب دیوان عالی تمیز ارجاع شد. کمیسیون قوانین عدلیه ضمن موافقت با تعقیب افشارتصدیق نموده استکه وی‌مبلغ ۳۲۰۰۰ ریال بعنوان‌صدی دوی‌معاملات وزارت طرق‌با تجارتخانه‌کورس اخوان از تجارتخانه مزبور بدو قسط اخذ نموده و در حدود قانون مجازات ارتشاء مصوب تیر ماه ۱۳۰۷ قابل تعقیب جزائی میباشد .

کفالت

آقای سعدالله عضدی معاون ایالت آذربایجان شرقی تا انتخاب والی‌جدیدبا سمت‌کفالت برسیدگی امور حوزه ایالتی اشتغال خواهند داشت .

برچیدن فرنطینه

مطابق خبر تلگرافی از بوشهر نظر باینکه نگرانی‌از بروزمرض طاعون در هندوستان و سرایت آن از کشتی های‌وارده مرتفع شده است‌برحسب دستوراداره کل صحیه‌فرنطینه بوشهرموقوف گردید .

در کلوب ایران

آقای دکتر متین دفتری رئیس دارالانشاء جمعیت طرفدار جامعه ملل بنام شورای‌جمعیت دعوتی امروز عصر بجای در کلوب ایران‌بمناسبت ورودآقای ابوالحسن‌حکیمی‌عضودارالانشاء جامعه ملل نموده‌اند .

مسابقه تنیس

فردا مسیو استراتر باپروفسور تایلا با آقایان مجید عدل و آقاخان بختیار درکلوب ورزنده از ساعت ۳ بعداز ظهر بازی تنیس قهرمانانه و بسیارتماشائی خواهند کرد .ورود برای عموم آزاد است .

تماشای‌آثار تاریخی

اصفهان ـ آقای نیک‌انجام مدیر داخلی روزنامه اطلاعات و آقای جهانگیر جلیلی نویسنده آن روزنامه برای دیدن آثار تاریخی و بازدید کارخانجات وارد اصفهان شدند و آقای جلیلی کنفرانس جالبی در زمینه‌خوشبختی دردبیرستان ادب ایراد نمودند .

«نقل از اطلاعات ۲۸فروردین ۱۳۱۵»

تقاضای دانشجویان علوم‌آزمایشگاهی

درحالیکه در بیشتر دانشگاههای کشور ـ مثل تهران، اصفهان، اهواز وآذرآبادگان ـ دوره تحصیلات رشته‌علوم آزمایشگاهی، چهار سال است ودانشجویان در پایان دوره تحصیلات، لیسانسیه میشوند ، دانشجویان همین رشته در دانشگاه فردوسی ـ مشهد ـ با طی دو سال‌دوره آموزشی، فوق دیپلم شناخته میشوند.

معلوم نیست که دانشگاه فردوسی با تربیت گروهی از جوانان در دوره دو ساله علوم آزمایشگاهی، چه‌هدفی را میخواهد دنبال کند زیرا علوم آزمایشگاهی، رشته‌دقیق و حساسی است و فارغ‌التحصیلان دوره دو ساله ، نمی توانند بامهارت وکارآئی متخصصان لیسانسیه ، وظایف خودرا انجام دهند. انتظار دانشجویان علوم آزمایشگاهی دانشگاه فردوسی ـ وابسته بدانشکده پزشکی این‌دانشگاه ـ این است که دوره آنها چهار ساله شود تا بتوانند با معلومات بیشتر به‌میان مردم بروند و وظایف خطیری را که درآینده بعهده خواهند گرفت بهتر انجام دهند .

مشهد ـ گروهی از دانشجویان سال اول و دوم علوم آزمایشگاهی

اطلاعیه

قابل‌توجه بازرگانان ـ شرکتها ـ موسسات ـ بانکها

نظربااین‌که ارباب رجوع‌برای پلمب‌دفاتر تجارتی در اسفندماه هرسال مراجعه میکنند وباتراکم کارو مشکلات اداری مواجه میشوند، لذا سازمان ثبت اسنادو املاك‌کشور باطلاع کلیه اشخاص حقیقی وحقوقی میرساند که‌میتوانندبرای پلمب دفاتر هرسال درهر موقع ازسال‌جاری برای سال بعددر تهران باداره‌ثبت شرکت‌هاو مالکیت صنعتی‌و درشهرستان ها بادارات ثبت‌محل مراجعه نمایند. م‌الف ۱۲۰۶

احمد ـ زرین‌نعل

معاون وزارت دادگستری ورئیس سازمان ثبت‌اسنادواملاك‌کشور

آ ـ ۱۲۰۶۶

آگهی مناقصه

جمعیت شیرو خورشید سرخ ایران‌دستمزد کار های تاسیساتی آب وبرق ساختمان های تهران و استان بلوچستان و سیستان و سایر شهرستانها را براساس صورتی که تهیه شده و در کمیسیون تدارکات موجود است برای‌مدت یکسال بمناقصه میگذارد . داوطلبان معامله که سابقه انجام چنین کار هائی را داشته و واجد صلاحیت باشند می توانند از تاریخ نشر این آگهی تا آخروقت روز دوشنبه ۵۴/۲/۸ بدفتر اداره تدارکات مراجعه و صورت تهیه شده را دریافت و پیشنهاد خود را با تعیین درصدکسر یا اضافه برماخذ صورت تهیه شده در پاکت سربسته باقیدجمله (مربوط بمناقصه تاسیسات آب وبرق) در روی پاکت ، بدفتر اداره تدارکات تسلیم ورسید دریافت نمایند . پیشنهاد های رسیده روز سه شنبه ۵۴/۲/۹ ساعت چهار بعداز ظهر در کمیسیون تدارکات باز و خوانده میشود . حضور پیشنهاد دهندگان در جلسه مناقصه آزاد و جمعیت در ردو قبول یك یا کلیه پیشنهاد ها مختار خواهد بود . ضمنا این نکته راهم متذکر میشود که قیمت های پیشنهادی برای مرکز و استان بلوچستان و سیستان و سایر شهرستانها بایستی یکنواخت بوده . مخارج ایاب و ذهاب کارگر و حمل یا هرگونه مخارج دیگری که ضرورت داشته‌باشد بایستی جداگانه پیشنهاد شود . برنده مناقصه برای تضمین حسن انجام کاربایستی مبلغی مناسب‌با کارکه از ده هزار ریال کمتر نباشد در موقع عقدقرارداد بصندوق اداره‌حسابداری پرداخت‌و قبض سپرده دریافت نماید. البته در صورتی که برخلاف شرایط قرارداد عمل نماید سپرده او بنفع جمعیت ضبط‌خواهدشدو انجام‌کار بدیگری ارجاع‌خواهد شد .

کمیسیون تدارکات

کنکور

۱ـ گروه پزشکی و علوم طبیعی
۲ـ گروه مهندسی و علوم ریاضی
۳ـ گروه اقتصاد و علوم اجتماعی

فضیلت

۱ـ امیریه نبش منیریه آموزشگاه فضیلت تلفن ۴۲۶۴۵
۲ـ پهلوی مقابل کاخ مرمر دبیرستان سهند تلفن ۴۳۰۵۹

داوطلبان شهرستانها جهت ثبت‌نام میتوانند ۵۹۰۰ ریال بحساب شماره ۲۰۲ بانک بازرگانی ایران شعبه منیریه واریز و عین چک بانکی را همراه دو قطعه عکس و قید رشته موردنظر بیکی از آدرس های فوق ارسال نمایند .

آگهی مناقصه‌شماره ۱۰

دانشگاه صنعتی آریامهر ۲۵۹ دستگاه آتش نشانی ولوازم مربوط را طبق مشخصات وشرائطی که در برگهای مناقصه مندرج است از طریق مناقصه خریداری می نماید .

پیشنهاد دهندگان می توانند با مراجعه بدفتر معاونت مالی و اداری دانشگاه برگهای مناقصه را دریافت و پس از بازدید دستگاه های موجود در دانشگاه پیشنهاد خود را باتوجه به شرائط مندرج در برك های دریافتی تا ساعت ۱۱ روز یکشنبه ۵۴/۲/۷ بدفتر معاونت مالی‌و اداری تسلیم نمایند .

یخچال ارج مانند دیگر محصولات ارج درمرکز تحقیق و توسعه ارج مجهزترین و پیشرفته‌ترین مرکز تحقیقاتی وسائل خانگی درایران دقیقا مورد بررسی همه‌جانبه قرار میگیرد تادرتمام شهرها وروستاهای میهن مابه‌بهترین نحو ممکن درخدمت شما باشد.

ارج ARJ

نامی‌که میشناسید و بآن اطمینان دارید

۶۶ درصد فرانسویها ازدواج بی مسئولیت می کنند

این شعار امروز فرانسویهاست: ازدواج توأم با مسئولیت هرگز

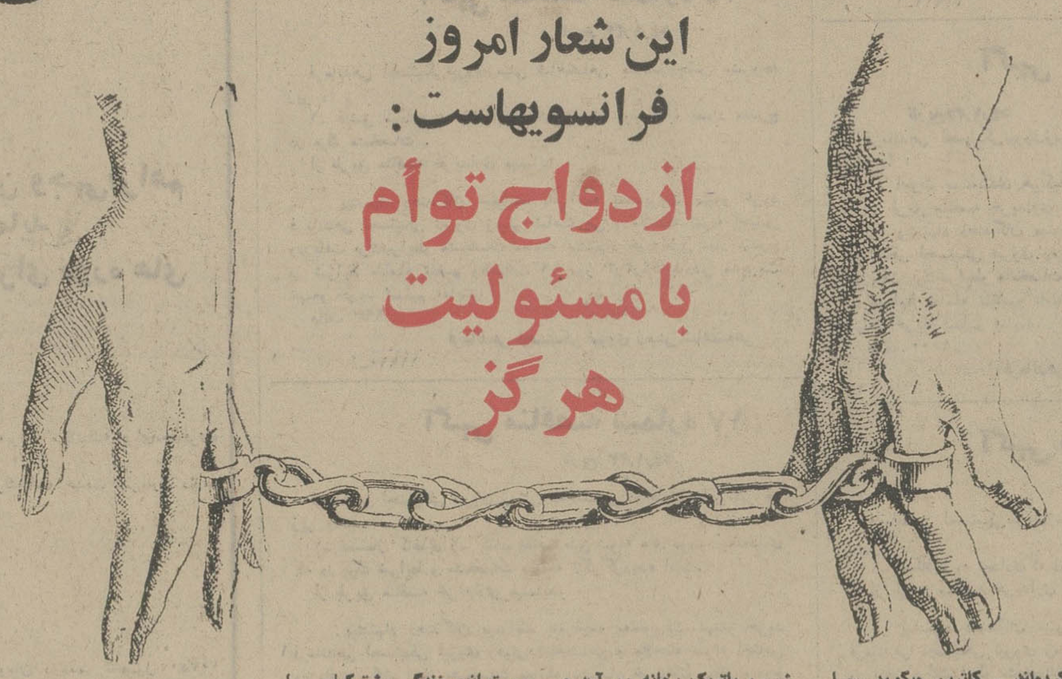

آمار اخیری که در فرانسه مورد توجه قرار گرفته مربوط است به میزان ازدواجها. در سال ۱۹۷۲ تعداد ازدواجها درفرانسه معادل ۴۱۷٫۰۰۰ بود در سال ۱۹۷۳ این رقم به ۴۰۱۰۰۰ رسید ودرسال ۱۹۷۴ به ۳۹۰۰۰۰ کاهش یافت: و چنان که ازآمار سه ماههٔ اول سال مسیحی جاری برمیاید، این کاهش ازدواج هنوز هم ادامه دارد.

بطور کلی فقط ۲۴ درصد از مردم فرانسه که به سن ازدواج رسیده‌اند راه‌شان به محضر ازدواج یا کلیسا می‌افتد. بقیه، بصورت غیر محضری و غیرمذهبی عروسی میکنند و زن و شوهر هیچ مسئولیت کفالتی نسبت به یکدیگر برعهده نمی‌گیرند.

بدین ترتیب ازدواج بقدری آسان شده است که مرد و زنی مثلا بنام براسن، کنارهم می‌ایستند مرد میگوید: «من افتخار دارم که بی‌هیچ مسئولیتی با شما ازدواج کنم و حتی نامم را فقط تازمانی که باهم زندگی مشترکی داریم، به شما بدهم.»

این گونه خواستاران ازدواج کیانند؟ ما به‌دنبال آن‌ها رفته‌ایم مخصوصا بدنبال جوان‌های‌شان. تعداد اینان روزبروز افزایش می‌یابد، و زندگی آن‌ها، برای اکثریت قابل ملاحظه‌یی از کسانی که به سن ازدواج رسیده‌اند، یک مورد مثال و نمونه است.

بریک آمارگیری که توسط وزارت دادگستری فرانسه صورت گرفته، ۶۶ درصد مردم فرانسه بدینگونه ازدواج میکنند این نسبت در سال ۱۹۷۴ بالغ بر ۵۸ درصد و درسال ۱۹۷۳ درحدود ۴۵ درصد بود.

کاترین ۲۰ ساله کتابدار و پاتریک ۲۲ ساله بازاریاب دارو، که از اهالی لیل هستند اکنون ۸ ماه است که بی‌قبول هیچ مسئولیتی در برابر یک دیگر باهم ازدواج کرده‌اند. کاترین میگوید «ما هیچ مشکل نداریم. ما مدت‌ها بود یک دیگر را می‌شناختیم. یک شب، پاتریک بخانه من آمد و دیگر از آنجا بیرون نرفت. اگر یک روز ما ازدواج کنیم نمیدانم می‌توانیم زندگی مشترکمان را ادامه بدهیم یانه؟».

افرادی امثال کلود دللوش، کارگردان بزرگ سینما در فرانسه بسیار زیادند. او میگوید «غیر ممکن است بموضعی که فعلا درازدواج وجود دارد، ازدواج خوشبختی یافت.»

دنیس پوته دومونول ۳۲ ساله، استاد نیمه وقت، میگوید: «پنج سال بود لوسی ۲۵ ساله را می‌شناختم. زندگی مشترک و آزاد من با او بهراستی مایه رضایت خاطر بود. من ولوسی میتوانستیم سال‌های بازهم بیشتری باهم زندگی کنیم. اما ازدواج‌ها را از هم جداکرد، نخست روح‌مان را وبعد هم خودمان را.

برای آن که علل مادی این واقعیت را بدانید لازم است مقایسه‌یی کنید بین زوج‌های رسما عقدشده وازدواج کرده فرانسوی وزوج هایی که بی‌قبول هیچ مسئولیت عرفی و شرعی بایکدیگر زندگی مشترکی دارند.

زوج‌هایی که ازدواج کرده‌اند وبچه ندارند:

ـ خانه‌یی که به‌نام شوهرباشد، متعلق است به‌هردو و شوهر نمی‌تواند بی‌موافقت زن آن را بفروشد یا اجاره بدهد.

ـ اگر زن کار نکند، از بیمه اجتماعی شوهرش استفاده‌میکند.

ـ اگر زن ۵۵ سال داشته باشد و شوهرش بمیرد، میتواند به‌میزان نصف حقوق وظیفه شوهرش خانه‌یی اجاره کند.

زوج‌هایی که باهم زندگی مشترکی دارند:

ـ تازمانی که آن‌ها باهم زندگی میکنند، نه شوهر حق دارد زن را از خانه بیرون کند و نه زن حق‌دارد شوهر را از آمدن‌بخانه محروم کند.

ـ اگر زن یا شوهر کار نکند، حقی به‌بیمه اجتماعی شوهر یا زنش ندارد.

ـ اگر زن ۵۵ سال داشته‌باشد و شوهرش بمیرد از تمام حقوق وظیفه شوهرش استفاده میکندو میتواند علاوه بر اجاره خانه کمک هزینه‌یی هم داشته باشد.

تختخواب ایده‌آل برای آدمهای راحت طلب

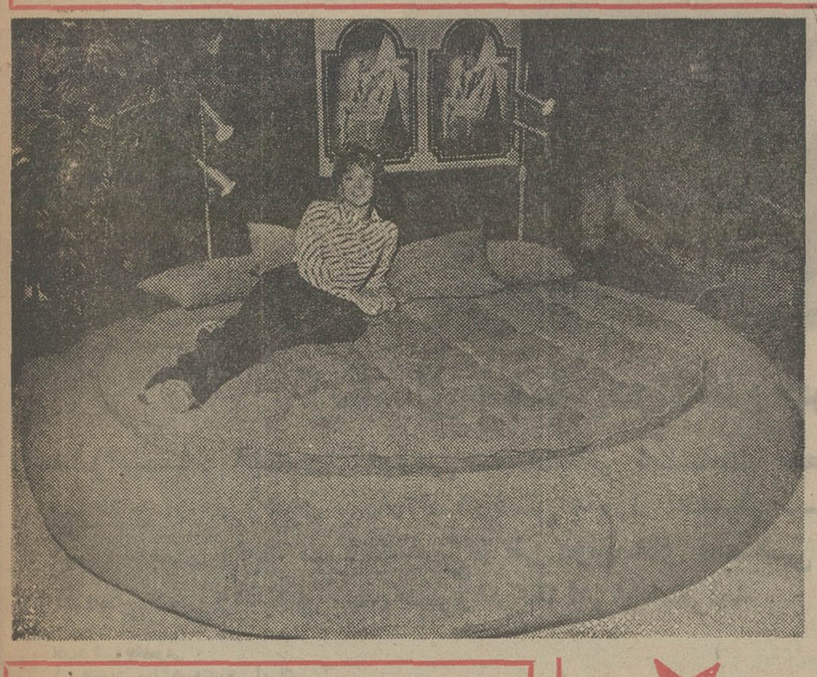

این تختخواب گرد و بزرگ و گردان، یکی از نمونه کالاهای بسیار جالبی است که در نمایشگاه «خانه ایده‌آل» در لندن به معرض نمایش‌گذاشته شده. قطر تمامی تخت ۲٫۴۳ سانتی متر، و قطر تشک آن ۲٫۱۳ سانتی متر است روپوش این تشک از پارچه داکرون است و ۱۲ رشته نخ تابیده زردوزی‌آن‌را بهم‌دوخته است.

هزار پا فقط ۲۶۰ پا دارد!

هفتاد نفر از دانشمندان حشره شناس کمدر کنگره‌بزرگ هامبورک در آلمان فدرال شرکت داردندو مطالعات‌وسیعی در باره زندگی انواع هزار پایان بعمل آورده‌اند، اعلام داشته‌اند که هیچیک ازانواع این حشره از یکصدو سی‌جفت پا یعنی جمعا دویست وشصت پا بیشتر ندارد.

هزار پایان برای اولین بار در چندین صد میلیون سال‌قبل در زمین ظاهر شدند واکنون هزاران نوع از این حشره‌در پنج قاره زمین زندگی‌میکنند.

مطالعه روی هزار پایان از جهات عدیده برای دانشمندان جالب توجه است بویژه ازنظر نسجهای دفاعی «بیوشیمیک»که بدن آنها را میپوشاند و جان آنها را در مقابل دشمنان این حشرات حفظ میکند.

پرفسور اوتوکراوس‌استاد کرسی حیوان‌شناسی دانشگاه هامبورک که این کنگره را ترتیب داده است اعلام میکند که تکنیک جفت‌گیری هزارپایان نیز جلب توجه دانشمندان را کرده است. بعضی از انواع هزار پا پاهائی دارند که یکنوع ماده چسبنده ترشح میکند و بدینوسیله حشره خود را به اندام صاف ولغزنده حشره‌مادینه چسبانیده و بعضی دیگر ازپاها نوعی ترکیب شیمیائی ترشح میکنند که حشره ماده راگیج میکند تا حشره نر بتواند عمل جفت‌گیری را انجام دهد.

کوتاه.... خواندنی

خطر مساوی برای سیگارکش‌ها و پیپ‌کش‌ها

کشیدن پیپ وسیگار برگ هم به همان اندازه خطرناک است که کشیدن سیگار. این نتیجه مطالعات یک گروه تحقیقاتی است که در انستیتوی کارولینسکایا در استکهلم بسرپرستی استادان دانشگاه، لارس فرایبرگ، و «رون سدرلاف» کار می‌کنند وبا ۵۵۰۰۰ تن مصاحبه کرده‌است.

نتیجه تحقیقات این گروه نشان میدهد که شخص پیپ بکشد یا سیگار، خطر مرگ او براثر سرطان ریه بیک‌اندازه است. حتی خطر برای کشندگان سیگار برگ بیش از سیگار کشهاست در حالی‌که احتمال‌وقوع حمله قلبی برای سیگار برگکشها کمتر از سیگارکشهاست.

این گروه تحقیقاتی طی ۱۲ سال اخیر با ۵۵۰۰۰ تن مصاحبه کرده و آنها را بکرات مورد آزمایش پزشکی وروانکاوی قرار داده است. از این عده ۵۶۵۵ تن تاکنون درگذشته‌اند.

وصیت نامه سوزان هایوارد

به موجب وصیت‌نامه‌یی که در حضور دادستان لوس‌آنجلس خوانده‌شد، سوزان هایوارد ستاره سینما که هفته پیش براثر ابتلا به سرطان درگذشت، یک میلیون‌دلار ارث برای برادر ودو پسر توامانش باقی گذارد. اما شوهر سابق و خواهرش را از ارث محروم کرده است.

خانم هایوارد ارثی به‌مبلغ ۲۰۰۰۰۰ دلار برای برادرش والتر مارنرتعین کرده است. جواهرات و بقیه دارائی او که درحدود ۸۰۰۰۰۰ دلار می‌ارزد، به دوپسر ۳۰ ساله‌اش تیموتی بارکر وگریگوری بارکر تعلق میگیرد.

رئیس فرقه مذهبی را فاسد کردند

شری ماتاجی، مادرمقدس الاهه‌روشنائی، بزرگترین فرزند خود، بال‌بهاگوانجی را به عنوان جانشین کوچکترین فرزند خود، ماهاراجی، انتخاب کرد، زیرا معتقداست که ماهاراجی، پس از سفر به‌امریکا، خصوصیات یک رئیس مذهبی را ازدست داده، وبه جوان عیاشی مبدل شده است.

شری‌ماتاجی، ضمن مصاحبه‌یی دردهلی نو، هر مصالحه‌یی با ماهاراجی ۱۷ ساله‌را که پس از مرگ شوهر خود به سال ۱۹۶۶، او را بعنوان «انسان کامل» به ریاست فرقه مذهبی «گورو» که از فرقه‌های‌مذهبی پرطرفدار هند است رساند، غیر ممکن خواند. مادر ۴۹ ساله ماهاراجی و سه پسر دیگر، گفت: «رئیس فرقه باید درهند باشد، در حالی که پیروان فرقه سال‌هاست که او را ندیده‌اند. امریکائی‌ها او را خراب کرده‌اند. آن‌ها از اویک مرغ تخم طلایی ساخته‌اند، و با تحمیل او برعده‌یی امریکایی نادان، از او پول‌درمی‌آورند.»

ناکامی در دریای شمال

تولید نفت در دریای شمال‌در سال ۱۹۷۵ به کمتر از نصف میزانی که یکسال پیش انتظار میرفت برسد، خواهد رسید.

تاخیر در عملیات ساختمانی وتاسیسات حفاری علت عمده این تنزل است. اما گفته میشود که در هرحال بریتانیا تا سال ۱۹۸۰ بنابر پیش‌بینی برنامه‌یی خود نفت مورد نیاز خود را از دریای شمال تامین‌خواهد کرد.

تخمین‌های اولیه حاکی از این بود که تولید نفت بریتانیا در دریای شمال درسال جاری ۵ میلیون تن (۳۶٫۵ میلیون بشکه) باشد. اما اکنون گفته میشود که این رقم بین یک تا دو میلیون تن (۷٫۳ تا ۱۴٫۶ میلیون بشکه) خواهد بود.

زندان برای کشنده سگ

ویلیام میچل، در یکدادگاه عالی ایالتی آمریکا، به جرم سگ کشی به شش ماه‌زندان، و نیزبه‌جرم داشتن تفنگ‌قاچاق به ۱۲ ماه زندان محکوم شد.

میچل، اعتراف کرده بودکه در ماه ژوئن گذشته، سگ ۱۳ ساله‌یی را کشته است، خانم ووترز، صاحب این سگ، در دادگاه شهادت داد که وقتی میچل نزدیک سگ شد، وی خود را بین سگ و میچل‌حایل کرد. ولی میچل فریاد زد: «خانم، کنار بروید، وگرنه خودتان را میکشم» آن‌گاه خانم ووترز کنار رفت و میچل‌سگ را کشت!

سرنوشت شما در دستهای شماست

صاحبان صنایع وبازرگانان کشور
الاخاء
تنها مجلهٔ عربی زبان ایران
ازگروه نشریات مؤسسهٔ اطلاعات
باداشتن نمایندگی در ۱۴ کشور عربی،
روزهای شنبه منتشر میشود

دنیای ورزش
شنبه‌ها
منتشر میشود

جوانان
دوشنبه‌ها
منتشر
میشود

KUBOTA

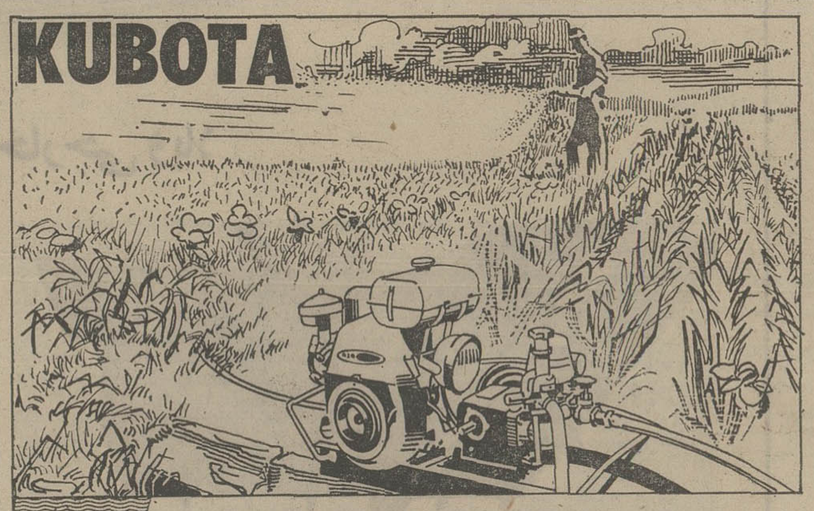

سمپاش زنبه‌ای کوبوتا
با ۱۵ سال سابقه درخشان درایران
مخصوص سمپاشی باغات ومزارع دارای دوشلنگ
بطول ۴۰ متر و دوعدد لانس مخصوص
KUBOTA IRON & MACHINERY WORKS, LTD.

نماینده انحصاری درایران:
شرکت سهامی بازرگانی پیروزان تهران: خیابان بوذرجمهری جنب بازار آهنگرها تلفن ۵۳۴۲۸۸ ۵۲۲۳۸۶ لنگرود ـ
این شرکت جهت فروش محصولات‌خود در شهرستانهای لاهیجان ـ رودسر ـ فریدون‌کنار و بهشهر نماینده فعال میپذیرد

آگهی استخدام در هواپیمائی نیروی زمینی شاهنشاهی

زندگی بهتر

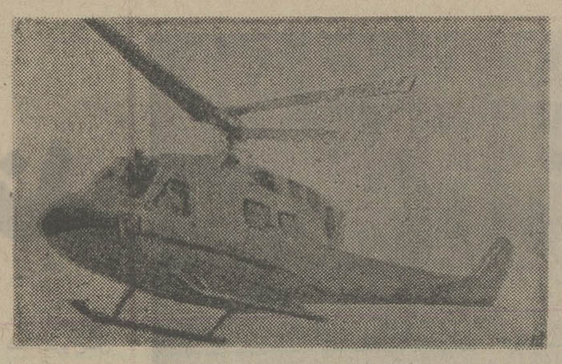

افتخار بیشتر

آینده‌ای مطمئن در انتظار جوانان ایرانی

هواپیمائی نیروی زمینی شاهنشاهی امکانات تحصیلی شمارا با بهترین وجهی فراهم نموده و از هم اکنون شمارا باداشتن مدارك تحصیلی مشروحه‌زیر استخدام مینماید.
استخدامیان واجد شرایط پس‌از طی دوره های تخصصی وکارآموزی در ایران برای دوره های تکمیلی فنی وخلبانی به کشورآمریکا اعزام میگردند.

الف: شرایط‌عمومی
۱ـ تابعیت دولت‌شاهنشاهی ایران
۲ـ متدین بودن به‌یکی از ادیان «اسلام، مسیحی، کلیمی ،زردشتی »
۳ـ دارابودن گواهینامه ششم متوسطه ریاضی، طبیعی، ادبی، برای داوطلبین افسری جزء خلبانی، گواهینامه ششم متوسطه‌ریاضی، طبیعی ،فنی، «برق‌و مکانیك» برای«همافری، قبولی چهارم متوسطه «ریاضی، طبیعی ،ادبی » برای داوطلبین ستوانیاری خلبانی وگواهینامه سوم متوسطه برای‌آموزشگاه گروهبانی.
۴ـ سن داوطلبین افسری خلبانی از۱۷ تا۲۴وهیافرفنی از ۱۸ تا۲۴و ستوانیاری خلبانی از ۱۶ تا۲۴ ودرجه‌دار از ۱۵ تا۲۴ سال‌برای اشخاصی‌که برك‌خاتمه خدمت سربازی دارند حداکثر سن تا ۲۵ سال میباشد.
۵ـ نداشتن پیشینه‌بد.
۶ـ داشتن صحت مزاج‌و تناسب اندام طبق گواهی بهداری نیروی‌زمینی شاهنشاهی.
۷ـ سپردن تعهد خدمت‌در ارتش شاهنشاهی .
۸ـ قد داوطلبین از ۱۶۰ سانتیمتر ببالا.
۹ـ نداشتن میال تحت‌تکفل.

ب: داوطلبین افسری جزء خلبانی :
مدت تحصیل درآموزشگاه افسری‌جزء خلبانی یکسال‌و بطور شبانه‌روزی بودموکلیه مخارج دانش‌جویان بعهده‌ارتش شاهنشاهی خواهدبود .دانشجویان درمدت تحصیل ۱۰۷۵۰ ریال و پس‌از نیل به‌درجه‌افسری خلبانی از ۲۲۵۲۰ ریال‌حقوق ومزایا استفاده خواهندکرد وترفیعات‌بعدی‌آنان طبق مقررات، قانون استخدام نیرو های مسلح شاهنشاهی خواهدبود ضمنا در صورت‌خدمت درخارج از مرکز حداکثر مبلغ ۳۴۰۴۰ریال دریافت خواهند نمود.

پ: داوطلبین همافرفنی
مدت تحصیل درآموزشگاه همافری ۲سال بودموکلیه مخارج هنرجویان بعهده ارتش شاهنشاهی خواهدبود.هنرجویان درسال یکم مبلغ ۱۰۵۰۰ ریال ودرسال دوم مبلغ ۱۱۷۵۰ ریال‌و پس‌از نیل‌به‌درجه همافر سومی مبلغ ۲۰۷۷۰ ریال ودرصورت خدمت درخارج ازمرکز مبلغ ۳۲۲۹۰ ریال دریافت خواهند داشت وترفیعات بعدی‌آنان طبق مقررات قانون استخدام نیروهای مسلح‌شاهنشاهی خواهدبود.

ت: داوطلبین ستوانیاری خلبانی
مدت تحصیل درآموزشگاه ستوانیاری خلبانی دوسال وبطور شبانه‌روزی بودموکلیه مخارج هنرجویان بعهده‌ارتش شاهنشاهی خواهد بود هنرجویان قبل‌از پرواز ماهانه ۶۵۰۰ ریال وپس‌از شروع‌اولین پرواز ۱۲۵۰۰ ریال‌وپس‌از نیل‌به درجه ستوانیار سوم خلبانی مبلغ ۲۸۴۷۰ ریال که‌بمرور افزایش خواهدیافت دریافت خواهندداشت‌اضافه‌حقوق‌و مزایای آنباطبق مقررات قانون‌استخدام نیروهای مسلح شاهنشاهی خواهدبود ضمنا درصورت خدمت درخارج ازمرکز حداکثر مبلغ ۳۷۱۹۰ ریال دریافت‌خواهندنمود.

ث: داوطلبین آموزشگاه درجه‌داری
۱ـ مدت تحصیل‌درآموزشگاه درجه‌داری یکسال وبطور شبانه‌روزی بودمو کلیه مخارج دانش‌آموزان بعهده ارتش شاهنشاهی‌خواهدبود دانش‌آموزان درمدت تحصیل مبلغ ۷۵۰۰ ریال وپس ازنیل بدرجه گروهباندومی مبلغ ۱۰۵۸۰ ریال که بمرور افزایش خواهدیافت دریافت خواهند داشت‌واضافه حقوق‌و مزایای آنان طبق مقررات قانون استخدام نیروهای‌مسلح شاهنشاهی خواهدبود ضمنا درصورت خدمت درخارج از مرکز حداکثر مبلغ ۲۰۶۰۰ ریال دریافت خواهندنمود.
ج: به فارغ‌التحصیلان سالیانه تامیزان‌دو برابر حقوق ماهانه بعنوان پاداش درآخرسال پرداخت میگردد .
چ: فارغ‌التحصیلان از مزایای بسیاری، نظیر پس‌انداز مسکن، تامین‌آتیه بانك‌سپه که‌برای دوران خدمت ۳۰ ساله باتوجه بمبلغ‌پس‌انداز و مبلغ معادل آن‌که بلاعوض‌ازبودجه وزارت جنك اضافه‌و بعلاوه بهره مربوطه.
وام مسکن بانك‌سپه ،استفاده ازخانه‌های‌سازمانی با توجه به برنامه افزایش سالیانه خانه‌سازی برای پرسنل هر سازمان عمومیت خواهد داشت ،درمان رایگان خودوخانواده تحت‌تکفل‌و خرید از فروشگاه های ارتش باتخفیف قابل‌ملاحظه وغیره بهره‌مند میشوند داوطلبین برای ثبت‌نام و کسب‌اطلاعات بیشتر میتوانند همه روزه باستثنای پنجشنبه و جمعه وایام تعطیل ازساعت ۷الی ۱۴ درتهران به‌پادگان باغشاه خیابان کاشان‌دایره استخدام وروانسنجی هوانیروز ودر شهرستان ها به‌اکسب های استخدامی دردژبانی وشهرستانهائی‌که دژبانی ندارند بژاندارمری محل مراجعه نمایند.

هواپیمائی نیروی زمینی شاهنشاهی

آگهی مناقصه شماره ۱۶

تاریخ ۵۴/۱/۲۳

فرماندهی لجستیکی‌نیروی‌زمینی شاهنشاهی یك‌قلم جنس مشروحه زیر را :
۱ـ آبنبات سی‌و دو هزارو هفتصد وپنجاه کیلو«۳۲۷۵۰»
از طریق مناقصه خریداری مینماید.

پیشنهاد دهندگان میتوانند بامراجعه به‌مدیریت تهیه‌و خرید فرماندهی لجستیکی نیروی زمینی شاهنشاهی و ملاحظه نمونه اجناس ودریافت برك‌شرایط‌و مشخصات معامله پیشنهاد خودراطبق مفاد مندرج درشرایط معامله تنظیم وتاساعت ۱۲ روز ۵۴/۲/۲۷ به‌دفتر مدیریت تهیه‌و خرید تسلیم نمایند.
م‌ال ۹۹۵ فرماندهی لجستیکی نیروی زمینی شاهنشاهی

آگهی مناقصه شماره ۱۴

تاریخ ۵۴/۱/۲۳

فرماندهی لجستیکی‌نیروی‌زمینی شاهنشاهی یك‌قلم جنس مشروحه زیر را :
۱ـ قاشق مرباخوری پلاستیکی طبق نمونه موجود به تعداد مندرج در برك مشخصات .
از طریق مناقصه خریداری مینماید.

پیشنهاد دهندگان میتوانند بامراجعه به‌مدیریت تهیه‌و خرید فرماندهی لجستیکی نیروی زمینی شاهنشاهی و ملاحظه نمونه اجناس ودریافت برك‌شرایط‌و مشخصات معامله پیشنهاد خودراطبق مفاد مندرج در شرایط معامله تنظیم وتاساعت ۱۲ روز ۵۴/۳/۳ به‌دفتر مدیریت تهیه‌و خرید تسلیم نمایند.
م‌الف ۹۹۳
فرماندهی لجستیکی نیروی زمینی شاهنشاهی
آ ـ ۱۱۹۱۰

آگهی مناقصه شماره ۱۷

تاریخ ۵۴/۱/۲۳

فرماندهی لجستیکی نیروی زمینی شاهنشاهی دو قلم اجناس‌مشروحه زیر را :
۱ـ دستمال کاغذی ۲ـ کاغذ نظافت طبق نمونه های موجود به‌تعدادی که در برك شرایط و مشخصات معامله ذکر گردیده است.
از طریق مناقصه خریداری مینماید.

پیشنهاد دهندگان میتوانند بامراجعه به‌مدیریت تهیه‌و خرید فرماندهی لجستیکی نیروی زمینی شاهنشاهی و ملاحظه نمونه اجناس ودریافت برك‌شرایط‌و مشخصات معامله پیشنهاد خودراطبق مفاد مندرج در شرایط معامله تنظیم وتاساعت ۱۲ روز۵۴/۲/۲۹ به‌دفترمدیریت تهیه‌و خرید تسلیم نمایند.
م‌الف ۹۹۴
فرماندهی لجستیکی نیروی زمینی شاهنشاهی

آگهی مناقصه شماره ۲

تاریخ ۵۴/۱/۲۴

فرماندهی لجستیکی نیروی زمینی شاهنشاهی دو قلم اجناس‌مشروحه زیر را :
۱ـ ضدیخ‌در بشکه‌های ۵۵ گالنی «۲۰۹» لیتری ۲ـ ضدیخ در گالنهای آمریکائی «۳/۷۸۵»لیتری بمیزانی‌که در برك شرایط معامله قید گردیده.
از طریق مناقصه خریداری مینماید.
پیشنهاد دهندگان میتوانند بامراجعه به‌مدیریت تهیه‌و خرید فرماندهی لجستیکی نیروی زمینی شاهنشاهی و ملاحظه نمونه اجناس ودریافت برك‌شرایط‌و مشخصات معامله پیشنهاد خودراطبق مفاد مندرج درشرایط معامله تنظیم‌و تاساعت ۱۲ روز ۵۴/۳/۱۹ به‌دفتر فرماندهی لجستیکی نیروی زمینی شاهنشاهی تسلیم نمایند.
م‌الف ۹۹۹
فرماندهی لجستیکی نیروی زمینی شاهنشاهی
آ ـ ۱۱۹۰۷

آگهی مناقصه شماره ۱۵

تاریخ ۵۴/۱/۲۳

فرماندهی لجستیکی‌نیروی‌زمینی شاهنشاهی یك‌قلم جنس مشروحه زیر را :
۱ـ نان عملیاتی برطبق نمونه و مشخصات موجود ،بمقداری که در برك‌شرایط معامله قیدگردیده است
از طریق مناقصه خریداری مینماید.

پیشنهاد دهندگان میتوانند بامراجعه به‌مدیریت تهیه‌و خرید فرماندهی لجستیکی نیروی زمینی شاهنشاهی و ملاحظه نمونه اجناس ودریافت برك‌شرایط‌و مشخصات معامله پیشنهاد خودراطبق مفاد مندرج در شرایط معامله تنظیم وتاساعت ۱۲ روز ۵۴/۲/۲۲ به دفتر مدیریت تهیه‌و خرید تسلیم نمایند.
م‌الف ۹۹۸
فرماندهی لجستیکی نیروی زمینی شاهنشاهی
آ ـ ۱۱۹۱۱

آگهی مناقصه شماره ۱۹

تاریخ ۵۴/۱/۲۵

فرماندهی لجستیکی‌نیروی‌زمینی شاهنشاهی یك‌قلم جنس مشروحه زیر را :
۱ـ اجرت بسته‌بندی هرکیلو چای مقدار یکصدو چهل تن
از طریق مناقصه خریداری مینماید.
پیشنهاد دهندگان میتوانند بامراجعه به‌مدیریت تهیه‌و خریه فرماندهی لجستیکی نیروی زمینی شاهنشاهی و ملاحظه نمونه اجناس ودریافت برك‌شرایط‌و مشخصات معامله پیشنهاد خودراطبق مفاد مندرج در شرایط معامله تنظیم و تاساعت ۱۲ روز ۵۴/۳/۵ به دفتر مدیریت تهیه‌و خرید تسلیم نمایند.
م‌الف ۱۰۰۰
فرماندهی لجستیکی نیروی زمینی شاهنشاهی

آگهی مناقصه شماره ۱۸

تاریخ ۵۴/۱/۲۳

فرماندهی لجستیکی‌نیروی‌زمینی شاهنشاهی یك‌قلم جنس مشروحه زیر را :
۱ـ شکلات به تعدادی‌که در برك شرایط معامله قید گردیده است
از طریق مناقصه خریداری مینماید.

پیشنهاد دهندگان میتوانند بامراجعه به‌مدیریت تهیه‌و خرید فرماندهی لجستیکی نیروی زمینی شاهنشاهی و ملاحظه نمونه اجناس ودریافت برك‌شرایط‌و مشخصات معامله پیشنهاد خودراطبق مفاد مندرج در شرایط معامله‌تنظیم وتاساعت ۱۲ روز ۵۴/۲/۳۰ به دفتر مدیریت تهیه‌و خرید تسلیم نمایند.
م‌الف ۹۹۶
فرماندهی لجستیکی نیروی زمینی شاهنشاهی
آ ـ ۱۱۹۱۴

آگهی مناقصه شماره ۱۳

تاریخ ۵۴/۱/۲۳

فرماندهی لجستیکی‌نیروی‌زمینی شاهنشاهی یك‌قلم جنس مشروحه زیر را :
۱ـ مربا دربسته‌های سی‌گرمی طبق نمونه موجود به تعداد مندرج در برك مشخصات .
پیشنهاد دهندگان میتوانند بامراجعه به‌مدیریت تهیه‌و خرید فرماندهی لجستیکی نیروی زمینی شاهنشاهی و ملاحظه نمونه اجناس ودریافت برك‌شرایط‌و مشخصات معامله پیشنهاد خودراطبق مفاد مندرج در شرایط معامله تنظیم وتاساعت ۱۲ روز ۵۴/۲/۲۰ به دفتر مدیریت تهیه‌و خرید تسلیم نمایند.
م‌الف ۹۹۷
فرماندهی لجستیکی نیروی زمینی شاهنشاهی
آ ـ ۱۱۹۰۹

نقد و اقساط

سازمان ویلاسازی کریم آباد باطلاع میرساند

زیباترین سری ویلاهائیکه تابحال کنار دریای خزر ساخته شده اکنون جهت فروش وتحویل آماده است . این ویلاها بوسیله جوانترین آرشیتکتها و باهمکاری دکوراتور فرانسوی طرح ریزی شده است .

نقد و اقساط

محل این سری ویلاها واقع در هیجده کیلومتری شرق رامسر برجاده رامسر به شهسوار میباشد .

برای گذراندن تعطیلات امسال چه جائی بهتر از ویلای قشنگ و دلپذیر خودتان!

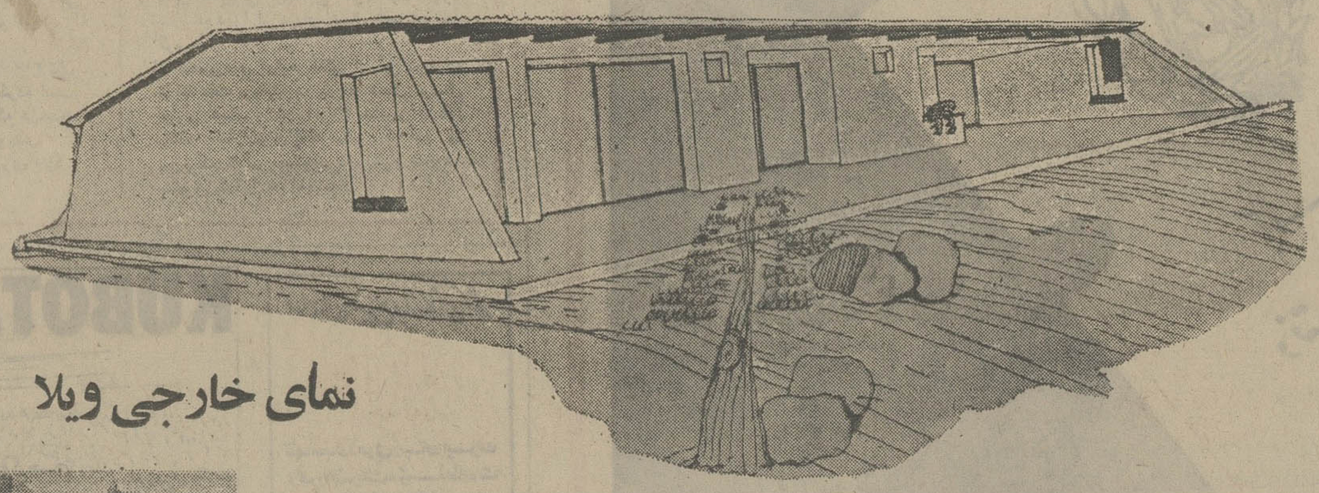

نمای خارجی ویلا

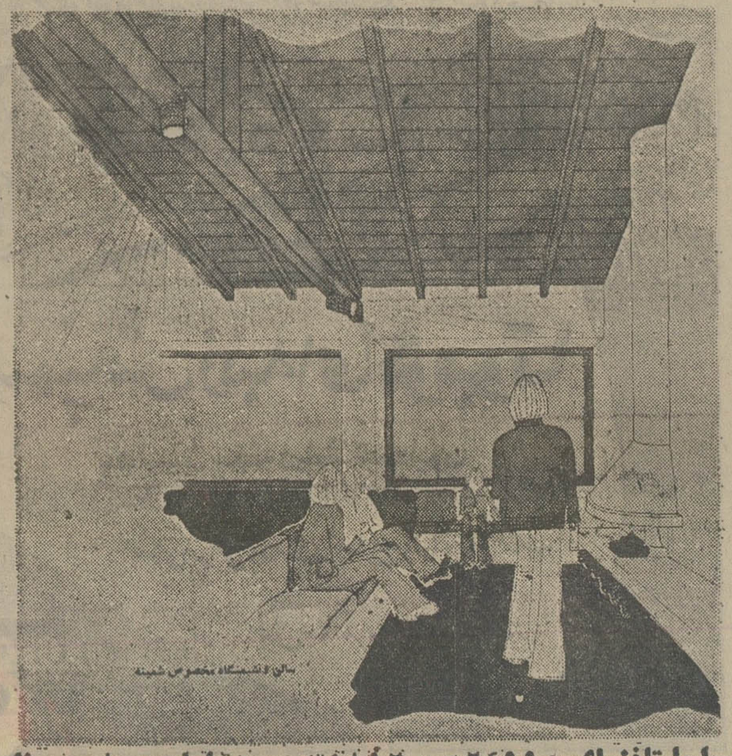

مشخصات ویلاها :

۱ـ هریك در زمینی به مساحت حدود هفتصدمترمربع
۲ـ مساحت زیربنا حدود یکصدوهفتاد مترمربع‌شامل:
الف ـ دو اطاق خواب اصلی
ب ـ یك‌اطاق کوچك برای‌مستخدم (یا بعنوان انبار)
پ ـ حمام با سرویس کامل که ازهردو اطاق خواب‌به‌آن راه است
ت ـ توالت ایرانی مجزا
ث ـ سالن وناهارخوری
ج ـ محل مخصوص شمینه
چ ـ آشپزخانه
ح ـ تراس سرپوشیده
۳ـ دارای برق منطقه‌ای
۴ـ آب لوله‌کشی شهر
۵ـ خیابان‌بندی اسفالت شده
۶ـ فیش تلفن

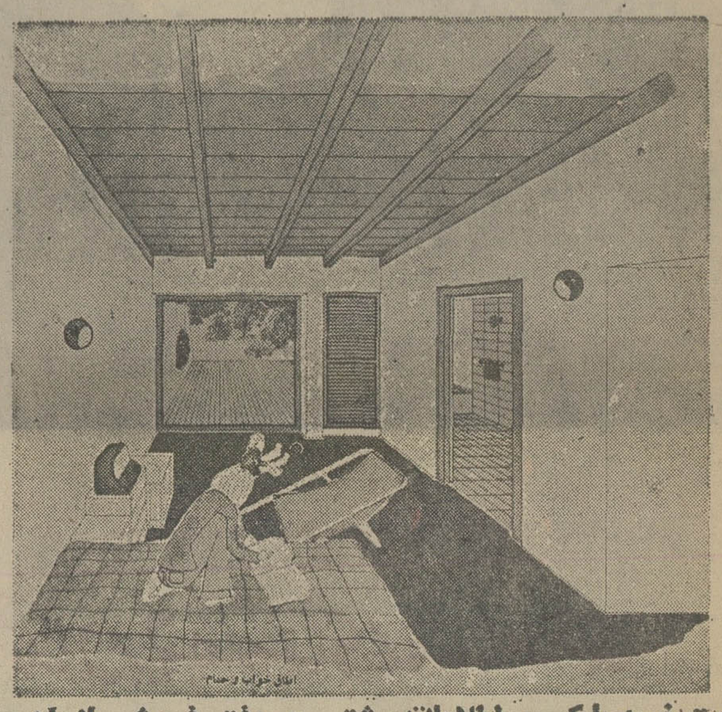

جهت خرید یا کسب اطلاعات بیشتر به دفتر فروش سازمان ویلاسازی کریم‌آبادساختمان جوادی خیابان بوذرجمهری‌غربی مراجعه یا با تلفنهای ۵۲۴۹۹۵ و ۵۳۱۸۱۲ بین‌ساعات ۸٫۵ صبح‌الی ۱۲٫۵ ظهر تماس گرفته شود

چنانچه تعطیلات آخرهفته را در کنار دریامی‌گذرانید ازویلاهای مادیدن‌فرمائید

نیازمندیهای اطلاعات تلفنی آگهی قبول میکند

۳۱۱۲۲۵-۳۱۱۲۲۴
۳۱۱۲۳۰-۳۱۱۲۲۹

اثاثیه

فروش دست دوم

مقداری البسه خارجی روز دوشنبه از ساعت ۹ صبح تا ۷ بعدازظهر بفروش میرسد تلفن ۹۲۸۴۳۱

انواع لباسهای بهارموتابستانی مردانه وزنانه دست‌اول ودست دوم بعلت مسافرت بفروش میرسد . تاروز یکشنبه صبح و عصر ازجنوب خیابان جردن نرسیده بسه راه جهان کودک دست راست کوچه سپرشماره ۱۱ طبقه ۳ تلفن ۶۸۲۴۹۷
آ ـ ۱۳۲۸

مقداری‌لباس زمستانی‌وتابستانی زنانه دست دوم‌خارجی‌بفروش میرسد خیابان آپادانا خیابان نوبخت کوچه دهم داخل کوچه دست راست درب اول پلاک ۴۶ طبقه سوم تلفن ۸۵۷۶۷۹
آ ـ ۱۳۰۷

اکازیون ـ عجله کنید
مقداری لباس نو و دست دوم خارجی بعلت مسافرت بقیمت ارزان بفروش میرسد تلفن ـ ۷۵۲۰۷۴
آ ـ ۱۳۲۲

لباسهای نو خارجی بفروش میرسد تلفن ۴۰۴۱۴

قابل توجه فتو آماتورها و آتلیه های رنگی
داروهای رنگی تاریخ‌گذشته سالم بقیمت خیلی‌ارزان‌بفروش میرسد تلفن ۷۹۴۱۲۸
آ ـ ۱۳۹۱

خرید

بازرگانی فرش کیهان
۸۳۰۹۰۴ و ۸۲۳۷۷۶
خریدار نقدی همه رقم فرش کهنه‌ونو جهت صادرات‌روزولت میدان ۲۵ شهریور .

فرش کارلو
تلفن ۴۲۶۴۱
خریدار فرش نو و کهنه

گالری‌فرش

شایان ۶۶۱۰۶۹
بهترین خریدار هر نوع قالی و قالیچه کهنه ونو
فروشگاه‌آستارا ۹۲۶۴۰۲۱
خریدار یخچال برقی و نفتی‌تلویزیون‌فرش‌وغیره

فرش کاشان

توکلی
کلیه فرشهای نو و کهنه‌شمارا بالاترین قیمت خریداریم تلفن
۸۳۸۸۲۸

جهان کالا ۹۲۵۴۵۸
خریدار یخچال تلویزیون و لوازم منزل شما

ایران فرش ۷۷۴۹۷۲
فرشهای کهنه وسایر لوازم‌منزل بهر مبلغ نقدا بیشتر ازسایرین خریداریم تلفن ۷۷۷۰۲۵

سفارش فرش نائین
دراقلام تجاری ۸۵۷۸۰۳
۱ـ۵ آ ـ ۹۹۶

فروشگاه‌آریا ۹۲۹۳۹۳
خریدار فرش سایر لوازم‌منزل
کلیه لوازم خانگی شما را خریداریم تلفن ۸۷۱۲۱۲

فرش زنجانی ۳۴۹۴۳۸

مبل‌ودکوراسیون

مبل ابتکار سرسیل‌ـ‌ـ‌ـ

نیازمندیهای اطلاعات تلفنی آگهی قبول میکند

۳۱۱۲۲۵-۳۱۱۲۲۴
۳۱۱۲۳۰-۳۱۱۲۲۹

ریاضیات وفیزیك توسط لیسانسیه تلفن ۷۷۱۱۸۰

ریاضیات فیزیك شیمی
ششم صددرصد تضمینی توسط دبیر ریاضی ۷۷٦۳۵۹

تدریس خصوصی توسط
دانشجویان فنی و آریامهر ـ ۵۳۱۳٦٦

تدریس حسابداری
مخصوص دانش آموزان بازرگانی ۵۳۹۲٤۱

تدریس خصوصی توسط دانشجویان پلی‌تکنیک تلفن ـ ٦۵۷۰۳۲ از ٦ تا ۱۰ کاغذگران

کلیه دروس نظری ، جامع ، سیکل‌دوم‌بخصوص ششم‌توسط دانشجوی فوق‌لیسانس فیزیک ٦۵۳۵٤۵
آ ـ ۱۳۲٦

پنجم ابتدائی ۸۲۱۳٦۱

پانسیون

پانسیون مدرن مینا
ویژه بانوان و دوشیزگان ـ ۸٤۷۹۸۱

استخدام

بیکنفر دوشیزه یابانوئی که ماشین نویسی فارسی بداند نیازمندیم به‌نشانی خیابان بهار کوچه‌سمنان شعبه بهار موسسه ـ اطلاعات مراجعه‌فرمایند.

ویزیتور
با پورسانت و حقوق . نیمه‌یاتمام وقت‌نیازمندیم صندوق پستی ۱۷۸۱

سکرتر برای نیمه وقت استخدام میشود تلفن ۸٤۳۳۰۲

به تعدادی کارگر ساده‌زن‌ومرد جهت چاپ پارچه نیازمندیم . آدرس : اول لاله‌زارنو جنب سینما متروپل پاساژ گیتفر طبقه زیرزمین .
آ ـ ۱۳۹۹ ۱ـ٦

آگهی استخدام فوری با حقوق مکفی

۱ـ سرپرست توید بادیپلم فنی ۳نفر . حداقل دوسال سابقه دیپلمه های فلزکاری حق تقدم دارند .
۲ـ کارگر قالبساز درجه یک ۲نفر.
۳ـ صفحه تراشکاردرجه یکو دو ٤نفر.
٤ـ کارگر صافکار قطعات‌فلزی ۳نفر.
۵ـ کارگر پرسکار درجه دو ۲۰ نفر .
٦ـ کارگر پرسکار درجه سه ۳۰ نفر .
۷ـ کارگر ساده ۵۰نفر .
۸ـ نقشه‌کش قالب با دوسال سابقه کار یکنفر .
ادرس جاده قدیم کرج خیابان بیمارستان شماره ۲ بیمه های اجتماعی مقابل اسفالت سازی خلیج شرکت صنعتی آژورتفن ۹۵٦۹۷٦
آ ـ ۱۱۲۰

یك شرکت ساختمانی برای خدمت در خارج از تهران بیك نفر نقشه‌بردار و یك نفر کمك نقشه بردار و دو نفر تکنیسین ساختمان که هر یك حداقل ۳ سال سابقه کار داشته باشند نیازمند است لطفا ـ داوطلبان ازساعت ۸٫۳۰ الی ۵ بعداز ظهر باتلفن های ٦٦۱۰۸٤ و ٤٤۸۸۵ تماس بگیرند

تعدادی جوان دیپلمه خوش برخورد و خوش‌بیان جهت‌کار های‌تبلیغاتی‌باحقوق‌وپورسانت نیازمندیم تلفن ۳۱۱۲۰٦
آ ـ ۱۳۸۸

شرکت تیتان استخدام میکند
۱ـ کارگر آهنگر درجه یک .
۲ـ کارگرجوشکاردرجه‌یکودو
۳ـ کارگر درلکار .
٤ـ کارگر صفحه تراشکار درجه ۲
نشانی : جاده کرج‌پل‌مهرآباد جنب کارخانه آماوشوکومارس خیابان آماپلاک۱۰ تلفن ـ ۹۵۱۹٤٦ و ۹۵۳۰۷۲
آ ـ ۱٤۰۰ ۱ـ۲

به تعدادی مادگی دوز و زیگزاك‌دوز و وردست نیازمندیم تلفن ۳۱۳۹٦۹

نمایندگی کل هواپیمائی آلیتالیادرایران استخدام‌میکند
حداقل تحصیلات دیپلم متوسطه آشنائی کامل بزبان انگلیسی و ماشین نویسی حداکثر سن ۳۰ سال :آدرس خیابان‌شاه‌رضاشماره ۲۵۱ساختمان آلیتالیا تلفن ٤۹۱۷۱ و٤۹۱۷۳
۱ـ۳

شرکت بوتان بخدمت تمام‌وقت‌افرادزیر نیازمنداست
۱ـ مهندس مکانیك با آشنائی به نگهداری و تعمیرات وسائط نقلیه سنگین (کامیون و تریلر)
۲ـ حسابدار لیسانسیه با تخصص در حسابداری بازرگانی
۳ـ دیپلمه ریاضی با آشنائی بامور حسابداری جهت مراجعه با تلفن ۹٦۲۰۵۷ تماس حاصل نمایند .
۱ـ۲

مهندس مشاور سمکا
جهت کادر نظارت در مسجد سلیمان استخدام می کند .
۱ـ مهندس راه و ساختمان با حداقل ۳ سال سابقه کار .
۲ـ مهندس مکانیك با حداقل سه سال سابقه کار
۳ـ مهندس معمار با حداقل ۵ سال سابقه کار
آدرس : خردمند جنوبی نبش کوچه تقوی شماره ۲۰
۱ـ۲

گروه‌صنعتی بهشهر
تعدادی تحصیلدار و راننده را که واجد شرایط ذیل باشند استخدام می نماید :
۱ـ دارا بودن برك خاتمه خدمت‌نظام‌وظیفه عمومی یا معافیت دائم .
۲ـ دارا بودن گواهی‌نامه موتور دنده‌ای جهت تحصیلداری و پایه دوم شخصی جهت رانندگی .
۳ـحداکثر سن در مورد تحصیلدار ۳۵ سال و در مورد راننده ٤۵سال
٤ـ دارا بودن مدرك سوم متوسطه برای تحصیلداری وششم ابتدائی برای راننده
داوطلبان می توانند حداکثر تاتاریخ ۷ر۲ر۵٤همه‌روزه باستثناء روز های تعطیل از ساعت ۸ الی ۱۲ صبح بنشانی خیابان سپهبد زاهدی شماره ۱۷۰امور کارمندان مراجعه‌نمایند.

آگهی استخدام
بانوئی جهت مصاحبت‌و توجه شبانه روزی‌ازخانم مسن که تنها زندگی می کند مورد احتیاج است تلفن ۸۳۷۰۳٦

بیکنفر حسابدار مردبازنشسته نیازمندیم خیابان شوش غربی نرسیده بمیدان زاهدی طبقه فوقانی بانك رهنی از ساعت ٤تا٦ بتلفنهای ۵۳۰۹٤ ـ ۵۳۳۰۹۰
۱ـ٤ آ ـ ۱٤۰٤

چاپ و جعبه سازی
نیلوفر
بیك نفرماشین‌چی‌افست نیازمند است تلفن ٤۰۳٤۲

چندنفر مهندس راه و ساختمان
مورد نیاز مهندسین مشاور برای کار درتهران‌وشهرستانها میباشد داوطلبان بخیابان شمیران مقابل بی سیم خیابان امیرابراهیمی شماره۳۳مراجعه نمایند .
۱ـ۲ آ ـ ۱۳۱۱

شرکت پلاسکوکار به‌یك دوشیزه تلفنچی و یك دوشیزه برای کار های دفتری نیازمند است .به نشانی مهرآباد جنوبی بالاتر از کانادادرای ـ مراجعه و یا با تلفن ۹۵۰۰۲۳ تماس‌بگیرید .

موسسه کیان
بچند نفر کارگر کانال‌ـ ساز نیازمندیم تلفن ۷۹٦٦۰۵

آگهی استخدام
یکنفر دوشیزه یابانو آشنا به تایپ فارسی وامور حسابداری تمام وقت نیازمندیم شرکت فیروزمگان تلفن ٦٦٦۸٦۵
۱ـ۲ آ ـ ۱٤۰۳

استخدام راننده
راننده پایه دوم شخصی استخدام میشود ،خیابان آیزنهاور روبروی‌وزارت کار شماره ٤۳۲ مراجعه ۳ الی ۵ شرکت‌تولیما

دکترداروسازجهت‌تهران و شهرستان ۳۱٦٤۵۰

یك ماشین نویس درجه یك لاتین و آشنائی کامل بزبان انگلیسی وفرانسه مورد نیاز است خیابان فیشرآباد خیابان نیکو شماره٤۳مهندسین مشاور اتکو ۱ـ۲

پلاستر
به تعدادی بازاریاب مرد که سن آنها حدود ۳۰ سال و دارای‌وسیله‌نقلیه شخصی باشند جهت ویزیت‌موسسات‌تزئیناتی برای تمام وقت با حقوق و پورسانت نیازمند است .
پهلوی‌امیراکرم‌ساختمان پلاستر ۱ـ٤

دوشیزه دیپلمه وارد به امور ماشین نویسی و دفتری مورد نیاز است خیابان فردوسی شمالی شماره ۱۳٦

بیکنفر آشپز ماهر
و باسابقه که به شیرینی‌پزی‌هم آشنائی داشته باشد و بتواند برای حداقل دوسال خارج از ایران بسر برد نیازمند است تلفن ۸۹۰۷۰٤
آ ـ ۱۲۰۱۳

نماینده فروش
جهت عرضه نمودن کالای خارجی به مذاکره با بازرگانان و نمایندگان پخش نیازمندیم صندوق پستی ۱٤۵۳٦ر۱

استخدام‌حسابدار
شرکت ساختمانی چند نفردیپلم و چندنفر حسابدار و کمك حسابدار استخدام‌می کند تلفن ۸۲۷۰۱۷
آ ـ ۱۳٦۳

بچند نفر دوشیزه یابانو جهت بسته بندی‌جوراب نیازمندیم تلفن۵۳۹۲۳۵

کمك داروساز برای داروخانه در شمال‌شهر نیازمندیم تلفن ۸۸۵۲٦۷

استخدام
تعدادی خانم که سن آنها حداکثر ٤۰ سال و سواد آنهاحداقل ششم‌ابتدائی باشد جهت امور طباخی استخدام میشوند .
٦۲۲۱۳۰ صبحها

دوشیزه دیپلمه جهت‌کار در مطب دندانپزشکی‌بعد از ظهر ها موردنیازاست متقاضیان از ساعت ٤و نیم الی ۷ ونیم بنشانی تجریش مقابل‌بیمارستان رضا پهلوی مطب دکتر اعظمی مراجعه فرمایند .
۱ـ۲ آ ـ ۱۳۷۲

بچند نفر بانو یا دوشیزه فروشنده‌جهت‌فروشندگی در فروشگاه های بزرك مورد نیاز است تلفنهای ٤۵۱۰۹ و ٤۷۸۷۱

بیك‌نفر بانو یا آقاجهت ماشین نویسی و کارهای دفتری با حقوق مکفی برای بعد از ظهر ها نیازمندیم تلفن۳٤٤۳٤۳

مستخدمه
بیك مستخدمه بین ۲۰ الی ۳۰ سال جهت‌خدمت در یك خانواده فرانسوی مورد نیاز است تلفن ۸۲۷۰۵۷

استخدام سکرتر دیپلمه تلفن ٦٦۷۷۰۱

بیک زن جهت کارمنزل‌شبانه روزی نیازمندیم تلفن ۸۲۰۷۷۳
۱ـ۳ آ ـ ۱۲٤۷

به‌چندنفر کارگر
۱۷ تا۲۵ ساله احتیاج است تلفن ٦۵۸٦۸۸
آ ـ ۱۲٦۱

یک راننده ۲ شخصی باسابقه ۹۷۲۰۲۰
۱ـ۲ آ ـ ۱۳۹۸

راننده شخصی برای امیرآباد شمالی نیازمندیم ٦۳۱۰۷۰
آ ـ ۱۲۳۸

دوشیزه یابانو برای کارهای دفتری نیازمندیم تلفن۸۳۱۸۸۷
۱ـ۲ آ ـ ۱۱٦۱

شرکت فربت به پنج نفر راننده دائمی دارای گواهینامه پایه یك جهت انجام وظیفه در تهران نیازمند است داوطلبان‌با حقوق مکفی استخدام می شوند .
به تلفنهای شماره ـ ۸ـ٤٦٤۹٦و ٤۲۸۹۷ ـ مراجعه فرمایند .

استخدام‌سرایدار
یکنفر سرایدار با ضامن‌معتبر برای کارخانه احتیاج است تلفن ۹۵۱۹۳۰

یك شرکت تولیدی بیك خانم ماشین نویس با حداقل یکسال سابقه‌کار برای تمام وقت احتیاج دارد متقاضیان ازساعت ۸ صبح تا ۲ بعد از ظهر به خیابان آیزنهاور نبش کوی حمید پلاك ۱ طبقه دوم‌شرکت پروفیل‌پارس مراجعه نمایند تلفن های ۹٦۲٤٦۵ ـ ۹٦۱۸۵۹

مهندس راه‌وساختمان که۳سال سابقه کار داشته باشد برای کارهای ساختمانی در مرکز و اصفهان و سامن‌ملایر موردنیاز است . داوطلبان باتلفن شماره ۵تا٦۸٦۰٦۱ تماس بگیرند .
۱ـ۲ آ ـ ۱۲۱۵

شرکت‌ساختمانی ماپ
به دو مهندس راه و ساختمان با حداقل سه سال تجربه برای اداره کارگاه های خوددرتهران احتیاج دارد .
داوطلبان از ساعت ۵ تا ۷ بعد از ظهربرای گرفتن وقت با شماره ۸۲٦۰۳۹ تماس حاصل نمایند .

به تعدادی کارگر فلزکار درجه یك و دو نیازمندیم جاده آبعلی ۵۰۰ متر بعد از سه راه تهران‌پارس کارخانه تهویه ۱ـ۲

یک نفر صحاف ورزیده باسابقه کار مورد نیاز است چاپ‌بهروز تلفن ۵۲۸۷۳۵

استخدام پیشخدمت
جوانی با داشتن برك پایان خدمت وسواد خواندن و نوشتن جهت پیشخدمتی استخدام میشود تلفن ۸۲۸۷۱۱

یك شرکت تولیدی بچند کارگر و سرکارگرساده نیازمند است تلفن ۸٤٤۷۳۱

بچند نفر پیراهن دوز مردانه زیگزال‌دوز و چرخکار تریکو نیازمندیم تریکویل خیابان پهلوی جنب سینما آتلانتیک اول کوچه خورشید تلفن ٦۲۹۳۳۱

استخدام دوشیزه و بانو
تعدادی کارگر ساده ـ دوشیزه یا بانو برای بسته بندی‌داروونیازمندیم لابراتوار مارین نارمك‌ـانتهای سمنگان‌ـ تلفن ۷۹۰٤۳۸

یك شرکت ساختمانی به یکنفر دوشیزه وارد به امور تلفن و ماشین نویسی فارسی نیازمند است . علاقمندان می توانند از ساعت ۹صبح تا ۱ بعد از ظهر و ۵ر٤ تا ۷ بعد از ظهر باتلفن های ۱٦ تا ۸۲۷۰۱٤ تماس حاصل فرمایند .

حقوق‌مناسب
برای استخدام ماشین نویس با تجربه تلفن ۸۲۵٦۳۷

فروشنده خانم یا آقا
جهت فروشندگی‌اجناس‌کودك مورد نیاز است تلفن ٤۸٤۷۹

آگهی استخدام
یك‌کارخانه بزرك تولیدی افراد زیر را استخدام میکند .
۱ـ کمك حسابدار و انباردار با سابقه و آشنائی به کاردتکس
۲ـ خانم تلفنچی‌آشنا به‌امور سرویس‌وبایگانی با سابقه کار .
۳ـ نجار ماهر و نیمه ماهر و وردست .
٤ـ کارگر ساده
طالبین‌به آدرس زیر مراجعه فرمایند .
خیابان آیزنهاورنرسیده به میدان شهیاد جنب بانك صادرات کوی شه‌وار پلاك ۱۲۰ تلفن ۹۵۳٤۲٦
۱ـ۳

استخدام راننده
یکنفر راننده دو شخصی با ضامن معتبر برای کارخانه احتیاج است تلفن ۹۵۱۹۳۰
۱ـ۲ آ ـ ۱۰٤۳

کارخانه کفش شادانپور افراد زیر را استخدام مینماید .
۱ـ ۱۰ نفر کارمند دیپلمه که‌خدمت‌سربازی انجام داده باشند .
۲ـ ۱۰۰ نفر کارگر چرخکار ساده زن
۳ـ ۱۰۰ نفر کارگر ساده مرد که خدمت سربازی‌انجام داده‌باشند داوطلبان‌باتلفن۹٦۰۳۵۹ تماس حاصل نمایند .

استخدام
تعدادی کارگر چرخکاربا حقوق مکفی استخدام می شوند . تلفن ۷٦۰۲۸٦ ـ ۷٦۷٦۵۵

بچند نفر دوشیزه برای کار در کارخانه‌نیازمندیم تلفن ۹۳٤۷۱۳

ماشین نویس
بیك خانم با دوشیزه ماشین نویس با تجربه احتیاج است تلفن ۳۱۳۵۰۰

تلفنچی
خانم یا آقا آشنائی کامل بزبان انگلیسی موردنیاز است تلفن ۹ـ۸۳٤۰٦٦

مهندس ساختمان
حداقل ۵ سال سابقه کارجهت همکاری کارگاه تهران مورد احتیاج است علاقمندان باتلفن ۸٤۲۲۹۷ تماس حاصل‌فرمایند
۱ـ۲ آ ـ ۱۲۸۲

بیکنفر برشکار و چند خانم جهت کار تریکو نیازمندیم ـ ۳۱۲۳۰۲
آ ـ ۱۲۷۲

iran sibo

یک نفر سکرتر که آشنا به زبان آلمانی یاانگلیسی باشد برای تمام وقت موردنیازاست. شرکت ایرانزیبو خیابان‌سپهبد زاهدی شماره ۱۱۰ تلفن ـ ۸۳۲٤۹۹
۱ـ۲ آ ـ ۱۱۸۹۸

آگهی استخدام
بدو نفر کارگر استادکار نصاب کاغذ دیواری ـ کف‌پوش و دیوار پوش‌با حقوق مکفی‌فوری‌نیازمند است طالبین بعد از ظهر ها به خیابان محمد رضا شاه جنب سینماگلدیس
شرکت‌سنجاقك
مراجعه فرمایند .

بچندنفر کارگر ساده مرد یازن جهت کار پلاستیك نیازمندیم سیمتری نارمك ایستگاه داروخانه مقابل دفترخانه ۱٦۱ پلاك ۲۰۷

شرکت تولیدی افرادزیر را استخدام مینماید .
۱ـ مهندس برق با ۲تا ٤ سال تجربه
۲ـ راننده پایه ۱ یا ۲ همگانی
۳ـ مستخدم مرد باسواد کافی
تلفن ـ۹۳٦۰۰۵

درمانگاهی
۱ـ پزشك متخصص داخلی یکنفر .
۲ـ پزشك‌متخصص‌اطفال‌یکنفر
۳ پزشك عمومی با پروانه دائم یکنفر باحقوق مکفی نیازمند است تلفن ۷۸۲۹۳۱
۱ـ۲ آ ـ ۱۱۵۵

شرکت سهامی مرغداری ایران و آلمان
بیکنفر کارمند که دارای‌سابقه کم در حسابداری و مراجعات بانکی باشد احتیاج دارد . داوطلبین باتلفن ۵ـ۹۳۲۰۲۱ تماس بگیرند .
۱ـ۲ آ ـ ۱۱۸٦

بیکنفر حسابدار که بیش از یک سال‌درشرکتهای‌ساختمانی سابقه‌کارداشته باشد بطورتمام وقت نیازمندیم تلفن ۸۵۰۱٤٦
آ ـ ۱۱۸۹

سکرتر ماشین‌نویس فارسی با آشنائی کافی به زبان و تایپ انگلیسی مورد نیاز یک شرکت خارجی در تهران میباشد . واجدین شرایط فوق حداکثر تاتاریخ ۲۸ فروردین باتلفنهای ٦۲۷۷۹۷ و ٦۲۲۰٦۷ تماس بگیرند .
آ ـ ۱۱۳۵

چند نفر مکانیك
تلفن برق و سرویس کار ماشین آلات سنگین و ساختمان و راه سازی مورد نیاز است .
داوطلبین با تلفن ۸۲۳۲۳۹ تماس‌بگیرند

بتعدادی سرویس کار و نصب کننده کولر نیازمندیم تلفن۹۷۲۱۸۱

بتعدادی جوشکار درجه ۲ و لبه زن کانال نیازمندیم ۹۷٦۲۱۸

آگهی استخدام
یک نفر ماشین نویس فارسی درجه یک که لااقل ۳ سال سابقه کار داشته باشد برای تمام مدت وقت مورد نیاز است داوطلبان میتوانند همه روزه‌به استثنای تعطیلات از ساعت ۸ لغایت ۱۲ به آدرس بلوار الیزابت‌دوم‌خیابان میکده کوچه دیبا پلاك ۵ مراجعه نمایند.

به دوشیزه یابانوئی کاملا مسلط به ماشین نویسی فارسی برای تمام وقت احتیاج است بعد از ظهر ها ۵ر٤ تا ۵ر٦ تلفن ٦۲۱۱۲۱
۱ـ۳

بدونفر نگهبان شب « شب‌گرد»
برای ساعت ٦ بعداز ظهر تا٦ صبح احتیاج دارد داوطلبان بایستی دارای گواهینامه شش ساله ابتدائی بوده وخدمت نظام را انجام داده و ضامن معتبر بسپارند .
واجدین شرایط درخواست خودرا به ضمیمه یک قطعه عکس و ذکرمشخصات کامل و میزان حقوق درخواستی منتها تا چهارشنبه ۳ اردیبهشت جاری به‌راهنمای شماره۱۱۱ اطلاعات ارسال دارند .

آگهی استخدام کارگرساده
تعداد ۳۰ نفر کارگرساده باحداقل تحصیلات چهارم ابتدائی و دارای معافی دائم غیر پزشکی با حقوق و مزایای مکفی استخدام میشوند
داوطلبین می توانند به آدرس کیلومتر ۹جاده قدیم کرج بعداز تقاطع خط راه‌آهن‌شرکت‌سهامی کارتن ایران مراجعه نمایند .

شرکت ملی گاز ایران

استخدام ماشین‌نویس دوزبانه
شرکت ملی گاز ایران جهت خدمت در تهران به هشت نفر ماشین نویس دو زبانه که واجد شرایط مندرج د رزیر باشند نیازمند است .
۱ـ ملیت ایرانی
۲ـ شاغل نبودن در سازمانهای دولتی و یا موسسات وابسته به‌آن
۳ـ دارا بودن برك خاتمه خدمت نظام وظیفه عمومی و یا معافیت دائم
٤ـ دارا بودن دیپلم کامل متوسطه
۵ـ آشنائی بزبان انگلیسی
٦ـ حداکثر سن ۳۰ سال
۷ـ گذرانیدن امتحان طبق استاندارد شرکت ملی نفت ایران (فارسی ۳۲ کلمه در دقیقه ـ و لاتین ٤۰ کلمه در دقیقه)
متقاضیان واجد شرایط میتوانند همراه با فتوکپی مدارك مربوطه‌ویکبرك رونوشت‌شناسنامه و چهار قطعه‌عکس ٤ × ٦ ظرف مدت دو هفته از تاریخ انتشار این آگهی روز های ،شنبه تا چهار شنبه از ساعت ۸تا۱۱ صبح در تهران باداره کل استخدام و کاریابی شرکت ملی نفت ایران واقع در خیابان کاخ شمالی ـ شماره ۷٦ مراجعه فرمایند .
م‌الف۱۱۳۱ ۱ـ۳

استخدام فوری
۲ نفرماشین‌نویس‌انگلیسی‌فارسی
۱ نفر راهنمای ساختمان
تحصیلات در حدود دیپلم و دانستن زبان‌انگلیسی علاقمندان برای تکمیل درخواست کار و مصاحبه به خیابان ثریا کوچه مژدهی شماره یك‌مراجعه نمایند .

استخدام
به‌افراد بامشخصات ذیل (برای کار در شیفت شبو روز).
۱ـ تکنیسین برق باسابقه کار درامور موتور های‌الکتریکی سه‌فاز ودیپلم فنی ٤ نفر
۲ـ تکنیسین برق باسابقه کار وبا سیکل فنی ۱۰نفر
۳ـ کارگر آهنکار باسه سال سابقه کار درب وپنجره سازی باسواد خواندن و نوشتن ۲۵ نفر
٤ـ کارگر جوشکار کاربیت باسابقه کار و سواد خواندن و نوشتن ۵ نفر
۵ـ کارگر برقکار باسابقه کار و سواد خواندن و نوشتن ۵ نفر
٦ـ کارگر کمك عایق کار باسابقه کار وسواد خواندن ونوشتن سه نفر
۷ـ کارگر کمك ورقکار باسابقه کار وسواد خواندن ونوشتن ۳نفر
۸ـ کارگر ساده باسواد خواندن و نوشتن ۳۰ نفر
۹ـ کارگر نظافت‌چی‌برای داخل کارگاه ها و محوطه کارخانه باسواد خواندن و نوشتن ۸نفر
واجدین شرایط بادردست داشتن برگ خاتمه خدمت نظام ویا معافیت قانونی از ساعت ۸ونیم صبح تا ۱۲ظهر بنشانی خیابان ویلا خیابان دامغان‌شماره ٦شرکت ساراول مراجعه نمایند.

آگهی استخدام
سازمان بنادر و کشتیرانی برای خدمت در اداره کل بندر و کشتیرانی بندر شاهپور به یك نفر لیسانسیه (اداری ـ مدیریت بازرگانی) با شرایط زیر نیازمند است که از طریق آزمایش انتخاب و استخدام خواهد شد .
۱ـ تابعیت دولت شاهنشاهی ایران
۲ـ متدین به یکی از ادیان (اسلام ـمسیحی ـ کلیمی ـزرتشتی)
۳ـ دارا بودن برك گواهی پایان خدمت و یا معافیت از خدمت وظیفه
٤ـ دارا بودن حداقل چهار سال سابقه کاردر رشته مربوط.
داوطلبان واجد شرایط میتوانند تا آخر وقت اداری روز چهارشنبه ۳ر۲ر۱۳۵٤ با دردست داشتن فتوکپی مدارك تحصیلی و دو قطعه عکس و فتوکپی شناسنامه ، فتوکپی برك پایان خدمت و یا معافیت از خدمت وظیفه و گواهی سابقه کاربین،ساعت ۸صبح تا ۱۲ به اداره کارگزینی سازمان بنادروکشتیرانی واقع درخیابان‌شاهرضا بین چهارراه کالج وویلا مراجعه نمایند .
م‌الف ۱۱۹۷ ۱ـ۲

استخدام کارگر مرد و زن
یك کارخانه بزرك تولیدی تعدادی کارگر مرد وزن استخدام مینماید لطفا باتلفن ۹۵٤۷۸٤ تماس حاصل فرمائید .

آگهی استخدام برقکاروکارگر
شرکت تولیدی ایران رول تعدادی کارگردائم با حقوق مکفی بشرح زیر استخدام میکند :
۱ـ برقکار۳نفر مسلط بتابلوهای برق فشار قوی
۲ ـ کارگر ساده باسواد ۲۰ نفر
داوطلبین میتوانند همه روزه باستثنای روز های پنجشنبه و ایام تعطیل از ساعت ۱ تا ۵ بعد از ظهر بکارگزینی شرکت در محل کارخانه واقع در جاده قدیم‌کرج سرآسیاب مهرآباد نرسیده به کارخانه کانادادرای مراجعه نمایند .
شرکت ایران رول

KHAVAR خاور

مهندس
گروه صنعتی خاور (شرکت سهامی عام)
برای سرپرستی قسمت های فنی کارخانه اتومبیل سازی خود به چند نفر مهندس که‌علاوه بر تخصص مورد نیاز ، سابقه مدیریت و تجربه سرپرستی در هر یك از امور ذکر شده ذیل‌داشته و حداکثر سن آنان ۳۵ سال باشد .
۱ـ مهندس برق
برای سرپرستی و عهده‌دار شدن مسئولیت نگهداری ماشین‌آلات و تاسیسات .
۲ـ مهندس مکانیك
برای سرپرستی و عهده‌دار شدن مسئولیت قسمت های فلز کاری (قالبسازی ، اطاق‌سازی).
۳ـ مهندس مکانیك
برای سرپرستی‌و عهده‌دار شدن مسئولیت تعمیرات کامیون .
بهمکاری دعوت مینماید . داوطلبان واجد شرایط میتوانند برای انجام مصاحبه در یکی از روز های شنبه سی‌ام فروردین و چهارشنبه سوم اردیبهشت به اداره کل پرسنلی گروه صنعتی خاور واقع در بلوار الیزابت کوچه سوم شماره۳ مراجعه فرمایند .
۱ـ۲

شرکت سهامی فیروز
یك نفر فروشنده داروئی با پرداخت حقوق و مزایای جالب استخدام مینماید خیابان تخت جمشید شماره ۲۱۹ ساختمان شماره ۵ قسمت داروئی تلفن ٤ـ۸۳۹۰۰۱ مراجعه فرمایند

آگهی استخدام
کارخانه شرکت سهامی‌ایرانیت افراد زیر را باحقوق مکفی استخدام میکند
۱ـ لیسانس شیمی یك نفر
۲ـ فوق دیپلم شیمی یك نفر
۳ـ تکنیسین برق با تحصیلات حداقل دیپلم متوسطه وسابقه کارسرپرستی‌برق درکارخانجات با حداقل ۵ سال تجربه یك نفر
داوطلبین واجد شرایط میتوانند همه روز به استثنای ایام تعطیل بادردست داشتن مدارك‌لازمه بکارگزینی کارخانه واقع در غنی‌آباد شهرری مراجعه نمایند .
۱ـ۳

شرکتی معتبر یکنفر کارمند حسابداری راکه واجد شرایط زیر باشد جهت اشتغال تمام وقت در قسمت خزانه داری استخدام می نماید :
۱ـ دیپلمه ریاضی
۲ـ دارای دفترچه پایان خدمت یا معافیت دائم غیر پزشکی
۳ـ حداکثر سن ۳۰ سال
٤ـ عدم موانع استخدامی
متقاضیانیکه اطلاعات مقدماتی‌حسابداری‌داشته باشند ارجحیت دارند .
واجدین شرایط با تلفنهای شماره ٦۲۳۲۰۵و ٦۲٦٤۳۳ تماس حاصل نمایند .

بانك اعتبارات ایران
BANQUE ETEBARATE IRAN

آگهی استخدام
بانك اعتبارات‌ایران تعدادی ماشین‌نویس فارسی‌ولاتین باتجربه‌که واجد شرایطزیر باشند استخدام مینماید:
ـتابعیت‌ایران
ـحداکثر سن ۳۵سال.
ـتحصیلات دیپلم.
ـداشتن معافی دائم یابرك پایان خدمت.
ـآشنائی به‌یکی از زبانهای فرانسه یاانگلیسی.
واجدین شرایط تقاضای خود راباذکر کلیه مشخصات‌و آدرس‌کامل همراه بایك‌قطعه عکس تاتاریخ۵ر۳ر۱۳۵٤ به صندوق پستی شماره ۱٦۳۹ اداره کارگزینی ارسال‌دارند.

نیازمندیهای اطلاعات تلفنی آگهی قبول میکند

۳۱۱۲۲۵-۳۱۱۲۲۴
۳۱۱۲۳۰-۳۱۱۲۲۹

یك نفر کمك تعمیرکار رادیو و تلویزیون نیازمندیم تلفن ۸۲۸۳۴۷

یک دوشیزه جهت منشیگری شرکت ساختمانی بطور تمام وقت مورد نیاز است تلفن ـ ۸۲۲۳۰۷

شرکت صنعتی لیگاتکنیك استخدام میکند
دیپلمه ریاضی یکنفر.
کارگر تراشکار ۲۰نفر.
کمک جوشکار ۲۰نفر.
پیستولهکار ۲نفر.
خیابان ایرانشهرشمالی روبروی خیابان سپند ساختمان ۵۵۵
۱ـ۵ آ ـ ۳۶۰

دوشیزه بسته بند
۲۰نفر دوشیزه یابانو برای کار بسته‌بندی لوازم آرایش باحد اکثر ۳۰ سال سن استخدام میشوند. بکارخانه بلنداکس خیابان قدیم شمیران بالاتراز سه راه ضرابخانه انتهای کوی لاجوردی مراجعه فرمائید.

به یك یا دو نفر جوان مطلع در امور حسابداری نیازمندیم متقاضیان ـ خصوصیات کامل ومیزان حقوق درخواستی خودرا ضمن نشانی یا شماره تلفن خود به صندوق پستی ۲۰۲۹ ارسال دارند

بیك دوشیزه دیپلمه
با حداقل سیکل اول جهت فروشندگی در بوتیك نیازمندیم. جهت اطلاع بیشتر از ساعت ۱۰ صبح الی ۱۲ با تلفن ـ ۳۱۲۵۰۴ تماس گرفته شود.

یکنفر تحصیلدار
باضامن معتبر وحداقل تحصیلات سوم متوسطه با موتورسیکلت بطور تمام وقت نیازمند است ـ ۴۶۱۴۲

به یکنفر بانویادوشیزه فروشنده صفحه علاقمند به موسیقی نیازمندیم ۸۵۸۶۸۶
۱ـ۲ آ ـ ۱۰۳۱

۵نفر دوشیزه یابانو جهت دورندگی زنانه نیازمندیم تلفن ۳۱۲۴۶۴

استخدام
یك موسسه تجاری
برای تمام وقت افراد زیر راباتوجه به استعدادوکاردانی با حقوق مکفی استخدام می نماید. سن بین ۲۵ الی ۳۵
۱ـ خانم باتحصیلات حدود دیپلم مسلط به مکالمه‌انگلیسی
۲ـ خانم با تحصیلات حدود دیپلم جهت امور منشی‌گری.
۳ـ خانم یا آقا مسلط به‌امور حسابداری.
۴ـ آقا مسلط به دفتر نویسی (حسابداری).
۵ـ آقا مسلط به انجام امور اداری خارج از موسسه که دارای گواهینامه رانندگی باشد.
۶ـ راننده با تحصیلات حدود سیکل با حداقل ۵ سال سابقه رانندگی پس از دریافت گواهینامه متقاضیان لطفا در اولین فرصت مشخصات کامل خود را به راهنمای شماره ـ ۱۱۲ روزنامه اطلاعات ارسال فرمایند.

بیك نفر دوشیزه یابانو
به‌عنوان مربی وسرپرست پسر ۵ ساله که تحت سرپرستی مادر نمیباشد برای تمام وقت موردنیاز است تحصیلات در حد متوسطه یا بالاتر و دانستن کمی زبان انگلیسی لازم بنظر میرسد درباره حقوق و شرایط مذاکره خواهد شد.
داوطلبان میتوانند به تلفن شماره ۶۲۹۴۱۰ از ساعت ۹ صبح تا ساعت ۲ ونیم بعداز ظهر و از ۵ تا ۷ همانروز تماس حاصل فرمائید. و یابه صندوق پستی ۲۳۳۲ ـ مکاتبه فرمائید.

به ۲۰نفرکارگرساده دوشیزه‌یا بانو نیازمندیم تلفن ۵۲۱۰۲۶
۱ـ۲ آ ـ ۱۲۲۳

زنانه دوز در نارمك نیازمندیم تلفن ۷۹۵۲۳۳

بچند دوشیزه یابانو جهت‌کار صحافی نیازمندیم به تلفن ـ ۳۱۸۵۳۷ مراجعه فرمایند.
۱ـ۳ ۱۱۴۱۴ ـ ا

دو نفر جهت وصول مطالبات و فروشندگی لوازم برق که آشنائی به موتور سواری داشته ـ باشند با ضامن نیازمندیم ۶۶۱۵۸۳

بچند نفر دوشیزه یابانو جهت بسته بندی جوراب نیازمندیم تلفن ۵۳۹۲۳۵

شرکت گدوك بدوشیزه یا بانو ماشین نویس فارسی نیاز دارد
تلفن ۸۲۰۹۳۰و۸۳۰۸۳۳

موسسه شادو
بیکنفر برشکار یا طراح‌خانم یا آقا جهت نازکدوزی باسابقه کار نیازمندیم آدرس ـ خیابان نواب شمالی نرسیده‌به‌ایزنهاور طبقه چهارم ایران‌کلینیک‌تلفن ـ ۹۳۴۷۱۳ موسسه شادو

بتعدادی کارگر چرخکار زن یا مرد و یقه‌دوز نیازمندیم تلفن ۲۱۳۹۶۹
۱ـ۳ ۱۲۶۴ ـ آ

استخدام
۱ـ انباردار با سابقه
۲ـ نقشه‌کش
واجدین شرایط ازساعت ۸ الی ۱۶ به کیلومتر۱۶ جاده مخصوص کرج‌مقابل پمپ بنزین شرکت‌وارکو و یا با تلفن ۹۵۵۷۱۷ تماس بگیرید

بشخصی که تسلط کامل به رانندگی داشته باشدبرای‌اداره یک پارکینگ خصوصی‌باضامن معتبر نیازمندیم بعدازظهرها بقسمت اداری گروه کارخانه های صنعتی کاوه‌واقع‌درمیدان فردوسی ابتدای سپهبد زاهدی شماره ۱۹ ساختمان کاوه مراجعه شود.

دست دوز و اطوکار نیازمندیم تلفن ۳۱۴۸۱۲

بیکنفر مستخدم زن برای انجام کار های منزل بطور شبانه روزی مورد نیاز است تلفن ۶۲۸۴۹۴

تعمیرگاه مجاز شماره ۹ پیکان
استخدام مینماید
۱ـ کارمند دفتر ۵ نفر
۲ـ راننده شخصی ۲نفر
۳ـ تلفنچی یکنفر
۴ـ فروشنده لوازم‌یدکی اتومبیل ۲ نفر
تلفن ۷۹۰۵۱۴

منشی با تجربه‌شورت‌هند سرپرست رنك‌کار با حقوق مکفی نیازمندیم تلفن ۶ و ۸۳۲۹۳۵

یك شرکت تولیدی
یکی از بازنشستگان وزارت کاریاسازمان بیمه‌های اجتماعی راکه دارای وسیله نقلیه باشند جهت انجام‌خدمات‌کارگری‌خود برای نصف روز استخدام مینماید علاقمندان بعدازظهرها به آدرس میدان فردوسی ابتدای سپهبد زاهدی شماره ۱۹ساختمان کاوه مراجعه‌نمایند

کار در مطب‌دندانپزشکی
خانمی فارغ‌التحصیل بهداشت دهان ودندان و خانمی‌سیکل‌یا دیپلم برای تمام روز استخدام میشود ۴۵۳۳۴

مکانیك و برقکار
باتجربه جرثقیل باحقوق بسیار عالی جهت کارگاه های یك شرکت بزرك ساختمانی مورد احتیاج است با تلفن ۷۹۱۸۷۳ تماس بگیرید.

شرکت‌مهندسی تبخیر
دوشیزه سکرتر تمام وقت استخدام میکند تلفن ۶۲۷۲۸۸
۱ـ۲ ۱۲۲۶ ـ آ

آشپز
استخدام میشود تلفنهای ۹۶۲۱۷۳ ـ ۹۵۵۲۸۲

یکنفر سکرتر مسلط به تایپ فارسی و آشنائی به تایپ لاتین بطور تمام وقت صبح و عصر استخدام میشود.
شاهرضا خیابان رامسر شماره ۴۵ شرکت تاسیساتی لایزر تلفن ۸۳۱۰۳۳ـ۴

گروه صنعتی بلاکو
واقع در خیابان‌غیاثی‌تراشکار ـ صفحه تراشکار و قالبساز استخدام مینماید تلفن۳۵۵۰۶۷

تعدادی علاقمند از سیکل ببالا جهت کارآموزی نقشه‌کشی ساختمان پذیرفته میشوند ـ ۳۱۴۸۰۵
۱ـ۶ ۵۰۱ ـ ا

به نقشه‌کش ساختمان‌ومستخدم پسربچه نیازمندیم ۷۹۵۱۴۴
۱ـ۳ ۱۰۶۷ ـ ا

یکنفر خانم مسلط بزبان فرانسه جهت تدریس استخدام میشود. ۹تا۱۱ صبح تلفن ـ ۶۸۴۹۸۵ـ۸۷

بچند نفر دوشیزه یابانو سری‌دوزبچگانه نیازمندیم تلفن ۶۶۲۳۹۹
۱ـ۲

ده نفر مکانیك ماشین‌الات راه سازی و ساختمانی مورد نیاز است. آدرس ـ جاده قدیم کرج یک کیلومتر بعداز شیر پاستوریزه روبروی کارخانه معطر شرکت ارکان ماشین.
۱ـ۳ ۱۰۲۰ ـ ا

شریک

قابل توجه علاقمندان کار ـ های تولیدی
کارخانه‌ای بمساحت ۵۲۰۰متر مربع دارای ۲۵۰۰ متر مربع سالن سرپوشیده قابل تفکیک‌به قطعات مختلف و تاسیسات دفتری بابرق سه‌فاز ۱۰۰ آمپر که قابل اضافه نمودن میباشد با تلفن مستقل واقع در منطقه صنعتی خاک سفید ـ شریک باپروژه‌کارهای تولیدی میپذیرد از ساعت ۹ الی ۵ بعدازظهربا تلفن ۷۸۲۱۱۹ واز ساعت ۸ شب ببعد باتلفن ۷۷۵۱۹۸ تماس گرفته شود.
۱ـ۲ ۱۱۷۹ ـ ا

جویای کار

دانشجوی حسابداری وارد بامور حسابداری بعدازظهرها جویای کار استتلفن۳۱۱۰۸۰ راهنمای ۱۰۶ روزنامه‌اطلاعات

جویای کار
خانم متولد امریکا،تبعه ایران، دارای درجات C.P.A. (حسابرس رسمی) ولیسانس حسابداری از آمریکا. دارای تجربه دریکی از بزرگترین موسسات بین‌المللی حسابرسی در امریکا جویای کار است. لطفا با آدرس زیر مکاتبه فرمائید.
6007 N. Sheridan,
No. 33H Chicago,
Illinois 60660 U.S.A.

شیمیست
با۲ سال تجربه آزمایشگاهی بعدازظهرها آماده‌کار۹۵۹۰۹۱

جویای کار
مرد ایرانی دارای درجات لیسانس حسابداری و فوق لیسانس اموربازرگانی‌ازامریکا دارای تجربه‌دریکی‌ازبزرگترین موسسات بین‌المللی حسابرسی در آمریکا جویای کار است لطفا با آدرس‌زیرمکاتبه‌فرمائید
4950 N. Marine Dr.,
Apt. 1009, Chicago,
Illinois 60640 U.S.A.

حسابدار با تجربه
آماده نوشتن دفاتر قانونی و تنظیم حسابها و ترازنامه‌بطور کنتراتی تلفن ۶۶۲۳۹۸
۱ـ۲ ۹۶۵ ـ آ

جوانی دیپلم کارمندحسابداری آشنا به خطاطی ورسامی‌آماده هرگونه کارازساعت ۱۷الی۲۴ راهنمای ۱۱۴ روزنامه‌اطلاعات تلفن ۳۱۱۰۸۰
آ ـ ۱۲۸۳

املاك ومستغلات

فروس
خانه فروشی
خانه‌ای در تهران‌پارس ۱۲۵ متر شمالی ۲ طبقه دارای ۵ اطاق حمام کولر پرده کرکره بدون واسطه ۳۱۰ هزار تومان تلفن ۷۸۰۳۴۷

خانه فروشی
دروازه شمیران ۷۵متر ۱۵۵ هزارتومان ۷۶۴۲۵۰

خانه شخصی‌سازفروشی
درمحل آرام‌وآبرومندعباس‌آباد ۴۴۶ متر زمین ۷۰۰ متر بنا شمالی دو طبقه مستقل ـ نما و کف حیاط سنگ هر طبقه شامل ۵ اطاق خواب ـ در سرویس جداگانه ـ دو هال مستقل ـ سالن های پذیرائی‌و بالکن بسیار وسیع ـ تمام کف موکت ـ شوفاژ ـ دو تلفن ۴ کولر ـ دو درماشین‌رو برای ۴اتومبیل‌ـیک میلیون وششصد هزار تومان نقد یا معاوضه بدون واسطه تلفنهای ۸۵۶۱۹۷ و ۸۴۵۲۲۶
۱ـ۵ ۱۰۲۳ ـ آ

اکازیون
خانه‌ویلائی‌واقع‌درخیابان پهلوی خیابان جامی شخصی ساز ۶۲۰ متر مساحت با ۳ اطاق‌خواب هال و سالن پذیرائی مجلل با ۲ سیستم‌تهویه مطبوع سرویس کامل تلفن زیر زمین با روکار تمام سنك بعلت‌مسافرت به خارج بفروش میرسد تلفن ۴۷۳۹۳

خانه های ویلائی تهران پارس با وام بانکی ۱۵ ساله ۷۸۱۹۱۸

منزلی در خیابان‌کوکاکولابلوار ششم بهمن که برای سکونت و محل کار بسیار مناسب است ۳۲۵هزار تومان ۳۴۴۳۶۵
۱ـ۵ ۱۳۵۸ ـ آ

خانه فروشی وصال شیرازی کوی زهره۲نبش جنوبی صافی ۹۰۰ هزار تومان عصرها ـ ۴۲۹۴۵
۱ـ۴ ۱۳۲۹ ـ آ

نارمك بین چهارراه مهر و دردشت
خانه شخصی ساز جنوبی مستغلاتی روکار سنگ‌مساحت ۲۰۰ متر ۲٫۵ طبقه ۷ اطاق سرویس کامل زیرزمین انبار با فیش تلفن ۴۸۵ هزار تومان از ۸صبح الی۸شب تلفن۵۳۲۹۶۸
۱ـ۲ ۱۰۸۸ ـ آ

ساختمان شمالی ۲ طبقه لوکس‌منحصربفردتهران پارس فروشی ۷۸۱۹۱۸

خانه‌ای‌دوطبقه به مساحت۱۶۸ متر عباس‌آباد دوطبقه جنوبی مستغلاتی باتلفن وکلیه لوازم ـ ۸۴۶۲۸۸
۱۳۱۹ ـ آ

منزلی نوسازشمالی۵۰۰ متر زمین ۶۰۰ متر بنا ۲۰۰ هزار تومان‌گچ‌بری ۵ اطاق خواب ۴ سالن سرویس فرنگی وایرانی برق سه فاز شوفاژتلفن استخر تصفیه ، پاسیو و کولر دکور بندی نما و کف سنك ۳۰۰ هزار تومان بدهی خیابان ظفر نفت تلفن ۷۷۶۴۵۱عصر ها بدون واسطه ۲میلیون تومان فروشی ۱ـ۲

یک باب منزل دوطبقه شخصی ساز دارای ۵ اطاق دوهال‌زیر زمین و سرویس تلفن کولرپرده کرکره کاغذ دیواری بفروش میرسد. تلفن ۹۷۵۴۱۲

یک دستگاه خانه ویلائی بمساحت ۲۲۸ متر و ۱۵۰ متر زیربنا دوبر با سرویس کامل آب،برق ، تلفن بقیمت ۲۸۰ هزارتومان‌بدون واسطه‌بفروش میرسد طالبین‌باتلفن۷۹۴۰۰۸ تماس حاصل نمائید.
آ ـ ۱۳۰۶

یکدستگاه منزل۲ طبقه‌بمساحت ۳۰۰ متر زمین دارای ۶ اطاق بزرگ و ۲ هال مجهز ومستقل باتلفن واقع در نارمك خیابان مینو بدون واسطه قیمت ۵۰۰ هزار تومان ۸ تا۱۲ ظهر ۴تا۷ شب تلفن ۷۹۰۷۴۲
۱۳۳۸ ـ ا

خانه‌ای بمساحت ۵۲۴ متر مربع و ۳۷۰ متر مربع زیربنا باکلیه لوازم تلفن ـ شوفاژ ـ کانالکشی کولر ـ موکت ـ آب تهران و چاه باتلمبه واقع در خیابان نیاوران ـ خیابان مژده کوچه ژیلا مقطوع ۹۰۰ هزار تومان بفروش میرسد. باتلفن ـ ۸۷۲۴۸۳ تماس بگیرید.
۱ـ۲ ۱۲۳۹ ـ آ

خانه‌ای درخیابان تاج نرسیده به بهبودی بمساحت ۱۴۰متر ۲۰۰ متر زیربنا با۵اطاق۲هال و سرویس کاملا مدرن کاغذ دیواری کولر پرده کرکره تلفن بیواسطه مقطوع ۴۵۰ هزار تومان بفروش میرسد ۹۷۷۹۴۶ ۳تا۹ بعدازظهر.
۱۳۹۷ ـ آ

اکازیون
منزل شمالی دارای ۵ اتاق دو طبقه و نیم باآب ، برق وتلفن و در ماشین‌رو واقع دربرخیابان سپه غربی مابین چهارراه‌گلکار واسکندری بعلت مسافرت بیواسطه بمبلغ ۲۵۰هزارتومان بفروش میرسد. تلفن ۹۵۲۵۲۸
۴۴۶ ـ آ

خانه ویلائی دربهترین نقطه شمال تهران ۵۶۰مترزمین ۳۴۰ متر ساختمان محکم بااستخر وسایر وسایل یکمیلیون ونهصد هزار تومان بدون واسطه بفروش میرسد تلفن۶۸۴۲۴۲از ساعت ۲تا۵ بعدازظهر.
۱ـ۲ ۱۳۹۳ ـ آ

خانه ۲طبقه نزدیک میدان شهناز مساحت ۱۰۳ متر با سرویس مجزا تلفن کولر حمام گرم کفپوش مکالئوم و پرده کرکره‌باکاغذدیواری‌مقطوع ۳۵۰ هزار تومان تلفن ۷۵۶۵۹۶
۱ـ۵ ۱۳۹۵ ـ ا

خانه فروشی بهارستان نظامیه
دو طبقه دونبش‌مستقلاتی‌مجهز ۶ اطاق زیرزمین دو سرویس کامل مساحت ۲۰۰ متر آب ، برق،تلفن باکولر بدون واسطه ۵۵۰ هزار تومان‌تلفن۳۰۳۱۵۷

خانه‌ای در خیابان‌شهناز صفای‌شرقی‌فروشی‌تلفن ۷۶۰۴۲۹

خانه و آپارتمان های نوساز تهران پارس با وام بانکی‌تلفن ۷۸۱۹۱۸

خیابان سنائی خیابان ۳۶پلاک ۳۵ یک ساختمان سه طبقه با سرویس کامل کولر و تلفن‌قیمت مقطوع ۴۵۰ هزارتومان‌بفروش میرسد تلفن ۸۳۰۷۳۲
۱ـ۶ ۷ ـ آ

اکازیون
منزلی ویلائی شخصی ساز بمساحت ۶۴۰ متر دربهترین نقطه تهران‌پارس دارای‌شوفاژ روشن ، تلفن ، پرده کرکره‌و مکالئوم باسرویس کامل‌دوطبقه بفروش میرسد تلفن ۷۸۲۲۶۲

قابل توجه شرکت های خارجی و ایرانی چند دستگاه ساختمان بزرك برای محل کار از ۲ تا ۱۴ میلیون تومان برای فروش آماده میباشد. ۷۷۷۵۰۰

منزل ویلائی در بندر ـ پهلوی بفروش میرسد تلفن ۸۴۲۰۰۶

بعلت مسافرت
خیابان تاج دریان‌نو خانه‌ای نوساز دوطبقه دوبر هرطبقه ۱۵اطاق وهال و سرویس کامل بازیرزمین و تلفن موکت وکولر وپرده‌کرکره و ۷۰ هزار تومان وام ۶ ساله بانکی ۷۳۰ هزار تومان زمین ۲۲۰مترزیربنا۳۶۰ متر تلفن ۹۷۷۴۷۱ از ۴ بعداز ظهر ببعد.
۱ـ۲ ۱۲۷۳ ـ آ

خانه فروشی به مساحت ۸۴ متر ۴ اطاق ، چوبی ، دارای فیش تلفن قیمت ۱۵۰ هزار تومان ـ آدرس،میدان راه‌آهن امیریه کوچه بانکی پلاک ۲۱

یکدستگاه ساختمان فروشی ۲ طبقه بازیرزمین‌وحیاط‌بمساحت یکصد و پانزده متر مربع و صدوهشتاد متر مربع زمین‌هر طبقه دارای ۴ اطاق واقع در ژاله خیابان ایران‌بازارچه‌سقا ـ باشی کوچه فقیه‌الملک‌پلاک ۴۵ بمحل مراجعه شود.

خانه‌ای ویلائی فروشی در بهترین نقطه شمال تهران ۵۶۰ متر زمین ۳۴۰ متر ساختمان با استخر و سایروسایل ۱٫۹۰۰٫۰۰۰ تومان بدون واسطه بفروش می رسد تلفن ۶۸۴۲۴۲ از ساعت ۲ تا ۵ بعداز ظهر
۱ـ۳ ۱۲۳۵ ـ آ

خانه‌ای شمالی بمساحت ۱۳۶ متر واقع در امیرآباد شمالی با ۵ اطاق و سرویس کامل بمبلغ ۴۵۰ هزار تومان‌بفروش میرسد تلفن ۶۳۰۵۰۶

خانه‌ای ۳۰۰ متر یک طبقه شمالی‌درشهناز جنوبی حوالی ۱۰متری ولیعهد دارای آب و برق و تلفن ۱۴۰ متر بنا با سرویس کامل بمبلغ ۳۵۰هزار تومان تلفن ۳۱۱۷۱۵
۱ـ۲ ۱۲۰۶ ـ آ

فروش ۶۰۰ متر مربع‌ساختمان مستغلاتی نوساز ۳ طبقه با پارکینگ و شوفاژ کولر۳۰۰متر زمین شمیران انتهای خیابان بسیان تلفن ۶۸۳۶۸۲
۱ـ۲ ۱۱۹۶ ـ آ

خانه های‌ویلائی‌درتهران پارس ۷۸۱۳۷۳

شرکت بوتان
شرکت بوتان به‌عده‌ای راننده‌وکمك‌راننده تریلرجهت‌حمل بار بین‌شهرستانهانیازمند است باتلفن ۹۶۲۰۵۷ کارگزینی تماس حاصل نمایند

شرکت‌سولپرس
چندین نفر راننده جرثقیل چرخ زنجیری ، مکانیسین والکتریسین با تجربه راجهت کار درکارگاه‌های خارج از تهران استخدام مینماید.
داوطلبان راننده های جرثقیل صبحها به‌نشانی خیابان شاهرضا خیابان‌فرصت‌شماره۹۷وداوطلبان مکانیسین والکتریسین به‌نشانی سه‌راه آذری روبروی کمپانی‌وایت انبار اصغرزاده مراجعه نمایند.

آگهی‌استخدام
افراد زیر برای تهران و مراکز استان مورد احتیاج است
۱ـ مهندس راه و ساختمان با ۲تا ۵سال سابقه کار برای نظارت در حومه تهران و مرکز استان
۲ـ مهندس تاسیسات با ۲ سال سابقه کار برای نظارت در حومه تهران
۳ـ آرشیتکت برای تهران
۴ـ نقشه کش معماری با سابقه ۵ سال کار برای تهران
۵ـ نقشه کش معماری با سابقه ۲ سال کار برای تهران
۶ـ تکنیسین ساختمانی و تاسیساتی برای تهران و مراکز استان
۷ـ ماشین نویس فارسی برای تهران
۸ـ ماشین نویس لاتین برای تهران
متقاضیان واجد شرایط میتوانند با تلفنهای ۸۲۴۲۷۸ و ۸۲۴۷۱۲ تماس حاصل نمایند.

مترجم
بیك نفر مترجم زبان انگلیسی که در مکاتبات تجاری نیز سابقه مفید داشته باشد بطور تمام وقت احتیاج است داوطلبان واجد شرایط به خیابان نادری‌کوچه شاهرخ پاساژ سعید طبقه سوم شماره۶۷و۶۹تلفن ۴۹۰۶۶ مراجعه فرمایند

آگهی استخدام
شرکت سهامی تولید و انتقال نیروی برق ایران(توانیر) بمنظور تامین نیروی انسانی یکان های تابعه تعدادی فوق لیسانس در رشته های راه‌و ساختمان ، معماری، برق و مکانیک و فوق دیپلمه و دیپلمه در رشته راه‌و ساختمان‌را از طریق انجام آزمایش و مصاحبه انتخاب و استخدام‌مینماید.
داوطلبان می‌توانند بمنظور ثبت‌نام و کسب اطلاعات بیشتر همه‌روزه حداکثر تاآخر وقت اداری روز پنجشنبه ۵۴٫۲٫۴ باهمراه داشتن مدارک زیر به‌امور کارکنان این شرکت واقع در خیابان ایران نوین (آریامهر) روبروی‌هتل اینترکنتیننتال شماره ۳۰۳ مراجعه نمایند.
۱ـ اصل شناسنامه
۲ـ اصل و فتوکپی آخرین مدرک تحصیلی
۳ـ اصل و فتوکپی کارت پایان خدمت وظیفه یامعافی دائم.
۴ـ چهار قطعه عکس ۴×۶
م‌الف ۱۱۹۸

آگهی استخدام
بانك سپه برای تکمیل کادر پرسنلی خود در تهران عده‌ای از فارغ‌التحصیلان دیپلمه و لیسانسیه را از طریق آزمون کتبی و مصاحبه استخدام می نماید.
شرایط داوطلبان دیپلمه
دارا بودن دیپلم ریاضی ، طبیعی ، بازرگانی، بانکداری و ادبی
معافیت دائم یا کارت پایان خدمت نظام‌وظیفه
حداکثر سن ۲۵ سال
آشنائی بامور ماشین نویسی
شرایط داوطلبان لیسانسیه
دارا بودن لیسانس مدیریت ، بازرگانی ، حسابداری ، بانکداری.
حداکثر سن ۳۰ سال
معافیت دائم یا کارت پایان خدمت نظام‌وظیفه
نداشتن تعهد خدمت در سایر سازمان ها
داوطلبان می توانند فتوکپی مدارك تحصیلی و برك معافیت دائم یا کارت پایان خدمت نظام وظیفه خود را بانضمام تقاضای شغل و دو قطعه عکس ۴×۳ حداکثر تا دهم اردیبهشت ماه۱۳۵۴ با پست سفارشی به نشانی اداره استخدام اداره کل کارگزینی بانك سپه خیابان‌سپه، تهران‌ارسال دارند
بانك‌سپه

آگهی استخدام
به آقایا خانمی که سن آنها از ۳۵ سال به بالا باشد و بزبان انگلیسی و یاانگلیسی‌وفرانسه تسلط کامل داشته باشند جهت مکاتبه و ترجمه بطور تمام وقت نیازمندیم از داوطلبان تقاضا می شود مشخصات کامل خودرا به صندوق پستی شماره ۳٫۶۰۵۵ ارسال دارند.

استخدام ویزیتور
چند نفر ویزیتور با سابقه برای عرضه کالا به مهندسین آرشیتکت با حقوق و پورسانتاژ قابل توجه استخدام میشوند.
ضمن ارسال یکقطعه عکس با صندوق پستی ۳۲۱۳ تهران مکاتبه فرمائید.

شرکت مرکوری استخدام مینماید
۱ـ مهندس مترور
۲ـ انباردار با حداقل سه سال سابقه کار
۳ـ کارمند کارگزینی
۴ـ متصدی امور رستورانها
۵ـ تکنیسین برق
۶ـ مامور خرید
۷ـ راننده پایه دو همگانی
۸ـ برقکار
۹ـ اسفالت کار برای خارج از تهران
بعدازظهر ها از ساعت دو ببعد به کارگزینی مراجعه نمایند خیابان پهلوی سه راه‌تخت‌طاووس شماره ۳۷۴ شرکت مرکوری
۱ـ۳

پارس توشیبا درموقعیتی استثنائی شما رابهمکاری دعوت میکند
۱ـ خانم سکرتر
مسلط بزبان انگلیسی
آشنائی به تایپ فارسی‌و لاتین
۲ـ خانم ماشین نویس
آشنائی کامل به‌ماشین نویسی فارسی ولاتین
حداقل معلومات دیپلم متوسطه
۳ـ تکنیسین
برق ،مکانیك ، ابزار ، ماشین
واجدین شرایط همه روزه از ساعت ۸ الی ۱۶ به کارگزینی پارس توشیبا واقع در ایرانشهر جنوبی نرسیده به شاهرضا مقابل بانك صادرات پلاك ۵۵ مراجعه و یا با تلفن ۸۳۰۶۱۷ تماس حاصل فرمائید
۱ـ۲

شرکت نسبی کارخانجات
مهندس سیروس ارجمند
وشرکاء
استخدام مینماید
مهندس مکانیك با سه سال سابقه کار
مهندس ساختمان با سه سال سابقه کار
تکنیسین ساختمان با سه سال سابقه کار
نقشه بردار با سه سال سابقه کار
کارمند فروش
مونتاژکن مخازن و اسکلت فلزی
جوشکار درجه ۱
جوشکار درجه ۲
برشکار
کارمند دیپلمه
انباردار با سابقه
آدرس . جاده آبعلی ابتدای تهران پارس ـ کارخانجات‌مهندس‌سیروس‌ارجمند تلفن۶ـ۷۸۸۷۵

Société importante cherche une secrétaire de direction possédant d'excellentes connaissances en français et (ou) anglais parlé et ecrit. STENO. Dactylo farsi et latine. Deux années d'expérience mini. Salaire fonction des références présentées.
Priere envoyer curriculum vitae et prétentions en français ou anglais a boite postale 840, Téhéran.

آگهی استخدام
مرکز اورژانس تهران وابسته بسازمان تامین خدمات درمانی احتیاج به یکصد نفردیپلمه‌بعنوان تکنیسین فوریتهای پزشکی نیاز دارد که ازطریق مصاحبه انتخاب و در دومین دوره کلاسهای اختصاصی تربیت (تکنیسین فوریتهای پزشکی) که از تاریخ ۵۴٫۳٫۱۵ شروع بکار خواهند نمود شرکت داده خواهند شد دارندگان گواهی نامه رانندگی حق تقدم خواهند داشت داوطلبان تا پایان روز ۵۴٫۲٫۳۱ میتوانند با دردست داشتن مدارك زیر.
۱ـ فتوکپی دیپلم کامل متوسطه‌یکبرك
۲ـ فتوکپی معافیت‌یاپایان‌خدمت‌نظام‌وظیفه یکبرك
۳ـ عدم سوء پیشینه یکبرك.
۴ـ عکس ۴×۶ هشت قطعه.
بمرکز اورژانس تهران واقع در خیابان شاه جنب سینما نیاگارا شماره ۱۳۰٫۱ طبقه چهارم مراجعه نمائید پذیرفته شدگان در زمان آموزش که در حدود چهار ماه خواهد بود ماهیانه درحدود ده هزار ریال بعنوان هزینه تحصیل دریافت خواهند نمود. و سپس استخدام خواهندشد.
م‌الف ۱۱۲۸

شرکت ساختمانی ارکان استخدام مینماید
۱ـ مهندس راه وساختمان جهت کارگاه اصفهان
۲ـ مترور جهت کارگاههای مرکز ـ اصفهان و دورود ـ خواهشمند است با تلفن‌های شماره ۶۲۰۰۸۴ و۶۲۸۴۳۶ تماس حاصل فرمائید.

آگهی استخدام
انجمن توانبخشی بمنظور تکمیل کادر مورد نیاز خود دروواحد های تابعه (ساری و تبریز و تهران) به افراد مشروحه زیر نیازمند است.
۱ـ صاحب جمع اموال : دیپلم کامل متوسطه باچهار سال سابقه کار.
۲ـ انباردار : دیپلم کامل متوسطه با ۴ سال سابقه‌کار.
متقاضیان میتوانند از تاریخ نشر این آگهی به مدت‌یک هفته به‌کارگزینی انجمن واقع در خیابان شاهرضا بین کالج وویلا کوی سرشار شماره ۳۴ مراجعه نمایند.

افرادزیر استخدام‌میشوند
۱ـ ۲۵ نفر پانچیست باسابقه حداقل ۳ سال کار ممتد در آلفانومریك لاتین و فارسی برای شیفت صبح یا بعد از ظهر یا شب
۲ـ تلفنچی و راهنما باسابقه‌کار حداقل۲سال‌وآشنا بزبان‌انگلیسی
مراجعه به کارگزینی صبح ۹الی ۱۱ بعدازظهر ۵الی ۷ نشانی : تخت طاوس بین شاه‌عباس‌و روزولت نبش خیابان میرعماد شماره ۲ شرکت ویجادکوایران (سهامی خاص)

استخدام مکانیك
شرکت تهران ـ خرمشهر اکسپرس بامسئولیت محدود بمنظور تکمیل کادر فنی خود افراد زیر را با حقوق مکفی استخدام مینماید:
مکانیك دیزل ۱۰ نفر
دیپلم فنی ۱۰ نفر
سرویس کار ۱۰ نفر
واجدین شرایط میتوانند همه روزه از ساعت ۱۰ صبح تا چهار بعداز ظهر به جاده‌ساوه‌کیلومتر ۴نعمت‌آباد اتوسرویس وتوقفگاه دولتخان مراجعه نمایند. تلفن ۸۳۲۶۳۳
۱ـ۴

گروه صنعتی بهشهر
چند نفر نقشه‌کش را که واجد شرایط ذیل باشند استخدام مینماید:
۱ـ دارا بودن گواهینامه پایان خدمت نظام وظیفه عمومی یا معافی دائم
۲ـ حداکثر سن ۳۵ سال
۳ـ داشتن حداقل یکسال سابقه‌کارنقشه‌کشی
داوطلبان میتوانند حداکثر تا روز ۵۴٫۲٫۴ همه روزه باستثناء روز های تعطیل از ساعت ۸ الی ۱۲ صبح بنشانی خیابان سپهبد زاهدی شماره ۷۰ امور کارمندان مراجعه نمایند.

نیازمندیهای اطلاعات تلفنی آگهی قبول میکند

۳۱۱۲۲۴-۳۱۱۲۲۵
۳۱۱۲۲۹-۳۱۱۲۳۰

یك ساختمان ٤ طبقه مشتمل بر ۸ دستگاه آپارتمان جدیدسازمناسب برای شرکتها و سکونت بقیمت ۲٫۵ میلیون تومان بفروش میرسد ۷۷۲۲۲۲

منزلی نهم ابان ۱۰۰ هزار تومان ۳۱۱۳۳۳ دوالی شش بعدازظهر .
۱ـ۲ آـ ۱۱۵۸

مدرنترین ویلاومستغلات
از ۸۰۰ هزار تومان تا ۵ میلیون تومان موجود استتهیه مسکن کوروش تلفنهای ۸٤۷۹۸۲ و ۸۵۳۷۳٦

۱۸ اطاق برای فروش و اجاره جهت محل کار تلفن ۹۲۲۲۱۰

خانه‌ای شمالی خیابان تاج دریان نو خیابان سیزدهم کوی لادن پلاك ۲۹ و ۱۷۵ مترزمین ۲۲۰ متر زیربنا دارای ۷ اطاق باسرویس کامل برق آب تلفن کولر پرده کرکره کاغذدیواری بازیرزمین مقطوع ۵۵۰۰۰۰ تومان تلفن ۹۷٦۳۸۸ از ۸ صبح تا ۸ شب .
آـ ۱۲۳۰

منزل فروشی
منزلی دوطبقه جنوبی واقع در شهرآرا بمساحت ۲۰۰ مترهر طبقه دارای سه اطاق خوابیو سالن پذیرائی وهال بدون واسطه بفروش میرسد جهت کسب اطلاع از ساعت ۱٦ الی ۹ بعدازظهر باتلفن ۹۷۲۵۱۹ شاس بگیرید.
۱ـ۲ آـ ۱۱۰۱

ویلا و مستغلات بامساحتهای مختلفه مهندسی ساز سرویس مجهز در خیابانهای عباس آباد جردن ونک داودیه موجود شرکت تهیه مسکن آسیانکو تلفنهای ٦۲۰۱۰۷ و ٦۲۲۰٦۵

اکازیون
یک ویلا در غازیان مساحل قو، غرب دهکده توریستی ساحلی بفاصله ۲۰۰ متری دریا باآب و برق بمساحت ۵۷۵ متر مربع چمن‌کاری ومهندسی سازیدون واسطه بمبلغ ۲۵۰ هزار تومان بعلت مسافرت بفروش میرسد تلفن ۹۳۹۱۱۲
آـ ۱۲۰۲۲

باغ فروشی
باغ مشجر بمساحت ۳٤۰۰ متر مربع درجاده مچالوس ۳ کیلومتری کرج با استخر و ساختمان و آب وبرق بیواسطه بفروش میرسد . شبها بین ۸ تا ۱۰ تلفن ۹۳۱٤۷۲

اکازیون
باغ ۲۰ هزارمتری میوه محصور باساختمان ویلائی و سرویس چاه اعمیق استخرواقع درشاه دشت بفروش میرسد طالبین با تلفن ۸٤۰۵٤٦ مراجعه شود.

اکازیون
باغ ۲ هزارمتری میوه باساختمان وسرویس و آب نهر جاری واقع درکرج اول جاده ملارد سرحد آباد بفروش میرسد تلفن ـ ۸۵۵۸٦۹
۱ـ۲ آـ ۹٦۸

آپارتمان فروشی
آپارتمانهای فروشی در سید خندان ۱۸۰ هزار تومان بیلا ـ ۷۷۷۷۵٤

آپارتمانهای شخصی با زیربنا های مختلف مجهزدرخیابانهای وزراء پهلوی جردن داودیه آماده شرکت تهیه مسکن آسیانکو تلفنهای ٦۲۰۱۰۷ و ٦۲۲۰٦۵

آپارتمان فروشی
نقد و اقساط ۷۹۵٦۲۳

آپارتمانهای
لوکس و مدرن در شمال شهر تلفن
۹۳۷۰٦۲

خیابان محمد رضا شاه خیابان یازدهم جنب پلاك ۳۳ آپارتمان ٤ طبقه هر طبقه دارای پنج اطاق شمالی با شوفاژ روشن، کاغذ دیواری و سرویس کامل قیمت ٦۲۰ هزار تومان تلفن ۹۷٤۹٦۹ پس از بازدید تماس گرفته شود .

فروش آپارتمان لوکس در شمال خیابان آریامهر نزدیك میدان گلها

چند دستگاه آپارتمان کاملا نوساز هر دستگاه دارای ٤ اطاق ـ هال ـ سرویس کامل ایرانی و فرنگی ـ شوفاژ روشن ـ کولر ـ زیربنا باپارکینك اختصاصی حدود ۱۵۰ متر مربع ـ برق مستقل ـ کنتور های فرعی آب سرد وگرم بطور جداگانه قیمت ۲۹۰ هزار تومان .
نشانی : آریامهر خیابان کاج میدان گلها خیابان صفویه خیابان شاهرخ شرقی پلاك ۷٦ پس از بازدید با تلفن ۹۳٦٦۹۸ تماس گرفته شود .

توجه توجه
دراثر استقبال مشتریان محترم وارزانی و خوبی ساختمانهاو آپارتمانهای این موسسه تعداد کثیری از آن در مدت چندروز بفروش رسید و چون بعضی از مشتریان ازشهرستانها تلفن نموده‌اند مدت تخفیف تا آخر ۳۰ فروردین ماه تمدید میشود لطفا هرچه زودتر مراجعه وتاتمام نشده خریداری واز امتیازات ارزانی وعدم کمیسیون استفاده فرمائید قیمتها ۱۵۵ هزارتومان الی ۲۵۵ هزار تومان و آپارتمانها ۳ و ٤ و ۵ اطاقی خواهد بود . برای دیدن هرروز از ۱۰ صبح الی ٦ بعدازظهر حتی ایام جمعه و تعطیلات نوروز مراجعه فرمائید آدرس: میدان هفت حوض نارمك جنب تالار پوشاك داخل کوچه دست چپ درب ششم حیدری فر .
تلفن ۷۹۱۵۵٤

فروش آپارتمان درخیابان پهلوی نزدیك فروشگاه کورش

طبقه اول ساختمانی شخصی ساز و لوکس دارای ۵ اطاق و هال و حیاط مستقل زیر بنا بدون قسمتهای اشتراکی ۱۷۰ متر مربع سرویس کامل ایرانی و فرنگی ـ شوفاژ روشن کولر ـ آبگرمکن گازی با فیش ٤ ساله تلفن قیمت ٤۵۰ هزار تومان آدرس روبروی پمپ بنزین فروشگاه کوروش کوی ۱۲ متری غفاری پلاك ۳۰ تلفن ۹۳٦٦۹۸

دو دستگاه آپارتمان
کوچك فروشی شامل ۲ اطاق خواب و سرویس لوکس ـ شوفاژ و کولر واقع در خیابان امیرآباد خیابان کاشانك پلاك ۹٫۸۱ بمحل مراجعه شود

آپارتمان
۵ اطاقه جهت محل کار و مطب
واقع در بر خیابان آذربایجان نزدیك چهل متری نواب با زیربنای ۱۵٤ متر مربع با آب و برق و تلفن بقیمت ۳۳۰ هزار تومان بفروش می رسد تلفن های
۹۳۸٤٤۹
۹۳۷۰٦۲

در میدان شهیاد آپارتمان ۵ اطاقه باضافه هال با سرویس کامل تلفن ۹۳۲۳۰۰

نقد و اقساط بانکی
آپارتمانهای فروشی ۲ تا ٤ اطاقه بر ٤۵ متری گیشا و شهرآرا تلفن ۹۳۲۲۵۳
۱ـ۲ آـ ۱۳٦٤

آپارتمان فروشی
قیمت ۱۵۰ هزار تومان ـ ۳۳۲٦۹۳
آـ ۱۰٤۱

آپارتمان نصرت غربی
دواطاقه باسرویس کامل شوفاژ پارکینگ تلفن مستقل فروشی ۷٦۳٦۱۵۵
۱ـ٤ آـ ۱۲۷۱

آپارتمان فروشی پهلوی بالاتر از رستوران ـ چاتانوگا کوی شناسا پلاك ۳۸ تلفن ٦۳۳٤۲٦

آپارتمان های فروشی در شمال شهر ۸٤۵۵۰٤

آپارتمان فروشی
نارمك سرسبز شرقی تلفنهای ۷۹۱٤٤۹ و ۷۹۵٤۷۹

آپارتمان خیابان پهلوی
٤ اطاق خوابه باکولر وشوفاژ ۸٤٤۰۲۳ و ۸٤۵۷۰۱

دودستگاه آپارتمان ۳ اطاقی مناسب برای محل کاروسکونت ۳۳۲٦۹۳

آپارتمانهای فروشی در اطراف پارك‌وی و گیشا تهران ویلا ٦۳۷٦۵۷

آپارتمان فروشی ٤۹۷٤۰

زمین فروشی
فروش زمین در مهرشهر
کرج
یکقطعه زمین ۱۰۰۰ متری در فاز ۲ با سند مالکیت تلفن ۷۹۰۵٦۸

زمین فروشی
برخیابان خانقاه
بمساحت ۲۲٤۰ متر مربع ۵۵×٤۵ جهت ساختمان آپارتمان یامغازه آماده فروش است باتلفن ۳۱۹۳۰۹ و ۳۰۸۹۸ تماس بگیرید .
۱ـ۵ آـ ۷٦۵

یك قطعه زمین
بمساحت ۱۳۷۵ متر دربهترین محل مهرشهر فازیک بفروش میرسد تلفن ۳۱٤۱۵۱ ساعت ٦ تا ۸
آـ ۱۳۳۹

زمین شمالی ۳۵×۱۳ اراضی قلهك با جواز ٤ طبقه متری ۱۳۵۰ تومان تلفن ۸۷٤۸۲۹

توجه بفرمائید
خیلی بنفع شماست
نزدیک محدوده قطعات ۱۲۰ متری اراضی سلیمانیه بخش ۷ تهران باشرایط سهل تلفن ـ ٦٦۲٦۸۹

کرج زیر نظرآباد حدود ۵ هکتار زمین بقطعات پنج هزار متری با نقشه و اسناد مالکیت معتبر و جداگانه با آب قنات مناسب برای هر گونه فعالیت باغداری و گل کاری وکشاورزی وغیرو متری ۷۰ ریال یکجا تخفیف قابل ملاحظه داده میشود عصر ها تلفن ۹۵۳۵۲۳

بین محمودآبادو نوشهر یک قطعه زمین بمساحت ٤۰۰۰ متر بفروش میرسد خواستاران میتوانند بین ساعت ۱۲ تا ۲ بعداز ظهر باتلفن ۸٦٤۳۹۲ تماس بگیرند .
۱ـ۳ آـ ۱۳۸٦

قطعات ۹۰۰ و ۵۰۰ متری
اقبالیه کرج
متری ۱۷ تومان
زمینهای پرسپولیس کرج
متری ۷ تومان
قطعات ۱۰۰۰ متری مقابل مهرشهر با اب برق واسفالت شده نقد و اقساط موسسه ساختمانی زمین و مسکن مقابل درب شمالی کاخ دادگستری طبقه موقانی بانک صادرات تلفن
۳۱٦۹۲۱

درنیاوران جمال‌آباد
زمینی به مساحت ۱۱۵۰ متر تفکیک شده بقطعات ۵۸۰ و ۵۷۰ متر متری ۹۰۰ تومان فروشی ۸۳٦۳۵۷ بیواسطه

آریاشهر
کرج
زمین با اسلوب صحیح شهر سازی باخیابانهای استاندارد و میادین بزرك و فضای سبز با برق منطقه‌ای و آب لوله کشی بقطعات ۸۰۰ الی ۱۸۰۰ متری تفکیك شده بفروش میرسد . برای کسب اطلاعات بیشتر بمراکز فروش تهران میدان ۲۵ شهریور جنب داروخانه روزولت طبقه سوم تلفن ۸۳۷٤۸٤ ـ کرج میدان پهلوی سازمان املاك تماشا تلفن ۳۳۸۸ مراجعه فرمائید .

کرج کوی ولیعهد چند قطعه ۲۰۰ متری با بدهی فروشی ٤۳٤۲۷

شمال شرقی میدان شهیاد زمین با پروانه ساختمان
٤ قطعه زمین ۳٦۰ و ۳٦۵ و ٤۰۸ و ٤٦۲ متری نقد و قولنامه تلفن ۹۷۹۱۹۵
۱ـ۲ آـ ۱۲۷۰

اراضی ساحلی شمال بقطعات
دلخواه ۸۵۷۸۰۳

فروش زمینهای مشیریه و مسعودیه تلفن ۳۵٤۵۵٤

یک قطعه زمین ۹٤۰ متری در تهران سربدون واسطه بفروش میرسد تلفن ٦۲۲۰۳۵ از ساعت ۸ الی ۱۲ و ۱٦ الی ۱۸
۱ـ۳ آـ ۹۸۱

نیاوران پهلوی
چند قطعه زمین در پهلوی و نیاوران بفروش میرسد تلفن ـ ۸۲۰۵۳۵ بعدازظهرها .
۱ـ۳ آـ ۱۰۰٤

فروش سرقفلی
اکازیون
فروش فوری باقیمت روز
۱٤ باب مغازه با آب و برق و جواز سرویس اتومبیل باجایگاه بمساحت ۱۰۷۱ متر در بلوار گوهر دشت روبروی درمانگاه ترقی بدون مستاجر فروشی ۸ صبح تا ۱ و ۱٦ تا ۲۰ تلفن ـ ۸٤۳٤٦۳
آـ ۱۲۷۷

یکباب مغازه بهترین نقطه ویلای شمالی تلفن ۸۲۲۷۸۰

چندین باب مغازه بهترین نقطه سلطنت‌آباد واگذار میشود تلفن ۷۷٤٦۸۳
۱ـ٤ آـ ۱۳۷۰

مغازه‌ای درسه‌راه شاهنازه لیزه طبقه دوم چپ شمار ۲۱ ایران ساعت تلفن ٦٦٦۸۵۱
آـ ۱۲۵۹

شوش شرقی نبش صدرالاشراف مغازه باآب و برق کولر فروشی تلفن ۳٦۱۹٦۲
۱ـ۱۰ آـ ۱٤۰۲

داروخانه بافروش عالی بفروش میرسد ٤٤۲۲۰

داروخانه و دراك استور با موقعیت و سابقه خوب بفروش میرسد تلفن ۳۵۵۰٦۲
۱ـ۵ آـ ۱۳۷۱

بعلت مسافرت بخارج کارخانه ریسندگی مدرن بفروش میرسد تلفن ۷۷۵۲۱۲

دفترکارباسابقه وتجهیزات کامل واگذار میشود تلفن ۵۳۷۱۲٤
۱ـ۳ آـ ۹۷۳

درمانگاهی جدیدالتاسیس با وضعیت عالی بفروش میرسد ساعت ۵ تا ۸ بعد از ظهر ۳۹۱۳۸۹

مسافرخانه هادی یکجا بفروش میرسد تلفن ۵۲۹۷٦۹

تعمیرگاه
تعمیرگاه واتو سرویس مجهز پارس فروشی یا واگذار میشود مجیدیه ایستگاه علمدار تلفن ـ ۸۵۵٦۵٤
آـ ۱۲۳۲

دفتر کار با تلفن
شاه‌آباد مقابل دبیرستان شاهدخت تلفن ۳۱٤۱۵۱ ساعت ٦ تا ۸

حمام فروشی در امیریه
تخلیه ۳۱۹۷۸٤ بنگاه کوشان

اجاره داده میشود

اپارتمان اجاره
شاهرضا خیابان گرامی آپارتمان نوساز پنج اطاقه باسرویس کامل وتلفن ۷۵۵۷۱۲

اجاره برای ایرانیان و خارجیان موجود است تهیه مسکن کورش تلفن های ۸٤۷۹۸۲ و ۸۵۳۷۳٦

زعفرانیه آپارتمان طبقه اول و دوم با ٤ اطاق خواب و سرویس کامل جهت اجاره آماده است
٦۲۱۵۳۸

آپارتمان ۳ اطاقه از آپارتمانهای آریا واقع در پارك‌وی روبروی پادنان جمشیدآباد دارای زیر ـ زمینی بمساحت ۱۰۰ متر با سرویس کامل جهت محل کار اجاره داده می شود تلفن ۹۳۵۰۰٦

مستغلاتی دارای ۲٤ اطاق در ۳ طبقه باشوفاژ روشن دو پارکینگ سرتاسری ۳ رشته تلفن در خیابان ۳۰ متری اصلی شمال عباس‌آباد اجاره داده میشود تلفن ۸٤٤۱۹٤
۱ـ۵ آـ ۱۳٦۵

آپارتمان اجاره
آپارتمان طبقه سوم چهار اطاق هال آشپزخانه با حمام تلفن مشترك خیابان شاه‌آباد جنب کافه‌قنادی فوقانی نوبخت شماره ۱۵۲ تلفن ۳۹۳۰۸۹

اجاره
ساختمان کاملا مجهز ۳ طبقه با ۵۰ اطاق یکجا یابطور جداگانه باپارکینگ .
خیابان پهلوی جنب سینما آتلانتیک قیمت مناسب بین ساعت ۸ تا ۱٤ به شماره ـ ٦۳۳۸٦۹ مراجعه شود.

منزلی دارای ۷ اطاق خواب سالن ناهارخوری و پذیرائی با کلیه وسایل حمام کولر تلفن شوفاژ دونبش درب ماشین‌رو واقع درفلکه اجاره تلفن ـ ۸٦٦٦٤۸
آـ ۱۳۱۲

اجاره ـ فروش
منزلی واقع در خیابان بزرگمهر جنب اداره برق پلاك ۱۰۵ بمساحت ٤۱۵ مترشمالی دارای ۳ طبقه کامل با ۹ اطاق وسیع برای اجاره یا فروش تلفن ـ ٦۳۳۷٤۳ ـ ۵۲۰۰۲٤

ویلای مشرف به جنگل مصنومی واقع در گیشا دارای ۵ اطاق ومتعلقات ، برق ، تلفن اجاره داده میشود ۹۷۲۸۹٤

مورد نیاز اجاره

طالب یك آپارتمان اجاره در شمیران ۸۷۱۱۵۳

آپارتمان ۳ الی ٤ اطاقه حوالی امیرآباد و یوسف آباد مورد نیاز است تلفن ٦۲٦۷٤۷

بتعدادی ویلا و طبقه هم‌کف با باغ و استخر در شمال شهر برای اجاره به خارجیان مورد نیاز فوری می باشد ۸۵۳۸۵۳ و ۸٤۸٤۲٤

آپارتمان ۳ الی ٤ اطاقه حوالی عباس‌آباد یا آپادانا یاپالیزی مورد نیاز است تلفن ٤۷۷۰۱
۱ـ۳ آـ ۱۲۹۹

یك دستگاه آپارتمان ویا حیاط که دارای ۵ الی ۷ اطاق کامل و مجهز باشد مورد نیاز است . باتلفن های ۸۳٤۹٦۲ و ۸۳٦۸٦٦ از ساعت ۸ صبح الی ۲ بعد از ظهر تماس حاصل فرمائید.

ویلا یا آپارتمان ۲ تا ۵ اطاق خوابه باتجهیزات کامل و آپارتمان برای سکونت خانواده خارجی درشمال شهر نیازمندیم تلفن ۸۵۱۳۸٤ از ساعت ۵ تا ۸ بعدازظهر .

اپارتمان جهت دفتر بیمه نیازمندیم تلفن ۸۵۲۱۷۹

آگهی استخدام

چاپخانه سپهر برای قسمت صحافی ماشینی ۱۵ نفر کارگر آزموده و سابقه‌دار رابا حقوق مکفی همچنین ۲۰ نفر کارگر ساده را استخدام مینماید . داوطلبان به خیابان بهارستان روبروی پمپ بنزین جدید شماره ٤۸۹ دفتر چاپخانه مراجعه نمایند .
۱ـ۲

استخدام فوری با حقوق مکفی
کارخانه تولیدی و صنعتی گرن چند نفر استاد کار و کارگر استیل کار با حقوق مکفی و سایر مزایا استخدام می نماید تلفن ۷٦۵۰۲۷ ـ ۷٦۲۸۰٤

شرکت باطری سازی ری.او.واك
به دوشیزه‌ای دیپلمه مسلط به تایپ فارسی و لاتین نیازمند است متقاضیان به کارگزینی شرکت واقع در کیلومتر ۱٤ جاده مخصوص کرج جنب مینو مراجعه نمایند .
۱ـ۳

مؤسسه انتشارات فراهانی

مؤسسه انتشارات فراهانی
تقدیم میکند
ماهیت و منشاء دین

عنوان کتابی است بقلم شیوای آقای فضل اله کمپانی از انتشارات مؤسسه فراهانی که مطالعه کننده را بحقیقت دین و منشاء آن آشنا مینماید مؤلف ارجمند در بخش یکم کتاب ضمن رد عقاید و نظریه های مخالفین و مادیون پاسخ مقتضی به شبهات واشکالات آنان داده ودربخش دوم حقیقت ومنشاء دین را بسبکی ساده و منطقی توضیح و تشریح و در خاتمه نیز جاودانی دین مقدس اسلام را اثبات نموده‌اند مطالعه این اثر نفیس را بعموم علاقمندان توصیه مینماید قیمت با جلد سلفون و کاغذ اعلاء ۲۵۰ ریال
ضمنا کتاب گناهان کبیره دردو مجلد با کاغذ اعلا و جلد تلفن تالیف آیت‌اله دست غیب منتشر شد
بازار بین‌الحرمین ـ انتشارات فراهانی تلفن ۵۳۰٤٦۵
دفتر امور شهرستانها بازار کاشفی

ساختمان
تهیه، اجرای کلیه طرحهای ساختمانی توسط شرکت ساختمانی با مهندسین مجرب تلفن ٦۲۲۱۲۹

شرکت استوکاژ
بافراد ذیل نیازمند است
۱ـ دوشیزه یا بانو آشنائی کامل بتایپ فارسی و لاتین جهت دفتر شرکت
۲ـ تعدادی کارگر جوشکار و فلزکار باسابقه
متقاضیان ردیف ۱ به خیابان امیرآباد شمالی نرسیده به سه راه اتوبان ساختمان جلالی فر طبقه اول تلفن ٦۳۳۲۲۷ مراجعه و یا
مراجعین ردیف ۲ به جاده قدیم کرج کیلومتر ۱۰ تلفن ۹۵۲۵۲٦ کارخانه استوکاژ مراجعه نمایند.

آگهی استخدام
بازرگانی آرا برای تکمیل کادر حسابداری و فروش خود به افراد زیر برای تمام وقت احتیاج دارد
۱ـ کمك حسابدار و کارت‌نویس با حداقل دوسال سابقه کار .
۲ـ فروشنده آشنا بزبان انگلیسی با حداقل سه سال سابقه کار .
۳ـ ویزیتور برای معرفی و فروش اجناس باحداقل دو سال سابقه کار .
٤ـ برق کار صنعتی (دیپلمه های فنی هنرستان حق تقدم دارند).
از داوطلبان خواهشمند است به بازرگانی آرا خیابان ویلاشماره ۷٤ مراجعه فرمایند .
۱ـ۳

آگهی استخدام
دانشگاه آزاد ایران
دانشگاه آزاد ایران برای تامین کادر موردنیاز خود در دانشکده علوم زیستی بافراد زیر نیازدارد:
۱ـ متخصص بهداشت همگانی
۲ـ متخصص کودکان
۳ـ متخصص بیماریهای زنان و زایمان
٤ـ متخصص بیماریهای داخلی
۵ـ متخصص جراحی عمومی
از بین داوطلبان افرادی که واجدشرایط عمومی استخدام دانشگاه بوده و آشنائی کافی به زبان خارجی بویژه انگلیسی داشته باشند. و درمصاحبه حضوری پذیرفته شوند ، برابر مقررات دانشگاه، با حقوق و مزایای مکفی برای خدمت تمام وقت در کادر هیات علمی دانشگاه استخدام خواهندشد.
از داوطلبان واجد شرایط خواهشمند است حداکثر تا تاریخ دهم اردیبهشت ماه ۱۳۵٤ با تلفن ٤۰۸۳۵ در دانشگاه آزاد ایران برای تعیین وقت مصاحبه تماس بگیرند .
مدارك مورد نیاز :
۱ـ فتوکپی آخرین مدرك تحصیلی
۲ـ فتوکپی برك پایان خدمت وظیفه یا برك معافیت قانونی .
۳ـ فتوکپی صفحه اول شناسنامه
٤ـ دو قطعه عکس ٤×٦
م الف ۱۲۰٤
۱ـ۲

در کلیه نقاط تهران
آپارتمان
جهت اجاره و فروش مورد نیاز است تلفن ۸۵۰۸۱٦

آگهی استخدام
بیکنفر تحصیلدار موتور سوار که دارای تضمین کافی باشد احتیاج است به تلفن ٦٦۱٦۹۳ مراجعه شود .
۱ـ۲

کارخانه باطری‌سازی ری.او.واك
برای تکمیل کادر کارگری خود به تعدادی دوشیزه با سواد (ششم ابتدائی) با حقوق ماهیانه ۵۰۰۰ ریال نیازمند است متقاضیان میتوانند به کارگزینی شرکت باطری سازی ری.او.واك واقع در کیلومتر ۱٤ جاده مخصوص کرج جنب مینو مراجعه نمایند .
۱ـ۳

استخدام سکرتر وکمك حسابدار
شرکت باروك بدو نفر دوشیزه یابانو جهت ماشین نویسی فارسی و کمك حسابداری با حقوق مکفی نیازمند است. انتهای فرح شمالی بالاتراز پالیزی ساختمان شماره ۱۵ مراجعه شود .

کارخانه‌های صنعتی
آزمایش
استخدام مینماید
۱ـ تعدادی مهندس مکانیك حداقل با چهار سال تجربه در تولیدات فنی
۲ـ تعدادی صافکار با چهار سال سابقه کار
متقاضیان به کارگزینی کارخانه های صنعتی آزمایش واقع در کیلومتر ۱۲ جاده آبعلی مراجعه نمایند .
۱ـ۳

آپارتمان های فروشی
تخت‌طاوس مقابل باشگاه بانك سپه کوی فیروزه درب مقابل ٤ اتاق باسرویس کامل. دفتراطلاعات مرکزی اول فرح شمالی جنب بانك صادرات تلفن ۸٤٦۰۷۲

بیك نفر بانو با دو سال سابقه کار برای ماشین نویسی و امور اداری برای تمام وقت نیازمندیم ساعت ٤ تا ۷ با تلفن ۳۱۳۲۲۹ تماس حاصل فرمائید .
۱ـ۳

تکنوفاز استخدام میکند
۱ـ ورقکار ٤ نفر
۲ـ سیم‌کش تابلوی توزیع برق ٤ نفر
۳ـ کارگر ساده ٤ نفر
انتهای ٤۵ متری سید خندان ـ میدان فرح
نارمك سی‌متری آذر تلفن ۷۹٦۷٦۹

روضة الالباء
لمعرفة الانساء
تألیف :
العلامة النبیه الآبی السید حسن محمد الحسینی الصنعانی من اعیان القرن الحادی عشر
طبع بامر :
سماحة آیة الله العظمی السید شمس الدین الحسینی المرعشی النجفی
«متع الله العلم والدین بوجوده الشریف»
باهتمام نجله السید محمود الحسینی المرعشی
«سنة ۱۳۹۴ هـ»
منشورات
المکتبة الامام آیة الله العظمی
السید شمس الدین المرعشی النجفی
القاهرة - قم - ۲

فهرست جامع و کامل کتابهای خطی کتابخانه عمومی حضرت آیت‌اله العظمی آقای نجفی مرعشی دامت برکاته که بالغ بر ۲۰ جلد میباشد جلد اول الی سوم آن بزودی منتشر خواهدشد و برای کتابخانه های عمومی ارسال خواهد گردید
روابط عمومی کتابخانه

نیازمندیهای اطلاعات تلفنی آگهی قبول میکند

۳۱۱۲۲۵-۳۱۱۲۲۴
۳۱۱۲۳۰-۳۱۱۲۲۹

مورد نیاز برای خرید

بچند ویلا جهت
خرید در شمال شهر وشمیران فوری نیازمندیم ـ
۸۵۸۰۱۱ـ۱۲ـ۱۳
۱ـ۳ آ ـ ۱۱۶۶

بیک منزل با ۳ اطاق‌خواب و حیاط در شمال جهت اجاره یاخرید نیازمندیم تلفن۸۲۰۷۷۳
۱ـ۳ آ ـ ۱۲۴۸

خریداریم به قیمت عادلانه یک آپارتمان مجهز نوساز دکو و یادکوروملمان شده در شمال شهر محوطه پهلوی جردن و اطراف آن تلفن۶۲۷۸۳۷بعداز ظهرها .
۱ـ۲ آ ـ ۱۳۸۷

زمین
خریدار زمین افسریه۳۴۱۳۵۹
آ ـ ۹۲۱

خانه تا ۴۰۰ هزار تومان خریداریم ۸۳۴۸۹۳

خریدار اراضی تهران پارس ۷۸۶۳۴

زمینهای ونک، ولنجک، دره تشلاق ، زعفرانیه را خریداریم ۶۸۰۱۳۶
۱ـ۲ آ ـ ۱۱۹۵

بنگاههای معاملات املاک

دفتر ساختمانی آریا
مرکز خریدوفروش‌ساختمانهای مسکونی و همچنین اجاره ساختمانهای بزرگ‌تلفن۴۲۶۸۲ و ۴۸۲۵۵
۱ـ۲ آ ـ ۱۳۱۳

دفترمرکزی جلالی
خریدار اراضی سعادت‌آباد و عباس‌آباد ودره قشلاق و شمیرانات و مبارک‌آباد تلفن ـ ۶۲۶۴۱۱ ـ ۶۲۴۱۹۳

زمینهای مشیریه‌مسعودیه شهر کاروان خریدار و فروشنده‌ایم
تلفن ۳۵۶۴۳۲
۱ـ۱۲ آ ـ ۱۲۲۱

آژانس ۱۱۰
خرید و فروش ساختمان ، اپارتمان زمین نارمک تهران ـ پارس ۷۹۰۵۳۶

بورس املاک شمیران
دفتریراتی ۸۷۲۵۷۵ـ۸۷۷۸۷۵

انباری و کارخانه و زمینهای صنعتی اطراف جاده کرج خریدار و فروشنده‌ایم تلفن ـ ۹۵۹۷۵۵
۱ـ۳۰ آ ـ ۱۲۷۸

معاملات پول

پول موجود

پول

تیاز پولی شما رادرمقابل چك کارمندی تاسه‌برابر حقوق و در مقابل‌هرنوع اتومبیل و تلفن و مازاد سند ملك یا آپارتمان چنانچه در رهن یا گرو باشد بدون خرج محضر فوراپرداخت‌مینمائیم‌تلفن

۶۶۰۴۰۰
۶۶۹۷۰۰

قلك وام میدهد
درمقابل مبیع ارزنده قلك فورا وام میدهد تلفن ۷۶۵۷۴۵

پول

هر مقدار پول شرطی لازم دارید لطفا با تلفن

۸۳۳۷۷۵
۸۳۰۸۳۵

دفتر ۵۵۵ تماس بگیرید

دوست من

به شما در مقابل چك ـ اتومبیل ـ تلفن ـ مازاد ملك در صورتی که در گرو باشد فورابه‌اقساط وام میدهیم .

۴۲۲۲۷

وام بهر طریقی

۹۳۱۷۳۱
۹۳۱۷۲۱
۹۳۱۸۲۱

پول

باسود بانکی

در مقابل سند اتومبیل تلفن بدون خرج‌محضر

ملک وچک کارمندی

از همه جاارزانتر

۷۵۶۴۲۴
۷۵۶۴۲۵
۷۵۷۵۳۵
۷۵۷۲۹۴

ادرس جاده قدیم‌شمیران‌مقابل سینما مولن‌روژ جنب شهناز۱ ساختمان ۳۱۲ طبقه‌اول‌پلاک۵ شرکت ویکتوریا

سیصد هزار تومان
پول شرطی موجود
۷۶۵۷۴۵

دادوستدپول از ۲ میلیون‌ریال‌ببالا پاکپور
۶۶۰۲۰۰، ۶۶۶۲۶۳، ۶۶۴۶۱۸

پول

بدون کمیسیون

هزاری ۱۲ تومان بسند اتومبیل یا تلفن و ملك از همه جا ارزانتر

۴۵۵۳۲
۴۸۲۳۹

آدرس خیابان کاخ بین شاه و شاهرضا پلاک۱۴۱شرکت‌جعفر

برای گرو گذاشتن تلفن و هر نوع اتومبیل‌هزاری ۱۵ ملك ۱۲ تومان تلفن:

۴۴۳۰۴

پول شرطی روی خانه و مستغلات فوری موجود
۸۳۹۵۰۰

پول۵ر۱شاهی۶۲۴۸۷۳

وام **نیم‌ساعته**
به سند اتومبیل و تلفن

۹۲۵۸۵۴

پول فوری باچك کارمندی

۷۵۴۴۹۲

وام
در مقابل ملک ، تلفن، فرش و قبض بانک کارگشائی تلفن ـ ۴۴۹۸۱

پول فوری با سود بانکی در مقابل خانه‌مستغلات ۹۲۸۴۶۵

با چك وام بکارمندان فوری بدون ضامن ۷۹۳۹۰۶

خانه پول ـ فرح شمالی مرکز معاملات پول تهران ۸۴۸۳۸۸

پول ارزان و فوری
موجود است دفترسام۸۲۲۶۵۹

مورد نیاز

پول شرطی درمقابل‌خانه مستغلات‌فوری‌نیازمندیم ۹۲۸۴۶۶

بپول راکد شما باانتقال مبیع هزاری ۵۰ تومان سود میدهیم ۷۵۶۴۲۵

بپول راکد شما عادلانه‌ترین بهره را میپردازیم

۹۲۵۸۵۴

بپول راکد شما هزاری ۵۰ تومان سود میدهیم

۷۶۳۸۴۰

بپول راکد شما در مقابل‌مبیع ارزنده نیازمندیم ۷۶۸۳۸۲

پول درمقابل خانه‌ارزنده نیازمندیم ۷۵۶۴۲۵

پول جهت خانه درشمال شهر نیازمندیم۸۲۸۳۴۹

پول شرطی نیازمندیم ۸۲۲۶۵۹

قبوض

خریدار قبوض‌شهرداری ۴۵۹۵۷

قبوض‌شهرداری‌وقرضه‌های دولتی‌راخریداریم پاکپور ۶۶۰۲۰۰، ۶۶۶۲۶۳، ۶۶۴۶۱۸

معاملات تلفن

بنفع شماست قبل از خرید و فروش تلفن با ۸۵۳۰۳۱ تماس بگیرید.

خرید و فروش تلفن
۳۱۷۴۳۷ اسلامبول کمپانی ۱۷ و ۲

خرید و فروش انواع تلفن با نصب ۶۶۷۸۵۰

فروش تلفن در هر مکان فوری تلفن ۷۷۰۰۵۸

فروش تلفن در هر مکان ۶۶۱۸۱۸

خرید و فروش تلفن ۸۲۱۸۸۲

خریدوفروش‌هرنوع‌تلفن۸۹۴۰۵۰

فروش

فروش هر نوع شماره تلفن با نصب فوری ۶۶۵۷۵۷

فروش دستگاه تلفن
موسسه اطلاعات یک دستگاه‌تلفن۲۰۰شماره‌ای از نوع (کروسبار ـ استاندارد) به ظرفیت ۲۰ خط شهری ـ ۲۰۰ شماره داخلی و۲۴مکالمه آنی بادودستگاه تلفن‌چی بصورت مبله را بفروش میرساند طالبین برای بازدید دستگاه مزبور صبح ها به موسسه اطلاعات واقع در خیابان خیام مراجعه نمایند .

فروش تلفن ۵۳۳۰۳۰

تلفن هر نقطه تهران فروشنده‌ایم ۵۳۰۰۰۰

خرید

خرید هر نوع تلفن ۶۶۷۱۷۲

۷۹ خریداریم ۷۹۲۳۴۹

خرید تلفن در هر مکان فوری تلفن ۷۷۰۰۵۸

خریدار تلفن ۵۲۳۰۳۰

تلفن ۳ و ۷ و۶۲
خریداریم ۳۰۳۲۳۷

خرید و فروش تلفن ۶۶۵۸۰۸

خرید تلفن در هر مکان ۶۶۱۸۱۸

تزئینات‌ودکوراسیون

کاغذدیواری آلمانی موکت‌مخملی‌ونمدی

پلاستر

(باشرایط دلخواه‌شما)
نمایشگاه‌مرکزی: چهارراه‌امیراکرم
۶۶۶۶۶۱۰۶۶۶۶۶۵
۶۶۸۸۳۳-۶۶۸۸۳۲
شعبه‌گیشا { ۶۳۲۹۱۴ ۶۳۱۹۴۷
شعبه‌باغشاه ۶۶۰۷۷۲
نمایشگاه‌تجریش ۸۷۴۳۰۲

باسه تومان
باروزی سه تومان منزل ومحل کار خود را با بهترین انواع کاغذ دیواری . پرده کرکره موکت و کمپوتی تزئین فرمائید تزئینات مارال ۹۷۵۵۱۸

باسه تومان
با روزی ۳ تومان منزلو محل‌کار خودرا تزئین نمائید

۹۲۲۴۰۷

نصب‌فوری تزئینات
موکت کاغذ دیواری کنپوش اکوستیک درتهران‌وشهرستانها با بهترین شرایط . تلفن ـ ۸۲۲۱۰۰

نقدواقساط

اسفالت سیمانکاری و موکت و کاغذ دیواری ـ تعمیرات تلفن ۴۸۰۶۳

نقد و اقساط
تزئینات الهام
پرده کرکره آمریکائی با نصب متر مربعی ۴۹۰ ریال‌کاغذ دیواری‌وموکت ایرانی و خارجی با ۲۰ درصد تخفیف‌پرده‌پارچه با دوخت و نصب مجانی اف‌اف‌درب کشوئی با تخفیف‌کلی‌تلفن۹۵۶۹۸۰

کاغذ دیواری موکت وکنپوش پرده کرکره ودیگر تزئینات ساختمان تلفن ۹۶۰۶۰۵

تزئینات ساحل۸۴۳۱۹۶ کلیه بنائی رنگ‌آمیزی‌ساختمان

پردەکرکره فوری ۷۷۵۷۷۵

درکشوئی فوری ۷۷۵۷۷۵

کاغذدیواری فوری ۷۷۵۷۷۵

موکت فوری ۷۷۵۷۷۵

برای ساختمان شما

پاکتان
انجام کلیه امور نظافتی نقاشی و دکوراسیون ساختمان ۸۳۸۱۷۲ و ۷۵۴۷۵۳

مصالح ساختمانی با سفارش

۸۵۷۸۰۳

عایق وآسفالت
شمیران ـ قلهك ـ تلفن

۸۶۱۳۲۷

نقدواقساط

تعمیرات ساختمان فوری تلفن ۳۵۸۲۴۱

تعمیر ـ اسفالت‌ونقاشی ۶۲۵۷۳۲

موکت موکت موکت

قابل توجه‌اعضاء محترم شرکتهای تعاونی مصرف کشور
شما میتوانید ، همه نوع موکت مورد نظر خود را در نمایشگاهی که برای شما تشکیل شده انتخاب و بااستفاده از تسهیلات وقیمت‌مخصوص بخود تهیه فرمائید .
آدرس : خیابان امیریه ـ چهارراه معزالسلطان جنب بانك بازرگانی پلاك ۱۱۷۶
شرکت ناتالکو تلفن ۵۳۹۱۷۱
۸ صبح تا۱ و ۴ تا ۷ بعداز ظهر

استخدام
یك شرکت تولیدی جهت اداره نمایشگاه و فروشگاه لوازم خانگی‌بچندنفر آقای خوش‌برخورد و آشنا به امور مربوطه احتیاج دارد.
واجدین شرایط می توانند با ذکر حقوق درخواستی مشخصات خود رابه صندوق پستی ۴۴۳ ارسال دارند .

استخدام تکنسین کولرهای گازی
یك کارخانه تولیدی تکنیسین جهت کولر های گازی استخدام مینماید تلفن ۹۵۴۷۸۴ ۱ـ۸

استخدام‌فوری تکنیسین و مکانیك
کارخانجات بزرگ تولیدی ولوو ونیسان در ایران برای تکمیل کادر فنی خود بخدمت تعداد زیادی تکنیسین‌و مکانیک ماشین آلات صنعتی ورزیده باکار ۵ روز در هفته، حقوق و مزایای مکفی نیازمند است .
ازکلیه داوطلبان دیپلم فنی (تکنیسین) و پائین‌تر (مکانیک) که هیچگونه مانع استخدامی نداشته و حداقل۲ سال تجربه مفید داشته باشند دعوت میشود همه روزه باستثنای پنجشنبه و جمعه بین ساعت ۸الی ۱۶ بکارگزینی شرکت زامیاد واقع در کیلومتر ۱۸ جاده قدیم کرج‌مراجعه نمایند .

کارمند فروش
شرکت معتبر انگلیسی یك نفر کارمند فروش با تجربه با حقوق کافی و مزایای عالی استخدام می‌نماید . اشخاصی که‌درفروش لوازم بیمارستانی تجربه داشته باشند حق‌تقدم دارند تلفن۸۴۶۶۴۰ و ۸۵۸۹۵۸
۱ـ۲

قابل توجه ساکنین کوی نهم آبان و شهرری و خزانه
یك کارخانه بزرك تولیدی واقع در جاده پالایشگاه تهران احتیاج به ۲۰ نفر دوشیزه با تحصیلات سیکل و یا دیپلم جهت کار در آزمایشگاه دارد. لطفا از ساعت ۸الی ۴ بعداز ظهر با تلفن ۵۹۷۱۶ تماس بگیرند .
۱ـ۲

استخدام کارگر ساده و راننده لیفت‌تراك
شرکت بین‌المللی محصولات پارس‌به چند نفر کارگر ساده برای انبار با سواد خواندن‌ونوشتن و قدرت بدنی مناسب احتیاج دارد.
راننده لیفت تراك بایستی گواهی نامه ششم ابتدائی و گواهینامه پایه ۲ شخصی داشته‌باشد.
داوطلبین بایستی‌معافیت غیر پزشکی‌وحداکثر ۳۰ سال داشته باشند . حائزین شرائط فوق‌همه روزه به استثنای پنج‌شنبه و جمعه از ساعت ۹تا ۴ بعداز ظهر با دردست داشتن مدارك لازم به محل کارخانه در کیلومتر ۱۴ جاده مخصوص‌کرج روبروی کارخانه علاءالدین مراجعه نمایند .

استخدام‌پرستار
یکنفر پرستار نوزاد ویکنفربانوی مستخدمه‌برای خدمت‌درخانواده‌ای با حقوق مکفی استخدام می‌شود . از داوطلبان تقاضا دارد با تلفن : ۸۹۰۸۳۰ تماس حاصل نمایند.

شرکت‌دیزل نیرو
(سهامی خاص)
استخدام‌مینماید
۱ـ کارمند حسابداری یکنفر
۲ـ کارمند وارد به امور کاردکس دونفر .
۳ـ خانم ماشین نویس انگلیسی وفارسی یکنفر .
داشتن مدرك تحصیلی دیپلم و برك معافیت خدمت زیر پرچم ضروری است واجدین شرایط میتوانند همه روزه از ساعت ۷ صبح الی۷ بعداز ظهر با تلفن های ۹۵۲۹۰۷ و۹۵۲۱۳۹ تماس بگیرند .
۱ـ۲

آگهی استخدام
انجمن توانبخشی بمنظور تکمیل کادر مورد نیاز خود دریکی از واحدهای تابعه (واقع در شاهدشت کرج) به‌افراد مشروحه زیر نیازمند است :

۱ـ تکنسین کشاورزی	دیپلم یا فوق دیپلم کشاورزی
۲ـ تکنسین آبیاری	دیپلم یا فوق دیپلم کشاورزی
۳ـ تکنسین گلکاری	دیپلم یا فوق دیپلم کشاورزی
۴ـ تکنسین دفع آفات	دیپلم یا فوق دیپلم کشاورزی
۵ـ تکنسین مرغداری	دیپلم یا فوق دیپلم کشاورزی
۶ـ تکنسین گاوداری	دیپلم یا فوق دیپلم کشاورزی
۷ـ تکنسین گوسفندداری	دیپلم یا فوق دیپلم کشاورزی
۸ـ تکنسین دامپزشکی	دیپلم یا فوق دیپلم کشاورزی
۹ـ راننده طبقه سه	دارای گواهی‌نامه پایه یک
۱۰ـ کارگر فنی (استادکار)	آموزش کشاورزی نابینایان دارای تجربه کافی در شغل مربوطه
۱۱ـ آشپز	ششم ابتدائی با ۵ سال سابقه
۱۲ـ کمک آشپز	ششم ابتدائی با ۵ سال سابقه
۱۳ـ برقکار اتومبیل	ششم ابتدائی و آشنائی کامل به‌تعمیر لوازم برقی اتومبیل
۱۴ـ کارگزین طبقه یک	دیپلم کامل متوسطه با حداقل یکسال سابقه کار در زمینه شغلی مربوطه و امور بایگانی

متقاضیان میتوانند از تاریخ نشر این آگهی به مدت یکهفته به کارگزینی انجمن توانبخشی واقع در خیابان شاهرضا بین کالج و ویلاکوی سرشار پلاك ۳۴ مراجعه نمایند .
مالف ۱۲۰۰

رستوران لاسولیتود
موزیك بوسیله گروه پیپنونگری
آدرس ـ اول فیشرآباد شمالی ، کوچه سوسن
تلفن ۸۳۴۳۷۱ ۱ـ۵

تعدادی‌ماشین‌نویس‌زن‌یامردمورد نیاز است تلفن ۸۴۵۲۴۴ ـ ۸۴۴۱۸۲

LARGE INTERNATIONAL CORPORATION IS SEEKING A QUALIFIED

ACCOUNTANT

FOR ITS TEHRAN AFFILIATION. CANDIDATE WITH KNOWLEDGE IN ENGLISH MUST HAVE EXPERIENCE IN COST ACCOUNTING AND TAX MATTERS POSSESSING THE ABILITY AND AMBITION TO ASSUME THE POSITION OF CHIEF ACCOUNTANT IN THE NEAREST FUTURE.
PLEASE APPLY WITH YOUR REFERENCES TO P.O. BOX 8-6206.

کارخانجات‌صنایع‌زیپ ایران‌استخدام‌میکند
عده‌ای کارگر دختر و پسر تا ۱۸ سال برای کار و کارآموزی در کارخانه واقع در جاده‌دماوند کیلومتر ۳۰ استخدام میکند کارگرانی که در شرق تهران و اطراف جاده مزبور بخصوص در
بوم هن ورودهن
زندگی میکنند حق تقدم دارند وسیله ایاب وذهاب و نهار فراهم است داوطلبان در تهران به خیابان بوذرجمهری گلوبندك ساختمان گرجی طبقه چهارم و در محل به کارخانه مراجعه کنند.

تهران کلینیک
برای آموزش دوره تکنیسین پرستاری کارآموز می پذیرد . داوطلبان می توانند به مؤسسه تهران کلینیك خیابان شاه عباس مراجعه فرمایند .

استخدام
شرکت‌تولیدی الکترولوکس
جهت تکمیل کادر اداری خودبافرادزیرنیازمند است .
۱ـ چندنفرحسابدار حداقل با سه سال‌سابقه مفید و آشنائی کامل بزبان انگلیسی .
۲ـ حسابدار انبار حداقل با سه سال سابقه مفید و آشنا بزبان انگلیسی
۳ـ ماشین‌نویس فارسی و لاتین با تجربه و آشنائی کامل بزبان انگلیسی
لطفا متقاضیان بین ساعت ۹ صبح تا ۱بعداز ظهر و ۲ بعداز ظهر تا ۵ بعداز ظهر به‌خیابان تخت‌جمشید مقابل سفارت امریکا شماره ۳۵۱ مراجعه فرمایند .
۱ـ۳

آگهی استخدام
الیاف ، شرکت سهامی عام تعدادی کارگر ساده مرد که دارای شرایط زیر باشند استخدام مینماید .
۱ـ سواد حدود ششم ابتدائی
۲ـ برك خاتمه خدمت یا معافیت دائم.
۳ـ سن بین ۲۰ تا ۳۰ سال
نحوه کار سه شیفت خواهد بود
داوطلبان میتوانند همه روزه به‌استثنای ایام تعطیل از ساعت ۷ الی ۱۴ همراه با اصل مدارك بانضمام دو قطعه عکس ۴ × ۶ به‌کارگزینی این شرکت واقع در کیلومتر ۱۸ جاده قدیم کرج ابتدای جاده شهریار مقابل انبار موتوری آرتش مراجعه نمایند .
۱ـ۳

پالایشگاه‌شرکت نفت‌پارس
واقع در کیلومتر ۲۷ جاده کرج بیك نفر کارمند کاردکس ورزیده دارای دیپلم متوسطه و برك خاتمه یا معافیت خدمت نظام وظیفه و آشنا بزبان انگلیسی احتیاج دارد ـ واجدین شرایط‌می توانند همراه مدارك لازم جهت مصاحبه به آدرس فوق حضور بهم‌رسانند .
۱ـ۲

آگهی‌استخدام
بچند نفر مهندس راه و ساختمان
با تجربه برای خدمت در مناطق خوزستان و ایلام نیازمندیم خواهشمند است با تلفن۸۲۴۸۰۸ تماس حاصل فرمائید .
۱ـ۲

استخدام‌سکرتر
بیك نفر سکرتر باسابقه دوشیزه یابانو وارد به تایپ فارسی تمام وقت نیازمندیم تلفن ۸۳۴۷۹۲

مصالح‌ساختمانی‌ارزان‌شد
جهت مبارزه با گرانی موزائیك از کلیه کسانیکه اقدام به خریدموزائیك مینمایند ، تقاضا داریم به‌لیست‌قیمت این کارخانه توجه ودر صورت امکان با ما تماس حاصل نمائید .

	ابعاد	قیمت	هر متر مربع
۱) موزائیک سیاه	۳۰ × ۳۰	۸۵ ریال	هرمتر مربع
۲) موزائیک ساده سنگ نمره ۴	۳۰ × ۳۰	۱۰۰ ریال	هر متر مربع
۳) انواع موزائیک با سیمان سفید و سنگ های مختلف نمره ۴	۳۰ × ۳۰	حداکثر تا ۱۶۰ ریال	هرمتر مربع
۴) انواع موزائیک با سیمان سفید وسنگ های مختلف نمره ۱۰	۳۰ × ۳۰	حداکثر تا ۱۹۰ ریال	هر متر مربع
۵) انواع موزائیک با سیمان سفید وسنگ های مختلف نمره ۲۰	۳۰ × ۳۰	حداکثر تا ۲۴۰ ریال	هر متر مربع
۶) انواع موزائیک رنگی	۳۰ × ۳۰	حداکثر تا ۲۷۵ ریال	هر متر مربع
۷) انواع موزائیک با سیمان سفید وسنگ‌های مختلف نمره ۴	۱۵ × ۱۵	حداکثر تا ۲۰ ریال	هر متر مربع
۸) انواع پلاکه کرمان و غیره	۴۰ × ۴۰	۳۳۰ـ ۳۸۰ ریال	هر مترمربع

مرمرموزائیک‌شهریار
تلفن ۹۵۸۷۹۷

آگهی استخدام

گروه‌مهندسان‌مشاور آی.پی.سی افرادذیل‌رابرای‌همکاری‌فوری بصورت‌تمام‌وقت‌دعوت‌مینماید

۱ـ نقشه‌کش مجروب ساختمان با حداقل ۳ سال سابقه کار
۲ـ نقشه کش مجرب‌معماری با حداقل۳ سال‌سابقه کار .
۳ـ نقشه کش مجرب تاسیسات با حداقل ۳ سال سابقه کار .
۴ـ نقشه‌کش‌مجرب‌برق‌باحداقل۳ سال‌سابقه‌کار

از داوطلبان تقاضا میشود برای اخذ اطلاعات بیشتر و مصاحبه بین ساعات ۳ تا ۶ بعداز ظهر به دفتر شرکت واقع‌در بلوار الیزابت بین‌کاخ‌و صبا شماره ۳۸ مراجعه فرمایند.
۱ـ۷

نیازمندیهای اطلاعات تلفنی آگهی قبول میکند

۳۱۱۲۲۴-۳۱۱۲۲۵
۳۱۱۲۲۹-۳۱۱۲۳۰

خانه شما را بخارجیان اجاره میدهیم

مؤسسه نیازمندیهای خارجیان
خانه بخارجیان اجاره میدهد
۸۳۰۰۸۱ - ۸۳۰۰۸۲
۸۲۱۸۱۱ - ۸۲۱۷۲۳
۲۶۱ تخت جمشید مقابل سفارت آمریکا

سازمان نیازمندیهای خارجیان
خانه شما را اجاره میدهد
۸۲۳۱۵۵
۸۳۸۱۰۶ ۸۲۳۹۳۹

شرکت صلحشور
با گروه مجهز و خیلی خیلی سریع اجاره بخارجیان
۶۲۳۶۷۴ و ۶۲۷۴۵۵

مؤسسه امپایر ۷۷۷۵۰۰
خانه بخارجیان اجاره میدهد
۷۷۸۹۵۵-۷۷۲۲۲۲

مؤسسه ظفر ۷۷۷۷۴۶
خانه بخارجیان اجاره میدهد
۷۷۸۶۰۰-۷۷۸۵۸۹

مؤسسه امور خارجیان
مرکز اجاره تخت جمشید جنب بانک ملی
۷۵۱۷۸۲-۷۵۲۳۵۸

۲۴ ساعته
سازمان خانه های بین المللی
اجاره بخارجیان
با تضمین کیفیت
تلفن ۸۵۶۱۱۷۴-۸۴۱۱۱۳۲-۷۷۴۱۱۸

سازمان مسکن پارس
مرکز ۸۵۳۸۵۳
۸۴۸۴۲۴
اجاره ۸۵۷۵۸۵
بخارجیان

آژانس بین المللی
به خارجیان هر نوع مستغلات شما را اجاره میدهد ۳-۲-۸۳۰۸۴۱

اجاره ویلا و آپارتمان به خارجیان دفاتر کار به ایرانیان فوری
۸۵۹۹۸۸

۸۲۹۷۶۶ - ۸۲۵۱۲۰
سازمان کورش
اجاره منازل بخارجیان

استخدام میشود

تکنیسین برق علاقمند به پیشرفت در رشته الکتریك و الکترونیك با آینده درخشان با ذکر مشخصات کامل و عکس با صندوق پستی ـ ۱۲۱۲۵۳ مکاتبه شود.

استخدام منشی

الیاف ، شرکت سهامی عام یك نفر منشی دیپلمه زن ، که آشنائی کامل به تایپ فارسی و لاتین داشته استخدام مینماید .
داوطلبان علاقمند میتوانند همه روزه به استثنای ایام تعطیل از ساعت ۸ الی ۱۶ به نشانی خیابان فردوسی مقابل صندوق پس انداز بانك ملی ساختمان آفتاب شرق طبقه چهارم خانم بابایان مراجعه نمایند . ۱-۳

مهندس راه و ساختمان

با حداقل ۸ تا ۱۰ سال سابقه در امور ساختمانی برای اداره کارگاههای تهران و اهواز استخدام میشود .
شرکت جنرال میکانیك تخت جمشید خیابان کیوان شماره ۶۷ تلفنهای ۶۶۶۴۳۴ و ۴۵۴۰۸ و ۴۹۸۳۶ و ۴۹۸۳۷ ۱-۳

آگهی دعوت

از صاحبان سهام ایرساکو (شرکت سهامی خاص) دعوت میشود تا در جلسه مجمع عمومی سالیانه شرکت که در تاریخ ششم خرداد ماه ۱۳۵۴ ساعت ۶ بعداز ظهر در محل شرکت تشکیل میگردد حضور بهم رسانند
دستور جلسه عبارتست از :
۱ـ استماع گزارش هیئت مدیره و بازرس شرکت
۲ـ تصویب ترازنامه و حساب سود و زیان مربوط به سال ۱۳۵۳
۳ـ تجدید انتخاب اعضاء هیئت مدیره
۴ـ انتخاب بازرس اصلی و علی البدل
۵ـ تغییر نشانی مرکز اصلی شرکت
۶ـ تعیین روزنامه کثیرالانتشار
رئیس هیئت مدیره

مهندسین مشاور پارس استخدام میکند

۱ـ مهندس راه باسابقه بیش از ۲ و نیم سال راه سازی
۲ـ نقشه بردار با تجربه باسابقه بیش از ۲ و نیم سال
و نقشه بردار لیسانس
۳ـ تکنیسین راه
۴ـ دیپلمه ریاضی
محل کار یکی از استانهای خراسان ـ زنجان ـ کردستان در کادر نظارت راه سازی
واجدین شرایط به تلفن ۸۴۹۷۱۹ مذاکره نمایند

اکوستیک رابیتز سفال آردواز ایرانیت

فروش و نصب انواع سقفهای کاذب در سطح کشور صادکو تلفن های ۸۱-۷۶۱۲۸۰

چکه سقف

ایزولاسیون پشت بام بدون خرابی آسفالت و قیر گونی ۷۵۰۶۳۴

شرکت نشت جو

تشخیص و تعمیر محل فرسودگی لوله های آب تلفن ۸۷۷۹۹۲ و ۸۷۷۹۹۳

آسفالت پشت بام تعمیر منازل و لوله کشی آب تلفن ۷۹۳۳۸۴

لوله بازکنی

لوله بازکنی روزولت
شبانه روزی ۴۷۱۴۳

لوله بازکنی ـ لوله کشی کولر ـ بنائی و ....
۷۶۰۶۲۷
سازمان فنی جهان

لوله بازکنی فوری یکساعته
تلفن ۷۶۵۲۴۴

لوله بازکنی فوری سعدی
تلفن ۳۵۵۴۷۳

لوله بازکنی و لوله کشی مقدم ۹۲۵۲۷۴

لوله بازکنی
در اسرع وقت خیابان نیروی هوائی ۳۴۵۶۷۹

لوله بازکنی و لوله کشی دروازه دولت ۸۲۷۴۰۸

آریان در خدمت شما
لوله بازکنی تخلیه چاه ۳۱۵۴۱۵

آگهی استخدام

به دو نفر ماشین نویس و تلفنچی ورزیده و مجرب و ۳ نفر برای نگهبانی (با سواد و خدمت سربازی دیده و سنشان از ۳۵ سال تجاوز ننماید) و ۸ نفر کارگر نظافتکار نیازمندیم به تلفن شماره ۳۱۲۲۲۳ مراجعه نمایند . ۱-۳

استخدام فوری

تعدادی کارگر ساده زن جهت بسته بندی مورد نیاز است ، داوطلبان میتوانند همه روزه از ساعت ۸ صبح الی ۱۲ به شرکت سهامی صنعتی نوار خیابان جنوبی امجدیه شماره ۱۷ مراجعه نمایند .

استخدام تلفنچی

کارخانه گرافکو بیکنفر دوشیزه یا بانو تلفنچی که به ماشین نویسی فارسی هم تسلط داشته باشد نیازمند است تلفن ۸۳۷۳۱۱

نقشه کش معماری

با ۵ سال سابقه کار استخدام میشود
تفن ۸۴۵۵۳۳

شرکت حفاری

یکنفر متخصص ماشین آلات فنی با حداقل تحصیلات دیپلم و ده سال سابقه کار برای سرپرستی تعمیرگاه تهران با حقوق مکفی استخدام مینماید. واجدین شرایط با صندوق پستی ۱۴۱۷۷۱ مکاتبه نمایند .

آگهی استخدام

اگر در تبلیغات بازرگانی تخصص واقعی و تجربه کافی دارید . اگر قادر به خلاقیت ، ابداع، نوشتن پیام و تهیه کامپین های تبلیغاتی هستید شما را بهمکاری دعوت میکنیم . با راهنمای ـ شماره ۱۱۳ روزنامه اطلاعات مکاتبه نمائید .

تهیه و نصب دستگاه تصفیه استخر و شوفاژ

تلفن ۸۵۲۹۴۸

تخلیه چاه فاضلاب

تخلیه چاه فاضلاب و توالت و سپتیك تانك و دوسپتیك و ساختمان آنها و کانال کشی و حفر چاه با دستگاه موتوری ـ لوله بازکنی
شرکت ایران شوشتر تلفن :
۸۲۹۵۵۶-۸۳۰۷۲۲

تخلیه چاه

تخلیه ولاروبی
باحمل فضولات و لوله بازکنی
تلفن ۵۳۸۷۱۵

تخلیه چاه فاضلاب و لوله بازکنی باتراکم هوا تلفن ۵۲۶۴۹۸ ۱-۱۰ آ- ۱۲۲۸

تخلیه چاه

ولوله بازکنی
تلفن : ۵۳۱۷۰۵

تخلیه چاه فاضلاب و لوله بازکنی باتراکم هوا تلفن ۵۳۹۴۹۶ ۱-۱۰ آ- ۱۲۲۹

تخلیه چاه

توالت و لوله بازکنی
۵۳۱۵۵۰

تخلیه چاه

ارزان فوری ۹۳۲۸۷۰

تخلیه چاه

ولوله بازکنی
تلفن : ۵۳۲۵۵۰

تخلیه چاه

لوله بازکنی ولاروبی
تلفن ۵۳۷۸۸۵

تخلیه چاه

و لوله بازکنی مژگان هر متر مکعب ۳۰ تومان
۹۵۷۲۷۱

تخلیه چاه فاضلاب لجنکش و توالت
۵۳۷۶۸۶
نورونیرو

تخلیه چاه ، لوله بازکنی دروازه دولت ۸۲۲۲۸۶

تخلیه چاه و لوله باز کنی پات
۵۴۹۴۳۴
۴۷۶۳۴

تخلیه چاه

ولوله بازکنی
۵۳۷۱۸۳

تخلیه چاه ولوله بازکنی
خجسته
۵۴۹۹۶۹

تخلیه چاه

۵۳۷۸۱۷ و ۵۳۸۳۲۷
۵۳۴۴۲۲

تخلیه چاه

ارزان فوری ۶۶۹۸۶۵

تخلیه چاه

فوری ارزان ۹۲۳۳۵۹

تخلیه چاه

و لوله بازکنی مژگان هر متر مکعب ۳۰ تومان
۹۵۷۲۷۱

گاز

جهان گاز
BUTANE
جهان
قبول سفارشات گاز از ۷ صبح تا ۹ شب
با شماره های ۹۵۳۰۵۱-۵۹
صدور کارت اشتراك ۳۱۳۱۱۳
سرویس و تعمیرات ۳۱۳۱۶۱-۲
دفتر مرکزی و فروش ۳۰۶۷۱۱-۱۵
شکایات گاز رسانی ۹۶۲۰۶۰
جهان

گاز

بخش گاز ۸۲۷۱۳۱ ۸۳۰۰۱۱
قبول سفارش همه روزه از ساعت ۷ صبح الی ۹ شب
شکایات ۸۳۰۰۱۷
سرویس اجاق ۸۲۳۰۵۲-۳
سرویس آبگرمکن ۸۲۳۰۵۱
نمایشگاه محصولات شاهرضا میدان فردوسی
تلفن ۸۲۷۱۶۱

آگهیهای متفرقه

ترجمه ارزان
اسناد رسمی و غیررسمی اخذ پذیرش تحریرات فارسی لاتین ـ شاه آباد ـ ماشین نویسی ربانی تلفن ۳۱۷۱۳۵

فروش مرغ تخمی تلفن ۹۳۰۳۳۷

فروش صندلی
درجه یك
تلفن ۶۲۲۱۳۰
از ساعت ۹ الی ۱۲

صاحبان صنایع
تولیدات صنعتی خود را با مارکهای ساخت کارخانه ایران مارك زینت بخشید
بهتر ـ سریعتر ـ زیباتر ـ ارزانتر
خیابان سپهبد خراسانی شماره ۶۲۳ تلفن ۳۵۶۴۱۷

قابل توجه سری دوزان محترم
جهت دوخت ۱۵ هزار عدد پیراهن مردانه لطفا بتلفن ـ ۵۳۱۲۴۲ تریکو خزان تماس بگیرید . ۱-۳ آ- ۱۲۶۰

شرکت جیوه استخدام مینماید :

۱ـ چند نفر کارگر ساده
۲ـ کارگر لوله کش
۳ـ جوشکار کاربیت
متقاضیان میتوانند همه روزه به خیابان نادرشاه چهار راه تخت طاوس نبش خیابان ۲۱ طبقه سوم تلفن ۸۲۹۲۰۹ مراجعه فرمایند . ۱-۲

استخدام سرپرست کارگاه

یك کارخانه تولیدی سرپرست کارگاه تولیدی استخدام مینماید تلفن ۹۵۴۷۱۱ ۱-۸

شرکت تونل ساختمان

برای کار در حومه تهران بافراد زیر نیازمند است
۱ـ نقشه بردار ۲ـ تکنیسین ساختمان
علاقمندان به آدرس خیابان خارك شماره ۴۸ تلفن ۴۴۰۴۰ـ ۴۳۶۴۶ ـ ۴۸۴۴۳ مراجعه فرمایند

بارانهای بهاری سیل آسا است

از بام منزل خود غافل نشوید
عایق کاری مطمئن . مقاوم . سبك وزن . باتضمین بدون کندن و برداشتن سطح قبلی بام
شرکت تهران ایزولاسیون
تلفن ۷۷۰۳۰۴

آگهی دعوت

بدینوسیله از کلیه شرکاء شرکت سنك دژ با مسئولیت محدود دعوت میشود که در جلسه مجمع شرکاء شرکت که در تاریخ ۵۴/۲/۶ ساعت ۱۷ در محل شرکت واقع در خیابان بلوار الیزابت ساختمان فلورا شماره ۱۲۴ تشکیل میگردد حضور بهم رسانند .
دستور جلسه
۱ـ انحلال شرکت و تعیین مدیر تصفیه
مدیر عامل شرکت
سنك دژ با مسئولیت محدود

شرکت کارخانجات پارس الکتریک

افراد زیر را بهمکاری دعوت میکند
۱ـ تراشکار با حداقل سه سال سابقه کار و تحصیلات سیکل
۲ـ تکنیسین لوازم خانگی با تحصیلات حداقل سیکل فنی یا عادی و یکسال سابقه کار
۳ـ پرسکار با حداقل دو سال سابقه کار و تحصیلات ششم ابتدائی
۴ـ کارگر ساده مرد با تحصیلات حداقل ششم ابتدائی
۵ـ عده ای دوشیزه جهت مونتاژ رادیو و تلویزیون با تحصیلات حداقل ششم ابتدائی
داوطلبین بکارگزینی شرکت واقع در خیابان آیزنهاور ایستگاه شاوب لورنس شماره ۵۶۳ مراجعه نمایند .
(برای داوطلبین شماره یك الی ۴ داشتن کارت پایان خدمت یا معافیت دائم الزامی است) ۱-۳

نیازمندیهای الکترونیک

سکرتر تلفن

درغیبت شما و تعطیل مؤسسه به مراجعین تلفنی پاسخ میدهد و پیغام آنها را ضبط میکند .

تلویزیون مدار بسته

وقتی دستگاه تلویزیون مدار بسته روی میز شما است میتوانید آنچه در دفتر شما میگذرد تماشا کنید.

شماره گیر تلفن

با گنجایش ۳۰ شماره تلفن وسیله جدید یدیست برای راحتی و سرعت عمل بیشتر .

حوله بادی

وسیله ای برای خشك کردن و استرلیزه دست

آلارم (دزدگیر)

حرکت هر جنبنده ای را در فضای اطاق سالن و جائی که اشیاء قیمتی خود را نگهداری میکنید اعلام میدارد

نماینده انحصاری و مرکز فروش
خانه الکترونیك ایران
خیابان ونك شماره ۸۴
تلفن: ۶۸۲۵۲۰
۶۸۵۱۵۰

کارتن سازی سیروس

سازنده انواع کارتن چهارراه سیروس مقابل گاراژ سمرابی تلفن ۳۵۶۵۴۰

یادگار عمر

خاطراتی از سرگذشت
دکتر حسین صدیق
استاد ممتاز دانشگاه تهران
از چاپ خارج شد و در کتابفروشی دهخدا (روبروی در اصلی دانشگاه تهران) از قرار جلدی ۳۵۰ ریال بفروش میرسد .

گمشده

یک برگ چك شماره ۲۵۸۸۷۲ بانك ملی شعبه ارك بمبلغ پانصد هزار ریال از حساب جاری شماره ۱۹۵۸۷ مربوط به آقای رضا حمیدی انارکی در وجه اینجانب کیومرث زارع اردستانی مفقود شده از درجه اعتبار ساقط است .
آ- ۱۲۲۳

یک فقره چك بشماره ۳۴۶۴۶۵ مورخ ۵۴/۱/۲۶ بمبلغ ۲۰ هزار ریال بانك اعتبارات و توزیع قنهك در وجه حامل مفقود گردیده از یابنده تقاضا میشود با شماره تلفن ۸۶۵۳۹۰ تماس حاصل نماید .
آ- ۴۸۲

پیدا شده

روز ۱۳ فروردین ۵۴ یک ساك در خیابان مهرآباد جنوبی در پیکان جامانده است از صاحب ساك تقاضا میشود جهت دریافت آن با تلفن ۶۶۳۸۳۹ آقای خادمی تماس بگیرند .

دربازکن برقی افاپاکس

IFFaoX
با فنل مرق اف اف
ساخت آلمان غربی
با گوشی نشکن و مغناطیسی منحصر بفرد
نماینده انحصاری و مرکز پخش ، شرکت کاردو میدان ۲۵ شهریور
با تشکر ، ۸۲۲۳۸۴ - ۸۲۳۶۹۸ - ۸۳۱۸۷۷
سفارش و هدایت در اسرع وقت نصب و تحویل گردد .

آگهی استخدام

شرکت سهامی تولیدی و صنعتی ایران کاوه جهت قسمت ترخیص کالا و سفارشات به تعدادی کارمند واجد شرایط که برك معافیت و یا پایان خدمت وظیفه در دست داشته و بزبان انگلیسی نیز آشنا باشند نیازمند است .
داوطلبان میتوانند از ساعت ۸ تا ۱۲ همه روزه به امور اداری شرکت واقع در خیابان قزوین ، جنب پمپ بنزین شماره ۱۲۲۱ مراجعه فرمایند .

استخدام

۵ نفر تراشکار درجه یك با دستمزد و مزایای کافی برای شیفت شب کار استخدام میشوند .
شرکت سهامی صنایع فلزی ایران
تلفن ۷-۹۵۴۰۱۶
نشانی جاده جنوبی کرج کیلومتر ۱۰ نرسیده به دانه داران خیابان فرعی ۱-۳

برای یک شرکت امریکائی

در ایران در قسمت تولید کفش
با افراد زیر با حقوق و مزایای
فوق العاده نیازمند است

۱ـ سرپرست تولید با حداقل ۴ سال سابقه کار در سرپرستی
۲ـ سرپرست برش با حداقل ۲ سال سابقه کار در سرپرستی
۳ـ سرپرست دوخت با حداقل ۳ سال سابقه کار در سرپرستی
۴ـ سرپرست کارکشی با حداقل ۲ سال سابقه کار در سرپرستی
۵ـ سرپرست پرداخت با حداقل ۲ سال سابقه کار در سرپرستی
۶ـ ماشین نویس فارسی و لاتین با آشنائی به زبان انگلیسی
۷ـ ۱۰ نفر دیپلم ریاضی با معدل خوب و آشنا بزبان انگیسی
۸ـ یك نفر انباردار مجرب با ۳ سال سابقه کار در انبارداری

واجدین شرایط میتوانند همه روزه بین ساعت ۵ تا ۷ بعد از ظهر باشماره تلفن ۶۲۰۵۳۶ تماس حاصل نمایند .
هرگونه اطلاعات رسیده محفوظ خواهد ماند .
متقاضیانیکه در مصاحبه حضوری که باطلاع آنها خواهد رسید قبول شده اند برای دوره های کوتاه مدت جهت آموزش به اروپا و آمریکا اعزام خواهند شد.

سازمان هنری نوا افتخار دارد با مدیریت داریوش ناصری مدیر برنامه هنرمندان برگزیده ترین هنرمندان را به بزم وجشن های شما دعوت نماید تلفن ۸۲۴۳۶۲

هر وقت کشته شدید، اطلاع بدهید!

★ قدم به قدم، ولحظه به لحظه، به دنبال یك ماجرای واقعی که ضمن آن شهرداری به من آموخت که حتما علاج واقعه را بعد از وقوع بکنم!

● قرار شده هر وقت سقف خانه روی سر ما فرود آمد، بلافاصله به شهرداری ناحیه ۹، اطلاع دهیم!

از: هادی خرسندی

تلفن اول:
پنجشنبه ۲۱ فروردین ـ ساعت ۳ بعد از ظهر

ـ الو. آقای خرسندی سلام. من همسایه‌تان هستم. چه نشسته‌اید که سقف منزلتان دارد ریزش می‌کند. تاکنون مقدار زیادی گچ وسیمان و کاهگل از آن فرود آمده. اهل‌بیت شما هم وحشتزده خانه را خالی کرده وبه منزل مادرتان پناهبرده‌اند. هرچه زودتر خودتان را برسانید...

تلفن دوم:
جمعه ۲۲ فروردین ـ ساعت ۱۱

ـ الو! سلام داداش. چه خبرشده؟ شنیده‌ام سقف خانه‌تان دارد می‌ریزد.

ـ بله برادر. صاحبخانه داردطبقه سوم را می‌سازد و چون خانه، از آن معمارسازهای بساز وبفروش‌است، قدرتش را ندارد وزور به سقف طبقه دوم آمده و دارد می‌آید پائین.

ـ خوب، می‌خواستید جلوی‌بنائی‌را بگیرید.

ـ والله، سعی‌کردم. اما جواب دادند از شهرداری اجازه داریم و شما نمیتوانید کاری بکنید. جواز ساختمان را هم بما نشانمان دادند. حالا باید صبح شنبه‌بروم شهرداری شکایت کنم.

ـ توی شهرداری پارتی دارید؟

ـ کمال‌جان. پارتی یعنی چه؟ وقتی سقف خانه دارد روی سر ما پائین می‌آید، چه احتیاجی به پارتی داریم؟. یک تلفن که بزنیم و اطلاع بدهیم، می‌آیند رسیدگی می‌کنند.

ـ شهردار ناحیه را می‌شناسید؟

ـ خیر. نمی‌شناسم. احتیاجی هم به شناسائی ندارد. من که نمی‌خواهم کار خلاف شرع انجام بدهم. من که نمیخواهم قانون را زیرپا بگذارم.

ـ ولی اگر پارتی داشته باشید، بد نیست.

ـ حرف مفت میزنی برادر. همین افکار پوسیده شماهاست که مانع پیشرفت کارها می‌شود. شما جوان‌های نادان، پس چه وقت می‌خواهید درک کنید که زمانه، عوض شده و دیگر اینجور حرفها ازبین رفته؟

ـ حالا، فردا می‌خواهید بروید شهرداری، پول دارید یا خیر. اگر ندارید الان برایتان بیاورم.

ـ برادرجان. پولت بخورد توی آن سرت! مگر من میخواهم بروم‌شهرداری با کسی معامله کنم؟ اصلا لازم نیست خودم پابشوم وبروم آنجا. یک تلفن میزنم به شهردار ناحیه و اطلاع می‌دهم. مساله هم چون فوریت دارد و خطر درپیش است، خودشان فورا اقدام می‌کنند.

ـ بسیارخوب‌برادر. شما ازمن‌بزرگتر هستید وتجربه‌تان بیشتر است. لابد درست می‌گوئید.

تلفن سوم:
شنبه ۲۳ فروردین ـ ساعت ۹ صبح

ـ الو؟

ـ امیرابراهیمی. شهردار ناحیه ۹. بفرمائید؟

ـ جناب آقای امیرابراهیمی، سلام عرض میکنم. صبح‌به‌خیر قربان. بنده یکی از افراد این آب‌وخاک ویکی ازهمشهریان خوشحساب حضرت‌عالی هستم به اسم‌هادی خرسندی. این سقف خانه ما دارد روی سرمان خراب می‌شود. ظاهرا این خانه، استطاعت طبقه سوم را ندارد، ولی‌آقای صاحبخانه جواز گرفته و دارد می‌سازدو چیزی نمانده که بنده و اهل بیت بنده، مثل قربانیان حادثه در مهرآباد، زیرسقف بمانیم و از دنیا برویم.

ـ ما از این شانس‌ها نداریم آقای خرسندی.

ـ جناب شهردار. دستم به دامنتان. ما نگرانیم...

ـ بسیار خوب. الان میفرستم بیایند بازدید کنند. فردا همین‌ساعت به من تلفن کنید تا جوابش را بدهم.

تلفن چهارم:
یکشنبه ۲۴ فروردین ـ ساعت

ـ الو. سلام آقای امیرابراهیمی. من همان خرسندی دیروزی هستم درحالی که کسی هم هنوز نیامده سقف خانه ما را ببیند.

ـ خیر آقا، ممکن نیست! من پلیس ساختمان را فرستاده‌ام.

ـ جنابشهردار! شاید پلیس‌ساختمان هم جرات نکرده بیاید! حتما ترسیده‌سقف روی سرخودش خراب شود. آخر چرا باید شهرداری، به خانه‌ای که پی‌کنی کافی و استحکام لازم ندارد، جواز ساختمان بدهد؟

ـ خدا شاهد است آقای خرسندی، من دستور بازدید، داده‌ام. الان نامه‌اش را هم برایتان می‌خوانم:

ـ «طبق اطلاع رسیده، خانه شماره فلان، در خیابان فلان، پلاکفلان، که‌جواز ساختمان طبقه‌سوم‌گرفته ومشغول‌ساختمان است، ظاهرا پی‌کنی کافی‌ندارد و درطبقات دوم واول، خرابی بارآورده. هرچه‌زودتر رسیدگی، مراتب را گزارش دهید».

ـ خیلی متشکرم جناب شهردارناحیه.

ـ مطمئن باشید امروز دیگر حتما می‌آیند بازدید می‌کنند...

تلفن پنجم
دوشنبه ۲۵ فروردین ـ ساعت ۹ صبح

ـ الو. جناب آقای امیرابراهیمی. بازهم که نیامدند. والله به خدا، جان ما اینجا درخطر است. هرلحظه امکان دارد سقف بیاید پائین.

ـ اختیاردارید‌آقای‌خرسندی. مامور آمده، بازدید کرده، گزارش هم داده.

ـ ماکه ماموری ندیدیم. کسی نیامده سقف خانه ما را نگاه کند!

ـ اشتباه می‌کنید آقای خرسندی. گزارشی که داده‌اند، الان اینجاست. گوش بدهید، برایتان می‌خوانم:

«جناب آقای شهردار ناحیه ۹ ـ به اطلاع میرساند خانه شماره فلان، خیابان فلان، پلاک فلان، طبق دستور موردبازدید قرار گرفت. مالک، جواز ساختمان اخذ نموده و مشغول ساختن طبقه‌سوم می‌باشد و مانع قانونی درکار نیست».

ـ الو! این چی‌بود جناب شهردار؟!

ـ این جواب نامه‌ای بود که من نوشته بودم!!

ـ قربانتان گردم. این کجایش‌جواب آن نامه‌بود. شما چیزدیگری پرسیده‌بودید. مطلبی را که اینها جواب داده‌اند بنده هم روز اول خدمتتان عرض‌کردم. ماموران شما که چیز تازه‌ای کشف نکرده‌اند. آنها باید می‌آمدند داخل منزل ما و سقف خانه‌مان را می‌دیدند. این جواب‌خنده‌داری که داده‌اند، نه مشکل بنده را حل‌می‌کند، نه پاسخ نامه‌ای است که شما نوشته‌بودید و دستوری که صادر کرده بودید. حالا، ما به‌جهنم، شما چطور حاضرید این‌توضیح را، در جواب نامه‌ای که خودتان نوشته بودید، قبول کنید وقانع شوید؟

من از بهر حسین در اضطرابم ـ
تو از عباس می‌گوئی جوابم؟.

مثل اینکه ما را مسخره کرده‌اید؟

ـ ببینید آقای خرسندی! وظیفه ما تا همینجا بود که انجام دادیم. دیگر ما کاری به ریختن سقف منزل شما نداریم!!

ـ ولی‌بنده ازهمان روزاول، فقط بخاطر ریختن سقف مزاحم‌شماشدم جناب شهردار! کار دیگری که با شما نداشتم. حالا چطور بشما مربوط نمیشود که سقف خانه، روی سر ما خراب شود؟

ـ حقیقت اینست که مقررات، بیش‌از این به‌ما اجازه دخالت نمیدهد. یعنی تا وقتی سقف‌کاملا پائین نریخته و خرابی‌و خسارتی بار نیامده، ما نمی‌توانیم‌دخالت کنیم. اما وقتی حادثه اتفاق افتاد، به ما اطلاع بدهید، در خدمتتان هستیم. فعلا کاری ازما برنمی‌آید. تا همینجایش را هم فقط به خاطر شما اقدام کردیم.

ـ یکدنیاسپاسگزارم جناب‌امیرابراهیمی. خداحافظ.

★★

حالا چند روزاست که‌بنده و اهل‌بیت، نشسته‌ایم وچشم به‌سقف خانه دوخته‌ایم تاهروقت روی سرمان خراب‌شد، بلافاصله مراتب را به شهردار ناحیه ۹، اطلاع دهیم.

ضمنا، برای اینکه ورثه هم مسئولیتی نداشته باشند و تحت تعقیب قانونی قرار نگیرند، وصیت کرده‌ام قبل از اینکه جنازه بنده را تحویل پزشکی قانونی بدهند، ببرند بگذارند روی میز شهردار ناحیه ۹، تا ایشان به همان‌راحتی که‌جواز ساختمان برای این‌خانه مقوائی صادر کرده‌اند، جواز کفن بنده را هم صادر بفرمایند. سه‌بارهم باید تابوت‌های مارا دورساختمان شهرداری ناحیه ۹ طواف بدهند.

دلتان میخواهد...

بقیه از صفحه ۲۴

ازدواج با مادیان درحد آدمهای معمولی نیست. کارهای بزرگ تاریخی زیبنده‌مردان بزرگ تاریخ است. آدم باید «اسکندرکبیر» باشد و «رتوس» بصورت مار واردخوابگاه مادرش شده باشد تا بتواند شهری را بنام اسب محبوبش «بوسفالوس» و شهردیگری را بنام سگ مورد علاقه‌اش پرمیتاس»بنامد. آدم باید فرمانروای بزرگی مثل «فردریک کبیر»باشد تا بتواند بگوید سگهای من از همه اطرافیانم نزد من عزیزترند، چون از همه آنها وفادارترند. آدم باید امپراتور با قدرتی مثل «کالیگولا» باشد تا بنام‌اسبش فرمان سناتوری صادر کند و هنگامی که سناتورها لب به اعتراض گشودند برای‌آنها پیغام بدهد: کاری نکنیدتاچکمه‌ام رابفرستم بشما ریاست کند! آدم‌باید خاقان‌صاحبقران باشد تا شپش او را «سنیژمخانم» بنامند و در قاب مینا جای دهند..

دلا تا بزرگی نیازی بدست
بجای بزرگان نیازی نشست!

جناب آقای نخست‌وزیر
و دبیرکل رستاخیز ملی ایران

کارکنان و مهندسین و مدیران شرکت قائن بدینوسیله پیوستگی خود را به رستاخیز ملی ایران اعلام میدارد.

شرکت ساختمانی قائن

جناب آقای امیرعباس هویدا
نخست وزیر محبوب ایران

با الهام از منویات شاهنشاه آریامهر مدیر وکارکنان رنگین بار پیوستگی خود را به (حزب رستاخیزملی ایران) اعلام میدارند.

انجمن دوشیزگان و بانوان

باآغازسال‌نو، دوره‌جدید کلاسها آغاز میشود:

- خیاطی
- آشپزی
- ماشین‌نویسی
- انگلیسی
- آرایش‌وزیبائی
- گل‌سازی
- کاردستی
- منشیگری

برای نامنویسی بدبیرخانه انجمن دوشیزگان و بانوان (خیابان بهارشمالی ـ شماره تلفن های ۸۲۴۸۳۱و۸۲۳۷۳۷) مراجعه فرمائید.

Imperial Government of Iran
MINISTRY OF ROADS & TRANSPORTATION
Ports and Shipping Organization

PORTS AND SHIPPING Organization invites the interested parties to participate in Tender No. 54/2 for the construction, transportation and delivery of five sets of mobile ramps.

Companies interested in supplying these items may collect tender documents at the premises of Iran-Kampsax, Abbasabad Ave., Kh. Pakistan, 2nd Street, No: 74 not later than June 21, 1975 against payment of Rls. 1,500 each set:

Relevant bids must be delivered at 10 a.m. on the day of June 21, 1975 at the premises of Ports and Shipping Organization, Shahreza Ave., 262.

Tenders will be opened in public at 11 a.m. of the same day.

The Ports and Shipping Organization reserves the right to reject any or all offers received.

دستگاههای تهویه مطبوع انتر ۷۵
Antar

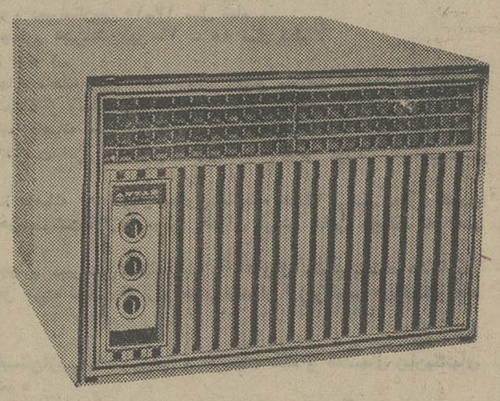

- صدائی آرام
- قدرت سرد کنندگی شگرف
- مانع رطوبت و گردوخاك

نماینده انحصاری
شرکت بازرگانی عربی
کویت ـ خیابان سور ـ ساختمان سور ـ جنب وزارت خارجه ـ تلفن ۴۳۳۲۵۵ ـ ۴۳۲۰۴۵ صندوق‌پستی ۱۷۶ الصفاة

آگهی استخدام
دانشگاه آزاد ایران

بخدمت تمام وقت افراد زیر نیازمند است:

۱ـ سیستم آنالیست System Analyst
ـ حداقل تحصیلات لیسانس در یکی از رشته های: فیزیك، ریاضی، علوم کامپیوتر، اقتصاد، حسابداری، آمار.
ـ حداقل چهار سال تجربه مفید در تجزیه‌و تحلیل سیستم های دستی و مکانیزه.

۲ـ برنامه نویس سیستم System Programmer
ـ حداقل تحصیلات لیسانس
ـ حداقل دو سال تجربه مفید

۳ـ برنامه نویس: Programmer
ـ حداقل دیپلم (دارندگان فوق دیپلم و لیسانس ارجحیت دارند)
ـ حداقل سه سال تجربه مفید در زمینه های برنامه‌نویس بزبان های
ANS. COBOL, PL/I, COBOL

۴ـ کنترولر: Controler
ـ حداقل تحصیلات دیپلم با آشنائی به کامپیوتر (دارندگان فوق دیپلم و لیسانس ارجحیت دارند)

۵ـ منگنه زن Punchist
ـ حداقل دیپلم
ـ حداقل دو سال تجربه مفید

آشنائی بزبان انگلیسی برای تمام گروهها الزامی‌است.
داوطلبانی که علاوه بر شرایط فوق شرایط عمومی استخدام را نیز دارا می‌باشند ریز مشخصات فردی‌وسوابق تحصیلی و تجربی خود را حداکثر تا تاریخ ۵۴/۲/۱۲ به صندوق پستی ۱۹۶۲ـ۱۱ مرکز کامپیوتر ارسال دارند.

م‌الف ۱۲۰۳ دانشگاه آزاد ایران

سازمان تالار رودکی استخدام میکند

سازمان تالار رودکی جهت تکمیل کارکنان مورد نیاز خود به تعدادی از افراد با شرایط زیر نیاز دارد.

ردیف	عنوان شغل	مدرك تحصیلی	رشته‌ی‌تحصیلی	سابقه کار	سایرشرایط	تعداد
۱	سکرتر	دیپلم	منشیگری	۳سال	مسلط‌بزبان‌انگلیسی	۱
۲	ماشین‌نویس فارسی ولاتین	دیپلم	—	۲ سال	دانستن‌زبان انگلیسی	۱
۳	کارگزین	دیپلم	—	۲ سال	آشنابه‌زبان‌انگلیسی	۲
۴	نجار	دیپلم	نجاری	یکسال	—	۱
۵	نورپرداز	سوم‌متوسطه	برق	"	—	۲
۶	برنکار	" "	"	"	—	۲
۷	شوفازکار	" "	فنی	"	—	۱
۸	نجار	ششم ابتدایی	—	۵ سال	—	۵
۹	خیاط مردانه	" "	—	" "	—	۲
۱۰	خیاط زنانه	" "	—	" "	—	۱
۱۱	آسانسورچی	" "	—	یکسال	—	۳

متقاضیان میتوانند حداکثر لغایت‌روز دوشنبه ۵۴/۲/۱ بادردست داشتن‌مدارك استخدامی در ساعات اداری به‌کارگزینی تالار رودکی واقع در خیابان ارفع مراجعه فرمایند م‌الف ۱۱۱۷

مسابقه بهترین‌عکس برای فصل بهار

وزارت اطلاعات و جهانگردی به منظور نمایاندن طبیعت زیبای ایران و مناظر تماشائی سراسر کشورمسابقه عکاسی (برای فصل بهار در ایران) ترتیب داده است.

شرائط شرکت در این مسابقه بشرح‌زیر است.

۱ـ عکس های رنگی در ابعاد ۲۴×۲۴ یا ۳۰×۲۴ سانتی‌متر برای شرکت در مسابقه پذیرفته میشود. کادر عکسهاباید عمودی باشد.

۲ـ ابعاد فیلم بکار رفته از ۶×۶ سانتی متر نباید کوچکتر باشد.

۳ـ عکسها می تواند ازنگاتیو رنگی یا اسلاید تهیه گردد.

۴ـ عکسها روی فیبر و مقوا وغیره چسبانده نشود.

۵ـ حداکثر تعداد ۱۲ قطعه‌عکس از هر شرکت کننده در مسابقه‌پذیرفته میشود.

۶ـ نگاتیوها و اسلاید (بعلاوه کپی در صورتی که غیر مستقیم چاپ شده باشد) همراه عکس در پاکت که مشخصات کامل روی آن نوشته شده باشد به ضمیمه ارسال گردد.

۷ـ مشخصات کامل عکس شامل محل عکسبرداری، نوع دوربین‌ولنز، نوع‌فیلم، دیافراگم وسرعت وفیلتربکار رفته روی کاغذجداگانه درپشت عکس الصاق‌گردد.

۸ـ نگاتیوواسلاید و عکس های برنده متعلق‌به وزارت اطلاعات و جهانگردی خواهد بود و حق استفاده ازآن منحصرا به این وزارت تعلق خواهد داشت.

این مسابقه دارای پنج جایزه‌اول وپنج‌جایزه دوم، پنج جایزه سوم‌است.

جوایز اول: هر جایزه شامل ۶۰،۰۰۰ ریال و ده روز اقامت دریکی از مهمانسرا های وزارت اطلاعات وجهانگردی و هزینه رفت و برگشت می باشد.

برنده در انتخاب شهر موردنظر مختار است.

جوایز دوم: هر جایزه شامل ۳۰۰۰۰ ریال وده روز اقامت در یکی از مهمانسرا های وزارت اطلاعات و جهانگردی است.

جوایز سوم: هریك ۱۰۰۰۰ ریال است.

شرکت کنندگان باید عکس های تهیه شده‌را تاتاریخ‌بیستم خرداد ۱۳۵۴ به اداره کل سمعی و بصری وزارت اطلاعات و جهانگردی تحویل نمایند.

نتیجه مسابقه واسامی برندگان حداکثر تاپایان تیرماه ۱۳۵۴ اعلام خواهد شد.

آدرس: اداره کل سمعی‌وبصری وزارت اطلاعات و جهانگردی ـ تهران خیابان عباس‌آباد چهارراه مهنازوزارت اطلاعات و جهانگردی.

م الف ۶۹۱

صاحبان صنایع وبازرگانان کشور
الاخاء
تنها مجلهٔ عربی زبان ایران
ازگروه نشریات مؤسسهٔ اطلاعات
باداشتن نمایندگی در ۱۲ کشور عربی،
روزهای شنبه منتشر میشود

یك واحد تولیدی انگلیسی که سازنده محصولات تاسیساتی الکتریکی است، در ایران نماینده‌می پذیرد. داوطلبین باید با مقاطعه کار های برقی، پتروشیمی، نفت خام و شرکتهای مهندسی ارتباط نزدیك داشته باشند.

برای کسب اطلاعات بیشتر لطفا با آدرس زیر مکاتبه نمائید.

Mr. S.J. Chittock,
Swifts of Scarborough Ltd., Block Letters
Cayton Low Road, Eastfield,
Nr. Scarborough, N. Yorks., YO11 3BY,
England

یادداشتهای بدون تاریخ

جوادمجابی

تابلوی ایران در آمریکا

رفته بودم نمایشگاه‌هنرهای امروزآمریکا ـ در انجمن ایران‌وآمریکا ـ دیدم این‌جماعت آمریکاییان چه هنرها دارند که خلق‌الله از آن غافلند. شرح چند تابلو از این‌نمایشگاه را برای کسانی که از دیدن آن نقاش محروم مانده‌اند ، می‌آورم :

۹۶ ورق کاغذ نوشته شده را در ۹۶ قاب شیشه‌ای گرفته بودند که در ودیوار سالن را پوشانده بود . نام این تابلوی اثر آقای «جری‌جونز» ، «ایران در ایالات متحده از ژوئیه ۱۹٤٦ تا اکتبر ۱۹۷٤ » بود میتوان آن دفترچه ۹٦ برگی رابعنوان مجموعه‌ی پرت‌وپلاتویسی قبول کرد ، اما تابلو نبود .

آقای دیگری روی چند تکه کاغذ قابل مصرف آمریکائی ، چند خط کشیده بود، منل پاراف مدیر کل‌ها و آنرا روی چند ورقه غیرقابل مصرف چسبانده بود . حالا چرا هنرمند از این آثار ـ که میتوان‌چند هزارتائی از آنرا در یک نصفه روز ساخت ـ تنها به ارتکاب چهار عددشاهکار اکتفا کرده بود ، چیزیست که باید از خود آن جلالتماب پرسید .

مرد شوخ و شنگی بنام «نیل اسپینر» هم پنج تصویر زن برهنه را در حالتی خوشایند ، روی پنج ورقه چسبانیده بود و چاپ کرده بود.

نام آن منسوان عشومگر، پای هرعکس آمده بود : کتی ، جین ، کارولین ... اما برخلاف‌مرسوم، نشانی‌آنها برای‌علاقه‌مندان هنرهای ظریفه ذکر نشده بود ، که ازدست و دلبازی این حضرات بعید مینمود .

پیرمردی ۷۰ ـ ٦٦ ساله پای تصویر این برهنگان خوش‌اندام میخکوب شده بود . فقط شیطان میداند که او با چشمان کسوبش چه صحنه‌هامیدید وچه خاطراتی را نشخوار میکرد .

در سوی دیگر هفت عدد نقاشی از «گلن توماس» نامی به دیوار چسبانیده شده‌بود . از عناوین عجیب آن :

«من مریض بودم»«سگ‌دوپا » ونقاشی های کارامازوف» که بگذریم، یکی از چهارتابلوی «کارامازوف» را بر عکس آویخته بودند . ظاهرا نه آویزان کننده متوجه شده بود و نه خیل ناظرانی که براثر ویسکی‌پیمایی و شامپانی‌نوشی ، درمی از ذوق آیاء و اجدادی در وجودشان باقی نمانده بود . البته از شرینکاری جناب «آندریاروزنبرگ» غافل نباید شد که تابلوئی ساخته بود با عروسک و اشیاء دیگر . عروسکی نیمه برهنه را در پرانتزی از دو سوسیس ، محصور کرده بود . و نام آن تابلو بود : «ماه عسل».

چسباندن انواع چیزها از نخ قرقره ، لامپ و دندان عاریه به تابلوها ، هنری متعالی تلقی شده بود !

«طرح پارک برای بچه‌ها» که از پارچه های رنگی ساخته شده و بر کف زمین گسترده شده بود ، لگدکوب هنرناشناسان بی‌پروایی شده بود که نظر بازی باخواتین مجلس را به تفکر در این آثار بدیع‌هنری ترجیح داده بودند . البته تک و توک‌آثار خوبی هم در نمایشگاه بود که آدمیزادباید خیلی پررو باشد تا تجربه‌هائی چنین خام را هنر نام نهد و اگر چنین روا باشد پس دستکار تمام سیاهپوستان کلاش دوروبر «لوور» و ناشران خوش‌ذوق محله«پیگال»و «سوهو»و خیاط های هنگ‌کنگ والکتریکی های ابرقو را هم باید هنرمند خواند . ظاهرا وقتی جامعه‌یی اسیر «مصرف» شد و معتاد به زندگی روزمره ، بهمان نسبت ذهنش تهی میشود .

آیا پیام این هنرمندان هم این بود ؟باری در این وانفسا حرف و پیام حتی‌اعتراضش همشکمی میشود . خاصه این جماعت ینگه دنیائی که نه پیشینه هنری درست‌وحسابی دارند تا از ویران کردن آن ـ با این ادا و اطوار آرتیستی ـ بهراسند ، و نه‌پروائی از عامه دارند که لابد آن «اکثریت‌خاموش» بر پای این اباطیل‌صحه‌می‌نهند وگرنه‌ادامه نمی‌یافت . این را به دوستی گفتم . او که دوستدار مدهای عجیب و غریب است ، گفت : اینهم «چیزی» است !

گفتم : بله یک «مد» تازه اما بی‌ارزش . گفت : در جامعه‌یی که ارزشها دگرگون میشود ، شناخت ارزش تازه مشکل است . گفتم : عزیز ، خودت را دربرابر این‌اباطیل نباز ! این آثار مد روز و یا در هوافقط وسیله تفریح‌اند نه نشانه تفکر ، زائده های یک جامعه تولید کننده برای مصرف بیشتر است . کابوس ارزشهای هر روزی یک جامعه رو در نشیب است . گفتم :راستش را بخواهی ، این جماعت هیچوقت هنر درست و حسابی نداشته‌اند ، درعوض‌پول داشته‌اند ، همه چیز را وارد کرده‌اند ، به خدمت واداشته‌اند ، خریده‌اند ، حتی پل لندن را . بیاری دلالان زرنگ‌هنرمندان دنیا را از روس تا ژاپن تا افریقا را به شهرهای خود کشانده‌اند . موزه‌هایشان نمایشگاه هنر کشورهای دیگر است. تنها هنرشان ، قلع‌وقمع سرخپوستانی بود که براستی فرهنگی دیرپا داشتند . گفتم : دوست عزیز ! جرعه‌ات را بنوش که دستکم بهرمی از این دعوت برده باشی .

کمیته‌در کاباره

این «کمیته حمایت از مصرف کننده» واقعا حسن‌نیتی دارد و دل در گروی محبت مصرف کننده دارد . چون بخاطر مصرف کنندگان به هرجا و هرکس سر میزند و گزارشش ، یکشب درمیان ، در جرایدچاپ میشود . کمیته به تمام شهر سرک میکشد، اما خانه ارزان پیدا نمیکند. به تمام هتل‌ها سر میزند ، میبیند اتاق‌هایش برای دوسال آینده رزرو شده است. به تمام فروشگاهها و مغازه‌ها میرود ، می‌بیند در آن پیاز و سیب‌زمینی نمی‌فروشند ـ یعنی نیست که بفروشند . دواهای فاسد را دردارو‌خانه‌ها می‌بیند ، مواد غذایی را در انبارمحتکران. از جلوی قصابی‌ها ، خیاطی‌ها و شیرینی فروشیها میگذرد یکسره بر گرانفروش‌نفرین میکند ، و پیشنهاد ارزانی میدهد .

تنها جایی که حضرات سر نزده بودند ، مجلس عیش و عشرت بود که خواندم به آنجاها هم رفته‌اند و فی‌المجلس به نرخ دو کاباره معروف تهران اعتراض کرده‌اند که نرخ شام در آنجاازمجلل‌ترین‌کاباره‌های جهان نیز گران‌تر است . گزارش داداندکه بابت اندکی شام ، جرعه‌یی می ومقادیری رقص شکم و آواز غم‌آلود ، چهار پنج هزار تومانی برای آدمیزاد صورت‌حساب درست می‌کنند ، البته کار خوبی نمیکنند . اما میخواستم به عضوکمیته بگویم :برادر! وقتی صاحب میز راضی است و صاحب کاباره نیز ، تو چرادراین میان داغ بدل بخ میگذاری. آنها که بی‌پروا صورتحساب چهار پنج هزارتومانی راامضاء میکنند ، بابت هرغازآن‌دردسرنبرده‌اند مگرنشنیده‌ای که پول «خاک» خرج «میز» میشود.

آسیابان‌وحسابدار

حالادیگر مطمئن شده‌ام که این جماعت اهل کارگزینی و حسابداری ، از آبو گل دیگری هستند . دولت رتبه می‌دهد ، ترفیع میدهد ، حقوق و مزایامی‌دهد اما اینان به سادگی آنرا بکارمند نمی‌دهند ! برای اینکار صدتا ماده و تبصره دم‌دست دارند . مطالبات چند ساله‌من به برکت همین تبصره ها، معوق مانده است اماخدا نکند بدهکارآنهاباشی که طلبشان را بدون رعایت تبصره وماده ، یکماه زودتر همکسر می‌کنند .

برای همین بود که وقتی به بانک‌مراجعه کردم، آنقدر پول در حسابم ـ بعنوان حقوق کار دولتی بود که میتوانستم یک بستنی در یک کاباره مجلل بخورم.

الحق این جماعت روی آن آسیابان را سفید کرده‌اند که : خودش را به‌دیوانگی زده بود و گندم دیگران رامی‌دزدید و در جوال خود میریخت . گفتند اگر تو خل وبی‌مخ بودی دستکم یکبار از کیسه خود گندم درجوال این و آن میریختی .

هتل بی‌ستاره

خواندم فلان هتل که «چهارستاره» بوده بحکم مقامات جهانگردی «سه ستاره» شده است چراکه بسیار گرانفروشی‌کرده است: «مدیریت‌هتل ، در وسط هر اتاق ، پرده‌ای آویخته و هرنیمه اتاق را شبی ششصد تومان کرایه داده است .» اتاق ۱۲۰۰ تومانی‌هم نوبراست ، مبارک باشد.

برای آنهاکه پولش را میدهند و تاب می‌آورند.

ـ البته باید برای هر اطاق «طبق‌تعرفه» شبی ۲۷۰ تومان میگرفتند و نیز درخبر آمده بود که «سرآشپز را بعنوان مدیریت هتل معرفی کرده بودند.» وقتی مدیر ، سرآشپز باشد ، جزاین انتظاری نمیتوان داشت . چون از آشپز جزبریدن و خرد کردن و کباب کردن و نمک و فلفل‌پاشیدن کاری برنمی‌آید .

فرهنگ‌اوباش

من‌شرم کردم ، گرچه نه آدم کمرویی هستم نه اهل و نصیحت گر اما عرق شرم برپیشانیم نشست که چرا و تاچه حدباید واژه ها کثیف شده باشد ، عبارات‌اراذل واوباش دهان به‌دهان بگردد ، ادب و ظرافت فراموش شود ، همه‌چیز بخاطر پول به لجن کشیده شود .

شاید واقعا شما آنرا دیده‌باشید ،شاید باخواندن آن بگویید فلانی خیلی پرت‌و قدیمی است اما بجای آن آگهی دهنده خجالت کشیدم که داده بود در یک صفحه روزنامه با خط درشت قرمز چاپ کرده بودند :

«خوشگل های ژاپنی خیلی آسان«بلند» میشوند، همه‌جا باشما می‌آیند ، حتی‌توی تختخواب» .

مقصود واسطه و تبلیغاتچی این کار فروش یک نوع تلویزیون بود که‌کلمات فرنگی «پرتابل» و «فینگرتاچ» ،«دیوب» و «ترانزیستور» راهم وارد زبان فارسی کرده است .

چلوکباب‌غربی

عادت ندارم که به حرفهای دیگران گوش بدهم اما بعضی ها خیلی بلند و خوشمزه صحبت می‌کنند :

بعداز ظهر است. در یک کافه نشسته‌ام. سه پیرمرد متین، بازمانده خاندان های قدیمی ، پشت میزی در چند قدمی میز من نشسته‌اند ، و خاطرات روزگار جوانی را برای هم ـ مدتی‌است یکدیگر را ندیده‌اند ـ بازگو می‌کنند .

آدمهای درس خوانده‌یی بودند وپولدار که ده ـ پانزده سالی به تفریق در فرنگ گشت وگذار کرده‌اند . یکی از آنها ساکن همانجاست وتازه به‌ایران آمده است تابه حسابهایش برسد .

ساعتی‌است که وراجی می‌کنند فکرمی‌کنید درباره سیاست ، آینده وطن ،آموزش وفرهنگ حرف میزنند ؟ یادرباره مردم ، مشکلات عمومی وچشم انداز های جامعه؟

نه! درتمام مدت ، آدرس عشرتکده ها، کاباره ها و چلوکبابی های اشتوتگارت و پاریس ورم وبرلن رامبادله میکردند.

یکی از آنها میگفت : چاق ترین کباب سلطانی رادر«برشن‌این» لندن‌خوردم . در اشتوتگارت کباب ظریفی خوردم که در دهان آب میشد .

اسم ایرانیانی را که صاحب چلوکبابی ها بودند ، باچنان صمیمت وتحسینی به زبان می‌آورد ، که انگار از «دوگل» و «کلمانسو» سخن میگوید . دیگری میگفت: درپاریس، فلانی باچه دست ودلبازی برای آدم چلوکباب می‌آورد ، اما سماق های خوبی ندارد .

آن‌دیگر از قالی فروشی میگویدکه‌اخیرا یک چلوکبابی خوب در برلین باز کردمو وبرای هرکس یک‌کباب کوبیده اضافی زعفرانی میگذارد و پولش را حساب‌نمی‌کند .

اولی گفت: امسال عید نیویورک رفتم، به یک رستوران ایرانی. کبابش بدبود و چقدر هم گران !اما نمیدانی چه‌دوغی داشت . راستی دوغ راازکجا به‌نیویورک می‌برند ؟

این جوانمردان باهمان نازک خیالی در باره خلق و خوی زنان لوند و خوش مشرب، در سطح بین‌المللی تبادل‌لوایح میکردند.

بقول عبید: پیران این قوم که ماییم ، شهر ازاین خرابتر باید .

آگهی مناقصه خرید کاغذ کامپیوتر

شرکت سهامی خدمات ماشین های محاسب الکترونیکی احتیاج بانواع کاغذهای مخصوص کامپیوتر مشروح در زیر دارد که در چهارنوبت تاپایان سال ۱۳۵٤ تحویل گردد . موسسات مربوطه میتوانند باین شرکت مراجعه و پس‌از دریافت نمونه ها و برگ مشخصات پیشنهادات خود را تاپایان روز پنجشنبه ۵٤ر۲ر۱۱ تسلیم نمایند.

پیشنهادات رسیده درساعت ۱۰ صبح روز شنبه ۵٤ر۲ر۱۳ در محل شرکت واقع در کاخ وزارت امور اقتصادی و دارائی بازو قرائت خواهد شد .

شرکت در رد یاقبول یک یا کلیه پیشنهادات مختار است .

۱ـ کاغذ یک نسخه تا چهار نسخه بزرگ و کوچک ۲٫۲۱۰٫۰۰۰ برگ .

۲ـ لیست حقوق ۱٤۰٫۰۰۰ برگ .

فیش حقوق شاغل و بازنشسته ۱٫٦۰۰٫۰۰۰ ریال .

م‌الف ۱۲۰۷

شرکت سهامی خدمات ماشین های محاسب الکترونیکی

کمک‌هزینه برای دانش آموزان داوطلب شغل خلبانی

۱ـ نیروی هوائی شاهنشاهی بدانش آموزان دوره دوم دبیرستانهای روزانه و شبانه کشوردر رشته های «طبیعی ، ریاضی» و دوره دبیرستان نظام جدید رشته نظری» که به تحصیل اشتغال دارند و مایلند پس از اخذ دیپلم وارد دانشکده افسری خلبانی نیروی هوائی شاهنشاهی بشوند چنانچه واجد شرایط باشند کمک هزینه‌تحصیلی به شرح زیر پرداخت مینماید .

الف ـ شرایط :

۱ـ تابعیت دولت شاهنشاهی ایران .

۲ـ متدین بیکی از ادیان « اسلام ،مسیحی، کلیمی و زرتشتی» .

۳ـ تناسب اندام وصحت مزاج طبق‌گواهی بهداری نیروی هوائی .

٤ـ داشتن حداقل نمره ۱۳ معدل گروه ریاضی و تجربی .

۵ـ حداقل و حداکثر سن داوطلبان :

نظام قدیم آموزش و پرورش :

الف ـ دانش آموزان سال چهارم بین۱٤ـ ۱۷ سال تمام .

بـ دانش آموزان سال پنجم بین ۱۵ـ ۱۸ سال تمام .

پـ دانش آموزان سال ششم بین ۱٦ـ ۱۹ سال تمام .

نظام جدید آموزش و پرورش :

الف ـ دانش آموزان سال اول دبیرستان بین ۱۳ـ۱۵ سال تمام .

بـ دانش آموزان سال دوم دبیرستان بین ۱٤ـ۱٦ سال تمام .

پـ دانش آموزان سال سوم دبیرستان‌بین ۱۵ـ۱۷ سال تمام .

تـ دانش آموزان سال چهارم دبیرستان بین ۱٦ ـ ۱۸ سال تمام .

ب: میزان کمک هزینه نظام قدیم :

۱ـ دانش آموزان سال چهارم ماهانه مبلغ ۱۵۰۰ ریال حقوق باضافه ۱٤۸۵ ریال جیره دانشجوئی و ٦۵۰ریال‌هزینه نوشت‌افزار ومبلغی بعنوان ارزش لباس دریافت خواهند داشت .

۲ـ دانش‌آموزان سال پنجم ماهیانه مبلغ ۲۰۰۰ ریال حقوق و باضافه ۱٫۸۵ ریال جیره دانشجوئی و ۸۰۰ ریال هزینه نوشت افزار و مبلغی بعنوان ارزش لباس دریافت خواهند داشت .

۳ـ دانش آموزان سال ششم ماهیانه ۲۵۰۰ ریال حقوق باضافه ۱٤۸۵ ریال جیره نقدی دانشجوئی و مبلغ ۱۰۰۰ ریال هزینه‌نوشت‌افزارو مبلغی بعنوان ارزش لباس دریافت خواهند داشت .

٤ـ دانش آموزان سال چهارم دبیرستان ماهیانه مبلغ ۲۵۰۰ ریال حقوق باضافه ۱٤۸۵ریال جیره‌نقدی‌دانشجوئی و ۱۰۰۰ ریال هزینه نوشت افزار و مبلغی بعنوان ارزش لباس دریافت‌خواهند داشت .

۲ـ مزایا :

دانش آموزان‌درتعطیلات تابستان‌ازتسهیلات ورزشی و تفریحات سالم و کلاسهای زبان‌یگانهای نیروی هوائی استفاده خواهند نمود .

۲ـ داوطلبان برای کسب اطلاعات بیشتر و نامه‌نویسی از تاریخ نشر این آگهی همه روزه به استثناء روزهای تعطیل‌با دردست داشتن‌شناسنامه عکس‌دار و ٦ قطعه عکس ٤×۳ گواهی‌اشتغال‌به تحصیل و گواهی حسن اخلاق از دبیرستان مربوطه از ساعت ۷ الی ۱٤٫۳۰ در تهران به خیابان دماوند «جاده تهران‌نو» فرماندهی‌آموزش های هوائی و در شهرستانها به نزدیکترین‌یگانهای نیروی هوائی شاهنشاهی مراجعه نمایند . م‌الف ۱۵۰۲۸

نیروی هوائی شاهنشاهی

استخدام در نیروی هوائی شاهنشاهی

نیروی هوائی شاهنشاهی تعدادی‌داوطلب برای تحصیل در دانشکده خلبانی با شرایط و امتیازات زیر استخدام مینماید.

۱ـ تابعیت دولت شاهنشاهی ایران و متدین بودن بیکی از ادیان اسلام، مسیحی، کلیمی و زرتشتی.

۲ـ داشتن گواهینامه دوره کامل دبیرستان (ریاضی .طبیعی یاادبی) و داشتن حداکثر سن۲٤ سال (برای کسانی که خدمت زیر پرچم را انجام داده‌اند ۲۵ سال).

۳ـ داشتن صحت مزاج و تناسب اندام‌برابر گواهی بهداری نیروی هوائی و داشتن حداقل‌قد ۱٦۱ سانتیمتر.

٤ـ نداشتن پیشینه بد.

۵ـ نداشتن همسر و اولاد و کسان تحت تکفل و سپردن تعهد خدمت طبق مقررات ارتش شاهنشاهی .

بـ حقوق و مزایا :

۱ـدانشجویان درمدت تحصیل شبانه روزی بوده و علاوه براینکه هزینه‌ای متحمل نمیشوند ماهانه در سال یکم ۱۱۷۰۰ ریال وبلافاصله پس‌از آغاز پرواز ۱۷۹۵۰ ریال و در سال دوم مبلغ ۱۸۹۵۰ ریال ودر سال سوم ۱۹۹۵۰ ریال دریافت خواهند داشتو پس‌ازاحراز موفقیت درآزمایشات و پایان دوره ضمن اخذ لیسانس نظامی به درجه ستواندومی خلبان مفتخرو برابرقانون ازترفیعات بعدی بهره‌مندمیگردند.

۲ـ اولین حقوق و مزایای افسری درمرکز ۳۹۳٦۰ ریال و درخارج از مرکز حداکثر ۵٤۰۲۰ ریال خواهد بود.

۳ـ افسران ازمزایای گوناگون نظیرپس‌انداز تامین آتیه که باکمک وزارت جنگ و بهرمحاصله مبلغ آن در صورت ۳۰ سال خدمت‌در حدود ۳٦۰۰۰۰۰ ریال بالغ میگردد وام مسکن‌با شرایط مناسب‌استفاده از خانه‌های سازمانی. درمان رایگان خود و خانواده، خرید از فروشگاه‌های ارتشی باتخفیف قابل ملاحظه واعزام بدوره‌های خارج از کشور و غیره بهرمند میگردند.

داوطلبانی که پس از معاینات پزشکی تشخیص داده شد احتیاج به معالجه. عمل جراحی وسایر اقدامات بهداشتی و پزشکی داشته باشند تحت‌نظر بهداری نیروی هوائی تحت معالجه قرار گرفته‌و پس از سلامتی کامل دوره مربوطه را طی‌خواهند کرد.

داوطلبان برای استفاده از موقعیت وثبت‌نام میتوانند هرچه زودتر با عین مدرک تحصیلی و فتوکپی آن عین‌شناسنامه (عکس‌دار) ودو برگ‌فتوکپی آن و۲۲قطعه عکس ٤×۳تا تامین احتیاج همه روزه باستثناء تعطیلات رسمی از ساعت ۷ الی۱٤ در تهران بفرماندهی آموزش‌های هوائی واقع در خیابان دماوند ،ایستگاه فرودگاه و درشهرستانها به‌پایگاه‌ها و ایستگاه‌های هوائی وتیم های سیار اعزامی مراجعه نمایند.

نیروی هوائی شاهنشاهی

جناب آقای هویدا نخست وزیر محبوب و دبیرکل حزب رستاخیز ملی ایران

بدین‌وسیله فردی وطن پرست و عنصری شاهدوست و زحمت کش یعنی آقای جواد کنعانی رئیس انجمن دهستان چمرم از شهرستان ساوه‌را معرفی و بعرض میرساند که‌با کوشش های شبانه روزی نامبرده و کمك و مساعدت اعضای انجمن دهستان و پشتیبانی های بی‌دریغ ادارات و موسسات دولتی‌شهرستان‌ساوه‌نامبرده موفق شده‌است دراجرای منویات اعلیحضرت همایون‌شاهنشاه آریامهر در ایجاد دبستان ، لوله‌کشی‌آب ، نصب کارخانه برق، ساختن حمام و انجام سایر کار های عام‌المنفعه روحی تازه‌به کالبد دهستان چمرم بدمد.

اینك‌بمصداق «این‌همه آوازه‌ها ازشه بود» ما اهالی دهستان چمرم استدعا داریم مراتب سپاس بی‌پایان مارابعرض شاهنشاه عظیم‌الشان برسانید.

از موقعیت استفاده کرده بدین‌وسیله عضویت‌کلیه اهالی دهستان رادرحزب رستاخیز ملی‌ایران اعلام میداریم.

ازطرف‌اهالی دهستان چمرم

خانواده های: خلیلی، سعادتی، صالحی، کاشی، کنعانی زاده ، کنعانی، حاجی قنبری، نظیفی، جوکار،گوهرنژاد، قوجه‌بگلو ،شکوری، بیگدلی، رضائی، دین‌بگلو، علیمردانی، قاضی‌اسدی، غلامی، رسولی، سعادت، درستکار ،کرملو،رئوفی، ترکمان ،زاهدی، سهرابی ،دوستی، احمدی ،شفیعی،خداوردی، طرازی..

آ ـ ۱۳۵۷

ازامشب در گروه سینمائی

سهیلا ـ مراد ـ ناهید

داریوش و... پلازا

شاهکاری خیره‌کننده از حادثه و هیجان .. فیلمی که‌کوچك و بزرك از تماشای آن سیر نخواهند شد

تجدید آگهی مناقصه شماره۷

بیکان‌هوائی بوشهر ۱۹ قلم اجناس مصرفی آموزشی از قبیل کاغذ پلی‌کپی ،کاغذ دوروبرقی ،کادر پرونده وغیره موردنیاز خودرا از طریق مناقصه خریداری مینماید که‌اقلام مورد مناقصه‌بایستی از تاریخ‌انعقاد قرارداد درظرف مدت‌یکسال بیکان‌هوائی بوشهر تحویل وهیچگونه پیش‌پرداختی داده نخواهدشد.

پیشنهاد دهندگان‌میتوانندبامراجعه بیکان هوائی در بوشهر ودریافت برگ‌شرایط ومشخصات پیشنهادات خودرابرطبق مفاد مندرج دربرگ‌شرایط تنظیم نموده‌و تاساعت ۹ روز ۵٤ر۲ر۲ بیکان‌هوائی بوشهر تسلیم رسید دریافت دارندپیشنهادات واصله درساعت ۱۱ روز ۵٤ر۲ر۲در حضور کمیسیون مناقصه بازو قرائت خواهدشد. حضورپیشنهاد دهندگان یا نماینده‌آنها درکمیسیون‌آزاد خواهدبود.

نیروی هوائی شاهنشاهی

مشکل شما چیست؟

- خرید مواد غذایی واحتیاجات روزانه برای شما مشکل است ؟
- برای مراجعه به لباسشوئی فرصت ندارید ؟
- مهمان رسیده وگرفتار تهیه غذا و مخلفات آن هستید ؟
- نیاز به امور بیمه دارید و از چگونگی آن مطلع نیستید ؟
- برای ثبت‌نام اطفال خود در موسسات آموزشی فرصت ندارید ؟
- آیا زمستانهاوروزهای تعطیل میخواهید به اسکی بروید و وسیله نقلیه ندارید ؟
- نیاز به اتومبیل کرایه با راننده و بدون راننده دارید ؟
- برای رزرو بلیط سینما و یا تهیه محلی جهت جشنهای خود فرصت ندارید ؟
- جهت رزرو هتل در ایران و یا خارج از کشور وقت و اطلاع کافی ندارید ؟
- جهت نظافت و شستشوی منزل نیاز به کارگر دارید ؟

ما

مشکل شمارا حل میکنیم

خواهشمند است بما تلفن کنید تا نماینده این شرکت جهت آشنائی بیشتر در اولین فرصت با شما تماس بگیرد

سازمان خانه‌داری:

تلفن ۹۳٦٤۱۱ـ۹۳۱۲۸۲ـ۹۳۵۳۸۳ روابط عمومی سازمان خانه‌داری

آگهی استخدام رسمی

وزارت تعاون وامور روستا ها برای فعالیتهای عمران و نوسازی روستاها طبق مفاد قانون استخدام کشوری ۱۳۱ نفر را از طریق امتحان و مسابقه بشرح زیر استخدام میکند:

ردیف	عنوان طبقه شغلی	محل خدمت جغرافیائی	تعداد افراد مورد نیاز	شرایط احراز بر اساس طرح طبقه‌بندی مشاغل	گروه قطعی
۱	مهندس تاسیسات یك	رشت ، ساری، رضائیه، اهواز ، شیراز، بندرعباس ، زاهدان، سنندج ، ایلام ، کهکیلویه و اصفهان .	۱۲ نفر	دارا بودن دانشنامه فوق‌لیسانس ویا لیسانس تاسیسات یا مکانیك	۷
۲	مهندس راه و ساختمان یك	ساری ، رضائیه ، سنندج ، بوشهر ، اهواز ، کرمان و شهرکرد (یکنفر) یزد (۲ نفر)	۹ نفر	دارا بودن دانشنامه فوق‌لیسانس یا لیسانس راه و ساختمان	۷
۳	کارشناس امور آموزش روستائیان یك	بندرعباس ، کهکیلویه ، ایلام، یزد، گرگان، شهرکرد، زنجان، کرمانشاه (یکنفر) سنندج (دونفر) و خرم‌آباد (دونفر) .	۱۲ نفر	دارا بودن دانشنامه فوق لیسانس یا لیسانس در مهندسی زراعی ، آبیاری و آبادانی ، عمران ملی ، برنامه ریزی، اقتصاد یا حسابداری .	۷
٤	تکنیسین تاسیسات دو	بافق ، یزد ، تفت ، چاه بهار ، رودسر، اردبیل، مشکین‌شهر، میانه ، نوشهر ، گلپایگان ، سیمرم ، نطنز ، الیگودرز ، بروجرد ، بندرلنگه ، میناب ، درگز ، بیرجند ، سبزوار ، بجنورد ، فردوس ، طبس ، دشت میشان ، ایذه ، پاوه ، شاهرود، گنبد، گناوه، ایلام، محلات ، کاشان، اراك، نهاوند، تویسرکان ، سقز، قروه ، بانه، مریوان کازرون، اصطهبانات، ممسنی ، فسا ، نی‌ریز ، کهکیلویه ، آستارا، بندرعباس (یکنفر) .	٤٦ نفر	دارابودن مدرك فوق دیپلم در رشته مکانیك یا تاسیسات	٥
٥	تکنیسین راه و ساختمان دو	خاش ، سراوان ، چاه بهار ، آستارا، صومعه‌سرا، رودسر، خخال، مشکین‌شهر، شهسوار ، گلپایگان، اردستان، خرم‌آباد، الیگودرز ، بندرعباس، میناب، کاشمر ، بهبهان ، خوی ، پیرانشهر، سردشت، بوشهر ، گناوه ، ایلام ، دهلران ، محلات، کاشان، ملایر، نهاوند، بانه ، مریوان ، بم، فیروزآباد، کازرون ، لار، ممسنی ، داراب، اصطهبانات و بندرلنگه (یکنفر) .	۳۸ نفر	دارابودن مدرك فوق دیپلم در رشته راه و ساختمان	٥
٦	تکنیسین نقشه‌بردار	تبریز ، رضائیه ، اهواز، بندرعباس ، اصفهان ، سنندج ، یزد ، همدان ، خرم‌آباد ، شهرکرد ، ایلام ، بوشهر ، گرگان و سمنان	١٤ نفر	دارابودن مدرك فوق دیپلم در رشته نقشه برداری	٥

تذکر : برای شغل تکنیسین تاسیسات دیپلمه های مکانیك یا تاسیسات وبرای شغل تکنیسین راه و ساختمان دیپلمه های راه وساختمان و دیپلمه های مهندسی زراعی و نوسازی دهات و آبادانی روستائی و برای شغل تکنیسین نقشه‌برداری دیپلمه های نقشه برداری یا دیپلمه های ریاضی وطبیعی که دوره نقشه‌برداری راطی نموده باشند میتوانند داوطلب شوند و در صورتیکه در امتحان مربوط پذیرفته شوند در گروه قطعی ٤ استخدام خواهند شد .

داوطلبان واجد شرایط میتوانند برك درخواست ذیل این آگهی راتکمیل کنند و با دو قطعه از آخرین عکس ٤×۳ خودورسید بانکی مبنی برپرداخت ٤۰۰ ریال دریکی ازشعب بانك ملی ایران به حساب شماره ۹۸۰ خزانه حداکثر تاده‌روز بعدازانتشاراین آگهی باپست سفارشی به‌نشانی : تهران ـ خیابان پهلوی دوراهی یوسف‌آباداول خیابان محمد رضاشاه ـ ساختمان شماره ۱۱ وزارت تعاون و امور روستا هاسازمان عمران ونوسازی روستاهاارسال دارند به مدارکی که فاقدرسید بانکی باشد و یا بعد از این مهلت به پست تحویل داده شودترتیب اثر داده نخواهد شد (وجه‌مذکور بهیچوجه مسترد نخواهدشد) تاریخ ومحل برگزاری امتحان‌از طریق آگهی در همین روزنامه به اطلاع داوطلبان خواهد رسید .

وزارت تعاون وامور روستاها

برگ درخواست شغل از وزارت تعاون وامور روستاها

نام‌خانوادگی　　نام　　نام‌پدر　　شماره‌شناسنامه　　محل‌صدور

تاریخ‌تولد　　مدرك‌ورشته‌تحصیلی　　وضع خدمت‌وظیفه　　داوطلب‌شغل(فقط یك‌شغل)

محل جغرافیائی مورد تقاضا(فقط یك‌شهر)　　محل سکونت فعلی متقاضی

نشانی کامل:　　خیابان　　شهر　　کوچه

شماره‌منزل　　تلفن　　امضاءداوطلب

برنامه‌ی ماهانه‌ی تالار رودکی

اردیبهشت ماه ۱۳۵۴

● اپرای لوچیادی لامرمور

موسیقی — گائتانودونیزتی
متن — سالواتور کامارانو — رهبر کر — وینچنزوجانینی
رهبرارکستر — مانریکودتورا — طراح دکور — تئولاو
کارگردان — هرمان ودکیند — طراح لباس — هلن‌انشاء
سولیست ها — جورج فورتون- ورونیکالاکی - لوچیاناسرا - سالواتور نوا- آلك‌ملکنیان - احمد پارسی - یرژی سیپك - مهیندخت بهی - دانیل گوژوین

بهای بلیت — ۳۰۰-۲۰۰-۱۰۰-۵۰ ریال (برای دانشجویان نیم بها)
دوشنبه ۱ اردیبهشت ،۸ بعد از ظهر (کارت های زرد آبونمان
سه شنبه ۲ اردیبهشت ، ۹ بعداز ظهر

● کنسرت انریکوماسیاس

به نفع امور خیریه
بهای بلیت — ۱۲۰۰ - ۸۰۰ - ٤۰۰ - ۲۰۰ ریال
سه شنبه ۲ اردیبهشت ½۵ بعد از ظهر

● ارکستر سنفونیک تهران

رهبر — فرشاد سنجری
برنامه — محمدتقی مسعودیه — اثر جدید(نخستین‌اجرای جهانی)
لودویك‌وان‌بتهوون — سنفونی شماره‌ی ۳ — درمی‌بمل‌ماژور

بهای‌بلیت — ۲۰۰ - ۱۵۰ - ۱۰۰ - ۵۰ ریال (برای دانشجویان‌نیم‌بها)
چهارشنبه ۳ اردیبهشت ، ۸ بعداز ظهر
پنج شنبه ٤ اردیبهشت ، ½۵ بعداز ظهر

● رسیتال آواز

به‌وسیله‌ی — نسرین‌فرخ (سوپرانو)
با همکاری — یرژی‌سیپك (باس)
همراهی‌پیانو — پاولین‌فوترانسکی
باآثاری از — پرگولزی - اول-هوگوولف-فریدون‌فرزانه -موتسارت
بهای بلیت — ۱۰۰ ریال
یکشنبه ۷ اردیبهشت ، ۸ بعداز ظهر (تالارکوچك)

● رسیتال پیانو

به‌وسیله‌ی — هولیاسایدام (ازترکیه)
باآثاری‌از — ومنیکوسکارلاتی - لودویك وان بتهوون-کلوددبوسی- موریس راول
باهمکاری — «ژونس موزیکال ایران»
بهای بلیت — ۱۰۰ ریال
دوشنبه ۸ اردیبهشت ، ۸بعداز ظهر (تالارکوچك)

● اپرای کارمن

موسیقی — ژرژبیزه
برپایه‌ی داستانی از — پروسپه مریمه — طراح دکور — تئولاو
رهبر ارکستر — مانریکودتورا — طراح لباس — هلن انشاء
کارگردان — لطفی منصوری — رهبر کر — وینچنزوجانینی
سولیست‌ها — پری ثمر (آریانپور) - آلنوش ملکنیان -هیلاقراخانیان- سودابه صفائیه - مهیندخت‌بهی - موریس مایوسکی- ویکتور براون - دانیل گوژوین - احمد پارسی - یرژی‌سیپك -سرکیس غوکاسیان

بهای بلیت — ۳۰۰-۲۰۰-۱۰۰-۵۰ ریال (برای آبونه‌ها و دانشجویان نیم بها)
چهارشنبه ۱۰ اردیبهشت ،۸ بعداز ظهر
شنبه ۱۳ اردیبهشت ، ۸ بعداز ظهر (برای مدعوین)
دوشنبه ۱۵ اردیبهشت ، ۸ بعداز ظهر

● رسیتال پیانو

به‌وسیله‌ی — نوین افروز
بهای بلیت — ۱۰۰ ریال
یکشنبه ۱٤ اردیبهشت ، ۸ بعداز ظهر

● ارکستر سنفونیک تهران

رهبر — فرهاد مشکوة
تك‌نواز — پری برکشلی (پیانو)
برنامه — یوهان‌سباستیان باخ — سویت برای ارکستر ، شماره‌ی ۱ در دو ماژور
موریس راول — کنسرتو پیانو برای دست چپ
موریس راول — دافنه وکلوئه ،سویت شماره‌ی۲

بهای‌بلیت — ۲۰۰-۱۵۰- ۱۰۰-۵۰ ریال (برای دانشجویان‌نیم‌بها)
چهارشنبه ۱۷ اردیبهشت ، ۸ بعداز ظهر
پنج‌شنبه ۱۸ اردیبهشت ،½۵ بعداز ظهر

● موسیقی ایرانی

شب رهی معیری
شنبه ۲۷ اردیبهشت ، ۸ بعداز ظهر

● موسیقی ایرانی

باشرکت — عبدالوهاب شهیدی
بهای بلیت — ۱۰۰ ریال
یکشنبه ۲۸ اردیبهشت ، ۸ بعداز ظهر (تالار رودکی)

● ارکستر سنفونیک تهران

رهبر — فرهادمشکوة
تك‌نواز — کلادیوآرائو (پیانو)
برنامه — یوهانس برامس — کنسرتو پیانو ، شماره ۱ دررمینور
ایگور ستراوینسکی — پتروشکا

بهای‌بلیت — ۲۰۰ - ۱۵۰ - ۱۰۰ - ۵۰ ریال (برای‌دانشجویان نیم‌بها)
چهارشنبه ۳۱ اردیبهشت ،۸ بعداز ظهر
پنج‌شنبه ۱خرداد ، ½۵ بعداز ظهر

دومین جشنواره‌ی باله

● برنامه‌ی فوق‌العاده‌ی بین‌المللی (ازفرانسه)
باله‌ی فلیکس بلاسکا

طراح‌رقص‌ها — فلیکس‌بلاسکا
با آثاری از — باخ /والترکارلوس - ایگور ستراوینسکی-کلوددبوسی -ژان‌پیردروته
بهای‌بلیت — ۵۰۰ - ۳۰۰ - ۲۰۰ - ۱۰۰ ریال (برنامه‌ی ماتینه برای دانشجویان نیم بها)
سه‌شنبه ۱٦ اردیبهشت ، ½۵ و¾۸ بعداز ظهر

● باله‌ی فواره‌ی باغچه‌سرای

موسیقی — آ سافیف
طراح باله — زاخاروف ،ناتالیاکنوس
طراح دکور — حاجی‌قربانی
طراح لباس — هماپرتوی
سولیست‌ها — ایرینا پروکوفیوا و آندره کوندراتوف (هنرمندان میهمان از بولشوی تئاتر مسکو) و هایده چنگیزیان

بهای بلیت — ۳۰۰ - ۲۰۰ - ۱۰۰ - ۵۰ ریال (برای آبونه ها و دانشجویان نیم بها)
یکشنبه ۲۱ اردیبهشت ، ۸ بعداز ظهر
دو شنبه ۲۲ اردیبهشت ،۸ بعداز ظهر

● باله‌ی دختر خودسر

موسیقی — یوهان ویلهم هرتل
طراح باله — دیمیتری رومانوف
طراح دکور — مهدخت نیکبخت
طراح لباس — هما پرتوی
سولیست ها — هایده احمدزاده ، مارگریت سقاباشی،جمشیدسقاباشی، فریدون سقاباشی

بهای بلیت — ۱۵۰-۱۰۰-۵۰-۲۵ ریال
چهارشنبه ۲٤ اردیبهشت ، ½۵ بعداز ظهر
پنج شنبه ۲۵ اردیبهشت ،½۵ بعداز ظهر

● باله‌ی ژیزل

موسیقی — آدولف آدام
طراحی بااقتباس‌از — کورالی وپتیپا
طراح دکور — تئولاو
سولیست ها — ایرینا پروکوفیوا ، آندره کوندراتوف (هنرمندان میهمان از بولشوی تئاترمسکو)

بهای بلیت — ۳۰۰-۲۰۰-۱۰۰-۵۰ ریال (برای آبونه ها و دانشجویان نیم بها)
دوشنبه ۲۹ اردیبهشت ، ۸بعداز ظهر
سه شنبه ۳۰ اردیبهشت ، ۸ بعداز ظهر

شایان توجه سرایندگان سراسر کشور

نظربه توجه ژرف هم‌میهنان عزیز بویژه سرایندگان و محققان و دانشمندان کشور به حکیم ابوالقاسم فردوسی شاعر گرانقدر ایران‌و اثر شگفت‌انگیز وی(شاهنامه) که یکی ازافتخار های بزرك ملی ایران بشمار می رود،انجمن‌های ادبی پایتخت به مناسبت و همزمان با برگزاری جشنواره توس (تیرماه ۱۳۵۴)برنامه ویژه‌ای در پایتخت ترتیب خواهند داد .

بدین وسیله از همه سرایندگان کشور دعوت می شود یك قطعه از بهترین آثار خود را که درباره فردوسی یا اثر بزرك وی «شاهنامه» سروده‌اند برای شرکت در این برنامه حداکثر تابیست و پنجم اردی بهشت ماه امسال به‌اداره کل آفرینش هنری وادبی وزارت فرهنك و هنر ارسال نمایند .

بدیهی است آثار رسیده بررسی ونسبت به چاپ ونشر آنها همزمان با برگزاری‌جشنواره اقدام خواهد شد .

م الف ۱۲۰۱

انجمن های ادبی پایتخت

آگهی شهرداری کاشان

شهرداری کاشان بموجب تصویب انجمن شهر که بشماره۳۲۵۱۱ـ ۱۲ر۱۲ر۵۳ بتائید مقام استانداری استان مرکزی رسیده است طرح توسعه خیابان باغ شاه‌فین رااز ابتدای آب انبار تاجلو دربهزرگ باغ‌شاه‌فین بطول۵ر۱کیلو متر وعرض ۲۵متر که پس‌از ۲۵ متر اصلی از هر طرف ۵۰ر۱۷ برای فضای سبز در نظر گرفته شده طبق ماده ۱۷ وتبصره ذیل ماده۱۶ قانون نوسازی بمورد اجرا میگذارد.مالکین اراضی و املاک و مستحدثات و صاحبان محل های کسب و پیشه میتوانند از تاریخ نشر اولین آگهی حداکثر تامدت دوماه بادر دست داشتن اسناد و مدارک و پروانه کسب همه روزه باستثنای روزهای تعطیل بشهرداری مراجعه و باملاحظه فهرست ارزیابی و نقشه های اجرائی نسبت به تنظیم سند انتقال و دریافت غرامت ملکی خود باپرداخت حق تشرف و تعیین تکلیف خود اقدام فرمایند و چنانچه به فهرست ارزیابی اعتراضی دارند کتبا ظرف دوماه اعلام تامورد بررسی واقع شود این آگهی درسه نوبت بفاصله یک هفته درج و پس‌از پایان مهلت به اعتراضات واصله ترتیب اثر داده نخواهدشد.

م‌الف ۱۷۲

شهردار کاشان ـ تهامی

آ ـ ۴۳۵

آگهی مناقصه

دانشگاه فردوسی مشهد تهیه و نصب دستگاه تهویه مطبوع منزل مقام ریاست‌دانشگاه را از طریق مناقصه خریداری می نماید . شرکت کنندگان در مناقصه باید مشخصات کامل‌دستگاه مذکور و کلیه لوازم مربوط به آن و نیز برك شرایط شرکت در مناقصه را از دفتر اداره تدارکات واقع در ساختمان سازمان مرکزی دانشگاه در مشهد و یا دفتر دانشگاه‌فردوسی واقع در ساختمان وزارت علوم و آموزش عالی در تهران خیابان ویلای شمالی دریافت دارند و پیشنهاد های خود را حداکثر تاپایان وقت اداری روز یکشنبه ۷ر۲ر۵۴به دفتر اداره تدارکات و یا دفتر دانشگاه در تهران در مقابل دریافت رسید تحویل نمایند برنده مناقصه باید ظرف مدت هفتاد و پنج روز از روز عقد قرارداد کالای درخواستی را به‌طور کامل تحویل نمایند محل تحویل کالامنزل ریاست دانشگاه فردوسی واقع در مشهد می باشد .

«دانشگاه فردوسی»

استخدام در نیروی هوائی شاهنشاهی

نیروی هوائی شاهنشاهی تعدادی‌داوطلب برای تحصیل در آموزشگاه افسری ناوبری‌وکابین دوم، باشرایط و امتیازات زیر استخدام مینماید:

الف ـ شرایط :

۱ـ تابعیت دولت شاهنشاهی ایران و متدین بودن بیکی از ادیان اسلام، مسیحی، کلیمی و زرتشتی.

۲ـ داشتن گواهینامه دوره کامل دبیرستان «ریاضی ـ طبیعی» و داشتن حداکثر سن ۲۴ سال (برای کسانی که خدمت زیر پرچم را انجام‌داده‌اند ۲۵ سال).

۳ـ داشتن صحت مزاج و تناسب اندام‌برابرگواهی بهداری نیروی هوائی و داشتن حداقل‌قد ۱۶۱ سانتیمتر.

۴ـ نداشتن پیشینه بد.

۵ـ نداشتن همسر و اولاد و کسان تحت تکفل و سپردن تعهد خدمت طبق مقررات ارتش شاهنشاهی .

ب ـ حقوق و مزایا :

۱ـدانشجویان درمدت تحصیل شبانه روزی بوده و علاوه براینکه هزینه‌ای متحمل نمیشوند ماهانه ۱۰۷۰۰ ریال و بلافاصله پس از آغاز پرواز ماهانه ۱۶۹۵۰ ریال دریافت خواهند داشت وپس از احراز موفقیت در آزمایشات پایان‌دوره بدرجه ستوان سومی مفتخر و برابر قانون از ترفیعات بعدی بهره‌مند میگردند.

۲ـ افسران‌از مزایای گوناگون نظیرپس‌انداز تامین آتیه که باکمك وزارت جنگ و بهره‌محاصله مبلغ آن در صورت ۳۰ سال خدمت‌در حدود ۳۱۰۰۰۰۰ ریال بالغ میگردد وام مسکن‌با شرایط مناسب‌استفاده از خانه‌های سازمانی. درمان رایگان خود و خانواده. خرید از فروشگاه‌های ارتشی باتخفیف قابل ملاحظه واعزام بدوره‌های خارج از کشور و غیره بهره‌مند میگردند.

داوطلبان برای استفاده از موقعیت وثبت‌نام میتوانند هرچه زودتر با عین مدرک تحصیلی و فتوکپی آن عین‌شناسنامه (عکس‌دار) ودو برگ‌فتوکپی آن و۲۲قطعه عکس ۴ × ۳تا تامین احتیاج همه روزه باستثناء تعطیلات رسمی از ساعت ۷الی۱۴ در تهران بفرماندهی آموزش‌های هوائی واقع در خیابان دماوند ،ایستگاه فرودگاه و در شهرستانها بپایگاه‌ها و ایستگاه‌های هوائی وتیم های سیار اعزامی مراجعه نمایند.

آ ـ ۱۰۱۹۱ **نیروی هوائی شاهنشاهی**

آگهی درمورد جایزه محمدرضا پهلوی

امسال نیز مانند سال های‌گذشته «جایزه محمد رضا پهلوی» و همچنین «جایزه کروپسکایا» به موسسات یا اشخاصی که کاری ارزنده در پیکار با بیسوادی انجام داده و توفیقی قابل ملاحظه بدست آورده‌اند ، از جانب یونسکو اعطا خواهد گردید .

از موسسات و سازمان ها و اشخاصی که داوطلب استفاده از جوایز مذکور هستند دعوت می شود براساس ضوابط زیر مشخصات و سوابق خود را تنظیم و قبل از بیستم اردیبهشت ماه ۱۳۵۴ مستقیما یا بوسیله پست‌به دبیرخانه کمیسیون‌ملی‌یونسکو(خیابان ایرانشهر شمالی شماره ۳۰۰) ارسال دارند :

الف : موسسات ، سازمان‌ها و یا افرادی باید فعالیت هایی در زمینه سواد آموزی بشرح‌زیر انجام‌داده‌باشند:

۱ـ از طریق تدریس مستقیم

۲ـ از راه اجرای برنامه‌های‌سواد آموزی در سطح ملی یا محلی

۳ـ از طریق جلب مشارکت و پشتیبانی عامه مردم .

۴ـ بوسیله تهیه مواد درسی یا معادل آن برای برنامه های سوادآموزی

۵ـ با انجام دادن تحقیقات در زمینه هایی که به سوادآموزی مربوط می‌شود .

(روشها ، زبانها ، ارزشیابیها ،علوم اجتماعی و غیره) .

۶ـ با انجام دادن تحقیقات خاصی درباره اهمیت برنامه‌ریزی در زمینه سوادآموزی .

۷ـ بادادن‌فرصت وامکان بجوانان برای شرکت در فعالیت‌های‌سوادآموزی

ب: بعلاوه ضوابط زیر نیزمورد توجه قرار میگیرد :

۱ـ طول مدت فعالیت باید بمیزان کافی باشد تابتوان نتایج و دلایل‌توفیق آنرا تنظیم کرد .

۲ـ همکاری در هدف های اصلی نظام آموزش و پرورش کشور

۳ـ همکاری در رشد و توسعه محلی و ملی

۴ـ ارزش فعالیت ها بعنوان نمونه‌یی برای برانگیختن فعالیت های آینده

۵ـ اثرفعالیت با توجه به تجهیز منابع جدید در برنامه های سوادآموزی

۶ـ شرکت در شناساندن و رشد جامعه و فرهنك کشور

۷ـ همکاری در شناخت سایر فرهنگها و حسن تفاهم بین‌المللی

تقاضاها و مدارك دریافت شده بوسیله هیئتی مورد بررسی قرارخواهد گرفت و واجدین شرایط‌به یونسکو معرفی خواهند شد .

کمیسیون ملی یونسکودر ایران

آگهی مناقصه

شهرداری دماوند دراجرای تصویبنامه شماره ۹۹مورخ۲۷ر۱۲ر۵۳ انجمن شهر آسفالت خیابان ها سطح شهر و کوچه ها توام با زیرسازی و جدول بندی شهر دماوند برای نقشه و مشخصات دفتر مهندسی و فنی استانداری استان مرکزی برطبق واحد بها سال ۱۳۵۳ با شرایط زیربه پیمان می‌دهد .

۱ـ جمع کل کار مبلغ ده میلیون ریال که نصف آن‌از بودجه شهرداری و بقیه از محل کمك بلاعوض استانداری مرکز پرداخت میشود .

۲ـ شرکت کنندگان باید معادل پنج درصد مبلغ کل کار را اسناد خزانه و یا ضمانتنامه ویاوجه نقدبه‌حساب ۱۵۹۱۲۹سپرده شهرداری در شعبه بانك ملی دماوند پرداخت و اسناد مربوطه را ضمیمه پیشنهاد خود نمایند .

۳ـ مدت انجام کار از تاریخ تنظیم قرارداد و تنظیم صورت مجلس تحویل زمین به مدت شش ماه میباشد .

۴ـ شرکت هائی که دارای صلاحیت فنی میباشند میتوانند مبلغ سه هزار ریال به حساب ۱۵۹۱۳۰ شهرداری در شعبه بانك ملی دماوند پرداخت و فیش مربوطه را بدفتر شهرداری تسلیم و اسناد مناقصه را دریافت دارند .

۵ـ پیشنهاد دهندگان باید پیشنهاد خود را در دو پاکت‌الف وبپاکت الف محتوی اسناد مناقصه و ضمانتنامه بانکی یا اسناد خزانه یا فیش بانکی و برگ صلاحیت فنی و واحد بها و نقشه مربوطه و سایر اوراق ممهور به مهر شرکت و پیشنهاددهنده‌باید باشد پاکت‌بمحتوی بهای کار و تخفیف پیشنهادی شرکت‌پیشنهاد دهنده قید شود و هردوپاکت لاک و مهر شده با آدرس‌صحیح شرکت کننده در مناقصه تاساعت ۱۲ ظهر اداری روز ۲۲ر۲ر۵۴ در مقابل اخذ رسید بدفتر شهرداری تسلیم دارند .

۶ـ پیشنهادات رسیده در ساعت ۱۰ صبح روز ۲۳ر۲ر۵۴ باحضور کمیسیون باز وقرائت میشود و سپس به کمیسیون‌عالی برای رسیدگی نهائی ارسال خواهد شد .

۷ـ به پیشنهادات فاقد سپرده و مشروط و مبهم ویا پس‌از انقضای مدت مقرر برسد ترتیب اثر داده نخواهد شد .

۸ـ کلیه هزینه های مربوط به انتشار آگهی مناقصه‌وعوارض و مالیات بعهده برنده مناقصه میباشد .

۹ـ پرداخت هزینه کار انجام شده برمبنای صورت وضعیت که در آخر هر ماه تسلیم شهرداری خواهد شد و مورد گواهی دفتر فنی استان مرکز باشد خواهد بود .

۱۰ـ سپرده نفر اول و دوم و سوم تا انعقاد قرارداد با نفر اول ویا دوم مسترد نخواهد شد در صورتی که نفر اول برنده از عقد قرارداد پس از ابلاغ کتبی شهرداری ظرف یکهفته امتناع نماید قرارداد با نفر دوم در صورت امتناع نفر دوم قرارداد با نفر سوم منعقد میشود از این نظر سپرده اول و دوم بنفع شهرداری ضبط میشود .

۱۱ـ شهرداری در رد ویا قبول یک و یا کلیه‌پیشنهادات‌مختار است و هیچگونه اعتراضی پذیرفته‌نمیشود.

۱۲ـ حضور شرکت کنندگان یا نماینده آنان در جلسه آزاد است و مناقصه حضوری مطلقا بعمل نخواهد آمد .

۱۳ـ پیشنهاد دهندگان باید رعایت قانون منع مداخله‌کارمندان دولت را بنمایند .

۱۴ـ صدی بیست و پنج مبلغ مورد پیمان را میتوان کسر یا اضافه نمود .

شهردار دماوند ـ حسنی

آ ـ ۴۸۵

آگهی مناقصه شماره ۱ر۵۴

شرکت مخابرات ایران تعداد هشت قلم لوازم (پیچ، چوبی ، میخ فولادی در سه اندازه مختلف،رول پلاکوبست گالوانیزه در سه اندازه مختلف و در سه لیست جداگانه) مورد نیاز خود را طبق نمونه های موجود در اداره کل خرید و طرح قرارداد و شرایط معامله تحویل‌انبارخانی‌آباد واقع در اول جاده آرامگاه سریل زاه‌آهن از طریق مناقصه خریداری مینماید .

داوطلبان شرکت در مناقصه میتوانند همه روزه بجز ایام تعطیل در ساعات‌اداری به دبیرخانه اداره کل خریدواقع در خیابان کوروش کبیر ـ محوطه بیسیم پهلوی مراجعه و پس از رویت نمونه ها با ارائه رسید بانکی به مبلغ پانصد ریال (به حساب شماره ۹۰۰۱۸ شرکت مخابرات ایران نزد بانك ملی ایران شعبه فرح) اسناد مناقصه را که عبارت از شرایط معامله و طرح قرارداد میباشد دریافت وباتوجه‌کامل به مندرجات آنها را امضاء نموده بضمیمه پیشنهاد خوددر دوپاکت الف و ب بوصف مشروحه در شرایط معامله تاآخر وقت اداری روزچهارشنبه ۳ر۲ر۵۴باداره دبیرخانه کل‌شرکت بنشانی فوق‌الذکر تسلیم و رسید دریافت دارند .

پیشنهاد های رسیده تا موعد مقرر در ساعت ۹ صبح روز یکشنبه ۶ر۲ر۵۴ در اطاق ۳۰۳ ساختمان مرکزی شرکت بنشانی بالا باز و خوانده خواهد شد .

مدت تحویل کلیه کالای مورد معامله پنج ماه میباشد.

حضور پیشنهاد دهندگان یا نماینده مجاز آنها با ارائه معرفی‌نامه در کمیسیون معاملات آزاد وشرکت مخابرات‌ایران در رد یک یا تمام پیشنهاد های رسیده مختار است .

م‌الف ۱۱۳۴

شرکت مخابرات ایران

KHAVAR خاور

اطلاعیه

کارخانجات اتومبیل سازی خاور

قابل توجه خریداران کامیونهای مرسدس بنز (واردات)

باتوجه به اعلام مقررات جدید در خصوص اجازه ورود کامیون های نو و دست دوم توجه بیشتر کلیه علاقمندان و مشتریان محترم را که در صدد خرید یا وارد نمودن کامیون های مرسدس بنز نو یا مستعمل از کشور های خارج می‌باشند به نکات زیر جلب می نماید ، تا از نظر مشخصات فنی و تامین سرویس و لوازم یدکی در آینده با اشکال مواجه نشوند .

۱ـ نوع و مدل

با درنظر گرفتن شرائط اقلیمی و امکانات جاده ها ـ مقررات راهنمائی و بدلیل تنوع فوق‌العاده انواع ساخت‌کامیون های مرسدس بنز هریك برای مصرف و استفاده بخصوص طرح و تولید میشوند.

از مجموع مدل های ساخت مرسدس بنز فقط تعداد معدودی برای استفاده در ایران مناسب شناخته شده فی‌المثل مدل ۱۹۲۱ ، معروف به بنز ده تن ، فقط مخصوص ایران ساخته شده است ولی درآلمان مورد مصرف نداردوبالعکس‌بسیاری از انواع کامیون تولید آلمان برای استفاده در ممالك اروپائی ساخته شده و درشرایط ایران بهره‌برداری از این‌کامیونهاباشکال مواجه خواهد شد .

شرکت اتومبیل سازی خاور پس از بررسی دقیق مدلهای مناسب انتخاب و اقدام به تولید نموده که خوشبختانه ازهر لحاظ مورد تائید مصرف کنندگان قرار گرفته است .

۲ـ تامین لوازم یدکی و تعمیرات

برای دوام بیشتر و استفاده بهتراز کامیونها وجود لوازم یدکی و شبکه های تعمیراتی اهمیت قابل توجهی‌دارند .

شرکت اتومبیل سازی خاور پس ازانتخاب و تولید کامیون های مناسب با شرائط لازم در ایران تمام فعالیت خودرا جهت تامین خدمات بعد از فروش فقط برای مدلهای تولیدی خود آماده و متمرکز نموده است .

بنابر این مشتریان محترم و علاقمندان بخرید کامیون باید توجه داشته باشندکه پیش‌بینی شرکت در مورد لوازم یدکی وبرنامه تعمیرات و سرویس فقط برای مدل های ساخت ایران تنظیم شده است‌وهیچ‌گونه مسئولیتی برای خدمات بعد از فروش مدل هائی غیر از مدل های ساخت‌خود تقبل نمی کند و از این نظر سعی مشتریان براین باشد که فقط مدل های‌مشابه ساخت ایران را درخواست‌نمایند .

۳ـ مشخصات فنی

حتی دو مدل‌مشابه ممکن است دارای مشخصات فنی متفاوت باشند .

کامیون های تولیدی ایران بامشخصات فنی مخصوص برای استفاده در نقاط مختلف مملکت انتخاب و آماده شده‌اند . از جمله :

برای سرعت بیشتر

ـ درگیربکس و قطعات آن تغییراتی بدین منظور داده شده ،

ـ اندازه چرخها و لاستیکها برای سرعت بیشتر و مناسب‌با خواست‌مصرف کنندگان درنظر گرفته شده ،

ـ نسبت چرخ دنده و کراموبیل پنیون دراکسل عقب‌برای سرعت بیشتر تعبیه شده .

استحکام

ـ شاسی ـ فنرها ـ واکسل‌ها ـ مناسب باجاده های ناهموار تقویت شده ،

رینك چرخها روی کامیون های سنگین بصورت پره‌ای می باشند ،

ـ بعضی قطعات بدنه که در معرض فشار بیشتر هستند نیز تقویت گردیده و مجموعا امکانات لازم برای بارگیری بیشتر فراهم گردیده است .

ازلحاظ مناطق گرمسیر وجاده های ناهموار

ـ رادیاتور و فیلتر های مخصوص برای جلوگیری از آسیب کامیون درمقابل گرما و گردوغبار درنظرگرفته شده ،

ـ دستگاه خنك کننده کامیونها مناسب با مناطق‌گرمسیر سفارش‌گردیده.

موتور

ـ موتور های کامیون های تولیدی‌خاور توسط کارخانه موتورسازی ایدم در تبریز باتوجه به شرائط لازم در ایران ساخته میشود .

برای کسب اطلاعات‌بیشترمشتریان‌محترم می توانند مستقیما به دایره‌فروش شرکت مراجعه فرمایند :

آ ـ ۱۱۸۳۱

آگهی

شهرداری پایتخت باستناد قانون‌نوسازی وطبق مصوبه ۴۷۳۹ مورخ ۸ر۱۲ر۵۳ انجمن شهر پایتخت درنظر دارد طرح ایجاد پخ درتقاطع خیابان روشن و خیابان شاهرضا را بمرحله اجرا گذارد لذا مراتب باستناد ماده ۱۷ و قانون نوسازی ماده ۵ آئین‌نامه طرز اعلام طرحهای مصوب قانون مزبور باطلاع مالکین واقع در مسیر طرح میرسد که با مراجعه باداره کل املاك وثبت اراضی شهرداری واقع در خیابان ایرانشهر شمالی شماره ۱۱۹ نقشه‌وسیاهه ارزیابی را ملاحظه و چنانچه بارزیابی شهرداری اعتراض دارند ظرف دو ماه از تاریخ نشر اولین آگهی اعتراض کتبی خود را منضم به رونوشت سند مالکیت باداره مذکور تسلیم‌ورسیددریافت دارند .

شهردار پایتخت

آگهی مزایده

دانشگاه تهران اموال واثاثیه اسقاط انبارهای بیمارستان جهانشاه صالح راکه‌شامل اثاثیه‌اداری‌از قبیل میز تحریر، صندلی ، نیمکت ، درب و پنجره ،تلفن، ماشین تحریر ،آهن‌آلات لوازم بیمارستانی و غیره میباشد از طریق مزایده بفروش میرساند داوطلبان خرید می‌توانند برگ شرائط را از اداره اموال دانشگاه واقع در خیابان رهنما دریافت و اموال مذکور را از نزدیک ملاحظه و پیشنهادات خودرا با ذکر آخرین قیمت در پاکت لاک و مهر شده تا ساعت یک بعد از ظهر روز ـ۲۷ر۲ر۵۴ به دفتر سازمان مرکزی دانشگاه تسلیم و رسید دریافت دارند پیشنهادات رسیده در ساعت ۱۱ صبح روز ۲۹ر۲ر۵۴ در کمیسیون مزایده بازو قرائت میگردد حضور پیشنهاد دهندگان در جلسه مزایده آزاد است دانشگاه در رد یاقبول هریک از پیشنهادات رسیده آزاد است .

امور عمومی دانشگاه تهران

آگهی

شرکت واحد اتوبوسرانی اصفهان و حومه باطلاع کلیه موسسات بازرگانی‌و غیره‌می‌رساند که آمادگی برای نصب هرگونه آگهی های تبلیغاتی به بدنه اتوبوس های شهر خود دارد لذا از علاقمندان به‌نشر آگهی دعوت بعمل می آید که برای عقد قرارداد و الصاق تابلو های مورد نظر خود به بدنه‌های‌اتوبوس بدفترشرکت واحد واقع‌در خیابان کاوه (خیابان رضاعباسی) مراجعه فرمایند .

واحد اتوبوسرانی اصفهان وحومه

آ ـ ۴۶۲

وزارت راه‌وترابری

آگهی تشکیل دوره کارآموزی واستخدام

وزارت راه و ترابری بمنظور تربیت ۱۰۰ نفر اپراتور ماشین‌آلات سنگین راهسازی وراهداری و همچنین ۲۰۰ نفر رانندگان کامیون در نظر دارد دوره های کارآموزی بمدت لازم (حداکثر ۶ ماه) با مشخصات و شرایط زیر تشکیل دهد داوطلبانی که دارای گواهی‌نامه رانندگی شهربانی (پایه‌دوم شخصی ویا همگانی یا سابقه کار با ماشین‌آلات راهسازی باشند درشرایط مساوی حق تقدم خواهند داشت .مدت دوره کارآموزی این قبیل داوطلبان به تناسب مدت تجربه کوتاهترخواهدشد.

الف : مشخصات دوره‌ها

۱ـ کلاسهادر تهران‌تشکیل‌خواهد شد :

۲ـ تاریخ شروع‌کلاسهابه‌تدریج از اواخر فروردین ماه ۵۴ به بعدخواهد بود .

۳ـ برنامه دوره‌ها دارای دو قسمت نظری و عملی در کارگاه و جاده های خارج‌از شهرها خواهد بود .

۴ـ در صورت موفقیت درآزمایش ها در پایان دوره به کارآموزان رشته ماشین‌آلات سنگین گواهی‌نامه‌مخصوص وبرانندگان کامیون نیز طبق مقررات شهربانی گواهی نامه پایه یك اعطاءخواهد شد .

۵ـ از وجود کارآموزانی که‌نحوه‌کارشان در دوره کارآموزی و دوره خدمت آزمایشی رضایت‌بخش باشد به‌عنوان مربی نیز استفاده خواهد شد و پس از انجام تعهد خدمت به تدریج برای تکمیل مهارت بخارج از کشور اعزام خواهند شد .

ب: شرایط داوطلبان

۱ـ سن بین ۱۸ تا ۴۰ سال

۲ـ معافیت نظام وظیفه یا انجام خدمت زیرپرچم

۳ـ سلامت جسمانی طبق‌گواهی بهداری وزارت راه و ترابری و قدرت بدنی کافی

۴ـ نداشتن سوءپیشینه کیفری

۵ـ داشتن حداقل گواهی نامه ششم ابتدائی

ج ـ سایر شرایط :

۱ـ داوطلبان باید تعهد بسپارند که پس از پایان دوره بمدت حداقل‌سه سال براساس مقررات طرح طبقه‌بندی‌مشاغل کارگری وزارت راه و ترابری در نقاطی که وزارت تعیین خواهد کرد خدمت نمایند .

۲ـ در دوره‌کارآموزی به‌داوطلبان‌ماهانه ۶۰۰۰ ریال بعنوان کمك هزینه پرداخت خواهد شد .

د : طریقه ثبت‌نام

۱ـ داوطلبان بایستی با در دست‌داشتن مدارك زیر حداکثر تا دهم اردیبهشت ماه ۵۴ شخصا باداره کل ماشین‌آلات وزارت راه و ترابری واقع در میدان کشتارگاه مراجعه‌نمایند .

عکس ۴ × ۶ ،۶قطعه

رونوشت یا فتوکپی شناسنامه ۲برك

فتوکپی بالاترین مدرك تحصیلی یکبرك

فتوکپی برك پایان خدمت وظیفه یا معافیت یکبرك

فتوکپی گواهی‌نامه‌رانندگی یکبرك

ضمنا کسانی که قبلا بهمین منظور ثبت‌نام نموده‌اند وبرك معرفی به بهداری دریافت داشته‌اند لازم است درصورت تمایل بمنظورشروع کارآموزی هرچه زودتر خود را باداره کل‌ماشین آلات معرفی نمایند .

م الف ۱۱۲۲ **وزیر راه و ترابری**

سرنوشت، دو هفته دیگر روشن میشود

مرامنامه و اساسنامه حزب «رستاخیز ملی ایران» در آئینه اندیشه مردم

اساسنامه را با «گروه» آغاز کنید، نه با «کنگره»

★ نقش بانوان خانه‌دار در میان گروههای مختلف حزب باید روشن شود.

خانم سیمین رجالی ـ رئیس مدرسه عالی شمیران و استاد دانشگاه ملی ـ نتیجه بحث مفصل استادان ، دانشجویان وکارکنان مدرسه عالی شمیران را پیرامون اساسنامه‌ومرامنامه حزب رستاخیز ملی ایران ـ بصورت مقاله‌یی تهیه کرده‌اند که ملاحظه می فرمایید :

● بهتر است بجای نام حزب رستاخیز ملی ایران فقط از عنوان « رستاخیزملت ایران » استفاده شود .

● مرامنامه باید یا کلی‌تر باشد واز مسائل و سیاستهای اجرائی بحث نکند ویا اگردر مرامنامه از سیاستها ومسائل اجرائی بحث میشود باید بطور دقیق و همه‌جانبه روشهای اجرائی و سیاستهای مربوط بحال ومخصوصا «آینده‌ایران» درنظر گرفته شود. بطور مثال در صفحه ۱۰ مرامنامه پس‌از بیان اصول ونهاد های‌اساسی جامعه ایران ، یعنی نظام شاهنشاهی و قانون اساسی و انقلاب شاه و ملت ـ نوشته شده است که « حزب‌رستاخیز ملی ایران معتقد است که باید در پرتو این بنیاد های فکری تمامی برنامه های مملکتی در قلمرو امور سیاسی و اجتماعی و اقتصادی طرح‌ریزی و اجرا شود» . در این زمینه دانشجویان و استادان‌معتقدند که امور آموزشی نیز باید به امور اقتصادی واجتماعی و سیاسی اضافه شود و سیاست آموزشی از سیاست اجتماعی در مرامنامه جداشود و مانند سیاستهای دیگر اهمیت خاص به آن داده شود . در سیاست آموزشی نیز برای اینکه همه حال وهم به آینده ایران‌توجه شود، آموزش از بدو تولد تا سالهای آخر عمر مورد توجه

خانم سیمین رجالی

باشد ومخصوصا از لحاظ آینده ایران وپرورش صفات شخصیت به آموزش سالهای اول عمر و قبل ازدبستان‌توجه خاص شود . زیرا تمام روانشناسان ومربیان معاصر معتقدند که صفات شخصیت و صفاتی که در صفحه ۱۳ ـ مرامنامه ، در قالب سیاست اجتماعی ازقبیل وجدان کارو روحیه انضباط اجتماعی در خدمت و قبول مسئولیت به پرورش آنها ذکر شده‌جزازراه آموزش و بخصوص آموزش درسالهای قبل از دبستان امکان‌پذیر نیست از لحاظ علمی ثابت شده که پرورش این صفات درسال های اول عمر بیشترامکان‌پذیر است و عدم توجه به آموزش و پرورش کودکان در این سنین موجب میشود که‌درنظام اجتماعی تامین مشارکت مردم در اداره امور اجتماعی ازراه نیرومند ساختن نهاد های دمکراتیک ، پرورش وجدان‌و روحیه انضباط اجتماعی در خدمت میسر نشود .

بنابراین در جامعه انقلابی ایران باید علاوه‌بر بزرگسالان و جوانان به برنامه های آموزش و پرورش کودکان‌نیز توجه خاص شود .

درمورد اساسنامه نیز اغلب همکاران دانشجو و استاد ، عقیده دارند که نارسائیهای در آن وجود دارد که اهم آنها عبارتند از :

۱ـ بهتر است اساسنامه از جزء شروع و بکل ختم‌شود ، یعنی اگر اساسنامه با تعریف گروه به عنوان واحدتشکیلاتی حزب شروع شده‌بود وبتدریج به واحدها و سازمان های بالاترو بالاخره عالیترین‌مرجع که کنگره است رسیده بود مسلما هرکس خیلی بهتر میتوانست بفهمد که تشکیلات حزب چیست زیرا بهر یک‌از سازمانها و واحد های حزب که میرسید بخوبی اجزاء پائین‌تر را قبلا فهمیده بود و در حال حاضر اگر بخواهیم تشکیلات حزب را خوب بفهمیم باید از آخر اساسنامه شروع کنیم و به اول برسیم . لذا اگر اساسنامه کار خودرا از گروه آغاز میکرد بهتر و بیشتر و سریعتر میتوانست مورد استفاده عموم قرار گیرد .

۲ـ در ماده ۷پیش‌بینی‌شده که هرگاه کمیته ملی تشکیل کنگره فوق‌العاده را لازم‌بداند دبیر کل از اعضاء کنگره دعوت بعمل خواهدآورد«خیلی عملی و رسا نیست زیرا اگر مثلا به علتی دبیرکل نخواست این کار را انجام دهد ،معلوم نشده که چه کسی باید این کار را بکند.»

۳ـ در ماده ۸ پیش‌بینی تعداد نمایندگان منتخب‌شورای مرکزی نشده .

۴ـ در ماده ۱۹ در مورد عزل و نصب دبیران که جزء اختیارات دبیر کل است‌سبب پیدایش یک جریان اداری خواهد شد و دبیران برای بقاء خود فقط به دبیر کل میاندیشند و ممکن است از مردم فاصله بگیرند .

۵ـ همچنین بعضی از دانشجویان معتقدند که در اساسنامه اختیار حزب زیاد روشن نیست و، این نکته باید واضح‌تر بیان شود .

۶ـ نقش بانوان خانه‌دار درمیان گروههای‌مختلف حزب باید روشن گردد .

در مرامنامه، به انقلاب آموزشی اشاره نشده است

از آنجا که بررسی‌مرامنامه واساسنامه‌ی حزب رستاخیز ملی واظهار رای و عقیده دربارهٔ مواد آن ، بعنوان یک وظیفه‌ی ملی به عهده‌ی افراد ملت واگذار گردیده من‌هم در کمال علاقه و بادقت فراوان مرامنامه واساسنامه را بررسی کردم . چون شخصا معتقد هستم‌که‌مرامنامه اهمیتی بمراتب بیشتر از اساسنامه دارد ، زیرا اساسنامه بمنظور تحقق هدفهای مندرج در مرامنامه تدوین میشود ، و به عبارت دیگر اساسنامه متضمن ارکان و سازمانی است که برای اجرای‌هدفهای مذکور در مرامنامه بوجود می آید ، پس مرامنامه هدف است و اساسنامه وسایل اجرای آن را تعیین می کند، بدینجهت من تمام توجهات و دقتها را به مرامنامه معطوف داشته‌ام .

مرامنامه همانطور که در مقدمه گفته‌شدباید تمام‌هدفهای یک حزب را دربرداشته‌باشد. واز طرفی هدفهای‌کلی‌واساسی حزب رستاخیز ملی نیزمنشعب ومتشکل از سه اصل : نظام شاهنشاهی ، قانون اساسی و انقلاب شاه و ملت است ، بنابراین مرامنامه‌ی حزب‌باید متضمن مطلب توجیهی در سه زمینه‌ی یاد شده باشد . در مرامنامه‌ی حزب ، در توجیه انقلاب شاه و ملت تنها به سیاست اقتصادی و سیاست اجتماعی و سیاست خارجی اشاره شده است و حال آنکه انقلاب شاه و ملت یک‌انقلاب اجتماعی و مفهوم بسیط و گسترده‌ی آن است و چنین انقلابی ابعادی وسیع وجلوه‌گاههائی متعدد دارد ، زیرا از ویژگیهای یک انقلاب اجتماعی اصیل و پربارانقلاب‌ودگرگونی درجنبه های زیر میباشد :

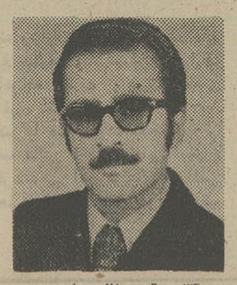

آقای قدرت‌الله واحدی ـ دکتر حقوق که‌درجامعه‌شناسی نیز مطالعاتی دارد مرامنامه و اساسنامه حزب یگانه رامطالعه کرده و نظریات خود را دراین مقاله ارائه داده است .

● دگرگونی دررای‌وعقیده. ● دگرگونی دربنیاد های اجتماعی ● دگرگونی‌درزمینه های سیاسی ● دگرگونی در سیستم اقتصادی ● دگرگونی فرهنگی .

مرامنامه حزبی که می خواهد تاهمه‌ی افراد ملت را درسنگر واحد ملی جمع کند و تمام تلاشهای سازنده آنها راتحت یک نظام هماهنگ ودر جهت نیل‌به‌آرمانهای شکوهمند یک انقلاب اصیل وهمه‌جانبه بسیج نماید بلاتردید باید ـ درتمام موارد پنجگانه‌ی فوق، باصراحت ووضوح کامل به تشریح و توجیه بپردازد ، بنحوی که در هیچ نکته ـ ابهام وایرادی برای مردم ، باقی نگذارد درمرامنامه‌ی حزب به دومطلب فوق‌العاده حساس و حیاتی یعنی انقلاب درای و عقیده‌وانقلاب‌فرهنگی اشاره‌ای نشده است و حال آنکه ازنظر حساسیت‌امرایندو حائز اهمیت بیشتری ازمسائل دیگر که در اساسنامه توجیه شده ، میباشد .

دگرگونی در طرز فکر و اندیشه‌ی مردم از نظر مراحل تحقق یک انقلاب اجتماعی اصیل مقدم برسایر دگرگونیها و منجمله دگرگونی در امور اقتصادی و سیاسی است زیرا هردگرگونی و هرانقلابی بدون طی مرحله‌ی اعتقادی و عقیدتی ، محقق نخواهد شد، تامردم نسبت به امری معتقد و همرای وهم عقیده و بالاخره همگام نشوند ، چیزی تحقق پیدا نخواهد کرد ، خواه در زمینه امور اقتصادی‌یکجامعه ویا درزمینه‌ی امور سیاسی یک اجتماع ، دریک عبارت ساده: تا عقاید متشتت و متفرق ، به یک عقیده‌ی واحد ملی تبدیل نشود ، و تعددها به وحدت نگراید ، یکپارچگی بوجودنمی آید ووقتی ملت همگام‌ویکپارچه نباشد قدمی برداشته نخواهد شد تا نتیجه‌ی آن تغییر و دگوگونی درزمینه‌ی اقتصادی‌یا اجتماعی باشد .

بالتفات به مطالب فوق وبا توجه به اینکه ، نقطه غائی همه‌ی تلاشها ، انسان است ، وهدف‌ازتشکیل حزب رستاخیز ملی نیز بسیج همه‌ی مردم ایران برای‌تحقق‌هدفهای‌انقلاب وپاسداری و حراست از دست آورد های انقلاب است ، بنابراین باید در مرامنامه‌ی حزب به ضرورت محتوم توجه به‌امر آموزشی ملی در جهت القاء روحیه‌ی انقلابی و خلق اندیشه های مشحون از غرور میهنی و پذیرای مسئولیت های عظیم ملی تاکید شود . بی تفاوت بودن برای جامعه‌ی پرتلاشی و آینده‌ساز خطرناک است و در جمع بودن و دل جای دیگر داشتن ، بمراتب خطرناکتر است زیرا از قدیم گفته‌اند که « همدلی ، از همزبانی ، بهتر است» آموزش ملی درجهت آفرینش اندیشه های انقلابی ، تفکرات سرشار از احساس مسئولیت در برابر جامعه و نسل آینده ، محوآثار کریه بی‌تفاوتی بخصوص از چهره نسل جوان ، درک‌عمیق مفهوم انقلاب اجتماعی‌واصالت انقلاب شاه و ملت و آگاهی از خصیصه‌ی تداوم انقلاب ایران وموظف دانستن خود به پاسداری از حریم این انقلاب مقدس و حراست از دست آوردهای آن ، اینهاباید بعنوان تک بیت‌های پرمعنای حماسه‌ی شورانگیز مرامنامه حزبی باشد که نام رستاخیز ملی یارستاخیز ملت ایران را برتارک خود دارد .

آموزش حزبی باید از کودکستان آغاز شود

نوشته : علی هاشمیان ـ عضو هیات مدیره کانون وکلای دادگستری

از روزیکه بفرمان شاهنشاه آریامهر حزب واحدی بنام «رستاخیز ملی ایران» جایگزین احزاب پیشین شد، کلیه افراد کشور فرصت یافتند تاآزادانه در پی‌سازی این حزب، شرکت نمایند و این جنبش بصورت یک وظیفه میهنی بعهده تمام مردم گذاشته شده است . در این میان اکثریت افرادی که تاکنون نسبت به احزاب جنبه بی‌طرفی‌بخود می‌گرفتند،اکنون دراین وظیفه ملی بنحوی شرکت کرده‌اند. در نخستین روزهایی‌که مرامنامه‌و اساسنامه تهیه شد و برای‌بحث درمعرض افکار عمومی قرار گرفت ، صاحبنظران هریک بنحوی ، در تکمیل مرامنامه و اساسنامه اظهار عقیده کرده‌اند کهبنوبه خود، شایان توجه است من نیز پس از مرور در مرامنامه متوجه شدم که ایدئولوژی خاصی که فلسفه پیدایش حزب رستاخیزملی ایران‌است در این مرامنامه وجود ندارد. درست است که مرامنامه با عبارات‌و انشائی ساده و روان نوشته شده و شاید از حیث انشاء و تنظیم عبارت، نقصی نداشته باشد ولی مرامنامه هر حزب بخصوص مرامنامه حزبی که جنبه عمومی و واحد دارد ـ باید شامل برنامه‌های آینده‌ساز جامعیی باشد که حزب رابنا می‌نهد .

مرامنامه بایستی تکلیف‌آینده افراد را برای نتیجه‌گیری از کوششهای حزبی دربرداشته باشد. دراین مرامنامه‌هیچگونه اشاره‌یی بچگونگی فرهنگ ، اقتصاد، سیاست و بهداشت آینده کشور و بالاخره آنچه که لازمه پیشرفت چشمگیر و مترقیانه آینده کشور است . بنحوی که شاهنشاه آریامهر بدان اشاره فرموده‌اند نشده است. درحالیکه حق این بود که تهیه‌کنندگان مرامنامه حزب رستاخیز، سیاست‌های‌فرهنگی، اقتصادی و اجتماعی‌آینده حزب را ازهرجهت روشن می‌کردند تا بر مبنای آن ـ نظریات‌خود را اعلام میداشتند . در این مرامنامه که سیاست اساسی و مترقی جدید مملکت خواهد بود، به هیچیک از برنامه‌های اجتماعی آینده که در جهت جهش مملکت بسوی تمدن بزرگ، باشد اشاره‌یی نشده است، و صرفا به تشکیلات و سازمان حزب یا جمعیت پرداخته‌اند ، حال آنکه بنظر این‌جانب ، حتی کلمه حزب که معنی دسته و جزء و «قسمت» را دارد ، در چنین تشکیلاتی که صورت واحد و یکپارچه دارد ـ صحیح‌بنظر نمیرسد . چه بهتر که‌اساسا کلمه حزب از آن برداشته شود و مثلا به جمله «رستاخیز ملی ایران» یا «بنیاد رستاخیز ملی ایران» تغییرنام دهد .

نکته‌دیگری که در مرامنامه حزب باید پیش‌بینی شود اینکه افراد کشورحتی ازکودکستان باید تحت تربیت واقعی در جهت مسایل انسانی و امور سیاسی کشور خود در صف رستاخیز ملی ایران قرار گیرند. به مفهوم دیگر آموزش حزبی بایداز کودکستان‌شروع شود والانتیجه مطلوب‌حاصل نخواهد شد .

«کنگره» باید سالیانه تشکیل شود

نوشته سناسان رئیسی ـ رئیس دانشکده دانشگاه جندی شاپور

امروز که کشور ما در آستانه یکی از عالیترین و حساسترین‌لحظات ترقی‌وتعالی طول حیات خود قرار گرفته وظیفه هر فرد ایرانی باشرف و وطن‌پرست است که با پیوستن به‌این وحدت ملی دین خود را به مملکت اداء نماید. بعنوان مسئول یک واحد آموزشی افتخار دارم که در صف اولیه و پیش‌آهنگ این نهضت بزرگ ملی و اجتماعی باشم .

در روز تاریخی ۱۱ اسفند هزار و سیصدوپنجاه وسه که با سخنان شاهنشاه آریامهر حزب رستاخیزملی‌ایران‌بوجود آمد، این حزب راه نوینی به ملت ایران ارائه کرد که‌همه یکدل و یکزبان در راه آرمان های مقدس عالی برای‌موفقیت بیشتر فعالیت نمایند اکنون که مرامنامه و اساسنامه حزب رستاخیز ملی بچاپ رسیده است و در دسترس کلیه‌افراد مملکت قرار گرفته وظیفه خود میدانم که در این زمینه عقاید خود را ارائه دهم .

پس از بررسی کامل بنظر میرسد که مرامنامه منطقی و خالی از نقص است و تنها ایرادی که وجود دارد اینست که در زمینه اصولی بعنوان اصول سیاست اقتصادی و اجتماعی شرح و بحث‌بیشتری در تعیین هدفها باید صورت گیرد .

در مورد ماده ۲ تشکیل کنگره در اساسنامه باید گفته شود ازآنجائیکه یکی‌ازوظایف اصلی کنگره تعیین مشی‌عمومی و سیاسی حزب براساس مصوبات کنگره میباشد و کشور ایران هم اکنون در صحنه‌های‌بین‌المللی نقش بسیار ارزنده‌ای دارد و در آینده‌یکی از کشورهائی خواهد بودکه باید نقش اساسی درسرنوشت مال‌ایفا کند و باید بکرات‌مشی عمومی و سیاسی حزب رابر مبنای کیفیت سیاسی‌بین‌المللی تغییر دهد. لذا زمان تشکیل کنگره که هردوسال یکبار منظور شده است ، نسبتا طولانی بوده است و چنانچه بطور سالیانه‌تشکیل شودمسلما حزب ازآن بهره‌برداری‌بیشتری کرده و بهتر خواهد توانست خود را با سیاست بین‌المللی وفق دهد .

در مورد هیئت رئیسه‌کنگره قید نگردیده است که هیئت رئیسه برای چه مدتی،انتخاب میشوند و آیااین انتخاب‌برای زمان تشکیل است یا اینکه‌برای مدت دو سال خواهد بود.

همچنین در اساسنامه قید نشده است که کنگره در چه محلی تشکیل میشود حال آنکه معمولا باید قید گردد ، مثلا کنگره اول در تهران وکنگره‌های بعدی در محل انتخاب شده بوسیله کنگره .

در مورد ماده ۵ اساسنامه که مقرر گردیده اولین جلسه کنگره بریاست مسن‌ترین عضو شرکت‌کننده تشکیل شود بهتر بود که اولین جلسه کنگره به ریاست دبیر کل حزب تشکیل وبلافاصله ازبین شرکت‌کنندگان در کنگره هیئت رئیسه انتخاب شود .

در مورد ماده ۶ بهتر است که‌جلسه کنگره باحضورحداقل ⅔ اعضاء رسمیت‌یافته‌و تصمیمات با نصف بعلاوه یک اعضاء حاضر تصویب گردد .

بنام خدا

از جمعی پرورده بسر اراده آموزش پرورش شاه‌آدمی خرب

مرام حزب رستاخیز ملی ایران

متن پیشنهادی

میهن گرامی ما (ایران) با برخورداری کامل از اندیشه های بلند رهبر بزرگ خود شاهنشاه آریامهر و پرتو پیشگاه آزمایشگر تاریخ بسوی تابندگی و درخشندگی سعادت بار سیاسی ـ اجتماعی ـ اقتصادی پیش می تازد ، و جایگاهی از دور و اعتباری در خور ما در صحنه جهانی می یابد ، و افق روشن فردا را در نیل به (تمدن بزرگ) با وضوح تمام می بیند ، و ملت ایران با الهام از گذشته های پر افتخار و فرزانگان تاریخی پیشوای خویش در روز یازدهم اسفند هزار و سیصد و پنجاه و سه ، با شعار همه در یک صف و با یک هدف برای ایران و فردای ایران ، شکوه‌مندترین دوران تاریخ بشری را بدست خود بنا نهادند ، اکنون تا به ضرورت اجتناب ناپذیر حیات سیاسی و برانگیزنده تحکیم هرچه بیشتر وحدت ملی ، با جدائی گیری از هر گونه سستی ـ پیدایی ، تمایلی و مقدم شمردن مصالح اجتماعی بر منافع شخصی «حزب رستاخیز ملی ایران» را مقام تنها حزب فراگیرنده و دربردارنده همه زنان و مردان این سرزمین چندانی با ایمان کامل و اعتقاد راسخ به اصول و نهادهای مقدس زیرین شکل می گیرد و بمیان می پردازد .

★ ★ ★

در بررسی که از مطالعه مرامنامه حزب رستاخیز ملی ایران بعمل آمد ، بنظر اینجانب اساسنامه کاملی و روشن تدوین شده است . اما مرامنامه مورد نظر از نارسائی متن از جهت ، نا همآهنگی و تکرار کلمات و پیچیدگی و طولانی بودن جملات بویژه در مقدمه با نگرش به گوناهی آن ، نیز عدم آراستگی و پیوند مطالب نامطلوبی بودن از نظر بنیادات ادبی ، به یک موضوع از اصول اعتقادی حزبی اشاره نشده و آن انگیزه ۳ نهاد و یا اصلی که در ذیل شماره های ۱ و ۲ و یک عنوان بدون شماره آمده است مسلمانی توانند و نباید با ۳ اصل کلی و اساسی پیشنهادی شاهنشاه یعنی نظام شاهنشاهی و قانون اساسی و انقلاب شاه و ملت در یک مقام و در یک صف قرار گیرد و گرانیکه در ذیل اصول کلی بعنوان شاخه‌ها و فروع حزبی بحزا و مشخص شود . و نیک با توجه شرح فوق در خصوص عدم رسائی مرامنامه ، مقدم با عنایت به قالب و محتوی و رعایت سبک مرامنامه پیشنهاد میگردد .

تالار رودکی

ارکستر سنفونیک تهران
tehran symphony orchestra

رهبر فرشاد سنجری
تک‌نواز ژاك فرانسیس مانزونه (ویلن)
برنامه مسعودیه اوورتوربرای ارکستر (نخستین اجرای جهانی)
سیبلیوس کنسرتو ویلن
بتهوون سنفونی شماره‌ی ۳ (ارویکا)
بهای بلیت : ۲۰۰ ـ ۱۵۰ ـ ۱۰۰ ـ ۵۰ریال
(برای دانشجویان نیم‌بها)
چهارشنبه ۳اردی‌بهشت ، ۸ بعداز ظهر
پنج‌شنبه ۴اردی‌بهشت ، ۵½ بعداز ظهر

یک جلد دسته چک به تعداد ۴۵ برگ از شماره ۲۳۸۷۵۶ الی ۲۳۸۸۰۰از حساب جاری شماره ۲۷بانک اعتبارات تعاونی‌وتوزیع شعبه چالوس که برگ اول و دوم آن امضاء شده بود مفقود شده از درجه اعتبار ساقط است، ازیابنده استدعا میشود به‌آدرس چالوس خیابان شاه حاج جنتی مرحمت دارند .

آ ـ ۴۷۴

سینما ایفل ازاین پس‌بهترین آثار سینمای هند را بمعرض نمایش میگذارد

آغاز چهارمین هفته نمایش در

سینما ایفل

خیابان نادری
چهار راه قوام‌السلطنه

برای اولین مرتبه یک فیلم سالم خانوادگی با شرکت دو هنرمند محبوب درمندرا و سارابانو که جذابیت داستان و شکوه رقصها و گیرندگی آوازهای آن را در هیچ فیلم هندی دیگر ندیده‌اید .

بزودی

فیلم موفق نوروز امسال و همه سالها

جگنو

باشرکت : ورمندرا ـ بهامالینی

در سینما ایفل

ازامشب فقط در

سینماهمای

(نمایش دهنده محصولات استثنائی سینمای هند)

صاحب عکس فوق پیرمرد ۷۵ ساله‌ای است که از تاریخ ۱۹ر۱ر۵۴ از منزل خارج شده و تاکنون مراجعت ننموده است خواهشمند است‌چنانچه‌ازصاحب عکس فوق اطلاعی بدست‌آوردید به‌آدرس ـ سلطنت آباد ـ خیابان الهه چهارراه‌اول روبروی‌مدرسه بهیاری برزویه یابا تلفن۷۷۵۳۹۴ تماس گرفته و مژدگانی دریافت دارید.

چهار فقره‌چك بشماره های ۳۷۵۱۱۰ بانك صادرات شعبه‌معلم کوه جاری ۷۰ دروجه حامل بمبلغ پنجاه هزار ریال و شماره۴۸۴۲۳۶ بانك اصناف شعبه شیرود جاری ۲۰۱۳ بمبلغ سی‌و یکهزار ریال وشماره ۷۶۲۱۳۶بانك‌سپه‌شهسوار جاری ۵۷۳بمبلغ پنجاه هزار ریال و شماره ۰۸۶۵۲۲ بانك پارس شهسوار جاری ۱۶۸ بمبلغ چهل هزار ریال بنام اینجانب رمضان یوسفی ساکن شیرود شهسوار مفقود شده مراتب به بانك های مربوطه اعلام گردیده است‌بدین وسیله نیز باطلاع عموم میرساند که چکهای مزبور از درجه اعتبار ساقط میباشد.

رمضان یوسفی ساکن‌شیرود شهسوار

آ ـ ۴۸۶

محمد خادم ۱۵ ساله فرزندناصر که‌اختلال حواس دارد مدت ۹ روز است مفقود گشته‌از نامبرده خواهشمند است هرچه زودتر خانواده خود را از نگرانی درآورید و یا هر کسی از وی اطلاعی دارد به شماره های : ۷۶۵۰۱۴و ۷۵۱۹۶۴ اطلاع‌دهد.

آ ـ ۱۲۵۵

آگهی مناقصه

شرکت سهامی معادن مس‌سرچشمه کرمان برای ایاب‌و ذهاب کارکنان خود در معادن مس سرچشمه کرمان (از رفسنجان و دهات اطراف آن و ازپاریز ودهات اطراف‌آن به‌معادن‌مس‌سرچشمه وبالعکس) احتیاج به ۱۱ دستگاه اتوبوس ۴۵ نفره‌و ۷دستگاه‌مینی‌بوس ۲۴ نفره و ۳ دستگاه مینی‌بوس ۱۸ نفره دارد . داوطلبان واجد شرایط می توانند طبق شرایط که در دفاترشرکت واقع‌در رفسنجان خیابان کمال‌آباد و کرمان خیابان ابن‌سینا موجود می باشد تاساعت ده صبح روز چهارشنبه دهم اردیبهشت ماه ۱۳۵۴ تسلیم و رسید دریافت دارند .

پیشنهاد دهندگان بایستی‌مبلغ پانصد هزار ریال بابت سپرده شرکت در مناقصه بحساب شماره ۱ شرکت نزد بانك تجارت خارجی ایران شعبه سرچشمه کرمان پرداخت و یا معادل ضمانت‌نامه بانکی بمدت دوماه‌یااسناد خزانه یا اوراق قرضه دولتی به ضمیمه پیشنهاد خودتسلیم‌نمایندبه‌پیشنهادات فاقد سپرده و مشروط ترتیب اثرداده نخواهد شد .

پیشنهادات در ساعت ۱۱ صبح روز چهارشنبه دهم اردی‌بهشت ۱۳۵۴ باز و قرائت خواهد شد .

م الف ۱۱۲۷

شرکت سهامی‌معادن مس سرچشمه کرمان

تفسیر اقتصادی

روزهای خوب فرانک و دلار

در هفته گذشته چهره بازار های پولی جهان باتحکیم روزافزون موقع دلار و فرانک فرانسه و تنزل مجدد لیره انگلیسی مشخص شد. نرخ دلار امریکا که در اوایل هفته گذشته‌بعلت وحشت محافل مالی‌ازیک مداخله جدید نظامی امریکا در ویتنام جنوبی متزلزل شده بود، بار دیگر بارفع خطر مداخله شروع بترقی کرد ودر طول هفته این ترقی بزیان ارزهایی چون مارک‌آلمان فدرال و فرانک سوئیس و فلورن هلند ادامه یافت. منابع پولی بین‌المللی نیز اعلام کردند که اظهارات ویلیام سایمون وزیر خزانه‌داری امریکا وکومیز یکی‌از مدیران سابق فدرال رزرو بانک امریکا که اعلام کردند نرخ‌برابری دلار امریکا کمتر از ارزش حقیقی آن تعیین شده است،در این ترقی بی‌اثر نبوده است .در حقیقت چنین اظهاراتی در سابق ممکن بود از طرف این محافل‌یک اقدام بدون اساس محکم و بمنظور تلقین هدف های خاص تعبیر و تلقی گردد، در حالیکه در وضع حاضر نظر این محافل پولی غیر ازآن است واین اظهارات را مبتنی بر واقعیت میدانند و آنهاراجدی میگیرند ، زیراشواهدی دیگرنیز در دست است که موضوع را تایید میکند، ازجمله کند شدن آهنگ تورم درامریکا و متوقف شدن تنزل نرخ بهره در بازار های پول اروپا که معاملات دلاری انجام میدهند. بااینحال نشر مقادیر زیادی اوراق قرضه دولتی از طرف دولت امریکا برای جبران کسر بودجه قادر نخواهد بود خود بخود نرخ بهره را ترقی دهد .

فرانک فرانسه درهفته گذشته بار دیگر ازبرابر دلار امریکا که خود در حال پیشرفت بود ترقی کرد. این‌ترقی موجب بهبودوضع پرداخت های خارجی فرانسه ، بویژه دربرابر کشورهای صادر کننده نفت شده است. در مقابل وضع لیره انگلیس ظرف هفته گذشته رضایتبخش نبود و نرخ برابری آن دربورس پاریس ، بحداقل خود ظرف شش هفته اخیر رسیدودر ۱۰ فرانک فرانسه برای هرلیره معامله شد. این وضع وزیر دارائی انگلستان راکه سرگرم تنظیم بودجه کشور بود دچار مشکلات تازه‌ای کرد که عاقبت آن روشن نیست .

دراین میان نرخ شمش طلا نیز به‌پائین ترین حدارزش خود ظرف سال ۱۹۷۵ رسیده است، یعنی اونس طلا در بورس لندن از ۱۷۳٫۶۵ دلار درهفته گذشته به‌۱۷۱٫۹۰ دلار تنزل کرده است .

از : لوموند اقتصادی

نبض بازار

بررسی هفته :

بازار رونق این هفته را انتظار نداشت

بازار هفته نسبتا مطلوبی را نسبت به ماه های فروردین سالهای گذشته پشت‌سر گذاشت . معاملات روی کالا ها ، باوجود کاهش حجم پول درگردش ،برای بعضی اقلام جریان‌داشت وروی یکی دو قلم هم گرم بود. پنبه‌و کشمش از جمله‌محصولات وکالا های صادراتی سنتی بودندکه معاملاتی روی آنها صورت گرفت.

اقلام مختلف قماش ، بویژه‌منسوجات نخی‌وپارچه های زنانه نیز از جمله کالا هائی بودندکه معاملات نسبتا گرمی‌داشتند. کرپ‌زنانه ، دوپیس های زنانه‌و شال ار منسوجات پر مصرف و پرمعامله‌این هفته بازار بود. قیمت هابرای کرپ زنانه افزایش یافته است . میزان کاهشی که قرار بود روی اقلام مختلف منسوجات‌نخی بموقع‌اجرا گذاشته شود، هنوز بدرستی مورد عمل قرار نگرفته است بیرون‌بر ها که‌خریدشان درآخر اسفند ماه متوقف شده بود مجددا فعالیت هائی رابرای‌تدارك کالا های مصرفی فصل بهارو تابستان شهرستان ها آغاز کردند. این‌فعالیت برای معاملات قماش ، بخصوص چیت ،چلوار،کدری‌و اقلام‌مشابه که بازار نسبتا مطلوبی در شهرستان ها به مقتضای فصل‌دارند، بیشتر از اقلام دیگر بود.

معاملات‌چای جریان داشت‌و قیمت‌یکی دو قلم چای وارداتی و قیمت مخلوط‌داخلی وخارجی کمی افزایش یافت امانزدیکی برداشت محصول سال زراعی جاری که از یکی دو هفته آینده آغاز خواهد شد عامل ترمز کننده‌ای برای تثبیت قیمت های اقلام مختلف چای‌است.

مصالح ساختمانی بازار داغی‌داشت . برای آجرفشاری انتظار نوبت تا دو ماه میرسد و قیمت‌هر هزار عددآن به ۴۰۰ تومان رسیده است. گچ و آهك‌ازخرواری چهل تومان تجاوز کرد معاملات سایراقلام مصالح ساختمانی که‌درخارج از چهاردیواری بازار توزیع میشود گرم‌و قیمت ها بالا است.

حجم پول درگردش کم‌بود ولی‌در نرخهای بهره نسبت به هفته‌های پربول‌آخر سال گذشته تغییری نکرده‌است.

بازار مشهد: معاملات زعفران بحال عادی باز گشت

خبرنگار اقتصادی‌اطلاعات در مشهد وضع بازار زعفران ـ پنبه و حبوبات را در این شهر بدین‌شرح گزارش داده است .

زعفران

بازار زعفران که از اول‌اسفند ماه ۵۴ تا پایان تعطیلات‌نوروزی در مشهد رونق فراوانی یافته بود، طی چند روز اخیر بحال عادی بازگشت .

زعفران در چهارنوع به بازار عرضه میشود و ورود کالا به بازار اواخر آبان و اوایل آذر هرسال است .

در حال حاضر قیمت چهار نوع زعفران در بازار مشهدبقرار زیر است :

۱ـ زعفران ممتاز سرقلم پاک شده کیلوئی ۳۰۵۰۰ ریال و مثقالی ۱۴۱ ریال .

۲ـ زعفران دسته اعلا کیلوئی ۲۴۹۵۵ ریال و مثقالی ۱۱۵ریال.

۳ـ زعفران دسته متوسط کیلوئی ۲۰۵۰۰ ریال و مثقالی ۹۵ ریال .

۴ـ زعفران نرمه وسط خاک سفید کیلوئی ۲۰۵۰۰ ریال و مثقالی ۹۵ ریال .

ضمنا قیمت‌زعفران ممتازسرقلم پاکشده درحال حاضر بعلت‌عادی بودن وضع بازار در هرکیلوگرم ۲۰۰ ریال تنزل کرده است .

تغییر در قیمت زعفران‌بستگی به وضع بازار دارد و معمولا در مواقعی که هجوم مسافر و زائران به مشهد مقدس افزایش می‌یابد به گرمی بازار به‌حداعلا میرسد .

پنبه

تولید وفروش پنبه در مشهد سال گذشته سیر صعودی طی کرد و درحالیکه امسال‌بواسطه اقلام صادراتی زیاد بازار پنبه رونق بیشتری پیدا کرده است.

باوجود تنزل قیمت پنبه که هرکیلو از ۵۶ ریال به پائین در نوسان است میتوان پیش‌بینی کرد که عرضه محصول با درنظر گرفتن وضع محصول عالی امسال که در سطح مطلوبی تولید شده از نظر کیفی و کمی رضایتبخش است .

میزان محصول پنبه سال گذشته خراسان ۱۴۵هزار تن‌بود درحالیکه امسال میزان محصول ۲۱۰ هزار تن برآورد میشود. پنبه از نظر صادراتی به نمره‌های یک تا سه سفید تقسیم می‌شود که هرکیلو بین ۵۰ تا ۶۰ ریال بفروش میرسد .

حبوبات

بازار حبوبات‌مشهد بدین‌شرح است :

نخود کرمانشاهی درجه یک کیلوئی ۱۹ ریال درجه دو نیز ۱۷ ریال .

نخود ولایتی درشت کیلوئی ۱۷ ریال .

لوبیا قرمز طی هفته‌گذشته در مشهد کیلوئی ۲۲ریال و لوبیا چشم‌بلبلی بین کیلوئی ۲۴ تا ۳۱ ریال بفروش رسید .

بورس‌های دنیا

نیویورك

در بازارسهام نیویورك ،امید زیادی‌به‌بهبود وضع اقتصادی امریکا نمایان شده است سهام ۳۰ کالای صنعتی وابسته به داوجونز طی چهاردقیقه ۲٫۲۶واحد افزایش یافت و به۸۰۹٫۲۱ واحدرسید.

بطور کلی سهام داوجونز ،طی شش روزه اخیر ۶۴ واحد افزایش یافته است و جمع سهام فروش رفته درآخرین روزازمدت مذکور به ۲۵ میلیون دلاربالغ گردید.

***

نمودار میانگین سهام در بورس‌نیویورك طی هفته جاری بشرح زیر بود:

نمودار کل ۳۳صدم واحد افزایش یافتو به ۴۵٫۶۶ واحدرسید.

نمودار سهام صنعتی ۴۵ صدم واحد افزایش یافت و به ۵۰٫۷۰ واحدرسید.

نمودار سهام حمل‌ونقل ۵ صدم واحد افزایش یافتو به ۳۱٫۶۵ واحدرسید.

نمودار سهام مالی ۳۱ صدم واحد افزایش‌یافت و به ۴۸٫۰۲ واحدرسید.

لندن :

بهای‌شمش طلا در بازار لندن ، نسبت به‌دو روز پیش ۲٫۲۵ دلارکاهش یافتو بدین ترتیب‌طی شش‌ماهه اخیربه کمترین رقم ممکن یعنی هراونس ۱۶۴٫۲۵ دلاررسید.

اما برای طلا از هراونس ۱۶۴٫۲۵ دلار به ۱۶۵ دلاربالغ گردید.

هنك‌كنك :

بهای طلا در بورس هنك‌كنك هراونس ۵٫۰۴ دلارکاهش یافت‌وبه هراونس ۱۶۳٫۵۲ دلار رسید. اما دلار امریکایی در برابر دلار هونك‌كونك‌موقعیت خودرا محکم کردو دلارامریکایی به ۴٫۹۴۵ دلار هونك‌كونك تسعیر شد.

اقتصاد جهان

تجارت خارجی اسپانیا

تجارت خارجی اسپانیا ، در نخستین دو ماهه سال جاری ، کمبودی معادل ۷۳٫۲ میلیارد پزوتا (۱٫۴ میلیارددلار را نشان می دهد . جمع واردات کالاهای خارجی به‌اسپانیا در دو ماهه فوریه و ژانویه به ۲٫۷ میلیارد دلار و رقم صادرات آن به ۱٫۳۶ میلیارد دلار بالغ شد .

براساس این ارقام ، صادرات اسپانیا ۱۳٫۶ درصد و واردات آن ۳۲٫۵ درصد (در مقام مقایسه با دوماهه اول سال ۱۹۷۴) افزایش یافته است .

کاهش سود سهام هیتاچی

هیتاچی ، بزرگترین تولید کننده ماشین آلات برقی در ژاپن کاهش سود سهام خود را در شش ماهه‌منتهی به ۳۱ مارس (۱۱ فروردین) از ۳ به ۲٫۵ ین برای هر سهم،مورد بررسی قرار داده است .

مدیران هیتاچی که انتظار داشتند درآمد خالص‌شان در شش ماهه مذکور ۱۲٫۱۲ میلیارد ین باشد ، به درآمدی معادل ۸٫۳ میلیارد ین رسیدند .

علت این کاهش درآمد ، بطوری که مدیران هیتاچی میگویند تاخیر در تحویل کالاهای سفارش شده طی سه‌ماهه اول مدت مذکور و کاهش تقاضا برای وسائل‌برقی خانگی است . گفته میشود که افزایش هزینه های تمام شده کمناشی از افزایش دست مزد ها است ،نیز مزید بر علت بوده‌است.

کاهش تقاضا برای فولاد

علیرغم کاهش تقاضا برای فولاد ، که اکنون هم تولید و هم میزان مشاغل را در کارخانه‌های شرکت ترینیتی استیل کورپوریشن انگلیس تهدید می کند ، واردات فولاد بمقدار نسبتا زیادی افزایش یافته است‌هفته پیش سرنومتی‌فینیستون، مدیر شرکت مذکور ، اخطار کرد که باتوجه به کاهش ۲۵ درصد در تولید داخلی فولاد باز هم تا چند هفته دیگر بازار فولاد راکد خواهد ماند .

میزان واردات فولاد طی سه ماهه سال مسیحی جاری چهارصد هزار تن درماه‌بوده‌است که دوبرابر میزان«معقول» و مورد انتظار شرکت مورد بحث است . این مقدار فولاد وارداتی برابر بایک چهارم فولاد تولیدی بریتانیاست .

پالایشگاه برای نیجریه

شرکت نفتی نروژ ،برحسب قراردادی که با دولت‌نیجریه امضاء کرده ، دوپالایشگاه نفتی (هرکدام به ظرفیت روزانه ۵۰۰۰ بشکه) به بهای ۶ میلیون دلار تحویل نیجریه‌خواهد داد .

این پالایشگاه ها در قسمت جنوب غربی نیجریه نصب میشود ،و به تهیه گازولین ، سوخت هواپیما ، و نفت‌سنگین می پردازد .موعد تحویل پالایشگاه های مذکور ۱۲ ماه‌دیگر و آغاز بهره برداری از آن ها ژوئن ۱۹۷۶ است .

شرکت نفتی نروژ ۸۰ درصد سهام شرکت والوردرا که سازنده پالایشگاه های مذکور است ، دردست‌دارد.

آگهی مناقصه

اداره آموزش وپرورش شهرستان ری درنظر دارد ساختمان ۶ باب موسسات آموزشی راکه عبارتند از یک باب کودکستان ، ۳ باب، دبستان بمترتیب ۱۵و۱۰و۷کلاسه و ۲باب مدرسه راهنمائی ازمحل اعتبارات پروژه های ایلاغی طرحهای خاص ناحیه‌ای سال ۵۴ درمرکز شهر و حومه با شرایط زیر از طریق مناقصه انجام دهد .

۱ـ شرکت های درجه بندی شده در آخرین فهرست دفتر برنامه وبودجه استان مرکز وافراد محلی مشمول تبصره ماده ۱۷آئین‌نامه تشخیص صلاحیت و رتبه بندی پیمانکاران محلی مورخ ۵۳٫۵٫۱۵ میتوانند در مناقصه شرکت نمایند.

۲ـ پیشنهاد دهندگان در برابر رسید بانکی بمبلغ ۵۰۰ ریال‌به حساب ۶۱۴۹ شورای منطقه در بانک ملی شهرری نقشه و برگ مشخصات هربرنامه را بتفکیک از دایره خدمات دریافت وامضاء نموده ضمیمه پیشنهاد نمایند.

داوطلبان بایستی بمیزان ۵٪ کل اعتبار بعنوان سپرده رسید بانکی بشماره ۶۱۴۹ شورای آموزش و پرورش منطقه در شعبه۸۷ بانک ملی‌شهرری باتضمین بانکی وپا اوراق بهادار ضمیمه پیشنهاد نمایند .

۴ـ وقت انجام کار از تاریخ عقدقرارداد تا تحویل موقت ۵ ماه است .

۵ـ پیشنهاد دهندگان بایستی بهاء هرمتر مربع زیربنا را بتفکیک هربرنامه ، دبستان، کودکستان راهنمائی تعیین و پیشنهاد نمایند.

۶ـ پیشنهاد دهندگان بایستی پیشنهادات خود را در پاکت‌لاک و مهر شده تاآخر وقت اداری روز یکشنبه هفتم اردیبهشت ماه ۵۴ بدبیرخانه آموزش و پرورش شهرری تسلیم ورسید دریافت دارند.

۷ـ کمیسیون مناقصه در ساعت ۴بعداز ظهر همان روز با حضور ۲نفر ازاعضاء منتخب شورای آموزش و پرورش‌منطقه‌ای پیشنهادات رسیده راباز و برنده مناقصه را تعیین مینماید.

۸ـ حضور پیشنهاد دهندگان در کمیسیون مناقصه آزاد است.

۹ـ سپرده نفردوم تا انعقاد قرارداد باپرونده و سپرده نفراول تاتحویل موقت نگهداری خواهد شد.

۱۰ـ کمیسیون مناقصه در صورتیکه پیشنهادات واصله را بصلاح وصرفه دولت ندانست دررد یاقبول یک یا کلیه پیشنهادات مختار است .

۱۱ـ هزینه آگهی و هزینه های مربوطه بعهده برنده مناقصه است .

م‌الف ۱۲۲۴

ذیحساب و رئیس اداره آموزش‌و پرورش شهرستان ری ،منتظری

بورس ایران

گزارش معاملات هفته :

معاملات این‌هفته بورس‌اوراق بهادار از مرز ۱۰۵ میلیون و ۸۲۳هزار ریال گذشت . ازاین مبلغ بیش‌از ۹٫۱۱ میلیون‌ریال آن اوراق قرضه دولتی وحدود ۸۶٫۱۱ میلیون ریال‌آن اوراق قرضه عباس‌آباد بود.

نرخ بهره اوراق قرضه هفت ساله عباس آباد ۹ درصدامست اما اوراقی که‌دراین هفته در بورس معامله شد برای هردو هزار ریال ۹۸۲۰ ریال بود.

در بورس هفته جاری از سهام بانکها ۵۰۳۱ سهم‌بانك ایران وخاورمیانه، ۹۴سهم‌بانك‌توسعه صنعتی و معدنی ، ۱۲ سهم بانك صادرات و ۴۰ سهم‌بانك صنایع معامله شد.

در همین مدت ۵۳۱ سهم از سهام کارخانجات نورد شهریار و ۶۳سهم کارخانه‌قند کرمانشاه، ۴۹۴۷ سهم کارخانجات نساجی مازندران و ۲۸ سهم صنایع بسته‌بندی در بورس عرضه و معامله شد.

اطلاعیه

شرکت سهامی خاص پایندان

باینوسیله باطلاع کلیه صاحبان سهام شرکت میرساند که برطبق تصمیم متخذه در جلسه مجمع عمومی فوق‌العاده مورخ ۵۴٫۱٫۲۵ سرمایه شرکت از مبلغ ۱٫۰۰۰٫۰۰۰ ریال بمبلغ ۵۴٫۰۰۰٫۰۰۰ ریال افزایش داده شده و مقرر گردیده است که تعداد ۱٫۰۶۰ سهم پنجاه هزار ریالی بی‌نام صادر وبه ترتیب زیر بصاحبان سهام قدیم فروخته شود .

الف ـ سهام صادره بهمان قیمت اسمی خود بصاحبان سهام قدیم قابل فروش است .

ب ـ دارندگان سهام قدیم بهنسبت هریک سهم حق خرید ۵۳ سهم جدید را خواهند داشت .

ج ـ دارندگان سهام قدیم ازتاریخ نشراین‌آگهی ۷روز مهلت دارند که‌بمرکز شرکت مراجعه و تعداد سهامی را که بهنسبت سهام قدیمشان به‌آنان تعلق‌میگیرد خریداری نمایند .

د ـ درپایان مهلت مقرر چنانچه صاحبان سهام قدیم ازحق‌تقدم‌خود استفاده ننمایند هیئت مدیره شرکت مجازخواهد بود که برحسب مورد تمام یاباقیمانده سهام عرضه شده را بمتقاضیان دیگر بفروشند .

هیئت مدیره

آ ـ ۱۱۹۹۶

آگهی مزایده شماره ۱

دفترآمادهای پشتیبانی گارد جاویدان شاهنشاهی ملبوس و وسایل فرسوده و خارج از رده ایرانی خود را طبق برگ شرایط از طریق مزایده کتبی بفروش میرساند . شرکت کنندگان میتوانند ازتاریخ نشر آگهی تاآخر وقت اداری روز ۵۴٫۲٫۲۲ همه روزه غیر از تعطیل بدفتر آمادهای پشتیبانی گارد جاویدان شاهنشاهی واقع در پادگان لویزان مراجعه و ضمن مشاهده اجناس برگ شرایط رادریافت دارند .

م‌الف ۱۱۳۳

دفتر آمادهای پشتیبانی گارد جاویدان شاهنشاهی

یک خبر خیلی مهم برای خانمها

کارخانجات معظم الناچرخ‌های خیاطی النا والنالوتوس واطوپرس خانوادگی الناپرس رابه‌خانم‌های هنرمند ایرانی معرفی میکند

میس میجلی نماینده کارخانجات النا سوئیس که‌بدعوت شرکت زیگزاك ماشین‌به‌تهران آمده‌اند برای معرفی وآموزش هنر خیاطی و گلدوزی و اطوکشی نوین با محصولات جدید النا هم‌اکنون در محل نمایشگاه شرکت زیگزاك ماشین‌مستقر و مقدم خانمهای ایرانی را گرامی میدارد .

شرکت زیگزاك ماشین مفتخر است که همیشه بهترین ماشینهای خیاطی و گلدوزی و بافندگی را انتخاب و به‌خانم های هنرمند ایرانی عرضه مینماید .

نمایشگاه مرکزی شرکت زیگزاك ماشین کوچه برلن ـ ساختمان احیاء تلفن ۳۰۰۹۹ ـ ۳۱۲۸۰۳

آخرین سری کلاسهای تقویتی تک‌درس ششم ریاضی وطبیعی گروه‌فرهنگی آذر

تاریخ شروع درس : دوشنبه اول اردیبهشت ماه ۵۴

محل کلاس : دبیرستان شماره ۱آذر

محلهای ثبت نام :

۱ـ دبیرستان شماره ۱ آذر خیابان نادری ـ چهارراه‌قوام‌السلطنه تلفن ۶۶۷۱۷۰

۲ـ دبیرستان شماره ۲ آذر میدان بهارستان ـ خیابان صفی‌علیشاه تلفن ۳۱۸۴۸۱

۳ـ دبیرستان شماره ۳ آذر خیابان کریم‌خان زند ـ تقاطع بهجت‌آباد تلفن ۶۶۴۶۷۱

ساعات ثبت نام: از ساعت ۸½ صبح تا ۸ شب .مدارك لازم : دوقطعه‌عکس.

آگهی استخدام رسمی

دانشگاه تربیت معلم طبق مفاد قانون استخدام کشوری عده‌ای را از طریق امتحان و مسابقه برای خدمت در تهران بشرح زیر استخدام میکند .

ردیف	عنوان‌طبقه‌شغلی	شرایط احراز	تعدادموردنیاز گروه‌قطعی
۱	نگهبان ۱	دارابودن مدرک پایان‌تحصیلات دوره‌ابتدائی	۵ نفر ۱
۲	راننده‌وسایط نقلیه تندرو ۱	دارابودن مدرک پایان‌تحصیلات دوره‌ابتدائی وداشتن‌گواهینامه رانندگی پایه۲ همگانی	۲ نفر ۲

داوطلبان واجدشرایط میتوانند برگ‌درخواست ذیل این آگهی را تکمیل نموده و با دو قطعه از آخرین عکس ۴×۳ خود ورسید بانکی مبنی بر پرداخت مبلغ ۱۵۰ ریال در یکی از شعبه‌بانک ملی ایران بحساب شماره ۹۸۰ خزانه نزد بانک مرکزی ایران حداکثر تا ده روز پس از انتشار این آگهی باپست سفارشی بهنشانی‌اداره کارگزینی دانشگاه تربیت‌معلم خیابان تخت‌جمشید نرسیده به جاده قدیم پلاک ۵۹۹ ارسال دارند، به مدارکی که فاقد رسید بانکی بوده و یا بعد از مهلت‌فوق بپست تحویل داده شود ترتیب‌اثر داده نخواهد شد. (وجه مذکور بهیچوجه مسترد نمیشود) پروانه ورود به جلسه امتحان و مسابقه درتاریخ ۵۴٫۲٫۱۵ درمحل اداره کارگزینی بین‌داوطلبان توزیع خواهد شد و محل امتحان و مسابقه در پروانه مذکور مندرج است .

دانشگاه تربیت معلم

برگ‌درخواست شغل ازدانشگاه تربیت معلم

نام‌خانوادگی — نام — نام‌پدر — شماره‌شناسنامه

محل‌صدور — تاریخ تولد — مدرک‌تحصیلی

وضع خدمت وظیفه — داوطلب شغل (فقط یک‌شغل)

نشانی‌کامل: شهر — خیابان — کوچه — شماره

منزل — تلفن — امضاء داوطلب

شرکت برق منطقه‌ای تهران

آگهی مناقصه عمومی شماره ۵۴٫۲

این‌شرکت درنظر دارد نسبت‌بخرید سیم‌الکترودبنمرات ۲٫۵ و۳٫۲۵ و ۴ بشرح‌مقادیرو مشخصات‌فنی‌مندرج‌دراسناد مناقصه اقدام نماید .

داوطلبان شرکت در مناقصه میتوانند در مقابل پرداخت مبلغ دویست ریال به صندوق این شرکت واقع در میدان‌ژاله وارائه‌رسید مربوطه‌باداره مناقصات اسناد مناقصه رادریافت‌و پیشنهاد خود را براساس شرائط مالی و فنی مندرج‌دراسناد فوق تنظیم و تاساعت ۱۰روز ۵۴٫۲٫۲۰بدفترامور تدارکات این شرکت در مقابل اخذ رسید تسلیم نمایند .

پیشنهادات رسیده راس ساعت ۱۰ همان روز(۵۴٫۲٫۲۰) باز و قرائت خواهد شد .

حضور پیشنهاد دهندگان در جلسه مناقصه آزاداست.

توضیح اینکه :

علاقمندان به شرکت در مناقصه میتوانند از تاریخ نشر این آگهی بمدت ده روز جهت دریافت اسناد مناقصه باداره مناقصات مراجعه نمایند . م‌الف ۱۱۳۰

شرکت برق منطقه‌ای تهران

آگهی مناقصه شماره ۱۰

پایگاه وحدتی دزفول (پارچه) مورد نیاز سالیانه خود را به مناقصه میگذارد . پیشنهاد دهندگان میتوانند با مراجعه بهلجستیکی پایگاه (امورمناقصات) و دریافت برگ شرایط و مشخصات معامله پیشنهادات خود را طبق مفاد مندرج در برگ شرایط تنظیم وتا ساعت ۹ صبح مورخه ۵۴٫۲٫۲۰ به دفتر آجودانی پایگاه تسلیم و رسید دریافت دارند. پیشنهادات رسیده در ساعت ۱۰ صبح روز ۵۴٫۲٫۲۰ باز و بررسی خواهد شد. حضور پیشنهاد دهندگان یا نمایندگان آنها در کمیسیون آزاد خواهد بود .

پایگاه وحدتی

سخنرانی در آمفی‌تاتر دانشکده شیمی

دانشگاه صنعتی آریامهر

پرفسور فیتزر (E. Fitzer) رئیس انستیتو شیمی دانشگاه کالسروهه آلمان .

سخنرانی در باره

Carbon Fiber Reinforcement of Polymers, Metals and Oxides

درمحل آمفی‌تاتر دانشکده شیمی دانشگاه صنعتی آریامهر روز چهارشنبه سوم اردیبهشت ساعت ۴بعداز ظهر ایراد مینمایند. ازکلیه افرادی که علاقمند هستند دعوت میشود که‌در این سخنرانی شرکت فرمایند.

دانشکده مهندسی شیمی
دانشگاه صنعتی آریامهر

آگهی تغییرات در شرکت سهامی خاص ایران متال ثبت شده بشماره ۴۸۷۳

برابر تصمیم مورخ ۵۳٫۱۲٫۳ مجمع‌عمومی عادی تغییرات زیردر شرکت‌مذکوربعمل آمد۱ـ آقایان حاجی عبدالرحیم عطارزاده وحسین عطارزاده وعبدالحسین بیدارمغز بسمت اعضاء اصلی هیئت‌مدیره وآقای منوچهر ضرابی بسمت عضو علی‌البدل هیئت‌مدیره برای مدت دوسال انتخاب گردیدند ۲ـآقای محمد ابریشمیان بسمت‌بازرس اصلی‌وآقای رضاپاك‌نیا بسمت بازرس‌علی‌البدل برای‌مدت‌یکسال تعیین گردیدند ۳ـ روزنامه‌اطلاعات جهت‌درج آگهی‌های مربوط بشرکت تعیین شد۴ـ طبق تصمیم مورخ ۵۳٫۱۲٫۳ هیئت‌مدیره آقای حاجی عبدالرحیم عطارزاده بسمت رئیس‌هیئت‌مدیره‌وآقای عبدالحسین بیدارمغز بسمت نایب‌رئیس هیئت‌مدیره وآقای حسین‌عطارزاده بسمت مدیرعامل‌شرکت‌برای مدت دوسال انتخاب وکلیه‌اختیارات مصروحه درماده ۲۰اساسنامه بایشان تفویض گردید طبق‌ماده ۲۴اساسنامه کلیه‌اسناد تعهدآور سفته هاو چکهاوبرات‌واوراق‌شرکت بامضاء‌آقای‌عبدالرحیم‌عطارزاده‌رئیس هیئت‌مدیره ویاحسین عطارزاده مدیرعامل شرکت‌به‌تنهائی‌بامهر شرکت‌خواهدبود.

م‌الف ۱۱۵۳

اداره‌کل‌ثبت شرکتهاو مالکیت صنعتی

آ ـ ۱۲۰۵۷

تصحیح آگهی منابع ملی شده واقع در حوزه فرمانداری کل سمنان

درآگهی‌منابع‌ملی‌شماره ۸۸۷۰مورخه ۱۳۵۲٫۱۰٫۲۳ که‌درروزنامه اطلاعات شماره ۱۴۳۱۲ـ۵۲٫۱۱٫۲ درج‌شده‌درسطراول «ردیف ۱» مرتع اسدآباد بخش ۶سمنان که‌قبلا اشتباها پلاك ۱۹۹ ذکر شده‌بودبه‌پلاك ۱۱۹ اصلاح میگردد .

م‌الف ۱۱۲۶

سرجنگلدار مستقل فرمانداریکل سمنان ،مفیدیان

آ ـ ۱۲۰۷۲

آگهی مزایده

دانشگاه‌تهران اموال‌واثاثیه اسقاط انبار های دانشکده پزشکی‌واقع در امیرآباد را ازطریق مزایده کتبی بفروش میرساند داوطلبان‌خرید میتوانندبرك شرائط را از اداره اموال دانشگاه واقع در خیابان رهنما دریافت و باملاحظه اموال مذکور در محل پیشنهادات خودرا باذکر آخرین قیمت پیشنهادی درپاکت لاك‌ومهر شده تاساعت یك‌بعدازظهر روز ۵۴٫۲٫۲۲ بدفتر سازمان مرکزی دانشگاه تسلیم‌و رسیددریافت دارند.

پیشنهادات رسیده درساعت ۱۰ صبح روز ۵۴٫۲٫۲۴ درکمیسیون مزایده بازوقرائت میگردد حضور پیشنهاد دهندگان درجلسه مزایده آزاد است‌و دانشگاه دررد یاقبول هریك از پیشنهادات مختار میباشد.

م‌الف ۱۲۰۸

امورعمومی دانشگاه تهران

آ ـ ۱۲۰۶۴

تجدید آگهی مناقصه‌شماره۸

یکان‌هوائی بوشهر ۲۲ قلم‌اجناس موادخام ازقبیل پروفیل آهن گالوانیزه ،نبشی لوله‌سیاه اجر معمولی و غیره موردنیاز خودرا ازطریق مناقصه خریداری می‌نمایدکه اقلام مورد مناقصه‌بایستی ازتاریخ انعقاد قرارداد درظرف مدت‌یکسال بیکان هوائی بوشهرتحویل‌و هیچگونه‌پیش پرداختی داده نخواهدشد.

پیشنهاد دهندگان میتوانندبامراجعه بیکان هوائی دربوشهر ودریافت برك‌شرایط پیشنهادات خوربرطبق مفاد مندرج دربرك شرایط تنظیم نموده وتاساعت ۹ روز۵۴٫۲٫۳ بیکان هوائی بوشهر تسلیم رسید دریافت دارند پیشنهادات واصله درساعت ۱۱ روز ۵۴٫۲٫۳ در حضور کمیسیون مناقصه بازوقرائت خواهدشد. حضور پیشنهاد دهندگان یانماینده آنها درکمیسیون آزادخواهدبود.

نیروی هوائی شاهنشاهی

آ ـ ۴۶۴

دلتان میخواهد با یک «مادیان» ازدواج کنید؟

احمد احرار

آقای «راس‌هاروارد» از اهالی «کولورادو»ی امریکا درحالی که دهانه مادیانی را به دست داشته است وارد شهرداری «بولدر» میشود و از مامور ثبت ازدواج درخواست میکند مراتب ازدواج او را با مادیانش در دفتر ازدواجها ثبت کند . مامورشهرداری متحیر میشود و بخنده میگوید : آقاجان ، مگر ممکن است انسان با اسب ازدواج‌کند؟ آقای هاروارد با قیافه کاملا جدی جواب میدهد : البته که ممکن است . شماخودتان درین سه هفته سه فقره ازدواج‌ثبت‌کرده‌اید که زوجین در دو مورد مرد بوده‌اند و در یک مورد زن . در زمانه‌یی که زنهامیتوانند با زنها ازدواج کنند و مردها با هم ، چه کسی میتواند مانع ازدواج یک «کاوبوی» با مدیان زیباو محبوبش بشود ؟!

راجع به این خبر که در «اطلاعات»دیروز چاپ شده بود، با تنی‌چند از رفقا گفت‌وگو داشتیم . آنها بعد از خواندن این خبر مبالغی خندیدند و هرکدام بشوخی چیزی گفتند . من گفتم :

مامور شهرداری «بولدر» ظاهرا شخص عامی و بی‌منطقی بوده که از درخواست ثبت ازدواج یک مرد با مادیانش‌تعجب‌کرده و طفره رفته است. او میگوید ما ازدواج پسرها را با پسرها و دخترها را بادخترها ثبت میکنیم چون قانون ایالتی ازدواج دو همجنس را منع نکرده است .

اگر این دلیل موجه باشد ، ثبت ازدواج آقای راس‌هاروارد ومادیان او نیز اشکال قانونی نخواهدداشت زیرا بطور قطع در قوانین ایالت «کلورادو» ماده قانونی وجود ندارد که ازدواج‌انسان‌را با اسب صریحا منع کرده باشد .

ازین گذشته ، ازدواج انسان‌با حیوانات سابقه قدیم تاریخی دارد. در یونان قدیم ، خدایان متعددی که اکثرا هیات حیوان یا نیمه حیوان داشتند ، گه‌گاه از عشقبازی با ماده خدایان سیر میشدند و گلویشان پیش انسانهای خاکی گیر میکرد و موارد زیادی از ازدواج خدایان شاخدار و دمدار با دختران زیبای یونانی در تاریخ ثبت شده است. «زئوس »ـ خدای خدایان ـ بعداز آنکه با یکایک خدایان آسمانی نردعشق باخت و آنها رابه‌عقدازدواج خوددرآورد. متوجه زمین شدو اولین مرتبه«نی‌یوبه»یک زن زیبای اتنی رادید و پسندیدو بااوصیغه ازدواج‌جاری‌ساخت.این‌ازدواج ظاهراخیلی به مذاق خدای‌خدایان‌خوش‌آمد که به‌دنبال آن، عده‌دیگری‌از همجنسان زمینی«نی‌یوبه» را بعنوان هووهای او به حجله زفاف برد و حتی از آنها بچه‌دارهم شد که«هراکلس» معروف یکی از همان بچه‌ها و ثمره‌مزاوجت «زئوس» با «آلکمنه»زیبای زمینی است .

«زئوس» با آنکه خدای خدایان بود و در قلمرو خدائی خود دم‌ودستگاه مفصل و فیس‌و افاده فراوان داشت، در مقام‌عاشقی و نظربازی زیاد سختگیر نبود و اخلاق یونانیان را داشت که «دلبر چو فتد لطیفو ساده ـ فرقی نکند چه نر ، چه ماده!» بهمین جهت وقتی به پسرک زیبای یونانی «گانومده» دل باخت ، ملاحظه شئونات خداوندی را نکرد و او را با خود به «المپوس» برد و ساقی بزم خود قرار داد .

این جناب «زئوس» بنا به دلایلی که‌درک آنها دشوار نیست ، برای راه یافتن به خلوت زنان و همبستری با آنان ، در هیات ماری ظاهر میشد و شاید بهمین‌علت است که در ادوار مختلف تاریخ ، نوعی رابطه ظریف بین مار و زن وجود داشته و زنهای زیادی در طول تاریخ مار نگهداری میکرده و به بازی کردن با مار رغبت نشان میداده‌اند . یکی ازین زنهای بنام تاریخ ، «اولیمپیاس» همسر فیلیپ مقدونی و مادر اسکندر معروف است که در خوابگاهش

پیوسته چندتایی مار میلولیدندو ادعا داشت که «زئوس آمون» در هیات مار به‌خرابگاه او رفته و اسکندر مولود همین ملاقات و فرزند «زئوس» است . عجب آنکه اسکندر هم بیشتر بدین حسب و نسب میبالید تا به اصل وتبار شاهزادگی !

اگر ماموز شهرداری «بولدر» این سوابق را از ازدواج رسمی ـ و تاریخی ـ انسان‌و حیوان میدانست بگمان من ، نه آنقدر از تقاضای ثبت ازدواج آقای «راس هاروارد» متعجب میشد و نه برای ثبت‌ازدواج ایشان عذر قانونی می‌آورد . در تقاضای آقای «راس هاروارد» بنظر من فقط یک چیز تازه و غیر معتاد به چشم میرسد و آن درخواست ثبت ازدواج با مادیان است، والا قبل از ایشان هم بسیاری از آدمیزادگان با حیوانات دست‌آموز و مورد علاقه‌خودشان‌روابط عشق‌و عاشقی و خاطر خواهی و معانقه ملامسه داشته‌اند که چون هیچکدام تقاضای‌ثبت نداده بودند ، سروصدا و تعجبی ایجاد نکرده است .

همین اواخر بود که خواندم‌بین ستارگان سکسی سینمای ایران ، نگهداشتن «مولی» یا میمونهای کوچکی از نوع میمون‌تارزان متداول شده است ، بطوری که بعضی ازین مخدرات وقت خفتن هم از مصاحبت میمون محبوبشان دل نمیکنند و زنجیر آن را به پایه تختخواب خود می‌بندند ! از قضا این میمونها در برخورد با جنس لطیف، خیلی هم هرزه و بدچشمو بی‌تربیت تشریف‌دارند. من خودم در باغ وحش شاهد حرکت‌عنیفی بودم که از یک میمون بی‌حیا هنگام‌روبرو شدن با خانم زیبا و جوانی صادر شد و چیزی نمانده بود خانم از خجالت آب‌شود. حالا مار هر عیبی داشته باشد ، دیگرازین پدرسوختگی‌ها نداردو حقیقتا خدایان المپ مردمان نجیبی بوده‌اند که مثلا در هیات میمون به‌سراغ زیبارویان یونانی‌نمیرفته‌اند.

یک مورد دیگر که باز خود من شاهد آن بوده‌ام ، قضیه عشق انسان و کبوتر است. چند سال پیش ، روزی در حاشیه خیابان منتظر تاکسی بودم . یک تاکسی خالی‌رسید ـ داستان مال زمانی است که تاکسی‌خالی در تهران پیدامیشد ـ راننده تاکسی مقصد مرا پرسید . گفتم و سوارم کرد. وقتی‌سوار شدم راننده توضیح داد که منظورش از پرسیدن مقصد نه برای دوری یا نزدیکی راه بوده است ، بلکه به ملاقات « عشق» خود میرود و میترسد مبادا دیر برسد.چون تاکسی بطرف خیابانهای پائین شهرمیرفت، من حدس زدم که لابد «عشق» او ازساکنان آن محله معروف است . در همین حال ناگهان کبوتری از روی صندلی عقب‌پرکشید و بر شانه من نشست و تا رفتم بخودم بجنبم متوجه شدم کبوتر دیگری هم زیرپایم «بغ‌بغو» میکند . راننده فورا خم شد و کبوتری را که ظاهرا از زیر صندلی به اینطرف آمده بود ، برداشت و بوسید و نوازش کرد و همانجا در آغوش خودش نگهداشت . درین‌بوس وکنار ، آقای راننده چندین‌بار کلمه «عشق من ، .. عشق من» را به‌کار برد و من بشوخی گفتم : آن یکی عشقتان به این کبوتر حسادت نمیکند ؟ لحظه‌یی با تعجب به من نگریست و ظاهرا متوجه شد که من‌درباره او چه فکرکرده‌ام. برای همین توضیح داد که عشقی بجز کبوترهایش ندارد و با آن عجله به خانه میرود تا به مابقی کبوترهایش آب و دانه بدهد . از گفت و گویی که در طول راه داشتیم ، معلوم شد زندگی این آقای راننده در عشق او با کبوترهایش خلاصه میشود. یعنی کبوترهای او جای زن و فرزند و دوست و هر نوع علاقه دیگری را درزندگی او پر کرده‌اند .در کنار کبوترهایش‌میخورد و میخوابد و اگر چند ساعتی‌را هم در روز رانندگی میکند ، فقط بخاطر آنست که لقمه‌یی نان برای خودش و خرج خوراکو نگهداری کبوترها را فراهم کند . حتی‌نام خانوادگی خود را «کفتری» گذاشته بود : محمد کفتری!

حالا اگر این آقای کفتری مثلابه محضر آقای تهامی برود و تقاضا کند عقد ازدواج او را با کبوتر سوگلی خود جاری کند ، چه تعجبی دارد ؟ این خودخواهی بشر است که از ثبت ازدواج دو تن همنوع نره غولش با یکدیگر امتناع نمیکند، ولی‌هنگامی که آقای «راس‌هاروارد» میخواهد ازدواج خود را با مادیانش به ثبت رساند ، منع قانونی را به رخ او میکشد .

بیچاره آقای «راس هاروارد» که بعد از عمری هنوز نمیداند کارهای بزرگی مثل

بقیه در صفحه ۱۷

جدول عادی — شماره ۹۰۱۳

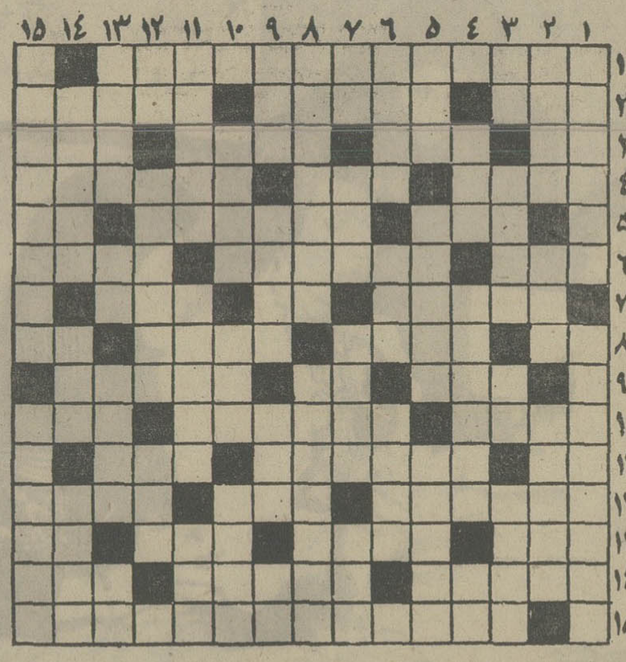

افقی :

۱ـ اگر چه در بوستان و گلستان چهچهه میزند استاد سخن هم هست ! ۲ـ از حیله‌گر برآید ـ بر سینه خانم بیشتر میدرخشد ـ خوردنی ۳ـ آخرین حرف ـ از انواع لباس بلند ـ فرانسوی تشکر میکند ـ یکی از ماههای‌سال تازی ٤ـ پیاز برآن اشک بچشم آورد ـ جایزه‌قهرمان نصیب‌ـ خداوند باشد ٥ـ قرض ـ ازموسیقی‌دانان عهد قدیم ـ نیم صدای گریه درگلوافتاده ٦ـ آهنگی در موسیقی ـ حتما خجالت زده هم هست ـ حرفی‌در زبان لاتین ۷ـ روغن بی‌خاصیت‌ـ ضمیر انگلیسی‌ـ بی‌بی در بازی‌قمار ۸ـ حرف صریح ـ از آلات‌طرب ـ از نویسندگان‌سرزمین فرانسه ـ ورزشی است ۹ـ یکی از دانشکده‌ها ـ آش ـ مهرشده ۱۰ـ تصادف کرده حتما دیده‌ـ قصه ـ از در آوردنی ها ۱۱ـ جنس قوی ـ یادگرفتن و یاد دادن هردو ـ فعلا که اتاق نشیمن شده ۱۲ـ از میوه های تابستانی‌ـ اسب‌اضافه ـصورتی در ورق ۱۳ـ از خود راضی ـ جای آسایش و راحتی است‌ـ از نوایش‌شاعر نالیده بود ـرفع مزاحم ١٤ـ مردمان یک شهرـ بدن همه از آن تشکیل شده ـ امانت‌و شرط بندی ۱۵ـ با آن برق ضعیف را تقویت کنند .

عمودی :

۱ـ زمانی گردشگاه تهرانیها بود و اکنون جزو تهران شده‌ـ پردردسر ترین دکتر ۲ـ دسته‌ای از اعداد ـ ناحیه هتل خیز ـ از انواع مالیات بود ۳ـمرادش راسوار میشوند ـ چهار پایان‌ـ داخل ـ شهر معروف توت ٤ـ بی‌قلاده ـ از مکیدنیهاست ـ طایفه‌ای در ایران ٥ـ از اقوام فنا شده ـ هرچه بیشتر ،کاسب سرحال‌تر ـ از سوغاتی های مکه ٦ـ شوخ از تن میگیرد ـ حیله ـ یکی و یکی ۷ـ دریا ـ باغی است در شیراز ـ آشپز ـ جنس لطیف انگلیسی زبان ۸ـ یکی‌از انواع مشروب اشرافی‌ـ درخواست تجدید رسیدگی به دعوا دردادگاه ۹ـ نوعی‌تسبیح باشد ـ حتما گرداست ـ تیز ـ نفس انسانی آنرا میپذیرد ۱۰ـ از انواع مرگ ناگهانی ـظاهر هرچیز ـ برای برق نصب میکنند ۱۱ـ فرمانروائی ـ قبل ازکوم‌ـ از قوانین معروف فیزیک ۱۲ـ بچه بدنیا آوردن ـ اره دارد ـ رنگ آسمان ۱۳ـ در سیب زمینی حتی‌اینراهم نتوان‌یافت‌ـ تردستی درکار ـ حاکم ـ یکی از اقوام‌وحشی بود ١٤ـزیبائی ـ با مسکن رفعش توان کرد ـ زشت ۱۵ـازنویسندگان معروف فرانسه‌که «کالی‌گولا» ازاوست‌ـ از فلاسفه‌بزرگ یونان که‌واضع مذهب لذت است .

حل جدول شماره ۹۰۱۲

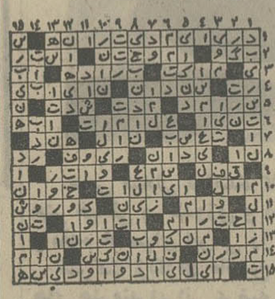

جدول ویژه — شماره ۳۷۳

افقی :

ـ اثر معروف ابن‌ماسویه پزشک معروف ایرانی در قرن سوم هجری ۲ـ خواب‌تازی ـ برای رسیدن بمقصود باید از آنها گذشت ـ بیخ ریواس۳ـ مقدمه‌ای برای پارمکردن ـ برای‌تسخیر از مابهترین می‌نشینند ـ عالم‌الابدان ـ پیشوای مذهبی در هند ٤ـ شهر آب معدنی فرنگستان ـ ولی ـ قشون آلمان هیتلری٥ـ مقابل ـفکرونظریه‌ـجنس خشن ٦ـجام افتخار برای‌پیروزمندان‌ـ ازمنابع مهم درآمد دولتها ـآهنگساز فرانسوی‌در اوایل‌قرن حاضر ۷ـ جامه بلند ـ بیسواد از برتشخیص ندهد ـ از اسباب‌گرفتاری ۸ـ در لندن غلیظ میشود ـ آهنگساز و رهبر ارکستر اطریشی در اواخر قرن نوزدهم ـ از سبزیهای خوشبو و خوش خوراک‌ـ خوب است ۹ـ از شبهای عزیز ـ مادر ـ از اقسام زغال ۱۰ـ حتی ذکرش آب بدهان آورد ـ میوه‌اش معمولا مرغوبتر میشود ـ وحشت ۱۱ـ حرف تصدیق ـ برای ثقل سرد تجویز کرده‌اند ـدر منشور توان دید ۱۲ـ قاچاق را مجاز میکند ـ حمله ناگهانی ـ نقطه‌ضعفش‌پاشنه پایش‌بود ۱۳ـ شایسته ـ نقش فرانسوی‌درمکتب نقطه گذاری ـ همراه کوه آید ـ دختر خاله قورباغه ١٤ـلوطیان‌ـ خوردن کوشتش تولید کرم تریشین میکند ـ نقاش امپرسیونیست فرانسوی که در حرکات بدن مطالعات جالبی دارد ۱۵ـ گیاهان متصل‌الطاس .

عمودی :

۱ـ از اقدامات تحریک آمیز ـ خواننده معروف اسپانیائی که در قرن نوزدهم در فرانسه هزاران کشته مرده بهم رساند۲ـشکل باقلوائی ـ محور ـ جلودار ۳ـ اثر رطوبت ـ کلاه فرنگی ـ شهر ایستاده ـ پایش را ببرید تاکشتی جنگی باشد ٤ـ این هم برای خود چیزی است ـ ایاب و ذهاب ـ حرف ندا ٥ـ قصرسست بنیاد ـ گذران ـمعلم اول٦ـ ورزشهای‌سبک ـ شایسته و سربرام‌ـ بر۷ـ راه بی‌پایان ـنمونه ـ روزگاری با پرده بگومگو پیدا کرده بود ـ تن پوش ۸ـ از شهرهای سوریه کنار نهرالعاصی ـ بعقیده موریس مترلینک تمدنی بسیار کهنسالتر از ابناء بشر دارد ۹ـ مزاح و شوخی و بازی ـ فرق‌ـ پرآب‌تر از جویبار ـ از آن‌طرف نوعی شیرینی است ۱۰ـ اطاق در اصطلاح معاملات ملکی‌ـواحد پیش آهنگی ـ زیبا و برازنده ۱۱ـ بزودی این هم ماشینی خواهد شد ـاتلاف مال ـ از سبزیهای خوردنی که سبزهم نیست ۱۲ـ تکرار یک حرف ـ آهنگساز رمانتیک آلمانی‌درقرن نوزدهم ـ موی درشت و بلند ۱۳ـ برای تحسین‌می‌کشند‌ـ حرف تعجب ـ از لوازم پینه دوزی نیز هست‌ـ نصف دگری ١٤ـ آدمهای دله میزنند ـ خریدن و فروختن ـ ورزشی که تازگی طرفداران زیادی پیدا کرده‌است ۱۵ـ بحرالروم ـ شبه جزیره‌ای دراروپا .

حل جدول شماره ۳۷۲

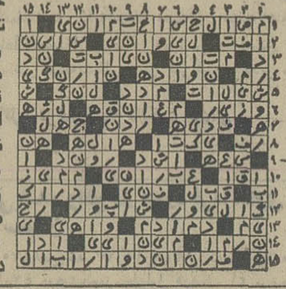

تلویزیون

برنامه اول — کانال ۷

پنجشنبه

۱۶ـ۳۰ مسابقات ورزشی
۱۷ـ۳۰ نقالی
۱۷ـ٤٥ هفت‌خوان
۱۸ـ۱٥ کارتون
۱۸ـ۳۰ مجله جوانه
۱۹ـ۱٥ یکی بود یکی نبود
۱۹ـ۳۰ موسیقی کلاسیک
۲۰ـ۰۰ اخبار + اخبار ورزشی
۲۰ـ۳٥ موسیقی ایرانی(ترانه‌ها)
۲۱ـ۰۰ شما و تلویزیون
۲۱ـ٥۰ آقای مربوطه
۲۱ـ٥٥ رستاخیز ملی
۲۲ـ٤٥ کانن

جمعه

۱۲ـ۰۰ ماشین پرنده اف.ام
۱۲ ـ ٤۰ فوتبال
۱٤ـ۰۰ اخبار
۱٤ـ۲۰ هفت روز هفته
۱٤ـ٤۰ موسیقی ایرانی
۱٥ـ۰۰ فیلم سینمائی .اف.ام «پایان یک عمر »
۱٦ـ۳۰ موسیقی محلی
۱٦ـ٥۰ دلاوران اف.ام
۱۷ـ۳٥ سینمای آزاد
۱۸ـ۰۰ اورژانس + ٤
۱۸ـ۲٥ دیده خیال
۱۸ـ٥۰ یکی‌بود یکی نبود
۱۹ـ۰۰ بیمارستان عمومی
۱۹ـ۳۰ فرستاده ویژه
۲۰ـ۰۰ اخبار
۲۰ـ٤۰ آدینه شب
۲۱ـ٤٥ رستاخیز ملی ایران
۲۲ـ۳٥ ویرجینیائی
۲۳ـ٤٥ تک نوازی

نیمروز شنبه (شبکه)

۱۲ـ۰۰ اخبار
۱۲ـ۰٥ حفاظت و ایمنی
۱۲ـ۳۰ پزشک محله
۱۳ـ۳۰ موسیقی ایرانی
۱٤ـ۰۰ اخبار

برنامه دوم — کانال ۹

پنجشنبه

۱۹ـ۰۰ موسیقی و تصویر
۱۹ـ۳۰ اتاق اخبار
۱۹ـ۳٥ دکتر مسئول‌ـ اف.ام «قول یکنجیب‌زاده»باشرکت رابین‌ندول ـ جرج لیتون‌ـجفری دیویس
۲۰ـ۰۰ درجستجوی مهر ـ
۲۰ـ٥۰ واریته
۲۱ـ۰۰ اخبار از برنامه دوم
۲۱ـ۳۰ آتش بدون دود ـ سریال ایرانی
۲۲ـ۲٥ تسخیر ناپذیران ـ اف. ام ـ تشکیلات
۲۳ـ۰۰ دوستت‌دارم‌دوستت‌دارم

جمعه

۱٦ـ۳۰ موسیقی و تصویر
۱۷ـ۰۰ والت‌دیسنی ـ اف.ام الفگوباکا ـقسمت سوم
۱۷ـ٥۰ فیلم سینمائی‌ـاف.ام «گرفتار» باشرکت: سالی‌فیلد‌ـ تیم ماتیسون.کارگردان :بوریس ساگال
۱۹ـ۲۰ شهر آفتاب
۱۹ـ٥۰ کوچاک ـ اف.ام دختری درروددخانه
۲۰ـ٤۰ واریته
۲۱ـ۰۰ اخبار از برنامه دوم
۲۱ـ۳۰ درباره جشن هنر
۲۲ـ۳۰ لحظات اضطراب‌ـاف.ام این بار : مکانی‌برای ماندن کارگردان : پیتر جفری باشرکت : برایان مارشال

برنامه های دیدنی تلویزیون

برنامه شبکه

پنجشنبه ۸٫۳٥ بعد از ظهر : موسیقی ایرانی، باصدای سیما بینا ، وفایی ، زیبا و مسعودی

● جمعه نیم ساعت بعد از ظهر : فوتبال ـ بین تیم های‌جوانان ایران و هنگ‌کنگ (جام جوانان آسیا در کویت)

جمعه ۳ بعد از ظهر : فیلم سینمائی «پایان عمر» با هنرمندی دوروتی‌مالونه ،کیمنو واک ـای.جی. مارشال

● جمعه ۸٫٤۰ بعد از ظهر : آدینه شب ـ شوی‌قریب‌افشار

برنامه دوم

● پنجشنبه ۹٫۳۰ بعد از ظهر : آتش بدون دود‌ـ سریال ایرانی (قسمت ششم)

پنجشنبه ۱۱ بعد از ظهر : « دوستت دارم، دوستت دارم » برنامه‌یی ازحمیدمیرمطهری

● جمعه ٥٫٥۰ بعد از ظهر : فیلم سینمائی ـ «گرفتار» با شرکت «سالی‌فیلد» ـ «تیم ماتیسون»

جمعه ۷٫۲۰ بعد از ظهر شهرآفتاب

● جمعه ۷٫٥۰ بعد از ظهر : کوچاک ـ مجموعه تلویزیونی خارجی ، با هنرمندی «تلی ساوالاس»

تلویزیون آموزشی

برنامه روزشنبه

۸ـ۱٥ ریاضی ۱
۸ـ٤۰ ریاضی ۲
۹ـ۰٥ انگلیسی ۱
۹ـ۳۰ انگلیسی ۲
۹ـ٥٥ زنگ تفریح
۱۰ـ۱٥ علوم ۱
۱۰ـ٤۰ علوم ۲
۱۱ـ۰٥ تاریخ ۱
۱۱ـ۳۰ تاریخ ۲

بخش دوم

۱٤ـ۳۰ حرفه‌وفن ۱
۱٤ـ٥٥ حرفه و فن ۲
۱٥ـ۳۰ جغرافیا ۱
۱٥ـ٤٥ جغرافیا ۲

توضیح :
عددهای ۱ مربوط به دوره‌اول راهنمائی
عددهای ۲ مربوط به دوره‌دوم راهنمائی

تلویزیون امریکا

پنجشنبه

۱٦ـ٤۰ سفر به آینده
۱۷ـ۰٥ فرار
۱۷ـ۳۰ چفرانسوی
۱۸ـ۰۰ اخبار
۱۸ـ۱٥ یادداشت برنامه‌ها
۱۸ـ۲۰ اطلاعات مخصوص
۱۸ـ٥٥ سانفورد و پسر
۱۹ـ۲۰ فیلم سینمائی
۲۰ـ٤٥ ثبات و نتیجه
۲۱ـ۱۰ لاردو
۲۲ـ۰۰ آخرین اخبار
۲۲ـ۱٥ فیلم سینمائی
۲۳ـ٥٥ تئاتر آرمسترانگ

جمعه

۱۰ـ۱۰ برنامه مذهبی
۱۰ـ۳٥ موسیقی و حرفهای‌گفته شده
۱۱ـ۰٥ تکامل بشر
۱۱ـ۳۰ برنامه‌ورزشی
۱٥ـ۲۰ فیلم سینمائی
۱٦ـ٤٥ درد های تمدن
۱۷ـ۳۰ خانواده پارتریج
۱۸ـ۰۰ اخبار
۱۸ـ۱٥ یادداشت برنامه‌ها
۱۸ـ۲۰ دنیای حیوانات
۱۸ـ٤۰ همه در فامیل
۱۹ـ۰٥ فیلم سینمائی
۲۰ـ٤۰ شوکمدی‌سانی
۲۱ـ۳۰ مش
۲۲ـ۰۰ آخرین اخبار
۲۲ـ۱٥ شو امشب
۲۳ـ۲۰ برنامه کشتی

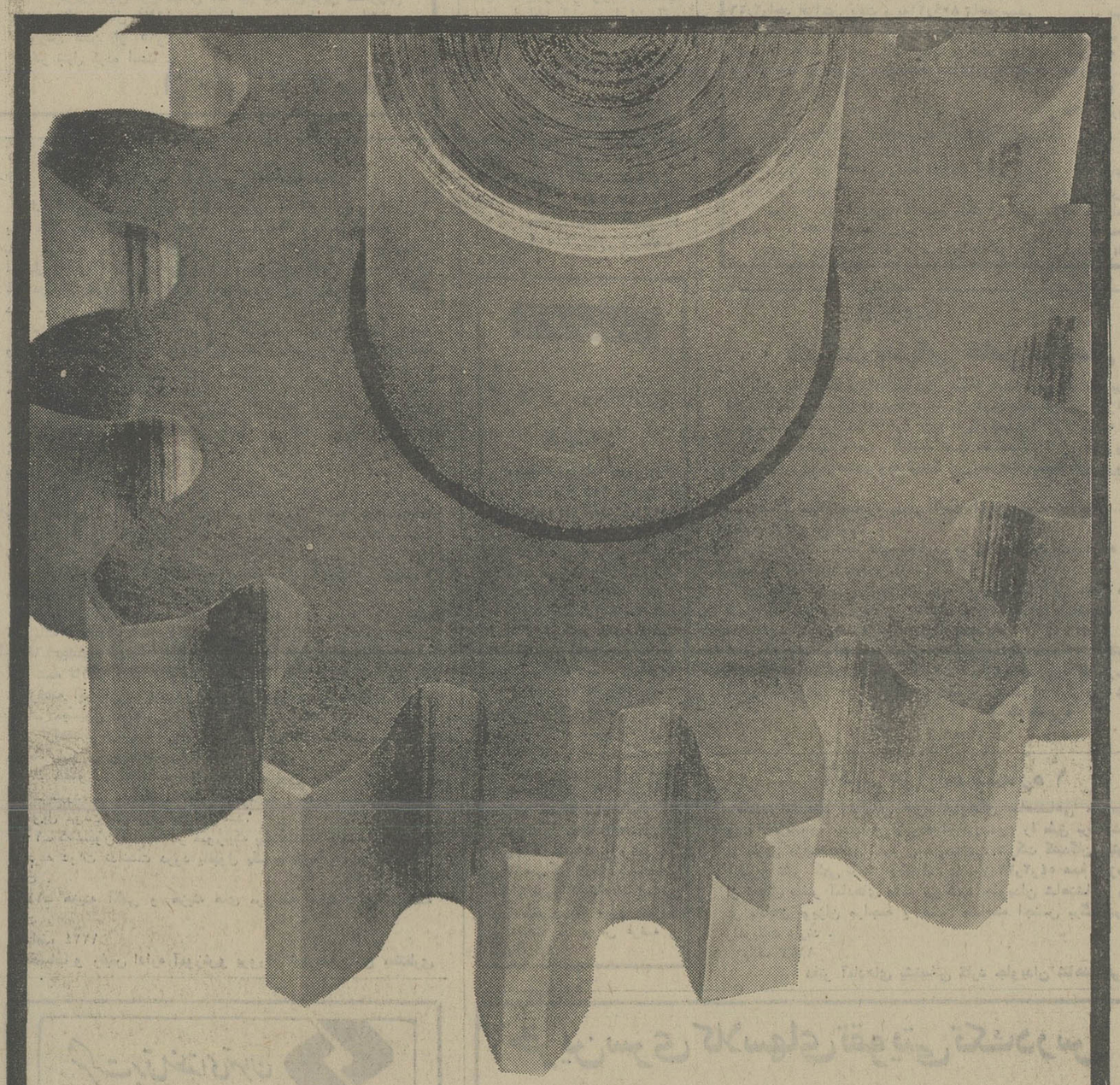

خشت اول

روزی که اولین سنگ بنای عظیم صنایع ایران را کار میگذاشتند اطلس کوپکو آنجا بود

در اوائل دهه ۱۳۱۰ دولت شاهنشاهی ایران تصمیم به‌ایجاد راه‌آهن سرتاسری از کرانه خلیج فارس تا دریای شمال گرفت. درآن زمان یك شرکت سوئدی تعداد ۷۰ دستگاه کمپرسور سیار و تعدادی زیاد دستگاههای حفاری در اختیار دولت ایران قرارداد و عملا درانجام این طرح بزرگ یعنی کارگذاردن اولین سنگ‌بنای عظیم صنایع ایران سهمی بعهده گرفت.

اطلس کوپکو امروزه دراجرای طرحهای عمرانی کشور ما سهم بزرگی بعهده‌دارد. نیروی هوای فشرده اطلس کوپکو در صنایع اتومبیل‌سازی ، ذوب‌آهن، کارخانه‌های سیمان ، داروسازی و سایر تولیدات صنعتی مانند: تلویزیون، کفش ، وسائل منزل، باطریهای خشك ، شیر، شکر، شکلات و بسیاری دیگر مورد استفاده قرار میگیرد .

ماشین‌آلات اطلس کوپکو از مته‌های کوچك گرفته تا دستگاههای غول‌پیکر حفاری و تونل‌سازی تماماً مجهز به سیستم‌های پیشرفته‌ای هستند که هر کاری را سریعتر ارزانتر و با ایمنی بیشتر انجام میدهند.

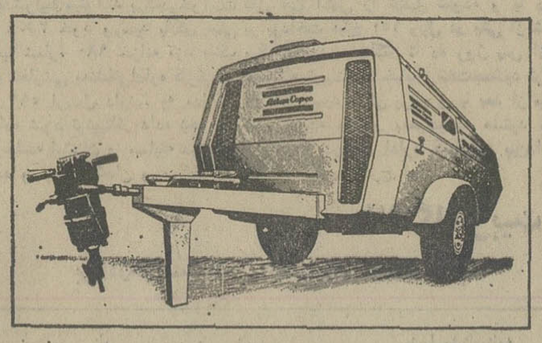

اطلس کوپکو ایران ا. ب
خیابان آیزنهاور شماره ۳۶۸
تهران . ایران
تلفن ۱۹ـ۹۳۷۷۱۰

اطلس کوپکو ایران ا. ب
خیابان چی‌ـ مقابل خیابان پروین شماره ۲۵۱
اصفهان. ایران
تلفن ۲۲۵۷۱

اطلس کوپکو نبض صنایع سنگین جهان

نوبت دوم واکسیناسیون فلج اطفال از ۲۶ تا ۲۹ فروردین ماه

کمیته مخصوصی بر کنکور و انتخاب دانشجو نظارت میکند

کمیته مخصوصی مرکب از کارشناسان وزارت علوم و آموزش عالی و متخصصان مسائل دانشگاهی بانظارت مرکز سنجش آموزشی کشور برای هم آهنگی جریان امتحانات عمومی و تدوین کارنامه ها تشکیل میگردد.

این گروه که اعضاء آن از تجربیات و اطلاعات کافی در زمینه کنکور و چگونگی سیستم امتحانات دبیرستانی و دانشگاهی برخوردارند علاوه بر کنترل مراحل امتحانات عمومی برامر انتخاب دانشجو در دانشگاهها و مدارس عالی نیز نظارت خواهند داشت و باین ترتیب حسن جریان گزینش دانشجو و پذیرش داوطلبان را زیر نظر خواهند داشت.

بارسال برنامه های اختصاصی دانشگاهها که قرار است تا روز دوشنبه انجام بپذیرد این کمیته نیز کار خود را از اولین مرحله یعنی بررسی "پیشنهاد آغاز و تا آزمون بزرگ و سپس انتخاب دانشجو در هر دانشگاه ادامه میدهد و احتمال میرود این کمیته در روز های انتخاب دانشجو در دانشگاه های مختلف متمرکز شود و با مسئولان دانشگاهی همکاری کند.

یک مقام مطلع امروز ضمن گفتگوئی با خبرنگار اطلاعات گفت: روش جدید دانشگاهها و مدارس عالی برای انتخاب دانشجو موجب ارزشیابی دقیق تر مواد درسی و در نتیجه تغییرات مطلوبی در شیوه های تدریس دبیرستانی و محتوای علمی برنامه های پیش از دانشگاه خواهد شد زیرا همیشه متخصصان علوم تربیتی و آموزشی اعتقاد داشته اند علت اصلی بروز بعضی از نارسائی ها در تحصیلات عالی فاصله ای است که تاحدی به تدریس دبیرستانی بادانشگاه دارد.

در جلسات چند روز اخیر که باحضور کارشناسان وزارت علوم و آموزش عالی و متخصصان وزارت آموزش و پرورش و مرکز سنجش آموزشی کشور برپا گردید مسائل مختلفی از جمله وضع شرکت کنندگان در امتحانات ششم متوسطه امسال مورد بررسی دقیق قرار گرفت و گفته میشود طرحی در این زمینه نیز ارائه شده است تا دانش آموزان ششم متوسطه در همان حوزه ها بلافاصله به پاسخ سوالات امتحانات عمومی (کنکور) بپردازند و باین ترتیب در وقت شرکت کنندگان صرفه جویی شود و سازمان های مسئول احتیاجی به اجرای برنامه های اضافی مانند تهیه سالن، صدور کارت و ... نداشته باشند.

عده ای از کارشناسان اجرای چنین طرحی را غیر ممکن نمی دانند و معتقدند چون امتحان عمومی شباهتی با کنکور سراسری سالهای قبل ندارد و در واقع از داوطلبان امتحان استعداد و معلومات عمومی انجام می گیرد دانش آموزان احتیاجی به آمادگی جداگانه برای شرکت در امتحانات عمومی ندارند.

اجرای این طرح و یا انتخاب روش دیگری برای امتحانات عمومی داوطلبان امتحان استعداد و معلومات در جلسه روز شنبه که با حضور رئیس سازمان سنجش آموزشی و معاون آموزشی وزارت آموزش و پرورش تشکیل میشود اعلام خواهد شد و در حقیقت این گردهم آئی خط مشی اساسی امتحانات عمومی را مشخص خواهد کرد.

فروش آجر بوسیله کوره‌داران ممنوع شد

★ نرخ جدید آجر اعلام شد

★ اگر آجر گرانتر از نرخ رسمی فروخته شود، دولت اداره کوره ها را برعهده خواهد گرفت

اتحادیه صنف فخار دریی اخطار شدید روسای اتاق اصناف و مرکز بررسی قیمت‌ها، فروش مستقیم آجر بوسیله کوره داران را ممنوع کرد و تصمیم گرفت تمامی تولیدکوره های تهران را از طریق دفتر اتحادیه به متقاضیان بفروشد به همین جهت از این پس خریداران آجر بجای مراجعه به کوره پزی ها یا دفاتر آنها باید به دفتر اتحادیه این صنف درخیابان رامسر مراجعه کنند.

این اتحادیه دیشب پس از آنکه رئیس اتاق اصناف پایتخت و رئیس مرکز بررسی قیمت‌ها درجلسه‌ای که باحضور کوره داران دراتاق اصناف تشکیل شد، اخطار کردند اگر از این پس آجر تحت هرعنوان گرانتر از قیمت های تعیین شده بفروش برسد، دولت راسا اداره کوره های گرانفروش رابه عهده خواهد گرفت، تصمیم به منع فروش آجر بوسیله کوره داران گرفتند.

درجلسه دیشب، روسای اتاق اصناف پایتخت و مرکز بررسی قیمت ها گفتند دولت بنابه تقاضای کوره داران نرخ آجر را افزایش داده است، اما با این وجود، کوره داران باز هم گرانفروشی میکنند. درقبال این وضع دولت جزنشان دادن شدت عمل هیچ چاره ای ندارد.

نرخ های جدید آجر که اتحادیه صنف فخار ملزم به رعایت آنهاست به این شرح اعلام شد:

آجر دریای کوره باهزینه بارگیری هزارقالب ۱۲۶۰ ریال. درمنطقه یک که محدود به داخل شهر تهران است تحویل دریای کار هرهزار قالب ۱۴۵۵ ریال و یا هرتن ۸۵۶ ریال.

درمنطقه دو (قلهک) تحویل دریای کار هزار قالب ۱۴۹۰ ریال یاهرتن ۸۷۷ ریال. در منطقه سه (شمیران) تحویل دریای کار هرهزار قالب ۱۵۴۰ ریال. هرتن ۹۰۶ ریال.

تغییر نام خانوادگی

بدین وسیله باطلاع دوستان و آشنایان میرساند که نام خانوادگی اینجانب پرویزقصاب به پرویز ارژنگ تغییر یافته است.

دکتر پرویز ارژنگ

آ-۱۲۸۱

خبرهای تلفنی شهرستانها

★ **اعتبار ۹۴ میلیون تومانی**

کرمان- در سال ۵۴ اعتباری معادل ۹۴ میلیون تومان صرف امور عمرانی و آبادانی استان کرمان میشود.

دکتر صبا رئیس دفتر بودجه و برنامه ریزی استان کرمان گفت: این اعتبار که از محل طرحهای خاص ناحیه ای تامین شده به شرح زیر بین شهرستان های استان تقسیم شده است: کرمان ۲۷۴ میلیون و ۷۰۰ هزار ریال، بم ۱۴۴ میلیون و ۲۰۰ هزار ریال، جیرفت ۱۴۸ میلیون ریال - بافت ۱۲۲ میلیون ریال، رفسنجان ۱۱۹ میلیون و ۷۰۰ هزار ریال و سیرجان ۱۳۱ میلیون و ۴۰۰ هزار ریال.

★ **پدر ودختر کشته شدند**

غرق آباد - اتومبیل حامل یک خانواده ۶ نفری که از تهران عازم «غرق آباد» ساوه بود در صفی آباد ۱۴ کیلو متری غرق آباد بعلت سرعت زیاد وازگون شد و راننده - پدر خانواده - و دختر ۱۰ ساله وی کشته شدند.

هاشم ناظم شریفلو راننده فولکس ۳۹۴۵۹ و دختر ۱۰ ساله اش قربانیان حادثه بودند و همسر و سه فرزند راننده نیزکه جراحاتی برداشته بودند به «غرق آباد» انتقال یافتند.

★ **تخریب ۱۵ مغازه**

ساری - شهرداری ساری در پی تخریب ۱۷ مغازه در این شهر ۱۵ مغازه دیگر رادر خیابان «نادر» این شهر خراب کرد.

علت تخریب مغازه‌ها عدم توجه صاحبان آنها به اخطار های مکرر شهرداری درزمینه نوسازی و بهسازی محل کسب بوده است.

★ **ساری صحنه مسابقات**

آمل - مسابقات فوتبال آموزشگاه های استان مازندران که قرار بود از ۷۲ تا ۳۱ فروردین ماه در آمل انجام شود بعلت بارانهای متناوب و نامساعد بودن زمین، به تعویق افتاد ضمن اینکه محل مسابقات نیز تغییر کرد. این مسابقات از ۲۲ خرداد ماه در ساری انجام خواهد شد.

آب قطع شد

بندر عباس - قطع آب در بندرعباس، نان را در این شهر نایاب کرد! بعد ازظهر دیروز بعلت ترکیدن شاملوله آبکربندی بندرعباس، آب شهر قطع شد و درپی آن مغازه های نانوائی نیز بخاطر نبودن آب تعطیل شد.

علت ترکیدن لوله برخورد تیغیک گریدر هنگام خاکبرداری و تسطیح یکی از خیابان ها بود. قطع آب در بندرعباس تا پیش از ظهر امروز ادامه داشت.

تلفن سرویس حوادث ۳۱۱۲۱۲

اعترافات متهمان، دادگاه را به لرزه درآورد

بقیه صفحه از حوادث

پیش از ده هزار تومان پس انداز بچه هایم را به اصرار او در اختیارش گذاشتم تا ماشین بخرد. وبعد که مطالبه پولم را کردم گفت: «باچه مدرکی تقاضای پولت را میکنی؟».

خورشید افزود: «رفت و آمد های ما ادامه داشت تا روزیکه نوش آبادی بدنبالم آمدو از من خواست اثاثیه ام را جمع کنم و به خانه ای که برایم کرایه کرده اسباب کشی کنم. من خیلی ناراحت شدم اما نتوانستم در مقابل کتکها و تهدیدهای نوش آبادی مقاومت کنم، بچه ها را برداشتم و به منزل جدید رفتم.»

خورشید که گاه صدایش میلرزید و باگوشه تور سیاهرنگش اشک خود را پاک میکرد ادامه داد:

«آنشب تلویزیون برنامه «پزشک محله» را نمایش میداد که نمیدانم چه شد پسرم یحباره فریاد کشید: «مامان بابا آمد، مامان بابا آمد ..» من خیلی ناراحت شدم و به همین خاطر پس از شش ماه به شوهرم مراجعه کردم و آدرس جدیدم رابه او دادم.

آنشب موسی - شوهرم - به خانه آمد که یحباره بانوش آبادی مواجه شد، من این آقا راصاحب خانه معرفی کردم و او را پس از نیمساعت روانه خانه اش کردم...»

درآن لحظات از اینکه اتفاقی پیش نیامده بود، خیلی خوشحال بودم و از اینکه میدیم بچه هام بادیدن پدرشان خوشحال شده اند، راضی و خوشحال بودم تا اینکه نیمه های شب نوش آبادی مست و لایعقل به خانه آمد و گفت: «حالا دیگر شوهرتو، بهرخ من میکشی.» در همین موقع موسی هم ازخواب پرید و جریان را فهمید و باخشم به نوش آبادی گفت:

«...آره ...! تو همان کسی هستی که زن و بچه مرا ششماه از من جدا کردی.!؟» و به او ناسزا گفت و در آن لحظه هر دو باهم گلاویز شدند. من دویدم لباسم را بردارم که بیرون برم و مردم را خبر کنم، اما نوش آبادی که گردن موسی را در دست گرفته بود وباچاقو به سروروی میکشید، مرا گرفت و گفت: «پدرت را درمیاورم. داغ بچه هایت را به دلت میگذارم تکان نخور.!» منهم بناچار عکس العملی نشان ندادم. نوش آبادی در حالیکه گردن همسرم را همچنان در بازوانش میفشرد چندین بارسر او را به دیوار کوفت تا اینکه موسی جان سپرد.

اختلاف گوئی

آقای حسین سعیدی - رئیس دادگاه - سئوالات متعددی از نوش آبادی و خورشید میکرد و گاه بعضی از سئوالات خود را بامهارت و بصورتهای گوناگون تکرار میکرد تابه اختلاف گوئی های متهمین پی ببرد. در این خصوص باوجود اینکه هردوی آنها سعی داشتند آنچه را ازقبل آماده کرده اند، بدون مکث پاسخ گویند اما اکثر سئوالات برایشان غیر قابل پیش بینی بنظر میرسید ودر نتیجه در پاسخ هایشان اختلافات فاحشی محسوس بود.

مثلا در خصوص چگونگی مرگ موسی ولایتی، نوش آبادی گفت: «آنروز که خورشید مرا به عنوان صاحبخانه اش به شوهر خود معرفی کرد و من که فهمیدم او بیوه و تنها نیست و شوهر دارد، از نظرم همه چیز تمام شده بود. آخر من که خود زن و بچه داشتم، چگونه میتوانستم بازنی شوهردار رابطه برقرارکنم، از همین رو تصمیم گرفتم دیگر خورشید را نبینم. اما تلفن ها و مراجعات او امانم نمیداد. میدانید اجاره نامه خانه بنام من بود و او هربار به بهانه اینکه: «بیاتکلیف خانه را روشن کنیم»، مرابیش خود میکشد.

نوش آبادی ادامه داد:

«آقای رئیس ... باور کنید من میخواستم خود را از دستش خلاص کنم حتی در صدد برآمدم که مدرک جمع آوری کنم تا اگر کسی گفت: «چرا با زن شوهردار رابطه داری؟» بهمه بفهمانم که او زن سالمی نیست. در این روزها بود که راننده یک پیکان که بدنبال خورشید آمده بود و من تعقیبش کرده بودم. کمکم کرد.

چرا که آنها را در یک کوچه بن بست بدام انداختم و همراه یک مامور پلیس شماره اتومبیل و مشخصات راننده آن را برداشتم».

نوش آبادی افزود:

یکی از همین روزها که بمخانه آمدم خورشید مرا تهدید کرد که: «زن و بچه ات را ویلان و سرگردان میکنم».

گفتم: «چه میگوئی؟» گفت: «همان طور که شوهرم را کشتم تورا هم میکشم!»

ضبط صوت همان نزدیکی ها بود من روی نوار زدم که این جملاتش ضبط شود و با وجود اینکه حرفش را جدی نگرفته بودم، سعی کردم از این حرفها نیز به عنوان یک مدرک استفاده کنم».

خلاصه چند روزی گذشته بود که در روزنامه ها اسم خودم را دیدم و خواندم که از کف همان اتاق خانه آقای امراللهی، که در اجاره من بود، جسد مردی را بیرون آورده اند. آنوقت بود که فهمیدم چه پیش آمده و چون خودم را بیگناه میدانستم فردای آن روز به بازپرسی آمدم و هرچه را که میدانستم گفتم:

آقای سعیدی از نوش آبادی در باره دیوار های خانه پرسید، نوش آبادی گفت: دیوار خانه گچی و رنگ روغن بود».

رئیس دادگاه: - «یکی از زنان همسایه اظهار داشته که تو و خورشید گاهی کتکاری می کرده اید و خورشید در صحبت با این زن گفته که نوش آبادی با زن سابق خود آشتی کرده و بمن محل نمیگذارد و تو درپاسخ به سئوالات این زن گفته ای که خورشید راصیغه کرده ای چه میگوئی؟»

نوش آبادی: «من این حرف را فقط به صاحبخانه زده ام!»

رئیس دادگاه: «چرا گفتی خورشید را صیغه کرده ام؟»

نوش آبادی: «چون بمن حرام بود، او را صیغه کردم!»

رئیس دادگاه: «چرا؟»

نوش آبادی: «من گاهی او را صیغه میکردم ... هروقت میخواستم پهلویش بمانم! البته قبل از اینکه بفهمم شوهر دارد».

رئیس دادگاه: «چند دفعه صیغه اش کردی؟»

نوش آبادی: «جمعا هفت، هشت بار صیغه اش کردم». (خنده تماشاچیان).

نوش آبادی در این هنگام رو به تماشاچیان کرد وگفت: «حقیقت را میگویم چرا میخندید؟»

در همین زمینه رئیس دادگاه از خورشید سئوال کرد. وی در پاسخ به این سئوال که چرا با داشتن شوهر بایک مرد اجنبی معاشرت داشته گفت:

«من ناچار شدم با او معاشرت کنم».

رئیس دادگاه: «نوش آبادی میگوید تراصیغه کرده بوده است، چه میگوئی؟»

خورشید: «آقا دروغ میگوید، صیغه ای در کار نبود، او مرا به یک باغ در کرج میبرد ...»

رئیس دادگاه: «آیا شما روابط جنسی با هم داشتید؟»

خورشید «... بله ...»

در این لحظه خورشید سرش را به پائین انداخت و زیرچشمی به طفل خردسال و پدر شوهر و مادر شوهرش نگاه کرد.

رئیس دادگاه: «چرا با داشتن شوهر!؟»

خورشید: «او مرا وادار کرده بود!»

رئیس دادگاه: «چرا در دفن جسد به نوش آبادی کمک کردی».

خورشید: ترسیدم بلائی به سرم بیاورد. او بمن گفت از آقای امراللهی سیمان بگیرم و من هم از ترسم به او مراجعه کردم».

سئوالات رئیس دادگاه از خورشید، امروز نیز دنبال شد و پس از آغاز مدافعات وکلای مدافع در پایان وقت اداری بقیه دادرسی به روز بعد موکول شد.

ما همچنان جزئیات این محاکمه جنجالی را منتشر میکنیم.

درزیر یک چادر بزرگ محلی شهبانو، مردم رابشام دعوت فرمودند

بقیه از صفحه آخر

تاکنون ۲۳۰ هنر آموز کارگاه آموزشی این مرکز جذب بازار کار شده اند.

علیاحضرت شهبانو پس از بازدید از این مرکز، درمورد گسترش آن دستوراتی به آقای دکتر شیخ الاسلام زاده وزیر رفاه اجتماعی صادر فرمودند و تربیت مربی بیشتر برای این گونه مراکز را تاکید کردند.

هنگام دیدار شهبانو از مرکز توان بخشی، به عرض رسید که اغلب مراجعین به این مرکز کودکان ویانوجوانانی هستندکه به علت ابتلا به بیماری فلج، دچار نقص عضو شده اند. با توجه به همین گزارش ها بود که علیاحضرت شهبانو در پایان این بازدید در پاسخ خبرنگارانی که از پیشگاه معظمله استدعای توصیه ای به بانوان ایرانی داشتند، فرمودند: «امیدوارم که با برنامه های وسیعی که برای آشنا کردن مادران و زنان کشورمان از طریق روزنامه ها و رادیو و تلویزیون انجام شود، مادران ایرانی بدانند هرگونه غفلت در انجام واکسیناسیون فرزندانشان با چه عواقبی روبرو است.»

علیاحضرت شهبانو به این نکته نیز اشاره فرمودند با گسترش برنامه های توان بخشی افراد معلول تحت آموزش و مداوا قرارگیرند ولی تاکید کردندکه کمبود نیروی انسانی موردنیاز برای اداره این گونه مراکز، محسوس است و از جوانان ایرانی خواستند که در زمینه رشته های مختلف مربوط به توان بخشی، چه در سطح عالی، و چه در قسمت های فنی، به تحصیل پردازند.

★ **بازدید از بیمارستان**

علیاحضرت شهبانو بعد ازظهر دیروز از بیمارستان دویست تختخوابی جمعیت شیرو خورشید سرخ کرمانشاه، که از دوسال قبل آغاز به کار کرده است، دیدن فرمودند. این بیمارستان تاکنون بیش از ۵۰ هزار نفر مراجعه کننده داشته که از نقاط مختلف استان کرمانشاهان و استانهای اطراف آن، مراجعه کرده اند. استان کرمانشاه، تا قبل از انقلاب فقط ۶۰ تخت بیمارستان داشت. اکنون تعداد تخت های بیمارستانی درشهر کرمانشاه به ۸۰۰ دستگاه و در بیمارستان های نقاط دیگر به ۲۴۰ دستگاه میرسد. قرار است تا پایان برنامه عمرانی پنجم ۱۱۰۰ تخت بیمارستانی دیگر بظرفیت فعلی افزوده شود.

در بیمارستانی که دیروزمورد بازدید شهبانو قرار گرفت، گروهی از پزشکان ایرانی «فارغ التحصیل دانشکده های پزشکی خارج» به کار اشتغال دارند. گروه پزشکان جوان، مساله بیمه های اجتماعی و درمانی خودرا بعرض علیاحضرت شهبانو رساندند، و تقاضای بذل توجه داشتند. وزیر رفاه اجتماعی بعرض رساند که هم اکنون لایحه مربوط به بیمه پزشکان - که با همکاری نظام پزشکی تهیه شده - در مجلسین تحت بررسی است. علیاحضرت مقرر فرمودند که تقاضای پزشکان درمورد بیمه، درمان، بازنشستگی و بیمه های اجتماعی - تحت رسیدگی دقیق قرار گیرد. همچنین به وضع بیمه پزشکان ایرانی که چند سال در کشور های خارج خدمت کرده و کارمزد بیمه خود را پرداخته اند، رسیدگی شود. وزیر رفاه بعرض رساند که برای آن گروه از پزشکان ایرانی که در آلمان تحصیل و کارکرده اند - واکنون به وطن باز گشته اند - مذاکراتی با دولت آلمان انجام گرفته و توافق شده است که دولت آلمان کارمزد بیمه مدت خدمت آنان را به دولت ایران پس بدهد.

علیاحضرت شهبانو درپی بازدید از بیمارستان، آموزشگاه پرستاری شیرو خورشید سرخ کرمانشاه را نیز که مجاور بیمارستان است، مورد بازدید قرار دادند و به مسئولین تاکید کردند از طریق آشنا کردن دختران دبیرستانها با این گونه مراکز، آنان را به تحصیل در این آموزشگاه ها تشویق کنند.

★ **شام در چادر**

دیشب، نمایندگان طبقات مختلف کرمانشاه - که از نقاط دور و نزدیک استان، به مناسبت سفر شهبانو، به کرمانشاه آمده اند - شام را در چادربزرگی که به سبک محلی برپا شده بود، میهمان علیاحضرت شهبانو بودند. شهبانو پس از صرف شام، با میهمانان پیرامون مسائل مختلف اجتماعی و رفاهی گفت وگو کردند.

بعدازظهر دیروز علیاحضرت شهبانو ضمن بازدید ازآثار تاریخی بیستون، از دو شهرک جدید که یکی برای انتقال ساکنان روستاهای طاق بستان، کنگاور، بیستون و دیگری برای زندگی خانواده های بی سرپرست بنا شده، بازدید فرمودند.

علیاحضرت شهبانو بعد از تماشای آثار تاریخی بیستون و استماع توضیحات مدیر مرکز باستان شناسی ایران، فرمودند: «این آثار باید در مضمون اصلی خود حفاظت گردد - و در کنار چشمه ای که از کوه بیستون می جوشد، امکانات و تسهیلات، برای بازدید کنندگان از این آثار تاریخی و باستانی فراهم شود».

شهبانو همچنین تاکید کردند که البته باید آنچه در این محوطه ساخته میشود، با آثار تاریخی موجود ناهماهنگ نباشد.

همراهان

در سفر علیاحضرت شهبانو به استان کرمانشاهان، آقایان آموزگار وزیر کشور و سرپرست امور استخدامی کشور، صدقیانی وزیر تعاون وامور روستاها، دکتر شیخ الاسلام زاده وزیر رفاه اجتماعی، همایون جابر انصاری وزیر مسکن وشهرسازی، خانم لوئیز قطبی ندیمه علیاحضرت شهبانوی ایران، آقای کریم پاشابهادری رئیس دفتر مخصوص علیاحضرت شهبانو، آقای دکتر خطیبی مدیر عامل جمعیت شیرو خورشید سرخ ایران، تیمسار سرلشکر بیگلری فرمانده گارد جاویدان، خانم لیلی امیر ارجمند مدیر عامل کانون پرورش فکری کودکان ونوجوانان، خانم امیر طهماسب، مدیر عامل جمعیت خیریه فرح پهلوی، آقای دکتر منوچهر گنجی استاد دانشگاه تهران، آقای سیروس تاجبخش رئیس امور روابط عمومی دفتر مخصوص علیاحضرت شهبانوی ایران، در التزام معظم لها هستند.

دانشگاه صنعتی آریامهر
آگهی پذیرش دانشجو برای دوره فوق لیسانس مهندسی شیمی

دانشکده مهندسی شیمی دانشگاه صنعتی آریامهر برای سال تحصیلی ۵۵-۱۳۵۴ تعدادی دانشجوی تمام وقت جهت دوره فوق لیسانس از طریق مسابقه میپذیرد.

شرایط پذیرش عبارتنداز:

۱- دارا بودن درجه لیسانس در رشته های مهندسی یا علوم (دانشنامه لیسانس یا گواهی قبولی باید هنگام ثبت نام یعنی قبل از اول مهر ماه ۱۳۵۴ ارائه گردد)

۲- داشتن برگ خاتمه خدمت نظام وظیفه یا معافی از آن (بجز در مورد متولدین سال ۱۳۲۶ ببعد که در سال تحصیلی جاری فارغ التحصیل میشوند).

۳- پذیرفته شدن در امتحانات ورودی فوق لیسانس دانشکده مهندسی شیمی بشرح زیر:

الف - امتحان کتبی در سطح عمومی دوره لیسانس دانشکده مهندسی شیمی در زمینه های ریاضیات - ترمودینامیک مهندسی شیمی - کینتیک شیمیائی - عملیات واحد های صنعتی - انتقال جرم - مکانیک سیالات و انتقال حرارت

ب- امتحان کتبی در یکی از زبان های انگلیسی، فرانسه یا آلمانی بانتخاب داوطلب

(در هر صورت آشنائی بزبان انگلیسی برای تحصیل در دوره فوق لیسانس مهندسی شیمی ضروریست).

ج- مصاحبه حضوری (داوطلب باید ریز نمرات دوره لیسانس خود را که بگواهی و مهر موسسه مربوطه رسیده باشد برای این مصاحبه همراه داشته باشند).

امتحان کتبی موضوع بندهای الف وب ازساعت ۸ صبح روز چهارشنبه ۲۸ر۳ر۱۳۵۴ در محل دانشگاه صنعتی آریامهر واقع درخیابان آیزنهاور بعمل خواهد آمد.

کارت شرکت در مسابقه ورودی از ساعت ۷ صبح همان روز در محل درب ورودی دانشگاه صنعتی آریامهر توزیع میگردد.

اسامی قبول شدگان در امتحانات کتبی روز ۴ر۴ر۱۳۵۴ دردانشکده مهندسی شیمی دانشگاه صنعتی آریامهر ونیز در محل درب ورودی دانشگاه آگهی خواهد شد. ومصاحبه حضوری روزشنبه ۷ر۴ر۱۳۵۴ از آنان بعمل خواهد آمد.

بپذیرفته شدگان ممتاز درازاء همکاری درامور آموزشی یا تحقیقاتی ماهیانه مبلغی درحدود ۱۵۰۰۰ ریال پرداخت خواهد شد.

داوطلبان شرکت در این مسابقه ورودی باید فرم زیر را تکمیل کرده همراه با مدارک مذکور درآن باپست سفارشی قبل از تاریخ ۱۵ر۳ر۱۳۵۴ به آدرس زیر ارسال دارند.

بدرخواستهای ناقص و یا درخواستهائی که پس از این تاریخ به پست تحویل داده شده باشند ترتیب اثر داده نخواهد شد.

آدرس: تهران، خیابان آیزنهاور، دانشگاه صنعتی آریامهر، دانشکده مهندسی شیمی کمیته فوق لیسانس.

برای کسب اطلاعات بیشتر داوطلبان میتوانند بدفتر دانشکده مهندسی شیمی، دانشگاه صنعتی آریامهر مراجعه ویابه آدرس فوق مکاتبه نمایند.

فرم درخواست ثبت نام در مسابقه ورودی دوره فوق لیسانس مهندسی شیمی دانشگاه صنعتی آریامهر

اینجانب ..... شماره شناسنامه .....

صادره از .... متولد سال .....

نشانی .....

تلفن ..... که لیسانس خود را در رشته ..... از ....

در تاریخ ..... گرفته ام (خواهم گرفت) مایلم در امتحانات ورودی دوره فوق لیسانس دانشکده مهندسی شیمی دانشگاه صنعتی آریامهر شرکت کنم.

زبان خارجه ایکه امتحان خواهم داد میباشد.

مدارک زیر را بضمیمه ارسال میدارم:

۱- یک برگ فتوکپی یا رونوشت شناسنامه

۲- دوقطعه عکس ۴×۶ جدید با ذکر مشخصات کامل داوطلب در پشت هریک.

۳- قبض رسید حواله بانکی بمبلغ پانصد ریال به حساب شماره ۹ بانک عمران شعبه دانشگاه صنعتی آریامهر (این مبلغ مسترد نخواهد شد).

۴- فتوکپی برگ پایان خدمت نظام وظیفه یا معافیت ازآن (برای متولدین ۱۳۲۹ به بعد که درسال جاری فارغ التحصیل میشوند ضروری نیست).

آ-۱۲۰۳۶

اطلاعیه پلیس راه ژاندارمری

بدینوسیله به آگاهی اهالی محترم پایتخت میرساند که باستناد نقشه محدوده ۲۵ ساله تهران بزرگ و بنا به پیشنهاد شهرداری پایتخت مسئولیت امور ترافیک راههای ارتباطی مشروحه زیر باستثناء شاهراه تهران کرج (اتوبان) از ساعت ۸ صبح روز یکم اردیبهشت ماه ۱۳۵۴ به اداره راهنمائی و رانندگی واگذار میگردد.

۱- غربا کیلومتر ۲۳ جاده کرج (بعد از کاروانسراسنگی)

۲- جنوبا ۲ کیلومتر بعداز سه راه آرامگاه (در امتداد جاده تهران قم)

۳- شرقا ۱۲ کیلومتر بعداز میدان خراسان (درامتداد جاده تهران خراسان)

۴- شمال شرقی ۱۲ کیلو متر بعداز میدان شهناز (در امتداد جاده هراز)

پلیس راه ژاندارمری

مراسم دعا و نیایش

بمناسبت رفع خطر از ذات مبارک اعلیحضرت همایون شاهنشاه آریامهر در ۲۱ فروردین ۱۳۴۴ ساعت ۸ صبح روز پنجشنبه ۲۱ر۱ر۱۳۵۴ مراسم نیایش و شکرگزاری باحضور مهندسین - کارمندان - کارگران کارخانه تولیدی قند و تصفیه شکر اهواز و عده ای از کشاورزان و اهالی عشایر اطراف در محل کارخانه برپا گردید. در این مجلس وسیله آقای حاج سید فخرالدین موسوی یکی از وعاظ دانشمند اهواز ضمن تشریح اثرات انقلاب شاه و ملت و همبستگی و پشتیبانی مجدد از حزب رستاخیز ملی ایران که بهرهبری خردمندانه شاهنشاه آریامهر اجراء شد مراسم دعا و نیایش و سپاسگزاری به درگاه خداوند بزرگ بعمل آمد و مجلس با ابراز احساسات شدید حضار نسبت بذات اقدس شاهنشاه آریامهر و خاندان جلیل سلطنت پایان یافت.

آگهی دعوت مجمع عمومی فوق العاده

از کلیه اعضاء سندیکای بهره برداران معادن فلزی ایران دعوت میشود که برای شرکت در مجمع عمومی فوق العاده سندیکا در ساعت ۵½ بعدازظهر روز یکشنبه ۱۴ اردیبهشت ماه ۱۳۵۴ در محل اتاق بازرگانی و صنایع و معادن ایران حضور بهمرسانند.

دستور جلسه

تغییر بعضی از مواد اساسنامه

هیئت مدیره سندیکای بهره برداران معادن فلزی ایران

آ-۱۲۹۳

آگهی دعوت مجمع عمومی

از کلیه اعضاء سندیکای بهره برداران معادن فلزی ایران دعوت میشود که برای شرکت در مجمع عمومی سالیانه در ساعت ۴ بعدازظهر روز یکشنبه ۱۴ اردیبهشت ماه ۱۳۵۴ در محل اتاق بازرگانی و صنایع و معادن ایران حضور بهمرسانند.

دستور جلسه

۱- استماع گزارش هیئت مدیره راجع به عملیات سندیکا

۲- استماع گزارش خزانه دار وبازرسان راجع بامور مالی

۳- رسیدگی و تصویب بودجه و گزارش مالی

۴- انتخاب اعضاء هیئت مدیره - خزانه دار و بازرسان

هیئت مدیره سندیکای بهره برداران معادن فلزی ایران

آ-۱۲۹۵

موضوع سخنرانی:

روش های پیشرفته جوشکاری با برق (بزبان انگلیسی)

سخنرانان:

۱- آقایان دکتر جرجس سایق

1-DR. GEORGES SAYEGH

2-PIERRE SERRES ۲- پی یرسره

محل سخنرانی:

آمفی تاتر پلی تکنیک تهران - خیابان حافظ - تهران.

وقت سخنرانی:

ساعت ۱۷ روز یکشنبه ۳۱ر۱ر۵۴

برای استفاده «کلیه» علاقه مندان

روابط دانشگاهی پلی تکنیک

دعوت از اعضاء اتحادیه صنف خواربار فروشان

بمنظور پیوستگی به حزب رستاخیز ملی ایران بدینوسیله باطلاع کلیه اعضای اتحادیه میرساند که از روز شنبه ۳۰ر۱ر۵۴ دفتر اتحادیه آماده ثبت نام اعضای صنف در حزب رستاخیز ملی ایران میباشد.

اتحادیه صنف خواربارفروشان - حاج حسین طاری مقدم

آگهی

بموجب تصویبنامه شماره ۱۴۷۱۰ هیئت عالی نظارت از تاریخ ۲۸ر۱۲ر۵۳ نرخ فروش آجر فشاری بشرح زیر می باشد.

آجر در پای کوره با هزینه بارگیری هر یکهزار قالب	۱۲۶۰ ریال
منطقه ۱ هر یکهزار قالب ۱۴۵۵ ریال هر تن	۸۵۶ ریال
منطقه ۲ هر یکهزار قالب ۱۴۹۰ ریال هر تن	۸۷۷ ریال
منطقه ۳ هر یکهزار قالب ۱۵۴۰ ریال هر تن	۹۰۶ ریال

خواهشمند است نرخ فوق را رعایت نموده و موجبات سرافرازی خودتان را فراهم نمائید ضمنا نرخ های فوق نقدی است.

رئیس اتحادیه صنف فخاران

عباس گورنک

آموزشگاه عالی خدمات اجتماعی برای دوره فوق لیسانس دانشجو میپذیرد

آموزشگاه عالی خدمات اجتماعی از داوطلبان واجد شرایط و علاقمند به رشته رفاه اجتماعی و حرفه مددکاری جهت دوره فوق لیسانس مدیریت خدمات اجتماعی برای سال تحصیلی ۵۵-۱۳۵۴ نام نویسی مینماید.

الف: شرایط نامنویسی:

۱- علاقه مند بودن به حرفه مددکاری

۲- داشتن دانشنامه لیسانس با میانگین حداقل ۱۴ در رشته های خدمات اجتماعی یا سایر رشته های وابسته علوم انسانی (روانشناسی - علوم تربیتی - جامعه شناسی - اقتصاد - زبان انگلیسی).

۳- ارائه گواهی نامه مبنی برداشتن سه سال تجربه حرفه ای پس از اخذ درجه لیسانس درموسسات رفاه اجتماعی و خدمات اجتماعی و یا سایر رشته های وابسته علوم انسانی.

۴- دو قطعه عکس ۴×۶ وفتوکپی صفحه اول شناسنامه.

۵- فتوکپی دانشنامه وریز نمرات

ب - شرایط پذیرش:

۱- گذراندن امتحان ورودی زبان انگلیسی و آزمایش اطلاعات عمومی.

۲- در صورت موفقیت در آزمایشهای مذکور داوطلب برای مصاحبه دعوت می شود.

داوطلبانی که دانشنامه آنان غیر از خدمات اجتماعی است ۱۲ واحد دروس مربوط به خدمات اجتماعی را علاوه بر واحدهای فوق لیسانس باید تکمیل نمایند.

داوطلبانی که واجد شرایط فوق باشند می توانند پس از تماس بادفتر آموزشگاه و شرکت درمصاحبه اولیه مبلغ ۱۲۵۰ ریال بحساب شماره ۴۷۵ آموزشگاه عالی خدمات اجتماعی دربانک عمران شعبه مرکزبابت نام نویسی آزمایشهای ورودی پرداخت نمایند.

چنانچه تعداد کافی علاقه مند برای شرکت در کلاسهای تقویتی جهت آمادگی برای آزمایشات اطلاعات عمومی در علوم انسانی تاتاریخ ۱۵ خرداد ثبت نام نمایند این کلاس ها تشکیل خواهد شد. شهریه برای این کلاسها که برای مدت ۸ هفته تشکیل خواهد شد ۲۵۰۰ ریال خواهد بود.

موعد ثبت نام تاپایان خرداد ۱۳۵۴ در ساعات زیر میباشد:

صبح ها ساعت ۱۲-۸ وبعد ازظهرها ۳۰ر۴-۲

محل ثبت نام دفتر فوق لیسانس آموزشگاه عالی خدمات اجتماعی. جاده پهلوی ایستگاه کاوسیه.

دفتر آموزشگاه

در دومین روز جنجالی ترین محاکمه امسال چه گذشت؟

اعترافات متهمان، دادگاه را به لرزه درآورد

در دومین روز محاکمه خورشید شوهرکش و معشوقش علی‌محمد نوش‌آبادی ، هر یک از آنها چگونگی آشنائی و ایجاد رابطه ممنوع خود را بنحوی توجیه کردند و کوشیدند گناه قتل را به گردن دیگری بیندازند. اتهاماتی که این دو بریکدیگر وارد می کردند و نیز تشریح چگونگی قتل، گاهی لرزه به‌جان تماشاچیان می‌انداخت .

نوش‌آبادی از وسوسه‌گری‌های خورشید و اینکه چگونه وی را به خانه‌اش میکشیده تا با او عشق‌بازی کند سخن گفت و خورشید لرزان و گریان سعی می کرد نوش‌آبادی را مردی متجاوز معرفی کند و به قضات و تماشاچیان بقبولاند که بااجبار بچه دارم و خودم در خانه‌ای کار میکنم. منزلم خیابان زرین‌نعل است و الان به خانه یکی از بستگانم میروم.»

نوش‌آبادی افزود: «با این زن که خود را پوران معرفی کرده بود بار دیگر ملاقات کرده و ملاقات‌های ما در دفعات بعد نیز تکرار شد، روزی او به‌من گفت : «کرایه خانه من زیاد است و نمیتوانم از عهده‌پرداخت آن برآیم... من زن تنهائی‌هستم و به کمک و حمایت یک مرد نیازمندم بیا خانه‌ای برایم کرایه کن، که اجاره‌اش کمتر از خانه کنونی‌ام باشد.»

خورشید مرا مجاب کرد که‌اگر بتنهائی بدنبال خانه‌برود، کسی به او منزل کرایه نمی دهد و باید حتما همراه یک مرد باشد. منهم بناچار پذیرفتم و همین‌کار راکردم. چند جا گشتم تابالاخره خانه آقای امراللهی را پیداکردم. آنروز خورشید ٤ هزار تومان به من داد و من هم اجاره نامه را به‌نام خودم و بعنوان اینکه شوهر این زن هستم تنظیم کردم.»

نوش‌آبادی ادامه داد: «...قرار بود خورشید آخر هفته، بخانه جدید اسباب‌کشی کند، اما او اسط هفته بود که به بانک محل‌کارم تلفن کرد و گفت اثاثه‌ام را به خیابان آورده‌ام و نتوانسته‌ام خانه جدید را پیدا کنم . بناچار به کمکش رفتم ولی بعدا متوجه شدم این عمل او بخاطر این بوده که نفهمم خانه او درخیابان زرین‌نعل نیست ودربیسیم نجف آباد واقع است.»

نوش‌آبادی آنگاه به رفت و آمد های خود به خانه خورشید اشاره کرد و اصرار داشت این نکته را بقبولاند که تنها به‌اصرار خورشید این رفت وآمدها را ادامه میداده است .

خورشید چه گفت

همین ماجرای آشنائی خورشید مرادی‌پور در پاسخ به سئوال آقای حسین سعیدی ـ رئیس دادگاه ـ به نحو دیگری پاسخ داده است. او گفت :

«تقریبا ده سال پیش باشوهر مرحومم ـ موسی ـ در تبریز ازدواج کردم . بعد از مدتی شوهرم گفت : «در تبریز کار خیاطی چندان خوب نمیگردد ، بهمین جهت بهتر است به تهران برویم.» منهم قبول کردم و به تهران آمدیم ،در اینجا من از موسی بچه‌دار شدم، اما چون درآمد شوهرم زیاد خوب نبود ناچارا بدنبال کار رفتم تا بتوانم اندوخته‌ای جمع‌آوری کنم وبچه هایم راکه از جان عزیزترشان میدارم خوشبخت بزرگ کنم ...»

«.. اما نمیدانم چرا آن روز «لعنتی» پیش‌آمد که با این آقا «نوش‌آبادی» آشنا شدم‌و ازهمین روز بود که خوشبختی و همه چیز زندگی‌ام ، بهم خورد.»

«... آن روز کنار خیابان ایستاده بودم که این آقا جلوی پایم توقف کرد آنقدر عقب وجلو رفت و مرتبا این جمله را که بعنوان تاکسی کار میکند، تکرار کرد کمناچارسوار اتومبیلش‌شدم تازودتربه خانه و بچه‌هایم‌برسم. در بین راه همین‌آقای نوش‌آبادی بود که سرصحبت را باز کردو از من پرسید: «چرا ناراحتی؟» من هم برای او درددل کردم و گفتم : «شوهری دارم که‌درآمدش کم است. برای سعادت فرزندانم کار میکنم و همین امر ودوری‌از بچه‌ها، مرا کسل و ناراحت‌کرده است.»

او گفت: «شماره تلفنم را به تو میدهم که با من تماس بگیری تا ماهانه بتو کمک کنم.» من شماره تلفن را گرفتم و پیاده شدم غافل از اینکه وی مرا تعقیب کرده و خانه وحتی اسم خودم وشوهرم را یاد گرفته است.

فردای آن روز نوش‌آبادی بسراغم آمد و مرا تهدید کردکه باید به‌حرفهایش گوش‌بدهم ...من هم بناچار مطیع او شدم و حتی

بقیه در صفحه ۲۵

در حاشیه دادگاه

خورشید ،زن هزار چهره

● نماینده دادستان روز گذشته در ادامه سخنانی که بیش از نیم ساعت بطول انجامید خورشید مرادی‌پور را «زن هزار چهره» خواند و ضمن آن تقاضای اصلاح کیفر خواست دادسرای استان مرکز را رد کرد، تا متهمین این پرونده به مجازاتهای پنهان کردن جسد، دفن جسد و از بین بردن آثار جرم نیز برسند .

★ آقای لواسانی نماینده دادستان همچنین باردیگر تقاضای اعدام خودرا تکرار کرد و گفت این‌دو را به دار مجازات بیاویزید تا درس عبرتی برای دیگر تبهکاران‌شود، همچنین این‌دو را به دار مجازات بیاویزید تاجامعه آرامش پیدا کند ...

● صاحب‌نظرانی که این محاکمه را دنبال میکنند تصمیم‌گیری درباره سرنوشت متهمین را بسیار مشکل می دانند چراکه از طرفی هرکدام دیگری را مقصر میداند و از سوی دیگر تنها اظهارات آنهاست که میتواند حقایق را روشن سازد. ازاینرو همین صاحب نظران قضائی معتقدند که ابهام در این پرونده همچون پرونده جنایت سید خندان که در آن زینت خلیل‌زاده با همکاری برادر شوهرش ـ علی حیدریان ـ شوهر خود را کشت زیاد دیده میشود .

★ استقبال برای تماشای محاکمه متهمین جنایت «جسدی در کف اتاق» فزونی میگیرد تاجائیکه در لژ مخصوص بانوان جای خالی یافت نمیشود. اکثر کسانیکه به مشاهده این محاکمه میایند از بین دانشجویان حقوق‌و کارآموزان قضایی هستند .

همچنین طبقات مختلف مردم نیز از ساعت ۹ صبح به دادگستری میایند و در جایگاههای تالار بزرگ جنایی به انتظار آغاز محاکمه می‌نشینند .

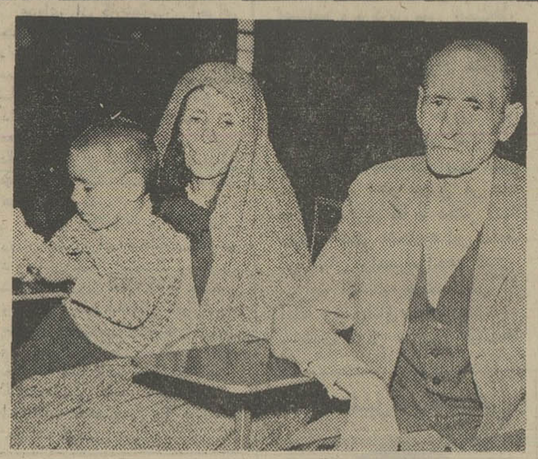

اینان فرزند ، پدر و مادرموسی ولایتی هستند که در سالن‌دادگاه به انتظار نشسته‌اند ، تا عدالت کیفر قاتلین عزیز آنها را تعیین‌کند. فرزند موسی ولایتی که هم پدر را از دست داده و هم مادر را اینک تحت تکفل پدر و مادر بزرگ پیرخود قرار دارد .

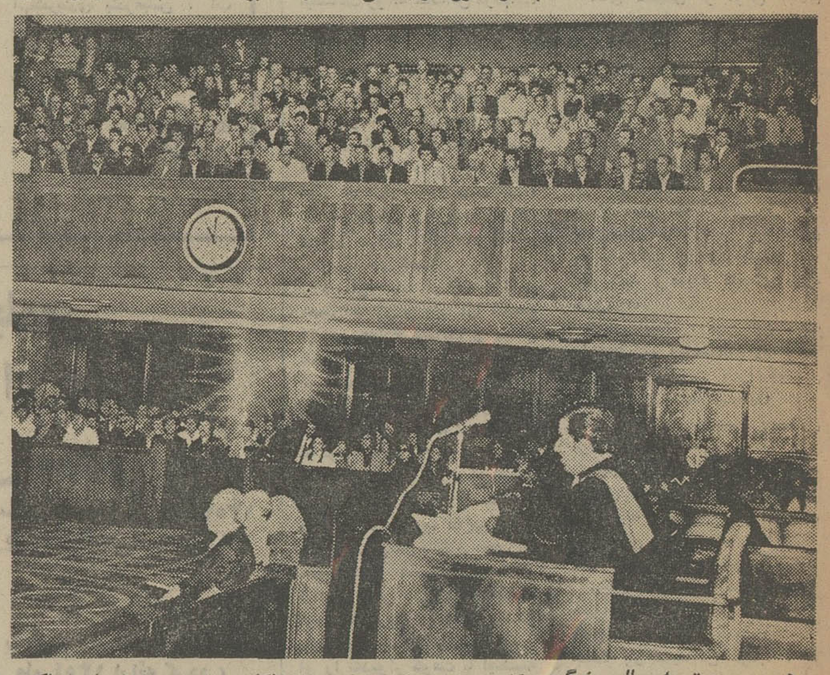

هجوم جمعیت به سالن بزرگ دادگاه جنائی نشان دهنده توجه‌افکار عمومی به سرانجام محاکمه خورشید و علی محمد نوش‌آبادی است .

و تهدید نوش‌آبادی خود را در اختیار وی میگذاشته است.

آقای حسین سعیدی ـ رئیس دادگاه شعبه چهار جنائی ، که این محاکمه در آن انجام می شود ـ پس از پایان سخنان‌نماینده دادستان ، نوش‌آبادی را برای ادای توضیحات فراخواند. وی درمورد چگونگی آشنائی خود با خورشید گفت :

«...تابستان سال گذشته بود.. از خیابان ژاله میگذشتم که کنار خیابان زن تنهائی را که‌بانتظار تاکسی ایستاده بود، دیدم. او را سوار کردم و مسیرش را پرسیدم: گفت «شهباز جنوبی» در بین‌راه، این خانم ـ خورشید ـ سرصحبت را باز کرد و گفت : «شوهرم سرطان داشت وچند ماه پیش فوت کرد . من برای معالجه او خانه‌ای را که در سلسبیل داشتیم فروختم وخرجش کردم، اما فایده‌ای نکرد . دو

آخرین متهم جنایت خیابان فرح دستگیر شد

عباس قصاب آخرین متهم جنایت خیابان فرح تهران ،پس از ماهها فرار از چنگ قانون روز گذشته در خیابان بلوار دستگیر شد .

عباس ـ متهم‌اصلی جنایت ـ پانزده ماه قبل باتفاق پنج تن از دوستانش در خیابان فرح جنوبی‌شخصی‌بنام رضاکشاورز ۲۲ ساله را با ضربات چاقو بقتل رساند .

عامل وقوع این جنایت زنی بنام سهیلا که رفیقه عباس‌است، بود . روز حادثه رضا کشاورز ـ مقتول ـ باتفاق سه نفر از دوستانش در میدان ونک‌قصد سوارکردن‌سهیلا را به اتومبیل خود داشتند که سهیلا امتناع ورزید و جریان را با عباس‌در میان گذاشت .

غروب روز حادثه عباس با همدستانش بمنزل رضا رفتند و او را که باتفاق دوستش در خانه بود زیر ضربات مشت و لگد قراردادند . در حین‌دعوا رضاکشاورز در اثر چند ضربه پی در پی چاقو که هنوز زننده آنها مشخص نیست به قتل رسید .

متهمین حادثه پس از قتل رضا همگی متواری شدند ولی ماموران انتظامی بتدریج همه آنها رابدام انداختند . آخرین متهم‌حادثه عباس قصاب بود که قبلا در خیابان جمشید فعالیت داشت‌وماموران با همه تلاشی که کردند موفق به دستگیری او نشدند .

سرانجام روز گذشته عباس در خیابان بلوار تهران شناخته و دستگیر شد و بیدرنگ به دادسرای تهران اعزام گردید . آقای امامی بازپرس شعبه ۳ کار رسیدگی به پرونده این جنایت را بعهده دارد .

عباس قصاب

تلفن سرویس حوادث ۳۱۱۲۱۲

دینامیك و مسعود امینی علیه یکدیگر شکایت کردند

کار مسعود امینی و دینامیک که در آستانه سال جدید ازدواج کرده‌اند ، در روز های آخر ماه عسلشان به کلانتری کشیده شد . این‌دوکه هنوز مرکب ثبت واقعه ازدواجشان خشک‌نشده است ، دیشب در پی یک مشاجره لفظی شدید به کلانتری‌سه رفتند و علیه یکدیگر شکایت کردند.

ماجرا هنگامی آغاز شد که دینامیک‌کبا یک اتومبیل ب.ام.و از جاده جردن میگذشت باویراژ ناگهانی یک موتوسیکلت سوار که کسی جز مسعود امینی ـ آهنگسازوشوهرش ـ نبودمواجه شد.

پس از آنکه دینامیک اتومبیل را متوقف کرد ، مسعود امینی در برابر چشم دهها نفر عابر با لحنی پرخاشگر از او مواخذه کرد که چرا شبها دیر بخانه می آید. دینامیک نیز به تندی پاسخ شوهرش رادادو درنتیجه مشاجره شدیدی بین آنها درگرفت.

پرونده شکایت‌این تازه عروس وداماد دردست رسیدگی است.

شماره تلفن دکتر بهرام دولتشاهی متخصص داخلی (قلب وعروق)و دکتر احمد قائم‌مقامی دندانپزشك به ٦٥٢١٣٥ تغییر یافته است

آتش مرك از آسمان میبارد ...

حادثه پشت حادثه ـ هیجان پشت هیجان ـ توطئه پشت توطئه ـجنایت پشت جنایت در فیلمی دلهره‌آور بشیوه شاهکار های پلیسی فراموش نشدنی

آغاز هفته دوم فقط درسینما

ریولی

"INNOCENT BYSTANDERS"

آتشباران مرگ

پخش از گروه سینماهای متحد تهران

دزد سوم

جدید از آمریکا

ماست سالم بقیمت شیر

تهیه ماست صد در صد بهداشتی
بادستگاه برقی هامیلتون
ماست ودسرماست با
ماست درست کن برقی

هامیلتون

ساخت آمریکا

تلفن مرکز پخش: ۵۲۱۴۲۹-۴۴۸۲۵-۵۳۵۸۳۱

تیمچه حاجب‌الدوله و سایر فروشگاههای معتبر

شکوفه نو

تنها کاباره ایرانی که گلچینی از بهترین برنامه‌های ایرانی وخارجی راتقدیم میکند

منوچهر
خواننده دیروز امروز ـ فردا

ناگواد فواد ـ شاهید صبری
سپیرزکی واینك
هلا صفی رقاصه ملکه‌ها
پس از برنامه موفقیت آمیزش در مقابل ملکه دانمارك

فیروزه
خواننده خاکی مردم

نمایش عروسکی (تاترصیاه)
انتخابی ازگروه تئاتربرای دیدن این برنامه برای تمام بیمه‌ها لازم است

بالت دختران کوه‌ای
نمایشی ازسکس‌وهنر

دوئو آلفرو
زیباترین عملیات ژانگولر واکروبات

کمدیهای محبوب برادران رسولی و...

کارلوتاس (برنامه حیوانات تربیت شده تقدیم بتمام افراد خانواده‌از کودکان ۵ ساله تا افراد ۹۰ ساله)

بالت اسپانیولی پدرومارتی
بارقص‌ها و آوازهای فولکلوریك اسپانیا

تلفن‌های رزرو
۵۴۳۰۳۳-۵۴۴۰۴۴

موفقیت حیرت‌انگیز «هلاصفی» بقدری چشمگیر بوده است که‌هرشب‌صدها نفر برای تماشای رقص هوش‌ربای رقاصه معروف‌مصر در شکوفه‌نو سر و دست می شکنند ...وبزودی «شیاطین‌رقص» از کاباره‌لیدوی‌پاریس

۱۰۰×۱۰۰ اقتصادی است

تفاوت هزینه کاشیکاری ناقص باکامل وهمینطور کاشی سفید وکاشی تزئینی (باتوجه‌به‌یکسان‌بودن‌دستمزد ـ سیمان ماسه‌وسایر هزینه‌ها) خیلی جزئی است و کمتر ازیك درصد قیمت ساختمان میباشد

وچون
خانه‌ای راکه تازیرسقف وباکاشی تزئینی تزئین شده باشد بهتر می پسندند وزودتر میخرند

بنابراین:
استفاده ازکاشی تزئینی ایرانا یعنی عالیترین کاشی استاندارد شدهٔ جهان اصلی است ضروری وصد درصد اقتصادی .

همیشه بهترین را انتخاب کنید

IRANA

از امشب درسینما

دروازه طلائی

برت رینولدز
دایان کانون
درفیلم رنگی

SHAMUS
شاموس

بکارگردانی : بوزکالیك
محصول ۱۹۷۳ کلمبیا

۲۹ فروردین

اولین برنامه بهاری سینمای انجمن

مرد جاودانی آواز ایران

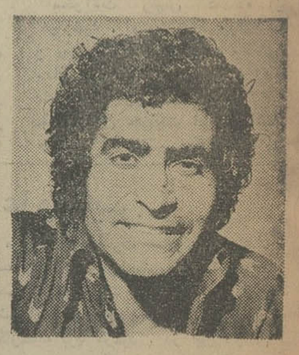

عقیلی

کنسرت : چهره زیبا و موفق نسل جوان

فرشته

کنسرت : خواننده ترانه های صمد خوشبخت میشود

نمایش فیلم سینمایی سال :

صلوة ظهر

با شرکت : ناصر ملك
مطیعی و فرزانه تائیدی

مجید فرهنك

یك برنامه کاملا متفاوت و شاد شاد از :

برادران رسولی

آهنگهای شاد از:
گروه جوانان
ریمبو

همراه باجوائز ارزنده
رادیو فیلیپس و شامپو
پروتئین دیوا

بلیط این شو باشکوه را همه روزه همچنین صبح جمعه از گیشه انجمن تهیه فرمائید آدرس ـ خیابان بهار نبش خیابان نامجو تالار انجمن دوشیزگان و بانوان

تلفن‌های رزرو ۸۲۴۸۳۱ و ۸۲۳۷۳۷

مجالس ترحیم

بسمه تعالی

با کمال تاسف فوت مرحوم مغفور زبدةالاخیار آقای **حاج محمد محجوب رحمتا ...**را به اطلاع عموم مومنین ارادتمند به ساحت مقدس‌ولی عصر ارواحنا فداه میرساند.
مجلس ترحیم آن مرحوم روز جمعه ششم ربیع‌الثانی مطابق با ۲۹ر۱ر۵٤ از ساعت ۹تا ۱۱ صبح در مسجد آشتیانی ها (خیابان شهباز ـ ایستگاه ناصری اول خیابان آشتیان) برقرار. امید است برادران ایمانی‌جهت‌طلب مغفرت برای آن مرحوم و دلجوئی از بازماندگان در مجلس مزبور شرکت فرمایند.

کمال مرتضوی ـ نورالدین الموسوی الشهرستانی
آ ـ ۱۲٦۹

با کمال تاسف فوت مرحوم جنت‌مکان آقای **حاج محمد محجوب** را (که یکی از بنیانگزاران هیئت عزاداران حسینی اهری های مقیم مرکز میباشند) باطلاع عموم ارادتمندان آستان حسینی و همشهریان گرامی میرساند.
مجلس ختم آن مرحوم از ساعت ۹ تا ۱۱ صبح جمعه ۲۹ر۱ر۵٤ در مسجد آشتیانی ها برقرار. امید است عموم ارادتمندان بساحت مقدس حسینی با شرکت در مجلس مزبور روح آن فقید سعید را شاد نموده و موجب تسلای دل بازماندگان گردند.

هیئت عزاداران حسینی اهری های مقیم مرکز
آ ـ ۱۲۷۱

خانواده های : محجوب ، قلهبر ، افشار هاشمخانی ، اهری ، امامی ، خرهنیا ، نقی‌زاده، شریفی ، رضائیان ، حاج‌میرصادقی ، شیبانی ، خوشینی ، عبدالوهابی ،سید نیلچی ، صنعتی ، ارژنگیان ، حیدریان معینی ، عطائی ، سید آقازاده .
با کمال تاسف فوت مرحوم مغفور آقای **حاج محمد محجوب** را باطلاع عموم مومنین و بستگان و دوستان می رسانند.
مجلس ترحیم روز جمعه ۲۹ر۱ر۵٤ از ساعت ۹ تا۱۱ صبح در مسجد آشتیانی ها واقع در خیابان شهباز ـ ایستگاه ناصری اول خیابان آشتیان ومجلس ترحیم زنانه در همان روز و ساعت در منزل آن مرحوم واقع در شهباز ـ ایستگاه ناصری ده متری ناصری پلاک ۲۳ برقرار است.
حاج‌اسماعیل محجوب ،محمد حسین ، محمدباقر ، محمدامین محجوب ، عبدالحسین قلهبر .
آ ـ ۱۲۷۳

روزنامه اطلاعات ـ مصیبت وارده را بعموم خانواده های عزادار بویژه بازماندگان آن مرحوم تسلیت میدهیم .

با اندوه فراوان درگذشت نابهنگام برادر عزیزمان‌مرحوم **اسماعیل شوقی** را به اطلاع دوستان و خویشاوندان می رسانیم .
مجلس ترحیم زنانه و مردانه آن فقید سعید از ساعت ۱۵ تا ۱۷ روز جمعه ۲۹ر۱ر۱۳۵٤ در مسجد مجد برگزار میگردد .
خانواده های : شوقی ، هراتی ، بیگلری ، سیفی ، عبداللهی ، بهروز ، نوری ، فکور ، زینتی ، روستائی ، داودی ، اطمینان ، قربانی ، میثاقی ، سیاوش ، ذوالقدر ، جلیلی ، حبیبیان ، کریمزاده ، خلج ، والی ، اسکوئی ، السنی ، مظفری ، ملامحمدی ، توکلی ، روشنائی ، شریف ، مقدس و پیام .
۲ـ۲

با نهایت تاسف و تاثر درگذشت برادر گرامی خود شادروان صادق **جواد شهیدی** را باطلاع بستگان و دوستان میرسانیم .
مجلس تذکر آن مرحوم از ساعت ٤ تا ٦ بعداز ظهر روز جمعه ۲۹ر۱ر۵٤ در خانقاه صفی‌علیشاه منعقد است .
حاجی تقی جوادشهیدی ، فاطمه جوادشهیدی ،فخری جوادشهیدی ، (مهندس اسبقی) ، مهندس علی شهیدی ، حاجی محسن جواد نجفی ، نجمه جواد نجفی (مظفری) و خاندان : جواد شهیدی ، نجفی ، اسبقی ، مظفری ،مکری، خوئی ،منوچهری ، برزین آل آقا ، خزاعی ، مشکین ، موذن ، سیدعلی حسینی ، سروش کاشانی .
آ ـ ۱۲٤۹

روزنامه اطلاعات ـ به خانواده های عزادار تسلیت میدهیم .

خانواده های: مکی. اسدی. افتخاری. ذوالفقاری مطلق . شجاعی. رضوی . هاشمی. کتی طباخ . زهرائی. بنگاله.
بانهایت تاسف درگذشت مرحوم **عبدالوهاب مکی** خوانساری کارمند بازنشسته اداره دخانیات را باطلاع دوستان و فامیل‌می رسانند. مجلس ختم زنانه‌ومردانه آنمرحوم روزجمعه ۲۹ر۱ر۵٤ از ساعت ٤الی٦ بعد از ظهر در مسجد امام سجاد (ع) واقع‌در تهران خیابان عباسی خاکی خیابان میرفندرسکی برگزار خواهد شد .
آ ـ ۱۲۱۰۱

روزنامه اطلاعات ـ بخانواده‌های مکی و افتخاری وسایر خانواده های عزادار مصیبت وارده را تسلیت میدهیم

بانهایت تاثر درگذشت شادروان **آقای یحیی ندیمی** بازنشسته وزارت پست و تلگرافوتلفن را به‌اطلاع آشنایان میرساند مجلس ختم سعید فقیدازساعت ۹تا۱۱ روز جمعه ۲۹ فروردین در خانقاه صفی علیشاه برگزار میشود.
خانواده های: ندیمی . تاجبخش. عفیفی. نصیری . سپهپور. کی‌استوان. قهرمانی. فاضل. زکی‌زاده. زاهدانی. بصیریان . جامدی. صیادی . کریم قوانلو. نوذری. صحت پور. تابنده . مجال. آذرآئین. دانائی. فراگالو.
آ ـ ۱۲۸۹

روزنامهاطلاعات ـ بخانواده های عزادار تسلیت میدهیم

اتحادیه فروشندگان و سازندگان طلا ، جواهر ، ساعت و نقره با نهایت تاسف درگذشت مادر گرامی آقای ناصر انصافداران مدیر مسئول جواهری روبی عضو محترم این اتحادیه را به اطلاع عموم همکاران میرساند مجلس ختم آن مرحومه روز جمعه ۲۹ فروردین از ساعت ۳ الی ۵ در مسجد سجاد خیابان شاه منعقد خواهد بود .

هیات مدیره اتحادیه طلا ، جواهر ، ساعت و نقره
آ ـ ۱۲۱۵۹

بااندوه فراوان درگذشت مادر گرامی آقای ناصرانصاف داران همکار عزیزمان را به اطلاع دوستان و آشنایان می ـ رسانیم و ضمن عرض تسلیت آرزوی شکیبائی و سلامتی برای عموم بازماندگان و فرزندان آن مرحومه داریم .

از طرف کارکنان جواهری روبی سه راه شاه
تقی زاده
آ ـ ۱۲۱٦۰

باقلبی آکنده از تاثر درگذشت مرحومه **بانو صغری انصافداران** را به استحضار اقوام و دوستان میرسانیم مجلس ترحیم مردانه و زنانه آن مرحومه روز جمعه ۲۹ فروردین ماه از ساعت ۳ تا ۵ بعد از ظهر در مسجد سجاد واقع در خیابان شاه نبش فخررازی منعقد و مراسم شب هفت نیز روز دوشنبه اول اردیبهشت از ساعت ۲ الی ٤ بعد از ظهر در سالن شماره یک بهشت زهرا برقرار خواهد بود .
خانواده های : حسینیا ـ نرگسیان ـ صدری مقدم ـ پستچی ـ مقصودی ـ آذرنژاد ـ آذری ـ شاهین زاد ـ صلبی ـ فزوینیان ـ فرآنی ـ نقی‌زاده اتکال ـ خوشدل ـ سبزواری ـ کرمی ـ شیخ موقر ـ میرزائی ـ انصافداران.
آ ـ ۱۲۱٦۱

روزنامهاطلاعات ـ مصیبت وارده را بعموم بازماندگان آن مرحومه تسلیت میدهیم .

درگذشت **بانو کوکب سلطان صالح‌اف** والده ماجده آقای مهدی صالحی‌نیا و مرحوم حاج حبیب‌الله لباف را به اطلاع دوستان و آشنایان و فامیل رسانیده مجلس ختم مردانه آن مرحومه از ساعت ٤ تا ٦ بعداز ظهر روز جمعه ۲۹ فروردین ۱۳۵٤ در مسجد حاج ابوالفتح واقع در میدان شاه و ختم زنانه در همان روز و ساعت در حسینیه حاج محمدجواد واقع در خیابان مولوی کوچه سوختدان دائر است .
خانواده های : صالحی‌نیا ، قاسمیه ، صالح‌اف ، سادات حسینی ، شفیعی ، پورصالح، صالحزاده ، صالح‌خو، ناظری‌راد ، هوری‌جهان ، صادقی ، پژهان، ترابی ،زمانیان، کاشانی‌پور ، رعیت ، لاله ، شفیعی‌نژاد ، برقی ، زرگنده .
آ ـ ۱۳۰۱

روزنامه اطلاعات ـ به خانواده های عزادار تسلیت میدهیم .

بسمه تعالی

بمناسبت درگذشت مرحوم مغفور آقای **حاج سید ابوطالب رخ‌صفت** در مدینه منوره که از تجار متدین وبا ایمان بودند مجلس ترحیمی روز یکشنبه از ساعت ۹ تا ۱۱ در مسجدحاج شیخ عبدالحسین تشکیل خواهد شد .
شرکت آقایان محترم در این مجلس باعث تسلیت‌وتسکین خاطر بازماندگان خواهد بود .

محمد تقی فلسفی

بااندوه فراوان درگذشت پدر عزیزمان مرحوم مغفور **حاج سید ابوطالب رخ‌صفت** را درمدینه منوره باطلاع‌دوستان و آشنایان میرسانیم. روز یکشنبه ۳۱ فروردین ماه صبح از ساعت ۹ تا۱۱ در مسجد آذربایجانیها انتهای بازار کفاشها بسوگ او می‌نشینیم .
خانواده‌های : رخ‌صفت. تهرانی . محمدی فرشچی . میرمحمدی. سعیدیان. قدیری. جمشیدی . جان‌نثار . بهفر . نوری. سعیدی‌نژاد. فرید. مهدیان. رضوی. قدس .آذربایجانی. ترقی‌جاه. گلرو . کافی. ایرانفر. سیدنیا. پورفرخ. مشایخی . شفیعی. فخرمقدم. حکیمی. بابائی. قاضی مرادی. محسنی‌فرد. صباحی. خوشگرد. لاجوردی.لواف، نطاق نیا. شادرو . تدبیر. مازندرانی. دقتی. صحتی. شفیعزاده. جواهری .
آ ـ ۱۳۳۱

روزنامه اطلاعات ـ مصیبت و ارده را بعموم خانواده‌های عزادار بویژه بازماندگان آنمرحوم تسلیت میدهیم

بانهایت تاثر درگذشت ناگهانی فرزند و همسر و خواهر وخواهرزاده عزیزخود **بانو نرگس (شهناز) خلیلی (طوسیان)** را به‌اطلاع عموم آشنایان ودوستان میرساند، مجلس ترحیم فقیده سعیده روز یکشنبه ۳۱ فروردین ماه از ساعت ٤تا٦ بعد از ظهر در خانقاه صفی علیشاه منعقد میباشد .
مامنیر خلیلی. پروانه خلیلی. محمد صادق خلیلی. پرویز طوسیان. کاظم. راضیه. مصطفی خلیلی . سیمین بهبهانی . دکتر مهیار. مهندس شهیار. دکتر کامیار. فریار خلیلی .

با کمال تاسف درگذشت نابهنگام **بانو نرگس (شهناز) خلیلی (طوسیان)** را به‌اطلاع عموم خویشان و آشنایان می رساند مجلس ترحیم فقیده سعیده ازساعت ٤تا٦ بعداز ظهر روز یکشنبه ۳۱ فروردین مادرخانقاه صفی‌علیشاه منعقداست.
خانواده‌های : خلیلی. طوسیان. معینی‌آزاد. تهرانی . زریاک. بهبهانی. آیت‌اله کاشانی. کوشیار. قاضی. موسوی. کیانی هندی. فراسون. عشیر. مسعود. صامت. وداد. موید بختیار. ولائی. شایان. معین‌الملکی. رحمانی .مسکوئی‌نژاد . غفاری. معینی. کیانپور. قارون. قادری افشار.نظامی. روحی.

در نهایت تاثر و تالم درگذشت ناگهانی **بانو نرگس (شهناز) طوسیان (خلیلی)** همسر دوست عزیزمان آقای پرویزطوسیان را باطلاع عموم میرساند. مجلس ختم آنمرحومه روز یکشنبه سی ویکم فروردین ماه ازساعت ٤تا٦ بعدازظهر در خانقاه صفی علیشاه منعقد است .
احمد فداکار. محمد فردوسی. آرمین انوری‌پور . بهمن صدرائی‌فر. پرویز احمدی. احمد کاظم‌زاده. حسین عسکری . کورس زرین‌افسر. سهراب. فروزان. نسرین دهقانی. شایسته گلرخی . گودرز مقدادی . فریده زارع . محمد الماسیان . سرهنگ احیاء . محمد کشاورز. واستادان. استادیاران و کارکنان مدرسه عالی ساختمان .

با نهایت تاثر درگذشت نابهنگام **بانو نرگس (شهناز) خلیلی (طوسیان)** فرزند دوست عزیزمان آقای محمد صادق خلیلی‌را به اطلاع کلیه دوستان میرساند مجلس ترحیم فقیده سعیده از ساعت ٤تا٦ روز یکشنبه ۳۱ فروردین ماه در خانقاه صفی علیشاه منعقد است .
ضیاءالدین بهبهانی. مصطفی مهدوی . محسن امامی . سعید سرکشیک. تیمور روحی . اسماعیل افتحی . عنایت‌اله پهلوان. احتشام رضوی. پرویزصدقیانی. محمدناصری. عباس پروین. مهندس جهانگیر نظامی. مهندس‌محمود نظامی. مهندس محمد بهبهانی. ایرج یرازخوانی. مهندس ابوالفتح فرحی . دارا حسین‌زاده .

بانهایت تاثر درگذشت ناگهانی **بانو نرگس (شهناز) خلیلی (طوسیان)** فرزند و همسر دوست عزیزمان آقای محمد صادق خلیلی و پرویز طوسیان را به اطلاع کلیه دوستان میرساند مجلس ترحیم آنمرحومه از ساعت ٤تا ٦ روز یکشنبه ۳۱ فروردین ماه در خانقاه صفی علیشاه منعقد میباشد .
سلیم. زوار. والی افشار. مهرناز. دکتر هرندی. میلانی. مسکوب. اقدامی. دکتر شریف .
روزنامه اطلاعات ـ بعموم افراد خانواده‌های عزادار بویژه بازماندگان آنمرحومه مصیبت واردمرا تسلیت میدهیم

با نهایت تاسف درگذشت نابهنگام **بانو اختر کسرائی** را باطلاع میرساند مجلس ترحیم آن مرحومه از ساعت ۳ الی ۵ بعداز ظهر شنبه ۳۰ فروردین در مسجد الجواد برگزار خواهد شد .
مظفر کسرائی. سرلشگر کرامت‌اله کسرائی . هدایت‌اله کسرائی و خانواده‌های کسرائی. صداقتیان. نصر. نصری . ابطحی . قانع کازرونی . بهشتی شیرازی . دستغیب. آرین. چوبک. بیرنیا. سرلشگر آریا. دادور. شهریار. منصوری‌دارا.
روزنامه اطلاعات ـ مصیبت وارده را به تیمسار کسرائی وسایر بازماندگان آنمرحومه تسلیت میدهیم

کارکنان اداری و آموزشی موسسه عالی آموزش ارتباطات
درگذشت مادر آقای باقر عمدی را باطلاع دوستان و همکاران میرسانند.
مجلس ترحیم آن فقیده سعیده روز شنبه ۳۰ر۱ر۵٤ از ساعت ۵تا۷ بعد از ظهر در مسجد الجواد واقع در میدان ۲۵ شهریور منعقد میباشد.

خانواده های : عمدی . مکنون . برنجچی . مسکین . فرجام. بذرافکن. برنجی . عاکف. کیا.رسولی. کشوری . والافر. فقیهی شیرازی. جهانسوز . کارساز. معین‌الرعایا. خوش خلق. استاک . محمدپور. هاشمی
بااندوه فراوان درگذشت مادر عزیزمان **بانو صغرا عمدی (برنجچی)** را باطلاع بستگان و آشنایان میرسانند.
مجلس ترحیم زنانه و مردانه آن شادروان از ساعت ۵تا۷ بعد از ظهر روز شنبه ۳۰ر۱ر۵٤ در مسجد الجواد واقع در ۲۵ شهریور منعقد میباشد.
غلامحسین عمدی . پروین‌عمدی . باقر عمدی . داودعمدی. قاسم مکنون .

باکمال تاسف و تاثر درگذشت شادروان سرهنگ بازنشسته **اصغر کلهرپور** را باطلاع اقوام و آشنایان می رساند مجلس‌ترحیم مردانه و زنانه آن مرحوم روز شنبه ۳۰ فروردین ماه جاری از ساعت ٦ الی ۸ بعد از ظهر در خانقاه صفی علیشاه برگزار خواهد بود .
فرامرز کلهرپور. رفعت الزمان کلهرپور. بهجت حکیمی ، علی نفیسی وکیل دادگستری و خانواده های ملک زاده آملی . کلهر. شیرازی. انتظام . بیدل. مبصر . کریمی . نقابت. اکسیر . کاردوش. صراف زاده . پاکزاد. معینی. صدری ، ثقفی. دکتر فریدون ابراهیمی.

یاهو
باکمال تاسف و تالم فوت مرحوم **سرهنگ محمد علی کاوسی** پدر و همسر و برادرمان را باطلاع کلیه اقوام و دوستان می رسانند.
مجلس ترحیم زنانه و مردانه آنمرحوم شنبه ۳۰ر۱ر۵٤ از ساعت ٤تا٦ بعد از ظهر در خانقاه صفی علیشاه برگزار میگردد.
اردشیر کاوسی. غلامرضا کاوسی. سیمین‌دخت کاوسی . فریده کاوسی.فرخنده کاوسی. کشور کاوسی.منصوره‌کاوسی. زینت‌الملوک کاوسی. سرهنگ‌محمدکاظم کاوسی وسرهنگ‌محمد حسین کاوسی. و خانواده های: کاوسی . دیبا. کیکاوسی . فرهودی حسابی. معین‌الملکی. معین ازاد. میرسپاسی . سرلشگر مکرم نژاد. پولادین. زمان زاده . شهریار. تقی بیگلو. خداداد. نصرت آبادی. بهنام . کاوسیان.نقدی. نوربخش. ندیمی . جودت. نور. آزاده. پروانه . فرشید. پیشوائی. رضائی . سپهبد عمیدی. خطیب شهیدی. پیشبین. نمینی. جودتیان. اردشیری . عاطفی . جوادی. صمیمی. ریشار. پورنظری.ارجمند . اتابکی . قوی‌بازو . نظری. لطفی. بنکدار.افصحی. ظروفچی. جمالی. بیدل. شیروانی. افتخاری. عبداللهی‌نیا. فرزین. یعقوبیان. دیلمی. سیار. دکتر سید مجتبی طباطبائی.
روزنامه اطلاعات ـ مصیبت وارده را بعموم خانواده های عزادار بویژه بازماندگان آنمرحوم تسلیت میدهیم.

✝

با کمال تاسف درگذشت مادر گرامیمان **خانم استفیک خواجه‌طوریانس** در آمریکا را به اطلاع رسانیده مجلس یادبود آن مرحومه در روز جمعه ۲۹ فروردین ۱۳۵٤ از ساعت ۱۰ الی ۱۱ صبح در کلیسای سرکیس مقدس واقع در خیابان ویلای شمالی نبش کریمخان زند برگزارمیشود.
آراکل و آشود خواجه‌طوریانس

بانهایت‌تاسف‌درگذشت‌شادروان **محمد نخودی**سرپاسبان بازنشسته را باطلاع دوستان و آشنایان میرساند . مجلس ترحیم آن مرحوم روز جمعه (فردا) از ساعت ۲ الی ٤ بعد از ظهر در مسجد حسینی تیردوقلو برقرار و مراسم هفته روز دوشنبه از ساعت۳دربهشت زهرا برسرمزار آن مرحوم برگزار میشود .

بدینوسیله درگذشت مرحومه **حاجیه خانم محمدی** والده آقایان حاج ایوب و حاج یونس و حاج رحیم و یعقوب و جواد محمدی را باطلاع دوستان و آشنایان میرساند مجلس ختم مردانه وزنانه روز جمعه ۲۹ر۱ر۵٤ از ساعت ۹ الی ۱۱ در مسجد اردبیلیها واقع در گلوبندک برگزار میشود .
الاحقر حاج سید عبدالکریم انواری
خانواده‌های : محمدی. حریریان . اسبقی . نظیری. صادقی. عطائی. صباغ. توکلی. باقرزاده . بزازی. مراغچی. سیدین. کرمانی. خامه‌چی. شرقی. صمدیان. فیض مهدوی. روحانی . سجادی. صالحپور. برادران ابراهیمی. کلاغیچی. مرادی . کفشگر. خرازی. صالحی. صفوی. نقیب‌السادات مجرد.غریب. دیباج. ابراهیمی زیبا. جنتی. عبادالهی. فتح‌الهی. دادمان صداقت. نقدیانی. افخمی. معین‌خواه. مسعودی. راثی‌زاده ملکی. گرمچی. میرفتاحی. کاری. بزازیان. میرحیدری. نجات. ملک‌زادگان. محلوجیان. موسوی .
روزنامه اطلاعات ـ مصیبت وارده را بعموم خانواده‌های‌عزادار بویژه بازماندگان آنمرحومه تسلیت میدهیم

بانو اخترالسادات میرقوامی (عدیلی)
بعارضه سرطان کبد درگذشت و مرگ جانسوز او خاطر همسر ودل خواهران و برادران و خویشان را مجروح و داغدار ساخت .
تربت پاکش بباران رحمت سیراب و روان تابناکش در ملکوت اعلی شاداب باد .
مجلس ختم زنانه ومردانه از ساعت یازده صبح تا یک بعدازظهر جمعه ۲۹ فروردین‌ماه جاری در خانقاه صفی‌علیشاه برگزار میشود .
سید جواد میرقوامی. حاج سید مصطفی عدیلی. سرهنگ سید علی اکبر عدیلی. سید اصغر عدیلی. سید جلال عدیلی . دکتر تقی هورفر. خانواده‌های : خاتمی. قاسمیان . احقریان. حقیقی. حاجیان. جامی. صدرا . میرزاده حسینی . سروش کنعانی. شعیبی. قطان. خصوصی. سعادتی‌فرد .
روزنامه اطلاعات ـ بعموم افراد خانواده‌های عزادار بویژه بازماندگان آنمرحومه مصیبت واردمرا تسلیت میدهیم .

باکمال تاسف فوت مرحومه **علویه حاجی خانم نجفی** متعلقه مرحوم حسین عمید را باطلاع میرساند .
مجلس ترحیم زنانه ومردانه آن فقیده سعیده از ساعت ۵ تا ۷ روز یکشنبه ۳۱ر۱ر۵٤ در مسجدالجواد منعقد است.
خانواده‌های : عمید. رضوی. رضوی‌زاده. فقیهی‌شیرازی. محققی . سحابی . ارفع . مصطفوی نوائی . خطیبی و فامیل های وابسته .
روزنامه اطلاعات ـ بخانواده‌های عزادار تسلیت میدهیم

خانواده‌های تشکری. پژوه. مسکوکی. پرتو . رسولی. حقجو . زاهدی. نجم‌آبادی وخانواده‌های وابسته .
درگذشت مرحومه مغفوره **بانو فاطمه تشکری** والدمخود را باطلاع اقوام و دوستان میرسانیم بنابرتوصیه آن مرحومه مجلس ختم برگزار نمیشود برای تسلی خاطر اندوهناک خود از ساعت ٤ بعدازظهر روز یکشنبه ۳۱ فروردین دیدار اقوام و دوستان موجب امتنان خواهد شد .
قدرت‌اله تشکری. سیف‌اله تشکری. زرین‌تاج پژوه. مهین حقجو. افخم رسولی .
نشانی خیابان سلطنت‌آباد ـ خیابان مرودشت شماره ۷۷
روزنامه اطلاعات ـ مصیبت وارده را بعموم بازماندگان آن مرحومه تسلیت میدهیم

هو
۱۲۱
هوالحی‌الذی لایموت
بمناسبت درگذشت مرحومه مغفوره **حاجیه‌گوهرسلطان محمودی** صبیه حضرت آقای سلطانعلیشاه گنابادی طاب‌ثراه عمه حضرت والد آقای صالحعلیشاه قدس سره و همشیره جناب آقای حاج محمدباقر سلطانی. مجلس ترحیم مردانه روز پنجشنبه پنجم ربیع‌الثانی و ۲۸ فروردین ماه جاری از ساعت ٤ تا٦ بعداز ظهر در حسینیه مرحوم مشیرالسلطنه (خیابان جنوبی پارکشهر) منعقد خواهد بود . هرچند خود فقیر در مسافرت هستم و از کسب فیض در مجلس محروم خواهم بود . اعمام محترم و اخوان مکرم پذیرائی خواهند فرمود . شرکت علاقه‌مندان به روحانیت و برادران ایمانی موجب شادی روح آن مرحومه و تشکر و امتنان فقیر و عموم بستگان خواهد شد .
فقیر حاج سلطان حسین تابنده گنابادی (رضاعلیشاه)

با اندوهی فراوان درگذشت مرحومه **بانو فاطمه مقیمی بیدهندی** را که از بانوان روشن‌ضمیر و خیرخواه بود به استحضار اقوام و دوستان وآشنایان میرساند .
مجلس ختم زنانه و مردانه از ساعت ۳ تاه بعد از ظهر روز جمعه ۲۹ فروردین در مسجد ولی عصر واقع درخیابان حشمت‌الدوله چهارراه کیوان برگزار میگردد .
خانواده‌های : مقیمی بیدهندی. نظری نوری. خزان‌بیک. نظری . مرادی بیدهندی .
آ ـ ۱۳۱۵
روزنامه اطلاعات ـ بعموم بازماندگان آنمرحومه تسلیت‌میدهیم

بانهایت تاسف درگذشت مرحوم **حاج حبیب‌اله عتیقه(عتیقه‌چی)** را به‌اطلاع دوستان و آشنایان میرساند مجلس ترحیم زنانه و مردانه آن مرحوم از ساعت ٦الی۸ بعد از ظهر روز جمعه ۲۹ فروردین ماه جاری در خانقاه صفی علیشاه منعقد است.
خانواده های: عتیقه (عتیقه‌چی). بدر . نجفیان. امامی.کرباسی. مغازه‌ائی. پورامامی. توفیق. حیاتشاهی. امامی شوشتری.تبریزی. حسین زاده . فرشچی.
آ ـ ۱۲۱۲۵
روزنامه اطلاعات ـ بخانواده‌های عزادار تسلیت میدهیم

یادبود

باستحضار خویشاوندان و دوستان محترم میرساند روز اول اردیبهشت ماه ۵٤ مصادف با یکمین سال درگذشت همسرم شادروان **حاجیه خانم خدیجه عنقوی تهرانی** است هزینه مربوطه بمصرف امور خیریه خواهد رسید .
سید عبدالرحیم صادقیان عراقی
آ ـ ۱۱٤۳

سپاسگزاری

بدین وسیله از هیئت عامل بانک ملی ایران و دوستان عزیز و بستگان گرامی و سروران ارجمند و همکاران محترم مرحوم **نصرالله جهانگیری** که با صمیمیت خاص ابراز محبت فرموده در مراسم تشییع و مجالس ترحیم و هفته همسر عزیز و پدر گرامیمان شرکت فرموده تلگرافا یا کتبا و یا بوسیله جراید ابراز همدردی نموده‌اند بینهایت سپاسگزاری و از خداوند متعال برای همه سروران گرامی سلامتی و موفقیت مسئلت دارد .
همسر و فرزندان مرحوم جهانگیری
آ ـ ۱۲۹۷

بدین وسیله از کلیه بستگان و دوستان و همکاران ارجمند که در مراسم تشییع جنازه و ترحیم و هفته پدر عزیزمان شرکت کرده و یا تلگرافی نهایت محبت و همدردی مبذول فرمودند صمیمانه سپاسگزاری مینمائیم .
فائزه جهانگیری ، دکتر ابوالفضل خسروانی

بدین وسیله از کلیه بستگان و دوستان و همکاران ارجمند که در مراسم تشییع جنازه و ترحیم و هفته پدر عزیزمان شرکت کرده و یا تلگرافی نهایت محبت وهمدردی مبذول فرمودند صمیمانه سپاسگزاری مینمائیم .
فرامرز جهانگیری

بدینوسیله ازکلیه‌بستگان و دوستان ارجمند که در مراسم تشییع جنازه و ترحیم و شب هفت مرحوم **نعمت‌الله نعم‌الحبیب** شرکت کرده و یاتلگرافی، تلفنی یاکتبی نهایت همدردی را مبذول فرموده‌اند صمیمانه سپاسگزاریم و چنانچه به علت تالمات‌روحی توفیق تشکر حضوری دست نداد امید عفو داریم.
خانواده نعم‌الحبیب
آ ـ ۱۲۰۸۵

تسلیت

همکار گرامی جناب سرهنگ علی‌اکبر تاجبخش
بانهایت تاسف درگذشت مادر گرامیتان را تسلیت عرض نموده وخودرا در غم شما شریک میدانیم .
کارکنان شرکت افست «سهامی خاص»

همکار گرامی جناب سرهنگ علی‌اکبر تاجبخش
بانهایت تاسف درگذشت مادر گرامیتان را تسلیت عرض نموده وخودرا در غم شما شریک میدانیم .
شرکت نعاونی چاپخانه ۲۵ شهریور

جناب آقای بهزادی مدیر عامل بانک تهران
درنهایت تاسفوتالم درگذشت مادرگرامیتان را تسلیت‌عرض نموده بقای عمر جنابعالی و خانواده محترم را از خداوند متعال مسئلت مینمایم .
ابو القاسم مدنی

جناب آقای بهمن بهزادی مدیر عامل محترم بانک تهران
بااندوه فراوان درگذشت مادر عزیزتان را ازطرفخود و کلیه کارکنان شعب منطقه غرب تسلیت میگوئیم .
محمد رضا پژوهش سرپرست منطقه غرب

جناب آقای بهمن بهزادی
مدیر عامل محترم بانک تهران
با نهایت تاسف مصیبت وارده را به‌آنجناب و خانواده محترم تسلیت میگوئیم .
مدیران و کارکنان شرکت سهامی کاسپین

سرکار خانم پروین کیافر
مصیبت وارده را تسلیت عرض کرده بقاء عمر و سلامتی شما وخانواده را ازخداوند متعال خواستاریم .
مهندسین مشاور جنیسکو

باکمال تاسف درگذشت شادروان میرنصراله جهانگیری را به بازماندگان تسلیت میگوید .
شرکت سهامی کارتن ایران

جناب آقای باقر عمدی
فقدان اسف‌انگیز مادر گرامیتان را تسلیت عرض نموده خود را در غم و اندوه جنابعالی و خانواده محترمتان شریک می‌داند .
محمد علی نادعلی

جناب آقای بهمن بهزادی
با اندوه فراوان مصیبت وارده را به آنجناب تسلیت عرض می‌نماید .
منوچهر نادری

جناب آقای دکتر بهزادی
مدیر عامل محترم بانک تهران
با اندوه فراوان مصیبت وارده را تسلیت گفته بقاء عمر و سلامتی جنابعالی وخانواده محترم‌رااز خداوندخواستاریم.
هیئت مدیره و کارکنان گروه شرکتهای :
گاما ـ گف ـ جینسکو ـ اگوان .

جناب آقای بهمن بهزادی
از درگذشت مادر گرامی آنجناب متاسفیم این مصیبت را بجنابعالی تسلیت گفته و برای بازماندگان سلامت‌وتندرستی آرزو میکنیم .
بانک صادرات ایران

دوست عزیز و ارجمند
جناب آقای بهزاد بهزادی
مصیبت وارده را بجنابعالی و کلیه بازماندگان تسلیت عرض نموده سلامت تمام خانواده را آرزومندیم .
حسین چهاربخشی وبانو

جناب آقای بهمن بهزادی
مدیر عامل محترم بانک تهران
مصیبت وارده را صمیمانه تسلیت عرض مینماید.
شرکت فیلیپس ایران (سهامی خاص)

سرکار خانم ایراندخت صدوقی (بهزادی)
اندوه شما غمی است بسیاربردل‌تمام‌دوستان در این مصیبت وارده خودرا سهیم دانسته و عرض تسلیت مینمایم
مرتضی موسوی

جناب آقای بهمن بهزادی
اندوه شما غمی است بسیار بردل تمام دوستان در این‌مصیبت وارده خودرا سهیم دانسته و عرض تسلیت مینمایم
مرتضی موسوی

جناب آقای بهمن بهزادی مدیریت عامل بانک تهران
درگذشت مادر گرامی شما موجب کمال تاثر گردید این اندوه بزرگ را صمیمانه تسلیت می‌گویم.
نرسی فیروز

جناب آقای بهمن بهزادی مدیرعامل محترم بانک تهران
باکمال تاسف درگذشت والده گرام را به آنجناب وخانواده محترم صمیمانه تسلیت عرض می‌نماید.
از طرف کارکنان بانک تهران شعبه کالج ـحسین شایسته

تیمسار سرلشگر علی اصغر رفعت
مصیبت وارده را به آن خانواده گرامی تسلیت گفته‌سلامتی وبقای عمر جنابعالی و بازماندگان را آرزومندم.
فردریک ایشو

جناب آقای بهمن بهزادی
مدیر عامل محترم بانک تهران
مصیبت وارده را صمیمانه بجنابعالی تسلیت عرض مینماید.
شاهرخ کیانپور

جناب آقای محمود دهدشتی
بااندوه و تاسف بسیار مصیبت وارده را از صمیم قلب تسلیت عرض نموده امید است مارا در غم خود شریک بدانید.
ولی الهیاری. حسین سیمابپور. حیدر مهر آبادی . اکبر ساراخانی . علی جوادی. اصغر معروفی. رحیم شیرینلو. اصغر بهرامی. خسرو شیرازی.

آقای رحمت‌اله کازرونی
باکمال تاسفوتاثر مصیبت وارده را بشما و کلیه‌خویشاوندان تسلیت عرض نموده صبر و شکیبائی آرزومندیم.
خلیل هاشمی . حسن سلطانپور. محمود وکیل زاده. ابراهیم نوروزی. رمضانعلی مشیری. مهدی آرزو. مجید زنگنه . پرویز وحیدانی. باقر اسماعیل‌پور.

جناب آقای ادیب نصرت
بااندوه و تاسف بسیار مصیبت وارده را بجنابعالی تسلیت عرض نموده خودرادر غم شما شریک میدانیم.
ابراهیم مرتضائی. اصغر هادوی. اصغر کاظم پور. هادی خمامی. مرتضی بهروزی. صمد ولی‌پور. جمشید رستمی .محمد اقتصادی. رحیم کردستانی.

جناب آقای دکتر زرین‌جام
بانهایت تاسف و تاثر مصیبت وارده را بجنابعالی از صمیم قلب تسلیت گفته از خداوند صبر وشکیبائی شما را آرزومندیم.
صادق ابراهیمی. علی ایروانی. محمد صادق پور . ناصر اقلیمی . کریم رشتی زاده. هرمز بختی‌پور. صادق هرمزی . پرویز احمدی. رضا مروتی.

جناب آقای عبدالحسین مولائی
باکمال تاسف وتاثر مصیبت وارده را بجنابعالی تسلیت عرض نموده صبر وشکیبائی آرزو داریم .
احمد کفشدوز. علی حسین‌زاده . محمدعلی تصدیقی . حسین عظیم‌زاده. داریوش یزدانفر. ابوالقاسم محمدی . علی کاوه. پرویز مهنوری. ابراهیم وحیدی .

جناب آقای بهمن بهزادی
مدیر عامل محترم بانک تهران
بانهایت تاسف مصیبت وارده‌را به‌آنجناب تسلیت‌عرض‌مینمائیم.
هیئت مدیره شرکت سهامی ماستر

همکار گرامی جناب آقای عبداله ساوجی
مصیبت وارده را به شما و خانواده محترمتان تسلیت عرض می‌نمائیم .
کارکنان مرکز تحقیقات و تعلیمات حفاظتی

سرکار علیه بانو دکتر پریرخ دادستان
هنرآموزان هنرستان صنعتی شماره ۲ اصفهان درگذشت دکتر انوشیروان بهنام را تسلیت عرض نموده ، بقاء عمر بازماندگان را آرزو مینمایند .
**نشری. لولاچی. طاهریان. نجفی. جهان

سال چهل و نهم ـ شماره ۱۴۶۸۳

اطلاعات ۱۳۰۴

پنجشنبه ـ بیست و هشتم فروردین ماه ۱۳۵۴
پنجم ربیع‌الثانی ۱۳۹۵ ـ هفدهم آوریل ۱۹۷۵

استخراج دکتر ریاضی کرمانی

ساعات شرعی	اذان مغرب . . . . ساعت ۶ و ۵۶ دقیقه
	اذان صبح (فردا) . . . ساعت ۳ و ۵۱ دقیقه
	طلوع آفتاب (فردا) . . . ساعت ۵ و ۲۶ دقیقه
	ظهر شرعی (فردا) . . . ساعت ۱۲ و ۵ دقیقه
	اذان مغرب (فردا) . . . ساعت ۶ و ۵۷ دقیقه

ذوب‌آهن تیرآهن ۲۰و۲۲ تولید میکند

★ شرکت ذوب‌آهن طی دوماه اخیر یکصد هزار تن آهن بفروش رسانده است

شرکت ملی ذوب آهن ایران دواندازه تیرآهن جدید ببازار عرضه خواهد کردو پاسخگوی‌نیاز وسیع فعالیت های ساختمانی در تیرآهن های نمرات ۲۰و ۲۲ خواهدبود.

یك‌مقام آگاه امروز گفت : شرکت ملی ذوب آهن در اسفند ماه گذشته و فروردین ماه‌جاری بیش‌از یك‌صد هزار تن آهن‌آلات مختلف به خریداران عرضه داشته وبا این ترتیب‌محصولات ذوب‌آهن در حدتقاضا ، بفروش رفته‌است.

مقام مذکور افزود: در حال حاضر ذوب‌آهن بیش‌از ۳۵۰هزار تن ذخیره آهن دارد و آماده‌است که‌هرگاه فعالیت های ساختمانی اوج بگیردو نیاز به آهن بالارود، احتیاجات اضافی را تامین کند.

فروش

شرکت ملی ذوب آهن در حال حاضر ضمن یك‌سفارش حداقل یکصدتن و حداکثر دو هزار تن آهن به بازرگانان میفروشد وآن رادر تاریخ های توافق شده‌تحویل میدهد و باتمام مشکلاتی که از نظر کمبود وسیله نقلیه وجود دارد ، تاکنون هیچگونه گرفتاری در توزیع‌آهن آن پیش نیامده است‌و عرضه آن طبق قرارداد با تجار، انجام شده‌است.

این مقام درمورد قیمت محصولات آهن تولیدی کارخانه ذوب آهن آریامهر گفت: باتمام کاهشی که در قیمت آهن‌آلات خارجی‌پیش آمده ، معهذا آهن‌آلات وارداتی حدود کیلوئی پنج ریال گرانتر از آهن ذوب‌آهن است.

کارشناسان ذوب آهن همواره با دقت نوسان قیمت آهن را در خارج‌زیر نظردارند و هرگاه‌لازم باشد پیشنهاد تغییر قیمت را به مقامات مسئول تسلیم میدارند.

در فرودگاه، یک دختر خردسال کرمانشاهی بالباس محلی، چندشاخه گل به شهبانو تقدیم میکند.

فراگیری و مطالعه در سنین‌کودکی‌ونوجوانی از مسائلی است که‌موردتوجه‌خاص علیاحضرت شهبانو قرار دارد و بهمین دلیل کتابخانه ها و قرائت خانه‌های مخصوص کودکان‌ونو جوانان‌و انتشار کتاب های‌مفید برای آنان همیشه مورد نظر شهبانو میباشد. در عکس علیاحضرت شهبانو از کتابخانه کانون پرورش فکری کودکان و نو جوانان در کرمانشاه بازدید میفرمایندخانم‌لیلی امیر ارجمند مدیرعامل‌کانون‌نیزافتخارحضوردارد.

علیاحضرت شهبانو کودکان رادوست دارند و در هر فرصتی برای بهبود زندگی آنها دستوراتی صادرمیکنند وبرای اجرای این دستورات پیگیری فراوانی معمول میدارند .دریک مهد کودک شهبانو دو کودک خردسال را مورد نوازش قرار می‌دهند.

سفر دو روزه علیاحضرت شهبانو به کرمانشاهان امروز به پایان رسید .

درزیر یک‌چادر بزرگ محلی
شهبانو،مردم‌رابه‌شام دعوت‌فرمودند

علیاحضرت شهبانو تا بعداز ظهر دیروز از مراکز مختلف آموزشی ، درمانی ، رفاهی ، و آثار تاریخی کرمانشاهان دیدن فرمودند.سفردوروزه‌علیاحضرت شهبانو به استان کرمانشاهان امروز بعد از ظهر پایان گرفت .

علیاحضرت شهبانو ساعت۱۱ بامداد دیروز در میان استقبال پرشور مردم کرمانشاه ـ که‌در خیابان های مسیر شهبانورقص و پایکوبی می کردند ـ به شهر کرمانشاه تشریف فرما شدند . کرمانشاهان که در زمره مراکز سرشار از آثار تاریخی دوره شاهنشاهی‌ایران باستان است، دیروز از همیشه خرم تر و باصفاتر بود : بارانی که سه‌شنبه (پریروز) در کرمانشاه بارید ، نه تنها غبار از چهره شهر ها زدود و خیابانها را جلابخشید که سراسر استان را از خطر خشکسالی‌رهانید. مردم ، ریزش باران و لطف الهی‌راهمزمان با تشریف‌فرمایی شهبانو به فال نیک گرفته‌اند .

استقبال پرشکوه

دیروز ، استقبال مردم چنان باشکوه بود که علیاحضرت شهبانو در دو نقطه شهر از اتومبیل پیاده شدند ، به میان مردم رفتند و لحظاتی چند بحرفها و سخنان آنان گوش دادند .

جمعیت خیریه فرح پهلوی‌در کرمانشاه که‌قسمت اعظم برنامه هایش را بانوان داوطلب انجام میدهد ، دیروز مورد بازدید قرار گرفت . علیاحضرت‌شهبانو بهنگام این بازدید ، بانوان خیراندیش و نیکوکار جمعیت‌را مورد مرحمت قرار دادند و سپس در ادامه دیدار از این شبانه‌روزی‌که‌درآن از ۶۲دختر پنج تا بیست و یکساله نگهداری می‌شود ، مقرر داشتند دختران بزرگتر ، از این شبانه روزی به کانون های شبه خانواده ـ که جمعیت خیریه فرح پهلوی برای زندگی دختران و پسران جوان‌خود دارد ـ منتقل شوند. علیاحضرت شهبانو در جمع دختران شبانه روزی ، «حاجیه» رامورد مرحمت قرار دادندزیرا تنهادخترجمعیت‌خیریه‌درکرمانشاه است که در سال پایان دوره دبیرستان تحصیل می‌کند ومقرر داشتند که جمعیت ، در مورد ادامه تحصیل این دختر ، دقت وسرپرستی لازم رابعمل‌آورد.

★ کتابخانه کانون

کمتر اتفاق می‌افتد که علیاحضرت شهبانو به نقطه‌ای سفر کنند و از کتابخانه های کانون پرورش فکری کودکان و نوجوانان‌دیدن نفرمایند ، کانون پرورش‌فکری‌کودکان ونوجوانان کرمانشاه دو کتابخانه دارد : یکی قدیمی است که چهار سال از عمر آن میگذرد ۹ هزار و ۶۷۰ دانش آموز عضو آن هستند و دیگری که علیاحضرت شهبانو دیروز از آن دیدن کردند ، کتابخانه‌یی است با چهار ماه سابقه کار . اما در همین مدت کوتاه ، یکهزار و۳۵ نفر به عضویت آن در آمده‌اند. علیاحضرت شهبانو به هنگام تشریف‌فرمائی به این کتابخانه، مورد استقبال مدیر عامل کانون پرورش‌فکری‌کودکان‌ونواجوانان قرار گرفتند و سپس از واحد کتابخانه سیار کانون ـ که به روستا های اطراف کرمانشاه کتاب میرساند ـ دیدن کردند . در ادامه این بازدید ، نمونه های نقاشی دختران و پسران روستائی،موردتوجه علیاحضرت شهبانو قرار گرفت . کتابخانه کرمانشاه دارای کلاس های موسیقی و تئاتر و نقاشی نیز است که دیروز ، دانش‌آموزان عضو این کلاسها ، در حضور علیاحضرت‌شهبانو ، چند برنامه هنری اجرا کردند .

★ شیرخوارگاه

علیاحضرت شهبانو قبل از ظهردیروز شیرخوارگاه جمعیت خیریه فرح پهلوی را ـ که بوسیله‌خانواده «معتضدی»برای نگهداری‌یکصد کودک شیرخوار تا سه ساله ساخته شده است‌ـ افتتاح‌فرمودند.این شیرخوارگاه دارای قسمت های مختلف «فرتطیبه»،اتاق‌بازی ، آشپزخانه وتاسیسات‌دیگر مورد نیاز است که جمعیت خیریه فرح پهلوی در بنای زیبائی که خانـدان معتضدی با صرف هزینه‌ای‌بالغ برسی میلیون ریال آنرا آماده کرده ، همکاری داشته است . علیاحضرت‌شهبانودیروزازقسمت های مختلف این شیرخوارگاه دیدن کردند و اعضای خانواده معتضدی را مورد مرحمت قرار دادند .

★ بیمه پزشکان

بعدازظهر دیروز علیاحضرت شهبانو ضمن بازدید از دو مرکز درمانی وتوان‌بخشی‌در کرمانشاه ، اوامـری در جهت تامین بیمه پزشکان‌صادر فرمودند.

علیاحضرت شهبانو پس از بازدید ازیک‌مرکز توان‌بخشی معلولین در کرمانشاه ، بـه بانوان ایرانی توصیه کردند که واکسیناسیون فرزندان خـود را بعنوان یک وظیفه جـدی انجام دهند ، و بخصوص در این زمان که برنامه بهـداشت رایگان در کشور اجرا میشود، واکسیناسیون‌کودکان خود را فراموش نکنند .

علیاحضرت شهبانو همچنین ازجوانان ایران دعوت کردند که برای تامین نیروی انسانی مورد نیاز مراکز تـوان بخشی پیشقدم شوند .

مرکز توان بخشی معلولینی که دیروز موردبازدید شهبانو قرار گرفت ، یک مرکز توان بخشی‌روزانه است که آبانماه سال گذشته آغاز بکار کرد .

درین مرکز ، هرروز ۲۵۰ معلول‌با بهره‌گیری ازتجهیزات درمانی و کارگاههای مختلف، تحت توانبخشی قرار می‌گیرند . علیاحضرت شهبانو هنگام بازدید از بخشهـای مختـلف این مرکز ، با بیمـاران و مراجعین این مرکز گفت وگو کردند . از گفت وگوهـای علیاحضرت شهبانو چنین برآمد که بیشتر بیماران این مرکـز را مراجعین شهرستانهای‌اطراف تشکیل می‌دهند . این بیمـاران در صورت نیـاز بـه مـداوای عمیق‌تر، به‌بیمارستان شفایحیائیان تهران اعزام می‌شوند .

در کارگاه آموزش حرفه‌ای مرکز توان بخشی ، معلولین با حرفه های گوناگون مورد نیاز بازار کار آشنا می‌شوند.

بقیه در صفحه ۲۵

ایران امتیاز اکتشاف
واستخراج نفت گرینلند
را بدست آورد

شرکت ملی نفت همراه دو شرکت دیگر انگلیسی و نروژی بـرنده مزایده نفتی فلات قاره جزیـره گرینلند شدند .

فلات این جزیره بزرگ که در نزدیکی های قطب شمال و غرب کانادای شمالی قرار دارد اخیرا به مناطق مختلف نفتی تقسیم و بمزایده گذارده شد . در مورد این مزایده اطلاعیه شرکت ملی نفت حاکی است که شرکت ملی نفت‌ایران با مشارکت شرکت‌نفت انگلیس وشورون(شرکت فرعی استاندارد کالیفرنیا) و شرکت ساگا نروژی در مزایده بین‌المللی عملیات اکتشاف و تولید در فلات قاره غرب گرین‌لند برنده شناخته شده و قرارداد امتیاز اکتشاف و بهره‌برداری در ۳ ناحیه‌شامل‌ده قطعه با وزارت گرین‌لند دولت دانمارک بامضاء رسیده است .

سهم شرکت ملی نفت ایران و هر یک از شرکت های سهگانه نامبرده در این مشارکت ۲۵٪ می‌باشد .

شرکت ملی نفت ایران بمنظور انجام عملیات مربوط به قرارداد مزبوریکشرکت‌فرعی در دانمارک تاسیس و به ثبت رسانده است .

هیئت اقتصادی ۱۰۰ نفری سوئد بتهران می آید

چند گروه اقتصادی ، در تهران مشغول مذاکره و عقد قراردادهائی میباشند

هیات بازرگانی و صنعتی‌بلژیک برای توسعه وسیع همکاریهای دو کشور در زمینه مبادله کالا های مورد نیاز وگسترش روابط و مشارکت در اجرای طرحهای صنعتی آمادگی کامل خود را اعلام داشت .

این آمادگی در جلسه‌ایکه بـا حضور ۱۸ نفر از نمایندگـان شرکت های عمده ساختمانی ، صنایع سنگین ـ خانه‌سازی ـ بانکداری ـ تولیدات فلزات و معادن‌ـ ماشین آلات معدنی‌بلژیک و عده‌ای از بازرگانان وصاحبان صنایع‌و نمایندگان‌بخش‌خصوصی ایران بریاست مهندس عنایت بهبهانی رئیس اتاق تهران،دیروز در محل اتاق تشکیل شد، اعلام گردید .

ریاست هیات ۱۸ نفری بلژیک را دوگلاس مک آرتور دوم‌سفیر اسبق آمریکا دردربار شاهنشاهی عهده‌دار است .

هیئت سوئد

یك هیئت ۱۰۰ نفری متشکل از نمایندگان بخش خصوصی سوئد به تهران میاید و در مدتی که در تهران اقامت خواهد کرد ، با مقامات عالیرتبه بازرگانی و اقتصادی و مقامات بخش‌خصوصی ایران برای خرید و فروش کـالا مذاکره می کند .

در این گروه نمایندگان‌تولید و فروش لوازم ووسایل‌روشنائی، بهداشتی، تزئینی منازل،قطعات تلویزیون، ماشین ابزار، جرثقیل ولوازم جوش‌برقی شرکت‌دارند: دو گروه دیگر اقتصادی‌وبازرگانی هم اکنون‌درتهران مشغول‌مذاکره هستند و یك هیئت کانادائی ویك هیئت انگلیسی نیز در راه سفر به ایران میباشند .

گروه‌دیگری که‌در ایران‌بسرمیبرد هیئت کارشناسان بنادر وکشتی سازی آمریکائی‌است که‌باهمکاری وزارت بازرگانی آمریکا وسفارت این کشور در ایران، از روز یکشنبه گذشته به تهران آمده است . هیئت شامل سازندگان وسائل بارگیری و تخلیه کالا ، قایقها،لاروبها، وسایل‌نمکزدائی دستگاههای جوشکاری ، موتورها و ژنراتورهای دریائی ، تریلر ها جرثقیلها و سیستمهای بارگیری است و چند تن مشاور برای‌انواع طرحها و حل مسائل ساختمانی مدیریت دریائی نیز همراه هیئت است .

یك هیئت بازرگانی اسپانیامرکب از ۱۲ نفر از مدیران کارخانجات تولید کننده لوازم خانگی آن کشور در خلال هفته گذشته در اتاق بازرگانی و صنایع‌و معادن ایران با عده‌ای از بازرگانان و صاحبان صنایع ایران ملاقات و مذاکره کردند و مذاکرات در زمینه فروش‌لوازم‌خانگی وسرمایه گذاری مشترك‌برای ایجاد کارخانه در ایران بمنظور تولید لوازم خانگی ـ لوازم آشپزخانه انواع کارد و چنگال و قاشق انجام‌شد و در این مذاکرات موافقت های مهمی نیز برای همکاری بعمل آمد .

عظیم‌ترین کشتی نفتکش ایران‌هفته آینده بارگیری میکند

روزیکشنبه هفته‌آینده اولین نفتکش عظیم ایرانی که ۲۳۰ هزارتن‌ظرفیت‌دارد طی‌مراسمی اولین محموله خودرادرخارک بارگیری خواهد کرد .

ایران درحال‌حاضر صاحب ۵ کشتی نفتکش است که ۲ فروند آن هریک ۲۵ هزارتن و ۲ فروند دیگر هریک ۴۵ هزارتن ظرفیت‌دارند. پنجمی آن که یکی ازمدرنترین نفتکش های جهان است باظرفیت۲۳۰ هزارتن بنام «آذرپاد» اخیـرا به آب انداخته شده ،وهمین کشتی است که روز یکشنبه باحضـور آقای دکتـر اقبال رئیس هیئت مدیره ومدیرعامل شرکت ملی نفت ایران و اعضای هیئت‌مدیره وعده‌ای‌از مدعوین‌تهران‌درخارک بارگیری خواهد کرد . ششمین کشتی شبیه «آذرپاد» باهمین ظرفیت تاچندی دیگر به‌آب انداخته خواهد شد. شش کشتی فوق ناوگان نفتی مستقل شرکت ملی نفت‌است وکماکان‌بااضافه شدن میزان بهمین نحوفعالیت خواهند داشت. اما درماههای آینده شرکت ملی نفت ۵ یا ۶ کشتی دیگر نفتی میخرد کـه آنرادریک کمپانی مشترک با شرکت‌نفت انگلیس‌بکار خواهد انداخت .

دوهزارواحد مسکونی دیگرازشهرک اکباتان بکارمندان‌دولت پیش‌فروش‌شد

★ تعداد آپارتمانهای پیش‌ـ فروش شده شهرك به‌سه هزار واحد رسید

دوهزار واحد مسکونی‌شهرک اکباتان ، بزرگترین طرح شهر سازی تهران که عملیات اجرائی آن آغازشده است، به کارمندان نخست وزیری ـ وزارت فرهنگ وهنر ـ وزارت بازرگانی‌وشرکت هواپیمائی ملی ایران پیش‌فروش شد .

باین ترتیب از مجموع چهار هزار واحد مسکونی شهـرک اکباتان سه هزار واحد بـه سازمانهای نامبرده و همچنین به استادان دانشگاه تهـران و دانشگاهیان پیش فـروش شده است .

یک مقام شرکت سهامـی نوسازی تهران در مقابل ایـن سئوال که با پیش فروش واحد هـای مسکونـی شهرک بـه وزارتخانه‌ها و سازمانهای‌دولتی، شانس خریدآپارتمان برای‌مردم کم شده است گفت : کارمندان دولت جزئی از گروه متقاضیان خرید خانه در تهران را تشکیل میدهند که خانه‌دار شدن انها ، در حقیقت شانس دستجات‌دیگر را درآینده برای خانه‌دار شدن بیشتر خواهد کرد .

باین ترتیب صحیح نیست که مردم را از گروه کارمندان‌دولت که‌در موارد بسیاری احتیاجشان به خانه بسیار زیاد و قدرت‌مالی و امکاناتشان‌برای خانه‌دارشدن از افراد غیر کارمند کمتر است جدا کنیم .

شهرک اکباتان در یک کیلو متری میدان شهیاد و در شمال جاده کرج ساخته میشود و از نظر شهر سازی و امکـانات شهری‌در ایران بی‌نظیر خواهد بود .

این شهرک ظرف دوسـال ساخته میشود و بیست هزارنفر را در خود جای خواهد داد .

بدینوسیله باطلاع کلیه اعضاء و نفرات و ابسته باتحـادیـه صنف اتوسرویس و تعمیرگاه و توقفگاه و پارکینگ‌های تهران و حومه میرساند برای ثبت‌نام در حزب رستاخیز ملی ایـران دفتری در اتحادیه صنف مفتوح است لذا عموم همکاران‌گرامی و وابستگان آنان شایسته است با مراجعه باتحادیه نسبت به ثبت‌نام ووابستگی خود درحزب رستاخیز ملی ایران درساعات اداری هرچه زودتر اقدام نمایند .

رئیس اتحادیه صنف . محمدعلی مینوئی

آ ـ ۱۲۰۳۹۱

دانشگاه ملی ایران

«سمپوزیوم سل»

باهمکاری دانشگاه های‌کشورو کلیه سازمان هائی‌که در امور درمان پیشگیری و مبارزه باسل فعالیت‌دارند روز های ۶و۷و۸ اردیبهشت ۵۴ از ساعت ۸ونیم تا ۱۳ در تالار ابوریحان این دانشگاه تشکیل میگردد .

شرکت پزشکان ودانشجویان پزشکی در جلسات سمپوزیوم آزاداست.

دانشگاه ملی ایران

کارگران، کارکنان، کارمندان
ومهندسین کارخانه پرندك شرکت
ماگوبارایران درحزب رستاخیز ملی
ایران نام نویسی نمودند
ونام نویسی کارگران معادن
شرکت ادامه‌دارد

وام اقساطی اتومبیل
آسان ـ سریع ـ ارزان

اتومبیل نودلخواه خود را اکنون بخرید وبهای‌آنرا باقساط ماهیانه بپردازید.

تسهیلات فروش اقساطی بانك داریوش در اختیار شماست .

حداکثر وام ۷۰ درصد بهای اتومبیل
حداکثر مدت بازپرداخت ۳۰ ماه

برای کسب اطلاع به‌شعب بانك داریوش مراجعه فرمائید:

شعبه مرکزی نبش جنوبی کریمخان زند و وروزولت تلفن: ۳۰ـ۸۳۵۹۲۲
شعبه اکباتان : خیابان اکباتان از طرف سعدی شماره ۲۱۲ تلفن : ۴۳ـ۳۰۱۵۴۱
شعبه بازار :خیابان خیام سرای تقی‌زاده تلفن : ۵۳۴۸۹۴ـ۵۳۱۸۱۱ ـ۵۳۲۸۴۵
شعبه ۲۴ اسفند : اول آیزنهاور نبش جمشیدآباد تلفن : ۹۳۷۹۱۷

نتیجه قرعه‌کشی بلیطهای بخت‌آزمائی ملی
سری ۱۲۶۹ چهارشنبه ۵۴/۱/۲۷

۱	برندگان ۸	تومانی
۰۱	برندگان ۱۵	تومانی
۶۹۸	برندگان ۵۰	تومانی
۳۶۴۱	برندگان ۵۰۰	تومانی
۳۳۶۸۶	برندگان ۱۰۰۰	تومانی
۹۵۵۳۲	برندگان ۲۰۰۰	تومانی
۲۵۰۷۶	برندگان ۳۰۰۰	تومانی
۴۳۸۵۶	برندگان ۴۰۰۰	تومانی
۰۴۰۸۵	برندگان ۵۰۰۰	تومانی
۵۶۹۶۵	برندگان ۶۰۰۰	تومانی

برندگان جوایز بزرگ ۱۰،۰۰۰ تومانی
۰۰۳۵۹۲۸ ۰۱۳۵۹۲۸

برندگان جوایز ممتاز ۱۰۰،۰۰۰ تومانی
۰۲۳۵۹۲۸

برندگان جوایز ممتاز ۱۰۰ هزار تومانی باید تا ساعت ۱۰ صبح روز چهارشنبه ۳ اردیبهشت ماه ۱۳۵۴ برای تعیین برنده وتحویل خانه ۷۰۰ هزار تومانی به‌بنگاه‌بخت آزمائی ملی مراجعه نمایند

برندگان جوایز ۳ هزار تومانی تا ۱۰ هزار تومانی نیز،برای‌تعیین‌دومین‌قهرمان‌شانس‌که‌برنده ۳۰ هزار تومان پول نقد میشود ،بایدهمان روز و ساعت به بنگاه بخت آزمائی ملی‌مراجعه نمایند .