覽要

特234
7
689
2

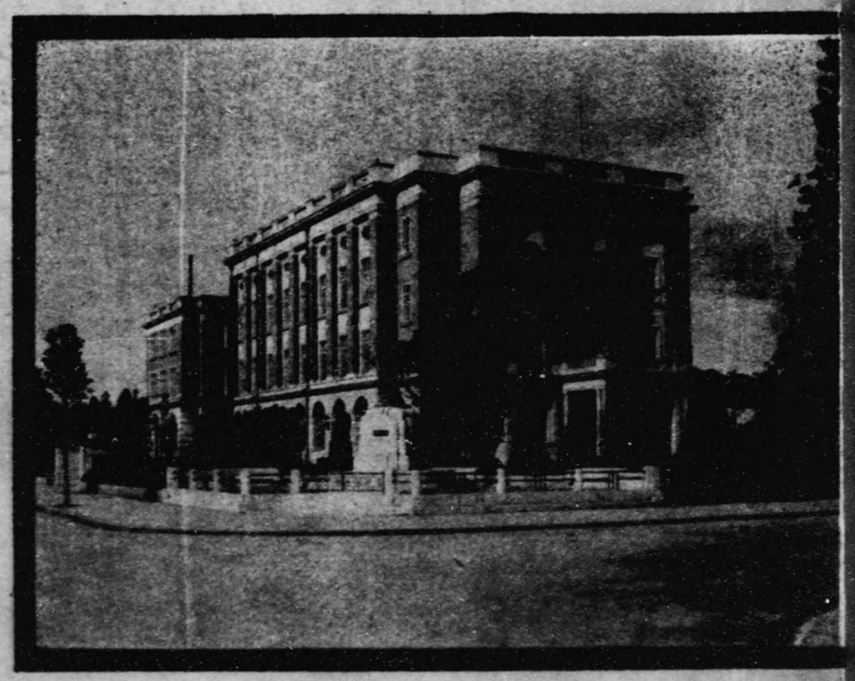

所列陳品商縣馬群

0032191000

0032191-000

特２３４－６８９

要覧

群馬県商品陳列所

昭和１２

AFB

覽要

特234
7
689
2

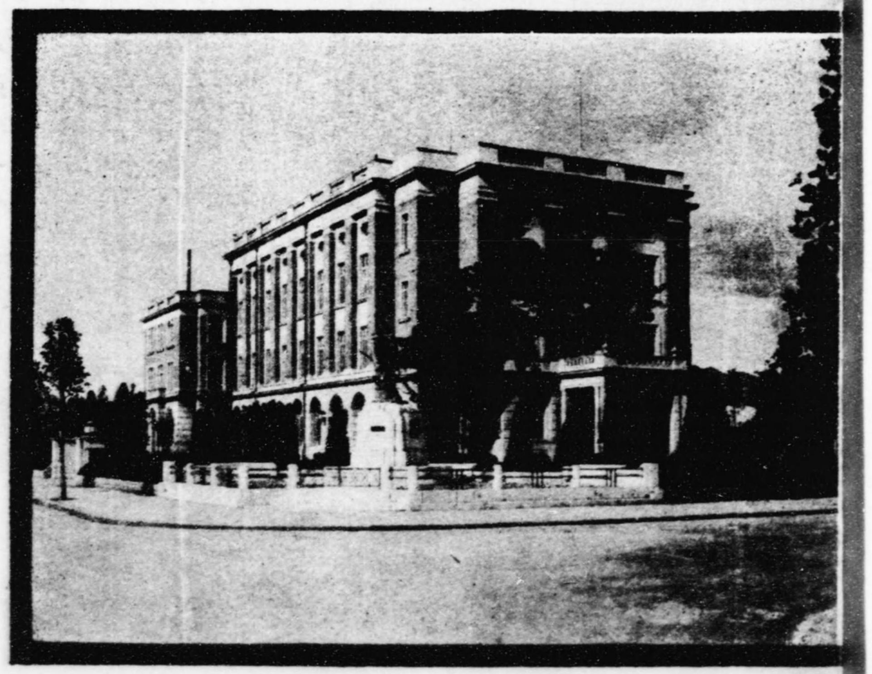

群馬縣商品陳列所

特234
689

商品陳列所を御利用下さいさい

電話前橋一二七七番・一七〇二番

◇縣内外の方々へ

一、商品見本の展示
二、商品及商取引に關する調査
三、商品及商取引に關する紹介、質疑應答及講話
四、商品の試賣
五、圖書其の他刊行物の發行、蒐集及展覽
六、商品の意匠竝圖案の研究及調製
七、特許實用新案、意匠及商標に關する質疑應答
八、展覽會、共進會、博覽會等の開催
九、其の他商品の改良及商取引の改善發達を圖るに必要なる事項
十、本所は前項事務の外大禮記念群馬會館に關する事務を行ふ

◇本所は昭和十二年四月一日より群馬縣商工商勵館と改稱の豫定なり。

本書は昭和十年度及昭和十一年度（十一月末日まで）の業務の成績を掲載せるものなり。

目次

一、沿革……一
二、位置……三
三、敷地及建物……三
四、昭和十、十一年度商品陳列所費豫算……四
五、職員……六
業務事績概況……七
昭和十年度
(一)開所日數及縱覽人員調……七
(二)委託員種類及點數價格……九
(三)委託品出品試驗成績……一〇
(四)丸ビル地方物產陳列所出品狀況……一〇
(五)取引斡旋狀況……一一
(六)特產品購入費運用狀況……一二
(七)工業所有權ニ關スル取扱事項……一二
(八)圖案依頼調製交付數……一二

（九）商取引其ノ他ニ關スル照會質疑應答……一三
（一〇）出品奬勵ニ關スル事項……一四
（一一）出品取扱狀況……一四
（一二）施設事業……一五
1. 工產更生展覽會……一五
2. 全國張子製品展示會……一五
3. 工產展覽會……一六
4. 第二回兒童生徒創案品展覽會……一六
5. 竹細工品ニ關スル座談會……一六
（一三）販路擴張事業施設……一八
1. 第二回全國特產品見本市出品參加……一八
2. 對支對滿輸出品見本市出品參加……一八
（一四）參考品設備……一八
（一五）刊行物蒐集……一八
（一六）全國商品陳列所聯合會參加……一八
（一七）群馬會館各室使用狀況……一八
二、昭和十一年度（昭和十一年十一月末日迄）
（一）開所日數及縱覽人員調……二〇
（二）委託品出品試賣成績……二二
（三）取引斡旋狀況……二三
（四）特產品購入費運用狀況……二三
（五）工業所有權ニ關スル取扱事項……二三
（六）商取引其ノ他ニ關スル照會質疑應答……二三
（七）出品奬勵ニ關スル事項……二三
（八）施設事業……二三
1. 東國御經營聖業奉讃物產展覽會……二三
2. 鄉土工藝と玩具の展覽會……二三
3. 工產展覽會……二三
（九）販路擴張事業施設……二三
1. 全國特產品見本市出品參加……二三
2. 全國貿易品展示會出品參加……二三
（一〇）丸ビル地方物產陳列所出品狀況……二三
（一一）全國商品陳列所聯合會參加……二三
（一二）群馬會館各室使用狀況……二三
七、委託品種別出品一覽……二三
八、庶務要件……二三
九、諸規則……二三
群馬縣商品陳列所規程……二三

大禮記念群馬會館使用條例……六七
附錄
群馬縣重要物產一覽表……七一
群馬縣商品陳列所出品協會規則並役員……七二
群馬縣重要物產各種組合……七六
群馬會館內ニ事務所ヲ有スル各種團體……八三

寝室上ヨリ・陳列品1・陳列品2・大集会室

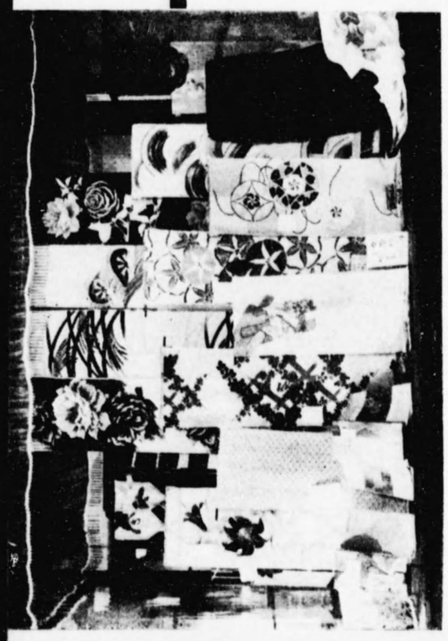

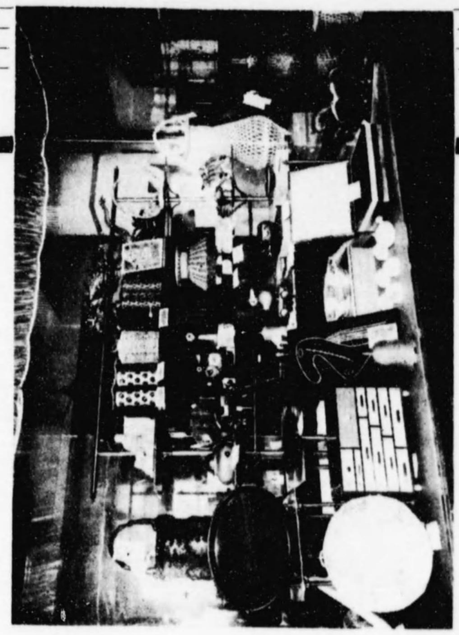

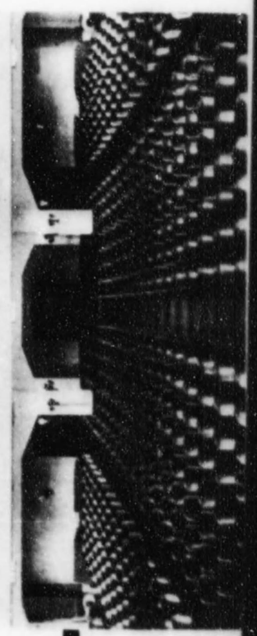

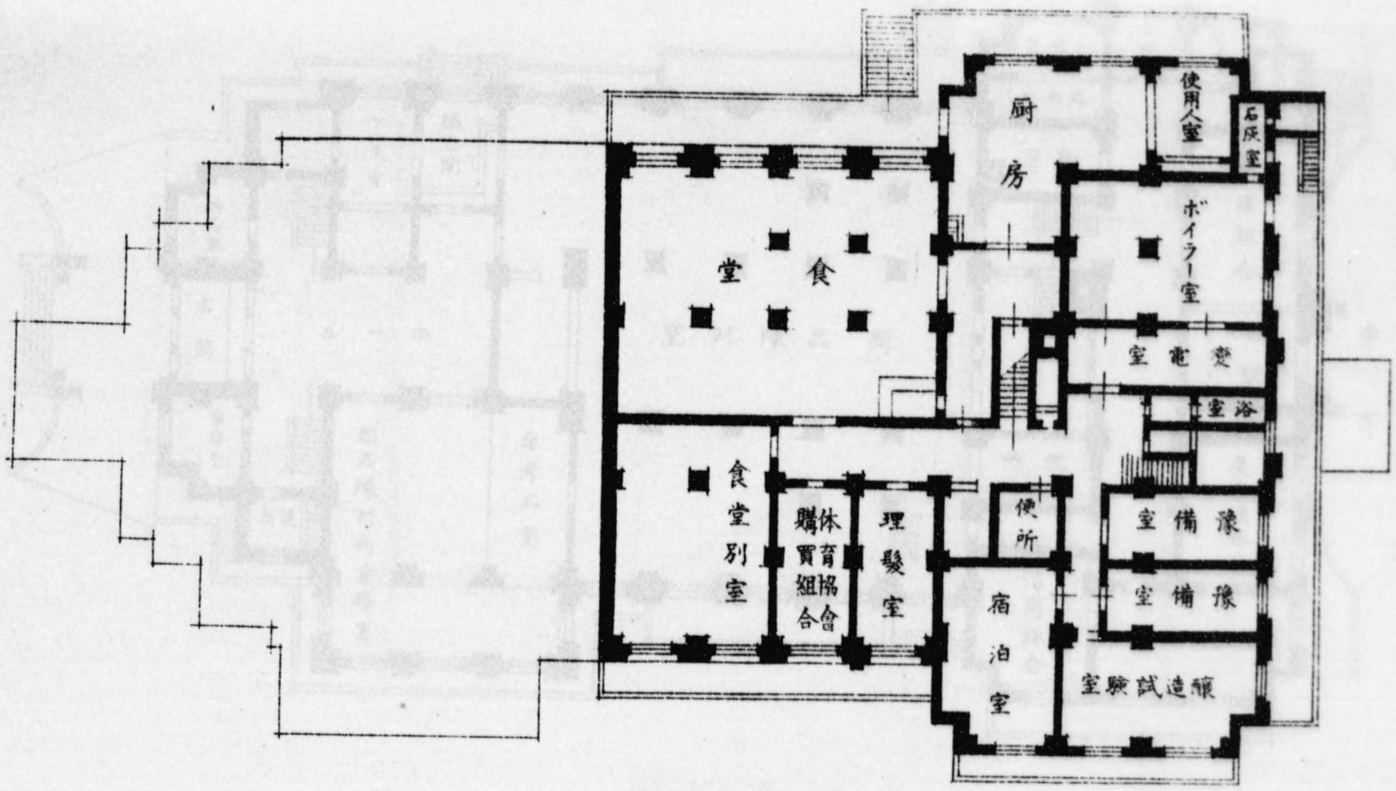
厨房
使用人室
石炭室
ボイラー室
変電室
浴室
食堂
食堂別室
体育協會購買組合
理髪室
便所
宿泊室
備品室
備品室
醸造試験室

地階平面圖

1/400

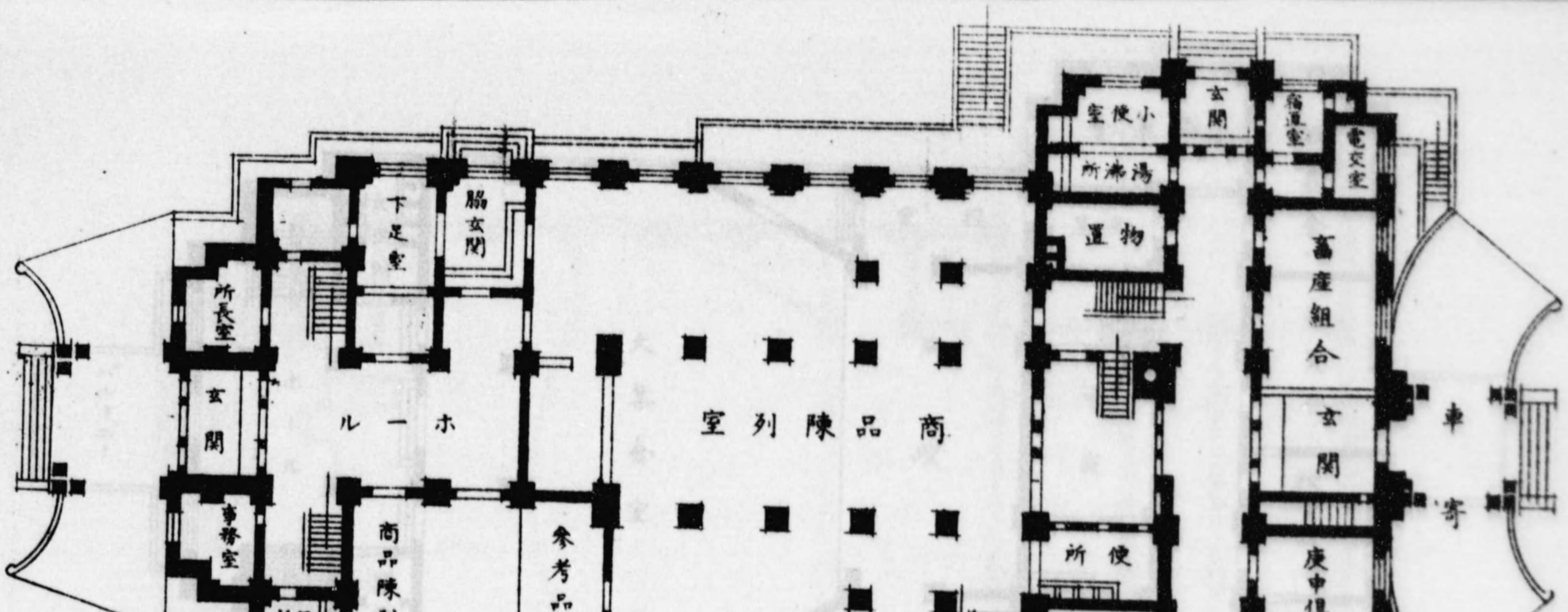

一階平面圖

$\frac{1}{400}$

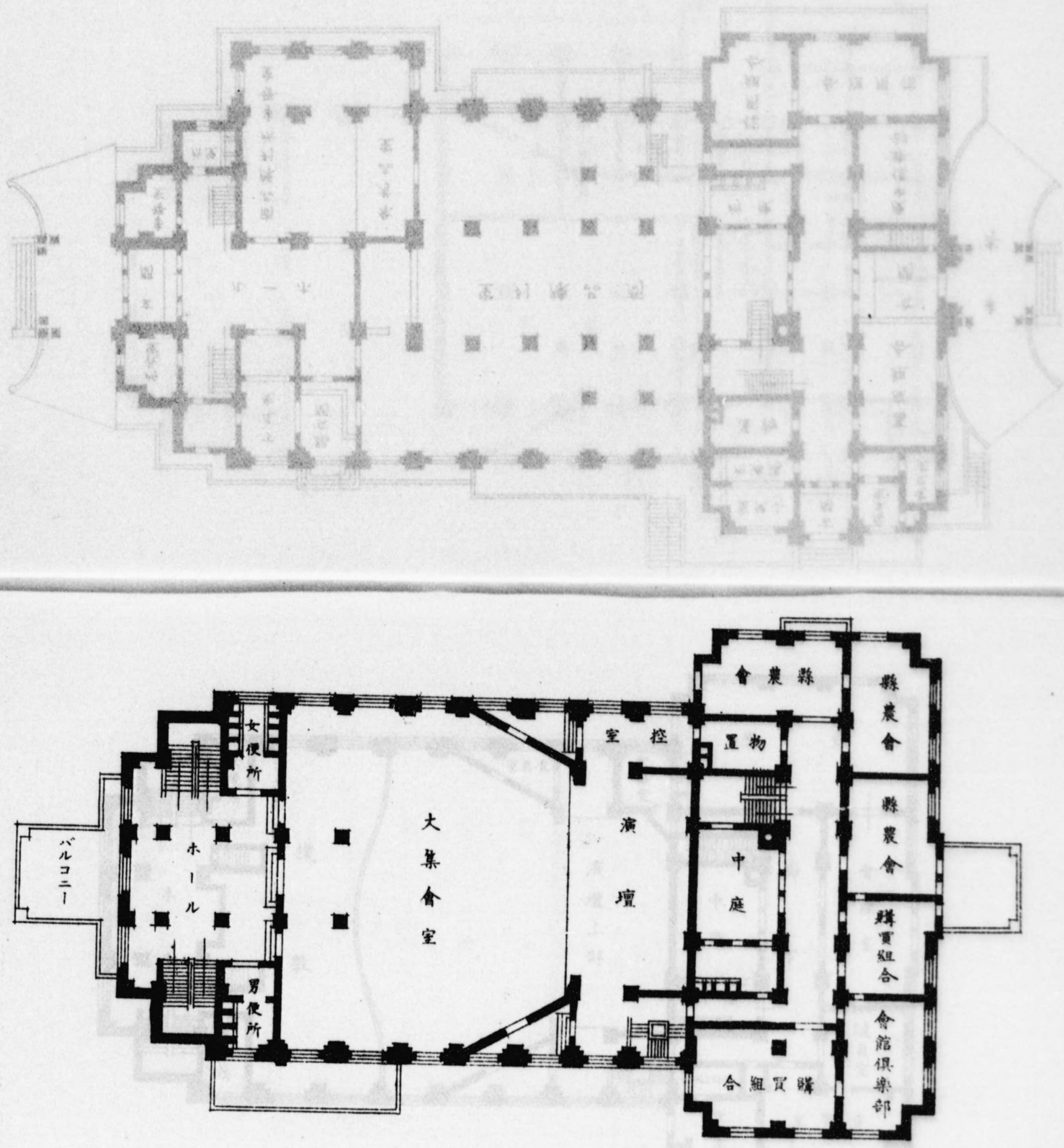

二階平面圖

1/400

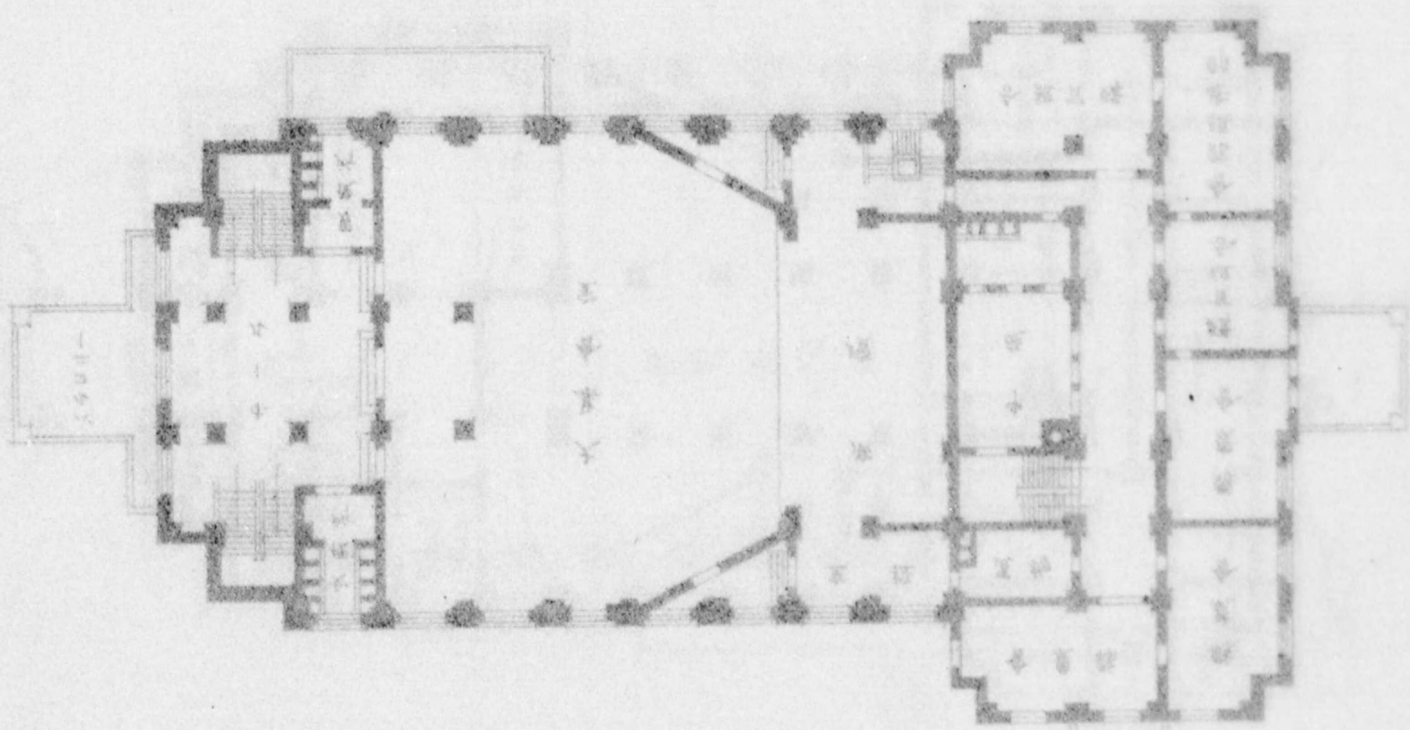

三階平面圖

1/400

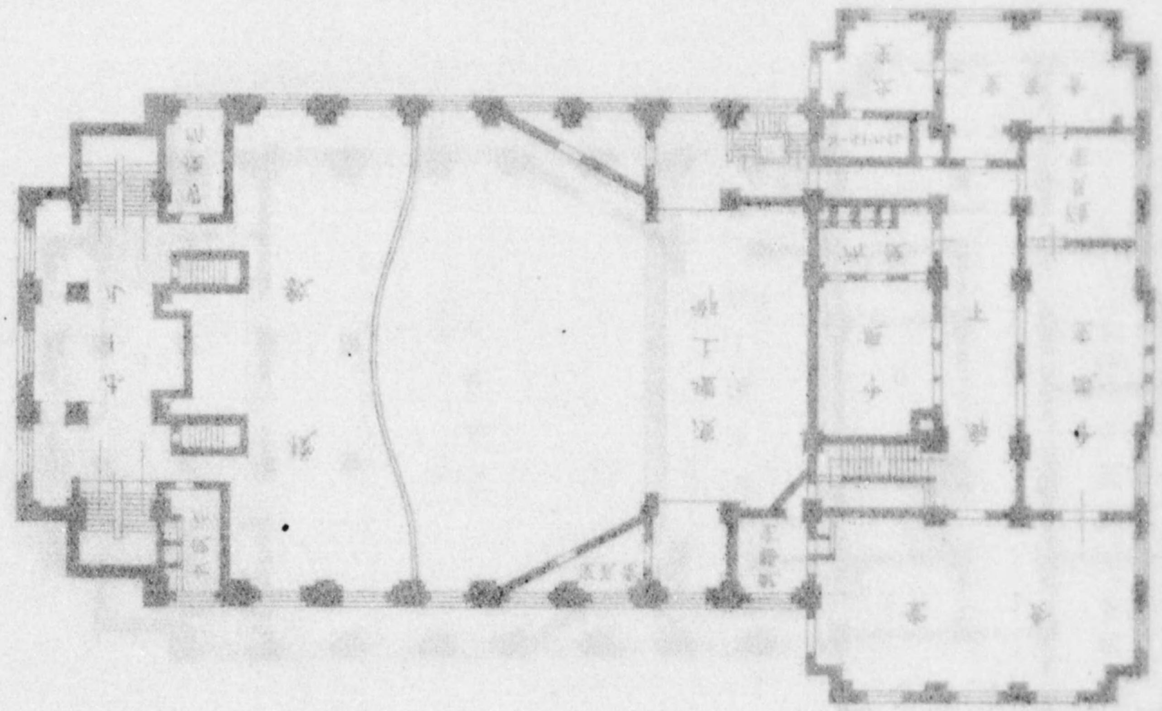

四階平面圖

1/400

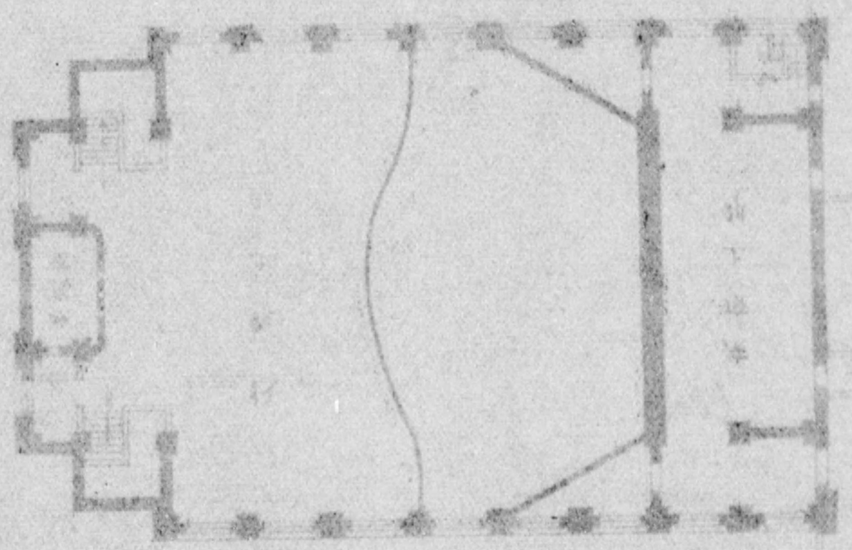

群馬縣特產品分布圖

群馬縣特産品分布圖

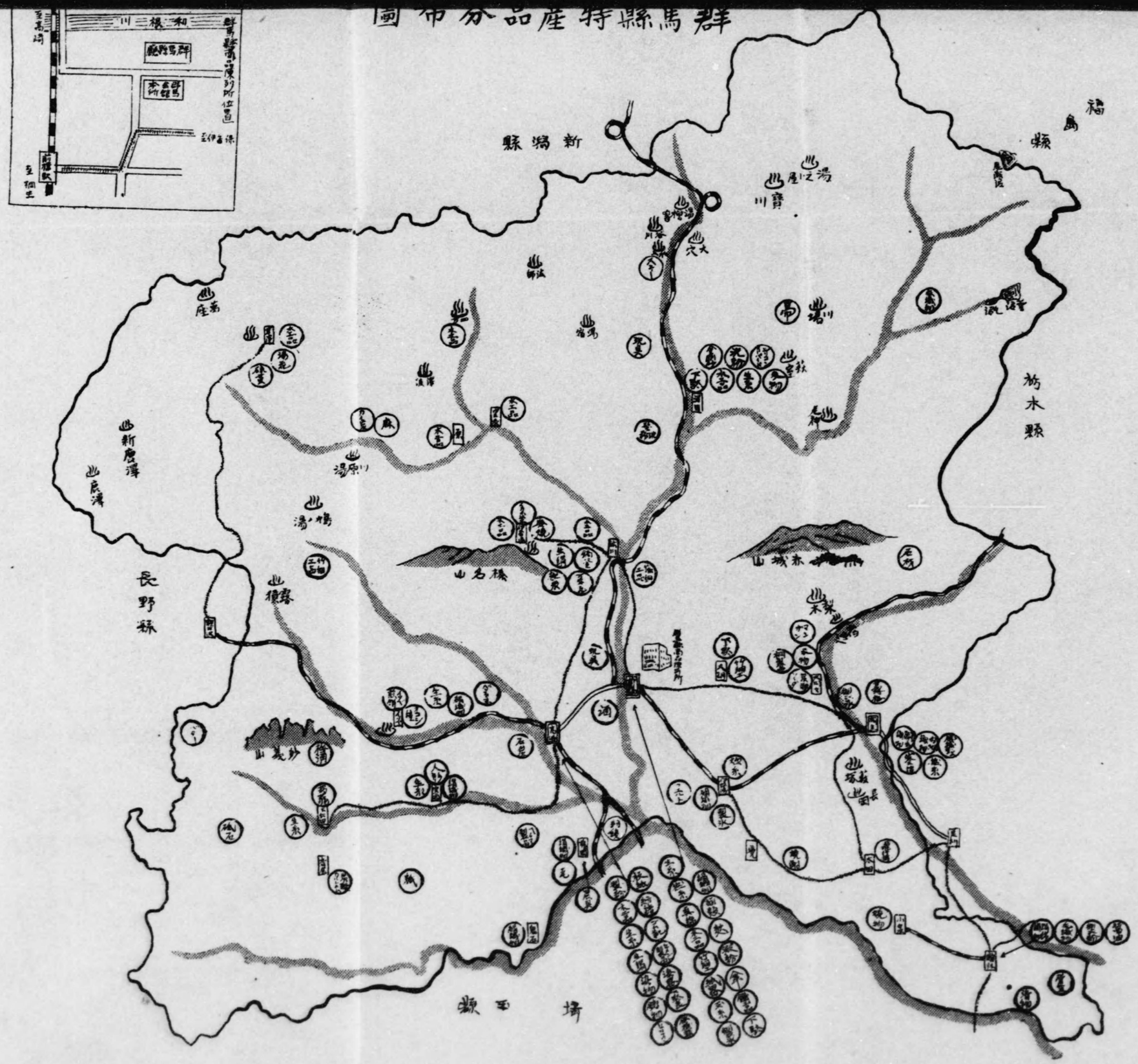

一、沿　革

一、群馬縣商品陳列所は元群馬縣物産陳列館と稱し産業の興隆を劃策し恒に縣内外の生産物を陳列して一般の縱覽に供し委託販賣の制度を設けて斯業の啓發奬勵に資すべく明治三十一年十月群馬縣廳前本縣農會の一部を充用し來りしが、漸次狹少を告ぐるに至れり。

二、明治四十三年前橋市に於て一府十四縣聯合共進會開催の節參考館として前橋市連雀町にルネツサン式木造漆喰塗二階造に建設せられたるを其の後物産陳列館として使用し來たりたるを大正九年四月二十三日農商務省令第四號道府縣市立商品陳列所規則に準據し群馬縣商品陳列所と改稱して斯業の伸展に寄與しつゝありたり。

三、偶々之が一部に腐朽個所相生じたるにより之が改築の必要を認めたる折柄縣内各種公益團體が同一建物中に事務室を有し相互に聯絡を圖るは極めて有益なる事並縣民が集會の爲に公會堂を有するは自治公同の上有益にして必要なる點よりして商品陳列所も之に併置するは機宜に適したる措置として前橋市曲輪町群馬縣廳前の地に群馬會館を設立する設計せらるゝや商品陳列所は昭和三年三月三十一日限り廢止となれり。

四、昭和三年十一月擧行せられたる御大禮を永久に記念する爲縣民奉祝の誠を致し昭和三年縣會の議決を經て大禮記念群馬會館即ち最新復興式鐵筋コンクリート三階造の大殿堂、昭和五年十一月竣工し其の一階を群馬縣商品陳列所に充當し以て現在に至る。

本館の光榮

昭和六年四月　秩父宮雍仁親王殿下陸軍大學校學生の御資格を以て同校參謀旅行演習御參加の爲本縣に成らせられ本館貴賓室に御宿泊あらせらる、又昭和九年十一月本縣外二縣下に於て御擧行の陸軍特別大演習に際し　閑院宮載仁親王殿下御宿泊遊ばされし光榮を擔へり。尙昨十一年に於ては左記御日程の如く　昌德宮李王垠殿下陸軍現地、實地、圖上戰術の爲御來館御宿泊遊ばされ忝くも陳列室御臺覽の砌陳列品中より種々御買上ありたるは本所の最も光榮とする處にして永く記念べすき一大榮譽なり。

四月十八日　午後六時四十分御成館御宿泊。
同　十九日　午後一時十分御退館。
同　廿五日　午後四時五十分御成館御宿泊。
同　廿六日　御宿泊。
同　廿七日　午後一時三十分松澤經濟部長の御案內にて陳列室御臺覽。
同　午後一時四十三分御退館。
七月六　日　午後五時十二分御成館御宿泊。
同七　日　金谷商品陳列所長の御案內にて二十分間に亙り陳列室御臺覽、ボン〳〵入（高崎市ミラテス出品）二個御買上の光榮に浴せり。
同　八　日　午後零時四十分御退館。
九月十五日　午前十時四十分御成館御宿泊。
同　十六日　御宿泊。
同　十七日　午前四時四十分御退館。

二、位　置

本所は前橋市曲輪町乙六九ノ一に在り前橋驛を距ること約五丁諸官廳の間に介在し縣廳と對峙す。

三、敷地及建物

敷　地　千六百六十七坪
建物總延坪　千二百七十四坪七六
內地階　二百三十坪
一　階　三百八十坪三一
二　階　三百四十七坪一七
三　階　百九十三坪四二
四　階　百二十三坪六八
外空濠延坪　五十四坪二八
幅　員　百十四尺
側　面　百九十九尺四寸五分
建物高サ　指定地盤ヨリ扶壁上端マデ六十二尺五寸
大集會室側　同　四十七尺五寸
事務室側

經費豫算

建築費	金四拾八萬圓
設備費	金六萬圓
計	金五拾四萬圓
財源	
縣費	金拾萬圓
商品陳列所賣拂代	金七萬圓
寄附	金參拾七萬圓
計	金五拾四萬圓
從業職工延人員	四二、八〇六人
起工及竣工	
地鎭祭	昭和三年十一月二十七日
起工	昭和四年三月十五日
上棟及定礎式	昭和四年十一月二十九日
竣工	昭和五年十一月十一日
落成式	昭和五年十一月二十九日

四、昭和十、十一年商品陳列所費豫算

科目	昭和十一年度	昭和十年度	比較 増	比較 減
商品陳列所費	一六、八九四〇〇	一六、八九九〇〇		五〇〇
第一目俸給	三、八九一〇〇	三、八九一〇〇		
商工主事俸	一、五七〇〇〇	一、五七〇〇〇		
商工技手一人月俸				
商工主事補二人月俸				
第二目雜給	二、三二一〇〇	二、三二一〇〇		
助手一人月給	五、〇一五〇〇	五、〇一九〇〇		四
雇五人月給	四二〇〇〇	四二〇〇〇		
電氣手一人月給	一、六二六〇〇	一、六二六〇〇		
旅費	一八〇〇〇	一八〇〇〇		
小使二人日給				
給仕一人日給				
機關夫一人日給				
傭人賞與料				
第三目所費	六、九八八〇〇	六、九八九〇〇		一
備品費	一、〇二四〇〇	一、〇二四〇〇		
特產品購入費	一、〇〇〇〇〇	一、〇〇〇〇〇		
消耗品費	二、七九六〇〇	二、七九六〇〇		
通信運搬費	五〇七〇〇	五〇七〇〇		
圖書及印刷費	二七〇〇	二七〇〇		
賃金	一七五四〇	一七六五八〇		一一
雜費	五四七〇〇	五四二九〇		四
賞與	四二六〇〇	四二六五〇		一
	五六〇〇	五六〇〇		
第四目雜入	五〇〇	五〇〇		
第五目諸收入	五〇〇	五〇〇		

展覽會費	七〇〇〇〇
被服費	九八〇〇
商品見本購入費	三〇〇〇〇〇
賄費	一一七〇〇
雜費	一七六〇〇
第四目修繕費	一、〇〇〇〇〇

五、職員

所長	地方商工主事	金谷幹次	七〇〇〇〇	一、〇〇〇〇〇		
	商工技手	大和半彌	九八〇〇			
	商工主事補	茂木万作	三〇〇〇〇			
	同	上原竟暉	一一八〇〇	一七六〇〇		
	（兼務）屬	富樫彦曹	一一八〇〇			
	（同）商工技手	早川眞清	一一八〇〇			
	助手	荒木菊次	一一八〇〇			
	電氣手（兼雇）	大谷金太郎	一一八〇〇			
	雇	小林あい	一一八〇〇			
	同	天笠美枝	一一八〇〇			
	同	内田すゞ	一一八〇〇			
	同	小川奈美子	一一八〇〇			
	同	兒島志津枝	一一八〇〇			
	給仕	石原操	一一八〇〇			
	機關夫	安藤與市	一一八〇〇			
	小使	木村治平	一一八〇〇			
	同	木下俊雄	一一八〇〇			
	同	眞下	一一八〇〇			

六、業務事績

概況

地方經濟の打開繁榮を圖るは今や緊急の國策として新たなる認識の下に論議強調せらるゝ狀態にあり、地方物産の大都市々場への進出は地方經濟の繁榮に至大の關係を有するは言を俟たざる所にして之等地方物産の紹介、斡旋の機關たる本所の使命愈ゝ重且大なるを痛感する次第なり。

當所は時勢に順應して常に進取刷新に努め動的積極主義の下に各機關と緊密なる連絡を保持し以て以下各項に亙り各種事業を達成し相當の實績を擧ぐるを得たり。

昭和十年度

（一）開所日數及縱覽人員調

月次	開所日數	縱覽人員	一日平均	備考
四月	八	一、八一三	二二七	工產更生展覽會開催シタル爲觀覽臨時休止シタルニ依ル
五月	二七	四、九三三	一八二	
六月	二七	一、九五一	七二	
七月	二六	二、〇一五	七五	
八月	二七	三、四〇五	一二六	張子製品展示會開催シタル爲觀覽臨時休止シタルニ依ル
九月	一九	一、七一五	九〇	
十一月	七	一、六〇五	二二九	上毛美術展覽會竝ニ工產展覽會開催シタル爲ニ依ル
十二月	一九	二、九二五	一五四	實業教育五十周年記念展覽會開催シタルニ依ル
一月	二三	二、二九〇	九九	
二月	一五	一、三八〇	九二	兒童創作品展覽會開催シタルニ依ル
三月	一五	一、二三〇	八二	
計	二三八	二七、八八二	一、六一一	

（二）委託品種類及點數價格

種類	委託人又ハ團體數	點數	價格
纖維工業品	一八	五四五	七三六、七二円
木工品	二二	七七四	四三四、七九
釀造品	一七	三九	一四、五〇
裝身具	九	三三四	六一三、三〇
食料品	六二	一、五三四	三九七、三三
化學工業品	三	一二五	一〇七、三〇
藥寶	四	二二	一五、三〇
化粧品	四	三六三	一八八、七五
玩具	一八	五四五	七三六、七二円
趣味品	二二	七七四	四三四、七九
竹細工品	一七	三九	一四、五〇
金工品	九	三三四	六一三、三〇
家具	六二	一、五三四	三九七、三三
其ノ他	三	一二五	一〇七、三〇
計	四	二二	一五、三〇
	四	三六三	一八八、七五

（三）委託出品試賣成績

月次	試賣點數	價格
四月	一一四	五七、三九
五月	二六〇	二六七、一四
六月	一五〇	五八、五六
七月	一七六	一四七、五二
八月	一八六	二二八、四七
九月	一八一	二七六、三八
十月	二三三	七八、〇九
十一月	一五三	一三五、八三
十二月	二七四	一四四、〇二
一月	七二	四八、〇六
二月	一一四	四五、〇四
三月	三一五	一一四、二七
計	二、二三〇	一、六〇〇、七七

（四）丸ビル地方物産陳列所出品狀況

東京丸之內ビルヂングに設置の地方物産陳列所は各道府縣及殖民地に於ける總ゆる物産を陳列即賣し弘く內外人に宣傳し其の紹介及斡旋を爲さんとするものにて參加陳列府縣市は三十に達し多大の効果を收めつゝある實績に鑑み本縣に於ても昭和八年より參加出陳し爾來補充交換を行ひつゝあり。其の成績左の如し。

陳列期間	出品種類	點數	出品人員	販賣點數	價格
自四月一日至三月卅一日	一一八	二、三三七	三〇	一、六八九	五五三、六八

出品內譯

種別	點數	種別	點數	種別	點數
纖維物	一四	煎餅類	一四七	佃煮	三一三
竹細工品	四九	絹綿製品	一〇	スキー人形	四六
彫刻品	一三	甘露梅	四五	羊羹	一九二
燒物	二七七	漆器	二二	財布及卷煙草入	六七
木工品	二一	玩具	三八二	麥落雁	一四九

（五）取引斡旋狀況

取扱件數	點數	價格
四〇	七八一	一、〇〇七、三六

以上の外前橋產米菓煎餅竝、吾妻郡產輕石、利根郡產木工細工品等の海外進出、竹皮製バスケットの大阪市場竝、眞綿の東京市への取引進出等に就き見本送付竝取引の斡旋をなしたり。

（六）特產品購入費運用狀況

購入件數	點數	價額	賣却點數	價格	利益
前年度繰越	六九	二八、七〇	—	—	—
現品高					
本年度購入	一二、八五〇	九九七、五一	一二、八八九	一、〇三三、七三	三六、二二

備考　購入品中三十點價格金參拾六圓九拾四錢ハ現品ヲ以テ持越セリ。

（七）工業所有權ニ關スル取扱事項

實用新案登錄出願手續作製交付　二件
商標登錄出願手續作製交付　七件
商標登錄出願に關する意見書作製交付　二件
意匠登錄出願手續作製交付　二件

工業所有權に關する各種質疑應答　二三件
計　三六件

（八）圖案依賴調製交付數

件名	件數	交付額
說明カード	二	八

（九）商取引其ノ他ニ關スル照會質疑應答

商業組合設立に關するもの	二件
工業組合設立に關するもの	二件
玩具製作竝販賣に關するもの	二件
木工品に關するもの	九件
輸出品に關するもの	三件
竹細工品に關するもの	五件
土產品に關するもの	八件
纖維工業に關するもの	四件
食料品に關するもの	五件
石材に關するもの	三件

其の他

計　二五件　六四件

（一〇）出品奬勵ニ關スル事項

會名	主催	會期
第三回輸出工藝展覽會	商工省	自十月十日至同十月十七日
第十回輸出品包裝展覽會	同	自十一月十日至同十一月十五日
府縣特產品試賣會	札幌商業學校	自十月廿六日至同十月廿八日
日滿產業大博覽會	富山市	自四月十五日至同五月十一日
第二十三回工藝展覽會	商工省	自二月廿一日至三月三日
各種圖案意匠懸賞應募勸誘		七件

（一一）出品取扱狀況

縣外各種展覽會に縣內生產品の出品取扱斡旋をなしたるもの左の如し。

會名	主催	會期	出品點數	出品人員
全國名物展覽會	岡山縣商工奬勵館	自四月十三日至同月二十一日	三〇	一

年末年始用陳列即賣會	同					
計					自十二月二十一日至同月三十一日	一五〇
						一八〇

（一二）施設事業

1. 工產更生展覽會

會期	出品點數	出品人員	販賣 點數	販賣 價格	授賞數	觀覽人員
自四月十三日至同月十七日	三、九三七	二九五	七一二	三七一、六一	二三九	一九、五〇〇

審查長及審查主任

審查長　群馬縣工業試驗場長　塚越万平

各部審查主任

木工品　商工技手　鈴木錄郎

裝身具及趣味品　同　早川眞清

竹工品・染織物・雜　同　大和半彌

金工品　農林技手　島津清一

出品內譯

種類	點數	種類	點數
趣味品	九八三	金屬製品	一二
竹細工品	五六六	纖維工藝品	五三〇
木工製品	一、四一七	履物類	二五八
		參考品	一〇五
			六六

授賞內譯

優等賞	一等賞	二等賞	三等賞	褒狀	感謝狀
一五	五八	六二	五九	二〇	二五

2. 全國張子製品展示會

會期	展示點數	出品人員	出品點數	價格	授賞者	觀覽者數
自九月十一日至九月十五日	陳列蒐集品	六九	一〇六	一七五	一、四二〇人	
	借受品					
	計					

備考　本展示會ニ於テ縣內張子業者ニ對シ相當參考資料トシテ得ル處アラシメタリ。

3. 工產品展覽會

會期	出品點數	出品人員	點數	價格	授賞者	觀覽者數
自十月十三日至同月十七日	八、二五〇	三六八	一、九〇八	一、〇八八、二〇	三二八	二六、〇〇〇

審查長及審查主任

審查長　群馬縣伊勢崎工業學校長　河合周次郎

各部審查主任

纖維工業品　商工技手　加藤表一

木工・家器・什器類　同　鈴木錄郎

竹細工品　農林主事　小松碧

金工品　群馬縣師範學校　伊藤万龜三郎

裝身具類　商工技手　早川眞清

飲食料品　同　大和半彌

出品點數內譯

種類	點數	種類	點數
纖維工業品	一二七	文房具	一五七
木工品家具	一、五九一	金工品	一五一
竹細工品	三、〇五六	食料品	二、九二五
		裝身具	一三八
		燒物	八六〇
		其ノ他	一、九四五

授賞內譯

優等賞	一等賞	二等賞	三等賞	褒狀	感謝狀
一二	八五	八二	七三	三八	三九

4. 第二回兒童生徒創案品展覽會
（發明協會群馬支部と共催）

會期	出品校數	出品點數	授賞者數	觀覽者數
自二月一日 至同月七日	一六〇	二、〇〇七	七四二	一九、三〇〇

5. 竹細工品に關する座談會

主催　群馬縣商品陳列所
日時　昭和十一年二月十三日
場　群馬會館三階食堂別室
講師　岡田友宏
出席者　五十三名

（一三）販路擴張事業施設

1. 第二回全國特産品見本市出品參加

全國特産品の販路を大いに海外へ擴張し、尚又內地需要を喚起せむとする第二回全國特産品見本市が五月一日より三日間大阪府立貿易館に於て商品陳列所聯合會主催の下に開催せられたり、此の見本市は全國二十七地方より自國の特産品を競つて出品展示し京阪神貿易商、內地販賣業者約五千名を招待し永久取引の端緒を得んとするものにて連日豫想外の盛況を示し、取扱業者と取引商談を進め多大の効果を收めたり、殊に箪笥、澁川挽物に在りては其の需に應じ切れざる狀態なり。

其の成績左の如し。

商談成立件數	十五件
見本提出件數	二十二件

縣出品者名及出品々目次の如し。

品名	住所	氏名
中洋服箪笥、三方桐三ツ重箪笥並箪笥	前橋市	鹽原嘉重
黒檀材玄能柄、同畚引臺、ハンマー柄、溝削鉋	同	片野猛
槻茶壺	吾妻郡草津町	宮下榮次郎
盆、菓子鉢、莨入、基器、桑椀、櫻材菓子器	群馬郡澁川町	高橋重三
長角運賃、長角盆	同	加藤和鳳
玩具、茶道具、膳部、コーヒーセット、楊子立狸	群馬郡總社町	立見福太郎
胡桃細工根付、丸木彫蛙、猫、小熊、ミヽヅク	吾妻郡澤田村	町田庄藏
屑紙入籠、砲彈型花籠	前橋市	佐藤幸一
岩芝ピク	勢多郡敷島村	須田源作
同	同	須田濱次郎
絹毛ネクタイ	邑樂郡館林町	群馬縣工業試驗場館林分場
絹綿蒲團	前橋市	石原鄕次郎
靴	同	橫澤篤美
漆器ボン〳〵入、手提煙草盆、菓子器、シルコ椀、クッション、絨緞、竹皮製果物入、ピン置キ	高崎市	輸出工藝協會

同	Ⓚ式糸鋸機、萬能、マネ引、根切斧、鞘鉈、	前橋市	岩内啓太郎
同	掻キ、桑切鎌、農具柄類	邑楽郡永楽村	桑原藤蔵
同	爪切	前橋市	中村諒
同	煎餅、種、中丸、あられ、六方あられ	前橋市	戸塚源蔵
同	達磨確氷	邑楽郡豊岡村	橋田藤吉
同	花山うどん、花山ひも川、	邑楽郡館林町	福田仙太郎
同	花山冷麦、花山白玉素麺	高崎市	湯淺岡藏
同	駄下駄表	同	同

2. 對支對滿輸出品見本市出品參加

本見本市は商品陳列所聯合會主催の下に十二月十一、二の二日間大阪府立貿易館に於て開催され、本縣よりの出品物は對支向の商品約四百三十四點にして二日間の會期中は殊に嚴寒にも不拘、京阪神地方の貿易業者等來場多く、取引商談を進めたるものにして本縣產をして取扱業者に充分なる認識を高めたるは將來取引上に一大强味を齎すべきを認めたり。

本縣出品者及出品名左の如し。

品名	住所	氏名
絹ジョーゼット、縮、綿	桐生市	森山文三郎
クレームーズジョーゼット	同	日本絹撚株式會社
ジョーゼット	同	下山亮三
スパンクレープ交織縮	同	共立機業株式會社
綿ポプリン、服裏地、ネクタイ地	同	寺内文次
綿紋パレス、ポプリン、サテン	同	小野善作
綿朱子、紋パレス、ポプリン、縮	山田郡相生村	藍原和十郎
綿レンコート地、洋服地	桐生市	江原商工株式會社
綿縮、紋パレス	佐波郡伊勢崎町	日本絹毛工業株式會社
綿朱子縮	山田郡相生村	森福織物工場
綿佐波伊勢崎	佐波郡伊勢崎町	下城虎次
絹綾縮	多々良村	橋本織物株式會社
絹變リ縮	同	膳所之助
同綾縮	邑楽郡館林町	柳澤正雄
同變リ綿同	同	本橋勝
大島絣	中野村	宮田伴次郎
同	館林町	山田伊勢松
同	中野村	茂木重吉
同	館林町	山口卯平
同	中野村	川島富壽
同	館林町	古屋安三郎
銘仙	高崎市	ミラテス石原郷次郎
本絹プリント、窓掛地、卓子掛	前橋市	高橋重三
絹綿入チョッキ	群馬郡澁川町	
丸盆、角盆		

漬物、調味料	前橋市	籠島忠作	
玩具類	同	高橋幾名	
弁、銃、鍬	同	岩内啓太郎	
蒟蒻粉	北甘樂郡下仁田町	上州蒟蒻粉同業組合	

（一四）參考品設備貸付

本縣生産品の改善向上を企畫する爲各地より參考品を購入して本所に陳列展示し一般に閲覽せしめ、或は當業者に貸付し以て新品の産出と生産改良の資に供したり。

本年度に設備したるもの左の如し。

品名	數量	購入地
竹製品	三〇點	東京市
木工品	五六點	東京市、大阪市
玩具	四四點	東京市、大阪市
張子製品	六九點	東京府外十五縣

（一五）刊行物蒐集

蒐集種類	部數	册數
工業所有權ニ關スルモノ	五	三六八
商工會議所報	一六	一九八
商品陳列所報	三五	二〇二
經濟及商工ニ關スルモノ	四二	一二四
其ノ他	一八	四四
計	一一六	九三六

（一六）商品陳列所聯合會參加

商品陳列所聯合會に參加し商品陳列所業務上連絡を圖りたる件左の如し。

主催　商品陳列所聯合會
會期　昭和十年五月二日
會場　大阪府立貿易館

（一七）群馬會館各室使用狀況

貸付種類	室數	有料貸付室數	無料貸付室數	有料貸付回數	無料貸付回數	使用料
長期	一七	一三	四	—	—	二、四九三、〇〇
短期	三	—	—	五二	二四六	九七〇、〇〇

各室短期貸付使用回數月別表

區別 / 月次	大集會室		三階會議室		三階食堂別室		計		合計
	有	無	有	無	有	無	有	無	
四月	四	一	二	六	三	七	九	一四	二三
五月	二	二	一	一一	三	一一	六	二四	三〇
六月	二	三	三	一三	四	一三	九	二二	三一
七月	三	一	一	一三	一	一二	四	二五	二九
八月	二	三	一	一一	二	一一	四	二五	二九
九月	一	二	一	一〇	一	一二	二	一三	一五
十月	三	二	一	一〇	一	一二	四	一九	二三
十一月	一	三	一	一二	一	一二	四	二五	二九
十二月	一	二	一	五	二	一〇	四	一〇	一四
一月		二		九	一	八	一	一九	二〇
二月	一	二		一〇		六	一	一八	一九
三月	三	七		一三	二	一二	五	三二	三七
合計	二四	二八	一〇	一一二	一九	一〇六	五三	二四六	二九九

備考　有ハ有料、無ハ無料ノ回數ヲホス。

昭和十一年度（十一月末日現在）

（一）開所日數及縱覽人員調

月次	開所日數	縱覽人員	一日平均	備考
四月	一二	一、五九九	一三三	東國御經營聖業奉讃物産展覽會ヲ開催シ縱覽臨時休止シタルニ依ル
五月	二六	四、九三二	一八九	
六月	二二	一、八二〇	八三	
七月	一九	一、四二一	七五	鄉土工藝と玩具の展覽會ヲ開催シタルニ依ル
八月	二六	一、三六三	五二	
九月	二四	一、六五七	六九	
十月	四	七五六	一八九	工産展覽會並上毛美術展覽會ヲ開催セルニ依ル
十一月	二五	一、八一五	七三	
計	一五八	一五、三六三		

（二）委託出品試賣成績

月次	點數	價格	月次	點數	價額
四月	一二三	三四、九〇	九月	二六九	九六、八六
五月	一六四	一〇七、五三	十月	五四	六七、三六
六月	一〇三	三一、五七	十一月	三〇二	二七九、二八
七月	一五七	一九〇、六四			
八月	二八九	一六一、六一			
計			計	一、四六一	九六、九七五

（三）取引斡旋狀況

取扱件數	點數	價格
三四	二、八九三	二、五二一、〇二

（四）特產品購入費運用狀況

購入件數	點數	價格	賣却點數	價格	利益
前年度現品繰越	三〇	三六、九四	一三、五一三	一、四〇四、八一	五八、九五
本年度購入高	一四、〇六四	一、五四五、六二			

現品　五八一點
價格　二三六、七〇錢

（五）工業所有權ニ關スル取扱事項

實用新案登錄出願手續作製交付
商標登錄出題手續作製交付
意匠登錄出願手續作製交付

（六）商取引其ノ他ニ關スル照會質疑應答

輸出食料品に關するもの	三件	
參考資料に關するもの	六件	
生產工場に關するもの	一件	
取引商店照會に關するもの		
玩具に關するもの		
見本品照會に關するもの		
木工品に關するの		
鑛石類に關するもの		
纖維工業に關するもの		
觀光に關するもの		
工業櫺所有に關するもの		
計	一〇件	四九件

（七）出品奬勵ニ關スル事項

會名	主催	會期
ポスター圖案懸賞募集	堺市熊野町 肥塚商店	昭和十一年七月二十日
關東府縣聯合工藝品展示會	關東府縣聯合	同　年七月三日ヨリ六日マデ
事務用品展覽會	愛知縣商工館	同　年九月十七日ヨリ二十三日マデ

納涼展覽會	佐賀縣商工獎勵館	同	年八月十二日ヨリ十五日間
商工省輸出工藝展覽會	商工省	同	年十月十日ヨリ十六日マデ
第十一回商工省輸出品包裝展覽會	同	同	年十月五日ヨリ十八日マデ
工藝圖案懸賞募集	京都市立第二工業學校	同	年十月三十日
全國竹藝品展覽會	熊本市	同	年九月十七日ヨリ三十日マデ
ポスター圖案懸賞募集	長崎市商工獎勵館	同	年十月二十日
第二回東京商品意匠圖案懸賞募集	府立東京商工獎勵館	同	年十一月二十日
御國自慢全國鄉土玩具陳列	京都市大丸京都店	昭和十二年一月四日ヨリ十日マデ	
雜貨工藝圖案懸賞募集	大阪府	昭和十一年十二月二十五日	

(八) 施設事業

1. 東國御經營聖業奉讃物産展覽會

會　　期　自四月十九日　四日間
　　至四月二十二日
入場人員　一萬六千人
出品賣却　四百三十六點、貳百六拾九圓六拾錢
　出品物點數內譯

種別	即賣品	參考品	種別	即賣品	參考品
木工家具類	六七	—	食料品	五四四	一〇

金工品	三五〇		竹細工品	九	
纖維工業品	一〇九		玩具	五一	
裝身具	二三八		其ノ他	二	
趣味品	一八三				
			計	一、四九六	一〇一

2. 鄉土工藝と玩具の展覽會

會　　期　自七月一日　五日間
　　至七月五日
入場人員　二萬千二百人
出品物賣却　一、〇九一點、貳百九拾六圓拾八錢

審查長及審查主任

審查長	群馬縣工藝所長	上野伊三郎
各部審查主任		
竹細工品	農林主事	小松碧
纖物類	商工技手	加藤表一
趣味及玩具類	群馬縣師範學校	伊藤万龜三郎
木工品	商工技手	鈴木錄郎
裝身具	同	早川眞清
菓子・金屬製品・其の他土燒	同	大和半彌

出品物點數內譯

種類	審査品	即賣品
纖維工業品	九一	—
土燒製品	六九	四四
竹細工品	五一	一三八
菓子類	二六	六七三
玩具	四二	三八八
裝身具	四九	一三一

種類	審査品	即賣品
趣味品	一八三	一一九
金工品	三二	一一九
木工品	一四	—
其ノ他	六九	三三二
參考品	一〇二	—
計	七二八	一、八四六

授賞者內譯

優良賞	一等賞	二等賞	三等賞	褒狀	感謝狀	合計
一四	四六	三六	二四	二六	二三	一六九

3. 工產展覽會

會期　自十月十四日　五日間
　　至十月十八日
入場人員　三萬九千七百人
出品物賣却　二千六百六十四點、壹千五百七拾貳圓四拾錢

審查長及審查主任

審查長　群馬縣前橋工業試驗場長　纖維田博

各部審查主任

纖維工業品　加藤商工技手
木工・家具・什器類　鈴木商工技手
竹細工品　小松農林主事
金工品　伊藤万龜三郎
裝身具類　早川商工技手
玩具及趣味品　伊藤万龜三郎
飲食料品　高橋農林技師
雜品　大和商工技手

出品物內譯

種別	點數	金額
纖維工業品	一九三	八四九、七五〇
木工品	四九三	三、二五三、一三〇
竹細工品	六一九	三八八、四四〇
金工品	一五一	二四八、五五〇
裝身具	四一六	六九八、五五七

種別	點數	金額
趣味及玩具	八九〇	四六三、〇五〇
飲食料品	二、九八五	六五一、五一〇
其ノ他	三四一	七七九、五〇〇
參考品	一〇四	五二八、一五〇
計	六、一九二	七、八六〇、六五〇

優等賞	一等賞	二等賞	三等賞	褒狀	感謝狀	合計
二四	九一	九〇	八六	四六	三四	三七一

(九) 販路擴張事業施設

1. 全國特產品見本市出品參加

會期　五月七・八・九日の三日間
會場　大阪府立貿易館
主催　商品陳列所聯合會
商談成立件數　二十一件
見本提出件數　二十八件
出品物及出品者名

品名	住所	氏名
桐箪笥	前橋市	前橋箪笥組合
桐箪笥、用タンス	高崎市	天田梅太郎
同	同	中田伊勢太郎
同	同	天田安平
同	同	石本茂三郎
同	同	川崎染三郎
同	同	天田市三郎
同	同	天田清次郎
同	同	高橋重三
丸盆、角盆、菓子器	群馬郡澁川町	ミラテス
バスケット、針入、土瓶敷、手付盛皿、高	高崎市	關東鋸製作所
建築用鋸各種	同	岩内啓太郎
鞘銃、角銃、鍬	前橋市	前橋米菓組合
米菓煎餅	同	片野猛
木刀、ナギナタ、スキー木部	同	前橋竹細工組合
赤城塗篠火鉢	同	籠島忠作
新進漬、鮪罐詰	同	川場村農會
細寒天	利根郡川場村	石原鄉次郎
絹綿蒲團	前橋市	川村商會
建築用金城石	同	今井春三
眞綿	同	

2. 全國貿易品展示會出品參加

會期　九月十七日より九月二十三日まで七日間
會場　愛知縣商工館
主催　愛知縣商工館、全國商品陳列所聯合會

品名	點數	住所	氏名
別珍入三色緞、外	四點	桐生市	森福織物工場
美麗緞、外	二點	山田郡相生村	藍原和十郎
双人三色緞、外	四點	桐生市	江原商工株式會社
廣幅人絹縮緬、外	一點	同	大村喜一郎
ナフトールリング縮緬、外	三點	同	二國商店
人絹揚柳ピッチ織		佐波郡伊勢崎町	伊勢崎織物株式會社
人絹變縮	同	同	下城虎次
同 外	一點	同	柳澤正雄
同 外	一點	同	井上辰雄
同 外	一點	同	橋本康治
同 外	一點	同	星野善作
人絹縮子縮緬、外	二點	同	齋藤覺次郎
人絹變縮緬	同	同	栗田千太郎
同	同	同	膳政之助
併用大絣、外	三點	邑樂郡館林町	本橋勝
同	同	同	宮田佯次郎
絣、外	一點	同	中島幸造

品名	點數	住所	氏名
友禪、外	一點	長崎市	長秀之助
千代田御召、外	一點	同	古屋安三郎
千代田御召、外	一點	同	毛安平
ロンパス、外	十二點	橋市	三山編織研究所
赤城塗篠火鉢大、小	同	前橋竹工組合	
ミネバリ材、スキー丸型木部、外	三點	同	片野猛
新進漬、外	三點	同	籠島患作
竹皮盛籠、外	三點	崎市	ミラテス
濾粉	同	碓氷郡岩野谷村	岩野谷信販購利用組合
細寒天	同	利根郡川場村	川場村農會
菓子鉢、外	二十一點	群馬郡澁川町	高橋重三

（一〇）丸ビル地方物産陳列所出品狀況

出品調

品名	點數	價・格	住所	氏名
花瓶	二	二、〇〇	前橋市	本間繁雄
麥落雁	九	四、五〇	館林町	丸山菊藏
花籠、其ノ他	一三	二五、五五	碓氷郡島淵村	原田連藏

スキー人形	四	一、四〇	前橋市	角田藤吉
絹代文庫、外	五	二七、八〇	勢多郡桂萱村	田村文吉
お勝手道具、輪ぬき	二六一	二六、一〇	前橋市	高橋幾名
鉢カバー、外	八	四、二五	吾妻郡原町	吾妻木工組合
竹製だるま、外	三六	六、〇〇	同 中之條町	池田稔一
新進漬、外	二一一	二一、九三	前橋市	籠島忠作
絹綿、夏蒲團綿	四	八、八〇	同	石岡絹綿製作所
スキー人形	三	、九〇	利根郡桃野村	青柳重雄
眞綿入	九	三六、〇〇	前橋市	今井春三
眞綿折	七	五、〇〇	同	磯貝甚八
甘露梅	二	、七〇	邑樂郡梅田村	梅果加工組合
岩上の龜、外	七	一四五、〇〇	前橋市	村山琴泉
赤城煎餅	七六	三八、〇〇	同	吉田梅太郎
温泉小唄煎餅	五六	一九、六〇	高崎市	清水濱吉
白玉素麺、外	三〇三	七〇、〇五	館林町	橋田藤吉
丸型水盤、外	三	一〇、三〇	勢多郡荒砥村	伏島金造
つゝじ羊羹、外	三一一	三、一一〇	館林町	鈴木佐吉
麥落雁	一一七	六三、六〇	同	鈴木竹次郎
絹目型	一	一、二〇	同	後藤竹五郎
絹ハタキ、外	八二	一四、九〇	前橋市	小倉菊太郎
絹靴下	七	三、五〇	同	青山泰也
タヌキマツチ立、外	一一	四、五五	群馬郡總社町	立見福太郎
菓子盆、外	一三	一一九、五〇	高崎市	高崎木工配分組合
合計	一、五六一	七九一、三三		二十六名

丸ビル地方物産陳列所陳列品月別賣上調

月別	四月	五月	六月	七月	八月	九月	十月	計
賣上金額	六〇、二〇	七四、六〇	九二、三七	一三八、九六	七五、〇五	七二、五〇	七四、一三	五七七、八一
賣上點數	一九七	二〇八	五〇六	三九七	二三五	二一八	三二八	二、〇七九

（一一）全國商品陳列所聯合會參加

全國商品陳列所聯合會開會に際し本所より金谷所長出席せり。

主催　全國商品陳列所聯合會

會期　昭和十一年九月二十一・二日

會場　愛知縣商工館

（一二）群馬會館各室使用狀況

貸付種類	室數	有料貸付數	無料貸付室數	有料貸付回數	無料貸付回數	使用料
長期	一七	一三	四	一	一	一、六五二、〇〇
短期	三	—	—	三四	一九〇	六二二、五〇

各室短期貸付使用回數月別表

區分＼月別	四月	五月	六月	七月	八月	九月	十月	十一月	合計
大集會室 有	一	一	三	一	一	一	二	五	一四
大集會室 無	五	三	三	三	三	四	四	五	三〇
三階會議室 有	—	一	—	一	一	二	—	二	七
三階會議室 無	一三	一二	一〇	一二	一〇	八	一〇	七	八二
三階食堂別室 有	二	二	五	—	三	一	—	—	一三
三階食堂別室 無	一〇	八	七	一三	一四	六	一三	七	七八
計 有	三	四	八	二	五	七	二	七	三四
計 無	二八	二三	二〇	二八	二八	一八	二七	一九	一九〇
合計	三一	二七	二八	三〇	三二	二一	二九	二六	二二四

七、委託品種別出品一覽

織物及加工品の部

品名	住所	氏名
絹綿製品	前橋市一毛町	石原郷次郎
ハンカチーフ	山田郡大間々町	石原直三郎
眞綿製品	前橋市一毛町	今井春三
國旗	桑町	今井豊次郎
ベビーケープネクタイ	桐生市赤堀町	市川武
伊勢崎銘仙、千代田御召	佐波郡伊勢崎町	伊勢崎織物同業組合
眞綿	前橋市細ケ澤町	磯貝甚八
同	一毛町	原田淺五郎
手帳入、莨入、バット入、紗紗付財布、名刺入	桐生市本町	二宮常四郎
人絹はたき、絹はたき	前橋市才川町	小倉菊太郎
撚絲、腹巻、シャツ	同	海津忠作
大島絣	邑樂郡館林町	館林織物同業組合
テープ及繃帶	高崎市新田町	中川テープ製織會社
ネクタイ	邑樂郡館林町	群馬縣館林工業試驗場
眞綿	前橋市商工會議所内	前橋繭絲同業組合

生絲、白、黄	前橋市一毛町	交水社
スカーフ	桐生市本町	青木藤太郎
絹靴下	前橋市田中町	青山泰也
眞綿	同岩神町	櫻井熊五郎
モスリン	邑樂郡館林町	共立モスリン會社
兵兒帶	桐生市	桐生織物同業組合

飲食料品の部

品名	住所	氏名
羊羹、煎餅	山田郡大間々町	石原直三郎
蒟蒻粉	北甘樂郡馬山村	今井清吾
最中、羊羹	前橋市横山町	飯塚立助
酢饅頭味噌	同向町	原島與都藏
味噌汁の素	同	原島熊藏
清酒、泉水	群馬郡瀧川村	原田彌左
分福煮	邑樂郡館林町	長谷川寅藏
うどん、素麵、ひも川	同	橋田藤吉
甘露梅	山田郡梅田村	梅果加工組合
小麥粉	高崎市下和田町	日本製粉株式會社
同	高崎市弓町	日清製粉株式會社
呑龍羊羹	新田郡太田町	二宮照一
冷麥、うどん、そば	前橋市横山町	新津製麵所
ぜんまい糖、ぜんまい羊羹	利根郡古馬牧村	星野瀧右衛門
赤城煎餅、三山落雁	前橋市横山町	堀米彌作
長脇差、磯部煎餅	同立川町	小野良馬
鑛泉飴、うどん、ヌガー	碓氷郡磯部町	大手鷲郎
麥落雁	邑樂郡館林町	大越代次
金山からし卷、わさび漬、七色漬	新田郡太田町	大沼光一郎
わさび漬、七色漬、子育羊羹	同	大澤名產商會
七色漬	同	大沼春次郎
龜の榮	碓氷郡秋間村	大竹金次郎
蒟蒻粉	北甘樂郡下仁田町	大門勝藏
醬油	新田郡籔塚本町	岡崎商店
清酒文化姫	碓氷郡磯部町	尾崎酒造會社
饂飩、きしめん	邑樂郡六鄕村	荻野武夫
名所煎餅	同館林町	川村梅治
磯部煎餅	前橋市立川町	川鍋光雄
前橋風景煎餅	同細ヶ澤町	金子重太郎
新進漬、敷島麩、新進海苔佃煮	同岩神町	籠島忠作

ぶどう酒	碓氷郡里見村	枠田精興園	
ぶどう酒	邑楽郡永楽村	川崎武三郎	
麦落雁	前橋市桑町	横田彌吉	
醤油	北甘楽郡富岡町	横山勇三郎	
海苔		横山酒造店	
同運		高野竹松	
わさび羊羹、梅羊羹、わさび漬	桐生市錦町	高井作右衛門	
清酒	多野郡藤岡町	竹内常八	
蒟蒻精粉	北甘楽郡西牧村	寶酒造株式會社	
寶酎	新田郡木崎町	武井製菓所	
忠魂羊羹	高崎市中紺屋町	田口平次郎	
分福麦落雁	邑楽郡館林町	角田清十郎	
栗羊羹、胚芽煎餅	群馬郡伊香保町	中村朝次	
不折正宗	同	並木富太郎	
蒟蒻精粉	北甘楽郡西牧村	中島理一	
麦落雁	高崎市金古町	村山清三郎	
清酒	群馬郡國府村	植木金太郎	
清山正宗	前橋市相生町	宇佐美寺五郎	
鮎煎餅、佛事菓子	北甘楽郡八幡村	工藤和平	
蒟蒻精粉	同	山田屋酒造店	
同	吾妻郡青倉村		
時	北甘楽郡中之條町		
關			

ジャム	同	町田崇山	
バター	前橋市横山町	前橋牛乳株式會社	
小麦	同田中町	前橋製麥業組合	
落雁	邑楽郡館林町	丸山菊藏	
上毛あられ	群馬郡總社町	福島重吉	
金山羊羹	新田郡太田町	藤巻孝太郎	
醤油	邑楽郡館林町	近藤秀吉	
子寶、子育餅	新田郡太田町	子育餅合名會社	
山羊乳うどん	碓氷郡秋間村	秋間信用組合	
磯部煎餅	同磯部町	安立政尚	
凍豆腐	吾妻郡岩島村	吾妻郡農會	
東正宗	北甘楽郡富岡町	東野捨吉	
蒟蒻粉	同下仁田町	櫻井好雄	
金山羊羹、松茸、栗羊羹	新田郡太田町	宮永利八	
蒟蒻粉	北甘楽郡下仁田町	上州蒟蒻粉同業組合	
椎茸	同富岡町	平井孫四郎	
みやま煎餅	前橋市連雀町	平松トヨ	
椎茸	北甘楽郡岩平村	鈴木小太郎	
つゝじ羊羹、雷除羊羹	邑楽郡館林町	鈴木佐吉	
麦落雁	同	鈴木竹次郎	

名	住所	氏名
清酒	尾多野郡藤岡町	諏訪部政藏
松の粉	北甘樂郡青倉村	須田文次郎
蒟蒻	群馬郡	渡邊數雄
瀧水	北甘樂郡一之宮町	富澤光衛
菖蒲羊羹		

漆器の部

名	住所	氏名
シガレットケース、手袋箱、メイ〳〵盆、ペン皿、ハンカチ箱、葉書入	高崎市矢島町	井上房一郎（ミラテス）
會席膳	同田町	天田梅太郎

木工品及趣味品の部

名	住所	氏名
木型	高崎市成田町	石井賢次郎
木彫人形、揚子立、マッチ立、ネクタイ掛、ブックエンド莨セット、カ	利根郡薄根村	林万平
魚型自在鍵	同	林作次郎
スキー	吾妻郡草津町	干川保太郎
白樺貼繪細工筆立	同	富澤治平
白樺壁掛、天然木彫牛、さる	群馬郡伊香保町	大塚幸作

名	住所	氏名
栃葉入、盆	同	大日薩昇
魚型自在鍵、筆立、木彫細工品、莨セット	利根郡薄根村	川端進
白樺壁掛、天然木彫人形	吾妻郡草津町	川島新吉
桐生人形	桐生市本町	加藤幸三
スキー盆	群馬郡澁川町	加藤和鳳
果物盆、菓子鉢、煙草入、德利袴、茶卓、椀、水盤	吾妻郡岩島村	片貝善司
盆	前橋市才川町	片野猛
木彫牛、さる	群馬郡澁川町	高橋重三
スキー、兩杖、カンヂキ	利根郡久呂保村	高橋銀治郎
天然木	同	瀨源治
丸木彫、かへる、わに、たぬき、新聞立、本立	吾妻郡草津町	田村スキー店
筆立、インキスタンド	高山村	田村國平
菓子器	同	高山木工組合
盆、菓子器、茶卓、茶道具、莨盆	利根郡沼田町	高柳光一
茶か貼額	吾妻郡草津町	中澤三喜三
白樺掛	同	中澤久男
柱同	同	直井金太郎
風景柱掛	利根郡水上村	村形民夫
		宇都木木三郎

白樺巻煙草入	吾妻郡草津町	山上預一	吾妻郡草津町
開筆立、置煙草入、茶筒盆、コマ	同	山本倉三	同
柱掛	桐生市六丁目	柳澤風居	北甘樂郡富岡町
帯止め、羽織紐、みゝづく、丸木彫、熊、だるま、蛙、コーヒセット、盆	吾妻郡澤田村	田庄藏	吾妻郡草津町
木彫人形、ブックエンド、莨セット、しほり	利根郡古馬牧村	増田正芳	同
置床、花臺	前橋市本町	福島傳七	吾妻郡原町
木彫人形、學生書架、鉢カバー、楊子入、本立、シガレットケース、レターケース、スキーばし、竹さじ、絲巻貼絵	同	吾妻木工組合	同
筆立	同	荒木良太	同
菓子器、莨セット	同	佐藤堅一	同
栃盆、白樺鉛筆入	利根郡薄根村	櫻井嘉重郎	同
煙草盆、茶托	同	宮下傳藏	同
灰皿付時計臺、筆立	同	宮崎勘一郎	同
櫻盆、楓木工盆	同	宮下榮一郎	同
狀差し、煙草盆、スピート洗濯器、衣紋かけ、硯箱	同	宮田正久	同
ラック仕上盆	群馬郡澁川町	須藤德次郎	北甘樂郡富岡町
木振木馬、新聞整理箱	碓氷郡西横野村	西毛木工組合	碓氷郡西横野村
小熊飾	同	營野澤一郎	吾妻郡草津町
盆、飾鉢	同	西義一	同

竹皮細工品の部

品名	住所	氏名
盛籠、毛絲入、ワインホルダー、針入、土瓶敷、果物入	高崎市矢島町	井上房一郎（ミラテス）

御神酒口、自在鍵	利根郡薄根村	田村義光	高崎市矢島町
ペン軸、煙草入、火鉢	勢多郡橋村	橋農事實行組合	同
紙はさみ、莨セット、楊子入、通信鳩、竹人形	利根郡薄根村	須田壽乙	多野郡藤岡町
短冊かけ	同	須田勇	津田はるゑ
猿やぐら馬人形、天然木、湯もみ人形	同	櫻井長一	吾妻郡那草津町
壁かけ、蛇ステッキ	吾妻郡草津町	菅野義雄	吾妻郡草津町
通信額	吾妻郡中之條町	池田稅一	長田正八郎
竹製人形	山田郡大間々町	石原直三郎	前橋市六供
ハニワ人形、ブックエンド	佐波郡伊勢崎町	飯山岩次郎	角田藤吉
竹製人形	吾妻郡中之條町	池田稅一	津田はるゑ
鳴子湯もみ	吾妻郡那草津町	菅野義雄	吾妻郡草津町
押絵、人形	多野郡藤岡町	櫻井長一	同
木の實細工	同	須田勇	同
盆、灰皿、煙草入、菓子入、盛皿	高崎市矢島町	須田勇	同
パン皿、本箱、ボタン、ボン〳〵入	同	井上房一郎（ミラテス）	同
		田村留吉	同
		井上房一郎（ミラテス）	高崎市矢島町

竹細工品の部

品名	住所	氏名
裁縫箱	高崎市矢島町	井上房一郎（ミラテス）

品名	住所	氏名
花籠、タオル入	多野郡藤岡町	岩本幸太郎
衣裳入、文庫	前橋市才川町	原田佐織
炭籠、水盤、タオル入	碓氷郡烏淵村	原田連藏
短冊かけ、花籠	同	原田新吉
同	利根郡新治村	原田富吉
衣裳入	多野郡黒保根村	星野繁雄
竹行李、篠行李	前橋市國領町	星野昌平
手提籠	清王寺町	千木良重雄
チリ籠	才川町	小野辰次郎
魚籠	同	小澤辨之助
フゴ	碓氷郡八幡村	大塚傳次郎

品名	住所	氏名
花籠、炭入、水盤、鉢臺、短冊かけ	烏淵村	大塚順
同	同	追川茂
花籠、水盤	多野郡大胡町	大竹左馬之助
炭籠、屑籠	前橋市立川町	成澤商店
同	桂萱村	田村文吉
花籠、色紙かけ、水盤	前橋市成澤町	梅澤善三
四ツ目文庫	利根郡新治村	烏淵竹籃副業組合
花籠	碓氷郡烏淵村	群馬竹籃組合
チリ籠、盛籠、茣蓙盆、茶椀籠	群馬郡相馬村	工藤義房
竹刀	碓氷郡豐岡村	前橋竹工組合
赤城塗篠火鉢	前橋市才川町	布施川峰松
ざる、笊	群馬郡明治村	小林安茂
手拭入、木の目籠	多野郡藤岡町	小暮前之助
竹吸口、ペン軸、竹笛、土瓶敷、菓子入、花差し、筆立	勢多郡北橋村	青柳重雄
人形	利根郡桃野村	秋間信勝販組合
籠	碓氷郡秋間村	群馬縣廳內産業課副業係
花籠	群馬縣廳內	佐藤幸一
衣裳入、フキン入	前橋市萩町	佐藤竹工所
籠、文庫、灰皿同	碓氷郡烏淵村	三木勇吉
水盤、花籠	前橋市竪町	烏田信吉
ドウ		

品名	住所	氏名
衣裳入、短册かけ	碓氷郡秋間村	原田良雄
筆	北甘樂郡富岡町	田村靜明
ナフキンリング、フアインボール	高崎市矢島町	井上房一郎（ミラテス）

金屬・双物の部

品名	住所	氏名
丸鋸、竪鋸、木工用鋸、竹挽用丸鋸	高崎市飯塚町	日東製鋸合資會社
鐵線輕子	碓氷郡秋間村	田島作次郎
水差し、湯沸	高崎市柳川町	中村繁治郎
鋸	碓氷郡安中町	中屋彙五郎
秤	前橋市曲輪町	群馬縣度量衡會社
金入	同神明町	安井松之助
魚切鐵、庖丁	高崎市連雀町	道下豊吉
桑切鐵	同連雀町	遠藤粂太郎
爆音銃	高崎市連雀町	高橋康夫
鑄像	邑樂郡永樂村	

セメント細工品

品名	住所	氏名
スレート、タイル	高崎市矢島町	井上保三郎

履物及傘の部

品名	住所	氏名
雨傘	勢多郡北橘村	今井晢
柾日和下駄	勢多郡藤岡町	飯野芳太郎
男駒下駄	佐波郡境町	石塚直一郎
燒杉下駄	群馬郡澁川町	戸鹿野万吉
ゴム靴、運動靴	高崎市觀音町	高崎ゴム會社
雨傘	勢多郡北橘村	橘製傘組合
神代杉下駄	群馬郡伊香保町	角田伊勢松
男物下駄	佐波郡境町	栗原貞彦
柾駒下駄	多野郡藤岡町	松岡正男
下駄、草履	前橋市横山町	坂山茂兵衛
女物草履	邑樂郡館林町	館林工業試驗場

玩具の部

品名	住所	氏名
張子獅子	碓氷郡豊岡村	戸塚源藏
同	同	戸塚孫太郎

品名	住所	氏名
組合コマ、テリヤ、豆動物、豆輪抜、一羽鳥、兵隊、おさる、キリン、ポンチ犬、ガラ〳〵人形、ガラ〳〵鈴	群馬郡東村	小野里庫藏
ヨー〳〵、茶道具、マッチ立、手籠、ダルマ落し	勢多郡上川淵村	養田近太郎
三勇士、鹿	前橋市小柳町	高橋幾名
茶道具、火鉢、ダルマ輪抜、たぬき、マッチ立、コーヒーセット	群馬郡総社町	立見福太郎
張子虎	碓氷郡豊岡村	浦野徳次郎
分福茶釜	邑楽郡館林町	青木忠七
張子面	利根郡沼田町	齋藤重吉
ダイヤーボール	前橋市向町	佐藤吉
柿、リンゴ、茶器入リンゴ	群馬郡総社町	關口專司
榛名神刀	同	關本誠吾
野球遊技盤	前橋市立川町	須田賢

染色物の部

品名	住所	氏名
伊香保しぼり	群馬郡伊香保町	角田清十郎
染黄印絆纏ノ紺綿布	多野郡藤岡町	遠藤一雄

皮革製品の部

品名	住所	氏名
毛皮衿巻、羽織下、チョッキ、スリッパ	前橋市清王寺町	坂本三津五郎

指物家具の部

品名	住所	氏名
應接用セット	佐波郡伊勢崎町	岩田一郎
筥	高崎市田町	石本茂三郎
筥、本箱、机	前橋市片貝町	今井宇三郎
机	同	糸井芳太郎
筥	高崎市北通町	川崎染三郎
應接用セット、火鉢、本箱	前橋市向町	川山清太郎
椅子	高崎市歌川町	高崎木工配分組合
筥	同	中島たつ
椅子、テーブル	前橋市竪町	中田伊勢太郎
筥	同	福田良作
同	高崎市田町	天田梅太郎
同	前橋市竪町	鹽原嘉重

品名	住所	氏名
植木鉢	邑樂郡小泉町	小林彦八
毛虫切鋏	利根郡薄根村	小橋一男
鯉燻製、雞燻製	前橋市芳町	越秀商店
桂かけ、しほり	碓氷郡西横野村	寺島梅松
日之丸ブランコ	北甘樂郡尾澤村	寺田永四郎
沼田砥石	高崎市	淺川龜太郎
蔓細工品	群馬郡伊香保町	相崎健藏
クルミ細工、ギンナン細工、子守人形、風俗人形	碓氷郡磯部町	佐藤忠藏
タニシニラ細工、パイプ、通信額、白樺細工品	前橋市連雀町	齋藤記錄
ポマード	邑樂郡鄕谷村	鄕谷副業出荷組合
長柄箒	前橋市諏訪町	木下幸一郎
木下式種播機	利根郡薄根村	宮崎登久壽
自在鍵	勢多郡大胡町	ミヤマ商會
蠅取紙	群馬郡澁川町	上毛万年瓦製造株式會社
万年瓦	高騎市連雀町	清水濱吉
タバコヤ髪洗粉	前橋市榎町	志村眞壽老
計算器	同	樋口瀧次郎
網		

品名	住所	氏名
パイプ	佐波郡伊勢崎町	鈴木旗一雄
富士山コロバイス、ストウ齒痛散	北甘樂郡富岡町	須藤秋作
蒸籠、焚火、炭火用	前橋市前代田	西脇常吉
柱掛	利根郡東村	星野力藏
白毛止	佐波郡伊勢崎町	きく
飾花瓶	前橋市紅雲町	本間繁雄
ヘチマ製品	多野郡美土里村	ヘチマ出荷組合
割箸	碓氷郡烏淵村	烏川製箸組合
スピート靴磨	佐波郡殖蓮村	川端章夫
花瓶、植木鉢	邑樂郡小泉町	柿沼彌太郎
繪葉書	高崎市寄合町	龜升屋
靴中敷、大和ツヤ布巾	前橋市神明町	横澤篤美
黃、茶、鼠、マニラ白、白らう、片面鼠、ボール〆	高崎市矢島町	高崎板紙株式會社
其の他化工品一揃	前橋市紅雲町	畑廣治
花瓶、立達磨、金庫	邑樂郡小泉町	市川清七
藤製衝立	前橋市紅雲町	
人形壁掛、しほり	桐生市濱松町	半田セイ
長柄箒	群馬郡相馬村	武井源太郎
髪洗粉	群馬郡伊香保町	角田清十郎
大弓用の矢	前橋市紅雲町	中島四九三

法樂面、變化燒茶碗、香　爐、白衣觀音
胃腸新濟、矢車綿袋圓
沃度加里丸、加減袋圓、胃腸丸
大人長壽散、衛生藥、ビーフ水〳〵
虎の目藥、キンコツ水〳〵呑
發知燒盃、湯　呑
草津湯の素
温泉の精
高等洗濯器
ボマード、香水、クリーム
植木鉢
プックエンド、外二十三點

八、庶務要件

イ、文書收受送件數

	收受件數	發送件數
昭和十年度 昭和十一年半期	八五六 五五六	一四六 二一九
計	一、〇〇二 七七五	

群馬郡明治村	山田郡梅田村	南雲武雄
同	同	内田儀平治
佐波郡境町	内田宗平	生方製藥所
利根郡池田村	農民美術組合	
前橋市岩神町	國下文太郎	
吾妻郡草津町	山口孟二	
前橋市天川新町	久保秀三	
桐生市宮本町	松弘工化研究所	
邑樂郡小泉町	福田治三郎	
縣廳産業課副業係	副業製品	

ロ、會　議

一、群馬縣履物組合聯合會總會
　期　日　昭和十年四月十六日
　出席者　三十七名
二、工產更生展覽會審查概評座談會
　期　日　四月十七日
　出席者　四十三名
三、群馬縣菓子業組合聯合會役員會
　期　日　五月十四日
　出席者　一五〇名
四、履物塗裝講習會
　期　日　五月十五日
　出席者　七十六名
五、產業に關する座談會
　期　日　七月十日
　出席者　十名
六、對支對滿輸出品見本市協議會
　期　日　八月十日
　出席者　七名

七、全國特產品見本市小間割當協議會

期　日　十一月六日

出席者　二〇名

八、東國御經營聖業奉讃物產展覽會協議會

期　日　昭和十一年二月二十六日

出席者　七名

九、東國御經營聖業奉讃物產展覽會市內出品者協議會

期　日　四月六日

出席者　二十五名

一〇、第三回全國特產品見本市出品打合會

期　日　四月十三日

出席者　九名

一一、全國貿易品展示會協議會

期　日　七月十五日

出席者　七名

一二、工產展覽會協議會

期　日　八月二十日

出席者　二十九名

一三、工產展覽會場所割當委員協議會

期　日　十月八日

出席者　十二名

一四、商品陳列所機能振興に關する協議會

期　日　十一月十一日

出席者　十四名

八、職員異動

年月日	官職名	氏名	事故
昭和一〇、六、二二	商工主事補	宇田健男	命前橋工業試驗場勤務
同	同	磯田久一	命商品陳列所勤務
同　七、二六	助手	荒木菊次	
昭和一一、三、三一	雇	阿佐美つる子	依願解雇
同　四、二	商工主事補	磯田久一	命群馬縣工藝所勤務
同　四、四	雇	小川奈美子	
同　四、七	商工主事補	鎌田澤太郎	命商品陳列所勤務
同　五、二九	地方事務官	松村弘	解商品陳列所長事務取扱
同　五、二九	地方商工主事	金谷幹次	命商品陳列所長
同　七、一三	雇	長井絹枝	依願解雇
同　七、二六		兒島志ず枝	

同	七、二七	商工主事補	鎌田澤太郎	依願退職
同	七、二七	雇	茂木万作	依願解雇
同		商工主事補	同	命商品陳列所勤務
同	八一、〇	雇	大谷金太郎	
		電氣手		

ニ、其の他

昭和十一年四月十九日　東國御經營聖業奉讃物産展覽會開催に際し君島知事案内にて德川公爵閣下會場御觀覽。

九、諸規則

一、群馬縣商品陳列所規程

（昭和五年十月　縣令第七十三號　昭和五年十一月　縣令第八十號一部改正）

第一條　商品陳列所ハ左ノ業務ヲ行フモノトス

一、商品見本ノ展示
二、商品及商取引ニ關スル調査
三、商品及商取引ニ關スル紹介質疑應答及講話
四、商品ノ試賣
五、圖書其ノ他刊行物ノ發行、蒐集及展覽
六、商品ノ意匠竝圖案ノ研究及調製
七、特許、實用新案、意匠及商標ニ關スル質疑應答
八、展覽會、共進會、博覽會等ノ開催
九、其ノ他商品ノ改良及商取引ノ改善發達ヲ圖ルニ必要ナル事項
十、商品陳列所ハ前項事務ノ外大禮記念群馬會館ニ關スル事務ヲ行フ

第二條　商品陳列所ニ左ノ職員ヲ置ク

所長
主事
技師
主事補
技手

前項ノ外必要ニ應シ囑託員ヲ置クコトヲ得

第三條　所長ハ知事ノ命ヲ承ケ所務ヲ掌理シ職員ヲ指揮監督ス

第四條　主事及主事補ハ所長ノ命ヲ承ケ庶務ニ從事ス

第五條　技師及技手ハ所長ノ命ヲ承ケ技術ニ從事ス

第六條　所長事故アルトキハ上席職員其ノ職務ヲ代理ス

第七條　商品陳列所ニ商議員及調査委員若干名ヲ置ク

商議員及調査委員ハ關係官吏又ハ學識經驗アル者ニ就キ知事之レヲ命シ又ハ囑託ス

商議員ハ知事ノ諮問ニ應シ意見ヲ開陳シ調査委員ハ所長ノ委囑ニ依リ臨時調査研究ノ事務ニ從事ス

群馬縣告示第五百八十四號（昭和五年十一月二十八日商）

群馬縣商品陳列所事務昭和五年十二月一日ヨリ之レヲ開始ス

二、群馬縣商品陳列所規程

（昭和五年十一月二十八日
告示第五百八十五號改正）

第一章　出品陳列及試賣

第一條　商品陳列所ノ陳列品ハ左ノ四種トス

一、商品見本トシテ陳列ノ委託ヲ受ケタル商品

二、試賣ノ目的ヲ以ツテ陳列ノ委託ヲ受ケタル商品

三、參考品トシテ陳列ノ委託又ハ寄贈ヲ受ケ若クハ借入レタル商品

四、商品陳列所ノ經費ヲ以テ購入シタル商品

第二條　商品陳列所ニ商品ヲ委託セントスル者ハ別記樣式第一號ニ依ル委託目錄ヲ提出シ所長ノ承認ヲ受クヘシ

スル者ハ別記樣式第二號ニ依ル寄贈目錄ヲ提出シ所長ノ承認ヲ受クヘシ

前項ノ商品ニシテ特ニ性質、用途、効用等ノ說明ヲ要スルモノハ解說書ヲ添付スヘシ

第三條　出品目錄又ハ解說書記載ノ事項ニ異動ヲ生シタルトキハ其ノ都度之レヲ所長ニ届出ツヘシ

第四條　左ノ各號ノ一ニ該當スル商品ハ委託又ハ寄贈ヲ拒絕スルコトアルヘシ

一、風俗又ハ秩序ヲ紊スノ虞レアリト認ムルモノ

二、衛生上有害ナリト認ムルモノ

三、危險ノ虞レアリト認ムルモノ

四、他ノ出品物ニ妨害アリト認ムルモノ

五、商品ノ性質、容積等ノ關係上陳列シ得サルモノ又ハ陳列ノ價値ナシト認ムルモノ

第五條　委託者又ハ寄贈者第二條ノ承認ヲ受ケタルトキハ現品ヲ堅牢ニ荷造シ直チニ之レヲ陳列所ニ

送付スヘシ

現品陳列所ニ到達シタルトキハ受領證ヲ交付ス

第六條　委託者ハ出品物ノ交換又ハ返還ヲ請求スルコトヲ得

所長必要アリト認ムルトキハ出品物ノ陳列ヲ中止シ又ハ撤去若クハ交換セシムルコトアルヘシ

第七條　委託品ノ搬入返還及寄贈品ノ搬入ニ關シ荷造、運搬、保險等ニ要スル費用ハ委託者又ハ寄贈者ノ負擔トス但シ特別ノ事由アルトキハ其ノ費用ノ一部若クハ全部ヲ商品陳列所ニ於テ負擔スルコトアルヘシ

第八條　委託品及寄贈品ノ陳列設備竝其ノ裝飾ハ商品陳列所之ヲ行フ但シ特別ノ裝置ヲ要スルモノニ在リテハ委託者又ハ寄贈者ノ負擔トス

第九條　出品物ニ對シ水火、盜難、蟲害、鼠害其ノ他避クヘカラサル事故ニ依リ生シタル損害ハ其ノ責ニ任セス

第十條　試賣品ヲ購買セムトスルモノハ其ノ旨所員ニ申出ツヘシ

販賣現品ハ金ト引換ニ之レヲ交付ス

第十一條　試賣品ノ賣上代金ハ委託者別ニ集計シ每月末日之レヲ委託者ニ交付ス

第二章　縱覽

第十二條　商品陳列所ハ祭日、祝日ノ翌日及月曜日竝十二月二十九日ヨリ翌年一月五日迄休所スルノ外每日左ノ時間開所ス但シ時宜ニヨリ之レヲ伸縮シ臨時開所若クハ休所シ又ハ一時縱覽ヲ停止スルコトアルヘシ

四月一日ヨリ十月三十一日迄午前八時三十分開所、午後四時閉所、十一月一日ヨリ翌年三月三十一

日迄午前九時三十分開所、午後三時三十分閉所

第十三條　左ノ各號ノ一ニ該當スルモノハ縱覽ヲ拒絕スルコトアルヘシ

一、十歲未滿ニシテ保護者同伴セサル者

二、精神病者又ハ醉狂者ト認ムル者

三、危險物若クハ巨大ノ物品ヲ携帶シ又ハ畜類ヲ牽ク者

四、其ノ他所員ノ指示ニ從ハサル者

第十四條　縱覽人ハ左ノ各號ヲ遵守スヘシ

一、濫リニ陳列品ニ手ヲ觸レサルコト

二、陳列所內ニ於テ喫烟又ハ喧噪等ノ所爲ヲ爲ササルコト

三、所長ノ承認ヲ受ケスシテ陳列品ヲ撮影又ハ模寫セサルコト

四、其ノ他所員ノ指示シタル事項

第十五條　縱覽人陳列品ノ說明ヲ求メムトスルトキハ所員ニ申出ツヘシ

第十六條　縱覽人陳列品ヲ毀損若クハ汚損シタルトキハ相當ノ價格ヲ賠償セシムルコトアルヘシ

第三章　調査、紹介及質疑

第十七條　商品商取引ノ調査紹介ヲ依頼セムトスル者ハ其ノ旨所長ニ申出ツヘシ商品及商取引竝特許實用新案、意匠及商標ニ關シ質疑セムトスル者亦同シ

第十八條　前條ニ規定スル調査又ハ紹介ニ關シ特ニ費用ヲ要スル場合ハ申請者ニ其ノ實費ヲ負擔セシムルコトアルヘシ

第四章　圖案調製

第十九條　商品ノ意匠又ハ圖案ノ調製ヲ依頼セムトスル者ハ其ノ旨所長ニ申出ツヘシ

第二十條　前條ニ規定スル圖案調製ニ關シ特ニ經費ヲ要スル場合ハ申請者ニ其ノ實費ヲ負擔セシムルコトアルヘシ

第五章　圖案閱覽

第二十一條　商品陳列所ニ備付ケタル圖書其ノ他ノ刊行物ヲ閱覽セムトスル者ハ所員ニ其ノ旨申出ツヘシ

第二十二條　閱覽者圖書其ノ他ノ刊行物ヲ毀損又ハ亡失シタルトキハ所長ノ定ムル所ニ依リ相當價格ヲ賠償スヘシ

附　則

本規則ハ昭和五年十二月一日ヨリ之レヲ施行ス

様式第一號（用紙半紙）

委託品目錄

番號	品名	數量	價格		委託目的	產地又ハ製造地
			單價	合計		

右「見本品」「參考品」「試賣品」トシテ委託致度候間御承認相成度候

住所 職業

出品人 氏 名 ㊞

昭和 年 月 日

群馬縣商品陳列所長宛

様式第二號（用紙半紙）

寄贈品目錄

番號	品名	數量	價格 單價	價格 合計	産地又ハ製造地	備考

右參考品トシテ寄贈致度此段相願候也

住所 職業

寄贈人 氏 名 品 ㊞

昭和 年 月 日

群馬縣商品陳列所長宛

大禮記念 群馬會館使用條例 （昭和五年十二月二十六日條例第五號）

第一條 本會館ハ營利ニ非サル公衆集會ノ用ニ供スルヲ以テ目的トシ兼テ公益的事業團體ニ事務室ヲ貸付シ及娯樂其ノ他ノ設備ヲ利用セシム

第二條 本會館ヲ使用セムトスル者ハ知事ノ承認ヲ受クヘシ

第三條 本會館ノ使用期間ハ集會室ニ在リテハ七日以内事務室ニ在リテハ五年以内其ノ他ハ三年以内トス

前項ノ期間ハ之ヲ更新スルコトヲ得

第四條 左記各號ノ一ニ該當スル場合ニ於テハ使用ヲ承認セス

一、公安ヲ害シ風俗ヲ素スノ虞アリト認メタルトキ

二、建物又ハ附屬物ヲ毀損スルノ虞アリト認メタルトキ

三、公益上又ハ管理上支障アリト認メタルトキ

四、其ノ他知事ニ於テ支障アリト認メタルトキ

第五條 左記各號ノ一ニ該當スルトキハ使用期間中ト雖使用ノ承認ヲ取消スルコトアルヘシ

一、本條例ニ違反シ又ハ係員ノ指揮ニ從ハサルトキ

二、使用ノ承認ヲ受ケタル日ヨリ集會室ニ在リテハ三日、事務室其ノ他ニ在リテハ一箇月ヲ超ユルモ正當ノ事由ナクシテ使用ヲ開始セサルトキ

三、使用料ヲ定期完納セサルトキ

四、他ニ轉貸シタルトキ

五、承認ヲ受ケタル目的以外ニ使用シタルトキ

六、其ノ他知事ニ於テ必要アリト認メタルトキ

第六條　知事ハ使用者ニ對シ必要ナル設備ヲ命スルコトヲ得

但シ之ニ要スル一切ノ費用ハ使用者ノ負擔トス

第七條　使用者ハ知事ノ許可ヲ受ケ特別ノ設備ヲ爲スコトヲ得

使用期間滿了シタルトキ又ハ第五條ニ依リ承認ヲ取消サレタルトキハ使用者ハ凡テ原形ニ復シ檢査ヲ受ケタル後知事ニ引渡スヘシ

前項ニ規定シタル義務ヲ怠リタルトキハ縣ニ於テ之ヲ執行シ其ノ費用ヲ賠償セシム

第八條　縣ハ本會館ノ使用ニ付別表ノ定ムル所ニ依リ使用料ヲ徵收ス但シ特別ノ事由アリト認ムル者及本會館費中ニ壹萬圓以上寄附シタル者ニ對シテハ知事ニ於テ使用料ヲ減免スルコトヲ得

前項ノ使用料金ハ知事ニ於テ必要アリト認ムルトキ五割以內增額徵スルコトアルヘシ

第九條　使用中建物又ハ附屬物ヲ毀損シ若ハ滅失セシメタルトキハ何人ノ所爲タルヲ問ハス使用者ハ知事ノ定ムル損害額ヲ賠償スルモノトス

前項ノ損害カ本會館使用ニ直接ノ關係ナキ事由ニ因リ生シタル場合ハ賠償ヲ免除スルコトヲ得

第十條　知事ハ使用者ニ對シ貳百圓以內ノ保證會ノ納付ヲ命スルコトアルヘシ但シ保證金ハ知事ノ指定シタル有價證券ヲ以テ代フルコトヲ得

第十一條　本會館係員ハ隨時使用狀況ヲ調査シ使用者ニ對シ必要ナル指揮ヲ爲スコトアルヘシ

第十二條　使用ニ關スル細則ハ知事之ヲ定ム

附　則

本條令ハ公布ノ日ヨリ之ヲ施行ス

區別	晝間（一回）	夜間（一回）
大集會室	四拾五圓	參拾圓
會議室（大）	六圓	五圓
會議室（小）	五圓	四圓
食堂別室	七圓	七圓
事務室	一號一月拾五圓　二號一月貳拾五圓 四號一月貳拾圓　五號一月拾八圓	一號一月拾八圓 六號一月貳拾圓
娛樂室	二階一號一月貳拾五圓　二號一月貳拾圓	地下一月貳拾五圓
食堂及厨房	一月六拾圓	
宿泊室	一號一夜參圓　二號一夜參圓	
浴場	一月八圓	
理髮室	一月拾圓	
賣店	一月五圓	
豫備室	地下一號一月拾圓　二號一月八圓　三號一月七圓	

附記

電燈、電力、水道、瓦斯、暖房ニ付テハ各其ノ實費ヲ使用者ニ負擔セシム

附錄

目次

群馬縣重要物產一覽表……七一
群馬縣商品陳列所出品協會規則並役員……七二
群馬縣重要物產同業組合別一覽表……七六
群馬會館內ニ事務所ヲ有スル各種團體……八三

群馬縣重要物產一覽表

（昭和十年）

生產總價額　二二〇、一〇三、六八五

工產物　一四八、八一三、九一三

農產物　五九、四七〇、五九一

畜產物　三、三二七、九三四

林產物　五、九六六、六五五

鑛產物　二、一二三、六三〇

水產物　四〇〇、九六二

工產物

種別	價格	種別	價格
生絲	三七、九七八、一八五	土管	九三五
蠶絲屑物	一、四二四、三九一	漆器	七〇、一七五
眞綿	九七、九〇八	皮革製品	二一四、六六四
鑵詰	五一、二八〇	製革	五九五
酒	四、五一六、六二六	寒天	五一、六一二
陶磁器	一一、七三五	味噌	二四二、三九三
瓦	一二八、六四五	醬油	二、〇九九、九六九

類		
麵類	幅子	八一七、二一六
各種飲食物	甕網	二、五三九、九〇七
車輛	蓙製品	三七、九九三
各種工產物	植物油	二、八八四、六五三
裝身品及化粧品	澱粉	四、〇一五
履物類	木製品	九四三、八五七
紙類	竹製品	一、二七六、五八九
紙製品	藤製品	一三七、八八三
織物	杞柳製品	六五、四五四、二七四
染物	紡績	一、〇四三、四六四
晒白	撚絲	二五
莫大小	セメント及スレート製品	二二二、三一三
刷子及刷毛	製粉	五、二八一
		三一、五〇七
		七、〇三八
		一七五、〇三二
		二七、四五〇
		二八六、〇六四
		二、〇七〇、〇二九
		二一一、八三二
		一九、八〇五
		六六五
		六、九八二、四七二
		二、〇五八、二二九
		三三七、九七七
		一四、三四九、二三〇

群馬縣商品陳列所出品協會規則

第一條　本會ハ群馬縣商品陳列所出品人ヲ以テ組織ス

但シ出品人以外ト雖モ本會ノ目的ニ贊同スルモノハ之ニ參加スルコトヲ得

第二條　本會ハ群馬縣商品陳列所出品協會ト稱シ事務所ヲ群馬縣商品陳列所內ニ置ク

第三條　本會ハ陳列所ノ業務ヲ協贊シ其ノ發達ヲ企圖スルヲ以テ目的トシ左ノ業務ヲ行フモノトス

一、陳列所ト出品人トノ聯絡竝ニ出品者間ノ懇親ヲ圖ルコト

二、出品物ノ調査研究ヲナスコト

三、出品物ノ陳列及裝飾ニ關スルコト

四、出品勸誘竝ニ之カ精選ニ關スルコト

五、出品物ノ紹介竝ニ販路擴張ニ關スルコト

六、每年二回展覽會ヲ開クコト

七、其ノ他必要ト認メタル事項

第四條　本會ハ左ノ役員及事務員ヲ置ク

役　員

一、總　理　一名

二、顧　問　若干名

三、會　長　一名

四、副會長　一名

五、理　事　若干名

六、幹　事　若干名

事務員

一、書　記　若干名

第五條　總理ハ商品陳列所長ヲ推薦スルモノトス

會長、副會長、理事ハ會員ノ互選ニ依リ之ヲ定ム任期ハ二ケ年トス

但シ補缺選擧ニ依リ就任シタルモノハ前任者ノ任期ヲ繼承スルモノトス

幹事、書記ハ總理ノ意見ヲ聞キ會長之ヲ囑託又ハ任免ス

第六條　總理ハ本會ヲ統轄ス

會長ハ本會ヲ代表シ會務一切ヲ掌理ス

副會長ハ會長ヲ補佐シ會長事故アルトキハ之ヲ代理ス

理事ハ會長ノ諮問ニ應シ重要事項ヲ評決ス

幹事、書記ハ總理及會長ノ命ヲ承ケ庶務會計ニ從事ス

第七條　本會ノ經費ハ會員負擔金、賣上歩合金及雜收入ヲ以ツテ之ニ充ツ

但シ賣上高ニ對スルモノハ每月之ヲ徵收ス

第八條　本會ノ業務執行規約ノ變更及經費豫算決算ハ役員會ニ於テ議定スルモノトス

第九條　會長ハ每年一回會員總會ヲ開キ會務狀況收支決算ヲ報告スルモノトス

第十條　本會ノ現金ハ役員會ニ於テ確實ト認ムル銀行ニ預入ルルモノトス

役員氏名

總理	金谷幹次	
顧問	詫摩清秀	
會長	勝山益太郎	
副會長	八木清次郎	
理事	高崎市	清水濱吉
同	中田伊勢太郎	
同	天田梅太郎	
同	大手鷲郎	
同	高橋町	重三
同	磯部町	割田吉之助
同	澁川町	須田善太郎
同	沼田町	植木金太郎
同	前橋市	長谷川政太郎
同		堀米彌作
同		高山菊太郎
同		糸井芳太郎
同		鹽原嘉重
同		福島喜會吉
同		生方惠三郎
同		齋藤庄五郎
同		荒井甚八
同		柵木要吉
同		吉田梅太郎
同		籠島忠作
前橋市		金子重太郎

群馬縣重要物產同業組合別一覽表

幹事		
同	新津政雄	桐生市永樂町
同	大和半彌	佐波郡伊勢崎町
桐生織物同業組合		邑樂郡館林町
伊勢崎織物同業組合		高崎市田町
館林織物同業組合		北甘樂郡下仁田町
群馬縣生絹太織同業組合		前橋市本町
上州蒟蒻粉同業組合		邑樂郡館林町
群馬縣醬油同業組合		前橋市曲輪町
邑樂酒類商同業組合		高崎市
群馬縣木炭同業組合聯合會		多野郡鬼石町
兩毛木炭同業組合		北甘樂郡下仁田町
多野郡木炭同業組合		吾妻郡中之條町
北甘樂郡木炭同業組合		利根郡沼田町
吾妻郡木炭同業組合		山田郡大間々町
利根郡木炭同業組合		前橋市榮町
東毛木炭同業組合		
群馬縣勢多郡養蠶同業組合		

群馬縣吾妻郡養蠶同業組合
同　利根郡養蠶同業組合
同　山田郡養蠶同業組合
同　邑樂郡養蠶同業組合
群馬縣桑苗同業組合聯合會
同　勢多郡桑苗同業組合
同　群馬郡桑苗同業組合
多野郡桑苗同業組合
同　北甘樂郡桑苗同業組合
同　碓氷郡桑苗同業組合
同　利根郡桑苗同業組合
同　佐波郡桑苗同業組合
同　新田郡桑苗同業組合
同　邑樂郡桑苗同業組合
群馬縣蠶種賣買業同業組合
群馬縣繭絲同業組合聯合會
同　群馬郡繭絲同業組合
澁川繭絲同業組合
多野郡繭絲同業組合

吾妻郡中之條町
利根郡沼田町
桐生市安樂土町
邑樂郡館林町
前橋市曲輪町
前橋市榮町
高崎市連雀町
多野郡藤岡町
北甘樂郡富岡町
碓氷郡安中町
利根郡沼田町
佐波郡剛志村
新田郡尾島町
邑樂郡館林町
前橋市曲輪町
前橋市本町
高崎市椿町
群馬郡澁川町
多野郡藤岡町

北甘樂郡繭絲同業組合
碓氷郡繭絲同業組合
吾妻郡繭絲同業組合
利根郡繭絲同業組合
佐波郡繭絲同業組合
大間々繭絲同業組合
邑樂郡繭絲同業組合
前橋繭絲同業組合
高崎繭絲同業組合
群馬縣製絲同業組合聯合會
群馬縣製絲同業組合
前橋製絲同業組合
群馬縣玉絲製造同業組合
前橋撚絲同業組合
桐生織物同業組合聯合會
吾妻酒造組合
利根郡酒造組合
山田郡酒造組合
群馬縣東部酒造組合

北甘樂郡下仁田町
碓氷郡安中町
吾妻郡中之條町
利根郡沼田町
佐波郡境町
山田郡大間々町
邑樂郡小泉町
前橋市本町
高崎市椿町
前橋市曲輪町
前橋市連雀町
前橋市本町
前橋市萱町
前橋市本町
桐生市永樂町
吾妻郡中之條町
利根郡利南村
桐生市
邑樂郡館林町

前橋酒造組合
上毛酒造組合
群馬縣酒造組合聯合會
群馬縣養蠶業組合聯合會
勢多郡養蠶業組合
群馬郡養蠶業組合
多野郡養蠶業組合
北甘樂郡養蠶業組合
碓氷郡養蠶業組合
吾妻郡養蠶業組合
利根郡養蠶業組合
佐波郡養蠶業組合
新田郡養蠶業組合
山田郡養蠶業組合
邑樂郡養蠶業組合
前橋市養蠶業組合
高崎市養蠶業組合
群馬縣蠶種業組合
群馬縣產業組合製絲組合

前橋市本町
群馬郡古巻村
利根郡沼田町
前橋市曲輪町
前橋市榮町
高崎市連雀町
多野郡藤岡町
北甘樂郡富岡町
碓氷郡安中町
吾妻郡中之條町
利根郡沼田町
佐波郡伊勢崎町
新田郡太田町
桐生市永樂町
邑樂郡館林町
前橋市曲輪町
前橋市曲輪町
前橋市曲輪町

群馬縣製絲業組合
館林綿織物工業組合
伊勢崎織物工業組合
桐生輸出絹織物工業組合
群馬縣製氷工業組合
桐生輸出人絹織物工業組合
兩毛輸出織物整染工業組合
桐生輸出練絹織物同業組合
桐生絲染工業組合
群馬縣西部ラヂオ商業組合
群馬縣西部化粧品商業組合
群馬縣中部化粧品商業組合
桐生市酒類小賣商業組合
群馬縣東部化粧品商業組合
前橋市酒類小賣小業組合
高崎市海產物商業組合
群馬縣度量衡器計量器商業組合
前橋乘用自動車運輸商業組合
前橋米穀小賣商業組合

前橋市曲輪町
邑樂郡館林町
佐波郡伊勢崎町
桐生市永樂町
前橋市岩神町
桐生市永樂町
群馬縣、栃木縣、山形縣
桐生市永樂町
桐生市永樂町
高崎市連雀町
高崎市九藏町
前橋市本町
桐生市本町
前橋市榎町
高崎市高砂町
群馬縣廳內
前橋市本町
前橋市本町

桐生輸出織物商業組合
桐生內地織物買繼商業組合
伊勢崎織物買繼商業組合
館林織物買繼商業組合
沼田自動車運輸商業組合
大間々自動車運輸商業組合
草津溫泉旅館商業組合

群馬縣商工聯合會
桂萱商工會
駒形商工會
大胡町商工會
箕輪町商工會
澁川商工會
藤岡町商工會
新町商工會
鬼石商工會
吉井商工會
富岡商工會

群馬縣廳商工課內
勢多郡桂萱村役場
勢多郡木瀨村駒形町
勢多郡大胡町
群馬郡箕輪町字西明屋三元
群馬郡澁川町役場內
多野郡藤岡町役場內
多野郡新町役場內
多野郡鬼石役場內
多野郡吉井町字吉井二三七
北甘樂郡富岡町富岡一、四七

桐生市永樂町
桐生市本町
佐波郡伊勢崎町
邑樂郡館林町
利根郡沼田町
山田郡大間々町
吾妻郡草津町

崎田義雄
田村正次郎
町田善三郎
福島松太郎
竹腰德藏

原惣太郎
柴山三郎
金澤甚平
柳澤藤治郎
笠原利平

下仁田商工會　北甘樂郡下仁田町大字下仁田三六　壁　長太郎
安中商工會　碓氷郡安中町字安中三一　湯淺三郎
原市町商工會　碓氷郡原市町役場內　中島恒次
八幡村商工會　碓氷郡八幡村字八幡四二四　吉田彦太郎
里見商工會　碓氷郡里見村字上里見五三　小板橋儀平
沼田町商工會　利根郡沼田町役場內　桑原亮平
新治商工會　利根郡新治村字湯宿六〇六　關根良三郎
伊勢崎町商工會　佐波郡伊勢崎町役場　大島宗平
境町商工會　佐波郡境町字境五二〇ノ一　正田武雄
太田町商工會　新田郡太田町字太田四八一　栗原嘉伊助
尾島町商工會　新田郡尾島町字龜岡六三　福田石太
大間々町商工會　山田郡大間々町役場　星野彦太郎
館林町商工會　邑樂郡館林町字館林二、二九四　正田文右衛門
板倉村商工會　山田郡伊奈良村字板倉一、六九四　萩野伴藏
白鄉井商工會　群馬郡白鄉井村字上白井二、〇三三　高山省吾
鯉澤商工會　群馬郡長尾村字吹屋九七　桑原莊作
倉賀野町商工會　群馬郡倉賀野町役場　高田清次郎
赤堀商工會　佐波郡赤堀村字堀下六三　正田龜次郎
松井田商工會　碓水郡松井田町字松井田乙五二四　小栗貞

群馬會館ニ事務所ヲ有スル各種團體

○群馬縣農會　電話四〇二番　會長　吉島清
○群馬縣畜產組合聯合會　會長　君島清吉
○群馬縣購買販賣組合聯合會　電話一四九六番　會長　清水及衛
○群馬縣信用組合聯合會　會長　後藤善十郎
○群馬縣教員共濟會長　川崎勇
○群馬縣體育協會購買組合長理事　桑原政榮

337
969

昭和十二年一月二十八日印刷
昭和十二年二月　一　日發行

發行所　群馬縣前橋市曲輪町
　　群馬縣商品陳列所
發行者　群馬縣前橋市北曲輪町四〇
　　荒木菊次
印刷者　小口德穗
印刷所　群馬縣前橋市北曲輪町四〇
　　上毎印刷株式會社
　　電話七九一番