

府縣	稅務署	酒			
		調定濟額	調定納外額	合計	收入濟額
東	神田橋	5,714,290	-	5,714,290	5,660,490
	永代橋	9,064,230	-	9,064,230	9,064,230
	京橋	1,811,970	-	1,811,970	1,811,970
	幸橋	66,086,750	-	66,086,750	66,086,750
	四谷	19,649,550	-	19,649,550	19,649,550
	水道橋	12,657,050	-	12,657,050	12,403,970
	麻園橋	133,555,580	-	133,555,580	133,246,700
兩國橋	466,381,180	-	466,381,180	465,675,850	
東京市計		714,920,600	-	714,920,600	713,599,510
京	品川	230,131,810	-	230,131,810	229,791,080
	淀橋	61,803,430	-	61,803,430	61,623,370
	板橋	25,226,400	-	25,226,400	23,533,210
	龜戸	158,574,970	-	158,574,970	158,574,970
	青梅	130,087,780	-	130,087,780	130,087,780
	八王子	72,999,220	-	72,999,220	72,999,220
	小笠原	27,840	-	27,840	27,840
合計		1,393,772,050	-	1,393,772,050	1,390,241,980
神奈川	横濱	304,852,640	-	304,852,640	304,369,690
	奈川	49,475,890	-	49,475,890	49,475,890
	横須賀	6,784,270	-	6,784,270	6,784,270
	藤澤	98,390,660	-	98,390,660	98,390,660
	大磯	90,371,280	-	90,371,280	90,371,280
	小田原	153,694,000	-	153,694,000	153,694,000
	厚木	97,291,220	-	97,291,220	97,291,220
合計		800,859,960	-	800,859,960	800,377,010
埼玉	浦和	245,402,950	-	245,402,950	245,402,950
	川越	301,139,470	-	301,139,470	301,139,470
	比企	107,427,740	-	107,427,740	107,427,740
	大宮	102,331,260	-	102,331,260	102,331,260

府縣	稅務署	酒				油				
		調定濟額	調定納外額	合計	收入濟額	缺損額	收入未済額	收入歩合	合計	
東	神田橋	5,714,290	-	5,714,290	5,660,490	-	53,300	0,990	0,250	0,250
	永代橋	9,064,230	-	9,064,230	9,064,230	-	-	1,000	-	-
	京橋	1,811,970	-	1,811,970	1,811,970	-	-	1,000	0,250	0,250
	幸橋	66,086,750	-	66,086,750	66,086,750	-	-	1,000	1,500	1,500
	四谷	19,649,550	-	19,649,550	19,649,550	-	-	1,000	2,681,910	2,681,910
	水道橋	12,657,050	-	12,657,050	12,403,970	253,080	-	0,980	1,928,440	1,928,440
	麻園橋	133,555,580	-	133,555,580	133,246,700	290,880	18,000	0,997	1,000	1,000
兩國橋	466,381,180	-	466,381,180	465,675,850	516,530	188,800	0,997	4,356,160	4,356,160	
東京市計		714,920,600	-	714,920,600	713,599,510	1,060,490	260,600	0,998	8,969,510	8,969,510
京	品川	230,131,810	-	230,131,810	229,791,080	260,030	80,700	0,998	12,533,010	12,533,010
	淀橋	61,803,430	-	61,803,430	61,623,370	24,000	156,060	0,997	29,844,540	29,844,540
	板橋	25,226,400	-	25,226,400	23,533,210	1,688,190	-	0,933	8,715,250	8,715,250
	龜戸	158,574,970	-	158,574,970	158,574,970	-	-	1,000	10,752,800	10,752,800
	青梅	130,087,780	-	130,087,780	130,087,780	-	-	1,000	7,411,740	7,411,740
	八王子	72,999,220	-	72,999,220	72,999,220	-	-	1,000	16,813,880	16,813,880
	小笠原	27,840	-	27,840	27,840	-	-	1,000	-	-
合計		1,393,772,050	-	1,393,772,050	1,390,241,980	3,032,710	497,360	0,997	95,040,730	95,040,730
神奈川	横濱	304,852,640	-	304,852,640	304,369,690	482,950	-	0,998	18,366,990	18,366,990
	奈川	49,475,890	-	49,475,890	49,475,890	-	-	1,000	26,885,480	26,885,480
	横須賀	6,784,270	-	6,784,270	6,784,270	-	-	1,000	4,396,590	4,396,590
	藤澤	98,390,660	-	98,390,660	98,390,660	-	-	1,000	16,101,530	16,101,530
	大磯	90,371,280	-	90,371,280	90,371,280	-	-	1,000	11,342,200	11,388,450
	小田原	153,694,000	-	153,694,000	153,694,000	-	-	1,000	13,890,790	13,891,790
	厚木	97,291,220	-	97,291,220	97,291,220	-	-	1,000	6,735,300	6,735,300
合計		800,859,960	-	800,859,960	800,377,010	482,950	-	0,999	97,718,880	97,766,130
埼玉	浦和	245,402,950	-	245,402,950	245,402,950	-	-	1,000	17,756,060	17,756,060
	川越	301,139,470	-	301,139,470	301,139,470	-	-	1,000	18,752,310	18,752,310
	比企	107,427,740	-	107,427,740	107,427,740	-	-	1,000	4,829,600	4,829,600
	大宮	102,331,260	-	102,331,260	102,331,260	-	-	1,000	663,200	663,200

府縣	稅務署	油 稅				調定額
		收入済額	缺損額	收入未済額 年度へ繰越	收入歩合	
東 京	神田橋	0250	-	-	1,000	2,936,660
	永代橋	-	-	-	-	15,104,960
	幸橋	0250	-	-	1,000	-
	四橋	1500	-	-	1,000	185,237,520
	水道谷橋	2,681,910	-	-	1,000	35,620
	麻道橋	1,928,440	-	-	1,000	-
	兩國橋	1,000	-	-	1,000	3,581,180
	兩國橋	4,356,160	-	-	1,000	4,534,620
	東京市計	8,969,510	-	-	1,000	211,430,560
京	品川	12,533,010	-	-	1,000	-
	淀橋	29,844,540	-	-	1,000	236,710
	板橋	8,715,250	-	-	1,000	828,450
	龜戸	10,752,800	-	-	1,000	2,788,728,520
	青梅	7,411,740	-	-	1,000	-
	八王子	16,813,880	-	-	1,000	-
	小笠原	-	-	-	-	19,581,390
	計	95,040,730	-	-	1,000	3,020,805,630
神 奈 川	横須賀	18,366,990	-	-	1,000	296,152,150
	大磯	26,885,480	-	-	1,000	3,562,071,660
	厚木	4,396,590	-	-	1,000	-
	鎌倉	16,101,530	-	-	1,000	-
	藤原	11,388,450	-	-	1,000	-
	小田	13,891,790	-	-	1,000	-
	厚木	6,735,300	-	-	1,000	-
	計	97,766,130	-	-	1,000	3,858,223,810
埼 玉	浦和	17,755,560	0500	-	0,999	-
	川越	18,752,310	-	-	1,000	-
	比企	4,829,600	-	-	1,000	-
	大宮	663,200	-	-	1,000	-

砂 調定額	外納額	消 費 税				收入未済額 年度へ繰越	收入歩合
		合計	收入済額	缺損額	收入未済額 年度へ繰越		
-	-	2,936,660	-	-	2,936,660	0,000	
-	-	15,104,960	15,104,960	-	-	1,000	
-	-	-	-	-	-	-	
-	-	185,237,520	185,237,520	-	-	1,000	
-	-	35,620	35,620	-	-	1,000	
-	-	-	-	-	-	-	
-	-	3,581,180	66,160	3,515,020	-	0,018	
-	-	4,534,620	2,877,120	-	1,657,500	0,634	
-	-	211,430,560	203,321,380	3,515,020	4,594,160	0,961	
-	-	-	-	-	-	-	
-	-	236,710	-	-	236,710	0,000	
-	-	828,450	-	828,450	-	1,000	
-	-	2,788,728,520	2,788,728,520	-	-	1,000	
-	-	-	-	-	-	-	
-	-	19,581,390	19,581,390	-	-	1,000	
-	-	3,020,805,630	3,011,631,290	4,343,470	4,830,870	0,996	
-	-	296,152,150	295,964,650	187,500	-	0,999	
-	-	3,562,071,660	3,562,071,660	-	-	1,000	
-	-	-	-	-	-	-	
-	-	-	-	-	-	-	
-	-	-	-	-	-	-	
-	-	3,858,223,810	3,858,036,310	187,500	-	0,999	
-	-	-	-	-	-	-	
-	-	-	-	-	-	-	
-	-	-	-	-	-	-	
-	-	-	-	-	-	-	

府縣	稅務署	物 消			
		調定濟額	調定外額	合計	收入濟額
東	神田橋	223,390	-	223,390	223,390
	永代橋	87,569,160	-	87,569,160	87,569,160
	京橋	1,209,470	-	1,209,470	1,209,470
	幸橋	165,430	-	165,430	165,430
	四谷橋	699,520	-	699,520	699,520
	水道橋	34,810	-	34,810	34,810
	麻橋	79,232,120	-	79,232,120	79,232,120
	兩國橋	90,408,350	-	90,408,350	90,408,350
東京市計		259,542,250	-	259,542,250	259,542,250
京	品川	110,440,360	-	110,440,360	110,440,360
	淀橋	2,985,440	-	2,985,440	2,982,170
	板橋	252,487,470	-	252,487,470	252,487,470
	龜戸	462,242,130	-	462,242,130	462,242,130
	青梅	151,974,280	-	151,974,280	151,974,280
	八王子	295,383,860	-	295,383,860	295,110,900
	小笠原	-	-	-	-
	合計	1,535,055,790	-	1,535,055,790	1,534,779,560
神奈川	横濱	12,450,190	-	12,450,190	12,450,190
	神奈川	3,456,710	-	3,456,710	3,456,710
	横須賀	89,559,520	-	89,559,520	89,559,520
	藤澤	4,345,980	-	4,345,980	4,345,980
	大磯	3,001,570	-	3,001,570	3,110,570
	小田原	52,380	-	52,380	52,380
	厚木	30,131,930	-	30,131,930	30,131,930
	合計	142,998,280	-	142,998,280	142,998,280
埼玉	浦和	382,868,620	-	382,868,620	382,868,620
	川越	477,055,410	-	477,055,410	477,055,410
	比企	31,735,620	-	31,735,620	31,735,620
	大宮	197,351,080	-	197,351,080	197,351,080

費	稅		業 業 稅			
	缺損額	收入未済額	收入歩合	調定濟額	調定外額	合計
-	-	-	1,000	3,535,500	-	3,535,500
-	-	-	1,000	3,859,000	-	3,859,000
-	-	-	1,000	2,423,500	-	3,423,500
-	-	-	1,000	1,319,500	-	1,319,500
-	-	-	1,000	2,125,000	-	2,125,000
-	-	-	1,000	1,445,500	-	1,445,500
-	-	-	1,000	4,130,500	-	4,130,500
-	-	-	1,000	1,865,500	1,000	1,866,500
-	-	-	1,000	20,704,000	1,000	20,705,000
-	-	-	1,000	417,500	-	417,500
-	3,270	-	0,998	536,000	-	536,000
-	-	-	1,000	292,000	-	292,000
-	-	-	1,000	316,000	-	316,000
-	-	-	1,000	123,000	-	123,000
5,070	267,890	-	0,999	258,000	-	258,000
-	-	-	-	3,000	-	3,000
5,070	271,160	-	0,999	22,649,500	1,000	22,650,500
-	-	-	1,000	1,285,500	3,000	1,288,500
-	-	-	1,000	132,000	-	132,000
-	-	-	1,000	150,000	-	150,000
-	-	-	1,000	233,500	1,500	235,000
-	-	-	1,000	132,500	-	132,500
-	-	-	1,000	379,000	-	379,000
-	-	-	1,000	58,000	-	58,000
-	-	-	1,000	2,370,500	4,500	2,375,000
-	-	-	1,000	341,500	-	341,500
-	-	-	1,000	596,000	-	596,000
-	-	-	1,000	91,000	-	91,000
-	-	-	1,000	156,000	-	156,000

府 縣	稅 務 署	賣 藥 營 業 稅				調 定 濟 額
		收入済額	缺 損 額	收入未済額翌年度へ繰越	收入歩合	
東 京	神田橋	3,512,000	21,500	2,000	0,993	8,670,760
	永代橋	3,849,000	1,000	9,000	0,997	9,614,880
	幸橋	2,410,000	8,000	5,500	0,994	3,360,620
	四橋	1,811,000	7,000	1,500	0,993	6,541,420
	水道橋	2,051,000	8,000	66,000	0,965	9,653,590
	水戸橋	1,420,000	25,500	-	0,982	5,249,760
	鹿野橋	4,015,500	73,000	42,000	0,987	6,705,120
	兩國橋	1,813,000	17,500	36,000	0,971	2,488,070
	東京市計	20,381,500	161,500	162,000	0,964	52,284,210
京	品川	416,000	-	1,500	0,996	1,618,480
	淀橋	517,900	-	18,100	0,966	1,797,200
	板橋	292,000	-	-	1,000	476,000
	豊島	313,500	2,500	-	0,992	1,749,230
	青島	123,000	-	-	1,000	15,920
	八王子	258,000	-	-	1,000	39,300
	小笠原	3,000	-	-	1,000	664,430
	合計	22,304,900	164,000	181,600	0,984	58,644,770
神 奈 川	横須賀	1,266,500	22,000	-	0,982	2,793,130
	藤沢	132,000	-	-	1,000	-
	大磯	150,000	-	-	1,000	150,600
	厚木	235,000	-	-	1,000	-
	原	132,500	-	-	1,000	-
	木	379,000	-	-	1,000	78,930
	合計	58,000	-	-	1,000	6,900
合計	2,353,000	22,000	-	0,990	3,029,560	
埼 玉	浦和	341,500	-	-	1,000	-
	川越	596,000	-	-	1,000	215,400
	比企	91,000	-	-	1,000	31,420
	大宮	156,000	-	-	1,000	1,920,400

調 定 外 額	合 計	税			
		收入済額	缺 損 額	收入未済額翌年度へ繰越	收 入 歩 合
3,900	8,674,660	8,674,660	-	-	1,000
-	9,614,880	9,614,880	-	-	1,000
-	3,360,620	3,236,020	-	124,600	0,962
-	6,541,420	6,541,420	-	-	1,000
-	9,653,590	9,653,590	-	-	1,000
-	5,249,750	5,156,350	-	93,400	0,982
-	6,705,120	6,658,520	-	46,600	0,992
-	2,488,070	2,488,070	-	-	1,000
3,900	52,288,110	52,023,510	-	264,600	0,994
-	1,618,480	1,618,480	-	-	1,000
-	1,797,200	1,797,200	-	-	1,000
-	476,000	476,000	-	-	1,000
-	1,749,230	1,749,230	-	-	1,000
-	15,920	15,920	-	-	1,000
-	39,300	39,300	-	-	1,000
291,600	956,030	765,230	-	190,800	0,800
295,500	58,940,270	58,484,870	-	455,400	0,992
0,450	2,793,580	2,793,580	-	-	1,000
-	-	-	-	-	-
-	150,600	150,600	-	-	1,000
-	-	-	-	-	-
-	78,930	78,930	-	-	1,000
-	6,900	6,900	-	-	1,000
0,450	3,030,010	3,030,010	-	-	1,000
-	-	-	-	-	-
-	215,400	109,700	-	105,700	0,509
-	31,420	31,420	-	-	1,000
-	1,920,400	1,814,250	106,150	-	0,944

府縣	稅務署	取 引 所			
		調定濟額	調定納外額	合計	收入濟額
東 京	神田橋 永京橋 幸四橋 水廠橋 雨園橋	1,425,274.170	-	1,425,274.170	1,425,274.170
	東京市計	1,425,274.170	-	1,425,274.170	1,425,274.170
	品澁川 板橋橋 龜戶梅 青八子 小笠原 合 計	1,425,274.170	-	1,425,274.170	1,425,274.170
神 奈 川	横濱川 横須賀 藤澤磯 大小磯 厚木計	64,744.600	-	64,744.600	64,744.600
	浦川和 比越 大企 宮	-	-	-	-

稅 所	免換銀行券發行稅	稅 所			
		缺損額	收入未濟額 年度へ繰越	收入歩合	合計
		-	-	1,000	815,957.830
		-	-	1,000	815,957.830
		-	-	1,000	815,957.830
		-	-	1,000	-

府縣	稅務署	兌換銀行券發行稅			
		收入済額	缺損額	收入未済額翌年度へ繰越	収入歩合
東	神田橋	1,545,035	140	-	-
	永代橋	815,957	830	-	1,000
	京橋	-	-	-	-
	幸橋	-	-	-	-
	四谷橋	-	-	-	-
	水道橋	-	-	-	-
	麻園橋	-	-	-	-
東京市計		815,957	830	-	1,000
京	品川	-	-	-	-
	淀板橋	-	-	-	-
	龜戸	-	-	-	-
	青八	-	-	-	-
	小笠原	-	-	-	-
品川王笠原計		815,957	830	-	1,000
神奈川	横濱	33,863	060	-	-
	奈須	46,884	840	-	-
	横藤	417	520	-	-
	藤大小	3,274	700	-	-
	厚田	7,191	910	-	-
	横濱奈須藤大小厚田計		91,632	030	-
埼玉	浦川比大	5,334	380	-	-

通調	定納額	行 税			
		合計	収入済額	缺損額	収入未済額翌年度へ繰越
-	-	1,545,035	140	-	1,000
-	-	1,126	850	-	1,000
-	-	1,685	000	-	1,000
-	-	764,365	730	-	1,000
-	-	-	-	-	-
-	-	16,851	620	-	1,000
-	-	21,619	570	-	1,000
-	-	2,350,683	910	-	1,000
-	-	-	-	-	-
-	-	4	130	-	1,000
-	-	5,278	270	-	1,000
-	-	-	-	-	-
-	-	1,369	390	-	1,000
-	-	-	-	-	-
-	-	2,357,335	700	-	1,000
-	-	33,863	060	-	1,000
-	-	46,884	840	-	1,000
-	-	417	520	-	-
-	-	3,274	700	-	1,000
-	-	-	-	-	-
-	-	7,191	910	-	1,000
-	-	91,632	030	-	1,000
-	-	-	-	-	-
-	-	5,334	380	-	1,000

府 縣	稅 務 署	相 續			
		調 定 濟 額	調 定 納 外 額	合 計	收 入 濟 額
		円	円	円	円
東 京	神 田 橋	366,630,860	27,480	366,658,340	366,658,340
	永 代 橋	45,725,250	-	45,725,250	45,725,250
	京 橋	31,083,940	-	31,083,940	30,758,110
	幸 橋	37,407,000	-	37,407,000	37,407,000
	四 谷 橋	25,384,460	-	25,384,460	25,384,460
	水 道 橋	14,035,780	-	14,035,780	13,921,410
	腕 橋	14,405,300	-	14,405,300	14,405,300
	兩 國 橋	12,591,000	-	12,591,000	12,578,530
東京市計		547,263,590	27,480	547,291,070	546,838,400
京	品 川	40,959,730	-	40,959,730	40,959,730
	淀 橋	11,919,600	-	11,919,600	11,919,600
	板 橋	9,469,450	-	9,469,450	9,469,450
	龜 戶	2,297,730	-	2,297,730	2,297,730
	青 梅 子	3,398,730	-	3,398,730	3,398,730
	八 王 笠	5,085,810	-	5,085,810	5,085,810
	小 笠 原	46,570	-	46,570	46,570
	合 計	620,441,210	27,480	620,468,690	620,016,020
神 奈 川	横 濱 濱 川	27,357,320	-	27,357,320	27,357,320
	神 奈 須	3,763,540	-	3,763,540	3,763,540
	横 賀 澤	1,031,120	-	1,031,120	1,031,120
	藤 大 磯	3,410,400	-	3,410,400	3,410,400
	小 田 磯	3,651,880	-	3,651,880	3,651,880
	厚 原 木	2,547,050	-	2,547,050	2,547,050
	合 計	2,422,790	-	2,422,790	2,422,790
	合 計	44,184,100	-	44,184,100	44,184,100
埼 玉	浦 和	12,315,600	-	12,315,600	12,315,600
	川 越	2,661,630	-	2,661,630	2,661,630
	比 企	1,979,620	-	1,979,620	1,979,620
	大 宮	1,261,730	-	1,261,730	1,261,730

稅			石 油 消 費 稅		
缺 損 額	收入未済額翌年度へ繰越	收入歩合	調 定 濟 額	調 定 納 外 額	合 計
円	円		円	円	円
-	-	1,000	-	-	-
-	-	1,000	-	-	-
18,480	307,350	0,989	-	-	-
-	-	1,000	-	-	-
-	-	1,000	-	-	-
-	114,370	0,991	-	-	-
-	-	1,000	-	-	-
-	12,470	0,999	-	-	-
18,480	434,190	0,999	-	-	-
-	-	1,000	-	-	-
-	-	1,000	-	-	-
-	-	1,000	22,929,770	-	22,929,770
-	-	1,000	-	-	-
-	-	1,000	-	-	-
18,480	434,190	0,999	22,929,770	-	22,929,770
-	-	1,000	222,916,730	-	222,916,730
-	-	1,000	4,139,070	-	4,139,070
-	-	1,000	-	-	-
-	-	1,000	-	-	-
-	-	1,000	-	-	-
-	-	1,000	-	-	-
-	-	1,000	227,055,800	-	227,055,800
-	-	1,000	-	-	-
-	-	1,000	-	-	-
-	-	1,000	-	-	-

府 縣	稅 務 署	石 油 消 費 稅				調 定 額
		收入済額	缺 損 額	收入未済額並 年度へ繰越	取入 歩合	
		円	円	円	円	円
東	神田橋	-	-	-	-	5,155,906,420
	永代橋	-	-	-	-	6,616,164,605
	京橋	-	-	-	-	1,473,304,670
	幸橋	-	-	-	-	1,878,135,580
	四谷橋	-	-	-	-	662,926,875
	水道橋	-	-	-	-	609,407,865
	麻布橋	-	-	-	-	1,221,063,235
兩國橋	-	-	-	-	1,551,937,940	
東京市計		-	-	-	-	19,168,847,190
京	品川	-	-	-	-	829,203,110
	板橋	-	-	-	-	376,193,925
	龜戸	22,929,770	-	-	1,000	610,056,925
	青柳	-	-	-	-	4,189,834,915
	八王	-	-	-	-	402,602,865
	小笠原	-	-	-	-	759,175,980
	合 計	22,929,770	-	-	1,000	20,323,230
東京市計		22,929,770	-	-	-	1,000
神奈川	横須賀	222,916,730	-	-	1,000	2,946,561,470
	藤沢	4,139,070	-	-	1,000	4,027,831,270
	大磯	-	-	-	-	366,763,925
	厚木	-	-	-	-	472,122,750
	原	-	-	-	-	333,315,440
	木	-	-	-	-	433,428,700
	計	227,055,800	-	-	1,000	252,388,165
神奈川市計		227,055,800	-	-	-	1,000
埼玉	浦和	-	-	-	-	1,115,682,305
	川越	-	-	-	-	1,262,716,685
	比企	-	-	-	-	325,292,300
	大宮	-	-	-	-	415,448,020

合 計	調 定 額	外 納 額	合 計	收入済額	缺 損 額	計	
						收入未済額並 年度へ繰越	取入 歩合
円	円	円	円	円	円	円	円
312,290	5,156,218,710	5,143,034,795	3,978,710	9,205,205	0,997		
72,590	6,616,237,195	6,602,122,095	3,498,390	10,616,710	0,997		
126,345	1,473,431,015	1,470,069,855	2,015,030	1,346,130	0,997		
26,425	1,878,162,005	1,874,736,865	1,472,140	1,953,000	0,998		
4,540	662,931,415	661,258,365	1,393,650	279,400	0,997		
23,850	609,431,715	606,304,885	1,983,200	1,143,630	0,994		
32,835	1,221,096,070	1,206,928,060	7,582,360	6,585,650	0,988		
8,065,065	1,560,003,005	1,545,950,515	5,912,240	8,140,250	0,990		
8,663,940	19,177,511,130	19,110,405,435	27,835,720	39,269,975	0,996		
9,740	829,212,850	827,481,430	532,960	1,198,460	0,999		
10,410	376,204,335	375,093,235	300,810	810,290	0,997		
-	610,056,975	607,187,995	2,628,570	240,410	0,995		
8,005	4,189,842,920	4,189,171,450	122,490	546,980	0,999		
-	402,602,865	402,602,865	-	-	1,000		
23,280	759,199,260	758,856,555	25,560	317,145	0,999		
291,600	20,614,830	20,424,030	-	190,800	0,990		
9,006,975	26,365,245,165	26,291,222,995	31,446,110	42,576,060	0,997		
64,305	2,946,625,775	2,932,385,495	6,907,240	7,333,040	0,995		
22,905	4,027,854,175	4,027,806,565	-	47,610	0,999		
15,915	366,779,840	365,846,320	531,940	401,580	0,997		
52,665	472,175,415	472,149,555	25,860	-	0,999		
46,250	333,361,690	333,361,690	-	-	1,000		
1,000	433,429,700	433,424,000	5,700	-	0,999		
4,620	252,390,785	252,390,785	-	-	1,000		
207,660	8,832,617,380	8,817,364,410	7,470,740	7,782,230	0,998		
0,010	1,115,682,315	1,115,595,605	19,160	67,550	0,999		
34,125	1,262,750,810	1,262,609,600	-	141,210	0,999		
-	325,292,300	310,537,520	-	14,754,780	0,954		
-	415,448,020	415,336,790	111,230	-	0,999		



府縣	稅務署	地			
		調定濟額	調定納外額	合計	收入濟額
琦玉	熊谷	345,859,320	1,805	345,861,125	343,807,050
	忍	280,269,385	5,560	280,274,945	280,274,945
	粕壁	387,255,420	24,470	387,279,890	387,276,480
	合計	1,826,679,895	33,280	1,826,713,175	1,809,876,450
千葉	千代田	269,046,035	-	269,046,035	269,046,035
	松戸	216,180,230	0,500	216,180,730	216,180,730
	佐倉	202,160,155	0,225	202,160,380	202,160,380
	佐原	300,159,415	10,650	300,170,065	300,157,720
	銚子	168,801,355	1,035	168,802,390	168,802,390
	東金	231,474,370	-	231,474,370	231,474,070
	茂原	324,425,895	0,225	324,426,120	324,422,960
	木更津	278,587,400	0,490	278,587,890	278,587,295
	北條	221,182,130	2,260	221,184,390	221,184,390
	合計	2,212,016,985	15,385	2,212,032,370	2,212,015,970
山梨	甲府	226,872,225	1,400	226,873,625	226,873,625
	石和	165,887,405	55,450	165,942,855	165,942,540
	秩澤	74,411,150	-	74,411,150	74,408,075
	韭崎	138,471,435	0,180	138,471,615	138,470,805
	都留	95,192,515	70,935	95,263,450	95,262,520
合計	700,834,730	127,965	700,962,695	700,957,565	
總計	8,822,767,815	402,545	8,823,170,360	8,803,453,215	
明治四十二年度	10,478,518,558	297,040	10,478,815,598	10,476,832,876	
明治四十一年度	10,397,559,431	589,856	10,398,149,287	10,396,889,210	
明治四十年度	10,295,710,560	850,779	10,296,561,339	10,285,652,316	
明治三十九年度	10,535,309,871	515,045	10,535,824,916	10,533,553,162	
明治三十八年度	10,318,935,673	640,056	10,319,575,729	10,314,906,628	
明治三十七年度	7,042,955,688	521,122	7,043,476,810	7,040,577,830	
明治三十六年度	5,232,869,384	429,672	5,233,299,056	5,230,895,520	
明治三十五年度	5,202,860,549	2,558,372	5,205,418,921	5,201,143,620	
明治三十四年度	5,246,994,796	-	5,246,994,796	5,207,489,341	

説明

累年對照中三十八年度合計欄へ\*印ヲ附シ表示シタルハ鹽稅ニシテ内書シタルモノトス

府縣	稅務署	租				所得			
		扶損額	收入未済額 翌年度へ繰越	收入歩合	調定濟額	調定納外額	合計		
琦玉	熊谷	18,340	2,035,735	0,994	63,544,040	0,090	63,544,130		
	忍	-	-	1,000	38,808,850	-	38,808,850		
	粕壁	-	3,410	0,999	30,754,120	0,020	30,754,140		
	合計	18,340	16,818,385	0,990	299,424,210	2,500	299,426,710		
千葉	千代田	-	-	1,000	63,987,600	-	63,987,600		
	松戸	-	-	1,000	100,591,710	-	100,591,710		
	佐倉	-	-	1,000	61,535,500	-	61,535,500		
	佐原	-	12,345	0,999	58,742,340	4,980	58,747,320		
	銚子	-	-	1,000	53,044,070	0,020	53,044,090		
	東金	0,300	-	0,999	40,461,170	-	40,461,170		
	茂原	3,160	-	0,999	44,631,930	1,710	44,633,640		
	木更津	0,595	-	0,999	52,959,430	-	52,959,430		
	北條	-	-	1,000	30,464,770	4,360	30,469,130		
	合計	4,055	12,345	0,999	507,418,520	11,070	507,429,590		
山梨	甲府	-	-	1,000	138,345,440	12,700	138,358,140		
	石和	0,020	0,295	0,999	37,591,230	0,200	37,591,430		
	秩澤	3,075	-	0,999	23,913,300	-	23,913,300		
	韭崎	0,810	-	0,999	23,851,750	4,840	23,856,590		
	都留	0,930	-	0,999	30,042,070	0,020	30,042,090		
合計	4,835	0,295	0,999	253,743,790	17,760	253,761,550			
總計	28,280	19,688,365	0,997	8,783,051,355	3,437,680	8,786,489,035			
明治四十二年度	298,335	1,684,387	0,999	9,100,601,126	529,780	9,101,130,906			
明治四十一年度	154,590	1,105,487	0,999	9,638,658,499	667,280	9,639,325,779			
明治四十年度	142,570	10,766,453	0,998	8,049,601,096	729,395	8,050,330,491			
明治三十九年度	412,011	1,859,743	0,999	7,993,488,185	698,620	7,994,186,805			
明治三十八年度	718,127	3,950,974	0,999	7,139,202,390	186,750	7,139,389,140			
明治三十七年度	303,605	2,595,375	0,999	3,974,980,236	174,605	3,975,154,841			
明治三十六年度	233,106	2,170,430	0,999	2,400,252,044	81,190	2,400,333,234			
明治三十五年度	618,505	3,656,796	0,999	2,299,443,375	202,590	2,299,645,965			
明治三十四年度	150,865	39,354,590	0,992	2,110,455,583	-	2,110,455,583			

タルモノトス

府縣	稅務署	所得稅				
		收入濟額	缺損額	收入未濟額 翌年度へ繰越	收入歩合	調定濟額
埼玉	熊谷 忍 粕 合	63,532,150	-	11,980	0,999	75,219,650
		38,808,850	-	-	1,000	45,545,440
		30,746,520	-	7,820	0,999	66,591,600
		<b>293,401,630</b>	-	<b>25,080</b>	<b>0,999</b>	<b>412,665,030</b>
千葉	千代田 松戸 佐倉 銚子 東金 茂原 木更津 北條 合	63,808,280	156,350	22,970	0,997	49,055,280
		100,406,910	19,020	165,780	0,998	67,665,040
		61,521,430	-	14,070	0,999	45,234,880
		58,747,320	-	-	1,000	37,641,500
		53,044,090	-	-	1,000	43,181,890
		40,461,170	-	-	1,000	27,267,180
		44,633,640	-	-	1,000	36,385,760
		53,959,430	-	-	1,000	37,255,270
		30,469,130	-	-	1,000	36,567,940
		<b>507,051,400</b>	<b>175,370</b>	<b>202,820</b>	<b>0,999</b>	<b>380,254,720</b>
山梨	甲府 石和 敷澤 葦崎 都留 合	138,319,620	20,430	18,090	0,999	99,668,880
		37,586,180	5,250	-	0,999	29,381,430
		23,913,300	-	-	1,000	22,256,630
		23,856,590	-	-	1,000	13,222,830
		30,042,090	-	-	1,000	20,883,330
		<b>253,717,780</b>	<b>25,680</b>	<b>18,090</b>	<b>0,999</b>	<b>194,412,600</b>
<b>總計</b>	<b>8,764,843,525</b>	<b>8,393,310</b>	<b>13,252,200</b>	<b>0,997</b>	<b>7,669,554,550</b>	
明治四十二年度	9,066,588,469	15,996,250	18,546,187	0,998	7,439,097,400	
明治四十一年度	9,564,432,799	8,787,590	66,105,390	0,992	6,904,147,000	
明治四十年度	8,031,613,091	4,875,770	13,841,630	0,998	5,862,492,600	
明治三十九年度	7,979,619,345	2,449,220	12,118,240	0,998	5,676,349,203	
明治三十八年度	7,129,056,845	4,779,070	5,553,225	0,998	5,357,416,310	
明治三十七年度	3,966,390,731	4,626,240	4,137,870	0,997	3,508,900,800	
明治三十六年度	2,393,806,614	3,946,860	2,579,760	0,997	1,977,609,268	
明治三十五年度	2,295,747,566	2,695,189	1,203,210	0,998	1,882,334,372	
明治三十四年度	2,101,757,901	3,200,231	5,497,451	0,995	1,814,421,738	

營業	定納額	合計	所得稅		
			收入濟額	缺損額	收入未濟額 翌年度へ繰越
83,520	75,303,170	75,158,050	-	145,120	0,999
0,010	45,545,450	45,543,700	1,750	-	0,999
7,840	66,599,440	66,587,250	-	12,190	0,999
<b>121,670</b>	<b>412,786,700</b>	<b>412,530,780</b>	<b>25,490</b>	<b>230,430</b>	<b>0,999</b>
-	49,055,260	48,886,220	169,040	-	0,998
54,500	67,719,540	67,631,840	-	87,700	0,998
100,000	45,334,880	45,208,200	40,090	86,590	0,997
-	37,641,500	37,606,380	17,370	17,750	0,999
-	43,181,890	43,173,970	7,920	-	0,999
-	27,267,180	27,264,510	2,670	-	0,999
13,600	36,399,360	36,376,170	23,190	-	0,999
-	37,255,270	37,241,180	14,090	-	0,999
-	36,567,940	36,567,940	-	-	1,000
<b>168,100</b>	<b>380,422,620</b>	<b>379,956,410</b>	<b>274,370</b>	<b>192,040</b>	<b>0,998</b>
0,010	99,668,390	99,482,030	151,870	34,490	0,998
36,330	29,417,760	29,380,160	19,050	18,550	0,998
-	22,256,630	22,256,630	-	-	1,000
0,020	13,222,850	13,222,850	-	-	1,000
20,910	29,904,240	29,883,130	21,110	-	0,999
<b>57,270</b>	<b>194,469,870</b>	<b>194,224,800</b>	<b>192,030</b>	<b>53,040</b>	<b>0,998</b>
<b>5,553,230</b>	<b>7,675,107,780</b>	<b>7,623,849,360</b>	<b>22,959,250</b>	<b>28,299,170</b>	<b>0,993</b>
678,115	7,439,775,515	7,372,171,310	31,980,180	35,624,025	0,990
698,520	6,904,845,520	6,854,409,675	13,977,270	36,458,575	0,992
292,680	5,862,785,280	5,827,368,735	10,376,450	25,040,095	0,993
972,080	5,677,321,283	5,649,642,923	11,418,890	16,269,470	0,995
606,970	5,358,023,280	5,325,840,288	17,346,535	14,836,457	0,993
258,280	3,509,159,080	3,489,146,895	9,029,525	10,982,660	0,994
355,780	1,977,965,048	1,969,498,221	4,974,335	3,492,492	0,995
250,259	1,882,584,631	1,874,993,037	4,291,143	3,300,451	0,995
-	1,814,421,738	1,807,125,574	5,229,776	2,066,388	0,995

府 縣	稅 務 署	酒			
		調定濟額	調定納額	合 計	收入濟額
埼 玉	熊 谷 忍 壁 箱 計	354,572,690	-	354,572,690	354,465,480
		276,428,620	-	276,428,620	276,428,620
		192,318,890	-	192,318,890	192,317,890
		1,579,621,620	-	1,579,621,620	1,579,513,410
千 葉	千 松 佐 倉 佐 原 銑 子 東 金 茂 原 木 津 北 條 合 計	72,899,980	-	72,899,980	72,899,980
		329,978,250	-	329,978,250	327,979,260
		187,995,670	-	187,995,670	187,995,670
		348,102,020	-	348,102,020	346,393,020
		183,024,630	0010	183,024,640	183,024,640
		95,868,060	-	95,868,060	95,780,960
		226,546,140	-	226,546,140	226,546,140
		141,492,520	-	141,492,520	141,492,520
		89,963,760	-	89,963,760	89,963,760
		1,675,871,030	0010	1,675,871,040	1,672,075,950
山 梨	甲 府 石 和 畠 澤 葦 崎 都 留 合 計	256,077,910	-	256,077,910	254,200,180
		228,131,090	-	228,131,090	228,131,090
		148,947,300	-	148,947,300	148,947,300
		127,401,050	-	127,401,050	127,401,050
		61,186,370	-	61,186,370	61,186,370
		821,743,720	-	821,743,720	819,865,990
總 計		6,271,868,380	0010	6,271,868,390	6,262,074,340
明治四十二年度		6,513,040,690	0050	6,513,040,740	6,479,376,695
明治四十一年度		6,308,859,110	0100	6,308,859,210	6,247,562,945
明治四十年度		5,920,069,590	23550	5,920,093,140	5,899,365,887
明治三十九年度		5,244,609,040	11440	5,244,620,480	5,225,318,734
明治三十八年度		4,139,089,970	19490	4,139,109,460	4,129,151,168
明治三十七年度		4,225,797,590	12220	4,225,809,810	4,199,820,407
明治三十六年度		3,523,753,024	-	3,523,753,024	3,488,392,114
明治三十五年度		4,183,359,672	-	4,183,359,672	4,149,987,291
明治三十四年度		4,034,122,071	-	4,034,122,071	3,987,873,677

缺 損 額	稅		糖		油		稅
	收入未濟額	收 入	調定濟額	調 定	外 額	合 計	
-	107,210	0,999	5,255,400	-	-	5,255,400	
-	-	1,000	5,045,960	-	-	5,045,960	
-	1,000	0,999	18,041,730	0,250	-	18,041,980	
-	108,210	0,999	70,344,260	0,250	-	70,344,510	
-	-	1,000	20,716,380	-	-	20,716,380	
-	1,998,990	0,993	293,371,210	-	-	293,371,210	
-	-	1,000	11,180,910	-	-	11,180,910	
0,960	1,708,040	0,995	35,157,050	-	-	35,157,050	
-	-	1,000	131,893,780	-	-	131,893,780	
-	87,100	0,999	10,996,450	-	-	10,996,450	
-	-	1,000	15,772,990	-	-	15,772,990	
-	-	1,000	41,459,870	-	-	41,459,870	
-	-	1,000	16,339,340	0,030	-	16,339,370	
0,960	3,794,130	0,997	576,887,980	0,030	-	576,888,010	
-	1,877,730	0,992	13,255,570	-	-	13,255,570	
-	-	1,000	5,451,880	0,500	-	5,452,380	
-	-	1,000	5,845,720	-	-	5,845,720	
-	-	1,000	2,013,180	-	-	2,013,180	
-	-	1,000	2,999,330	174,100	-	3,173,430	
-	1,877,730	0,997	29,565,680	174,600	-	29,740,280	
3,516,620	6,277,430	0,998	869,557,530	222,130	-	869,779,660	
19,703,515	13,960,530	0,994	897,938,760	0,750	-	897,939,510	
9,022,330	52,273,935	0,990	942,416,350	12,850	-	942,429,200	
6,995,303	13,731,950	0,996	1,085,485,140	45,000	-	1,085,530,140	
8,169,573	11,132,173	0,996	1,092,665,690	4,760	-	1,092,670,450	
8,585,042	1,373,250	0,997	1,038,971,410	6,060	-	1,038,977,470	
17,067,253	8,922,150	0,993	970,327,870	10,510	-	970,338,380	
15,983,195	19,377,715	0,989	754,560,204	2,000	-	754,562,204	
23,227,188	10,145,193	0,992	763,128,609	-	-	763,128,609	
25,951,199	20,297,195	0,988	728,778,769	-	-	728,778,769	

府縣	稅務署	糖 油 稅				砂
		收入濟額	缺損額	收入未濟額 翌年度へ繰越	取歩 入合	
埼玉	熊谷 忍壁 粕合 計	5,255,400	-	-	1,000	-
		5,045,960	-	-	1,000	-
		18,041,980	-	-	1,000	16,400
		<b>70,344,010</b>	<b>0,500</b>	-	<b>0,999</b>	<b>16,400</b>
千葉	千代田 松戸 佐倉 佐原 銚子 東金 茂原 木更津 北條 合	20,716,380	-	-	1,000	-
		293,371,210	-	-	1,000	-
		11,179,410	1,500	-	0,999	-
		35,157,050	-	-	1,000	-
		131,897,780	-	-	1,000	-
		10,996,450	-	-	1,000	-
		15,772,990	-	-	1,000	-
		41,459,870	-	-	1,000	-
		16,339,370	-	-	1,000	-
		<b>576,886,510</b>	<b>1,500</b>	-	<b>0,999</b>	-
山梨	甲府 石和 諏訪 都留 合	13,254,570	1,000	-	0,999	224,800
		5,449,880	2,250	0,250	0,999	-
		5,845,470	0,250	-	0,999	-
		2,013,180	-	-	1,000	-
		3,173,430	-	-	1,000	-
<b>29,736,530</b>	<b>3,500</b>	<b>0,250</b>	<b>0,999</b>	<b>224,800</b>		
<b>總計</b>	<b>859,773,910</b>	<b>5,500</b>	<b>0,250</b>	<b>0,999</b>	<b>6,879,270,640</b>	
明治四十二年度	897,880,850	57,410	1,250	0,999	4,222,140,450	
明治四十一年度	942,420,200	7,500	1,500	0,999	5,642,501,250	
明治四十年	1,085,450,980	8,250	70,910	0,999	4,166,432,160	
明治三十九年度	1,092,663,450	5,500	1,500	0,999	3,620,249,640	
明治三十八年度	1,038,957,470	6,500	13,500	0,999	3,032,036,880	
明治三十七年度	970,276,950	35,730	25,700	0,999	782,675,460	
明治三十六年度	754,558,204	3,000	1,000	0,999	241,194,090	
明治三十五年度	762,425,849	1,000	701,760	0,999	235,205,560	
明治三十四年度	728,582,573	-	196,196	0,999	141,414,794	

調定納額	外額	糖 油 稅				砂
		合計	收入濟額	缺損額	收入未濟額 翌年度へ繰越	
-	-	-	-	-	-	-
-	-	16,400	16,400	-	-	1,000
-	-	<b>16,400</b>	<b>16,400</b>	-	-	<b>1,000</b>
-	-	-	-	-	-	-
-	-	-	-	-	-	-
-	-	-	-	-	-	-
-	-	-	-	-	-	-
-	-	-	-	-	-	-
-	-	224,800	224,800	-	-	1,000
-	-	-	-	-	-	-
-	-	-	-	-	-	-
-	-	-	-	-	-	-
-	-	-	-	-	-	-
-	-	224,800	224,800	-	-	1,000
-	-	<b>6,879,270,640</b>	<b>6,869,908,800</b>	<b>4,530,970</b>	<b>4,830,870</b>	<b>0,998</b>
0,010	-	4,222,140,450	3,773,060,730	21,776,130	427,303,590	0,893
-	-	5,642,501,280	4,610,964,250	-	1,031,537,010	0,817
-	-	4,166,432,160	4,166,060,190	-	371,970	0,999
-	-	3,620,249,640	3,619,482,550	-	767,090	0,999
-	-	3,032,036,880	3,032,036,880	-	-	1,000
-	-	782,675,460	782,675,460	-	-	1,000
-	-	241,194,090	241,194,090	-	-	1,000
-	-	235,205,560	235,168,660	36,900	-	0,999
-	-	141,414,794	141,414,794	-	-	1,000

府 縣	稅 務 署	物 清			
		調 定 濟 額	調 定 外 額	合 計	收 入 濟 額
埼 玉	熊谷	53,292,840	-	53,292,840	53,292,840
	忍	132,443,690	-	132,443,690	132,443,690
	粕壁	80,393,660	-	80,393,660	80,393,660
	合 計	1,355,140,920	-	1,355,140,920	1,355,140,920
千 葉	千葉	2,360,450	-	2,360,450	2,360,450
	松戸	1,833,050	-	1,833,050	1,833,050
	佐倉	4,133,050	-	4,133,050	4,133,050
	原	936,750	-	936,750	936,750
	銚子	4,958,800	-	4,958,800	4,958,800
	東金	13,862,760	-	13,862,760	13,862,760
	茂原	4,667,200	-	4,667,200	4,667,200
	木更津	355,460	-	355,460	355,460
	北條	3,523,830	-	3,523,830	3,523,830
	合 計	36,631,350	-	36,631,350	36,631,350
山 梨	甲府	2,888,520	-	2,888,520	2,888,520
	石和	657,150	-	657,150	657,150
	畷澤	1,012,510	-	1,012,510	1,012,510
	葦崎	480,050	0 100	480,150	480,150
	都留	334,962,130	-	334,962,130	334,962,130
合 計	340,000,360	0 100	300,000,460	340,000,460	
總 計		3,409,826,700	0 100	3,409,826,800	3,409,550,570
明治四十二年度		3,613,394,500	1 040	3,613,395,540	3,613,011,415
明治四十一年度		2,908,829,149	1 960	2,908,831,109	2,901,523,104
明治四十年		4,035,921,448	-	4,035,921,448	4,034,717,368
明治三十九年度		1,555,979,990	-	1,555,979,990	1,555,979,990
明治三十八年度		1,335,692,460	-	1,335,692,460	1,335,692,460
明治三十七年度		1,049,535,570	-	1,049,535,570	1,049,535,570
明治三十六年度		-	-	-	-
明治三十五年度		-	-	-	-
明治三十四年度		-	-	-	-

稅			實 業 營 業 稅		
缺 損 額	收 入 未 濟 額	收 入 步 合	調 定 濟 額	調 定 外 額	合 計
-	-	1,000	474,000	-	474,000
-	-	1,000	364,500	-	364,500
-	-	1,000	545,000	-	545,000
-	-	1,000	2,568,000	-	2,568,000
-	-	1,000	248,500	-	248,500
-	-	1,000	229,500	-	229,500
-	-	1,000	357,000	-	357,000
-	-	1,000	443,000	-	443,000
-	-	1,000	348,000	-	348,000
-	-	1,000	434,000	-	434,000
-	-	1,000	323,000	-	323,000
-	-	1,000	182,000	-	182,000
-	-	1,000	270,000	-	270,000
-	-	1,000	2,813,000	-	2,813,000
-	-	1,000	508,000	-	508,000
-	-	1,000	138,500	-	138,500
-	-	1,000	182,000	-	182,000
-	-	1,000	86,500	-	86,500
-	-	1,000	286,000	-	286,000
-	-	1,000	1,181,000	-	1,181,000
5 070	271 160	0.999	31,582,000	5 500	31,587,500
55 565	328 560	0.999	32,100,900	13 500	32,114,400
768 140	6,541 865	0.998	30,994,500	7 000	31,001,500
194 010	1,010 070	0.999	29,231,500	6 000	29,237,500
-	-	1,000	27,990,920	7 500	27,998,420
-	-	1,000	26,666,500	4 000	26,670,500
-	-	1,000	22,116,385	5 500	22,121,885
-	-	-	17,242,000	4 000	17,246,000
-	-	-	17,012,000	-	17,012,000
-	-	-	16,578,000	-	16,578,000

府縣	稅務署	賣 藥 營 業 稅				調定濟額
		收入濟額	缺損額	收入未濟額 翌年度へ繰越	收入歩合	
琦玉	熊谷 忍粕 壁計	474,000	-	-	1,000	445,400
		364,500	-	-	1,000	-
		545,000	-	-	1,000	-
		<b>2,568,000</b>	-	-	<b>1,000</b>	<b>2,612,620</b>
千葉	千代田 松戸 佐倉 野田 船橋 東葛 茂木 北条 更津 葉原 合 計	248,500	-	-	1,000	107,400
		229,500	-	-	1,000	493,000
		353,000	1,000	3,000	0,988	-
		440,000	-	3,000	0,993	-
		343,000	3,000	-	0,991	-
		433,000	1,000	-	0,997	-
		323,000	-	-	1,000	-
		162,000	-	-	1,000	286,000
		255,000	15,000	-	0,944	88,660
		<b>2,787,000</b>	<b>20,000</b>	<b>6,000</b>	<b>0,990</b>	<b>975,060</b>
山梨	甲府 石和 諏澤 都留 合 計	506,000	2,000	-	0,996	468,170
		138,500	-	-	1,000	1,420,580
		162,000	-	-	1,000	3,255,780
		86,500	-	-	1,000	643,150
		286,000	-	-	1,000	3,656,570
<b>1,179,000</b>	<b>2,000</b>	-	<b>0,998</b>	<b>9,444,250</b>		
<b>總 計</b>		<b>31,191,900</b>	<b>208,000</b>	<b>187,600</b>	<b>0,987</b>	<b>74,706,260</b>
明治四十二年度		31,415,900	377,500	321,000	0,976	56,380,115
明治四十一年度		30,489,000	164,500	348,000	0,983	58,718,450
明治四十年		28,810,900	180,500	246,100	0,985	46,861,170
明治三十九年度		27,563,920	208,000	226,500	0,984	34,701,210
明治三十八年度		26,229,500	270,000	171,000	0,983	37,258,640
明治三十七年度		21,851,575	129,400	140,910	0,987	11,823,970
明治三十六年度		17,039,000	145,000	62,000	0,987	6,370,570
明治三十五年度		16,864,000	120,000	28,000	0,991	4,857,880
明治三十四年度		16,399,450	95,550	83,000	0,989	3,560,735

府縣	稅務署	業 稅				收入歩合	
		收入濟額	缺損額	收入未濟額 翌年度へ繰越	收入歩合		
琦玉	熊谷 忍粕 壁計	445,400	137,100	308,300	0,307		
		-	-	-	-		
		-	-	-	-		
		<b>2,612,620</b>	<b>2,092,470</b>	<b>106,150</b>	<b>414,000</b>	<b>0,800</b>	
千葉	千代田 松戸 佐倉 野田 船橋 東葛 茂木 北条 更津 葉原 合 計	107,400	107,400	-	1,000		
		493,000	493,000	-	1,000		
		-	-	-	-		
		-	-	-	-		
		-	-	-	-		
		-	-	-	-		
		-	-	-	-		
		286,000	286,000	-	1,000		
		88,660	88,660	-	1,000		
		<b>975,060</b>	<b>975,060</b>	-	<b>1,000</b>		
山梨	甲府 石和 諏澤 都留 合 計	40,500	508,670	508,670	1,000		
		-	1,420,580	1,130,180	290,400		
		31,050	3,286,830	2,855,080	305,500		
		-	643,150	643,150	-		
		-	3,656,570	3,593,570	63,000		
<b>71,550</b>	<b>9,515,800</b>	<b>8,730,650</b>	<b>368,500</b>	<b>416,650</b>	<b>0,917</b>		
<b>總 計</b>		<b>367,500</b>	<b>75,073,760</b>	<b>73,313,060</b>	<b>474,650</b>	<b>1,286,050</b>	<b>0,976</b>
明治四十二年度		-	56,380,115	55,017,965	250,400	1,111,450	0,975
明治四十一年度		84,600	58,803,050	56,317,270	464,260	2,021,520	0,957
明治四十年		0,010	46,861,180	43,189,390	1,185,520	2,486,270	0,921
明治三十九年度		219,600	34,920,810	32,965,000	193,450	1,762,360	0,958
明治三十八年度		0,030	37,258,670	35,706,550	412,700	1,139,420	0,958
明治三十七年度		59,200	11,883,170	11,051,570	342,700	488,900	0,930
明治三十六年度		-	6,370,570	5,702,490	377,780	290,300	0,896
明治三十五年度		6,628	4,864,508	4,763,708	85,800	15,000	0,979
明治三十四年度		-	3,560,735	3,217,446	146,100	197,189	0,903



府縣	稅務署	兌換銀行券發行稅				收入未濟額 翌年度へ繰越	收入 歩合	調定濟額
		收入濟額	缺損額	收入未濟額 翌年度へ繰越	收入未濟額 翌年度へ繰越			
埼玉	熊谷 忍粕合	1,370,390					1,370,390	
		6,704,770					6,704,770	
千葉	千松 佐佐 鏡東 茂木 北合	69,280					69,280	
		6,866,080					6,866,080	
		1,842,570					1,842,570	
		17,620					17,620	
		448,880					448,880	
		729,320					729,320	
	葉月倉 原子金 原津條 計	9,973,750					9,973,750	
山梨	甲石 歐葦 都合							
總計		815,957,830				1,000	2,465,646,250	
	明治四十二年度	720,139,970				1,000	2,367,499,300	
	明治四十一年度	1,775,465,120				1,000	2,346,492,320	
	明治四十年度	2,329,915,760				1,000	2,112,697,530	
	明治三十九年度	1,692,284,800				1,000	1,602,773,880	
	明治三十八年度	2,472,088,970				1,000	1,396,443,550	
	明治三十七年度	1,906,233,560				1,000	225,485,870	
	明治三十六年度	823,602,970				1,000		
	明治三十五年度	1,120,895,151				1,000		
	明治三十四年度	1,693,599,290				1,000		

通	定納	外額	合計	行 稅			收入 歩合
				收入濟額	缺損額	收入未濟額 翌年度へ繰越	
			1,370,390	1,370,390			1,000
			6,704,770	6,704,770			1,000
			69,280	69,280			1,000
			6,866,080	6,866,080			1,000
			1,842,570	1,842,570			1,000
			17,620	17,620			1,000
			448,880	448,880			1,000
			729,320	729,320			1,000
			9,973,750	9,973,750			1,000
			2,465,646,250	2,465,646,250			1,000
0020			2,367,499,320	2,367,499,320			1,000
			2,346,492,320	2,346,492,320			1,000
			2,112,697,530	2,112,697,530			1,000
			1,602,773,880	1,602,773,880			1,000
0020			1,396,443,570	1,396,443,570			1,000
			225,485,870	225,485,870			1,000



府縣	稅務署	相 續			
		調定濟額	調定納外額	合 計	收入濟額
		円	円	円	円
埼玉	熊谷	2,481,790	-	2,481,790	2,481,790
	忍	8,228,360	-	8,228,360	8,228,360
	粕壁	8,381,400	-	8,381,400	8,381,400
	合計	37,310,130	-	37,310,130	37,310,130
千葉	千葉	1,426,790	-	1,426,790	1,426,790
	松戸	5,221,470	-	5,221,470	5,208,590
	佐倉	4,923,710	-	4,923,710	4,923,710
	佐原	4,149,960	-	4,149,960	4,149,960
	銚子	3,621,390	-	3,621,390	3,621,390
	東金	3,179,420	-	3,179,420	3,179,420
	茂原	7,768,780	-	7,768,780	7,768,780
	更木	2,945,320	-	2,945,320	2,945,320
	北條	1,998,170	-	1,998,170	1,998,170
	合計	35,235,010	-	35,235,010	35,222,130
山梨	甲府	1,570,190	-	1,570,190	1,570,190
	石和	2,647,380	-	2,647,380	2,647,380
	諏訪	1,653,000	-	1,653,000	1,653,000
	葦野	1,652,290	-	1,652,290	1,652,290
	都留	561,020	-	561,020	561,020
合計	8,083,880	-	8,083,880	8,083,880	
總 計		745,254,330	27,480	745,281,810	744,816,260
明治四十二年度		606,308,410	6810	606,315,220	605,925,860
明治四十一年度		691,619,130	-	691,619,130	691,549,670
明治四十年度		565,699,490	-	565,699,490	565,108,990
明治三十九年度		366,008,630	-	366,008,630	366,008,630
明治三十八年度		123,489,200	-	123,489,200	123,489,200
明治三十七年度		-	-	-	-
明治三十六年度		-	-	-	-
明治三十五年度		-	-	-	-
明治三十四年度		-	-	-	-

缺損額	稅		石 油 消 費 稅		
	收入未濟額	收入合	調定濟額	調定納外額	合 計
円	円	円	円	円	円
-	-	1,000	-	-	-
-	-	1,000	-	-	-
-	-	1,000	-	-	-
-	-	1,000	-	-	-
-	-	1,100	-	-	-
-	12,880	0,997	-	-	-
-	-	1,000	-	-	-
-	-	1,000	-	-	-
-	-	1,000	-	-	-
-	-	1,000	-	-	-
-	-	1,000	-	-	-
-	-	1,000	-	-	-
-	-	1,000	-	-	-
-	12,880	0,999	-	-	-
-	-	1,000	-	-	-
-	-	1,000	-	-	-
-	-	1,000	-	-	-
-	-	1,000	-	-	-
-	-	1,000	-	-	-
18,480	447,070	0,998	249,985,570	-	249,985,570
55,830	333,530	0,999	345,725,900	-	345,725,900
58,820	15,640	0,999	173,358,570	-	173,358,570
-	590,500	0,998	1,539,420	-	1,539,420
-	-	1,000	-	-	-
-	-	1,000	-	-	-
-	-	-	2,808,330	-	2,808,330
-	-	-	-	-	-
-	-	-	-	-	-
-	-	-	-	-	-

府縣	署務稅	石 油 消 費 稅				調定濟額
		收入濟額	缺損額	收入未濟額 翌年度へ繰越	收入歩合	
琦玉	熊谷 忍粕 合	—	—	—	—	902,515,520
		—	—	—	—	787,134,805
		—	—	—	—	784,298,220
		—	—	—	—	5,593,087,855
千葉	千松 佐佐 銚東 茂木 北合	—	—	—	—	479,917,675
		—	—	—	—	1,015,563,460
		—	—	—	—	524,386,955
		—	—	—	—	785,332,035
		—	—	—	—	590,714,485
		—	—	—	—	423,543,410
		—	—	—	—	660,539,315
		—	—	—	—	556,952,150
		—	—	—	—	401,127,920
		—	—	—	—	5,438,077,405
山梨	甲石 諏 都 合	—	—	—	—	740,967,255
		—	—	—	—	471,306,645
		—	—	—	—	281,457,390
		—	—	—	—	307,822,235
		—	—	—	—	558,769,335
		—	—	—	—	2,360,322,860
總計		249,985,570	—	—	1,000	48,580,136,030
明治四十二年度		345,725,900	—	—	1,000	47,874,880,539
明治四十一年度		173,356,570	—	—	1,000	49,914,310,079
明治四十年度		1,539,420	—	—	1,000	47,039,678,834
明治三十九年度		—	—	—	—	42,053,455,529
明治三十八年度		—	—	—	—	* 123,006,740
明治三十七年度		2,808,330	—	—	1,000	37,555,742,213
明治三十六年度		—	—	—	—	24,130,306,349
明治三十五年度		—	—	—	—	15,312,096,404
明治三十四年度		—	—	—	—	16,034,602,848
明治三十三年度		—	—	—	—	15,842,065,934

調定納額	外額	合 計				收入歩合
		合計	收入濟額	缺損額	收入未濟額 翌年度へ繰越	
85,415	—	902,600,935	899,974,250	18,340	2,608,345	0,997
5,570	—	787,140,375	787,138,625	1,750	—	0,999
32,580	—	784,330,800	784,306,580	—	24,220	0,999
157,700	—	5,593,245,555	5,575,498,970	150,480	17,596,105	0,996
—	—	479,917,675	479,569,315	325,390	22,970	0,999
55,000	—	1,015,618,460	1,013,334,090	19,020	2,265,350	0,997
100,225	—	524,487,180	524,340,930	42,590	103,660	0,999
15,630	—	785,347,665	783,588,200	18,330	1,741,135	0,997
1,065	—	590,715,550	590,704,630	10,920	—	0,999
—	—	423,543,410	423,452,340	3,970	87,100	0,999
15,535	—	660,554,850	660,528,500	26,350	—	0,999
0,490	—	556,952,840	556,937,955	14,685	—	0,999
6,650	—	401,134,570	401,119,570	15,000	—	0,999
194,595	—	5,438,272,000	5,433,575,530	476,255	4,220,215	0,999
54,610	—	741,021,865	738,916,255	175,300	1,930,310	0,997
92,480	—	471,399,125	471,063,060	26,570	309,495	0,997
31,050	—	281,488,440	281,053,365	308,825	126,250	0,998
5,140	—	307,827,375	307,826,565	0,810	—	0,999
265,965	—	559,035,300	558,950,260	85,040	—	0,999
449,245	—	2,360,772,105	2,357,809,505	596,545	2,366,055	0,998
10,016,175	—	48,590,152,205	48,475,471,410	40,140,130	74,540,665	0,997
1,527,105	—	47,876,407,644	47,286,641,720	90,551,115	499,214,809	0,987
2,062,176	—	49,916,372,255	48,686,565,333	33,398,000	1,196,408,922	0,975
1,947,414	—	47,041,626,248	46,949,511,927	23,958,373	68,155,948	0,998
2,429,045	—	42,055,884,574	41,988,900,854	22,856,644	44,127,076	0,998
* 0,900	—	* 123,007,640	* 123,005,400	* 2,240	—	—
1,463,376	—	37,557,205,589	37,498,049,789	32,117,974	27,087,826	0,998
1,041,437	—	24,131,347,786	24,072,519,768	31,534,453	27,293,565	0,997
872,642	—	15,312,969,046	15,259,332,073	25,663,276	27,973,697	0,996
3,017,849	—	16,037,620,697	15,987,494,562	31,075,725	19,050,410	0,996
—	—	15,842,065,934	15,739,600,204	34,773,721	67,692,009	0,993

府縣	稅務署	郡市區	田租				郡村宅地租	
			六期	三期	四期	五期	一期	二期
東	神田區	麹町區	-	-	-	-	-	-
		計	-	-	-	-	-	-
	永代橋	日本橋區	-	-	-	-	-	-
		計	-	-	-	-	-	-
	京橋	京橋區	-	-	-	-	-	-
		計	-	-	-	-	-	-
	幸橋	芝布區	1,000	0,000	1,000	1,000	-	-
		計	1,000	1,000	1,000	1,000	-	-
	四谷	赤坂區	1,000	1,000	1,000	1,000	-	-
		計	1,000	1,000	1,000	1,000	-	-
水道橋	小石川區	1,000	1,000	1,000	1,000	-	-	
	計	1,000	0,922	1,000	1,000	-	-	
鹿橋	下谷區	0,959	0,614	1,000	1,000	-	-	
	計	0,995	1,000	1,000	1,000	-	-	
兩國橋	本所區	0,981	0,761	0,939	0,887	-	-	
	計	0,966	1,000	1,000	1,000	-	-	
東京市計			0,976	0,890	0,989	0,980	-	-
京	品川	荏原郡	1,000	1,000	1,000	1,000	0,958	0,992
		計	0,996	0,997	0,996	0,999	0,967	0,971
	板橋	北豊島郡	0,997	0,995	0,996	0,997	0,947	0,980
		計	0,997	0,981	0,983	0,987	0,415	0,888
	龜戸	南足立郡	0,997	0,997	0,999	0,998	0,600	0,903
		計	0,997	0,993	0,996	0,996	0,557	0,900
	青梅	西多摩郡	1,000	1,000	1,000	1,000	0,999	0,999
		計	0,905	0,904	0,966	0,977	0,799	0,817
	八王子	北多摩郡	0,999	1,000	0,999	1,000	0,988	0,982
		計	0,943	0,941	0,978	0,985	0,913	0,917
小笠原	小笠原島	-	-	-	-	-	-	
	計	0,987	0,977	0,991	0,993	0,872	0,948	

市街宅地租		雑地租		第三種所得稅				營業稅	
前半年	後半年	一期	二期	一期	二期	三期	四期	前期	後期
0,886	0,984	-	-	0,943	0,970	0,949	0,980	0,983	0,984
0,823	0,801	-	-	0,544	0,611	0,591	0,643	0,541	0,543
0,855	0,837	-	-	0,727	0,781	0,761	0,805	0,842	0,851
0,935	0,874	-	-	0,795	0,800	0,835	0,878	0,816	0,815
0,900	0,899	-	-	0,820	0,771	0,826	0,833	0,691	0,713
0,906	0,840	0,962	0,962	0,742	0,796	0,775	0,849	0,479	0,551
0,952	0,955	1,000	0,977	0,955	0,958	0,962	0,965	0,604	0,578
0,916	0,887	0,963	0,967	0,825	0,859	0,849	0,895	0,395	0,437
0,980	0,987	1,000	1,000	0,958	0,961	0,981	0,982	0,679	0,638
0,928	0,970	1,000	1,000	0,953	0,947	0,961	0,968	0,741	0,690
0,946	0,931	1,000	1,000	0,927	0,922	0,938	0,967	0,563	0,481
0,953	0,958	1,000	1,000	0,943	0,940	0,957	0,968	0,655	0,596
0,929	0,914	0,966	0,996	0,918	0,914	0,932	0,941	0,553	0,478
0,897	0,898	0,993	0,986	0,888	0,915	0,929	0,937	0,472	0,437
0,909	0,904	0,976	0,992	0,899	0,915	0,930	0,938	0,500	0,452
0,799	0,817	0,541	1,000	0,721	0,719	0,769	0,815	0,419	0,411
0,844	0,758	1,000	0,940	0,635	0,648	0,670	0,730	0,377	0,396
0,831	0,776	0,602	0,991	0,661	0,680	0,700	0,755	0,390	0,405
0,889	0,808	0,906	0,995	0,517	0,627	0,703	0,720	0,578	0,457
0,915	0,892	0,987	0,980	0,730	0,757	0,773	0,797	0,726	0,682
0,902	0,550	0,973	0,982	0,614	0,687	0,735	0,756	0,658	0,579
0,899	0,861	0,949	0,983	0,792	0,812	0,830	0,861	0,702	0,731
0,984	0,965	0,969	0,995	0,969	0,978	0,974	0,981	0,945	0,948
0,916	0,995	0,984	0,981	0,964	0,951	0,970	0,976	0,845	0,819
1,000	0,964	0,938	0,993	0,962	0,955	0,972	0,981	0,934	0,916
0,988	0,951	0,497	0,931	0,261	0,782	0,930	0,929	0,934	0,880
-	-	0,706	0,945	0,494	0,864	0,911	0,966	0,989	0,935
0,988	0,951	0,619	0,939	0,419	0,839	0,917	0,956	0,982	0,923
-	-	0,999	0,999	0,966	1,000	1,000	1,000	1,000	1,000
0,773	0,730	0,859	0,865	0,880	0,854	0,849	0,889	0,778	0,784
-	-	0,993	0,989	0,999	0,993	0,999	0,998	0,976	0,977
0,773	0,730	0,933	0,934	0,930	0,913	0,912	0,935	0,841	0,845
-	-	-	-	-	-	-	-	-	-
0,900	0,862	0,947	0,962	0,811	0,829	0,847	0,876	0,734	0,754

府縣	稅務署	郡市區	酒 造 稅				醬 油 造 石	
			一 期	二 期	三 期	四 期	一 期	二 期
東	神田區	麹町區計	1,000	1,000	1,000	1,000	-	-
			1,000	1,000	1,000	1,000	-	-
	永代橋	日本橋區	1,000	1,000	1,000	1,000	-	-
			-	-	-	-	-	-
	京橋	京橋區	-	-	-	-	-	-
			1,000	1,000	0,972	0,871	-	-
	幸橋	芝布區計	1,000	1,000	1,000	1,000	-	-
			0,985	1,000	0,993	1,000	-	-
	四谷	赤坂區計	1,000	1,000	1,000	1,000	-	-
			1,000	1,000	1,000	1,000	1,000	1,000
	水道橋	小石川區計	1,000	1,000	1,000	1,000	1,000	1,000
			1,000	1,000	1,000	1,000	1,000	1,000
	麩橋	下谷區計	1,000	1,000	1,000	1,000	-	-
			1,000	1,000	1,000	1,000	-	-
兩國橋	本所區計	1,000	1,000	0,991	1,000	1,000	1,000	
		1,000	1,000	1,000	1,000	1,000	1,000	
東京市計		1,000	1,000	0,990	0,985	1,000	1,000	
京	品川	荏原郡	1,000	1,000	1,000	1,000	1,000	1,000
	淀橋	豊多摩郡	1,000	1,000	1,000	1,000	1,000	1,000
	板橋	北豐島郡	1,000	1,000	1,000	1,000	1,000	1,000
	龜戸	南足立郡計	1,000	1,000	1,000	1,000	1,000	1,000
			1,000	1,000	1,000	1,000	1,000	1,000
			1,000	1,000	1,000	1,000	1,000	1,000
	青梅	西多摩郡	1,000	0,952	1,000	1,000	1,000	1,000
	八王子	南多摩郡計	1,000	1,000	1,000	1,000	1,600	1,000
			1,000	1,000	1,000	1,000	1,000	1,000
	小笠原	小笠原島	-	-	-	-	-	-
合 計		1,000	0,985	0,996	0,993	1,000	1,000	

三 期	自家用醬油稅		實業營業稅		鑛產稅	探 掘 鑛區稅	試 掘 鑛區稅	砂金探 取地稅
	前 期	後 期	前 半 年	後 半 年				
-	-	-	0,858	0,984	-	-	-	-
-	-	-	0,505	0,532	-	-	-	-
-	-	-	0,556	0,557	-	-	-	-
-	-	-	0,427	0,616	-	-	-	-
-	-	-	0,497	0,463	-	-	-	-
-	-	-	0,394	0,625	-	-	-	-
-	-	-	0,501	0,361	-	-	-	-
-	-	-	0,432	0,519	-	0,822	1,000	-
-	-	-	0,908	0,851	-	-	-	-
1,000	1,000	1,000	0,852	0,941	-	-	-	-
1,000	1,000	1,000	0,814	0,804	-	-	-	-
1,000	-	-	0,851	0,850	-	-	-	-
1,000	-	-	0,810	0,753	-	-	-	-
1,000	-	-	0,572	0,623	-	-	-	-
-	-	-	0,682	0,688	-	-	-	-
-	1,000	0,000	0,526	0,482	-	-	-	-
-	-	-	0,384	0,407	-	-	-	-
-	1,000	0,000	0,462	0,444	-	-	-	-
1,000	-	-	0,301	0,481	-	-	-	-
1,000	-	-	0,532	0,558	-	-	-	-
1,000	-	-	0,383	0,506	-	-	-	-
1,000	1,000	0,500	0,513	0,565	-	0,822	1,000	-
1,000	0,998	1,000	0,959	0,935	-	-	-	-
1,000	1,000	1,000	0,583	0,711	-	-	-	-
1,000	1,000	1,000	1,000	0,970	-	-	-	-
1,000	0,500	1,000	1,000	0,980	-	-	-	-
1,000	0,959	1,000	1,000	0,934	-	-	-	-
1,000	0,583	1,000	1,000	0,965	-	-	-	-
1,000	1,000	1,000	1,000	1,000	-	-	0,221	-
1,000	0,946	0,991	0,248	0,625	-	-	-	-
1,000	0,986	0,998	0,921	0,863	-	-	-	-
1,000	0,972	0,996	0,457	0,672	-	-	-	-
-	-	-	-	-	1,000	-	-	-
1,000	0,967	0,997	0,539	0,588	1,000	0,822	0,851	-

府縣	稅務署	郡市區	田 租				郡村宅地租		
			六期	三期	四期	五期	一期	二期	
神奈川	横浜	横浜市	0,835	0,874	0,896	0,942	0,829	0,389	
		横濱市計	0,987	0,993	0,991	0,993	0,989	0,980	
		計	0,980	0,968	0,971	0,982	0,916	0,916	
	神奈川	相模原市	0,993	0,991	0,993	0,995	0,978	0,955	
		相模原市計	0,999	0,995	0,998	0,999	0,984	0,970	
		計	0,995	0,992	0,995	0,996	0,980	0,958	
	横浜	須賀野市	0,996	0,935	0,999	0,984	0,971	0,948	
		三浦市	0,997	0,997	0,993	0,999	0,995	0,916	
		計	0,997	0,995	0,994	0,998	0,985	0,918	
	奈	藤澤市	0,901	0,999	0,995	1,000	0,953	0,982	
鎌倉市		0,971	0,999	0,999	0,999	0,994	0,990		
計		0,929	0,999	0,997	0,999	0,989	0,985		
大磯	中郡	0,999	0,999	1,000	1,000	0,999	0,986		
	足柄上郡	0,999	0,999	0,999	0,999	0,996	0,999		
	足柄下郡	0,345	0,997	0,999	0,997	0,978	0,964		
小田原	計	0,688	0,998	0,999	0,999	0,987	0,981		
	厚木	愛甲郡	0,992	0,999	1,000	1,000	0,992	0,981	
		津久井郡	1,000	0,999	1,000	0,999	0,999	0,991	
計		0,992	0,999	1,000	0,999	0,997	0,993		
合 計			0,920	0,995	0,996	0,998	0,985	0,970	
埼 玉	浦和	北足立郡	0,992	0,995	0,997	0,996	0,887	0,837	
		越入間郡	0,998	0,891	0,963	0,985	0,869	0,938	
		企比企郡	0,996	0,967	0,999	0,998	0,548	0,542	
	大宮	秩父郡	0,998	0,998	0,999	0,974	0,996	0,996	
		見玉郡	大里郡	0,994	0,975	0,970	0,938	0,899	0,851
			計	0,994	0,500	0,780	0,787	0,923	0,604
	熊谷	計	0,994	0,621	0,840	0,849	0,915	0,689	
		忍	北埼玉郡	0,998	0,692	0,870	0,427	0,312	0,447
			南埼玉郡	北葛飾郡	1,000	0,000	0,208	0,213	0,531
	計			1,000	0,131	0,481	0,640	0,703	0,492
粕壁	計	1,000	0,015	0,323	0,394	0,581	0,308		
	合 計			0,997	0,422	0,813	0,752	0,703	0,630
	千 葉	千葉市	葉原郡	1,000	1,000	1,000	1,000	0,999	0,999
計			0,998	1,000	1,000	1,000	0,997	0,998	
計			0,998	1,000	1,000	1,000	0,998	0,999	
松戸	東葛飾郡	印旛郡	0,999	0,998	0,999	0,999	0,945	0,946	
		計	0,999	0,999	0,998	0,999	0,938	0,916	

市街宅地租		雜地租		第三種所得稅				營業稅	
前半年	後半年	一期	二期	一期	二期	三期	四期	前期	後期
0,839	0,826	0,861	0,917	0,722	0,726	0,721	0,739	0,754	0,679
0,839	0,826	0,995	0,990	0,986	0,989	0,989	0,982	0,828	0,820
—	—	0,956	0,969	0,725	0,730	0,724	0,742	0,755	0,686
—	—	0,982	0,980	0,963	0,963	0,965	0,978	0,986	0,950
—	—	0,995	0,977	0,994	0,994	0,997	1,000	0,993	0,975
—	—	0,989	0,985	0,968	0,968	0,970	0,982	0,987	0,952
0,929	0,935	0,979	0,950	0,888	0,853	0,909	0,882	0,658	0,621
—	—	0,995	0,959	0,896	0,933	0,937	0,953	0,741	0,698
0,929	0,935	0,994	0,959	0,890	0,863	0,918	0,908	0,675	0,651
—	—	0,948	0,995	0,998	0,989	0,991	0,993	0,960	0,975
—	—	0,998	0,998	0,993	0,992	0,995	0,994	0,978	0,989
—	—	0,995	0,996	0,995	0,990	0,993	0,993	0,968	0,981
—	—	0,999	0,990	0,914	0,983	0,996	0,996	0,995	0,993
—	—	0,999	0,999	0,998	0,992	0,931	1,000	1,000	0,975
0,961	0,970	0,992	0,982	0,977	0,989	0,997	0,999	0,915	0,978
0,961	0,970	0,996	0,990	0,983	0,990	0,977	0,999	0,932	0,977
—	—	0,996	0,978	0,999	0,998	1,000	1,000	0,995	0,991
—	—	0,999	0,999	0,998	0,988	1,000	0,996	0,978	0,974
—	—	0,998	0,992	0,999	0,994	1,000	0,999	0,995	0,986
0,849	0,837	0,994	0,989	0,823	0,813	0,805	0,818	0,789	0,733
—	—	0,924	0,880	0,939	0,892	0,934	0,965	0,962	0,868
0,996	0,979	0,985	0,919	0,999	0,998	0,993	0,997	0,992	0,995
—	—	0,575	0,581	0,966	0,909	0,986	0,998	0,998	0,910
—	—	0,997	0,997	0,994	0,997	0,998	0,986	0,982	0,980
0,977	0,965	0,926	0,941	0,931	0,977	0,927	0,955	0,972	0,946
0,945	0,919	0,955	0,603	0,963	0,957	0,986	0,970	0,912	0,893
0,960	0,940	0,943	0,709	0,934	0,962	0,961	0,969	0,930	0,911
—	—	0,236	0,402	0,418	0,723	0,823	0,451	0,995	0,633
—	—	0,469	0,159	0,412	0,384	0,276	0,519	1,000	0,240
—	—	0,678	0,510	0,852	0,692	0,469	0,722	1,000	0,750
—	—	0,529	0,271	0,552	0,510	0,349	0,621	1,000	0,436
0,979	0,960	0,757	0,676	0,872	0,881	0,879	0,891	0,976	0,824
0,970	0,977	0,999	0,999	0,988	0,978	0,981	0,995	0,952	0,917
—	—	0,999	0,999	1,000	1,000	0,997	0,999	0,988	0,986
0,970	0,977	0,999	0,999	0,982	0,980	0,987	0,995	0,960	0,933
—	—	0,919	0,961	0,986	0,985	0,990	0,994	0,989	0,976
—	—	0,926	0,917	0,960	0,954	0,974	0,986	0,979	0,945

府縣	稅務署	郡市區	酒 造 稅				醬 油 造 石		
			一 期	二 期	三 期	四 期	一 期	二 期	
神	橫濱	橫濱市	1,000	1,000	1,000	1,000	1,000	1,000	
		久良岐郡	1,000	1,000	1,000	1,000	1,000	1,000	
	神奈川	橋本郡	1,000	1,000	1,000	1,000	1,000	1,000	
		樹旗郡	1,000	1,000	1,000	1,000	1,000	1,000	
	橫須賀	須賀市	1,000	1,000	1,000	1,000	-	-	
		三浦郡	1,000	1,000	1,000	1,000	1,000	1,000	
		計	1,000	1,000	1,000	1,000	1,000	1,000	
	奈	藤澤	高座郡	1,000	1,000	0,932	1,000	1,000	1,000
			鎌倉郡	1,000	1,000	1,000	1,000	1,000	1,000
		大磯	中郡	1,000	1,000	1,000	1,000	1,000	1,000
川	小田原	上郡	1,000	1,000	1,000	1,000	1,000	1,000	
		下郡	1,000	1,000	1,000	1,000	1,000	1,000	
	厚木	甲斐郡	1,000	1,000	1,000	1,000	1,000	1,000	
埼	浦和	北足立郡	1,000	0,966	1,000	1,000	1,000	1,000	
		越前郡	1,000	1,000	1,000	1,000	1,000	1,000	
	大宮	比企郡	1,000	1,000	1,000	1,000	1,000	1,000	
		秩父郡	1,000	0,978	1,000	1,000	1,000	1,000	
	熊谷	見玉郡	1,000	1,000	1,000	1,000	1,000	0,697	
		大星郡	1,000	0,989	0,964	1,000	1,000	1,000	
	玉	忍	北埼玉郡	1,000	1,000	1,000	1,000	1,000	1,000
			南埼玉郡	1,000	1,000	1,000	1,000	1,000	1,000
		粕壁	北葛飾郡	1,000	1,000	1,000	1,000	1,000	0,000
	千	千葉	千葉市	1,000	1,000	1,000	1,000	1,000	1,000
葉原郡			1,000	1,000	1,000	1,000	1,000	1,000	
松戸		東葛飾郡	1,000	0,954	0,960	1,000	1,000	1,000	
		印旛郡	1,000	1,000	1,000	1,000	1,000	1,000	
合 計			1,000	1,000	0,990	1,000	1,000	1,000	
			1,000	0,991	0,996	1,000	1,000	0,994	

稅	自家用醬油稅		賣藥營業稅		礦產稅	採掘礦區稅	試掘礦區稅	砂金採取地稅
	三 期	前 期	後 期	前半年				
1,000	0,000	0,666	0,305	0,467	-	-	-	-
1,000	0,235	0,983	0,750	1,000	-	-	-	-
1,000	0,230	0,976	0,317	0,479	-	-	-	-
1,000	0,990	0,970	0,843	1,000	-	-	-	-
1,000	0,898	0,997	1,000	1,000	-	-	-	-
1,000	0,949	0,982	0,875	1,000	-	-	-	-
-	1,000	1,000	0,634	0,849	-	-	-	-
1,000	0,994	0,995	0,880	0,780	-	-	-	-
1,000	0,994	0,995	0,808	0,803	-	-	-	-
1,000	0,942	0,999	1,000	0,774	-	-	-	-
1,000	0,952	0,999	1,000	1,000	-	-	-	-
1,000	0,945	0,999	1,000	0,847	-	-	-	-
1,000	0,884	0,999	0,975	0,978	-	-	-	-
1,000	0,999	0,999	0,721	1,000	-	1,000	-	-
1,000	0,946	0,999	0,950	1,000	0,054	0,396	-	-
1,000	0,976	0,999	0,834	1,000	0,054	0,424	-	-
1,000	1,000	1,000	1,000	0,450	-	-	0,000	-
1,000	1,000	1,000	1,000	1,000	-	-	0,000	-
1,000	1,000	1,000	1,000	0,793	-	-	0,000	-
1,000	0,937	0,995	0,613	0,687	0,054	0,424	0,000	-
1,000	0,998	0,965	0,971	1,000	-	-	-	-
1,000	0,999	0,994	0,861	1,000	-	0,000	0,000	-
1,000	0,773	0,954	0,963	1,000	-	-	0,000	-
1,000	0,874	1,000	1,000	1,000	-	0,000	0,000	0,000
1,000	1,000	1,000	1,000	1,000	-	-	0,000	-
1,000	0,999	1,000	0,992	0,970	-	-	-	-
1,000	0,999	1,000	0,999	0,984	-	-	0,000	-
1,000	0,992	0,398	0,777	0,945	-	-	-	-
1,000	0,829	0,336	0,483	0,927	-	-	-	-
1,000	0,924	0,577	0,336	1,000	-	-	-	-
1,000	0,856	0,429	0,440	0,956	-	-	-	-
1,000	0,958	0,825	0,817	0,979	-	0,000	0,000	0,000
1,000	1,000	1,000	1,000	1,000	-	-	-	-
1,000	1,000	1,000	1,000	1,000	-	-	-	-
1,000	1,000	1,000	1,000	1,000	-	-	-	-
1,000	0,982	0,992	1,000	0,929	-	-	-	-
1,000	0,962	0,995	0,946	0,952	-	-	-	-

府縣	稅務署	郡市區	田 租				郡村宅地租	
			六期	三期	四期	五期	一期	二期
千	佐原	香取郡	0,995	0,996	0,998	0,998	0,968	0,980
		上野郡	0,999	1,000	1,000	1,000	0,999	0,998
	銚子	漣郡	0,798	0,992	0,981	0,985	0,943	0,995
		計	0,976	0,996	0,995	0,994	0,996	0,996
	東金	山武郡	1,000	0,999	1,000	0,999	0,999	0,999
		計	0,999	0,999	0,999	0,962	0,998	0,998
	茂原	長生郡	0,999	0,999	0,999	0,999	0,997	0,998
		計	0,999	0,999	0,999	0,978	0,997	0,998
	木更津	君津郡	0,999	0,999	0,999	0,999	0,995	0,995
		北條安房郡	0,999	0,999	0,999	0,999	0,997	0,998
合 計		0,997	0,998	0,999	0,995	0,983	0,982	
山	甲府	甲府市	0,983	0,985	1,000	0,996	-	-
		山梨郡	0,989	0,993	0,994	0,992	0,970	0,913
	石和	東山梨郡	0,995	0,999	0,998	0,999	0,996	0,998
		計	0,993	0,997	0,997	0,998	0,991	0,982
	諏 津	八代郡	0,991	0,992	0,995	0,991	0,980	0,971
		計	0,995	0,996	0,998	0,995	0,983	0,975
	韭 崎	北巨摩郡	0,993	0,995	0,997	0,993	0,981	0,973
		計	0,995	0,996	0,998	0,998	0,988	0,993
	梨 都	南都留郡	0,991	1,000	1,000	1,000	0,979	0,980
		計	0,986	1,000	1,000	1,000	0,926	0,947
合 計		0,990	1,000	1,000	1,000	0,955	0,982	
		0,992	0,996	0,997	0,997	0,977	0,991	
總 計		0,986	0,836	0,964	0,952	0,869	0,849	
明治四十二年	度	0,989	0,992	0,996	0,994	0,987	0,966	
明治四十一年	度	0,968	0,986	0,992	0,992	0,956	0,970	
明治四十年	度	0,960	0,965	0,925	0,964	0,921	0,907	
明治三十九年	度	0,936	0,962	0,980	0,966	0,920	0,921	
明治三十八年	度	0,916	0,919	0,906	0,939	0,889	0,900	
明治三十七年	度	0,892	0,886	0,879	0,894	0,838	0,870	
明治三十六年	度	0,895	0,897	0,896	0,924	0,830	0,872	
明治三十五年	度	0,921	0,839	0,851	0,918	0,847	0,844	

説 明

1. 地租、所得税、營業稅、自家用醬油稅、賣藥營業稅ノ歩合ハ納期限後

市街宅地租		雜 地 租		第 三 種 所 得 稅				營 業 稅	
前半年	後半年	一期	二期	一期	二期	三期	四期	前期	後期
0,998	0,975	0,986	0,990	0,983	0,984	0,993	0,990	0,970	0,930
0,986	0,996	0,999	0,999	0,998	0,999	1,000	1,000	0,989	0,993
0,986	0,996	0,998	0,999	0,998	0,999	1,000	0,998	0,982	0,994
-	-	0,999	0,999	1,000	1,000	1,000	0,998	1,000	1,000
-	-	0,999	0,999	0,999	0,999	0,999	0,997	0,991	0,983
-	-	0,998	0,999	0,998	0,998	0,998	0,998	0,992	0,989
-	-	0,999	0,999	0,998	0,998	0,998	0,998	0,992	0,984
0,989	0,986	0,997	0,997	0,994	0,996	0,997	0,998	0,989	0,979
-	-	0,998	0,999	0,997	0,998	0,999	0,994	0,994	0,997
0,984	0,985	0,977	0,982	0,989	0,986	0,992	0,994	0,983	0,969
0,971	0,971	0,974	0,971	0,971	0,976	0,963	0,981	0,831	0,945
-	-	0,959	0,959	0,993	0,972	0,992	0,987	0,967	0,871
-	-	0,997	0,995	0,997	0,984	0,995	0,997	0,959	0,989
0,971	0,971	0,989	0,988	0,980	0,978	0,974	0,986	0,863	0,953
-	-	0,962	0,990	0,987	0,989	0,996	0,999	0,894	0,904
-	-	0,972	0,992	0,985	0,997	0,998	0,999	0,882	0,994
-	-	0,967	0,991	0,986	0,993	0,997	0,999	0,888	0,949
-	-	0,884	0,982	0,998	0,990	0,915	0,993	0,986	0,974
-	-	0,987	0,986	0,998	0,991	0,930	0,996	0,986	0,974
-	-	0,985	0,982	0,998	0,990	0,929	0,996	0,986	0,974
-	-	0,993	0,994	0,997	0,998	0,999	1,000	0,987	0,993
-	-	0,980	0,973	0,990	0,994	0,998	0,994	0,926	0,970
-	-	0,936	0,946	0,956	0,972	0,993	0,989	0,964	0,945
-	-	0,958	0,958	0,974	0,984	0,995	0,991	0,950	0,962
0,971	0,971	0,975	0,981	0,984	0,984	0,978	0,990	0,906	0,959
0,897	0,864	0,900	0,874	0,840	0,849	0,861	0,883	0,771	0,771
0,893	0,881	0,988	0,982	0,852	0,864	0,871	0,882	0,797	0,790
0,850	0,874	0,957	0,974	0,849	0,846	0,882	0,908	0,771	0,803
0,848	0,811	0,922	0,905	0,841	0,780	0,803	0,882	0,818	0,777
0,852	0,884	0,895	0,919	0,855	0,857	0,793	0,870	0,862	0,763
0,921	0,893	?	?	0,871	0,867	0,856	0,867	0,859	0,830
0,870	0,778	?	?	0,856	0,882	-	-	0,832	0,656
0,874	0,897	?	?	0,837	0,869	-	-	0,854	0,825
0,883	0,868	?	?	0,803	0,878	-	-	0,788	0,770

三日以内ニ市町村ヨリ金庫ニ納付シタルモノニ依リ算出セルモノトス

府縣	稅務署	郡市區	酒 造 稅				鹽 油 造 石		
			一 期	二 期	三 期	四 期	一 期	二 期	
千	佐原	香取郡	1,000	1,000	0,993	1,000	1,000	1,000	
		海上	上野郡	1,000	1,000	1,000	1,000	1,000	1,000
			上野郡	1,000	1,000	0,963	1,000	1,000	1,000
	銚子	銚子	1,000	1,000	0,979	1,000	1,000	1,000	
		計	1,000	1,000		1,000	1,000	1,000	
	東金山	武郡	1,000	1,000	1,000	1,000	1,000	1,000	
		計	1,000	1,000		1,000	1,000	1,000	
	茂原	長生	生郡	1,000	1,000	0,996	0,992	1,000	1,000
			生郡	1,000	1,000	0,962	0,975	1,000	1,000
		計	1,000	1,006	0,964	0,978	1,000	1,000	
木更津	君津郡	1,000	1,000	1,000	1,000	1,000	1,000		
	安房郡	1,000	1,000	0,966	1,000	1,000	1,000		
合 計		1,000	0,991	0,981	0,992	1,000	1,000		
山	甲府	甲府市	1,000	1,000	1,000	1,000	1,000	1,000	
		山梨郡	1,000	1,000	1,000	1,000	1,000	1,000	
		中巨摩郡	1,000	0,961	1,000	1,000	1,000	1,000	
		計	1,000	0,972	1,000	1,000	1,000	1,000	
	石和	東山梨	代郡	1,000	1,000	1,000	1,000	1,000	1,000
			代郡	1,000	1,000	0,938	1,000	1,000	1,000
		計	1,000	1,000	0,969	1,000	1,000	1,000	
	諏澤	西八代	郡	1,000	1,000	1,000	1,000	1,000	0,165
			郡	1,000	1,000	1,000	1,000	1,000	1,000
	計		1,000	1,000	1,000	1,000	1,000	0,740	
		1,000	1,000	1,000	1,000	1,000	1,000		
葦崎	北巨摩	郡	0,980	1,000	0,996	0,974	1,000	1,000	
		郡	1,000	1,000	1,000	1,000	1,000	1,000	
都留	南都留	郡	1,000	1,000	1,000	1,000	1,000	1,000	
		郡	1,000	1,000	1,000	1,000	1,000	1,000	
合 計		1,000	1,000	1,000	1,000	1,100	1,000		
		0,997	0,991	0,990	0,996	1,000	0,947		
總 計		0,999	0,991	0,989	0,996	1,000	0,998		
明治四十二年		0,997	0,997	0,986	0,992	0,999	0,985		
明治四十一年		0,989	0,986	0,992	0,984	0,997	0,999		
明治四十年		0,987	0,991	0,945	0,988	0,982	0,914		
明治三十九年		0,978	0,985	0,980	0,977	0,987	0,973		
明治三十八年		0,952	0,952	0,952	0,944	0,930	0,978		
明治三十七年		0,909	0,930	0,906	0,920	0,924	0,982		
明治三十六年		0,923	0,929	0,895	0,904	0,921	0,934		
明治三十五年		0,934	0,948	0,904	0,885	0,929	0,922		

稅	自家用油稅		賣樂營業稅		礦產稅	採掘礦區稅	試掘礦區稅	砂金採取地稅
	前 期	後 期	前半年	後半年				
1,000	0,997	0,996	0,895	0,923	-	-	-	-
1,000	1,000	1,000	0,963	0,953	-	-	-	-
1,000	1,000	0,998	0,880	1,000	-	-	-	-
1,000	1,000	0,998	0,942	0,975	-	-	-	-
1,000	1,000	1,000	1,000	1,000	-	-	-	-
1,000	0,997	0,925	0,990	1,000	-	-	-	-
1,000	0,999	0,951	0,989	1,000	-	-	-	-
1,000	0,999	0,948	0,990	1,000	-	-	-	-
1,000	0,999	0,999	1,000	1,000	-	-	-	-
1,000	1,000	0,999	0,880	1,000	1,000	1,000	-	-
1,000	0,990	0,991	0,956	0,972	1,000	1,000	-	-
1,000	0,877	0,963	0,782	0,815	-	0,000	-	-
1,000	0,997	0,988	1,000	1,000	-	-	-	-
1,000	0,998	0,997	1,000	0,877	-	-	0,000	-
1,000	0,996	0,995	0,832	0,843	-	0,000	0,000	-
1,000	0,992	0,991	0,970	0,965	-	-	-	-
1,000	0,984	0,995	0,980	0,953	-	0,000	0,084	-
1,000	0,988	0,993	0,975	0,959	-	0,000	0,084	-
1,000	0,997	0,991	0,640	0,792	-	0,000	0,110	-
1,000	0,996	0,990	0,790	0,915	-	0,394	0,210	0,230
1,000	0,997	0,991	0,656	0,842	-	0,195	0,160	0,230
1,000	1,000	0,982	1,000	0,814	-	0,852	0,652	-
1,000	1,000	1,000	1,000	0,819	-	0,000	0,142	-
1,000	1,000	1,000	1,000	0,805	-	0,171	0,018	0,000
1,000	1,000	1,000	1,000	0,813	-	0,166	0,039	0,000
1,000	0,994	0,992	0,888	0,848	-	0,242	0,102	0,230
1,000	0,971	0,969	0,617	0,673	0,727	0,225	0,111	0,103
0,999	0,931	0,999	0,621	0,715	0,310	0,234	0,146	0,096
0,994	0,939	0,986	0,672	0,656	0,925	0,302	0,204	0,057
0,972	0,894	0,919	0,592	0,672	0,941	0,279	0,202	0,074
0,974	0,818	0,955	0,737	0,720	0,500	0,679	0,216	0,057
0,955	0,786	0,860	0,742	0,682	0,400	0,958	-	-
0,960	0,835	0,803	0,605	0,660	0,626	0,399	-	-
0,924	0,611	0,713	0,740	0,647	0,886	0,879	-	-
0,968	0,602	0,697	0,655	0,647	0,690	0,254	-	-





府縣	稅務署	郡市區	所						
			滯納		督促狀發付		財産差		
			人員	稅額	人員	稅額			
東	神田橋	神田區計	1,407	19,325	207	980	1,200	18,395	1,132
			10,281	86,292	1,850	13,864	8,431	72,428	7,941
			11,688	105,617	2,057	14,744	9,631	90,823	9,073
	永代橋	日本橋區	11,282	98,792	2,006	25,269	9,276	73,523	8,877
			京橋區	6,977	130,941	859	9,974	6,118	120,067
	幸橋	芝布區計	6,833	42,947	1,045	12,135	5,788	30,812	5,521
			929	5,230	115	594	814	4,636	772
			7,762	48,177	1,160	12,729	6,602	35,448	6,293
	四谷	赤坂區計	730	3,994	107	708	623	3,286	647
			629	3,113	110	320	519	2,793	480
			2,664	10,721	358	1,191	2,306	9,528	2,309
	水道橋	小石川區計	4,023	17,828	575	2,219	3,448	15,607	3,436
			1,569	8,086	355	1,393	1,214	6,693	1,169
			3,129	16,250	994	4,894	2,135	11,356	2,053
	鹿橋	下谷區計	4,698	24,336	1,349	6,287	3,349	18,049	3,222
4,967			23,375	529	3,068	4,438	20,307	4,298	
11,946			70,245	1,305	9,126	10,641	61,120	10,136	
兩國橋	本所區計	16,913	93,620	1,834	12,194	15,079	81,427	14,434	
		9,737	42,195	1,245	7,694	8,492	34,501	8,072	
		4,107	43,782	273	9,826	3,834	33,956	3,572	
京	東京市計		13,844	85,977	1,518	17,520	12,326	68,457	11,644
	東京市計		77,187	605,288	11,358	100,986	65,829	504,301	62,938
	品川	荏原郡	612	3,787	50	173	562	3,614	531
			淀橋	834	4,204	45	179	789	4,026
	板橋	北豐島郡	489	7,713	36	144	453	7,569	464
			龜戸	南足立郡計	215	982	41	185	174
	303	1,684			28	183	275	1,501	275
	518	2,666			69	368	449	2,298	440
	青梅	西多摩郡	1	147	-	-	1	147	3
			八王子	南多摩郡計	543	3,110	11	52	532
	11	24			-	-	11	24	9
	554	3,134			11	52	543	3,082	522
	合計		80,195	626,939	11,569	101,902	68,626	525,037	65,697

府縣	稅務署	郡市區	得稅											
			押前納付		財産差押		處分決行前納付		處分決行徴收		税金缺損		翌年度繰越	
			人員	稅額	人員	稅額	人員	稅額	人員	稅額	人員	稅額	人員	稅額
東	神田橋	神田區計	18,243	13	95	10	74	3	21	49	115	41	159	
			69,022	242	1,594	226	1,515	16	80	129	427	90	1,253	
			87,265	255	1,689	236	1,589	19	101	178	542	131	1,412	
	永代橋	日本橋區	69,831	160	714	152	667	3	30	172	425	69	1,853	
			京橋區	116,364	159	4,604	51	4,078	12	59	77	351	19	116
	幸橋	芝布區計	28,686	231	1,651	196	1,581	35	70	48	247	14	362	
			4,324	44	193	35	155	5	30	13	67	5	74	
			33,010	275	1,844	231	1,736	40	100	61	314	19	436	
	四谷	赤坂區計	3,404	15	51	9	31	6	20	25	116	3	19	
			2,902	7	20	5	13	2	7	8	12	9	35	
			9,538	35	99	30	91	5	9	27	90	4	12	
	水道橋	小石川區計	15,844	57	170	14	135	13	36	60	218	16	66	
			6,129	25	410	20	135	1	4	14	98	21	329	
			10,999	38	146	34	131	4	14	41	103	16	76	
	鹿橋	下谷區計	17,128	63	556	54	266	5	18	55	201	37	405	
19,205			67	429	61	318	1	53	25	199	21	398		
58,828			185	538	177	362	3	184	135	284	73	1,329		
兩國橋	本所區計	78,033	252	967	238	680	4	237	160	483	94	1,722		
		33,394	169	598	113	458	39	80	203	417	131	387		
		31,560	182	1,776	130	1,630	35	89	85	248	52	542		
京	東京市計		64,954	351	2,374	243	2,088	74	169	288	665	183	929	
	東京市計		482,429	1,572	12,918	1,249	11,239	170	750	1,051	3,199	568	6,939	
	品川	荏原郡	2,544	16	59	9	43	7	16	13	197	2	814	
			淀橋	3,881	34	92	26	73	-	-	20	86	25	290
	板橋	北豐島郡	7,556	8	75	8	75	-	-	7	12	-	-	
			龜戸	南足立郡計	730	3	31	-	-	-	-	-	-	6
	1,107	19			54	19	54	-	-	-	-	4	18	
	1,837	22			85	19	54	-	-	-	-	10	63	
	青梅	西多摩郡	157	-	-	-	-	-	-	-	-	-	-	
			八王子	南多摩郡計	2,985	15	59	14	57	1	2	-	-	1
	16	-			-	-	-	-	-	-	-	2	8	
	3,001	15			59	14	57	1	2	-	-	3	9	
	合計		501,405	1,667	13,288	1,325	11,541	178	768	1,091	3,494	608	8,115	

府縣	稅務署	郡市區	整								
			滯納		督促狀發付		財産差		督促狀發付		
			人員	稅額	人員	稅額	人員	稅額	人員	稅額	
東	神田橋	神田區計	755	13,594	43	861	712	12,733	656		
			7,846	175,207	732	23,461	7,114	151,745	6,215		
				8,601	188,801	775	24,322	7,826	164,478	6,871	
	永代橋	日本橋區	8,342	327,335	913	46,638	7,429	280,697	6,796		
	京橋	京橋區	6,002	182,184	502	21,248	5,500	160,936	4,984		
	幸橋	芝蔴布區計	4,811	104,157	352	8,389	4,459	95,767	3,664		
			1,030	14,807	47	755	983	14,051	819		
				5,841	118,964	399	9,144	5,442	109,818	4,483	
	四谷	赤坂區計	984	14,917	35	286	949	14,631	852		
			766	13,891	46	926	720	12,964	664		
			1,664	26,798	66	802	1,598	25,998	2,418		
				3,414	55,606	147	2,014	3,267	53,593	3,934	
	水道橋	小石川區計	1,737	25,984	122	2,274	1,615	23,710	1,528		
			2,649	53,287	213	5,116	2,436	48,171	2,275		
				4,386	79,271	335	7,390	4,051	71,881	3,803	
廠橋	下谷區計	4,242	70,872	172	2,953	4,070	67,919	2,651			
		8,585	154,437	286	7,315	8,299	147,121	7,449			
			12,827	225,309	458	10,268	12,369	215,040	10,100		
兩國橋	本所區計	5,932	89,194	423	8,346	5,509	80,848	4,878			
		3,565	63,691	160	5,721	3,405	57,970	2,921			
			9,497	152,885	583	14,067	8,914	138,818	7,799		
東京市計			58,910	1,330,355	4,112	135,091	54,798	1,195,261	48,770		
京	品川	荏原郡	541	8,027	27	440	514	7,587	442		
	淀橋	豊多摩郡	687	8,551	10	92	677	8,460	568		
	板橋	北豊島郡	609	7,714	12	162	597	7,552	513		
	龜戸	南足立郡計	194	3,260	6	63	188	3,197	162		
			292	9,295	31	4,832	261	4,463	221		
				486	12,555	37	4,895	449	7,660	383	
	青梅	西多摩郡	2	10	-	-	2	10	3		
	八王子	南多摩郡計	474	6,934	14	154	460	6,780	401		
			19	385	-	-	19	385	18		
				493	7,319	14	154	479	7,165	419	
合計			61,728	1,374,531	4,212	140,834	57,516	1,233,695	51,036		

府縣	稅務署	郡市區	業											
			押前納付		財産差押		處分決行前納付		處分決行徴收		税金缺損		翌年度繰越	
			人員	稅額	人員	稅額	人員	稅額	人員	稅額	人員	稅額	人員	稅額
東	神田橋	神田區計	11,089	48	839	46	823	2	16	3	420	17	870	
			136,669	426	7,624	382	6,906	44	718	196	2,995	141	3,518	
				147,758	474	8,463	428	7,729	46	734	199	3,415	158	4,388
	永代橋	日本橋區	266,021	398	7,815	365	921	11	97	162	3,072	84	8,755	
	京橋	京橋區	147,090	516	13,846	311	10,337	64	1,079	110	1,637	31	793	
	幸橋	芝蔴布區計	81,872	709	13,819	618	12,822	91	997	82	917	13	446	
			11,595	140	2,277	125	2,110	12	110	28	234	-	-	
				93,467	849	16,096	743	14,932	103	1,107	110	1,151	13	446
	四谷	赤坂區計	13,025	153	2,032	111	1,535	42	496	13	183	2	37	
			12,213	66	811	41	572	25	239	16	199	3	22	
			22,836	211	3,330	198	3,013	20	316	70	785	6	87	
				48,074	430	6,173	350	5,120	87	1,051	99	1,167	11	146
	水道橋	小石川區計	22,436	84	947	70	826	14	121	51	490	6	62	
			45,003	121	2,180	102	1,894	15	221	79	1,014	29	468	
				67,439	205	3,127	172	2,720	29	342	130	1,504	35	530
廠橋	下谷區計	62,134	268	3,648	260	3,441	5	175	84	756	45	1,181		
		134,683	476	6,643	453	5,869	9	167	226	2,465	116	3,576		
			196,817	744	10,291	713	9,310	14	342	310	3,221	161	4,757	
兩國橋	本所區計	71,772	246	4,224	175	2,704	43	1,140	280	3,032	192	2,552		
		50,443	263	4,281	197	3,343	43	551	145	1,680	138	2,395		
			122,215	509	8,485	372	6,047	86	1,691	425	4,712	330	4,947	
東京市計			1,088,831	4,125	74,296	3,454	57,116	440	6,443	1,545	19,879	823	24,762	
京	品川	荏原郡	6,560	61	648	58	625	3	23	7	76	4	303	
	淀橋	豊多摩郡	7,135	125	1,434	114	1,345	10	80	22	191	9	106	
	板橋	北豊島郡	6,395	83	1,071	82	961	-	-	11	100	3	240	
	龜戸	南足立郡計	2,595	21	533	20	526	-	-	3	35	3	46	
			3,520	44	907	32	684	-	-	8	86	5	262	
				6,115	65	1,440	52	1,210	-	-	11	121	8	308
	青梅	西多摩郡	18	2	10	2	10	-	-	-	-	-	-	
	八王子	南多摩郡計	6,124	57	668	53	618	3	30	3	17	1	20	
			375	1	9	1	9	-	-	1	3	-	-	
				6,499	58	677	54	627	3	30	4	20	1	20
合計			1,121,603	4,519	79,576	3,816	61,894	456	6,576	1,600	20,387	848	25,739	

府縣	稅務署	都市區	酒				財產差		
			人員	稅額	人員	稅額			
東	神田橋	麹町區 計	2	1,454	-	-	2	1,454	2
			2	1,454	-	-	2	1,454	2
	永代橋	日本橋區	-	-	-	-	-	-	-
			-	-	-	-	-	-	-
	京橋	京橋區	4	499	-	-	4	499	4
			4	499	-	-	4	499	4
	幸橋	芝布區 伊豆七島	7	1,810	-	-	7	1,810	7
			7	1,810	-	-	7	1,810	7
	四谷	赤坂區 四谷計	1	78	-	-	1	78	3
			4	630	-	-	4	630	4
			5	708	-	-	5	708	7
	水道橋	小石川區 本郷計	10	431	-	-	10	431	7
			10	431	-	-	10	431	7
	蕨橋	下谷區 淺草計	6	259	-	-	6	259	3
4			239	-	-	4	239	1	
10			498	-	-	10	498	4	
兩國橋	本所區 深川計	24	139,810	12	138,735	12	1,076	2	
		6	517	1	5	5	512	1	
		30	140,327	13	138,740	17	1,588	3	
東京市計		68	145,727	13	138,740	55	6,988	34	
京	品川	荏原郡	2	341	-	-	2	341	-
			2	341	-	-	2	341	-
	淀橋	豊多摩郡	10	668	-	-	10	668	4
			10	668	-	-	10	668	4
	板橋	北豊島郡	3	1,688	-	-	3	1,688	-
			3	1,688	-	-	3	1,688	-
	龜戸	南足立郡 葛飾郡計	1	59	-	-	1	59	-
			1	59	-	-	1	59	-
青梅	西多摩郡	2	4,633	-	-	1	1,544	-	
		2	4,633	-	-	1	1,544	-	
八王子	南多摩郡 北多摩郡計	1	4	-	-	1	4	-	
		1	4	-	-	1	4	-	
合計		87	153,120	13	138,740	73	11,292	38	

府縣	稅務署	都市區	酒				財產差	稅				翌年度~繰越		
			人員	稅額	人員	稅額		人員	稅額	人員	稅額			
東	神田橋	麹町區 計	2	1,454	-	-	2	1,454	-	-	-	-	1	54
			2	1,454	-	-	2	1,454	-	-	-	-	1	54
	永代橋	日本橋區	-	-	-	-	-	-	-	-	-	-	-	-
			-	-	-	-	-	-	-	-	-	-	-	-
	京橋	京橋區	4	499	-	-	4	499	-	-	-	-	-	-
			4	499	-	-	4	499	-	-	-	-	-	-
	幸橋	芝布區 伊豆七島	7	1,810	-	-	7	1,810	-	-	-	-	-	-
			7	1,810	-	-	7	1,810	-	-	-	-	-	-
	四谷	赤坂區 四谷計	1	78	-	-	1	78	-	-	-	-	-	-
			4	630	-	-	4	630	-	-	-	-	-	-
			5	708	-	-	5	708	-	-	-	-	-	-
	水道橋	小石川區 本郷計	10	431	-	-	10	431	-	-	-	-	-	-
			10	431	-	-	10	431	-	-	-	-	-	-
	蕨橋	下谷區 淺草計	6	259	-	-	6	259	-	-	-	-	-	-
4			239	-	-	4	239	-	-	-	-	-	-	
10			498	-	-	10	498	-	-	-	-	-	-	
兩國橋	本所區 深川計	24	139,810	12	138,735	12	1,076	-	-	-	-	-	-	
		6	517	1	5	5	512	-	-	-	-	-	-	
		30	140,327	13	138,740	17	1,588	-	-	-	-	-	-	
東京市計		68	145,727	13	138,740	55	6,988	-	-	-	-	-	-	
京	品川	荏原郡	2	341	-	-	2	341	-	-	-	-	-	-
			2	341	-	-	2	341	-	-	-	-	-	-
	淀橋	豊多摩郡	10	668	-	-	10	668	-	-	-	-	-	-
			10	668	-	-	10	668	-	-	-	-	-	-
	板橋	北豊島郡	3	1,688	-	-	3	1,688	-	-	-	-	-	-
			3	1,688	-	-	3	1,688	-	-	-	-	-	-
	龜戸	南足立郡 葛飾郡計	1	59	-	-	1	59	-	-	-	-	-	-
			1	59	-	-	1	59	-	-	-	-	-	-
青梅	西多摩郡	2	4,633	-	-	1	1,544	-	-	-	-	-	-	
		2	4,633	-	-	1	1,544	-	-	-	-	-	-	
八王子	南多摩郡 北多摩郡計	1	4	-	-	1	4	-	-	-	-	-	-	
		1	4	-	-	1	4	-	-	-	-	-	-	
合計		87	153,120	13	138,740	73	11,292	-	-	-	-	-	-	

府縣	稅務署	郡市區	費				財產差
			滯納人員	稅額	督促狀發付人員	稅額	
東	神田橋	麹町區	-	-	-	-	1
		計	-	-	-	-	1
	永代橋	日本橋區	-	-	-	-	-
	京橋	京橋區	-	-	-	-	-
	幸橋	芝布區	-	-	-	-	4
		計	-	-	-	-	2
	四谷	赤坂區	-	-	-	-	6
		計	-	-	-	-	-
	水道橋	小石川區	-	-	-	-	2
	麻橋	下谷區	-	-	-	-	2
計		-	-	-	-	-	
兩國橋	本所區	-	-	-	-	1	
東京市計		-	-	-	-	10	
京	品川	荏原郡	1	0	-	-	1
	淀橋	豊多摩郡	-	-	-	-	4
	板橋	北豊島郡	-	-	-	-	1
	龜戸	南足立郡	-	-	-	-	-
		計	-	-	-	-	-
	青梅	四多摩郡	1	131	-	-	-
	八王子	南多摩郡	3	1	3	1	3
		北多摩郡	2	1	2	1	3
		計	5	2	5	2	3
	合計	-	7	133	-	6	2

油		稅							
押前納付	財產差押	處分決行前納付	處分決行徵收	税金	缺損	翌年度繰越			
稅額	人員	稅額	人員	人員	稅額	人員	稅額	人員	稅額
0	-	-	-	-	-	-	-	-	-
0	-	-	-	-	-	-	-	-	-
1	-	-	-	-	-	-	-	-	-
0	-	-	-	-	-	-	-	-	-
1	-	-	-	-	-	-	-	-	-
0	-	-	-	-	-	-	-	-	-
0	-	-	-	-	-	-	-	-	-
2	-	-	-	-	-	-	-	-	-
0	-	-	-	-	-	-	-	-	-
2	-	-	-	-	-	-	-	-	-
0	-	-	-	-	-	-	-	-	-
1	1	131	-	1	131	-	-	-	-
1	-	-	-	-	-	-	-	-	-
1	-	-	-	-	-	-	-	-	-
5	1	131	-	1	131	-	-	-	-





府縣	稅務署	郡市區	實		票		財產差		
			滯納	督促狀發付	督促狀發付	督促狀發付			
			人員	稅額	人員	稅額	人員		
東	神田橋	町田區	12	62	1	5	11	57	8
		龜神區	205	1,455	28	154	177	1,301	156
		計	217	1,517	29	159	188	1,358	164
	永代橋	日本橋區	180	1,781	25	190	155	1,591	145
	京橋	京橋區	134	1,239	13	108	121	1,131	116
	幸橋	芝麻區	112	424	5	19	107	405	98
		伊豆區	42	257	3	5	39	252	30
		計	154	681	8	24	146	657	128
	四谷	赤坂區	19	67	-	-	19	67	18
		谷田區	22	72	-	-	22	72	21
		計	46	182	11	15	35	167	35
	水道橋	小石川區	44	165	2	2	42	163	40
		本郷區	101	362	8	30	93	332	93
		計	145	527	10	32	135	495	133
	麻橋	下谷區	166	1,040	15	270	151	770	133
淺草區		197	1,244	10	32	187	1,212	162	
計		363	2,284	25	302	338	1,982	295	
兩國橋	本所區	143	733	12	65	131	668	125	
	深川區	45	281	2	3	43	278	43	
	計	188	1,014	14	68	174	946	168	
東京市計			1,468	9,364	135	898	1,333	8,466	1,223
京	品川	荏原郡	14	23	-	-	14	23	10
	淀橋	豐多摩郡	22	158	-	-	22	158	27
	板橋	北多摩郡	1	4	1	4	-	-	4
	龜戸	南足立郡	2	2	-	-	2	2	2
		南葛飾郡	2	4	-	-	2	4	2
		計	4	6	-	-	4	6	4
	青梅	西多摩郡	-	-	-	-	-	-	-
	八王子	南多摩郡	13	45	-	-	13	45	8
		北多摩郡	1	3	-	-	1	3	1
		計	14	48	-	-	14	48	9
合計			1,523	9,603	136	902	1,387	8,701	1,277

府縣	稅務署	郡市區	實		票		財產差	押前納付	財產差押	處分決行前納付	處分決行徵收	税金		翌年度へ繰越		
			人員	稅額	人員	稅額						人員	稅額	人員	稅額	
東	神田橋	町田區	12	62	1	5	11	57	8	44	-	-	3	13	-	-
		龜神區	205	1,455	28	154	177	1,301	156	1,216	5	33	5	33	7	9
		計	217	1,517	29	159	188	1,358	164	1,260	5	33	5	33	10	22
	永代橋	日本橋區	180	1,781	25	190	155	1,591	145	1,532	4	40	4	40	1	1
	京橋	京橋區	134	1,239	13	108	121	1,131	116	1,118	-	-	-	-	3	8
	幸橋	芝麻區	112	424	5	19	107	405	98	363	6	33	4	26	2	6
		伊豆區	42	257	3	5	39	252	30	170	7	43	6	42	1	1
		計	154	681	8	24	146	657	128	533	13	76	10	68	3	7
	四谷	赤坂區	19	67	-	-	19	67	18	65	1	2	1	2	-	-
		谷田區	22	72	-	-	22	72	21	71	1	1	1	1	-	-
		計	46	182	11	15	35	167	35	160	6	18	5	13	1	5
	水道橋	小石川區	44	165	2	2	42	163	40	296	8	21	7	16	1	5
		本郷區	101	362	8	30	93	332	93	161	-	-	-	-	3	3
		計	145	527	10	32	135	495	133	322	-	-	-	-	6	23
	麻橋	下谷區	166	1,040	15	270	151	770	133	483	-	-	-	-	9	26
淺草區		197	1,244	10	32	187	1,212	162	662	1	4	1	4	9	60	
計		363	2,284	25	302	338	1,982	295	1,107	11	74	11	74	4	7	
兩國橋	本所區	143	733	12	65	131	668	125	1,769	12	78	12	78	13	73	
	深川區	45	281	2	3	43	278	43	642	2	4	-	-	2	4	
	計	188	1,014	14	68	174	946	168	276	-	-	-	-	4	12	
東京市計			1,468	9,364	135	898	1,333	8,466	1,223	7,909	44	252	38	235	6	16
京	品川	荏原郡	14	23	-	-	14	23	10	18	3	5	3	5	-	-
	淀橋	豐多摩郡	22	158	-	-	22	158	27	136	3	18	2	3	1	15
	板橋	北多摩郡	1	4	1	4	-	-	4	10	-	-	-	-	-	
	龜戸	南足立郡	2	2	-	-	2	2	2	3	-	-	-	-	1	1
		南葛飾郡	2	4	-	-	2	4	2	3	1	9	1	9	1	2
		計	4	6	-	-	4	6	4	6	1	9	1	9	2	3
	青梅	西多摩郡	-	-	-	-	-	-	-	-	-	-	-	-	-	-
	八王子	南多摩郡	13	45	-	-	13	45	8	30	4	12	4	12	-	-
		北多摩郡	1	3	-	-	1	3	1	3	-	-	-	-	-	-
		計	14	48	-	-	14	48	9	33	4	12	4	12	-	-
合計			1,523	9,603	136	902	1,387	8,701	1,277	8,110	55	296	48	264	7	31



府縣	稅務署	郡市區	續						
			滯納		督促狀發付		財産差		
			人員	稅額	人員	稅額	人員	稅額	
東	神田橋	龜田區	-	-	-	-	-	28	
		町田計	-	-	-	-	-	54	
		計	-	-	-	-	-	80	
	永代橋	日本橋區	-	-	-	-	-	39	
		計	-	-	-	-	-	-	
	京橋	京橋區	-	-	-	-	-	-	
		計	-	-	-	-	-	-	
	幸橋	芝麻布區	1	4	-	-	1	4	49
		伊豆七區	-	-	-	-	-	-	7
	四谷	赤坂區	-	-	-	-	-	-	33
		谷計	-	-	-	-	-	-	19
	水道橋	小石川區	-	-	-	-	-	-	21
		本郷計	-	-	-	-	-	-	73
	麩橋	下谷區	-	-	-	-	-	-	15
		淺草計	-	-	-	-	-	-	28
兩國橋	本所區	-	-	-	-	-	-	43	
	深川計	-	-	-	-	-	-	-	
東京市計			1	4	-	-	1	4	314
京	品川	荏原郡	17	1,618	-	-	17	1,618	17
		計	-	-	-	-	-	-	12
	淀橋	豊多摩郡	-	-	-	-	-	-	7
		計	-	-	-	-	-	-	2
	板橋	北豊島郡	-	-	-	-	-	-	8
		計	-	-	-	-	-	-	10
	龜戸	南足立郡	-	-	-	-	-	-	-
		葛飾計	-	-	-	-	-	-	-
	青梅	西多摩郡	1	52	-	-	1	52	-
		計	-	-	-	-	-	-	1
八王子	南多摩郡	-	-	-	-	-	-	-	
	北多摩計	-	-	-	-	-	-	1	
合計			19	1,674	-	-	19	1,674	361

府縣	稅務署	郡市區	業 稅											
			押前納付		財産差押		處分決行前納付		處分決行徴収		税金缺損		翌年度へ繰越	
			人員	稅額	人員	稅額	人員	稅額	人員	稅額	人員	稅額	人員	稅額
東	神田橋	龜田區	-	-	-	-	-	-	-	-	-	-	-	-
		町田計	-	-	-	-	-	-	-	-	-	-	-	-
		計	-	-	-	-	-	-	-	-	-	-	-	-
	永代橋	日本橋區	-	-	-	-	-	-	-	-	-	-	-	-
		計	-	-	-	-	-	-	-	-	-	-	-	-
	京橋	京橋區	-	-	-	-	-	-	-	-	-	-	-	-
		計	-	-	-	-	-	-	-	-	-	-	-	-
	幸橋	芝麻布區	1	4	-	-	1	4	1	4	-	-	-	-
		伊豆七區	-	-	-	-	-	-	-	-	-	-	-	-
	四谷	赤坂區	-	-	-	-	-	-	-	-	-	-	-	-
		谷計	-	-	-	-	-	-	-	-	-	-	-	-
	水道橋	小石川區	-	-	-	-	-	-	-	-	-	-	-	-
		本郷計	-	-	-	-	-	-	-	-	-	-	-	-
	麩橋	下谷區	-	-	-	-	-	-	-	-	-	-	-	-
		淺草計	-	-	-	-	-	-	-	-	-	-	-	-
兩國橋	本所區	-	-	-	-	-	-	-	-	-	-	-	-	
	深川計	-	-	-	-	-	-	-	-	-	-	-	-	
東京市計			10	946	6	612	1	68	-	-	3	265		
京	品川	荏原郡	17	1,618	-	-	-	-	-	-	-	-	-	
		計	-	-	-	-	-	-	-	-	-	-	-	
	淀橋	豊多摩郡	-	-	-	-	-	-	-	-	-	-	-	
		計	-	-	-	-	-	-	-	-	-	-	-	
	板橋	北豊島郡	-	-	-	-	-	-	-	-	-	-	-	
		計	-	-	-	-	-	-	-	-	-	-	-	
	龜戸	南足立郡	-	-	-	-	-	-	-	-	-	-	-	
		葛飾計	-	-	-	-	-	-	-	-	-	-	-	
	青梅	西多摩郡	1	52	-	-	1	52	-	-	-	-	-	
		計	-	-	-	-	-	-	-	-	-	-	-	
八王子	南多摩郡	-	-	-	-	-	-	-	-	-	-	-		
	北多摩計	-	-	-	-	-	-	-	-	-	-	-		
合計			12	1,388	8	1,054	1	68	-	-	3	265		

府縣	稅務署	郡市區	相				財産差		
			滞納		督促状發付				
			人員	税額	人員	税額			
東	神田橋	神田區	5	722	-	-	5	722	5
			30	2,252	-	-	30	2,252	28
			35	2,974	-	-	35	2,974	33
	永代橋	日本橋區	59	15,211	-	-	59	15,211	59
			17	16,068	-	-	17	16,068	15
	幸橋	芝布區	9	1,404	-	-	9	1,404	9
			-	-	-	-	-	-	-
			9	1,404	-	-	9	1,404	9
	四谷	赤坂區	7	560	-	-	7	560	6
			4	269	-	-	4	269	4
			7	252	-	-	7	252	6
	水道橋	小石川區	3	464	-	-	3	464	3
			9	749	-	-	9	749	8
			12	1,213	-	-	12	1,213	11
廢橋	下谷區	39	3,542	-	-	39	3,542	39	
		13	663	-	-	13	663	12	
兩國橋	本所區	16	646	3	70	13	576	13	
		18	4,430	5	3,531	13	899	12	
		34	5,076	8	3,601	26	1,475	25	
東京市計			236	47,232	8	3,601	228	43,631	219
京	品川	荏原郡	13	636	-	-	13	636	13
			-	-	-	-	-	-	1
	淀橋	北多摩郡	5	1,346	-	-	5	1,346	4
			1	34	-	-	1	34	1
	龜戸	南葛郡	5	210	-	-	5	210	5
			6	244	-	-	6	244	6
			5	110	-	-	5	110	4
	青梅	西多摩郡	2	34	-	-	2	34	1
			4	134	-	-	4	134	4
			6	168	-	-	6	168	5
合計			271	49,736	8	3,601	263	46,135	252

府縣	稅務署	郡市區	續													
			押前納付		財産差押		處分決行前納付		處分決行徴收		税金缺損		翌年度繰越			
			人員	税額	人員	税額	人員	税額	人員	税額	人員	税額	人員	税額		
東	神田橋	神田區	5	722	-	-	-	-	-	-	-	-	-	-	-	-
			30	2,200	-	-	-	-	-	-	-	-	-	-	-	-
			35	2,922	-	-	-	-	-	-	-	-	-	-	-	-
	永代橋	日本橋區	59	15,211	-	-	-	-	-	-	-	-	-	-	-	-
			17	15,714	1	29	1	29	-	-	1	18	1	307	-	-
	幸橋	芝布區	9	1,404	-	-	-	-	-	-	-	-	-	-	-	-
			-	-	-	-	-	-	-	-	-	-	-	-	-	-
			9	1,404	-	-	-	-	-	-	-	-	-	-	-	-
	四谷	赤坂區	7	426	2	138	2	138	-	-	-	-	-	-	-	-
			4	269	-	-	-	-	-	-	-	-	-	-	-	-
			7	248	-	-	-	-	-	-	-	-	-	-	-	-
	水道橋	小石川區	3	464	-	-	-	-	-	-	-	-	-	-	-	-
			9	634	-	-	-	-	-	-	-	-	-	-	1	114
			12	1,098	-	-	-	-	-	-	-	-	-	-	1	114
廢橋	下谷區	39	3,542	-	-	-	-	-	-	-	-	-	-	-	-	
		13	649	1	14	1	14	-	-	-	-	-	-	-	-	
兩國橋	本所區	16	576	-	-	-	-	-	-	-	-	-	-	-	-	
		18	887	1	12	-	-	-	-	-	-	-	-	1	12	
		34	1,463	1	12	-	-	-	-	-	-	-	-	1	12	
東京市計			42,946	5	193	4	181	-	-	1	18	3	433	-	-	
京	品川	荏原郡	13	636	-	-	-	-	-	-	-	-	-	-	-	-
			-	27	-	-	-	-	-	-	-	-	-	-	-	-
	淀橋	北多摩郡	5	75	1	1,271	1	1,271	-	-	-	-	-	-	-	-
			1	34	-	-	-	-	-	-	-	-	-	-	-	-
	龜戸	南葛郡	5	210	-	-	-	-	-	-	-	-	-	-	-	-
			6	244	-	-	-	-	-	-	-	-	-	-	-	-
			5	60	1	50	1	50	-	-	-	-	-	-	-	
	青梅	西多摩郡	2	22	1	12	1	12	-	-	-	-	-	-	-	-
			4	134	-	-	-	-	-	-	-	-	-	-	-	-
			6	156	1	12	1	12	-	-	-	-	-	-	-	
合計			44,144	8	1,526	7	1,514	-	-	1	18	3	433	-	-	



府 縣	稅務署	郡 市 區	地							
			滞 納		督促状發付		財産差		人員	
			人員	税額	人員	税額	人員	税額		
神 奈 川	横 濱	横濱市	1,967	43,967	359	12,533	1,608	31,434	1,560	
		横濱市	136	239	20	63	116	176	109	
		計	2,103	44,206	379	12,596	1,724	31,610	1,669	
	神奈川	橋本郡	427	937	28	66	401	871	342	
		計	259	296	38	51	221	245	200	
	横須賀	横須賀市	98	764	4	22	94	742	87	
		横須賀市	403	463	24	21	379	442	334	
		計	501	1,227	28	43	473	1,184	421	
	藤 澤	藤澤市	367	520	89	114	278	406	266	
		計	139	152	20	19	119	133	113	
大 磯	大磯町	506	672	109	133	397	539	379		
	大磯町	83	80	9	5	74	75	73		
	計	52	62	1	1	51	61	44		
小田原	小田原市	364	742	45	112	319	629	305		
	計	416	804	46	113	370	690	349		
川 厚 木	厚木市	15	66	2	1	13	65	18		
	厚木市	60	50	8	12	52	39	61		
	計	75	116	10	13	65	104	74		
合 計			4,370	48,338	645	13,020	3,725	35,318	3,507	
埼 玉	浦 和 北 足 立 郡	浦和市	1,244	2,419	116	129	1,128	2,290	1,184	
		浦和市	202	473	28	44	174	429	143	
		計	6,980	15,057	12	42	230	285	198	
	大 宮	大宮市	169	145	44	26	125	118	119	
		計	625	2,116	141	656	484	1,460	436	
	熊 谷	熊谷市	610	1,906	57	112	553	1,794	499	
		計	1,235	4,022	198	768	1,037	3,254	935	
	忍 北 埼 玉 郡	忍北郡	484	930	86	143	398	787	376	
		忍北郡	367	1,336	11	9	356	1,327	340	
		計	119	959	10	9	109	950	106	
粕 壁 北 埼 玉 郡	粕壁郡	486	2,295	21	18	465	2,277	446		
	計	10,800	25,342	505	1,170	3,557	9,440	3,401		
千 葉	千 葉 市	千葉市	129	248	-	-	129	248	128	
		千葉市	38	142	-	-	38	142	30	
		計	167	390	-	-	167	390	158	
松 戸 東 葛 飾 郡	松戸市	342	364	44	39	298	325	268		
	松戸市	396	664	88	96	308	569	268		
	計	492	909	112	126	380	783	337		

押前納付	財産差押	處分決行前納付	處分決行徴収	租		税金缺損	翌年度へ繰越		
				人員	税額				
				人員	税額				
30,187	42	535	40	516	2	19	-	6	806
169	7	12	7	12	-	-	-	-	-
30,356	49	547	47	528	2	19	-	6	806
668	16	58	16	58	-	-	-	-	-
207	13	27	13	27	-	-	-	-	-
875	29	85	29	85	-	-	-	-	-
692	10	51	6	32	4	19	-	-	-
393	45	49	35	39	8	8	-	2	2
1,085	55	100	41	71	12	27	-	2	2
390	12	16	10	14	2	2	-	-	-
137	7	10	7	10	-	-	-	-	-
527	19	26	17	24	2	2	-	-	-
74	3	1	3	1	-	-	-	-	-
58	3	2	3	2	-	-	-	-	-
533	8	79	5	3	3	76	-	-	-
591	11	81	8	5	3	76	-	-	-
65	-	-	-	-	-	-	-	-	-
51	1	0	-	1	0	-	-	-	-
116	1	0	-	1	0	-	-	-	-
33,624	167	840	145	714	20	124	-	8	808
2,165	47	173	45	171	2	2	-	-	-
317	31	112	26	87	1	0	-	4	25
222	32	63	21	23	5	15	-	6,742	14,755
113	10	7	6	6	4	1	-	-	-
1,204	32	87	30	75	-	-	-	18	181
1,616	43	127	43	127	-	-	-	10	33
2,820	75	214	73	202	-	-	-	18	214
733	25	62	20	45	5	17	-	-	-
847	15	476	13	476	2	0	-	1	4
943	3	7	3	7	-	-	-	-	-
1,790	18	483	16	483	2	0	-	1	4
8,160	238	1,114	207	1,017	19	35	-	18	6,775
202	3	46	2	45	1	1	-	-	-
136	8	6	7	6	1	0	-	-	-
338	11	52	9	51	2	1	-	-	-
271	21	31	8	15	13	16	-	-	-
506	39	60	29	57	10	3	-	-	-
685	26	42	18	30	1	0	-	7	12



府縣	稅務署	郡市區	營																	
			滯納		督促狀發付		財産差		押前納付											
			人員	稅額	人員	稅額	人員	稅額	人員	稅額										
神奈川	横濱	横濱市	9,437	212,190	383	12,125	9,054	200,065	7,062											
		横濱市計	36	691	-	-	36	691	30											
		横濱市計	9,473	212,881	383	12,125	9,090	200,756	7,092											
	神奈川	橘郡	76	1,139	3	26	73	1,113	59											
		橘郡計	5	34	-	-	5	34	4											
		橘郡計	81	1,173	3	26	78	1,147	63											
	横須賀	横須賀市	960	17,085	15	390	945	16,695	773											
		横須賀市計	75	4,808	4	35	71	4,773	58											
		横須賀市計	1,035	21,893	19	425	1,016	21,468	831											
	藤澤	高座郡	56	551	7	99	49	452	48											
高座郡計		21	202	2	26	19	176	17												
高座郡計		77	753	9	125	68	628	65												
大磯	中郡	11	151	-	-	11	151	12												
	足柄上郡	1	26	-	-	1	26	1												
	足柄下郡	18	458	1	9	17	449	16												
小田原	足柄下郡	19	484	1	9	18	475	17												
	厚木郡	5	43	2	23	3	20	2												
	厚木郡計	9	56	-	-	9	56	8												
川	厚木郡	14	99	2	23	12	76	10												
	厚木郡計	14	99	2	23	12	76	10												
	厚木郡計	10,710	237,434	417	12,733	10,293	224,701	8,090												
埼玉	浦和	北足立郡	304	4,102	12	155	292	3,947	251											
		越谷市	19	445	1	42	18	403	18											
		越谷市計	7	63	-	-	7	63	6											
	大宮	秩父郡	46	512	-	-	46	512	36											
		見大里郡	122	732	1	2	121	730	107											
		見大里郡計	421	3,182	11	85	410	3,097	365											
	熊谷	北埼玉郡	543	3,914	12	87	531	3,827	472											
		北埼玉郡計	23	246	3	16	20	230	19											
		北埼玉郡計	50	456	-	-	50	456	46											
	粕壁	南埼玉郡	43	247	-	-	43	247	41											
南埼玉郡計		93	703	-	-	93	703	87												
南埼玉郡計		1,035	9,985	28	300	1,007	9,685	889												
千葉	千葉市	千葉市	195	2,408	-	-	195	2,408	189											
		千葉市計	5	156	-	-	5	156	9											
		千葉市計	200	2,564	-	-	200	2,564	198											
	松戸	東葛飾郡	71	862	7	204	64	657	56											
		東葛飾郡計	112	1,354	4	56	108	1,298	86											
		東葛飾郡計	143	1,423	9	91	134	1,332	129											
	佐原	印旛郡	71	862	7	204	64	657	56											
		印旛郡計	112	1,354	4	56	108	1,298	86											
		印旛郡計	143	1,423	9	91	134	1,332	129											

府縣	稅務署	郡市區	業 稅												
			押前納付		財産差押		處分決行前納付		處分決行即收		税金缺損		翌年度繰越		
			人員	稅額	人員	稅額	人員	稅額	人員	稅額	人員	稅額	人員	稅額	
神奈川	横濱	横濱市	171,684	1,956	25,083	1,850	20,781	99	4,392	117	1,571	69	1,877		
		横濱市計	62	6	63	6	62	-	-	-	-	-	-		
		横濱市計	172,312	1,962	25,146	1,856	20,844	99	4,392	117	1,571	69	1,877		
	神奈川	橘郡	930	13	176	5	77	3	26	-	-	1	4		
		橘郡計	28	1	6	1	6	-	-	-	-	-	-		
		橘郡計	958	14	182	6	83	3	26	-	-	1	4		
	横須賀	横須賀市	14,891	107	1,137	92	1,044	15	93	52	481	15	204		
		横須賀市計	4,544	13	229	13	229	-	-	-	-	-	-		
		横須賀市計	19,435	120	1,366	105	1,273	15	93	52	481	15	204		
	藤澤	高座郡	445	1	7	1	7	-	-	-	-	-	-		
高座郡計		153	2	22	2	22	-	-	2	21	-	-			
高座郡計		598	3	29	3	29	-	-	2	21	-	-			
大磯	中郡	157	-	-	-	-	-	-	-	-	-	-			
	足柄上郡	26	2	22	2	22	-	-	-	-	-	-			
	足柄下郡	443	2	75	1	69	-	-	1	6	-	-			
小田原	足柄下郡	469	4	97	3	91	-	-	1	6	-	-			
	厚木郡	11	1	10	1	10	-	-	-	-	-	-			
	厚木郡計	49	1	7	1	7	-	-	-	-	-	-			
川	厚木郡	60	2	17	2	17	-	-	-	-	-	-			
	厚木郡計	193,989	2,105	26,837	1,975	22,337	117	4,517	172	2,079	85	2,085			
	厚木郡計	193,989	2,105	26,837	1,975	22,337	117	4,517	172	2,079	85	2,085			
埼玉	浦和	北足立郡	3,434	45	569	44	563	1	6	1	19	5	62		
		越谷市	331	4	130	3	119	-	-	-	-	1	11		
		越谷市計	58	1	5	1	5	-	-	-	-	-	-		
	大宮	秩父郡	415	10	97	10	97	-	-	1	5	-	-		
		見大里郡	702	13	24	13	24	-	-	-	-	1	4		
		見大里郡計	2,272	28	696	28	696	-	-	-	-	17	129		
	熊谷	北埼玉郡	2,974	41	720	41	720	-	-	-	-	18	133		
		北埼玉郡計	23	2	12	1	10	-	-	1	2	-	-		
		北埼玉郡計	50	456	-	-	50	456	46						
	粕壁	南埼玉郡	417	3	44	3	44	-	-	-	-	2	9		
南埼玉郡計		237	1	4	1	4	-	-	-	-	1	3			
南埼玉郡計		654	4	48	4	48	-	-	-	-	3	12			
粕壁	南埼玉郡	2,093	107	1,581	104	1,562	1	6	3	26	27	218			
	南埼玉郡計	2,093	107	1,581	104	1,562	1	6	3	26	27	218			
	南埼玉郡計	2,093	107	1,581	104	1,562	1	6	3	26	27	218			
千葉	千葉市	千葉市	2,246	2	27	1	20	1	7	7	169	-	-		
		千葉市計	107	1	64	1	64	-	-	-	-	-	-		
		千葉市計	2,353	3	91	2	84	1	7	7	169	-	-		
	松戸	東葛飾郡	540	10	117	9	64	-	-	-	-	2	88		
		東葛飾郡計	906	14	341	8	247	3	20	5	40	7	87		
		東葛飾郡計	1,308	4	16	2	4	-	-	3	17	2	18		
	佐原	印旛郡	1,308	4	16	2	4	-	-	3	17	2	18		
		印旛郡計	1,308	4	16	2	4	-	-	3	17	2	18		
		印旛郡計	1,308	4	16	2	4	-	-	3	17	2	18		

府縣	稅務署	都市區	酒		督促狀發付		財產差
			人員	稅額	人員	稅額	
神奈川	横浜	横濱市	4	487		4	487
		横濱市計	4	487		4	487
	神奈川	相模原市					
		相模原市計					
	横須賀	横須賀市					
		横須賀市計					
	藤澤	藤澤市	3	11,832		1	1,237
		藤澤市計	3	11,832		1	1,237
	大磯	大磯郡					
	小田原	小田原市					
小田原市計							
厚木	厚木市	1	2		1	2	
	厚木市計	1	2		1	2	
合 計		8	12,321		6	1,726	
埼 玉	浦和	浦和市					1
		浦和市計					1
	川越	川越市	1	31		1	31
		川越市計	1	31		1	31
	大宮	大宮市	2	6,400		1	523
		大宮市計	2	6,400		1	523
	熊谷	熊谷市	3	2,211		3	2,211
		熊谷市計	3	2,211		3	2,211
	忍	忍郡					1
	粕 壁	粕壁市	4	8		4	8
粕壁市計		4	8		4	8	
合 計		11	8,686		10	2,809	
千 葉	千葉	千葉市	1	2		1	2
		千葉市計	1	2		1	2
	松戸	松戸市	8	28,894		3	6,911
		松戸市計	8	28,894		3	6,911
佐原	佐原市	1	0		1	0	
	佐原市計	3	2,433		3	2,433	

押前納付	財產差押		處分執行前納付		處分執行徴収		税金 欠 損		翌年度へ繰越	
	人員	稅額	人員	稅額	人員	稅額	人員	稅額	人員	稅額
	1	13			1	5	4	483		
	1	13			1	5	4	483		
	3	11,832	2	10,630	1	1,202				
	3	11,832	2	10,630	1	1,202				
	2									
	2									
	2									
	4	11,845	2	10,630	2	1,207	4	483		
20										
31										
	2	382	1	36	1	346				
	2	6,400	1	2,775	1	3,625				
1,024	1	1,080			1	1,080			1	107
1,024	1	1,080			1	1,080			1	107
87	1	311	1	311						
5	3	79			3	78			1	1
5	3	79			3	78			1	1
1,167	9	8,252	3	3,122	6	5,129			2	108
2										
2										
	8	27,301			8	25,302			1	1,999
	1	0			1	0				
	2	2,433			1	725	1	1	1	1,708













府縣	稅務署	郡市區	相							
			滞 納		督促狀發付		財産差			
			人員	税額	人員	税額	人員			
神奈川	横濱	横濱市	38	6,371			38	6,371	36	
		横濱市	2	362			2	362	2	
		横濱市計	40	6,733			40	6,733	38	
	神奈川	橋本	橋本郡	8	361			8	361	7
			橋本郡計	8	361			8	361	7
	横須賀	横須賀	横須賀市	2	30			2	30	2
			横須賀市計	2	30			2	30	2
	大磯	大磯	大磯郡	1	106			1	106	1
			大磯郡計	1	106			1	106	1
	小田原	小田原	小田原郡	2	61			2	61	2
小田原郡計			2	61			2	61	2	
厚木	厚木	厚木郡	1	13			1	13	1	
		厚木郡計	1	13			1	13	1	
合 計			54	7,304			54	7,304	51	
埼 玉	浦和	浦和郡	14	835			14	835	13	
		浦和郡								
		浦和郡計	14	835			14	835	13	
	比企	比企	比企郡	2	45	2	45			
			比企郡計	2	45	2	45			
	熊谷	熊谷	熊谷郡	5	127			5	127	4
			熊谷郡	2	70			2	70	2
			熊谷郡計	7	197			7	197	6
	忍	忍	忍郡	1	10			1	10	1
			忍郡計	3	80			3	80	3
粕壁	粕壁	粕壁郡	13	203			13	203	13	
		粕壁郡計	6	418			6	418	6	
合 計	合 計	合 計	6	418			6	418	6	
		合 計	43	1,708	2	45	41	1,663	39	
千 葉	千葉	千葉郡	4	62			4	62	4	
		千葉郡計	4	62			4	62	4	
	松戸	松戸	松戸郡	8	257			8	257	7
			松戸郡計	4	221			4	221	4
	佐原	佐原	1	16			1	16	1	

押前納付	税					翌年度へ繰越	
	財産差押		處分決行前納付		税金欠損		
	人員	税額	人員	税額	人員		税額
6,232	2	139	2	139			
362							
6,594	2	139	2	139			
326							
326							
30							
30							
106							
61							
61							
13							
13							
7,130	2	139	2	139			
706	1	129	1	129			
105	1	22	1	22			
70							
10							
80							
203							
418							
418							
1,512	2	151	2	151			
62							
62							
244						1	
221							
16							

府縣	稅務署	郡市區	合							
			滯納	督促狀發付	財産差	押前納付	處分執行前納付			
人員	税額	人員	税額	人員	税額	人員	税額			
神奈川	横濱	横濱市	30,120	406,185	2,256	39,035	27,864	367,149	24,053	
		久良岐郡	221	1,378	23	66	198	1,312	179	
		計	30,341	407,563	2,279	39,101	28,062	368,461	24,232	
	神奈川	橋本郡	樹形郡	667	3,512	43	125	624	3,387	534
			筑波郡	282	346	42	52	240	294	218
			計	949	3,858	85	177	864	3,681	752
	横須賀	須賀浦市	三浦郡	2,115	24,245	57	613	2,058	23,832	1,790
			計	956	7,537	64	254	892	7,283	826
			計	3,071	31,782	121	867	2,950	30,915	2,616
	大磯	中郡	高座郡	495	13,077	109	241	384	2,241	378
鎌倉郡			190	498	23	47	167	451	157	
計			685	13,575	132	288	551	2,692	535	
小田原	足柄上郡	足柄下郡	68	199	1	1	67	198	60	
		計	427	2,033	50	126	377	1,907	357	
		計	495	2,232	51	127	444	2,105	417	
厚木	愛甲郡	津久井郡	25	191	5	26	20	165	18	
		計	74	131	8	12	66	121	73	
		計	99	322	13	38	86	286	91	
合	計	35,755	459,782	2,690	40,603	33,063	408,585	28,761		
埼玉	浦和	北足立郡	1,876	13,050	148	328	1,728	12,721	1,733	
		越入間郡	246	1,235	29	86	217	1,149	189	
		計	7,000	15,354	15	87	247	537	211	
	大宮	秩父郡	272	9,623	53	36	218	3,708	195	
		熊谷	793	3,152	147	670	646	2,482	584	
		計	1,267	8,570	93	254	1,174	8,316	1,058	
	忍	北埼玉郡	玉郡	2,060	11,722	240	924	1,820	10,798	1,642
			北埼玉郡	541	1,699	89	159	452	1,540	431
			計	469	2,572	14	18	455	2,553	438
	粕壁	北葛飾郡	葛飾郡	182	1,319	11	14	171	1,305	166
計			651	3,891	25	32	626	3,858	599	
計			12,646	56,574	599	1,652	5,308	34,311	5,000	
千葉	千葉市	葉原郡	496	3,514	5	20	491	3,494	497	
		計	47	312	-	-	47	312	44	
		計	543	3,826	5	20	538	3,806	541	
松戸	東葛飾郡	印旛郡	559	31,021	75	374	479	8,664	433	
		計	717	2,969	105	198	612	2,772	521	
		計	787	5,373	157	333	630	5,040	581	

計										
押前納付	財産差	處分執行前納付	處分執行徴収	税金	損失	空年度繰越				
税額	人員	税額	人員	税額	人員	税額				
325,423	3,065	31,101	2,895	23,614	173	7,819				
1,224	19	93	19	93	-	-				
326,647	3,084	31,194	2,914	23,707	173	7,819				
2,887	37	259	28	161	5	29				
250	14	33	14	33	-	-				
3,137	51	292	42	194	5	29				
21,940	148	1,287	116	1,115	32	172				
6,987	66	296	56	286	8	8				
28,927	214	1,583	172	1,401	40	180				
1,039	16	11,855	13	10,651	3	1,204				
427	9	32	9	32	-	-				
1,466	25	11,887	22	10,683	3	1,204				
470	3	1	3	1	-	-				
195	7	27	7	27	-	-				
1,078	17	895	13	813	3	76				
1,273	24	922	20	840	3	76				
85	1	10	1	10	-	-				
119	3	14	2	14	1	0				
204	4	24	3	24	1	0				
362,124	3,405	45,903	3,176	36,850	225	9,308				
11,880	108	884	105	976	3	8				
985	37	348	29	206	1	0				
282	35	450	23	64	6	361				
2,306	25	6,636	18	2,900	6	3,630				
2,198	45	111	43	90	-	-				
5,799	76	1,910	75	830	1	1,080				
7,997	121	2,021	118	929	1	1,080				
1,574	32	390	24	368	7	19				
2,021	22	557	19	541	3	16				
1,288	7	90	4	11	3	78				
3,309	29	647	23	552	6	94				
28,333	387	11,476	340	5,995	30	5,192				
3,130	7	100	4	69	2	8				
379	10	71	9	71	1	0				
3,509	17	171	13	140	3	8				
1,858	46	27,619	18	83	21	25,318				
2,247	68	452	47	344	14	23				
2,486	32	2,491	20	34	2	725				
735	7,472	335	7,783	8	20	7				
6,742	14,755	19	185	1	18	39				
589	774	58	774	1	18	58				
1	2	-	-	1	2	-				
5	21	-	-	3	16	-				
2	4	-	-	3	78	-				
7	25	-	-	6	94	-				
6	151	6,822	15,763	8	325	1				
8	325	-	-	8	325	1				
4	19	10	2,266	4	19	10				
12	43	14	104	12	43	14				
4	18	11	1,741	4	18	11				

府縣	稅務署	都市區	合				財産差			
			滞納	督促状發付	督促状發付	財産差				
			人員	税額	人員	税額	人員	税額		
神奈川	横浜	横浜市	30,120	406,185	2,256	39,035	27,864	367,149	24,053	
		横須賀市	221	1,378	23	66	198	1,312	179	
		計	30,341	407,563	2,279	39,101	28,062	368,461	24,232	
	神奈川	樹木郡	樹木郡	667	3,512	43	125	624	3,387	534
			計	282	346	42	52	240	294	218
			計	949	3,858	85	177	864	3,681	752
	神奈川	須賀市	須賀市	2,115	24,245	57	613	2,058	23,632	1,790
			計	956	7,537	64	254	892	7,283	826
			計	3,071	31,782	121	867	2,950	30,915	2,616
	神奈川	座倉郡	座倉郡	495	13,077	109	241	384	2,241	378
計			190	498	23	47	167	451	157	
計			685	13,575	132	288	551	2,692	535	
神奈川	磯中郡	磯中郡	115	450	9	5	106	445	118	
		計	68	199	1	1	67	198	60	
		計	427	2,033	50	126	377	1,907	357	
神奈川	厚木郡	厚木郡	25	191	5	26	20	165	18	
		計	74	131	8	12	66	121	73	
		計	99	322	13	38	86	286	91	
	合	計	35,755	459,782	2,690	40,603	33,063	408,585	28,761	
埼玉	浦和	浦和市	1,876	13,050	148	328	1,728	12,721	1,733	
		計	246	1,235	29	86	217	1,149	189	
		計	7,000	15,354	15	87	247	537	211	
	埼玉	熊谷	熊谷市	272	9,623	53	36	218	3,708	195
			計	793	3,152	147	670	646	2,482	584
			計	1,267	8,570	93	254	1,174	8,316	1,058
	埼玉	北葛	北葛市	2,080	11,722	240	924	1,820	10,798	1,642
			計	541	1,699	89	159	452	1,540	431
			計	469	2,572	14	18	455	2,553	433
	埼玉	北葛	北葛市	182	1,319	11	14	171	1,305	166
計			651	3,891	25	32	626	3,858	599	
計			12,646	56,574	599	1,652	5,308	34,311	5,000	
千葉	千葉市	千葉市	496	3,514	5	20	491	3,494	497	
		計	47	312	-	-	47	312	44	
		計	543	3,826	5	20	538	3,806	541	
千葉	佐倉	佐倉市	559	31,021	75	374	479	8,664	433	
		計	717	2,969	105	198	612	2,772	521	
		計	787	5,373	157	333	630	5,040	581	

押前納付	財産差押	處分執行前納付	處分執行徴収	税金欠損		翌年度繰越				
				人員	税額	人員	税額			
325,423	3,065	31,101	2,895	23,614	173	7,819	654	6,908	264	7,333
1,224	19	93	19	93	-	-	-	-	-	-
326,647	3,084	31,194	2,914	23,707	173	7,819	654	6,908	264	7,333
2,887	37	259	28	161	5	29	-	-	5	48
250	14	33	14	33	-	-	-	-	-	-
3,137	51	292	42	194	5	29	-	-	5	48
21,940	148	1,287	116	1,115	32	172	75	532	64	400
6,987	66	296	56	286	8	8	-	-	2	2
28,927	214	1,583	172	1,401	40	180	75	532	66	402
1,039	16	11,855	13	10,651	3	1,204	-	-	-	-
427	9	32	9	32	-	-	5	26	-	-
1,466	25	11,887	22	10,683	3	1,204	5	26	-	-
470	3	1	3	1	-	-	-	-	-	-
195	7	27	7	27	-	-	-	-	-	-
1,078	17	895	13	813	3	76	1	6	-	-
1,273	24	922	20	840	3	76	1	6	-	-
85	1	10	1	10	-	-	-	-	-	-
119	3	14	2	14	1	0	-	-	-	-
204	4	24	3	24	1	0	-	-	-	-
362,124	3,405	45,903	3,176	36,850	225	9,308	735	7,472	335	7,783
11,880	108	984	105	976	3	8	2	20	8	67
985	37	348	29	206	1	0	-	-	7	142
282	35	450	23	64	6	361	-	-	6,742	14,755
2,306	25	6,636	18	2,900	6	3,630	2	111	-	-
2,198	45	111	43	99	-	-	-	-	19	185
5,799	76	1,910	75	830	1	1,080	1	18	39	589
7,997	121	2,021	118	929	1	1,080	1	18	58	774
1,574	32	590	24	368	7	19	1	2	-	-
2,021	22	557	19	541	3	16	-	-	5	21
1,288	7	90	4	11	3	78	-	-	2	4
3,309	29	647	23	552	6	94	-	-	7	25
28,333	387	11,476	340	5,995	30	5,192	6	151	6,822	15,763
3,130	7	100	4	69	2	8	8	325	1	23
379	10	71	9	71	1	0	-	-	-	-
3,509	17	171	13	140	3	8	8	325	1	23
1,858	46	27,619	18	83	21	25,318	4	19	10	2,266
2,247	68	452	47	344	14	23	12	43	14	104
2,486	32	2,491	20	34	2	725	4	18	11	1,741





府縣	稅務署	郡市區	所						
			滯 納		督促狀發付		財産差		
			人員	稅額	人員	稅額			
千	銚子	海上郡	3	14	-	-	3	14	4
		上野郡	4	16	-	-	4	16	4
		計	7	30	-	-	7	30	8
	東金	山武郡	1	66	-	-	1	66	2
		計	12	140	-	-	12	140	17
	茂原	長生郡	14	170	1	2	13	168	14
		計	26	310	1	2	25	308	31
	木更津	君津郡	39	141	5	22	34	119	33
		計	23	62	2	11	21	51	19
	業北	條安房郡	23	62	2	11	21	51	19
合 計		652	3,309	67	337	585	2,972	580	
山	甲府	甲府市	323	1,379	39	187	284	1,192	243
		山梨郡	20	42	-	-	20	42	15
		計	33	153	1	2	32	151	25
	石和	東山梨郡	35	155	1	3	34	152	34
		計	12	79	-	-	12	79	9
	諏 澤	西八代郡	47	234	1	3	46	231	43
		計	2	20	-	-	2	20	2
	荏 崎	北巨摩郡	13	201	10	21	3	180	6
		計	15	221	10	21	5	200	8
	梨 都	南都留郡	20	348	-	-	20	348	18
計		26	132	-	-	26	132	24	
合 計	南都留郡	48	129	2	3	46	128	54	
	計	74	261	2	3	72	260	78	
總 計			102,352	789,000	13,348	117,401	89,004	671,602	84,165
明治	四十四	二	?	?	?	?	83,949	813,852	?
明治	四十四	一	?	?	?	?	72,452	847,309	?
明治	四十四	年	?	?	?	?	44,521	619,166	?
明治	三十九	年	?	?	?	?	35,588	273,468	?
明治	三十三	年	?	?	?	?	27,530	249,801	?
明治	三十三	年	?	?	?	?	12,615	126,481	?
明治	三十三	年	?	?	?	?	13,470	75,573	?
明治	三十三	年	?	?	?	?	9,641	99,911	?
明治	三十三	年	?	?	?	?	5,825	57,427	?

4. 滯納處分ノ引繼ヲ爲シタルモノハ滯納及督促狀發付額ヨリ控除セシ其  
 5. 翌年度へ繰越ノ人員及稅額四十三年度ニ於テ著シク増加セシハ四十三  
 リシコト主因トス

府縣	稅務署	郡市區	得 稅											
			押前納付		財産差押		處分決行前納付		處分決行徵收		税金缺損		翌年度へ繰越	
			人員	稅額	人員	稅額	人員	稅額	人員	稅額	人員	稅額	人員	稅額
千	銚子	海上郡	16	-	-	-	-	-	-	-	-	-	-	-
		上野郡	16	-	-	-	-	-	-	-	-	-	-	-
		計	32	-	-	-	-	-	-	-	-	-	-	-
	東金	山武郡	75	-	-	-	-	-	-	-	-	-	-	-
		計	183	-	-	-	-	-	-	-	-	-	-	-
	茂原	長生郡	148	-	-	-	-	-	-	-	-	-	-	-
		計	331	-	-	-	-	-	-	-	-	-	-	-
	木更津	君津郡	104	1	15	1	15	-	-	-	-	-	-	-
		計	48	3	8	3	8	-	-	-	-	-	-	-
	業北	條安房郡	2,520	24	266	15	69	-	-	5	175	12	203	
合 計		1,051	15	91	23	86	2	5	6	20	-	-		
山	甲府	甲府市	33	1	2	1	2	-	-	-	-	-		
		山梨郡	127	2	2	2	2	-	-	-	-	3		
		計	1,211	28	65	26	90	2	5	6	20	3		
	石和	東山梨郡	152	-	-	-	-	-	-	-	-	-		
		計	74	3	5	-	-	-	-	3	5	-		
	諏 澤	西八代郡	226	3	5	-	-	-	-	3	5	-		
		計	20	-	-	-	-	-	-	-	-	-		
	荏 崎	北巨摩郡	186	-	-	-	-	-	-	-	-	-		
		計	206	-	-	-	-	-	-	-	-	-		
	梨 都	南都留郡	335	2	13	2	13	-	-	-	-	-		
計		130	1	2	1	2	-	-	-	-	-			
合 計	南都留郡	169	-	-	-	-	-	-	-	-	-			
	計	299	1	2	1	2	-	-	-	-	-			
總 計			635,499	2,854	19,882	2,421	14,710	268	4,245	1,654	8,394	879	13,251	
明治	四十四	二	?	2,044	14,094	?	?	297	5,280	2,605	15,996	1,807	18,546	
明治	四十四	一	?	1,452	18,955	?	?	173	7,176	1,072	8,288	2,956	66,105	
明治	四十四	年	?	793	6,415	?	?	110	2,965	739	4,875	2,107	13,756	
明治	三十九	年	?	374	5,192	?	?	49	4,080	560	2,449	1,086	12,118	
明治	三十三	年	?	483	5,072	?	?	50	3,243	836	4,779	628	5,553	
明治	三十三	年	?	316	1,735	?	?	18	939	425	4,626	257	4,138	
明治	三十三	年	?	164	665	?	?	11	104	476	3,947	266	2,497	
明治	三十三	年	?	154	650	?	?	7	18	319	2,625	115	1,192	
明治	三十三	年	?	90	425	?	?	10	104	357	2,885	207	858	

ノ引繼ヲ受ケタルモノハ財産差押前納付以下ノ各相當欄ニ合算セリ  
 年八月洪水ノ被害激甚ナリシカ爲メ埼玉縣比企郡ニ於テ各村地租ヲ納付スル能ハサ

府縣	稅務署	郡市區	管						
			滯納		督促狀發付		財産差		
			人員	稅額	人員	稅額			
千	銚子	海上郡	56	423	6	38	50	385	40
		上野郡	14	128	-	-	14	128	11
		計	70	551	6	38	64	513	51
	東金山	武郡	2	13	-	-	2	13	3
		計	2	13	-	-	2	13	3
	茂原	長生郡	18	212	-	-	18	212	18
		計	42	443	-	-	42	443	38
	木更津	君津郡	61	585	7	66	54	519	42
		計	23	136	-	-	23	136	23
	北條	安房郡	23	136	-	-	23	136	23
計		23	136	-	-	23	136	23	
合 計			724	7,931	33	455	691	7,475	626
山	甲府	甲府市	543	8,300	35	631	508	7,869	408
		山梨郡	19	103	-	-	19	103	11
		計	596	8,937	35	631	561	8,306	444
	石和	東山梨郡	106	1,607	1	56	105	1,551	98
		計	130	1,927	1	56	129	1,871	121
	秋津	八代郡	9	43	1	3	8	40	8
		計	15	301	2	9	13	292	11
	葦崎	北巨摩郡	15	97	1	1	14	96	10
		計	15	97	1	1	14	96	10
	梨都	南都留郡	78	616	-	-	78	616	64
計		163	1,305	1	102	162	1,203	131	
合 計			919	12,567	40	799	879	11,768	717
總 計			75,116	1,642,448	4,730	155,121	70,386	1,487,324	61,420
明治	四十四	二	?	?	?	?	63,905	1,390,103	?
明治	四十四	一	?	?	?	?	49,826	1,263,988	?
明治	四十三	九	?	?	?	?	37,352	736,547	?
明治	四十三	八	?	?	?	?	33,229	592,587	?
明治	四十三	七	?	?	?	?	29,999	508,264	?
明治	四十三	六	?	?	?	?	30,778	339,061	?
明治	四十三	五	?	?	?	?	35,170	234,743	?
明治	四十三	四	?	?	?	?	25,418	169,104	?
明治	四十三	三	?	?	?	?	15,504	98,985	?

府縣	稅務署	郡市區	業													
			押前納付		財産差押		處分決行前納付		處分決行徴收		税金 欠損		翌年度へ繰越			
			人員	稅額	人員	稅額	人員	稅額	人員	稅額	人員	稅額	人員	稅額		
千	銚子	海上郡	326	10	59	10	59	-	-	-	-	1	3	-	-	
		上野郡	110	3	18	2	17	1	1	1	5	-	-	-	-	
		計	486	13	77	12	76	1	1	2	8	-	-	-	-	
	東金山	武郡	19	-	-	-	-	-	-	-	1	3	-	-	-	-
		計	19	-	-	-	-	-	-	-	1	3	-	-	-	-
	茂原	長生郡	212	-	-	-	-	-	-	-	-	-	-	-	-	-
		計	208	-	-	-	-	-	-	-	4	23	-	-	-	-
	木更津	君津郡	420	-	-	-	-	-	-	-	4	23	-	-	-	-
		計	428	12	91	7	69	1	8	4	14	-	-	-	-	
	北條	安房郡	136	-	-	-	-	-	-	-	-	-	-	-	-	-
計		136	-	-	-	-	-	-	-	-	-	-	-	-	-	
合 計			6,546	56	733	40	544	6	36	26	274	11	193	-	-	
山	甲府	甲府市	6,446	90	1,097	73	946	17	151	11	146	-	-	-	-	
		山梨郡	70	6	23	6	23	-	-	-	-	-	-	-	-	
		計	6,973	102	1,157	85	1,006	17	151	12	152	2	34	2	34	
	石和	東山梨郡	1,475	6	58	5	50	-	-	1	9	1	18	-	-	
		計	1,785	7	68	5	50	-	-	2	19	1	18	-	-	
	秋津	八代郡	40	-	-	-	-	-	-	-	-	-	-	-	-	-
		計	246	2	6	1	0	1	6	-	-	-	-	-	-	
	葦崎	北巨摩郡	286	2	6	1	0	1	6	-	-	-	-	-	-	
		計	76	4	20	4	20	-	-	-	-	-	-	-	-	
	梨都	南都留郡	532	14	84	14	82	-	-	2	7	-	-	-	-	
計		1,048	27	166	27	164	-	-	5	22	-	-	-	-		
合 計			10,168	142	1,417	122	1,240	18	157	19	193	3	52	-	-	
總 計			1,340,399	6,929	110,144	6,057	87,577	598	11,286	1,820	22,959	974	28,287	-	-	
明治	四十四	二	?	3,255	64,270	?	?	294	9,765	2,277	31,980	1,242	35,624	-	-	
明治	四十四	一	?	1,968	42,156	?	?	208	11,214	934	13,978	1,718	36,397	-	-	
明治	四十三	九	?	1,607	21,256	?	?	191	4,987	818	10,376	1,497	25,044	-	-	
明治	四十三	八	?	1,097	14,793	?	?	51	1,891	959	11,419	1,001	16,259	-	-	
明治	四十三	七	?	1,406	18,491	?	?	94	1,704	1,188	17,347	835	14,837	-	-	
明治	四十三	六	?	1,411	11,927	?	?	95	989	1,201	9,029	883	10,979	-	-	
明治	四十三	五	?	1,159	5,450	?	?	33	222	1,150	4,974	230	3,437	-	-	
明治	四十三	四	?	1,116	5,909	?	?	49	292	976	4,291	127	3,162	-	-	
明治	四十三	三	?	506	2,733	?	?	22	96	1,002	4,676	564	5,046	-	-	

府縣	稅務署	郡市區	酒				財產
			滯納人員	滯納稅額	督促狀發付人員	督促狀發付稅額	
千	銚子	海上郡	2	994	2	994	2
			2	994	2	994	2
	東金	山武郡	15	149	15	149	7
			3	1,650	2	929	2
	茂原	長生郡	4	954	4	954	3
			7	2,604	6	1,888	5
	水更津	君津郡	4	4	4	4	3
			13	7,197	9	742	8
	北條	安房郡	4	4	4	4	3
			54	42,277	44	13,118	26
山	甲府	甲府市	1	3,489	1	3,489	-
			4	11,216	2	1,707	-
			5	14,705	3	5,196	-
	石和	東山郡	2	1,910	2	1,910	2
			2	1,910	2	1,910	2
	鯉澤	西八代郡	1	1	1	1	1
			1	1	1	1	1
	葦崎	北巨摩郡	4	2,102	4	2,102	1
			6	15	6	15	6
	都留	南都留郡	6	15	6	15	6
6			15	6	15	6	
總計			178	235,137	149	38,169	82
明治	四十四	二	?	?	221	61,890	?
明治	四十四	二	?	?	189	83,519	?
明治	四十四	二	?	?	211	54,890	?
明治	三十九	二	?	?	251	79,528	?
明治	三十九	二	?	?	270	53,088	?
明治	三十七	二	?	?	406	102,194	?
明治	三十六	二	?	?	478	127,889	?
明治	三十五	二	?	?	388	153,417	?
明治	三十四	二	?	?	293	120,042	?

押前納付	財産差押		處分決定前納付		處分決定後徴収		税金扶損		翌年度へ繰越	
	人員	税額	人員	税額	人員	税額	人員	税額	人員	税額
994	-	-	-	-	-	-	-	-	-	-
994	-	-	-	-	-	-	-	-	-	-
12	8	137	6	48	2	2	-	-	1	87
929	-	-	-	-	-	-	-	-	-	-
700	1	254	1	254	-	-	-	-	-	-
1,629	1	254	1	254	-	-	-	-	-	-
2	1	2	1	2	-	-	-	-	-	-
4	3	6,957	1	728	2	5,689	-	-	-	-
2,643	24	37,084	9	1,032	14	31,718	1	1	3	3,794
-	1	3,489	-	-	1	3,489	-	-	-	-
-	4	10,429	1	6,602	3	1,949	-	-	1	1,878
-	5	13,918	1	6,602	4	5,438	-	-	1	1,878
1,910	-	-	-	-	-	-	-	-	-	-
1,910	-	-	-	-	-	-	-	-	-	-
1	-	-	-	-	-	-	-	-	-	-
1	-	-	-	-	-	-	-	-	-	-
190	3	1,912	2	1,212	1	700	-	-	-	-
15	2	87	-	-	2	87	-	-	-	-
15	2	87	-	-	2	87	-	-	-	-
2,116	10	15,917	3	7,814	7	6,225	-	-	1	1,878
10,928	64	80,161	27	23,925	37	49,637	23	3,515	17	6,277
?	54	90,379	?	?	28	44,486	40	19,704	21	13,961
?	69	71,622	?	?	34	27,558	32	9,022	41	52,274
?	56	34,403	?	?	30	16,334	31	6,996	33	13,732
?	60	24,095	?	?	45	9,066	30	8,170	30	11,139
?	58	22,678	?	?	25	9,217	47	8,585	26	1,873
?	108	61,257	?	?	57	29,210	51	17,068	39	8,923
?	132	64,257	?	?	77	24,142	51	16,984	33	19,378
?	73	40,783	?	?	54	25,179	20	23,228	17	10,145
?	97	47,987	?	?	41	24,269	16	22,790	11	3,477

府縣	稅務署	郡市郡	警					財産差			
			滞 納		督促狀發付		財産差				
人員	税額	人員	税額	人員	税額	人員	税額				
千	銚子	海匝	上	1	0	1	0	1			
			下	1	0	1	0	1			
		東金	山	-	-	-	-	-			
			武	-	-	-	-	-			
		茂原	長夷	生	-	-	-	-	-		
隔	-			-	-	-	-				
業	北條	君	4	1	4	1	4				
		安房	-	-	-	-	-				
合 計			77	20	16	4	61	15	55		
山	甲府	府山	梨	7	2	7	2	8			
			摩	10	3	10	3	7			
			巨	21	6	21	6	14			
	石和	東山	梨	38	11	38	11	29			
			八	71	18	1	0	70	18	58	
			代	18	4	1	0	17	4	8	
	秋澤	西南	代	89	22	2	0	87	22	66	
			巨	16	268	1	0	15	268	14	
			摩	33	9	2	1	31	8	31	
	梨都	北都	留	49	277	3	1	46	276	45	
留			6	2	-	-	6	2	5		
留			-	-	-	-	-	-	-		
合 計			182	312	5	1	177	311	145		
總 計			369	584	39	9	329	441	303		
明治	四	十	二	年	度	?	?	?	481	3,597	?
明治	四	十	一	年	度	?	?	?	576	858	?
明治	四	十	年	度	?	?	?	?	722	4,688	?
明治	三	十	九	年	度	?	?	?	822	3,191	?
明治	三	十	八	年	度	?	?	?	1,143	5,947	?
明治	三	十	七	年	度	?	?	?	1,814	4,884	?
明治	三	十	六	年	度	?	?	?	101	8,080	?
明治	三	十	五	年	度	?	?	?	55	2,450	?
明治	三	十	四	年	度	?	?	?	77	2,828	?

油 稅									
押前納付	財産差押	處分決行前納付	處分決行徴收	税金 欠損		翌年度へ繰越			
				人員	税額	人員	税額		
0	-	-	-	-	-	-	-	-	-
0	-	-	-	-	-	-	-	-	-
1	-	-	-	-	-	-	-	-	-
14	1	0	1	0	6	2	-	-	-
3	1	0	1	0	-	-	-	-	-
2	3	1	2	1	-	-	-	-	-
4	3	1	3	1	0	1	-	-	-
9	7	2	6	2	4	1	-	-	-
16	11	2	6	1	4	1	-	-	-
2	9	2	3	0	4	1	1	0	-
18	20	4	9	1	5	1	1	0	-
268	-	-	-	-	9	2	1	0	-
8	-	-	-	-	1	0	-	-	-
276	-	-	-	-	1	0	-	-	-
2	1	0	-	1	0	-	-	-	-
-	-	-	-	-	-	-	-	-	-
305	28	6	15	3	14	3	1	0	-
435	32	138	17	3	21	6	1	0	-
?	21	5	?	?	19	57	5	1	-
?	38	765	?	?	28	8	6	2	-
?	51	89	?	?	29	8	11	71	-
?	32	75	?	?	20	6	8	2	-
?	43	11	?	?	23	6	53	14	-
?	38	564	?	?	24	36	59	25	-
?	4	42	?	?	4	3	-	-	-
?	3	94	?	?	1	1	2	707	-
?	4	2	?	?	-	-	1	1	-

府縣	稅務署	郡市區	砂				糖			
			滯納		督促狀發付		督促狀發付		財産差	
			人員	稅額	人員	稅額	人員	稅額		
千	銚子	海西郡	上							
			武							
			生							
			長							
			原							
葉	北條	安房郡	津							
			君							
合 計										
山	甲府	山梨郡	市							
			梨							
			摩							
			八							
			代							
石	和	東山梨郡	代							
			八							
			計							
畷	澤	西南巨摩郡	代							
			摩							
梨	部	留	北							
			都							
合 計										
總 計			14	13,293			14	13,293		3
明治	四	十	年	度	?	?	?	11	42,586	?
明治	十	一	年	度	?	?	?	2	138	?
明治	十	二	年	度	?	?	?	1	621	?
明治	十	三	年	度	?	?	?			?
明治	十	四	年	度	?	?	?			?
明治	十	五	年	度	?	?	?	1	750	?
明治	十	六	年	度	?	?	?			?
明治	十	七	年	度	?	?	?			?
明治	十	八	年	度	?	?	?			?
明治	十	九	年	度	?	?	?			?
明治	十	十	年	度	?	?	?	5	1,095	?
明治	十	一	年	度	?	?	?			?

府縣	稅務署	郡市區	消				費				稅		
			押前納付		財産差押		處分決行前納付		處分決行徵收		税金	缺損	
			人員	稅額	人員	稅額	人員	稅額	人員	稅額	人員	稅額	
總 計			3,369	3	2,104	1	494	2	63	5	4,531	5	4,831
明治	十	一	年	度	?	?	?	2	432	5	21,776	2	10,204
明治	十	二	年	度	?	?	?	1	131			1	7
明治	十	三	年	度	?	?	?					1	621
明治	十	四	年	度	?	?	?						
明治	十	五	年	度	?	?	?						
明治	十	六	年	度	?	?	?						
明治	十	七	年	度	?	?	?						
明治	十	八	年	度	?	?	?						
明治	十	九	年	度	?	?	?						
明治	十	十	年	度	?	?	?				1	37	



府縣	稅務署	郡市區	業						財產差
			滯納		督促狀發付		人員		
			人員	稅額	人員	稅額			
千	銚子	海上郡	2	5	-	-	2	5	2
		上野郡	2	6	-	-	2	6	2
	東	金山	4	11	-	-	4	11	4
		武郡	1	1	-	-	1	1	-
	茂原	長生郡	-	-	-	-	-	-	-
		夷隅郡	1	2	1	2	-	-	2
	木更津	君津郡	1	2	1	2	-	-	2
		安房郡	-	-	-	-	-	-	-
	北條	安房郡	1	15	-	-	1	15	-
		合計	32	84	4	9	28	77	24
山	甲府	甲府市	21	79	1	1	20	78	13
		山梨郡	-	-	-	-	-	-	-
		巨摩郡	3	5	-	-	3	5	2
	石和	東山梨郡	24	84	1	1	23	83	15
		八代郡	1	1	-	-	1	1	1
	歐澤	八代郡	1	1	-	-	1	1	1
		巨摩郡	3	14	-	-	3	14	2
	葦崎	巨摩郡	3	14	-	-	3	14	2
		北巨摩郡	3	8	-	-	3	8	3
	梨都	南都留郡	4	15	-	-	4	15	3
北都留郡		3	8	-	-	3	8	4	
合計	合計	7	23	-	-	7	23	7	
	合計	38	130	1	1	37	129	28	
總計			1,833	10,720	156	949	1,677	9,773	1,528
明治	四十四年	度	?	?	?	?	1,941	9,659	?
明治	四十三年	度	?	?	?	?	1,847	8,681	?
明治	四十二年	度	?	?	?	?	1,382	6,515	?
明治	四十一年	度	?	?	?	?	1,277	6,339	?
明治	四十年	度	?	?	?	?	1,154	5,286	?
明治	三十九年	度	?	?	?	?	1,032	3,975	?
明治	三十八年	度	?	?	?	?	1,068	3,111	?
明治	三十七年	度	?	?	?	?	880	2,387	?
明治	三十六年	度	?	?	?	?	567	1,499	?

府縣	稅務署	郡市區	業						押前納付	財產差	押	處分執行前納付	處分執行徵收	税金		損失		翌年度へ繰越					
			人員		稅額		人員							稅額		人員		稅額		人員		稅額	
			人員	稅額	人員	稅額	人員	稅額						人員	稅額	人員	稅額	人員	稅額	人員	稅額	人員	稅額
千	銚子	海上郡	3	9	-	-	-	-	-	-	-	-	-	1	3	-	-	-	-				
		上野郡	-	-	-	-	-	-	-	-	-	-	-	-	1	3	-	-	-	-			
	東	金山	-	-	-	-	-	-	-	-	-	-	-	-	1	1	-	-	-	-			
		武郡	-	-	-	-	-	-	-	-	-	-	-	-	-	-	-	-	-	-			
	茂原	長生郡	11	11	-	-	-	-	-	-	-	-	-	-	-	-	-	-	-	-			
		夷隅郡	-	-	-	-	-	-	-	-	-	-	-	-	-	-	-	-	-	-			
	木更津	君津郡	-	-	-	-	-	-	-	-	-	-	-	-	-	-	-	-	-	-			
		安房郡	-	-	-	-	-	-	-	-	-	-	-	-	1	15	-	-	-	-			
	北條	安房郡	65	3	6	1	3	-	-	-	-	-	-	4	20	3	6	-	-				
		合計	43	5	33	5	33	-	-	-	-	-	-	1	1	-	-	-	-				
山	甲府	甲府市	4	47	-	-	-	-	-	-	-	-	-	1	1	-	-	-	-				
		山梨郡	-	-	-	-	-	-	-	-	-	-	-	-	1	1	-	-	-	-			
		巨摩郡	1	1	-	-	-	-	-	-	-	-	-	-	2	2	-	-	-	-			
	石和	東山梨郡	1	1	-	-	-	-	-	-	-	-	-	-	-	-	-	-	-	-			
		八代郡	1	1	-	-	-	-	-	-	-	-	-	-	-	-	-	-	-	-			
	歐澤	八代郡	8	1	6	1	6	-	-	-	-	-	-	-	-	-	-	-	-	-			
		巨摩郡	8	1	6	1	6	-	-	-	-	-	-	-	-	-	-	-	-	-			
	葦崎	巨摩郡	8	-	-	-	-	-	-	-	-	-	-	-	-	-	-	-	-	-			
		北巨摩郡	9	1	6	1	6	-	-	-	-	-	-	-	-	-	-	-	-	-			
	梨都	南都留郡	11	1	6	1	6	-	-	-	-	-	-	-	-	-	-	-	-	-			
北都留郡		20	1	6	1	6	-	-	-	-	-	-	-	-	-	-	-	-	-				
合計	合計	84	7	45	7	45	-	-	-	-	-	-	2	2	-	-	-	-					
	合計	9,042	82	408	73	373	7	31	66	209	30	188	-	-	-	-	-	-					
明治	四十四年	度	?	74	323	?	?	4	8	128	378	69	320	-	-	-	-						
明治	四十三年	度	?	30	103	?	?	2	7	72	165	90	348	-	-	-	-						
明治	四十一年	度	?	76	281	?	?	6	12	71	181	73	246	-	-	-	-						
明治	四十一年	度	?	26	156	?	?	5	13	69	208	64	227	-	-	-	-						
明治	三十九年	度	?	56	170	?	?	1	1	96	270	41	167	-	-	-	-						
明治	三十八年	度	?	36	154	?	?	2	4	81	130	44	141	-	-	-	-						
明治	三十七年	度	?	30	76	?	?	2	4	60	145	24	43	-	-	-	-						
明治	三十七年	度	?	34	109	?	?	2	2	65	120	9	28	-	-	-	-						
明治	三十六年	度	?	26	91	?	?	1	0	43	84	44	68	-	-	-	-						

府縣	稅務署	郡市區	滯納		督促狀發付		財産差		
			人員	稅額	人員	稅額			
千	銚子	海匝上郡	—	—	—	—	—		
			—	—	—	—	—		
			—	—	—	—	—		
			—	—	—	—	—		
			—	—	—	—	—		
業	東茂木北合	金山武生隔津安房郡計	—	—	—	—	—		
			—	—	—	—	—		
			3	203	—	—	3	203	2
			—	—	—	—	—	—	—
			3	203	—	—	3	203	6
山	甲府	甲府中郡	1	18	—	—	1	18	1
			7	642	—	—	7	642	2
			8	660	—	—	8	660	3
	石和	東山八代郡計	13	1,100	—	—	13	1,100	4
			1	24	1	24	—	—	—
	秋津	西南八代郡計	14	1,124	1	24	13	1,100	4
			13	1,054	1	37	12	1,017	12
	葦崎	北巨摩郡	24	2,710	1	24	23	2,686	18
			37	3,764	2	61	35	3,708	30
	梨都	南都留郡	7	808	—	—	7	808	4
25			3,325	—	—	25	3,325	13	
32			4,133	—	—	32	4,133	17	
合 計			91	9,681	3	85	88	9,596	54
總 計			140	15,016	3	85	137	14,931	436
明	治	四	十	二	年	度	349	39,366	?
明	治	四	十	一	年	度	251	23,301	?
明	治	四	十	年	度	221	24,979	?	
明	治	三	十	九	年	度	213	19,913	?
明	治	三	十	八	年	度	293	27,468	?
明	治	三	十	七	年	度	54	4,844	?
明	治	三	十	六	年	度	46	2,123	?
明	治	三	十	五	年	度	34	1,636	?
明	治	三	十	四	年	度	51	2,609	?

押前納付	財産差押	處分決行前納付	處分決行徴收	税金缺損		翌年度へ繰越	
				人員	稅額	人員	稅額
71	1	132	1	132	—	—	—
671	1	132	1	132	—	—	—
18	—	—	—	—	—	—	—
276	2	80	2	80	—	—	—
294	2	106	2	106	—	—	—
467	4	186	4	186	—	—	—
467	2	125	—	—	—	—	3
467	2	125	—	—	—	—	3
1,017	—	—	—	—	—	—	—
2,251	1	3	1	3	—	—	—
3,268	1	3	1	3	2	306	2
—	—	—	—	—	2	306	2
157	5	279	3	149	—	—	—
1,765	4	720	3	657	—	—	—
1,922	9	999	6	808	1	63	—
5,951	16	1,313	11	995	3	369	5
54,705	33	3,052	21	2,188	4	475	12
?	29	3,524	?	?	3	250	6
?	25	2,685	?	?	6	464	15
?	38	4,014	?	?	10	1,186	19
?	11	796	?	?	2	193	19
?	29	1,561	?	?	3	413	10
?	12	1,111	?	?	3	343	6
?	6	549	?	?	5	378	5
?	7	502	?	?	—	88	1
?	5	356	?	?	3	—	5





府縣	稅務署	都市區	合						
			滯納		督促狀發付		財産差		
			人員	稅額	人員	稅額			
千	銚子	海匝	118	636	9	49	109	587	97
		上陸計	312	1,863	2	3	310	1,860	235
		郡	430	2,499	11	52	419	2,447	332
	東金山	武郡	110	546	-	-	110	546	71
		生郡	174	2,420	5	722	169	1,698	166
	茂原	長岡計	168	1,856	4	26	164	1,830	127
		郡	342	4,276	9	748	333	3,528	293
	木更津	君津郡	566	1,395	42	132	524	1,263	476
		安房郡	250	7,528	15	238	233	1,061	219
		合 計	4,304	59,433	419	2,095	3,878	29,127	3,467
山	甲府	甲府市	1,142	14,158	109	975	1,033	13,183	861
		山梨郡	221	520	21	72	200	448	167
		西巨摩郡	276	12,952	10	16	284	3,427	197
		計	1,639	27,630	140	1,063	1,497	17,058	1,225
	石和	東山梨郡	913	4,122	43	116	870	4,006	748
		八代郡	407	2,723	25	114	382	2,609	350
		計	1,320	6,845	68	230	1,252	6,615	1,098
	歐澤	西南巨摩郡	465	1,631	18	48	447	1,583	403
		八代郡	480	3,458	29	60	451	3,398	407
		計	945	5,089	47	108	898	4,981	810
葦崎	北巨摩郡	591	3,302	28	24	563	3,278	396	
	留都郡	577	2,303	3	7	574	2,295	498	
	計	1,527	8,518	37	258	1,490	8,261	1,270	
梨都	留都郡	950	6,215	34	251	916	5,966	772	
	計	1,527	8,518	37	258	1,490	8,261	1,270	
總 計			212,532	3,148,950	21,627	513,974	184,213	2,562,828	168,694
明	治	四十四年	?	?	?	?	177,242	2,696,793	?
		三十九年	?	?	?	?	152,764	2,551,224	?
		三十四年	?	?	?	?	112,105	1,842,083	?
		二十九年	?	?	?	?	105,476	1,227,530	?
		二十四年	?	?	?	?	94,617	1,051,768	?
		十九年	?	?	?	?	85,605	669,797	?
		十四年	?	?	?	?	88,667	515,420	?
		九年	?	?	?	?	69,239	492,090	?
		四年	?	?	?	?	50,904	321,327	?
		明治	三十四年	?	?	?	?	?	?

府縣	稅務署	都市區	計											
			押前納付		財産差押		處分決行前納付		處分決行徴收		税金鉄損		翌年度繰越	
			人員	稅額	人員	稅額	人員	稅額	人員	稅額	人員	稅額	人員	稅額
千	銚子	海匝	507	15	80	14	80	1	0	2	6	-	-	
		上陸計	1,685	69	168	30	118	39	50	1	5	-	-	
		郡	2,192	84	248	44	198	40	50	3	11	-	-	
	東金山	武郡	411	36	151	21	56	15	6	6	4	1	87	
		生郡	1,732	8	9	8	9	-	-	-	-	-	-	
	茂原	長岡計	1,533	35	263	26	263	9	0	5	26	-	-	
		郡	3,265	43	272	34	272	9	0	5	26	-	-	
	木更津	君津郡	1,000	48	263	40	239	3	9	5	15	-	-	
		安房郡	282	16	6,988	14	759	2	5,689	1	15	-	-	
		合 計	17,250	390	38,655	251	2,125	109	31,828	48	476	37	4,221	
山	甲府	甲府市	8,156	155	4,847	132	1,193	23	3,654	18	167	-	-	
		山梨郡	365	29	146	28	146	1	0	-	-	-	-	
		西巨摩郡	1,201	51	10,624	43	6,795	8	1,951	6	8	6	1,930	
		計	9,722	235	15,617	203	8,134	32	5,605	24	175	6	1,930	
	石和	東山梨郡	3,216	113	264	73	123	28	6	9	10	6	308	
		八代郡	2,581	32	28	21	11	2	0	9	16	-	-	
		計	5,797	145	292	94	134	30	6	18	26	6	308	
	歐澤	西南巨摩郡	1,552	43	31	39	26	4	5	1	0	-	-	
		八代郡	2,942	40	27	32	17	8	10	5	309	2	126	
		計	4,494	83	58	71	43	12	15	6	309	2	126	
葦崎	北巨摩郡	1,120	166	2,158	142	1,420	24	738	1	1	-	-		
	留都郡	1,504	76	507	43	269	37	244	2	7	-	-		
	計	4,109	144	1,180	102	1,040	36	70	6	78	-	-		
梨都	留都郡	5,613	220	1,687	145	1,309	73	314	8	85	-	-		
	計	26,746	849	19,812	655	11,040	171	6,678	57	596	14	2,364		
總 計			2,365,441	11,803	231,379	10,106	144,473	1,205	66,041	3,613	40,139	8,744	71,442	
明	治	四十四年	?	7,761	183,426	?	?	1,041	60,804	5,118	90,551	3,279	81,818	
		三十九年	?	6,226	154,213	?	?	883	49,137	2,228	32,900	4,998	164,483	
		三十四年	?	4,932	75,992	?	?	734	25,788	1,760	24,130	4,070	58,934	
		二十九年	?	5,328	54,505	?	?	584	15,555	1,701	22,857	2,842	43,266	
		二十四年	?	5,783	55,516	?	?	752	14,671	2,281	32,118	2,948	27,005	
		十九年	?	5,472	82,272	?	?	529	30,933	1,860	31,535	2,413	27,291	
		十四年	?	3,630	74,609	?	?	485	24,875	1,845	25,664	874	26,762	
		九年	?	3,329	50,838	?	?	526	26,255	1,449	30,608	508	16,028	
		明治	三十四年	?	2,383	53,818	?	?	280	25,020	1,467	24,980	933	10,588

第三五 直接税負

府縣	稅務署	郡市區	戶數	人口	直接税	
					國稅	府附加稅
東	神田橋	龜田區	11,507	53,330	2,184,891	106,664
		神田區	38,562	163,223	1,046,939	83,852
		計	50,069	216,553	3,231,830	190,516
	永代橋	日本橋區	20,845	124,292	4,212,483	260,408
	京橋	京橋區	35,963	126,323	1,435,091	113,702
	幸橋	芝布區	34,208	137,799	608,566	53,878
		麻豆區	20,179	71,379	211,165	11,956
		計	6,073	28,310	3,821	-
	四谷	赤坂區	12,055	47,994	199,304	13,995
		四谷區	18,050	48,062	150,657	11,342
計		33,858	114,549	262,390	17,430	
水道橋	小石川區	30,854	111,371	212,931	14,389	
	本郷區	26,707	107,990	366,375	25,380	
	計	57,561	219,361	579,306	39,769	
麻橋	下谷區	49,722	179,896	301,790	27,292	
	計	56,557	195,943	667,516	60,822	
兩國橋	本所區	44,768	165,492	417,403	35,362	
	深川區	37,329	158,143	532,779	38,019	
	計	82,097	323,635	950,182	73,381	
東京市計			466,164	1,805,786	12,810,280	874,291
京	品川	荏原郡	27,013	135,121	434,717	41,582
	淀橋	豊多摩郡	29,934	134,151	263,590	24,612
	板橋	北豊島郡	30,849	147,238	313,038	41,146
	龜戶	南足立郡	9,916	48,416	139,321	5,018
		南葛飾郡	20,539	110,014	604,671	61,863
		計	30,455	158,430	743,992	66,881
	青梅	西多摩郡	13,877	77,145	108,238	18,055
	八王子	南多摩郡	17,333	101,852	208,269	41,463
		北多摩郡	15,534	96,134	160,366	36,198
		計	32,867	197,986	368,635	77,661
小笠原	小笠原島	984	4,520	664	-	
合計			638,216	2,688,687	15,046,975	1,144,228

擔額

縣	稅		市町村	
	附加稅ヲ除キタル各稅	計	直接國稅附加稅	國稅附加稅ヲ除キタル各稅計
東	81,648	188,312	271,695	72,238
	91,504	175,356	187,803	319,971
	173,152	363,668	439,498	392,209
	155,419	415,827	556,825	357,875
	133,409	247,111	123,143	242,514
	84,433	138,311	109,353	253,258
	26,515	38,471	21,643	36,336
	110,948	176,782	130,996	289,594
	32,340	46,335	31,984	95,169
	19,537	30,879	15,930	22,161
41,563	58,993	31,795	117,240	
93,440	136,207	79,709	234,570	
29,921	44,310	33,389	121,995	
55,150	80,530	59,595	182,324	
85,071	124,840	92,984	304,319	
57,367	84,659	55,918	187,192	
136,533	197,155	122,952	326,060	
193,900	281,814	178,870	513,252	
69,173	104,535	77,981	188,154	
63,564	101,583	41,915	220,748	
132,737	206,118	119,896	408,902	
1,078,076		1,952,367	1,721,921	2,743,235
112,153	153,735	43,235	128,251	
99,729	124,341	39,241	136,471	
113,206	154,352	58,817	144,497	
63,505	68,523	23,631	52,464	
87,221	149,084	49,896	93,690	
150,726	217,607	78,527	146,154	
42,622	60,877	13,792	101,291	
56,302	97,765	32,595	100,741	
54,288	90,486	22,100	106,618	
110,590	188,251	54,695	207,359	
1,707,102		2,851,330	2,010,228	3,607,258
				4,465,156
				171,486
				175,712
				203,314
				81,095
				143,586
				224,681
				115,083
				133,336
				128,718
				262,054
				-
1,707,102		2,851,330	2,010,228	3,607,258
				5,617,486

府縣	稅務署	郡市區	計			稅額合計
			直接國稅 附加稅	附加稅 <sup>ナ</sup> 除 キタル各稅	計	
東	神田橋	麹町區 計	378,359	153,886	532,245	2,717,136
			251,655	411,475	663,130	1,710,069
			630,014	565,361	1,195,375	4,427,205
	永代橋	日本橋區	817,233	513,294	1,330,527	5,543,010
			236,845	375,923	612,768	2,047,859
	幸橋	芝布區 伊豆七島區 計	163,231	337,691	500,922	1,109,488
			33,599	62,851	96,450	307,615
			196,830	400,542	597,372	1,420,924
	四谷	赤坂區 四谷區 計	45,979	127,509	173,488	372,792
			27,272	41,698	68,970	219,627
			122,476	328,010	450,486	1,062,837
	水道橋	小石川區 本郷區 計	47,778	151,916	199,694	412,625
84,975			237,474	322,449	688,824	
132,753			389,390	522,143	1,101,449	
麻橋	下谷區 淺草區 計	83,210	244,559	327,769	629,559	
		183,574	462,593	646,167	1,313,683	
		266,784	707,152	973,936	1,943,242	
兩國橋	本所區 深川區 計	113,343	257,327	370,670	788,073	
		79,934	284,312	364,246	897,025	
		193,277	541,639	734,916	1,685,098	
東京市計			2,596,212	3,821,311	6,417,523	19,227,803
京	品川	荏原郡	84,817	240,404	325,221	759,938
	淀橋	豊多摩郡	63,853	236,200	300,053	563,643
	板橋	北豊島郡	99,963	257,703	357,666	1,670,704
	龜戶	南足立郡 南葛飾郡 計	33,649	115,969	149,618	288,939
			111,759	180,911	292,670	897,341
			145,408	296,880	442,288	1,186,280
	青梅	西多摩郡	31,847	143,913	175,760	283,998
	八王子	南多摩郡 北多摩郡 計	74,058	157,043	231,101	439,370
			58,298	160,906	219,204	379,570
			132,356	317,949	450,305	818,940
小笠原	小笠原島	-	-	-	664	
合計			3,154,456	5,314,360	8,468,816	23,515,791

直接國稅		府縣稅		市町村稅		稅額合計		國稅附加稅	
一戶當	一人當	一戶當	一人當	一戶當	一人當	一戶當	一人當	一戶當	一人當
189,874	40,969	16,365	3,531	29,888	6,449	236,128	50,974	37,880	7,094
29,149	6,414	4,547	1,070	12,649	2,918	44,345	10,476	6,557	1,541
64,549	14,923	7,263	1,679	16,611	3,840	88,420	20,443	12,582	2,909
202,085	33,891	19,948	3,345	43,881	7,359	265,909	44,596	39,205	6,575
39,876	11,360	6,871	1,955	10,167	2,894	56,948	16,211	6,586	1,874
17,790	4,416	4,043	1,004	10,000	2,631	32,433	8,051	4,771	1,185
10,465	2,958	1,906	0,539	2,873	0,812	15,244	4,309	1,665	0,471
0,629	0,135	-	-	-	-	0,629	0,135	-	-
13,621	3,468	3,250	0,845	7,733	2,011	24,604	6,324	3,619	0,941
16,535	4,112	3,842	0,965	10,549	2,649	30,928	7,766	3,814	0,956
11,544	3,234	2,366	0,670	2,918	0,826	16,828	4,730	2,089	0,567
7,749	2,210	1,742	0,515	4,401	1,301	13,893	4,106	1,453	0,429
10,385	2,907	2,310	0,646	5,330	1,492	18,025	5,045	2,077	0,581
6,580	1,911	1,436	0,397	5,036	1,395	13,373	3,704	1,548	0,428
13,718	3,392	3,015	0,745	9,058	2,240	25,791	6,378	3,181	0,786
10,064	2,640	2,168	0,569	6,902	1,811	19,135	5,021	2,306	0,605
6,069	1,677	1,720	0,470	4,889	1,351	12,661	3,499	1,693	0,462
11,802	3,406	3,485	1,006	7,093	2,291	23,227	6,704	3,245	0,986
9,120	2,579	2,651	0,749	6,512	1,841	18,284	5,170	2,510	0,709
9,323	2,522	2,335	0,631	5,944	1,608	17,003	4,762	2,531	0,684
14,272	3,368	2,721	0,642	7,036	1,660	24,030	5,672	2,141	0,506
11,573	2,935	2,510	0,636	6,441	1,633	20,524	5,204	2,354	0,596
27,410	7,094	4,188	1,081	9,578	2,472	41,246	10,647	5,569	1,436
16,092	3,217	5,691	1,137	6,348	1,269	28,132	5,624	3,139	0,627
8,805	1,964	4,153	0,926	5,869	1,309	18,829	4,201	2,133	0,475
10,147	2,126	5,003	1,048	6,590	1,380	21,741	4,555	3,240	0,678
14,050	2,877	6,910	1,415	8,178	1,674	29,138	5,967	3,393	0,694
29,440	5,496	7,258	1,355	6,910	1,305	43,689	8,156	5,441	1,015
24,429	4,696	7,131	1,373	7,377	1,418	38,951	7,487	4,774	0,917
7,799	1,403	4,372	0,786	8,293	1,491	20,465	3,681	2,294	0,412
12,016	2,044	5,640	0,959	7,693	1,309	25,349	4,313	4,273	0,727
10,324	1,668	5,325	0,941	8,286	1,338	24,435	3,948	3,753	0,606
11,216	1,861	5,728	0,950	7,973	1,323	24,917	4,136	4,027	0,668
0,674	0,146	-	-	-	-	0,674	0,146	-	-
23,576	5,595	4,467	1,060	8,801	2,089	36,848	8,746	4,942	1,173

府縣	税務署	市区	戸	人口	直接税	府税	
						直接税	府税
神奈川	横浜	横浜市	84,368	419,630	1,925,204	-	-
		横浜久良岐郡	3,876	24,231	39,368	8,160	8,160
		計	88,244	443,861	1,964,572		
	神奈川	相模原郡	18,848	98,375	249,323	72,218	72,218
		相模原郡	5,719	42,424	81,699	30,730	30,730
		計	19,562	140,799	331,022	102,948	102,948
	相模原	相模原市	12,883	68,605	129,093	13,727	13,727
		相模原郡	14,175	90,414	135,332	30,985	30,985
		計	27,058	159,019	264,425	44,712	44,712
	相模原	相模原郡	15,292	107,316	219,475	72,993	72,993
相模原郡		7,677	56,005	126,891	36,000	36,000	
計		22,969	163,321	346,366	108,993	108,993	
相模原	相模原郡	16,278	115,890	224,816	6,266	6,266	
	相模原郡	6,809	48,974	101,829	33,389	33,389	
	計	11,316	76,781	153,845	36,716	36,716	
相模原	相模原郡	18,125	125,755	255,674	70,105	70,105	
	相模原郡	6,216	39,426	81,614	26,401	26,401	
	計	4,870	31,643	34,133	9,618	9,618	
相模原	相模原郡	11,086	71,069	115,747	36,019	36,019	
	相模原郡						
	計						
合計			203,322	1,219,714	3,502,622	377,203	377,203
埼玉	浦和	浦和市	38,815	245,939	456,998	185,415	185,415
		浦和市	36,614	229,241	457,177	144,643	144,643
		計	15,309	96,554	179,229	83,837	83,837
	大宮	大宮市	16,040	98,520	113,685	4,161	4,161
		大宮市	12,017	73,363	152,493	53,166	53,166
		計	24,828	158,406	332,574	113,584	113,584
	熊谷	熊谷市	36,345	231,769	485,067	166,750	166,750
		熊谷市	24,696	159,133	364,624	174,918	174,918
		計	22,318	143,132	293,000	157,901	157,901
	粕壁	粕壁市	15,023	97,334	191,601	116,587	116,587
粕壁市		37,341	240,466	484,601	274,491	274,491	
計							
合計			205,162	1,301,622	2,541,381	1,034,215	1,034,215
千葉	千葉	千葉市	16,713	106,701	191,295	60,791	60,791
		千葉市	11,725	72,370	190,901	73,425	73,425
		計	28,438	179,071	382,196	134,216	134,216
	松戸	松戸市	28,084	169,307	384,930	120,807	120,807
		松戸市	22,123	123,772	308,930	117,180	117,180
佐原	佐原市	22,149	137,067	396,543	164,965	164,965	

府縣	市		町		村	
	直接税	市税	直接税	町税	直接税	村税
神奈川	11,577	19,737	557,043	688,798	1,225,841	35,275
	11,577	19,737	4,807	30,468	85,275	1,261,116
	70,513	142,731	561,850	699,266	1,261,116	99,063
	22,939	53,869	40,978	58,085	99,063	42,473
	93,452	196,400	13,695	28,778	42,473	141,536
	58,061	69,788	54,673	86,863	141,536	121,119
	58,291	59,276	17,461	103,658	121,119	132,456
	114,352	159,064	14,192	118,264	132,456	253,575
	64,289	137,282	31,653	221,922	253,575	127,504
	35,447	71,447	33,757	93,747	127,504	71,130
99,736	208,729	15,047	56,083	71,130	198,634	
129,099	135,365	48,804	149,830	198,634	160,572	
25,895	59,284	35,097	125,475	160,572	74,307	
59,342	96,058	15,787	58,520	74,307	103,801	
85,237	155,342	20,914	82,887	103,801	178,108	
24,027	50,428	36,701	141,407	178,108	125,069	
16,401	26,019	30,009	95,060	125,069	50,793	
40,428	76,447	18,612	32,181	50,793	175,862	
573,881	951,084	48,621	127,241	175,862	2,369,403	
105,860	291,275	817,399	1,552,004	2,369,403	285,006	
97,461	242,104	97,167	187,839	285,006	245,914	
30,951	114,788	65,234	180,680	245,914	111,011	
59,812	63,973	38,995	72,016	111,011	165,371	
27,453	80,919	18,694	146,677	165,371	119,709	
58,895	172,479	27,833	85,876	119,709	109,607	
86,348	253,098	41,727	67,880	109,607	223,316	
52,409	227,327	69,560	153,756	223,316	157,058	
46,517	204,421	44,764	112,294	157,058	149,945	
32,283	148,870	75,970	73,975	149,945	97,101	
78,800	353,291	46,000	51,041	97,101	247,046	
511,641	1,545,856	122,030	125,016	247,046	1,434,722	
60,648	121,439	456,444	978,278	1,434,722	144,116	
31,872	105,297	29,198	114,918	144,116	94,496	
92,520	226,736	34,604	59,892	94,496	238,612	
93,299	214,106	63,802	174,810	238,612	223,103	
63,852	181,032	58,473	164,630	223,103	176,018	
60,269	225,234	61,846	114,172	176,018	227,190	

府縣	税務署	郡市區	計			税額合計
			直接國稅 附加稅	附加稅 <sup>ヲ</sup> 除 キタル各稅	計	
神奈川	横濱	横濱市	557,043	668,798	1,225,841	3,151,045
		横濱市	12,967	42,045	55,012	94,380
		横濱市計	570,010	710,843	1,280,853	3,245,425
	神奈川	相模原市	113,196	128,598	241,794	491,117
		相模原市	44,425	51,717	96,142	177,841
		相模原市計	157,621	180,315	337,936	668,958
	横須賀	横須賀市	31,188	159,719	190,907	320,000
		横須賀市	45,177	176,555	221,732	357,064
		横須賀市計	76,365	336,274	412,639	677,064
	大磯	大磯郡	106,750	158,036	264,786	484,261
大磯郡		51,047	91,530	142,577	269,468	
大磯郡計		157,797	249,566	407,363	753,729	
小田原	小田原郡	41,363	254,574	295,937	520,753	
	小田原郡	49,176	84,415	133,591	235,419	
	小田原郡計	57,630	142,229	199,859	353,705	
厚木	厚木郡	106,806	226,644	333,450	589,124	
	厚木郡	56,410	119,087	175,497	257,111	
	厚木郡計	28,230	48,582	76,812	110,945	
厚木	厚木郡	84,640	167,669	252,309	368,056	
	厚木郡					
	厚木郡計					
合計			1,194,602	2,125,885	3,320,487	6,823,109
埼玉	浦和	浦和市	282,582	293,699	576,281	1,033,279
		浦和市	209,877	278,141	488,018	945,195
		浦和市計	122,832	102,967	225,799	405,028
	熊谷	熊谷市	22,855	206,489	229,344	343,029
		熊谷市	80,999	113,329	194,328	346,821
		熊谷市計	155,311	126,775	282,086	614,660
	北葛	北葛市	236,310	240,104	476,414	961,481
		北葛市	219,682	164,703	384,385	749,009
		北葛市計	233,874	120,492	354,366	647,366
	南葛	南葛市	162,647	83,324	245,971	437,572
南葛市		396,521	203,816	600,337	1,084,938	
南葛市計						
合計			1,490,659	1,489,919	2,980,578	5,521,959
千葉	千葉	千葉市	89,989	175,566	265,555	456,850
		千葉市	108,029	91,764	199,793	390,694
		千葉市計	198,018	267,330	465,348	847,544
	松戸	松戸市	179,280	257,929	437,209	822,139
		松戸市	179,026	178,024	357,050	665,980
合計			236,155	216,269	452,424	848,967

直接國稅		府縣稅		市町村稅		税額合計		國稅附加稅	
一戶當	一人當	一戶當	一人當	一戶當	一人當	一戶當	一人當	一戶當	一人當
22,819	4,587	-	-	14,530	2,021	37,348	7,509	6,603	1,327
10,157	1,625	5,092	0,815	9,100	1,456	24,350	3,895	3,343	0,535
22,262	4,426	0,224	0,044	14,291	2,341	36,777	7,311	6,459	1,284
18,010	2,534	10,310	1,450	7,156	1,006	35,477	4,992	8,177	1,150
14,285	1,925	9,384	1,265	7,426	1,001	31,096	4,191	7,767	1,047
16,921	2,351	10,039	1,394	7,235	1,005	34,196	4,751	8,057	1,119
10,020	1,881	5,417	1,017	9,401	1,765	25,335	4,757	2,421	0,455
9,096	1,426	6,298	0,987	9,344	1,465	24,739	3,879	3,187	0,500
9,772	1,662	5,879	1,000	9,372	1,595	25,022	4,257	2,822	0,480
14,352	2,045	8,977	1,279	3,337	1,188	31,667	4,512	6,980	0,994
16,528	2,265	9,306	1,275	9,265	1,270	35,100	4,811	6,649	0,911
15,079	2,120	9,087	1,277	8,647	1,216	32,815	4,615	6,869	0,966
13,811	1,939	8,315	1,168	9,864	1,385	31,991	4,493	2,541	0,356
14,954	2,079	8,707	1,211	10,913	1,517	34,575	4,807	7,222	1,004
13,596	2,004	8,489	1,251	9,173	1,352	31,257	4,607	5,093	0,751
14,106	2,033	8,571	1,235	9,827	1,416	32,503	4,684	5,893	0,849
13,140	2,070	8,112	1,279	20,119	3,172	41,362	6,521	9,974	1,430
7,008	1,078	5,342	0,822	10,429	1,605	22,781	3,506	5,796	0,892
10,440	1,538	6,895	1,075	15,863	2,474	33,200	5,178	7,634	1,190
17,223	2,871	4,677	0,779	11,653	1,942	33,558	5,594	5,924	0,979
11,773	1,858	7,504	1,184	7,342	1,158	26,620	4,201	7,280	1,184
12,486	1,994	6,612	1,056	6,716	1,072	25,815	4,123	5,732	0,915
11,707	1,856	7,498	1,188	7,251	1,149	26,456	4,197	8,023	1,272
7,087	1,153	3,988	0,649	10,309	1,678	21,385	3,481	1,424	0,231
12,689	2,078	6,708	1,098	9,462	1,563	28,860	4,727	6,740	1,104
13,670	2,099	7,085	1,089	4,504	0,691	25,265	3,880	6,384	0,980
13,346	2,092	6,963	1,092	6,144	0,966	26,452	4,148	6,501	1,019
14,763	2,291	9,204	1,428	6,359	0,986	30,326	4,706	8,894	1,380
13,128	2,047	9,159	1,428	6,718	1,048	15,432	2,476	10,497	1,634
12,754	1,968	9,909	1,529	6,463	0,946	16,392	2,527	10,826	1,676
12,977	2,016	9,461	1,469	6,616	1,028	16,077	2,497	10,619	1,649
12,387	1,952	7,534	1,187	6,993	1,102	26,914	4,242	7,265	1,145
11,445	1,792	7,266	1,138	8,622	1,350	27,335	4,281	5,384	0,843
16,290	2,637	8,980	2,637	8,059	1,305	33,325	5,398	9,213	1,492
13,439	2,134	7,972	1,266	8,390	1,332	29,800	4,733	6,963	1,105
13,706	2,273	7,623	1,264	7,944	1,317	29,274	4,855	6,383	1,058
13,964	1,688	8,182	1,462	7,956	1,422	30,103	5,380	8,092	1,446
17,903	2,893	10,169	1,643	10,257	1,647	38,329	6,193	10,662	1,722

府縣	稅務署	郡市區	戶數	人口	直接税	
					直國稅	府附加稅
千	銚子	海上郡	14,323	91,474	160,163	44,772
		上埜郡	7,061	45,048	104,864	18,743
		計	21,384	136,522	265,027	63,515
	東金	山武郡	20,147	115,978	299,203	113,949
		計				
	茂原	長生郡	15,574	94,395	232,456	88,447
		隅郡	16,734	99,768	172,990	70,081
	計		32,308	194,163	405,446	158,528
	木更津	君津郡	23,208	135,010	370,088	137,998
		計				
業	北條	安房郡	30,325	174,160	288,304	5,083
	合計		228,166	1,365,050	3,100,667	1,016,141
山	甲府	甲府市	10,154	52,201	215,905	23,636
		山梨郡	3,355	20,876	47,619	19,540
		西巨摩郡	12,994	84,664	201,330	76,730
		計	26,503	157,741	465,354	119,906
	石和	東山梨郡	11,620	75,211	125,691	30,795
		八代郡	8,714	58,867	108,589	16,399
	計		20,334	134,078	234,280	47,194
	峡澤	西八代郡	7,087	43,634	44,082	15,289
		南巨摩郡	8,513	56,326	79,755	23,936
		計	15,600	99,960	123,837	39,205
韭崎	北巨摩郡	12,797	78,404	176,189	73,717	
	計					
梨	都留	南都留郡	9,940	66,150	89,015	30,503
		北都留郡	8,046	53,020	69,759	23,015
	計	17,986	119,170	158,774	53,518	
合計		93,220	589,353	1,158,434	333,540	
總計			1,368,086	7,164,426	25,350,079	3,905,327
明治四十二年			1,322,610	6,944,769	27,074,597	3,685,721
明治四十一年			1,416,684	7,401,910	26,999,084	3,374,975
明治四十年			1,376,328	7,302,679	24,254,571	3,580,349
明治三十九年			1,325,507	7,079,504	24,237,786	2,521,817
明治三十八年			1,259,967	6,842,655	22,883,964	1,762,496
明治三十七年			1,227,272	6,676,374	14,537,933	1,769,383
明治三十六年			1,213,975	6,581,276	9,619,390	2,516,280
明治三十五年			1,159,204	6,437,806	9,433,003	2,419,208
明治三十四年			1,138,687	6,308,943	9,084,538	?

説明

1. 戶數人口ハ十二月末日現住戸口ニ依ル
2. 本表ニ於ケル直接税ノ種別ハ府縣制第四百四十五條市制第三百一十一條町

府縣	附加稅ヲ除キタル各稅	稅計	市町村稅			
			直接國稅附加稅	國稅附加稅ヲ除キタル各稅計		
千	銚子	42,726	87,498	24,866	60,396	85,262
		35,257	54,000	38,270	18,504	56,774
		77,983	141,498	63,136	78,900	142,036
	東金	50,533	164,482	52,108	111,868	163,976
		計				
	茂原	41,397	129,844	34,613	97,907	132,520
		48,563	118,644	23,349	109,806	133,155
	計	89,960	248,488	57,962	207,713	265,675
	木更津	72,208	210,106	61,368	204,075	265,443
		計				
業	202,558	207,641	43,568	204,316	248,484	
	合計	803,182	1,819,323	533,453	1,417,084	1,950,537
山	甲府	53,360	76,996	40,357	93,555	133,912
		11,946	31,486	9,470	29,217	38,687
		46,458	123,188	46,456	99,369	145,825
		111,764	231,670	96,283	222,141	318,424
	石和	51,975	82,770	24,599	91,110	115,709
		43,559	59,958	16,545	69,488	86,033
	計	96,534	142,728	41,144	160,598	201,742
	峡澤	18,570	33,839	10,684	58,099	68,783
		26,958	50,894	10,018	46,283	76,301
		45,528	84,733	20,702	124,382	145,084
韭崎	39,440	113,157	32,651	84,749	117,400	
	計					
梨	30,377	60,880	13,895	82,497	96,392	
	40,249	63,264	10,214	77,296	87,510	
	70,626	124,144	24,109	159,793	183,902	
合計	362,892	696,432	214,889	751,663	966,552	
總計		3,958,698	7,864,025	4,032,413	8,306,287	12,338,700
明治四十二年	3,485,786	7,171,507	3,802,092	7,414,122	11,216,214	
明治四十一年	3,615,100	6,990,075	3,516,709	6,637,043	10,153,752	
明治四十年	3,980,805	7,561,154	2,945,450	5,818,891	8,764,941	
明治三十九年	3,500,075	6,021,892	2,768,139	4,451,569	7,219,708	
明治三十八年	2,589,201	4,301,697	2,278,432	3,452,181	5,730,618	
明治三十七年	2,665,304	4,334,687	2,131,579	3,528,997	5,860,576	
明治三十六年	2,773,053	5,289,283	2,831,407	4,059,786	6,891,768	
明治三十五年	3,157,480	5,576,688	2,677,330	4,198,180	6,875,490	
明治三十四年	?	4,840,359	?	?	7,231,628	

村制第三百三十六條ニ基キ發セラレタル告示ニ依ル

府縣	稅務署	都市區	計			稅額合計
			直接國稅 附加稅	附加稅ヲ除 キタル稅各稅	計	
千	銚子	海上郡	69,638	103,122	172,760	332,923
		上野郡	57,013	53,761	110,774	215,638
		銚子區計	126,651	156,883	283,534	548,561
	東金	山武郡	166,057	162,401	328,458	627,661
		長生郡	123,060	139,304	262,364	494,820
	茂原	夷隅郡	93,430	158,369	251,799	424,789
		茂原區計	216,490	297,673	514,163	919,609
	木更津	君津郡	199,266	276,283	475,549	845,637
		安房郡	48,651	407,474	456,125	741,429
	合 計		1,549,594	2,220,255	3,769,850	6,870,527
山	甲府	甲府市	63,993	146,915	210,908	426,813
		山梨郡	29,010	41,163	70,173	117,792
		中巨摩郡	123,186	145,827	269,013	470,843
	石和	東山梨郡	55,394	143,085	198,479	324,170
		東八代郡	32,944	113,047	145,991	254,580
		石和區計	88,338	256,132	244,470	578,750
	峡澤	西八代郡	25,953	76,669	102,622	146,704
		南巨摩郡	33,954	93,241	127,195	206,950
		峡澤區計	59,907	169,910	229,817	353,654
	韭崎	北巨摩郡	106,368	124,189	230,557	406,746
留都郡		44,398	112,874	157,272	246,287	
都留	南都留郡	33,229	117,545	150,774	220,533	
	都留區計	77,627	230,419	308,046	466,820	
合 計		548,429	1,114,555	1,662,984	2,821,418	
總 計		7,937,740	12,264,935	20,202,725	45,552,804	
明治四十二年		7,487,813	10,899,908	18,387,721	45,462,318	
明治四十一年		6,891,684	10,252,143	17,143,827	44,142,911	
明治四十年		6,525,799	9,799,696	16,325,495	40,580,086	
明治三十九年		5,289,956	7,951,644	13,241,600	37,479,386	
明治三十八年		4,040,928	5,991,382	10,032,310	32,916,274	
明治三十七年		3,900,962	6,094,301	9,995,263	24,533,196	
明治三十六年		5,347,637	6,832,839	12,180,476	21,799,866	
明治三十五年		5,096,538	7,355,640	12,452,178	21,885,181	
明治三十四年		?	?	12,071,982	21,156,520	

3. 伊豆七島及小笠原島ニ於ケル府縣稅ハ三十二年勅令第二百二十八號ヲ  
十二年勅令第一號ヲ以テ町村制ヲ施行セサル地ト指定セラレタルヲ以テ  
4. 横濱市ニ對スル縣費ハ分賦セラレタルモノニシテ市稅トシテ計算セラル

直接國稅		府縣稅		市町村稅		稅額合計		國稅附加稅	
一戶當	一人當	一戶當	一人當	一戶當	一人當	一戶當	一人當	一戶當	一人當
11182	1750	6108	0956	5952	0932	23243	3630	4861	0761
14851	2327	7647	1196	8040	1260	30539	4786	8074	1265
12393	1941	6617	1036	6642	1040	25653	4018	5922	0927
14851	2580	8164	1418	8138	1413	31154	5411	8242	1431
14925	2462	8337	1375	8509	1403	31772	5242	7901	1303
10337	1733	7089	1189	7957	1334	25384	4257	5583	0936
12549	2088	7691	1279	8223	1368	28463	4726	6700	1114
15946	2739	9053	1556	11437	1966	36448	6263	8588	1475
9507	1655	6847	1192	8184	1426	24558	4274	1503	0529
13589	2271	7973	1332	8848	1428	30111	5033	6791	1135
21263	4136	7582	1474	13188	2565	42033	8176	6302	1225
14193	2281	9334	1508	11531	1853	35109	5640	8646	1389
15532	2383	9480	1455	11222	1722	36235	5561	9480	1454
17553	2950	8741	1463	12014	2018	38314	6437	8157	1370
10816	1671	7123	1100	9957	1538	27897	4310	4767	0736
12461	1844	6880	1018	9872	1461	29215	4324	3780	0559
11521	1747	7019	1064	9921	1504	28462	4216	4344	0658
6220	1010	4774	0775	9705	1579	20699	3364	3662	0594
9368	1415	5978	0903	8962	1354	24308	3672	3988	0602
7938	1238	5431	0847	9300	1451	22669	3536	3840	0599
13767	2247	8342	1443	9174	1497	31784	5187	8311	1356
8955	1345	6125	0920	9697	1457	24777	3723	4467	0671
8670	1316	7863	1193	10876	1651	27409	4159	4130	0627
8822	1332	6902	1042	10225	1543	25955	3917	4316	0651
12423	1955	7470	1181	10368	1640	30266	4787	5883	0930
18523	5531	5748	1097	9018	1722	33236	6358	5802	1107
20471	3898	5422	1033	8480	1615	34373	6546	5661	1078
19057	3647	4934	0944	7167	1371	31159	5963	4864	0931
17622	3321	5493	1035	6367	1200	29484	5556	4741	0893
18285	3423	4543	0850	5446	1019	28275	5294	3990	0747
18162	3344	3414	0628	4548	0837	26124	4810	3207	0590
11845	2177	3531	0649	4612	0847	19990	3674	3178	0584
7923	1461	4356	0803	5376	1047	17957	3312	4405	0812
8137	1465	4810	0866	5931	1067	18879	3399	4396	0791
7978	1439	4250	0767	6350	1146	18579	3353	?	?

以テ從前ノ例ニ依ルト定メラレ從前ヨリ賦課セサルモノトス又同島嶼ニ關シテハニ  
町村稅ノ課稅ナキモノトス  
カ故ニ府縣稅ニ揚上セサルモノトス



第三六 間 接 國 稅

府縣	稅務署	郡市區	酒造稅	酒精及酒精含有飲料稅	麥酒稅	醬油稅	石	自家用醬油稅
東	神田橋	麹町區	7	15	-	-	-	-
		計	7	15	-	-	-	-
	永代橋	日本橋區	-	-	-	-	-	-
	京橋	京橋區	2	1	-	-	-	-
		芝蔦區	7	3	-	-	-	-
	幸橋	布七區	6	-	-	-	-	-
		計	13	3	-	-	-	-
	四谷	赤四區	2	-	-	-	-	-
		坂谷區	1	-	-	-	-	-
		計	2	-	-	-	-	-
水道橋	小石川區	5	-	-	-	-	-	
	計	4	-	-	-	-	-	
麩橋	下谷區	3	-	-	-	-	-	
	計	4	4	-	-	-	-	
兩國橋	本所區	27	1	-	-	-	-	
	計	6	3	-	-	-	-	
東京市計			76	27	-	-	-	
京	品川	荏原郡	15	1	-	-	1	-
	淀橋	豊多摩郡	13	4	-	-	-	-
	板橋	北豊島郡	-	1	-	-	-	-
	龜戸	南足立郡	-	-	-	-	-	-
		計	3	-	-	-	-	-
	青梅	西多摩郡	5	-	-	-	-	-
	八王子	南多摩郡	5	-	-	-	-	-
		計	7	-	-	-	-	-
	合 計			124	33	-	-	1

犯 則 者

明治四十三年

砂糖消費稅	骨牌稅	印紙稅	賣藥稅	織物消費稅	酒母膠及麴取補法	合 計
-	-	1	-	-	-	1
6	-	21	-	-	-	49
6	-	22	-	-	-	50
1	-	133	-	7	1	142
-	-	6	-	-	-	9
1	-	7	-	-	-	18
-	-	3	-	-	-	9
1	-	10	-	-	-	27
-	-	5	-	-	-	7
-	-	4	-	-	-	6
1	-	15	-	1	-	18
1	-	24	-	1	-	31
-	-	9	-	-	-	14
-	1	6	-	-	-	13
-	1	15	-	-	-	27
1	-	-	-	3	2	9
3	-	25	-	4	3	43
4	-	25	-	7	5	52
6	-	8	-	13	5	60
1	-	-	-	2	3	15
7	-	8	-	15	8	75
20	1	243	-	30	16	413
-	-	1	-	2	-	20
1	-	14	-	-	1	33
2	-	-	-	3	-	6
-	-	-	-	1	-	1
-	1	42	1	1	3	51
-	1	42	1	2	3	52
-	-	-	-	8	-	13
-	-	15	-	64	-	84
-	-	14	-	14	-	35
-	-	29	-	78	-	119
23	2	329	1	123	20	656

府縣	稅務署	郡市區	酒造稅	酒精及酒精含有飲料稅	麥酒稅	醬油造稅	自家用醬油稅
神奈川	橫濱	橫濱市	4	4			
		濱木郡				1	
	神奈川	橋本郡	6				
		樹木郡	2				
	橫須賀	橫須賀市	4	1			
		須賀郡	4	2			
	藤澤	藤澤郡	7				
		鎌倉郡	25	2		2	
	大磯	大磯郡	8	1			
		中郡					
小田原	足柄上郡	1	1				
	足柄下郡	4	2				
川厚木	愛甲郡	2			1		
	津久井郡	2	1		1		
	合計	65	12		4		
埼玉	浦和	浦和郡	1	2		6	1
		比企郡	4			4	
	大宮	大宮郡	1			1	
		秩父郡	4			5	
	熊谷	熊谷郡	3				
		大里郡	13				
	忍	北埼玉郡	4			2	
		南埼玉郡	9	1			
	粕壁	北埼玉郡	19	1		1	
		南埼玉郡	28	1		1	
	合計	58	3		19	1	
千葉	千葉	千葉郡	2			1	
		市原郡	13	1		1	
	松戸	松戸郡	15				
		東葛飾郡	11			5	
佐倉	佐倉郡	14	2		2		
	原香取郡	3					

砂糖消費稅	骨牌稅	印紙稅	賣藥稅	雜物消費稅	酒母及糖取糖法	合計
4	1	17	1			31
4	1	17	1			32
		1			1	8
		1			1	2
		11				10
		7			1	12
		18		1	1	14
		2			1	26
		2				9
		2				29
		2				38
	1	11		1		22
		2				2
		2				7
						9
						3
						3
						6
4	2	51	1	2	2	143
		23		144		177
	3	43		23		77
		9				11
		16		47		72
		5		4		12
		20		6		39
		25		10		51
		27		43		76
				6		16
				7		27
				13		48
	3	143		230		507
						3
					1	15
					1	18
		41				57
		10				28
		3		1		7

第三六 間 接 國 稅

府 縣	稅務署	郡市區	酒 造 稅	酒精及酒精 含有飲料稅	麥 酒 稅	醬 油 稅	自 家 用 醬 油 稅
千 葉	銚 子	海 部 郡	2	2	—	—	—
		匝 上 郡	2	2	—	—	—
	東 金 山	武 郡	65	8	—	—	1
		長 生 郡	28	4	—	—	—
	茂 原	夷 生 郡	10	—	—	—	—
		隅 計	38	4	—	—	—
	木 更 津	君 津 郡	37	—	—	—	2
	北 條	安 房 郡	134	—	—	—	1
	合 計		319	17	—	—	12
	山 梨	甲 府	甲 府 市 郡	24	3	—	—
西 山 梨 郡			2	2	—	—	—
中 巨 摩 郡			17	1	—	—	4
石 和		東 山 梨 郡	3	1	—	—	—
		東 八 代 郡	3	—	—	—	1
獻 澤		西 八 代 郡	1	—	—	—	—
		南 巨 摩 郡	9	—	—	—	—
韭 崎		北 巨 摩 郡	10	—	—	—	—
		計	6	1	—	—	—
都 留		南 都 留 郡	12	1	—	—	—
	北 都 留 郡	4	—	—	—	—	
合 計		81	9	—	—	5	
總 計		647	74	—	—	41	
明 治 二 十 二 年		734	70	—	—	65	
明 治 二 十 一 年		659	78	—	—	80	
明 治 二 十 年		680	68	—	—	63	
明 治 十 九 年		840	66	1	—	69	
明 治 十 八 年		615	43	—	—	51	
明 治 十 七 年		728	89	—	—	45	
明 治 十 六 年		724	138	—	—	90	
明 治 十 五 年		450	44	—	—	39	
明 治 十 四 年		173	35	4	—	31	

說 明

1. 一年間ニ於ケル犯則檢舉總數ニ依ル
2. 累年比較三十八年合計欄ニ\*印ヲ附シ内書セルハ鹽稅ニ係ルモノトス
3. 石油消費稅ニ關シテハ該當事項ナキニヨリ省略セリ

犯 則 者

砂 糖 消 費 稅	骨 牌 稅	印 紙 稅	賣 藥 稅	織 物 消 費 稅	酒 造 稅 及 類 似 稅 法	合 計
—	—	6	—	1	—	9
—	—	6	—	1	—	11
—	—	—	—	3	2	79
—	—	13	—	3	1	49
—	—	1	—	—	—	11
—	—	14	—	3	1	60
—	—	2	—	1	—	42
—	—	2	—	3	1	141
—	—	78	—	12	5	443
—	1	157	—	6	—	191
—	—	1	—	—	—	5
—	3	14	—	1	—	40
—	4	172	—	7	—	236
—	—	19	3	1	—	27
—	—	2	—	—	—	6
—	—	21	3	1	—	33
—	—	13	—	3	—	17
—	—	11	2	4	2	28
—	—	24	2	7	2	45
—	—	6	—	2	—	15
—	—	2	—	10	—	25
—	—	6	—	1	—	11
—	—	8	—	11	—	36
—	4	231	5	28	2	365
27	11	832	7	445	29	2,114
14	21	938	6	296	56	2,206
3	18	1,164	6	682	39	2,743
4	17	516	1	394	37	1,783
2	12	759	6	361	55	2,172
—	—	—	—	—	—	* 9
2	4	722	1	215	38	1,704
1	10	425	11	—	—	1,313
2	6	425	9	—	—	1,396
13	1	243	3	—	—	795
3	—	230	10	—	—	459

第三七 職員並二

府縣	局	署	委任			列任		
			人員	俸給額	一人當額	人員	俸給額	一人當額
東	本	局	11	17,100	1,554,545	69	42,540	
		神田橋	1	1,100	1,100,000	26	9,396	
		永代橋	1	1,500	1,500,000	25	9,780	
		京橋	1	1,000	1,000,000	19	6,756	
		幸橋	1	1,500	1,500,000	31	11,664	
		四谷橋	1	1,200	1,200,000	23	7,920	
		水道橋	1	1,100	1,100,000	17	6,096	
		水鏡橋	1	1,300	1,300,000	35	11,868	
	兩國橋	1	1,200	1,200,000	34	12,096		
	東京市計			19	27,000	1,421,052	279	118,116
京	品	川橋	1	850	850,000	9	3,360	
		淀橋	-	-	-	10	4,152	
		板橋	-	-	-	11	4,200	
		龜戸	1	1,100	1,100,000	16	5,976	
		青王	-	-	-	11	4,200	
		八子	1	850	850,000	16	5,556	
	小笠原	-	-	-	2	1,176		
合計			22	29,800	1,354,545	354	146,736	
神奈川	橫濱	濱川	1	1,700	1,700,000	33	13,392	
		須賀	-	-	-	13	4,788	
		藤澤	1	1,000	1,000,000	9	3,252	
		大磯	-	-	-	11	4,500	
		厚木	-	-	-	9	3,456	
		小田原	-	-	-	11	4,356	
		厚木	-	-	-	11	3,624	
		合計			2	2,700	1,350	97

俸給額

官		雇		員		合計	
一人當額	人員	俸給額	人員	俸給額	人員	俸給額	一人當額
616,521	40	8,676	216,900	120	68,316	569,300	
361,384	19	2,292	176,307	40	12,788	319,700	
391,200	12	2,052	171,000	38	13,332	350,842	
355,578	9	1,728	192,000	29	9,484	327,034	
376,258	11	1,896	172,363	43	15,060	350,232	
344,260	9	1,416	157,333	33	10,536	301,090	
358,588	9	1,680	186,666	27	8,876	328,740	
339,085	15	2,424	161,600	51	15,592	305,727	
355,764	14	2,412	172,285	49	15,708	320,571	
423,354	132	24,576	186,181	430	169,692	394,632	
406,666	5	816	163,200	15	5,026	335,066	
415,200	6	1,044	174,000	16	5,196	324,750	
381,818	5	900	180,000	16	5,100	318,750	
373,500	6	1,080	180,000	23	8,156	354,608	
381,818	4	648	152,000	15	4,848	323,200	
347,250	5	840	168,000	22	7,248	329,363	
588,000	-	-	-	2	1,176	588,000	
414,508	163	29,904	183,460	539	206,440	371,873	
405,818	18	3,024	168,000	52	18,116	348,384	
376,000	6	864	154,000	19	5,652	297,473	
361,333	6	948	158,000	16	5,200	325,000	
409,090	7	984	140,571	18	5,484	304,666	
384,000	5	744	148,800	14	4,200	300,000	
396,000	6	912	152,000	17	5,268	309,882	
329,454	6	852	142,000	17	4,476	263,294	
385,237	54	8,328	154,222	153	48,396	316,313	

府 縣	稅 務 署	奏 任 官		判 任						
		人 員	俸 給 額	人 員	俸 給 額					
埼 玉	浦 川 比 大 熊 忍 柏 合	和 越 企 宮 谷 壁 計	1	1,000	1,000,000	24	8,208			
			1	1,000	1,000,000	21	7,044			
			-	-	-	10	3,696			
			-	-	-	11	3,720			
			1	850	850,000	23	7,476			
			-	-	-	16	5,436			
			1	850	850,000	17	5,748			
			4	3,700	925,000	122	41,328			
			千 葉	千 松 佐 佐 銚 東 茂 木 北 合	葉 戸 倉 原 子 金 原 津 條 計	1	1,300	1,300,000	11	4,116
						1	1,000	1,000,000	13	4,620
-	-	-				11	4,452			
1	1,500	1,500,000				14	4,932			
-	-	-				13	4,812			
-	-	-				12	4,260			
-	-	-				14	4,848			
-	-	-				13	4,416			
-	-	-				13	4,500			
3	3,800	1,266,666				114	40,956			
山 梨	甲 石 畝 韭 都 合	府 和 澤 崎 留 計	1	1,200	1,200,000	14	4,656			
			-	-	-	11	4,080			
			-	-	-	10	3,612			
			-	-	-	10	3,240			
			-	-	-	21	6,432			
			1	1,200	1,200,000	66	22,020			
總 計			32	41,200	1,287,500	753	288,408			
明 治 四 十 三 年			31	38,350	1,237,096	753	283,765			
明 治 四 十 二 年			24	26,200	1,091,666	714	212,123			

說 明

1, 小笠原ニ於ケル稅務官ハ島司ノ兼務ニ付揚上セヌ

官	一 平 人 均 當 額	人 員	俸 給 額	員	一 平 人 均 當 額	合 計	
						人 員	俸 給 額
	342,000	8	1,548	193,500	33	10,756	325,939
	335,428	8	1,236	154,500	30	9,230	309,333
	369,600	3	468	156,000	13	4,164	320,307
	338,181	5	876	175,200	16	4,596	287,250
	325,043	7	1,188	169,714	31	9,514	306,903
	339,750	4	648	162,000	20	6,034	304,200
	338,117	8	1,500	187,500	26	8,098	311,461
	<b>338,754</b>	<b>43</b>	<b>7,464</b>	<b>173,581</b>	<b>169</b>	<b>52,492</b>	<b>310,603</b>
	374,181	5	840	168,000	17	6,256	368,000
	355,384	4	636	159,000	18	6,256	347,555
	404,727	4	612	153,000	15	5,064	337,600
	352,285	5	684	136,800	20	7,116	355,800
	370,153	4	672	168,000	17	5,484	322,588
	355,000	5	840	168,000	17	5,100	300,000
	346,285	6	1,056	176,000	20	5,904	295,200
	339,692	4	588	147,000	17	5,004	294,352
	346,253	4	636	159,000	17	5,136	302,117
	<b>359,263</b>	<b>41</b>	<b>6,564</b>	<b>160,097</b>	<b>158</b>	<b>51,320</b>	<b>324,810</b>
	332,571	7	1,188	169,714	22	7,044	320,181
	370,909	4	636	159,000	15	4,716	314,400
	361,200	3	492	164,000	13	4,104	315,692
	324,000	4	600	150,000	14	3,840	274,285
	306,285	6	864	154,000	27	7,296	270,222
	<b>333,636</b>	<b>24</b>	<b>3,780</b>	<b>157,500</b>	<b>91</b>	<b>27,000</b>	<b>296,703</b>
	<b>383,011</b>	<b>325</b>	<b>56,040</b>	<b>172,430</b>	<b>1,110</b>	<b>385,648</b>	<b>347,430</b>
	376,845	321	54,000	168,224	1,105	376,115	340,375
	297,091	279	43,128	154,580	1,017	281,451	276,746

明治四十五年六月十五日印刷  
明治四十五年六月十八日發行

東京稅務監督局

印刷者 濱田傳三郎  
東京市芝區櫻川町二十番地

印刷所 濱田活版所  
東京市芝區櫻川町二十番地

과 8

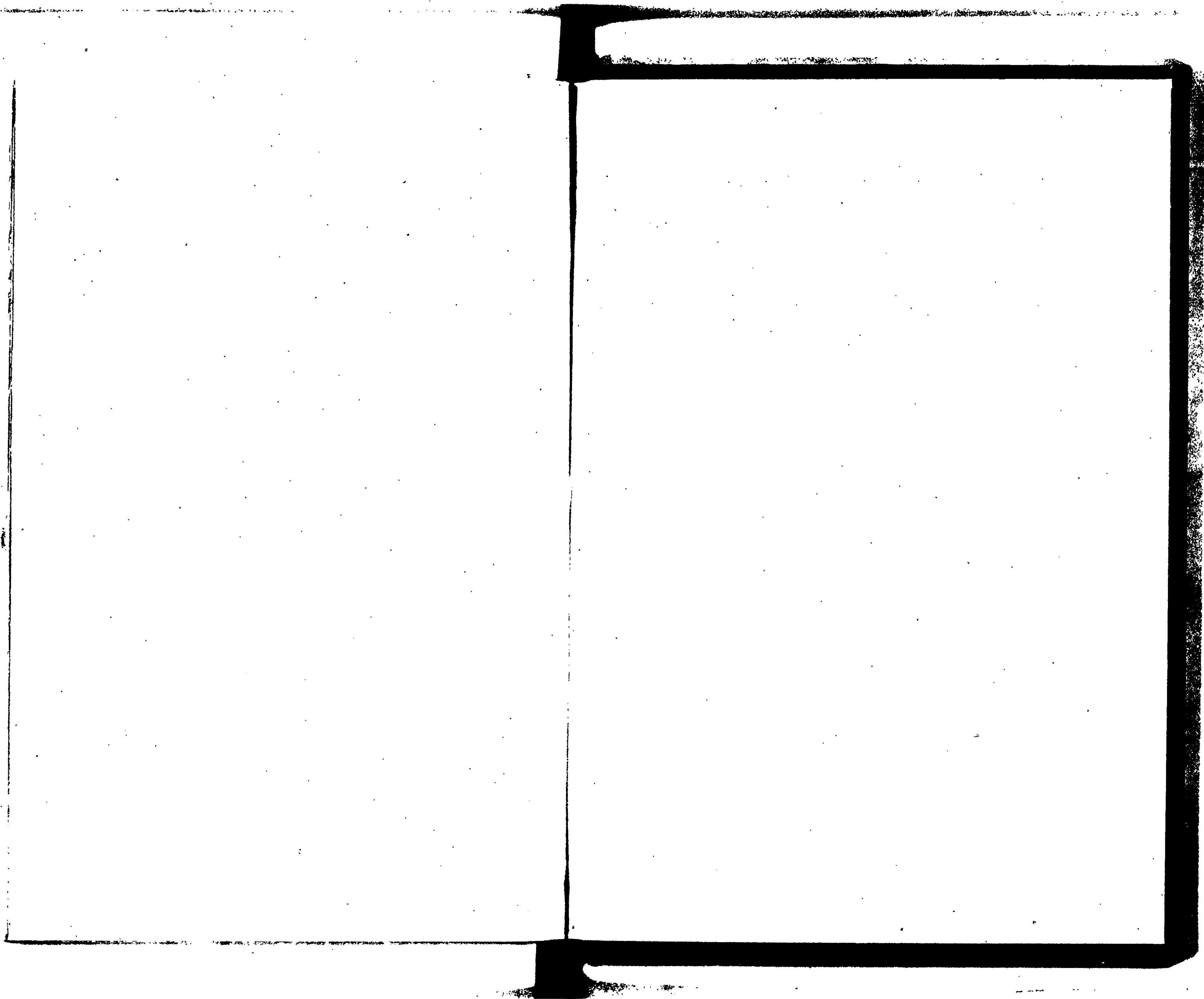



4.4  
388

040780-000-2

14.4-388

東京稅務監督局統計書(明治43年度)

東京稅務監督局

M45

BDE-0518



