別15
21
38-19

神武天皇即位紀元
二千五百四十一年

明治十四年暦

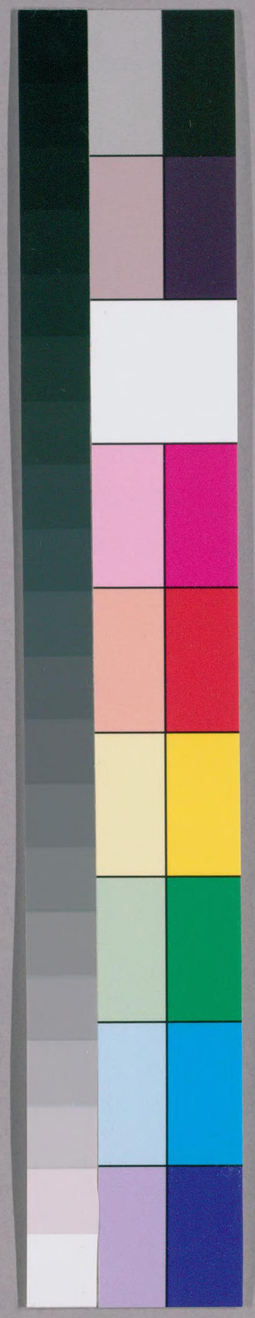

国立国会図書館　タイトル『暦』 請求記号 本別15-21
ガラス使用

15-21-32

例言

○地球ノ太陽ヲ一周スルハ三百六十五日五時四十八分五十秒弱ナリ此三百六十五日ヲ以テ一年ノ日數トシ之ヲ平年トス此餘數五時四十八分五十秒毎四年ニ積リテ一日コレヲ平年三百六十五日ニ加ヘ三百六十六日之ヲ閏年トス而シテ其一年ヲ十二箇月ニ分格シ一月三月五月七月八月十月十二月此七箇月ヲ大ノ月三十一日トシ四月六月九月十一月此四箇月ヲ小ノ月三十日トス二月ハ平年ヲ廿八日トシ閏年ヲ廿九日トス毎年斯ノ如シ蓋シ地球公運ノ眞黙ニ應ジテ月ノ大小ヲ定ム故ニ二十四節氣ノ當日年々大差ナシ

其日ノ時ヲ記スニ晝夜平分ノ法ヲ用ヰタリ夜半ヨリ起算シ一晝夜ヲ二十四時トシ其一時ヲ六十分トシ其一分ヲ六十秒トス而シテ夜零時ヨリヲ午前ト書零時ヨリヲ午後トス然レ𪜈文字ヲ細記スルモノハ略シテ午字ヲ省ク

○毎月ノ始ニ掲載スル氣象諸數ハ測量課ニ於テ觀測ヲ創メシヨリノ平均ナリ

○毎月日次ヲ立テ七値ヲ配シ日出入日南中日赤緯等順次之ヲ列ス而シテ日南中ノ外唯時分ノミヲ記シ秒數ヲ掲ゲザルハ其煩ヲ省ケリ復タ日赤緯ノ度ハ其日十二時ノ數ヲ掲ルナリ潮ノ滿干ハ東京靈巖嶋ニテ實測スルモノニ係ル末段ハ土用節分彼岸等ノ類ヲ載ス又日月出入ヲ列スルハ右ヲ出トシ左ヲ入トス

○二十四節氣或ハ日月交食等ヲ別ニ其日ノ次格ニ表記ス

○太陽視半徑ハ毎日微差ナルヲ以テ略シテ節氣本日ノミニ附記ス

○日ノ最高最卑ハ其日ノ傍ニ標記シ月格ノ下ニ詳錄ス

國立圖書館
昭 23.5.28
購入

国立国会図書館　タイトル『暦』　請求記号 本別15-21

ガラス使用

○月ノ最高最卑及ビ朔弦望ハ太陰盈虚ノ級ニ標記シ節氣格ノ下ニ詳錄ス

○諸數ヲ細記スルモノ一、二、三、ヲ十ンコヲ避ルノミ

○祭日祝日幷ニ神宮以下諸社祭祀等ハ其日ノ上額ニ記ス

○各處時差表

東京ヲ以テ中度トナス東加トアル處ハ東京ヨリ其時刻早ク又西減トアル處ハ東京ヨリ其時刻遲シ故ニ本曆ニ掲ル二十四節氣朔弦望及ビ月食時刻ノ如キハ其時分ニ此時差ヲ加減スレバ卽其處ノ時刻トナルナリ

東京	○時	○分	○秒	
箱舘	○時	○三分	五五秒	東加
西京	○時	一五分	三五秒	西減
兵庫	○時	一八分	一四秒	西減
長崎	○時	三九分	三四秒	西減
琉球那覇	○時	四七分	五五秒	西減

○各處潮時加減差

潮ノ滿干ハ各處一樣ナラズ而シテ未ダ測量ヲ完フセザルヲ以テ其既ニ知レルモノヲ左表ニ載スカトアルハ曆面潮時ニ此差ヲ加エ減トアルハ此差ヲ減ジ各其處ノ潮時ヲ得ル也（加テ十二時ニ滿レバ之ヲ去テ半日ヲ進ム○減ズルニ足ラザルモノハ十二時ヲ加テ之ヲ減ジ半日ヲ退ク）

桑名	○時	二五分	加
兵庫	一時	一六分	加
下關	二時	三一分	加
長崎	一時	一六分	加
石卷	一時	一○分	減
箱舘	○時	五九分	減
新潟	三時	○四分	減

神武天皇卽位紀元二千五百四十一年 泰西一千八百八十年 清國光緒七年

明治十四年曆

東京內務省地理局測量課平時

一月大三十一日 日最卑一日後七時 赤緯南三度五分五秒 今月氣象 晴雨計平均 三十○寸○九五 最高 五十七度一 平均 三十六度五 最低 十九度八 寒暖計 雨天 六日七 雨量 三寸二六八

	日次	干支	日出	日南中	日赤緯	太陰干支	月出	月南中	滿潮	干潮
四方拜	一日	土	七時一分 四時五六分	○時○三分四八秒	南三度○分二四秒	庚辰十月 二最卑	後○時三○分	前九時三五分 後六時○二分	前一時四八分 後一時四九分	後○時三七分
元始祭	二日	日	七時十二分 四時五七分	○時○四分七秒	二度五五分一○秒	乙未	後○時三七分	前九時四五分 後六時五二分	前二時二八分 後二時三九分	後一時一八分
政始	三日	月	七時十二分 四時五八分	○時○四分四五秒	二度四九分九秒	丙申	後一時一八分	前八時一八分 後七時○三分	前三時○八分 後二時一九分	後二時○七分
新年宴會	四日	火	七時十二分 四時五九分	○時○五分二九秒	二度四三分二秒	丁酉	後二時一九分	前八時五八分 後八時一六分	前四時○六分 後三時二○分	後三時一八分
	五日	水	七時十二分 四時五九分	○時○五分三九秒	南二度三六分四六秒	戊戌	後三時二○分	前九時三四分 後九時一五分	前五時○七分 後四時二一分	後四時二九分
	六日	木	七時十二分 五時○分	○時○六分○六秒	南二度九分四三秒	己亥	後四時二一分	前九時四五分 後○時二六分	前六時○八分 後五時二二分	後五時三九分
陸軍始	七日	金	七時十二分 五時○一分	○時○六分三三秒	二度三分五秒	庚子	後五時二二分	前○時二四分 後○時二七分	前六時二八分 後六時二三分	後六時四九分
	八日	土	七時十二分 五時○二分	○時○六分五八秒	二度四分一○秒	辛丑	後六時二三分	前○時二四分 後○時二八分	前七時○一分 後七時二四分	後七時五九分
	九日	日	七時十二分 五時○三分	○時○七分三三秒	二度○五分五九秒	壬寅	後七時二四分	前一時○一分 後一時○四分	前七時三五分 後八時二六分	後八時三九分
	十日	月	七時十二分 五時○四分	○時○七分四七秒	二度五分二秒	癸卯	後八時二六分	前一時○二分 後一時○五分	前八時○六分 後九時二七分	後九時四九分
	十一日	火	七時十二分 五時○五分	○時○八分十一秒	二度四七分五九秒	甲辰	後九時二七分	前二時○二分 後二時○六分	前九時一九分 後十時三八分	後十時五九分
	十二日	水	七時十二分 五時○六分	○時○八分三四秒	南二度二六分二秒	乙巳	後十時二八分	前三時○一分 後三時○七分	前九時二九分 後十一時三八分	後十一時五九分
	十三日	木	七時十二分 五時○七分	○時○九分○○秒	南二度一四分四一秒	丙午	後十一時二九分	前三時○二分 後三時○八分	前十時○○分 後十一時三八分	後十一時五九分

小寒後○時四十五分 太陽視半徑一六分一八秒 旧十二月節 上弦 月最卑一日前○時 赤緯南二度四五分○秒

国立国会図書館　タイトル『暦』　請求記号　本別15-21

ガラス使用

日次	日	日出入	日南中	日赤緯	日	日出入	日南中	日赤緯
十三日	木	七時十一分 五時〇七分	〇時〇八分五七秒	南二度一八分一八秒	十四	丁未	後三時一五分 前五時一六分	後〇時三九分 前四時〇九分 後四時三八分 前〇時二四分 後〇時五一分
十四日	金	七時十一分 五時〇八分	〇時〇九分一九秒	二度一七分五〇秒	十五 最高	戊申	後四時〇九分 前六時〇一分	後十時二八分 前五時〇三分 後五時二五分 前十時一四分 後十時三七分
十五日	土	七時十一分 五時〇九分	〇時〇九分四〇秒	二度〇六分五八秒	十六 望〇	己酉	後五時〇五分 前六時四一分	＊ ＊ 前五時四八分 後六時〇七分 前十時五七分 ＊ ＊
十六日	日	七時十一分 五時一〇分	〇時一〇分〇一秒	二〇度五五分四一秒	十七	庚戌	後六時〇二分 前七時一七分	前〇時一四分 前六時二四分 後六時四二分 前〇時一五分 後〇時三三分
十七日	月	七時一〇分 五時十一分	〇時一〇分二一秒	二〇度四四分〇一秒	十八	辛亥	後六時五九分 前七時四九分	〇時五九分 前六時五七分 後七時十三分 前〇時四九分 後一時〇五分
十八日	火	七時一〇分 五時十二分	〇時一〇分四〇秒	二〇度三八分五七秒	十九	壬子	後七時五六分 前八時一八分	一時四二分 前七時二九分 後七時四五分 前一時二一分 後一時三七分
十九日	水	七時一〇分 五時十三分	〇時一〇分五九秒	二〇度一九分二九秒	二十	癸丑	後八時五三分 前八時四六分	二時二五分 前八時〇一分 後八時一八分 前一時五三分 後二時〇九分
二十日	木	七時〇九分 五時一四分	〇時十一分一六秒	南二〇度〇六分二九秒	廿一	甲寅	後九時五一分 前九時一四分	前三時〇七分 前八時三三分 後八時五〇分 前二時二六分 後二時四二分

大寒午前六時十五分二十九秒 太陽視半徑一六分二七秒

旧十二月中

望十五日後八時五三分 下弦廿三日後六時〇六分 朔三十日前一〇時七分

月最高十四日後〇時 赤緯北三度〇分二四秒 月最卑廿九日後一時 赤緯南八度〇九分一九秒

日次	日	日出入	日南中	日赤緯	日	日出入	日南中	日赤緯
廿一日	金	七時〇九分 五時一五分	〇時十一分三四秒	南九度五三分二六秒	廿二	乙卯	後〇時五一分 前九時四二分	前三時五〇分 前九時〇五分 後九時二二分 前二時五八分 後三時十三分
廿二日	土	七時〇八分 五時一六分	〇時十一分五〇秒	一九度三九分五二秒	廿三	丙辰	後十時五三分 前〇時十二分	四時三五分 前九時三八分 後九時五七分 前三時三〇分 後三時四八分
廿三日	日	七時〇八分 五時一七分	〇時十二分〇五秒	一九度二五分五三秒	廿四 下弦◐	丁巳	＊ ＊ 前〇時四六分	五時二三分 前〇時一七分 後〇時三八分 前四時〇七分 後四時二七分
廿四日	月	七時〇七分 五時一八分	〇時十二分二〇秒	一九度十一分三四秒	廿五	戊午	前〇時五七分 前十時二五分	六時一四分 前十時〇一分 後十時二六分 前四時四九分 後五時一四分
廿五日	火	七時〇七分 五時一九分	〇時十二分三四秒	一八度五六分五四秒	廿六	己未	前二時〇四分 後〇時十一分	七時〇九分 前十時五六分 ＊ ＊ 前五時四一分 後六時十三分
廿六日	水	七時〇六分 五時二〇分	〇時十二分四七秒	一八度四一分五三秒	廿七	庚申	前三時一〇分 後一時〇五分	八時〇八分 前〇時二九分 後一時〇八分 前六時四九分 後七時二九分
廿七日	木	七時〇五分 五時二一分	〇時十三分〇秒	一八度二六分三三秒	廿八	辛酉	前四時一四分 後二時〇九分	九時十一分 前一時五〇分 後一時三三分 前八時十二分 後八時五五分
廿八日	金	七時〇五分 五時二二分	〇時十三分十二秒	一八度一〇分五〇秒	廿九	壬戌	前五時十三分 後三時一九分	一〇時一四分 前三時一六分 後三時五五分 前九時三六分 後〇時十二分
廿九日	土	七時〇四分 五時二三分	〇時十三分二三秒	一七度五四分四九秒	三十 最卑	癸亥	前六時〇四分 後四時三四分	前十時一六分 前四時二九分 後五時〇分 前〇時四四分 後十時一四分

二月平二十八日

今月氣象

晴雨計平均三十〇寸〇五九 雨天九日〇

寒暖計 最高六十〇度三 平均三十八度七 最低二十三度二

雨量三寸七六

日次	日	日出入	日南中	日赤緯	日	日出入	日南中	日赤緯
三十日	日	七時〇三分 五時二四分	〇時十三分三二秒	一七度三八分二九秒	辛巳正月朔●	甲子	前六時四八分 後五時四八分	後〇時一四分 前五時二八分 後五時五四分 前十時四一分 ＊ ＊
卅一日	月	七時〇三分 五時二五分	〇時十三分四二秒	南七度二一分五〇秒	二	乙丑	前七時二七分 後七時〇分	後一時〇分 前六時一九分 後六時四二分 前〇時〇六分 後〇時三一分

立春午前〇時三十六分二十八秒 太陽視半徑一六分五秒

旧正月節 上弦六日前一〇時十三分

月最高十日後九時 赤緯北二度四三分二七秒

日次	日	日出入	日南中	日赤緯	日	日出入	日南中	日赤緯
一日	火	七時〇二分 五時二六分	〇時十三分五〇秒	南七度〇四分五三秒	三	丙寅	前八時〇二分 後八時一〇分	後一時〇二分 前七時〇六分 後七時一八分 前〇時五四分 後一時一七分
二日	水	七時〇一分 五時二七分	〇時十三分五八秒	一六度四七分三七秒	四	丁卯	前八時三五分 後九時一七分	二時五二分 前七時五一分 後八時十二分 前一時四〇分 後一時〇二分
三日	木	七時〇分 五時二八分	〇時一四分〇四秒	一六度三〇分〇四秒	五	戊辰	前九時〇七分 後〇時二二分	三時四〇分 前八時三三分 後八時五三分 前一時三三分 後一時四三分
四日	金	六時五九分 五時二九分	〇時一四分一〇秒	南六度十二分一五秒	六	己巳	前九時四〇分 後十時二五分	後四時一九分 前九時十一分 後九時三二分 前二時〇三分 後二時二二分
五日	土	六時五九分 五時三〇分	〇時一四分一五秒	南五度五四分〇八秒	七	庚午	前〇時一五分 ＊ ＊ 後五時一七分	前九時五一分 後〇時十一分 前三時四一分 後四時〇一分
六日	日	六時五八分 五時三一分	〇時一四分一九秒	一五度三五分四五秒	八 上弦◐	辛未	前〇時五三分 前〇時二七分	六時〇六分 前〇時三一分 後〇時五三分 前四時二一分 後四時四二分
七日	月	六時五七分 五時三二分	〇時一四分二三秒	一五度一七分〇六秒	九	壬申	前十時三四分 前一時二五分	六時五六分 前十時一七分 後十時四三分 前五時〇五分 後五時三〇分
八日	火	六時五六分 五時三三分	〇時一四分二五秒	一四度五八分十二秒	十	癸酉	後〇時二〇分 前二時二一分	七時四六分 ＊ ＊ 前五時五九分 後六時三二分
九日	水	六時五五分 五時三四分	〇時一四分二七秒	一四度三九分〇三秒	十一	甲戌	後一時一〇分 前三時十二分	八時三五分 前〇時五〇分 後一時三三分 前七時十二分 後七時五四分
十日	木	六時五四分 五時三五分	〇時一四分二八秒	一四度一九分二九秒	十二 最高	乙亥	後一時〇三分 前三時五八分	九時一四分 前二時一五分 後二時五八分 前八時三七分 後九時一八分
十一日	金	六時五三分 五時三六分	〇時一四分二八秒	一四度〇分〇二秒	十三	丙子	後二時五八分 前四時四〇分	一〇時十一分 前三時三七分 後四時一〇分 前九時五四分 後〇時二六分
十二日	土	六時五二分 五時三七分	〇時一四分二八秒	南十三度四〇分二〇秒	十四	丁丑	後二時五五分 前五時一七分	後一時五六分 前四時四一分 後五時〇六分 前〇時五四分 後十時一七分

国立国会図書館 タイトル『暦』 請求記号 本別15-21
ガラス使用

十三日	日	六時五一分	五時三八分	○時一四分二六秒	南十三度二○分○五秒	十五	戊寅	後四時五二分	前五時五一分	後十一時四八分	前五時二八分	後五時四八分	前十一時三六分	後十一時五七分
十四日	月	六時五○分	五時三九分	○時一四分二四秒	十二度五九分四七秒	十六 望○	己卯	後五時四九分	前六時二一分	*	前六時○五分	後六時三三分	*	後○時一四分
十五日	火	六時四九分	五時四○分	○時一四分二一秒	十二度三九分一六秒	十七	庚辰	後六時四七分	前六時五○分	前○時三三分	前六時三七分	後六時五二分	前○時二九分	後○時四五分
十六日	水	六時四八分	五時四一分	○時一四分一八秒	十二度一八分三三秒	十八	辛巳	後七時四五分	前七時一八分	一時○六分	前七時○六分	後七時二三分	前○時五九分	後一時一四分
十七日	木	六時四七分	五時四二分	○時一四分十三秒	十一度五七分三八秒	十九	壬午	後八時四五分	前七時四六分	一時五○分	前七時三六分	後七時五二分	前一時二九分	後一時四四分
十八日	金	六時四五分	五時四三分	○時一四分○八秒	南十一度三六分二三秒	二十	癸未	後九時四六分	前八時一六分	前二時三四分	前八時○八分	後八時二三分	前二時○分	後二時一五分

雨水午後八時四六分四三秒 太陽視半徑十六分十三秒

旧正月中

望十四日後三時四三分
下弦廿二日前四時四九分
朔廿八日後八時五一分

月最卑廿六日後七時
赤緯南四度三五分三一秒

十九日	土	六時四四分	五時四四分	○時一四分○三秒	南十一度一五分一五秒	廿一	甲申	後十時四九分	前八時四八分	前三時二○分	前八時四○分	後八時五六分	前二時三二分	後二時四八分
二十日	日	六時四二分	五時四五分	○時十三分五六秒	一○度五三分四七秒	廿二	乙酉	後十一時五四分	前九時二五分	四時一○分	前九時十三分	後九時三二分	前三時○五分	後三時二三分
廿一日	月	六時四一分	五時四六分	○時十三分四九秒	一○度三二分○九秒	廿三	丙戌	*	前十時○八分	五時○三分	[illegible]	[illegible]	[illegible]	[illegible]
廿二日	火	六時四○分	五時四七分	○時十三分四二秒	一○度一○分二一秒	廿四 下弦◑	丁亥	前○時五八分	前十時五八分	五時五九分	[illegible]	[illegible]	[illegible]	[illegible]
廿三日	水	六時三九分	五時四八分	○時十三分三四秒	九度四八分二三秒	廿五	戊子	前二時○一分	前十一時五五分	六時五八分	[illegible]	[illegible]	[illegible]	[illegible]
廿四日	木	六時三八分	五時四九分	○時十三分二五秒	九度二六分一七秒	廿六	己丑	前三時○分	後一時○分	七時五九分	[illegible]	[illegible]	[illegible]	[illegible]
廿五日	金	六時三七分	五時五○分	○時十三分一六秒	九度○四分○二秒	廿七	庚寅	前三時五二分	後二時○一分	八時五五分	[illegible]	[illegible]	[illegible]	[illegible]
廿六日	土	六時三六分	五時五一分	○時十三分○六秒	八度四一分三八秒	廿八 最卑	辛卯	前四時三九分	後三時二三分	九時五七分	[illegible]	[illegible]	[illegible]	[illegible]
廿七日	日	六時三四分	五時五二分	○時十二分五五秒	八度一九分○八秒	廿九	壬辰	前五時一九分	後四時三五分	一○時五三分	[illegible]	[illegible]	[illegible]	[illegible]
廿八日	月	六時三三分	五時五三分	○時十二分四四秒	南七度五六分二九秒	三月朔●	癸巳	前五時五六分	後五時四五分	前十一時四六分	[illegible]	[illegible]	[illegible]	[illegible]

三月大三十一日

日次	曜	日出入		日南中	日赤緯	太陰暦	干支	月出入		月南中	満潮		干潮	
一日	火	六時三二分	五時五四分	○時十二分三三秒	南七度三三分四四秒	二	甲午	前六時三○分	後六時五四分	後○時三六分	前六時○四分	後六時二五分	*	後○時一五分
二日	水	六時三一分	五時五五分	○時十二分二一秒	七度一○分五三秒	三	乙未	前七時○三分	後八時○一分	一時二八分	前六時四七分	後七時○七分	前○時三六分	後○時五七分
三日	木	六時二九分	五時五六分	○時十二分○八秒	六度四七分五五秒	四	丙申	前七時三六分	後九時○七分	二時一八分	前七時二七分	後七時四六分	前一時一七分	後一時三七分
四日	金	六時二八分	五時五七分	○時十一分五五秒	六度二四分五三秒	五	丁酉	前八時十一分	後一○時十一分	三時○七分	前八時○六分	後八時二四分	前一時五六分	後二時一五分
五日	土	六時二七分	五時五七分	○時十一分四二秒	南六度○一分四三秒	六	戊戌	前八時四九分	後十一時十二分	後三時五八分	前八時四三分	後九時○分	前二時三四分	後二時五二分

啓蟄午後七時十二分二八秒 太陽視半徑十六分○九秒

旧二月節

上弦八日前五時二一分

月最高十日後三時
赤緯北一○度三六分二一秒

日次	曜	日出入		日南中	日赤緯	太陰暦	干支	月出入		月南中	満潮		干潮	
六日	日	六時二五分	五時五八分	○時十一分二八秒	南五度三八分三○秒	七	己亥	前九時三○分	*	後四時四八分	前九時一八分	後九時三六分	前三時○九分	後三時二七分
七日	月	六時二四分	五時五九分	○時十一分十三秒	五度一五分十二秒	八	庚子	前十時一五分	前○時一○分	五時三九分	前九時五五分	後十時十三分	前三時四六分	後四時○六分
八日	火	六時二三分	六時○分	○時一○分五八秒	四度五一分五一秒	九 上弦◐	辛丑	前十一時○三分	前一時○四分	六時二九分	前十時三八分	後十一時○三分	前四時二七分	後四時五一分
九日	水	六時二一分	六時○一分	○時一○分四三秒	四度二八分二五秒	十	壬寅	前十一時五六分	前一時五三分	七時一八分	前十一時三三分	*	前五時一七分	後五時四八分
十日	木	六時二○分	六時○二分	○時一○分二八秒	四度○四分五六秒	十一 最高	癸卯	後○時五○分	前二時三六分	八時○五分	前○時○四分	後○時四四分	前六時二四分	後七時○六分
十一日	金	六時一八分	六時○三分	○時一○分十二秒	三度四一分二五秒	十二	甲辰	後一時四六分	前三時一五分	八時五一分	前一時二八分	後二時十三分	前七時五○分	後八時三四分
十二日	土	六時一七分	六時○四分	○時○九分五六秒	三度一七分五○秒	十三	乙巳	後二時四三分	前三時五○分	九時三六分	前二時五五分	後三時三三分	前九時一四分	後九時四九分
十三日	日	六時一五分	六時○四分	○時○九分三九秒	二度五四分一四秒	十四	丙午	後三時四○分	前四時二二分	一○時二○分	前四時○四分	後四時三二分	前十時一八分	後十時四四分
十四日	月	六時一四分	六時○五分	○時○九分二三秒	南二度三○分三六秒	十五	丁未	後四時三八分	前四時五一分	後十一時○三分	前四時五五分	後五時二六分	前十一時○五分	後十一時二五分

今月氣象

晴雨計平均 二十九寸九七三　雨天 十三日五
寒暖計 最高六十八度四 平均四十五度三 最低二十五度九　雨量 四寸一九三

日次	曜日	祭日	日出	日入	日南中	日赤緯	太陰暦	盈虚	干支	月出	月入	月南中	滿潮	滿潮	干潮	干潮	
十五日	火	廣田祭	六時十三分	六時〇六分	〇時〇九分〇五秒	南二度〇六分五六秒	十六		戊申	後五時三七分	前五時二〇分	後十一時四六分	前五時三四分	後五時五二分	前十一時四三分	*	
十六日	水		六時十一分	六時〇七分	〇時〇八分四八秒	一度四三分一五秒	十七	望○	己酉	後六時三六分	前五時四九分	*	前六時〇八分	後六時三三分	前〇時〇分	後〇時一五分	
十七日	木		六時一〇分	六時〇八分	〇時〇八分三〇秒	一度一九分三三秒	十八		庚戌	後七時三八分	前六時一八分	前〇時三一分	前六時三八分	後六時五三分	前〇時三一分	後〇時四六分	彼岸
十八日	金	宇佐祭	六時〇八分	六時〇九分	〇時〇八分十三秒	〇度五五分五一秒	十九		辛亥	後八時四一分	前六時五一分	一時一八分	前七時〇九分	後七時二五分	前一時〇一分	後一時一七分	
十九日	土		六時〇七分	六時〇九分	〇時〇七分五五秒	〇度三二分〇九秒	二十		壬子	後九時四六分	前七時二七分	二時〇七分	前七時四一分	後七時五八分	前一時三三分	後一時四九分	
二十日	日	春季皇靈祭 春季神殿祭	六時〇六分	六時一〇分	〇時〇七分三七秒	南〇度〇八分二七秒	廿一		癸丑	後一〇時五一分	前八時〇八分	前二時五九分	前八時一四分	後八時三三分	前二時〇六分	後二時二三分	

春分午後八時三三分三九秒 太陽視半徑一六分〇五秒

旧二月中　望十六日前七時五六分　下弦廿四日後〇時四八分　朔三十日前七時五一分　月最卑廿六日前八時　赤緯南十三度四分四九秒

日次	曜日	祭日	日出	日入	日南中	日赤緯	太陰暦	盈虚	干支	月出	月入	月南中	滿潮	滿潮	干潮	干潮	
廿一日	月		六時〇四分	六時十一分	〇時〇七分一九秒	北〇度一五分一五秒	廿二		甲寅	後十一時五四分	前八時五六分	前三時五五分	前八時五〇分	後九時〇九分	前二時四一分	後三時〇分	
廿二日	火		六時〇三分	六時十二分	〇時〇七分〇秒	〇度三八分五六秒	廿三		乙卯	*	前九時五一分	四時五三分	前九時三〇分	後九時五三分	前三時二〇分	後三時四一分	
廿三日	水		六時〇一分	六時十三分	〇時〇六分四二秒	一度〇二分三五秒	廿四	下弦◑	丙辰	前〇時五四分	前一〇時五二分	五時五二分	前一〇時一七分	後一〇時四六分	前四時〇五分	後四時三〇分	
廿四日	木		六時〇分	六時一四分	〇時〇六分二四秒	一度二六分十三秒	廿五		丁巳	前一時四七分	前十一時五九分	六時五一分	前十一時一七分	後十一時五五分	前五時〇二分	後五時三六分	
廿五日	金		五時五八分	六時一四分	〇時〇六分〇五秒	一度四九分四八秒	廿六		戊午	前二時三四分	後一時〇八分	七時四八分	*	後〇時三六分	前六時一五分	後七時〇分	社日
廿六日	土		五時五七分	六時一五分	〇時〇五分四七秒	二度十三分二三秒	廿七	最卑	己未	前三時一五分	後二時一七分	八時四三分	前一時二四分	後二時〇七分	前七時四五分	後八時二九分	
廿七日	日		五時五五分	六時一六分	〇時〇五分二九秒	二度三六分五五秒	廿八		庚申	前三時五二分	後三時二六分	九時三五分	前二時五一分	後三時二八分	前九時一〇分	後九時四五分	
廿八日	月		五時五四分	六時一七分	〇時〇五分一〇秒	三度〇分二〇秒	廿九		辛酉	前四時二六分	後四時三四分	一〇時二六分	前四時〇二分	後四時三一分	前一〇時一六分	後一〇時四四分	
廿九日	火		五時五三分	六時一八分	〇時〇四分五二秒	三度二三分四四秒	三十		壬戌	前四時五九分	後五時四一分	十一時一六分	前四時五七分	後五時二〇分	前十一時〇九分	後十一時三一分	
三十日	水		五時五一分	六時一九分	〇時〇四分三四秒	三度四七分〇四秒	三月朔	●	癸亥	前五時三二分	後六時四七分	後〇時〇六分	前五時四二分	後六時〇三分	前十一時五三分	*	
卅一日	木		五時五〇分	六時一九分	〇時〇四分一六秒	北四度一〇分一九秒	二		甲子	前六時〇七分	後七時五二分	後〇時五五分	前六時二三分	後六時四二分	前〇時十三分	後〇時三三分	

四月小三十日

今月氣象　晴雨計平均三十寸〇四　雨天十四日七　寒暖計最高七十四度五　平均五十四度五　最低三十〇度九　雨量三寸六分三

日次	曜日	祭日	日出	日入	日南中	日赤緯	太陰	盈虚	干支	月出	月入	月南中	滿潮	滿潮	干潮	干潮
一日	金	大和祭	五時四八分	六時二〇分	〇時〇三分五七秒	北四度三三分三一秒	三		乙丑	前六時四三分	後八時五六分	後一時四六分	前七時〇二分	後七時二〇分	前〇時五三分	後一時十一分
二日	土	松尾祭 平野祭	五時四七分	六時二一分	〇時〇三分三九秒	四度五六分三七秒	四		丙寅	前七時二四分	後九時五六分	二時三七分	前七時三九分	後七時五八分	前一時三〇分	後一時四八分
三日	日	神武天皇祭 梅宮祭	五時四六分	六時二二分	〇時〇三分二三秒	五度一九分三六秒	五		丁卯	前八時〇八分	後一〇時五三分	三時二九分	前八時一六分	後八時三三分	前二時〇七分	後二時二五分
四日	月	廣瀬祭 龍田祭 護王祭	五時四四分	六時二三分	〇時〇三分〇四秒	五度四二分三三秒	六		戊辰	前八時五五分	後十一時四四分	四時二〇分	前八時五一分	後九時〇九分	前二時四二分	後三時〇分
五日	火		五時四三分	六時二三分	〇時〇二分四六秒	六度〇五分三三秒	七		己巳	前九時四七分	*	後五時一〇分	前九時二八分	後九時四九分	前三時一九分	後三時三九分

清明午前〇時四三分三九秒 太陽視半徑一六分〇一秒

旧三月節　上弦七日前一時十三分　望十四日後九時〇九分　月最高七日前十時　赤緯北十九度〇二分三〇秒

日次	曜日	祭日	日出	日入	日南中	日赤緯	太陰	盈虚	干支	月出	月入	月南中	滿潮	滿潮	干潮	干潮
六日	水		五時四一分	六時二四分	〇時〇二分二九秒	北六度二八分〇五秒	八		庚午	前一〇時四一分	前〇時三〇分	後五時五八分	前一〇時一〇分	後一〇時三五分	前三時五九分	後四時二三分
七日	木		五時四〇分	六時二五分	〇時〇二分十二秒	六度五〇分四〇秒	九	最高 上弦◑	辛未	前十一時三六分	前一時十一分	六時四五分	前十一時〇分	後十一時三〇分	前四時四八分	後五時十五分
八日	金		五時三九分	六時二六分	〇時〇一分五四秒	七度十三分〇九秒	十		壬申	後〇時三二分	前一時四八分	七時三〇分	*	後〇時〇五分	前五時四七分	後六時二三分
九日	土	大神祭 稻荷祭	五時三七分	六時二七分	〇時〇一分三八秒	七度三五分三一秒	十一		癸酉	後一時二九分	前二時二〇分	八時一四分	前〇時四一分	後一時二五分	前七時〇三分	後七時四四分
十日	日		五時三六分	六時二八分	〇時〇一分二一秒	七度五七分四四秒	十二		甲戌	後二時二六分	前二時五一分	八時五七分	前二時〇四分	後二時四二分	前八時二三分	後八時五九分
十一日	月		五時三四分	六時二八分	〇時〇一分〇五秒	八度一九分五〇秒	十三		乙亥	後三時二四分	前三時二〇分	九時四〇分	前三時一六分	後三時四四分	前九時三〇分	後九時五七分
十二日	火		五時三三分	六時二九分	〇時〇分四九秒	八度四一分四七秒	十四		丙子	後四時二四分	前三時四八分	一〇時二四分	前四時一〇分	後四時三三分	前一〇時二一分	後一〇時四二分
十三日	水		五時三三分	六時三〇分	〇時〇分三三秒	九度〇三分三六秒	十五		丁丑	後五時二五分	前四時一八分	後十一時十一分	前四時五二分	後五時十一分	前十一時〇二分	後十一時二〇分
十四日	木	日吉祭	五時三〇分	六時三一分	〇時〇分一七秒	北九度二五分一五秒	十六	望○	戊寅	後六時二八分	前四時五〇分	*	前五時二九分	後五時四七分	前十一時三八分	後十一時五五分

国立国会図書館　タイトル『暦』　請求記号 本別15-21
ガラス使用

日次	値日	日出入	日南中	日赤緯	太陰盈虚	干支	月出入	月南中	滿潮	干潮
十五日	金	五時二九分 六時三三分	○時○分○二秒	北九度四六分四五秒	十七	己卯	後七時三四分 前五時二五分	前○時○分	前六時○四分 後六時三三分	* 後○時十三分
十六日	土	五時二八分 六時三三分	十一時五九分四八秒	一○度○八分○六秒	十八	庚辰	後八時四一分 前六時○五分	○時五二分	前六時三八分 後六時五七分	前○時三○分 後○時四七分
十七日	日	五時二六分 六時三三分	十一時五九分三三秒	一○度二九分二七秒	十九	辛巳	後九時四六分 前六時五二分	一時四八分	前七時一五分 後七時三四分	前一時○六分 後一時二五分
十八日	月	五時二五分 六時三四分	十一時五九分一九秒	一○度五○分二七秒	二十	壬午	後一○時四八分 前七時四六分	二時四七分	前七時五五分 後八時一五分	前一時四五分 後二時○五分
十九日	火	五時二四分 六時三五分	十一時五九分○六秒	十一度十一分○七秒	廿一	癸未	後十一時四三分 前八時四六分	三時四六分	前八時三七分 後八時五七分	前二時二六分 後二時四七分
二十日	水	五時二三分 六時三六分	十一時五八分五三秒	北十一度三一分四五秒	廿二 最卑	甲申	* 前九時五二分	前四時四六分	前九時二一分 後九時四六分	前三時○九分 後三時三四分

土用午前[illegible]時四○分[illegible]秒

穀雨午前八時二七分二三秒 太陽視半徑一五分五七秒

旧三月中

下弦廿三日後六時五七分 月最卑二十日前九時

朔廿八日後七時四三分 赤緯南三度○分二五秒

日次	値日	日出入	日南中	日赤緯	太陰盈虚	干支	月出入	月南中	滿潮	干潮
廿一日	木	五時二一分 六時三七分	十一時五八分四○秒	北十一度五二分十三秒	廿三 下弦◑	乙酉	前○時三三分 前十一時○分	前五時四四分	前一○時一四分 後一○時四四分	前四時○分 後四時二九分
廿二日	金	五時二○分 六時三七分	十一時五八分二八秒	十二度十二分二九秒	廿四	丙戌	前一時一四分 後○時○九分	六時三八分	前十一時一七分 後十一時五三分	前五時○分 後五時三五分
廿三日	土	五時一九分 六時三八分	十一時五八分一六秒	十二度三二分三三秒	廿五	丁亥	前一時五二分 後一時一六分	七時三二分	* 後○時三一分	前六時十二分 後六時五三分
廿四日	日	五時一八分 六時三九分	十一時五八分○四秒	十二度五二分二五秒	廿六	戊子	前二時二六分 後二時二三分	八時二二分	前一時十二分 後一時五三分	前七時三二分 後八時十一分
廿五日	月	五時一六分 六時四○分	十一時五七分五四秒	十三度十二分○四秒	廿七	己丑	前二時五九分 後三時二八分	九時○九分	前二時三○分 後三時○四分	前八時四七分 後九時二○分
廿六日	火	五時一五分 六時四一分	十一時五七分四三秒	十三度三一分三○秒	廿八	庚寅	前三時三一分 後四時三三分	九時五八分	前三時三六分 後四時○五分	前九時五○分 後○時一七分
廿七日	水	五時一四分 六時四二分	十一時五七分三四秒	十三度五○分四三秒	廿九	辛卯	前四時○四分 後五時三七分	一○時四七分	前四時三○分 後四時五四分	前○時四三分 後十一時○六分
廿八日	木	五時十三分 六時四二分	十一時五七分二四秒	一四度○九分四三秒	四月朔●	壬辰	前四時四○分 後六時四○分	前十一時三六分	前五時一七分 後五時三九分	前十一時二八分 後十一時四九分
廿九日	金	五時十二分 六時四三分	十一時五七分一五秒	一四度二八分二七秒	二	癸巳	前五時一八分 後七時四二分	後○時二七分	前五時五九分 後六時一九分	* 後○時○九分
三十日	土	五時十一分 六時四四分	十一時五七分○七秒	北一四度四六分五八秒	三	甲午	前六時○分 後八時四一分	後一時一九分	前六時三七分 後六時五七分	前○時二八分 後○時四七分

五月大三十一日

今月氣象

晴雨計平均二十九寸九三 雨天十五日○

寒暖計 最高八十二度七 平均六十三度四 最低四十四度四 雨量六寸三卆

日次	値日	日出入	日南中	日赤緯	太陰盈虚	干支	月出入	月南中	滿潮	干潮
一日	日	五時一○分 六時四五分	十一時五七分○秒	北一五度○五分四四秒	四	乙未	前六時四七分 後九時三五分	後二時一○分	前七時一五分 後七時三四分	前一時○六分 後一時二五分
二日	月	五時○九分 六時四六分	十一時五六分五三秒	一五度二三分二五秒	五	丙申	前七時三八分 後○時二三分	三時○一分	前七時五三分 後八時十一分	前一時四四分 後二時○二分
三日	火	五時○八分 六時四七分	十一時五六分四六秒	一五度四○分○一秒	六	丁酉	前八時三一分 後十一時○七分	三時五一分	前八時三○分 後八時四七分	前二時二一分 後二時三九分
四日	水	五時○六分 六時四七分	十一時五六分四○秒	一五度五八分二三秒	七	戊戌	前九時二六分 後十一時四五分	四時三八分	前九時○六分 後九時二六分	前二時五七分 後三時一六分
五日	木	五時○五分 六時四八分	十一時五六分三四秒	北一六度一五分四六秒	八 最高	己亥	前○時二二分 *	後五時二四分	前九時四六分 後○時○九分	前三時三六分 後三時五七分

八十八夜

立夏午後六時五八分二三秒 太陽視半徑一五分五三秒

旧四月節

上弦九日後六時○三分 月最高五日前六時

望十四日前七時四三分 赤緯北一七度二九分二九秒

日次	値日	日出入	日南中	日赤緯	太陰盈虚	干支	月出入	月南中	滿潮	干潮
六日	金	五時○四分 六時四九分	十一時五六分二九秒	北一六度三二分四四秒	九 上弦◐	庚子	前十一時一八分 前○時一九分	後六時○七分	前○時三三分 後○時五七分	前四時二○分 後四時四五分
七日	土	五時○三分 六時五○分	十一時五六分二四秒	一六度四九分二六秒	十	辛丑	後○時一四分 前○時五○分	六時五○分	前十一時二六分 後十一時五六分	前五時十一分 後五時四一分
八日	日	五時○三分 六時五一分	十一時五六分二○秒	一七度○五分五一秒	十一	壬寅	後一時十一分 前一時一九分	七時三三分	* 後○時二九分	前六時十二分 後六時四七分
九日	月	五時○二分 六時五一分	十一時五六分一七秒	一七度二一分五九秒	十二	癸卯	後二時○九分 前一時四七分	八時一六分	前一時○五分 後一時三九分	前七時二三分 後七時五六分
十日	火	五時○一分 六時五二分	十一時五六分一四秒	一七度三七分四九秒	十三	甲辰	後三時○九分 前二時一六分	九時○一分	前二時十三分 後二時四六分	前八時二九分 後八時五九分
十一日	水	五時○分 六時五三分	十一時五六分十二秒	一七度五三分二三秒	十四	乙巳	後四時十一分 前二時四六分	九時四九分	前三時十三分 後三時四一分	前九時二七分 後九時五三分
十二日	木	四時五九分 六時五四分	十一時五六分一○秒	一八度○八分三六秒	十五	丙午	後五時一六分 前三時二○分	一○時四○分	前四時○四分 後四時二八分	前○時一六分 後○時三八分
十三日	金	四時五八分 六時五五分	十一時五六分○九秒	一八度二三分三三秒	十六	丁未	後六時二三分 前三時五八分	後十一時三五分	前四時四九分 後五時十一分	前十一時○分 後十一時二一分
十四日	土	四時五七分 六時五五分	十一時五六分○八秒	北一八度三八分一○秒	十七 望○	戊申	後七時三一分 前四時四三分	*	前五時三三分 後五時五二分	前十一時四二分 *

日次	曜	日出入	日南中	日赤緯	太陰盈虚	干支	月出入	月南中	満潮	干潮
十五日	日	四時五六分 / 六時五六分	十一時五六分○八秒	北一八度五二分二九秒	十八	己酉	後八時三六分 / 前五時三五分	前○時三四分	前六時一四分 / 後六時三三分	前○時○三分 / 後○時二三分
十六日	月	四時五六分 / 六時五七分	十一時五六分○九秒	一九度○六分三○秒	十九	庚戌	後九時三六分 / 前六時三五分	一時三五分	前六時五六分 / 後七時一七分	前○時四五分 / 後一時○六分
十七日	火	四時五五分 / 六時五八分	十一時五六分一○秒	一九度二○分一○秒	二十 最卑	辛亥	後十時二八分 / 前七時四一分	二時三七分	前七時四一分 / 後八時○三分	前一時二九分 / 後一時五三分
十八日	水	四時五四分 / 六時五九分	十一時五六分十二秒	一九度三三分三一秒	廿一	壬子	後十一時一四分 / 前八時五○分	三時三七分	前八時二七分 / 後八時五一分	前二時一五分 / 後二時三九分
十九日	木	四時五三分 / 六時五九分	十一時五六分一四秒	一九度四六分三三秒	廿二	癸丑	後十一時五三分 / 前十時○分	四時三四分	前九時一六分 / 後九時四三分	前三時○四分 / 後三時三○分
二十日	金	四時五三分 / 七時○分	十一時五六分一七秒	一九度五九分一四秒	廿三	甲寅	* / 前十一時○九分	五時二八分	前十時一○分 / 後十時四○分	前三時五七分 / 後四時二五分
廿一日	土	四時五二分 / 七時○一分	十一時五六分二○秒	北二○度十一分三五秒	廿四 下弦◑	乙卯	前○時二九分 / 後○時一六分	前六時一八分	前十一時十一分 / 後十一時四二分	前四時五五分 / 後五時二六分

小満午前八時三二分二四秒 太陽視半徑一五分五○秒

旧四月中

下弦廿一日前○時二六分　月最卑十七日前三時

朔廿八日前八時五五分　赤緯南二三度五六分三六秒

日次	曜	日出入	日南中	日赤緯	太陰盈虚	干支	月出入	月南中	満潮	干潮
廿二日	日	四時五二分 / 七時○二分	十一時五六分二四秒	北二○度二三分二五秒	廿五	丙辰	前一時○一分 / 後一時二一分	前七時○七分	* / 後○時一五分	前五時五九分 / 後六時三三分
廿三日	月	四時五一分 / 七時○二分	十一時五六分二九秒	二○度三五分一四秒	廿六	丁巳	前一時三三分 / 後二時二五分	七時五五分	前○時四九分 / 後一時二四分	前七時○七分 / 後七時四一分
廿四日	火	四時五○分 / 七時○三分	十一時五六分三四秒	二○度四六分三三秒	廿七	戊午	前二時○五分 / 後三時二八分	八時四三分	前一時五八分 / 後二時三三分	前八時一五分 / 後八時四八分
廿五日	水	四時五○分 / 七時○四分	十一時五六分四○秒	二○度五七分二九秒	廿八	己未	前二時三九分 / 後四時三○分	九時三二分	前三時○三分 / 後三時三五分	前九時一九分 / 後九時四九分
廿六日	木	四時四九分 / 七時○五分	十一時五六分四六秒	二一度○八分○四秒	廿九	庚申	前三時一六分 / 後五時三二分	十時二二分	前四時○二分 / 後四時二九分	前十時一六分 / 後十時四一分
廿七日	金	四時四九分 / 七時○五分	十一時五六分五二秒	二一度一八分一八秒	三十	辛酉	前三時五六分 / 後六時三一分	前十一時十一分	前四時五三分 / 後五時一七分	前十一時○五分 / 後十一時二八分
廿八日	土	四時四八分 / 七時○六分	十一時五六分五九秒	二一度二八分○九秒	五月朔 ●	壬戌	前四時四一分 / 後七時二六分	後○時○三分	前五時三九分 / 後六時○分	前十一時五○分 / *
廿九日	日	四時四八分 / 七時○七分	十一時五七分○七秒	二一度三七分三八秒	二	癸亥	前五時三○分 / 後八時一七分	○時五四分	前六時二○分 / 後六時三九分	前○時一○分 / 後○時三○分
三十日	月	四時四八分 / 七時○七分	十一時五七分一五秒	二一度四六分四四秒	三	甲子	前六時二二分 / 後九時○二分	一時四四分	前六時五八分 / 後七時一七分	前○時四九分 / 後一時○八分
卅一日	火	四時四七分 / 七時○八分	十一時五七分二三秒	北二一度五五分二八秒	四	乙丑	前七時一七分 / 後九時四二分	後二時三二分	前七時三六分 / 後七時五四分	前一時二六分 / 後一時四五分

六月小三十日

丹生川上祭　貴船祭　東照祭　神宮月次祭　幣帛發遣

今月氣象　晴雨計平均二十九寸八五三　雨天十四日五
寒暖計　最高八十三度八　平均六十八度九　最低五十二度二　雨量七寸八九二

日次	曜	日出入	日南中	日赤緯	太陰盈虚	干支	月出入	月南中	満潮	干潮
一日	水	四時四七分 / 七時○九分	十一時五七分三一秒	北二二度○三分四九秒	五 最高	丙寅	前八時十三分 / 後十時一八分	後三時一八分	前八時十二分 / 後八時三九分	前二時○三分 / 後二時二一分
二日	木	四時四六分 / 七時○九分	十一時五七分四一秒	二二度十一分四七秒	六	丁卯	前九時○九分 / 後十時五○分	四時○三分	前八時四七分 / 後九時○四分	前二時三八分 / 後二時五六分
三日	金	四時四六分 / 七時一○分	十一時五七分五一秒	二二度一九分二二秒	七	戊辰	前十時○五分 / 後十一時一九分	四時四六分	前九時二四分 / 後九時四三分	前三時一四分 / 後三時三三分
四日	土	四時四六分 / 七時一○分	十一時五八分○一秒	二二度二六分三三秒	八	己巳	前十一時○分 / 後十一時四七分	五時二八分	前十時○三分 / 後十時二五分	前三時五三分 / 後四時一四分
五日	日	四時四六分 / 七時十一分	十一時五八分十一秒	北二二度三三分二○秒	九 上弦◐	庚午	前十一時五七分 / *	後六時一○分	前十時四八分 / 後十一時十三分	前四時三七分 / 後五時○一分

芒種午後十一時四五分五二秒 太陽視半徑一五分四八秒

旧五月節

上弦五日後○時三八分　月最高一日後十一時　赤緯北二六度○八分三二秒

望十二日後四時一五分　月最卑十四日前三時　赤緯南二○度三四分○八秒

日次	曜	日出入	日南中	日赤緯	太陰盈虚	干支	月出入	月南中	満潮	干潮
六日	月	四時四五分 / 七時十二分	十一時五八分二二秒	北二二度三九分四四秒	十	辛未	後○時五四分 / 前○時一五分	後六時五三分	前十一時三九分 / *	前五時二六分 / 後五時五三分
七日	火	四時四五分 / 七時十二分	十一時五八分三三秒	二二度四五分四四秒	十一	壬申	後一時五四分 / 前○時四四分	七時三八分	前○時○七分 / 後○時三七分	前六時二三分 / 後六時五三分
八日	水	四時四五分 / 七時十三分	十一時五八分四四秒	二二度五一分二○秒	十二	癸酉	後二時五七分 / 前一時一五分	八時二七分	前一時○九分 / 後一時四二分	前七時二六分 / 後七時五八分
九日	木	四時四五分 / 七時十三分	十一時五八分五五秒	二二度五六分三三秒	十三	甲戌	後四時○二分 / 前一時五一分	九時一九分	前二時一四分 / 後二時四五分	前八時三○分 / 後九時○分
十日	金	四時四五分 / 七時一四分	十一時五九分○七秒	二三度○一分二一秒	十四	乙亥	後五時○九分 / 前二時三一分	十時一六分	前三時一五分 / 後三時四三分	前九時二九分 / 後九時五七分
十一日	土	四時四五分 / 七時一四分	十一時五九分一九秒	二三度○五分四四秒	十五	丙子	後六時一六分 / 前三時二○分	後十一時十七分	前四時一○分 / 後四時三七分	前十時二四分 / 後十時五○分
十二日	日	四時四五分 / 七時一四分	十一時五九分三一秒	二三度○九分四四秒	十六 望○	丁丑	後七時二○分 / 前四時一七分	*	前五時○三分 / 後五時二八分	前十一時一五分 / 後十一時四○分
十三日	月	四時四五分 / 七時一五分	十一時五九分四三秒	二三度十三分一九秒	十七	戊寅	後八時一八分 / 前五時二一分	前○時二○分	前五時五二分 / 後六時一七分	* / 後○時○五分
十四日	火	四時四五分 / 七時一五分	十一時五九分五五秒	北二三度一六分三九秒	十八 最卑	己卯	後九時○八分 / 前六時三三分	前一時一三分	前六時四○分 / 後七時○五分	前○時二九分 / 後○時五三分

入梅午前五時九分○秒

八坂祭 札幌祭

熱田祭

大祓 住吉祭

日次	曜	日出入	日南中	日赤緯
十五日	水	四時四五分 七時一六分	○時○分○八秒	北二三度一九分二五秒
十六日	木	四時四五分 七時一六分	○時○分二一秒	二三度二一分三六秒
十七日	金	四時四五分 七時一六分	○時○分三三秒	二三度二三分三三秒
十八日	土	四時四五分 七時一七分	○時○分四六秒	二三度二五分○五秒
十九日	日	四時四五分 七時一七分	○時○分五九秒	二三度二六分十二秒
二十日	月	四時四五分 七時一七分	○時一分十二秒	二三度二六分五四秒
廿一日	火	四時四六分 七時一七分	○時一分二五秒	北二三度二七分十三秒

夏至午後四時四六分三五秒 太陽視半徑 十五分四六秒

日次	曜	日出入	日南中	日赤緯
廿二日	水	四時四六分 七時一八分	○時一分三八秒	北二三度二七分○三秒
廿三日	木	四時四六分 七時一八分	○時一分五一秒	二三度二六分二三秒
廿四日	金	四時四六分 七時一八分	○時二分○四秒	二三度二五分二四秒
廿五日	土	四時四七分 七時一八分	○時二分一七秒	二三度二四分十二秒
廿六日	日	四時四七分 七時一八分	○時二分三○秒	二三度二二分二五秒
廿七日	月	四時四七分 七時一八分	○時二分四三秒	二三度二○分一四秒
廿八日	火	四時四八分 七時一八分	○時二分五五秒	二三度一七分三八秒
廿九日	水	四時四八分 七時一八分	○時三分○七秒	二三度一四分三七秒
三十日	木	四時四八分 七時一八分	○時三分一九秒	北二三度十一分十三秒

太陰盈虚	干支	月出入	月南中	滿潮	干潮
十九	庚辰	後九時五一分 前七時四四分	前二時三三分	前七時三○分 後七時五四分	前一時一七分 後一時四二分
二十	辛巳	後十時二九分 前八時五六分	三時二○分	前八時二○分 後八時四五分	前二時○七分 後二時三三分
廿一	壬午	後十一時○三分 前十時○六分	四時十三分	前九時一○分 後九時三五分	前二時五七分 後三時二二分
廿二	癸未	後十一時三六分 前十一時十三分	五時○四分	前十時○分 後十時二六分	前三時四八分 後四時十三分
廿三 下弦◑	甲申	＊ 後○時一八分	五時五三分	前十時五三分 後十一時二○分	前四時四○分 後五時○七分
廿四	乙酉	前○時○八分 後一時二二分	六時四一分	前十一時四八分 ＊	前五時三四分 後六時○三分
廿五	丙戌	前○時四一分 後二時二四分	前七時二九分	前○時一八分 後○時四八分	前六時三三分 後七時○五分

旧五月中

下弦十九日前六時二七分　月最高廿九日後○時

朔廿六日後十一時二三分　赤緯北二五度二五分二○秒

太陰盈虚	干支	月出入	月南中	滿潮	干潮
廿六	丁亥	前一時一七分 後三時二五分	前八時一八分	前一時二三分 後一時五五分	前七時三八分 後八時十二分
廿七	戊子	前一時五五分 後四時二五分	九時○八分	前二時二八分 後三時○二分	前八時四五分 後九時一八分
廿八	己丑	前二時三八分 後五時二一分	九時五八分	前三時三四分 後四時○五分	前九時四九分 後十時一九分
廿九	庚寅	前三時二五分 後六時十三分	十時四九分	前四時三三分 後四時五九分	前十時四六分 後十一時十一分
六月朔●	辛卯	前四時一六分 後七時○分	前十一時三九分	前五時二三分 後五時四五分	前十一時三四分 後十一時五五分
二	壬辰	前五時一○分 後七時四一分	後○時二八分	前六時○六分 後六時二五分	＊ 後○時一五分
三	癸巳	前六時○五分 後八時一八分	一時一五分	前六時四三分 後七時○一分	前○時三四分 後○時五二分
四 最高	甲午	前七時○一分 後八時五一分	二時○分	前七時一八分 後七時三七分	前一時一○分 後一時二八分
五	乙未	前七時五七分 後九時二二分	後二時四三分	前七時五四分 後八時十一分	前一時四八分 後二時○三分

建勲祭

湊川祭

七月大三十一日

日最高二日前一時 赤緯北二三度○五分○七秒

今月氣象

晴雨計 平均 二十九寸八分三　雨天 十四日二

寒暖計 最高 九十二度六 平均 七十八度三 最低 六十一度三　雨量 三寸九四

日次	曜	日出入	日南中	日赤緯
一日	金	四時四九分 七時一八分	○時三分三二秒	北二三度○七分三三秒
二日 最高	土	四時四九分 七時一八分	○時三分四三秒	二三度○三分一○秒
三日	日	四時五○分 七時一八分	○時三分五四秒	二二度五八分二三秒
四日	月	四時五○分 七時一八分	○時四分○五秒	二二度五三分一三秒
五日	火	四時五一分 七時一八分	○時四分一五秒	二二度四八分○五秒
六日	水	四時五一分 七時一八分	○時四分二六秒	二二度四二分二六秒
七日	木	四時五二分 七時一七分	○時四分三六秒	二二度三六分○四秒

小暑午前一時十一分十五秒 太陽視半徑 十五分四五秒

日次	曜	日出入	日南中	日赤緯
八日	金	四時五二分 七時一七分	○時四分四五秒	北二二度二九分二七秒
九日	土	四時五三分 七時一七分	○時四分五四秒	二二度二二分二八秒
十日	日	四時五三分 七時一六分	○時五分○三秒	二二度一五分○五秒
十一日	月	四時五四分 七時一六分	○時五分十一秒	二二度○七分二○秒
十二日	火	四時五五分 七時一六分	○時五分一九秒	二一度五九分十一秒
十三日	水	四時五五分 七時一五分	○時五分二六秒	二一度五○分四○秒
十四日	木	四時五六分 七時一五分	○時五分三三秒	北二一度四一分四七秒

太陰盈虚	干支	月出入	月南中	滿潮	干潮
六	丙申	前八時五三分 後九時五○分	後三時二五分	前八時二六分 後八時四五分	前二時二○分 後二時三七分
七	丁酉	前九時四八分 後十時一八分	四時○七分	前九時○二分 後九時一八分	前二時五三分 後三時一○分
八	戊戌	前十時四五分 後十時四五分	四時四八分	前九時三六分 後九時五五分	前三時二七分 後三時四五分
九	己亥	前十一時四二分 後十一時一五分	五時三三分	前十時一四分 後十時三五分	前四時○五分 後四時二五分
十 上弦◐	庚子	後○時四二分 後十一時四七分	六時一七分	前十時五八分 後十一時二○分	前四時四六分 後五時○九分
十一	辛丑	後一時四四分 ＊	七時○七分	前十一時四六分 ＊	前五時三三分 後六時○分
十二	壬寅	後二時四九分 前○時二四分	後八時○分	前○時一四分 後○時四六分	前六時三○分 後七時○三分

旧六月節

上弦五日前二時二五分　月最卑十二日前十一時

望十一日後十一時三三分　赤緯南二七度二五分三二秒

太陰盈虚	干支	月出入	月南中	滿潮	干潮
十三	癸卯	後三時五五分 前一時○七分	後八時五八分	前一時二○分 後一時五五分	前七時三七分 後八時十二分
十四	甲辰	後五時○分 前一時五九分	九時五九分	前二時三○分 後三時○六分	前八時四八分 後九時二三分
十五	乙巳	後六時○一分 前二時五九分	後十一時○二分	前三時三九分 後四時十二分	前九時五五分 後十時二六分
十六 望○	丙午	後六時五五分 前四時○七分	＊	前四時四一分 後五時一○分	前十時五五分 後十一時二三分
十七 最卑	丁未	後七時四三分 前五時二○分	前○時○五分	前五時三七分 後六時○三分	前十一時五○分 ＊
十八	戊申	後八時二四分 前六時三四分	一時○五分	前六時二九分 後六時五四分	前○時一六分 後○時四一分
十九	己酉	後九時○二分 前七時四七分	前二時○二分	前七時一八分 後七時四二分	前一時○六分 後一時三○分

国立国会図書館　タイトル『暦』 請求記号 本別15-21

ガラス使用

日次	曜	日出	日入	日南中	日赤緯
十五日	金	四時五六分	七時一五分	○時○五分三九秒	北二一度三二分三一秒
十六日	土	四時五七分	七時一四分	○時○五分四五秒	二一度二二分五四秒
十七日	日	四時五八分	七時一四分	○時○五分五一秒	二一度一一分五四秒
十八日	月	四時五八分	七時一三分	○時○五分五六秒	二一度○二分三三秒
十九日	火	四時五九分	七時一三分	○時○六分○秒	二○度五一分五○秒
二十日	水	五時○分	七時一二分	○時○六分○四秒	二○度四○分四六秒
廿一日	木	五時○一分	七時一一分	○時○六分○七秒	二○度二九分二一秒
廿二日	金	五時○一分	七時一一分	○時○六分一○秒	二○度一七分三五秒
廿三日	土	五時○二分	七時一○分	○時○六分十二秒	北二○度○五分二九秒

大暑午前三時三八分五六秒 太陽視半徑一五分四七秒

日次	曜	日出	日入	日南中	日赤緯
廿四日	日	五時○三分	七時○九分	○時○六分一四秒	北一九度五三分○三秒
廿五日	月	五時○三分	七時○九分	○時○六分一五秒	一九度四○分一六秒
廿六日	火	五時○四分	七時○八分	○時○六分一五秒	一九度二七分一○秒
廿七日	水	五時○五分	七時○七分	○時○六分一五秒	一九度一三分四五秒
廿八日	木	五時○六分	七時○六分	○時○六分一五秒	一九度○分○一秒
廿九日	金	五時○六分	七時○六分	○時○六分一三秒	一八度四五分五八秒
三十日	土	五時○七分	七時○五分	○時○六分十一秒	一八度三一分三七秒
卅一日	日	五時○八分	七時○四分	○時○六分○九秒	北一八度一六分五七秒

太陰	干支	月出入	月南中	満潮	干潮
二十	庚戌	後九時三六分 前八時五八分	前二時五六分	前八時○六分 後八時三一分	前一時五四分 後二時一九分
廿一	辛亥	後十時○九分 前十時○六分	三時四七分	前八時五四分 後九時一八分	前二時四三分 後三時○六分
廿二	壬子	後十時四三分 前十一時十二分	四時三七分	前九時四一分 後十時○二分	前三時二九分 後三時五三分
廿三 下弦◑	癸丑	後十一時一八分 後○時一六分	五時二六分	前十時二六分 後十時五○分	前四時一五分 後四時三八分
廿四	甲寅	後十一時五六分 後一時一九分	六時一五分	前十一時一五分 後十一時四○分	前五時○三分 後五時二七分
廿五	乙卯	* 後二時一九分	七時○五分	後○時○八分 *	前五時五四分 後六時二四分
廿六	丙辰	前○時三八分 後三時一六分	七時五五分	前○時三九分 後一時一五分	前六時五七分 後七時三三分
廿七	丁巳	前一時二三分 後四時○九分	八時四六分	前一時五六分 後二時三一分	前八時十一分 後八時四九分
廿八	戊午	前二時十二分 後四時五八分	前九時三六分	前三時○八分 後三時四三分	前九時二二分 後九時五九分

土用午前○時三六分四二秒

旧六月中

下弦十八日後二時五五分　月最高廿六日後七時

朔廿六日後二時三六分　赤緯北二五度八分三三秒

太陰	干支	月出入	月南中	満潮	干潮
廿九	己未	前三時○五分 後五時四一分	前十時三五分	前四時一五分 後四時四二分	前十時二九分 後十時五五分
三十	庚申	前四時○分 後六時一九分	十一時十二分	前五時○八分 後五時三二分	前十一時一九分 後十一時四一分
七月朔● 最高	辛酉	前四時五六分 後六時五四分	前十一時五八分	前五時五一分 後六時一○分	後○時○分 *
二	壬戌	前五時五二分 後七時二五分	後○時四三分	前六時二七分 後六時四四分	前○時一八分 後○時三六分
三	癸亥	前六時四七分 後七時五四分	一時二四分	前七時○分 後七時一六分	前○時五三分 後一時○八分
四	甲子	前七時四三分 後八時二二分	二時○六分	前七時三三分 後七時四八分	前一時二四分 後一時四○分
五	乙丑	前八時三八分 後八時四九分	二時四七分	前八時○四分 後八時二○分	前一時五六分 後二時十二分
六	丙寅	前九時三五分 後九時一八分	後三時三○分	前八時三六分 後八時五一分	前二時二八分 後二時四三分

氷川祭　北野祭　安房祭　大鳥祭

八月大三十一日

日次	曜	日出	日入	日南中	日赤緯
一日	月	五時○九分	七時○三分	○時○六分○六秒	北一八度○一分五九秒
二日	火	五時一○分	七時○二分	○時○六分○二秒	一七度四六分四四秒
三日	水	五時一○分	七時○一分	○時○五分五八秒	一七度三一分十一秒
四日	木	五時十一分	七時○分	○時○五分五三秒	一七度一五分三二秒
五日	金	五時十二分	六時五九分	○時○五分四七秒	一六度五九分一六秒
六日	土	五時十三分	六時五八分	○時○五分四一秒	一六度四三分五三秒
七日	日	五時十三分	六時五七分	○時○五分三四秒	北一六度二六分二四秒

立秋午後七時五三分五五秒 太陽視半徑一五分四九秒

日次	曜	日出	日入	日南中	日赤緯
八日	月	五時一四分	六時五六分	○時○五分二六秒	北一六度○九分一九秒
九日	火	五時一五分	六時五五分	○時○五分一八秒	一五度五二分○九秒
十日	水	五時一六分	六時五四分	○時○五分一○秒	一五度三四分四四秒
十一日	木	五時一七分	六時五三分	○時○五分○一秒	一五度一七分○三秒
十二日	金	五時一七分	六時五二分	○時○四分五一秒	一四度五九分○八秒
十三日	土	五時一八分	六時五一分	○時○四分四○秒	一四度四○分五九秒
十四日	日	五時一九分	六時五○分	○時○四分三○秒	北一四度二二分三五秒

太陰盈虚	干支	月出入	月南中	満潮	干潮
七	丁卯	前十時三三分 後九時四八分	後四時二四分	前九時○七分 後九時三三分	前二時五九分 後三時一五分
八	戊辰	前十一時三三分 後十時二三分	五時○分	前九時四○分 後九時五八分	前三時三三分 後三時四九分
九 上弦◐	己巳	後○時三五分 後十一時○二分	五時五○分	前十時一九分 後十時四一分	前四時○九分 後四時三○分
十	庚午	後一時三八分 後十一時四八分	六時四四分	前十一時○五分 後十一時三三分	前四時五三分 後五時一九分
十一	辛未	後二時四二分 *	七時四二分	後○時三分 *	前五時四八分 後六時二一分
十二	壬申	後三時四三分 前○時四二分	八時四三分	前○時三八分 後一時一八分	前六時五八分 後七時三八分
十三	癸酉	後四時三九分 前一時四四分	後九時四五分	前一時五九分 後二時四○分	前八時一九分 後九時○分
十四	甲戌	後五時三○分 前二時五四分	後十時四六分	前三時二○分 後三時五七分	前九時三九分 後十時十三分
十五 最卑	乙亥	後六時一五分 前四時○七分	後十一時四四分	前四時二九分 後四時五九分	前十時四四分 後十一時十二分
十六 望○	丙子	後六時五五分 前五時二一分	* *	前五時二五分 後五時五○分	前十一時三七分 *
十七	丁丑	後七時三二分 前六時三四分	前○時四一分	前六時一四分 後六時三八分	前○時二二分 後○時二六分
十八	戊寅	後八時○七分 前七時四六分	一時三四分	前七時○二分 後七時二五分	前○時五○分 後一時十三分
十九	己卯	後八時四一分 前八時五五分	二時二六分	前七時四八分 後八時一○分	前一時三六分 後一時五九分
二十	庚辰	後九時一七分 前十時○二分	前三時一八分	前八時三二分 後八時五二分	前二時二一分 後二時四二分

旧七月節

上弦三日後二時○一分　月最卑九日後八時

望十日前六時二六分　赤緯南十三度三六分四四秒

今月氣象

晴雨計平均二十九寸八六　雨天十三日二

寒暖計 最高九十三度二 平均七十八度七 最低六十三度一　雨量三寸三七三

国立国会図書館　タイトル『暦』 請求記号 本別15-21

ガラス使用

男山祭　鹿児島祭　名和祭　三島祭　鹿島祭　香取祭　鎌倉祭　藤島祭

處暑午前十一時十六分三十六秒　太陽視半径十五分五十三秒

日	曜	日出／日入	日南中	日赤緯
十五日	月	五時二〇分／六時四八分	〇時〇四分一八秒	北一四度〇三分五七秒
十六日	火	五時二〇分／六時四七分	〇時〇四分〇六秒	一三度四五分〇六秒
十七日	水	五時二一分／六時四六分	〇時〇三分五四秒	一三度二六分〇一秒
十八日	木	五時二二分／六時四五分	〇時〇三分四一秒	一三度〇六分四四秒
十九日	金	五時二三分／六時四四分	〇時〇三分二八秒	一二度四七分一四秒
二十日	土	五時二四分／六時四二分	〇時〇三分一四秒	一二度二七分三一秒
廿一日	日	五時二四分／六時四一分	〇時〇三分〇〇秒	一二度〇七分三七秒
廿二日	月	五時二五分／六時四〇分	〇時〇二分四五秒	一一度四七分三一秒
廿三日	火	五時二六分／六時三九分	〇時〇二分三〇秒	北一一度二七分一四秒
廿四日	水	五時二七分／六時三七分	〇時〇二分一四秒	北一一度〇六分四七秒
廿五日	木	五時二七分／六時三六分	〇時〇一分五八秒	一〇度四六分〇八秒
廿六日	金	五時二八分／六時三五分	〇時〇一分四二秒	一〇度二五分一九秒
廿七日	土	五時二九分／六時三三分	〇時〇一分二五秒	一〇度〇四分二二秒
廿八日	日	五時三〇分／六時三二分	〇時〇一分〇八秒	九度四三分一二秒
廿九日	月	五時三一分／六時三一分	〇時〇〇分五〇秒	九度二一分五五秒
三十日	火	五時三一分／六時二九分	〇時〇〇分三三秒	九度〇〇分二九秒
卅一日	水	五時三二分／六時二八分	〇時〇〇分一四秒	北八度三八分五四秒

旧七月中

下弦十七日前二時一六分　月最高廿二日後九時
朔廿五日前六時〇四分　赤緯北二五度四三分五七秒

旧暦	干支	月出入	月南中	満潮	干潮
廿一	辛巳	後九時五五分／前十一時〇七分	前四時〇八分	前九時十三分／後九時三三分	前三時〇二分／後三時二三分
廿二	壬午	後十時三六分／後〇時一〇分	四時五九分	前九時五四分／後十時一四分	前三時四三分／後四時〇四分
廿三 下弦◑	癸未	後十一時二一分／後一時〇九分	五時五一分	前十時三八分／後十一時〇二分	前四時二六分／後五時〇五分
廿四	甲申	*／後二時〇四分	六時四二分	前十一時三〇分／*	前五時一六分／後五時四五分
廿五	乙酉	前〇時〇九分／後二時五五分	七時三三分	前〇時〇〇分／後〇時三六分	前六時一八分／後六時五六分
廿六	丙戌	前一時〇一分／後三時四〇分	八時二二分	前一時一五分／後一時五七分	前七時三六分／後八時一七分
廿七	丁亥	前一時五五分／後四時二〇分	九時一〇分	前二時三七分／後三時一七分	前八時五七分／後九時三四分
廿八 最高	戊子	前二時五〇分／後四時五五分	九時五六分	前三時五一分／後四時二三分	前十時〇六分／後十時三四分
廿九	己丑	前三時四六分／後五時二八分	前十時四〇分	前四時四六分／後五時一〇分	前十時五八分／後十一時一九分
三十	庚寅	前四時四二分／後五時五七分	前十一時二三分	前五時二九分／後五時四七分	前十一時三八分／後十一時五五分
閏七月朔●	辛卯	前五時三七分／後六時二六分	後〇時〇五分	前六時〇四分／後六時一九分	*／後〇時十一分
二	壬辰	前六時三三分／後六時五四分	〇時四七分	前六時三四分／後六時五〇分	前〇時二七分／後〇時四二分
三	癸巳	前七時三〇分／後七時二二分	一時二九分	前七時〇四分／後七時二〇分	前〇時五七分／後一時十二分
四	甲午	前八時二七分／後七時五二分	二時十三分	前七時三六分／後七時五一分	前一時二八分／後一時四三分
五	乙未	前九時二六分／後八時二五分	二時五九分	前八時〇七分／後八時二三分	前一時五九分／後二時一五分
六	丙申	前十時二七分／後九時〇二分	三時四七分	前八時三九分／後八時五五分	前二時三一分／後二時四七分
七	丁酉	前十一時二九分／後九時四五分	後四時三六分	前九時十二分／後九時二九分	前三時〇三分／後三時二〇分

生國魂祭

九月小三十日

今月氣象
晴雨計平均二十九寸九五　雨天十七日〇
寒暖計 最高八十八度九 平均七十一度六 最低五十三度六　雨量十寸三三

日次	曜	日出／日入	日南中	日赤緯
一日	木	五時三三分／六時二六分	十一時五九分五五秒	北八度一七分十一秒
二日	金	五時三四分／六時二五分	十一時五九分三六秒	七度五五分二九秒
三日	土	五時三四分／六時二四分	十一時五九分一七秒	七度三三分二一秒
四日	日	五時三五分／六時二三分	十一時五八分五八秒	七度十一分一五秒
五日	月	五時三六分／六時二一分	十一時五八分三六秒	六度四九分〇二秒
六日	火	五時三七分／六時一九分	十一時五八分一八秒	六度二六分四三秒
七日	水	五時三七分／六時一八分	十一時五七分五八秒	北六度〇四分一七秒
八日	木	五時三八分／六時一七分	十一時五七分三七秒	北五度四一分四五秒
九日	金	五時三九分／六時一五分	十一時五七分一七秒	五度一九分〇八秒
十日	土	五時四〇分／六時一四分	十一時五六分五六秒	四度五六分二五秒
十一日	日	五時四〇分／六時十二分	十一時五六分三五秒	四度三三分三六秒
十二日	月	五時四一分／六時十一分	十一時五六分一四秒	四度一〇分四三秒
十三日	火	五時四二分／六時〇九分	十一時五五分五三秒	三度四七分四六秒
十四日	水	五時四三分／六時〇八分	十一時五五分三三秒	北三度二四分四四秒

白露午後十時九分三十四秒　太陽視半径十五分五十五秒

太陰 盈虚	干支	月出入	月南中	満潮	干潮
八 上弦◐	戊戌	後〇時三〇分／後十時三四分	後五時三三分	前九時五〇分／後十時十一分	前三時四〇分／後四時〇一分
九	己亥	後一時三一分／後十一時三一分	六時三一分	前十時三七分／後十一時〇四分	前四時二四分／後五時〇〇分
十	庚子	後二時二七分／*	七時三〇分	前十一時三六分／*	前五時二〇分／後五時五五分
十一	辛丑	後三時一九分／前〇時三五分	八時二九分	前〇時〇四分／後〇時五七分	前六時三三分／後七時一九分
十二	壬寅	後四時〇五分／前一時四四分	九時二七分	前一時四一分／後二時二六分	前八時〇三分／後八時四六分
十三	癸卯	後四時四七分／前二時五六分	十時二四分	前二時〇七分／後三時四四分	前九時二五分／後九時五九分
十四 最卑	甲辰	後五時二五分／前四時〇八分	後十一時十八分	前四時一五分／後四時四三分	前十時二九分／後十時五六分
十五 望○	乙巳	後六時〇一分／前五時二〇分	＊ ＊	前五時〇九分／後五時三三分	前十一時二一分／後十一時四五分
十六	丙午	後六時三六分／前六時三一分	前〇時十二分	前五時五七分／後六時二〇分	*／後〇時〇八分
十七	丁未	後七時十二分／前七時四一分	一時〇四分	前六時四〇分／後七時〇二分	前〇時三〇分／後〇時五一分
十八	戊申	後七時五〇分／前八時四八分	一時五六分	前七時二三分／後七時四三分	前一時十一分／後一時三三分
十九	己酉	後八時三一分／前九時五四分	二時四九分	前八時〇三分／後八時二四分	前一時五三分／後二時一四分
二十	庚戌	後九時一六分／前十時五七分	三時四一分	前八時四三分／後九時〇四分	前二時三三分／後二時五三分
廿一	辛亥	後十時〇四分／前十一時五五分	前四時三四分	前九時二三分／後九時四四分	前三時十三分／後三時三三分

二百十日

旧八月節

上弦一日後十一時三一分　月最卑七日前五時
望八日後一時五分　赤緯南二八度四〇分三〇秒

国立国会図書館　タイトル『暦』　請求記号 本別15-21
ガラス使用

石上祭　豐國祭　霧島祭　白峯祭　井伊谷祭　秋季皇靈祭　秋季神殿祭　日前祭　國懸祭

日次	曜	日出	日入	日南中	日赤緯	太陰暦 盈虚	干支	月出	月入	月南中	滿潮		干潮	
十五日	木	五時四四分	六時○六分	十一時五五分十一秒	北三度○一分三八秒	廿二 下弦◑	壬子	後十時五五分	後○時四八分	前五時二六分	前十時○五分	後十時二八分	前三時五四分	後四時一七分
十六日	金	五時四四分	六時○五分	十一時五四分五○秒	二度三八分三九秒	廿三	癸丑	後十一時四九分	後一時三六分	六時一六分	前十時五五分	後十一時二四分	前四時四二分	後五時一○分
十七日	土	五時四五分	六時○三分	十一時五四分二九秒	二度一五分一七秒	廿四	甲寅	*	後二時一八分	七時○五分	前十一時五八分	*	前五時四一分	後六時一七分
十八日	日	五時四六分	六時○二分	十一時五四分○七秒	一度五二分○二秒	廿五	乙卯	前○時四四分	後二時五五分	七時五三分	前○時三七分	後一時二一分	前六時五九分	後七時四一分
十九日	月	五時四六分	六時○一分	十一時五三分四六秒	一度二八分四四秒	廿六 最高	丙辰	前一時三九分	後三時二八分	八時三七分	前一時○二分	後一時四三分	前八時二三分	後九時○一分
二十日	火	五時四七分	五時五九分	十一時五三分二五秒	一度○五分二四秒	廿七	丁巳	前二時三五分	後三時五九分	九時二一分	前三時一九分	後三時四九分	前九時三四分	後十時○二分
廿一日	水	五時四八分	五時五八分	十一時五三分○四秒	○度四二分○二秒	廿八	戊午	前三時三一分	後四時二八分	十時○三分	前四時一六分	後四時三八分	前十時二七分	後十時四八分
廿二日	木	五時四九分	五時五六分	十一時五二分四三秒	北○度一八分三九秒	廿九	己未	前四時二七分	後四時五七分	十時四五分	前四時五八分	後五時一七分	前十一時○八分	後十一時二五分
廿三日	金	五時五○分	五時五五分	十一時五二分二三秒	南○度○四分四五秒	八月朔●	庚申	前五時二三分	後五時二五分	前十一時二八分	前五時三四分	後五時五○分	前十一時四二分	後十一時五八分

秋分午前七時八分三十秒　太陽視半徑一五分五九秒

日次	曜	日出	日入	日南中	日赤緯	太陰暦 盈虚	干支	月出	月入	月南中	滿潮		干潮	
廿四日	土	五時五○分	五時五三分	十一時五二分○二秒	南○度二八分一○秒	二	辛酉	前六時二一分	後五時五五分	後○時十一分	前六時○六分	後六時二○分	*	後○時十三分
廿五日	日	五時五一分	五時五二分	十一時五一分四一秒	○度五一分三五秒	三	壬戌	前七時二○分	後六時二八分	○時五七分	前六時三五分	後六時五○分	前○時二七分	後○時四三分
廿六日	月	五時五二分	五時五○分	十一時五一分二一秒	一度一五分○秒	四	癸亥	前八時二○分	後七時○四分	一時四五分	前七時○五分	後七時二三分	前○時五八分	後一時一四分
廿七日	火	五時五三分	五時四九分	十一時五一分○一秒	一度三八分三五秒	五	甲子	前九時二三分	後七時四五分	二時三六分	前七時三八分	後七時五六分	前一時三○分	後一時四七分
廿八日	水	五時五四分	五時四七分	十一時五○分四一秒	二度○一分四九秒	六	乙丑	前十時二四分	後八時三二分	三時二九分	前八時十二分	後八時三一分	前二時○四分	後二時二二分
廿九日	木	五時五四分	五時四六分	十一時五○分二二秒	二度二五分十二秒	七	丙寅	前十一時二四分	後九時二六分	四時二五分	前八時四九分	後九時○八分	前二時四○分	後二時五八分
三十日	金	五時五五分	五時四四分	十一時五○分○二秒	南二度四八分三三秒	八	丁卯	後○時二一分	後十時二六分	後五時二三分	前九時二九分	後九時五二分	前三時一九分	後三時四一分

旧八月中

下弦十五日後五時五二分　朔廿三日後九時四○分

月最高十九日前九時　赤緯北二十四度四○分○八秒

彼岸　社日

十月大三十一日

赤間祭

日次	曜	日出	日入	日南中	日赤緯	太陰暦 盈虚	干支	月出	月入	月南中	滿潮		干潮	
一日	土	五時五六分	五時四三分	十一時四九分四三秒	南三度十一分五三秒	九 上弦◐	戊辰	後一時十三分	後十一時三二分	後六時二○分	前十時二○分	後十時四八分	前四時○六分	後四時三四分
二日	日	五時五七分	五時四一分	十一時四九分二四秒	三度三五分一○秒	十	己巳	後一時五九分	*	七時一七分	前十一時三三分	*	前五時○六分	後五時四二分
三日	月	五時五七分	五時四○分	十一時四九分○五秒	三度五八分二五秒	十一	庚午	後二時四一分	前○時四○分	八時十二分	前○時二六分	後○時四五分	前六時二四分	後七時○八分
四日	火	五時五八分	五時三九分	十一時四八分四六秒	四度二一分三七秒	十二	辛未	後三時一九分	前一時五○分	九時○六分	前一時三○分	後二時十二分	前七時五一分	後八時三三分
五日	水	五時五九分	五時三七分	十一時四八分二八秒	四度四四分四六秒	十三 最昇	壬申	後三時五五分	前二時五九分	九時五八分	前二時五三分	後三時二六分	前九時○九分	後九時四二分
六日	木	六時○分	五時三六分	十一時四八分十一秒	五度○七分五一秒	十四	癸酉	後四時三一分	前四時○九分	十時五○分	前三時五八分	後四時二五分	前十時十一分	後十時三七分
七日	金	六時○一分	五時三五分	十一時四七分五三秒	五度三○分五三秒	十五 望○	甲戌	後五時○六分	前五時一八分	後十一時四二分	前四時四九分	後五時十三分	前十一時○一分	後十一時三三分
八日	土	六時○二分	五時三三分	十一時四七分三六秒	南五度五三分五○秒	十六	乙亥	後五時四三分	前六時二六分	*	前五時三四分	後五時五六分	前十一時四五分	*

寒露午後○時五七分三三秒　太陽視半徑一六分○三秒

日次	曜	日出	日入	日南中	日赤緯	太陰暦 盈虚	干支	月出	月入	月南中	滿潮		干潮	
九日	日	六時○二分	五時三二分	十一時四七分二○秒	南六度一六分四二秒	十七	丙子	後六時二四分	前七時三四分	前○時三五分	前六時一七分	後六時三八分	前○時○六分	後○時二七分
十日	月	六時○三分	五時三○分	十一時四七分○四秒	六度三九分三○秒	十八	丁丑	後七時○七分	前八時三九分	一時二八分	前六時五八分	後七時一八分	前○時四八分	後一時○八分
十一日	火	六時○四分	五時二九分	十一時四六分四八秒	七度○二分十三秒	十九	戊寅	後七時五五分	前九時四○分	二時二三分	前七時三八分	後七時五八分	前一時二八分	後一時四八分
十二日	水	六時○五分	五時二八分	十一時四六分三三秒	七度二四分四九秒	二十	己卯	後八時四六分	前十時三七分	三時一五分	前八時一七分	後八時三六分	前二時○七分	後二時二六分
十三日	木	六時○六分	五時二六分	十一時四六分一九秒	七度四七分二○秒	廿一	庚辰	後九時四○分	前十一時二八分	四時○七分	前八時五五分	後九時一五分	前二時四六分	後三時○五分
十四日	金	六時○七分	五時二五分	十一時四六分○五秒	南八度○九分四五秒	廿二	辛巳	後十時三五分	後○時十三分	前四時五八分	前九時三六分	後九時五八分	前三時二五分	後三時四七分

旧九月節

上弦一日前七時○七分　望七日後十一時一八分

月最昇五日前七時　赤緯南二十四度四六分二九秒

今月氣象

晴雨計平均 三十寸○四六　雨天 十二日

寒暖計 最高七十七度九 平均五十九度六 最低三十八度○　雨量 六寸九九

神嘗祭

日	曜	日出入		日南中	日赤緯	太陰盈虚	干支	月出入		月南中	滿潮		干潮	
十五日	土	六時〇七分	五時二四分	十一時四五分五一秒	南八度三三分〇二秒	廿三 下弦◑	壬午	後十一時三〇分	後〇時五二分	前五時四六分	前十時二三分	後十時五〇分	前四時十一分	後四時三六分
十六日	日	六時〇八分	五時二三分	十一時四五分三九秒	八度五四分十三秒	廿四	癸未	*	後一時二七分	六時三三分	前十一時二一分	後十一時五五分	前五時〇五分	後五時三八分
十七日	月	六時〇九分	五時二二分	十一時四五分二六秒	九度一六分一六秒	廿五 最高	甲申	前〇時二六分	後一時五九分	七時一六分	*	後〇時三三分	前六時一四分	後六時五四分
十八日	火	六時一〇分	五時二〇分	十一時四五分一五秒	九度三八分十一秒	廿六	乙酉	前一時二一分	後二時二九分	七時五九分	前一時一四分	後一時五四分	前七時三四分	後八時十二分
十九日	水	六時十一分	五時一九分	十一時四五分〇四秒	九度五九分五八秒	廿七	丙戌	前二時一七分	後二時五七分	八時四一分	前二時三〇分	後三時〇三分	前八時四六分	後九時一七分
二十日	木	六時十二分	五時一七分	十一時四四分五三秒	一〇度二一分三六秒	廿八	丁亥	前三時十三分	後三時二六分	九時二三分	前三時二一分	後三時五六分	前九時四四分	後一〇時〇七分
廿一日	金	六時十三分	五時一六分	十一時四四分四三秒	一〇度四三分〇五秒	廿九	戊子	前四時一〇分	後三時五六分	一〇時〇六分	前四時一八分	後四時三八分	前十時二八分	後十時四八分
廿二日	土	六時一四分	五時一五分	十一時四四分三四秒	十一度〇四分二四秒	三十	己丑	前五時〇九分	後四時二七分	一〇時五二分	前四時五七分	後五時一五分	前十一時〇六分	後十一時二四分
廿三日	日	六時一五分	五時一四分	十一時四四分二六秒	南十一度二五分三三秒	九月朔●	庚寅	前六時一〇分	後五時〇三分	前十一時三九分	前五時三三分	後五時四九分	前十一時四一分	後十一時五八分
霜降午後三時三十六分九秒	太陽視半徑一六分〇七秒					旧九月中								
廿四日	月	六時一六分	五時十三分	十一時四四分一八秒	南十一度四六分三三秒	二	辛卯	前七時十三分	後五時四三分	後〇時三〇分	前六時〇六分	後六時二二分	*	後〇時一四分
廿五日	火	六時一七分	五時十一分	十一時四四分十一秒	十二度〇七分二〇秒	三	壬辰	前八時一六分	後六時二九分	一時二四分	前六時三九分	後六時五六分	前〇時三一分	後〇時四八分
廿六日	水	六時一七分	五時一〇分	十一時四四分〇五秒	十二度二七分五七秒	四	癸巳	前九時一八分	後七時二三分	二時二〇分	前七時一五分	後七時三三分	前一時〇六分	後一時二四分
廿七日	木	六時一八分	五時〇九分	十一時四四分〇秒	十二度四八分三三秒	五	甲午	前十時一六分	後八時二一分	三時一八分	前七時五三分	後八時十三分	前一時四三分	後二時〇三分
廿八日	金	六時一九分	五時〇八分	十一時四三分五五秒	十三度〇八分三五秒	六	乙未	前十一時一〇分	後九時二五分	四時一六分	前八時三四分	後八時五四分	前二時二三分	後二時四四分
廿九日	土	六時二〇分	五時〇七分	十一時四三分五一秒	十三度二八分三六秒	七	丙申	前十一時五八分	後十時三三分	五時十二分	前九時一九分	後九時四三分	前三時〇七分	後三時三一分
三十日	日	六時二一分	五時〇六分	十一時四三分四七秒	十三度四八分二四秒	八 上弦◑	丁酉	後〇時四〇分	後十一時四〇分	六時〇七分	前十時十二分	後十時四一分	前三時五八分	後四時二七分
卅一日	月	六時二二分	五時〇五分	十一時四三分四五秒	南十四度〇七分五九秒	九	戊戌	後一時一八分	*	後六時五九分	前十一時一六分	後十一時五二分	前四時五九分	後五時三四分

旧九月中

下弦十五日前十一時四五分

朔廿三日前十時五〇分

上弦三十日後二時〇六分

月最高十七日前二時

赤緯北十三度〇分二七秒

土用午後三時一〇分三六秒

天長節

靖國祭

水無瀨祭

新嘗祭班幣

十一月小三十日

日次	曜日	日出入		日南中	日赤緯	太陰盈虚	干支	月出入		月南中	滿潮		干潮	
一日	火	六時二三分	五時〇四分	十一時四三分四三秒	南十四度二七分二〇秒	十 最卑	己亥	後一時五四分	前〇時四七分	後七時五〇分	*	後〇時三一分	前六時十二分	後六時五二分
二日	水	六時二四分	五時〇三分	十一時四三分四二秒	十四度四六分二七秒	十一	庚子	後二時二八分	前一時五五分	八時四一分	前一時十三分	後一時五〇分	前七時三三分	後八時一〇分
三日	木	六時二五分	五時〇二分	十一時四三分四二秒	十五度〇五分一九秒	十二	辛丑	後三時〇三分	前三時〇二分	九時三一分	前二時二九分	後三時〇一分	前八時四五分	後九時一七分
四日	金	六時二六分	五時〇一分	十一時四三分四二秒	十五度二三分五七秒	十三	壬寅	後三時三八分	前四時〇八分	一〇時二三分	前三時三三分	後四時〇分	前九時四七分	後十時一四分
五日	土	六時二七分	五時〇〇分	十一時四三分四四秒	十五度四二分一九秒	十四	癸卯	後四時一七分	前五時一五分	後十一時一五分	前四時二七分	後四時五一分	前十時三九分	後十一時〇三分
六日	日	六時二八分	四時五九分	十一時四三分四六秒	十六度〇分二六秒	十五 望○	甲辰	後四時五八分	前六時二〇分	*	前五時一四分	後五時三六分	前十一時二五分	後十一時四六分
七日	月	六時二九分	四時五八分	十一時四三分四九秒	南十六度一八分一七秒	十六	乙巳	後五時四四分	前七時二四分	前〇時〇九分	前五時五七分	後六時一七分	*	後〇時〇七分
立冬午後三時十八分四秒	太陽視半徑一六分十一秒					旧十月節								
八日	火	六時三〇分	四時五七分	十一時四三分五三秒	南十六度三五分五二秒	十七	丙午	後六時三五分	前八時二三分	前一時〇二分	前六時三八分	後六時五八分	前〇時二七分	後〇時四八分
九日	水	六時三一分	四時五七分	十一時四三分五七秒	十六度五三分〇九秒	十八	丁未	後七時二八分	前九時一七分	一時五六分	前七時一八分	後七時三七分	前一時〇八分	後一時二七分
十日	木	六時三二分	四時五六分	十一時四四分〇三秒	十七度一〇分〇九秒	十九	戊申	後八時二三分	前十時〇五分	二時四八分	前七時五六分	後八時一五分	前一時四七分	後二時〇六分
十一日	金	六時三三分	四時五五分	十一時四四分一〇秒	十七度二六分五二秒	二十	己酉	後九時一九分	前十時四七分	三時三八分	前八時三四分	後八時五三分	前二時二五分	後二時四三分
十二日	土	六時三四分	四時五四分	十一時四四分一七秒	十七度四三分一七秒	廿一	庚戌	後十時一五分	前十一時二五分	四時二五分	前九時十二分	後九時三三分	前三時〇二分	後三時二二分
十三日	日	六時三五分	四時五三分	十一時四四分二五秒	十七度五九分二四秒	廿二 最高	辛亥	後十一時十一分	前十一時五八分	五時一〇分	前九時五五分	後十時一九分	前三時四四分	後四時〇七分
十四日	月	六時三六分	四時五三分	十一時四四分三四秒	南十八度一五分十一秒	廿三 下弦◑	壬子	*	後〇時二八分	前五時五三分	前十時四三分	後十一時十一分	前四時三一分	後四時五七分

旧十月節

望六日前十一時三三分

下弦十四日前八時一〇分

月最卑一日前三時

赤緯南十七度二一分四二秒

月最高十三日後十一時

赤緯北十七度五九分五七秒

今月氣象

晴雨計平均 三十寸〇七

雨天 十〇日七

寒暖計 最高六十九度三 平均四十九度二 最低三十〇度六

雨量 三寸四八九

国立国会図書館　タイトル『暦』　請求記号 本別15-21

ガラス使用

談山祭　鎮魂祭　新嘗祭

日	曜	日出入	日南中	日赤緯	太陰	干支	月出入	月南中	満潮	干潮
十五日	火	六時三七分 四時五二分	十一時四四分四四秒	南一八度二〇分四〇秒	廿四	癸丑	前〇時〇六分 後〇時五七分	前六時三三分	前十一時四〇分 *	前五時二五分 後五時五六分
十六日	水	六時三八分 四時五一分	十一時四四分五五秒	一八度四五分四九秒	廿五	甲寅	前一時〇一分 後一時二五分	七時一七分	前〇時十一分 後〇時四七分	前六時二九分 後七時〇五分
十七日	木	六時三九分 四時五一分	十一時四五分〇六秒	一九度〇分三八秒	廿六	乙卯	前一時五八分 後一時五四分	七時五九分	前一時二三分 後一時五七分	前七時四〇分 後八時一四分
十八日	金	六時四〇分 四時五〇分	十一時四五分一九秒	一九度一五分〇六秒	廿七	丙辰	前二時五五分 後二時二五分	八時四三分	前二時三一分 後三時〇分	前八時四五分 後九時十三分
十九日	土	六時四一分 四時五〇分	十一時四五分三一秒	一九度二九分二四秒	廿八	丁巳	前三時五五分 後二時五八分	九時三〇分	前三時二七分 後三時五三分	前九時四〇分 後十時〇四分
二十日	日	六時四二分 四時四九分	十一時四五分四六秒	一九度四三分〇一秒	廿九	戊午	前四時五七分 後三時三七分	十時一九分	前四時一五分 後四時三七分	前十時二六分 後十時四七分
廿一日	月	六時四三分 四時四九分	十一時四六分〇一秒	一九度五六分二六秒	三十	己未	前六時〇一分 後四時二一分	前十一時十三分	前四時五七分 後五時一七分	前十一時〇七分 後十一時二七分
廿二日	火	六時四四分 四時四八分	十一時四六分一七秒	南二〇度〇九分二九秒	十月朔 ●	庚申	前七時〇五分 後五時十三分	後〇時一〇分	前五時三八分 後五時五七分	前十一時四七分 *

小雪午後〇時二四分三三秒 太陽視半徑一六分一四秒

旧十月中

朔廿二日前〇時四〇分　月最昇廿六日前〇時

上弦廿八日後九時二〇分　赤緯南二七度六分三三秒

日	曜	日出入	日南中	日赤緯	太陰	干支	月出入	月南中	満潮	干潮
廿三日	水	六時四五分 四時四八分	十一時四六分三四秒	南二〇度二一分一〇秒	二	辛酉	前八時〇七分 後六時十一分	後一時〇九分	前六時一七分 後六時三七分	前〇時〇七分 後〇時一七分
廿四日	木	六時四六分 四時四七分	十一時四六分五一秒	二〇度三二分二六秒	三	壬戌	前九時〇四分 後七時一五分	二時〇八分	前六時五七分 後七時一八分	前〇時四七分 後一時〇八分
廿五日	金	六時四七分 四時四七分	十一時四七分〇九秒	二〇度四四分二四秒	四	癸亥	前九時五五分 後八時二三分	三時〇七分	前七時二六分 後八時〇四分	前一時二九分 後一時五三分
廿六日	土	六時四八分 四時四七分	十一時四七分二六秒	二〇度五七分五六秒	五 最卑	甲子	前十時四〇分 後九時三二分	四時〇三分	前八時一五分 後八時三八分	前二時〇六分 後二時三八分
廿七日	日	六時四八分 四時四七分	十一時四七分四七秒	二一度〇九分〇五秒	六	乙丑	前十一時二〇分 後十時四〇分	四時五六分	前九時十三分 後九時三六分	前三時〇一分 後三時二六分
廿八日	月	六時五〇分 四時四六分	十一時四八分〇八秒	二一度一九分四九秒	七 上弦 ◐	丙寅	前十一時五六分 後十一時四七分	五時四八分	前十時〇六分 後十時三五分	前三時五〇分 後四時二一分
廿九日	火	六時五一分 四時四六分	十一時四八分二九秒	二一度三〇分一〇秒	八	丁卯	後〇時三〇分 *	六時三八分	前十一時〇五分 後十一時三七分	前四時五〇分 後五時二一分
三十日	水	六時五二分 四時四六分	十一時四八分五〇秒	南二一度四〇分〇五秒	九	戊辰	後一時〇三分 前〇時五三分	後七時二七分	後〇時〇九分 *	前五時五三分 後六時二七分

十二月大三十一日

今月氣象　晴雨計平均三十〇寸〇六　雨天十〇日〇

寒暖計 最高六十五度四 平均四十二度六 最低二十四度三　雨量三寸一三八

日	曜	日出入	日南中	日赤緯	太陰	干支	月出入	月南中	満潮	干潮
一日	木	六時五三分 四時四六分	十一時四九分十二秒	南二一度四九分三六秒	十	己巳	後一時三八分 前一時五八分	後八時一七分	前〇時四五分 後一時二〇分	前七時〇三分 後七時三八分
二日	金	六時五四分 四時四五分	十一時四九分三五秒	二一度五八分四一秒	十一	庚午	後二時一四分 前三時〇三分	九時〇七分	前一時五六分 後二時〇九分	前八時十三分 後八時四六分
三日	土	六時五四分 四時四五分	十一時四九分五九秒	二二度〇七分二三秒	十二	辛未	後二時五三分 前四時〇八分	九時五九分	前三時〇二分 後三時二二分	前九時二八分 後九時四二分
四日	日	六時五五分 四時四五分	十一時五〇分二三秒	二二度一五分三七秒	十三	壬申	後三時三七分 前五時十一分	十時五二分	前四時〇二分 後四時二一分	前十時一六分 後十時四二分
五日	月	六時五六分 四時四五分	十一時五〇分四七秒	二二度二三分二六秒	十四	癸酉	後四時二五分 前六時十一分	後十一時四五分	前四時五五分 後五時一九分	前十一時〇七分 後十一時三〇分
六日	火	六時五七分 四時四五分	十一時五一分十三秒	南二二度三〇分四九秒	十五 望 ○	甲戌	後五時一七分 前七時〇七分	*	前五時四一分 後六時〇二分	前十一時五二分 *

月食九分七厘

午前〇時四十七分上ノ左ヨリ虧ハジメ二時二十七分

右ノ上ニ甚シク四時八分右ト下ノ間ニテハル

日	曜	日出入	日南中	日赤緯	太陰	干支	月出入	月南中	満潮	干潮
七日	水	六時五八分 四時四五分	十一時五一分三八秒	南二二度三七分四五秒	十六	乙亥	後六時十二分 前七時五七分	前〇時三八分	前六時二三分 後六時四三分	前〇時十三分 後〇時三三分

大雪午前七時三二分二九秒 太陽視半徑一六分一七秒

旧十一月節

望六日前二時三六分　月最高十一日後七時

赤緯北二八度二九分三四秒

日	曜	日出入	日南中	日赤緯	太陰	干支	月出入	月南中	満潮	干潮
八日	木	六時五九分 四時四五分	十一時五二分〇四秒	南二二度四四分一五秒	十七	丙子	後七時〇八分 前八時四二分	前一時二九分	前七時〇二分 後七時二三分	前〇時五三分 後一時十二分
九日	金	七時〇分 四時四五分	十一時五二分三一秒	二二度五〇分一八秒	十八	丁丑	後八時〇四分 前九時二二分	二時一七分	前七時四〇分 後八時〇分	前一時三一分 後一時五〇分
十日	土	七時〇分 四時四六分	十一時五二分五八秒	二二度五五分五四秒	十九	戊寅	後九時〇分 前九時五七分	三時〇四分	前八時一七分 後八時三五分	前二時〇六分 後二時二六分
十一日	日	七時〇一分 四時四六分	十一時五三分二六秒	二三度〇一分〇三秒	二十 最高	己卯	後九時五六分 前十時二八分	三時四八分	前八時五三分 後九時十一分	前二時四三分 後三時〇一分
十二日	月	七時〇二分 四時四六分	十一時五三分五四秒	南二三度〇五分四四秒	廿一	庚辰	後十時五一分 前十時五七分	前四時三〇分	前九時二八分 後九時五〇分	前三時二〇分 後三時三九分

神宮月次祭　幣帛發遣　後桃園院天皇　光格天皇

国立国会図書館　タイトル『暦』 請求記号 本別15-21
ガラス使用

十三日	火	七時〇三分 四時四六分	十一時五四分二二秒	南二三度〇九分五八秒	廿二	辛巳	後十一時四六分 前十一時二五分	前五時十一分	前〇時〇九分 後〇時三二分	前三時五九分 後四時二〇分
十四日	水	七時〇三分 四時四六分	十一時五四分五一秒	二三度十三分四五秒	廿三 下弦◑	壬午	* 前十一時五三分	五時五三分	前〇時五四分 後十一時一九分	前四時四二分 後五時〇六分
十五日	木	七時〇四分 四時四七分	十一時五五分一九秒	二三度一七分〇三秒	廿四	癸未	前〇時四二分 後〇時二三分	六時三五分	前十一時四三分 *	前五時三二分 後五時五八分
十六日	金	七時〇五分 四時四七分	十一時五五分四九秒	二三度一九分五四秒	廿五	甲申	前一時三九分 後〇時五四分	七時二〇分	前〇時十二分 後〇時四三分	前六時二八分 後七時〇分
十七日	土	七時〇五分 四時四七分	十一時五六分一八秒	二三度二二分二六秒	廿六	乙酉	前二時三九分 後一時二九分	八時〇七分	前一時一八分 後一時五一分	前七時三四分 後八時〇八分
十八日	日	七時〇六分 四時四八分	十一時五六分四八秒	二三度二四分二〇秒	廿七	丙戌	前三時四一分 後二時一〇分	八時五八分	前二時二五分 後二時五七分	前八時四一分 後九時十二分
十九日	月	七時〇六分 四時四八分	十一時五七分一八秒	二三度二五分二七秒	廿八	丁亥	前四時四五分 後二時五八分	九時五三分	前三時二七分 後三時五六分	前九時四一分 後〇時〇九分
二十日	火	七時〇七分 四時四九分	十一時五七分四七秒	二三度二六分二五秒	廿九	戊子	前五時四九分 後三時五四分	一〇時五一分	前四時二二分 後四時四七分	前〇時三四分 後〇時五九分
廿一日	水	七時〇七分 四時四九分	十一時五八分一七秒	二三度二七分一〇秒	十一月朔●	己丑	前六時四九分 後四時五七分	前十一時五二分	前五時十一分 後五時三五分	前十一時二三分 後十一時四七分
廿二日	木	七時〇八分 四時五〇分	十一時五八分四八秒	南二三度二七分〇六秒	二	庚寅	前七時四五分 後六時〇五分	後〇時五三分	前五時五九分 後六時二三分	* 後〇時十一分

冬至廿二日前一時十九分七秒 太陽視半徑一六分一八秒

旧十一月中

下弦十四日前五時三四分　月最卑廿三日後二時

朔廿一日後二時二六分

上弦廿八日前六時〇一分　赤緯南二六度二六分四四秒

廿三日	金	七時〇八分 四時五〇分	十一時五九分一八秒	南二三度二六分三九秒	三 最卑	辛卯	前八時三四分 後七時一六分	後一時五三分	前六時四五分 後七時〇九分	前〇時三四分 後〇時五七分
廿四日	土	七時〇九分 四時五一分	十一時五九分四八秒	二三度二五分四四秒	四	壬辰	前九時一七分 後八時二八分	二時四九分	前七時三二分 後七時五六分	前一時二〇分 後一時四四分
廿五日	日	七時〇九分 四時五一分	〇時〇分一八秒	二三度二四分二〇秒	五	癸巳	前九時五六分 後九時三七分	三時四三分	前八時一九分 後八時四三分	前二時〇七分 後二時三一分
廿六日	月	七時一〇分 四時五二分	〇時〇分四八秒	二三度二二分二九秒	六	甲午	前〇時三二分 後〇時四五分	四時三五分	前九時〇六分 後九時三〇分	前二時五五分 後三時一八分
廿七日	火	七時一〇分 四時五三分	〇時一分一七秒	二三度二〇分〇九秒	七	乙未	前十一時〇六分 後十一時五一分	五時二五分	前九時五五分 後〇時二〇分	前三時四二分 後四時〇七分
廿八日	水	七時一〇分 四時五三分	〇時一分四七秒	二三度一七分二二秒	八 上弦◐	丙申	前十一時四〇分 *	六時一四分	前〇時四六分 後十一時十二分	前四時三三分 後四時五九分
廿九日	木	七時十一分 四時五四分	〇時二分一六秒	二三度一四分〇五秒	九	丁酉	後〇時一六分 前〇時五七分	七時〇四分	前十一時四〇分 *	前五時二六分 後五時五五分

大祓

三十日	金	七時十一分 四時五五分	〇時二分四五秒	二三度一〇分三三秒	十	戊戌	後〇時五四分 前二時〇一分	七時五五分	前〇時一〇分 後〇時四一分	前六時二六分 後七時〇分
卅一日	土	七時十一分 四時五五分	〇時三分一四秒	南二三度〇六分一〇秒	十一	己亥	後一時三五分 前三時〇三分	後八時四七分	前一時一八分 後一時五二分	前七時三五分 後八時十一分

明治十三年頒行

内務省

別15
21

東京
大阪 頒暦商社
社長 林立守

国立国会図書館　タイトル『暦』　請求記号 本別15-21

ガラス使用