

考 得 金 額	取調 年 月
円	
7	11, 3
.....	" 8
97	12, 1
.....	11, 2
26	12, 1
.....	" "
.....	" 2
26	11, 2
.....	" "
.....	12, 2
.....	" "
.....	" "
114	" "
.....	11, 2
28	12, 1
.....	" 2
.....	11, 8
.....	" "
30	12, 1
.....	" "
17	11, 2
203	12, 1
47	" "
.....	" 2
.....	" 1
64	" "
50	" "
18	" "
33	" "
.....	11, 11
.....	" 8
22	12, 1
.....	10, 9
81	12, 1
.....	" 2
136	" 1
62	" "
.....	10, 1
.....	11, 2
182	12, 1
.....	11, 2
176	" 11

姓 名	職 業	店 舗 又 ハ 住 所 所 在 地	開 業 年 月	正 味 身 代	商 内 高 或 ハ 入 收 入	信 用 程 度 ノ 順 位	参 考		取調 年 月	
							所 得 稅 年 度	金 額		
藤 田 隆 三	吳服荒物雜貨	渡島、松前、福山町	先 代	Q	N	Ca	円	10, 1	北 海 道 (7) 藤
” 武 美	土木建築設計	石狩、札幌、圓山一八三	7 年前	O	X	Ca	11, 8	
” 宇 四 三	味噌醬油	札幌、北四條、西十四	17 ”	S	Q	Ca	” 2	
” 桑 太 郎	疊家具雜貨	全、南三條、西二丁目	32 ”	R	R	Ca	” ”	
” 彌 次 郎	貸 金	全、北十二條、西一ノ七	O	S	Ca	” ”	
” 又 一	電 氣 機 械	全、北四條、西三ノ一	14 年前	R	P	Ca	” ”	
” 松 太 郎	海 産 物	釧路、末廣、六ノ一	8 ”	Y	R	Ca	11	10	” 6	
” 富 士 太 郎	家 具	小樽、花園、東四ノ一三	36 ”	S	Q	Ca	” 2	
” 幸 太 郎	農	後志、岩内、吹上町	S	V	Ca	10, 2	
” 三 郎	海産荒物食品	室蘭、海岸、四三	28 年前	P	M	Ca	10	316	11, 1	
” 吉 左 衛 門	(節)小間物化粧	旭川、一條通、九丁目	25 ”	X	N	Da	11	9	12, 1	
” 吉 次	油 蠟 燭	札幌、南一條、西五ノ七	57 ”	T	R	Ca	11, 8	
” 勇 助	米 穀	釧路、北大通、九	18 ”	X	K	Ca	10	26	12, 1	
” 重 次 郎	精 米	旭川、一條通、三丁目	23 ”	U	X	Ca	” ”	
” 昌	會 社 員	石狩、札幌、圓山村	I	Q	Ca	” 2	
” 淳 一	藥 品	後志、余市、大川町	24 年前	S	Q	Ca	10, 2	
” 新 太 郎	菓子石鹼	小樽、花園、西四ノ五	7 ”	V	R	Ca	11, 9	
① ” 元 吉	昆布粉未製造	全、開運、二ノ八	12 ”	Q	K	Ca	” 12	
” 善 次 郎	(株)海産物	釧路、米、四ノ二八	—	X	Ea	12, 1	
藤 谷 儀 八 郎	海産兼仲立	函館、幸、六	35 年前	P	J	Ca	11	69	” ”	
藤 村 イ チ	(名)雜貨卵罐詰	全、旅籠、一	31 ”	—	R	Da	” ”	
” 篤 治 郎	鑛業會社員	全、地藏町、十二ビル内	X	收 T	Ca	11	63	” ”	
” 兼 次 郎	木 炭 雜 貨	札幌、南七條、西五ノ一	13 年前	T	P	Ca	” 2	
藤 ノ 木 學	米穀貸地貸金	函館、鱧濶、三八	先 代	R	O	Ca	” 1	
藤 野 平 太 郎	海 産 物	全、船場、五	24 年前	R	I	Ca	” ”	
” 和 平	吳 服 太 物	北見、宗谷、稚内町	39 ”	N	N	Ca	11	540	” ”	
” 辰 次 郎	(株)罐詰會社員	根室、野付、別海村	先 代	東京参照	X	—	10, 1	
” 秀 道	(節)洋品雜貨	札幌、南三條、西一	32 年前	T	R	Ca	11, 8	
藤 野 戶 源 藏	洗 湯	後志、余市、余市、澤村	6 ”	S	U	Ca	” 7	
② 藤 山 良 三	海運漁業銀行	小樽、北濱、五ノ一	53 ”	要吉参照	X	Aa	11	4,725	” 6	
” 要 吉	全 上	全、全、全、全	” ”	A	X	Aa	” ”	
” 四 郎	(節)材木製箱	函館、高砂、六三	18 ”	X	M	Ca	11	69	12, 2	
藤 牧 邦 夫	茶 及 茶 器	札幌、南三條、西四ノ一	13 ”	S	Q	Ca	” ”	
藤 澤 利 雄	荒 物 雜 貨	日高、静内、東静内	8 ”	S	S	Ca	11, 2	
” 外 次 郎	吳服兼洋品	札幌、北一條、東四丁目	25 ”	—	R	Da	12, 2	
” 琴 吉	海 陸 物 産	小樽、富岡、一ノ三三	22 ”	—	O	Da	11, 2	
” 勇 藏	海 産 荒 物	後志、古平、新地町	先 代	R	X	Ca	” ”	
藤 下 儀 右 衛 門 興 行	興 行	帶廣、西一條、九	16 年前	V	X	Ca	10	10	” 8	
藤 本 時 彌	農	旭川、一條通、九丁目	N	X	Ca	11	86	12, 1	
” 長 藏	吳服食品雜貨	帶廣、西二條、八	38 年前	I	I	Ca	11	1,054	” 2	
” 由 太 郎	(名)食料品雜貨	小樽、稻穂、東八ノ二八	29 ”	J	H	Ca	11	1,019	11, 10	
” 安 吉	農	日高、沙流、門別村	R	X	Ca	” 2	

① 營業ハ(名)組織ニテ經營ス ② 營業ハ(株)組織ナリ

樽太
外人會社

北海道 (7) 藤、古、深、二、舟、船

姓 名	職 業	店 舗 又 ハ 住 所 所 在 地	開 業 年 月	正 味 身 代	商 內 高 或 ハ 入 收 入	信 用 程 度 順 位	參 考		取 調 年 月
							所 得 稅 年 度	金 額	
藤本 榮	電氣器具	札幌、南一條、西五ノ七	14年前	U	E	Ca		円	11, 8
藤森 魯一	銅 鐵	帶廣、西二條、六	9 "	R	N	Ca	11	79	12, 2
" 克祐	既製被服	小樽、花園、東四ノ五	8 "	U	R	Ca			11, 2
" 彌吾吉	養 鯉	帶廣、四番丁	14 "	X	Q	Da	10	14	" 8
" 安五郎	(俗)機 械	札幌、北三條、東十五	30 "	—	X	Da			10, 2
藤瀬 清二	(俗)農具製造	旭川、一條通、九丁目	18 "	X	X	Ca			12, 1
古井ハマ	履 物	北見、野付牛、大通西二	先代	R	S	Ca	10	36	" "
古市孝治	米 雜 穀	膽振、勇拂、苫小牧町	22年前	R	O	Ca			10, 1
古旗 正	肉	札幌、南五條、西九	12 "	T	S	Ca			12, 2
古川 二龜	骨 董	函館、音羽、一	24 "	T	R	Ca			" 1
" 源九郎	雜穀會社員	天鹽、上川、名寄町	22 "	X	X	Ca			" "
" 金兵衛	會社員貸金	函館、宮前、四八	M	E	Ca	11	116	" "
" 周兵衛	毛織物古着	旭川、二條通、九丁目	29年前	S	Q	Ca			" "
古谷 忠司	會 社 員	札幌、南二條、西八ノ五	N	R	Ca			" 2
" 辰四郎	(株)米穀雜貨	全、苗穂、三九二	先代	G	A	Ca			11, 8
" 松次郎	漁業貸金	後志、余市、大川町	全上	P	X	Ca			" 7
" 三千次	樂 器	函館、地藏、六二	21年前	Y	E	Fa	11	15	12, 1
" 清次郎	(俗)菓 子	全、榮、九八	36 "	R	M	Ca	11	107	" "
" 末吉	疊	釧路、錦、四	19 "	R	S	Ca	11	12	11, 6
古館 梅太	(俗)牛 乳	石狩、空知、瀧川町	S	X	Da	11	27	12, 1
古屋 邦雄	質 製 材	全、夕張、夕張、本町	先代	R	Q	Ca			10, 1
" 圓作	雜 貨	札幌、南六條、西八	24年前	Q	Q	Fa			12, 2
古山 貞藏	鍛 冶	小樽、山ノ上、四六	先々代	V	S	Ca			11, 2
古宮 三男	木 炭	旭川、五條通、八丁目	先代	Q	P	Ca	11	66	12, 1
古城 梅吉	貸金兼會社員	天鹽、留萌、留萌町	O	S	Ca	11	16	" "
" 寬吉	(俗)荒 物	小樽、色内、二ノ七	14年前	U	P	Ca			11, 2
古關 善吉	金 物	全、若松、一ノ二	33 "	R	T	Ca			" "
古深 井謙次	疊 表 具	札幌、南三條、西二	41 "	P	S	Ca			" "
" 喜代太	家 具	全、全、西三丁目	45 "	O	R	Ca			" "
深尾 喜一	(俗)菓 子	旭川、三條通、十二	15 "	X	O	Da			12, 1
深深 川龜吉	プ ロ - カ -	石狩、札幌、山鼻四三二	14 "	T	V	Ca			" 2
深深 谷仁三	米雜穀煙草	函館、船場、三	26 "	Q	T	Ca	11	71	" "
" 喜代壽	(株)洋 品	小樽、堺、七七	34 "	L	M	Ca	11	442	11, 2
深澤 正男	酒 雜 貨	膽振、勇拂、苫小牧町	7 "	T	P	Ca			" 9
" 貞藏	料 理	旭川、三條通、七丁目	25 "	O	Q	Ca	11	409	12, 1
" 傳作	雜 貨 荒 物	石狩、雨龍、深川町	17 "	S	Q	Ca			" "
深見 松太郎	會 社 員	全、空知、岩見澤町	—	X	Da			11, 9
深深 宮榮太	活 字 製 造	札幌、大通、西八丁目	32年前	R	S	Ca			12, 2
二侯 繁作	海 産 物	小樽、色内、四ノ二四	11 "	T	Q	Ca	11	11	" "
舟橋 園右衛門	米 穀 雜 貨	札幌、南五條、西五ノ一	42 "	R	P	Ca			" "
舟川 孝作	材 木 薪 炭	石狩、千歳、千歳村	21 "	Q	P	Ca			11, 3
船橋 ヤス	料 理	小樽、東雲、一六	11 "	Q	X	Ca	11	12	" 2

北海道 (フ、コ) 福、文、伏、小

姓 名	職 業	店 舗 又 ハ 住 所 所 在 地	開 業 年 月	正 味 身 代	商 內 高 或 ハ 入 收 入	信 用 程 度 順 位	參 考		取 調 年 月
							所 得 稅 年 度	金 額	
福山米吉	貸地家會社員	札幌、北三條、東三	Y	S	Ca	11, 2	
”直人	金物雜貨郵便	北見、紋別、渚滑村	16年前	Q	Q	Ca	12, 1	
”政楠	仕 立	小樽、初住、一ノ三	—	Q	Da	11, 2	
”甚三郎	醬油釀造	札幌、北四條、西一ノ三	先代	G	F	Ca	10, 8	
福光愛三郎	貸地貸金	石狩札幌山鼻一〇五一	Q	T	Ca	11, 8	
福士政雄	(各)貸金代辦	渡島、上磯、會所町	先々代	F	Q	Ca	10, 1	
”忠治	雜 貨	後志、小樽、朝里村	先代	S	R	Ca	11, 2	
福島藤吉	貸地家貸金	小樽、永井、二ノ二	K	X	Ca	11 433	” ”	
”理三郎	吳 服	札幌、豐平、三ノ四	29年前	O	P	Ca	12, 2	
”常次郎	折 箱	小樽、相生、二ノ一八	先代	S	S	Ca	11, 2	
”新五郎	海產物木材	後志、磯谷、北尻別	37年前	I	X	Ca	10, 1	
文野作太郎	雜 貨	室蘭、本町	51 ”	T	R	Ca	11, 7	
伏見新太郎	果實貸金海產	旭川、七條通、六丁目	47 ”	N	X	Ca	11 340	12, 1	
(コ) 小祝誠一	洋服既製品	小樽、稻穂、東八ノ二八	先代	P	P	Ca	11 132	12, 2	
小泉長一	雜 穀	石狩、雨龍、沼田村	17年前	R	H	Ca	11 62	” 1	
”乙吉	菓 子	旭川、二條通、七丁目	19 ”	X	Q	Ca	11 70	” ”	
”恆吉	養 鯉	後志、高島、高島一七二	16 ”	T	X	Ca	11, 2	
”七太郎	製 材	旭川、宮下通、十四丁目	30 ”	L	G	Ca	11 948	12, 1	
”清一	魚 菜	帶廣、大通、七	26 ”	S	R	Ca	10 10	11, 2	
”清一	米雜穀荒物	石狩、雨龍、沼田村	先代	P	P	Ca	12, 1	
”清一	雜貨小間物	札幌、南一條、西二	41年前	H	L	Ca	11, 2	
”清一	全 上	全、全、全	” ”	清一参照	L	Ca	” ”	
小池藤五郎	古銅鐵屑物	函館、豐川、四七	45 ”	—	X	Da	12, 1	
”常吉	(各)繩 蔴	全、船場、二五	先代	—	Q	Da	” ”	
”增太郎	吳 服	北見、紋別、興部村	14年前	S	Q	Ca	” ”	
”仙七	木炭製材	石狩、札幌、江別町	15 ”	R	Q	Ca	11, 2	
小家善修	雜 貨	天鹽、中川、常盤村	14 ”	R	X	Ca	10 68	12, 1	
小出秀平	(各)精米雜穀	旭川、一條通、四丁目	29 ”	S	O	Ca	” ”	
”六節之助	小間物洋品	札幌、南一條、西二	9 ”	O	L	Ca	11, 8	
”原清太郎	農質貸地家	全、豐平、二ノ一	先代	L	R	Ca	” ”	
”伊之助	精 米	全、南三條、西十一	14年前	U	R	Ca	” ”	
①小林市松	海產物仲買	天鹽、留萌、鬼鹿村	41 ”	L	X	Ca	12, 1	
”幾次郎	餅 菓 子	札幌、南二條、西二	15 ”	S	R	Ca	” 2	
”幾錄太郎	(各)酒類雜貨	函館、惠比須、二五	23 ”	R	O	Ca	11 18	” 1	
”二平太郎	物 產	全、東濱、四九	先代	O	F	Ca	11 65	” 2	
”二平太郎	米穀肥料荒物	石狩、夕張、角田村	36年前	M	X	Ca	10, 1	
”平七	土木請負	札幌、南七條、西一	34 ”	V	X	Ca	12, 2	
”篤一	製材石炭	全、北八條、西十九ノ一	17 ”	M	O	Ca	10, 11	
”豐吉	會 社 員	石狩、空知、美唄、峰延	Q	T	Ca	11, 6	
”寅治	(各)青果物問屋	札幌、南三條、西二ノ四	13年前	T	P	Ca	12, 2	
”寅治	質	天鹽、上川、名寄町	26 ”	R	X	Ca	11 9	” 1	

① 本店ハ東京、支店ハ長野縣ニアリ

考 取調 早稅 金額	取調 年月
.....	11, 2
.....	12, 1
.....	11, 2
.....	10, 8
.....	11, 8
.....	10, 1
.....	11, 2
433	" "
.....	12, 2
.....	11, 2
.....	10, 1
.....	11, 7
340	12, 1
.....	12, 2
62	" 1
70	" "
.....	11, 2
948	12, 1
10	11, 2
.....	12, 1
.....	11, 2
.....	" "
.....	12, 1
.....	" "
.....	12, 1
.....	" "
.....	" "
68	12, 1
.....	" "
.....	11, 8
.....	" "
.....	" "
.....	12, 1
.....	" 2
18	" 1
65	" 2
.....	10, 1
.....	12, 2
.....	10, 11
.....	11, 6
.....	12, 2
9	" 1

姓 名	職 業	店 舗 又 ハ 住 所 所 在 地	開 業 年 月	正 味 身 代	商 內 高 或 ハ 入 收 入	信 用 程 度 順 位	参 考		取 調 年 月
							所 得 稅 年 度 金 額	年 度 金 額	
小林 藤三郎	元 吳 服	十勝、中川、本別市街	Q	R	Ca	11, 2	北 海 道
" 藤吉郎	漁 業 兼 綿	小樽、色内、四丁目	44 年前	三重縣 参 照	L	—	" "	(3) 小
" 留松	金 物	函館、東川、六〇	先 代	R	Q	Ca	12, 1	
" 俊三	菓 子	膽振、勇拂、苦小牧町	T	R	Ca	11, 2	
" 長藏	鮮 魚	小樽、手宮、一ノ一四	30 年前	R	S	Ca	11	8	" "
" 龍吉	釀 造	石狩、夕張、甲仁村	27 "	N	X	Ca	10, 1	
" 乙五郎	(俗)藥 種	函館、大、二	先 代	Q	M	Ca	11	25	12, 1
" 音五郎	荒 物 雜 貨	小樽、富岡、三ノ二六	24 年前	T	R	Ca	11	29	11, 2
" 和吉	果 實	全、住ノ江、六ノ三	20 "	X	Q	Ca	11	93	" "
" 嘉一郎	金 物	札幌、南三條、西二ノ四	39 "	Q	Q	Ca	12, 2	
" 龜太郎	(俗)回 漕	小樽、南濱、四ノ八	28 "	—	S	Da	11	27	11, 2
" 米藏	雜 貨 荒 物	函館、蓬萊、八一	31 "	R	O	Ca	11	101	12, 1
" 米三郎	酒 造	石狩、夕張、栗山村	先 代	F	D	Ba	" "	
" 大三郎	靴 下	札幌、南二條、西四	3 年前	Y	Q	Ca	11, 8	
" 太一郎	地 主	石狩、雨龍、多度志村	N	X	Ca	10	82	12, 1
" 多吉	漁 具	小樽、色内、三ノ二	16 年前	S	P	Ca	11	79	11, 2
" 武治	酒 造 兼 貸 金	室蘭、本、一二	先 代	◎H	J	Ca	10	432	" 7
" 惣吉	菓 子	根室、根室、梅ヶ枝、三	39 年前	Q	P	Ca	10	85	" 2
" 惣直	洋小間物雜貨	札幌、南三條、西一	29 "	T	Q	Ca	" "	
" 直國	(俗)毛 織 物	小樽、花園、東一ノ一〇	5 "	—	M	Da	11	24	" 8
" 彌三	絹綿糸莫大小	札幌、北五條、西十一	先 代	◎H	E	Ca	12, 2	
" 又市	菓 子	全、南四條、西三	37 年前	Q	N	Ca	11, 2	
" 萬次郎	(俗)石工建具	全、南一條、東一ノ四	21 "	Y	R	Ca	" 8	
" 健藏	洋品莫大小	全、南二條、西二	17 "	U	R	Ca	12, 2	
" 文治郎	寫 真	函館、大、三四	34 "	Q	T	Ca	11	55	" "
" 小一郎	(俗)菓 子	小樽、堺、三七	33 "	Q	M	Ca	11	◎ 77	11, 7
" 小四郎	(俗)旅 宿	釧路、黒金、八	先 代	—	T	Ca	11	15	" 1
" 小五郎	靴	小樽、色内、八ノ二一	28 年前	S	Q	Ca	11	21	" 2
" 幸太郎	海 産 物	函館、船場、一二	26 "	N	G	Ca	10	276	12, 2
" 幸作	全 上	旭川、二條通、九丁目	10 "	S	N	Ca	11	21	" 1
" 榮雄	貸 地 家	小樽、奥澤、四ノ五	M	X	Ca	11	331	" 2
" 貞吉	毛糸子供服地	全、花園、西三ノ三	1 年前	T	X	Ca	11, 7	
" 鐵哉	土 地 家 屋	函館、五稜郭、一五五	P	X	Ca	11	413	12, 2
" あ朔	洋 服 既 製 品	札幌、南四條、東三	12 年前	Y	S	Da	11, 8	
" 喜市郎	金 物	石狩、上川、永山村	先 代	R	R	Ca	12, 1	
" 義太郎	農 木 材 薪 炭	日高三石歌笛クマウス	全 上	Q	X	Ca	11, 2	
" 北二郎	金 物	札幌、南三條、西二	21 年前	R	Q	Ca	" 8	
" 金吾	海 産 仲 買	釧路、厚岸、若竹町	38 "	R	P	Ca	10, 7	
" 金吉	(俗)金 物	函館、蓬萊、八一	22 "	Q	K	Ca	11	132	12, 1
" 四郎	菓 子 荒 物	膽振、虻田、俱知安町	27 "	U	Q	Ca	11, 2	
" 四郎	農	石狩、札幌、藻岩村	Q	X	Ca	10, 1	
" 四郎	米 穀 雜 貨	釧路、大川町	先 代	W	R	Da	12, 2	

樽太
外人書司

北海道 (三) 小

姓 名	職 業	店 舗 又 ハ 住 所 所 在 地	開 業 年 月	正 味 身 代	商 內 高 或 ハ 入 收 入	信 用 程 度 順 位	參 考		取 調 年 月
							所 得 稅 年 度	金 額	
小林甚吉	糸服地	函館、地藏、一二	先代	R	N	Ca	円	11,12
” 廣吉	農	石狩、札幌、藻岩村	M	R	Ca		12, 2
” 森三	貸金及貸地家	札幌、北四條、西十二	N	T	Ca		11, 8
” 清右衛門	鍼力貸家	全、南三條、東三ノ八	先代	S	Q	Ca		” ”
” 善作	工具ポンプ	全、北十三條、東一	22年前	O	N	Ca		” ”
小西豐親	木 材	小樽、梅ヶ枝、三四	2 ”	X	U	Fa		” ”
” 隆一郎	酒 雜 貨	函館、惠比須、二四	5 ”	Q	Q	Ca	11	26	12, 1
” 太一郎	吳服荒物雜貨	石狩、夕張、紅葉山	先代	S	Q	Ca		11, 6
” 民治	洗湯米穀石炭	小樽、花園、東四ノ三〇	26年前	N	Q	Ca	11	413	” 3
” 房吉	雜 貨	北見、常呂、留邊藁、武華	20 ”	Q	M	Ca		12, 1
” 七藏	藥種化粧品	小樽、奥澤、二ノ二四	15 ”	U	S	Ca	10	10	” 2
” 重太郎	節菓子砂糖	函館、地藏、二三	先代	P	J	Ca	11	69	” 1
” 誠一	茶及茶器薰香	全、末廣、二九	全上	P	O	Ca	11	30	” ”
小保方卯	會 社 員	膽振、勇拂、苫小牧町	Q	X	Ca		11, 2
小堀鶴吉	吳服洋反物	小樽、山ノ上、四七	先代	H	G	Ca	11	555	” 8
小飼榮次	米 雜 貨	札幌、北二條、東十一	25年前	Q	N	Ca		” ”
小谷初吉	味噌醬油	全、南四條、東一丁目	24 ”	T	R	Ca		10, 8
” 義雄	牧畜兼獸肉	全、南一條、西四丁目	先代	P	O	Ca		11, 2
” 貞次郎	紙	全、北一條、西二丁目	8年前	W	Q	Da		” 8
小竹與一	酒 雜 貨	後志、岩内、鷹臺、六	28 ”	—	X	Da		10, 1
小瀧彌五郎	糖砂糖雜貨	小樽、色内、六ノ二六	先代	H	E	Ca	11	591	11,10
小塚幸七	電氣器具	札幌、北二條、東二ノ一	11年前	S	Q	Ca		12, 2
小堤克一	荒 物	全、南一條、東一ノ一	V	R	Da		” ”
小室房次郎	俗肉及料理	函館、萬代、一六	20年前	—	R	Da		” ”
小柳留吉	蒟蒻貸金	旭川、旭、四	36 ”	N	S	Ca	11	193	” 11
” ヨシメ	吳服小間物	函館、大、四〇	先代	R	Q	Ca		” ”
” 常三郎	吳 服	全、全、三四	31年前	R	Q	Ca	11	105	” 2
” 周吉	自 轉 車	札幌、南二條、西四	25 ”	P	P	Ca		11, 8
小山仁作	米 穀	北見、網走、中通	R	X	Ca		12, 1
” 富藏	酒 造	函館、旭、一一三	31年前	M	K	Ca	11	203	” ”
” 友次郎	貸金保險代理	全、相生、六八	K	收Q	Ca	11	◎ 445	” ”
” 與三郎	佛吳服太物	全、松風、三四	29年前	X	M	Ca	11	12	” ”
” 與四郎	物産仲買	全、船場、三	30 ”	R	X	Ca	11	40	” ”
小町乙藏	海産仲立及酒	全、豊川、二八	先代	S	收U	Ca		” 2
” 泰次郎	回 漕	後志、古宇、港	全上	R	S	Ca		” ”
◎小松長作	靴 靴	札幌、南一條、西三	32年前	Q	N	Ca		” ”
” 夕ツ	貸 金	渡島、上磯、本町	先代	O	X	Ca		10, 1
” 鶴松	菓 子	北見、常呂、野付牛町	19年前	S	S	Ca	11	14	12, 1
” 源吾	陶器及洋燈	旭川、一條通、十丁目	39 ”	O	N	Ca	11	355	” ”
” 五兵衛	藥 種	室蘭、泉、六二	35 ”	S	Q	Ca		11, 7
” 傳三	金 物	釧路、北大通、五	30 ”	N	L	Ca	10	468	12, 2
” 英男	海産物雜貨	旭川、三條通、十	8 ”	T	P	Ca		” 1

◎ 會社組織ニテ經營ス

考	取調
稅	年月
額	
円	
.....	11, 12
.....	12, 2
.....	11, 8
.....	" "
.....	" "
.....	" "
26	12, 1
.....	11, 6
413	" 3
.....	12, 1
10	" 2
69	" 1
30	" "
.....	11, 2
555	" 8
.....	" "
.....	10, 8
.....	11, 2
.....	" 8
.....	10, 1
591	11, 10
.....	12, 2
.....	" "
.....	" "
193	" 11
.....	" "
105	" 2
.....	11, 8
.....	12, 1
203	" "
445	" "
12	" "
40	" "
.....	" 2
.....	" "
.....	10, 1
14	12, 1
355	" "
.....	11, 7
468	12, 2
.....	" 1

姓 名	職 業	店 舗 又 ハ 住 所 所 在 地	開 業 年 月	正 味 身 代	商 內 高 或 ハ 入 收 入	信 用 程 度 ノ 順 位	參 考		取 調 年 月
							所 得 稅 年 度	金 額	
小松盛一	餉羊羹	札幌、南三條、西六	20年前	S	R	Ca		円 12, 2
小寺友次郎	挽材	石狩、空知、岩見澤町	10 "	T	R	Ca		 11, 9
小網富太郎	菓子	函館、末廣、二	40 "	R	N	Ca	11	158	12, 1
小坂與次郎	自動車運搬	全、東雲、三七	22 "	R	R	Ca		 " 2
" 榮作	米穀仲立	小樽、稻穂、東八ノ一八	18 "	T	T	Ca		 " "
小笹正人	映畫配給	札幌、南一條、西一ノ四	7 "	X	X	Ca		 11, 8
小崎豐次郎	乾物雜貨	全、全、西四丁目	24 "	P	O	Ca		 " "
小路吉之助	米穀雜貨	全、全、西十ノ六	18 "	Q	O	Ca		 " "
小柴榮一	(名)吳服莫大小	小樽、稻穂、東三ノ三〇	" "	—	Q	Da	10	10	" "
小鹽清一	地主	札幌、南十三條、西四	I	X	Ca		 " "
小鹿末藏	下駄	小樽、勝納、二二	17年前	U	T	Ca		 " "
小島量一	荒物雜貨	日高、三石、三石村	41 "	Q	P	Ca		 " 2
" 好夫	吳服太物	天鹽、増毛、稻葉町	先代	Y	P	Da	10	12	12, 1
" 直登	洋品雜貨	根室、根室、緑、二	全上	V	R	Da		 10, 9
" 文作	(名)雜穀	小樽、色内、四ノ二三	18年前	—	K	Da		 11, 1
" サノ	貸地家	函館、青柳、五〇	N	S	Ca		 12, 1
" 三四郎	漁業	後志、余市、山碓町	先々代	—	X	Da		 10, 2
" 秀次	藥種	札幌、南十條、西七丁目	13年前	U	R	Ca		 11, 8
" セン	(名)砂糖麥粉	函館、末廣、九九	先代	G	R	Ca	11	140	12, 2
" 清吉	全上	全、全、全	セ参照	X	Ca	11	333	11, 1
" 清吉	(名)製綿	札幌、南六條、西八ノ八	20年前	—	T	Da		 " 8
" 誠二	書籍	函館、地藏、六一	先代	P	N	Ca	11	123	" 11
小檜山鐵三郎	酒造	旭川、宮下通、十七	39年前	E	I	Ba	11	5,981	12, 1
小餅與三五郎	雜穀	小樽、稻穂、東一ノ七	6 "	S	I	Ca	11	11	" 2
小森伊五郎	味噌醬油	札幌、北八條、東一ノ二	34 "	Q	P	Ca		 11, 2
① " 良三郎	酒造雜貨	函館、東雲、二六	先代	—	X	Da	11	61	12, 1
" 正二	雜貨荒物	後志、岩内、鷹臺町	9年前	R	O	Ca		 10, 2
小菅平藏	吳服雜貨	石狩、上川、美瑛市街	10 "	X	R	Da		 12, 1
小杉太一郎	吳服	札幌、南十二條、西七	12 "	T	Q	Ca		 11, 2
" 五郎左衛門	(名)和洋反物	函館、末廣、四二	X	D	Ca		 12, 1
" 喜四郎	吳服	小樽、色内、四ノ四	28年前	X	H	Ca	11	664	11, 10
" シュン	小間物	全、稻穂、西五ノ一	29 "	R	Q	Ca		 " 2
" 庄作	造船	函館、眞砂、七	28 "	X	M	Ca		 12, 1
" 清太郎	海産物	小樽、色内、三ノ八	22 "	O	N	Ca	11	100	11, 2
小住治三郎	太物荒物雜貨	石狩、上川、愛別村	13 "	P	N	Ca		 12, 1
古東仙吉	農兼牛馬	全、空知、富良野町	先代	Q	X	Ca	11	40	" "
五味他次郎	菓子種	函館、鶴岡、六	全上	O	N	Ca	11	43	" "
五味徳太郎	旅宿及牧畜	釧路、厚岸、厚岸町	全上	Q	T	Ca		 11, 2
兒玉松之助	文房具煙草	函館、地藏、六一	32年前	R	Q	Ca	11	41	12, 1
兒島孫七	荒物雜貨	石狩、雨龍、多度志村	13 "	S	R	Ca		 " "
" 銀藏	元吳服太物	全、全、深川市街	T	X	Ca	11	44	" "
許士善太郎	地主	札幌、南七條、西六	—	R	Da		 " 2

北海道 (コ) 小、古、五、兒、許

① 樽太=支店アリ



北海道 (コ) 後、衣、轉、幸、合、郷、糺、郡、是、國、駒、越、今

姓 名	職 業	店 鋪 又 ハ 住 所 所 在 地	開 業 年 月	正 味 身 代	商 內 高 或 ハ 入 收 入	信 用 程 度 ノ 順 位	參 考		取 調 年 月
							所 得 稅 年 度	金 額	
後藤平四郎	貸金貸家	札幌、南二條、西七ノ一	P	R	Ca		四 11, 8
”	製材農	全、南五條、西一丁目	28年前	L	N	Ca		 12, 2
”	吳服太物	天鹽、中川、多寄村	35 ”	O	Q	Ca	11	9	” 1
”	材 材	石狩、札幌、圓山、北一	10 ”	P	M	Ca		 11, 8
”	貸金兼會社員	旭川、曙町	O	X	Ca	11	70	” 7
”	會 社 員	釧路、浦見、四	X	V	Ca		 ” 6
”	果實雜貨	函館、高砂、九五	23年前	S	P	Ca	10	40	12, 1
”	金 庫	旭川、二條通、九丁目	33 ”	X	Q	Da		 ” ”
”	藥種地主	北見、宗谷、稚内町	27 ”	M	P	Ca	11	171	” ”
”	ブローカー	後志、忍路、鹽谷村	—	X	Da		 ” 2
”	酒	天鹽、苫前、苫前村	11年前	S	R	Ca		 ” 1
”	元 質	旭川、三條通、十一	J	X	Ca		 ” ”
”	質	函館、千歳、一二	28年前	X	X	Ca		 ” 2
衣川石	收 畜	北見、網走、網走町	43 ”	O	X	Ca	11	570	” 1
轉幸幸	雜貨荒物	天鹽、上川、士別町	25 ”	R	P	Ca		 ” ”
幸村谷	食料品雜貨	石狩、夕張、本、三	S	Q	Ca		 11, 6
”	鉢力トタン	小樽、手宮、三ノ一三	31年前	V	T	Ca		 12, 2
”	半 襟	札幌、南五條、西八	21 ”	T	S	Ca		 ” ”
合郷田	俗雜 貨	根室、標津、武佐	14 ”	P	O	Ca	11	146	11, 9
”	荒物雜貨	石狩、空知、瀧川町	23 ”	P	K	Ca	11	323	12, 1
”	俗護 謨靴	帶廣、西一條、十丁目	19 ”	Q	P	Ca	11	88	” 2
糺郡田	鉢力細工	札幌、南四條、東三	” ”	T	S	Ca		 11, 8
”	洋 反 物	小樽、住ノ江、一ノ一九	10 ”	R	L	Ca	11	40	” 10
”	請 負	釧路、末廣、七	30 ”	X	N	Ca	11	151	12, 2
”	珈 琲 紅 茶	小樽、山田、一	2 ”	—	T	Fa		 11, 8
”	質	函館、辨天、四一	20 ”	Q	X	Ca	11	95	12, 2
”	古 銅 鐵	小樽、色内、五ノ四一	25 ”	T	Q	Ca		 11, 4
駒井彌兵衛	俗漁 業	全、旅籠、七九	先 代	G	X	Ca	11	375	12, 1
”	漁業保險代理	全、松蔭、六五	R	X	Ca		 ” 2
駒谷富士太郎	農 兼 漁 業	後志、余市、余市町	30年前	O	X	Ca		 10, 2
駒野七郎	製 綿	札幌、北三條、東三ノ一	先 代	M	H	Ca		 12, 2
駒澤貞藏	製 炭	十勝、中川、本別町	26年前	Q	O	Ca		 11, 2
越井治一郎	洋品雜貨	小樽、花園、東一ノ五	29 ”	R	O	Ca	11	136	” ”
越川百一	貸金兼料理	旭川、一條通、西二	” ”	L	Q ^收 X	Ca	11	196	12, 1
越田政友	壘	全、二條通、十二丁目	41 ”	X	R	Ca		 ” ”
越山万次郎	礦油諸機械	札幌、北一條、西三ノ一	23 ”	O	M	Ca		 11, 8
”	米 雜 貨	石狩、上川、東鷹栖村	24 ”	S	O	Ca		 ” 1
越崎惣次郎	雜貨荒物	小樽、港、五九	先 代	M	H	Ca	11	569	” 7
”	雜穀兼澱粉	全、相生、二ノ七	20年前	—	X	Da		 ” 2
今野安三	木 材	石狩、札幌、藻岩、圓山	21 ”	X	X	Ca		 12, 2
今野富藏	米 穀	旭川、大、一丁目	” ”	R	H	Ca	11	140	” 1
”	製 材	後志、瀬棚、利別村	2 ”	R	P	Ca		 10, 6

考 得稅 金額	取調 年月
円	
.....	11, 8
.....	12, 2
9	" 1
.....	11, 8
70	" 7
.....	" 6
40	12, 1
.....	" "
171	" "
.....	" 2
.....	" 1
.....	" "
.....	" 2
570	" 1
.....	" "
.....	11, 6
.....	12, 2
.....	" "
146	11, 9
323	12, 1
88	" 2
.....	11, 8
40	" 10
151	12, 2
.....	11, 8
95	12, 2
.....	11, 4
375	12, 1
.....	" 2
.....	10, 2
.....	12, 2
.....	11, 2
136	" "
196	12, 1
.....	" "
.....	11, 8
.....	" 1
569	" 7
.....	" 2
.....	12, 2
140	" 1
.....	10, 6

姓 名	職 業	店 舖 又 ハ 住 所 所 在 地	開 業 年 月	正 味 身 代	商 內 高 或 ハ 入 收 入	信 用 程 度 ノ 順 位	參 考		取 調 年 月
							所 得 稅 年 度	金 額	
今野常吉	古 着	小樽、永井、三ノ二八	32 年前	—	S	Da		円	11, 2
" 專三郎	果實砂糖麥粉	室蘭、海岸、三二	28 "	X	K	Ca	10	390	" 7
近藤伊平	建築請負	小樽、綠、一ノ一	22 "	Q	X	Ca	11	288	12, 2
近藤伊平	製材兼建築	石狩、上川、永山村	11 "	R	X	Ca	10	14	" 1
" 利雄	雜 穀	釧路、浪花、六	3 "	Y	X	Ca		11, 12
" 忠治	(節)運動具	小樽、花園、東二ノ一二	9 "	W	R	Ca	11	49	" 6
" 瀧藏	染 物	旭川、一條通、三丁目	34 "	X	X	Da		12, 1
" 直作	農	札幌、北六條、西十四	M	R	Ca		" 2
① " 復三郎	(節)膽寫版	全、北四條、西六ノ一	13 年前	V	N	Ca		" "
" 永治	精 米	北見、常呂、野付牛町	1 "	R	X	Ca	11	30	" 1
" 榮定次郎	海 產 物	旭川、一條通、十八丁目	先 代	X	O	Ca	11	13	11, 8
" 貞平	雜 貨	根室、根室、花咲、三	32 年前	Q	O	Ca	10	68	" "
" 貞七	荒 物 雜 貨	帶廣、大通、十二	23 "	S	R	Ca		12, 2
" 吉之助	貸金製菓器	旭川、一條通、十丁目	R	X	Ca	11	123	" 1
" 吉三郎	玻璃器硝子	小樽、稻穂、東六ノ一八	31 年前	P	L	Ca	11	319	" 2
" 吉次	雜 貨	石狩、空知、岩見澤、四	14 "	U	O	Ca		11, 5
" 吉ユキヲ	獣	小樽、色内、三ノ二	35 "	S	R	Ca	11	21	12, 2
" 勇二康郎	吳 服	札幌、南三條、西二	15 "	O	P	Ca		11, 2
" 祐孫與三郎	製 粉	全、南二條、西九	先 代	Q	Q	Ca		" 8
紺井與三郎	(節)海產物貸金	函館、船場、五	F	H ^取 Q	Ca	11	②2,522	12, 2
	薪炭運送	全、豊川、五八	19 年前	W	R	Ca	11	14	10, 1
(工、工)									
江端孝太郎	履 物	天鹽、上川、名寄町	33 年前	S	S	Ca		12, 1
" 榮藏	澱 粉	全、全、士別町	O	X	Ca	11	107	" "
" 清俊	(節)吳服太物	北見、常呂、留邊藁町	21 年前	—	R	Da	11	39	" "
江原俊輔	漁 業 貸 金	函館、鍛冶、三九	T	X	Ca	11	44	" 2
江渡秀兵衛	和洋紙文房具	全、末廣、一六	先 代	R	N	Ca	11	125	" 1
江川利兵衛	洋品小間物	後志、岩内、鷹臺、六	23 年前	Q	Q	Ca		10, 1
" 良市吉	箱板製造	小樽、手宮、三ノ一三	先 代	R	X	Ca	11	25	11, 9
" 三久太郎	菓 子	札幌、南二條、東五	12 年前	T	P	Ca		12, 2
" 清直	金物及馬具	後志、岩内、岩内町	20 "	S	Q	Ca		10, 2
" 上甚幸與三郎	會 社 員	旭川、一條通、十九	R	X	Ca		12, 1
" 添野源吾一男	石炭自動車	札幌、南六條、西七	13 年前	T	N	Ca		11, 2
" 野源吾一男	會 社 員	全、北四條、西二	Q	U	Ca		10, 8
江口信保	菓 子	後志、岩内、岩内町	19 年前	V	S	Ca		" 2
江木健平	製材請負	天鹽、苫前、羽幌町	16 "	S	O	Ca		12, 1
江本芳賢	紙文房具	旭川、六條、八丁目	11 "	V	Q	Ca		" "
" 淵保一男	全 上	小樽、花園、西三ノ一	先 代	T	Q	Ca	11	34	11, 2
江木健平	石 鹼	札幌、北四條、西十三	11 年前	W	R	Ca		12, 2
江本芳賢	和洋酒雜貨	全、南二條、西三ノ一二	21 "	Q	M	Ca		" "
江取賢全	木炭荒物	北見、紋別、瀧上村	18 "	N	O	Ca	10	35	" 1
" 取賢全	材 木	函館、高砂、四六	19 "	R	N	Ca	11	121	" 2

北 海 道 (コ、エ、工) 今、近、紺、江、餌

① 小樽=支店ヲ置ク

樽太 外人書局

北海道 (工、工、子) 越、榎、遠、手、出、照、寺

姓 名	職 業	店 舖 又 住 所 所 在 地	開 業 年 月	正 味 身 代	商 內 高 或 八 入 收 入	信 用 程 度 順 位	參 考		取 調 年 月
							所 得 稅 年 度	金 額	
越中貞一郎	精肉	小樽、稻穂、西三ノ一〇	6年前	T	Q	Ca	11, 2	
越後屋義郎	鮮魚	後志、余市、大川町	22 "	—	X	Da	10, 2	
越前喜六	雜貨荒物	全、全、大江、仁木村	先代	—	R	Da	" "	
榎並金一郎	石炭薪炭	函館、海岸、五三	12年前	R	O	Ca	11 45	12, 2	
榎前屋鎮一郎	金物	全、東雲、六八	26 "	Q	Q	Ca	" "	
榎並勘太郎	貨金	小樽、眞榮、二二	N	X	Ca	11 10	11, 2	
榎本駒太吉	元株	帶廣、大通、一一ノ三	Y	X	Da	12, 2	
遠藤石太郎	會社員	札幌、南五條、西五	D	O	Ca	11, 8	
" 八三郎	貸金會社員	全、全、東三丁目	先代	M	X	Ca	" "	
" 八留吉	米荒物雜貨	石狩、札幌、厚別村	49年前	O	O	Ca	" 2	
" 勘榮門	米穀肥料雜貨	北見、網走、中通	23 "	Q	L	Ca	11 8	12, 1	
" 勘種樹	漁業	全、全、網走町	X	X	Ca	11 165	" "	
" 勉造材	造材	旭川、二條、二十二丁目	17年前	R	P	Ca	" "	
" 直運吉平	金物馬具	天鹽、上川、劍淵村	37 "	R	R	Ca	" "	
" 源治	荒物雜貨	全、増毛、増毛町	先代	L	M	Ca	10 264	11, 7	
" 小平次	米雜穀	石狩、夕張、登川	33年前	S	R	Ca	10, 1	
" 小五郎	貸金貸地家	小樽、豊川、五〇	29 "	Q	P	Ca	11 45	12, 2	
" 五七郎	味噌醬油	札幌、南三條、東三	先代	K	X	Ca	11, 8	
" 幸二郎	(俗)古鐵	後志、高島、本田澤	23年前	S	Q	Ca	12, 2	
" 延吉	精米	小樽、永井、二ノ二二	38 "	P	O	Ca	11 33	" "	
" 鉄藏	雜穀澱粉	全、砂留、七六	20 "	—	X	Da	" "	
" 夕サ	鹽味噌煙草	全、稻穂、西三ノ一〇	1 "	T	X	Ca	11, 1	
" 喜樹作	(價)紙	北見、網走、網走町	先代	I	X	Ba	11 ①1,208	12, 1	
" 樹一郎	雜貨	小樽、緑、二ノ三	13年前	—	P	Da	" 2	
" 金資郎	吳服太物	天鹽、上川、士別町	27 "	R	N	Ca	11 21	" 1	
" 資一郎	酒雜貨	北見、宗谷、稚内町	17 "	Q	O	Ca	11 179	" "	
" 信善四郎	酒醬油釀造	膽振、勇拂、苫小牧八六	20 "	Q	O	Ca	10, 1	
" 善四郎	酒會社	札幌、南四條、西六	先代	P	Q	Ca	11, 8	
" 惠男	敷物窓掛	全、全、東四ノ九	全上	I	L	Ca	" "	
(子) 手塚 惠男	敷物窓掛	小樽、稻穂、東八ノ二六	17年前	R	Q	Ca	11 28	11, 2	
" 金三郎	酒兼木炭	十勝、中川、池田市街	21 "	S	P	Ca	" "	
出戸助藏	海產物	小樽、色内、四ノ三八	30 "	—	Q	Da	12, 2	
出村チス	精米	石狩、空知、上芦別	先代	S	X	Ca	" 1	
" 喜樹作	金物	函館、松風、一四	29年前	X	O	Ca	11 57	" "	
出口官次郎	吳服雜貨	日高、三石、三石、歌笛	33 "	P	Q	Ca	11, 2	
" 卯三郎	吳服及荒物	釧路、厚岸、濱中霧多布	37 "	P	R	Ca	10 28	" "	
出町鉄外	興行及料理	函館、大森、二九	Y	Q	Ca	11 308	12, 2	
照井又八	海產物	全、東濱、三九	先代	Y	X	Da	" 1	
照本市藏	藥種賣藥	石狩、空知、瀧川町	18年前	R	Q	Ca	11 102	" "	
" 幸吉	酒雜貨運送	帶廣、西二ノ七	16 "	R	O	Ca	11 35	" 2	
寺井德三郎	吳服太物	函館、大黒、一〇二	40 "	R	Q	Ca	10 35	" "	

考	取調
導	年月
稅	
金	
額	
円	
.....	11, 2
.....	10, 2
.....	" "
45	12, 2
.....	" "
10	11, 2
.....	12, 2
.....	11, 8
.....	" "
.....	" 2
8	12, 1
165	" "
.....	" "
.....	" "
264	11, 7
.....	10, 1
45	12, 2
.....	11, 8
.....	12, 2
33	" "
.....	" "
.....	11, 1
◎1,208	12, 1
.....	" 2
21	" 1
179	" "
.....	10, 1
.....	11, 8
.....	" "
28	11, 2
.....	" "
.....	12, 2
.....	" 1
57	" "
.....	11, 2
28	" "
308	12, 2
.....	" 1
102	" "
35	" 2
35	" "

姓 名	職 業	店 舗 又 ハ 住 所 所 在 地	開 業 年 月	正 味 身 代	商 內 高 或 ハ 入 收 入	信 用 程 度 順 位	参 考		取 調 年 月
							所 得 稅 年 度	金 額	
寺 井 和 吉	(償)船 艦 賣 込	小樽、色内、五ノ一八	24 年前	S	R	Ca	11	円 46	11, 2
" 五 郎	電 氣 器 具 材 料	函館、鶴岡、六二	8 "	Y	O	Ca	11	23	12, 1
" 四 郎 兵 衛	金 物 雜 貨 電 機	全、末廣、八七	先 代	X	F	Ca	11	1,118	" 2
" 善 次 郎	玩 具 小 間 物	小樽、稻穂、東四ノ五	25 年前	X	Q	Da	11	24	" "
" 末 松	雜 貨 貸 地 家	函館、西川、九九	Q	R	Ca		" 1
寺 西 喜 作	(償)印 刷	札幌、南七條、西三	24 年前	Y	Q	Fa		11, 8
" 勇 次 郎	(償)雜 穀 雜 貨	石狩、空知、富良野町	22 "	P	E	Ca	11	10	12, 1
" 久 男	雜 貨	小樽、色内、六ノ一	先 代	O	P	Ca	11	65	11, 2
寺 尾 卯 三 郎	農	石狩、上川、東川村	Q	X	Ca		12, 1
" 孝 一	地 主	室蘭、千歳町	M	R	Ca	10	464	11, 7
" 庄 藏	海 産 物	函館、人見、三	先 代	G	E	Ca	11	261	12, 2
寺 岡 彌 藏	米 穀 雜 貨 荒 物	膽振、虻田、狩太驛前	30 年前	R	M	Ca		11, 2
寺 川 吉 次 郎	吳 服 雜 貨 荒 物	石狩、夕張、夕張町	33 "	T	Q	Ca		" 6
寺 田 檢 治	漁 業	後志、高島、高島村	先々代	X	X	Da		" 2
" 銀 助	織 物	旭川、二條通、九丁目	15 年前	R	K	Ca	11	103	12, 1
" 省 歸	會 社 員	小樽、富岡、二ノ二〇	—	X	Da	11	5,271	11, 2
" 繁 藏	米 穀 雜 貨	膽振、有珠、伊達町	43 年前	R	O	Ca		" 1
" 兵 治	會 社 員	札幌、北三條、西十三	S	U	Ca		" 8
寺 村 德 次 郎	雜 貨	根室、根室、梅ヶ枝、二	29 年前	V	R	Da		12, 2
" 太 吉	酒 雜 貨	全、全、本、四	48 "	P	O	Ca	10	265	" "
" 新 太 郎	家 具	小樽、永井、三ノ二四	先 代	Q	P	Ca		11, 2
寺 山 長 次 郎	文 房 具	旭川、四條通、二十一	12 年前	U	Q	Ca		12, 1
" 善 三 郎	(償)佛 壇	小樽、稻穂、東八ノ一四	33 "	O	Q	Ca	11	6	11, 2
寺 江 甚 助	海 産 雜 貨 荒 物	北見、宗谷、稚内町	29 "	O	J	Ca	11	233	12, 1
寺 澤 豐 吉	吳 服 雜 貨	後志、壽都、黒松内村	30 "	Q	R	Ca		10, 7
" 吾 作	雜 貨	小樽、長橋、三六	14 "	V	R	Ca		11, 2
◎寺 崎 九 勝 次 郎	海 産 物	函館、大森、一〇二	40 "	S	O	Ca		12, 2
寺 木 辰 次 郎	金 物	天鹽、上川、士別町	25 "	P	P	Ca	11	72	" 1
寺 本 久 治	既 製 品 古 着	小樽、山田、二七	18 "	W	Q	Ca		11, 2
" 兵 治	米 穀	全、稻穂、東五ノ二	20 "	T	O	Ca		" "
傳 法 信 一	下 駄	函館、大黒、七五	先 代	S	T	Ca	10	66	12, 1
(ア)									
四十 川 清 太 郎	罐 詰	根室、根室、本、五	先 代	—	S	Da		11, 7
四十 物 孫 一	鑄 物	札幌、北四條、東二ノ一	19 年前	U	O	Ca		" 8
安 部 勝 太 郎	運 送 倉 庫	北見、紋別、紋別町	先 代	X	X	Da		12, 1
" 兼 次 郎	用 達	札幌、豊平、三ノ九	9 年前	S	O	Ca		11, 2
" 造 喜 明	(償)運 送	小樽、永井、三ノ一七	17 "	—	R	Da	11	31	" 9
" 信 明 種 子	種 子	石狩、札幌、圓山、五	10 "	Q	R	Ca		" 8
" 英 三 郎	質 貸 家	札幌、北一條、西二ノ一	先 代	R	R	Ca		12, 2
" 三 郎	水 産 加 工	釧路、城山町	—	X	Da		" "
" 廣 治 藏	(償)海 産 物	全、厚岸町	6 年前	S	L	Ca		11, 7
" 五 郎 吉 村	材 木	室蘭、本、二	22 "	X	R	Ca		" "

北 海 道 (ア) 寺、傳、四、安

◎ 後志國岩内町ノ出張所ニテ漁業部ヲ經營ス

樽太 外人書司

北海道 (了) 安、足、阿

姓 名	職 業	店 舖 又 ハ 住 所 所 在 地	開 業 年 月	正 味 身 代	商 內 高 或 ハ 入 收 入	信 用 程 度 順 位	參 考		取 調 年 月
							所 得 稅 年 度	金 額	
安 倍 兵 次 郎	帽 子 洋 品	札幌、南一條、西三ノ七	29 年前	X	Q	Fa		四	11, 8
安 藤 忠 司	綿 糸 軍 手	全、北二條、東九丁目	19 "	P	L	Ca		" 2
" 樫 藏	農	渡島、上磯、追分	O	X	Ca		10, 1
" 武 雄	貸 地 家	札幌、南八條、西九丁目	R	S	Ca		12, 2
" 民 藏	旅 宿	全、南九條、西五	9 年前	T	S	Ca		" "
" 榮 七	藥 種	石狩、空知、岩見澤町	18 "	P	N	Ca		11, 9
" 幸 男	吳服雜貨藥種	全、石狩、新篠津町	先 代	U	R	Ca		10, 1
" 金 六	靴 雜 貨	根室、根室、綠、一	15 年前	T	R	Ca	10	11	11, 7
" 重 清 太 郎	毛 皮 馬 具	札幌、北十條、東一	20 "	R	Q	Ca		12, 2
" 安 達 泉 力	鮮 魚 雜 貨	石狩、上川、東川村	15 "	S	R	Ca		" 1
" 力 農	足 袋 莫 大 小	函館、鶴岡、一二	先 代	Y	Q	Da	11	88	" "
" 丑 五 郎	菓 子	札幌、北大通、西六ノ九	J	Q	Ca		11, 2
" 愛 次 海 產 物	函館、若松、五二	44 年前	S	S	Ca		12, 1	
" 吉 平 酒 造	全、船場、三	67 "	X	E	Ca	11	90	" 2	
" 吉 彌 會 社 員	小樽、若松、三ノ一二	先々代	—	X	Fa	11	958	11, 10	
安 宅 三 郎	乾 物	札幌、北廿一條、西二	X	U	Ca		" 8
足 立 三 壽 彦	雜 貨	小樽、稻穂、東八ノ二	先 代	S	Q	Ca	11	13	" 2
" 庸 三 貨 地 家	天鹽、天鹽、幌延、沙流	全 上	P	P	Ca		12, 1
" 敬 次 郎	小樽、港、三六	先 代	Y	X	Da	11	124	" 12	
" 自 動 車	札幌、南五條、東四ノ二	21 年前	U	Q	Ca		" 2	
足 達 精 一 郎	郵 便 取 扱	北見、宗谷、猿拂村	先 代	P	X	Ca		12, 1
阿 部 猪 五 郎	地 主	膽振、虻田、俱知安町	X	X	Ca		11, 2
" 市 藏 料 理	小樽、色内、八ノ五八	14 年前	T	R	Ca	11	135	" "	
" 半 平 農 兼 會 社 員	膽振、虻田、俱知安町	O	R	Ca		" "	
" 平 吉 金 物	札幌、豐平、三條、四	22 年前	Q	Q	Ca		" "	
" 平 之 丞 馬 具	旭川、二條通、十一	23 "	Q	N	Ca	11	165	12, 1	
" 德 次 旅 宿	札幌、北一條、西五ノ一	先 代	R	Q	Ca		11, 8	
" 留 力 吉 藏 漁 業	石狩、上川、美瑛村	19 年前	Q	P	Ca	10	48	12, 1	
" 林 太 郎	吳 服 太 物	釧路、大、五	先 代	P	O	Ca	11	160	" "
" 嘉 藏 料 理	札幌、北二條、東十	29 年前	T	R	Ca		11, 8	
" 良 夫 會 社 員	小樽、花園、東一ノ二三	25 "	R	Q	Ca	11	284	" 2	
" 太 四 郎 代 辦	札幌、北八條、西六ノ二	N	X	Ca		" "	
" 鶴 松 酒 漁 業 會 社 員	北見、網走、網走町	28 年前	X	X	Da		12, 1	
" 常 吉 吳 服	後志、余市、大川町	M	X	Ca		11, 7	
" 彌 保 吉 作 藥 種	全、全、富澤、一七	26 年前	U	R	Ca		" "	
" 保 文 四 郎	根室、根室、綠、一	14 "	Q	Q	Ca	10	17	" 2	
" 傳 笹 喜 助	日 用 品 荒 物	小樽、若竹、五	19 "	—	Q	Da		" "
" 文 傳 三 郎	菓 子	札幌、南七條、西三	25 "	R	O	Ca		12, 2
" 傳 笹 喜 助	海 產 物	小樽、色内、五ノ三	32 "	R	Q	Ca		11, 2
" 傳 笹 喜 助	荒 物 繩 筵	札幌、北二條、東一ノ三	25 "	Y	Q	Ca		" 8
" 傳 笹 喜 助	家 具 雜 貨	膽振、勇拂、苦小牧町	19 "	Q	R	Ca		" 2

考	取調
身稅	年月
金額	
四	
.....	11, 8
.....	" 2
.....	10, 1
.....	12, 2
.....	" "
.....	11, 9
.....	10, 1
11	11, 7
.....	12, 2
.....	" 1
88	" "
.....	11, 2
.....	12, 1
90	" 2
958	11, 10
.....	" 8
13	" 2
.....	12, 1
.....	11, 8
124	" 12
.....	" 2
.....	12, 1
.....	11, 2
135	" "
.....	" "
.....	" "
165	12, 1
.....	11, 8
48	12, 1
160	" "
.....	11, 8
284	" 2
.....	" "
.....	12, 1
.....	11, 7
.....	" "
17	" 2
.....	" "
.....	12, 2
.....	11, 2
.....	" 8
.....	" 2

姓 名	職 業	店 舖 又 ハ 住 所 所 在 地	開 業 年 月	正 味 身 代	商 內 高 或 ハ 入 收 入	信 用 程 度 / 順 位	參 考		取 調 年 月
							所 得 稅 年 度	金 額	
阿部 義一	寫真	札幌、大通、西二ノ二	先代	Q	收 T	Ca	四 11, 2	北 海 道
" 七郎	新聞取次	釧路、末廣、一一	8年前	X	X	Ca	12, 1	
" 庄太郎	海產物漁業	全、厚岸、厚岸町	先代	Y	X	Da	10, 7	
" 庄司	金物	後志、余市、大川町	16年前	—	S	Da	" 2	
" 廣吉	海產物	函館、東濱、五六	31 "	K	F	Ca	11	71 12, 2	
" 守雄	和洋小間物	天鹽、留萌、留萌町	31 "	O	N	Ca	11	149 " 1	
阿久津勝	次精肉	旭川、四條通、十八丁目	37 "	Q	O	Ca	11	11 " "	(了)
阿彦	豐海產物倉庫	根室、根室、梅ヶ枝町	先代	X	X	Ca	11, 7	
相原 寅悅	郎貸地家	函館、柏木、一一五	M	R	Ca	11	◎ 142 12, 2	阿、相、愛、有、青
" 米吉	海產委託	全、豐川、二一	21年前	R	H	Ca	11	20 " 1	
相庭 富治	平食料品海產物	小樽、色内、三ノ一五	14 "	—	X	Da	10	13 " 2	
相吉 德平	金物農具	北見、紋別、遠輕町	20 "	R	Q	Ca	11	18 " "	
相田 仁太郎	懶製材	石狩、空知、富良野町	" "	H	F	Ca	11	233 " "	
" 松三郎	賞解仲仕	小樽、色内、三ノ八	29 "	—	X	Fa	10	515 11, 3	
相武 吉次郎	印刷出版	膽振、勇拂、苫小牧町	47 "	—	X	Da	11, 2	
相内 富次郎	漁業	天鹽、増毛、阿分村	先代	X	X	Ca	10	1,676 12, 1	
" 正義	木材及鑛山	石狩、札幌、圓山、九	19年前	M	X	Ca	11, 7	
相野 吉三郎	米穀荒物	札幌、北十五條、東一	20 "	T	Q	Ca	" 2	
相澤 潔	鮮魚	小樽、入船、四ノ一	28 "	—	R	Da	10	9 " "	
" 元次郎	農具肥料種物	札幌、南一條、西三	先代	R	Q	Ca	12, 2	
" 兵作	菓子	函館、辨天、七六	31年前	Y	O	Da	11	45 " "	
愛須 信男	小間物	帶廣、大通、七	3 "	O	R	Ca	11	102 " "	
有原 市太郎	貸地	石狩、札幌、圓山、二三	L	S	Ca	" "	
" 豐平	護謄靴	札幌、豐平、二ノ六	10年前	P	M	Ca	" "	
有路 可孝	(賞)洋品	全、南二條、西一ノ五	30 "	—	Q	Fa	11, 5	
有岡 隅次郎	米穀雜貨荒物	北見、網走、津別村	先代	P	N	Ca	12, 1	
有田 嘉一郎	自轉車	札幌、北八條、東一ノ二	20年前	W	Q	Ca	" 2	
" 榮全	全上	全、北七條、西四ノ四	22 "	S	Q	Ca	" "	
◎ 有 重太郎	和洋紙	帶廣、大通、十一	14 "	Q	N	Ca	11	100 " "	
" 久松	古着	小樽、若松、三ノ一五	29 "	Q	S	Ca	11	23 11, 2	
有海 喜三郎	金物	根室、根室、本、一	先代	O	O	Ca	10	108 " 7	
有山 庄太郎	木材	天鹽、上川、名寄町	10年前	P	H	Ca	11	153 12, 1	
有澤 平吉	石炭	石狩、夕張、栗山村	15 "	S	R	Ca	10, 1	
" 太四郎	吳服太物	帶廣、音更通、三	23 "	Q	N	Ca	11	75 12, 2	
有坂 織之助	鐵工	石狩、札幌、白石、二	14 "	Q	Q	Ca	11, 2	
青井 友造	吳服洋小間物	全、空知、下芦別	30 "	Q	P	Ca	11	67 12, 1	
青塚 喜七郎	海運	函館、仲濱、二七	18 "	—	X	Da	11	12 " "	
青柳 福治	會社員	全、本、七九	R	T	Ca	" 2	
" 久平	藥種化粧品	札幌南三條西三ノ一七	26年前	—	O	Da	11, 8	
青山 寅藏	吳服雜貨荒物	膽振、勇拂、安平村	" "	R	Q	Ca	" 2	
" 山與惣吉	貸地	旭川、四條通、四丁目	M	X	Ca	11	47 12, 1	
" 民治	漁業及貸地	後志、高島、祝津、一五	先代	K	X	Ca	11, 8	

① 養父五郎太氏ハ身代P位有スル由 ② 通稱勝彦

北 海 道 (了) 阿、相、愛、有、青

樽本 外合司

北海道 (了) 青、栗、赤、熱、厚、東

姓 名	職 業	店 鋪 又 ハ 住 所 所 在 地	開 業 年 月	正 味 身 代	商 內 高 或 ハ 入 收 入	信 用 程 度 順 位	參 考		取 調 年 月
							所 得 稅 年 度 金 額	年 月	
青 山 貞 郎	果 實	旭川、四條通、七ノ一〇	21 年前	T	Q	Ca	11	13	12, 1
” 三 之 助	農 產 肥 料	北見、紋別、遠輕町	18 ”	N	K	Ca	11	64	” 2
” 仙 次 郎	(償) 家 具	旭川、三條通、九丁目	先 代	T	Q	Ca		” 1
青 木 初 太 郎	荒 物 物 産	函館、大、六	全 上	P	H	Ca	11	97	” 2
” 初 留 藏	造 材	石狩、夕張、沼澤	16 年前	X	X	Ca		10, 2
” 一 寬 雄	貸 地	小樽、花園、西四ノ五七	D	O	Ca	11	6,793	11, 7
” 一 寬 一	雜 貨	天鹽、増毛、増毛町	34 年前	Q	P	Ca	10	95	12, 1
” 又 政 一	薪 炭	膽振、勇拂、早來	22 ”	R	Q	Ca		11, 2
” 政 源 太 助	電 氣 器 具	札幌、南十三條、西八	15 ”	Y	S	Da		” ”
” 政 源 榮 吉	古 銅 鐵	小樽、量德、一三	1 ”	T	R	Ca		” 3
” 政 源 榮 貞	銅 鐵 金 物	札幌、南三條、西一ノ一	30 ”	L	K	Ca		12, 2
” 政 源 貞 治	漁 業 機 船	小樽、錦、一四	17 ”	M	X	Ca	11	1,800	11, 1
” 政 源 三 哉	農 會 社 員	札幌、北四條、西七ノ一	L	X	Ca		” 8
” 政 源 重 雄	金 物	根室、根室、彌生、一	49 年前	Q	N	Ca	10	105	” ”
” 政 源 順 五 郎	酒 醬 油 味 噌	天鹽、増毛、増毛町	先 代	M	O	Ca	10	469	12, 1
” 政 源 茂 重 郎	雜 穀	北見、常呂、野付牛町	18 年前	X	X	Ca	11	14	” ”
” 政 源 仙 五 郎	紙 文 房 具	旭川、五條通、七丁目	20 ”	X	O	Fa	11	6	” ”
栗 井 廣 廣	(償) 醬 油 兼 馬 具	石狩、空知、瀧川町	先 代	X	M	Da	11	10	” 7
栗 津 源 次 郎	旅 宿	天鹽、上川、名寄町	28 年前	Y	T	Da		12, 1
栗 野 万 平	造 材	旭川、一條通、一丁目	29 ”	S	X	Ca		” ”
栗 澤 梅 吉	(償) 消 防 用 品	札幌、北四條、西二	22 ”	T	Q	Ca		11, 8
栗 崎 德 松	荒 物 小 間 物	小樽、色内、六ノ八〇	29 ”	S	S	Ca		” 2
赤 岩 利 八	地 主 貸 金	十勝、中川、本別町	K	X	Ca		” ”
赤 石 梅 太 郎	酢 製 造	小樽、天神、三二八	24 年前	R	R	Ca	11	24	” ”
赤 羽 雄 一	會 社 員	札幌、北一條、東三	G	X	Ca		” ”
赤 塚 元 平	綿 布 和 洋 服	全、南三條、西三ノ一一	先 代	X	H	Ca		” 8
赤 間 市 藏	機 械 仲 介	帶廣、西二條、五丁目	3 年前	Y	X	Da		12, 2
赤 松 太 一 郎	靴 及 鞆	旭川、三條通、八丁目	32 年前	X	O	Ca	11	406	” 1
” 兵 三 代 文	牧 畜	十勝、中川、池田市街	41 ”	P	X	Ca		11, 8
赤 澤 篁	荒 物	函館、眞砂、三	36 ”	Q	Q	Ca	11	16	12, 1
赤 坂 健 一 郎	雜 貨	小樽、花園、東一ノ二一	17 ”	Y	N	Ca	10	15	11, 12
” 幸 太 人	農 及 貸 金	旭川、九條通、十一	P	X	Ca	10	12	12, 1
赤 司 義 人 助	機 械 服	札幌、北四條、西三ノ一	13 年前	R	N	Ca		” 2
赤 平 庄 助	吳 服	北見、斜里、斜里村	28 ”	R	N	Ca	11	15	” 1
熱 田 國 四 郎	材 木 米 肥 雜 貨	膽振、山越、八雲町	27 ”	X	P	Ca		11, 2
厚 谷 外 喜 男	醬 油 味 噌	後志、岩内町	29 ”	M	X	Ca		” 11
東 義 雄 一	紙 文 房 具	室蘭、大、四〇	先 代	P	P	Ca		” 7
” 只 一 武	藥 種 洋 酒 雜 貨	天鹽、留萌、留萌町	22 年前	S	Q	Ca	11	25	12, 1
” 政 太 郎	農 兼 會 社 員	札幌、北五條、西一丁目	X	X	Ca		” 2
” 政 太 郎	會 社 員	全、北十一條、西三	O	T	Ca		” 2
” 政 榮 木 材	木 材	小樽、入船、八ノ六	Q	X	Ca	11	13	11, 7
” 政 榮 夕 吳 服	吳 服	膽振、有珠、伊達村	先 代	R	R	Ca		” ”

① 札幌、南九條、西四丁目 = 居住ス ② 十一年十一月死亡 ③ 及 ④ 主 = 東京 = 在住ス

考 得 稅 金 額	取調 年 月
13	12, 1
64	" 2
.....	" 1
97	" 2
.....	10, 2
6,793	11, 7
95	12, 1
.....	11, 2
.....	" "
.....	" 3
.....	12, 2
1,800	11, 1
.....	" 8
105	" "
469	12, 1
14	" "
6	" "
10	" 7
.....	12, 1
.....	" "
.....	11, 8
.....	" 2
.....	" "
24	" "
.....	" "
.....	" 8
.....	12, 2
406	" 1
.....	11, 8
16	12, 1
15	11, 12
12	12, 1
.....	" 2
15	" 1
.....	11, 2
.....	" 11
.....	" 7
25	12, 1
.....	" 2
.....	" 2
13	11, 7
.....	" "

姓 名	職 業	店 舖 又 ハ 住 所 所 在 地	開 業 年 月	正 味 身 代	商 內 高 或 ハ 入 收 入	信 用 程 度 順 位	參 考		取調 年 月
							所 得 稅 年 度	金 額	
東 正 吉	商 店 員	函館、大、七	R	U	Ca		12, 1
” 清 藏	疊	小樽、入船、三ノ一〇	先 代	S	S	Ca		11, 2
穴 口 金 二	綿 布	旭川、一條通、五丁目	30 年前	S	X	Ca	11	21	12, 1
荒 井 治 作	吳 服 太 物	札幌、北七條、東三	16 ”	X	E	Ca		11, 8
” 寬 三	會 社 員	旭川、一條通、六丁目	X	X	Ca	11	1,018	12, 1
” 孝 三 郎	全 上	全、全、西二丁目	X	X	Ca	11	153	" "
” 傳 規	青 果	小樽、入船、四ノ一七	24 年前	R	P	Ca	11	24	" 2
” 規	柳 吳 服 太 物	全、山田、一九	先 代	M	I	Ca	11	43	11, 5
” 五 郎	儉 藥 種	全、入船、三ノ九	12 年前	Y	Q	Da	11	37	12, 2
荒 川 市 松	金 融	全、稻穂、西三ノ九	Q	X	Ca		11, 2
” 勇 吉	柳 牛 乳 搾 取	全、入船、九ノ七〇	44 年前	R	P	Ca	11	69	" "
荒 田 太 吉	家 具 製 作	函館、西川、七一	16 ”	T	Q	Da		12, 1
荒 谷 太 三 郎	柳 海 運	小樽、色内、七ノ一	23 ”	N	X	Ca	11	52	11, 10
” 之 助	硝 子	札幌、南二條、西五ノ二五	6 ”	S	R	Ca		12, 2
” 助 藏	陶 器 及 硝 子	全、全、西三丁目	37 ”	K	N	Ca		" "
” 助 藏	材 木 兼 請 負	全、全、西九丁目	30 ”	—	X	Da		" "
荒 卷 マ サ ノ	會 社 員	小樽、色内、一ノ三八	R	X	Ca	11	62	11, 2
荒 澤 喜 一 郎	銅 鐵 請 負	全、全、七ノ三〇	先 代	Q	M	Ca		12, 2
荒 木 友 安 二 吉	漁 業	後志、美國、美國町	35 年前	—	X	Da		" "
” 賢 源 榮 吉	新 聞 販 賣	小樽、港、三〇	34 ”	R	S	Ca	11	129	11, 2
” 源 榮 吉	儉 自 轉 車	函館、松風、一五	13 ”	Y	Q	Ca	11	24	12, 2
” 定 次 郎	漁 業 貸 金	後志、忍路、忍路村	先 代	Q	X	Ca		" "
” 藏 太 郎	質	函館、若松、一〇二	48 年前	Q	S	Ca	11	23	" "
” 藏 太 郎	雜 貨	石狩、夕張、角田、栗山	42 ”	R	S	Ca		9, 9
荒 森 幾 太 郎	陶 器	小樽、入船、二ノ一一	S	S	Ca		12, 2
新 井 儀 三 郎	海 産 物 魚 粉	全、色内、三ノ二七	28 年前	—	N	Da		" "
新 井 田 富 三 郎	儉 製 材	全、稻穂、東三ノ四	16 ”	R	O	Ca	11	34	11, 2
綾 田 貫 正 藏	漁 業	後志、岩内、島野村	先 代	—	X	Da		10, 7
天 羽 勇 藏	種 苗	札幌、南五條、西六	31 年前	V	T	Ca		11, 2
天 內 三 右 衛 門	米 穀 仲 介	全、北四條、西一	16 ”	T	S	Ca		12, 2
天 谷 卯 之 助	雜 貨 石 炭	後志、余市、大川町	27 ”	R	Q	Ca		11, 4
天 下 留 吉 郎	元 漁 業	天鹽、増毛、箸別	M	X	Ca	10	85	12, 1
淺 井 万 三 郎	木 炭 石 炭	札幌、豊平、三ノ五	22 年前	S	M	Ca	10	18	" 2
” 松 三 郎	果 實	函館、末廣、五七	13 ”	—	N	Da		11, 8
” 重 太 郎	木 材	小樽、住ノ江、六ノ八	2 ”	X	X	Ca	11	30	" 10
” 秀 藏	藥 種	函館、榮、一〇七	36 ”	Q	R	Ca	11	9	12, 1
淺 原 久 吉 郎	造 材	天鹽、上川、劍淵村	19 ”	O	X	Ca	11	80	" "
淺 利 安 五 郎	硝 子 製 造	小樽、天神、一八五	27 ”	O	O	Ca	11	19	11, 6
淺 岡 梅 喜 久 平	洋 品 小 間 物	釧路、南大通、四	39 ”	S	S	Ca		" "
” 喜 久 平	儉 繩 兼 味 噌	函館、東濱、三八	先 代	G	E	Ca	11	160	12, 2
” 信 一	米 穀 荒 物	膽振、虻田、俱知安町	15 年前	S	O	Ca		11, 2
” 信 一	和 洋 菓 子	旭川、一條通、八丁目	先 代	Y	Q	Da	11	64	12, 1

北 海 道 (了) 東、穴、荒、新、綾、天、淺

樽太 外合書

北海道 (ア、サ) 淺、麻、朝、秋、網、雨、蘆、逢、左、佐

姓 名	職 業	店 舖 又 ハ 住 所 所 在 地	開 業 年 月	正 味 身 代	商 內 高 或 ハ 入 收 入	信 用 程 度 順 位	參 考		取 調 年 月
							所 得 稅 年 度	金 額	
淺川 糸吉	海 產 物	後志、岩内、御鋒内町	43 年前	S	P	Ca		円	10, 2
” 福三	印 刷 仲 介	小樽、錦、三一	11 ”	V	R	Ca			11, 2
” 浩	會 社 員	旭川、宮下通、九丁目	Q	X	Ca	11	464	12, 1
” 菊一	海 產 物	根室、根室、本、四	11 年前	S	L	Ca	10	14	” 2
淺上 傳三郎	履 物	膽振、虻田、俱知安町	15 ”	W	Q	Ca			10, 3
淺田 要次郎	吳 服	全、全、東俱知安村	18 ”	T	R	Ca			” 2
淺妻 寅次郎	ア パ ー ト	小樽、花園、東三ノ六	Y	X	Ca	10	23	12, 2
淺村 敏平	木 材	函館、海岸	17 年前	S	Q	Ca			” 1
淺野 義之	寫 真 器	帶廣、西二條、九丁目	6 ”	V	R	Ca			11, 12
” 武登	文 房 具	小樽、色内、七ノ三四	4 ”	S	P	Ca			” 5
” 悅藏	木 材	旭川、六條通、十二	14 ”	M	G	Ca	11	1,188	12, 1
” 三太郎	貸 金	函館、榮、四〇	36 ”	S	T	Ca	11	89	” 2
” 吉太郎	吳 服 雜 貨	石狩、夕張、真谷地	21 ”	R	Q	Ca			11, 6
” 次郎右衛門	元 土 木 請 負	札幌、南五條、西八	I	X ^收 Q	Ca			12, 2
” 善作	材 木 會 社 員	釧路、城山、九	15 年前	S	Q	Ca			” ”
淺見 爲三郎	味 噌	膽振、有珠、伊達村	41 ”	O	R	Ca			11, 1
麻田 次作	和 洋 小 間 物	小樽、花園、東三ノ一	32 ”	M	Q	Ca	11	479	” 2
麻生 春一	貸 地 家	旭川、五條通、十七	O	X	Ca	11	77	12, 1
朝妻 藤清	精 米 麥	札幌、南七條、西六	31 年前	Y	O	Ca			11, 8
朝野 清作	雜 貨	石狩、空知、瀧川町	先 代	—	X	Da			12, 1
朝倉 捨吉	農	札幌、白石町	Q	S	Ca			10, 8
朝山 和一郎	文 具 質	石狩、空知、岩見澤町	43 年前	R	X	Ca			11, 9
朝日 保明	農 場	天鹽、上川、温根別村	Q	X	Ca			12, 1
秋濱 藤次郎	百 貨 店	石狩、夕張、清水澤	26 年前	R	Q	Ca			11, 6
秋岡 林之助	漬 物	小樽、色内、八ノ四六	34 ”	S	P	Ca	11	147	” 2
秋野 市之輔	藥 種	全、南一條、西一ノ三	先 代	—	R	Da			12, 2
” 音次郎	藥 種 雜 貨	小樽、入船、一ノ二	35 年前	—	X	Fa	11	131	” ”
秋山 龍三郎	荒 物 雜 貨	札幌、南一條、西二丁目	26 ”	E	E	Ca			11, 8
” 賢吉	會 社 員	全、全、全	L	X	Ca			” ”
” 康之進	藥 種 化 粧 品	全、全、西五丁目	先 代	O	J	Ca			12, 2
” 茂二	米 穀 荒 物 麥 粉	旭川、二條通、九丁目	全 上	Q	I	Ca	11	403	” 1
秋元 八十八	陶 器 硝 子	帶廣、西二條、五ノ四	9 年前	U	Q	Ca			” 2
網谷 友三郎	漁 業 旅 宿	小樽、色内、六ノ三五	23 ”	S	X	Ca			” ”
” 重好	薪 炭	札幌、豐平、三ノ九	28 ”	Q	Q	Ca			” ”
雨宮 欽四郎	材 木	小樽、信香、二ノ二九	9 ”	P	M	Ca	11	63	” ”
蘆野 歡次郎	吳 服 太 物	函館、東雲、二四二	23 ”	Q	O	Ca			” 1
逢澤 達二	資 土 木 請 負	北見、常呂、野付牛町	—	X	Da	11	53	” ”
(サ)									
左文字 萬藏	俗 書 籍 雜 誌	小樽、花園、東一ノ九	25 年前	S	O	Ca	11	15	11, 10
佐渡谷 兼次郎	會 社 員	渡島、龜田、龜田港	—	X	Da	10	17	12, 1
佐藤 一郎	漁 業 兼 海 運	小樽、相生、一ノ一	先 代	X	X	Ca			” 2
” 市太郎	林 檜 玉 葱 移 出	石狩、札幌、札幌村	全 上	S	Q	Ca			11, 8

取調	年月
...	10, 2
...	11, 2
64	12, 1
14	" 2
...	10, 3
...	" 2
23	12, 2
...	" 1
...	11, 12
...	" 5
88	12, 1
89	" 2
...	11, 6
...	12, 2
...	" "
...	11, 1
9	" 2
7	12, 1
...	11, 8
...	12, 1
...	10, 8
...	11, 9
...	12, 1
...	11, 6
7	" 2
...	12, 2
1	" "
...	11, 8
...	" "
12, 2	" "
3	" 1
...	" 2
...	" "
...	" "
...	" 1
...	" "
11, 10	" "
12, 1	" "
" 2	" "
11, 8	" "

姓 名	職 業	店 舗 又 ハ 住 所 所 在 地	開 業 年 月	正 味 身 代	商 內 高 或 ハ 入 收 入	信 用 程 度 ノ 順 位	参 考		取 調 年 月
							所 得 稅 年 度	金 額	
佐藤 市太郎	興行師	旭川、三條通、四丁目	X	X	Ca	11	38	12, 1
" 市三郎	雜貨	北見、枝幸、枝幸村	30年前	S	R	Ca	"	"
" 市岩吉	肉	小樽、稻穂、東六ノ一	32 "	—	R	Ca	11	20	11, 2
" 岩岩吉	材木	函館、大繩、三	先代	S	R	Ca	11	70	12, 1
" 仁一	蒲鉾製造	小樽、花園、東二ノ一二	4年前	T	P	Ca	"	11, 5
" 平三郎	貸金	渡島、龜田、湯ノ川柏野	先代	H	X	Ca	10	247	12, 1
" 藤太郎	全上	小樽、稻穂、東四ノ三	32年前	Q	X	Ca	11	29	11, 2
" 藤造	貸地家	札幌、南二條、西五	S	V	Ca	"	"
" 藤介	製麵	小樽、奥澤、五ノ五二	13年前	U	Q	Ca	10	19	" 12
" 豐八	吳服質	根室、根室、綠、一	17 "	S	Q	Ca	"	" 2
" 市吉	吳服雜貨	天鹽、苫前、初山別村	30 "	R	Q	Ca	"	12, 1
" 寅五郎	海產物	函館、豐川、二	—	L	Ca	11	9	" 2
" 德治郎	雜貨	後志、岩内、御鉾内町	先代	T	X	Ca	"	10, 1
" 德司	ゴム製品合羽	函館、辨天、六七	27年前	Q	P	Ca	11	10	11, 6
" 德次	自轉車靴	小樽、手宮、四ノ一四	" "	W	S	Ca	"	" 2
" 德順	吳服	全、花園、東四ノ二	8 "	—	X	Da	"	" "
" 留吉	石鹼製造	全、綠、二ノ二八	31 "	R	Q	Ca	11	16	12, 2
" 千代吉	浴場及請負	札幌、北十二條、東一	20 "	Y	收R	Ca	"	" "
" 長多吉	建築請負	全、南一條、東四	35 "	T	X	Ca	"	11, 8
" 長忠一	護謨製品合羽	函館、鶴岡、六四	4 "	R	O	Ca	11	38	12, 1
" 市利	被服	札幌、南三條、西六	32 "	V	R	Ca	"	" 2
" 乙吉	吳服太物	帶廣、西二條、十	5 "	Y	X	Da	11	11	" "
" 音嘉	自轉車時計器	小樽、花園、東一丁目	10 "	T	Q	Ca	11	13	11, 2
" 嘉勝	酒荒物雜貨	旭川、一條通、五丁目	27 "	G	J	Ca	11	1,205	12, 1
" 彌雄	海產物	函館、地藏、六	45 "	Y	Q	Da	"	" "
" 義武	海運ブローカー	小樽、色内、四	15 "	—	Q	Da	"	11, 2
" 武一男	雜貨	全、全、七ノ一	10 "	T	X	Ca	"	" 12
" 武常三郎	吳服	北見、常呂、野付牛町	9 "	R	P	Ca	11	18	12, 1
" 常直三郎	漁業	札幌、南一條、西九ノ一	13 "	S	R	Ca	"	" 2
" 卯三郎	海陸物產	石狩、札幌、圓山四二七	先代	—	X	Da	"	11, 8
" 登八	蒟蒻製造	小樽、色内、三ノ四二	37年前	Q	P	Ca	"	" 2
" 彌三郎	金物	函館、榮、一五	37 "	R	R	Ca	"	12, 1
" 八十三郎	雜貨	帶廣、西二條、九	11 "	Y	Q	Ca	11	97	" 2
" 彌十郎	貸家貸金	十勝、中川、池田市街	34 "	Y	R	Da	"	11, 8
" 松治郎	米穀雜貨	小樽、花園、西三ノ一六	L	Q	Ca	11	39	12, 2
" 松太郎	洋小間物	後志、岩内、御鉾内町	28年前	S	P	Ca	"	10, 2
" 正一男	洋服洋品	小樽、稻穂、東四ノ一	13 "	—	T	Da	"	11, 8
" 正次郎	材運庫	北見、枝幸、中頓別村	21 "	P	O	Ca	10	31	12, 1
" 正兼	木業海運	釧路、末廣、一一	8 "	X	Q	Da	11	19	11, 6
" 正兼	倉庫	小樽、色内、六ノ三六	先代	—	X	Da	"	" 2
" 正兼	洋品雜貨	石狩、空知、砂川町	全上	M	O	Ca	11	351	12, 1
" 正兼	洋品雜貨	札幌、南三條、西一	24年前	R	Q	Ca	"	" 2

北海道 (サ) 佐

樽太 外入書

北海道 (廿) 佐

姓 名	職 業	店 舗 又 は 住 所 所 在 地	開 業 年 月	正 味 身 代	商 内 高 或 は 入 收 入	信 用 程 度 順 位	参 考		取 調 年 月
							所 得 稅 年 度	金 額	
佐藤 健次	貸 金	札幌、南三條、西四丁目	38 年前	O	S	Ca	円 12, 2	12, 2
” 源八郎	農 貸 金	全、南十條、西五丁目	G	Q	Ca	” ”	” ”
” 源五郎	味 噌 醬 油	全、南八條、西五丁目	14 年前	N	P	Ca	11, 2	11, 2
” 小三郎	果物味噌醬油	石狩、札幌、藻岩、山鼻	53 ”	S	R	Ca	” ”	” ”
” 小三郎	雜 貨 荒 物	小樽、錦、一四	35 ”	S	O	Ca	10	16	12, 2
” 孝二郎	漁業會社員	後志、歌棄、歌棄村	先 代	N	X	Ca	10, 9	10, 9
” 貢平	製 菓	小樽、花園、西三ノ二三	全 上	Q	M	Ca	11	197	12, 2
” 榮治	鮮 魚	札幌、南三條、東一ノ八	全 上	T	Q	Ca	11, 8	11, 8
” 榮藏	貸 地 家	石狩、岩見澤、夕張町	O	X	Ca	” 9	” 9
” 榮五郎	漁業會社員	後志、磯谷、磯谷、横潤村	先 代	M	X	Ca	10, 1	10, 1
” 圓十郎	味噌醬油雜貨	室蘭、母戀、南町	11 年前	W	Q	Ca	11, 7	11, 7
” 定藏	貸 金	石狩、札幌、豊平、月寒	X	T	Ca	” 8	” 8
” 貞助	火 藥 及 雜 貨	北見、紋別、紋別町	13 年前	R	R	Ca	10	12	12, 1
” 鐵太郎	髻 小 間 物	小樽、稻穂、東七丁目	32 ”	Q	Q	Ca	11	21	11, 2
” 佐内	味 噌 醬 油	札幌、北二條、東九ノ一	23 ”	Q	Q	Ca	12, 2	12, 2
” 佐久次郎	荒 物 雜 貨	天鹽、上川、名寄町	先 代	S	Q	Da	” 1	” 1
” 才太郎	吳 服 雜 貨	全、苫前、初山別村	14 年前	S	R	Ca	” ”	” ”
” 貞太郎	醬 油 味 噌	札幌南八條西三ノ一〇	34 ”	O	P	Ca	” 2	” 2
” 作太郎	(借)漁業肥料	函館、谷地頭	先 代	—	X	Da	” 1	” 1
” 三平	果 樹 栽 培	後志、余市、山田村	44 年前	R	T	Ca	10, 2	10, 2
” キイ	(借)護謨製品	小樽、錦、一四	先 代	R	O	Ca	11	49	11, 6
① ” 喜平	(借)茶 紙	函館、若松、一六	31 年前	—	Q	Da	12, 2	12, 2
” 喜代太郎	雜 貨	札幌、北九條、西二ノ二	V	R	Ca	11, 8	11, 8
” 喜代丸	貸 家 代 辦	帶廣、西二條、九	R	S	Ca	11	56	12, 2
” 儀太郎	酒 及 麴	天鹽、留萌、留萌町	14 年前	U	Q	Da	” 1	” 1
” 吉藏	醬油米穀雜貨	札幌、豊平、三條五丁目	45 ”	Q	P	Ca	” 2	” 2
” 吉之助	味 噌 醬 油	全、南九條、西七丁目	26 ”	R	Q	Ca	” ”	” ”
” 清宗	電 氣 器 具	全、北三條、西二丁目	23 ”	V	S	Ca	11, 2	11, 2
” 謹二	蓄 音 器	函館、旭、五九	Q	R	Ca	12, 1	12, 1
” 久松	古 着 質	札幌、南六條、西四ノ一	32 年前	N	O	Ca	11, 8	11, 8
” 久二郎	荒 物 雜 貨	後志、岩内、御鉢内五五	11 ”	P	T	Ca	10, 1	10, 1
” 久助	家 具	小樽、山田町	39 ”	T	R	Ca	11, 2	11, 2
” 金治	履 物	全、錦、四四	8 ”	—	S	Da	” ”	” ”
” 銀治郎	鮮 魚	札幌、南三條、東二	27 ”	S	Q	Ca	” 8	” 8
” 銀次郎	機 械 附 屬 品	旭川、二條通、六丁目	12 ”	S	Q	Ca	11	20	12, 1
” 三四八	鐵 工 金 物	後志、高島、高島、一五	32 ”	T	R	Ca	” 2	” 2
” 庄次	吳 服 太 物	十勝、中川、池田市街	29 ”	Q	P	Ca	11, 8	11, 8
” 重五郎	洋 服	小樽、山田、二四	21 ”	Q	R	Ca	12, 2	12, 2
” 新二郎	海 産 物	函館、豊川、一〇	50 ”	I	F	Ca	11	1,154	” ”
” 兵吾	(借)荒物吳服	小樽、錦、四〇	先 代	O	M	Ca	11	98	11, 2
” 彦松	雜 貨	釧路、黒金、九	14 年前	T	Q	Ca	12, 2	12, 2
” 彦松	會 社 員	函館、鍛冶、六五	Q	T	Ca	11	65	” 1

① (借)代表 = テ十一年四月不渡ス

取調
年月

取調 年月	姓 名	職 業	店 舖 又 ハ 住 所 所 在 地	開 業 年 月	正 味 身 代	商 內 高 或 ハ 入 收 入	信 用 程 度 順 位	參 考		取 調 年 月
								所 得 稅	年 度 金 額	
12, 2	佐藤基治	陸軍用達	石狩、札幌、豐平、月寒	28年前	R	P	Ca	12, 2	北 海 道 (廿) 佐
" "	" 盛	金 物	帶廣、大通、十一丁目	10 "	V	R	Da	" "	
11, 2	" 清	機械製作販賣	函館、西濱、二三	16 "	X	Q	Da	11 30	" 1	
" "	" 清	漁 業	後志、岩内、岩内町	23 "	Y	X	Da	10, 2	
12, 2	" 誠	金 物 用 達	札幌、北十一條、西二	17 "	S	Q	Ca	12, 2	
10, 9	" 靜	木 材	天鹽、留萌、留萌町	先 代	L	L	Ca	11 104	" "	
12, 2	" 善	荒 物 雜 貨	札幌、南九條、西一ノ十	15年前	U	S	Ca	" "	
11, 8	" 善	農 兼 鷄 卵	全、南十六條、西八	19 "	Q	S	Ca	11, 2	
" 9	" 助	次 郎 吳 服	釧路、彌生町	10 "	S	R	Ca	" 6	
10, 1	佐治靜夫	靴	札幌、南三條、東一ノ九	12 "	R	P	Ca	12, 2	
11, 7	佐賀宏平	貨 雜 貨 荒 物	旭川、大町	34 "	—	X	Da	" 1	
" 8	" 久	四 郎 造 船	函館、大森、九五	先 代	Y	Q	Da	" 2	
12, 1	佐川子之吉	地 主	石狩、札幌、圓山、三三一	M	S	Ca	11, 8	
11, 2	佐野春吉	足 袋	札幌、南五條、西三	27年前	P	O	Ca	" "	
12, 2	① 春濱吉	繩 筵	全、南一條、東一	30 "	Q	P	Ca	" 10	
" 1	" 半	治 郎 會 社 員	小樽、奥澤、三ノ三	M	X	Ca	11 224	" 12	
" "	" 藤	七 藏 金 物	天鹽、中川、美深町	18年前	Q	Q	Ca	11 20	12, 1	
" 2	" 富	洋 品 莫 大 小	札幌、南三條、西三	26 "	R	O	Ca	" 2	
" 1	" 忠	三 郎 酒 雜 貨 會 社 員	根室、根室、本、二	42 "	R	N	Ca	10 97	" 1	
10, 2	" 鎮	治 郎 硝 子 電 氣 器 具	函館、大、一三	先 代	X	P	Ca	11 35	" "	
11, 6	" 良	治 ウ 建 築 請 負	札幌、北八條、西三	19年前	M	R	Ca	11, 2	
12, 2	" コ	ウ 書 籍 紙 文 房 具	函館、鶴岡、二六	先 代	S	O	Ca	12, 1	
11, 8	" 吾	市 二 貨 金 貸 地	後志、古平、港町	N	X	Ca	11, 7	
12, 2	" 孝	漁 業	全、歌棄、歌棄村	先 代	N	O	Ca	10, 1	
" 1	" 英	次 郎 吳 服 洋 品 雜 貨	石狩、夕張、由仁村	16年前	T	Q	Ca	" "	
" 2	" 圓	次 郎 荷 馬 車	小樽、稻穂、西八ノ四	32 "	Q	S	Ca	10 10	12, 2	
" "	" 喜	六 平 貨 酒 造	全、花園、西一ノ五	先 代	P	X	Ca	11 32	" "	
11, 2	" 喜	味 噌 醬 酒 釀 造	全、高砂、三ノ二二	20年前	Q	Q	Ca	11 25	11, 2	
12, 1	" 義	米 穀 薪 炭	函館、新川、二六	15 "	X	S	Da	12, 2	
11, 8	" 繁	清 松 物 產	小樽、港、八	先 代	N	X	Ca	11 29	" "	
10, 1	" 森	藏 三 天 幕 加 工	全、色内、一ノ三四	全 上	T	R	Ca	11 32	11, 2	
11, 2	" 善	會 社 員	全、花園、西一ノ一〇	Q	T	Ca	11 126	" "	
" "	" 料	理 全、全、東四ノ一二	36年前	Q	R	Ca	11 239	12, 2		
" 8	佐久間文藏	協 果 實 雜 貨	全、佳ノ江、六ノ二	24 "	Y	M	Da	" "	
12, 1	" 勘	吉 郎 質 貸 金 石 炭	石狩、夕張、本、四	32 "	P	R	Ca	11, 6	
" 2	佐々木一	郎 薪 炭	旭川、一條通、九丁目	先 代	T	X	Ca	11 50	12, 1	
11, 8	" 德	平 七 疊	札幌、南四條、西八ノ六	全 上	U	R	Ca	" 2	
12, 2	" 治	七 菓 子	旭川、一條通、八丁目	18年前	X	J	Da	11 58	" 1	
" "	" 理	助 製 材 吳 服 貸 金	膽振、勇拂、厚真村	27 "	Q	O	Ca	11, 2	
11, 2	" 龜	吉 郎 協 吳 服 會 社 員	根室、根室、花咲、二	41 "	X	O	Ca	10 15	12, 2	
12, 2	" 勘	三 郎 電 氣 器 具	小樽、色内、三ノ一〇	17 "	S	P	Ca	11 21	" "	
" 1	② 與	兵 衛 貸 地 家	釧路、大川町	" "	X	R	Ca	11 1,980	11, 6	

①十一年十月死亡 ②主=東京=在住ノ由

横太
外人書局

北海道 (廿) 佐、嵯、西、細、齋

姓 名	職 業	店 舖 又 ハ 住 所 所 在 地	開 業 年 月	正 味 身 代	商 內 高 或 ハ 收 入	信 用 程 度 ノ 位 順	參 考		取 調 年 月
							所 得 稅 年 度	金 額	
① 佐々木米太郎	保險雜貨	釧路、大、六	36年前	—	Q	Da	11	94	12, 2
” 米吉	海產物	函館、船場、二五	14 ”	S	K	Ca	” ”
” 武雄	(節)玩 具	札幌、南三條、西二丁目	15 ”	Y	S	Da	11, 8
” 武惣七	貸金及質	函館、旅籠、一〇〇	R	S	Ca	11	24	12, 2
” 直康	酒雜貨荒物	全、東川、一八七	36年前	R	R	Ca	10, 1
” 惠三郎	菓子自動車	札幌、北一條、西八ノ四	先代	S	Q	Ca	12, 2
” 松三郎	(株)米穀雜貨	釧路、南大通、一丁目	X	I	Ca	10	39	11, 6
” 正藏	米肥洋灰馬糧	函館、若松、七四	36年前	X	X	Ca	12, 2
” 玄吉	會社員	全、人見、八	X	V	Ca	11	94	” 1
” フクヨ	雜貨及海產	小樽、色内、一ノ二〇	先代	S	Q	Ca	11	21	11, 11
” 文次郎	洋品小間物	札幌、南一條、西四ノ一	27年前	N	Q	Ca	” 8
” 耕孝	和洋酒食料品	函館、惠比須、五五	32 ”	Q	M	Ca	11	63	12, 1
” 孝養	銃 砲	小樽、稻穂、西五ノ三	34 ”	—	X	Da	11, 2
” 孝吉	製 箱	全、綠、一ノ一	13 ”	S	R	Ca	11	12	” ”
” 孝廣	(節)漬 物	函館、惠比須、三七	先代	N	M	Ca	11	236	12, 2
” 章一郎	會社員	全、曙、三	R	U	Ca	11	10	” 1
” 三三	果實雜貨	根室、根室、鳴海、三	先代	T	Q	Da	10	26	11, 7
” 三三	(節)吳 服	石狩、空知、岩見澤町	28年前	—	R	Da	” 9
” 三三	治藏	雜 品	北見、網走、南五條	13 ”	S	R	Ca	12, 1
” 三三	吉藏	海產物雜貨米	十勝、中川、本別町	26 ”	R	P	Ca	11, 2
” 菊之助	吳 服	根室、根室、梅ヶ枝、三	25 ”	P	N	Ca	10	167	” ”
” 菊道	漁業仲買	北見、利尻、鴛泊、本泊	22 ”	R	X	Ca	12, 2
” 新元	作吉	鋳 力	小樽、色内、一ノ二八	19 ”	—	R	Da	11	5 11, 2
” 新元	作吉	木材旅宿	釧路、富士見町	先代	L	X	Ca	11	412 12, 1
② ” 桃兵	作庫	漁 業	全、浪花、九丁目	35年前	Q	X	Ca	11	10 ” 2
” 兵末	作吉	(節)藥 種	石狩、空知、瀧川町	17 ”	—	Q	Ea	” 1
” 兵末	作吉	吳 服	全、雨龍、沼田市街	27 ”	O	O	Ca	10	107 ” ”
” 兵末	作吉	漁 業	後志、岩内、御鉾内町	X	X	Da	9, 7
佐坂俊次	農	石狩、上川、東旭川村	X	X	Ca	12, 1
佐瀨熊太郎	米穀荒物	札幌、北二條、東七ノ九	先代	P	N	Ca	” 2
” 介治	貸地家倉庫	全、南五條、西六丁目	Q	X	Ca	” ”
嵯峨半藏	金融仲買料理	全、全、西二ノ一	22年前	—	P	Da	11, 8
” 久平	船具漁業	釧路、入舟、五	29 ”	R	R ^船 N	Ca	11	444	12, 1
” 武平	鹽 煙 草	天鹽、上川、士別町	40 ”	X	X	Da	” ”
西條武英	軍手會社員	小樽、入船、五ノ五	R	Q	Ca	11	39	11, 1
細木藤一	雜 貨	天鹽、上川、名寄町	18年前	P	O	Ca	11	325	12, 1
” 市太郎	農	札幌、南十四條、西一	X	S	Ca	11, 8
” 市市	米雜穀雜貨	全、豐平、三ノ三	20年前	R	Q	Ca	” 2
” 石松	洗 湯	小樽、高砂、三ノ二七	先代	T	S	Ca	11	10	” ”
” 平三郎	吳服太物	全、若竹、一五	14年前	R	Q	Ca	11	72	12, 2
” 平吉	漁業貸金	全、佳ノ江、七ノ五	先代	M	X	Ca	11, 8
” 外茂	雜 貨	石狩、空知、砂川町	全 上	X	M	Ca	11	50	12, 1

① 保險代理ハ合資組織ニテ營ム ② 十二年二月死亡

取調 年月	姓名	職業	店舖又ハ住所 所在地	開業 年月	正味 身代	商内高 或ハ 收入	信用 程度ノ 順位	參 考		取調 年月
								所得稅 年度	金額	
12, 2	齋藤 篤三郎	雜誌	北見、紋別、紋別町	先代	R	S	Ca	10	16	12, 1
" "	" 千エ	食料品雜貨	後志、高島、本田澤	全上	S	S	Ca		11, 2
11, 8	" 千枝	茶	小樽、花園、東三ノ一五	全上	S	R	Ca		" "
12, 2	" 長之助	漁網及米穀	後志、炭内、炭内町	39年前	Q	O	Ca		10, 2
10, 1	" 長吉	吳服古着	小樽、永井、二ノ二八	17 "	X	Q	Da		12, 2
12, 2	" 忠	會社員	函館、若松、五四	Y	X	Da	11	69	" 1
11, 6	" 忠治	洋品雜貨	札幌、南二條、西二	22年前	Y	Q	Ca		11, 2
12, 2	" 林藏	海産雜貨	後志、古平、古平港	22 "	R	R	Ca		12, 2
" 1	" 乙次郎	建築請負	札幌、南七條、西一	29 "	T	X	Ca		" "
11, 11	" 音次郎	貸金	全、南四條、西八	Q	T	Ca		" "
" 8	" 鎌次郎	貸金	小樽、花園、東二ノ一	16年前	Q	X	Ca	11	120	11, 2
12, 1	" 勘六郎	吳服小間物	根室、根室、彌生、一	3代前	H	M	Ca	10	714	" 4
11, 2	" 與次郎	雜貨	札幌、北九條、東六	28年前	S	R	Ca		" 8
" "	" 義太郎	海陸物産	小樽、稻穂、東四ノ一〇	26 "	W	O	Da	11	11	" 7
12, 2	" 義信	自轉車	札幌、南一條、東一	先代	Q	R	Ca		" 8
" 1	" 義人	古着	全、南三條、西三	20年前	Y	R	Ca		" "
11, 7	" 大一郎	貸地家會社員	函館、榮、五七	N	T	Ca	11	430	12, 1
" 9	" 丈一	漁業兼地主	後志、積丹、入舸村	先々代	H	X	Ca	11	60	" 2
12, 1	" 孟男	木材石炭	北見、常呂、野付牛町	13年前	P	X	Ca	11	69	" 1
11, 2	" 民藏	糊香油製造	小樽、線、四	先代	—	X	Fa	10	11	11, 2
" "	" 宗一	繩 蕨	全、稻穂、西二ノ八	18年前	S	Q	Ca	11	24	" "
12, 2	" 熊雄	酒 雜貨	根室、根室、松ヶ枝	10 "	Q	O	Ca	10	64	" 4
11, 2	" 彌太郎	農 貸金	釧路、北大通、十丁目	16 "	R	N	Ca	11	265	" 10
12, 1	" 彌三郎	木 材	旭川、九條通、十一	X	X	Ca		12, 1
" 2	" 又市	肥料米穀雜貨	全、宮下通、九丁目	31年前	X	X	Ca	11	159	" "
" 1	" 又右衛門	貸地代辦	帶廣、大通、九	13 "	S	H	Ca	11	45	11, 10
" "	" 正子	米 雜穀	函館、春日、二一	I	P	Ca	11	1,060	12, 1
9, 7	" 萬平	古 着	全、音羽、五二	先代	T	R	Ca		" 2
12, 1	" 經介	ブラシ製造	札幌、南二條、西三	33年前	R	P	Ca		" "
" 2	" 武平	ブラシ製造	全、大通、二ノ八	U	R	Ca		" "
" "	" 文太	小間物雜貨	全、南三條、西一丁目	24年前	Y	S	Ca		" "
11, 8	" 文兵衛	自轉車農具	函館、萬代、二九〇	22 "	S	Q	Ca		" 1
12, 1	" 文五郎	雜貨荒物	後志、壽都、渡島町	27 "	Y	R	Ca		10, 1
" "	" 英吉	船運送倉庫	函館、辨天、四八	先代	F	收Q	Ca	11	3,434	12, 2
11, 1	" 英榮	農	石狩、札幌、琴似村	T	S	Ca		11, 8
12, 1	" 榮藏	牧場管理	根室、根室、定基、四	20年前	R	X	Ca		10, 1
11, 8	" 榮作	米穀酒雜貨	膽振、有珠、伊達町	先代	—	X	Da		11, 1
" 2	" 榮三郎	海 産物	釧路、南大通、七	全上	J	N	Ca	11	981	12, 2
" "	" 榮吉	漁業商店員	函館、船見、八五	P	X	Ca	11	24	" 1
12, 2	" 榮吉	俗唧筒風呂釜	札幌、北一條、東四ノ九	33年前	V	Q	Ca		11, 8
11, 8	" 榮吉	小間物文具	十勝、中川、本別町	" "	X	P	Ca		" 2
12, 1	" 榮淺	地 主	天鹽、苫前、羽幌町	L	X	Ca		12, 1

北海道 (廿) 齋

① 營業ハ株式合資兩會社ニテ經營ノ由

北海道 (サ) 齋、里、澤

姓 名	職 業	店 舖 又 ハ 住 所 所 在 地	開 業 年 月	正 味 身 代	商 內 高 或 ハ 收 入	信 用 程 度 ノ 順 位	參 考		取 調 年 月
							所 得 稅 年 度	金 額	
齋 藤 喜 太 郎	菓 子	札幌、北五條、西十二	24 年前	—	T	Da	円 11, 2	11, 2
” 久 藏	薪炭及石炭	後志、岩内、鷹臺町	26 ”	Y	P	Da	10, 1	10, 1
” 久左衛門	木 材	石狩、空知、幾春別	23 ”	N	X	Ca	11, 7	11, 7
” 久 作	勞 力 請 負	小樽、石山、七三	18 ”	—	X	Da	12, 2	12, 2
” 久 助	精米兼雜貨	全、手宮、四ノ三	48 ”	—	X	Da	11, 2	11, 2
” 貢 作	洋 品 雜 貨	全、花園、東二ノ九	21 ”	Y	Q	Da	” ”	” ”
” 次 郎	建 具	旭川、一條通、六丁目	15 ”	Q	Q	Ca	11	30	12, 1
” 正 典	農	札幌、南六條、西四ノ三	P	S	Ca	11, 8	11, 8
” 庄 兵衛	土 木 請 負	全、北一條、西十三	X	X	Ca	” ”	” ”
” 周 治	果 實	全南八條西九ノ七五四	5 年前	W	S	Ca	” ”	” ”
① ” 脩 平	(糖) 粧 品	函館、地藏、三一	30 ”	I	F	Ca	10	135	12, 1
” 眞 造	製 饅	札幌北五條西十三ノ一	17 ”	T	Q	Ca	11, 8	11, 8
” 甚 之 助	地主味噌醬油	全、北一條、西十四	先 代	B	L	Ba	” ”	” ”
” 弘 輔	(藥) 醫療機械	全、南一條、西二丁目	32 年前	—	M	Da	12, 2	12, 2
” 兵 太 郎	會 社 員 牧 畜	十勝、十勝、大津、厚内	G	X	Ba	” ”	” ”
” 秀 松	酒 造	札幌、豐平、三ノ二ノ九	42 年前	J	N	Ca	” ”	” ”
” 秀 二	保 險 代 辦	函館、春日、二一	R	U	Ca	” 1	” 1
” 茂 助	吳 服	札幌、定山溪	19 年前	T	Q	Ca	” 2	” 2
” 元 次	吳 服 太 物	小樽、山ノ上、二〇	8 ”	V	Q	Ca	11, 2	11, 2
” 清 一 郎	(俗) 金 物	石狩、空知、富良野町	19 ”	Q	P	Ca	11	12	12, 1
” 清 太 郎	漁 業 貸 金	小樽、花園、西四ノ四一	先 代	P	X	Ca	10	243	” 2
” 清 太 郎	テ ー プ 麻 紐	札幌、北一條、東八	10 年前	U	S	Ca	11, 8	11, 8
” 誠 一	金 物	小樽、信香、三ノ二〇	18 ”	S	P	Ca	11	21	” 2
” 關 太 郎	木 炭	函館、新川、一六	24 ”	T	Q	Ca	11	34	12, 2
” 仙 次	陶器及茶石油	旭川、一條通、八丁目	36 ”	L	J	Ca	11	401	” 1
齋 數 豐 吉	漁 業	天鹽、苫前、苫前村	37 ”	P	X	Ca	” ”	” ”
齋 田 治 三 郎	帆 布 天 幕	小樽、色内、四ノ六四	先 代	R	Q	Ca	11	70	11, 4
里 田 顯 孝 郎	味 噌 醬 油	札幌、北二條、東九丁目	16 年前	—	R	Da	” 2	” 2
里 見 伊 三 郎	石 炭 會 社 員	旭川、宮下通、十一	R	X	Ca	11	156	12, 1
澤 見 豐 次 郎	吳 服 太 物	釧路、北大通、九	20 年前	R	P	Ca	11	15	” 2
澤 井 政 一	魚 網 船 具 油	天鹽、留萌、留萌町	先 代	N	L	Ca	11	82	” 1
澤 登 源 六	金 物	札幌、南一條、西五ノ八	46 年前	P	Q	Ca	10, 8	10, 8
” 菊 十 郎	農 具 金 物	旭川、一條通、六丁目	33 ”	R	Q	Ca	12, 1	12, 1
澤 渡 昌 溫	荒 物 雜 貨	石狩、雨龍、幌加内村	14 ”	R	R	Ca	” ”	” ”
澤 株 仁 二 郎	質 及 貸 金	函館、大黒、九一	先 代	Q	X	Ca	” 2	” 2
澤 田 八 太 郎	米 穀 雜 貨 文 具	札幌、北九條、西四	8 年前	X	O	Ca	11, 2	11, 2
” 藤 吉	漁 業	渡島、上磯、會所	R	X	Ca	10, 1	10, 1
” 利 吉	會 社 員	札幌、豐平河岸	9 年前	—	X	Fa	11, 3	11, 3
” 舩 次 郎	吳 服	旭川、二條通、十三丁目	14 ”	X	Q	Da	12, 1	12, 1
” 與 吉	(俗) 雜 穀	石狩、夕張、栗山	17 ”	R	X	Ca	10, 1	10, 1
” 芳 次 郎	雜 穀	全、全、由仁村	37 ”	R	N	Ca	” ”	” ”
” 他 作	左 官 材 料	旭川、三條通、五丁目	39 ”	P	R	Ca	11	78	12, 1

◎ 札幌、旭川兩市及樺太ニ支店ヲ有ス

取調
年月

11, 2
10, 1
11, 7
12, 2
11, 2
" "
12, 1
11, 8
" "
" "
12, 1
11, 8
" "
" "
11, 2
12, 1
" "
" "
11, 8
" "
" "
12, 2
" "
" "
" "
11, 2
12, 1
" "
" "
11, 8
" "
" "
12, 2
" "
" "
11, 4
" "
12, 1
" "
" "
11, 2
10, 1
11, 3
12, 1
10, 1
" "
12, 1

姓 名	職 業	店 舖 又 住 所 所 在 地	開 業 年 月	正 味 身 代	商 內 高 或 八 入	信 用 程 度 / 順 位	參 考		取 調 年 月
							所 得 稅 年 度	金 額	
澤田 辰次郎	海 產 物	旭川、四條通、七丁目	21 年前	S	P	Ca	11	51	12, 1
" 武勝	漬 物 雜 貨	小樽、花園、西一ノ一	4 "	T	R	Ca		11, 2
" 政治	材 木 仲 買	全、富岡、一ノ二	26 "	—	Q	Da		12, 2
" 富士太郎	吳 服	石狩、空知、砂川町	18 "	S	Q	Ca		" 1
" 文一	保 險 代 理	小樽、花園、東三ノ二	Y	X	Da		11, 2
" 傳三郎	雜 穀	石狩、夕張、由仁村	36 年前	X	X	Ca		9, 2
" 芳三太郎	吳 服 太 物	帶廣、大通、九	1 "	U	P	Ca	11	21	11, 8
" 作太郎	雜 品	小樽、山田町	11 "	U	S	Ca		" 2
" 儀三郎	俗)雜 穀 荒 物	膽振、虻田、俱知安町	36 "	S	O	Ca		" "
" 信太郎	俗)金 融 貸 家	小樽、新富、一四	24 "	O	X	Ca	10	12	" "
" 清一郎	製 材	全、稻穂、西八ノ九	18 "	R	O	Ca	11	84	" "
" 清太郎	吳 服 太 物	旭川、五條通、八丁目	21 "	U	Q	Ca	11	18	12, 1
" 晴藏	青 物 雜 貨	室蘭、大町	30 "	S	R	Ca		11, 7
" 千太郎	綿 布 洋 反 物	小樽、住初、三ノ一	12 "	Q	M	Ca	11	40	12, 2
" 善三郎	建 築 請 負	札幌、南五條、西七ノ二	18 "	S	X	Ca		11, 2
" 末松	雜 貨 吳 服 海 產	北見、禮文、船舶村	41 "	Q	P	Ca		12, 2
澤谷 新三郎	農 郵 便 取 扱	小樽、相生、一ノ一	先々代	I	X	Ca		" "
澤口 良藏	米 穀 荒 物	後志、岩内、御鋒内町	36 年前	M	X	Ca		10, 2
" 庄助	會 社 員	石狩、札幌、圓山村	X	X	Ca		12, 2
" 兵太郎	漁 業 兼 會 社 員	後志、古宇、神惠内村	50 年前	X	X	Ca		" "
" 善助	建 築 材 料	旭川、一條通、七ノ左一	16 "	—	P	Da	11	110	" 1
" 善助	會 社 員	後志、岩内、岩内町	X	X	Ca		9, 7
阪井 幸藏	菓 子	札幌、大通、西三丁目	35 年前	O	N	Ca		12, 2
" 昇三	俗)醬 油 味 噌	小樽、潮見臺、二一	先 代	—	R	Da		11, 2
" 新三	菓 子 會 社 員	札幌、大通、西二ノ七	31 年前	P	L	Ca		12, 2
坂井 德治	俗)材 木	釧路、彌生、六	X	X	Da	11	12	" "
" 忠一	馬 具	石狩、空知、岩見澤町	先 代	Q	P	Ca		11, 9
" 與三郎	土 木 請 負	函館、新川、九〇	22 年前	S	X	Ca	11	100	12, 1
" 辰吉	代 理	帶廣、大通、六	5 "	X	W	Da		11, 8
" 盛二	漁 業	天鹽、留萌、辨天通	先 代	X	X	Ca	11	95	12, 1
坂部 卯三郎	印 刷	札幌、北二條、東二丁目	14 年前	—	R	Da		" 2
坂尾 勝太郎	雜 貨	天鹽、上川、名寄町	15 "	X	Q	Ca		" 1
坂上 與三郎	漁 業 海 產 物	函館、海岸、一〇一	37 "	N	R	Ca	11	27	" 2
" 定吉	農	石狩、上川、神居村	R	X	Ca		" 1
" 俊治郎	會 社 員 小 間 物	小樽、入船、三ノ一七	10 年前	S	T	Ca	11	9	11, 2
坂田 富三郎	仲 立	旭川、宮下、南町	20 "	R	X	Ca	11	52	12, 1
" 音藏	雜 貨 荒 物	函館、地藏、二八	24 "	R	M	Ca	11	119	" 2
" 米三	海 產 物	小樽、色内、三ノ一〇	27 "	X	M	Da	11	10	11, 2
" 竹三郎	漁 業	膽振、山越、八雲町	先 代	P	X	Ca		10, 3
坂田 孫六	農 兼 漁 業	渡島、龜田、湯ノ川寺野	全 上	N	X	Ca	10	65	12, 1
" 政義	材 木	小樽、新地、三ノ一	17 年前	O	X	Ca	11	216	11, 10
" 定太郎	雜 穀	旭川、四條通、二三	18 "	S	L	Ca	11	15	12, 1

北 海 道 (廿) 澤、阪、坂

樽 本
外 人 會 社

北海道 (サ) 坂、酒

姓 名	職 業	店 舗 又 ハ 住 所 所 在 地	開 業 年 月	正 味 身 代	商 內 高 或 ハ 入 收 入	信 用 程 度 ノ 順 位	參 考		取 調 年 月
							所 得 稅 年 度	金 額	
坂 田 吉 治 郎	薪炭コークス	札幌、南一條、西十一	28 年前	U	Q	Ca	円 11, 8	11, 8
” 清 次 郎	海 運	小樽、南濱、五ノ六	21 ”	X	X	Ca	11	29	” 11
坂 野 金 策 木 材	北見、常呂、野付牛町	X	X	Da	11	42	12, 1
坂 口 敏 夫 賃 料 理	小樽、稻穂、西五ノ五	先 代	—	X	Da	11	52	11, 8
” 茂 次 郎 會 社 員	全、松ヶ枝、一	J	R	Ca	11	1,538	12, 2
坂 下 仁 太 郎 米 穀 雜 貨	北見、常呂、野付牛町	27 年前	O	J	Ca	11	173	” 1
” 仁 十 郎 貸 家 貸 金	小樽、入船、三ノ八	R	S	Ca	11	71	11, 2
” 勝 治 果 實 會 社 員	釧路、北大通、二	11 年前	T	Q	Ca	11	95	12, 2
” 久 五 郎 雜 貨	北見、常呂、野付牛町	13 ”	S	O	Ca	” 1
” 重 太 郎 造 船	小樽、若竹、二一	20 ”	—	X	Da	11, 2
” 清 太 郎 建 築 請 負	全、綠、四ノ一	31 ”	Y	X	Da	11	39	” 7
坂 本 勝 石 材 細 工	帶廣、西二條、九一六	18 ”	R	X	Ca	11	59	12, 2
” 角 太 郎 雜 貨	後志、余市、富澤町	14 ”	—	X	Da	11, 7
” 米 次 郎 洗 湯 貸 家	札幌、南二條、東四丁目	21 ”	Q	R	Ca	12, 2
” 拓 治 保 險 代 理	小樽、稻穂、東五ノ五	11 ”	S	T	Ca	” ”
” 竹 次 郎 木 材 會 社 員	札幌、南十一條、西七	31 ”	X	X	Ca	” ”
” 柚 太 郎 商 店 員	小樽、石山、一〇六	P	T	Ca	11	20	11, 2
” 來 助 酒 雜 貨 果 實	渡島、茅部、森、柳原	30 年前	Q	S	Ca	10	199	” 7
” 孫 作 土 木 建 築 請 負	札幌、北二條、東八ノ五	19 ”	—	X	Da	12, 2
” 原 永 元 會 社 員	釧路、北大通、一三	X	X	Da	11	18	11, 12
” 榮 藏 貸 金	後志、岩内、橋町	先 代	S	X	Ca	10, 1
” 作 平 會 社 員	函館、天神、八一	L	S	Ca	11	1,402	12, 2
” 壽 太 郎 木 材 製 材 建 築	全、八幡町	25 年前	X	N	Ca	11	19	” 1
酒 井 治 策 履 物	札幌、南三條、東二ノ九	24 ”	Q	O	Ca	11, 2
” 法 弘 藥 種	釧路、大川町	18 ”	U	R	Da	11	30	” 6
” 善 槌 石 油 米 穀	全、厚岸、厚岸	S	O	Ca	” 11
” 大 七 郎 精 米	札幌、北三條、東二ノ二	18 年前	R	N	Ca	” 8
” 小 市 郎 吳 服 太 物	十勝、河西、茅室市街	23 ”	R	R	Ca	” 2
” 幸 次 郎 農	石狩、空知、中富良野村	Q	X	Ca	12, 1
” 權 十 郎 木 材	函館、松風、七八	20 年前	R	N	Ca	” ”
” 榮 太 郎 金 物 馬 具	天鹽、上川、名寄町	31 ”	P	Q	Ca	11	5	” ”
” 鐵 治 鋳 力	石狩、札幌、山鼻村	U	S	Ca	10, 2
” 清 江 貸 金	旭川、七條通、六丁目	27 年前	Q	X	Ca	11	47	12, 1
” メ ッ 西 洋 料 理	全、一條通、十丁目	36 ”	S	R	Ca	11	31	” ”
” 正 七 海 運 會 社 員	小樽、稻穂、東七ノ一八	先 代	A	X	Ba	11	4,940	11, 6
” 廣 治 會 社 員	旭川、五條通、九丁目	K	S	Ca	11	1,036	12, 1
” 廣 次 護 謨 工 業	小樽、潮見臺、八	12 年前	I	H	Ca	11	936	” 2
” 善 太 郎 鮮 魚	全、色内、一ノ四一	20 ”	S	M	Ca	11	127	11, 3
酒 田 伊 三 郎 荒 物	石狩、空知、岩見澤町	38 ”	X	X	Da	” 1
酒 谷 慶 助 漁 網 雜 貨 貸 金	渡島、茅部、森、柳原	先 代	O	Q	Ca	” 7
① ” 小 三 郎 賃 酒 雜 貨	函館、西濱、三五	全 上	I	G	Ca	12, 1
” 皎 貸 地 家	全、旅籠、五	Q	U	Ca	11	5	” ”

① 小樽=支店ヲ有スル由

姓 名	職 業	店 舖 又 ハ 住 所 所 在 地	開 業 年 月	正 味 身 代	商 內 高 或 ハ 入 收 入	信 用 程 度 順 位	參 考		取 調 年 月
							所 得 稅 年 度	金 額	
酒 谷 喜 三 郎	漬 物	函館、辨天、一六	29 年前	R	O	Ca	11	82	12, 1
” 喜 一 郎	貸 地 家	全、旅籠、四六	P	T	Ca	11	126	” 2
酒 卷 仁 五 郎	吳服木材雜貨	膽振、勇拂、鶴川村	36 年前	M	K	Ca	11, 2
酒 堀 惟 一 郎	請 負	全、虻田、俱知安町	25 ”	X	X	Ca	10, 1
” 太 一 郎	物産會社員	天鹽、留萌、留萌町	30 ”	Q	G	Ca	11	231	12, 1
境 柳 義 三 郎	旅 宿	札幌、北四條、西三	先 代	—	R	Da	11, 8
” 茂 太 郎	荒 物 雜 貨	小樽、入船、七ノ二一	16 年前	T	T	Ca	12, 2
” 藏 二 郎	貸 室	札幌、南二條、西八	P	S	Ca	11, 2
柳 原 藏 二 郎	蓄 音 器	小樽、花園、東二ノ八	14 年前	W	S	Ca	” ”
定 塚 孫 右 衛 門	雜 貨	石狩、空知、南富良野	29 ”	O	O	Ca	10	37	” ”
薩 摩 逸 次 郎	貸 金	小樽、花園、東四ノ五	28 ”	X	X	Da	12, 2
眞 井 淺 吉 夫	小 間 物 雜 貨	石狩、夕張、由仁村	29 ”	S	P	Ca	10, 1
眞 田 熊 夫 清	吳 服	天鹽、天鹽、天鹽町	20 ”	Q	P	Ca	12, 1
更 谷 眞 三 郎	會 社 員	旭川、新、三七五	R	X	Ca	” ”
” 井 良 三 郎	地 主 勞 力 請 負	石狩、空知、沼貝村	X	X	Ca	10, 1
” 與 三 郎	雜 穀	釧路、浪花、五	Y	X	Ca	11	36	11, 6
” 常 雄 護	謨 謨 靴	小樽、錦、二三	3 年前	U	S	Ca	” 2
” 午 作 吳 服 太 物	全、奧澤、一ノ二三	20 ”	S	O	Ca	11	51	12, 2	
” 榮 次 郎 古 着 洋 服	旭川、五條通、七丁目	25 ”	R	O	Ca	11	147	” 1	
” 甚 吉 吳 服	後志、岩内、岩内町	先 代	S	P	Ca	10, 1	
櫻 庭 軼 治 次 郎	貸 地 家	札幌、南一九條、西十二	Q	T	Ca	12, 2
” 孝 次 郎 毛 糸	小樽、花園、西三ノ一九	13 年前	T	Q	Ca	11	31	11, 2	
櫻 川 兵 藏 莫 大 小	旭川、四條通、十五	22 ”	P	M	Ca	11	135	12, 1	
櫻 谷 清 五 郎	土 木 請 負	帶廣、東四條、七丁目	27 ”	O	X	Ca	11	186	” 2
笹 井 享 平 郎	石 鹼	札幌、北五條、西十ノ一	17 ”	W	R	Ca	11, 2
” 四 郎 石 炭 金 物	十勝、中川、止若市街	25 ”	S	Q	Ca	” 8	
笹 原 登 吉 郎	米 雜 穀	全、全、全	先 代	Q	Q	Ca	” ”
笹 林 政 吉 郎	鋳 力 細 工	小樽、錦、四	全 上	R	R	Ca	11	18	” ”
笹 川 源 一 郎	製 粉	旭川、四條通、十八	19 年前	S	R	Ca	12, 1
” 慶 之 郎	金 物	札幌、北二條、東一一	8 ”	S	S	Ca	11, 8
笹 田 岩 次 郎	柳雜貨荒物	小樽、稻穂、東六ノ一九	30 ”	X	H	Ca	11	303	” 2
” 茂 次 郎	(俗)謨謨莫大小	全、全、西六ノ一	17 ”	M	G	Ca	11	16	12, 2
笹 谷 富 吉 郎	元 漁 業	全、富岡、一ノ五	P	X	Ca	” ”
” 富 權 太 郎	全 上	全、全、三ノ四	N	X	Ca	” ”
” 新 太 郎	(節)米穀味噌	函館、旭、一一八	34 年前	X	R	Ca	11	44	” 1
笹 村 雅 雄 次 郎	貸 地 家	渡島、龜田、湯ノ川	O	X	Ca	10	52	10, 9
笹 野 長 太 郎	雜 貨	札幌、南四條、西二ノ八	39 年前	Q	R	Ca	11, 2
笹 島 連 藏 次 郎	水 産 物 加 工	日高、様似、様似村	36 ”	Q	M	Ca	” ”
笹 本 安 太 郎	貸 金 證 券 取 扱	小樽、堺、七一	39 ”	K	X	Ca	11	560	” ”
先 崎 田 耕 三 郎	旅 宿	膽振、勇拂、苫小牧町	18 ”	P	Q	Ca	” ”
” 田 耕 三 郎	海 産 物	函館、東濱、四七	8 ”	X	X	Ca	12, 2
崎 浦 玉 吉 郎	米 穀 雜 貨	後志、壽都、大磯町	28 ”	O	M	Ca	10, 1

北海道 (廿) 酒、堺、境、柳、定、薩、眞、更、櫻、笹、先、崎

樽太 外入書司

北海道 (サ、キ) 崎、指、檜、三、山、木

姓 名	職 業	店 舗 又 は 住 所 所 在 地	開 業 年 月	正 味 身 代	商 內 高 或 は 入	信 用 程 度 / 順 位	參 考		取 調 年 月
							所 得 稅 年 度	金 額 円	
崎松清太郎	料理興行	旭川、四條通、八丁目	25年前	N	O	Ca	11	171	12, 1
指田近之輔	建築設計	札幌、圓山、北一條、九	4 "	O	X	Ca		" 2
" 七之資	漁業兼雜貨	小樽、綠、五ノ三七	30 "	T	X	Ca		11, 2
檜敷外次郎	味噌醬油	全、永井、一ノ一八	16 "	R	R	Ca		12, 2
三箇元次郎	雜貨會社員	旭川、二條通、十七丁目	X	X	Ca	11	144	" 1
山藤代次郎	印刷製本	札幌、南二條、西六丁目	40年前	—	N	Da		" 2
(キ) 木原熊吉	製材	札幌、南八條、西四丁目	34年前	Q	Q	Ca		11, 11
" 喜三	貸家	小樽、綠、三ノ二七	T	U	Ca		" 2
" 恭治	味噌醬油澱粉	天鹽、上川、名寄四條通	先々代	X	P	Ca		12, 1
" 菊太郎	吳服既製品	札幌、南五條、西三	先代	李店 大	M	Ca		" 2
木部清三郎	貸家製材	小樽、富岡、三ノ三〇	26年前	K	X	Ca	11	286	" "
木戸宏一	雜貨肥料雜穀	天鹽、中川、美深町	先々代	◎J	M	Ca	11	109	" 1
木藤安男	元米穀雜貨	十勝、中川、止若市街	Q	X	Ca		11, 2
木賀義輝	米雜穀荒物	天鹽、上川、名寄町	先代	N	L	Ca	11	143	12, 1
木上龜藏	木材自動車	札幌、南十八條、西七	13年前	S	O	Ca		11, 8
木田源之助	雜貨精米機械	天鹽、上川、劍淵村	23 "	S	X	Da	11	10	12, 1
" 喜右衛門	莫大小小間物	小樽、入船、三ノ一八	9 "	W	Q	Ca		11, 2
" 義輔	時計	札幌、南二條、西四	10 "	S	S	Ca		" 8
木谷富太郎	果實雜貨	釧路、北大通、三	25 "	T	R	Ca	11	24	" 6
" 榮太郎	雜貨及運送	北見、常呂、留邊藥町	18 "	Q	L	Ca	11	14	12, 1
木村岩尾	貸金會社員	天鹽、上川、名寄町	Q	X	Ca	11	30	" "
" 長吉	米穀荒物	札幌、南一條、東二ノ八	先代	O	O	Ca		" 2
" 長光	漁業	石狩、濱益、濱益村	全上	R	X	Ca		" "
" 與一	製麵	小樽、住ノ江、六ノ六	35年前	X	R	Da		11, 2
" 良治	貸金雜貨	天鹽、上川、名寄町	先代	Q	R	Ca	11	12	12, 1
" 多吉	勞力請負運搬	函館、大、二〇	19年前	P	收R	Ca	11	342	" "
" 卓三郎	度量衡洋品	石狩、札幌、江別、五六	30 "	P	R	Ca		10, 2
" 常吉	漁業會社員	後志、忍路、鹽谷、桃内	先代	U	X	Ca		11, 2
" マサ	洋服毛織物	小樽、色内、六ノ七	全上	M	M	Ca		" 6
" 松太郎	精米麥	全、新地、三ノ二	38年前	X	J	Ca	11	574	" 3
" 健次郎	毛皮	全、稻穂、東六ノ一九	5 "	T	R	Ca		12, 2
" 源六郎	地主會社員	全、入船、八ノ四三	X	X	Da	11	131	" "
" 文次郎	海産仲買	函館、豐川、二三	21年前	T	收T	Da	11	27	" "
" 小吉	吳服雜貨	北見、利尻、鴛泊村	40 "	R	X	Ca		" "
" 榮作	漁業	後志、岩内、泊、堀株	先代	P	S	Ca		10, 9
" 圓吉	地主倉庫	小樽、綠、四ノ九	全上	A	X	Ba	11	15,012	12, 2
" 新一郎	獸醫器運送	札幌、北三條、西二丁目	15年前	S	R運S	Ca		" 2
" 勇作	酒造	全、南四條、東三丁目	44 "	Q	Q	Ca		11, 8
" 修馬	木材	室蘭、本町	36 "	R	K	Ca		" 7
" 信吉	砂糖麥粉	小樽、入船、四ノ一〇	23 "	—	R	Da		" 2
" 甚吉	土木建築請負	札幌、北二條、東九丁目	先代	T	X	Ca		" 8

① 十一年十一月死亡 ② 營業ハ合資業織ニテ營ム

取調 年月	姓 名	職 業	店 舗 又 ハ 住 所 所 在 地	開 業 年 月	正 味 身 代	商 內 高 或 ハ 入 收 入	信 用 程 度 ノ 順 位	參 考		取調 年 月
								所 得 稅 年 度	金 額	
71 12, 1	木 村 新 一 郎	運送馬蹄釘	札幌、北三條、西二ノ一	16 年前	R	P	Ca	円	12, 2
" 2	" 新 太 郎	木 材 仲 買	小樽、富岡、一ノ五二	17 "	W	U	Ca	11	30	11, 2
11, 2	" 廣 平	菓 子	天鹽、上川、名寄町	13 "	R	S	Ca	10	10	12, 1
12, 2	" 兵 右衛門	吳服會社員	根室、梅ヶ枝、一	26 "	Q	M	Ca	11	10	11, 7
44 " 1	" 元 昭	(釀)素製造	小樽、入船、九ノ六	13 "	R	P	Ca	11	34	" 12
" 2	木 又 平 吉	漁 網	全、色内、六ノ一三	11 "	S	L	Ca	11	165	" 10
11, 11	木 侯 與 三 郎	質	全、稻穂、東五ノ二	10 "	Q	S	Ca	11	131	" 4
" 2	木 太 善 吉	荒 物 雜 貨	膽振、虻田、俱知安町	14 "	S	Q	Ca	"	" 2
12, 1	木 下 惣 松	鑄 物	小樽、稻穂、東三ノ三〇	20 "	R	Q	Ca	11	39	" "
" 2	① " 萬 次 郎	蒲 團 製 綿	札幌、南二條、西一ノ一	23 "	M	J	Ca	"	" 11
36 " "	" 作 藏	木 材	小樽、花園、西二ノ八	11 "	R	M	Ca	11	88	" 2
9 " 1	" 三 吉 松	土 木 請 負 製 材	北見、網走、網走町	先々代	X	X	Da	11	376	12, 1
11, 2	" 吉 三 郎	建 具	小樽、花園、西五	先 代	S	Q	Ca	"	11, 2
3 12, 1	" 成 太 郎	米 穀 菓 子	函館、鶴岡、三八	27 年前	T	R	Ca	"	12, 2
11, 8	" 島 松 藏	農	札幌、南九條、西一丁目	X	X	Ca	"	11, 8
0 12, 1	② 木 島 光 治	木 材 漁 網 繩 筵	函館、大、一六	25 年前	M	H	Ca	11	643	12, 1
11, 2	" 本 孫 次	繩 筵 貸 金	全、末廣、三二	47 "	G	I	Ca	11	2,115	" "
" 8	" 紀 之 國 谷 芳 松	靴	石狩、札幌、山鼻村	32 "	Q	S	Ca	"	" 2
4 " 6	枳 穀 万 太 郎	建 具	札幌、南三條、西一丁目	25 "	T	T	Ca	"	" "
4 12, 1	鬼 頭 重 太 郎	吳 服	根室、根室、彌生、一	25 "	P	P	Ca	10	118	11, 7
0 " "	喜 多 安 太 郎	材 木	膽振、勇拂、振老	9 "	L	X	Ca	"	10, 1
" 2	" 榮 造	木 材 及 履 物	北見、常呂、訓子府村	12 "	R	Q	Ca	"	12, 1
" "	喜 多 見 長 太 郎	米 穀 除 蟲 菊	天鹽、上川、土別町	18 "	P	X	Ca	11	107	" "
11, 2	歸 山 朔 太 郎	雜 貨	石狩、上川、比布村	" "	S	P	Ca	"	" "
2 12, 1	龜 掛 川 吉 之 助	代 辯 殖 林	渡島、上磯、飯生	N	X	Ca	10	86	10, 1
2 " "	切 石 善 吉	吳 服 太 物	石狩、石狩、當別村	18 年前	X	Q	Ca	"	" "
10, 2	桐 田 達 吉 淳	薪 炭	日高、沙流、平取村	20 "	R	P	Ca	"	11, 2
11, 2	清 原 次 平	酒 雜 貨	函館、天神、一五	" "	R	Q	Ca	11	40	12, 2
" 6	清 兼 政 一 郎	米 雜 穀 會 社 員	十勝、河西、芽室市街	33 "	R	J	Ca	10	15	11, 8
4 " 3	" 光 太 郎	造 材	帶廣、東二條、四丁目	9 "	Y	M	Ca	"	" 9
12, 2	清 田 長 吉 吉	全 上	日高、沙流、門別慶能舞	41 "	Q	X	Ca	"	" 2
" "	清 枝 政 吉 吉	米 穀 荒 物	小樽、若松、一ノ一〇	" "	R	Q	Ca	"	" "
" "	清 京 野 吉 吉	木 材	帶廣、東二條、八ノ二〇	7 "	S	M	Ca	11	88	12, 1
" "	北 野 豐 松 平	吳 服 太 物 洋 品	後志、余市、大川町	24 "	S	R	Ca	"	11, 7
10, 9	" 林 長 平	金 物	石狩、空知、芹別村	26 "	R	Q	Ca	10	10	12, 1
2 12, 2	北 井 長 作	生 魚 問 屋	函館、小舟、二〇	36 "	S	Q	Ca	10	2	" 2
" 2	" 五 作	沃 度 肝 油 製 造	後志、古宇、神惠内村	39 "	R	Q	Ca	"	" "
11, 8	北 市 貞 治 郎	履 物	全、高島、高島、三六一	19 "	S	Q	Ca	"	" "
" 7	北 北 原 喜 太 郎	硝 子 及 塗 料	札幌、大通、西二ノ八	先 代	N	O	Ca	"	" "
" 2	北 北 原 喜 太 郎	ブ ロ ー カ ー	石狩、空知、岩見澤町	8 年前	—	X	Da	"	" "
" 8	北 北 原 林 豐 吉	養 蜂 製 氷	函館、本、九六	先 代	R	Q	Ca	11	10	" "
" 8	北 北 原 林 豐 吉	洗 湯	札幌、豊平、五ノ六	11 年前	S	U	Ca	"	11, 8

北海道 (キ) 木、紀、枳、鬼、喜、歸、龜、切、桐、清、京、北

① 十一年十一月死亡 ② 木材ハ(資)組織ニテ經營ス

北海道 (キ) 北、菊

姓 名	職 業	店 舗 又 ハ 住 所 所 在 地	開 業 年 月	正 味 身 代	商 內 高 或 ハ 入 收 入	信 用 程 度 / 順 位	參 考		取 調 年 月
							所 得 稅 年 度	金 額	
北濱 豐藏	貸地家及貸金	小樽、奥澤、二ノ四〇	先代	L	R	Ca	11	346	12, 2
” 長作	農藝用藥品	全、富岡、一ノ七	8年前	TY	L	Ca		11, 12
北橋 惣太郎	洋品雜貨	函館、高砂、三九	29 ”	Y	R	Da		12, 1
北岡 友吉	會社員	室蘭、海岸、二九	P	M	Ca		11, 7
北川 藤藏	料 理	石狩、札幌、藻岩、伏木	22年前	O	N	Ca		12, 2
” 豐吉	吳服	全、雨龍、深川町	34 ”	R	O	Ca	11	90	” 1
” 梅吉	米 穀	函館、若松、一一五	先代	T	Q	Ca		” 2
” 政次郎	吳服	石狩、空知、瀧川町	30年前	O	M	Ca	11	172	” 1
” 榮松	料 理	札幌、南二條、西五	39 ”	O	N	Ca		” 2
” 重太郎	吳服太物古着	石狩、空知、瀧川町	先代	O	O	Ca	11	245	” 1
” 彦次郎	疊表家具	小樽、入船、一ノ五	13年前	T	M	Ca	11	103	11, 11
北田 德藏	酒 雜 貨	釧路、浦見、三丁目	19 ”	P	N	Ca	11	106	12, 2
北村 藤吉	吳服	全、北大通、四	30 ”	X	L	Ca	11	341	” 1
” 乙吉	船具塗料	函館、末廣、二	10 ”	R	N	Ca	11	60	” ”
① ” 長與門	酒食料品	小樽、稻穂、西六ノ二	26 ”	X	I	Ca	11	465	11, 1
” 太治郎	衣 類	旭川、三條通、十五丁目	先代	R	P	Ca		12, 1
” 爲藏	乾物酒鶏卵	函館、蓬萊、二	26年前	O	M	Ca	11	60	” ”
” 外吉	船具塗料	小樽、南濱、四ノ八	2 ”	T	Q	Ca		11, 6
” 外治	米 穀 雜 貨	全、信香、一ノ二〇	21 ”	U	Q	Ca		” 2
” 佐太郎	貸地貸金	札幌、豐平、三ノ八	先代	P	S	Ca		12, 2
” 實藏	自動車部分品	全、南五條、西四ノ八	7年前	X	N	Fa		11, 7
” 鹿藏	吳服太物	釧路、北大通、三	25 ”	T	P	Da	11	38	12, 2
北野 伊三松	薪 炭	後志、岩内、御鉢内町	15 ”	R	P	Ca		11, 3
” 吉五郎	材木石炭	北見、紋別、生田原村	18 ”	R	I	Ca	10	179	12, 1
北山 小太郎	小間物雜貨	小樽、錦、八	12 ”	Q	R	Ca		” 2
” 權作	運 送	札幌、苗穂、二四	21 ”	◎S	收T	Ca		11, 8
” 作太郎	全 上	全、全、全	” ”	權作参照	X	Ca		” ”
” 喜三郎	味噌醸造	全、豐平、三ノ四	18 ”	S	Q	Ca		” ”
北出 德太郎	海 産 物	函館、東濱、五一	先代	Q	K	Ca	11	10	12, 2
” 長兵衛	果實兼貸金	札幌、豐平町	45年前	Q	R	Ca		10, 1
北澤 與三太郎	雜貨澱粉	天鹽、上川、劔淵村	先代	R	O	Ca	11	33	12, 1
” 茂作	(筒)罐詰製造	石狩、夕張、夕張清水沼	27年前	S	S	Ca		10, 2
北角 方見	米 穀	札幌、南二條、西四ノ一〇	23 ”	Q	K	Ca		12, 2
北井 孝次郎	(缶)製 材	天鹽、天鹽、天鹽町	16 ”	X	X	Da	10	96	” 1
北原 菊之助	精米雜穀	石狩、空知、岩見澤町	14 ”	V	R	Ca		11, 9
北地 伊佐治	既製洋服	釧路、北大通、三	15 ”	Q	R	Ca	11	22	12, 2
” 岩松	雜貨材木	北見、枝幸、頓別村	17 ”	N	收P	Ca	10	93	” 1
” 金松	下 駄	札幌、南四條、西七	20 ”	U	S	Ca		11, 2
北池 要次郎	漁 業	後志、忍路、鹽谷村	先代	—	X	Da		” ”
” 惣太郎	海 産 物 産	小樽、入船、四ノ一〇	16年前	S	R	Ca		” ”
” 演太郎	(缶)貸金貸地家	函館、谷地頭、二一	R	T	Ca	10	21	12, 1
” 從藏	吳服雜貨	天鹽、苫前、初山別村	30年前	N	P	Ca		” ”

① 白方與次郎トノ組合ナル由

取調 年月
12, 2
11, 12
12, 1
11, 7
12, 2
10, 1
11, 2
12, 1
11, 2
12, 2
11, 1
12, 1
11, 6
12, 2
11, 7
12, 2
11, 3
12, 1
11, 2
11, 8
12, 2
10, 1
12, 1
10, 2
12, 2
11, 9
12, 2
11, 2
12, 1
11, 2
12, 1
12, 1
12, 1

姓 名	職 業	店 舗 又 ハ 住 所 所 在 地	開 業 年 月	正 味 身 代	商 內 高 或 ハ 入 收 入	信 用 程 度 順 位	参 考		取 調 年 月
							所 得 稅 年 度	金 額	
菊田喜代志	建築請負	札幌、北十二條、西一	19年前	W	X	Ca	11, 8	北 海 道
菊谷丑之助	土木建築	全、南九條、西十丁目	17 "	X	X	Ca	12, 2	
岸常松	果 實	全、北五條、西十二	S	T	Ca	11, 8	
" 彌右衛門	雜 穀	全、豐平、五	W	P	Ca	" "	
" 安二郎	洋 服	小樽、稻穂、東五ノ二	28年前	V	S	Ca	" 2	
" 清一郎	雜 貨	石狩、空知、中富良野村	15 "	R	R	Ca	10 18	12, 1	
岸田平作	藥 種 賣 藥	膽振、勇拂、早來	17 "	S	S	Ca	10, 1	
岸下金造	雜 穀	小樽、堺、四	6 "	T	X	Ca	12, 2	
岸本良造	酒 類	函館、鶴岡、一四	18 "	T	O	Ca	" 1	
(コ) 弓削末吉	機 械	札幌、北三條、西一	4年前	S	O	Ca	12, 2	
湯上榮三郎	石 炭 砂 糖	全、大通、西三ノ一	26 "	L	E	Ca	" "	
湯田大太郎	蓄 音 器	小樽、稻穂、東八ノ二六	8 "	W	S	Ca	11 58	11, 2	
湯淺庄太郎	製 箱	全、緑、一ノ一	28 "	T	P	Ca	12, 2	
湯本源太郎	吳 服 雜 貨	石狩、空知、赤平村	20 "	X	Q	Ca	" 1	
湯勇崎恒次郎	鮮 魚	小樽、色内、一ノ四一	22 "	V	P	Da	11 28	11, 2	
結城三治	青 果 問 屋	札幌、北一條、東三ノ四	15, "	R	M	Ca	12, 2	
(メ) 目良喜男	馬 糧	旭川、新旭川町	9年前	S	X	Ca	12, 1	
目黒健造	吳 服	石狩、札幌、藻岩村	先 代	T	R	Da	11, 8	
" 重三郎	家 具	根室、根室、花咲、二	全 上	R	Q	Ca	" "	
(ミ) 三井年丸	用 達	旭川、宮下、九	13年前	T	X	Ca	11 19	12, 1	
" 熊平	金 物	帶廣、大通、五ノ一九	22 "	一	O	Da	10 98	" 2	
" 政次郎	製 餡	旭川、五條通、七丁目	先 代	R	B	Ca	11 394	" 1	
" 貞次	金 具 農 具	釧路、北大通、十一	9年前	Q	P	Ca	11 194	" "	
" 義一	海 産 物	全、厚岸、若竹町	先 代	R	O	Ca	" 2	
三石伊三郎	雜貨荒物肥料	膽振、虻田、東俱知安村	26年前	Y	X	Da	11, 2	
" 嘉平	材 木	札幌、豐平、三ノ五	16 "	S	P	Ca	" 8	
三原龜太郎	金 物	十勝、中川、浦幌市街地	先 代	R	Q	Ca	" 11	
" 要次郎	全 上	帶廣、大通、一五	全 上	Q	Q	Ca	" "	
三輪喜一郎	織物會社員	旭川、三條通、十三	18年前	S	P	Ca	11 36	12, 1	
三影源太郎	漁 製	後志、忍路、鹽谷村	先 代	Q	X	Ca	" 2	
三上音槌	紙	札幌、豐平、四	13年前	R	Q	Ca	" "	
" 嘉六	漁業貸金家具	函館、音羽、七〇	先 代	N	O	Ca	11 18	" 1	
" 彌三郎	茶紙及薰物	全、鶴岡、一五	26年前	R	Q	Ca	" 2	
" 昌嗣	金 物	札幌、南四條、東四ノ三	先 代	Q	R	Ca	11, 2	
" 小吉	貸 金	函館、中島、四七	17年前	Q	S	Ca	11 49	12, 1	
" 重藏	旅 宿 漁 業	日高、様似、様似村	先 代	R	X	Ca	11, 2	
" 純次	藥 菓 子 砂 糖	函館、松風、八	21年前	N	O	Ca	11 511	12, 1	
三好恒一	代 辯	北見、野付牛、大通	T	X	Ca	" "	

北 海 道 (キ、ユ、メ、ミ) 菊、岸、弓、湯、勇、結、目、三

◎ 石炭部ハ北二條西二丁目ニアリ

北海道 (三) 三

姓 名	職 業	店 舖 又 ハ 住 所 所 在 地	開 業 年 月	正 味 身 代	商 內 高 或 ハ 收 入	信 用 程 度 順 位	參 考		取 調 年 月
							所 得 稅 年 度	金 額	
三好清太郎	(俗)木 材	小樽、富岡、一ノ二七	15 年前	I	X	Ca	11	3,206	11, 2
三田徳太郎	印 刷 製 本	札幌、北三條、西一ノ八	25 "	M	N	Ca		12, 2
" 義 正	(株)銃 砲 火 藥	函館、末廣、四八	先 先	<small>岩手縣照</small>	X	—		" 1
三谷榮次郎	米穀肥料雜貨	石狩、空知、岩見澤町	全 上	G	E	Ca		" 2
" 與 四	家 具	小樽、山田、二八	T	S	Ca	11	48	" "
" 喜 三	會 社 員	旭川、八條通、十丁目	X	X	Ea	11	77	" 1
" 清 七	製 綿	小樽、入船、三ノ六	先 代	Q	X	Ca		11, 2
三東彖次郎	請 負	函館、東雲、三五	T	P	Ca		" 7
三ツ野岩松	藥 種	小樽、富岡、二ノ六七	29 年前	R	Q	Ca	11	121	12, 2
" 得 二	藥品寫真材料	全、稻穂、東八ノ二八	34 "	N	M	Ca	11	528	" "
" 孝 一	藥 種	全、花園、西二丁目	18 "	—	X	Da		11, 2
" 秀 太	(俗)果 實	石狩、空知、岩見澤町	7 "	Q	P	Ca		" 9
三ツ山與三吉	雜 穀 馬 糧	札幌、北八條、西一ノ二	15 "	T	Q	Ca		" 8
" 琢 磨	會 社 員	小樽、緑、二ノ一四	Q	T	Ca	11	154	" 2
" 常 吉	全 上	全、手宮、二ノ一三	L	X	Ca	11	1,469	" "
三浦豊吉	白 米 雜 貨	全、錦、二三	31 年前	—	Q	Da		" "
" 徳 一	漁 業 貸 金	渡島、龜田、湯ノ川町	P	S	Ca	10	809	12, 2
" 八 十	貸 地	札幌、南四條、東一丁目	O	S	Ca		11, 2
" 政 治	雜 貨	渡島、上磯、昭和	Q	S	Ca		10, 1
" 才 三	建 築 請 負	札幌、北十一條、東三	14 年前	S	X	Ca		12, 2
" 喜 代	貸 地	小樽、緑、二ノ二七	先 代	X	R	Ca	11	291	11, 2
" 庄 太	農	全、奥澤、七ノ一一一	S	T	Ca		" "
" 庄 右衛門	(俗)土 木 建 築	札幌、南十七條、西十八	12 年前	X	O	Fa		" 8
" 新 次	木 材 會 社 員	北見、紋別、西興部村	P	X	Ca		12, 1
" 彦 藏	化 粧 品	札幌、北二條、東七丁目	13 年前	U	R	Da		11, 8
三國勝利吉	銅 器	全、大通、東四ノ五	14 "	T	Q	Ca		" "
三熊長利吉	海 産 物	函館、東濱、四二	20 "	T	M	Ca		12, 2
三宅長幸市	農	札幌北十三條西四ノ一	X	X	Fa		10, 4
" 幸 市	荒 物 雜 貨	天鹽、留萌、留萌町	22 年前	Q	L	Ca	11	67	12, 1
" 幸 助	吳 服 雜 貨	全、苫前、初山別村	18 "	O	Q	Ca		" "
" 助 彌	吳 服 運 送	石狩、夕張、由仁村	先 代	P	O	Ca		10, 1
①三毛英林吉	織 物	小樽、花園、西二ノ二三	5 年前	T	P	Ca		11, 2
三船林藏	米 雜 穀	函館、大繩、三一	28 "	Q	P	Ca	11	35	12, 1
三澤篤利平	(俗)菓 子 製 造	全、柏木、一七六	16 "	Y	R	Da	11	9	" "
三木利平	薪 炭	小樽、花園、西四ノ二〇	14 "	T	R	Ca		11, 7
" 金 十	貸 金 精 米 製 餡	旭川、宮下通、十九	R	X	Ca		12, 1
三島常盤	寫 真	札幌、南三條、西一	48 年前	Q	T	Ca		11, 2
" 佐 吉	米 穀 及 肥 料	石狩、上川、東鷹栖村	25 "	Q	J	Ca	10	51	12, 1
" 久 次	製 材	小樽、有幌、四四	18 "	T	P	Ca		11, 2
三本政吉	染 物 京 染	札幌、北一條、西三ノ三	16 "	W	R	Ca		" 7
" 作 藏	(俗)小 間 物	旭川、二條通、十三丁目	先 代	—	P	Fa		12, 1
三須一	電 氣 器 具	小樽、花園、東一ノ一一	11 年前	Y	O	Fa	11	42	11, 2

① 通稱淳平

取調
年月

11, 2
12, 2
" 1
" 2
" "
" "
11, 2
" 7
12, 2
" "
11, 2
" 9
" 8
" 2
" "
" "
12, 2
11, 2
10, 1
12, 2
11, 2
" "
" 8
12, 1
11, 8
" "
10, 4
12, 1
" "
10, 1
11, 2
12, 1
" "
11, 7
12, 1
11, 2
12, 1
11, 2
" 7
12, 1
11, 2

取調 年月	姓 名	職 業	店 舖 又 ハ 住 所 所 在 地	開 業 年 月	正 味 身 代	商 內 高 或 ハ 入 收 入	信 用 程 度 順 位	參 考		取調 年 月
								所 得 稅 年 度 金 額	年 度 金 額	
									円	
11, 2	見田常吉	海産物肥料	釧路、辨天ヶ濱	P	M	Ca	11	260	12, 2
12, 2	見楚谷龜吉	製 麵	小樽、住ノ江、六ノ六	5 年前	PR	Q	Ca	11, 6
" 1	見延庄一郎	(償)勞力請負	全、潮見臺、二四	先 代	S	X	Ca	11	98	" 2
" 2	美坂熊次郎	果實蔬菜雜貨	函館、大繩、四	26 年前	S	K	Ca	12, 1
" "	美道井米次郎	酒	札幌、南二條、東一ノ一	25 "	R	P	Ca	11, 2
" 1	溝口信忠	糸	函館、松風、五〇	23 "	Y	S	Fa	11	14	12, 1
11, 2	光石卯市	雜 貨	札幌、南十條、西七	12 "	U	Q	Ca	" 2
" 7	光吉良一	(償)仕立物洋品	全、南一條、東二丁目	" "	—	S	Da	11, 8
12, 2	光村勝雄	金 物	帶廣、大通、八	先 代	N	N	Ca	11	269	12, 2
" "	" 幸太郎	全 上	釧路、大、四	37 年前	M	P	Ca	11	38	11, 6
11, 2	" 俊治	全 上	帶廣、大通、一二	16 "	U	Q	Ca	11	9	12, 2
" 9	水落定惠	(俗)吳 服	石狩、札幌、江別町	先 代	O	N	Ca	11, 8
" 8	水上豐吉	漁 業	後志、島牧、歐島村	全 上	N	X	Ca	10, 1
" 2	" 政治	洋品文具材木	天鹽、上川、名寄町	X	X	Da	11	150	12, 1
" "	" 周吉	洗 湯	小樽、入船、三ノ八	10 年前	R	S	Ca	11	13	11, 3
" "	" 甚四郎	食料品雜貨	全、稻穂、西五ノ二	24 "	T	Q	Ca	" 2
12, 2	" 善兵衛	(株)建築木材	旭川、六條通、十四丁目	18 "	H	H	Ca	10	3,324	12, 1
11, 2	水谷嘉三	木 材 建 築	函館、大繩、一〇〇	13 "	Q	M	Ca	11	478	11, 8
10, 1	" 孫三	小 間 物	小樽、花園、西三ノ二八	R	T	Ca	" 2
12, 2	水野一策	米 穀 馬 糧	函館、高砂、一四	22 年前	Q	P	Ca	11	179	" 7
11, 2	" 岩忠	雜 貨	後志、岩内、橋町	先 代	T	S	Ca	10, 1
" "	" 目作	米 穀	函館、新川、一〇八	14 年前	R	N	Ca	11, 9
" 8	" 涉平	酒	旭川、三條通、十四	先 代	S	P	Ca	12, 1
12, 1	" 兩男	陶 磁 器	釧路、南大通、二	20 年前	U	Q	Ca	11	46	11, 7
11, 8	" 芳次郎	(償)林 檜	後志、余市、余市町	21 "	—	Q	Da	" 9
" "	" 銀四郎	眼鏡寫真材料	札幌、南二條、西四	35 "	P	P	Ca	12, 2
12, 2	" 光三郎	吳 服	全、南一條、東三丁目	14 "	S	R	Ca	" "
10, 4	水口忠三	海 産 物	函館、豊川、二三	先 代	X	X	Da	11	116	" 1
12, 1	" 榮三	漁 業	後志、美國、船澗村	全 上	L	X	Ca	11, 2
" "	" 榮吉	全 上	全、全、全	42 年前	—	X	Da	" "
10, 1	水牧茂一郎	荒 物 雜 貨	北見、網走、網走町	15 "	S	O	Ca	11	18	12, 1
11, 2	水島治三	和 洋 家 具	小樽、花園、東一ノ一六	19 "	S	P	Ca	10	14	11, 2
12, 1	" 益藏	(償)家 具	全、稻穂、東五ノ五	先 代	—	Q	Da	12, 2
" "	" 兵二	旅 宿	天鹽、上川、土別町	34 年前	Q	X	Ca	11	13	" 1
11, 7	峰吉	雜 穀	札幌、大通、東二丁目	21 "	R	O	Ca	10, 8
12, 1	" 滿太郎	(株)食 料 品	全、南一條、西一ノ一三	10 "	X	M	Fa	12, 2
11, 2	" 次作	荒 物	全、全、東二丁目	36 "	L	O	Ca	" "
12, 1	皆川隆四郎	洋服既製品	函館、末廣、五三	先 代	S	P	Ca	11	28	" 1
11, 2	" 愛次郎	鑛 山 地 主	札幌、北六條、西十七	E	X	Ca	11, 8
" 7	港湊長太郎	米 雜 穀	石狩、空知、岩見澤志文	39 年前	R	P	Ca	" 9
12, 1	" 友松	鋼 鐵 兼 雜 品	旭川、二條通、十三丁目	36 "	—	X	Da	12, 1
11, 2	" 四郎	雜 品 問 屋	全、四條通、四丁目	" "	X	X	Da	" "

北 海 道 (三) 見、美、道、溝、光、水、峰、皆、港、湊、

樽太
久人吉司

考	取調
稅額	年月
円	
36	12, 1
29	" 2
	11, 2
188	12, 1
	11, 2
	12, 2
	11, 8
	12, 1
	11, 2
	12, 2
	11, 7
28	12, 1
	11, 8
	12, 1
80	11, 6
115	" 2
	" "
	12, 1
87	" "
	11, 8
	12, 1
	11, 7
	" 2
	10, 2
144	12, 1
	11, 8
	12, 1
	11, 2
64	12, 1
96	11, 8
	" "
	10, 1
	" "
	12, 2
	11, 2
	" "
11	" 4
	" 2
14	12, 1
60	11, 2
	12, 2

姓 名	職 業	店 舗 又 ハ 住 所 所 在 地	開 業 年 月	正 味 身 代	商 內 高 或 ハ 入 收 入	信 用 程 度 順 位	參 考		取 調 年 月
							所 得 稅 年 度	金 額	
宮 腰 伊 七 郎	貸 地 家	小樽、稻穂、西二ノ七	H	Q	Ca	11	2,525	11, 2
" 德 次 郎	運 送	全、全、西六ノ一一	X	X	Da		12, 2
" 敏 雄	貸 地 家	全、全、西二ノ八	H	Q	Ca	11	2,830	" "
" 武	貸 金	膽振、勇拂、苫小牧町	25 年前	—	X	Da		11, 2
" 作 太 郎	地 主	小樽、稻穂、西二ノ八	Q	S	Ca	11	22	" 6
宮 澤 嘉 源 貞	貸 金	函館、柏木、一四三	先 代	M	R	Ca	10	14	12, 2
" 源 幸 福	會 社 員	小樽、色内、四ノ二四	Q	T	Ca	11	28	11, 2
" 政 喜	金 物	札幌、北七條、西四ノ四	17 年前	O	L	Ca		12, 2
" 精	木 材 及 仲 買	函館、海岸	22 "	Q	N	Ca	11	51	" 1
" 坂 昌 幸	ベニヤ板	小樽、厩、三	先 代	—	X	Da	11	21	" 2
宮 坂 昌 幸	農	札幌、北四條、西十五	O	S	Ca		10, 2
" 今 朝 二 郎	菓 子	小樽、高砂、二ノ三一	19 年前	R	N	Ca	11	73	11, 2
宮 崎 德 一	古 物 空 物	函館、千歳、二	17 "	X	R	Ca	11	12	12, 2
" 治 吉 郎	石 炭	札幌、豊平河岸、三	19 "	Q	Q	Ca		" "
" 米 次 郎	海 陸 物 産	小樽、稻穂、東三ノ二四	35 "	S	M	Ca		" "
" 芳 作	石 炭 鑛 業	札幌、北二條、西十三	28 "	X	X	Ca		" "
" 大 四 郎	味 噌 醬 油	渡島、龜田、湯ノ川瀧澤	先 代	N	U ^收 V	Ca	11	55	" 1
" 福 藏	牛 肉 牛 乳	札幌、北一條、西三ノ三	29 年前	R	P	Ca		" 2
" 小 太 郎	海 運 送	北見、紋別、下湧別村	先 代	R	X	Ca	10	24	" 1
" 光 治 二	雜 貨 具	石狩、夕張、由仁村	11 年前	Q	M	Ca		11, 1
" 榮 二	葬 具	小樽、花園、東一ノ一六	先 代	V	S	Ca	11	11	" 2
" 吉 次 郎	白 米 海 産 物	全、稻穂、東四ノ一	全 上	S	M	Ca	11	40	12, 2
" 久 兵 衛	貸 金 建 築 請 負	全、全、東二ノ一二	29 年前	P	X	Ca	11	94	11, 2
" 信 太 郎	船 及 勞 力 請 負	函館、會所、六	先 代	G	O	Ca	11	4,017	12, 1
" 專 二	海 産 物	後志、余市、大川町	11 年前	—	R	Da		10, 2
" 善 四 郎	海 産 物	函館、地藏、五三	先 代	I	E	Ca	11	201	12, 1
" 杉 藏	馬 車	膽振、勇拂、苫小牧町	24 年前	—	X	Da		11, 2
宮 城 和 一	會 社 員	石狩、札幌、輕川	Q	S	Ca		" "
宮 城 野 勇 太 郎	海 運	釧路、厚岸、厚岸町	先 代	—	X	Da		10, 7
宮 北 藤 助	吳 服 米 穀 雜 貨	日高、沙流、平取村	全 上	O	N	Ca		11, 2
宮 下 藤 吉	海 産 物	小樽、稻穂、東四ノ一一	全 上	T	R	Ca	10	44	" "
" 淺 吉	海 産 物	後志、岩内、岩内町	全 上	R	N	Ca		10, 1
" 新 太 郎	菓 工 品	小樽、堺、八〇	1 年前	O	I	Ca	11	139	11, 3
" 甚 治	料 理	全、稻穂、東六ノ一七	20 "	S	X	Ca		" 2
宮 島 長 松	海 産 物 雜 貨	後志、岩内、御鋒内二八	17 "	T	R	Ca		10, 2
" 福 次 郎	農 兼 委 託	小樽、堺、二	20 "	—	X	Da		12, 2
宮 本 一 郎	疊 表	札幌、南二條、西一ノ七	22 "	Q	O	Da		11, 8
" 八 郎	海 産 物 雜 貨	全、全、西六丁目	21 "	W	Q	Ca		12, 2
" 富 治	旅 宿	全、北四條、西三丁目	29 "	R	R	Ca		" "
① " 富 次 郎	梯 木 材	小樽、住ノ江、一ノ二三	14 "	—	X	Da	11	701	11, 9
② " 富 次 郎	梯 米 雜 貨 機 械	帶廣、西二條、五	33 "	X	F	Da	11	165	12, 2
" 長 作	料 理	小樽、花園、東三ノ二八	" "	S	R	Ca	10	33	11, 2

北 海 道 (三) 宮

① 梯代表ニテ十一月九月不渡ス ② 外ニ合資組織ニテ味噌醸造ヲ營ム

樽本 外合資

北海道 (ニ、シ) 宮、志、清

姓 名	職 業	店 舗 又 ハ 住 所 所 在 地	開 業 年 月	正 味 身 代	商 內 高 或 ハ 入	信 用 程 度 ノ 順 位	參 考		取 調 年 月
							所 得 稅 年 度	金 額	
宮 本 與 吉	(節)米 穀	小樽、稻穂、東六ノ一七	—	G	Da	11	199	12, 2
” 義 勝	米穀雜貨荒物	膽振、勇拂、苫小牧町	24 年前	Q	P	Ca	11, 2
” 義 明	(節)肥料雜貨	小樽、稻穂、西五ノ一	17 ”	W	G	Da	11	50	12, 2
” 正 好	自 轉 車	帶廣、西二條、五ノ四	5 ”	X	P	Ca	11	29	” ”
” 正 吉	荒 物	釧路、南大通、一	16 ”	T	P	Ca	11	45	11, 12
” 武 之 助	(節)回漕兼貸金	函館、東濱、一〇	47 ”	H	X	Ca	11	1,089	12, 1
” 喜 平 次	菓 子	天鹽、上川、名寄町	25 ”	X	X	Da	” ”
(シ) 志 知 敬 造	洋 品 雜 貨	旭川、四條通、七丁目	15 年前	X	P	Fa	11	41	12, 1
志 賀 慶 吉	製 材	全、五條通、十六丁目	23 ”	—	X	Da	” ”
” 金 治	會 社 員	全、三條通、八丁目	X	X	Ca	11	10	” ”
” 善 四 郎	勞 力 請 負	札幌、北十條、東一ノ二	16 年前	X	R	Ca	10, 2
志 田 昇	荒 物 雜 貨	小樽、花園、西四ノ一	9 ”	T	Q	Ca	11, 3
志 村 米 藏	(節)毛織物吳服	室蘭、大、五四	26 ”	Y	O	Ca	10	128	” 7
志 水 寅 次 郎	會 社 員	小樽、色内、八	X	X	Ca	10	75	” 2
清 水 一 次 郎	雜 貨	後志、余市、里川村	16 年前	U	R	Ca	11	422	” 7
” 平 三 郎	貸 金	小樽、潮見臺、四八	34 ”	Q	S	Ca	” 2
” 寅 吉	醬 油 兼 雜 貨	石狩、空知、岩見澤町	22 ”	Q	P	Ca	” 9
” 林 松	米 穀 荒 物 海 産	根室、根室、本町	40 ”	O	M	Ca	10	108	” 2
” 勝 見	釦 糸	札幌、南一條、西二ノ四	20 ”	—	O	Fa	12, 2
” 兼 太 郎	製 革	全、豊平、二ノ四	6 ”	W	R	Ca	11, 8
” 勘 三 郎	吳 服 太 物	全、南一條、西十一	11 ”	V	Q	Ca	10, 2
” 寬 三 郎	全 上	小樽、稻穂、東四ノ一一	12 ”	V	Q	Da	11	24	12, 2
” ヨ ネ	紙 文 房 具 印 刷	札幌、北一條、西三ノ二	44 ”	S	R	Ca	11, 8
” 由 太 郎	鮮 魚 味 噌 雜 貨	室蘭、緑、六五	42 ”	T	O	Ca	” 1
” 太 喜 二	食 料 品 雜 貨	札幌、白石、二條、一	18 ”	T	P	Ca	” 8
” 武 物	金 物	膽振、虻田、俱知安町	32 ”	Q	P	Ca	” 2
” 外 次 郎	雜 貨	函館、榮、六三	先 代	R	R	Ca	12, 1
” 倉 之 助	建 具 金 物	全、惠比須、五六	15 年前	S	N	Ca	11	95	10, 11
” 桑 之 助	荒 物	根室、根室、本、四	21 ”	R	Q	Ca	10	16	11, 7
” 安 之 助	土 地 仲 立	旭川、三條通、二丁目	25 ”	R	X	Ca	12, 1
” 安 次 郎	染 物	札幌、南七條、西三	20 ”	U	S	Ca	11, 8
” マ サ 桶	全、全、西四ノ八	全、全、西四ノ八	22 ”	T	S	Ca	” ”
” 松 太 郎	書 籍	小樽、稻穂、西五ノ二	24 ”	W	R	Ca	11	59	” 2
” 孫 四 郎	會 社 員	全、富岡、二ノ六六	L	X	Ca	11	1,458	” ”
” 正 高	金 物	札幌、北一條、東二ノ七	19 年前	Q	M	Ca	” 8
① ” 敬 治	米 穀 雜 貨	石狩、空知、岩見澤町	先 代	—	X	Da	” 10
” 孝 平	金 物	後志、岩内、御鉢内五四	全 上	Q	O	Ca	10, 2
” 幸 之 助	精 米 雜 貨	全、全、岩内町	11 年前	S	P	Ca	” ”
” 榮 吉	(節)醬油釀造米	函館、鱒淵、三八	先 代	—	Q	Da	11	105	12, 1
” さ わ 貨 金	全、西川、六四	全、西川、六四	全 上	Q	S	Ca	11	71	” 2
” 教 昭	金 物	札幌、南二條、西四丁目	16 年前	Q	L	Ca	11, 8

① 十一年十月死亡

姓 名	職 業	店 舖 又 ハ 住 所 所 在 地	開 業 年 月	正 味 身 代	商 內 高 或 ハ 收 入	信 用 程 度 順 位	參 考		取 調 年 月
							所 得 稅 年 度	金 額	
清 水 金 太 郎	薪 炭	小樽、開運、五ノ一九	35 年前	W	R	Ca	10	11	11, 2
” 未 明	金 物	天鹽、上川、名寄町	13 ”	R	R	Ca	11	18	12, 1
” 庄 次 郎	元 雜 穀	小樽、花園、西二ノ二三	—	X	Da	11	127	11, 2
” 茂 盛	荒 物 雜 貨	石狩、雨龍、納内村	17 年前	S	R	Ca	12, 1
” 廣 治	質 兼 古 着	札幌、南四條、東二ノ八	34 ”	P	N	Ca	11, 8
” 秀 雄	米 穀 荒 物	全、北一條、東四丁目	35 ”	R	P	Ca	12, 2
” 靜 吉	會 社 員	小樽、色内、五ノ九	K	X	Ca	11	2,916	” ”
” 靜 七	薪 炭	全、綠、一ノ一	25 年前	U	S	Ca	11	14	11, 2
” 助 三 郎	米 穀	函館、東雲、八五	22 ”	R	Q	Ca	11	104	12, 2
城 地 清 太 郎	吳服雜貨陶器	日高、浦河、浦河、六九	11 ”	Q	P	Ca	11, 2
城 木 千 次 郎	漁 業 兼 錫	函館、海岸、一〇五	52 ”	S	X	Ca	11	62	12, 2
芝 寅 之 助	沃 度	小樽、色内、五ノ二一	33 ”	P	X	Ca	11	77	11, 2
柴 良 雄	藥 種	函館、末廣、三六	21 ”	N	N	Ca	11	428	12, 2
柴 川 順 二	茶 薄 荷	北見、常呂、野付牛町	先 代	T	X	Ca	11	14	” 1
柴 田 與 次 衛 門	農 會 社 員	札幌、南二條、西十九	I	S	Ca	” 2
” 與 兵 衛	貨 金 仲 介	函館、春日、二一	35 年前	Y	X	Ca	” 1
” 惣 十 郎	海 産 物	全、東濱、三六	先 代	Q	H	Ca	11	56	” ”
” 政 雄	(節) 吳 服	全、惠比須、四	全 上	Y	N	Da	” ”
” 健 吉	農 貨 金	石狩、上川、永山村	M	X	Ca	10	412	” ”
” 幸 七 郎	荒 物 雜 貨	帶廣、石狩、三	19 年前	O	O	Ca	” 2
” 衛 治 藏	會 社 員	札幌、南三條、東六ノ一	P	S	Ca	” ”
” 鉄 次 郎	石 炭	全、北二條、東十一	先 代	—	Q	Da	11, 8
” 吉 四 郎	船 舶 雜 貨	小樽、色内、五ノ一九	全 上	R	P	Ca	11	250	12, 2
” 金 四 郎	種 苗 肥 料	全、手宮、一ノ九	6 年前	U	R	Ca	11, 2
柴 野 卯 吉	漁網植木荒物	全、色内、七ノ二七	51 ”	P	Q	Ca	11	12	” ”
” 政 市	荒 物 雜 貨	天鹽、留萌、南大通	17 ”	R	M	Ca	11	91	12, 1
” 喜 三 郎	米 穀 雜 貨	小樽、花園、西二ノ一七	12 ”	S	P	Ca	10	18	11, 2
” 光 明	荒 物 漁 網	全、手宮、三ノ一二	先 代	Q	G	Ca	11	291	” 12
柴 山 澤 吉	運 送 請 負	全、堺、八九	15 年前	T	X	Ca	11	215	” 5
柴 崎 勝 太 郎	新 古 洋 服	札幌、南二條、西三ノ一	19 ”	W	Q	Ca	12, 2
柴 七 條 善 七	荒 物	石狩、夕張、角田村	23 ”	R	X	Ca	10, 1
鹽 原 平 策	雜 穀 仲 買	小樽、花園、西四	18 ”	—	X	Da	11, 2
鹽 路 龍 次 郎	米 穀 雜 貨	釧路、城山町	21 ”	S	R	Ca	12, 2
鹽 田 安 藏	(機) 回 漕	小樽、南濱、四ノ八	先 代	G	X	Ca	11	1,824	” ”
鹽 野 喜 作	印 刷 兼 文 具	全、色内、八ノ二一	40 年前	M	M	Ca	11	1,085	11, 2
鹽 野 谷 辰 造	(俗) 酒 造 兼 牧 畜	旭川、大町	39 ”	X	M	Da	11	19	12, 1
鹽 谷 藤 太 郎	軍 手 及 タ オ ル	函館、千代岱、六四	51 ”	X	Q	Ca	” ”
” 友 吉	(節) 食 料 品	小樽、堺、三七	10 ”	—	P	Da	” 2
” 榮 作	米 穀 荒 物	膽振、虻田、狩太村	先 代	T	Q	Ca	11, 2
” 喜 作	印 刷 文 具	全、勇拂、苫小牧町	T	X	Ca	” ”
” 金 一 郎	牛 肉	札幌、北二條、東七ノ九	37 年前	R	Q	Ca	12, 2
鹽 崎 勝 郎	古 銅 鐵	全、南三條、西二丁目	48 ”	M	P	Ca	11, 2

北 海 道 (シ) 清、城、芝、柴、七、鹽

樽太 外人會司

北海道

(シ)

鹽、庄、東、莊上、實、品、白

姓 名	職 業	店 舖 又 ハ 住 所 所 在 地	開 業 年 月	正 味 身 代	商 內 高 或 ハ 入 收 入	信 用 程 度 順 位	參 考		取 調 年 月
							所 得 稅 年 度	金 額	
鹽 崎 忠 雄	雜 貨 荒 物	旭川、一條通、一七	先 代	T	Q	Ca	円 12, 1	
鹽 見 森 一	菓 子	札幌、豐平、三ノ一	12 年前	T	T	Ca	11, 8	
庄 滿 義 一	建 具	全、南大通、東九丁目	先 代	S	S	Ca	" "	
庄 子 守 和	釀 造 用 機 械	全、南一條、西五ノ七	S	Q	Ca	" "	
庄 島 鹿 六	會 社 員	帶廣、西二條、三	R	X	Ca	10 79	12, 1	
東 海 林 寅 昌	全 上	旭川、三條通、十七丁目	Q	T	Ca	11 25	" "	
" 吉 三 郎	農 兼 牧 場	全、近文、二ノ五	19 年前	M	R	Ca	11 67	" "	
莊 田 德 太	化 粧 品 雜 貨	帶廣、大通、九	28 "	S	Q	Ca	11, 2	
上 光 治 郎	雜 貨 菓 工 品	小樽、稻穂、西六ノ九	29 "	P	X	Ca	11 27	" 10	
" 小 太 郎	米 雜 穀 海 産	全、色内、七ノ三三	20 "	O	F	Ca	11 582	" 2	
" 小 次 三 郎	雜 穀 株 式 賣 買	全、稻穂、東三ノ二四	30 "	N	X	Ca	11 574	" 9	
實 川 吉 次 郎	海 産 物	全、色内、四ノ二三	23 "	S	M	Ca	11 13	" 2	
品 田 治 平	吳 服 雜 貨	天鹽、天鹽、遠別村	20 "	P	N	Ca	12, 1	
" 一 雄 輝	荒 物 雜 貨	北見、紋別、遠輕町	先 代	P	L	Ca	11 177	" 2	
" 義 能 登	米 穀 雜 貨	十勝、河西、芽室市街	21 年前	N	M	Ca	11, 2	
" 安 太 郎	米 穀	小樽、綠、一ノ一〇	28 "	S	P	Ca	12, 2	
" 文 司	俗 精 米	旭川、四條通、十二	18 "	S	B	Ca	11 23	" 1	
" 宏 一	荒 物 雜 貨	天鹽、苫前、羽幌町	24 "	O	N	Ca	" "	
" 井 仁 太 郎	貸 地 家	函館、谷地頭、四九	先 代	I	Q	Ca	11 1,053	" "	
白 井 仁 太 郎	味 噌 醬 油 釀 造	北見、網走、網走町	20 年前	K	H	Ca	11 650	" "	
" 與 一	回 漕 代 理	室蘭、海岸、八	15 "	R	J	Ca	11, 12	
" 万 長 郎	雜 貨 荒 物	天鹽、中川、美深町	18 "	X	P	Da	12, 1	
" 健 三 郎	糊 洋 品 小 間 物	函館、松風、三四	先 代	—	S	Da	" "	
" 權 太 郎	米 穀 雜 貨	北見、網走、網走町	14 年前	R	N	Ca	11 123	" "	
" 喜 喜 市	賞 菓 子 雜 貨	函館、鶴岡、三二	13 "	R	O	Ca	10 21	" "	
" 喜 喜 藏	精 米	札幌、北四條、東二ノ一	15 "	O	F	Ca	11, 8	
白 石 貢 作	牧 畜	石狩、夕張、角田、繼立	8 "	S	X	Ca	10, 2	
白 鳥 永 三 郎	元 漁 業 會 社 員	後志、高島、祝津町	—	X	Da	11, 2	
" 三 吾	賞 質	小樽、稻穂、東四ノ六	47 年前	P	Q	Ca	" "	
白 川 三 吾 郎	雜 貨 煉 瓦 土 管	旭川、五條通、九丁目	34 "	R	Q	Ca	12, 1	
" 金 次 郎	漁 業	後志、美國、美國町	先 代	T	X	Ca	11, 2	
白 方 與 次 郎	酒 造	小樽、奧澤、一ノ一九	27 年前	L	L	Ca	11 1,061	12, 2	
白 銀 政 太 郎	賞 荒 物 味 噌	石狩、空知、瀧川町	25 "	X	S	Ca	10 12	" 1	
白 田 勝 次 郎	木 綿 雜 貨	全、全、沼貝村	18 "	X	X	Ca	10, 1	
白 倉 重 敏	地 主 兼 貸 金	旭川、五條通、十二丁目	X	X	Ca	11 828	12, 1	
白 崎 長 之 助	俗 藥 種 醫 療 器	函館、地藏、三五	先 代	O	L	Ca	" "	
" 嘉 一 郎	雜 貨 荒 物	石狩、上川、東旭川村	27 年前	S	R	Ca	" 2	
" 惣 吉	繩 工 品	小樽、堺、九〇	先 代	P	K	Ca	11 15	11, 2	
" 正 治	土 木 建 築 請 負	釧路、北大通、十二丁目	全 上	U	X	Ca	11 31	12, 2	
" 慶 藏	蚊 帳 及 綿	小樽、永井、二ノ五	先 々 代	S	O	Ca	11 39	" "	
" 朝 次 郎	藥 種 小 間 物	函館、青柳、三三	22 年前	Q	P	Ca	11 22	" 1	
" 七 左 衛 門	俗 藥 種 醫 療 器	全、地藏、三五	先 代	L	L	Ca	11 343	10, 7	

長之助
參照

考 得稅 金額	取調 年月
.....	12, 1
.....	11, 8
.....	" "
.....	" "
79	12, 1
25	" "
67	" "
.....	11, 2
27	" 10
582	" 2
574	" 9
13	" 2
.....	12, 1
177	" 2
.....	11, 2
.....	12, 2
23	" 1
.....	" "
1,053	" "
650	" "
.....	11, 12
.....	12, 1
.....	" "
123	" "
21	" "
.....	11, 8
.....	10, 2
.....	11, 2
.....	" "
.....	12, 1
.....	" "
.....	12, 1
.....	" "
1,061	12, 2
12	" 1
.....	10, 1
828	12, 1
.....	" "
.....	" 2
15	11, 2
31	12, 2
39	" "
22	" 1
343	10, 7

姓 名	職 業	店 舖 又 ハ 住 所 所 在 地	開 業 年 月	正 味 身 代	商 內 高 或 ハ 入 收 入	信 用 程 度 ノ 順 位	參 考		取 調 年 月
							所 得 稅 年 度	金 額	
白 水 俊 太 郎	雜貨郵便取扱	石狩、札幌、新琴似村	33 年前	R	R	Ca	11, 8	
篠 原 要 次 郎	建 築 請 負	札幌、北一條、西十一	44 "	—	X	Da	" 2	
" 森 之 助	米 穀 雜 貨	石狩、上川、東鷹栖村	37 "	M	O	Ca	12, 1	
篠 河 清 太 郎	吳 服	十勝、中川、止若市街	13 "	Q	Q	Ca	11, 2	
篠 田 一 作	郵便扱會社員	石狩、雨龍、妹背牛村	M	X	Ca	12, 1	
" 友 次 郎	會 社 員	小樽、潮見臺、九	Q	X	Ca	10	12 11, 2	
" 治 榮 七	(俗)洋品莫大小	全、全、五ノ一九	先 代	K	I	Ca	11	790 " 7	
" 榮 一	電 氣 器 具	札幌、南一條、西五ノ五	12 年前	V	R	Ca	" 8	
篠 永 崎 友 吉	(俗)米 穀	天鹽、上川、名寄町	16 "	S	X	Da	12, 1	
篠 崎 長 治	木 材	後志、瀨棚、瀨棚町	2 "	S	S	Ca	10, 6	
" 庫 太 郎	貸 地	全、全、全	R	X	Ca	" "	
島 常 次 郎	學用品小間物	小樽、花園、西三ノ二八	X	R	Ca	11, 2	
島 岡 猪 源 太 郎	貸金米雜穀	旭川、南二條、二十丁目	26 年前	Q	X	Ca	11	537 12, 1	
島 川 助 次 郎	運 搬 請 負	札幌、南二條、東二	P	R	Ca	" 2	
島 垣 松 六 郎	漬 物 乾 物	旭川、三條通、七丁目	28 年前	X	N	Fa	" 1	
島 田 市 郎	製 粉	札幌、北四條、東三ノ二	22 "	W	S	Ca	11, 8	
" 德 三 郎	硝 子 陶 器	全、南四條、西一ノ九	37 "	Q	Q	Ca	10, 9	
" 乙 三 郎	漁 業	後志、忍路、忍路村	6 "	T	X	Ca	12, 2	
" 太 三 郎	製 材	小樽、錦、一〇	先 代	O	O	Ca	11	150 11, 12	
" 權 藏	吳 服 太 物	札幌、南一條、西六	15 年前	R	Q	Ca	" 8	
" 佐 吉	全 上	後志、余市、黒川町	56 "	Q	R	Ca	" 7	
" 喜 八 郎	自 轉 車	札幌、南一條、東二丁目	26 "	U	Q	Ca	12, 2	
" 喜 庄 藏	青 物	全、北一條、東三ノ四	5 "	T	Q	Ca	11, 8	
島 谷 敏 三	小 間 物	全、北八條、東一	32 "	Q	R	Ca	12, 2	
" 敏 外 三 吉	建 築 請 負	天鹽、上川、土別町	" "	X	X	Da	11	23 " 1	
島 竹 一 郎	牧 畜	北見、紋別、紋別町	先 代	X	X	Ca	" "	
島 津 千 代 松	貸 地 家	札幌、北三條、西二	Q	S	Ca	11, 8	
" 米 三 郎	雜 貨 荒 物	石狩、上川、美瑛村	20 年前	S	R	Ca	12, 1	
" 由 太 郎	漁 業 及 材 木	根室、根室、梅ヶ枝町	40 "	P	X	Ca	10	209 11, 7	
" 由 貞 次 郎	菓 子 製 造	旭川、二條通、八丁目	15 "	R	P	Ca	11	159 12, 1	
島 村 一 郎	(俗)寫真材料	小樽、花園、東二ノ九	13 "	T	P	Ca	11, 4	
島 野 一 二 郎	新 聞	全、住初、二ノ一七	" "	S	X	Ca	" 11	
島 口 勝 太 郎	馬 具 皮 革	札幌、南三條、東二丁目	先 代	G	H	Ca	12, 2	
" 辰 五 郎	製 革	全、豐平、五條二ノ八一	30 年前	Q	O	Ca	" "	
島 倉 佐 一 郎	洗 湯	小樽、堺、五二	6 "	T	T	Ca	11	27 11, 2	
島 崎 勇 吉	鋳 力 細 工	全、稻穂、東四ノ一〇	先 代	U	R	Ca	" 11	
" 今 朝 正 郎	(俗)木 材	全、富岡、一ノ三五	23 年前	I	X	Ca	11	237 " 2	
" 秀 正 郎	(俗)綿布加工	全、花園、東四ノ二二	8 "	—	P	Da	12, 2	
重 原 新 太 郎	疊 兼 飲 料 水	札幌、豐平、三ノ六	19 "	R	Q	Ca	" "	
重 松 政 之 助	金 物	函館、若松、一〇六	9 "	O	M	Ca	11	138 " 1	
" 雅 道 豐	全 上	全、末廣、一四	先 代	N	M	Ca	11	© 520 " "	
重 政 豐	雜 貨	石狩、夕張、由仁村	全 上	R	P	Ca	10, 1	

北 海 道 (シ) 白、篠、島、重

樽 本 外 人 會 社

北海道 (シ) 繁、澁、突、從、壽、下、霜、信、新

姓 名	職 業	店 舖 又 ハ 住 所 所 在 地	開 業 年 月	正 味 身 代	商 內 高 或 ハ 入 收 入	信 用 程 度 / 順 位	參 考		取 調 年 月
							所 得 稅 年 度	金 額	
繁澤四郎	會社員	旭川、三條通、一丁目	X	X	Da	円 12, 1	
繁宮旭	又 物	全、一條通、十二丁目	25 年前	S	P	Ca	11	35	” ”
澁谷又三郎	靴 製	全、全、七丁目	28 ”	X	O	Da	11	27	” ”
澁源吉	土木建築請負	函館、谷地頭、一〇〇	22 ”	Y	X	Da	11	703	” ”
澁木清治郎	土木建築	小樽、富岡、一ノ四二	15 ”	X	N	Da	11	14	11, 2
突戸吉藏	古 着	札幌、南三條、東一	21 ”	S	R	Ca	12, 2
從二宇左衛門	漁業兼回漕	函館、元、四七	先々代	M	S	Ca	11	278	” 1
壽儀淺一	雜貨荒物	天鹽、中川、中川村	14 年前	S	R	Ca	” ”
下岡藤藏	羅紗綿布製品	札幌、南二條、東三	14 ”	Y	P	Ca	11, 8
下田豐松	雜貨荒物	膽振、虻田、俱知安町	22 ”	—	O	Da	” 2
” 長之助	旅 宿	函館、會所、一一	先 代	P	Q ^收 T	Ca	11	116	12, 1
” 喜久三	會社員	後志、岩内、鷹臺町	Y	X	Ca	10, 12
” 信平	味噌醬油	釧路、住吉町	16 年前	T	R	Ca	11	12	12, 2
下妻義治	小間物化粧品	札幌、南五條、西四ノ七	18 ”	S	R	Ca	” ”
下村夕マ	料 理	全、南六條、西四ノ五	30 ”	Y	Q	Ca	” ”
① ” 京松	酒 造	小樽、開運、三ノ七	先 代	—	X	Fa	11	1,479	11, 12
” 正之助	味噌醬油醸造	旭川、五條通、六丁目	全 上	X	L	Ca	11	610	12, 1
下野彌次郎	衾家屋請負	札幌、大通、東三	19 年前	R	Q	Ca	” 2
” 政太郎	鑄 物	全、北二條、東十二丁目	S	Q	Ca	11, 8
下口長次郎	タオル莫大小	全、大通、西二丁目	14 年前	T	P	Ca	” 2
” 庄七	木 材	膽振、有珠、伊達山下町	11 ”	S	Q	Ca	10, 6
下條茂八郎	貸 地 家	函館、若松、二六	R	U	Ca	11	98	12, 2
霜鳥清藏	衾 衾	札幌、南五條、東三丁目	44 年前	R	S	Ca	11, 7
信伊奈亮	寫 真	全、大通、西四丁目	45 ”	Q	R	Ca	12, 2
信藤茂里一	保險代理	小樽、堺、四二	12 ”	Q	X	Ca	11, 4
②新 興三郎	酒雜貨石炭	函館、西濱、二九	先々代	H	E ^收 R	Ca	11	1,104	12, 1
” 伴雄	紙文房具	全、地藏、四四	Y	P	Da	” ”
新保猪吉	賣 藥	小樽、花園、西四丁目	31 年前	T	R	Ca	11, 2
新開新太郎	開墾會社員	札幌、北三條、東三丁目	N	Q	Ca	12, 2
新川岩	製 材	全、全、東十四	22 年前	S	N	Ca	” ”
新谷 勇	用 達	旭川、一條通、七丁目	18 ”	X	Q	Fa	” 1
” 虎吉	俗仲 仕	小樽、石山、六三	先 代	Q	X	Ca	11	96	11, 2
” 亮之助	海 産 物	北見、網走、南二	22 年前	N	I	Ca	11	776	12, 1
” 武雄	薪 炭	小樽、入船、四ノ二四	先 代	M	X	Ca	11	139	11, 7
” 小次郎	海 産 仲 仕	函館、青柳、五九	23 年前	X	X	Ca	11	21	12, 1
” 清太郎	海 産 物 荒 物	北見、利尻、杵形村	先 代	Q	P	Ca	” 2
” 專太郎	雜貨會社員	小樽、色内、六ノ三〇	全 上	I	J	Ca	11	2,409	11, 6
” 善作	雜貨荒物	石狩、空知、瀧川町	全 上	X	R	Da	12, 1
” 末吉	海 産 漁 業	函館、東濱、四八	24 年前	N	G ^漁 X	Ca	11	36	” 2
新宅市之助	貸地家運送	全、鱒濶二九	29 ”	P	S	Ca	11	51	” ”
新海龍男	荒 物	釧路、北大通、一一ノ二	7 ”	T	P	Ca	11, 11
新藏利八	漁 具	函館、真砂、三	23 ”	Q	O	Ca	11	210	” 5

① 合名會社ハ代表社員秋山賢吉ナリ ② 石炭ハ合資、他ハ株式組織ナリ

取調 年月	姓 名	職 業	店 舗 又 は 住 所 所 在 地	開 業 年 月	正 味 身 代	商 内 高 或 は 入 收 入	信 用 程 度 順 位	参 考		取 調 年 月
								所 得 稅 年 度	金 額	
12, 1	進 藤 勇	牧 畜	石狩、札幌、藻岩、伏見	先 代	N	R	Ca	12, 2	北 海 道
35 " "	" 忠 一	金 物	釧路、南大通、四	全 上	M	L	Ca	11 420	11, 6	
27 " "	" 好 照	佛 果 實	小樽、稻穂、西七ノ三	24 年前	X	J	Ca	11 49	" 8	
03 " "	" 義 雄	金 物 會 社 員	室蘭、大町	先 代	O	M	Ca	10 280	" 7	
14 11, 2	" 右 平	雜 貨	天鹽、中川、常盤村	25 年前	S	Q	Ca	12, 1	
12, 2	" 庫 吉	會 社 員	全、全、美深町	O	X	Ca	11 15	" "	
78 " 1	" 熊 雄	金 物	旭川、四條通、十九丁目	17 年前	Q	O	Ca	11 123	" "	
" "	" 英 丸	全 上	北見、常呂、野付牛町	14 "	N	L	Ca	11 444	" "	
11, 8	" 榮 太 郎	全 上	函館、地藏、八	先 代	L	G	Ca	11 1,401	" "	
" 2	" 毅 三 郎	運 送	釧路、古川町	9 年前	X	X	Ca	11 33	11, 6	
16 12, 1	神 八 三 郎	飼 畜	全、貝塚町	27 "	P	S	Ca	11 67	" "	
10, 12	" 寅 一	馬 具	札幌、南二條、西一ノ七	32 "	O	M	Ca	" 8	
12 12, 2	神 保 金 次 郎	古 着 既 製 品	小樽、色内、六ノ七	先 代	P	M	Ca	" 2	
" "	(七)									
" "	日 置 美 濃 助	雜 貨	天鹽、中川、中川村	23 年前	Q	R	Ca	12, 1	
79 11, 12	日 高 吉 三	貸 地 家	札幌、北十條、西五	R	U	Ca	" 2	
10 12, 1	日 根 野 新 藏	靴	小樽、花岡、東三ノ六	34 年前	T	R	Ca	" "	
" 2	日 野 智 信	洋 食	札幌、南五條、西四	11 "	Q	P	Ca	" "	
11, 8	" 喜 代 治	農 會 社 員	全、北四條、西十一	Q	T	Ca	11, 8	
" 2	比 治 與 市	玉 葱 馬 糧	札幌、白石、三ノ三	17 年前	P	Q	Ca	12, 2	
10, 6	氷 見 谷 久 藏	木 箱 製 造	小樽、入船、六ノ七	15 "	—	Q	Da	11, 2	
98 12, 2	樋 田 猪 之 吉	吳 服	釧路、北大通、八	25 "	R	Q	Ca	10 63	12, 1	
11, 7	樋 爪 與 兵 衛	貸 地	函館、天神、一一一	X	X	Da	11 16	" "	
12, 2	樋 口 仲 次 郎	請 負 兼 運 送	石狩、夕張、鹿ノ谷	29 年前	—	X	Da	11, 6	
11, 4	" 光 太 郎	味 噌 醬 油	天鹽、上川、名寄町	24 "	R	X	Ca	12, 1	
04 12, 1	" 英 榮 行	時 計 裝 身 具	膽振、勇拂、苦小牧町	22 "	V	T	Ca	11, 2	
" "	" 榮 藏	大 工 兼 仲 介	札幌、南三條、西六	26 "	T	Q	Ca	" "	
11, 2	弘 田 政 一	馬 具 ゴ ム 靴	石狩、空知、岩見澤町	9 "	U	Q	Ca	" 10	
12, 2	弘 津 淺 藏	荒 物 雜 貨	後志、余市、黒川、二八	13 "	R	R	Ca	" 7	
" "	廣 部 伊 織	酒 造	石狩、空知、瀧川町	先 代	I	N	Ca	11 588	12, 1	
" 1	" 新 吾	貸 地 履 兼 鼻 緒	函館、鶴岡、二四	全 上	Q	R	Ca	11 109	" 2	
06 11, 2	廣 川 寅 吉	洋 品 メ リ ャ ス	小樽、入船、一ノ一三	全 上	O	J	Ca	11 284	11, 5	
76 12, 1	" 嘉 吉	製 材	北見、常呂、野付牛町	全 上	Q	X	Ca	11 59	12, 1	
99 11, 7	" 芳 藏	建 築 請 負	旭川、四條通、六丁目	全 上	R	X	Ca	10 10	" "	
21 12, 1	" 宅 一 郎	雜 穀	十勝、河東、音更村	12 年前	X	X	Ca	10 62	11, 12	
" 2	廣 田 宇 平 司	荒 物 砂 糖	天鹽、天鹽、幌延、豊富村	25 "	R	N	Ca	12, 1	
99 11, 6	" 谷 敏 藏	骨 董	膽振、虻田、俱知安町	26 "	—	X	Da	11, 2	
12, 1	廣 廣 安 敏	會 社 員	小樽、花園、西二ノ一	X	T	Ca	11 539	12, 2	
6 " 2	" 瀨 乙 啓 榮	飲 料 水	函館、東川、二〇	先 代	X	X	Ca	" 1	
1 " "	" 乙 啓 榮	雜 貨 木 材 農 産	天鹽、天鹽、遠別村	28 年前	N	N	Ca	" "	
11, 11	" 乙 啓 榮	製 菓	小樽、相生、二ノ一八	4 "	T	P	Ca	11, 4	
0 " 5	" 乙 啓 榮	米 雜 穀	旭川、四條、二十三	N	X	Ca	11 51	12, 1	

北 海 道 (シ、ヒ) 進、神、日、比、氷、樋、弘、廣

樽 太 外 倉 司

北海道 (七) 廣、土、兵、東、平

姓 名	職 業	店 舖 又 ハ 住 所 所 在 地	開 業 年 月	正 味 身 代	商 內 高 或 ハ 入	信 用 程 度 ノ 順 位	參 考		取 調 年 月
							所 得 稅 年 度	金 額	
廣 瀨 佐 市	米 穀	札幌、南一條、東六	16 年前	Y	P	Ca	円 12, 2	
” 三 松	米穀雜貨荒物	石狩、夕張、栗山村	37 ”	R	P	Ca	10, 1	
” 省 三 郎	鑛 業	札幌、南十八條、西七	E	X	Ca	12, 2	
” 久 也	化 粧 品	全、大通、西一〇	先 代	P	P	Ca	11, 8	
土 方 籙 吉	海 陸 物 産	小樽、色内、七ノ三三	21 年前	R	I	Ca	11 67	” 9	
兵 藤 清 次	漁 業	後志、高島、高島村	先々代	S	X	Ca	” 2	
東 川 常 次 郎	鑄 物	小樽、錦、二七	19 年前	—	R	Da	” ”	
平 井 一 策	饗味噌醬油	室蘭、海岸、三〇	11 ”	—	N	Ca	” 7	
” 一 物 七	太物雜貨金物	石狩、上川、比布村	32 ”	X	Q	Fa	12, 1	
” 一 地 主 貨 金	地 主 貨 金	小樽、富岡、三ノ三〇	29 ”	K	Q	Ca	11 655	11, 6	
平 位 唯 一	雜 貨 農 具	後志、余市、大江村	11 ”	X	X	Ca	10, 2	
平 尾 治 一 郎	糸 問 屋	小樽、永井、一ノ二三	” ”	S	P	Ca	11 81	11, 8	
” 務 吳 服	吳 服	全、花園、西二ノ二一	” ”	S	N	Ca	11 29	” ”	
” 彌 七 吉	護 謨 靴	全、全、東二ノ一六	4 ”	R	P	Ca	11 3	” 2	
平 賀 隆 庄 六	吳 服	札幌、南九條、西四	5 ”	S	P	Ca	” 8	
平 川 伊 造	木 炭	釧路、錦、四	14 ”	P	L	Ca	10 24	” 6	
” 田 伊 造	漁 業	小樽、奥澤、二ノ三三	24 ”	U	R	Ca	10 10	” 2	
” 幸 次 郎	吳服太物貨金	渡島、松前、福島村	44 ”	N	O	Ca	10, 1	
” 鐵 藏	太物小間物	北見、利尻、杵形村	49 ”	Q	O	Ca	12, 2	
” 勇 吉	造 材	札幌南九條西二ノ一二	24 ”	O	X	Ca	” ”	
平 塚 常 太 郎	乾 物 雜 貨	函館、鶴岡、三九	29 ”	R	P	Ca	11 24	” 1	
” 常 次 郎	會 社 員	全、辨天通、二八	X	X	Ca	” 2	
平 野 平 松	酒 雜 貨	全、若松、一五	14 年前	Y	R	Fa	11 113	” 1	
” 寅 藏	凍氷兼繩筵	小樽、手宮、三ノ一〇	44 ”	S	Q	Ca	10 88	11, 2	
” 利 造	乾 物 荒 物	札幌、南三條、西五	先 代	Q	Q	Ca	12, 2	
” 林 造	(節)經 木	小樽、永井、一ノ二〇	23 年前	S	Q	Ca	11 26	11, 2	
” 與次右衛門	溫 泉 旅 宿	渡島、龜田、湯ノ川鮫川	先 代	—	X	Da	10 64	12, 1	
” 要 助	吳 服	膽振、山越、八雲村	T	X	Ca	10, 2	
① ” 正 七	(節)文房具紙	小樽、花園、東四ノ二一	9 年前	—	X	Da	10 21	11, 2	
” 文 安	會 社 員	全、相生、一ノ一	X	T	Ca	11 15	12, 2	
” 久 三 郎	會 社 員	全、富岡、三ノ一八	O	T	Ca	11 151	” ”	
” ジ ュ ン	貸 金	渡島、上磯、谷好	M	X	Ca	10, 1	
” 庄 五 郎	薪 炭	膽振、勇拂、早來町	28 年前	R	Q	Ca	11, 2	
” 鹿 藏	質 兼 貸 金	小樽、稻穂、西三ノ二一	先 代	G	O	Ca	11 1,416	” ”	
平 山 慶 一 郎	吳服太物	全、富岡、一ノ三〇	23 年前	T	Q	Ca	11 32	12, 2	
平 出 逸 郎	漁業會社員	函館、舟見、七二	—	X	Ca	” 1	
” 勇 藏	農 貨 金	札幌、南四條、西八ノ二	O	S	Ca	11, 2	
” 芳 藏	金 物	全、南三條、西一ノ三	34 年前	—	Q	Da	” ”	
平 澤 德 藏	下 駄	全、北三條、東三ノ五	21 ”	T	S	Ca	12, 2	
” 亮 造	會 社 員	小樽、東雲、七八	Q	T	Ca	11 196	” ”	
” 健 次	料 理	札幌、南四條、西三	21 年前	S	R	Ca	11, 2	

① (節)代表 = テ十年十一月不渡ス

考 得稅 金額	取調 年月
.....	12, 2
.....	10, 1
.....	12, 2
.....	11, 8
67	" 9
.....	" 2
.....	" "
.....	" 7
.....	12, 1
655	11, 6
.....	10, 2
81	11, 8
29	" "
3	" 2
.....	" 8
24	" 6
10	" 2
.....	10, 1
.....	12, 2
.....	" "
24	" 1
.....	" 2
113	" 1
88	11, 2
.....	12, 2
26	11, 2
64	12, 1
.....	10, 2
21	11, 2
15	12, 2
151	" "
.....	10, 1
.....	11, 2
1,416	" "
32	12, 2
.....	" 1
.....	11, 2
.....	" "
.....	12, 2
196	" "
.....	11, 2

姓 名	職 業	店 舗 又 ハ 住 所 所 在 地	開 業 年 月	正 味 身 代	商 內 高 或 ハ 入	信 用 程 度 順 位	參 考		取 調 年 月
							所 得 稅 年 度	金 額	
平 島 源 平	會 社 員	旭川、八條通、九丁目	X	X	Da	12, 1	
久 松 吉 藏	貨 金	札幌、南六條、西九丁目	P	X	Ca	" 2	
久 木 平 吉	米 雜 穀	石狩、札幌、江別、三	先 代	R	X	Ca	11, 7	
引 田 佐 太 郎	食 料 品 雜 貨	釧路、黒金、九丁目	12 年 前	U	Q	Ca	10	8 12, 1	
" 彦 太 郎	全 上	全、南大通、一ノ三	先 代	X	R	Ca	" "	
姫 岩 秀 治 郎	古 着 羅 紗	函館、西川、五九	全 上	P	P	Ca	11	416 " 2	
菱 藤 吉 吉	(俗)靴會社員	札幌、南四條、西二ノ二	16 年 前	W	N	Ca	11, 2	
菱 田 多 吉	(償)土木請負	全、南八條、西一丁目	29 "	H	X	Ca	" "	
(七)									
茂 呂 年	肥料兼貸金	膽振、勇拂、苫小牧町	先 代	P	X	Ca	11, 2	
茂 木 松 太 郎	農兼會社員	十勝、河西、芽室市街	S	X	Ca	10, 8	
" 建 次 郎	貸金貸地家	札幌、豊平川岸、二ノ五六	T	T	Da	11, 2	
最 上 吉 藏	綿 布 團	小樽、長橋、三六	26 年 前	—	R	Da	" "	
" 三 郎	藥 種	札幌、南四條、西二	22 "	Q	R	Ca	" 8	
最 上 谷 次 吉	書籍文具衡器	室蘭、常盤、四六	38 "	—	Q	Ca	10	132 " 7	
兩 谷 惣 善 松	小間物洗湯	釧路、大、五	10 "	R	R	Ca	11	4 12, 1	
兩 角 善 平	吳 服 太 物	石狩、夕張、本町	先 代	Q	N	Ca	11, 6	
① " 保 次 郎	全 上	全、全、角田、栗山村	36 年 前	Q	O	Ca	10, 1	
" 榮 治	吳 服 雜 貨	釧路、住吉、五	30 "	J	X	Ca	11	885 11, 6	
師 尾 三 吉	藥 種	旭川、一條通、七丁目	先 代	R	M	Ca	11	44 12, 1	
諸 橋 熊 吉	(償)米雜貨荒物	札幌、北一條、東二	36 年 前	R	P	Ca	" 2	
元 木 松 右 衛 門	木 材 會 社 員	天鹽、中川、美深町	23 "	Q	X	Ca	11	50 " 1	
" 三 善 藏	菓 子	旭川、二條通、九丁目	16 "	Q	M	Ca	11	261 " "	
" 善 藏	地 主	北見、斜里、斜里村	X	X	Ca	11	90 " "	
本 吉 鶴 次 郎	米 雜 貨 荒 物	札幌、北三條、西一	28 年 前	Y	P	Da	" 2	
" 作 太 郎	仲 介	石狩、夕張、角田、栗山村	25 "	—	X	Da	10, 1	
本 野 勇 次 郎	海 苔 茶	小樽、緑、三ノ三	1 "	T	S	Ca	11	12 11, 1	
本 本 谷 英 雄	農	石狩、上川、鷹栖村	P	X	Ca	12, 1	
本 山 英 二	米 穀 及 肥 料	釧路、錦、五	先 代	M	I	Ca	11	360 11, 6	
本 江 元 吉	木 炭 石 炭	小樽、住江、二ノ七	全 上	Q	O	Ca	11	273 " 2	
本 紀 伊 右 衛 門	雜 貨 海 産 仲 買	後志、岩内、岩内町	19 年 前	T	R	Da	10, 1	
持 田 政 太 郎	骨 董 道 具 質	札幌、南九條、西六	先 代	N	Q	Ca	12, 2	
" 三 郎	荒 物 雜 貨	石狩、札幌、圓山北大通	14 年 前	S	R	Ca	" "	
望 月 龍 雄	(株)果實雜貨	札幌、南二條、西五ノ一	19 "	X	K	Fa	" "	
" 榮 太 郎	會 社 員	全、全、全	Q	U	Ca	11, 8	
守 守 藤 一 雄	海 産 物 肥 料	後志、岩内、岩内町	33 年 前	S	P	Ca	10, 1	
守 守 田 岩 雄	會 社 員	渡島、桔梗村	X	X	Da	12, 1	
守 守 谷 晃	蹄 鐵	石狩、札幌、藻岩、圓山	16 年 前	W	S	Ca	" 2	
守 守 本 米 一	製 麵	旭川、四條通、二一	19 "	T	X	Ca	" 1	
守 森 市 友 松 吉	吳 服 洋 品	後志、岩内、鷹臺、一九	29 "	W	Q	Ca	10, 2	
" 友 吉	雜 貨	北見、宗谷、猿拂村	先 代	Q	P	Ca	12, 1	
" 隣 次	茶 雜 貨	札幌、南四條、西三ノ十	15 年 前	V	R	Ca	11, 8	

北 海 道 (七、七) 平、久、引、姫、菱、茂、最、兩、師、諸、元、本、紀、持、望、守、森

① 卸部ハ合名、小賣部ハ株式組織ナリ

北海道 (七) 森

姓 名	職 業	店 舗 又 は 住 所 所 在 地	開 業 年 月	正 味 身 代	商 內 高 或 は 入	信 用 程 度 順 位	參 考		取 調 年 月
							所 得 稅 年 度	金 額	
森 嘉太郎	會社員	帶廣、東四條、十四丁目	T	V	Ca		円 -	12, 2
① ” 格之助	質	札幌、北八條、西二丁目	34 年前	Q	S	Ca		11, 8
” 一大男	洋家具	全、南一條、西七丁目	25 ”	T	R	Ca		” ”
” 大宗	漁業海產物	函館、豐川、一六	先代	X	L	Da	10	11	12, 1
” 萬平造	農兼貸金	膽振、虻田、眞狩村	32 年前	H	P	Ca		10, 1
” 文平造	雜貨	小樽、綠、三ノ一〇	先代	S	Q	Ca	11	21	11, 8
” 耕平作	古着太物	石狩、空知、岩見澤町	30 年前	—	X	Da		” 9
” 榮作	木 材	釧路、松浦、一	14 ”	T	Q	Ca	11	29	” 6
” 佐久間	籾米穀雜貨	函館、幸、九	16 ”	X	L	Ca		12, 2
” 喜儀久	新聞賣捌	札幌、北一條、西一	24 ”	T	M	Ca		11, 8
” 儀八平	馬 糧	小樽、末廣、六一	17 ”	O	X	Ca		12, 2
” 久平則	會社員	釧路、米、一	X	U	Ca		10, 2
” 久祐	倉 庫	函館、元、五六	O	R	Ca	11	129	12, 1
” 清二	櫛紙茶文房具	小樽、色内、七ノ一三	先代	I	G	Ca	11	2,131	11, 4
” 清馬	罐 詰	根室、根室、千島、一	—	N	Da		10, 1
” 末貞	藥化粧品	札幌、南八條、西八	先代	R	S	Ca		12, 2
” 原貞政	陶 器	函館、末廣、六七	41 年前	R	N	Ca	11	63	” 1
森 近直	回 漕	根室、根室、本、二	42 ”	—	X	Da	10	20	11, 2
森 岡直	蔬 菜 玉 葱	札幌、北三條	32 ”	R	R	Ca		” 8
森 川平	農 薪 炭	日高、浦河、向別村	26 ”	S	R	Ca		” 2
” 武增次	吳 服	石狩、空知、砂川町	28 ”	X	X	Da	11	14	12, 1
” 吉要	土 木 請 負	函館、谷地頭、五三	先代	Q	X	Ca	11	631	” ”
森 田龜與	藥種化粧品	釧路、原岸、原岸町	11 年前	Q	R	Ca	10	10	10, 7
” 龜與	魚 網	小樽、堺、九〇	先代	O	K	Ca	11	480	11, 12
” 國彌源	洋 服	札幌、南一條、西二	7 年前	S	Q	Ca		12, 2
” 源	雜貨代辦	旭川、二條通、三丁目	先代	X	S	Da	11	107	” 1
” 好忠	酒造用桶材	小樽、入船、七ノ二	16 年前	T	R	Ca		” 2
” 達正	俗運送代辦	函館、青柳、二五	先代	D	X	Ca		” ”
” 作茂	酒雜貨荒物	全、豐川、一九	49 年前	T	P	Ca	11	40	” 1
” 好忠	製麵石炭	全、新川、一七〇	15 ”	X	X	Fa	11	6	” 2
森 田清義	酒 雜 貨	釧路、黒金、一三	22 ”	X	R	Da		11, 6
森 永二	豆炭會社員	旭川、宮下通、十丁目	先代	X	N	Ca	11	69	” 7
森 內谷	金網製作	全、全、十三丁目	5 年前	P	N	Ca	11	156	12, 1
” 谷	會社員	全、二條通、十一	19 ”	R	N	Ca	11	64	” ”
” 正三	小樽、入船、七ノ二	S	T	Ca	11	56	” 2
” 山仁	古着時計	札幌、南四條、東二丁目	14 年前	R	R	Ca		11, 8
” 堅治郎	製 材	北見、枝幸、中屯別	17 ”	X	X	Ca	10	70	12, 1
森 松久	俗米穀荒物	小樽、梅ヶ枝、五二	21 ”	Q	Q	Ca	11	21	11, 1
” 越義	木 材 製 材	札幌、北四條、西七	11 ”	P	X	Ca		12, 2
” 孝清	菓 子	函館、海岸、一六二	16 ”	R	H	Ca	11	120	11, 12
森 越	地主兼製材	旭川、旭、大、十五	11 ”	H	X	Ca	11	684	12, 1
森 越	吳 服	天鹽、上川、士別町	19 ”	R	P	Ca	10	24	” ”

① 名義人ナカ

考 得稅 金額	取調 年月
円	-
.....	12, 2
.....	11, 8
.....	" "
11	12, 1
.....	10, 1
21	11, 8
.....	" 9
29	" 6
.....	12, 2
.....	11, 8
.....	12, 2
.....	10, 2
129	12, 1
2,131	11, 4
.....	10, 1
.....	12, 2
63	" 1
20	11, 2
.....	" 8
.....	" 2
14	12, 1
631	" "
10	10, 7
480	11,12
.....	12, 2
107	" 1
.....	" 2
.....	" "
40	" 1
6	" 2
.....	11, 6
69	" 7
156	12, 1
64	" "
56	" 2
.....	11, 8
70	12, 1
21	11, 1
.....	12, 2
120	11,12
684	12, 1
24	" "

姓 名	職 業	店 舖 又 ハ 住 所 所 在 地	開 業 年 月	正 味 身 代	商 內 高 或 ハ 入 收 入	信 用 程 度 ノ 順 位	參 考		取調 年 月
							所 得 稅 年 度	金 額	
森越正延	吳服	天鹽、上川、名寄町	16年前	S	P	Ca	11	円 27	12, 1
森合孫吉	土木請負	札幌、南六條、西三ノ二	28 "	Q	M	Ca	" "	2
森下重吉	履物	全、南二條、西一ノ一	40 "	M	P	Ca	" "	11, 8
森島利平	紙文具	後志、岩内、岩内町	32 "	P	R	Ca	" "	10, 1
森本市太郎	藥種	石狩、空知、江部乙村	38 "	S	R	Ca	" "	12, 1
" 幸太郎	ベ ル ト	札幌、北五條、西一	8 "	W	R	Ca	" "	11, 8
" 喜代吉	製材	旭川、旭、二	14 "	Q	N	Da	11	86	12, 1
盛民治	俗澱粉	小樽、山ノ上、二五	25 "	M	X	Ca	" "	11, 9
" 勇三	澱粉雜穀	後志、小樽、朝里村	32 "	X	X	Da	" "	12, 2
盛田廉司	荒物雜貨	札幌、南四條、東五	22 "	S	R	Ca	" "	" "
" 政吉	漁業	渡島、茅部、鹿部村	先代	M	X	Ca	" "	10, 3
毛利友吉	會社員	小樽、石山、五二	X	T	Ca	11	154	11, 2
" 長五兵衛	米穀雜貨	全、真榮、一	31年前	S	R	Ca	" "	12, 2
" 與三松	農	石狩、夕張、長沼町	S	X	Ca	" "	10, 1
" 甚兵衛	化粧品	小樽、信香、一ノ一二	21年前	T	P	Ca	11	31	11, 2
" 津常次	繩蒔兼貸金	函館、豐川、一〇	31 "	O	H	Ca	11	339	12, 2
百瀨孝一	會社員荒物	小樽、豐川、四三	T	X	Da	" "	11, 2
百瀨野文之丞	俗菓子雜貨	函館、海岸、七	先代	X	L	Ca	10	140	12, 1
(七)		小樽、稻穂、西三ノ九	全上	N	L	Ca	11	112	" 2
世田三國	雜穀菓工品	小樽、堺、三三	10年前	X	L	Da	" "	11, 2
世木澤藤三郎	酒造會社員	旭川、三條通、十八丁目	20 "	G	I	Ca	11	6,114	12, 1
瀨戶千代乃吉	貸家及料理	小樽、花園、西二ノ二六	16 "	W	S	Ca	11	30	11, 2
瀨賀清岩吉	俗果實蔬菜	函館、末廣、六六	33 "	—	N	Da	" "	12, 1
瀨川岩四郎	海產物雜穀	小樽、色内、五ノ七	15 "	—	Q	Da	" "	11, 2
" 與久二郎	海產物	後志、岩内、西濱	先代	W	P	Ca	" "	10, 1
" 久次郎	洋品莫大小	小樽、花園、東二ノ二五	8年前	V	T	Da	11	11	11, 2
" 久次郎	漁業	北見、禮文、香深村	先代	P	X	Ca	" "	12, 2
瀨村高則	菓子兼漬物	釧路、北大通、四	17年前	R	P	Ca	11	68	" "
瀨崎初三郎	建築請負木材	函館、榮、一四八	29 "	K	H ^請 H	Ca	11	1,259	11,12
瀨木孝則	質	旭川、大、二丁目	R	R	Ca	11	72	12, 1
昔農勇太郎	雜貨	天鹽、上川、和寒村	26年前	Q	P	Ca	11	37	" "
關豐作	鐵工	函館、西川、一九	13 "	R	M	Ca	11	218	" 2
" 藤右衛門	陶磁器建築材	全、鶴岡町	先代	M	M	Ca	" "	" "
" 直右衛門	造材	札幌、北三條、西七丁目	34年前	—	X	Da	" "	" "
" 義一郎	雜貨米穀	膽振、勇拂、苦小牧町	24 "	—	T	Da	" "	11, 2
" 庄次郎	餅菓子兼料理	函館、若松、九	38 "	S	Q	Ca	" "	12, 1
" 省五	菓子	旭川、一條通、十二	12 "	X	N	Fa	11	10	" "
" 兵之助	請負興行	渡島、龜田、湯ノ川村	N	X	Ca	11	60	" "
" 清七	吳服	札幌、大通、西六丁目	10年前	R	Q	Ca	" "	2
關川文吉	荒物雜貨醬油	後志、岩内、御鉾内町	28 "	T	Q	Ca	" "	10, 4
關谷廣吉	藥種	札幌、南一條、西三	35 "	O	K	Ca	" "	12, 2

北海道 (七、七) 森、盛、毛、百、桃、世、瀨、昔、關

樽太

外人會社

北海道 (七、八) 關、千、仙、潜、栖、須、洲、酢、壽、諏、菅

姓 名	職 業	店 舖 又 住 所 所 在 地	開 業 年 月	正 味 身 代	商 內 高 或 八 入	信 用 程 度 順 位	參 考		取 調 年 月
							所 得 稅 年 度	金 額	
關 根 倉 吉	貨 地 家	函館、千代岱、一〇九	T	S	Ca	11	43	11, 7
” 七 次	既 製 洋 服	札幌、北一條、西四丁目	14 年前	T	R	Ca		12, 2
” 仙 次	貴 金 屬 小 間 物	全、南二條、西二ノ七	23 ”	P	O	Ca		” ”
關 口 憲 治 郎	地 主 會 社 員	膽振、虻田、俱知安町	X	X	Da		10, 2
關 屋 八 太 郎	殖 林	渡島、上磯、本町	N	X	Ca		” 1
關 山 政 太 郎	貸 家 貸 金	旭川、四條通、九丁目	R	X	Ca	11	12	12, 1
千 見 寺 政 守 郎	金 物 雜 貨	天鹽、中川、常盤村	25 年前	S	R	Ca		” ”
仙 土 嘉 三 郎	雜 貨	全、全、美深町	先 代	Q	Q	Ca		” ”
潜 水 要 三 郎	農 具	札幌、北十條、東一	15 年前	S	T	Ca		11, 8
(又) 栖 原 忠 雄	會 社 員	函館、大、三	X	X	Ca		12, 2
須 戶 春 吉	洗 湯	小樽、長橋、二三	5 年前	R	T	Ca		” ”
須 藤 丑 三 郎	會 社 員	根室、根室、綠、一	T	V	Ca		10, 10
” 納 肥 料	函館、船場、三	21 年前	X	H	Ca	11	15	12, 1	
” 吉 太 郎	米 穀 雜 貨	釧路、厚岸、厚岸町	先 代	—	S	Da		11, 6
” 吉 順 市 次 郎	罐 詰 雜 貨	函館、千代ヶ岱、三五	12 年前	R	J	Ca	11	98	12, 1
須 貝 市 富 藏	紙 文 房 具	釧路、南大通、三	10 ”	S	O	Ca	11	48	” ”
” 須 川 茂 八 郎	興 行	札幌、南四條、西一ノ八	25 ”	—	P	Da		” 2
” 須 川 外 次 郎	古 着 兼 吳 服	膽振、虻田、俱知安町	39 ”	Q	Q	Ca		11, 2
” 須 田 廣 太 定 吉 吉 郎	會 社 員	小樽、相生、二ノ二	P	S	Ca	11	218	” ”
” 須 田 廣 太 定 吉 吉 郎	銅 板	札幌、南九條、西三丁目	15 年前	T	R	Ca		12, 2
” 須 摩 太 定 吉 吉 郎	海 產 物	函館、鶴岡、三〇	11 ”	S	O	Ca		” 1
” 須 崎 庄 次 郎	漁 業 金	後志、忍路、鹽谷	先 代	P	X	Ca		11, 2
” 洲 崎 庄 次 郎	貨 餅	小樽、花園、西二ノ一五	全 上	S	X	Ca	11	17	12, 2
” 洲 崎 庄 次 郎	貨 餅	札幌、北六條、西五ノ一	28 年前	P	P	Ca		” ”
” 洲 崎 庄 次 郎	貨 地 家	全、南一條、東四	L	R	Ca		11, 8
” 洲 崎 庄 次 郎	貨 地 家	後志、岩内、波止場	20 年前	Y	P	Da		10, 1
” 洲 崎 庄 次 郎	陶 器 金 物	小樽、入船、一ノ二〇	先 代	K	G	Ca	11	1,413	12, 2
” 洲 崎 庄 次 郎	吳 服 洋 品	北見、常呂、野付牛町	25 年前	S	R	Ca		” 1
” 洲 崎 庄 次 郎	會 社 員	小樽、奧澤、一ノ一八	G	X	Ca	11	4,320	” 2
” 洲 崎 庄 次 郎	全 上	全、全、全、八	P	T	Ca	11	766	11, 2
” 洲 崎 庄 次 郎	質	全、花園、東三ノ九	36 年前	R	T	Ca	11	132	” 5
” 洲 崎 庄 次 郎	會 社 員	根室、根室、梅ヶ枝、三	先 代	—	X	Da	10	27	” 2
” 洲 崎 庄 次 郎	運 送 會 社 員	十勝、中川、池田市街	—	X	Da		10, 1
菅 井 博 愛 治 郎	會 社 員	札幌、南五條、西十丁目	—	X	Da		12, 2
菅 原 得 忠 正 鐵 之 助	地 主	小樽、奧澤、四ノ二二	M	S	Ca	11	72	11, 2
” 菅 原 得 忠 正 鐵 之 助	土 木 請 負	釧路、末廣町及厚岸町	28 年前	Q	H	Ca		12, 1
” 菅 原 得 忠 正 鐵 之 助	土 木 材	札幌、北二條、東八ノ五	27 ”	M	L	Ca		11, 8
” 菅 原 得 忠 正 鐵 之 助	肥 料 農 具	北見、常呂、野付牛町	19 ”	P	X	Ca	11	21	12, 1
” 菅 原 得 忠 正 鐵 之 助	建 築 請 負	函館、高砂、四六	27 ”	Y	X	Da		” ”
菅 沼 一 郎	石 材	札幌、南四條、西二	先 代	O	R	Ca		11, 8
” 菅 沼 一 郎	釦 糸 類	旭川、二條通、七丁目	19 年前	R	O	Ca	11	160	12, 1

取調 年月	所得稅 金額	參考 金額
11	12, 2
11	10, 2
11	12, 1
11	11, 8
11	12, 2
11	10, 10
11	15	12, 1
11	11, 6
11	98	12, 1
11	48
11	11, 2
11	218
11	12, 2
11	11, 2
11	17	12, 2
11	11, 8
11	10, 1
11	1,413	12, 2
11	11, 2
11	4,320
11	766	11, 2
11	132
10	27
11	10, 1
11	12, 2
11	72	11, 2
11	12, 1
11	11, 8
11	21	12, 1
11	11, 8
11	160	12, 1

姓 名	職 業	店 舖 又 ハ 住 所 所 在 地	開 業 年 月	正 味 身 代	商 內 高 或 ハ 收 入	信 用 程 度 ノ 順 位	參 考		取 調 年 月
							所 得 稅 年 度	金 額	
菅 谷 力 ノ	(俗)酒 造	函館、本、八	先 代	X	X	Ca	11	1,314	12, 2
” 要 藏	下 宿	小樽、色内、三ノ三九	24 年前	S	U	Ca	”	”
” 作 太 郎	洗湯及馬糧	全、奥澤、一ノ三二	16 ”	S	R	Ca	10	10	11, 2
菅 野 英 吉	(俗)米 穀	釧路、大、二	先 代	X	L	Ca	”	6
” 澤 藏	鮭仲買雜貨	全、南大通、七	32 年前	R	L	Ca	11	78	”
菅 宮 清 吉	(俗)鱈罐詰及蟹	函館、松川、三二	9 ”	X	Q	Ca	10	23	12, 1
砂 土 居 正 雄	化粧品小間物	札幌、南三條、西二	5 ”	U	O	Ca	”	11, 8
砂 田 米 次 郎	吳服洋品	膽振、虻田、俱知安町	13 ”	S	O	Ca	”	10, 2
” 作 平 郎	吳服	札幌、北七條、西六	6 ”	Y	R	Da	”	11, 2
砂 山 孝 郎	雜 穀	小樽、色内、七ノ三六	12 ”	R	X	Ca	11	116	” 12
砂 子 初 二 郎	餡 製 造	函館、若松、三二	29 ”	S	Q	Ca	11	67	12, 1
末 吉 平 太 郎	時 計	札幌、南三條、西四丁目	17 ”	T	Q	Ca	”	2
末 武 政 一 郎	發明品販賣	旭川、七條通、十六丁目	19 ”	R	X	Ca	11	15	” 1
” 次 郎 吉 郎	雜 貨	天鹽、上川、下川村	27 ”	R	R	Ca	11	55	”
末 松 貞 二 郎	油	函館、惠比須、五七	24 ”	S	Q	Ca	”	”
末 廣 由 太 郎	林 檜	札幌、豐平河岸	N	S	Ca	”	11, 8
末 平 賀 六 郎	吳服太物	石狩、空知、美唄町	17 年前	R	Q	Ca	”	6
杉 沼 金 太 郎	菓 子	小樽、稻穂、西六ノ二	27 ”	S	O	Ca	11	64	12, 2
杉 岡 和 一 郎	被 服	全、南三條、西三	7 ”	—	O	Da	”	11, 8
” 和 三 郎	全 上	札幌、南五條、東四	16 ”	—	Q	Da	”	12, 2
杉 田 庄 三 郎	(俗)精 肉	小樽、稻穂、東八ノ二六	先 代	R	Q	Ca	11	59	11, 2
杉 谷 外 次 郎	會 社 員	全、奥澤、二ノ三	R	U	Ca	11	16	”
” 外 宗 三 郎	貸 家	全、相生、二ノ一八	X	X	Da	”	12, 2
杉 中 繁 三 郎	金 物 機 械	札幌、大通、東三丁目	18 年前	W	R	Ca	”	”
” 甚 太 郎	雜貨食料品	小樽、長橋、二三	14 ”	T	Q	Ca	11	15	11, 3
杉 村 ヨ 才 吉	菓子會社員	函館、相生、一〇一	43 ”	X	M	Ca	11	185	12, 1
” 常 政 吉 常	料 理	全、末廣、二八	27 ”	N	P	Ca	11	53	”
” 政 福 松 物 產	木 材 會 社 員	石狩、雨龍、妹背牛村	22 ”	N	X	Ca	”	”
” 義 太 郎	料 理	函館、東濱、五七	36 ”	O	G	Ca	10	68	”
” 正 幸 賢 七 全 上	會 社 員	小樽、東雲、五二	O	X	Ca	11	◎ 106	11, 2
杉 浦 正 幸 賢 七 全 上	會 社 員	釧路、大、六	X	U	Ca	11	14	” 6
杉 野 幸 菊 治 郎	海 產 乾 物	函館、本、一〇	L	R	Ca	11	904	12, 1
” 菊 友 助 吉 吉	貨 金	旭川、二條通、八丁目	39 年前	X	J	Ca	11	415	”
杉 山 友 忠 太 吉 吉	茶 及 會 社 員	札幌、南二條、西八丁目	O	T	Ca	”	11, 8
” 友 忠 太 吉 吉	古 着 兼 質	全、南一條、西五ノ一	14 年前	S	R	Ca	”	”
” 三 太 郎	果 實	全、南三條、西三丁目	35 ”	Q	S	Ca	”	”
” 三 三 郎	鍛 冶	小樽、花園、東三丁目	19 ”	U	X	Ca	”	12, 2
” 三 三 郎	鍛 冶	札幌、北八條、東一丁目	35 ”	Q	R	Ca	”	11, 8
杉 江 仙 次 郎	(俗)石 油 雜 貨	小樽、色内、五ノ一八	26 ”	K	F	Ca	11	1,170	” 11
杉 澤 友 百 郡 太 太	吳服會社員	石狩、雨龍、深川町	N	P ^取 X	Ca	11	209	12, 1
” 友 百 郡 太 太	土 木 請 負	函館、大、三七	39 年前	X	X	Ca	”	”
杉 崎 友 百 郡 太 太	回 運 送 會 社 員	全、旭、一〇〇	25 ”	M	R	Ca	11	466	”

北 海 道 (又) 菅、砂、末、杉

樽 太 外 會 社

北海道 (又) 杉、住、角、隅、鈴

姓 名	職 業	店 舖 又 ハ 住 所 所 在 地	開 業 年 月	正 味 身 代	商 內 高 或 ハ 收 入	信 用 程 度 順 位	參 考		取 調 年 月
							所 得 稅 年 度 金 額	年 月	
杉木和	造材	天鹽、留萌、留萌町	先代	X	X	Da	11	55	12, 1
杉本三	(節)菓子	小樽、稻穂、西八ノ五	35年前	T	Q	Ca	11	7	11, 2
”	運 動 具	旭川、七條、八丁目	14 ”	S	Q	Ca	11	82	12, 1
”	船具兼漁業	室蘭、常盤、一〇七	30 ”	R	O	Ca	10	184	11, 1
”	(節)呉服太物	石狩、空知、富良野町	20 ”	R	O	Ca	11	49	12, 1
”	絹 布	小樽、富岡、三ノ二六	12 ”	—	P	Da		” 2
”	(節)米穀海産物	膽振、勇拂、苫小牧町	Q	X	Ca		10, 2
”	(節)呉服太物	石狩、空知、瀧川町	46年前	X	O	Da	11	55	12, 1
”	貸 金	旭川、三條通、十丁目	X	X	Da		11, 7
”	(節)農兼貸金	全、全、十二丁目	L	X	Ca	11	94	” ”
”	肉	小樽、花園、東三ノ二三	32年前	S	P	Ca	11	57	” 2
”	護 謨 靴	札幌、狸小路、西一	16 ”	T	R	Da		11, 2
”	農	全、白石町	Q	T	Ca		10, 8
杉森喜	建 具	石狩、札幌、藻岩山鼻村	36年前	S	T	Ca		11, 8
”	貸 金	小樽、緑、五ノ三九	N	X	Ca	11	131	” 2
住川喜	全 上	釧路、浦見、四	N	X	Ca		” ”
住谷寅	全 上	函館、富岡、一〇	L	R	Ca	11	585	12, 1
角義	半襟羽二重	小樽、稻穂、東八ノ二六	12年前	T	Q	Ca	11	10	” 2
”	古 着 兼 質	石狩、空知、瀧川町	20 ”	T	O	Ca		” 1
”	(節)印 刷	小樽、色内、六ノ八一	16 ”	—	P	Da		11, 2
角谷岩	自 轉 車	札幌、南三條、西四ノ一	11 ”	S	R	Ca		” 8
”	勞力請負雜貨	石狩、札幌、江別町	先代	R	P	Ca		” ”
隅土次	保 險	札幌、南八條、西七丁目	W	S	Ca		12, 2
鈴鹿甚	貸 金	渡島、檜山、江差町	L	X	Ca		10, 1
鈴木勇	賣藥化粧品	札幌、南五條、西四	21年前	—	S	Da		12, 2
”	煉瓦ストーブ	全、南四條、東四ノ一	先代	H	G	Ca		11, 8
”	料 理	小樽、花園、東三ノ一	34年前	R	R	Ca	11	486	12, 2
”	電 解 工 業	全、清水、六五	12 ”	R	X	Ca	11	540	” ”
”	酒雜貨煙草	函館、新川、一八	22 ”	R	R	Ca	11	108	” 1
”	貸 家	旭川、一條通、十六丁目	R	X	Ca	11	13	” ”
”	酒 醬 油	札幌、南七條、西九丁目	21年前	—	R	Da		11, 8
”	建 築 請 負	全、南九條、西六丁目	” ”	R	P	Ca		” ”
”	酒 醬 油 荒 物	室蘭、海岸通、二七	19 ”	Q	Q	Ca		” 7
”	石 鹼	札幌、苗穂町	17 ”	T	Q	Ca		” ”
”	麴 味 噌	函館、西川、九〇	30 ”	Y	Q	Da	11	13	12, 1
”	貸 金	札幌、南二條、西七丁目	N	S	Ca		” 2
”	會 社 員	釧路、錦、二	X	X	Ca	11	112	11, 5
”	雜穀澱粉海産	小樽、堺、三二	13年前	R	X	Ca		” 2
”	肥 料	函館、豊川、五五	先代	R	H	Ca	11	30	12, 2
”	古 道 具	小樽、山田、一三	全 上	S	S	Ca		11, 2
”	酒	札幌、南五條、東三丁目	22年前	V	R	Ca		” 8
”	(節)木 炭	釧路、大、三	先代	P	M	Ca	11	22	” 6

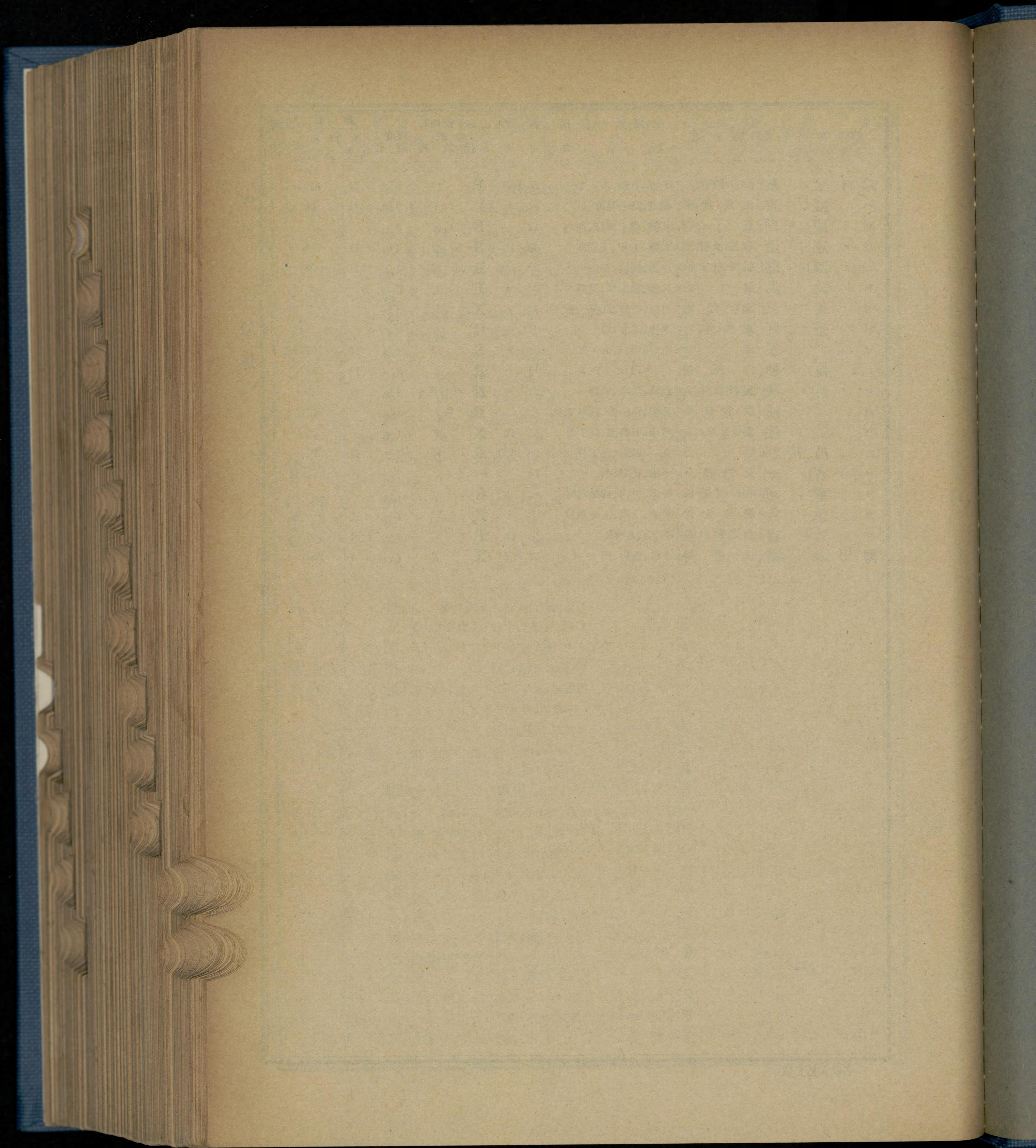

樺太

外人館

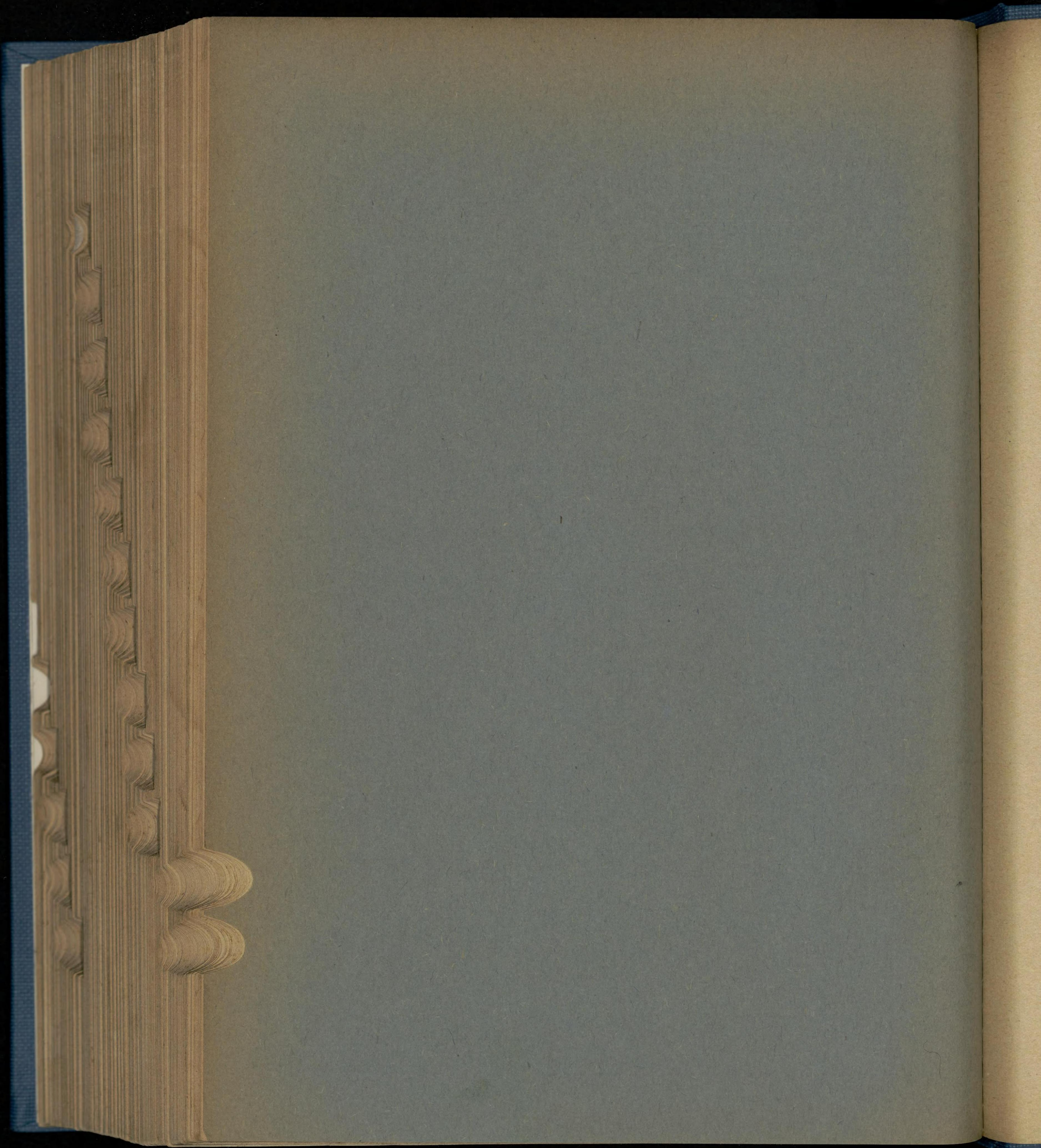

樺	太	太…………… ^頁 2	上…………… ^頁 3	足…………… ^頁 4	ス之部 ^頁
		岡……………”	植……………”	阿……………”	
苗字頭索引 (イロハ順) イ及中 ^頁 之部		奥……………”	梅……………”	相……………”	杉……………”
	井…………… ^頁 1	ワ之部	ノ之部	荒……………5	鈴……………”
伊……………”	和……………2	野……………3	綾……………”	淺……………”	
岩……………”	若……………”	ク之部	秋……………”		
池……………”	渡……………”	久(ヒ=重出)…3	サ之部		
石……………”	カ之部	栗……………”	佐……………5		
ハ之部	加……………2	ヤ之部	西……………”		
波……………1	川……………”	柳……………3	齋……………”		
秦……………”	片……………”	山……………”	澤……………”		
畑……………”	金……………”	安(ア=重出)…”	坂……………”		
花……………”	笠……………”	マ之部	キ之部		
林……………”	ヨ之部	的……………4	木……………5		
濱……………”	米……………2	丸……………”	絹……………”		
橋……………”	横……………”	松……………”	北(ホ=重出)…”		
	吉……………”	前……………”	ミ之部		
ニ之部	夕之部	榭……………”	三……………5		
西……………1	田……………2	增……………”	光……………”		
ホ之部	高……………”	フ之部	水……………”		
細……………1	垂……………3	布……………4	宮……………”		
北(キ=重出)…”	種……………”	藤……………”	シ之部		
寶……………”	竹……………”	船……………”	柴……………5		
譽……………”	武……………”	福……………”	鹽……………”		
本(モ=重出)…”	ソ之部	コ之部	島……………”		
ト之部	空……………3	小……………4	下……………6		
土(ツ=重出)…1	ツ之部	駒……………”	ヒ之部		
堂……………”	津……………3	越……………”	日……………6		
藤……………”	土(ト=重出)…”	近……………”	肥……………”		
富……………”	辻……………”	工及工之部	平……………”		
チ之部	ナ之部	江……………4	久(ク=重出)…”		
茶……………1	内……………3	遠……………”	菱……………”		
又之部	中……………”	テ之部	モ之部		
沼……………1	永……………”	出……………4	本(ホ=重出)…6		
ヲ及才之部	ム之部	寺……………”	森……………”		
音……………1	村……………3	ア之部	盛……………”		
大……………”	ウ之部	安(ヤ=重出)…4			

樺 太 苗字頭索引 (イロハ順) イ—ス

樺太

外人會社

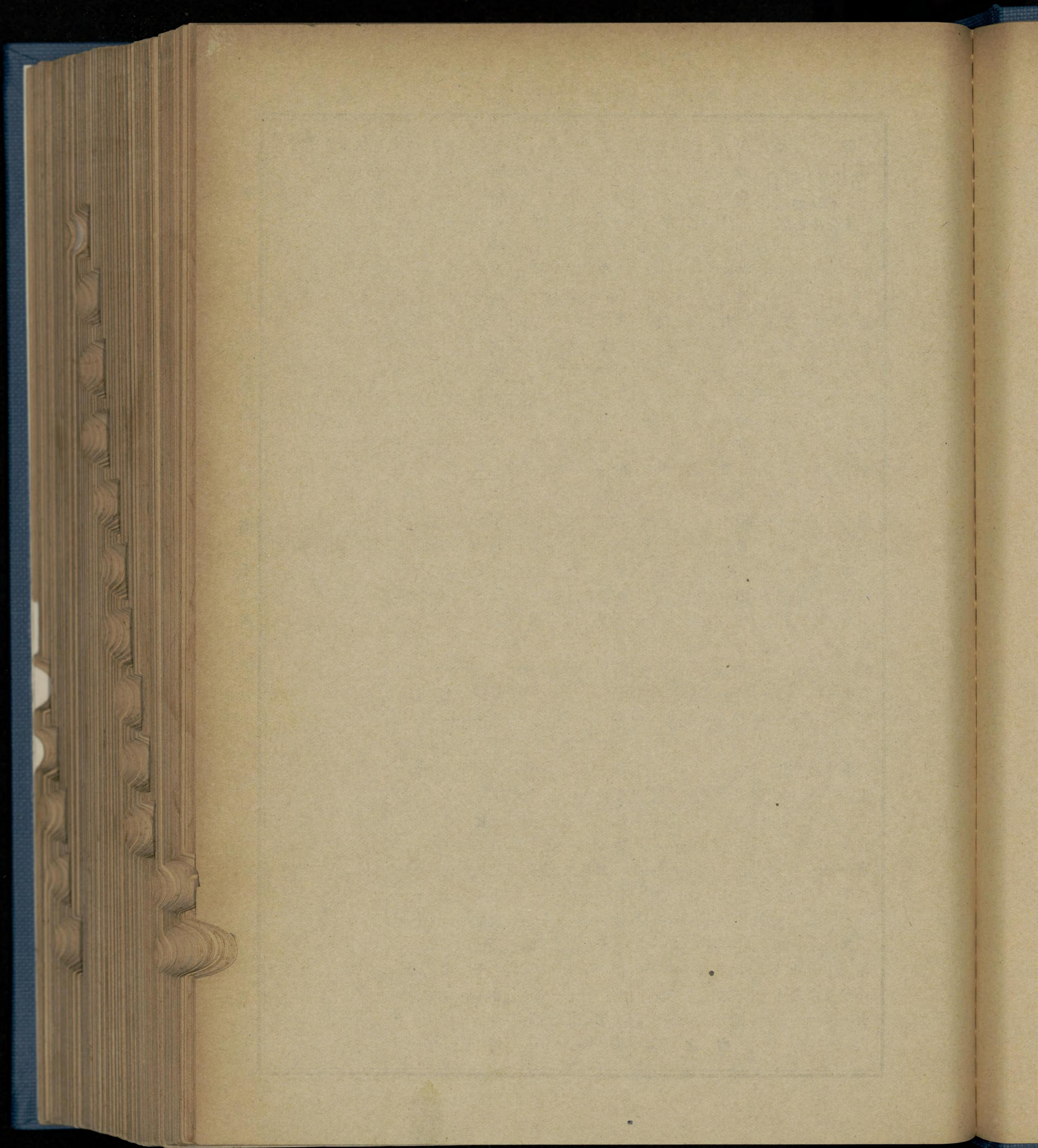

樺	太	キ之部	茶	フ之部	ワ之部
苗字頭索引		木…………… 5	ツ之部	布…………… 4	和…………… 2
(五十音順)		北(ホ=重出)…”	津…………… 3	福…………… ”	若…………… ”
ア之部		絹…………… ”	土(ト=重出)…”	藤…………… ”	渡…………… ”
安(ヤ=重出)…”		ク之部	辻…………… ”	船…………… ”	
足…………… ”		久(ヒ=重出)…” 3	テ之部	ホ之部	
阿…………… ”		栗…………… ”	出…………… 4	寶…………… 1	
相…………… ”		コ之部	寺…………… ”	北(キ=重出)…”	
秋…………… 5		小…………… 4	ト之部	細…………… ”	
淺…………… ”		越…………… ”	土(ツ=重出)…” 1	譽…………… ”	
荒…………… ”		駒…………… ”	堂…………… ”	本(モ=重出)…”	
綾…………… ”		近…………… ”	藤…………… ”	マ之部	
イ及イ之部		サ之部	富…………… ”	前…………… 4	
井…………… 1		佐…………… 5	ナ之部	榊…………… ”	
伊…………… ”		西…………… ”	内…………… 3	増…………… ”	
池…………… ”		齋…………… ”	中…………… ”	松…………… ”	
石…………… ”		坂…………… ”	永…………… ”	的…………… 3	
岩…………… ”		澤…………… ”	ニ之部	丸…………… 4	
ウ之部		シ之部	西…………… 1	ミ之部	
上…………… 3		鹽…………… 5	ヌ之部	三…………… 4	
植…………… ”		柴…………… ”	沼…………… 1	光…………… ”	
梅…………… ”		島…………… ”	ノ之部	水…………… ”	
エ及エ之部		下…………… 6	野…………… 3	宮…………… ”	
江…………… 4		ス之部	ハ之部	ム之部	
遠…………… ”		菅…………… 6	波…………… 1	村…………… 3	
ヲ及オ之部		杉…………… ”	橋…………… ”	モ之部	
大…………… 1		鈴…………… ”	秦…………… ”	本(ホ=重出)…” 6	
太…………… 2		ソ之部	畑…………… ”	森…………… ”	
岡…………… ”		空…………… 3	花…………… ”	盛…………… ”	
奥…………… ”		タ之部	濱…………… ”	ヤ之部	
音…………… 1		田…………… 2	林…………… ”	安(ア=重出)…” 3	
カ之部		高…………… ”	ヒ之部	柳…………… ”	
加…………… 2		垂…………… 3	日…………… 6	山…………… ”	
笠…………… ”		竹…………… ”	肥…………… ”	ヨ之部	
片…………… ”		武…………… ”	久(ク=重出)…”	吉…………… 2	
金…………… ”		種…………… ”	菱…………… ”	米…………… ”	
川…………… ”		チ之部	平…………… ”	横…………… ”	

樺

太

苗字頭索引(五十音順)

ア—ワ

外人書

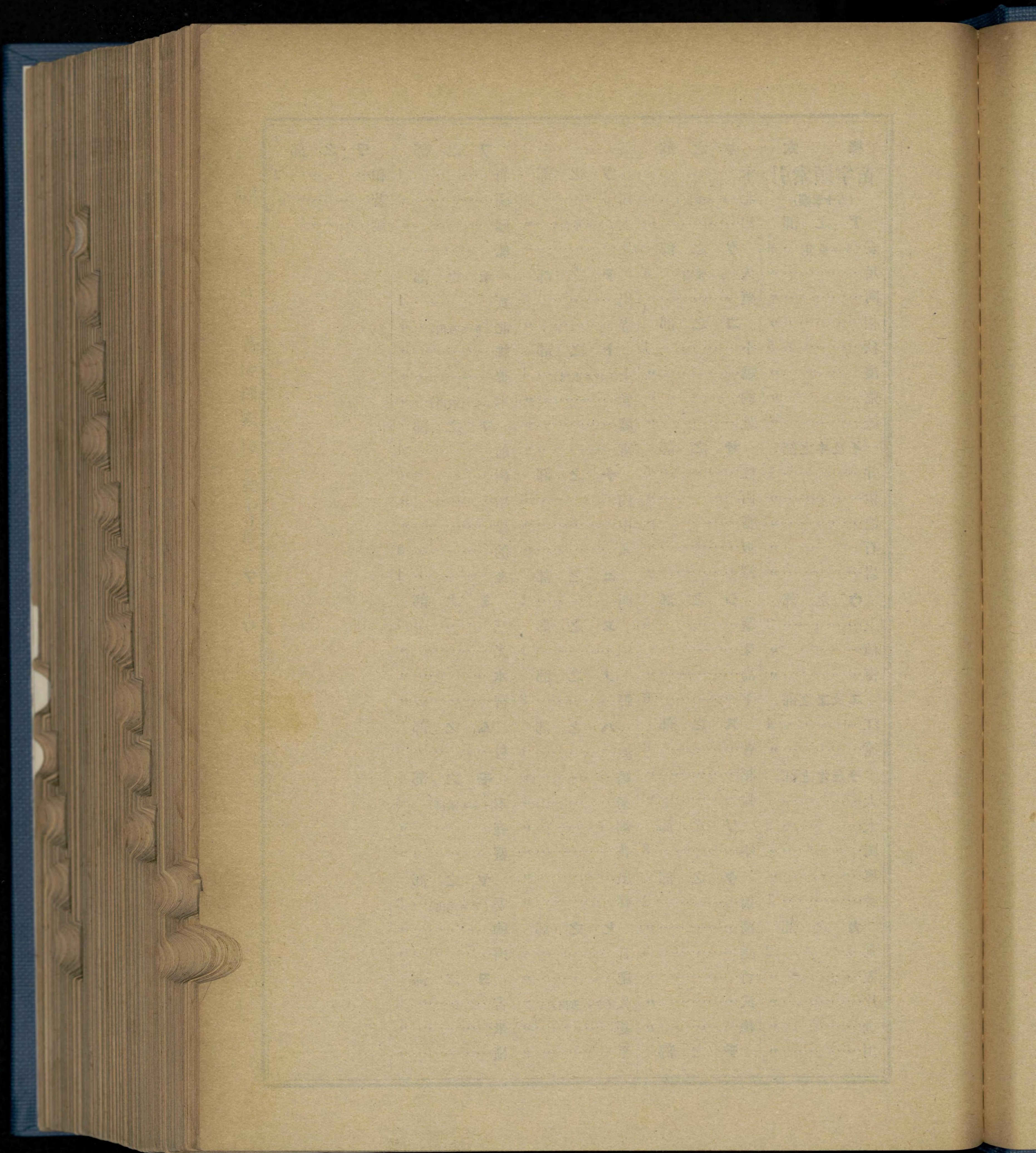

姓 名	職 業	店 舖 又 ハ 住 所 所 在 地	開 業 年 月	正 味 身 代	商 內 高 或 ハ 入 收 入	信 用 程 度 順 位	取 調 年 月
井伊岩池	酒類	大泊、榮、大通、三五	2年前	W	O	Ca	9, 3
出藤	料理	豐原、大通、西一丁目	先代	X	R	Ca	" 8
伊佐	服洋	豐原郡、川上、川上炭山	11年前	U	R	Ca	" "
岩船	紙文	豐原、大通、南一ノ一	先代	Q	Q	Ca	" "
池田	服太	榮濱、落合町	11年前	R	P	Ca	" "
石井	洋物	眞岡、本、二丁目	13 "	—	Q	Da	" "
石	金	本斗、大通、二ノ一一	17 "	S	N	Ca	" "
石	運送	榮濱、落合町	20 "	R	X	Ca	" "
石	履服	眞岡、北濱、四ノ六	15 "	S	Q	Ca	" "
石	家	本斗、仲通、二ノ二	6 "	—	X	Da	" "
石	雜貨	豐原、西一條、南三丁目	7 "	—	X	Da	" "
石	貨自	大泊、榮、東二丁目	Y	X	Da	" "
波	養	本斗、大通、二丁目	1年前	—	X	Da	" "
秦	酒	眞岡、本町	31 "	—	X	Da	" "
烟花	雜	全、全、六ノ一	25 "	W	R	Da	" "
林	漁	全、全、一ノ一八	29 "	—	X	Da	" "
濱	水產	本斗、中通、四ノ一二	18 "	Y	X	Ca	" "
濱	雜貨	榮濱、落合、大通	19 "	O	N	Ca	" "
濱	米穀	眞岡、南濱、四	先代	R	O	Ca	" "
濱	貨	豐原、東一條、南八丁目	16年前	R	X	Ca	" "
濱	漁業	眞岡、永濱町	S	X	Ca	11, 4
西	馬具	全、本、六ノ一四	28年前	W	Q	Da	9, 8
西	服太	榮濱、落合、大通	14 "	R	P	Ca	" "
西	金	大泊、榮、大通	24 "	R	P	Ca	" "
細	米穀	知取、初音	11 "	O	L	Ca	" "
細	食料	泊居、松ヶ枝、一丁目	23 "	Q	O	Ca	" 1
北	吳服	本斗、大通、四ノ一一	21 "	N	Q	Ca	" 8
寶	洋品	全、中通、一ノ一七	31 "	V	R	Ca	" "
譽	米穀	大泊、榮、西一ノ二	先代	S	P	Ca	" "
本	海產	全、全、大通	27年前	—	X	Da	" "
土	雜	眞岡、南濱、五丁目	25 "	Y	P	Ca	" "
土	陶器	豐原、大通、南五丁目	29 "	S	P	Ca	" "
堂	酒造	大泊、本、西一丁目	18 "	X	X	Ca	" "
藤	海產	全、榮、二四	22 "	X	X	Da	" "
富	金	全、全、本通、二	28 "	N	X	Ca	" "
茶	肥料	全、全、大通、一四六	9 "	R	N	Ca	" "
茶	和洋	眞岡、本、二丁目	14 "	R	R	Ca	" "
沼	布	本斗、大通、三丁目	15 "	—	S	Da	" "
音	吳服	豐原、西一條、南三丁目	3 "	W	R	Da	" "
大	質	泊居、尾上、二ノ一八	24 "	R	T	Ca	" 1
大	木	大泊、南溪町	6 "	X	X	Da	" 8
大	俗酒	野田、濱、二	17 "	W	X	Ca	" "

樺

太

(イ、キ、ヲ、オ)

井伊岩池、石波、秦烟花、林濱、橋西、細北、寶譽、本土堂、藤富茶沼音大

外人會社

姓	名	職	業	店舖又ハ住所 所 在 地	開 業 年 月	正味 身代	商內高 或ハ入 收 入	信 用 程 度 順 位	取 調 年 月		
大	橋野	德順	太	郎末	米穀雜貨	眞岡、本、二ノ六	22年前	Y	C	Ca	9, 8
大	山坂	順幸	次	八郎	會社員	大泊、榮、二丁目	X	X	Da	" "
大	島田	竹實	次	郎	米穀雜貨	全、西一條、北二丁目	26年前	X	X	Ca	" "
大	岡路	新安	五次	郎	蟹罐詰	榮濱、榮濱町	14 "	R	X	Ca	" "
大	岡崎	實新	五次	郎	吳服	大泊、旭町	12 "	W	O	Ca	" "
大	野田	清長	四次	郎	木種賣藥	全、西一條、南五丁目	22 "	R	X	Ca	" "
大	林	祐平	四次	郎	藥種賣藥	眞岡、北濱、二ノ一七	12 "	—	S	Da	" "
大	邊	五市	十	郎	硝子	大泊、榮、四丁目	—	X	Da	" "
大	藤	孫最	次	市郎	酒造米穀雜貨	本斗、中通、四ノ二	24年前	O	M	Ca	" "
大	川中	榮福	次	治吉	米穀雜貨	豐原、大通、南一ノ一二	25 "	R	G	Ca	" "
大	川片	源留	次	郎	文房具	全、西一條、南一丁目	20 "	—	R	Da	" "
大	金谷	眞金	次	郎	壘製	大泊、榮町	18 "	S	R	Ca	" "
大	金山	壽末	次	郎	全金	全、本町	20 "	W	S	Ca	" "
大	金笠	精	四	郎	金製洋服	全、全、二丁目	29 "	Q	Q	Ca	" "
大	米津	友重	次	治吉	既製	全、船見町	24 "	—	X	Da	" "
大	米倉	秀晴	代	松	金質洗濯	眞岡、南濱、三	8 "	Y	R	Da	" "
大	米澤	千繁	太	郎	藥洗種	豐原、川上、三井川上	12 "	U	T	Ca	" "
大	米原	久友	次	昭	蟹罐詰	本斗、大通、二ノ三〇	V	Q	Ca	" "
大	吉田	藤惣	右	郎	壘古物	眞岡、北濱、六ノ四	24年前	Y	X	Da	" "
大	吉田	建義	左	郎	金壘	全、南濱、一ノ一九	22 "	—	S	Da	" "
大	吉田	義	次	郎	海產加工菓子	大泊、本南、一ノ一七	8 "	—	X	Da	" "
大	吉田	文龜	太	郎	海產加工菓子	眞岡、北濱	13 "	Y	S	Da	" "
大	吉田	文龜	太	郎	雜貨	大泊、本、北二丁目	24 "	Q	Q	Ca	" "
大	吉田	文龜	太	郎	製材	豐原、西一條、北五丁目	T	R	Ca	" "
大	吉田	文龜	太	郎	金物	本斗、大通、一ノ一七	9年前	P	O	Ca	" "
大	吉田	文龜	太	郎	書籍小間物	眞岡、本、二ノ一四	28 "	S	Q	Ca	" "
大	吉田	文龜	太	郎	海產漁網	大泊、榮町	21 "	Y	L	Ca	" "
大	吉田	文龜	太	郎	吳服太物	泊居、高砂、二丁目	14 "	S	Q	Ca	" 1
大	吉田	文龜	太	郎	米穀荒物雜貨	敷香、山手、南二	4 "	O	L	Ca	" 8
大	吉田	文龜	太	郎	諸機	豐原、停車場通	9 "	—	X	Da	" "
大	吉田	文龜	太	郎	菓子製造	本斗、大通、四ノ四	先代	R	Q	Ca	10, 8
大	吉田	文龜	太	郎	木材	知取、本、四	13年前	X	X	Ca	9, 8
大	吉田	文龜	太	郎	建具陶器	落合、大通	6 "	T	P	Ca	" "
大	吉田	文龜	太	郎	米穀日用品	眞岡、本、二丁目	26 "	O	J	Ca	" "
大	吉田	文龜	太	郎	船具鐵工	大泊、榮、大通、二二	24 "	X	X	Da	" "
大	吉田	文龜	太	郎	澱粉自動車	留多加、本、右一八	11 "	Q	Q	Ca	" "
大	吉田	文龜	太	郎	海產米穀	眞岡、南濱、一丁目	23 "	Y	L	Da	" "
大	吉田	文龜	太	郎	布團綿	豐原、西一條、南一ノ一六	14 "	—	Q	Da	" "
大	吉田	文龜	太	郎	會社員	大泊、船見、西通、五丁目	W	X	Ca	" "
大	吉田	文龜	太	郎	木材仲買	本斗、山手町	—	X	Da	" "
大	吉田	文龜	太	郎	米穀雜貨	榮濱、落合町	18年前	O	M	Ca	" "
大	吉田	文龜	太	郎	蟹罐詰	知取、榮、二ノ八	2 "	S	X	Ca	" "

樺 太 (才、才、夕) 大、太、岡、奧、和、若、渡、加、川、片、金、笠、米、橫、吉、田、高

樺 太 (マ—ア) 的、丸、松、前、榭、增、布、藤、船、福、小、駒、越、近、江、遠、出、寺、安、足、阿、相

姓	名	職 業	店 舖 又 ハ 住 所 所 在 地	開 業 年 月	正 味 身 代	商 內 高 或 ハ 入	信 用 程 度 順 位	取 調 年 月
的丸	松	紙 化 粧 品	大泊、榮、大通	S	R	Ca	9, 8
的丸	松	海 産	眞岡、本、三丁目	15 年前	X	X	Da	" "
的丸	松	米 穀 荒 物 雜 貨	知取、初音町	10 "	Q	M	Ca	" "
的丸	松	雜 貨	大泊、榮、東二丁目	28 "	W	P	Da	" "
的丸	松	吳服洋品小間物	留多加、本、左七二	7 "	S	Q	Ca	" "
的丸	松	吳 服 洋 物	大泊、榮町	23 "	R	Q	Ca	" "
的丸	松	履 物 護 謨 靴	豊原、西一條、南二丁目	先 代	O	M	Ca	" "
的丸	松	吳 服 洋 物	大泊、本町	23 年前	S	O	Ca	" "
的丸	松	藥 種 化 粧 品	全、全、二ノ九	28 "	—	Q	Da	" "
的丸	松	蟹 罐 詰	眞岡、南濱、一ノ四〇	7 "	P	X	Ca	" "
的丸	松	吳 服 太 物	本斗、大通、二ノ一七	14 "	S	P	Ca	" "
的丸	松	雜 貨 果 實	泊居、尾ノ上、二ノ四	26 "	P	J	Ca	" 1
的丸	松	疊 製 造	大泊、東町通、南五丁目	24 "	—	T	Da	" 8
的丸	松	金 物 會 社 員	眞岡、本、二丁目	5 "	Q	O	Ca	" "
的丸	松	(各)吳服洋物雜貨	全、全、三丁目	先 代	L	J	Ca	" "
的丸	松	(各)吳 服	野田、野田濱、二ノ二一	26 年前	W	P	Da	" "
的丸	松	米 穀 吳 服 小 間 物	留多加、留多加、右九	21 "	R	P	Ca	" "
的丸	松	雜 貨 藥 品	豊原、大通、南一丁目	28 "	R	O	Ca	" "
的丸	松	藥 品 小 間 物	大泊、本、三丁目	17 "	W	R	Ca	" "
的丸	松	米 穀 荒 物 雜 貨	敷香、本、北二	" "	P	O	Ca	" "
的丸	松	米 穀 雜 貨	豊原、大通、南二丁目	27 "	Y	O	Da	" "
的丸	松	全 上	泊居、高砂、一ノ一二	23 "	S	P	Ca	" 1
的丸	松	全 上	大泊、榮、二六	39 "	W	I	Ca	" 8
的丸	松	菓 子	眞岡、榮、一ノ二三	26 "	R	P	Ca	" "
的丸	松	ベ ン キ	豊原、西一條、南三ノ一六	28 "	W	T	Da	" "
的丸	松	酒 造	眞岡、本、二ノ一三	—	K	Da	" "
的丸	松	雜 貨 圖 品 袋	本斗、大通、二丁目	21 年前	—	P	Da	" "
的丸	松	量 氣 製 用 足	豊原、大通、六丁目	X	X	Ca	" "
的丸	松	電 氣 貨	大泊、榮、本通、一ノ二四	Q	Q	Ca	" "
的丸	松	會 社 員	全、本、西二條、南三ノ一〇	Q	S	Ca	" "
的丸	松	鐵 工 金 物	豊原、西二條、北一	31 年前	Y	R	Da	" "
的丸	松	蟹 罐 詰	眞岡、榮町	1 "	Y	X	Da	" "
的丸	松	酒 造	全、北濱、二	7 "	X	X	Ca	" "
的丸	松	(各)土木建築請負	豊原、東三條、南三丁目	26 "	Y	X	Ca	" "
的丸	松	金 物 材	全、大通、南三丁目	25 "	T	N	Ca	10, 9
的丸	松	木 材	大泊、榮、六三	X	X	Ca	9, 8
的丸	松	吳服太物	豊原、大通、南一丁目	25 年前	—	M	Da	" "
的丸	松	吳 服 太 物	榮濱、落合町	6 "	S	Q	Ca	" "
的丸	松	全 上	泊居、北本、一丁目	24 "	—	R	Da	" "
的丸	松	米 穀 雜 貨	大泊、榮、大通	20 "	P	N	Ca	" "
的丸	松	荒 物 雜 貨	全、山下町	先 代	P	Q	Ca	" "
的丸	松	小 間 物 洋 物	全、榮、本通、一丁目	17 年前	S	Q	Ca	" "

取調年月	信用度ノ位	高入
9, 8	Ca	R
" "	Da	X
" "	Ca	M
" "	Da	P
" "	Ca	Q
" "	Ca	Q
" "	Ca	M
" "	Ca	O
" "	Da	Q
" "	Ca	X
" "	Ca	P
" 1	Ca	J
" 8	Da	T
" "	Ca	O
" "	Ca	J
" "	Da	P
" "	Ca	P
" "	Ca	O
" "	Ca	R
" "	Ca	O
" "	Da	O
" 1	Ca	P
" 8	Ca	I
" "	Da	T
" "	Da	K
" "	Da	P
" "	Ca	X
" "	Ca	Q
" "	Ca	S
" "	Da	R
" "	Ca	X
" "	Ca	X
" "	Ca	N
10, 9	Ca	N
9, 8	Ca	X
" "	Da	M
" "	Ca	Q
" "	Da	R
" "	Ca	N
" "	Ca	Q
" "	Ca	Q

姓 名	職 業	店 舗 又 ハ 住 所 所 在 地	開 業 年 月	正味 身 代	商 內 高 或 ハ 入	信 用 度 程 度 ノ 位	取 調 年 月
相 荒 綾 淺 秋 佐	物 貨 舖 子	豐原、大通、南五丁目	24 年前	Q	N	Ca	9, 8
吉 見 部 利 山 藤	物 貨 舖 子	眞岡、清水、蓬坂	13 "	W	R	Ca	" "
壬 廣 喜 正 作 彌 寬 敬 玄 五 末 哲 時 忠 武 三 太 義 久 傳 豐 留 安 留 常 熊 藤 詳 義 梅 吉 友 惣 清 吉 外 源 清 久	雜 貨 舖 子	本斗郡、内幌村	11 "	Y	P	Da	" "
五 十 次 穂	菓 子	眞岡郡、黄地村	6 "	M	X	Ca	" "
郎 記 郎 吉 郎 造 次 止 一 郎 吉 郎 造 郎 平 吉 郎 之 二 郎 郎 吉 吉 勝 郎 道 男 吉 郎 吉 德 郎 郎 次 郎 郎 實 ノ 郎	鮮 魚 肉	大泊、榮、大通	15 "	T	Q	Ca	" "
吳 服 太 物 貨 舖 子	鮮 魚 肉	全、全、全	8 "	X	X	Da	" "
吳 百 雜 蟹 菓 雜 精 米	雜 貨	泊居、尾上、一ノ一四	21 "	Q	P	Ca	" 1
郎 吉 郎 之 二 郎 郎 吉 吉 勝 郎 道 男 吉 郎 吉 德 郎 郎 次 郎 郎 實 ノ 郎	雜 貨	本斗、大通、四丁目	14 "	Q	O	Ca	" 8
吳 會 蟹 佛 金 洋 米 全 吳 古 石 金 佛 材 木 會 社 會 米 吳 全 雜 青 金 全 海 金 小 雜 酒 勞 精 米	雜 貨	榮濱、落合町	6 "	R	T	Ca	" "
郎 吉 郎 之 二 郎 郎 吉 吉 勝 郎 道 男 吉 郎 吉 德 郎 郎 次 郎 郎 實 ノ 郎	雜 貨	眞岡、南濱町	先 代	P	L	Ca	" "
吳 會 蟹 佛 金 洋 米 全 吳 古 石 金 佛 材 木 會 社 會 米 吳 全 雜 青 金 全 海 金 小 雜 酒 勞 精 米	雜 貨	眞岡、南濱町	R	X	Ca	" "
吳 會 蟹 佛 金 洋 米 全 吳 古 石 金 佛 材 木 會 社 會 米 吳 全 雜 青 金 全 海 金 小 雜 酒 勞 精 米	雜 貨	元泊、元泊町	1 年前	W	X	Da	" "
吳 會 蟹 佛 金 洋 米 全 吳 古 石 金 佛 材 木 會 社 會 米 吳 全 雜 青 金 全 海 金 小 雜 酒 勞 精 米	雜 貨	眞岡、南濱町	29 "	—	X	Da	" "
吳 會 蟹 佛 金 洋 米 全 吳 古 石 金 佛 材 木 會 社 會 米 吳 全 雜 青 金 全 海 金 小 雜 酒 勞 精 米	雜 貨	眞岡、南濱町	14 "	S	R	Ca	" "
吳 會 蟹 佛 金 洋 米 全 吳 古 石 金 佛 材 木 會 社 會 米 吳 全 雜 青 金 全 海 金 小 雜 酒 勞 精 米	雜 貨	眞岡、南濱町	10 "	Q	K	Ca	" "
吳 會 蟹 佛 金 洋 米 全 吳 古 石 金 佛 材 木 會 社 會 米 吳 全 雜 青 金 全 海 金 小 雜 酒 勞 精 米	雜 貨	眞岡、南濱町	22 "	P	I	Ca	" "
吳 會 蟹 佛 金 洋 米 全 吳 古 石 金 佛 材 木 會 社 會 米 吳 全 雜 青 金 全 海 金 小 雜 酒 勞 精 米	雜 貨	眞岡、南濱町	28 "	X	N	Ca	" "
吳 會 蟹 佛 金 洋 米 全 吳 古 石 金 佛 材 木 會 社 會 米 吳 全 雜 青 金 全 海 金 小 雜 酒 勞 精 米	雜 貨	眞岡、南濱町	10 "	V	Q	Ca	10, 9
吳 會 蟹 佛 金 洋 米 全 吳 古 石 金 佛 材 木 會 社 會 米 吳 全 雜 青 金 全 海 金 小 雜 酒 勞 精 米	雜 貨	眞岡、南濱町	15 "	S	X	Ca	9, 8
吳 會 蟹 佛 金 洋 米 全 吳 古 石 金 佛 材 木 會 社 會 米 吳 全 雜 青 金 全 海 金 小 雜 酒 勞 精 米	雜 貨	眞岡、南濱町	3 "	W	R	Ca	10, 9
吳 會 蟹 佛 金 洋 米 全 吳 古 石 金 佛 材 木 會 社 會 米 吳 全 雜 青 金 全 海 金 小 雜 酒 勞 精 米	雜 貨	眞岡、南濱町	14 "	E	X	Ca	12, 3
吳 會 蟹 佛 金 洋 米 全 吳 古 石 金 佛 材 木 會 社 會 米 吳 全 雜 青 金 全 海 金 小 雜 酒 勞 精 米	雜 貨	眞岡、南濱町	X	S	Ca	9, 8
吳 會 蟹 佛 金 洋 米 全 吳 古 石 金 佛 材 木 會 社 會 米 吳 全 雜 青 金 全 海 金 小 雜 酒 勞 精 米	雜 貨	眞岡、南濱町	21 年前	X	N	Ca	" "
吳 會 蟹 佛 金 洋 米 全 吳 古 石 金 佛 材 木 會 社 會 米 吳 全 雜 青 金 全 海 金 小 雜 酒 勞 精 米	雜 貨	眞岡、南濱町	14 "	S	Q	Ca	" "
吳 會 蟹 佛 金 洋 米 全 吳 古 石 金 佛 材 木 會 社 會 米 吳 全 雜 青 金 全 海 金 小 雜 酒 勞 精 米	雜 貨	眞岡、南濱町	10 "	R	Q	Ca	" "
吳 會 蟹 佛 金 洋 米 全 吳 古 石 金 佛 材 木 會 社 會 米 吳 全 雜 青 金 全 海 金 小 雜 酒 勞 精 米	雜 貨	眞岡、南濱町	—	R	Da	" "
吳 會 蟹 佛 金 洋 米 全 吳 古 石 金 佛 材 木 會 社 會 米 吳 全 雜 青 金 全 海 金 小 雜 酒 勞 精 米	雜 貨	眞岡、南濱町	26 年前	N	N	Ca	" "
吳 會 蟹 佛 金 洋 米 全 吳 古 石 金 佛 材 木 會 社 會 米 吳 全 雜 青 金 全 海 金 小 雜 酒 勞 精 米	雜 貨	眞岡、南濱町	12 "	Y	P	Da	" "
吳 會 蟹 佛 金 洋 米 全 吳 古 石 金 佛 材 木 會 社 會 米 吳 全 雜 青 金 全 海 金 小 雜 酒 勞 精 米	雜 貨	眞岡、南濱町	X	X	Ca	" "
吳 會 蟹 佛 金 洋 米 全 吳 古 石 金 佛 材 木 會 社 會 米 吳 全 雜 青 金 全 海 金 小 雜 酒 勞 精 米	雜 貨	眞岡、南濱町	8 年前	R	O	Ca	" "
吳 會 蟹 佛 金 洋 米 全 吳 古 石 金 佛 材 木 會 社 會 米 吳 全 雜 青 金 全 海 金 小 雜 酒 勞 精 米	雜 貨	眞岡、南濱町	27 "	R	P	Ca	" "
吳 會 蟹 佛 金 洋 米 全 吳 古 石 金 佛 材 木 會 社 會 米 吳 全 雜 青 金 全 海 金 小 雜 酒 勞 精 米	雜 貨	眞岡、南濱町	34 "	M	H	Ca	10, 5
吳 會 蟹 佛 金 洋 米 全 吳 古 石 金 佛 材 木 會 社 會 米 吳 全 雜 青 金 全 海 金 小 雜 酒 勞 精 米	雜 貨	眞岡、南濱町	先 代	P	P	Ca	9, 8
吳 會 蟹 佛 金 洋 米 全 吳 古 石 金 佛 材 木 會 社 會 米 吳 全 雜 青 金 全 海 金 小 雜 酒 勞 精 米	雜 貨	眞岡、南濱町	11 年前	R	M	Ca	" "
吳 會 蟹 佛 金 洋 米 全 吳 古 石 金 佛 材 木 會 社 會 米 吳 全 雜 青 金 全 海 金 小 雜 酒 勞 精 米	雜 貨	眞岡、南濱町	—	X	Da	" "
吳 會 蟹 佛 金 洋 米 全 吳 古 石 金 佛 材 木 會 社 會 米 吳 全 雜 青 金 全 海 金 小 雜 酒 勞 精 米	雜 貨	眞岡、南濱町	19 年前	R	O	Ca	" "
吳 會 蟹 佛 金 洋 米 全 吳 古 石 金 佛 材 木 會 社 會 米 吳 全 雜 青 金 全 海 金 小 雜 酒 勞 精 米	雜 貨	眞岡、南濱町	28 "	X	O	Ca	" "
吳 會 蟹 佛 金 洋 米 全 吳 古 石 金 佛 材 木 會 社 會 米 吳 全 雜 青 金 全 海 金 小 雜 酒 勞 精 米	雜 貨	眞岡、南濱町	S	Q	Ca	" "
吳 會 蟹 佛 金 洋 米 全 吳 古 石 金 佛 材 木 會 社 會 米 吳 全 雜 青 金 全 海 金 小 雜 酒 勞 精 米	雜 貨	眞岡、南濱町	25 年前	Q	M	Ca	11, 4
吳 會 蟹 佛 金 洋 米 全 吳 古 石 金 佛 材 木 會 社 會 米 吳 全 雜 青 金 全 海 金 小 雜 酒 勞 精 米	雜 貨	眞岡、南濱町	1 "	S	X	Ca	9, 8
吳 會 蟹 佛 金 洋 米 全 吳 古 石 金 佛 材 木 會 社 會 米 吳 全 雜 青 金 全 海 金 小 雜 酒 勞 精 米	雜 貨	眞岡、南濱町	14 "	Y	X	Ca	" "
吳 會 蟹 佛 金 洋 米 全 吳 古 石 金 佛 材 木 會 社 會 米 吳 全 雜 青 金 全 海 金 小 雜 酒 勞 精 米	雜 貨	眞岡、南濱町	19 "	O	J	Ca	" "

權 太 (ア—シ) 相、荒、綾、淺、秋、佐、西、齋、澤、坂、木、絹、北、三、光、水、宮、柴、鹽、島

外人會社

姓 名	職 業	店 舗 又 ハ 住 所 所 在 地	開 業 年 月	正 味 身 代	商 內 高 或 ハ 收 入	信 用 程 度 順 位	取 調 年 月
島 下 日 肥	米 穀 雜 貨 會 社 員	豐原、西一條、南一丁目 全、東一條、南二丁目	28 年前	P —	O X	Ca Da	9, 8 " "
本 出 向 田	雜 貨 麥 粉	全、大通、南二ノ一	12 年前	—	Q	Da	" "
平 久 菱 本 森 盛 菅 杉 鈴	吳 服 太 物 吳 服 洋 物	大泊、榮、二ノ四 豐原、大通、南二ノ一	16 " 27 "	W P	P N	Ca Ca	" "
林 田 沼 谷 本 野 原 田 江 木	食 料 品 雜 貨 雜 貨	全、西一條、北一ノ一 全、西二條、南一丁目	" " " "	Q Q	N Q	Ca Ca	" "
彌 米 喜 善 細 次 彦	雜 貨 米 油 回 漕 雜 貨 料 理	本斗郡、内幌、一ノ九 榮濱、落合町	21 " 19 "	P X	L X	Ca Ca	" "
太 郎 八 門 次 郎	罐 詰 製 造 吳 服 荒 物 雜 貨	敷香、宇佐知 留多加、留多加村	2 " 15 "	T Q	X Q	Ca Ca	" "
左 衛 門 次 郎	荒 物 雜 貨 プ ロ ー カ ー	榮濱、落合町 真岡、南濱町	4 " 10 "	R —	Q V	Ca Da	" "
太 郎	蟹 罐 詰 製 造 請	真岡郡、廣地、苦舞村 豐原、川上、三井川上	先 代 18 年前	M —	X X	Ca Da	" "

權 太 (シ—ス) 島、下、日、肥、平、久、菱、本、森、盛、菅、杉、鈴

調 取 年 月	用 位	信 程 度 順	高 入
9, 8	Ca		
" "	Da		
" "	Da		
" "	Ca		
" "	Ca		
" "	Ca		
" "	Ca		
" "	Ca		
" "	Ca		
" "	Ca		
" "	Ca		
" "	Da		
" "	Ca		
" "	Da		

外人會社

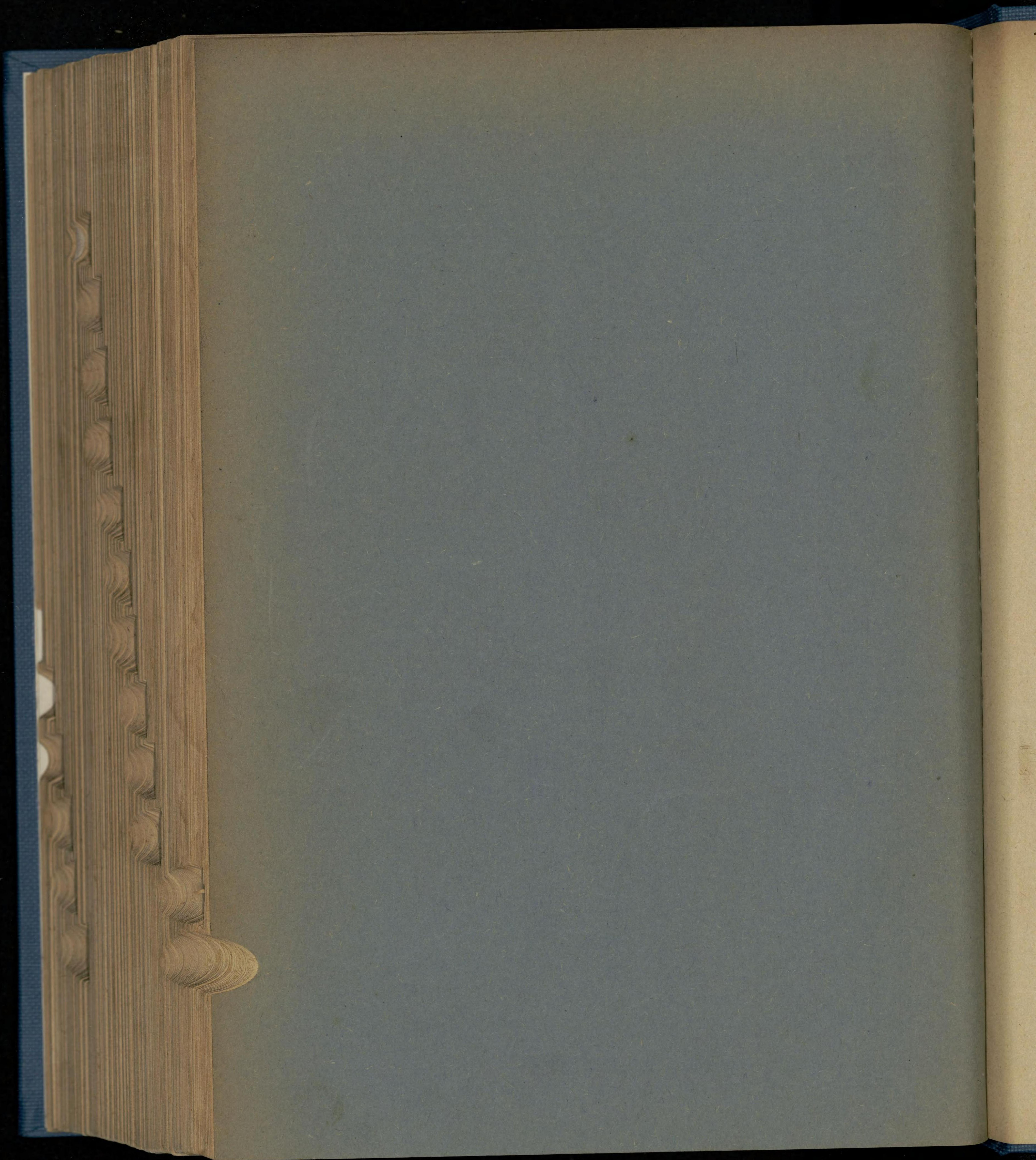

姓 名	職 業	店 舗 又 ハ 住 所 所 在 地	開 業 年 月	正 味 身 代	商 內 高 或 ハ 入 收 入	信 用 程 度 順 位	取 調 年 月
Aall & Co., Ltd.	輸 出 入	麴町、丸ノ内、三ノ二	30 年前	資 M	A	Ca	12, 3
Advani, H. R.	輸 出	横濱、中、山下、七六	5 "	X	H	Ca	10, 9
Agencia Commercial Atlas.	輸 出 入	芝、田村、二ノ八、櫻田館	2 "	X	月 Q	Ca	12, 3
Agfa Gomei Kaisha.	寫 真 材 料	麴町、丸ノ内、二ノ一〇	10 "	資 M	E	Ca	" "
Ahrens & Co., Nachf., H.	輸 出 入	全、全、全、八重洲ビル	17 "	資 H	A	Ca	" "
Alphonse, F. Heck.	全 上	全、内幸、一ノ一	4 "	X	M	Ca	" "
American Merchandise Co., of New York.	輸 出	横濱、中、山下、一六四	" "	X	I	Da	" "
American Trading Co., of Japan, Ltd.	輸 出 入	全、全、全、二五五 麴町、丸ノ内、三ノ二	8 "	資 C	X	Ca	" "
©Andreis, S.	洋 酒 食 料 品	横濱、中、根岸、二ノ四四	先 代	X	X	Ca	" "
Andrews & George Co., Inc.	機 械 輸 入	芝、芝公園、五號、二ノ五	12 年前	資 F	A	Ca	" 2
Apcar & Co., A. M.	俗輸 出 入	横濱、中、山下、一六四	12 "	資 O	X	Da	" 3
Arcouet H. N.	機 械 輸 入	全、全、常盤、一ノ一 日本橋、小舟、二ノ三	3 "	X	I	Ca	" "
Armstrong Whitworth & Co., Ltd., Sir W. G.	機 械 輸 入	麴町、丸ノ内、二ノ八	12 "	A	X	Ca	" "
Associated Merchandising Corporation.	輸 出	横濱、中、山下、七〇	6 "	X	F	Ca	11, 9
Assomull, W.	絹 物 輸 出	全、全、全、七五	X	X	Ca	12, 3
Audoyer, George	輸 出 入	全、全、全、一〇九	14 年前	X	J	Ca	" "
Baker Platinum Co., Ltd.	金 屬 精 鍊 合 金	麴町、丸ノ内二、昭和ビル	L	X	Ca	11, 9
Balfour & Co., Ltd., Arthur	輸 出 入	全、全、全、六、八重洲ビル	資 E	F	Ba	12, 3
Bamag-Meguain.	機 械 輸 入	全、全、全、全、全	20 年前	X	X	Ca	" "
Barth, J.	輸 入 代 理	京橋、銀座西六、瀧山ビル	數 "	X	X	Ca	" "
Bayer-Meister-Lucius Yakuhin Gomei Kaisha.	俗藥 品	麴町、丸ノ内、八重洲ビル	9 "	資 M	X	Ca	" "
Beck, Walter	輸 出 入 仲 介	日本橋、吳服橋、横町ビル	15 "	—	X	Da	" "
Becker & Co.	輸 出 入	麴町、丸ノ内、二ノ八	資 Q	F	Ca	" "
Beilin B. L.	輸 出 仲 介	日本橋、本、四、大森ビル	X	X	Ca	" "
Bell, R. G.	輸 入	横濱、中、山下、二三	3 年前	X	X	Ca	" "
Berrick & Co., Ltd.	輸 出 入	全、全、全、一九九	19 "	資 J	A	Ca	" "
©Bharat Trading Co.	絹 物 輸 出	全、全、全、一五三	6 "	X	I	Ca	" "
Blundell & Co., Ltd., G.	貿 易 倉 庫 運 送	京橋、京橋、千代田ビル	16 "	資 P	H	Ca	" "
Bohler Keitei Goshi Kaisha.	鋼 鐵 輸 入	全、寶、二ノ一ノ二	35 "	資 L	X	Ca	" "
Bosch, Herman	會 社 員	四谷、東信濃、二九	X	X	Ca	" "
Butterfield & Swire (Japan) Ltd.	船 舶 代 理	横濱、中、山下、七	10 年前	資 M	X	Ca	11, 7
Buxbaum, Chas. H.	輸 出 入	麴町、麴町、一ノ七	R	S	Ca	12, 3
Cameron & Co., Ltd., A.	全 上	全、丸ノ内、郵船ビル	29 年前	資 E	A	Ca	" "
Canadian Pacific Rly. Co., Royal Mail S.S. Line.	海 運	横濱、中、山下、二一	資 A	X	Ca	" "
©Caudrelier, L.	洋 酒 食 料 品	全、全、全、六二	41 年前	X	G	Ca	" "
Chanrai & Co., J. T.	輸 出	全、全、全、一八〇	4 "	X	F	Ca	" "
Charles Rudolph	生 糸 絹 物	全、全、全、二五四	10 "	資 E	A	Ca	" "
Chemia Uebelsehandels Co.	醫 藥 品 輸 入	京橋、銀座、西三ノ一	資 N	F	Ca	" "
China Export-Import & Bank-Co. A. G.	輸 入	全、京橋、千代田ビル	71 年前	資 G	H	Ca	" "
Collier, J. D.	機 械 輸 入	横濱、中、山下、二三	4 "	P	F	Ca	" "
Columeta.	鋼 鐵 輸 入	麴町、丸ノ内、三ノ八	10 "	資 N	X	Ca	" "
Commercial Union Assurance Co., Ltd.	火 災 海 上 保 險	京橋、銀座、大倉別館内	33 "	資 A	A	Ba	" "

外 國 人 A、B、C

外人登記

外
國
人
C、
D、
E、
F、
G

姓 名	職 業	店 舗 又 ハ 住 所 所 在 地	開 業 年 月	正 味 身 代	商 內 高 或 ハ 收 入	信 用 程 度 ノ 順 位	取 調 年 月
Continental Insurance Co., Ltd.	火災海上保險	麴町、丸ノ内、三、有樂館	嘉永年間	資 A	X	Ca	12, 3
Cooper Findley & Co., Ltd.	(株)輸 出	横濱、中、山下、四三	19 年前	資 J	K	Ca	" "
Cornes & Co.	(俗)輸 出 入	全、全、全、八一	X	A	Ba	" "
Curnow & Co., Ltd., J.	(株)輸 出 入	全、全、全、六六	先 代	資 M	F	Ca	" "
Crockford, Heath & Co.	輸 入	麴町、丸ノ内、三ノ六	9 年前	X	L	Ca	" "
Darhier, J.	鐵工及製材	横濱、中、山手、二八	先 代	X	M	Ca	11, 8
Dalamal & Sons.	絹 物 輸 出	全、全、山下、七六	6 年前	X	H	Ca	12, 3
Dayaram Bros.	全 上	全、全、全、七七	8 "	X	F	Ca	" "
Dell'Oro & Co.	屑 糸 輸 出	全、全、全、九一	X	X	Ca	" "
Denbigh Co.	罐詰雜貨貿易	函館、末廣、貯蓄ビル	—	H	Ca	10, 1
Depaty, E. J.	輸 出 入	日本橋、吳服橋、二ノ一	7 年前	S	J	Ca	12, 4
Detaram, Co, T.	輸 出	横濱、中、山下、一五三	2 "	X	X	Ca	" 3
Dewette, L.	輸 入	全、全、山手、一一二	先 代	O	L	Ca	" "
Dhanamall Chellaram.	輸 出	全、全、山下、三二	41 年前	X	X	Da	" "
Dharamdas & Tirthdas	全 上	全、全、全、一二七	3 "	P	G	Ca	" "
Dialdas & Sons. M.	全 上	全、全、全、七六	5 "	X	X	Ca	" "
Dodwell & Co., Ltd.	輸 出 入	京橋、京橋、二、千代田館	49 "	資 A	X	Ba	" "
Doitsu Seiko K.K.	(株)鋼 鐵 輸 入	麴町、丸ノ内、三ノ二	7 "	資 N	A	Ca	" 4
Doitsu Senryo Gomei Kaisha.	(俗)輸出入代理	全、全、全、六	12 "	資 H	C	Ca	" 3
Dollar Steamship Line.	海 運	横濱、中、山下、七〇	8 "	資 A	X	Ca	" "
Down, E.	會 社 員	全、全、山手、三二	X	X	Da	" "
Dreyfus & Co., L.	輸 出 入	麴町、丸ノ内、海上ビル	7 年前	X	X	Ca	" "
Duer, W.Y.	全 上	京橋、銀座、西六、銅町ビル	4 "	◎ R	月 U	Ca	" "
Durlabhji & Mojumdar Co.	雜 貨 輸 出	日本橋、本、四、大森ビル	2 "	R	I	Ca	" "
Eastern Trading Co.	食 料 品 輸 入	横濱、中、海岸通、一ノ一	13 "	資 O	E	Ca	" "
Escher, Wyss Engineering work Ltd.	機 械 設 計 請 負	麴町、丸ノ内、二、丸ビル	24 "	X	E	Ba	" "
Eymard, C.	生 糸 雜 貨 輸 出	横濱、中、山下、二五三	先 代	G	X	Ca	" "
F.&K. Engineering Co.	鋼 鐵 機 械 輸 入	大森、馬込、東二ノ八九三	X	X	Ca	" "
Favre Brondt. H.	鑛 山	横濱、中、北方、一ノ七〇	N	X	Ca	" "
Fiegel, Max	輸 入	京橋、銀座、西七、電通ビル	23 年前	X	X	Ca	" "
Fleischman, Arthur	會 社 員	麻布、廣尾、二	X	X	Ca	" "
Fokkes & Koch.	輸 出 入	麴町、丸ノ内、二ノ一四	9 年前	資 M	X	Ca	" "
Ford Motor Co. of Japan, Ltd.	自 動 車	横濱、神、守屋、二丁目	13 "	資 A	A	Ca	" "
Ford Motor Finance Co. of Japan.	自 動 車 金 融	全、全、全、全	9 "	資 L	X	Ca	" "
Forster, W.R.	技 師	大森、馬込、東二ノ八九二	X	X	Ca	" "
Frazar, E.W.	會 社 員	麴町、丸ノ内、八重洲ビル	M	X	Ca	" "
Frazar & Co.	輸 出 入	全、全、全	9 年前	資 H	A	Ca	" 4
Frazar Estate Co., Ltd.	證 券 不 動 產 買 賣 管 理	横濱、中、日本大通、七 麴町、丸ノ内、八重洲ビル	16 "	資 G	X	Ca	" 3
Fried, A.	輸 入	日本橋、室、三、不動ビル	8 "	O	K	Ca	" "
Fritzke, W.G.	輸 出 入	全、小網、三ノ五	X	X	Ca	" "
Gadelius & Co., Ltd.	輸 入	全、吳服橋、三、建物ビル	29 年前	資 E	A	Ca	" "
Gagandas.	絹 物 輸 出	横濱、中、山下、七七	5 "	X	X	Ca	" "

◎ 本店ハ神戸市ニアリ ◎ 店主 Russel. G. 參照 ◎ 日本名 相田重太郎

外
國
人
K、
L、
M、
N、
O

姓 名	職 業	店 鋪 又 ハ 住 所 所 在 地	開 業 年 月	正 味 身 代	商 內 高 或 ハ 入 收 入	信 用 程 度 ノ 順 位	取 調 年 月
Kishinchand Chellaram.	輸 出	横濱、中、山下、七六	42 年前	X	C	Ca	12, 3
Kirpalani United Co.	絹 物 輸 出	全、全、全、七五	2 ”	X	X	Ca	” ”
Kissling A. A.	自 動 車 修 繕	全、全、全、八三	9 ”	X	X	Ca	11, 8
Kjellberg K.K.	鋼 鐵 機 械 輸 入	麴町、有樂、三信ビル	27 ”	資 G	A	Ca	12, 3
Knorr, Wolfram von	輸 出 兼 仲 介	全、丸ノ内、三ノ二	15 ”	X	X	Ca	” ”
Kodak Japan, Ltd.	寫 真 機 輸 入	京橋、銀座、西六ノ三	10 ”	資 G	A	Ca	” ”
Koreska, W.	カ ー ボ ン 紙	全、全、西七、資生堂ビル	X	M	Ca	” ”
Kramer, H.	材 木	麴町、丸ノ内、三ノ八	24 年前	Q	X	Ca	” ”
Kurlyandsky Jacob.	毛 皮 輸 出 入	目黒、下目黒、三ノ五四八	Q	O	Ca	” ”
Lelmesh & M. Moshkin & Co.	代 理	芝、白金今里、五五	10 年前	X	Q	Ca	” ”
Levedag, E.	輸 出 入	全、新橋、一、昭生ビル	12 ”	X	N	Ca	” ”
Leybold Shokwan, K. K. L.	機 械 輸 入	日本橋、吳服橋、三ノ七	28 ”	資 F	A	Ca	” 4
Liebermann Waelchli & Co.	輸 出 入	麴町、内幸、一ノ一五	8 ”	X	A	Ca	” ”
Lielimesh, J.	毛 皮	芝、白金今里、三五	S	N	Ca	” ”
Liparit, H.	化 粧 品 雜 貨	全、新橋、四ノ四	7 年前	U	Q	Ca	” ”
Lohmeyer & Co.	肉 類 加 工 品	京橋、銀座、西五、對鶴館	12 ”	X	N	Ca	” ”
Loiyer Leyomon	貿 易	大森、上池上、九〇二	X	X	Ca	” ”
Lokumal Satramdas.	輸 出	横濱、中、山下、七五	9 年前	N	D	Ca	” ”
Lury & Co., Ltd.	輸 出 入	麴町、丸ノ内、昭和ビル	” ”	資 N	H	Da	” ”
Mansson Company.	輸 入	全、内幸、大阪ビル	10 ”	資 P	F	Ca	” ”
Mason, J. D.	會 社 員	澁谷、原宿、二ノ一〇七	X	X	Ca	” ”
Marshall Field & Co.	輸 出	横濱、中、山下、八七	21 年前	X	I	Ca	” ”
Mayers, C.T.	會 社 員	全、全、西ノ谷、七五	P	R	Ca	” ”
Merchandise Trading Co.	輸 出 入	全、全、本、一ノ三	2 年前	資 N	L	Ca	” ”
Millot, J.	技 師	澁谷、神宮通、二ノ三五	X	X	Ca	” ”
Monnot, M.	洋 裁	横濱、中、山下、二四	8 年前	X	X	Ca	” ”
Morgan, J.H.	建 築 設 計	全、全、全、七五	11 ”	X	X	Ca	” ”
Morger & Co.	輸 出	小石川、大塚窪、二九	9 ”	X	X	Da	” ”
Moss, C.H.	洋 酒 輸 入	横濱、中、山下、四三	7 ”	X	I	Ca	” ”
Muller, Phipps & Sellers, Ltd.	雜 貨	麴町、丸ノ内、丸ビル	資 R	X	Ca	” ”
Myers Healing Shokai Ltd.	諸 機 械 雜 貨	全、日比谷公園、市政會館	資 N	X	Ca	” ”
Neary, Toki	自 動 車 運 輸	横濱、中、山下、六七	先 代	X	X	Ca	” ”
Netupsky, A. M.	毛 皮 輸 出	全、全、柏葉、一一七	3 年前	X	X	Da	” ”
New Zealand Insurance Co., Ltd.	保 險	麴町、丸ノ内、二ノ一四	77 ”	資 A	X	Ba	” ”
Nichio Boyeki Shokai.	輸 出 入	芝、新橋、一、昭和ビル	42 ”	X	N	Ca	” ”
Nichizui Trading Co., Ltd.	同 上	日本橋、室、四、近三ビル	17 ”	資 C	A	Ca	” ”
Nickel & Lyons, Ltd.	運 送 通 關	横濱、中、山下、七	X	X	Ca	” ”
Nihalchand Brothers.	輸 出	全、全、全、七七	10 年前	X	E	Ca	” ”
Nippon Kokusan Kogyo K.K.	食 料 品	麴町、丸ノ内、三菱商事内	8 ”	資 A	X	Ca	” ”
Nippon Roche K.K.	製 藥 化 粧 品	京橋、木挽、二ノ八	4 ”	資 L	I	Ca	” ”
Norwich Union Fire Insurance Society, Ltd.	火 災 海 上 保 險	麴町、大手、日清生命ビル	27 ”	資 A	X	Ba	” ”
O'Dell, D.H.	印 刷	横濱、中、山下、六六	10 ”	X	X	Ca	” ”

① 及 ② 相互参照

姓 名	職 業	店 舗 又 ハ 住 所 所 在 地	開 業 年 月	正 味 身 代	商 内 高 或 ハ 收 入	信 用 程 度 ノ 順 位	取 調 年 月
外 國 人 S、T、U、V、W、Z	Sobhraj, Reloomal.	絹物輸出 横濱、中、山下、七六	3年前	P	G	Ca	12, 3
	South British Insurance Co.	保険代理 麴町、丸ノ内、三ノ二	64 "	X	X	Ca	" "
	Squire, W.M.	輸出入 京橋、京橋一、千代田ビル	4 "	X	J	Ca	" "
	Stadelman, G.	元貿易 横濱、中、竹ノ丸、一〇〇	X	X	Da	" "
	Standard Brands of Asia Inc.	菓子種子輸入 全、全、山下、二四	5年前	資O	O	Ca	" "
	Standard-Vacuum Oil Co.	石油 麴町、丸ノ内、八重洲ビル	資A	A	Aa	" "
	Strachan & Co. (Agencies), Ltd., W.M.	保険代理 横濱、中、山下、八	資Q	X	Ca	" "
	Strähler & Co., Inc.	生糸輸出 麴町、丸ノ内、郵船ビル	13年前	資O	A	Ca	" "
	Strong & Co.	絹物雑貨 横濱、中、山下、九〇	70 "	資K	A	Ca	" "
	Styrian Steel Works, Japan Branch.	製鋼輸入 全、全、全、二〇四	X	G	Ca	" "
	SunInsuranceOffice,Ltd.	火災海上保険 京橋、越前堀、一ノ二	28年前	資A	X	Ba	" "
	Sun Life Assurance Co. of Canada.	生命保険 麴町、丸ノ内、二ノ一四	71 "	A	X	Aa	" "
	Suzor, Ronvaux & Co., Ltd.	俗輸出入 全、全、三ノ六	5 "	資N	G	Ca	" "
	Svagr, J.J.	建築設計 横濱、中、日本大通、三六	10 "	X	X	Ca	" "
	Swanson Bros.	輸出入 全、全、山手、四二	3 "	X	X	Ca	" "
	Tajimahall Ltd.	輸出入 全、全、柏葉、六九	O	X	Ca	" "
	Tejoomal, T.K.	全上 全、全、山下、二〇二	6年前	X	F	Ca	" "
	Tetens, A. P.	建築技師 全、全、全、七五	M	Q	Ca	" "
	Tolaram, M.	輸出入 麴町、丸ノ内、海上ビル	3年前	P	G	Ca	" "
	Toyo Babcock K.K.	汽罐製造 横濱、中、山下、七六	29 "	資D	A	Ba	" "
	Toyo Otis Elevator Co.	エレベーター 全、磯子、磯子、一	4 "	資D	X	Ca	" "
	Tresize Brothers	輸出入 蒲田、出雲、一〇〇	6 "	X	X	Ca	11, 9
	Union Insurance Society of Canton, Ltd.	輸出入 横濱、中、山下、八二	34 "	資A	X	Ca	10, 9
	United States Rubber Export Co.	護謨輸出 全、全、全、七五	資A	X	Ba	12, 3
	Universal Pictures Corporation.	活動寫真 京橋、木挽、八、八洲ビル	19年前	K	X	Ca	" "
	Valiram Son.	輸出入 全、京橋、千代田ビル	5 "	M	D	Ca	" "
	Vassanmal Bros.	全上 横濱、中、山下、一五五	2 "	X	X	Ca	" "
	Verhomal, Shawarsen.	全上 全、全、全、一五三	5 "	X	X	Da	" "
	Victor Talking Machine Co. of Japan, Ltd.	蓄音器 全、神奈川、守屋、三丁目	10 "	資A	A	Ca	11, 9
	Wachter, Max	會社員 京橋銀座西七養生堂ビル	X	X	Ca	12, 3
	Warner, R.F.	輸出入 麴町、丸ノ内、八重洲ビル	7年前	X	L	Ca	" "
	Watammal Boolchand	輸出入 横濱、中、山下、一五五	5 "	M	E	Ca	" "
	Watumull Brothers	全上 全、全、全、全	3 "	O	G	Ca	" "
	Weinberger & Co., C.	輸出入 麴町、丸ノ内、三ノ一	33 "	資O	N	Ca	" "
	Werner, A.	仲次 本郷、西片、一〇	—	X	Da	" "
	Western Electric Co., (Orient) Ltd.	發聲映畫 麴町、丸ノ内、三ノ二	7年前	資K	X	Ca	" "
	Wiersum & Co., Ltd., M.S.	輸入出兼代理 横濱、中、山下、二五	19 "	資K	X	Ca	" "
	Winckler & Co.	輸出入 全、全、全、二五六	27 "	資D	A	Ca	" "
	Witkowski & Co.	全上 全、全、全、九三	2 "	資J	A	Ca	" "
	Wrigley Co., Ltd.	洋菓子 京橋、銀座、八ノ一ノ七	18 "	資I	X	Ca	" "
	Zehender, K.	會社員 小石川、上富坂、三九	X	S	Ca	" "
	Zeiss Kabushiki Kwaisha, Carl	醫機光學器械 麴町、丸ノ内、郵船ビル	22年前	資I	D	Ca	" 4

◎ 及 ◎ 本店ハ神戸市ニアリ

商内高 或ハ入	信用程 度ノ位	取調年 月
G	Ca	12, 3
X	Ca	" "
J	Ca	" "
X	Da	" "
O	Ca	" "
A	Aa	" "
X	Ca	" "
A	Ca	" "
A	Ca	" "
G	Ca	" "
X	Ba	" "
X	Aa	" "
G	Ca	" "
X	Ca	" "
X	Ca	" "
X	Ca	" "
F	Ca	" "
Q	Ca	" "
G	Ca	" "
A	Ba	" "
X	Ca	" "
X	Ca	11, 9
X	Ca	10, 9
X	Ba	12, 3
X	Ca	" "
D	Ca	" "
X	Ca	" "
X	Da	" "
X	Ca	" "
A	Ca	" "
A	Ca	" "
X	Ca	" "
S	Ca	" "
D	Ca	" 4

姓	名	職 業	店 舗 又 ハ 住 所 所 在 地	開 業 年 月	正 味 身 代	商 內 高 或 ハ 入	信 用 程 度 ノ 位	取 調 年 月
鮑	博 公	博 雅 亭 (名)支 那 料 理	橫濱、中、伊勢佐木、一	資 O	M	Ca	12, 3
同	春 裕	黃 性 俊 棉 花	全、全、山下、一六六	2 年前	X	X	Ca	" "
同	義 和	周 盛 壯 洋 服 仕 立	全、全、全、七三	12 "	X	N	Ca	" "
同	義 昌	王 乾 芳 全 上	全、全、全、三一	14 "	X	O	Ca	" "
同	順 利	馬 樵 亭 雜 貨 兼 兩 替	全、全、全、一四九	先 代	X	X	Ca	" "
張	順 則	支 那 陶 器	日本橋、箱崎、四ノ一	21 年前	X	P	Ca	" "
張	廣 有	洋 服 及 ホ テ ル	麻布、仲ノ、一九	13 "	Q	P 收 X	Ca	" "
張	福 雲	{福 公 興 元 昌 羅 洋 羅 紗 服 紗	京橋、寶、二ノ七 橫濱、中、山下、一六六 京橋、銀座、西五ノ五	28 "	X	L 服 O	Ca	" "
張	洞 庭	安 平	橫濱、中、花咲、一ノ二六	13 "	O	M	Ca	11, 3
陳	隆 卓	酒 宗 全 上	全、全、山下、一五〇	先 代	Q	M	Ca	12, 3
李	佐 朝	籐 椅 子	全、全、全、一〇六	41 年前	S	O	Ca	" "
李	著 亮	樂 器 製 造	全、全、堀ノ内、一一六	14 "	X	X	Ca	" "
溫	祥 公	支 那 料 理	全、全、山下、八〇	8 "	X	X	Ca	" "
何	司 堂	食 料 品	全、全、全、一四九	4 "	X	P	Da	" "
耀	德 利	陳 耀 堂 輸 出 入	全、全、全、八七	17 "	X	Q	Ca	" "
大	信 大	何 秉 堯 藥 籐 椅 子	全、全、全、一三九	先 代	M	K	Ca	" "
鴻	大 東	凌 國 忠 天 產 物	全、全、全、一三九	全 上	X	Q	Ca	" "
廣	瑞 榮	黃 林 鄉 大 洋 服	全、全、全、一三一	X	P	Ca	" "
永	山 瑞	源 大 土 木 請 負	全、全、全、一四六	先 代	R	L	Ca	" "
丁	榮 焯	源 大 土 木 請 負	全、全、全、一四五	28 年前	X	X	Ca	" "
丁	榮 焯	源 大 土 木 請 負	全、全、全、一四五	13 "	X	P	Ca	" "
鄭	號 行	源 大 土 木 請 負	澁谷、幡谷本、二ノ三五三	23 "	R	X	Ca	" "
魏	號 行	源 大 土 木 請 負	橫濱、中、山手、四五	I	R	Ca	" "
義	號 行	源 大 土 木 請 負	全、全、山下、一四五	X	X	Ca	" "
恭	號 行	源 大 土 木 請 負	函館、大、二〇	21 年前	S	L	Ca	10, 2
友	號 行	源 大 土 木 請 負	橫濱、中、山下、一四五	22 "	X	X	Ca	12, 3
裕	號 行	源 大 土 木 請 負	全、全、全、一四四	13 "	X	X	Ca	" "
周	號 行	源 大 土 木 請 負	函館、大、二〇	2 代前	S	N	Ca	10, 2
	號 行	源 大 土 木 請 負	橫濱、中、堀ノ内、一三八	16 年前	X	X	Ca	12, 3

外 國 人 ホーシ

① 日本名 大石福太郎

株式會社 東京興信所報答規則

東京興信所報答規則

第一條 當所ハ主トシテ銀行其他商工業者ニ營業上ノ便利ヲ與フルノ目的ヲ以テ當所定ムル所ノ地域内ニ在ル個人法人ノ資産信用其他ノ狀況及一般人事ニ關スル事項ヲ調査報答スルヲ以テ主ナル業務トス

第二條 當所ノ加盟會員ハ分チテ特別會員通常會員及ビ別種會員ノ三種トス

第三條 當所ハ會員ニ限リ報答スルモノナルヲ以テ會員ハ其受ケタル報答ノ事項ハ之ヲ第三者ニ漏ラスヲ得ズ

第四條 特別會員ハ毎年金貳百五拾圓以上ヲ通常會員ハ毎年金貳百圓以下參拾圓以上ヲ別種會員ハ毎年金拾五圓ヲ加盟金トシテ出金シ別ニ報答料トシテ問合ニ對スル報答一件ニ付金貳圓朝鮮、臺灣、沖繩、樺太ニ於ケル取調ハ報答一件ニ付金貳圓五拾錢滿洲國及中華民國ニ於ケル取調ハ報答一件ニ付金參圓五拾錢又北米合衆國、加奈陀、南米、歐洲其他外國ハ報答一件ニ付金七圓ヲ仕拂フモノトス

但特ニ至急調査ヲ要スル場合又ハ特別ノ調査ヲ要スル場合ニ於テハ前項報答料金ノ他ニ特別料金ヲ申受クルコトアルベシ

第五條 特別會員ハ隨意ニ問合ヲ爲スコトヲ得ルノミナラズ當所ノ業務上調査シタル事件ハ速ニ之ヲ報答シ規定ノ區域外ニ涉ルモノト雖モ調査ノ途アルモノハ其囑託ニ應ジテ之ガ調査ヲ遂ゲ其便ニ供スルモノトス

第六條 通常會員ハ分チテ次ノ四種トス

一種會員 加盟金額 一ケ年 金貳百圓

一種會員ハ一ケ年三百回以下ノ問合ヲナスコトヲ得ルノミナラズ當所ノ業務上調査シタル事件ニシテ會員ニ關係アリト認ムル者及ビ參考トナルベキモノハ速ニ報答スベシ

二種會員 加盟金額 一ケ年 金百圓

二種會員ハ一ケ年百五十回以下ノ問合ヲナス事ヲ得ルノミナラズ當所ノ業務上調査シタル事件ニシテ會員ニ關係アリト認ムル者及ビ參考トナルベキモノハ速ニ報答スベシ

三種會員 加盟金額 一ケ年 金五拾圓

三種會員ハ一ケ年六十回以下ノ問合ヲナスコトヲ得ルノミナラズ當所ノ業務上調査シタル事件ニシテ會員ニ關係アリト認ムル者及ビ參考トナルベキモノハ速ニ報答スベシ

四種會員 加盟金額 一ケ年 金參拾圓

四種會員ハ一ケ年三十回以下ノ問合ヲナスコトヲ得ルノミナラズ當所ノ業務上調査シタル事件ノ中間合ヲ待タズシテ報答スルモノアルベシ

- 第七條 別種會員ハ一ケ年五回以下ノ問合ヲ爲スコトヲ得
- 第八條 加盟金ハ一ケ年分前金トス但特別會員及通常會員ハ加盟者ノ都合ニ依リ二期ニ分チ徴收スル事アルモ此場合ニハ通常會員ノ問合數ハ其期間ニ於テ前條規定ノ半數以上ヲ超ユルヲ得ズ月ノ半ニ加盟スル者ハ日數ニ拘ハラズ其月ヨリ起算シテ一ケ年分ヲ徴收スルモノトス又報答料ハ毎月計算シテ其仕拂ヲ受クルモノトス
- 第九條 會員加盟ヲ斷ル事アルモ既ニ受取リタル加盟金ハ一切之ヲ返却セザルモノトス
- 第十條 當所ニ加盟セント欲スル者ハ次ノ書式ニ倣ヒ加盟申込書及誓約書ヲ差出サルベシ

加盟申込書

拙者儀今般(特別)(通常一種、二種、三種、四種)(別種)會員トシテ貴所へ加盟致度候ニ付問合切符御同附相成度誓約書及別紙印鑑相添へ此段申込候也

年 號 月 日

地 名 番 地

職 業

何

誰 印

齏 東京興信所宛

誓 約 書

拙者儀今般(特別)(通常一種、二種、三種、四種)(別種)會員トシテ貴所へ加盟致候上ハ總テ規則ヲ承認シ左ノ條項堅ク相守可申候

一、總テ問合ハ拙者又ハ豫テ貴所ニ届置キタル代理人ニ限ル事

二、拙者ノ名義ヲ第三者ニ貸シ又ハ拙者ノ名義ヲ以テ第三者ノ爲メニ問合ヲ爲サル事

三、貴所ノ報答ハ口頭タルト印刷物其他ノ書面タルトヲ問ハズ總テ祕密ニシ決シテ第三者ニ漏サルベシ且報答ヲ受ケシ事項ニ就テハ公私ヲ問ハズ貴所又ハ貴所員ヲシテ推問ヲ受クルガ如キ事ヲ爲サシメザルベシ

四、貴所ノ報答ノ當否竝ニ其會社社團若クハ個人ニ與フル信用ノ度合等ノ如キハ拙者自ラ之ヲ判斷シ一切貴所ニ其責ヲ歸セザル事

五、此誓約ニ違背スルカ又ハ故意若クハ過怠ノ爲メ生ジタル損害ニ對シテハ拙者ニ於テ辨償ノ責ニ任ジ代理人ヲ以テ問合ヲ爲シタル場合ト雖モ拙者ニ於テ其責務ヲ負擔スル事

誓約仍テ如件

年 號 月 日

地 名 番 地

職 業

何

誰 印

株式會社 東京興信所宛

- 第十一條 凡ソ當所ニ對スル問合ハ當所ヨリ豫メ配付シタル問合切符ヲ以テセラルベシ
- 第十二條 問合ハ切符一枚ニ付一會社、一社團又ハ一人ニ限ルモノトス
- 第十三條 會員ハ代理問合人ヲ設クル事ヲ得但其人員ハ二名ヲ限リ其姓名住所及職業ハ明記シテ當所ニ届ケ置カルベシ
- 第十四條 會員若シクハ代理問合人ハ豫メ印鑑ヲ當所ニ差出シ置キ問合ノ節ハ必ズ之ヲ押捺セラルベシ
- 第十五條 此規則ヲ變更スルトキハ前以テ會員ニ通知スベシ

(昭和七年七月改正)

株式會社 東京興信所

取締役 瀨下 清 (三 菱)

全 明石 照 男 (第 一)

全 渡 邊 禮 (横濱正金)

全 万代順四郎 (三 井)

全 所 長 佐藤 正 美

監査役 森 廣 藏 (安 田)

全 關 根 善 作 (第 百)



理 事 中 所 眞

全 鶴 田 昌 次

全 保 脇 恒 吉

全 山 本 信 夫

取 調 區 域

本所ハ横濱、函館、小樽、札幌、旭川、釧路、川越、宇都宮、静岡、濱松、新潟、長岡、甲府、豊橋、長野、松本、高崎、仙臺、福島、秋田、富山、高岡及中華民國上海ニ出張所ヲ、八王子、栃木、上諏訪、名古屋、岡崎、青森、盛岡、山形、酒田ニ派出所ヲ置キ大阪ノ商業興信所、米國ノ「ダン、エンド、ブラッドストリート」英國ノ「ブラッドストリート、ブリチッシュ、リミテッド」及獨逸ノ「シンメルフエング」ト聯絡ヲ通ジ尙ホ別種取調ノ道ヲ開キ便宜上直接、聯絡、別種ノ三取調區域ニ分チ夫々商工業者ノ資産、信用等ヲ調査報答致候

直接取調區域

●東京本所受持

東京府	東京市 立川	八王子市 町田	日野	五日市	青梅	府中	調布
千葉縣	千葉市 市川 大茂 佐原	行徳 蘇我 東一 ノ宮 館山北條	流山 五成 大	野田 姉ヶ崎 八日市場 勝浦	八幡 木更津 旭町 佐倉	松戸 佐子 銚子 成田	船橋 湊 納下 本木
茨城縣	水戸市 石下	石岡 結城	土浦 海道	龍ヶ崎 古河	下館 太田	關本 湊	下妻
静岡縣	静岡市 吉原 新居 中藤 泉枝	清水市 大宮 笠井 袋井 島田	入原 鷺森 燒津	興津 沼津 掛川	由比 三氣 須賀 横谷	蒲原 濱松 二堀 ノ内	岩淵 舞見 岡部
愛知縣	名古屋 枇杷 扶桑 奧南 大野 大尾 赤坂	一宮 清原 古知 萩美 常知 矢野 國府	(今伊勢) 稻津 犬津 甚目 龜崎 安尾 豐川	大和 木守 彌神 半刈 福牛 久保	岡崎 勝蟹 鳴成 高下 二保	豊橋 小牧 富有 武新 蒲郡	瀬戸 布起 永須 横大 高濱 大御 油
富山縣	富山市 百方 四戸 井出 波	新上 八福 城端	東岩 魚津 高岡 石見 氷	瀨津 市動 見	上瀧 三日 門澤 大津	西水 生橋 小地 福杉 光	滑川 泊木 野
石川縣	金澤市	直江津	新井 (新出張所 受持参照)	柿崎	安塚	下保倉	保倉
新潟縣	高田 糸魚 川	直江津 青野 ノ市	飯上 鹽	須坂 丸大	中野	松代 岩村 豊科	屋澤 野上 諏訪
長野縣	長野市 市山 田	豊篠 ノ本 市					

東京興信所報答規則

山梨縣	下諏訪市	岡谷市	川岸	伊那	那	宮田	赤穂	穂	飯田	市
埼玉縣	甲府市	勝明	鹽大	日五	下部	石葦	市大	門月	增猿	穂橋
群馬縣	川口市	大鴻	浦川	鳩入	谷川	蕨	草豐	加岡	桶飯	川能
栃木縣	高崎	澁太	倉賀	前伊	橋勢	沼藤	桐吉	忍居	大富	岡井
福島縣	宇都宮	雀今	石日	壬真	生岡	栃木	小氏	山家	藤喜	岡川
山形縣	山形市	中東	上楯	赤大	湯田	宮長	米酒	澤市	漆新	山莊
秋田縣	秋田	土大	五横	船增	川港	能湯	大	館	牛	島
宮城縣	仙台	鹽石	增浦	岩小	沼田	槻古	大河	原田	巨角	理田
岩手縣	一ノ關	前深	水瀧	黑增	尻毛	花留	日砂	詰川	盛比	岡布
北海道	旭川	深上	瀧下	野付	毛別	多網	砂土	川別	名室	寄
中華民國	上海	上海	上海	上海	上海	上海	上海	上海	上海	上海

- 横濱出張所受持
 - 神奈川縣 横濱市 賀原
 - 川崎市 藤澤
 - 戸塚市 平塚
 - 鎌倉 磯
 - 倉磯
 - 逗二
 - 子宮
 - 葉秦
 - 山野
 - 横須賀市 須賀
 - 津府
- 新潟出張所受持
 - 新潟縣 新潟市 堂治
 - 卷田 崎町
 - 龜ヶ松 今長
 - 内新 葛見上
 - 野津 塚附組
 - 會五 村關
 - 根泉 上原
 - 和永 岩片
 - 納原 船貝
 - 吉新 津脇
 - 田川 町内
 - 燕 條茂
 - 中加 寺小
- 函館出張所受持
 - 青森縣 青森市
 - 弘前市
 - 野邊地
 - 八戸市

松、新潟、及中華民、山形、ストリー、シンメル、種ノ三取

調布 橋市 納下 妻 淵坂 附部 市袋 町和 賀高 濱油

滑泊 伏福 倉 代澤 上諏訪

北海道 函館市 江差 壽都 室蘭市 虻田 (本所及小樽出 張所支持参照)

◎小樽出張所支持
北海道 小樽市 函館市 見澤市 狩原市 小樽市 函館市 見澤市 狩原市 小樽市 函館市 見澤市 狩原市
樺太 小樽市 函館市 見澤市 狩原市 小樽市 函館市 見澤市 狩原市

商業興信所ノ聯絡取調區域

大阪府	大阪市 塚方 阪市 大貝 枚小	堺市 野口 施布 宇治	岸和田市 吹八 枚淀	豊中市 里林 田崎	春日市 茨三 箕八	木本市 市面 幡	濱高 長麻 向日	寺槻 野田	大富 柏長	津田 原岡	
京都府	京都市 幡	宇治	淀	山崎	八	幡	向日	野田	長岡	岡	
兵庫縣	尼崎市 石井 洲飾 上田 高鶴	伊西市 宮久 路書 御的 尾豊	塚御 別城 高高 大龍	口影 府南 岡木 鹽野	寶魚 二飾 妻仁 曾小	塚崎 見磨 鹿野 根宅	川鹽 岩廣 阿香 阿新	西屋 屋成 呂陀 宮	川垂 假手 白溝 加綱	面水 屋柄 濱口 川干	神戶 市子 筑山 場崎 丘久
和歌山縣	和歌山市 手島	海南 市田 津山	湊妙 湯生	村寺 淺駒	紀三 井野 寺口 坊	加九 度山	太山	岩應	出其	粉橋	河本
奈良縣	奈良市	郡津 富三 久	生	市原 山軒	宇治 山越 川龜	松羽 一身	阪市 津田	桑日 河原	名永 田	城川 神	南島 戶
三重縣	上富 八白	津市 富三 久	四富 室六	市原 山軒	市越 山	市田	市田	市田	市田	市田	市田
滋賀縣	大津市	大津市	大津市	大津市	大津市	大津市	大津市	大津市	大津市	大津市	大津市
岐阜縣	岐阜市	岐阜市	岐阜市	岐阜市	岐阜市	岐阜市	岐阜市	岐阜市	岐阜市	岐阜市	岐阜市
石川縣	七羽	尾昨	小金	松石	加土 松	納津 任	美川	鶴來	津幡	津幡	津幡
福井縣	福井市	福井市	敦賀 市來 田市 市市 崎	武今 平倉	鯖荒 古境	江島 志	大東	木次	大社	大社	大社
鳥取縣	鳥取市	鳥取市	米吳 五糸	廣日 市原	海嚴 府	境	淀大 尾	御西 福	大園 永	大園 永	大園 永
岡山縣	岡山市	岡山市	倉敷 市尾	庭早	撫茶	川屋	玉彦	金瀨	西大 寺	西大 寺	西大 寺

山口縣	下關市	防府市	岩國	麻里布					
德島縣	德島市	小松島							
高知縣	高知市								
香川縣	高松市								
媛縣	松山市	今治市	三津濱	郡中	北條	道後湯之町	松前		
岡縣	門司市	小倉市	若松市	八幡市	戸畑市	折尾	久留米市		
分縣	福岡市	別府市							
大佐賀縣	大分市		中津市						
長崎縣	佐賀市								
熊本縣	長崎市	佐世保市	諫早						
鹿兒島縣	熊本市								
臺灣	鹿兒島市								
臺北	臺北市	基隆市	新竹市	臺中市	淡板嘉麻	水橋市	園尾市	止莊山	
臺南	臺南市	北南善	新士臺新	臺樹高鳳	嘉麻	義豆	東市	汐新岡	
嘉義	嘉義市	梁津	永登	水鳥致	烏清素	山州砂州	澤田平仁	歡原山堤浦邱南浦川	
屏東	屏東市	安延裡	溫海江木龜元雄沙宜	水鳥致	井羅晉興會新	州州南寧州	泰汀	成鐵群金榮大羅鎮信	
高雄	高雄市	舒東金羅兼拳		水鳥致	新		平大富新松密清平定	哈爾濱	
屏東	屏東市	二湖		水鳥致	新				
基隆	基隆市	順		水鳥致	新				
新竹	新竹市	京嶺		水鳥致	新				
臺中	臺中市	青島		水鳥致	新				
臺南	臺南市			水鳥致	新				
高雄	高雄市			水鳥致	新				
屏東	屏東市			水鳥致	新				
基隆	基隆市			水鳥致	新				
新竹	新竹市			水鳥致	新				
臺中	臺中市			水鳥致	新				
臺南	臺南市			水鳥致	新				
高雄	高雄市			水鳥致	新				
屏東	屏東市			水鳥致	新				
基隆	基隆市			水鳥致	新				
新竹	新竹市			水鳥致	新				
臺中	臺中市			水鳥致	新				
臺南	臺南市			水鳥致	新				
高雄	高雄市			水鳥致	新				
屏東	屏東市			水鳥致	新				
基隆	基隆市			水鳥致	新				
新竹	新竹市			水鳥致	新				
臺中	臺中市			水鳥致	新				
臺南	臺南市			水鳥致	新				
高雄	高雄市			水鳥致	新				
屏東	屏東市			水鳥致	新				
基隆	基隆市			水鳥致	新				
新竹	新竹市			水鳥致	新				
臺中	臺中市			水鳥致	新				
臺南	臺南市			水鳥致	新				
高雄	高雄市			水鳥致	新				
屏東	屏東市			水鳥致	新				
基隆	基隆市			水鳥致	新				
新竹	新竹市			水鳥致	新				
臺中	臺中市			水鳥致	新				
臺南	臺南市			水鳥致	新				
高雄	高雄市			水鳥致	新				
屏東	屏東市			水鳥致	新				
基隆	基隆市			水鳥致	新				
新竹	新竹市			水鳥致	新				
臺中	臺中市			水鳥致	新				
臺南	臺南市			水鳥致	新				
高雄	高雄市			水鳥致	新				
屏東	屏東市			水鳥致	新				
基隆	基隆市			水鳥致	新				
新竹	新竹市			水鳥致	新				
臺中	臺中市			水鳥致	新				
臺南	臺南市			水鳥致	新				
高雄	高雄市			水鳥致	新				
屏東	屏東市			水鳥致	新				
基隆	基隆市			水鳥致	新				
新竹	新竹市			水鳥致	新				
臺中	臺中市			水鳥致	新				
臺南	臺南市			水鳥致	新				
高雄	高雄市			水鳥致	新				
屏東	屏東市			水鳥致	新				
基隆	基隆市			水鳥致	新				
新竹	新竹市			水鳥致	新				
臺中	臺中市			水鳥致	新				
臺南	臺南市			水鳥致	新				
高雄	高雄市			水鳥致	新				
屏東	屏東市			水鳥致	新				
基隆	基隆市			水鳥致	新				
新竹	新竹市			水鳥致	新				
臺中	臺中市			水鳥致	新				
臺南	臺南市			水鳥致	新				
高雄	高雄市			水鳥致	新				
屏東	屏東市			水鳥致	新				
基隆	基隆市			水鳥致	新				
新竹	新竹市			水鳥致	新				
臺中	臺中市			水鳥致	新				
臺南	臺南市			水鳥致	新				
高雄	高雄市			水鳥致	新				
屏東	屏東市			水鳥致	新				
基隆	基隆市			水鳥致	新				
新竹	新竹市			水鳥致	新				
臺中	臺中市			水鳥致	新				
臺南	臺南市			水鳥致	新				
高雄	高雄市			水鳥致	新				
屏東	屏東市			水鳥致	新				
基隆	基隆市			水鳥致	新				
新竹	新竹市			水鳥致	新				
臺中	臺中市			水鳥致	新				
臺南	臺南市			水鳥致	新				
高雄	高雄市			水鳥致	新				
屏東	屏東市			水鳥致	新				
基隆	基隆市			水鳥致	新				
新竹	新竹市			水鳥致	新				
臺中	臺中市			水鳥致	新				
臺南	臺南市			水鳥致	新				
高雄	高雄市			水鳥致	新				
屏東	屏東市			水鳥致	新				
基隆	基隆市			水鳥致	新				
新竹	新竹市			水鳥致	新				
臺中	臺中市			水鳥致	新				
臺南	臺南市			水鳥致	新				
高雄	高雄市			水鳥致	新				
屏東	屏東市			水鳥致	新				
基隆	基隆市			水鳥致	新				
新竹	新竹市			水鳥致	新				
臺中	臺中市			水鳥致	新				
臺南	臺南市			水鳥致	新				
高雄	高雄市			水鳥致	新				
屏東	屏東市			水鳥致	新				
基隆	基隆市			水鳥致	新				
新竹	新竹市			水鳥致	新				
臺中	臺中市			水鳥致	新				
臺南	臺南市			水鳥致	新				
高雄	高雄市			水鳥致	新				
屏東	屏東市			水鳥致	新				
基隆	基隆市			水鳥致	新				
新竹	新竹市			水鳥致	新				
臺中	臺中市			水鳥致	新				
臺南	臺南市			水鳥致	新				
高雄	高雄市			水鳥致	新				
屏東	屏東市			水鳥致	新				
基隆	基隆市			水鳥致	新				
新竹	新竹市			水鳥致	新				
臺中	臺中市			水鳥致	新				
臺南	臺南市			水鳥致	新				
高雄	高雄市			水鳥致	新				
屏東	屏東市			水鳥致	新				
基隆	基隆市			水鳥致	新				
新竹	新竹市			水鳥致	新				
臺中	臺中市			水鳥致	新				
臺南	臺南市			水鳥致	新				
高雄	高雄市			水鳥致	新				
屏東	屏東市			水鳥致	新				
基隆	基隆市			水鳥致	新				
新竹	新竹市			水鳥致	新				
臺中	臺中市			水鳥致	新				
臺南	臺南市			水鳥致	新				
高雄	高雄市			水鳥致	新				
屏東	屏東市			水鳥致	新				
基隆	基隆市			水鳥致	新				
新竹	新竹市			水鳥致	新				
臺中	臺中市			水鳥致	新				
臺南	臺南市			水鳥致	新				
高雄	高雄市			水鳥致	新				
屏東	屏東市			水鳥致	新				
基隆	基隆市			水鳥致	新				
新竹	新竹市			水鳥致	新				
臺中	臺中市			水鳥致	新				
臺南	臺南市			水鳥致	新				
高雄	高雄市			水鳥致	新				
屏東	屏東市			水鳥致	新				
基隆	基隆市			水鳥致	新				
新竹	新竹市			水鳥致	新				
臺中	臺中市			水鳥致	新				
臺南	臺南市			水鳥致	新				
高雄	高雄市			水鳥致	新				
屏東	屏東市			水鳥致	新				
基隆	基隆市			水鳥致	新				
新竹	新竹市			水鳥致	新				
臺中	臺中市			水鳥致	新				
臺南	臺南市			水鳥致	新				
高雄	高雄市			水鳥致	新				
屏東	屏東市			水鳥致	新				
基隆	基隆市			水鳥致	新				
新竹	新竹市			水鳥致	新				
臺中	臺中市			水鳥致	新				
臺南	臺南市			水鳥致					

昭和十二年五月二十七日印刷

昭和十二年五月三十一日發行



非賣品

東京市日本橋區兜町二丁目五十二番地

發行所 株式會社 東京興信所

東京市日本橋區兜町二丁目五十二番地

編輯者 兼代表者 安藤仁隆

東京市深川區白河町四丁目一番地一

印刷所 東京印刷株式會社

東京市深川區白河町四丁目一番地一

印刷者 松井方利

NI 8V-20

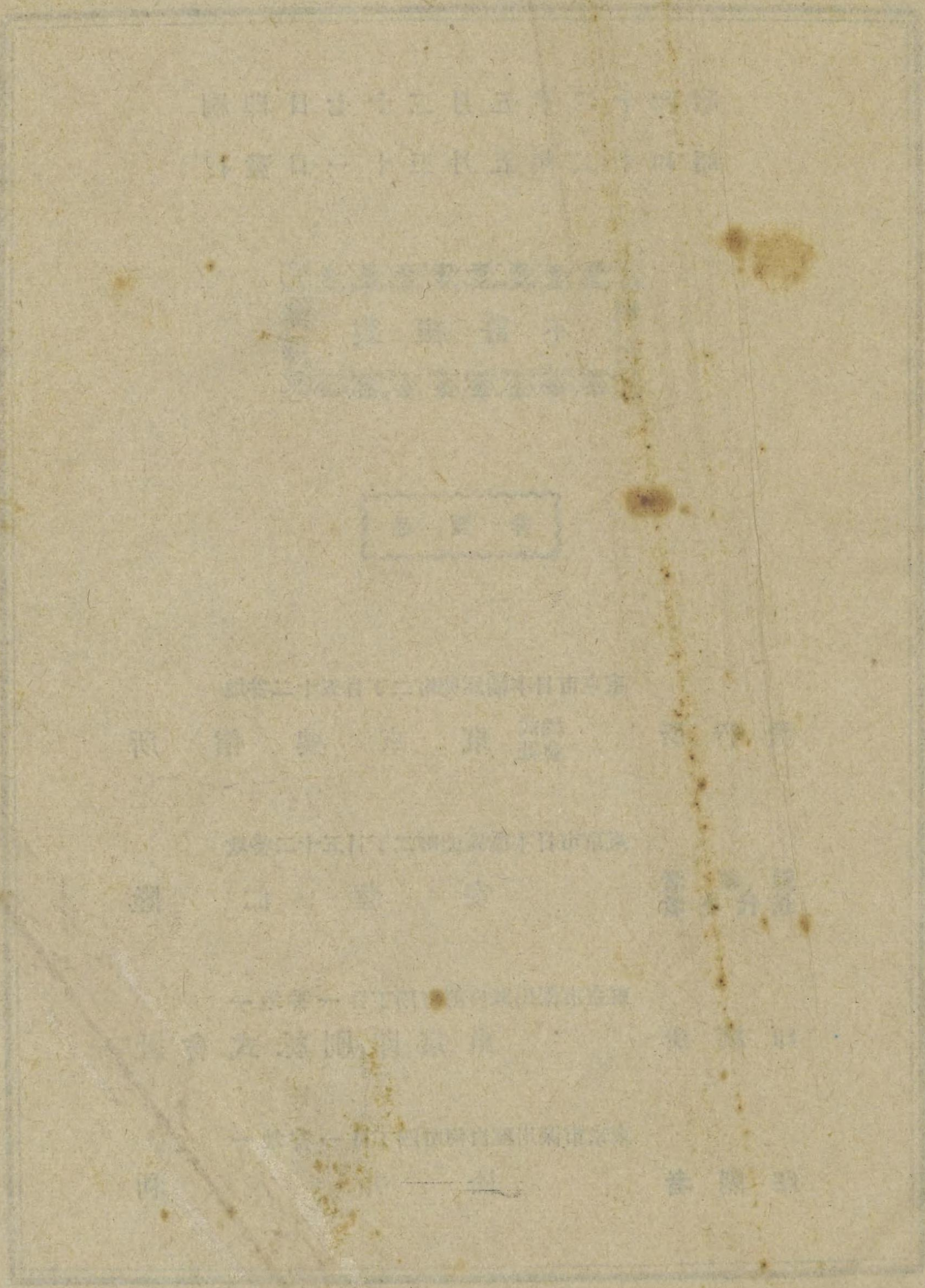

民國二十五年二月五日

...

...

...

...

...

...

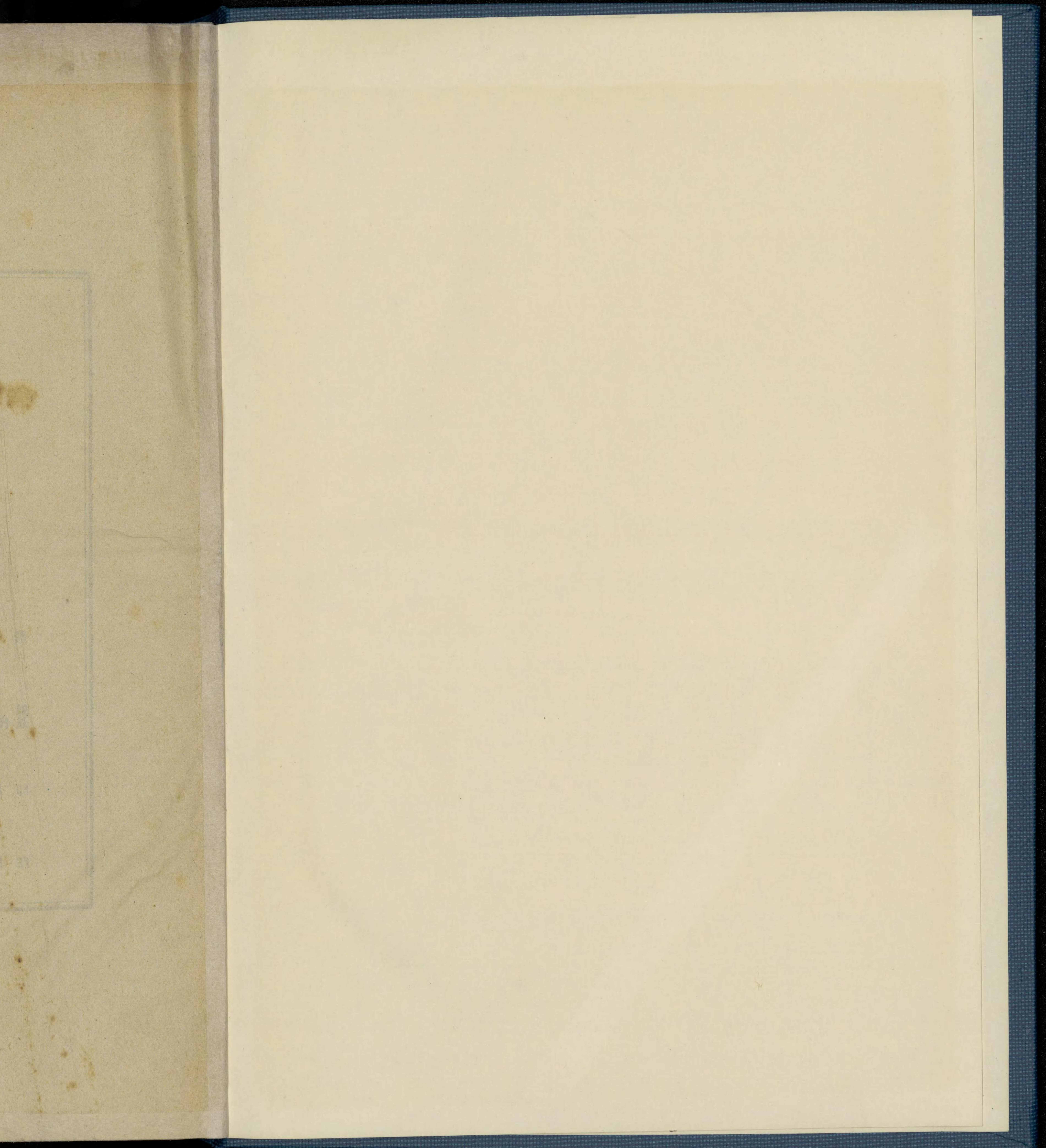

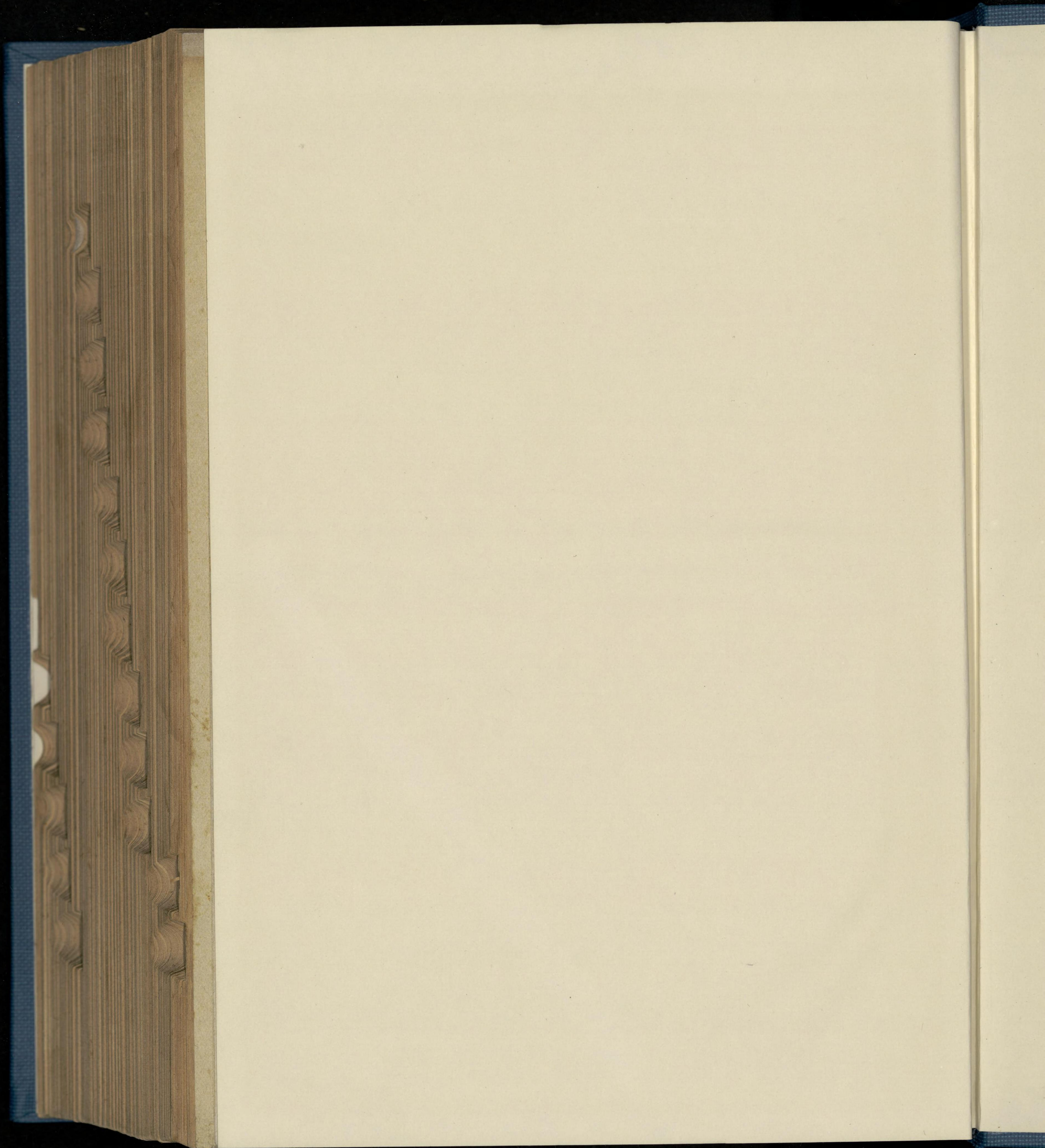

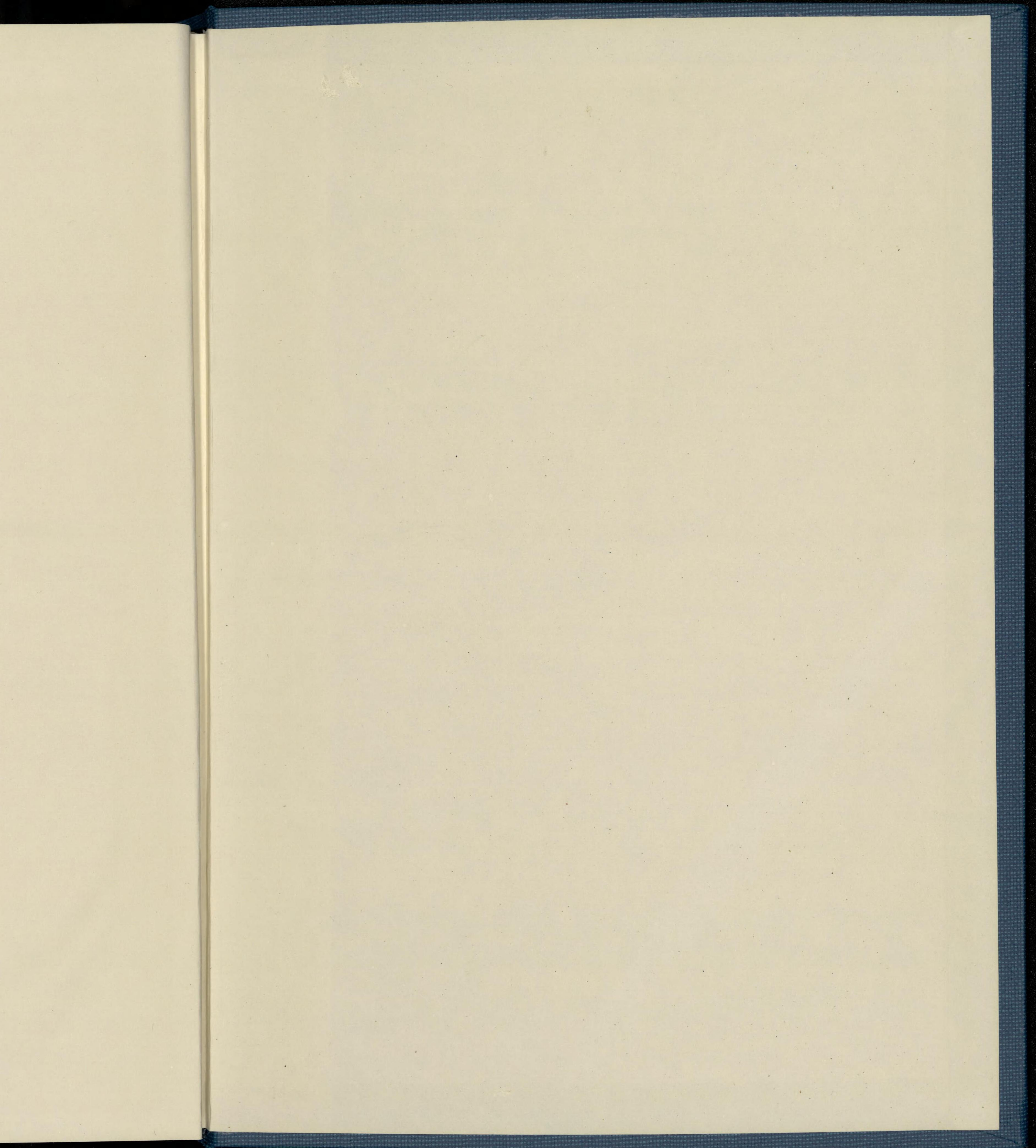

509-14
1200601379728

509
14

×
複
写

