山形高等學校一覽

自昭和四年至昭和五年

283
別庫
32

山形高等學校一覽

自昭和四年
至昭和五年

283-32

山形高等學校一覽

自昭和四年四月
至昭和五年三月

目次

○學年歷　一丁
○沿革略　三丁
○關係法令
一　文部省直轄諸學校官制(抄)　一〇丁
二　文部省直轄諸學校職員定員令(抄)　二〇丁
三　高等學校令　一二丁
四　高等學校規程　一六丁
五　高等學校高等科入學資格試驗規程　三六丁
六　文部省直轄學校外國人特別入學規程　三七丁
七　外國人及植民地人學生ニ關スル件　三九丁

昭和四年八月 帝國圖書館

八　文部省直轄諸學校生徒入學試驗無效ニ關スル件　三九丁
九　高等學校高等科學力檢定規程　四〇丁
○學則
一　總則　四一丁
二　學年、學期、式日及休業日　四一丁
三　入學及在學　四一丁
四　進級及卒業　四二丁
五　休學　四四丁
六　退學及除名　四五丁
七　懲戒　四六丁
八　授業料　四六丁
九　學寮　四七丁
○生徒心得綱領　四八丁
○細則　五一丁
一　生徒心得細則　五二丁
二　擔任教官規程　五三丁
三　正副級長規程　五四丁
四　遲刻、缺課、缺席規程　五五丁
五　生徒集會規程　五六丁
六　通學生規程　五六丁
七　服裝規程　五七丁
八　學業成績考査細則　六一丁
九　圖書閲覽室規則　六五丁
○學科主任規程　六八丁
○評議員規程　六九丁
○校務分掌規程　七〇丁
○職員　七六丁
○生徒　八七丁

○一 出身學校府縣別表　一〇三丁
○二 本籍府縣別表　一三五丁
○卒業生
○一 卒業生類別調　一三七丁
○二 卒業生年度別大學進入情況　一三九丁
○敷地及建物　一四三丁

附錄

山形高等學校々友會規則
山形高等學校々友會々計細則
山形高等學校々友會役員氏名表

○學年歷

自昭和四年四月至昭和五年三月

昭和四年

四月十一日　入學式
同　日　第一學期授業始
四月二十九日　天長節（拜賀式）
七月七日　第一學期授業終
七月八日　夏季休業始
九月五日　夏季休業終
九月六日　第二學期授業始
秋　分　日　休業（秋季皇靈祭）
十月五日　休業（創立記念日）
十月十七日　休業（神嘗祭）

十一月三日　休業（明治節拜賀式）
十一月廿三日　休業（新嘗祭）
十二月廿四日　第二學期授業終
十二月廿五日　冬季休業始
十二月廿五日　大正天皇祭

昭和五年

一月一日　新年拜賀式
一月七日　冬季休業終
一月八日　第三學期授業始
二月十一日　紀元節拜賀式
三月十五日　第三學期授業終
三月十六日　春季休業始

○沿革略

大正七年政府ニ於テ高等學校增設ノ計畫セラルヽヤ山形縣ハ敷地及創設費ヲ寄附シ以テ高等學校ノ設置セラレンコトヲ請願セシニ政府之ヲ納レテ本校ノ設置ヲ見ルニ至レリ、其ノ沿革大略左ノ如シ。

大正九年

四月十七日　勅令第百十號ニヨリ、本校ヲ設置セラレ、又勅令第百十一號ヲ以テ本校職員ノ定員ヲ定メラル。

四月十九日　第六高等學校教授三輪田輪三山形高等學校長ニ任セラル。

四月二十日　文部省ニ於テ事務ヲ開始ス。

六月一日　事務所ヲ縣立山形中學校内ニ移ス。

八月二日　生徒二百名ノ入學ヲ許可ス。

九月四日　縣立山形中學校々舍ヲ使用シテ授業ヲ開始ス。

九月　大日本武德會山形縣支部ノ建物及莊內館ヲ代用シテ假學寮ヲ開ク。
十月五日　南村山郡ノ本校々地ニ於テ創立祝賀會ヲ催シ文部大臣代理松浦專門學務局長臨席セラル。
十月十五日　敎育ニ關スル勅語謄本ヲ、同二十一日　御眞影ヲ拜戴ス。

大正十年

一月八日　南村山郡東澤村新築校舍ニ移轉ス。
一月二十一日　文部省告示第十八號ヲ以テ山形中學校內假事務所ヲ南村山郡東澤村ヘ移轉ノ件公布セラル。
三月三十一日　勅令第五十號ヲ以テ職員ノ定員ヲ改正セラル。
四月一日　學年ヲ四月一日ヨリ翌年三月三十一日迄ト改ム。
四月二日　生徒百八十六名ノ入學ヲ許可ス。
十月二十二日　本校寄宿舍一部落成ニ付生徒百四名ノ入寮ヲ許可ス。

大正十一年

四月二日　生徒百九十二名ノ入學ヲ許可ス。

四月十七日　勅令第二百四號ヲ以テ職員ノ定員ヲ改正セラル。

大正十二年

三月九日　第一回卒業生百四十六名ニ卒業證書ヲ授與ス。
四月一日　生徒百七十五名ノ入學ヲ許可ス。

大正十三年

三月十日　第二回卒業生百六十三名ニ卒業證書ヲ授與ス。
四月一日　生徒百七十九名ノ入學ヲ許可ス。
五月十七日　落成式ヲ擧行シ文部大臣代理トシテ赤間書記官臨場セラル。

大正十四年

三月三十一日　第三回卒業生百五十名ニ卒業證書ヲ授與ス。
四月一日　生徒百九十二名ノ入學ヲ許可ス。
同　日　勅令第八十一號ヲ以テ文部省直轄諸學校職員定員令ニ改正ヲ加ヘ本校助敎授定員四人ニ減員セラル。
七月三日　文部大臣岡田良平伊東秘書官ヲ隨ヘ來校親シク視察セラル。

十月十二日　皇太子殿下本校ニ行啓アラセラレ學校長三輪田輪三文部省實業學務局長武部欽一教授田中三四郎ニ對シ單獨拜謁ヲ賜ヒ學校長言上書及學校一覽ヲ奉呈ス更ニ別室ニ於テ教授一同ニ列立拜謁ヲ賜ヒ次テ文、理科三年ノ授業生徒ノ分列式並百米八百米リレー競技等ヲ臺覽遊ハサル。

大正十五年

三月三十一日　第四回卒業生百七十九名ニ卒業證書ヲ授與ス

同　日　學校長三輪田輪三退官同日文部省督學官葉山萬次郎本校長ニ任セラル。

四月一日　生徒百八十六名ノ入學ヲ許可ス

同　日　學則中一部改正ス

十二月廿五日　天皇陛下崩御　皇太子殿下踐祚、昭和ト改元遊ハサル

昭和二年

二月四日　學校長葉山萬次郎大喪儀參列ノ爲出京ス、

在京中ノ教授一名生徒總代二名出京奉送ス

同　七日　大喪儀ニツキ奉悼ノ爲メ休業、午後六時校庭ニ於テ遙拜式ヲ行フ

同　八日　奉悼ノ爲メ休業ス

三月三十一日　第五回卒業生百八十六名ニ卒業證書ヲ授與ス

四月一日　學則中一部改正ス

同　日　生徒百八十二名ノ入學ヲ許可ス

五月二日　細則中一部改正ス

九月十三日　學則中一部改正ス

十月一日　文部大臣水野錬太郎赤間秘書官ヲ隨ヘ來校於講堂職員生徒ニ對シ一場ノ訓示アリタリ

十一月二日　文部省令第十八號ヲ以テ高等學校規程中一部改正明治節祝賀ノ式ヲ行フヘキ旨定メラル

十一月廿二日　文部省令第二十八號ヲ以テ高等學校規程中改正セラル

同　日　文部省令第二十九號ヲ以テ官立高等學校高等科入學者選拔試驗規程ハ之ヲ廢止セラル

昭和三年

三月三十一日　第六回卒業生百七十六名ニ卒業證書ヲ授與ス

四月一日　生徒百八十八名ノ入學ヲ許可ス

七月十四日　學則中一部改正ス

十月十日　天皇皇后兩陛下　御眞影ヲ拜戴ス

十月廿九日　勅令第二百五十六號仝第二百五十七號ヲ以テ文部省直轄諸學校官制

並仝定員令改正生徒監ヲ廢シ生徒主事及生徒主事補ノ定員各一名ト定メラル

十一月六日　天皇皇后兩陛下京都市ヘ行啓アラセラルヽニ付教授田中三四郎生徒

總代二名出京奉送ス

同月十日　學校長葉山萬次郎御大禮ニ參列ス

同　日　御大禮奉祝式ヲ行フ

昭和四年

三月三十一日　第七回卒業生百五十四名ニ卒業證書ヲ授與ス

三月廿九日　學則中一部改正シ昭和四年四月以降ノ入學者ニ對スル授業料ヲ一學

年金八拾圓ニ增額ス

四月一日　生徒百八十名ノ入學ヲ許可ス

○關係法令

一　文部省直轄諸學校官制（抄）明治二十六年勅令第八十六號

第一條　文部省直轄諸學校ハ左ノ如シ

＊　＊　＊　＊

山形高等學校

＊　＊　＊　＊

第六條　文部省直轄諸學校ニ左ノ職員ヲ置ク

校長

教授

生徒主事

助教授

書記

生徒主事補

前項職員ノ外文部省直轄諸學校職員定員令ノ定ムル所ニ依リ助手ヲ置クコトヲ得

第七條　校長ハ勅任又ハ奏任トス文部大臣ノ命ヲ承ケ校務ヲ掌理シ所屬職員ヲ監督ス

第八條　教授ハ勅任又ハ奏任トシ助教授ハ判任トス生徒ノ教育ヲ掌ル

第九條　文部省直轄諸學校職員定員令ニ於テ生徒主事ノ專任定員ヲ配置シタル學校ノ生徒主事ハ奏任トシ其ノ他ノ學校ノ生徒主事ハ當該學校ノ奏任教官ノ中ヨリ文部大臣之ヲ補ス

生徒主事ハ校長ノ命ヲ承ケ生徒ノ訓育ヲ掌ル

第十條　書記ハ判任トス上官ノ命ヲ承ケ庶務會計ニ從事ス

第十條ノ二　文部省直轄諸學校職員定員令ニ於テ生徒主事補ノ專任定員ヲ配置シタル學校ノ生徒主事補ハ判任トシ其ノ他ノ學校ノ生徒主事補ハ當該學校ノ判任教官ノ中ヨリ文部大臣之ヲ命ス

生徒主事補ハ上官ノ命ヲ承ケ生徒主事ノ職務ヲ助ク

第十條ノ三　助手ハ判任トス教授又ハ助教授ノ指揮ヲ承ケ授業及實驗ノ補助ニ從事ス

第十七條　專任教官中其ノ學校所設ノ某學科ヲ擔任スヘキ者ヲ得サル場合ニ於テハ衆任教官ヲ置キ若ハ學校長ニ於テ特ニ文部大臣ノ許可ヲ得テ臨時ニ講師ヲ囑託シ其ノ學科ノ授業ヲ擔任セシムルコトヲ得、

二　文部省直轄諸學校職員定員令（抄）　明治三十五年勅令第九十九號

文部省直轄諸學校專任職員ノ定員左ノ如シ

	校長	教授	生徒主事	助教授	助手	書記	生徒主事補
山形高等學校	一	三〇	一	四	一	六	一

三　高等學校令　大正七年十二月勅令第三百八十九號

第一條　高等學校ハ男子ノ高等普通教育ヲ完成スルヲ以テ目的トシ特ニ國民道德ノ充實ニ力ムヘキモノトス

第二條　高等學校ハ官立、公立又ハ私立トス

第三條　高等學校ヲ設立スルコトヲ得ル公共團體ハ北海道及府縣トス

第四條　私立高等學校ハ財團法人タルコトヲ要ス但シ特別ノ必要ニ因リ學校經營ノミヲ目的トスル財團法人カ其ノ事業トシテ之ヲ設立スル場合ハ此ノ限ニ在ラス

第五條　前條ノ財團法人ハ高等學校ニ必要ナル設備又ハ之ニ要スル資金及少クトモ高等學校ヲ維持スルニ足ルヘキ收入ヲ生スル基本財產ヲ有スルコトヲ要ス但シ其ノ基本財產ノ額ハ五拾萬圓ヲ下ルコトヲ得ス

基本財產中前項ニ該當スルモノハ現金又ハ國債證券其ノ他文部大臣ノ定ムル有價證券トシ之ヲ供託スヘシ

第六條　公立及私立ノ高等學校ノ設立廢止ハ文部大臣ノ認可ヲ受クヘシ

第七條　高等學校ハ高等科ノミヲ置クコトヲ得

高等學校ハ高等科ノミヲ置クコトヲ得

第八條　高等學校高等科ヲ分チテ文科及理科トス

第九條　高等學校ニハ高等科ヲ卒リタル者ノ爲ニ專攻科ヲ置クコトヲ得其ノ修業年限ハ一年トス

專攻科ヲ卒リタル者ハ得業士ト稱スルコトヲ得

專攻科ニ關スル規程ハ文部大臣之ヲ定ム

第十條　高等學校ニハ特別ノ必要アル場合ニ於テ豫科ヲ置クコトヲ得但シ第七條第二項ノ高等學校ニ付テハ此ノ限ニ在ラス

高等學校豫科ニ關スル規程ハ文部大臣之ヲ定ム

第十一條　高等學校尋常科ニ入學スルコトヲ得ル者ハ當該學校豫科ヲ修了シタル者、尋常小學校ヲ卒業シタル者又ハ文部大臣ノ定ムル所ニ依リ之ト同等以上ノ學力アリト認メラレタル者トス

第十二條　高等學校高等科ニ入學スルコトヲ得ル者ハ當該學校尋常科ヲ修了シタル者、中學校第四學年ヲ修了シタル者又ハ文部大臣ノ定ムル所ニ依リ之ト同等以上ノ學力アリト認メラレタル者トス

第十三條　高等學校ノ生徒定數ハ高等科四百八十人以內尋常科三百二十人以內トシ第七條第二項ノ高等學校ニ在リテハ專攻科ヲ除キ六百人以內トス

第十四條　高等學校ニ於テハ同科同學年ノ生徒ヲ以テ學級ヲ編制スヘシ

一學級ノ生徒定數ハ四十人以內トス

第十五條　高等學校ニ於テハ文部大臣ノ定ムル所ニ依リ學科目ノ種類ニ從ヒ學級ノ異ナル生徒ヲ合シテ同時ニ之ヲ教授スルコトヲ得

第十六條　高等學校ノ教員ハ文部大臣ノ授與シタル高等學校教員免許狀ヲ有スル者タルコトヲ要ス但シ文部大臣ノ定ムル所ニ依リ免許狀ヲ有セサル者ヲ以テ之ニ充ツルコトヲ得

高等學校教員免許狀ニ關スル規程ハ文部大臣之ヲ定ム

第十七條　高等學校ノ設備、編制、學科目及其ノ程度、教科書並生徒ノ入學退學及懲戒、授業料、入學料等ニ關スル規程ハ文部大臣之ヲ定ム

第十八條　公立及私立ノ高等學校ハ文部大臣ノ監督ニ屬ス

第十九條　文部大臣ハ公立及私立ノ高等學校ニ對シ報告ヲ徵シ檢閲ヲ行ヒ其ノ他監督上必要ナル命令ヲ爲スコトヲ得

第二十條　本令ニ依ラサル學校ハ勅定規程ニ別段ノ定アル場合ヲ除クノ外高等學校ト稱シ又ハ其ノ名稱ニ高等學校タルコトヲ示スヘキ文字ヲ用ウルコトヲ得ス

附則

本令ハ大正八年四月一日ヨリ之ヲ施行ス

四　高等學校規程

大正八年文部省令第八號

第一章　學科課程及教科書

第一節　尋常科

第一條　尋常科ノ學科目ハ修身、國語及漢文、外國語、歴史、地理、數學、博物、物理及化學、圖畫、唱歌、體操トス

外國語ハ英語、獨語又ハ佛語トス

第二條　各學年ニ於ケル各學科目ノ毎週教授時數ハ左表ニ依ルヘシ

學科目＼學年	第一學年	第二學年	第三學年	第四學年
修身	一	一	一	一
國語及漢文	八	八	六	六
外國語	六	七	七	七
歴史	三	三	三	三
地理				
數學	四	四	五	四
博物	二	二	二	二
物理及化學			二	四
圖畫	一	一	一	一
唱歌	一	一		
體操	五	五	五	五
計	三二	三二	三二	三三

體操ハ前表ノ教授時數ヲ適宜增加シテ之ヲ課スルコトヲ得

第三條　中學校ノ學科目ノ程度ニ關スル中學校令施行規則ノ規定ハ尋常科ニ關シ

之ヲ準用ス

第二節 高等科

第四條 高等科文科ノ學科目ハ修身、國語及漢文、第一外國語、第二外國語、歴史、地理、哲學概說、心理及論理、法制及經濟、數學、自然科學、體操トス

高等科理科ノ學科目ハ修身、國語及漢文、第一外國語、第二外國語、數學、物理、化學、植物及動物、鑛物及地質、心理、法制及經濟、圖畫、體操トス

外國語ハ英語、獨語又ハ佛語トス

第二外國語ハ隨意科目トス

第五條 修身ハ教育ニ關スル勅語ノ旨趣ニ基キ道德上ノ思想及情操ヲ養成シ實踐躬行ヲ勸奬スルヲ以テ要旨トス

修身ハ道德ノ要領ヲ授ケ國家、社會、家族ニ對スル責務並人格修養ニ關シ必要ナル事項ヲ知ラシメ特ニ我國民道德ヲ會得シ其ノ實行ニ努メシムヘシ

第六條 國語及漢文ハ言語文章ヲ了解シ正確且自由ニ思想ヲ表ハスノ能力ヲ得シメ智德ヲ啓發シ文學上ノ趣味ヲ養フヲ以テ要旨トス

國語及漢文ハ文科ニ在リテハ近世、近古及中古ノ國文ヲ授ケ進ミテ上古文ノ一般ニ及ホシ更普通ノ漢文ヲ講讀セシメ國語文法及國文學史ノ大要ヲ授ケ作文ニ習熟セシムヘシ

理科ニ在リテハ近世及近古ノ國文並普通ノ漢文ヲ授ケ作文ニ習熟セシムヘシ

第七條 外國語ハ英語、獨語又ハ佛語ヲ了解シ且之ニ依リテ思想ヲ表ハスノ能力ヲ得シメ兼テ智德ノ增進ニ資スルヲ以テ要旨トス

外國語ハ發音、綴字、讀方、譯解、話方、作文、書取及文法ヲ授クヘシ

第八條 歴史ハ重要ナル古今ノ事蹟ヲ知ラシメ邦國ノ盛衰、文化ノ發達ヲ理會セシメ特ニ我國運發展ノ由來、國體ノ特異ナル所以ヲ明ニシ國民性格ノ養成ニ資スルヲ以テ要旨トス

歴史ハ日本歴史東洋歴史及西洋歴史ヲ授クヘシ

第九條 地理ハ我國及重ナル世界各國ノ現狀ヲ知ラシムルヲ以テ要旨トス

地理ハ我國及諸外國ノ政治、經濟等ニ關スル地理上ノ知識ヲ授クヘシ

第十條 哲學概說ハ思想界ニ關スル知識ヲ與ヘ哲學ノ概念ヲ會得セシムルヲ以テ

要旨トス

哲學概說ハ東洋及西洋ノ哲學、宗教等ニ就キテ其ノ大要ヲ授クヘシ

第十一條　心理及論理ハ心意ニ關スル知識ヲ得シメ思考ヲ鍛錬セシムルヲ以テ要旨トス

心理及論理ハ各種ノ精神作用、思考ノ原則及其ノ方法ノ概要ヲ授クヘシ

第十二條　數學ハ數理ヲ會得セシメ計算應用ニ熟セシメ思考ヲ精確ナラシムルヲ以テ要旨トス

數學ハ文科ニ在リテハ數學諸論ノ大要ヲ授ケ理科ニ在リテハ代數、立體幾何、三角法、初等解析幾何、初等微分積分及初等力學ヲ授クヘシ

第十三條　自然科學ハ天然物及自然ノ現象ニ關スル知識ヲ與ヘ其ノ法則ヲ理會セシムルヲ以テ要旨トス

自然科學ハ生物、地質、物理、化學等ニ關スル主要ナル事項ヲ授クヘシ

第十四條　物理、化學ハ自然ノ現象ニ關スル知識ヲ與ヘ其ノ法則ヲ理會セシメ之カ應用ヲ示シ兼テ觀察工夫ノ力ヲ養フヲ以テ要旨トス

物理ハ力學、物性、音響、熱、光、磁氣、電氣ヲ授ケ又主要ナル實驗ヲ課スヘシ

化學ハ無機化學及有機化學ヲ授ケ又主要ナル實驗ヲ課スヘシ

第十五條　植物及動物、鑛物及地質ハ天然物ニ關スル知識ヲ與ヘ之カ應用ヲ示シ兼テ觀察ヲ精確ナラシムルヲ以テ要旨トス

植物及動物ハ生物ノ形態、生理、分類、進化ニ關スル知識ヲ授ケ又主要ナル實驗ヲ課スヘシ

鑛物及地質ハ鑛物ノ產狀、性質、用途、地球ノ構成及其ノ變遷ニ關スル知識ヲ授ケ又便宜主要ナル實驗ヲ課スヘシ

第十六條　法制及經濟ハ法制及經濟ニ關スル事項ニ就キ國民生活ニ必要ナル知識ヲ得シムルヲ以テ要旨トス

法制及經濟ハ帝國憲法ノ大要及日常ノ生活ニ適切ナル法制上及經濟財政上ノ事項ヲ授クヘシ

第十七條　圖畫ハ形體ヲ正確且自由ニ畫クノ能力ヲ得シメ意匠ヲ練リ思考ヲ精確

ナラシムルヲ以テ要旨トス

圖畫ハ自在畫、平面幾何畫、立體幾何畫ヲ授クヘシ

第十八條　體操ハ身體ヲ健全ニシ動作ヲ敏活ナラシメ剛健ノ精神ト規律ヲ守リ協同ヲ尚フノ習慣トヲ養フヲ以テ要旨トス

體操ハ教練及體操ヲ授クヘシ又劍道、柔道及弓道ヲ加フルコトヲ得

第十九條　文科ノ各學年ニ於ケル各學科目ノ毎週教授時數ハ左表ニ依ルヘシ

學科目＼學年	第一學年	第二學年	第三學年
修身	一	一	一
國語及漢文	六	五	五
第一外國語	九	八	八
第二外國語	(四)	(四)	(四)
歴史	三	五	四
地理	二		
哲學概說			三
心理及論理	二	二	二
法制及經濟		二	二
數學	三		
自然科學	二	三	
體操	三	三	三
計	二九(三二)	二九(三二)	二八(三二)

第一外國語ハ尋常科又ハ中學校ニ於テ生徒ノ履修シタル外國語トス但シ生徒ノ志望ニ依リ第一外國語ノ種類ヲ轉換スルコトヲ得シム此ノ場合ニ於テハ各學年ニ於ケル第一外國語及第二外國語ノ毎週教授時數ハ左表ニ依ルヘシ

學科目＼學年	第一學年	第二學年	第三學年
第一外國語	一一	一〇	一〇
第二外國語	(三)	(三)	(三)
計	三一(三四)	三一(三四)	三〇(三三)

第二外國語ヲ修メサル者ニ對シテハ其ノ教授時數ヲ便宜他ノ學科目ニ配當スル

コトヲ得

第二十條　理科ノ各學年ニ於ケル各學科目ノ每週教授時數ハ左表ニ依ルヘシ

學科目＼學年	第一學年	第二學年	第三學年
修身	一	一	一
國語及漢文	四	二	
第一外國語	八	六	六
第二外國語	(四)	(四)	(四)
數學	四	四	四〔一〕
物理		三	三 講義三 實驗二
化學			五 講義三 實驗二
植物及動物	二	二	四〔講義二 實驗二〕
鑛物及地質	二		
心理		二	
法制及經濟	二		

圖畫	二	二	二〔一〕
體操	三	三	三
計	二八(三二)	二八(三二)	二八(三二)

第三學年ノ數學(二)及圖畫(二)ト第三學年ノ植物及動物(講義二實驗二)トハ生徒ヲシテ其ノ一ヲ選擇セシムルモノトス

第一外國語ハ尋常科又ハ中學校ニ於テ生徒ノ履修シタル外國語トス但シ生徒ノ志望ニ依リ第一外國語ノ種類ヲ轉換スルコトヲ得シム此ノ場合ニ於テハ各學年ニ於ケル第一外國語及第二外國語ノ每週教授時數ハ左表ニ依ルヘシ

學科目＼學年	第一學年	第二學年	第三學年
第一外國語	一〇	九	九
第二外國語	(三)	(三)	(三)
計	三〇(三二)	三一(三四)	三一(三四)

第二外國語ヲ修メサル者ニ對シテハ其ノ教授時數ヲ便宜他ノ學科目ニ配當スル

コトヲ得

第三節　專攻科

第二十一條　專攻科ノ學科目ハ左ノ學科目中ヨリ便宜選擇シテ之ヲ定ムヘシ

國語、漢文、支那時文、外國語、史學、哲學、倫理學、社會學、法律學、政治學、經濟學、數學、物理學、化學、植物學、動物學、鑛物學、地質學、天文學、氣象學、應用化學、機械工學、實業ニ關スル科目等

第四節　教授上ノ注意

第二十二條　高等學校ニ於テハ高等學校令第一條ノ旨趣ニ依リ生徒ヲ教育シ殊ニ國民道德ノ充實ニ關聯セル事項ハ何レノ學科目ニ於テモ常ニ留意シテ教授センコトヲ要ス

各學科目ノ教授ハ其ノ目的及方法ヲ誤ルコトナク互ニ相聯絡シテ補益センコトヲ要ス

第五節　教科書

第二十三條　高等學校ノ教科書ハ文部大臣ノ認可ヲ受ケ學校長之ヲ定ムヘシ但シ文部大臣ノ檢定ヲ經タル中學校教科書ヲ尋常科ノ教科書トシテ使用スル場合ニ於テハ認可ヲ要セス

第二章　學年、教授日數及式日

第二十四條　學年ハ四月一日ヨリ翌年三月三十一日マテトス但シ九月一日ヨリ翌年八月三十一日マテト爲スコトヲ得

第二十五條　教授日數ハ尋常科ニ在リテハ毎學年二百二十日以上、高等科ニ在リテハ毎學年二百日以上、專攻科ニ在リテハ百九十日以上トス但シ次條ノ場合ニ於テハ此ノ限ニアラス

試驗及修學旅行ニ充ツル日數ハ前項ノ日數ニ算入セス

第二十六條　傳染病豫防ノ爲必要ナルトキ其ノ他非常變災アルトキハ臨時休業ヲ爲スコトヲ得

第二十七條　紀元節、天長節、明治節及一月一日ニハ職員及生徒學校ニ參集シテ祝賀ノ式ヲ行フヘシ

第三章　編制

第二十八條　尋常科ニ於テ學級ノ異ナル生徒ヲ合シテ同時ニ之ヲ教授スルコトヲ得ル場合ニ關シテハ中學校ニ關スル規定ヲ準用ス

高等科ニ於テハ國語及漢文、外國語、數學ヲ教授スル場合ヲ除ク外學級ノ異ナル生徒ヲ合シテ同時ニ之ヲ教授スルコトヲ得

第二十九條　公立又ハ私立ノ高等學校ノ教員數ハ文部大臣ノ認可ヲ受ケ之ヲ定ムヘシ但シ兼任教員ハ教員數ノ半數ヲ超ユルコトヲ得ス

第三十條　公立又ハ私立ノ高等學校高等科ニ於テ劍道、柔道又ハ弓道ノ教授ヲ擔任スル教員ハ前條ノ定數外トス

第四節　設備

第三十一條　高等學校ニ於テハ校地、校舍、體操場及校具ヲ備フヘシ

第三十二條　校地ハ學校ノ規模ニ適應セル面積ヲ有シ且道德上及衞生上害ナキ所タルヘシ

第三十三條　校舍ニハ教室、事務室其ノ他必要ナル實驗室、圖書室、器械室、標本室等ヲ備フヘシ

校舍ハ教授上、管理上及衞生上適當ニシテ堅牢ナルコトヲ要ス

第三十四條　校具ハ教授上必要ナル圖書、機械、器具、標本、模型等トス

第三十五條　高等學校ニ於テハ別段ノ規定アル場合ヲ除ク外左ノ表簿ヲ備フヘシ

一　學則、日課表及教科用圖書配當表

二　職員ノ名簿及履歷書並擔任學科目及時間表

三　生徒學籍簿、出席簿、身體檢査ニ關スル表簿及入營延期又ハ徵兵猶豫ニ關スル書類

四　試驗ノ問題、答案及成績表

五　資產原簿、出納簿、經費ノ豫算決算ニ關スル帳簿及圖書、機械、器具、標本、模型ノ目錄

生徒學籍簿ニハ生徒ノ氏名、族籍、居所、生年月日、入學前ノ學歷、入學轉學退學ノ年月日及其ノ學年、卒業ノ年月日、入學試驗ノ有無、轉學退學ノ事由、徵兵事故、保證人ノ氏名及居所等ヲ記載スヘシ

第五章　設立及廢止

第三十六條　公立又ハ私立ノ高等學校ノ設立ニ付認可ヲ受ケントスルトキハ左ノ事項ヲ具シ文部大臣ニ申請スヘシ

一　名稱

二　高等學校令第七條ノ事項

三　學則

四　各科ノ生徒定數

五　位置及校地

六　校舍ノ圖面及建設ノ設計

七　開校ノ期日

八　經費及維持ノ方法

前項第五號ニ關シテハ校地ノ地質及面積並附近ノ情況ヲ記載シタル圖面及飲用水ノ定性分析表ヲ添付スヘシ

第一項各號ノ變更ハ文部大臣ノ認可ヲ受クヘシ

第三十七條　公立又ハ私立ノ高等學校ノ廢止ニ付認可ヲ受ケントスルトキハ其ノ

事由及生徒ノ處分方法ヲ具シ文部大臣ニ申請スヘシ

第六章　入學、在學、休學、退學及懲戒

第三十八條　生徒ヲ入學セシムヘキ時期ハ學年ノ始ヨリ三十日以內トス

第三十九條　當該高等學校ノ豫科ヲ修了シタル者ハ其ノ他ノ志願者ニ先チ之ヲ尋常科ニ入學セシムヘシ

第四十條　他ノ高等學校又ハ中學校ノ豫科ヲ修了シタル者及高等學校ニ於テ國語算術、國史、地理、理科ニ就キ尋常小學校卒業ノ程度ニ依リ行フ檢定ニ合格シタル者ハ尋常科ノ入學ニ關シ尋常小學校ヲ卒業シタル者ト同等以上ノ學力アリト認ム

第四十一條　尋常科第二學年以上ニ入學ヲ許スヘキ者ハ第一學年ニ入學スル資格ヲ有シ且前各學年ノ課程ヲ修了シタル者ト同等以上ノ學力ヲ有スル者タルヘシ

前項入學者ノ學力ハ當該學年ノ程度ニ於テ之ヲ檢定スヘシ

第四十二條　當該高等學校ノ尋常科ヲ修了シタル者ハ其ノ他ノ志願者ニ先チ之ヲ高等科ニ入學セシムヘシ

第四十三條　左ノ各號ノ一ニ該當スル者ハ高等科ノ入學ニ關シ中學校第四學年ヲ修了シタル者ト同等以上ノ學力アリト認ム

一　他ノ高等學校尋常科ヲ修了シタル者

二　高等學校高等科入學資格試驗ニ合格シタル者

三　專門學校入學者檢定規程ニ依リ試驗檢定ニ合格シタル者

四　文部大臣ニ於テ高等學校高等科ノ入學ニ關シ指定シタル者

五　文部大臣ニ於テ一般ノ專門學校ノ入學ニ關シ中學校卒業者ト同等以上ノ學力アリト指定シタル者

前項ノ資格試驗ニ關スル規程ハ別ニ之ヲ定ム

第四十四條　當該高等學校尋常科ヲ修了シタル者以外ノ入學志願者ノ數高等科各科ニ入學セシムヘキ人員ニ超過スルトキハ入學前ニ於ケル學業成績ト中學校第四學年修了ノ程度ニ依リ行フ試驗ノ成績トヲ併セ考査シテ入學者ヲ選拔スヘシ

但シ試驗ハ之ヲ行ハサルコトヲ得

前項ノ考査ノ外必要アリト認ムルトキハ入學志願者ニ對シテ人物考査ヲ行フコトヲ得

第四十五條　高等學校ニ於テハ入學志願者ニ對シテ身体檢査ヲ行ヒ之ニ合格シタル者ニ限リ入學セシムヘシ但シ當該學校ニ於テ豫科ヨリ尋常科ニ進入シ又ハ尋常科ヨリ高等科ニ進入スル者ニ關シテハ此ノ限ニ在ラス

第四十六條　高等科第二學年以上ニ入學ヲ許スヘキ者ハ第一學年ニ入學スル資格ヲ有シ且前各學年ノ課程ヲ修了シタル者ト同等以上ノ學力ヲ有スル者タルヘシ

前項入學者ノ學力ハ當該學年ノ程度ニ於テ之ヲ檢定スヘシ

第四十七條　高等學校生徒ニシテ退學シタル者退學シタル時ヨリ一年以內ニ於テ高等學校ニ入學ヲ志願シタル時ハ同一學年以下ノ學年ニ限リ入學ヲ許可スルコトヲ得

第四十八條　高等學校生徒ニシテ他ノ高等學校ニ轉學ヲ志望スル者アルトキハ關係學校長ノ協議ニ依リ之ヲ許可スルコトヲ得

第四十九條　高等學校尋常科ト中學校トノ相當學年相互ノ間ニ於テハ前條ノ規定ニ準シ轉學ヲ許可スルコトヲ得

第五十條　高等學校尋常科各學年ノ課程又ハ全學科ノ修了ヲ認ムルニハ平素ノ學業成績ヲ考査シテ之ヲ定ムヘシ

高等學校高等科各學年ノ課程ノ修了又ハ全學科ノ卒業ヲ認ムルニハ平素ノ學業及試驗ノ成績ヲ考査シテ之ヲ定ムヘシ但シ正當ノ事由アリテ試驗ニ缺席シタル者ニ對シテハ平素ノ學業成績ノミヲ考査シテ之ヲ定ムルコトヲ得

試驗ハ學校長ノ見込ニ依リ之ヲ行ハサルコトヲ得

第五十一條　學校長ハ一學年ノ課程ヲ修了セサル生徒ノ學年ヲ進ムルコトヲ得ス

第五十二條　學校長ハ高等學校高等科ヲ卒業シタル者ニハ卒業證書ヲ專攻科ヲ卒リタル者ニハ得業證書ヲ、尋常科ヲ修了シタル者ニハ修了證書ヲ授與スヘシ

第五十三條　學校長ハ正當ノ理由アリト認メタルトキハ生徒ノ休學ヲ許可スヘシ

第五十四條　學校長ハ左ノ各號ノ一ニ該當スル者ニハ退學ヲ命スヘシ

一　性行不良ニシテ改善ノ見込ナシト認ヌタル者

二　學力劣等ニシテ成業ノ見込ナシト認ヌタル者

三　引續キ一年以上缺席シタル者

四　正當ノ事由ナクシテ引續キ一箇月以上缺席シタル者

五　出席常ナラサル者

第五十五條　生徒退學セントスルトキハ學校長ノ許可ヲ受クヘシ

第五十六條　學校長ハ教育上必要ト認メタルトキハ生徒ニ懲戒ヲ加フルコトヲ得

第七章　豫科

第五十七條　高等學校ノ豫科ニ關シテハ中學校ノ豫科ニ關スル中學校令施行規則ノ規定ヲ準用ス

第八章　雜則

第五十八條　高等學校ノ學則中ニ規定スヘキ事項凡左ノ如シ

一　學年、學期及休業日ニ關スル事項

二　學科課程、教授時數ニ關スル事項

三　課程ノ修了及卒業ノ認定ニ關スル事項

四　生徒ノ入學、退學、懲戒ニ關スル事項

五　授業料、入學料ニ關スル事項

第五十九條　私立ノ高等學校ニ關シ文部大臣ニ提出スヘキ文書ハ地方長官ヲ經由スヘシ

附　則

本令ハ大正八年四月一日ヨリ之ヲ施行ス

五　高等學校高等科入學資格試驗規程

（大正八年文部省令第九號）
（大正十五年文部省令第七號改正）

第一條　高等學校規程第四十三條ノ高等學校高等科入學資格試驗ヲ受ケントスル者ハ年齡滿十六年以上ノ男子ニシテ身體健全、品行方正且現ニ中學校ニ在學セサル者タルヘシ

第二條　高等學校高等科入學資格試驗ハ文部大臣ノ指定シタル中學校ニ於テ便宜之ヲ行フ

第三條　試驗ハ中學校第四學年マテノ必須各學科目ニ就キ第四學年修了ノ程度ニ

依リ之ヲ行フヘシ

第四條　專門學校入學者檢定規程第七條第二項又ハ大正七年文部省令第三號第六條第二項ニ依ル證明書ヲ有スル者ニシテ試驗ヲ出願シタルトキハ當該學科目ノ試驗ヲ免除ス專門學校入學者檢定規程第八條ニ依リ試驗ヲ免除セラルヽ者ニ付亦同シ

第五條　中學校ニ於テハ高等學校高等科入學資格試驗ニ合格シタル者ニ合格證書ヲ交付スヘシ

第六條　高等學校高等科入學資格試驗ノ問題、答案及成績表ハ五年以上保存スヘシ

第七條　中學校ニ於テハ本令ノ試驗ニ付試驗手數料ヲ徵收スルコトヲ得

附　則

本令ハ大正八年四月一日ヨリ之ヲ施行ス

六　文部省直轄學校外國人特別入學規程

（明治三十四年文部省令第十五號）

第一條　外國人ニシテ文部省直轄學校ニ於テ一般學則ノ規定ニ依ラス所定ノ學科ノ一科若ハ數科ノ教授ヲ受ケントスル者ハ外務省、在外公館又ハ本邦所在ノ外國公館ノ紹介アルモノニ限リ特ニ之ヲ許可スルコトアルヘシ

第二條　前條ニ依リ教授ヲ受ケントスル外國人ハ前條ノ紹介書ヲ添ヘ帝國大學總長若クハ學校長ニ願出ツヘシ

第三條　帝國大學總長若ハ學校長ニ於テ前條ノ出願ヲ受ケタルトキハ相當ノ學力アリト認メタル者ニ限リ之ヲ許可スヘシ但シ學校ノ設備上差支アル場合ハ此ノ限ニアラス

第四條　本令ノ規定ニ依リ入學シタル外國人ニシテ學科修了ノ證明書ヲ受ケントスル者ニハ試驗ノ上之ヲ附與スヘシ

第五條　本令ノ規定ニ依リ入學シタル外國人ニハ入學試驗料、入學料及授業料ヲ徵收セサルコトヲ得

第六條　帝國大學總長及學校長ハ文部大臣ノ許可ヲ受ケ本令ニ關シ必要ナル細則ヲ設クルコトヲ得

七　外國人及殖民地人學生ニ關スル件（大正十年五月九日發專六六號通牒）

從來外國人ニシテ大學及其豫科、高等師範學校女子高等師範學校、專門學校又ハ高等學校ニ入學シ得ヘキ規定上ノ資格(中學校又ハ高等女學校卒業、中學校第四學年修了若ハ之ト同等ノ學力アリト檢定セラレタル者等)ヲ有セサル者此等ノ學校ニ入學セントスル場合ニ於テハ之ヲ別科、選科等所謂特科生トシテ入學セシムル例ナルモ外國人ニ關シテハ多少ノ特例ヲ設クル必要アリト考ヘラル、ヲ以テ今後ハ各學校ニ於テ其ノ入學資格ニ相當スル試驗(例ヘハ中學校卒業ヲ入學資格トスル學校ニ於テハ中學校卒業程度ノ試驗ヲ行フカ如キ)ヲ行ヒ其ノ成績優良ナル合格者ハ之ヲ正科生トシテ入學セシメ差支ナキコトニ省議決定シタルニ依リ御承知相成度

從來支那政府ノ委託ニ依リ東京高等師範學校、第一高等學校、東京高等工業學校、山口高等商業學校及千葉醫學專門學校ニ於テ收容セル留學生ニ就テハ從前ノ通取扱フモノト御承知相成度

八　文部省直轄諸學校生徒入學試驗無效ニ關スル件（明治三十八年十月文部省令第十八號）

文部省直轄諸學校生徒ニシテ豫メ學校長ノ許可ヲ受ケス他ノ文部省直轄諸學校ノ入學試驗ヲ受ケタルトキハ其ノ入學試驗ハ無效トス

九　高等學校高等科學力檢定規程（大正十年十一月文部省訓令）

第一條　高等學校高等科學力檢定試驗ハ帝國大學學部又ハ官立大學ヨリ其ノ入學志願者ノ學力檢定試驗施行ノ通告アリタル場合ニ限リ高等學校ニ於テ施行ス

試驗ハ二月ニ於テ之ヲ施行ス

第二條　試驗ハ高等學校高等科卒業ノ程度ニ依リ之ヲ行フヘシ高等學校高等科ニ入學スル資格ヲ有セサル者ニハ先ツ中學校第四學年迄ノ必修各學科目ニ就キ第四學年修了ノ程度ニ依ル學力檢定試驗ヲ行フヘシ

第三條　試驗ヲ受ケントスル者ハ受驗料金五圓ヲ納ムヘシ

既納ノ受驗料ハ何等ノ事由アルモ之ヲ還付セス

第四條　試驗ニ合格シタル者ニハ左式ノ證明書ヲ交付スヘシ（左式略）

○學則

總則

第一條　本校ノ學科ハ高等學校高等科文科及理科トシ其ノ學科課程及教授時數ハ大正八年文部省令第八號ニ據ル

第二條　前條各科ノ學科目中外國語ハ英語及獨語トス

學年、學期、式日及休業日

第三條　學年ハ四月一日ニ始マリ翌年三月三十一日ニ終ル

第四條　學年ヲ分チテ三學期トナス即チ左ノ如シ

第一學期　四月一日ヨリ八月三十一日マテ

第二學期　九月一日ヨリ十二月三十一日マテ

第三學期　一月一日ヨリ三月三十一日マテ

第五條　紀元節、天長節、明治節及一月一日ニハ祝賀ノ式ヲ行フ

第六條　休業日左ノ如シ

日曜日
大祭日
開校記念日　十月五日
夏季休業　七月八日ヨリ九月五日マテ
冬季休業　十二月二十五日ヨリ翌年一月七日マテ
春季休業　三月十六日ヨリ四月十日マテ

入學及在學

第七條　入學ノ期ハ毎學年ノ始トス

第八條　本學ニ入學スルコトヲ得ル者ハ左ノ各號ノ一ニ該當シ且身体檢査ヲ受ケ之ニ合格シタル者タルヘシ

一　中學校第四學年ヲ修了シタル者
二　高等學校尋常科ヲ修了シタル者
三　高等學校高等科入學資格試驗ニ合格シタル者
四　專門學校入學者檢定規程ニ依リ試驗檢定ニ合格シタル者
五　文部大臣ニ於テ高等學校高等科ノ入學ニ關シ指定シタル者
六　文部大臣ニ於テ一般ノ專門學校ノ入學ニ關シ中學校卒業者ト同等以上ノ學力アリト指定シタル者

第九條　入學ヲ志願スル者ハ入學志願者名票ニ寫眞及考査料ヲ添ヘ本校ニ差出スヘシ

第十條　入學考査料ハ金五圓トス

第十一條　入學志願者ノ數募集人員ニ超過シタル時ハ高等學校規程第四十四條及同第四十五條ニ依リ入學者ヲ選拔ス

第十二條　入學ノ許可ヲ得タル者ハ指定ノ期日内ニ入學料金參圓、履歷調書、戸籍謄本及在學證書(保證人ノ連署ヲ要ス書式第一號)ヲ差出スヘシ

第十三條　一旦納付シタル考査料及入學料ハ如何ナル事情アリトモ之ヲ返付セス

第十四條　保證人ハ父兄又ハ父兄ニ代リテ其ノ責ニ任スヘキ者タルヘシ

第十五條　保證人住所ヲ變更シ或ハ改印スル等ノコトアルトキハ速ニ届出ツヘシ

第十六條　保證人死亡若ハ其ノ他ノ事由ニヨリテ保證人タル資格ヲ失フトキハ他

人ヲ以テ之ニ代ヘ更ニ在學證書ヲ差出スヘシ

第十七條　退學セシ者一ケ年以内ニ復校ヲ願出ツル時ハ詮議ノ上許可スル事アルヘシ

第十八條　本校生徒ハ學校長ノ許可ヲ經ルニアラサレハ他ノ學校ニ入學ヲ出願スルコトヲ得ス

進級及卒業

第十九條　各學年末ニ於テ生徒ノ學年成績ヲ考査シテ進級及卒業ヲ定ム

第二十條　學年成績ハ學業成績操行及勤惰ヲ考査シテ之ヲ定ム

第二十一條　學業成績ハ平素ノ學業及試驗ノ成績ニ依リテ之ヲ定ム

第二十二條　試驗ハ臨時及定期ニ之ヲ施行ス

臨時試驗ハ必要ニ應シ隨時之ヲ行ヒ定期試驗ハ毎學期末ニ於テ之ヲ行フ

第二十三條　定期試驗ハ其ノ學期間ニ履修シタル課業ニ就キ之ヲ行フ但シ必要ト認メタルトキハ當該學期前ニ履修セル部分ニモ亘ルコトアルヘシ

第二十四條　學業成績ノ考査ハ別ニ細則ヲ以テ之ヲ定ム

第二十五條　學年成績ノ考査ニ依リ原級ニ留メタル者ニハ次學年ノ初ヨリ當該學級ノ全學科ヲ再修セシム

第二十六條　卒業成績ハ三學年間ノ學年成績ヲ考査シテ之ヲ定ム

第二十七條　所定ノ課程ヲ履修シテ卒業セル者ニハ卒業證書(書式第二號)ヲ授與ス

休學

第二十八條　疾病又ハ已ムヲ得サル事故ニヨリ三ケ月以上修學シ得サル見込ノ者ニハ願ニ依リ其ノ學年間休學ヲ許可スル事アルヘシ

第二十九條　休業セントスル者ハ其ノ事由ヲ詳記シ保證人ノ連署ヲ以テ願出ツヘシ但シ疾病ノ場合ニハ醫師ノ診斷書ヲ添付スヘシ

第三十條　休學ノ許可ヲ得タル者ハ次學年ノ初ヨリ其ノ原級ノ課程ヲ修ムヘシ但シ兵役ニ服スル爲休學ノ許可ヲ得タル者ハ除隊後直ニ原級ニ復スルモノトス

第三十一條　休學ノ事由止ミタルトキハ許可ヲ得テ課業ニ就クコトヲ得

第三十二條　休學ハ同一學級ニ在ル間ハ一回ニ限ル但シ兵役ニ服スル爲休學シタル者ハ此ノ限ニ在ラス

退學及除名

第三十三條　疾病又ハ己ムヲ得サル事故ニ依リ退學セントスル者ハ其ノ事由ヲ詳記シ保證人ノ連署ヲ以テ願出ツヘシ

第三十四條　左ノ各號ノ一ニ該當スル者ハ之ヲ除名ス

一　性行不良ニシテ改善ノ見込ナシト認メタル者

二　學力劣等ニシテ成業ノ見込ナシト認メタル者

三　引續キ一ヶ年以上缺席シタル者

四　正當ノ事由ナクシテ引續キ三十日以上缺席シタル者

五　出席常ナラサル者

六　二學年ヲ超ユルモ猶同級ニ止マル者但シ兵役ニ服シタル期間ハ之ヲ算入セス

七　授業料又ハ寮費ノ怠納十四日ニ及フ者

懲戒

第三十五條　生徒ノ本分ニ背戻スル者ハ之ヲ懲戒ニ處ス

第三十六條　懲戒ハ之ヲ分チテ戒飭、停學及放校ノ三トス

授業料

第三十七條　授業料ハ一學年金八拾圓トス但シ昭和三年以前ノ入學者ニ在リテハ金六拾五圓也

授業料ハ左ノ三期ニ分納セシム其ノ分納額及納付定日左ノ如シ

	（昭和四年以降入學者）	（昭和三年以前入學者）	（納付定日）
第一學期	金參拾圓	金貳拾圓	四月二十五日ヨリ 仝月二十九日マデ
第二學期	金參拾圓	金貳拾五圓	九月二十五日ヨリ 仝月二十九日マデ
第三學期	金貳拾圓	金貳拾圓	一月二十五日ヨリ 仝月二十九日マデ

第三十八條ノ一　授業料ハ缺席停學休學等ノ爲之ヲ免除スル事ナシ但シ兵役ニ服スル爲休學スル者ニハ次期以降ノ分納額ヲ免除ス

第三十八條ノ二　授業料ハ學年ノ中途ニテ復校ヲ許可セラレタル者ニハ其ノ學期分ヨリ之ヲ徴收シ、各學期開始後退學スル者ニハ其ノ學期分ヲ徴收ス

第三十九條　既納ノ授業料ハ之ヲ返付セス

第四十條　授業料ノ怠納五日以上ニ及フ者ハ其ノ登校ヲ差止ム

學寮

第四十一條　新ニ入學スル生徒ハ凡テ學寮ニ入リ本校教育ノ旨趣ニ基キ協同生活ノ訓練ヲ受クルモノトス但シ本校ノ都合又ハ生徒願出ノ事情ニヨリ通學セシムルコトアルヘシ

第四十二條　生徒ハ入寮ノ際在寮誓書ヲ差出スヘシ（書式第三號）

第四十三條　生徒ハ猥リニ退寮スルコトヲ許サス

第四十四條　生徒ノ規約ハ凡テ生徒主事ヲ經テ學校長ノ許可ヲ受クヘシ

第四十五條　寮費ハ一學年金拾六圓五拾錢トシ左ノ三期ニ分納セシム其ノ分納額及納付定日左ノ如シ

第一學期　金六圓
第二學期　金六圓
第三學期　金四圓五拾錢
（授業開始ノ日ヨリ七日以內）

中途入寮者ニ對シテハ一ケ月金壹圓五拾錢ノ割ヲ以テ其ノ月分ヨリ之ヲ徵收シ指定ノ期日ニ於テ一時ニ之ヲ納付セシム

但シ第一學期分寮費ノ月割ニ關シテハ八月ヲ算入セス中途退寮ノ者ニハ次期以降ノ分納額ヲ免除ス

既納ノ寮費ハ之ヲ返付セス

第四十六條　寮費ノ怠納五日以上ニ及フ者ハ其ノ登校ヲ差止ム

第四十七條　食費ハ毎月一日ヨリ十日マテニ支拂フモノトス猥リニ之ヲ支拂ハサル者ハ其ノ登校ヲ差止ム

第四十八條　寮生課程、各室人員配當ハ生徒主事之ヲ定ム

第四十九條　寮生ヲシテ委員若干名ヲ公選セシメ生徒主事ノ指導ヲ受ケ寮內ノ事務ヲ分掌シ風紀、整頓、衛生、炊事上ニ關スル責ヲ負ハシム

委員ノ互選ニ依リ總代若干名ヲ定メ寮生ヲ代表シ事務ヲ統理セシム各委員ノ任期ハ一學期間トス

第五十條　寮生ニシテ其ノ建物或ハ備付器具等ヲ破壞汚染シ若ハ亡失シタルトキ

ハ其ノ情狀ニ依リ之ヲ辨償セシムルコトアルヘシ

附則

本學則實施ニ必要ナル規定ハ別ニ細則ヲ以テ之ヲ定ム

（書式一、二、三號略）

○生徒心得綱領

本校生徒タル者ハ左ノ綱領ヲ體得シ人格ノ向上ヲ圖リ國家有用ノ材タランコトヲ期スヘシ

一、自治自立ノ精神ヲ尙ヒ責任ヲ自覺スヘシ

一、純眞素朴ノ風ヲ重シ堅忍力行ヲ期スヘシ

一、自發創意ヲ旨トシ各其ノ長所ヲ達成スヘシ

一、信義友愛ノ情ヲ厚ウシ共同奉仕ノ實ヲ擧クヘシ

○細則

一　生徒心得細則

第一條　生徒ハ師長ニ對シテ敬禮ヲナスハ勿論生徒相互ニ敬意ヲ表スヘシ

第二條　生徒ハ其ノ體面ヲ汚損スルノ虞アル料理店其ノ他ノ場所ニ出入スヘカラス

第三條　生徒ハ教室ハ勿論其ノ他屋内指定ノ場所以外ニ於テ喫煙スヘカラス

第四條　本校ノ告示ハ掲示場ニ發表セル上ハ一般ニ知了セルモノト看做スヲ以テ生徒ハ常ニ之ニ注意スヘシ

第五條　生徒ハ登校ノ際制服制帽ヲ著用スヘシ但シ止ムヲ得ス和服ヲ著用スル場合ニハ豫メ其ノ旨生徒課ニ願出テ其ノ許可ヲ受クヘシ

第六條　受持教官授業時刻ニ至ルモ出勤セサルトキハ教務課ニツキ其ノ指揮ヲ受クヘク決シテ隨意遁歇ス可カラス

第七條　生徒若シ本校所屬ノ建物、器具等ヲ毀損若ハ汚染シタルトキハ其ノ情狀ニ依リ之ヲ辨償セシメ又ハ處分スルコトアルヘシ

第八條　近火其ノ他ノ異變アルトキハ直ニ登校シ本校職員ノ指揮ヲ受クヘシ

第九條　生徒掲示ヲナサントスルトキハ豫メ生徒主事ノ許可ヲ受クヘシ但シ校友會ニ關スル者ハ豫メ其ノ部々長ノ承認ヲ受クヘシ

第十條　生徒ノ差出ス願屆書ハ凡テ擔任教官ノ承認ヲ受クヘシ但シ別ニ規定セラレタルモノハ此ノ限ニ在ラス

第十一條　生徒及其ノ保證人ニシテ宿所ヲ移轉シ又ハ戸籍上變更ヲ生セシトキハ其ノ謄本ヲ添ヘ速ニ其ノ由屆出ツヘシ

第十二條　生徒團体旅行ヲナサントスルトキハ代表者ヲ以テ豫メ其ノ旨ヲ詳記シ關係教官ヲ經テ生徒課長ニ願出テ其ノ許可ヲ受クヘシ

第十三條　生徒ハ凡テ本校々友會員タルヘキ義務アルモノトス

二　擔任教官規程

第一條　各學級ニ擔任教官一名ヲ置ク

第二條　擔任教官ハ教官中ニ就キ學校長之ヲ命ス

第三條　擔任教官ノ任期ハ一學年間トス

第四條　擔任教官ハ當該學級生徒ノ學業、操行、勤惰及健康ニ留意シ其ノ他當該學級ニ關スル事項ヲ處理スルモノトス

第五條　擔任教官ハ當該學級生徒ヨリ差出スヘキ願屆書ヲ審査スルモノトス

第六條　擔任教官ハ當該學級教室ノ秩序整頓ヲ圖ルモノトス

三　正副級長規程

第一條　正副級長ハ其ノ學級生徒ヲシテ候補者若干名ヲ互選セシメ其ノ中ニ就キ各一名擔任教官ノ推薦ニ依リ學校長之ヲ命ス但シ各科第一學年級ニ在リテハ第一學期ニ於テ臨時正副級長ヲ命シ第二學期ノ始ニ於テ選擧手續ヲ經テ之ヲ定ムルモノトス

第二條　正副級長ノ任期ハ一學年間トス

第三條　正副級長ハ擔任教官ノ指導ニ從ヒ其ノ學級生徒ノ風紀ヲ肅シ學校ノ命令

ヲ傳ヘ教室內ノ秩序清潔ヲ保ツヘシ

第四條　各正級長ハ文科理科每ニ生徒總代各一名ヲ互選スヘシ

第五條　生徒總代ノ任期ハ一學年間トス

四　遲刻、缺課、缺席規程

第一條　課業ニ缺席シタルトキハ事故ノ起リシ日ヨリ五日以內(日曜祭日ヲ含ム)ニ生徒課備付ノ承認簿ニ其ノ理由ヲ自署シ生徒課員ニ提示スヘシ

引續キ缺席シテ前項ノ手續ヲナス能ハサルトキハ事故ノ起リシ日ヨリ五日以內ニ書面ヲ以テ其ノ由屆出ツヘク疾病ニヨリ缺席七日以上ニ亘ルトキハ醫師ノ診斷書ヲ添付スヘシ

第二條　課業ニ遲刻又ハ缺課シタルトキハ承認簿ニ其ノ理由ヲ自署シ其ノ日ノ授業終了時刻マテニ生徒課員ニ提示スヘシ

第三條　疾病ニヨリ試業、行軍等ニ缺課、缺席セントスルトキハ豫メ其ノ旨校醫ノ診斷書ヲ添ヘテ屆出ツヘシ

五　生徒集會規程

第一條　生徒五人以上ノ集會ヲ催サントスルトキハ豫メ擔任教官若クハ校友會部長ヲ經テ生徒課長ニ願出テ其ノ許可ヲ受クヘシ

本校生徒以外ノ者ト共ニスル集會モ亦同シ

第二條　生徒ハ其ノ體面ヲ汚損スルノ虞アル場所ニ集會スヘカラス

第三條　集會ノ節本校教室ヲ使用セントスルトキハ教務課長ニ願出テ其ノ他ノ場所ヲ使用セントスルトキハ生徒課長ニ願出テ其ノ許可ヲ受クヘシ

第四條　定期ノ集會ヲ創設セントスル者ハ豫メ其ノ旨生徒課長ニ屆出ツヘシ

之ヲ解散シタルトキ亦同シ

六　通學生規程

第一條　通學生徒ハ總テ毎學年始業ノ日ヨリ三日以内ニ宿所屆用紙ノ各項ニ記入シ擔任教官ノ承認ヲ經テ之ヲ生徒課ニ差出スヘシ

宿所ヲ變更スルトキハ其ノ決定ノ日ヨリ三日以内ニ前項ノ手續ヲナスヘシ

第二條　通學生徒ハ其ノ宿所不適當ト認メラルヽトキハ轉宿ヲ命セラルヽコトアルヘシ

七　服裝規程

本校生徒ノ服制ハ左ノ如ク定ム

一、正帽

制式　海軍形

品質　羅紗

色　黑

前章　帽章(下圖ノ通)

横章　白線(幅二分)二條

二、略帽

制式　緣三寸高二寸五分

品質　麥藁

帽章圖

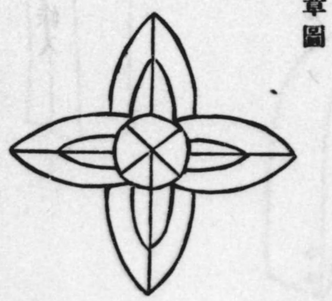

前章　正帽ニ同シ

横章　鉢卷焦茶色　布幅一寸五分　白線二條入

三、冬　服

制式　立襟

品質　ヘル

色　濃紺

鈕釦　色黃　品質眞鍮　本校ノ徽章ヲ附セルモノ

襟章　同　同　文科ハL理科ハSノ「ローマンゴシック」形文字ヲ左襟ニ附ス

四、夏　服

制式　冬服ニ同シ

品質　小倉

色　鼠　霜降

鈕釦　冬服ニ同シ

襟章　冬服ニ同シ

制服圖

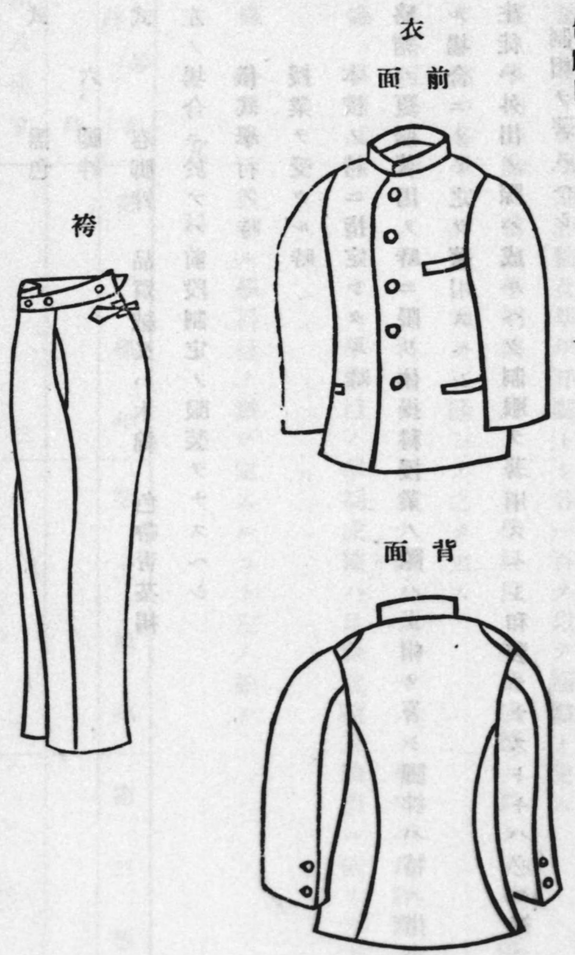

五、靴

制式　黑色

六、脚絆

制式　卷脚絆　品質絨又ハ木綿　色帶青茶褐

一、左ノ場合ニ於テハ前段制定ノ服裝ヲナスヘシ

儀式擧行ノ時

授業ヲ受クル時

本校ノ特ニ指定シタル時

一、略帽ハ夏服著用ノ時ニ限リ体操科授業ノ際ハ正帽ヲ著シ脚絆ハ特ニ指定シタル場合ニノミ之ヲ著用スヘシ

一、生徒ハ外出ノ際ハ成ルヘク制服ヲ著用スヘシ和裝ヲナストキハ必ス袴ヲ穿キ制帽ヲ著スヘシ

一、外套若ハマント(トンビ形ヲ許サス)ハ黑色或ハ濃紺ニ限リ其ノ他ノ色縞物等ヲ用ウヘカラス

八　學業成績考査細則

第一條　各學科目ノ成績ニ對シ評點ヲ附ス

評點ヲ分チテ學期評點及學年評點トシ各一百ヲ以テ滿點ト定ム

第二條　學期評點ハ當該學期間ニ於ケル各學科目ノ學業成績ニ對シテ之ヲ附ス

學年評點ハ各學期評點ノ和ヲ三除シテ之ヲ定ム

各學科目學年評點ノ和ヲ學科目ノ數ヲ以テ除シタルモノヲ學年平均評點トス

第三條　學期試驗ヲ行ハサル學科目ノ學期成績ハ日課成績及勤惰ニ依リテ之ヲ定ム

第四條　各學年ニ於ケル學科目ノ數ヲ定ムルコト左ノ如シ

文科

學年 / 學科	第一學年	第二學年	第三學年
修身			一
國語及漢文	三	三	二
第一外國語	三	三	三

學年 / 學科	第一學年	第二學年 甲類	第二學年 乙類	第三學年 甲類	第三學年 乙類
第二外國語	一	一	一	一	一
歷史	一	二	二	一	一
地理	一			一	一
哲學概說				一	一
心理及論理		一	一	一	一
法制及經濟			一		一
數學	一	一	一	一	一
自然科學	一	一	一		一
體操	一	一	一	一	一
計	一二	一三	一三	一二	一二
理科					
修身				一	
國語及漢文	二	一			

	第一外國語	第二外國語	數學	物理	化學	植物及動物	地質及鑛物	心理	法制及經濟	圖畫	體操	計 甲類 一二	計 乙類 一三	計 甲類 一二	計 乙類 一三
甲類	二	一	二	一	一	一						一		一	
乙類	三														
甲類	二	一	(一)	二	二	(二)	一	一	一	一	一	一		一	
乙類	三														

備考　三學年ノ數學(一)及圖畫(一)ト植物及動物(二)トハ生徒ヲシテ其ノ一ヲ選擇セシムルモノトス

第二外國語ヲ修ムル者ニ對シテハ他學科ト同一ニ取扱フモノトス

第五條　平常試驗ハ毎學期一回以上施行スルヲ通則トス

第六條　學年平均評點六十以上ニシテ左ノ各號ノ一ニ該當スル者ハ進級又ハ卒業セシム

一　學年評點六十未滿ノ學科目ナキ者

二　學年評點六十未滿ノモノ一科目アルモ其評點四十以上ノ者

三　學年評點六十未滿ノモノ二科目アルモ其ノ評點一科目四十以上他ノ一科目五十以上ノ者

四　學年評點六十未滿ノモノ總科目數ノ三分ノ一アルモ其ノ評點何レモ五十以上ノ者

第七條　缺席缺課及遲刻ノ多キ者ハ前條ノ規定ニ拘ハラス原級ニ留ムルコトアルヘシ

第八條　正當ノ事由アリテ試驗ニ缺席シタル者ノ學期評點ハ當該學期ニ於ケル平素ノ學業成績及他ノ學期ノ學業成績ヲ參酌シテ之ヲ定ム但シ第三學期試驗ニ缺

席シタル者ニアリテハ願出ニヨリ詮議ノ上追試驗ヲ行フコトアルヘシ

第九條　一學年間ニ二回定期試驗ヲ受ケサル者ハ特別ノ詮議ニ依ル外進級又ハ卒業セシムルコトナシ

第十條　卒業成績ハ各學年成績ヲ平均シテ之ヲ定ム

九　圖書閲覽室規則

第一條　圖書閲覽室ハ本校職員及生徒參考ノ爲本校所藏ノ圖書ヲ閲覽スル所トス

第二條　閲覽室ハ職員閲覽室及生徒閲覽室ノ二區ニ分ツ

第三條　職員閲覽室ニ入ルコトヲ得ル者ハ本校職員、舊職員及特ニ校長ノ許可ヲ得タル者ニ限ル

第四條　生徒閲覽室ニ入ルコトヲ得ル者ハ本校生徒ニ限ル

第五條　圖書閲覽室ノ閉鎖日左ノ如シ

一　日曜日

二　大祭日

三　年末年始　十二月二十九日ヨリ翌年一月五日マデ

四　臨時休業日

五　暑中休暇　八月一日ヨリ同月三十一日マデ

第六條　圖書館開閉時限ハ時ニ依リテ之ヲ定ム

第七條　生徒圖書ヲ閲覽セントスルトキハ先ツ目錄ニ就キ其ノ圖書ヲ檢出シ所定ノ用紙ニ書名番號、氏名、年月日ヲ記入シ課員ニ差出シテ之ヲ借受ケ閲覽了ラハ直ニ返納スヘシ

第八條　閲覽室ニ入ル者ハ左ノ各號ヲ確守スヘシ若シ之ニ違背スルトキハ退去ヲ命セラル、コトアルヘシ

一　閲覽室ニ入ル者ハ制服又ハ袴ヲ著用スヘシ

二　圖書筆墨紙ノ類ヲ除ク外他ノ物品ヲ室内ニ携入スヘカラス

三　閲覽者ハ借受ケタル圖書ヲ閲覽室外ニ携去スヘカラス

四　閲覽者ハ圖書ヲ他人ニ轉貸スヘカラス

五　總テ靜肅ヲ旨トシ喫煙、音讀、雜談等他人ノ妨害トナルヘキ行爲ヲナスヘカラス

六　閲覽濟ノ圖書ハ直ニ之ヲ返納スヘシ

第九條　借受ケタル圖書ハ鄭重ニ之ヲ取扱フヘシ若シ汚損若ハ紛失シタル場合ハ速ニ課員ニ屆出ツヘシ但シ時宜ニヨリ之ヲ辨償セシムルコトアルヘシ

第十條　圖書ノ種類ニヨリテハ一般ノ閲覽ヲ許サヽルコトアルヘシ

第十一條　本校所藏ノ圖書ハ生徒ノ願ニ依リ之ヲ貸付スルコトアルヘシ

貸付サレタル圖書ヲ汚損若ハ紛失シタル者ニ對シテハ第九條ノ但書ヲ適用スルコトアルヘシ

○學科主任規程

第一條　一學科若ハ數學科ニ學科主任一人ヲ置ク

第二條　學科主任ノ擔任スヘキ事項左ノ如シ

一　當該學科教授ノ統一進歩ノ爲適當ナル處置ヲナスコト

二　當該學科教官ノ授業分擔ニ關スルコト

三　當該學科ノ教授要目ニ關スルコト

四　教科用圖書ノ選定ニ關スルコト

五　教授上必要ナル參考用圖書、器具、機械、標本、藏品等ヲ調査スルコト

六　特別教室ニ關スルコト

第三條　教頭ハ學科主任會議ヲ掌リ各學科ノ連絡ヲ圖ルモノトス

○評議員規程

第一條　本校ニ評議員若干名ヲ置ク

第二條　評議員ハ教頭各課長及教官ノ互選シタル教授中ニ就キ校長之ヲ命ス

第三條　教官ノ互選シタル評議員ノ任期ハ之ヲ一年間トス但シ再選スルコトヲ得

第四條　評議員ハ校長ノ諮問ニ應シ意見ヲ述フ

第五條　必要アル場合ニハ員外ノ職員ヲ評議員會ニ列席セシムルコトアルヘシ

○校務分掌規程

第一條　校務ヲ分チテ教務、生徒、庶務、圖書、會計ノ五課トス

第二條　各課ニ課長若ハ主任ヲ置キ其ノ分掌事務ヲ管理セシム

第三條　教務課ニ於テハ左ノ事務ヲ掌ル

一　學科課程及授業ニ關スル事

二　教室及教官室ニ關スル事

三　學級ノ編制ニ關スル事

四　擔任教官ニ關スル事

五　教官ノ授業分擔及日課ノ配當ニ關スル事

六　教科用圖書ニ關スル事

七　授業上ノ設備ニ關スル事

八　成績考査、進級及卒業ニ關スル事

九　生徒募集ニ關スル事

十　生徒ノ入學ニ關スル事

十一　生徒ノ學籍ニ關スル事

十二　退學及休學ニ關スル事

十三　在學證明ニ關スル事

十四　成績證明ニ關スル事

十五　體操副科ニ關スル事

十六　行軍演習及修學旅行ニ關スル事

十七　生徒ノ大學進入ニ關スル事

十八　卒業生ニ關スル事

十九　教官ノ報告ニ關スル事

二十　教官會議ニ關スル事

二十一　參觀人取扱ニ關スル事

二十二　其ノ他教務ニ關スル一切ノ事項

第四條　生徒課ニ於テハ左ノ事務ヲ掌ル

一　生徒ノ風紀ニ關スル事
二　生徒ノ賞罰ニ關スル事
三　生徒ノ勤惰ニ關スル事
四　正副級長ニ關スル事
五　生徒ノ服裝ニ關スル事
六　生徒ノ保健衛生ニ關スル事
七　生徒ノ身体檢査ニ關スル事
八　生徒ノ兵役ニ關スル事
九　生徒ノ控所ニ關スル事
十　生徒ノ宿所ニ關スル事
十一　生徒ノ集會、掲示ニ關スル事
十二　生徒ノ團體旅行ニ關スル事
十三　生徒ノ入寮、退寮ニ關スル事
十四　學寮ノ管理、警備ニ關スル事

十五　寮生ノ炊事ニ關スル事
十六　學寮附屬販賣部ニ關スル事
十七　其ノ他生徒ニ關スル一切ノ事項

第五條　庶務課ニ於テハ左ノ事務ヲ掌ル

一　御眞影及勅語謄本ノ保管ニ關スル事
二　校長官印及校印ノ保管ニ關スル事
三　職員ノ進退、身分及服務ニ關スル事
四　備外國人ニ關スル事
五　公文書ノ處理ニ關スル事
六　諸規則ノ制定改廢ニ關スル事
七　統計、報告及一覽ニ關スル事
八　日誌及記錄ニ關スル事
九　校章ニ關スル事
十　儀式ニ關スル事

十一　校長室及會議室ニ關スル事
十二　評議員會ニ關スル事
十三　當直ニ關スル事
十四　寄附願ニ關スル事
十五　其ノ他々課ニ屬セサル一切ノ事項

第六條　圖書課ニ於テハ左ノ事務ヲ掌ル
一　圖書ノ保管及整理ニ關スル事
二　圖書ノ註文及購入ニ關スル事
三　圖書貸付ニ關スル事
四　圖書目錄編纂ニ關スル事
五　圖書印保管ニ關スル事
六　書庫及閲覽室ニ關スル事
七　新聞、雜誌、年報、一覽等ノ保管、整理及出納ニ關スル事
八　其ノ他圖書ニ關スル一切ノ事項

第七條　會計課ニ於テハ左ノ事務ヲ掌ル
一　歲入歲出ノ豫算及決算ニ關スル事
二　金錢ノ收支及保管ニ關スル事
三　官有財產及資金ニ關スル事
四　物品ノ購入、賣拂、貸借及修理ニ關スル事
五　物品ノ出納及保管ニ關スル事
六　營繕ニ關スル事
七　傭人ニ關スル事
八　電話、電燈、瓦斯、給水及煖房ニ關スル事
九　校內ノ警備及衞生ニ關スル事
十　其ノ他會計ニ關スル一切ノ事項

第八條　各課ノ擔任事項ニシテ他課ニ關聯スルモノニ付テハ各課ノ合議ニヨリテ之ヲ處理スヘキモノトス

第九條　各課所屬職員ハ常務ノ外時宜ニ依リ他課ノ事務ヲ補助スヘキモノトス

○職員

校長　文學士　葉山萬次郎　東京

教授

物理、力學　教頭　評議員　理學士　田中三四郎　東京
修身、論理　（兼）　文學士　佐藤直丸　山形
英語　文學士　勝田孝興　島根
英語　評議員　文學士　島村盛助　埼玉
國語　評議員　文學士　岡部美二二　靜岡
漢文、修身　評議員　文學士　平澤東貫　山形
動物、自然科學　評議員　理學士　今井一郎　山形
獨語、法制經濟　評議員　法學士　岡本信二郎　千葉
修身、心理　評議員　文學士　勝川全道　愛知

歷史　評議員　文學士　關世男　大阪
化學　理學士　田島義雄　高知
國語　文學士　長岡彌一郎　山形
漢文　文學士　野村岳陽　東京
圖畫　工學士　北上宇八兵　廣
數學　評議員　理學士　荒田猶介　青森
化學　理學士　望月脩二　福岡
英語　（在外研究中）　文學士　工藤龜三郎　宮城
數學　柳原吉次　熊本
物理　理學士　脇本榮治　神奈川
植物　理學士　廣橋堯　新潟
獨語　（在外研究中）　文學士　宇野喜代之介　茨城
法制經濟、獨語　法學士　財津哲雄　熊本
地質鑛物、自然科學、地理　安齋徹　鳥

英語	文學士	深町弘三
數學	理學士	黑田稻夫
獨語	文學士	岡部福造
歷史、地理	文學士	林武雄
獨語	文學士	岡本孝
哲學概說	文學士	松本良彥

生徒主事　評議員　佐藤直丸　前出

配屬將校　（兼）　平澤東貫　前出

講師（就職順）

	陸軍歩兵中佐	桐山公亮
柔道		尾形源治
圖書	山形縣師範學校教諭	小塚義一郎

劍道		川島次郎
法制經濟	法學博士	三浦新七
体操	陸軍輜重兵大尉	矢萩貞三
体操	陸軍歩兵中尉	皆川彌總
体操	陸軍歩兵特務曹長	羽田又吉
英語	米澤高等工業學校教授	黑澤清
英語	米澤高等工業學校教授	大澤衛
獨語	文學士	細谷昌克
獨語	文學士	齋藤久雄

傭外國人教師

獨語	Doktor(Berlin)	Hans. Tiedemann
英語	M. A. (Oxon.)	E. H. Pickering

助教授

物理、自然科學		桑山喜穗

書記

堀正矩　東京都
村田德次郎　東京
小島莊次郎　山形
長岡匡吉　山形
寒河江幸雄　山形
中村伊太郎　山形
原田勇　山形

生徒主事補

佐藤淳治　山形

雇員

鈴木猪太郎　山形
大竹英一　山形
高橋啓助　山形

弓道教師

加藤雅義　山形
武田富治　山形
佐藤善次郎　山形
高山英夫　山形
阿波研造　宮城

校醫

山形市立病院濟生館長　醫學博士　勝部近義　島根

助手

植物及動物學教室勤務　土井敬正　兵庫
圖畫象地質鑛物學教室勤務　川英治三郎
物理學教室勤務　大野大太郎　山形
化學教室勤務　長谷川吉秀　山形

事務分課

教務課

課長　教授　關世男　前出
　　教授　荒田猪介　前出
　　（兼）助教授　堀正矩　前出
　　書記　寒河江幸雄　前出
　　大竹英一　前出
　　高山英夫　前出

生徒課

課長　生徒主事　教授　佐藤直丸　前出
　　生徒主事　教授　平澤東貫　前出
　　教授　安齋徹　前出
　　講師　矢萩貞三　前出
　　講師　皆川彌總　前出
　　講師　羽田又吉　前出

庶務課

課長　書記　小島莊次郎　前出
　　生徒主事補　佐藤淳治　前出
　　加藤雅義　前出

圖書課

課長　教授　勝川全道　前出
　　助教授　堀正矩　前出
　　高橋啓助　前出
　　教授　嶋村盛助　前出
　　書記　原田勇　前出
　　鈴木猪太郎　前出
　　武田富治　前出

會計課

主任　收入官吏　書記　村田德次郎　前出
　　物品會計官吏

陸軍歩兵少尉　書記　長岡匡吉　前出
書記　中村伊太郎　前出
佐藤善次郎　前出

學科主任

物理、自然科學　教授　田中三四郎
修身、心理、論理、哲學概說　教授　佐藤直丸
英語　教授　島村盛助
國語　教授　岡部美二
漢文　教授　平澤東貴
植物、動物　教授　今井一郎
法制、經濟、獨逸語　教授　岡本信二郎
歴史、地理　教授　蘭世男
化學　教授　田島義雄
圖畫　教授　北上宇八

數學　教授　荒田狷介
地質、鑛物　教授　安齋徹
體操　陸軍歩兵中佐　桐山公亮

擔任教官

文科三年甲組　教授　岡部美二
文科三年乙組　教授　岡本信二郎
理科三年甲一組　教授　田島義雄
理科三年甲二組　教授　柳原吉次
理科三年乙組　教授　脇本榮治
文科二年甲組　教授　勝田孝興
文科二年乙組　教授　林武雄
理科二年甲一組　教授　北上宇八
理科二年甲二組　教授　今井一郎
理科二年乙組　教授　望月脩二

文科一年甲組	教授　長岡彌一郎
文科一年乙組	教授　岡部福藏
理科一年甲一組	教授　深町弘三
理科一年甲二組	教授　財津哲雄
理科一年乙組	教授　黑田稻夫

○生徒

文科三年甲類（四十人）

（△印特別入學）

神奈川本牧	赤塚亘三郎	山形	神奈川鎌倉	朴彝淳	朝鮮
東京第五	藤村昌	東京	米澤濱田三男	山形	東北學院
京華	平井太郎	東京	栃木平野秀一郎	茨城	遠藤正義
岐阜	堀口清	岐阜	寒河江犬飼藤八郎	山形	宮城
東京第六	巖谷榮二	東京	京都第一 神谷秀夫	京都	八戸橋本圭吉
東京高師附屬	甲能久	東京	寒河江國井廣四	山形	青森
一宮	松永諦嶺	愛知	山形宮內秀雄	靜岡	小田原廣澤信之助
足利	成瀨清	栃木	宮城古川大場一夫	北海道	神奈川
山形	小野田慶司	山形	平壤高普崔允銓	朝鮮	豐橋岩瀨繁一
保原	三瓶文吾	福島	橫手佐々木勝五郎	秋田	愛知
					甲府笠井貞男
					山梨
					寒河江國井悌二
					山形
					京都第二 永井一
					京都
					東京開成 岡崎正彥
					岡山
					橫手坂本稻太郎
					秋田
					山形佐々木俊光
					宮城

京北佐藤正吉　千葉保原佐藤泉明　福島鶴岡清水清　新潟
千葉鈴木宣三　千葉鶴岡富田穣　山形京都市第一工津田雄三郎　京都
東京第四浮田昭家　東京仙台第一檢定浦山武一　宮城米澤我妻浩　山形
大洲矢野新　愛媛

文科三年乙類（四十人）

東京第六阿部秀夫　福岡山形藤井泓　山形東京華橋場侃　茨城
京都第二日暮豪雄　北海道福島本田康藏　福島神奈川本牧堀嘉一　長野
山形細谷浩一　山形横濱第二五十嵐昭夫　新潟東京第四池田彌六　千葉
茨城龍ヶ崎石渡健一　千葉函館石澤三郎　北海道東京高師附屬岩淵醇一　岩手
横濱第一春日眞吾　宮城佐渡粕谷務　新潟東北學院川村悟一　岩手
東京開成前田次郎　愛知福井牧野巍　福井明善松井懷美　福岡
山形松田茂治郎　山形福島馬相松坂二郎　山形奉天三浦滿作　北海道
山形村井七郎　山形酒田長澤儁雄　山形京華中村宏　東京
安積岡部實城　福島新庄大類市郎　山形仙台第一大島武雄　宮城

中央高普李壽鎔　朝鮮普成高普李相稷　朝鮮酒田齋藤榮治　山形
長野松本佐々木彪　福島秋田佐々木義武　秋田山形佐藤隆輔　山形
郡山菅原政行　奈良松本鈴木節三　長野富田林高松貞治　大阪
臺北第一田島稻城　鹿兒島天王寺上野英彥　大阪横濱第一脇本勤次　神奈川
八戸吉田敬助　青森

理科三年甲類一ノ組（三十七人）

山形淺黃由喜雄　山形白石太宰六郎　宮城宇都宮江面芳郎　栃木
鶴岡船山孝輔　山形鶴岡廣瀨定治　山形仙臺第一入江泰　石川
仙臺第二石垣喜八郎　宮城第一神戸石川浩二　山形秋田金光龍若　秋田
東北加藤金正　宮城一ノ關加藤次男　岩手横手高坂英五郎　秋田
秋田兒玉良三　秋田芝小山信夫　東京名古屋鞍馬壽雄　愛知
伊那松澤甚壽　長野岡山餐長町一雄　香川仙臺第一內藤錄郎　宮城
水戸根本和　茨城東京高師附屬西邦之助　東京仙臺第一大泉正雄　宮城
田邊奧野健三郎　和歌山大多喜小野寺秀雄　千葉大田原大島康男　栃木

相馬 佐藤 義雄 福島　酒田 白木小二郎 秋田
旭川 高田 秀次 北海道　函館 高澤 猛 宮城
山形 田中 辰也 山形　村上 東間 重倫 新潟
高田 山田 愼治 新潟　水戸 矢野 達夫 長野
酒田 吉田 尙 東京

理科三年甲類二ノ組（三十七人）

土浦 雨貝 謙吾 茨城　鶴岡 荒尾 茂 山形
室蘭 藤本 芳 北海道　東濃 長谷川利郎 岐阜
一宮 服部 義郎 愛知　旭川 平野 浩一 岩手
安積 伊倉伊三美 福島　仙臺第一 石川東太郎 岩手
上田 春日 悅司 長野　横手 加藤邦五郎 秋田
秋田 近藤 義夫 秋田　酒田 今野 元德 山形
富山神通 楠 喬 愛知　新發田 眞島 眞澄 新潟
山形 長橋 市次 山形　釧路 二本柳 壽 北海道

長岡 多田 義雄 新潟
弘前 武田彦三郎 青森
山形 土田 幸雄 山形
仙臺第二 横山 一男 宮城
京都第三 千葉 高志 宮城
東京第二 橋元容太郎 東京
佐野 飯田 正男 栃木
米澤 伊藤喜一郎 山形
釧路 川合 眞夫 北海道
秋田 黑澤 辰雄 秋田
東京高師附屬 三浦 博雅 東京
盛岡 仁木 盛雄 長野

秋田 西宮 一 秋田　米澤 西山 義雄 山形
仙臺第一 太田 操作 宮城　横濱第二 齋藤吉之助 福島
山形 坂野 六郎 山形　盛岡 佐々木六郎 岩手
長井 鈴木 桂三 山形　東京第四 鈴木 脩 東京
野澤 山浦 初男 長野

理科三年乙類（四十二人）

足利 阿部 良夫 栃木　松本第一 會田 宏一 山形
山形 蟻川 忠藏 山形　盛岡 遠藤 正俊 秋田
秋田 藤原慶一郎 秋田　福井 藤井 孝行 福井
東京第三 袴田 三郎 東京　山形 樋口 隆一 山形
仙臺第一 飯川 豐 宮城　秋田 利部 德正 秋田
山形 鎌倉 勝夫 山形　山形 柏倉 橘郎 山形
古川 片倉 義夫 宮城　下野 加藤 孝 栃木
東京麻布 川上 歸一 岡山　烏山 川俣 浩 栃木

仙臺第二 岡村 勝男 群馬
保原 齋藤喜一郎 福島
仙臺第一 莊司 篤 宮城
山形 和田 信明 德島

古川 相澤 隆一 宮城
仙臺第一 遠藤 尙義 宮城
大館 芳賀 圭五 秋田
山形 菱沼 達也 山形
三次 香川 九郎 廣島
仙臺第二檢定 片桐 金七 山形
鶴岡 川上平太郎 山形
寒河江 木戸 三夫 山形

秋田　小室　俊郎　秋田　山形　今野形太郎　山形
北海　村上　政雄　北海道　寒河江　小笠原籟三　山形
宇和島　大氣　壽郎　愛媛　村上　大瀧市右衛門　新潟
盛岡　坂田　丈夫　岩手　本莊　佐々木　賢　秋田
青森　鈴木　重歳　新潟　仙臺第一　丹野　重郎　宮城
東京第三　宇田川藤安　東京　東京芝　安村　二郎　山口
山形長井　岡田　義美　東京　千葉　奥山　敏夫　千葉

文科二年甲類（四十名）

寒河江　原田　正志　山形　山陽　飛田　德三　廣島
鹿兒島第一　石垣鴻太郎　山形　寒河江　伊藤　正彥　山形
赤坂東京　岩崎　豐明　福島　喜多方　冠木　市郎　福島
宇都宮　川俣　正巳　栃木　高普中央　金　昭　治　朝鮮
商業館　桑野　秀雄　北海道　第四東京　松井　仁雄　福井
青森　三上彰次郎　青森　寒河江　長瀨竹太郎　山形
山形　岡田　義美　東京　千葉　奥山　敏夫　千葉
山形　前田　實　山形　田邊　小倉加久雄　和歌山
東北學院　齊藤　秀樹　千葉　一ノ關　佐藤　悅郎　岩手
仙臺第二　照井　豐　岩手　平壤高普　權　應　洙　朝鮮
東京第六　井上　昇三　山形　東京攻玉社　伊藤　正盛　三重
保原　菅野　直義　福島　東京第三　清川道比古　千葉
山形　三上　三雄　山形　北海道旭川　中島　旺　山梨
福知山　大道　正　京都

秋田　大島　浩藏　秋田　横手　小野　忠夫　秋田
東京第六　酒井森之介　東京　盛岡　坂水　力　岩手
安積　添田　喜孝　福島　高崎商業　反町　健次　群馬
千葉　鈴木　一郎　千葉　成章　鈴木　陽平　愛知
山形　高橋　長夫　山形　秋田　竹内　庸助　秋田
仙臺第二　安田　護吾　宮城　第三神戸　保井　二郎　奈良
普成　金　致　玉　朝鮮　高普

文科二年乙類（三十九名）

青森　荒田　新吾　青森　米澤　江口　親茂　山形
東京第八　日澤　誠一　岩手　横濱第一　本間　博　新潟
早稻田　細谷　達三　東京　山形　今田　二郎　福島
靜岡沼津　河面　信雄　茨城　弘前　工藤忠三郎　青森
村上　松坂　利助　新潟　群馬桐生　森　弘義　富山
山形　丹羽　定一　山形　山形　野村　廣吉　山形
仙臺第一　櫻井　誠一　滋賀　伊那　原　賢一　長野
山形　杉江　健一　石川　米澤　星野　順一　山形
第二京都　慶松　光雄　京都　白石　熊坂　謙藏　宮城
山形　中村　定治　山形　米澤　荏戸　九郎　山形

朝鮮龍山　小島俊作　群馬
山形　佐藤慶一　山形
山形　澁谷四郎　山形
秋田商業　高橋清二郎　秋田
山形工業　田中德藏　山形
山形師範　塚原主計　山形
熊谷　安原量　埼玉

東京華　岡田在輔　埼玉
新庄　佐藤眞策　山形
長井　鈴木重藏　山形
山形　武田昌一　山形
東京第四　田中保雄　東京
山形　渡邊一男　山形
山形　吉池治郎　山形

仙臺第二　佐伯佑　岩手
石川　關根寛　福島
村上　鈴木健一　新潟
明治　玉置太郎　東京
山形　豐川德治　山形
山形　安田安助　山形
埼玉　高橋善△安　秉哲　朝鮮

理科二年甲類一ノ組（三十九名）

山形　阿部喜助　山形
古川　濱田榮一　宮城
會津　五十嵐三郎　福島
東京第五　石原桑雄　島根
福島會津　柏村武夫　東京
大連第一　川本一郎　和歌山

普成高普　閔心鉉　朝鮮
鳳凰　鳴平野喬治　兵庫
大阪市　池上茂雄　富山
山形　岩田秀三　山形
相馬　加藤寅喜　福島
山形　小金丸武登　山形

德島　藤井啓一郎　德島
金澤第二　堀詮之助　富山
木更津　石福巖　千葉
東京明治　金澤桑三　山形
仙臺第二　加藤彌次　山形
東京成城　栗林光夫　靜岡

埼玉熊谷　栗原春信　群馬
東京第三　牧山幸彌　東京
東京成城　鳴瀧紫浪　三重
山形　佐藤信一郎　山形
千葉佐原　高橋義博　山形
山形　竹谷幸太郎　山形
米澤　吉水光雄　山形

栃木　前原貞　栃木
千葉　松崎正衛　千葉
東北學院　岡清己　宮城
山形　杉本重利　東京
前橋　高橋美也　群馬
山形　植松達夫　山形
中央△高普　金昌屹　朝鮮

丸龜　前川忠夫　香川
盛岡　村井金太郎　岩手
長野　小田切增三郎　長野
田村　高橋一永　福島
寒河江　高橋孝利　山形
東京開成　山本健一郎　京都
京都　王清標　台灣

理科二年甲類二ノ組（四十名）

長岡　秋山正作　新潟
東京芝　蘆田坦兵庫
東京七　五島洋　東京
山形　石野一雄　山形
鶴岡　小花盛雄　山形
萩　益田象清　山口

東京開成　青木浩　神奈川
宇都宮　馬場賢　栃木
東京第三　萩原正雄　東京
栃木　伊澤良三　栃木
濱松第一　小池幸雄　靜岡
曉星　森元芳　東京

會津　淺川康光　福島
新庄　藤條順二　山形
新庄　半田俊文　山形
仙臺第二　金子博　山形
東京第三　倉持良治　東京
神奈川小田原　守永孫江　山口

横濱第二　武者功宮城　山形長井良雄　山形鶴岡中野滋　山形
安積野木忠房　福島麻布野田順次　東京保原大橋宗吉　福島
青山學院　岡田貫一　東京安積大森五郎　福島曉星大森恭輔　東京
東京華　左子愼二郎　岡山高崎佐藤菊雄　群馬米澤鈴木甚輔　山形
山形相馬紀三　山形大舘高橋哲郎　秋田山形高梨與八　山形
鶴岡武田善吉　山形群馬澁川戸根雪松　長野立教土屋彦次郎　東京
東京渡邊國男　東京東京第五山邊知道　福島東京第一米島正一　東京
新義洲高普△崔相屹　朝鮮

理科二年乙類（四十五名）

寒河江阿部孫四郎　山形芝安藤鎌次郎　東京富岡新井侃　群馬
新發田遠藤五六　新潟米澤遠藤實　山形山形遠藤仙太郎　山形
山形後藤良三郎　山形東京芝花輪武男　山形東京芝原敬造　香川
横濱第一本間滋　新潟天城池宗逸治　岡山佐野石井芳郎　栃木
酒田石塚公雄　山形秋田伊藤正夫　秋田仙臺第一木村平四郎　宮城

山形木村博　山形長岡小林正治　新潟白石小島武雄　宮城
東京第一黑部信夫　東京福島醫業幕田利與二　福島東京第三松本修一郎　千葉
寒河江松田德　山形長井三須秀藏　山形安積森合賢三　福島
東海森田孝吉　愛知東京向笠廣次　福岡甲府中込叶　山梨
秋田中西不二夫　秋田函館布目貫一　北海道長岡大森正路　新潟
札幌第二大西常市　北海道酒田齋藤三喜男　山形長井佐竹正　山形
東京本郷杉田佳政　秋田白河鈴木一郎　福島長井高橋七良　山形
富山高田純也　富山高崎竹內彖吉　群馬太田武內博文　群馬
京華瀧浦潔　東京東京第一寺川重信　山形湘南鶴見光太郎　神奈川
千葉露崎衡平　千葉長岡吉川謹一　新潟平壤高普△李秀敎　朝鮮

文科一年甲類（四十名）

京北江村都秋　東京第一東京市立藤崎朋彥　岐阜秋田花川浩太郎　秋田
曉星原陸夫　東京旭川原壯平　北海道米澤原田秀吉　山形
秋田橋本長弘　秋田横濱第一端山勇　福島山形林信行　山形

山形　西田　政介　山形　濱田　肥塚　閔久　島根　寒河江　五十嵐　明　山形
京都第二　岩田金治郎　京都　盛岡　岩舘　廣忠　岩手　山形　神保　菊水　山形
酒田　海和矢之助　山形　東京第四　鹿野　義夫　石川　千葉佐原　糟谷賢三郎　茨城
田村　小寺　春夫　福島　山形　工藤　昌文　山形　宮内　達郎　靜岡
本牧　森　次郎　神奈川　盛岡　村谷永一郎　岩手　仙台第一　名幡　誠　宮城
山形工業　長瀨　道郎　山形　山形　中村清太郎　山形　東京麻布　大江　靜吉　高知
旭川　岡本　達　北海道　富田　佐藤　利雄　三重　神奈川小田原　島村　忠雄　石川
寒河江　鈴木　富生　山形　旭川　高橋　彌門　北海道　山形　田中　茂雄　山形
山形工業　土屋　高藏　山形　田村　塚原　新藏　福島　寒河江　都筑　正英　山形
都留　渡邊　卓夫　山梨　島根商船　矢萩市三郎　山形　伊那　矢野吉之助　長野
米澤　吉澤清次郎　山形

文科一年乙類（四十一名）

東京成城　荒井　安三　宮城　南滿洲奉天　安達　昭朝　山口　山形　明石　長助　山形
山形　秋葉　廣雄　山形　秋田　荒川　義人　秋田　大阪北野　後藤　五郎　愛知

第一東京市立　竹内　孝　東京　仙台第二　石田　一郎　福井　山形　伊藤　眞一　山形
水戸　岩本萬龜男　茨城　相馬　岩崎　春三　福島　東京第五　岩脇　庄助　群馬
米澤　菅野　喜助　山形　新庄　金田　靜男　山形　旭川　加藤　慶治　靜岡
山形　鬼海　博雄　茨城　仙台第一　小西彦太郎　宮城　仙台第一　郡山　俊夫　宮城
弘前　工藤　久吉　青森　東京第三　楠　廣之　東京　東京第六　松谷　貞治　東京
大館　三浦　正　秋田　米澤　森谷榮次郎　山形　山梨甲府　中島　浩治　佐賀
太田　中澤　仁　群馬　仙台第二　新妻　尙逸　宮城　仙台第一　大石　孝章　宮城
横濱第一　大村　晴雄　東京　第一東京市立　齋藤　四郎　東京　大阪今宮　菅野　尙明　山形
木更津　高石　三郎　千葉　山形　谷川善三郎　山形　米澤　富樫　芳雄　山形
山形　豐島　清　山形　旭川　鶴見　悠　北海道　山形　堤　靈存　山形
米澤　我妻　貞一　山形　山形　山口　利雄　山形　東京第六　山崎　忠三　東京
東京第六　弓削　敏　東京　京城　石　義澄　朝鮮

理科甲類一ノ組（四十名）

山形　阿部　裕　山形　安積　會田　勘二　福島　古川　千葉　福壽　宮城

秋田畠山正男　秋田芝畑中正吉　東京栃木平野二郎　茨城
新庄市川滋　山形福島安達池田學三　秋田東京巣鴨石田六郎　埼玉
横手伊藤裕一　秋田秋田加賀谷錬造　秋田栃木小林達夫　栃木
東京第一熊谷林三　東京山形黒沼榮一　山形横濱第一牧順四郎　東京
新發田三國正一　新潟東京第四三澤康　山梨茨城太田宮坂重俊　長野
麻布武川伸五郎　東京芝難波輝光　東京立教奈良原慎次　埼玉
長井落合豊二　山形安房小原貞二　千葉朝鮮京城岡胖　宮城
長井大國輝威　山形寒河江大沼友一　山形鶴岡澤田正太郎　山形
鶴岡白幡克二　山形千葉白井正亮　千葉東京第華竹田達男　京都
東京第六田代昭彦　東京安房月原正夫　千葉埼玉和氣洋　栃木
山形渡邊英一　山形秋田本荘渡邊一男　新潟福岡山崎功　岩手
東京第四結城立藏　東京長野林政廣　山形東京第錦城石川長一郎　栃木
成興高普朱鮮英朝鮮

理科一年甲類二ノ組（四十一名）

水戸會澤太沖　茨城山形蟻川富藏　山形東京成城芦野民雄　山形
東京第五東久世秀禧　東京佐世保廣野正一　長崎新潟保倉邦彦　新潟
廣島第二堀口武二郎　長野東京大戚保泉武二郎　栃木寒河江市原伸一　長野
北海道釧路井上威恭　長野埼玉朝霞戚子石川重三郎　神奈川千葉石崎清松　千葉
遠野泉田長良　岩手東京第六岩野鶴男　千葉東京本郷樫尾毅　群馬
厚木小泉盛雄　神奈川三重神戸小松茂紀　兵庫成城近藤啓四郎　東京
京華黒山眞吾　東京仙台青英九島廣　秋田富士牧田直己　静岡
山形松田弘　山形第一東京市立松野尾勝平　山形東京本郷内藤正之　岡山
京華直江晴男　東京米澤仁科仁　山形山形大友正　山形
東京第六齋藤三彦　福岡巣鴨櫻井敏夫　東京秋田猿谷菊次郎　秋田
山形佐藤義雄　福島山形佐藤幸六　山形中目大鈴木啓　静岡
寒河江高橋光太郎　山形鶴岡今野正七　山形旭川室谷敏彦　北海道
仙台第一玉城剛　宮城武蔵高校尋常若林惟一　山梨秋田山下太助　秋田
山形寒河江米持春夫　新潟歌文高普柳應浩　朝鮮

理科一年乙類（四十一名）

仙台第二	阿部順一	宮城	
東京第四	青木信雄	東京	
新潟	長谷部昇	山形	
高田			
山形	廣谷常治	山形	
濱松第一	神村輝吉	靜岡	
本莊	木内樫郎	秋田	
横濱第一	倉知儀	靜岡	
札幌第一	水野秀一	北海道	
山形	大江尙美	山形	
山形	岡田泰衞	山形	
黑澤尻	佐々木一夫	岩手	
相馬	志賀六郎	福島	
鶴岡	武田慶治	山形	
山形	吉田孝藏	山形	
東京第六	赤松二郎	東京	
東京第二	荒田孝明	東京	
早稻田	秦正氏	福島	
山形	井上貞吉	山形	
宇都宮	川内益信	福、岡	
卷	幸田恒一	新潟	
麥	太桑ヶ谷勇藏	岐阜	
寒河江	森谷正男	山形	
金澤第一	小笠原勝雄	石川	
米澤	奥山正次	山形	
柏崎	佐藤千丈	新潟	
仙台第一	田島和夫	群馬	
寒河江	浦山恒男	山形	
徽文高普	朴勝薰	朝鮮	
京都第一	青木雄	京都	
東京第一	馬場四郎	東京	
秋田商業	畠山靖夫	秋田	
寒河江	犬飼文吉	山形	
群馬桐生	北村正一	北海道	
北海道	小池輝一	北海道	
喜多方	宮城英三	福島	
東京鶴岡	中里恒夫	山形	
本郷	小倉安之	千葉	
千葉	大澤茂樹	千葉	
横濱第一	瀨戸英太郎	神奈川	
福島	高橋實	福島	
京華	宇都野邦彌	群馬	

總計	八〇	二六	一九六	七九	二四	一〇三	八一	二二	一〇三	六〇一
專門學校入學者檢定規程	一	一	一	一	一	一	一	一	一	一
高等學校入學資格試驗合格	一	一	二	一	一	一	一	一	一	二
關東	一	一	一	一	一	一	一	一	一	三
臺灣	一	一	一	四	四	四	一	四	五	一
朝鮮	三	一	四	四	四	八	一	四	五	七
沖繩	一	一	一	一	一	一	一	一	一	一
鹿兒島	一	一	一	一	一	一	一	一	一	一
宮崎	一	一	一	一	一	一	一	一	一	一
大分	一	一	一	一	一	一	一	一	一	一
熊本	一	一	一	一	一	一	一	一	一	一
長崎	一	一	一	一	一	一	一	一	一	一
佐賀	一	一	一	一	一	一	一	一	一	一
福岡	一	一	一	一	一	一	一	一	一	一
高知	一	一	一	一	一	一	一	一	一	二
愛媛	一	一	二	一	一	一	一	一	一	一
香川	一	一	一	一	一	一	一	一	一	二
德島	一	一	一	一	一	一	一	一	一	一
山口	一	一	一	一	一	一	一	一	一	一
廣島	一	一	一	一	一	一	一	一	一	三

一、出身學校 府縣別表

道府縣	第三學年 文科	第三學年 理科	第三學年 計	第二學年 文科	第二學年 理科	第二學年 計	第一學年 文科	第一學年 理科	第一學年 計	合計
北海道	二	一	八	二	二	四	五	四	九	二
青森	一	二	四	一	一	二	一	一	一	八
岩手	二	六	六	一	六	六	二	二	四	三
宮城	四	八	一三	四	四	八	六	五	一一	一三
秋田	三	三	一五	四	六	一〇	四	二	六	一四
山形	八	一五	二三	八	九	一七	一八	七	一五	二四
福島	五	三	八	四	一	五	七	七	一二	一〇
茨城	一	三	四	六	四	一〇	二	二	四	一六
栃木	二	六	八	一	四	五	一	一	二	七
群馬				二	六	八	一	一	二	一〇
埼玉				一	一	二	三	二	五	一五
千葉	一	二	三	二	四	六	一	一	二	一〇
東京	三	九	一二	一	九	一九	四	四	八	二四
神奈川	七	一	八	二	五	七	五	五	一〇	一七
新潟	一	五	六	一	一	二	一	一	二	一一
富山										二
石川										二
福井										二
山梨										二
長野										二
岐阜	一	二	三	一	一	二	一	一	二	一四
静岡	二	六	八	一	一	二	一	一	二	一〇
愛知	一	一	二	一	一	二	一	一	二	一三
三重										二
滋賀										二
京都	四	一	五	二	一	三	一	一	二	一四
大阪	二	一	三							三
兵庫										五
奈良	一	一	二	一	一	二	一	一	二	一四
和歌山		二	二							二
鳥取										一
島根										二
岡山										一
広島										二
山口										二
徳島										一
香川										二
愛媛	一	一	二	一	一	二	一	一	二	一一
高知										二
福岡	一	一	二	一	一	二	一	一	二	一四
佐賀										一
長崎										一
熊本										一
大分										一
宮崎										一
鹿児島										一
沖縄										一
朝鮮	三	一	四	四		四				七
臺灣										一
關東	一		一							三
高等學校入學資格試驗合格者	一		二							二
專門學校入學檢定規程				一		一				一
總計	八〇	一六	一九六	七九	一四	二〇三	八一	一三一	二〇二	六〇一

二、本籍府縣別表

道府縣	第三學年 文科	第三學年 理科	第三學年 計	第二學年 文科	第二學年 理科	第二學年 計	第一學年 文科	第一學年 理科	第一學年 計	合計
北海道	四	五	九	一	二	三	四	四	八	一〇
青森	二	一	三	三	五	四	三	三	六	一九
岩手	二	七	九	三	四	七	四	四	八	一六
宮城	五	一五	二〇	二	四	六	五	五	一〇	三六
秋田	三	四	七	四	五	八	三	三	六	二六
山形	七	二五	四二	七	一二	一九	二八	二八	五六	一二〇
福島	五	四	九	六	一	七	一	一	二	三六
茨城	二	二	四	一	一	二	一	一	二	三六
栃木	一	六	七	一	四	五	八	八	一六	二二
群馬		一	一		六	六	二	二	四	一四
埼玉					四	四	二	二	四	一四
千葉	四	六	一〇	三	一	四	七	七	一四	二八
東京	六	二	八	三	二	五	二	二	四	一四
神奈川	二	一	三	一	一	二	一	一	二	四
新潟	三		三	一	一	二	一	一	二	四
富山				一	一	二	一	一	二	四
石川				一	一	二	一	一	二	四
福井				一	一	二	一	一	二	四
山梨		一	一	一	一	二	一	一	二	四
長野		二	二	一	一	二	一	一	二	四
岐阜		一	一	一	一	二	一	一	二	四
静岡		五	五	一	一	二	一	一	二	四
愛知	三	一	四	一	一	二	一	一	二	四
三重				一	一	二	一	一	二	四
滋賀				一	一	二	一	一	二	四
京都				一	一	二	一	一	二	四
大阪	三	二	五	一	一	二	一	一	二	四
兵庫		一	一	一	一	二	一	一	二	四
奈良	一		一	一	一	二	一	一	二	四
和歌山		二	二	一	一	二	一	一	二	四
鳥取				一	一	二	一	一	二	四
島根				一	一	二	一	一	二	四
岡山	一		一	一	一	二	一	一	二	四
広島				一	一	二	一	一	二	四
山口				一	一	二	一	一	二	四
徳島				一	一	二	一	一	二	四
香川				一	一	二	一	一	二	四
愛媛	一		一	一	一	二	一	一	二	四
高知				一	一	二	一	一	二	四
福岡	二		二	一	一	二	一	一	二	四
佐賀				一	一	二	一	一	二	四
長崎				一	一	二	一	一	二	四
熊本				一	一	二	一	一	二	四
大分				一	一	二	一	一	二	四
宮崎				一	一	二	一	一	二	四
鹿兒島	一		一	一	一	二	一	一	二	四
沖縄				一	一	二	一	一	二	四
朝鮮	四		四	一	一	二	一	一	二	四
臺灣				一	一	二	一	一	二	四
總計	八〇	二六	一九六	七九	二四	二〇三	八一	二三一	二〇二	六〇二

○卒業生

第一回　百四十六名　（大正十二年三月卒業）

文科甲類　（三十四人）

×印死亡

文	青木　享	千葉	法	千葉　傳一	秋田
法	榎　二郎	秋田	法	芳賀　幸夫	山形
法	市川　明	福島	東文	石川健四郎	山形
文	岩橋　敏雄	神奈川	文	岩下　富藏	栃木
経	金子福太郎	神奈川	法	片山（改姓久保）浩	香川
経	松本　敏雄	栃木	経	武藤　倭紀	岐阜
経	中田　伸直	秋田	経	中野　文助	秋田
法	小野　孝	山形	法	齋藤鐵太郎	山形
文	佐藤　通次	山形	経	泉水　武夫	東京
経	鈴木　邦光	三重	法	鈴木　貢	福島
文	遠藤　愼一	山形	法	本間（改姓木村）金太郎	山形
経	石渡孝三郎	福井	東北文	龜山　德二	岡山
経	木川田一隆	福島	文	新關　亮助	山形
法	縄野　文男	山形	法	佐藤　俊夫	山形
経	下平　忠治	山形	法	鈴木　務	宮城

東　高橋長次郎　埼玉
法　柘植　文雄　山形
法　山本準一郎　三重
經　山崎　國孝（改姓藏田）　山形

文科乙類（三十二人）

法　有川　正義　北海道
法　阿蘇伊佐巳　山形
法　粟津　惠觀　秋田
×藤　武義　山形
法　華山　親義　山形
經　原田　信雄　山形
法　池田與五郎　山形
經　石崎　豐治　千葉
經　伊藤　儀　山形
法　河地國三郎　熊本
法經　高後　虎雄　東京
法　久米　武德　島
法　宮崎　知己　長崎
法　松澤　勉　新潟
經　元藤　清明　東京
×元風　一雄　千葉
經　村田　幸吉　北海道
法　長尾元一郎　山形
經　中山　高敏　茨城
法　大場　茂行　山形
經　荻野　義雄　京都
經　大木　弘　千葉
經　太田　一郎　岩手
×尾崎　利兄　東京
經　佐藤久八郎　山形
×柴田　正雄　兵庫
文　鹿野　治助　山形
經　田中　勝藏　秋田
法　志賀　達　福島
東文　塚原　勇　栃木
東文　宇都宮快彥　東京
京經　藪田　耕　栃木

理科甲類（五十六人）

理　青柳　唯志　秋田
經　遠藤　士郎　山形
工　萩原　政男　東京
工　針谷　孝之　東京
京工　橋本篤四郎　福島
林　五郎　東京
工　林　啓助　山形
工　氷上　克之　岡山
工　平澤　次郎　東京
工　廣瀨　岩吉　山形
農　細木　繁　東京
文　今泉　篤男　山形
工　伊藤　信輔　山形
工　岩崎規矩男　山形
工　金子　一次　山形
文　可兒　虎夫　岐阜
工　加藤（改姓）關治　宮城
農　河田　黨　東京
醫　河田幸一郎　山形
工　小泉（改姓）大正己　大阪
工　熊澤　良雄　北海道
工　牧　實　鹿兒島
農　丸山　立吉　山形
工　政木　房次　群馬
醫　松森　明　福井
工　松谷　榮介　宮城
理　三川　逸郎　秋田
工　宮地　永良　香川
醫　森　長秀　東京
工　長橋　富彌　山形
新潟醫
農　永野紋一郎　山形
工　長尾　愼吾　神奈川
法　中川　長藏　山形
工　中川　平二　新潟
農　新關恒太郎　山形
醫　奥山　通世　山形
東工　齋藤　峻　埼玉
醫　更科　象藏　山形
工　佐藤　周三　秋田

工　佐藤　義勇　山形　理　菅井　準一　山形　經東法　鈴木（改姓森）春雄　山形
工　鈴木　辰雄　山梨　理　寺島　義彦　愛知　理　坪井　省吾　東京
理　筑土　邦寧　靜岡　理　上田　潤一　新潟　工　上田（改姓佐野）正夫　北海道
醫　氏家　憲介　宮城　工　渡部　彌作　山形　工　矢島　新作　栃木
農　山鹿　常吉　山形　×山口　保吉　山形　農　山崎　永作　秋田
醫　吉田　喜司　福島　醫　吉田　禮藏　山形

理科乙類

（二十四人）

醫　阿部　謙渉　東京　×新井　定治　埼玉　醫　朝倉　久松　山形
醫　馬場（改姓久貝）貞治　千葉　醫　布施　正　山形　醫　石橋　俊　千葉
醫　石井　基一　東京　醫　上村　忠雄　新潟　醫　北川　芳夫　北海道
醫　小林　彰　東京　醫　小松美彌太（改姓村上）　山形　醫　中島　信一　富山
千葉醫　中村　徹　山形　醫　西村　寛　北海道　醫　西野　重孝　山形
東北醫　齋藤利喜衛　山形　醫　櫻井（改姓篠田）秀男　山形　醫　佐々木貞次郎　山形
醫　佐藤權三郎　山形　農　砂田　久雄　東京　醫　高梨萬太郎　山形

醫　武田健次郎　山形　農　立石　勘一　靜岡　醫　對馬　秀雄　青森

第二回　百六十三名

（大正十三年三月卒業）

文科甲類

（三十六人）

文　阿部　六郎　山形　經　青木　裕　東京　法　蟻川久太郎　山形
經　伴　深次　東京　×千葉　二男　宮城　經　林　孝　埼玉
經　堀井彦次郎　滋賀　法　星野　清一　東京　×石川　豐治　神奈川
文　柏倉　俊三　山形　法　加藤　八郎　山形　經　小林　重男　東京
法　瞿曇　學三　石川　法　松本敬次郎　福島　東法　松井　清三　神奈川
文　松浦　健三　山形　京經　丸島　誠　千葉　經　馬込　信一　千葉
經　三上　壽一　山形　經　箕輪鶴之助　神奈川　法　守谷　猛雄　北海道
經　森　紀慶　大阪　法　西田　芳雄　大阪　經　野崎　辰雄　福島
法　小川　宮次　山形　東法　大森　達雄　東京　×三部　耕田　山形
東文　齋藤　俊一　東京　法　白津　正　宮城　法　庄司　策朗　山形

法　末廣　一郎　北海道
経　玉置　篤男　東京
法　安部順一郎　千葉
法　安西　正夫　千葉
法　古澤（改姓佐々木）孝次　山形
法　石川　正雄　山形
京法　小嶋　保隆　神奈川
法　松尾良之助（改姓城地）　兵庫
法　峰岸伊佐美　福島
東文　大橋　幹男　岐阜
法　關根　貫治　山形
法　田畑　志良　福島
東文　豊川武右衛門　山形

経　高村　潔　東京
経　戸澤　正男　秋田

文科乙類（三十七人）

文　阿部　正直　新潟
法　枝川　明雄　秋田
法　土方（改姓高橋）俊次　山形
経　石川　參太　岩手
法　工藤　貞吉　山形
経　松澤太治郎　山形
法　野崎　秀幸　福島
×尾崎　健夫　東京
文　添野　武　栃木
東経　武井　弘道　埼玉
経　豊野　俊六　東京

文　武田鐵五郎　山形
経　渡部　清吉　山形
法　安藤　太郎　岐阜
法　藤井吉四郎　山形
文　細谷　恒夫　山形
法　石坂　一　新潟
法　増田　正　栃木
法　緑川　亨　福島
×高橋（改姓西村）慶造　山形
東法　佐藤　忠弘　福島
経　高橋　春男　山形
文　田中於菟彌　東京
文　土田　義和　山形

東文　渡邊友次郎　山形
法　横松一七之丞　栃木

理科甲類（六十一人）

醫　相蘇　潔　山形
工　土井　武夫　山形
農　太田（改姓西田）見司　山形
東工　乾　久　東京
経　井上　勇　秋田
工　金井　邦夫　東京
工　小林良之助　秋田
工　黒山　恒太　東京
理　松川　久司　山形
醫　牧野　博　岡山
法　中村　三郎　山形

経　綿貫　浩　山形
工　嵐田　周男　山形
理　江口　武夫　山形
工　今村　五郎　滋賀
工　石井庄一郎　千葉
工　泉川　幸造　秋田
理　金澤　禮助　秋田
醫　小林　遠郎　山形
東工　北村　龍夫　高知
経　三浦　一　青森
東北工　中崎　正夫　鳥取
工　中川　守之　新潟

経　山崎　巖　山形
工　荒川　利男　福島
理　原　於菟雄　山口
工　池谷　治　静岡
工　岩田　貞夫　山形
工　金森　一平　山形
経　木下　哲男　福井
醫　小林　武櫻　秋田
経　松本　清　栃木
経　青森　一　青森
東北工　鳥取　正夫　中崎
東工　北海道　勝　内藤

醫	野村　一青	森	工	新山　春雄	山口
工	荻原　三平	長野	法	小田　寅二	山形
京	經 大内　寅士	山形		×佐藤　欽一	山形
工	柴田　賢吉	山形	農	澁谷　正健	京都
醫	篠原　勇	北海道	農	篠崎　六郎	愛媛
工	高橋　金吾	宮城	工	高林泰一郎	東京
工	武田　九郎	山形	工	照井隆三郎	秋田
工	渡部武三郎	山形	工	渡部　光雄	岐阜
東北醫	山口　可吉	宮崎	新潟醫	山口　正志	山形
工	横松（改姓三井）　啓藏	栃木			

理科乙類（二十九人）

醫	荒井　作二	山形	醫	船山　純一	山形
醫	飯島　俊雄	埼玉	東醫	池田　徹	山形
醫	金内　四郎	山形	醫	葛西　直枝	北海道
醫	加藤　錦士	山形	醫	川名　浩	千葉
醫	松村　光雅	栃木	醫	松澤英太郎	山形
京醫	三島　盛	島根	醫	三宅　秀夫	山形
醫	村本剛太郎	石川	醫	長島　次男	千葉
醫	佐々木小十郎	宮城	醫	佐藤　千秋	新潟
醫	菅田　孝鄉	東京	醫	鈴木良一郎	福島
醫	山口傳太郎	山形	醫	米地　俊一	山形

第三回　百五十名（大正十四年三月卒業）

文科甲類（三十七人）

文	阿部　吉雄	山形	法	荒井　一千	山梨
文	藤島　昌平	三重		船木安二郎	茨城
文	布施　欽吾	千葉	東文	平岡　正吉	新潟
法	川村　啓二	山形	經	木村　剛	岐阜
文	菊地　榮一	秋田	醫	前田　茂	兵庫
醫	三宅　秀夫	山形	醫	村井　貞寛	山形
醫	長島　次男	千葉	醫	大庭　三郎	福岡
醫	佐藤　千秋	新潟	醫	關　市彌	山形
醫	鈴木良一郎	福島	京文	高橋　文雄	秋田
醫	米地　俊一	山形			

文科甲類（三十七人）

文	阿部　吉雄	山形	法	荒井　一千	山梨
文	藤島　昌平	三重		船木安二郎	茨城
文	布施　欽吾	千葉	東文	平岡　正吉	新潟
法	川村　啓二	山形	經	木村　剛	岐阜
東經	淺井　義男	東京	醫	本田　清吉	山形
經	古川　金治	長野		×神保清一郎	山形
法	神野　俊	石川	醫	柏倉　吉助	山形
東經	清瀧豐三郎	大阪			

東文　小林　元　群馬　東法　今野　佐内　福島　法　窪田忠次郎　長野
東經　三輪　俊一　山口　京文　村上　勇　山形　文　中島　太郎　埼玉
文　中村武三郎　東京　東法　岡村　一良　福島　經　大村　虎三　千葉
經　大友　義介　東京　法　宍戸　元愛　媛　經　宍戸　良策　宮城
經　菅野　庸三　宮城　法　田倉　秀雄　福島　經　田中多一郎（改姓横井）　島根
東文　富樫　晃全　山形　文　海野　幸喜　福島　經　于清　淪　支那
經　山内　勝貞　東京　法　柳瀬　博　東京　法　陽田　一郎　福島
經　李　康昊　朝鮮　×李　炳郁　朝鮮　經　金元　奎　朝鮮
京法　王　英生　支那

文科乙類

（三十二人）

法　青木　辰雄　山形　文　土井　重義　東京　文　後藤　安久　山形
東文　細谷　辰雄　宮城　法　井上　濱介　岐阜　經　井上（改姓高柳）郷司　神奈川
文　神保　謙吾　山形　法　高後三四男　東京　法　近藤　春義　東京
經　菅野　第二　岩手　東文　菅　吉夫　山形　法　川崎　謙治　千葉

經　三浦　紀彦　東京　經　百瀬　乙平　長野　文　元木　清　山形
經　村田（改姓渡邊）克己　山形　經　長井　益雄　山形　法　長岡　榮吉　山形
文　仲野　清　山形　法　小笠原龍哉　秋田　文　大槻　周吉　福島
法　榊田幸太郎　秋田　法　佐藤　傳吉　山形　法　佐藤　五樹　東京
文　佐藤　新一　山形　經　鈴木　正輔　山形　東文　竹内淳一郎　三重
文　東原　勝郎　栃木　文　塚野　正己　山形　經　山本　寛　東京
文　吉田　六三　北海道　法　李　鐘　元　朝鮮

理科甲類

（五十六人）

工　阿部　通金　山形　工　會田長次郎　山形　農　會田義太郎　山形
工　秋山　肇良　神奈川　農東經　青柳　克己　秋田　工　安藤　仁　神奈川
醫　荒木　道彦　山形　東工　後藤　俊二　山形　經　平松　弘　靜岡
農　井上千代太郎　山形　工　犬伏　昌治　德島　農　石川　輝一　栃木
東工　柿崎　武雄　山形　新潟醫　龜森三津英　山形　經　龜山　亨二　岐阜
理　兼子　勝　神奈川　東工　金子　吉雄　東京　農　木村　重　茨城

理　木村雄吉　秋田　理　肥沼寛一　北海道　理　鴻巣要一郎　茨城
農　今野國太郎　山形　文　高山岩男　山形　農　工藤辰馬　山形
新潟醫　栗原健二　新潟　工　前田龍男　山形　農　前澤俊一　福島
法　松澤惠一　山形　東北工　宮澤吉成　兵庫　東北工　森谷市治　山形
醫　向笠潛　福岡　工　中川清　東京　工　中村薫　神奈川
工　菲澤長二郎　新潟　工　大場龍男　山形　京文　大江恒治　秋田
農　齋藤一雄　山形　醫　榊原喜八　愛知　工　佐藤愛次　山梨
文　佐藤幸治　山形　×澤渡貴彦　山形　東工　瀨戸一良　東京
京工　島田四郎　佐賀　農　白田五郎　山形　工　高橋八郎　宮城
醫　高根兵惠　福島　東工　田崎彌太郎　山形　醫　寺岡晋一郎　東京
新潟醫　鷲尾了諦　新潟　農　渡邊泉　東京　醫　渡邊四郎　秋田
醫　八木澤光孝　福島　×山形昌治　神奈川　工　山縣敏夫　北海道
新潟醫　米地憲二　山形　工　吉田吉雄　東京

理科乙類　（二十五人）

九州醫　青柳司郎　新潟　醫　遠藤卓夫　山形　文　富士田英三　山形
醫　藤田字三郎　東京　醫　本田喜一　福島　長崎醫　本莊清　岐阜
醫　石川英一　山形　千葉醫　鹿島宗逸　千葉　醫　宮川敬一　岩手
醫　長沼潤次郎　山形　醫　中村晴一　新潟　東北醫　西本源一郎　和歌山
文　小木曾公愛　知　醫　小澤英作　山形　醫　尾關彌一郎　山形
醫　佐藤八四二　大分　京醫　高橋泰　山形　京文　武田直見　福島
×寺島尚俊　東京　京醫　和田淳　茨城　新潟醫　渡邊金太郎　山形
文　山口龍夫　山形　岡山醫　吉田六朗　奈良　醫　吉田貞一　福井
醫　林國彥　臺灣

第四回　百七十九名　（大正十五年三月卒業）

文科甲類　（四十三人）

京經　阿部武雄　山形　法　安孫子藤吉　山形　經　張日鼎　朝鮮
京文　土居光賴　愛媛　經　舟田清一郎　秋田　東文　古川苞　鳥取

法　古屋　儀彦　山梨
東経　石塚　勝雄　埼玉
経　神尾　孝平　福島
東経　木村　量平　東京
経　三浦喜代一　北海道
東法　及川　四郎　宮城
京法　齋藤　勝　山形
東経　坂倉　延雄　山梨
法　朱　祥植　朝鮮
経　田澤　古壽　神奈川
文　戸倉　廣千葉
東北法文　山縣　桂一　秋田
九州法文　金鳳　成朝　鮮

法　後藤　隆吉　秋田
京法　伊藤　寛夫　山形
法　吉元　鳳朝　鮮
京文　小泉源三郎　千葉
経　新納　太郎　德島
東経　相良　勇雄　宮崎
京法　齋藤　益藏　千葉
文　佐々木保郎　山形
経　鈴木留主一　山形
法　戸川　明　東京
法　牛田　三郎　京都
経　安田　錄郎　岐阜

文　堀　喬　神奈川
東経　十文字信雄　宮城
経　菊地　靜男　愛媛
東経　熊野　可成　東京
東北法文　小原　良岩手
鶯　萬福島
経　齋藤　辰男　福島
文　愼　驥範　朝鮮
法　高島　清吾　山形
経　東郷　城一　東京
経　渡邊　功　山形
東文　安田　裕　東京

文科乙類（三十四人）

京経　安藤農夫男　岐阜
文　堀田　成二　東京
文　勝又憲次郎　宮城
文　小關守之助　山形
文　森下　彬　群馬
文　中島　源七　宮城
法　大内　宏　茨城
東文　阪本　越郎　東京
東法　關　義一　山形
法　田中喜一郎　山形
法　渡邊　隆　山形
文　權　景完　朝鮮

京文　裴　翊禹　朝鮮
京法　駒井　金夫　山梨
文　熊田　信男　福島
経　村山　義平　山形
東経　中村源三郎　山形
文　齋藤　清　山形
経　崎山龍之助　靜岡
文　白旗　信　山形
法　渡邊　吉彌　山形
法　山口　功　愛媛
経　山中吉之助　茨城

東北法文　本間　昭　山形
東文　龜井勝一郎　北海道
京経　小宮　彌七　神奈川
法　滿田　盛三　福島
文　永山　義孝　北海道
西山　久二　愛媛
文　齋藤清次郎　山形
経　櫻井　孝　山形
法経京　介川　武夫　秋田
経　渡邊　正夫　岡山
経　山中吉之助　茨城

理科甲類（六十六人）

東北醫　青野　勝夫　宮城
東醫　荒川　正次　栃木
工　淺黄　靖行　山形

江藤　操　宮崎　理　遠藤　重郎　山形　東農　藤澤　敬三　山形
東北醫　福原利十郎　宮城　農　東　秀雄　大分　工　彦坂　一男　東京
東　醫　平賀　芳雄　宮城　農　堀江　定一　福島　京農　伊藤　修　京都
新潟醫　五十嵐勝三　山形　長崎醫　飯盛　正英　福島　東北醫　石坂　銓　福島
工　糸井　巖夫　京都　農　岩野　三門　千葉　京醫　金子金太郎（改姓中田）　東京
千葉醫　加藤市五郎　山形　工　加藤　彌十　山形　東醫　香取不二雄　千葉
新潟醫　勝又　武夫　新潟　東　農　川名　進一　東京　東北工　北村　貞一　長野
東北醫　小林　英一　北海道　東北醫　近藤　春經　愛媛　東　工　近藤鉉之助　東京
工　國井　眞吾　栃木　工　小山　捷　東京　農　黑岩　潔　長野
理　黃　士　弘　支那　農　黑川　計　茨城　農　丸山　辰夫　兵庫
工　水野　利夫　岐阜　東北工　村瀨　鐵造　東京　文　野中　健一　愛媛
文　中井　一郎　山形　農　中村　義夫　長野　九州工　中西　義雄　千葉
東北工　南部　彥治　東京　工　並木　裕　群馬　長崎醫　岡本　文夫　和歌山
落合　象夫　宮崎　東北醫　大井　節　千葉　九州法文　大泉桂之助　山形

東　工　大谷　俊雄　靜岡　東北理　奥山　清作　山形　京　工　齋藤卯之吉　山形
東北醫　佐藤文一郎　宮城　東　醫　佐藤　四郎　山形　農　相馬清八郎　山形
工　關原　勝臣　山形　工　島村　秋雄　東京　東北醫　高野　繁　山形
東北工　高橋　秀雄　秋田　東北醫　瀧澤　道夫　栃木　九州工　玉置　喜雄　北海道
九州工　田邊　義敏　東京　東　農　田中　益美　東京　京　文　田中　勝郎　鳥取
東北理　東海林安藏　山形　東　農　梅原　立日　東京　×脇谷　義諦　山形
東　農　渡邊　愼二　山形　工　渡部　武　山形　工　山口　辰雄　山形

理科乙類

（三十六人）

×安部　秋介　山形　九州農　朴　容海　朝鮮　新潟醫　福田　卓爾　埼玉
長崎醫　早川　宏學　秋田　金澤醫　本間　達雄　新潟　金澤醫　堀　靜一郎　埼玉
東北醫　星　清綱　福島　九州醫　石西　進　鳥取　東北醫　小林　信義　東京
慶應醫　國岡　辰男　福島　東　農　水野金二郎　山形　東北醫　水島　輝文　東京
金澤醫　水谷　榮夫　岐阜　長崎醫　小幡　健吉　福島　千葉醫　岡田　藤助　千葉
理　奥貫　一男　埼玉　東北醫　大森　守　山梨　東　農　大沼　成之　山形

京城醫　李義植　朝鮮　東醫　坂野信雄　山形　東北醫　笹生菊夫　千葉
佐藤久次　福島　新潟醫　佐藤辰男　千葉　東北醫　關口篤之助　山形
長崎醫　莊野啓司　大分　×鈴木成憲　靜岡　京農　鈴木武　千葉
東北醫　高橋幸喜　宮城　東北醫　田中一雄　山形　新潟醫　舘野治　栃木
新潟醫　遠山達三　山形　九農　宇賀村正雄　千葉　東農　若松象助　山形
千葉醫　山野正　千葉　九州醫　山下健爾　山梨　東北醫　梁田昶　山形

第五回　百八十六名　（昭和二年三月三十一日卒業）

文科甲類　（四十名）

東北法文　阿部三郎　山形　京法　會田昭八郎　秋田　東文　荒井瑞雄　福島
京文　廐生道雄　宮城　京經　船橋正直　茨城　京法　古澤久次郎　山形
東文　房間茂雄　山形　東文　後藤忠一　山形　東法　林讓　千葉
東經　石川顯　山形　京法　石川吉藏　山形　京經　石野國太郎　神奈川
京文　伊藤只人　山形　東文　兼子宙　山形　東文　金子武雄　東京
東經　笠川規矩之左右　神奈川　東文　小林道一　栃木　京法　近藤雅夫　東京
東文　高山政雄　山形　京法　松本達次郎　埼玉　京法　松浦壽一郎　山形
京經　三輪武　山口　東法　內藤庸男　秋田　東法　中田義雄　山形
東法　新妻正男　福島　東文　二ノ戸貞智　山形　×大浦新吉　山形
東法　佐藤明　東京　京法　佐藤軍七郎　福島　東法　佐藤登　山形
京法　鹿野彥吉　山形　東經　菅野新一郎　山形　京經　鈴木正夫　宮城
京經　鄭善奎　朝鮮　京法　栃內千里　北海道　東法　都築軍三郎（改姓佐藤）　宮城
京文　內田勳　山形　京文　山本林　宮城　京經　姜致鳳　朝鮮
京法　王秉鐸　支那

文科乙類　（四十一名）

京文　船山信一　山形　京文　江實　東京　京經　羽根田孝夫　岐阜
東北文　半澤義一　福島　×土方滋　山形　京法　逸見惣作　山形
東法　飯守重任　佐賀　京文　石垣亮吉　山形　京經　石川健五（改姓梅津）　山形
京經　伊東恒太郎　山形　京文　神保光太郎　山形　東北理　神保憙　山形

東法　神岡　文雄　新潟
東北文　金澤　良一　東京
東法　片岡　武雄　福島
東經　加藤　貞次　秋田
東法　北山　愛郎　岩手
×小林宗五良　山形
東法　古藤　忠雄　山形
京經　高在　旭　朝鮮
京經　松井　敦　福井
東經　中臺　亥藏　山形
東文　野俣　好文　新潟
東文　大竹眞次郎　山形
東經　大山謙一郎　山形
京法　李　康埈　朝鮮
京法　李　日駿　朝鮮
崔　中庚　朝鮮
東文　佐藤　健治　山形
京經　里內　次郎　東京
東經　島　一郎　東京
京經　鹽谷　彪　秋田
京法　染谷　健郎　千葉
東法　鈴木健次郎　秋田
京法　高橋源太郎　山形
京文　高橋　金也　山形
京法　竹內　勝　東京
京經　富所　長夫　新潟
東北理　虎岩　賴勝　宮城
京經　柳美澤四朗　東京
京經　文　泰　淑　朝鮮

理科甲類

（六十八名）

東北醫　安孫子　榮　埼玉
東醫　足立　久喜　神奈川
土肥　晋一　岡山
京工　江幡通太郎　秋田
東北工　鹽屋　恒　東京
新潟醫　深瀨　晋次　山形
東農　古川　武雄　新潟
東北醫　古澤宗十郎　山形
蜂須賀平太郎　山形

京理　袴田顯一郎　東京
東北醫　張替　宏　茨城
東農　長谷川忠一　香川
東北醫　橋本　卷藏　福島
京理　林　政雄　山形
東工　林　義郎　東京
新潟醫　肥留川恒一郎　埼玉
飯島代三吉郎　東京
東工　五百川信一　山形
東工　菅　四郎　山形
東農　加藤　宏　千葉
東北理　北原　新策　秋田
九州工　熊谷富士男　東京
久保　昌　福島
東農　黑田　春三　山形
九州工　黃　又開　臺灣
九州工　小林　淳　富山
京農　小松崎　亮　千葉
東工　眞木文三郎　山形
京農　丸山　敏夫　新潟
東理　松本平八郎　千葉
東工　三澤　元　東京
東北工　見須　二朗　秋田
東北理　三戸見利八　東京
東北理　持田　順三　福岡
東理　持田　信男　東京
森田　辰雄　栃木
東農　師岡　政夫　東京
京工　永井勝四郎　山形
金澤醫　並木　喬　千葉
東北工　沼澤　一夫　宮城
小川　一郎　岡山
東北醫　小川　辰次　山形
東北醫　及川　清人　宮城
東北醫　大泉　磯　宮城
東農　興津　重武　山形
東北醫　小俣　重信　山梨
東工　大里　正夫　東京
東農　押谷　七朗　滋賀
×齋藤　眞平　靜岡
東北工　齋藤　健夫　山形
東北醫　齋藤　善兵　福島

新潟醫　佐々木次夫　宮城
京工　清水　吉一　東京
鈴木　敬三　千葉
京工　竹内　一雄　埼玉
京農　富永　俊一　東京
東北醫　渡邊　勝雄　青森

理科乙類（三十七名）

東北醫　阿部　英弘　山形
東醫　布施　雅雄　山形
東北工　岩田　熊雄　神奈川
東北法文　川崎　秀司　山形
新潟醫　小林總一郎　山形
松尾　正孝　山形
東北醫　大原藏之助　山形
東醫　里見　卓郎　福島
東北醫　白石　信吾　栃木
高橋　健三　北海道
東理　竹内　義男　神奈川
東北工　和田　達夫　神奈川
東工　吉田　英則　山形
新潟醫　明石　眞勝　北海道
千葉醫　池田　英雄　長野
千葉醫　加島　仕郎　埼玉
東北醫　菊地　武夫　宮城
千葉醫　小林　龍男　東京
九州醫　宮下　幸一　栃木
京醫　大久保　和　東京
志田　元英　山形
京工　白崎　陽吉　山形
東醫　高橋　健　山形
飛田　宣　山形
東工　鷲田　光俊　山形
東農　青木　茂夫　山形
東北醫　岩田　清道　山形
東北醫　片倉　孝　宮城
新潟醫　小穴　聰　長野
京農　小松　元　千葉
千葉醫　森　武雄　北海道
東北醫　大森　開　福島

千葉醫　織戸　源吾　千葉
東北醫　佐藤　庄助　山形
東北醫　菅野　忠男　山形
東北醫　高橋　龍雄　山形
東北醫　山口　八郎　神奈川
千葉醫　吉田　金藏　北海道
東北醫　齋藤　西洋　東京
東北醫　志水　勝次　秋田
長崎醫　須藤　千秋　山形
金澤醫　高橋　彌富　愛知
東北醫　安田忠次郎　秋田
東農　作田　幸平　千葉
千葉醫　進藤　文一　佐賀
東北醫　多田　愃吾　山形
千葉醫　露崎亥之助　千葉
東北醫　米地　秀三　山形

第六回　百七十六名（昭和三年三月卒業）

文科甲類（四十一人）

東法　安部　晰　山形
京法　江渡　三郎　青森
東經　池野　茂雄　山形
京法　實相寺崇文　東京
京法　加藤　忍　靜岡
京法　安藤　一男　東京
東北法文　平尾　雅二　東京
東法　石浦　誠武　東京
京法　香川　信雄　新潟
京法　金澤　潤二　山形
東文　川村　義雄　群馬
京經　朴　克采　朝鮮
東經　菊地　武德　宮城

東文　小宮　一夫　栃木
東文　増淵　恒吉　栃木
東文　森島　光繁　山形
佐久間次良　福島
京經　車　南厦　朝鮮
京文　鈴木　讓　宮城
京法　寺門　仁　茨城
東經　山上　昇　東京
東經　吉田　清　茨城

文科乙類

（三十八人）

東法　阿部　茂吉　山形
京法　古川　武男　山形
東法　岩船　一男　山形
東文　小林　高記　山形

京法　近藤　敬三　福島
松澤與喜雄　山形
東文　仲田　惇　茨城
京法　佐藤　徹一　宮城
東經　島村　俊彦　高知
京法　高木　正征　東京
京法　内海　義雄　宮城
東文　横山　辰次　山形
京法　吉原　文吾　栃木

東經　足立　文治　千葉
東經　今泉　篤介　山形
東法　岩城　忠雄　東京
京法　牧野　英夫　東京

京文　正立　敏丸　山形
京經　宮下　和德　長野
東經　中村常次郎　秋田
東文　妹尾　榮藏　山形
東法　鈴木　菊男　北海道
京經　竹内猛太郎　山梨
山田　繁男　山形
東經　吉田　英治　山形

京法　藤田邦之助　福島
東法　井上　文夫　長野
小林　兵一　山形
京法　松本　生喜　山梨

京法　松下　陸郎　靜岡
東文　中村　勇　山形
東法　野々村　暎　宮城
東文　尾關文二郎　山形
東法　佐藤　政雄　山形
東農　澁谷　英一　新潟
京法　鈴木　廣澄　福島
京法　田中時雨郎　山形
東北法文　横山　重夫　山形

理科甲類

（六十五人）

東北理　阿部　襄　山形
九州工　古市　亮藏　兵庫
東理　橋本　克巳　群馬
東北工　日根野太郎　東京

東經　最上　武　秋田
東文　中山　八郎　神奈川
京法　尾形　博　山形
京經　李　泓　朝鮮
京法　關根　福貴　埼玉
東文　島村　正　東京
東文　鈴木　孝夫　靜岡
京經　渡邊　一成　福島
京法　馬　祥麟　支那

京法　長島　滿　千葉
東法　仁村　俊三　愛知
東文　小野　巖　岩手
東經　齋藤　一郎　靜岡
東經　關野吉太郎　埼玉
東文　菅原　平治　山形
京理　武井　秀二　新潟
京法　山口　弘三　山形

東京工大　青山　幸造　山形
岡山醫　羽田　謙仁　山形
九州工　逸見　信夫　山形
九州工　廣澤　泰雄　長崎

東醫　伊藤敬輔　山形
東理　伊藤彊自　山形
新潟醫　片桐嘉助　山形
東工　小林茂廣　島
東醫　正木健三　秋田
東醫　三澤時雄　山形
京工　長田晋吾　三重
東醫　野村實　岩手
京農　大川勝藏　靜岡
東工　大槻眞　福島
東農　小野悌　山形
東京工大　齋藤三郎　山形
東醫　篠原良一　群馬

東北工　伊藤克太郎　秋田
東工　石井直治郎　山形
東農　金澤源太郎　山形
東醫　小林新二郎　宮城
京工　菊地朝夫　秋田
東理　室井渡　栃木
東工　水野時雄　愛知
東北工　濤川廣親　東京
東醫　能登山勝彌　山形
東理　岡田以知二　千葉
東醫　大和田一男　茨城
京農　齋藤泰治　山形
東醫　佐藤兵次　山形
菅井金藏　宮城

東農　伊藤茂松　山形
京工　石垣悌次　山形
鞍貫源八郎　山形
東工　小仲太郎　秋田
九州醫　槇精一　山形
東北工　三輪績　埼玉
東醫　門奈五兵　靜岡
東醫　中村武雄　靜岡
九州工　大井田忠義　東京
東農　岡田正夫　東京
九州法文　奥村驍　東京
東工　齋藤雄　山形
東北工　椎名武　山形
金澤醫　鈴木勘次　山形

東農　高橋泰彦　山形
京工　濃本英雄　北海道
東北理　豊田浩七　山形
東工　若木望太郎　山形

理科乙類

（三十二人）

安孫子連四郎　山形
長崎醫　石塚太郎　山形
千葉醫　金子喜雄　東京
東醫　木川俊平　山形
松浦謙三　山形
東北醫　南波晃一　山形
京城醫　李鐘鎬　朝鮮
東北醫　佐藤存　群馬
東醫　谷合三代次　埼玉

東北工　竹田幸雄　山形
東醫　田中寛助　山形
豊島經世　石川
岡山醫　吉田三郎　山形

伊藤那華男　山形
愛知醫大　加藤市松　山形
東北醫　河端一雄　新潟
東北醫　三浦光　栃木
野崎信雄（改姓中野）　山形
櫻井誠　岩手
東京　芝原恭一郎　三重
千葉醫　内田佐遊　愛知

東工　富樫寛　山形
東農　富田四郎　神奈川
九州工　津熊登　大阪

京醫　古屋昌夫　山梨
神谷俊雄　新潟
東北醫　加藤末男　山形
工藤藏吉　山形
中山弘之　東京
東北理　及川公平　岩手
九州醫　櫻井圖南男　東京
京農　庄司清吉　山形
千葉醫　内山信　千葉

東醫　渡邊　敏雄　東京　東北醫　渡部　穆　福島　東北醫　渡部　綱男　新潟
新潟醫　渡利　文夫　新潟　横澤　吉郎　山形

第七回　百五十四名

（昭和四年三月卒業）

文科甲類

（三十五名）

京法　朝倉　良夫　群馬　知久光四郎　東京　林　重藏　千葉
京法　平塚　理　福島　京法　星　穆　福島　星野健之介　山形
京法　井上　精　兵庫　京法　伊藤　仲男　福島　東經　神部富太郎　山形
柿崎　宗顯　秋田　京法　河野　喜一　宮崎　京法　河内謙治郎　愛媛
京文　藏田　國正　山形　京法　黑坂　良平　東京　東經　草刈　正　山形
京法　眞船　清次　福島　京經　宮川　敏雄　岩手　森　隆夫　東京
東法　西田　弘生　長崎　尾越　巖　北海道　京文　奥山　秀雄　山形
京經　大須賀糾夫　群馬　大友　源吾　山形　京法　林　誠鎬　朝鮮
呂　昌傑　朝鮮　東文　寒河江幸信　山形　東法　佐々木　醇　宮城

京法　佐藤　誠　東京　東文　佐藤　信保　山形　京文　杉村　乾　山形
京文　鈴木　祥造　福島　高橋　數雄　山形　京文　竹田　玄智　山形
東文　内田　信夫　栃木　東法　山根　武夫　山口

文科乙類

（三十八名）

京文　藍澤　重遠　新潟　京經　赤松　靖彦　岡山　天野　功　福島
京文　板東　三百　北海道　東經　原　勇藏　東京　京法　半澤　宏吉　山形
神戸商大　平元　義雄　秋田　京法　石川紀七郎　秋田　東法　鏑木　康夫　東京
京法　貝和　宗次　山形　京法　河井　駒雄　山形　京法　川村　英男　山形
京文　菊地　律郎　山形　東經　小穴　毅　長野　東文　小島　尙　山形
京文　松野　良宗　福島　東法　永井　三郎　山形　京法　永倉　良吉　栃木
東法　大場　正　山形　小田丙午郎　岩手　東北法文　小川　三郎　愛媛
東北法文　大木　達夫　福島　奥山清四郎　山形　京經　小沼　二郎　秋田
京法　大浦　威　福島　京法　大坪　武彦　山形　京法　佐々木孝四郎　山形
京農　佐藤　甚　新潟　京經　澤田　三郎　福島　東文　島田雄次郎　福島

京法　白幡百治（改姓水戸野）　北海道
京文　浦山冨三郎　愛知
京法　横山亮藏　山形

理科甲類（五十四名）

東北法文　安部亨　山形
朝井一男　東京
古市茂雄　千葉
東理　逸見八郎　山形
東理　今野繁　山形
九州工　松田義雄　大阪
東北法文　森川淳　秋田
内藤一郎　東京
小根澤英雄　栃木
大原稀雪　東京
東文　土田貞夫　福島
京文　渡邊茂藏　山形
京經　桂勳峻　朝鮮
東農　嵐田義雄　北海道
古矢銳二　東京
東北法文　半澤朝一郎　宮城
石原惟孝　山形
黒須義臣　埼玉
東北理　松谷善三　宮城
東農　村山屯　山形
東北法文　沼澤憲　宮城
東北工　大沼太吉　宮城
東農　恩田重興　茨城
東文　堤法臣　山形
東法　渡利強　山形
安齋東太郎　山形
深澤吉雄　神奈川
東北法文　橋本綱德　宮城
加藤幸夫　山形
牧豊　鹿兒島
東北理　三浦勝太郎　秋田
九農　永沼秀哉　宮城
荻原一誠　長野
尾關義一　山形
大沼英三　宮城

東工　坂水弘　岩手
白岩文雄　岡山
九州工　竹澤丙午　埼玉
戸田正　山形
東北醫　氏家政治　群馬
和田善巳　山形
家後定一　東京
東農　山本英喜　靜岡

理科乙類（二十七名）

猪股傳二郎　宮城
小泉四郎　岩手
新潟醫　國井勝夫　山形
中村健治　山形
東北醫　酒井清周　福島
鈴木一郎　山形
東農　高橋醇次　宮城
東工　田代知稻　栃木
東工　筒井爲功　東京
東北法文　梅津龜男　山形
渡利宏平　山形
東北工　山田清作　山形
八柳三郎　秋田
金井恒夫　東京
國保近　栃木
前川廣光　北海道
小野啓介　岩手
佐藤平治郎　山形
鈴木行雄　神奈川
高橋圭一　秋田
竹內福三郎　群馬
東北理　鄭淳宅　朝鮮
臼杵健二郎　新潟
東理　亘理俊次　兵庫
東北理　山口眞守　宮城
東北工　吉田渡　群馬
菅野千秋　福島
東北醫　巷野義信　栃木
馬島潔　東京
齋藤宏　福島
清水義雄　山梨

篠原　稔　愛媛　東醫　白崎　重彌　山形　末松富士郎　山形
千葉醫　須藤　克己　神奈川　鈴木　光三　宮城　種部　三郎　山形
谷　正明　山形　上野　武治　栃木　字賀神俊次　栃木
吉澤　幸雄　秋田　善積　準平　宮城　京農　白東　燁　朝鮮

一、卒業生類別調

年別／類	文科甲類	文科乙類	理科甲類	理科乙類	計
大正十二年	二四	三一	五六	二四	一四六
大正十三年	二六	二七	六一	二九	一六三
大正十四年	二七	三一	五六	二五	一五〇
大正十五年	四三	三四	六六	三六	一七九
昭和二年	四〇	四一	六八	三七	一八六
昭和三年	四一	三八	六五	三三	一七六
昭和四年	三五	三八	五四	二七	一五四
累計	二六六	二五二	四二六	二一〇	一、一五四

二、卒業生年度別大學進入狀況

（本表ハ單ニ其ノ年卒業ノ者ノミニツキ進入率ヲ示シ前年若クハ過年度ノ卒業生分ハ之ヲ含マス）

學部別	大學別	大正十二年	大正十三年	大正十四年	大正十五年	昭和二年	昭和三年	昭和四年	累年計
農學部	東京	八	一〇	九	一〇	五	九	五	五六
	京都	一	二	一一	一	一	二	一	六
	九州	一	一	一	一	一	一	一	五
經濟學部	東京	三	一八	一三	一七	一〇	九	四	八九
	京都	七	六	一〇	五	七	五	六	四九
法文學部	東北	四	四	二	二	五	二	八	二七
	九州	一	一	一	三	一	一	一	三

二、卒業生年度別大學進入狀況

（本表ハ單ニ其ノ年卒業ノ者ノミニツキ進入率ヲ示シ前年若クハ過年度ノ卒業生分ハ之ヲ含マス）

學部別	大學別	大正十二年	大正十三年	大正十四年	大正十五年	昭和二年	昭和三年	昭和四年	累年計
法學部	東京	七	二	七	六	二	七	七	六六
	京都	五	五	九	三	三	三	三	九六
醫學部	東京	八	三	四	二		二	一	二〇
	東京	二	六	一	一	一	九	二	七七
	北都	二	一五	一〇	六	三	二	三	一六
	九州		一	二	一		二		六
	東新	一	五	五	二	四	一	一	一三
	岡山	二	三	一	三		三	二	一〇
	千葉	五	三	三	三	三	二	一	八
	金澤		一		一	二			七
	長崎				五	一			一
	愛知醫大								一
	慶應	一							一
工學部	東京	九	八	二	七	五	六	三	五九
	京都	九	一	六	四	七	二	三	三四
	東北	三	七	三	八	三	七	二	三三
	九州	三	三		一	二	五		一三
文學部	東京	四	一九	一九	三	三	二	七	九一
	京都	三	三	三	一〇	三	二	二	五三
理學部	東京	六	二	三	三	二	三	三	二三
	京都	二	一	一	一	一	一	一	四
	東北	一	三		三	三	七	四	一九
農學部	東京	八	一〇	九	一〇	五	九	五	五六
	京都			一		一	二	二	五
	九州		一	一	一				一
經濟學部	東京	三	一八	三	一七	一〇	九	四	八九
	京都	七	六	一〇	五	七	五	六	四九
法文學部	東北	四	四	二	二	五	二	八	二七
	九州				三				三

○敷地及建物

山形高等學校ノ敷地ハ山形縣南村山郡東澤村大字小白川ニテ其ノ面積二萬五坪八合九勺ナリ之レニ建設セル建物ノ總坪數ハ三千四百三拾坪五合三勺（內二階建坪九百三十坪七合）ナリ

附錄

○校友會規則

第一條　本會ハ山形高等學校校友會ト稱ス

第二條　本會ハ山形高等學校職員生徒全部ヲ以テ組織ス

第三條　本會ハ會員ノ親睦ヲ厚ウシ心身ノ修養ヲ圖リ校風ヲ振作スルコトヲ以テ目的トス

第四條　本會々員ヲ分チテ左ノ二種トス

特別會員　本校職員

通常會員　本校生徒

第五條　本會ニ左ノ諸部ヲ設ク

總務部、學藝部、辯論部、劍道部、柔道部、弓道部、野球部、庭球部、籠球部

競技部、雪嶺部、山岳部

總務部ハ本會ノ庶務、會計並ニ各部ニ專屬セサル事業ヲ擔當ス

第六條　本會々費ハ左ノ通リトス

特別會員　毎年相當ノ金額ヲ支出ス

通常會員　會費毎學年金拾貳圓入會金五圓

通常會員ノ會費ハ毎學年ノ始メ入會金ハ入會ノ際一學期授業料ト共ニ納附スルモノトス

第七條　本會ニ左ノ役員ヲ置ク

會　長　一名　本校々長ヲ推ス

副會長　一名　特別會員中ニ就キ會長之ヲ委囑ス

理　事　若干名　同上

部　長　各部一名　同上　但シ總務部長ハ副會長之ヲ兼ヌルモノトス

事務員　若干名　同上

委　員　各部六名　通常會員ノ互選ニ依ル候補者中ニ就キ會長之ヲ任命ス但シ正副級長ハ總務部以外ノ各部ノ委員タルコトヲ得ス

總務部委員ハ正副級長ノ互選ニ依ル候補者中ニ就キ會長之ヲ任命ス

第八條　本會役員ノ任務左ノ如シ

會　長　本會々務ヲ統轄ス

副會長　會長ヲ補佐シ會長事故アルトキハ之ニ代ルモノトス

理　事　本會ノ事務ヲ處理シ豫算ノ査定及決算ノ監査ノ任ニ當ル

部　長　其ノ部ノ事務ヲ監督ス

事務員　本會庶務會計ノ事務ニ從事ス

委　員　其ノ部ノ事務ヲ擔當ス

第九條　總會ハ會長之ヲ召集ス

總會ニハ各部委員二名宛及各級代表一名宛(正級長若ハ副級長出席スルモノトス

總會ノ成立ハ出席資格者ノ三分ノ二以上ノ出席ヲ要ス

總會ニ於ケル決議事項ハ會長ノ許可ヲ得テ效力ヲ生スルモノトス

第十條　各部委員ハ毎年十一月之ヲ改選シ其ノ任期ハ一ケ年トス但シ再選ヲ妨ケ

ス

雪艇部委員ハ毎年二月之ヲ改選ス

第十一條　豫算ハ毎年二月各部ノ豫算案ニ基キ理事之ヲ査定シ總會ノ決議ヲ經テ會長之ヲ定ムルモノトス

第十二條　本會々計細則ハ別ニ之ヲ定ム

第十三條　各部ノ規則ハ各部ニ於テ之ヲ定メ會長ノ認可ヲ受クヘキモノトス

附　則

本規則ノ變更ハ總會出席者ノ三分ノ二以上ノ同意ニ依リ會長之ヲ決定ス

○校友會會計細則

第一條　本會ノ會計ハ四月一日ヨリ翌年三月三十一日迄ヲ一會計年度トシ一會計年度ノ經費ハ當該年度ノ收入ヲ以テ支辨ス

第二條　各部ハ毎年十二月末日迄ニ翌年度歲出豫算請求書ヲ作成シテ總務部ニ提出スルモノトス

總務部ハ一月廿日迄ニ翌年度歲入豫算案ヲ作成スルモノトス

第三條　總務部長ハ各部ヨリ提出シタル歲出豫算請求書ヲ取纏メ豫算會議ニ附スル準備ヲナスモノトス

第四條　豫算會議ハ一月中之ヲ開キ理事及各部長會合シテ各部ノ歲出豫算ニ就キ協議スルモノトス

第五條　各部歲出豫算額ハ豫算會議ノ協議ニ基キ理事之ヲ査定シ總會ニ附シタル上會長ノ許可ヲ得テ確定ス

歲入豫算ハ會長ノ認可ヲ得テ理事之ヲ定ム

第六條　歲入ニ關スル事務ハ總務部長之ヲ監督ス

歲入ハ入會金、通常會費、職員寄附金、銀行利子、一般寄附金、前年度剩餘繰越金等ノ收入トス

第七條　理事ハ毎年六月當該年度ノ歲入額ト各部ノ歲出豫算ノ總計額トヲ對照シ歲入ノ收納額カ各部ノ歲出豫算ノ總計額ヨリ不足ナリト認ルトキハ各部ノ歲出豫算額ヲ減スルコトヲ得

第八條　各部長ハ其ノ所屬ノ歲出豫算ヲ施行スルタメ會計委員二名總務部ハ事務員他ノ各部ハ通常會員ヲ委囑スルモノトス

會計委員ハ部長ノ命ヲ承ケ支出ニ關スル用務ヲ取扱フコトヲ得

第九條　各部ノ支出ハ本會所定ノ手續ニ依ルニアラサレハ支拂ヲナスコトヲ得ス

第十條　總務部長ハ一月廿日迄ニ總收入額總支出額ヲ對比概算ノ上剩餘アルトキハ翌年度歲入豫算ニ編入ノ準備ヲナスモノトス

第十一條　前年度會計ハ四月中總務部ニ於テ歲入歲出ノ決算ヲ行ヒ理事ノ監査ヲ經、會長ノ認可ヲ得テ之ヲ完結スルモノトス

附則

本細則ハ大正十五年十月一日ヨリ施行ス

○校友會役員表

會長　葉山萬次郎

理事　佐藤直丸

柔道部	北上宇八	文甲三 理甲三ノ一	廣澤信之助 兒玉良三
		理乙二 理乙三	木村平四郎 藤原慶一郎
		文乙一 理甲二ノ二	郡山俊夫 秋山正作
弓道部	今井一郎	文乙三 理甲三ノ一	松井懷美 太宰六郎
		理乙二 仝	高橋七良 幕田利與二
		仝 理甲二ノ一	瀧浦潔 濱田榮一
雪艇部	勝川全道	理甲三ノ一 文乙二	山田愼治 鈴木重藏
		理乙二 仝	高田純也 中西不二夫
		仝 文乙二	大西常市 星野順一
山岳部	安齋徹	文乙三 理乙三	阿部秀夫 安村二郎
		文甲二 理甲二ノ二	保井二郎 森元芳
		仝 仝	山邊知道 倉持良治

○校友會役員表

會長　葉山萬次郎
副會長　田中三四郎　理事　佐藤直丸　仝　島村盛助　仝　關世男

部	部長	委員
總務部	田中三四郎	文乙三　松坂二郎 文甲三　富田穣 理甲三ノ二　山浦初男 理乙三　佐藤悅郎 理甲三ノ一　東間重倫 文甲二　冠木市郎
學藝部	野村岳陽	文乙三　佐藤隆輔 仝　齋藤榮治 理乙三　今野形太郎 文乙二　武田昌一 理甲二ノ一　岩田秀三 理甲二ノ二　左子愼二郎
辯論部	勝田孝興	文甲三　佐藤泉明 仝　岩瀨繁一 仝　清水清 文甲二　伊藤正盛 仝　鈴木芳郎 文乙二　安原量
劍道部	望月脩二	理甲三ノ一　田中辰也 理甲三ノ二　橋元容太郎 文乙三　粕谷務 理乙二　鈴木一郎 理甲二ノ二　石野一雄 理乙二　竹内彖吉
柔道部	北上宇八	文甲三　廣澤信之助 理甲三ノ一　兒玉良三 理乙二　木村平四郎 理乙三　藤原慶一郎 文乙一　郡山俊夫 理甲二ノ二　秋山正作
弓道部	今井一郎	文乙三　松井懷美 理甲三ノ一　太宰六郎 理乙二　高橋七良 仝　幕田利與二 仝　瀧浦潔 理甲二ノ一　濱田榮一
野球部	（部長在外中）島村盛助	文甲三　岡崎正彦 仝　遠藤正義 文乙三　佐々木義武 理甲三ノ二　服部義郎 理乙二　杉田佳政 理甲二ノ一　野田順次
庭球部	荒田狷介	理乙三　大氣壽郎 理甲三ノ一　白木小二郎 理甲二ノ一　加藤彌次 理甲二ノ二　大橋宗吉 文乙二　佐伯佑 理乙二　小島武雄
籠球部	長岡彌一郎	文甲三　神谷秀夫 理甲三ノ二　坂野六郎 理甲一ノ二　齋藤三彥 理甲二ノ二　馬場賢 仝　土屋彥次郎 理甲二ノ一　鳴瀧柴浪
競技部	岡部美二二	文甲三　永井一 仝　我妻浩 理甲三ノ一　松澤甚壽 理甲二ノ二　渡邊國男 仝　益田兼清 文乙二　本間博
艇部	勝川全道	理甲三ノ一　山田愼治 文乙二　鈴木重藏 理乙二　高田純也 仝　中西不二夫 仝　大西常市 文乙二　星野順一
山岳部	安齋徹	文乙三　阿部秀夫 理乙三　安村二郎 文甲二　保井二郎 理甲二ノ二　森元芳 仝　山邊知道 仝　倉持良治

山形高等學校建物略圖

縮尺千二百分ノ一

凡例

- 床板張リ
- 煉瓦建及石造
- 土
- コンクリート

建物內訳

番號	名稱
1 イ	教室及事務室 立關リ生徒課
1 ロ	受付 普通教室
1 ハ	下足 圖書室
1 ニ	應接室 圖書閲覽室
1 ホ	教官室 會議室 休憩室
1 ヘ	應募教務室 教官閲覽室
1 ト	校長室 製圖教室
1 チ	會計室 製圖準備室
2 イ	小使室
2 ロ	宿直室
3	便所
4	生徒控所兼雨天體操場
5 イ	器械庫
5 ロ	物置
6 第一特別教室 イ	第一機械室
6 第一特別教室 ロ	教官室
6 第一特別教室 ハ	第二機械室
6 第一特別教室 ニ	第三機械室
6 第一特別教室 ホ	第一準備室
6 第一特別教室 ヘ	第二準備室
6 第一特別教室 ト	講義室
6 第一特別教室 チ	暗室
6 第一特別教室 リ	實驗室
6 第一特別教室 ヌ	
7 第二特別教室 イ	第一機械室
7 第二特別教室 ロ	教官室
7 第二特別教室 ハ	第二機械室
7 第二特別教室 ニ	天秤室
7 第二特別教室 ホ	第一準備室
7 第二特別教室 ヘ	第二準備室
7 第二特別教室 ト	講義室
7 第二特別教室 チ	實驗室
8 第三特別教室 イ	第一準備室
8 第三特別教室 ロ	第二準備室
8 第三特別教室 ハ	講義室
8 第三特別教室 ニ	實驗室
8 第三特別教室 ホ	教官室
8 第三特別教室 ヘ	第一機械室
8 第三特別教室 ト	第二機械室
8 第三特別教室 チ	天秤室
9 寄宿舍 イ	第一機械室
9 寄宿舍 ロ	第二機械室
9 寄宿舍 ハ	第三機械室
9 寄宿舍 ニ	教官室
9 寄宿舍 ホ	第一準備室
9 寄宿舍 ヘ	第二準備室
9 寄宿舍 ト	講義室
9 寄宿舍 チ	實驗室
9 寄宿舍 リ	
9 寄宿舍 ヌ	

山形高等學校建物略圖

縮尺千二百分ノ一

凡例

- 床板張リ
- 煉瓦建及石造
- 土
- コンクリート叩
- 河
- 道路
- A トラック
- B フィールド
- C テニスコート
- D グラウンド

3	便所																					
4	生徒控所兼雨天體操場																					
5	イ 械器庫	ロ 物置																				
6	第一特別教室																					
	イ 第一機械室	ロ 教官室	ハ 第二機械室	ニ 第三機械室	ホ 第一準備室																	
	ヘ 第二準備室	ト 講義室	チ 暗室	リ 實驗室	ヌ 第一準備室																	
7	第二特別教室																					
	イ 第一機械室	ロ 教官室	ハ 第二機械室	ニ 天秤室																		
	ホ 第一準備室	ヘ 第二準備室	ト 講義室	チ 實驗室																		
	10	11	12	13	14	15	16	17	18	19	20	21	22									

例

板張リ

建及石疊

堤

内譯

番號	名稱
8	第三特別教室
イ	生物標本室
ロ	鑛物標本室
ハ	鑛物教官室
ニ	生物教官室
ホ	準備室
ヘ	講義室
ト	實驗室
チ	植物溫室
9	寄宿舍
イ	舍監室
ロ	應接室
ハ	立關
ニ	小使室
ホ	新聞閱覽室
ヘ	食堂
ト	配膳室
チ	炊夫室
リ	炊事場
ヌ	浴室
ル	脫衣室
ヲ	會議室
ワ	集會場
カ	舍監宿直室
ヨ	自習室
タ	出入口及下足室
レ	病室
ソ	便所
ツ	調理室
10	物置
11	講堂
12	書庫
13	柔劍道場
14	舍監官宅
15	便所
16	木炭置小屋
17	蓄電池室
18	弓道場
19	的場
20	煖房汽罐室
21	生徒集會所
22	三輪田記念館

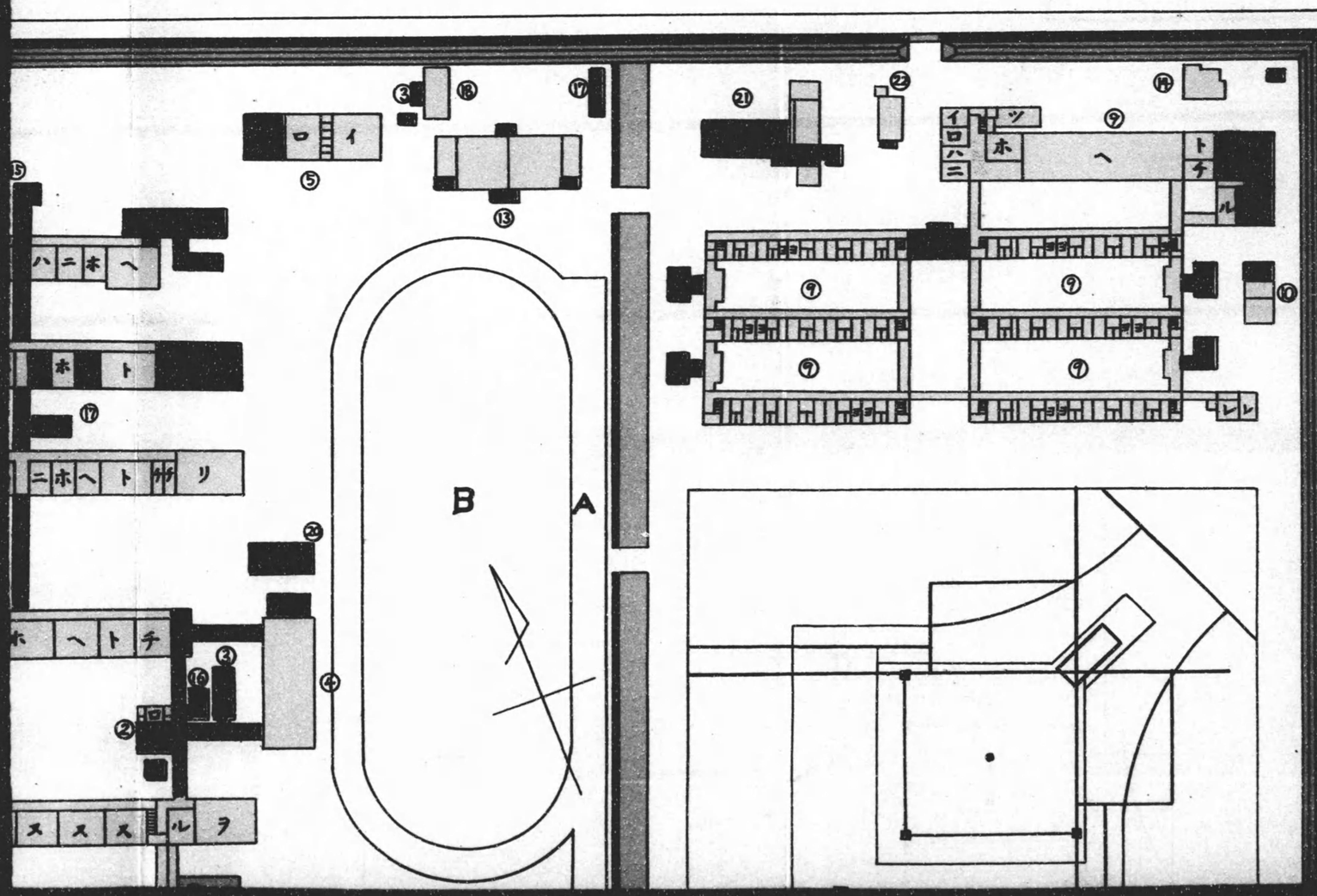

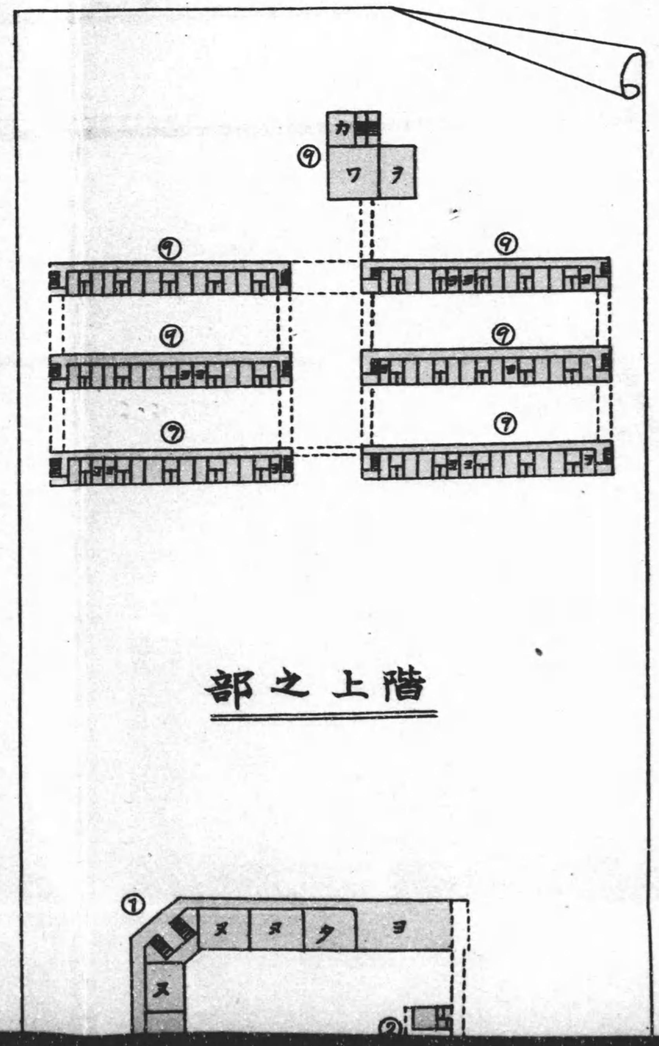

階上之部

例

板張リ

建及石疊

堤

內譯

番號	名稱
	課
	教室
	室
	堂室
	教室
	備室
	覽室
	室
	室
	場
	置
10	物置
11	講堂
12	書庫
13	柔劍道場
14	舍監官宅
15	便所
16	木炭置小屋
17	蓄電池室
18	弓道場
19	的場
20	煖房汽罐室
21	生徒集會所
22	三輪田記念館
8	第三特別教室
イ	生物標本室
ロ	鑛物標本室
ハ	鑛物教官室
ニ	生物教官室
ホ	準備室
ヘ	講義室
ト	實驗室
チ	植物溫室
9	舍宿寄
イ	舍監室
ロ	應接室
ハ	玄關
ニ	小使室
ホ	新聞閱覽室
ヘ	食堂
ト	配膳室
チ	炊夫室
リ	炊事場
ヌ	浴室
ル	脫衣室
ヲ	會議室
ワ	集會場
カ	舍監宿直室
ヨ	自習室
タ	出入口及下足室
レ	病室
ソ	便所
ツ	調理室

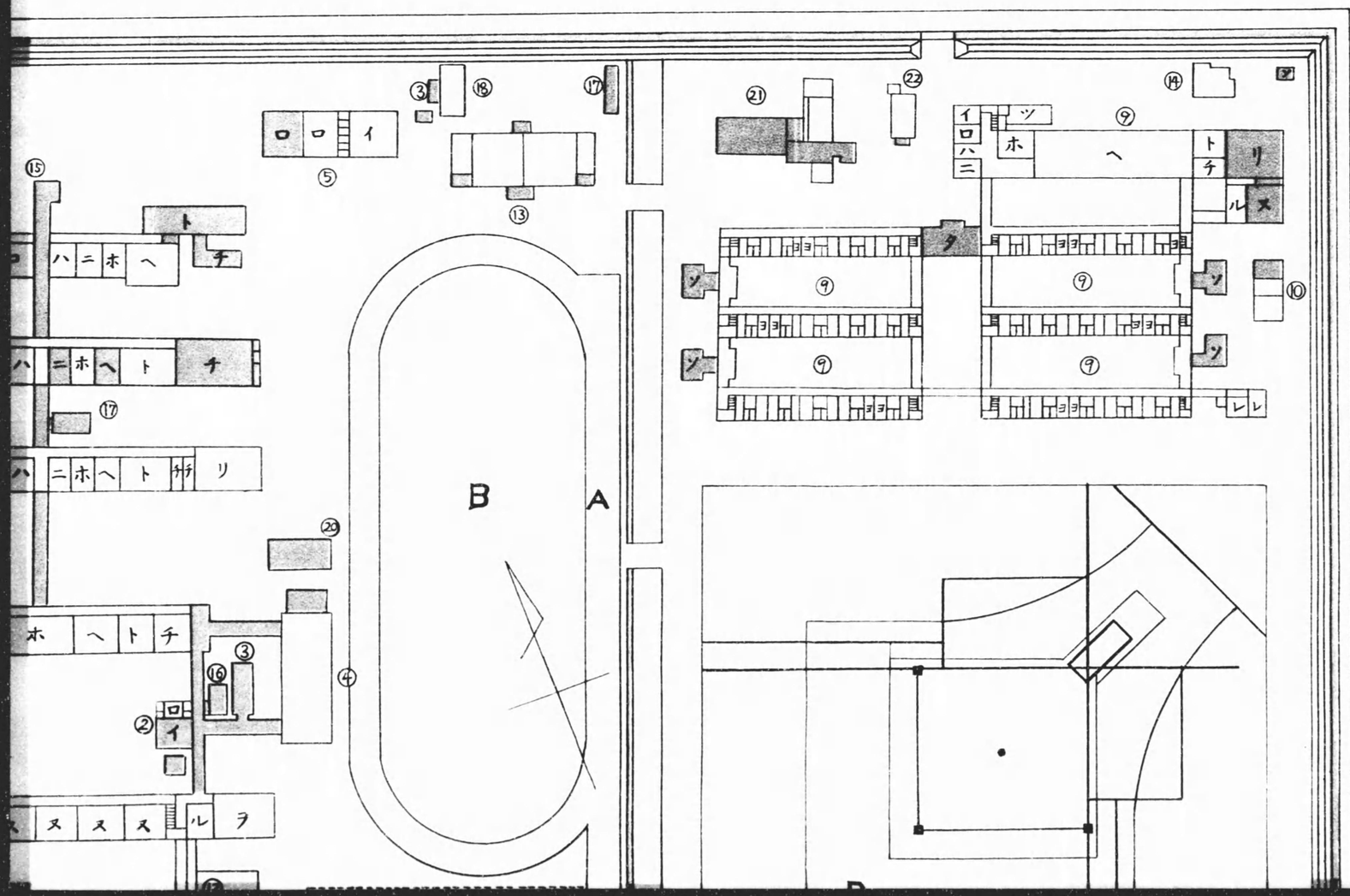

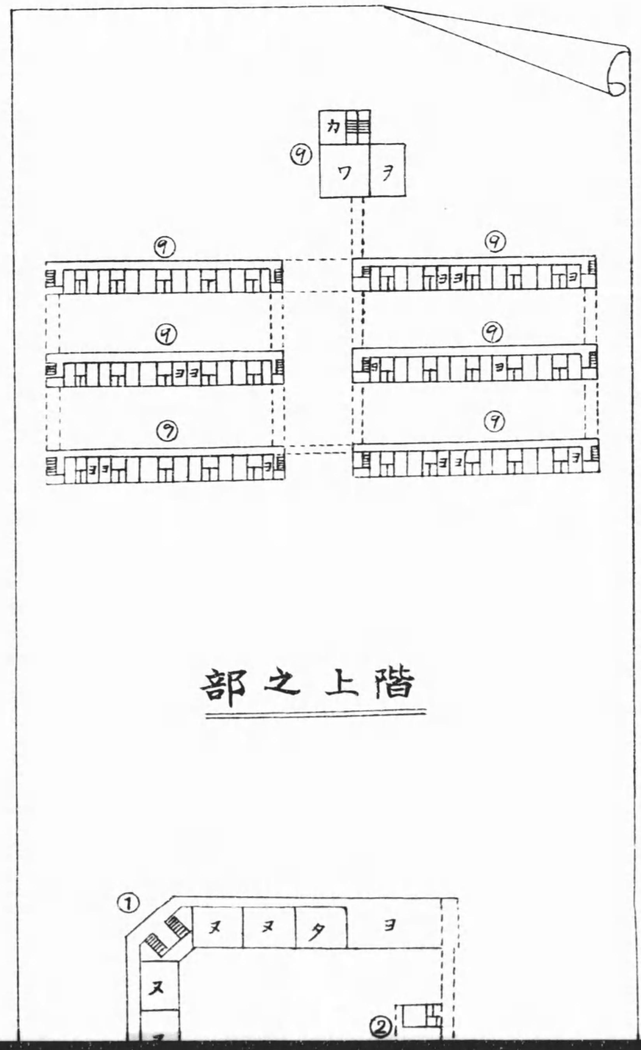

階上之部

例

板張リ

建及石畳

堤

リート叩キ

川

路

ック

ールド

コート

ウンド

室

室

備室

備室

室

室

室

備室

置

室

22 三輪田記念館

21 生徒集會所

20 煖房汽罐室

19 的場

18 弓道場

17 蓄電池室

16 木炭置小屋

15 便所

14 舍監官宅

13 柔劍道場

12 書庫

11 講堂

10 物置

9 宿舍

ヌ 浴室

リ 炊事場

チ 炊夫室

ト 配膳室

ヘ 食堂

ホ 新聞閲覧室

ニ 小使室

ツ 調理室

ソ 便所

レ 病室

タ 出入口及下足室

ヨ 自習室

カ 舍監宿直室

22	三輪田記念館
21	生徒集會所
20	煖房汽罐室
19	的場
18	弓道場
17	蓄電池室
16	木炭置小屋
15	便所
14	舍監官宅
13	柔劍道場
12	書庫
11	講堂
10	物置
9	舍宿
ヌ	浴室
リ	炊事場
チ	炊事室
ト	配膳室
ヘ	食堂
ホ	新聞閲覧室
ニ	小使室
ツ	調理室
ソ	使所
レ	病室
タ	出入口及下足室
ヨ	自習室
カ	舍監宿直室

例

板張リ

建及石畳

堤

リート叩キ

川

路

ックク

ールド

スコート

ウンド

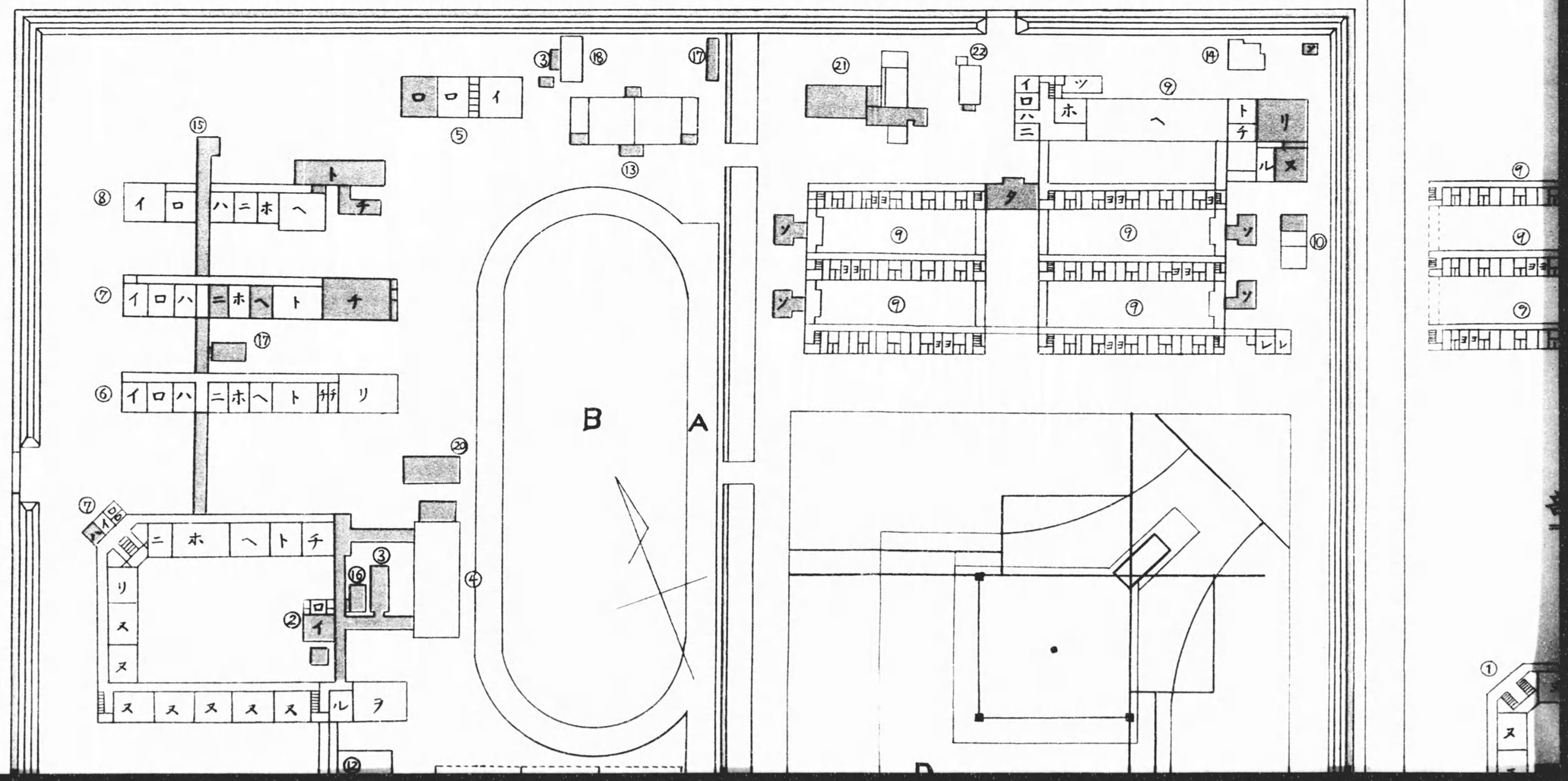

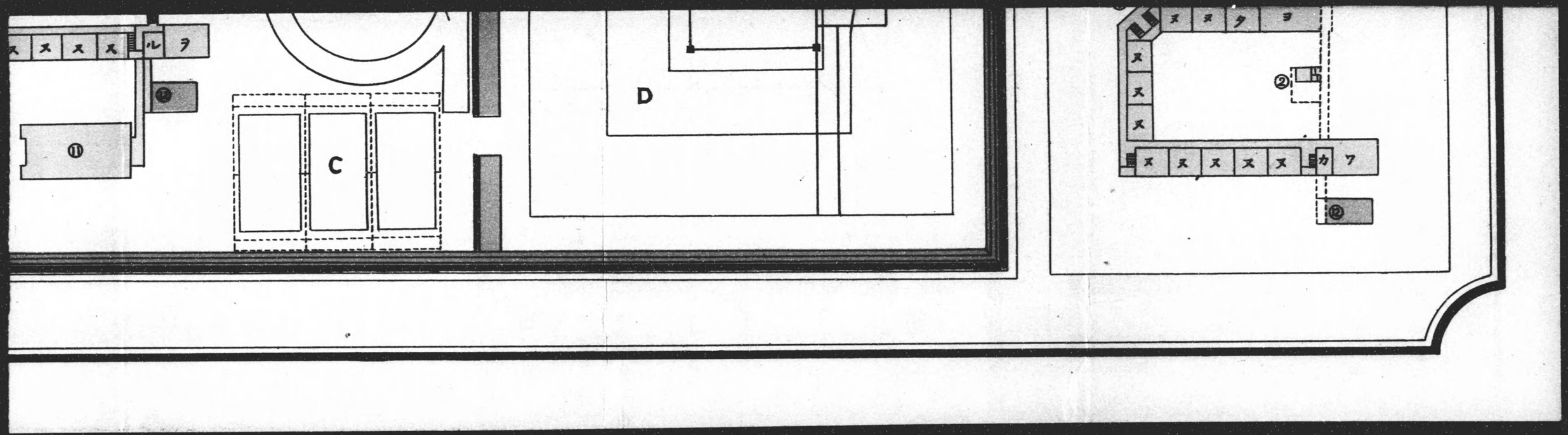
C
D

ス
ス
ス
ス
ス
ル
ヲ
⑪
C
D

昭和四年八月二十日印刷
昭和四年八月廿八日發行

（非賣品）

山形高等學校
（電話四七九四八〇番）

山形市七日町新道
印刷者　五十嵐幸吉

山形市七日町新道
印刷所　山形活版社
電話二五〇番

283
別庫
32