082.1
Ka191
W

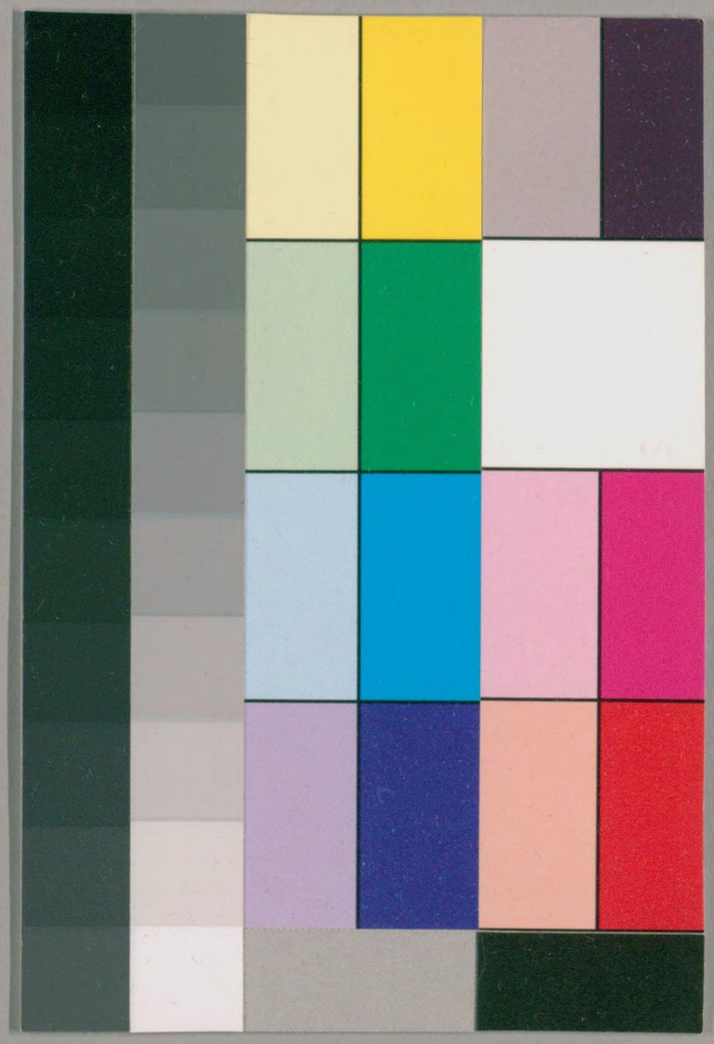

50

国立国会図書館　　タイトル『海山仙館叢書』　請求記号 082.1-Ka191

ガラス使用

1.580
Ka191

龍筋鳳髓判卷之三

唐張鷟撰

明武定劉允鵬敬盧原注

國朝蕭山陳春東鳥補正

修史館二條 貞觀初令狐德棻請修近代史遂令德棻修撰而修撰名始此唐史館四人掌修國史

監修國史 唐宰相四人內一人帶監修國史

劉濟狀稱修史學士

李吉甫多行虛飾不據實狀有善不勸有惡不懲

得財者入史無財者刪削褒貶不實非良史之體

觀龍漢卦 尚書大傳伏羲王天下龍馬出河觀其文以畫八卦未聞記事之書 漢書古之王者世有史官君舉必書左史記言右史記事事為春秋言為尚書學鳥篆 史記蒼頡

66496

国立国会図書館　タイトル『海山仙館叢書』　請求記号 082.1-Ka191　ガラス使用

082.1
Ka191

國立國會圖書館藏書

龍筋鳳髓判卷之三

唐張鷟撰　明武定劉允鵬敬虛原注

國朝蕭山陳　春東爲補正

修史館二條 唐初令狐德棻請修近代史遂令德棻修撰而修撰名始此唐史館四人掌修國史

監修國史 唐宰相四人內一人帶監修國史　劉濟狀稱修史學士

李吉甫多行虛飾不據實狀有善不勸有惡不懲

得財者入史無財者刪削褒貶不實非良史之體

觀龍演卦 尚書大傳伏羲王天下龍馬出河觀其文以畫八卦　**未聞記事之書** 漢書古之王者世有史官君舉必書左史記言右史記事事爲春秋言爲尚書　**學鳥爲文** 史記蒼頡觀鳥

海山仙館叢書

66496

国立国会図書館　タイトル『海山仙館叢書』　請求記号 082.1-Ka191　ガラス使用

跡象之以作文字始立載言之典禮記史載平林鬼哭詩依彼傳平林林木之在平地者淮南子蒼頡作書鬼夜哭許愼注鬼恐爲文書所劾故夜哭經籍所以鬱興隋書有經籍志曹植贈徐幹詩文昌鬱雲興李善注鬱出也興起也中山冤悲王羲之筆經漢時諸郡獻冤毫惟趙國毫中用許愼淮南子注鬼夜哭鬼或作冤冤恐其取毫作筆故夜哭也翰墨由其駿發魏文帝典論古之作者寄身於翰墨詩駿發爾私紀功紀過詛誦肇之於前世本注黃帝始立史官蒼頡沮誦居其職繫月繫時杜預左傳序記事者以事繫日以日繫月以月繫年遲任蹤之於後書遲任有言鄭注遲任古之賢史莫不懲惡勸善左傳春秋之稱懲惡而勸善激濁揚清注見考工記功篇千載覩其昏明申鑒得失一朝榮辱千載一字成其褒貶杜預左傳序春秋雖以一字爲褒貶然皆須數句以成言吉甫緝綀藏室晉書陳壽等傳論茵蓴緝綀作程遐世說文緝帛丹黃色華崎後漢書學者稱東觀爲老氏藏室注老子爲守藏吏又爲柱下史四方所記文字皆歸柱下謂東觀經籍多也握槧詞林西京雜記揚子雲好事嘗懷鉛提槧隨車問難名槧板之長三尺者也侯信趙國公集序棟梁文圃冠冕詞林遵直筆於南史左傳南史執簡以往書安帝詔謁者劉珍及五經博士校定東觀五經諸子傳記百家藝術整齊脫誤是正文字蔡邕熹平石經碑邈矣高蹤宋書百官志東京圖書悉在東觀名儒碩學入直撰述跨高蹤於東觀後漢書百官志東觀漢謨辨而不華質而不俚漢書司馬遷傳論辨而不華質而不俚其文直其事核不虛美不隱惡故謂之實錄退不隱惡慕周舍之堅貞韓詩外傳趙簡子有臣曰周舍立於門下三日三夜簡子問其故對曰願爲諤諤之臣桀紂之王褒尉遲綱碑堅貞之秉筆從君之後思君過而書之王褒尉遲綱碑

国立国会図書館　タイトル『海山仙館叢書』　請求記号 082.1-Ka191　ガラス使用

進不虛美追揚雄之故事論衡揚子雲作法言蜀富人齊錢千萬願載於書子雲不聽夫富無仁義之行閭之鹿欄中之羊也安得妄載何得文隨意曲筆逐情偏南史恩幸傳論左脅揮金右手刻字紙爲銅落筆由利染非左氏之三家有劉公之一弊密會王道之輩聞而不言潛濟生人之徒捨而不錄阿附宰相貴虛飾以依一時晉書袁宏爲東征賦未稱過江諸名德獨不載桓彝桓溫甚怒謂宏曰何故不及家君宏卽答云風鑑散朗或搜或引身雖可亡道不可隕宣城之節信義爲尤溫泫然而止詔事明君尚虛名而誇六國戰國策秦王與中期爭論而不勝王大怒人爲申期說王曰中期適遇明君故也遇桀紂必殺之矣王因弗罪貪述冠冕遺衊霍之元勳競敘婚姻忘良平之上策北史魏收撰魏史陽愔曰論及諸家

破葉姻親爲繁碎收曰往因中原散亂人士譜牒遺逸畧盡是以具書其枝派於是衆口諠然號爲穢史有青蛉之鏡則倍事揄揚搜神記青蛉蟲如蟬殺其母子母皆飛歸循環無已故淮南子名錢曰青蛉孟康漢書注鏡錢貿也乏黃鳥之金則輒加刪削異苑永康王曠井上有洗石時見赤氣後胡人寄宿求買之未及度錢子婦孫氏覩二黃鳥鬬於石上疾往掩取變成黃金胡人不知既得撞破內空段有二鳥處就腐刑於漢室便作謗書漢書司馬遷請就腐刑修史記後漢書蔡邕被收馬日磾謂王允曰伯喈多識漢事當續成後史允曰昔武帝不殺司馬遷使作謗書流於後世今不可使佞人執筆使吾黨蒙其訕議邕遂死獄中求解米於梁州輒成佳傳語林陳壽將爲三國志謂丁梁州曰君以千斛米見借當爲尊公作佳傳丁不與米亦不爲傳毀譽在已論語吾之於人誰毀誰譽高下由心左傳高下在心

国立国会図書館　タイトル『海山仙館叢書』　請求記号 082.1-Ka191　ガラス使用

異班彪之正色後漢書班彪傳論行不踰方言不失正書正色卒下乖董狐之直道左傳董狐古之良史也書法不隱論語三代之所以直道而行也有好雄之性漢書司馬遷為史記序游俠則退處士而進奸雄無良史之才漢書劉向揚雄皆稱司馬遷有良史之才徒紊國經曹植責躬詩宼從屏退動亂國史著作郎唐初著作郎掌修國史楊安期學藝淺鈍文詞疏野凡修書不堪行用御史彈才不稱職官失其人掌選侍郎崔彥既虧清鑑並請貶退著作之司三輔黃圖未央宮有承明殿郎著作之所宋書百官志東京有著作之任而未為官員至魏明帝始置著作郎專掌國史藝文之府文獻通考漢桓帝置秘書監魏文帝置秘書令掌藝文屬

少府既藉賢良禮記孟夏命太尉贊俊傑遂賢良實資英俊西都賦英俊之域李善注文子曰智過萬人謂之英千人謂之俊自非于寶贍學無以措其鋒穎晉書于寶博覽書記以才名召為著作郎孫盛宏詞詭陵容司馬遷書有違者建鋒穎之秋毫著作三國魏明帝始置著作郎專掌國史藝文之府文獻通考漢桓帝置秘書監魏文帝置秘書令掌藝文可塵其簡牘晉書孫盛為秘書監作三國良史安期才無半古陸機豪士賦序才不陽秋辭直理正世稱良史半古而功已倍之學未全今家語老聃博古知今論衡俗儒好長古而短今性無異於朽材漢書楊惲云文有同於倣帝魏文帝典論文材朽行穢文有非一體鮮能備善俚語曰家有倣畫虎為犬疏拙有餘帚享之千金斯不自見之患也書孔德彰不嫻詞賦刻鳳為鴟庸才何甚曹植與楊修書自謂與司馬長卿同風譬畫虎不成反類犬也後漢書馬援戒兄子曰刻鵠不成尚類鶩畫虎不成反類狗文詞蹇鈍理路乖

国立国会図書館　タイトル『海山仙館叢書』　請求記号 082.1-Ka191　ガラス使用

疏孔叢子平原君謂公孫龍曰公無復與孔子高辨事也其人理勝於辭公辭勝於理終取笑於人

牛毛北史文苑傳庾學者如牛毛成者如麟角

徒自矜於雞口史記蘇秦曰毋爲雞口毋爲牛後

崔彦位參藻鏡杜甫詩持衡留藻鑑唐太宗吏部詔令輟乃鈞衡專茲銓鏡職掌權衡通典選部是爲銓衡之任

未分麟鹿之殊廣志麟牛似鹿麞

法琳辨正論麟麐異質魯俗迷其容鹿馬殊形秦人一其貌

莫辨梟鸞之異後漢書陳耽上言公卿所舉率黨其私所謂放鴟梟而囚鸞鳳

投鼠尸於玉府有穢奇珍尹文子鄭人謂周人懷璞謂鄭賈曰欲買璞乎出視之乃鼠也因謝不取

擲魚目於珠叢注見考功篇

深輕寶物黥士之追蹇兎罕見成功禮記瘖聾跛躄陸德明音義躄兩足不能行也史記走韓盧而搏蹇兎

盲人之配瞎驢自然俱敗

世說桓南郡與殷荆州作危語殷有一參軍云盲人騎瞎馬夜半臨深池殷曰咄咄逼人

選賈簡要

文獻通考漢武帝初置尚書有常秩文爲選部

秘局清高文獻通考魏文帝以侍曹後漢改爲吏曹後又爲選部

秘書并入中書監其秘書著作之局不廢

理須放還以俟來哲班固幽通賦訊來哲以情潘岳西征賦以俟來哲

金吾衛二條秦有中尉漢武帝更名執金吾唐初爲武侯府龍朔二年改爲金吾衛

左金吾衛將軍趙宏檢校街時大理丞徐逖鼓絶後於街中行宏決二十奏付法逖有故不伏科罪

中尉掌徼起自秦朝漢書中尉秦官主徼巡京師古注徼謂遮繞也

郎將司階行於漢制張衡東京賦郎將司階虎戟交鍛薛綜注言虎賁中郎將主夾階而立或執戟或執

国立国会図書館 タイトル『海山仙館叢書』 請求記号 082.1-Ka191 ガラス使用

鍛而相對也 禦曹執革 漢書執金吾應劭注吾以禦非常雕輪光紫陌之前 謝惠連狹邪行奕奕雕輪馳水經注滱陽縣有紫陌王粲獵賦倚紫陌而並征 武庫禁兵張衡西京賦武庫禁兵設在蘭錡薛綜注武庫天子主兵器之官也 緹騎拂紅塵之外 漢書執金吾緹騎二百人說文緹帛丹黃色李陵詩紅塵四合彎弧壯月 注見主容篇 肅肅盈衢挺劍含霜輝輝滿路 張景陽七命楚之陽劍歐冶所營霜鍔水凝冰刃露潔梁吳均寶劍詩鍔邊霜凜凜 辛慶忌之威重乃應斯榮 漢書辛慶忌所在著名成帝初遷執金吾 漢光武之徵時猶欽此職 後漢書光武徵時歎曰仕宦當作執金吾 趙宧名參列校 漢書武帝增七校 金吾 趙宧名參列校 漢書武帝增七校 復之前規 後漢書賈復光武即位拜執金吾 追寇恂之舊軌 東觀漢記寇恂爲河內太守徵入爲執金吾 乳虎之號響溢於京畿 漢書甯成爲中尉嚴酷語曰寧見乳虎無逢甯成之怒 蒼鷹之名聲充於蠭轂 漢書郅都行法不避貴戚號曰蒼鷹既而鯨鐘隱隱 東都賦發鯨魚鏗華鐘李善注海中有大魚曰鯨魚擊蒲牢輒大鳴凡鐘欲令聲大者故作蒲牢於上所以擊之者爲鯨魚 路絕行人 崔實正論永寧詔曰鐘鳴漏盡洛陽不得有行者魏志田豫遜衛尉書云鐘鳴漏盡夜行不止是罪人也 鶴鼓鼕鼕 臨海記郡西北白鶴山有鶴鼓是雷門鼓鳴洛陽聞之孫恩時所此鼓見白鶴飛出此後鼓無復遠聲馬編中華古今注唐舊制京城內金吾昏曉傳呼以戒行者馬周請置六街鼓號之曰鼕鼕鼓 街收馬跡 左傳昔穆王欲肆其心周行天下將皆必有車轍馬跡焉 徐逝躬沾士職名屬法官 齊職儀大理古官也唐虞以皐陶作士士理官也 應知玉律之嚴

国立国会図書館 タイトル『海山仙館叢書』 請求記号 082.1-Ka191 ガラス使用

揚雄劇秦美新金科玉條李善注謂法令也言金玉貴之也 頗識鉤陳之禁班固西都賦周以鉤陳之位衞以嚴更之署李善注鉤陳星也王者法之嚴更督行夜鼓也 豈有更深夜靜仍縱轡於三條西都賦披三條之廣路 月暗星繁故揚鞭於五劇爾雅三達謂之劇旁郭璞注今南陽填注今南陽五劇鄉前途尚遠陶潛歸去來辭冠軍樂鄉數道交錯俗呼之識迷途歸望猶賒韻會賒遠也 未侵豹衞之司後漢書輿服志大駕最後一車懸豹尾 忽犯獸冠之吏馬緤巡狩有猛獸突於帝前有武士戴貍皮白首獸畏而遁遂令軍伙儀既缺瓜田之慎古服皆戴作貍頭白首以威不虞也 便招楚撻之羞鄭元禮記注楚荊也府君子防未然不處嫌疑間瓜田不納履李下不整冠所以撲撻犯禮者書付法將推狀稱有故且犯夜之罪其心愧恥若撻於市

惟坐兩條被捉之時曾鞭二十元犯已從決訖無故亦合停科罪既總除固宜從釋

右金吾郎將春秋元命苞上天一星爲郎將韋謙於清化坊屠兒劉忽索肉不得決四十禁經一月忽男於右臺云咆哮無上下禮

韋謙五陵貴緒班固西都賦南望杜霸北眺五陵英俊之域紱冕所興宋均詩緯注緒業也

三輔名豪孔稚圭北山移文希蹤三輔豪乔司陰識之班後漢書陰識守執金吾

謬總朱浮之任後漢書朱浮代賈復爲執金吾不能恪勤守職注見門下省篇

廉愼當官未懸圭簿之魚後漢書羊續爲南陽太守府丞嘗獻生魚續受而懸於庭

国立国会図書館 タイトル『海山仙館叢書』 請求記号 082.1-Ka191 ガラス使用

後又進之續乃出前所懸者以杜其意 頻窺亭長之肉後漢書卓茂爲密令人有言亭長受肉者貪婪之性左傳貪婪無厭無愧於維鵜詩維鵜在梁莊子魚不畏網而畏鵜鵬注鵜鵬洞澤取魚故魚畏之饕餮之情左傳縉雲氏有不才子貪於飲食冒於貨賄天下之民謂之饕餮杜預注貪財爲饕貪食爲餮山海經鈎吾山有獸羊身人面音如嬰兒名曰狍鴞食人郭璞注左傳所謂饕餮是也 有同於相鼠詩序相鼠刺無禮也鄭箋偷食苟得不知廉恥 庖丁之室屢破侵欺莊子庖丁爲文惠君解牛陸德明音義庖人丁其名也 朱亥之門恒遭刻削史記屠者朱亥莫能知故隱屠閒 徐季才之耿直詎肯庶幾魏志徐奕字季才太祖謂曰君之忠亮古人不韓安國之疏通會何仰過也左傳引領而望日庶幾乎止漢書韓安國爲人多大略禮記疏通知遠詩高山仰止 馬防名德雖未可追後漢書馬防名德雖未可追青馬防拜車騎將軍貴寵最盛 崔琰芳聲若之匪遠魏志崔琰太祖貴其公亮遷中尉天津橋內實歸左衛之麾清化坊中豈是西曹之管越司侵職自有正條不合筆拷非無舊式依檢騰凌無驗未可全科設令咆哮不虛止從凡鬬宻從犯狀據法論刑

左右羽林衛二條漢武帝初置建章營騎衛更名羽林歷代更改不一唐置羽林衛

本衛狀頃者內有警急羽林將軍敬偉不避危險所門斬關誅鋤逆賊肅清宮禁元功盛勳合加旌賞

期門騎士 漢書武帝與北地良家子期諸殿門故有期門之號平帝更名虎賁郎文獻通考漢武初置建章營騎後更名羽林騎 五營驍健之夫 後漢書光武簡五營高死子繼與 羽林孤兒 漢書武帝置羽林左右監羽林父虎賁同 死事之子孫養之羽林官教以武兵號曰羽 六郡良家之子 漢書武帝置羽林郎林孤兒 選六郡良家子補之既兼都尉 漢書宣帝令中郎將騎都尉監羽林 實號巖郎 後漢書羽林中郎將本殿陛巖下室故號巖郎 甘延壽之武勇 漢書甘延壽少以良家子中 為羽林投石拔距絶於等倫嘗超踰羽林亭樓由是遷為郎試弁為期門注弁手搏也 傅介子之趫捷 漢書傅介子以從軍為官後斬匈奴使者拜羽林中郎張衡西京賦 猶烈莫之與爭 書如貔如貅 虎如鷹衝飛死而無退 張衡東京賦武夫

鷹後漢書虎賁羽林皆鷹冠鷹者勇雉也其鬬一死乃止趙武靈王為冠以表武士 自非鄧彪貴胄後漢書鄧彪父子封鄛侯父卒讓國於異母弟後仕為太尉父友封顯親侯上欲擊匈奴通西域以固明習邊事拜奉車都尉 豈可濫厠戎麾晉書明帝紀推誠將相以總戎麾 叨居武禁 張衡西京賦武庫禁兵 梟鴞成妖 左傳蜂蠆有毒說文蜂蠆蠍也志梟為鴞漢書郊祀人者蠆毒蟲也 蠭飛蟲螫服牀 發牀蓐之閒 潘岳揚荊州誄寢席也 災生肘腋之下 文選郭璞爾雅注蓐席也 星孛紫微 晉書安帝義熙十三年彗星入紫微崔浩以為劉裕將篡之應 時驚觸瑟之虞 史記荊軻慕燕丹之義白虹貫日如淳注虹臣氣日君象 肘臂節也 史記荊軻傳 蒼腕在肘後 虹 淳注虹臣氣日君象 星孛紫微 晉書安帝義熙十三年彗星入紫微崔浩以為劉裕將篡之應 時驚觸瑟之虞 史記荊軻慕燕丹之義白虹貫日 遽有獻圖之變 史記荊軻督

国立国会図書館　タイトル『海山仙館叢書』　請求記号 082.1-Ka191　ガラス使用

亢之地圖圖窮七首見因揕秦王注見中書省篇兵交黃屋黃屋者蓋以黃爲裏也犯龍苑之禁尚拱嚴刑十六圖春秋慕容熙光始三年築龍騰苑新序商鞅嚴刑峻法斬鹿門之關猶思干紀左傳季孫攻臧氏臧紇斬鹿門之關以出季孫乃盟曰無或如臧紇千國之紀犯門斬關豈有白鵰飛閣列闔長驅張衡東京賦元武仙樓衝扉直進三輔舊事未央宮北有元武闕史記仙人好樓居侮弄兵器漢書龔遂曰民困於飢寒而吏不恤故使陛下赤子盜弄陛下之兵於潢池耳震動乘輿獨斷天子至尊不敢潰言之故托之於乘輿乘輿猶車也論功雖則可嘉議罪便當不敬以勤補拙注見將終過重而勞輕以力酬愆卽罪大而功小何者經綸祕算不忤於密圖君臣恆規理存乎大體故勃鞮斬祛晉文納其忠管仲射鉤齊桓任爲相勃鞮卽寺人披也左傳晉文公出亡獻公使寺人披攻之斬其祛文公反國披請見公曰夫祛猶在汝其行乎對曰齊桓公置射鉤而使管仲相君若易之何辱命焉公見之怨封雍齒勸一志於人臣班固幽通賦雍造怨而先賞漢書諸將謀反帝曰柰何張良曰陛上素所不快者一人先封乃封雍齒諸將皆喜泣斬丁公幽通賦丁繇惠而被戮漢書丁公爲項羽將窘帝彭城西帝曰兩賢豈相厄丁公引兵還羽滅謁見帝斬之曰使後爲人臣毋效丁公也懲兩端於軍將漢書首鼠兩端注一前一卻也鄴陵述命竟守前榮說苑秦王以五十里封鄴陵之君辭不受使唐且謝秦秦王曰秦破韓滅魏鄴陵猶以五十里封君君之所存者徒用先生故也里克施恩便招後讒史記里克殺奚齊卓子使

国立国会図書館 タイトル『海山仙館叢書』 請求記号 082.1-Ka191 ガラス使用

迎夷吾是爲惠公公曰微子寡人不得立子殺二君爲子君者不亦難乎克伏劍死春秋之明誡今古之崇規勞不足稱罪宜先結

又田達當討救之際又字承上條事而言索馬不與拒門不開覆奏往來宜失機速合處極法不伏

田達襟神勁烈志節堅貞王褒尉遲綱碑危勁之節堅貞之操天子之腹心注見門下省篇皇朝之爪牙注見司勳篇雞鳴高樹陸機詩雞鳴高樹巔風雨不易其音詩風雨如晦雞鳴不已鄭箋喻君子雖居亂世不變其節度也劉峻廣絕交論風雨急而不輟其音塵尾長松周景式廬山記石門北巖即松林也松大皆連抱長近二十丈有數百株松下南近石門澗澗中仰視之離離如駢塵尾號塵尾松尸于荊有長松文梓氷霜不改其操莊子天寒既至霜雪既降吾是以知松柏之茂也漢書蜀嚴君平久幽而不改其操一兵一馬咸待竹符漢書文帝初爲竹使符應劭注以竹箭五枝旁鐫篆書徵發用之門閉門開皆憑木契唐書木契銅魚起兵書孔庶釋文契者刻木而書其側循環復奏務在從眞倉卒輒來焉知非詐薛廣斷鞅情發於衷未詳後漢書光武西注隗囂郭憲諫曰天下初定車駕未可以動乃當車拔佩刀以斷車鞅左傳太子抽劍斬鞅拔此皆非薛廣事附之以俟再考郅惲拒門意無非惡後漢書郅惲建武中爲上東門候帝獵夜還拒關不開明日賜布帛一心可以事百主百心不可以事一君晏子春秋梁邱據問晏子曰子事三君君不同心而子俱從焉仁人故多心乎對曰一心可以事百君百心不可事一君南史或謂張岱主上既幼執事多門而每能緝和公私云何致此岱曰古人言一心可以事百君我爲政一心可以事百君

国立国会図書館 タイトル『海山仙館叢書』 請求記号 082.1-Ka191
ガラス使用

端平待物以禮悔吝之事無由而及荀不踐於邪途固無虧於正道衛綰敦實謹厚見稱史記衛綰以爲敦實可相王陵爲人少文任氣好直言呂后問相高帝曰王陵可然少戇宜除舊過不奪前班則勸沮有歸注見禮部篇政刑無失左傳君子謂鄭莊公失政刑矣

左右衛一條漢有衛將軍魏末晉文王又置中衛將軍武帝受禪分中衛爲左右衛將軍皆掌宿衛營兵歷代因革不一唐復爲左右衛大將軍各一人

右衛狀稱駕幸西京訴事人梁璩衝三衛仗遂被翊衛張忠以刀斫折右臂斷璩徒不伏隋煬帝改左右翊衛又改三衛爲三侍非翊衛府則無三侍

肆覲羣后列聖所以乘時狩肆覲羣后書歲二月東巡狩肆覲羣后王以之順動書五載一巡周穆八駿車轍匝於寰區列子周穆王肆意遠游命駕八駿之乘車轍注見金五吾子翫篇王融曲水詩序穆滿八駿如舞瑤水之陰夏啟二龍驎迹光於寓縣王融曲水詩序夏后啓於此乘雨龍謝朓登臺之上李善注山海經大樂之野孫權故城詩霸巡興寓縣幸河東祀后土歌曰泛樓船兮橫中流兮揚素波簫鼓鳴兮發櫂歌漢武帝漢書漢家簫鼓屢向汾河魏帝鳴鑾式臨譙郡魏文帝臨池賦序上建安十八年至譙郡予兄弟從上拜墓遂乘馬游觀謝朓九日詩鳴鑾戾行宮王粲從軍詩朝入譙郡界皇上俯從中路幸望西畿中路郎中道漢書中道不治注天子所行之道也萬騎皎而星羅獨斷天子出大駕備千乘萬騎班固西都桉西畿謂長安

国立国会図書館 タイトル『海山仙館叢書』 請求記号 082.1-Ka191 ガラス使用

賦列卒周匝 周禮天子六軍張衡西京
星羅雲布 六軍發而雷動賦千乘雷動萬騎龍趨
江騰海運 詩如江如漢莊子海運徙於南溟注運轉也 擁列缺以前驅揚雄
賦霹靂列缺吐火施鞭注 霧集雲屯 史記蒯通云天下
列缺電神詩為王前驅 之士雲合霧集陸
機從軍詩胡馬如 命蒙公而啓路羽獵賦蒙公先驅注
雲屯廣雅屯聚也 文帝與吳質書從 張忠家承積閥注見門
者鳴笳以啓路 良弓之子必學為箕正義善弓之家幹角撓屈和
調成弓其子弟觀父兄世業乃學取柳撓成箕也 業盛良弓 禮
記下省篇 非無
大樹之榮注見主 實有小棠之蔭詩薇芾甘棠毛傳薇
鬱篇 公侯圭璧百代相仍 帶小貌鄭箋召伯聽
訟舍小棠之下國人思其人敬其樹 桓圭侯執信圭
伯執躬圭子執穀璧男執蒲璧
左傳公侯之子孫必復其舊 帶礪山河千齡不絕注見

主鬱篇 腰鞬紫闥 左傳右屬橐鞬方言所以藏弓謂之鞬
鮑照擬古詩瓊帶佩雙鞬後漢書崔駰
傳擧台階 方申禦侮之勞 詩予曰有禦侮
闕紫闥 荷戟馳入吳軍爾雅宮中門謂之闈式展干城之效 詩公侯干城
雅宮中門謂之闈 左右千牛衛一條 千牛刀名義取庖丁解數千牛刀
刃若新發硎唐神龍初立千牛衛

杜俊對仗遺箭於仗內御史彈付法

杜俊幼乏過庭 論語鯉趨而過庭 少虧函丈 禮記席間函丈鄭
注謂講問之容也 叨侍蘭桂
函俯容也講問宜相 蔭注見主
對容丈足以指畫也 濫荷苴茅之蔭 鬱篇
之叢 王粲游海賦蘭桂叢乎其上 故得佩韘龍軒 詩童子佩韘毛傳
佩韘注見左右衛篇三輔故事北有闕不 韘玦也能射御則
韘腰韝鳳闕 腰韝注見左右衛篇三輔故事北有闕不
闕高二十丈上有銅鳳凰故曰鳳闕

国立国会図書館　タイトル『海山仙館叢書』　請求記号 082.1-Ka191　ガラス使用

能翕肩斂氣對黼帳以兢魂司馬相如美人賦黼帳周垂 俯首曲躬臨玉階而側足班固西都賦玉階形庭 豈得欽承聖旨會無戰灼之心蔡邕別傳士書云既到徙所乘 侍奉天威左傳天威不違顏咫尺敢縱盧胡之笑闞子宋之愚人得燕石以爲大寶客見之掩口盧胡而笑石慶爲丞相慶恐懼焦灼 鄧通驕淫已塵於國謹厚未著於朝儀漢書石慶傳慶爲人謹而已 鄧通驕淫注見考功篇 不典漢書申屠嘉爲丞相鄧通居上旁怠慢嘉爲檄召通至丞相府免冠頓首謝罪 不恭之罪付石碏以懲科書女不恭命左傳衛公子州吁好兵石碏諫勿聽其子厚與州吁遊禁之不可及州吁執於陳碏使其宰殺厚無禮之徒從曰諄而訓戒詩人而無禮胡不遄死漢書金日磾子爲帝弄兒自殿下與宮人戲日磾適見惡其淫亂遂殺之 雖仗內落箭未見遺弓唐書儀衛志朝會之仗三衛番上分爲五仗每月以四十六人立內廊閣外號爲仗朝罷放仗 律有正條相須乃坐二罪俱發自合從重而論一狀既輕不可累成其過

左右監門衛二條隋初立左右監門府掌宮殿門禁及守衛事唐龍朔二年改府爲衛 衛狀稱揚州貢大人魯敬身長九尺力敵十夫配上押門兗龕酖酒不堪宿衛請退還本邑

銅街八會陸機洛陽記漢有銅駝在宮之南街四會道頭名銅駝街三輔舊事長安八街九陌開十二之通門班固西都賦立十二之通門鄭元周禮注天子十二門通十二子賈疏甲乙丙丁之屬十日爲母子丑寅卯等十二辰爲子故王城面各三門以通十二子也 金城九重班固西都賦建

金城之萬雉淮南子 列三條之廣路班固西都賦披三條之廣路張衡西京賦參塗夷庭薛綜注一面三門門三道故云參塗夷平也庭猶正也 嚴扃設禁禮記入戶奉扃音義扃門扇上鐶鈕周禮閽人掌守王宮之中門之禁 隨日月之昏明五經要集日入後漏三刻爲昏日出前漏三刻爲明 秘鍵凝規方言戶鑰自關而東陳楚之閒謂之鍵 順陰陽以開闔班固西都賦張千門而立萬戶順陰陽以開闔 龜鋪掩映漢書元壽元年孝元朝銅龜蛇鋪首鳴如淳注門鋪首作龜蛇之形所以銜環者也 對金馬以翻光後漢書馬援奏曰武帝時善相馬者東門京鑄作銅馬法獻之有詔立馬於魯班門外更名曰金馬門 鶴鈕參差閒銅人而亂色關中記始皇時有大人十二見於臨洮乃鎖兵器鑄金人像之漢世在長樂宮內 押門守當必藉身材鄭元周禮注陳列周衛則立長人以表門擊柝防閑艮資壯健易重門擊柝馬融注柝兩木相擊以行夜 魯敬家臨海曲稟大海之精靈地適江濱得長江之粹氣容儀絶大南史陳宣帝紀帝美容儀身長八尺三寸 骨節非常史記吳伐越隳會稽得骨問仲尼骨節專車此爲大也 批熊拉虎之威晉植七啓批熊碎掌拉虎摧班 扛鼎翹關之力左思吳都賦翹關扛鼎李善注皆逞壯力之勁漢書項羽力能扛鼎注扛舉也法言烏獲任鄙扛鼎扛牛非絶力耶列子孔子勁能招國門之關而不以力聞注招與翹同 馮勤八尺象貌過人後漢書馮勤祖偃長不滿七尺自恥短陋爲子伉娶長妻生勤八尺三寸 虞延十圍英姿出衆後漢書虞延長八尺六寸腰帶十圍力能扛鼎 置之階陛可以啓發朝端列於宮闈洵足光輝廊廟史記賢人深謀於廊廟 若季布

国立国会図書館 タイトル『海山仙館叢書』 請求記号 082.1-Ka191 ガラス使用

使酒響振於河東漢書季布爲河東守孝文時人有言其賢召欲以爲御史大夫又言其勇使酒難近見罷布進曰陛下以一人譽召臣一人毀去臣天下有以窺陛下上慙曰河東亞父謀欲殺沛公樊噲耳樊噲飲巵功高於霸上史記酈事急持鐵盾入立帳下項羽賜之巵酒沛公既出與噲間道歸走霸上軍典韋長啜身爲時傾魏志典韋形貌魁梧好酒食飲噉兼人每賜食於前大飲長歠左右相屬數人益乃供張繡反韋死戰被數十創瞋目大罵而死蔡裔雄聲才堪國用晉書蔡裔聲若雷震嘗有二盜入室裔拊牀一呼而盜俱隕故殷浩委以軍鋒焉克麓小失可峻之以刑書法見兵部篇沈酗微愆可懲之以清憲書沈酗於酒孔注沈湎酗酒宏漸戒勵未可退還

將軍魯慶諸州租調多被欺賄賂入已始給門牒

船車壅滯進退無由

魯慶位在監門周禮司門掌授管鍵以啓閉國門文獻通考隋初置監門府唐改府爲衛設大將一人將軍二人分掌諸門以時巡檢職維防禦楊雄衛尉箴設置山險盡爲防禦理須孜孜匪懈恭慎小心耿耿恪勤方崇大略察奸非無隱伏知左道有孤虛禮記執左道以亂政注見羽林篇上思郅惲之心戒田仁之失史記田仁爲司直主閉守城門坐縱太子下獄誅死但任土作貢玉帛星繁書禹貢序任土作貢孔注任其土地所有定其貢賦之差稅熟貢新周興嗣千字文稅熟貢新糧儲嶽積赤馬之舸萬里連檣崔豹古今注孫權時名舸爲赤馬言如馬之走陸也郭璞江賦舳艫相屬萬里連檣蒼檣帆柱也青牛之車千輛接軸關尹

国立国会図書館 タイトル『海山仙館叢書』 請求記号 082.1-Ka191 ガラス使用

內傳尹喜望氣應有聖人過果見老子乘青牛車來詩五紊梁輈毛傳輈軓上勾衡者方言楚衛之間轅謂之輈駱賓王討武后檄玉軸相接豈得不遵公法直縱私求故作躊躇躊躇猶豫也專爲頡頏頡頏出入前卻也鶴綾未入注見主客篇遂高臥而閒閒晉書陶淵明夏月虛閒高臥北窻下鳧鷖忽來注見史記張湯爲長安吏周陽侯嘗繫長安湯館篇傾身而急急史記張湯爲長安吏周陽侯嘗繫長安湯傾身爲之晉書祖約正料財物客至傾身障之贓賄溢室謗訟盈庭詩發言盈庭外不懼於乘驄注見御史篇內無慚於相鼠注見金吾衛篇待知贓佐方可論刑宜更推窮以實裁斷

左右屯衛二條隋初有領軍府煬帝改爲左右屯衛唐因之

都畺守屯衛將軍王林狀稱駕在西京恐有警急請屯兵於宣仁門外以備非常

皇天震怒發雷電以申威注見兵部篇聖帝除殘用于戈而肅殺六韜太公謂武王曰聖人興兵爲天下除殘去賊非利之也拾遺記伏羲造干戈以飾武莫不先聲後實史記李左車曰軍固有先聲而後實者轉敗爲功戰國策聖人之制事也轉禍而爲福因敗而爲功就逆命以迎師禮記君命逆則臣有逆命孟子簞食壺漿以迎王師因不亭而動將史記軒轅以征不享索隱亨或作亭亭訓直按亭亦作庭書四征不庭孔注四征諸侯之五十二戰非黷武而窮兵帝王世紀黃帝凡五十二戰而天下不直者征之帝王世紀諸侯有不義者大服二十七征蓋除兇而翦暴帝王世紀湯從而征之凡二十七征

国立国会図書館 タイトル『海山仙館叢書』 請求記号 082.1-Ka191 ガラス使用

而德施於諸侯期門七萃列羽以攢鏃班固西都賦期門伙飛帝與北地良家子期諸殿門故有期門之號攢聚也金鏃翦羽謂之鏃穆天子傳天子賜七萃之士郭璞注萃聚也謂聚集有智力者爲王爪牙也衛尉八屯警夜而巡晝張衡西京賦盧內附衛尉八屯警夜巡晝薛綜注衛尉率力士周宮外於四方四角立八屯士晝則巡行非常夜則警備不虞也王林位參八校漢書武帝增七校注中壘屯騎步兵胡騎不常置故言七職列五營張衡東京賦總輕武於後陳列水經注漢靈帝以何進爲大將軍將五營士屯都亭朝檢察於周廬周禮有周廬之官也夕嚴更於徼道張衡西京賦嚴更之署薛綜注衛謂衛士之廬舍周匝王宮也徼道綺錯李善注漢中尉掌徼巡京師所謂游徼循禁備盜賊也請於都鄙別置屯兵思患預防易君子以思患而預防之不虞先備易君子以除戎器戒不虞左傳鼉場之事慎守其一而備其不虞但王者之貨藏之於天下注見倉部篇王者之師守之於海外張衡東京賦天子有道守在海外薛綜注言四夷皆爲臣僕以騎數十振彼威容三國志曹公爭漢中運米北山下數千萬囊趙雲將數十騎輕行值曹公揚兵大出雲爲所擊且鬬且卻還營開門偃旗息鼓曹疑有伏兵引去雲擂鼓振天以戎弩射之曹軍驚駭踩踐墮漢水中先主至雲營曰子龍一身都是膽也軍中號雲爲虎威將軍身都解鞍縱馬臥鼓歇鞍示其閑暇漢李廣爲上郡太守從百騎遇匈奴數千騎廣之誘弗敢擊豈有置兵城內列騎街中百賊叩門萬夫何用掩扉拒寇終爲自死之人入井逃災乃是成埋之鬼南史隋師入城陳後主逃於井軍人呼之

不憖欲下石乃聞叫聲 虎豹在檻無復施其爪牙 淮南子養虎豹犀象者爲圈檻檻何以知其接垂條於千仞也 鷹鸇處籠何以張其羽翼 晉書慕容垂猶鷹也宜謹其綸籠確論青骹繁霜繫於籠中何以效其擊東郭於轅下也 繫猿廡下求其趫捷之功 楚辭哀時命置猿狖於檻檻兮夫何以責其捷巧 魏吳質答東阿王書檻猿之能 哀時命騁騏驥於中庭兮焉能及夫遠道 答東阿王書紲良驥之足而責以千里之任 楚辭駕八龍之超驤 五尺童子尚以爲愚 列子百羊而羣使五尺之童子荷箠而隨之 詩三事大夫莫鄭箋云三公所請非理告記爲宜

飛騎將軍 唐貞觀十二年始置飛騎劉慕容曾力強羣弓馬超衆

眇其一目恐不堪侍奉欲放歸鄉里又惜其身材

主上股肱是爲心膂 書作股肱心膂漢高之得樊噲 注見左右監門篇

廓去妖氛 李白詩一戰靜妖氛 曹公之有典韋 魏志太祖討呂布相持急典韋手持十餘戟大呼而起所抵無不克 南史梁紀論應手倒者太祖乃得引去 劉寧宇聲振寰宇

恭力齊烏獲 司馬相如諫獵勇若專諸 史記刺客傳專諸窒魚因以匕首刺王僚 索隱左傳作鱄設諸非無孟悅之才 史記秦悼武王與孟悅舉龍文赤鼎實兼任鄙之狀 史記樗里子傳力則任鄙登城斷布所向無前 左傳諸侯伐偪陽主人懸布孟獻子之臣秦堇父登之及堞而絕之復上者三乃退帶其斷以狥於軍中三日杜注帶其斷布以示勇 齊高固入晉師桀石以投荷石投人誰當餘勇 左傳齊高固入禽之而乘其車繫桑木焉以

徇齊壘曰欲勇者賈余餘勇 越穆門之宇俊健有聞 左傳犖有力焉能投盎於穆門注見左右驍監門篇 舉大國之關而自投其屋之椳反覆門上 舉雄可倘昔子夏喪目猶講授於西河 禮記子夏喪其子而喪其明鄭注明目睛也史記子夏居西河講授爲魏文侯師 左邱失明亦修書於東魯 司馬遷報少卿書左邱失明厥有國語 殷堪雖眇作牧於江濱 晉書殷仲堪父病眯藥揮淚遂眇一目孝武帝擢所親幸以爲藩 丁儀止婚興晞於魏 魏志曹公欲以女妻丁儀或曰儀目不便恐愛女不悅公曰丁儀好士也卽使兩肯尚當妻以女何況但眇用大掩小 左傳不以一眚掩大德 棄短從長川澤納汙山藪藏疾 左文傳 蛇銜輝乘不以細類爲嫌 蛇銜注見倉部篇史記魏惠王有徑寸之珠前後照車十二乘淮南子明月之珠不能無類然而寶之者小惡不足妨大美高誘注類珠瘢若絲之結類也 虹氣連城不以微瑕致損 禮記君子比德於玉氣如白虹天也魏文帝與鍾繇書不損連城之價尹文子魏田父得寶玉徑尺歸置廡下光照一室大怖棄於野鄰人盜之以獻王王召玉工問價工曰此玉無價以當之五城之都僅可一觀春秋繁露玉有徵瑕必見於外梁武帝連珠徑寸之珠有時而類盈尺之璧不能無瑕 大材可錄小疵何傷 玉篇癥疵皮外小起也 既要所須宜依舊定

左右武衛二條 漢末有武衛營魏置武衛將軍主禁旅隋置左右武衛唐改爲鷹揚衛後復爲武衛

將軍任季狀稱於蔚州飛狐口累石牆灌以鐵汁

一勞永逸無北狄之憂

地稱窮髮莊子窮髮之北注地理書云山以草
頭晉書天文志昴星髦頭北方無毛地也星應髦
星也其星明有胡兵起既號匈奴樂彥括地譜夏桀
其子獯粥妻桀之衆妾避居北野隨畜移徙中國謂之
匈奴晉灼漢書注堯曰葷粥周曰儉狁秦曰匈奴韋昭
云漢曰匈奴實爲驕子注見兵
部篇國宓羊馬逐水草以遷居漢書
匈奴傳其畜之所多則馬牛羊逐水草遷徙無常居境帶風塵抗沙場而雜處後漢
書班固傳北虜稍強能爲風塵注相侵擾則風塵起史
記漠北多大沙大唐西域記大流沙聚散以風人行無
跡遂多迷路四遠茫然莫知所指往來者聚遺骨以記之霜寒弓勁虜騎擾於邊庭
蘇林漢書注秋氣至膠可折弓弩可用匈奴常以此爲
候而入寇文選虞羲詠北伐詩涼秋八九月虜騎入幽

并漢書賈誼曰沸脣擾塞垣之下注沸脣
匈奴號也鮑照出北門行羽檄起邊庭月滿兵強胡
笳匝於荒徼漢書匈奴傳其舉事常隨日月盛壯則攻
鏑候滿月而窺兵文選李陵答蘇武書胡笳互動韻會
笳胡人捲蘆葉吹之漢書張騫入西域傳胡笳法風俗
通秦築長城土皆紫色謂之紫塞南徼土色丹謂之丹
徼張揖漢書注徼塞也以木柵水爲夷狄界也沈約安
陸王碑銘蠻陬夷徼五千深入李陵於是失機漢書李陵善騎射
自請步兵五千擊匈奴上壯而許之至浚稽山爲單于所敗遂降十萬橫行季布猶其未許漢書
爲書嫚呂太后太后怒樊噲曰臣願得十萬衆橫行匈
奴中季布曰高帝兵三十餘萬困於平城噲時亦在其
中今柰何以十萬橫行匈奴中面諛也任季忝司武衛文獻通考後漢末
衛營及魏文帝乃置曹公爲丞相有武
武衛將軍以主禁旅謬典戎昭注見吏
部篇既霑蘭錡之名

海山仙館叢書

張衡西京賦武庫禁兵設在蘭錡注錡架也受他兵曰蘭受弩曰錡須委韜鈐之略張說詩韜鈐用老臣按兵法史記韓王信傳聞冒頓有六韜及玉鈐篇昔漢屯上谷居代上谷水經注上谷故燕地秦始皇置上谷郡未遑中權左傳中權後勁杜注中將制謀後以精兵爲殿秦築長城注見沙苑監篇惟聞下策乃欲出塞杜賦閉礪防胡累之以石牆灌之以鐵汁長茲賊氣沮我軍容注見兵部篇生敵國之凶頑陸機豪士賦序衡監篇但飛狐名編凶頑之條示中州之怯懦注見水險徑與天地而同開漢書酈食其曰距飛狐之口臣瓚注飛狐在代郡西南塞名唐元結中興頌地闕天開度雁危峰注見司勳篇共山河而並立咽喉塞絕血脈無以流通李尤函谷關銘函谷險要襟帶咽喉關令內傳天地以四海爲脈河圖括地象崑崙山爲天柱氣上通天崑崙者地之中也下有八柱柱廣十萬里有三千六百軸互相牽制名山大川孔穴相通邕谿爲水國語川氣之上虧天道下費人功注見傳潢汙行潦之水國語川氣之鍾也易山澤通氣苑總監篇無益皇威班固西都賦耀皇威而講武事有同兒戲漢書文帝曰霸上棘門軍兒戲耳

又請削檄於塞上數千里釘以刺突厥馬蹄斷賊北道

窮沙瀰迤南北千重史記漠北平地無草木多大沙鮑照蕪城賦瀰迤平原李善注瀰相連漸平之貌迤斜也絕漠蕭條東西萬里班固封燕然山銘絕大漠又蕭條萬里臣瓚漢

国立国会図書館　タイトル『海山仙館叢書』　請求記号 082.1-Ka191　ガラス使用

書注沙土曰漠直渡曰絕北史西域傳班超所通者五十餘國東西萬里豈有釘橛過地斷十角之人蹤後漢書匈奴傳論竇憲耿夔之徒破龍祠焚罽幔阮十角楷闕氏唱呼而還柳宗元江雪詩萬徑人蹤滅鐵椿插荒刺三邊之馬足漢書武帝廣開三邊又韓安國曰匈奴負戎馬足難得而置未逾數月朽木先摧不及周年危根遽爛實功庸於北塞人力已殫周禮國功曰功民功曰庸北史四夷傳序殫人力而從所欲防寇賊於南庭馬蹄無損書寇賊注切人曰寇殺人曰賊漢書幕南無王庭莊子馬蹄可以踐霜雪此愚夫之淺計非達士之宏圖未陳英將之規卻被夷人之笑不如命李廣史記李廣爲右北平太守匈奴號曰漢之飛將軍避之數歲不敢入右北平選郅都史記郅都拜雁門太守匈奴聞郅都節居邊爲引兵去竟郅都死不近雁門斷匈奴之咽喉截賢王之右臂漢書冒頓立左右賢王史記張騫請與烏孫結兄弟是斷匈奴之右臂也元甲鏡野朱旗絳天班固封燕然山銘元甲耀日朱旗絳天又竇車騎北征頌金光鏡野武旗曾蜿掃雜鹿之妖後漢書竇憲出朔方雜鹿塞左傳地反物爲妖廓鯨鯢之祲左傳明王伐不敬取其鯨鯢而名以喻不義之人吞食小國漢書天人之際精祲相盪李奇注祲氛也顏師古注祲謂陰陽氣相侵漸以成災祥者也去而勿逐來而必擒織綵網以障魚張布囊而待鼠冤游犬室詎有還期雀入狙議終無去處上智之算此謂攸空下愚所裁斯爲長策賈誼過秦論振長策而御宇內左右領軍衛二條隋初置左右領軍府煬帝改領軍爲左右屯衛唐因隋屯衛又別置領軍

国立国会図書館 タイトル『海山仙館叢書』 請求記号 082.1-Ka191 ガラス使用

衛

將軍宋敬狀被差防河恐冰合賊過請差州兵上下數千里推冰庶存通鎮

蠻夷猾夏見書筆自遐年左思魏都賦懷舊縕於遐年 獯鬻不臣注見左右武衛匪惟今日詩匪今斯今鄭箋匪適今時 玁狁孔熾太原稱六尺之兵詩序六月宣王北伐也詩玁狁孔熾至於太原冒頓不恭平城有七朝之弊漢書匈奴傳贊冒頓縱精兵三十餘萬騎困帝於白登七日乃解 儒學之士守玉帛以和親介胄之夫厲金旌而薄伐漢書匈奴傳贊搢紳之儒則守和親介胄之夫則言征伐宋敬身參八校注見左右衛篇 名班五戒禮記學五

戎鄭注弓矢戈矛戟謂之五戎分銅獸以握兵漢書文帝置銅虎符以發兵隋書煬帝幸遼東京都留守賜玉麟符以代銅獸 佩銀龜而按節衛宏漢官儀二千石銀印龜紐班固西都賦屬車按節 長驅鹿塞須崇衛霍之勳十三洲記鹿塞在蒼松縣南十里梁江淹雜詩當學衛霍將建功在河源 直邁龍沙空建班張之效梁簡文帝從軍行龍沙隨陣開後漢書班超傳贊坦步葱雪思尺龍沙以西域傳論張騫懷致遠之略班超奮封侯之志終能立功祇如千尋紫塞注見左右衛篇 遠接天山漢書西遏羈服外域祇如千尋紫塞注見左右衛篇 貳師擊右賢王於天山注祁連也 萬里黃河遙通瀚海爾雅山即天山匈奴呼天曰祁連也 黃河出崑崙虛色白所渠并千七百一川色黃楊泉物理論河色黃者衆川之流蓋濁之也漢書霍去病北伐至瀚海而還注沙漠北大海 雁飛霜早擁積雪而埋雲五經羣鳥伏乳於此因名瀚海 雁

国立国会図書館　タイトル『海山仙館叢書』　請求記号 082.1-Ka191　ガラス使用

鈎沈天霜樹葉落鴻雁南飛楚辭離騷
征賦涉積雪之皚皚陸機飲馬長城窟行仰憑積雪巖
俯涉堅冰川 狐聽冬初跱層冰而裂地 述征記北風河冰始合要須狐行云此物
善聽聽冰無水聲然後過河東方朔神異經北方有層
冰萬里厚百丈尸子寒凝冰裂地上林賦含凍裂地
浮漸嶽聳詎煩王霸之機 後漢書光武至滹沱河河水
霸往視霸恐驚衆即詭曰冰堅可流渡比至河河冰亦合乃令霸護渡
之請 風俗通冰流曰漸冰堅曰凍宋玉招魂歸斯顯河
來北方不可以止層冰峩峩飛雪千里
宗肅令 穆天子傳河曰河宗四瀆之所
宗也禮記孟冬之月天氣始肅 風俗通飛
廉風伯也能致風
氣左傳冰以風壯 既夕破而晨凝 亦朝開而暮合區區
病卒遂與造化爭衡瑣瑣平人擬其陰陽 注並見
水衡監

篇下泣添浪爲拙己深 尸子是憂河水濁而以泣清之
泣益也 低身負天在愚何甚 淮南子是憂河水之少而以
之也 未詳之何氏其荼云區區病
周氏諸刻本俱在下中郎將篇之首文義不能連貫而
本條朝開暮合云云語氣未足區區病卒等語實與題
內差兵雜冰之意
暗合特移置於此

中郎將田海請於舊長城塹東至遼海西至臨洮
各獨十步深三丈並仰審利害

匈奴獷俗 沈約安陸王碑彊民獷俗
顏師古漢書注獷麤惡貌 戎狄獸心 漢書匈
奴傳贊
夷狄人面獸心爲惡比於封狼 後漢書張衡傳
述異記貙之爲獸狀如虎豹而
小始生還食其母故曰梟貙 作逆愈於梟貙
同夫猛虎飢乃食人類

彼蒼鷹飽則高颺魏志陳登謂呂布曰登見曹公言待
隊人公曰不如卿言也譬如養虎當飽其肉不飽則將
用飽則揚去張華鷓鴣賦若鷹鸇而受縲**漢施亭堠三**
邊於是不虞後漢書光武遣杜茂屯北邊築亭候漢書
武帝廣開三邊左傳疆埸之事備其不虞
秦築長城四海由其大亂史記秦始皇使蒙恬築長城
班彪北征賦劇蒙公之疲民
爲強秦乎築怨漢書秦築
長城中國內竭以喪社稷東漸巨海西至流沙書東漸
於海西
被於流沙孔
注漸入也**路阻三十六蕃**古詩道路阻且長漢書西
域孝武時始通本三十六
國後稍分
至五十餘**途經八千餘里**左思蜀都賦經途
所亘五千餘里**掘三丈之**
塹下徹九泉澗十步之壕旁通萬嶺鬼兵自役尚自難
全人力所營如何克濟潘岳西征賦役鬼鬳其
猶否矧人力之所爲**邊吏未**

損中國已空非直頓失天心漢書廣謀從
衆則合天心**亦復徒傷地**
脈注見沙
苑監篇**所請非計無理在知**北史四夷傳序雁海龍
方朔漠地所以限內也逆天道以
功殫人力而從所欲顛墜之鬱固不旋踵
左右驍衛二條漢有驍騎將軍至隋置
左右驍衛府唐去府字
疏勒鎮軍大使左驍衛將田楨慎狀稱安西路遠沙
磧極深國家鎮遏甚爲勞弊一任十年死亡殆盡
欲益反損請停四鎮
狠望蕭條漢書揚雄云快心狠望
龍堆莽蕩北史鄯善
國古樓蘭
之北注匈奴中地名
國也北即白龍堆漢書注龍堆形如土龍高大者二三
丈小者丈餘在西域中班彪北征賦野蕭條以莽蕩

国立国会図書館　タイトル『海山仙館叢書』　請求記号 082.1-Ka191　ガラス使用

迤邐白蘭之表 海賦迤延八裔李善注迤延麗迤相連也北史白蘭者羌之別種也周武王時遣使獻犀甲鐵鎧 迢遞蒼松之外 劉淵林吳都賦注迢遞遠貌十三洲記鹿塞在蒼松縣南十里 旁通鬼域遠絶人寰 後漢書西域傳論風災鬼難之域又神迹詭怪理絶人區 綿亘三十六蕃經過數萬餘里 李善文選注綿遠也方言里數也北史漢氏西域有三十六國至於後漢亘竟也鄭元周禮注經謂班超所通者五十餘國東西萬里皆來朝貢 公主遠嫁難爲情 漢書武帝以江都王建女爲公主妻烏孫王公主悲愁作歌曰願爲黃鵠兮歸故鄉 高昌入朝郎動金驢之唱 唐書隋大業三年帝有事恆山裴矩使人說高昌二十七國入朝奏樂歌舞酉陽雜俎僧住金榆山所乘驢上山樵者聽其鳴曰金驢一鳴天下太平 昭曠閣本此聯下有陳湯斬首之烈遙靖邛支班超定遠之蹤俯臨蒲海一聯按下有展陳湯之盛績語不應複出今仍劉本之舊 戊己校尉鎮靖遐荒 漢書戊己校尉元帝初置如甲乙丙丁庚辛王發皆有正位 都護羌夷招攜 漢書武帝時西域內屬置校尉領護之宣帝改曰都護左傳招攜以禮注攜離貳也後漢書天竺國異域 論設戊己之官分任其事 田愼名參越騎 漢書武帝置建都護之帥總領其權 校尉位典戎韜 庾信哀江南賦待戎韜於武帳仗節烏壘之前 漢書博望侯節收功大夏又烏壘城去陽關二千七百三十八里於西域爲中 揚旌絳賓之右 宋書何承天表云飲馬瀚海揚旌祁連漢書窮追兹王絳賓尚烏孫公主女上書願入朝 不能因利乘便 賈誼過秦論因利乘便 躡充國之英規 漢書趙充國伐先零上賜書曰將軍急因天時大利辛割天下 吏士銳氣以十二月擊先零羌 矯制申功展陳湯之盛充國謹條屯田便宜十二事

績漢書陳湯出使西域矯制發城郭諸兵破郅支單于嬴師深入追廣利以長驅漢書李廣利爲貳師將軍伐大宛破諸所過小國皆從入貢不至恭後漢書耿秉伐卓師救兵不食盡乃煮鎧弩食其筋皆無貳心豈得暫辭艱弊不顧宏圖纔住十年卽停四鎭功無縮地阻境界於邊庭神仙傳費長房遇壺公得神術能縮地脈千里聚在目前放之如故晉張協雜詩烽火到邊庭盧奏聞天失威嚴於大國蜀志吳張昭問秦宓天有耳乎曰有詩云鶴鳴於九皐聲聞於天無耳何以聞遂使皇威曠蕩注見左右之武衛篇莫漸於流沙注見中澤滂沱晉應貞詩元澤滂沱李善注元澤聖恩也不行於近磧班固封燕然山銘經磧鹵三蒼磧水中沙堆也區區炎漢左傳宋國區區陸德明音義區區小貌東觀漢記序漢以炎精布耀

或幽而光猶拓土以開垣漢書拓地萬里海內晏然赫赫隆唐詩赫赫宗周擬抽邊而削地誠合解退以肅朝章所請無端告記爲允

郎將侯珪使西域市馬屬磧石之食遂將齎馬價

羅食以救之並免飢餓御史彈不承制命擅用官

物

大宛之國舊出名駒漢書馮奉世至大宛得名馬象龍而還小月氏郊素宓良馬漢書湟中月氏胡其先大月氏之別也舊在張掖酒泉地月氏王爲匈奴冒頓所殺餘種分散西踰葱領其羸弱者南入山阻與諸羌居止故號小月氏出陽關而直望但見平沙漢書西域傳陽關在敦煌西界拾遺記平歷險固以遐沙千里色如金細如粉風吹沙起如霧

征惟多積雪左傳跋涉山川踰越險阻石崇王明君辭願假飛鴻翼乘之以還征積雪注見左右頒軍篇秋風旦慘古詩北風何慘慘通俗文暗色曰慘慘詩白日忽已冥李善文選注黯失色貌雜敗之貌曹大家東征賦忘日夕而將昏寒雲夕愁宋惠連雪賦寒風積愁雲繁黃塵暗而無色梁江淹恨賦黃塵匝地魏王粲登樓賦天慘慘而無色斜衝烏弋漢書鳥弋國去長安萬二千二百里直指龜茲漢書龜茲國去長安七千四百八十里踐無雷之舊墟漢書無雷國去長安九千九百五十里馳不霜之故地釋迦方誌雪山以南坦然平正冬夏和調草木當榮流霜不降釋法顯傳天竺國寒暑調和無霜雪東道之駿仍未交關漢書天馬歌經千里循東道但重人賤畜注見沙苑監第二篇往哲之嘉猷救死扶危明王之盛事若逢兵餓汲黯之擅無傷漢書河內失火使汲黯視之還報日失火不足憂貧人傷水旱臣發倉粟以賑請伏矯制罪上賢而釋之矯費齋資敬聲之狀無捨注見少帖御史大夫白柏臺奏劾六帖御史大夫白柏臺合宜嚴科徐陵文川宜嚴科署論刑更宜推鞫春秋元命苞樹棘聽訟其下者棘赤心有刺言治人者原心不失其實也禮記司寇聽之棘木之下張晏漢書注鞫窮也謂窮罔情也待知的狀方可量裁

龍筋鳳髓判卷之三終

国立国会図書館 タイトル『海山仙館叢書』 請求記号 082.1-Ka191 ガラス使用

唐張鷟撰　明武定劉允鵬敬虛原注
國朝蕭山陳　春東爲補正

左右衛率府二條 秦晉建東宮置衛率府唐爲左右衛率府

御史彈東宮 晉卞壼議太子所居稱東宮不言太子宮者二宮以東西爲稱明是天子之離宮使太子居之也

每乘牛車微行遊諸寺觀左右清道

元不設儀仗殊失禮容所由率丁讓等 唐制左右衛率府置率各一人副率二人並請付法

天孫東岳有國之元儲 初學記泰山五岳之東岳也一曰天孫言爲天帝孫也漢書疏

番禺孟鴻光校

国立国会図書館　タイトル『海山仙館叢書』　請求記号 082.1-Ka191　ガラス使用

前角鷹骨朱均春秋元帝子前星通邦之上
命苞注儲君副主言設以待之帝子前星太子也鄭元
司漢書五行志心之大星天王也其前星太子也鄭元
禮記注上嗣君之適長子北周王褒請立太子表上
嗣佇賢前星虛位河海重潤控玉檻以疏源日月重輪順珠囊
而叶度崔豹古今注漢明帝爲太子樂人作歌詩四章以贊太子之德曰日重光月重輪星重暉海重潤舊說天子之德如日月星海太子比德故云重也爾雅河出崑崙墟山海經崑崙面有九井以玉爲檻薛道衡老氏碑五緯叶珠囊之度東方朔神異經東方明山有宮青石爲牆門有銀牓以青石碧鏤題曰天地長男之宮望重銅樓紫極纘承祧之業漢書成帝元帝太子也上嘗急召太子出龍樓門張晏注紫極星名王者爲宮以象之梁武帝立之間緻李善注門樓上有銅龍銜岳西征賦馭紫極昭明太子詔莫不立儲樹嫡守器承祧周王褒請立太

子表祚雷居震春方應守器之祥明兩作離少陽纂重暉之業濟南鳳集天骨已彰觀漢記光武生於濟陽先是鳳凰集濟南故宮清河蛇盤天骨聖瑞始於此蔡邕度侯碑英風發於天骨後漢書安帝清河孝王子在邸第數有赤蛇盤於牀第之間靈姿早應神光照室又有赤光照室文獻通攷東宮官隋有職惟清道虞侯唐改爲清道衛務掌干城詩公侯干城列羽衛於瑤山江淹擬從軍詩羽衛藹流景李善注羽衛負羽侍衛山海經西海之外有瑤山其上有人號曰太子長琴典戎旗於望苑漢書戾太子居博望苑自可畫堂之側肅肅霜戈甲觀之前森森電戟漢書元帝爲太子於甲觀中畫堂生子即成帝也加淳注甲觀觀名畫堂堂名何得安細針於座上竟未匡毗晉書杜錫遷太子舍人性亮直忠烈屢諫懷愍太子太子惡之後置針著錫常所坐褥中刺之流血帶長劍於街中

国立国会図書館　タイトル『海山仙館叢書』　請求記号 082.1-Ka191
ガラス使用

曾無覺察晉東宮舊事太子有玉頭劍楚辭帶長劍兮挾秦弓宋玉太言賦長劍耿耿倚天之外遂使盤遊無度見書玩好非宜國語玩好在耳目之前聞晉書明帝數歲有人從長安來元帝問長安遠日遠對日聞人從長安來不聞從日邊來日固宜遠星流之瑞徒應河圖大星如虹下流華渚女節感生白帝昔乘小馬尚致譏嫌魏志任城威王善射御太祖嘗折之曰汝不讀書而好乘馬擊劍此一夫之勇何足貴也晉書王戎拜司徒閒乘小馬從便門出遊今駕牛車深舛典則所由既不匡正羣下竟未上聞虧失朝章理須明法

東宮無事輒發四府兵獵唐制東宮置衛率府又有親府勤府翊府共四府未經奏許所由不言有虧國法

重離明兩易明兩作離鄭元注明兩者以明德相承梁元帝皇太子講學碑海雷種德重離作兩晉潘尼太子詩露恩洽明兩允屬利貞易離利貞享王弼注離以柔爲正必貞而後亨故曰利貞亨一日三朝禮記文王之爲世子朝於王季日三正義凡常世子朝父母每日惟二今文王朝於王季日三者增一時實歸仁厚禮記下之事上也雖有庇民之大德不敢有君民之心仁之厚也府官等肅承蘭殿漢武故事孝景王皇后夢日入其懷以乙酉年七日生武帝於猗蘭殿七歲立爲皇太子虔奉桂宮漢書成帝元帝太子也初居桂宮三秦記桂宮中有光明殿皆金玉珠璣爲簾箔晝夜光明識金玦之無歸左傳晉侯使太子申生伐東山皐落氏佩之金玦罕夷曰金玦不復知玉牀之可惜易是類謀假威出坐玉牀鄭元注坐子昏愚跪晉主牀前曰此座可惜玉牀之位也晉書衛瓘因太晉書后妃紀論象玉牀之聯後星春誦夏絃之訓允有

常儀冬書秋禮之規非無永範禮記春誦夏絃太師詔之瞽宗秋學禮執禮者詔之冬讀書典書者詔之鄭注陽用事則學之以事因時順氣施功易成也何得不遵叅教專事荒淫注見尚書逐迅羽於長林張衡西都賦省篇逐迅羽輕足薛綜注迅羽鷹也輕足好犬也稽康絕交書此由禽鹿愈思長林白馬篇仰手接飛猱李善注凡物近前射之曰接魏文帝典論自序少好逐禽每歲暮春草淺獸肥於鄴西獵終日獲麏鹿九雉兔二十南皮射雉好樂無厭魏志太祖才力絕人於南皮日射雉獲六十三頭詩好樂無荒左傳是無厭也注無厭足之心東門逐兔長驅不已史記李斯出獄顧謂其子曰吾欲與爾復牽黃犬臂蒼鷹俱出上蔡東門逐狡兔其可得乎詩並驅從兩狼兮戰國策樂毅報長驅至齊籠山絡野班固西都賦絲籠山絡野連絃網恣盧犬於平原戰國策韓盧天下之駿犬也說苑雍門周言孟嘗君野遊則馳弋獵乎平原廣囿射雉值雨侍中沈懷文諫曰非止干乘失容亦乃聖躬褰沐縱蒼鷹於廣澤古辭孟馬放蒼鷹淮南珠歌走子平原廣澤一兵一馬悉奉嚴符乍出乍歸皆憑獻表進不能諫退不能言虛曠國班謬尸天祿文選李善注韓詩曰尸祿者頗有所知善惡不言默然不語苟欲得祿而已譬若尸矣並宏削黜審擇賢才自然鶴禁長清唐虞世南詩乘是靈王太子晉乘白鶴駐緱山巔謝時人故後世稱太子之駕曰鶴駕居曰鶴禁龍居永肅張衡東京賦九龍之內實曰嘉德薛綜注九龍本周時殿名也門上有三銅柱柱有三龍相繞故曰九龍嘉德殿名在九龍門內也大廟一條舊本太廟郊社二條今按文獻通攷太廟令屬宗正卿郊社署屬太常卿因析之

国立国会図書館　タイトル『海山仙館叢書』　請求記号 082.1-Ka191　ガラス使用

太廟令朱景方行大祀乃於散齋而弔喪御史彈付法大理斷官減一等徵銅五斤

大祫之禮列聖之攸先公羊傳大事者何大祫也毀廟之主陳於太祖未毀廟之主皆升合食於太祖故爲大事吉禘之儀明王之令典春秋閔公二年吉禘於莊公禮稽命徵三年一祫五年一禘莫不尊崇祖考易先王以作樂崇德殷薦之上帝以配祖考敬事神明禮記敬盡然後可以事神明既申如在之誠論語祭如在祭肆起不欽之罰書黷于祭祀時謂弗欽若嚴禋有則赤雁降於祠宮唐蘇味道詩孝享屬嚴禋書有典有則漢書武帝幸雍祀五時獲赤雁作赤雁歌史記武帝用事甘泉圜邱夜有神光如流星止集於祠壇天子自竹宮望拜注竹宮甘泉祠宮名祭謁無虧白鶴翔於清廟

漢書宣帝尊孝武廟號爲代宗所巡狩至郡國皆立廟告祀代宗廟日有白鶴集後庭毛萇詩傳清廟者祭有清明之德則有輕饗按此句有誤字薦黷齊明左傳黷齊明益者之宮也都皆舊傳蜀郡張寬漢武帝時爲侍中從祀甘泉至渭橋有女子浴於渭水乳長七尺上怪其異遣問之女曰帝後第七車如我所來時寬在第七乘對曰天星主祭祀者齋戒不嚴則女子見書服虔注廟在長安城南虔奉閟宮詩閟宮有侐鄭箋閟神也方行盥滌之規易觀盥而不薦王注宗廟之可觀者莫盛於盥至薦簡略故觀盥而不觀薦禮記帝牛必在滌三月鄭注滌牢中所搜除處有事宗禋之典左傳天子有事於文武杜注有祭事也書禋於六宗孔注精意以享謂之禋宗尊也龍旂是禱鸞革鶴鸞詩龍旂陽鳥鸞革有鶴鸞交龍爲旂鸞金飾貌馬信來朝威儀肅肅詩有客有客亦白其馬有革轡首也鶴

国立国会図書館　タイトル『海山仙館叢書』　請求記号 082.1-Ka191　ガラス使用

萋有且敦琢其旅鄭箋其來威儀萋萋且且又有容信信毛傳再宿曰信 禮記 理須恭敬乃志 禮記 非有恭敬 靜愼其心 禮記心不苟慮必依於道 玉瓚之獻克修 禮記季夏則不齊 以祫禮祀周公於太廟灌用玉瓚 詩我姑酌彼金罍正義金罍酒器也後漢 金罍之壽斯薦 書明帝紀注壽者人之所欲故卑下奉觴進酒皆言上壽何得散齋之日 禮記散齋七日 迺祉之辰周澤之潔無聞 後漢書周澤為太常清潔修行常臥病齋宮其妻哀澤老病闚問所苦澤大怒以妻干犯齋禁遂收送詔獄謝罪 荀彧之容先發 後漢書荀彧字文若禰衡曰文若可借面弔喪注典略曰衡見荀儀容但有貌耳 長驅馬足 長驅注見上篇張衡東京賦馬足未極 便過元伯之家 後漢書范式字巨卿山陽人與汝南張劭為友劭字元伯元伯卒至壙將窆柩不肯進移時巨卿素車白馬號哭而來因執紼而引柩於是乃前 頓作驢鳴乃向仲宣之室 世說王仲宣好驢鳴魏文帝臨其喪顧語同遊曰仲宣好驢鳴可各作一聲送之赴客皆作驢鳴 不恭之罪 書女不蔡命 法有常科失禮之愆宜從明憲 詩式禮莫愆鄭箋愆過也 官減一等銅坐五斤數外更求未為通允 郊社一條 周有典祀秦漢有太祝至隋太常寺置郊社署令丞各一人唐因之

二月有事於大社太常博士馮敬有大功喪隱而不論遂以行事付法科罪

社為土主稷是穀神 孝經緯社土地之主也土地潤不可以盡敬故封土為社以報之稷五穀之長也穀衆不可以徧祭故立稷神以祭之 侑以姬周之祖配以烈山之子 左傳共工氏有子曰勾龍為后土后土為社稷田正也烈山氏之子曰柱為稷自夏以上祀之周棄亦為

稷自商以來祀之鄭元禮記注古者官有大功納錄受則配食其神故勾龍配食於社棄配食於稷圖之哲春秋孔演圖王者常置圖籙坐旁以自正也張衡東京賦膺籙受圖詩世有哲王鄭箋哲智也乘乾執契之君易時乘六龍以御天王注乘變化而御大器通典唐置乘乾門老子聖人執左契注古者刻契合符以爲信莫不崇尚其道顏延年曲水詩序莫不崇尚其道神明其位肅恭其事書肅恭神人國語其誰敢不齊肅恭敬致力於神柏之禋宋衷春秋緯注五運五行用事之運也論語哀公問社於宰我對曰夏后氏以松殷人以柏孔安國注凡建立社各以其土所宜之木邶鄘衛夏都安邑宜松殷都亳宜柏漢祖登朝復設枌榆之祭漢書高祖定天下詔御史治枌榆社春用羊羔祀之西京雜記高祖少時常祭枌榆之社及移新豐亦還立焉分其玉帛唐顏師古地祇祝文建五色之靈壇揔此元辰敬以玉帛漢舊天子大祠以五色土爲壇潘岳籍田賦乃降靈壇薦以牲牢詩匏葉序牲牢饔飪毛傳牛羊豕爲牲繫養者曰牢具三重之芳酎說文酎三重之酒也漢書景帝紀高廟酎張晏注正月旦作酒八月成名曰酎酎之言純也八音閒發書八音克諧又堂壝閒迭也國語爲之六間韋昭注六呂所以開陽律成其功禮記子夏云此古樂之發也六舞交馳周禮樂師掌教國子舞社主享而成休明靈歆而降福宋顏延年詩邑社總地靈左傳能歆神人杜注歆饗也張衡東京賦神保是饗而顧德詩降福孔皆命三老漢書高帝二年舉民年五十以上有修行能率衆爲善置以爲三老鄉一人擇鄉三老一人爲縣三老與縣令丞尉以事相教復勿繇戍賽百神玉燭寶典蜡禮稽命徵祭五岳四瀆者報百神應瑞雀於青畤禮稽命徵得其宜則黃雀見注黃雀土精說文畤掃飛蝗於翠畝洪範五行傳介蟲孽者謂小蟲有甲飛揚之類也

於春秋爲螽今謂之蝗詩田祖有神秉畀炎火鄭
箋田祖之神不受此害持之付於炎火使自消亡則千
倉歲積詩乃求千斯倉鄭箋成王見委三農之蓄有餘
積之多於是求千倉以處之
周禮三農生九穀萬庾年登虞羲詠霍將軍北征詩位
孟子農有餘粟萬庾積毛萇詩傳露積
曰庾正義露地積聚之九章算術平地委粟是也漢書
食貨志三年食進業曰登再登曰平餘六年食三登曰
泰九載之儲斯溢禮記國無九年之蓄曰不足正義每
年入物分爲四分一分儲積三分當
年所用三十年
當有九年之蓄馮敬身居與禮職在秩宗書典朕三禮
宗正義秩宗卽
周禮之宗伯也應知六祝之辭頗達六祈之訓周禮大
祝之辭以事鬼神示
掌六祈以同鬼神示帶斯凶服軷入禮宮禮記郊之祭
凶服者不敢
入國
門御史奏彈雖言奉法詳刑結罪鄭元周禮注度作
詳刑文獻通攷唐

龍朔二年改大
理寺爲詳刑
須按科條廟享誠則有違社稷元來不
禁彈無反坐律許執文
爾雅釋訓律法也沈約
與謝朏敕
執文經武
杜被凝
霜理須清雪
太樂一條周官有司樂秦漢有太樂令魏晉而
下俱有大樂令丞唐因之掌習音樂
大樂令盧慶狀稱五帝殊時不相沿樂三王異代
不相襲禮樂記文
請改聖朝樂名大象天下往極爲
號又應國姓
古之天子制禮以安人荀子人生有欲則亂先王制禮
義以養之孝經安土治民莫善
於
禮昔者明王作樂以崇德易先王以作樂崇
移風易俗
德殷薦之上帝

国立国会図書館　タイトル『海山仙館叢書』　請求記号 082.1-Ka191
ガラス使用

孝經移風易俗莫善於樂成孝敬而厚人倫快耳娛心李斯諫逐客書歌呼嗚嗚而快耳者眞秦之聲也魏文帝與吳質書高談娛心哀箏順耳感鬼神而通教化詩序動天地感鬼神莫近於詩先王以是成孝敬厚人倫美教化禮記春其音徵導彼五音禮記五音六律十二管還相爲宮宮動脾而商動肺史記樂書宮動脾商動肺角動肝徵動心羽動腎天則不言而信禮記文故奏雲門以祭天周禮大司樂乃奏黃鍾歌大呂舞雲門以祀天神地則不動而生樂叶圖徵受氣於天布之於地以時出萬物者也禮記不動而變故奏咸池以祀地周禮大司樂乃奏大簇歌咸池以祭地禮記舞咸池以致象而化老子大象無形神則不怒而威禮記文故暢之以鐘鼓周禮

鐘師凡樂事以鐘鼓奏金石絲竹樂之器也禮記而人肅恭禮記廉直動正莊誠之音作而民肅敬粗厲猛毅之音生而人剛健禮記粗厲猛起奮末廣貪之音作而民剛毅廣哀思爲亡國之典其政陵遲禮記亡國之音哀以思其民困怨怒爲亂世之音其風轉替禮記亂世之音怨以怒故詳其律呂師曠知其盛衰史記衛靈公適晉舍濮上夜聞琴聲召師涓寫之至晉以奏師曠曰此師延靡靡之樂武王伐紂師延投濮故聞此聲必濮水之上先聞者國削察彼軒懸延陵識其興廢周禮小胥正樂縣之位王宮縣諸侯軒縣大夫判縣士特縣孤卿一肆公侯伯子男軒縣蔡琰別傳琰父邕善琴絃斷琰曰第六絃邕故斷一絃問之琰曰第四絃邕曰偶得之琰曰吳札觀樂知興亡之國由此推之何得不知隋許善心樂詩獨有延陵聽應知亡國音按延陵吳季札封邑觀樂事詳左傳

国立国会図書館　タイトル『海山仙館叢書』　請求記号 082.1-Ka191　ガラス使用

自王澤既竭風雅莫流班固兩都賦序成康沒而頌聲
澤竭而詩不作詩善心詩
莖散 英文侯聽鄭而不寢禮記魏文侯曰吾端冕而聽
則不 則惟恐臥聽鄭衛之音
知倦 孔子聞韶而忘味周氏論語注孔子聞韶樂之美
盛忽忘肉味成公綏嘯賦孔
父忘味禮記桑間濮上之音亡國
而不食 桑閒濮上流宕忘歸
之音也其政散其民流誣
上行私而 下里巴人奔波逐遠宋玉對楚王問客有歌
不可止也於鄢中者其始曰下里
巴人國中屬而禮記四暢交於中而發作於外調八風
和者數千人 聖朝均四暢禮記
八風從律 聽鳴鳳以和音命飛龍而度曲呂氏春秋黃
而不姦 帝令伶倫取
竹於嶰谿之谷制十二筒聽鳳皇之鳴以別十二律又
云顓頊令飛龍作效八風之音命之曰承雲因奏上帝
上通咸夏 樂動聲儀黃帝曰咸池備矣頁夏大也禮記咸池備矣
大夏

見俯定莖英 樂動聲儀顓頊樂曰六英
上 宋衷注五莖能爲五行之道立根本也六
英能爲天地六 允叶昭容之典漢書禮樂志高祖作昭
合之英華也 容樂猶古之昭夏也
歌九序 書九功惟序周禮瞽矇諷誦詩掌九德
九序惟歌 諷六詩六詩之歌漢書禮樂志歌
九德誦 聞其聲而聽和五經通義聞宮聲
六詩 莫不溫雅而和 省其文而心
正 禮記省其文采史記秦昭王云楚之鐵
樂所以和正人心也 盧慶職參樂令文獻通攷秦漢
因之唐有大樂令丞 有大樂令歷代
掌習音樂樂人簿籍 匠典倡優史記秦昭王云楚之鐵劍利而倡優拙說苑秦
始皇建離宮四百所皆 鄭元論語注師
有鐘磬帷帳婦人倡優 履師摯之前規摯魯太師名識
闕睢之聲干儉褚 躡曹褒之舊躅後漢書曹褒爲博士
淵碑無替前規 朝廷欲制定禮樂拜
爲侍中褒奏尚書瓚幾鈐曰有帝漢出德
洽作樂名予詔改大樂曰大予以應圖讖 以爲質文遞

国立国会図書館 タイトル『海山仙館叢書』 請求記号 082.1-Ka191
ガラス使用

變禮樂殊途輒進嘉名深陳雅稱執大象天下往河上公注執守也象道也其德彌長禮記聖人守大道則天下萬民移心歸往也觀其舞觀其德行大道而海內和禮記大道之行也天下爲公知其風肆詩其風肆好命伶倫而計韻雅合蘷鐘呂氏春秋黃帝命伶倫與榮將鑄十二鐘以和五音晉書律歷志魏武時杜夔精識音韻爲雅樂郎中令鑄銅工柴玉鑄鐘數毀改作玉訴夔情濁任意魏武取玉所鑄鐘雜錯更試然後知夔爲精召荀勗以調聲自諧牛鐸晉書荀勗初於路逢趙賈人牛鐸識其聲及掌樂音韻未調乃曰得趙之牛鐸則諧矣果然千童萬舞漢書郊祀歌千童羅舞成八佾九歌穀梁傳俏詩萬舞洋洋八佾注見太廟篇其朱雁以齊行傳天子八佾白虎通佾者列數也楚辭啟九辯與九歌山海經夏后開上三嬪於天得九辯與九歌以下將

赤蛟而合節漢書武帝浮江親射蛟江中獲之作赤蛟之歌楚辭應律分合節王逸注合會六律以應舞節尤褒聖化甚益皇明應以發皇明記奏置奉常漢改太常如淳漢書注常典也常典三禮故曰太常或曰大常王者之旂禮官主奉持之故曰奉常先宣美號

鼓吹一條周官有鼓人漢有承華令梁有清商署唐置鼓吹署令丞各一人所掌頗與大樂司

鼓吹令王乾狀稱鼓吹鹵簿國家儀注器具濫惡請更改修製禮部員外崔嵩以府庫尚虛此非急務判停

鼗鐘隱隱攷工記鼗人掌鼓鼗以交馳周禮若樂九變則隨九變以交馳人鬼可得而禮氏爲鐘

鼗鼓逢逢 見詩陸機疏鼗形似蜥蜴其皮堅可以冒鼓毛傳逢逢和也 和八音而閒作 注見郊社篇 或短簫橫引 樂志何承天云鼓吹蓋短簫鐃歌軍器也黃帝使岐伯所作今樂錄橫吹胡樂也張騫入西域傳其法於長安而來舞舊鼓吹朱鷺曲是也古今樂錄漢鼓吹十八曲一曰朱鷺手累發密慨迭興朱玉笛賦奮玉手摛朱脣 紫騮淒切 古樂府紫騮馬曲十五從軍征十八始得歸道逢鄉里人家中有阿誰 東宮所設殊非列代之規 晉書劉毅轉司隸校尉皇太子朝鼓吹將入東掖門毅以爲不敬止於門外奏劾保傳以下詔赦之然後得入 平閣爰施亦匪先王之制 鄴中記石虎正會置三十部鼓吹三十步一人皆在平閣上去地丈餘輒置一部十二人久矣周衰諸侯創然國家儀注 隋書經籍志儀注之興其籍漢興叔孫通定朝儀曹褒定漢儀世有制作今聚爲儀注篇 須應禮經 左傳謂之禮經漢書藝文志禮經三百 既崇鹵簿 之班 獨斷天子出車駕次第謂之鹵簿五經精義鹵簿白秦漢始有其名鹵大楯也所以捍敵部伍之次皆著之簿 又惠功臣之錫 崔豹古今注漢樂有黃門鼓吹天子所以宴樂羣臣短簫鐃歌鼓吹之一章耳亦以賜有功諸侯 既爲濫惡宏 即修豈以藏虛遂云非急 四句舊本脫據昭曠閣本補 有家有國 論語有國有家者 朝章不可暫虧去食去兵 見論語 禮樂如何輒廢 禮記禮樂不可斯須去諸身 王乾狀請崔嵩判停爾愛其羊我愛其禮 論語文包氏注羊存猶以識禮羊亡禮遂廢 速令鳩集 梁劉孝標借類苑書鳩集斯文 請勿狐疑 注見倉部篇 太卜一條 周官太卜掌三兆之法秦漢有太卜令丞各一人唐因之并於太史至隋有太卜令

国立国会図書館 タイトル『海山仙館叢書』 請求記号 082.1-Ka191 ガラス使用

太卜袁綱善卜所言立驗有術士榮儼夜無故被殺不知頭首使綱筮之竟不知賊處御史彈綱情有向背而不言付法

楓天棗地 陸佃埤雅楓之有癭者風神居之夜遇暴雷驟雨則暗長數尺故造械者以爲蓋又以大霆擊棗木載之所謂楓天棗地韻會械木局也有天地所以推陰陽占吉凶以楓子棗心爲之觀倚伏於無形老子禍兮福所倚福兮禍所伏管子虛無無形之謂道**方智圓神**易蓍之德圓而神卦之德方以智**察幽明於未兆**易仰以觀於天文俯以察於地理是故知幽明之故曾子夫子曰天道曰圓地道曰方方曰幽圓曰明**百年鼠卜**玉篇龜拆曰兆後漢書天文志萌而未兆稱鼠壽三百歲滿一百歲則抱朴子玉策記稱鼠壽三百歲滿一百歲則**尚辨吉凶**色白善憑人而卜能知一年中吉凶及千里外事也**五德雜占猶知禍福**韓詩外傳雜有五德漢書武帝令巫祀上帝百神用雞卜注雞卜如鼠卜**長安季主不以榮辱存心**史記司馬季主賣卜於城占歲之豐凶**蜀都嚴平不以衣冠介慮**都東市宋忠賈誼曰何居之卑行之汚季主捧腹大笑漢書蜀有嚴君平卜筮於成都市得百餘錢足自養則閉肆李強爲益州牧數與相見卒不敢言以嚴爲從事**袁綱雅望四兆**周禮卜師掌開龜之四兆**妙達二臣**未詳或曰卽季主君平也**榮參九筮之班**周禮簭人掌三易以辨九簭之名**藝審千蓍之訣**本草蓍千歲三百莖其本已老故知吉凶**東方朔之暗射指掌可知**漢書武帝使諸倡射覆置守宮盆下朔中之賜帛包咸論語注指示掌中之物言其易耳**淳于智之精通毫釐無失**晉書淳于智能筮夏侯藻母病詣智卜忽有一狐當門向之嗥藻馳見智智曰速歸在狐嗥處掛心啼哭令家

国立国会図書館　タイトル『海山仙館叢書』　請求記号 082.1-Ka191　ガラス使用

人驚怪畢出藁如其言母亦扶病出堂屋五間柱然而崩禮記易曰君子愼始差若毫釐謬以千里均趙達之回筋要妙如神吳志趙達治九宮一算之術嘗過三縱橫之乃言卿東壁下有美酒一斛鹿肉三斤主人遂出酒酣飲莊子此之謂要妙比吳泰之求棋縱橫必中未詳按異苑云士二棋卜出自張文成受法於黃石公行師用兵萬不失一有蛇銜筆立定徵祥魏志管輅見安平守王基基命作卦輅曰牀上當有大蛇銜筆大小其視須臾失之曰蛇者書佐也有蟻開封行看潤澤易林震之蹇蟻封穴戶大雨相集遺豹冠於獵所逆見繇辭古文瑣語范獻子卜獵占之繇曰君子得龍小人遺冠獻子獵終日而無所得遺其豹冠鄭玄周禮注灼龜得兆各有繇辭貧富王隱晉書鮑陸家有凶淳于智卜之曰可買新馬鞭懸舍東北大樹當暴得財陸市馬鞭懸之三年林中得錢數十萬於是如斯術數漢書術數者皆業用既展家亦無恙如斯術數羲和卜史之職實繁有徒見書榮儀薄解醫方帝王世紀黃帝使岐伯典醫今經方咸出焉微知小技遭費禕之刺客遂隕輕姿蜀志費禕爲尚書令歲首大會魏降人郭循在坐禕歡飲沉醉爲循手刃所害史記有刺客傳遇袁益之讐人俄傾重耳灌書梁孝王求爲嗣袁益諫止王以此怨益使人刺殺益安陸郭門外崔豹古今注重耳古重較也文官青耳武官赤耳桉重耳益所乘車也傾重耳喻益遇害莫知賊首須察眞蹤綱爲研尋竟無的狀將謂隱避爰被奏彈理須直守正途不可偏拘小節何也寘稱聖智不能免宋元之鑽墨子夏后開折金於昆吾卜於白若之寘繇曰九鼎既成遷於三國是鬼神之明智於聖人也莊子宋元君夜夢人曰予爲清江

国立国会図書館　タイトル『海山仙館叢書』　請求記号 082.1-Ka191　ガラス使用

使河伯之所漁者余且得予元君使人占之曰神龜也刳之以卜七十二鑽而無遺策龍號神明不能脫夏豢之網左傳夏孔甲擾於有帝帝賜之乘龍河漢各二各有雌雄劉累學擾龍於豢龍氏以事孔甲龍一雌死潛醢以食夏后唐陳子昂塵尾賦天道之用莫神於龍受豢爲醢不知其凶郭璞洞林之妙竟被嚴誅晉書郭璞嘗撰前後筮驗六十餘事名爲洞林王敦謀逆使璞筮之曰無成壽且不久敦大怒問卿壽幾何曰命盡今日敦卽收斬之漢書當順天氣成嚴霜之誅京房易傳之徵終從大戮漢書京房著易傳四卷其說長於災變吳郡周嚴師事房房爲石顯所譖繫獄謂嚴曰吾死後四十日客星必入市卽吾無辜之驗也房死果如其言知有所不察神有所不通楚辭知有所不明神有所不通卽處重刑恐虧平典太醫一條周官有醫師秦漢有太醫令唐因之丞隋有太醫署令

太醫令張仲善處方進藥加三味與古方不同斷紱不伏云病狀合加此味佐正處分五情失候多生心腹之災文子章人有五情山海經巴蛇吞象三年而出其骨君子服之已心腹之疾六氣乖宕必動肌膚之疾左傳天淫生六疾六氣者陰陽風雨晦明也禮記肌膚之會絕更生之藥必籍良醫十洲記月支國獻香使者曰斯更生之神丸也疾病災死者將能起之左傳晉侯求醫於秦秦使醫緩視之未至公夢二豎子曰彼良醫也乏返魂之香誠資善療十洲記聚窟洲有返魂香尸在地陽香卽活

張仲業優三世禮記醫不三世不服其藥方極四難後漢書郭玉和帝時爲太醫丞醫療貴人時或不愈帝問其狀曰有四難焉自用意而不任臣一難也將身不謹二難也骨節不強不能

使藥三難也好逸惡勞四難也非無九折之能楚辭九折臂而成醫實掌萬人之苦周禮疾醫掌萬民之疾書六極二曰疾孔注常抱疾苦　郭玉診脈妙識陰陽後漢書郭玉為太醫丞帝令嬖臣美手腕者與女子雜處帷中使玉各診一手玉曰左陰右陽脈有男女狀若異人臣疑其故帝歎息稱善　文摯觀心巧知方寸列子龍叔謂文摯曰吾有疾子能已乎文摯命背明而立曰嘻吾見子之心矣方寸之地虛矣　仙人董奉之靈杏神仙傳董奉居廬山為人治病得愈者使栽杏數年鬱然成林號董仙杏　足愈沉痾晉書樂廣傳沉痾頓愈　羽容安期之神棗南方草木狀海棗五年一實實甚大昔李少君謂漢武帝曰臣嘗遊海上見安期生食巨棗大如瓜非誕說也晉傅元賦有棗若瓜出自海濱全生益氣服之如神攻玆美疢左傳紂曰季孫之愛我疾疢也孟孫之惡我藥石也美疢不如惡石　華陀削胃妙達古今後漢華陀能刳腸洗胃湔除疾穢既而縫合一月之間皆平復　仲景觀腸釁書華陀精於方藥若在腸胃則斷截湔洗

胸以納赤餅　聖朗述譴謹按名方肅奉龍顏春秋元命苞須窮鵲術釋氏諸經要集永明八年帝躬勿豫雖和鵲薦術術茵席猶滯鵲一作鴻晉郭璞巫咸山賦序蓋巫咸者以鴻術為帝堯之醫　豈得不遵古法獨任新情棄俞跗之前規史記上古之時醫有俞跗療疾不以湯藥乃割皮解肌湔洗腸胃漱滌五臟精瘕易形　失倉公之舊軌史記太倉公者姓淳于名意為人治病決生死多驗　若君臣相使情理或通黃帝素問藥有君臣佐使本草土藥為君中藥為臣下藥為佐　若畏惡相刑科條無拾按爾雅若字當有一誤畏惡謂藥有可畏可惡者　進劾斷絞亦合甘從處方郎

依誠爲苦屈刑獄之重人命所懸宜更裁決毋失權衡

太史一條昔少昊氏以鳳鳥氏爲歷正顓頊有重黎唐虞有羲和夏商有太史周又有馮相氏保章氏秦爲太史令漢爲太史公歷代相因分曹置監名亦不一唐初爲太史局令三人

太史令唐置太史令三人杜淹教男私習天文兼有元象器物被劉建告勘當並實

粵若顓頊令南正以司天屬神北正黎司地以屬民史記顓頊命南正重司天以

昔在帝堯命東宮以賓日書分命羲仲寅賓出日平秩東作孔注羲仲治東方之官寅敬賓導秩序也

履端於始序則不愆舉正於中時乃不貳史記歷書

自秦稱金贊爾雅贊有力鄭注出西海大秦國似狗多力獵惡拔金贊卽金虎騄賓王

螢火賦牛哀倏而化贊是用淮南子牛哀病七日而化爲虎也張衡東京賦始於宮鄰容於金虎嬴氏傳翼擇肉西邑薛綜注金虎西方白虎神嬴秦姓也

叨五勝之周書無爲虎傳翼將飛人邑擇人而食也

漢起玉雞帝王世紀

宏綱漢書鄒衍因秦頗推五勝法五行相勝秦以周用火以水勝之也

叶三微之昭靈后名含始遊於洛池有玉雞銜赤珠刻曰玉英吞此者王含始吞之生漢書漢祖劉季漢造太初歷凡二十

遠度注見沙苑監篇

徵洛下命唐都漢書鄧人方士唐都巴郡洛下閎與

改大衍之始終李石續博物志明皇詔僧一行鑄焉

李石續博物志明皇詔僧一行鑄大衍歷先是漢洛下閎

心伏羲夢周旦論語久矣吾不

云此歷後一千年差一日有聖人出而正之至是果一千年

步太初之盈縮史記索隱古有太初歷以建寅復夢見周公爲正殷周秦不用漢武帝時改用太初歷淮南子孟春始盈孟秋始縮高誘注盈長也縮短也

四營因之式序八變所

国立国会図書館 タイトル『海山仙館叢書』 請求記号 082.1-Ka191 ガラス使用

以無差易四營而成易十五星叶度於上萬物和平於有八變而成卦五星如連珠叶度注見左右衛率府篇隋書杜下漢書五星如連珠叶度注見左右衛率府篇隋書杜和萬國以叶三辰天子留日官諸侯有日御以和萬下淮南子宋景公之時熒惑在心公懼召子韋而淹位參義仲見上東官注聲振子韋淮南子宋景公之時熒惑在心公懼召子韋而問焉高誘注子韋司星者也漢書藝文志陰陽家有宋司星子韋三篇注景公之史覽沮誦之前規注見修史館篇遵史遷之舊典文獻通考漢武帝置太史令以司馬談為之星聚東井逆辨休徵漢書高祖初入關五星所在其下當有聖人以義取天下月犯少微懸知應變續晉陽秋會稽謝敷隱若一名處士星時戴逵名著於敷時人憂之俄而使星已敷死故會稽人嘲吳人曰吳中高士求死不得使星已發無違寸景之期後漢書李郃善河洛風星和帝分遣使者微服單行各至州縣使者二人

當到益部投郃舍郃問二君發京師時帝如朝廷遣二使耶問何以知之郃指星示云有二使星向益州分野使耶問何以知之郃指星示云有二使星向益州分野劍氣莫關不爽分毫之信雷次宗豫章記吳未亡恆有紫氣見牛斗間占者以為吳興惟張華以為不然及吳平紫氣愈明華曰此寶劍氣北齊魏收秋宴詩使星疑向蜀劍氣不關吳宮房太后夙已上聞未詳宋起眞人預為先覺魏志初桓帝時有黃星見於楚水之分遼東商旭善天文言後五十歲當有眞人起於梁沛之間其鋒不可當其後曹公破袁紹天下莫敵矣謙周之論蜀滅蜀志譙周曰先主諱備其訓具也後主諱禪其訓授也劉具當授於人蜀既亡成以周杜瓊之說曹興蜀志杜瓊曰古者官職不言曹言為驗杜瓊日古者官職不言曹漢末名官盡言侍曹此曹氏代漢之兆此列代之攸欽邦家之要籍淹之少子雅愛其書習張衡之渾儀後漢書張衡為太史令討陸續造渾天儀鑄銅為之

国立国会図書館　タイトル『海山仙館叢書』　請求記号 082.1-Ka191　ガラス使用

之元象 吳志陸績星歷算數無不該覽嘗作渾天圖注易釋元皆傳於世隋書天文志陸績作渾天象形似鳥卵以施二道父爲太史子學天文堂構無墮家風不墜書以施二道牛宏傳子實不才崇基不構于紀犯義以墜家風惜哉私家不容輒蓄史局何廢

流行准法無辜按宼從記

刻漏一條 隋書黃帝創觀漏水其後因以名官周禮挈壺氏則其職也其法總以百刻分於晝夜春秋二分各五十刻司馬彪續漢書孔壺爲漏箭爲刻下漏數刻以考中星昏明焉

漏生夜睡不覺失明天曉以後仍少六刻不盡鐘鼓既晚司官失朝

挈壺所掌 梁刻漏經肇於軒轅之日宣于夏商之代至周挈壺氏掌之鄭元周禮注壺盛水器也挈壺氏掌水以爲漏也司刻成班 桓譚新論余爲郎典刻漏賈公彥周禮疏以器盛四十八箭箭各百刻以壺盛水懸於箭上節而下之水淹一刻則銅史分曹金爲一刻四十八箭者蓋取倍二十四氣也銅史司刻金徒抱箭張衡渾天儀徒啓位 陸俙刻漏銘銅史司刻金徒抱箭右手指蓋上又鑄金銅仙人居壺左爲衛徒居壺右皆以左手抱箭右手指刻以別天時早晚 陰蟲成鮑恍惚如神 陸機刻漏賦伏陰蟲以承波老子恍兮惚兮其中有物 靈虬吐津希夷若鬼 陸俙刻漏銘靈虬承注張衡渾天儀制以玉虬吐漏水老子視之不見曰夷聽之不聞曰希宋玉高唐賦若生於鬼若出於神 日不臧往晦明之所莫違 易曰往則月來陸俙刻漏銘曰不爽來寒暑由其順序 陸俙刻漏銘月不遁來易曰月運行一寒一暑莊子陰陽四時運行各得其序 自三苗亂政五霸任權史官喪紀疇人廢業 漢書律歷

志重黎之後三苗亂德五霸之末史官亡紀疇人子弟分散如淳注家業世世相傳爲疇陸俸刻漏銘擊刀舛次聚木乖方官疇人廢業孟陬於焉舛候攝提所以乖方漢書律歷志孟陬殄滅攝提失方注正月爲孟陬歷紀廢絕閒餘乖錯不與正歲相直謂之殄滅攝提星名隨斗杓所指建十二月若歷誤春三月當指辰而乃指巳是爲失方五夜不分六日無辨陸俸刻漏銘擊刀舛次聚木乖方玉壺氏以水火分日夜以告時於朝衛宏漢舊儀中黃門持五夜甲夜乙夜丙夜丁夜戊夜也淮南子歲遷六日終而復始高誘注遷六日今年以子冬至聖朝修百王之弊政舉千載之頹綱陸雲謝夏侯湛書張衡作地動儀以精銅鑄成外有八龍首銜銅丸下有蟾蜍張口承之如有地動則龍吐丸而蟾蜍銜之雞人合節周禮雞人凡國事爲期則告之時鄭注象雞知時也小大之候共砌蓂

以彫榮蓂綜東京賦注蓂蒾瑞草王者賢聖生於階下一日生一莢至月半生十五莢十六日落一莢若一日而盡小月則一莢厭不落王者以知月之大小堯時夾階生之而舒卷五經要義昏闇也旦明也日出前漏三刻爲明爾雅宵夜也郭注槐葉書日聶合而夜炕布者名爲守宮槐孫炎注聶合也炕張也遂之蹤杜預左傳注分春秋分也至冬夏至也周王褒刻漏銘二分周道烏靈正其昏夕兩至相遇表圭測其長短大餘小餘允叶容成之度史記大餘者日也小餘以定閏史記索隱系本及律歷志黃帝使羲和占日常儀占月臾區占星氣伶倫造律呂大撓作甲子隸首作算數容成綜此六術而著調歷也何得漏生弛慢吐號乖宓朝官顛倒於衣裳詩東方未明顛倒衣裳鄭箋聖壺失漏刻之節未明而以爲明故羣臣促遽羣臣之朝辨色始

入街吏失期於鐘鼓注見金齊衛篇齊君望曉莫聽鐘聲南史齊武帝以宮內不聞鼓漏置鐘於景陽樓以應五鼓京尹失時空奔馬足司馬彪續漢書立秋之日夜漏未盡五刻京都百官皆迎氣於西郊張衡東京賦馬足未極漏司乖錯准法論刑

良醞一條周官有酒正掌酒之政令漢晉以來供有其官而名不一至隋置良醞署唐因之會期日酒酸良醞署令杜綱添之以灰御史彈綱綱款好酒例安灰其味加美不伏科

上稽乾象列酒旗之星下鑒坤儀制酒泉之郡劉伯倫酒德頌乾象棟傾坤儀舟覆孔融難魏武帝禁酒書天垂酒旗之曜地列酒泉之郡人有旨酒之德堯非千鍾無以納

太平孔非百觚無以堪上聖杜康至妙肇發馨香魏武帝歌行何以解憂惟有杜康博物志杜康作酒書儀狄精微爰施麴蘗世本儀狄始作酒醪至治馨香時儀狄作酒書若作酒醴爾雅惟麴蘗孔注酒醴須麴蘗以成百神用之於宗廟可以歆享古史考古有醴酪禹百姓用之於冠昏可以諧和漢書酒者天之美祿帝王所以頤養天下享祀祈福扶衰養老百福之會非酒不可杜綱名班釀署官列醞司須明五齊之規頗解三酒之術周禮酒正辨五齊之名三酒之物賈疏齊者度量節作之謂三酒味厚人所飲者也五齊味薄所以祭者也十釀之法竟未留心九醞之方曾無介意史記貨殖傳通邑大都酤一歲而十釀西京雜記漢制以正月旦造酒八月成名曰九醞魏武帝集南陽郭芝有九醞春酒苦難飲增爲十釀差甘易飲雞鳴下釀取蘭香而桂

辛北堂書鈔食經云夏雞鳴酒法秫米二升麴三升水五升燒之今日作明日雞鳴時熟漢書百末旨酒布蘭生晉灼注芬香布列若蘭之生鄭憲洞冥記有遠飛雞常銜桂枝之實歸於南山或落地而生衆仙刈以釀酒多桂醪鳩集爲徵遂果酸而梅酯東方朔別傳朔門生三當得酒而必酸問其故曰出門見鳩飲水故知得酒鳩飛集梅樹故知酒酸書末曰曲直曲直作酸正義木實多酸五果之味雖殊其能酸一也又爾雅鹽梅孔注鹽鹹梅酯酸下生蠛之灰淮南子爛灰生蠛陸佃埤雅蠛生於灰蓋蠛值水溺死以置灰中須臾即活淮南子以爲爛灰生蠛正謂此也用添浮蟻之味張衡南都賦浮蟻若萍釋名泛齊浮蟻在上汎汎然也遂使聖人賢者注見尚書變易常滋從事督郵注見郡省篇變易後乖違舊性事窮理盡方起遁辭孟子遁辭知其所窮趙岐注遁隱之辭若秦客之庾辭也觸網掛羅妄稱前例豈得索郎清德橫被侵誣水經注桑落河出好酒世人訛爲索郎故有索郎杯黃石公三略侵誣下民巴卿實功枉遭點辱盛宏之荊州記永安宮西有巴卿之村村善釀酒東晉補亡詩莫之點辱王逸楚辭注點汚也既虧竹葉之術張景陽七命像北竹葉五臣注竹葉酒名宓從棘木之科注見左右

太官一條周官有膳夫庖人外饔秦爲太官令丞漢魏以下皆置唐因之令丞各一人

太官丞李休供祭餘胙肉少依問款稱太常博士王均每分肉取常多郎中吳爽枝劍割肉而去

在祀與戎國之大事左傳文祭公不宿人之常禮論語祭於公不

国立国会図書館 タイトル『海山仙館叢書』 請求記号 082.1-Ka191 ガラス使用

宿肉班賜神惠多少先有成規周生烈論語注助祭於君所得牲體歸則以班賜不及神也輕褻鬼餘賢聖非無舊識鄭元論語注祭肉過三日不食是褻鬼神之餘也明視疏趾具在常經剛鬣柔毛備諸彝典禮記凡祭宗廟之禮豕曰剛鬣羊曰柔毛雉曰疏趾兎曰明視正義皆肥貌也李休位霑主守職綰太官雖無負鼎之功漢書伊尹負鼎俎以滋味干湯致於王道實委操刀之任左傳猶未能操刀而使割也餘胙肉欠頗有指歸依問款辭具陳萌緒爲郎中吳爽強割逾豐博士王均叨分太廣拔劍割肉愧方朔之能仁漢書伏日詔賜肉太官丞日寖不至東方朔獨拔劍割肉去上令自責朔曰拔劍割肉何壯也歸遺細君又何仁也上笑曰乃反自譽諳府退魚謝公休之貞潔

史記公儀休相魯客有遺魚不受容曰君嗜魚何不受曰今爲相能自給魚若受魚而免誰復給我魚者匪渠華之職分數粒仍多晉書張華爲太常博士轉兼中書郎慨然有感作鷦鷯賦有曰巢林不過一枝每食不過數粒同廉頗之無厭百斤不足廉頗啖肉百斤非慙非恥與草狗而不殊注見考功篇惟暴惟貪共芻鴟而莫別左傳工誦芻鴟杜注芻鴟惡聲鳥深虧雅躅實蠹名流宓竄還荒式清朝列

掌醢一條周官有醢人自後無聞至隋置掌醢署令丞各一人唐因之

光祿寺卿楊裕狀稱掌醢署令呂建居官清整不邀名譽忠肅奉公未蒙進考

国立国会図書館　タイトル『海山仙館叢書』　請求記号 082.1-Ka191　ガラス使用

邊豆之事各有司存論語邊豆之事則有司存後漢書崔琦傳百官內外各有司存樽俎之閒非無主守莊子庖人雖不治庖尸祝不越樽俎而代之郭象注庖祝各安其所司陳之郊祀可以接神明用之禮儀可以寧邦國蚳醢脰醢之類百代相因說文醢肉醬也周禮醢人饋食之豆凡七醢有蚳醢雁醢賈疏蚳蟻子也取白者以為醢龍醬蟹醬之流千齡不易說文醬醢也龍醢注啓龍醬傳甘蚳醢稱貴說文胥解見太卜篇梁劉孝儀祀之好蓋鄭康成注云若青州之蟹胥字林云蟹醬也周禮庖人共祭呂建策名膳府委質庖官左傳策名委質鄭注有骨為鬻無骨為醢實司蛟鮓拾遺記漢武帝釣得白蛟付大官為鮓肉紫骨青香美無倫釋名鮓菹也以鹽米釀魚以為菹鵪寒四獸之腊罔不留心北堂書鈔酒食部寒篇云釋名言韓羊韓雞本韓國所為曹植言寒鵪蒸麑胹植七啓寒芳蓮之巢寇李善注寒今脛肉也引鹽鐵論羊淹雞寒毛莪詩傳冬獻狼夏獻麋春秋獻豕正義所獻四獸以供膳說文腊乾肉也周禮腊人掌乾肉鄭注若今涼州烏翅賈疏涼州烏翅解乾肉之狀也羊骹五侯之鯖會兼注意說文云骹之釋名血骹以血作之增其酢豉之味使甚苦以消酒也漢書成帝舅五人同日封侯故謂之五侯西京雜記五侯不相能賓客不相往來婁護豐辨傳食五侯閒各得其歡心競致奇膳護乃合以為鯖世稱五侯鯖鹿牙之糝釋名糝黏也相黏敷也周禮醢人糝食鄭注取牛羊豕肉小切之合稻米以為餌煎之按鹿或作麋白居易詩馬齒之鹽北史李孝伯傳太武賜宋江夏王義恭武陵王駿鹽各九鹿米麋牙稻種有馬齒鹽點以鳳林之酢漢武內傳西王母曰仙人上藥有鳳林鳴酢韻會醋本作酢今人以此為酬酢字反以醋為酢字時俗相承之誤飲以烏程之茗吳興記烏程縣西二十里

有溫山出御荈爾雅檟苦荼郭注今
呼早采者爲茶晚取者爲茗一名荈孟宗遺母猶避嫌
疑列女傳孟宗爲監魚池司馬自能結網手捕魚作鮓
寄母母還之曰汝爲魚官而以鮓寄我非避嫌也宗
謝罪沈之於江杜預餉人惟求免罪晉書杜預在鎮數餉遺洛
中貴要或問其故預曰吾但恐爲害不求益也忠以奉上酌貪泉而彌清晉書吳隱之爲廣
貪泉飲之懷無厭之欲隱之至州刺史州有水名
泉所酌而飲之在州清操愈厲後漢書孔奮爲姑臧長清儉人或譏之曰身處脂膏
潤不能自潤孔穎達禮記正義凝者爲脂釋者爲膏廉以當官置脂膏而不
朱文季執心強直榮位騰遷後漢書朱暉字文季遷臨
淮太守吏人歌曰強直自遂南陽朱季後漢書黃憲字
宗召拜爲尚書黃叔度獨守恬虛聲名籍甚後漢書黃憲字
叔度太守禮進賢達卒不能屈憲郭林宗曰叔度汪汪
若千頃波澄之不清撓之不濁不可量也漢書陸賈遊

漢廷聲名籍甚注籍
甚猶云狼藉甚盛也不求於物遂被疾於孤醒楚辭屈
原曰衆
人皆醉而我獨不屈於人終見排於衆醜王逸離騷序
醜物以比讒
醒是以見放
佞說苑趙簡子曰美
女者醜婦之仇也楊回三逐盛德宏收說苑楊回見
居鄉三逐事君五去聞君好士故來張既十年公平可錄魏志張既爲安
餘年政惠著聞埋合甄拔以勖朝班
珍羞一條周官有籩人後漢有甘丞晉太官令有饍官
置令丞
各一人
珍羞令趙慶諸州所進口味割截餉送權門每得
好官衆所談薦名實相反深愧國章

趙慶佞媚爲姿諂諛成性貪殘不軌獸中之有餓狼詩序
在位貪殘左傳不軌不物後漢仲長統傳餓狼守庖廚 輕薄無儀人間之有猰㺄
輕薄注見苑總監篇詩相鼠有皮人而無儀爾雅猰㺄類貙山海經窫窳其狀如龍首食人 江淮果物荔枝龍眼之珍
南方草木狀荔枝如桂樹青華朱實大如雞子白如截肪甘而多汁龍眼樹如荔枝稍小形圓如彈丸魏文帝詔羣臣曰南方果之珍異者有龍眼荔枝令歲貢焉 河濟飴糖米糵馬鞍之妙
周禮冦州其川河濟異物志交趾所產蔗笮取汁如飴餳名之曰糖雅雨雅米者謂之糵李巡注米飯半醒半熟爲糵王灼糖霜譜徹山在涪江東與山對望曰馬鞍山亦近百家然霜成皆中下品 石蜜百花之蕊味是蜂調
南中八郡志交趾有甘蔗彼人謂之石蜜劉根墨子枕中記鈔百花釀蜜張璠易注序蜜蜂以兼採爲味 甘瓜五色之香美疑鶴集
史記邵平種瓜長安城東瓜有五色甚美幽冥錄孫鍾至孝種瓜爲業忽有三少年乞瓜爲鍾定墓地出門悉爲白鶴 豹胎龍脅
六韜玉杯象箸不盛菽藿之羹必將熊蹯豹胎孔煒紮豹之胎孔煒之肪乾肉也呂氏春秋肉之美者猩猩之脣 越俗七引龍脅之肪 鳳腊猩脣
說文腊乾肉也 安定噎鳩之麥
吳均餅記鳴蟬之稻郭義恭廣志南方有鳴蟬稻七月熟 安定噎鳩之麥洛陽董德之磨
趙趄雌伏張載劍閣銘一人荷戟萬夫趑趄雉行也雌伏注見御史臺篇 謁宰輔之車前
漢書袁盎道逢丞相申屠嘉下車拜謁 蹴踖蛇行
論語出則事公卿左如也戰國策蘇秦過洛陽嫂蛇行匍伏鮑彪注蛇不直行 拜公卿之馬首
論語事公卿左傳惟余馬首是瞻 諂事賈豎
謚晉書潘岳與石崇諂事賈首是瞻 阿附董賢
漢書孔光爲丞相知上欲尊寵董賢下車拜謁不敢以賓客均敵之禮 徒有事於苞苴

注見內侍省篇不自親於機杼後漢書王丹友人喪親同郡陳遵賻物甚豐丹乃懷一疋縑陳之於主人前曰如丹此縑盜家財而餉家長人路難通自出機杼遵聞有慚色

偷社酒而勸社神冥途未許鼠竄求道小人引之以為

史記蒯通曰奉頭鼠竄以歸漢王

能狐媚取容君子得之而不貴晉書石勒

曰不效狐媚取天下

空從斥逐以肅羣寮

籍田一條籍田者天子躬耕千畝使民如借故謂之籍周有甸師漢始開藉田後闕晉復置江左至唐皆不聞焉

廩犧令唐制廩犧令掌犧牲粢盛屬太常卿王堯上封事准禮諸侯九推禮記天子三推公卿諸侯九推今之刺史古之諸侯唐州

置刺史一員

無籍田處不可以訓農

漢書十志漢書十志有食貨志農爲有國之基漢書文帝詔曰夫農天下之本也其籍田朕親率耕洪範九疇見書食是生人之命漢書食貨志洪範八政一曰食尚書大傳八政何以先食食者萬物之始人事之所本也范子計然五穀者萬民之命國之重寶由是古之聖帝躬事三推禮記元日祈穀於上帝昔者明王親躬耕帝籍天子三推班固

行萬乘潘岳籍田賦侯萬乘之躬履

鼉鼓振地注見鼓鸞輿動天次篇

西都賦乘鸞輿備法駕聳鳳蓋以來雲桓譚新論乘車

鮑照舞鶴賦箕風動天聳鳳蓋以來雲玉爪華枝及鳳

鳳三蓋之屬班固東都賦鳳蓋琴

麗魏文帝祭喬山文歸蓋如雲詩龍旂陽

陽鄭箋交龍爲旂楚

辭折若木以拂日青壇岳立翠幕煙平潘岳籍田賦青壇蔚其岳

立翠幕默以雲布鄭元周禮注帷覆上曰幕百司於是駿奔國語士乃脈發先時九日王卽齋宮百官御事詩駿奔走在廟三公以之肅事紺轅黛耜克遵應劭之儀潘岳籍田賦紺轅綴於黛耜李善注紺深青而揚赤色也耜耒之金應劭漢官儀天子升壇公卿耕訖齊夫下種綠耦朱紘允備曹褒之禮鄭元論語注耜廣五寸二耜爲耦禮記天子爲籍千畝冕而朱紘東觀漢記曹褒嘗慕叔孫通爲漢禮儀志幾國語宣王卽位不籍千畝周宣王之寢廢自有前謨歟號文公諫之不聽漢文帝之遵崇斯爲後則漢書文帝感賈誼之言始開籍田置令丞王堯職參廩署文獻通考廩犧署秦漢始置屬大司農位掌甸師周禮甸師掌耕耨以時入之歛承北極北極者北辰一名荆州星占王籍以時入之紫宮天座也祇奉東郊之典禮記諸侯耕於東郊鄭注東郊少陽諸侯象也欲使載芟之詠無替於前修詩序載芟春籍田也鄭箋載始也毛傳除草曰芟繆襲籍田賦嘉載芟之千畝美振古之如茲保介之容有崇於古訓禮記天子親於參保介之御鄭注保介車右也置耒於車右與御者之閒明已勸農非農者也人君之車必使勇士衣甲居右而參乘備非常也保猶衣也介甲也詩古訓是式潘岳籍田賦我皇乃降靈壇撫御耦抵場染屨洪縻在手三推而舍庶人終畝曹植爲文具述勤耘之美曹植籍田說天子勤耘以收世祿以今之刺史古一國諸侯勤耘以收世祿之諸侯曹冏六代論今之州牧郡守古之方伯諸侯既稱字養之官逸周書成王曰朕不知字民之道實曰敎人之首漢書刺史古之方伯上所委任一州表率若令勸沮注見禮必在躬親詩弗躬弗親庶民弗信此雖識於朝三猶未

聞於暮四列子宋有養狙者曰與若芧朝三暮四足乎衆狙怒曰朝四暮三足乎衆狙喜祇若壇飛羽爵便爲勸稼之方應璩與滿公炎書羽爵飛騰門列春牛郎是趨農之候後漢書禮儀志立春之日施土牛耕人於門外以示兆民更施別法於是爲煩

親蠶一條禮記王后蠶於北郊染書親蠶儀注親蠶日太祝令告質明以太牢祀先蠶

皇后親蠶諸侯之小君古者亦有蠶室今廢其事不可以率下此亦王堯封事

平土就蠶彰乎曩烈書桑土既蠶孔注大水去丘山成民下邳居平土就桑蠶

繭著自前書後漢書光武建武二年詔蠶繭被於山阜人收其利爰崇徽冕之

宏論語致美乎黻冕注皃注皆祭服也遂展鞠衣之範周禮內司服掌王后之六服鞠衣黃桑服也色如鞠塵象桑葉始生月令三月鷹化爲鳩孟甲鳴鳩拂其羽詩吁嗟鳩兮無食桑葚毛傳鳩食桑葚過則醉而傷其性

鴛鴦就列一十四位導其前漢書帝母稱皇太后正嫡人良人八子七子長使少使之號武帝加婕妤娥容華充衣元帝加昭儀凡十四等鷺服斯臨周禮享先公饗射則鷺冕百二十宮隨其後周禮六宮鄭注王者后一宮三夫人一宮九嬪一宮二十七世婦一宮八十一御妻一宮凡百二十人鸞鑣順動詩輸車鸞鑣攵獻通考後漢皇

国立国会図書館 タイトル『海山仙館叢書』 請求記号 082.1-Ka191 ガラス使用

后出蠶　揚雄甘泉賦咸乘鸞輅翠蓋鬱其參差　揚雄羽獵賦翠蓋而鸞旗　鳳輦徐飛吳均續齊諧記漢宣帝以阜蓋車賜霍光至夜而還　翟羽紛其容裔沈約宋書太皇太后皇后法駕翟羽蓋　懿筐是執柔桑是攀詩女執懿筐爰求柔桑桑梁皇后親蠶儀注皇后躬桑始墮一條執筐受桑勸以女兒之蠶　馬融長笛賦何云女程雅問蠶何云女兒答云太古時人遠征家有女并馬女思父乃戲馬曰爾能迎父歸吾嫁汝馬去父乘之還馬見女輒怒父殺馬曝皮於庭皮起抱女而行化爲蠶於樹今人以蠶爲女兒蓋古之遺語也　收其園容之繭神仙傳園客者濟陰人嘗種五色香草忽有五色蛾集草上客收而薦之以布生華蠶焉至蠶時有一女子自來助客養蠶得繭二十枚大如甕每一繭繅三盈事畢六七日絲乃盡繅訖此女與園客俱仙去　三盈事畢禮記夫人繅三盈手鄭注三盈者三淹也　可獻之於王公左傳可羞於王公　六服功

成周禮司服鄭注六服可同冕者首飾耳也　可陳之於宗廟禮記蠶事既登分繭稱絲效功以供郊廟之服又遂朱綠之元黃之以爲黼黻文章服既成君服以祀先王先公　昔三王季末

五霸陵遲　詩序禮義陵遲禮樂自出於諸侯征伐不由於天子孔安國論語注平王東遷周始微弱諸侯自作禮樂專行征伐遂令列國命婦禮記卿大夫從君命婦從夫人釋名大夫之妻曰命婦婦服也　竊三宮之

禮容　禮記夫人繅三盆手遂布於三宮夫人世婦之吉者使繅　連伯嬪嬙　王制十國以爲州州有伯左傳齊侯使晏嬰請有帥二百一十國以爲州州有伯繼室於晉曰猶有先君之適及遺姑姊妹若而人使董振擇之以備嬪嬙　僭九重之秘式　楚辭君門令九重聖朝八紘同貫　揚雄解嘲耀八紘音義八紘八方之綱維也范甯穀梁傳序華戎同貫　四海爲家　張衡西京賦奄四海

而爲家莫不茂衍前王之弊政梁陸倕石闕銘歷茂夷前代規模前王典故截允執厥中自我作古何禮之拘張衡西京賦自君化俗調氓斯爲折中王堯所請理未通方如愚所裁告記爲允

導官一條導官署卽周官之舂人歷代皆有唐置令丞掌舂碾米麪油燭之事

導官署令姚泰盜用進米二十石上米倍四十五

價絹估三十價斷絞不伏

務農重穀曠代之懿典詩序駉頌僖公也僖公能遵伯禽之法務農重穀稅熟貢新注見左右經邦之雅訓金不可貪輕瑞銑以投轗禮緯含文嘉金玉帝王之瑞應爾雅黃金絕澤謂之銑燕丹子太子與荊軻之東宮臨池水而觀軻拾瓦投轗

太子令人奉盤金軻用投投盡復進玉不可衣棄和珍以抵鵲韓非子和氏獻璧刖足哭之王理其璞得寶遂命曰和氏之璧鹽鐵論崑山以璞玉抵鳥鵲漢書晁錯曰珠玉金銀飢不可食寒不可衣棄和珍以抵鵲復進玉不可衣棄和珍以抵鵲韓非子和氏獻璧刖足哭之王理其璞得寶遂命曰和氏之璧鹽鐵論崑山以璞玉抵鳥鵲漢書晁錯曰珠玉金銀飢不可食寒不可衣棄和珍以抵鵲

一日不作天下受其飢史記趙肅侯遊大陵相諫曰耕事方急一日不作百日不食呂氏春秋神農之教曰士有當年而不耕者則天下或受其飢矣三載斯盈海內霑其食九年耕必有三年之食九年而不耕者則天下或受其飢矣三載斯盈海內霑其

潤禮記三年耕必有一年之食九年耕必有三年之食以三十年之通制國用雖有凶旱水溢民無菜色

摩蜃而耨淮南子古者摩蜃而耨注摩大蛤也摩令利以爲耨百穀所以繁滋楊泉物理論梁者黍稷之總名稻者溉種之總名菽者衆豆之總名三穀各二十種爲六十蔬果之屬助穀各二十

凡爲百穀故詩曰播厥百　驅象而耕帝王世紀舜葬蒼梧下有羣象爲之耕　三農以之告稔注見將作監篇彩雞屢見非無白壤之儀師曠

禽經首有彩毛曰山雞張華注尾長珍蔑之雨則避於巖石之下久雨亦不出而求食按彩雞久雨不出今曰屢見則非恆雨也書冀州厥土惟白壤注無塊曰壤晉盧諶詩悠悠方儀廓李善注地道曰方天地曰雨儀故曰方儀

春鳥不鳴自有黃雲之應 臨海異物志鶗鴂一名田鵑春三月鳴晝夜不止當麥熟鳴乃止按鳥不鳴而黃雲應言麥將熟也古詩云割盡黃雲稻始青是也又東方朔傳凡占長吏東耕視天有黃雲來如覆車玉穀大熟豐年也錄備一說

姚泰策名列署受委導官 按秦始置導官署導擇也

專司瑞鷁之禾 拾遺記員嶠之山有瑤邱環邱之上粟生穗高五丈其粟皎然如玉也說文禾嘉穀也粟嘉穀實也

實主鳴蠭之稻 注見珍蓄篇

赤烏集藒氷粟千倉 伏虔古今注所謂赤烏日中三足烏之精降而生曾參鋤瓜三足烏來集其冠詩乃求千斯倉

黃雀隨稌秋田萬畝 哀山松後漢書陳禽學尚書躬自耕種常有黃雀飛來隨拿翔翔

五種燕頷之粢 周禮豫州并州宜五種鄭義恭廣志泰有燕頷之名毛萇詩傳粢粟之精繫者粒若流珠鼎湖而飛流珠

六月翟白之秬 郭義恭廣志青芊稻六月熟按翟雉也說文秬黑黍也

精如散玉 莊子注簡米曰精

豈得安定之麥不進中宮 注見珍羞篇

長安之米竊留私室 漢書東方朔曰如以臣言無可用之宜捐棄無令空索長安米

刑名極峻法焉可逃情狀難容死有餘譴但平贓定律必依高估供進所須宜從極價論次縑則狀當絞坐準

勾盾一條 張衡東京賦奇樹珍果勾盾所職薛綜注勾盾主小苑囿之事唐置勾盾署令二人丞四人掌薪炭鵝鴨藪澤之物此判舊本標題總曰導官勾盾二條導官判具於右勾

盾判原缺

左右衛將軍一條以下二篇並見事文類聚非完篇也舊本補入左右衛篇後今移附於末

鈞陳肅肅彰北極之威靈鎗仗森森表南端之壯麗九旗揚旆日熾星流五輅鳴鑾龍輈鳳轄武夫拔燕之服羽騎雷屯期門珥鶡之冠旄頭宿設

軍器監一條

欄錡分司武庫是藏兵之處原注受兵曰欄受甲曰錡森森司衛鶴膝皎而含霜凜凜旌旄犀甲光而奪日原注鶡膝鳥也萬人強弩動黃間而連機百辟神刀輝丹霜而吐鍔原注黃間機弩牙也三屬之甲自合堅牢九石之弓固宜良勁

国立国会図書館　タイトル『海山仙館叢書』　請求記号 082.1-Ka191　ガラス使用

前角鳳眉分考四

番禺孟鴻光校

国立国会図書館　タイトル『海山仙館叢書』　請求記号 082.1-Ka191

ガラス使用

国立国会図書館　　タイトル『海山仙館叢書』　請求記号 082.1-Ka191

ガラス使用