

○第三拾八號

府 縣

明治十八年七月當省第三拾壹號達諸免許料及手数料收納順序ノ内左ノ通り追加候條此旨相達候事

但本文追加ニ係ル獸醫免狀手数料十九年度豫算書之備ハ往復日數ヲ除キ三日限り調整差出スハ

農商務卿伯爵西郷從道

明治十八年九月十二日

諸免許及手数料收納順序

第四條 專賣免許料ノ下八字ヲ商標登錄手数料及獸醫免狀手数料ノ拾五字ニ改メ特許證願書指令ノ下四字ヲ登錄證及免狀ノ六字ニ改ム

第七條 登錄證ノ下免狀ノ二字ヲ加フ

第壹號書式附屬收入科目表中手数料ノ項商標登錄手数料ノ次ニ獸醫免狀手数料ノ一目ヲ設ケ同上細目ノ區ニ番換手数料共ノ六字ヲ追加ス

○第三拾九號

府 縣

官有地ノ諸收入金ハ明治十八年度以降左ノ徵收規程ニ據リ調理可致此旨相達候事

明治十八年九月二十九日

內務卿伯爵山縣有朋
農商務卿伯爵西郷從道

官有地諸收入金徵收規程

第一條 官有地ニ係ル諸收入金ハ明治十八年度以降左表ノ區分ニ據テ徵收スヘシ但外國人ヨリ徵收スルモノハ定約期限ニ據ルモノトス

科 目	年 度		徵 收 期	年 度		徵 收 期
	編入年月區域	明 治 十 八 年 度		編入年月區域	明 治 十 九 年 度	
年期地所貸渡	明治十八年七月ヨリ 同年十二月マテ	明治十八年七月ヨリ 十八年十二月マテ	從前ヨリ年期中ノモノ及明治 十八年十二月マテニ許可ノ分 トモ明治十九年一月卅日限	明治十九年一月ヨリ 同年十二月マテ	從前ヨリ年期中ノモノ及六月 月三十日限 前許可ノモノハ明治十九年七 月ヨリ十二月マテニ許可ノ モノハ明治二十年一月三十日 限	從前ヨリ年期中ノモノ及六月 月三十日限 前許可ノモノハ明治十九年七 月ヨリ十二月マテニ許可ノ モノハ明治二十年一月三十日 限
年期土石掘採	同	同	同	同	同	同
雜產物年期拂下	同	同	同	同	同	同
一ヶ年未滿ノ月數 又ハ日數ヲ以テ地 所ヲ貸渡スモノ	明治十八年七月ヨリ 明治十九年三月マテ	從前ヨリ貸渡中ノモノト新規 許可ノモノトトハ間ハ五月數ノ モノハ初月未月トモ十五日 後ヲ以テ全額半額ヲ區分シ日 數ノモノハ日割ヲ以テ府縣廳 處分ノ日ヨリ三十日限	從前ヨリ貸渡中ノモノト新規 許可ノモノトトハ間ハ五月數ノ モノハ初月未月トモ十五日 後ヲ以テ全額半額ヲ區分シ日 數ノモノハ日割ヲ以テ府縣廳 處分ノ日ヨリ三十日限	明治十九年四月ヨリ 明治二十年三月マテ	從前ヨリ貸渡中ノモノト新規 許可ノモノトトハ間ハ五月數ノ モノハ初月未月トモ十五日 後ヲ以テ全額半額ヲ區分シ日 數ノモノハ日割ヲ以テ府縣廳 處分ノ日ヨリ三十日限	從前ヨリ貸渡中ノモノト新規 許可ノモノトトハ間ハ五月數ノ モノハ初月未月トモ十五日 後ヲ以テ全額半額ヲ區分シ日 數ノモノハ日割ヲ以テ府縣廳 處分ノ日ヨリ三十日限
木竹其他臨時拂下	同	同	府縣廳處分ノ日ヨリ三十日限	同	府縣廳處分ノ日ヨリ三十日限	府縣廳處分ノ日ヨリ三十日限

一年期地所貸渡及土石掘採ノ初年末年ハ月割ヲ以テ料金ヲ徵收シ雜產物年期拂下ハ年額ヲ徵收スヘシ
但末年月割收入ニシテ七月以前ニ滿期トナルモノハ其期明ノ月ニ於テ料金ヲ徵收スヘシ
一ヶ年未滿ノ月數又ハ日數ヲ以テ地所ヲ貸渡スモノ、會計兩年度ニ跨ルモノハ兩年度ノ料金ヲ區分シテ一時ニ徵收ス
一明治二十年度以降編入年月區間徵收期トモ總テ明治十九年度ノ例ニ準據スヘキモノトス

第二條 年度ノ分界ハ經伺ノ上處分スルモノト府縣限り處分スルモノトト問ハス渾テ府縣廳ヨリ指令若クハ達ヲ發セン年月ヲ以テ之ヲ定ムヘシ

第三條 地所貸渡及土石掘採期限中官民ノ都合ニヨリ地所返還又ハ掘採停止ヲナシタルキハ左ノ

區別ニ據リ料金を免除シ既納金アルハ其過納ニ屬スルモノヲ還付シ既納金ナキハ府縣廳處分ノ日ヨリ三十日以内ニ之ヲ徵收スヘシ

一年期ニ係ルモノハ達若クハ指令シタル月ヨリ免除ス

一月數ニ係ルモノハ達若クハ指令シタル日ノ十五日以前ニアルハ其月ヨリ又十五日以後ニア
ルハ其月ノ半額ヲ免除ス

一日數ニ係ルモノハ達若クハ指令シタル日ヨリ免除ス

第四條 雜產物年期拂下期限中官民ノ都合ニヨリ物件採取ヲ停止シタルハ其達若クハ指令ノ日採取以前ナレハ其年ノ代金全額ヲ免除シ採取著手後ナレハ既採物件ノ分量ニ對スル代金ヲ府縣廳處分ノ日ヨリ三十日以内ニ徵收スヘシ但此場合ニ於テ既納金アルハ既採物件ニ對スル代金ヲ扣除シ殘餘ヲ還付スヘシ

○第四拾號

本年七月第貳拾八號ヲ以テ相達候官林保護費受授及精算手續第一號書式附屬經費科目表ノ内諸給諸手當ノ節中官林監守人手當ノ次へ苗圃番人手當ヲ同上細節へ筆墨紙料ヲ追加候條此旨相達候事

明治十八年九月三十日 農務卿伯爵西鄉從道

司法省

○丙第七號

假出獄中更ニ重罪輕罪ヲ犯シタル者アルハ左ノ手續ニ依リ處分スヘシ此旨相達候事

警視廳 府 縣 東京府 集治監
內務卿伯爵山田顯義
司法卿伯爵山田顯義

明治十八年九月十日 假出獄停止手續

第一條 假出獄中更ニ重罪輕罪ヲ犯シタル者アルトキハ其裁判確定ノ後現ニ之ヲ管束スル所ノ典獄ニ於テ直チニ假出獄ノ停止ヲ申渡シ當初下付シタル假出獄ノ證票ヲ取上クヘシ

第二條 典獄ニ於テ假出獄ヲ停止シタルトキハ其事狀ヲ具シ內務司法兩卿ニ開申スヘシ

第三條 甲地方ニ於テ假出獄ヲ許シタル者乙地方ニ於テ停止シタルトキハ乙地方典獄ヨリ其事狀ヲ甲地方典獄ニ通知シ假出獄ノ證票ヲ送致スヘシ

第四條 前條ノ場合ニ於テ乙地方監獄ニ拘禁スルトキハ其監ノ新入者トナシ本刑後刑共乙地方ニ於テ執行スヘシ

假出獄停止申渡書式

刑期名 府縣族籍 何 某 年齡

其方儀受刑以來獄則ヲ謹守シ改悛ノ狀著明ナルニ由リ何年 月 日假出獄ヲ許シ其證票ヲ與ヘタル處復タ重(輕)罪ヲ犯シ拘禁ニ就クヲ以テ其出獄ヲ停止シ證票取上候事

年 月 日 某 某 監獄 某 某 監獄 某 某 監獄

甲地方ニ於テ假出獄ヲ許シタル者乙地方ニ於テ停止ノ申渡ヲ爲ストキノ書式 府縣族籍 何 某 年齡

刑期名 府縣族籍 何 某 年齡

其方儀何年 月 日某 某 監獄ニ於テ假出獄ヲ許シ其證票ヲ與ヘタル處復タ重(輕)罪ヲ犯シ拘禁

ニ就クヲ以テ其出獄ヲ停止シ證票取上候事
年 月 日

某 監 獄 署
典 獄 何 某 印

○丙第八號

明治十五年丙第一號ヲ以テ達置候違警罪公判各表中修正増補候條本年分ヨリ別紙之表式及書例
ニ據リ調成シ翌年二月マテニ差出ス可シ此旨相違候事
明治十八年九月十七日
司法卿伯爵山田顯義

(別紙)

明治何年何縣何警察署(又ハ何分署)

違警罪公判第一表 本表ハ對審裁判案件ヲ扱ケ第二表ニ缺席ノ件ヲ載ス表式同シ

(用紙美邊)

違警罪ノ性質	男	女	受 理 條 件		前 本		前 本		無 免 罪 訴 違	對 審 缺 席	裁 判 言 渡 區 分 人 員		消 滅 計
			檢 察 官 請 求 ヲ 決 断 判 決 所 ノ 判 決	檢 察 官 請 求 ヲ 決 断 判 決 所 ノ 判 決	年	計	年	計			十 日 以上 一 月 以下	一 月 以上 三 月 以下	
刑法第四百廿五條 火藥ヲ市街ニ濺撒シタルモノ 第一項													
第二項 破裂スヘキ物品ヲ貯蓄シタルモノ													

第三項
官許ヲ得ズシテ烟火ヲ製造シタルモノ
刑法第四百廿六條
何 項

計(刑法各條)
何縣違警罪

計(地方ノ便宜ニ因リ設ケタル違警罪ノ通計)
女

刑法第何條 第何項

計(前參看)
何縣違警罪 第何項

計(前參看)
第何項

合計

一 未決 件數 若干
人員 同

明治何年何府何縣何警察署(又ハ何分署)

諸規則第一表ノ本表ハ此表式ニ依テ案件ヲ掲クル者トスル席

諸規則違犯	受刑條件	リニ請官檢	年 前	年 本	計	年 前	年 本	計	罪 無	訴 免	違 轉	以上	以下	減 消	計	收 沒
		ヨリ決ノ判豫														
郵便罰則																
同造稅則																
酒稅則																
烟稅則																
船稅則																
地租條例																
何罰則																
何罰則																
何罰則																
何罰則																
計																

一 未決 件數 若干
人員 若干

一 證人呼出ニ應セスレテ科料ヲ言渡シタル者アリタル時ハ其人員及金額ヲ記載スルヲ左ノ如シ

證人呼出ニ應セサル者

計何人

科料二圓以上 何人

計何人

證人再度ノ召出ニ應セサル者

計何人

科料三圓以上 何人

計何人

若シ科料ノ言渡ヲ取消シタル者アル時ハ前條ニ省キ別項ニ掲載スルヲ左ノ如シ

一 證人呼出ニ應シ出廷シ能ハサル正當ノ事由ヲ證明シタルニ付科料ノ言渡ヲ取消シタル者何人

明治何年何府何縣何警察署(又ハ何分署)

別號表第一

科料及換刑案件	人	員	金	額
一 完納				
二 幾部納				
三 不完納				
四 未定ニ全部係ルモ幾部否納				
五 計				

六 換刑期 拘二日以上
限及人 留二日

七 計

○明治何年何府何縣何警察署(又ハ何分署)

別號表第三

證人等ノ人員及裁判費用案件

言波區別	被 ^ニ 告 ^ス 人員		被告事件ニ就キ呼出シタル人員區分		裁判費用金額	
	證人	鑑定人	通事	計	官ニテ被告ノ擔當	計
免訴						
無罪						
管轄違						
刑ノ言波						
合計						

違警罪公判表書例

第一表 本表欄外年號并署名標題等總テ表式ニ照ラシテ記載シ又第一及第二表ノ區分即チ對審

裁判ト關席裁判案件ハ別表ニ調成スル者トス 各表員數ノ記載ハ千九百十九年ノハ一三九〇ト記
 附スヘシ 附スヘシ

第一欄ニハ男女ノ案件ヲ區分シ又刑法ノ各條ヲ區別列載シ其各條ノ下ニ各項ヲ附載スルヲ表式ニ示シタルカ如シ

何縣違警罪トアル以下ハ刑法第四百三拾條ニ係ル犯罪ノ各條ヲ區別列載スヘシ 縣內各計ノ下ニ細
 第二欄ハ治罪法第三百貳拾壹條ノ各項ニ因テ受理セシ件數ヲ區別記載スル者トス假令ハ第一欄中
 男ノ火藥云々ノ條ニ係ル件ニシテ檢察官ノ請求ニ因リ受理シタル者百七拾貳件アレハ該項ニ一
 七二ト記シ豫審判事ノ判決ニ因リ受理シタル者拾壹件アレハ該項ニ一一ト記ス此受理件數合シ
 百八拾三件ニシテ其内前年ヨリ繼續即チ前年未決ノ件ニ在リ本年ニ至リ裁判セシ者三件アレハ
 右第一欄該條ノ下前年ノ項ニ三ト記シ本年中ニ受理及裁判セシ者百八拾拾件アレハ本年ノ項ニ一
 八〇ト記ス次ニ第一欄破裂裂云々官許ヲ得ス云々其他事實ニ從ヒ各條ニ照ラシ次第二其件數ヲ區
 別記載シ計ノ項ニハ各條ニ係ル前年及本年ノ件數ヲ通算シテ記スル者トス以下各表各項ノ計皆
 之ニ準ス女ノ件數モ亦第一欄ノ各條ニ照ラシ記載スルヲ前ニ同シ但前條男ノ件ト女ノ件ト同件
 ナル者アル時ハ本欄女ノ項ニ於テハ其前ノ男ト同件ニ係ル數ヲ省キ唯單ニ女ノ件數ノミヲ記載
 スヘシ 本文ノ如クナレハ女ノ餘項中ニハ人員ノミニシ
 又訟廷内犯罪ノ如キハ檢察官ノ請求中ニ合スヘシ

第三欄ハ人員ヲ記載スル者ニシテ第一欄各條ニ照シ前年及本年ヲ區分記載スルヲ前條ニ同シ
 第四欄ハ裁判言波ノ區分ニ從ヒ其人員ヲ記載スル者ニシテ決シテ換刑ヲ混セサルヲ要スルカ故ニ
 總テ實際ノ言波ニ從ヒ其人員ヲ區別列載スヘシ
 拘留ノ項十一日トハ滿十一日六日トハ滿六日科料ノ項一圓以上又ハ以下トハ滿一圓以上以下ノ

言渡ニ係ル人員ナリ

拘留五日ニ止ルヘクシテ再犯加重ニ因リ六日以上ニ入り科料一圓ニ止ル者加重シ一圓以上ニ入ルノ類ハ左ノ如ク表外ニ説明スヘシ

一 刑法第何條何項ニ係ル拘留何日ノ内何ニ因リ加重ノ者何人

一 刑法第何條何項ニ係ル科料何圓ノ内何ニ因リ加重ノ者何人

第五欄ハ公判言渡前被告人ノ内若シ死亡等ニ因リ公訴權ノ消滅セシ者アリタル時其人員ヲ擧クヘシ

第六欄ハ無罪以下消滅ニ至ルマテノ人員ヲ通算セシ合計トス即チ第三欄計ノ員數ト同一ナルヘシ此他第一欄ノ未合計ノ下各項ニハ第一欄ノ各條ニ照應セシ男女各項ノ通計ヲ記載スル者トス以下各表皆同シ

又欄外ニハ表式ニ示ス如ク未決即チ十二月三十一日取調中ニシテ翌年ニ越スヘキ件數人員ヲ記載スヘシ未決案件ハ本表記入ノ限ニアラス

第二表 各欄ノ書例總テ前ニ同シ但第四欄裁判云々ノ上ニ闕席ノ二字ヲ冒シ第一表對審ト區別スヘシ

諸規則公判表書例

第一表 本表欄外年號署名并標題等總テ表式ニ照ラシ又第一及第二表ノ區別モ亦違警罪公判表ニ同シ

第一欄ニハ男女ノ案件ヲ區別シ又諸規則ノ各目ヲ列載スルヲ表式ニ示シタルカ如シ表式記載外ニ係ル者ハ事實ニ從ヒ臨時ニ列載スルヲアルヘシ
第二欄以下各欄ノ書例ハ總テ違警罪公判表ノ如シ

但若シ表中記載外ノ條件起ル時ハ臨時各欄各項ヲ設ケサルヲ得サルヲアルヘシ即チ拘留ニ係ル者アル如キハ科料ノ上ニ一項^{違警罪公判表ニテ設クルノ類是ナリ}添テ記載スルヲ要ス

此他欄外未決案件ヲ附載スルモ亦違警罪表ノ如シ

一 欄外ニ掲ケシ證人呼出ニ應セサル案件中ニハ違警罪ヨリ諸規則ニ係ル證人マテ總テ包含スル者トス其書例ハ既ニ示シタルカ如シ

別號第一表

科料及換刑案件書例

年號署名等ヲ題スルヲ表式ノ如シ人員ノ書例ハ前ニ述ヘタル如シ金額ハ千位ニハ印

第一項ニハ科料ノ言渡ヲ受ケタル金額ヲ悉皆收納セシ者ニ就テ其人員及金額ヲ掲ル者トス假令ハ科料壹圓貳拾五錢ノ言渡ヲ受ケタル者貳人五拾錢ノ言渡ノ者三人貳拾五錢ノ言渡ノ者五人ニシテ皆完納シタル時ハ其人員ハ十人金額ハ五圓貳拾五錢ナルカ故ニ本項ノ下人員ノ欄ニ於テ一〇ト記シ金額ノ欄ニテ五二五〇ト記スル類ナリ

但前年ノ言渡ニ係リ納否未定ノ者ト雖モ本年ニ至リ收納セシ者ハ此ニ合ス以下各項モ亦此例ニ依ル

第二項ハ言渡金額中ノ一部若クハ數部ヲ收メシ人員ト其納否ノ金額トヲ區別記載スル者トス即チ科料壹圓七拾五錢ノ言渡ニ係ル者^{姑ラク一ト替做シ}若シ資力少クシテ僅カニ貳拾五錢ノミヲ納メ殘金壹圓五拾錢ハ拘留ニ換ヘラレシハ本項ノ下人員ノ項ニ於テ一ト記シ納ノ項ニテ〇二五〇ト記シ否ノ項ニテ一五〇〇ト記スルノ類ナリ^{本項及次ノ三項ノ人員ハ換刑スヘキ者トス}

第三項ハ科料言渡ノ金額ヲ完ク收納シ能ハスシテ拘留ニ換ヒタル人員及其金額ヲ掲載スヘシ
第四項ハ納期限内ニ在テ未タ全部ヲ收メヌ又ハ數部ヲ收メ又ハ期限ヲ過ルモ逃走等ノ事故ニ依リ

年末マテ未定ノ案件ヲ掲ル者トス即チ本項全部ニハ既ニ言渡確定スルモ未タ全ク納否ノ決セサル人員ト金額ヲ記シ幾部ニハ若シ既ニ幾部ヲ收メシモ逃走等ニ依ルカ故ニ其未納ノ分ヲ換刑スルニ至ラサル如キ未定ノ人員ト其納否ノ金額トヲ記ス然トモ此幾部ト第二項ノ員數ト混ス可ラス
第二項不納ノ分ハ換刑トナルモ本項未納ノ分ハ未タ決セス

但此項納否ノ書例ハ第二項人員及其金額納否ノ區分記載ノ例ニ據ルヘシ

第五項ハ以上各項ノ人員又ハ金額ヲ通算セシ合計ヲ舉ル者ナリ

第六項ハ拘留ニ換ヒタル人員ヲ表中ノ日數區別ニ從ヒ記載スヘシ

第七項ハ換刑人員ヲ通算セシ員數ヲ載スヘシ

此他前年ヨリ繼續シ來ル者及本年ノ言渡ニ係ル内期滿免除又ハ死亡等ニテ消滅セシ者アル時ハ唯欄外ニ其人員及金數ヲ附記スルヲ左ノ如シ

何人 科料何圓何錢何厘

一期滿免除

何年言渡ニ係ル者

何人

科料何々

一死亡

何年言渡ニ係ル者

何人

科料何々

別號第二表

囑託案件 本表ハ從前ノ如シ但年號署名等ヲ題スルヲ前表ニ準スヘシ

別號第三表

證人等ノ人員及裁判費用案件書例

是亦年號等表式ノ如シ

第一欄ニハ表中列載セシ如ク言渡ノ種類ヲ區別記載スヘシ

第二欄ハ上欄各種ニ係ル被告人中證人等ヲ要セシ者ノミヲ記載スヘシ
 第三欄ハ被告事件ニ付必要ナリトシ呼出シタル證人等ノ人員ヲ記スル者トス但翻譯人ハ通事ノ中ニ合載スヘシ

第四欄ハ裁判費用即チ證人等ノ旅費日當其他ノ費用金額ニ就テ官ト被告人トノ擔當ノ金數ヲ區分記載スヘシ但官ニテ擔當トハ治罪法第二百七條ノ二項被告人ノ擔當トハ同條第一項ノ類ナリ

一各表ヲ進達スル時ハ左ノ書例ニ從テ其目錄ヲ添フヘシ
 統計材料違警罪各表目錄

明治何年何(府縣)何警察署

一違警罪公判第一表 何枚

同 第二表 何枚

同 諸規則公判第一表 何枚

同 第二表 何枚

同 別號表 第一 何枚

同 第二 何枚

同 第三 何枚

同 若シ各表ノ内記事ナキカ又ハ一同差出難キコアル場合ニ於テハ左ノ如シ

明治何年何(府縣)何警察署

一何 第何表

記事ナシ

一何 第何

何々ノ事故アリ何月マテ進達ノ見込

右進達候也

明治何年何月何日

何長官氏名

司法 卿 宛

從前ノ達示等右ニ抵觸スヘキ條件ハ總テ廢止

裁判所

○丁第拾八號

明治十五年丁第五號ヲ以テ達置候豫審處分第六表(從前)別紙之通改正候條本年分ヨリ右ニ準據シ調成スヘシ此旨相達候事

明治十八年九月十七日

司法 卿 伯 爵 山 田 顯 義

(別紙)

明治何年何輕罪裁判所

豫審第六表

言 渡 區 分	被 告 人	被 告 事 件	ニ 付 呼 出	シ タ ル 人 員 區 分	裁 判 費 用 金 額
	證 人	鑑 定 人	通 事	計	官 二 テ 被 告 人 擔 當 / 擔 當
管 轄 二 非 ス					計
免 訴					

違警罪裁判所ニ移ス
輕罪裁判所ニ移ス
重罪裁判所ニ移ス

合 計

豫審第六表

從前本表ハ第七表ナレトモ本年三月丁第拾壹號達ニ因リ第三表ヲ第一表ニ合併セシメテ第四表以下逐次ニ繰上ケ記號ヲ題スヘキ者トス

又表式欄外ニ示シタルカ如ク年號廳名等ヲ題スルコト前後各表モ亦同シ

本表第一欄ニハ表式ニ掲ケタル如ク言渡ノ各條ヲ列載スヘシ

第二欄ハ上欄言渡各條ニ係ル被告人中次欄ノ證人等ヲ要セシ者ノ人員ノミヲ掲ケヘシ

第三欄ハ被告事件ニ付必要ナリトシ呼出シタル人員ヲ各項ノ區分ニ從ヒ掲ル者トス但翻譯人ハ通事ニ合スヘシ

第四欄ハ裁判費用ノ金額ニ就テ官ト被告人トノ擔當スヘキ金數ヲ區分記載スヘシ
右各條ハ總テ豫審終結ノ際ニ係ル模様ニ就テ記載スヘシ

宮内省

○ 今般四ツ谷區四ツ谷仲町皇宮附屬地内へ華族女學校ヲ設置シ當省所轄ニ相定候條此旨相達候事

明治十八年九月五日

宮内 卿 伯 爵 伊 藤 博 文

明治十八年九月 達 宮内省

九百三十七

學習院規則中女子教科相廢シ候條此旨相達候事

明治十八年九月五日

宮内卿伯爵伊藤博文

華族 一般

華族女學校規則左ノ通相定候條此旨相達候事

明治十八年九月五日

宮内卿伯爵伊藤博文

華族女學校規則

第一章 通則

第一條 本校ニ 皇后宮の令旨に依りて建設シ宮内省の所轄とす

第二條 本校ニ入學の生徒ニ華族の女子にして年齢滿六年以上滿十八年以下に在る體質健全の者たるる

但本校の都合ニ依り士族平民の女子と雖も入校を許すことあるる

第三條 本校の教旨ニ赫倫を本とし女子に適當たる學術技藝を教授せるに在り

第二章 教科

第一條 本校の教科を大分して小學科中學科の二種とす

第二條 小學科又分ちて下等小學上等小學の二等とし每等科を更に三學級ニ小分せ

第三條 中學科亦又分ちて初等中學高等中學の二等とし每等科を更に三學級ニ小分せ

第四條 小學科生徒の相當年齢ニ滿六年以上滿十二年以下とせ故に修學年間總て六ケ年にして每等科各ニケ年毎級各一ケ年とす

第五條 中學科生徒の相當年齢ニ滿十二年以上滿十八年以下とせ故に其修學ニ亦總て六ケ年間に

華族 一般

一、て每等科各ニケ年毎級各一ケ年とす

第六條 小學科程と初等教育を完具し且中學科の豫習をあげ者とす

第七條 下等小學科の課目と修身讀書(作文を含有す)算術(四則を)實物(地理學并有形理學を主とし)裁縫禮式習字圖書音樂體操の十課とす

第八條 上等小學科の課目と修身讀書(前)算術(分數法并に小)地理(自然及)本邦歴史物理博物(植

第九條 中學科程は稍高等なる普通學科を完具し且本校教習の主旨を大成せる者とす

第十條 初等中學科の課目と修身和文學(讀書作文を含有す)漢文學(前)歐語學(談話を主とし)算術(比例、地理、自然及)物理(附天)化學(有機、無機、附)礦物(附地質)裁縫禮式習字圖書音樂體操の十五課とす

第十一條 高等中學科の課目と修身和文學(前)歐語學(前)代數(二次方程式、高次方程式)幾何(平面、立體)歴史(和漢)生理(附解剖)動物植物教育(附心)家政(附治)裁縫禮式圖書音樂體操の十六課とす

第十二條 中小學科毎週授業時間表左の如し

毎週授業時間表

等科	學年	學級		修身	讀書
		上	同		
下等小學科	第一年	第三級	上	三	五
		第二級	上	三	五
	第二年	第一級	上	二	五
		第三級	上	二	五
	第三年	第二級	上	二	五
		第一級	上	二	五
上等小學科	第四年	第二級	上	二	五
		第一級	上	二	五
	第五年	第二級	上	二	五
		第一級	上	二	五
	第六年	第二級	上	二	五
		第一級	上	二	五
各	授	業	時	間	比較
				一五	三〇

學級	學年	等科	通計	體操	音樂	圖畫	習字	禮式	裁縫	博物	物理	實物	本邦歷史	地理	算術
第三級	第一級	初等	八二	二	一	一	五	一	一			五			四
	第二級	中學	一〇	二	一	一	五	一	一			五			四
第二級	第一級	高等	八二	二	一	一	五	一	一			五			四
	第二級	中學	一〇	二	二	二	三	一	二	三				二	四
第一級	第一級	高等	八二	二	二	二	三	一	二	二		二	二	二	三
	第二級	中學	一三	二	二	二	三	一	二		三		三		三
第一級	第一級	高等	二二	二	九	九	二	六	九	五	三	一	五	四	二
比較	時間	授業	一六八	二	九	九	二	六	九	五	三	一	五	四	二

每週授業時間表

學級	學年	等科	各科
第三級	第一級	初等	各科
	第二級	中學	各科
第二級	第一級	高等	各科
	第二級	中學	各科
第一級	第一級	高等	各科
比較	時間	授業	各科

學級	學年	等科	修身	和文學	漢文學	歐語學	算術	代數	幾何	地理	歷史	物理	化學	礦物	生物	動物	植物	教育	家政	裁縫
第三級	第一級	初等	二	二	三	三	三			二										三
	第二級	中學	二	二	三	三				二										三
第二級	第一級	高等	二	二	三	三				二										三
	第二級	中學	二	二	三	三				二										三
第一級	第一級	高等	二	二	三	三				二										三
	第二級	中學	二	二	三	三				二										三
比較	時間	授業	一一	一八	九	二	四	九	二	六	九	三	三	二	三	三	三	六	六	一五

禮式	一	二	三	四	五	六	七	八	九	四
圖書	二	三	四	五	六	七	八	九	一〇	九
習字	三	四	五	六	七	八	九	一〇	一一	六
音樂	二	三	四	五	六	七	八	九	一〇	二
體操	二	三	四	五	六	七	八	九	一〇	二
通計	〇三	一三	〇三	一三	〇三	一三	〇三	一三	〇三	一一一八〇

第三章 學年及授業時間

第一條 學年は九月一日に始り翌年七月卅一日に終る此間於て一級の科程を完了せる者とそ
 第二條 毎日授業の始り日の長短は隨ひ適宜之を前後せと雖も午前九時より後れざるを法とせ
 第三條 毎日授業の時數は小學科は五時間(土曜日)中學科は五時二十分間(土曜日)とせ
 但臨時伸縮せることあるへ
 第四條 一學年中休業日左の如し

秋季皇靈祭 神嘗祭 天長節 新嘗祭
 冬期休業 十二月廿五日ヨリ 翌年一月十日マテ
 孝明天皇祭 紀元節

春季皇靈祭 神武天皇祭

夏季休業 八月一日ヨリ 同卅一日マテ
 日曜日

第四章 試業式

第一條 試業は中小學科に具する所の課業の熟否を驗査せる者にして小試業大試業の二種とせ
 第二條 小試業は授業凡三四十日毎に特に問題を設けて之を施し其得點の多寡及平常の功過勤惰
 を考へ生徒の席次を黜陟せる者にして一學年中五回之を施行せ
 第三條 大試業は中小學科俱に學年の終り毎に特に問題を設けて之を施し本學年中平生の功過勤
 惰を考へ一級科程の進否を判せるものとせ
 第四條 試業の成績と點數を以て評定し各試業の定點を一百を以て最上と一零を以て最下とせ
 第五條 小試業の一學科成績點を其試問に應答の評點を一半とし該小試業期內平生の功績點を一
 半とせ其法並に最上點を百と定め其得點を相和して二除し而して得るものとせ
 第六條 大試業の一學科成績點を其試問に應答の評點を一半とし該學年内の本學科小試業成績點
 の總和を一半とし其法並に最上點を百と定め其得點を相和して二除し而して之を得る者とせ
 第七條 小學科上等第一級の卒業は因りて小學全科の卒業を認め中學科高等第一級の卒業は因り
 て中學全科の卒業を認むるものとせ
 第八條 大試業は合格の者より證書を授與し更上層の級に進む之を及第とし不合格の者は元級
 に留む之を落第とせ
 第九條 大試業の成績優等にして平素の品行拔群の者には褒賞を與ふることあるへ

第十條 大試業の成績點に因り受試生徒の及第落第を判定せるの法左の如し

小學科

一課目以上	全科平均	及第
五十點以上	六十點以上	及第
四十點以上	六十點以上	落第
五十點以上	六十點以下	落第

一課目五十點以下ふれ共其課目の大試業點或は平常點六十以上ふれは及第

中學科

一課目以上	全科平均	及第
五十點以上	七十點以上	及第
四十點以上	七十點以上	落第
五十點以上	七十點以下	落第

一課目五十點以下ふれ共其課目の大試業點或は平常點六十以上ふれは及第

第十一條 前條落第の場合と雖も該學年中の小試業に相當の成績を得且酌量をへき事情ある者は教師の具狀に因り校長特別の處分を行ひ進級せしむることもあるへし尤此場合に於ては證書を與へそ其他總て及第者と異なるものとす

第十二條 大試業の成績に由て生徒學業の完了を認むるため與ふる所の證書は修業證書卒業證書の二種とす

第十三條 修業證書は小中學科俱し毎級及第の者に之を授與し卒業證書は小學は上等學科中學は高等學科各第一級の大試業に及第の者に之を授與す

第十四條 修業卒業二種の證書様式左の如し

修業證書式

證書

第何號

位爵氏名何女或ハ姉妹 何某

年 月 日

校 名

小學何等科第何級修業 候事

卒業證書式

證書

第何號

位爵氏名何女或ハ姉妹 何某

年 月 日

校 名

中學全科卒業候事

第十五條 右二種の證書を與ふるに毎學年の終末に於て其備式を設け各及第の生徒へ校長之を手授する者とす

但褒賞を與ふる者へ併せて褒狀を付與す

第五章 入學退學

第一條 生徒の募集は毎學年の始に於てす尤缺員ある時と臨時入學を許すことあるへし

第二條 入學志願の者ハ左の式に準じて願書及學業履歷書を出さへし

願書及學業履歷書式

入學願用紙美濃紙

何府華族

位爵氏名何女或ハ姉妹

何 誰

年 齡

右ハ今般御校へ入學志願ニ付御許容被下度依之學業履歷書相添(履歷無き者ハ以テ上七字を削つる)此段相願候也

宿所

右父兄或ハ後見人

位爵 何

某印

年月日

華族女學校

御中

學業履歷書

(肩書同前)

何 誰

生所

生年月

現住所

一年月日何地何小學校に就學何等科何級修業或ハ何等科卒業

一年月日何地何學校より入り或ハ何某に就き何年月間何學科修業用書何々

一學業證書寫何々
右之通候也

第三條 入學願書は必ず正副二通を出し又學業履歷無き者と生年月生所現住所を別記し之を願書に添へて差出すべし

第四條 入學の許可を得たる者と左の書式より依り保證書を出さし

保證書用紙美濃紙

何府華族

位爵氏名何女或ハ姉妹

何 誰

右の者今般御校へ入學御許可相成候上ハ御校則并御告諭等堅く爲相守勸學可爲致候且日本人在學中身上より起り候事柄一切引受可申候依り保證書如此候也

東京府華族

宿所

右保證人

位爵 何

某印

年月日

華族女學校

御中

第五條 保證人を必ず東京在籍の父兄若くハ宗親兩族の内を以て之に充つべし若東京在籍の父兄若くハ宗親兩族無き者と校長の許可を経て他の東京在籍の者を以て之に充つるを得但保證人を必ず其印鑑を本校へ差出し置くものとす

第六條 保證人他府縣へ轉移するか或は死亡するるときは直ちに保證人を更定し本校に届出へし
第七條 本校の生徒を修學半途にして妄りに退學するを許さず尤病氣或は不得已事故に依り退學せむと欲する時は其事由を具し校長の許可を得へし

但怠惰驕慢にして訓誡に従えざる若くは三度以上大試業に落第の者を退校を命ずるものと爲るべし

第六章 缺席

第一條 凡生徒を妄りに缺席せるを許さず

第二條 病氣或は他の事故に依り已を得ず缺席せる者と即日其保證人若くは後見人より届出へし但病氣缺席一週間以上に亘る時を更に醫師の診断書を添へて届出へし

第三條 事故ありて三日以上引續き昇校時限に後る、時を保證人或は後見人より届出へし

第四條 放課時限に先ち退校せざるを得ざる事故ある時を其都度保證人或は後見人より届出へし

第七章 生徒心得

第一條 本校の生徒たる者ハ常に 皇后宮の盛旨を服膺し心を正ましく行を勵ましく温良貞淑の女徳を養成せん事を勉むべし

第二條 本校に在て學業を勤むる者は他日夫に配しては良妻たるべく子を得ては賢母たるべく父母舅姑に事へては孝順の子婦たるべく奴婢僕隸に臨みては温良慈惠の内君たるべく畢竟貴族女子の資質を完備せむか爲なれば虚文に馳せず空想に流れず専ら應用の道を索むべし

第三條 身體は才智を貯ふるの器にして徳行を載するの車ともいふべき者なれば常に飲食を節し肌膚を清潔にして運動を適度にする等凡そ攝養の道を守りて氣力を壯健にせん事を勉むべし

第四條 毎日の課業を怠ることなく教場の出入は必す其時を守り教場に在ては別して容儀を正ま

く舉動を整肅になせし

第五條 長上師友に對しては殊に禮讓を厚く信義を重んじ又堅く學校の規則及教誡を守るべし

第八章 授業料

第一條 授業料を一ヶ月金一圓より二圓迄とせ

第二條 授業料を六月十二月の二度に分ち之を納附せし其新に入學したる者も亦入學許可の日より月數を算して納附すべし

第三條 課業を欠き又は退學する者あるも既納の授業料を返付せざるものとす

太政官

○第五拾四號

明治十六年十月第四拾四號達海軍服制中左ノ通追加候條此旨相達候事

官省院廳府縣

明治十八年十月五日

太政大臣公爵三條實美

下士以下服制表中「三等看護手」ノ次ニ「厨夫」看病夫ヲ加フ

下士以下帽圖中「二等下士及」ノ下ニ「厨夫看病夫」ヲ加フ

○第五拾五號

陸軍省 司法省 警視廳 府縣

本年第五第貳拾壹號達鎮臺條例中七軍管疆域表分營ノ區畫中第一師管ノ下「高崎」ノ次ニ「小笠原島」第二師管ノ下「新發田」ノ次ニ「佐渡第九師管」ノ下「隱岐第十一師管」ノ下「大島」沖繩第十二師管ノ下「福岡」ノ次ニ「五島」對馬ヲ追加候條此旨相達候事

明治十八年十月六日

太政大臣公爵三條實美

○第五拾六號

官省院廳府縣

式部職中八等相當九等相當掌典大禮服飾章左ノ通相定候條此旨相達候事

明治十八年十月七日

太政大臣公爵三條實美

掌典八等

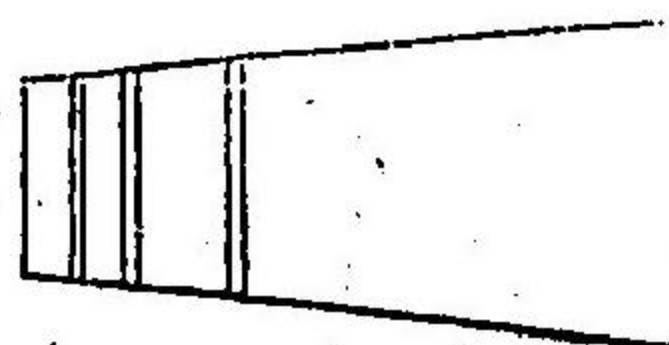

線五區

掌典九等

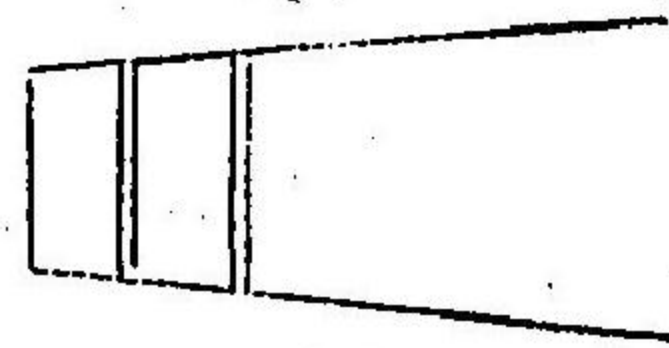

線無之

飾章顏色等奏任一般ノ例ニ從フ

明治十八年十月

達

太政官第五拾四號

第五拾五號

第五拾六號

○第五拾七號

明治十七年^十第八拾九號ヲ以テ會計年度改定ノ儀相達候ニ付テハ十七年度決算帳ハ明治十九年四月三十日迄決算報告書ハ同二十年五月三十一日迄ニ差出シ會計検査院ハ同年四月迄ニ認可狀ヲ宣告シ十八年度ハ都テ三箇月繰上ケノ儀ト可心得此旨相達候事

明治十八年十月十九日

太政大臣公爵三條實美

官省院廳府縣

○第五拾八號

明治十四年^{十二}第百六號達警視總監以下正帽正服制表中巡查長以下左ノ通改正候條此旨相達候事

明治十八年十月十九日

太政大臣公爵三條實美

警部	前章 金一日五分 銀一分五分	襟章	袖章	袴章	鈕	釦	地色
警部補	同	同	同	同	同	同	同
消防司令	同	同	同	同	同	同	同
消防司令補	同	同	同	同	同	同	同

○第五拾九號

明治十七年^一第拾貳號達警部長以下正帽正服制表中警部以下徽章及ヒ明治十三年^{十二}月^{十二}第百六拾五號

府 縣 東京府

達府縣巡查制帽制服表中左ノ通改正候條此旨相達候事

明治十八年十月十九日

太政大臣公爵三條實美

警部	前章 金一日五分 銀一分五分	襟章	袖章	袴章	鈕	釦	地色
警部補	同	同	同	同	同	同	同
巡查制帽制服表中	同	同	同	同	同	同	同

内務省

○甲第三拾三號

明治十六年^六乙第貳拾八號達衛生諸表中死亡者年齡區別表左ノ通り改定候條本年十一月ヨリ右ニ照準調製シ當省へ可差出此旨相達候事

府 縣

但同達中甲號出產表同結婚者初再緣年齡區別表同結婚者年齡對照表同死亡者土地區別表同死亡者職業區別表同坪數及戶口表并ニ乙號出產調同結婚調同死亡調同坪數及戶口調ノ十表ハ自今廢

明治十八年十月 達 内務省甲第三拾三號

止ス
明治十八年十月五日

内務卿伯爵山縣有朋

何府死亡者年齢區別表

明治何年何月分

年 齡	初生以上		三月以上		六月以上		一年以上		一年以上		一年以上		合計 ノ内 肺 病
	男女		男女		男女		男女		男女		男女		
	男	女	男	女	男	女	男	女	男	女	男	女	
十二年以上 十五年未滿	婚 既	未 婚	婚 既	未 婚	婚 既	未 婚	婚 既	未 婚	婚 既	未 婚	婚 既	未 婚	
以下五年毎ニ此例ニ 據リ區別スヘシ	男	女	男	女	男	女	男	女	男	女	男	女	

一此表ハ毎月一表ヲ製シ每半年ニ取纏メ前半年分ハ十月後半年分ハ翌年四月迄ニ差出スヘシ
 一人口一万以上ノ都市ニ於テハ特ニ其都市内ヲ一括シ本表ト共ニ差出スヘシ

- 一死亡者ハ其埋火葬認許證ヲ附與シタル土地ニ於テ其數ヲ掲載スヘシ
- 一死亡者病類ノ細目ハ明治十六年八月衛生局ノ通報ニ據ルヘシ
- 一死體ノ棄兒ハ欄外ニ其男女及推測ノ年齢ヲ記載スヘシ

○甲第三拾四號

府 縣 東京府 除ク

警部長警部補略服之儀ニ付明治十五年四月乙第二拾四號達相廢シ更ニ製式左ノ通相定ム
 但明治十九年十二月迄ハ従前ノ略服ヲ用ユルモ苦シカラズ

明治十八年十月二十日

内務卿伯爵山縣有朋

略 服 表 圖

凡 例	警 部 補	警 部	警 部 長	帽	袖 章	袴 章	鈕 釦	服 色	服 質
一路服ハ總テ平常執務ノ際着用スルモノトス 一通常禮服ニ換用スルヲ得	同	同	同	金日章徑一寸五分 横線黒毛線五分二條	黒毛線 但線數總テ帽 章ニ同シ	ナシ	金日章	紺 但夏季ニ限リ 白地ヲ用ルモ 妨ナシ且袖章 モ同色トス	絨

明治十八年十月 達 内務省甲第三拾四號

九百五十五

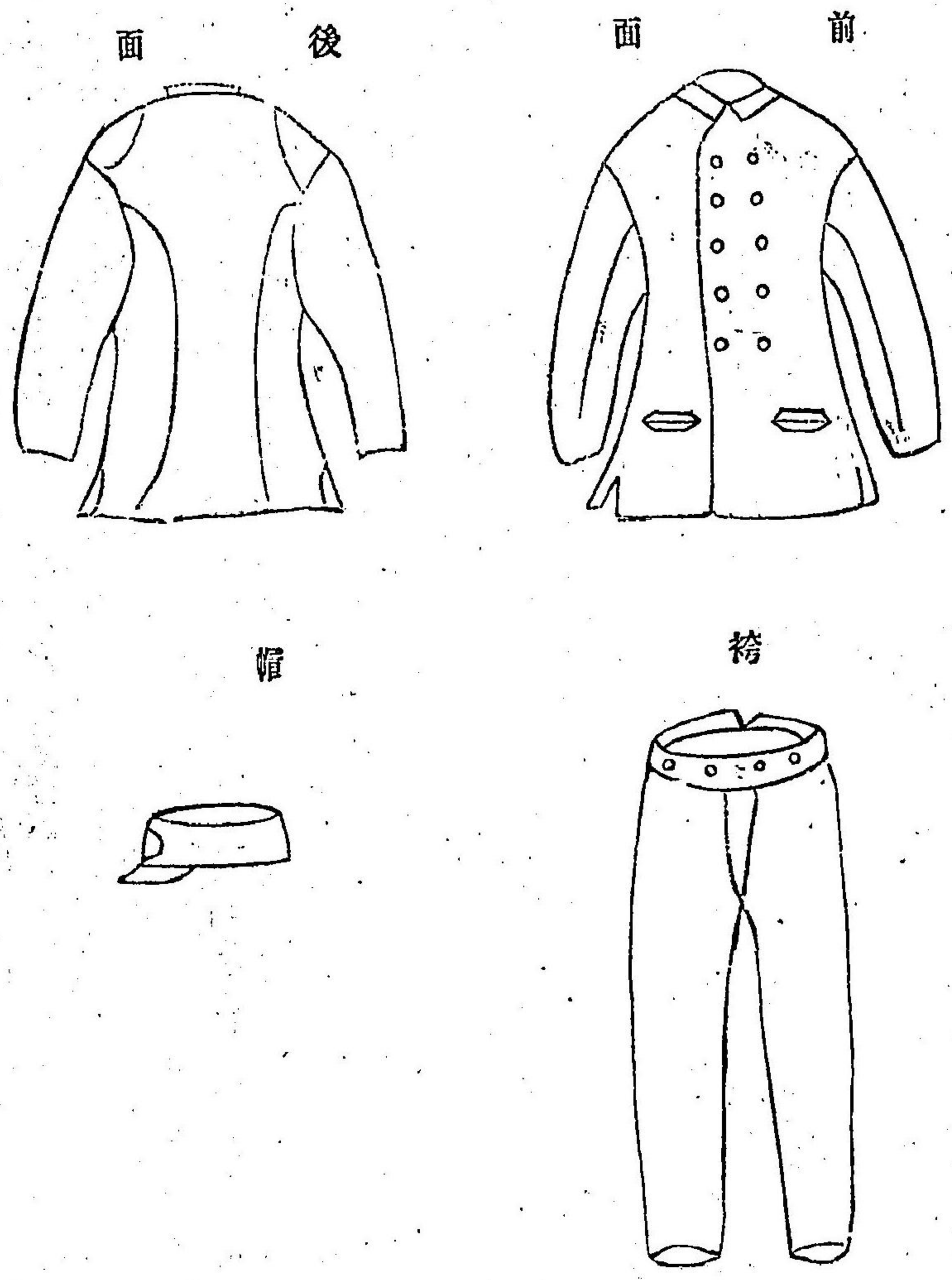

警部長警部外套并帽日覆表圖

外	套	同	鈕	同	地	質	帽	日	覆	同	地	質
無	徽	章	金	日	章	紺	黑	絨	無	徽	章	雨
			但	其	數	同						日
			其	數	同							覆
			如	シ								白
												通
												色
												宜
												絨

凡 例
外套ハ丈ケ踵上五寸後裂ケ股上二寸ニ止ル但シ便宜黒紺地引廻シ合羽ヲ以テ之ニ代用スルヲ得其丈ケハ手ヲ垂下シテ手根ニ至ルヲ度トス



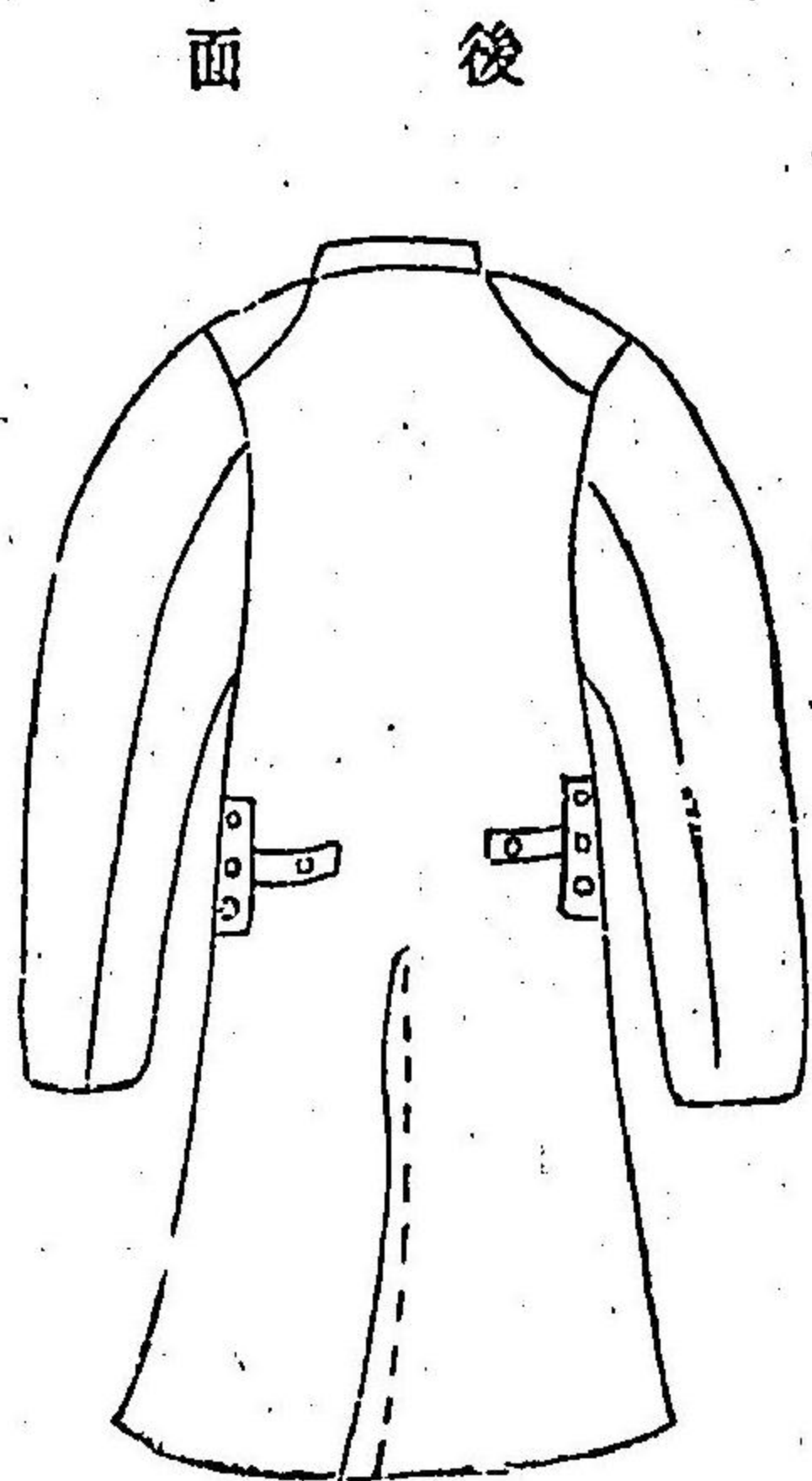

雨覆

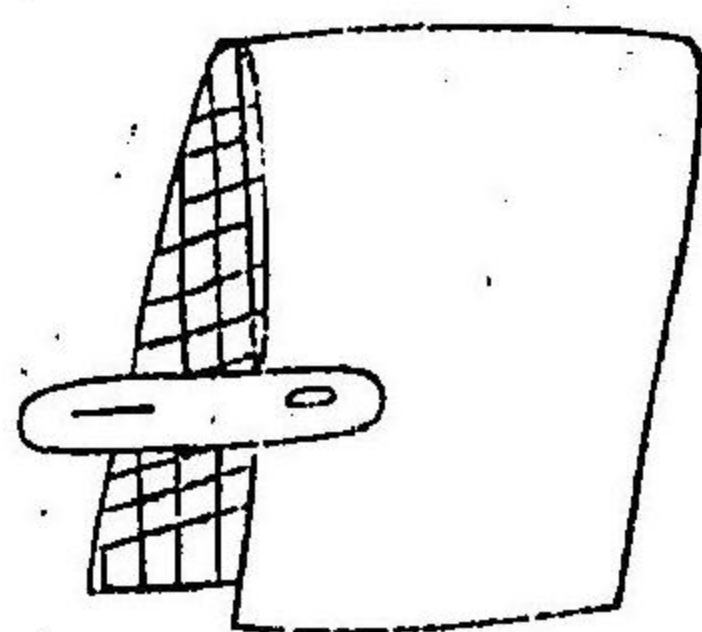

府 縣 函館 札幌 根室 釧路 青森 岩手 秋田 山形 宮城 福島 茨城 栃木 群馬 埼玉 千葉 東京 神奈川 新潟 富山 石川 福井 山梨 長野 岐阜 愛知 三重 滋賀 京都 大阪 兵庫 奈良 和歌山 徳島 香川 高松 岡山 広島 山口 徳島 香川 高松 岡山 広島 山口

○甲第三拾五號
警察費並警察廳舎建築修繕費ニ於テ豫算外ノ費用支出ヲ要セシキ十五年當省乙第五拾六號達但書ニ據リ届出ノ儀國庫下渡金調理ノ都合有之自今該年度出納閉鎖ノ期二箇月以前可届出此旨相達候事
明治十八年十月二十八日
內務 卿伯爵山縣有朋

大藏省

府 縣

○第七拾壹號
本年當省第拾九號達印紙類賣捌規程取扱手續中左ノ通更正追加ス
第四項中調製シノ下(檢印烙記ノ上)ノ六字ヲ加フ
第十四項中過不足ヲ生スルモノ、下(又ハ損傷汚染護膜粘着等ニテ全ク使用シ得ヘカラサルモノ)ノ二十六字ヲ加フ

第十九項第二節中別途還附ヲノ下、收稅長ヨリ主稅官長ニ稟申シノ十二字ヲ(府知事縣令ヨリ請求シ)ノ十字ニ改ム
右相達候事
明治十八年十月二十七日
大藏 卿伯爵松方正義
府 縣 沖繩 縣 ヲ除ク

陸軍省

○達乙第百三拾三號
陸軍所轄土地家屋授受手續左ノ通相定候條此旨相達候事
但明治九年十月達土地家屋授受方法ハ自今廢止ス
明治十八年十月三日
陸軍 卿伯爵大山 巖

陸軍省

○達乙第百三拾三號
陸軍所轄土地家屋授受手續左ノ通相定候條此旨相達候事
但明治九年十月達土地家屋授受方法ハ自今廢止ス
明治十八年十月三日
陸軍 卿伯爵大山 巖
一土地家屋ノ砲兵方面同工廠ノ授受ヲ爲スルハ此手續ニ依リ取扱フヘシ
但紛亂ノ恐レアル所屬ハ除ク
但紛亂ノ恐レアル所屬品ハ勿論瑣末ノ固着品及ヒ樹木石磚ノ類ト雖モ亦此手續ニ準シ取扱フモノトス
一土地家屋ヲ各所司ニ交付セントスルハ工兵方面提理其圖面及ヒ第三號第四號書式ノ表面各二通ヲ製シ其一通ヲ留置キ一通ハ之ヲ該廳ニ送致スヘシ

但近衛及ヒ各領臺ハ建造物履歴表ヲ添付スヘシ
 一土地家屋授受委員ハ前項ノ圖面及ヒ表面ニ照シ綿密ニ調査ヲ遂ケ授受畢テ第一號書式ノ授受證書ヲ製シ之ニ捺印シテ互ニ領收シ他日ノ證左ニ供スヘシ
 一家屋増築又ハ地形室房等變換ノキモ亦前項ノ手續ニ準シ授受スルモノトス
 但増築變換等ノ事由ハ其都度履歴表ニ記載スヘシ
 一土地家屋全部若クハ其一部不用或ハ廢撤ニ屬シ各所ヨリ工兵方面ニ返附スルキハ最前互ニ領收スル所ノ證書圖面及ヒ表面ニ照シ綿密ニ調査ヲ遂ケ授受畢テ雙方ノ委員該圖面及ヒ表面ニ其返附ノ事由ヲ簡明ニ記載シ而シテ第二號書式ノ授受證書ヲ製シ之ニ捺印シテ互ニ領收スヘシ
 一第四號書式ノ表面ハ第一號ヨリ順次一貫ノ番號ヲ付シ其番號ヲ配置圖并平面圖ニ記載シ調査ノ便ニ供スヘシ
 但配置圖ノ縮尺ハ六百分ノ一或ハ千二百分ノ一家屋平面ノ縮尺ハ百分ノ一或ハ二百分ノ一ニ調製スヘシ

第一號書式

用紙美濃野紙

授受證書

何領臺何兵何々隊營(何々)別紙第何號圖面并表面ノ通雙方立會引渡候也

工兵第何方面

年月日

職官姓名印

前書ノ通夫々遂調査受取候也

何領臺(何々)

年月日

職官姓名印

第二號書式

用紙美濃野紙

授受證書

何領臺何兵第何々隊營内何々不用(或ハ何ノ事故)ニ因リ別紙第何號圖面并表面ノ通雙方立會引渡候也

何領臺(何々)

年月日

職官姓名印

前書ノ通夫々遂調査受取候也

工兵第何方面

年月日

職官姓名印

第三號書式

登錄ニテ紙幅足ラサルハ
數葉ヲ連接開製スヘシ

何處置何兵何々營(何々)地所建物等内譯表

全營(何々)惣敷地面積幾何		内		建家坪幾何		空地坪幾何	
名稱	種類	坪	數	名稱	種類	坪	數
何本部	何何層	兵第何舍	何何層	名稱	種類	坪	數
何何石	第何石垣	從第何號至第何號	第何號	名稱	種類	坪	數
表門	裏門	從第何號至第何號	第何號	名稱	種類	坪	數
名稱	種類	個坪間數	名稱	種類	個坪間數	名稱	種類
體操器	何々	何々	何々	何々	何々	何々	何々
何何石	何何石	何々	何々	何々	何々	何々	何々

種類	寸目	法	通	員	數	種類	寸目	法	通	員	數
杉	以三	上尺				松	以三	下尺			
	以三	下尺				檜	以三	上尺			
						杉	以三	上尺			
						檜	以三	下尺			

第四號書式 第何號兵舍階上(階下或ハ何々)明細表

登錄ニテ紙幅足ラサルハ
數葉ヲ連接開製スヘシ

各室符合	イ	ロ	ハ	ニ	ホ	ヘ	ト	チ	リ	ヌ	ル	ヲ	カ	計
室名	中隊長	小隊長	小隊副長	半小隊長	同上	兵卒	同上	同上	同上	中隊倉庫	中隊小庫	廊下	同上	同上
入口														
同兩扉戸														
同錠鍵														
同揚卸														
同アフリ留														
同蝶番														
同片扉戸														
同錠鍵														

哨	所	數	四
中	少	尉	一
一	等	軍曹	一
二	等	軍曹	一
上	等	兵	一
兵		卒	二
喇	叭	卒	一
計			二十
			五

○達乙第百三拾六號
屯田兵本部概則別冊之通相定候條此旨相達候事

明治十八年十月十六日

陸軍卿伯爵大山 巖

(別冊)

屯田兵本部概則

第一章 總則

- 第一條 屯田兵本部ハ屯田兵ニ係ル百般ノ事務ヲ總理スル所トス其本部長以下ノ職官ハ職官定員表ニ載スルカ如シ
- 第二條 屯田兵本部ノ事務ヲ分テ左ノ三課トス
- 第一課 庶務、法律、營繕、測量、器械等ニ係ル事務ヲ掌ル
- 第二課 會計給與ニ係ル事務ヲ掌ル

第三課 醫務ニ係ル一切ノ事ヲ掌ル

第三條 屯田兵本部長ハ其内規ヲ定メ軍紀風紀ヲ維持シ服裝教育給養及ヒ就産等部中一切ノ事務ヲ總判ス

第四條 本部長ハ屯田兵ノ教育及ヒ就産ノ順序進歩ヲ謀リ並ニ給養ノ方法物品ノ良否等ヲ議定スル爲メ毎月一回會議ヲ開クヘシ

第五條 會議議列ノ組織ハ左ノ如シ

本部長 各課長 大隊長 中隊長 本部副官

但會議中時宜ニヨリ大隊副官小隊長及ヒ各課々僚ヲシテ出席セシムルコトアルヘシ

第六條 會議ハ本部長自ラ議長ノ職ニ當リ本部長不在若クハ事故ア議列ヲシテ十分發議セシメ而シテ議長之ヲ判決ス

第七條 屯田兵本部長ハ本部長ヲ補佐シ部中一般ノ定則ヲ維持シ日々ノ諸報告ヲ受領シ豫テ本部長ヨリ委任ノ事件及ヒ日常瑣末ノ事件ハ直ニ之ヲ處分シ而ル後其狀況ヲ本部長ニ具申スヘシ

第八條 各課長ハ本部長ノ命ヲ奉シ課僚書記ヲ督シ課中ノ事務ヲ管理シ各擔保ノ責ニ任スヘシ

第九條 本部副官ハ本部長ノ命ヲ奉シ軍隊勤務并ニ教育ニ係ル事務ヲ專任ス故ニ平時ニ在テハ備

仗并ニ衛兵勤務其他諸演習ニ係ル事件ハ之ヲ參書シ遺漏ナカラシムヘシ

第十條 課僚書記ハ課長ノ指揮ニ從ヒ各其事ニ從フヘシ

第十一條 傳令使ハ本部長ノ命ヲ奉シ差使并ニ應接ノ事等ヲ掌ル其服務ノ細則ハ概テ傳令使心得

書ニ據ル

第二章 徵募ノ定則

第十二條 屯田兵ノ徵募ハ陸軍卿之ヲ府縣ニ達シ志願者ヲ取調檢査ノ上徵募スルヲ例トス故ニ屯

田兵本部長ハ所要ノ時其徵募ノ事ヲ上申スヘシ

但志願者取扱手續等ハ別ニ之ヲ定ム

第十三條 検査済ノ上合格者中ニ就キ所要人員ヲ採用スルニ當リ屯田兵本部長ハ本人管轄廳ヘ照

會シ直チニ移住編入ヲ命スルモノトス

第十四條 臨時欠員ヲ補充スルトキ服役者ノ子弟中分戸編入出願スルモノアレハ詮議ノ上許可ス

ルコトアルヘシ

第十五條 現役兵先入兵補充員ハ服役滿期ノ後ニ非レハ志願スルヲ許サズ豫備兵後備兵第一豫備

徵員第二豫備徵員ハ服役中ト雖モ志願スルコトヲ得故ニ検査合格ニシテ採用スルモノハ其旨屯

田兵本部長ヨリ本人所管ヘ移牒スヘシ

第十六條 検査合格ニシテ移住ヲ命スルモノノ家族中先入兵及ヒ補充員服役中ノ者アルトキハ戸

主ト共ニ移住スルヲ得然ルトキハ前條ト同一ノ手續ヲナスヘシ

但現役兵ハ服役滿期ノ後ニ非サレハ移住スルヲ許サズ

第十七條 屯田兵移住ノ節ハ支度料旅費日當駄賃トシテ左ノ金額ヲ支給スヘシ

一支度料

金貳圓

金壹圓

一旅費日當

金參拾參錢

一駄賃

金貳圓六拾錢

十五歳以上一人分

十五歳未満一人分

一日十里陸七歳以上一人分七歳未満ハ此半ヲ給ス

一日十里陸一戸馬二匹ノ制獨身ノ者ハ此半ヲ給ス

第十八條 屯田兵ハ入隊ノ時家宅家具夜具拓地農具等ヲ支給シ爾後滿二ケ年間被服食料等總テ給

助ス

但家宅家具夜具農具等ノ其支給一時ニ止マルモノハ爾後破損紛失等ニテ修理交換又ハ新調ヲ

要スル時其費用ハ總テ自辨トス

第十九條 家宅ハ一戸ニ一字ヲ給ス然レモ獨身ニシテ家族ナキモノニハ四人ニ一字ヲ給ス

但給助年限中妻ヲ娶ルモノニハ其節別ニ一字ヲ給ス

第二十條 家具ハ現品ヲ以テ左ノ如ク支給ス

一鍋大中小

一椀一組碗三個宛

一手桶

一小桶

一擔桶

第二十一條 夜具ハ現品ヲ以テ左ノ如ク支給ス

一四布三布各一枚宛

一四布一枚

但七歳未満ノ者ニハ支給セズ

第二十二條 拓地ハ一戸ニ一萬坪迄ヲ支給シ服役中ハ勿論免役ノ後尙ホ十ケ年間ハ除租トス

第二十三條 農具ハ現品ヲ以テ左ノ如ク支給ス

一鍬大小

一砒荒砒

一砒中砒

各一個

三組

一荷

一具

一荷

十五歳以上ノ者一人分

十五歳未満ノ者一人分

各一挺

各一個

一山刀
一鎚
一鋸
一鐵
一鐵
一鋸
一鐵
一鐵

第二十四條 被服ハ其服役者ニノミ服役中定制ノ衣袴夏冬各一具宛ヲ支給シ家族ニハ一切之ヲ給
セス
第二十五條 食料ハ飯料及ヒ鹽菜料ノ二種ニ分チ給助年間家族ノ人員ニ應ニ左ノ割合ヲ以テ之ヲ
支給ス

一米七合五勺 十五歳以上ノ者一人一日分飯料
一米五合 十五歳未滿七歳迄同上
一米三合 七歳未滿同上
一金五拾錢 十五歳以上ノ者一人一ヶ月分十五日前後鹽菜料
一金參拾七錢五厘 十五歳未滿七歳迄同上
一金貳拾五錢 七歳未滿同上

但給助年限中妻ヲ娶ルカ或ハ出産スルキハ其當日ヨリ妻又ハ子ヘ夫又ハ父ノ給助年限中本
文ノ米金額ヲ給ス又之ニ反シテ家族ノ内分籍別居スルカ又ハ官民ヲ論セス他ヨリ給料ヲ受
クル者ニハ當日ヨリ扶助米金ヲ給セス

第二十六條 屯田兵服役中疾病ニ罹リ自宅療養ニ十日以上ニ及ブ者ニハ藥價ヲ給シ又醫官ノ診断

ニ依リ入院セシムル者ニハ入院料ヲ給ス
但給助年限中ハ服役者ハ勿論其家族ノ者疾病アレハ醫藥ヲ給シ死スル者ニハ左ノ割合ヲ以テ
埋葬料ヲ給ス

一金拾參圓
一金七圓五拾錢
一金參圓貳拾五錢

第二十七條 屯田兵給助滿期ノ後守衛勤務又ハ演習行軍等ノ如キ公務ニ服スル時ハ左ノ割合ヲ以
テ俸給贈草鞋及ヒ草鞋掛ヲ支給ス

一俸給 出務ノ日數ニ應ニテ之ヲ給ス
一草鞋 一時ノ出務ハ一疋一日ハ三疋一晝夜ハ四疋トス
一草鞋掛 三里外ノ行軍ハ一日二疋其他ハ一疋トス
三日ニ一疋トス

○達乙第二百三拾七號
屯田兵本部職官定員表之通相定候條此旨相違候事
明治十八年十月十六日
陸軍卿伯爵大山 巖

屯田兵本部職官定員表	
階級	三等四等五等六等七等八等九等十等十一等十二等十三等十四等十五等十六等十七等
分課	長少將大佐一次長中少佐一習官一傳令使中少尉一

第一課	長	一課僚	若干書記
第二課	長	一課僚	若干書記
第三課	長	一課僚	若干書記

備 第二課長ハ少佐若クハ文官第三課長ハ文官ヲ以テシ課僚書記ハ都テ文武官ヲ混用ス但時考 宜ニ依リ准奏判任御用係ヲ用フルコアルヘシ

○達乙第百三拾八號

輜重兵所用前後鞍履ノ儀東京屯在輜重兵隊ヲ除クノ外當分着裝相止候條此旨相達候事

明治十八年十月廿一日 陸軍 卿伯爵大山 殿

○達乙第百三拾九號

各隊附職工徵集之儀ハ來ル十九年ヨリ各砲兵隊附鞍工ヲ翌二十年ヨリ各隊附諸職工ヲ除ク工ヲ各定員ノ三分一宛徵集候條此旨相達候事

明治十八年十月二十九日 陸軍 卿伯爵大山 殿

○達乙第百四拾號

砲兵方面條例別冊之通改正候條此旨相達候事

陸軍 卿伯爵大山 殿

(別冊)

砲兵方面條例

第一條 砲兵方面ハ陸軍所屬ノ銃砲彈藥其他兵器一切ノ貯藏保存及ヒ支給分配ヲ掌ルノ所トス之

ヲ區分スル乃チ左ノ如シ

第一方面 第一第二第三及ヒ第七軍管ヲ包括ス

第二方面 第四第五及ヒ第六軍管ヲ包括ス

第二條 第一方面ノ本署ハ東京ニ置キ第二方面ノ本署ハ大阪ニ置ク又各方面内近衛鎮臺營所分營若クハ要塞等所在ノ地ニ武庫ヲ置キ貯藏分配ノ便ニ備フ

第三條 砲兵方面提理ハ砲兵大中佐ノ内一名ヲ以テ之ニ任シ直ニ陸軍卿ニ隸シ方面内一切ノ事務ヲ管理シ其ノ管掌ノ事務ニ於テハ陸軍卿ニ對シ擔保ノ責ニ任ス

第四條 砲兵方面副提理ハ砲兵少佐或ハ大尉ノ内一名ヲ以テ之ニ任シ提理ノ職務ヲ補佐ス

第五條 提理ノ屬ヲ庶務主藏運輸ノ三掛ニ分チ而シテ庶務掛主藏掛ニ課僚砲兵科士官上等監護各一名運輸掛ニ課僚上等監護一名ヲ置キ仍ホ各掛ニ書記下士若干名ヲ附シテ其事務ニ服セシム

第六條 庶務掛ハ本署一切ノ庶務ヲ調理シ家屋倉庫等ノ新築増築或ハ修繕其他砲煩履歴表及ヒ建

造物履歴表調整等ノ事ヲ掌ル

第七條 主藏掛ハ銃砲彈藥其他兵器一切ノ收藏保存及ヒ分配ヲ掌リ並ニ武庫監守人配置ノ專ヲ管理ス

第八條 運輸掛ハ銃砲彈藥其他兵器一切運輸ノ事ヲ管理ス

第九條 方面内ニ會計部ヲ置キ會計二等副監督若クハ會計監督補一名ヲ部長トシ會計二三等軍吏一名ヲ計官トシ其下ニ會計書記若干名ヲ附ス

第十條 部長ハ方面内ノ諸給與運輸費及ヒ工事所用ノ材料兵器用諸雜品ノ購買新調修理廢物賣却其他金錢出納ニ關スル會計經理一切ノ事務ヲ整理シ且會計主務官ノ任ヲ負擔ス

第十一條 部長ハ金錢及ヒ物品ノ常例ニ屬スルモノハ定期ニ從ヒ之ヲ出納シ其臨時ニ屬スルモノ

- ハ提理ニ申告シ指揮ヲ受ケ之ヲ出納スヘシ
- 第十二條 部長ハ常ニ部下會計吏員ノ勤惰能否ヲ監視シ其情狀及ヒ事務ノ景况ヲ會計局長ニ報告スヘシ
- 第十三條 部長ハ提理ノ指揮ニ從フハ固ヨリ其分タリト雖モ事若シ成規ナキモノハ自己ノ意見ヲ陳述シ尙ホ已ムヲ得サル場合ニ在テハ施行ノ後速ニ其事由ヲ會計局長ニ報告スヘシ
- 第十四條 部長ハ總テ工事ノ受負及ヒ不用家屋倉庫賣却等ノ入札開緘ニ會同シ其意見アルモノハ之ヲ提理ニ陳述スヘシ
- 第十五條 計官ハ計算出納諸給與及ヒ材料其他器具物品ノ購買新調修理應中諸品ノ分配支給並ニ物價取調等ノ事務ヲ分擔ス但工事所用材料ノ購買及ヒ兵器用諸雜品ノ新調修理ノ事アルトキハ必ス其主任官ニ於テ適否ノ鑒定ヲ爲スモノトス
- 第十六條 會計書記ハ諸文書ノ記錄諸牒簿ノ記載其他瑣末ノ事務ヲ分掌ス
- 第十七條 凡ソ銃砲彈藥其他兵器一切ノ貯藏ヲ分テ二項トナシ一ハ本領ト云ヒ一ハ支須ト云フ
- 第十八條 其本領ハ陸軍卿定ムル所ノ數量ニ基キ準備ヲ爲シ本署ニ直轄スルモノニシテ方面武庫ノ本部是ナリ
- 第十九條 其支須ハ近衛鎮臺營所分營若クハ要塞等武庫ノ供用消耗ノ度ヲ量リ豫メ支給シテ不虞ニ備フ近衛鎮臺營所分營要塞ノ武庫是ナリ
- 第二十條 近衛鎮臺營所分營要塞ノ武庫ニハ砲兵科士官若クハ上等監護一名ヲ以テ武庫主管トシ之ニ准士官若干名ヲ附屬セシム銃砲彈藥其他諸兵器ノ貯藏分配ノ事ヲ掌ラシム
- 第二十一條 武庫主管及ヒ附屬ノ准士官以下ハ近衛ニ在テハ都督鎮臺營所要塞ニ在テハ司令官分營ニ在テハ鎮臺若クハ營所司令官ニ隸屬スト雖モ尙ホ方面提理ノ統轄内ニアルモノトス而シテ

- 其服務ノ要目ハ武庫官員服務概則ニ詳ナリ
- 第二十二條 凡ソ銃砲彈藥其他一切ノ兵器ハ砲兵工廠ヨリ受領スルモノト市井ニ於テ買辦スルモノトニ論ナク總テ陸軍卿ノ許可ヲ得ルニ非サレハ之ヲ處辨スルヲ許サス之カ爲メニ提理ハ毎年一月本領貯藏新舊表ヲ製シ且來年度會計年度中ニ本領ニ補充スヘキ物品及ヒ員數並ニ修理品ノ物品員數等ノ詳細ナル考案ヲ添ヘ陸軍卿ニ呈スヘシ
- 第二十三條 凡ソ砲兵工廠ヨリ物品ヲ受領スルニ方テハ主藏掛ニ於テ該品製作工場ノ刻印記號並ニ主任監督及ヒ提理ノ調印セル輸送票等例規ニ違ハサルヲ認メ始メテ受領証書ト交換シ該物品ヲ領收スヘシ而シテ其種類ニ從ヒ號數並ニ受領者ノ姓名及ヒ年月日ヲ箱櫃等ノ外面ニ記シ之ヲ牒簿ニ登錄スルノ後各武庫ニ收藏スヘシ
- 第二十四條 其未タ砲兵工廠ニ於テ製造スルニ至ラサル物品ニシテ市井ノ商工ト買收ノ條約ヲ結ビ或ハ購求ヲ爲スハ庶務掛ノ掌ル所トス而シテ其買收セントスル物品ノ樣式ニ適スルヤ否ヲ監査シ品質ノ良否ヲ點檢スル等亦該掛ニ於テ之ヲ擔任シ其善良ナルコトヲ保証極印スルノ後主藏掛ニ付シテ收藏セシムヘシ
- 第二十五條 凡ソ武庫現在ノ物品ハ濕化黴朽ヲ防ク爲メニ時々風燥日乾等ヲ爲スハ主藏掛ノ主務タリ時ニ及テ提理ニ申告シ許可ヲ得テ施行スヘシ
- 第二十六條 其法物品ノ種類ニ從ヒ磨別拂拭塗膏澀油若クハ修理若クハ風燥日乾等ヲ施スヘシ之カ爲メ要スル所ノ役夫ハ豫メ人員ヲ定メ提理ニ申告シ許可ヲ得テ事ニ從フヘシ
- 第二十七條 上條ノ時ニ當リ主任ノ官僚ハ物品ノ出納ヲ嚴ニ個數ヲ查實シ終始其場ニ臨ミ喫烟游戲等ノ事ヲ戒メ若シ違犯ノ者アレハ己レ其實ニ任スヘシ且日常物品出納ノ時ニ於ケルモ亦同

第二十八條 凡ツ上條ノ時ニ當リ陸軍ノ人員許多ヲ要スル時ハ三掛ノ官僚其事務ヲ論セテ提理ノ命ニ從ヒ互ニ其事ニ從フヘシ

第二十九條 凡ツ銃砲彈藥其他一切ノ兵器ハ本領ヨリ支須ニ支給スルモノト本領交換ノモノトニ論ナク總テ陸軍卿ノ許可ヲ得ルニ非サレハ他ニ輸送スルヲ許サス

第三十條 其支給交換ノ許可ヲ得ル時ハ當該ノ主司ニ交付シ受領証書ヲ取り置クヘシ

第三十一條 凡ツ銃砲彈藥其他一切ノ兵器ハ如何ナル時ニ在テモ甲方面ノ本領ヨリ乙方面ノ支須ニ交付スルヲ嚴禁トス然レモ事急遽ニ出テ已ムヲ得サルカ若クハ時宜ノ便宜ニ依リ之ヲ必要トスルトキハ陸軍卿ノ命ヲ奉シ兩提理互ニ照會シテ之ヲ行ヒ而シテ其際簿ハ當該本領ニ送附シ當該本領ニ於テハ方面内ノ支須ニ支給セシ如クスヘシ

第三十二條 銃砲彈藥其他一切ノ兵器陸軍卿ノ下命ニ依リ支給分配ノ事アルトキハ主繼掛ニ於テ貯藏新舊表ニ照シ提理ノ許可ヲ得テ該物品ヲ運輸掛ニ交付スヘシ

第三十三條 運輸ハ車馬船舶等道路ノ由ル所ヲ量定シ孰レカ最モ便宜ナル孰レカ最モ運賃ノ減少ニ屬スルヲ察シ宜ヲ量リ事ニ從ヒ苟クモ危險ヲ冒スコトヲ許サス

第三十四條 凡ツ物品ヲ運輸スルトキハ方面提理ノ名ヲ以テ交付スヘキ當該主司ニ宛タル輸送票ヲ添ヘ押解人ヲシテ之ヲ交付セシムヘシ

第三十五條 凡ツ方面内武庫所在地大砲射的場砲兵供用ノ地所等ハ一切方面ノ所轄トス而シテ家屋倉庫等ノ新築増築或ハ修繕等ノ工事アレハ砲兵工廠ニ屬スルモノヲ除クノ外提理例規ニ從ヒ陸軍卿ノ許可ヲ得テ庶務掛中主務ノ官僚ニ命シテ事ニ從ハシム其小工事ニ係ルモノハ提理之ヲ決行スルコトヲ得但新築増築ニ係ル工事竣ルトキハ建造物履歴表並ニ之ニ屬スル圖面ヲ添ヘ陸軍卿ニ上申スヘシ

其家屋倉庫等ノ新築或ハ増築ヲ要スルモノアレハ提理ノ具申ニ依リ陸軍卿之ヲ砲兵會議ニ下シテ議セシメ後之ヲ決スルヲ例トス但陸軍卿砲兵會議ニ下スヲ必要トセサルモノハ此限ニアラス

第三十六條 兵器火具類修理ノ爲メ需用ノ雜品購買及ヒ工事所用ノ材料購買ハ會計部ニ於テ之ヲ爲サシメ其品質ノ適否ハ主務ノ官僚ヲシテ検査セシムヘシ

第三十七條 兵器並ニ火具及ヒ家屋倉庫等廢棄ニ屬スル分賣却ノ事アルトキハ會計部ニ於テ其雜賣ヲ取扱フモノトス尤ハ札開緘ノ節ハ主務官僚ニ會同シ其價格ニ意見アルトキハ一時賣却ヲ中止シ提理ニ申告シテ指揮ヲ受クヘシ

第三十八條 各地武庫ニハ監護或ハ定番ヲ置キ尙ホ交番守兵ヲ置クヘシ其守兵ノ用否ハ皆場地ノ便宜ニ依リ提理陸軍卿ニ上申シテ之ヲ定ムヘシ

第三十九條 武庫所在ノ地方草賊警戒ノ事アレハ東京ハ提理ヨリ陸軍卿ニ上申シ其他ハ提理ヨリ該地方鎮臺ノ司令官ニ牒告シ若干兵ヲ取り監守ヲ嚴ニスヘシ

第四十條 近衛鎮臺並ニ諸官廨ニ分屬スル砲兵上等監護監護及ヒ工長工下長ハ其長官ニ隸スト雖モ尙ホ方面提理之ヲ統轄スルモノトス

第四十一條 砲兵會議ハ時宜ニ依リ第一砲兵方面本署内ニ開クモノトス故ニ會議ニ於テ兵器ノ展覽ヲ要スルコトアレハ議長ノ需ニ應シ速ニ之ヲ開示スヘシ

砲兵方面定員表

官等	四等	五等	六等	七等	八等	九等	十等	十一等	十二等	十三等
大佐	中佐	少佐	大尉	中尉	少尉	上等監護	曹長	一等軍曹	二等軍曹	並同等官
並同等官	並同等官	並同等官	並同等官	並同等官	並同等官	並同等官	並同等官	並同等官	並同等官	並同等官

明治十八年十月 陸軍省總乙第百四拾號 九百七十七

第一方面	提理 一	副提理 一	課僚 一	課僚 三書記	三十二
第二方面	提理 一	副提理 一	課僚 一	課僚 三書記	二十六
備考	現今文官ヲ使用スルモノハ猶勳績セシムルヲ得ヘシ				

○達乙第四百拾壹號
武庫官員服務概則中左ノ通改正候條此旨相達候事

陸軍 卿伯爵大山 殿

明治十八年十月三十一日

第一條中「營所」ノ下ニ「分營」ノ二字ヲ加ヘ「下士」ヲ「准士官」以下ノ「五字」ニ改ム

第二條第四條左ノ如ク改ム

第二條 武庫主管ハ近衛鎮臺營所若クハ要塞ニ在テハ砲兵科士官分營ニ在テハ砲兵上等監護ヲ以テ之レニ任ス

第四條 武庫官員ハ砲兵方面提理之レヲ統轄シ近衛ニ在テハ都督鎮臺營所要塞ニ在テハ司令官分營ニ在テハ鎮臺若クハ營所司令官ニ隸屬ス但營所若クハ要塞ノ武庫官員ハ鎮臺武庫主管ノ管理ニ屬シ分營武庫官員ハ鎮臺若クハ營所武庫主管ノ管理ニ屬ス

未定員表別紙ノ如ク改ム

武庫主管以下定員表

位 官 等	近 衛 鎮 臺			分 營	備 考
	大 尉	中 尉	少 尉		
七 等					
八 等					
九 等					
十 等					
十一等					
十二等					
十三等					

○達乙第四百拾貳號

砲燧履歷表編纂規則中左ノ通改正候條此旨相達候事

陸軍 卿伯爵大山 殿

明治十八年十月三十一日

第九條中「履歷表」ノ下ニ「ヲ隱寫シテ之ヲ方面ニ留メ本紙」ノ十四字ヲ加フ

第十五條中「大隊長」ニ星ヲ下ニシ「大隊長」ハ之ヲ「聯隊長」ニ星ノ十二字ヲ加フ

第十六條ヲ左ノ如ク改ム

第十六條

聯隊長ハ大隊長ヨリ出ス所ノ表面ニ捺印シ一通ヲ隊中ニ留メ第一類履歷表ニ層綴シ一通ハ所管ノ長官ニ呈スヘシ
但シ所管ニ在テハ隊長ヨリ出ス所ノ表面ヲ砲兵方面ニ送附シ方面ニ在テハ騰寫ノ上本紙ヲ砲兵局ニ送附スヘシ

○達乙第四百四拾三號

砲兵工廠條例別冊之通改正係條此旨相違候事

明治十八年十月三十一日

陸軍 卿伯爵大山 巖

(別冊)

砲兵工廠條例

第一條 砲兵工廠ハ銃砲彈藥其他兵器ヲ製造シ或ハ修理ヲナス所ニシテ之ヲ東京及ヒ大阪ノ兩所ニ置ク

第二條 砲兵工廠内工場ヲ分ツク左ノ如ク

東京砲兵工廠

小銃製造所

銃包製造所

火工所

大砲修理所

板橋火藥製造所

岩鼻火藥製造所

大阪砲兵工廠

製砲所

製彈所

製車所

火工所

小銃修理所

第三條 砲兵工廠提理ハ砲兵大中佐ノ内一名ヲ以テ之ニ任シ直ニ陸軍卿ニ隸シ工廠一切ノ事務ヲ管理ス而シテ其管掌ノ事務ニ於テハ陸軍卿ニ對シ擔保ノ責ニ任ス

第四條 砲兵工廠副提理ハ砲兵少佐或ハ大尉ノ内一名ヲ以テ之ニ任シ提理ノ職務ヲ補佐ス

第五條 提理ノ下ニ庶務掛ヲ設ケ課僚砲兵科士官上等監護各一名及ヒ書記砲兵科下士若干ヲ置キ工廠一切ノ事務ヲ調理セシメ且家屋倉庫等ノ新築増築或ハ修繕其他建造物履歷表調製等ノ事務ヲ掌ラシム

第六條 各工場ハ砲兵科士官一名ヲ以テ監務ニ任シ提理ニ屬シ該場一切ノ事務ヲ擔當シ東京ニ在テハ兼テ生徒授業ノ事ヲ掌ラシム

第七條 監務ノ下ニ砲兵上等監護及ヒ砲兵科下士若干名ヲ置キ書記計算材料出納需用材料適否ノ鑑定並ニ工業監視等ノ事ヲ分掌セシム

第八條 工廠内ニ會計部ヲ置キ會計二等副監督一名ヲ部長トシ會計一等軍吏一名ヲ計官トシ會計二三等軍吏二名ヲ副計官トシ其下ニ會計書記若干名ヲ附ス

第九條 部長ハ工廠内ノ諸給與製造需用及ヒ工事所用ノ材料諸器具並ニ諸雜品ノ購買新調修理廢物賣却其他金穀出納ニ關スル會計經理一切ノ事務ヲ整理シ且會計主務官ノ任ヲ負擔ス但製造需

用及ヒ工事所用ノ材料購買諸器具ノ新調修理或ハ廢物賣却等ノコトアルトキハ特ニ提理ノ許可ヲ得或ハ提理許可印ノ書面ニ依リ事ニ從ハシムヘシ

第十條 部長ハ金穀及ヒ物品ノ常例ニ屬スルモノハ定期ニ從ヒ之ヲ出納シ其臨時ニ屬スルモノハ提理ニ申告シ指揮ヲ受ケ之ヲ出納スヘシ

第十一條 部長ハ常ニ部下會計吏員ノ勤惰能否ヲ監視シ其情狀及ヒ事務ノ景況ヲ會計局長ニ報告スヘシ

第十二條 部長ハ提理ノ指揮ニ從フハ固ヨリ其分タリト雖モ事若シ成規ナキモノハ自己ノ意見ヲ陳述シ尙ホ已ムヲ得サル場合ニ在テハ施行ノ後速ニ其事由ヲ會計局長ニ報告スヘシ

第十三條 部長ハ時トシテ工場ヲ巡視シ會計ニ關スル諸牒簿及ヒ諸物品出納ノ當否ヲ點檢スヘシ

第十四條 部長ハ總テ工事ノ受負及ヒ不用家屋倉庫賣却等ノ入札開緘ニ會同シ其意見アルモノハ之ヲ提理ニ陳述スヘシ

第十五條 計官副計官ハ計算出納諸給與材料其他物品ノ購買賣却新調修理廳中諸品ノ分配支給并ニ物價取調等ノ事務ヲ分擔シ且東京ニ在テハ砲兵工廠生徒學舎ニ係ル會計一切ノ事務ヲ分掌ス但製造需用品及ヒ工事所用ノ材料購買諸器具ノ新調修理ノコトアルトキハ其主任官ニ於テ適否ノ鑑定ヲ爲スモノトス

第十六條 會計書記ハ諸文書ノ記錄諸牒簿ノ記載其他瑣末ノ事務ヲ分掌ス但東京ニ在テハ砲兵工廠生徒學舎ニ會計書記若干名ヲ附ス

第十七條 砲兵工廠醫官ハ二三等軍醫一名ヲ以テ之ニ任シ工廠内一般ノ衛生醫務ノ事務ヲ管掌セシム但東京ニ在テハ砲兵工廠生徒學舎ニ係ル衛生醫務ノ事務ヲ兼掌セシメ之ニ看護長及ヒ看護卒若干名ヲ附ス

第十八條 凡ソ工人ハ市井ニ於テ其工業ニ長スル者ヲ募リ約束ヲ定メ之ヲ使用スヘシ

第十九條 凡ソ工場開鎖ノ早晚ハ事業ノ繁閑日晷ノ長短ニ因リ提理之ヲ定ムヘシ唯監視ノ官ハ皆期ニ先テ參衙シ期ニ後レテ退出スヘシ

第二十條 凡ソ砲兵工廠ニ於テ兵器彈藥等ヲ製造スルハ皆陸軍卿ノ命ニ依リ事ニ從フヘシ但砲兵會議所用ノ模範ハ會議議長ノ照會ニ依リ之ヲ製造スルヲ許ス

第二十一條 砲兵工廠ニ於テハ他ノ官廠或ハ人民ノ依頼ニ依リ總テノ物品ヲ製造スルヲ得然レトモ軍用品ノ製造ニ支障ナキ豫メ依頼者ト締約ヲ爲シ置クヘシ但軍用兵器彈藥類ノ製造ハ陸軍卿ノ許可ヲ經サレハ製造スルヲ許サス

第二十二條 凡ソ銃砲彈丸銃包火藥其他兵器ノ樣式分量尺度形質ハ悉ク立定ノ法則ヲ遵守シ毫厘モ主司ノ意ヲ以テ之ヲ變更スルヲ許サス

第二十三條 然レトモ主司ノ者新ニ器具ヲ發明シ或ハ改製ノ事ヲ建言スル者アリテ陸軍卿之ヲ須要ナリトナストキハ砲兵會議ニ附シテ議決セシムルヲ例トス

第二十四條 凡ソ銃砲彈藥其他兵器ノ精粗良否ヲ審査シ其製造品ヲシテ精良ニシテ且樣式ニ違ハシメサルヲ以テ主任監務ノ責任トス

第二十五條 製造品ハ監務並ニ主任者ノ保證記號ヲ捺スヘシ其製造品ヲ砲兵方面等ニ送致スルトキハ主任監務輸送票ニ捺印シテ提理ニ呈シ提理檢印ノ後送達スヘシ

第二十六條 東京砲兵工廠ニ砲兵工廠生徒學舎ヲ置キ火工鞍工銃工木工鍛工ノ五科生徒ヲ教育シ提理ノ管理ニ屬ス其方法ハ別ニ之ヲ定ム

第二十七條 砲兵工廠所管ノ家屋倉庫等ノ新築増築或ハ修繕等ノ工事ハ提理其方案ヲ具シ陸軍卿ノ許可ヲ得テ庶務掛中主務ノ僚屬ニ命シテ事ニ從ハシム其小工事ニ係ルモノハ提理之ヲ決行ス

備 表中定員ヲ掲ケサルモノハ工事ノ繁閑或ハ其他ノ景況ニ依リ増減スルコトアルヲ以テナリ
考 ○書記會計書記及ヒ各所ノ上等監護以下ノ諸員ハ時宜ニ依リ文官ヲ以テ之ニ充ルコトヲ得

海軍省

府 縣

○乙第拾三號

明治七年三月當省第壹號布達廢止ス此旨相違候事

明治十八年十月十九日

海軍 卿伯齋川村純義

○丙第五拾三號

海軍 一般

明治十二年一月丙第八號達造修艦船規則ヲ廢シ艦船造修規則左ノ通相定ム此旨相違候事

明治十八年十月五日

海軍 卿伯齋川村純義

艦船造修規則

- 第一條 新タニ艦船ヲ製造スルハ主船局ヲシテ成圖製造方法書及ヒ入費概算書ヲ製セシムルモノトス
- 第二條 海軍卿其成圖ト製造方法書ヲ鎮守府ニ下付スルハ同府ニ於テモ其入費ヲ概算シ模型ヲ製シ之ヲ海軍卿ニ出ス可シ
- 第三條 海軍卿艦船製造ノ事ヲ鎮守府ニ命スルハ同府ハ造船所ヲシテ海軍卿ヨリ下付サレタル成圖ト製造方法書ニ因リ艦船各部ニ係ル細圖ヲ調製シ製造ニ著手セシムルモノトス
- 第四條 造船所ニ於テ成圖或ハ製造方法書ニ示ス諸部ノ内若シ改正ヲ必要ナリト認ムルモノアルハ其理由ヲ明記シ鎮守府ニ具狀シ同府ハ之ヲ海軍卿ニ具狀ス可シ
- 第五條 艦船ノ製造全ク落成シ總テ重量物ヲ積載シ航海シ得ルニ至リタルハ海軍卿主船局長ニ

命シテ之ヲ點檢セシメ立會試運轉ヲ爲サシム可シ

第六條 凡ソ艦船ニ於テ修理改造或ハ新設ヲ要スルハ該長ハ其所要ノ箇所ヲ精密ニ調査シ單ニ修理ニ係ルモノト改造若クハ新設ニ屬スルモノトヲ類別シ事由書ヲ附シ所管長官ニ具申ス可シ

第七條 所管長官ハ艦長ヨリ修理改造等ノ具申ヲ受ケタルハ大小緩急ヲ酌量シ海軍卿ノ許可ヲ受ケ然レ後之ヲ艦長ニ命ス可シ但鎮守府所轄ノ艦船ニ在テハ海軍卿ノ許可ヲ受ケタル後ハ直ニ

第十條 ノ手續ヲ爲ス可シ

第八條 前條修理ノ箇所ニシテ擱キ難キモノハ所管長官修理ヲ先ツ艦長ニ命シ然レ後海軍卿ニ届出ルコトヲ得

第九條 艦長ハ修理改造等ノ命令ヲ受ケタルハ鎮守府港内ニ入テ直ニ該府ニ申請ス可シ

第十條 鎮守府ニ於テ修理改造等ノ申請ヲ受ケタルハ其所要ノ箇所ヲ檢査セシメ其工業日數ト入費ヲ概算シ緩急ヲ量リ海軍卿ニ届出著手ス可シ但修理ノ箇所ニシテ不要ト認メ又ハ其效ナキモノト認ムルハ其意見ヲ海軍卿ニ具狀ス可シ

第十一條 鎮守府ハ前條ニ掲ケル修理改造等ノ工業日數ト費額トヲ艦長ヘ通報ス可シ

第十二條 凡ソ艦船ノ修理改造ヲ爲スハ工事ノ景況ニ依リ其艦船ノ役務ヲ解クコトアル可シ

第十三條 艦船造修費ハ主船局ヲシテ管理セシメ會計局ヲシテ整理セシムルモノトス

第十四條 新設艦船ノ入費及ヒ修理改造新設ノ入費ハ造船所ヨリ請求アルハ主船局審査シ其旨ヲ會計局ニ通知シ同局ヨリ該所ニ渡スモノトス而シテ造船所ハ毎三ヶ月以内ニ其精算書ヲ主船局ニ出シ主船局ハ之ヲ會計局ニ送付ス可シ

第十五條 艦船派遣中海軍造船所ノ設ケアラサル諸港ニ於テ修理ヲ要シ其入費五拾圓未滿ナルハ艦船限リ之ヲ處分シ其旨ヲ所管長官ニ報告シ所管長官ハ之ヲ海軍卿ニ報告ス可シ又其入費五

拾圓以上ニ及フルハ修理ノ事由明細書ヲ添ヘ其費額ヲ所管長官ニ具申シ所管長官ハ之ヲ海軍卿ニ具申シテ其許可ヲ得可シ但臨時至急ヲ要スルハ艦長之ヲ處分シ然ル後所管長官ニ報告スルヲ得

第十六條 造船所ニ於テ艦船新製修理改造新設ノ工事豫定ノ日數アルモ更ニ至急落成セシムヘキ命令アルハ或ハ工事多端ニシテ速成ノ見込ナキハ工事ヲ分裂シ他ノ製作場ニ依托スルヲ得此場合ニ於テハ其造船所員ヲシテ監督セシム可シ

第十七條 鎮守府ニ於テ艦船新製修理改造新設ノ工事落成シ其試験ヲ要スルハ豫メ海軍卿ニ具狀ス可シ

第十八條 修理改造等一箇月以上ニ及フルハ一週日毎ニ其工事ノ景況ヲ鎮守府ヨリ海軍卿ニ報告ス可シ但海軍部外ノ造船所等ニ於テ修理改造スルハ艦長ヨリ所管長官ニ報告シ所管長官之ヲ海軍卿ニ報告ス可シ

第十九條 主船局ニ於テ艦船ノ總檢査ヲ要スルト認ムルハ其期限ヲ定メテ海軍卿ニ具申シ海軍卿其實施ヲ鎮守府ニ命スルハニ同府ハ主船局ト立會ノ上檢査ヲ遂ケ其實況ヲ報告ス可シ

第二十條 鎮守府ハ前條檢査ノ後修理若クハ改造ヲ要スルハ費額ト工業日數トヲ概算シ其方接ヲ海軍卿ニ具申シ裁可ヲ得可シ

第二十一條 主船局所轄ノ造船所又ハ他ノ製作場ニ命シテ艦船ヲ製造若クハ修理スルハ主船局ヲシテ之ヲ擔任セシム

海軍一般

○丙第五拾四號
海軍志願兵服役年期ノ計算ハ處刑及ヒ逃亡中ノ日數ヲ除算スヘシ此旨相達候事
海軍卿伯雷川村純義
明治十八年十月六日

○丙第五拾五號

明治十六年三月丙第三拾七號達中海軍機關兩校生徒手當金支給表左ノ通改正シ來ル十一月一日ヨリ施行候條此旨相達候事
海軍卿伯雷川村純義
明治十八年十月二十三日

海軍一般

海軍機關兩校生徒手當金支給表

名	稱金	額
生徒	徒金	拾錢
右手當金ハ毎日曜日外出ヲ許スモノニ限り之ヲ給與ス		

海軍一般

○丙第五拾六號
筑波艦乘員左表ノ通改定ス此旨相達候事
海軍卿伯雷川村純義
明治十八年十月二十六日

筑波艦定員表

官名	職名	人員	官名	職名	人員	職名	人員
大佐	或中佐	艦長	一等	砲術	長	砲術	長
大佐	或中佐	艦長	二等	掌帆	長	掌帆	長
大佐	或中佐	艦長	三等	前甲板	長	前甲板	長
大佐	或中佐	艦長	二等	兵曹	按針	按針	手
大佐	或中佐	艦長	三等	兵曹	信號	信號	手
少佐	副長	一	一等	砲術	長	砲術	長
少佐	副長	一	二等	掌帆	長	掌帆	長
少佐	副長	一	三等	前甲板	長	前甲板	長
少佐	副長	一	二等	兵曹	按針	按針	手
少佐	副長	一	三等	兵曹	信號	信號	手
			一等	水兵	十五	水兵	十五
			二等	水兵	五十	水兵	五十
			三等	水兵	一百	水兵	一百

少軍醫	大軍醫或中軍醫	機關工長	機關士補	少機關士	大機關士或中機關士	木工上長或木工長	兵器上長或兵器長	少尉補	少尉	大尉或中尉
軍醫長	軍醫長	二	三	一	機關長	一	掌砲長 掌帆長	六	航海士 分隊士	航海長 分隊長
一	一	二	三	一	一	一	一 一	四 五	一 一	一 一
看護手	火夫長屬	火夫長	火夫長	機關工手	木工長屬	桶工長	兵器工長 兵器工長	塗工長 塗工長	鍛冶長 鍛冶長	警吏 警吏
一	二	一	二	二	二	一	一	一	一	四
看瘡夫	一等若火夫	四等火夫	三等火夫	二等火夫	木工	水	水兵(剛帆兼務)	水兵	一等若水兵	艦長 大橋長 前橋長 後甲板長 帆板手 後橋長
二	四	五	十	十	四	四	二	二	七	十

合計 三百〇八八

大主計或中主計	主計長	一	筆記	二	厨	夫	十一
少主計	一	一	厨割烹手	二	裁縫	夫	一
主計補	一	一	厨割烹手	二	剃髮	夫	一
主計	一	一	厨割烹手	二	長從	僕	一

○丙第五拾七號

本年第十二號布告第四條ニ依リ軍法會議ノ旨渡ニ對シ上告スル時ハ主理其辨明書ヲ作リ訴訟書類ヲ添ヘ所管長官ヲ經テ大審院ニ送致スル義ト可心得此旨相達候事

○丙第五拾八號

明治十八年十月二十八日 海軍 卿伯爵川村純義
 明治十八年十月三十一日 海軍 卿伯爵川村純義

海軍軍醫官服務通則第十五號藥品結算報告及ヒ同第十八號定期藥品需求表中(硫酸銅、次硝酸砒、鉛、鉛糖、醋酸加里、重酒酸加里、重炭酸加里、炭酸安母尼亞、杓樣酸鐵規、尼涅、稀硝酸、結麗阿曹、雙蘭)

菊丁機黃機那丁機非沃斯丁機那丁機、強乾姜丁機、海葱丁機、格兒失屈、酒、嚼囉、吩囉、精、刺、爲、亞、斯、水、砒、石、水、沃、鐵、舍、利、別、斯、爲、列、幾、尼、涅、水、複、方、嚼、囉、普、篤、丸、大、黃、末、羌、耆、末、葛、粉、麵、麥、粉、水、銀、軟、膏、硝、酸、鴻、軟、膏、局、製、絆、創、膏、肝、油、ヲ、廢、シ、(沃、度、保、兒、母、發、泡、水)ヲ、加、ヘ、(鹽、酸、莫、兒、非、涅)ノ、(鹽)ヲ、(硫)ノ、字、ニ、改、メ、(舶、來、絆、創、膏)ノ、(舶、來)ノ、字、ヲ、刪、リ、醫、第、十、六、號、療、用、品、結、算、報、告、及、同、第、二、十、號、定、期、療、用、品、需、求、表、中、(檢、眼、鏡、胃、嚼、囉、探、膿、鐵、錘、子、彈、丸、拔、子、チ、ラ、ト、ン、玉、探、雜、用、鉄、武、力、鹽、片、口、武、力、罐、晒、金、巾、絹、絲、中、同、小、カ、ツ、ト、コ、ツ、ト、線、筆、丸、筆、古、綿、花、小、外、用、筆、硝、子、通、瓶、陶、瓶、大、刺、紙、大、キ、ル、ク、小、キ、ル、ク、蛤、貝)ヲ、廢、シ、(革、砥、驗、力、器、試、色、旗、擔、架、携、帶、水、入、驗、視、模、甲、第、二、十、九、號、野、紙、甲、第、三、十、號、野、紙、同、附、錄、野、紙、體、重、報、告、野、紙)ヲ、加、ヘ、(ゴ、ム、付、吸、角)ノ、(ゴ、ム、付)ヲ、(硝、子)ノ、(應、尺)ヲ、(尺、帶)ノ、(下、肢、鐵、架)ノ、(鐵)ヲ、(木)ノ、(鐵、架、蒲、團)ノ、(鐵)ヲ、(木)ノ、(琶、布、鍋)ノ、(琶、布)ヲ、(銅)ノ、字、ニ、改、メ、(絹、絲、大)ノ、(大)ノ、(新、綿、花)ノ、(新)ノ、(大、外、用、筆)ノ、(大)ノ、(小、刺、紙)ノ、(小)ノ、(中、キ、ル、ク)ノ、(中)ノ、字、ヲ、刪、ル

文部省

○第九號

從來特ニ女子師範學校ヲ設置シ居候向ハ師範學校ニ合併スヘク且向後女教員ヲ養成候節ハ師範學校ニ於テスヘキ備ト心得ヘシ此旨相達候事

明治十八年十月一日

文部 卿伯爵大木喬任 府 縣

○第十號

當省明治十六年四月第六號達同十八年一月第四號達廢止候條此旨相達候事
但現ニ東京師範學校ニ入學ノ女生徒ニ限リ其卒業迄諸事從前ノ通措置候儀ト心得ヘシ

明治十八年十月十五日

文部 卿伯爵大木喬任

○第十號

自今當省所轄東京師範學校ニ於テ府縣立師範學校ノ學校長教員タルヘキ者ヲ養成センカ爲メニ左ノ要項ニ依リ生徒ヲ募集候條此旨相達候事

明治十八年十月十五日

文部 卿伯爵大木喬任

一府縣立師範學校ノ高等師範學科第一級生徒若クハ該等科卒業生ノ内ヲ選抜シテ入學セシムル事
但本文生徒ノ選抜ハ東京師範學校職員等ヲ府縣ニ派遣シ又ハ該校ヨリ府縣ニ照會シテ之ヲ取扱ハシムル事
一右生徒ノ學資旅費等ハ東京師範學校ヨリ支給スル事
一右生徒卒業ノ後ハ文部省ヨリ其就職地并ニ俸額等ヲ指定スル事

司法省

○丁第九號

本年九月第三拾壹號布告ニ因リ裁判スヘキ違警罪ニ付テハ明治十四年十二月十二日當省丁第三拾四號達中第一號表式ニ準シ違警罪事件表ヲ調成スヘキ備ト心得ヘシ此旨相達候事

明治十八年十月二日

司法 卿伯爵山田顯義

○丁第十號

本年九月第三拾壹號布告ニ因リ裁判スヘキ違警罪案件ハ總テ輕罪公判登記簿ノ例ニ準シ調成シ差出スヘシ此旨相達候事

明治十八年十月二日

司法 卿伯爵山田顯義

○丁第十號

本年九月第三拾壹號布告ニ因リ裁判スヘキ違警罪案件ハ總テ輕罪公判登記簿ノ例ニ準シ調成シ差出スヘシ此旨相達候事

明治十八年十月一日

大審院 裁判所

九百九十三

大審院并裁判所ノ書類保存規程左ノ通相定候條此旨相違候事

明治十八年十月二十四日

司法卿伯爵山田顯義

書類保存規程

- 第一條 勸解書類ノ保存期限ハ三年トス
- 第二條 動産其他ノ民事訴訟書類ノ保存期限ハ七年トス
- 第三條 不動産并人事ニ關スル民事訴訟書類ノ保存期限ハ二十年トス但土地經界及水利ニ關スル必要ナル繪圖面等ハ永久之ヲ保存ス可シ
- 第四條 違警罪訴訟書類ノ保存期限ハ一年トス
- 第五條 輕罪訴訟書類ノ保存期限ハ六年トス
- 第六條 重罪訴訟書類ノ保存期限ハ二十年トス
- 第七條 第一條ノ期限ハ勸解落着ノ日ヨリ第二條以下ノ期限ハ裁判確定ノ日ヨリ起算ス
- 第八條 刑事關席裁判ニ關スル訴訟書類ハ其期滿免除ニ至ルヲ以テ期限トス但期滿免除ニ至ラザル前其言渡確定シタル者ハ第四條以下ノ規則ニ從フ
- 第九條 被告人逃走等ニ係リ公判ニ付スル能ハサル事件ノ訴訟書類ハ第四條第五條第六條ニ定ムタル期限間之ヲ保存ス可シ但其期限ハ犯罪ノ日ヨリ起算ス
- 第十條 民事刑事ノ言渡書及命令書ハ永久之ヲ保存ス可シ
- 第十一條 受付遞付并雜事ニ關スル簿册類ノ保存期限ハ其記載ヲ終リタル日ヨリ二年トシ訴訟件名録ハ永久之ヲ保存ス可シ
- 第十二條 表記ニ關スル簿册類ノ保存期限ハ其製表ヲ終リタル日ヨリ三年トス但表記及已決犯罪表ハ永久之ヲ保存ス可シ

第十三條 書記局ニ於テ管掌スル金錢物品ニ關スル簿册類ノ保存期限ハ其事柄ノ終リタル日ヨリ十年トス

第十四條 公文記録赦典復權及處務手續其他決議ニ關スル簿册ノ類ハ永久之ヲ保存ス可シ

第十五條 前數條ニ定ムル所ノ保存期限ヲ經過セシ書類ハ書記局ニ於テ審査シ目錄ヲ作り檢事ノ職務ニ關スル書類ハ檢事其他ノ書類ハ大審院長又ハ裁判所長ノ檢閱ヲ經タル後細斷シテ之ヲ廢棄ス可シ但訴訟書類ノ副本ハ其正本現存セサル場合ヲ除クノ外保存期限ニ拘ハラズ裁判確定ノ後直チニ之ヲ細斷シテ廢棄スヘシ

第十六條 此規則ハ大審院ハ其創設控訴裁判所ハ上等裁判所ト始審裁判所ハ地方裁判所ト稱セシ以後ノ書類ニ適用ス可キ者トス

太政官

○第六拾號

外省院廳府縣
外國船ヲ履入レ開港場及不開港場へ廻船ノ備ニ付明治七年^七第九拾五號ヲ以テ相達候處自今不開港場へ廻船ノ節ニ限リ其履入タル官廳ヨリ稅關へ通知スルト同時ニ其管轄廳へモ通知スヘシ此旨相達候事

明治十八年十一月二日

太政大臣公爵三條實美

官省院府縣

○第六拾壹號

本年^三第三拾三號達歲入出科目表中左ノ通追加候條此旨相達候事

明治十八年十一月十九日

太政大臣公爵三條實美

第三部歳出科目鹿兒島縣所管經費科目中警察費ノ次ニ地方費ノ一欸ヲ置キ欸中^二金久警察費ノ一項ヲ設ク

官省院廳府縣

○第六拾貳號

明治十七年^{十二}第百貳號達判事登用規則第九條ニ左ノ一項ヲ追加ス

一 法學士ニシテ檢事并ニ判事補檢事補ノ職ヲ奉スル者

右相達候事

明治十八年十一月二十六日

太政大臣公爵三條實美

府 縣

○第六拾三號

裁判所ニ於テ犯罪又ハ犯則ニ依リ沒收シタル物件ハ自今都テ地方廳ニ引繼地方廳ニ於テ便宜之ヲ賣却スヘシ此旨相達候事

明治十八年十一月二十六日

太政大臣公爵三條實美

大藏省

府 縣

○第七拾三號

明治十年當省乙第拾五號達中國債局ヲ書記局庶務課ト改ム

右相達候事

大藏卿伯爵松方正義

府 縣 沖繩縣

明治十八年十一月六日

○第七拾四號

租稅表報告表調理順序及諸表様式自今左ノ通改定ス

但諸表様式ハ主稅局ヨリ送附スヘシ

右相達候事

大藏卿伯爵松方正義

明治十八年十一月十三日

(諸表様式ハ略ス)

租稅表及報告表調理順序

第一章 總則

第一條 租稅表及報告表ハ每會計年度ノ租稅額及課稅物件等ヲ詳記シテ稅則ノ適用及收稅ノ景况

ヲ證明スヘキモノトス

第二條 租稅表及報告表ハ收稅長ノ名印ヲ以テ主稅官長ニ宛テ送付セシムヘシ

但租稅表及報告表ノ内差出スヘキ分無之トキハ十六年五月第三十二號達ニ據リ每期限必ス其旨

ヲ報告スヘシ

第三條 租稅表ニ掲クル租稅金額ハ地租ハ之ヲ租額ト稱シ其他諸稅ハ之ヲ稅額ト稱スヘシ

第四條 表面ノ金員等四拾五入ノ算則ヨリ生スル過不足又ハ月割收入ニ基テ差額ハ表中金員ノ左

傍(内)外)算出不足(過)若干ト朱書スヘシ

第二章 租稅表

第五條 租稅表ハ其年度間賦課シタル租稅金額^{地租}ハヲ掲載シ之ニ對シテ其年度ノ決算ヲ爲スモ

ノトス

但租稅不納ニ由リ公賣處分ノ未租稅金官損ニ歸シ或ハ十六年^九第五十九號達ニ據リ勸定除却

ノ手續ヲ經シモノト雖^田仍ホ本表ニ掲載スヘシ

第六條 租稅金ノ收入シタルモノ又ハ收入スヘキモノノ内事故ニ由リ其租稅金ヲ還付シ若クハ免

除シタルトキハ都テ租稅表ニ掲載セサルモノトス

第七條 不納金ヲ追徵シタル^片既往年度ニ屬スルモノハ過年度收入^{十八年度}ハニ編入スヘシ且既

往年度ノ誤納金ヲ還付スルモ租稅表ノ金額ハ扣除セサルモノトス

第八條 租稅決算後誤認ヲ發見シ既往ニ溯リ稅金ヲ徵收セシ分ハ其許可セシ年度ニ於テ追加稅表

ヲ製シ該追納金ハ其年度ノ本稅ヘ編入シ決算スヘシ

第九條 受恩典者ヘ拂下ノ諸印紙稅金延納許可ノ分ハ十八年^四第十九號達ニヨリ其稅金ニ限り收

入セシ年度ノ稅表ヘ編入スルモノトス

第十條 租稅表ノ員數ハ臺帳ニ據テ記入シ仍ホ第三章ノ手續ニ由リ差出シタル報告表ノ員數ニ照

シテ精査調査スヘキモノトス

第十一條 租稅表送付ノ後已ヲ得サル事故ニ由リ訂正又ハ引換ヲ要スルトキハ租稅皆濟帳進達以

前ニ限リ詳細事由ヲ具シ收稅長ヨリ主稅官長ヘ稟申セシムルヲ得

第十二條 租稅表ニ要スル府縣長官ノ認印位置ハ表題ノ上府縣名ノ下トス又其調理ヲ爲セシモノ

ハ必ス下部ノ欄外ヘ小印ヲ捺セシムヘシ

明治十八年十一月 達 大藏省第七拾四號

第十三條 租稅表ハ第壹號ヨリ第參拾號ニ至ル様式ノ通り調製シ各期限表ニ照シテ其屬ヲ差立ツ

第三章 報告表

第十四條 報告表ハ課稅物件及印紙鑑札等ノ増減ヲ調査シテ時々之ヲ報告スルモノトス

第十五條 報告表ノ員數ハ凡テ臺帳ニ據テ記入シ他日稅表ノ員數ニ照合シ必ス差異ナキヲ期スル

第十六條 營繕販賣石數報告表ハ其様式ヲ示サレハ適宜之ヲ報告スヘシ

第十七條 公賣處分濟報告表及稅則違犯者處刑表ハ地租ニ關スル分ノミ其様式ヲ示スト雖モ其他

第十八條 報告表ハ第壹號ヨリ第四拾三號ニ至ル様式ノ通り調製シ各期限表ニ照シテ其屬ヲ差立

第四章 製表心得

第十九條 租稅表及報告表ハ記入ノ件數多クシテ料紙ノ裏面ニ涉ルモノハ其首野ヘ標目ヲ掲クヘシ

第二十條 租稅表及報告表ノ員數ハ單數一ニ三等ヲ以テ記入シ金員ハ圓錢物件ハ石高ニハ石斗反

第二十一條 租稅表及報告表ニ掲クル計數區畫ノ劃線及其區畫内ノ文字ハ之ヲ其他ノ野線及文字

ヨリ肉太ク記載シテ視易カラシムヘシ

第二十二條 租稅表及報告表ノ各小計ハ集計上便宜ノ爲ニ設クルヲ以テ可成計查スヘシト雖モ其

苦シカラス

府 縣 沖繩縣

○第七拾五號 今般第七拾四號ヲ以テ租稅表報告表調理順序改定之儀相違候ニ付テハ明治十七年九月第六拾五號達

中甲號書式追納金納額表ハ自今差出ニ及ハス

大藏 卿伯 爵松方正義

右相違候事

府 縣 北海道三縣及

○第七拾六號 明治十七年當省第六拾四號達酒造稅則取扱心得書第二十七項及ヒ明治十八年當省第貳拾貳號達

酒稅則取扱心得書第十七項中入實胴徑以上ニアル端桶石數ノ算出法自今左之通更正ス

入實胴徑ヨリ以上ニアルハ其容積面ノ直徑ヲ底徑ト假定ス 此底徑ヲ求ムルニハ口徑ヨリ胴徑

減シテ假定ノ底徑トス 假定ノ底徑ト口徑ト和ヲ自乘シ甲トス

右甲ヨリ乙ヲ減シ空積ノ深サ及ヒ〇・〇四〇三八四四 乘率ノ一位ヲ石位トシ丈量尺度ハ分ヲ乘シ

得ル數ヲ桶面記載ノ石數ヨリ減シ現在ノ石數ヲ得ル

大藏 卿伯 爵松方正義

千一

陸軍省

府縣

○達甲第四拾三號

陸軍獸醫部講習生假規則左ノ通相定候條此旨相達候事
明治十八年十一月五日

陸軍 卿伯爵大山 巖

陸軍獸醫部講習生假規則

- 第一條 獸醫部講習生ハ陸軍獸醫官ニ出身志願ノ者ヲ撰拔シ病馬廐ニ於テ之ニ要用ナル學術ヲ教授シ卒業ノ上ハ三等獸醫ニ任シ若クハ獸醫試補トナシ其職務ヲ奉セシムルモノナリ
- 第二條 講習生ハ陸軍部内若クハ華土族平民中獸醫開業免狀若クハ官私立獸醫學校卒業狀ヲ所持スル者ニシテ檢査合格ニ合スル者ヲ以テ之ニ充ツ
- 第三條 檢査合格ノ上採用スルハ直ニ本人ニ達シテ入學セシム而シテ陸軍部内ノ者ハ其旨趣ヲ病馬廐ヨリ各所管ニ通報スヘシ但下士ヨリ入學ノ者ハ病馬廐ニ於テ其本官ヲ免シタル後入學セシムルモノトス
- 第四條 講習生ハ入學ノ日ヨリ陸軍一定ノ規則ヲ遵奉セシム故ニ入學后ハ決シテ他志ナク陸軍ニ從事スルノ誓約ヲナサシム
- 第五條 講習生修業ノ期限ハ十二箇月トス然レモ疾病又ハ止ムヲ得サル事故ニ因リ豫定ノ學術ヲ修得シ能ハサル者若クハ試験ノ上學業未熟ト認定スル者ハ若干月ヲ延期スルコトアルヘシ
- 第六條 講習生修業中ハ情願ヲ以テ歸省又ハ退學スルコトヲ許サス然レモ病氣若クハ行狀不正又ハ法則ヲ犯シ或ハ怠惰ニシテ卒業ノ日途ナキモノハ退學セシムヘシ但下士卒ヨリ入學ノ者ハ更ニ下士若クハ卒トナシ舊所管ニ復シ定期ノ年限ノ前後及生徒修業中ヲ服役セシメ又華土族平民ヨリ入學ノ者ニシテ行狀不正或ハ怠惰等ニ依リ退學セシムル者ハ入學中ノ費用ヲ直チニ上納セシム

ルモノトス

- 第七條 講習生ハ官費生ト自費生トノ二種トス其官費生ハ修學ノ費用及居宅衣食ノ料トシ若干ノ手當金ヲ給シ其自費生ハ修學上ノ器械物品ヲ除ク外一切ノ費用總テ自辨タルヘシ但修學五箇月ノ後學術進歩ノ成績ニヨリ官費生トナスコトアリ
- 第八條 講習生ハ私宿ニ在テ日々病馬廐ニ通學シ陸軍獸醫ノ學術及其他ノ事ヲ研究セシム但レ時宜ニ因リ獸醫官ノ助手ヲシムルコトアルヘシ
- 第九條 講習生ハ學期ノ終リニ於テ試験ヲ行ヒ及第スル者ハ之ヲ優等及通常ノ二種ニ區別シ各卒業證書ヲ授與ス
- 第十條 講習生ハ試験ヲ受クルノ後優等卒業證書ヲ得タル者ハ三等獸醫ニ任シ通常卒業證書ヲ得タル者ハ獸醫試補トナスコトアルヘシ但優等卒業證書ヲ得タル者ト雖モ修業中懲罰ノ所斷ヲ受ケン者等ハ獸醫試補トナスコトアルヘシ
- 第十一條 講習生ノ召募ハ陸軍卿之ヲ陸軍部内及府縣ニ達シ其檢査ハ檢査格例ニ準據シ病馬廐ニ於テ之ヲ爲スコトアルヘシ故ニ病馬廐長ハ所要ノ人員並ニ召募ノ時期等ヲ豫メ陸軍卿ニ上申スヘシ但時宜ニ依リ在東京ノ者ノミヲ召募セシムルコトアルヘシ
- 第十二條 講習生召募ノ達アレハ陸軍部内ニ在テハ近衛鎮臺又ハ各官廨ニ於テ其志願者ヲ取調ヘ左式ノ書面ニ本人ノ名簿寫並ニ獸醫開業免狀若クハ官私立獸醫學校卒業證書ヲ添ヘ病馬廐ニ送付シ各府縣ニ在テハ之ヲ管下ニ達シ志願者ヲシテ第十三條ノ手續ヲナサシムヘシ

獸醫部講習生入學志願人名

官	姓	名
隊號(所管)		

右獸醫部講習生入學志願ニ付名簿寫並ニ獸醫開業免狀(獸醫學卒業證)寫相添差出候間御檢査ノ
上入學御差許有之度候也

年 號 月 日 所管長 官 姓 名 印

病馬廐長官姓名殿

第十三條 華士族平民ヨリ獸醫部講習生志願ノ者ハ左式ノ願書ニ履歷書及獸醫開業免狀若クハ官
私立獸醫學校卒業證寫ヲ添ヘ本籍若クハ寄留地府縣ノ與書證印ヲ受ケ直ニ病馬廐ニ差出スヘシ

願書式用紙美濃白紙以下
願書式履歷書之ニ同シ
獸醫部講習生入學願

某 儀

陸軍出身志願ニ付此度獸醫部講習生入學(自費入學)奉願候間御檢査ノ上御採用被下度別紙履歷
書並ニ獸醫開業免狀(獸醫學卒業證)寫相添此段奉願候也

府(縣)何族(平民)
戶主名何男(兄)(弟)(伯)(叔)(甥)(附籍)
姓 名 印
何國何郡(區)何町(村)何番地住(寄留)
年號月日生
年號月何年何ヶ月

身元引受人

年 號 月 日

病馬廐長官姓名殿

前書之通調查候處相違無之候也

府(縣)何郡(區)何町(村)戶長戸長アラサ
ル地ハ區長

姓 名 印

前書之通相違無之候也

府(縣)知事(令)

姓 名 印

履歷書式書式ニテ外履歷ニ係ル者
アルハ悉ク記載スヘシ
履 歷 書

府(縣)何族(平民)職業

戶主名何男(兄)(弟)(伯)(叔)(甥)(附籍)

姓 名 印

一 祖父母 何某存(亡)

一 父母(養父母) 同 同

此他兄弟姊妹等在籍ノ者ハ皆之ニ準シテ記載スヘシ

- 一何年月日ヨリ何年月日マテ何學校(何塾)ニ入り教師某ニ就テ何學修業
- 一何年月日ヨリ何年月日マテ何學研究ノ爲メ何國(外國)ニ在留
- 一何年月日何學校(何塾)ニ於テ何學卒業何年月日右證ヲ受ク
- 一何年月日農商務省第何號獸醫開業免狀ヲ受ク
- 一何年月日任何官(補何等出仕)(免本官)(出仕被免)(何省)等
- 一何年月日何職被申付(何月給)(何職被免)(何省)(府)(縣)等
- 一何年月日何ニ依テ賞典何々下賜ル
- 一何年月日何ノ科ニ依リ何罰被申付

右之通相違無之候也

本人 姓名 印

右身元引受人

姓名 印

同

年 號 月 日
前書之通相違無之候也

府(縣)何郡(區)何町(村)戸長(戸長アラスハ地ハ區長)

姓名 印

第十四條 陸軍部内ノ者及華士族平民共檢査ノ定格左ノ如シ

第一則 年齡三十五年以下ノ者 第二則 體格 第三則 學科

第十五條 華士族平民ヨリスル者檢査合格ノ上入學ヲ命スル者ハ父兄親族其他一家ヲナス身元體

ナル者二名東京居住ノヲ身元引受人トナシ官費ノ者ハ左式第一號自費ノ者ハ第二號ノ入學證書ヲ差出サシム
第一號證書式用紙美濃白紙 證券印紙
獸醫部講習生入學證書

某 備

陸軍出身志願ニ付此度獸醫部講習生官費入學御許可相成候ニ付テハ御規則嚴重ニ相守誓テ陸軍ニ從事可仕萬一學術不勉強又ハ品行不正等ニテ退學ヲ命セラレ候節ハ入學中ノ費用一切辦償可仕若シ本人上納難致節ハ引受人ヨリ相納可申且本人身上之儀ハ何事ニ依ラス身元引受人ニ於テ引受可申依テ引受人連署證書如此候也

府(縣)何族(平民)

戶主名何男(兄)(弟)(伯)(叔)(甥)(附籍)

姓名 印

年號月日生
年號月何年何月

身元引受人

府(縣)何族(平民)

東京府下何郡(區)何町(村)何番地住(寄留)

姓名 印

同

同

年 號 月 日

千七

病馬廐長官姓名殿

前書之通調查候處相違無之候也

府(縣)何郡(區)何町(村)戸長戸長アヲサ
地ハ區長 姓名 印

前書之通相違無之候也

府(縣)知事(令) 姓名 印

第二號證書式

獸醫部講習生入學證書

某 備

陸軍出身志願ニ付此度獸醫部講習生自費入學御許可相成候ニ付テハ御規則嚴重ニ相守誓テ陸軍ニ從事可仕且入學中ノ費用ハ御規則之通上納可致若シ本人上納難致節ハ引受人ヨリ相納可申共他本人身上之儀ハ何事ニ依ラス身元引受人ニ於テ引受可申依テ引受人連署證書如此候也

府(縣)何族(平民) 戸主名何男(兄)(弟)(伯)(叔)(甥)(附籍)

何國何郡(區)何町(村)産

姓名 印

年號月日生

年號月何年何月

身元引受人

府(縣)何族(平民)

東京府下何郡(區)何町(村)何番地住(寄留)

姓名 印

年號月日

病馬廐長官姓名殿

前書之通調查候處相違無之候也

府(縣)何郡(區)何町(村)戸長戸長アヲサ
地ハ區長 姓名 印

前書之通相違無之候也

府(縣)知事(令) 姓名 印

第十六條 講習生入學ノ時第四條ノ旨趣ニ基キ左ノ如ク誓文牒ニ署名捺印シ共志操ノ確實ヲ證セ

誓文牒

陸軍出身志願ニ付今般獸醫部講習生入學奉願候處御許容相成候ニ付テハ自今御規則嚴重ニ相守誓テ陸軍ニ從事可仕且入學中ハ家事故障ハ勿論假令ハ病氣ト雖モ自ラ免除ヲ請願致シ候等ノ儀ハ仕間敷候依テ誓文如件

年號月日

姓名 印

同

府 縣

○達甲第四拾四號

今般陸軍獸醫部講習生拾名召募候條無遺漏管下へ布達シ同講習生假規則第十二條及第十三條揭

明治十八年十一月 遼 陸軍省達第四拾四號

示ノ通取計入學志願ノ者ハ來ル十二月十五日迄ニ病馬廐へ出願候様可致該講習生入學檢査格例及志願者心得左ノ通候條此旨相達候事

明治十八年十一月五日

陸軍 卿伯爵大山 巖

明治十八年獸醫部講習生入學檢査格例

第一條 獸醫部講習生檢査ヲ分テ二則トス

第一則 體格 第二則 學科

第一則ノ檢査ハ年齡三十五年以下ニシテ體質強健ノモノタルヘシ但年齡ヲ算スルニハ明治十八年十二月ヲ以テ期トス

第二則ノ檢査ハ左ノ科目トス

- 其一 理學 其二 化學 其三 解剖學
- 其四 生理學 其五 內科治療大意

第二條 右ニ示ス外特ニ專門學及外國語學等ノ檢査ヲ請フ者アルキハ之ヲ許可シ其成績ニ由リ若干ノ點數ヲ與フ

第三條 檢査ノ順序ハ第一則合格ノ上第二則ニ及フ

第四條 檢査科目中其一科ニ於テ點數合格セサル者ハ假令總點數ニ於テ合格スト雖モ採用セス但第二條ノ檢査ハ此限リニアラス

獸醫部講習生入學志願者心得

第一條 獸醫部講習生ハ該假規則第二條ニ依リ陸軍部内及ヒ華士族平民中入學志願ノ者ヲ檢査シ合格者ノ内ニ就キ優等ノ者ヨリ順次ニ採用ス

第二條 講習生志願者ノ檢査ハ總テ病馬廐ニ於テ之ヲ爲スモノトス

但陸軍部内ノ者檢査場ニ往復スルキハ給與概則第十一章第二十一條ニ據リ旅費日當金四拾錢滞在日當金貳拾八錢ヲ支給ス華士族平民ニ在テハ檢査場往復ノ旅費并ニ滞在費ハ一切自辨スルヘシ

第三條 檢査場開設ノ月日ハ病馬廐ヨリ各所管へ通報スヘシ然ルキハ定規ノ宿泊證書ヲ附與シテ上京セシメ華士族平民ニ在テハ府縣廳又ハ郡區役所ヲ經テ本人ニ達シ上京セシムヘシ

第四條 講習生志願ノ者ハ必ス檢査ノ時日ニ先チ上京病馬廐ニ出頭シ指揮ヲ受クヘシ

第五條 檢査中病氣又ハ事故等ニ依リ當日出場ヲ缺ク者アルモ之カ爲メニ時日ヲ遷延シ更ニ檢査場ヲ開クコトナシ

第六條 陸軍部内ヨリ志願ノ者ハ該假規則第十二條ニ從ヒ華士族平民ヨリ志願ノ者ハ同第十三條ニ示ス所ノ手續ヲナスヘシ

但檢査格例第二條ノ檢査ヲ請フ者ハ其科目ヲ別紙ニ記載シテ差出スヘシ

○達甲第四拾五號

府 縣 廳 陸軍省達甲第四拾五號

每年徵集スヘキ新兵ハ兵額ノ三分一ヲ徵集可致者ニ候處昨今兩年軍隊編成替及ヒ從來補缺人員ノ多寡ニ由リ右三分一ノ人員ニ過不足ヲ生シ候ニ付來ル十九年ヨリ各兵種共兵額ノ三分一ヲ最下限トシ徵集致候就テハ同年滿期兵ニシテ兵額三分一ノ人員ニ超過スルモノハ此際各聯隊ニ分向大隊并サハ小隊ハ 毎ニ府縣ニ平均シ籤番號ノ高キ者ヨリ除隊歸休セシメ其歸休セシメタル人員丈本年補充員ヲ繰上ケ定期補缺ノ外入營爲致候條爲心得此旨相達候事

明治十八年十一月十七日

陸軍 卿伯爵大山 巖

○達甲第四拾六號

府 縣

軍用電信隊概則士官學校戶山學校教導團喇叭卒概則戶山學校體操卒監酌卒概則陸軍々馬局調馬卒

概則中左之通改正加除候條此旨相達候事

明治十八年十一月十八日

陸軍 卿伯爵大山 殿

軍用電信隊概則

第七條中「下ニ」ノ字ヲ加ヘ「三」ヲ「五」ニ改ム

第八條削除

第九條ヲ第八條トシ以下各條順次繰上ル

第二十一條中「第十九條」ヲ「第十八條」ニ「第二十條」ヲ「第十九條」ニ改ム

士官學校戸山學校教導團喇叭卒概則

第三條中「常備」ノ下ニ「現」ノ字ヲ加フ

第五條削除

第六條ヲ第五條トシ以下各條順次繰上ル

第八條七行「豫備」ノ下ニ「役」ノ字ヲ加ヘ「軍」ヲ「役」ニ改ム

戸山學校體操卒監の卒概則

第三條中「常備」ノ下ニ「現」ノ字ヲ加フ

第四條一行「豫備」ヲ「役」ニ改メ三行「常備役」ニ「服」ヲ「服役」ニ改ム

第五條削除

第六條ヲ第五條トシ以下各條順次繰上ル

第八條四行及ヒ七行「豫備」並ニ七行「軍」ヲ各「役」ニ改ム

陸軍々馬局調馬卒概則

第五條削除

第六條ヲ第五條トシ以下各條順次繰上ル

○達乙第四百四拾四號

陸軍獸醫講習生假規則別冊之通相定候條此旨相達候事

明治十八年十一月五日

陸軍 卿伯爵大山 殿

(別冊ハ達甲第四拾三號ニ同シ)

○達乙第四百四拾五號

今般陸軍獸醫講習生拾名召募候條同講習生假規則第十二條揭示之通各所管毎ニ入學志願人名書取纏メ來ル十二月十五日迄ニ病馬廄へ送附可致別冊獸醫講習生入學檢査格例及志願者心得相添此旨相達候事

但旅費ノ儀ハ其所管ニ於テ一時繰替置追テ病馬廄ヨリ可入戻儀ト可相心得事

明治十八年十一月五日

陸軍 卿伯爵大山 殿

(別冊ハ達甲第四拾四號ニ同シ)

○達乙第四百四拾六號

去ル十三年達乙第七拾壹號達第壹項左之通改正候條此旨相達候事

明治十八年十一月五日

陸軍 卿伯爵大山 殿

一凡壹等給ノ定員ハ各兵大中尉及同等官ニ在テハ各官在職現員ノ上壹半トス

○達乙第四百四拾七號

本年達乙第百八號達中第六項左之通改正候條此旨相達候事

明治十八年十一月十三日

陸軍 卿伯爵大山 殿

一諸兵卒ヲ聯(大)隊中此隊ヨリ彼隊へ移スハ聯(大)隊長ニ於テ取計フヘシ

明治十八年十一月 陸軍省達乙第四百四拾四號 達乙第四百四拾五號 達乙第四百四拾六號 達乙第四百四拾七號 千十三

○達乙第四百四拾八號

各隊下士以下諸生徒等寢具用厚毛布並包布保存期限之儀ハ給與概則第十三表中掲載有之候處來ル十九年度ヨリ其保存期限及ヒ取扱順序左之通改正候條此旨相違候事

明治十八年十一月十七日

陸軍 卿伯爵大山 巖

厚毛布並包布取扱順序

- 一各隊下士以下諸生徒等寢具用ノ厚毛布ハ一名分半部四枚トシ其保存期限ヲ上下貳期ニ分テ上期限六箇年下期限六箇年合テ拾貳箇年トス
- 一其半部四枚ノ内新品半部貳枚ハ包布ヲ施シ上期限六箇年間ヲ使用シ滿六箇年ノ後包布ヲ脱シ更ニ下期限六箇年間背囊附着用ト寢具用トニ兼用ス可シ
- 一包布ハ壹名分壹枚(半部毛布ニ)トシ其保存期限ヲ六箇年トス
- 但包布ヲ施スハ出師等ニ當リ良品ヲ携行セシムルト寢具ヲ清潔ナラシムルトノ主意ニ付必ス新品ニ包布ヲ施シ而シテ其包布ハ修理費定額中ヲ以テ成ル可ク數回洗濯ヲ加フヘシ
- 一各隊備附豫備厚毛布並寒地防寒用厚毛布(包布ヲ)其保存期限ヲ貳拾四箇年トス
- 一假營ニ在リテハ地方ノ寒暖ニ依リ半部壹枚若クハ貳枚(包布ヲ)ヲ貯藏中ノ古品ヲ以テ加給スヘシ
- 一豫備役兵用ノ厚毛布ハ半部四枚(包布ヲ)トシ當分貯藏中ノ古品ヲ以テ應用スヘシ
- 一厚毛布並包布トモ保存期限ノ年數ニ分除シ其壹分ツ、各年各隊ヘ配與シ該隊ニ貯藏シ置キ前項期限ニ依リ供用スルモノトス
- 一前項給與法繼續ノ爲メ各隊下士以下諸生徒等ノ寢具用壹名分ニ付半部貳枚ツ、本年度ニ於テ定數外支給可致ニ付上期限ノ寢具トシ(包布ハ從前ノ分ヲ用フ)是迄用ヒ來候半部四枚ノ内ヲ以テ下期限ノ寢具等ニ應用スヘシ

○達乙第四百四拾九號

但去ル十六年度以降増設隊其他事故ニ依リ給與定數ノ新厚毛布ヲ支給セシム分ハ別段定數外ノ毛布不相渡ニ付現今給與ノ内ヲ以テ應用シ漸次本條ノ諸項ニ適合セシムヘシ

明治十八年十一月十七日

陸軍 卿伯爵大山 巖

病院病室備付厚毛布並包布取扱順序

- 一病院輕重病室患者用厚毛布ハ備付定數中壹名分半部四枚ハ其保存期限ヲ上下貳期ニ分テ上期限六箇年下期限六箇年合テ十二箇年トス
- 一其半部四枚ノ内新品半部貳枚ハ包布ヲ施シ六箇年間ヲ使用シ滿六箇年ノ后包布ヲ脱シ更ニ下期限六箇年間使用スヘシ
- 一病院並重病室ニ在リテハ別ニ重症患者等ノ爲メ備付定數中三分ノ壹ニ對スル厚毛布ハ包布ヲ用ヒス其保存期限ヲ拾貳箇年トス
- 一包布ハ備付定數壹名分ニ付壹枚(半部毛布ニ)トシ其保存期限ヲ六箇年トス
- 但包布ヲ施スハ專ラ寢具ヲ清潔ナラシムルト常ニ良品ヲ包藏シ臨時ノ用ニ供スルトノ主意ニ付必ス新品ヲ包ミ而シテ其包布ハ修理費定額中ヲ以テ可成數回洗濯ヲ加フヘシ
- 一厚毛布並包布ハ保存期限ノ年數ニ分除シ其壹分ツ、各年配與スルヲ以テ之ヲ貯藏シ置キ前項ノ期限ニ依リ供用スルモノトス
- 一前項給與法繼續ノ爲メ病院病室備付定數中壹名分ニ付半部貳枚ツ、本年度ニ於テ別途可相渡ニ付之ヲ上期限ノ厚毛布ト爲シ下期限ノ厚毛布ハ現今備付定數ノ内ヲ以テ應用スヘシ

但去ル十六年度以降編制替等ニ依リ新品ヲ以テ備附候分ハ此際別段不相渡ニ付現今備付ノ内ヲ以テ應用シ漸次本條ニ適合セシムヘシ

○達乙第百五拾號

被服豫算之儀ハ給與物品之保存期限ヲ逐ヒ或ハ殘品差額積算致來其爲メ毎年度之定額均一ナラス豫算上不都合ニ付來ル十九年度ヨリ定期給與ノ物品ハ其定員ニ應シ滿期換給ノ物品ハ保存年限ニ從ヒ其員數ヲ毎年度ニ割充テ替ヘハ三箇年保存ノ品ハ三分ノ壹五箇年保存ノ品ハ五分壹(年々人員モノ及ヒ定員僅少一シテ本文ニ)ヲ豫算ニ編入致ス可ク且被服豫算代價ハ從來被服調製法ニ基キ來據リ難キ向ハ現需用豫定數トス)豫算ニ編入致ス可ク且被服豫算代價ハ從來被服調製法ニ基キ來候處自今毎年會計局長ヨリ差廻候被服代價定額表ニ基キ候儀ト可相心得此旨相達候事

明治十八年十一月十七日 陸軍 卿伯爵大山 巖

○達乙第百五拾壹號

被服品中是マテ保存期限無之モノ自今左之通相定候條此旨相達候事

明治十八年十一月十七日 陸軍 卿伯爵大山 巖

- 一 士官學校生徒用 體操服腹卷並靴 三年
- 一 防塞用襦袢袴下 三年ニ組
- 一 在營輪重輪卒用 脊 負 囊 三年
- 一 飯 骨 柳 同 網 三年
- 一 給與概則第十三表中各隊豫備用 背 囊 拾貳年
- 一 背囊鈞受金具及減金 拾貳年

一 結

以上 揚

三年

○達乙第百五拾貳號

(本文達甲第四拾六號ニ同シ)

○達乙第百五拾三號

給與概則第拾三表中蚊帳ノ區畫及ヒ同表備考第四項ヲ左之通改メ同表病室用蚊帳以下品目中保存期限別表之通改正候條來ル十九年度ヨリ施行可致此旨相達候事

明治十八年十一月廿七日

陸軍 卿伯爵大山 巖

蚊帳ノ區畫改正

蚊帳	各兵下副官下士卒諸生徒諸職工	壹張	滿	八	年
	青森函館屯在兵	同	滿	十	年
	沖繩屯在兵	同	滿	四	年

備考第四項改正

各隊豫備ノ寢具ハ本表ノ保存期限ヲ二倍トス

(別表)

品 目	名	稱	員數	保存期限
蚊帳病室用	大	病院重病室	壹張	滿八年
	小	各隊輕病室病院重病室	同	滿八年

第七條 結婚ヲ整ヘタル時ハ其旨速ニ届出ヘシ
第八條 結婚願書式并ニ身元證書式ハ左ノ如シ

第一號書式 結婚願

何府(縣)何國何郡(區)何町(村)
何番地華士族平民
何某何女(姉)(妹)

某
年月日生
年月何年何箇月

今般熟談ノ上右ニ記載ノ者ト結婚致度候間御許可被下度別紙身元證書相添此段奉願候也
年月日 官(職) 姓名 印

前書ノ趣篤ト取調候處不都合無之ニ付御許可相成度候也
太政大臣(海軍卿)(所管長官)宛
海軍卿(所管長官)(所轄長)
官 姓名 印

第二號書式 身元證書

何府(縣)何國何郡(區)何町(村)
何番地華士族平民

何某何女(姉)(妹)

某
年月日生
年月何年何箇月

右ハ行狀端正ノ者ニシテ年齢モ前書ノ通相違無之候此段致保證候也
何府(縣)何國何郡(區)何町(村)
戶長 姓名 印

乙第拾五號

明治十七年^九乙第拾五號達海軍下士卒家族扶助金給與法中同年^一丙第八號達海軍下士以下給與概
則第二十九條中左ノ通改正追加ス此旨相達候事

但第四項期月改正ノ義ハ來明治十九年度ヨリ施行シ同年一月ヨリ三月マテノ扶助金ハ其年五月
下附候義ト可相心得事

明治十八年十一月十八日 海軍卿伯當川村純義

第一項ヘ左ノ但書ヲ追加ス
但養子又ハ復籍等ノ事故ニ依リ甲乙兩家ニ跨ル月ハ日割ヲ以テ區分給與スヘシ

第四項(金額)ハノ下ニ(會計年度ニ依リ)ノ七字ヲ加ヘ(八月)ヲ(十一月)ヲ(五月)ト改ム
○丙第五拾九號
(本文乙第拾四號達ニ同シ)

丙第拾六號

明治十八年十一月 達 海軍省乙第拾五號 丙第五拾九號 丙第六拾號

○丙第六拾壹號
 (本文乙第拾五號達ニ同シ)
 艦營附屬ノ艦船其本艦營ヲ離レ航海スル時ハ其附屬艦船ノ常置員タルト本艦營ヨリ臨時乗組タルトヲ論セス其先任將校ハ其艦船ノ乘員ヲ指揮シ保安ヲ負擔シ機關官ハ機關部一切ノ事ヲ負擔シ軍醫官ハ醫務衛生ノ事ヲ負擔シ主計官ハ會計給與ノ事ヲ負擔ス可シ此旨相達候事
 明治十八年十一月二十日
 海軍 卿伯爵川村純義
 海軍 一級 海軍 一級

○丙第六拾貳號
 雷電艦千代田形艦乘員各左表ノ通改定ス此旨相達候事
 明治十八年十一月二十日
 海軍 卿伯爵川村純義

雷電艦定員表

官名	職名	人員	官名	職名	人員	職名	人員
少尉	航海長	一	一等二等三等兵曹	掌砲長	一	一等水兵	六
	航海長	×二	一等二等兵曹	掌帆長	×二	二等水兵	十三
	航海長	×三	二等三等兵曹	前甲板長	×二	三等水兵	九
大尉或中尉	分隊長	二	二等三等兵曹	按針手	×一	一等若水兵	十二
			二等三等兵曹	艦長端舟長	一	二等若水兵	十二
			二等三等兵曹	前橋機長	一	水兵(喇叭兼務)	二
			二等三等兵曹	後甲板長	×一		二

少尉	航海士或分隊士	木工長	木工
一	一	×一	×一
兵曹長	掌砲長	警吏	鍛冶
一	一	××	一
大機關士或中機關士	機關長	機關工手	二等火夫
一	一	×一	四
機關工長	火夫長	火夫	三等火夫
×二	一	×一	二
大軍醫或中軍醫	軍醫長	火夫長	一等若火夫
一	一	一	二
大主計或中主計	主計長	看護手	
一	一	一	
主計	主計	筆記	
一	一	×一	
合計 八十八人			
艦長從僕 一 主計 一 主計 一 大軍醫或中軍醫 一 大主計或中主計 一 機關工長 ×二 大機關士或中機關士 一 兵曹長 一 少尉 一 航海士或分隊士 一			
備考 市營附屬タルノ間ハ×印ノ人員及ヒ分隊長一人掌帆長一人一等水兵以下一等若水兵マテノ内二十人一等火夫以下一等若火夫マテノ内二人厨夫三人ヲ常置シ航海長ヲシテ分隊長ヲ兼シム其他運轉ニ際シ要用ナル人員ハ臨時在營員ヲ用フルモノトス			

千代田形艦定員表

官名	職名	人員	官名	職名	人員	職名	人員
大尉或中尉	艦長	一	一等二等兵曹	掌砲長	×一	一等水兵	二
	航海長	×二	一等二等兵曹	掌帆長	×一	二等水兵	四
分隊長	×一	三等三等兵曹	按針手	×一	三等水兵	九	
	×一	木工長	×一	一等若水兵	二	七	
機關工長	×一	火夫長	×一	一等若火夫	一	五	
中軍醫	軍醫長	一	主	尉	尉	宰	×一
中主計	主計長	一	尉	尉	宰	×一	
			尉	夫	三		
			艦長	從	一		
合計 四十二人							

○丙第六拾三號
 航路ノ都合ニヨリ看病夫一名ヲ増スヲアリ
 屯營附屬タルノ間ハ×印ノ人員及ホ一等水兵以下一等若水兵マテノ内九人一等火夫以下一等若火夫マテノ内二人厨夫二人ヲ常置シ航海長ヲテ分隊長ヲ兼シム其他運轉ニ際シ要用ナル人員ハ臨時在營員ヲ用フルモノトス

○丙第六拾四號
 本年三月第拾貳號達兵器工生概則中左ノ通改正增加ス此旨相達候事
 明治十八年十一月二十一日
 海軍 卿伯齋川村純義
 海軍 一般

第九條 兵器工生兵器製造所ニ通學中ハ同所ノ規則ニ從フ可シ
 第十條 兵器工生兵器製造所ニ通學中ハ同所役員ノ指示ニ從フ可シ
 第十一條 兵器工生兵器製造所ニ通學中同所ノ規則ニ背キ或ハ不正怠惰ノ所業アルハ兵器局長之ヲ番兵司令ニ通報ス可シ
 第十二條 兵器工生ニシテ成業ノ目途ナキ者ハ兵器局長之ヲ鎮守府長官ニ通報シ鎮守府長官之ヲ確認シタル時ハ兵器工生ヲ免ス可シ

○丙第六拾五號

明治十六年^{十二}丙第百拾六號遼海軍下士以下被服給與概則中左ノ通加除改正ス此旨相達候事

明治十八年十一月二十四日

海軍 卿伯爵川村純義

一 第七條中(襟十ヶ年)ヲ削ル

一 第一號第壹表下士以下被服給與職名區分表中ヲ之部(將官割烹手)ノ前ニ(一^二等^三等^四等^五等^六等^七等^八等^九等^十等^{十一}等^{十二}等^{十三}等^{十四}等^{十五}等^{十六}等^{十七}等^{十八}等^{十九}等^{二十}等^{二十一}等^{二十二}等^{二十三}等^{二十四}等^{二十五}等^{二十六}等^{二十七}等^{二十八}等^{二十九}等^{三十}等^{三十一}等^{三十二}等^{三十三}等^{三十四}等^{三十五}等^{三十六}等^{三十七}等^{三十八}等^{三十九}等^{四十}等^{四十一}等^{四十二}等^{四十三}等^{四十四}等^{四十五}等^{四十六}等^{四十七}等^{四十八}等^{四十九}等^{五十}等^{五十一}等^{五十二}等^{五十三}等^{五十四}等^{五十五}等^{五十六}等^{五十七}等^{五十八}等^{五十九}等^{六十}等^{六十一}等^{六十二}等^{六十三}等^{六十四}等^{六十五}等^{六十六}等^{六十七}等^{六十八}等^{六十九}等^{七十}等^{七十一}等^{七十二}等^{七十三}等^{七十四}等^{七十五}等^{七十六}等^{七十七}等^{七十八}等^{七十九}等^{八十}等^{八十一}等^{八十二}等^{八十三}等^{八十四}等^{八十五}等^{八十六}等^{八十七}等^{八十八}等^{八十九}等^{九十}等^{九十一}等^{九十二}等^{九十三}等^{九十四}等^{九十五}等^{九十六}等^{九十七}等^{九十八}等^{九十九}等^{一百}等)ヲ削リ

欄ヲ置ク

カ之部(塙築工長)及(塙築工長屬)ヲ削ル

タ之部總テ刪除

レ之部(鍛冶)ノ前ニ(一^二等^三等^四等^五等^六等^七等^八等^九等^十等^{十一}等^{十二}等^{十三}等^{十四}等^{十五}等^{十六}等^{十七}等^{十八}等^{十九}等^{二十}等^{二十一}等^{二十二}等^{二十三}等^{二十四}等^{二十五}等^{二十六}等^{二十七}等^{二十八}等^{二十九}等^{三十}等^{三十一}等^{三十二}等^{三十三}等^{三十四}等^{三十五}等^{三十六}等^{三十七}等^{三十八}等^{三十九}等^{四十}等^{四十一}等^{四十二}等^{四十三}等^{四十四}等^{四十五}等^{四十六}等^{四十七}等^{四十八}等^{四十九}等^{五十}等^{五十一}等^{五十二}等^{五十三}等^{五十四}等^{五十五}等^{五十六}等^{五十七}等^{五十八}等^{五十九}等^{六十}等^{六十一}等^{六十二}等^{六十三}等^{六十四}等^{六十五}等^{六十六}等^{六十七}等^{六十八}等^{六十九}等^{七十}等^{七十一}等^{七十二}等^{七十三}等^{七十四}等^{七十五}等^{七十六}等^{七十七}等^{七十八}等^{七十九}等^{八十}等^{八十一}等^{八十二}等^{八十三}等^{八十四}等^{八十五}等^{八十六}等^{八十七}等^{八十八}等^{八十九}等^{九十}等^{九十一}等^{九十二}等^{九十三}等^{九十四}等^{九十五}等^{九十六}等^{九十七}等^{九十八}等^{九十九}等^{一百}等)ノ二欄ヲ置キ而シテ(諸工火夫)ノ一欄ヲ削リ

更ニ(一^二等^三等^四等^五等^六等^七等^八等^九等^十等^{十一}等^{十二}等^{十三}等^{十四}等^{十五}等^{十六}等^{十七}等^{十八}等^{十九}等^{二十}等^{二十一}等^{二十二}等^{二十三}等^{二十四}等^{二十五}等^{二十六}等^{二十七}等^{二十八}等^{二十九}等^{三十}等^{三十一}等^{三十二}等^{三十三}等^{三十四}等^{三十五}等^{三十六}等^{三十七}等^{三十八}等^{三十九}等^{四十}等^{四十一}等^{四十二}等^{四十三}等^{四十四}等^{四十五}等^{四十六}等^{四十七}等^{四十八}等^{四十九}等^{五十}等^{五十一}等^{五十二}等^{五十三}等^{五十四}等^{五十五}等^{五十六}等^{五十七}等^{五十八}等^{五十九}等^{六十}等^{六十一}等^{六十二}等^{六十三}等^{六十四}等^{六十五}等^{六十六}等^{六十七}等^{六十八}等^{六十九}等^{七十}等^{七十一}等^{七十二}等^{七十三}等^{七十四}等^{七十五}等^{七十六}等^{七十七}等^{七十八}等^{七十九}等^{八十}等^{八十一}等^{八十二}等^{八十三}等^{八十四}等^{八十五}等^{八十六}等^{八十七}等^{八十八}等^{八十九}等^{九十}等^{九十一}等^{九十二}等^{九十三}等^{九十四}等^{九十五}等^{九十六}等^{九十七}等^{九十八}等^{九十九}等^{一百}等)ノ四欄ヲ置ク

一 第一號第二表被服所持定數表中(タ之部)及(襟)ノ欄總テ刪除

一 第一號第四表中(タ之部)ノ項ヲ削ル

文部省

府 縣

○第拾貳號

小學教場ハ小學校ヨリ簡易ナル教則ヲ以テ普通科ヲ教授スル所ニシテ左ノ情況アル場合ニ之ヲ設置スヘキ儀ト心得ヘシ此旨相達候事

明治十八年十一月九日

文部 卿伯爵大木喬任

一 半日又ハ夜間ニ非サレハ就學スルコト能ハサル兒童多數ナリト認ムル場合

一 授業料ヲ納ムルコト能ハサル兒童多數ナリト認ムル場合

一 小學校ヲ設置スルニ資力不足ナリト認ムル場合

○第拾三號

府 縣

今般體育ノ改良就中兵式體操實施方準備ノ爲メ當省所轄體操傳習所ニ於テ兵式體操及輕體操ノ教員タルヘキ者ヲ教養シ卒業ノ後ハ主トシテ府縣立學校ノ體操教員タラシムヘキ旨ニ候條右卒業者ヲ採用セントスル向ハ左ノ要領ニ照シ其俸額ヲ具シ來十二月二十日迄ニ當省ヘ可申出此旨相達候事

明治十八年十一月十八日

文部 卿伯爵大木喬任

第一 體育ノ改良就中兵式體操實施準備ノ爲メ文部省所轄體操傳習所ニ於テ修業員ヲ召募シ凡ソ四箇月ヲ期トシテ兵式體操及輕體操ニ關スル學術並ニ其教授法ヲ傳習シ體操教員タルヘキ者ヲ養成スル事

第二 修業員ハ二十五名ヲ限リ左ノ資格ヲ有スル者ノ中ヨリ召募シ來明治十九年一月二十日ヲ期シ體操傳習所ニ入ラシムル事

一 陸軍歩兵下士ニシテ常備現役ヲ離レ一箇年以内ノ者

一 但從軍ノ實歴アル者等ハ本文ノ期限ヲ超過スルモ採用スルコトアルヘシ

一 品行端正ニシテ精神氣力ノ體操教員タルニ適スル者

一 體格正整身體強健ニシテ身長五尺二寸以上ノ者

一 年齡三十五年以下ノ者

第三 修業員在學中ハ毎月手當トシテ一人ニ付金拾圓ヲ支給シ學費ヲ辦セシムル事

第四 修業員卒業ノ上ハ文部省ヨリ指定スル府縣廳ノ命ニ遵ヒ其學校ノ體操教員ニ奉職セシメ當初三箇年間ハ其本官^{陸軍歩兵下士}ノ職務ニ係ルノ外如何様ノ事故アルモ辭職スルヲ得サラシムル事

但本文年限内ノ身分取扱ハ本官^{陸軍歩}ニ據リ又其月俸額ハ學業ノ優劣ニ應シテ等差^{十五圓以下}ヲ付スヘシ

第五 修業員在學中及就職ノ上怠惰又ハ不品行等ニ因リ其任ニ堪ヘサルトキハ成規ニ照シ相當ノ處分ヲナシ其修業員又ハ教員ヲ罷免スル場合ニ於テハ在學中支給セシ手當金ヲ悉皆償還セシムル事

農商務省

○第四拾壹號

府 縣

蠶絲業組合準則左ノ通相定候條該準則ニ基キ組合爲相立其規約認可ノ上取締所ニ係ルモノハ當省
 へ可届出此旨相達候事

明治十八年十一月二日

農商務卿伯爵西郷從道

蠶絲業組合準則

- 第一條 蠶絲業ニ従事スルモノハ郡區又ハ町村ノ區畫ニヨリ組合ヲ設置スヘシ
 但自用ノミニ供スル者ハ此限ニ非ス
- 第二條 組合ノ名稱ハ何^府下何^{郡區}村蠶絲組合ト稱スヘシ
- 第三條 組合ハ左ノ目約ヲ以テ規約ヲ定ムヘシ
 - 第一項 繭ハ春夏秋若クハ黃白ノ種類又ハ太陽殺蒸殺燥殺等混淆シタルモノヲ賣買セサル事
 - 第二項 製絲ニ最モ良好ナル種類ヲ育養スル事
 - 第三項 桑樹ノ栽培蠶兒ノ養法ヲ全良ナラシムル事
 - 第四項 繭ノ貯藏法ヲ完全ナラシムル事

第五項 蠶卵ノ検査法ヲ設ケ蠶病ヲ豫防スル事

第六項 繭荷造ノ上ハ其組合ノ名稱及製造者若クハ取扱人ノ姓名ヲ記入シタル標章ヲ付シ賣買スル事

第七項 一相ハ勿論一認若クハ一把中真否混淆等ノモノヲ製造販賣セサル事
 但等級ヲ區分シテ一相トナシタルモノハ此限ニアラス

第八項 生絲ノ製造及結束ニ不正ノ重量ヲ付シ賣買セサル事

第九項 綾取アル揚篋ヲ用ヒ尺度ヲ一樣ナラシムル事

第十項 生絲ノ結束及認ノ量目ヲ一樣ナラシムル事

第十一項 提造島田折返造等ノ生絲ヲ揚返サシテ其儘改造賣買セサル事

第十二項 生絲検査法ヲ設ケ其精粗ヲ監別シ及ヒ製造上ノ弊害ヲ矯正スル事

第十三項 生絲荷造ノ上ハ其組合ノ名稱及製造者若クハ取扱人ノ姓名ヲ記入シタル標章ヲ付シ賣買スル事

第十四項 各組合ハ委員ヲ設ケ組合中ノ事務ヲ擔任セシムヘシ

第十五項 組合員ハ必其組合ノ證票ヲ攜帶スヘシ但證票ニハ管轄地方廳ノ檢印ヲ受クヘシ

第十六項 組合委員ハ時々組合内ノ實況ヲ検査スヘシ

第十七項 各府縣下便宜ノ地ニ取締所ヲ置キ各組合ヲ統轄シ組合規約ノ實施ヲ監査スヘシ

第十八項 取締所ノ役員ハ各組合ノ委員中ヨリ互選スヘシ

第十九項 組合及取締所ニ關スル費用收支ハ各組合員集議ヲ以テ之ヲ定ムヘシ

第二十項 全國中便宜ノ地ニ蠶絲組合中央部ヲ設ケ各地方蠶絲組合取締所ノ氣脈ヲ聯通スヘシ

第二十一項 蠶絲組合中央部ノ規約ハ當省ノ認可ヲ受クヘシ

第十二條 蠶絲組合中央部ノ役員ハ各地方蠶絲組合取締所ノ役員中ヨリ互選スヘシ
 但時宜ニヨリ役員外ノ者ト雖モ之ヲ選舉スルヲ得
 第十三條 蠶絲組合中央部ノ費用收支ハ各地蠶絲組合取締所役員ノ集議ヲ以テ之ヲ定ムヘシ
 第十四條 右各條ノ外組合ニ於テ必要ト爲ス事項ハ適宜ニ其規約ヲ設クル事ヲ得
 ○第四拾貳號 府 縣 山林事務所設置アル
 府縣及沖繩縣ヲ除ク
 本年七月第貳拾八號ヲ以テ相達候官林保護費受授及精算手續書第壹號書式附屬經費科目表中左表墨
 書ノ通り追加候條此旨相達候事
 明治十八年十一月五日 農商務卿伯爵西郷從道

經費科目表

款	項	目	節	細	節
山林局	諸給	諸手當			
			外國留學非職官吏手當		
			根室縣在勤者手當		
			官林監護人手當	筆墨紙料共	
			官林監守人手當	筆墨紙料	
			用達手當	(木局ニ限ル)	
			抽日雇總頭手當		

司法省

○丙第九號 警視廳 府縣(東京府ヲ除ク)
 本年九月第二十一號ヲ以テ違警罪即決例ノ布告アリタルニ付テハ明治十四年十一月當省丙第十九號達中
 違警罪事件表ヲ廢シ更ニ左ノ通違警罪即決表ヲ調成シ差出方ハ從前ノ例ニ因ルヘシ此旨相達候事
 明治十八年十一月五日 司法卿伯爵山田顯義

明治何年何月中何警察署(分署)ハ何(違警罪即決件數表)

違警罪	總件數	言渡件數	區分	上數ノ内 正式ノ裁 判ヲ請求ス
		無	罪免	訴刑ノ言渡

何月何日調

官長 官氏名印

一 犯罪事件ニ於テ前ニ比較シ甚ク増減ヲ生シタル時ハ表外或ハ別紙ニ署長ノ意見ヲ附スヘキ者トス假令ハ管内人口ノ増減其他ノ事故等ニ起因シテ増減ヲ致シタリト認メシ理由ヲ述ルノ類ナリ

○丁第貳拾貳號

裁判所

本年九月第三十一號布告ヲ以テ明治十四年九月第四十四號及同年十二月第八十號布告相廢止候ニ付同年十二月本省丁第三十四號達治罪法第六十二條表式左ノ通増補候條石ニ照準シテ調成ス可シ此旨相達候事

明治十八年十一月五日

司法 卿伯露山田顯義

明治何年自何月何日何輕罪裁判所(若クハ)違警罪控訴既決未決事件表

原裁判所	總件數		既濟		未濟	
	舊受	新受	同裁	原異裁	管轄違棄却消滅願下	濟ノ總上
合計						

既決未決日數	十日未満	十日以上 一月未満	一月以上 二月未満	何月何日調	檢事官 氏名印
	二月以上	三月以上	三月以上		
				何月何日調	檢事官 氏名印
				何月何日調	檢事官 氏名印
				何月何日調	檢事官 氏名印

檢事及所長意見ヲ記載スルハ違警罪表式ニ準ス

裁判所

○丁第貳拾三號
本年九月第三十一號布告ニ依リ裁判スヘキ違警罪控訴事件ノ統計材料ハ總テ本年二月本省丁第五號達輕罪控訴登記簿ノ例ニ準シ差出スヘシ此旨相達候事

司法 卿伯露山田顯義

○丁第貳拾四號

裁判所

民事訴訟中金額及價額ノ階級調査ノ都合有之候ニ付本年分モ昨十七年十二月丁第三拾五號達ノ雛形ニ準シ調成ノ上來十九年一月中ニ差出スヘシ此旨相達候事

司法 卿伯露山田顯義

○丁第貳拾五號

始審裁判所

民事裁判上ニ於テ華族及華族ノ子弟ヲ身代限處分ニ及ボタル者有之候ハ、處分完結ノ上其旨直ニ宮内省華族局へ通牒可致此旨相達候事

司法 卿伯露山田顯義

明治十八年十一月十二日

太政官

○第六拾四號

明治十六年九月第三拾七號達陸軍恩給令同第三拾八號達海軍恩給令中左ノ通改正候條此旨相達候事

官省院廳府縣

明治十八年十二月三日

太政大臣公爵三條實美

陸軍恩給令第四十三條第二項ヲ左ノ如ク改ム

扶助料ノ願書ハ居住地ノ地方廳ヨリ陸軍卿ニ呈シ陸軍卿之ヲ太政官ニ上申ス

海軍恩給令第四十三條第二項ヲ左ノ如ク改ム

扶助料ノ願書ハ居住地ノ地方廳ヨリ海軍卿ニ呈シ海軍卿之ヲ太政官ニ上申ス

○第六拾五號

府并開港場鎮臺控訴裁判所アル縣ノ警部長官等左ノ通相定候條此旨相達候事

府 縣 東京府
ヲ除ク

明治十八年十二月十七日

太政大臣公爵三條實美

警部長 奏任 七等相當
八等相當

但八等相當月俸ハ從前ノ通

○第六拾六號

陸軍服制中軍樂部服制左ノ通改正候條此旨相達候事

官省院廳府縣

但二等軍樂長ノ部軍衣軍袴ニ改正候夏衣夏袴外套雨覆頭巾前立下襟脚絆軍刀軍刀帶刀
劍緒軍樂次長以下ノ部夏衣夏袴外套ハ從前ノ通

明治十八年十二月二十一日

太政大臣公爵三條實美

陸軍軍樂部服制圖例

品目	第一種		
	長樂軍等二	長次樂軍等二	長手樂及補手樂
地質色合前章眼庇願紐	絨	同	同
品質線幅	金線 徑一寸五分 草黑 草黑 草金 線	日真 草線 徑一寸 七分	同
橫章	橫章(上下部) 線二金 線一分五	同	同
頂上章	品質線幅 式	同	同
前立形狀	如圖	同	同

品目	正衣		
	長樂軍等二	長次樂軍	長手樂軍等一
地質色合	絨	同	同
鈕	金色圓形 徑五分 附ス	銅 徑五分 附ス	銅 徑五分 附ス
襟	襟地 絨	襟地 絨	襟地 絨
裝式	上線側線 小線 下線 小線 二條	同	同
袖	袖口 絨	袖口 絨	袖口 絨
線幅	三分	同	同
裝式	金線一條 袖口ニ 沿テ突起狀ニ 附ス	同	同
肩章形狀	白茶 紺 四條 附ス	同	同

正 袴	品 目 等 級 名 稱	衣		
		生 樂	補 手 樂	手 樂 軍 等 二
長 樂 軍 等 二	級 名 稱	同	同	同
		同	同	同
絨	地 質	同	同	同
		同	同	同
茜	色 合	同	同	同
		同	同	同
幅 紺 五 青 分 絨	側 章	同	袖口 紺絨 章 線 紺 青 絨	同
		四 分	八 分	同
如 圖	形 狀	同	大 線 一 條	大 線 一 條 小 線 一 條 金 線 一 條
		同	同	同
		同	同	同

袴	
補 手 樂 生	長 次 樂 軍 手 樂 軍 等 二 一
同	同
同	同
同	同
同	同

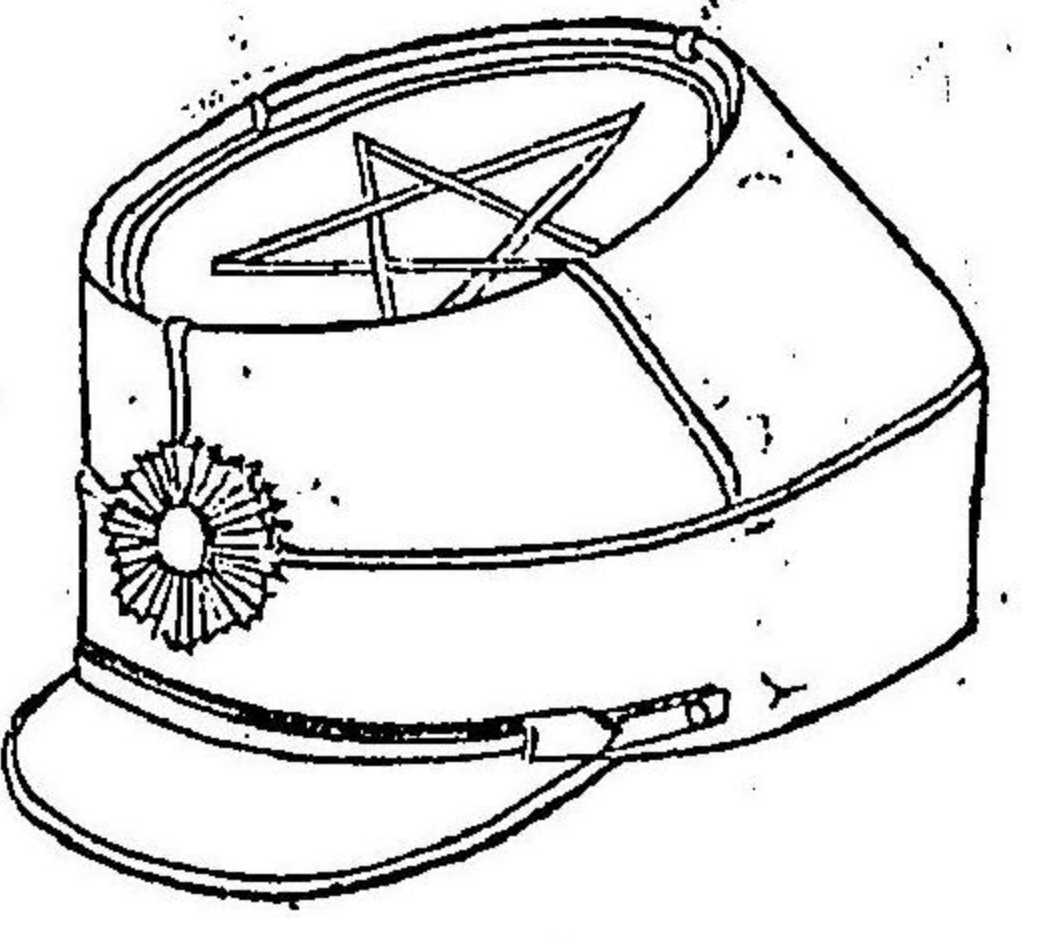
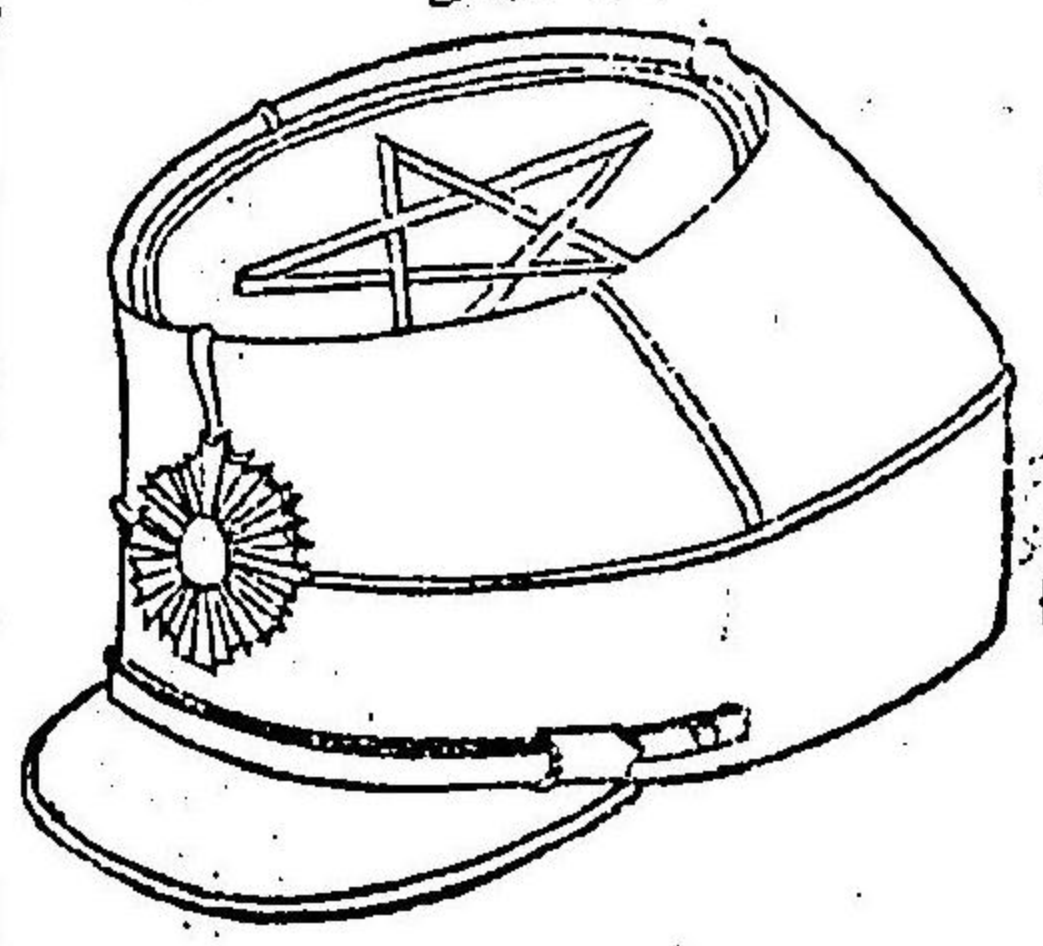

陸軍軍樂部服制圖
二等軍樂長

軍樂次長以下

二等軍樂長

軍樂次長以下

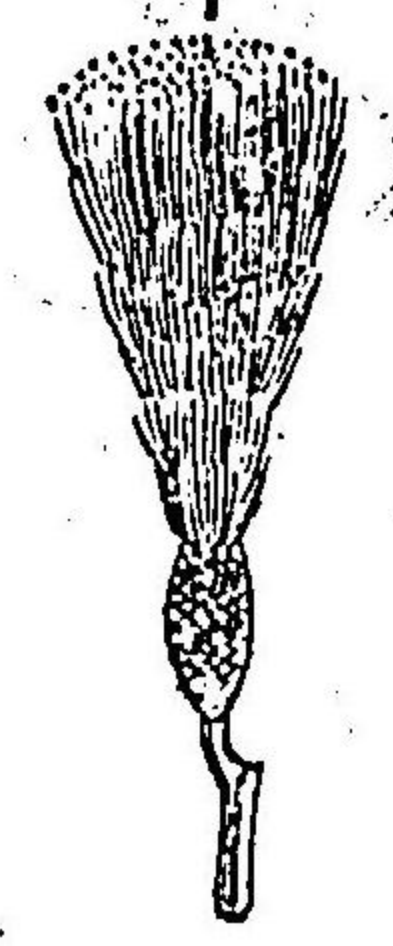

眞鍮

共二

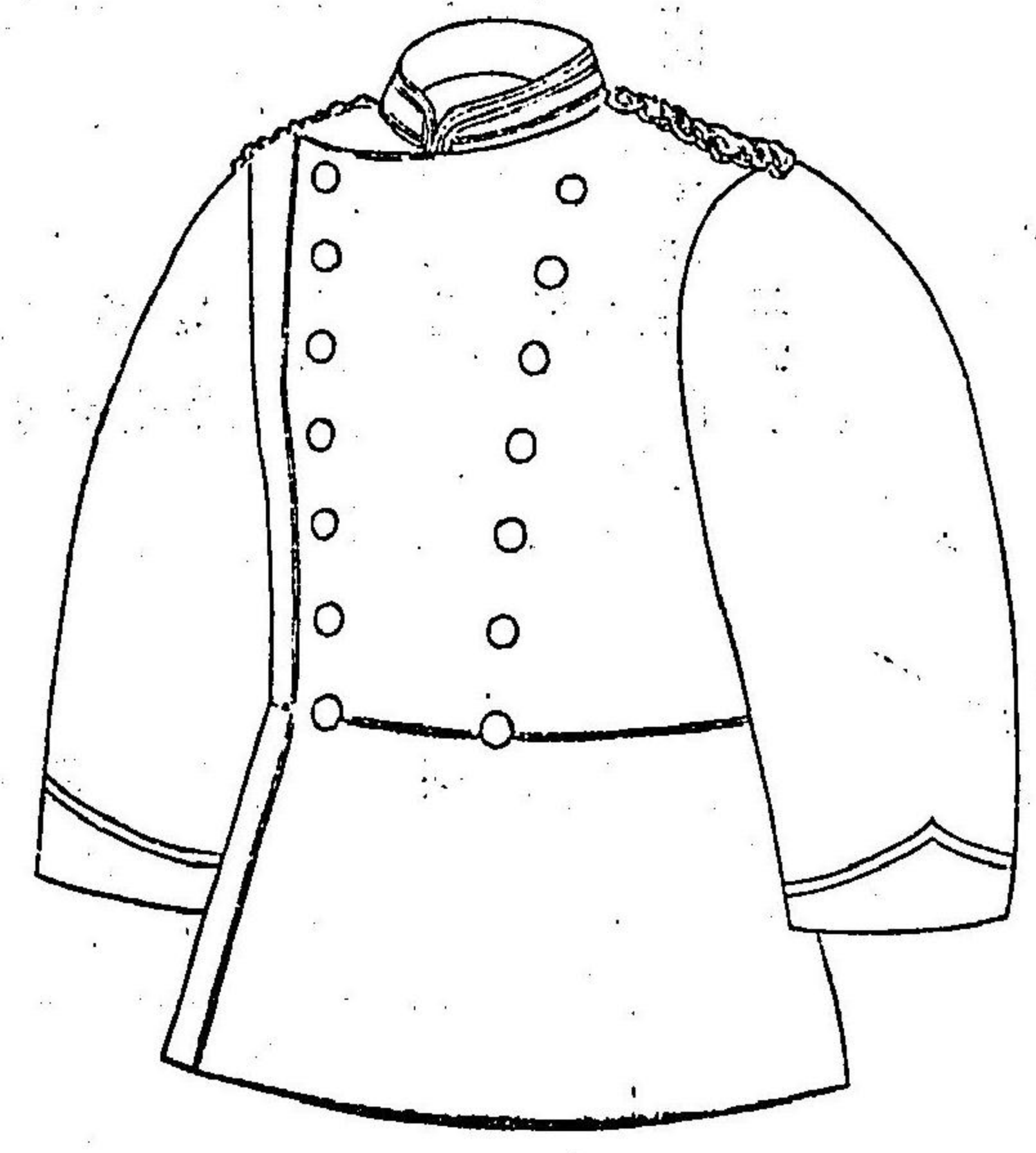

綠邊玉緣齒絨

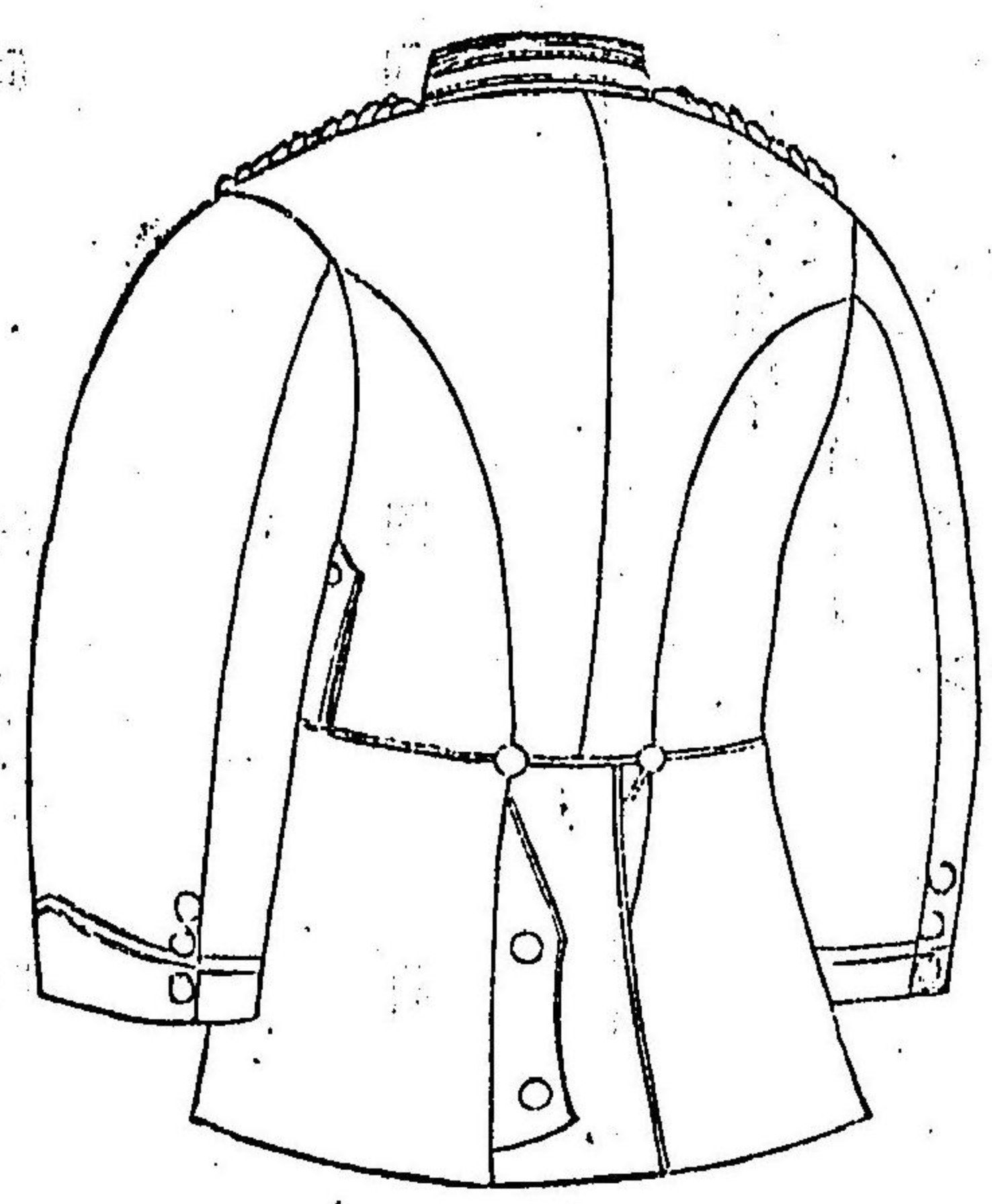

綠邊玉緣劍留ノ綠共齒絨

軍樂次長以下

共二



二等軍樂長以下

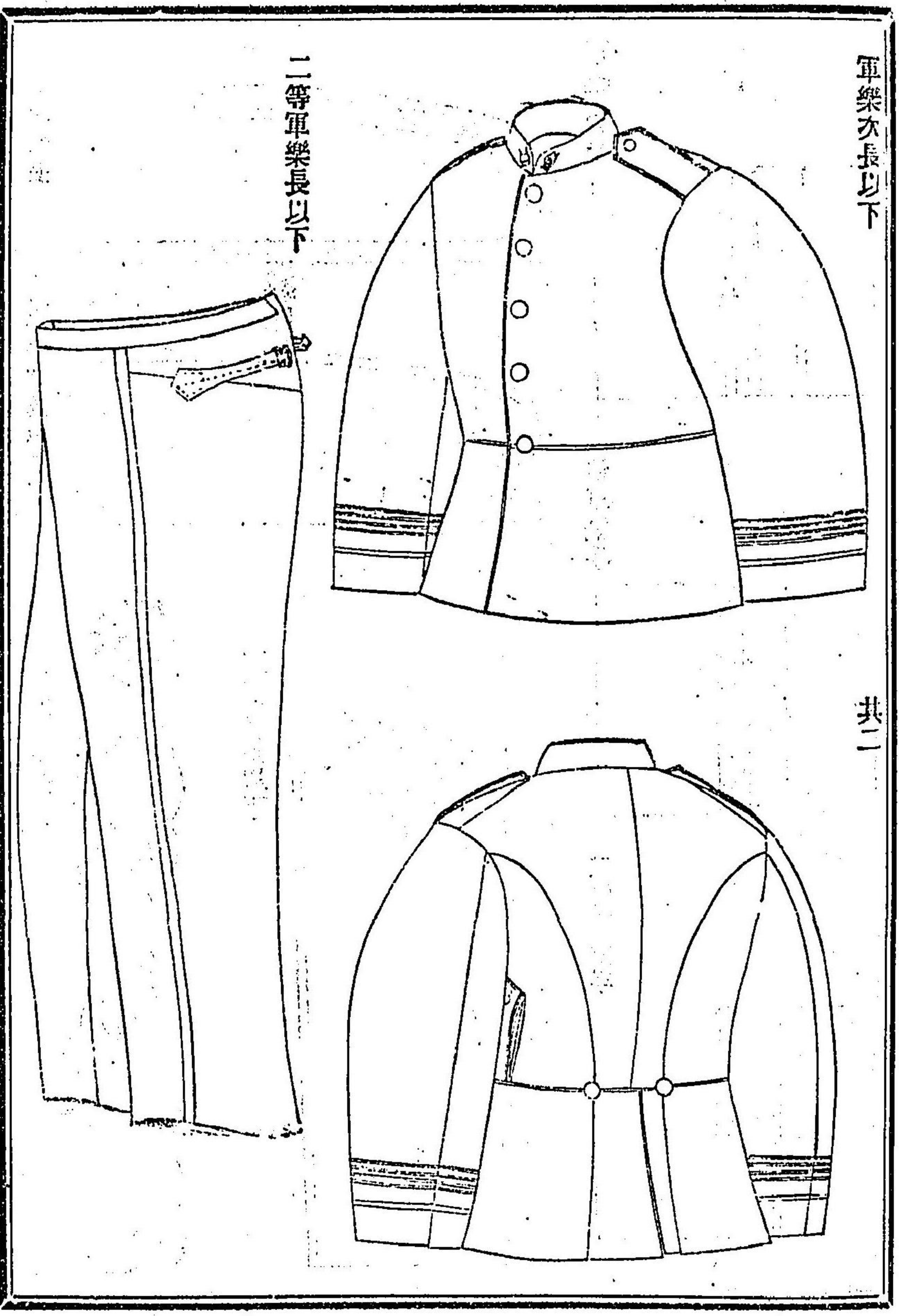
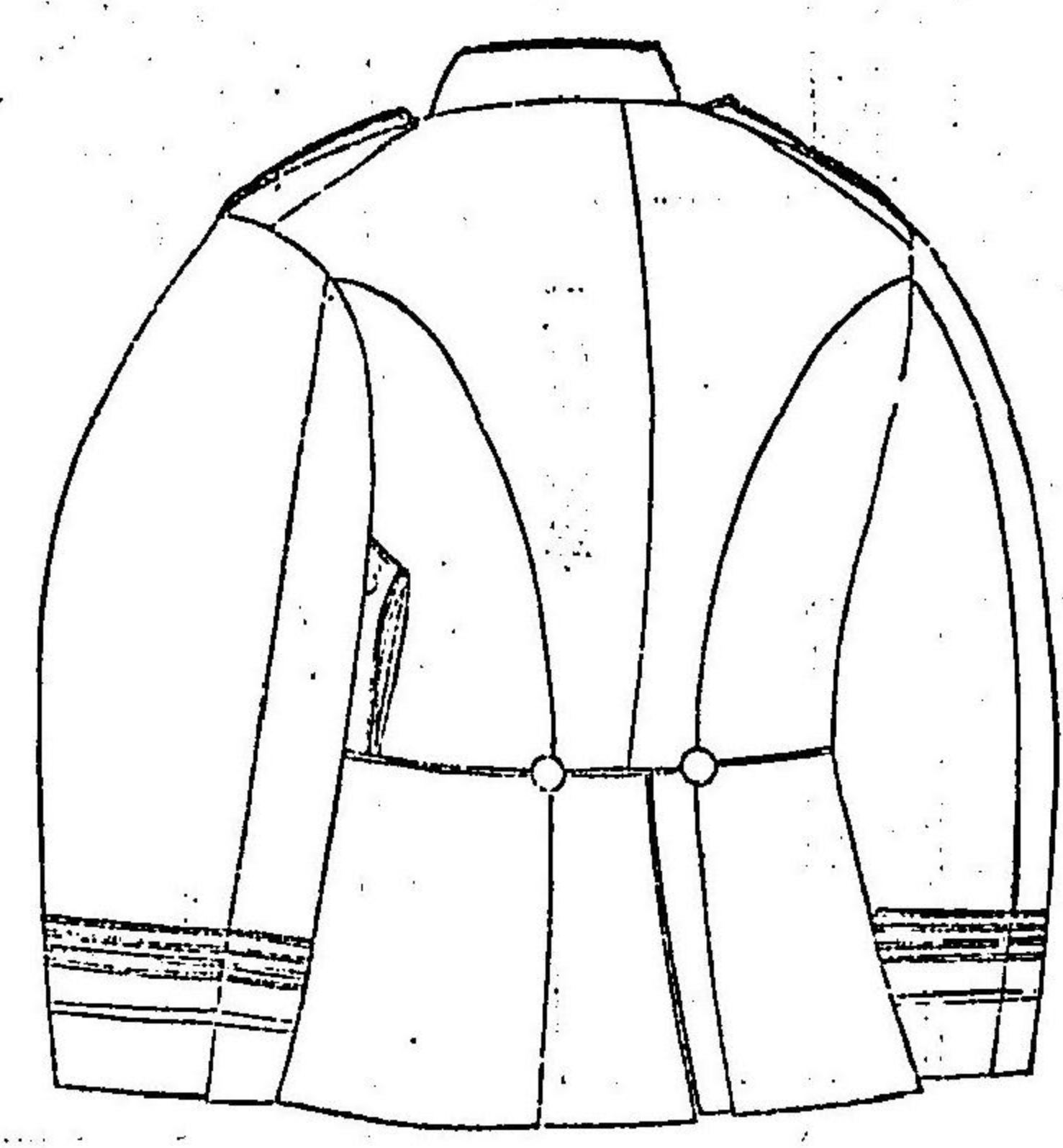

二等軍樂長

軍樂次長以下

二等軍樂長

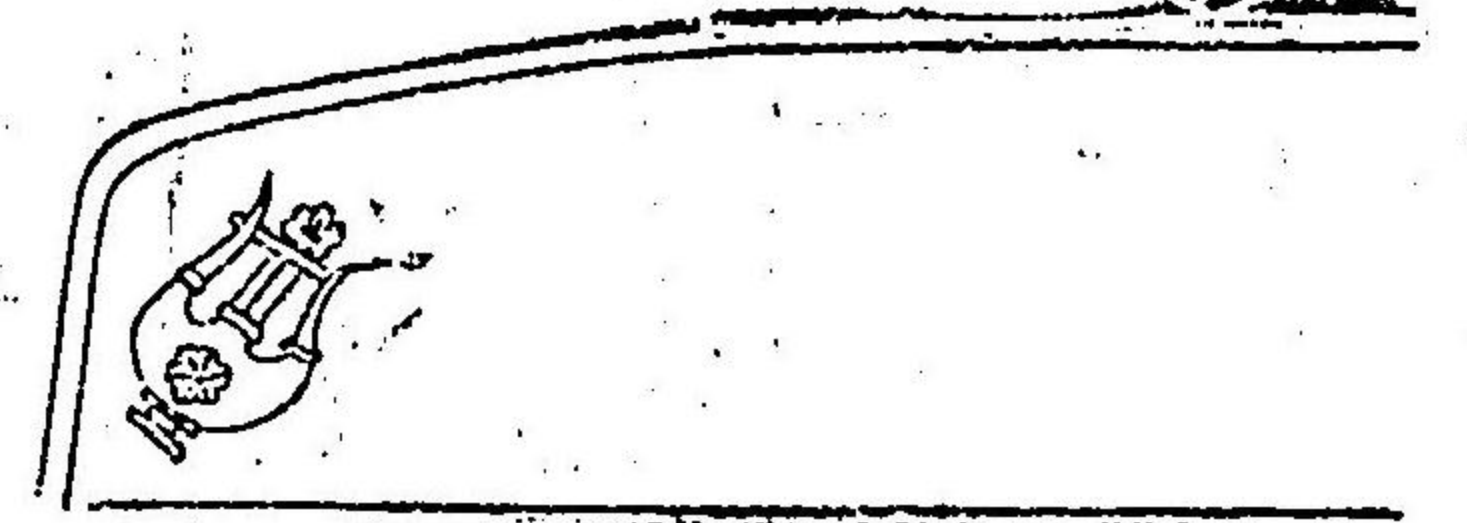
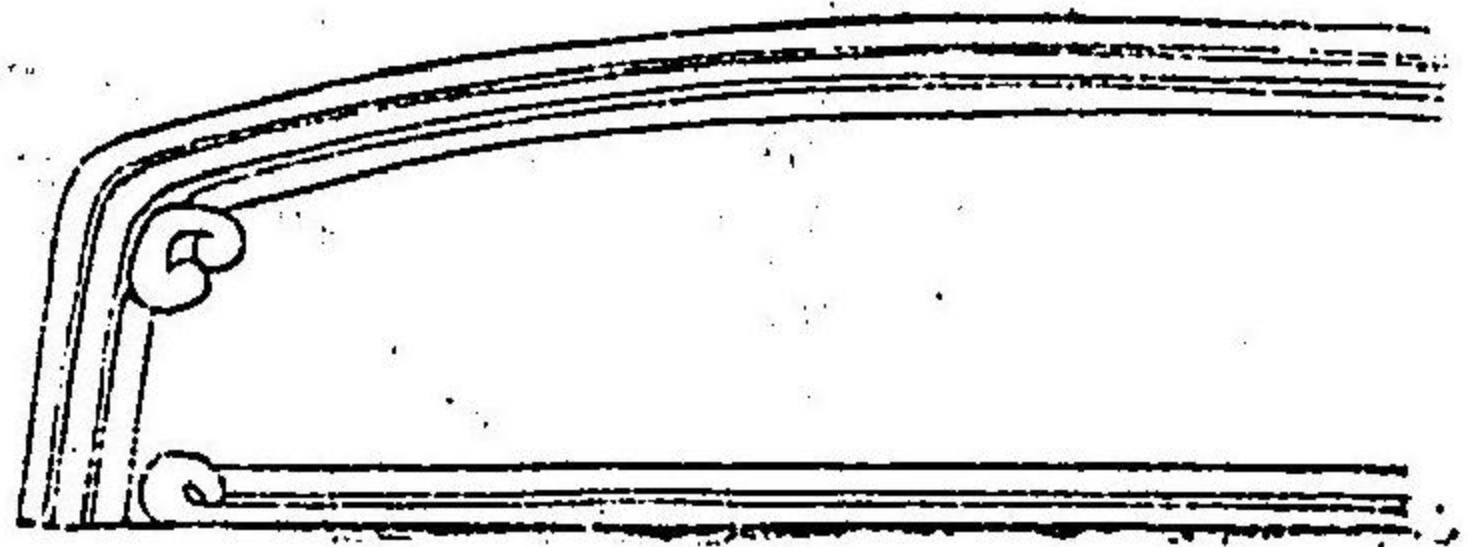

肩章留
金色釦
徑五分

軍樂次長以下

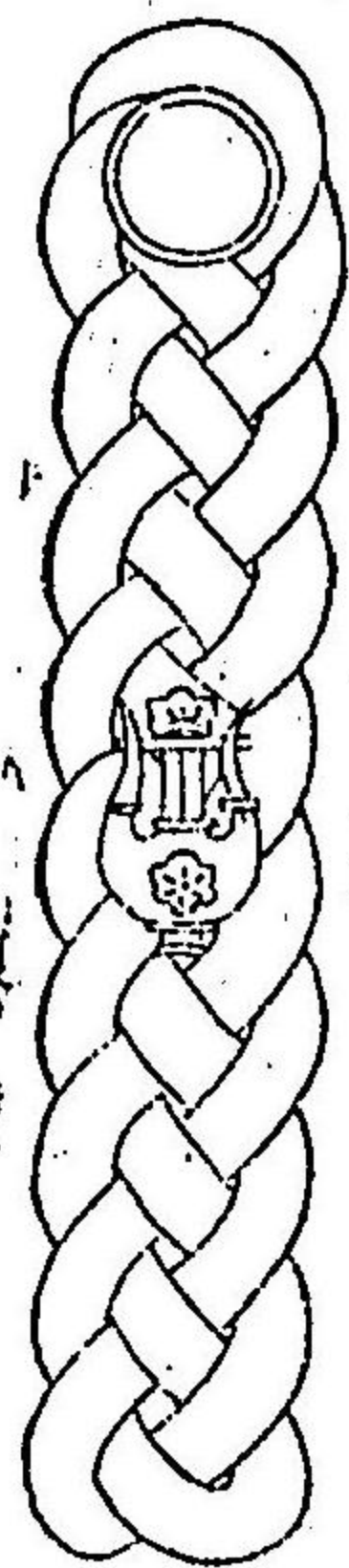

軍樂次長

一等軍樂手

二等軍樂手

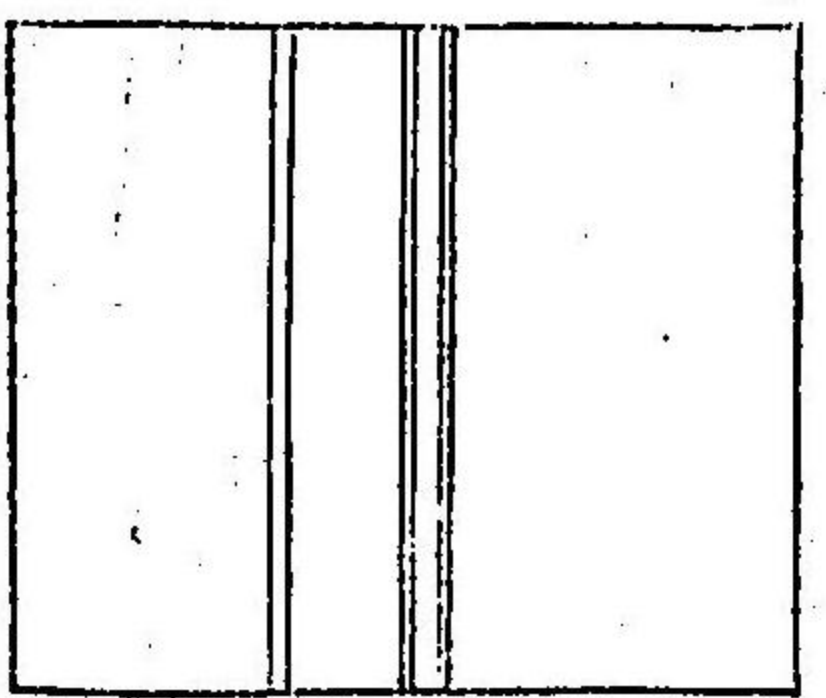
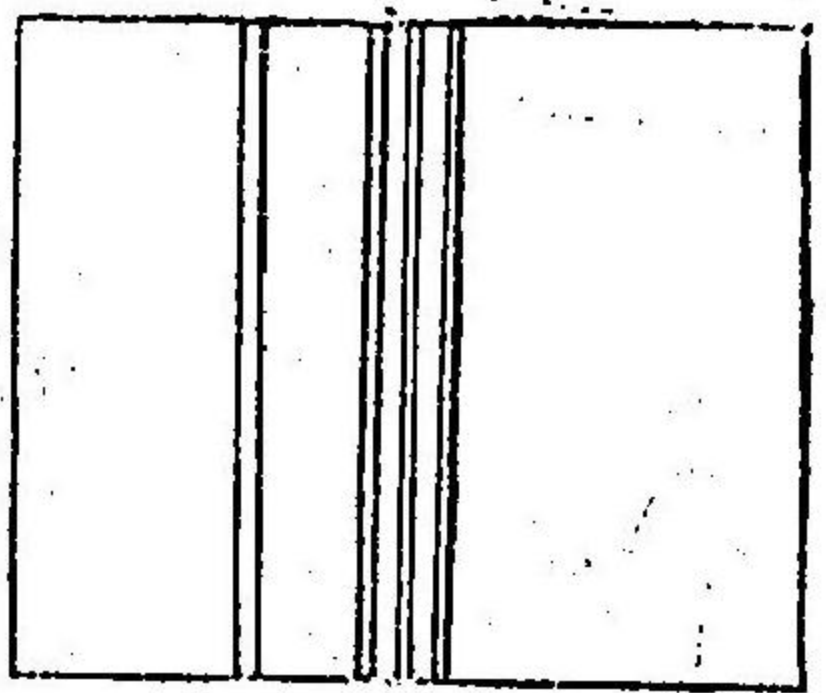
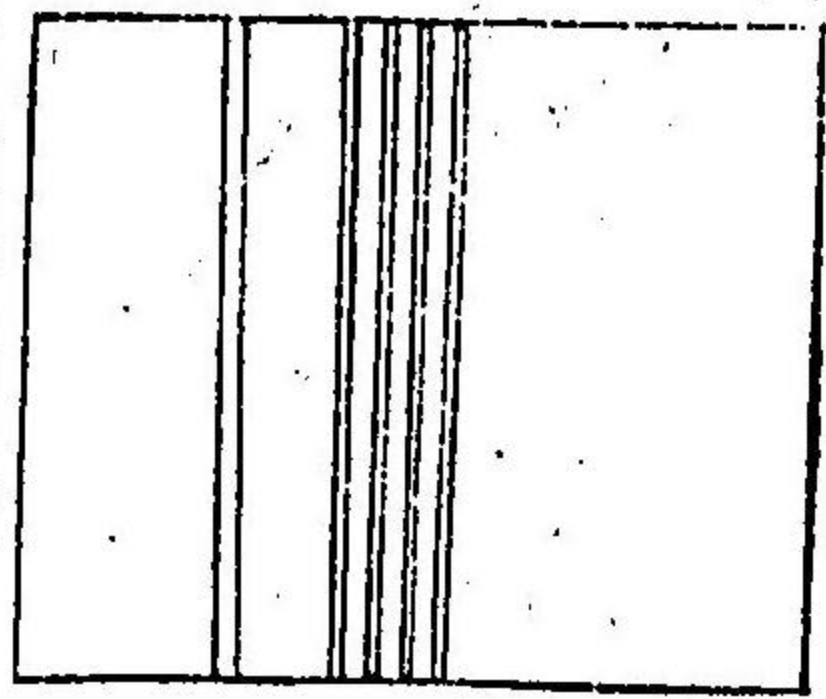

樂手補

樂生

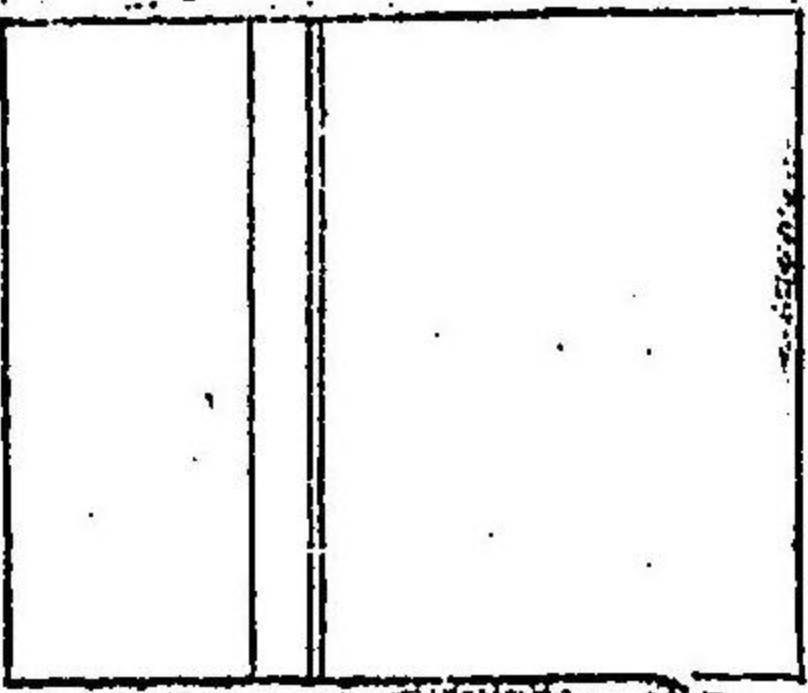
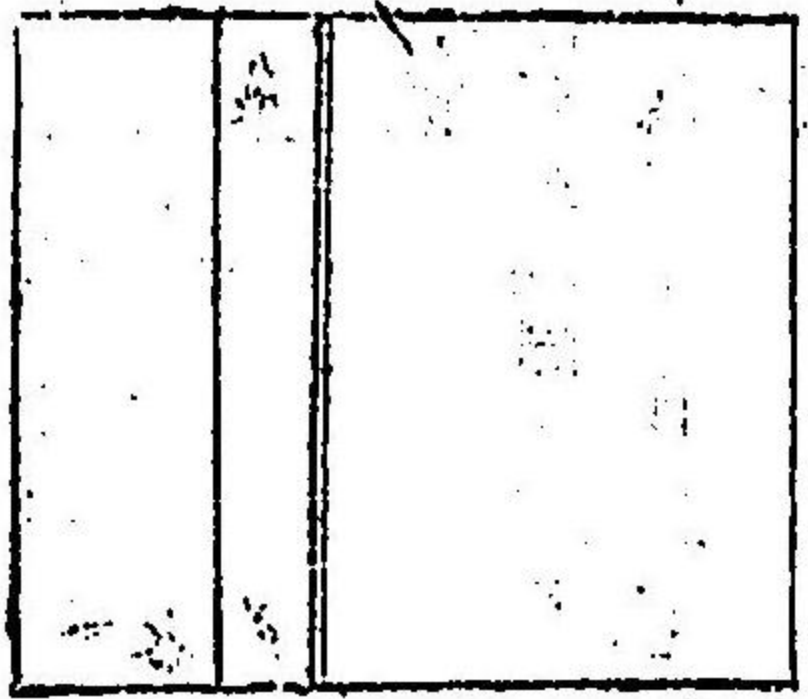

官省院府縣

○第六拾七號
明治十七年十一月 第三百三號達廢止候條十九年度以降特ニ正貨ヲ以テ支給スヘキ約束アルモノノ附外國
與ノ類若クハ外國ニ向ツテ支出ヲ要スヘキ員額ハ其年度歲計豫算書送付ノ際大藏省ヘ申報スヘシ
此旨相達候事
但十九年度ノ儀ハ此際取調大藏省ヘ送付スヘシ

○第六拾八號

太政大臣公爵三條實美

宮中ニ内大臣并宮中顧問官及内大臣秘書官ヲ置キ官制ヲ定ムルコト左ノ如シ

官省院廳府縣

明治十八年十二月二十二日

奉 勅

太政大臣公爵三條實美

内大臣 一人

一御璽國璽ヲ尙藏ス

二常侍輔弼シ及宮中顧問官ノ議事ヲ總提ス

宮中顧問官 十五人以内一等官ヨリ
帝室ノ典範儀式ニ係ル事件ニ付諮詢ニ奉對シ意見ヲ具上ス
内大臣秘書官 一人又ハ二人 奏任
内大臣ニ專屬ス

官省院廳府縣

○第六拾九號
今般太政大臣左右大臣參議各省卿ノ職制ヲ廢シ更ニ内閣總理大臣及宮内外務内務大藏陸軍海軍司法文部農商務逓信ノ諸大臣ヲ以テ内閣ヲ組織ス
内閣總理大臣及外務内務大藏陸軍海軍司法文部農商務逓信ノ諸大臣ヲ以テ内閣ヲ組織ス
明治十八年十二月二十二日
奉 勅
太政大臣公爵三條實美
官省院廳府縣

○第七拾號
今般逓信省ヲ置キ驛逓電信燈臺管船ノ事務ヲ管理セシム
工部省ヲ廢シ鑛山工作ノ事務ハ農商務省ニ電信燈臺ノ事務ハ逓信省ニ工部大學校ハ文部省ニ屬セシメ鐵道事務ハ當分ノ内閣ノ直轄ニ屬セシム
明治十八年十二月二十二日
奉 勅
太政大臣公爵三條實美
官省院廳府縣
參事院及制度取調局ヲ廢ス
明治十八年十二月二十二日
奉 勅
太政大臣公爵三條實美

内閣

○第七拾貳號

從前太政官所屬ノ事務ハ追テ何分ノ儀相達侯迄内閣ニ於テ管轄候事

省院廳府縣

明治十八年十二月二十二日

内閣總理大臣伯爵伊藤博文

○第七拾三號

宮内省中御料局并内匠寮ヲ置キ職制左ノ如シ

省院廳府縣

明治十八年十二月二十三日

内閣總理大臣伯爵伊藤博文

御料局

帝室一般ノ財産ヲ掌ル所トス

長官 勅任官ヲ以テ之ニ充ツ

擔任ノ事務ヲ整理シ所管判任官以下ノ勤惰ヲ正シ其進退黜陟ヲ大臣ニ具狀スルヲ得

主事 五等相嘗

職掌長ニ亞ク長事故アルトキハ代理スルヲ得

一等屬 八等

二等屬 九等

三等屬 十等

四等屬 十一等

五等屬 十二等

六等屬 十三等

- 七等屬 十四等
 - 八等屬 十五等
 - 九等屬 十六等
 - 十等屬 十七等
- 諸務ニ從事ス

内匠寮

帝室一般ノ土木工匠并ニ庭苑等ノ事ヲ掌ル所トス
勅任官ヲ以テ之ニ充ツ

頭 擔任ノ事務ヲ整理シ所管判任官以下ノ勳情ヲ正シ共進退黜陟ヲ大臣ニ具狀スルヲ得

權頭 頭アレハ之 四等

職掌頭ニ同シ

助 職掌頭ニ亞ク頭事故アルトキハ代理スルヲ得

權助 助アレハ之 六等

職掌助ニ同シ

一等屬 八等

二等屬 九等

三等屬 十等

四等屬 十一等

五等屬 十二等

- 六等屬 十三等
 - 七等屬 十四等
 - 八等屬 十五等
 - 九等屬 十六等
 - 十等屬 十七等
- 諸務ニ從事ス

○第七拾四號

内閣ニ法制局ヲ置キ官制ヲ定ムルコト左ノ如ク

明治十八年十二月二十三日

奉 勅

内閣總理大臣伯爵伊藤博文

省院廳府縣

法制局官制

第一條 法制局ニ左ノ職員ヲ置ク

長官 一人 勅任

參事官 二十人 奏任

書記官 二人 奏任

屬 判任

第二條 法制局ハ内閣總理大臣ノ管轄ニ屬ス

第三條 法制局ニ左ノ諸部ヲ設ク

行政部

外交内務勸業教育軍制財務遞信ニ關スル法律命令ノ起草審査ヲ掌ル

法制部

民法訴訟法商法刑法治罪法及之ニ關スル命令ノ起草審査ヲ掌ル

司法部

恩赦特典及諸裁判所ノ官制及行政裁判ヲ掌ル

第四條 長官ハ命ヲ內閣總理大臣ニ承ケ參事官ヲ統督ス

第五條 各部ニ參事官ノ中一人ヲ以テ部長ヲ置ク

第六條 部長ハ長官ノ指揮ヲ承ケ各部主任ノ事務ヲ掌理ス

第七條 參事官ハ各部ニ分屬シ法律命令ノ起草審査ヲ掌ル

第八條 部長及參事官ハ內閣總理大臣ノ命ニ依リ內閣委員トナリテ元老院ニ出頭シ下附ノ議案ヲ

辨明ス

第九條 書記官ハ長官ニ屬シ文書ヲ掌ル

○第七拾五號

今般內閣書記官ノ官制ヲ改ムルコト左ノ如シ

明治十八年十二月二十四日

奉 勅

內閣書記官 四人 奏任

判任

第一條 內閣書記官ハ內閣總理大臣ノ命ヲ承ケ文書ノ起草査閱淨寫校訂及書類ノ授受ヲ取扱ヒ並

ニ奏任官以上ノ奏薦被任其他身分ニ關スル文書ヲ掌ル

第二條 屬ハ上官ノ指揮ヲ承ケ書記帳簿及計算ノ事ヲ掌ル

省院廳府縣

內閣總理大臣伯爵伊藤博文

○第七拾六號

內閣中文書恩給ノ二局ヲ廢シ更ニ記録會計官報ノ三局ヲ置キ官制ヲ定ムルコト左ノ如シ

明治十八年十二月二十四日

奉 勅

官制

第一條 各局ニ局長及次長各一人ヲ置ク奏任トス

第二條 各局ニ屬若干員ヲ置ク判任トス

第三條 各局長ハ事ヲ內閣總理大臣ニ承ケ局務ヲ掌理シ所屬僚員ヲ統督シ其一部ノ責ニ任ス

第四條 各局次長ハ局長ヲ助ケテ局務ヲ整理ス

第五條 屬ハ上官ノ指揮ヲ承ケ書記帳簿及計算ノ事ヲ掌ル

記録局

第六條 記録局ハ內閣書記官及內閣各局文書ノ記録編纂及圖書ノ類別保存出入ヲ掌リ事務分掌ノ

爲ニ左ノ諸課ヲ置ク

一 記録課

內閣書記官及內閣各局ノ文書ヲ記録編纂シ諸料隨時參觀ノ用ニ供シ其出入及保存ノ事ヲ掌ル

二 圖書課

內閣書記官及內閣各局其他諸官廳所屬ノ圖書ヲ類別保存シ其目錄ヲ整頓シ諸官衙ノ需メニ應

テ時々參觀ノ用ニ供シ其出入ヲ掌ル

會計局

第七條 會計局ハ恩給ノ事務及內閣書記官并內閣各局ノ用度會計ヲ掌リ事務分掌ノ爲ニ左ノ諸課

明治十八年十二月 通 內閣第七拾六號

ヲ置ク

一 恩給課
恩給ノ支給ヲ管掌シ陸海軍并文官一般ノ恩給ニ關スル事務ヲ掌ル

二 會計課
内閣書記官及各局ノ經費豫算及決算金錢出納及出納検査所屬地所ノ保管並所屬諸建物ノ建築修繕並取締ノ事ヲ掌ル

官報局

第八條 官報局ハ官報ヲ編輯印刷スルコトヲ掌リ事務分掌ノ爲ニ左ノ諸課ヲ置ク

編輯課

一 官報ニ登載スヘキ書類ノ編輯并印刷ノ監督ヲ掌ル

翻譯課

二 官報ニ登載スヘキ外國文ノ翻譯ヲ掌リ兼テ往復及配送ノ事ヲ掌ル

省院廳府縣

○第七拾七號

明治十六年五月 太政官第貳拾貳號達中官報定價ノ項ニ左ノ但書ヲ追加ス

但一箇月分定價金七拾五錢

明治十八年十二月二十五日

内閣總理大臣伯爵伊藤博文

省院廳府縣

○第七拾八號

今般參事院ヲ廢シ内閣ニ法制局ヲ置キ候ニ付明治十四年十月第九拾壹號達第一條中參事院議長ヲ法制局長官ト改メ第二條中參事院ヲ法制局ト改ム

但本文ノ備ハ府縣會ヘ相達スヘシ

明治十八年十二月二十六日

奉 勅

内閣總理大臣伯爵伊藤博文

○第七拾九號

省院廳府縣

鐵道局官制ヲ定ムルコト左ノ如シ

明治十八年十二月二十六日

奉 勅

内閣總理大臣伯爵伊藤博文

鐵道局ハ鐵道建築ノ事業並其運輸ノ事務ヲ管理シ左ノ職員ヲ置ク

長官 勅任

本局主管ノ事務ヲ掌理シ所屬僚員ヲ統督シ判任官以下ノ進退ヲ奉行ス

事務官 奏任

長官ノ命ヲ承ケ各主務ヲ分掌ス

屬 判任

上官ノ指揮ヲ承ケ書記帳簿及計算ノ事ヲ掌ル

技監 三等

大技長 四等

權大技長 五等

少技長 六等

權少技長 七等

一等技手 八等

二等技手 九等

- 三等技手 十等
- 四等技手 十一等
- 五等技手 十二等
- 六等技手 十三等
- 七等技手 十四等
- 八等技手 十五等
- 九等技手 十六等
- 十等技手 十七等

技監以下技術官等並俸給ハ明治十七年第四拾貳號太政官達工部省各科工術等級並月給表中工部省ヲ鐵道局ト改メ其定ムル所ニ依ル

○第八拾號

明治十六年五月第五拾貳號達中左ノ通更正ス

第七條第一項警察署ノ下ニ郡區役所ノ四字ヲ加ヘ同第二項中及郡區長ノ四字ヲ刪ル

明治十八年十二月二十八日

内閣總理大臣伯爵伊藤博文

省院廳府縣

○第八拾壹號

官報ノ報告ヲ敏速精確ナラシムル爲メ其報告主任官ヲ精選シ常ニ官報局ト氣脈ヲ相通シ事務ノ利便ヲ計ルヘシ

明治十八年十二月二十八日

内閣總理大臣伯爵伊藤博文

省院廳府縣

○第八拾貳號

賞勳局中主事及一等秘書官二等秘書官ヲ廢シ更ニ左ノ職員ヲ置ク

明治十八年十二月二十八日

内閣總理大臣伯爵伊藤博文

奉 勅 秘書官 二人 奏任

屬 判任

省院廳府縣

○第八拾三號

統計院ヲ廢シ内閣ニ統計局ヲ置キ官制ヲ定ムルコト左ノ如シ

明治十八年十二月二十八日

内閣總理大臣伯爵伊藤博文

奉 勅

第一條 統計局ハ諸般ノ統計ヲ編製スルコトヲ掌リ左ノ職員ヲ置ク

局長 一人 奏任

次長 一人 奏任

屬 判任

第二條 局長ハ事ヲ内閣總理大臣ニ承ケ局務ヲ掌理シ所屬僚員ヲ統督シ其一部ノ責ニ任ス

第三條 次長ハ局長ヲ助ケテ局務ヲ整理ス

第四條 屬ハ上官ノ指揮ヲ承ケ書記帳簿及計算ノ事ヲ掌ル

本月二十三日ノ 聖詔ヲ奉體シ左ニ各省事務ヲ整理スルノ綱領ヲ舉ケ以テ將來ノ標準ヲ示ス各省大臣此範圍内ニ於テ便宜斟酌シ案ヲ具ヘテ閣議ニ提出スヘシ

明治十八年十二月二十六日

内閣總理大臣伯爵伊藤博文

各省大臣各位閣下

一、官守ヲ明ニスル事

我カ官制ハ草創ノ餘未ダ限ルニ定員ノ制ヲ以テセス濫弊從テ生シ官愈多クシテ務愈墜カレコトヲ免レヌ十年ニ一タヒ官制ヲ改メ教部省ヲ廢シ内務省ニ併セ各省奏判官ヲ減シテ其過半數ヲ罷メタリ然ルニ當時定員ノ制ヲ設ケテ以テ將來ヲ防範セサリニ因リ其後又更ニ漸クニ増員シ從テ減シテ從テ加ハリ以テ其初メニ倍スルニ至レリ今ニ於テ各省大臣宜シク 詔意ヲ奉體シ左ノ節目ニ依リ各省内局課ノ設置ヲ定メ官吏ノ員數ヲ限リ節減淘汰ノ意見ヲ具ヘテ閣議ニ付シ各省ヲシテ略均一ナラシメ成案トナシ然後上奏シテ裁ヲ請フヘシ

- 一 各省次官一人ニ限ル
- 一 各省書記官ハ其省ノ須要ニ從ヒ定員ヲ限ル
- 一 省中各局ニ屬セサルノ分課ハ其省書記官ノ内ヲ以テ課長ニ充ツ
- 一 省務ノ枝分シテ別ニ一部ヲ爲シ經常ニ繼續スヘキ者ヲ局トス局長一人又ハ局長局次長ヲ置ク
- 一 本省又ハ局中ノ事務ヲ分テ課ヲ設ケルハ各省ノ便宜ニ從フ
- 一 局長及局次長ハ奏任トス局中ノ課長ハ判任ヲ以テ之ニ充ツ
- 一 局ノ等級ヲ分テ一等局二等局トナスハ事務ノ繁簡輕重ニ從ヒ各省大臣ノ具狀スル所ニ依リ裁定ヲ經ヘシ
- 一 局課ノ設置一定ノ後省務ノ變更ニ依リ新ニ廢置ヲ要シ又ハ新ニ奏任官ノ定員ヲ増サント要スルトキハ理由ヲ具ヘテ閣議ノ後裁可ヲ請フヘシ
- 一 各省ノ須要スル所ニ從ヒ定員ヲ限リ參事官ヲ置キ審議立案ノ職ニ供フルコトヲ得
- 一 以上定員ノ外出仕又ハ御用掛ノ名義ヲ以テ補任スルコトヲ得ス

一 各省大臣ハ局課ノ規程ヲ定メ局長課長ヲシテ責任スル所ヲ知ラシムルヲ要ス
前項ノ規程ハ可成各省均一ヲ要スル爲ニ閣議ヲ經テ之ヲ定ムヘシ

- 一 八等官以下ハ各省ノ須要ニ從ヒ定額俸給項内ニ於テ各省大臣之ヲ判任スヘシ
 - 一 各省大臣ハ臨時事務ノ爲ニ判任常員ノ外ニ定額内ニ於テ備員ヲ使用スルコトヲ得
 - 一 學術專科ニ係ル官制及警視收稅典獄ノ類ハ別ニ定ムル所ニ依ル
 - 一 特ニ一事件ヲ審査セシムル爲ニ委員ヲ設ケ又ハ臨時ノ事務ヲ擔當セシムル爲ニ掛ヲ設ケ省中定員ノ八ヲ使用スルハ各省大臣ノ權内トス
 - 一 各省ニ試験ヲ經タル試補ヲ置キ省局ノ事務ヲ練習セシメ閣官アルヲ待チテ補任ス各省試補ノ數ハ閣議ノ定ムル所ニ依ル
 - 一 試補ニ關スル規則ハ追テ裁定ヲ經公布スヘシ
 - 一 官吏一省内ニ於テ二ツノ事務ヲ兼ネシムルコトヲ得ルモ二省ニ涉リテ兼ヌルコトヲ得ス若シ止ムヲ得サルノ要用ニ依リテ兼官セシムルモ兼官ハ一年ヲ過クルコトヲ得ス
 - 一 他省ニ涉リテ兼官スルモノハ兼ヌル所ノ官俸三分ノ一ヲ増給スヘシ但武官ニシテ文官ニ任スルハ此例外タリ
- 以上ハ官制ノ綱領トス各省案成ルノ後裁可ヲ經一定公布スル所アルヘシ
奏任以上ハ官ニ職權アリテ各機關ノ一部ニ當ル者ナリ屬官ハ使用ヲ受ル者ナリ從前官制ノ區別明ナラスシテ雇等外ノ年ヲ經タル者ハ進テ屬官ニ昇リ屬官ノ年資ヲ經タル者ハ進テ奏任ニ列ス是レ試験法ナキノ致ス所ニ由ル今既ニ試験法ヲ定ムルトキハ凡ソ奏任ノ官ハ必ス高等試験ヲ經ル者ニ限リ屬官ノ年勞ヲ積ム者ハ漸クニ其俸給ヲ増シ奏任初等官等官即現セト相匹等セシムルコトヲ得ヘシ其陞テ奏任トナスニ至テハ必異常功績アリテ大臣ヨリ狀ヲ具ヘ奏請シ又ハ高等試験ヲ經ル者ニ

限ルヘシ此皆冗濫ヲ防クノ道ナリ

明治四年ニ官等ヲ定メテ以來俸給ヲシテ官等ト相配當セシメ以テ才ヲ使フノ道ヲ狹限シタリ今之ヲ改正シ凡ソ何ノ官ヲ論セス試験ニ由テ進ム者ハ各官繁簡ニ從ヒ各々數等俸ヲ定メ次第ニ陞テ増俸ヲ得セシムヘシ本項俸給ニ關スル規則ハ追テ閣議ノ後裁可ヲ經テ公布スル所アルヘシ

二 選叙ノ事

選叙ノ法未ダ定マラスシテ人各々知ル所ヲ舉ク而シテ成學ノ士或ハ其進ム所ヲ失フ此レ皆制度ノ未タ備ラサル者ニシテ勢ノ免レサル所ナリ今官制一タヒ定マリ官任限アルニ及テ選叙ノ法仍ホ設ケサルトキハ情弊ノ至ル所其失ニ堪ヘス而シテ行政部局其人ヲ得ルニ由ナカラントス

選叙ノ法ヲ行フニハ事創始ニ屬スルヲ以テ其規則節目ノ詳ナルハ委員ヲシテ審査セシメ閣議ヲ經ルノ後成案トナシ裁可ヲ請フヘシ今其大要ヲ舉ケテ以テ標準ヲ示ス

第一 仕進ハ試験ニ由ラシムル事

第二 試験ニ學術試験ト普通試験ヲ分ツ事

第三 學術試験ニ初等試験ト高等試験ヲ分ツ事

第四 學術試験普通試験ノ外ニ專科試験ヲ設クル事會計官更ハ記簿法ヲ試験シ外務官吏ハ外國語ヲ試験シ其他技術ヲ試験スルノ類

第五 試験人ハ定リタル試験科目ノ外ニ隨意ニ其學ヲ所ノ專門學ノ試験ヲ受クルコトヲ得セシメ試験委員ニ於テ他ノ科目ト斟酌シテ之ヲ採取シ其優等ナル者ハ別ニ優等證ヲ付シ以テ才ヲ試ミルニ遺漏ナカラシムル事

第六 内閣中ニ試験委員ヲ設クル事

第七 各省ニ許可ヲ得テ設クル專科試験法ハ試験委員ト各省大臣トノ間ニ叶議制定セシムル事

第八 試験ニ依リ進ムヘキ官吏ノ出身ハ年齡性行健全才能ノ四件ヲ合セテ共ニ試験委員ノ審査ヲ

經然ル後選用スル事

第九 學術試験合格者ハ一定ノ期限内試補トナシ事務ヲ見習シメ又ハ候補簿ニ登記スル事

第十 現勤判任官ヨリ奏任ニ昇ル者ハ少クトモ初等學術試験ヲ經セシムル事

第十一 判任ノ欠官又ハ需要アルトキハ普通試験ヲ行ヒ選用スル事

第十二 現勤等外及雇ヨリ等内官又ハ本官ニ任スル者其判任官ハ皆普通試験ヲ經セシムル事但特選アル者ハ選用ヲ許ス

第十三 現勤判任及准奏判任御用掛履等外官ニシテ學術試験ヲ請フ者ハ其情願ニ任スル事

第十四 試験委員ノ紀律ヲ嚴ニシ其公正ヲ保タシムル事

第十五 地方ノ屬官ヲ試験スルハ別段ノ方法ニ依ル事

右ハ其槩略ノ目的ヲ定ムル者ニシテ之ヲ實行スルニ至テハ更ニ委員ヲ命シ精確ノ審査ヲ經セシメントス

三 弊文ヲ省ク事

維新ノ後舊ヲ變シ新ニ就クノ際下司ノ上司ニ稟請シ命ヲ得テ始メテ施行スルヲ例トシ細大多端往復緘ルカ如ク相因テ一ノ慣習ヲ成シ一令出ルコトニ疑問百出經伺ノ文簿積テ堆ヲ爲シ往々半年或ハ一年ニシテ始メテ定マル此レ從前各省及太政官ノ事務繁劇官吏冗多ナル所以ニシテ始メハ已ム

ヲ得サルノ勢ニ出テ終リニ因習ノ弊ニ堪ヘサル者ナリ文書繁多ノ弊ハ

第一 事務ヲ掩滯シテ疏通便捷ナラサラシメ公私ノ障害タリ

第二 官吏ヲ冗多ナラシム

第三 一部ヲ擔任スルノ官僚ヲシテ文書ニ倚賴シテ責任ノ意ヲ輕カラシム

今此弊ヲ除カントセハ左ノ方法ニ依ルヘシ

- 第一 凡ツ布告ノ法律ハ疑問ナカラシムル爲ニ其説明ヲ要スル者ハ可成説明書ヲ附シ各官廳ニ達スル事
- 第二 府縣長官及其他一局部ノ長タル者ハ法律命令ヲ施行スルニ付テ其明文アル者ニ付經伺シテ指令ヲ請フコトヲ得ス其明文ナキ者モ實際ノ事務ヲ延滞セサラシムル爲ニハ法律ノ精神ニ由リ處分施行スルヲ以テ當然トナス事
其他公文ノ底滞シテ或ハ歲月ヲ經過シ緩慢ニシテ敏活ナラサルハ施政ノ大弊ニシテ公私ノ病患此レヨリ大ナルハナレ今此ヲ救フノ要領ハ左ノ數點ニ外ナラサルヘシ
- 第一 文書受付往復ノ程限ヲ設ケ事ノ輕重緩急ニ從ヒ相當ノ期日ヲ定メ警滞ヲ以テ過失トシ主任ノ官吏其實ニ任セシムル事
- 第二 事務ノ各局課ニ關涉スル者ハ各局課ノ間或ハ會議法ヲ設ケ或ハ主任官互ニ面議ヲ行ヒ議決ノ即時ニ捺印シ從前ノ回覽法ニ換ヘ異議附箋ノ煩ヲ除ク事
- 第三 文書ニ記録ノ要用ト不要トヲ分テ其不要ナル者ハ件銘日時ヲ日記ニ登錄スルニ止メ原文ノ際寫ヲナサハル事
- 第四 各局長ハ每週一次又ハ二次其局ノ文書往復ノ簿冊ヲ查閱シ稽滞ヲ檢明シ各省次官ハ毎月一次又ハ二次其省ノ文書往復ノ簿冊ヲ查閱シ稽滞ヲ檢明スルノ類ノ方法ヲ行フ事
- 第五 各局長以下ハ大臣又ハ次官ノ命ナクシテ定期ノ外文書ヲ留置クノ權ナキ事
以上ハ其大概ヲ略説スルニ止マル者ニシテ其實施ノ順序節目ニ至テハ固ヨリ各省ノ便宜ニ屬シ各省大臣其規程ヲ設クルノ權内ニ在ル者タリ但タ此事各省ノ整理ニ關シ可成均一ヲ要スルヲ以テ茲ニ之ヲ提擧シテ以テ標準ヲ示ス

四、元費ヲ節スル事

凡ソ行政官務整頓嚴確ナルノ國ハ其經費必節省ナラサルハナシ蓋富強ノ道ハ多費ニ在ラスシテ施ス所其實ヲ務メ緩急其要ヲ得テ以テ成効ヲ永久ニ期スルニ在リ維新以來歲出ノ歲ヲ逐テ増加スルハ内外政務ノ多端ナル實ニ已ムコトヲ得サルニ由ルト雖モ明治六年ノ會計表ニ據リ此レヲ昨十七年度ノ歳出ト比較スルニ幾ント四分ノ一ヲ増加シタリ又俸給一項ヲ以テ之ヲ言フニ明治六年ノ概數ニ據リ之ヲ十七年度ニ比較スルニ即チ十分ノ六ヲ増加シ又九年十年度ノ概數ニ據リ之ヲ十六七年度ニ比較スルニ即チ三分ノ一ヲ増加シタリ實務ノ舉カル所成果ノ得ル所未タ經費ノ遞増ト相比例スルニ至ラス今宜シク務メテ制減ヲ行ヒ各省ノ定額ハ内閣ニ於テ事物ノ緩急ヲ料リ之ヲ總判畫定シ越ニヘカラサルノ限ヲ爲シ各省大臣ハ全局ノ平衡ヲ顧ミ以テ各省ノ費用ヲ節省スヘシ
奏任以上ハ官ニ定員アリ判任以下ハ各省大臣定額俸給項内ニ於テ便宜ニ使用スルコトヲ得今變更ノ際一タヒ節減ヲ行ヒ更ニ永久ニ繼續シテ濫弊ヲ防制スル爲ニ各省院府縣廳ハ毎月官吏ノ員數并俸給ヲ統計シ翌月十日迄ニ之ヲ検査院ニ報告セシメ検査院ニ於テ其制ヲ除エ限ニ過ル者ヲ檢出シタルトキハ内閣總理大臣ニ上申シテ處分ヲ請ハシムヘシ
検査院ハ單ニ會計出入ノ検査ニ止マルノミナラス需費ノ成績ニ就テ事業ノ得失ヲ察シ各廳内部ノ處務ニ注目シ務メテ儉省確實ノ方法ヲ計畫シテ内閣ニ提出シ以テ行政各部ノ注意ヲ促スコトヲ得セシムヘシ

各省ノ事務互相重複スル者ハ閣議ヲ經テ其一ヲ減省スヘシ

五、規律ヲ嚴ニスル事

官吏ノ品格ハ實ニ政府ノ威信ニ係リ官吏ノ忠順慎密勤勉清廉ハ政務ノ得失ニ於テ密接ノ關聯ヲ相爲ス此レ宜シク其規律ヲ嚴ニシ秩序ヲ正シクシ一ハ以テ官務ヲ整理シ一ハ以テ忠順廉潔ノ風ヲ維持セサルヘカラス九年ニ官吏懲戒例ヲ設ケテ而シテ監督審理ノ方法備ラス未タ具文ノ法タルコト

ヲ免レス將來懲戒裁判ヲ設ケ懲戒及罷免ノ規則ヲ定メ以テ官紀ヲ肅シ且以テ官吏ノ位置面目ヲ保護スルコト實ニ止ムヘカラサルノ必要アリ但タ此事他ノ官制ノ細目ト相關係スルヲ以テ現時未タ舉行シ易カラサル者アリ抑モ官吏ノ規律ヲ張り其品格ヲ保ツハ以テ一日モ緩慢ニ付スヘカラス各省大臣ニ在リテ宜シク

詔意ヲ奉體シ各其權内ニ於テ振勵監督シ凡ソ官吏忠順誠實ノ大義ニ乖キ法律ヲ恪守セス機事ニ慎密ナラス務ヲ執テ勤勉ナラサル者其情狀ニ從ヒ之ヲ告戒譴責シ或ハ之ヲ懲罰スヘク贈還ノ禁ハ細大ニ及ホシ職務曠廢ノ戒メハ其有意無心ヲ問ハス老朽務メニ堪ヘサル者ハ其官ヲ退カシムヘク務メテ核實嚴明ニシテ効力アルコトヲ要スヘシ其規則ニ涉ル者ハ更ニ裁ヲ經テ制定スル所アルヘシ

內務省

府 縣

○甲第三拾六號

官有ノ川敷溝敷寄洲川沿地等ハ自今拂下又ハ貸下ヲ爲スコトヲ許サス從前既ニ貸下ケタルモノハ當期ヲ限リ返地セシム可シ但物揚場等公益上ニ使用スルモノ及熟田畑ハ貸下クルコトヲ得ルト雖田治水ニ妨害アル構造ヲ爲シ又ハ樹竹ヲ栽培セシム可ラサル儀ト心得可シ此旨相達候事

內務 卿伯露山縣有朋

○甲第三拾七號

明治十七年第九號布達ヲ以テ印紙類賣捌規程改定相成候處未タ巡查看守給助例ヲ實施セサル地方モ有之ニ付八年第三號公達ニ依リ扶助料ヲ受ケタル巡查看守若クハ其遺族ニ限リ右規程第一條(孤兒ニ非ル遊)ニ依リ許可スルヲ得ヘシ爲心得此旨相達候事

內務 卿伯露山縣有朋

明治十八年十二月七日

大藏 卿伯露松方正義

○甲第三拾八號

明治十七年一月內務農商務兩省乙第壹號達賞與取調書式左ノ通改正候條此旨相達候事

警視廳 府 縣

明治十八年十二月十八日

內務 卿伯露山縣有朋

農商務卿伯露西鄉從道

明治何年自十一月賞與施行表

賞品	褒章	飾版	金						褒詞
			三組	一箇	三組	一箇	甲	乙	
人命救助									
德行ノ者									
公益ヲ起ス者									
金穀寄附									
合箇數									
計寄附金額									
總人員									
計寄附金額									

右之通候也

年二月 日

府 縣 總 監 姓 名 印

凡例

- 一金銀木杯ノ合計ハ三ツ組タリトモ一箇トシテ計算スヘシ
- 一甲ハ賞勳局總裁ノ管理乙ハ警視總監府知事縣令ノ管理施行スル者ノ部分トス
- 一地所米穀物品勞力等ヲ以テ寄附シタル者ハ當時ノ相場ニ依リ之レカ價格ヲ算出シ記入スヘシ
- 一金銀杯其他ヲ併セ賜フモノハ其數字ノ肩ニ併ノ字ヲ記入スヘシ
- 一總計人員ハ褒章其他ノ箇數ヲ以テ算出スヘシ
- 但併賜ノ箇數ハ之ヲ除キ計算スヘシ
- 一褒章ヲ沒收スルモノハ其年月日事由等ヲ表尾ニ附記スヘシ
- 一難破船救護ニ原因スル人命救助ハ被救助者ノ人員ヲ表尾ニ附記スヘシ

大藏省

○第七拾七號

明治九年當省乙第二十六號同十一年當省乙第七拾壹號達自今廢止ス

右相達候事

府 縣

明治十八年十二月一日

大藏 卿伯爵松方正義

○第七拾八號

明治十六年當省第三拾六號達船稅規則取扱心得書第壹條中第壹號第貳號離形船鑑札ノ押切判ハ自今廢止ス

右相達候事

明治十八年十二月七日

大藏 卿伯爵松方正義

○第七拾九號

明治十七年當省第五拾七號達租稅金ノ内官損及勘定除却ノ分追納取扱順序中左ノ通更正ス

第五項中製シノ下(七月三十一日)ノ六字ヲ(四月三十日)ノ五字ニ改ム

右相達候事

明治十八年十二月九日

大藏 卿伯爵松方正義

○第八拾號

本年(五)當省第貳拾四號達菓子稅則取扱心得書第五號離形中左ノ通更正ス

菓子賣上金高届書

一賣上代金

何圓

但營業人へ賣渡シタル分

(小賣兼業ノ者ナルトキハ)

何圓

一賣上代金

但小賣ノ分

何圓

賣上代金合計

右相達候事

大藏 卿伯爵松方正義

○第八拾壹號

明治十三年一當省乙第四號達自今廢止ス

右相達候事

明治十八年十二月九日

大藏 卿伯爵松方正義

○第八拾貳號

第二部歳入科目中府縣ノ款手数料ノ項居留地貸下地券手数料ノ次位へ外國人相對貸書留手数料ノ一目ヲ設置シ同辨償金ノ項中課伐木辨償金ノ前位へ官地私用辨償金ノ一目ヲ設置ス

右相達候事

大藏卿伯爵松方正義

明治十八年十二月十六日

府 縣

○第八拾三號
第二部歳入科目中府縣ノ款手数料ノ項海員雇入證書公認手数料ノ次へ官地貸地證手数料ノ一目ヲ設置ス

右相達候事

大藏大臣伯爵松方正義

明治十八年十二月二十五日

陸軍省

○達甲第四拾七號

輜重輸卒概則左之通改正候條此旨相達候事

明治十八年十二月三日

陸軍卿伯爵大山 巖

府 縣 神橋札幌根室
ノ三縣ヲ除ク

輜重輸卒概則

第一條 輜重輸卒ハ輜重兵隊ニ入營セシメ戰時若クハ事變ノ際輜重諸般ノ用ニ供ス

但演習及ヒ行軍ノ際ハ本條ニ準スルコトアル可シ

第二條 輸卒トシテ徵集セシ者ハ一ケ年間現役ニ服セシメ役終レハ豫備役ニ編入シ六ケ年ノ後後備兵役ニ編入ス

第三條 輸卒ノ現役人員ハ毎年各軍管ニ於テ三百六十八宛ヲ徵集ス

第四條 輸卒ノ現役人員ハ之ヲ三期ニ分チ每一期ノ在營期限ヲ四箇月トシ各自抽籤ノ番號順序ヲ以テ四月八月十二月ノ三回ニ入營セシムルモノトス

但現役輸卒ニシテ退營後豫備役編入迄ハ總テ歸休兵ニ準シ取扱フモノトス

第五條 輸卒中組長ニ適任ト認ムル者ハ退營ノ際輜重隊長適任證書ヲ附與シ所要ノ日組長ノ職務ヲ奉セシムルコトアル可シ

第六條 所要ノ日ニ當リ召集スル所ノ輸卒ニハ適宜ノ被服紫色ノ襟ヲ附スヲ與ヘ日給ハ輜重兵二等卒ニ同フス

但戰時増俸ヲ給スルノ場合ニ在テハ組長ノ職務ヲ奉スルモノニハ日給ノ外輜重兵二等卒ニ同シキ増俸ヲ給ス

第七條 輸卒組長ノ職務ヲ奉スル者ニハ徒卒刀ヲ佩ハンメ袖章ニ白帛一線幅一ヲ附ス

輜重組長適任證書雛形

七寸八分

第 何 號

輜重組長適任證書

五寸六分

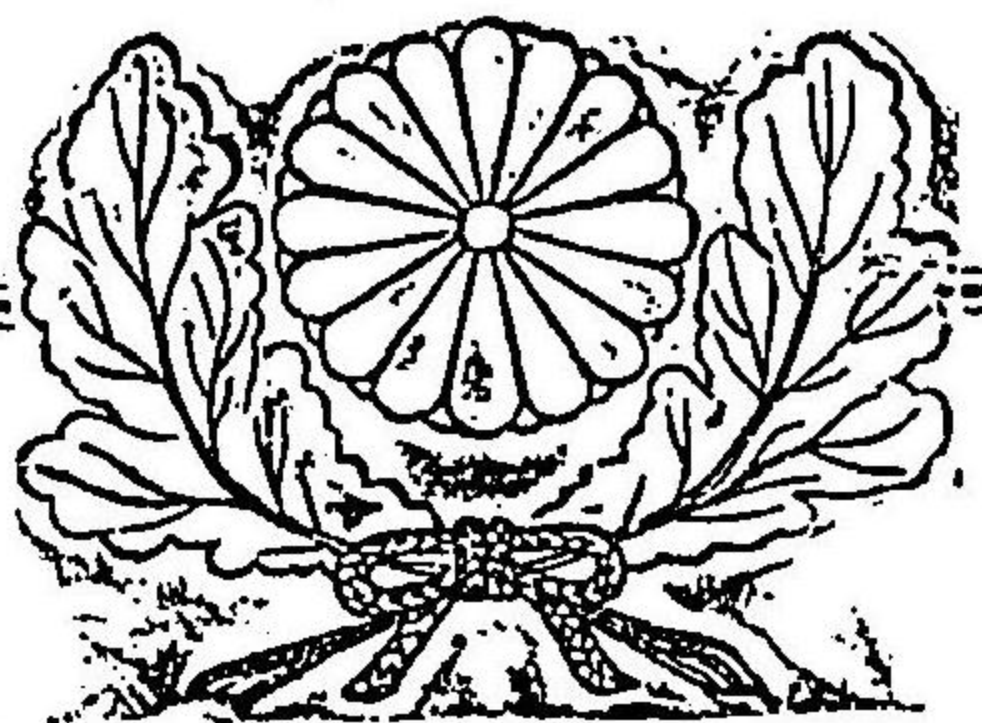

府縣族籍
何 鎮 臺
姓 名
明治何年
名 稱 番 號

右 輜 重 輸 卒 組 長 ノ 職 務 ニ 適 當
ノ 者 ト 確 認 候 也

明治何年何月何日

職官位勳姓名印

シ 4 4 2

○達甲第四拾八號

明治十七年第十八號布達徵兵事務條例中明文ナク徵兵事務執行上差支候モノハ是迄當省へ伺出來候處自今所管鎮臺へ協議ノ上取計フヘシ此旨相達候事

但別途費用ヲ要スヘキモノハ豫メ主務省へ伺出ヘシ

明治十八年十二月五日

○達甲第四拾九號

第一軍管第二師管栃木縣郡駐在所位置及管轄區域左之通改正候條此旨相達候事
陸軍 卿伯爵大山 巖
府 縣 沖繩札幌根室
ノ三縣ヲ除ク

明治十八年十二月十八日

一下都賀郡駐在所ヲ廢シ下都賀郡寒川郡ヲ安蘇郡駐在所管轄ニ安蘇郡管轄之内上都賀郡ヲ河内郡駐在所管轄ニ屬セシム

○達甲第五拾號

一那須郡太田原ニ郡駐在所ヲ置キ河内郡駐在所管轄之内那須郡鹽谷郡ヲ管轄セシム
府 縣 沖繩札幌根室
ノ三縣ヲ除ク
各兵現役滿期ノ者ハ滿期ノ當年四月二十日ニ至リ除隊豫備役ニ編入スヘキ成規之處來十九年滿期之者ハ詮議之次第有之東京大坂府下屯在之歩兵ヲ除キ各兵共同年一月十五日ヨリ同二十日迄ノ間ニ於テ歸休セシメ歸郷之節ハ諸事豫備役編入之者同様取扱置四月二十日ニ至リ豫備役ニ編入爲致候條爲心得此旨相達候事

但東京大坂府下屯在之歩兵ハ三月十五日ヨリ同月二十日迄ニ看護卒ハ定期ニ於テ歸郷セシメ候事

明治十八年十二月二十二日

○達甲第五拾壹號

陸軍 卿伯爵大山 巖
府 縣 沖繩札幌根室
ノ三縣ヲ除ク

明治十八年十二月 達 陸軍省達甲第四拾八號 達甲第四拾九號 達甲第五拾號 達甲第五拾壹號

陸軍士官學校士官生徒百九十名自費百七十名同幼年生徒五十名召募候補同校條例第三章第二條第三條及第八條揭示之通取計各府縣毎ニ入學願書取纏メ來明治十九年三月十日迄ニ士官學校へ送附可致仍テ別冊檢査格例並ニ志願者心得相添此旨相達候事

明治十八年十二月二十四日

陸軍大臣伯爵大山 巖

(別冊) 士官生徒入學檢査格例

第一條 檢査ヲ分テ三則トス

第一則 年齡 第二則 体格 第三則 學科

第二條 第一則年齡滿十八年以上ニシテ陸軍部内ハ滿二十四年以下華士族平民ニ在テハ滿二十三年以下タルヘシ

但年齡ヲ算スルニハ明治十九年九月一日ヲ以テ期トス

第三條 第二則ハ身體強壯身長五尺以上ノ者

第四條 第三則ハ別表入學試檢科目ニ從フ

第五條 右三則ノ外体操^{基本}乘馬ノ檢査ヲ請フ者アラハ之ヲ許シ若干ノ點數ヲ與フ

第六條 檢査場ニ會スルニ字書ハ勿論一切ノ書籍草案等ヲ携帶スルヲ許サス但要用ノ筆墨及ヒ圖引具ハ之ヲ持參スルモノトス

第七條 檢査ノ順序ハ幾百人ニ限ラス志願ノ者ハ總テ第一第二則合格ノ上第三則ニ及フ而シテ第三則及ヒ第五條ノ檢査ハ各科毎ニ若干ノ點數ヲ與ヘ總點數ヲ比較シテ總人員ノ優劣表ヲ作り合格ノ者ハ更ニ再審檢査ヲ行フ

第八條 檢査科目中其一科ニ於テ點數合格セサルアレハ縱令總點數ニ於テ優等ナリト雖モ採用セ

ズ

但第五條ノ檢査ハ本文ノ限ニアラス

第九條 陸軍部内ノ志願者ニシテ再審檢査ヲ經入校ヲ許スヘキモノニ在テ褒賞休業免狀ヲ所持ス

レハ之ニ若干ノ點數ヲ附與シ入校列叙ヲ進ムルモノトス

明治十九年士官生徒入學試驗學科々目表

和漢文 講義 正文章軌範 白文 作文 叙記論說片假名文

數學 整數四則分數小數開平開立比例利息算法差分法

代數學 代數四則分數諸根式一次方程式解法不等式二元及三元方程式解法二次方程式級數對數

數

平面幾何學 直線平面角三角形平行線諸種ノ四邊形多角形ノ角和圓周弧ノ內容角ノ測度

地理 天体部 宇宙太陽經大陽惑星衛星彗星恒星地球ノ形狀地球ノ運動地上ノ虛線五帶經緯度晝夜ノ長短四季ノ變遷(以上大意)

本邦天然部 位置廣袤境界及ヒ著名ナル半島島嶼海灣海峽海角山嶽河川池湖

本邦國体部 人口政治教法五畿八道州縣ノ別及ヒ著名ナル市府交通路

物理 物質重力氣音光電氣磁氣等ノ大意

化學 單體復體ノ別化合則化學命名法結晶酸素窒素空氣水素水炭素硫黃磷鹽素非金屬分

類ノ通性

圖學 直角綫平行綫角三角形直綫比例圓綫圓綫區分圓周内切正多邊形

畫學 草木花卉器具家屋ノ類

歴史 建國ノ体制神武天皇ノ即位日本武尊ノ東征神后ノ征韓王仁ノ來朝佛法ノ侵入天智天皇

ノ治績 桓武天皇ノ遷都天慶ノ亂前九年ノ役、後三年ノ役、保元平治ノ亂源平ノ凌轢興亡、鎌倉幕府創立北條氏ノ執權承久ノ亂、蒙古ノ入寇元弘建武ノ事蹟南北朝ノ兩立、應永ノ役、足利氏ノ治蹟、應仁ノ亂北條早雲ノ勃興、上杉武田ノ對立、織田氏ノ興亡、小牧ノ戰、豐臣秀吉九州ノ戡定、秀吉ノ小田原征討、朝鮮ノ役、秀吉ノ薨去、關原ノ戰、大阪冬夏ノ兩役、徳川ノ治蹟、王政復古

外國語學 佛、獨、清、英ノ内 會話ノ内

(備考)

- 一 講義ハ一文章ヲ與ヘ片假名文ヲ以テ之カ義解ヲ筆答セシム
- 一 歴史ハ著名ナル事蹟戰役或ハ人物等ニ就テ問題ヲ與ヘ之ヲ筆答セシム
- 一 外國語學ハ希望者ノミ之ヲ檢査ス但シ相當ノ點數ヲ與ヘテ總點數ニ合算ス
- 一 中學初等科以上及ヒ之ニ準スル學校卒業ノ者ニシテ其証書ヲ有スル者ハ和漢文歴史算學ノヲ檢査ス

士官生徒入學志願者心得

- 第一條 士官生徒ハ陸軍士官學校條例第一章第四條ニ據リ陸軍部内及ヒ華士族平民中陸軍出身志願ノ者ヲ檢査シ之ヲ採用ス然レモ左ニ記スル者ハ採用スルコトナシ
 - 一 妻アルモノ
 - 一 二身代限ノ處分ヲ受ケ負債ノ辨償ヲ終ヘサル者
 - 一 三輕罪以上ノ刑ニ處セラレタル者及ヒ賭博犯ノ處分ヲ受ケタル者
- 第二條 士官生徒ハ志願兵ト爲シ入校ノ日ヨリ常備兵籍ニ編入シ陸軍一定ノ規則ヲ遵奉セシムルヲ以テ其入校ノ日決シテ他志ナク陸軍ニ從事スルノ誓約ヲナサシム故ニ入校ノ後ハ自己ノ情願

ヲ以テ退校又ハ歸省スルヲ許サス然レモ病患ニテ修學ニ堪ヘ難キ者ハ軍醫ノ診斷ニ依テ之ヲ處分ス又學術不勉強品行不正等ニシテ成業ノ前途ナキ者ハ詮議ノ上之ヲ下士トナシ若クハ退學セシメ鎮臺諸隊ニ送附シ定期ノ服役年限ヲ帶ハシム

第三條 士官生徒ハ官費生ト自費生ノ二種トス官費生ハ修學費用及ヒ被服食料等一切官給トシ且若干ノ手當金ヲ給シ其自費生ハ修學費用及ヒ寢具ヲ除ク外被服食料并諸修理等ノ費用金八圓ヲ、上納シ年度末ニハ一切之ヲ上納セシム

但自費生ハ在校修學一ケ年以上ニシテ學術優等ノ者ヨリ順次官費生ニ遷スモノトス

第四條 自費入學ノ者モ固ヨリ陸軍出身志願ノ者タルヲ以テ身分ノ取扱總テ規則ニ據リ處分スルコト官費生ニ異ナルコトナシ

第五條 士官生徒修學期限ハ兵種ニヨリ同シカラス歩兵騎兵科ハ三ケ年砲兵工兵科ハ五ケ年（内後ノ二ケ年ハ少尉ニ任シ生徒少尉ト稱ス）トス

但修學期限中疾病又ハ已ヲ得サル事故ニ依テ豫定ノ學術ヲ脩得シ能ハサル者ハ尙ホ若干ノ年月ヲ延期スルコトアルヘシ

第六條 陸軍部内ノ志願者ハ各其所管ニ出願シ各所管長ニ於テ其志願者ヲ取調ヘ第一號書式ノ人名書（自費入學ヲ願フモノニ定例ノ考科表ヲ添ヘ士官學校ヘ送附スヘシ）華士族平民ヨリ志願ノ者ハ第二號書式ニ照準シ自費入學ヲ願ハサ願書履歷書共正副二通中學初等科以上及ヒ之ニ準スル學校ノ卒業證書ヲ所持スル者ハ該證書寫ヲ添ヘ本籍又ハ寄留地ノ府縣廳ニ差出シ各府縣廳ニ於テ取調メ同校ヘ送附スヘシ尤モ志願者中轉任轉職又ハ轉籍等スル者アルモ其所管ヨリ同校ニ通牒スヘシ

但檢査格中第五條ノ檢査ヲ請フ者アレハ其科目ヲ別紙ニ記載シ陸軍部内ハ入學志差出スヘシ願人名書ニ記入ス

第七條 在東京陸軍部内並ニ華士族平民中志願ノ者ハ士官學校ニ於テ檢査ヲナシ其他ハ各鎮臺營所或ハ府縣下ニ檢査官ヲ派出シ檢査ヲ行フ者トス然レモ志願者ノ多寡ニ依リ甲地志願者ヲ乙地ニ集メ檢査スルコトアルヘシ

但陸軍部内甲地志願者ヲ乙地ニ集メ檢査スルハ旅費日當金三拾錢滞在日當金貳拾八錢ヲ支給スヘシ

第八條 檢査場開設ノ地並檢査時日等ハ派出檢査官ヨリ各鎮臺營所等及ヒ府縣廳或ハ郡區役所ヘ通達スヘシ

第九條 華士族平民ヨリ志願ノ者ハ必ス檢査時日ニ先チ指示スル地ノ府縣廳又ハ郡區役所ニ出頭止宿等詳細届ケ出ツヘシ府縣廳又ハ郡區役所ニ於テハ右書類取纏メ置キ檢査官到着ノ節送附スヘシ

但檢査場往復旅費並ニ滞在費等一切自辨スルヘシ

第十條 檢査時日ニ際シ志願者中病氣又ハ事故等ニ依リ當日出場ヲ缺ク者アルモ之カ爲メ時日ヲ遷延シ更ニ檢査場ヲ開クコトナシ

但華士族平民ヨリスル者ハ病氣又ハ事故ニヨリ當日缺席ノ者ト雖モ他ノ檢査場開設ノ地ニ至リ檢査ヲ乞フ者ハ之ヲ許可スヘシ

第十一條 志願者檢査合格ノ上ハ上京ヲ命シ更ニ再審檢査ヲ行ヒ優等ノ者ヨリ順次定員丈ケテ採用シ其他ノ者ハ直ニ復歸セシムヘシ

第十二條 再審檢査ノ爲メ上京ヲ命スヘキ者ハ士官學校ヨリ所管鎮臺營所府縣廳或ハ郡區役所等ヘ通達スヘシ然ルモ陸軍部内ニ在テハ定規ノ宿泊証書ヲ附與シテ上京セシムヘシ華士族平民ニ在テハ第三號書式ノ達書ヲ府縣廳或ハ郡區役所ヨリ本人ニ附與ス該書ハ宿泊証書ヲ兼ヌル者

ナルヲ以テ旅次ノ宿泊ハ必ス式ニ依リ之ヲ記載シ着京ノ上翌日迄ニ證書ノ未ニ止宿所ヲ詳記シ士官學校ヘ出頭シ之ヲ差出スヘシ

但再審檢査ノ爲メ上京セシ陸軍部内ノ者滞在中昇級セシモノハ各其所管ヨリ士官學校ヘ其旨ヲ通報スヘシ

第十三條 再審檢査ノ爲メ上京ヲ命スル者陸軍部内ニ在テハ給與概則第十一章第二十一條ニ依リ旅費日當金四十錢ノ割ヲ以テ支給シ同滞在日當金二十八錢ノ割ヲ以テ凡ソ十日分ヲ給シ華士族平民ニ在テハ自費志願者ヲ除クノ外旅費トシテ一日十里詰金四十錢ハ金三十錢滞滞在日當金二十八錢ノ割ヲ以テ着京ノ上精算シテ支給スヘシ若シ不採用ノ者アリ其本管ヘ復歸セシムル時モ亦同シ其自費志願者ニアリテハ歸郷旅費ノミヲ給スヘシ陸軍部内ノ者ノ旅費ハ本人歸着ノ上其所管鎮臺又ハ營所等ヨリ士官學校ニ返戻スヘシ

但華士族平民ニ在テ若シ上京途中發病シ自己ノ不攝生等ヨリ生スル者ト認ムル者ハ歸郷ノ旅費ハ勿論上京ノ旅費ヲモ給セサルモノトス

第十四條 總テ入學ヲ命スル者ハ父兄親族等總テ一家ヲナス身元體ナル者二名内一名ハ在東京ヲ以テ身元引受人トナシ第四號自費生徒書式ノ證書ヲ本籍又ハ寄留地ノ府縣廳ヲ經テ入學ノ日ヨリ二十日以内ニ士官學校長ヘ差出スヘシ

但引受人事故アリテ其引受ヲ辭スルカ或ハ死亡セシトハ必ス代人ヲ撰ミ府縣廳ノ與書ヲ以テ届出ヘシ

第十五條 身元引受人ハ第四及ヒ第五號入學證書式中ニ示ス如ク生徒身上ノ儀ハ何事ニ依ラス引受ヘキモノナルヲ以テ若シ生徒修學中諸器具ヲ破損紛失シ本人自償ノ資力乏シキトハ必ス身元引受人ヨリ完納セシムヘシ

第一號書式 美濃野紙

士官學校士官生徒入學志願人名

△印ハ朱書

隊號(所管)

官 姓名

年號月日
明治十九年九月何年何ヶ月

同

同

合何人

右當臺(局)下士(卒)士官生徒入學志願之處平素行狀方正勤務勉勵ニシテ士官生徒ニ適當ノ者ト
信認候ニ付考科表相添差出候間御檢査ノ上入學御差許有之度候也

追テ本文何某義ハ檢査合格ノ上官費入學難被差許節ハ自費入學致度旨願出候此段申添候也

年號月日

所管長 官 姓名 印

陸軍士官學校長官姓名願

第二號書式 用紙美濃野紙以下皆之ニ同シ

士官學校士官生徒入學願

某 備

陸軍出身志願ニ付此度御校士官生徒入學奉願候間御檢査之上御採用被下度本人身上ノ義ハ何事

ニ依ラス身元引受人ニ於テ一切引受可申依テ引受人連署此段奉願候也

追テ御檢査合格ノ上官費入學難被差許節ハ自費ヲ以テ入學仕度此段願添候也

府(縣)何族(平民)職業

戸主ニアラサレハ誰子弟等
何國何郡(區)何町(村)何番地住(寄留)
姓 名 印
年號月日
明治十九年九月何年何ヶ月

身元引受人

府(縣)何族(平民)

何國何郡(區)何町(村)何番地住(寄留)

姓 名 印

年號月日

陸軍士官學校長官姓名願

前書之趣調査候處相違無之候也

府(縣)郡(區)長 姓 名 印

前書之通相違無之候也

府(縣)知事(令) 姓 名 印

履歷書式 書式ニテ外履歷ニ係ル者アルハ悉ク記載スヘシ 履歷書

府(縣)何族(平民)職業

戸主ニアラサレハ誰子弟等

姓 名

何年 種痘(天然痘)

年號月日
明治十九年九月何年何ヶ月

一 祖父母

何某存亡

一 父母 (養父母)

同 同

此他兄弟姉妹等在籍ノ者ハ皆之ニ準シテ記載スヘシ

- 一 何年月日任何官(補何等出仕)(免本官)(出仕被免)(何省(府)(縣)等)
- 一 何年月日何職被申付(何職被免)(何省(府)(縣)等)
- 一 何年月日ヨリ何年月日マテ何學校(塾)ニ入り教師某ニ就キ何學何マテヲ學ブ
但學科精細ノ科目又ハ修學セシ書名等ヲ記載スヘシ
- 一 何年月日ヨリ何年月日マテ何學研究(商業)ノ爲メ何國(外國)ニ在留
- 一 何年月日何ニ依テ賞典何々下賜ル
- 一 何年月日何々ノ科ニ依リ何罰被申付

右之通相違無之候也

年號月日

本人 姓名 印
右身元引受人 姓名 印

第三號書式

本校士官生徒志願者

府(縣)何族(平民)

何 某 印

右再番檢査候條來ル何日迄ニ上京可致此旨相違候也

陸軍士官學校

年號月日 宿泊證

何月何日何地某方ニ宿ス

何府(縣)管下何國何郡(區)何町(村)戶長

何 某 印

右同斷

何月何日ヨリ何日マテ病氣或ハ何々ニ依リ滞在

何 某 印

何月何日何地乘船何月何日何地上陸

何船長 何 某 印

第四號書式 用紙美濃紙証券 印紙貼用

士官學校士官生徒入學證書

某 儀

陸軍出身志願ニテ此度御校士官生徒入學御許可相成候ニ付テハ御規則嚴重ニ相守誓テ陸軍ニ從事可仕万一學術不勉強又ハ品行不正等ヨリ下士若クハ退學ヲ命セラレ候共決テ違背不仕御定則ノ服役年限ヲ相終リ可申且本人身上之儀ハ何事ニ依ラス身元引受人ニ於テ引受可申依テ引受人連署證書如此候也

府(縣)何族(平民)職業

戶主ニアラサレハ誰子弟等

何國何郡(區)何町(村)産
何國何郡(區)何町(村)何番地住(寄留)

姓名 印

身元引受人

年號月日
明治十九年九月何年何ヶ月

府(縣)何族(平民)
何國何郡(區)何町(村)何番地住(寄留)

姓名印

同
同

陸軍士官學校長官姓名殿

府(縣)郡(區)長 姓名印

府(縣)知事(令) 姓名印

士官學校士官生徒入學證書

某 儀

陸軍出身志願ニ付此度御校士官生徒自費入學御許可相成候ニ付テハ御規則嚴重ニ相守誓テ陸軍ニ從事可仕萬一學術不勉強又ハ品行不正等ニテ下士若クハ退學ヲ命セラレ候共決テ違背不仕御定則ノ服役年限ヲ相終リ可申且入學中ノ費用ハ御規則之通上納可致若シ本人上納難致節ハ引受人ヨリ相納可申其他本人身上之儀ハ何事ニ依ラス身元引受人ニ於テ引受可申依テ引受人連署證書如此候也

府(縣)何族(平民)職業
戸主ニアラサレハ誰子弟等

何國何郡(區)何町(村)何番地住(寄留)

姓名印
年號月日
明治十九年九月何年何ヶ月

身元引受人
府(縣)何族(平民)

何國何郡(區)何町(村)何番地住(寄留)
姓名印

同

年號月日

陸軍士官學校長官姓名殿

府(縣)郡(區)長 姓名印

府(縣)知事(令) 姓名印

前書之趣調查候處相違無之候也
前書之通相違無之候也

幼年生徒檢査格例

第一條 檢査ヲ分テ三則トス

第一則 年齡 第二則 体格 第三則 學科

第二條 第一則ハ滿十四年以上滿十七年以下タルヘシ
但シ年齡ヲ算スルニハ明治十九年九月一日ヲ以テ期トス

第三條 第二則ハ身體強壯身長年齡相應ニシテ丁年迄ニ定規ノ寸尺ニ發育スヘキ見込アル者

第四條 第三則ハ別表入學試験科目ニ從フ
第五條 検査場ニ會スルニ字書ハ勿論一切ノ書籍草案等ヲ携帶スルヲ許サス但要用ノ筆墨及圖引具ハ之ヲ持參スル者トス

第六條 検査ノ順序ハ幾百人ニ限ラス志願ノ者總テ第一第二則合格ノ上第三則ニ及フ而シテ第三則ノ検査ハ各科毎ニ若干ノ點數ヲ與ヘ總點數ヲ比較シテ總人員ノ優劣表ヲ作り合格ノ者ハ更ニ再審査ヲ行フ
但戰死セル陸軍將校並ニ同等官ノ孤子ハ合格スル以上ハ順次ニ拘ラス之ヲ採用ス

第七條 検査科目中其一科ニ於テ點數合格セサルアレハ縱令總點數ニ於テ優等ナルト雖モ採用セズ
明治十九年幼年生徒入學試験學科々目表

和漢文 讀書 正文章軌範有附圖 作文 書牘文 記事文片假名文

數學 命位、整數、四則、分數、小數、開平、開立、比例

地理 本邦天然部 位置、廣袤、境界及ヒ著名ナル半島、島嶼、海灣、海峽、海角、山嶽、河川、池湖、本邦國体部 人口、政治、教法、五畿八道州縣ノ別、及著名ナル市府

圖學 直角綫、平行綫、角、三角形、圓綫

書學 器具、花卉、家屋ノ類

歷史 源平ノ凌轢興亡、鎌倉幕府ノ創立、北條ノ執權承久ノ亂、蒙古ノ入寇、元弘建武ノ事蹟、南北朝ノ兩立、應永ノ役、足利氏ノ治蹟、應仁ノ亂、北條早雲ノ勃興、小牧ノ戰、豊臣秀吉九州ノ戡定、上杉武田ノ對立、秀吉小田原征討、朝鮮ノ役、秀吉薨去、關原ノ戰、大坂冬夏ノ兩役、徳川氏ノ治蹟

王政復古

外國語學 佛、獨、清、英ノ内領方翻譯、會話ノ内

(備考)

一 歴史ハ著名ナル事蹟戰役或ハ人物等ニ就テ問題ヲ與ヘ之ヲ筆答セシム

一 小學中等科以上卒業ノ者ニシテ其證書ヲ有スル者ハ和漢文ト數學歴史トノミヲ検査ス

一 外國語學ハ希望者而已検査ス但相當ノ點數ヲ與ヘテ總點數ニ合算ス

幼年生徒入學志願者心得

第一條 幼年生徒ハ陸軍士官學校條例第一章第二十條ニ據リ華士族平民中陸軍出身志願ノ者ヲ検査シ之ヲ採用ス然レモ左ニ記スル者ハ採用スルコトナシ

一 妻アル者

二 身代限ノ處分ヲ受ケ負債ノ辨償ヲ終ヘサル者

三 輕罪以上ノ刑ニ處セラレタル者及ヒ賭博犯ノ處分ヲ受ケシ者

第二條 幼年生徒ハ入校ノ日ヨリ決シテ他志ナク陸軍ニ從事スルノ誓約ヲ爲サシム故ニ入校ノ後ハ自己ノ情願ヲ以テ退校又ハ歸省スルヲ許サス然レモ病患ニテ修學ニ堪ヘ難キ者又ハ修學中學術不勉強品行不正等ノ者ハ検査ノ上退校セシムヘシ
但シ官費ノ給與ヲ受ルモノ學術不勉強又ハ品行不正等ヨリ退校セシムル者ハ在校中ノ費用ヲ辨償セシム

第三條 幼年生徒ノ給與方法ハ士官學校條例第一章第二十五條ニ基キ戰死セル陸軍將校並同等官ノ孤子ニハ修學ノ費用及ヒ被服食料等一切官給トシ且若干ノ手當金ヲ給ス其他ノ者ニ在テハ修學費用及ヒ寢具ヲ除クノ外一切ノ費用ハ度末ニ至リ過不足ヲ計算ス之ヲ上納セシム

但シ一ヶ年ノ後學術ノ優劣ニ依リ被服食料若クハ其一部ヲ給與スルコトアルヘシ

第四條 修學期限ハ三ヶ年トス而シテ此期限内全科卒業ニ至ラサル者ハ尙若干ノ年月ヲ延期シ又ハ他ノ事故ニ依テ士官生徒ニ轉入シ得サル者ハ詮議ノ上退校セシムルコト有ル可シ

第五條 幼年生徒志願ノ者ハ第一號書式ニ照準シ願書履歷書共正副二通小學中等科以上ノ卒業證書ヲ所持スル者ハ該證書寫ヲ添ヘ本籍又ハ寄留地ノ府縣廳ニ差出シ各府縣廳ニ於テ取纏メ士官學校ヘ送付スヘシ尤志願者轉籍等ヲナスルハ其官所管廳ヨリ同校ヘ通知スヘシ

第六條 幼年生徒志願者ノ檢査ハ東京ニ在ル者ハ士官學校ニ於テ各各地ニ在ル者ハ檢査官ヲ派出シ檢査ヲ爲ス尤志願者ノ多寡ニ依リ甲地志願者ヲ乙地ニ集メ檢査スルコトアルヘシ但往復旅費ハ勿論滞在費等總テ之レヲ給スルコトナシ

第七條 檢査場開設地並ニ檢査日時等ハ派出檢査官ヨリ直ニ府縣廳或ハ郡區役所ヘ通達スヘシ故ニ志願ノ者ハ必ス檢査日時ニ先タチ指示スル地ノ府縣廳又ハ郡區役所ニ出頭止宿等詳細届出ヘシ府縣廳又ハ郡區役所ニ於テハ右書類取纏メ置キ檢査官到着ノ節送付スヘシ

第八條 檢査日時ニ際シ志願者中病氣又ハ事故等ニ依リ當日出場ヲ缺ク者アルモ之カ爲メ時日ヲ遷延シ更ニ檢査場ヲ開クコトナシ尤モ他ノ檢査場開設ノ地ニ至リ檢査ヲ乞フ者ハ之ヲ許可スヘシ

第九條 志願者檢査合格ノ上ハ上京ヲ命シ更ニ再審檢査ヲ行ヒ優等ノ者ヨリ順次定員丈ケヲ採用シ其他ハ直ニ復歸セシムヘシ

第十條 再審檢査ノ爲メ上京ヲ命スヘキ者ハ士官學校ヨリ府縣廳又ハ郡區役所ヘ通達シ第二號書式ノ違書ヲ本人ニ附與ス該書ハ宿泊證書ヲ兼ヌル者ナルヲ以テ旅次ノ宿泊ハ必ス式ニ依リ之ヲ記載シ着京ノ上翌日マテニ該證書ノ末ニ止宿所ヲ詳記シ士官學校ヘ出頭差出スヘシ

第十一條 再審檢査ノ爲メ上京ヲ命スル者戰死セル陸軍將校並同等官ノ孤子ニアリテハ旅費トシテ一日十里詰金四拾錢ハ金三十錢 滞在日當金貳拾八錢ノ割ヲ以テ着京ノ上ハ精算シテ支給スヘシ

シ若シ不採用ノ者アリテ其本管ヘ復歸セシムル時モ亦同シ其他ノモノニアリテハ歸郷旅費ノミヲ給スヘシ

但シ上京途中發病シ自己ノ不攝生等ヨリ生スル者ト認ムル者ハ歸郷旅費ハ勿論上京ノ旅費ヲモ給セサル者トス

第十二條 總テ入學ヲ命スル者ハ父兄親屬等總テ一家ヲナス身元慥ナル者二名ノ内一名ハ在東京ヲ以テ身元引受人トナシ戰死セル陸軍將校並同等官ノ孤子ハ第三號其他ノ者ニ在テハ第四號書式ノ證書ヲ本籍又ハ寄留地ノ府縣廳ヲ經テ入學ノ日ヨリ三十日以内ニ士官學校長ニ差出スヘシ但引受人事故アリテ其引受ヲ辭スルカ或ハ死亡セシトハ必ス代人ヲ撰ミ府縣廳ノ與書ヲ以テ届出ツヘシ

第十三條 身元引受人ハ第二及第三號入學證書式中ニ示ス如ク生徒身上ノ儀ハ何事ニ依ラス引受ヘキモノナルヲ以テ若シ生徒修學中諸器具ヲ破損紛失シ本人自償ノ資力乏シキトハ必ス身元引受人ヨリ完納セシムヘシ

△第一號書式用紙美濃紙以下等ニ同シ

士官學校幼年生徒入學願

某 儀

陸軍出身志願ニ付此度御校幼年生徒入學奉願候間御檢査之上御採用被下度本人身上ノ儀ハ何事ニ依ラス身元引受人ニ於テ一切引受可申依テ引受人連署此段奉願候也

府(縣)何族(平民)職業

戶主ニアラサレハ誰子弟等

何國何郡(區)何町(村)産

何國何郡(區)何町(村)何番地住(寄留) 姓 名 印

身元引受人

府(縣)何族(平民)

何國何郡(區)何町(村)何番地住(寄留)

姓名印

年號月日

陸軍士官學校長官姓名職

府(縣)郡(區)長 姓名印

府(縣)知事(令) 姓名印

前書之通相違無之候也

前書之通相違無之候也

履歷書式 書式ニテ外履歷ニ係ル者
アハトハ悉ク記載スヘシ

履歷書

府(縣)何族(平民)職業

戸主ニアラサレハ誰子弟等

姓名

年號月日生
明治十九年九月何年何ヶ月

何年種痘(天然痘)
陸軍將官並同等官ノ孤子ハ父何
官姓名何年何月何日何處歿死

何某存亡

一 祖父母

同 同

一 父母(養父母)

此他兄弟姉妹等在籍ノ者ハ皆之ニ準シテ記載スヘシ

一 何年月日ヨリ何年月日マテ何學校(塾)ニ入り教師某ニ就キ何學何マテヲ學ブ

- 一 何年月日ヨリ何年月日マテ何學研究(商業)ノ爲メ何國云外國ヲニ在留
- 一 何年月日何ニ依テ賞典何々下賜ル
- 一 何年月日何々ノ科ニ依リ何罰被申付

右之通相違無之候也

本人 姓名印

右身元引受人 姓名印

第二號書式

本校幼年生徒志願者

何府(縣)何族(平民)

何 某

右再審査檢査候條來ル何日マテニ上京可致此旨相違候也

年號月日

陸軍士官學校

宿泊證

何月何日何地某方ニ宿ス

何府(縣)管下何國何郡(區)何町(村)戸長

何 某 印

何月何日ヨリ何日マテ病氣或ハ何々ニ依リ滞在

右同斷

何 某 印

△何月何日何地乘船何月何日何地上陸

△何船長

△何

某

印

△第三號書式用紙美濃紙證券印紙貼用

士官學校幼年生徒入學證書

某

儀

陸軍出身志願ニテ此度御校幼年生徒入學御許可相成候ニ付テハ御規則嚴重ニ相守誓テ陸軍ニ從事可仕萬一學術不勉強又ハ品行不正等ヨリ退校命セラレ候節ハ退校ノ日ヨリ三十日以内ニ在校中ノ費用一切本人及身元引受人ノ内ニテ辨償可仕且本人身上ノ儀ハ何事ニ依ラス身元引受人ニ於テ引受可申依テ引受人連署證書如斯候也

府(縣)何族(平民)職業

戸主ニアラサレハ誰子弟等

何國何郡(區)何町(村)産

姓 名

印

年號月日生
明治十九年九月何年何ヶ月

身元引受人

府(縣)何族(平民)

何國何郡(區)何町(村)何番地住(寄留)

姓 名

印

同

同

同

年號月日

陸軍士官學校長官姓名殿

前書之趣調査候處相違無之候也

府(縣)郡(區)長

姓 名

印

前書之通相違無之候也

府(縣)知事(令)

姓 名

印

△第四號書式同上

士官學校幼年生徒入學證書

某

儀

此度御校幼年生徒入學御許可相成候ニ付テハ御規則嚴重ニ相守誓テ陸軍ニ從事可仕且入學中ノ費用ハ御規則之通り上納可致ハ勿論入學中學術優等ニシテ官給ヲ相受ケ候上萬一學術不勉強又ハ品行不正等ヨリ退校命セラレ候節ハ退校ノ日ヨリ三十日以内ニ右官給ノ費用一切本人及身元引受人ノ内ニテ辨償可仕其他本人身上ノ儀ハ何事ニ依ラス身元引受人ニ於テ引受可申仍テ引受人連署證書如斯候也

府(縣)何族(平民)職業

戸主ニアラサレハ誰子弟等

何國何郡(區)何町(村)産

姓 名

印

年號月日生
明治十九年九月何年何ヶ月

身元引受人

府(縣)何族(平民)

何國何郡(區)何町(村)何番地住(寄留)

姓 名

印

同

同

同

年號月日

陸軍士官學校長官姓名殿

前書之趣調査候處相違無之候也
前書之通相違無之候也

○達甲第五拾二號

陸軍省所轄土地家屋貸渡規則左之通相定候條此旨相違候事

但明治十一年達甲第二十二號達土地家屋人民エ貸渡規則ハ廢止ス

明治十八年十二月二十六日

陸軍大臣伯爵大山 殿

陸軍省所轄土地家屋貸渡規則

△印ハ朱

第一條 陸軍省所轄ノ土地家屋等一時使用セサルモノハ此規則ニ因リ人民ニ貸渡スヘシ

第二條 土地家屋等借用セントスル者ハ所管工兵方面若クハ所在府縣廳ノ許可ヲ得實地一覽ノ上

其使用ノ目的ヲ詳ニシ借用期限ヲ定メ略圖及ヒ借料金取調書ヲ添ヘ府縣廳ニ出願スヘシ

第三條 府縣廳ニ於テ前條ノ願ヲ受ケタルトキハ其借料金等ノ當否ヲ調査シ不都合ナキモノハ該

地所管ノ工兵方面ニ協議ヲ遂ケ其許諾ヲ得タルトキハ願人ヨリ借用證書圖面及ヒ明細書各二通ヲ

出サシメ其一通ハ府縣廳ニ止メ置キ其一通ニ府知事縣令添書シテ工兵方面ニ送附スルノ後願人

ニ貸渡スヘシ

第四條 地所家屋等貸渡中保存修繕ハ勿論一切ノ掃除トモ借受人ニ於テ負擔スヘシ

但天災地變地震洪水暴風等ヲ云フニ因リ大破ヲ生シ借受人ニ於テ修繕ヲ加ヘ難キトキハ速ニ府縣廳ニ

届出テ府縣廳ヨリハ所管ノ工兵方面ニ移牒スヘシ工兵方面ニ於テハ修繕ヲ加ヘ又ハ返附ヲ命

スルコトアルヘシ

第五條 借料金ハ近隣ノ地主或ハ家主ノ收納額ヲ基本トシ其地内ニ產出物茶葉繭アルトキハ豫

メ其收穫高ヲ量リ調査スヘシ

但家屋ノ借料金ハ借用中施スヘキ修繕費ヲ除去シ其殘額ヲ以テ定ムヘシ

第六條 借用中家屋建築樹木栽植ハ之ヲ許サス

但使用ノ目的ニ因リ速ニ取除ケ易キ假屋建築苗木栽培等ハ許スコトアルヘシ故ニ之ヲ要スルト

キハ府縣廳ヲ經テ所管ノ工兵方面ニ出願スヘシ

第七條 借用中建物解除樹木伐採及ヒ土地家屋ノ形狀變換等ヲ爲スコトヲ許サス若シ樹木立枯倒

木等アルトキハ府縣廳ニ届出テ府縣廳ヨリハ所管ノ工兵方面ニ通報スヘシ

第八條 借受人ハ其土地家屋等他ニ貸渡スコトヲ許サス故ニ若シ一人ニテ借用ナシ難キ場所ハ其

區域ヲ定メ數人連署ニテ出願スヘシ

第九條 貸渡期限ハ滿十二箇月ヲ一期トシ第二期即チ滿三十六箇月迄ハ貸渡スコトアルヘシ其滿

期後繼續借用セントスルモノハ尙三期以内ノ期限ヲ定メ府縣廳ニ出願スヘシ府縣廳ニ於テハ更

ニ工兵方面ニ協議ヲ遂ケ然ル後願人ニ貸渡スコトアルヘシ

但陸軍省ニ於テ使用スヘキ事項ヲ生シタルトキハ貸渡期限内ト雖モ返附セシムヘシ

第十條 前條繼續借用ヲ出願スルハ滿期一箇月以前ニ於テスヘシ其以後ニ出願スルモノハ貸與ヲ

許サス

第十一條 土地家屋等貸渡中其町村ニ係ル協議費ハ總テ借受人ニ於テ支辨スヘシ

第十二條 土地家屋等貸渡中時トシテ工兵方面官員巡回検査シ保存ニ關スル修繕不行届ノ箇所ア

レハ差圖シテ修繕セシムルコトアルヘシ若シ其差圖ニ從ハサルトキハ工兵方面ニ於テ修繕ヲ加ヘ

其費金ハ借受人ヨリ辨償セシム

明治十八年十二月 達 陸軍省達甲第五拾貳號

第十三條 前諸條ニ掲ケタル規則ニ背戻スルモノハ貸渡期限内ト雖トモ返附セシムルコトアルヘシ
 第十四條 貸渡期限内ニ於テ土地家屋等返附セシムルトキハ達書到達ノ日ヨリ日數三十日限り私
 有物ヲ取拂フモノトス若シ其期限内ニ於テ取拂ハサルトキハ私有物ト雖トモ官ニ於テ處分シ私
 有ノ權利ヲ主張スルコトヲ許サズ

但非常ノ際ハ本文ノ日限ニ拘ラス直ニ返附セシムルコトアルヘシ

第十五條 貸渡期限内ニ於テ返附セシムル時ト雖トモ手當金等一切支給セサルモノトス

但陸軍省ニ於テ使用ノ爲メ返附セシムルトキハ其月ノ借料金收納ヲ免除ス

第十六條 土地家屋等借用期限満ルトキハ府縣廳ニ届出テ府縣廳ニ於テハ圖面及ヒ明細書ニ照シ
 テ檢査ヲ遂ケ不都合ナキトキハ其旨所管ノ工兵方面ニ通報スヘシ

第十七條 土地家屋等借用期限内事故アリテ返附セントスル者ハ其旨府縣廳ニ願出テ府縣廳ニ於
 テハ前條ノ手續ヲ爲シ其事由ヲ速ニ所管ノ工兵方面ニ通報スヘシ

第十八條 土地家屋等ヲ返附シタルトキハ其借用證書圖面及ヒ明細書ヲ下付スヘシ

借料金取調書

陸軍省御所轄何國何區何村何番地(或ハ何番地ノ内)

一地積幾何

此借料金滿一箇年幾何

一何造何家何棟合建坪幾何

此借料金滿一箇年幾何但外ニ金幾何修繕費見込

一土藏(或ハ)何棟合建坪幾何

此借料金

但

合計一箇年借料金高幾何但一箇月金幾何宛

一何々收獲高幾何

此拂下料幾何

但何程ニ付
金幾何ノ見込

以上

右ハ近隣地(家)主ノ收納額ヲ基本トシテ借料金取調候也

何府縣何區何村何番地居住(寄留)

年月日

拜借願人 姓名 印

同

保證人 姓名 印

前書之通相違無之候也

戶長 姓名 印

年月日

當府(縣)管下何國何郡(區)何町(村)何番地陸軍省所轄地(或ハ所轄地ノ内)面積幾何(建築)何某借用願之通明
 治何年何月ヨリ同何年何月マテ滿何年間貸渡方取計諸事不都合無之様注意可致候依テ別紙本人拜
 借證書及ヒ明細書圖面及御送附候也

何府知事(何縣令) 姓名 印

工兵第何方面提理姓名殿

借用證書々式

印

印紙

地所(家屋)拜借證書

陸軍省御所轄何國何區何村何番地(或ハ何番地ノ内)

一面積幾何

此拜借料滿一箇年ニ付幾何

一建家何棟合建坪幾何

此拜借料滿一箇年ニ付幾何

右ハ何々ニ使用ノ爲メ御許可ヲ得テ明治何年何月ヨリ同何年何月マテ拜借仕候然ル上ハ明治十八年十二月陸軍省達甲第五十二號御達陸軍省所轄土地家屋貸渡規則堅ク相守可申且拜借料金ハ御指圖次第速ニ上納可仕候依テ別紙圖面及ヒ明細書相添拜借證書如斯御坐候也

何府(縣)何區何村何番地居住(寄留)

拜借人 姓名 印

年月日

工兵第何方面提理姓名職

前書之通相違無御坐候拜借人某ニ於テ陸軍省御規則ニ背戻ノ所業ハ勿論萬一借料金不納之節ハ私共引受總テ不都合無之様取計可申候依テ保證如斯御坐候也

何府(縣)何區何村何番地居住

保證人 姓名 印

前書之通相違無之候也

年月日

戶長 姓名 印

△保證人ハ陸軍省所轄地近傍ニ居住シ其府縣在籍ノ者ニシテ證人タル資格ヲ有スル者二名以上ヲ要ス

△明細書々式

明細書

別紙圖面朱線内

一合面積幾何

内

地積幾何

池(沼)幾何

△石磚ノ類ハ箇數石塼土塼ノ如キハ横巾高サ長延間尺ヲ記載スヘシ

一何樹

幾本

△樹木ハ種類ヲ分チ各種類毎ニ記載スヘシ幹數記載ナシ雖キ苗木又ハ桑茶竹藪ノ如キハ株數或ハ地坪ヲ記載スヘシ

何造家別紙圖面之通行行幾間梁間幾間幾棟

一合建坪幾何

内

何々家建坪幾何

但△圖面ニ記シ雖キ附屬品アルモノハ限限リ此所ニ記スヘシ

附屬ス

何々幾何

△同種類ノ建家ニシテ附屬品モ亦同一ナルモノハ圖面ニ番號ヲ附シ何號ヨリ何號ニ至ル幾棟ト記載スルモ妨クナシ

一何柵(何垣)幾間

一井戸 幾箇

但△家形附屬品或石幾坪附屬品ト記スヘシ

△右ノ外門扉其他ノ附屬モノトモ限限リ記載スヘシ

右之通相違無御坐候也

年月日

拜借人 姓名 印
保證人 姓名 印

△借用地製圖式

陸軍省御所轄何國何區何村何番地ノ圖

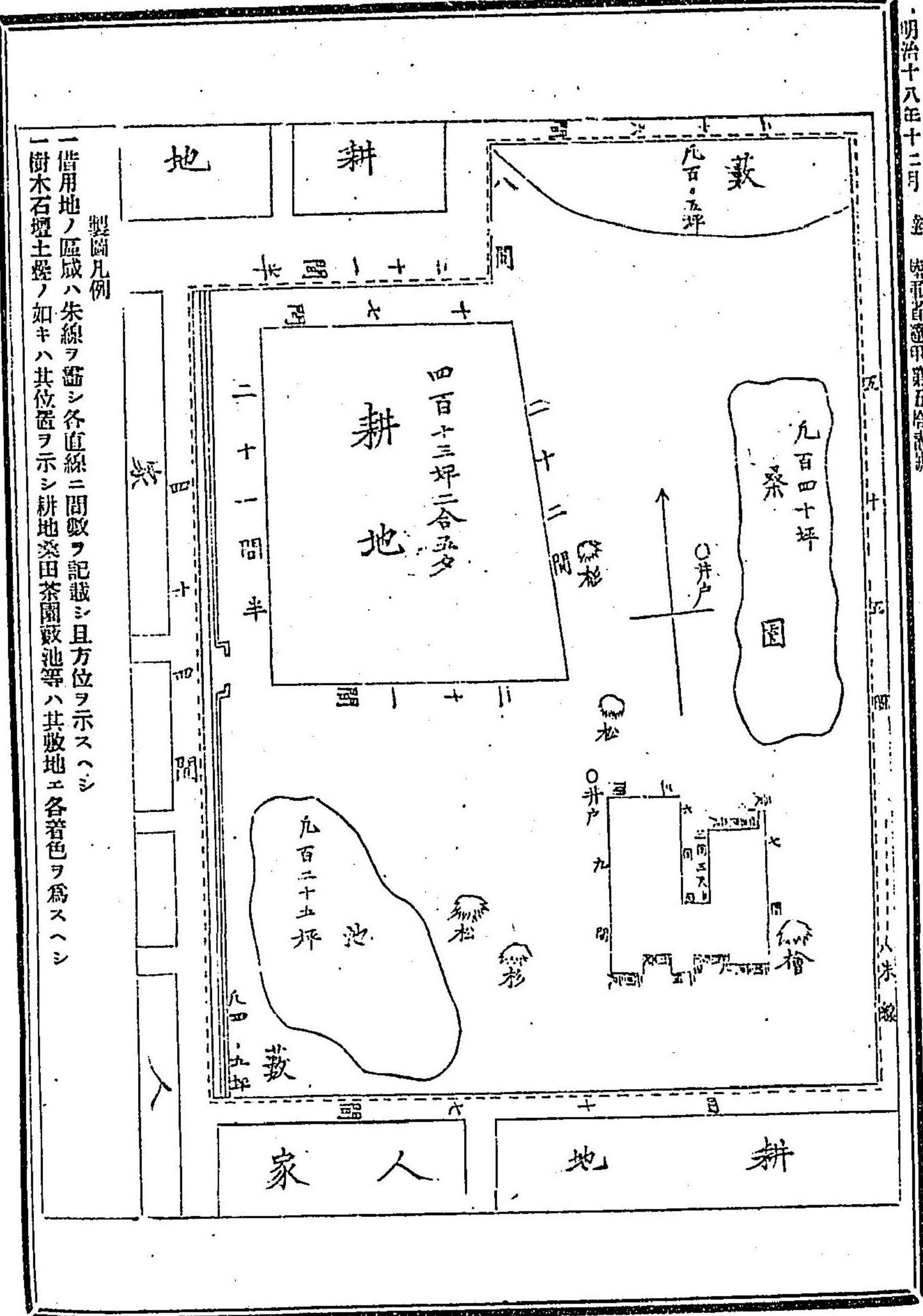

製圖凡例
 一 借用地ノ區域ハ朱線ヲ畫シ各直線ニ間數ヲ記載シ且方位ヲ示スヘシ
 一 樹木石壇土塼ノ如キハ其位置ヲ示シ耕地茶園藪池等ハ其敷地ニ各着色ヲ爲スヘシ

借用家屋製圖式
 陸軍省御所轉何國何郡何町何番地建家平面ノ圖

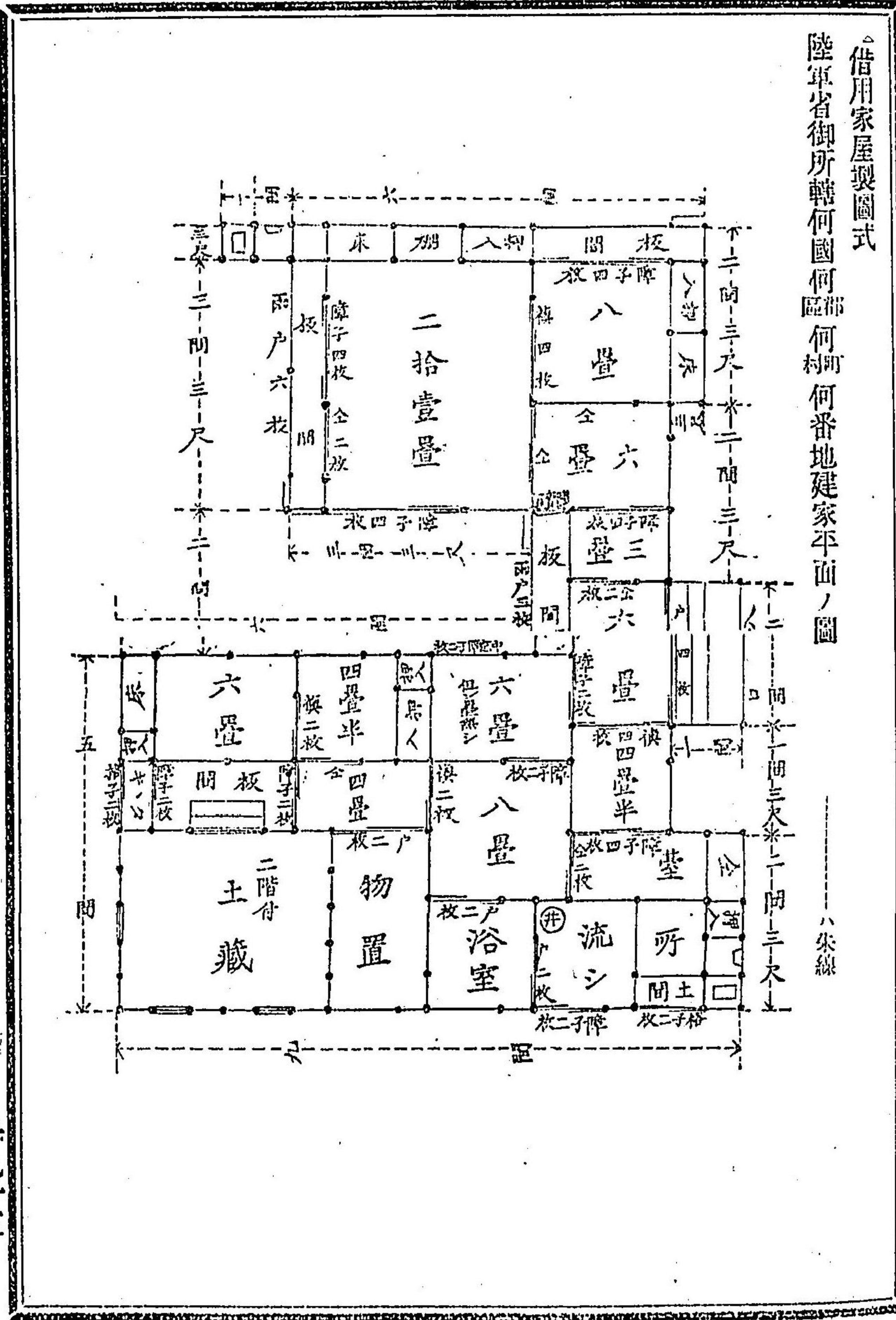

明治十八年十二月 達 陸軍省達甲第五拾三號達乙第百五拾四號達乙第百五拾五號達乙第百五拾六號達乙第百五拾七號 千九十六

府 縣

○達甲第五拾三號

陸軍醫部講習生召募候ニ付本月十五日迄ニ志願ノ者ハ病馬廐へ出願可致旨相達置候處來ル十九年一月三十一日迄延期候條更ニ此旨相達候事

明治十八年十二月二十八日

陸軍大臣伯爵大山 巖

○達乙第百五拾四號

陸海軍喇叭譜同喇叭譜自次同喇叭吹奏歌同喇叭譜所用區分表別冊之通相定候條此旨相達候事

明治十八年十二月三日

陸軍 卿伯爵大山 巖

(別冊略之)

○達乙第百五拾五號

今般陸海軍喇叭譜相定候付テハ喇叭形狀之儀別紙圖之通改製候條此旨相達候事

明治十八年十二月三日

陸軍 卿伯爵大山 巖

(別紙略之)

○達乙第百五拾六號

(本文達甲第四拾七號ニ同シ)

明治十八年十二月三日

陸軍 卿伯爵大山 巖

○達乙第百五拾七號

來明治十九年新年式別紙之通被相定候ニ付テハ左之通可相心得此旨相達候事(別紙新年式ハ宮内省乙第三號ニ同シ)

陸軍 一 般

明治十八年十二月十七日

陸軍 卿伯爵大山 巖

一二月一日午前十時在京陸軍文武判任官及准判任御用掛(從六位以上勳六等以上ノ輩ヲ除ク外)

ハ本省へ參賀スヘシ

但隊外卒ニシテ七等以下ノ勳等及正七位以下ノ位階ヲ有スル者モ本文ニ同シ

一隊附下士(從六位以上勳六等以上ノ輩ヲ除ク外)ハ該隊ニ於テ隊長之ヲ受クヘシ

但隊附卒及生徒等ニシテ七等以下ノ勳等及正七位以下ノ位階ヲ有スル者モ本文ニ同シ

一鎮臺東京鎮臺ヲ除ク下隊附士官以上并隊外諸官ハ鎮臺へ出頭名刺差出シ祝賀スヘシ

一營所所在地之隊附士官以上并隊外諸官ハ營所へ出頭名刺差出シ祝賀スヘシ

一步兵分屯隊ノ士官以上ハ該隊本部へ出頭名刺差出シ祝賀スヘシ

一東京外各官廳出仕ノ文武官員及准奏判任御用掛ハ各其官廳へ出頭名刺差出シ祝賀スヘシ

一文武奏任官非職又及同シ及從六位以上勳六等以上之輩京都住居在勤及出張等ノ向ハ明治十六年九月太政官第四拾貳號達ノ通り相心得ヘシ

但准奏任御用掛リニシテ本文同様之輩ハ宮内省支廳へ參賀スヘシ

一各地在勤ノ陸軍文武官員及准奏判任御用掛文武官非職及後備軍艦員奏任以上之輩又同シハ定例之通賀表差出スヘシ

一同五日新年宴會ニ付在京奏任官文武官非職及後備軍艦員奏任以上在京ノ輩又同シへ酒饌下賜之儀ハ定例之通

但不參之輩へハ不賜候事

一同八日陸軍始ニ付午前九時在京武官士官以上日比谷練兵場へ參集スヘシ

但同日雨雪天ナレハ出場ニ及ハス

一同日各鎮臺及營所ニ於テ該地屯在ノ諸兵隊練兵場ニ於テ觀兵式ヲ行フヘシ

但同日雨雪天ナレハ施行ニ及ハス

一右第一項及第三項第四項第五項第六項第七項ニ當リ不參之輩ハ届出ツヘシ

明治十八年十二月 達 陸軍省達乙第百五拾七號

千九十七

○達乙第百五十八號
火藥火具秤量唱方之儀是迄區々相成居候處以來吉魯瓦爾ヲ以テ相唱可申此旨相達候事

明治十八年十二月十八日 陸軍 卿伯爵大山 巖

○達乙第百五拾九號
(本文達甲第四拾九號ニ同シ)

明治十八年十二月十八日 陸軍 卿伯爵大山 巖

○達乙第百六拾號
明治十六年達乙第四拾貳號第四項左之通改正候條此旨相達候事

明治十八年十二月十九日 陸軍 卿伯爵大山 巖

一參謀官適任證書ヲ有スル者ハ之ヲ表スル爲メ其職ニ在ルト否トニ論ナク正軍衣及ヒ夏衣ノ右胸部乳ヘ左之徽章ヲ附着スヘシ
但此徽章ハ適任證書ト共ニ之ヲ附與スルモノトス

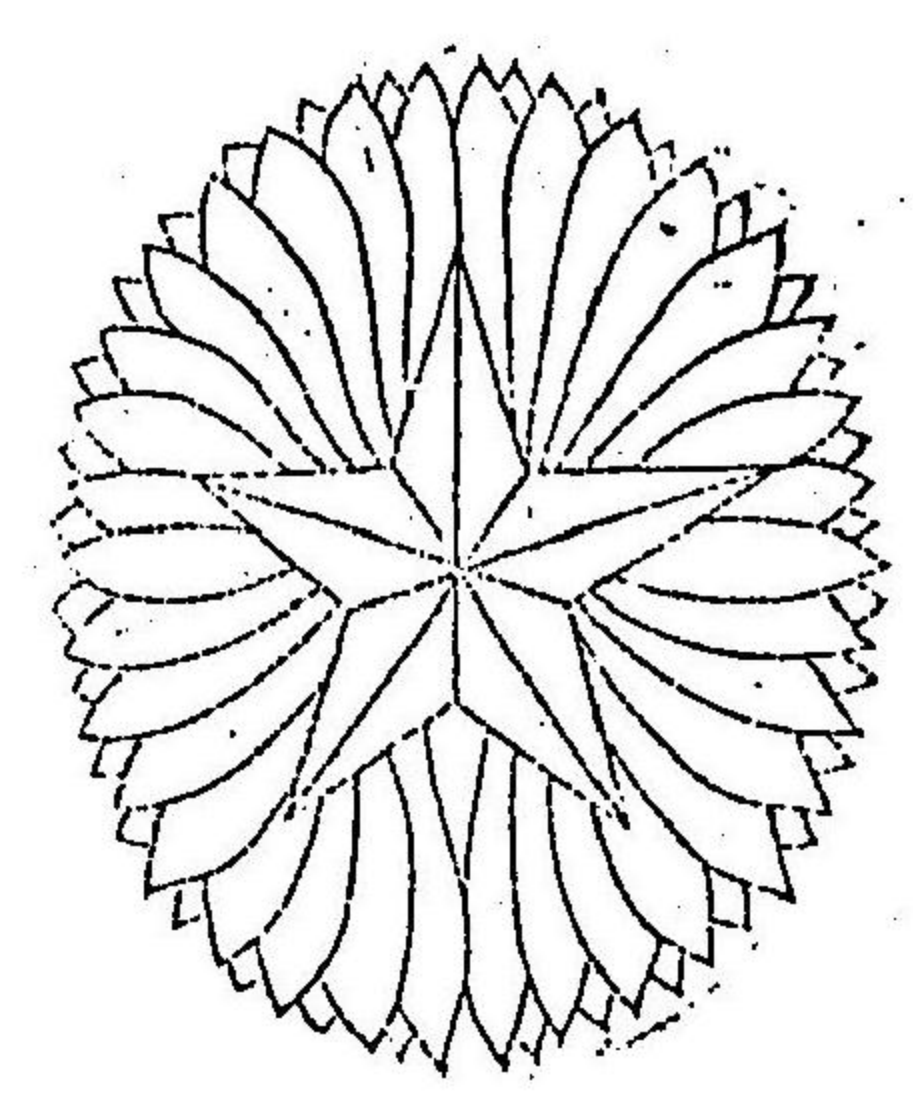

星章金
菊座銀

○達乙第百六拾壹號
今般陸海軍喇叭譜等相定候就テハ右譜號中敬禮式等ニ矛盾之者ハ自今總テ喇叭譜所用區分表之通吹奏致候儀ト可相心得此旨相達候事

明治十八年十二月二十三日 陸軍大臣伯爵大山 巖

○達乙第百六拾貳號
近衛鎮臺騎兵一聯隊編制表別紙之通被相定候條此旨相達候事

明治十八年十二月廿三日 陸軍大臣伯爵大山 巖

(別紙)

近衛騎兵一聯隊編制表 四中隊

上		長		官		士		官		下	
大	中	佐	佐	少	中	大	中	少	尉	尉	曹
聯隊長	聯隊長	聯隊長	聯隊長	副官	副官	副官	副官	旗手	旗手	下副官	下副官
一	一	一	一	一	一	一	一	一	一	一	一
二	二	二	二	二	二	二	二	二	二	二	二
一	一	一	一	一	一	一	一	一	一	一	一
五	五	五	五	十七	十七	十七	十七	十七	十七	十七	十七
五	五	五	五	二十	二十	二十	二十	二十	二十	二十	二十
一	一	一	一	一	一	一	一	一	一	一	一
十	十	十	十	五	五	五	五	五	五	五	五
一	一	一	一	一	一	一	一	一	一	一	一
十	十	十	十	五	五	五	五	五	五	五	五

下	官					兵			士		
	二等書記	一等書記	隨從工長	蹄鐵工長	蹄鐵工下長	計	二等卒	一等卒	上等兵	二等軍曹	一等軍曹
						計				病室掛	武器掛 副隊長
						十一					七
						十二					七
						六百六十七	三百五十二	百七十六	六十四	二十三	二十三
						六百〇三	二百八十八	百七十六	六十四	二十三	二十三
						六百六十四	八十二	百五	六十四	二十三	十
							騎卒 八十六	騎卒 四十二	分隊長 十六	炊事掛	牛小隊長 掛一四
							八	四	百	一	給養掛 四一
							七十二	四十四	十六	一四	四一
							二	三十	百	一	

千百

備	考	合	職					卒	士												
			靴工	縫工	銃工	鞍工	蹄鐵工		看馬卒	看證卒	一等看證長	二等看證長	三等看證長	一等看馬長	二等看馬長	三等看馬長					
		計					十二														
		計	二	二	二	四	四	四	二												
		計	二	二	二	四	十二	四	二												
		計	二	二	二	四	十二	四	二												
		計	二	二	二	四	十二	四	二												
		計	二	二	二	四	十二	四	二												
		計	二	二	二	四	十二	四	二												
		計	二	二	二	四	十二	四	二												
		計	二	二	二	四	十二	四	二												

○達乙第百六拾三號
 輜重兵一大隊編制表別紙之通被相定候條此旨相違候事
 明治十八年十二月廿三日

陸軍大臣 伯爵 大山 巖

時平 輜重兵大隊編制表

(別紙)

千百一

官	大 隊		大 隊 計		二 中 隊		一 中 隊		四 小 隊	
	人	馬	人	馬	馬	人	馬			
官上長	大隊長	一	一	一	中隊長	一	一	中隊長	一	一
少佐	副官	一	一	副官	一	一	小隊長	二	二	一
大尉	副官	一	一	副官	一	一	小隊長	二	二	一
中尉	副官	一	一	副官	一	一	小隊長	二	二	一
少尉	副官	一	一	副官	一	一	小隊長	二	二	一
曹長	下副官	一	一	下副官	一	一	小隊長	二	二	一
一等軍曹	曹長	一	一	曹長	一	一	小隊長	二	二	一
二等軍曹	曹長	一	一	曹長	一	一	小隊長	二	二	一
上等兵	上等兵	一	一	上等兵	一	一	小隊長	二	二	一
一等卒	一等卒	一	一	一等卒	一	一	小隊長	二	二	一
二等卒	二等卒	一	一	二等卒	一	一	小隊長	二	二	一
輪卒	輪卒	一	一	輪卒	一	一	小隊長	二	二	一
計	計	八	四	五百九十四	三百〇六	二百九十三	百五十一			

官	大 隊		大 隊 計		二 中 隊		一 中 隊		四 小 隊	
	人	馬	人	馬	馬	人	馬			
二等軍醫	副醫官	一	一	副醫官	一	一	副醫官	一	一	一
三等軍醫	副醫官	一	一	副醫官	一	一	副醫官	一	一	一
一等獸醫	獸醫官	一	一	獸醫官	一	一	獸醫官	一	一	一
二等獸醫	獸醫官	一	一	獸醫官	一	一	獸醫官	一	一	一
三等獸醫	獸醫官	一	一	獸醫官	一	一	獸醫官	一	一	一
蹄鐵工長	蹄鐵工長	一	一	蹄鐵工長	一	一	蹄鐵工長	一	一	一
蹄鐵工下長	蹄鐵工下長	一	一	蹄鐵工下長	一	一	蹄鐵工下長	一	一	一
一等書記	一等書記	一	一	一等書記	一	一	一等書記	一	一	一
二等書記	二等書記	一	一	二等書記	一	一	二等書記	一	一	一
三等書記	三等書記	一	一	三等書記	一	一	三等書記	一	一	一
二等看護長	二等看護長	一	一	二等看護長	一	一	二等看護長	一	一	一
三等看護長	三等看護長	一	一	三等看護長	一	一	三等看護長	一	一	一
三等看護馬長	三等看護馬長	一	一	三等看護馬長	一	一	三等看護馬長	一	一	一
看馬卒	看馬卒	一	一	看馬卒	一	一	看馬卒	一	一	一
看馬工	看馬工	一	一	看馬工	一	一	看馬工	一	一	一
職工	職工	一	一	職工	一	一	職工	一	一	一
工工	工工	一	一	工工	一	一	工工	一	一	一
計	計	二十四	五	二百九十三	三百一十一	三百一十一	二百九十三			

備 一鞍工長木工長鍛工長同下長及ヒ鞍木鍛工ハ輜重廠ニ屬スルヲ以テ之ヲ置カス
 考 一輸卒ハ年々三百六十名ツ、入營セシムルモノト雖用之ヲ三期ニ分チ四ヶ月間百二十名ツ、
 入營セシムルモノトス

○達乙第百六拾四號

今般近衛鎮臺騎兵一聯隊編制表及口輜重兵一大隊編制表被相定候處退テ何分之儀相達候迄當分現編制ノ儘差置候儀ト可相心得此旨相達候事

明治十八年十二月二十三日

陸軍大臣伯爵大山 殿

○達乙第百六拾五號

陸軍士官學校士官生徒百九十名官費百七十名 自費二十名召募候條同校條例第三章第二條揭示之通各所管ニ於テ志願者取調士官學校士官生徒入學志願人名書ニ考科表各ニ通宛ヲ添ヘ來明治十九年二月二十日迄ニ士官學校ヘ送附可致仍テ別冊檢査格例並ニ志願者心得相添此旨相達候事

明治十八年十二月二十四日

陸軍大臣伯爵大山 殿

(別冊檢査格例並ニ志願者心得ハ達甲第五十一號ニ同シ)

○達乙第百六拾六號

陸軍下士服役規則中左之通改正追加候條此旨相達候事

明治十八年十二月二十六日

陸軍大臣伯爵大山 殿

第三條中「樂生」トアルヲ「樂手補」ニ改ム

第八條ニ左ノ但書ヲ加フ

但憲兵ニ在テハ舊兵科ニ復シ初メテ下士ニ任スル日ヨリ算シ十二ヶ年ニ滿タサル者ハ其服役年限ニ應シ豫備若クハ後備役ニ服セシム

第十七條ノ次ニ左ノ一條ヲ加フ

第十八條 憲兵下士ニシテ其職務不適當ノ者アルハ憲兵隊ヲ除キ初メテ下士ニ任スル日ヨリ算シ十二ヶ年ニ滿タサルモノハ舊兵科ニ復シ其服役年限ニ應シ常備若クハ後備役ニ服セ

○達乙第百六拾七號

(本文ハ達甲第五拾貳號ニ同シ)

明治十八年十二月二十六日

陸軍大臣伯爵大山 殿

○達乙第百六拾八號

徒步兵隊其他ヘ支給之麻脚絆之儀ハ裁縫方別紙圖面之通改正候條自今新調之分ヨリ施行可致此旨相達候事

但在庫品並現ニ支給シアル分ハ當分取交セ使用可致改正見本品ハ會計局ヨリ可相廻事

明治十八年十二月二十八日

陸軍大臣伯爵大山 殿

(別紙圖面略之)

○達乙第百六拾九號

下士以下並ニ諸生徒諸職工等ヘ給與候外套裁縫方之儀士官生徒及騎兵隊ハ甲號圖面憲兵隊及輜重兵隊其他乘馬用ハ乙號圖面之通步兵兵隊及工兵隊其他徒步行ハ丙號圖面之通改正候條自今新調ノ分ヨリ別紙圖面之締メ紐相添ヘ支給可致尤從前外套携持之者ヘ充ツヘキ締メ紐ハ本年度ニ於テ會計局ヨリ製作品ヲ以テ可相渡候條此旨相達候事

但既ニ給與シ在ル分並ニ在庫製作品有之向ハ當分混用可致且改正外套見本之儀ハ會計局ヨリ可

差回尤砲兵隊外套之儀ハ尙本年四月送乙第千八百拾八號之通可相心得事

明治十八年十二月二十八日

陸軍大臣伯爵大山 殿

(甲號乙號丙號圖面并ニ締メ紐圖面略之)

○達乙第百七拾號

明治十八年十二月 達 陸軍省達乙第百六拾七號 達乙第百六拾八號 達乙第百六拾九號 達乙第百七拾號 千百五

陸軍軍馬局條例調馬隊編制表中左之通改正候條此旨相達候事

明治十八年十二月二十八日

陸軍大臣伯爵大山 殿

第一調馬隊編制表中上等調馬卒ノ下「十二」ヲ「十」ニ等調馬卒ノ下「二十九」ヲ「二十六」ニ等調馬卒ノ下「五十八」ヲ「五十一」ニ職員ノ横畫中卒ノ部「九十八」ヲ「八十七」ニ合計ノ下「百十六」ヲ「百〇五」ニ改ム

第二調馬隊編制表中上等調馬卒ノ下「五」ヲ「六」ニ等調馬卒ノ下「十三」ヲ「十六」ニ等調馬卒ノ下「二十五」ヲ「三十二」ニ職員ノ横畫中卒ノ部「四十三」ヲ「五十四」ニ合計ノ下「六十一」ヲ「七十二」ニ改ム

○達乙第七拾壹號

再服役以上ノ下士隊外へ任用方之儀ニ付テハ過ル十六年七月達乙第八十號達之趣モ有之候處昨十七年四月達乙第二十八號達以前ニ任官シタル各兵科憲兵ヲ除ク下士ニ在テ服役滿五年ヲ過キタル者ハ隊外へ採用致シ不苦候條此旨相達候事

明治十八年十二月二十八日

陸軍大臣伯爵大山 殿

○達乙第七拾貳號

(本文ハ達甲第五拾三號ニ同シ)

明治十八年十二月二十八日

陸軍大臣伯爵大山 殿

○達乙第七拾三號

陸軍給與概則中左ノ通改正及追加候條此旨相達候事

但第四章第九條中追加ノ裝蹄費ハ本年七月一日ヨリ施行スヘシ

明治十八年十二月二十八日

陸軍大臣伯爵大山 殿

第一表中二等軍樂手ノ區畫左ノ如ク改ム

二等軍樂手	一	等	十	錢	五	厘	一	四	圓	四	十	一	錢	
	二	等	一	十	二	錢	七	厘	一	三	圓	八	十	六
													錢	

同表中歩兵上等兵ノ次ニ左ノ一畫ヲ加フ

樂手	補	一	七	錢	壹	厘	一	貳	圓	拾	六	錢
----	---	---	---	---	---	---	---	---	---	---	---	---

同表中軍樂生ノ一畫ヲ削リ軍樂隊生徒ヲ軍樂隊樂生ニ改ム

第三章中

第六條ヲ削リ第七條ヲ第六條トナシ以下各條順次繰上ク

第四章中

第九條飼料ノ下ニ「及」裝蹄費ノ五字ヲ加フ

第六十二條備考第三項充ツヘシノ下ニ「但下副官ハ從僕ヲ從屬セシメス」ノ十四字ヲ加フ

第十一章中

第四十條左ノ但書追加

但豫備役後備軍下士卒ニ在テ無罪ニ歸スルハ第六十六條乙ノ日當及滯留日當ヲ給スヘシ

第四十一條「豫備後備」トモノ六字刪除

○達乙第七拾四號

本年達乙第七拾四號達陸海軍剛叭譜所用區分表中第一號君ケ代備考區畫內皇族ノ下「並ニ軍旗」ノ四字ヲ追加候條此旨相達候事

明治十八年十二月二十八日

陸軍大臣伯爵大山 殿

海軍省

府 縣
海軍一般

乙第拾六號

海軍一般

丙第拾七號
明治十七年^六乙第拾七號及丙第百三號達海軍下士服役規則左ノ通追加改正ス此旨相達候事
明治十八年十二月十一日

海軍 卿伯爵川村純義

海軍下士服役規則

第三條へ左ノ但書ヲ追加ス

但服役滿期後ハ再役トス

第四條中(ノ服役ヲ願フ)ヲ(再役志願ノ)ト改ム

第六條中(本人)ノ下ニ(及ヒ)ノ二字ヲ加ヘ(ノ願書ニ)ヲ(所管長官ニ宛テ)ト改ム

第七條中(事故アル者)ノ下ニ(ハ本人ヨリ)ノ五字(註)ノ下ニ(所管長官ニ宛テ)ノ七字ヲ加フ

第八條ノ次ニ左ノ條ヲ追加ス

第九條 服役滿期或ハ第六條ノ事故ニ由リ退職若クハ免官シタル後再役志願ノ者ハ三ヶ年以上ノ

年期ヲ定メ戶長郡區長及ヒ地方廳ノ與書證印ヲ受ケ戶籍明細書ヲ添ヘ機關工手タリシ者ハ機關

本部ニ筆記主厨タリシ者ハ主計本部ニ看護手タリシ者ハ軍醫本部ニ其他ノ下士ハ鎮守府ニ宛テ

願出ツ可シ

但身體檢査及ヒ學術試驗ニ不合格ノ者ハ採用スルコナシ

海軍一般

丙第拾六號

陸海軍喇叭譜同喇叭譜目次同喇叭譜所用區分表同喇叭吹奏歌別冊ノ通相定メ其喇叭形狀ノ義ハ別紙圖面ノ通改製候條此旨相達候事

但別冊別圖ハ追テ總務局ヨリ配付シ且本文實施期日ハ追テ可相達事

明治十八年十二月三日

海軍 卿伯爵川村純義

(別冊別圖略之)

○丙第拾七號 (乙第拾六號ニ合載)

○丙第拾八號

海軍一般

明治十六年^七丙第拾六號達中但書ヲ削除ス此旨相達候事

明治十八年十二月十八日

海軍 卿伯爵川村純義

○丙第拾九號

海軍一般

明治十五年^八丙第拾八號達海軍豫備艦船規則第九條第十一條左ノ通改正ス此旨相達候事

明治十八年十二月十八日

海軍 卿伯爵川村純義

第九條 解任ノ令ヲ受ケタル艦船乘員ハ辭令書ヲ與ヘス其ノ日ニ於テ乘組ヲ免ス

第十一條 豫備艦船ニハ定員ノ中若干人ヲ常置シ監守保護ヲ爲サシム

○丙第拾七號

海軍一般

明治十七年^十丙第百四十八號ヲ以相達候艦船内各室諸庫等ノ名稱中へ左ノ通追加候條此旨相達候事

明治十八年十二月二十二日

海軍 卿伯爵川村純義

一 掌砲長要具室

一 掌帆長要具室

一 木工長要具室

一 機關室倉庫

一 旒旗室

機關士補	六	火夫長	一	三等火夫	十三
機關工上長	一	火夫長屬	五	一等若火夫	九
機關工長	五	看護手	二	看病夫	二
軍醫少監	一	筆記	二	厨夫	十四
大軍醫或中軍醫	一	厨割烹手	二	裁縫	一
主計少監	一	厨	一	副夫	一
主計或中主計	一	厨	一	長從僕	一
主計補	一				

合計 四百〇三八

金剛 艦定員表

少佐副長	一	一等二等兵曹	二	二等水兵	五十
大佐或中佐艦長	一	一等二等兵曹	一	一等水兵	四十
砲術長	一	砲術教授	一		
水雷長	一	掌水雷長屬	一		
航海長	一	掌航海長屬	一		
航海士	三	航海士	三		
分隊長	三	分隊長	三		
航海士	一	航海士	一		
航海士	四	航海士	四		
航海士	五	航海士	五		

大尉或中尉	六	一等二等兵曹	十	三等水兵	四十
砲術長	一	砲術教授	一		
水雷長	一	掌水雷長屬	一		
航海長	一	掌航海長屬	一		
航海士	三	航海士	三		
航海士	一	航海士	一		
航海士	三	航海士	三		
航海士	四	航海士	四		
航海士	五	航海士	五		
少尉補	六	一等二等兵曹	四	一等若水兵	四十
砲術長	一	砲術教授	一		
水雷長	一	掌水雷長屬	一		
航海長	一	掌航海長屬	一		
航海士	三	航海士	三		
航海士	一	航海士	一		
航海士	三	航海士	三		
航海士	四	航海士	四		
航海士	五	航海士	五		
木工長	一	木工	一		
機關少監	一	機關工手	二		
大機關士或中機關士	二	大機關士	三		
少機關士	一	少機關士	一		
機關工上長	四	機關工手	三		
機關工長	一	機關工手	一		
火夫長屬	五	火夫長	一		
火夫長	一	火夫	三		
火夫長	一	火夫	一		
火夫長	一	火夫	一		
火夫長	一	火夫	一		
火夫長	一	火夫	一		
火夫長	一	火夫	一		
火夫長	一	火夫	一		
火夫長	一	火夫	一		
火夫長	一	火夫	一		

海門艦定員表		
少尉	分隊長	副隊長
一	三	一
大佐或中佐	航海長	副航海長
一	一五	一
大尉或中尉	航海長	副航海長
一	一五	一
分隊士	航海士	副航海士
三	一五	一
警衛吏	警衛吏	補吏
一	一	一
鑄冶長	鑄冶長	鑄冶長
一	一	一
砲術教授	砲術長	砲術長
一	一	一
航海長	航海長	航海長
一	一	一
砲術長	砲術長	砲術長
一	一	一
航海士	航海士	航海士
一	一	一
副航海長	副航海長	副航海長
一	一	一
副航海士	副航海士	副航海士
一	一	一
一等水兵	二等水兵	三等水兵
一八	八三	一四
一等水兵	二等水兵	三等水兵
一三	一三	一三
一等水兵	二等水兵	三等水兵
一	一	一

合計 三百十九人

備 考
 練習ノ爲メ二等若水兵ヲ乗艦セシムルハ艦内教授役或ハ艦内教授役介ノ中ニ名ヲ增置シ厨
 夫一名ヲ增加シ水兵ノ定員ヲ左ノ如ク減員ス
 一等以下三等以上水兵八十七名
 水兵(喇叭兼務)二名合計
 百十三名
 練習ノ爲メ乗艦セシムル二等若水兵ハ百四十八ヲ以テ定限トス

裁縫夫
 一
 副長
 從僕
 一

少尉補	三	塗工長	一
兵曹長	二	兵器工長	一
木工長	一	木工長	一
大機關士或中機關士	一	木工長	三
大機關士或中機關士	一	木工長	一
少機關士	一	機關工手	二
機關士補	三	火夫長	一
機關工長	三	火夫長	三
大軍醫或中軍醫	一	看護手	一
少軍醫	一	看病夫	一
大主計或中主計	一	筆記	一
少主計	一	厨手	一

合計 二百三十八人

筑紫艦定員表

兵曹長	掌帆長	掌砲長	少尉	航隊士	航海士	副長	大尉或中尉	航海長	副長	大佐或中佐	艦長	官名	職名	人員	官名	職名	人員	職名	人員	
一	一	一	四	三	一	一	一	一	一	一	一	一等兵曹	砲術教授	一	一等水兵	十八	一等水兵	十八	一等水兵	十八
二	一	一	一	二	一	一	一	一	一	一	一	二等兵曹	掌帆長	二	二等水兵	十八	二等水兵	十八	二等水兵	十八
												三等兵曹	掌雷長	一	三等水兵	十八	三等水兵	十八	三等水兵	十八
												四等兵曹	前甲板	一	四等水兵	十八	四等水兵	十八	四等水兵	十八
												一等兵曹	按針	一	一等若水兵	十八	一等若水兵	十八	一等若水兵	十八
												二等兵曹	信號	一	二等若水兵	十八	二等若水兵	十八	二等若水兵	十八
												三等兵曹	總長	一	三等若水兵	十八	三等若水兵	十八	三等若水兵	十八
												醫官	醫長	一						
												砲術	砲術長	一						
												航海	航海長	一						
												鍛冶	鍛冶長	一						
												兵器	兵器長	一						
												木工	木工長	一						
												塗工	塗工長	一						

裁縫 船長 縫夫 從僕 一

木工長	機關少監	機關少	少機關士	中機關士或	少機關士	機關士補	機關工上長	機關工長	大軍醫或中軍醫	軍醫長	少軍醫	大主計或中主計	主計長	少主計	合計	二百九十六人
一	一	一	二	二	一	三	一	四	一	一	一	一	一	一		
木工長	機關工手	火夫長	火夫長	火夫長	火夫長	火夫長	火夫長	火夫長	火夫長	火夫長	火夫長	火夫長	火夫長	火夫長		
一	二	一	一	一	一	一	一	一	一	一	一	一	一	一		
木工	二	一	一	一	一	一	一	一	一	一	一	一	一	一		
二	二	一	一	一	一	一	一	一	一	一	一	一	一	一		

官名	職名	人員	官名	職名	人員	官名	職名	人員
少佐艦長	航海長	一	一等兵	掌砲長	三	一等水兵	掌砲長	二
大尉或中尉	航海長	一	二等兵	前帆板長	二	二等水兵	前帆板長	二
分隊長	分隊長	三	三等兵	大艦長	二	三等水兵	大艦長	二
分隊長	分隊長	二	航隊士兼	艦長	一	航隊士兼	艦長	一
分隊長	分隊長	二	二等兵	按針手	二	二等水兵	按針手	二
分隊長	分隊長	一	三等兵	前桅樓長	一	三等水兵	前桅樓長	一
分隊長	分隊長	一	三等兵	縫手	一	三等水兵	縫手	一
分隊長	分隊長	一	警吏	警吏	一	警吏	警吏	一
警吏	警吏	一	鐵冶長	鐵冶長	一	鐵冶長	鐵冶長	一
兵器工長	兵器工長	一	兵器工長	兵器工長	一	兵器工長	兵器工長	一
兵器工長	兵器工長	一	木工長	木工長	一	木工長	木工長	一
木工長	木工長	一	機關工手	機關工手	二	機關工手	機關工手	二
中機關士或	中機關士或	一	中機關士	中機關士	一	中機關士	中機關士	一
中機關士	中機關士	一	大機關士	大機關士	一	大機關士	大機關士	一
大機關士	大機關士	一	大機關士	大機關士	一	大機關士	大機關士	一
大機關士	大機關士	一	大機關士	大機關士	一	大機關士	大機關士	一
大機關士	大機關士	一	大機關士	大機關士	一	大機關士	大機關士	一
大機關士	大機關士	一	大機關士	大機關士	一	大機關士	大機關士	一
大機關士	大機關士	一	大機關士	大機關士	一	大機關士	大機關士	一

合計		春日艦定員表	
機關士補	二	火夫長	一
機關工長	二	火夫長	一
大軍醫或中軍醫	一	看護手	一
少軍醫	一	看病夫	一
大主計或中主計	一	筆記	一
主計補	一	厨割煮手	一
		厨夫	九
		副長	一
		從僕	一
少佐艦長	一	一等水兵	七
		二等水兵	十
		三等水兵	十六
		四等水兵	十
		一等水兵	七
		二等水兵	十
		三等水兵	十六
		四等水兵	十
		一等水兵	七
		二等水兵	十
		三等水兵	十六
		四等水兵	十
		一等水兵	七
		二等水兵	十
		三等水兵	十六
		四等水兵	十

明治十八年十二月 遼 海軍省丙第七拾號

千百二十一