فوتبال ایران بسوی پیروزی نهائی

* جلایر قهرمان سبك وزن هالتر مدال طلا گرفت
● بوکسور های ایران ٤مدال برنز بدست آوردند
* ایران با ٥ مدال طلاو٧نقره و ١٠ برنز مقام پنجم را در جدول مدالها دارد

در صفحه ١٣

جلایر
مدال طلا گرفت

اطلاعات

شنبه ٢٦ آذر ماه ١٣٤٥ ..... شماره ١٢١٥٩
..... سال چهل ویکم ..... تکشماره ٤ریال

والت دیسنی

خالق فیلم های کارتون درگذشت

در صفحه ٣

بموجب اقداماتی که بعمل آمده از این ببعد

معلمین غیررسمی بیمه میشوند

* تاکنون در حدود ١٨ هزار دفترچه بیمه برای معلمین غیر رسمی صادر شده است
● فرهنگیان از سال آینده از بیمه عمومی استفاده خواهند کرد و دیگر حق بیمه از آنان کسر نمیشود

امروز خبرنگار فرهنگی ما کسب اطلاع نمود که بمنظور کمك بمعلمین غیررسمی وزارت آموزش وپرورش که با حقوق مختصری بکار تدریس اشتغال ورزیده‌اند مقامات وزارت آموزش و پرورش تصمیم گرفتند، موجباتی فراهم شود که این عده‌نیز بتوانند بیمه شوند.

بدنبال این تصمیم برای قریب ١٨ هزار نفر از معلمین غیر رسمی (روز مزد، حکمی و پیمانی و سایر

بقیه در صفحه ١٥

سفارت چین در هانوی بمباران شد

در بمباران مرکز شهر هانوی یکصد نفر کشته و زخمی شدند

● بمب های هواپیما های آمریکائی روی محله سفارتخانه ها افتاد وبه سفارت رومانی نیزآسیب رساند.

در صفحه ٣

مادران نمونه سال

برای دریافت جوائز خود بحضور شهبانوی ایران بار مییابند

● عصر جمعه مراسم روزمادر باشکوه فراوان برگزار گردید
* علیاحضرت شهبانو بعلت کسالت در جشن شرکت نداشتند

در صفحه ١٥

پیام شهبانو

بمناسبت روز مادر

پریشب بمناسبت روز مادر علیاحضرت شهبانو پیامی باین شرح فرستادند:

« روز فرخنده مادررا از صمیم قلب بعموم مادران ایرانی تبریك میگویم. درمیان همه روزهای سال شاید هیچیك بدین‌اندازه با قلوب وعواطف‌مانزدیك نباشد، زیرامسلما

بقیه در صفحه ١٥

سوئد زیر دریائی شوروی را بمباران کرد!

ژاکلین کندی

مبارزه قانونی برای جلوگیری از انتشار کتاب «زندگی یك رئیس جمهور» را آغاز کرد در صفحه ٣

بر اثر بمباران نیروی هوائی سوئد زیردریائی جاسوسی شوروی غرق شد

عکس‌العمل سوئددربرابر زیر دریائی شوروی از لحاظ شدت تاکنون در تاریخ‌ماجراهای‌جاسوسی بیسابقه بوده است

●

دولت سوئد اینك در جستجوی بقایای زیر - دریائی غرق شده‌شوروی است

یك حادثه هیجان‌انگیز و بیسابقه جاسوسی

ناوگان سلطنتی سوئد با وجود طوفان سهمگینی که دریای بالتیك را فراگرفته در جستجوی بقایای یك زیردریائی اسرار آمیز جاسوسی است که گفته میشود بدولت شوروی تعلق دارد.

این کشتی هنگامی که ناظر مانور نظامی نیرو های سوئد بوده ازطرف نیروی هوائی آن کشور بمباران شده است.

ظاهرا این‌حادثه‌یکی ازماجرا های تاسف انگیز«جنك کوچکی»است که‌از سالها قبل بین نیرو های دریائی

بقیه در صفحه ١٣

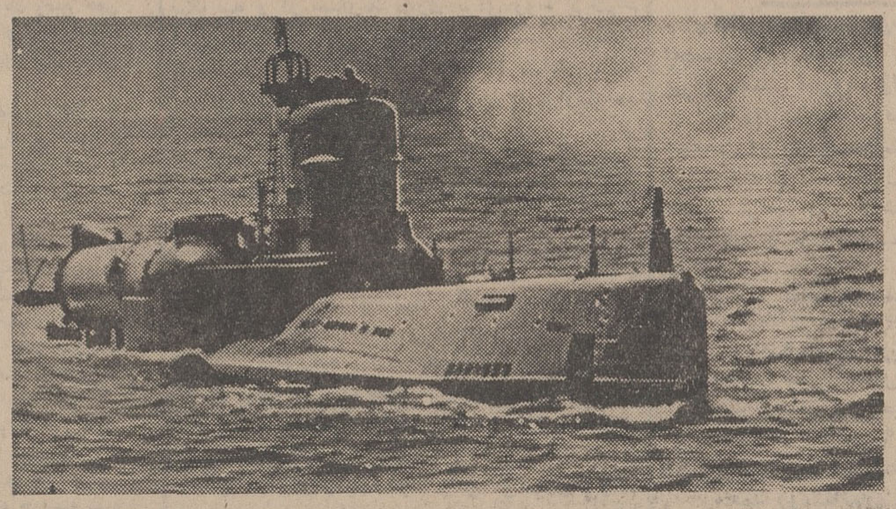

نمونه زیر دریائی‌های شوروی که یکی از آنها طبق گزارش فرانس‌سوار هدف هواپیماهای‌سوئد قرارگرفته‌است

٧٦٠ کیلومتر راه فرعی در استان خراسان ساخته میشود

* بجنورد به‌سبزوار - گناباد به فرودس - کاشمر به نیشابور بوسیله راه های فرعی که در دست‌ساختمان است بیکدیگرمتصل‌میشود

بقیه در صفحه ١٣

عده‌ای از کودکان پایتخت بمناسبت روزمادر باهمکاری کارخانجات ویتانا ازمادرانی که‌در بیمارستانها بستری بودند تجلیل نمودند

دیروز بمناسبت روز مادر عده‌زیادی از کودکان پایتخت بهمراهی دانش‌آموزان کرولال دبستان نیمروز به بیمارستان های فرح. شماره٣کودك‌وزنان رفتند و ضمن‌عیادت‌ازمادران بیمار خود ازطرف کارخانجات ویتانابه‌آنها بیسکویت مادر هدیه نمودند.

تالار کنفرانس بیمارستان خورشید اصفهان بنام‌دکتر اقبال نامگذاری شد

فروشگاه تعاونی مصرف کارکنان نفت اصفهان افتتاح شد

آقای دکتر اقبال رئیس هیئت مدیره و مدیر عامل شرکت ملی نفت ایران روز پنجشنبه ٢٤ آذر ماه ضمن مسافرتی که برای‌بازدید از عملیات حفاری شرکت«سیریپ» در منطقه کوه ریك بعمل آورد، فروشگاه جدید شرکت تعاونی مصرف کارکنان نفت اصفهان را نیز طی مراسمی افتتاح نمود.

در این مراسم کارکنان صنعت نفت اصفهان از کمك های ارزنده صنعت نفت‌در زمینه‌تهیه فروشگاه های تعاونی و تامین مایحتاج کارکنان صنعت نفت مورد ستایش قرار داد.

با افتتاح فروشگاه تعاونی‌صنعت نفت در اصفهان تاکنون موجبات افتتاح سی فروشگاه تعاونی برای کارکنان صنعت نفت ایران فراهم گردیده است.

آقای دکتر اقبال سپس‌تاسیسات

در صفحه ١٣

افتتاح درمانگاه جدید

سازمان شاهنشاهی خدمات اجتماعی دراستان اصفهان

بقرار اطلاع چندروز قبل یکی دیگر از درمانگاههای سازمان شاهنشاهی خدمات اجتماعی در «دهق» ازتوابع اصفهان طی مراسمی بنام‌نامی شاهنشاه آریامهر افتتاح شد.

این چهاردهمین درمانگاه‌سازمان شاهنشاهی خدمات اجتماعی است که در استان اصفهان افتتاح میشود.

بقیه‌در صفحه پنجم

انتصاب جناب آقای نصرت‌الله معینیان بسمت رئیس دفتر مخصوص شاهنشاه آریامهر نشانهٔ توجه خاص شاهنشاه بمردان خود ساخته فداکار وخدمتگزار است این انتصاب چون بارقهٔ امیدی طبقه تحصیل کرده کشور را امیدوارتر ساخته وامید است جناب آقای معینیان مثل همیشه موجبات رضایت بیشتر شاهنشاه آریامهر را فراهم فرمایند

حمزهٔ صمیمی نعمتی مدیر کانون آگهی زیبا

خانه خدا

این یك فیلم عادی نیست-سندی است باعظمت ازشوق انسان برای نزدیکی به‌پرودگاریکتاوتوانا

تهیه کننده: ابوالقاسم رضائی

از صبح چهارشنبه هشتم ماه مبارك رمضان در سینماهای

رکس - میامی - اونیورسال - سعدی - پاسیفیك - الوند - کیهان - همای - سیلوانا ..... و آستارا

یک فیلم بزرگ از مراسم حج

رنگی تکنی کالر

توقف برای جوان یعنی مرك

جوانان

نمیتواند دریکجا توقف داشته باشد وهرشماره با شیوه‌ای نو منتشر میشود.

درشماره آینده جوانان

عکس بزرك فرانسوازهاردی

درچهارصفحه

همراه با بزرگترین وتحقیقی‌ترین رپرتاژها

دوشنبه‌هاروز«جوانان» است

سراپانونوار!

تا ٣٠ آذر از خرید خودداری کنید و جایزه بگیرید.

مطب دکتر محمد بهرامی (سرتیپ)

که از سفر معالجه مراجعت نموده صبحها در خیابان شیروخورشید مقابل‌داروخانه نیرو و بعدازظهر و شب در عباس‌آباد انتهای فرح شمالی خیابان سفیری‌است.

آ-٣٦٦٧٠ ١-٤

صدور پاسخ تلگرام

جناب عبدالرضا انصاری وزیر کشور از تبریکاتی که‌بمناسبت روز ٢١ آذر سالروز نجات آذربایجان اظهار داشته‌بودید خوشوقت و مشعوف‌شدیم توجهات ومراحم خاصه‌مارا بکارمندان وزارت‌کشور وسازمانهای تابعه ابلاغ نمائید. ٢٢ آذرماه ٤٥ شاه

جایزه ممتاز پس‌انداز مسکن بانك رهنی‌ایران ٠٠٠ر٠٠٠ر١ ریال است

چنانچه تااول بهمن‌ماه ٤٥ برای خودوفرزندانتان باحداقل یکهزار ریال درشعب این‌بانك‌درتهران‌و شهرستانها اقدام‌به افتتاح حساب بفرمائید درقرعه کشی‌روز دوم اسفند شرکت خواهید داشت و از جایزه ممتاز ویاسایر جوایز صندوق ممکن است بهره‌مند شوید.

الف ٧٩٣٩ ١-٣ آ-٣٧٧٨٨

تصحیح

کنورتور های مخصوص شاوب لورنس برای استفاده کامل از تلویزیون ملی‌ایران که آگهی‌آن در شماره ٥شنبه چاپ شده بود بدینوسیله تصحیح و تلفن های صحیح سرویس نیز ٩٢١١٢٧ - ٩٥١٩١٥ - ٩٣٥٣٧ میباشد.

آغاز هفته ١٥ نمایش در سینما دیاموند

جولی اندروز درفیلم اشکها و لبخندها

رنگی بطریقه ٧٠ میلیمتری کارگردان رابرت وایز

فقط فرصت کمی برای علاقمندان فیلم «اشکها و لبخندها» باقیمانده است

آیاحادثه مرگ زهرا عبرت‌مسئولان‌میشود؟

هفته‌پیش حادثه جانگداز مرگ زهرا زائوئی که بواسطه نبودن تاکسی و نرسیدن به بیمارستان در کنار خیابان وضع حمل نمود و براثر خونریزی‌داخلی درگذشت همه را متاثر و اندوهناك ساخت .

این واقعه بایستی موجب عبرت گردد و راهی پیش پای مردمی که ممکن است در نیمه‌های شب‌گرفتار نبودن تاکسی و نرسیدن بیمار به بیمارستان گردند گذاشته شود در صورتیکه باکمال تاسف در اخبار هفته گذشته پای بیمارستان حمایت مادران ، بنگاه نیکوکاری که بی ریا بزرگترین خدمت بجامعه ما میکند و هر شبانه روزی بطور متوسط بیش از یکصدنوزاد برایگان دراین بیمارستان مجهز بدنیا میایند و تحت مراقبت کامل قرار میگیرند ، دراین حادثه‌بمیان‌کشیده شده است که‌چرا آمبولانس برای این‌زائو نفرستاده‌اند وچرا زهرای بخت برگشته‌را بموقع نخوابانیده‌اند وحال آنکه هرزائوئی که نزدیك های وضع حمل به‌بیمارستان مراجعه میکند و تحت‌نظر طبیب قرار میگیرد بخوبی میداند که بمحض احساس درد زایمان که علائم خاص دارد باید خودرابه بیمارستان برساند مگر آنکه وضع غیر عادی پیش‌آید که آمبولانس طلب کند ، آمبولانس هم بدون اطلاع از بیمارستان حرکت داده نمیشود، تلفن های بیمارستان و تلفن شماره ۲۷۰۰۰ رادیو و گرفتن کمك از وسایل امدادی موجود پایتخت است که همه شب منشاء کمك های پرارزش برای اعزام‌آمبولانس وحمل‌بیماران به بیمارستان های مختلف شهرمیگردد متاسفانه برای این بیمار کمك طلب نشده و از تلفن های موجود امدادی استفاده نگردیده و مادر بیچاره زهرا آنقدر ناراحت بوده که باین مسئله بیاندیشیده و تنهاکاری که نظر او را جلب کرده این بوده که‌در خیابان های دور دست مدت مدیدی در بدر بدنبال تاکسی بچرخد و چون درآن نیمه شب تاکسی پیدا نکرده در نتیجه دختر عزیزش کنار خیابان وضع حمل نموده و ناچار به آن حالت نامساعد او رابمنزل‌برده واین‌جریان‌غیر طبیعی و مشکل باعث خونریزی داخلی گردیده و دخترش درگذشته است .

این حادثه تاثرانگیز باید بطوروضوح و مکرد و بوسایل مختلف برای خانواده ها و افراد بی اطلاع و غافل که متاسفانه در همین پایتخت بسیارند چه‌رسد بشهرستان ها ، توضیح داده شود وحتی رادیو عامه مردم را متذکر سازدکه هنگام بروز هر حادثه وسانحه همچنانکه اکنون عمل میشود از تلفنهای امدادی‌استفاده کنند و واقعه درگذشت زهرا عبرت و تنبیه شدیدی برای جامعه باشد که قبل از بروز حادثه وپیش از آنکه درد زائو شدت کند بمحض بروز آثار و علائم ، او را به بیمارستان برسانند و هرگاه وضع غیر عادی پیش‌آید باتلفن استمداد کنند و آمبولانس‌بخواهند تا از بروز چنین وقایع دردناکی جلوگیری شود .

در مورد کمبود تاکسی باید مسئولان امور فکری بیاندیشند ، در دنیای متمدن امروزاین موضوع حل و آسان شده است ، تاکسی رابوسیله‌تلفن خبر میکنند در ظرف یکی دو دقیقه در هر محل که خواسته شود حاضر میگردد ، شرکت‌های تاکسیرانی تلفن‌دارند ، شماره تلفن آنها دراختیار مردم است ، بمحض اینکه به‌آن شماره تلفن شد نزدیکترین تاکسی به آن خانه وآن محل که بوسیله تلفن داخلی تاکسی اطلاع‌پیدا میکند جلوی منزل حاضر میشود سالهاست مسئله تاکسی رانی مورد گفتگو است‌وهنوز فکر اساسی نشده چرا اقلا یك سرویس مجهز تاکسی‌رانی بصورتی‌که امروز در دنیا وجود دارد در تهران دایر نمیشود که این مصیبت ها ببار نیاید ، اگرتاکسی بموقع می ـ رسید ومادر بدبخت زهرا که ساعتها سرگردان دنبال تاکسی در خیابان ها میگشته میتوانست بایك تلفن‌در ظرف چند دقیقه تاکسی پیداکنددخترش‌ازدست‌نمیرفت.

این نقیصه بزرك و در دسترس قرار نگرفتن تاکسی در چنین مواقعی مصیبت های بسیار ، نظیر حادثه جانگداز زهرا بار میاورد و چه بسا بیمارانی که با همین گرفتاری دست بگریبان میشوند و از دست‌میروند.

امیداست این پیش‌آمد تاثرانگیز عبرتی باشد و اولیای امور در مقام رفع‌این نقیصه برآیند و یك سرویس مجهز تاکسیرانی بخصوص برای شب بوجود آورند تا در دسترس مردم نیازمند قرار گیرد .

خانواده های : مومن . سرهنك عشق‌اله مومن . ذوق‌اله مومن . کلوریا مومن . کوچك زاده . وحدت . بهروزمند . الفت . لبیب

با نهایت تاثرو تاسف درگذشت **بانوودیعه مومن** را باطلاع دوستان و آشنایان میرساند . مجلس تذکر روز یکشنبه ۲۷ آذر ماه از ساعت ۵ بعداز ظهر در منزل آقای بهروزمند واقع در خیابان امیرآباد شمالی ایستگاه بعد از بلوار دست‌چپ کوچه فردوسی‌ساختمان روبروی کوچه طبقه سوم منعقد میگردد .

بعموم بازماندگان آنمرحوم تسلیت میدهیم

بمناسبت هفتمین شب درگذشت **بانو موچول خزانه** از ساعت ۵ تا ۷ بعداز ظهر روز یکشنبه ۲۷ آذرماه مراسمی در منزل آنمرحومه واقع در خیابان امیریه کوی شیبانی کوچه نیك اختر شماره ۲۰ برگزار خواهدشد .

خانواده های : خزانه . معینی. انیسی . فولادوند . ملکی . ثقفی . خازنی . طاهری.مفرد

بعموم افراد خانواده های عزادار مصیبت وارده را تسلیت میدهیم .

پرسه

درگذشت روان‌شاد **رستم بهرام بختیان** را باطلاع خویشان . آشنایان و دوستان می ـ رساند . مجلس پرسه آن روانشاد روزیکشنبه بیست و هفتم آذرماه ۴۵ از ساعت ۴ الی ۶ بعد ازظهر در تالار ایرج خیابان استالین کوچه زرتشتیان کاشی شماره ۸ برگزار میگردد .

لعل . گشتاسب . پریناز بختیان . گوهر کاجیان . ماه پروین پوربخش . و خانواده های: کاجیان . آبادانی .استواری .آبادانیان .سلامتی. دهقانیان . سیاوش

بعموم بازماندگان آنمرحوم مصیبت وارده را تسلیت میدهیم .

مجالس ترحیم و یاد بود

هنرکده فنی رانندگی

فوت ناگهانی **نصراله بیات** مدیر داخلی‌این موسسه را باطلاع هنرجویان و دوستان می ـ رساند . مجلس ترحیم آن مرحوم در روزیکشنبه ۲۷ آذرماه ازساعت ۲ونیم الی ۴ ونیم بعداز ظهر در مسجد سجاد واقع در انتهای خیابان شاه منعقد می‌باشد .

مدیر هنرکده فنی ـ م . پدرثانی

با نهایت تاثر و تاسف درگذشت ناگهانی شادروان **نصراله بیات** مدیر هنرکده فنی را باستحضار خویشان . دوستان و آشنایان‌محترم میرساند . مجلس ترحیم فقید سعید از ساعت ۲ ونیم تا ۴ونیم بعداز ظهر روز یکشنبه ۲۷ آذرماه (فردا) در مسجد سجاد واقع‌درخیابان شاه چهار راه کینی ومجلس ختم زنانه در روز وساعت مذکور در منزل آن‌مرحوم واقع‌درخیابان آریانا نرسیده به چهار راه هزارخانی کوچه مهربانی ۲ پلاك ۱۴ برگزار خواهد شد .

خانواده های بیات .عابدی. مختار. ممتاز . بابایان . محمودزاده . ده‌بزرگی . خردمندی . بختیار . رودکی . سراجی . شوشتریان . سلطانی.. کسائی

بعموم بازماندگان آنمرحوم بویژه آقای ممتاز وسایر بازماندگان‌ایشان تسلیت‌میگوئیم .

در مسجد جامع اهواز

اعضاء کادر آموزشی و اداری دانشکده کشاورزی اهواز فوت نابهنگام جوانان ناکام مرحوم **مهندس علی صوتی و مهندس فرامرز زارعی** معلمان دانشکده‌رابیازماندگان آنهاتسلیت میگویند و از خداوند بزرك برای روح پرفتوح آنان طلب آمرزش و مغفرت مینمایند . مجلس ترحیم در روز دوشنبه ۲۸ر۹ر۴۵ ساعت ۶تا۸ بعد از ظهر در مسجد جامع اهواز برگزارخواهد گردید .

رئیس دانشکده کشاورزی اهواز. دکترهندرسن

بعموم همکاران و بازماندگان آنان ضایعه ناگوار را تسلیت میدهیم .

خانواده های : والی‌زاده مظفر . عدمند . علوی شوشتری . مروارید . هنجری .قاسمیان. کورانلو . فتحی . [illegible] افشار . والی‌زاده . استاجلو . منوچهری .والی افشار . بهروز . فرشچی . کنعانی زاده .رشاد. خاکپور . بهادری . شفاقی . نوروزی . حمید خانی . مفتاحی . زاهدی

با نهایت تاسف فوت **بانو کوکب والی‌زاده مظفر** همسر سرکار سرگردیحیی والی‌زاده‌مظفر را باطلاع فامیل و دوستان میرساند . مجلس ختم مردانه روز یکشنبه ۲۷ آذر ماه از ساعت ۲ونیم تا ۴ونیم بعداز ظهر در مسجد حاجی حسن واقع در خیابان بوعلی (ارامنه) ومجلس ختم زنانه در همانروز و ساعت در منزل آن مرحوم واقع در خیابان امیریه کوچه توتونچی کاشی ۲۳ منعقد خواهدبود .

بعموم افراد خانواده های عزادار بویژه بازماندگان آنمرحومه مصیبت وارده را تسلیت میدهیم .

خانواده های : مستوفی الممالکی .دولتشاهی. بختیار . بهبهانی . برمکی . صمصام بختیاری . اصفهانیان . مولانا . سمیع . معیری . فرزانه. نیری. بوذرجمهری.میثاقیه . پهلداد نعمت‌خواه

با نهایت تاسف درگذشت **بانو مولود مستوفی الممالکی** همسر شادروان آقای‌مستوفی الممالك طاب‌ثراه و مادر آقای مهدی مستوفی الممالکی را باطلاع خویشاوندان و دوستان می رساند . مجلس ترحیم مردانه روز دوشنبه ۲۸ آذرماه از ساعت دوونیم تا چهار ویم بعد از ظهر وختم زنانه از ساعت ۹ تا ۱۱ صبح‌همان روز در منز ل‌آقای مهدی مستوفی الممالکی‌واقع در ونك نرسیده به‌میان‌کارخانه خیابان‌نیایش (استخر) منعقد خواهدبود . ۱ـ۲

به آقای مهدی مستوفی الممالکی و سایر بازماندگان آنمرحومه مصیبت وارده را تسلیت میدهیم .

خانواده‌های رزاقی خمسی . زاهدی و وابستگان آنها درگذشت جانگداز آقایان **یوسف و عنایت‌الله** و بانوان **صغری و شمسی رزاقی خمسی** را در حادثه تصادف اتومبیل باستحضار منسوبین و دوستان میرسانند .علاوه برمجالس ترحیم مردانه و زنانه که در رشت برگزار شده مجلس ترحیم مردانه در تهران روز دوشنبه۲۸ آذر ماه در مسجد گیلانیها واقع‌در سبزه‌میدان تکیه دولت از ساعت ده تا دوازده ومجلس ختم زنانه در همان روز و ساعت درمنزل آقای رزاقی واقع در خیابان محمد رضا شاه (یوسف آباد) ایستگاه اول کوچه انوری کاشی ۱۰ برپاخواهد بود .

خانواده رزاقی خمسی . خانواده زاهدی و خانواده های وابسته به‌آنها

حادثه تاثر آور را بعموم بازماندگان آن مرحوم تسلیت میدهیم .

بمناسبت یکمین سال درگذشت مرحومه علویه **ربابه فریدی** مجلس تذکری‌از ساعت‌شش ونیم الی هشت ونیم روز یکشنبه ۲۷ آذر ماه در منزل آقای دکتر نعیمی واقع در خیابان مختاری برقرار است . **خانواده فریدی**

با نهایت تاسف فوت ناگهانی جوان ناکام **مهندس ایرج روستائیان** برادر آقایان دکتر احمد روستائیان عضو شورای عالی اداری و علی‌روستائیان بازرس تعلیماتی‌وزارت آموزش و پرورش را باطلاع فرهنگیان میرساند. مجلس ترحیم روز دوشنبه ۲۸ آذرماه ۱۳۴۵ از ساعت ۹ تا ۱۱ صبح در مسجد مجد برگزار خواهدشد

۱ـ۲ **وزارت‌آموزش وپرورش**

با کمال تاسف فوت جوان ناکام **مهندس ایرج روستائیان** را در آلمان باستحضار عموم میرساند . مجلس ترحیم آن مرحوم از ساعت ۹ تا ۱۱ صبح روز دوشنبه ۲۸ آذر ماه در مسجد مجد منعقد است .

سردار فاخر حکمت . علی اصغر حکمت . امیر همایون بوشهری .حبیب‌اله آموزگار .مهدی نمازی . حاج محمد نمازی . سلطانعلی‌سلطانی. غلامحسین صارمی . علی محمد دهقان . جواد ملک‌پور . امید سالار . دکتر محمد علی‌معدل . مرتضی حکمت

۱ـ۲

با کمال تاثر درگذشت جوان ناکام‌مهندس **ایرج روستائیان** را که از خاندان های اصیل‌و قدیم فارسند درآلمان باطلاع فارسیان محترم میرساند.مجلس ترحیم آن شادروان‌روزدوشنبه ۲۸ آذرماه از ساعت ۹ تا ۱۱ صبح در مسجد مجد برگزار خواهد شد .

حاج ابوالفضل حاذقی . حاجی رجائی . عبدالحسین طباطبائی . دکتر نجیمی . رسول پرویزی . مهندس ارفع . هاشم جاوید .غلامرضا ایلخان . دکتر همایون فربود

خانواده های : روستائیان . دوالریاستین. نعمت‌اللهی . سلطانی . خلیلی . فرخ پارس . پیروزبخت . اخوی . زالپور

با نهایت تاسف فوت ناگهانی جوان ناکام **مهندس ایرج روستائیان** را در آلمان باطلاع خویشاوندان و دوستان و آشنایان میرساند . مجلس ترحیم روز دوشنبه ۲۸ آذر ماه ۱۳۴۵ از ساعت ۹ تا ۱۱ صبح در مسجد مجدبرگزار خواهد شد .

۱ـ۲

با نهایت تاسف فوت ناگهانی برادرعزیزمان جوان ناکام **مهندس ایرج روستائیان** را درآلمان باستحضار عموم فامیل و دوستان و آشنایان میرساند . مجلس ترحیم روز دوشنبه ۲۸ آذر ماه ۱۳۴۵ از ساعت ۹ تا ۱۱ صبح در مسجد مجد برگزار خواهد شد .

محمد روستائیان . دکتر احمدروستائیان. محمود روستائیان . علی روستائیان . دکتر عبدالحسین روستائیان . ۱ـ۲

ضایعه ناگوار رابخانواده محترم‌روستائیان بویژه برادران‌گرامی آنمرحوم‌وسایربازماندگان تسلیت میدهیم.

مراسم هفتمین شب درگذشت شادروان **بانو ثقفی** بزرگ بانوان خاندان ثقفی متعلقه مرحوم میرزا رضا خان ثقفی مهندس السلطنه و مادر اینجانبان از ساعت ۲ ونیم الی ۴ ونیم بعداز ظهر روز یکشنبه ۲۷ آذرماه جاری در ابن‌بابویه مقبره خانوادگی برگزار خواهد شد تشریف فرمائی بستگان و آشنایان موجب‌شادی روح آنمرحومه خواهد بود . وسیله حرکت ساعت ۲بعداز ظهر درتجریش خیابان‌مقصودبک چهارراه ثقفی آماده خواهد بود .

فرح‌الزمان ثقفی . عفت ثقفی . مهین ثقفی. فتح‌اله ثقفی . مهندس نصراله ثقفی . سرگرد یداله ثقفی . اسداله ثقفی . ستوان یکم عطاءاله ثقفی

فامیل مستوفی و فامیل های منسوب و مربوط با کمال تاسف فوت مرحومه **بانوتوران مستوفی** را در لیله جمعه سوم رمضان باطلاع میرسانند . مراسم تشییع و دفن در جوار حضرت معصومه سلام‌اله علیها بعمل آمد . مجلس ختم بموجب وصیت آن مرحومه منعقد نمیشود و مخارج آن بمصرف فقرا میرسد از اقوام و دوستان که تا سه روزه اول تفقد و تسلیت میفرمایند در بنده منزل پذیرائی می شوند وروز یکشنبه پنجم رمضان اختصاصا برای زیارت آقایان محترم از دو تا پنج بعداز ظهر آماده است هزینه مراسم هفته هم به‌ارباب استحقاق اختصاص خواهد داشت .

ابوالحسن مستوفی

خیابان فخرآباد شماره ۱۷۲

آـ۲۵۶۴۹

با نهایت تاسف و قلبی مملو ازافسردگی فوت جانگداز و مرگ نابهنگام **حسین** [illegible] کارمند فنی وزارت آموزش و پرورش را که در حین انجام وظیفه جان بجان آفرین تسلیم نموده باطلاع میرساند . مجلس ترحیم از ساعت ۲ الی ۴ بعداز ظهر روز یکشنبه ۲۷ آذر ماه در مسجد آذربایجانیها بازار و مجلس ترحیم‌زنانه همان روز در منزل قلهک خیابان دولت‌ایستگاه نشاط کوی دهخدا منزل سید جواد کاظمی منعقد خواهد بود .

ماهوتچیان . کاظمی . سلیمانی .مزروعی. صدیقی . دادبی . صابری . رضازاده .لواسانی. طاهریان

بعموم بازماندگان آنمرحوم مصیبت وارده را تسلیت میدهیم .

با نهایت تاسف درگذشت **حاج غلامحسین قدسی** پدر آقای دکتر محمد باقر قدسی معلم دستیار دانشکده پزشکی را باطلاع میرساند . مجلس ترحیم آن مرحوم روز دوشنبه ۲۸ آذر ماه از ساعت ۳ تا ۵ در مسجد مجد برقرارخواهد بود .

دانشکده پزشکی تهران

با نهایت تاسف درگذشت **حاج‌غلامحسین قدسی** پدر جناب آقای مهندس علی محمد قدسی را باطلاع میرساند . مجلس ترحیم آن فقید سعید روز دوشنبه ۲۸ آذر از ساعت ۳ تا ۵ بعداز ظهر در مسجد مجد منعقد خواهدبود .

۱ـ۲ **شرکتهای عامل نفت ایران**

با کمال تاثر و تاسف فوت **حاج‌غلامحسین قدسی بروجردی** را باطلاع کلیه آشنایان و بروجردی های مقیم مرکز میرساند .مجلس‌ختم آن مرحوم روز دوشنبه ۲۸ آذر از ساعت ۳ تا ۵ در مسجد مجد منعقد خواهد بود .

۱ـ۲ **فخرطباطبائی نماینده مجلس‌شورایملی**

با کمال تاسف فوت **حاج غلامحسین‌قدسی** پدر بزرگوار جناب آقای مهندس علی محمد قدسی را باطلاع کلیه .اعضاء و آشنایان می ـ رساند . مجلس ترحیم آن فقید سعید روز دوشنبه ۲۸ آذرماه از ساعت ۳ تا ۵ بعدازظهر در مسجد مجد منعقد خواهدبود .

۱ـ۲ **انجمن نفت ایران**

با نهایت تاسف درگذشت **حاج غلامحسین قدسی** پدر آقای دکتر محمد باقر قدسی را به اطلاع میرساند . مجلس ترحیم آن فقیدسعید روز دوشنبه ۲۸ آذر ماه جاری از ساعت ۳ الی ۵ بعداز ظهر درمسجد مجد منعقد خواهدبود.

۱ـ۲ **سازمان بیمه‌های اجتماعی**

خانواده های : قدسی . حسنی طبائی . حجتی . معصومی . آزموده . وحیدی . فرزان. خادمی . فرخی واعتمادی

با نهایت تاسف و تالم درگذشت **حاج غلامحسین قدسی بروجردی** را باطلاع کلیه دوستان و آشنایان میرساند . مجلس ترحیم‌آن فقید سعید روز دوشنبه ۲۸ آذرماه از ساعت۳ تا۵ بعداز ظهر درمسجد مجد و مجلس‌زنانه‌همان روز از ساعت ۲ تا ۴ در منزل شخصی‌آنمرحوم واقع در خیابان زرتشت نرسیده به‌بیمارستان مهر کوچه نواختر دست چپ کوچه دوم پلاك شماره ۹ منعقد خواهدبود .

نورالعین قدسی . مهندس علیمحمد قدسی. عبدالمحمد قدسی . دکتر محمد باقر قدسی . محمد حسین قدسی . دکتر محمد حسن‌قدسی. رباب قدسی . اشرف قدسی . عذرا قدسی . اقدس قدسی . هماقدسی . جوادحسنی‌طبائی. محمد جعفر حجتی . دکتر مسعود معصومی . سرتیپ وجیه‌اله آزموده . سرهنك ۲ عزیزاله آزموده . ذبیح‌اله آزموده . سرگرد عزت‌اله آزموده . هوشنك آزموده . محمود وحیدی . دکترمرتضی فرزان.ابوالحسن خادمی . صفاءاله فرخی.بدیع‌اله فرخی . حجت‌اله فرخی .فضل‌اله اعتمادی.حسن‌وعبدالحسین‌قدسی ۱ـ۲

بعموم افراد خانواده های عزادار بویژه‌آقایان دکتر محمد باقر قدسی و آقای مهندس‌علیمحمد قدسی تسلیت‌میگوئیم .

خانواده‌های : کوکبی . سلیمی . رهبر . نوربخش . گنجه‌ای . صادقی . ترابیان . درخشان . سیفی . توکلی .مایل افشار

با نهایت تاسف و تاثرفوت ناگهانی شادروان **علی کوکبی** را بر اثر تصادف اتومبیل باطلاع بستگان و دوستان میرساند . مجلس ختم آن مرحوم روز یکشنبه ۲۷ آذرماه ۴۵ از ساعت ۲ ونیم الی چهار بعداز ظهر در مسجد گیلانیان مقابل بازار بزرك کوچه تکیه دولت و ختم‌زنانه همانروز و ساعت در منزل شخصی خیابان نظام آباد کوچه ضرابی پلاك ۲۵ برقرار میباشد .

بعموم بازماندگان آنمرحوم مصیبت وارده را تسلیت میدهیم .

با نهایت تاسف درگذشت آقای **امیرحسن وشمگیر** را که از کارمندان صدیق این بانك بوده‌اند باطلاع میرساند . مجلس ترحیم درروز سه‌شنبه ۲۹ آذرماه ۱۳۴۵ از ساعت ۳ تا ۵ بعداز ظهر در مسجد مجد باین مناسبت منعقد خواهدبود .

بانك ملی ایران

خانواده های وشمگیر . اتابکی . بیات . مسعود . امیر سلیمانی . امیر دیباج. گیلانشاه. خطیر . خزانه . امین . عربشاهی . رحیمی . کائینی

با کمال تاسف درگذشت آقای **امیرحسن وشمگیر(شجاع‌السلطنه)** بزرك‌خاندان‌وشمگیر را باستحضار دوستان و خویشاوندان‌میرساند. مجلس ترحیم مردانه آن مرحوم از ساعت ۱۵ الی ساعت ۱۷ روز سه‌شنبه ۲۹ آذر ماه در مسجد مجد ومجلس ختم زنانه از ساعت ۱۰ الی ۱۲ روز یکشنبه ۲۷ آذر ماه در منزل‌قدس اعظم بیات واقع در خیابان فرصت امیر آباد پلاك ۱۵۱ برگزار میگردد .

قدس اعظم بیات (وشمگیر) . سرتیپ چنگیز وشمگیر . کیومرث وشمگیر . افتخار اعظم مسعود . دکتر محمد باقربیات . حیدرقلی امیر سلیمانی . دکتر هلاکو امیر دیباج .عباس گیلانشاه . محسن اتابکی . محمدعلی خزانه . دکتر امیر معزالدین خطیر . امین اشرف امین

بعموم افراد خانواده های عزادار بویژه بازماندگان آنمرحوم مصیبت وارده را تسلیت میدهیم .

با کمال تاثر وفات‌جانگداز **سید نورالله بصیری غرب** فرزند آقای سید محسن بصیری غرب را که از اخوان قدیمی‌صفائی می‌باشند اطلاع میدهد .مجلس ترحیم‌درصبح و عصر روز یکشنبه ۲۷ آذر ماه درخانقاه صفی قدس‌سره منعقد است البته اخوان و علاقمندان برای تسلیت پدر داغدیده اظهار مهر خواهند فرمود.

دفتر انجمن اخوت

تسلیت

همکار ارجمند آقای نجم‌الدین ملیحی

دبیران و کارکنان دبیرستان پرتو وفرهمند با اندوه فراوان درگذشت مادر گرامی راتسلیت عرض نموده سلامتی شما و خانواده محترم را از درگاه خداوند متعال خواستارند .

از طرف دبیران و کارمندان ـ آیرملو.گلچین

جناب آقای استوانی و بانو

با اندوه بی پایان مصیبت وارده راتسلیت عرض می‌نمائیم .

معلمین دبستان و دبیرستان روشن

سرکار علیه خانم دکتر پروین صوفی مدیرکل محترم تربیت معلم

کارکنان اداره کل تربیت معلم با نهایت تاسف و تاثر مصیبت وارده را بخاندان جلیل صوفی بخصوص بسرکار عالی صمیمانه تسلیت عرض مینمایند .

جناب آقای دکترمحمود پورفرید

درگذشت پدر ارجمندت را تسلیت عرض نموده‌دراین‌ماتم شریك غم تو و سایربازماندگان آنمرحوم هستیم .

دکتر داعی . دکتر سیف‌اله . دکترنریمان. دکتر مهدیزاده . دکتر کدیور

سرکار ستوان یکم دکتر پورفرید

افسران و درجه‌داران و کارمندان‌آمادگاه بهداری ۵۰۱ تهران و داروخانه سپه مصیبت وارده را تسلیت مگویند **سرهنك دکتر فرمهر**

آقای دکتر پورفرید

مرانیز درغم واندوه خودشریك بدانید .

نورالدین زرین‌کلك

آگهی برای استحضار کتابفروشان ایران

بسمه تعالی ۴۵/۹/۲۰

مخفی نماند که حقیر (مهدی الهی محی‌الدین قمشه‌ای) مفاتیح را که ترجمه کرده‌ام
وچند سال در ترجمه تمام آن زحمت کشیده‌ام حق چاپ آنرا
بجناب آقای حاج محمدعلی علمی واگذار کرده‌ام غیر از ایشان
هر کس بچاپ آن اقدام کند (هر چند با تغییر بعضی عبارات) متشرعا
برای حق تعقیب قانونی خواهم داشت الاحقر مهدی الهی قمشه‌ای

سفارت چین در هانوی بمباران شد

مسکو - ۱۵ دسامبر

خبرنگار خبرگزاری تاس امروز گزارش داد که با اتومبیل ازمناطق بمباران شده‌هانوی‌در دو روزه اخیر توسط هواپیماهای آمریکائی بازدید کرده است خبرنگار مذکور مینویسد :

زنان و کودکان در میان خرابه ها سرگردان بودندو بسیاری‌ازمردم بی‌خانمان شده بودند . ده ها خانه بعلت حریقی که بدنبال بمباران‌ایجاد شده سوخته‌اند و همه آنهادر محله کارگری در ساحل راست رودسرخ قرار دارند .

در سایرقسمت های شهر نیز تعدادی خانه‌ویران شده ، اما ازآنجا که قبل‌ازبمباران‌خانه‌ها تخلیه شده‌بودتلفات چندان زیادنبوده‌است.

خبرنگار تاس میافزاید که یک هواپیمای آمریکائی چندراکت بطرف محله سفارتخانه‌ها شلیک کرده ،ولی توضیح نداد که آیا سفارتخانه‌ای ویران شده یانه؟ وی نوشته است : این ویرانی و کشتاردستجمعی توسط آمریکائی‌ها انجام شده که ادعا میکنند هدف آنها فقط مناطق نظامی است.

خبرگزاری ویتنام شمالی‌نیزاعلامیه‌ای منتشرکرده‌حمله‌هواپیماهای‌آمریکائی را به‌شهر هانوی در هر دو سوی رودخانه سرخ« نامردانه و حداعلای تجاوز» نامیده‌و اعلام‌داشته که‌دراثر این حملات بیش‌از۱۰۰ نفر غیرنظامی کشته وزخمی شده‌اند که اکثرآنان را زنان وکودکان تشکیل‌میدهند .

این خبرگزاری اعلام کرد که‌بسیاری ازخبرنگاران و عکاسان خارجی مقیم هانوی به این مناطق شهری رفته و از ویرانه‌ها بازدید کرده‌اند.

روزنامه «نهان‌دان» امروز عکسی از ویرانی‌های حاصله از بمباران درشهر هانوی منتشر کرد. در یک عکس دیگر این روزنامه چندکودک که‌روی تخت بیمارستان خوابیده‌اند دیده میشوند.

★ ستایش کرد

«هوشی‌مینه» رئیس جمهوری ویتنام شمالی امروز خلق ویتنام را بمناسبت شجاعتشان در برابر بمباران هانوی از طرف هواپیماهای‌آمریکائی ستایش کرد.

در اعلامیه هوشی‌مینه گفته میشود: در چند روز اخیر تجاوز کاران‌وحشی آمریکائی بطور مکرر پایتخت محبوب مارا بمباران کردند . نیروهای‌مسلح ما چندین هواپیمای دشمن را برفراز شهر سرنگون کردند و باین ترتیب کیفر ناچیزی بدشمن دادند .

★ متهم کردند

رومانی وچکوسلواکی‌نیز روزجمعه آمریکا را متهم کردند که مناطق‌پر جمعیت شهر هانوی را بمباران کرده است. در اعلامیه گفته میشود :در این بمبارانها به سفارتخانه‌های‌چین، رومانی و برخی کشورهای دیگر نیز خساراتی وارد آمده است.

دو دولت‌طی اعلامیه‌های جداگانه حمایت خود را از مردم ویتنام اعلام کرده ، خروج نیروهای آمریکائی‌را خواستار شدند.

*** بمب نیافته است**

مقامات نظامی آمریکا در ویتنام جنوبی اعلام کردند که هیچ بمب آمریکائی ضمن حملات هواپیماها بر شهر هانوی نیفتاده است .

از ستادژنرال «وستمورلند»فرمانده آمریکائی ویتنام اعلام شد بررسی کامل گزارشهای خلبانان وعکس‌هائی که از مناطق بمباران شده گرفته‌شده نشان میدهد که فقط چند انبار در حومه‌هانوی بمباران شده است .

*** تعمدی وتحریک‌آمیز**

وزارت خارجه چین طی اعلامیه‌ای خبرداد که سفارت چین کمونیست در هانوی‌روزچهارشنبه توسط‌آمریکائیها وحشیانه بمباران شد. این بمباران‌را وزارتخارجه چین«اقدامی تعمدی و تحریک‌آمیز» نامیده است.

مرکز خبرگزاری چین جدید که در نزدیک سفارتخانه بود نیز ویران شده است . در اثر بمباران سفارت خانه چندین ساختمان از مراکزاقامت دیپلمات‌های چینی در هانوی ویران شده است .

وزارت خارجه چین «عواقب خطیر این تحریکات‌رابعهده «امپریالیسم‌آمریکا» انداخته و همه آنها را تلاشی برای «بزانو در آوردن مردم ویتنام» تلقی کرده است.

بقیه در صفحه ۱۳

در دیار دنیا

اسرار کره ماه

واشنگتن - عکس‌هائی که سفینه مه‌نورد «لونار اربتیر» امریکا ازسطح کره ماه‌مخابره کرده‌بسیاری‌ازاسرارایں‌کره را برای دانشمندان فاش کرده است . ضمنا کارشناسان‌فضائی امریکا بامطالعه این عکس‌ها اظهار داشته‌اند که باحتمال‌زیاد در کره ماه معادن‌طلا ، الماس، پلاتین وسایر مواد معدنی‌قیمتی بحد وفور وجود دارد.

بازدید از ایزنهاور

واشنگتن - لیندون جانسون رئیس جمهوری امریکا دیروزاز ژنرال آیزنهاور رئیس جمهوری اسبق این کشور در بیمارستان والتریدد عیادت کردو مدتی باوی به‌گفتگوپرداخت آیزنهاور چند روز پیش‌در این بیمارستان تحت عمل جراحی کیسه‌صفرا قرار گرفت.

رئیس جمهوری‌امریکا هنگام خارج شدن از بیمارستان اظهار داشت که حال آیزنهاوربسیار خوب است .

افزایش بودجه نظامی

مسکو - شورای عالی اتحاد شوروی بودجه نظامی شوروی‌را برای سال ۱۹۶۷ نزدیک به‌یک میلیارد روبل افزایش داد.

بودجه نظامی سال ۱۹۶۶ شوروی برابر ۱۳٫۴ میلیارد روبل بود که برای سال آینده ۱۴٫۵ میلیارد روبل در نظر گرفته شده است.

«گابروزف» وزیر دارائی‌شوروی بهنگام طرح‌بودجه جدیدشوروی گفت تهدید امپریالیسم وتجاوز آمریکا در ویتنام ادامه دارد. دولت شوروی که وفادار‌بوظایف جهانی خود میباشد بملت ویتنام کمک کرده و این کمک راادامه میدهد.

برای تامین بودجه این کمک لازم است بودجه نظامی شوروی ۱٫۱ میلیارد افزایش یابد.

کشتارگاو ممنوع

دهلی جدید - دولت هندا‌علام داشت که ازاین پس کشتارگاو در دهلی‌نو ممنوع خواهد شد.

ازسه ماه‌پیش تظاهرات‌عظیمی دربسیاری از نقاط هند برای جلوگیری از کشتارگاوها‌بعمل میناید‌تظاهرکنندگان‌درخواست میکردند که مقررات منع کشتارگاوها در سراسر هند بمورد اجرا گذاشته شود ولی دولت بانو ایندیراگاندی معتقد است که این مسئله مربوط‌به حکومتهای‌محلی ایالات مختلف هند است . دهلی‌نو تحت‌اداره مستقیم دولت مرکزی است.

دانش‌آموز ارشد

لندن-پرنس چارلز ولیعهد ۱۸ ساله‌انگلیس که‌اکنون تحصیلات خودرادرمدرسه«گوردون‌سترون» ادامه میدهد پس از پایان تعطیلات عید میلاد مسیح عنوان دانش آموز ارشد این مدرسه را دریافت خواهد کرد.

پدرپرنس چارلز «دوک‌ادینبورو» نیز در دوران‌تحصیل‌خود دراین مدرسه همین عنوان را داشت

پرواز بدون توقف

شیکاگو- «سوزان ماری» آموزگار ۲۳ ساله‌ای پس ازیک سفر برق‌آسا برم دوباره به شیکاگو بازگشت .

«سوزان» دیروز برای بدرقه یکی از دوستانش‌که عازم‌ایتالیا بود داخل هواپیمای مسافربری شد ولی قبل از خارج شدن از هواپیما برای تجدید آرایش‌به توالت رفت . در این هنگام هواپیما بسوی مقصدپرواز کرده بود. باین ترتیب خانم‌آموزگار مجبور شد برم برود و بدون توقف به‌شیکاگو باز گردد.

ادعای مادر

دالاس - مارگارت اسوالد مادر («لی‌هاروی اسوالد) متهم بقتل پرزیدنت کندی به‌خبرنگار روزنامه «دالاس تایمز هرالد» اظهار داشت‌وی‌مدارکی دردست دارد که نشان میدهد آثاری‌که در پاشنه تفنگی که جان‌کندی را بقتل رسانید وجود داشته متعلق به‌پسر او نبوده است‌وی باردیگر تائید کرد که پسراو بهیچ‌وجه در قتل رئیس‌جمهوری سابق امریکادست نداشته‌است.

تصادم با کامیون

توکیو -امروز ۹ کودک‌دبستانی براثر تصادم یک کامیون بایک اتومبیل در یکی از خیابانهای ژاپن کشته شدند و ۴۰ نفر دیگر بشدت زخمی گردیدند کودکان که سن آنها بین سه تا پنج بود همراه آموزگارخود به‌کودکستان می‌رفتند که‌ناگهان کامیونی که باسرعت درحرکت بود بایک اتومبیل تصادم کرد. وعده‌ای‌از کودکان زیرچرخهای آنها دروشدند.

رسیدگی بحریق

برلن-ماجرای‌حریق‌مجلس آلمان (رایشتاگ) در فوریه ۱۹۳۳ که راه رابرای اینکه هیتلربتواند اختیارات تام بدست آورد باز کرد در یک جلسه سری دادگاه محلی برلن غربی مورد بررسی قرار خواهد گرفت.

«هانس گرونتر» دادستان برلن غربی‌درخواست کرده‌است که‌رای صادره در ۲۳ دسامبر ۱۹۴۹ نقض‌شود.

درآن تاریخ دادگاه نازیها «وان درلوب» جوان ۲۴ ساله هلندی را به آتش زدن مجلس آلمان متهم ساختندو حکم‌اعدام اورا صادر کردند . «وان‌درلوب» در ژانویه ۱۹۳۴ اعدام گردید.

والت‌دیسنی

خالق فیلم های کارتون‌درگذشت

کالیفرنیا -۱۶ دسامبر -والت دیسنی بزرگترین‌نمایشگر آمریکائی در سن ۶۵ سالگی ، روز پنجشنبه بعلت «نارسائی حاد گردش خون» درگذشت.

وی که خالق «کارتون‌های» مشهور «میکی‌موز»و «دونالدداک» بود تحت عمل جراحی ریه چپ قرار داشت اما نتوانست‌عمل‌را تحمل کند ودرگذشت.

در ریه چپ او از مدتی پیش یک غده بوجود آمده‌بود که اگر چه سرطانی نبود اما شکل دمل بخود گرفته بود.

والت دیسنی براساس کارتونهای خود و فیلمهایش که بیشتر کودکان جهان وگاه نیز بزرگسالان را بخود جلب‌میکرد، پارکی بنام«دیسنی‌لند» ساخته بود که هر سال میلیونها نفر جهانگرد از آن بازدید میکردند.

بمناسبت مرگ او مقامات شهر لس‌آنجلس دستور دادند همه پرچمها بحال نیمه افراشته درآید ومراسم سوگواری مفصلی برای او برگزار خواهد شد.

لباسشوئی کاملاً خودکار

زانوسی

ماهانه ۲۲۷ تومان

کلاسهای کنکور

وششم متفرقه (ریاضی- ادبی- طبیعی)

کلاسهای تك درس متوسطه وکنکور دکترا

کاخ‌اندیشه نادری جنب تولید دارو تلفن۴۳۷۲۷

۱-۳ آ-۳۷۶۶۰

روانشناسی

اثر: پلاتونف ترجمه رزم آزما

درباره مغناطیس حیوانی- حس ششم- تله پاتی

انتقال فکر «خواندن وضبط افکار ومطالب بیشمار جالب ونو با جلدو کاغذ اعلا بقیمت ۱۵۰ ریال

تهران- خیابان منوچهری بنگاه‌مطبوعاتی گوتمبرك

قانون زندگی شوارتس

اثر: شوارتس ترجمه رزم آزما

«زندگی قانون مخصوص‌بخوددارد وهرکس‌که این قانون را مراعات کند بی‌گمان راه سلامت می پوید»

کتاب باکاغذ اعلا ۱۲۰ ریال

این‌مطلب ازمطالعه مباحث‌کتاب قانون زندگی دستگیرخوانندگان میشود .

کتاب با کاغذاعلا۱۲۰ریال

تهران- خیابان‌منوچهری بنگاه‌مطبوعاتی‌گوتمبرك درشهرستانهائی که گوتمبرك نمایندگی ندارد علاقمندان بکتابهای فوق وکتب دیگر می‌توانند باارسال چك بانك صادرات بنام‌محمودکاشیچی کتاب‌موردتقاضا را وسیله پست دریافت‌دارند.

برای جلوگیری از انتشارکتاب مرك یك‌رئیس‌جمهوری

ژاکلین کندی دست بمبارزه قانونی زد

نیویورك - ۱۷ دسامبر - یونایتدپرس - خانم ژاکلین کندی روز جمعه به اولین‌اقدام قانونی برای جلوگیری ازانتشار کتاب « ویلیام منچستر » در باره کندی دست زد .

وکلا ی‌ژاکلین کندی‌ازوزارت دادگستری تقاضا کردند که‌کتاب مزبور تا تعیین تکلیف آن از ویترین های مغازه های کتاب فروشی برداشته شود .

قبل از این اقدام ، سناتور رابرت کندی از یك کنفرانس مطبوعاتی که در آن کتاب مزبور رابه کتابخانه یادبود کندی‌اهداء کرده بودند با حالت عصبانیت و اعتراض خارج شد و حاضر نشد هیچگونه اظهار نظری در مورد این کتاب بکند .

ژاکلین بنمایندگی خانواده کندی همچنین خواسته است که از درآمدن این کتاب بصورت مسلسل در مجله های لوك ، پاری ماچ ،ولایف جلوگیری‌شود

ژاکلین برضد استفاده از نام او در آگهی هائی که برای این کتاب شده نیز اعتراض وشکایت کرده است .

ژاکلین به خبرنگاران گفت: « منچستر»نویسنده‌کتاب‌موافقت کرده بود که دست نویس های کندی‌رابدون رضایت صریح من منتشر نکند ولی دست باین کار زده و حق مراکه وارث قانونی «حقوق مطبوعاتی » شوهرفقیدم هستم نقض کرده‌است . وی‌علاوه براین‌نامه ها ،نامه‌هائی را که کارولین بپدرش نوشته نیز در کتاب خود منتشر کرده و این نیز نقض حقوق خانوادگی‌ماست.

حقوق مدنی زوجین

تالیف دکتر محمد باقر محقق

شامل: تحولات تاریخی زنان واحقاق حقوق آنان در اسلام باذکر جمیع آیات احکام وفقه استدلالی درباره ازدواج وطلاق وانطباق بامذاهب اربعه اهل سنت وقوانین‌بین‌المللی ونیز فلسفه طلاق و تعدد زوجات ازنظر عقل.

مرکزفروش کتابفروشی اسلامیه - خیابان‌بوذرجمهری شرقی تلفن ۲۱۹۶۶ وکتابفروشیهای معتبر. آ-۳۷۸۰۲

همه نوع وسائل تصفیه آب ولوازم استخر

تلفن: ۶۲۸۱۲۱-۳ آدرس پستی: صندوق ۳۱۱۴ تهران

دکتر فریدون خسروشاهی

جراح ومتخصص دراورتوپدی (شکسته‌بندی‌وجراحی‌مرمتی)

اوقات پذیرائی : عصر ها ساعت ۵ تا ۸

آدرس - خیابان فرصت (شاهرضا)شماره ۱و۹۲تلفن۶۵۷۷۸

درآتیه نزدیك

برگزیده‌ترین فیلم سال

دکترژیواگو

برنده ۶ جایزه اسکار

در سینما دیاموند

بطریقه ۷۰ میلیمتری

با صدای استریوفونیك ۶ باندی

محصول کمپانی مترو گلدوین مایر

در این فصل کتاب

طبیب خانواده

را مطالعه کنید (۳۰ تومان)

شرکت نسبی اقبال . خیابان شاه‌آباد

براثر استقبال بی سابقه علاقمندان

چاپ سوم کتاب

روش نوین مرغداری

تالیف‌دکترمحمداسمعیل اسماعیلی

کارشناس پرورش طیور سازمان دامپروری کل کشور

منتشر گردید بها ۱۲۰ ریال

موسسه انتشارات امیرکبیر

تصویرسیاه

کتابی که نیاز به تبلیغ‌ندارد

نوشته : ریچارد وینسنت

ترجمه : جمشید بیگلری

منتشر شد

موسسه انتشارات‌دانش - ناصرخسرو- تلفن ۳۰۲۸۰۷

و کلیه کتابفروشی‌های تهران و شهرستانها

موسسه ملی زبان

THE NATIONAL INSTITUTE OF ENGLISH LANGUAGE

برای کلاسهای زبان

A NEW LANGUAGE IS A NEW LIFE

یك زبان جدید یك زندگی جدید است

ثبت نام میشود

شاهرضا- چهارراه پهلوی- جنب بانك تهران تلفن ۴۴۶۸۴

برای ترم زمستان دانشجوی جدید در دوره‌های زیر ثبت‌نام میشود

۱- کلاسهای مقدماتی، میانه، عالی

۲- کلاسهای مخصوص بانوان‌ودوشیزگان (صبحها)

۳- کلاسهای نیم تایك ونیم بعدازظهر

۴- کلاسهای مخصوص کنکور

رئیس موسسه ملی زبان- حری

فارغ‌التحصیل انستیتو تعلیم و تربیت دانشگاه لندن

گروه فرهنگی هدف

کلاسهای انگلیسی مرکز آموزش زبان‌هدف(ترم‌دوم)

زیرنظر فنی آقای دکتر پازارگادی

استاد دانشگاه تهران

شامل ۱۲ کلاس در ۱۲ ترم از کلاس مبتدیان تاکلاس عالی

اسم نویسی از ۲۰ آذر هر روز از ۵ تا ۹ بعد از ظهر

شروع ترم‌دوم‌ازاول‌دیماه

نشانی :مرکز آموزش زبان‌های خارجی هدف خیابان شاه تلفن ۴۷۸۵۲

اخبار خاورمیانه

اکونومیست چاپ لندن مینویسد با ایجاد بحران نفتی اخیر:

سوریه میخواهد رژیم عراق راسرنگون کند

هفتگی اکونومیست چاپ لندن در شماره اخیر خود مینویسد سیاست نفتی سوریه دو هدف اساسی دارد که هیچ یك جنبه اقتصادی ندارد.

اکونومیست اضافه میکند هدف سوریه تحمیل نظریات خود به کمپانی نفت عراق است تا از این راه مسئله نفت را بصورت انفجار آمیزی درآورد. همانطور که در مورد فلسطین چنین تلاشی میکند.

اکونومیست می‌نویسدسوریه آماده است لوله های نفتی را منفجر سازد تا امپریالیستهای غربی رااز نفت خاورمیانه محروم سازد. برای آنها خسارات وارده بهائی است که برای استقلال می‌پردازند. استقلالی که بنظر آنها طی یك جنگ انقلابی بدست می آید.

اکونومیست پس از تشریح چگونگی فعلی رژیم‌های سوریه و عراق‌مینویسد از نظرسوریه رژیم کنونی‌عراق ارتجاعی‌است و هدف کنونی سیاست سوریه واژگون کردن رژیم عراق‌است تا یك رژیم باصطلاح انقلابی جایگزین آن سازد.

★ **جنگ نفت**

سوریه با پیشنهاد اینکه عراق زمینهای نفتخیز خود را ملی کند، جنگ نفت خاورمیانه را شدت داد.

ابراهیم ماخوس وزیر خارجه سوریه در اعلامیه‌ای‌که از رادیو بغداد پخش شد گفت: اگر عراق تاسیسات نفت خود راملی کند، سوریه حق‌السهم عبور لوله را، به آن میزانی که از کمپانی نفت عراق میخواهد، نخواهد خواست.

همزمان با این جریان روزنامه الاهرام خبر دادکه عراق دولت مصر را مرتبا در جریان حوادث بحران نفت میگذارد.

از جمله روز سه شنبه گذشته کاردار سفارت عراق‌با عبدالناصر مذاکره کرد و او را از آخرین تحولات نفتی مطلع ساخته است.

★ **نفت مال اعراب**

نورالدین آتاسی رئیس جمهوری سوریه طی نطقی‌گفت: ما شعار «نفت اعراب مال اعراب است» را از گفتاربه حقیقت تبدیل کردیم. کمپانی امپریالیستی و انحصار طلب‌نفت عراق‌راهی جز این ندارد که بتقاضای ما دایر بر افزایش شود.

وی که در برابر دانشجویان خلبانی نطق میکرد از آنها خواست برای هر حادثه‌ای آماده باشند، زیرا دشمن ممکن‌است برای تلافی در شکست نفتی خود از راه های دیگر در صدد ضربه زدن بما برآید.

★ **جنبه سیاسی**

دکتر ابراهیم مخوس‌وزیر امورخارجه سوریه‌دربازگشت ازبغداد بدمشق گفت دیدار ما از کشور برادر عراق بسیار مفید بود ونشان عزم راسخ دوکشور در مقابله باکمپانی نفتی امپریالیست است.

ابراهیم مخوس افزود: کمپانی نفت عراق مایل بود مسئله نفت را کاملا جنبه سیاسی داده و بین عراق و سوریه اختلاف بیاندازد لکن بهدف خود نرسید.

وزیر امور خارجه سوریه گفت در نبردبا کمپانی نفت عراق دولت بغداد درکنار سوریه است. وزیر امور خارجه سوریه تائید کردکه امروز به‌پاریس میرود.

★ **بارهبران فرانسه**

دکتر ابراهیم مخوس طی‌یك مصاحبه خصوصی با مخبر خبرگزاری فرانسه گفت ما تاکنون از بسیاری ازپایتخت های جهان دیدن کردیم و اینك بارهبران‌فرانسه‌پیرامون مسائل جهانی مذاکراتی بعمل می‌آوریم.

ابراهیم مخوس گفت در حال حاضر مناسبات سوریه وفرانسه خوب است. وی‌افزود سیاست مستقل فرانسه درقبال آمریکا وپیشرفتهای فرانسه در زمینه های فنی و فرهنگی موجب گردیده ملل جهان سوم و خصوصا ملل عرب علاقمند بتوسعه مناسبات خود بافرانسه گردند.

دکتر ابراهیم مخوس در پاسخ سئوالی گفت این‌مسئله که او از ژنرال دوگل طلب کند بین سوریه و کمپانی‌نفت عراق میانجیگری کند مطرح نیست.

وی افزود سیاست جدید فرانسه در زمینه نفتی مورد توجه جهان عرب است.

* **منافع ملت عراق**

روزنامه صوت‌العرب چاپ بغداد در آخرین شماره خود از دولت سوریه طلب کرده است دربحران کنونی نفت منافع ملت عراق راتحت‌توجه قرار دهد.

صوت‌العرب مینویسد وقتی سوریه خواستهای خود را از کمپانی های نفتی مطرح کرد ملت و دولت عراق‌اعلام کردند از ملت سوریه حمایت‌میکنند. عراق هیچگونه تفاوتی بین منافع خود و سوریه نمیگذارد لکن بحران ناگهان توسعه یافت و کمپانی نفت عراق صدور نفت را قطع کرد و اینك عراق و سوریه‌از این وضع رنج میبرند و خسارت دوجانبه بما وارد آمده است.

صوت‌العرب‌میافزایدعراق بیش‌از سوریه ازبحران کنونی نفت خسارت می‌بیند، زیرا دروضع کنونی قطع صادرات نفت به‌عراق چندین برابر سوریه زیان وارد میاید.

★ **جبران قطع نفت**

عبدالله‌الطریقی مشاور نفتی‌دولت سوریه‌طی‌یك‌مصاحبه‌اختصاصی باخبرگزاری خاور میانه‌گفت دول عربی تولیدکننده نفت باید از کمپانی های نفتی‌طلب کنند تولید نفت را افزایش ندهند تابدین‌ترتیب قطع نفت عراق توسط سایر دول عربی جبران شود.

عبدالله‌الطریقی که طرفدار ملی‌شدن نفت اعراب است گفت‌چنانچه بحران کنونی موجب گردد که درآمد نفت عراق کاهش یابد دول عربی باید مشترکا جبران کسر درآمد عراق رابکنند.

وی گفت نبرد باکمپانی نفت عراق باندازه نبرد موثربرای آینده سیاسی و اقتصادی جهان عرب مهم است.

تشنج در میان دانشجویان تونس

بدنبال برخورد دانشجویان تونس با پلیس این کشور در روز پنجشنبه امروز نیز ناآرامی برمحله های‌دانشجو نشین و محوطه دانشگاه فرمانروا بود.

کلاس های درس در دانشکده ادبیات که محل برخورد بود تعطیل شده و همه دانشجویان دانشکده های دیگر دانشگاه نیز دست به اعتصاب زده‌اند.

در حیاط دانشکده ادبیات دانشجویان گروه گروه جمع شده بودند و به بحث های پرشوری در باره«ستمگری پلیس» ادامه میدادند. استادان فرانسوی دانشگاه وقتی کلاسها را خالی دیدند نیز دسته دسته بیرون آمده در حیاط قدم میزدند.

یکی از آنان گفت: اعتصاب بما مربوط نیست، اما ما نمیتوانیم ناظر بی رحمی در داخل محوطه دانشگاه برضد شاگردان خود باشیم.

طبق اعلامیه پلیس فقط عده‌ای دانشجو توقیف‌شده‌اند که حداکثر تعدادشان به دویست نفر میرسد. در داخل شهر بمناسبت تعطیل همه مسابقات ورزشی دانشجویان‌نیز حالت فاآرامی حکمفرماست.

هواپیما روی اتوبوس افتاد!

رادیو بغداد اطلاع داد که‌دراثر سقوط یك‌هواپیمای نظامی عراق روی‌یك اتوبوس در وسط بیابان ۲۵ نفر کشته شده‌اند.

فقط دراین میان راننده اتوبوس سالم مانده است، اتوبوس به شرکت «میزان» که از میان صحرا بین‌بغداد و دمشق مسافربری میکند تعلق داشته است. در میان مسافران کشته شده فقط یك عراقی وجود داشته و بقیه بگفته رادیو بغداد سوریه‌ای، لبنانی، فلسطینی، پاکستانی و سومالی بوده‌اند.

بازدید ازیمن

روزنامه الجمهوریه مینویسد ژنرال شاکر محمود شکری‌وزیر دفاع عراق دعوت معاون رئیس جمهوری یمن را پذیرفته و به زودی از یمن دیدن میکند.

الجمهوریه مینویسد وزیر دفاع عراق اخیرا اعلام کرد که دولت عراق آماده است نیروهای نظامی عراق رابه‌یمن بفرستد تابرای دفاع از جمهوری یمن‌با نیرو های مصری همکاری کنند.

ملامصطفی برای معالجه بخارج میرود

روزنامه البلاد چاپ بغداد می نویسد ملا مصطفی بارزانی‌برای معالجه خاك عراق را ترك می کند.

البلاد مینویسد دوروز است سلامتی ملا مصطفی بارزانی سخت به خطر افتاده و بهمین جهت نخست وزیر عراق ازبغداد برای او پزشك فرستاده‌است.

چك‌اسلواکی ارسال اسلحه به قبرس راقطع کرد

بدنبال‌اخطار ترکیه‌مبنی‌بر اینکه آماده‌است بازورجلوی ارسال اسلحه را به قبرس بگیرد چکسلواکی ارسال اسلحه را باین جزیره قطع کرد.

دولت‌چکسلواکی به‌ترکیه این مطلب‌را ضمن یادداشتی اطلاع داد.

جزئیات این یادداشت بلافاصله فاش نشده‌اما مسلم است که توسط سفیر چکسلواکی به‌وزارت خارجه ترکیه تسلیم شده است.

سفر نخست وزیر شوروی بترکیه

رسما اعلام شد که کوسیگین نخست‌وزیر شوروی در راس یك هیئت ۳۰ نفری، روز سه شنبه از ترکیه بازدید میکند و طی آن مذاکراتی باسران ترکیه بعمل می‌آورد. دراین هیئت گرومیکو وزیر امور خارجه‌شوروی نیز عضویت دارد.

بهمین مناسبت یك عضو پارلمان ترکیه بنام احمد آتش اوغلو از دولت خواست که هیچ پرچم شوروی در هفت روز ۲۰ تا ۲۷ دسامبر درخیابانهای آنکارا توسط‌مردم باهتزاز درنیاید.

وی گفت: «دشمنی روسیه وترکیه» یك الزام‌تاریخی است که تاروز قیامت ادامه پیدا خواهد کرد.

وی گفت: اگر عده‌ای ازمردم‌ترکیه‌پرچم شوروی‌را در دست بگیرند، ممکن است «عناصر ملی و مذهبی» نتوانند این را تحمل کنند و حوادثی بوجود آید که دولت هم قادر به جلوگیری از آن نباشد.

وی‌به «کمونیستهای خدانشناس» که ماسك‌سوسیالیستی به‌چهره‌زده‌اند حمله کرد و گفت: آویزان شدن‌پرچمهای شوروی درخیابان های آنکارا «توهینی به روح ۵۰ میلیون ترك است» که در جنگهای قدیمی روس‌و ترکیه کشته شده‌اند.

مجالس ترحیم و یاد بود

کل نفس ذائقة الموت

خانواده های بصیری . والی زاده معجزی. آزموده . فرسیو . کریمی گودرزی . نواب‌صفا . میر شهیدی . خسروپور . مهرداد . برهانی . معیری . سراجی . اعتصام . پارسی . جوادی . مهدیزاده . عباسی . شریف‌زاده . افشار

با کمال تاسف فوت جانگداز جوان ناکام **سید نورالله بصیری** فرزند سید محسن بصیری را باطلاع میرساند. مجلس ختم مردانه صبح روز یکشنبه بیست و هفتم ماه جاری از ساعت ۹ تا ۱۱ در خانقاه حضرت صفی علیشاه قدس سره واقع در خیابان صفی علیشاه و مجلس ختم زنانه بعداز ظهر همان‌روز از ساعت ۲ونیم تا ٤ونیم در همان مکان برگزار خواهدشد.

سیدمحسن بصیری. سرهنك دکتر محمود بصیری. دکتراحمد بصیری. دکترابوالقاسم بصیری. رضا بصیری. دکتر عباس بصیری. محمد رضا والی‌زاده معجزی. شمس‌الدین بصیری. دکتر پرویز بصیری. امیر حسین بصیری. ناصر بصیری. علی بصیری. حسین بصیری. محمد بصیری. صادق بصیری. سپهبد آزموده. سرتیپ ضیاء فرسیو. حسن کریمی گودرزی. اسمعیل نواب صفا. نصرت‌اله کریمی گودرزی مهندس هوشنك کریمی گودرزی. حجت‌اله میر شهیدی. محمد خسروپور. عزت‌اله کریمی گودرزی. هبت‌اله کریمی گودرزی. علی محمد مهرداد. محمدعلی برهانی. یداله برهانی. حسین معیری. حسن معیری. مهندس سراجی. حسین سراجی. اسدالله اعتصام. جوادی. مهدی زاده. محمود پارسی. مهندس کریم عباسی. حاج جعفر شریف زاده. حاج جواد شریف زاده. عبداله افشار.

آ_۲۵۵۵۳

بعموم افراد خانواده های عزادار بویژه بازماندگان آنمرحوم مصیبت وارده را تسلیت میدهیم.

بمناسبت تصادف روز یکشنبه ۲۷ آذرماه باشب هفت مرحوم **ابراهیم مهدوی** مراسم یادبودی از ساعت ۲ الی ٤ بعداز ظهر در امامزاده عبداله آرامگاه خاندان فتوحی برگزار میشود. شرکت خویشان، دوستان وآشنایان گرام موجب شادی روح آنمرحوم خواهد بود.

۲_۲ **خانواده مهدوی**

تسلیت

با کمال تاسف و تاثر مصیبت وارده را بدوست و همکار ارجمند آقای نوروز درداری تسلیت عرض مینمایند.

کارمندان حسابداری صنعتی شرکت جنرال طایر ایران

آقای مهران کوکبی

درگذشت پدر گرامی‌تان را بشما وخانواده محترمتان تسلیت عرض میکنیم.

اسفندیار فهام ـ اقدس فهام

سرکار علیه خانم دکتر کیا

شورای بهداشتی‌انجمن دوشیزگان وبانوان با نهایت تاسف مصیبت وارده را بشما وسایر بازماندگان تسلیت عرض میکنند.

با نهایت تاسف و تاثر درگذشت‌شادروان سرکار سرهنك جواد زیارتی را بخانواده آن مرحوم تسلیت عرض نموده بقاء عمر آن خانواده را از خداوند متعال خواهانیم.

عادل اسداله زاده . بهنام اسداله زاده

مصیبت وارده را بخانواده محترم مهدوی مخصوصا دوست عزیزمان آقای بهروز مهدوی تسلیت میگوئیم.

یحیی طاهری موسوی . پرویز تابشیان . محسن کاشفی . علی اصغر جعفری

مرگ اسف انگیز سرهنك رهبر افسر شریف و لایق ارتش شاهنشاهی برای کشور عموما و برای دوستان این خانواده خصوصا ضایعه جبران ناپذیری بود. اینك با قلبی پراز اندوه بجناب آقای حسن رهبر تسلیت عرض و بقاء و دوام کلیه بازماندگان این فامیل‌ارجمند را آرزو داریم.

جمشید اخوان . ابوالقاسم شهریاری . علی اکبر منصور

دبیران و کارمندان دبیرستان پهلوی ابهر

با نهایت تاسف و تاثردرگذشت شادروان‌آقای عبدالعلی مجیدی را بخانواده مجیدی بخصوص به‌جناب آقای اقبال حقیقی ریاست محترم‌دارائی ابهر همکار عزیزمان آقای علی مجیدی تسلیت عرض و خودرا در مصیبت وارده شریك‌دانسته بقاء عمر بازماندگان آنمرحوم را از درگاه ایزد متعال مسئلت مینمایند.

سید مهدی ولائی . موسی حیدری . کریم کاظمی . بهاءالدین جوادی . سید منصورفاطمی. سید مهدی صادقی . کاظم ورزی . بهاءالدین هنربخش . ابوالحسن کریمی . محمد رضا جوادی . اسکندر حسینخانی . لطف‌اله پیکار . پرسان . نصرت‌الله حاجیخانی . ناصر صفوی. حیدر حاجیخانی . حسن حسینی فرد . احمد بداغی . مرادعلی مسگری . حجت‌اله محمدی . خیراله مقدم

آ_۳۷۷۷۲

روزبه عزیز

با نهایت تاسف درگذشت ناگهانی پدرت را تسلیت میگوئیم و امیدواریم که ما را در غم خود شریك بدانی.

از طرف دانش آموزان کلاس ۳ر۶ ریاضی دبیرستان البرز محمد رئیس‌زاده

همکار محترم آقای نداف

فوت مادر گرامی موجب نهایت تاثر ما گردید بدین وسیله خود را در این ضایعه‌دردناك شریك میدانیم.

کارمندان اداره تنظیم و نظارت سازمان آب و برق خوزستان

کارکنان اداره مرکزی شرکت سهامی نفت پارس مصیبت وارده رابه جناب آقای محمد باقر صدوقی سرپرست امور مالی و اداری کارخانه نفت پارس تسلیت عرض نموده بقای عمر ایشان را خواستارند.

کارکنان پالایشگاه نفت پارس مصیبت‌وارده را به فامیل محترم‌شادروان مرحوم احمد طاهر آزاد بخصوص آقای‌محمدباقر صدوقی سرپرست امور مالی اداری کارخانه تسلیت عرض نموده و بقای عمر بازماندگان را مسئلت مینمایند.

فوت مرحومه عفت شیپوری را به عموم بازماندگان بخصوص همسرش آقای عزیزاله جابری تسلیت عرض مینماید.

ناصر ملك‌محمدی و بانو

سرکار علیه خانم عزت معتمدی بازرس سازمان زنان ایران

درگذشت آقای‌عبدالحسین آصفی راصمیمانه تسلیت عرض نموده بقای بازماندگان آنمرحوم را از درگاه ایزد متعال مسئلت دارد.

سازمان زنان ایران

درگذشت تاسف‌آورسرکار سرهنك‌عباس رهبر را بعموم بازماندگان و اقوام و بستگان بخصوص بجناب آقای حسن رهبر معاون وزارت دارائی تسلیت میگوئیم.

مهندس دهبد . فضل‌اله گرکانی . دکتر اسداللهی . محمدعلی پرویز . منوچهر امامی . علیرضا مه‌پور

عزیزی که ناگهان به‌عالم باقی پیوست

از جمع سپاهیان برگزیده سلطنتی‌ناگهان رهبر همه جانبازان راه شاه‌پرستی به عالم‌باقی پیوست و جماعت کثیری را داغدار نمود. سرهنك رهبر افسر خردمند و مطلع ومتواضعی بود که هنگام خدمت شربت شهادت نوشید و به افتخار جاودانی نائل آمد و به خلد برین پیوست. صد افسوس که جملات و کلمات‌برای تشریح تالمات روح گداز و جگر سوزقاصرند. ببازماندگان آن‌مرحوم بانهایت صمیمیت‌تسلیت عرض نموده در غم آنها شریك و سهیم بوده و از درگاه قادرمتان طول عمر و عزت‌و احترام‌آنها را مسئلت دارد. **محمود معدل**

جناب آقای مهندس مهدوی رئیس موسسه خاکشناسی و حاصلخیزی خاك

درگذشت شادروان مرحوم ابراهیم مهدوی پدر بزرگوار آن جناب موجب نهایت تاسف‌وتاثر گردید.

بدین وسیله مراتب همدردی و تسلیت‌خود را در مصیبت وارده تقدیم و سلامت و بقای آن خاندان محترم را از درگاه خداوند متعال‌مسئلت مینماید.

کارکنان موسسه خاکشناسی و حاصلخیزی خاك

جناب آقای دکتر سرکسیان

با کمال تاثر درگذشت مادر گرامیتان را ازطرف کلیه‌کارمندان بیمارستان میثاقیه‌تسلیت میگویم.

دکتر دانش

جناب آقای مهندس فیروز مهدوی

با نهایت تاسف درگذشت نابهنگام پدر بزرگوارتان را بجنابعالی و آن فامیل محترم تسلیت عرض می‌نمائیم سلامتی و بقا آن‌خانواده محترم را از خداوند متعال مسئلت داریم.

مهندس وکیلیان . مهندس فرمان آراء . مهندس حقیری . مهندس گنجینی . مهندس نخارزاده . مهندس صمدی . مهندس بردبار. مهندس عسگری . مهندس خاوران.

جناب آقای مهندس فیروز مهدوی

مصیبت وارده را از طرف خود وکلیه‌کارکنان اداره حسابداری موسسه خاکشناسی‌بخاندان محترم مهدوی خصوصا جنابعالی تسلیت‌عرض مینماید. **شاپور شیبانی**

دوست ارجمند جناب‌آقای مهندس فیروز مهدوی

درگذشت پدر بزرگوارتان را صمیمانه تسلیت عرض نموده سلامت و بقای آن خاندان محترم را از خداوند متعال مسئلت داریم.

مهندس یوسفی . دکترکوهستانی

سرکار سروان مهندس محمد زیارتی

مصیبت وارده را به جنابعالی و فامیل محترم از صمیم قلب تسلیت عرض مینمائیم.

شرکت ساختمانی شهکاران

سرکار سرگرد مهندس (ستاد) امیرخازن

مصیبت وارده را به جنابعالی و خاندان محترم خازن تسلیت میگوئیم.

افسران . درجه‌داران . افزارمندان تعمیرگاه مهندسی

جناب آقای رهبر معاون محترم وزارت‌دارائی

شهادت جانگداز برادر گرامی شماسرکار سرهنك مهندس ستاد عباس رهبر افسر شایسته ارتش شاهنشاهی را در حین انجام وظیفه بنمایندگی از طرف کارمندان و بازرسان و معاونان کل بازرسی وزارت دارائی بجنابعالی صمیمانه تسلیت و از خداوند بزرك برای آن خانواده صبر جزیل خواهانم.

معاون کل‌بازرسی . فروزان سپهر

جناب آقای رهبر معاونت‌محترم وزارت دارائی

شهادت جانگداز سرکار سرهنك مهندس عباس رهبر را بحضور جنابعالی تسلیت عرض سلامتی و بقاء جنابعالی و خانواده محترم را از خداوند خواهانم.

معاون کل بازرسی . مغازهٔ

جناب آقای مصطفی پیروزیان بازرس محترم گروه اول اداره کل بازرسی وزارت دارائی

عموم کارکنان این اداره مصیبت وارده را بشما تسلیت میگویند.

بازرسی کل وزارت دارائی

استاد معظم جناب دکتر روستائیان

با کمال تاسف مصیبت وارده رابجنابعالی تسلیت عرض مینمائیم.

محمد فرخ . کامکار شریف . دانشجویان پزشکی دانشگاه ملی

با کمال تاسف مصیبت وارده را بسرکار علیه خانم مهین ثقفی دبیر محترم انجمن‌معاونت زنان شهر تهران تسلیت عرض نموده و بقای عمر ایشان را خواهانیم.

از طرف انجمن معاونت زنان شهر تهران

جناب آقای دکتر صفاتی و بانو

مصیبت وارده را تسلیت عرض‌مینماید.

دکتر وفائی

جناب آقای فردوس جدی

کارکنان این شرکت مصیبت وارده را به سرکاروبازماندگان مرحوم‌معنوی وسایربستگان که در این مصیبت سوگوارند تسلیت‌عرض می نمایند. **شرکت مه فام**

مهندسین و کارمندان شرکت بتا بانهایت تاسف درگذشت شادروان پرویز معنوی را به عموم بازماندگان آن مرحوم تسلیت عرض می نمایند.

با نهایت تاسف و تالم درگذشت دوست عزیزم سرکار سرهنك‌مهندس ستاد عباس‌رهبر را از طرف خود و همکارانم بعموم بازماندگان فقید سعید تسلیت عرض مینمایم.

سرهنك مهندس ستاد کریم صمیمی

همکار گرامی خانم دکتر عزیزه‌مهدوی

درگذشت پدر ارجمندتان را تسلیت می‌گوئیم **کارمندان مرکز اتمی دانشگاه تهران**

سرکار سروان مهندس محمد زیارتی و آقای احمد دشتی

با کمال تاسف شهادت جانگداز مرحوم سرهنك جواد زیارتی را تسلیت گفته و خودرا در غم شما شریك میدانیم.

مهندس حسن نطاق . مهندس فیروز ماکوئی . مهندس آبادیان . مهندس‌ابریشمی. مهندس پرویز افشاری . حسین سعیدی. قاسم معظمی . بهمن ثناگو . جواد افشار

استاد محترم جناب آقای دکتر روستائیان

مصیبت وارده را به آنجناب و خانواده محترم از صمیم قلب تسلیت عرض نموده بقای بازماندگان آن مرحوم را از درگاه ایزد متعال مسئلت داریم.

دانشجویان سال دوم دانشکده پزشکی دانشگاه ملی ایران

فوت جانگداز سرهنك عباس رهبر را به بازماندگان آنمرحوم بالاخص جناب آقای رهبر معاون محترم وزارت دارائی تسلیت میگویم.

محمود شهپر

با قلبی مملو از تاثر مصیبت وارده را به جناب آقای دکتر روستائیان استاد دانشگاه‌ملی ایران تسلیت عرض مینمائیم.

دانشجویان سال دوم علوم

همکار محترم جناب‌آقای نجم‌الدین ملیحی

مصیبت وارده را تسلیت و بقای عمر جنابعالی و خانواده محترم را از خداوندمتعال مسئلت داریم.

هیئت مدیره گروه فرهنگی رشدیه

ارتحال حضرت آیت‌الله علوی را بفرزند ارجمندش جناب آقای حاج سید محمد صادق علوی تسلیت عرض مینمائیم.

محمد محمدی ـ اکبر محمدی

سرکار خانم ثریا شهمنش

دبیران و کارمندان دبیرستان شاهدخت مصیبت وارده را صمیمانه تسلیت میگویند.

رئیس دبیرستان ـ منیره‌کیقبادی

سرکار سرگرد غلامرضا شیرازی

مصیبت وارده را تسلیت عرض نموده در غم و اندوه دوست عزیزمان شریك میباشیم.

گرگان ـ سرهنك ۲ کوکبی . سرگرد دانشفر . سرگرد داودی . سرگرد محتشمی . سرگرد والافر . سروان فغانی . سروان‌شیرازی

ماکائو در معرض سقوط؟

ماکائو مستعمره کوچك پرتقال یا بعبارت واضح‌تر «ایالت» پرتقال در سرزمین پهناور چین باتظاهرات‌خونین وشدید در خطر سقوط قرار گرفته است . مرحله اول تظاهرات جوانان چینی این مستعمره با پیروزی کامل آنها پایان یافت و فرماندار تازه‌وارد پرتقالی همه تقاضاهای‌تظاهر کنندگان راپذیرفت بجز اعدام رئیس پلیس . حالا مرحله دوم تظاهرات آغازمیشود ظاهرا گاردهای‌سرخ ماکائو یاجوانان افراطی چینی مسبب اصلی حوادث اخیر بوده‌اند.

آنها میخواستند به‌پیروی‌از «مدلهای پکنی» خود ـ که کلیه آثار مظاهر قدیمی را از میان برداشته‌اند این مستعمره را که یکی دیگر از مظاهر قدیمی استاز روی نقشه‌های جغرافیا حذف کنند زیرا بنظر آنها این «کنتوار» سابق پرتقال قدیمی ترین پایگاه استعماری غرب در خاك‌چین است که در سال ۱۵۵۷ تاسیس‌شده است.

زدوخوردبین پلیس پرتقال وچینی‌ها که میخواستند بدون اجازه مقامات پرتقالی دبستانی در جزیره «تایپا» تاسیس کنند منشاء اصلی این‌حوادث راتشکیل میدهد چینی‌ها میگویند که پلیس پرتقال در این حوادث‌خشونت زیادی بخرج داده وهمین امر مسبب شده است که‌طرفداران‌پکن ومخصوصا جوانان دست بشورش بزنند.

شورش روز دوم دسامبر آغازشد ونیروهای پرتقال‌بطرف جمعیت شلیك کردند و باین ترتیب چهل وهشت ساعت‌تمام «رستاخیز کوچکی»سراسر مستعمره را به‌لرزه در آورد. بزودی معلوم شد که دولت‌پکن از شورشیان ودرخواستهائی که آنها بفرماندار جدید پرتقال تسلیم کرده‌اند جدا پشتیبانی میکندزیرابدنبال‌این حوادث توپدارهای چین کمونیست در برابر «ماکائو» ظاهر شدند و نیروهای کمونیست بسوی مرزهای مستعمره کوچك که ده هزار پرتقالی در آن زندگی می‌کنند بحرکت درآمدند .

درخواستهای چینی‌ها شامل‌نکات زیر بود:

ـشناسائی مسئولیت چینی‌ها در اداره امور مستعمره

ـپرداخت غرامت به زخمی‌ها و خانواده مقتولین حوادث اخیر.

ـبه‌چینی‌ها اجازه داده شود که‌در «تایپا» مدرسه‌ای تاسیس کنند.

ـپلیس پرتقال بشدت باجاسوسان وعمال چانکای‌چك مبارزه کند.

* جای پای پکن

مسئله مبارزه‌باعوامل چین‌ملی‌برای دولت پکن حائز اهمیت بیشتری‌است زیرا «ماکائو» پایگاه بسیارمناسبی برای فعالیت طرفداران چیانکای‌چك است وبعلاوه همه ساله عده زیادی از چین کمونیست نیز باین منطقه فرار می کنند.

ظاهرا مقامات‌پرتقالی حاضرشده‌اند هفت پناهنده چینی را به مقامات‌پکن تسلیم کنند.

کمونیستها ادعا میکنند که این عده از چریکهای چین ملی‌هستند که از ژوئن ۱۹۶۳ «ماکائو» را پناهگاه خود کرده‌اند.

دولت پرتقال ضمنا چندتن از مامورین پلیس خودرا که در حوادث اخیر شدت عمل بخرج‌داده‌بودند بدرخواست چین کمونیست مجازات کرده است.

در عین حال حوادث اخیر «ماکائو» اخطاری‌به«هنك‌هنك»مستعمره‌انگلیس بشمار میرود.

بحران «ماکائو» هنگامی روی داد که رژیم سالازار در برابر مشکلات متعددی قرار دارد.

از یکطرف‌مجمع‌عمومی سازمان‌ملل متحد طی قطعنامه‌ای سیاست‌پرتقال رابشدت محکوم‌کرده وازطرف دیگر دامنه جنك در آنگولا، موزامبیك و گینه بشدت بیسابقه‌ای افزایش یافته ومقامات پرتقالی از وضع وخیم مالی واقتصادی کشور که براثر حوادث افریقا بوجود آمده است بوحشت افتاده‌اند .

بطور کلی ضربتی که در «ماکائو» برپرتقال وارد شده هیجان واضطراب جدیدی در این کشور پدید آورده است زیرا بیم آن‌میرود که این مشکلات درسیاست داخلی کشور تاثیر ناگواری داشته باشد. لوموند

«جوانان گاردسرخ» علیه تسلط پرتقال برماکائو بحرکت درآمده‌اند

شنبه ۲۶ آذرماه ۱۳۴۵
شماره ۱۲۱۵۹

بازدید :

موزه هنرهای‌زیباو کارگاههای آن فردا یکشنبه ۲۷ آذر ساعت ۹ صبح

عباس‌آباد ـ انجمن‌ایران وامریکا

افتتاح درمانگاه جدید

بقیه از صفحه اول

در مراسم‌افتتاح استاندار‌استان اصفهان ، جمعی از روسای‌ادارات دولتی ، معتمدین محل و گروه کثیری از اهالی‌دهق حضورداشتند و بشدت نسبت به ذات اقدس ملوکانه و خواهر والا گهرشان شاهدخت اشرف پهلوی ابراز احساسات میکردند .

ابتدا یکی از وعاظ مراسم دعا و نیایش بعمل آوردوبرای سلامتی شاهنشاه آریامهر و خاندان‌جلیل سلطنت دعا کرد . سپس آقای ستوده مدیر کل بهداری و مدیر عامل شعبه سازمان شاهنشاهی خدمات اجتماعی‌دراستان اصفهان، در مورد خدمات سازمان مذکور بیاناتی اظهار کرد وخاطر نشان ساخت که‌این‌چهاردهمین‌درمانگاهی است که از محل عواید بلیط‌های اعانه ملی در استان اصفهان ایجاد شده است . پس از سخنان‌مدیر کل‌بهداری‌استاندار استان‌اصفهان با قطع نوار سه رنك درمانگاه را بنام‌نامی شاهنشاه افتتاح نمود . لازم به توضیح است که تاکنون‌از محل عواید بلیط های اعانه ملی بیش از یکصدوپنجاه درمانگاه در اقصی نقاط‌مملکت ایجادشده‌است که روزانه عده‌کثیری بیمارمستمند در این درمانگاه ها بطور رایگان معالجه میشوند .

آگهی حراج

بانك ملی ایران تعدادی اشیاء مستعمل از قبیل فرش‌قالی‌وقالیچه‌ـ پنکه رومیزی ـ بخاری ـماشین تحریر وحساب ـ لوازم اتومبیل‌ـ موتورسیکلت ـ دوچرخه و تعداد زیادی اشیاء مختلف دیگر را از طریق حراج عمومی‌بفروش‌میرساند طالبین شرکت درمزایده میتوانند از تاریخ ۱۷دیماه ۱۳۴۵همه روزه باستثنای روزهای تعطیل درجلسه حراج که درمحوطه جلو انبارکل این بانك واقع‌درخیابان فردوسی تشکیل خواهد شد شرکت‌نمایند

الف ۷۹۴۰ **بانك ملی ایران**

زنی دلربا ، عاشق پیشه، با گذشته‌ای مرموز و آینده‌ای نامعلوم ...

چرا باو میگفتند مادام ایکس ؟

بزودی

راز «مادام ایکس» فاش خواهد شد

آگهی مسابقه تهیه مجسمه اعلیحضرت فقید رضاشاه کبیر

شهرداری رضائیه تهیه مجسمه‌برنزی سواربراسب اعلیحضرت فقید رضاشاه کبیر را که قرار است در میدان شهرستان رضائیه نصب گردد میان هنرمندان پیکرسازبمسابقه میگذارد نقشه‌میدان ومشخصات دیگر مجسمه و پایه آن در وزارت فرهنك و هنر ـ دفتر فنی اداره کل آفرینش هنری و ادبی موجود است و شرکت کنندگان میتوانند با مطالعه آن اقدام به تهیه ماکت بشرح زیر بنمایند .

۱ـ بلندی مجسمه سواره ۵ر۵ متر

۲ـ ماکت های تهیه شده بایدتایك‌ماه از تاریخ انتشار این آگهی بدفتر فنی اداره کل آفرینش هنری وادبی تحویل گردد .

۳ـ بلندی ماکت های تهیه شده نباید از یك متر کمتر یا بیشتر باشد .

۴ـ میان شهرداری رضائیه و برنده‌بهترین ماکت که کمیسیون نصب مجسمه وزارت فرهنك و هنر تعیین خواهد نمود قراردادی برای تهیه و حمل و نصب مجسمه بسته خواهد شد و ساختمان پایه مجسمه و قسمت های دیگر پیرامون آن عهده شهرداری رضائیه خواهد بود .

شهردار رضائیه ـ فتوره‌چی

آگهی ۱۲۷۶۶ ـ ۲۳ر۹ر۴۵ بنگاه شیمیائی

بنگاه شیمیائی برای تامین مصرف کودهای شیمیائی وسموم دفع آفات نباتی و عرضه جنس به‌تناسب احتیاجات روز افزون کشاورزان که بعلت آشنائی باطرز استعمال کودهای شیمیائی و فوائدآنها تقاضای خرید بیشتر دارند

برای تهران ـمشهدو اصفهان عامل فروشهای جدید می‌پذیرد. چنانچه معامله باعامل بصورت نسیه انجام شود اخذوثیقه‌ملکی ضرورت خواهد داشت .علاقمندان میتوانند پیشنهادات خودرا با امضاء واعاده برك شرایط ونمونه قرارداد (که‌درتهران ازدفتر هیئت مدیره بنگاه‌ودرمشهد واصفهان‌ازاداره کل کشاورزی‌دریافت خواهند داشت)منتهی تاآخروقت اداری روز ۲۱ر۱۰ر۱۳۴۵بدفتر بنگاه یاپست سفارشی تسلیم و رسید اخذ نمایند برای داوطلبان واجد شرایط دعوت‌نامه جهت عقد قرارداد فرستاده خواهدشد درمورد معاملاتی که بصورت نقد انجام شود مزایای بیشتری جهت عامل درنظر گرفته شده‌است . بنگاه شیمیائی« خیابان دمشق شماره ۳۰تهران » الف۷۹۴۲ ۱ـ۲ آـ۳۷۷۹۴

آگهی‌تاسیس شرکت‌سهامی خرما وآبلیموی جهرم

نظر بماده ۱۹۷ قانون تجارت و ماده ۶ آئین‌نامه همان قانون خلاصه شرکتنامه و اساسنامه شرکت سهامی خرما و آبلیموی جهرم که در تاریخ سیزدهم آذرماه۴۵ تحت‌شماره ۱۱۱۲۸دراین اداره بثبت رسیده برای اطلاع عموم در روزنامه رسمی کشور و یکی از جراید کثیرالانتشار یومیه تهران آگهی میشود .

۱ـ نام‌و نوع شرکت . شرکت سهامی خرما و آبلیموی‌جهرم

۲ـ موضوع شرکت . تاسیس کارخانجات تهیه آبلیموی پاستوریزه و خرمای بسته بندی شده‌ـ توزیع‌و فروش و صدور فرآورده‌های مربوطه‌ـ اقدام‌بهرگونه‌فعالیت برای‌انجام مقاصد بالا.

۳ـ مرکز اصلی شرکت . تهران خیابان فرصت کاشی ۹۲

۴ـ مدت شرکت از تاریخ دهم مهرماه ۴۵ بمدت نامحدود .

۵ـ تابعیت شرکت . ایرانی .

۶ـ سرمایه شرکت شصت میلیون ریال .

۷ـ تعداد سهام . شش هزارسهم‌ده‌هزار ریالی بانام .

۸ـ میزان سرمایه پرداختی و مبلغی که تعهد شده است . سی‌وچهار درصد بهای سهام نقدا پرداخت و بقیه تعهدشده است.

۹ـ موسسین شرکت بانوان قدسی مشاور ـ اشرف‌السادات مرتضائی ـ زهرا حسینی و آقایان ابوالفضل حاذقی ـ مهندس محمدتقی کیسر‌ـ دکتر اسدالله فرود ـ سرلشگر حسین علوی ـ دکتر محمدحسن گنجی ـ جعفر فزونی ـ امیر حسین مشاور ـ دکتر امیر اصلان افشار ـ سید علی رضا مدرسی روحانی .

۱۰ـ طریقه‌نقل‌و انتقال سهام باثبت‌در دفتروامضاء انتقال‌دهنده.

۱۱ـ کسانی که حق امضاء برك های سهام شرکت را دارند با امضاء قلمی دونفر مدیری که ازطرف‌هیئت مدیره‌تعیین میشود با مهر شرکت .

۱۲ـ هیئت‌مدیره شرکت . آقایان ابوالفضل حاذقی ـ دکتر اسدالله فرود‌ـ مهندس محمدتقی کیسر ـ دکتر محمد حسن گنجی ـ سرلشگر حسین علوی و بانو زهرا حسینی اعضاء اصلی هیئت مدیره‌و آقایان سید علیرضا مدرسی روحانی و مهندس جعفر فزونی اعضاء علی‌البدل هیئت مدیره بمدت چهار سال ـ که آقای دکتر اسدالله فرود بسمت رئیس هیئت مدیره و تیمسار سرلشگر حسین علوی بسمت نایب رئیس هیئت مدیره وبانو زهرا حسینی بسمت دبیرو آقای محمدتقی کیسر بسمت مدیر عامل شرکت انتخاب شده‌اند .

۱۳ـ طریقه دعوت مجامع عمومی‌و دارندگان حق‌دعوت.بوسیله درج آگهی در یك روزنامه کثیرالانتشار مرکز .

۱۴ـ رسمیت جلسات مجامع عمومی عادی با حضور لااقل دو ثلث سرمایه شرکت .

۱۵ـ دارندگان حق امضاء در شرکت رئیس هیئت مدیره و مدیر عامل متفقا با مهر شرکت .

۱۶ـ بازرس شرکت آقای شاپور برومند .

۱۷ـ میزان کسر سرمایه ذخیره از سود ویژه صدی پنج .

۱۸ـ تعداد سهامی که مدیران باید درصندوق شرکت تودیع نمایند هریك حداقل ده‌سهم .

۱۹ـ محل شعب فعلی شرکت جهرم خیابان منوچهری دفتر سعدائی بمدیریت آقای محمدتقی کیسر .

۲۰ـ انحلال شرکت طبق‌ماده۹۳قانون تجارت‌است .الف۸۹۲۷

رئیس اداره ثبت شرکت ها و مالکیت صنعتی . مهدی نراقی

رنالد هیرش مارکس مالك اختراع شماره ۴۳۰۰ مربوط به (تهیه نخ تابیده کاغذی و اجناس بافته شده از آن)

میل دارد با صاحبان صنایع در ایران برای بهره برداری از اختراع خود وارد مذاکره شود. برای اطلاع بیشتر به دفترحقوقی دکتر آ. آقایان‌وهمکاران خیابان سوم‌اسفند ۱۴۹مراجعه فرمائید.

باتلفن به شماره های ۷۵۶۳۲۱ ـ ۷۵۶۳۴۶
ساعت شخصیت های مشهور جهان
ساعت گالو
باشرایط سهل و دراسرع وقت درمنزل یامحل کار دراختیار شماست

برندگان جوائز اختصاصی فروشگاه فردوسی

حساب پ۷

در قرعه‌کشی جوایز اختصاصی فروشگاه فردوسی مربوط بحساب پ۷ که روز بیستم آذرماه جاری در سالن محمدرضا شاه پهلوی انجام شد . صاحبان اسامی زیر هریك برنده مجموعه نفیسی‌از کالا های فروشگاه فردوسی شدند .

	نام برنده	شماره قبض پ۷
۱	آقای امیرانی	۲۱۲۹۹۶۴
۲	محمدعلی سراج سرهنك‌بازنشسته	۲۱۳۴۲۰۸
۳	فریدون حکیم	۲۱۲۶۶۹۴
۴	ایرج ملك‌نیا	۲۱۲۳۵۵۱
۵	بانو عصمت برادران	۲۱۲۲۹۹۵

از برندگان بالا تقاضا میشود هرچه زودتر به فروشگاه فردوسی مراجعه‌کنند تاترتیب تحویل جوائز آنان داده شود .

چهل سال قبل، در همین روز

برای جمع‌آوری فقرا

آقای فیروز وزیر مالیه در مجلس شورایملی ، پس از اظهارات نمایندگان درباره جمع‌آوری فقرا، اظهار داشت هیئت دولت در این باره مشغول اقدامات اساسی است . مخصوصا بابعضی از تجار محترم داخل مذاکره شده ودر صدد تهیه‌طرحی هستیم که یك دارالتربیه شبیه به دارالتربیه تبریز که خود موسسه صنعتی خواهد بود، تشکیل وتمام فقرا را جمع‌آوری نموده و ترتیب اساسی و دائمی برای اینکار داده شود.

تهیه مقدمات افتتاح بانك ملی

همچنین آقای وزیر مالیه در جواب سئوال حاج آقا رضا رفیع راجع ببانك ملی ایران اظهار داشت یا متخصصی که از آلمان آمده و فعلا در طهران هست مذاکراتی در قسمت افتتاح بانك‌ملی ایران شده و یکنفر متخصص آلمانی در نظر گرفته شده که‌پس‌از استخدام شروع بتدارك مقدمات افتتاح بانك‌بشود.

تحویل پرت بندر پهلوی

آقا سید یعقوب در مجلس سئوال کرد که مطابق عهدنامه سابق وعهد نامه‌جدید قراراست مامورین دولت شوروی پرت پهلوی را تحویل دهند تاکنون مدتی گذشته و هنوز اقدامی نشده .

فتح‌الله پاکروان

آقای پاکروان کفیل وزارت خارجه اظهارداشت‌که کمیسیون شوروی برای‌تحویل پرت‌پهلوی سه‌روز استوارد‌طهران شده‌اند وکمیسیون ماهم مشغول‌مذاکره ومطالعه هستند و در ظرف‌همین دوسه روزه اقدام خواهد شد.

راجع باصلاح زراعت‌کشور

آقای ثقةالاسلام بروجردی راجع باصلاح فلاحت و آبیاری مملکت اظهار داشت امروز تمام ممالك دنیا بتوسط ماشین‌آلات فلاحت میکنند دولت باید کمکهای لازمه بزراعت و اصلاح آن بعمل آورد ، بنده میخواهم سئوال کنم دلیل آنکه‌سالی پنج میلیون تومان از طبقه زارع ورعیت ضعیف باید مالیات بگیریم چیست ؟ در صورتیکه هیچ فکری برای اصلاح حال آنها نمیشود.

جریمه دیرآمدن وکلا درجلسه علنی

نظر باینکه جلسات مجلس در وقت مشخص تشکیل‌نمیشد وبواسطه عدم‌حضور چند نفر از نمایندگان ، جلسه از اکثریت میافتاد آقاسید یعقوب ماده الحاقیه ذیل را بامضاء پانزده‌نفر ازنمایندگان بقید دوفوریت تقدیم مجلس نمود:

ماده الحاقیه ـ پس از زنك جلسه رسمی ، چنانچه‌هریك از آقایان نمایندگان محترم از حضور در جلسه تاخیرنمایند، در پنج دقیقه اول معاف واز تاخیر هرپنج دقیقه دیگر عشرحقوق آن جلسه کسر خواهد شد.

آقای دادگر گفت یکی از کارهای بسیار مستحسنی که آقای آقا سید یعقوب پیشنهاد کردند همین ماده الحاقیه است واین بهترین سیره‌ایست برای انتظام جلسات مجلس.

آقای عدل مخالف بود و اظهار کردآزادی وکیل رانمیشود از او سلب کرد نمیشود یك وکیل را مقید کرد که باید دریك امری حتما رای بدهد شاید موافقت باامری نداشته و نخواهد رای‌بدهد (همهمه زیادبین‌وکلاء وزنك رئیس)،آقای شریعتزاده موافق بود و این پیشنهاد رابرای سرعت و پیشرفت کارها مفید میدانست . آقای بهار پیشنهاد کرد، پیشنهاد آقا سیدیعقوب از دستور خارج شود و گفت نماینده تاآزاد نباشد نمیتواند از عهده انجام وظایف خود برآید خاصه در مواقعی که حقوق‌اقلیت در مقابل اکثریت باید حفظ شود و نماینده حق داشته باشد از حضور در مجلس خودداری کند. آقای دادگر اظهار کرد اگر یك چنین مصلحتی پیش آمد ووجدان شما آقای‌بهار بشما حکم کرد که در جلسه حاضر نشوید از چهار قران جریمه هم میتوانید صرفنظر کنید.

به‌پیشنهاد آقای بهار برای خروج پیشنهاد آقاسیدیعقوب از دستور رای گرفتند و تصویب‌شد و پیشنهاد مسکوت ماند.

(نقل از اطلاعات بیست و ششم آذر ماه ۱۳۰۶)

آگهی مزایده

اداره اردنانس نیروی زمینی شاهنشاهی تعداد ۵۲۱۲ حلقه لاستیك روئی مختلف فرسوده وتعداد ۵۶۰۰ حلقه لاستیك توئی مختلف فرسوده و تعداد ۲۶۵۰ حلقه‌نوار لاستیك فرسوده را در چهار پارتی از طریق مزایده کتبی بفروش میرساند

۱ـداوطلبان می‌توانند همه روزه تاآخروقت اداری بدائره پشتیبانی اداره اردنانس جهت اخذ برك شرائط و صورت ابعاد لاستیك های‌مورد مزایده مراجعه نموده و پس از کسب اطلاع کامل پیشنهادخرید نمایند

۲ـ پیشنهاددهندگان بایستی یك نسخه از پیشنهاد خود را در پاکت سربسته ولاك ومهر شده باداره بازرسی کل‌ستادبزرك ارتشتاران واقع درجاده قدیم شمیران تحویل و رسید آنرا در جوف پاکت لاك‌ومهر شده محتوی پیشنهاد واجد سپرده تاآخر وقت اداری روزسه‌شنبه ۶ر۱۰ر۴۵ بدفتر اداره اردنانس واقع‌در عباس آباد تحویل‌نمایند

۳ـپیشنهادات رسیده درساعت ۱۱ صبح‌روزچهارشنبه۷ر۱۰ر۴۵ در حضور کمیسیون بازوقرائت خواهدشد

۴ـاداره اردنانس دررد یاقبول یك یاکلیه پیشنهادات مجاز است الف۷۸۷۷

اداره اردنانس نیروی زمینی شاهنشاهی

آـ۳۷۶۵۶ ۱ـ۲

آگهی مناقصه ماشینهای آتش‌نشانی

اداره کل‌هواپیمائی کشوری جهت تامین و تجهیز آتش‌نشانی در فرودگاه‌های کشور احتیاج به‌۵الی ۸ دستگاه ماشین آتش نشانی بزرك دارد که از طریق مناقصه خریداری‌مینماید

داوطلبان شرکت درمناقصه میتوانند بامراجعه‌بذیحسابی‌سازمان برنامه دراداره کل هواپیمائی‌کشوری واقع درفرودگاه مهرآباد ساختمان جدید و دریافت برك شرایط مناقصه و مشخصات‌ماشین های مذکور پیشنهادات خودرا تاروزدوشنبه مورخ‌بیست وششم دیماه ۴۵حداکثر ساعت۹ صبح بدفتر ذیحسابی‌سازمان برنامه تسلیم ورسید دریافت نمایند.

پیشنهادات واصله ساعت ده‌صبح همان‌روز بازوخوانده خواهد شد اداره کل هواپیمائی کشوری دررد یاقبول‌یك‌یاکلیه‌پیشنهادات مختار میباشد وبه‌پیشنهادات مبهم ومشروط بهیچوجه ترتیب اثر داده نخواهدشد وهزینه درج آگهی بعهده برنده مناقصه خواهدبود الف۷۹۳۶ **اداره کل هواپیمائی کشوری**

آـ۳۷۷۹۰ ۱ـ۲

سیم ونخ نسوز بخاری وآبگرمکن را دوربیندازید
اکنون بجای سیم ونخ نسوز از **لانته** استفاده کنید

گفتگوی تلفنی با ۳۰۰۱۰

اهالی محترم تهران هرروز بعداز ظهرها از ساعت ٦ تا ۷ر۳۰ میتوانند تلفنی درد ـ دلها و گرفتاریها وشکایتهای خودرا باما در میان بگذارند.

★ خاك

تمام کوچه های خیابان پیراسته واقع‌در تجریش خاکی است موقعی که محصلین از مدارس مرخص می شوند چنان خاکی براه می‌اندازندکه بقول معروف چشم‌چشم رانمی بیند مگر کسانی که در کوچه های ٦ متری یا ٤ متری سکونت دارند عوارض سطح نمیدهند که شهرداری بوضع آنها بی توجهی میکند .

مهـد

★ توجه نکردند

چندروز پیش اداره برق تهران کوچه کلیسا واقع دربازارچه قوام ـ الدوله راکه اهالی محل با پول‌خود آنرا اسفالت کرده بودند کند بعد هم خاك ها را سر جایش ریخت و بدون اینکه نقاط کنده شده را اسفالت نماید رفت چند بار هم‌برای همین موضوع به اداره برق مراجعه کردیم‌ولی توجهی بحرفمان‌نکردند، حالا اگر برق وظیفه ندارد اسفالت کند لااقل‌شهرداری اسفالت کند .

اسدی

★ دبیر ندارد

چندروز است که کلاس ششم طبیعی دبیرستان قوام دبیر فیزیك ندارد هرچقدر هم به اولیاء مدرسه مراجعه می‌کنیم توجه نمی کنندپس تکلیف ما با این درسهای‌عقب‌افتاده و فرارسیدن امتحانات ثلث اول چیست ضروریست که وزارت آموزش و پرورش اقدام عاجل بعمل آورد .

فـخ

★ تلفات بزرك

چندی پیش اداره برق تهران تیر های چوبی کوچه ده متری رستگار واقع در مجیدیه رابرداشت و بجای آن تیر سیمانی قرار داد تیر های جدید با تیر های قدیم یك تفاوت بزرك دارد و آن نداشتن چراغ روشنائی است !

بدین معنی که تیرهای چوبی قدیم چراغ روشنائی داشت و اهالی محل راضی بودند ولی تیر های سیمانی جدید برای نمونه یك لامپ هم ندارد .

محمدی

★ رسیدگی شود

در خیابان هاشمی بین چهار راه قصرالدشت و گارون جنب کوچه مولائی یك نانوائی تافتونی است‌که نان راگرانتر از نرخ شهرداری می فروشد در ضمن بهیچ‌وجه حاضر نیست نان را وزن نمایدازشهرداری تقاضای رسیدگی داریم .

علی‌منصوری

★ مراجعه نکرده

چندی پیش شرکت سهامی تلفن پیاده‌روی خیابان پیراسته واقع در تجریش را که اهالی محل با بودجه خود اسفالت کرده بودند برای کابل تلفن کند و تاکنون‌برای‌ترمیم اسفالت نقاط کنده شده مراجعه نکرده است .

اهالی محل

★ کجا رسم است؟

ما تکنیسین های فارغ‌التحصیل رادیو لژی دانشکده پزشکی مدت یکسال و نیم است که در دانشکده پزشکی کار می کنیم و یکشاهی حقوق بما نداده اند در کجای‌دنیا رسم است که کارمندی یکسال و نیم کارکند و اصلا حقوق‌نگیرد .

فاطمه اسدی

★ نزدیکتر

ایستگاه خط ۱۳۲ واقع‌در میدان ژاله مدتی است که در حدود ۳۰۰ مترپائین تر رفته ولی باجه بلیط فروشی هنوز سرجای خودباقیست اگـر کسی بخواهد بلـیط بخرد باید بیشتر از نیم کیلومتر پیاده روی کند تایك بلیط بخرد از شرکت واحد تقاضا داریم، محل باجه بلیط فروشی را تغییر داده و نزدیك ایستگاه جدید قرار دهد .

محمود موحدی

★ چیست؟

در خیابان سید خندان اول خیابان مطهری یك فشاری آب بودکه‌اهالی محل بعلت نبودن‌آب‌لوله‌کشی برای آب آشامیدنی از آن استفاده می کردند متاسفانه مدتی است که سازمان آب این فشاری رابرداشته و مردم را در مضیقه‌آب آشامیدنی قرارداده‌است تکلیف ما بانبودن آب آشامیدنی چیست ؟

هوشنك رزمگه

نامه‌های مردم

بوی تعفن

کوچه بشیری و کوچه بدیعی در چهارراه جیحون ـ هاشمی براثر عدم روشنائی ادارگاه عمومی شده بخصوص که در این کوچه هاشش تا مدرسه وجود دارد وبوی‌ناراحت کننده یکعده دانش‌آموز معصوم و معلمین و اهالی کوچه را آزارمیدهد مسئولین شهرداری یاوزارت‌بهداری فکری برای سلامت مردم این ناحیه بنمایند در ضمن اگربرق تهران هم این کوچه را روشن نماید کلی برفع این ناراحتی کمك کرده .

اسکوئی

شایعه

تعطیل داروخانه شماره هشت بنگاه داروئی در کاشان موجب ناراحتی مردم شده است ، این تعطیل بدنبال‌بیماری رئیس‌داروخانه میباشد و چون مدتی است این تعطیل برقرار است ، شایع شده که وزارت بهداری قصد دارد داروخانه مزبور را تعطیل نماید و اگر احیانا این حدس به یقین نزدیك شود مسلما قیمت دارو در کاشان بالا خواهد رفت که باعث افزایش ناراحتی مردم گشگدست‌می گردد ، از مقامات وزارت بهداری درخواست میشود زود تر داروخانه مزبور را باز نماید و باینگونه شایعات خاتمه دهند .

بامضای سی‌نفر از اهالی کاشان

رژه میروند !

اهالی زرگنده از مقامات‌مسئول اتوبوسرانی تقاضادارند ترتیبی‌داده شود تا در این ایستگاه نیزاهالی بتوانند از کرایه های ده ریالی استفاده نمایند ،زیرادر حال‌حاضر تمام اتوبوس های کوچك ،تاکسی های کرایه در تجریش از مسافر پر میشوندو ازجلوی چشمان‌منتظر مسافرین زرگنده رژه میروند ، شایسته است لااقل چند تاکسی کرایه یااتوبوس کوچك درزرگنده مسافر سوار کنند که مردم دراین سوز وسرما اینهمه منتظر نباشند.

طلیعه بهنام

تولید مزاحمت میکند

شخصی برای نصب باسکول بزرك واقع درخیابان شوش‌نرسیده به سه راه خیام جنب کوچه ده متری‌فخارپورزمینی خریداری کرده و مشغول ساختمان و نصب‌باسکول سنگین میباشد ، با نصب این باسکول روزانه لااقل‌دهها کامیون فول‌پیکر بایستی وارد این کوچه شود وعلاوه برانکه مزاحمت‌برای اهالی ایجاد خواهد شد ، اصولا بایستی در محلی باسکول نصب گردد که وسعت بیشتری داشته باشد و سرو صدا وآمد و رفت اینگونه وسایل برای اهالی اطراف تولید ناراحتی ننماید .

بامضای عده‌ای از اهالی گود نجمی و کوچه فخارپور وبهار

پیشنهادات

آقا بنی‌اسدی طی نامه مفصلی‌در مورد شهر مراغه پیشنهادات زیر را برای اصلاح شهروسلامتی اهالی مراغه از شهرداری و مقامات مسئول تقاضا دارد :

۱ـ برچیدن تمام کاروانسراهای داخل‌شهر ۲ـ انتقال نانواخانه‌های لواش پزی از داخل منازل و مستقر نمودن درشهر ۳ـ برچیدن پوست و روده فروشهای داخل شهر ٤ـانتقال کارخانه‌های تیرفروشی بخارج ازشهر ٥ـانتقال شیره‌پزخانه‌ها (دوشابچیها) از داخل شهر بخارج ٦ـ تغییر مکان دادن محل گاریهای اسبی‌از خیابان دانادل (دندل) بیك نقطه دیگر ۷ـ اتلاف سگهای ولگرد که باعث بروز بیماری میشود ۸ـبستن سد سیل‌بند برودخانه فندق در انتهای خیابان هشترود ۹ـراهنمائی کردن سلاخها بداشتن یك مغازه وباز داشتن آنها از کار در معابر عمومی

بالاخره ...

لوله قطور سیمان درشهر ری در ۲٤ساعت حداقل ۱۸ساعت خاکه‌بهوا پخش میکند و عده‌ای از اهالی که فاقد آب لوله کشی‌واسفالت وبهداشت هستند بایستی این«خاکه» را هم‌تناول نمایند ! مسئولین امور توضیح‌داده‌اند که این منازل بعداز احداث ساختمان سیمان بنا شده است ، در صورتیکه این موضوع هم صحت داشته باشد بالاخره مردم این ناحیه بایستی ازیك هوای غیرآلوده استفاده نمایند و بالاخره بایستی چاره‌ای برای اینکار بیاندیشند که هرروز به بیماران‌این منطقه اضافه نگردد .

مسعود امینی

جواب بدهد

از ۱۱۲ متر خانه اینجانب در هر قسمتی از منطقه سه شهرداری تهران که صد ها درجه از کوی مهناز تهران پارس بالا تر است ماهی یازده و در سال ۱۳۲ ریال عوارض میگیرند در صورتی که شهرداری مهناز پنج برابر تهران یعنی بمیزان ۵۹۲ ریال از من عوارض گرفته ، میخواستم‌تکلیف مردم را با اینگونه عوارض ، شهرداری تهران روشن نماید و جواب ما را بدهد .

ابوالفضل میلانی

تکلیف ما چیست ؟

مسیر ادامه تحصیل در دانشگاه برای دیپلمه های ادبی ، طبیعی و ریاضی بنحو احسن باز و آماده است ولی متاسفانه دیپلمه های بازرگانی که بامور اقتصادی وزبان انگلیسی آشنائی بیشتر دارندنمی توانند در دانشکده های مختلف ادامه تحصیل دهند . اینك مابعنوان شاگردان دانش و معرفت ازوزارت آموزش و پرورش تقاضا داریم که تکلیفی جهت‌مادیپلمه های‌بازرگانی و علوم اداری در دانشکده های ادبیات زبان انگلیسی دانشگاه تهران و سایر دانشکده هائیکه به رشته بایستگی و نزدیکی دارد روشن نمایند .

اهواز ـ هنرستان شرکت ملی نفت قسمت بازرگانی ـ محصلین بازرگانی

چراغ راهنمائی

در چهاراه فروردین حشمت‌الدوله و چهارراه اردیبهشت ، حشمت‌الدوله چراغ‌راهنمائی وجودندارد و باتوجه باینکه این خیابان محل رفت و آمد اتوبوسهای شرکت واحد واز طرفی راه میان‌بر مناسبی میباشد در تمام اوقات محل عبور وسائل نقلیه است و نداشتن چراغ‌راهنمائی باعث‌تصادفاتی میگردد از اداره راهنمائی ورانندگی تقاضا میشود نسبت به نصب چراغ اقدام نمایند .

ناصر صمدی

نظر شما چیست ؟

سیدمحمدجلیلی

اداره کل برنامه و امتحانات وزارت آموزش‌وپرورش با مطالعاتی که دارد و عملا ملاحظه میشود در برنامه جغرافیای سال پنجم ابتدائی برای دانش آموزان مشکل بنظرمی رسد زیرا دانش آموزی که در چهارساله اول دبستان جغرافی نخوانده و یا کم خوانده بلافاصله قوه درك و حفظ آنمقدار مطلب جغرافیای سال پنجم را ندارد ودوم اینکه شروع جغرافیا بجای اینکه ازایران موطن اصلی محصل شروع شود از خارج شروع شده که کلماتش برای نوآموزبسیار مشکل ونا مانوس است و دیگر اینکه اگر دانش آموزی نخواهد پس ازکلاس پنجم درس بخواند اطلاعاتی بسیار بسیار ناقص خواهد داشت که نه از کشور های خارج است و نه‌از ایران ، از مقامات مسئول تقاضا میشود نظر خود را در این مورد اعلام دارند .

عزیزاله آگه

پاسخ بنامه‌های مردم

طرحها

جریده شریفه اطلاعات محترما عطف بشرح مندرج در شماره۱۷۰۷۰ در مورد وضع خیابان شهباز طبق گزارش اداره کل شهر سازی‌اشعار میدارد .

در مورد ارتباط قسمت مرکزی‌شهر تاخیابان شهباز و از طرف غرب تا فرودگاه مهرآباد اشعار میدارد که طرح های زیر .

طرح ادامه خیابان نوذرجمهر
طرح خیابان آذر
طرح ادامه خیابان امیرکبیر
طرح خیابان شوش

تهیه و موجود می‌باشد که با در دست اقدام است ویادر حال‌گذرانیدن تشریفات قانونی آن می‌باشد که پس از انجام اجراء خواهد شد .

با احترام سرپرست دفتر اطلاعات و مطبوعات شهرداری ـ آزادی

چهار متر لوله

گرامی‌نامه اطلاعات محترما پاسخ شکایت مندرج در شماره ۱۲۱۳٦ مورخ ٤٥ر۸ر۲۸ مبنی بر تولید دودبه علت سوزاندن لباس و پارچه های کثیف در بیمارستان بازرگانان‌واقع خیابان ری طبق گزارش بازرسین اداره‌بهداشت‌محیط بهداری‌شهرستان تهران از محل بازدید و با معاون بیمارستان تماس گرفته شدمشارالیه اظهار داشت سوزاندن لباس وپارچه های نئیف صحت ندارد ولی در مجاورت دیوار شمالی بعضی مواقع هیزم و غیره برای آشپزخانه‌سوزانده میشود که گاهی تولید دود مینماید لذا دستور لازم داده شد که ارتفاع دودکش محل فوق را تا ٤ متر بالا ببرند تا مزاحمت اطرافیان فراهم نشود

رئیس اداره اطلاعات و مطبوعات بهداری و معاونت عمومی شهرداری تهران ـ تهرانی

تحت نظر

اداره روزنامه اطلاعات عطف به مندرجات روزنامه اطلاعات شماره ۱۲۱٤٤ـ۸ر۹ر٤٥ تحت عنوان (کم کنید) بامضاء آقای مهندس رضوی اشعار میدارد .

سکلانتری بخش مربوطه دستور داده شد که فورا محل مزبوررا زیر نظر قرار داده و چنانچه اینقبیل اشخاص در محل دیده شدند فورا دستگیر و تحت پیگرد قانونی قرار دهند ضمنا یادآور میشود که قسمت موتوری پلیس تهران چندهفته است که‌محل سابق خود را (واقع در خیابان جنوبی‌پارك‌شهر) تخلیه‌نموده است .

رئیس پلیس تهران . سرهنگ‌ستاد مهدی رحیمی

تجارت پرسود از پرورش و صادرات چین‌چیلا

سود چین‌چیلا تصاعدی‌است و باحداقل سرمایه۱۸هزار تومان درسال‌اول حدود ۹ هزار تومان ازنوزاد سود میبرید

اولین پارتی شامل ۳۰سری نروماده‌چین‌چیلا هنگام ورود بتهران

برای کسب اطلاع و مشورت با متخصص خارجی بشرکت چیلاپرور خیابان سعدی جنوبی مقابل بانك ملی پاساژ صدقی‌نژاد شماره ۱۵ـ۰۷ تلفن ۳۰۲۳۷۳ ـ۳٤٦۰۲ و شهرستان ها صندوق پستی ۱۹٦۵ مراجعه نمایند . آـ۳۷٦۹٤

آگهی دعوت

بدینوسیله از کلیه صاحبان سهام شرکت سهامی شبنمادعوت میشود که درساعت ٥بعد از ظهر روز دو شنبه ۱۲ دیماه ٤٥ د رمحل‌قانونی شرکت واقع درخیابان کاخ ساختمان‌حشمت‌خانم کلیمه معراج نیل فهم پلاك ۲٥۹ جهت تشکیل مجمع‌عمومی عادی ومجمع‌عمومی فوق العاده حضور بهمرسانند .

دستور جلسه مجمع عمومی‌عادی:

انتخاب اعضای‌هیئت مدیره و بازرس و تعیین دارندگان حق‌امضاء دستور جلسه مجمع عمومی فوق العاده ـ درصورت لزوم تغییر بعضی از مواد اساسنامه

بازرس شرکت ـ دارندگان بیش‌از سه چهارم سرمایه شرکت و چهار نفر از پنج نفر اعضاء هیئت مدیره آـ۲٥٥۳۳

مزبور را باشخاص ذینفع عرضه مینماید . برای کسب اطلاع بیشتربدفتر وکالت ر.آقابابیان خیابان شاه کوچه‌نوبهارمراجعه شود . آـ۳۷۷۳٤

آگهی مزایده موقوفه

بانظارت اداره اوقاف تهران یکباب خانه دارای آب لوله‌کشی وبرق موقوفه مرحوم حاج ابوالقاسم مفرح «بیمارستان مفرح»پلاك ۱۸۳ر۳ واقع در تهران خیابان نادری کوچه شیروانی با حداقل اجاره بهای سالیانه مبلغ شصت هزار ریال نقد و برای مدت‌سه سال از طریق مزایده اجاره داده میشود داوطلبان اجاره بایستی مبلغ شش هزار ریال برسم سپرده بحساب شماره ۲۰۹۷ بانك مرکزی بسپارند و پیشنهاد خودرا با قبض‌سپرده دریاکت سربسته تاپایان وقت اداری روز چهارشنبه ۲٤ر۱۰ر٤٥ بدفتر اوقاف تهران تسلیم‌و رسیددریافت‌دارند. پیشنهادهای‌رسیده در روز۲٥ر۱۰ر٤٥ ساعت ۱۰ صبح در اداره اوقاف تهران خوانده میشود . برای کسب اطلاع از شرایط مزایده به‌آگهی تفصیلی یا بدفتر اداره اوقاف تهران مراجعه نمایند . **از طرف رئیس اداره اوقاف تهران**

کارواش چیست؟

اولین ماشین شوی اتوماتیك درایران است

درمدت پنج دقیقه ماشین شمارا شسته ودرمدت ۲٥ دقیقه سرویس کامل مینماید .

ساعت‌کار درماه مبارك رمضان یکسره از۸ صبح الی ٥ بعدازظهر آـ۲٥٥٤٥

آگهی مناقصه شماره ٦۲۷

شهربانی کل‌کشور خرید (تابلوعلائم‌راهنمائی)را طبق برك شرایط جداگانه موجود بمناقصه میگذارد . داوطلبان مایل‌به شرکت در این مناقصه میتوانندبرای دریافت برك شرایط‌بدائره قرارداد های اداره کارپردازی مراجعه‌وپیشنهادات خود را درپاکت های سربسته ولاك‌ومهرشده باذکر جمله مربوط بمناقصه ٦۲۷ تاآخر وقت اداری روز (٥ر۱۰ر٤٥)بدائره دبیرخانه این اداره تسلیم ورسیددریافت‌نمایند. پیشنهادات واصله در درساعت۱۰ صبح روز ٦ر۱۰ر٤٥ در کمیسیون مناقصه‌بازوقرائت میشود حضورپیشنهاد دهندگان درجلسه‌کمیسیون‌مناقصه‌الزامی‌است، کمیسیون مزبور در ردوقبول یك‌یاکلیه پیشنهادات مختاراست

الف ۷۸۷٥

رئیس‌اداره کارپردازی ـ سرهنگ‌افتخارزاده

۱ـ۲ آـ۳۷٦٤٦

اطلاعیه

درباره درخواست وام برای احداث «چایخانه‌های جهانگردی»

سازمان جلب سیاحان در اجرای طرح احداث تاسیسات پذیرائی جهانگردی در مسیرشاهراه‌های کنونی‌جهانگردی کشور بمنظور احداث انواع سه‌گانه «چایخانهای جهانگردی» که نقشه های اولیه واجرائی آن درسازمان جلب سیاحان تهیه وآماده‌شده و بطور رایگان دراختیار متقاضیان وام گذارده خواهد شد با شرایط ذیل اعطای وام میماید . متقاضیان وام میتوانند همه‌روز درساعات اداری در تهران خیابان وصال شیرازی ، سازمان جلب سیاحان مدیریت تاسیسات جهانگردی ودرمراکز استانداری ها، فرمانداری های کل ، شعب و نمایندگی های‌سازمان جلب‌سیاحان برای درخواست وام بمنظور احداث «چایخانهای جهانگردی» پرسشنامه وام «چایخانهای جهانگردی (فرم شماره ۲رجج) را دریافت‌و پس‌از تکمیل بسازمان جلب سیاحان ارسال نمایند تا مورد رسیدگی قرارگیرد .

شرایط وام

۱ـ میزان وام: حداکثر ٥۰ درصد کل هزینه طرح
۲ـ مدت : حداکثر ۱٥ سال
۳ـ نرخ بهره : (شامل کارمزد) ٦درصد
٤ـ نحوه تقسیط وام: در دونوبت پس از انجام خرج بمیزان ٥۰ درصد کل هزینه از طرف مجری طرح
٥ـ ترتیب بازپرداخت اقساط : ٦ماه پس‌از شروع‌بهره‌برداری یا حداکثر یکسال پس از انعقاد قرارداد و اخذ وام با بانك عامل.
٦ـ وثیقه : عرصه و اعیانی مورد عمل یا وثیقه‌ای به ارزش دو برابر وام مورد تقاضا .

اطلاعات درباره انواع سه‌گانه«چایخانهای جهانگردی»

۱ـ چایخانه نوع کوچك : با گنجایش پذیرائی از ٦۰ مهمان برای احداث در مساحت حداقل ۷۰۰ متر مربع هزینه تقریبی اجرای طرح ۲٥۰ر۰۰۰ ریال
۲ـ چایخانه متوسط : باگنجایش پذیرائی از ۸۰ مهمان برای احداث درمساحت حداقل ۱۰۰۰ متر مربع هزینه تقریبی اجرای طرح ٦٥۰ر۰۰۰ ریال .
۳ـ چایخانه نوع بزرك : باگنجایش پذیرائی از ۱۰۰ مهمان برای احداث در مساحت حداقل ۱٥۰۰ متر مربع هزینه تقریبی اجرای طرح ۱ر۰۰۰ر۰۰۰ ریال .

اطلاعات دیگر درمورد نحوه بهره برداری

۱ـ صاحب چایخانه بایستی بتواند پروانه کسب از مراجع ذیصلاحیت دریافت نماید .
۲ـ مسئول گردش کار چایخانه باید حداقل دارای گواهی‌نامه ششم ابتدائی باشد .
۳ـ صاحب چایخانه باید تعهد نماید طبق دستورالعمل سازمان جلب سیاحان که در اختیار او گذاشته خواهد شد از چایخانه بهره برداری نماید .

شاهراه های مورد نظر

۱ـ تهران ـ اصفهان ـ شیراز
۲ـ تهران ـ همدان ـ خسروی
۳ـ تهران ـ کرمان ـ زاهدان
٤ـ تهران ـ اراك ـ خرمشهر
٥ـ تهران ـ تبریز ـ بازرگان
٦ـ تهران ـ گرگان ـ مشهد
۷ـ تهران ـ رشت ـ آستارا
الف ۷۸۸۳

سازمان جلب سیاحان

۱ـ۲ آـ۳۷٦٥۲

آگهی کمیسیون حج

بدین وسیله باطلاع متقاضیان زیارت بیت‌الله‌الحرام میرساند.

طبق دستور شماره ۱۰٤۰۰ ـ ۲۰ر۹ر٤٥ وزارت کشور وتصمیم متخذه در کمیسیون دائمی حج کمیسیون موقت حج تهران از ساعت ۸ صبح روز پنجشنبه اول دیماه (۹ رمضان) تا پایان وقت اداری روز بیستم بهمن ٤٥ (۲۹ شوال) در فرمانداری تهران تشکیل خواهد شد . با توجه بمقررات ذیل به تقاضای زائرین بیت‌الله‌الحرام رسیدگی خواهد نمود .

۱ـ متقاضیان باید تقاضای خود را بامشخصات حاوی نام و نام خانوادگی و نام پدر و محل صدور شناسنامه و تاریخ تولد و مشخصات همراهان بطور وضوح نوشته بضمیمه ۳ قطعه عکس شخصا بکمیسیون حج در فرمانداری تهران واقع در خیابان‌تخت جمشید تسلیم و رسید دریافت دارند .

۲ـ متقاضیان باید بترتیب تسلیم تقاضا در کمیسیون حضور یافته وسیله پزشکان وزارت بهداری معاینه و در صورت تائید تندرستی و تشخیص تمکن مالی و سایر صلاحیت های مقرره گواهی نامه لازم دریافت خواهند داشت .

۳ـ زنان باردار و مادران شیرده و بیماران و اشخاصی که‌سن آنان از شانزده سال کمتر باشد و معتادین از مسافرت ممنوع می باشند .

٤ـ نظربااینکه درکلیه‌فرمانداری های کشور کمیسیون‌مربوط برسیدگی باین امر دائر میباشد لذا بتقاضای زائرین شهرستان های دیگر ترتیب اثر داده نخواهد شد .

٥ـ قبول درخواست داوطلبان منحصرا در مهلت مقرره بوده وبهیچوجه تمدید نخواهد شد . فرماندار تهران ـ لاشائی

آگهی مناقصه

شهرداری اردبیل باستناد اجازه شماره ۱۳۰۷۳ـ۵ر۷ر٤٥ بمقام معظم استانداری اذربایجان شرقی خریدو نصب دو دستگاه موتورمولد نیرو بقدرت های٥۰ـ۲۰ کیلووات و شبکه مربوطه و مخزن کاروئیل را کلا درحدود دومیلیون ریال برآورد گردیده جهت قریه سرعین که برزن شهرداری اردبیل است طبق‌نقشه ومشخصات موجوده درشهرداری بارعایت کلیه مواد آئین‌نامه معاملات دولتی و شرایط ذیل بمناقصه میگذارد.

۱ـ پیشنهاددهندگان بایستی قبلا بشهرداری مراجعه ونقشه ومشخصات و فهرست واحد بها وشرایط شرکت درمناقصه را باپرداخت مبلغ پانصد ریال خریداری و باحصول اطلاع ازمفاد آن ذیل تمام اوراق مزبور راامضاء و ضمیمه پیشنهاد خود نماید

۲ـ پیشنهاددهندگان باید درپیشنهاد خود نوع موتور وژنراتور وقدرت ونام کارخانه‌سازنده آنرا باتوجه باینکه محل نصب موتور حدود ۱٤۰۰متر ازسطح دریا ارتفاع دارد قیدنماید

۳ـ پیشنهاددهندگان بایستی مبلغ یکصدهزار ریال اسناد خزانه بعنوان سپرده ضمیمه پیشنهاد خود نماید

٤ـ پیشنهاددهندگان باید پیشنهادی خودراردوپاکت لاك و مهرشده الف وب(پاکت الف محتوی برك صلاحیت و قبض‌اسناد خزانه نقشه وفهرست واحدبها) پاکت ب محتوی پیشنهادباذکر میزان صدی چند تخفیف ازواحد بها تاساعت ۱۰ صبح روز چهارشنبه ۱٤ر۱۰ر۱۳٤٥ بدفتر شهرداری تسلیم و رسیددریافت دارند پیشنهادهای رسیده ساعت ده ونیم همان روز باحضور کمیسیون مربوطه بازوقرائت خواهدشد

٥ـ حضورپیشنهاددهندگان درموقع قرائت پیشنهادات آزاد و به‌پیشنهاد مبهم و مشروط ترتیب‌اثرداده نخواهدشد

٦ـ مدت انجام کارحداکثر ٦ماه ازتاریخ‌عقدقراردادخواهدبود

۷ـ کلیه مالیات و عوارض متعلقه وسایر هزینه های قانونی بعهده برنده مناقصه می‌باشد

۸ـ شهرداری درحدود دوتن انواع سیم و کابل درانبارموجود دارد که‌هرچه از آن بتواند مورد استفاده قراردهد باتنظیم صورت مجلس ببرنده مناقصه تحویل وبهای آن طبق‌پیمان کسر خواهدشد

۹ـ شهرداری دررد و یاقبول یك یاکلیه پیشنهادات واصله مختاراست

۱۰ـ شهرداری ۳۰درصد تمام قرارداد را بااخذ تضمین‌بانکی نقدا وبیست وپنج‌درصد راپس از ورود موتورآلات و لوازم شبکه برق بسرعین وبیست‌درصد (۲۰درصد) پس ازنصب وامتحان موتورژنراتورو بقیه پس ازخاتمه کارو تحویل‌پرداخت خواهدنمود الف۷۸۷۱ شهردار اردبیل ـ اوستا

قصر اشباح

آخرین و جذابترین اثر نویسنده مشهور

پرل باك

ترجمه رضا عقیلی ـ آخر آذرماه منتشر میشود

آگهی حراج

سازمان برنامه ۱۲۲ قلم لوازم فرسوده داری ومتفرقه ازقبیل انواع میز وصندلی وقفسه ـ رخت‌اویز ـ مبل ـ تابلو آگهی ـ چهارپایه چوبی ـ کازیه ـ تخت معاینه ـ دستشوئی چدنی و ظرف‌شوئی لعابی ـ سیفن ـ تلفن رومیزی مغناطیسی واتوماتیك ـ فرغون ـ پیمانه و جای‌نفت ـ اطو ـ بادبزن برقی‌رومیزی‌فلاسك آب ـ تشك ـ زیلو ـ بالش وروبالش ـ تشکچه صندلی ـ پتو ـ حوله ـ ورومیزی ـ روپوش ـ کیف‌قماشی و ملافه ـ حصیر ـ چوب‌پرده و پرده ـ آبگرم کن ـ دستگاه تلفن‌خودکار٤۰ شماره اریکسن‌اوراق بایکدستگاه کلیه‌ازهم بازشده‌و دستگاه تلفنچی رومیزی ـ بخاری وچراغ‌برقی رومیزی ـ چراغ خوراك‌پزی‌بخاری دستی ـ ماشین چمن‌زنی ـ تلمبه‌امشی ـ کتری ـ قوری ـ لگن ـ پارچ ـ صافی ـ جای‌نان ،وسطل‌لعابی وغیره ـ دیك ـ آفتابه ـ جعبه فیلتر وشمع فیلتر وقاشق وقوطی باز کن ـ ملافه ـ کفگیر ـ سینی ـ فیف ـ آبپاش ـ خاك‌انداز ـ ماهی تابه ـ چراغ‌قوه ـ شیر جوش ـ قندان ـ جای آشغال ـ چمدان ـ فیبری ـ پارو ـ قاب عکس ـ کاسه ـ آینه ـ بطری ـ وان حمام ـ شیشه‌رومیزی شکسته ـ طناب وفیبرموجود درانبار دستگاه خدمات اموراجرائی واقع‌درچیذر خیابان حکمت رااز طریق حراج عمومی بفروش میرساند کسانیکه مایل بشرکت درحراج باشند میتوانندبرای ملاحظه وروبت اجناس همه‌روزه باستثنای ایام تعطیل درساعات اداری بانبار مذکور مراجعه نمایند

کمیسیون حراج درساعت ۹ر٥ صبح روزسه‌شنبه ششم دیماه ۱۳٤٥درمحل انبار تشکیل میشود بهای جنس نقدا ازخریداران دریافت می‌شود وخریدار مکلف است ظرف سه روز اجناس خریداری شده را تحویل گرفته از محوطه انبار خارج نماید و برای بیش از مدت مذکور روزانه مبلغی متناسب بانوع جنس که ضمن‌نامه‌ای تعیین وبه‌آدرس خریدار ابلاغ خواهد شد هزینه انبارداری گرفته میشود

هزینه های‌درج آگهی وهرگونه مالیات وعوارضی که تعلق گیرد وهمچنین هزینه حراج بعهده‌خریدار است الف۷۸٦٥

دفتر حسابرسی وامورخدمات اجرائی‌ـدانشپور

آـ۳۷٦٥٤ ۱ـ۲

همکاری مردم و شهرداری

در محلات شهر

در جلسه همکاری مردم و شهرداری ناحیه هشت درباره سد معبر، جمع آوری طوافها پی‌آبی و اتوبوسرانی مذاکره شدونمایندگان مردم درخواست کردند که نسبت باین مسائل توجه بشود.

دراین جلسه آقایان کمیلی ،امیر فرهی ،وحید، ثقفی ، صدری، زمانیان، شیلاقی و نجم آبادی شرکت کرده بودند.

آقای کمیلی گفت : برق تهران‌نو ضعیف است و نظافت محلات تامین نیست ، نمایندگان این منطقه از شهردار خواستند که هفته‌ای یکبار از محلات تهران دیدن کرده وکار ماموران را کنترل نماید.

آقای فرهی گفت : جلوگیری از سد معبر ، رفع بی آبی مسئله طوافان ، نصب پمپ برقی روی چاه آب نیروی هوائی ، لوله کشی این منطقه، نامنظم بودن وکمی اتوبوسهای خط ۱۳۱ و دور زدن خلاف آنها از جمله مسائلی است که باید مورد توجه قرار گیرد.

شهردار ناحیه هشت گفت :میدان های متعددی جهت عرضه کالا در محلات مختلف این ناحیه احداث خواهد شد و آقای شیلاقی اعلام داشت که برای کمک بساختمان مسجد مبلغ هشتاودوهزاررریال ازطرف بنیاد پهلوی پرداخت شده‌است.

برای تهران دوگورستان ساخته میشود

*گورستان شمال درشمیرانات و گورستان جنوب درعظیم آباد شهرری درنظر گرفته شده

درشرق تهران هزاران متر مربع موقوفه وجود دارد که اداره اوقاف آنها را نمی‌شناسد، این اراضی هم اکنون در دست وتصرف افرادی است که در گذشته تحت عناوینی ،اراضی را تصرف کرده و حالا هم با آنکه شهر در این منطقه به تاسیسات عمومی احتیاج دارد در بد خود نگاهداشته‌اند.

معتمدان بخش محلات وابسته به اتحادیه شرق شهباز ضمن شرکت درجلسه انجمن‌محلی چهارصددستگاه اعلام کردند برای احداث‌جاده وسیعی بین خیابان فرح‌آباد وجاده خراسان اقدام کرده و برای شهر سازی در این ناحیه شهر طرحی تنظیم میکنند.

با کمك و همفکری ساکنان چهار صد دستگاه و خیابان کرمان دراین دو منطقه از شهر برای شرق‌تهران طرح و نقشه تنظیم میشود که پس از آماده شدن آنها را بشهرداری خواهند داد. مردم این محلات‌می‌گویند بجای آنکه این همه اراضی موقوفه در دست افراد بدون استفاده بماند ، بهتر است آنها را بشهرداری بدهند تا تاسیسات عمومی ، پارك ، تفریحگاه و مدرسه و کودکستان و زمین درزش احداث شود.

برق تهران نو ضعیف است

مرکز برق ناحیه جنوب غرب تهران در هفته گذشته با حضور نمایندگان محل و مدیر عامل شرکت برق منطقه‌ای بکار افتاد و اعلام شد که به سراسر محلات کوی نقی‌آباد گلستان و بخش تولید دارو برق‌دولتی داده خواهد شد در این مراسم که جمعی از ساکنان جنوب غرب‌تهران شرکت داشتند مدیر عامل برق گفت برق‌یاب جمع‌آوری میشود و بمردم برق دولتی واگذار خواهد شد.

زباله‌دانی تعطیل شد

مرکز زباله ناحیه سه شهرداری در پل چوبی تعطیل شد این مرکز زباله سال های سال بود که درکنار خیابان شاهرضاباوضع خیلی‌زننده‌ای قرار داشت و هر روز خاکروبه های خیابان گرگان و پل چوبی و میدان شهناز و خیابان های مجاور را دراین مرکز می‌ریختند.

درسراسر محلات مجاور انجمن ها ومعتمدان ازاقدامات شهرداری ناحیه سه در این مورد قدر دانی کردند، از طرف شهرداری در محلات حدود ناحیه مراکز سرپوشیده جهت‌انباشتن زباله ساخته شده است.

شیر آب سیدخندان

ساکنان و معتمدان سید خندان اعلام کردند که شیر آب عمومی‌این بخش را بدون کسب نظر مردم کنده وبرده‌اند.

معتمدان این بخش درخواست کردند که شهرداری و سازمان آب برای نصب مجدد شیر آب اقدام نمایند.

صدور پروانه کسب

درآئین نامه جدید امور صنفی‌که در شهرداری دردست‌تهیه است

موکول به عضویت اصناف در شرکت های تعاونی‌صنفی شد

اطلاعات اجتماعی

*** صنوف متشابه‌بموجب‌آئین نامه جدید ادغام میشوند**

شهرداری مشغول تدوین آئین‌نامه جدیدی است که کاروکسب وزندگی جامعه اصناف براساس مقررات‌آن دورمیزند ، این آئین‌نامه اکنون‌زیرنظرمعاون‌شهرداری تنظیم میگردد و پس‌ازتکمیل جهت تصویب نهائی به قائم مقام انجمن شهر (وزارت - کشور) ارسال خواهد شد.

بموجب آئین‌نامه جدید تعداد اتحادیه‌های صنفی کاهش یافته وبا ادغام صنوف تنها پنجاه رسته در تهران برسمیت شناخته خواهدشد. تدوین کنندگان آئین نامه می گویند در رسته گوشت فروش ، اتحادیه های قصاب گوسفندی ، گاوی ، پرنده و ماهی کله و پاچه، جگر دل وقلوه ، سیرابی ،پوستی، روده‌ای ، زهتاب و پیه‌فروش ادغام خواهند شد وبهمین ترتیب درمورد سایر اتحادیه‌ها عمل میشود.

مقامات مسئول اعلام کردند که در حدود صنفی‌تغییرات مهمی داده میشود و باادغام صنوف مسئله تداخل صنفی نیز از میان خواهد رفت.

بموجب همین آئین‌نامه صنوف فروشندگان لبنیات و خواربافروش و بستنی‌فروش یك رسته واحدبه حساب می‌آیند.

*** شرکت‌های تعاونی**

پس‌از تصویب آئین‌نامه جدید ، جواز کسب موکول به‌ارائه برگ‌عضویت‌درشرکت های تعاونی است و درصورت عدم عضویت‌اصناف‌درشرکت های تعاونی از صدور وتجدید پروانه آنها خودداری خواهد شد.

بموجب یکی از مواد آئین‌نامه شهرداری مبلغی بعنوان‌حق‌عضویت افراد اصناف ، در موقع صدور پروانه از کاسب کار دریافت خواهد کرد.این پولها در حساب مخصوصی ریخته میشود و بودجه شورای عالی اصناف واتحادیه های صنفی بوسیله سازمان جدیدی که در شهرداری برای اداره امور اصناف تاسیس میشود تنظیم خواهد شد.

*** بازنشستگی اصناف**

عایدات وصول‌شده از طرف شهرداری بابت حق عضویت‌ها،پس از پرداخت هزینه‌های شورای عالی اصناف واتحادیه ها ، برای اجرای مقررات تازه بهداشتی‌وبازنشستگی مصرف خواهد شد.

شهرداری معتقد است که‌یکصد هزار دکان برای شهر تهران مشکلات بزرگی از نظر قیمت و بسته‌بندی وترافیك پیش آورده ، هرروز صدهزار دکاندار برای‌خرید به‌میدان میروند و در برابرهرد کان قسمتی از راه مردم مسدود میشودو توقف اتومبیلها دربرابر دکان ها مشکلاتی برای عبور و مرور پیش می‌آورد.

مقامات شهرداری اعلام داشتند که تعداد دکانهای شهر باید به پنجاه هزار باب تقلیل یابد ورسته های متعددی باید اتحادیه های فعلی را درهم ادغام کرده و به‌جامعه اصناف سروسامان بدهد.

عکس روز:

پدرومادر تقصیرمیکنند وبچه‌های معصوم سرگردان میمانند،این‌عکس‌درراهروهای‌دادگستری گرفته‌شده‌است

جدول کلمات متقاطع شماره ۳۳۵۶

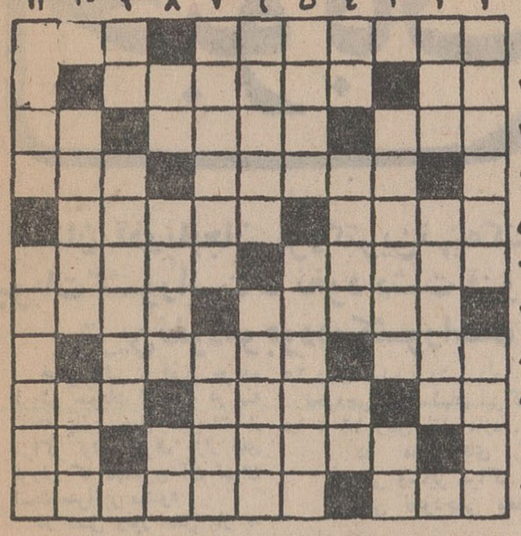

افقی: ۱- از شهر های هنرمند پرور اروپا - از مخلفات چلوکباب ۲- پدر تازی - اگر الکلی باشد مستی آورد۳-رودخانه‌ای درآسیا- اتحادیه بین‌المللی هوائی -ضمیری است ٤- او هم‌در آن‌دم که‌میرفت عالم گذاشت - کوهی که‌پشتش از خودش معروف تر است ٥- جواب کیه - از عشاق معروف فارسی ٦- احتیاج روبه مزاجشان کند - چند سال پیش عمل کردن آن نیز مد شده بود ۷- کتاب معروفی از ماکسیم گورکی -اوهم خودش را جزء صنف دوزندگان جا میزند ۸- بت - روبرو ۹-واحد بها - همراه براهین می آورند تا استدلال کامل باشد - تمنای دل ۱۰- اولین اقدام پزشك در مورد بیمار - علامت جمع ۱۱- خوبان برای دل و دین هستندو سن وملخ برای محصول -از همه‌رنگی درآن توان یافت.

عمودی :۱- از اقدامات شب چهارشنبه سوری - هم آلبالو می‌برد هم شاه‌توت و آب زرشك ۲- شیر - درهرشهر شورائی باین عنوان نیز هست ۳- شمشیر بازی - دوسوم یك متر ٤- رودخانه‌ای در اروپا - پهلو - نیمه اعلا ! ٥- اغلب اوقات همراه درکه می‌آید - صاحب اسم‌و رسم‌است‌و شهرت‌دارد ٦-ازترکیبات تندو تیز - آدم ویری ۷- حاکم‌و فرماندار - برای شعر میسازند تا تصنیف شود ۸- همراهی را میرساند - علت و سبب - یکی را چند تا میکند ۹- از اعداد - خواب پیش‌از ظهر است و میگویند صواب هم دارد ۱۰- از شهر های آسیای خاوری که در سال‌های اخیر پیشرفت بسیار کرده است-خزینه حمام سرخانه فرنگی ۱۱- جلد - عقل الدك می برد.

حل جدول شب جمعه

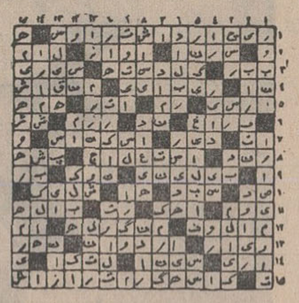

سمیکس

با استفاده از سمیکس

از نفوذ رطوبت به بنای

خود جلوگیری نمائید

تلفن نمایندگی سمیکس

٦١٢٧٣٧

فرش رضوی

خریدارفرش‌های کهنه‌صادراتی و فرش نو در منازل‌تلفن ٧٦٤٨٠٠

اطلاعات دختران وپسران

روزهای سه‌شنبه هرهفته منتشر میشود

سیم ونخ نسوز بخاری وآبگرمکن را دور بیندازید

اکنون بجای سیم ونخ نسوز از لانته استفاده کنید

یک بسته لانته ۱۲۰ دفعه

بخاری یا آبگرمکن یا پریموس را

صحیح - سریع - راحت - باصرفه

روشن میکند

مرکزفروش کلیه سوپرمارکها وفروشگاههای بخاری

عمده فروشی تیمچه حاجب‌الدوله

۱-۲ آ-۲٤۹۸۹

آگهی بورس تحصیلی و کارآموزی درهلند

دولت هلند در سال ۱۹٦۷ تعدادی‌بورس تحصیلی‌و کارآموزی بامشخصات و شرایط زیر دراختیار دولت ایران میگذارد.

۱- سمینار بین‌المللی کشتیرانی در رودخانه ها بمدت یکماه تاریخ شروع اوایل مارس. برای کسانی که دارای تجربه کافی در مسائل مربوط به کشتیرانی می باشند.

۲- سمینار مدیریت بنادر - بمدت یکماه - تاریخ شروع ۲۰ آوریل - برای کسانی که دارای درجه تحصیلی معادل لیسانس‌و تجربه کافی در مدیریت بنادرباشند.

۳- دوره تخصصی نماتولژی- بمدت سه ماه - تاریخ شروع اواخر مارس برای کسانی که حداقل دارای درجه تحصیلی لیسانس کشاورزی یا علوم زیست شناسی باشند.

٤- دوره تحصیلی فوق دیپلم در کشاورزی گرمسیری- به‌مدت دو سال - تاریخ شروع اواسط ژوئن - برای کسانی که حداقل دارای دیپلم کامل متوسطه رشته طبیعی با معدل بیشتر از ١٤ باشند.

٥- دوره کارآموزی مدیریت واحد های کوچك صنعتی - بمدت ٥ر٥ ماه تاریخ شروع پنجم ژوئیه برای کسانی که دارای لیسانس در رشته های فنی و صنعتی بوده و مسئولیت واحد های کوچك صنعتی را به عهده داشته باشند.

٦- دوره کارآموزی ترویج روستائی - بمدت سه هفته -تاریخ شروع ۳ ژوئیه برای کسانی که حداقل دارای درجه لیسانس کشاورزی بوده در رشته مربوط مشغول خدمت می باشند.

۷- بالا بردن کیفیات صنعتی کالا بمدت ٤ ماه تاریخ شروع اول اوت برای مربیان و سرپرستان موسسات صنعتی که حداقل دارای لیسانس در یکی از رشته های علوم. فنی. اقتصاد و علوم اداری باشند.

مخارج اقامت و تحصیل بعهده دولت هلند می باشد. کرایه رفت‌و برگشت برای بورس های کمتر از سه ماه بعهده داوطلب و یا سازمان مربوط و برای بقیه بورس ها بعهده مقامات دولت هلند خواهد بود.

شرایط داوطلبان :

۱- اشتغال در دستگاه های دولتی و وابسته به آن.

۲- تسلط کامل بزبان‌انگلیسی برای کلیه رشته ها باستثناء ردیف ٤ و انگلیسی و یافرانسه برای رشته کشاورزی گرمسیری.

۳- داشتن حداقل دوسال تجربه در رشته انتخابی.

٤- عدم تجاوز سن از ٤٥ سال برای بورس های کوتاه مدت و ۳٥ سال برای بورس ردیف ٤

٥- سپردن تعهد مراجعت و خدمت در سازمان مربوط.

٦- نداشتن تعهد خدمت در قبال‌استفاده از بورس های قبل.

۷- داشتن درجه تحصیلی مورد نیاز بورس.

داوطلبان واجد شرایط میتوانند با در دست داشتن برگ‌معرفی و اجازه‌نامه شرکت در امتحانات بورس و یك قطعه عکس٤×٦ حداکثر تاپایان وقت اداری روز سه‌شنبه ٦ر۱۰ر٤٥ جهت ثبت‌نام و تنظیم برگ درخواست بورس باداره کل آموزش و انتخاب این سازمان مراجعه نمایند.

از کلیه داوطلبان واجد شرایط ساعت ۹ صبح روز چهارشنبه ۷ر۱۰ر٤٥ امتحان زبان وبعدامصاحبه بعمل‌خواهدآمد. الف۷۸۷٤

سازمان امور اداری و استخدامی کشور

۱-۲ آ-۳۷٤۹۰

قرص میسیدون

مسکن دردها، ضد سرماخوردگی

همگامیکه برف و سرما کولاک میکند،

گرمای مطبوع ولذت بخش را در کنار بخاری آزمایش بازمی یابید

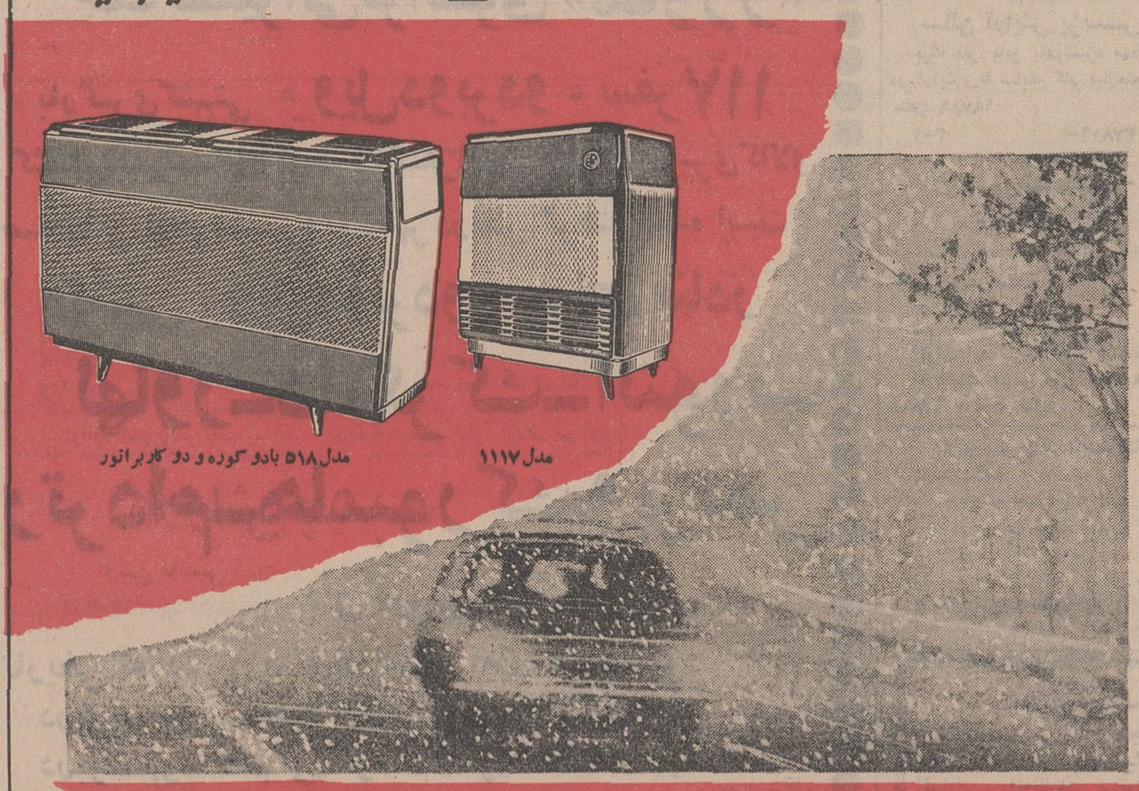

مدل ۵۱۸ بادو کوره و دو کاربراتور

مدل ۱۱۱۷

آزمایش

امسال بخاریهای آزمایش بامشخصاتی غیرقابل رقابت عرضه شده است.

پوشش لعاب روی بخاریهای آزمایش زنگ نمیزند بو نمیکند و همیشه زیبا و درخشان است.

آزمایش ، سازنده بهترین وسایل آسایش

کام

یکه‌سوار

شرابه زرین کولر فرش

جایزه میدهد

بصندوق پستی ۱۱۲۳ بنویسید کالای یکه سوار چیست ؟

کالای یکه سوار { سه حرفی است / سه‌حرف درجوایز بزرگ موجود / و پوشاکی است

یکه سوار بقید قرعه به نفر ازکسانیکه جواب صحیح بدهند

سه جایزه بزرگ میدهد

حبوبات

★ پنج هزار کامیون حبوبات بتهران حمل میکنند

★ قیمتها هنگام عرضه بمصرف کننده تادو برابر ترقی میکند

استان آذربایجان بزرگترین تهیه کننده حبوبات کشوراست - نخود دشت قزوین بهترین نخودموجوددر کشوراست

فصل پائیز ، فصل خرید و فروش حبوبات است ، در سه ماهه پائیز حمل حبوبات از مراکز تولید بطرف بازار های فروش که مهمترین آن تهران است سرازیر میشود .

در فصل وفور حمل بار به تهران که پائیز میباشد در حدود ۵ هزار کامیون هریك ۱۰-۱۵ تن بار حبوبات را از اقصی نقاط مملکت بتهران حمل میکنند .

استان های آذربایجان ، گیلان ، خراسان عمده‌ترین مراکز تولید حبوبات کشور است و بعضی اوقات مقادیری نیز ازمناطق جنوب برای تهران بارگیری میشود .

آقای حاج حسین جیت‌ساز یکی از وارد کنندگان عمده بخبرنگار ما گفت :

حبوبات بوسیله تجار ، در شهرستان ها خریداری میشود وسپس به بنگاههای حق العمل- کاری تهران فرستاده میشود.

حبوبات برخلاف تره‌بار ومیوه‌بطور کلی سلف خری ندارد .

درتهران حبوبات رسیده ازشهرستان ها باافزایش نرخی در حدود صدی ۱ر۵ تا صدی ۲ بطور عمده بفروش میرسد و این مبلغ حق‌العملکاری بنگاههای تهران است که آنرا به عنوان کمیسیون دریافت میدارند.

حبوبات عمده‌ای که برای بازار تهران میرسد عبارتند از :

نخود ، لوبیای سفید ، لوبیای قرمز - لوبیای چیتی ، لوبیای چشم بلبلی ، ماش ، لپه تبریزی ، لپه ، باقلا و عدس .

*** نخود**

نخود که مرکز اصلی تولید آن دشت مغان است ، از طریق اردبیل بتهران حمل میگردد .

بجز دشت مغان ، نخود ازکرمانشاه خرم‌آباد و مقداری نیز از اهر برای تهران وسایر شهرستان ها بارگیری میشود .

*** انواع**

نخود انواع مختلفی دارد که بهترین آن در دشت مغان بعمل می- آید .

قیمت نخود در عمده فروشی ۹ر۵ تا ۱۴ ریال‌است که بستگی بمرغوبیت آن دارد و قیمت فروش آن برای خریدار نیمه عمده ۹ر۷۵ تا ۱۴ر۵ ریال میباشد .

*** فروش جزئی**

نخود در مغازه های تهران کیلوئی ۱۸ تا ۱۸ر۵۰ ریال بفروش میرسد که تفاوت آن با خرید ، ۴ تا ۸ر۵ ریال میباشد ولی همین نخود درسوپر مارکت ها که در بسته‌های نایلونی یك کیلوئی یا دو کیلوئی عرضه میشود هر کیلو ۴۴ ریال بفروش‌می رسد که تقریبا دو برابر قیمت خرید عمده میباشد .

درحقیقت قیمت حبوبات ازمراکز تولید تا بدست خریدار مصرف‌کننده برسد ۱ر۵ تا ۴ر۵ مقابل افزایش میبابد .

چند سال قبل که کشت نخودکم بود دولت تاجار شد برای‌جبران‌کمبود از کشور های ترکیه و لبنان نخود وارد کند ولی واردات نخود هر آنسال چه بوسیله دولت و چه تجار بقدری زیادشد که قسمتی‌ازآن‌هنوز دربازار موجود است و در حال فاسد شدن است .

*** قیمت نخود**

واردات نخود بقیمت ۱۹ تا ۲۰ ریال بود که چون مقداری از آن از طریق شرکت های تعاونی کارمندان توزیع میگردید بقیمت ۲۳ تا ۲۴ ریال بفروش رسید .

محصول نخود امسال باندازه مصرف است و بازار آن بخوبی جریان‌دارد.

قیمت آن نسبت بسال گذشته تفاوتی نداشته است .

اخیرا در دشت قزوین که با همکاری کارشناسان خارجی اداره‌می شود یکنوع نخود بسیار مرغوب‌به عمل آمده که تاکنون نظیرآن‌دیده نشده است .

این نخود بطریق علمی کشت و برداشت میشود .

*** نخودچی**

مقداری از انواع نخود را در اصفهان و قم بو میدهند وبصورت نخود ببازار عرضه مینمایند .

نوع بسیار مرغوب آنرا همراه آجیل مخلوط یا بطور جداگانه بفروش میرسانند نخودچی اعلا از بناب و تبریز وارد میشود .

نخودچی مرغوب دارای درجه - بندی است که ممتاز آن کیلوئی ۴۰ تا ۴۵ ریال ، درجه‌یك کیلوئی ۳۵- ۳۸ ریال ، درجه دو کیلوئی ۲۸ تا ۳۲ ریال‌و درجه سه کیلوئی

اطلاعات اقتصادی

و اردبیل تهیه میشود که نوع بروجردی آن مرغوب تر است .

قیمت لپه باقلای سرابی کیلوئی‌ه‌ر۱۰ریال‌وبروجردی

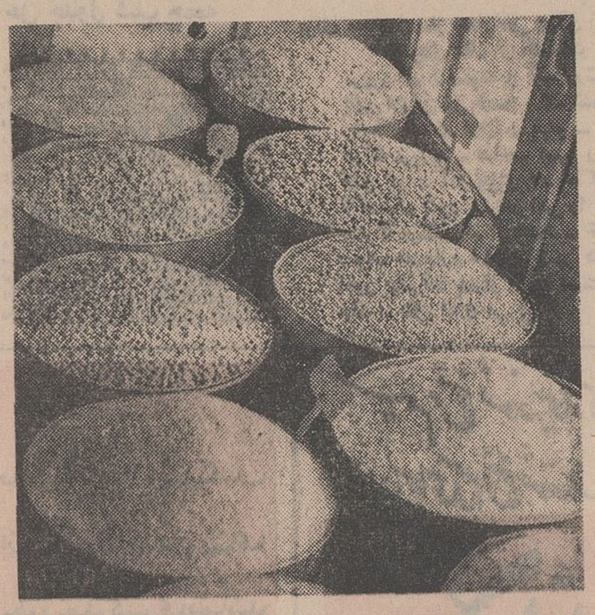

وحالا باباالاترین قیمت بمردم فروخته میشود

کیلوئی ۳۷ ریال‌است ونوع اعلای آن کیلوئی ۵۲ ریال بفروش میرسد .

★ لوبیای سفید

دو نوع لوبیای سفید در بازار وجود دارد که بنام رسمی و غیر- رسمی خوانده میشود . نوع‌رسمی آن در نهاوند و بروجرد بعمل می آید و غیر رسمی آن مربوط به رشت‌است وبهمین‌جهت‌لوبیای‌رشتی بازار فوق‌العاده‌ای ندارد .

قیمت لوبیای سفید از ۸ تا ۱۱ ریال‌در عمده فروشی ها بفروش میرسد ودرخرده فروشی ها بقیمت کیلوئی ه‌ر۱۳ بدست‌مشتری میرسد.

در سوپر ها لوبیای سفید بقیمت کیلوئی ۱۸ تا ۲۴ ریال بفروش میرسد .

*** لوبیای قرمز**

سابقا لوبیای قرمز منحصرا در دشت های اطراف قم کشت میشد و چند سال قبل نیز در قزوین کشت گردید ولی‌خوب بعمل‌نیامد و بجای لوبیای قرمز رنك آن مشکی ! شد و این بعلت عدم آمادگی‌دشت قزوین بوده است ، اخیرا در سیمین‌دشت‌و زرین‌دشت لوبیای قرمز مرغوب بدست آمده و محصول بسیار زیادی دارد .

لوبیای قرمز بر دو نوع است :لوبیای‌قرمز جگرکی، قمی قیمت آن از کیلوئی ۱۴ تا ۲۱ ریال می باشد .

لوبیای قرمزدر خرده - فروشی ها هر کیلو۳۶ ریال و سوپر مارکت ها ۴۵ ریال بفروش میرسد. لوبیای‌قرمز خریدار زیادی ندارد .

*** لوبیای چیتی**

مرکز عمده‌لوبیای‌چیتی آذربایجان (دشت مغان) اهر، قزوین و دماوند میباشد و قیمت عمده فروشی آن کیلوئی ۱۰ -۱۵ ریال است واین قیمت نسبت بسال قبل ارزان تر است .

امسال محصول لوبیای چیتی بیشتر ازسال قبل‌است

*** ماش**

مرغوب بودن ماش بسبز بودن آنست و هرچقدر ماش سبز تر باشد قیمت بالا تری دارد .

مصرف ماش سابقازیاد بودولی در حال حاضر بازارش کم‌خریدار است.

دوسال قبل که محصول خیلی کم بود،دولت ناگزیر شد از عراق‌ماش وارد‌نماید، ماش در سراب و بروجرد کشت میشود و سرابی آن کیلوئی ۱۰ ریال‌و بروجردی آن که‌مرغوب تراست کیلوئی ۱۱ ریال عمده فروشی دارد. قیمت ماش در بازارخرده فروشی کیلوئی ۱۳ ریال‌ودر سوپرمارکت۱۷ ریال‌میباشد. معامله میشود .

*** لپه باقلا**

لپه باقلانیز مانندماش درسراب آن کیلوئی ه‌ر۱۲ ریال بفروش میرسد .

لپه باقلا در بازار خرده فروشی کیلوئی ۱۴ ریال و نوع بسیار اعلاء و درشت آن دماوندی و قزوینی می باشد .

قیمت فروش در مغازه ها کیلوئی ۲۰ریال و درسوپر- مارکت کیلوئی ۲۷ ریال است .

★ لوبیای چشم بلبلی

مدتهای مدیدلوبیای چشم‌بلبلی فقط در مشهد کشت و بنام‌لوبیای مشهدی خوانده میشد ولی اخیرا د راطراف تهران : کرج ،شهریار وورامین نیز کشت میشود و مقدار کمی نیز در قزوین میکارند .

نوع مرغوب آن همان لوبیای‌مشهدی می باشد در عمده فروشی کیلوئی ۱۰ تا ۱۳ ریال بفروش میرسد و لوبیای دور شهری مشتری فراوانی ندارد .

خرده فروشی لوبیای چشم بلبلی در مغازه ها کیلوئی ه‌ر۱۵ و در سوپر- مارکت کیلوئی ۲۲ ریال است .

*** عدس**

در دشت مغان محصول عدس دو نوع ، ریز و درشت بدست می آید . این عدس مرغوب نیست و دارای منافذی می باشد و عدس مرغوب در اردبیل بعمل می آید.

در عمده فروشی عدس دشت مغان کیلوئی ۱۱ تا ۱۲ ریال و ریز آن ۸ تا۱۰ ریال فروخته‌میشود ولی‌عدس شهری اردبیلی که‌نوع‌مرغوب عدس است کیلوئی ۱۴ تا ۱۸ ریال بازار دارد .

فروش عدس در خرده فروشی کیلوئی ۲۱ ریال و در سوپر مارکت ۲۸ ریال است .

یکنوع لپه باقلا نیز در سوپر- مارکت ها وجود دارد که بسیار مرغوب بوده و رنك‌آن مایل بسبز است و قیمت آن هر کیلو ۹۰ ریال است .

*** لپه تبریزی**

لپه تبریزی را از نخود های قهوه‌ای و سیاه میسازند و امسال قیمت آن ارزان است زیرا نخود های مورد استفاده زیاد بوده است سابقا لپه تبریزی را از قزوین وارد میکردند ولی در حال حاضر لپه تبریزی را از آذرشهر وارد میکنند .

قیمت آن کیلوئی ۲ تا ه‌ر۲ نسبت بسال قبل کاهش دارد و در بازار عمده‌فروشی کیلوئی ه‌ر۱۵ تا ۱۷ ریال معامله میشود .

در خرده فروشی برای مصرف روزانه کیلوئی ۳۰ ریال است‌و در سوپرمارکت کیلوئی ۲۸ ریال بفروش‌می رسد .

★ هزینه حمل

هزینه حمل‌حبوبات‌از شهرستان ها بسته به دوری و نزدیکی تنی ۱۰۰۰ تا ۱۱۰۰ ریال هزینه دارد که برای هر کیلو ۱ تا ۱ر۱ ریال هزینه حمل دارد .

عمده فروشان حبوبات در ده تا پانزده سال گذشته از حدود ۴۰الی ۵ نفر به ۱۵۰۰ نفر بالغ گردیده است و محل فروش های عمده از داخل بازار بخیابان ها منتقل گردیده است .

این انتقال بدان سبب بوده که وضع حمل و نقل آن به آسانی‌در بازار میسر نمیشد .

حق‌العمل کاران حبوبات که سابقه سی‌ساله‌دارند اولین‌سندیکا را بوجود آوردند و سپس نام این سندیکا تبدیل به سندیکای خواروبار فروشان گردید .

مذاکرات بازرگانی ایران و بلغارستان آغازشد

دو تن‌از اعضای هیأت بازرگانی بلغارستان وارد تهران شدند و مذاکرات تجارتی خودرا با مقامات وزارت اقتصاد آغاز کردند در این مذاکرات مقدمات لازم جهت انعقاد یك قرارداد بازرگانی فراهم میشود.

ظرف چند روزآینده هیات‌اقتصادی بلغارستان بمنظور انعقاد قراردادمزبور وارد تهران میشود .

پیش‌بینی میشود که مدت قرارداد ایران و بلغارستان سه ساله باشد

مسئله فروش نفت بکشور بلغارستان نیز در تهران دنبال میشود .

برای مبارزه با ملخ دریائی

دستگاههای ارتباطی تقویت میشود

اداره کل دفع آفات نباتی اعلام کرد ، بمنظور تکمیل وسائل ارتباطی سازمان های دفع ملخ دریائی‌مناطق جنوب کشور ، وزارت کشاورزی به کمك سازمان خواربار و کشاورزی جهانی در تهران شبکه های‌فرستنده وگیرنده دایر خواهد کرد .

این شبکه ها در مناطق چاه‌بهار زاهدان ، بم ، جاسك ، بندر عباس، بوشهر ، اهواز و شیراز استقرار خواهد یافت .

اداره این شبکه ها بعهده کارمندان محلی خواهد بود و برای آشنائی آنان با این وسائل یکدوره دوروزه آموزشی در تهران تشکیل شد .

کلاس آموزشی مذکور از ۱۶تا ۲۵ آذر ماه جاری ادامه داشت .

استخدام وزارت کشاورزی

بدنبال خبری که در زمینه استخدام کارمند بوسیله وزارت کشاورزی درج گردید سخنگوی وزارت کشاورزی اعلام داشت ، تاریخ امتحان‌داوطلبان استخدام بعدا اعلام خواهد شد .

وزارت کشاورزی تعداد پنجاه نفر مهندس و پنجاه نفر دیپلمه ازطریق مسابقه استخدام میکند .

خط کشتیرانی فرانسوی «هاورز»

بارگیری کشتی «ویل‌دوبردو» سفر ۱۱۷

کشتی نامبرده بالا ازطرف کنفرانس برای بارگیری کالای صادراتی ازخرمشهروبوشهر درنظر گرفته شده است .

کشتی «ویل‌دوبردو» برای بنادر لهاور-دانکرك-انتورپ رتردام-هامبورك-وبریمن بارگیری میکند

تاریخی که کشتی برای‌بارگیری آماده خواهد بود درخرمشهر - هفته اول‌ماه‌ژانویه ۱۹۶۷ دربوشهر- دهم‌الی‌پانزدهم‌ژانویه ۱۹۶۷ میباشد .

برای کسب اطلاع بیشترخواهشمنداست به این شرکت مراجعه فرمایند

شرکت گری مکنزی محدود

تهران - تلفن ۳۰۴۲۶۰- ۳۵۱۸۳-۳۳۵۰۷

خرمشهر- تلفن ۲۷۵۰

نیازمندیها

استخدام

شرکت سوکرآه مهندس

مشاور سازمان آب و برق منطقه‌سفید رود برای تکمیل کادر خود در رشت احتیاج به :

۱-۴ مهندس راه و ساختمان وبا تجربه کافی

۲-یك نفر مهندس نقشه برداری یانقشه بردار ماهر باپنج‌سال سابقه‌کار دارد. درخواست کنندگان می - توانند مشخصات خود را بهمراه یك قطعه عکس به‌آدرس‌زیر ارسال‌دارند: سوگرآه

صندوق پستی ۲۱

رشت

متقاضیان که تحصیلات خود را در خارج از ایران بپایان رسانیده‌اند وآشنا بزبان خارجی باشند حق‌تقدم خواهند داشت .

۱-۳ آ-۲۵۱۱۴

استخدام

سازمان فروش بنگاه ترجمه و نشر کتاب جهت تکمیل کادر نمایندگان خود درتهران و شهرستانها احتیاج به تعدادی خانم و آقا باتحصیلات دیپلم و بالاتر دارد .

کسانیکه بتوانند خوب صحبت‌کنند وآشنا بامور بازاریابی باشند مقدمند واجدین شرایط روزهای ۲۷و ۲۸آذر ماه به‌خیابان‌سپهبدزاهدی (فیشرآباد) نرسیده به تخت‌جمشید ساختمان۱۰۴ طبقه ۷ مراجعه نمایند .

۱-۲ آ-۳۷۶۳۰

مانیکوریست و کارگر آرایشگاه

یك بانوی مانیکوریست باسابقه ویك‌کارگر آرایشگاه(یادو)نیازمندیم تلفن ۴۴۳۱۷

۱-۴ آ-۳۶۴۹

آگهی استخدام

اداره مهندسی نیروی زمینی شاهنشاهی تعدادی حفار باین‌مشخصات بطور روزمزد استخدام مینماید .

تابعیت دولت شاهنشاهی ایران

متدین بیکی از مذاهب رسمی

داشتن سواد کافی

نداشتن پیشینه کیفری

داشتن سلامت مزاج

سپردن پنجسال تعهد خدمت در نقاط مختلف کشور

داشتن سوابق کار حفاری چاه عمیق

واجدین شرائط میتوانندبرای ثبت نام و آزمایش لازم از تاریخ نشر آگهی تا پایان روز هر۱۰ر۴۵خود را به‌آجودانی کل اداره مهندسی نیروی زمینی شاهنشاهی واقع در خیابان پارس معرفی نمایند . الف ۷۹۴۱

اداره مهندسی‌نیروی زمینی‌شاهنشاهی

سکرتر و ماشین نویس فارسی لاتین یا فقط فارسی برای تمام وقت‌یا فقط بعداز ظهر ها استخدام میشود ۶۴۶۲۵۴

سالن آرایش پرنسس

- بیك نفر بانو یادوشیزه متخصص در آرایش ر‌با سابقه کار نیازمنداست تلفن ۹۹۷۸۹

۱-۲ آ-۳۷۸۰۶

کلاس روانشناسی وپرستاری روانی

آسایشگاه رضاعی‌تعدادی داوطلب جهت تعلیم می‌پذیرد .

شرایط :

سن ۲۰تا ۳۰ سالگی

گواهینامه سیکل اول متوسطه

داوطلبان بتلفن های ۸۸۰۳۸۰ و ۶۷۸۰۸ مراجعه نمایند .

جویای کار

جوانی باآشنائی کامل بزبان

آلمانی جویای کار است تلفن ۲۳۶۴۵

۵-۱ آ-۲۵۱۴۱

جوانی با سن ۲۸سال

داشتن‌پایان خدمت نظام وارد درامور حسابداری ودفترداری وماشین‌نویسی به راهنمای شماره ۳۷۵اطلاعات‌مراجعه فرمائید

۳-۱ آ- آ-۲۵۴۳۱

حسابدار دوبل باتجربه

جویای کار است تلفن۷۹۳۲۴۴

۳-۱ آ-۲۶۵۶

ماشین نویس فارسی و

لاتین با حقوق مناسب جویای کار است تلفن ۷۹۳۲۴۴

۳-۱ آ-۲۶۵۷

زن وشوهری که چندین سال

سابقه آشپزی دارند باضامن‌معتبر جویای کارند تلفن ۶۴۲۶۹۵

آ-۳۷۶۸۸

مترجم انگلیسی و ماشین -

نویس لاتین برای بعداز ظهر ها جویای کار است . لطفا از ساعت ۵ الی۸ بعداز ظهر با تلفن ۹۴۶۸۶ مصاحبه فرمائید .

۲-۱ آ-۲۵۵۶۵

راننده شخصی باسواد

و معاف دائم و مودب آماده کار است به‌تلفن ۷۱۲۰۳ مراجعه شود .

۳ ۵۵۵۱-آ

کتابهای موردنیازشما

سلام برحسین

نوشته : محمود منشی ۱۵۰ ریال

علم اخلاق یاحکمت عملی

اثر :محمدعلی‌بامداد ۲۰۰ ریال

رستاخیز حسینی

تالیف :هاشمی حائری ۳۰ ریال

مناجات نامه

خواجه عبدالله انصاری ۱۵ ریال

معراج عاشورا

اثر : ساعی خوانساری ۲۵ ریال

انتشارات اشرفی میدان شهناز تلفن ۷۴۰۵۳

۴۳-۱ آ-۲۶۵۵

پیامبر شرح زندگانی

حضرت رسول‌اکرم تالیف‌زین‌العابدین رهنما کتابفروشی زوار شاه‌آباد

۳۰-۱ آ-۲۶۵۰

۱- خون و خورشید (زندگانی امام حسین)

۲- نقش‌بند راستی یا علی پیشوا شناخته شده

کتابفروشی خیام شاه آباد تلفن ۳۰۰۶۹

۱۵-۱ آ-۲۶۵۱

انتشارات عطائی‌بمناسبت‌ماه مبارك رمضان تقدیم میکند

۱- نبرد های محمد تالیف دکتر سرهنك بختورتاش

۲-عالم پس‌از مرگ تالیف‌لئون‌دنی تهران ناصرخسرو تلفن ۵۰۴۰۶

۳-۱ آ-۲۶۵۹

آموزشگاه خیاطی فارابی

خیاطی - گلسازی - شمع سازی- حصیربافی خیابان قزوین چهارراه‌ملك تلفن ۵۸۱۷۸۷

۱۵-۱ آ-۲۶۴۰

اسوریسرچ‌اند انجینرینك کمپانی مقیم الیزابت - نیوجرسی درامریکا

صاحب اختراع راجع به «طریقه‌ن- تری‌کلرومتیلتیومید ها» که در ایران تحت شماره ۲۷۲۳ به ثبت رسیده است اجازه‌بهره برداری از اختراع مزبور را باشخاص ذینفع‌عرضه مینماید. برای کسب اطلاع بیشتر بدفتر وکالت ر. آقابابیان خیابان شاه کوچه نوبهار مراجعه شود .

آ-۳۷۲۳۶

مناقصه رنك کاری سیلو

شرکت‌سهامی کارخانجات‌شیشه‌ایران اجرت‌رنك کاری در حدود ۱۲۰۰متر مربع سیلو های آهنی خود را بمناقصه می گذارد . داوطلبان می‌توانند شرائط ومشخصات مناقصه را از دفتر شرکت‌واقع در نازی آباد خیابان سیلوشماره ۳دریافت وپیشنهاد خود را تاساعت ۱۰صبح روز چهارشنبه ۳۰آذرماه۱۳۴۵ بدفترشرکت تسلیم‌نمایند پیشنهادات واصله در همان ساعت باز وقرائت خواهدشد.

۲-۱ آ-۳۷۴۶۸

بموجب اختیاراتی که در جلسه مورخ ۱۴ آبان ماه ۱۳۴۵به هیئت مدیره شرکت سهامی هریس داده‌شده بدین وسیله‌باطلاع کلیه سهامداران میرساند که ظرف مدت شش ماه بدفترشرکت واقع در تهران‌خیابان بزرگمهر شماره ۱۶۰ برای تحویل‌سهام بی‌نام ودریافت سهام بانام مراجعه فرمایند .

آ-۲۵۵۴۱

هیئت‌مدیره شرکت سهامی هریس

سازمانهای غیرانتفاعی و فنی

با ۱۰ تومان شهریه

ماشین نویسی فارسی ولاتین را بیاموزید خیابان پهلوی نبش بهرامی کارودانش تلفن ۴۹۴۹۴

۱۰-۱ آ-۳۶۵۳

برای آماده ساختن خود

جهت استخدام به ما مراجعه فرمائید کاخ اندیشه تلفن ۴۳۷۲۷

اعزام دوشیزگان و بانوان

دیپلمه برای منشیگری بانگلستان . کاخ اندیشه خیابان نادری‌تلفن۴۳۷۲۷

دفترداری دوبل

وحسابداری عالی زیر نظر دکتر مدیرنیا کارشناس رسمی دادگستری‌و استاد دانشکده اقتصادی . کاخ‌اندیشه خیابان نادری تلفن ۴۳۷۲۷

کلاسهای کنکور

ادبی ، فنی ، پزشکی از اول دیماه . کاخ اندیشه نادری تلفن ۴۳۷۲۷

آموزشگاه خیاطی‌طلوع جهان

سلسبیل اول بوستان سعدی تلفن ۹۳۷۸۴

آموزشگاه عالی‌خیاطی‌مدجهان

برای دوره جدید هنرجو میپذیرد اول آذربایجان چهار راه لولاگر تلفن ۹۳۳۶۵

برای استخدام فوری

درآموزشگاه فائز ماشین نویسی‌را بامتد جدید بیاموزید شاه آباد اول اکباتان تلفن ۴۵۷۵۷

آموزشگاه خیاطی شهلانو

(ژاندارك سابق)

برای دوره جدید هنرجو میپذیرد حشمت‌الدوله چهار راه سی متری ۶۱۴۵۴۰

آموزشگاه خیاطی بهار نو

برای دوره جدید هنرجو میپذیرد دزآشیب اول تکیه ۸۵۱۹۷۶

آموزشگاه سعدی

خیاطی و ماشین نویسی برای دورهای جدید هنرجومیپذیرد سه راه شاه ۶۱۳۰۲۲

آموزشگاه‌خیاطی و آرایش موزون برای دوره جدید هنرجو میپذیرد شاهرضا پل چوبی تلفن ۷۵۶۲۴۶

فیزیك و ریاضیات

سیکل اول و دوم ۳۷۷۰۷

۷-۱ آ-۲۴۳۲۳

آموزشگاه خیاطی نوید

خیاطی ، گلسازی ، شمع سازی. حصیربافی ، خیابان بهار کوچه‌معاوفی کوی فرهاد پلاك ۱۱ تلفن۷۵۶۰۰۳

۶-۱ آ-۳۶۶۱

تدریس خصوصی

درس خصوصی انگلیسی

بوسیله آقای پطرسیان باتلفظ‌صحیح گرامرساده و برنامه بسیار سودمند برای سریع آموختن مکالمه نامه نگاری امتحان‌نهائی فرهنك و ورودی‌دانشگاه خیابان حافظ بالای عزیز خان جنب کوچه ایرج پلاك ۳۸۳

آلمانی را تحت نظر

استاد باسابقه آلمانی بانو شارلوت دو ماهه گنتراتی فرا گیرید .

تلفن ۶۷۱۵۳

۱۰-۱ آ-۲۶۱۳

انگلیسی خصوصی ۶۲۹۵۱۷

۳۰-۱ آ-۲۵۸۷

ماهی سی تومان

انگلیسی وآلمانی بطورخصوصی تلفن ۴۹۴۹۴

۲۶-۱ آ-۲۳۸۴

کلاسهای انگلیسی،فرانسه

آلمانی از ۸ تا ۱۱ - ۳ الی ۹ -۳۳۱۵۵

انگلیسی توسط بانوی انگلیسی

خیابان پهلوی ۴۲۰۸۶ و ۴۷۱۴۱

۲۶-۱ آ-۲۶۲۲

آنالیز و ریاضیات

متوسطه ۳۷۷۰۷

۷-۱ آ-۲۱۵۱۳

انگلیسی وآلمانی‌توسط بانو۷۶۱۷۰۶

۱۵-۱ آ-۲۶۳۶

تعلیم پیانو و آکوردئون

مخصوص‌بانوان توسط خانم‌تحصیل کرده‌اروپا تلفن ۴۸۹۹۳ عصر ها از ساعت ۵الی ۷

ریاضیات فیزیك شیمی توسط دانشجوی الکترونیك تلفن ۵۶۴۱۹

۲-۱ آ-۲۵۱۰۹

فیلمهائی که تماشای آن برای اشخاص کمتر از ۱۸ سال ممنوع است درستون برنامه سینماها باعلامت (×) مشخص شده است

برنامه سینماها ....

* **راه برو، نرو-** سینماسکوپ - رنگی- کاری گرانت
امپایر (۶۲۳۹۴۲) ۱۱ر۱۵ ـ ۳ر۳۰ ـ ۵ر۳۰ ـ ۷ر۳۰ ـ ۹ر۴۵
نیاگارا (۶۵۳۰۷) ۱۰ر۴۵ ـ ۳ ـ ۵ـ۷ ـ ۹ر۱۵ سانترال (۴۸۶۸۶)
۱۱ـ ۳ـ ۵ـ۷ـ ۹ر۱۵ تاج (۳۳۰۶۴) ۱۰ر۳۰ ـ۲ـ۴ـ۶ـ۸ ـ۱۰ر۱۵
* **یك خواهش خصوصی-** رنگی-راك هودسن-لسلی کارون
آتلانتیك (۶۲۷۱۷۱) ۱۱ر۱۵ ـ ۳ر۳۰ ـ ۵ر۳۰ ـ ۷ر۳۰ ـ ۹ر۴۵ ب.ب
(۶۹۶۴۱) ۱۰ر۳۰ ـ ۲ـ ۴ـ ۶ ـ ۸ ـ ۱۰ر۱۵ ادئون (۳۸۱۱۸)
۱۰ر۳۰ ـ ۲ر۳۰ ـ ۴ر۳۰ ـ ۶ر۴۵ ـ ۸ر۴۵ آسیا (۴۲۹۰۹) ۱۱ـ ۳ـ
۵ـ ۷ـ ۹ر۱۵ پاسیفیك (۷۳۳۱۱) ۱۱ـ ۳ـ ۵ـ ۷ر۱۵ ـ ۹ر۳۰
* **تعقیب در کازابلانکا -** سینماسکوپ-رنگی-ریچارد هریس
رادیو سیتی (۴۳۳۲۰) ۱۱ر۱۵ ـ ۳ر۱۵ ـ ۵ر۱۵ ـ ۷ر۱۵ ـ ۹ر۱۵
پلازا (۴۴۲۵۵) ۱۱ـ ۳ـ ۵ـ ۷ـ ۹ رویال (۴۹۷۸۵) ۱۱ـ ۳ر۱۵ ـ
۵ر۱۵ ـ ۷ر۱۵ ـ ۹ر۱۵ مترویل (۳۹۴۱۰) ۱۰ر۳۰ ـ ۲ر۳۰ ـ ۴ر۳۰ ـ
۶ر۳۰ ـ ۸ر۳۰
* **اشکها ولبخندها -** رنگی- تادای- او ۷۰ میلیمتری
دیاموند (۶۲۸۴۰۰) ۱۰ر۳۰ ـ ۲ر۱۵ ـ ۵ر۳۰ ـ ۹
* **گمراه -** سونیل دات- مالاسینها - آشوك کمار
آستارا (۸۴۰۲۲) ۱۰ر۳۰ ـ ۲ـ ۴ر۱۵ ـ ۶ر۳۰ ـ ۸ر۴۵ رکس
(۳۵۲۹۳) همای (۶۴۶۶۹) میامی (۷۴۳۲۹) مونت کارلو (۷۹۷۴۱)
۱۰ر۳۰ ـ ۲ر۳۰ ـ ۴ر۳۰ ـ ۶ر۳۰ ـ ۸ر۳۰ سیلوانا (۳۳۷۷۷)
۱۱ ـ ۳ـ ۵ـ ۷ـ ۹
* **رینگو برای انتقام بازمیگردد -** سینماسکوپ - رنگی-
سعدی (۳۶۴۶۸) سیبلا (۳۶۴۲۴) ۱۰ر۳۰ ـ
۱۲ر۳۰ ـ ۲ر۳۰ ـ ۴ر۳۰ ـ ۶ر۳۰ ـ ۸ر۳۰ .
* **جائیکه عشق نیست-** سینماسکوپ-رنگی-سوزان هیوارد
مولن روژ (۷۲۹۲۹) ۱۱ـ ۳ـ ۵ر۱۰ ـ ۷ر۳۰ ـ ۹ر۴۵ دیانا (۴۷۳۶۵) ۱۱ـ
۳ر۱۵ ـ ۵ر۳۰ ـ ۷ر۴۵ ـ ۱۰
* **۷ دلاور-** رنگی- یول برینر- استیومك کوئین
مهتاب (۴۷۷۷۷) ۱۰ر۳۰ ـ ۲ـ ۴ر۳۰ ـ ۷ ـ ۹ر۳۰ گریستال (۳۷۶۷۵)
۹ر۳۰ ـ ۱ـ ۳۰ر۳ ـ ۶ـ ۸ر۳۰ اسکار (۹۵۰۸۹۸) ۱۱ ـ ۳۰ر۱ ـ ۴ـ ۶ر۳۰ ـ
۹ برلیان (۳۳۵۳۵) ۱۰ـ۳ر۱۲ ـ۳ـ۵ر۳۰ ـ۸ زهره (۳۰۴۸۰۸) ۹ـ
۱۲ـ۳۰ر۶ـ ۵ـ۷ر۳۰
* **کلبه عموتوم -** رنگی- هربرت لوم- میلن دوموتژو
حافظ (۳۴۰۷۴) ۱۰ر۳۰ ـ ۳ـ ۶ـ ۹
* **مردی که میخندد -** رنگی- ژان سورل- ادموند پردام
پارامونت (۴۸۳۲۱) ۱۱ر۱۵ ـ ۳ر۳۰ ـ ۵ر۳۰ ـ ۷ر۳۰ ـ ۹ر۳۰
کاپری (۴۸۴۰۱) ۱۱ـ ۳ـ ۷ـ ۹ر۱۵ ایفل (۴۵۳۷۷) ۱۰ـ ۱۲ـ
۲ـ ۴ـ ۶ـ ۸ـ ۱۰
× * **باعشق ولی تنها -** رنگی- کاترین اسپاك- ژاك پرن
مازستیك (۶۸۴۶۱) ۱۱ـ ۳ـ ۵ـ ۷ـ ۹ر۱۵
* **سه بمب آتشین-** سپهر نیا- گرشا- متوسلانی
ایران (۳۶۳۵۴) تهران (۳۸۱۶۵) نپتون (۷۶۰۱۳۶) ۱۰ر۳۰ ـ
۲ر۳۰ ـ ۴ر۳۰ ـ ۶ر۳۰ ـ ۸ر۳۰ اونیورسال (۶۶۹۵۳) ۱۱ ـ ۳
۵ـ ۷ر۱۵ ـ ۹ر۳۰ کیهان (۹۲۳۶۰) الوند (۵۵۰۳۸) ژاله (۳۰۴۱۲۰)
۱۰ـ ۱۲ـ ۲ـ ۴ـ ۶ـ ۸
* **دوهفته درشهر بیگانه -** رنگی- کرك داگلاس
سینما کسری (۷۵۶۹۳۹) ۱۱ـ ۳ـ ۵ـ ۷ـ ۹
● **عشق من برگرد -** رنگی - راك هودسن - دوریس دی
تخت جمشید (۴۳۵۵۰) ۳ـ ۵ـ ۷ـ ۹ر۱۵
● **شاهین بلای جان جاسوسان -** کین ریچموند-سام فلینت
دنیا (۳۳۸۱۲) ۱۰ر۳۰ ـ ۱ر۳۰ ـ ۴ر۳۰ ـ ۷ر۳۰
فری (۹۵۳۳۳۶) ۱۰ر۳۰ ـ ۱ر۳۰ ـ ۴ر۳۰ ـ ۷ر۳۰
نادر (۳۹۰۹۵) ۹ـ ۱۲ـ ۳ـ ۶ـ ۹
فلور (۲۸۰۹۶) ۹ـ ۱۲ـ ۳ـ ۶ـ ۹
مانداانا (۷۹۹۸۲) ۹ـ ۱۲ـ ۳ـ ۶ـ ۹
مراد (۷۳۳۸۲) ۱۰ـ ۱ـ ۴ـ ۷ـ ۱۰
جی (۹۱۲۰۷) ۱ـ ۴ـ ۷ـ ۱۰
رامسر (۵۲۰۶۰) ۹ر۴۵ ـ ۱۲ر۴۵ ـ ۳ر۴۵ ـ ۶ر۴۵ ـ ۹ر۴۵
جهان (۶۰۳۵۰) ۹ر۴۵ ـ ۱۲ر۴۵ ـ ۳ر۴۵ ـ ۶ر۴۵ ـ ۹ر۴۵
کارون (۹۵۱۰۶۵) ۱۲ـ ۳ـ ۶ـ ۹
● **خانه بی بزرگتر -** خوروش - انتظامی - نصیریان
تالار ۲۵ شهریور (۲۵۴۴۴) ۸ بعداز ظهر کارگردان والی
★ **۲ گاوباز-** رنگی- فرانکو- چی چیو
آریا (۳۹۸۸۴) ۱۰ـ۳۰ر۱۲ ـ۲ـ۳۰ر۴ ـ۶ر۳۰ ـ۸ر۳۰
● **زنی که مرك میآفریند -** رنگی
پردیس ۱۰ر۳۰ ـ ۱۲ر۳۰ ـ ۲ر۳۰ ـ ۴ر۳۰ ـ ۶ر۳۰ ـ ۸ر۳۰

خرید و اتاثیه

فقط یکبار تلفنا امتحان کنید
بازرگانی فردوست تلفن ۷۵۷۶۸۵
کلیه فرشهای کهنه و نو شما راتحت نظر کارشناسان مجرب جهت صادرات باروپا و امریکا بیش از سایرین خریداری مینماید و طی چند سال گذشته موسسه ما صداقت و درستی و انصاف خود را به هزاران خانواده که بما مراجعه نمودند ثابت کرده است .

فرش کیهان تلفن ۷۶۳۷۷۶
انواع قالی و قالیچه کهنه و نو
مخصوصا قالی های سنگین قیمت را خریداریم بهتر است برای معاملات هر نوع فرش با سازمان فرش کیهان تماس بگیرید چون مشاورین ما مجانا در اختیار شما خواهند بود .

فروشگاه کالای مرکزی
بهتر میخرد تلفن ۶۵۰۵۷
همه نوع ، یخچال ، تلویزیون ، اجاق گاز ، قالی و قالیچه ، رادیوگرام، ضبط صوت شمارا نقدا درمحل خریدار است .خیابان شاه چهارراه گلشن

فروشگاه فرش و یخچال و تلویزیون شریفی تلفن ۳۶۸۰۳
بهترین خریدار فرشهای کهنه و نو جهت صادرات ضمنا یخچال و تلویزیون وکلیه اثاثیه منزل شما را عادلانه نقدا در محل خریدار است .

فروشگاه معینی
علاوه برخرید و تعویض فرش کهنه انواع فرش کاشان رابا صدی بیست ارزانتر از همه جا در اختیار مشتریان محترم میگذارد . بوعلی جنب بانك سپه شماره ۳۷ تلفن ۴۸۹۶۴

فروشگاه نیك تلفن ۷۵۷۵۴۶
منصف ترین خریدار کالای دست دوم از قبیل قالی و قالیچه کهنه و نو ، یخچال ، تلویزیون ، ضبط صوت ، رادیوگرام و سایر لوازم منزل .

فروشگاه طوسی تلفن ۷۵۹۰۲۹
قالی و قالیچه نو و کهنه مخصوصا سنگین قیمت شمارا از سایرین بهتر میخرد .

فروشگاه آرمان تلفن ۶۹۶۲۳
بهترین خریدار یخچال .تلویزیون فرش . چراغ گاز چهارراه پیروز

فرش برلیان تلفن ۷۶۰۶۳۴
فرشهای کهنه و سنگین قیمت شما را بقیمت عالی خریداری و یاباهمه نوع فرشهای نو معاوضه میکند عباس آباد فرح شمالی

شرکت فرش شهرستانی
قالیهای کهنه شما را جهت صادرات بقیمت نقدی بهتر از دیگران خریداریم فلکه حسن آباد تلفن ۶۶۶۸۷

فروشگاه سعید- سرچشمه
تلفن های ۵۸۱۶۱۸ و ۳۸۶۶۷
کلیه اثاث خانگی شمارا عادلانه خریداریم مخصوصا فرشهای سنگین قیمت .

فروشگاه و نمایشگاه اسیا
تلفن ۶۱۲۸۳۲
یخچال ، تلویزیون ، اجاق گاز و فرش عادلانه خریداریم شاه چهارراه پیروز .

فروشگاه ایران تلفن ۶۱۲۷۲۳
هر نوع قالی و قالیچه - یخچال -اجاق گاز و سایر لوازم رانقدا در محل خریدار است .

تهران کالا تلفن ۷۵۷۲۱۶
فرشهای کهنه و نو سنگین قیمت با عالیترین قیمت در منازل خریداریم

فروشگاه شایان تلفن ۶۱۳۳۸۱
بهترین خریدار هر نوع قالی وقالیچه ولوازم منزل نقدا .

فرش جمالی تلفن ۷۵۱۱۸
بهترین خریدار فرش کهنه و نو

فروش اثاثیه

پیانو فروشی تلفن ۳۳۱۵۵
۱۰-۱ آ-۳۶۶۴

فروش فرش

فرش گلشن
تلفن ۶۸۰۱۴ و ۶۸۷۱۴
خیابان شاه چهارراه گلشن مقابل پمپ بنزین باطلاع میرساند بعلت تغییر مکان فرشهای موجود را بنازلترین قیمت بفروش میرساند .
قالی کرمان ۷۰ متری ۱۶۵ تومان
قالی کرمان ۸۰ متری ۲۳۰ تومان
قالی کرمان کرم ۸۰ متری ۳۷۰ تومان
قالی کاشان از ۴۷۰ الی ۳۳۰ تومان
قالی تبریزی متری ۱۳۰ تومان
قالی ساروق متری ۳۰۰ تومان
قالی اصفهان متری ۲۶۰ تومان
کناره کرمان متری ۱۷۰ تومان
ضمنا فرشهای نوبا کهنه معاوضه میشود .

آتلیه تلویزیون

فروشگاه موج تلفن ۴۵۰۱۶
آنتن تمام کانال فرنگی با تمام لوازم نصب هماهنك با فرستنده جدیددولتی باضمانت نامه ۵ ساله از ۷۰ الی ۱۵۰ تومان

شستشوی مبل وفرش

کارخانه قالی شوئی ابر
مجهز بدستگاه گرمخانه ،آبگیری، رفوگری ، لکه برداری ، سفارشات ارزان تمیز سریع با اصول فنی . سرویس حمل و نقل مجانی تلفن ۵۴۴۸۳
۳۰-۱ آ-۲۶۵۸

شستشوی مبل و فرش کلین سرویس مهر
نظافت مبلمان بااسلوب جدیدفرش بوسیله دستگاه اتوماتیك برقی درجای خود تلفن ۹۵۲۵۴۶

نمایندگی دوراکلین سرویس آمریکا
خشك شوئی مبل و فرش
تلفن های ۶۱۳۰۸۴- ۶۴۲۲۶
آ-۳۵۱۷۸

شستشوی مبل وفرش ادیب
مبلهای شمارا بانضمام تشکهای ماشین بادستگاه برقی بدون شکافتن درجای خود تمیز میکند تلفن ۹۵۳۴۵۰

تعمیرات

اطلاعیه یگانه تعمیرگاه مجهز R.C.A.
تلویزیون
باطلاع عموم دارندگان تلویزیون می رسانه برای نصب بهترین نوع دستگاه لامپی جهت فرستنده دولتی و یاتعمیر تلویزیون های R.C.A. فیلیپس ، شاوب لورنس . تلفونکن . بلاپونکت. وستینگهاوس و دمونت با سرویس سیار به تلفن های ۴۲۷۳۳ و ۶۴۹۱۸ و ۶۹۵۱۴ مراجعه فرمائید .

تعمیرگاه تلویزیون احسان
تلفن ۷۴۳۶۳
تعمیر مارکهای تلویزیون فیلیپس. شاوب لورنس . کوبا. امپریال. دمونت وستینگهاوس . بلاپونکت . تلفونکن در منازل با سرویس مجهز سیار.

سرویس تلویزیون گارانتی
تعمیر تلویزیونهای فیلیپس ، سیبرا ، مدیاتور ، R.C.A دمونت ، امرسون ، شاوب لورنس ، تلفونکن ، بلاپونکت فروشمیروشمیرانات باسرویس سیار تلفن ۶۲۸۴۷۱

دارندگان محترم تلویزیونهای

رادیو جهان نو نماینده رسمی تعمیر تلویزیونهای گرتس کمافی السابق آماده تعمیر و سرویس تلویزیون های شما میباشد لاله زار نو تلفن ۳۲۵۶۶

شرکت مهندسین تلویزیون
باکارمزد کم سرویس سیار تعمیر همه نوع تلویزیون تلفن ۶۱۱۲۳۴
۳۶-۱ آ-۲۶۴۹

سرویس تلویزیون خاورمیانه
تعمیر تلویزیونهای فیلیپس . دمونت R.C.A. بلاپونکت ، تلفونکن و غیره باسرویس سیار تلفن ۳۶۹۵۴

تلویزیون سرویس R.C.A
تلفنهای ۴۸۵۳۳ و ۶۷۵۹۸ تعمیر کلیه مارکهای تلویزیون در منزل .

بخاری
موسسه فنی مارکو ۷۵۴۷۵
رنك وسرویس بخاری تعمیرات شوفاژ- تهویه - کولر- یخچال - آبگرمکن .

فروش اتومبیل

انواع جیپ ولندرور ۴۷۰۷۵
۴۶-۱ آ-۲۵۴۴

در بازار اتومبیل ۹۴۰
خرید و فروش و معاوضه بقیمت روز انجام میشود - سرچشمه نوفلگاه کاروان تلفن ۳۱۳۲۷

برای خرید انواع فولکس واگنهای ۱۹۶۷ بشرکت سهامی عباد
خیابان امیرکبیر خیابان ملت تلفن های ۳۰۴۱۸۱ - ۳۰۴۴۷۲ مراجعه فرمائید .

فولکس واگن ۱۹۶۷
رسید شرکت ساعتچی
خیابان سعدی شماره ۸۲۸ تلفن ۳۸۰۳۵ و ۳۹۳۴۲

یکدستگاه کامیون کمپرسی
فورد مرکوری کاملا مرتب در کنترات سازمان آب تهران میباشد و هرماه در حدود شصت هزار ریال کار میکند بفروش میرسد طالبین به تلفن ۴۶۸۲۶ مراجعه فرمائید .
۱۰-۱ آ-۲۶۴۷

کرایه

کامیون بار
بارکش شهروحومه
تلفن ۶۱۱۱۱۱

اتولوکس
اتومبیل های مدرن تشریفاتی با راننده برای داخل و خارج تهران میدان فردوسی تلفن ۴۴۶۰۵ و ۶۱۱۴۷۰

وانت بار شمالی
تلفن مرکزی سعدی ۳۲۰۰۰ ۳۲۴۰۶
شعبه سرپل مجیدیه ۷۷۱۳۳۳
آهن کش - کامیون - کامیونت - وانت

سالن مد و آرایش

سالن دوزندگی کریستین
زیر نظر خانم ضیاء ابراهیمی شاهرضا مقابل فرصت شماره ۴۴۹ تلفن ۳۵۱۴۷

سالن دوزندگی پارك
مخصوص بانوان تلفن ۹۵۴۱۴۶

سالن دوزندگی پرنسس
میدان بهارستان پاساژ دکتر جلالی ۳۷۷۶۷

انستیتو دوزندگی میترا
خیابان پهلوی سه راه شاه تلفن ۶۹۷۸۵

سالن آرایش آلینا
خیابان تخت جمشید بین ویلا وبهجت آباد تلفن ۴۶۲۹۷
۲۶-۱ آ-۲۵۷۳

سالن آرایش ویشی
شاهرضا مقابل ویلا تلفن ۶۸۶۱۷

سالن آرایش زنانه و مردانه الکس میدان فردوسی کوچه تمدن ۶۶۱۸۰
۲۶-۱ آ-۲۵۸۹

سالن دوزندگی مدشاهد
میدان تجریش تلفن ۸۵۴۳۵۹
۱-۵ آ-۲۵۴۱

گلدوزی جهان
پرچمهای ارتشی و ملی پذیرفته میشود . ناصر خسرو مقابل تیمچه صدراعظم تلفن ۵۴۲۱۷

قبوض اصلاحات ارضی

قبوض اصلاحات ارضی
سه راه شاه پاساژ رویال دخانچی نیلچی تلفن های ۴۴۵۱۸ و ۴۹۵۷۱
۳۰-۱ آ-۲۴۹۳

قبوض اصلاحات ارضی
بیواسطه خریدار پاکپور ۲۴۷۲۹ و ۶۴۷۶۹۷

مستغلات

بازرگانی امیلی ۷۹۰۰۹۰ معاملات زمین وخانه نقدو اقساط و پول نارمك

زمینهای عباس آبادرا نقدا
خریداریم خیابان پهلوی بالای پمپ بنزین بازرگانی جلالی تلفن های ۶۲۶۴۱۱ - ۶۲۴۱۹۳

بازرگانی شهرزاد
مرکزخرید و فروش زمین وویلا فرمانیه جنب کلانتری ۲ تلفن ۸۸۱۷۰۹
۳۰-۱ آ-۲۶۶۵

آژانس ۲۵ شهریور
خرید و فروش زمین عباس آباد تلفن ۶۲۵۴۸۷
۱۰-۱ آ-۲۶۰۵

زمین های ونك
رانندا خریداریم خیابان پهلوی بازرگانی جلالی ۶۲۶۴۱۱ - ۶۲۴۱۹۳
۲۵-۱ آ-۲۵۱۵

آژانس دیبا تلفن ۶۲۳۶۹۷
بورس اراضی عباس آباد خرید و فروش . اجاره . خانه لوکس ومدرن
۱۵-۱ آ-۲۶۴۵

زمینهای داودیه
چاله هرز - دروس - دره قشلاق - حسین آباد - مبارك آباد را خریداریم تلفن ۷۷۱۳۶۷

زمین ۴۰۰ متری عباس آباد را نقدا خریداریم بتلفن های ۳۹۰۶۷ و ۳۶۸۸۵ مراجعه فرمائید .
۲۵-۱ آ-۲۴۹۷

اراضی عباس آباد
فوری نقدا خریداریم سازمان بختیاری تلفن های ۷۷۱۳۸۸ و ۷۷۰۹۶۵

زمینهای دروس- داودیه
چالهرز فروشنده و خریداریم تلفن ۷۷۱۸۱۵

اراضی دروس چالهرز داودیه
خریداریم درستکار یزدی ۷۷۲۰۶۱
۱۰-۱ آ-۲۵۱۹

زمینهای عباس آباد فوری نقدی خریداریم تلفن ۷۵۴۸۵
۲۶-۱ آ-۲۵۴۵

اراضی مبارك آباد و دروس
فروشنده و خریداریم تلفن ۷۷۱۳۶۴
۲۵-۱ آ-۲۵۶۷

دفتر براتی شمیران
خیابان پهلوی باغ فردوس ۸۵۲۵۷۵
۲۶-۱ آ-۲۵۷۵

اراضی عباس آباد - شهر شمیران
شمیران-دره قشلاق خریداریم ۷۶۲۴۳۶

خریداریم درشهر وشمیران
مستقلات بزرگ و کوچك ویلا - خانه سزمین لاله زار جنوبی ۳۹۷۸۴ بنگاه کوشان

زمینهای وحیدیه - مجیدیه
خریداریم بنگاه صبحی ۷۰۵۳۹
۲۵-۱ آ-۲۶۳۴

اراضی ونك
رانندا خریداریم بازرگانی پیوند سرای ونك تلفن ۶۲۹۳۰۴
۱۵-۱ آ-۲۶۶۰

کارخانه در حدود یکهزار متر
مربع سالن سرپوشیده در حوالی تهران نو - جاده کرج - جاده ساوه اجاره یا فروشی نیازمندیم . به تلفن ۷۶۲۲۷۹ مراجعه شود .
۳ ۷۴۸۲-۱ آ-۳

بنفع شماست برای خرید
وفروش خانه وزمین درشمیران به بنگاه رستگار تلفن ۸۵۱۶۴۱ مراجعه فرمائید .

بفروش میرسد

اوکازیون عرب تهران
مستقل فروشی مشتمل بر دکاکین وآپارتمان فوقانی ماهیانه ۲۵۰۰ تومان در اجاره لاله زار جنوبی ۳۹۷۸۴ بنگاه کوشان
آ-۳۸۷۸۴

فروشی خیابان وزرا
مساحت ۴۰۰ متر بنا یك طبقه ونیم شش اطاق با لوازم ۳۹۷۸۴ بنگاه کوشان
آ-۳۷۴۱۸

فروشی بر جاده کرج
زمین ۱۲ هزارمتر از زمینهای چینگر ۳۹۷۸۴ بنگاه کوشان

واگذار می شود

واگذار میشود
دفتر وکالت مناسب برای سایر مشاغل باطاق انتظار تلفن نزدیك پارکینك عصرها به لاله زار پاساژ ابهری شماره ۴۱ مراجعه فرمائید .
۳-۱ آ-۲۵۴۳

اجاره داده میشود

منزل اجاره موجود ۴۵۰۵۷

نبش چهارراه بهار
وتخت جمشید شماره ۱۵۰ یك آپارتمان برای محل کار با اثاثیه و تلفن اجاره داده ویاواگذار میشود تلفن ۷۵۶۲۰۳
۳-۱ آ-۲۶۴۶

خیابان روز ولت
نرسیده به چهارراه نریمان دستگاه آپارتمان دارای ۴ اطاق باتمام لوازمات باشوفاژ اجاره داده می شود تلفن ۴۹۹۹۹
۳-۱ آ-۲۶۳۸

بوذرجمهری مقابل نوروزخان پاساژ نیکپور
زیرزمین مدرن با تمام وسائل وشوفاژ برای شعبه بانکها وشرکت های بزرك به اجاره واگذار میشود خواستاران جهت توضیحات بیشتر و دیدن محل بدفتر پاساژ مراجعه فرمایند
۳-۱ آ-۲۵۵۲۹

یك زیر زمین بزرك
جنب سینما مهتاب برای رستوران اجاره داده می شود تلفن ۶۱۱۶۶۲
۲-۱ آ-۲۶۶۳

اجاره می شود

برای اجاره منازلتان بحارجیان
باتلفن ۶۰۰۰۰ تماس بگیرید .
۴۵-۱ آ-۲۴۹۵

محوطه ئی جهت کارگاه
کولرسازی اجاره میشود تلفن ۹۵۲۰۸۴
۲-۱ آ-۳۵۵۵۵

ساختمان

متر مربع ۴۵ تومان
فرش ماشینی زیبا نرین پوشش برای کف اطاقهای ساختمان شما نشانی لاله زار نو چهارراه مهد ساختمان البرز بلاك ۱ تلفن های ۳۳۲۰۳ و ۹۳۶۱۳

رفع گرفتگی هرنوع لوله ساختمانی
با دستگاه تراکم هوا تلفن ۷۸۷۲۷

نقاشی ساختمانی جانفدا
فوری ارزان باقساط ۷۸۱۹۷۷
۳۶-۱ آ-۲۶۳۱

معاملات هر مقدار گاه
باوسیله حمل ارزان تلفن ۷۰۴۴۷
۱۲-۱ آ-۲۴۴۳

رفع گرفتگی لوله ساختمان
در ۲۰ دقیقه سازمان تراکم تلفن ۸۸۱۶۸۱

معاملات پول

پول شرطی موجود است به تلفن های ۳۶۸۸۵ و ۳۹۰۶۷ مراجعه فرمائید
۴۶-۱ آ-۲۵۴۰

پول شرطی نیازمندیم ۶۲۸۰۹۰
۳۶-۱ آ-۲۵۶۳

پول درمقابل تلفن ۴۵۰۵۷

ازیکمیلیون ریال ببالا
موجود پاکپور ۲۴۷۲۹ و ۶۲۷۶۹۷
۱۷-۱ آ-۲۵۰۴

پول شرطی در مقابل
وثیقه ارزنده نیازمندیم ۷۶۱۷۴۷

معاملات تلفن

خرید و فروش هرنوع
شماره تلفن و فیش تلفن ۶۵۱۸۰

بورس تلفن میرحسینی ۶۱۳۳۱۷
۳۵۷۹-۱ آ-۳۵۷۹

وام درمقابل تلفن ۵۱۹۶۱
۳۵-۱ آ-۳۵۳۷

خریدوفروش تلفن ۳۰۳۰۷۵
۲۱-۱ آ-۲۴۵۷

تلفن نقدا خریداریم ۴۵۰۵۷

تلفن خریداریم ۲۳۰۳۰
۳۰-۱ آ-۲۷۷۸۶

خریدوفروش تلفن ۲۷۷۷۰
۳۰-۱ آ-۲۲۸۱

خریدوفروش تلفن ۳۰۲۲۷۷
۳۰-۱ آ-۲۷۷۸۶

معاملات تلفن و فیش ۵۳۰۳۰
۳۶-۱ آ-۲۳۴۵

تلفن وفیش خریداریم ۵۷۶۷۹
۳۰-۱ آ-۲۴۱۷

خریدو فروش تلفن البرز ۳۹۳۲۰
۳۰-۱ آ-۳۵۲۹

فروش هر نوع تلفن ۴۵۰۰۸
۱۵-۱ آ-۲۲۳۴۴

راهنمای پزشکی اطلاعات

دکتر محمد رضا مسعد
دارای گواهی نامه از بروك مدیکال امریکا درمان قطعی بیماریهای امیزشی مجاری ادرار - زنان - دروازه دولت روبروی پمپ بنزین تلفن ۴۳۶۰۲

بیماریهای آمیزشی مجاری ادرار
میدان بهارستان خیابان صفی علیشاه
دکتر یحیی صدری

معالجه امراض مقاربتی وآمیزشی
خیابان شاهپور نرسیده بسه راه بودرجمهری دکتر جلال بهی زاد

فلج هائی که حتی در اروپا
علاج نشدند طبق مدارك معالجه شدند دکتر حسن بهره مند سعدی کوچه شمالی بیمه تلفن ۳۰۱۱۷ منزل ۸۶۳۲۸

بیماریهای معده - کبد - روده
بواسیر بدون عمل جراحی دکتر رفیعی متخصص از دانشگاه پاریس خیابان جامی اول کوچه پارس تلفن ۴۸۱۸۹

دکتر محمدعلی صدیقی
بیماریهای امیزشی - پوست - داخلی ترك اعتیادات خیابان شاه چهارراه فروردین پذیرائی صبح و عصر ۴ تا ۶ تلفن ۴۹۵۳۶

بیماریهای آمیزشی مجاری ادرار
خیابان فردوسی مقابل بانك ملی پس انداز

بیماریهای آمیزشی و مجاری
ادرار خیابان فردوسی شمالی کوچه صادق تلفن ۴۶۵۸۹ **دکتر پولوسا**

ترك تریاك دکتر رحمانی
متخصص امراض اعصاب و روح از دانشگاه لندن خیابان پهلوی بالاتر از چهار راه امیر اکرم تلفن ۴۵۱۱۴

دکتر دانشگر
امراض مقاربتی و مجاری ادرار خیابان سیه مقابل پستخانه تلفن ۳۰۲۴۱۶

دکتر عباس نیك نژاد
متخصص از دانشگاه پاریس بیماری های معده . روده . کبد . لوزالمعده درمان بواسیر بدون عمل . فیستول فیسور با متد موتر خیابان گرگان جلوبی خیابان گرامی پذیرائی ۳ تا ۷ بعداز ظهر

روانی اعصاب - ترك معتادین
دکتر مصطفی جواهری چهار راه شاه اول پهلوی

ترك تریاك و هروئین
دکتر اسلامدوست خیابان حشمت الدوله چهارراه گلشن تلفن ۶۱۳۰۶۷

ترك تریاك وهروئین
بدون هیچگونه عوارض و ناراحتی بعدی و باتضمین کافی خیابان فرصت شاهرضا بین بیمارستان نامداران و اطلاعات بانوان خیابان مهزاد شماره ۱۶۰ مرکز پزشکی درمان تلفن ۴۶۶۵۴

دکتر عباس جناب زاده
امراض امیزشی و مجاری ادرار خیابان منوچهری مقابل کوچه زاندارك صبح و عصر . فقرا مجانی است . تلفن ۳۴۰۵۲

دکتر فرنوش تلفن ۴۸۵۵۵
داخلی ، مقاربتی ، گواهینامه از دانشگاه پاریس پذیرائی صبح و عصر امیریه اول منیریه .

دکتر داوران تلفن ۳۰۲۵۴۸
بیماریهای آمیزشی و مجاری ادرار چهارراه دروازه دولت صبح و عصر

دندانپزشکان

دکتر فرهنك دندانپزشك
با ۳۷ سال سابقه و تجربه و بهترین متد پیوره و خونریزی لثه، رفع بوی بد دهان کشیدن و پر کردن دندان بدون درد . ۴ تا ۸ بعداز ظهر تلفن ۴۳۹۹۸ میدان ۲۴ اسفند

داروخانه ها

داروخانه شبانه روزی تخت جمشید
شرتمام ساعات شبانه روز درخدمت شما است تلفن ۶۸۱۰۱ و ۶۷۸۲۳

پانسیون

پانسیون درمنزل تلفن ۶۱۳۵۳۳
۳-۱ آ-۲۵۸۳

پانسیون برای دوشیزگان دانشجو ماهیانه ۳۰۰۰ ریال با صبحانه و شام از ساعت ۸ تا ۴ به تلفن ۶۱۳۵۹۷ مراجعه شود
۳-۱ آ-۲۶۶۳

گازمورد نیاز شما

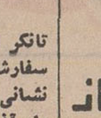

ادساگاز
سرویس منظم و فوری
فردوسی شماره ۶۴ تلفن ۴۲۴۰۲ و ۴۴۸۰۲ ساعت کار : ۸ صبح تا ۸ شب

سرویس منظم و فوری شرکت ایران گاز

میدان فردوسی تلفن های ۶۱۱۳۰۴ و ۶۱۳۴۵۱ ساعات کار : ۸ صبح تا ۸ شب

صاحب امتیاز و مدیر مسئول
عباس مسعودی
خیابان خیام ابران چاپ
چاپخانه اطلاعات تلفن ۳۰۳۹۶۵
تلفنخانه ۳۰۰۱۱ تا ۳۰۰۱۹

آگهیهای متفرقه

تانکر سازی لوپ
تانکر از ۵۰۰ تا ۵۰۰۰۰ لیتر موجود سفارشات ۴۸ ساعته تحویل میگردد نشانی خیابان قزوین نرسیده بسه راه آذری ۹۴۴۱۴
۲۶-۱ آ-۲۵۹۳

تایپ - سرویس
تعمیر وکرایه ماشین تحریر تلفن ۳۱۷۱۱ سعدی شمالی اول کوچه دیبا
۹-۱ آ-۲۶۱۵

پیراهن مبل ۵۳۵۰۰
تعویض پارچه مبل ۵۳۵۰۰ پرده دوزی مبل خیام ۵۳۵۰۰
۲۶-۱ آ-۲۵۸۴

پرده دوزی ارجمند ۴۷۳۷۰
آ-۲۳۱۸

نیازمندیهای روزنامه اطلاعات
تلفن: ۳۱۵۳۳

تلفن کاریر نائین ـ تهران افتتاح شد

بین رفسنجان ـ اصفهان نیز تلفن کاریر دائر گردید

خبرنگار مادر اصفهان اطلاع داد: چهارشنبه گذشته طی مراسمی تلفن تهران افتتاح شد و آقای مهندس پارسا استاندار اصفهان ضمن تماس تلفنی باآقای وزیر پست و تلگراف از برقراری ارتباط تلفنی بین نائین ـ تهران سپاسگزاری کرد. ضمنا در همانروز خط تلفن کاریر رفسنجان ـ اصفهان نیز افتتاح شدو مورد بهره‌برداری قرار گرفت.

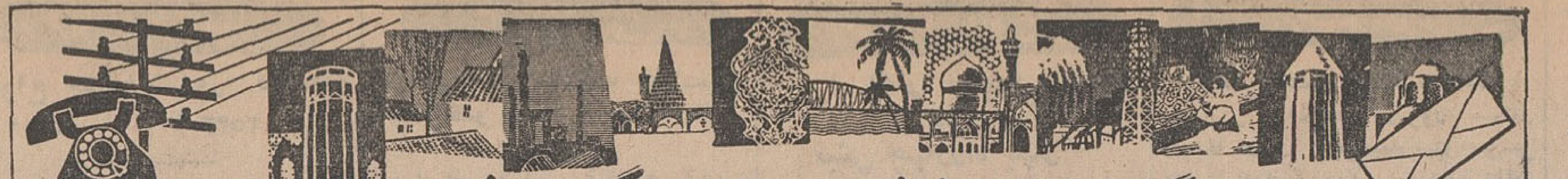

خبرنگاران ما ازشهرستانها گزارش میدهند

استقبال گرم اصفهان از رهبر حزب استقلال مراکش

«الفاسی» برمزار حافظ فال گرفت...

سخنرانی رهبر حزب استقلال مراکش دردانشگاه پهلوی شیراز باابراز احساسات پرشوررو برو شد

*** الفاسی گفت: ما مسلمانان در روزگاری زندگی میکنیم که باید هرچه بیشتر بیکدیگر همبستگی داشته باشیم**

رهبر حزب استقلال مراکش در دانشکده ادبیات وعلوم اصفهان سخنرانی مستدلی ایراد کرد

آقای علال الفاسی رهبر حزب استقلال مراکش ، در آخرین روز اقامت خود در شیراز ، درمراسمی که با حضور اعضای هیئت‌مشورتی روزنامه اطلاعات و جمعی ازمعاریف در اداره سرپرستی نمایندگان اطلاعات در فارس ترتیب داده‌شده بودشرکت کرد و پس از بازدید بیمارستان نمازی و آرامگاه حافظ سخنرانی مبسوطی در زمینه روابط دیرینه ایران و مراکش و لزوم همبستگی بیشتر مسلمانان جهان‌در دانشکده ادبیات و علوم دانشگاه پهلوی ایراد نمود که فوق العاده مورد توجه واقع شد .

آقای الفاسی آنگاه از آرامگاه سعدی‌دیدن کرد و مقارن ساعت ۴٫۳۵ دقیقه بعد از ظهر همانروز شیراز را به مقصد اصفهان ترک گفت .

الفاسی، رهبر حزب استقلال مراکش

لزوم همبستگی

گزارش خبرنگار ما در شیراز حاکیست ، در مراسم سخنرانی ، روسا و معاونین دانشکده های دانشگاه ، استادان ،دانشجویان و گروهی از شخصیت های محلی و فرهنگیان شیراز حضورداشتند.

ابتدا آقایان دکتر وصال‌معاون آموزشی دانشگاه ، دکتر بصیری رئیس دانشکده ادبیات و علوم و دکتر قوامی‌رئیس دانشکده‌پزشکی خیر مقدم گفتند .وسپس آقای دکتر غفرانی باایراد بیاناتی از حضور معاونین و استادان دانشگاه و سایر حاضران دراین مراسم سپاسگزاری کرد .

در این هنگام آقای «الفاسی» رشته سخن را بدست گرفت وبعد از سپاسگزاری از حضار بیانات مفصل و مستدلی درباره روابط برادرانه ایران و مراکش و لزوم همبستگی بیشتر مسلمانان جهان در دنیای کنونی و مشاهدات خود از فعالیت های آبادانی و اصلاحی مملکت ایراد نمود .

وی ضمن سخنان خود گفت : **ما مسلمانان در روزگاری زندگی میکنیم که باید تعاون فکری و همبستگی هرچه بیشتر با یکدیگر داشته باشیم** .. شما جوانان عزیز دانشجو که در اینجاگرد آمده‌اید نیروی تازه‌ای هستید که ما به‌آن تکیه کرده‌ایم .. دست‌های‌برادری مراکشی ها بروی شما جوانان فکور و دور اندیش دراز است و انشاءالله‌برهبری خردمندانه‌رهبران عالیقدر ایران و مراکش و باسعی وجدیت شما پیشرفت های بیشتری نصیب هردو کشور خواهد شد .

آقای الفاسی ادامه داد: روابط دوستانه ایران و مراکش هنگامی نزدیک‌تر شد که شاهنشاه آریامهر بکشور ما تشریف فرما شدند و مردم پاکدل مراکش احساسات بسیار شورانگیزی نسبت بمعظم‌لها ابراز داشتند .. انشاءالله بزودی اعلیحضرت ملک‌حسن دوم پادشاه مراکش نیز بکشور شما خواهند آمد و دو کشور ایران و مراکش از ثمرات مفید این‌روابط برادرانه بیش از پیش‌برخوردار خواهندشد.

پس از سخنان آقای الفاسی که یکربع طول کشید ، آقایان دکتر بصیری و دکتر وصال ازسخنرانی رهبر حزب‌استقلال مراکش تشکر کردند و این‌مراسم‌در محیط‌بسیار پرشوری خاتمه یافت .

بازدید بیمارستان نمازی

رهبر حزب استقلال مراکش مقارن ساعت ۱۰ صبح پریروز از بیمارستان‌نمازی‌شیراز بازدید کرد. هنگام ورود ایشان بمحوطه‌بیمارستان آقای دکتر شهاب‌فردوس رئیس بیمارستان و پس‌از وی‌آقای دکتر برکت یکی از پزشکان بیمارستان خوش آمد گفتند . بعد بازدید از قسمتهای مختلف‌بیمارستان‌آغاز‌گردید ودر هر قسمت توضیحات لازم بوسیله آقای دکتر برکت بزبان عربی داده شد .

آقای‌دکترشهاب فردوس اقدامات آقای اسداله علم‌وزیر‌دربارشاهنشاهی وسرپرست دانشگاه پهلوی شیراز را در جهت پیشرفت اموربیمارستان ستود و آقای الفاسی پس‌از تشکر از آقایان دکتر شهاب فردوس ودکتر برکت ، بیمارستان نمازی را بسوی آرامگاه حافظ ترك گفت .

***لحظه‌ای با حافظ**

در آرامگاه حافظ‌آقای فریور سرپرست آرامگاه یکجلد دیوان حافظ بزبانهای انگلیسی و فارسی به آقای الفاسی اهداء کرد.رهبر حزب‌استقلال مراکش ضمن تشکر از ایشان‌تفالی زد و این بیت آمد .

«ما دردرون سینه هوائی نهفته‌ایم
برباد اگر رود دل مازان هواروداً»

در آرامگاه سعدی

آرامگاه سعدی یکی دیگر از نقاطی بود که در مسافرت شیرازمورد بازدید آقای الفاسی قرار گرفت .

هنگام ورود به آرامگاه سعدی شعر «زخاك سعدی شیراز بوی عشق‌اید ـ هزار سال پس از مرك او گرش‌بوئی» نه برلوحه‌ای نوشته وروی درورودی آرامگاه نصب شده است مورد توجه آقای الفاسی قرار گرفت . محیط شاعرانه آرامگاه چنان رهبر حزب استقلال مراکش را تحت تاثیر قرار داد که‌قطعه شعری بعربی (فی‌البداهه) سرود ترجمه فارسی شعر اینست:

«ما از مزار تو بوی مشك و عنبر استشمام نمودیم و آنچه را که خود گفته‌ای شکی نیست که‌بوی عشق و محبت است و آنچه در این مزار نهفته ، وحیی‌است الهام بخش وآن نمودار حقیقتی است که مالامال صفاو محبت است.»

رهبر حزب استقلال مراکش پس از بازدید آرامگاه بپارك سعدی رفت ودر آنجا سرلشگر بشیر یکی از فرماندهان ارتش مراکش که بشیراز آمده بود باوی ملاقات کرد .

مقارن ساعت ۴٫۳۰ دقیقه آقای الفاسی و همراهان رهسپار فرودگاه شدند ودر فرودگاه عده‌ای ازمعاریف، اعضای‌هیئت‌مشورتی روزنامه اطلاعات، فرهنگیان و کارکنان‌اداره سرپرستی نمایندگان اطلاعات حضور داشتند .

آقای میرزاده سرپرست نمایندگی اطلاعات در فارس نوعدد آلبوم نفیس حاوی عکسهای مختلفی مربوط به بازدید های آقای الفاسی در شیراز به رهبرحزب استقلال مراکش وآقای دکتر غفرانی اهداء کرد و آقای الفاسی در ساعت ۴٫۴۵ بعداز ظهربا هواپیما شیراز را بمقصد اصفهان‌ترك گفت .

در اصفهان

گزارش خبرنگار مادر اصفهان حاکیست : ساعت ۵٫۳۵ دقیقه‌بعد از ظهر پنجشنبه ،آقای الفاسی و همراهان باهواپیما وارد اصفهان شدند و درفرودگاه آقایان‌فرماندار رئیس دانشکده ادبیات و علوم اصفهان ، اعضای هیئت مشورتی روزنامه اطلاعات و جمعی از روسای ادارات و معاریف از ایشان‌استقبال کردند .

پس‌از خیر مقدم آقای‌فرماندار دسته گل زیبائی بوسیله دوشیزه رشتی زاده به آقای الفاسی‌اهداء شد و مستقبلین معرفی شدند .

رهبر حزب استقلال مراکش‌پس‌از اظهار تشکر از مستقبلین‌بااتومبیل رهسپار مهمانسرای‌شاه عباس کبیر گردید و افطاری صرف کرد .

مقارن ساعت ۷٫۳۰ وی کتابخانه دانشکده ادبیات اصفهان را که از بزرگترین کتابخانه های کشور است مورد بازدید قرار دادوسپس در سالن دانشکده مزبورسخنرانی مبسوطی با حضور جمعی ازاستادان ومعاریف و دانشجویان دانشکده مزبور ایراد کرد که بسیارمورد توجه قرار گرفت .

تصادف مرگبار

خبرنگار ما در بابل گزارش داد: اتومبیل فولکس واگن شماره ٤١٤٥ برانندگی نعمت‌الله گنجی که‌ازتهران عازم بابل بود در جاده شاهی ، یك کیلومتری‌بابل بامرد دوچرخه سواری که در حدود سی‌سال داشت بشدت تصادف کرد وسپس‌از جاده منحرف وواژگون گردید . بر اثر این‌واقعه مرد دوچرخه سوار که تاکنون هویت وی معلوم نشده کشته شدوباتومبیل خساراتی وارد آمد . راننده توسط مامورین کلانتری بخش ۲ بابل‌دستگیر شد و جریان تحت تعقیب است .

سرخك در بروجن ۱۰ نفر را کشت

خبرنگارما در بروجن گزارش داد : آقای دکتر هنرجو که‌از طرف بهداری بروجن برای مبارزه بابیماری سرخك بدهکده «بردبر» از توابع سه دهستان رفته‌بود به‌بروجن بازگشت طبق گزارشی که‌وی ببهداری بروجن‌تسلیم کرد دراین قریه ٦٣ نفر به‌بیماری سرخك مبتلاشده بودند که ده نفرشان فوت کرده‌اند .

چون اطلاع رسیده بود که در دهکده «سفیددشت» بروجن نیزبیماری سرخك شیوع یافته است آقای دکتر هنرجو باوسائل کافی بسوی قریه مذکور عزیمت نمود .

برای حفرچاههای‌شمارهٔ ۳و٤ درسه دهستان

آسانسورهای هوائی نصب میشود

خبرنگار مادر بروجن گزارش داد : بمنظور شروع حفاری چاههای نفت شماره ۳و ٤ سه‌دهستان‌بروجن وادامهٔ حفاری چاه شماره ۲ که در «کوه‌ریك» حفرشده است ، دیروز مهندس «لوتسو» ایتالیائی‌متخصص آسانسورهای هوائی واردسه‌دهستان شد تا برای ارزیابی و ساختمان‌دو «آسانسور» جهت نصب در محل‌چاه های مزبور اقدام کند .

چاه شمارهٔ سه در محل « کوه ریك» و چاه شمارهٔ ٤ در کوه «دودرا» حفر خواهد شد .

ضمنا بااینکه تمام منطقه « کوه ریك» از برف پوشیده شده است مامورین حفاری همچنان بکارخود ادامه میدهند .

وزیر کشاورزی دراجتماع کشاورزان گرگان گفت:

برای‌مبارزه باکرم خاردار طرحهای وسیعی تهیه‌شده‌است

روز چهارشنبه گذشته تیمسارسپهبد ریاحی وزیر کشاورزی که باتفاق آقایان مهندس ایازی و مهندس گودرزی‌دو تن‌ازمقامات‌وزارت کشاورزی بمنظور بازدید مناطق کشاورزی گرگان باین شهر وارد شده بودپس از بازدید اداره کل کشاورزی گرگان در اجتماع کشاورزان اینمنطقه حضور یافت .

بنابگزارش خبرنگارما درگرگان، دراین اجتماع که‌با حضور دویست‌نفر از سپاهیان ترویج و آبادانی ،اعضای شرکت های تعاونی روستائی و کشتکاران گرگان درسالن یکی از سینما هابرپا شده بود تیمسارسپهبد ریاحی بیانات مبسوطی پیرامون طرز مبارزه باکرم خاردار و اقداماتی که برای حفظ زراعت پنبه درسال جاری بعمل می‌آید ایراد کرد .

آقای وزیر کشاورزی پس از آن خطاب به‌سپاهیان ترویج‌و آبادانی گفت : شما دراینجا وظایف مهم و خطیری بعهده دارید هرکدام ازشما عهده‌دار حفاظت و مراقبت از هزار هکتار زمین مزروعی هستید و البته وسائل لازم دراختیار شما گذاشته خواهد شد .

تیمسار سپهبد ریاحی در پایان سخنان خود گفت : برای مبارزه با آفت پنبه طرحهای وسیعی داریم ، سمپاشی هوائی و دستی انجام خواهد شدو سم بطور کامل آماده شده که در دسترس کشاورزان قرار خواهد گرفت .

دراین اجتماع پیشنهاد شد که‌ورود وفروش سم در انحصار دولت‌باشد و از دادن سم بعاملین فروش‌خودداری کنند . بعد ازظهر این روز وزیر کشاورزی و همراهان از مناطق‌زراعتی بازدید کردند .

مهاجمین ناشناس دهبان رابگلوله‌بستند

٦ نفر باتهام قتل دستگیر شدندو۸قبضه‌اسلحه‌کشف‌گردید

عصر پریروز دهبان دهکده «ادرکان»سیه رود تبریز بنام‌اسداله غفاری هنگامی که در مزرعه خودواقع در کنار رودخانه مشغول کار بودناگهان عده‌ای ناشناس مسلح بوی حمله کردند و باشلیك چند گلوله اورا کشتند. خبرنگار مادر تبریز گزارش داد : مهاجمین پس ازاین حادثه متواری گردیدند . فرمانده گروهان ژاندارمری سیه‌رود بمحض اطلاع از جریان در قریه ادرکان حاضر شد و پس از انجام تحقیقات کافی شش نفر راباسامی جلال‌بك‌محمدی ،خدایار، سلیمان مرادی، قباد محمدیان و عبدالعلی محمدی دستگیر ساخت و ازهریك از آنان یك قبضه اسلحه کمری کشف شد . ضمنا دو نفر دیگر از متهمین باسامی حاج‌محرم و حاج ذوالفقار که‌ازخانه های آنان نیز دو قبضه اسلحه کشف شده و اینك متواری هستند تحت تعقیب قرار گرفتند .

برای مبارزه با ملخ در سواحل جنوب

اقدامات احتیاطی صورت گرفته است

خبرنگار ما دربندر بوشهر گزارش داد :چون گزارشهائی دربارهٔ احتمال هجوم ملخ بسواحل خلیج فارس بادارهٔ کشاورزی و اصلاحات ارضی بنادر و جزائر خلیج فـارس رسیده است ، ازطرف اداره مزبور اقدامات احتیاطی برای مبارزه‌باملخ بعمل آمده است ، همچنین به سپاهیا ن‌ترویج‌وآبادانی‌و کدخدایان دهات دستور داده شده بمحض مشاهدهٔ اولین دسته ملخ ، به‌ادارهٔ کشاورزی و اصلاحات ارضی اطلاع دهند تافورا برای دفع آن‌اقدام‌شود.

کیك‌فاسده ۱۵دختردانش آموزرامسموم کرد

خبرنگار ما در آبادان اطلاع داد :پانزده نفر از دانش آموزان یکی از دبیرستان های دخترانه آبادان بعلت خوردن کیك فاسد مسموم شدند .

رئیس دبیرستان بمحض اطلاع از جریان مسمومین را وسیله آمبولانس به‌بیمارستان شرکت‌ملی نفت منتقل کرد و مسموم شدگان تحت درمان قرار گرفتند

بنای مرکز آموزش حرفه‌ای کرمان

ضمن مراسمی باحضور استاندار وفرهنگیان‌شروع شد

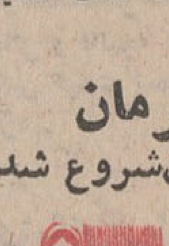

ساختمان مرکز آموزش حرفه‌ای فرح‌پهلوی کرمان طی مراسمی با حضور آقای سعیدی‌فیروز‌آبادی استاندار و آقای آسائی‌مدیر کل آموزش و پرورش استان کرمان و جمعی از فرهنگیان آغاز شد .

بموجب گزارش‌خبرنگار مادر کرمان دراین مراسم بدوا خانم‌شهابی رئیس دبیرستان مایل و آقای محمد جواد آموزگار ، دبیر بازنشسته فرهنك بیاناتی درباره مرکز آموزش حرفه‌ای ایرادکردند . بعد آقای آسائی درهمین مورد سخن گفت و سپس آقای استاندار اولین کلنك بنای مرکز آموزش حرفه‌ای‌فرح پهلوی کرمان رابنام شاهنشاه آریامهر بزمین زد .

تراکتور عابری را کشت

خبرنگار مادر مشهد گزارش‌داد: پریروز تراکتوری که درحوالی کارخانه قند شیروان مشغول شخم‌زدن زمین بوده با عابری بنام‌سید حسینعلی عباسی تصادف کرد. دراین حادثه سیدحسینعلی در دم جان سپرد و راننده تراکتور بنام اسفندیار متواری شد .

مرگ دوموتوسیکلت سوار

چندشب قبل موتوسیکت سواری بنام حاجعلی جعفری که یکنفر بنام‌یوسف امینی را برترك موتورسوارکرده‌بود، هنگام عبور از خیابان بیستون رشت موتوسیکلت از جاده منحرف وباتیر چراغ برق تصادف کرد . در نتیجه هردو بشدت مجروح و به‌بیمارستان پورسینای رشت منتقل شدند ولی معالجات، موثر واقع نشدو صبح‌امروز دربیمارستان فوت کردند.

شعب حزب مردم درگلپایگان و خوانسار

باحضور چندتن ازنمایندگان مجلس شورایملی افتتاح شد

شعب حزب مردم درشهرهای گلپایگان و خوانسار طی مراسمی در میان ابراز احساسات اهالی گشایش یافت .

خبرنگارما در گلپایگان گزارش میدهد : دراین مراسم که آقای دکتر دفتری قائم‌مقام دبیرکل حزب مردم و آقایان هلاکو رامبد، بهبودی، دکتر مجتبی جعفری ، دکتر سجادی ، حاجی رجائی ، کلانتر هرمزی ورمضانی نمایندگان مجلس شورای ملی حضورداشتند ، چند تن از حاضران بیاناتی ایراد کردند وسپس شعبه حزب‌مردم‌در گلپایگان بنام شاهنشاه آریامهر افتتاح شد .

آقایان نمایندگان مجلس شورای ملی آنگاه رهسپار خوانسارشدند ودر آنجا نیز شعبه حزب مردم با حضور ایشان گشایش یافت .

سیمای شهرستانها

از: مقدس زاده
نماینده اعزامی سازمان شهرستانها

رنگ ایرانی ورنگ خارجی

درمیان مطلعین فرش آذربایجان موافقین ومخالفینی دارد

عدهٔ استادان رنگرز برای تهیه رنگ فرش کافی نیست

«۸۱»

در بررسی مواد اولیه فرش ، از نوع مختلف پشم و همچنین از دو نوع رنگ شیمیائی که در کار فرش‌امکان مصرف دارد صحبت شد واکنون دنباله این بحث را ادامه میدهیم .

هرچند فعلا دراغلب کارگاه‌های قالیبافی‌آذربایجان ، رنگی که در فرش بکار میرود رنگ شیمیائی خارجی از نوع کرمی « دندانه‌دار» است اما همه قالیبافان این خطه متفق‌القولند که رنگ طبیعی ایرانی برای فرش ایران بمراتب عالیتر و بهترو ثابت تر از رنگ شیمیائی خارجی است . زیرا لااقل این اطمینان هست که رنگ ایرانی ، ثابت و بی غل و غش وتهیه‌اش کم خرج تر و طرز بکار بردنش آسانتر است و مصرف آن‌احتیاج بدانستن صد ها نوع دستورالعمل و فرمول های شیمیائی ندارد .از اختلاط و امتزاج ریشه گیاهان ، برك درختان ، پوست میوه‌جات و کم و زیاد کردن مقدار هر یك از این مواد طبیعی رنگی ، انواع و اقسام رنگهای گوناگون ودلپذیر وثابت بدست می آید .

*** رنك ایرانی !**

تنها تفاوت عقیده مطلعین فرش آذربایجان درباره رنك مصرفی‌در کار قالی بافی این‌است که‌بعضی میگویند : رنك ایرانی این‌نقیصه را دارد که بمقدار زیاد نمی‌توان تهیه کرد زیرا که اولا بعلت‌رواج کامل کار قالیبافی درسراسرایران وبیتوجهی روستانشینان نسبت به مواد نباتی رنگی از قبیل برك درختان و ریشه گیاهان که یامی سوزانند و یا بمصرف علوفه‌احشام میرسانند تهیه‌مواد اولیه رنك‌طبیعی «ایرانی» آنهم بمقدار زیادی که تکافوی این همه کارگاه های‌قالی بافی را بکند . مشکل است .

ثانیا باموادرنگی طبیعی در دو مورد رنگرزی ، یك رنك‌بخصوص که کاملا یکرنك‌و ،باصطلاح‌یکدست باشد نمی توان تهیه کرد و لازم است وقتی فی المثل رنك سبز یا لیموئی تهیه میشود یکباره‌بمقدار زیادی تهیه گردد تا رنگی که‌برای مثلا یکصد قطعه فرش تهیه میشود کاملا یکدست و یکرنك باشد وگرنه چنانچه بار دیگر بخواهیم رنك سبز یالیموئی تهیه کنیم رنك حاصله بارنگی که قبلا بدست‌آمده کاملاهمرنك نخواهد بود ، یا پر رنك تر میشود و یاکمرنك تر...

*** یکسان نیست**

واین ، بدانجهت است که مواد اولیه رنك ایرانی از نظر مقدار رنگی که پس میدهند یکسان نیست و همین امر باعث تفاوت رنك در دو مورد تهیه رنك میشود هر چند شرایط لازم در هر دو مورد رنگرزی با یکنوع رنك ، کاملا یکسان باشد و هر چند مقدار مواد اولیه نباتی برای تهیه یکنوع رنك‌در دو مورد، یك‌اندازه باشد از نظر آنکه موااداولیه‌رنك ایرانی مقدار رنگی راکه پس می دهند یکسان نیست ، رنگهای حاصله کاملا همرنك نخواهدبود. این عده معتقدند که در کیفیت و شرایط فعلی مصرف‌رنك‌شیمیائی کرمی «دندانه دار» که اگراستاد رنگرز آنرا در فرش بکار ببرد ثابت و یکدست خواهدبود ، کاملا مقرون بصرفه و صلاح است . در حا لحاضر که بیشتر رنك‌مصرفی در کار فرش ، رنك شیمیائی خارجی است تمام فرش های‌ایران خواه مرغوب و خواه متوسط و ارزان قیمت ، نودونه در صدش رنك ثابت دارد . بطوریکه همه فرشهای صادراتی ، قبل از صدور باموادد شیمیائی مخصوص،شسته میشود تا ثبوت رنگش محرزگردد

*** استاد کم است**

این عده می گفتند : تنها نقص موجود برای مصرف رنك شیمیائی در کار فرش این است که چون تولید فرش درایران‌بمقیاس زیاد افزایش یافته در حال حاضراستاد رنگرز خیلی کم پیدا میشودبسیار بجا است اگر برای تربیت استاد رنگرز از طرف مسئولان مربوطه در هر یك از مراکز تولید فرش آموزشگاه تربیت استاد رنگرز دایر گردد تااین نقیصه هم رفع شود ...

اما عده‌ای دیگر از مطلعین‌فرش آذربایجان که مخالف رنك‌شیمیائی در کار فرش و موافق رنك ایرانی هستند میگویند :

چون رنك طبیعی نباتی « ایرانی » کمتر در کار فرش مورد استفاده قرار می گیرد کمتر تهیه میشود و باصطلاح بازار مصرف در کار قالی بافی ندارد . وگرنه چطور ممکن است برك درخت و ریشه گیاه و پوست میوه‌جات برای‌تهیه رنك فرش «هر چند هم که‌قالیبافی توسعه یافته باشد» پیدا نشود ؟ این ، باور کردنی نیست که‌مواد اولیه رنك طبیعی نباتی ایرانی‌آنهم در ایران کمیاب باشد .

گرفتیم که مواد اولیه رنك‌نباتی طبیعی درایران کمیاب است‌وبعلت عدم توجه روستانشینان‌هدرمیرود آیا نمیشود روستائیان را که خودشان اغلب بکار قالی بافی‌می پردازند باین امر آشنا کرد ؟ نمیشود به آنهاگفت که ما از شما برك درختان و ریشه گیاهان را می‌خریم ؟ نمیشود با حد اقل قیمتی که‌یکدهم قیمت‌رنك شیمیائی هم نیست ، مواد اولیه رنك طبیعی نباتی را تهیه کرد ؟

*** یك تیر وچندنشان**

این عده می گویند : اگر فرش ایران واقعا بارنگهای نباتی ایرانی رنك شود ما بایك تیرچند نشان زده‌ایم . هم از رنك‌خارجی‌شیمیائی بی نیازیم ، هم به‌روستائیان‌استفاده میرسانیم ، هم به نسبت کمتری خرج رنك برای فرش می ـ پردازیم ، هم اطمینان داریم که رنك فرش کاملا ثابت میماند و بالاخره ازاینطریق با فرش‌سایر کشورهای تولید کننده و فرش ماشینی آنچنان می توانیم رقابت کنیم که دراین جهت آنها را شکست دهیم . زیرا که رنك‌طبیعی ایرانی اصالت بیشتری به فرش ایران میدهد .

این عده می گویند : رنك طبیعی همه این مزایا را نسبت به‌رنك خارجی‌شیمیائی‌دارد فقط زحمت تهیه‌اش بیشتر است اما اگر رنك ایرانی طبیعی مصرف شودهم‌پول مادر کشورمان مصرف میشود و بخارج نمیرود و هم اصالت فرش ایران محفوظ میماند .

فاصله فرش ماشینی ودست‌بافت، اصالت آن است . فرش دست‌بافت ایران باید اصالت خودرا داشته باشد تا بتواندبا فرش های سایر کشور ها و فرش‌ماشینی رقابت‌کند وحتی از آنها بالا تر و اصیل تر باشد .

*** دنباله رو دیگران**

درسایر کشور های تولید کننده فرش چون با رنك طبیعی آشنائی ندارند همه رنك شیمیائی مصرف میکنند و بهمین جهت‌فرش‌دیگران اصالت فرش ایران‌راندارد . اگر ماهم بخواهیم رنك شیمیائی‌مصرف کنیم آنوقت دنباله رو دیگران خواهیم بود و فرش ما بافرش‌آنها از این جهت تفاوتی نخواهد داشت و ممکن است ازاین لحاظ رقبای فرش ازما جلو بزنند .

این عده در باره کیفیت رنك‌کردن پشم فرش با رنگهای نباتی ایرانی و یکدست و یکرنك شدن وثابت ماندن آن می گویند ، باید پس از آنکه پشم یا خامه با رنك‌طبیعی «ایرانی» رنك شد مدتی آنرا در آب بخوابانند تا ذرات رنگیی که کاملا جذب پشم شده است .پس داده شود ...

*** تاروپود فرش**

عرض‌کردم که مواد اولیه‌فرش عبارتست از : پشم ، رنك ونخ درباره پشم و رنك فرش به تفصیل صحبت شد اما نخی که در بافت فرش بکارمیرود همان «تار» و «پود» فرش است که نخهای‌تابیده شده و مخصوصی است‌منتهادربافت فرشهای ظریف ، نخهای تار و پود فرش ، باریکتر و در فرش های معمولی ضخیم تر است .

*** درکرمان**

در ناحیه «سارخوئیه» کرمان با کوشش سپاهی بهداشت آقای دکتر سید محمدتقی امامی‌مینوئی حمام‌دوش محل ساخته شده و آب آشامیدنی قریه «درب‌بهشت»نیزلوله‌کشی گردیده است .

*** در نور**

سپاهی بهداشت آقای دکتر مجتبی هوشمند سرپرست گروه شماره ۱۳۸ سپاه بهداشت که‌در قریه «الیکا» از توابع نور مازندران استقرار دارد در دهکده «دونا» یکباب حمام مجهزساخته وجاده فرعی قریه رامرمت و تسطیح کرده است . آقایان محمدکلانتری ومحمدعلی شریفی کمك پزشکان سپاه بهداشت بااین گروه همکاری دارند .

تلویزیون

آبادان

یکشنبه ـ ۴۵٫۹٫۲۷

ساعت ۶٫۳۰ـ سلام شاهنشاهی و اعلام برنامه
ساعت ۶٫۳۳ـ کارتون
ساعت ۶٫۴۵ـ بهداشت کودك
ساعت ۷ـ اخبار
ساعت ۷٫۱۵ـ آهنگهای شاد
ساعت ۷٫۳۰ـ درراه خدمت بمردم
ساعت ۸ـ موسیقی کلاسیك
ساعت ۸٫۳۰ـ برنامه ارج
ساعت ۹٫۲۵ـ اخبار
ساعت ۹٫۳۰ـ فیلم سینمائی

یك‌مقاله تحقیقی، بزبانی ساده پیرامون علل‌خودکشی، وراه جلوگیری ازآن

اینها... خودکشی میکنند!

ترجمه: مهدی قاضی

*** بیشترکسانی‌که خودکشی میکنند درآستانه مرگ فریاد میزنند «کمك کنید!» مرا نجات دهید**

*** ثروتمندان بیش‌از فقرا خودکشی میکنند. خودکشی در بهار بیش‌ازپائیزاست**

تمام ادیان خودکشی راجنایت‌میدانند

یك جرعه دیگر از مشروب خودرا سرکشید و یادداشتی را که برای شوهر خود تام ، نوشته بود با این جمله بپایان رسانید : «بخاطر داشته باش که همیشه ترا دوست خواهم داشت - هلن.» و در زیر امضای خود اضافه کرد : « فراموش نکن‌که قرص های ویتامین فرزندمان «ادیك» را به او بخورانی» . چشمانش مملو از اشك شد و با خود گفت چقدر آنها متاسف خواهند شد . راستی چقدر دردآور است سپس یادداشت را به پیراهن سیاه شب نشینی خود سنجاق کرد و یك مشت حبی را که قبلا آماده کرده بود خورد و پس‌از خاموش کردن چراغها روی‌کاناپه به آرامی دراز کشید . تاریکی سراسر اطاق و وجود او را فرا گرفته بود که ناگهان باخود اندیشید « راستی اگر توم بموقع بمنزل نیاید چه می شود؟»

آیا او واقعا میخواست بمیرد یا اینکه فقط منظورش اعلام خطربود. متخصصین در این امر معتقدند که هدف اکثر این اشخاص کوششی است برای متوجه ساختن دیگران نسبت بخود . چه موفق بشوند و چه نشوند .

آنها درست موقعی که واقعا خطر را احساس میکنند بدون استثناء فریادمیزنید: کمك کنید!»مرا نجات‌دهید «البرت کامو معتقد است : «تنها یك مسئله جدی فلسفی وجود دارد که آنهم خودکشی است » بعبارت دیگر آن چیست که زندگی را با ارزش میکند ؟

جواب مذهبی این سئوال هنوز به قوت خود باقی است ولی امروز، کمتر به آن توجه میشود .اکثر مردم‌جواب این سئوال را اینطور پیش خودتوجیه میکنند: لذت زنده بودن و حتی در لحظات نا امیدی احساس وظیفه سبب میگردد که‌انسان زندگی را دوست بدارد . جواب خودالبرت‌کامو: اینست: قیام علیه فلسفه پوچ «بیهودگی وجود» بسیار خوب است زیرازندگی همین قیام است وبهمین دلیل خودکشی یك نوع تسلیم است. او تسلیم نشد و در یك حادثه‌اتومبیل در سال ۱۹۶۰ کشته شد و قبل از مرگ گفته بود «مرگ امریست غیر قابل اجتناب بشرط آنکه از روی‌میل و اراده نباشد ».

این نصایح نتوانست از بالا رفتن سطح خودکشی جلوگیری کند و در امریکا در بین مرگ های ناگهانی بعد از مرگهای ناشی ازتصادف‌وسرطان، انتحار ، رتبه سوم را احراز کرد.بطوری که از هر صد هزار نفر ٤ نفر دست باین عمل میزد و این امر بیشتر بین جوانان ۱۵ تا ۱۹ ساله اتفاق میافتاد که خطرناکترین سالهاشناخته شده و از قرار معلوم این امر بیشتر میان دانشجویان کالج ها بخاطر فشار کار و زندگی رواج پیدا کرده بود .

★ عوامل اصلی

بموجب آماری که در دست‌می‌باشد بزرگترین رقم انتحار متعلق‌به کشور مجارستان میباشد . البته‌باید در نظر داشت که بدرستی گزارش

عبور از پنج قاره

ها نمیتوان صددرصد اطمینان داشت، چه دلایلی نظیر دلایل خانوادگی ، مذهبی و غیره باعث میشود که بعضی ازخودکشی ها را حادثه قلمدادکنند. سن ، وضعیت زناشوئی و برخی از شغلها همگی جزء عواملی میباشند که انسان را مستعد و آماده اینکار میکنند . در امریکا و اروپای غربی زنان بیشتر از مردان مبادرت بانتحار میکنند ولی عملا تعداد مردانی که موفق میشوند چهاربرابر زنان‌است .

★ وسائل خودکشی

هنرمندان ، مجریان قانون و شاغلین مهم پیش از سایرین مبادرت بخودکشی میکنند واز هر صد نفر دکتر ۲ نفر انتحار میکند زیرا در دسترس بودن وسیله خود عامل مهمی در این امر بحساب می آید . همانطوری که افراد پلیس و نظامیان بخاطر داشتن وسیله اینکار را زودتر از دیگران انجام میدهند . عجیب‌تر اینکه خودکشی بیشتر در میان متخصصین امراض روانی رواج دارد تا سایرین .

★ بهار پیش از پائیز

زمان نیز عامل مهمی بشمارمی‌آید بطوری‌که در امریکا و اروپای‌شمالی تعداد خودکشی ها کمتر از همه وقت در پائیز و بیشتر از هر موقع در بهار صورت میگیرد و شاید باین علت باشد که در بهار چون تمام مردم احساس شادی و زنده دلی میکنند ، انسان مایوس خود را بیشتر تنها حس میکند .

★ یك پدیده روانی

«فروید» مسئله انتحار را یك‌پدیده روانی محض که پایه‌اش بی‌یاس و حرمان استوار گردیده مینگرد . فروید خودکشی را یك نوع تجاوز قلمداد میکند که از دوست داشتن غیربه خودبرستی تغییر جهت‌می‌یابد.

بعدا فروید نظریه «تمایل به نیستی» را پیش کشیده که طبق‌این نظریه کسانیکه خودکشی می کنند شادی مرگ را برغریزه زنده ماندن ترجیح میدهند . اکثر روانکاوان فلسفه «تمایل به‌نیستی» را قبول‌ندارند وبرخی دیگر نیز در رد و یا قبول فلسفه فروید و یا نظریه دورکیم متزلزل‌اند.

اغلب کارشناسان امر خودکشی امروز معتقدند : این امر ناگهانی اتفاق نمی افتد بلکه وجود دلایل گوناگون و عدم‌توافق آنها بایکدیگر روحش در این دنیا سرگردان‌نباشد) فقط در خاور دور است که اینکار قابل تحسین است . در قرن هیجدهم یك ایده زودگذری پیدا شد که‌مبنی بر این اصل بود : چون زندگی بشر متعلق بخوداوميباشد ميتواندآنطوريكه ميخواهد با جسم و روح‌خود رفتار كند که البته این فکر رفته رفته ازاین‌رفت و درحال حاضر در ۹ ایالت امریکا جنایت تلقی میشود .

کلیسای کاتولیك رم برای‌تشییع جنازه و دفن کسانی که خودکشی میکنند مراسم بخصوصی قائل میباشد وباجمله معروف«روح‌دیوانه‌اش برآی عمل پستی که انجام داده دارای اراده کافی نبود تا از گناه کبیره‌ئی جلوگیری کند.»بخاك سپرده میشود.

اگرچه محکومیتهای اخلاقی اثر کمتری دارد ولی در عوض جوامع امروزی در جلوگیری از آن کوشش همه جانبه‌ای راشروع کرده‌اند.بعنوان مثال در واشنگتن «موسسه‌ملی‌سلامتی «روانی» یك مرکز تحقیق وتتبع‌برای جلوگیری از انتحار تشکیل داده که درسرتاسر امریکا شعباتی دارد و درحال حاضر بیش‌از ٦۰ شعبه این موسسه مشغول انجام وظیفه میباشند.

بنابعقیده برخی از روانشناسان‌اکثر کسانیکه انتحار میکنند بخاطر رهائی از افکاریست که برای آنها بوجود آمده

از نظر پزشکی این اشخاص قبل‌از مبادرت باین عمل سالم و آماده می‌باشند و تقریبا ۲/۳ این دسته ازمردم قبلا نزد دکتر رفته و خودرا کاملا تحت معاینه قرار میدهند . ضمنا باید در نظر داشت آنکسانیکه فکر می‌کنند اشخاصیکه قبل از خودکشی صحبت از آن میکنند هرگز دست باین عمل نخواهند زد کاملا در اشتباهند .

بنابعقیده دکتر بولز انسان تا آنجا که ممکنست باید زندگی کند گرچه شرایط زندگی برای او غیرقابل تحمل و مایوس‌کننده باشد و بهمین دلیل است که هرچه جلوتر میرویم نسبت بگذشته فریادهای استغاثه آمیز و ترحم‌انگیز«کمك کنید)» را کمتر میشنویم .

تایم (چاپ امریکا)

★ محکومیت خودکشی

اگرچه در انجیل بهفت موردخودکشی برمیخوریم تقریبا تمام مذاهب‌وادیان آنرا تقبیح کرده‌اند بطوریکه قرآن کریم میفرماید :

«خودکشی هولناکترین جنایت و مخوفترین آدم‌کشی است» .

«سنت‌اگوستن» میگوید :«شریرانه‌ترین کاریکه سزاوار لعنت و نفرین ابدیست.»

در قرون وسطی تاقرن ۱۸ اینکار در اروپا بسختی توسط کلیسا و دولت کنترل میشد . اموال کسیکه خودرا میکشت ضبط میشد . جسد او در خیابانها کشیده میشد و سر چهار راهی در حالیکه نیزه‌ای در قلب او جا گرفته بود دفن میشد .

(محتملا اینکار بدینجهت بود که

زیبای زیبایان مدیترانه

بیستم دسامبر آینده زیبای‌زیبایان منطقه مدیترانه‌برگزیده‌می‌شود . در این مسابقه دهها دختر زیباروی کشورهای حوزه‌مدیترانه‌شرکت‌میکنندودختری‌که‌مقام اول را بدست آورد مدت یکسال تاج ملکه‌زیبائی‌مدیترانه‌را بسر می گذارد .

دراین عکس ملکه های زیبائی فرانسه ، اروپا و اسپانیا را‌مشاهده می کنید که برای شرکت‌دراین مسابقه بزرگ آماده‌شده‌اند . عکس‌از : خبرگزاری فرانسه

مردی از جنگل

نوشته : احمد احرار

میرزا بروسیها مظنون شده‌بود و میدانست این آشی است که رفقای سرخ‌برای او پخته‌اند. از اطراف می‌شنید که کمونیستها عادت دارند برای تسلط برسرزمین های‌دیگر ابتدا خودرابشت سرعناصر ناراضی که دارای وجهه و مقبولیت هستند جای دهند وهمینکه زیر پایشان محکم شد واسطه راازمیان بردارند . حس میکرد که‌بهای خود واردبازی خطرناکی شده و جنگل راکه‌از مردان مسلمان و معتقد تشکیل شده‌بود کور کورانه آلت اجرای مقاصد کمونیستها قرار داده است. او باروسها شرط کرده‌بود که‌از هرگونه تبلیغات کمونیستی اجتناب شود ولی رفقای‌حزبی علنابنفع کمونیزم وبنام کمونیست فعالیت میکردند و هنگامیکه میرزا به‌روسها شکایت میکرد‌آنها شانه‌هایشان رابالا انداخته میگفتند که نمیتوانند مانع عقاید مردم شوند .

دراوایل کار میرزا هنوز امیدواربود که بتواند روسها رابانظرات خود همراه کندو تصور میکرد سرخ‌های انزلی سرخود کار میکنند . اماوقتی دوتن از یاران مورد اعتماد خودرا به‌باکو فرستاد وازدوش حزبی‌ها بشورای جمهوری قفقاز شکایت‌کرد و نتیجه نگرفت ، اطمینان حاصل کرد که‌تمام اوضاع قسمتی است ازیك‌نقشه وسیع وحساب‌شده.

مقارن همین اوقات ، گزارش رسید که علمای اردبیل تحت ریاست حاج‌میرزاعلی‌اکبر مجتهد اردبیلی علیه اوضاع رشت قیام کرده وفتوای جهاد داده‌اند . حاج‌میرزاعلی‌اکبر مدتی بود همه‌روز روی منبر میرفت واز فجایع کمونیست ها درگیلان سخن میگفت .بهای منبر اونیز روزبروز شلوغ‌تر میشد و زنان و مردان شاهسون ، در حالیکه خون‌میان کاسه سرشان میجوشید بسخنان مجتهد گوش میدادند. تاعاقبت روزی مجتهد اردبیلی‌بپیجان آمدو اعلام‌کرد‌که دیگرقادرنیست بنشیند و پیشرفت دشمنان دین راتماشاکند ، اینستکه تصمیم‌گرفته است کفن بپوشد و پیشاپیش مجاهدین از کوهستان خلخال بطرف گیلان سرازیر شود .

وقتی حاجی میرزاعلی‌اکبر این کلمات رابزبان آورد ، جمعیت یکصدافریاد«واسلاما ...وامحمدا» کشید و جوان سیه چرده لاغر اندامی خودرا از میان‌جمعیت بپای منبر رسانیده ، در حالیکه زارزار میگریست بصدای بلند گفت :

-مگر ماجوانهای شاهسون مرده‌ایم که شما میخواهید کفن بپوشید ؟... ما با خون خودمان این ننك را از دامان گیلان‌خواهیم شست .

جوانی که این کلمات دابرزبان رانده بود غلام خان آراللو نام داشت. ازآنروز دیگر در مسجد اثری از غلام‌خان دیده نشد ویك هفته بعد هنگامیکه مجتهد اردبیلی بالای منبر بود، غلام‌خان بمسجد واردشد، گلیمی را که‌روی دوش داشت جلوی منبر گشود و مردم فریاد وحشت کشیدند . زیرا دهماسر بریده از درون گلیم بپای منبر ریخت .این سرها متعلق به‌فوجی از کمونیست‌ها بود که از گیلان عازم اردبیل گشته بودند و غلام‌خان بهمراه کسانش ، آنها را غافلگیر کرده همه‌را سربریده بود .

متعاقب خبرقیام شاهسون ها ، نامه‌ای نیز از عظمت‌خانم فولادلو برای میرزا رسید که برادر خوانده خود رااز ادامه همکاری باکمونیست ها برحذر میداشت و حتی یادآور شده‌بود در صورتیکه جوانان شهسون عازم جهاد شوند ، او نیز چاره‌ای نخواهد داشت بجزاینکه همراه برادران خود وارد جنك شود و بروی کسی‌که تاآنحد مورد علاقه اوست شمشیر بکشد .

درچنان شرایطی‌بود که سردارفاخر برشت وارد شدواز طرف رئیس‌الوزراء «مشیرالدوله» بامیرزا گفتگو کرد . میرزا وقتی ازسردار شنید که دولت تصمیم دارد باتمام قدرت برای فیصله دادن بغائله شمال اقدام کند و رئیس‌الوزراء مایل است که‌او حساب خودرا از «متجاسرین» جداسازد حس کرد راهی برای نجات ازبن‌بست برویش گشوده شده‌و بسردار اطمینان‌داد طبق‌نظر رئیس‌الوزراء عمل‌خواهدکرد.

میرزا برای‌آنکه قهرکند واز شهر خارج‌شود بهانه‌های‌کافی دراختیار داشت‌و علاوه از اعتراض نسبت بروش مهاجرین و حزبی ها که مسئولیت اقدامات آنهارا متوجه فرماندهان قوای سرخ میدانست روسها را متهم ساخت که برخلاف قول صریح خود ، هنوز بندر را تخلیه نکرده واز خاك ایران خارج نشده‌اند .

درجلسه مشترك کمیته انقلاب و دولت جمهوری ، میرزا مطالب خودرا مشروحا عنوان کرد وسپس استعفای خود راروی میز گذاشت و بحالت تعرض ازرشت بقومن حرکت کرد. بااین عمل میرزاهم‌وجاهت ازدست رفته خودرا میان توده مردم ازسرنو احیاء کردو هم خودش را ازبن‌بست نجات داد .

باانتشار خبر کناره‌گیری میرزا باردیگر وحشت بر مردم مستولی شد، زیرا همه میدانستند تنها عامل تعدیل کننده در اوضاع رشت وجود میرزاست و میرزا گرچه بدست خود کمونیسم و جمهوری رابه گیلان تحمیل کرده ، معهذامانع از آنست که کمونیستهایکباره دست باقدامات حاد بزنندو زندگانی‌آدام مردم‌را درهم بریزند. حزب،استعفای میرزا و عزیمت اورا بقومن باخونسردی تلقی کرد و بهمین اکتفا کرد که‌نام میرزا از سخنرانیها و مقالات حذف شود. اما کسانیکه دارای شم پیش‌بینی بودند میدانستند آرامشی که بدنبال کناره گیری میرزا بوجود آمده‌چون آرامش بعداز طوفان موقتی وزودگذر است و عنقریب امواج حوادث تازه پدیدار خواهد شد .

آگهی استخدام در نیروهای‌شاهنشاهی

۱ـنیروی هوائی شاهنشاهی بمنظور تامین پرسنل برای کاردر مشاغل کمك متصدی رادیو زمینی تعدادی دوشیزه یا گواهی نامه قبولی سوم دبیرستان بمنظور استخدام در آموزشگاه گروهبانی فنی با شرایط زیر می پذیرد .

الف ـتابعیت دولت شاهنشاهی ایران

بـمتدین بیکی از ادیان رسمی کشور

پـ سن بین ۱۸ سال تمام و ۲۲ سال تمام

تـدارابودن‌حد اقل‌گواهی‌نامه قبولی سوم دبیرستان «دارندگان مدارك تحصیلی بالاتر حق‌تقدم دارند »

ثـصحت مزاج و تناسب اندام بر طبق گواهی بهداری‌نیروی هوائی شاهنشاهی و حد اقل قد ۱٦۰ سانتی متر

جـنداشتن پیشینه بد .

چـسپردن تعهد خدمت در نیروی هوائی شاهنشاهی بمدت شش سال از تاریخ پایان دوره آموزش

۲ـمدت تحصیل در آموزشگاه مزبور یکسال بوده وداوطلبان در طول این مدت شبانه روزی نمی باشند ولی هزینه تحصیل‌و ناهار آنان بعهده نیروی هوائی شاهنشاهی است و ماهیانه مبلغ ۱۸۷۵ ریال بعنوان کمك هزینه تحصیلی دریافت مینمایند .

۳ـ داوطلبان پس از خاتمه دوره یکساله آموزشگاه و احراز موفقیت در آزمایش ها بدرجه گروهبان دومی مفتخر و برطبق مقررات قانون استخدام نیروهای مسلح شاهنشاهی از حقوق و مزایای مربوطه استفاده مینمایند .

٤ـداوطلبان می توانند برای کسب اطلاعات بیشتر و ثبت نام خود بادر دست داشتن یك نسخه فتوکپی گواهی نامه‌تحصیلی عین شناسنامه «بفرم جدید و با عکس » دو برگ رونوشت‌مصدق شناسنامه ـ٦ قطعه عکس ٤×٦ از ۳ر۱۰ر٤٥ تا تاریخ تامین احتیاج در روزهای شنبه ـدوشنبه ـچهار شنبه ـباستثنای روز های تعطیل از ساعت ۸ الی ۱۲ بستاد فرماندهی نیروی هوائی شاهنشاهی(دایره استخدام و آموزش پرسنلی) واقع درمیدان ژاله خیابان فرح آبادمراجعه نمایند . الف ۷۸۷۰

۱ـ ۳ آـ۳۷٦٤٤ نیروی‌هوائی شاهنشاهی

آگهی بورس تحقیقاتی درکشور کانادا

شورای ملی‌تحقیقات علمی کانادا برای‌سال تحصیلی ٦۸ـ۱۹٦۷ تعدادی بورس تحقیقاتی به مدت یکسال با احتمال تمدید در رشته های ذیل در اختیار دولت ایران میگذارد:

شیمی ـ فیزیك ـ زیستشناسی ـ مهندسی (مکانیك ـ معماری ـ امور هواپیمائی) زمین‌شناسی ـ گیاه‌شناسی (باکتری ومیکرب شناسی- حشره‌ونماتود شناسی ـسموم ضدانگل)جنگل شناسی (انگل و امراض عفونی- توسعه‌ونگهداری) ـ نجوم ورصدخانه ـتغذیه وبهداشت وشیمی داروئی-صیدوازدیادوشناخت ماهی ها و موجودات دریائی-جوشناسی-انرژی اتمی

بهریك از داوطلبان واجدشرایط مبلغ شش هزار دلار کانادائی بعنوان هزینه اقامت یکساله پرداخت می گردد مخارج اقامت (شش هزار دلار کانادائی برای‌یکسال) وکرایه رفت‌وبرگشت بعهده شورای مزبوراست وبرای متاهلین مبلغی نیز جهت هزینه سفر همسر بورسیه پرداخت میشود.

شرایط‌داوطلبان

۱ـ کارمندیکی از دانشگاههای ایران یا موسسات تحقیقاتی دولتی .

۲ـ دارابودن درجه دکترا از دانشگاههای معتبر

۳ـ تسلط کامل به‌یکی از زبانهای انگلیسی‌یافرانسه

٤ـ سپردن تعهد مراجعت وخدمت درسازمان متبوع

۵ـ عدم تجاوز سن از ۳۵سال

٦ـ داشتن سابقه تدریس ـتحقیق‌وتالیف

۷ـ نداشتن تعهد خدمت در قبال استفاده از بورسهای قبل

داوطلبان واجدشرایط میتوانندبادر دست داشتن‌اجازه‌نامه شرکت در امتحانات بورس از سازمان متبوع ویك قطعه عکس ٤×٦حداکثر تاپایان وقت اداری روز دوشنبه ۱۲ر۱۰ر۱۳٤۵ جهت نام‌نویسی وتنظیم پرسشنامه به اداره‌کل آموزش وانتخاب این‌سازمان‌مراجعه‌نمایند.

ازکلیه داوطلبان‌واجد شرایط ساعت ۹صبح روز چهارشنبه ۱٤ر۱۰ر٤۵ امتحان زبان‌وبعدا مصاحبه بعمل خواهد آمد .

الف ۷۸۷۳ سازمان اموراداری‌واستخدامی کشور

دریك مسابقه هیجان انگیز چوگان

برنده‌جام شرکت‌ملی نفت‌تعیین‌شد

مسابقه فینال چوگان کاپ شرکت نفت با حضور آقایان دکتراقبال مدیر عامل شرکت ملی نفت ایران وتیمسار زمانی در کیلومتر ۱۴جاده کرج در اسپریس خرگوش دره ،روز سه‌شنبه هفته گذشته برگزار شد .

بازی بین تیم سفید با تیم آبی برگزار شد و بانتیجه ٤بر ۳به نفع تیم سفید خاتمه یافت و در پایان‌این مسابقه آقای‌دکتراقبال‌جوائز برندگان راتوزیع کرد .

بازیکنان تیم سفید عبارت بودنداز آقایان سرگرد دکتر ابراهیم‌پور ، سرگرد فتح‌الله بودوهی ، دکتر محمد زمانی و استوار محمدرضا شاطری بازیکنان تیم آبی ، آقایان مهدی ذوالفقاری ، محمود جهانبانی ، شوبین آصف‌جاه ، رضاانصاری بودند .

داوری این بازی را آقایان علی افخمی ، سرهنك عبدالله سرعت‌پور بعهده داشتند .

آقای دکتر اقبال جوائز برندگان کاپ شرکت ملی نفت ایران ،رااهداء میکند . تیمسار زمانی در عکس‌دیده میشود .

فرار مغز ها

روزنامه تریبون‌دوژنو درشماره‌پنجم دسامبر خود مقاله مفصلی درباره سخنرانی آقای دکتر احسان نراقی رئیس موسسه مطالعات و تحقیقات اجتماعی در انستیتوی دانشگاهی مطالعات بین‌المللی منتشرکرده است.

آقای دکتر نراقی مسئله فرار مغزها را از نظرارتباط‌آن‌با فعالیت‌سازمانهای بین‌المللی مطرح کرده و راه استفاده از متخصصین خود کشورهای درحال توسعه را بجای کارشناسان اعزامی ازخارج نشان داده است.

آقای دکترنراقی‌همچنین این‌مطلب راعنوان کرده است که سازمان ملل متحد در صورتیکه تجدید نظری در روش خودبنمایدمیتواند جلو مهاجرت متخصصین کشورهای در حال توسعه رابگیرد این جلسه‌سخنرانی باشرکت عدهٔ ازمسئولان‌دستگاه های‌بین‌المللی واستادان‌دانشاه‌ژنو تشکیل شده‌بود

انجمن دبیرستان خسرو

بدعوت‌خانم ملکشاد شریف‌رئیس دبیرستان دولتی دخترانه خسرو ، اولیا ی‌دانش‌اموزان این دبیرستان اجتماع کردندو اعضای‌انجمن خانه و مدرسه دبیرستان را از میان‌خود بشرح زیر برگزیدند :

آقایان : محمد قلی سهراب‌زاده رئیس ، حاج‌احمد علی‌رهنما نایب‌رئیس ، محمدعلی زنجانی منشی ، حسن جهانی نماینده امور مالی ، نبی‌الله شهرابی ناظر امور مالی ، مهد ی‌امری خزانه‌دار ، نعمت‌الله افشاروند و سیدعلی حسینی معتمد محل ، آقای سلیم عباسی وبانوان فاطمه سقاباشی(دولو)وتوران‌شالچی اعضای انجمن .

این دبیرستان۱۵۰۰ دانش‌آموز دارد واولیای بیشترآنها باین‌انجمن دعو تشده بودند . آ-۲۵٤۹۵

انجمن دبیرستان رهنما

درجلسه انتخاب هیئت مدیرهٔ انجمن‌همکاری‌خانه‌ومدرسه‌دبیرستان رهنما که‌با حضور اولیای محترم دانش‌آموزان‌تشکیل گردیدآقایان حسین شهابی بسمت رئیس‌و مهدی مهران بسمت نایب‌رئیس و حسن خلیقی دبیر و یوسفعلی شهمیرزادی بسمت خزانه دارانجمن‌همکاری‌خانه ومدرسه دبیرستان رهنما درسال تحصیلی ٤٥-٤٦ انتخاب شدند . آ-۲۵٤۹۹

انجمن خانه و مدرسه

بدعوت خانم مولائی مدیره دبستان و دبیرستا ن مکتبی اعضای‌انجمن انتخاب شدند .

آقایان براتی رئیس ، جوادی نایب رئیس ستوان آذر وابن‌الدین عضو ،قریشی معتمد محل ،عابدیان خزانه‌دار، معتمدی منشی آ-۲۵٤۱۹

لیسانس پرستاری داده‌میشود

شورای مرکزی دانشگاه ها در یکصد وبیست سومین جلسه خود ارزش تحصیلات فارغ‌التحصیلان فعلی آموزشگاه‌عالی پرستاری‌اشرف‌پهلوی وآموزشگاه های‌عالی پرستاری وابسته بجمعیت شیرو خورشید سرخ ایران را که بادیپلم ششم متوسطه وارد این آموزشگاهها شده‌اند معادل لیسانس شناخت باین عده پس از گذراندن دوره خدمت مورد تعهد ، لیسانس پرستاری داده میشود .

تصویب دکترای اقتصاد

رساله دکترای اقتصاد اقای علی اصغر هدایتی تحت عنوان «افزایش جمعیت و توسعه اقتصادی ایران» با درجه «بسیارخوب» بتصویب دانشگاه تهران رسید . در این رساله رشد مناسب جمعیت هماهنك با توسعه اقتصادی ، منطقی تشخیص داده‌شده است .

دکتر هدایتی از نویسندگان‌جوان کشور میباشد و کتاب«بیمه» اوعلاوه برجایزه ممتاز شرکت سهامی بیمه ایران درسال ۱۳۳۷ باخذ جایزه سلطنتی بهترین کتاب نیز نائل‌آمد.

«برنامه تامین مسکن» و«آئین خوشبختی» از تالیفات دیگر دکتر هدایتی‌است که‌کتاب‌اخیردرسال ۱۳۳۳ جایزه ادبی روزنامه اطلاعات رادریافت نموده است .

بنا بتصمیم هیئت مدیره کاخ جوانان‌که باطلاع دانشگاه رسانده شده‌است

دانشجویان‌از کاخ‌جوانان استفاده خواهند کرد

هیئت مدیره‌کاخ جوانان بدانشگاه تهران اطلاع داده است که برای استفاده جوانان بین بیست الی سی سال که مدرك‌تحصیلی بیش ازدیپلم دارند امکانات وسیعی از جمله زمین تنیس ،استخر شنا ، میزهای پینك پنك وبلیارد، اطاق شطرنج ، اطاق موسیقی ، کتابخانه ، سالن کنفرانس ونمایشات،برای استفاده‌این‌دانشجویان مهیا کرده است ، یك رستوران‌مجهز بااغذیه مطبوع و ارزان در داخل کاخ افتتاح شده و در آینده نزدیك نیز زمین گلف‌کوچکی دایر خواهدشد همچنین‌دانشجویان می‌توانندباپرداخت هزینه مناسب از امکانات این کاخ برای پذیرائیها وعروسیها و غیره استفاده نمایند دانشجویان علاقمند می‌توانند با مراجعه مستقیم بدفتر کاخ مرکزی وارائه کارت دانشجویی یامدرك تحصیلی و دو قطعه عکس و پرداخت پنجاه ریال ، کارت ورودی ماهیانه دریافت دارند.

بازدیدوزیرآموزش‌وپرورش

آقای دکتر هدایتی وزیر آموزش وپرورش صبح‌روز پنجشنبه از دبستان نوبنیاد «روش‌نو» دیدن‌کرد. مسئولین مدرسه درموردوضع‌دبستان توضیحاتی بوزیر آموزش و پرورش دادند .

اهداء مدال بدانشکده‌حقوق

درمراسم معارفه‌ای که بعداز ظهر روز سه‌شنبه برای آشنایی دانشیاران واستادان‌دانشکده‌حقوق‌وعلوم‌سیاسی‌و اقتصادی باپرفسور«گروسن» وپرفسور «بیشاف» که جهت دوماه تدریس در دانشکده حقوق اخیرا بایران آمده‌اند برپا شد پرفسور های فرانسوی ضمن تسلیم پیامی از طرف رئیس‌دانشکده استراسبورك مدال‌اهدایی‌آن دانشکده را بدانشکده حقوق اهداء نمودند .

کف پوش برای منازل ومحل کار

سکالتوم

بادقت مخصوص آلمانی

براحتی بروی کلیه کف های فرسوده قدیمی نصب میگردد

هرمترمربع ۲۸ تومان

نصب مجانی

تلفن : ٦٤٢٢٦-٦١٣٠٨٤

اولین

اکازیون سولی

ازیکم تادهم دیماه

انواع پارچه های زنانه از آخرین طرحهای اروپائی منحصراً ازمزون های لزور، لالون ، بلین ، بلین ومارك بلان دراین اکازیون باتخفیف بیسابقه ای برای اولین بار دراختیار شما قرار میگیرد .

خیابان پهلوی بالاتر ازچهارراه پهلوی مقابل بزرگمهر

برندگان جوائز اختصاصی بانك کشاورزی

حساب پ۷

در قرعه‌کشی‌جوایز اختصاصی‌بانك کشاورزی مربوط به حساب پ۷ که‌روز بیستم‌آذرماه درسالن محمدرضا شاه پهلوی انجام شد دارندگان قبوض پ۷ که اسامی آنها در زیر ملاحظه میکنید هریك برنده یکصد هزار ریال وام پنجساله بدون بهره شدند .

نام برندگان	شعبه بانك	شماره قبض پ۷
۱- شرکت‌تعاونی روستائی‌سرواله	سرواله	۲٦۰٤٤۱۳
۲- سلیم صحراگرد	تبریز- خواجه جمالی	۲۵٤۰۵۲٤
۳- شرکت‌تعاونی روستائی نیازران	بندر پهلوی	۲٦۲٦۱۳۸
٤- بازعلی آبسالان	بافت	۲٦۰۷۷۲۳
۵- احمد احمدی برگانی	داراب	۲۵٤۲۸٤٤
٦- باباقلی شکیبائی درگز	قریه شیخ ها	۲۵٦٦۵۵۷
۷- رستم کریمی‌قریه کلیبك‌مهربان	همدان	۲۵۵٦۳۱۱
۸- کاظم بیدار	شعبه همدان	۲۵۷۱۷۷۵
۹- حسین جوئی	بجنورد	۲۵٦۸۹۷۳
۱۰- شرکت صفائیه	یزد	۲٦۲۱۰۷۳

از نامبردگان بالا تقاضا میشود هرچه زودتر ببانك کشاورزی محل مراجعه نمایند تا ترتیب پرداخت جوایز آنان داده شود .

اکوستیک تایل برای سقف

ونیل تایل برای کف

کاغذ برای دیوار

واکنون

پرده کرکره رگولوکس

زیبائی منزل شمارا تکمیل می کند

مرکزپخش: شرکت سهامی اریك‌خیابان شاهرضا - کالج شماره ۱۳۳

تلفن ٦۱۳۷۹۹-٤۲۲٦۲

تجدید آگهی حراج لاستیك فرسوده

وزارت راه ضمن تجدیدارزیابی قبلی تعداد سه هزار وهشتصد وهفتادویك‌حلقه‌لاستیك‌فرسوده‌بابعادمختلف ویازده هزار کیلو پودر لاستیك ودوهزار وپانصد کیلو کمل‌بك دم قیچی متعلق باداره کل راهداری که‌درانبار کیلومتر ۱۸ راه قدیم کرج موجود می باشد روز چهارشنبه ۷دیماه ٤۵ درساعت ۹صبح در انبار مزبور بمعرض حراج عمومی میگذارد طالبین میتوانند برای کسب اطلاع‌بیشتر وملاحظه مشخصات درساعات‌اداری‌در اداره کل راهداری (واقع در میدان کشتارگاه) مراجعه‌نمایند. بهای کلیه‌لوازم مزبور و همچنین هزینه های متعلق به حراج نقدا از خریداران دریافت‌خواهدشد.الف ۷۸٦۳

مدیر کل امورمالی‌وزارت‌راه‌صنیعی

۱-۲ آ-۳۷٦۲٤۱

تبریکات

تیمسار سرلشگر اردلان

نیل‌بدرجه‌سر لشگری را حضور آن ریاست محبوب تبریك عرض مینماید سرهنك ستاد میر فخرائی

استاد معظم جناب آقای دکتر محمد کوثر

ارتقاء آن سرور گرامی رابسمت استادی دانشگاه تهران صمیمانه تبریك عرض مینماید .

آ-۳۷٦۷۰ قم بیمارستان نکوئی . جانعلی اکبری

آگهی مزایده

اداره کل اقتصاد آذربایجان بهره‌برداری معدن سنك گچ عسگر آباد واقع در شهرستان سراب رااز طریق مزایده برای مدت ده سال‌واگذار مینماید . طالبین برای اطلاع از چگونگی مزایده و دریافت برك مشخصات و شرایط شرکت در مزایده می توانند باداره کل اقتصاد آذربایجان در تبریز و یا باداره دارائی سراب مراجعه نمایند الف ۷۵۳۱

مدیر کل اقتصاد آذربایجان . مهندس روده‌چی

۱-۲ آ-۳۷٦۷٤

افطار

با

نان روغنی

ویتانا

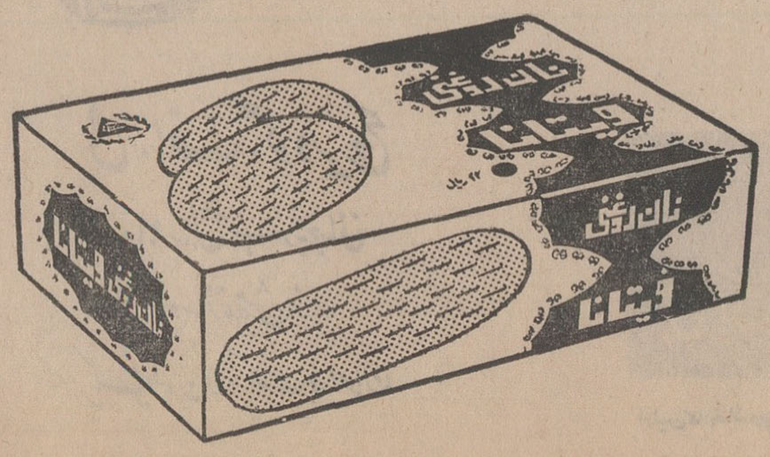

فوتبال ایران بسوی پیروز ی نهائی

بقیه از صفحه اول

دنباله مسابقات وزنه برداری دیروز و پریروز عصر در بانکوك انجام گرفت و قهرمانان وزن سوم و چهارم آسیا تعیین شدند .

در این مسابقات یك مدال طلای دیگر در وزن سوم و یك مدال برنز در وزن چهارم نصیب ایران شد .

*** یك مدال طلای دیگر**

در مسابقات وزنه برداری دسته سبك‌وزن پرویز جلایر با رکورد ۴۰۲٫۵ کیلو، ۲۷٫۵ کیلو رکورد آسیا را شکست و قهرمان اول آسیا شد و پنجمین مدال طلا را د رمسابقات بانکوك برای ایران آورد .

رکورد جلایردرسه قسمت‌بدین شرح بود : ۱۲۰ کیلو پرس ، ۱۲۲٫۵ یك ضرب و ۱۶۰ کیلو دو ضرب .

دراین‌وزن‌قهرمان‌ژاپنی «ت کیمورا» دوم وقهرمان کره جنوبی «شین‌هی» سوم شد .

*** عامی تهرانی سوم شد**

د ررشته میان وزن قهرمان‌ژاپن «ماساشی اوشی» با رکورد ۴۵۵ کیلو مدال‌طلاآوردو «لی‌چون‌سیل» قهرمان کره جنوبی با ۴۷۲٫۵ کیلو دوم شد ومحمد عامی‌تهرانی از ایران با رکورد ۴۰۷٫۵ کیلو قهرمان سوم آسیا گردید .

هر سه این قهرمانان رکورد سابق آسیا را شکستند ، حتی قهرمانان چهارم و پنجم این وزن نیز از رکورد سابق آسیا که ۳۸۰ کیلو بود گذشتند .

*** پینك‌پنك**

تیم پینك‌پنك (مردان) ژاپن ایران را شکست داد و تیم زنان ایران نیز سه برهیچ از اندونزی شکست خورد .

در مسابقه نهائی والیبال ژاپن‌با ایران را شکست داد .

تیم پینك‌پنك (زنان) چین ملی سه برهیچ تیم ایران را شکست داد .

در مسابقه (مردان) نیزچین‌ملی با پنج برد تیم ایران را شکست داد :

لی‌کوتین (چینی) امیر احتشام‌زاده را ۲۱ به ۱۱ و ۲۱ به ۱۴ شکست داد .

*** پیروزی بسکتبال**

در بسکتبال ایران با۱۰۰امتیاز دربرابر ۸۶ امتیاز ویتنام جنوبی‌را شکست داد و مقام چهارم رابدست آورد .

در والیبال زنان ایران تایلندرا سه برصفر شکست داد. درواليبال مردان نیز ایران سه‌بریك‌تیم هند

جدول مدال کشورهای شرکت کننده

وضع مدال ها در پایان هشتمین روز مسابقات بانکوك بقرار زیر است :

	طلا	نقره	برنز
ژاپن	۶۲	۴۱	۲۲
کره‌جنوبی	۷	۱۱	۱۵
هندوستان	۶	۳	۱۱
تایلند	۵	۹	۸
ایران	۵	۷	۱۰
مالزیا	۵	۳	۶
تایوان	۵	۳	۴
فیلیپین	۲	۱۳	۲۰
اندونزی	۲	۳	۴
پاکستان	۲	۳	۲
اسرائیل	۲	۲	۳
سنگاپور	—	۴	۶
ویتنام‌جنوبی	—	۱	۱
سیلان	—	—	۴
برمه	—	—	۳
هنك کنك	—	—	۱
افغانستان	—	—	—
نپال	—	—	—

*** چهار مدال برنز بوکس**

بوکسور های‌ایرانی درمسابقات بانکوك توانستند چهار مدال برنز بدست بیاورند . در دسته پروزن ناصر آقائی و «هارونوبوهونما» از ژاپن هردو مدال برنز گرفتند .

درسبك وزن طالبی ، درمیان‌سنگین آلوش عباسی و درسنگین وزن فتحیان‌پورتوانستند مدال‌برنز بگیرند .

*** فوتبال ایران در آستانه فینال**

تیم ملی فوتبال ایران دیروز در مسابقات آسیائی بانکوك باتیم ملی فوتبال اندونزی روبروشود این‌مسابقه رایك برصفر بنفع خودباتمام رسانید. همایون بهزادی قهرمان‌تیم ملی‌فوتبال ایران این گل را باندونزی زد.

تیم ملی فوتبال ایران بعد ازظهر امروز باتیم فوتبال برمه‌روبرو خواهد شد و اگر بااین تیم مساوی هم‌کند قهرمان گروه اول خود میشود و تیم وارد مرحله فینال خواهد شد

*** جوایز ارج**

شرکت ارج برای تشویق قهرمانانیکه‌در مسابقات آسیائی موفق بدریافت‌مدال طلا شده‌اند جوایز ارزنده‌ای در نظر گرفته است.

این جوایز که از محصولات ارج انتخاب خواهد شد طی تشریفاتی به قهرمانان ایرانی که در مسابقات‌آسیائی مقام‌اول رااحراز کرده‌اند اهداءمیگردد.

بودجه آموزش و پرورش

بقیه از صفحه آخر

وکوششهای مداوم شاهنشاه آریامهر، رهبر دلسوزملت‌ایرانست که‌میخواهند اصلاحات عمیقی راکه آغاز فرموده‌اند بهر قیمتی هست بپایان برسانند.

این پیروزی درخشان یکی ازنتایج مثبت سیاست مستقل ملی ماست که تحت رهبری‌ونظارت‌وتحت تعلیمات خردمندانه شاهنشاه بدست آمده است . (صحیح‌است)

*** پیروزی عظیم**

صادرات نفت ما درسال ۱۳۳۲ فقط پنجاه وشش هزار تن بوده است و درسال ۱۳۴۵ یعنی موقع تصدی شرکت سابق نفت ،باهمه تعالیت‌های آن شرکت حداکثر استخراج به‌سی‌ودومیلیون رسیده بود، ولی با این اصولی که‌اخیرا موافقت شده استخراج مادرعرض سیزده‌سال که درعمر اقتصادی بسیار کوتاه شمرده میشود،نزدیك بچهاربرابر آخرین رقم شرکت سابق نفت میرسد ، واقعااین‌مسئله ومسئله قراردادهای نفتی مامعروف بقراردادهای انقلابی ، که‌همه‌بعد از۲۸ مرداد انجام گرفته وموجب شگفتی جهانیان گردیده،همه‌نشانه اینست که‌رهبری دانا وتواناملتی امیدوار راراهنمائی میفرمایند .

*** سفر شهبانو**

بعد آقای دکتر شفق ابتدا از پیشگاه شاهنشاه تشکر کرد که دولت ایران در مذاکرات نفتی موفق شده است، سپس ازشهبانوی ایران تجلیل بعمل آورد و گفت: شهبانوی گرامی ایران تمام وقت خودرا صرف خدمت بمردم مملکت مینمایند .

آقای دکتر شفق سپس‌ازخاندان شهبانوی ایران به نیکی یاد کرد

*** سفر تاریخی**

تیمسار سپهبد جهانبانی اظهار داشت:

تاریخ بیاندارد که شهبانوی مملکت درگذشته به یك چنین مسافرتهای طولانی وطاقت فرسا اقدام‌ورزد .

علیاحضرت شهبانو بدون‌اینکه احساس خستگی بفرمایند به احتیاجات یکایك مردم جنوب رسیدگی و توجه میفرمودند ودر رفع احتیاجات آنان دستورات مو ندصادر میفرمودند .

تیمسار سپهبد جهانبانی‌درپایان دو سئوال از وزرای آب و برق و راه درباره آب و برق و راه های جنوب کشور تقدیم داشت .

*** تقلب در غذا**

خانم دکتر شمس‌الملوك‌مصاحب از موفقیت «برنامه دهقان» رادیو ایران درمسابقات بین‌المللی‌توکیو صحبت کرد و اظهار خوشوقتی نمود .

خانم مصاحب‌سپس گفت:چندی پیش نماینده دولت هنگام جواب‌به سئوال بنده وعده داد که طرح جدیدی درباره متقلبین موادغذائی بیاورد ، ولی تاکنون اینکار عملی نشده است ، لذا مجددا سئوالی در این زمینه از وزارت بهداری تقدیم میدارم .

*** در دستور**

دراین موقع مجلس وارددستور شد و سئوال تیمسار سپهبد جهانبانی از وزارت کشور درباره وضع رفت‌و آمد در تهران مطرح شد

آقای سراج حجازی معاون پارلمانی‌وزارت کشور باین سئوال پاسخ داد و گفت : باازدیادجمعیت کشور طبیعی‌است که تعدادوسایط نقلیه هم زیاد شود و در حال‌حاضر بالغ بر دویست هزار وسایط‌نقلیه در تهران در حرکت است و باید خیابان های وسیع احداث گردد که تاحدودی اینکار شده است و دنباله اینکار گرفته خواهد شد .

معاون وزارت کشور گفت :با احداث پارکینك ها تراکم وسایط نقلیه در خیابان ها کم خواهدشد و اینکار را هم مردم انجام‌میدهند زیرا احداث‌پارکینك کار پرفایده‌ای است .

*** اقدام فوری**

تیمسار جهانبانی گفت :متاسفانه جواب برای بنده قانع کننده نبود. کافی نیست که بگوئیم چون‌جمعیت تهران زیاد شده این گرفتاری‌پیش امده بنده خیال میکنم که دراین‌باره باید اقدام عاجلی کرد .

مقررات هم باید بشدت اجراشود، زیرا متاسفانه مردم به پیروی از مقررات چندان توجه نمیکنند .

تیمسار جهانبانی سپس پیشنهاد کرد که درتهران «مترو»واتوبوس های‌برقی بکار افتد .

***هوای الوده**

سپس سنوال سناتور کاظمی‌در خصوص الودگی هوای‌شهرتهران مطرح شد .

معاون وزارت کشور گفت : درباره کارخانجات از چندی قبل اجازه تاسیس تاشعاع معینی‌داده نمیشودو ازادامه کار اتومبیلهای فرسوده نیز جلوگیری بعمل می ایدووسایط نقلیه مرتبا بازدید فنی میشود .

اقای دکتر کاظمی گفت: هوای آلوده سلامتی مردم تهران را به خطر انداخته استو باید فکر اساسی کرد .

*** آبهای معدنی**

بعدسئوال آقای‌محمد حجازی ازوزارت بهداری‌در خصوص آب های معدنی کشور مطرح گردید و آقای دکتر مرشد معاون وزارت بهداری گفت : طرحی‌دراین‌زمینه تهیه‌شده که پس از تصویب دولت تقدیم مجلس خواهد شد .

آقای محمد حجازی گفت : توقع ما از دولت اینستکه آبهای معدنی را تجزیه کرده و روی تابلوئی بنویسند که مثلاآب‌معدنی برای‌چه دردها مفید استو برای چه اشخاصی مضر است .

طرح بودجه

دراینموقع لایحه متمم بودجه سال ۱۳۴۵ کل کشور مصرح گردید ، در کلیات آقای دکتر صدیق صحبت کرد و از دولت خواست که در رفع‌مشکل‌آموزش و پرورش و کمبود معلم مملکت اقدام نماید .

آقای رام نیز بادکرارقامی‌نتیجه گرفت که بودجه امسال کشور نسبت به چهل سال قبل ۵۴۰برابر شده‌است .

*** تاسال ۱۳۴۶**

آقای نخست‌وزیر آقای دکتر مجیدی را بسمت معاون نخست وزیر ورئیس دفتر بودجه بمجلس سنا معرفی کرد واظهار داشت :

دولت تاسال ۱۳۴۶ این اشکال را خواهد داشت ، زیرا تاریخ‌اتمام خدمت سپاهیان دانش‌بازمان‌احتیاج دولت تاکنون تطبیق نمیکرد ولی اقدام لازم شده است که از سال آینده این اشکال هم رفع بشود و دیگر کلاسها خالی نماند .

آقای نخست‌وزیر اضافه کرد:

در بودجه سال آینده کشوربر اعتبارات آموزش و پرورش مبلغ معتنابهی افزوده خواهد شد .

آقای نخست‌وزیر گفت : ازسال آینده دبیرستانهای حرفه‌ای در سراسر کشور تعمیم و توسعه می یابد و ما افتخار میکنیم که‌بودجه وزارت آموزش و پرورش کشورما یکی از بودجه‌های هنگفت دولت است .

نخست‌وزیر افزود : دولت درنظر دارد کمیسیونی درباره آلودگی‌هوا تشکیل دهد تا نظریات لازم را به دولت بدهد تا در قوانین منظور شود .

*** تصویب کرد**

دراینموقع به‌کلیات لایحه رای گرفتند و تصویب شد .

آقای دکتر رضازاده شفق در ماده واحده صحبت کرد

درباره این پیشنهاد بحث شد و فقط جزئی از پیشنهاد آقای دکتر شفق در ماده واحده گنجانیده‌شد و ماده واحده به تصویب رسید .

***توضیحات‌مجددنخست‌وزیر**

درکلیات آخرآقای فرودگفت: همانطور که درآمد از طرف دولت پیش‌بینی میشود ، در خرج این درآمد ها باید دقت کامل بشود و تفریغ بودجه هم مرتب بمجلس داده شود .

آقای فرود سپس درباره لزوم استفاده صحیح از ماشین آلات‌راه سازی تذکراتی داد .

آقای هویدا نخست وزیر در جواب بتذکرات نمایندگان گفت: دولت تفریغ بودجه سال های ۳۹ تا ۱۳۴۲ را به دیوان محاسبات داده است .

آقای نخست وزیر درباره‌پیش‌بینی درآمد های اضافی گفت : این پیش‌بینی ها کاملا محتاطانه است و حتی کمتر از مبلغی است که اعداد و ارقام و«گرافیك» ها نشان داده است .

درباره ماشین آلات راهسازی ، آقای نخست وزیر گفت : بزودی یك شرکت تعاونی در این امر تشکیل میشود و خوددولت هم‌چون ماشین آلاتی دارد اینکار راتقویت خواهد کرد .

آقای دکتر صدیق ضمن‌توضیحات مجددی گفت : این دو هزار نفر سپاهیان دانش دوره ششم پس‌از آزمایشاتی برای استخدام انتخاب شده‌اند و صحیح نیست که بیش‌از این سرگردان باشند .

در این موقع به کلیه لایحه متمم بودجه با ورقه رای گرفتند و با ۴۳ رای موافق بتصویب رسید و برای اخذ رای نهائی به‌مجلس شورای ملی ارسال شد .

آقای نخست وزیر از تصویب لایحه تشکر کردو درباره اسناد خزانه توضیحاتی داد

دراین موقع وصول چندلا یحه از مجلس شورای ملی اعلام گردید و فوریت لایحه‌تشکیل کاخ‌جوانان تصویب گردید و لوایح رسیده به کمیسیون های مربوطه ارجاع گردید و در پایان جلسه نیز چند لایحه دولت مطرح و تصویب‌شد.

جائیکه‌عشق نیست

از فردا صبح در

مولن روژ ـ دیانا

مجدداًادامه‌خواهدداشت

سوئد

بقیه از صفحه اول

کشور های غربی و شوروی در دریای شمال ادامه دارد .

تاکنون‌مانورهای نظامی غرب اغلب درآبهای بین‌المللی‌انجام میشدوکشتی ها وهواپیماهای غربی کشتی های بیگانه را با احترام بخارج ازمنطقه مانور هدایت میکردند .

ولی این‌بار که مانور نظامی‌سوئد دو آبهای ساحلی آن کشور جریان داشت دولت سوئد با بمباران زیر دریائی اسرارآمیزی که از بروزهویت خویش خودداری کرده بود عکس‌العمل شدیدی نشان داده است .

در آن موقع هنوز معلوم نبود که زیر دریائی مورد اصابت قرارگرفته است یا نه ولی یك هفته بعد در سواحل سوئد یك کمربند نجات که مارك (دانگا، ریگا-۹۴) داشت پیدا شد . چند روز بعد نیز کتابهای کشتی و نامه هائی که بزبان روسی نوشته شده بود و چیز های دیگری که ظاهرا بقایای زیر دریائی غرق شده است بدست آمد.

در میان این اشیاء ده نامه و تلگرام و کارت پستال وجود دارد که در اختیار مقامات سوئدی گذاشته شده است . یکی از نامه ها به امضای نیکلاکیسلف برای نامزدش نوشته شده و در آن بزندگی دریك کشتی روسی بنام «بانگا-دوربگا» که در سواحل سوئد مشغول گشت‌بوده اشاره شده است .

جوان شوروی بنامزدش نوشته است : «بمحض اینکه بیکی از بنادر شوروی رسیدم چند روز مرخصی خواهم‌گرفت تاایام فراغت‌خودرا در کنار تو بگذرانم »

روز سه شنبه گذشته نیزصیادان سوئدی در چهل متری زیر آب«شیئی اسرارآمیزی» را پیدا کردند که ظاهرا از بقایای زیر دریائی غرق شده شوروی است .

(فرانس سوار)

۷۶۰ کیلومتر راه فرعی

بقیه از صفحه اول

در استان خراسان ۷۶۰ کیلومتر جاده‌فرعی در دست ساختمان است . بادرنظر گرفتن طول راههای فرعی‌که در دیگر استانها در دوره برنامه سوم عمرانی کشور ساخته میشود ،این استان ازین لحاظ مقام دوم را حائز است، چون فقط در استان مازندران است که احداث راههای فرعی‌بیشتری پیش‌بینی شده است.

قسمت مهمی از راههای فرعی‌استان خراسان در مناطق مرزی احداث میشود تا ارتباط میان دهکده‌های‌واقع در حدود مرز ایران و افغانستان و نقاط پرجمعیت‌آن استان تامین‌گردد.

از جمله جاده‌هائی که قرار است تاپایان سال آینده ، یعنی آخردوره برنامه سوم ساخته شود ، راهی‌است که مزدوران رابه‌مشهد متصل‌میسازد. طول این راه در حدود ۸۵کیلو متر است که تاکنون عملیات ساختمان۵۶ کیلو متر آن خاتمه یافته و بقیه تا اوایل سال آینده میبایستی آماده بهره‌برداری گردد.

علاوه بر راههای فرعی مرزی ، جاده‌هائی در استان خراسان بوجود اید که در بهبود وضع اقتصادی آن منطقه تاثیر بسزا خواهد داشت ، مانند سه قطعه راه سده به اسدآباد که جمعا در حدود ۹۹ کیلو متر طول ست و تابحال بیش از ۸۰ درصد عملیات ساختمانی و پل سازی انجام شده و بقیه‌تا اوائل سال ۱۳۴۶خاتمه خواهد یافت . با اتصال سده به اسدآباد ،اراضی وسیعی که همه ساله درین منطقه بزیر کشت چغندر قند میرود باچند کارخانه قندخراسان ارتباط پیدا میکند و در نتیجه حمل مواد اولیه این کارخانه‌ها به‌آسانی صورت میگیرد .

یکی دیگر از راههای فرعی مهمی که در استان خراسان احداث میشود راه‌فرعی بجنورد به سبزوار است که ۶۱کیلو متر طول دارد و قریب ۲۰ درصد کل کار بپایان رسیده و بقیه عملیات ساختمانی بسرعت در حال پیشرفت است. راه خواف به طبیات بطول ۸۴ کیلومتر طبق قرار داد تا اواخر سال ۱۳۴۶ خاتمه خواهدیافت. دیگر از راههای فرعی مورد نظر، راهی است که شهر نیشابور را به کاشمر متصل میسازد .

این جاده بطول ۴۸ کیلو متر خواهد بود و پیش‌بینی میشود که تا اوائل سال آینده برای بهره‌برداری آماده گردد . مسلم است که با برقراری ارتباط مستقیم ، رفت‌و آمد میان این دو شهر نیز افزایش خواهد یافت و تحولی در وضع اقتصادی این ناحیه ببار خواهد آورد .

طرح احداث راه فرعی گناباد به شهرفردوس حائزاهمیت فراوانی است . ۳۵ درصد از عملیات ساختمان جاده ۵۲ کیلو متری‌میان این دو شهر انجام گرفته است .

راه دیگری که‌از جنوب‌خراسان کشیده میشود وبیرجندرا به‌مشهد متصل میسازد ، موجب خواهدشد که حمل محصولات مختلف این منطقه به شهر های بزرك‌خراسان و تهران تسهیل گردد . راه ۴۱ کیلو متری بیرجند به فدشك در آغاز سال ۱۳۴۶ برای افتتاح‌آماده خواهد بود .

راه های دیگر از قبیل بجنورد به سبزوار بطول ۶۳ کیلو متر ، باغستان به فردوس بطول ۱۷کیلو متر بسرعت ساخته میشود .

رویهمرفته برای ساختمان ۷۹۰ کیلو متر راه فرعی‌استان خراسان از طرف هیئت عامل برنامه مبلغی در حدود ۶۲۰ میلیون ریال اعتبار منظور گردیده است .

سفارت‌چین‌درهانوی

بقیه از صفحه ۳

*** منطقه غیرنظامی**

دیروزبار دیگر هواپیما های ب-۵۲ و هواپیما های دیگر آمریکائی مجهز به موشك های هدایت شونده راه‌های منطقه غیر نظامی را بمباران کردند.

همزمان با اعلامیه خبرگزاری تاس مبنی براینکه دلایل غیر قابل انکاری در دست است که امریکائیها مدارس، بیمارستان ها و کارخانه های شهر هانوی را بمباران کرده‌اند .

*** مذاکرات صلح**

روزنامه «مردم » ارگان حزب‌کمونیست چین امروز در سرمقاله خود نوشت: آمریکا میخواهد با تشدید و توسعه بمباران ویتنام شمالی ،ازجمله‌بمباران های اخیر هانوی ، ویتنام شمالی را به «آتش بس های کریسمس و سال نو » و همچنین به باصطلاح مذاکرات صلح مجبور نماید .

در دو هفته اول دسامبر ، هواپیما های آمریکائی چهار بار حومه هانوی و مناطق پرجمعیت شهر را بمباران کرده‌اند .

روزنامه مذکور « تجدید نظر طلبان» روسی را متهم کرد که از نزدیك با امپریالیستهای آمریکائی برای تحمیل مذاکرات صلح بمردم ویتنام‌همکاری میکنند .

روزنامه مزبور ضمن آنکه همه‌ادعا های صلح‌جویانه امریکا را « کلك و فریب » نامیده ، اعلام داشته که مردم چین حاضرند کمك همه جانبه به مردم ویتنام در مبارزه‌شان علیه امریکا بکنند .

تسلیت

افسران و کارکنان سازمان تسلیحات‌ارتش درگذشت بانو ناهید پرورش را بخانواده‌محترم ضرابی بویژه تیمسار سرلشگر ضرابی وسرکار سرهنك علی اصغر ضرابی صمیمانه تسلیت عرض مینمایند . **دریاسالار رافت**

جناب آقای حاج ناصر ناوی

فوت ناگهانی مادر عزیزت را تسلیت‌عرض نموده بقای عمر شما و خواهر گرامیت را از خداوند متعال خواستاریم .

ملیحه شهریاری . ابراهیم شهریاری

فوت ناگهانی نصراله بیات را به عموم بازماندگان آن مرحوم و فامیل های محترم بیات . رودکی . عابدی . ده‌بزرگی . محمود زاده . بابائیان . شوشتریان . سراج . بختیار. خردمند . بذررودی تسلیت عرض نموده بقای عمر بازماندگان را از درگاه ایزد متعال‌خواستارم

مدیر هنرکده فنی ـ م . پدرثانی

دوست گرامی آقای یحیی سرتیپی

با قلبی اندوهبار در این مصیبت بزرك با شما شریك وسهیم هستیم تسلیت مارابپذیرید

خرمشهر ـ صادق . نماکی دوست . پورشمس. افضلی . صنیعی . افتخاری

مصیبت وارده را بسرکار بانو فروغ کیا تسلیت عرض مینماید . **وصالی و بانو**

با کمال تاسف و تاثر از طرف خود و کارمندان ادارات‌کل تربیت بدنی وامور تربیتی مصیبت وارده را بهمکار گرامی آقای منوچهر ثقفی تسلیت میگوید .

مدیرکل تربیت‌بدنی وامور تربیتی ـ حاج‌عظیمی

سرکار سروان مهندس محمد زیارتی

با اندوهی فراوان درگذشت نابهنگام‌برادر ارجمندتان را که در راه انجام وظیفه شهید گشته‌اند حضور عالی تسلیت عرض نموده‌بقاء و سعادت کلیه بازماندگان آن خاندان‌جلیل را از خداوند متعال آرزومندیم .

مدیران وکلیه کارمندان شرکت سهامی جنرال مکانیك

بدستور علیاحضرت شهبانو فرح

بوضع جذامیان مشهد رسیدگی میشود

بدستور علیا حضرت فرح پهلوی شهبانو، برای‌رسیدگی بوضع‌جذامیان مشهد ، دیروز آقایان دکترمعتمدی معاون اجرائی وزارت بهداری ودکتر راجی وزیراسبق بهداری‌ومدیر انجمن کمك بجذامیان وارد مشهد شدند.

یك‌استاد دیگر جان سپرد

مرحوم مهندس صوفی

مرحوم مهندس زارعی

بدنبال حادثه‌اتومبیل‌جاده ملاثانی-اهواز که منجر بفوت آقای مهندس علی‌صوفی سیاوش استاد دانشکده کشاورزی ملاثانی و مجروح شدن عده‌ای گردید ، خبرنگار ما دراهواز گزارش داد: پریشب آقای مهندس زارعی استادباغبانی دانشکده‌کشاورزی که در حادثه مزبور از ناحیه سرو گردن بسختی مصدوم شده بود در بیمارستان جندی شاهپور اهواز درگذشت و قربانیان این حادثه‌دونفر شدند.

در مدتی که مهندس زارعی در بیمارستان بستری بود ، قلب وی بار از کار افتاده بود و هربارجراحان بیمارستان باتلاش فوق‌العاده‌ای قلب بعلت ضربه وارده بمغز و خونریزی اورا بکار انداخته بودند ولی‌سرانجام شدید مغزی درگذشت.

مهندس مصطفوی (مجروح)

قربانی‌حادثه

آقای دکتر ابوالحسن معظمی گودرزی دانشیار دانشکده کشاورزی کرج راننده اتومبیل سواری ۵۸۴۷ تهران ۳۶ بود که در حادثه‌رانندگی دیشب جاد شمیران فوت کردجریان در صفحه حوادث امروز چاپ شده است .

تهران بمذاکرات بغداد

بقیه از صفحه آخر

میهمانی طی سخنانی‌اظهارامیدواری کرده بود که دیدار وزیر خارجه ایران از بغداد «گام مهمی دررفع اختلافات موجود بوده وآغاز دوران جدیدی در تشیید مناسبات دوستانه بین دوکشور باشد ».

دکتر عدنان پاچه‌چی پس از ستودن کوششهای وزیر خارجه ایران‌برای توسعه روابط دوستانه میان ایران باسایر ممالك و بویژه کشور های همجوار گفت : « اطمینان قطعی‌دارم که این دیدار و دیدارهای دیگری که پس از آن میان مسئولین امور دوکشور برادر و دوست‌انجام‌خواهد شد ، به‌توسعه و تقویت مناسبات دوستانه ما کمك خواهد کرد و دیدار وزیر خارجه ایران از عراق مقدمه‌ایست بردیدار حضرت رئیس جمهور عراق از ایران ».

*** تمدن مشترك**

وزیر خارجه عراق در پایان سخنان خود به روابط دیرینه دو کشور اشاره کردو گفت :«مردم ایران و عراق درادوار گذشته درایجاد تمدن مشترك اسلامی شرکت داشته و از جمله آثارآن وجود مشاهد متبرکه ائمه‌اطهار ومدارس دینی‌دردوکشور است».

*** مذاکرات**

مذاکرات رسمی میان هیئت های‌نمایندگی ایران و عراق از شب جمعه در کاخ وزارت‌خارجه عراق آغاز گردید .

گزارش رادیو بغداد حاکیست که‌مذاکرات پیرامون بعضی از مسائلی که نسبت به مصلحت دو کشور دارای اهمیت میباشد دور میزند .

رادیو بغداد افزود که«مذاکرات در فضای آرام و پرمحبت »جریان داردواولین جلسه نیز مدت دو ساعت بطول انجامیده است .

*** ملاقات با رئیس جمهوری**

گزارشات رسیده از بغداد حاکیست که روز ۵ شنبه آقای عباس آرام با حضرت رئیس جمهور عراق ملاقات کرد دراین دیدار وزیر خارجه عراق‌وسفیران ایران وعراق دربغداد و تهران حضور داشتند .

وزیرخارجه و هیئت نمایندگی ایران سپس به مسجدشیخ‌زانین رفته‌و دسته گلی بر آرامگاه رئیس جمهور فقید عراق مارشال عبدالسلام عارف نهادند و قبل از ملاقات باژنرال ناجی طالب‌نخست وزیر عراق، دسته گل دیگری‌نیز نثار قبر سرباز گمنام کردند .

دیروز آقای آرام وسایراعضای هیئت نمایندگی ایران از موزه بغداد بازدید کرده و بعداز ظهر به‌کربلا وسپس نجف و کوفه رفتند .

دواثر نفیس

۱ـ چهارراه خداشناسی

۲ـ مقام زن درآفرینش

تالیف دانشمند محترم آقای حبیب‌الله‌آموزگار

چند جلدی موجوداست بهای هرجلد ۲۰۰ریال

هرگزانتشار: شرکت نسبی اقبال. خیابان‌شاه‌آباد

فروشگاه تعاونی مصرف کارکنان نفت

بقیه از صفحه اول

دانشکده پزشکی اصفهان را مورد بازدید قرار داد . و بخش عفونی بیمارستان خورشید را که وابسته بدانشکده پزشکی اصفهان است افتتاح نمود .

در این بخش‌یك سالن‌کنفرانس نیز بنام تالار دکتر اقبال‌نامگذاری شده است . بخش‌عفونی بیمارستان خورشید که از هر لحاظ کاملا مجهز است از محل ۹ میلیون‌ریال اعتباری که بنا بدستور آقای‌دکتر اقبال از طرف شرکت ملی نفت ایران بعنوان کمك به تاسیسات پزشکی دانشکده اصفهان‌پرداخت شده‌بود بنا گردیده است .

حوادث تهران و شهرستانها در ۴۸ ساعت اخیر

یک دانشیار دانشگاه در تصادفی کشته شد

* کودکی کودك دیگر را در جوی آب انداخت و کشت
۸۳ نفر مسموم و ۹۳نفر مجروح شدند
* ۲ مرد هدف گلوله قرار گرفتند

حادثهٔ رانندگی‌دیشب خیابان‌شمیران، مهمترین حادثه ۴۸ ساعت اخیربود. دراین حادثه دکتر ابوالحسن معظمی گودرزی دانشیار دانشکده کشاورزی کرج کشته شد و پنج نفر مجروح گردیدند.

حادثه ساعت ۹وچهل دقیقه در نزدیکی ساختمان‌کلانتری سواردرپیچ قصر خیابان شمیران براثر برخورد اتومبیل شماره۳۸۸ر۲۰موقت‌شهربانی رضائیه بااتومبیل شماره ۸۴۷ط۲۶ روی داد.

گزارش خبرنگار ماحاکیست دکتر گودرزی دیشب باتفاق‌همسر وفرزندش بااتومبیل شماره ۸۴۷ خود رهسپار کوی کاخ(منزل خود)بود اینااتومبیل در پیچ‌قصربااتومبیل‌شماری ۳۸۸ر۲۰ موقت که از شمیران به شهرمی‌آمد برخورد کرد. در این حادثه دکتر گودرزی درگذشت همسر و فرزنداو وهمچنین اسمعیل جوانمرد (راننده اتومبیل‌شماره۳۸۸ر۱۰) غلامرضانبی‌جو ومحمد جواد پیروزگر سرنشینان اتومبیل شماره۳۸۸ر۲۰ مجروح‌شدند که‌به‌بیمارستان سینا منتقل گردیدند وبستری شدند.

محمد جواد پیروزگریکی ازمجروحین این حادثه بخبرنگار ما گفت باتفاق اسمعیل، غلامرضا و محمد جواد از داودیه به‌تهران می‌آمدیم در پیچ‌قصر اتومبیل‌ما بااتومبیل سواری که از روبرو می‌آمد تصادف کرد.

* دو موتورسوار

صبح دیروز اتومبیل سواری شماره ۳۳۸۶ تهران ۱۸ برانندگی مهندس «فردریك‌لوبن» تبعه‌امریکا درجاده‌قدیم‌شمیران باموتوسیکلت سواری بنام‌محمد حسین اصغرزاده تصادف کرد و اورا بسختی‌مجروح ساخت. مجروح‌به بیمارستان رضا پهلوی شمیران انتقال یافت وفعلا بستری میباشد.

خبرنگار ما درقلهك نوشته‌است کاردان فنی علت تصادف را بی‌احتیاطی راننده اتومبیل سواری تشخیص داده است. همچنین اتوبوس شماره ۱۳۵۶ شرکت‌واحد برانندگی حیدر شریفی منش، که از تهران عازم سلطنت‌آباد بوددر چهار راه دلبخواه سلطنت‌آباد با موتورسیکلت‌سواری بنام‌رمضانعلی آشتیانی تصادف‌کرد و منجربمرگ وی گردید. راننده‌اتوبوس‌دستگیر وجریان‌تحت رسیدگی قرارگرفت.

* نزاع کودکان

دیروز مردی شکایت کرد که کودکی فرزند خردسالش محبت سعیدی را در جوی آب انداخته و کشته است شکایت این مرد که در کوی افسریه زندگی میکند مورد رسیدگی قرار گرفته است.

* ۳ حادثه

دیروز ۳ نفر باسامی زیر در حوادث مختلف درگذشتند:

مسیب نصیب دانا۲۶ ساله بعلت

آریس بخاطر نامزدش مرتکب جرم شد

سقوط از بلندی، امیر کتابیان فرزند خلیل‌بعلت افتادن در حوض و حسین فرزند قاسم ۵ ساله‌بعلت سوختگی.

* بخاطر نامزد

دیروز اریس آراکیسیان باتهام دزدیدن اتومبیل شماره ۴۵۴۱ ط ۲۴، توسط ماموران ژاندارمری نارمك دستگیر شد.

وی گفت برای بردن نامزدم‌به سینما از داوید یکی از دوستانم خواستم اتومبیلی برایم تهیه‌کند و اواین اتومبیل را برایم آورد، دیگر نمیدانستم‌آن را دزدیده‌است موقعی‌که با هم باتفاق یکنفر دیگر سوار اتومبیل بودیم ماموزین مارا تعقیب کردند چون او میدانست اتومبیل دزدی است‌فرارکرد و من دستگیر شدم.

* کشف تریاك

دیروز یك مامور کلانتری ۱۱ تهران در خیابان کبریت سازی ضمن دستگیری حسین نژاد ۱۲ کیلوگرم تریاك بدست آورد.

* مجروحین و مسمومین

در ۴۸ ساعت اخیر در تهران و حومه ۹۳ نفر در حوادث مختلف مجروح شدندو ۸۳ تن مسموم گردیدند.

یکی از مسمومین بعلت‌افراط در نوشیدن مشروبات الکلی مسموم‌شده بودکه توسط ماموران انتظامی به بیمارستان لقمان‌الدوله منتقل شد.

حوادث شهرستانها

انفجار

پریروز دو برادر ۱۸و ۱۵ ساله باسامی نوروز و عباس پازوئی‌فرزندان علی اهل جهرم، در بیابان های‌جهرم بیك جسم فلزی شبیه خمپاره برخورد کردند اما هنگامی که قصد تخریب آنراداشتند جسم فلزی باصدای مهیبی منفجرگردید و هرکدام را بطرفی‌پرت کرد.

خبرنگار ما در شیراز گزارش داد: براثر این واقعه، نوروز در دم کشته شدو عباس از ناحیه پابسختی آسیب دید. عده‌ای ویرابه بیمارستان‌سعدی شیراز منتقل کردند و عباس فعلا بستری میباشد امایك پای وی قطع گردیده است.

دختری مجروح شد

خبرنگار ما در علی آباد گرگان گزارش داد: پریروز اتومبیل سواری شماره ۱۵۸۷ تهران ۲۸ برانندگی «وزاکینلوس باری» ۳۵ ساله در خیابان علی آباد، دختر ۱۳ ساله‌ای بنام مریم عدنانی را زیر گرفت و به سختی مجروح ساخت. مریم ازطریق بهداری علی آباد به بیمارستان گرگان منتقل گردید اما حالش رضایتبخش نیست.

قطع پا

خبرنگا رما در تبریز گزارش داد: پریروز، اتوبوس شماره ۱۵۴۶۱۳ خط چهار تبریز براندگی محمدکریمی در محله «باغمیشه» باپسر بچه ۷ ساله‌ای بنام صمد فرزند مجیدتصادف کردو موجب قطع پاهای طفل گردید. صمد فعلا در بیمارستان شیروخورشید سرخ تبریز بستری میباشد اماحالش رضایتبخش نیست

هدف گلوله قرارگرفتند

پریروز توسط مامورین ژاندارمری بدادگاه نقده اطلاع داده شد که دو نفر از اهالی قراء «اشنوزنك» و «گرنکسپیان» بضرب گلوله در قریه اشنوزنك بقتل رسیده‌اند.

گزارش خبرنگار ما در نقده‌حاکی است که تحقیق پیرامون علت قتل این دو تن که حسین و علی مفتاح نام‌دارند ادامه دارد.

مرگ دانشجو

پریروز یکی از دانشجویان سال دوم رشته علوم تربیتی دانشکده ادبیات دانشگاه تبریز براثر سکته قلبی جان سپرد.

گزارش خبرنگار ما در تبریزحاکی است که این دانشجو کمال‌قضائیان نام داشت و۲۷ ساله بود.

درگذشت

استوار کردی راننده جیپ‌ژاندارمری که‌برای معالجه به‌تهران منتقل شده بود دیروز درگذشت.

این اتومبیل جیپ هفته گذشته با

راننده جیپ

چهارنفر سرنشین در ۱۸ کیلومتری خرم‌آباد وازگون گردید راننده‌ای آن مجروح‌گردیدوچهار نفر سرنشیر ان کشته شدند.

چون حال استوار کردی‌وخیم بود باهواپیما بتهران منتقل گردید اما معالجات در مورد وی موثر واقع نشد وبراثر خونریزی شدید جان‌سپرد. خبرنگار مادر خرم‌آباد مینویسد چهار مقتول دیگر حادثه گروهبان تقو نکویخت، گروهبان همتی، مشهدی هاشم کارحمتی کدخدای قریه«ایوشان» وشمس‌اله محمد پناه فرزند ماشاءاله بودند که جنازه‌آنان با انجام‌تشریفات قانونی مدفون گردیده است.

بزودی سالن مجلل
سینما شیرو
خورشید سرخ
بندر پهلوی
مجهز بکلیه وسائل-بادستگا گرم و سرد کننده و بهترین فیلم ها افتتاح‌میگردد.

سرگردان

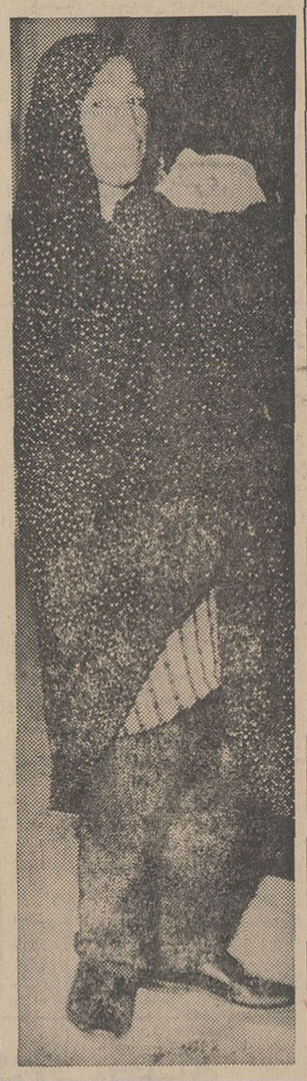

نیمه شب دیشب یك بانوی ۳۵ ساله در حالیکه کودکی ببغل‌داشت بکلانتری ۱۳ مراجعه کرد و گفت برای دیدار یکی از بستگانم که در تهران زندگی میکند بامداد امروز از شهر خود رهسپار تهران شدم، اتوبوس ما در میان راه خراب شد و من با سه ساعت تاخیر در ساعت ۱۰ شب وارد تهران شده‌ام در این موقع پیدا کردن خانه فامیلم مشکل است و بهرمسافرخانه‌ای که رفته‌ام میگویند باید شناسنامه‌ام را ارائه بدهم و من چون هیچوقت بتنهائی‌به سفر نرفته بودم، نمیدانستم باید شناسنامه‌ام را همراه بیاورم و بهمین جهت سرگردان شده‌ام.

این زن با معرفی کلانتری بیك مسافرخانه معرفی شد.

برنامه آینده سینماهای
امپایر-تاج
متروپل
سانترال
نیاگارا

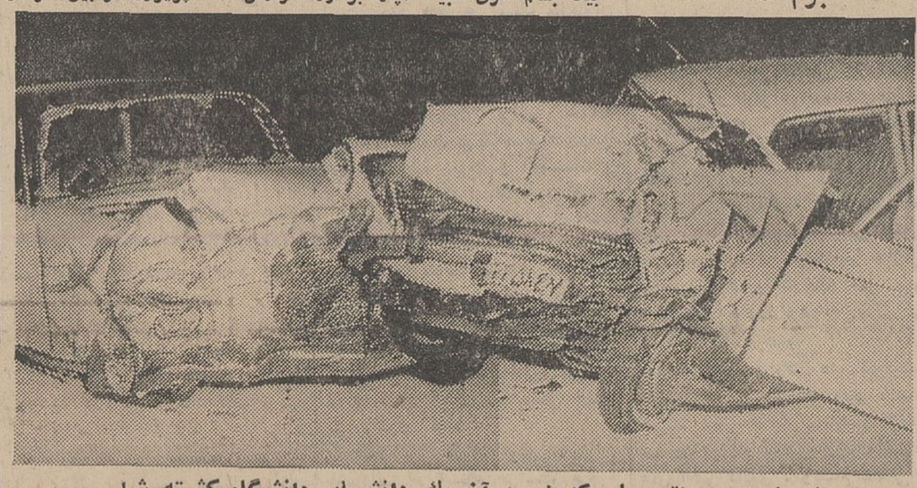

صحنه‌ای‌ازبرخورد دو اتومبیلی که ضمن آن یك دانشیار دانشگاه کشته شد.

اسکی

بهترین ومعروفترین وسائل اسکی از بزرگترین کارخانجات جهان‌برای اسکی‌بازان واردشد قهرمانان را برای دیدن آن دعوت میکنیم.
شاهرضا: فروشگاه باشگاه تاج تلفن ۴۰۹۶۰
۱-۳ آ-۲۵۴۷۱

برنامه آینده سینماهای
پارامونت - ایفل - پلازا

سفربرای جدال
باشرکت
رابرت تیلور
چادا ورت
اناماریتن

سینماسکوپ - رنگی
محصول کمپانی مترو گلدوین‌مایر

او چابك‌ترین تیرانداز غرب بود و حالا بازگشته بود که در مقابل شش مرد مسلح بایستد و از همه‌مهمتر اینکه بابرادر خود مبارزه‌خونینی‌راآغازکند

آدامس
VITANA
ستاره ویتانا
بسته بندی باپوشش مخصوص (سلفونی)
متکی به ابتکار و مرغوبیت جنس

بزرگداشت روز فرخنده ۲۱ آذر

بانك عمران لنگرود

توسط آقای گرجی فرماندار بنام نامی شاهنشاه آریامهر افتتاح گردید

آقای مسعود مجبی‌رئیس روابط‌عمومی بانك عمران در حال صحبت

مراسم افتتاح بانك عمران شعبه لنگرود با حضور آقایان گرجی فرماندار و مسعود مجبی سرپرست روابط عمومی بانك عمران مرکز و نجومی رئیس شعبه استان گیلان و تاجبخش سرپرست بانك‌عمران استان گیلان و جمعی‌از بازرگانان واصناف وروسای دوایر دولتی و ملی درسالن بانك عمران شعبه لنگرود برگزار گردید ابتدا آقای احمد ولدآبادی رئیس شعبه عمران لنگرود بحضار خیرمقدم گفت سپس آقای مسعود مجبی سرپرست روابط عمومی بانك عمران مرکز در مراسم افتتاح شعبه لنگرود شرح‌مبسوطی‌ایراد نموده‌اظهار داشت‌روزفرخنده۲۱ آذربرای‌هرایرانی عزیز وپرمیمنت است وبهمین مناسبت دراین روز خجسته شعبه بانك عمران لنگرود بنام نامی شاهنشاه آریامهر افتتاح میشودبانك عمران هدفش فقط صرافی نیست هدف این بانك دردرجهٔ اول خدمت به اجتماع است.

با حساب تشکیل سرمایه بانك عمران و استفاده از مزایای جوایزاین بانك هرگونه مشکلات زندگی رامی‌توان مرتفع ساخت جائزه مادام‌العمر بانك عمران یکی از ابتکارات بانك است که هزینه زندگی یك خانواده را مادام‌العمر تامین مینماید.

در پایان آقای افراسیاب گرجی فرماندار لنگرود بیاناتی ایراد داشت و شعبه بانك عمران لنگرود بنام نامی شاهنشاه آریامهر افتتاح گردید.

بزودی درسینماهای
کاپری - رادیوسیتی
رویال - ادئون
مرد شماره ۹
استوارت گرینجر
روسانا اسکیافینو
هورست فرانك

دوشنبه‌ها
مجله ترقی
را فراموش نکنید

گودریچ. گلف کمیکال اینك مقیم کلولند ۱۴-اوهایودرآمریکا صاحب اختراع راجع به «پولیمرها و طریقه تهیه آنها» که‌در ایران تحت‌شماره ۴۰۴۱ به ثبت رسیده است اجازه بهره‌برداری ازاختراع مزبور راباشخاص ذینفع‌عرضه‌مینماید.برای کسب اطلاع بیشتر بدفتر وکالت ر. آقابابیان خیابان شاه کوچه‌نوبهار مراجعه شود. آ-۳۷۷۳۸

از همین هفته

مارسی ژوزه نات - ژان لوئی ترن تینیان - هورست فرانك
بخاطر دو میلیون دلار الماس
رنگی سینماسکوپ

یک میلیون سال قبل از میلاد
باشرکت
راکوئل ولش
جذابترین ستاره دنیا
جان ریچاردسن
رنگی سینماسکوپ

محصول کمپانی فوکس قرن بیستم

رستوران خانه خیام
KHAYAM HOUSE
از میهمانهای خارجی پذیرائی مینماید
خیابان تخت جمشید ایرانشهر شمالی تلفن ۴۶۸۲۶

مادران نمونه سال

بقیه از صفحه اول

در جشن باشکوه روزمادر که دیشب از طرف بنگاه حمایت مادران و نوزادان درسالن محمد رضاشاه پهلوی برگزار گردید ر مقام «مادر» تجلیل شد .

دیشب بمناسبت روزمادرمراسم جشن باشکوهی در سالن محمد رضا شاه پهلوی برگزار گردید.

دراین مراسم‌والاحضرت‌منیژه همسروالاحضرت‌شاهپور غلامرضا پهلوی ، بانو هویدا همسر آقای نخست‌وزیر، مهندس ریاضی‌رئیس مجلس شورایملی ، چندتن از وزیران ، شهردار تهران و بانوانشان حضور داشتند .

*** کسالت شهبانو**

جشن باشکوه «روزمادر »قرار بود درحضور علیا حضرت‌شهبانو برگزار گردد اما علیا حضرت شهبانو بعلت کسالت‌سرماخوردگی وعارضه تب‌دراین مراسم شرکت نفرمودند .

*** آغاز مراسم**

برنامه جشن باسلام‌شاهنشاهی آغازگردید ، بعد سرود مادر وسیله دوشیزگان مرکز تربیت معلم خوانده شدو آقای دکتر موتمنی مدیر عامل بنگاه‌حمایت مادران و نوزادان طی گزارشی فعالیت بنگاه حمایت مادران و نوزادان را در تجلیل از مقام‌مادر تشریح کرد وگفت :

درانتخاب مادر نمونه، امسال بهتر تربیت کردن اولادو گذشت وفداکاری درراه بثمر رساندن فرزندان شایسته مورد قضاوت و سنجش قرار گرفت .

*** برنامه های هنری**

در قسمت های بعدی‌جشن‌روز مادر چندبرنامه جالب هنری‌اجرا شدو قطعات شعری در تجلیل از مقام مادر بوسیله هنرمندان‌رادیو ووزارت فرهنگ‌و هنرقرائت گردید زیبائی اشعار واجرای برنامه های‌جالب جشن بقدری‌درحاضران

خانم آهکی
یك مادر نمونه دیگر سال

تاثیر کرده بود که گروهی بی‌اختیار تحت تاثیر مقام والای مادر اشك شوق ازدیده فرومیخریختند

*** مادران ، نمونه**

در جشن دیشب مادران نمونه برای‌معرفی بحضور علیاحضرت شهبانو شرکت داشتند وقرار بوداز دست علیاحضرت شهبانو باخذنشان و مدال وجایزه نائل آیند و چون شهبانو دراین مراسم شرکت نفرمودند قرار است پس از بهبودی شهبانو مادران نمونه به‌پیشگاه‌علیا حضرت شرفیاب شوند .

*** چهار مادر**

همانطور که روز پنجشنبه اطلاع دادیم امسال ٤نفر از شایسته‌ترین مادران بعنوان مادران نمونه انتخاب شده‌اند .

هریك از چهار مادر نمونه امسال فرزندان تحصیلکرده و لایق‌بجامعه تحویل داده‌اند .

*** ۹ فرزند دکتر**

خانم ترکان شرقی هفتاد سال از عمرش میگذرد این بانوی شایسته در طول زندگی خود توانسته شش دختر و ۳پسر خودرا تارسیدن به عالیترین مدارج علمی هدایت کند، فرزندان خانم شرقی در تمام مراحل تحصیل شاگرد اول بوده‌اند .

اسامی دوتن از فرزندان خانم‌شرقی که در شماره پیش از قلم افتاده عبارتست از :

دکتر ماهرخ شرقی (دکتر داروساز) دانشیار دانشکده داروسازی

دکترعلی‌شرقی (جراح)

خانم شرقی دختر عبدالحسین‌میرزا (شمس ملك‌آرا) ا زادبا وسخنوران دربار قاجار است و در ۱۷ سالگی بادکتر محمدشرقی که‌اولین‌داروساز ایران است ازدواج کرد

خانم شرقی بخبرنگار ما گفت:

من و شوهرم محیط خوب ومساعدی برای تحصیل فرزندان فراهم می‌کردیم ، محیط خانه ما همیشه برای تحصیل مساعد بود ، من در ایامی دخترانم را تشویق به ادامه تحصیل میکردم که اغلب خانواده ها مانع تحصیل دخترهایشان می‌شدند.

*** ده فرزند**

خانم صغری تجریشی مادرنمونه دیگری است که ده فرزند و هفت نوه دارد . فرزندان این مادر نمونه نیز در سایه فعالیت و حسن تدبیر مادر خود مدارج عالی تحصیلی را طی کرده و اغلب دکتر و مهندس هستند.

جالب‌ترین خاطر خانواده تجریشی اینست که یکی از فرزندان آنهادر میان سیل دماوند بدنیا آمده‌است.

بانو عشرت خواجه کریم‌الدینی (پولادی) مادر نمونه دیگریست که در عنفوان جوانی باصبر و تحمل فراوان شوهر و فرزندانش‌راتشویق به‌ادامه تحصیل کرد (شرح‌زندگی این مادر نمونه در روزنامه اطلاعات هنگامیکه یکی ازفرزندانش‌شاگرد اول کنکور شده بود منتشر گردید)

این مادر نمونه دارای سه پسرو چهاردختراست که همه سرگرم تحصیل هستند .

***رنج طولانی**

خانم رقیه آهکی مقدم چهارمین مادر نمونه است که حدود بیست سال قبل شوهر خودرا از دست‌داده وطی این مدت یکه وتنهاسرپرستی چهار فرزند خودرا بعهده گرفت، این مادر نمونه بیست‌سال کارکرد. رنج برد تافرزندان خودرا به ثمر رسانید ودرانتخاب مادر نمونه‌ارزش این رنج طولانی‌اش شناخته شد.

*** هدایا**

روز پنجشنبه بمناسبت روز مادر مراسمی باحضور سرکار علیه بانو فریده دیبا مادر گرامی علیاحضرت شهبانو در بنگاه حمایت مادران و نوزادان برگزار گردید.

ساعت یازده گروهی‌از دختران‌و پسران دانش‌آموز دبیرستانهاهمراه مدیران و معلمان خود دراین‌مراسم شرکت کردند و هدایائی از قبیل پوشاك برای نوزادان زایشگاه فرح وسایر سازمانهای بنگاه به‌مسئولان بنگاه حمایت مادران و نوزادان اهداء کردند .

*** در مهد کودك**

دیروز بمناسبت روز مادر مجلس جشنی با حضور والاحضرت منیژه همسر والاحضرت شاهپور غلامرضا

پیام شهبانو

بقیه از صفحه اول

هیچ احساسی پاك‌تر وعمیق‌تر از احساس مادر وفرزند نمیتوان یافت. دراین مورد از نظر عواطف بشری‌و از لحاظ روح محبت وعشق‌وگذشت هیچ‌مادری رابادیگر مادران تفاوتی نیست واز این جهت است که دل من در چنین روزی بیاد همه‌مادران ایرانی در هر نقطه‌ای از کشور که باشند درطپش است .

لازم نیست درباره مقام مادر و ارزش تجلیلی که دراین روز از مادران صورت میگیرد تذکرخاصی بدهم ، زیرا درآنجائی که‌حضرت رسول اکرم فرموده‌اند بهشت‌درزیر پای مادران است ، دیگر هیچ چیز بیشتری نمیتوان گفت . فقط باید متذکر شوم که در اجتماع نوین ایران که براساس روح و مفهوم واقعی تعلیمات اسلامی و پیشرفته ترین‌اصول‌عدالت اجتماعی و از میان بردن تبعیضات و بی‌عدالتی‌هاو امکان تجلی برای کلیه استعدادها وقریحه‌ها پی‌ریزی شده مادران ایرانی مسئولیت و وظیفه‌ای‌خطیرتر از هروقت دیگر برعهده دارند،زیرا کسانی که‌فرداسرنوشت این کشور کهنسال وپرافتخار را در دست خواهند گرفت آنهائی هستند که امروز دردامان این مادران تربیت میشوند .

فراموش نکنیم که ما مادران باید آن اصول گرانبها و مقدسی راکه اساس تمدن و فرهنگ چندهزار ساله این سرزمین و ضامن موجودیت و دوام این ملت بوده است بعنوان میراث معنوی ملی بدست فرزندان خود بسپاریم . یعنی باید اساس تربیت اخلاقی ایشان را پندار نیك- گفتار نیك و کردار نیك قراردهیم. باید بفرزندان خویش بیاموزیم که افرادی واقعا راستگو و نیك پندار ودرست کردار باشند تا بتوانندایران فردا را برپایه ایمان و امید و سازندگی یعنی براساس آنچه مظهر فروغ و زندگی است بنا کنند .

خوشبختانه فعالیت های خیریه و اجتماعی که از عالیترین مظاهراین روح نیك پنداری ونیك کرداری‌است درکشور ما روزبروز روبافزایش است که از جمله آنها می‌باید ازکوشش های شایان تقدیر بنگاه حمایت مادران و نوزادان در طول حیات بیست و پنجساله آن نام برد .

بدیهی است همه این فعالیت‌های خیریه می‌باید بیشتر وبازهم بیشتر توسعه یابد و این ضرورتی است‌که من‌خود در سفر اخیر بنواحی‌سیستان وبلوچستان و بنادر جنوب ایران به خوبی متوجه آن شدم . یقین است که در تامین این منظور در آینده فعالیت وسیع‌تری مبذول خواهد شد.

در این روز شیرین تندرستی و شادکامی همه مادران ایرانی و گرمی وسعادتی روز افزون برای همه خانه وخانواده در سرتاسر کشور آرزو میکنم و از خداوند متعال مسئلت‌دارم که بهمه ما مادران ایرانی توفیق عنایت فرماید تا با پرورش فرزندانی پاکدل و با ایمان و وطن پرست‌بالا ترین وظیفه خویش را در اجرای مشیات کامله او چنانکه باید انجام دهیم .»

کاترپیلار

Caterpillar®

موتور دیزل برای انواع کامیون بقدرتهای مختلف «ساخت آمریکا»

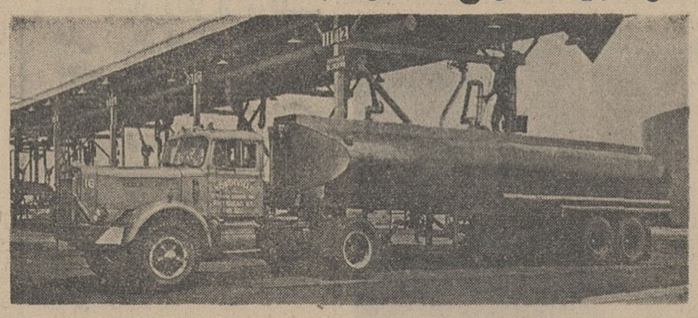

شرکت سهامی ماشینهای‌صنعتی‌وآبیاری تهران : خیابان سعدی شمالی ـ تلفن۸ ـ ۳۰۴۹۲۷

نماینده پخش : کارخانجات صنعتی پولاد تهران : خیابان قزوین ـ خیابان امیری‌تلفن۱ـ۹۵۲۲۲۰

N.T.

«کاترپیلار» و«CAT» و«CATERPILLAR» تحت‌شماره‌های ۵۹۹۶ و ۱۷۲۵۲ بنام "CATERPILLAR TRACTOR CO." به‌ثبت رسیده‌است.

علیه دیفتری

دانش‌آموزان سراسر کشور تلقیح میشوند

وزارت بهداری بمناسبت فرارسیدن فصل سرما و امکان مشاهده‌مواردی از دیفتری بمنظور پیش گیری و اقدامات احتیاطی لازم ، بکلیه‌بهداری های خود دستور داد تا دانش‌آموزان دبستان ها و کودکستان ها را با همکاری بهداری آموزشگاهها علیه دیفتری مایه‌کوبی نمایند .

شهردار ناحیه یك

آقای لسانی از طرف شهردار تهران بسمت رئیس ناحیه یك شهرداری منصوب گردید.

معلمین غیررسمی

بقیه از صفحه اول

معلمین غیر رسمی) که تقاضا کرده‌اند در مورد آنها مقررات بیمه اجرا شود ، دفترچه بیمه صادر شده است .

***بیمه عمومی معلمین**

طبق اقداماتی که از طرف مقامات مالی وزارت آموزش و پرورش انجام شده است‌ازاول سال آینده‌کارکنان وزارت‌آموزش و پرورش نیز تابع قرارداد عمومی بیمه خواهند شد و دیگر از بیمه اختصاصی استفاده نخواهند کرد.

یك مقام مطلع درباره این برنامه گفت :باانجام‌چنین برنامه‌ای ، دیگر یك درصدی که از بابت بیمه ازحقوق معلمین کسر میشد کسر نخواهد گردید و یك درصد حق بیمه آنان، ا وزارت آموزش و پرورش خواهد پرداخت و یك درصد را نیز دولت می‌پردازد .

توضیح

در صفحه هفتم امروز ، ضمن اخبار «در محلات شهر» تیترانجمن محلی شرق شهباز در مطبعه‌اشتباه چاپ‌شده که قطعا خوانندگان‌عزیز متوجه میشوند.

درمهدکودك فرحناز برگزارگردید وطی آن کودکان هدایائی بمادران خود دادند .

*** در شیر و خورشید**

دیروزدرسازمان مشترك‌بهداشت کودکان و مادران‌وابسته به‌جمعیت شیر و خورشید سرخ ایران‌مراسم جشنی ترتیب داده شده بود .

دراین مراسم‌آقای دکترشاهقلی وزیر بهداری‌وعده‌ای ازنیکوکاران وبازرگانان پایتخت شرکت‌داشتند و در حدود یکهزار بسته هدایای مختلف بین مادران وابسته به اندرزگاه سازمان توزیع کردند .

*** هدیه برای مادران**

خبرنگار اجتماعی ما گزارش میدهد : پریشب در خیابان های تهران صحنه های جالبی از علاقه فرزندان بمادران مشاهده میشد . اطفال دسته دسته همراه پدران خود برای تهیه هدیه روز مادر به فروشگاه ها و مغازه های اجناس لوکس هجوم میبردند و هرکدام به ذوق وسلیقه خود برای تجلیل از مقام مادر هدایائی تهیه میکردند .

تقویم اطلاعات

شنبه ـ بیست وششم آذرماه ۱۳۴۵ ـ چهارم رمضان المبارك ۱۳۸۶ـ هفدهم دسامبر ۱۹۶۶

غروب‌آفتاب‌ساعت ۴۶و۴دقیقه

توپ افطار ساعت ۱۴و۵ دقیقه

توپ سحر (فردا) ساعت ۵و۲۷ دقیقه

طلوع آفتاب (فردا) ساعت ۶و۷ دقیقه

ظهر شرعی (فردا) ساعت ۱۲و۱ دقیقه

تلویزیون ایران

۶ر۰۰ـ سرود شاهنشاهی ـ اعلام برنامه
۶ر۰۴ـ تدریس زبان انگلیسی
۶ر۳۰ـ کهلر
۶ر۴۵ـ سازمان دفاع غیر نظامی
۷ر۰۰ـ خردسالان
۷ر۳۰ـ اخبار
۸ر۰۰ـ موسیقی وزارت فرهنگ وهنر
۸ر۳۰ـ دکتر «کیلدر»
۹ر۳۰ـ جایزه
۱۰ر۰۰ـ فیلمهای خبری
۱۰ر۱۵ـ اخبار بزبان انگلیسی
۱۰ر۳۰ـ برنامه سینمایی

تلویزیون امریکا

ساعت ۶ر۰۰ خلاصه اخبارجهان
۶ر۰۵ فیلمهای کارتن
۷ر۰۰ خانواده ادمز
۷ر۳۰ برنامه جالی میدنایت
۸ر۰۰ برنامه «سامی دیویس»
۹ر۰۰ خلاصه اخبار جهان
۹ر۱۵ فیلم‌سینمائی

پیش‌بینی هوا

هوای شهرستان های غربی وجنوبی و آذربایجان قسمتی ابری است که بتدریج‌بر مقدار ابرها افزوده شده ، همراه با بارندگیهای پراکند ئر نواحی کوهستانی خواهد بود .

هوای تهران و شهرستان های مرکزی و سواحل دریای مازندران کمی ، تا قسمتی‌ابری میباشد ، هوای‌بقیه نقاط کشور صاف ، همراه با مقداری ابر پیش‌بینی می‌شود.

گرمترین نقاط چاه‌بهار با حداکثر ۳۷ و حداقل ۱۵درجه، سردترین نقطه یزد با حداکثر ۱۷ درجه بالای صفر و حداقل ۶درجه زیر صفر ، حداکثر حرارت تهران ۱۳ و حداقل دو درجه بالای صفر بوده است .

تسلیت

جناب آقای علی محمد دلوسی

بدین وسیله مراتب همدردی وتاسف‌عمیق خود را بمناسبت آن مصیبت عظمی بحضور آنجناب تقدیم میدارم **منوچهر هاوش**

کارکنان سازمان‌بنادر و کشتیرانی‌مصیبت وارده را بجناب آقای حسن رهبر معاون محترم وزارت دارائی تسلیت عرض نموده و بقای عمر معظم‌له و بازماندگان آنمرحوم را از خداوند متعال مسئلت داریم .

سازمان بنادر و کشتیرانی

جناب آقای‌رهبری مدیر کل محترم‌وزارت دارائی
جناب‌آقای مغازه معاون محترم کل‌بازرسی

کارکنان و بازرسان اداره کل بازرسی وزارت دارائی مصیبت وارده را به آقایان‌تسلیت عرض مینمایند.

معاون کل بازرسی . فروزان‌سپهر

درگذشت دوست محترم آقای عزیزاله‌زرین را به بازماندگان آن مرحوم تسلیت عرض‌میکنیم

مرتضی نوروزی . دکتر پیروز

بدین وسیله با نهایت تاسف سانحه‌بزرك مرك ناگهانی جوانان ناکام مهندس علی صوفی و مهندس فرامرز زارعی را بخاندان محترمشان استادان .معلمین‌و کارمندان دانشکده‌کشاورزی اهواز و کلیه دوستان و آشنایان آنها تسلیت عرض نموده برای بازماندگانشان آرزوی صبر میکنند .

دانشجویان دانشکده کشاورزی اهواز

با نهایت تاسف و تاثر درگذشت ناگهانی و جانگداز سرکار سرهنك‌عباس‌رهبری که داغی بزرك بردل ما گذارده بخانواده های رهبر ـ حسابی ـ عسکری و سایربستگان محترم آن مرحوم تسلیت عرض نموده خود را شریك‌غمها و تالمات بازماندگان دلسته و بقاء عمر انهارا از درگاه ایزد متعال خواستاریم .

اصفهان ـ تقی عسکری و بانو . مهندس مهاجری و بانو

دوست‌عزیز آقای علیرضا زیارتی

شهادت پدر بزرگوارتان را بشما وخانوادهٔ محترم صمیمانه تسلیت عرض مینمایم .

دبیرستان‌نظام. محسن شاکر

جناب‌آقای اردشیر استوانی و بانو

در مصیبت وارده فوت مادر گرامتان خود را صمیمانه سهیم میدانیم .

دکتر خلیل ملك‌الکلامی و بانو

سرکار خانم طاهره آشتیانی

مصیبت وارده را بشما و خانواده تسلیت میگوئیم . **فقیرزاده و بانو**

سرکار ستوان یکم داریوش زیارتی

افسران و درجه داران و افراد هنك ۱ ژاندارمری مرکز مصیبت وارده را به‌آن‌همکار گرامی تسلیت میگویند.

فرمانده هنك ۱ ژاندارمری مرکز ـ سرهنك ستاد خالصی

سعید آصفی عزیز

با قلبهائی آکنده از تاثر و تالم مرك‌اسف انگیز پدر گرامیت را تسلیت گفته ، بقای عمر خود و خانواده محترمت را آرزو میکنیم .

دانشجویان سال چهارم الکتروتکنیك دانشکده صنعتی

با نهایت تاثر درگذشت دلخراش دوست عزیزم سرکار سرهنك ستاد زیارتی را بهمسر و فرزندان عزیزش تسلیت میگوئیم .

سرهنك ستاد محمد یزدان‌ستاو بانو

سپاسگزاری

از الطاف و عنایت بی پایان دوات معظم و سروران گرام مخصوصا جناب آقای مهندس نفیسی معاون محترم وزارت آموزش و پرورش و کلیه فرهنگیان و اولیای محترم هنرسرای عالی و هنرستان صنعتی تهران و هنرستان ضمیمه و عموم طبقاتی که در مراسم تشییع و مجلس ختم و شب هفت مرحوم **سید هاشم محمودی اسکوئی** حضورا شرکت و یا بوسیله جراید و ارسال تلگراف و نامه ابراز همدردی نموده وموجبات تسلی خاطررا فراهم‌فرموده‌اید سپاسگزاری نموده چنانچه بعلت تالمات روحی در بازدید و پاسخ تاخیری رخ دهد پوزش طلبیده از خداوند متعال پاداش و اجر کثیر همگان را آرزومندیم .

خاندان محمودی اسکوئی . صادقزاده اسکوئی

بدین وسیله از کلیه ذوات محترم‌وسروران گرامی که با ابراز همدردی و شرکت خود در مجلس ترحیم مرحوم **حسن غیاثی** باعث شادی روح آن فقید سعید و تسلی خاطر بازماندگان گردیده‌اند مراتب تشکر وسپاسگزاری خود را تقدیم میدارند .

خانواده های : غیاثی . میرفخرائی.لطفعلیان. بوربور . سیف . مصدقی .شاملو . فرتاش . وزیری . زند . فخیمی . هوشمند . روزبه . صارمی . یزدانپرست

بدین وسیله از کلیه حویشان عزیزودوستان وآشنایان کرام وهمکاران ارجمند آقایان‌افسران و همردیفان شهربانی و فرهنگیان عظام که نسبت بدرگذشت خواهر عزیزمان با شرکت در مراسم تشییع و ترحیم و شب هفت و یا وسیله تلگراف و جراید ابراز تفقد فرموده و موجبات تسلای خاطر بازماندگان را فراهم نموده‌اند صمیمانه تشکر و چنانچه بعلت‌تاثرات روحی تاخیری در شرفیابی رخ دهد پوزش می‌طلبد .

خانواده‌های متولی تهرانی . پریور

مقام معظم مدیریت کل بانك پارس
جناب آقای ابراهیم نیکپور

از پیام تسلی بخش آنجناب‌در مصیبت‌فوت مادر گرامیم که‌همزمان با روز عزیز مادردریافت داشتم سرافراز و سپاسگزارم و از خداوند بزرك توفیق بیشتر برای جلب رضایت اولیاء محترم بانك را آرزومیکنم .

عباس آشفته معاون شعبه‌کورش

از ذوات محترم و دوستان.خویشاوندان و همشهریهای گرامی که در مراسم تشییع و ختم مرحوم **ذبیح‌اله فلسفی** شرکت فرموده و یا بوسیله نامه و تلگراف ابراز همدردی نموده‌اند سپاسگزاری نموده طول عمرو توفیق‌همگی را از خداوند متعال مسئلت مینمائیم .

گرگان- خانواده فلسفی

من هم از مرك نابهنگام تیمسار سرلشکر سعیدی فرمانده ارزنده‌ام که تا ابد شاگردمکتب شرافتمندانه‌اش خواهم بود اشك میریزم‌فاجعه مرك این رادمرد جسم وجانم را سوخت خداوندا به بازماندگان و ارادتمندانش تحمل عنایت‌فرما

سرگرد شکیبائی ـلار

جنا ب‌آقای دکتر حسن مظاهری

با نهایت تاسف مصیبت وارده را تسلیت عرض بقای عمر وعزت و سلامت جنابعالی و بازماندگان محترم ر امسئلت داریم .

دکتر ایمن . رائی . خردپیر . افخمی‌راد . صدیق اسفندیاری . دادگری . دکتر تبرا . موید . محمدیان . دکتر ریاحی . شیخ.عسجدی. شبیری . مبشر

مجالس وعظ و سوگواری

بسمه تعالی

روزهای ماه مبارك رمضان از ساعت یك الی دوونیم بعدازظهر خطیب فاضل جناب‌آقای **حاج شیخ باقر نهاوندی** درمسجد محمدیه‌واقع در باستیان و از ساعت ٤ الی ٥ بعد از ظهر در مسجد مهدی علیه السلام افاضه میفرمایند .

جمال‌الدین نوری . رضوی شیرازی

و لتکن منکم امة یدعون الی الخیر

« باید در میان شما مردمانی باشند که دیگران را دعوت به خیر نمایند »

... حسینیه ارشاد در تعقیب جلسات‌دینی هفتگی خود برنامه‌ای جهت ایراد سخنرانیهای مذهبی و وعظ و خطابه درماه مبارك رمضان ترتیب داده و از عموم برادران و خواهران‌دینی خصوصا روشنفکران متدین دعوت مینماید که برای استماع بیانات :

۱ـ دانشمند محترم **جناب آقای مرتضی مطهری** درباره حقوق انسانی و اجتماعی زن در اسلام ـ از شب شنبه چهارم ماه بمدت یازده شب .

۲ـ دانشمند ارجمند و استاد معظم **جناب آقای محمد تقی شریعتی مزینانی** در خصوص ولایت و تفسیر علمی سوره مبارکه مائده از شب پانزدهم ماه بمدت یازده شب .

۳ـ دانشمند گرانمایه و استاد سخن‌**جناب آقای فلسفی** در مورد عدالت اجتماعی ازشب بیست و ششم تا آخر ماه مبارك رمضان . »

و سایر برنامه‌های دینی‌این موسسه‌مذهبی و اشاعه حقایق اسلام هماهنگی فرمایند .

شروع : از شب شنبه چهارم ماه مبارك رمضان ساعت ۷ونیم بعداز ظهر

نشانی : جاده قدیم شمیران ـ ایستگاه چالهرز خیابان شهرزاد حسینیه ارشاد ۲ـ۲ **وسیله مراجعت به شهر مهیا است**

در مسجد باب الحوائج

شبها تا آخر ماه مبارك بعد از نمازحضرت آیتا ... ابهری واعظ دانشمند جناب آقای حجازی از ساعت ۷تا۸ مستفیض میفرمایند .

نشانی : شهناز. خیابان‌صفا چهارراه اقبال

دعوت به عبادت

خدمت برادران دینی آگهی میشود که‌مسجد ابوالفضل خیابان ابن سینا لوی یوسف آباد در ماه مبارك رمضان هرشب از ۷ تا ۱۰ دایر است و حضرت آقای دکتر مهاجرانی‌مستفیض میفرمایند . **هیئت امنای مسجد**

جناب آقای حسن رزمجویان همکار ارجمند

بازرسان تعلیماتی وکارمندان اداره‌بازرسی فنی مصیبت وارده را بجنابعالی و اخوان‌محترم تسلیت عرض مینمایند .

افخمی‌راد . عزت بیدل . پدرام‌پور . دکتر تبرا . حجازی . حبیب‌اله‌زاده . حقیقی .خردپیر . دادگری . دست‌غیب . رائی . رکنی . زنده‌نام . ستوده . ساعدی . شبیری . شریعت پناهی . صدیق اسفندیاری . صفوی راد . عسجدی . علمی . غیور . لقا گوك‌تپه‌ای . دکترکیا . مانی. محمدیان . مجدی . موید . میرهاشمی .میرزائی. نعمت‌اللهی . نعیمی‌اکبر .دکتر یاسائی.مظفری. مومنی . اعلم . مبشر

افسران و کارکنان سازمان تسلیحات ارتش

درگذشت بانو شمس جهان اعتماد مقدم را به خانواده محترم اعتماد مقدم و علوی مقدم بویژه تیمسار سپهبد علوی مقدم و تیمسار سرلشگر محمد علی علوی مقدم و تیمسار سرلشگر ناصر علوی مقدم صمیمانه تسلیت عرض‌مینمایند .

دریاسالار رافت

اطلاعات

شنبه
*۱۷ دسامبر ۱۹۶۶
★ ٤ رمضان ۱۳۸٦
* شماره ۱۲۱۵۹
★ سال چهل و یکم

تهران بمذاکرات بغداد خوشبین است

* آرام با پرزیدنت عارف و مذاکره کرد
نخست‌وزیر عراق ملاقات‌و ● رایو بغداد اعلام کرد :

نخست‌وزیر امروز در سنا اعلام کرد :

بودجه آموزش و پرورش اضافه میشود

مشکل کمبودمعلم مدارس از سال آینده مرتفع خواهدگردید

* سنا یکبار دیگر از موفقیت های ایران در مسئله نفت تجلیل کرد

● سناتور ها پیرامون سفر شهبانو بجنوب ایران‌سخن گفتند

سنا امروز یکبار دیگر از موفقیت‌های ایران در زمینه نفت و مذاکرات نفتی اخیر باکنسرسیوم که برهبری شاهنشاه آریامهر بدست آمده است، اظهار قدردانی کرد .

در این جلسه از سفر شهبانوی ایران بجنوب کشور و احتیاجات مردم جنوب ایران یاد شد

*** نفت ایران**

ساعت ده بامداد جلسه علنی سنا بریاست آقای مهندس شریف امامی و با حضور آقای هویدا ، نخست‌وزیر تشکیل شد.

آقای اشرف‌احمدی ضمن اشاره به موفقیت ایران در مذاکرات نفت‌اظهار داشت :

دراین باره لازم میدانم از صمیم قلب از شاهنشاه واقع بین و دور اندیش و رهبر دلسوز ملت ایران سپاسگزاری نمایم . (صحیح است)

زیرا واقعا اگر نبوغ ذاتی وهشیاری وکیاست و موقع شناسی و تصمیم قاطع وراسخ وبالاخره هدایت مستقیم معظم‌له نبود مسئله‌ای باین مهمی‌قطعا باین سرعت به نتیجه نمیرسید . (صحیح است)

این حقیقت‌قابل‌انکار نیست که‌تمام موفقیت ما در امور اجتماعی ،اقتصادی، سیاسی و موقعیت خاص و ممتاز ما در صحنه سیاست بین‌المللی‌و پیروزی اخیر ما در مسئله نفت همه و همه مرهون واقع‌بینی و دوراندیشی و دلسوزی وحسن تدبیر و مدیون تلاشها

بقیه در صفحه ۱۳

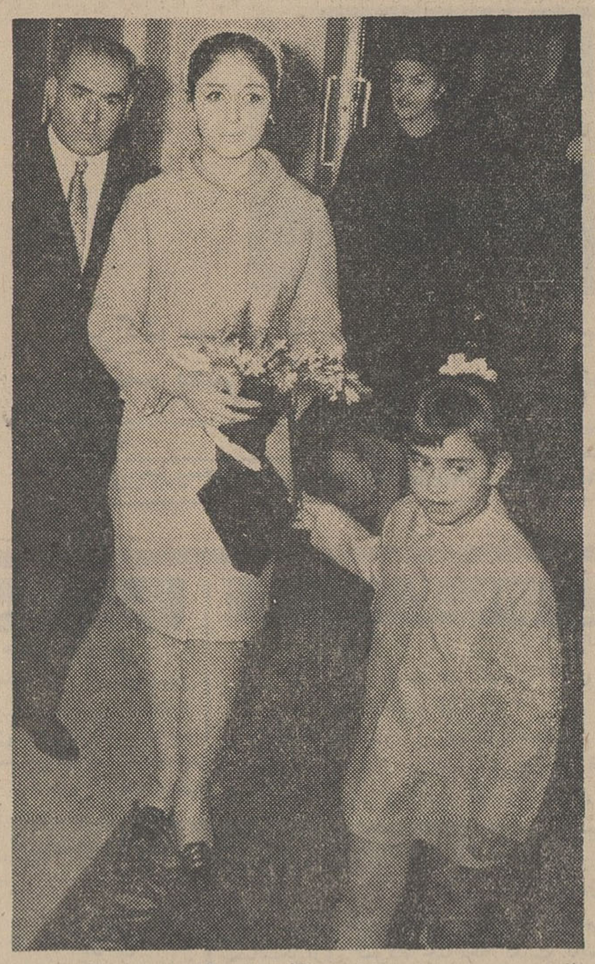

والاحضرت منیژه همسر شاهپور غلامرضا هنگام ورود به استادیوم محمد رضاشاه برای شرکت درمراسم جشن روز مادر . آقای دکتر موتمنی مدیر عامل بنگاه حمایت مادران و نوزادان و بانو نیز در عکس دیده میشوند.

پاسخ شاهنشاه

بتلگرام دبیر کل حزب ایران نوین

جناب عطاءاله خسروانی دبیر کل حزب ایران نوین

تلگرام مبنی بر تبریک و ابراز احساسات صادقانه شما بمناسبت روز ۲۱ آذر و سالروز نجات آذربایجان‌ملاحظه وموجب‌خرسندی و انبساط خاطر گردید ، توجهات و عواطف مخصوص ما را به اعضاء حزب ایران نوین و سازمان های جوانان ، بانوان ، کارگران ، کشاورزان ، اصناف ، انجمن های محلی و سایر وابستگان به حزب ابلاغ نمائید .

۲۲ آذر ماه ٤۵ - شاه

بازگشت وزیر کشاورزی از گرگان

تیمسار سپهبد ریاحی وزیر کشاورزی پس از بازگشت‌از سفر گرگان‌ودشت گفت: برای مبارزه باآفت کرم‌خاردار وآماده‌کردن اراضی مناطق آلوده ، جهت کشت آینده خوشبختانه بین کشاورزان و مامورین‌وزارت کشاورزی همکاری وسیعی وجود دارد.

اکنون‌مامورین باهمکاری کشاورزان مشغول سوزاندن بوته‌های باقی‌مانده پنبه میباشند وبلافاصله اراضی که بوته‌های آنها سوزانده میشود شخم میخورد.

وزیر کشاورزی افزود : «در این سفر دستوراتی جهت‌رفع نقائص کارها بمامورین صادر شد. »

وزیر کشاورزی روز چهارشنبه گذشته جهت بازدیدو رسیدگی بوضع مبارزه باآفت کرم خاردار بگرگان و دشت عزیمت کرده بود .

برنامه قطار های جنوب تغییر کرد

برنامه حرکت قطار های تهران، خرمشهر ، و بالعکس تغییر کرد . و از اول دیماه قطار های جنوب به شرح زیر حرکت خواهند کرد :

قطارعادی تهران خرمشهر :حرکت از تهران ۱۸ر۵۰ ، ورود به‌خرمشهر ۱۶ر۳۰ ، حرکت از خرمشهر ۲۰ر۲۰ ورود به تهران ۱۸ر۳۰ .

قطار مسابری سریع السیر:حرکت از تهران ۱۶ ورود به‌خرمشهر ۹ر۵۰ وحرکت از خرمشهر ۱٤ ، ورود به تهران ۸ صبح.

این تغییرات بمناسبت تعویض ریلها وتراورس های فرسوده راه آهن در منطقه تهران ـ شهریار، صورت گرفته است .

توجه

مودیان‌محترم‌مالیاتی تهران‌وحومه

تا روز سی‌ام آذرماه جاری فرصت دارید که با تسلیم درخواست توافق مالیاتی ازمزایای‌قانونی آن استفاده فرمائید .

مدیر کل وصول تهران و حومه

به چه فکر می‌کنید؟ اگر به آینده فرزندتان می‌اندیشید

نگران زندگی آینده او نباشید

بانک بازرگانی ایران با افتتاح حساب امید جوانان هزینه تحصیلی کلیه فرزندان کشور را تأمین و خوشبختی آنرا تضمین نموده است

حساب امید جوانان

امید بخش نسل جوان

سفر جدید لبنان درتهران

دکتر «سعیدالاسعد» سفیر جدید لبنان‌درایران‌بزودی‌بوارد تهران خواهد شد .

دکتر سعیدالاسعد یکی ازبرجسته ترین شخصیت های سیاسی و از بزرگترین جراحان لبنان بشمارمیرود و تعیین او را به سفارت ایران ، ناظران نشانه اهمیتی که لبنان به روابط‌خود با ایران قائل است تلقی کرده‌اند .

مذاکرات ایران و عراق‌در محیطی آرام و پر از محبت دنبال میشود

آقای عباس آرام وزیر خارجه‌ایران از دولت و ملت عراق دعوت کرد که «دراین دوران آزادی و استقلال ملل واحترام متقابل به حاکمیت ملی و کوشش مشترك درراه‌حفظ صلح، روابط دوستانه را جانشین قیود و اختلافات و خصومتهای ناشی از گذشته‌ای «شوم» بنمایند .»

*** میهمانی وزیر خارجه عراق**

وزیرخارجه ایران که درسفرمیز ضیافتی که‌ازطرف آقای دکترعدنان پاچه‌چی وزیرخارجه عراق بافتخار آقای آرام و هیئت نمایندگی‌ایران ترتیب یافته بود صحبت می‌کرد همچنین اظهار امیدواری کرد که مسافرت وی بعراق که «باحسن‌نیت کامل» آغاز شده و مذاکراتی که دربغداد انجام میگیرد به‌حل کلیه اختلافات یاری موثری بنماید و موجب بهبود بیشتر روابط و توسعه علائق دوستی میان دو کشورهمسایه ودوست وهمکیش باشد .

*** هشدار**

آقای آرام هشدار داد که نباید انتظار داشت باچند نشست و برخواست ، کلیهٔ اختلافات ایران‌و عراق که «متاسفانه» حل آن سالها به‌تعویق افکنده شده و ریشه های عمیق یافته است ، حل شودوافزود: «چون نسبت به حسن نیت طرفین اطمینان حاصل است از نتیجه کار نباید مایوس شد » .

وزیر خارجه ایران پس از یادآوری سوابق عمیق‌وتاریخی روابط‌موجود میان دو کشور (که اگر بخواهیم فهرست وارهم آنهارا شماره کنیم کتاب قطوری میشود) تاکید کرد که «هیچ نیروئی قادر به گسستن پیوندهای استواری که ایران و عراق‌را بهم نزدیك میکند نیست».

*** پایان دوره کهن**

آقای آرام آنگاه به‌پیشرفتهای اخیر عراق که«زندگی خودرامناسب بامقتضیات عصر »پی‌ریزی می کند اشاره کرد و گفت :

«تحولاتی که چهره اجتماعی ممالك خاورمیانه را تغییر داده و به صورت اصلاحات اساسی درشئون گوناگون اقتصادی و عمرانی اکثر کشورهای این منطقه بروز کرده است نشانه و نمودار حقیقت تاریخی بزرگی است که نویددهنده پایان دوران کهن و آغاز روزگار جدیدی در روابط بین‌المللی و سیاسی‌خاور میانه است» .

رئیس هیئت نمایندگی ایران افزود: «بعقیده ما اصلاحات‌اساسی و اجتماعی و اجرای طرح‌های عظیم عمرانی و اقتصادی جز درپرتو صلح وآرامش و امنیت بین‌المللی میسر نیست وبهمین دلیل است که‌ایران صلح وآرامش راهم کمال‌مطلوب نمیداند ، بلکه آنراضرورتی‌اجتناب ناپذیر میشمارد » وپس از یادآوری این حقیقت که ایران ، براساس همین سیاست «کلیه اختلافات خود رابا‌همسایگان خویش حل‌و فصل نموده» از اینکه اختلافات ایـران وعراق باوجود علاقه فراوان دوطرف «در بوته اجمال» مانده است بشدت ابراز تاسف کرد.

*** سفر رئیس جمهوری**

آقای آرام درپایان سخنان خود گفت : اینك «طلیعه» دوران‌جدیدی در افق سیاسی دوکشور پیداشده و مظهر آن سفری است که‌قریبا رئیس جمهور عراق بدعوت‌شاهنشاه آریامهر به ایران خواهند کرد .

آقای آرام سپس افزود :

ـ بدون‌تردید خواست‌مردم‌دوکشور آنست که‌به‌نحو دوستانه‌وبرادرانه‌ای در جوار یکدیگر زیست نمایند و اقتضای مسئولیت حکم میکند که باکاردانی وواقع‌بینی به اختلافات بین‌دوکشور پایان داده شود .

***سخنان دکتر پاچه‌چی**

وزیر خارجه عراق در آغاز این

بقیه در صفحه ۱۳

جناب آقای نورالدین کیا

انتصاب‌بجاو شایسته جنابعالی را بمعاونت وزارت‌خارجه صمیمانه تبریك عرض نموده موفقیت روز افزون‌آن جنابرا آرزو مینمائیم .

مصباح جالینوس و بانو

تیمسار سرلشکر دکتر اصلانی

ارتقاء درجه آن جناب‌را صمیمانه تبریك‌عرض‌میکنم .

مهندس رمضان نصراصفهانی

تصحیح آگهی

پیرو آگهی مناقصه شماره ۴۵ر۲ مربوط بخرید رنك های مورد نیاز واحد های دریائی ایران بدین وسیله باطلاع میرساند مدت‌تحویل رنك ها در بندر مبداء هشت هفته از تاریخ ابلاغ گشایش اعتبار بذینفع خواهد بود و بشرح فوق ماده ۱۳ قرارداد تصحیح می گردد .

سازمان بنادر وکشتیرانی

آگهی تمدید آگهی مناقصه ۹۳۹۲ ـ ۱۲ر۹ر۴۵

سازمان چای

بدینوسیله تاریخ قبول پیشنهادات‌مربوط به‌سرت‌ده هزارتن چای را به‌روزدوشنبه سوم بهمن‌ماه ۴۵ اصلاح‌و باطلاع طالبین میرساند .

سازمان چای

آگهی مزایده ۳۳۵

شرکت ملی نفت‌ایران سه دستگاه اتومبیل مستعمل ـ در حدود ۲۵۰ تن آهن‌آلات فراضه ـ ۱۵ دستگاه یخچال الکترولوکس فرسوده ـ ٤ دستگاه پروژکتور ـ سینما ۳۵ میلیمتری فرسوده و۴۳ قلم‌لوازم‌یدکی‌مربوط به‌پروژکتورها (موجود درکرمانشاه) را درچهار گروه مجزی از طریق مزایده عمومی بفروش میرساند .

۱ـ علاقمندان میتوانند برای دریافت برگ مشخصات مزایده در تهران باداره مرکزی‌شرکت واقع درتخت جمشید طبقه یازده اطاق ۱۱۰۲ودر کرمانشاه به امور اداری منطقه مراجعه نمایند.

۲ـ سپرده جهت شرکت در مزایده برای گروه اول هردستگاه مبلغ ده هزار ریال و برای گروههای دوم وچهارم هرگروه‌ده‌هزارریال‌وبرای گروه سوم مبلغ پنجاه هزار ریال میباشد که بایستی بصورت اسنادخزانه‌درتهران‌بحسابداری مرکزی و درکرمانشاه بحسابداری منطقه‌پرداخت گردد .

۳ـ پیشنهادات تاآخر وقت اداری روز پنجشنبه ۱ر۱۰ر۴۵ پذیرفته ودرساعت ۹ صبح روز سه‌شنبه ٦ر۱۰ر۱۳٤۵ در کمیسیون معاملات خیابان شاهرضا روبروی دانشگاه تهران باز و قرائت خواهدشد .

٤ـ حضور پیشنهاد دهندگان در جلسه قرائت پیشنهادات آزاداست.

جوایز این هفته بلیط های اعانه ملی

بیش از ۱۰ جایزه

۲۰ هزار تومانی

۲۰۰ هزار تومان

پول نقد

ده‌ها هزار

جایزه نقدی

یکدستگاه

اتومبیل اپل

مدل ۱۹۶۶

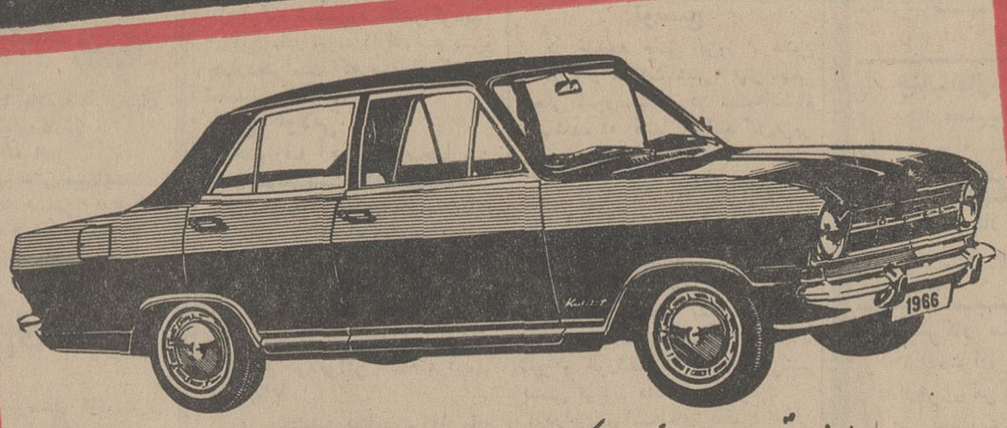

جایزه قهرمان شانس : یکدستگاه اتومبیل اپل مدل ۱۹۶۶

بلیطهای اعانه‌ملی ۴ روز دیگر قرعه‌کشی می‌شود

بانک بازرگانی ایران

روز دوم بهمن ماه ٤۵ بکسانیکه تا پایان آذرماه ٤۵ حداقل یکهزار ریال موجودی داشته باشند بحکم قرعه سه میلیون ریال جایزه خواهد داد .