اطلاعات

پنجشنبه ۲۳ اردیبهشت ماه ۱۳۵۰
شماره ۱۳۴۹۱
* تکشماره ۵ ریال سال چهل و پنجم

۳۲ صفحه

۱۳۵۰ سال جشنهای دوهزار و پانصدساله شاهنشاهی ایران

انجمن شهر از طرح حریم کوچه‌ها و خیابانها انتقاد کرد

انورسادات رئیس جمهوری مصر اردشیر زاهدی وزیر امورخارجه را بحضور پذیرفت ودر این ملاقات که سه ساعت بطول انجامید مذاکراتی بین رئیس جمهوری مصر و وزیر خارجه ایران صورت گرفت عکس پرزیدنت انورسادات راهنگام ملاقات با اردشیر زاهدی در کاخ ریاست جمهوری مصر نشان میدهد. محمود ریاض معاون نخست وزیر و وزیر امورخارجه نیز در عکس دیده می شود .

- ادامه اجرای طرح دو متر عقب نشینی در اکثر محلات عملی نیست و کوچه ها بصورت خنده آوری در آمده
- قائم مقام شهردار : این طرح را شما خودتان تصویب کردید و حالا هم «رد» آنرا تصویب کنید تا اجرا کنیم
- راجع به مزاحمت پشه و مگس در تهران در انجمن شهر صحبت شد
- در انجمن گفته شد تا مردم می آیند سقف خانه خود را گاهگل کنند ، شهرداری فورا میگوید دومتر عقب بنشین !
- تفکیک خانه های ساخته شده در یك یا چند پلاك و اصلاح و تفکیک پلاك های مجاور و یکپارچه کردن پلاك بلامانع است

در صفحه آخر

انورسادات سه ساعت با وزیر خارجه ایران مذاکره کرد

در صفحه ۲۹

در ۷۰ کیلومتری مشهد برف بارید!

* رانندگانی که از اسدآباد عبور کردند ، زنجیر چرخ بستند !

درحالیکه ساکنان اغلب شهر های مختلف کشور بعلت فرا رسیدن تابستان زودرس از گرما عرق میریزند ، دیشب در منطقه

بقیه در صفحه ۲۹

پیام شاهنشاه بمناسبت روز تعاون

بنام تعاون نباید اعمال سودجویانه و نامشروع انجام گیرد

هرقدر کمیت و کیفیت تعاونی آنها توسعه یابد، اصول انقلاب اجتماعی ما بهتر و بیشتر تحقق خواهد یافت

وزیر تعاون و امور روستاها : به دلالان فرصت تجاوز به حقوق مردم داده نمیشود

صفحات ۴ و ۲۹

زلزله ترکیه ۱۰۰ نفر را کشت

۳۰۰ نفر مجروح شدند و ۷۵ در صد ساختمانهای منطقه زلزله‌زده آسیب دید

در صفحه ۳

اسامی ۶۰۰ نفر دیپلمه

که برای استخدام در وزارت دارائی دعوت شده‌اند

از این عده ۳۰۵ نفر برای تهران و ۲۹۵ نفر برای استانها در نظر گرفته شده‌اند

درصفحه ۱۴

وبا تمام جهانیان را تهدید میکند

نمایندگان مجمع جهانی بهداشت در مورد شیوع وبا در سراسر جهان اخطار کردند

درسال جاری در حدود ۵۰ هزار نفر به بیماری وبا دچار شده‌اند

در صفحه ۲

۴۴ نفر در آب غرق شدند

در صفحه ۲

نیکسون پیشنهاد خروج ۵۰ هزار سرباز امریکائی از اروپا را رد کرد

روابط نیکسون با سنای امریکا بحرانی شد

★ نیکسون گفت خروج ۱۵۰ هزار سرباز آمریکائی از اروپا ناتو را بخطر میاندازد

سنای آمریکا هفته آینده به طرح سناتور منسفیلد رای میدهد

درصفحه ۳

توافق مهم انگلستان و بازار مشترک

در صفحه ۳

سادات : فقط یك درصد شانس صلح وجود دارد

ارتش اسرائیل در لبنان، بزور جاده نظامی ساخت

در صفحه ۲

تجلیل شایسته انجمن شهر و شهرداری تهران از ۵ شهردار خدمتگزار که درمیان ما نیستند

نام ۵ شهردار خدمتگذار بر کتیبهٔ مدارس یادبود جاودان شد

آقای دکتر نیك‌پی شهردار پایتخت اوراق ۱۰ مدرسه یادبود را از مسئول شعبه سیار بانك بیمه بازرگانان دریافت میدارد.

* آقای فرهودی رئیس انجمن شهر تهران : هر مدرسه یادبود دریچه‌ای است بسوی تمدن بزرك که شاهنشاه آریامهر نوید داده‌اند .
* انجمن شهر و شهرداری تهران هزینه ایجاد ۱۰ مدرسه یادبود را تامین کردند

رئیس انجمن شهر تهران ، شهردار پایتخت و اعضای انجمن شهر تهران پس از شرکت در یك اجتماع باشکوه در دفتر کار شهردار ، آمادگی خود را برای پیوستن به رستاخیز فرهنگی جشن شاهنشاهی ایران اعلام داشتند و باپرداخت چکی بمبلغ ۳ میلیون ریال هزینه ایجاد ۱۰ مدرسه یادبود را تامین کردند.

شهردار ، رئیس انجمن شهر تهران ، واعضای انجمن شهر تهران ، سپس در یك مصاحبه مطبوعاتی ورادیو تلویزیونی شرکت کردند وبه پرسش های نمایندگان مطبوعات ورادیو تلویزیون پاسخ دادند.

آقای نیك‌پی ، شهردار تهران در آغاز مصاحبه گفت:

ـ اعتقاد باطنی اعضای انجمن شهر پایتخت و شهرداری تهران به نتیجه بسیار مطلوبی که این نهضت بزرك فرهنگی در بر خواهد داشت موجب شد که شهرداری تهران به انجمن شهر پیشنهاد کند و اعضای محترم انجمن شهر تهران نیز باشوق و شور بسیار در این رستاخیز عظیم فرهنگی شرکت کنند.

شهردار تهران ، سپس در پاسخ یك سئوال گفت:

ـ مجموع هزینه ایجاد ۱۰ مدرسه روستائی پرداخت گردیده است که از این ۱۰ مدرسه ، دو مدرسه بنام شهرپایتخت، یك مدرسه بنام آقای دکتر حسین فرهودی رئیس انجمن شهر، دو مدرسه بنام شهرداری پایتخت و ۵ مدرسه بنام ۵ تن از شهرداران که در بین ما نیستند ولی خدمات

بقیه در صفحه بیست و نهم

هرکدام باتامین هزینه ۴۲ مدرسه یادبود جشن شاهنشاهی، تا آخر وقت دیروز :

خوزستان و آذربایجان شرقی، در صدر استانها دوش بدوش هم پیش میروند

رقابت معنوی شکوهمندی که برای پیشگامی در رستاخیز فرهنگی جشن شاهنشاهی ایران، بین استانها وفرمانداریهای کل کشور آغاز شده است ، هر روز اوج بیشتری میگیرد .

آخرین خبر ، حاکی است که استان‌های خوزستان و آذربایجان شرقی هرکدام باتامین هزینه ۴۲ مدرسه یادبود در صدر استانها قرار گرفته‌اند و استان اصفهان نیز بااختلاف اندك به صدر جدول افتخار نزدیك میشود .

گزارش کامل واصله از استان ها و فرمانداریهای کل ،

درصفحه ۲۴ درج شده است .

کرج

به صفحه نیازمندیها مراجعه شود.

کلاسهای سریع آمادگی زبان برای

کنکور دانشگاهها

اعزام دانشجو

شروع : شنبه ۲۵ اردیبهشت

تلفن ۶۶۲۰۱۱ ـ ۴۰۵۲۷

درساعات مختلف صبح، بعدازظهر یك دوره کامل

در سطوح ـ مقدماتی ـ میانه ـ عالی

خیابان پهلوی بالاتر از چهارراه امیراکرم

THE LANGUAGE HOUSE
خانه زبان

تا ۴۰ درصد تخفیف

پوشاك بهاره و تابستانی را از فروشگاه بزرك ایران جاده پهلوی تهیه نمائید .

شرح در صفحه ۱۸

تقاضا از مصرف کنندگان شیر پاستوریزه

در این فصل گرما که مگس و سایر حشرات برای بقای خود بمواد غذائی و ظروف شسته شده آن حمله‌ور میشوند از مصرف کنندگان و فروشندگان محترم محصولات کارخانه شیر پاستوریزه تهران تقاضا میشود بمنظور کمك به بهداشت خود و همشهریان خود شیشه های خالی شده شیر و ماست و دوغ را همانطور که روی آنها چاپ شده است فقط با آب سرد شستشو دهند تا از این طریق کارخانه را در انجام وظائف بهداشتی یاری کرده باشند .

از توجه خاص عموم در برآوردن این درخواست قبلا سپاسگزاری مینماید

کارخانه شیر پاستوریزه تهران

ساعات کار

ثبت کل

بدین وسیله باطلاع عموم می رساند که ساعات کار ادارات ثبت کل اسناد و املاك در تهران از تاریخ اول خرداد ماه ۱۳۵۰ به ترتیب زیر میباشد .

روز های هفته غیر از پنجشنبه ها از ساعت ۷٫۳۰ صبح الی ۴ بعداز ظهر . روز پنجشنبه ۷٫۳۰ صبح الی یك بعداز ظهر

از مراجعین محترم خواهشمند است جهت انجام امور مربوط در ساعات فوق بادارات مذکور مراجعه نمایند . الف ۲۰۸۰

معاون وزارت دادگستری و سرپرست ثبت کل ـ رئیسیان

آگهی های نیازمندیهای شما

در صفحات ۲۳ و ۲۶ و ۲۷ چاپ گردیده است

سالروز میلاد فرخنده پیامبر بزرك اسلام حضرت محمد بن عبداله صلی‌اله علیه و آله و ولادت امام جعفر صادق علیه السلام بر مسلمانان و شیعیان جهان ، بویژه هم‌میهنان گرامی خجسته باد پیروزی ، نیکبختی و بهروزی همهٔ پیروان آئین راستی و جویندگان راه رستگاری را آرزومندیم.

امیدواریم در پرتو آموزشهای تابناك رهبر بزرگوار و پیشوای خردمند اسلام بسوی سرفرازی گام برداریم

شرکت سهامی کارخانجات کاشی سعدی ـ کاشانی اخوان

اطلاعیه مرکز آزمون‌شناسی وزارت علوم و آموزش عالی درباره ثبت نام مسابقات ورودی دانشگاه‌ها و موسسات آموزش عالی در سال ۱۳۵۰

در صفحه ۲۲

آگهی پذیرش دانشجو

برای دوره لیسانس وفوق لیسانس مشاوره وراهنمائی دانشسرای عالی مراجعه شود به صفحه ۱۵

اطلاعیه مربوط به واکسیناسیون وبا

را در صفحه ۹ مطالعه فرمائید آ ـ ۸۹۲۰ ۱ـ۳

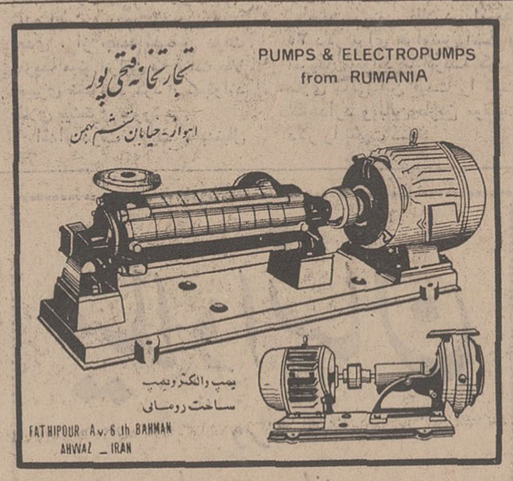

ساعات بازدید خزانه جواهرات

بانك مرکزی ایران باطلاع میرساند ساعت بازدید خزانه جواهرات سلطنتی ایران بمناسبت تغییر فصل از اول خرداد ماه ۱۳۵۰ تا اطلاع ثانوی از ساعت ۴ تا ۷ بعداز ظهر می‌باشد .

آ ـ ۱۰۰۴۴

خودرو

شرکت سهامی تومبیل سازی خاور

آگهی پذیرش هنرجو جهت آموزش رشته های فلز کاری در آموزشگاه حرفه‌ای کارخانه اتومبیل سازی خاور

آموزشگاه حرفه‌ای کارخانه اتومبیل سازی خاور واقع در یافت‌آباد جاده ساوه ، کیلومتر ۱۰ ، از سه‌راه آذری برای سال تحصیلی ۵۱ ـ ۱۳۵۰ بمنظور تربیت کارگران ماهر تعدادی هنرجوی برجسته از طریق امتحان ورودی با شرایط زیر میپذیرد :

فارغ‌التحصیل از دبستان با معدل ممتاز ـ حداکثر سن ۱۴ سال ـ برخورداری کامل از سلامتی جسمانی ـ فرزندان کارگران مشتغل درکارخانه اتومبیل سازی خاور درصورت داشتن شرایط مساوی نسبت بسایر داوطلبان ارجحیت خواهند داشت .

دوره آموزش طبق برنامه رسمی و ارزش تحصیلی آموزشگاه های حرفه‌ای وزارت آموزش سه ساله خواهد بود .

ایاب و ذهاب هنرجویان توسط سرویس مخصوص انجام خواهد شد و درطول دوره سه ساله آموزشگاه ضمن استفاده از لباس کار و کتب درسی و صرف نهار دررستوران کارخانه مبلغی بعنوان کمك هزینه تحصیلی نیز بطور ماهانه دریافت خواهند داشت .

داوطلبان واجد شرایط میتوانند جهت ثبت نام و کسب اطلاعات بیشتر از این تاریخ لغایت ۳۱٫۳ر۵۰ بادردست داشتن مدارك از جمله گواهینامه پایان دبستان ـ رونوشت شناسنامه ـ چهارقطعه عکس و تقاضای ثبت نام بدایره کارگزینی کارخانه واقع دریافت‌آباد مراجعه نمایند . شرکت سهامی اتومبیل سازی خاور

اطلاعیه بانك اعتبارات صنعتی

پرداخت سود تضمین شده سال ۱۳۴۹ سهام

شرکت سهامی نساجی مازندران

بانك اعتبارات صنعتی ازکلیه صاحبان سهام شرکت سهامی نساجی مازندران که تا پایان سال ۱۳۴۸ سهام شرکت را خریداری نموده‌اند. خواهشمند است که بامراجعه بهمان شعبه بانکی که سهام خودرا ازآن خریده‌اند ویا بانك اعتبارات صنعتی درتهران سود تضمین شده سهام خودرا تا پایان سال ۱۳۴۹ دریافت فرمایند .

بانك اعتبارات صنعتی

سرمقاله

پالایشگاه ایران و افریقای جنوبی

پالایشگاه مدرنی که بامشارکتو همکاری موثر شرکت ملی نفت در افریقای جنوبی ساخته شده است ، طی‌مراسمی افتتاح شد و باین مناسبت نخست وزیر افریقای جنوبی و رئیس شرکت ملی نفت ایران بیاناتی ایراد کردند .

جنانکه مسبوقید آقای دکتر اقبال رئیس هیئت مدیره و مدیرعامل شرکت ملی‌نفت و هیئتی از شخصیت های ایرانی بمنظور شرکت در مراسم گشایش پالایشگاه به افریقای جنوبی‌سفر کرده‌اند دکتراقبال دریاسخ سخنان «جان‌ورستر» نخست‌وزیر افریقای جنوبی اظهارمیکند: «ایجاد پالایشگاه افریقای جنوبی و همکاری یک کشور مصرف‌کننده باشرکت ملی یک کشور تولید کننده و یک شرکت بین‌المللی نفت، درین صنعت تحولی‌بوجود می‌آورد که امید میرود نمونه بارزی برای همه کشور های مصرف کننده و شرکت های نفتی باشد . تکمیل ساختمان این پالایشگاه که باتوجه به استانداردهای جاری بین‌المللی یکی‌از مجتمع‌ترین پالایشگاه های جهان بشمار میرود در چنین‌مدت کوتاه قابل توجه ودرخور ستایش است . تجربیات و امکانات فنی شرکت ساسول ـ تامین کمک های فنی توسط شرکای خارجی راکه معمولا در اجرای چنین طرحهائی مورد نیاز می‌باشد به حداقل تقلیل داده است» .

شرکت ملی نفت ایران که قبلا همدر پالایشگاه «مدرس» سرمایه گذاری و مشارکت کرده ، در پالایشگاه افریقای جنوبی هفده و نیم درصد سهام راداراست و هفتاد درصد از نفت خام مورد احتیاج سیصد تن‌از تکنیسین های ورزیده ایرانی شرکت داشته‌اند و یکی از متخصصین شرکت ملی نفت نیز وظیفه خطیر هماهنگ ساختن کلیه امور ساختمان پالایشگاه را برعهده گرفته است .

مشارکت و همکاری شرکت ملی نفت‌ایران در پالایشگاه مدرن افریقای جنوبی قدم دیگری است در جهت بسط فعالیت های شرکت ملی نفت‌درسطح بین‌المللی . شرکت ملی نفت ایران همانطور که شاهنشاه ما مکرراظهار فرموده‌اند استعداد وامکان آنراداردکه درشمار بزرگترین شرکت های نفتی جهان قرار گیرد واین هدف را شرکت ملی نفت‌فعالانه دنبال میکند .

وقتی صنایع نفت ایران «ملی» شد و براثر اختلافاتی که بین ایران و شرکت سابق نفت‌ایران و انگلیس وجود داشت کارشناسان‌خارجی تاسیسات نفتی ایران را ترک گفتند ملت ایران در مقابل این حقیقت تلخ قرار گرفت که‌نیم قرن بعد از ایجاد صنایع نفت ،ایران قدرت اداره پالایشگاه آبادان و فروش نفتی را که متعلق بخود اوست‌ندارد ودر مقابل ، شرکتی که از آن‌خلع‌ید شده بود آنقدر نواناست که مانع میشود ایران یکنفر کارشناس از خارج استخدام کند یا اینکه یکبشکه‌از نفت خود را بهکسی بفروشد .

همین‌ناتوانی وکم‌اطلاعی سبب شده بود درچنان دوران حساسی ، ایران لنگرگاه مشتی ماجراجو و شیاد بین‌المللی شود که خود را بدروغ متخصص در امور نفت معرفی میکردند و بعنوان بازرگان و بازاریاب وواسطه فروش و امثالهم بتهران آمده مدتی دولت و ملت ایران را میدوشیدند و بجاک میزدند . دست‌آخر همکه‌یک خریدار واقعی برای نفت موجود ایران پیدا شد محموله‌بی راکه از بنادرایران بطرف اروپا حرکت داده‌بود به‌اشاره شرکت سابق نفت در وسط اقیانوس توقیف کردند !

این تجربه هشداری بود که وقتی دوباره صنایع نفت ایران بکار افتاد شرکت ملی نفت ایران بموجب برنامه وسیع و باند پروازانه‌یی که‌از طرف شاهنشاه مملکت طرح شده بود ، کوششی مجدانه برای احراز موقعیتی شایسته‌نام ایران و تحصیل وسایل وامکانات واقتداراتی که‌لازمه یک شرکت‌معتبر وفعال نفتی است آغاز کرد ودر سالهای اخیر، هرروز شاهد آثاری از تحقق این مقصود بوده‌ایم که پالایشگاه مشترک ایران و افریقای جنوبی از آنجمله است .

بافتخار میلاد پیامبر اسلام (ص)

انتشارات بعثت تقدیم میکند : خوشنه انتشارات بعثت تلفن ۳۱۰۱۵۶

نقش پیامبران در تمدن اسلام

اثر : فخرالدین حجازی ، همراه با مقدمه‌ای از استاد مهندس بازرگان

تهران ـ خیابان شاهرضا جنب لاله‌زار نو ساختمان الوند

مؤسسه زبانهای خارجی

باسابقه‌درخشان چندین ساله

چندین کلاس آمادگی کنکوردانشگاه‌ها

ومدارس‌عالی کشور

صبح وعصر و بعداز ظهر از اول خرداد ماه دایر مینماید

ضمنا کلاسهای دوره اعزام و کنکور دانشجویان قدیمی‌نیز در همین تاریخ شروع میشود

خیابان شاه ـ ساختمان آلومینیوم ـ طبقه پنجم موسسه زبانهای خارجی تلفن ـ ۶۶۰۸۲۹ ـ ۶۶۰۶۷۸

با دستیابی به دانش تعاونی از تاریکی بیرون آی

تعاون ایران

فردا منتشر میشود

انورسادات گفت: فقط یک در صد شانس صلح وجود دارد

واشنگتن ـ خبرگزاری فرانسه

ویلیام راجرز وزیر امور خارجه آمریکا همچنان به تلاش خود برای خارج‌کردن مذاکرات غیر مستقیم اعراب‌واسرائیل‌ازبن‌بست‌ادامه می‌دهد. سخنگوی وزارت امور خارجه آمریکا امروزبه خبرنگاران‌گفت که ایالات متحده برای حفظ «محیط صلح»که پس ازسفراخیرراجرزبه‌کشورهای‌عربی‌خاورمیانه‌بوجود آمده تصمیماتی اتخاذ کرده است .

وزیرامور خارجه آمریکاو معاونش جوزف‌سیسکو روز دوشنبه آینده برای گفتگو با اوتانت دبیرکل سازمان ملل متحدو گونارياريتك‌نمايند ه‌ويژه‌او در خاور میانه به نیویورك خواهند رفت تا نتیجه گفتگو های خود را به آنها اطلاع دهند .

سخنگوی وزارت امورخارجه آمریکا در پاسخ یکی از خبرنگاران گفت‌عجالتا راجرز درنظر ندارد اتحاد جماهیر شوروی را از نتایج‌سفر خود به خاورمیانه آگاه سازد ویا درباره مسئله گشایش کانال سوئز با مقامات شوروی‌گفتگو و تبادل نظر کند . ظاهرا دولت آمریکا به این نتیجه رسیده است که شرکت دادن شوروی‌درابتکار صلح‌واشنگتن در شرایط فعلی‌صلاح‌نیست. عجالتا آمریکا در جستجوی فرمولی است‌که بتواند در چهارچوب ماموریت یارینگ زمینه‌را برای‌گفتگوی نمایندگان دوطرف برای گشایش کانال سوئز فراهم کند . اما محافل سیاسی جهان عرب واسرائیل امیدزیادی به‌تلاش‌های‌سیاسی آمریکا ندارند . درحال حاضر اعراب و اسرائیل با رعایت آتش‌بس ضمنی خود را برای مقابله با یک حمله ناگهانی طرف آماده می‌کنند .

پرزیدنت انورالسادات‌دیروز تمام روزرا درجبهه کانال‌سوئز بسر برد و پیرامون آخرین تحولات اوضاع با فرماندهان نیروهای مصربه‌گفتگوپرداخت. این دومین روز متوالی بودکه رئیس جمهوری مصر با فرماندهان نظامی بسر می‌برد. انورسادات ضمن نطقی برای فرماندهان نظامی گفت شانس صلح فقط یک درصد است و ما باید برای‌جنگ‌آماده باشیم.

انورالسادات ضمن بازرسی از جبهه کانال سوئز اوضاع سیاسی‌را برای نظامیان‌تشریح کرد و افسران ارتش نیز به نوبه‌خودگزارشی درمورد نیرو های مصری به‌رئیس‌جمهوری تسلیم کردند . قراراست فردا انورالسادات نطق مهمی در دانشگاه اسکندریه ایرادکند . بطورکلی اکنون درکشور های عربی عقیده عمومی‌براین‌است که راجرز در سفر اخیر خود با شکست روبرو شده و تلاش های آینده آمریکا هم دراین راه بی‌نتیجه خواهد بود .

شکست راجرز

روزنامه الجمهوریه چاپ قاهره نوشته است که ویلیام راجرز می‌کوشد شکست ماموریت‌خودرا ازانظارپنهان کند و خود را قانع کند که ماموریتش «بی‌فایده» نبوده است . واز همین رو است که درنظر دارد بار دیگر با اسرائیل وارد گفتگو شود .

درتل‌آویوابا‌ابان‌وزیرامورخارجه اسرائیل در یک مصاحبه تلویزیونی گفت ایالات متحده به پشتیبانی از اسرائیل‌ادامه خواهد داد وسفر اخیر ویلیام راجرز به تل‌آویو روابط دو کشور را بیش از پیش تقویت کرده است .

درمورد گشایش کانال سوئز ابا‌ابان گفت دولت اسرائیل با پیشنهاد مربوط به باز شدن این راه آبی موافق است ولی دراین مورد هیچگونه راه‌حلی راکه امنیت کشور را بخطر بیاندازد نخواهد پذیرفت .

از طرف دیگر پارلمان اسرائیل با اکثریت زیاد درخواست احزاب سیاسی‌را درمورد‌آغاز یک‌بحث‌سیاسی درباره سفرراجرزبه‌خاورمیانه رد کرد .

وزیر امور خارجه اسرائیل قبل از رای‌گیری اظهارداشت که بحث درمورد سفر راجرز بیفایده است زیرا بزودی گلدامایر درباره‌سیاست‌خارجی اسرائیل نطقی درپارلمان‌ایراد خواهد کرد و بدنبال‌آن بحث سیاسی خواهد شد

فشار به اسرائیل

سناتور آلوت آمریدی‌گفت : آمریکا فشارشدیدی‌به اسرائیل وارد می‌آورد تادر موردافتتاح مجدد کانال سوئز همکاری نماید .

این‌سناتورگفت : فشارآوردن به اسرائیل فقط بنفع شوروی است ، اصولا ما چه عجله‌ای داریم که کانال سوئز افتتاح شود، مگر ما میخواهیم‌موقعیت استراتژیك آمریکا را تقویت کنیم ؟

وی گفت : بزودی این مسئله را در سنای آمریکا به بحث خواهد گذاشت .

ارتش اسرائیل درلبنان بزور جاده‌سازی میکند

بیروت ـ رویتر ـ روزنامه‌های لبنان دیروز گزارش دادند که قوای اسرائیل ۵۰۰ متر وارد خاک لبنان شده‌اند . یک گروه ۱۲ نفری‌ازگشتی های اسرائیلی که‌توسط دو هلیکوپتر محافظت می‌شدند ، مدت سه ساعت به عملیات نظامی برای رسوخ در خاک لبنان مشغول بودند.

دراین سه ساعت سربازان اسرائیلی راه ها را بستند و اتومبیل های لبنانی را متوقف کرده‌سرنشینان و مسافران آنرا تفتیش‌بدنی‌میکردند بعد از این سه ساعت سربازان اسرائیلی زیر حمایت آتش مسلسل های خودعقب‌نشستندودهکده «رامیه» را ترک گفتند . دراین ماجرا به کسی آسیبی وارد نیامد.

دولت لبنان این خبر روزنامه ها را هنوز تایید نکرده است. اما روزنامه‌اللواء که به صائب سلام نخست‌وزیر لبنان نزدیک است نوشت : هنوز یک هفته از سفر راجرز که حمایت خود را از امنیت لبنان اعلام کرده نگذشته است‌که اسرائیل به این تجاوز دست میزند.

اللواء نوشته‌است : بولدوزر های اسرائیلی دراین مدت سه ساعت در داخل خاک لبنان مشغول‌جاده سازی بودند ، این جاده پاسگاه های مختلف مرزی اسرائیل را ازداخل خاک لبنان به یکدیگر متصل میسازد.

این اولین‌باراست که‌اسرائیل در داخل خاک لبنان به اینگونه عملیات جاده‌سازی دست‌میزنند. هدف اسرائیل تهیه راه مطلوب برای بازرسی‌محلو کنترل رفت وآمد چریکهاست

در تل‌آویو فرماندهی نظامی اسرائیل‌گزارش مطبوعات‌بیروت را دایر براینکه نیرو های اسرائیل روزقبل ۵۰۰ متر وارد خاک لبنان‌شده‌اند تکذیب کردو اطلاع داد حادثه‌ای شبیه این اصلا رخ نداده است .

حمله به اردن

فرماندهی‌انقلاب فلسطین در دمشق اعلام داشت که نیروهای اردنی دیشب باردیگر یک واحد از کماندو های فلسطین را که در شمال اردن به پایگاه خود می رفتند زیر آتش گرفتند . کماندو های فلسطینی که از هر طرف‌گلوله توپ برسر آنها فرود می آمد در خواست کمک‌کردند و پس از رسیدن قوای کمکی نبردشدیدی‌بین طرفین درگرفت که سه ساعت طول کشید . در این نبرد چندین وسیله نقلیه نظامی اردن منهدم گردید و کلیه انقلابیون‌فلسطینی سالم به‌پایگاه خود بازگشتند .

طرفداران علی صبری دست بفعالیت زده‌اند

قاهره ـ یونایتدپرس ـ درهفته گذشته دوبار در قاهره اعلامیه هائی علیه انورالسادات پخش شده است . این اعلامیه ها بدست مردم رسیده، دکانداران و تاکسی رانان ودیگران درباره مطالب آن بحث میکنند .

در محافل حزب حاکمه‌مصر شکی موجود نیست که این اعلامیه ها را طرفداران علی صبری ، معاون برکنار شده انورالسادات پخش میکنند . مسلم است که طرفداران‌صبری سعی میکنند در گروه رهبری حزب هواداراني براي خود دست وپاکنند وبا انورالسادات مبارزه نمایند .

سادات وجود مبارزه قدرت را در داخل رهبری مصراتکار کرده است . اما این حقیقت‌که سادات به یك‌سلسله سخنرانی برای کارگران و دانشجویان پرداخته نشان میدهد او نیز میخواهد هواداران سیاست خویش را متحد ومجتمع‌نماید.

گزارش های قاهره حاکی است که افراد پلیس عده‌ای از پخش کنندگان اعلامیه هارا توقیف‌کرده‌اند دراین اعلامیه ها به روش سادات در توافق موقتی برای افتتاح کانال‌سوئز شدیدا حمله شده وگفته شده است که این سیاست مصر را به فاجعه میکشاند .

ترقی بیسابقه قیمت‌طلا دراروپا

لندن ـ افزایش تقاضا برای طلا در جریان ناپایداری وضع پولی سبب شد که قیمت آن به حدی بالا رود که در ۱۸ ماه گذشته در بازار های اروپائی سابقه نداشته است .

قیمت طلا موقعی شروع به بالا رفتن کرد که بانك ملی بلژیك اعلام کرد در حدود ۸۰ میلیون دلار طلافروخته است و دیگر حاضر نیست در برابر فروش طلا دلار بگیرد ، زیرا ذخایردلاری‌آن هم‌اکنون«متورم» شده است و بدون تضمین های بعدی ، از جمله تضمین دولت امریکا مبنی براین که قیمت طلا تغییری نخواهد کرد ، نمیتواند طلای بیشتری بفروشد .

اقدام دولت بلژیك ، بدنبال بحران هفته پیش دلار ،ممکن است باعث‌ناراحتی دولت‌امریکا شود .

ذخایر طلای‌امریکا درحدود ۱۱ میلیارد دلار است ، یعنی در حدودیك میلیارددلار نسبت به سال‌پیش کاهش‌یافته است، با این‌همه امریکابقدر کافی طلا دارد که بتواند موقعیت ضعیف دلار را تقویت کند ،زیرا این مقدار در حدود ثلث کل ذخایر دلاری همه بانك های مرکزی خارج از امریکاست

قیمت رسمی طلا در امریکا ۳۵ دلار برای هراونس است و امریکا میتواند با عرضه کردن طلای کافی این قیمت را ثابت نگاهدارد و باین طریق موقعیت دلار را تثبیت کند .

میلاد انسان در جهان جان

اثر: عیسی کریمی شامل: میلاد انسان ـ رازخلقت وآینده دانش ـ حماسه حیات ـ جهان عقل ـ منشاء جهان و متجاوز از پنجاه بخش دیگر .محل فروش کتابفروشی زوار تهران شاه‌آباد .

مراجعه یک سروان نقشه کودتادر آرژانتین رابرهم‌زد

بوئنوس آیرس ـ مقامات نظامی‌آرژانتین گفتند : توطئه کودتا برای سرنگون کردن رژیم پرزیدنت لانوس در نطفه خفه شده است.این توطئه در شمال آرژانتین‌برای سرنگون کردن رژیم پرزیدنت لانوس‌بوده است که فقط هفت هفته از روی کار آمدن آن میگذرد .

رهبر توطئه ژنرال لابانکا بوده است که۵۰ سال دارد و دوسال پیش‌بازنشسته شد ،زیرا تلاش میکرد عناصر لیبرال را از کابینه «اونگانیا» رئیس جمهوری‌سابق برکنار کند . وی ناسیونالیست دست راستی افراطی است .

توطئه هفته پیش آشکار شد و این موقعی بود که یک سروان طرفدارلابانکا به سراغ یک فرمانده توپخانه آمده بود تا او را با نقشه کودتاچیان همدست‌کند.

فرمانده توپخانه موضوع را به مرکز اطلاع داد سروان را توقیف کردند و در نزد او اسناد و مدارک و وسایلی، از جمله ۱۵۰۰ کپسول گاز فلج کننده یافتندکه برای کودتا آماده نگهداشته‌بود.

بادنبال‌کردن قضیه همدستان اوتوقیف شدند و کودتا در نطفه خفه شد .

بمناسبت هشتمین سالروز اتحاد زنگبار وتانگانیکا مراسم نظامی در تانزانیا برگزار شد ، ودر زنگبار واحد های نظامی ازبرابر شیخ عبیدکرومه معاون رئیس جمهوری‌تانزانیا رژه‌رفتند در عکس منظره‌ای از رژه‌واحد های مسلح زنگبار دیده میشود . همزمان با برگزاری این جشن ها نوزده نفر باتهام توطئه برای سرنگون کردن‌رژیم تانزانیا در زنگبار اعدام‌شدند .

چارلی چاپلین نشان «لژیون دونور» گرفت

کان ـ چارلی چاپلین نابغه عالم سینما دیروزبیست و پنجمین فستیوال کان را افتتاح کرد پس از آن در یك مجلس شب نشینی که به این مناسبت تشکیل شده بود ازدست وزیر فرهنگ فرانسه نشان«لژیون‌دونور» رادریافت کرد .

امسال در فستیوال کان علاوه برچارلی چاپلین‌عده‌ای از بزرگترین کارگردانان وهنرپیشگان از جمله«فدریکو فلینی» ، «لوئی‌بونل» و «ژان مورو» به نمایندگی از جانب اروسون‌ولز درفستیوال کان شرکت دارند .

«سرژیوکوبچ» از شوروی نیزنتوانسته است درفستیوال کان حضور یابد .

«میافارو» از ستارگان آمریکائی‌و«ژان پیر»هنرپیشه فرانسوی نیز درفستیوال‌کان شرکت دارند بسیاری دیگر از شخصیتهای سینمائی نیز وارد شده‌اند و عده‌ای نیز در راه هستند .

۴۴ مسافر اتوبوس در آب غرق شدند

دوربان ـ یك اتوبوس حامل ۶۰مسافر در نزدیکی دوربان در آفریقای جنوبی بیك رودخانه بزرگ سقوط کرد و چهل و چهار نفر از مسافران در آب غرق شدند و شانزده نفر دیگر توانستند با شنا خود را از مرگ نجات دهند . آب رودخانه براثر ریزش باران های سیل‌آسا طغیان کرده و جریان آن بسیار سریع بود و از این رو اکثریت مسافران نتوانستند خود را نجات دهند .

یك هلیکوپتر ارتش که در جستجوی قربانیان برفراز رودخانه پرواز میکرد توانست تنها جسد یکی از مغروقین را کشف کند .

براثر طغیان رودخانه آب مناطق وسیعی را در دوربان فرا گرفته است و از این رو ماموران نجات نتوانستند به مسافران اتوبوس کمك کنند .

۲روزنامه‌نگارویك‌کارمند دانشگاه استانبول بازداشت شدند

استانبول ـ فرماندار نظامی استانبول اعلام داشت که‌دو روزنامه‌نگار و یک کارمند دانشگاه استانبول امروز طبق‌مقررات حکومت نظامی بازداشت شدند، ماموران انتظامی اکنون در جستجوی پنج روزنامه نگار و یک کارمند رادیو تلویزیون استانبول هستند که حکم بازداشت آنها از طرف مقامات فرماندار نظامی صادر شده است .

دراعلامیه اضافه شده است که این ده نفر طبق ماده ۱۴۱ قانون جزای ترکیه تحت پیگرد قرار گرفته‌اند.

بموجب این ماده کسانی که برای تشکیل انجمنی خواه بمنظور از بین‌بردن یک طبقه اجتماعی و یاواژگون کردن‌رژیم ویا مختل کردن نظم اقتصادی تلاش کنند تحت تعقیب قرار خواهند گرفت سه روزنامه نگار وکارمند دانشگاه استانبول از دیروز تحت‌نظر قرار گرفته‌اند .

سفینه سرنشین‌دار شوروی روزشنبه بمدار ماه میرود

مسکو ـ یك مقام مطلع در مسکو اظهار داشت که دانشمندان شوروی روز شنبه (پس فردا) سفینه «سایوز ۱۱» را با سه سرنشین برای انجام ملاقات فضائی با «سالیوت» به فضا پرتاب خواهند کرد ، قرار است سه سرنشین سفینه سایوز پس ازملاقات فضائی با سالیوت واردکابین این سفینه‌خودکارشده و برای مدت زیادی درآن توقف کنند .

فرماندهی‌سفینه «سایوز ۱۱» را سرهنگ «والدی بیکوفسکی» یکی از فضانوردان قدیمی شوروی بعهده خواهد داشت . بیکوفسکی همان کسی است که در سال ۱۹۶۳ یکصد و نوزده ساعت در داخل «وستوك۵» در فضا به سر برد .

سفینه «سایوز ۱۰» که در اوایل ماه مه جاری به فضا پرتاب شده به مدت پنج ساعت و نیم در حالیکه به سفینه سالیوت متصل شده بود در مدار گردش کرد و پس از آن به زمین بازگشت و خبرگزاری تاس گزارش داد که سالیوت به ماموریت خود ادامه خواهد داد .

از آن پس سالیوت در مدار زمین در گردش‌است و تاکنون سه بار مدار خود را عوض کرده است .

شکایت از نهیه کننده فیلم «زد»

پاریس ـ بیوه «گرگوار لامبارکیس» نماینده سابق مجلس یونان که زندگی شوهرش‌اساس کتاب پرفروش و فیلم معروف «زد» است ، دیروز از نویسنده کتاب و سازنده فیلم شکایت کرد و ۵۰۰ هزار فرانک غرامت خواست ، زیرا بادعای او حقایق دراین کتاب و فیلم تحریف شده است .

۴۰۰ هزار دلار از تهیه کننده فیلم و صد هزار دلاراز «واسیلیکوس» نویسنده‌و ناشر فرانسوی او غرامت خواسته شده است .

نام لامبارکیس که در سال ۱۹۶۳ در «سالونیك» کشته شده‌درهیچ جای کتاب و فیلم ذکر نشده ، اما همه میدانند که این فیلم از روی ماجرای واقعی توطئه قتل او تهیه‌شده است .

وکیل مدافع ناشر و فیلمسازگفت که دراین کتاب «لامبارکیس» بعنوان قهرمان ملی یونان توصیف شده و دلیلی ندارد که بازماندگان او شرمسار باشند و اعتراض کنند .

★

عملیاتی بنام ازدواج !

مسکو ـ دو متهم دیگر در محاکمه لنینگراد که ۹ نفر یهودی باتهام تلاش برای ربودن هواپیما درآن محاکمه می شوند ،اعتراف کردند که درتوطئه هواپیما دزدی‌شرکت داشته‌اند . تاکنون هشت نفر از این ۹ نفر باعمال خود اعتراف کرده‌اند .

«میخائیل کورن‌بیلت» یکی‌از متهمین گفت : ما نام رمزی عملیات هواپیما دزدی را «ازدواج» گذاشته‌بودیم متهم دیگرگفت: من که پزشك‌بودم قرار بود مسئله استفاده از مواد مخدر یا خواب آور را برای غلبه برکارکنان هواپیما مورد بررسی قرار دهم .

رن لهستانی ۵ قلوزائید

گدانسك ـ خبرگزاری لهستان گزارش داد که یك زن لهستانی ۳۲ ساله در شهر «گدانسك» پنج قلو زائیده است که سه‌تای آنها پسر و دوتای دیگر دختر هستند

خبرگزاری لهستان اضافه‌کرد که حال نوزادان ومادرشان رضایت‌بخش‌است. وزن‌نخستین نوزادی که «این زن بدنیا آورده یك کیلو و هیجده‌گرم و آخرین آنها یک کیلو و چهل وشش گرم است .

در سیلان دارو پیدا نمیشود

ژنو ـ صلیب سرخ جهانی اعلام کرد که موجودی دارو در سیلان بعلت مصرف آن‌در جنگ‌های داخلی تمام شده و بخصوص پلاسمای‌خون، آنتی بیوتیك و باند پانسمان مورد احتیاج فوری است .

هیئت اعزامی صلیب سرخ که از چند بازداشتگاه دیدن کرده میگوید صدها نفر شورشی زخمی‌در بازداشتگاه ها وجود دارند که داروئی برای آنان در دسترس‌نیست.

وباتمام جهانیان را تهدید میکند

سازمان ملل متحد ـ نمایندگان شرکت کننده در بیست و چهارمین‌مجمع‌جهانی‌بهداشت که در ژنو تشکیل جلسه‌داده است نسبت به شیوع بیماری وبا که از سال ۱۹۶۱بصورت اپیدمی درآمده و بسیاری از کشورها را آلوده کرده‌است اعلام‌خطر کردند .

در گزارش سازمان‌بهداشت جهانی گفته شده است که‌در حال حاضر هیچ یک ازکشور های جهان‌ازخطر این‌بیماری ایمنی ندارند. واگر دامنه این بیماری تاکنون بامریکا کشیده نشده‌دلیلی‌نیست‌که بتوان‌گفت این‌وضع‌همچنان دوام خواهد داشت .

طبق گزارشی که به مجمع جهانی بهداشت تسلیم شده‌در سال ۱۹۷۱ بیماری در افریقا توسعه یافته و به کامرون‌وکنیا و خاورمیانه سرایت کرده است. در سال جاری جمعا ۴۹ هزار و۴۶۹ مورد بیماری پیدایده‌شده‌است‌بین‌اول‌ژانویه و ۱۹آوریل ۱۹۷۱ در کشور های افریقائی سیزده هزار و نهصدوشش نفر به‌این‌بیماری دچار شده‌اند .

نزدیکی چین به‌آمریکاهانوی‌را نگران کرد

لندن ـ نشریه خبرگزاری تاس نوشت که برژنف دبیر کل حزب کمونیست شوروی به ویتنام شمالی اطمینان داده است‌که«دوستی‌مبارزانه، همبستگی و همکاری همه جانبه برادرانه» بین شوروی و هانوی ادامه خواهد داشت .

منابع مطلع این اقدام برژنف را بهره برداری از سوء ظنی‌که در هانوی‌نسبت به روش چین کمونیست‌پیدا شده تلقی میکنند .

طبق خبرتاس در آخر هفته پیش ، برژنف ولودوان نماینده ویتنام‌شمالی‌مذاکراتی باهم داشتند و طی این مذاکرات بود که برژنف اطمینان های فوق را به ویتنام شمالی داد .

روش آشتی جویانه چین کمونیست نسبت به آمریکا سبب بدگمانی هانوی شده است و شوروی میخواهد از این وضع استفاده کرده، نفوذش را که در هانوی‌کم شده مجددا برقرار نماید .

در ضمن این عمل بعنوان اخطاری از طرف هانوی تلقی شده که ممکن است در صورت لزوم به شوروی گرایش پیدا کند

حمله هوائی به ویتنام شمالی

سایگون ـ نیروی‌هوائی آمریکا درویتنام اعلام کرد که هواپیما های فانتوم‌آن‌کشور طی دوموج حمله ۱۳ آتشبار ضدهوائی ویت‌نام شمالی را در معبرموجیا واقع درویت‌نام شمالی منهدم کرده‌اند . علت این حملات آن بوده که آتشبار های مزبور به هواپیما های اکتشافی آمریکا تیراندازی میکرده‌اند .

این حملات بعداز ظهر روز دوشنبه صورت گرفت‌ولی بدلایل امنیتی خبر آن دیرتر منتشرمی شود .

برای این حملات ، هواپیما های فانتوم تا ۱۲۰ کیلومتری بداخل‌ویت‌نام‌شمالی‌نفوذکرده‌اند و وسایل دفاع ضدهوائی ویتنام شمالی را بمباران کرده‌اند . دراین‌حمله۲ هواپیمای‌امریکائی سقوط کردند .

آدمها

برای نبرد با تردیدها غصه‌ها و بدبختی‌ها کتابیکه همه باید بخوانند .

نویسنده : دکتر بدیع‌زاده ناشر : مصطفائی

کشمکش نیکسون با سناتورهای امریکائی

نیکسون با خروج ۱۵۰ هزار سرباز امریکائی از اروپا مخالفت کرد

واشنگتن ـ خبرگزاری فرانسه ـ سخنگوی کاخ سفید واشنگتن اظهارداشت‌که پرزیدنت‌نیکسون بشدت با طرح پیشنهادی‌سناتور مایک مانسفیلد درباره کاهش نیروهای آمریکائی در اروپا مخالف است و عقیده دارد که اجرای این طرح ممکن است سازمان اتحادیه آتلانتیک را متلاشی سازد. مانسفیلدپیشنهاد کرده است که از سیصد هزار سرباز آمریکائی که اکنون در اروپا مستقر هستند دست کم ۱۵۰ هزار نفر آنها تا آخرسال جاری‌به‌آمریکا فراخوانده‌شوند. سخنگوی کاخ سفید افزود که پرزیدنت نیکسون پس از اطلاع از پیشنهاد «مایک مانسفیلد» بلافاصله‌باهنری کی‌سینگروسایر مشاوران خود و همچنین‌ویلیام راجرزوزیرامور خارجه به‌گفتگو وتبادل‌نظر پرداخت.

سخنگوی کاخ سفید به نام پرزیدنت نیکسون ازمجلس‌سنای آمریکا درخواست کرد که قبل ازدادن‌رای به پیشنهادمانسفیلد عواقب وخیمی را که‌فراخواندن نیروهای آمریکائی از اروپا به دنبال خواهد داشت وهمچنین نتایج سیاسی این اقدام رامورد بررسی قرار دهند.

سخنگوی کاخ سفید گفت‌که دولت نیکسون این مسئله‌راعمیقا مورد بررسی قرار داده و به‌این نتیجه رسیده است که نگهداری نیروهای نظامی‌آمریکا در اروپا در شرایط بحرانی کنونی‌جهان نهایت ضرورت را دارد. زیرا بنظر پرزیدنت نیکسون اتحادیه آتلانتیکی‌از ارکان‌مهم‌سیاست خارجی آمریکارا تشکیل‌میدهد. وبا عملی شدن این پیشنهاد «ناتو» با خطر بزرگی روبرو خواهد شد.

ناظران سیاسی اظهار نظر می‌کنند که ممکن است براثراین مسئله بار دیگر بین کاخ سفید و سنای آمریکا اختلاف شدیدی بروز کند. نیکسون امروز موفق شد رای‌گیری در باره پیشنهاد مانسفیلد را در سنا برای یک هفته بتعویق بیاندازد.

اتومبیلرانی در کره ماه

سرنشینان آپولو ۱۵ در سفر آینده به ماه همراه خود یک‌وسیله نقلیه به کره ماه خواهند برد تا بوسیله آن در سطح کره ماه اتومبیل رانی‌کنند، در عکس این وسیله‌نقلیه درکنیپ‌کندی‌دیده میشود که دوخبرنگار زن ومرد در راندن آن، به مامورین کمك میکنند.

عکس رادیوئی اطلاعات

یحیی خان به پاکستان شرقی میرود

کراچی ـ آسوشیتدپرس ـ پرزیدنت‌یحیی‌خان‌رئیس‌جمهوری پاکستان، قراراست تا سه‌هفته دیگرازپاکستان شرقی دیدن‌کند. پس‌ازسرکوبی شورش‌هواداران شیخ مجیب‌الرحمان‌که خواستار خود مختاری پاکستان شرقی بودند، این نخستین بار است که یحیی‌خان‌ازاین منطقه بازدید میکند.

این مطلب‌رانورالامین نماینده مجلس پاکستان‌شرقی اعلام‌کرد. از۱۶۹نماینده منتخب این‌مجلس ۱۶۸ نفر ازهواداران شیخ ـ مجیب‌الرحمان بودندو نورالامین رهبر حزب دمکرات پاکستان تنها نماینده‌ای است که‌طرفدار مجیب‌الرحمان نبود.

وی گفت:به‌یحیی خان اطلاع داده که لااقل شش ماه تلاش لازم‌است‌تااقتصاد پاکستان‌شرقی بحال اول برگردد.

منابع مطلع میگویند که رژیم نظامی یحیی خان قصد دارد

تعدادی.غیر نظامی را برای مشورت در مسائل پاکستان شرقی انتخاب‌کند، اما نورالامین این‌خبر را تکذیب کرد و گفت: تعیین یک شورای غیر نظامی برای اداره‌امور پاکستان شرقی هیچ فایده‌ای ندارد.

نورالامین کمدت سه ساعت با پرزیدنت یحیی خان ملاقات کرد گفت: تا ماه های آینده در پاکستان شرقی هیچگونه فعالیت سیاسی صورت نخواهد گرفت.

همزمان با این گفته شد که یحیی خان به اوتانت دبیر کل سازمان ملل اطلاع داده که پاکستان دیگر نیازی به کمک خارجی‌درپاکستان‌شرقی ندارد.

انگلیس درآستانه ورود به‌بازار مشترک قرار گرفت

ریپون

بروکسل ـ رویتر ـ انگلیس وشش کشورعضو بازارمشترک پیشرفت نمایانی در مذاکرات خود برای‌ورودانگلیس‌به بازار مشترک کرده‌اند. در دومسئله مهم که‌مانع عضویت انگلیس‌بود گشایشی حاصل شده است.

پس از هفت ساعت مذاکره، انگلیس در اصل‌پیشنهاد کشور های بازار مشترک را دایر بر تامین صادرات شکر کشورهای مشترک‌المنافع پذیرفت.

همچنین انگلیس و اعضای بازار مشترک توافق کردند که چگونه انگلیس در عرض پنج سال‌بتدریج خودراوارد سیستم کشاورزی کشور های بازار مشترک نماید.

این دو مسئله، یعنی مسئله شکر تولیدی‌کشورهای مشترک‌المنافع و مسئله کشاورزی، از موانع بزرگ ورود انگلیس به بازار مشترک بود که فعلا برای حل آنها توافق شده است.

«ریپون» نماینده‌انگلیس قول داده است که مسئله شکر را با تولید کنندگان‌عمده‌بازار مشترک درمیان بگذارد و آنها را قانع کند که مصالح آنها نیز در این توافق مراعات شده است.

کنفرانس نمایندگان انگلیس در بازار مشترک پس ازتوافق بر سر دو موضوع فوق تعطیل شد تا نمایندگان فرصت داشته باشند مسائل دیگر، از جمله مسئله سهم‌انگلیس‌را در بودجه بازار مشترک‌به مذاکره‌بگذارند. شش‌کشورعضوبازار امیدوارند بتوانند نظر خود را در این مورد به انگلیس بقبولانند.

مسئله مهم دیگر صادرات لبنیاتی زلاند جدید است که دیروز مورد مذاکره قرارگرفت.

ریپون گفت: روح سازشی که کشور های بازار مشترک‌در مورد شکرجرگه مشترک‌المنافع نشان داده‌اند، قدم بزرگی در راه حل مشکلات ورود انگلیس است و یقین‌دارد تولید کنندگان شکر که کشور های مستقلی هستند، حسن‌نیت بازارمشترک را در این مورد درك خواهند کرد و به راه‌حل پیشنهادی رضایت خواهند داد.

تلویزیون
بلر
جام‌جهان‌نما
باتصویرروشن‌وصدای‌صاف

شرکت‌ماجدی PFAFF
گلچینی ازبهترین محصولات سازندگان بزرك ماشین‌های دوزندگی صنعتی دنیا را با امکانات وسیع وشرایط سهل دراختیار شما میگذارد. خیابان نادری ساختمان فرقانی تلفن ۴۲۴۲۱ ـ ۴۸۰۳۶ شعبه مشهد ۴۱۵۳

اگر تا ساعت ۱۰ بعدازظهر روز پنجشنبه
۳۰ اُردیبهشت
حساب پس‌اندازی باماندهٔ حداقل ۲٫۰۰۰ ریال در
بانک تجارتی ایران وهلند
بازکنید ویاماندهٔ حساب پس‌انداز خود را به ۲٫۰۰۰ ریال بالا ببرید
۱٫۰۰۰٫۰۰۰ ریال جایزهٔ ممتاز
وصدها جوایز نقدی درانتظار شما خواهد بود
با دفترچهٔ پس‌انداز خود میتوانید از هر شعبه بانک پول بگیرید
ویا به‌حساب خود پول بگذارید
تا سقف برابر موجودی حساب (امروز برای فردا) وام بگیرید

۱۰۰ نفر در زلزله ترکیه کشته شدند

استانبول ـ آخرین آماری که‌از تلفات زلزله دیروز ترکیه انتشار یافته حاکی است که تاکنون ماموران نجات جسد ۱۰۰نفر را از زیر خرابه ساختمانهاخارج کرده‌اند ولی ممکن است شماره تلفات خیلی بیش از این‌هاباشد.

از آنجا که زلزله در حدودساعت ده بامداد روی‌داده تلفات وارده زیاد نیست زیرا اغلب ساکنان شهرهای زلزله‌زده در این ساعت ازخانه خود خارج شده بودند. شماره زخمی‌ها تا اول وقت‌امروز از سیصدنفر تجاوز نمی کرد.

در میان کشته‌شدگان جسد دو دانش‌آموز دیده می‌شود که در حیاط دبستان براثر خراب‌شدن قسمتی از ساختمان زیر سنك‌له شده‌اند. ولی همکلاسی‌های آنها براثر خونسردی آموزگار جان سالم بدر برده‌اند.

آموزگار این دبستان گفته‌است چند لحظه قبل اززمین‌لرزه غرش وحشتناکی از زیرزمین شنیده شد و پس از آن دیوارها شروع به‌تکان خوردن کردندمن بلافاصله دررا باز کردم تا دانش‌آموزان بتوانند از کلاس خارج شوند.

چند ساعت پس از نخستین زلزله زمین‌لرزه‌های خفیفی در مناطق زلزله‌زده روی داد ولی تلفات و خساراتی ببار نیاورد.

در شهر «بوردور» که مرکز زمین‌لرزه بوده سه ساختمان بزرك فروریخته‌و ساختمان‌های‌فرمانداری، پست و تلگراف و دو دبستان صدمه دیده‌است.

بطور کلی ۷۵ درصد خانه‌ها در مناطق زلزله‌زده کم وبیش شکاف برداشته است.

بیمارستان شهر «بوردور» براثر زلزله آسیب دیده وبیماران به هوای آزاد منتقل شده‌اند.

وزخمی شدگان زلزله‌نیز در خارج از بیمارستان تحت درمان قرار گرفته‌اند. بسیاری از ادارات وسرویس های محلی درچادرهای بزرك مشغول کار شده‌اند ومردم ازترس وقوع‌زمین‌لرزه جدید تمام شب را در خارج ازخانه های خود بسر بردند.

با اینکه رابطه تلفنی و تلگرافی بامناطق اطراف «بوردور» برقرار نشده معذلك گفته می شود که در پنج آبادی اطراف «بوردور» جمعا در حدود دویست خانه منهدم شده است.

از طرف فرماندار «بوردور» اکیپ های پزشکی و خواربار به دهکده های زلزله‌زده فرستاده شده است.

تهران گاتهو MON VOYAGE IATA
اولین سفر دسته جمعی به قاره استرالیا «زیبا نوسیه»
لطفا جهت کسب اطلاعات بیشتر و زودتر به شرکت مسافرتی و جهانگردی سفرمن «مون وایاژ» مراجعه فرمائید. آدرس: خیابان فیشرآباد. بالاتر از چهارراه سپند ـ شماره ۲۳۰
تلفن های ۸۲۲۹۸۷ ـ ۸۲۲۹۸۸ ـ ۸۲۰۸۹۰ ـ ۸۲۴۵۲۰

ایران طیور
سازنده ماشین‌های جوجه‌کشی و لوازم مرغداری
تولیدکننده تخم‌مرغ جوجه‌کشی و جوجه‌نژاد تخمی
مرکز فروش ـ تهران خیابان آیزنهاور ـ خیابان خوش شمالی تلفن ۹۷۴۳۸۹
نماینده ـ شاهرضا جنب میدان فردوسی تلفن: ۳۱۲۶۰۹ تلگرافی «کاط»

شماره جدید تلفن دفتر ازدواج شماره ۴۰
کلیمیان تهران
۷۹ ـ ۹۷ ـ ۸۲

از امشب در

سینما دیاموند

دومین برنامه انتخابی امسال
یك کمدی داغ وسکسی ـ یك فیلم جذاب‌ودوست داشتنی باشرکت دوستاره اول سینمای فرانسه

شروع سئانسها ۱۱ر۳۰ صبح ـ ۳ر۳۰ ـ ۵ر۳۰ ـ ۷ر۳۰ ـ ۹ر۴۵ بعدازظهر

دوستاره اول سینمای فرانسه

بریژیت باردو آنی ژیرار دو

در فیلم رنگی ایستمن کالر

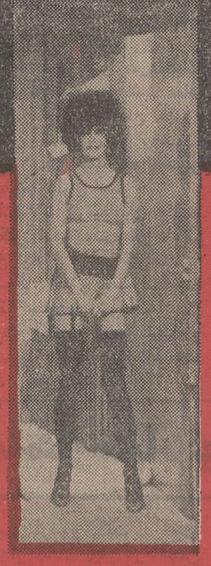

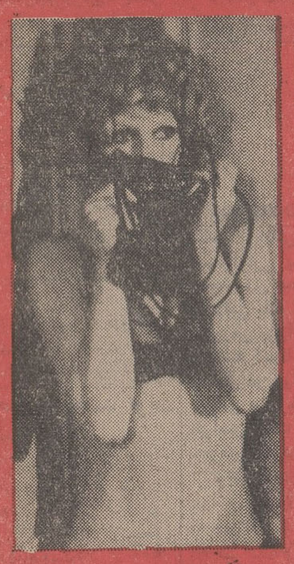

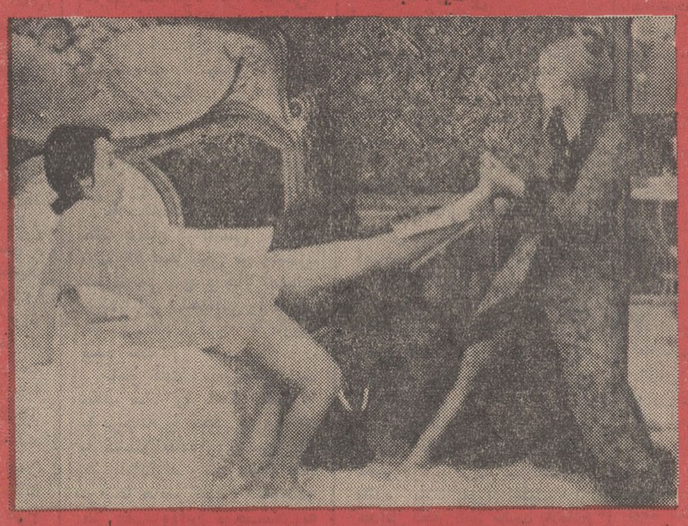

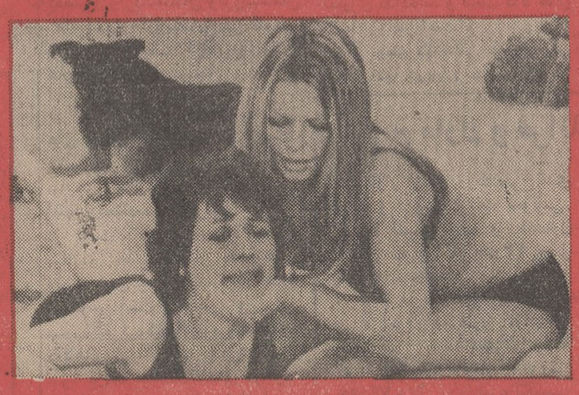

پشیمانها

باشرکت: ژان کارمه ـ ژاك دوبی
جس‌هان ـ ژاك‌ژوآنو ـ نوئل‌رو که‌ور
بکارگردانی: گی کازاریل

وزیر تعاون و امور روستاها :

به‌دلالان فرصت تجاوز بحقوق مردم داده نمیشود

خبرهای روز

برای یك دیدار رسمی و ملاقات با شاهنشاه

اعلیحضرت ملك‌فیصل یکشنبه به تهران می‌آیند

امروز کسب اطلاع شد که اعلیحضرت ملک فیصل‌پادشاه عربستان سعودی روز یکشنبه آینده برای‌یک دیدار رسمی و ملاقات با شاهنشاه‌آریامهر وارد تهران خواهد شد.

تلگرام تسلیت شاهنشاه بمناسبت وقوع زلزله

شاهنشاه آریامهر دیروز به مناسبت وقوع زلزله در جنوب ترکیه پیام تسلیتی‌برای حضرت جودت‌سونای رئیس جمهوری آن کشور فرستادند . پیام ازاین قرار است :

حضرت ژنرال جودت‌سونای رئیس جمهوری ترکیه ـ آنکارا

باکمال اندوه از خبرناگوار وقوع زلزله در منطقه بوردور در جنوب ترکیه‌که موجب‌تلفات وخسارات زیادی شده است اطلاع حاصل‌کردم و بدینوسیله مراتب همدردی صمیمانه قلبی خود را به‌آن حضرت وبه‌ملت برادر ترکیه و همچنین تسلیت های خویش را بخانواده های قربانیان این فاجعه ابرازمی ـ دارم .

محمدرضا پهلوی

ملاقات روسای تنیس حرفه‌ای

ساعت ۱۱ صبح‌امروز آقایان هانت، هیل ودونالد روسای تنیس حرفه‌ای جهان درکاخ ورزش حضور یافتند وپاتیمسار خسروانی معاون نخست‌وزیر و سرپرست سازمان تربیت‌بدنی ملاقات کردند .

مذاکرات ایران وبازار مشترك

آقای «دارندورف» کمیسر امور خارجی بازار مشترك اروپا برای یك دیدار شش روزه و مذاکره با مقامات اقتصادی بنابدعوت آقای هوشنگ انصاری وزیراقتصاد فردا وارد تهران میشود ، چند تن از مقامات بازار مشترك اروپا ، و از جمله یکی از مدیران کل بازار ، در این سفر همراه آقای «دارندورف» هستند .

کمیسر امور خارجی‌بازار مشترك که مقام وزیر را دارد در چندین جلسه مذاکراتی در زمینه روابط بازرگانی واقتصادی ایران و بازار مشترك بامقامات‌وزارت اقتصاد انجام خواهد داد و برای آشنائی با پیشرفت های‌تازه اقتصادی ایران به اصفهان ، شیراز و آبادان سفر خواهد کرد و زمینه های سرمایه گذاری درایران و ایجاد واحد های مشترك را بررسی خواهد نمود .

برنامه فرهنگی شرکت ملی نفت

بعداز ظهر دیروز در برنامه فرهنگی شرکت ملی نفت که باحضورگروهی ازدانشگاهیان فرهنگیان و کارشناسان سازمانهای مملکتی ترتیب یافته بود رئیس گروه تحقیق پتروشیمی شرکت ملی نفت ایران درباره مسئله آلودگی هوا و برنامه های شرکت ملی نفت ایران سخن‌گفت .

دکتر اقبال درکیپ تاون

سخنگوی شرکت ملی نفت ایران اطلاع داد، آقای دکتر اقبال رئیس‌هیت‌مدیره‌ومدیر عامل شرکت ملی نفت ایران که برای گشایش پالایشگاه ساسلبورگ به افریقای‌جنوبی رفته است،دیروز با همراهان بسوی شهر «کیپ‌تاون» که‌از مراکز مهم بازرگانی افریقای جنوبی است عزیمت نمود.

ملاقات با فرمانده نیروی دریائی

بامداد امروز تیمسارارتشبد هوائی « میشل‌فورکه » رئیس ستاد کل ارتش فرانسه با فرمانده نیروی‌دریائی‌شاهنشاهی ملاقات نمود .

نمایشگاه آثار قدیم و جدید ایران در پاریس

ساعت ۵بعد از ظهر دیروز نمایشگاه آثار ایران قدیم و ایران جدید در موزه مردم‌شناسی پاریس بوسیله بانو دکتر فرخ‌رو پارسای وزیر آموزش‌و پرورش‌افتتاح‌گردید

وزیر آموزش و پرورش ضمن نطقی از افتتاح این نمایشگاه درپاریس بمناسبت روابط دوستی قدیمی ایران و فرانسه اظهار خوشوقتی کرد و آرزو نمود که این نمایشگاه بتواند اثری را که ایران امروزی بدنبال ۲۵۰۰ سال تاریخ شاهنشاهی خود دادردربازدید کنندگان بگذارد

کمك‌شیرو خورشید به سیلزدگان سوریه

سخنگوی جمعیت شیرو ـ خورشید سرخ ایران اعلام داشت .

در اجرای فرمان شاهنشاه آریامهر و بموجب تقاضای هلال‌احمر سوریه و توصیه اتحادیه بین‌المللی صلیب‌سرخ بامداد امروز بوسیله پك‌فروند هواپیمای نیروی هوائی شاهنشاهی که باختیار جمعیت شیروخورشید سرخ ایران گذاشته شده است تعداد ۲۰۰ دستگاه چادر زمستانی ـ ۲۰۰ تخته کف‌پوش ـ چادر یکهزار تخته پتو و ۱۶۲۸ کیلو گرم دارو برای یاری مردم آسیب دیده از سیل اخیر سوریه به این کشور فرستاده‌شد. این کمکها ازطرف سفارت‌شاهنشاهی ایران در دمشق بنام جمعیت شیروخورشید سرخ ایران به هلال‌احمر سوریه‌اهدا میشود .

افتتاح کنگره سالانه لاینز

بعد از ظهر امروز با پیام شاهنشاه آریامهر یازدهمین کنگره سالانه باشگاه های لاینز ایران گشایش می‌یابد .

در این مراسم نمایندگان یکصد باشگاه لاینز تهران و شهرستانها شرکت دارند .

* در ۳۷ هزار روستای کشور روز تعاون جشن‌گرفته شد

بمناسبت روز تعاون امروز وزارت تعاون و امور روستا ها شماره مخصوص مجله تعاون را همراه با یک جلد کتاب در زمینه تعاونیهای کشاورزی ویک جلد جزوه آموزشی ساده در زمینه امور تعاون برای استفاده کشاورزان و کارگران و دانش آموزان و سایر افراد علاقمند باین نهضت در سراسر کشور توزیع کرد .

آقای دکتر عبدالعظیم ولیان وزیرتعاون‌وامور روستا هاضمن مصاحبه‌ای امروز گفت :

بهمان ترتیب که شاهنشاه آریامهر در پیام سالروزتعاون ایران ابلاغ فرموده‌اند : وزارت تعاون و امور روستا ها از این پس در امر استقرار تعاونی‌ها بمفهوم و معنی واقعی کلام نظارت و مراقبت های دائم و مستمری‌را معمول خواهدداشت و اجازه نخواهد داد که برای تامین نظریات سود جویانه و نامشروعی در زیر نقاب تعاون نهضت تعاون ایران لکه‌دارشود و بمنافع مشروع و حقه تولید کنندگان و مصرف کنندگان زحمت‌کش لطمه‌ای وارد شود .

* آموزش

وزیر تعاون و امور روستاها افزود : هم اکنون قانون‌شرکت های تعاونی ، آخرین مراحل قانونی خود را در مجلس سنا میگذراند و بمحض آنکه قانون مذکور مورد تصویب نهائی قرار گرفت‌وجهت اجراء باین وزارت ابلاغ شد ، بلافاصله مسئولان امر ، با توجه بمسئولیت ها و اختیارات قانونی خود اقدامات لازم را انجام خواهند داد .

تردیدی‌نیست که‌دستگاه های آموزشی‌کشور ، در بخش های عمومی و خصوصی و همچنین مطبوعات و وسائل خبری‌سمعی و بصری بهمان ترتیب که شاهنشاه‌آریامهر در پیام‌سالروز تعاون ایران ابلاغ فرموده‌اند ، وظایف ملی خود را در زمینه گسترش‌همه‌جانبه نهضت تعاون انجام داده و با همکاری صمیمانه‌ای که با این وزارت انجام خواهد داد موجبات‌ی فراهم‌خواهد شد که مردم‌مملکت در آینده نزدیک با برخورداری از یک آموزش صحیح و همه جانبه امکان تعاونی فکر کردن را داشته باشد .

* دلالان

آقای دکتر ولیان اضافه کرد: بهمان ترتیب که یکی دوبارنیز اعلام کرده‌ام ، نباید بدلالان و واسطه ها مجال فرصتی داده شود ، تابتوانند بحقوق حقه مصرف کننده و تولید کنندگان تجاوز نمایند .

در عین حال اضافه میکند که در نظام یک پارچه تعاون ایران و به تبعیت از قانون شرکتهای تعاونی که قریبابدولت ابلاغ خواهد شد ، برای‌دلالان و واسطه ها این امکان وجود دارد که با توجه به مقررات مربوط و متشکل شدن در تعاونیهای «کار و پیشه» نقش سازنده‌ای را در نهضت تعاون ایران و مالا در اجرای برنامه های رشد اقتصادی مملکت و تامین رفاه اجتماعی مردم ایفاء نمایند .

خبرنگار ما اضافه میکند به مناسبت روز تعاون امروز در۸ هزار و ۲۰۰ شرکت تعاونی روستائی کشور که دارای بیش از یک میلیون و ۶۰۰ هزارعضو میباشد در بیش از ۲۷ هزار روستاهای کشور جشنهائی برپا شد .

بازدید از تعاونی دخانیات

بهمین مناسبت آقای عبدالمجید مجیدی‌وزیر کار و اموراجتماعی امروز از شرکت تعاونی‌کارگران دخانیات نیز بازدید کرد و برای کارگران راجع به روز تعاون سخنرانی نمود .

دنباله‌حوادث

سرقت از شعبه بانك ملی درآیز نهاور

ساعت ۱۰وربع‌صبح امروزچند نفرازافراد مسلح به بانك ملی شعبه ایزنهاور وارد شدند وپس ازتهدید کارکنان بانك آنها را دراطاقی‌زندانی کردند وموجودی بانك‌راکه هنوزمبلغ آن دقیقا تعیین نشده به سرقت بردند . مامورین‌در تعقیب آنهاهستند .

۷ گاومیش فراری در خیابانهای تهران

۷ گاومیش امروز برای چند دقیقه نظم‌دو خیابان تهران را برهم‌زدند .

این گاومیش ها با قطار جهت ذبح به تهران آورده شده‌بودند. گاومیشها پس‌از تخلیه از واگون مخصوص در ایستگاه راه‌آهن ، متوحش شدند و فرار کردند . آنهادر سرراه خود در خیابان راه‌آهن وخیابان ارامگاه به چند اتومبیل حمله کردندو یك کودك‌را مجروح ساختند .

سرانجام ماموران پلیس در خیابان آرامگاه گاومیشهای فراری را محاصره کردند وبه داخل یك پنگاه‌راندند و در آنجا باشلیك گلوله از پای‌در آوردند .

حریق در کارخانه لباسشوئی

امروز یك کارخانه لباسشوئی در طرشت (شمال غرب تهران) دچار حریق شد . در این حادثه چهارتن از کارکنان این کارخانه که محمد واباوالقاسم داداشی ، قربان و بهرام خرمی نام دارند براثر سوختگی مجروح شدند وبه کارخانه نیز زیان قابل ملاحظه‌ای وارد آمد .

چهره‌های درخشان کشتی جوانان بوطن بازگشتند

دیشب تیم پیروز کشتی آزاد جوانان ایران شرکت کننده در دومین دوره مسابقات قهرمانی کشتی جوانان جهان در میان استقبال دوستداران این ورزش به تهران باز گشت .

تیم کشتی ده نفره ایران که برای نخستین بار بمسابقات جهانی جوانان‌قدم گذارده بود ، در میان ۱۴ تیم شرکت کننده با سه مدال‌طلاویک نقره ومجموع ۳۴ امتیازدرر‌ده دوم قرارگرفت.

سید جبارمهدیون دروزن ۷۰ کیلو ،علی اسمعیلی در وزن ۷۵ کیلو و اسداله پیراحمدیان در وزن ۸۱ کیلو چهره طلائی های‌ایران بودند که با یک مدال نقره‌ـ یحیی‌مردانی در ۵۶ کیلو بعدازبلغارستان عنوان دوم‌جهان را کسب کردند.

* اعضای تیم ایران

بعدازتیمهای بلغارستان وایران، کشور های شوروی ، امریکا ، ژاپن و مغولستان بترتیب عنوان های سوم تا ششم را دراختیار گرفتند .

اعضای تیمده‌نفره ایران که برای نخستین بار بمقام دومی جهان رسید عبارت بودند از : چنگیزعامل،محمدرضاخدابخش، یحیی‌مردانی،کرم‌بقائی ،علی‌اکبر حسین‌خان، سیدجبار مهدیون ، علی اسماعیلی اسداله پیر ـ احمدیان ، قربان توان و محمد حسین لیوانی .

عکس چهره‌های‌پیروز کشتی جوانان‌رادرحالیکه وسیله‌تیمسار مولوی رئیس فدراسیون کشتی‌و علی غفاری ، پرویز سیروس‌پور مربیان تیم ملی مورد استقبال قرار گرفته‌اند،هنگام پائین‌آمدن از هواپیما دیده می‌شوند.

اجتماع بزرگ حزب‌مردم

روزشنبه در تهران تشکیل خواهدشد

حزب مردم ، روز شنبه به مناسبت آغاز پانزدهمین‌سالگرد فعالیت خود ،اجتماع بزرگی در تهران تشکیل خواهد داد .

در این اجتماع که از ساعت ۴ بعداز ظهر پس‌فردا باشرکت نمایندگان کمیته و شورا های استان هاو شهرستان‌های‌حزب در سالن محمدرضا شاه پهلوی تشکیل می شود ، نظریات و خط مشی حزب درباره مسائل سیاسی مملکتی اعلام خواهد شد .

پروفسور عدل رهبر حزب مردم در نطقی که در این اجتماع ایراد خواهد کرد ، برنامه انتخابات را نیز اعلام می کند.

در اجتماع حزب مردم بطور قطع‌اسامی‌کاندیداهای‌انتخابات آینده اعلام نخواهد شد ولی یك مقام آگاه‌حزبی دراین مورد گفت اجتماع ، ضوابط خاصی برای کاندیدائی معلوم خواهد کرد و همچنین نحوه تبلیغ را در انتخابات آینده مشخص خواهد ساخت .

همین مقام گفت : اجتماع پس‌فردا مسلما منجر به صدور قطعنامه‌ای نیز میشود و این قطعنامه کلیه نکات‌سیاست کلی و سیاست انتخاباتی حزب را دربر خواهد داشت

پیش‌بینی می شود به این ترتیب پس‌ازپایان اجتماع‌بزرگ حزب مردم ، فعالیت های داغ انتخاباتی آغاز شود .

اختلاف برسر دومادە لایحه نوسازی عباس آباد

لایحه اجرای‌برنامه نوسازی عباس‌آباد که در مجلس سنا با اصلاحاتی به تصویب‌رسیده وبرای بررسی درکمیسیونهای مختلف مجلس شورایملی باین مجلس فرستاده شده بود ، در جلسه دیروز کمیسیون کشور مجلس شورایملی مطرح ومورد بررسی قرار گرفت

چون بین وزارت کشور و وزارت دادگستری برسر مواد ۵و ۶ این لایحه اختلاف نظر پیش آمده است قرار شد معاونین‌پارلمانی‌این‌دووزارتخانه درخارج از کمیسیون موضوع‌را مورد بررسی قرار دهند و این لایحه در جلسه روز سه شنبه کمیسیون کشور مجلس شورای ملی مطرح گردد.

مواد ۵و ۶ لایحه نوسازی عباس‌آباد که‌مورداختلاف است باین شرح است :

ماده ۵ ـ معاملات مربوط به اجرای این قانون در مورد انتقال عرصه واعیان و حق کسب وپیشه بشهرداری ، از پرداخت هرگونه‌عوارض‌ومالیات تحت‌هرعنوان و حق‌الثبت معاف میباشندو عوارض سطح شهر و عوارض نو سازی آن بخشوده میشود . پرداخت حق‌التحریر بعهده شهرداری است

ماده ۶ـ کارشناسان مکلفند حداکثر ظرف مدت شش ماه از تاریخ ارجاع ، امر کارشناسی را انجام دهند و دستمزد هریك از آنها بموجب آئین نامه‌ای که ازطرف وزارت کشور تهیه و به‌تصویب هیئت وزیران خواهد رسید ، تعیین میشود.

افتتاح شعبه بازار بانك رفاه کارگران

شعبه بازاربانك رفاه کارگران بعد از ظهر دیروز با حضور آقایان دکتر مجیدی وزیر کار و امور اجتماعی، دکتر علی ـ آبادی رئیس کل این بانك و جمعی از مقامات وزارت‌کار وبانك رفاه‌درخیابان‌بوذرجمهری غربی گشایش یافت .

دراین مراسم آقای‌دکترمجیدی وزیر کار و امور اجتماعی‌ضمن اشاره به توسعه فعالیت های بانك رفاه گفت : بموازات گسترش برنامه‌هائی که برای رفاه هرچه بیشتر کارگران به مرحله اجرا درمی‌آید به‌فعالیت های بانکی نیز توجه‌بسیارشده است .

آقای دکتر مجیدی همچنین گفت : توسعه بانك رفاه ، نموداری از قدرت روزافزونی است که طبقه کارگر درجامعه اقتصادی ما پیدا کرده و این طبقه هم‌اکنون درکشور مایك عامل اصلی تولید بشمار می‌رود .

وزیر کار با اشاره به‌آ توجهات مخصوص شاهنشاه آریامهر به طبقه کارگر ورفاه هرچه بیشتر آنها گفت :دولت نیز به‌رفاه کارگران و تامین مسکن آنها توجه دارد .

گروهی از دانشجویان که به‌روزنامه اطلاعات آمده بودند گفتند :

دانشگاه را تعطیل نکنید!

گوشه‌ای‌از اجتماع دانشجویان درتالار موسسه اطلاعات

* این دانشجویان گفتند ما میخواهیم دانشگاه صف مارا باصف آن عده چند ده نفری که‌میخواهند دانشگاه تعطیل شود، جدا بداند .

* دانشجویان‌گفتند مسئولین دانشگاه عهده‌دار حفظ نظم دانشگاه هستند وبایدازایجاد عوارضی نظیرحوادث روزهای گذشته جلوگیری بعمل‌آورند

* دانشجویان میگویند تعطیل ترم‌آخردانشگاه‌زحمت هزاران نفر دانشجو رابیهوده‌میسازد

امروز گروهی ازدانشجویان دانشگاه‌هابه روزنامه اطلاعات آمدند ،ونسبت‌به‌تعطیل احتمالی دانشگاه اعتراض‌بعمل آوردند. این‌عده دریک‌گفتگوی یکساعته تعطیل «ترم» آخردانشگاه‌را که گویاپیشنهاد چندتن‌ازاستادان دانشگاه بود ، محکوم کردند .

این دانشجویان گفتند تعطیل دانشگاه غلط است ، زیرا نه مشکل دانشجویان‌راحل میکند، نه مشکل دانشگاه را . بلکه بالعکس باید وضع دانشگاه به دقت‌مورد مطالعه و بررسی‌قرار گیرد ، نارسائیهائی که وجود دارد ، از جانب هردو طرف ـ یعنی‌هم مسئولین‌دانشگاه وهم دانشجویان‌ـ دقیقا رسیدگی شود .

نماینده این دانشجویان گفت:

دریک‌اجتماع ده هزار نفری احتمال اینکه چند نفر یا چند ده‌نفر ، بعلل مختلف نظر اخلال یا تفرقه داشته باشند امری عادی‌و برای‌همه قابل پیش‌بینی است .

راه مبارزه با این نظرات و افکار این‌نیست که‌دردانشگاه‌را ببندند یا یك ترم تحصیلی را عقب بیندازند ، و زحمت هزاران نفر را که‌برای تحصیل تلاش دارند ،و ٤ هزار نفرآنهادرآستانه فارغ‌التحصیلی هستند عبث و بیهوده سازند.

اتفاقا پیشنهادتعطیل دانشگاه و عقب‌انداختن ترم تحصیلی پیشنهادی است منطبق بانظر آن عده‌ای که میخواهند با ایجاد مزاحمت ،دانشجو را ناراحت کنند ، و ازناراحتی آنهااستفاده کرده،وباشعار های کاذب بدنبال خود بکشانند ، اگر چه تا امروز موفق نشدند، امابی‌نصیب هم نماندند تعطیل چند روزه دانشگاه برای آنها نتیجه مفیدی بوده اما برای هزاران نفر دانشجوی تهرانی و شهرستانی امری تاسف‌آور تلقی میشود.

این دانشجویان گفتند ما میخواهیم دانشگاه این دوصف را جدا بداند و صف هزاران نفری ما را با صف چند ده نفری آنهااشتباه‌نکند ماحاضر نیستیم یکسال زندگی خود را دستخوش‌هوسهای‌بچگانه‌عده‌ای بکنیم.مابشدت به‌تعطیل دانشگاه و عقب‌انداختن‌یک ترم تحصیلی معترض هستیم . ما از دولت و دانشگاه میخواهیم که باین پیشنهاد توجه نکنند و هر چه زودتر تحصیل در دانشگاه را بوضع عادی درآورند ، و در دانشگاه را باز کنند ، ویگذارند خود ماومسئولین دانشگاه با همکاری‌همه‌نظم‌وآرامش دانشگاه را حفظ کنیم و هر چه زودتر امتحانات خود را آغاز نمائیم.

این دانشجویان گفتندمسئولین دانشگاه عهده‌دار حفظ نظم دانشگاه هستند بهمین جهت مسئولین دانشگاه بایدپس‌ازباز شدن دانشگاه ، عناصرنامطلوب و دانشجونماها را از صحن مقدس دانشگاه اخراج کنند ، تااز ایجادعوارضی نظیرحوادث روز های گذشته برای همیشه جلوگیری بعمل آید.

این دانشجویان پس از آنکه نظرات خود را مشروحا تشریح کردند، روزنامه اطلاعات را به امید انعکاس نظرات خود ترك کردند .

اجرانشده

دانشجویان در زمینه انقلاب آموزشی‌مدعی بودندکه بسیاری ازتوصیه‌های انقلاب‌آموزشی‌در دانشگاهها بمرحله‌اجرا درنیامد واز متصدیان امر سئوال می‌کردند : مسئول این امر کیست؟ چرامقصرین مواخذه نمیشوند ؟ آنها از دانشگاهها مصرا تقاضا داشتندکه‌اصول انقلاب‌آموزشی را در همه زمینه ها پیاده کنند وبیش‌از این تاخیر ننمایند.

و مقصرین نیز تنبیه گردند. و اصولامسئولینی‌که‌ضعف مدیریت دارند ازکاربرکنارگردند و جای خود را باشخاص با قدرت‌تر و با صلاحیت‌تر بدهند

تقاضای دیگر دانشجویان‌این بود که حیط دانشگاه طوری آماده گردد که برای دانشجو ادامه‌تحصیل‌ممکن‌باشد وتاکنون در این زمینه نواقصی فراوان وجود داشت بهمین جهت مایل بودندنظم‌هرچه‌زودتربدانشگاهها اعاده‌داده شود تا امکان ادامه تحصیل‌و تدریس برای دانشجو و استاد فراهم گردد

دانشجویان معتقد بودند که صف اخلال گران ۱۹ نفر است درحالیکه صف دانشجویان درس‌خوان ۱۹هزارنفر میباشد. دولت باید این دو صف را جدا ازهم‌تشخیص دهد و به تقاضا های این صف بزرگ توجه نماید.

تقاضای دیگر دانشجویان این بود که باید در دانشگاهها برای ارزیابی قدرت تدریسی استادان سازمانی بوجود آید تا در این زمینه نیز نارضایتی های دانشجویان از بین برود.

مورد دیگر ایجاد تریبون آزاد مشترك برای دانشجویان بود و استادان تا در این جلسات گرفتاری های‌متقابل دانشجوئی و درسی حل وفصل گردد .

دانشکده هائی که بنحوی تا کنون تعطیل بوده باید هرچه زودتر افتتاح گردد.

کمیته امور دانشجوئی باید تقویت گردد و بایدبه آنهاامکان داده شودکه مسائل‌دانشجویان با دست و فکر خود آنها حل و فصل گردد

تقاضای تکنولوژی

در بین دانشجویان قریب۱۵ دانشجوی انستیتو تکنولوژی حضور داشتند این‌عده مشکلات تعطیل، یاعقب افتادن امتحانات‌را نداشتند ، آنها از وزارت علوم تقاضا داشتند که مدت تحصیلی آنها به چهار سال افزایش‌یابد و کمیسیونی قبل از خرداد مامور رسیدگی به این امر شود .

ده تاسی برابر

فرش فروشان خیابان فردوسی که ضمن اجتماعی در روزنامه اطلاعات در مورد پیش‌آگهی های مالیاتی خود اظهار نظر کردند، امروز توضیح دادند که ارقام‌پیش آگهی های اخیر ده تاسی برابر پیش آگهی‌های سال قبل (۱۳۴۵) است و در شماره دیروز رقم ده‌تا سی «درصد» سال قبل ، اشتباه بوده است

پیش آگهی های جدید فرش فروشان مربوط به سال ۱۳۴۶ می‌باشد .

انجمن‌شهراز طرح‌حریم کوچه‌هاوخیابانها انتقادکرد

بقیه از صفحه آخر

این مطرح در انجمن مطرح گردید، آقای شهردار وعده کرد تا در اسرع وقت نقشه‌ها را آماده کرده ودر انجمن‌مطرح نماید وحالا یکسال از آن‌تاریخ گذشته‌وبرای تکمیل نقشه‌تقاضای اعتبار شده است. باین مطالب قائم مقام شهردار پاسخ گفت و اظهار داشت که‌نقشه‌ها درحال تکمیل بوده و تا یکی دوماه‌دیگر تمام خاهد شد.

* حریم کوچه و خیابان

آنگاه آقای خلیل ایرانی مهمترین مسئله مبتلابه مردم تهران‌رادر انجمن مطرح‌ساخت و گفت این طرح عقب نشینی مردم در حریم کوچه ها و خیابانها همه را بستوه آورده و در محلات جنوبی تهران یک خانه هفتاد متری را وقتی می‌خواهند نوسازی کنند ، نیمی‌از آنرا شهرداری میبرد و این درست نیست ناطق گفت در این مورد باید محلات جنوبی شهراز اجرای طرح معاف‌شوند و در غیر آن این محلات هر روز مخروبه تر خواهد شد . ناطق همچنین اظهار داشت که این‌ازگرفتاریهای چشمگیر مردم تهران‌است و کوچه ها بصورت خنده‌آوری درآمده و بی ریخت شده است !

* قول

خانم سرابندی گفت : آقای شهردار قول داده بود که‌نقشه های‌تفصیلی را یکساله تمام‌کرده و به انجمن بیاورد و حالا که نهم‌اردیبهشت است درست مدت یکسال تمام شده و تازه آقای قائم مقام میگوید که خطوط اصلی آماده شده است . آقای نیرومند باین مطالب جواب داد و گفت من عرض نکردم که خطوط‌اصلی مانده بلکه منظورم این‌بودکه اگر خواستیم خطوط اصلی را تغییر بدهیم بایدآنرا به انجمن بیاوریم در مورد عقب‌نشینی دو متر از حریم کوچه ها قائم مقام شهردارگفت متاسفانه ما مصوبات آقایان را اجرا میکنیم و اینکه میگوئید مردم از اینکار ناراضی هستند عرض میکنم که خودتان این تصویب نامه را تصویب‌کرده‌اید و حالا پیشنهاد بفرمائید طرح دیگری‌بیاوریم و تصویب کنید ما هم اجرا خواهیم کرد .

* باز هم کوچه

خانم‌سمیعی نیز در این مورد صحبت کرد و گفت : آقای شهردار چندی پیش در انجمن اظهار داشت که ما در اجرای برنامه ها تعصب نداریم و اگر طرحی‌اشتباه‌بود آنرا تغییرمی‌دهیم

ناطق گفت:من از این مطالب استفاده کرده میگویم که مردم از عقب نشینی در کوچه ها و خیابانهاخیلی ناراحت هستند و این کار سبب بیقوارگی معابر شده و همه مردم از مزاحمت این طرح شکایت دارند .

ملاحظه کنید در یک خیابان خانه بسیار گرانقیمتی ساخته شده که صد سال هم بگذرد خراب نمی شود و حالا آمده‌اند درکنار آن ساختمانی را دومتر عقب برده‌اند و کوچه ها مارپیچ شده است .

ناطق گفت : نامردم می آیند سقف خانه را گامگل کنند و یا درخانه را محکم کاری کنند یا خشت افتاده روی دیوار را سرجایگذارند . شهرداری فورا درآنجا حاضر شده و میگویددو متر عقب‌بروواین موجب‌مخروبه شدن شهر تهران می شود و ما بااین‌طرح داریم‌کمك‌به بی‌ریختی شهر میکنیم (نمایندگان : صحیح است ، صحیح است .) دراین مورد باآقای شهردار صحبت کردم و ایشان گفتند که اگر مردم ناراضی و شاکی باشند تجدید نظر میکنیم .

* تفکیك اراضی

درپایان گزارش شهرداری درمورد تفکیك املاك مطرح‌شد و بتصویب رسید متن گزارش شهرداری بشرح زیر است :

۱ـ تفکیك ساختمان های متعددی که‌قبل‌از تاریخ تصویب حریم شهر تهران در زمین‌تحت یك یا چند پلاك احداث‌گردیده و واحد های جداگانه‌ای را تشکیل میدهند بارعایت برهای اصلاحی و بدون رعایت حداقل مساحت بلامانع است

تبصره : اصلاح و تفکیك پلاك هائی که بهنگام احداث بنابه پلاك مجاور تجاور کرده پس‌از توافق طرفین بلامانع است .

۲ـ تفکیك قطعه‌ای‌ازیك پلاك بمنظور یکپارچه کردن پلاك مجاوردرصورتی‌که مساحت‌باقی مانده پلاك مورد تفکیك از حداقل مجاز کمتر نشود بلامانع است .

این طرح نیز بتصویب رسید و جلسه انجمن درساعت هشت شب پایان یافت .

ربایندە هواپیمای ژاپنی دستگیرشد

توکیو ـ آسوشیتدپرس ـ پلیس توکیو امروز مرد ۴۸ ساله‌ای را که قصد داشت یك‌هواپیمای‌ژاپنی را با ۴۸ مسافر و سرنشین ربوده وبه کره شمالی ببرد ، بازداشت کرد .

مقامات فرودگاه توکیو گفتند : هواپیمای ژاپنی در خطوط داخلی پرواز میکرد که ناگهان یکی از مسافران خلبان را تهدید کرد که اگر مسیر هواپیما را بطرف پایتخت کره شمالی تغییر ندهد ، هواپیما را بادینامیت منفجرخواهد کرد .

خلبان هواپیمارادوباره‌درفرودگاه توکیو فرود آورد و پلیس‌توانست مرد ۴۸ ساله را دستگیر کند .

اسلحه قاچاق به مقصد کویت کشف شد

روزنامه السیاسه به نقل از خبرگزاری رویتر از بیروت مینویسد مقامات گمرکی لبنان در بندربیروت ۸۱۶ قبضه اسلحه کمری ساخت چکسلواکی و ۹۰۰ خشاب فشنك که بصورت قاچاق درعدلهای پوشاك به مقصد کویت حمل شده بود ، ضبط نمودند .

پیش‌بینی هوا

هوای سواحل دریای مازندران نیمه ابری در بعضی نقاط ابری همراه با بارندگی‌ـ هوای‌نواحی کویر و مرکزی ایران کمی‌ابری همراه با باد نسبتا شدیدوگرد و خاك ـ هوای خوزستان و فارس و سواحل خلیج فارس نیمه‌ابری گاهی همراه با رگبار پراکنده ورعدو برق هوای‌تهران صاف همراه باکمی ابر و باد نسبتاشدید درسطح‌زمین‌خواهد بود

از افزایش قیمت مصنوعی کالای وارداتی جلوگیری میشود

بهای کالاهای وارداتی ازچهار کشور اروپائی که ارزش پول‌آنها افزایش یافته است و همچنین قیمت کالا های وارداتی چند کشور دیگر اروپائی که‌ارزش پول‌آنها تغییرات‌ناچیزی داشته است از جانب مقامات مسئول در وزارت اقتصاد مورد بررسی قرار خواهد گرفت تا از افزایش قیمت مصنوعی این‌کالاها جلوگیری گردد .

طی چندروزگذشته‌که سیستم پولی اروپا دستخوش تغییرات وسیعی گشته و بهای پول چند کشور اروپائی‌افزایش یافته‌است، بعضی‌ازواردکنندگان وفروشندگان کالاهای اروپائی در صدد برآمده‌اندکه‌قیمت فروش‌موجودی های خود را افزایش دهند و افزایشی راکه مربوط به سفارش های بعدی آنها است ، در قیمت های فروش کنونی نیز منعکس سازند . حال‌آنکه مقامات وزارت اقتصاد‌معتقدندکه هرنوع‌افزایشی در قیمت کالاهای موجود وحتی سفارش هائی که از کشورهای مبداء حمل شده است ، یک‌اقدام مصنوعی است و بهمین جهت در صورتیکه‌واردکنندگان‌وفروشندگان کالاهای اروپائی به خیال‌تحصیل سود گزاف قیمت کالاهای موجود و سفارشهای بین راه را افزایش دهند، با تصمیمات شدید وقانونی وزارت اقتصاد و سایر سازمان های مسئول روبرو خواهند شد

اجتناب ناپذیر

با این حال مقامات وزارت اقتصاد یادآوری کردندکه‌افزایش قیمت کالاهای وارداتی ازاروپا پس‌از اتمام موجودیهای کنونی و سفارش های بین راه ، امری اجتناب ناپذیر بنظر میرسد و درصورتیکه کشورهای اروپائی برای حفظ بازارهای خود در ایران ، تخفیفهای صادراتی مخصوص برای کالاهای خود در نظر نگیرند ، باحتمال قوی جهت واردات ایران از این ممالک تاحدودی‌متوجه‌کشورهائی میشود که در وضع پولی خود تغییری نداده‌اند و قیمت کالا های آنها ارزانتر است .

از جمله کالاهائی که افزایش قیمت آنها درحال حاضر بیش‌از همه محسوس‌است وعلیرغم‌کاهش تدریجی ولی سریع واردات آن، توجه بسیاری از محافل را بخود جلب کرده است ، میتوان از اتومبیل های سواری یاد کرد .

بهرحال آنچه مسلم است وزارت اقتصاد با افزایش‌قیمت موجودیهای کنونی و سفارش‌های بین راه کالاهای وارداتی چهار کشور اروپائی (آلمان غربی ، هلند ، اتریش و سویس)مخالفت خواهد کرد ودرصورتیکه ازجانب کشورهای مذکور نیز تخفیف‌های خاصی برای صدور کالا به ایران مورد توجه قرار نگیرد افزایش قیمت‌ها درصورتی مورد موافقت خواهد گرفت‌که کالاهای وارداتی با قیمت‌های جدید خریداری شده باشد .

نرخ مارك و فرانك وطلا دربازار آزاد

در بازار آزادارزوطلا، نرخ‌نقدی خرید و فروش فرانك سوئیس تقریبا تثبیت شده و یك‌مارك آلمان غربی تا ۲۲٫۵۰ ریال معامله شده‌است .

نرخ خریدو فروش چند ارز عمده امروز در بازار آزاد ارز بدین شرح بود: یك‌دلارامریکی خرید ۷۹٫۱۰ ریال ، فروش ۷۹٫۵۰ ریال . یك‌لیره‌انگلیسی خرید ۱۹۳ ریال ، فروش ۱۹۴ ریال . یك فرانك سوئیس‌خرید ۱۹٫۱۰ ریال ، فروش ۱۹٫۴۰ ریال . یك مارك آلمان غربی خرید ۲۲٫۱۰ ریال ، فروش ۲۲٫۴۰ ریال . یك‌فرانك‌فرانسه خرید ۱۴٫۳۵ ریال ، فروش ۱۴٫۵۰ ریال .

قیمت هر مثقال طلا در بازار آزاد براساس قیمت هر اونس طلا در بورس لندن که ۴۰دلار است ۵۰۰ ریال معامله شد. قیمت رسمی طلا که از طرف بانك ملی ایران به صنف طلاو جواهر فروش تحویل میشودهر کیلو یکصدو هشت هزار ریال بود.

رزم آرا پیشنهاد ۵۰ ـ ۵۰ را درجیب داشت که بقتل رسید

بخش شصت و نهم
از ماجراهای خواندنی نفت
از: علیرضا طاهری

صنایع نفت ایران ملی شد

رزم‌آرا چند روزی است که‌قرار داد پنجاه ـپنجاه با شرکت نفت را در جیب دارد و فرصتی را، جست وجو میکند تا این تکخال برنده را برزمین کوبد .سرانجام روز شانزدهم اسفند ماه ۱۳۲۹، رزم‌آرا تصمیم میگیرد که پرده از گفت وگوهای پنهانی خود با شرکت نفت برگیرد ازین‌رودکتر حسین پیرنیا ، مهندس مستوفی ودکتر کیهان رابه اداره اکتشافات نفت فرا میخواند تا ماجری رابا آنان در میان بگذارد .

ده ساعت از بامداد روز شانزدهم اسفند ماه ۱۳۲۹ میگذرد و دکتر حسین پیرنیا، دکتر کیهان و مهندس مستوفی در اداره اکتشافات نفت ، با بیتابی چشم براه سپهبد رزم‌آرا ـ نخست وزیر ـ نشسته‌اند . نیم ساعت بعد یکی از کارکنان اداره سرآسیمه و دستپاچه بدرون میاید و می‌گوید :

ـ نخست وزیر را کشتند !

سپهبد رزم‌آرا درست‌هنگامی بقتل میرسد که پیشنهاد بنهائی ۵۰ـ۵۰ را در جیب داشت و برآن بود تا برای اولین بار ماجری‌راباگروهی ازکارشناسان امور نفت ، در میان بگذارد :

در مسجد شاه تهران ـ پیش از ظهر روزشانزدهم اسفندماه ۱۳۲۹ـ بمناسبت برپا شدن مجلس ختم مرحوم آیت‌اللهفیض، غلغله‌ایست. رزم‌آرا نخست وزیر نیز برای شرکت درین مجلس ختم رهسپار مسجد شاه میشود اما در کنار حوض بزرگ این مسجد ،بضرب گلوله از پای درمیاید . قاتل‌خلیل تهماسبی نام دارد‌واز اعضاء فعال جمعیت تروریست فداییان اسلام است . او با یکهفت تیر برونینگ ساخت بلژیک ، در فاصله خیلی نزدیک ، رزم‌آرا را از پشت سر هدف گلوله قرار میدهد .

خلیل تهماسبی که یک استادکار نجاری است و ازین رو به استاد خلیل شهرت دارد ، پیش از آن که بتواند بگریزد ، بازداشت میشود.

در کتاب ماموریت برای‌وطن چنین آمده است :

«در فصل پنجم درباره قتل ناجوانمردانه مرحوم رزم آرا ـ نخست وزیر وقتـ که در مجلس ترحیم یکی از روحانیون در مسجد شاه اتفاق افتاد ، ذکری رفته است . چند روز قبل از آن واقعه ، نخست وزیر فقید ازانگلیسها پیشنهادی‌مبنی بر تقسیم منافع نفت براساس ۵۰ درصد ، دریافت کرده‌بود.

خلیل فهیمی

یکی از مشاورین رزم‌آرا اظهار کرده بود که باید پیشنهاد انگلیسها در مجلس مطرح‌شود و افکار عمومی کمی تسکین‌یابد ولی رزم‌آرا گفته بود بهتر آنست که اندکی صبر وحوصله بکار برد تا حرارت‌و احساسات مردم‌تخفیف یابدو آنگاه‌پیشنهاد رادر مجلس اعلام نماید. ممکن است همین تصمیم موجب مرگ او شده باشد ولی در هرحال شک نیست که انگلیسها در تسلیم این پیشنهاد کمی تاخیر کرده بودند و در آن موقع‌روح ناسیونالیسم در ملت ایران‌کاملا بیدار گشته و افکار عمومی منفقا طرفدار ملی کردن صنعت نفت شده بود .»

سپهبد رزم آرا بقتل میرسد ، بی‌آن‌که کسی بداند که اوپیشنهاد ۵۰ـ۵۰ را در جیب داشت وبرآن بود پس از شرکت در مجلس ترحیم ، برای اولین بار پرده از مذاکرات پنهانی خود بردارد . در واقع حتی پس از ملی شدن صنعت نفت در ایران نیز این‌راز در پرده میماند . مصطفی فاتح‌در کتاب «پنجاه سال نفت ایران» می‌نویسد :

«اولین دفعه‌یی که اطلاعی راجع به چنین مذاکراتی‌منتشر گشت ، در گزارش سالانه‌یی بود که رئیس‌شرکت نفت ایران وانگلیس به صاحبان سهام شرکت مزبور در تاریخ ۱۶ نوامبر ۱۹۵۱ (۲۴ آبان ماه ۱۳۳۰) داده و چنین گفته‌بود: «پس از اطلاع از قراردادمنعقده بین دولت عربستان سعودی و شرکت نفت آرامکو درباب تنصیف عواید وباوجود این که ضمن مذاکرات راجع به قرارداد الحاقی نتایجی حاصل شده بود ،شرکت بدون فوت وقت به‌سپهبد رزم‌آرا که در آن‌موقع نخست وزیر بود، اطلاع داد که حاضر است برای عقد قرارداد مشابهی‌با دولت‌ایران وارد مذاکره گردد و درهمان وقت که این پیشنهاد را کرد ، پنج میلیون لیره مساعده به دولت‌ایران پرداخت که از درآمدهای بعدی کسر گردد و موافقت کرد که‌برای بقیه سال ۱۹۵۱ هم ماهی دو میلیون لیره مساعده بپردازد . شرکت جدیت بسیار نمود که نخست وزیر پیشنهاد شرکت را دائر به تجدید مذاکرات برای‌عقد قرارداد روی اصل تنصیف عواید وهمچنین پرداخت مساعده رابه دولت علنی کرده و برای اطلاع عامه منتشر نمایدولی سپهبدرزم‌آرا امتناع نمود و نهایت خفا را راجع بهردو موضوع رعایت‌کرد. نتیجه این شد که مردم ایران از چنین پیشنهادی تا مدتها بعد از پیشنهاد ملی شدن نفت اطلاعی نداشتند.»

گروهی برآنند که اگر رزم‌آرا در آگاه ساختن مردم شتاب می‌کرد وبه پرده پوشی درکار نفت ادامه نمیداد ،زندگیش به ترور نمی‌انجامید .

در پی قتل سپهبد رزم‌آرا، خلیل فهیمی «فهیم‌الملک» .به کفالت نخست وزیری گمارده میشود ودرین گیرودار ، کمیسیون نفت‌برای تقدیم‌گزارش خود به مجلس شورای ملی ، فرصتی طلایی می‌یابد . پنج روز پس از قتل سپهبد رزم‌آرا، دو مجلس سنا و شورای ملی به نخست وزیری حسین علاء رای تمایل میدهند ، در حالی که کمیسیون نفت طرح قانون ملی شدن صنعت نفت را قبلا به مجلس پیشنهاد کرده است. بدینترتیب ، دولت حسین علاء از گرد راه رسیده و نرسیده ، خودرا باکاری‌انجام شده‌روبرو می‌بیند . دکتر حسین پیرنیا در کتاب «دهسال کوشش در راه نفت » می‌نویسد :

«کمیسیون نفت پیشنهادهای واصله رامورد رسیدگی قرار داد ودر تاریخ هفدهم آبان ماه ۱۳۲۹ گزارشی ازین قرار به مجلس شورای ملی ارسال‌نمود:

«نظر به این که ضمن پیشنهادات واصله به‌کمیسیون نفت ، پیشنهاد ملی شدن‌صنعت نفت در سراسر کشور مورد توجه و قبول کمیسیون قرار گرفته واز آن جایی که وقت کافی برای مطالعه در اطراف اجرای این اصل باقی نیست،

رزم آرا

کمیسیون مخصوص نفت در مجلس شورای ملی تقاضای‌دو ماه تمدید می‌نماید . بنابرین ماده واحده ذیل را با قید دو فوریت برای تصویب تقدیم مجلس شورای ملی می‌نماید:

ماده واحده ـ مجلس‌شورای ملی تصمیم مورخه ـ ۱۷ر ۱۲ر ۱۳۲۹ کمیسیون مخصوص نفت را تائید و با تمدید مدت موافقت می‌نماید .

تبصره یک ـ کمیسیون نفت مجاز است از کارشناسان داخلی و خارجی در صورت لزوم دعوت نمایدومورد استفاده قرار دهد .

تبصره دو ـ آقایان نمایندگان حق دارند تاپانزده روز بعداز تشکیل کمیسیون حق حضور داشته باشند .

سه روز پس از آغاززمامداری حسین علاء ـ۲۴اسفندـمجلس شورای ملی این ماده واحده را تصویب میکند و دو روزبعد مجلس سنا نیز آن‌را میگذراند.

در کتاب ماموریت برای وطنم می‌خوانیم : «چند روز بعد مجلس شورای ملی قانون‌ملی شدن صنعت نفت را که من‌با آن کاملا موافق بودم ،تصویب نمود .من‌به‌جای سپهبدرزم‌آرا ، حسین علاء را که از سیاستمداران مورد احترام و دارای سابقه طولانی بود ،به نخست وزیری برگزیدم .حسین علاء طرفدار راه حل مسالمت آمیزی بود که درعین ملی‌شدن صنعت‌نفت تاسیسات‌واستخراج وبهره‌برداری باکمک‌متخصصین خارجی اداره شود و کارادامه یابد ولی افراطیون با چنین قراری موافق نبودند و عدمی آشوبگر به مناطق نفتی جنوب اعزام شدند که درمیان‌کارگران تشنج و هیجان ایجاد کنند و حزب توده نیز که در عین‌غیر قانونی بودن باز تشکیل شده بود، با این آشوبگران‌دستیاری میکرد . در نتیجه چند نفر از مردم و سه نفر از اتباع‌انگلیس بقتل رسیدند و شرکت نفت عملیات خود را قطع‌کرد و پرداخت کلیه وجوهی که ازین ممر به دولت ایران میرسید ، متوقف گردید ...»

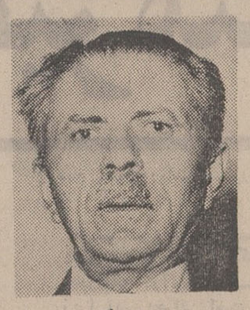

حسین علا

درشماره آینده :

دوره پرآشوب نخست‌وزیری دکتر مصدق

کالای صوتی
مرکز فروش ونصب پخش صوت استریو ـ رادیوگرام ـ تلویزیون، اتومبیل ـ منزل ـ محل کار
با ضبط بهترین آهنگهای استریوفونیک روز جهان
خیابان قدیم شمیران ایستگاه داودیه تلفن ۷۷۷۳۲۹

آگهی دعوت مجمع عمومی فوق‌العاده

بدینوسیله از کلیه صاحبان سهام شرکت سهامی تولیدی ریسندگی وبافندگی تاج دعوت‌میشود که درروز دوشنبه ۲۷ اردیبهشت ماه ساعت‌پنج‌بعداز ظهر دردفترشرکت واقع‌دراصفهان محل کارخانه تاج حضور بهمرسانند .

دستور جلسه :

چون طبق قانون هیئت مدیره باید از پنج نفر کمتر نباشد لذا :

۱ـ انتخاب کسری اعضاء هیئت مدیره .
۲ـ مدت خدمت هیئت مدیره .
۳ـ تعیین بازرس .
۴ـ تغییر بعضی از مواد اساسنامه .

شرکت سهامی تولیدی ریسندگی و بافندگی تاج

با آلیتالیا
یک توقف مجانی در رُم
موقعیکه بکشورخود باز میگردید

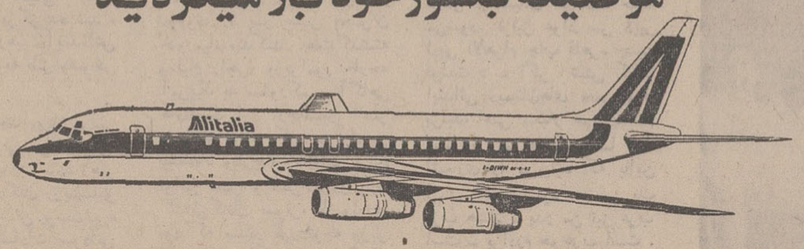

ممکن است در سفرهای هوائی بارها در رم توقف کرده ولی از آن بازدید نکرده باشید . این بار تصمیم بگیرید رم را خوب ببینید در بلیط شما این توقف مجانی پیش‌بینی شده است . در سفرهای تفریحی و شغلی خود به پاریس و لندن موقعی که بکشور خود باز میگردید میتوانید در رم توقف کنید و بمیل خود از این شهر باستانی دیدن کنید و یا از یکی از تورهای ۶ و ۱۳ و ۲۴ ساعته ما استفاده نمائید .

برای کسب اطلاعات بیشتر به آژانس مسافرتی خود و یا

شرکت هواپیمائی آلیتالیا تهران ـ خیابان شاهرضا ـ شماره ۲۵۱ تلفن ۴۹۱۷۱
شرکت هواپیمائی آلیتالیا آبادان ـ بریم سان شاین تلفن ۲۴۸۹
شرکت هواپیمائی آلیتالیا شیراز ـ خیابان مشیر فاطمی تلفن ۵۵۲۸ مراجعه فرمائید

برنامه پروازهای تابستانی از تهران به اروپا و بالعکس

حرکت				ورود		
سه شنبه	چهارشنبه	جمعه		سه شنبه	پنجشنبه	شنبه
حرکت ۰۲/۵۰	حرکت ۰۷/۳۰	حرکت ۰۷/۳۰	تهران	ورود ۱۸/۳۰	ورود ۱۸/۳۰	ورود ۲۳/۳۰
	۰۹/۲۵	۰۹/۲۵	بیروت	۱۳/۵۵	۱۳/۵۵	
ورود ۰۶/۰۰	ورود ۱۲/۴۵	ورود ۱۲/۴۵	* رم	حرکت ۱۱/۰۰	حرکت ۱۱/۰۰	حرکت ۱۷/۲۰
●	●	●		●	●	●

* در رم بمحض ورود مسیر فوری و مناسب با تمام کشورها برقرار میشود .
● بعد از ۲۲ می لطفاً ساعات جدول را با یکساعت جلوتر تغییر وقت در رم تطبیق بدهید .

سفر مطبوع خود را با پروازهای روز آلیتالیا شروع کنید

Alitalia
ITALY'S WORLD AIRLINE

گمشده

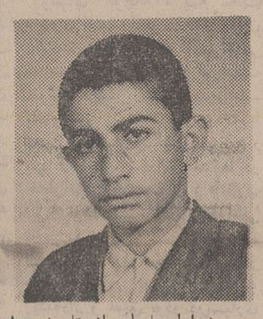

خدادادساحلی از تاریخ ۱۵ اردیبهشت ماه ۵۰از منزل خارج وتاکنون‌خبری ازوی نیست هر کس اطلاع دارد خواهشمنداست بخیابان باب‌همایون روبروی دفتر عدل پاساژ همایون طبقه سوم‌خیاط ذاکری اسمعیل فرزانه یا تلفن ۳۱۱۷۳۵ اطلاع دهد.

آ_۴۷۷۹

آگهی مناقصه شماره ۷۷۴ر۵۰

شهربانی کل کشور تعداد بیست و هشت هزار (۲۸۰۰۰) زوج پوتین کف لاستیکی ولگانیزه بارویه‌شوروچایی (ساقه‌بلند شش هزار جفت ـساقه کوتاه بیست ودوهزار) جفت رابراساس مشخصات معینه وبرگ شرایط جداگانه موجود ازطریق مناقصه خریداری مینماید ، داوطلبان مایل بشرکت دراین مناقصه می توانند برای دریافت برگ مشخصات وبرگ شرایط مناقصه بدائره قراردادهای اداره کارپردازی مراجعه وپیشنهادات خودرا دریاکت لاک‌ومهر شده همراه بادوزوج ازهرکدام پوتین ساخت کارخانه خودبعنوان نمونه تاآخر وقت اداری‌روز۱۷ر۳ر۵۰ بدائره دبیرخانه اداره مذکور تسلیم ورسید دریافت دارند ،پیشنهادات رسیده‌در ساعت ده‌صبح روز ۱۸ر۳ر۵۰ درکمیسیون مناقصه باز و قرائت خواهد شد.

حضور پیشنهاددهندگان در جلسه کمیسیون مناقصه آزاد است و کمیسیون مناقصه دررد یاقبول یک‌یاکلیه پیشنهادات و نمونه های ارائه شده مختار است. م‌الف ۲۱۳۷

۱ـ۲ آ_۹۹۶۰ شهربانی کل کشور

بانک اصناف ایران

اطلاعیه
بانک اصناف ایران

بانک اصناف ایران باطلاع‌عموم میرساند : اولین سری قرعه‌کشی حساب ذخیره سال ۱۳۵۰ درتیرماه‌انجام‌وجوایزی که برای تشویق و پاداش‌دارندگان حساب ذخیره‌بانک‌اصناف ایران‌در نظر گرفته شده‌است‌بشرح زیر اعلام میگردد .

۷ بارشتراسکناس جایزه‌ممتاز
۷جایزه۱۰۰۰۰۰ریالی
۷جایزه۵۰۰۰۰ریالی
۷جایزه۱۰۰۰۰ریالی

ضمنا چنانچه موجودی حساب ذخیره برنده جایزه ممتاز ۷بار شتر اسکناس مبلغ یکصد و پنجاه تومان یا بیشتر باشد علاوه‌برجایزه مذکوراین‌برنده‌خوشبخت هموزن‌خود نیزپول دریافت خواهد داشت .

بانک اصناف ایران

سازمان توریستی و مسافرتی آپادانا

تورهای تابستانی ۱۳۵۰ را باسرویس درجه۱ وقیمت مناسب تقدیم میدارد

اروپا (۳۳ روزه)
حرکت ۲۱ خرداد ـ ۲۹ خرداد ـ ۵و۱۷ شهریور گردش درشهرهای رم ـ تیولی ـ نیس ـ موناکو . بارسلون. پاریس .لندن. آمستردام . هامبورگ . ژنو. وین. استامبول
(قیمت ۶۹۵۰ تومان)

اسکاندیناوی و اروپا (۳۳ روزه)
حرکت ۲ تیر ـ گردش‌درشهرهای‌رم‌ـتیولی‌ـبارسلون. پاریس. لندن . هامبورگ .کپنهاگ . استکهلم. اسلو. وین.ونیز.آتن.استانبول .
(قیمت ۳۶ روزه ۷۷۰۰ و ۴۵ روزه ۸۷۰۰ تومان)

۳۶ تا ۴۵ روز اروپا
حرکت ۱۸ـ ۲۳ـ ۳۰ تیر و۶ـ۱۳ـ۲۰ مرداد گردش‌درشهرهای رم. (ناپل . پمپی . سورنتو . کاپری) نیس. موناکو . ومونت کارلو . بارسلون . پاریس . لندن.هامبورگ . ژنو. ونیز. آتن. استامبول .
(قیمت ۷۳۵۰ تومان)

۳۶ روزه آمریکا
حرکت ۷ و۱۸ تیر گردش درشهرهای‌نیویورک.بوفالو.آبشار نیاگارا. شیکاگو. لوس‌آنجلس.سانفرانسیسکو لاس‌وگاس . واشنگتن با ۷ روز توقف اختیاری درلوس آنجلس برای‌دیداردوستان وبستگان . و۱۷تا ۲۴ روز گردش در شهرهای اروپا. لندن . پاریس . هامبورگ . رم .

۲۱ـ۲۸و۴۵ روزه کازابلانکا و جزایر قناری
حرکت ۹ تیر گردش در شهرهای اروپا . وجزایر قناری . هامبورگ . پاریس . لندن . مادرید . لاس‌پالماس. تاناریف (سانتاکروز. کازابلانکا. تری پلی رم و قاهره
(قیمت ۷۲۵۰ تومان)

(۳۳ روزه) شرایطوسرویس
کلیه تورها شامل بلیط هواپیما جت ورفت وبرگشت. هتل‌های درجه ۱ خوب و دولوکس.صبحانه‌وناهار درتمام مدت مسافرت ـ شام در ناپل ـ کاپری‌وسورنتو گردش در شهرها باأتوکار دولوکس . ورودیه‌ها . عوارض‌فرودگاه‌ها(درمعیت راهنمایان‌محلی‌وراهنمای فارسی زبان ایرانی)

IATA
MEMBER AMERICAN SOCIETY OF TRAVEL AGENTS ASTA

آپادانا برای هر فامیل و یا گروه دوستان ۶ نفری یا بیشتر تورهای اختصاصی با خط‌سیردلخواه ترتیب میدهد .

آپادانا
جاده قدیم شمیران چهارراه حقوقی‌اول‌ایرج شماره۴۰ تلفنهای رزرو ۷۵۶۲۰۳ـ ۷۵۴۸۳۰ ـ ۷۶۵۷۱۵

آپادانا از نظر همکاری بیشتر و تسریع درامور مراجعین محترم روزهای جمعه بازخواهد بود

انور سادات: رهبری با استعدادهای غیر منتظره سیاسی

دراکتبر گذشته، وقتی‌پرزیدنت انورسادات به جانشینی جمال عبدالناصر فقید برگزیده شد، بسیاری او را ورهبری‌آینده‌اش را جدی‌نگرفتندوبه طنز وشوخی زمزمه کردند:

« در زمانی واحد دوبلا برسر ما نازل شد، اولی مرگ ناصر، و دومی اینکه سادات باید رهبر ما باشد. بازماندگان رژیم‌سابق اورا به خاطر داشتن پوست‌تیره (مادر پرزیدنت سادات سودانی است)به‌سخره گرفتندواستهزاء دیگران بخاطر این‌بود که او در روستای فقیروعقب‌مانده و دورافتاده‌ای زاده شده بود.

سیاست پیشگان او را نفی کردند و در نهان و آشکار گفتند که استعداد اصلی‌اش در زنده ماندنش است. اماوقتی چندی پیش سادات اولین نطق ماه مه خود را در شهر صنعتی حلوان ایراد کرد، کارگران فریادزدند سادات،سادات،سادات، اما تصاویری که انان در دست داشتند، پورتره‌هائی ازناصر، رهبر فقید مصر بود.

واکنون پرزیدنت انورسادات، رهبر ۵۲ ساله مصر، پس از ۷ ماه‌قدرت، دیگرآماج مطایبه های تمسخر آمیز نیست. دیگر از وی بعنوان محافظه کاری که ناگزیر است دیر یازود جای خود را به رهبری نیرومنددهد، یاد نمیشود.

اعیان خلع شده دیگر وی را به مسخره نمیگیرند. سیاست پیشگان در وجودش استعدادها وتوانایی های‌غیر منتظره کشف میکنند. سادات نیز چون«هاری ترومن» پر جمعیت‌ترین و مهم‌ترین ملت عرب را با قدرت و کارائی، حتی با میزانی بیشتر از آنچه که انتظار میرفت اداره و رهبری میکند.

از طریق مانوور های سیاسی، سادات خود را.. چیزی مانند کلید اصلی معمای خاورمیانه نمایانده است.

سادات‌یکی از چهره های مهم و برجسته‌ای است که در هفته هاو ماه های آینده باید با آمریکا وارد معامله شود وبه امریکا در کوششهایش برای جلوگیری ازجنگ خطرناك مجدد اعراب و اسرائیل یاری دهد و بالمآل جلو درگیری امریکا و شوروی را بر سر بحران خاورمیانه‌سد کند. هفته‌گذشته ویلیام راجرز وزیرامور خارجه آمریکا به منظور کسب آگاهی های‌دست اول ازجانشین ناصر به مصر پرواز کرد. آخرین پیشنهاد وطرح‌انورسادات برای توافق مصر و اسرائیل‌در بازگشائی کانال سوئز، ازمواردی بود که بسیار موردتوجه وزیر امور خارجه آمریکا قرارگرفت.

ماموریت ناتمام

سادات، ضمن پرداختن به مسایل دیگر، کوشش های خود را درحل مشکلات داخلی نیز بکار میبرد. مشکلاتی که سلف‌وی ناصر، به‌بهای جنگ گران با اسرائیل و همچنین تقویت هرچه بیشترآرمان‌پان‌عربیسم، از آنها غافل وبر کنار مانده بود. جمعیت مصر هفته پیش به ۳۴ میلیون رسید،(در برابر ۳ میلیون جمعیت کل اسرائیل). درحال حاضرهر ۴۰ ثانیه یك نوزاد در مصر زاده میشود. سادات میکوشد بااین دشواری اجتناب‌ناپذیر ومشکل کمبود غذایی به‌مبارزه ومقابله برخیزد. دشواری مهم دیگر پس از انفجار جمعیت، اینست که بیشترین‌بخش‌جمعیت مصر، در مناطق کم‌مساحت کرانه‌های هستی بخش نیل‌متمرکزند. در قاهره و اسکندریه، دو شهر عمده مصر، کارگران دست بکار تعمیر وتکمیل تاسیسات وانبارهای ذخیره‌آب‌وبرق برای مواقع اضطراری هستند. هفته پیش سادات، وعده کرد که تا یکسال آینده حقوق بازنشستگی افراد مسن پرداخت‌شود و همچنین پیش‌بینی کرد که ایجاد رفورم در قانون اساسی مصر، شکل ونهاد جامعه‌مصر را دگرگون سازد.

بدنبال ضوابطی‌که سال‌پیش ازطرف‌دولت تعیین شد، اجناس و ارزاق عمومی به وفور در فروشگاهها در معرض فروش است وقیمت ارزاق پائین آمده است.

قوانینی که ناصر برای تنبیه مخالفان خود درطبقات متوسط اجرا میکرد، اکنون شدت و حدت خود را از دست داده‌اند و برای رفع دشواری کمبود مدیران کارآمد، سادات‌مشغول ایجاد مدیرانی است که با برخورداری از دلگرمی ودلبستگی نسبت به‌وظائف خویش مسئولیت احساس کنند.

انتقاد آشکار بار دیگر در مصر آزاد میشود اما به پان‌عربیسم که در زمان حکومت ناصر درخشیدن گرفت، حمله میشود. لوئیز عواد سر دبیر ادبی الاهرام چاپ قاهره چنین نوشت: ـ اگر شش کتاب ابتدائی دبستان‌های مصرراورق بزنید، حتی یکبار هم به نام مصر بر نمی‌خورید، شما فقط اشعاری را می‌بینید که بااین ابیات آغاز میشود:ـ من یك عرب هستم ـ پدر من نیز عرب است ـ برادرم هم عرب است. زنده باد اعراب ...

اقدام متهورانه

اگر تردیدی‌دررهبری‌سادات وجود داشت، هفته پیش بااقدام متهورانه‌وی درتصفیه‌وبرکناری علی صبری معاون و رقیب خود، برطرف شد. صبری از ابتدای بروی کار آمدن‌سادات ناراضی و رنجیده‌خاطر بود که چرابجای سادات به‌رهبری‌مردم مصر برگزیده نشده است.

نطفه برکناری صبری، ماه گذشته در جلسه پنج ساعته کمیته مرکزی حزب اتحادیه سوسیالیست بسته شد

در این جلسه صبری‌شدیدا بتشکیل فدراسیون سه‌کشوری مصر، سوریه ولیبی حمله‌کرد و باصدای بلندگفت: «کی این اجازه قانونی رابشماداده است که باتشکیل یك‌چنین فدراسیون موافقت کنید؟» البته‌هدف‌مستقیم صبری در این حمله آشکارا انورسادات بودکه چند روزبعد با واکنش سخت‌وی‌مواجه‌شدو به برکناری غیر منتظره علی صبری انجامید.

پنج روز بعد از این جلسه، سادات در اجتماع روز اول ماه مه، عمدانام صبری را از لیست چهل شخصیت عمده مصری حذف کرد و با برقی که از چشمان آبی رنگش ساطع بود خشمگینانه چنین گفت: من در برابر خدای متعال، مردم مصر و خودم مسئولیت دارم. فردای آنروز سادات،صبری را از مقام معاون ریاست‌جمهوری بر کنار کرد.

نام سادات، بیش‌ازهرمسئله دیگر، با بحران کنونی خاورمیانه درآمیخته است. زیرا این بحرانی است که پرزیدنت نیکسون از آن «مخاطره آمیز ترین» عامل در آمریکا و دیگر نقاط جهان نام برده و هشدارداده است که اگر وضع بهمین منوال ادامه یابد، سرانجام بیم آن میرود که امریکا و شوروی بر سر همین مسئله با یکدیگر به پیکار و منازعه برخیزند.

طرح مبتکرانه سادات در شناسائی موجودیت اسرائیل در ازای بازپس گرفتن مناطق اشغالی، بهنگام و بموقع صورت گرفت. بن بست گفتگو های سفرای چهار قدرت بزرگ را در نیویورك در هم شکست و به تلاش های یارینك برای یافتن راه حل مسالمت امیز، نیروی تحرك و رونق بخشید.

طرح سادات در بسیاری‌از محافل مهم سیاسی تنها راه حل رفع بحران خطرناك کنونی تلقی شد و گرچه اسرائیل، آشکارا با آن به مخالفت پرداخت، یك‌مقام مهم اسرائیلی آنرا «تنها راه خروج از بن‌بست» نامید و پای‌ویلیام‌راجرزرا‌به خاورمیانه کشاند، تا امکانات اجرای طرح سادات را مورد ارزیابی و بررسی قرار دهد.

افسر برجسته ارتش

دور از واقع و حتی خنده‌دار است اگر تصور کنیم که‌ارتش مصر روزی‌درصدد بر کنار کردن سادات برآید. چون سادات، درعنفوان‌جوانی،باشورو علاقه‌ای سرشار ازروستای کوچك‌بیت‌ابوالقوم، در ارتش وارد شد و اکنون در مقام رهبری‌مصر، کسی است که بازیرو بم‌امور ارتش آشنائی نزدیك‌و تام دارد. پدر سادات، منشی ساده غیر نظامی در ارتش بود و از همان ایام، سادات جوان، با رویای دربر کردن یونیفورم دلپذیر نظامیان بسر میبرد وآرزوداشت درجه شاخص افسری روی‌دوش های وی قرار گیرد.

بعد از آنکه خانواده سادات ،از روستای کوچك، به محله «کبری‌القبه» قاهره نقل‌مکان کرد. سادات در آکادمی‌نظامی «عباسیه» ـ که به تازگی‌طبقات متوسط اجتماع‌رانیز میپذیرفت‌ـ نامنویسی کرد، و بزودی با «جمال» همکلاسی‌اش‌الفتی‌پایدار بهم رساند. سادات بعد ها در خاطراتش تحت عنوان: «انقلاب نیل» نوشت:ـ ما دو تن‌جوانانی باسر پرشور و دلهای آکنده از امید و آرزو بودیم. بازو در بازو و برادر بودیم، دوستی‌ما ریشه‌دار و عمیق بودو دربسیاری از موارد چون‌نظم‌وجودی پدیده هاواشیاء باهم توافق رای‌داشتیم و هردو پذیرفته بودیم که‌مصر آنروز، کشوری بیمارگونه و ناتوان بود.»

شروع جنك دوم جهانی،مسیر انقلابی سادات‌را سد کرد. با افکار ضد انگلیسی شدیدی‌که در سرداشت، افسر جوان‌ارتش مصر، با همکاری آلمانی هابه توطئه پرداخت، وقتی دستگیر شد،و به جرم جاسوسی،ازارتش معلق شدو دو سال در زندان بسر برد در زندان سادات،به فراگیری‌السنه انگلیسی،آلمانی وفرانسه همت گمارد و در پایان جنك دوم به یاری‌ناصراز زندان آزاد شد و بار دیگر به ارتش بازگشت.

شب انقلاب

سادات یکی‌ازآتشین خوترین افسرانی بود که‌دور ناصر گرد آمده بودند. پافشاری کرد که سفارت انگلستان‌در مصرمنفجر شود. اما ناصر او را از این اندیشه بازداشت. سادات در این باره‌می نویسد، من‌همیشه شائق بودم که فراتر از حاد ثابت پیش بتازم. اما جمال، با تکیه‌بر منطق و مصلحت، تاثیر باز دارنده در من‌داشت.

ـ در خاطراتش ضمن اشاره به انقلاب مصر می نویسد که شب انقلاب باهمسرش به‌سینما رفته بود، تا اینکه یادداشت ناصر را دریافت کرد. باشتاب لباس نظامی خود را به تن کرده و هنگامی به ستاد افسران آزاد می‌رسد که اعلامیه‌انقلاب‌ازرادیوی مصر قرائت می شد. برغم نقش اساسی‌اش، در انقلاب مصر، سادات شغل حساس در کابینه ناصر نمی‌یافت زمانی به سردبیری روزنامه الجمهوریه منصوب شد ونیش قلم را متوجه جان فوستر‌ـ دالس وزیر خارجه وقت آمریکا و شخصیت های انگلیسی‌وفرانسوی ساخت.

سادات یك مسلمان با ایمان و معتقد به مبانی اسلام است. در عبادات وطاعات چنان پی‌گیراست که برروی پیشانی‌اش اثر «مهر» به وضوح دیده میشود. بعدها سادات به دبیر کلی کنگره اسلامی برگزیده شد و چون یك پینك‌پنك بازماهر است ریاست اتحادیه افریقائی تنیس‌رومیزی‌نیز بوی محول گردید.

وفاداری سادات به عبدالناصر، رهبر فقید مصر بی‌چون وچرا و صادقانه بود و هم این وفاداری بود که سرانجام برایش ثمرنیکو ببار آورد. در بامداد یکی از روزهای دسامبر ۱۹۶۹ ناصر سادات را به خانه محل اقامتش در حومه قاهره احضار کرد و بوی اطلاع داد که خود رابرای عزیمت به کنفرانس سران عرب در رباط آماده کند. ناصر سراسر شب پیش را به مطالعه گزارش پلیس سری مصر درباره توطئه قتل‌ناصر گذرانده بود، ودر پایان همان شب بود که ناصر به لزوم انتخاب معاون برای‌خوداندیشید وسرانجام سادات را به‌این مقام برگزید.

ده‌ماه‌بعدسادات که‌در ۱۹۵۲پیروزی انقلاب افسران جوان را به آگاهی مردم رسانده بود، باردیگر به ایستگاه رادیو آمد و این‌بار مرگ «الرئیس» را به اطلاع مردم رساند و میلیونها تن را در ماتم سوك درگذشت ناصر فرو برد و چند روز بعد، به عنوان دومین رئیس جمهوری انقلاب مصر، سوگند وفاداری یاد کرد.

اکنون با استقرار دست‌کم ۱۵ هزار کارشناس شوروی در مصر، بیشترین بخش محصول‌این کشور به شوروی صادر میشود. وبدین ترتیب یك‌معامله‌پاپای باشوروی در ازای صدور اسلحه این کشور جریان می‌یابد. بااین وجود، سادات باید درآینده با مشکلات مالی مصر نیز مقابله و مبارزه کند. رئیس جمهوری مصر، هواپیماها، تانك‌ها، و سلاحهای جدید شوروی را که به مصر وارد می‌شود، از عوامل مهم‌تدافعی بشمار می‌آورد.

تا آنجا که به سادات و موضع سرسختانه او درقبال پس گرفتن مناطق اشغالی مربوط میشود، سادات مایل است با اسرائیل برای رسیدن به تفاهم مذاکره کند.

مردم مصر، نیز چنین می‌پندارند مادام که آمریکا «شرایط» را به اسرائیلی‌هادیکته‌می‌کند، پیشرفتی درکار حاصل نخواهد شد، آنها میگویند اگر آمریکا براستی خواستار پایان گرفتن بحران کنونی‌است ،باید، صدور اسلحه را به اسرائیل قطع کند و از یاری‌های دیگرا به اینکشور دست بردارد

سرسختی اسرائیل در تن دادن به هر پیشنهاد و طرح صلح، سودهای دیپلماتیك فراوان برای سادات ببارآورده‌است. اسرائیلی ها فکر می‌کنند که همزمان باهم می‌توانند هم صلح و هم تغییراتی در نقشه جغرافیائی خود را داشته باشند و پیداست که دراین راه ممکن است به خطا رفته باشند

دورنمای سیاسی خاورمیانه ،مدام مبهم و خطرساز باقی بوده‌است. اما بااین وجود چنانکه «گاوین اسکات» خبرنگار تایم از قاهره گزارش کرده: ـ تا زمانی که دیپلماسی برای مردم مصر مقبول و قابل پذیرش باشد، سادات‌رهبر بلامنازع این کشور خواهد ماند. گرایش او به غرب‌که با تشکراو از کرملین در نطق روز اول ماه مه، تعادل یافت واقدام او درایجاد فدراسیون سه کشور مصر ،لیبی، سوریه موقع او را در بین آحاد مردم مصر تثبیت و تحکیم کرد.

از«تایم»

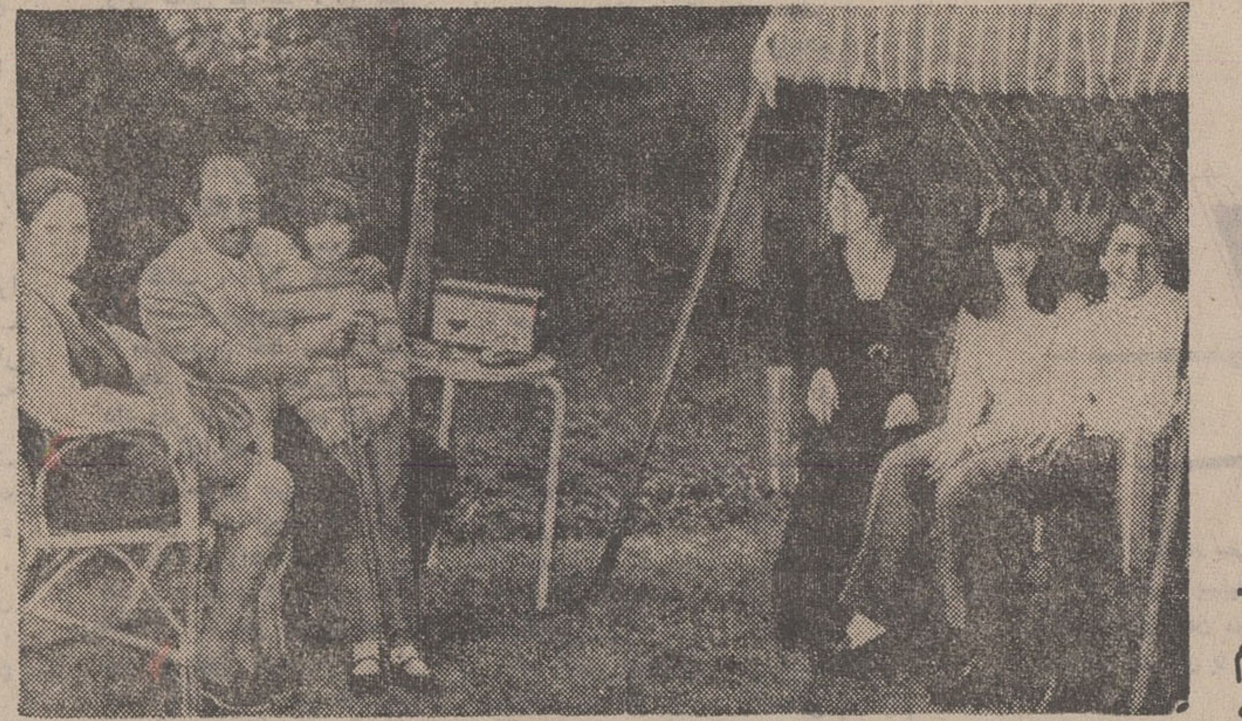

سادات، میان افراد خانواده وفارغ از دغدغه‌های سیاست ورهبری

بازار مشترك باخطر متلاشی شدن روبرواست

بی‌گمان حوادث شب یکشنبه گذشته که بدنبال بحران پولی جدید در اروپا روی داد در تاریخ جامعه اقتصادی اروپا لکه سیاهی بوجود می آورد گو اینکه چند ساعت بعد برای دلگرمی کسانی که از عدم پیشرفت مذاکرات بروکسل در مورد توسعه «باشگاه شش کشور» اظهار تاسف و ناراحتی می کنند اعلام شد که ژرژپمپیدو رئیس جمهوری فرانسه و ادوارد هیث نخست وزیر انگلیس بزودی با یکدیگر درباره «مسائل مورد علاقه دو کشور» مذاکره خواهند کرد.

بدین گونه شش کشور عضو بازار مشترك اروپا ناچار هستند وسائلی برای ازبین بردن‌موانع‌و محظوراتی که از وضع جدید ناشی میشود پیدا کنند.

اما چیزی که بیشتر موجب نگرانی است مسئله نوسان قیمت‌ها در بازار مشترك اروپائیست.

عاملی که تاکنون نیروی سازندگی جامعه اقتصادی اروپا را تشکیل میداد احساس پیشرفت پیوسته‌در مراحل مختلف برنامه های جدید بود گو اینکه در بسیاری موارد اتخاذ تصمیم درباره این برنامه ها به آسانی امکان‌پذیر نمی شد. با اوضاع و احوال جدید این احساس ازبین میرود.

بطور کلی شش کشور بازار مشترك‌اروپابا تصمیمی که سحرگاه روز یکشنبه گذشته اتخاذ کردند از تعهدات پولی که متقابلا در برابر یکدیگر بعهده گرفته بودندچشم پوشیده‌اند.

اگر تا شش ماه دیگر مارك به «نوسان» خودادامه دهد وضع بیش‌از پیش وخیم خواهد شد زیرا هیچگونه اقدامی برای وادار کردن آلمان به پیروی از مفادقرارداد رم پیش‌بینی نشده است.

متلاشی شدن بازار مشترك

شش کشور عضو قرارداد رم موافقت کرده‌اند تا قبل از اول ژوئیه برای جلوگیری از ورود خارج از حد سرمایه های خارجی و ازبین بردن تاثیر آن در اوضاع پولی داخلی تصمیماتی اتخاذ کنند. ولی این دو مسئله از جمله مسائلی است که اروپائی ها چندین سال است برای حل آنها تلاش می کنند و تاکنون موفقیتی بدست نیاورده‌اند. در چنین شرایطی آیا میتوان امیدوار بود پس از حوادث هفته گذشته کشور های‌عضوبازار مشترك تصمیمات شدیدی که بی‌گمان به برخورد با دلار منجر خواهد شد اتخاذ کنند؟

انگلیس ها که مدتها از «نوسان ارز ها» طرفداری می کردند در جریانات اخیر در ارزش برابری پول خود تغییری نداده‌اند و فرانسه نیز چنین روشی درپیش گرفته است. این تصمیم انگلیس موقعیت‌آن کشوررادر هنگامی که مذاکرات بمنظور پیوستن بریتانیا به بازار مشترك اروپا ازسر گرفته شده است استوار تر ساخته است. ولی ناتوانی شش کشور عضواین‌سازمان اقتصادی‌بانجام تعهدات متقابل خود از توجه آنها باین مذاکرات کاسته است.

لوموند

رم، پاریس ولندن در انتظار شما

یکی از این سه را که در زمرهٔ زیباترین شهرهای جهان میباشند انتخاب کنید. ما میتوانیم شما را هر روزی که بگوئید ازتهران آنجا ببریم. نظرتان دربارهٔ نیویورك، فرانکفورت یا استانبول چیست؟ هر موقع که عزم رفتن کنید در اختیار شما هستند. ما هر هفته از تهران ۱۳ پرواز بشرق وغرب داریم. اکنون شما می‌توانید در رم، پاریس یا لندن سوار یکی از جتهای ۷۴۷ ما شوید و به مقصد نیویورك یا لوس‌آنجلس حرکت کنید. با اینکه با جت۷۰۷ بهریك از ۱۹ شهر بزرگ ایالات متحده مسافرت کنید. اما از هر راهی که بروید بوسیله مهماندارانی از سراسر جهان پذیرائی خواهید شد. و در هر صورت ما مسافرت را با شکوهتر خواهیم کرد. کافیست با آژانس مسافرتی‌خودیا پان‌آمریکن تماس‌بگیرید. این‌کارآسانتر ازآنست‌که تصور می کنید.

تهران، خیابان شاهرضا، نبش ویلا، تلفن ۶۶۵۹۹۱

دنیا در نیم قرن ۱۳۰۰-۱۳۵۰

گزارش اول:
آسیا
رویداد چهارم
خاورمیانه عربی -۲۹-

امریکائی ها طرحی ارائه دادند که‌بموجب آن اسرائیل هنگامی اراضی اعراب را تخلیه‌می کرد که موجودیتش از جانب کشور های عربی به رسمیت شناخته میشد، که مسلم بود چنین طرحی ازنظر اعراب زخم‌خورده وتحقیرشده بهیچوجه‌قابل‌پذیرش

قطعنامه سازمان ملل باشکست مواجه شد

نبود. به همین جهت هر دو قطعنامه درمجمع عمومی‌سازمان ملل باشکست مواجه شد.

کشور های غیر متعهد و همچنین سوئد و پاکستان نیز قطعنامه هائی تسلیم کردندکه به خاتمه دادن بحران درمنطقه هیچگونه کمکی نمیکرد.

بدین‌ترتیب اجلاسیه فوق‌العاده مجمع عمومی که از پنج هفته قبل‌برای یافتن راه حلی به منظور خاتمه دادن به بحران خاورمیانه‌عربی‌تشکیل شده بود، بدون اخذ هیچ نتیجه مثبتی به کار خود پایان دادو باردیگر سایه بحرانی بزرگ بر منطقه جنك زده فرو افتادو موجب برخورد هائی‌در جبهه های‌اردن‌ـ اسرائیل واسرائیل ـ مصرشد. درنوامبر ۱۹۶۷ انگلستان، طرحی به‌شورای امنیت‌سازمان ملل‌تسلیم کردکه بر اساس آن نیرو های اسرائیلی باید از سرزمین های‌اشغالی خارج‌شوند وبه‌حالت جنگی در خاور میانه پایان داده شود، ویك نماینده قابل‌اعتماد سازمان ملل برای یافتن راه حل قطعی صلح در خاورمیانه به‌فعالیت بپردازد. این قطعنامه‌که شامل چندماده دیگرنیز بود با ۱۲رای تصویب شدو گونارپارینك دیپلمات سوئدی از جانب سازمان ملل متحد مامور مطالعه و یافتن‌راه حل جهت‌پایان دادن‌به بحران خاورمیانه عربی گردید.

حفظ اراضی

اماتصویب‌این قطعنامه نیز نتوانست هیچگونه کمکی بحل بحران در منطقه بنماید. از زمان بروز این بحران‌تحولات متعددی در کشور های منطقه عربی خاورمیانه روی داده‌است اما هیچیك از این تحولات در جهتی نبود که گامی‌اندك بسود صلح تمام شود. مرك پرسرو صدای ناصر وتغییر کادررهبری مصر ،برکنار رفتن «اشکول» وجایگزینی «گلدامایر» در اسرائیل، تحولات متعدد اردن وسوریه ،هیچیك در تخفیف بحران‌موثرنبوده‌است. اسرائیل همچنان به‌ادامه‌اشغال اراضی اعراب اصرار می ورزد وحتی در برابر طرح موثر ترین‌راه حل های صلح آمیز باز معتقد به‌حفظ مقداری از اراضی‌اعراب می‌باشدو ابائی هم ندارد که قطعنامه های صلح سازمان‌ملل را رد کند وراه را بر پارینك میانجی صلح سازمان ملل سد سازد.

بحران‌های هواپیما دزدی در خاورمیانه بوسیله‌فدائیان‌فلسطینی تشدید عملیات چریکی برضد اسرائیل، اعلام فشار های سیاسی هم نتوانست درسیاست اسرائیل انعطافی بوجودآورد، بعکس اعراب بادرك حقایق‌چنین انعطافی رانشان داده‌اند و حتی حاضر به کنار امدن بااسرائیل هم شده‌اند، اما این‌اسرائیل است‌که‌بهیچوجه تمایلی به برقراری صلح‌نشان نمیدهد.

باشاره به ادامه تسلیح نیرو های‌عربی خاصه مصروسوریه به توسط شوروی که کفه‌توازن قوا را بزیان اسرائیل پائین‌آورد باید یادآورشویم‌حوادث‌خونینی که در اردن رویداده‌و منجربه تضعیف سازمان های چریکی فلسطینی شده‌خیال مقامات اسرائیلی را ازحملات فرساینده و تخریبی چریکهای فلسطینی تاحدودی راحت‌ساخته‌است‌و بر خلاف دوسه سال گذشته که وحشت از عملیات چریك ها راحت خیال را ازمقامات ومردم اسرائیل سلب کرده‌بود حال کوچکترین وحشتی از این بابت‌نیست. سازمان‌های‌چریکی درجریان اختلافات‌داخلی اعراب بقدری فرسوده شده‌اند که دیگر نمی‌توانند به عنوان یك شعله جدی‌و تهدید کننده باعث نگرانی اسرائیل هاباشند.

ادامه‌دارد

پاره‌ای از متن سخنرانی محمد علی اسلامی ندوشن در کنگره سعدی و حافظ

بوی‌های جهان در مشام غزل حافظ

نزدیک ده سال پیش که من برسر ترجمه بود لرکار میکردم، به چند شباهت دور و نزدیک بین او و حافظ برخوردم که یکی از آنها حس بویائی بی نظیر هر دوست. در حق‌بودلر گفته‌اند: «هیچ شاعری‌شامه‌ای به نام آوری شامه او نداشته است» همان هنگام این حدس برای من پیدا شد که حافظ نیز باید در زبان فارسی چنین خصوصیتی داشته باشد. و در مقدمه ترجمه خود به آن اشاره کردم. بعد، که به جستجوی بیشتر در این‌باره پرداختم حدسم تبدیل به یقین شد.

نه تنها از لحاظ کیفی، بلکه از لحاظ کمی نیز حافظ بیش از هرشاعر فارسی زبان دیگر، از بوی یاد کرده‌است، و این، با کلمات گوناگون‌چون عطر، طیب، نکهت، رایحه، شمامه، نفحه و نفخه، و یا بنام مواد خوشبو چون عنبر و عبیرو غالیه و مشک و نافه و گلها و بادها در شعرهایش تکرار شده‌اند.

اعتیاد به بوی خوش

مقایسه آن عده‌از ابیات‌حافظ که مفهومی از بوی در خود دارند، با چهار شاعرغزلسرای دیگر از این جهت روشن‌کننده است:

انوری در هر بیست ویک غزل، یک بار از بوی یا مرادفی از آن یاد کرده است. خاقانی در هر هفت و نیم غزل، مولوی در هر بیست غزل (دیوان کبیر ـ فروزانفر) و در منتخب‌چاپ صفی علیشاه در هر شش غزل. سعدی، در هر هفت و دودهم غزل، حافظ درهر سه و شش دهم غزل.

اشاره‌هائی که حافظ به بوی دارد، تازگی ندارند، کم و بیش همانهائی‌هستند که‌شعرای دیگر، بخصوص مولوی و سعدی نیز آورده‌اند. آنچه در نزد او با دیگران فرق می‌کند، آویختگی اوست‌به‌بوی، مانند اعتیادی، مانند حاجتی، و بهمین سبب در بوی حافظ غلظت وحدتی است که خاص خود اوست.

من گمان می‌کنم که اشتیاق و حساسیت خاص حافظ به بوی، نیست‌مگر بسبب‌خواهش لبریز و عطشان او. به کار ـ انداختن شامه، بیشتر از هر حس دیگربا روحیه‌درخودفرو رفته‌و پیچ‌درپیچ رمز پسند او سازگار است. بوی‌رااز دورمی توان شنید، بی‌آنکه لازم‌باشد که منشاء آن را به بینیم یا به آن دسترسی پیدا کنیم. همین خاصیت‌ناپیدا بودن، دوربودن، متحرک بودن، گنگ و تجزیه ناپذیر بودن آن است که آن را تا این پایه تخیل انگیز کرده است. بنا بر این فی‌المثل، هرچه بتواند بوی معشوق رادر یاد بیدار کند، زنده ترین جانشین رابرای او ایجادکرده. در این صورت اگر خود او نیست چیزی از او هست که بی‌هیچ مانع و رادع، بی‌بیم کنجکاوی همسایه یا تهدید محتسب، می‌شود با آن به‌سر برد، نشست و زندگی کرد.

زندگی حجره نشینی

حافظ آثار زندگی«حجره» را تا آخر عمردر خود حفظ کرده است. این طلبه‌همیشه طالب که از مدرسه وخانقاه آغاز کرده و به میخانه رسیده و از آنجا نیز مانند «آهوی وحشی» رو به‌دشت نهاده، بی آنکه راه به جائی برد، ته نشین« خلوت شبهای تار»و محرومی‌ها و خم شدن‌های روی کتاب و بیخوابیها و رویاهای رنگا ـ رنگ را پیوسته‌در خوددارد.

اگر یک تن باشد که توانسته باشد افق‌های دور دست و بیانهائی که «لشکر سام و توردر آن گم شدند» وولوله‌ها و جمعیت‌ها را دراطاق مدرسه‌ای بگنجاند جز او کسی نیست. در این عزلتگاه تنگ و تاریک از یک سوگلستانهای پر نقش و نگار به او روی نموده، واز سوی دیگر «فتنه‌ها» درسرش پرورده شده و آواهای‌ناشناس در درونش به فغان و غوغا آمده‌اند.

این فتنه‌ها زائیده‌رازهائی هستند که می‌داند ونمی‌تواند گفت. در سایه درختی نشسته است که «باور» نام دارد و خوشه‌های‌باباوری به آن آویخته است. بدینگونه سرنوشت اواینست که پیوسته در نوسان باشد مانند کسی که به قناره شکنجه‌اش آویخته‌اند تا از او اقرار بگیرند: نوسان بین مقدس‌ها و بیهوده‌ها، بین بقا و نابود شوندگی، بین حقارت زندگی موجود و بلند پروازی روح، بین‌کنگره عرش و دامگه، و بخصوص بین درخواست های تن و نیازهای روان. عجیب این است که خود این حالت شکنجه نیز از تعارض عاری نیست: هم عذاب دارد و هم لذت، هم بستوه آورنده است و هم بهجت بخش.

یکی از مشکلات سخنگوئی حافظ این است که خواهش برافروخته خود را که، مانند اخگری در تاریکی می‌درخشد، نمی‌داند زیر چه خاکستری پنهان کند، در عین حال یکی از توفیق‌های او نیز در همین است زیرا به هرحال آن رااز چشم‌های نامحرم پوشانده‌است. مانند دست گناهکاری است که برای نهان کردنش توی سینه‌جای می‌دهند، اگر دست به‌سینه می‌ایستد، برای ادای احترام نیست، چیزی برای پنهان کردن دارد.

دراین گفتار که موضوع آن بررسی بوی در نزد حافظ است، ما با حافظ‌خاکی سروکار خواهیم داشت، چه، این موضوع چیزی نیست که در آن بشود به تاویل های دور ودراز روحانی، دست زد

بوی، چنانکه می‌دانیم، یکی از حیوانی‌ترین حس‌های انسان است. بالاترین ارزش بوی برای حافظ در آن است که پیوندی بین او و معشوق برقرار می‌کند، بین او و یار دور شده، ناشناخته، محو، هم حاضر و هم غایب. دنیای بوی حافظ مانند دنیای خواب است: مبهم، آشفته و دست نیافتنی، درعین حال قوس قزحی و سرور انگیز، چون کوزه آبی که در خواب از آن می‌خورید، بی‌آنکه سیراب شوید. چون کسی که در خواب تعقیبش می‌کنید، بی‌آنکه به او برسید، می‌دوید، ولی پیشروی نمی‌کنید. اما همین تشنگی وطلب، همین نرسیدن، خود سرچشمه لذتی است.

. . . . . .

حافظ و بودلر:

اشاره کردیم که عطر برای بودلر بیش از هرچیز وسیله‌ای برای فراخواندن یادهاست. بوی با نیروی مرموز و سمجی که دارد خوب می‌تواند خاطره‌هائی را که‌در غارهای‌ذهن گم شده‌اند، شکار کند. بودلر نیز بخصوص بر بوی زلف تکیه می‌کند «اقلیم زلف» برای او مانند اقلیم خاطره‌هاست، همان گونه انبوه و سیاه و سر درگم، و عطری که در خوددارد، یادآور بوی سرزمین‌های دوردستی است که او روزگاری‌به آنها سفر کرده این سرزمین‌ها نماینده «بهشت گمشده» و دیار موهوم خوشبختی است که او نیز، مانند حافظ همواره در آرزوی آن‌است. بودلر چون صورت خود رادر زلف‌معشوق فرو می‌برد، در جستجوی پناهگاه وامانگاهی است که بتواند سرخود را برآن بیارماند. این دنیای عطرآگین مخلوطی از صوت‌ها ورنگ‌ها ومژه‌ها وسایهٔ پل‌ها و کشتی‌ها ودرخت‌های گرمسیری در خویش دارد، و مجموعه «تجمل و آرامش و حظ» را که او طالب آنهاست در خودجمع کرده است.

واین زلف را آسمانی پهناور می‌بیند که «گرمائی جاودانی در آن آرمیده»و آن را گاهی«دریای آبنوس» می‌خواند. گاهی «اجاق گدازان» گاهی «جنگل خوشبو»و گاهی «یال انبوه» و می‌خواهد آن را در دست گیرد وچون دستمال عطرآگینی بتکاند، تا خاطره‌ها در هوا افشانده شوند. و «یا در آن دندان فروبرد» تا چنان باشد که گوئی «خاطره‌هارا می‌خورد» و نیز می‌خواهد، سر خود را در آن اقیانوس سیاه غوطه‌ور کند وروان خویش را چون کشتی‌ای بر عطر آن شناور سازد.

حافظ البته تفاوتش با بودلر درآن است که عطر را نه از نزدیک بلکه ازدور با شامه تخیل می‌بوید. ولی فاصله بوینده با بوی چه دور باشد و چه نزدیک، هردو بهره‌ای مشابه از آن می‌گیرند. بوی برای‌هردو برمحور وجودمعشوق افشانده می‌شود و گرانبار از خاطره‌ها و آرزوهاست.

وقتی حافظ می‌گوید «زلف چون عنبر خامش که ببوید هیهات؟» همان حدت واشتیاق در نفسش دیده می‌شود که در بودلر. بوی برای او غرق کننده است زمین گیر کننده است، دربدر کننده‌است ازراه بدر برنده است و نیز چراغ افروز چشم ومونس جان و تازه کننده جان‌و معطر کننده هوای مجلس روحانیان است، و گاه پریشان کننده و ازخود بی‌خود کننده.

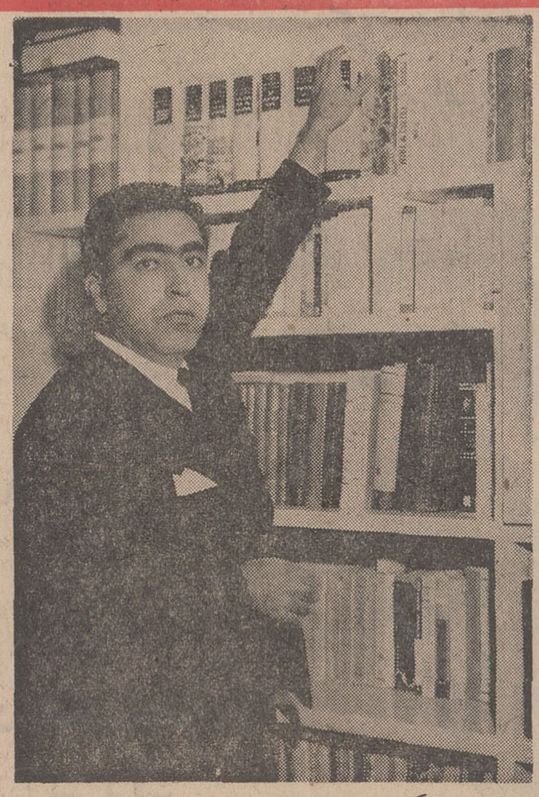

دکتر محمدعلی اسلامی ندوشن

حافظ و مولوی:

مولانا نیز کم‌وبیش با همان‌صور و مفاهیمی که‌در حافظ هست، از بوی یاد کرده است. برای‌او نیز صبا عماری کش بوی است، بوی درایهام آرزو و نشان‌و نیز در معانی انتزاعی و اصطلاح رنگ و بوی و اشاره به یوسف و بوی‌می به‌کار برده شده است. در نزد او نیز مواد اصلی عطر، عنبر ومشک هستند، و بخصوص مانند حافظ بوی را دارای «غلبات» و غرقه کننده و بشوق‌آورنده می‌بیند.

حافظ وسعدی:

گمان نمی‌کنم هیچ شاعری دربه کار بردن بوی به اندازه سعدی‌به حافظ نزدیک باشد (خاصه اینکه هردوازیک‌سرزمین‌هستند ونزدیک به‌یک دوران). برای‌او نیز بوی با نسیم و دم‌صبح پیوند دارد. مواد خوشبو در نزد او نیز عنبر ومشک و عبیر و غالیه است، (به‌اضافه عود) و گلهای معطر، یاسمن و بنفشه و نسرین و نسترن و لاله‌و ریحان. برای او نیز وخط وخاک کوی دلدار رایحه فرح‌بخش دارند و بوی معشوق از تن او و زلف او و نفس او وخال او ودهان او و عرق او برمی‌خیزد، وبالاترین‌بوها بوی بهشت است که از بوی دهان دلدار یابوی وجود اوویابوی‌پیام‌او نشانی درخود دارد.

در نزد او نیزمانند حافظ، بوی ازیک‌سو تازه کننده جان است و خاصیت نفس عیسی‌دارد و ازسوی دیگر آشوبنده و رباینده عقل و هوش و او نیز مانند حافظ بوی را برمحور وجودمعشوق می‌گراید.

کلاسهای انگلیسی انجمن ایران‌وآمریکا

ثبت نام برای کلاسهای سه روز در هفته که بین ساعات چهار الی شش و شش و ربع الی هشت و ربع بعد از ظهر در روز های زوج یا فرد تشکیل میشوند در روز چهارشنبه ۲۲ اردیبهشت برای کلاسهای هشت به بالا و روز پنجشنبه ۲۳ اردیبهشت‌برای‌کلاسهای دو الی هفت و روز شنبه ۲۵ اردیبهشت برای‌داوطلبان‌جدیددر صورت خالی بودن محل صبح ها از ساعت ۹ الی ۱۱ و بعد از ظهر ها از ساعت ٤ الی ٦ بعمل خواهد آمد

امتحان تعیین کلاس برای‌داوطلبان جدید در روز های پنجشنبه هر هفته انجام میشود

نشانی: خیابان وصال شیرازی تلفن ٤٧٤٣٨

توشیبا

پرقدرت وبی صدا

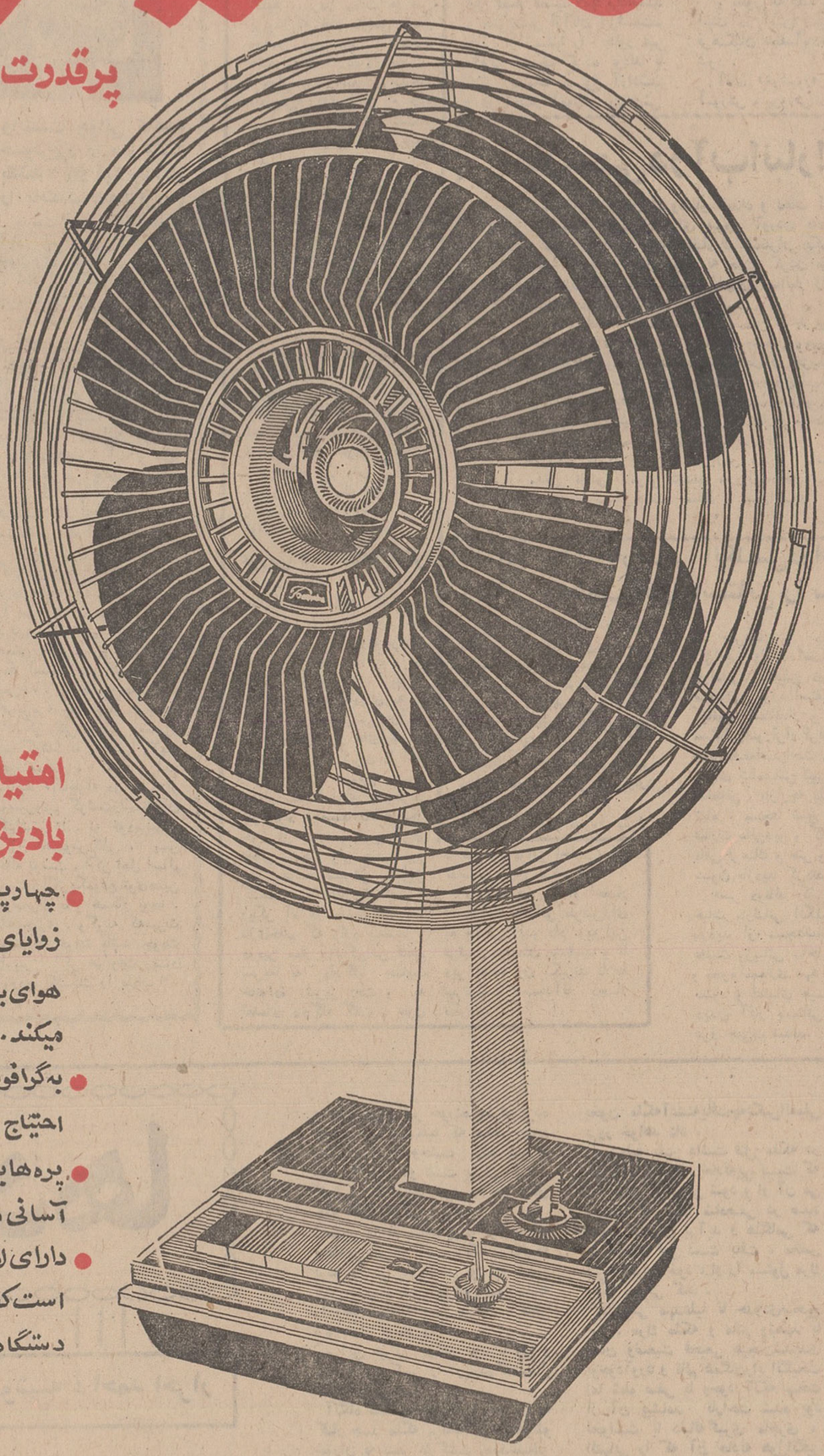

امتیازات بادبزن توشیبا

- چهارپرهٔ یکپارچه، با زوایای مخصوص، جریان هوای بیشتر وطبیعیتری ایجاد میکند.
- به‌گرافویل مجهزاست وهرگز احتیاج بروغنکاری ندارد.
- پره‌ها برای تمیزکردن به آسانی وبادست جدامیشود.
- دارای لامپ مخصوصی است که‌جریان برق رادر دستگاه نشان میدهد.

Toshiba

توشیبا سازنده بیش از ۶۰۰۰ نوع لوازم الکتریکی و الکترونیکی

Pope

ماشین چمن زن موتوری پوپ چمن‌ها را سریعتر و تمیزتر می آراید.
اقسام فواره وآبپاش پوپ ضمن آبپاشی اتوماتیک گل وچمن،
هوای محوطه را خنک نموده و ایجاد نسیم مطبوعی میکند.
سیستم آبیاری بارانی پوپ مصرف آب را به نصف تقلیل داده و مقدار محصول را دو برابر میکند.
تهیه طرح و نقشه مجانی است.

شرکت سهامی مکاورز خیابان آیرنهاور شماره ۶۹۱ تلفن ۹۷۲۸۷۶-۹۷۰۳۳۱

تقاضا از عاملین محترم نصب کولر

ارج

در تهران

برای بحث و تبادل نظر درباره چگونگی نصب‌وبهره‌برداری از کولرهای ارج‌وشناسائی‌مزایای‌جدید آنها روز چهارشنبه بیست و نهم اردیبهشت ماه سمیناری باشرکت عاملین نصب کولر ارج‌در محل شرکت تشکیل خواهد شد.

از آقایان عاملین محترم نصب‌کولر ارج درتهران تقاضا داردحداکثر تا روزیکشنبه بیست‌وششم‌اردیبهشت‌ماه با قسمت آموزش شرکت ارج تماس حاصل فرمایند.

شرکت سهامی ارج

اخبار شهرستانها
پنجشنبه ۲۳ اردیبهشت ماه ۱۳۵۰ـ شماره ۱۳۴۹۱

سنگهای ریزودرشت، ره‌آوردسیل!

سیل چندروز اخیر در روستاهای «دمیرچی» و «پاشابیك» هشترود از توابع آذربایجان شرقی خسارات قابل توجهی ببار آورد ه کودك قربانی این سیل شدند و دهها تن بی‌خانمان گردیدند . در روستای «دمیرچی» سیلاب مزارع راویران کرد و سنگهای ریز و درشتی که سیل باخود آورده بود جای ، محصولات کشاورزی را گرفت . در عکس بالا یکی از مزارع روستای دمیرچی دیده میشود . سیلاب کشتزار را تبدیل به سنگزار کرده است !

موغات ولایات

هادی خرسندی

۴۰۰ هکتار مزرعه گندم در درگز علیه ملخ سمپاشی شد

از اول اردیبهشت‌ماه جاری در مزارع گندم مناطق دیمی بخش های لطف‌آباد و نوخندان درگز مبارزه با ملخ بومی شروع شده و تاکنون چهارصد هکتار از زمینهای کشاورزی این مناطق علیه ملخ بومی سمپاشی شده است .

عملیات مبارزه با ملخ‌بومی در این مناطق توسط اکیپی به سرپرستی سرکار ستواندوم جواد شاهمردی افسر سپاهی ترویج و آبادانی انجام میگیرد .

گزارش خبرنگارمادردرگز حاکیست : همزمان با مبارزه علیه ملخ‌بومی در مزارع گندم لطف‌آباد و نوخندان ، مبارزه با موش صحرائی نیز در مناطق دیگر ادامه دارد .

آخرین رقیب «جوفریزر» ظهور کرد!!

سوغات خلیفه‌آباد اسالم

واینست جوانی که‌آمده جوفریزر را با مشت بکشد ! (او قبلا چندگاو را بامشت‌ناك‌اوت کرده!)

ماجرای مسابقه تبلیغاتی «کلی» با «فریزیر» ، هنوز هم مورد بحث عده‌ای از ولایت‌نشینان ساده‌دل است‌و سوغاتچی هرهفته یکی دو فقره آمادگی از طرف‌جوانان وطن دریافت می‌کند که حاضرند پوزه آقای«فریزیر» را بخاك بمالند و انتقام گلی را بگیرند .

راستش سوغاتچی هر چه بیوگرافی و شرح حال آقای «کلی» را مطالعه کرده که ببیند ایشان‌اهل کدامیك ازولایات خودمان هستند که همولایتی ها اینقدر برای ایشان‌جوش و جلا میزنند ، نتیجه‌ای نگرفته . هرچقدر هم تاریخ را مطالعه کرده که ببیند بدر یا پدردجد . یا اجداد‌آقای فریزیر ، در قرون و اعصار گذشته . چه هیزم‌تری به اهالی‌ولایات شمال فروخته‌اند، که همه حاضرند از نوادهٔ آنها انتقام بگیرند . باز هم چیزی حالیش نشده !

بهرحال ، آخرین جوانی که آمادگی خود را برای دست و پنجه نرم کردن با فریزیر اعلام داشته ،وخیلی جدی عکس و تفصیلات خود را برای قسمت «آگهی ها» فرستاده جناب آقای «مختار بختیار زاده» هستند . و سوغاتچی موفق شده عکس‌و تفصیلات ایشان را ازقسمت آگهی‌ها کش برود که ملاحظه میفرمائید .

نامه ایشان که به زبان فارسی نوشته شده ، و البته به‌تمام زمان های زنده و مردهٔ دنیا ، قابل‌ترجمه است ،چنین میگوید :

«اینجانب مختار بختیار زاده ساکن جنگل شاه‌رسول هشتپر ، باشنیدن خبر شکست محمدعلی کلی از جوفریزیر ، بی‌نهایت متاسف و متاثر شده چون بنده پروردهٔ جنگل می‌باشم و هیچگونه تمرینات ورزشی نداشته‌ام . فقط در جنگل با گاو دست‌و پنجه نرم‌نموده(!) و چندین گاو را با مشت از بای درآورده‌ام (!) اکنون حاضرم برای تلافی ، با جوفریزیر ، مسابقه نهائی را داده (مثل اینکه مسابقه های قبلی را داده‌اند!) و امیدوارم‌عنوان قهرمانی‌جهانی را بخاك بمالند و انتقام گلی را بگیرند .

بعلت عدم رعایت مقررات بهداشتی

۴۵ کافه‌رستوران درجاده کناره تعطیل شد..

به عده دیگری ازصاحبان کافه رستورانها ۴۸ ساعت مهلت داده شد تانسبت به بستن‌اماکن خود اقدام کنند !

ظهرف چهل وهشت‌ساعت گذشته چهل‌وپنج کافه‌رستوران وقهوه‌خانه درمسیر جاده کناره از بابل تا چالوس وجاده کندوان بعلت نقص بهداشتی توسط ماموران اداره بهداشت مازندران تعطیل شد .

درجاده‌چالوس جمعا شانزده کافه رستوران‌و قهوه‌خانه وجود دارد که‌فقط‌به‌دو کافه‌رستوران‌اجازه کار داده‌شده‌است ماموران‌اداره‌بهداشت طی دو روزگذشته ضمن بررسی وضع کافه‌رستوران های مسیرجاده هراز از «آمل »تا«پلور » فقط‌سه کافه‌رستوران را برای ادامه کار مجاز تشخیص‌دادندوبه صاحبان‌بقیه کافه هاخطر گردید به منظور جلوگیری از فاسدشدن اغذیه و مواد خوراکی موجود در یخچال‌و آشپزخانه فقط تاچهل‌و هشت‌ساعت دیگربه کار خود ادامه دهندوبعداز انقضای این‌مدت کافه رستوران‌آن هاکه‌غیر بهداشتی‌است لاك‌و مهر خواهد شد !

روزگذشته‌یك مامور اداره بهداشت مازندران بخبرنگار مادر آمل گفت : درجاده های مازندران جمعا دویست‌و چهل کافه‌رستوران وقهوه‌خانه وجود دارد که هیچیك از آنها طبق‌آئین‌نامه مواد خوراکی وآشامیدنی‌اداره نمیشود بهمین‌علت دستور تعطیل کلیه این اماکن صادر گردیده‌است . بقرار اطلاع هیچیك از صاحبان کافه‌رستوران های مذکور بعلت نداشتن‌سرمایه قادر باجرای مفادآئین نامه مواد خوراکی وبهداشتی نیستندو قرار است‌ازطرف مسئولین مربوطه در این مورد اقداماتی انجام گیرد .

۵۵۰ مرغ وخروس بسرقت رفت!

درحدود سیصدو پنجاه عدد مرغ و خروس و اردك و غاز از ساکنین روستا های : «کرف» و «کرات کله» ازتوابع شهسوار به سرقت رفت .

سارقین نیمه‌شب با اتومبیلی که در اختیار داشتند به قراء مزبور وارد شده و اقدام باینکار کرده‌اند .

گزارش خبرنگار ما در شهسوار حاکیست : چندروز قبل نیز در حدود دویست مرغ‌و خروس اهالی قریه «مرودشت» از توابع خرم‌آباد شهسوار بسرقت رفت .

ماموربن انتظامی با تلاش فراوان در تعقیب سارقین مزبور میباشند .

پسر خاله‌اش را با سنك کشت

دیشب مردی در «بایندور» زنجان با پرتاب سنك از پشت‌بام پسرخاله‌اش را کشت !

این مرد که موسی نام دارد بدنبال مشاجره لفظی‌باپسرخاله‌اش وارد خانه‌خودشد از پشت بام با پرتاب سنك اورا مجروح ساخت فرامرز که بسختی آسیب دیده‌بود به‌بیمارستان انتقال یافت ولی معالجات درباره وی موثر واقع نشد ودرگذشت .

کوسه‌ماهی ۴۰ کیلوئی درساحل دریای بندرعباس ازآب گرفته‌شد

کوسه‌ماهی‌بزرگی‌در نزدیکی اسکله قدیم‌بندرعباس درساحل دریا ، از آب گرفته شد .

این ماهی در حدود چهل کیلو وزن داشت وهنگامیکه آب‌دریا عقب رفت قادر نشد به دریا باز گردد .

توقف کوتاه مدت کوسه ماهی در ساحل توجه عده‌ای از اهالی را بخود جلب کرد و بوسیله آنها به ساحل دریا آورده‌شد. عکس ماهی چهل کیلوئی را در ساحل دریا نشان میدهد .

زمین‌خواران نجف‌آباد ناکام شدند!

آموزش وپرورش‌زمینهای‌خود را پس‌گرفت

چندین هزار متر زمینهای متعلق به‌اداره آموزش‌وپرورش شهرستان نجف‌آباد که عده‌ای از ساکنان شهر از مدتها قبل قصد غصب آنها راداشتند و حتی‌بعضی ازآنان نیزقسمت‌هائی از زمینها را بطور غیر قانونی تصرف کرده بودند با تلاش مقامات مسئول آزادشد و در اختیار آموزش وپرورش قرار گرفت.

براساس گزارش رسیده‌از نجف‌آباد ارزش‌زمینهای مزبور بالغ بر نودمیلیون ریال‌میباشد و بطوریکه‌گفته میشود قرار است در این زمینها برای فرهنگیان نجف‌آبادخانه ساخته شود .

آقای «خوشپور» رئیس‌اداره آموزش و پرورش در این‌مورد گفت : عده‌ای از زمینخواران نجف‌آباد از مدتها پیش قصد غصب‌زمینهای آموزش‌وپرورش را داشتند و حتی چند تن از آنان نیز بطور غیرقانونی‌زمینها را تفکیك کرده وبین‌خودتقسیم کرده بودند .

با تلاش وسیعی که در این مورد بعمل آمدزمینهای مزبور از اینعده پس گرفته شد و براساس طرحی که در دست میباشد ترتیبی داده شده است تا در این زمینها خانه‌هائی‌برای فرهنگیان نجف‌آبادساخته‌شود.

مارسمی در آب انبار!

عده‌ای از ماموران گروههای امداد و نجات آتش‌نشانی شهرداری شمیران برای بیرون آوردن یك مار بزرك و سمی از داخل یك‌آب‌انبار در شمیران یکساعت تمام تلاش کردند و چون موفق به خارج کردن مار از آب‌انبار نشدند تمام منافذ و سوراخهای آب‌انبار را با گچ و سیمان مسدود کردند ..!

مار عظیم‌الجثه بامداد دیروز در صحن حیاط یکی‌از خانه های‌شمیران مشاهده‌شد و درمقابل چشمان وحشت‌زده ساکنان خانه ازسوراخ آب‌انبار به داخل‌آن خزید

صاحب خانه پس‌از این جریان ، موضوع‌را باطلاع ماموربن رسانده و وقتی افراد گروههای امداد و نجات آتش‌نشانی بمحل رسیدند وی نیز برای خارج ساختن‌مار از داخل آب‌انبار بکمك آنان شتافت .

خبرنگار ما در شمیران گزارش داد : ماموران پس‌از مدتی تلاش موفق نشدند ماررااز داخل‌آب‌انبار خارج سازند و بهمین‌جهت منافذ و سوراخهای آنرا بستند !

اعضای هیات پارلمانی انگلیس دراصفهان زیبائی وعظمت آثار باستانی را ستودند

دیروز اعضای هیات پارلمانی انگلیس که بدعوت آقای مهندس شریف امامی رئیس مجلس سنا به ایران سفر کرده‌اند بمنظور بازدید از آثارتاریخی وباستانی اصفهان باتفاق آقایان سناتور سعیدی و علی آبتین مدیرکل اطلاعات و روابط عمومی مجلس سنا با هواپیما باین شهروارد شدند .

بعد از ظهر دیروز منزلی

خبرنگار ما در اصفهان گزارش داد : اعضای هیات پارلمانی انگلیس در فرودگاه اصفهان مورد استقبال آقای کیانپور استاندار و جمعی از مسئولین‌امورقرار گرفتندوپس‌از چند دقیقه‌استراحت درمیهمان‌سرای شاه‌عباس‌کبیر ازمدرسه سلطانی ، بازارچه بلند، مسجد شاه ، مسجد شیخ لطف‌اله ، عمارت عالی‌قاپو و کارگاه‌قالی‌بافی فرهنك و هنر وکاخ چهل ستون بازدید کردند

«سر دونالد کابری» رئیس هیات پارلمانی انگلیس هنگام بازدید از مسجدشاه اصفهان عظمت وزیبائی ساختمان مسجد و نحوه معماری عهد صفویه را ستود و اعضای هیات نیز از دیدن آثار باستانی اصفهان غرق حیرت شدند.

با شوهرم توافق اخلاقی‌ندارم تقاضای طلاق میکنم !

دادگاه هم پس از احضار «صمدآقا» باتوافق طرفین‌رای به جدائی آندو داد . به این ترتیب مجردان بشتابند و تا دیر نشده زن بگیرند تا به سرنوشت صمدآقا دچار نگردند .

نقش‌های زندگی

توالت ها را تعطیل کنید!

نیمه‌شب همه سا کنان‌قریهٔ «شکرکوه» کلاردشت‌درخواب ناز بودند که«ادریس» گدای کوردهکده بربام خانهٔ کدخدا رفت و فریاد برآورد ، ایهاالناس توالت ها را تعطیل کنید ، بردر توالت ها قفل بزنید که همه متعلق به‌پدر جدمن می‌باشند ، فقط‌یك هفته مهلت دارید !! اهالی‌ده ازخواب بیدار شدند و کدخدا «ادریس» گدا را از بام خانه بزیر آورد و به او گفت : تو را چه میشود ؟ «ادریس» گفت : چون بربام خانهٔ تو رفته بودم ، کاری به توالت تو ندارم ، اما به بقیه اهالی اخطارکن که تمام توالت هایشان متعلق به من است علی‌الخصوص همسایگانم که همین امروز توالت هایشان‌را تصاحب میکنم! «ادریس» گدا سپس به خانه همسایگان خود رفت و بر در توالت‌های آنها قفل زد ! همسایگان به پاسگاه ژاندارمری شکایت کردند و ماموربن «ادریس» گدا را گرفتند ! فعلا قرار است«ادریس‌گدا» بدادسرای نوشهر اعزام شود، «ادریس» که قاچند روز پیش گدائی میکرد ، ناگهان توبره را کنار گذارده و ادعای‌مالکیت توالت ها را دارد !

عروس ۱۰۲ ساله نازکرد

«صمدآقا» تبریزی ، ۵۳ سال مجرد ماند که زن دلخواهش را پیدا کند، امااز آنجا که‌روزگار بروفق‌مرادش نبود و فلك با او سر ناسازگاری داشت ، پیرزن ۹۷ ساله و پرافاده‌ای به نام «نازی» به همسریش درآمد.

از همان روز های نخست نازی‌خانم بهانه‌گیری را آغاز کرد و مثل عروس های چهارده‌ساله برای شوهرش ناز کرد . «صمدآقا» ۵ سال خون دل خورد و خرج کردو حرص شنید ولی چند روز پیش کاسه صبرش لبریز گشت و به «نازی» گفت : دیگر آه در بساط ندارم ! نازی‌خانم که وارد یکصد و دومین سال زندگی‌اش شده سریعا به دادگاه حمایت خانوادهٔ تبریز رفت و به اعضای دادگاه گفت : چون

آقای سید جعفر موسویان بازرگانی اهوازی هنگام خرید اوراق بنای یك مدرسه دربانك سپه شعبه اهواز گفت:

ازاینکه نوردانش روستاها راروشن میکند لذت میبرم

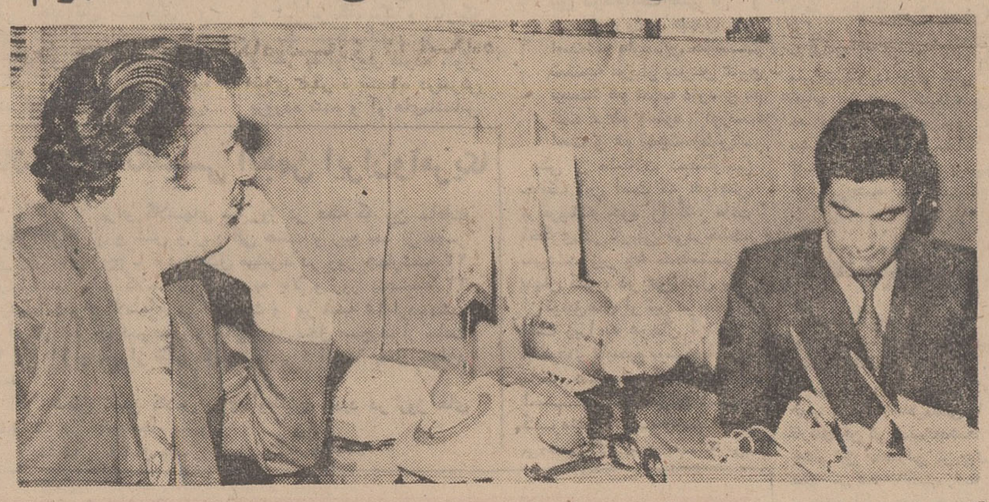

آقای سید جعفر موسویان بازرگان معروف اهوازی هنگام با سایر هموطنان برای شرکت در نهضت فرهنگی جشنهای شاهنشاهی در بانك سپه شعبه اهواز حضور یافت و با خرید ۱۵۰۰ برك اوراق‌بنای مدارس چك هزینه ایجاد یك مدرسه را به آقای دیهیم رئیس بانك‌تسلیم کرد.

ایشان طی گفتگوئی که با خبرنگار اطلاعات در اهواز‌بعمل اورد گفت : تحولات سریع و همه جانبه‌ای که به پیروی از منویات شاهنشاه آریامهر و با اجرای منشور انقلاب در همه شئون مملکت حاصل گردیده انچنان عمیق و عظیم است که حتی اثرات بعضی ازاین‌اقدامات از مرز های کشور گذشته و جنبه جهانی گرفته اما بطورحتم طی دو هزار و پانصد سال‌تاریخ پرافتخار شاهنشاهی ایران کمتر کاری در سطح مملکت به عظمت و اهمیت ایجاد ۲۵۰۰ مدرسه روستائی در زمینه گسترش فرهنك انجام پذیرفته است .

خبرنگار ما از آقای موسویان د رمورد انگیزه‌ای که‌باعث‌خرید این اوراق شد سئوال کرد و ایشان گفت :

«من از اینکه نفوذ عمیق دانش را در روستا ها می بینم لذت میبرم و به مقتضای کارم اغلب در شهر ها و روستاهای مختلف این استان در حال سفر هستم و در این مسافرتها اغلب بچشم خود دیده‌ام که روستا زادگان مملکت‌ما باچه‌عطش‌سیری‌ناپذیری نسبت به فراگرفتن علم ودانش از خود علاقه نشان میدهند .

ولی انگیزه‌ای که باعث شد پس از اطلاع از برنامه ایجاد مدارس در روستا ها بلافاصله و بدون درنك اقدام بخرید اوراق بنای یك مدرسه بنمایم ازسال گذشته سر چشمه گرفته .

سال پیش هنگامیکه از اهواز بسوی یکی از شهرستانها می رفتم در راه خود عده‌ای نزدیك به ۷ نفر دختر و پسر خردسال روستائی را دیدم که هر یك کتاب و دفتری در دست ، در کنار جاده ایستاده‌اند . اتومبیل را متوقف و از انها سئوال کردم چرا اینجا ایستاده‌اید ؟ آنها همگی یك صدا با لهجه شیرین محلی گفتند : میخواهیم برویم دبستان که ۱۲ کیلو متری این محل واقع است من در حالیکه خوشحال و مسرور بودم و از اینکه‌نور دانش را دررروستا ـ زادگان بچشم‌خود‌میدیدم‌لذت‌بردم با خود گفتم ایکاش روزی فرارسد که به اراده‌رهبر مملکت مادر هر یك از روستا هادبستانی ساخته‌شود تاروستائیان وروستا ـ زادگان دیگر برای تحصیل احتیاج به طی مسافتی نداشته باشند . و از ان روز به بعد همواره در این فکر بودم که من نیز بتوانم در این رستاخیز فرهنگی سهیم باشم تا اینکه اعلام شد بمناسبت جشنهای شاهنشاهی در سال ۱۳۵۰ دو هزار و پانصد مدرسه اماده بهره‌برداری خواهدشد من‌نیز بلافاصله و بدون درنك برای خرید ۱۵۰۰ برك‌اوراق‌بنای‌مدارس شتافتم و هزینه ایجادیك‌مدرسه را پرداختم .

آقای موسویان در پایان این گفتگو افزود : امیدوارم همه طبقات مردم بخصوص افراد متمکن در این امر خیر شرکت کنند و جشن شاهنشاهی ایران را بیك رستاخیز بزرك فرهنگی و یك‌سازندگی وسیع که‌شایسته عظمت تاریخ و سرزمین‌باستانی ایران باشد مبدل سازند .

نمایندگان اطلاعات در خدمت مردم

مردم «بناب» شهربانی میخواهند

باتوجه به توسعه «بناب» مراغه و افزایش جمعیت‌آن، لازم است در این‌شهرستان شهربانی تاسیس گردد، این تقاضا چندسال‌پیش نیزوسیلهٔ اهالی بناب عنوان گردید و گویا هزینه خرید زمین نیز تامین شده است . عده‌ای از اهالی بناب مراغه که در دفتر نمایندگی روزنامه اطلاعات حضور یافته بودند ، پس‌از مطرح کردن مطالب بالا افزودند : خوبست مقامات مسئول نسبت به برآوردن خواست های ما اقدام کنند .

کمبود پزشك در بیمارستان «بهشهر»

از یکسال پیش ، بعضی‌از پزشکان بهشهر از این شهرستان به تهران منتقل شده‌اند و تاکنون نیز جای آنها پزشکی به بهشهراعزام نشده است در حال حاضر بیمارستان بهشهر تنها وسیلهٔ ۲ پزشك اداره میشود و با توجه به عدهٔ بیماران‌مراجعه کننده ، این دو پزشك قادر نیستند ، نیاز همه مراجعان را برآورند ، عده‌ای از اهالی بهشهر که بدفتر نمایندگی روزنامه‌اطلاعات مراجعه‌کرده بودند تقاضا کردند، مقامات وزارت بهداری هرچه زودتر در مورد تامین کادر درمانی بیمارستان این منطقه اقدام نمایند .

فتوکپی الکتروستاتیك سیوین
محصول همکاری فنی صنایع الکترونیک آمریکا و ژاپن
SAVIN ELECTROSTATIC COPIERS

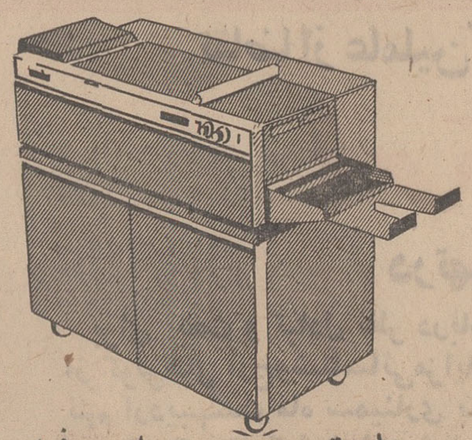

راحت ـ سریع ـ باصرفه
زیرا:
کاغذفتوکپی فقط بعرض نسخه اصلی مصرف میشود
ایسپاکو ISPACO
خیابان شاه‌رضا ـ شماره ۱۵۶ نزدیک کالج
تلفن : ۶۶۶۲۲۱ ـ ۴۰۱۹۰ ـ ۴۰۳۳۹

اژدها

۳۸۳

نوشته : احمد احرار

تنها امید ملکه آن بود که شاه صفی به سخنان شکایت‌آمیز مادرش گوش نکرده . آغاباشی را بطلبد واز وی توضیح بخواهد . بی‌اراده خود را به انبوه رختخوابها چسبانیده و دهشت زده به انتظار سرنوشت ایستاده بود در حالی که اشکش بی‌اختیار روی گونه‌ها می‌لغزید و از نه دل بربخت خود و نیت پلید مهدعلیا نفرین‌میفرستاد. در همین حال،پیش‌ازآنکه مهدعلیا فرصت یافته‌از تالارخوابگاه‌خارج‌شود و ملکه جرات بیرون آمدن و امان خواستن پیدا کند شاه‌صفی تصمیم خوفناکی گرفت . تصمیمی که خشم و مستی محرك آن بود .

شاه صفی که براثر سخنان‌مهدعلیا غرورش زخمی شده وسوءظن‌وجودش را پر کرده بود برای کشف حقیقت بیکی از شیوه های خاص خودش متوسل گشت . شمشیر از نیام‌کشید. و چون ببری تیر خورده بطرف پرده هجوم برد. مهدعلیا که منتظر چنان پیشامدی نبود وحشت زده صورت خود را میان دو دست پنهان کرد و کوشید تا فریاد خود را در دهان خفه کند .صفی چندین بار پیاپی شمشیر را در شکم پرده فرو برد و لحظه‌یی پس از آن ، ملکه درحالیکه پرده را در بغل زده بود بر زمین نقش بست . خون پیراهن سفیدملکه را رنك میزد و پیش میرفت . صفی دیوانه‌وار فریاد زد :

ـ این عبرتی خواهد بود تا زن و مرد بدانند کسی را درین‌درگاه‌مجال گستاخی نیست !

آنگاه شمشیر خون‌آلود خود را به کنار جسد ملکه پرتاب کرد وتلوتلو خوران به بستر بازگشت .مهدعلیانیز فرصتی بدست آورده در حالیکه از وحشت قادر به نفس کشیدن نبود از عمارت خوابگاه گریخت وبه‌حرمخانه پناه برد .

مهدعلیا قادر نبود آن منظره‌هولناك را که در تالار عمارت خوابگاه دیده بود از پیش چشم دور کند و در حالیکه بخوبی میدانست که در آن حادثه تا چه حد مقصر بوده است و نگران فردا بود که وقتی مستی از سر شاه‌صفی پرید و دستهای خودرا بخون ملکه آغشته یافت‌چه‌عکس‌العملی بروز خواهد داد .

مهدعلیا یقین داشت قتل ملکه در خوابگاه پادشاه ، حادثه‌یی نیست که به آسانی فراموش شود و از آن می ترسید که مبادا شاه‌صفی در صدد تحقیق ماجری برآید و هنگامی که به حقیقت امر دست یافت ، محض تبرئه کردن خود ، او را مسئول مرك ملکه معرفی کند .

پیش‌بینی مهدعلیا تا حدودی‌صحیح بود . مرك ملکه و مادر ولیعهد با چنان وضعیت فجیعی هیجان‌شدیدی بوجودآورد و تالم همگان‌رابرانگیخت اما شاه صفی با وجود آنکه سخت از آن پیشامد ناراحت شده بود نخواست با دنباله‌گیری ماجری ، التهابی را که آن حادثه هول‌انگیز برانگیخته بود دامن بزند.

با اینهمه ، مهدعلیا ازمکافات‌برکنار نماند . شاه‌صفی خواه‌ناخواه دریافته بود در حادثه قتل ملکه ،فتنه‌انگیزی مادرش اورا به ارتکاب چنان عملی تحریك کرده است و همین بهانه‌یی بود برای آنکه دست مادرش را از زندگی خود کوتاه کند و برای‌مدتی او رابرسر جای خود بنشاند.

پس از حادثه مرك آناخانم چند روزی شاه‌صفی سخت غمگین بود و از اندرون خارج‌نمیشد ولب‌به‌شراب نمیزد . درین مدت چند بار مهدعلیا قصد آن کرده بود که به احوالپرسی و سر سلامتی شاه برود . اماهرنوبت شاه‌صفی از پذیرفتن او خودداری‌می کرد و سر انجام نیز میرزاتقی نزد مهدعلیا رفت و اورا متوجه ساخت‌که بهتر است مدتی‌ازدربار‌دور باشد و حوصله کند تا حادثه مرك آناخانم‌و تاثری که از آن حادثه بر خاطرشاه نقش بسته بود فراموش شود .

مهدعلیا حس میکرد که در چنان شرایطی لجاجت ورزیدن و کوشش برای دست یافتن به شاه وجلب‌محبت و عنایت وی بمصلحتش نیست وهمان بهتر که مدتی از دستگاه سلطنت بدور باشد تا شاه‌خودش استراحتی کند و هم براثر این‌فاصله، عواطف مادر و فرزندی در وجود شاه‌صفی جایگزین خشم و تنفر وی شود . از همینرو بتوصیه میرزاتقی رخت سفر بسته به عزم زیارت امام ثامن «ع» رهسپار خراسان شد .

مهدعلیا بهنگامی عازم سفر میشد که حرمخانه شاهی آبستن حوادثی تازه بود .

تماشاچی باید احساس آسایش کند تابتواند باعلاقه تماشاچی باشد

کوتاه درباره

ویترین مجلل

از : پورنک

آیا هرگز برایتان اتفاق افتاده است که بدون هیچ دلیل خاصی به سینما بروید؟

اصولا سینماروها را می‌توان به سه دسته تقسیم کرد یك گروه که برایشان فرق نمیکند چه فیلمی نمایش میدهند ، اما دوست دارند به مجرد اینکه فیلم جدیدی روی اکران آمد ، آنرا ببینند و با فیلمی که روز قبل دیده‌اند مقایسه کنند .

یك گروه که طرفدار نوع خاصی از فیلم هستند مثلا برایشان کافی است که فیلم بوی عشق بدهد ، با عجله بدیدنش میروند و یا از فیلم وحشت و اضطراب خودنمائی کند ، برایش سر و دست میشکنند و بهرحال فیلم را در یك رده خاص می‌پسندند و باز برایشان نحوه ارائه فیلم تفاوتی نمیکند

و بالاخره گروهی که «مدعی» هستند و مو را از ماست می‌کشند گوش می‌خوابانند تا یك شاهکار به نمایش گذاشته شود و آن وقت با همه قوائی که برای «تمیز» خوب از بد در خود ذخیره کرده‌اند بتماشا بروند و خیلی ظریف انگشت روی نقاط ضعف فیلم بگذارند و آنوقت هرکدام متناسب با موقعیتی که دارند از فیلم انتقاد کنند

آنکه حرفش فقط توی کوچه خودشان خریدار دارد سر کوچه برای دوستان «انتقاد فیلم» بگوید وآنکه در اداره شنونده دارد، پشت میز موسسه دار سخن بدهد و آن کسی هم که در مطبوعات است حرفش را بگونه‌ای که در تخصص اوست روی کاغذ بیاورد. بهر حال فیلم که بی‌گمان سر نوشت یك اجتماع یك نسل و یا یك جامعه را در دست دارد موضوع بسیار خوبی برای بحث و گفتگوست.

اولین خاطره‌ای که درذهن من از سینما وجود دارد ، فضای تابستانی سینما پارس اهواز است که البته حال اسم دیگری دارد و خوشبختانه مدرن هم شده . یادم می‌آید بلیت‌ها سه‌ریالی بود و پنج ریالی و یك تومانی . آنموقع قسمت سه‌ریالی یك ارشد داشت (مثل کلاس های مدارس) این ارشدیك چوب بدست میگرفت و تماشاچیان سه ریالی را که معمولا نظم سینما را بهم میزدند ساکت میکرد.

در این فضا سه چهارتا مرد سفید پوش که هرکدام یك پارچ بزرك آب یخ را حمل میکردند مرتبا تماشا‌چیان عطش زده را بنوشیدن آب یخ دعوت میکردند که البته قیمت یك لیوان آن ده‌شاهی بود . یادم می‌آید یك شب که باتفاق دوستان همکلاس جای شما خالی‌توی ردیف سه ریالی لمیده‌بودیم من عطشناك فریاد زدم «آبی..» و بجای آب چوب ارشد سینما درست روی سر مخلص فرود آمد که.....ساکت، ساکت» و . . . . . .

چند شب پیش این صحنه در فضای بسیار مجلل سینمائی برایم جان گرفت که بیش از پنج میلیون تومان خرج ساختمان آن شده بود، شاید باین علت که در این زمان زیاده از حد احساس آسایش میکردم

این سینما در تهران نبود و راستش را بخواهید بهمین دلیل کمی مرا درفکر فروبرد که چطور سازنده سینما جرات بخرج داده دست بچنین «ولخرجی» عظیمی زده زیرا برگشت پنج میلیون تومان پول بنظر من (اگر اشتباه نکنم) در شهر مشهد و آنهم از دریچه کوچك گیشه سینما باین آسانی‌ها امکان پذیر نیست . من از پیش در باره این سینما و نحوه تبلیغاتی که برای آن میشد کنجکاو شده بودم زیرا لازم نمیدیدم که وقتی قرار است سینمائی در مشهد و یا هرشهر دیگر افتتاح شود همه مردم ایران در جریان قرار گیرند چون تبلیغ برای افتتاح یك سینما باین جهت ضروری‌است که مردم متوجه گیشه این سینما بشوند وطبیعی است که برای شما و من امکان‌پذیر نیست که از تهران برویم مشهد ، برویم سینما شهرفرنك وفیلم ببینیم . بهمین‌جهت در اولین برخورد با سرمایه گذاری که همه مردم‌شهر اورا بنام «هراند» میشناسند پرسیدم :«...هدف از این نوع تبلیغات چه‌بود؟» گفت : «..جلب توجه تهیه‌کننده ها . . . جلب توجه نمایندگان کمپانیهای‌خارجی و از همه مهمتر جلب رضایت خودم. درمورد تهیه کنندگان و کمپانی های خارجی باید بگویم . هدفم این بود که متوجه باشند در شهرمشهد سینمائی ساخته شده که می‌تواند بعنوان یك « عامل عرضه‌کننده » محصول آنها را در یك ویترین بسیار زیبا قرار دهد .

گفتم «...یعنی میفرمائید می‌شود هر نوار متحرکی را در سالن سینمای شما بصرف زیبائی آن بخورد مردم داد؟ «گفت: ..تصادفا اینطور نیست بلکه این اصل راهمه سینما‌های ممتاز دنیا رعایت میکنند که از نمایش فیلم مبتذل بپرهیزند وطبیعی است هدف نهائی من ایجاد یك فضای صحیح برای یك سینمای صحیح بوده است.» گفتم در مشهد این توجه وجوددارد که فیلمهای شما مشتری داشته باشد؟ » خیلی مطمئن و با غرور جواب داد «..شما شهر مشهد را دیده‌اید ؟ گفتم : «بله...» گفت«. . . چطور بود ؟ » گفتم: « زیبا و شاید یکی از زیباترین شهرهائی که تاکنون دیده‌ام گفت : «...پس، هم‌این‌سینما مشتری دارد و هم فیلمهائی که برای‌نمایش دراین سینما انتخاب میشوند، مردم اینجا در سطح بالائی از تعلیم‌وتربیت قرار دارند ، عشق وعلاقه به فراگیری در مردم بسیارزیاد است ، مردم اینجا زیاده‌خواه هستند و از شهر خود توقع دارند که بهترین باشد و شاید همین طرز فکر مردم باشد که مرا وادار کرده‌است درحد خودم اینگونه سرمایه‌گذاری کنم، وآنگهی شما به تعصب معتقد هستید یا نه ؟» گفتم «...منظورتان چیست؟» گفت : « ... مثلا تعصب به زادگاه ..؟» گفتم :«شدیدا معتقد هستم » گفت : « . . . عامل اصلی همان تعصب به زادگاه است که مرا بساختن شهر فرنك تشویق کرده است »

گفتم:« ..پس آن اشاره‌ای که به جلب رضایت خودتان کردید ناشی از همین‌تعصب است ؟» گفت : «بله . صد در صد..»

برای «هراند» سرمایه‌گذار مشهدی قصه فضای تابستانی سینمای بیست‌وپنج سال پیش شهرمان را گفتم وخیلی تعجب کردم وقتی‌یکی از حاضران در اینجا دیدار گفت : «...خیال میکنید هنوز هم وضع بسیاری از سینما‌های تهران و شهرستانها بهتر از آن فضای تابستانی ۲۵ سال پیش است.

خواننده عزیز :

نباید توقع داشت که همه مردم فیلمهای استثنائی و سنگین رادوست داشته‌باشند و براستی چنین توقعی نه‌تنها معقول نیست بلکه ظالمانه است. پس باید فکری کرد که سینماهای نمایش دهنده فیلمهای مورد علاقه اکثریت مردم هم فضای خوب و قابل تحمل داشته باشند.

اینروزها مشتری فیلمهای فارسی خیلی زیاداست وبازار این سینما خیلی گرم شده، اما در نهایت تاسف بعضی‌از سینماهای نمایش‌دهنده‌فیلم‌های‌فارسی هنوز هم‌آدم‌ازبیاد آن روزها میاندازند که‌قیمت بلیت سه‌ریال بود و پنج‌ریال و ده ریال و مشترپیهای سه ریالی احیانا توسری هم می‌خوردند.

آگهی پذیرش دانشجو برای سال یکم دانشکده افسری شهربانی

الف . شرایط ۱ـ تابعیت ایران

۲ـ متدین بودن بیکی از ادیان رسمی کشور

۳ـ دارا بودن گواهینامه دوره کامل متوسطه در یکی از رشته های (طبیعی .ادبی .ریاضی) و همچنین دانش‌آموزان سال ششم‌رشته‌های‌فوق‌الذکر میتوانند در آزمایشات ورودی دانشکده افسری شهربانی شرکت نمایند و در صورت موفقیت در آزمایشات ورودی باید اصل گواهینامه یا جواز قبولی امتحانات خرداد ماه ششم متوسطه خود را برای ورود بدانشکده تسلیم نمایند.

(قبول شدگان شهریور ماه ۱۳۵۰ پذیرفته نمیشوند).

٤ـ سن کمتر از ۱۸ سال تمام و بیشتر از ۲۵ سال نباشد و داوطلبانیکه خدمت زیر پرچم را انجام داده‌اند مدت خدمت زیر پرچم که‌در کارت پایان خدمت قید شده به حداکثر سن آنها‌افزوده میگردد.

۵ـ برخورداری از تناسب اندام «استعداد جسمانی و تندرستی کامل »

٦ـ داشتن حداقل ۱٦٦ سانتیمتر طول‌قدبرای داوطلبان ذکورو ۱٦۰ سانتیمتر برای داوطلبان‌اناث.

۷ـ نداشتن سوءپیشینه .

۸ـ داشتن حسن شهرت فردی و خانوادگی.

۹ـ سپردن تعهد خدمت در شهربانی برابر مقررات .

۱۰ـ نداشتن همسر اولاد و کسان تحت تکفل .

۱۱ـ موفقیت در آزمایشات ورزشی وعلمی.

ب . مدارك لازم برای ثبت نام .

۱ـ تقاضای کتبی بخط و امضای داوطلب‌طبق نمونه زیر .

۲ـ شش قطعه عکس‌برقی غیر فوری ٤×٦.

۳ـ رسید بانکی پرداخت ۵۰۰ ریال بابت شرکت در آزمایشات ورودی که بحساب جاری شماره ۲۲٦٤ دانشگاه پلیس در بانك‌مرکزی‌ایران پرداخت یا حواله شده باشد (از ارسال وجه یا چك خودداری نمایند) ضمنا مدارك ووجه پرداختی مسترد نخواهد شد.

٤ـ یکبرگ فتوکپی شناسنامه .

۵ـ یکبرگ فتوکپی کارت پایان خدمت وظیفه داوطلبانیکه خدمت زیر پرچم را انجام داده‌اند

ب . روش نام‌نویسی

۱ـ داوطلبان باید از تاریخ نشر این آگهی کلیه مدارك فوق رایکجا باپست سفارشی بنشانی (تهران دانشگاه پلیس هیئت انتخاب دانشجویان) ارسال نمایند .

۲ـ بتقاضا هائیکه بعد از روز یکشنبه‌سی‌ام خرداد ماه واصل گردد ترتیب اثر داده نخواهد شد .

۳ـ کارت ورودی واندازه گیری قد و آزمایش ورزش داوطلبان ذکور روزهای پائین صبحها از ساعت هفت‌ونیم‌الی ظهرواز ۳الی٦بعداز ظهر توزیع و در همان روز اندازه‌گیری قدو آزمایش ورزش بعمل خواهد آمد .

صبح روز سه شنبه ۱ر٤۰ کسانیکه نام خانوادگی آنها با حروف الف و ب‌شروع‌میشود.

بعد از ظهر سه شنبه ۱ر٤۰ کسانیکه نام خانوادگی آنها با حروف پ .تا.خ شروع میشود.

صبح‌روز ٤شنبه۲ر٤۰ کسانیکه‌نام‌خانوادگی آنها باحروف د.تا.ش شروع میشود.

بعداز ظهر ٤شنبه ۲ر٤۰ کسانیکه نام خانوادگی آنها با حروف ص. تا. ف شروع میشود.

صبح روز پنجشنبه ۳ر٤۰ کسانیکه نام‌خانوادگی آنها باحروف ق.تا.ل شروع میشود .

بعد از ظهر روز پنجشنبه ۳ر٤۰ کسانیکه نام‌خانوادگی آنهابا حروف‌م.تا.ی شروع میشود.

صبح و بعد از ظهر شنبه ۵ر٤۰ کارت ورودی واندازه گیری قد کلیه داوطلبان نسوان توزیع و در همان روز از آنان اندازه‌گیری قدو آزمایش ورزش بعمل می آید.

٤۰ـ روز سه شنبه ۸ر٤۰ ساعت چهارو نیم بعداز ظهر مسابقه ورودی علمی در محل دانشگاه پلیس انجام خواهد شد .

۵ـ روز سه شنبه ۲۲تیرماه صورت اسامی‌پذیرفته شدگان در مدخل درب‌های ورودی دانشگاه پلیس نصب و اعلان میگردد ضمنا‌برای‌قبول‌شدگان به آدرسیکه در تقاضانامه خود تعیین کرده‌اند دعوتنامه‌ای جهت مراجعه بدانشگاه پلیس‌برای‌انجام معاینات پزشکی و ثبت نام در دانشکده ارسال می گردد .

ت مزایا

۱ـ دوره دانشکده افسری شهربانی سه سال تمام است وکلیه دانشجویان شبانه روزی خواهند بود هزینه غذاو لباس بعهده شهربانی کل کشور میباشد و بدانشجویان در سالهای یکم و دوم‌ماهیانه مبلغ ۱٦٦٦ ریال و در سال سوم ۳۷۵۰ ریال کمك هزینه تحصیلی پرداخت خواهد شد .

۲ـ دانشجویان پس از خاتمه دوره سه ساله دانشکده و موفقیت در آزمایشات‌نهائی‌بدرجه‌ستوان دومی نایل میگردند و طبق احتیاج شهربانی کل کشور در مرکز و یا شهرستانها بخدمت گمارده خواهندشد فارغ‌التحصیلان‌دانشکده‌افسری‌شهربانی درعین حال باخذ لیسانس نایل و از مزایای آن برخوردار خواهند شد.

۳ـ دوره تحصیلی‌دانشجویان دانشکده‌افسری شهربانی در صورت توفیق در آزمایش نهائی جزو خدمت زیر پرچم آنان محسوب میشود .

ث ـ مواد مسابقه ورودی :

۱ـ زبان فارسی (نمره زبان فارسی داوطلب نباید کمتر از ۱۰ باشد)

۲ـ اطلاعات عمومی از مواد تدریس شده در دوره ٦ ساله دبیرستان رشته های ادبی .طبیعی. ریاضی و رویدادهای مهم ایران و جهان.

۳ـ یکی از زبانهای خارجه (انگلیسی .فرانسه. آلمانی .)

دانشکده افسری شهربانی

تقاضای شرکت درآزمایش ورودی

من		شهرت	
فرزند		دارنده‌شناسنامه‌شماره	
صادره‌از		متولدروز	
ماه		سال	
متدین‌بدین	که‌از	دبیرستان	
		دردبیرستان	
شهر		رشته	
فارغ‌التحصیل‌شده‌ام		خدمت‌زیرپرچم‌رابمدت	
مشغول‌تحصیل‌میباشم			
انجام‌داده‌ام .		وزبان‌خارجه‌ایکه‌امتحان‌میدهم	
انجام‌نداده‌ام			

میباشد.

باارسال‌مدارك لازم تقاضای نام‌نویسی‌برای شرکت‌درآزمایش ورودی دانشکده افسری شهربانی‌رادارم.

نشانی		شهر	
خیابان		کوچه	
شماره‌پلاك		منزل	
		شماره‌تلفن	

آغاز سومین‌هفته فیلم اصیل ایرونی

سوچهر صادقپور

تقدیم میکند

درشکه‌چی

سناریست و کارگردان

نصرت کریمی

باموفقیت درسینما

مهتاب

ادامه دارد

آگهی مناقصه شماره ۷۷۱ر۵۰

شهربانی کل کشور خرید مقدار پانزده‌تن کره خوراکی را در قالب های یکصد گرمی را طبق شرایط جداگانه موجود به مناقصه می‌گذارد، داوطلبان مایل به شرکت دراین‌مناقصه می‌توانند برای دریافت‌برك شرایط مناقصه بداثره قرارداد های اداره کارپردازی مراجعه و پیشنهادات خود را در پاکت لاکو مهر شده تا .اخر وقت اداری روز ۹ر۳ر۵۰ بداثره دبیرخانه اداره مذکورتسلیم ورسید دریافت نمایند پیشنهادات رسیده ساعت‌ده صبح‌روز ۱۰ر۳ر۵۰ در جلسه کمیسیون مناقصه‌باز و قرائت خواهد شد حضور پیشنهاد دهندگان در جلسه کمیسیون مناقصه آزاد است‌و کمیسیون مناقصه در رد یا قبول یك یا کلیه پیشنهادات مختار می باشد . م‌الف ۲۱۳٦

آ_۹۹٤۸ ۱_۲ شهربانی کل کشور

آگهی تجدید مزایده

دانشکده پزشکی دانشگاه تهران مقداری‌اموال‌ولوازم اسقاط موجود در انبار فرسوده دانشکده را از طریق مزایده کتبی به فروش میرساند .

داوطلبان می بایستی برك شرایط و مشخصات مورد مزایده را از اداره اموال دانشکده پزشکی دریافت و پس از امضاء به انضمام پیشنهاد و رسید مبلغ یکصدو بیست هزار ریال وجه‌نقد سپرده به حساب ۱۱۷٤ دانشکده پزشکی‌در بانك مرکزی‌ایران در پاکت لاك و مهرشده تاساعت۹صبح روز یکشنبه۹ر۳ر۱۳۵۰ بدفتر دانشکده پزشکی تسلیم و رسید دریافت نمایند.پیشنهادات واصله در ساعت ۱۰صبح همانروزدر کمیسیون مزایده‌دانشکده پزشکی قرائت میشود. پیشنهادات می بایستی بنام اداره اموال و روی پاکت جمله (مربوط به مزایده لوازم اسقاط) قیدشود . م الف ۲۱۳٤

ذیحساب دانشکده های گروه پزشکی و بیمارستان ها:شمسا

آ_۹۹۷۰ ۱_۲

محل جدید آموزشگاه بهیاری دانشکده پزشکی دانشگاه تهران

بدین‌وسیله باطلاع‌عموم میرساند که آموزشگاه بهیاری‌دانشکده پزشکی به محل جدید واقع‌در خیابان چهل متری نواب‌نرسیده. به‌میدان کندی نبش خیابان پرچم شماره ۷۸انتقال یافت . م‌الف ۲۱۳۳

دانشکده پزشکی . دانشگاه تهران

آ_۹۹۷٤

آگهی مناقصه نوبت دوم لوله‌کشی واحداث منبع‌آب شهر فیرورق

دفتر مهندسی استان آذربایجان غربی باستناد موافقت‌شماره ۱۰۰۳ ـ ۱۷ر۱ر۵۰ مقام معظم‌استانداری‌آذربایجان غربی پروژه لوله‌کشی و احداث منبع آن شهرفیرورق‌را طبق نقشه‌ومشخصات موجود باشرایط زیر به مناقصه واگذار مینماید .

۱ـ مدت انجام کار سه ماه از تاریخ عقدو مبادله قراردادبوده و مبلغ کار چهار میلیون ریال می باشد

۲ـ صلاحیت فنی و مالی پیشنهاد دهندگان بایستی از طرف دفتر مهندسی استان تائید شده باشد (ضمنا پیمانکاران متقاضی بایستی جزو لیست پیمانکاران لوله کشی سازمان برنامه باشد.)

۳ـ کسانی که مایل به شرکت در مناقصه باشند می توانند با مراجعه بدفتر مهندسی استان واقع در رضائیه و باپرداخت مبلغ چهار هزار ریال به حساب ۷۲۱۳ در بانك ملی شعبه‌رضائیه اوراق شرکت در مناقصه را دریافت و تا آخر وقت اداری روز ۵ر۳ر۵۰ پیشنهادات خود را در دو پاکت لاکو مهر شده بشرح زیر بدفتر مهندسی استان آذربایجان غربی تحویل و رسید دریافت نمایند .

پاکت الف ـ اسناد مناقصه که زیر آنها جمله ملاحظه‌شدو مورد قبول است نوشته و به امضاء پیشنهاد دهنده رسیده باشد ضمانت نامه بانکی طبق فرم سازمان برنامه به مبلغ دویست هزاریال به مدت سه ماه به عنوان سپرده ضمیمه باشد چنانچه برنده مناقصه از پیشنهاد خود عدول‌نماید سپرده او بنفع‌سازمان برنامه ضبط ولدی‌الاقتضاء با نفر دوم قرارداد منعقد خواهد شدو تا عقد قرارداد سپرده برنده دوم و سوم مسترد نخواهد شد در صورتی که پاکت الف ناقص تشخیص داده شود از قرائت‌پاکت ب خودداری خواهد شد .

پاکت ب‌محتوی برك پیشنهاد که با تمام حروف و بدون قلم خوردگی نوشته شده باشد خواهدبود .حضور پیشنهاددهندگان یا نماینده، قانونی آنها در جلسه‌مناقصه آزاد بوده و مناقصه حضوری ممنوع است .

٤ـ پیشنهادات واصله در ساعت ۵ بعد از ظهر روز ۵ر۳ر۵۰ باحضور اعضاء کمیسیون مربوطه باز و قرائت خواهد شد .

۵ـ پیشنهاد دهندگان نباید. مشمول منع مداخله کارمندان در معاملات دولتی باشند .

٦ـ هزینه چاپ آگهی ـ مالیات و غیره کلا به عهده برنده مناقصه است .

۷ـ کمیسیون عالی مناقصه در رد یا قبول یك یا کلیه پیشنهادات واصله مختار است .

۸ـ قرارداد طبق فرم قرارداد سازمان برنامه و شرایط عمومی پیمان تنظیم و مبادله خواهد شد

۹ـ بهای کار انجام شده به موجب صورت وضعیت تنظیمی پس از تائید دفتر مهندسی استان و مجری طرح پرداخت‌میشود.

۱۰ـ سایر شرایط در طرح قرارداد مندرج است .

دفتر مهندسی استان آذربایجان غربی حبیب‌الله عجمی

آ_۹۸۲٤

آگهی مناقصه

دانشکده پزشکی دانشگاه تهران یکصدتن مرغ مورد احتیاج سال ۱۳۵۰ بیمارستان ها و موسسات تابعه را از طریق مناقصه کتبی خریداری مینماید و داوطلبان فروش میتوانند با دریافت برك شرایط و مشخصات از دفتر اداره تدارکات پیشنهادات خود رابانضمام رسید بانکی بمبلغ ۳۷۵۰۰۰ ریال قاساعت ۹ صبح روز سه شنبه چهارم خرداد ماه ۵۰ بدفتر دانشکده‌پزشکی تسلیم و رسید دریافت نمایند. پیشنهادات واصله در ساعت ۱۰ صبح همانروز قرائت میشود. م‌الف ۱۹۱۲

رئیس اداره تدارکات دانشکده پزشکی

آگهی مناقصه

شهرداری دماوند باستناد بندیك تصویبنامه شماره ۱۲٤ مورخ ۱۵ر۲ر۵۰ انجمن محترم شهر زیرسازی واسفالت وجدول وبقیه کار مربوط به‌خیابان ومیدان محوطه جلوساختمان شهرداری را برابر نقشه اسفالت و زیرسازی استادیوم از میدان ششم بهمن منتهی بدبیرستان کورش کبیر ومشخصات وواحدبها سال ٤۹ دفتر مهندسی استان مرکز باشرایط ذیل بمناقصه می گذارد.

۱ـ پیشنهاد دهندگان باید مبلغ یکهزارو پانصد ریال(۱۵۰۰) بحساب ۱۵۹۱۳۰ شهرداری دربانك ملی شعبه دماوند پرداخت و ضمن‌ارائه فیش مربوط به‌دفتر مهندسی استان مرکز به‌آدرس (تهران‌خیابان حقوقی پلاك۱۱۰) نقشه و مشخصات وواحدبها و گواهی صلاحیت فنی‌شرکت در مناقصه را دریافت‌دارند.

۲ـ داوطلبان شرکت در مناقصه مبلغ یکصد پنجاه‌هزار ریال (۱۵۰۰۰۰)صدی پنج کل کار را نقدا به‌حساب۱۵۹۱۲۹ شهرداری دربانك ملی شعبه دماوند توزیع‌و یااسناد خزانه‌یاضمانت‌نامه بانکی که‌اعتبار آن کمتر از یکماه نباشد ضمیمه پیشنهاد خود نمایند.

۳ـ پیشنهادات در دوپاکت (الف)و (ب) خواهدبود . پاکت‌الف محتوی فیش‌بانکی ۵٪ کل کار یااسناد خزانه یاضمانت‌نامه‌بانکی بانضمام نقشه‌ومشخصات وواحدبها و مدارك صلاحیت‌فنی دریافتی از دفتر مهندسی وفیش مربوط به‌بهای اوراق یکهزارو پانصد ریالی خواهدبود

٤ـ پاکت ب ـ محتوی پیشنهادحداقل بهاو تخفیف خواهدبود وکلیه محتویات دوپاکت بایستی بامهر وامضاء پیشنهاد دهنده یا نماینده مجاز اورسیده باشد .

۵ـ پیشنهاد دهندگان باید پیشنهادات خود را تا آخروقت اداری‌ساعت یك‌ویم بعداز ظهرروز یکشنبه مورخ۹ر۳ر۱۳۵۰ بدفترشهرداری تسلیم‌و رسید دریافت نمایند.

٦ـ پیشنهادواصله درساعت ۱۰ صبح‌رور بعد با حضور کمیسیون درشهرداری بازوقرائت‌خواهدشد حضور پیشنهاد دهندگان و یا نمایندگان قانونی آنان در کمیسیون ازاداست .

۷ـ شهرداری می‌تواند بیست‌و پنج‌در صد از کل کار راکسر یااضافه نماید.

۸ـ شهرداری در رد یاقبول یك یا کلیه پیشنهادات رسیده‌بدون ذکردلیل آزاداست.

۹ـ پیشنهاد دهندگان بایدرعایت قانون منع‌مداخله کارمندان دولت‌رابنمایند.

به‌پیشنهادات فاقدسپرده واسنادو مدارك مورد لزوم . مبهم .و مشروط و همچنین به پیشنهاداتی‌که بعداز موعد مقرر در آگهی برسدترتیب‌اثر داده‌نخواهدشد.

۱۰ـ سپرده‌نفرات اول‌و دوم وسوم تاانعقادقرارداد بانفر اول نگاهداری وسایر سپرده هامسترد می گردد چنانچه یکهفته پس از ابلاغ شهرداری نفر اول برنده مناقصه حاضر به عقد قرارداد نگرددسپرده‌اوبنفع شهرداری ضبط وبانفر دوم‌وسوم بهمین ترتیب‌رفتارخواهدشد.

۱۱ـ کلیه هزینه ها اعم از مالیات وعوارض وهزینه‌چاپ آگهی وغیره به عهده برنده مناقصه خواهدبود .

۱۲ـ مدت‌انجام کار از تاریخ‌عقد قرارداد سه ماه خواهدبودو دوره تضمین حسن‌انجام کار از تاریخ تحویل موقت یکسال می باشد .

۱۳ـ برنده مناقصه بایدقبل از انعقادو مبادله قرارداد ده در صد کل کار را ضمانت‌نامه‌بانکی وباوجه نقدبه‌شهرداری تسلیم نماید.

۱٤ـ سایر اطلاعات و جزئیات مربوط به معامله دراسناد مناقصه مندرج‌است.

شهردار دماوند ـ عباس نژاد

آ_۹۸۲۰

تبریکات

جناب آقای سید ابراهیم سید پور مدیر عامل جمعیت شیروخورشید سرخ خمام

انتخاب بجاو شایسته‌شمارا بسمت مدیر عامل‌صمیمانه تبریك عرض مینمائیم .

بندر پهلوی ـ غازیان‌بانك‌بیمه بازرگانان ـ مهدی مربوطیان

آ_۹۸۱٤

جناب آقای قوام صدری وزیر مشاور

در نهایت خوشوقتی ارتقاء مقام جنابعالی را صمیمانه تبریك عرض نموده و سعادت وموفقیت‌روزافزون جنابعالی را از حضرت احدیت خواهانم .

دکتر فتحعلی شمس

آ_٤٦۸۵ ۲

جناب آقای دکتر فروزان

انتصاب شایسته آنجناب را به مقام معاونت وزارت دارائی صمیمانه تبریك عرض مینمائیم .

محمد علی شلیله و بانو

آ_۹۷۰٦ ۱

اطلاعیه اداره کل بهداری تهران

اداره کل بهداری تهران ضمن‌تشکر از همکاری ساکنین محترم پایتخت در مورد استقبال از واکسیناسیون برعلیه‌بیماری وبا باطلاع میرساند که تا تاریخ ۱٦ اردیبهشت بیش‌از هفتصد و پنجاه هزار نفر از ساکنین تهران برعلیه بیماری مزبورتلقیح شده‌اند و نظربااینکه روزبروز به فصل گرما نزدیکتر میشویم مجددا از اهالی محترم پایتخت تقاضا میشود همکاری بیشتری با واحد های سیار این اداره کل که بمنازل مراجعه مینمایند بعمل بیاورند ، ضمنا اشخاصی که در موقع مراجعه مامورین در منازل نباشند میتوانند همه‌روزه به یکی از مراکز ۲۵ گانه ثابت زیر که بمحل کار آنها نزدیکتر باشد مراجعه‌نمایند

۱ـ مرکز بهداشت فرمانفرمائیان خیابان آذربایجان

۲ـ مرکز بهداشتی و درمانی خزانه خیابان قزوین ایستگاه قیان

۳ـ مرکز بهداشتی و درمانی دریه‌وس خیابان شهناز جنب آتش‌نشانی

٤ـ مرکز واکسیناسیون پارك‌شهر خیابان جوبی پارك‌شهر

۵ـ مرکز بهداشتی و درمانی مهدیه خیابان سپهبد رزم‌آراء

٦ـ مرکز بهداشتی و درمانی یوسف‌آباد خیابان محمدرضاشاه، خیابان نیکو

۷ـ مرکزبهداشتی ودرمانی همایون خیابان مجیدیه

۸ـ مرکز بهداشتی و درمانی غرب هاشمی انتهای خیابان هاشمی

۹ـ مرکز بهداشتی ودرمانی ۲۵شهریور جنب مرکزپزشکی فیروزگر

۱۰ـ مرکز بهداشتی و درمانی نازی‌آباد فازی‌آباد ایستگاه بازار دوم

۱۱ـ مرکز بهداشتی و درمانی گرگان خیابان گرگان کوچه سعدی

۱۲ـ مرکزبهداشتی و درمانی جی‌خیابان امیری ، خیابان‌جی

۱۳ـ مرکز بهداشتی و درمانی صلواتی انتهای خیابان‌فیروی هوائی جنب سینما پانوراما

۱٤ـ مرکز بهداشتی و درمانی مختاری خیابان شاهپور ، خیابان مختاری

۱۵ـ مرکز بهداشتی و درمانی ژاله خیابان آب سردار

۱٦ـ مرکز بهداشتی و درمانی رستم خیابان آیزنهاور ، خیابان رستم

۱۷ـ مرکز بهداشتی و درمانی شماره ۱ والاحضرت‌اشرف خیابان مولوی

۱۸ـ مرکز بهداشتی و درمانی هدایت اسلامبول

۱۹ـ مرکز بهداشتی و درمانی ۲۱ فروردین خیابان بابائیان

۲۰ـ مرکز بهداشتی و درمانی ذوالفقاری خیابان مسگرآباد خیابان اتابك

۲۱ـ سازمان مشترك بهداشت خواجه‌نوری دروازه شمیران ، خیابان گرگان

۲۲ـ مرکز بهداشتی و درمانی شمیر انتهای خیابان شهباز

۲۳ـ مرکز بهداشتی و درمانی دلگشا خیابان دلگشا

۲٤ـ مرکز بهداشتی و درمانی موحدی خیابان مخصوص مقابل بیمارستان مسمومین

۲۵ـ مرکز بهداشتی و درمانی احمدی تهران‌نو جنب‌سینما نپتون

۳_۱ ۸۹۱۸_۱

از روز یکشنبه چه خبراست؟

FOROUSHGAHE BOZORGE IRAN

فروشگاه بزرگ ایران

IRAN DEPARTMENT STORE

شوروی میخواهد در امور فضائی امریکا را شکست دهد

با تاسیس ایستگاه فضائی در فضا، شوروی از آمریکا پیشی خواهد گرفت

در حالی که کاهش بودجه فضائی آمریکا دامنه تجسسات فضائی دانشمندان «ناسا» را بیش ازپیش محدود کرده شوروی ها برنامه وسیعی برای تسخیر فضا تهیه کرده‌اند که ظاهرا با فرستادن یک سفینه اسرار آمیز بمدار زمین مقدمات اجرای آن آغاز شده است . پیوستن سفینه سالیوت سرنشین‌دار دیگر به آن این نظریه را ثابت‌کرد که شوروی می‌خواهد باساختن ایستگاه های مداری آمریکا را در فضا عقب بگذارد .

شوروی‌ها که قبلا بافرستادن سفینه‌های سرنشین‌دار یکره ماه مخالف بودند اکنون در راه پرتاب این‌گونه سفینه‌ها فعالیت میکنند . این مطلب را هفته گذشته یکی از دانشمندان شوروی به مناسبت دهمین سالگرد پرواز «یوری گاگارین» در مدار کره زمین فاش کرد .

اما قدر مسلم این است که اکنون دانشمندان شوروی بیشتر روی تاسیس ایستگاههای مداری فعالیت می‌کنند .

در ارتفاعی که سفینه «سالیوت» قرار گرفته ایجادیک ایستگاه مداری کاملا امکان ـ پذیر است از ایرو میتوان‌گفت که پرتاب این سفینه مقدمه تاسیس یک ایستگاه ازماشین در مدار زمین است .

دانشمندان شوروی سابقابا سفینه‌های سایوز آزمایشهائی در این زمینه انجام داده‌اند و ظاهرا از آن پس پیشرفتهای جدیدی درطرح ایجاد نخستین ایستگاه مداری و اتمی نصیب کارشناسان شوروی شده‌است.

اشاره دانشمندان شوروی دائر بر اینکه در آینده‌نزدیک سازمان فضائی این کشور برای تسخیر فضا از سفینه‌های سرنشین‌دار استفاده خواهند کرد احتمال ایجاد پایگاههای فضائی را بیشتر می‌کند شورویها عقیده دارند که از یک ایستگاه فضائی کره‌ماه و سایر کرات منظومه شمسی رابهتر میتوان هدف قرار داد .

باتاسیس این ایستگاهها شورویها نه‌تنها میتوانندسفینه های سرنشین‌دار خود را در کره ماه پیاده کنند بلکه باحتمال زیاد زودتر از امریکا به کرات مریخ وزهره دست خواهند یافت .

البته قبل از پرتاب سفینه‌های سرنشین‌دار کارشناسان فضائی و دانشمندان ستاره شناس تحقیقات جامعی در باره وضع اقلیمی کرات مورد نظر بعمل خواهند آورد . آنها با نصب یک تلسکوب الکترونیکی در یکی از ایستگاههای‌فضائی میتوانند در فاصله چند روز اطلاعاتی از اوضاع ستارگان منظومه شمسی وکرات آسمانی دیگر بدست بیاورند که‌ستاره شناسان طی قرنها در روی زمین نتوانسته‌اند به آنهادسترسی پیدا کنند.

بعقیده کارشناسان فضائی پرتاب یک سفینه سرنشین‌دار یابدون سرنشین از یک ایستگاه فضائی‌بسوی یکی از کرات آسمانی کاملا امکان‌پذیر است که‌دانشمندان شوروی تشکیل این گونه ایستگاههای مداری رادر برنامه‌های فضائی خود به آزمایشهای فضائی دیگر مقدم داشته‌اند .

سفینه‌ای که بنام «سالیوت» اکنون در مدار زمین‌گردش می‌کند . باحتمال زیاد اساس نخستین پایگاه فضائی را تشکیل خواهد داد .

«از مطبوعات خارجی»

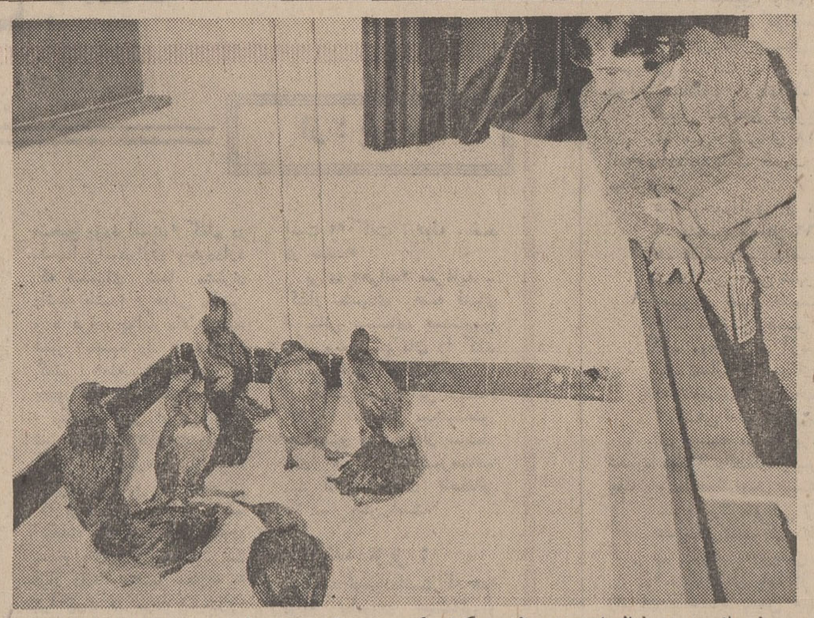

گنداب سیاه

نزدیک به دو سال است که گنداب سیاهی به‌خرابی و کشتار پرندگان زیبای سواحل فرانسه ادامه می‌دهد . این گنداب بدنبال شکسته شدن یک کشتی نفتکش انگلیسی درسواحل انگلیس رخ داد و بقایای‌آن است بانوشیدن این مواد سمی بحال مرگ افتادند ولی خوشبختانه با کوشش های متخصصین مرکز حیوان‌شناسی و بیولژی دریائی ارکاشون سرانجام از مرگ نجات یافتند و اکنون دوران نقاهت خود را میگذرانند .

توسعه و تورم دو اصل مهم اقتصاد فرانسه

بعد از طی یکدوره آرام در سال گذشته صنایع فرانسه فعالیت جدیدی را آغاز نموده‌اند این امر بعنوان نخستین نشانه تحقق وعده‌های دولت مورد استقبال محافل مختلف قرار گرفته است معهذا در باره اینکه حدود و مدت این‌افزایش فعالیتهای تولیدی تاچه اندازه است نظر قطعی نمیتوان ابراز داشت . از طرف دیگر ادامه دامنه وسیع تورم باعث نگرانی مقامات دولتی رافراهم نموده است گو اینکه بعقیده بعضی از ناظران از نقطه نظر جهانی وجود تورم خود مشوق فعالیت های تولیدی و اقتصادیست .

سال گذشته شاخص ماهیانه تولیدات صنعتی بین ماههای ژانویه و سپتامبر در اطراف ۱۶۸ دور میزد و تنها در ماههای اکتبر و نوامبر جهش روبالائی در این باره بوجود آمد . اقلام مربوط بافزایش تولیدات صنعتی با ارقامی که افزایش مصرف عمومی را بمیزان ۳در صد در سه ماهه آخر سال گذشته نشان میدهد تائید میگردد .

امریکائی‌ها به جنون استفاده از مواد شیمیائی در خوراک مبتلا شده‌اند...

زن آمریکائی دیگر دوست ندارد در آشپزخانه وقت تلف کند

امریکائیها بتازگی به جنون مبارزه با استفاده ازمواد‌شیمیائی در کشاورزی و مواد غذائی دچار شده‌اند . و این‌بار برخلاف جنون «هی‌پی‌گری» کاملا حق با آنها است .

امریکائیها بطور کلی نمیخواهند‌از خوراکی هائی که در تهیه آنها ازمواد شیمیائی استفاده میشود تغذیه کنند و عقیده دارند که مواد شیمیائی‌و همچنین سمومی از قبیل «د. د. ت» که درمبارزه با آفات‌گیاهان مورد استفاده قرار میگیرد اهمیت اصلی مواد غذائی را بطور اجتناب‌ناپذیر تغییر میدهد.

طبق قوانین امریکا سازندگان مواد خوراکی مجبورند ترکیب مواد غذائی‌را روی بسته های مربوطه بنویسند اگر شما یك بسته شکلات بخریدمی‌بینید که با حروف ریز فهرست موادی که شکلات ازآن‌ساخته شده‌نوشته‌اند. باین ترتیب در ساختن شکلات دست‌کم دوازده ماده شیمیائی بمواد اولیه‌طبیعی اضافه میشود تا عطر ، طعم و رنك مخصوص به آن داده شود .

یك نمونه دیگر از رواج مواد شیمیائی این است که از مدتی قبل خامه‌ای که در فروشگاهها بفروش می‌رسید و حتی در بیمارستانها به بیماران داده میشود حتی یك «اونس» ماده‌طبیعی ندارد . زیرا خامه بطور مصنوعی ازمواد غیر طبیعی ساخته میشود و هم‌اکنون صحبت از گوشت مصنوعی و ماهی مصنوعی است که از پروتئین گیاهان از جمله لوبیای «سوژا» تهیه میشود .

از آنجا که خانمهای خانه‌دارامریکائی نوکر وکلفت‌در اختیار ندارند کوششان براین است که وقت خود را با تهیه غذا تلف نکنند. ۵ درصد موادخوراکی که آنها خریداری میکنند‌از نوع‌موادی است که پختن آنها به آسانی امکان‌پذیر است و این خوراکی اغلب بامواد شیمیائی آغشته است .

مصرف این قبیل مواد غذائی در امریکا طی پانزده سال دو برابر شده است و اکنون سالانه چهارصد هزار تن مواد خوراکی آماده در امریکا ساخته میشود و در تهیه آنها از سه هزار ماده شیمیائی استفاده میکنند .

این وضع امریکائی ها را به وحشت انداخته و ازاین‌رو به مبارزه‌دامنه‌داری با استفاده از مواد شیمیائی در تهیه مواد خوراکی دست زده‌اند و این میرساند که خانم های آمریکائی روز بروز از آشپزخانه دور می‌افتند وتنبل شده‌اند .

عبور از پنج و چهار ده

در شهر کوران یك چشم سلطان است

پیس « در شهر کوران یك چشم سلطان است » مدتها قبل بروی اکران آمد و چنان استقبال بی‌نظیری از آن بعمل آمد که گردانندگان این پیس را برآن داشت تا بار دیگر آنرا نمایش دهند و اینك«در شهر کوران یك‌چشم سلطان است » باشرکت گروهی از نام آوران تئاتر فرانسه در سالن «آمباسادور» بروی صحنه آمد و بار دیگر منتقدان هنر هفتم آنرا یك شاهکار قلمداد نموده‌اند .

در عکس صحنه‌ای از این نمایشنامه که در آن «ماریا کاسار» و «سامی‌فری» بازی دارند نشان داده شده.

شرکت تولیدی و صنعتی آبگینه

فرآورده های‌خود را که از مرغوبترین نوع شیشه دنیا بوده و طبق آخرین روش صنعت شیشه‌سازی بلژیك تهیه میگردند عرضه میدارد :

۱ ـ درهای شیشه‌ای مشجر نشکن داخلی
۲ ـ درهای شیشه‌ای نشکن ورودی
۳ ـ شیشه سکوریت اتومبیل
۴ ـ شیشه مشجر و مسلح
۵ ـ شیشه‌های تزیینی رنگی جهت دکوراسیون داخلی
۶ ـ شیشه‌های لعابی رنگی جهت نمای ساختمان
۷ ـ شیشه جام از یك تا بیست میلیمتر .

برای هرگونه توضیح فنی و راهنمائی مربوط به نصب و کارگذاری شیشه و دریافت کاتالوك ، مهندسین بخش فنی‌شرکت آبگینه در اختیار شما می‌باشند .

شرکت سهامی آبگینه ـ خیابان سپهبد زاهدی ـ کوچه شریف شماره ۸
تلگرافی : آبشینکو ـ تلکس : ۲۶۶۷ ـ تلفن ۸۲۸۹۰۳ و ۸۲۷۵۰۱

رادیو ـ تلویزیون

گفتگو با صیاد

توقفی در انجمن اختاپوس

بازیگران برنامه اختاپوس

هنگام تمرین از راست به چپ: سیروس ابراهیم زاده ایفاگر نقش دکتر مایکل صاد ـ شهناز تهرانی در نقش رقیه (سامانتا) ـ صادق بهرامی بنقش استاد صادق الدوله ـ پرویز صیاد ایفاگر نقش حسن بلژیکی ـ جهانگیر فروهر بازیگر شخصیت مستر کاف ومری آپیک منیژه خواهر مهندس ونوذر آزادی «جناب فاطبه»

بعدازظهر فردا یکصد و هیجدهمین برنامه اختاپوس از تلویزیون ملی ایران کانال ۳ و ۹ پخش می شود.

پاپخش این برنامه بیش از ۲ سال از فعالیت این سریال تلویزیونی که با استقبال مردم مواجه گردیده می گذرد. موفقیتی که برنامه اختاپوس در بین طبقات مختلف مردم کسب کرده ما را بر آن داشت تا با پرویز صیاد نویسنده و کارگردان آن بگفتگو بنشینیم.

صیاد درباره فکر پیدایش این برنامه میگوید: دو سال پیش با فرخ غفاری کارگردان سینما در مورد چنین برنامه‌ای حرف زدیم می‌توان گفت فکر ساختن این برنامه از اوست چون نوع کار، نحوه اجرای تازه‌ای میطلبید برای پیدا کردن فرم مطلوب چند جلسه نشستیم و با کمک چندتن دیگر بحث ها کردیم. بعد من مامور شدم که فرم قطعی و اجرائی کار را تعیین و شخصیت های ثابت ماجرا را پیدا کنم بنابراین بهترین روش، تشکیل انجمن بود که اعضای آن با داشتن طرز فکر های مختلف و برخوردار از تربیت اجتماعی معینی دور هم جمع شوند و موضوعات گوناگون را مورد بحث قراردهند و آنوقت بود که انجمن اختاپوس شروع به کار کرد.

صیاد درجواب اینکه چرا نام هشت‌پای دریائی را بروی انجمن گذارده‌اید؟ پاسخ می گوید:

هشت‌پای دریائی فرمودید؟ اسم انجمن ما «انجمن خادمین تمدن انسانی وپیگذاران وحدت ستمدیدگان» است و اختاپوس از اجتماع حروف اول این اسم طویل حاصل آمده است.

کارگردان سریال اختاپوس پیرامون تفاوت این برنامه و سایر سریال های تلویزیونی میگوید اختلاف عمده این مجموعه عدم اتکای قسمت های مختلف آن بداستان وحدانه است که این دو خمیر مایه هر نمایش تلویزیونی است. موضوعات و حوادث کوچکی که پیش می آید تنها محملی است برای حرافی و پرگوئی و بهمین دلیل اگر حادثه‌ئی نفسه اهمیتی داشته باشد در جریان مباحثات دامنه‌دار و تناقض گوئی‌ها اهمیت اصلی خود را از دست میدهند. اختلاف دیگر نحوه‌ی اجرای این برنامه است که بازی را حتی‌المقدور بسادگی رفتار طبیعی و روزمره میکشاند به نحوی که اغلب بنظر میرسد مطلب فی‌البداهه عنوان می‌شود.

از صیاد سئوال میشود بازیگران را چطور انتخاب کرده‌اید؟ جواب میدهد بعد از آنکه قهرمانهای اصلی روی کاغذ شکل گرفت مدتی جستجو کردم و برای هر کدامشان مناسبترین بازیگری که به‌قلم میرسید و با کارو سوابقشان آشنائی داشتم دعوت بهمکاری کردم و خیال می کنم هر کدام بنوبه خود توانسته‌اند شایستگی خود را به ثبوت برسانند و من از همکاری فرد فرد آنها مفتخرم.

میگوییم در وهله اول بعید به نظر میرسید یک برنامه تلویزیونی با اشارات مبهم به مسائل سیاسی و نیز مطالب روشنفکرانه به اقبال همگانی برسد درحالی که برنامه شما باین حد از موفقیت دست یافته است. علت را خودتان درچه میدانید؟

صیاد پاسخ میدهد اولا ما بهیچوجه به مطالب روشنفکرانه نچسبیده‌ایم زندگی را همان طور که هست وحس میکنیم میکوشیم صادقانه نمایش بدهیم. شاید علت توفیقی که می فرمائید همین صداقت باشد بعلاوه اشارات سیاسی معینی هم در کار نیست خود بخود وقتی از مسائلی صحبت بمیان می‌آید که جنبه اجتماعی دارد بطور طبیعی گاهی شکل سیاسی به خودش می گیرد چون این دو کاملا به هم مرتبط‌اند علت علاقه عمومی حتی بچه ها به برنامه اختاپوس خیال میکنم در سادگی و معمولی بودن اجرای بازیگران و شیرین کاری آنها باشد طبقه تحصیل کرده که من خیلی خوشحالم وقتی میشنوم شما می گوئید برنامه من مورد توجه آنها هست از جنبه کتابی وشوخی های زیرکانه آن خوششان می‌آید از این که قضیه‌ای مستقیما به آنها گفته نمیشود بلکه خودشان در کشف قضیه سهیم‌اند شاید راضی‌شان میکند.

آشنائی با هنری مور

در برنامه این هفته هنرهای تجسمی تلویزیون ملی ایران (که همه هفته روزهای شنبه از برنامه دوم پخش میشود) ایران درودی مجری و تهیه کننده این برنامه علاقمندان را با گوشه‌ای از زندگی، آثار و ایده های هنری مور آشنا میکند. در ابتدا راجع به شخصیت و خصوصیات اندیشه هنری مور توضیحاتی داده میشود سپس فیلمی که از زندگی وی تهیه شده پخش میشود.

روز و ساعت پخش شنبه ۱۹٫۳۰ برنامه دوم

جمیله شیخی میهمان هفته

جمیله شیخی هنرمند تئاتر

میهمان این هفته رادیو جمیله شیخی هنرمند معروف تئاتر است این بانوی هنرمند که شاهد هنرنمائیش درنمایشنامه های «دوزخ» و حکومت زمان خان بوده‌ایم در برنامه شما و رادیو از فعالیتهای هنری خود از زندگی و خاطراتش میگوید.

گرفتار

داستان این هفته: دستهای جادوئی.

بازیگنان: بت، دیویس ـ رابرت واکنر.

ساعت وروز پخش: جمعه ساعت ۲۲ برنامه اول.

تلویزیون ملی ایران برای آن گروه از علاقمندان که همیشه تقاضای پخش مجدد فیلمهای قدیمی را دارند هر هفته‌روز های جمعه یک قسمت از فیلمهای مورد نظر آنان چون «گرفتار ـ بالاتر از خطر ـ غرب وحشی و ...» پخش میشود و دراین هفته داستان «دستهای جادوئی» از مجموعه‌ی پی‌درپی گرفتار انتخاب شده است. که نقش اصلی آنرا رابرت واگنر بازی میکند و بازیگر نقش مقابل او بت دیویس ستاره فیلمهای برجسته هالیوود است.

بازهم همفری بوگارت

در فستیوال فیلم همفری بوگارت یکی از فیلمهای درخشان اوبنام «مدرسه جنایت» روز یکشنبه ۲۶ اردیبهشت نشان داده میشود.

این فستیوال در (انجمن ایران وآمریکا) جریان دارد.

هدیه خواستگاری

فردا در برنامه وارینه آهنگ تازه‌ای از آهنگساز جوان علیرضا خواجه نوری پخش میشود که ناصر خواننده جوان ترانه آنرا میخواند، این ترانه هدیه خواستگاری نام دارد شعر ترانه را شهرام سروده است در اینجا تصویری از آهنگساز جوان را می‌بینید.

گرفتاری‌های یک آدم خوشباور

شهناز جابری زاده و محمد حفاظی در نمایش پل

پل ـ اثر جوکری
ترجمه ـ محمد حفاظی
بازیگنان ـ پروین دولتشاهی ـ شهناز جابری‌زاده ـ فروغ مقدم ـ محمد حفاظی ـ مسعود عربشاهی.
کارگردان: عباس یوسفیانی
(ساعت پخش جمعه ساعت ۲۲ ـ برنامه دوم)

آنچه که مایه اصلی نمایش پل را تشکیل میدهد مسئله سادگی و قبول ظواهر قضایا از طرف افراد است که در نتیجه ماجرا بیک درام تکان دهنده سوق داده میشود. شخصیت های نمایش مردمانی عادی هستند که هر روز با آنها روبرو هستیم.

اینان یک دهقان ساده، مادرش، زنش دوستش و نامزد دوستش میباشند. تمام این افراد برخوردار از فرهنگی روستائی هستند، با تمام سادگی ها، تزویرها، کینه‌ها و ...

تم اصلی این نمایش خوش‌باوری قهرمان آن است. آدمی که همه میخواهند باین ترتیب پرورش یابد و ماجراهای این آدم خوشباور دیدنی است.

جمعه کنار رادیو

صبح جمعه این برنامه‌ها را خواهید شنید

★ ـ قطعه کمدی انتقادی خبرچین نوشته پرویز خطیبی
★ ـ قطعه سریال از آسمون بول میباره نوشته پرویز خطیبی
★ ـ قطعه منظوم آدمیت نوشته کمال رجاء
★ ـ نمایشنامه‌های کوتاه تعمیرگاه ـ اداره و منزل ـ رنگ وارنگ ـ آقای هالو وآقای اخمالو نویسندگان این قسمتها آقایان حسین مدنی، محمد بورتانی هستند.

خوانندگان برنامه

خانم الهه بهمراهی اسداله ملک و خانم همامیر افشار ترانه چه بیوفائی را میخوانند.

خانم زهره هنرمند قدیمی رادیو ایران ترانه روز آشنائی را که از ساخته‌های آقای سلیمان اکبری است اجرا میکند.

وسایر خوانندگان رادیو ایران از جمله پوران ـ مرضیه ـ مهریویا ـ منوچهر ـ رامش ـ عارف ـ عهدیه ـ کورس ـ ایرج ـ پروین در برنامه ترانه‌هائی اجرا میکنند.

ترانه‌های تلویزیون

روز جمعه ساعت ۱۸٫۳۰ از برنامه اول این ترانه‌ها را می‌شنوید.

ترانه هوای دلبر — باصدای زیبا
ترانه بهار پرگل — باصدای غانم
ترانه از تو گذشتم — باصدای جوهری
ترانه بهار دلها — باصدای مرجان
ترانه گل خوش آب و گل — باصدای سعیده
ترانه‌ی آتشین — باصدای ژاله

وچند دفعه من و شما این ترانه‌ها را مکرر در مکرر شنیده‌ایم. وباید بشنویم خود مساله‌ایست. شاید تلویزیون هم میخواهد در اینکار برقابت با رادیو برخیزد مبارکست.

نغمه‌ها

گروه رقص وآواز در برنامه نغمه‌ها

دربرنامه این هفته نغمه‌ها که همه هفته روزهای پنجشنبه ۱۹٫۳۰ از برنامه اول و شبکه سراسری تلویزیون ملی ایران پخش میشود حسین حسینی. ویلسون آلیس وهاروت شرکت دارند.

علاوه براینها گروه رقص و آواز هم در برنامه نغمه‌ها شرکت می‌جویند.

تهیه این برنامه بعهده هاملت میناسیان است که سعی دارد هر هفته برنامه تازه‌تری ارائه کند.

فرهنگ وهنر موسیقی

در برنامه موسیقی ایرانی گروه هنرمندان وزارت فرهنگ و هنر که روز جمعه ساعت ۲۰٫۳۰ از برنامه اول تلویزیون ملی ایران پخش میشود فرناز ـ زهره ـ پریسا و افخم شرکت دارند و به ترتیب ترانه‌های صفای عشق ـ گل ستاره ـ بهار عاشقان و سرود آشنائی را میخوانند.

کلاس آموزش ژیمناستیک

برای دختران و پسران ۸ تا ۱۵ سال

از روز شنبه پانزدهم خرداد ماه ۱۳۵۰

این کلاس توسط مربیان مجرب اداره میشود

علاقمندان برای ثبت‌نام و هرگونه اطلاع دیگر میتوانند همه روزه ازساعت ۵ الی ۹ بعدازظهر به دفتر فدراسیون ژیمناستیک واقع در استادیوم ورزشی امجدیه مراجعه فرمایند. آ ـ ۹۹۶۴ ۱ ـ ۳

تالار رودکی

برنامهٔ خرداد ماه ۱۳۵۰

یکشنبه ۲ خرداد
اپرای کارمن ـ از: ژرژ بیزه (برای نخستین بار)
کارگردان: **لطفی منصوری** (کارگردان ایرانی در اپرای ژنو)
رهبر ارکستر: **والتر کمپفل** (میهمان)
باشرکت: اولین باغچه‌بان ـ منیرو کیلی ـ آلبینو توفولی ـ حسین سرشار ـ سودابه صفائیه ـ آلنوش ملکنیان ـ آلک ملکنیان ـ و هنرمندان دیگر گروه اپرای تهران ـ **آبونمان شمارهٔ ۷ برای کارت های آبی ـ**

سه‌شنبه ٤ خرداد
موسیقی مجلسی
با آثاری از: **موتسارت ـ بتهوون**
(تالار کوچک)

چهارشنبه ۵ خرداد
اپرای کارمن ـ از: ژرژ بیزه
(تکرار برنامه ۲ خرداد)
ـ آبونمان شمارهٔ ۷ برای کارت‌های قرمز ـ

دوشنبه ۱۰ خرداد
تصوف در موسیقی ایران
باشرکت: عبدالوهاب شهیدی ـ خاطرهٔ پروانه ـ درویش امیرحیاتی ـ فرامرز پایور ـ حسین تهرانی ـ هما پرتوی ـ محمد جهانفرد ـ طهوری
(تالار کوچک)

پنجشنبه ۱۳ خرداد
وشنبه ۱۵ خرداد
اپرای کارمن ـ از: ژرژ بیزه
کارگردان: **لطفی منصوری** (کارگردان ایرانی اپرای ژنو)
رهبر ارکستر: **والتر کمپفل** (میهمان)
باشرکت: پری ثمر (آریان‌پور) از اپرای فرانکفورت (درنقش کارمن) وهنرمندان گروه اپرای تهران (خوانندگان برنامه‌های ۲ و ۵ خرداد)

شنبه ۲۲ خرداد
وچهارشنبه ۲۶ خرداد
بالهٔ دریاچه قو ـ از: پیتر چایکووسکی ـ
(برای نخستین بار)
بوسیله: **سازمان بالهٔ ملی ایران**
طراح وکارگردان میهمان: **واختانك چابوکیانی**
(اپرا بالهٔ گرجستان)
باشرکت: دوسولیست از «دانمارك» وهنرمندان سازمان باله ملی ایران
آبونمان شماره ۸ برای کارت‌های آبی وقرمز ـ

شنبه ۲۹ خرداد
ـ رقص‌های بومی گیلان (برای نخستین بار)
بوسیله: **سازمان ملی فولکلور**
ـ طراح: **رینا شارت**
ـ موسیقی اصیل ایرانی (برای نخستین بار)
باشرکت: **برجسته‌ترین تکنوازان و خوانندگان موسیقی ملی** آ ـ ۹۹۵۲ ۱ ـ ٤

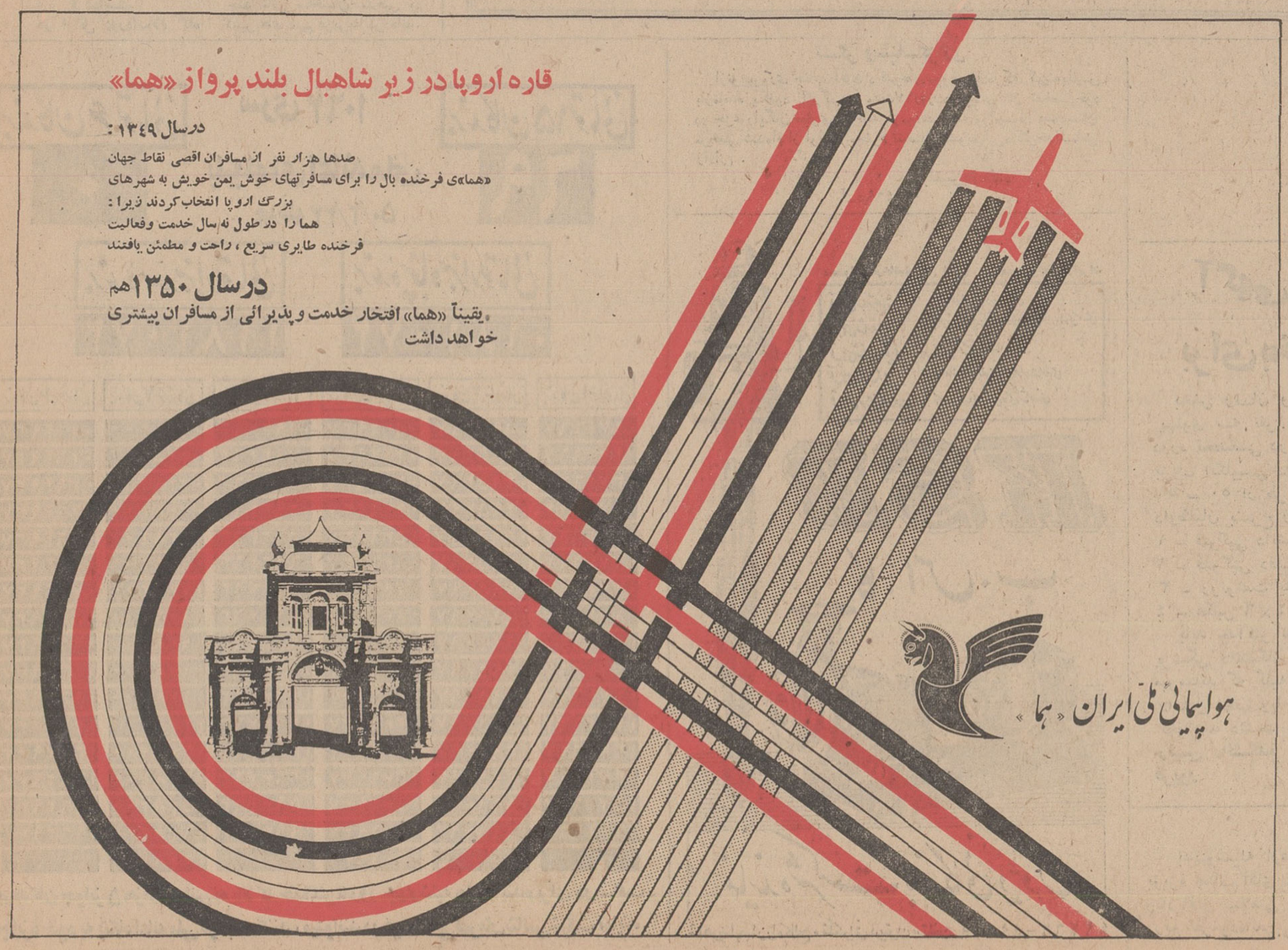

منارها

امروز مصادف باميلاد حضرت رسول‌اکرم (ص) و ولادت حضرت امام جعفر صادق علیه‌السلام است .
این روز خوش و مبارك را به عموم‌مسلمین خاصه شیعیان هموطن تبریك گفته و پیروی از تعالیم آسمانی را برای‌هومنین آرزوداریم. ربرتاژ امروز را به تاریخچه مناره هاو ارزش آن‌در تبلیغات اسلامی اختصاص داده‌ایم

ایرانیان بناهای اسلامی‌را تحت‌تاثیر معماری‌پیشرفته خود قرار دادند

جائیکه بشر به خدا نزدیك می‌شود

دیروقتی‌است که جماعت جهانگرد وسیاح از اقصی نقاط جهان برای دیدارمنارجنبان اصفهان به‌این شهر می آیند وبعد از بالارفتن از پله های پیچاپیچ منارجنبان با هیجان واعجاب این پدیده شگفت‌انگیز راامتحان‌میکنندو ایمان می‌آورند به اینکه منارجنبان واقعا می‌جنبد.
منارجنبان ، مناره‌ی بی‌رقیبی‌بود که سخت‌مشتاقان رابه‌سوی خود جلب‌و جذب می کردوازاین طریق‌هر ساله تعدادی‌سیاح به‌اصفهان روی می آوردند. ومعلوم‌نشده‌است که‌این‌منارهاروی چه‌اسلوبی بناشده که با کوچك ترین فشاری به جنبش درمی‌آید .البته‌اگر این تکان‌خوردن بامعماری پیشرفته امروز وبامصالح ساختمانی فعلی‌ساخته شده‌بودمسلمابدین‌حد اعجاب انگیز نبود.
بهر حال چندی قبل جسته‌وگریخته‌زمزمه‌ای آغازشد که: میل‌خسروگرد (خسروجرد)سبزوار نیز به جنبش درآمده‌است وخیال دارد به‌رقابت بامنارجنبان اصفهان‌بر-خیزد . خبردهان به‌دهان گشت‌وصفحه به صفحه از این تشریه به آن نشریه‌انتقال یافت‌ولی مثل‌اینکه منارجنبان اصفهان از پیداکردن رقیبی آنهم به‌گردن کلفتی «میل خسروگرد »دلخورشده‌است‌چون چند وقتی‌از جنبیدن باز ایستاد ووقتی خاطرجمع شدکه میل خسروگرد قدرت‌رقابت بااورانداردازقهر خود دست‌کشید وبه‌سر کارخودبرگشت.
البته این وول خوردن میل خسروگرد بی اثر هم نبود، چون نظر ها رابه‌سوی خود جلب کردو از این جلب‌نظر حداقل سودی که برد ، تعمیرشد .
این‌موضوع که‌تازگی برسرزبان ها افتاده مارابرآن داشت‌که از سابقه منار دراپران‌و منار های معروف‌سخنی به‌میان بیاوریم وآن ها رامعرفی‌کنیم وچشم‌انتظاربمانیم که‌آیا این‌مناره ها هم بامنارجنبان های‌قدیمی ومناره های تازه‌بدوران رسیده به‌رقابت برخواهندخواست‌یانه.

مسجد سپهسالار ومناره‌های زیبایش

علت‌این امر واضح است ، زیرا ایرانیان وقتی دین‌اسلام را پذیرفتند ، دیدند که ساختمان معابد عربی خیلی ساده‌است و این‌امر باذوق و سلیقه ایرانیان سازش‌نداشت و از اینرو‌مساجد اسلامی‌رابه سبك بنا های دوره ساسانی برپانمودند و از همان روشی‌که در ساختن ستون‌ها و طاق درینا های‌مذهبی وقصور سلطنتی ساسانی معمول بود ، دربنای‌مساجدومناره های‌اسلامی پیروی کردند.
ناگفته نماند که مناره ازاول بدین‌صورت نبود ، بلکه اول بصورت یك دیوار بلند و یابرج مانندی بود که موذن بربالای آن میرفت و اذان می گفت ، کم کم بدورآن‌برج‌دیوار یانرده کشیدندو بعدبرسرآن سایبانی ساختند وبعد ها بفکر افتادند که‌درماذنه چراغی روشن کنند که هم نشانه غروب باشدو هم مسلمین تازه‌وارد با دیدن آن نشانی مسجد را پیداکنند .
تدریجاروشن نگهداشتن‌مناره-هاسنتی‌شد ، بطوریکه‌درسر - تاسر بلاد اسلامی در مواقع اعیاد در ماذنه هاچراغهای‌فراوان روشن‌می‌کردند و درمغرب‌زمین وبرخی از مساجد هنگام غروب آفتاب‌پرچمی در مناره بر می - افراشتند.

ازکی مناره پیدا شد ؟

ظاهرا مناره کمی بعد از ظهور مساجدبوجود آمدو می توان دوران ظهور آن را از عصراموی دانست .
بطوری که از متون‌تاریخی برمی آید ، ظاهرا اولین ماذنه‌ایکه بشکل مناره های فعلی ساخته شد ، ماذنه مسجد جامع بصره بودکه آن رازیاد بن‌ابیه درسال ٤٤ یا ٤٥ هجری در موقعی که از طرف‌معاویه والی آنجابود بنا نمود.
دومین مناره در سرزمین‌هائی که مسلمین آن را فتح کردند ساخته شد مناره جامع عمرنام گرفت که معاویه در سال ٥٣ هجری بوالی‌خود مسلمه‌بن‌محله دستور دادتابرای مسجد مزبور چهار گلدسته بسازد.
به‌سال٨٦یا٨٨هجری ولیدبن-عبدالملك سومین مناره راجهت مسجد جامع دمشق بناکرد .
چهارمین مأذنه مناره مسجد پیغمبر اکرم (ص)درمدینه است که آنراعمربن‌العزیز درسال٨٨ هجری هنگامیکه از طرف حاکم مدینه‌ومکه بودبناکرد .
ماذنه پنجم در جامع قصبه در رمله که از آبادی‌های فلسطین است ساخته شده ، این مناره ها را هشام‌بن عبدالملك‌بنا نمود که خراب شد و مجددا درسال ١٠٠ هجری نوسازی شد .
منارە های ششم تا دهم به ترتیب عبارتند از جامع قیروان در تونس (٢٠٥ه) ، مسجدالحرام در مکه(١٣٠ه) مناره های باب اسلام و باب علی و مناره‌ضروره درمسجد-الحرام (١٦٧ه) ، باب علی-الزیار مسجد المحرام (٣٨٤).

ازبناهای فوق که بگذریم‌قدیمی ترین مناره هائی‌که ساخته‌شده در ایران و هند و آناتولی‌بوده است در ایران مناره‌ایکه شبیه ماذنه های فعلی باشد در همان قرون اولیه اسلامی ساخته‌شده و در آناتولی از قرن پنجم ودر هندوستان از قرن هفتم‌هجری ببعد به مناره سازی دست یازیده‌اند. ازمناره های معروف ایران به علت کثرت و شهرت آنها می گذریم چراکه درکنار هرمسجدی منار و گلدسته‌ای بناشده است .

طرز ساختمان

بطور کلی مناره ها از چهار جزء تشکیل شده بدین‌شرح: پایه ، ساقه ، سرپوش و راس
پایه مناره هابصورت های‌چهار، هفت ، هشت یا دوازده ضلعی ساخته میشود .
پایه در جائی ساخته میشودکه آنقدر زمین را حفر کنند تابه قسمت سفت خاك برسند و تا قدرت نگاهداری ساقه وراس‌را داشته باشد .
ساقه ماذنه‌برروی چنین‌پایه‌ای که بصورت چند ضلعی ساخته شده به شکل استوانه مخروط ساخته میشود .
پس از آنکه پایه و ساقه به طریق فوق ساخته شد جایگاهی برای موذن بربالای آن بنا می شود. ساختمان سرپوش معمولا به صورت‌پایهٔ یعنی چند ضلعی ساخته میشود. معمولا دراطراف سرپوش دیوار کوتاه یا نرده می کشند و بالای آن سقف یا سایبانی می کشند .
بعلاوه داخل مناره تهی است‌و درون آن پلکانی تعبیه شده است . پله ها معمولا حلزونی شکل ساخته میشود . در سر مناره قبه یا سایبانی باشکال مختلف ساخته میشود .

جایگاه مناره

برای مکان‌مناره درمسجد جای مشخصی تعیین نشده‌و در جهات‌مختلف مساجدمناره ها ساخته شده‌اند و گاه مساجد تا چهار مناره دارند مثل : جامع‌عمر و در خطاط مصر و مسجد پیغمبر (ص) در مدینه، گاه‌ماذنه در خارج مسجد ساخته میشد مثل : ماذنه سامرا در عراق. گاهی ماذنه چسبیده بدرب ورودی مسجد است و زمانی جدا از آن مانند بسیاری‌از مناره‌های ایران .

مصالح مناره‌ها

البته این‌نوع‌بنارا که‌بی‌اندازه مورد توجه مسلمین قرار گرفته می توان از شاهکار های‌صنعت ایرانی دانست . چه ایرانیان هر چیز و هر پدیده را بعد از پذیرفتن مطابق ذوق و سلیقه خود آراسته‌اند .
ساختمان مساجد و مناره ها در هر شهرو کشور چه از نظر فن معماری و تزئینات و چه از نظر مصالح ساختمانی به‌سبب زمان و مکان فرق می کندمثلا در عراق چون از قدیم آجر و گچ معمول بود بیشتر مناره ها از گچ و آجر ساخته شده‌وفقط در پایه آن‌ها سنك بکار رفته است . در بلاد شام ، الجزیره و مصر و مغرب و آسیای‌صغیر مصالح‌ساختمانی ماذنه غالبا از سنك و گاهی هم سنك و آجر است . در ایران و افغانستان بنای‌ماذنه ها فقط از آجر وگچ و در هندوستان سنك و آجر است .

تزئینات منارەها

در هر سرزمین‌مناره ها مطابق سلیقه مردم آن سامان تزئین یافته است . ظاهرا زینت دادن ماذنه ها از نیمه‌قرن سوم‌هجری به بعد معمول گردیده‌و از این دوره ببعد بدنه و کلیه قسمت های خارج مناره را باآجر گچ ویا کاشی های رنگی‌با استفاده از آیات و احادیث نبوی (ص) زینت می داده‌اند .
البته این‌نوع‌بنارا که‌بی‌اندازه مورد توجه مسلمین قرار گرفته می توان از شاهکار های‌صنعت ایرانی دانست . چه ایرانیان هر چیز و هر پدیده را بعد از پذیرفتن مطابق ذوق و سلیقه خود آراسته‌اند .

تنظیم علی اکبر عبداللهی

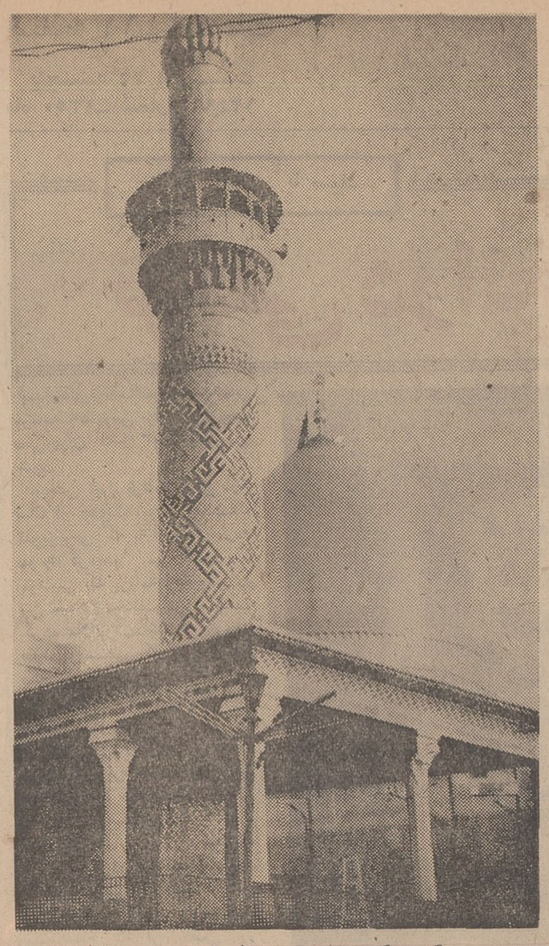

گنبدوگلدسته حرم مطهر حضرت عباس

اذان بربلندیهای شهر

منارە یا ماذنه عبارتست از محلی که موذن در آنجا اذان میگوید ومردم را به‌نماز دعوت میکند.
منارە نام های دیگری هم دارد از قبیل : منار ،صومعه، عساس‌وگلدسته ، در ابتدای پیدایش اسلام وظهورحضرت محمد (ص) موذن جای بخصوصی داشت‌و در ابتدای کاربرای اینکه‌جای موذن از دیگران تشخیص داده شود روی استوانه بلندی میرفت واذان میگفت، بطوریکه‌ابن هشام بدین موضوع که‌بلال اذان‌گوی مخصوص پیغمبردر بلندترین بامهای منازل می رفت ودر آنجا اذان میگفت اشاره کرده‌است.
در اوائل دوره‌اسلام گاه میشد که موذن درباره شهر میرفت ودرآنجا اذان میگفت وخلایق رابرای نماز دعوت‌می کرد.
اینکه موذن بایستی در جای مرتفعی اذان بگوید مسلمین را برآن‌داشت که بنائی مخصوص درپرستشگاه های‌خود برای آن بسازند تا همیشه اذان در آن گفته شود.
چون دین اسلام گسترش‌یافت ومسلمین باملل متمدن تر از خود آشنا شدند ضرورت‌ایجاب کردکه درشهر های غیرعربی نیز مسجدهائی ساخته شود و برای هرمسجدی نیز مأذنه‌ای ساخته شد .
درایران‌نحوه ساختمان مساجد به‌سلیقه‌ایرانیان‌تغییریافت‌و به صورت‌بناهای‌ایرانی‌درآمددرهمان هنگام درشهرهای‌ایران‌مساجدی ساخته شد به‌سبك ساختمان‌های محلی‌وشبیه به‌چهار طاقها وبرج های‌ساسانی . بطوری که از تواریخ برمی آید خلفای‌عباسی چند تائی ساختمان مذهبی در شهر های مهم غربی‌بناکرده‌اند.

تراکتور بولگار TL-30A

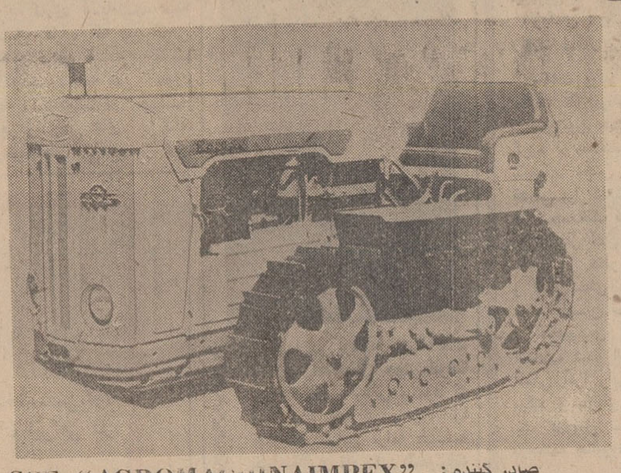

تراکتور بولگار TL-30A برای‌استفاده درباغهای انگور طرح‌شده و کلیه اعمالی را که درتاکستان‌محتاج کار سخت وطاقت فرسا می باشد انجام می دهد . عرض‌مساحت مورد عمل آن ١ر٥-٢ متر میباشد .
علاوه برتاکستان ها این‌تراکتور را میتوان با موفقیت برای شخم زدن، کشت کردن، آب پاشی وغیرزدایی باغهای میوه و سبزی و مزارع تنباکو بهنگام آماده کردن خاك و درکاشتن رز بکار برد .

اطلاعات فنی

نوع مخصوص شیارزدن برای‌تاکستان

سرعت ها (با ١٥٠٠ دور دردقیقه) :	
دنده ١	١ر٩٨ کیلومتر درساعت
دنده ٢	٣ر٦٣ کیلومتر درساعت
دنده ٣	٥ر٠٢ کیلومتر درساعت
دنده ٤	٦ر٤٥ کیلومتر درساعت
دنده ٥	٨ر٩٧ کیلومتر درساعت
دنده عقب	٢ر٩٨ کیلومتر درساعت
قدرت کشش	٥٠٠ + ١٦٠٠ کیلومتر درساعت
راننده	یکنفر

صادر کننده : SCE "AGROMACHINAIMPEX"
BULGARIA-SOFIA
5 AKSAKOV St.
Telephone: 88-53-25
Telex: 022-563

اطلاعیه

گروه فرهنگی فضیلت

گروه فرهنگی فضیلت الحاق دبیرستان دخترانه مظاهری واقع‌در خیابان سیمتری‌مقابل‌بیمارستان روزبه را بگروه خود اعلام نموده اشتغال کادر آموزشی مجرب و کم نظیر خود را در سال تحصیلی ٥١ ـ ٥٠ در این دبیرستان باطلاع عموم میرساند
مدیرعامل‌گروه فرهنگی‌فضیلت ـ دکترموسویان

اطلاعات هوائی

نشریه‌ای که برای دانشجویان ایرانی منتشر میشود وهر روز بخارج ازکشور ارسال میگردد قیمت آبونمان اطلاعات هوائی برای آمریکا یکسال ٢٣٠٠ ریال‌وبرای اروپا یکسال ١٨٠٠ ریال‌تعیین شده است .
بدانشجویان٢٥ درصد تخفیف‌داده خواهدشد.

آگهی درمورد جایزه محمدرضا پهلوی

امسال نیز مانند سالهای گذشته «جایزه محمد رضا پهلوی» و همچنین « جایزه کرویسکایا» به موسسات یا اشخاصی که کاری ارزنده در پیکار بابیسوادی انجام داده و توفیقی قابل ملاحظه بدست آورده‌اند ، از جانب‌یونسکو اعطا خواهد گردید.
از موسسات و سازمان ها و اشخاصی که داوطلب استفاده‌از جوایز مذکور هستند دعوت میشود براساس‌ضوابطزیر مشخصات و سوابق خود را تنظیم و قبل از ٢٩ اردیبهشت ١٣٥٠ مسبقیما یا بوسیله پست بدبیرخانه کمیسیون ملی یونسکو « خیابان روزولت . شماره ١٥٤ر١» ارسال دارند :
الف : موسسات ، سازمان ها ویا افرادی باید فعالیت هایی در زمینه سواد آموزی بشرح زیر انجام داده باشند :
١ـ از طریق تدریس مستقیم
٢ـ از راه اجرای برنامه های سواد آموزی در سطح ملی یا محلی .
٣ـ از طریق جلب مشارکت و پشتیبانی عامه مردم
٤ـ بوسیله تهیه مواد درسی یا معادل آن برای برنامه های سواد آموزی .
٥ـ با انجام دادن تحقیقات در زمینه هایی که به سواد آموزی مربوط میشود (روش ها ، زبان ها، ارزشیابی ها، علوم اجتماعی و غیره).
٦ـ با انجام دادن تحقیقات خاصی درباره‌اهمیت برنامه ریزی در زمینه سواد آموزی .
٧ـ با دادن فرصت و امکان به جوانان برای شرکت در فعالیت های سواد آموزی ،
ب: بعلاوه ضوابط زیر نیز مورد توجه قرار می گیرد :
١ـ طول مدت فعالیت باید به میزان کافی باشد تا بتوان نتایج و دلایل توفیق آنرا تنظیم کرد .
٢ـ همکاری در هدفهای اصلی نظام آموزش و پرورش کشور
٣ـ همکاری در رشد و توسعه محلی و ملی
٤ـ ارزش فعالیت ها به‌عنوان نمونه‌یی‌برای برانگیختن‌فعالیت های آینده .
٥ـ اثر فعالیت ، با توجه به تجهیز منابع جدید در برنامه‌های سواد آموزی .
٦ـ شرکت در شناساندن و رشد جامعه و فرهنگ کشور،
٧ـ همکاری در شناخت سایر فرهنگها و حسن‌تفاهم‌بین‌المللی.
٩٥١٦ـا

تشکر وسپاسگزاری

ازنوع‌پروری جناب آقای دکترجان عیوض‌زاده که کمینه‌بلقیس بازمانده یکفرد کارگر را مدت١٧روز در بیمارستان شخصی‌خود در جزء رایگان‌بستری‌ومعالجه فرمودند وسه‌روزاست‌از بیمارستان مرخص شده‌ام از اولیای محترم تقاضای تشویق‌این‌دکترخداشناس رادارم .

بلقیس‌بازمانده
آ ـ ٤٦٩٥

محصولات کارخانجات کا . اس . ب همیشه‌موجود در تهران

قبه‌های سانتریفوژ	برای کارهای کشاورزی وصنعتی
قبه‌های فشارقوی	برای تغذیه دیگ بخار، اضافه کردن فشار به‌ابران صنعتی
قبه‌های شناور واگیرگی	برای چاه عمیق وکشاورزی
قبه‌های آب گرم	واحدهای مختلف برای حرارت مرکزی
قبه‌های توربینی باشافت	استاندارد امریکایی برای کشاورزی

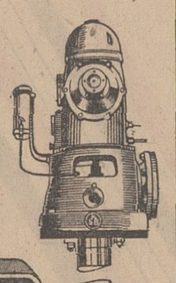

KSB
کا . اس . ب

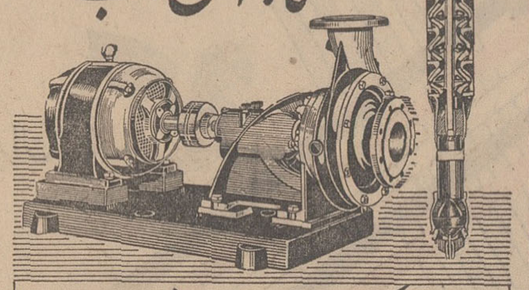

نماینده شرکت بازرگانی دیتون
شاهرضا چهارراه کالج «تلگرافی دیتون» تلفن ٤٩٢٦٩ - ٤٩٢٦٦

قدردانی

بدینوسیله ازعموم آقایان پزشکان کلینیك امروز بویژه جناب آقای دکتر جمال کمالی‌سبزواری که‌درمعالجه وبازیافتن سلامتی فرزند و همسرم از هیچگونه کوشش دریغ نفرموده‌اند بی‌نهایت سپاسگزارم . آ ـ ٤٧٣٥
محمد باقر دوائی

آگهی پذیرش دستیار برای بخش زنان ومامائی

بخش زنان و مامائی دانشکده پزشکی دانشگاه پهلوی سه نفر دانشجو (دستیار) بمنظور گذراندن دوره تخصصی در رشته زنان ومامائی‌که آشنائی‌کامل بزبان انگلیسی داشته باشند برای اول‌سال تحصیلی ٥١ ـ ٥٠ از طریق مصاحبه انتخاب مینماید مدارك داوطلبان بشرح زیر :
١ ـ فتوکپی دانشنامه دکترا
٢ ـ فتوکپی دفترچه خاتمه خدمت یا معافی دائم از آن
٣ ـ رونوشت یا فتوکپی شناسنامه دوبرگ
٤ ـ عکس ٦×٤ سه قطعه
باید حداکثر تاآخر مردادماه٥٠ بدبیرخانه دانشکده پزشکی دانشگاه پهلوی رسیده باشد ضمنا باطلاع میرساند که کلیه دستیاران تمام وقت بوده و حق داشتن مطب ویا شغل دیگری‌را ضمن دوره تخصصی نخواهند داشت .
رئیس دانشکده پزشکی دانشگاه پهلوی دکتر علی فرپور

برندگان ٦ تومانی ٠
سری ١٠٦٤
بلیطهای اعانه‌ملی
چهارشنبه ٥٠/٢/٢٢
برندگان ١٥ تومانی ٦٩

برندهٔ صدهزار تومانی ١١٨١٠٧٢
برندهٔ پنجاه‌هزار تومانی ٠١٨١٠٧٢
برندهٔ پنجاه‌هزار تومانی ٠١٨١٠٧٢

برندگان ١٠هزار تومانی	برندگان ٧هزار تومانی	برندگان ٦هزار تومانی	برندگان ٥هزار تومانی	برندگان ٢هزار تومانی	برندگان ١هزار تومانی
٠١٦٢٩٣٧	٠١٢٨٢٠٠	٠١٩٣٤٦٣	٠١٤٦٩٣٧	٠١٩٥٤٩٧	٠١٧١٦٦٧
٠٢٦٢٩٣٧	٠٢٢٨٢٠٠	٠٢٩٣٤٦٣	٠٣٤٦٩٣٧	٠٢٩٥٤٩٧	٠٢٧١٦٦٧
٠٣٦٢٩٣٧	٠٣٢٨٢٠٠	٠٣٩٣٤٦٣	٠٣٤٦٩٣٧	٠٣٩٥٤٩٧	٠٣٧١٦٦٧
٠٤٦٢٩٣٧	٠٤٢٨٢٠٠	٠٤٩٣٤٦٣	٠٤٤٦٩٣٧	٠٤٩٥٤٩٧	٠٤٧١٦٦٧
٠٥٦٢٩٣٧	٠٥٢٨٢٠٠	٠٥٩٣٤٦٣	٠٥٤٦٩٣٧	٠٥٩٥٤٩٧	٠٥٧١٦٦٧
٠٦٦٢٩٣٧	٠٦٢٨٢٠٠	٠٦٩٣٤٦٣	٠٦٤٦٩٣٧	٠٦٩٥٤٩٧	٠٦٧١٦٦٧
٠٧٦٢٩٣٧	٠٧٢٨٢٠٠	٠٧٩٣٤٦٣	٠٧٤٦٩٣٧	٠٧٩٥٤٩٧	٠٧٧١٦٦٧
٠٨٦٢٩٣٧	٠٨٢٨٢٠٠	٠٨٩٣٤٦٣	٠٨٤٦٩٣٧	٠٨٩٥٤٩٧	٠٨٧١٦٦٧
٠٩٦٢٩٣٧	٠٩٢٨٢٠٠	٠٩٩٣٤٦٣	٠٩٤٦٩٣٧	٠٩٩٥٤٩٧	٠٩٧١٦٦٧
١٠٦٢٩٣٧	١٠٢٨٢٠٠	١٠٩٣٤٦٣	١٠٤٦٩٣٧	١٠٩٥٤٩٧	١٠٧١٦٦٧
١١٦٢٩٣٧	١١٢٨٢٠٠	١١٩٣٤٦٣	١١٤٦٩٣٧	١١٩٥٤٩٧	١١٧١٦٦٧
١٢٦٢٩٣٧	١٢٢٨٢٠٠	١٢٩٣٤٦٣	١٢٤٦٩٣٧	١٢٩٥٤٩٧	١٢٧١٦٦٧
١٣٦٢٩٣٧	١٣٢٨٢٠٠	١٣٩٣٤٦٣	١٣٤٦٩٣٧	١٣٩٥٤٩٧	١٣٧١٦٦٧
١٤٦٢٩٣٧	١٤٢٨٢٠٠	١٤٩٣٤٦٣	١٤٤٦٩٣٧	١٤٩٥٤٩٧	١٤٧١٦٦٧
١٥٦٢٩٣٧	١٥٢٨٢٠٠	١٥٩٣٤٦٣	١٥٤٦٩٣٧	١٥٩٥٤٩٧	١٥٧١٦٦٧
١٦٦٢٩٣٧	١٦٢٨٢٠٠	١٦٩٣٤٦٣	١٦٤٦٩٣٧	١٦٩٥٤٩٧	١٦٧١٦٦٧
	١٧٢٨٢٠٠		١٧٤٦٩٣٧		

برندگان جوایز ٥ هزار تومانی به بالا که حداکثر تا روز چهارشنبه هفته آینده برای دریافت جایزه خود به بنگاه اعانه ملی مراجعه کنند ، میتوانند در قرعه کشی قهرمان‌شانس شرکت نمایند.

دخمه‌های قوم پارت گشوده میشود

گزارش از : عبدالکریم کاوه خبرنگار کرمانشاه
تنظیم از : حسن جوادی نژاد

آثار «پارتی‌ها» بدوی، نازیبا و تقلیدی است

سرسنجاق مفرغی مربوط به دوران پارتها .

هیات بررسی آثار باستانی منطقه غرب کشور ، طی کاوشهای بسیار، بزرگترین دخمه دوران « پارت » را در « محال‌دیره » واقع در ۲۴ کیلومتری جنوب شرقی « سرپل ذهاب » کشف کرد .

با کشف این دخمه زوایای تاریك تاریخ کهن ایران در زمان پارتیها روشن شد .

اصولا دولت پارت در تاریخ کشور ما نامی دارد و جزئی از تاریخ کهن ایران است .

این دولت ازنیمه قرن سوم (ق‌م) از تاریکی قرون گذشته بیرون آمد ودر مدت تقریبا پنج قرن و نیم کارهای بس بزرگ و قابل توجه وبراهمیتی انجام داد .

دولت پارت سلوکی‌ها را ازایران بیرون راند ، جلوی سیل مردمان شمال شرقی را که بطرف خراسان جاری بود گرفت، بفتوحات رومیها در مشرق خاتمه داد وبرای اولین بار به آنان فهماند که : برای جهانگیری حدی وجود دارد. «پارت» یکی از بزرگترین دولتهائی است که در ایران تشکیل شده و از حیث مدت عمر ،طولانی‌ترین دولتی است که تا این زمان در ایران بوجود آمده است .

پارتیها در طول حکمرانی خود آثار و علائمی بجای گذارده‌اند که همگی آنها نشان دهنده موجودیت و ذوق وسلیقه خاص آنان است از زمان آمدن اسکندر بمشرق تا روی کار آمدن ساسانیان ، باستثنای چند مورد خاص این دوره تقریبا از شاهکار های معماری و حجاری تهی است . بدنبال صنایع آسوری و بابلی صنایع هخامنشی می آید و دنباله آن برای ۵ قرن و نیم که‌دوران حکومت پارتیها است قطع شده و پس از آن صنایع ساسانی‌ها شروع میشود . چرا این‌چنین شده است ؟

مورخان معتقدند که حس زیبا پسندی قوم پارت پائین‌تر از پارتیها است و پارتی یعنی یك مرد جنگی و دولت پارت یعنی‌یك اردوی نظامی .

بنا براین یك نوع خشونت و سادگی ابتدائی در همه چیزشان دیده میشود : در عادات ، در لباس ، در طرز زندگی ، درابنیه، در حجاری و در موسیقی .

هرچه در این دوره نسبت بدوره هخامنشی تغییر میکند ، مبتنی بر تقلید است .

هخامنشی‌ها تقلید میکردند

هخامنشیها تقلید و اقتباس میکردند ولی تصرفی‌هم در آنچه که اقتباس شده بود بعمل می‌آوردند ، بحدیکه آنراظریف‌تر میکردند مثل ستونهای مصری وسر ستونهای آسوری ، ولی پارتیها بهمان تقلید قانع بودند ، زیرا از بهترکردن عاجز می‌نمودند ودر حقیقت شیوه تقلیدهم خشن بود .

عملیات حفاری در دخمه‌دوران پارتها .

است این دخمه بشکل مستطیل است که با سنگهای بسیار بزرگ برروی‌هم قرار گرفته است . در ساختمان این بنا ملاط بکارنرفته وگفته میشود که این محل مخصوص دفن اجساد بوده است .

طول دخمه ۶ متر و ۱۸۰ سانتیمتر وارتفاع آن ۲ متر میباشد ودارای مدخلی است بارتفاع ۸۰ و عرض ۷۰ سانتیمتر . در این دخمه‌عجیب متجاوز از ۱۸ اسکلت بدست آمد که در سه مرحله قرار گرفته‌اند .

پرارزش ترین اشیاء

در داخل این دخمه‌سفال و اشیاء تزئینی دیگری نیز بدست آمده که مهمترین آن یك سیلندر سنگی بانقوش انسان و حیوان میباشد و بنظر میرسد که نفر اول ودوم از سیلندر بالباسهای بلند و چین‌داروسنومی با لباس کوتاهتر از دیگران میباشد ودر دست هریك عصائی‌نیز قراردارد دردست نفش وسطی ظرفی است ودر فاصله نفر دوم و سوم شیری بحال ایستاده دیده میشود واین سیلندر در نوع خود یکی از پرارزش‌ترین اشیائی است که درچند ساله اخیر کشف شده است .

آبادیهای گذشته

همچنین در این دخمه مهری‌نقش دار از عقیق سلیمانی کشف شده که انسان و حیوانی را در حال جنك نشان میدهد و ضمناسنجاقی از مفرغ بدست آمده که در نوع خود بسیار جالب است و سر سنجاق بصورت مجسمه مردی است باریش بزی و موهائی که بطرز خاصی آرایش یافته است .

تصویر سیلندر سنگی با نقوش انسان بالباسهای بلند چین‌دار .

منطقه «محال‌دیره» که در جنوب شرقی سرپل‌ذهاب واقعشده‌بوسعت تقریبی (۵×۲۰) کیلو متر و بشکل نعل اسب است که کوههای مرتفع از سه طرف این منطقه را احاطه کرده‌است. رودخانه‌پر آبی بنام « دیره‌رود » که از کوه‌های « کفرآور » سرچشمه میگیرد از این نقطه میگذرد ودر محلی بنام « داربلوط » به «الوندرود »می‌پیوندد . وجود آب فراوان و زمینهای حاصلخیز این منطقه در ادوار گذشته توجه اقوام مختلف از جمله پارتیها را بخود جلب کرد . گذشته از دخمه‌ای که اخیرا توسط هیات بررسی آثار باستانی منطقه غرب کشف شده، نقوشی نیز در نزدیکی منطقه سرپل‌ذهاب‌وجود دارد که حکایت از آبادی گذشته این مناطق میکند .

باستانشناسان این نقوش را از دوره اشکانی‌میدانند ، زیرا بنام اردوان است . دونقش دیگر بزبانهای خیلی قدیمتر مربوط است و باید بدوره‌هائی مربوط باشد که قبل‌از دوهزار سال (ق‌م) است چیزیکه نشان دهنده دوره پارتی است، نقش برجسته‌ای است که در تنگه کوه سرپل‌ذهاب واقع است و یکی از پادشاهان‌پارت را نشان میدهد . پادشاه‌سوار اسب است و گلی را از دست رعیتی میگیرد .

شاه دارای کلاهی است که اطراف آنرا رشته شرابه سلطنتی گرفته و گوشه‌های بلند آن روی شانه شاه‌افتاده است . شاه لباس تنگی دربر دارد ،ولی شلوارش گشاد است ، بحدیکه روی چکمه‌ها را پوشیده . اسب کوچك‌ولی قوی بنظر می‌آید . هیکل شاه با اسب اگرچه نامتناسب‌است. ولی رویهمرفته بدساخته‌شده است ، اما هیکل رعیت خیلی بدحجاری شده و نشان میدهد که شخص صنعتگر فقط برای هیکل شاه متحمل زحمتی شده و بشکل رعیت توجهی نکرده است .

از آثار وحجاریهای پارتیها در کنگاور ـ بیستون ـ تنك‌ساالوك واقع در کوههای بختیاری موجود است . آثار موجود پارتیها ازقبیل آثار معماری ـ اشیاء مفرغی و تزئینات بسادگی بدوشیوه تقسیم میشود یعنی شیوه مشرق زمینی وشیوه یونانی .

آثار متعدد

از آثار پارتی که بشیوه پارسی نزدیك است در ایران دو حجاری برجسته موجود میباشد که در بیستون در نزدیکی آثار مشهور داریوش اول‌است: یکی چهار مهرداد دوم را تکریم میکند و دیگر فتح گودرزدوم را نسبت برقیبش می نماید . این دو اثر بقدری خراب شده که باید بسیار دقیق بود تا شیوه آنرا یافت .

در ایران از آثار پارتی ، معبد کنگاور که بشیوه یونانی‌ساخته شده اهمیت زیادی دارد و بطور دقیق مورد مطالعه قرار نگرفته است وبرعکس آثار بین‌النهرین بمراتب بیشتر مورد مطالعه و دقت قرار گرفته است ، مثلا آثار بابل یونانی و آثار سلوکی و خرابه های « الحضر » و معابد آسور .

« پارت» یا « پارث» ویا «پرت» نام خراسان کنونی ، یکی از چتریت نشینهای هخامنشی بعداز سلوکیان و دولت اشکانی در این ناحیه تشکیل شد و بقایای نفوذ اخلاف اسکندر را از ایران براندا خت . این ایالت از شمال « بدهستان » واز مشرق به «آری» واز جنوب به « کارمانی » از مغرب به « مادی » محدود بوده است.

داریوش اول درکتیبه‌های‌بیستون وتخت‌جمشید و نقش رستم «پارت» را «پرتو» نامیده و نویسندگان یونانی اسم این‌مملکت را«پارثیا» و «پارثوآیا» نوشته‌اند .

ضمنا « پارت» نام نوعی مرغ نوك‌دراز وحلال‌گوشت میباشد .

در آن دوره‌ایکه از اسکندر تا روی کار آمدن ساسانیان امتداد می‌یابد آثاری از قبیل ابنیه و عمارات عالیه وکارهای بزرك‌مانند دوره آسوریها وبابلیهاوایرانیان (هخامنشیها) دیده نمیشود و آن روح که در آن سه ملت‌ظاهر شد ازمیان میرود .

مورخین گفته‌اند که پادشاهان پارت دارای ثروت و تجمل بوده‌اند ، ولی از حیث ابنیه‌و قصور وقبور فقیرند و نمیتوان آنان را درردیف پادشاهان بابل وآسور و ایران هخامنشی قرارداد زیرا عدم تناسب و نازیبائی در کار های آنها، بیشتر به آثار قبل از تاریخ شباهت دارد .

آثاری که بیشتر اهل فن بدوره پارتی نسبت میدهند معدود و محدود است .

کشف دخمه

دخمه مکشوفه یکی از آثار پارتیها است که در « محال‌دیره» درناحیه‌ای بنام « شیرکش » کشف شده که نمایشگر تمدن آن دوره

از صبح دوشنبه ۲۷ اردیبهشت در
شهر فرنگ
اولین سینمای ممتاز چهار ستاره ایران
****
«باربرا استرایسند» شوخ‌ترین ، بذله‌گوترین وهنرمند ـ ترین ستاره معاصر سینمای آمریکادرآخرین‌فیلم کمدی‌خود
کمپانی کلمبیا تقدیم می‌کند
باربرا استرایسند ـ جرج سگال
در فیلم پاناویژن و رنگی
جغد و گربه ملوس

The Owl and the Pussycat
سئانسها ۱۵ر۱۱ صبح ۳ر۳۰ ـ ۵ر۳۰ـ ۷ر۳۰ـ ۹ر۴۵
بعدازظهر گیشه شهر فرنگ همه روزه بلیط رزرومیکند
ازنمایش فیلم «دختری درسوپ من» فقط ۴ شب دیگر باقیست . روزشنبه ساعت ۹ر۴۵ فیلم «دختری‌درسوپ من» در شهرفرنگ بزبان انگلیسی نمایش‌داده می‌شود

کی میگه کهنه دیگه نو نمیشه
رو کار کهنه و قدیمی ساختمان شما چیست ؟
آیا از نوع آجری و یا سیمانی و سنگی است ؟
درهر حال نگران نباشید
ماده معجزه آسای سیمسی نمای کهنه ساختمان شمارا مانند روز اول به نوتبدیل میسازد
برای روکار ساختمان درحال‌اتمام خود چه‌تصمیمی‌دارید؟
نما سازی زیبا و دلپذیر با محصول جدید
گرانوفیت وجی‌ام
ضد شوره و سفیدك و قابل شستشو
با تلفن ۷۶۳۵۰۰
تمام اطلاعات لازم‌در مورد تبدیل نمای رو کارهای کهنه وبناهای درحال اتمام و همچنین رنگ‌میزی ساختمان دراختیار شما گذارده میشود .
آدرس ـ تخت جمشید چهارراه بهار شماره ۳۵۸
شرکت ایران اخوان
از شهرستانها نماینده میپذیریم .

درنمایشگاه مصالح ووسایل ساختمانی بازدیدازغرفه گرانیولیت میلکسین اداه ه‌دارد .
افتخار داریم سه‌محصول معروف کارخانجات معظم‌میلکس اسپانیا
گرانیولیت ـ ماپلکسین ـ جی ام ۶
راکه‌در ۳۸ کشور دنیا با استقبال کم‌نظیری روبرو شده است به‌صنعت ساختمانی ایران عرضه کنیم
نماینده انحصاری درایران
سازمان پخش گرانیولیت وماپلکسین
بلوار الیزابت بین کاخ وپهلوی شماره ۳۴ تلفن : ۴۹۱۶۸
granylite THE MARBLE RENDERING
maplexine THE QUARTZ RENDERING

دوگلوله نمك ـ دوبمب خنده ـ دوکمدین محبوب ـ دوشکرپاره‌اصفهان ـ دوگلوله نمك ـ دوبمب خنده ـ دوکمدین محبوب ـ دوشکرپاره‌اصفهان ـ دوگلوله نمك ـ دوبمب خنده ـ دو
ازامشب درسینماهای
اونیورسال ـ میامی ـ پاسیفیک ـ ایران ـ ساینا ـ تیسفون ـ مارلیک
مونت کارلو ـ پرسپولیس ـ پانوراما ـ و... آستارا ـ و.. سیلوانا
مواظب زوده‌هاتون باشید
وحدت
ارحام‌صدر
دوگلوله‌نمك
با فیلم
شوهر پاستوریزه
از اصفاهون به تهرون رسیدند
بهمراهی شیلا ـ کامی کسروی
فیروزه شراره قبادی شمسی
منصور جهانشاه‌وعلیمحمدرجائی

کارگردان
نصرت‌الله وحدت

سناریست نظام‌فاطمی
مدیر فیلمبرداری عزیز رفیعی
محصول استودیو نقش جهان

آگهی دعوت از داوطلبان دیپلمه واجد شرط

پیرو آگهی استخدام رسمی مورخ چهارم و ششم و هشتم اسفند ماه ۱۳۴۹ ذیلا اسامی ۶۰۰ نفر از حائزین شرائط که وضع آنان منطبق با مقررات خاص وزارت دارائی برای استخدام در مراکز مورد نیاز میباشند به ترتیب تقدم نمرات امتحان استخدام ادواری سال ۱۳۴۹ سازمان امور اداری و استخدامی کشور درج میگردد.

داوطلبان واجد شرط در تهران

ردیف	نام	نام‌خانوادگی	ردیف قبولی
۱	جواد	جوادی پورفر	۲
۲	علی‌اصغر	افشار	۱۰
۳	علی‌محمد	معصومی	۴۷
۴	مینا	کرمدشتی	۵۱
۵	مریم	ابوسعیدی	۵۲
۶	مرتضی کرباسی	اصغر	۶۴
۷	احمد دلقی	اسدالله	۸۲
۸	پرویز	نکوئیان	۹۲
۹	سیدغلامحسین	حسینی‌رضی	۱۰۴
۱۰	میر احمد	مرتضوی ایزدی	۱۱۶
۱۲	مهرناز	درائیان	۱۲۰
۱۳	قاسم	گیتی نژاد	۱۲۲
۱۴	سوسن	دامادی	۱۵۹
۱۵	فاطمه	شیروانی باقری	۱۶۰
۱۶	بهجت	بهرامی	۱۶۵
۱۷	شهلا	مظهری	۱۷۰
۱۸	علی	اندیک‌فر	۲۱۵
۱۹	علی‌اصغر	فهیم دژبان	۲۱۷
۲۰	شهلا	قائمی پروازی	۲۲۶
۲۱	انورالسادات	میراسکندری	۲۳۲
۲۲	حسین	معتمد حائری	۲۴۵
۲۳	فیروزه	منکودهی	۲۵۵
۲۴	قهرمان	بخشی	۲۶۲
۲۵	عزت‌السادات	میرفارسی	۲۴۰
۲۶	محمد حسین	ابیار	۳۴۹
۲۷	مهشید	اشتری	۳۵۹
۲۸	عذرا	قدسی	۳۶۶
۲۹	محمد جهرمی		۳۷۲
۳۰	ثریا	امینی‌جم	۳۷۳
۳۱	فرشته	کاوه حقیقی	۳۹۳
۳۲	مجید	زین‌العابدین	۳۹۵
۳۳	درویشعلی	حسن‌زاده اشرفی	۴۱۲
۳۴	فاطمه	پرتوی‌شفق	۴۱۸
۳۵	فروغ	عرب	۴۲۸
۳۶	فرهاد	صالحی‌الاشتی	۴۲۹
۳۷	مسعود	حسنی	۴۳۰
۳۸	مهدی	اولین‌چهارسوقی	۴۴۲
۳۹	محمدمهدی	سپانلو	۴۴۷
۴۰	معصومه	قنادان تهران‌منفرد	۴۵۳
۴۱	محمد	روح‌الهی‌فرد	۴۸۷
۴۲	محمدعلی	حبیب‌الله	۴۹۴
۴۳	مرتضی	اعرابی	۴۹۶
۴۴	زرین‌تاج	درهمی	۳۰۳
۴۵	مهین	عسکری انارکی	۵۰۴
۴۶	محمدرضا	زهپور	۵۰۹
۴۷	محمد	هادی	۵۲۱
۴۸	بهمن	آرام	۵۲۳
۴۹	علی	پورآورین	۵۳۸
۵۰	مهدی	خیامی	۵۴۵
۵۱	احمد	رزاقی	۵۴۷
۵۲	فیروزه	ارین‌پور	۵۵۲
۵۳	نورافروز	هویدا	۵۵۳
۵۴	فخری	تقی‌لوی‌اقدم	۵۵۸
۵۵	عبدالله	قراچولو	۵۶۵
۵۶	پرویز	زندیه	۵۹۱
۵۷	اسدالله	چهرهپرداز	۶۰۸
۵۸	حسین	قصاب قرائی	۶۱۲
۵۹	ژانت	میرباسوتیه‌ویری	۶۱۳
۶۰	محمدباقر	اجوری	۶۱۶
۶۱	پریسیما	رمزی	۶۲۲
۶۷	مهری	بادامهدان	۶۲۹
۶۸	صغرا	رحیمی نیا	۶۴۴
۶۹	اکرم‌السادات	سیدیوسفی	۶۵۲
۷۰	منیژه	حیت‌گراحمدآبادی	۶۶۱
۷۱	علی	نوجوکی	۶۷۵
۷۱	شیرین	فرهنگ‌رازی	۶۸۷
۷۲	محمود	خشیان	۷۰۱
۷۳	مهناز	مهاجرین	۷۰۶
۷۴	ماه‌سلطان	اسکندری	۷۱۴
۷۵	فایزه	کل‌بو	۷۲۴
۷۶	سیاوش	بهزاد	۷۲۸
۷۷	محمدعلی	سام‌کی	۷۴۹
۷۸	اصغر	اکبریه	۷۶۱
۷۹	اکبر	توانا	۷۶۴
۸۰	احمد	علی‌مردانی	۷۸۷
۸۱	محمود	فیروزبخش	۷۱۷
۸۲	عفت	مرتضائی	۸۳۵
۸۳	پری	رضائی خدابندلو	۸۴۹
۸۴	عذرا	فتحعلی‌برزآبادی	۸۵۹
۸۵	جمیله	موسوی	۸۶۴
۸۶	فاطمه	رنجبران	۸۶۸
۸۷	پروین	راستا	۸۷۷
۸۸	زینت‌السادات	هاشمی‌سبهی	۸۸۰
۸۹	صدیقه	منافی ورکیانی	۸۸۸
۹۰	تقی	محی‌الدین	۹۰۸
۹۱	اعظم	آقاجلنی	۹۱۴
۹۲	زهرا	فتح‌اله‌خان	۹۱۵
۹۳	علی	میرزالو	۹۱۸
۹۴	فرشته	قراگوزلو	۹۲۷
۹۵	هادی	محمدعلی دلال‌اصفهانی	۹۳۲
۹۶	شهلا	فرقانی	۹۳۶
۹۵	مهدی	اسمعیل‌نژاد	۹۴۱
۹۶	علی	مهدی	۹۶۰
۹۷	محسن	بخارائی	۹۷۶
۹۸	مرضیه	مهیائی	۹۸۱
۹۹	بهمن	فخیمی سندآبادی	۱۰۱۱
۱۰۰	معصومه	اظفرنیام	۱۰۱۲
۱۰۱	نصرالله	پیروزان	۱۰۲۴
۱۰۲	جعفر	قزقان‌چائی	۱۰۶۸
۱۰۳	پرویز	قمامی	۱۰۷۵
۱۰۴	مصیب	دوانی	۱۰۸۲
۱۰۵	پروین	وحدت	۱۰۹۳
۱۰۶	مجید	محمودی کاشانی	۱۱۰۰
۱۰۷	فتانه	رحیم	۱۱۰۱
۱۰۸	فرح‌الملوک	دباغی	۱۱۱۲
۱۰۹	بیژن	ترابی‌نجف‌آبادی	۱۱۲۱
۱۱۰	منصوره	نیک‌بین	۱۱۳۸
۱۱۱	عاطفه	نایب‌زاده	۱۱۴۴
۱۱۲	مرحمت	رحلی ممقانی	۱۱۴۶
۱۱۳	شهلا	صادقی‌تمیز	۱۱۵۱
۱۱۴	سوسن	مشایخی	۱۱۶۲
۱۱۵	اشرف	شعفی	۱۱۹۰
۱۱۶	احمد	حسینی‌نسب‌مانقوطای‌احد	۱۱۹۱
۱۱۷	صفیه	تقی‌خانی	۱۲۲۴
۱۱۸	زهره	احقری	۱۲۸۲
۱۱۹	اصغر	افصحی	۱۲۸۷
۱۲۰	ابوطالب	نوروزی	۱۳۰۳
۱۲۱	سارا	علی‌اکبر	۱۳۰۴
۱۲۲	مصیب	محمدحسین لالائی	۱۳۱۲
۱۲۳	حسن	حسینیان باتقوی	۱۳۱۳
۱۲۴	مریم	خشنودیان	۱۳۱۹
۱۲۵	فریدون	رادکامران	۱۳۲۹
۱۲۶	مهدی	علی‌اکبر	۱۳۴۳
۱۲۷	ملیحه	صالح‌راستی	۱۳۵۰
۱۲۸	حسین	بربی	۱۳۸۰
۱۲۹	زهرا	نعمتی‌نیا	۱۴۱۴
۱۳۰	لطف‌الله	تمدن	۱۴۲۱
۱۳۱	نزهت	معقول	۱۴۲۴
۱۳۲	ربابه	کربلائی‌حسن‌سوهانکی	۱۴۳۱
۱۳۳	هوشنگ	خلدی	۱۴۳۴
۱۳۴	بهمن	جباری وزیری	۱۴۶۷
۱۳۵	شهین‌دخت	مروی	۱۴۷۵
۱۳۶	فرامرز	اردلان	۱۴۹۳
۱۳۷	محمدرضا	محمدی	۱۵۰۱
۱۳۸	آذرنوش	ایران‌بدی	۱۵۰۴
۱۳۹	رضا	رضاخان	۱۵۱۱
۱۴۰	اکرم	جوادی‌پایدار	۱۵۳۶
۱۴۱	جهانگیر	رنجبران	۱۵۵۳
۱۴۲	مینا	مهبخانی	۱۵۷۳
۱۴۳	ابراهیم	ابراهیمی‌فر	۱۵۸۶
۱۴۴	میترا	صدقیانی‌زاده	۱۵۹۱
۱۴۵	مریم	متولیان‌سیدی	۱۶۰۹
۱۴۶	مرتضی	تربت نژاد	۱۶۴۶
۱۴۷	پرویز	پروین	۱۶۵۷
۱۴۸	صغری	رحمانی‌ترکمن	۱۶۷۴
۱۴۹	زبیده	جلیلی سینکی	۱۶۸۰
۱۵۰	آذر	شیخانیاپورشمس‌آبادی	۱۶۹۸
۱۵۱	علیرضا	فتح‌علیخانی	۱۷۰۴
۱۵۲	آذرمیدخت	سجادی کهرودی	۱۷۲۴
۱۵۳	ناهید	زاهدی چوپانان	۱۷۳۱
۱۵۴	حسینعلی	رضوانی شیرانی	۱۷۳۹
۱۵۵	علی‌اکبر	ابراهیم بیك	۱۷۴۷
۱۵۶	راضیه	ممقانی مقدم	۱۸۱۲
۱۵۷	ملیحه	مولائی	۱۸۲۲
۱۵۸	ساسان	زرافشان	۱۸۲۳
۱۵۹	فریده	محمد هاشمی	۱۸۴۶
۱۶۰	کبری	اسمعیل	۱۸۵۰
۱۶۱	حسنعلی	نیکوئی	۱۸۵۲
۱۶۲	فریده	سردادور	۸۹۲
۱۶۳	بدرالزمان	جیلالی کجوری	۱۹۰۵
۱۶۴	فاطمه	چرافی	۱۹۲۵
۱۶۵	اشرف	علی‌اصغری	۱۹۲۹
۱۶۶	میترا	رضاقلی‌پوردیزجی	۱۹۶۵
۱۶۷	شهپر	تقی‌زاده انصاری	۱۹۸۱
۱۶۸	اعظم‌السادات	طوسی	۱۹۹۲
۱۶۹	عباس	رنجبرفردوسی	۱۹۹۴
۱۷۰	شهلا	آل‌داود	۲۰۱۱
۱۷۱	طرلان	کریمخانی	۲۰۱۸
۱۷۲	علیرضا	قاسم‌پورمطلق	۲۰۵۳
۱۷۳	عباس	فلاح‌پور	۲۱۲۲
۱۷۴	حمیده	رفتنی	۲۱۳۷
۱۷۵	منصور	بربر	۲۱۸۸
۱۷۶	محسن	الهامیان	۲۲۹۶
۱۷۷	ناهید	میثم‌تمار	۲۱۹۹
۱۷۸	فریده‌سادات	ارفعی‌مقدم	۲۲۰۰
۱۷۹	طاهره	ستوده‌بقا	۲۳۰۱
۱۸۰	فضه	کاظمی	۲۲۱۸
۱۸۱	سیدمحمدعلی	احمدی	۲۲۳۱
۱۸۲	محمدباقر	رئیسی‌فرشید	۲۲۷۰
۱۸۳	زهرا	بیکدلی سلطانی	۲۳۲۳
۱۸۴	سیدجواد	سکاکی	۲۳۳۶
۱۸۵	شهروز	صفوی	۲۳۴۸
۱۸۶	فاطمه	امیراصلانی	۲۳۵۳
۱۸۷	منیژه	باقر	۲۳۵۸
۱۸۸	اکرم	خدابردی	۲۳۶۲
۱۸۹	یوسف	چادرکافوری	۲۳۷۹
۱۹۰	ویدا	رضائی‌تهرانی	۲۳۹۹
۱۹۱	محمدتقی	عبدالله	۲۴۰۷
۱۹۲	غلامرضا	پورسادات	۲۴۱۷
۱۹۳	غلامحسین	ظهیردیمچی	۲۴۲۰
۱۹۴	محمود	آدابی	۲۴۳۹
۱۹۵	سکینه	نورصالحی‌گرکانی	۲۴۶۰
۱۹۶	سید مصطفی	سادات باریکانی	۲۴۷۴
۱۹۷	جمیله	برهانی	۲۴۸۶
۱۹۸	عارفه	ولثمی	۲۴۸۷
۱۹۹	هلن	نوابیان	۲۴۹۹
۲۰۰	شهربانو	عشکری	۲۵۱۳
۲۰۱	مینو	عبدی اخرسند	۲۵۲۳
۲۰۲	ویکتوریا	فرودی	۲۵۲۷
۲۰۳	حسین	دریابیکی	۲۵۵۲
۲۰۴	معصومه	ضیائیان	۲۵۵۸
۲۰۵	عذرا	مامامسکرها	۲۵۶۷
۲۰۶	توران	باستانی	۲۵۷۸
۲۰۷	احترام	حسینی	۲۵۸۰
۲۰۸	عفت	شاهرخ‌شاهی	۲۵۸۴
۲۰۹	رقیه	امیری‌فنجی	۲۵۹۲
۲۱۰	فریده	نائی	۲۶۴۲
۲۱۱	صداقت	برخی	۲۶۵۵
۲۱۲	هادی	نوروزی‌زاده	۲۶۶۱
۲۱۳	ربابه	هاشم زاده‌جوانی	۲۶۶۷
۲۱۴	ناهید	کریم‌پوریزدی	۲۶۷۲
۲۱۵	علی	هوخش	۲۷۰۶
۲۱۶	زهرا	کهربار	۲۷۶۵
۲۱۷	اسدالله	چراغچی‌قرهاقاجی	۲۷۷۷
۲۱۸	احمد	آقاخانی مسعود	۲۸۰۱
۲۱۹	محمدحسن	حسین	۲۸۵۱
۲۲۰	سودابه	بهرامی	۲۸۶۷
۲۲۱	جمشید	گیراخو	۲۸۷۹
۲۲۲	هایده	صباحی	۲۸۹۵
۲۲۳	حسن	بخشایش	۲۹۲۰
۲۲۴	بهزاد	شاکری راد	۲۹۳۶
۲۲۵	سیدمحمد	شریف حسینی	۲۹۳۷
۲۲۶	فاطمه	بومر	۲۹۸۰
۲۲۷	فریده	جوادی	۲۹۹۹
۲۲۸	آذرخداداد		۳۰۱۹
۲۲۹	داور	ایمانی	۳۰۲۹
۲۳۰	سیدمحسن	سیدعبدالرحیم لاجوردی	۳۰۳۹
۲۳۱	غلامحسین	رشیدی	۳۰۴۶
۲۳۲	معصومه	عزیزی وثیقی	۳۰۶۵
۲۳۳	احمد	سرمست	۳۰۶۹
۲۳۴	زهرا	کیویان کرمانی	۳۰۷۰
۲۳۵	محبوبه	تدین‌فر	۳۱۱۱
۲۳۶	شهلا	دانش	۳۱۱۷
۲۳۷	نرگس‌خاتون	خدابنده	۳۱۳۷
۲۳۸	محمود	عمیدی زنجانی	۳۱۳۹
۲۳۹	فرخ	کریمی	۳۱۵۰
۲۴۰	رضا	محمد حسین تجریش	۳۱۵۹
۲۴۱	مینو	دادشی	۳۱۶۰
۲۴۲	اعظم	صفرزاده	۳۱۷۲
۲۴۳	صدیقه	امیرافشاری	۳۱۷۹
۲۴۴	فرخ‌فلکی		۳۲۱۷
۲۴۵	محسن	کماجی	۳۲۸۳
۲۴۶	زهرا	لولو	۳۳۰۴
۲۴۷	جواد	علی‌جانی	۳۳۱۸
۲۴۸	عبدالله	پریورد	۳۳۴۲
۲۴۹	قدسی‌اعظم	تاج‌سلمان	۳۳۴۳
۲۵۰	علی	صفائی فراهانی	۳۳۴۸
۲۵۱	منوچهر	شهروا	۳۳۵۲
۲۵۲	عشرت	رحمان‌پور	۳۳۵۹
۲۵۳	پروانه	حیدری	۳۳۷۷
۲۵۴	مسعود	خدابنده‌لو	۳۳۸۴
۲۵۵	فاطمه	علی‌پورمودبهترتی	۳۳۹۱
۲۵۶	حسین	پرنده کار	۳۴۱۵
۲۵۷	فریده	اکبر	۳۴۲۰
۲۵۸	رجبعلی	آذرمی	۳۴۵۶
۲۵۹	اکر	ستوده‌فر	۳۴۵۹
۲۶۰	فریده	رجبعلی	۳۴۶۲
۲۶۱	صغرا	دادور	۳۴۷۸
۲۶۲	روح‌انگیز	اسدالله	۳۴۸۹
۲۶۳	مهوش	لطف‌الهی	۳۵۱۲
۲۶۴	نیره	اسدالهی علوجه	۳۵۱۹
۲۶۵	لطف‌الله	عباس	۳۵۲۳
۲۶۶	مینا	خوش‌نیت‌آرام	۳۵۳۵
۲۶۷	ابراهیم	یعقوبی	۳۵۳۶
۲۶۸	اعظم	شهبازی جونوش	۳۵۳۹
۲۶۹	جعفر	سیدین	۳۵۷۰
۲۷۰	معصومه	نوروز علی	۳۶۱۴
	ذخیره		
۲۷۱	علامحسین	پیشدادیان	۳۶۴۵
۲۷۲	مریم	قایخلو	۳۶۵۶
۲۷۳	خسرو	محمد فردوسی	۳۶۷۲
۲۷۴	رضا	نوری آشتیانی	۳۶۹۲
۲۷۵	کوروش	شجاعیان	۳۷۴۱
۲۷۶	مرضیه	ضیامحسنی	۳۷۴۸
۲۷۷	فاطمه	رحیمی	۳۷۳۵۳
۲۷۸	فروغ	خسروی	۳۷۸۰
۲۷۹	محمدصادق	پورنبی‌داریانی	۳۷۹۹
۲۸۰	مهوش	خشایار	۳۸۴۷
۲۸۱	شیرین	توتونچیان	۳۸۸۳
۲۸۲	اکبر	حسینی اکبرنژاد	۳۹۲۳
۲۸۳	زویا	اوشانانی	۳۹۲۶
۲۸۴	بتول	حاجی ابول‌حمیدی	۳۹۳۴
۲۸۵	فاطمه	آقائی	۳۹۵۳
۲۸۶	پروین	شوشتریان	۳۹۸۰
۲۸۷	رویا	نوری‌زاده برازنده	۴۰۱۰
۲۸۸	فرزانه	کبیری	۴۰۱۲
۲۸۹	منصوره	حسین فروتن	۴۰۳۶
۲۹۰	محمد	مهدی‌اصل‌لاهردی	۴۰۵۵
۲۹۱	سیدمجتبی	سیدعلی	۴۰۶۰
۲۹۲	حسین	خضرفرددیارداد	۴۰۶۷
۲۹۳	حبیب‌الله	طالب	۴۰۹۹
۲۹۴	اکرم	ابوالقاسمی	۴۱۰۵
۲۹۵	علی‌اکبر	مفتخری‌اسمعیل نژاد	۴۱۰۷
۲۹۶	رضا	مزلقانی	۴۱۳۳
۲۹۷	توران	داودنیا	۴۱۵۳
۲۹۸	ساعدمظهری		۴۲۰۶
۲۹۹	غلامرضا	عین‌الهی	۴۲۱۴
۳۰۰	اکبر ملك‌جانی		۴۲۱۹
۳۰۱	ژاله	جمشیدی زاده	۴۲۲۵
۳۰۲	مهین	بیداری مطلق	۴۲۴۴
۳۰۳	ماه‌رو	آرائی نژاد	۴۲۵۴
۳۰۴	ثریا	خان خلیلی	۴۳۴۱
۳۰۵	رضا	علی عسکری مصلح آبادی	۴۳۴۷

داوطلبان واجد در گیلان

ردیف	نام	نام‌خانوادگی	ردیف قبولی
۱	مهری	شتابی	۱۵۱
۲	هاجر	قبرائی	۹۴
۳	روح‌انگیز	اسیری	۱۲۷
۴	اصغر	محمودیانی	۱۴۶
۵	محمدرضا	علاءالدینی	۱۵۸
۶	جعفر	آراسته‌رودسری	۳۳۴
۷	زهرا	خامه‌دوست	۳۷۷
۸	جعفر	حسن دوست	۴۲۳
۹	احمد	رهبر عربانی	۴۵۹
۱۰	احمد	صفاریان دلخوش	۴۹۷
۱۱	ابوالقاسم	دیبائی	۵۳۹
۱۲	پروین	مقصودی فر	۵۷۸
۱۳	ایرج	مجیدنیای رودسری	۵۹۸
۱۴	رمضانعلی	نژادقربان نالکیاشری	۶۲۴
۱۵	محمودرضا	فخریان	۶۳۴
۱۶	محمدحسین	امیرمستوقیان	۶۷۷
۱۷	عظیم	قاسمی زنده‌سرائی	۷۶۸
۱۸	محمدرسول	محمدی زاده خوشرو	۸۱۶
۱۹	راحله	شفیعی ثابت	۸۲۴
۲۰	سید ابراهیم	فلاح‌فرید	۸۲۰
۲۱	احمد	دنیادار	۱۰۲۸
۲۲	رحمت‌الله	حبیبی دهکا	۱۱۳۱
۲۳	علی‌اصغر	نیکزاد سیاهکلرودی	۱۱۳۴
۲۴	معصومه	حیدری لنگرودی	۱۱۵۴
۲۵	پریوش	کهربائی	۱۱۷۶
۲۶	اکبر	لوافان	۱۲۳۱
	ذخیره‌ها		
۲۷	نسرین	پیروزی	۱۲۴۶
۲۸	محمود	نوشاد حقیقی	۱۲۵۴
۲۹	اسحق	فلاح‌دوستی لیالستانی	۱۳۲۳
۳۰	صفرعلی	حسن پورفلاح نوبجار	۱۳۷۵
۳۱	اسدالله	امام قلی	۱۴۳۲

داوطلبان واجد شرط در استان مازندران

ردیف	نام	نام‌خانوادگی	ردیف قبولی
۱	مرتضی	شهابی	۴۲
۲	ابوالقاسم	فروتن‌آملی	۵۸
۳	بهجت	گردکاری	۷۲
۴	مهدی	مهروزقرهیلاع	۱۴۵
۵	بهناز	گردگاری	۱۶۸
۶	محمدمهدی	اسلامی	۲۱۰
۷	مریم	بوستانی	۳۱۶
۸	فیروز	اسماعیل شهمیرزادی	۳۲۰
۹	محمد	پیشدادیان	۳۶۵
۱۰	کاوه	زندنیا	۳۸۸
۱۱	سیدرضا	باقری شکتائی	۵۲۷
۱۲	رحمت‌الله	واحدیان	۵۵۹
۱۳	سیداحمد	سیدنیا	۵۹۴
۱۴	محمدحسن	بهراد	۵۹۹
۱۵	علی	سلیمانی‌اصل	۶۱۴
۱۶	سیدابوالقاسم	عمادیان	۶۶۴
۱۷	زینت‌خاتون	محمدی توبه‌درواری	۷۰۸
۱۸	عبدالجواد	یوسفی سنکدهی	۷۷۳
۱۹	عبادالله	ایران‌نژاد	۸۰۸
۲۰	بهروز	دادخواه	۸۹۸
	ذخیره‌ها		
۲۱	ژیلا	اعتماد	۱۱۴۸
۲۲	محمدمهدی	حیدریان	۱۲۴۲
۲۳	علیرضا	خالق‌پرست	۱۵۰۹
۲۴	معصومه	باله	۱۵۱۴
۲۵	ربابه بیکم	فیض‌بخش	۱۶۳۶

استان آذربایجان شرقی

ردیف	نام	نام‌خانوادگی	ردیف قبولی
۱	شهین	اختریان خلجانی	۳۵
۲	مهین	اختریان خلجانی	۳۶
۳	فیروز	بهبودی	۱۱۰
۴	یحیی	طاهری	۱۴۹
۵	اکبر	صادق‌زاده	۲۲۱
۶	رحیم	اسکندری	۳۵۳
۷	احمد	پیرنیاکان	۳۵۶
۸	محمدصادق	نعمت‌پور	۴۶۶
۹	حسین	مساجی	۴۷۲
۱۰	فتحعلی	لطفی‌پائین انزابی	۴۷۷
۱۱	پرویز	علیه	۵۲۶
۱۲	حمید	حسن‌نژاد دانشمند	۶۷۶
۱۳	سیمین	شفابخش	۷۰۹
۱۴	علی	هاشمی شبیری	۷۳۱
۱۵	مسعود	بندوعلی	۷۳۶
۱۶	حمید	همت‌وند	۷۵۳
۱۷	احمد	مهرنور	۸۷۱
۱۸	حسین	مختاری معمار	۸۷۲
۱۹	علی	امین‌زاده کاوکانی	۸۷۵
۲۰	محمدرضا	کاظمی خسروشاهی	۸۸۶
۲۱	سلمان	هاشمی	۹۲۸
۲۲	کریم	قسمی آزاد	۹۸۰
۲۳	جلال	فرهمند	۹۹۹
۲۴	هرمز	اقصائی	۱۰۰۹
۲۵	محمد	شبلوشی	۱۱۲۳
۲۶	رجبعلی	امیری آغچه کندی	۱۱۲۴
۲۷	خسرو	اقصائی	۱۲۴۴
۲۸	یعقوب	فخرجهانی	۱۲۶۸
۲۹	صمد	بیرامی قشلاق	۱۲۶۸
۳۰	فاطمه	کردنوه‌ئی	۱۳۱۸
	ذخیره‌ها		
۳۱	یحیی	سلیقه	۱۳۷۰
۳۲	محمدرضا	قربانی	۱۴۰۹
۳۳	کمال‌الدین	عبدالرحیمی	۱۴۱۳
۳۴	عبدالله	جاجی محمدی‌پور	۱۴۱۸
۳۵	کریم	نفیسی	۱۴۳۲

آذربایجان غربی

ردیف	نام	نام‌خانوادگی	ردیف قبولی
۱	بهمن	آذرمهرشیریانی	۱۱۲
۲	مهدی	شمس‌الدینلو	۱۶۱
۳	بهمن	غفارتر	۱۹۰
۴	عبدالفتاح	یوسفی مکری	۵۴۶
۵	حسن	فشنك‌سازی	۷۴۶
۶	فتاح	داودی	۷۷۷
۷	علی	سلامی	۷۹۳
۸	قاسم	بابائی	۱۰۳۱
۹	خلیل	شکور زاده	۱۰۶۶
۱۰	محمدحسین	حائری	۱۰۷۳
	ذخیره		
۱۱	انور	معصومی‌آزاد	۱۱۰۷
۱۲	حسین	هشترخانی	۱۲۵۷
۱۳	عزت‌الله	حسنی باربین	۱۲۶۰

استان کرمانشاهان

ردیف	نام	نام‌خانوادگی	ردیف قبولی
۱	سیف‌الله	خاوران	۳۰
۲	نصرت‌الله	سوفی‌وند	۹۱
۳	احمد	ابراهیم‌صنعتی	۳۵۰
۴	عبدالحمید	مقدم ابریشمی	۳۹۸
۵	حیدر	رهنو	۵۵۷
۶	حبیب‌الله	جیرم	۶۶۳
۷	احمد	قادپور	۶۸۹
۸	ناهید	فرح‌مرزی	۷۰۲
۹	آقابرار	غلامی انجیرکی	۷۲۶
۱۰	محمدحسین	همائی‌مرادی	۸۲۵
۱۱	عبدالعلی	حدیدی	۸۷۰
۱۲	مجید	رجائی فرید	۸۹۷
۱۳	نسترن	ایوبی	۹۵۴
۱۴	علی‌اشرف	چهارلنك‌سلطانی	۹۷۰
۱۵	سید محمدعلی	نقیبی	۹۷۵
	ذخیره‌ها		
۱۶	ناصر	شادی	۱۰۲۳
۱۷	علی‌میرزا	امیری	۱۰۹۹
۱۸	عطاءالله	سپار	۱۱۲۳

استان خوزستان

ردیف	نام	نام‌خانوادگی	ردیف قبولی
۱	محمود	بهادری	۱۴۲
۲	عبدالحسین	احمددزفولی	۶۲۱
۳	بهناز	ستوده	۶۹۳
۴	محمدرضا	سلطانی	۷۳۲
۵	شهین	معصومی	۷۴۱
۶	قباد	رحیمی لرکی	۸۶۲
۷	سیما	سخی‌نیا	۸۶۵
۸	رحمت‌الله	شجاعی	۸۷۸
۹	عبدالمحمد	پدرام	۹۲۶
۱۰	غلامرضا	آقاخانیان	۱۰۰۸
۱۱	عزیز	آریانا	۱۰۲۱
۱۲	اعظم	یاقوت	۱۰۶۹
۱۳	سیدجمال	بهاری زاده	۱۱۴۰
۱۴	داریوش	فدوی حسینی	۱۱۴۳
۱۵	منوچهر	کرجیان	۱۳۲۷
۱۶	محمدجواد	ماپار	۱۴۱۲
۱۷	اژنده	شهروزی	۱۴۳۷
۱۸	غلامحسین	راشك	۱۵۹۳
۱۹	غلامحسین	ابدانان کرد	۱۶۳۹
۲۰	ایرانژاد	عباسی	۱۶۶۱
۲۱	محمدحسن	رائی	۱۶۷۶
۲۲	مینا	رامضان‌نژاد	۱۶۹۹
۲۳	غلامحسین	حسین پوربنوارناظر	۱۷۰۱
۲۴	فرخنده	قدك	۱۸۳۹
۲۵	شیرین	دوانیان محقق	۱۸۵۸
۲۶	کمال	شریف‌زاده	۱۸۶۹
۲۷	محمدعلی	ارژنکیان	۱۹۳۵
۲۸	ناهید	شرف‌الدین	۲۰۶۲
۲۹	محمد	عابدی مقدم	۲۳۱۶
۳۰	سالم	صبحی‌زاده	۲۱۹۱
۳۱	خلیل	دیوداور	۲۲۱۴
۳۲	خسرو	حبیب‌پور	۳۲۱۶
۳۳	گودرز	عامری‌پور	۲۲۲۹
۳۴	سیدعباس	موسوی سیدحاجی زاده	۲۲۸۹
۳۵	محمد اسماعیل	یزدولی	۲۴۳۶
۳۶	هدایت‌الله	کیانیان	۲۸۳۴
۳۷	محمدحسن	فروغی	۲۹۵۳
۳۸	احمد	صدیقی	۲۹۹۶
۳۹	صدیقه	عزیزی قرقرین	۳۰۱۰
۴۰	سید محمد	کوثری اصفهانی	۳۱۰۰
۴۱	اسماعیل	عبدالهی	۲۲۶۰
۴۲	بهروز	جهانبانی قهفرخی	۳۳۶۹
۴۳	علی	شمعونی	۳۳۸۳
۴۴	شعبان‌علی	کواری	۳۴۷۵
۴۵	محمدطاهر	عصاره	۳۵۵۳
۴۶	مهری	خواجه مبارکه	۳۶۰۷
۴۷	منصور	موسوی	۳۷۴۹
۴۸	عبدالعلی	ملکشاهی	۳۷۹۴
۴۹	محمد	زرگرشوشتری	۴۴۸۸
۵۰	محمدعلی	عبدی زاده	۴۵۶۸
	ذخیره		
۵۱	محمد	دشتی	۴۶۲۴
۵۲	عبدالعزیز	کاشی‌پز	۴۶۸۹
۵۳	جبار	مجدم	۴۸۳۵
۵۴	احمدعلی	جمشیدی‌نیا	۵۰۹۳
۵۵	محمدرضا	قرایتی	۵۲۲۰
۵۶	حاجت‌مراد	نجف	۵۲۲۲
۵۷	علیرضا	کاشانی حسین آبادی	۵۲۳۹
۵۸	علی‌اکبر	خورشیدی	۵۲۷۳
۵۹	عبدالحسین	قنواتی	۵۳۷۹
۶۰	طهران	عسکری صبی	۵۴۴۵

استان فارس

ردیف	نام	نام‌خانوادگی	ردیف قبولی
۱	پری‌سیما	حکمت	۹۶
۲	نصرین	نصیری	۱۸۳
۳	منصور	سجادی	۲۹۶
۴	ضیاءالله	لقمانی	۲۹۸
۵	ربابه	فخردولتی	۴۳۳
۶	زهرا	طرفدارفرد	۴۹۱
۷	بیژن	امیرعلی حمزوی	۵۵۱
۸	محمدرضا	پیشداد	۶۰۵
۹	نسرین	سهام‌پور	۶۷۰
۱۰	محمدعلی	فرغت	۶۸۴
۱۱	صدیقه (ژاله)	ثابتیان فدائی	۶۸۴
۱۲	غلامحسین	زکائی	۷۳۴
۱۳	کبری	مینو	۷۳۵
۱۴	حسن	شعله	۸۲۹
۱۵	عشرت	خسروی‌فرد	۸۴۰
۱۶	روح‌الله	هادیان	۹۸۴
۱۷	منیژه	سالارنوبندگانی	۱۰۳۸
۱۸	غلامحسین	مرزبان	۱۲۵۲
۱۹	خلیل	تواضعی	۱۳۱۷
۲۰	منصور	صادقی ششده	۱۳۶۴
۲۱	محمدرضا	زراعی جلیانی	۱۳۰۳
۲۲	ژاله	حکاکی کیان	۱۵۸۷
۲۳	غلامرضا	مقصودی مجرد	۱۶۰۰

بقیه در صفحه ۱۹

شماره‌گیر اتوماتیک برای هر نوع تلفن

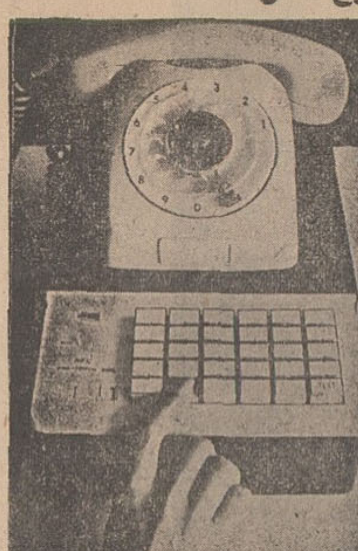

فقط با فشار دادن یک دگمه تا سی شماره تلفن خارجی و یا داخلی شما بدون برداشتن گوشی بطور اتوماتیک گرفته میشود.

شرکت دفتر ماشین

خیابان عباس‌آباد تقاطع روزولت، ساختمان دفتر ماشین تلفن ۷۶۴۴۵۵

I.B.S.

هیرپیس آقایان گیسوی بانوان

با اقساط ماهیانه فقط ۲۵ تومان بدون پیش قسط

جنب سینما امپایر تلفن ۶۲۳۹۰۰

آگهی دعوت مجمع عمومی عادی بطور فوق‌العاده و مجمع عمومی فوق‌العاده

بدینوسیله از کلیه شرکا و سهامداران شرکت سهامی آرد ماه دعوت میشود درجلسه مجمع عمومی عادی بطور فوق‌العاده و مجمع عمومی فوق‌العاده شرکت سهامی آردماه که در ساعت ۵ بعداز ظهر روز چهارشنبه پنجم خرداد ماه پنجاه درمحل شرکت واقع درخرم‌آباد لرستان تشکیل میگردد حضور بهمرسانند.

۱ـ دستور جلسه مجمع عمومی عادی بطور فوق‌العاده انتخاب بازرس و شور واخذ تصمیم در باره اوضاع و احوال شرکت.

۲ـ دستور جلسه مجمع عمومی فوق‌العاده شور و رای در باره کلیه وظایف و اختیارات مجمع عمومی فوق‌العاده.

هیئت مدیره شرکت سهامی آردماه

آ ـ ۹۸۳۰

مجمع عمومی عادی سالیانه

از سهامداران شرکت سهامی توسعه کشاورزی و دامپروری بلوك زهرا دعوت میشوددرمجمع عمومی عادی سالیانه که‌درساعت ۱۰ بامداد روز دوشنبه ۳۱ خرداد ماه ۱۳۵۰ در محل شرکت (خیابان‌شاه ـ کوچه یغماشماره ۱۶) تشکیل خواهد شد حضور بهمرسانند.

دستور جلسه:

۱ـ گزارش هیئت مدیره و بازرس و تصویب ترازنامه‌عملکرد سال ۱۳۴۹ ـ ۲ انتخاب اعضاء هیئت مدیره ـ رئیس‌هیئت‌مدیره و مدیر عامل ـ ۳ـ انتخاب بازرس

هیئت مدیره

آ ـ ۴۷۰۱

آگهی دعوت مجمع عمومی عادی

ازصاحبان سهام شرکت‌سهامی پلاستیلوکس دعوت میشود که در روز ۲۶ر۳ر۱۳۵۰ ساعت ۱۷ در محل شرکت حضور بهم‌رسانند.

دستور جلسه ـ استماع گزارش بازرس و تصویب ترازنامه‌عملکرد سال ۱۳۴۹

شرکت سهامی پلاستیلوکس

آ ـ ۴۷۸۱

از امشب درسینماهای

حافظ - ری

فردوسی - ستاره - مسعود - جی

کارون - شهلا - آپادانا - شهرام

رز - شهناز - فری - جهان

پنجشنبه ۲۳ اردیبهشت ماه ۱۳۵۰ ـ شماره ۱۳۴۹۱

عینك سازی آبادان

طبی - افتابی

با نازلترین قیمت شاه آباد با گواهی‌صلاحیت از وزارت بهداری

آ_۹۵۲۶

تغییر نام خانوادگی

باطلاع کلیه دوستان‌و آشنایان میرساند نام فامیل اینجانب از (میرزازاده‌اکبر پور) به‌داریوش‌فر تغییر یافته است .

محمد داریوش‌فر

آ_۴۷۸۷

گروه فرهنگی آذر

برای کلاسهای فشرده کنکو رطبیعی وریاضی (۱۵۰) جلسه که‌ازصبح ۲۲ خردادماه تشکیل خواهدشد ثبت نام مینماید

داوطلبان میتوانند همه روزه صبح ها از ۸½ تا ۱۱½ وعصر ها از ٤ تا ٨ به نشانی های زیرمراجعه نمایند .

۱ـ دبیرستان شمارهٔ یك آذر: خیابان نادری ـ قوام‌السلطنه تلفن ۶۶۷۱۷۰

۲ـ دبیرستان شماره۲ آذر : میدان بهارستان ـ خیابان صفی‌علیشاه تلفن ۳۱۸٤۸۱

آگهی دعوت

از کلیه‌سهامداران‌شرکت‌سهامی آبجو سازی شمس دعوت میشود که روز دوشنبه دهم خرداد ماه ۱۳۵۰ ساعت ۱۰ صبح در محل شرکت برای تشکیل مجمع عمومی فوق‌العاده حضور بهم‌رسانند.

دستورجلسه_۱- تصویب بیلان سال ۱۳٤۹

۲_ تغییر مواد اساسنامه

۳_ انتخاب هیئت مدیره و بازرسان

هیئت مدیره شرکت سهامی آبجو سازی شمس

آ_٤٧٥٧

آغاز هفته دوم

نمایش در

شهرقصه

سینمای نمایش دهنده آثار برگزیده هنرهفتم

کاوشی عمیق وجسورانه در تاریك ترین زوایای روح زن فیلم منتخب فستیوال کان برنده‌جایزه مخصوص‌منتقدین فیلم نیویورك

کاترین دونوو فرانکو نرو

درفیلمی ازکارگردان مشهور وهنرمند : لوئیس بونوئل

تریستانا

رنگی ایستمن‌کالر

سئانسها ۱۱ صبح ۲-٤-٦-٨-۱۰ رزرو بلیط همه روزه از ساعت ۹ صبح در گیشه سینماعباس‌آباد- جنب‌سینما شهر فرنك آ_۹۷۸٤

آگهی استخدام

دانشگاه جندی‌شاپور ٥نفر را که حداقل‌دارای مدرك‌تحصیلی لیسانس‌در یکی از رشته های علوم‌اداری اقتصاد ، حسابداری و مدیریت بوده‌و به زبان انگلیسی آشنائی کامل‌داشته باشند از طریق‌امتحان ومسابقه فعلا بصورت پیمانی استخدام می - کند .

داوطلبان‌واجد شرط میتوانند فرم زیر را تکمیل کرده همراه با دوقطعه عکس ٤×۳ خود حداکثر تاتاریخ ۲۰ر۳ر۵۰ به‌نشانی تهران خیابان ویلای شمالی - خیابان‌اسفندیاری‌سازمان امور اداری‌واستخدامی کشوراداره کل آزمایش وانتخاب باپست‌سفارشی ارسال دارند.

پروانه‌ورود به‌جلسه امتحان روز یکشنبه ۳۰ر۳ر۵۰ در محل فوق‌به داوطلبان داده‌خواهدشد تاریخ‌وساعت و محل ومساب.ه درپروانه ورودبه جلسه امتحان مندرج‌خواهدبود . م‌الف۲۱۰۵

برك درخواست ثبت نام

نام‌ونام‌خانوادگی	نام پدر
شماره شناسنامه و محل صدور	تاریخ‌تولد
آخرین مدرك تحصیلی	رشته‌تحصیلی
وضع‌نظام‌وظیفه	نشانی : شهر
خیابان کوچه	شماره منزل
شماره تلفن	امضاء

آ_۹٦۳۲ ۱_۳

آگهی تغییرات در شرکت سهامی خاص آپارتمان هتل ایران (آهیکو) ثبت‌شده شماره ۱۳۱۷۷

طبق صورت جلسه مورخ ۱۵ر۹ر٤۹ هیئت مدیره شرکت سهامی خاص آپارتمان هتل‌ایران (آهیکو)آقای احمد آزادی بسمت‌رئیس وآقای دکتر محمد علی‌شاهرخی بسمت‌نایب‌رئیس هیئت مدیره وآقای داریوش تجددبسمت مدیر عامل‌شرکت مذکوربرگزیده شدند مدیرعامل شرکت حق‌امضاء کلیه‌اوراق واسناد شرکت را باتفاق‌یکی‌از اعضاء هیئت مدیره دارا می‌باشدولی اوراقی که برای شرکت‌ایجاد تعهد ننماید می‌تواند به‌تنهائی‌امضاء نماید. م‌الف۲۰۹۱

رئیس‌اداره ثبت‌شرکت ها و مالکیت صنعتی .مهدی‌نراقی

آ_۹۶۲۲

آگهی مناقصه نوبت دوم

سازمان عمران قزوین تعداد بیست هزار عدد قوطی و حلب پنیر مورد نیاز کارگاه‌لبنیات سازی خود رادراندازه های‌مختلف بشرح زیر :

۱_ حلب ٥ کیلوئی گالوانیزه ضد زنك برای مواد غذائی تعداد ٥٠٠٠ عدد

۲_ حلب ۱۸ کیلوئی گالوانیزه ضدزنك برای مواد غذائی تعداد ٥٠٠٠ عدد

۳_ حلب ۱ کیلوئی گالوانیزه ضدزنك برای مواد غذائی تعداد ۱۰۰۰۰ عدد

از طریق مناقصه خریداری مینماید . داوطلبین شرکت در مناقصه می توانند از تاریخ‌انتشار این‌آگهی لغایت ۸ر۳ر۱۳٥۰ همه روزه برای دریافت مشخصات فنی و شرایط شرکت در مناقصه در ساعت اداری (۸ صبح الی ۲ بعد از ظهر) بدفتر مرکزی این سازمان واقع در بلوار الیزابت دوم ساختمان‌وزارت کشاورزی طبقه سوم مراجعه‌و شرایط و مشخصات مناقصه را دریافت نمایند .شرکت کنندگان‌درمناقصه می توانندپیشنهادات خود را تاساعت ۹ صبح روز ۸ر۳ر۱۳٥۰ بدفتر مرکزی سازمان عمران قزوین تسلیم و رسید دریافت نمایند . پیشنهادات در ساعت ۱۰ صبح همان روز در محل بالا باز و قرائت خواهد شد. حضور پیشنهاد دهندگان در جلسه مناقصه آزاد می‌باشد . به پیشنهادات فاقد سپرده شرکت در مناقصه و پیشنهادات‌مشروط و مبهم و پیشنهاداتی که بعد از موعد مقرر برسد ترتیب اثر داده نخواهد شد .

سازمان عمران قزوین در رد یا قبول یك یاکلیه پیشنهادات آزاد است . م‌م‌الف ۲۱۰۷

سازمان عمران قزوین

آ_۹٦٤٤۲

برنامه آینده بزرگترین سینماهای پایتخت

آتش‌پاره‌شهر رنگی ایستمن‌کالر

باشرکت : فروزان‌ـمنوچهر وثوق میری ـو .. بهٔ هنرمندی آرمان

نویسنده و کارگردان : رضا صفائی ـ فیلمبردار: شکرالله رفیعی

آگهی پذیرش کارآموز برای شرکت در نهمین دوره کاربردرادیو ایزوتوپها در مرکز اتمی دانشگاه تهران

نهمین‌دوره کاربردرادیوایزوتوپها درتاریخ هشتم خرداد ماه بمدت پنج هفته درمرکزاتمی دانشگاه تهران تشکیل خواهد شد. شرایط شرکت در این‌دوره عبارتست از

۱ـدارابودن درجه‌دکترا یا مهندسی و یالیسانس درعلوم

۲ـنامه از سازمان استخدام کننده مبنی‌بر موافقت با شرکت کارآموز دراین‌دوره بطور تمام‌وقت (صبح‌وبعدازظهر)

۳ـتکمیل‌فرم‌درخواست‌شرکت.

ازمیان داوطلبان بیست‌نفر از طریق‌مصاحبه انتخاب خواهند شد . داوطلبان می‌توانند برای کسب اطلاعات واخذ برك درخواست به مرکزاتمی دانشگاه تهران مراجعه نمایند .

نشانی : انتهای‌امیرآبادشمالی شماره تلفن :٦٣١٤٢٠صندوق پستی : ۲۹۸۹

قپانهای خودکار وارد شد

بظرفیت ۱۵۰ـ۳۰۰و ٦۰۰ کیلو با کفه بزرك

شرکت تجارتی ابهروز ـ خیابان نادری ٤٤٥٣١ وخیابان تخت‌جمشیدمقابل‌ایران‌سوپر۴۵۰۷۲

آگهی مزایده

شرکت‌سهامی شیلات‌ایران حقوق بهره‌برداری رودخانه‌های حوزه‌استان مازندران وآبگیر های‌قسمت‌جنوبی قراء کلاك و قلعه پایان‌واقع‌درشمال شرقی شهرستان بهشهر رابمزایده میگذارد . داوطلبان‌شرکت در مزایده می‌توانند برك‌شرایط‌و مشخصات ونمونه‌قرار داد را از دفتر‌ادارات کل شیلات‌استانهای مازندران و گیلان واقع‌دربابلسر وبندرپهلوی (غازیان)دریافت‌و پیشنهاد خود را تاساعت ۹صبح روز یکشنبه نهم خرداد۱۳٥۰ به‌دفتراداره کل شیلات‌استان مازندران (بابلسر)تسلیم نموده رسید دریافت دارند.

پیشنهاد های رسیده در ساعت ۱۰ صبح همان روز دردفتر مذکور بازوقرائت‌خواهد شد.م‌الف۲۱۰٤

شرکت‌سهامی شیلات‌ایران

آ_۹٦۳۸ ۱_۲

آگهی تاسیس شرکت سهامی خاص ساختمانی وعمرانی اتو تهران

نظر‌به‌لایحه قانونی اصلاح‌قسمتی‌ازقانون‌تجارت مصوب ۲٤ر۱۲ر٤۷ بماده یکصدو نودوهفت قانون تجارت وماده شش ائین‌نامه همان قانون مصوب ۱۳۱۱ خلاصه اظهارنامه و اساسنامه شرکت‌سهامی خاص ساختمانی و عمرانی اتوتهران که درتاریخ ۱۲ر۲ر۱۳٥۰ تحت شماره ۱٤٦٥٥ دراین اداره ثبت ودرتاریخ‌همین تاریخ از لحاظ امضاء ذیل ثبت تکمیل گردیده برای اطلاع عموم در روزنامه رسمی کشور و روزنامه کثیرالانتشار اطلاعات اگهی میگردد.

۱- نام و نوع شرکت . شرکت سهامی خاص ساختمانی و عمرانی اتوتهران.

۲- موضوع شرکت .ایجاد ساختمان های بزرك وچندین‌طبقه بمنظور فروش یا اجاره ان‌وهم‌چنین تاسیس کارگاه و تهیه مصالح ساختمانی مربوط بشرح مندرج در اساسنامه .

۳- مرکز اصلی شرکت . تهران خیابان کوروش کبیر پلاك ٥٧٥

٤- مدت شرکت . از تاریخ ٥ر۲ر۱۳٥۰ بمدت نامحدود .

٥- تابعیت شرکت ایرانی .

٦ـ سرمایه شرکت . مبلغ سی میلیون ریال منقسم به سیصد سهم یکصد هزارریالی ۲۰۰ سهم با نام و یکصد سهم بی‌نام

۷- میزان سرمایه‌پرداختی وشماره‌فیش بانك مربوطه ومبلغیکه تعهد شده است سی‌و پنج درصد بهای سهام بحساب شماره۹۱۹۱ بانك رهنی ایران شعبه مرکز پرداخت و بقیه در تعهد صاحبان سهام است .

۸- موسسین شرکت و تعهد سهام انها . شرکت سهامی اتوتهران ٥٠ سهم آقای دکتر غلامحسین مصدق ۲۲ سهم .آقای آرماند کتانه ٤ سهم آقای دزیره کتانه ٥٦سهم‌آقای ریموند کتانه ۱۸ سهم . آقای فرانسیس کتانه ٥٦ سهم آقای شارل کتانه ٥٦ سهم آقای الفرد کتانه ۱۹ سهم آقای هنری رژه کتانه ۱۹سهم .

۹- اولین مدیران شرکت آقایان دکتر غلامحسین مصدق‌ـ دزیره کتانه - ریموند کتانه اعضای اصلی هیئت مدیره وآقای ارماند کتانه عضو علی‌البدل هیئت مدیره شرکت برای مدت دو سال میباشند که آقای ارماند کتانه‌رانیزبسمت مدیرعامل‌شرکت انتخاب نموده‌اند .

۱۰- اختیارات مدیرعامل مدیرعامل دارای کلیه اختیارات‌هیئت مدیره میباشند .

۱۱- روزنامه کثیرالانتشار که‌برای دعوتها تعیین شده‌است اطلاعات .

۱۲ دارندگان حق‌امضاء در شرکت آقای ارماند کتانه مدیرعامل باتفاق یك‌نفر دیگر ازاعضاء هیئت مدیره .

۱۳- اولین بازرسان اصلی و علی‌البدل شرکت آقای‌عبدالعلی ناوران بازرس اصلی - آقای احمد روستابازرس علی‌البدل .

۱٤- انحلال شرکت . طبق ماده ۱۹۹ اصلاحی قانون جدید تجارت . م‌الف ۲۰۹۳

رئیس اداره ثبت شرکتها و مالکیت صنعتی

از امشب در سینما **ماژستیك**

انتونی‌کوئین .روسانا اسکیافینو

ایستمن‌کالر رنگی

بیگانه عصیانگر

آگهی استخدام

نیروی‌هوائی شاهنشاهی تعدادی داوطلب جهت طی دوره دانشکده افسری (خلبانی) باشرایط زیر استخدام مینماید .

الف ـ شرایط نام‌نویسی

۱ـ تابعیت دولت شاهنشاهی و متدین بیکی از ادیان رسمی کشور (اسلام ـ مسیحی ـ کلیمی‌ـ زرتشتی) .

۲ـ دارابودن حداقل دیپلم کامل متوسطه رشته های(ریاضی یا طبیعی)

۳ـ قبول شدن از معاینه جسمی و آزمایش استعداد خلبانی و زبان انگلیسی در حدود معلومات دبیرستان و داشتن حداقل قد ۱٦۳ سانتیمتر .

٤ـ حداقل سن ۱۸ سال تمام و حداکثر سن ۲٤ سال تمام و برای کسانیکه خدمت زیر پرچم را انجام داده‌اند ۲٥ سال میباشد .

٥ـ نداشتن عیال و اولاد و کسان تحت‌تکفل .

ب ـ مدت تحصیل ـ حقوق و مزایا .

۱ـ مدت تحصیل در دانشکده افسری خلبانی حداقل دو سال در داخل یا خارج بوده و هزینه زیست و لباس بعهده نیروی هوائی شاهنشاهی است .

۲ـ دانشجویان سالهای یکم و دوم قبل‌از پرواز ماهانه٤۳٦۰ ریال و پس‌از شروع پرواز ۸۱۱۰ ریال و دانشجویان سال سوم ۱۰۲۰۰ ریال حقوق دریافت میدارند ضمنا چنانچه دانشجویان برای ادامه تحصیل بخارج اعزام شوند علاوه بر حقوق‌مذکور از فوق‌العاده تحصیلی در خارج از کشور نیز استفاده خواهند کرد .

۳ـ دانشجویانیکه دوره تحصیلی را با موفقیت طی نمایند بدرجه ستوان‌دومی مفتخر و اولین حقوق آنان معادل ۲۲٦٥۰ ریال میباشد .

داوطلبین میتوانند برای‌کسب اطلاع بیشتر و ثبت نام بادر دست داشتن فتوکپی گواهینامه تحصیلی عین شناسنامه (بفرم جدید عکس‌دار) و ۲۲ قطعه عکس ٤×۳ تا تامین احتیاج همه روزه باستثنای روزهای پنجشنبه و تعطیل صبحها از ساعت ۷ الی ۱۲ بمرکز آموزشهای هوائی واقع در خیابان تهران‌نو ایستگاه فرودگاه مراجعه نمایند . م‌الف ۱۹۰۷

نیروی هوائی شاهنشاهی

۱_۱۰ ۱_۹۱۸٦

شرکت ملی ذوب آهن ایران

آگهی مناقصه

شرکت ملی ذوب آهن ایران یک سری لوازم و دستگاه های کاریر را از طریق مناقصه خارجی سی اند اف یکی از بنادر خرمشهر ـ شاهپور و پهلوی یا گمرک جلفا خریداری مینماید .

داوطلبان مایل بشرکت دراین‌مناقصه میتوانند اسنادمناقصه و برگ مشخصات را در مقابل پرداخت مبلغ٥۰ریال ازدبیرخانه قسمت کارپردازی شرکت واقع در خیابان پهلوی نبش خیابان تخت‌جمشید دریافت نمایند . پیشنهادات باید در پاکت لاک ومهر شده‌با ذکر جمله مربوط به‌مناقصه یک سری لوازم و دستگاههای کاریر تا ساعت ۹ صبح روز ٦ر٥ر٥۰ در مقابل اخذ رسید بدبیرخانه قسمت کارپردازی شرکت تحویل شود . پیشنهادات واصله در ساعت ۹٫٥ صبح همانروز باز وقرائت میشود . حضور پیشنهاددهنده درجلسه مناقصه‌آزاد است. شرکت‌ملی ذوب‌آهن در رد و قبول یک یا کلیه پیشنهادات مختار است .

در صورتیکه برنده اول‌حاضربعقد قرارداد نشود سپرده وی ضبط‌واز نفردوم‌دعوت‌میشوددرصورتیکه‌نفردوم حاضربعقدقرارداد نشودسپرده‌وی‌نیز ضبط‌خواهدشد.شرکت‌کننده‌درمناقصه‌بایدمعادل مبلغ۴۰۰٫۰۰۰ ریال‌بصورت تضمین بانکی بعنوان سپرده‌شرکت‌در مناقصه درپاکت جداگانه به پیوست پاکت پیشنهاد ارسال نماید .

مدت تحویل حداقل زمان ممکنه است که بایستی در فرم پیشنهاد قید گردد . فروشندگان بایستی هزینه نصب و هزینه نظارت در نصب را جداگانه پیشنهاد دهندو در صورتیکه شرکت ملی ذوب آهن صلاح بداند فقط نظارت در نصب را به فروشنده واگذار خواهد نمود . محل های نصب در ٦ منطقه زرند ـ ریگ‌آباد‌ـ باب‌نیزو ـ دشت خاک ـ پابدانا و دره‌گزدر حدود ۱٦۰ کیلومتری کرمان است که حداکثر فاصله بین هردو منطقه کمتر از ٦۰ کیلومتر است .

سایر شرایط دراسناد مناقصه مندرج است . م الف ۱۷۱۳

شرکت ملی ذوب آهن ایران

آ_۸٤٤۲ ۱_۲

از امشب در **سینماپلازا**

شاهکاربی‌بینظیر کمپانی فوکس قرن بیستم برنده ۷جایزه‌اسکار

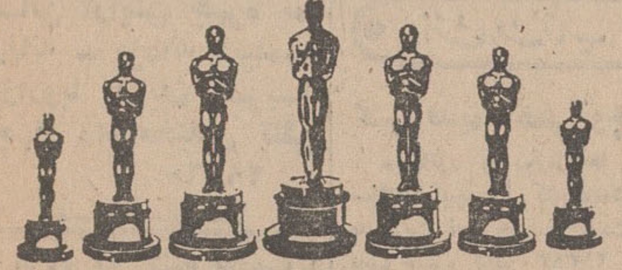

فوکس قرن بیستم تقدیم میکند

بزرگترین فیلم سال

ژنرال پاتون

"PATTON"

رنگی ـ بطریقه ۷۰ میلیمتری

باصدای استریوفونیک ٦ باندی فیلمبرداری شده بطریقه جدید

D - 150 (R)

باشرکت : **جرج سی اسکات .کارل مالدن**

برنده جایزه اسکار بعنوان بهترین فیلم سال وبرنده جایزه اسکار بعنوان بهترین هنرپیشه سال

شروع سئانسها ۱۱صبح ـ ۳۰ر۲ـ٦ـ۳۰ر۹

آگهی مناقصه شماره (۱ر۵۰)

شهربانی کل کشور عملیات ساختمانی ادارات تابعه را در تهران و حومه در سال جاری به مناقصه می گذارد . شرکت های داوطلب در مناقصه که جزءطبقه‌بندی‌سازمان برنامه (حداقل درجه دو ساختمان و ابنیه) باشند می توانند پس از پرداخت مبلغ یکهزار ریال به‌حساب شماره۲٤۱۹ بانك‌مرکزی ایران به دایره قرارداد های اداره مهندسی جنب درب جنوبی کاخ‌شهربانی مراجعه وبا تحویل فیش بانکی مدارك مناقصه را دریافت و پیشنهادات خود را تاساعت ۹ صبح روز دهم خرداد ماه سال جاری بدایره دبیرخانه این اداره تسلیم و رسید اخذ نمایند . پیشنهادات رسیده درساعت‌ده‌صبح همان روز ۱۰ر۳ر٥۰ در جلسه کمیسیون مناقصه رسیدگی خواهد شد و کمیسیون در رد یا قبول یك یا کلیه پیشنهادات مختار است .م‌الف۲۱۲٦

اداره مهندسی

آگهی‌پذیرش دانشجو برای دوره‌های لیسانس وفوق لیسانس رشته مشاوره وراهنمائی دانشسرای عالی

دانشسرای عالی درسال آموزشی ٥۰ـ٥۱ مطابق شرایطی که وزارت آموزش و پرورش به همه استانها و شهرستانها بخشنامه کرده‌است برای دوره لیسانس مشاوره و راهنمائی از میان آموزگاران و برای دوره فوق‌لیسانس از میان دبیران تعدادی دانشجو می‌پذیرد .

خواستاران تحصیل در این دوره ها اگر شرایط مندرج‌در بخشنامه وزارت آموزش و پرورش را داشته باشند باید ازاداره آموزش و پرورش محل خدمت خودبه‌دفتر برنامه ریزی‌آموزش راهنمائی تحصیلی وزارت آموزش و پرورش معرفی شوند .

هنگامی‌که شایستگی آنها برای شرکت در مسابقه ورودی از طرف دفتر برنامه‌ریزی راهنمائی تحصیلی به دانشسرای‌عالی اعلام شود برای آنها کارت ورودبه جلسه مسابقه صادر میشود.

کارتهای مسابقه ورودی برای دوره لیسانس روز سوم تیرماه و برای دوره فوق‌لیسانس روز ششم تیرماه در دانشسرای‌عالی به خواستاران داده خواهد شد .

جلسه مسابقه ورودی برای دوره لیسانس بامداد روز شنبه پنجم تیرماه و برای فوق لیسانس‌روز دوشنبه هفتم تیرماه‌تشکیل خواهد شد . م‌الف ۲۰۸٥ ۱_۲ دانشسرای عالی

آگهی استخدام

شرکت ملی ذوب‌آهن ایران تعدادی ماشین نویس فارسی و لاتین راباشرایط ،مندرج در ذیل استخدام مینماید :

تابعیت دولت شاهنشاهی ایران ، دارابودن دیپلم کامل‌متوسطه آشنائی کامل به فن ماشین‌نویسی فارسی و لاتین ، معاف از خدمت نظام وظیفه ویا دردست‌داشتن دفترچه پایان خدمت وشاغل نبودن در ادارات دولتی یاوابسته بدولت .

واجدین شرایط میتوانند روز چهارشنبه ۲۲ر۲ر٥۰ از ساعت ۸الی ۱۲ بادردست‌داشتن یك قطعه عکس و عین مدارك تحصیلی جهت ثبت‌نام باداره کاریابی این شرکت واقع در خیابان پهلوی چهارراه تخت‌جمشید مراجعه نمایند . م‌الف ۲۰۰۹

FOROUSHGAHE BOZORGE IRAN
فروشگاه بزرگ ایران
IRAN DEPARTMENT STORE

ازروزیکشنبه چه خبراست؟

کی چی کجا

هرچه لازم دارید از روی حروف الفبا پیدا کنید

ا

آرایش وزیبائی

گیسوی فنسی
نقد و اقساط
بین چهارراه پهلوی و امیرکرم جنب کوچه بهرامی ساختمان شرکاء
تلفن: ۶۶۶۸۳۳-۶۶۲۷۶۰

سالن آرایش چهره نما زنانه ـ مردانه دیپلمه ازاروپا خیابان امیریه چهار راه مختاری تلفن ۲۸۲۶۰

مژده به کلیه خانمها (انواع گیسو و مو) باقساط طویل المدت بفروش میرسد ضمنا «خانمهائیکه احتیاج بپول نقد داشته باشند در مقابل چك با اسناد وام میدهیم تلفن ۶۶۸۴۴۱

آموزشگاه خیاطی

آموزشگاه خیاطی و گل سازی مد جهان
تعلیم بامتد کرلاوین و ایتالیائی و دوره سایزبندی . آذربایجان چهارراه لولاگر تلفن ۹۵۸۳۶۵

آینه وشمعدان

مارك مورد اطمینان آئینه سازی پرویز نادریان تهران شهباز جنوبی ایستگاه شهرام جنب دوزندگی پروین تلفن ۳۵۴۷۳۶

آموزش رانندگی

تعلیم رانندگی کالج
آموزش رانندگی وآئین‌نامه کالج با اتومبیل های پیکان آریا و شاهین تحت نظرمربیان تحصیل کرده و مجرب در کمترین زمان آئین‌نامه و رانندگی را طبق آخرین روش تکنیك به شما آموخته وقبولی شما را تضمین مینمایدنشانی خیابان ری بالاتر از کوچه آبشار نرسیده به سه‌راه امین‌حضور تلفن ۳۵۰۱۷۰

آموزشگاه‌رانندگی رحمانی
مجهز به اتومبیل‌های مدرن قبولی شما را در امتحانات تضمین‌مینماید. شاهپور ایستگاه فرهنك تلفن ۲۵۱۳۸

آموزشگاه رانندگی دولت خواه
مجهز به اتومبیلهای آخرین مدل قرارداد تا پایان گواهینامه در کمترین مدت به طور شبانه روز وحیدیه خیابان ۱۴ متری تلفن ۷۹۵۷۱۴

تعلیم رانندگی جم
هنرستان فنی ورانندگی جم مرکز آموزش صحیح رانندگی مجهز به بهترین وسیله آموزش به فرهنگیان و دانشجویان تخفیف داده میشود. نواب چهارراه رضائی و سالار تلفن ۹۵۳۷۸۹

آموزشگاه رانندگی ادیب
با کادر مجرب و کارآزموده واتومبیلهای آخرین سیستم قبولی شما را تضمین مینماید بوذرجمهری نو مقابل بانك پارس تلفن ۳۵۱۰۰۸

هنرکده فنی ساحل تعلیم فنی رانندگی با اتومبیلهای آخرین سیستم زیر نظر مربیان کارآزموده سعدی شمالی اول مطبوعی طبقه دوم شماره ۴ تلفن ۳۱۴۵۱۴

راننده محترم
بادیدن یکدوره ازکلاس مکانیکی اتومبیل خودرا برای تعویض گواهینامه بالاترآماده نمائید خیابان هدایت کاشی ۲۸۹ جنب شعبه بانك پارس
تلفن ۳۹۳۵۵۳
ربیع زاده

آموزشگاه رانندگی نوین
بامربیان کار آزموده امیریه چهارراه مختاری تلفن ۵۴۳۳۲

انتشارات کتاب

کتب قدیمه خطی وچاپی
مینیاتور و روزنامه‌ها ... و مجلات قدیم را کتابخانه‌شمس به قیمت اعلا خریدار است . ناصرخسرو تلفن ۲۱۳۸۳

کتابفروشی صدوق مرکز پخش انواع کتاب های تاریخی و مذهبی بازار پاساژ اردیبهشت تلفن ۵۶۵۱۳

انتشارات مرتضوی
دورنمای رستاخیز در ادیان پیشین و قرآن . اثر سیدقطب ترجمه غلامرضا خسروی‌بازار بین‌الحرمین پاساژ مهتاش تلفن ۲۱۴۰۴

انتشارات شرکت‌اقبال
پزشك خانواده ـ ۲۰۰ریال تاریخ اختراعات ـ ۳۰۰ ریال هنرسخن گفتن ـ ۱۵۰ ریال شاه‌آباد تلفن‌ها ۳۱۸۷۰۱ ـ ۷۵۶۲۶۹

انتشارات سعید
مرکز پخش و فروش انواع کتابهای درسی . علمی .ادبی. تاریخی. سیاسی . قدیمی . رمان خارجی . اول‌مخبرالدوله تلفن ۳۹۱۴۱۳

انتشارات بامداد
مرکز پخش وانتشار انواع کتب . دفترمرکزی شاه‌آباد کوچه مهندس‌الممالك تلفن ـ ۳۱۷۷۴۶ فروشگاه‌چهارراه‌شاه مقابل سینما آسیا .

انتشارات افشار مرکزپخش وفروش‌انواع کتب سلسبیل سه راه اکبرآباد تلفن ۹۵۴۵۴۴

موسسه‌انتشارات‌فراهانی
نردبان ترقی نوشته مصطفی زمانی عالیترین اثری که تاکنون در موضوع جوانان به رشته تحریر درآمده است . بازار بین‌الحرمین تلفن۵۰۴۶۵

کتابفروشی جعفری تبریزی
خرید وفروش‌انواع‌مطبوعات خارجی ، مصر ، بیروت و کتب قدیم خطی و چاپی. بوذرجمهری شرقی تلفن ۲۷۸۶۸

انتشارات فروغی
از پرویز تا چنگیز
تالیف : علامه سید حسن تقی‌زاده
کتاب از پرویز تا چنگیز ، نمایانگر گوشه‌ای از تاریخ است که خواننده نکته سنج درآن شگفتیهائی میبابد و صفحات تازه‌ای ازسرنوشت جوامع بشری را درورویا روی خود میبیند .

انتشارات جهان
کتب زیر را بدوستداران کتاب معرفی مینماید .
۱ـ خلفا در پیشگاه عدالت.
۲ـ همیشه بهار در مدایح و مراثی اهل بیت علیهم‌السلام
۳ـ خود آموز عربی (تحفة‌الادب لطلاب لغةالعرب)
واین بهترین‌مجموعه‌ای‌است که لغات روزمره عربی و اصطلاحات جدیده و حقوقی و اجتماعی وسیاسی را شامل میباشد که سایر خودآموزها فاقد آن بوده‌اند مطالعه این کتابرا بعموم مخصوصا بدانش‌جویان عزیز توصیه مینمائیم تهران خیابان بوذرجمهری مقابل پامنار انتشارات جهان تلفن ۵۳۰۱۸

انتشارات عمید
انواع فرهنگهای عمیدمفصل برگزیده ، میانه ، جیبی تاریخ وجغرافی . کتابهای‌علمی. ادبی. درسی . نفیس خطی سی‌متری نارمك نبش چهارراه مینو . تلفن ۷۹۲۷۴۵

کتابفروشی مصطفوی
خیابان بوذرجمهری تلفن ۲۹۵۹۳
کتاب جدید زمین وآسمان وستارگان از نظر قرآن . نوشته دکتر محمد صادقی .

الکتریکی ولوازم برقی

تعمیرگاه برق گاریك سیم پیچی الکتروموتور ژنراتور نصب و سیم کشی مشعلهای اتوماتیك خیابان شمیران‌نرسیده به چهار راه حقوقی تلفن ۷۵۰۱۷۶

کالای الکتریك
فروشنده لوازم‌برق.روشنائی وفنی اول لاله‌زار جنوبی شماره ۱۳ تلفن ۳۱۴۴۵۸ـ ۳۱۴۵۹۹

استخر وحمام سونا

حمام سونا کاخ جنب سوپر کاخ
مجهز به حمام بخار انحصاری سونای خشك انواع ماساژودوش‌ماساژ و آرایش زیبائی خیابان کاخ بین شاه وامیراکرم تلفن۶۶۱۹۶۹ـ۶۶۷۷۸۳

ب

بارکش شهری وباربری

آریان‌بار
تلفن ۹۷۱۵۵۱
بارکش
شهر و حومه
خیابان تاج مقابل کاریر تلفن

بار کش شهر و حومه شاهین‌بار
حمل بار به تمام نقاط کشور تلفن ۲۲۲۳۳ و ۵۱۱۱۱

اتوبار شرق
بارکش شهر و حمل بار و اثاثیه منزل داخل و خارج شهر وانت کامیونت . کامیون آهن‌کش تلفن ۳۱۵۰۱۰

بارکش شهر وحومه مشعل‌بار
تلفن‌های : ۵۵۰۵۵ و ۵۰۳۳۲

اتوبار جنوب
حمل بار به بوشهر، شیراز، اصفهان ، شهرضا ، اهواز ، آبادان، خرمشهر : خیابان سپهبد رزم‌آرا تلفن ۵۵۶۶۰ ـ ۵۸۹۳۱

شرکت اتوبار عامری
با کامیونهای مجهزمحمولات مراجعین را در اسرع وقت و مناسبترین کرایه به تمام‌نقاط ایران حمل مینماید تلفنهای ۲۴۸۴۲ ـ ۵۳۳۲۵ ـ ۲۳۰۳۲

بارکش شهر وحومه روزولت بار
حمل‌بار به‌تمام شهرستانها. انتهای روزولت عباس‌آباد تلفن ۷۶۵۹۰۳

آسیا بار
مجهزترین بارکش شهر و حومه و حمل‌بار به کلیه شهرستانها تلفنهای ۶۳۳۱۳۵ـ ۶۳۳۲۴۰

نارمك بار بارکش شهر و حومه
بتمام نقاط ایران تهران‌نو ایستگاه‌مسجد تلفنهای ۷۹۹۹۹ و ۷۹۲۶۳۴

چرثقیل وبارکش شهری
عقاب بار
جاده مسگرآباد چهارراه امیرسلیمانی تلفن ۳۵۳۶۳۶ و ۳۵۳۶۳۷

بوتیك

بوتیك فرهاد
عرضه کننده جدیدترین پوشاك پهلوی اول تخت‌طاوس تلفن ۶۲۷۹۱۷

باشگاه ورزشی

باشگاه ورزشی اسب سواری مقدم اسب سواری درهوای آزاد خریدوفروش اسب
سوارکاری رادر بهترین شرایط تحت نظر سوارکاران مجرب بیاموزید . نزدیك باشگاه افسران‌امریکائی جاده قدیم شمیران کوچه زرین‌آقای مقدم

پ

پرنده

فروشگاه مرغ خیام
فروشنده مرغ زنده،پرکنده منجمد با تخم‌مرغ‌روز . میدان خیام اول خیام جنوبی تلفن ۵۷۰۳۶ و ۵۶۸۲۹

فروشگاه خروس‌سعدی
تولید کننده و پخش‌کننده انواع مرغ زنده و کشته و تخم‌مرغ روز. سعدی شمالی اول هدایت شماره ۴۶۱ تلفن ۳۹۳۶۸۹

فروشگاه مرغ شایسته فروشنده «مرغ‌پرکنده» وزنده و تخم مرغ روز میدان شاهپور تلفن ۲۸۴۲۷

مرغ شیخانی
فروشنده مرغ زنده ، وتخم‌مرغ روز بطور کلی و جزئی . پشت میدان راه آهن تلفن ۲۹۱۷۸

پوشاك

پیراهن جمشیدی
تلفن ۵۳۶۲۲
دوزنده پیراهن مردانه و پسرانه در مدل‌های‌مختلف و مطابق مد روز خیابان بوذرجمهری غربی جنب سرای حمیدین

فروشگاه میخچی
بهترین پارچه‌های تابستانی انگلیسی در طرحهای جدید وارد شد بازار مقابل مسجد امامزاده زید تلفن ۲۵۴۲۱

ما مدعی‌هستیم که‌بهتر از جورابهای‌مردانه ساخت کارخانه برادران قندچی تاکنون به بازار نیامده و نخواهد آمد. زیرا جوراب های ساخت این کارخانه از بهترین مواد اولیه و تحت نظر متخصصین فن تهیه میشود بویژه جوراب های مردانه‌نخ (مرسریزه) بوذرجمهری‌نو تلفن : ۳۵۰۲۷۱ ـ ۳۵۳۴۸۸

فروشگاه سرمه
فروشنده انواع‌پوشاك‌مردانه وزنانه ومایووانواع گلها شاه نرسیده بچهارراه کاخ مقابل بانك ایران و خاورمیانه تلفن ۶۶۵۰۴۴

پلاستیك

برای سفارشات پلاستیك و قابسازی بشرکت تونیرمراجعه فرمائید تلفن ۷۹۹۹۶

موسسه پلاستیك سازی نیکو
سازنده انواع جدارهای پلاستیکی طلاکوبی خودکار تلفن ۳۱۴۷۲۴

شرکت تولیدی پلاسمان
تولید کننده لوازمات پلاستیکی از قبیل لوازم منزل و اسبابهای بازی تهران‌نو ۱۵ متری میرفخرائی تلفن۷۹۰۲۲۵ فروشگاه مرکزی بازار سرای مشیرخلوت تلفن ۵۶۸۳۷ سفارشات قبول میشود

ت

تعمیر اتومبیل

تعمیرگاه شماره ۱۰ پیکان
تعمیر و فروش لوازم یدکی پیکان . جاده قدیم شمیران مقابل وزارت بهداری تلفن ۷۶۵۰۱۴ ـ ۷۵۱۹۶۴ .

اتوسرویس کرملو
تعمیرگاه مجاز شماره ۱ آریا . شاهین . جیپ . شمیران مقابل سینما پاسیفیك‌اول خیابان‌شیراز تلفن ۷۵۹۰۰۰ و۷۵۴۶۴۲ گارانتی اتومبیلهای نوتا ۵۰۰۰ کیلومتر

FIAT

تعمیرگاه مرکزی فیات
تعمیرات همه نوع اتومبیل فیات با سرویس مجهزشهناز چهارراه صفا شماره ۱۳۹ تلفن ۷۵۹۶۷۴

فروشگاه و تعمیر باطری استوارپور
تعمیر همه‌نوع لوازم برقی اتومبیل انتهای خیابان سپه تلفن ۶۶۴۳۴۳

تعمیرگاه آلپ
اتوسرویس‌وتعمیرات‌اتومبیل های آلمانی فوردایل فولکس‌ واگن ومرسدس بنز و دارای بالانس چرخ چهارراه کالج خیابان شیراز مقابل‌پلی‌تکنیك تلفن ۶۶۸۸۱۱

تعمیرگاه‌مجاز شماره۱۶ پیکان
تعمیرانواع اتومبیلهای پیکان شیراز (بهجت‌آباد) روبروی فروشگاه فردوسی تلفن هـای ۶۲۹۲۲۹ ـ ۶۲۵۷۰۷

تعمیرگاه شماره ۱۸ مجاز پیکان
تعمیر اتومبیلهای پیکان شهناز ایستگاه کلانتری تلفن ۷۵۷۸۵۵

تعمیرگاه پارس
نمایندگی مجاز شماره ۱۸ فولکس‌واگن و تعمیرگـاه مخصوص اتومبیلهای بنز دیزلی‌و بنزینی‌خیابان‌مخصوص مقابل بیمارستان لقمان‌الدوله ادهم تلفن ۹۵۹۶۹۲ـ۹۵۳۷۰۳

اتوسرویس و تعمیرگاه جهان
تعمیر همه نوع اتومبیل سواری خیابان شاهپور جنب سینما جهان تلفن ۵۵۱۲۶

ناسیونال
تعمیرگاه و فروشگاه مجاز شماره ۱۲پیکان تعمیر اتومبیل های پیکان و فروش کلیه لوازمات یدکی نارمك سی‌متری تلفن ۷۹۴۹۵۰

اطلاعیه
علی‌رضاپورمتخصص ماشینهای الفارمئو و اسپورت‌کاراز تعمیرگاه چماقی (شاهرضا) به تعمیرگاه (مرکزی) چماقی مقابل‌دانشگاه جنك انتقال یافت تلفن ۴۸۰۹۰

تعمیرگاه مدرن سه طبقه طهران
مجهز به دستگاههای الکترونیك میزان فرمان. بالانس چرخ. چهارراه‌شاه پشت فروشگاه بزرك‌ایران کوچه گودرزی تلفن ۶۶۴۳۴۴

تعمیرگاه نمونه مجاز شماره ۱۱
آریا. شاهین
جاده قدیم شمیران ـ سه‌راه ضرابخانه تلفن ۷۷۲۰۵۳

تعمیرگاه اتونیك مجاز مینی و موریس تعمیر انواع اتومبیل های اسپورت.دروازه شمیران‌خیابان‌مازندران مقابل خیابان زرین ـ نعل تلفن ۷۵۵۴۸۷

تعمیرگاه شماره ۶ آریا و شاهین
مجهزبه دستگاههای‌الکترونیك تنظیم موتورفرمان بالانس‌چرخ وترمز منیریه تلفن ۵۲۴۶۲

تعمیرگاه بوسترجك
تعمیرکننده بوستر ترمز کلیه‌اتومبیل از قبیل: بنز اویل. شورلت. دوج. فورد وولو خیابان قزوین جنب‌باربری مرند شماره ۳۹۲ تلفن ـ ۹۵۳۳۲۰

تعمیرگاه البرز
تلفن ۴۵۹۲۶
زیر نظر داود کاتبی تعمیرکلیه اتومبیلهاباطری سازی . کارهای نقاشی و کلگیرسازی : ۲۴ اسفند

تعمیرلوازم برقی

سیم و کابلهای برق
دیاموند
سیم آنتن تلویزیون
دیاموند
کابل باطری
دیاموند
سیمهای شارلاکدار
دیاموند
تلفن ۳۰۵۱۹۹ ـ ۳۱۴۰۱۸

تعمیرگاه داریوش
تعمیرکننده گرام . تلویزیون وسرویس کامل یخچال . خیابان فرح‌آباد ژاله چهارراه کوکاکولا اول ۲۱ متری رضا پهلوی شماره ۵۹ تلفن ۷۹۳۶۸۸

تعمیرگاه کالای فیلیپس
تعمیر کننده انواع لوازم برقی از قبیل رادیو تلویزیون و غیره لاله‌زار کوچه‌ممتازتلفن ۳۱۶۶۱۵

تعمیرگاه الکتریکی عدل
تعمیرات ژنراتور های برق ـ دیك‌بخار ـ انواع الکتروموتور و تابلوی‌برق کارخانجات و تراشهای جوشکاری بنحو احسن‌انجام میشود خیابان تهران‌نو ایستگاه ارباب‌مهدی تلفن ۷۹۰۴۱۶

تعمیرگاه تلویزیون منوچهری
تعمیر تلویزیونهای شاوب لورنس . آر.تی.آی ـ .آر. سی. آ . تهران‌نو ایستگاه مسجد شماره ۹۷۱ الی ۹۶۹ تلفن ۷۹۳۰۸۰

تابلو

سیلور نئون پلاستیك
تلفن ۹۶۰۷۷۴

تابلو سازی نایس سازنده نئون پلاستیك خیابان ری چهارراه صفاری تلفن ۲۵۹۴۹

نئون داد
تلفن ۳۱۱۹۱۸
سازنده بهترین تابلو نئون پلاستیك

نئون پلاستیك دلاور
تلفن ۳۰۵۱۸۵

تعمیرونصب کولر،یخچال ـ آبگرمکن

موسسه صنعتی رحمتی
در خدمت مشتریان عزیسازنده کانالهای هدایت هوا و نصب کولر
تلفن ۷۶۵۹۸۶

تعمیرگاه شیرازی
تعمیر همه نوع یخچال و کولر آبی و گازی وآبگرمکن شهباز سه‌راه شکوفه خیابان صفا جنب بانك ملی تلفن ۳۵۵۷۷۶

کارگاه فنی خدابنده‌لو
نصب کولر و کانال‌کشی ساختمان و سرویس آبگرمکن و کولر خیابان یوسف‌آباد خیابان محمدرضاشاه ایستگاه دوم شماره ۱۰۹ تلفن۶۲۵۵۶۳

تعمیرگاه زندی
تعمیر کننده شوفاژ .یخچال و تهویه . اکباتان جنب‌وزارت آموزش و پرورش تعمیرگاه زندی .

تعمیرگاه توچال تعمیر ماشینهای لباس شوئی و انواع دستگاه های سرد کننده خیابان دروازه شمیران تلفن ۳۱۰۹۸۰

مصنوعات فلزی طبری
سرویس کولر بد پوشالهای خارجی و نصب کولر و لوازم یدکی دراسرع‌وقت آماده است تهران‌نو ایستگاه سی متری جنب‌پارس‌لوستر تلفن۷۹۴۸۰۲

تعمیرگاه ترن
تعمیرات همه‌نوع یخچال کولر وماشین های لباس‌شوئی اتوماتیك و غیره خیابان محمد رضاشاه ایستگاه اول شماره ۶۶ تلفن ۶۲۰۸۱۲

دفتر فنی وارژ
نصب کولر وکانال‌کشی ساختمان . تهران‌نو ایستگاه دفتر مقابل وزارت راه تلفن ۷۹۵۵۳۵

تعمیرگاه فنی بهار
سرویس : فریزر ـ کولرـ آبگرمکن لباس‌شوئی خیابان بهار پلاك ۳۶۶ تلفن ۸۲۰۲۰۹

تعمیرگاه آسیا
تلفن ۲۹۶۳۹
تعمیر کننده یخچال و کولر و آبگرمکن ونصب آن

چ

چلوکباب

چلوکبابی جهان
با مدیریت آقای قدمی شهرری دایره میدان تلفن ۵۹۱۱۱۷

چلوکبابی شهره
مطبوعترین چلوکباب برك و کوبیده سالن پذیرائی برای خانواده‌ها فرح‌آباد ژاله‌ایستگاه صددستگاه تلفن ۷۹۳۶۵۴

چلوکباب همایون
مطبوعترین چلوکباب و چلوخورشت . فرح‌آباد جنب پمپ‌بنزین ـ تلفن ـ ۷۶۳۶۴۵

چلوکبابی پارك تهران
مطبوعترین چلوکباب برك در سالن پذیرائی خیابان‌خیام مقابل‌درب پارك‌شهر تلفن ۳۰۳۳۴۸

چلو کبابی گلزار
تلفن ۹۵۱۷۵۰
مجهز باصول بهداشتی خیابان قزوین چهارراه عسکری

چلوکباب چوپان
تلفن ۲۲۷۳۰
دارای سالن خانوادگی مجهز به‌اصول بهداشتی و انواع غذاها امیریه جنوبی مقابل پارك راه‌آهن

چلوکباب بلوارنو
بهترین چلوکباب باپذیرائی خوب در سالن مجهز و مدرن جمشیدآبادشمالی چهارراه‌بلوار تلفن ۴۲۲۷۸

کبابی نمونه
تلفن ۷۵۸۳۱۶
کباب برك: کباب کوبیده وجوجه کباب‌لذیذ خوشمزه جاده شمیران سه‌راه‌زندان

سالن چلوکبابی موسوی
دارای‌سالن خانوادگی‌مجهز به‌اصول بهداشتی وانواع غذاهای‌ایرانی‌خیابان‌ظهیر‌ـ الاسلام تلفن ۳۱۹۸۶۱

چاپ وگراورسازی

چاپ فرزاد
تلفن ۵۹۸۴۴
بورس کارت عروسی : ویزیت و انواع کارهای چاپ برجسته رنگی و طلاکوب شهرری سه راه ورامین

سازمان چاپ زرین کار
طرح ـ نقاشی و افست
خیابان ظهیرالاسلام شماره ۶۱ تلفن ۳۰۴۱۱۶

چاپ تبریز
قبول هرنوع سفارشات چاپی برجسته رنگی و طلاکوب و انواع کارت عروسی وویزیت اکباتان مقابل‌آموزش وپرورش تلفن ۳۱۵۵۰۱

چاپ‌وجعبه سازی‌مصور
چاپ کننده وسازنده انواع جعبه‌های مختلف درطرحهای گوناگون لاله‌زارنو چهارراه کنت تلفن ۳۱۵۰۶۵

دعوت به عروسی
باکارتهای لوکس واختصاصی چاپخانه وین لطف وشکوه بیشتری پیدا می‌کند
سعدی . کوچه ممتاز
تلفن : ۳۱۵۸۳۹

چاپخانه موسوی چاپ انواع و اقسام مطبوعات‌رنگی‌ومشکی و غیره افست‌ومسطح خیابان باغ‌سپهسالار کوی مصدقی شماره ۶ـ۷ تلفن ۳۱۵۹۶۷ـ ۵۱۳۹۵۹

سازمان چاپ هنر
چاپ های رنگی افست ومسطح سازنده‌جعبه‌های لوکس وفانتزی و جعبه های داروئی شاه آباد خیابان ملت شماره ۱+۱۲ تلفن ۳۰۲۸۷۸و ۳۱۵۵۹۳

چاپ کیوان
همه نوع کارهای چاپی : برجسته«رنگی » طلاکوب» کارت عروسی وویزیت خیابان نادری کوچه‌شاهرخ پاساژسعید تلفن ۶۶۶۶۰۷

چاپخانه اقبال
انجام کارهای چاپی برای ادارات دولتی شرکتهای داخلی وخارجی چاپ دفاتر محاسباتی برای شرکتهاو کارتهای‌عروسی اول فردوسی میدان سپه‌پاساژ طبس تلفن ۳۰۳۸۷۴

خ

خشکبار

خشکبار کیهان
اقسام خشکبار آجیل گرم عالیترین پسته کادوئی و گز اصفهان و سوهان قم اختصاصی چهارراه حقوقی تلفن۷۵۲۶۵۴

فروشگاه رضایان
فروشنده: خشکبارخواربار برنج و روغن باارزانترین قیمت‌میدان‌همایون (گمرك سابق) تلفن ۲۶۴۹۶

خشك‌شوئی

خشك‌شوئی پوستین
کیلوئی ۶۰ ریال ـ خشك ـ شوئی کلیه البسه بخصوص‌چیر و چرم طبیعی . سرویس خشك شوئی لرد بدون دریافت وجه اضافی انواع البسه خشك‌شوئی را از محل تحویل گرفته و در محل تحویل میدهد تلفن های ۹۵۰۸۸۵ ـ ۹۶۲۸۳۱

خوراك دام

شرکت فروش خوراك دام
فروشنده خوراك دام جو . ذرت. گندم . سبوس . خیابان قزوین عسکری جنوبی شماره ۵۲ تلفن ۹۶۰۲۷۰ (امیری‌و صفائی)

فروشگاه کاه
عرضه کننده‌مرغوبترین کاه که با اصول بهداشتی‌تهیه‌شده است باارزانترین قیمت بمعرض فروش گذاشته است تلفن ـ ۷۶۴۳۳۱

د

دکوراسیون وتزئینات

شرکت طیبی
نمایندگی کاغذ دیواری اینالیترای فرانسه امیرکبیر شماره ۲۰ تلفنهای ۳۱۴۱۷۷ـ ۳۱۷۱۸۳

تزئینات شهاب
فروشنده انواع کف پوش پرده کرکره‌پرده پرده پارچه‌ای خیابان نادرشاه‌ایستگاه‌سنائی تلفن ۶۲۳۲۲۰

تزئینات شهاب
فروشنده انواع کف پوش پرده کرکره‌پرده پارچه‌ای انتهای‌خیابان فرح شمالی روبروی خیابان مطهری تلفن ۷۷۵۵۱۲

ایران تزئین
کاغذمخملی‌ساخت‌انگلستان صددرصد قابل شستشو هرمتر ۵۰ ریال خیابان قدیم شمیران مابین حسینیه ارشاد و کاخ جوانان تلفن ۷۷۲۹۱۳

تزئینات سایه روز تهیه و نصب تزئینات ساختمانها و منازل . تهران‌نو چهارراه سی متری تلفن ۷۹۱۸۱۷

موسسه فنی و دکوراسیون
پیلار
فروش و نصب کاغذدیواری. موکت . پرده کرکره. کپسول آتش‌نشانی با قبول سفارشات تلفن ۶۶۹۷۸۹

مهندسین باغبان
طرح فضای سبز تلفن۶۶۸۸۹۶

تزئینات ثابت
فروشنده پرده کرکره‌کفپوش وموکت خیابان شاه چهارراه سیمتری تلفن ۴۳۲۴۱

درو پنجره ساختمانی

کارگاه فنی میرزائی
سازنده درو پنجره پروفیلی ولوله‌کشی خزانه فرح‌آباد فلکه سوم تلفن ۵۳۷۷۳ ـ ۲۱۵۸۳

کارگاه فنی الگا
سازنده انواع درو پنجره و اسکلت فلزی . جاده تهران‌نو گاراژ زاگرس تلفن ۷۹۱۶۲۷

کارگاه عبیدی
سازنده درب و پنجره آلومینیومی‌خیابان شاه‌ساختمان آلومینیوم طبقه سوم شماره ۳۴۱ دفتر مرکزی تلفن۴۵۴۴۶

دامپزشکی

کلینك دامپزشکی وسالن زیبائی حیوانات از ساعت ۸ر۳۰ تا ۱۳ خیابان تخت طاوس نبش فرح جنوبی تلفن ۷۶۲۱۱۶

دفع آفات

حشره کش توفان
شهباز خیابان غیاثی عارف شمالی شماره ۱۳۳ تلفن ۳۵۵۰۶۷

دوزندگی

خیاط زنانه مدافسون قدوسی
باغ صبا انتهای خیابان‌ملك تلفن ۷۵۶۲۴۶

دوچرخه

دوچرخه هرو
ساخت هندوستان
محکم ارزان
بدون رقیب

ر

رادیو

رادیو شادی
نصب ، تعمیرو فروش انواع رادیو گرام‌اتومبیل .بوذرجمهری نو نرسیده به خیابان ری‌تلفن ۳۵۰۰۴۶

رادیو نصیر
بورس تلویزیون ورادیوگرام مبله و گرام‌استریو میدان‌سپه ساختمان لباف تلفن ۳۱۷۵۲۰

رنگ ساختمان واتومبیل

فروشگاه رنك معارفی
تلفن ۷۹۱۳۶۵
فروشنده‌همه نوع رنك‌های ایرانی و خارجی خیابان فرح‌آباد ژاله ایستگاه صد دستگاه .

س

ساختمان

موسسه فنی صبا لوله‌بازکنی با دستگاه تراکم هوا . فوری تلفن ۷۶۰۸۷۷

دفترفنی سعادتمند
تاسیسات آب وبرق وشبکه فشار قوی و ضعیف . نشانی فرح‌آباد ژاله ایستگاه‌سلیمانیه تلفن ۷۹۵۳۱۱

کارخانه تهران مبل: مبلمان خوب را از کارخانه‌دار بایدخریدمحصولات‌این‌کارخانه‌آخرین مدل ارزان با ده سال ضمانت‌برای‌مشتریان‌محترم. آدرس خیابان‌شهباز اول‌جهان‌پناه تلفن۳۵۴۶۹۶

کی چی کجا ؟ کی چی کجا ؟ کی چی کجا ؟ کی چی کجا ؟ کی چی کجا ؟ کی چی کجا ؟

دفتر ساختمانی مقدم
عرضه کننده‌خانه‌های مدرن بطور نقد و اقساط. شمیران خیابان بوعلی چهارراه اسدی شماره ۱۹۴ الی ۲۰۰ تلفن ۸۵۱۳۱۰

رحمانی
خاکبرداری زمین توسط بولدوزر. لودر و کامیون خواجه نظام‌الملک سرای عظیم‌پور جنب کفاش‌خانه کاراژ رحمانی تلفن ۷۵۴۹۷۶ ـ ۷۵۵۳۹۲

ع

عکاسی

عکاسی مهتاب
پرتره . عکسبرداری. فیلم‌برداری از مجالس با دوربین‌های مدرن . میدان بهارستان اول شاه‌آباد تلفن ۳۱۸۸۷۶

اتلیه عکاسی
ترانه
عکس برداری از رویدادها و برخوردها با دستگاههای مجهز باصول صحیح عکاسی و فروشنده انواع دوربین های خارجی خیابان شاه چهارراه اسکندری تلفن ۹۵۰۹۵۹

عینک

عینک نایس
سازنده انواع مدرنترین عینکهای طبی و آفتابی در طرحهای مد روز نادری‌نرسیده به چهارراه یوسف‌آباد کوچه شاهرخ تلفن ۶۶۱۳۹۳ شعبه خیابان آریامهر نبش کاج

عینک ساز دربار شاهنشاهی
عینک‌سازی مرکزی مورد اطمینان بزرگان و پزشکان ناصرخسرو مقابل دارالفنون تلفن ۳۱۰۴۶۷

ف

فوتوکپی ـ پلی کپی

موسسه ایران تایپ
تجزیر: صحافی. فتو کپی. پلی کپی شاهرضا مقابل درب خروجی دانشگاه تلفن ۶۶۳۸۲۷

ماشین های پلی کپی به قیمت ۵۰۰۰ ریال مخصوص مدارس و موسسات تلفن ۵۰۶۳۲

اوزال پرنیت
چاپ نقشه . فتو کپی. پلی کپی. مجهز به سرویس موتوری اول امیرآباد شماره ۲۷ طبقه دوم تلفن ۶۶۸۱۸۵

موسسه فنی موزتیه‌نو
چاپ نقشه‌باوزالیدوفتو کپی. ۱ـ خیابان پهلوی مقابل سینما آتلانتیک .
۲ـ شاهرضا اول فرصت تلفنهای ۶۶۲۰۲۷ ـ ۶۲۲۶۸۷

فرش

فروشگاه فرش سعید
همه‌نوع فرش کاشان . تبریز. اصفهان . مشهد. فرش کهنه و نو معاوضه میشود سی‌متری وثوق ایستگاه مسجد تلفن ۷۹۶۰۲۳

فروشگاه و نمایشگاه فرشهای نفیس اصفهان
انواع فرشهای درجه اول در طرحهای مختلف بهجت‌آباد شماره ۱۴۳ تلفن ۶۶۷۶۸۹

فروشگاه میرزا زاده
خرید و فروش و معاوضه فرش های کهنه و نو دراسرع وقت. دروازه شمیران جنب پارک امین‌الدوله تلفن ۳۰۵۰۹۲

فرش کاشان
تلفن ۵۲۵۵۳
سرای بوعلی حجره ۴۸ (رفاهی)

فرش ژاله
فروشنده انواع فرش های نو وانواع فرشهای کهنه را نقدا خریداریم میدان ژاله اول شهناز تلفن ۳۱۱۴۵۲

فروشگاه فرش دیبا
خریدار فرش کهنه ونو خیابان شاه چهارراه اردیبهشت تلفن ۴۱۷۳۹

فرش بهزادیان
تلفن ۲۵۱۰۷
فروشنده : انواع فرش کاشان ـ اصفهان ـ یزد ـ کرمان و فرشهای کهنه منگین خریداریم . بازار جنب سرای بوعلی مقابل مسجد آذربایجان

گل فروشی

گل فروشی طلا
فروشنده همه نوع گل خیابان نادرشاه روبروی پمپ بنزین تلفن ۶۲۲۲۵۳

فروشگاه اتومبیل

فروشگاه اتومبیل بوستان
خرید و فروش اتومبیلهای سواری خیابان باستان بین شاه و حشمت‌الدوله تلفن ۹۵۳۶۳۰

اتومبیل کیهان
نماینده فروش کلیه محصولات ایران ناسیونال و انواع اتومبیل های آمریکائی و اروپائی. شاه بین پیروز و جمشیدآباد شماره ۵۰۰ تلفن ۶۶۸۶۸۰

ق

قپان

قپان حدادزاده
سازنده بهترین و حساسترین قپانهای پرتابل از ۱۵۰ تا ۳۰۰۰ کیلوئی و قپانهای ثابت تا ۷۰ تن بوذرجمهری بازار حدادها تلفن ۲۸۰۴۴
نمایندگی شهرستانها : اصفهان : حاج ابوالفضل آهنی ـ شرکاء بلور ـ مشهد : حاج محمد فیس ـ حاج حسین جلالیان ـ محمد علی ظهوریان ـ یزد: محمد رضا تجملیان : بروجرد : حاج محمد علی شهریاری ـ تبریز: قیموز گلزاری ـ همدان : سوزنچی ـ کرمانشاه : رضا قنادی « گنبد » ـ کاوس : برادران محمدی ـ نیشابور : علی بلوریان ـ سبزوار : حسن یوسفیان ـ بیرجند: برادران نعمتی ـ تربت‌حیدریه : حاج حسین نجاتیان ـ رودسر : حسن اسدی ـ جویبار : زاهدی ـ بابل : حاج‌علی‌اصغر ـ خدمتیان ـ حاج علی‌اکبر خلیلیان ـ محمد باقر نزیزی ـ شاهی : محمد علی کهنسال ـ رشت آدیگذل ـ لاهیجان : شرکت نیسان : شهرضا: حاج محمد عظیمی ـ خرمشهر : زابل زاده ـ آبادان : حاج‌صادق‌باروتی.

قنادی

کافه قنادی ری
فروشنده بهترین شیرینی و انواع کیک‌های جشن تولددر اسرع وقت موجوداست‌خیابان ری چهارراه آبشار تلفن ۳۵۳۴۰۳

قنادی لادن
فروشنده انواع شیرینی و کیک جشن و مجالس عروسی خیابان جوادیه انتهای سکوی نظامی‌مقابل ده متری دوم تلفن ۵۱۷۲۰

کافه قنادی حقیقت
سازنده انواع شیرینی و بستنی پسته‌ای چهارراه ملک جنب مسجد مظهری تلفن ۲۹۵۴۷

انتخاب شیرینی
از قنادی میهن حسن سلیقه و کمك بزرگی به‌سلامت خانواده میباشد امیریه اول منیریه‌تلفن ۴۰۰۴۷

قالی شوئی

قالی‌شوئی تاج
رفوگری و شستشوی قالی شمارا با دستگاههای مدرن تمام اتوماتیك در اسرع وقت انجام میدهد بازار عباس‌آباد سرای حمید تلفن ۲۱۳۴۴ ـ ۵۳۲۶۲

قالی شوئی بیوك
با سرویس مجهز ـ تعمیرات وشستشوی هرگونه فرش در اسرع وقت تلفن ۲۹۹۱۵

قالب سازی

کارگاه تولیدی ضرغام منفرد
سازنده خم کن ـ قیچی ـ پرس ـ ماشین های کفاشی و قالب‌سازی خیابان قزوین چهارراه عسگری مقابل سینما قیسقون تلفن ۹۶۱۹۲۵

ک

کیف چدان ـ لوازم سراجی

چمدان سازی کامل
سازنده وتولید کننده انواع چمدان در طرح‌های مختلف . یامنار ساختمان زمردی طبقه سوم تلفن ۵۳۷۷۵

کرایه اتومبیل

آریاتوریست
اتومبیل کرایه
اتومبیل های آخرین سیستم را با راننده و بدون راننده درتمام ۲۴ ساعت دراختیار شما میگذارد .
تلفن ۸۲۳۱۱۵ ـ ۸۲۳۱۱۶

کرایه اتومبیل زیبا
اتومبیلهای پیکان را با راننده و بدون راننده در تمام مدت شبانه‌روز در اختیار شما میگذارد که دارای جوازرسمی از شهربانی کل کشور میباشد نیروی هوائی بین دو فلکه تلفن ۷۹۰۶۴۹

کیف وکفش

کفش پروین
فروشنده همه نوع کفش مردانه خیابا نامیریه سرپل امیربهادر تلفن ۵۳۱۳۳

کفاشی ویلا
فروشنده همه نوع کفشهای زنانه بچه‌گانه و کیف خیابان بهارستان روبروی مسجدسپه‌سالار تلفن ۳۱۶۰۹۹

کرایه ظرف

ظروف کرایه امیری
کرایه هرنوع ظروف برای مجالس و جشنها . در تهران‌و حومه حمل و نقل مجانی‌میباشد سعدی شمالی تلفن ۳۹۳۷۶۶

پخش ظروف کرایه صداقت
کرایه انواع واقسام ظروف کرایه مخصوص جشن‌ها و مجالس امیریه مقابل پل‌امیر بهادر تلفن ۲۷۴۹۳

ل

لوازم اتومبیل

جهان فولکس روشن
کلیه لوازم اصلی فولکس‌واگن با ۴۰ در صد تخفیف خیابان ملت مقابل پاساژاعظم تلفن ۳۰۵۴۸۸

اتو تاج
فروشنده لوازم لوکس اتومبیل خیابان ملت پاساژ شیرین پلاك ۷۹ تلفن ۳۱۱۴۷۳

لندورد
همه نوع تودوزی لندرود و کروك آماده است . خیابان شمیران قدیم خیابان ایرج تلفن ۷۵۰۸۱۲

فروشگاه
اعتماد
۳۰۴۴۸۱
نمایندگی فروش لوازم اتومبیل : آریا ـ شاهین: جیپ. خیابان‌ملت‌شماره ۲۵

دوزندگی اتومبیل رکورد
دوزنده و روکش صندلی همه‌نوع . اتومبیل سواری دراسرع وقت آدرس‌خیابان شمیران مقابل آتش نشانی تلفن ۳۵۱۸۲۲

فروشگاه
تهرانی
تلفن ۳۱۳۳۰۷
خریدار همه نوع ماشین‌و ماشین‌آلات و لوازم‌استوك خیابان امیر کبیر

فروشگاه
پخش یدك
تلفن ۳۱۴۳۱۱
فروشنده قطعات یدکی **ژیان ـ سیتروئن** خیابان ملت پاساژ بازرگانان شماره ۶

فروشگاه
آفتی
فروشنده لوازم کاردان‌های دیزل‌ماك وگاردنیهای موتور های زمینی خیابان قزوین جنب غفاری تلفن ۹۵۳۵۸۱

فروشگاه محمدی
تلفن ۳۰۵۲۳۲
فروشنده لوازم یدکی **فولکس‌واگن**
خیابان ملت شماره ۲۳

دوزندگی اتومبیل اخوان
قابل توجه اتوبوس های مسافربری . دکوراسیون داخل اتومبیل . پرده‌دوزی و پرده کرکره میدان خراسان خیابان خاوران تلفن ۳۵۳۷۳۷

فروشگاه
انیورسال
تلفن ۳۱۶۳۴۴
فروشنده‌لوازم یدکی لندرور خیابان اکباتان کوچه ناظم‌الاطباء پاساژ مبصر

فروشگاه جهان اوپل
فروشنده لوازم‌یدکی اصلی اوپل خیابان‌اکباتان نبش‌سعدی تلفن ۳۹۲۵۳۰

قابل توجه دارندگان اتومبیل فروشگاه لاستیك
زمانی
نمایندگی‌فروش‌انواع لاستیکهای ایرانی و خارجی ـ لاستیك برفی چهارفصل‌بدون میخ و با میخ رسیدبا بازلترین قیمت‌ومجهز به‌دستگاه بالانس‌چرخ ودستگاه تعویض لاستیك دراسرع‌وقت خیابان دانشگاه جنك روبروی تعمیرگاه مرکزی گلشن چمافی تلفن ۴۸۰۹۰

لوازم پوشاك ارتشی

سازمان هنری خواجوی
تهیه کلیه ارمهای ارتش شاهنشاهی و وزارتخانه‌هاچاپ‌پرچم های ایران وبین‌الملل تلفن ۵۱۶۲۸

لوازم خانگی

فروشگاه ارمغان
آنتن‌فوری تمام کانال
۸۰۰ ریال
فروشنده لوازم خانگی، یخچال .تلویزیون فرش اجاق گاز: خیابان‌کارون بین هاشمی‌ودامپزشکی تلفن ۹۵۷۸۷۹

فروشگاه
اعتماد
۳۰۴۴۸۱
نمایندگی فروش لوازم اتومبیل : آریا ـ شاهین: جیپ. خیابان‌ملت‌شماره ۲۵

دوزندگی اتومبیل اخوان
قابل توجه اتوبوس های مسافربری . دکوراسیون داخل اتومبیل . پرده‌دوزی و پرده کرکره میدان خراسان خیابان خاوران تلفن ۳۵۳۷۳۷

فروشگاه
انیورسال
تلفن ۳۱۶۳۴۴
فروشنده‌لوازم یدکی لندرور خیابان اکباتان کوچه ناظم‌الاطباء پاساژ مبصر

فروشگاه جهان اوپل
فروشنده لوازم‌یدکی اصلی اوپل خیابان‌اکباتان نبش‌سعدی تلفن ۳۹۲۵۳۰

قابل توجه دارندگان اتومبیل فروشگاه لاستیك
زمانی
نمایندگی‌فروش‌انواع لاستیکهای ایرانی و خارجی ـ لاستیك برفی چهارفصل‌بدون میخ و با میخ رسیدبا بازلترین قیمت‌ومجهز به‌دستگاه بالانس‌چرخ ودستگاه تعویض لاستیك دراسرع‌وقت خیابان دانشگاه جنك روبروی تعمیرگاه مرکزی گلشن چمافی تلفن ۴۸۰۹۰

لوازم ساختمان

قابل توجه‌شرکت‌های راهسازی فروشگاه احمدی
نماینده رسمی فروش لوازم‌یدکی ماگروس‌دویتس و کمپرسور و موتور های مولد برق ـ هواخنك و آبخنك و قطعات ماشین های راهسازی مربوط به ماگروس دویتس‌و تراکتور های کشاورزی خیابان تهران‌نو مقابل پمپ بنزین قاسم‌آباد شماره ۵۸۰ تلفن ۷۹۹۸۵

حسین همدانی
عرضه کننده‌انواع آهن‌آلات. تهران‌نو نبش خیابان کهن تلفنهای ۷۵۱۶۱۶ ـ ۷۵۵۰۵۷ مرکز ساختمان بانك سپه بازار تلفن ۵۰۲۴۳

فروشگاه سیمان تهران
عرضه کننده انواع سیمان و بهترین مصالح ساختمانی . شوش ایستگاه بلور سازی تلفن ۵۲۸۲۲ (سیدپور)

کارخانه‌سازنده‌مصنوعات آلومینیوم منوچهر اورامانی
ظروف آشپزخانه و انواع کتری بازارحضرتی کوی‌ارامنه تلفن ۲۳۳۸۷

شرکت مناژ
فروشنده کلیه لوازم خانگی رادیو تلویزیون . یخچال اجاق گاز . کولر . سعدی جنوبی مقابل بانك ملی تلفن ۳۱۵۱۹۴

فروشگاه امیدوار
کلیه لوازم منزل: یخچال دیك زودپز : گرام رادیو تلویزیون : چراغ گاز و غیره با تخفیف وشرایط سهل به معرض فروش گذاشته‌است خیابان‌مدائن نازی‌آباد تلفن ۵۳۱۵۰

فروشگاه ایران
خرید لوازم خانگی و فرش فرش و قبوض‌بانك رهنی‌خیابان شاه چهارراه پیروز شماره ۹۴۳ تلفن ۶۶۲۷۲۳

فروشگاه
دهقان
فروشنده مصنوعات نفت گاز الکتریك . خیابان قزوین خیابان تیموری مقابل گرمابه محمدآبادی تلفن ۹۵۹۲۱۹

فروشگاه شرق تهران
فروشنده نفت‌وگازالکترونیك یخچال ـ تلویزیون‌ـ آبگرمکن ولباسشوئی و کولر فرح‌آباد ژاله خیابان پنجم نیروی‌هوائی بین دو فلکه ۷۹۵۵۸۳

فروشگاه
پارس
فروشنده لوازمات خانگی . تهران نو فلکه وثوق جنب دبستان الهام تلفن ۷۹۵۳۲۷

لوازم ساختمان

قابل توجه‌شرکت‌های راهسازی فروشگاه احمدی
نماینده رسمی فروش لوازم‌یدکی ماگروس‌دویتس و کمپرسور و موتور های مولد برق ـ هواخنك و آبخنك و قطعات ماشین های راهسازی مربوط به ماگروس دویتس‌و تراکتور های کشاورزی خیابان تهران‌نو مقابل پمپ بنزین قاسم‌آباد شماره ۵۸۰ تلفن ۷۹۹۸۵

حسین همدانی
عرضه کننده‌انواع آهن‌آلات. تهران‌نو نبش خیابان کهن تلفنهای ۷۵۱۶۱۶ ـ ۷۵۵۰۵۷ مرکز ساختمان بانك سپه بازار تلفن ۵۰۲۴۳

فروشگاه سیمان تهران
عرضه کننده انواع سیمان و بهترین مصالح ساختمانی . شوش ایستگاه بلور سازی تلفن ۵۲۸۲۲ (سیدپور)

کارخانه گل سنگی
تولید کننده انواع لوازم تحریر مرمری رومیزی‌و تزئینات داخلی ساختمان جاده آرامگاه ایستگاه ورزشگاه تلفن ۲۶۸۷۳

سنگبری تهران ـ ری
تولید کننده انواع‌سنگهای ساختمانی . شهرری سه راه وارامین خیابان ابن‌بابویه‌تلفن های ۹ ـ ۵۹۲۸۸

فروشگاه شیشه
ملك‌زاده
تلفن ۲۳۷۵۹
فروشنده انواع شیشه داخلی و خارجی در اندازه های مختلف قیمت نازل خیابان امیریه بازارچه شیخ‌هادی

فروشگاه
سید عباس میرطاهری
نصب شیشه روی درب های آلومینیومی و غیره خیابان روزولت تلفن ۷۶۵۹۷۴

فروشگاه شیشه سوپر
فروشنده شیشه‌های امریکائی آلمانی ایرانی و شیشه رنگی اول چهل متری نواب تلفن ۹۵۰۹۷۷

شیشه شهرام شیروانی
فروشنده انواع شیشه ایرانی و خارجی جهت ساختمانهای آلومینیومی لاستیك‌خور و غیره خیابان شاه‌آباد خیابان ظهیر ـ الاسلام شماره ۷۳ تلفن ۳۰۳۳۷۳

آجرفشاری مخصوص
تولید کننده انواع آجر فشاری وآهك . سه راه ورامین جنب پمپ‌بنزین تلفن ۵۹۲۱۶

فروشگاه آهن البرز
فروشنده آهن‌آلات و لوازم ساختمانی و بهداشتی جاده دماوند اول تهران‌پارس نبش خیابان ۱۰۶ تلفن ۷۸۱۶۸۳

نادر قربانی
فروشنده همه نوع آهن‌آلات
ساختمانی و صنعتی اول بازار آهنگر ها تلفن ـ ۲۶۰۵۵

فروشگاه اسلامی
فروشنده لوازمات ساختمان . انواع بیل کلنك. فورگن .مفتول آلات . سیم خاردارو توریجات بوذرجمهری جنب اتو تاج تلفن : ۵۸۰۱۳۵

فروشگاه آهن امین
نماینده شماره ۱۲ ایرانیت ومرکز پخش آهن‌آلات وکلیه لوازمات ساختمانی میدان تجریش دزاشیب‌مقابل کلانتری تجریش تلفن‌ها ۸۵۳۰۲ ـ ۸۳۹۹۷

فروشگاه مروتی
فروشنده لوازم بهداشتی آرمیتاژ وکلیه لوازم ساختمانی ولوله‌کشی خیابان آریامهراول کاج تلفن ۶۳۳۰۸۹

شرکت آهنگر
سازنده همه‌گونه کار های فلزی‌ساختمان چهارراه‌حسن‌آباد پاساژ منوچهری تلفن‌های ۴۲۰۴۱ و ۴۶۰۱۸

ابزار نو
بورس پیچ و مهره خیابان قزوین ایستگاه امام زاده حسن تلفن ۹۵۸۴۰۸ ـ ۹۵۹۲۴۳

کالای‌ساختمانی‌پارس
فروشنده لوازم ساختمانی‌و بهداشتی از قبیل ـ وان . دستشوئی و آهن‌آلات . فرح‌آباد ژاله ایستگاه‌صد دستگاه مقابل خیابان آریامهر تلفن ۷۹۳۷۸۳

فروشگاه‌شاکری
فروشنده انواع آهن‌آلات ساختمانی. خیابان‌قدیم شمیران مقابل بی سیم تلفن ۷۷۰۲۲۶

فروشگاه آهن‌سا
فروشنده انواع آهن آلات ساختمانی و صنعتی . سیدخندان تلفن های ۷۷۰۱۸۵ـ ۷۷۲۰۳۶

موزائیك‌سازی رحیمی
تولید کننده انواع‌موزائیکهای مرمری ـ پلاکی‌ـ الوان وغیره نارمك ـ پارك‌شرقی .
تلفن ۷۹۰۰۳۳

فروشگاه آهن
خدائی
فروشنده آهن آلات ساختمانی و صنعتی‌خیابان تهران‌نو ایستگاه فرودگاه و تلفن های ۷۵۸۰۷۰ و ۷۶۳۳۰۴ ـ ۷۶۳۳۰۳

تهران گالا
فروشنده کلیه لوازم ساختمانی‌وبهداشتی و انواع کاغذ دیواری تانیس صد در صد قابل شستشو خیام نرسیده به چهار راه گلوبندك مقابل بانك صادرات تلفن ۲۷۷۰۶

موزائیك سازی و لاشه بری آریا
سازنده انواع موزائیکهای شکیل مجیدیه بین ایستگاه برپری و قنات شماره ۸۹۷ تلفن ۷۷۱۱۳۶

موزائیك‌سازی شاهدوست
تولید کننده انواع‌موزائیك با سفارشات قبلی کارون بین سپه غربی و آریانا تلفن ـ ۹۵۳۵۸۷

موزائیك سازی هرمس‌نو
تهیه کننده‌انواع موزائیك. مرمرو معمولی‌با ۳۰ سال‌سابقه. ثریا بین رامسر و روزولت شماره ۸۳ تلفن ۸۲۷۲۳۵

موزائیك سازی پیمان
فروشنده بهترین نوع‌موزائیك دراندازه‌های مختلف رنگهای گوناگون‌خیابان قزوین‌چهارراه تلفن ۹۵۶۹۵۷

لوازم التحریر

فروشگاه کاشانی
فروشنده انواع‌لوازم‌التحریر، لوازم مهندسی ، کتابهای داستانی مخصوص بچه‌ها . منوچهری تلفن ۳۱۲۷۹۶

لوازم بهداشتی وظافت

کارخانه برادران اشراق
تولید کننده صابونهای رختشوئی و حمام مخصوص گرمابه‌داران سپهبد رزم‌آرا کوی صابون سازی تلفن ۵۹۲۲۱ صاحب‌جمع تلفن ۵۸۴۶۹

لوازم عکاسی

کارگاه فنی نرمانی
تعمیر کلیه دوربینهای‌عکاسی چشمی و فلشهای عکاسی دستگاه‌های سینما شاه‌آباد مقابل‌سینما‌حافظ تلفن ۳۰۵۳۷۷

لوازم کشاورزی

سمپاش
انواع سمپاش باغ ـ انواع سمپاش مزرعه بذرباش ردیف کاری‌وجین کن ردیف گاری تهران‌انتهای خیابان ژاله ایستگاه بهنام کوچه خیر تلفن ۳۱۵۳۰۰

م

مؤسسات مسافربری

مسافربری میهن نورد
همه روزه با سرویس مجهز اصفهان : شیراز . آبادان . اهواز . یزد. کرمان . مشهد. اراك . بوذرجمهری مقابل بازار آهنگرها تلفن های ۲۵۶۵۵ ـ ۲۱۹۳۷

شرکت مسافربری میهن نور
همه روزه با سرویس مجهز بشهرستان‌های تبریز . سراب. خوی. مراغه. شاهپورخیابان سپه روبروی بیمارستان سینا تلفن ۴۷۷۹۳

اتو شهپر
مسافرت به شهرهای : بابل شاهی آمل وساری همه‌روزه خیابان‌سیروس‌چهارراه‌سیروس تلفن ۳۵۰۰۵۱

مسافربری عدل‌ساوه با سرویس منظم امیریه گمرك ۲۱۳۳۶ مسافربری عدالت مولوی میدان اعدام تلفن ۲۶۳۸۰

مبلمان منزل

نمایشگاه مبل فرد کیهان
فروشنده مبلمان وسرویس خواب و ناهارخوری و پذیرائی خیابان عباسی دخانیات تلفن ۹۵۵۹۶۷

مبل فردوس
تولیدکننده انواع مبلمان استیل و سرویس های کامل اطاق خواب وناهار خوری جمشیدآباد جنوبی سه راه سامان تلفن ۴۰۵۵۱

دکوراسیون ماکروپارس
فروشنده و تولید کننده مبلمان و سرویس اطاق خواب ودرب‌های پرس شده تهران‌نو ایستگاه پل تلفن ۷۹۰۴۵۷

نمایشگاه مبل جهان کار
فروشنده و تولید کننده مبلمان و سرویس اطاق خواب ومبلمان برای شرکتها وهتلها تهران‌نو ایستگاه دفتر مقابل آزمایش تلفن ۷۹۰۶۰۸ و ۷۹۴۸۲۸

مبل آریا
دکوراسیون ساختمان
تلفن ۹۶۰۳۱۹

نمایشگاه مبل حبیبی
قبل‌ازخرید سرویس‌های مبلمان منزل خود از سالنهای مبل حبیبی که بدست‌بهترین‌هنرآفرینان صنایع ایران تهیه شده دیدن فرمائید شاهپور
۵۸۱۶۹۹

ماشین سازی ومصنوعات صنعتی

آهنگری طهماسبی
سازنده آهن‌آلات تراش فلزات مونتاژ کامیون دیزل مالو‌توربلی‌سازی. پل امام‌زاده معصوم دوراهی قیان تلفن ـ ۹۵۴۷۰۰

پولیکا
پخش لوله های‌سخت (پی. وی .سی.) از صنایع پتروشیمی‌آبادان و لوازم لوله‌کشی منازل خیابان خیام پاساژ باقریان تلفن ۳۰۳۷۵۹

ایران فرز
IRAN FREZE
سازنده دنده های گیربکس وغیره
تلفن : ۹۵۶۹۴۰

شرکت‌صنعتی‌پروفیل ولوله لاستیکی
تولید کننده انواع نوارها وپروفیل لاستیکی‌خیابان فرح‌ـ آباد شماره ۲۱۰ تلفن۷۹۱۹۲۰

کارخانه فنی جلیلوند
سازنده مخازن حرارتی . منابع هوائی و زمینی سه‌راه تهران‌پارس مقابل کارخانه‌فیات تلفن ۷۸۳۵۶

شرکت تراك‌راه
بامسئولیت محدود ـ سازنده دمپرو‌فروشنده ماشین‌آلات راه سازی وساختمانی . خیابان ایرانشهر خیابان اراك شماره۶ تلفن ۶۶۸۴۱۹ ـ ۶۶۲۰۷۹

کارخانجات صنایع فلزی ومیخ سازی پارس
سازنده انواع میخ. پیچ و مفتول . بوذرجمهری اول پامنار ساختمان‌بهشتی‌تلفن‌ها ۲۹۰۱۱ـ ۲۴۷۳۰

تراشکاری آی ـ ام ـ سی
تراش قطعات یدکی ماشین های کشاورزی و راه سازی جاده تهران‌نو مقابل‌زرکش‌تلفن ۷۹۱۱۵۴

صنایع تولیدی
ضمانت
سازنده انواع ماشین‌های خمیرهم‌زن برقی و مشعل جهت خبازان و قنادی ها میدان فردوسی تلفن ۳۱۲۵۷۴

موتورسواری

فروشگاه رشیدی
فروشنده لوازم یدکی موتورسیکلت خیابان نظام‌آباد بالاتر از ۱۴ متری‌حسینی تلفن ۷۱۲۱۴

فروشگاه پیرهادی
فروشنده موتورسیکلت های یاماها . هوندا . کاوازاکی . پسی . . پژو . نقد واقساط انتهای شهباز میدان خراسان تلفن ۳۵۵۵۰۸

مواد غذائی

بازرگانی برادران شکلی
کره کاوی بسته بندی‌عسل سیلان پنیر لیقوان و پنیر بلغار خیابان خیام تلفن ـ ۲۵۸۱۳ و ۲۸۷۹۶

فروشگاه خواربار انوری
تلفن ۲۰۷۱۶
فروشنده حبوبات‌وخشکبار و خرما با نازلترین قیمت سه‌راه آهنگران سرای سلیمانخان

قلندری
نان‌خانگی تبریزی خیابان دامپزشکی بین خیابان خوشرو سلسبیل تلفن ۹۵۳۴۷۷

درفروشگاه لطفی
محصولات روغن‌ورامین‌بنرخ دولتی فروخته میشود . خیابان آذربایجان جنب بیمارستان اقبال تلفن ۹۵۸۲۶۹

سوپر گوشت مرکزی
فروشنده گوشت گوسفند، گاو ، بیفتك ، راسته ومرغ . بالاتر از دوراهی یوسف‌آباد جنب تخت‌طاوس تلفن۶۲۹۳۰۶

فروشگاه لبنیات ایران
عالیترین‌پنیر تبریزولیقوان، کره تازه ، عسل سیلان ،روغن کرمانشاهی ، خیارشور تبریز. اسلامبول تلفن ۳۱۶۱۴۲ ـ ۳۱۹۰۱۶

سوپر مارکت ساحل
فروشنده همه نوع خواربار میوه و گوشت‌تازه چهل متری نواب ایستگاه ساسان تلفن ۹۵۱۷۸۶

سوپر مارکت فرد طلائی
کلیه مایحتاج خود را از این فروشگاه ابتیاع فرمائید میدان تجریش اول خیابان پهلوی تلفنهای ۸۵۱۰۳۱ ـ ۸۵۲۵۲۹

فروشگاه وطن
فروشنده خواربار پخش مرغ و تخم‌مرغ‌روز. مرغ‌منجمد جهت شهرستان چهارراه سیدعلی روبروی‌منوچهری تلفن۳۹۳۶۵۰

فروشگاه نمونه
تلفن ۳۱۰۴۶۵
فروشنده مواد غذائی‌انواع ساندویچ گرم و سرد ـ نوشابه‌و مرغ بریان‌خیابان ظهیرالاسلام‌چهارراه خانقاه

سلام SALAM

نمك‌سلام
مورداطمینان
تلفن ۷۹۵۷۸۸

گوشت داود
فروشنده همه نوع گوشت گوسفند . فرح‌آباد ژاله ایستگاه حمام تلفن ۷۶۵۷۴۲

گوشت سلیمی
فروشنده انواع گوشت‌فیله راسته بیفتکی . امیرآباد چهارراه نصرت تلفن ۴۱۰۵۶

و

واکس کفش

واکس آپادانا
APADANA
SHOE POLISH
RESTORES THE COLOUR WITH A BRILLIANT SHINE
APADANA
فروشگاه مرکزی تهران بازار آهنگرها تلفن ۵۲۲۱۳

کارخانه ذوب فلزات محمودیان فرد
ساخت انواع قطعات صنعتی و فلزی سفارشات قبول‌میشود. خیابان قزوین اول خیابان مخصوص تلفن ۹۵۰۱۱۴

خبرال پیچ
خبرال‌پیچ عرضه کننده بهترین ابزارآلات صنعتی وانواع پیچ ومهره واقسام تسمه های لاستیکی ونقاله تهران سپه مقابل پستخانه تلفن : ۲۰۳۶۵۲

خم کاری و برش هر نوع ضخامت
تهران‌نو قاسم‌آباد کوچه خسروی خم‌کاری لئون تلفن ۷۹۱۵۸۱

کارخانه صنعتی ایران پارس
سازنده انواع دریچه های تنظیم هوا خیابان تهران‌نو ایستگاه ارباب‌مهدی تلفن ۷۹۱۳۳۴

مصنوعات فلزی

خرم

کارخانه خرم
با ۴۵ سال سابقه درخشان . پیشرو صنایع فلزی‌درایران. محصولات عبارتنداز: صندوق های نسوز . درب خزانه بانکها تا ۲۰۰۰ کیلو . نردبان های کشوئی تا ۳۰ متر باتریلی ، کولر آبی درسه مدل . مبلمان‌فلزی. دفتری. وبانکی . نشانی . کارخانه کیلومتر ۱۵ جاده کرج تلفن های ـ ۹۷۶۰۴۸ ـ ۹۷۶۰۵۰ ـ ۹۷۶۰۴۹ نمایشگاه : خیابان تخت جمشید: چهار راه‌بهار تلفن ۸۲۱۵۵۱

شرکت صنایع فلزی حفاظ
سازنده بهترین مبلمان فلزی لوازم اداری
دفتر مرکزی: تخت جمشید شرقی پعدازبهار شماره ۵۴۳
تلفن : ۷۵۲۲۷۴
فروشگاه : خیابان شاهرضا مقابل سعدی شماره ۶۰۰
تلفن : ۸۲۵۵۳۱
فروشگاه : خیابان فردوسی شمالی شماره ۵۵ تلفن: ۲۱۲۶۰۵
کارخانه : کیلومتر۱ جاده دماوند تلفن : ۷۸۸۹۸

مصنوعات فلزی بابا
سازنده بهترین مبلمان فلزی و لوازم اداری‌و آشپزخانه های مدرن‌اول فرح جنوبی تلفن ـ ۷۵۷۰۱۲

کارخانه صنعتی حدید
سازنده تازه‌ترین‌لوازم‌اداری ومنزل ومبتکرحمل‌مجانی‌صنایع فلزی بتمام نقاط ایران .میدان حسن‌آباد نبش پاساژمنوچهری نمایشگاه کارخانه‌صنعتی حدید تلفن ۶۶۶۶۱۷ و ۶۶۶۶۱۰ صنایع فلزی حدید بهتر و ارزانتر است .

آگهی انتخاب حسابداران رسمی

بمنظور استفاده مودیان محترم مالیاتی از نتایج حسابرسی حسابداران رسمی در امور رسیدگی بدفاتر حساب سود وزیان وترازنامه برای تشخیص درآمد مشمول مالیات مودیان محترم فهرست اسامی افرادی که کارت شناسائی حسابداری رسمی برای آنها صادر شده و می توانند در سال ۵۰ به امر حسابرسی مالیاتی بپردازند ذیلا منتشر میشود.

نام	شهرت	نام پدر	شماره شناسنامه	محل صدور
۱ـ	آقای داود خمارلو	ایرج	۱۹۰	حوزه ۲ تهران
۲ـ	آقای سید محمد صادق بهشتی زاده	سید محمد	۲۸۳	حوزه ٤ تهران
۳ـ	آقای بهروز وقتی	اسد	۱۲۷	مشکین شهر
٤ـ	آقای هوشنك قزويني	محمد علی	٦۳٤	کرمان
۵ـ	آقای محمد شریف کاشانی	حسین	۲۵۸۵	مشهد
٦ـ	آقای مجتبی ادیب شهرکی	محمد تقی	۳٤۲٤	چهارمحال
۷ـ	آقای میرسید حسین توماج	سید احمد	۲۱٦٦	حوزه ٤ تهران
۸ـ	آقای حسن حیاط شاهی	سید محمود	٤۳۷۲۳	حوزه ۹ تهران
۹ـ	آقای پرویز نبوی	محمد	۲۰۱۷۹	حوزه ۳تهران
۱۰ـ	آقای شاهرخ بهنام	ابراهیم	٦۷	زاهدان
۱۱ـ	آقای میرفریدون شهلاوی	سید مجتبی	۲۸۳	اهواز
۱۲ـ	آقای فواد مجذوب	عنایت اله	٦۹٤	حوزه ۹ تهران
۱۳ـ	آقای ترنس جان گرو	ریچارد	۲۵۳ ـ۱ـ	
			۱۱ر٤۸ر۸ پروانه	اقامت
۱٤ـ	آقای هادی غنیمی فرد	مهدی	۵۸	حوزه ۹ تهران
۱۵	آقای رسول محمد سالك	حسن	٤۲۳	حوزه ۲ تهران
۱٦ـ	آقای بیوك ابریشمیان	رضا	۲۹۸	تبریز
۱۷ـ	آقای احمد برومندجزی	محمدعلی	۵۸٤	اصفهان
۱۸ـ	آقای محمد آزادی	نصراله	٤۹٦۵	حوزه ۹ تهران
۱۹ـ	آقای پرویز اظهاری	عبداله	٤٤۳٦	همدان
۲۰	ـآقای اسماعیل عرفانی	ابوطالب	۱۵۱	بندر پهلوی
۲۱ـ	آقای حسین میرشمس شیشهانی	سیدابوالقاسم	۲٤۱۸	اصفهان
۲۲ـ	آقای رضا میرآفتاب زاده	سید حسین	۹۵٦۰۸	همدان

آ ـ ۹٦۳۰ مدیر کل دفتر فنی مالیاتی. هادوی

آگهی استخدام

وزارت تعاون وامور روستاها دونفر کارشناس بطور پیمانی براساس آئین نامه استخدام پیمانی کارکنان طرحهای عمرانی غیر مستمر بشرح زیر استخدام مینماید .

۱ـ کارشناس بازاریابی دارای حداقل دانشنامه لیسانس در رشته اقتصاد و دو سال تجربه کار.

۲ـ کارشناس اقتصاد دارای حداقل دانشنامه لیسانس در رشته اقتصاد و دو سال تجربه کار.

افرادیکه دارای لیسانس اقتصاد صنعتی باشند حق تقدم خواهند داشت .

داوطلبان باید بزبان انگلیسی آشنائی کامل داشته باشند . داوطلبین میتوانند همه روزه تا پایان وقت اداری روز پنجشنبه ٦ خردادماه ۱۳۵۰ بسازمان فعالیت های غیر کشاورزی وزارت تعاون و امور روستا ها واقع در خیابان پهلوی جنب خیابان شاهپور علیرضا (حشمت الدوله سابق) ساختمان سازمان مرکزی تعاون روستائی مراجعه نمایند .

وزارت تعاون و امور روستا ها

آگهی

ازتاریخ اول خرداد ماه ۱۳۵۰ دهلران که از بخشداری های حومه وزرین آباد وابدانان و موسیان تشکیل شده از حوزه قضائی دادگاه شهرستان ایلام واستان کرمانشاهان متنزع ودرحوزه قضائی دادگاه بخش و دادگاه شهرستان دزفول ودادگاه استان خوزستان قرارداده می شود . م الف ۲۰۹٤

وزیر دادگستری

آ ـ ۹٦۱۸

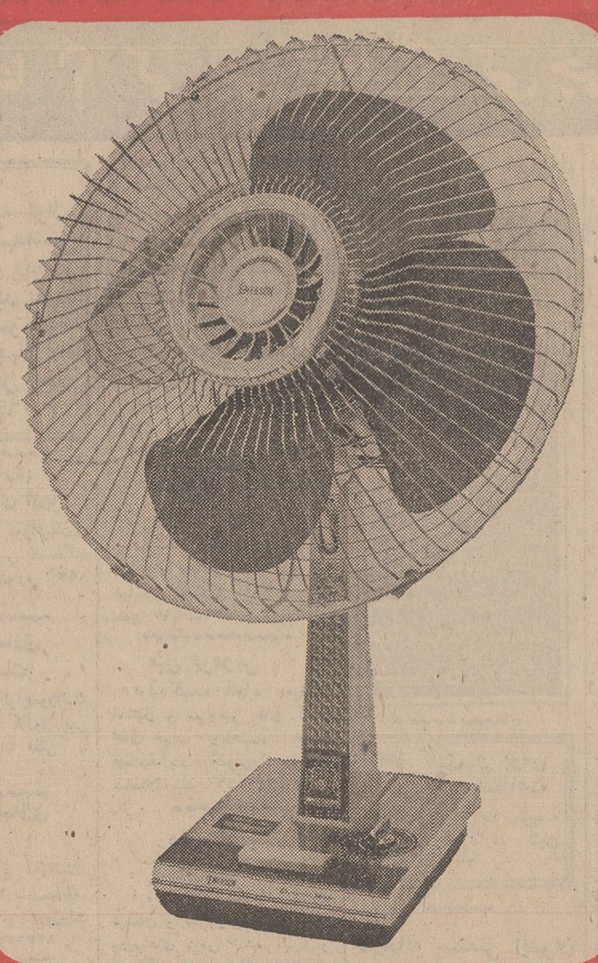

امرسون

آنها که امسال پنکه میخرند شانس انتخاب پنکه امرسون را دارند.

پنکه امرسون : بامزایای جدید

- بی صدا و با قدرت فوق العاده .
- مجهز به حرارت سنج ، میزان الحراره ، منحصر بفرد .
- مجهز به تایمر مخصوص قطع کار با دو زمان بطور اتوماتیک در ساعات معین .
- دارای چهار پره کیارچه با محافظ که با سانی جدا و پره ها تمیز میشوند .

مدل EFBEZL پنکه امرسون با روکش چوبی بی نهایت زیبا

مرکز پخش : پارس یونیون خیابان شاه شماره ۲۴ ساختمان امرسون تلفن های : ٦٦۷۱۲۴ - ٦٦۸۰۵۱

کت شلوار ترگال مردانه ۲۹۰۰ ریال

پیراهن آستین کوتاه یقه رکسی از ۲۲۰ ریال الی ۵۵۰ ریال

پیراهن اسپرت مردانه ۴۲۰ ریال

کاپشن نینو آلمانی بهاره ۹۵۰ «

پیراهن ژرسه الوان زنانه ۵٦۰ «

دامن از پارچه ترگال در چند مدل از ۳۵۰ ریال الی ۸۵۰ ریال

مینی شورت از پارچه جین ۱۳۰ «

شلوار ترگال زنانه ۴٦۰ «

کت شلوار کتان بهاره ۲۱۵۰ «

کت شلوار کتان گلدار ۱٦۸۰ «

بلوز تترون گلدار دخترانه ۱٦۵ «

شلوار دخترانه از پارچه جین ۱۸۵ «

پیراهن دخترانه از کتان بهاره ۷۴۵ «

کت و شلوار کابوئی پسرانه ۴۴۰ «

پیراهن ملوانی ٦۰ «

شلوار کوتاه از پارچه جین پسرانه ۱۱۵ «

انواع لباس خواب زنانه ۱۹۵ «

کرست پارچه ای گلدار آلمانی ۱۷۰ «

گن آلمانی ۲۳۰ «

کرست بلند آلمانی ۴۹۰ «

بوتیك فروشگاه بزرك ایران جاده پهلوی پس از دادن اندازه درطی ۲ ساعت یك شلوار آماده می کند وکت وشلوار را در ۲٤ ساعت تحویل میدهد .

سوپرمارکت فروشگاه بزرك ایران جاده پهلوی ۲۵ نوع پنیر فرانسوی ، خرچنك. حلزون . ماهی سومون فومه وانواع دیگر اغذیه اعلا را باضافه ۲٦ رقم نوشت اعلای بسته بندی شده وانواع میوه وسبزیجات ایرانی وفرنگی بانازلترین قیمت بفروش میرساند

تبریکات

جناب آقای مهندس اسد

انتصاب شایسته جنابعالی را بمعاونت فنی راه آهن دولتی ایران تبریك عرض نموده موفقیت روزافزون سر کار را صمیمانه ارزومندیم

دکتر رضا فرهت ـ مهندس هندی زاده

آ ـ ۹۵۲۸

جناب آقای محمود قوام صدری وزیر مشاور و معاون نخست وزیر

فارغ التحصیلان ادوار اول ودوم وسوم دبیرستان دارائی بدینوسیله انتصاب استاد معظم خود را بمقام وزارت تبریك و توفیق جنابعالی رادر راه خدمت به کشور عزیز ازدرگاه خداوند متعال خواستارند.

از طرف کلیه فارغ التحصیلان دبیرستان دارائی علی اصغر آزمون . حمید پیران . غلامعلی صدری .

آ ـ ٤۵۱۹

جناب آقای دکتر شاهقلی وزیر محترم بهداری

توجه انجناب درمورد پزشکان صدیق و مومن بانقلاب سپید که نمونه بارز آن انتصاب آقایان دکتر سید جعفر حسینی بریاست بهداری قزوین ودکتر هدایت الله آقائی بریاست بهداری دماوند بوده موجب سپاس است. بدینوسیله این حسن انتخاب را به جنابعالی تبریك عرض مینماییم.

طاهری . دکتر جمشیدی زاده . دکتر رهنما . شهمنش . عموزاده خبرنگار جراید . شیرجنك . ریحانی طلب. بیوك معصومی

جناب آقای محمود قوام صدری

انتصاب شایسته جنابعالی رابسمت وزیر مشاور ومعاونت نخست وزیر صمیمانه تبریك عرض نموده توفیق و موفقیت جنابعالی را درراه خدمت به میهن عزیز ازخداوند متعال مسئلت داریم .

آ ـ ٤۵۸۱ سید جمال زمانی ـ ایرج زمانی

همکار محترم آقای قاسم رایگان

موفقیت شما در کلاس داوری بین المللی کشتی موجب سرفرازی است .تبریکات صمیمانه اینجانب را بمناسبت این موفقیت بپذیرید.

آ ـ ٤۵۷۱ جمال قائم مقامی

جناب آقای قوام صدری

وزیر مشاور و معاون محترم پارلمانی نخست وزیر

کارکنان کارگاه فنی و هنری سازمان کتابهای درسی ایران باکمال مسرت انتصاب شایسته آن جناب راصمیمانه تبریك می گویند .

آ ـ ٤۵۸۷

جناب آقای قوام صدری

وزیر مشاور و معاون محترم پارلمانی نخست وزیر

کارکنان اداره تالیف وبررسیهای سازمان کتابهای درسی ایران باکمال مسرت انتصاب شایسته آن جناب را صمیمانه تبریك می گویند .

آ ـ ٤۵۸۹

جناب آقای قوام صدری

وزیر مشاور و معاون محترم پارلمانی نخست وزیر

کارکنان اداره امور اداری و مالی سازمان کتابهای درسی ایران با کمال مسرت انتصاب شایسته آن جناب راصمیمانه تبریك می گویند.

آ ـ ٤۵۹۱

جناب آقای قوام صدری

وزیر مشاور و معاون محترم پارلمانی نخست وزیر

کارکنان اداره پخش کتاب سازمان کتابهای درسی ایران با کمال مسرت انتصاب شایسته آن جناب راصمیمانه تبریك میگویند.

تیمسار فرماندهی محترم ژاندارمری کل کشور

در تاریخ ۱۵ اردیبهشت ماه ۵۰ دوتخته قالی گرانقیمت وهمچنین یك دستگاه اتومبیل آریا از منزل اینجانب جمشید مهربانی زردشتی بسرقت برده بودند در نتیجه زحمات وپشتکار فرمانده پاسگاه ژاندارمری مجیدیه سرکار ستوان یکم فرخ نیاو گروهبان یکم مرشدی در مدت سه روز اتومبیل وقالی های مسروقه اینجانب راپیدا نموده و مسترد داشته اند اینجانب وظیفه خود میدانم که ازچنین ماموزین جدی وظیفه شناس و ساعی نهایت تشکر نمایم وازان تیمسار معظم تقاضای تشویق نامبردگان را مینمایم.

آ ـ ٤۵٦۹ جمشید مهربانی زردشتی

استخدام در

رودکی

تالار رودکی برای تکمیل کادر فنی خود احتیاج به کارکنان زیر دارد :

۱ ـ استادکار برق ۱ نفر دارای دیپلم از هنرستان های صنعتی در رشته برق ـ ماشین

۲ ـ کمک استادکار رشته صدا ۱ نفر دارای اطلاعات کافی در رشته برق (فشار ضعیف)

۳ ـ استادکار تهیه وسائل صحنه ۱ نفر دارای اطلاعات کافی در رشته کار های دستی

٤ ـ کارگر متخصص رشته نور ۲ نفر مطلع در رشته برق و تعمیر وسایل

۵ ـ کارگر صحنه ٤ نفر مطلع در رشته نجاری ـ دارا بودن قدرت جسمانی و نیز واحد اپرای تالار رودکی برای برنامه های صحنه ای و نمایشی خودبه عده ای عضو موقت (سیاهی لشکر) نیازمند است .

واجدین شرایط میتوانند برای ثبت نام و دریافت اطلاعات بیشتر همه روزه صبحها از ساعت ۹ تا ۱۲ و عصرها از ساعت ٤ و نیم تا ٦ ونیم به کارگزینی تالار رودکی مراجعه نمایند

م الف ۱۹۱۵ ۱ـ٤ آ ـ ۸٤۸٤

آگهی مناقصه

این شرکت احتیاج به چهل هزار کیلو مفتول ۲ر۵ میلیمتر مخصوص عدلبندی و ۲٤۰۰ جعبه دو هزار عددی سوزن دوخت کارتن دارد که ازطریق مناقصه خریداری خواهد نمود داوطلبان بایستی پیشنهاد خود را حداکثر تا تاریخ دهم خرداد ماه جاری بانضمام ضمانتنامه یا رسید مبلغ یکصد هزار ریال بابت سپرده شرکت در مناقصه در دو پاکت لاك و مهر شده به دفتر شرکت واقع در خیابان سپه باستیون ـ طبقه پنجم تسلیم و رسیددریافت دارند پیشنهادات واصله در روز بعد باز و قرائت خواهد شد .

شرکت سهامی کارخانجات اتکا

۹٤۹۲ـ۱

آگهی دعوت مجمع عمومی شرکت سهامی و مسافرتی دور دنیا

مجمع عمومی شرکت سهامی مسافرتی دور دنیا در روز پنجشنبه ۱۳ خرداد ۱۳۵۰ ساعت پنج بعد از ظهر در محل شرکت واقع در خیابان ویلا چهارراه ثریا پلاك ٦۸ تشکیل میگردد . از کلیه صاحبان سهام دعوت میشود با رعایت مقررات اساسنامه در روز و ساعت مقرر برای شرکت در مجمع مذکور حضور بهمرسانند .

دستور جلسه :

تصویب بیلان سال ۱۳٤۹

شرکت سهامی مسافرتی دور دنیا

آ ـ ۹۵۱۲

آگهی دعوت مجمع عمومی شرکت سهامی ورلداکسپرس (دنیا اکسپرس)

مجمع عمومی شرکت سهامی ورلداکسپرس (دنیا اکسپرس) در روز پنجشنبه ۱۳ خرداد ۱۳۵۰ ساعت چهار بعدازظهر درمحل شرکت واقع در خیابان ویلا چهارراه ثریا پلاك ٦۸ تشکیل می گردد . از کلیه صاحبان سهام دعوت میشود با رعایت مقررات اساسنامه در روز و ساعت مقرر برای شرکت در مجمع مذکور حضور بهمرسانند .

دستور جلسه :

تصویب بیلان سال ۱۳٤۹

شرکت سهامی ورلد اکسپرس

آ ـ ۹۵۱٤

کتابخانه ایرانشهر

مرکز خرید و فروش کتابهای خطی و چاپی قدیمی و خطوط و اسناد .

دروازه دولت اول روزولت ساختمان جم

بقیه از صفحه ۱۴

آگهی دعوت از داوطلبان دیپلمه واجد شرط

ردیف	نام	نام‌خانوادگی	ردیف‌قبولی
	ذخیره‌ها		
۲۴	ابراهیم	ایران منش	۱۶۳۴
۲۵	اقبال	افراشته	۱۸۹۴
۲۶	فاطمه	انفعال	۱۹۷۸
۲۷	مریم	رستگار حقیقی	۲۱۱۰
۲۸	علی‌اکبر	سروی دریمی	۲۱۲۶

استان کرمان

ردیف	نام	نام‌خانوادگی	ردیف‌قبولی
۱	منوچهر	امامی	۱۳۰
۲	عباس	نکوبین	۲۴۴
۳	غلامرضا	پورابراهیمی بسابی	۳۷۱
۴	سعیده	سعیدی طباطبائی	۱۳۸۹
۵	علی‌اصغر	موسی کرکری	۱۳۹۳
۶	مریم	ممتاز کرمانی‌پور	۱۶۹۴
۷	جواد	حاج‌الدینی	۲۱۹۰
۸	اصغر	فقیهی زرندی	۲۸۹۸
۹	علی	کرمی مومن‌آباد	۲۹۱۱
۱۰	آذرنوش	فخربها آبادی	۲۹۵۱
۱۱	علی	وکیل‌زاده روح‌الامینی	۳۴۶۱
۱۲	اصغر	قادر	۳۹۶۶
۱۳	محمود حسین	طایری	۳۹۹۴
۱۴	سید مصطفی	محمدی خبیثی	۴۱۴۰
۱۵	سعیدالله	نجفی شجاعی	۴۶۳۹
۱۶	عباس	غلامرضا بیکی	۴۶۷۵
۱۷	علی‌اکبر	خوش دل کرمانی	۵۲۵۴
۱۸	غلامرضا	ترابیان	۵۳۰۰
۱۹	کرامت	محمدی‌چارقویه	۵۴۹۲
۲۰	محمود درستی	هوتکی	۵۸۶۱
	ذخیره‌ها		
۲۱	محمد	حسن‌زاده پالزی	۵۹۲۹
۲۲	ابوالقاسم	فروتن	۶۲۳۵
۲۳	عصمت	فرخی نژاد	۶۶۱۱
۲۴	محمود	نخعی بدرآبادی	۶۸۶۰
۲۵	عباس	احمدی پوراناری	۷۱۲۱

استان خراسان

ردیف	نام	نام‌خانوادگی	ردیف‌قبولی
۱	سیدعبدالله	علی	۹
۲	طیبه	سامی کرمانی	۱۸۶
۳	غلامرضا	نوری‌اندرآب	۱۹۹
۴	علی	طاقه‌چیان	۲۰۸
۵	فایقه	ایرانی	۹۸۶
۶	محمود رضا	چکنی	۳۶۰
۷	حسین	عطاری	۴۸۰
۸	جعفر	برنجی	۵۷۴
۹	صدیقه	دانش قلیچ‌خانی	۵۸۳
۱۰	فاطمه	قسطی‌چوبدار	۶۸۳
۱۱	محمدمحسن	چمانه گیر	۷۴۴
۱۲	سیمین	رنکانی	۷۸۶
۱۳	پروین	کشمیری	۷۹۷
۱۴	محمدطاهر	خواجه‌پور	۸۳۶
۱۵	حسین	قربانی	۹۱۳
۱۶	اسفندیار	صداقی گنابادی	۹۴۶
۱۷	محمد	وزیری بنایی	۹۴۹
۱۸	محمد	نیکفرجام	۱۰۴۳
۱۹	علی	ناصح	۱۰۶۰
۲۰	عبدالحسین	اعظمی	۱۰۸۷
۲۱	ابراهیم	کاظم‌پور مفرد	۱۰۸۹
۲۲	نصرت	ساریان	۱۱۲۹
۲۳	احمد	افشار طوسی	۱۲۷۲
۲۴	ابوالفضل	ظریفیان‌شهریار	۱۲۷۳
۲۵	غلامرضا	صالحی معوا	۱۲۹۰
۲۶	بتول	شریفان	۱۳۹۴
۲۷	احمد	فیض عظیمی	۱۴۰۸
۲۸	شهلا	سفیدگران	۱۴۳۹
۲۹	جواد	اثنی‌عشری	۱۴۵۲
۳۰	مهرناز	مرندی	۱۵۳۷
۳۱	غلامرضا	عروج	۱۶۶۸
۳۲	فاطمه	مصطفی اوقلی	۱۶۸۷
۳۳	جلیل	قاسم پور تنظیمی	۱۷۲۲
۳۴	علی	امیدوار	۱۸۷۲
۳۵	محمد	قصابیان مطلق	۱۸۴۴
۳۶	جواد	علمی	۱۸۸۴
۳۷	محمد	مرتضوی	۱۸۸۵
۳۸	ثریا	فروغیان	۲۰۳۷
۳۹	احترام‌الملوک	کودنوعانی	۲۱۵۴
۴۰	رضا	زیارتیان	۲۱۶۱
	ذخیره‌ها		
۴۱	غلامرضا	خزائی	۲۲۶۵
۴۲	سیروش	جلالی	۲۲۸۸
۴۳	پرویز	امینی	۲۴۵۳
۴۴	غلامرضا	صباغ کل	۲۵۱۰
۴۵	حبیب‌الله	شکوهی	۲۵۴۸
۴۶	ماهرخ	جهانسوز	۲۵۵۷
۴۷	محمد ابراهیم	قدری	۲۵۹۱
۴۸	احمد	قهمیزاد	۲۶۴۶

استان اصفهان

ردیف	نام	نام‌خانوادگی	ردیف‌قبولی
۱	علیرضا	میرحیدری	۵۶
۲	فریدون	طلابی‌زاده	۱۱۸
۳	اسدالله	بقائی جشوقانی	۲۲۸
۴	هوشنگ	دوامی	۳۹۱
۵	اکبر	پور کبیریان	۵۰۱
۶	زینت	ترابی	۵۱۲
۷	حسن	شیشه براصفهانی	۵۸۲
۸	محمدرضا	زندی	۹۷۷
۹	اصغر	پسته	۱۰۲۹
۱۰	محمدشفیعی		۱۴۷۶
۱۱	زمانی	عباسی	۱۵۰۸
۱۲	علی	شیرعلیان	۱۶۰۴
۱۳	یوسف	رونق	۱۶۹۲
۱۴	اسفندیار	پورقاسمی	۱۷۷۵
۱۵	محمود	پورعابدین	۱۸۴۸
۱۶	خدامراد	نجف‌آبادی سامانی	۱۹۳۷
	ذخیره		
۱۷	مرتضی	کشانی	۲۱۰۱
۱۸	رمضان	دهقانی مهرورانی	۲۰۴۸
۱۹	درخشنده	طباطبائی	۲۲۶۰
۲۰	بلقیس	تیردار	۲۳۷۱

استان کردستان

ردیف	نام	نام‌خانوادگی	ردیف‌قبولی
۱	اسعد	اردلان	۱۷۵
۲	سنبل	اصفوزیری	۲۰۳
۳	مینو	نجفیان	۲۴۰
۴	فرخ	تویسرکانی	۴۸۶
۵	اسماعیل	نصری	۵۰۶
	ذخیره		
۶	جلال	شریفی	۵۰۶
۷	سیدمحمد	صدیق صمدی بکه‌جان	۵۴۳
۸	محمدنعیم	یوسفی نژاد	۶۵۱

سیستان بلوچستان

ردیف	نام	نام‌خانوادگی	ردیف‌قبولی
۱	محمدعلی	فروتن	۱۹۲۰
۲	رضا	خواجه احمدی	۳۳۴۹
۳	منصور	فخر شفائی	۳۹۳۰
۴	براتعلی	مجد	۴۲۸۵
۵	اشرعلی	موحد	۵۶۱۵

داوطلبان شهرستانها

تویسرکان

ردیف	نام	نام‌خانوادگی	ردیف‌قبولی
۱	ایرج	ملکی	۴۸۹
۲	مصطفی	کیانی	۶۲۵
۳	شهین	هارونیان	۱۵۹۴
۴	ابراهیم	ملکی	۱۷۴۳
	نهاوند		
۱	علیرضا	متین	۷۱۰
۲	یاری	زمانیان	۷۲۹
۳	مجید	محمدی‌پور	۱۱۶۸
	ذخیره‌ها		
۴	ابوتراب	شکوهی سلکی	۲۲۲۵
	بندر عباس		
۱	عبدالمجید	تقوی	۴۶۵۴
۲	محمد	جلالی	۶۶۳۳
	بوشهر		
۱	غلامرضا	نیکخواه	۴۸۲۳
۲	جزاد	فیضی‌زاده	۶۱۴۷
	بروجرد		
۱	محمد حسین	مقدی جعفری	۸۸
	الیگودرز		
۱	سیدجعفر	شریعتی	۶۶۵
	زنجان		
۱	احمد	فروزان‌فر	۴۸
۲	محمد	کبیری رهنی	۷۴
	دامغان		
۱	محمداسمعیل	لسانی	۸۱
۲	نصرالله	مسعودی	۶۴۶
۳	ایرج	عزیزی	۱۷۸۴
	سمنان		
۱	حسن	عقیلی	۴۹۸
۲	اسفندیار	مقصودی	۶۰۱
۳	ابوالفضل	بخشیان سمنانی	۷۶۲
	شاهرود		
۱	احمد	فرح‌بخش	۳۰۴
۲	سیدمحمدحسن	فرهنگ	۱۱۱۳
	قزوین		
۱	هدی	زاهدی	۳۴۳
	گرگان		
۱	عباسعلی	امین‌روان‌ساه‌رودکی	۳۰۳
۲	احمد	سعیدی	۴۳۲
۳	موسی	ساعی	۵۷۶
۴	محمدرضا	بایی	۱۰۳۵
۵	ارازمحمد	توماج	۱۱۴۲
	ذخیره		
۶	امایلا	بنی کریمی	۱۲۷۴
	کاشان		
۱	عباس	قاسمی رهقی	۱۰۰
	خرم آباد		
۱	ابراهیم	قنبری‌باباعباسی	۵۰۰
	همدان		
۱	غلامحسین	حسینخانی‌بهالو	۱۱۷
۲	محمد	خزائل	۲۵۸
۳	محمد مهدی	خسروی	۴۶۴
۴	علیمحمد	نامداری	۲۸۶
	ذخیره		
۵	هوشنگ	ازادی منظور	۶۸۸
	یزد		
۱	محمد	ابریشمی	۴۳۴
۲	قباد	طباطبائی	۵۳۳
	گلپایگان		
۱	مرتضی	مقیمی	۲۰۶
	ذخیره		
۱	مهین	سجادی	۳۱۲
	ذخیره‌ها		

داوطلبان شهرستان کرج

ردیف	نام	نام‌خانوادگی	ردیف قبولی
۱	غلامعلی	شاپوری	۵۴
۲	محمد	کریمی	۴۴۸
۳	محمدعلی	قوامی	۷۱۲
۴	محمدحسین	زرگر	۱۱۰۳
۵	علیرضا	رجبی	۱۴۸۴
۶	پرویز	احمدی‌پنجکی	۱۶۸۵
	ذخیره		
۷	ضیاءالله	کیا	۲۱۵۰
	کرمسار		
۱	محمدنبی	درویش نوری کلاکی	۵۳۷
	ذخیره‌ها		
۲	سیدعباس	خاتمی	۱۸۴۰
۳	محمدعسکری		۳۰۸۷
	شهر ری		
۱	غلامحسین	یادکاری	۷۴۸
۲	محمدحسین	ابراهیم	۱۳۵۲
۳	ناصر	رنجبر کبوترخانی	۱۶۳۳
۴	داود	نوع‌پرور	۲۴۶۳
۵	احمد	تاجیکی	۲۸۵۶
۶	حسین	اذانی	۳۴۳۲
۷	غلامرضا	بروجرد	۵۵۲۴
۸	اصغر	محمد ابراهیم	۷۳۰۴
	ورامین		
۱	سید مرتضی	محورجعفری	۶۰۲۱
	ساوه		
۱	علی	یار	۹۱۹
۲	مهدی	طهمورثی	۱۴۴۰
۳	مجتبی	متولی	۱۷۰۹
	شمیران		
۱	سید محمدرضا	میرکریمی	۲۹۵۵

افرادی که نام آنان در این آگهی ذکر شده در صورت تمایل استخدام و انجام خدمت در حوزه های معینه باید حداکثر تا تاریخ پنجم خردادماه ۱۳۴۹ با همراه داشتن اصل ورونوشت مدارك بشرح زیر :

۱ـ اصل شناسنامه.
۲ـ اصل مدرك سه گانه تحصیلی بانضمام فتوکپی آن.
۳ـ اصل دفترچه پایان خدمت وظیفه یا معافیت دائم بانضمام یکبرك رونوشت یافتوکپی .
۴ـ برك عدم سوء پیشینه کیفری که تاریخ صدور آن درماه جاری باشد (یکبرك).
۵ـ سپردن تعهد ثبتی مبنی بر عدم اشتغال بکار درسایر وزارتخانه ها و موسسات وابسته بدولت باتضمین کافی دائر به قبول و انجام خدمت در محل های موردنیاز وزارت دارائی به ترتیبی که ذکر گردیده طبق نمونه مخصوص که درادارات دارائی شهرستان موجود است یکبرك .
۶ـ عکس ۴×۳ برقی ۱۲ قطعه (بعداز اخذ دیپلم)

در تهران باداره کل کارگزینی واقع در خیابان باب همایون کاخ وزارت دارائی مراجعه نمائید تاپس از رسیدگی و تطبیق مدارك با اصل (برك درخواست کاررا تکمیل نموده و جهت آموزش قبل از خدمت که مدت آن حداکثر سه ماه خواهد بود به کلاس های آموزش معرفی شوند ضمنا کسانی که تولد آنان در شهرستان ها اتفاقی بوده وکلیه مدارك سه‌گانه مذکور را در تهران اخذ نموده باشند درصورت تقدم نمرات امتحان استخدامی مرجح برسایرین خواهند بود گواهینامه های قبولی سایر افرادی که نمرات امتحان آنان به حدنصاب مقرر نرسیده و زائد بر نیازمندی وزارت دارائی میباشند وسیله پست به نشانی آنان ارسال خواهد شد. م‌الف ۲۱۳۰

اداره کل کارگزینی وزارت دارائی .

آ ـ ۹۶۵۲ ۱ـ۲

آگهی مجمع عمومی عادی انجمن آرشیتکتهای ایران

مجمع عمومی عادی انجمن آرشیتکت ایران برطبق ماده ۲۴ ازبخش پنجم اساسنامه روز سه‌شنبه چهارم خرداد ماه ۱۳۵۰ ساعت ۱۴ در محل انجمن واقع در جاده پهلوی روبروی هتل میامی اشکوب سوم تشکیل می شود .

دستور جلسه :

۱ـ استماع گزارش هیئت مدیره
۲ـ انتخابات هیئت مدیره و بازرسان

انجمن آرشیتکت های ایران

آ ـ ۹۷۱۰

مجمع عمومی سالیانه انجمن فنی ایران و فرانسه

مجمع عوامی سالیانه انجمن فنی ایران و فرانسه در تاریخ سه‌شنبه ۲۵ خردادماه ۱۳۵۰ ساعت ۵ ونیم بعداز ظهر در خیابان فرصت شماره ۶۲ تشکیل خواهد شد از اعضاء انجمن تقاضا میشوددر جلسه شرکت فرمایند .

دستور جلسه :

استماع گزارش سالیانه هیئت مدیره .
رسیدگی و تصویب گزارش مالی عملکرد ۱۳۴۹ و بودجه سال ۵۰
انتخاب ثلث اعضاء هیئت مدیره طبق ماده ۱۹ ـ اساسنامه
بحث و اتخاذ تصمیم درباره فعالیت آتیه انجمن

دبیر کل انجمن

مفقود شده

تعدادی سفته و برات تعهد اشخاص که به حواله کرد اینجانب محمد هاشمیان و بسر رسید های مختلف صادر شده وبدون ظهر نویسی امضای اینجانب می باشد درمحیط خیابان بوذرجمهری جنب مسجد شاه مفقود شده است که مراتب به متعهدین و بانکها اعلام گردید چون این سفته و براتها بهیچوجه قابل استفاده نخواهد بودلذا ازیابنده خواهشمند است سفته ها رابه نشانی بازار سلطانی طبقه فوقانی تجارتخانه حاج محمد هاشمیان ارائه و یا به تلفن ۲۰۴۱۳ اطلاع دهند مژدگانی دریافت دارند .

۴۷۱۵ ۱ـ۲

تسلیت

جناب آقای محمود نمی‌زاده

باکمال تاثر و تاسف مصیبت وارده را بجنابعالی و خاندان محترم تسلیت گفته بقاء و سلامتی بازماندگان را از خداوند متعال مسئلت دارد .

گروه صنعتی بهشهر

درگذشت شادروان جعفر زرین‌خامه را به همسر محترم و آقایان : احمد ، بهروز ، زرین‌خامه و تیمسار سرتیپ دکترسیف‌اله فروزین تسلیت میگوئیم .

سرتیپ دکتر حسام‌الدین خرمی و بانو

آ ـ ۹۵۳۸

آقای بهرام قوامی

مصیبت وارده را تسلیت میگوئیم

کارمندان دبیرخانه مرکز اتمی

آ ـ ۴۵۶۷

جناب آقای سیدعلی روح‌الامین
رئیس سندیکای حمل و نقل

ضایعه اسفناک درگذشت برادر بزرگوارتان را تسلیت‌گفته امید است مارا در این سوک عظیم‌شریک وسهیم بدانید .

شرکت اتوبار عامری

آ ـ ۴۵۶۵

جناب آقای قوام صدر سرپرست شعب بانک اصناف

بانهایت تاسف درگذشت حضرت آیت‌اله حاج سید مهدی صدر پدر بزرگوار جنابعالی را تسلیت عرض نموده بقاء عمر و سلامتی شما را از خداوند خواستارم .

اهواز ـ بهمن کهندل

دوست عزیز وارجمندم جناب آقای قوام‌صدر
سرپرست محترم بانک اصناف خوزستان

بانهایت تاسف و تاثر فوت ناگهانی پدر گرامتان مرحوم حضرت حجةالاسلام حاج سید مهدی صدر را بجنابعالی و خانواده محترم تسلیت میگوید .

رئیس پلیس اهواز ـ سرهنگ ۲ کورنگی

آ ـ ۹۳۹۰

جناب آقای قوام صدر سرپرست شعب بانک اصناف

بانهایت تاسف وتالم درگذشت حضرت آیت‌اله حاج سید مهدی صدر پدر گرامی جنابعالی را تسلیت عرض نموده بقاء عمر و سلامتی شما را از خداوند خواهانم .

اهواز حبیب‌اله رجبی

آ ـ ۹۳۸۶

جناب آقای قوام صدر سرپرست بانک اصناف درخوزستان

با نهایت تاسف درگذشت حضرت آیت‌اله حاج سید مهدی صدر پدر گرامی جنابعالی را بخاندان محترم صدر تسلیت عرض نموده بقاء عمر و سلامتی شما را از خداوند خواهانم .

اهواز ـ حاج محمدعلی جهانگیری پور

آ ـ ۹۳۸۴

جناب آقای قوام صدر سرپرست شعب بانک اصناف خوزستان

باکمال تاسف مصیبت وارده را به جنابعالی تسلیت عرض نموده بقاء عمر آن فامیل محترم را از خداوند متعال خواستاریم.

اهواز ـ حاج مرتضی احمدی ـ حاج‌سید محمدابطحی

جناب آقای قوام صدر سرپرست شعب بانک اصناف خوزستان

باکمال تاسف و تاثر مصیبت وارده را بجنابعالی تسلیت عرض نموده بقاء عمر آن فامیل محترم را از خدای بزرگ خواستارم .

اهواز علی اصغر جمشیدیان

آ ـ ۹۳۷۸

جناب آقای مهندس هدایت بهبهانی

کارمندان شرکت سهامی باربری اقتصاد تهران بانهایت تاسف درگذشت نابهنگام نورالدین علوی را تسلیت گفته بقاء و سلامتی بازماندگان را از درگاه خداوند خواستارند .

شرکت سهامی باربری اقتصاد تهران

جناب آقای قوام صدر سرپرست شعب بانک اصناف

بانهایت تاسف وتالم درگذشت حضرت آیت‌اله حاج سید مهدی صدر پدر گرامی جنابعالی را تسلیت عرض نموده بقاء عمر وسلامتی شما را از خداوند خواستارم .

اهواز ـ حاج حسین تخشا

آ ـ ۹۳۸۰

جناب آقای قوام صدر سرپرست شعب بانک اصناف خوزستان

بانهایت تاسف وتالم فوت حضرت آیت‌اله حاج سیدمهدی صدر پدر گرامیتان رابخاندان محترم صدر تسلیت بقاء عمر و توفیق شمارا از پرودگار یکتاخواهانم .

اهواز ـ حاج کریم طالبیان

آ ـ ۹۳۷۶

دوست عزیزمان آقای فیروز جهانی اول

درگذشت پدر بزرگوارتان نهایت متاثرمان نمود از خداوند متعال برای شما و خانواده محترمتان صبر جمیل آرزوداریم .

دانشجویان سال چهارم رشته زیست شناسی دانشگاه ملی

آ ـ ۹۳۷۲

سرکار سرهنگ آذرنوش . جناب آقای هوشنگ‌گنجی
دوست عزیزم جناب آقای فریدون گنجی

مصیبت وارده را صمیمانه تسلیت عرض نموده بقاء وعزت سروران محترم را مسئلت دارم .

وزارت اطلاعات .هوشنگ دانائی

ارتحال عالم ربانی حضرت آیت‌اله صدر را بعموم بازماندگان آن بزرگوار و جامعه تشیع خصوصا جناب آقای قوام‌الدین صدر سرپرست بانکهای اصناف استان خوزستان تسلیت عرض نموده از خداوند متعال مسئلت دارد که به بازماندگان آن مرحوم صبر جمیل واجر جزیل عنایت فرماید .

منصوری سرپرست نمایندگی های اطلاعات در خوزستان ، وزیر نظامی کریم جرفی . محمد رضا غفاری . رزاقی نائینی . محمد رضا بیگدلی .

آ ـ ۹۳۹۴

جناب آقای صدر سرپرست‌محترم شعب بانک‌اصناف خوزستان

درگذشت پدر بزرگوارتان را به جنابعالی تسلیت عرض نموده بقاء عمر شما و بازماندگان محترمتان را از درگاه حضرت احدیت خواستار وآرزومندیم .

کارکنان شعبه اهواز ـ پهلوی‌ـکاوه

سرکار سرگرد ستاد آگاه

در سوک جانگداز سرکار شریک هستیم .

طالش ـ نوری ـ بصیرالعلومی ـ عبادی ـ توسلی ـ احمدی‌ـ خاوری ـ کامیار ـ بنی‌طهماسب ـ هاتفی .

جناب آقای مهندس ایرج منصوری

مصیبت وارده‌را تسلیت گفته سلامتی و سعادت خانواده محترمتان را خواستار است .

شرکت ساختمانی باراک

دوست وشریک عزیزم . جناب آقای مهندس پرویزهندی

ضایعه فوت پدر عزیزتان را تسلیت گفته امید است بنده را در این سوگ بزرگ شریک بدانید.

مهندس حسن شاداب

جناب آقای مهندس پرویز هندی

کارمندان و کارکنان شرکت ساختمانی باراک ضایعه فوت پدر گرامیتان را تسلیت گفته سلامت و سعادت خانواده محترمتان را خواستارند .

شرکت ساختمانی باراک

جناب آقای محمد حسن صبا

درگذشت برادر گرامی شما را صمیمانه تسلیت میگوئیم .

دبیران و کارمندان دبیرستان سپاس

آ ـ ۴۷۷۵

همکار گرامی آقای طه‌حق‌طلب

مصیبت وارده را بجنابعالی و خانواده محترم تسلیت عرض نموده سلامت و بقای عمر بازماندگان را از درگاه احدیت خواستاریم .

بهرامی. حدادی. کریمی. پیشه‌ور. حاج‌عظیمی ـ رزاقی. زعیمی.دژن.زلد. درودیان.جواهری. سهیل. نوذری. فروزش.

جناب آقای اسکندر متولی وبانو

مصیبت وارده را تسلیت عرض نموده و خود را در این ضایعه دردناک شریکتان میدانیم .

شاهی ـ ناصر افتخاری ـ رحیمی

جناب آقای مهندس بهبهانی

درگذشت نابهنگام آقای علوی را تسلیت عرض نموده‌سلامتی وبقاء عمر بازماندگان را از خداوند مسئلت می‌نمایند .

هیئت مدیره شرکت سهامی اقتصاد

جناب آقای محمد زندی

مصیبت وارده برحضرتعالی سبب تاثر شدید همکاران‌گردیده بشما تسلیت میگوئیم .

کارمندان و دبیران دبیرستان سپاس
گروه فرهنگی دارالفنون

جناب آقای عمادی

ما را نیز در غم خود شریک بدانید خدا بشما صبر عنایت فرماید .

سید مرتضی داود زاده . سید مرتضی‌شکوه‌زاده

جناب آقای حاج سید علی روح‌الامین
رئیس سندیکای صنف حمل و نقل استان مرکز

بانهایت تاسف و تاثر مصیبت وارده را بجنابعالی تسلیت میگوید .

باربری شمال کناره

دوست ارجمند جناب آقای محمد رضا زرین‌خامه

با قلبی مملو از تاثر درگذشت ناگهانی برادر گرامی‌تان جعفر زرین خامه را به عموم خانواده محترم تسلیت گفته و خود را در غم شما شریک میدانیم صبر و شکیبائی برای شما و مادر گرامی و سایر بازماندگان آن مرحوم از خدای بزرگ مسئلت مینمائیم .

خدایار ضیاء طبری ـ رشید ضیاء طبری

همکار محترم جناب آقای دکتر فتاحی

پزشکان بهداری ندامتگاه قزلحصار در غم شما شریکند و آرزومند سلامتی شما هستند .

دکتر حیدری . دکتر مرتضوی .دکترضیائی

جناب‌آقای حاج‌سیدعلی روح‌الامین
ریاست محترم صنف‌حمل‌و نقل

بانهایت تاثر و تاسف مصیبت وارده را به آنجناب و خاندان گرام تسلیت عرض مینماید .

شرکت حمل و نقل یگانه‌بار ـ بیوك دقیق

جناب‌آقای منصوربیگی

دبیران و کارمندان و دانش آموزان دبیرستان ۲۵ شهریور بانهایت تاسف و تاثر فوت مادر گرامیتان راتسلیت عرض نموده بقاء عمر آن خاندان محترم را از خداوند متعال خواستارند .

رئیس دبیرستان ۲۵ شهریور ـ فخری نوربخش

دبیرگرامی جناب آقای منصوربیگی

مصیبت وارده را به شما تسلیت عرض میکنیم .

دانش‌آموزان پنجم طبیعی دبیرستان ۲۵ شهریور

همکار ارجمند آقای محمدهادی‌عمادی

مصیبت وارده را بجنابعالی و خانواده محترمتان‌تسلیت عرض نموده‌واز خداوند متعال صبر و شکیبائی برای آنجناب آرزو می کنیم .

نوربخش . وثوقی . سروان سواحلی . غفاری . ملك‌زاده. صادقی . الیاسی . کامیان . فامیلی . زند . فرپادی . انصاری . حشمتی . اسدی . نوری .

جناب آقای حاج‌سیدعلی روح‌الامین
ریاست محترم اتحادیه صنف حمل ونقل

مصیبت وارده را به‌آن جناب تسلیت عرض مینماید .

باربری برق ـ حاج‌علی حمزه‌مرندی

دوست عزیز و همکار ارجمند آقای علی عرب

فوت مادر گرامی را صمیمانه بشما و فامیل ارجمندتان تسلیت می‌گوئیم .

شرکت پیام ـ علی عباسی

آ ـ ۹۷۰۸

جناب‌آقای حاج‌سیدعلی‌روح‌الامین
ریاست محترم اتحادیه صنف حمل ونقل

مصیبت وارده را به آن‌جناب تسلیت عرض مینماید .

باربری اتوباربرق ـ روحعلي حمزمرندي . محمدحمزه‌مرندی

آ ـ ۴۷۲۵

جناب آقایان روح‌الامین

درگذشت اخوی راتسلیت عرض نموده بقای عمر آقایان و فامیل محترم را از درگاه باریتعالی خواستاریم .

اخوان مرآتی

آ ـ ۴۷۴۵

خاندان محترم روح‌الامین

مصیبت وارده را بعموم فامیل محترم بخصوص‌آقایان مهندس محمود روح الامین و مهندس مستوفی تسلیت عرض میکنم .

فرحزاد

آ ـ ۴۷۵۳

سرکار سرهنك اژدری

باقلبی آکنده از تاثر و تاسف مصیبت جانگداز درگذشت فرزند ارجمندتان را به جنابعالی و خانواده محترمتان‌تسلیت می گوئیم .

پروین‌دخت اسمعیل‌زاده . خدیجه افضلی . محمدرضا قاسمی . رضاخدابخش‌زاده . محمدمهدی‌صدرزاده .

آ ـ ۴۷۵۱

جناب آقای احمدامینی علی‌آبادی دبیر دبیرستان دکترنصیری

خبردرگذشت ابوی خانم موجب تاسف کارکنان و دبیران دبیرستان دکتر نصیری گردید . ضمن عرض تسلیت بقاء عمر و سلامتی بازماندگان را از خداند متعال مسئلت مینمایند .

از طرف دبیران و کارکنان دبیرستان دکتر نصیری ـ قوام‌الدین حبیبی

آ ـ ۴۷۵۹

جناب‌آقای حاج‌سیدعلی‌روح‌الامین

بانهایت تاثر و تاسف فوت مرحوم اخوی را به‌جنابعالی و عموم بازماندگان تسلیت میگویم .

علی‌اکبر صابر تهرانی

آقای هوشنگ‌گنجی رئیس اداره تربیت بدنی خوزستان

اعضاء شورای ورزشی آموزشگاههای کشور و کارکنان اداره کل تربیت بدنی فوت پدر بزرگوارتان را بشما و خانواده محترم تسلیت میگویند .

رئیس شورای ورزشی آموزشگاه ها و مدیر کل تربیت بدنی آقاحسینی

آ ـ ۴۷۶۳

جناب آقای دکترعرب‌اف

مصیبت وارده را تسلیت عرض نموده ، سعادت و سلامت آن خانواده محترم را از درگاه ایزد متعال مسئلت‌مینماید.

خرم‌آباد ـ محمد محسن

سرکار ناوسروان زنگنه

افسران و درجه‌داران نیروی دریائی شاهنشاهی‌مصیبت وارده‌را بسرکار تسلیت گفته بقاء عمر بازماندگان را ازخداوند متعال مسئلت دارند .

آ ـ ۹۴۷۴ **نیروی دریائی شاهنشاهی**

فارغ‌التحصیلان دوره سوم دبیرستان دارائی

از درگذشت نابهنگام سید محمد باقر روح‌الامین بی‌نهایت متاسفند واز صمیم قلب به‌بازماندگان محترم آن مرحوم‌تسلیت میگویند .

محمدعلی زجاجی

باکمال تاسف درگذشت شادروان جعفر زرین‌خامه را به بازماندگان محترم بویژه سرکار سرهنگ علی فروزین و تیمسار سرتیپ دکتر سیف‌اله فروزین وبانوی‌محترمشان تسلیت عرض مینمائیم .

سرهنگ محمدی و بانو

دوستان عزیز حمید و رضا منوچهری

واقعه تاسف‌انگیز رحلت مادر گرامیتان را تسلیت عرض کرده از خداوند برای بازماندگان آن مرحومه صبر جمیل مسئلت میکنم

س ـ سالور

آقای مهندس سیاوش زنگنه

«باکمال تاسف از طرف خود و کلیه کارکنان کارخانجات کودشیمیائی شیراز مصیبت واردهرا بشما وخانواده‌محترمتان تسلیت میگوئیم» .

رئیس کارخانجات کود شیمیائی شیراز
رحمت‌اله کیانفر

آ ـ ۹۶۷۸

آقای مهندس سیاوش زنگنه

باکمال تاسف از طرف خود و کلیه کارکنان شرکت‌سهامی کودشیمیائی ایران مصیبت وارده را بشما وخانواده‌محترمتان تسلیت میگویم .

مدیر عامل شرکت سهامی کود شیمیائی ایران
حسین سلیمی

آ ـ ۹۶۸۰

جناب آقای محمدعلی علوی مدیر محترم شرکت جیپ

بانهایت تاسف درگذشت برادر گرامی آن جناب راتسلیت گفته و برای شما و خانواده محترم صبروشکیبائی‌مسئلت‌داریم

اتحادیه صنف نمایشگاه وفروشگاه‌های اتومبیل

آ ـ ۹۶۷۰

جناب آقای دکتر سیدمحمد ابراهیم فتاحی

درگذشت مادر گرامیتان را از صمیم قلب تسلیت گفته بقای عمر آن خانواده را از خداوندمتعال خواستاریم.

از طرف همدوره‌ایها ـ سرتیپ دکتر حسام‌الدین‌خرمی

آ ـ ۹۷۰۴

سرکار خانم نوری کرمانی

با نهایت تاسف مصیبت وارده را تسلیت عرض نموده صبر جمیل و بقاء عمر سرکارعلیه‌وبازماندگان راازدرگاه ایزد متعال خواستاریم .

آ ـ ۹۶۷۴ **کارکنان دبستان زهره**

جنابان آقایان حاج سید علی روح‌الامین رئیس محترم‌صنف حمل ونقل وحاج سید ابوالقاسم و حاج سید علی‌اکبر روح‌الامین

درگذشت و فقدان تاسف‌آور شادروان حاج سید محمدباقر روح‌الامین برادر گرامی آن دوستان موجب نهایت تاثر گردید. بدین‌وسیله مصیبت وارده را تسلیت میگویم .

اصغر قندچی

آ ـ ۹۷۱۶

جنابان آقایان حاج سیدعلی روح‌الامین رئیس محترم صنف حمل ونقل وحاج سید ابوالقاسم و حاج سید علی‌اکبر روح‌الامین

بدین وسیله درگذشت تاسف‌آور برادر گرامی آن دوستان‌را صمیمانه تسلیت میگویم .

حاج قاسم ساربانها

آ ـ ۹۷۳۶

درگذشت برادر گرامی جناب آقای روح‌الامین رئیس محترم اتحادیه صنف حمل و نقل موجب نهایت تاسف است . این‌ضایعه را صمیمانه بایشان و برادران و خانواده روح‌الامین تسلیت میگوئیم .

شرکت تعاونی کامیونداران ایران

آ ـ ۹۷۳۴

جناب آقای حاج سید علی روح‌الامین
رئیس محترم صنف حمل و نقل

بدین وسیله مصیبت وارده را صمیمانه تسلیت گفته و برای حضرتعالی و برادران و خانواده صبر و شکیبائی مسئلت دارم

جواد کاظم‌زاده

جناب آقای حاج سیدعلی روح‌الامین
ریاست محترم اتحادیه صنف حمل و نقل

مصیبت وارده را به‌آن جناب تسلیت عرض مینمایم

مدیر اتوبار جنوب حاج صفرعلی حسینی

جناب آقای حاج سید علی روح‌الامین
ریاست محترم اتحادیه صنف حمل ونقل‌ایران

مصیبت وارده را صمیمانه تسلیت عرض نموده بقاء عمر آن جناب و خاندان محترم را از درگاه ایزد متعال خواهانیم .

شرکت حمل‌و نقل‌مان ـ مهندس مهدی بزرگمنش

همکار عزیز آقای بدیع‌الزمانی

در اندوه بزرگتان شریکیم تسلیت مارا بپذیرید

کارکنان شرکت سوفرتو

آ ـ ۴۶۵۳

گمشدگان

از آقای حسن تربیت جواز تاریخ ٤ اردیبهشت ماه تاکنون خبری نیست هرکس اطلاعی از نامبرده دارد به سرآسیاب دولاب خیابان شیوا چلوکبابی شیوا خبر دهد یا تلفن۷۹۵۲۷۷ به جعفرزاده خبردهد.

از سید مجتبی صنایع«عکس بالا» که‌ضمنا یك‌دست‌وی گچ گرفته شده‌چهارروز است خبری نیست هرکس اطلاع دارد خواهشمنداست به‌تلفن های ۲۳۹۳۱ و ۵۸۱۰۵۶ به‌پدرش سید محسن صنایع خبر دهد.

مد ت‌هشت‌سال است شوهرم بنام غلامحسین جعفرزاده از خانه خارج شده و تا حال خبری‌ازاو نیست من‌وبچه‌ام بی سرپرست ماندیم از کسانی که از نامبرده خبردارند تقاضا میشودبدفتر روزنامه اطلاعات‌درشاهی خبر دهند ما رااز نگرانی نجا ت‌دهد.
صدیقه بربریان

JOIN THE RANKS OF WOMEN

WHO have built careers in the IRANIAN OIL OPERATING COMPANIES.

We want EXPERIENCED IRANIAN EXECUTIVE SECRETARIES and STENOS, not liable for military service. professing one of the recognized religions of Iran, 22-35 years of age, with a minimum 12th grade diploma, not a government employee, and with an excellent command of the English language, typing speed of 35-40 WPM, shorthand speed of 80 WPM, (to pass the companies' standard test).

APPLY IN PERSON with educational certificates and two photographs to:
NATIONAL IRANIAN OIL COMPANY Recruitment & Redeployment Division, No. 76, Kakh-e-Shomali, Sat. to Wed.. between 8:00 a.m. and 11:00 a.m.

آگهی استخدام رسمی

مرکز پزشکی فیروزگر براساس مفادمقررات لایحه قانونی استخدام کشوری عده‌ای‌را ازطریق مسابقه و مصاحبه برای مشاغل مشروحه زیربطور رسمی استخدام می نماید . کارمندان دولت در صورتی می توانند در امتحانات استخدامی مرکز پزشکی فیروزگر شرکت نمایند که موافقت‌نامه سازمان مربوطه را قبلا کسب کرده باشند .
داوطلبان می توانند فرم ذیل را تکمیل کرده‌و همراه با یك‌قطعه عکس ٤×۳ و فتوکپی‌مدرك تحصیلی و تخصصی تا آخر وقت اداری روز ۳۰ر۲ر۵۰ وسیله پست سفارشی و یا شخصا به نشانی خیابان زاهد کارگزینی مرکز پزشکی فیروزگر ارسال دارند .

ردیف‌شغل مورد در خواست	گروه موقت شغلی	تعداد مورد نیا	مدرك تحصیلی
۱ـ مددکار اجتماعی	٦	یك‌نفر	لیسانس خدمات اجتماعی
۲ـ فیزیوتراپیست (زن)	٦	یك‌نفر	لیسانس در رشته فیزیوتراپی
۳ـمربی آموزش بهیاری	٦	یك‌نفر	لیسانس در رشته‌پرستاری وتجربه
٤ـ زیست شناس		یك‌نفر	لیسانس در رشته زیست شناسی
٥ـبهیار زن	٦	دو نفر	سوم متوسطه و گواهی دو ساله بهیاری
٦ـ پرستار	۳		
۷ـ کمك بهیار (زن)	٦	یك‌نفر	لیسانس در رشته پرستاری
	۲	چهار نفر	سوم متوسطه

فرم

نام — نام خانوادگی — نام پدر
شماره شناسنامه و محل صدور — تاریخ تولد
آخرین مدرك تحصیلی و تخصصی — وضع خدمت وظیفه
شغل مورد درخواست
نشانی کامل :

آ_۸۲۵۲ — م الف ۳۸۱۷ — ۱_۳

آگهی استخدام رسمی

دانشگاه مشهد طبق مفاد قانون استخدام کشوری دونفر کارمندبشرح جدول ذیل ازطریق امتحان و مسابقه استخدام میکند.

ردیف	عنوان شغل	حداقل شرط تحصیلی لازم	گروه‌موقت‌شغلی	تعدادمورد‌نیاز
۱ـ	کارشناس بودجه	لیسانس حسابداری ، اقتصاد،علوم اداری و بازرگانی ، داشتن سابقه کار در امور حسابداری .	٦	۱
۲ـ	کارشناس برنامه‌ریزی دروس	لیسانس در یکی‌از رشته‌های علوم اجتماعی	٦	۱

داوطلبان میتوانند فرم‌ذیل راتکمیل نموده همراه بافتوکپی مدرك تحصیلی و ۲ قطعه عکس ٤×٦ حداکثر تا۱۵ روز پس از انتشار سومین آگهی در همین روزنامه به نشانی اداره کارگزینی دانشگاه مشهد ارسال دارند تاریخ و محل امتحان بعدا باطلاع داوطلبان خواهد رسید.
دانشگاه مشهد

فرم درخواست

نام — نام‌خانوادگی — شماره شناسنامه
و محل صدور — تاریخ تولد — ناپدر
مدرك تحصیلی — رشته تحصیلی — داوطلب شغل
وضع نظام‌وظیفه — آدرس کامل پستی
امضاء داوطلب

شرکت ملی گاز ایران

شرکت ملی نفت ایران بخدمات افراد مشروحه زیر برای منطقه گاز اهواز نیازمند است

سمت	تحصیلات	تجربیات
۱ـ تلفنچی	ششم‌ابتدائی	یك‌سال‌تجربه
۲ـمکانیك‌ابزار دقیق	فارغ‌التحصیل آموزشگاه حرفه‌ای‌دررشته‌برق	چهارسال‌تجربه‌در تعمیرات‌ابزاردقیق
۳ـبنا	چهارم‌ابتدائی	چهارسال‌تجربه
٤ـبرقکار	فارغ‌التحصیل آموزشگاه حرفه‌ای دررشته برق	سه‌سال‌تجربه‌در تعمیرات‌وسائل‌برق
٥ـاستادکار مکانیك‌لوله	فارغ‌التحصیل اموزشگاه حرفه‌ای‌دررشته‌مکانیك عمومی	۷سال‌تجربه‌در‌تعمیرات‌عمومی ـ لوله‌کشی‌وماشین‌آلات
٦ـمکانیك تعمیرات ماشین آلات	فارغ‌التحصیل‌آموزشگاه حرفه‌ای‌دررشته مکانیك عمومی	۳سال‌تجربه‌درمکانیك عمومی‌وتعمیرات ماشین‌آلات‌ودستگاهها
۷ـ نجار	چهارم‌ابتدائی	سه‌سال‌تجربه
۸ـبازبین	دوره‌اول‌متوسطه	دوسال‌تجربه‌درکاداداری
۹ـ مکانیك لوله	فارغ‌التحصیل‌آموزشگاه حرفه‌ای در رشته مکانیك	٥سال‌تجربه‌درتعمیرات‌عمومی ولوله‌کشی

داوطلبان مشاغل فوق که‌واجد شرائط زیرباشند:
۱ـسن کمتراز۳٥سال
۲ـمتدین بیکی‌ازادیان‌رسمی
۳ـانجام خدمت وظیفه‌ویاسعافیت دائم‌غیرپزشکی
٤ ـ شاغل نبودن درسازمانهای دولتی ووابسته بدولت
٥ـ آشنائی بزبان‌انگلیسی تاحدود خواندن‌و نوشتن جملات ساده‌وتکلم
می‌توانند با همراه داشتن مدارك مربوطه ویك قطعه‌عکس ٤×٦ تااخرارديبهشت‌ماه۱۳٥۰ جهت‌ثبت‌نام به شرکت ملی گاز ایران ـخیابان انوری ـ اهواز مراجعه نمایند.

آگهی استخدام پیمانی

مرکز پزشکی‌فیروزگر احتیاجات پرسنلی‌خود رابشرح زیر بصورت پیمانی و با حقوق‌مکفی ستخدام مینماید .

«شرایط تحصیلی و تجربی »

۱ـ مربی فنون پرستاری ۳ نفر، حداقل در پرستاری و تجربه در آموزش پرستاری‌افرادی که دارای درجات تحصیلی و تجربی بالاترباشندحق تقدم خواهند داشت.
۲ـمهندس تاسیسات ۱ نفر : فوق لیسانس‌یالیسانس در رشته تاسیسات یا مکانیك و یا رشته های مشابه.
۳ـ کمك مهندس ۱ نفر ، تحصیلات درحدود متوسطه و تجربه کافی در اداره امور تاسیسات بیمارستان م‌الف ۱۸۱۷
۱ـ۳ آ_۸۲٤۰
مرکزپزشکی فیروزگر

آگهی استخدام رسمی

مرکز پزشکی فیروزگر طبق مفاد قانون‌استخدام کشوری ۲ نفر را برای تصدی مشاغل زیر ازبین قبول شدگان مسابقات ادواری سال ٤۹ سازمان امور اداری و استخدامی کشور استخدام می‌نماید.

ردیف شغل‌مورد درخواست	گروه موقت‌شغلی	تعداد موردنیاز	مدرك تحصیلی وتخصصی
۱ تکنیسین کارگزینی	٤	یك‌نفر	دیپلم کامل متوسطه (شعبه‌طبیعی یا ریاضی)و دیدن یك دوره علوم اداری
۲ انباردار	۲	یك نفر	سوم متوسطه

داوطلبان واجد شرایط می توانند فرم زیر را تکمیل کرده همراه یك‌قطعه عکس ٤×۳واصل گواهینامه قبولی در امتحانات و مسابقات ادواری سال ٤۹ را با پست سفارشی حداکثر تا تاریخ ۳۰ر۲ر۵۰ به‌نشانی خیابان زاهد کارگزینی مرکز پزشکی فیروزگر ارسال دارند . به مدارکی که بعداز این تاریخ به‌پست تحویل داده شود ترتیب اثر داده نخواهد شد .
مرکز پزشکی فیروزگر تعداد مورد نیازخود را ازبین داوطلبان واجد شرایط به ترتیب تقدم قبولی در امتحانات ادواری انتخاب خواهد نمود الویت انتخاب با قبول شدگانی است که در ردیف های اولیه قبولی قرار گرفته‌اند .
گواهینامه های‌داوطلبان زائدبراحتیاج‌بوسیله پست برای صاحبان آنها عودت داده خواهدشد .
م‌الف ۱۸۱۷
مرکز پزشکی فیروزگر

فرم

نام — نام خانوادگی — نام پدر
شماره شناسنامه و محل‌صدور — تاریخ تولد
آخرین‌مدرك تحصیلی‌وتخصصی — وضع خدمت وظیفه
شغل مورد درخواست — تلفن
نشانی کامل :

آگهی شرکت ایران کامپساکس (سهامی خاص)

برابر صورتجلسه مجمع عمومی‌فوق‌العاده شرکت‌ایران کامپساکس (سهامی‌خاص‌مورخ) ۱۳٤۹ر۱۲ر۲٤ چون بقیه سرمایه تعهدی شرکت‌نقداپرداخت گردیده‌است‌لذا ماده ٤اساسنامه شرکت‌بدین شرح‌اصلاح گردید:
«ماده٤ـسرمایه‌شرکت ۱۲ر۰۰۰ر۰۰۰ریال‌است که به ۲٤۰ سهم بانام پنجاه هزار ریالی تقسیم میشود . کلیه سهام شرکت تعهدگردیده ونقدا پرداخت شده‌است . سهام شرکت بدوطبقه تقسیم میگردد . سهام طبقه الف ـازشماره ۱ تا ۱۲۰وسهام طبقه ب ـ ازشماره ۱۲۱الی ۲٤۰» م‌الف۲۰۹۲
رئیس‌اداره ثبت‌شرکت هاو مالکیت صنعتی ـمهدی‌نراقی
آ_۹٦۲۲

دوزندگی اسکار

از خیابان لاله‌زار کوچه ممتاز اول فرح‌جنوبی نرسیده به‌تخت طاووس به :

مزون اسکار

انتقال یافت مشتریان محترم برای تهیه بهترین پارچه ها و استفاده از تجربیات دوزندگی اسکار لطفا نشانی وتلفن ۷۵۵۰۱۷ را یادداشت فرمایند.
آ_۴۰۸۹ ٤ـ۱

کالج «روزهیل»

سال تاسیس ۱۸۸۹ ROSEHILL COLLEGE

کالج «روزهیل» آموزشگاهی است قدیمی و بسیار معتبر که شبانه‌روزی و مختلط است. ودر آنجا دانش‌آموزان کلاس های اول تا سیزدهم می‌توانند در رشته های مختلف‌بتحصیل بپردازند .
در بخش انگلیسی‌زبان این کالج، دانش‌آموزان برای‌ورود به دانشگاههای انگلیس ، آمریکا و کانادا تحت تعلیم قرار می‌گیرند . کالج «روزهیل» مرکز برگزاری امتحانات مربوط به این دانشگاه‌ها است . دراین کالج ، هر دانشجو، در مورد انتخاب رشته تحصیلی و حرفه و شغل آینده خود ، موردشور و مشورت قرار می‌گیرد و راهنمائی های لازم در مورد وی‌بعمل می‌آید .
کلاسهای بازرگانی و تجارت نیز در این آموزشگاه دایر است . استادان کالج «روزهیل» از نظر معلومات و تجربه در سطح بالائی قرار دارند و برای هرشش دانش‌آموز یك استاد وجود دارد . تسهیلات استثنائی برای ورزش های تابستانی و زمستانی دانشجویان در نظر گرفته شده و برنامه های منظمی نیز برای انجام سفر های تفریحی در تمام طول سال انجام می‌گردد .
برای دریافت کتابچه راهنمای آموزشگاه با آدرس زیر مکاتبه فرمائید .

Director of Admissions
Rosehill College CH-9000, St. Gallen, Switzer-land

آگهی استخدام

سازمان بیمه های اجتماعی برای خدمت در آموزشگاه بهیاری رضاپهلوی شاهی به چند نفر پرستار مربی با شرایط زیر نیازمند است :
۱ ـ دارا بودن لیسانس پرستاری
۲ ـ دارا بودن حداقل یکسال تدریس در یکی ازآموزشگاه های پرستاری یا بهیاری .
داوطلبان میتوانند به منظور کسب اطلاعات بیشتر باداره امورپرستاری سازمان بیمه‌های اجتماعی واقع‌در خیابان آیزنهاور طبقه دوم مراجعه نمایند .

سازمان بیمه های اجتماعی
۱ـ۲ آ_۸٦۱۲

آگهی مناقصه

انستیتو پاستور ایران تعداد ۲۵۰ راس گوساله برای تهیه مایه آبله برابر مشخصات و شرایط برك مشخصات از طریق مناقصه خریداری مینماید.
از داوطلبان شرکت در مناقصه خواهشمند است با مراجعه بدفتر انستیتو پاستور برك مشخصات را دریافت و پیشنهاد خود راتاساعت ۹ صبح روز پنج شنبه ششم خرداد ماه ۱۳۵۰ بدفتر انستیتو پاستور تسلیمو رسید دریافت نمایند. م‌الف ۱۹۱۱
انستیتو پاستور ایران
۱ـ۲ آ_۸٤۹٤

اعتبار طرحهای صنعتی به بیش از ۱۱۲ میلیارد ریال افزایش می‌یابد

طرحهای بخش صنعتی پنجمین گل اعتبارات برنامه چهارم را جذب کرده است

تا آخر برنامه چهارم میزان سرمایه گذاری بخش خصوصی در رشته‌های صنعتی به ۵ برابر سرمایه گذاری بخش دولتی خواهد رسید.

صنایع ایران از مرحله پی ریزی گذشته و وارد دوران رشد سریع شده و در بعضی رشته‌ها بخصوص صنایع کوچك به مرحله رقابت با صنایع کشور های پیشرفته رسیده است.

این نکته از گزارشی که از پیشرفت طرحهای صنعتی در برنامه چهارم تهیه شده بر میاید.

از ۳۷ به ۴۵ میلیارد ریال

بموجب این گزارش نزدیك به ۹۹ میلیارد ریال در کل اعتبار ۴۸۰ میلیارد ریالی برنامه چهارم اختصاص به توسعه و نوسازی صنایع داشته و با آنکه طرحهای صنعتی قریب یك پنجم اعتبار این برنامه را جذب کرده، معهذا بعلت لزوم افزایش اعتبار بعضی از طرحهای اساسی، از جمله ذوب آهن، طرحی تهیه و تنظیم شده که با تصویب آن، اعتبار بخش صنایع به ۱۱۲ میلیارد و ۸۰۰ میلیون ریال بالغ خواهد گشت.

هنگام طرح ریزی کارخانه ذوب آهن اصفهان، ظرفیت این کارخانه یك میلیون و دویست هزار تن در سال پیش‌بینی شده بود، درحالیکه در نتیجه تغییراتی که بعد ضرورت پیدا کرد، این رقم به ۲ میلیون تن افزایش یافت بهمین جهت طرح ۳۷ میلیارد ریال به طرح ۴۵ میلیارد ریال مبدل شد.

تقسیم بندی اعتبارات صنعتی

گزارش مورد بحث اعتبار بخشهای دیگر صنایع را در برنامه چهارم به این ترتیب تعیین کرده است:

۶ میلیارد و ۱۲۰ میلیون ریال برای اجرای طرحهای صنایع غذائی و دخانیات ـ ۴۰ میلیارد و ۱۵۰ میلیون ریال طرحهای فلز و ذوب‌فلز، نظیر ذوب آهن اصفهان ـ ۱۲ میلیارد و ۱۲۰ میلیون ریال درقسمت اجرای طرحهای مکانیکی و الکترونیکی ووسائط نقلیه نظیر ماشین سازی اراك، تبریز و تراکتور سازی تبریز ـ ۲۵ میلیارد و یکصد میلیون ریال برای صنایع پتروشیمی وایجاد کارخانه های شیمیائی آبادان، خارك و شاهپور ـ یك میلیارد و ۱۳۰ میلیون ریال طرحهای صنایع روستائی ۲۰۰ میلیارد و ۵۸۰ میلیارد ریال بمنظور کمك فنی آموزشی و تحقیقات ۳ میلیارد و ۱۰۰ میلیون ریال برای اکتشافات مواد اولیه کارخانه ها، بخصوص اکتشاف مس در نقاط مختلف کشور ـ همچنین در حدود ۸،۵ میلیارد ریال وام و اعتبار به بانکهای اعتبارات صنعتی و توسعه صنعتی و معدنی بمنظور پرداخت وام به صنایع بخش خصوصی.

۵ برابر

در برنامه چهارم پیش‌بینی شده که بموازات اجرای طرحهای صنعتی ازطرف بخش دولتی، بخش خصوصی نیز تقریبا ۴ برابر میزان بخش عمومی در رشته های مختلف صنعتی سرمایه گذاری کند. تاکنون نه‌تنها این رقم سرمایه گذاری انجام شده، بلکه به احتمال قوی تا پایان سال ۱۳۵۱ یعنی آخر برنامه چهارم میزان سرمایه گذاری بخش خصوصی از حدود ۵ برابر نیز تجاوز خواهد کرد.

بیش از یك میلیون شغل

براساس همین گزارش بیش از چهار پنجم اعتبارات طرحهای صنعتی تاکنون مصرف شده و اکثر این طرحها به مرحله بهره‌برداری رسیده است.

طرحهای مربوط به ایجاد کارخانه های ماشین سازی اراك، تبریز و ذوب آهن اصفهان تاپایان سال جاری و کارخانه های آلومینوم سازی اراك و ساخت کامل تراکتوردر تبریز حداکثر تا اواخر سال آینده به انجام خواهد رسید و صنایع جوان ایران برپایه محکم و عظیمی استوار خواهد شد و متجاوز از یك میلیون شغل بوجود خواهد آمد.

اطلاعیه

MME R FILTER

قابل توجه آقایان فروشندگان محترم فیلترهای اتومبیل و ماشین‌آلات صنعتی

بقراری که استحضار دارند کلیه اجزاء بسته‌بندی فیلتر های ام ـ ام . ای اعم از نام و طرح و تصویر و رنك و خصوصیات دیگر آن بعنوان علامت تجارتی انحصاری ذیل شماره های ۲۹۹۶۹ ـ ۲۴،۷،۴۶ و ۲۹۵۹۶ ـ ۳،۲،۴۶ و ۲۶۵۲۰ ـ ۲۶،۹،۴۳ بنام این شرکت در اداره ثبت شرکت ها و مالکیت صنعتی بثبت رسیده است.

نظر باینکه اخیرا مشاهده شده است که عده‌ای از افراد سودجو بمنظور سوءاستفاده از شهرت ومصرف فراوان فیلتر های ساخت کارخانجات این شرکت مبادرت بتهیه و عرضه و فروش انواع مختلفی از فیلتر های بابسته‌بندی مشابه یاتقلیدی نموده و موجبات فریب‌وگمراهی مصرف کنندگان عادی رافراهم ساخته‌اند و باتوجه باینکه بموجب مقررات ماده ۲۴۹ قانون مجازات عمومی علاوه برتهیه کنندگان کالای باعلامت تجارتی تقلیدی کلیه کسانی که مبادرت بفروش آن کالا بنمایند نیز مجرم شناخته شده و ضمن توقیف کالای مورد شکایت نسبت بفروشندگان موصوف نیز تعقیب کیفری بعمل خواهد آمد علیهذ مراتب را باینوسیله باطلاع و آگاهی کلیه آقایان فروشندگان محترم فیلتر های اتومبیل و ماشین آلات صنعتی میرساند تاباتوجه بعلامت تجارتی ثبت شده این شرکت از عرضه و فروش هرگونه فیلتر درجعبه های تقلیدی و مشابه بامحصولات این شرکت خودداری فرمایند

شرکت کارخانجات تولیدی و صنعتی ام.ام.ای.
با مسئولیت محدود

نور عفت

کتابی است ارزنده با اشعاری ساده وروان که بانوان پاکدامن را متوجه ارزش معنوی خود ساخته و گمراهان را از ادامه اشتباه باز می‌دارد

پوست روباه و خرس و سك آبی
شده امروز فخر قلابی
ارزش آدمی به عفت او است
کی عزیز است کس بقیمت پوست
فخر عالم بود همان دختر
که به عفت بیابد او زیور
مادر خوش نهاد پاك سیر
تاج فخر است بر نژاد بشر
گفت دختر که مادرم ترسو است
به خیالش که ژیگولولولو است
او چه داند ز رادیو و گرام
او به فکر حلال هست و حرام

قیمت با جلد معمولی ۴۰ ریال و با جلد سلوفان ۸۰ ریال. ما فقط در برابر اشخاصی تعهد تقدیم کتاب را خواهیم داشت که قیمت آنرا به حساب جاری شماره ۱۶۰۴۷۲ بانك ملی ایران شعبه شاه‌آباد و یا ۱۲۳۰ بانك ملی کوروش ارسال و فیش بانکی آنرا به آدرس انتشارات کودکان لاله‌زار کوچه برلن بازار برلن شماره ۶۴ بفرستند.

شرکت سهامی ایتال اکسپرس
نماینده کل هواپیمائی آلیتالیا

برنامه های تابستانی خود را بشرح زیر اعلام میدارد.

تورفرهنگی شماره یك ـ حرکت ۴ تیرماه (۳۰ روزه)
بارسلون ـ مادرید ـ پاریس ـ لندن ـ هامبورك ـ فرانکفورت ـ رم (ناپل ـ کاپری ـ سورنتو ـ پمپی) رم ـ تهران.

تورفرهنگی شماره ۲ ـ حرکت ۱۱ تیرماه (۳۰ روزه)
پاریس ـ لندن ـ کپنهاك ـ استکهلم ـ هامبورك ـ ژنو ـ رم (ناپل ـ کاپری ـ سورنتو ـ پمپی) رم ـ تهران

کازابلانکا تور ـ حرکت ۲۵ تیر ماه (۳۳ روزه)
رم ـ فرانکفورت ـ لندن ـ لاس‌پالماس (مرکز جزایر قناری) بارسلون ـ پالمادو ماژورکا ـ رم (ناپل ـ کاپری ـ سورنتو ـ پمپی) قاهره ـ تهران.

امریکن تور ـ حرکت اول مرداد (۲۸ روزه)
لندن ـ نیویورك ـ لوس‌آنجلس ـ سانفرانسیسکو میامی ـ واشنگتن ـ نیویورك ـ رم ـ تهران

لطفا برای کسب اطلاع بیشتر بدفتر شرکت ـ خیابان شاهرضا شماره ۲۵۱ تلفن‌های ۳ـ۶۹۱۷۱ و ۶۶۹۸۱۱ مراجعه فرمائید.

اطلاعات دختران و پسران روزهای یکشنبه منتشر میشود

آموزشگاه زبان انگلیسی طاهری

برای کلاسهای جدید فشرده کنکور و اعزام دانشجو بخارج که از اول خردادماه شروع میشود ثبت نام میکند

نشانی: خیابان پهلوی ـ بالاتر از چهارراه امیراکرم کوچه ماه تلفن ۴۲۳۱۵

گروه فرهنگی جاویدان

«دبیرستان علم و هنر»

کادر آموزشی گروه فرهنگی جاویدان در دبیرستان علم و هنر برای کلاسهای تابستانی و از اول سال تحصیلی ۵۰ـ۱۳۵۱ بشرح زیر معرفی میشود:

۱ـ ریاضیات	آقایان بهنیا ـ مهندس خوئی ـ خوش‌آهنگ ـ رضائی ـ کدخدایان عبدموسوی ـ قراگزلو. مهدی قمصری ـ مسعود محمدی ـ مهندس محمودزاده واحدسمیعی مظاهری ـ شیخ‌رضائی، خوشنویس ـ شرافتی ـ شهبازی ـ مرعشی
۲ـ فیزیك	آقایان: حسین‌پور ـ رهبر ـ قلی‌پور ـ مجدی ـ میر حسینی ـ هاشم آبادی گرباسی ـ گودرزی.
۳ـ شیمی	دکتر اناری ـ تهوری ـ گل ـ باباپور ـ زائر ـ افشار ـ قاسم‌خانی
۴ـ علوم طبیعی	تقی ثابتی‌اشرف ـ مهدنصیری انصاری ـ ستوده‌تهرانی ـ آل یاسین ـ مولوی ـ نیکبخت.
۵ـ ادبیات فارسی و علوم اجتماعی	محمد نصرالله ـ صمیمی ـ عاملی ـ علیزاده ـ نوحی ـ منصوری‌پور ـ رشیدی پازوکی ـ عسگری ـ رنکچی ـ حبیبی ـ
۶ـ زبان خارجه	داوید پیرا ـ قدس ـ اورعی ـ فیاضی ـ ـ قاسمی ـ جلیلی.

«ثبت نام از اول خرداد ماه ۱۳۵۰»

نشانی: خیابان شاهپور ـ (میدان شاهپور) روبروی بیمارستان رازی ـ کوچه قوام دفتر دبیرستان علم و هنر تلفن ۵۴۱۱۳

گروه فرهنگی جاویدان

«آخرین کلاسهای کنکو رفنی فشرده»

«۱۵۰ ساعت»
(از ۲۲ خردادماه تا ۲۲ تیرماه)

چهارراه پهلوی شاهرضا ـ مقابل پارك کوچه کاشانچی پلاك ۴۷ تلفن: ۴۴۳۷۹

گروه فرهنگی هدف

برای کلاسهای فشرده کنکور (پزشکی ـ فنی ـ کشاورزی ـ علوم) که از شنبه ۲۲ خردادماه شروع میشود در دبیرستان شماره ۱ هدف ثبت نام می نماید.

(ساعات درس صبح و بعداز ظهر خواهد بود.)

خیابان پهلوی ـ جنب کلانتری مرکز تلفن ۶۶۶۸۲۳

دعوت از قبولشدگان درامتحان کارآموزی مخابرات

پیرو آگهی گذشته موضوع دعوت به‌امتحان مصاحبه جهت انتخاب کارآموز برای کادر تکنیسینی پروژه مخابرات یکپارچه کشور اینك اسامی قبولشدگان درامتحان مزبور و تاریخ شرکت در مصاحبه به اطلاع میرسد. داوطلبان لازم‌است درتاریخهای مذکور درزیر ساعت هشت صبح برای انجام مصاحبه به‌سازمان مدیریت پروژه‌واقع درخیابان فرح شمالی، خیابان پالیزی غربی جنب کوی افق مراجعه نمایند.

روز شنبه اول خردادماه ۱۳۵۰

آقای علی آرش
جعفر آقازاده
کاظم احرار
خانم فرشته احمدی
سیمین اردهالی
محمد ارسلانی
رمضان استاد حسن پنجه‌علی
احمد اسحاقیان
سعید اسداله زاده‌ضیاء
محمدحسن اسکندری
علیرضا افشاری
سیدحسین امامی‌اوره
خدیجه امین‌زاده
احمد ایازی
مهدی آپیکچی
مصطفی بابا
شکراله باوفا
جعفر بزرگیان
پرویز بینش‌پژوه
حسین بیك‌ابادی
یکتا بیکلری
محمد پاکراه
صفر پری‌نژاد
علیرضا پناهی‌راد
منصوره‌پور کرمانی

روز یکشنبه دوم خردادماه ۱۳۵۰

محسن پهلوانی
اکبر تاجور
احمد تبری
عذرا تیراژه
غلامحسین جبلی
حسن جعفری یزدآبادی
فریدون جلالی
مجید جلایری
ناصر حاتمی
بهرام حسامی
حسین حسن‌پور حدیقی
هوشنك حسن‌زرین
انسیه حسینی‌پور
ابوالفضل حمزه‌زاده
حسین حمیسی
اصغر خدابنده‌لوی خیدرآباد
علیرضا خسارة
حشمت‌اله خسروی
محمد خطیبی
علی‌اصغر خیرالدین
مریم دارابی
اسماعیل دانشور طریق
محمدباقر ذوالفقاری
غلامعلی ذوقی
محمدتقی رحیم‌زاده اسکوئی

روز دوشنبه سوم خردادماه ۱۳۵۰

خیبیه رستمی
محمدرضائی یزدی
جهانگیر رنجبران
محبوبه رنجبرزاده کندرودی
حسین زاهدی
عباسعلی سعداله
احمد سلامتی
علی سلطانی‌پری
مرتضی سلمانی
محبوبه سلیمی‌نوری
هوشنك سمیعی
عطاله سنبل‌کار
محمدتقی سهراب‌نوی
عارف سینا
مجتبی شرفی
شجاع شکراللهی
منوچهر شکسته‌بند
سیدجمال‌الدین شیخ‌احمدی
ستار شیرانی بیدآبادی
اسماعیل صالحی‌برمی
داود صباحی‌وش
سیدعبدالجواد صحافیها
عباس صدیقیان
منوچهر صفائی
موسی صفرعلیزاده

روز سه‌شنبه چهارم خرداد ماه ۱۳۵۰

نادیا صمدانی
مهدی طالعی‌مزینانی
حسین طاهری
فضل‌اله طاهری
محمد طباخ
اکرم ظهوریان‌قناد
احمد عالی
حسن عباس‌زاده منتظری
مسیب عسگرپور گزافرودی
زهرا عسگری
مهدی‌علی‌اکبر
حسن علیپور اقدام
یوسفعلی عنایتی
علی‌اکبر غفاری کسبکنی
مهدی غلام‌سیم
فتح‌اللهی خلخال سولماز
منیژه فتحی
حسین فراهانیان‌مقدم
علی فکری
ناصر فیضی‌ماسوله
علیرضا قاضی
فتح‌اله قرائی
شمسی قربان‌بیگی
محمدحسین قربانیان
محمدقلی قلی‌زاده بی‌بالانی

روز چهارشنبه پنجم خرداد ماه ۱۳۵۰

منصور قهرمان فیض‌آبادی
عابدین کریمی
محمدحسین کورشیان
الله‌یار کیانی
کامران گیلك
صمدلك
محمدصادق‌لله‌باشی شیرازی
مصطفی ماستری‌فراهانی
علی‌اصغر میارکی
زهرا مجیری آزاد
حمیدالله محبی
داود محرابی
رحمت‌الله محربی
عباس محمدتقی‌خانی
فاطمه محمدحسین دولابی
غلامرضا محمودی
اشرف محمودی‌فرد
اسماعیل مددی
ابراهیم مدرس‌جاجائی
قنبرعلی مطیع‌اللهی
تقی مظفری
محمدرضا معظمی
احمدعلی معماری
پرویز مقدس‌زاده

روز پنجشنبه ششم خرداد ماه ۱۳۵۰

تقی ملکوتی‌خواه
محمدعلی منجذبی
راه‌خدا منصوری
محمدرضا مهندسی
مسعود مهین‌سا
محسن مهینی
محمود میرآرمندهی
حسینعلی میرجلیلی
معصومه میرزائی‌دمیره
علی میرزاکاظم
علی میرزالو
غلامعباس میرزائی
میرصادق میرمظفری
قدیرعلی نادری‌نجف‌آبادی
علی‌اصغر ناصربخت
کامران نوریه
رضانوعی علمداری
جمشید نیك‌خواه
علیرضا وجدانی
ابراهیم وطن‌دار
اصغر وظیفه‌خواه
محمود وفائی
داود هاتف‌نعیمی
محمدعلی هودن‌پی
لقائیه یگان

م‌الف ۲۱۰۲
آ ـ ۹۹۵۶ ۱ـ۲

هواپیمائی ملی ایران «هما»

پرواز های جدید «هما» از تهران به رشت و رامسر و بالعکس

روزهای سه شنبه و جمعه	حرکت از تهران بساعت ۱۳ر۳۰	ورود به رشت ساعت ۱۴ر۳۰	حرکت از رشت ساعت ۱۵ر۰۰	ورود به رامسر ساعت ۱۵ر۳۰	حرکت از رامسر ساعت ۱۶ر۰۰	ورود به تهران ساعت ۱۶ر۵۰
روز پنجشنبه	حرکت از تهران ساعت ۱۳ر۳۰	ورود به رامسر ساعت ۱۴ر۳۰	حرکت از رامسر ساعت ۱۵ر۰۰	ورود به رشت ساعت ۱۵ر۳۰	حرکت از رشت ساعت ۱۶ر۰۰	ورود به تهران ساعت ۱۶ر۵۰

بهای بلیت:

بهای بلیت یکسره از تهران به رشت، رامسر و بالعکس (سه‌شنبه‌ها) بمبلغ ۷۵۰ ریال
بهای بلیت یکسره از تهران به رامسر و رشت (پنجشنبه‌ها) بمبلغ ۱۰۰۰ ریال
بهای بلیت یکسره از رامسر و رشت به تهران (پنجشنبه‌ها) بمبلغ ر۷۵۰ ریال
بهای بلیت یکسره از تهران به رشت و رامسر (جمعه‌ها) بمبلغ ر۷۵۰ ریال
بهای بلیت یکسره از رشت و رامسر به تهران (جمعه‌ها) بمبلغ ر۱۰۰۰ ریال
بهای بلیت یکسره بین رشت و رامسر در کلیه روزهای هفته، بمبلغ ر۴۰۰ ریال

هواپیمائی ملی ایران ـ هما ـ

ضمنا از تاریخ ۱۲ اردیبهشت ماه جاری یك پرواز دیگر (درروزهای یکشنبه) ببرنامه های فوق‌الذکر افزوده خواهد شد و بهای بلیت یکسره آن بمبلغ ۷۵۰ ریال خواهد بود.

کتاب

تاریخ تذکره‌های فارسی

این کتاب که در سلسله انتشارات دانشگاه طبع و نشر یافته تالیف احمدگلچین معانی است و برنده جایزه سلطنتی سال «۴۹» شده است.

تالیف چنین مجموعه‌ای کار جالبی است چرا که تذکره نویسان بر حسب اطلاع از شعر و شاعری و دقت و امانت یا سهل انگاری در تحقیق احوال معاصران خود یا نقل مطالب از کتابهای گذشتگان متفاوت‌اند و به همین جهت دربعضی از تذکره ها به خطاها و اشتباهاتی عجیب برمی خوریم.

گاه تذکره نویسی در طی عبارتی ثقیل و مسجع یک یا دو صفحه را در محامد و دربایلن آن گفته که: ازاو جز این چند بیت‌مسموع نیفتاد و اتفاقا آن چند بیت هم چنگی‌بدل نمیزند و درست خلاف نظر نویسنده را ثابت میکند.

ودر این حال پیداست‌حال جوینده تشنه‌ای که میخواهد از سر چشمه اطلاعات دقیق و عمیقی به گمان خودسیراب شود، چیست. تاکنون کتابی که به درستی معلوم کندچند تذکره فارسی داریم، وارزش و اعتبار هر کدام چیست و شرح احوال چه شعرائی در آنها آمده است، و چه‌مقدار از آنها تاکنون در ایران یا خارج از ایران طبع شده است وجوددانشت. اماکنون کتابتاریخ تذکره‌های فارسی این وظیفه را به بهترین وجه ادا میکند، و نیازهای خواننده طالب علم را از هر جهت بر می‌آورد.

این کتاب را باید در حقیقت تذکره تذکره‌هادانست زیرا در آن تمام تذکره‌های موجود در ایران و کشورهای بیگانه، چه آنها که چاپ شده و چه آنها که به‌صورت نسخه خطی است با خصوصیات هر چاپ ونسخه ذکر یک یا چند ترجمه از هر تذکره، و نیز ترجمه خود صاحب تذکره و بیان تالیفات دیگر از منتخبات اشعاری از او (اگر شاعر بوده است) آمده است، و برتر از همه اینها بیان نظر انتقادی و مستدل مولف در باره هر تذکره با ذکر شواهد متعدد در موارد مختلف است، وباز نمودن سبکو سیاق‌نویسندگی و میزان اطلاع صاحب آن‌که جوینده را از گمراهی و سرگردانی در باره احوال شاعری رهائی میبخشد واو را درست به منبع اصیل و مطمئن راهنمائی میکند.

بخش اول کتاب ـ چنانکه در مقدمه آمده است ـ به تذکره‌های فارسی، وبخش دوم آن به تالیفاتی که فصلی یا بخشی از آنها در احوال شاعران است اختصاص‌یافته است.

زنان

مد و زیبائی

کفشهای بند دار تازیرزانو،امسال مد میشود

دگرگونیهای مد زیر پای خانمها

هرسال مد سازان برای فصل های‌مختلف سال مدلهای‌گوناگونی را طراحی می‌کنند و اینکه چه مدل کفش،پالتو، لباس و کلاه مدسال است بسیار مورد توجه خانمهاست ، ولی آنچه که باید بیش از هرچیز مورد نظر زنان باشد ، تناسب این مد با قد و هیکل و موقعیت اجتماعی آنهاست.

اغلب کسانی که امروز پیرو مد های گوناگون و متنوع طراحان مد هستند ، دختران و پسران جوانند وطبیعی است‌که‌مدسازان نیز بنابر تقاضاها و تناسب با پسند این طبقات مدلهای مختلفی را طرح می‌کنند .

هر دختر جوانی امروز می خواهد بهر مجلسی که پا میگذارد ودر هر جمعیتی ظاهر میشود نمونه‌ای از یك دختر شیك امروزی باشد وبرای همین است که اغلب ژورنال‌های مد در اولین روزها بفروش میرسد و مدسازان هرروز مدل تازه ، طرح تازه و خلاصه تغییرتازه‌ای را درمدلهای‌مخصوص زنان ودختران بوجود می‌آورند تا از یکنواختی کسل کننده‌ای که اغلب در لباسهای خانمها مشاهده میشود جلوگیری کنند .

مدلهای کفش وکیف

از لباس و کلاه و پالتو گذشته امروزه حتی کفشها و کیف‌هائی که خانمها استفاده می‌کنند بوسیله مد سازان طراحی میشود و مورد تقلید قرار می‌گیرد . تا چند سال پیش کیف های کوچك ودسته کوتاه مد بود و بمجرد آنکه حالت « اسپرت » در طرزلباس پوشیدن خانمها ظاهر شدمدل کیفها وکفشهاهم تغییر کرد.

باوجود آنکه سال قبل نیز کفش های بنددار در ماه‌های‌آخرتابستان مد شده بود ودر تهران‌خودمان‌هم بسیاری از دخترها از این مد پیروی کردند معهذا امسال نیز این مدل مورد توجه مد سازان بوده و بسیاری از طراحان خارجی آنرا بعنوان مدل تابستان‌امسال ارائه کرده‌اند و با بعضی تغییرات در قسمت پاشنه و پنجهٔ کفشهای بنددار آنها را بصورتی تازه و جوان‌پسند به طرفداران مدمعرفی کرده‌اند .

آنچه که در مدل‌های کفش‌بهار وتابستان بچشم میخورد پاشنهٔ‌پهن وبلند است که اغلب‌از پنج سانت وسه سانت تجاوز کرده و به هفت سانت افزایش یافته است .

اما در کنار این مدل‌های اسپرت وبقول معروف « مدل‌های‌تین » برای شرکت در ضیافت‌های‌رسمی وبرای استفادهٔ خانمهای جوان و اداری نیز مدلهائی عرضه شده‌که اغلب بنددار و با رویهٔ کوتاه‌است که از پهلو با یك تا چند بند به پهلوی دیگر کفش وصل میشود .

موقعیت شناس باشید

اینکه چه کفشی مد شده و چگونه باید از آن تقلید کرد هنری است که باید از آن برخوردار بود‌مثلا باید دانست برای ضیافت شب یا میهمانی کوکتل از کفش بنددار پاشنه۵ سانت استفاده نکرد و یا در جلسهٔ جدی و رسمی اداری‌با کفش اسپرت پیك‌نیك ظاهر نشد .

انتخاب کفش و یا لباس‌باید با توجه به بودجه خانواده و نوع محلی که باید در آن مورد استفاده قرار گیرد همراه باشد . در صورتیکه بودجهٔ شخصی شما اجازه نمیدهد که چند کیف و کفش داشته‌باشید سعی کنید کفشهایتان راساده انتخاب کنید که برای شرکت درهرمجلسی مناسب باشد .

اگر کفش و کیف شما «مدروز» نباشد ولی در عوض مناسب‌محلی باشد که آنرا می پوشید بمراتب بهتر ازآنستکه کفش‌مدروزی رادر محلی نامتناسب بپوشید .

رنگها ی‌زنده

نکته‌ای که امسال در مدل های کفش‌ها بچشم میخورد رنك شاد وزنده ومتنوع آنهاست ولی آنچه که بیشتر از تنوع رنگها برای یك خانم اهمیت دارد تناسب رنك کفش با لباس و کیف آنهاست .

امروزه در خیابان‌ها اغلب خانمهائی دیده میشوند که سراپا بنفش شده‌اند . کیف ، کفش ، لباس، جوراب‌سایهٔ‌چشم،انگشتری، لاك ناخن و خلاصه از هر لحاظ دررنك بنفش مستغرقند‌گاه رنگهای‌بنفش‌که سرتاپای خانم را دربر گرفته از نظر تناسب وشدت وضعف رنك چنانست که حضرت علیه را شبیه بازیگر یك نمایش کمیك میکند .

رنك‌های شاد و متنوع کفش ، کیف و لباس باید با یکدیگر متناسب باشد ودر صورتی که‌پیرو رنك های زنده سبز ، زرد ، آبی، بنفش و رنك های دیگر هستید سعی کنید هم‌آهنگی و تناسبی‌با لباستان داشته باشدو حتی‌الامکان از این رنگها در محیط کار استفاده نکنید .

این نکته را نیز فراموش نکنید که کفش در محیط کار باید ساده وراحت باشد . با کفشی که پایتان را آزار میدهد هرگز با آرامش کار نمی توانید بکنید .

این نکته را نیز در نظرداشته باشید که کفش باید متناسب‌با فورم و شکل پا وساقهایتان‌باشد. اگر ساق های‌کوتاه و چاقی‌دارید هرگز کفش بنددار تازیرزانو نپوشید که در صورت استفاده از آن،ساقهایتان کوتاهترونامتناسب بنظر می‌آید ویا اگر پایتان‌میخچه دارد کفش تنك و چسبانی نگیرید که شکل پایتان را تغییر دهد ، سعی‌کنید از کفش های پنجه‌پهن وراحت استفاده کنید .

سیمادبیر آشتیانی

فال فردا

فروردین ـ روز دلپذیرو شادی خواهید داشت .سعی کنید بیشتر به استراحت بپردازید .

اردی‌بهشت ـ بیك مراسم رسمی دعوت میشوید و این دعوت شما را خوشحال‌می سازد .

خرداد ـ خبر های تازه‌و جالبی خواهید شنید . سعی کنید آرامش خود را بهم نزنید .

تیر ـ بزندگی خانوادگی خود بیشتر برسید . نظم زندگی خود را حفظ کنید.

مرداد ـ وضع مادی شما روبه بهبود میگذارد .

شهریور ـ امیدواری به آینده میتواند منشاء اثری در زندگی شما گردد .

مهر ـ به هدفهای خود نزدیك تر میشوید . امید خود را از دست ندهید .

آبان ـ نگذارید کارهای زیاد به سلامتی شما لطمه زند .

آذر ـ خبر خوبی‌میشنوید، ممکن است این خبربوسیله تلفن و یا یك نامه کوتاه باشد .

دی ـ با عصبانیت و خشونت مبارزه کنید . بداخلاقی بسلامتی و کار شما لطمه میزند .

بهمن ـ یك نگاه به برنامه های عقب افتاده شما میتواند تغییری در زندگی شما پدید آورد .

اسفند ـ زندگی را کمی جدی بگیرید ، اینقدر همه چیز را دربی قیدی خلاصه نکنید .

خانواده‌و‌مشکل

خریدهای قسطی

تاچند سال پیش خرید های قسطی در کشور های خارج بسیارمعمول بود .بطوریکه طنزنویسان درنوشته‌های خود از آن یاد میکردند . مثلا زن و شوهر جوانی‌رانشان میدادند که بچه کوچك خود را در آغوش داشتندومادر بچه را مرتب میبوسید و با شادی میگفت: «ای‌خدا‌آخرین قسط مخارج زایمان» جانی «رادادیم دیگه از امروز بچه مال خودمان است. »

زندگی اقساطی مثل‌سایر سوقاتی‌های فرنك‌بایران‌آمد. بطوریکه سالهای اخیر در اینجا نیز مردم عادت کرده‌اند که مایحتاج زندگی خود از اطو و یخچال و بخاری‌گرفته تا خانه وماشین وویلای کنار دریا رابطور قسطی‌خریداری کنند. حتی بوسیله بلیط قسطی بسفر های دور و نزدیك بروند .

البته‌حسن این‌پدیده امروزی‌در آنستکه آدم‌میتواند کم‌کم صاحب چیز هائی بشود که هرگز یکباره قادر بخرید و پرداخت پول آنها نیست . اینگونه خرید لوازم زندگی برای اشخاص حقوق‌بگیر که درآمد ثابت‌وحساب شده‌ای‌دارند درصورتیکه‌ازروی‌فکر‌باشد اقدام‌عاقلانه‌ایست ولی متاسفانه از آنجائیکه در بیشتر رسوم گاهی راه افراط می‌رویم قسط‌بندی هم در زندگی ما بصورت یك اپیدمی زیانمند درمی‌آید .

خانمی میخواهد توی اطاقش یك فرش بزرك عالی‌و خوش نقش پهن باشد ، آقا آرزو دارد که درماشین قشنگی بنشیند ،پسر خانواده‌دلش‌یك‌گرام استریوفونیك مبله میخواهد و دختر خانم دوست دارد یك چرخ‌خیاطی برقی داشته باشد و بالاخره کلفت خانه از وقتیکه‌از مستخدم همسایه شنیده است که آنها ماشین لباسشوئی خریده‌اند مچ دستش درد گرفته است و از خانم و آقایك ماشین لباسشوئی بزرك و جادار میخواهد ، خوب: همه‌این لوازم را هم که بطور اقساط میفروشند و با یك تلفن‌به درخانه می‌آورند .وقتی خانواده‌ای‌بادرآمد محدودمیخواهد چندتا ویا همه آنچه را که آرزو میکندبخردو قسط آنها را بپردازد ، یکدفعه متوجه خواهد شد اول برج‌از حقوق چند هزار تومانی چند صد تومانهم برای مخارج لازم زندگی باقی نمانده است .

این وظیفه زن خانه است که داشتن‌و نداشتن هرچیزی را بسنجد و بودجه خود را سبك و سنگین کند و گرنه یکدفعه بدور وبرخود نگاه میکند و جز مقداری قرض و دلهره تشویش چیزی نخواهد یافت .

مهراندخت هم نك

طریقه «انتقال خون» دگرگون میشود

انتقال خون در جنگ جهانی گذشته جان هزاران مجروح را از مرگ حتمی نجات بخشید و امروز هم نقش ارزنده‌ای در کلیه‌رشته‌های پزشکی بر عهده دارد ، به جرات میتوان گفت‌حساس ترین معیار سنجش پیشرفت پزشکی یک جامعه در کیفیت سرویس انتقال خون آن نهفته است

پیوند اعضا ، دیالیز کلیه و کلیه مصنوعی ، درمان سوختگیها ،پیشگیری وبهبود عفونت های وخیم ، خون ـ ریزیها،جراحیهای بزرگ‌قلب وریه، بیماریهای خون ، کلیه کبد ، حوادث مامائی ، ،بیماریهای زنان و کودکان ، درمان سوانح.... همه‌پیوندی ناگسستنی‌با این‌معجون‌حیاتی دارند .

بطور ساده خون از دو قسمت مجزا تشکیل‌شده‌است یکی عناصر سلولی ودیگری « خون مایه » یا پلاسما . عناصر سلولی خون مشتمل برگویچه‌های سفید ، قرمز وپلاکت‌ها میباشند که‌هرکدام وظیفه خاصی به عهده‌دارند مثلا گویچه‌های سفید نقش دفاعی دارند ، گویچه‌های قرمز عامل تغذیه و تنفس یاخته‌ها و بافت‌های بدن میباشند . و پلاکت‌ها نقش حساسی در جلو گیری از خونریزی دارند .

پلاسما خود دریائی از ترکیبات آلی و معدنی‌است هرکدام از این ترکیبات نقش اختصاصی‌ومهمی درپیشگیری و بهبود بیماریهای مختلف و حفظ سلامت انسان‌برعهده دارند .

طریقه صحیح انتقال خون

امروزه در پزشکی انتقال خون بصورت اولیه و خام بکلی منسوخ شده‌است،بعلت مشکل دسترسی باین منبع حیاتی و برای رعایت کمال صحت و صلاح بیماران‌لازم است که‌بطرق مختلف‌حداکثر استفاده درمانی و صرفه ـ جوئی در مصرف خون‌مبذول شود .

چه بیماران مختلف معمولا هرکدام فقط به قسمتی از اجزاء بیشمار متشکله خون نیازمندند مثلا در بسیاری از افراد کم خون تجویز پلاسما نه تنها مفیدوضروری نیست بلکه بر شدت بیماری میافزاید زیرا آنچه در این مورد برای بیمار جنبه‌حیاتی دارد ، گویچه‌های قرمزاست پس چه بهتر که این عنصر سلولی را از خون جدا نموده با تراکم بیشتروحجم کمتر در اختیار بیمار گذارد. یا در بیماران قلبی وقتی تجویز خون ضرورت پیدا کند صحیح ترین‌و سالمترین راه تجویز گویچه‌های قرمز متراکم است زیرا که تجویز پلاسما بار سنگینی بردستگاه ناتوان قلب بیمار خواهدبود در بیماران کلیوی اصولا تجویز پلاسما بعلت ترکیبات خاص خود مخاطره بزرگی برای بیمار فراهم میکند .

مریضی که دچار کمبود عوامل انعقادی است یابعلت تجویز داروهای ضد انعقاد خونریزی میکندباید با پلاسما معالجه شود حتی بهتر است که فقط عامل مورد نظر از « پلاسما»تفکیک و به‌مقدار کافی به بیمار تجویز شود اینها و هزاران نمونه دیگر شواهد بارزی هستند که امروز دریچه‌های نوین‌درمان با « مشتقات خون» را بر فضای پزشکی میگشایند.

دلالان خون

منبع جمع اوری خون از خون دهندگان‌حرفه‌ای بسبب عدم صلاحیت بهداشتی این افراد و ایجاد رخوت‌وعادت به تن پروری و بیکاری و بسبب عواقب‌نامساعداجتماعی باید در کمال سرعت‌و شدت مطرود شود ، بازار سیاهی که سوداگران وواسطه‌های تجارت خون براه انداخته‌اند نه تنها از نظر پزشکی و اجتماعی محکوم است بلکه زیر بنای متزلزل وبی‌اعتباری برای این رشته وزین‌پزشکی ایجادمیکند که نمیشود ونباید به آن اتکاء کرد ، خون‌مال‌ـ التجاره نیست که‌دلال وبازار داشته باشد . در ممالک پیشرفته هر سال هزاران‌نفر داوطلبانه خون خود را به موسسات‌پزشکی‌اهداء میکنند آنها میدانند که خون‌هدیه زندگی است چه بسا که با این هدیه ارزنده جانی‌تازه به کالبد انسانی دمیده شود و دیگر بار نهالی نو درعرصه حیات شکوفا گردد .

دکتر فریدون علاء

نمایشگاه کارهای عروسکی

نمایشگاهی از کار های عروسکی خانم مهری بهار در گالری ویترای گشایش یافت .

آثار این نمایشگاه‌شامل تابلو های رنك و روغن ، تابلو های دوختنی ، کارهای روی چرم ، عروسك وشورنما سازی است .

این خانم هنرمند ضمن خانه داری اوقات فراغت را به خلق کار های هنری اختصاص داده است و این آثار میتواند نمونه خوبی برای آندسته از بانوان‌باشد که همواره از بیهودگی زمانه و ملال ایام می نالند و اوقاف فراغت را به بهانه جوئی ونداشتن کاراختصاص داده‌اند.

یك مدرسه بنام

باشگاه لاینز تجریش

آقای محمود اخوان رئیس باشگاه لاینز تجریش‌همراه باعده‌ای ازشیرزنان عضو لاینز تجریش درجلسه‌ای‌که در آن اعضاء برای خرید یك مدرسه‌بنام باشگاه‌لاینز‌تجریش تصمیم گرفتند .

هفته گذشته شیرزنان وشیر مردان باشگاه لاینز تجریش‌در یك جلسه پرشور با خریدهزارو پانصد برك از اوراق مربوط به مدارس‌یادبودجشن های‌دوهزارو پانصد ساله شاهنشاهی ایران هزینه ساختمان یك مدرسه را بنام «باشگاه لاینز تجریش» تامین کردند .

شیرزنان و شیرمردان باشگاه لاینز تجریش همچنین بااستفاده از این اوقات استثنائی‌و میمون تاریخی با هزینه خود ساختمان باشگاه لاینز تجریش راشروع کردند تا در هنگام برگزاری جشن های شاهنشاهی ساختمان مزبور برای افتتاح کاملاآماده باشد .

ناهار فردا جمعه درسلف سرویس رستوران

فروشگاه‌بزرگ‌ایران

۱ـ چلوکباب مخصوص فروشگاه
۲ـ شیرین پلو با مرغ
۳ـ لوبیا پلو باگوشت بره
۴ـ جوجه کباب فروشگاه
۵ـ بیفتك سوته

ساعات کار رستوران ۸ر۵ صبح الی۳ بعد ازظهر

سمپاشهای معروف میتسوبیشی

موتوری وپشتی باقدرتهای مختلف

سمپاش سه سیلندر افقی میتسوبیشی برای هرگونه سمپاشی
درسطح وسیع بطور افقی وعمودی کوپله با موتور دیزل

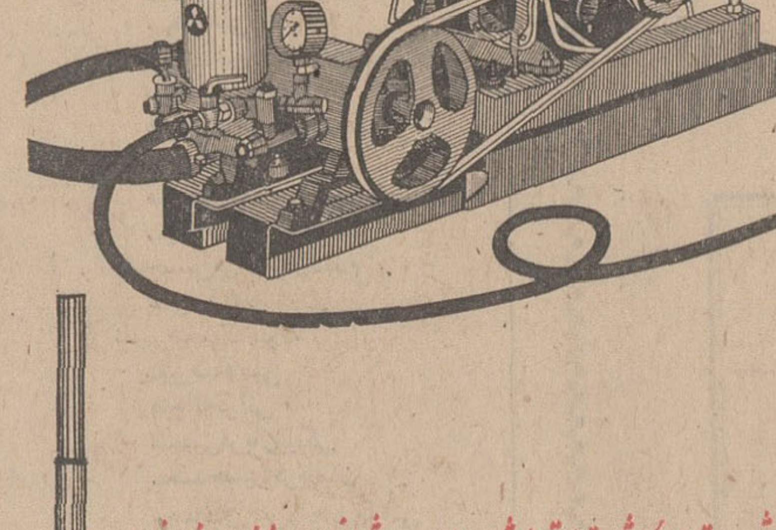

سمپاش موتوری پشتی میتسوبیشی برای سمپاشی مزارع چغندر پنبه وغیره

شرکت سهامی صنایع تولیدی اشتاد ایران
سازنده ماشین آلات کشاورزی
تهران خیابان وصال شیرازی ساختمان اشتاد تلفن ۴۶۶۹۷ ـ ۶۶۹۹۹

کارگاه‌نمایش

وابسته به تلویزیون ملی ایران وجشن هنر

کارگاه نمایش احتیاج به افراد علاقمند به هنر بازیگری دارد . داوطلبان میتوانند برای اطلاع بیشتر به تلفن ۴۴۶۸۸ ، ویا چهارراه یوسف‌آباد اول خیابان شاه کوچه کلانتری ، محل کارگاه نمایش مراجعه نمایند .

آگهی دعوت مجمع عمومی عادی‌سالیانه

مجمع عمومی عادی سالیانه شرکت‌سهامی ریسندگی وبافندگی ری برعایت مقررات قانون اصلاحی اسفند ۱۳۴۷ درساعت شش بعداز ظهر روز سه‌شنبه‌بیست‌وپنجم خرداد ماه ۱۳۵۰ خورشیدی دردفتر شرکت واقع درخیابان بوذرجمهری غربی تشکیل می گردد .از صاحبان سهام یاقائم‌مقام و یانماینده قانونی‌آنها تقاضا دارد که برای دریافت برك ورودیه درموعد مقرر اقدام و درساعت معین‌درجلسه حضور یابند .

دستور جلسه :
۱ـ استماع گزارش هیئت مدیره و بازرسان شرکت .
۲ـ اصلاح و تصویب ترازنامه دارائی و قروض وصورت‌حساب سود و زیان سال ۱۳۴۹
۳ـ انتخاب هیئت مدیره،رعایت مفاد اساسنامه جدید .
۴ـ انتخاب یك نفر بازرس اصلی و یك نفر بازرس‌علی‌البدل باتوجه به مفاد اصلاحی قانون تجارت مصوب اسفند ۱۳۴۷

هیئت مدیره شرکت سهامی ریسندگی و بافندگی ری
آـ۴۱۸۳ ۲ـ۱

اطلاعیه

سازمان‌پخش گرانیولیت‌ـ‌ماپلکسین

با سپاسگزاری فراوان از بازدید کنندگان غرفه گرانیولیت ـ ماپلکسین در نمایشگاه مصالح ساختمانی ، توجه علاقمندان محترم‌رابه‌مصاحبه تلویزیونی مدیراین سازمان‌در ساعت ۸ر۳۵ امشب جلب می‌کنیم .

granulite THE MARBLE RENDERING
maplexine THE QUARTZ RENDERING

آگهی مجمع عمومی عادی

مجمع‌عمومی عادی شرکت‌سهامی صادرات پسته‌ایران درساعت ۹صبح‌پنجشنبه ۲۰ خرداد ۱۳۵۰ در محل شرکت (سرای‌امید ـ تهران)تشکیل میشود .
از کلیه‌سهامداران یانماینده تام‌الاختیار آنهادعوت میشودکه درساعت‌و روز مزبور حضور بهمرسانند.
دستور جلسه :
۱ـرسیدگی وتصویب ترازنامه واجازه تقسیم سود .
۲ـانتخاب بازرسان.
هیئت مدیره شرکت‌سهامی صادرات پسته‌ایران

آگهی مجمع عمومی فوق‌العاده

مجمع عمومی فوق‌العاده شرکت سهامی صادرات پسته ایران در ساعت ۱۱ صبح پنجشنبه بیست خرداد ۱۳۵۰ در محل‌شرکت (سرای‌امید ـتهران) تشکیل میشود .
از کلیه سهامداران یا نماینده تام‌الاختیار آنها دعوت میشود که در ساعت و روز مزبور حضور بهمرسانند .
دستور جلسه :
۱ـ اتخاذ تصمیم برای تبدیل شرکت به سهامی خاص‌یاعام.
۲ـ در صورت لزوم تغییر بعضی از مواد اساسنامه .
هیئت مدیره شرکت سهامی صادرات‌پسته‌ایران

فردا

مسابقه‌اسب‌دوانی

اولین دوره مسابقات کورس درساعت۱۶ر۳۰ روزجمعه۲۴ر۲ر۵۰ درمیدان اسبدوانی کانون سوار کاران ایران واقع در کیلومتر ۱۴ جاده کرج برگزار میشود و نظربه‌استقبال بی‌نظیر علاقمندان کشور وشرکت بی‌سابقه بیش از (۲۰۰)سراسب ازنژادهای مختلف، کانون سوار کاران ایران علاوه‌برروزهای‌جمعه در روزهای پنجشنبه‌هرهفته نیز مسابقات کورس تشویقی مهیجی ترتیب داده است .
بلیط ورودی را میتوانید از باجه های میدان مسابقات کانون سوار کاران ایران تهیه فرمائید .

از طرف کمپانی آگفاگورت به‌برنده‌بهترین‌عکس از صحنه‌های کورس،یک دوربین‌اپتما V ۵۰۰ وبه‌برنده‌دوم‌نیزیک‌دوربین‌اپتما V ۲۵۰ ویک دوربین آگفاریز راپیدو به برنده‌سوم‌اهداخواهدشد

نیازمندیهای شما

برای ساختمان شما

تخلیه
تخلیه چاه فاضل آب با سیستم موتوری ۵۲۵۵۰

کابینت آشپزخانه
شرکت تولیدی وصنعتی آماروس با مسئولیت محدود سازنده انواع کابینت های آشپزخانه تلفن ۲۲۷۶۴
۱۰-۱ آ-۱۴۵۸

کاغذ دیواری باقساط
کاغذ دیواری و نقاشی ساختمان باقساط تلفن ۷۸۱۹۷۷

تزئینات ساختمان باقساط
پرده پارچه - کاغذ دیواری پرده کرکره به اقساط تلفن ۳۱۵۶۸۰

تعمیر پرده کرکره فوری با ضمانت تلفن ۳۱۵۶۸۰

کارگاه فنی حداد
لوله بازکنی فاضل آب
تلفن ۳۱۸۸۹۵
آماده کار در تمام نقاط تهران

حراج در ایران تزئین
کاغذ دیواری هانزا ساخت آلمان و انگلستان متر مربع ۱۰ و ۲۰ و ۵۰ ریال صددرصد قابل شستشو ۷۷۲۹۱۳
آ-۱۴۵۸

MISCHLER
میشلر
سرما گرما ونوراز کرکره چوبی میشلر عبور نمیکند، پرده چوبی میشلر در عین زیبائی درمقابل سرقت مقاوم بوده و بصورت حافظ قفل خواهد شد
BW
پارکت
فرش چوبی ایران بساختمان شما جلوه خاصی می‌بخشد روی پارکت BW آتش سیگار جوهر. اسید و سایر مواد شیمیائی اثر ندارد. نمایشگاه پارکت BW وپرده کرکره میشلر خیابان شاه ضا کوچه فتوحی تلفن‌های: ۶۶۹۳۹۰ - ۶۶۰۳۰۷ - ۶۶۹۵۹۶

کاشی
سرامیک تهران نقش
سازنده مرغوبترین سرامیک با فرم و رنگهای مختلف خیابان حضرت عبدالعظیم خیابان فرح آباد سرای حاج حسنعلی تلفن ۲۷۱۶۴

سازمان نوسازی
خرید همه‌گونه مصالح ساختمانی کهنه اعم از درب و پنجره تیرآهن و چوب ولوازم مربوطه تخریب ساختمان های کلنگی و خاک برداری درمدت کوتاه تلفن ۵۸۱۴۱۹ و۵۳۱۲۵ و ۵۴۶۰۲
آ-۱۵۱۳

شرکت آماروس
نصب کولر وکانال کشی ساختمان ۲۲۷۶۴
۱۰-۱ آ-۱۴۵۷

لوله بازکنی
شهناز وشرق ۷۵۳۷۶۶ شمیرانات ۸۵۳۱۶

لوله بازکنی فاضل آب
سرویس منظم مسعود
بلوار تلفن ۶۶۴۴۸۵

لوله بازکنی فاضل آب
شبانه روزی تلفن: ۸۲۷۴۰۸

رفع گرفتگی هرنوع لوله ساختمانی
با دستگاه تراکم هوا - تلفن ۷۸۷۲۷

لوله بازکنی فاضل آب
مقدم: ۶۶۵۳۷۴

لوله بازکنی فاضل آب
جنرال
۷۹۶۲۵۱

معاملات پول

پول موجود
پول شرطی موجود ۸۲۲۶۵۹

پول ۵ر۱ شاهی ۶۲۴۸۷۳

ازیک میلیون ریال به بالا موجود پاکپور ۶۶۴۶۱۸

پول تومانی دوشاهی همیشه موجود ۸۲۸۰۹۰

پول شرطی باسود بانکی برای خانه و مستغلات موجود ۴۸۴۶۳

خانه پول فرح شمالی
مرکز معاملات پول تهران - ۷۷۱۳۸۸

پول شرطی موجود ۴۵۵۰۲

وام در مقابل تلفن و قبوض فرش ۶۶۳۱۳۰

۳ میلیون ریال اصل و بهره بمدت ۶ سال موجود پاکپور ۶۶۴۶۱۸

وام درمقابل تلفن واتومبیل ۳۰۳۲۳۶
۴-۱ آ-۱۳۵۷

۳ میلیون ریال اصل و بهره بمدت ۶ سال موجود پاکپور ۶۶۴۶۱۸

پول مورد نیاز
پول نیازمندیم ۸۲۶۲۳۰

پول شرطی جهت شمال شهر در مقابل خانه و مستغلات نیازمندیم ۴۰۸۲۹

پول بادرآمد تضمین شده مورد نیاز است ۲۷۹۴۳

فروشنده تلفن

خرید وفروش هر نوع شماره تلفن به تلفن - ۸۲۰۸۴۱

قبوض

خریدار قبوض اصلاحات ۶۶۴۶۱۸

بدون مراجعه از محل کار یا منزلتان تلفن کنید ۳ ساعته قبض فرش شمارا خواهیم خرید اردهالی خریدار و فروشنده فرش های نو و کهنه اول بازار کفاشها تلفن ۲۳۴۸۲

مژده مژده
فرش کهنه ونو صادراتی وقبوض بانک کارگشائی را موسسه ۱۱۱ واقع در بهارستان جنب قنادی یاس خریداری مینماید تلفن ۳۹۱۵۰۰

استخدام

گروه فرهنگی نواندیش
برای آموزش فن بازاریابی و سپس استخدام بعده‌ای دختر وپسر دیپلمه یا دانشجو یا دانش‌آموز سال ششم دبیرستان نیازمند است تلفن ۷۵۲۴۹۰
۱۰-۱ آ- ۸۴۵

مشاور بیمه
۱- آیا پرانرژی - فعال - خوش لباس - تحصیلکرده هستید ؟
۲- آیا مایلید روزی ده ساعت کار کنید و ماهیانه ۸۰۰۰۰ ریال حقوق ثابت و پورسانت دریافت نمائید ؟
۳- آیا سن‌شما از سی‌سال بالاتر است ؟
و شما آقا و خانم کارمند چنانچه شاغل و بازنشسته نیز میباشید میتوانید با ماهمکاری فرمائید .
چنانچه بسئوالات فوق صددرصد پاسخ مثبت میدهید و میخواهید درآمد سرشار و حرفه‌ای بی‌نظیر داشته باشید به ما رجوع کنید .
نشانی : مرکز نمایندگی امین - خیابان روزولت چهارراه تخت‌جمشید جنب ثریا قناری - کوچه هدایت شماره ۸۳
۶-۱ آ-۱۵۰۱

دکتر داروساز تمام وقت برای شهرستان مورد نیاز است ۳۱۶۴۵۰
۲۶-۱ آ- ۱۱۲۷

یك دوشیزه و یك مرد آراسته و خوش‌بیان که تسلط در فروشندگی داشته باشد جهت یك بوتیك موردنیاز است لطفا با تلفن ۶۲۵۲۳۷ تماس بگیرید
۷-۱ آ- ۱۴۲۸

فقط برای داوطلبان استخدام
مجانی - مجانی
۳۰ نفر خانم و آقای داوطلب اول هر روز میتوانند فقط با ده تومان ورودیه به جای ۱۵۰ تومان شهریه دوره کامل ماشین نویسی فارسی یالاتین
یا با ۳۰ تومان ورودیه بجای ۶۰۰ تومان شهریه دوره کامل دفترداری دوبل وحسابداری عالی
یابا ۴۰ تومان ورودیه بجای ۹۰۰ تومان شهریه دوره کامل سکرتری (منشیگری) را گذرانده باخذ دیپلم رسمی نائل‌شوند. آموزشگاه بازرگانی اقتصاد میدان فردوسی تلفن های ۸۳۸۳۸۷ - ۸۳۸۳۳۶

خانمهاو آقایان تحصیل کرده‌ای که مایل به یافتن شغل آزادو آبرومند و پردرآمدی هستند برای فعالیت در رشته بیمه‌عمر به شرکت سهامی بیمه‌امید - قسمت بیمه عمر - شماره۴۶۱ شاهرضا مقابل فرصت مراجعه فرمایند .
۸-۱ آ-۸۴۶۶

استخدام کارگر زن
یکی از موسسات تولیدی تعدادی کارگر زن که سن آنها بین ۲۰ تا ۴۰ سال باشد و حداقل دارای مدرك چهارم ابتدائی باشد استخدام مینماید. داوطلبان می‌توانند همه روزه بین ساعت ۳ تا ۵ بعد از ظهر به خیابان آیزنهاور چهارراه خوش کوچه برق شهاب شماره ۱ مراجعه نمایند .

به‌دونفر کارگر با تجربه کت‌دوز نیازمندیم . تلفن ۲۰۰۴۸
آ-۱۳۰۲

نجار فرنگی‌ساز لازم است . خیابان روزولت روبروی سینما دیاموند کوچه جار ، شماره ۸
۲-۱ آ-۸۹۷۲

بچند نفر کارگر کانال ساز و نصبی وارد بکار نیازمندیم ۷۹۵۳۷۸

مترور ورزیده
تمام وقت استخدام میشود با تلفن ۷۷۰۹۸۸ تماس بگیرید .
۳-۱ آ-۱۳۸۵

کارد کسمن
با تجربه با حقوق مکفی استخدام میشود تلفن ۴۸۷۸۳

استخدام چندنفر مبتدی
گراورسازی زانیچ‌خواه چندنفر که سواد فارسی داشته‌باشند استخدام مینماید لاله‌زار کوچه ممتاز گراورسازی زانیچ‌خواه تلفن ۳۹۳۸۴۵
۳-۱ آ- ۹۵۴۰

مدیر ونماینده فروش کمپانی فنسی
به یك نفر دوشیزه یا بانو برای مدیریت فروش و ده نفر دوشیزه‌یا بانوی نماینده‌فروش با حقوق و مزایای مکفی تمام روز نیازمنداست . بین‌چهارراه پهلوی و امیراکرم جنب کوچه بهرامی ساختمان شرکاء طبقه دوم شماره ۶ تلفن ۶۶۶۸۳۳
۵-۱ آ- ۱۴۴۶

پرستار
با سابقه که بتواندزبان‌انگلیسی صحبت نماید برای نگهداری طفل ۸ ساله با حقوق خوب‌مورد نیاز است داوطلب لطفا باتلفن ۳۱۶۸۴۵ تماس حاصل‌نماید .
۶-۱ آ- ۳۸۱۹

تدریس زبان انگلیسی
۱- نیروی هوائی شاهنشاهی برای تدریس زبان انگلیسی‌در کلاسهای‌جدید به تعدادی‌معلم زبان احتیاج دارد .
۲- ساعات تدریس روزانه شش ساعت در دو شیفت از ساعت ۰۷ الی ـ ۱۳ و بعداز ظهرها از ساعت ۱۳٫۳۰ الی ۱۹٫۳۰ خواهد بودانتخاب‌شیفت صبح و بعدازظهر باختیار داوطلبان خواهد بود .
۳- حق‌التدریس معلمین از ساعتی ۲۵۰ ریال شروع و تا ۳۰۰ ریال افزایش‌خواهدیافت.
۴- از متقاضیان محترم خواهشمند است ازتاریخ نشر این آگهی بمرکز آموزشهای هوائی این نیرو واقع در جاده تهران‌نو - ایستگاه فرودگاه مراجعه ومذاکره نمایند .
نیروی هوائی‌شاهنشاهی

زاگرس
دو نفر دیپلمه ریاضی کمك حسابدار که برك خاتمه خدمت و یا معافی نظام وظیفه داشته باشند استخدام میکند .
داوطلبین به سازمان فروش زاگرس واقع در خیابان نادری پاساژ گیو از ساعت ۱۰ صبح الی یك بعد از ظهر مراجعه فرمایند .
۲-۱ آ- ۹۶۶۰

انباردار
یکنفر انباردار ورزیده و معتبر که سابقه کار درکارگاه های راهسازی داشته باشد نیازمندیم تلفن ۶۲۹۶۴۳ و ۶۲۳۲۸۴
۳-۱ آ-۱۳۶۱

مترجم انگلیسی
مرد یازن بطور تمام وقت با تسلط کامل به زبان انگلیسی وتایپ لاتین استخدام میشود . خواهشمند است همه روزه به خیابان ویلای شمالی جنب کلیسای ارامنه ساختمان ۳۴۵ طبقه چهارم . مراجعه فرمایند .
۳-۱ آ-۱۴۱۵

۱۰ نفر دوشیزه فروشنده و ۱۰ نفر جوان ویزیتور با سابقه نیازمندیم دارندگان وسایل شخصی‌مقدمند واجدین شرایط به نشانی خیابان‌وصال شیرازی‌نرسیده به‌بلوارروبروی بیمارستان آریا کوچه شهناز شماره ۴۴ مراجعه فرمایند .
۲-۱ آ-۱۴۳۹

آگهی استخدام ماشین نویس
شرکت سهامی بیمه آریا نیازمند به ماشین نویس‌فارسی دارای دیپلم و سابقه کار میباشد متقاضیان میتوانند از ساعت ۸ صبح تا ۱۰ و بعد از ظهر ۶ تا ۷ به دفتر بیمه در خیابان ثریاچهارراه ویلاشماره ۲۱۳ مراجعه کنند .
۲-۱ آ-۱۴۴۲

بچندنفر کارگر لوکه‌کش نیازمندیم‌تلفن ۷۶۴۸۴۰

کارخانه بی . اف . گودریچ ایران خانم‌ماشین نویس‌فارسی و لاتین که دارای تجربه کافی بوده و انگلیسی خوب بداندبا حقوق و مزایای عالی استخدام مینماید از واجدین شرایط تقاضا میشود با تلفن ۹۷۳۰۰۲ داخلی ۶۴ برای تعیین وقت مصاحبه و آزمایش تماس حاصل نمایند .
۳-۱ آ-۹۲۲۴

حسابدار
حسابدار ورزیده و با سابقه چند ساله‌و خوش خط و وارد به ثبت‌دفاتر محاسباتی برای‌یك‌شرکت بزرك و آبرومند خیلی فوری مورد احتیاج است واجدین شرایط بایستی حتماجوان‌وجدی‌وکاردان و کاملا دارای سلامت بدنی بوده و خدمت سربازی را انجام داده باشند. پست مورد نظر تمام‌وقت (صبح‌و عصر) میباشد و تعهد بسپارند که پس‌از استخدام محل دیگری مشغول کار نشوند. تقاضای خود را کتبا توسط آقایان‌اسحق لوی یا یعقوب حیم یا شالوم کهنیم وسیله صندوق پستی ۱۴۹۱ خیلی‌فوری ارسال‌دارند.

مصحح باسابقه کتاب‌فورا نیازمندیم . خیابان شاه چهارراه کاخ ساختمان جنوبی طبقه‌چهارم‌ساعت چهار الی ۹ بعدازظهر
۳-۱ آ-۱۴۸۴

به چند نفر کارگر نصب کولر و سرویس‌کار آبگرمکن نیازمندیم تلفن ۷۹۶۱۵۱
آ- ۱۵۰۶

یکنفر مستخدم آشنا به آشپزی که‌بتواندانگلیسی صحبت کند مورد نیاز است تلفن ۴۸۵۶۳ قبل ازظهر

هواپیمائی ملی ایران ، هما
آگهی استخدام
دانشجوی خلبانی در هواپیمائی ملی ایران «هما»
اگر مایل به‌پرواز درافقهای بیکران و کوشش در مجموعه شبکه های هوائی و بالاخره پیوستن به گروه خدمتگزاران صنعت هواپیمائی و حمل ونقل هوائی هستید، هواپیمائی ملی ایران باین آرزوی شما تحقق می‌بخشد .
پهنای گسترده آسمان‌قلمرو مردان بلند پروازی است که هرپدیده‌ای‌رادراوج نظاره‌کرند هنگامی که میلیونها انسان بسرای سفر در نقاط مختلف دنیا ، جان خود و فرزندانشان رادراختیار خلبان میگذارند ، نمودار یك معنی است : خلبان مردی تیزبین ، هوشیار ، مسئول و ماهر استو بدین‌گونه هرروز وهرساعت ، مردم‌اعتماد خود را نثارکسانی میکنند که صاحب این‌خصال والا هستند .
هواپیمائی ملی ایران گروه تازه‌ای را برای توسعه بیشتر فعالیت‌های خود ازطریق‌مسابقه و آزمایشهای لازم استخدام میکند وبرای فراگرفتن فن خلبانی به امریکا اعزام‌میدارد.
الف‌ـ شرایط :
۱- تابعیت ایران
۲- سن بین ۱۹ تا ۲۲سال
۳- داشتن دیپلم کامل متوسطه رشته طبیعی یا ریاضی (با حداقل معدل ۱۴) افرادیکه در سال ششم رشته طبیعی یا ریاضی مشغول تحصیل‌هستند میتوانند ضمن ارائه معرفی‌نامه از دبیرستان مربوطه‌درمسابقات ورودی شرکت نمایند .
۴- داشتن سلامت کامل جسمانی و روانی .
۵- حداقل قد ۱۶۵سانتیمتر
۶- آشنائی بزبان انگلیسی
۷- سپردن تعهد به منظور عدم تاهل تا خاتمه دوره آموزش .
۸- سپردن وثیقه ملکی به‌مبلغ ششصد هزار ریال و تعهد انجام ۱۰ سال خدمت‌در هواپیمائی ملی ایران
ب- داوطلبانیکه‌واجدشرایط لازم بوده وازعهده آزمایشهای ضروری و مصاحبه استخدامی برآیند به سمت دانشجوی خلبانی با حقوق ۶۰۰۰ ریال استخدام و پس از طی دوره تعلیمات مقدماتی‌درتهران برای تکمیل دوره‌های خلبانی بسه هزینه « هما » به‌امریکا اعزام خواهند شد و پس از اخذ گواهینامه خلبانی با حقوق ۱۲۰۰۰ ریال‌بخدمت درخواهند آمد و میزان حقوق آنان بعدا تا ۷۶۰۰۰ریال باضافه‌فوق‌العاده و مزایای شغلی‌افزایش خواهد یافت .
داوطلبان، درخواست خود رابوسیله پست سفارشی با تعیین آدرس دقیق و شماره تلفن وفتوکپی آخرین مدرك تحصیلی‌ودو قطعه عکس ۴×۶ تا آخر روز ۱۰ر۳ر۵۰ به‌قسمت استخدام هواپیمائی ملی ایران واقع در خیابان‌فرصت چهارراه ثریا ارسال دارند .
داوطلبان‌تهران وشهرستانها که قبلا ثبت‌نام مینمایند و شماره ثبت‌نام دریافت‌میدارند بعدا طی آگهی در جراید و رادیو محل و تاریخ مصاحبه‌به آنها اعلام خواهد شد .
هواپیمائی ملی ایران « هما »
آ- ۹۶۶۶

اف.اف
به یکنفر بانو یادوشیزه که به ماشین نویسی فارسی و بایگانی سلط کامل داشته باشد بطور تمام‌وقت نیازمند است داوطلبان می‌توانند با همراه داشتن یك قطعه عکس و روتوشت شناسنامه‌همه‌روزه‌صبحها از ساعت ۱۰ تا ۱۲ و بعداز ظهر از ساعت ۵ تا ۷ به‌شرکت کاروورخیابان روزولت‌میدان ۲۵ شهریور ساختمان‌منوچهری‌مراجعه نمایند . آ-۱۴۷۵
۱-۱

پرستار
بیك نفر بانو پرستار ۳۰ تا ۵۰ ساله که بتواند خدمتگذار خوبی برای یك زن و شوهر و یك بچه باشد نیازمندیم لطفا از ساعت ۵ تا ۷ بعد از ظهر به‌تلفن ۷۷۲۵۶۷ مراجعه فرمائید
۵-۱ آ-۹۹۸۶

شرکت سهامی براون باوری ایران
احتیاج به مهندسین ارشد با دارا بودن حداقل سه سال تجربه دررشته‌تاسیسات توزیع برق‌فشار ضعیف و فشار قوی دارد .
از متقاضیان دارای درجه دانشگاهی ودانستن کامل یکی از زبانهای آلمانی و یا انگلیسی، خواهشمند است که بوسیله نامه با شرکت سهامی براون باوری ایران صندوق پستی شماره ۱۴۸۹ ـ۱۳ تماس حاصل فرمایند .
آ-۴۷۴۹

بچندنفرخانم‌وآقای‌خوش‌بیان که در امر بازاریابی آشنائی‌داشته باشند با مزایای کاملا مکفی نیازمند است خواهشمند است از ساعت ۲ الی ۴ بعدازظهر به آدرس زیر مراجعه فرمایند.
خیابان شاه چهارراه کاخ شماره ۵۹ (ساختمان صبوحی) طبقه سوم سازمان سوژه
۳-۱ آ- ۹۴۳۸

آگهی استخدام
یك شرکت معتبر با حقوق مکفی‌و شرایط‌استخدامی‌کامل و برای خدمت در جنوب به تعدادی کارمند که به زبان انگلیسی تسلط داشته ودارای برك معافیت و یا خاتمه‌خدمت وظیفه عمومی باشند بشرح زیر نیاز دارد :
سرپرست انبار و یا کالا با تحصیلات دیپلم متوسطه و تجربه کامل در امور انبارداری ماشین‌آلات و ابزار مربوط به وسائط سبك و سنگین .
یکنفر دیپلمه فنی با ۵ سال تجربه در تعمیرات ووسائل تهویه و یخچال .
یکنفر دیپلمه فنی با ۵الی ۱۰ سال تجربه در مکانیك ووسائل فنی .
یکنفر دیپلمه فنی با ۵الی ۱۰ سال تجربه در امور فنی الکتریسیته .
حداکثر سن ۴۰ سال .
متقاضیان میتوانند تقاضا و درصورت امکان فتوکپی مدارك تحصیلی و سوابق کار خود را به صندوق پستی شماره ۳۳۴۲ تهران ارسال فرمایند
۳-۱ آ-۴۶۸۳

حسابدار
برای حسابداری کارگاه ساختمانی در جنوب یك نفر حسابدار که لااقل ۵ سال‌سابقه کار در شرکت‌های ساختمانی داشته باشد با حداکثر سن ۳۵ سال و سپردن تضمین ملکی یا بانکی در حدود پنجاه هزار تومان مورد احتیاج‌است. متقاضیان غیر ازایام تعطیل بین ساعت ۱۲ تا ۱٫۵ بعد از ظهر به آدرس شاهرضا مقابل سینما دیانا - کاشی ۱۴۴ مراجعه نمایند .
آ-۴۶۴۵

خیاط زن
برای کارگاه زنانه دوزی‌در شمیران نیازمندیم ۸۹۱۶۶۵
۶-۱ آ-۱۴۸۹

به چند نفر کارگر پیراهن‌دوز و دستدوز مرد یا زن نیازداریم لاله‌زار - پاساژ ایران - طبقه سوم . دفتر حمیدی

کارخانه صنعتی استاد احتیاج
به تعدادی کارگر استاد کار درجه یك که اشنائی کامل بساخت لوازمات اداری‌ازقبیل‌غیر تحریر-فابل کابینت - لوازمات بیمارستانی داشته‌باشند استخدام‌مینمایدفردوسی شمالی مقابل خیابان کوشك پلاك ۷۷

شریک

برای توسعه کارخانه آبکاری مرکز بیك‌شریك فعال‌نیازمندیم ۹۷۵۱۹۹ آیزنهاور

برای سالن آرایش لوکس زنانه در حال تاسیس شریك زن میپذیریم تلفن ۷۹۳۷۷۶
۲-۱ آ-۴۳۳۷

جویای کار

بانوئی ۲۸ ساله وارد به‌امور صندوقداری و تلفن و ماشین نویس فارسی جویای کاراست تلفن ۳۱۱۲۳۱ راهنمای ۶۰۲ اطلاعات
۲-۱ آ- ۴۳۲۹

جوانی با سواد باگواهی‌نامه ۲ شخصی جویای کار است راهنمای ۶۰۴ اطلاعات تلفن ۳۱۱۲۳۱
آ-۴۵۵۷

جوان ۲۶ ساله‌ای با داشتن ماشین از ساعت ۲ بعد ازظهر به بعد آماده کار است .تلفن ۵۹۶۹۱ ثقةالاسلامی
۳-۱ آ-۸۷۲۲

دانشجوی دانشگاه صنعتی، آشنا با ماشین‌های تولیدی و صنعتی و کارهای برقی آماده برای کار در کارخانجات و یا تدریس دروس دبیرستان . راهنمای ۶۰۶ اطلاعات تلفن ۳۱۱۲۳۱
آ-۴۶۴۹

راننده پایه دوم همگانی
۱۴ سال سابقه کار فرهودی تلفن ۷۵۰۶۲۲
آ- ۴۶۹۹

گمشده

چك شماره ۷۳۸۵۳۶ بانك پارس شعبه‌آذربایجان ازحساب جاری‌شماره۱۷ تاریخ۲۰ر۲ر۵۰ بمبلغ سی هزار ریال در وجه حامل مفقود شده و از درجه اعتبار ساقط است .
رضا آقائی
۲-۱ آ-۱۴۳۵

کارت بازرگانی اینجانب مهندس هوشنك فردوس به شماره ۲۶۱۵۲ مفقود گردیده از جوینده تمنا دارم به آدرس تهران - خیابان کریمخان‌زند شماره ۵۴۱۶ شرکت مهندسی اف . ام ارسال فرمایند .
آ-۹۷۲۰

گمشده
یك کیف‌مشکی بزرك‌محتوی دوجلد دفتر تجارتی و همچنین اسناد تجارتی‌مربوط به‌شرکت صادراتی حساس در تاریخ ۱۹ر۲ر۱۳۵۰ حدود ساعت ۹تا ۱۰ شب در مسیر سرچشمه چهارراه سید علی از اتومبیل سرقت شده از یابنده تقاضا میشودبه آدرس شرکت‌حساس خیابان بوذرجمهری سرای امید تلفن ۲۲۰۸۳ مراجعه "مژده‌گانی کافی دریافت دارد .
آ-۴۷۶۵

یك سفته هشتاد ریالی که فقط امضاء شده بانضمام‌یازده هزار تومان وجه نقد در بازار ازمولوی‌تا سیروس بسرقت‌رفته از دزد محترم تقاضا میشودفقط سفته را به نشانی بنگاه‌بمانیان واقع درچهارراه مولوی‌بفرستد.
سید مجتبی میرباقری
آ- ۴۶۰۱

چهار برك چك شماره های ۷۰۸۷۰۵و ۷۰۸۴۰۶ و۷۰۸۴۰۷ و ۷۰۸۴۰۸ از حساب‌جاری شماره ۹۹۰ بانك بازرگانان شعبه خیابان آذربایجان بنام حیدرعلی قشقائی بسرقت رفته‌از درجه اعتبار ساقط است .
آ-۴۵۲۷

گمشده
یك قطعه سفته بامضاءاینجانب حسین کلانتری بدون‌سررسید وتاریخ بمبلغ سی هزار ریال تمام با مقداری وجه مفقود یا سرقت شده سفته مزبور از درجه اعتبار ساقط است تلفن ۶۶۵۰۹۶

یکبرك سفته به مبلغ‌یکصد هزار ریال بامضای آقای حسن اسمعیلی به‌حواله‌کرد آقای حسین تره‌کار ، تاریخ صدور سفته ۲۰ر۲ر۵۰ و سررسید ۱۶ر۸ر۵۰ در سرپل تجریش مفقود گردیده از درجه اعتبار ساقط میباشد .
آ- ۹۳۷۰

چکی بشماره ۲۲۷۹۵۰ از حساب شماره ۱۵۲۶۴ بانك تهران شعبه پهلوی به مبلغ ۳۵۰٫۰۰۰ ریال بتاریخ ۲۹ر۱۲ر۴۹ بنام آرمناك‌دلاکیان بسرقت رفته از درجه اعتبار ساقط است یابنده به تلفن ۴۸۶۳۲ اطلاع دهد .
آ-۴۴۹۱

آموزشگاهها

بادستگاه الکترونیکی
که در ایران منحصرا در **آموزشگاه رانندگی‌و مکانیکی تشکری** نصب‌گردیده، هرگونه مسائل فنی، آئین نامه و سایر اطلاعات مورد لزوم بطور سمعی و بصری به داوطلبان بیسواد گواهینامه‌رانندگی ،درکمترین مدت ممکن، آموخته میشود . ضمناطی دوره کارآموزی،برای تعلیم آئین‌نامه فقط یکهزار ریال و برای تعلیم فنی نیز یکهزار ریال مقطوعا دریافت میگردد . این فرصت استثنائی و کم‌نظیر را از دست ندهید .
خیابان خیام - بین سید نصرالدین و اعدام ـ۲۳۵۵۵

بنفع شما است
که قبل از یاد گرفتن ماشین نویسی از
آموزشگاه بیژن
در میدان ژاله دیدن‌فرمائید
۸-۱ آ-۱۰۰۱

برای‌استخدام در آموزشگاه فانز
مرکز آموزش ماشینهای I.B.M (مغز الکترونیك) و ماشین نویسی با متد جدید شاه‌آباد روبروی دبیرستان شاهدخت تلفن ۳۱۰۶۵۷

تعلیم رانندگی
هنرستان فنی‌پرستو
مرکز آموزش صحیح‌رانندگی ترافیك مجهز به بهترین و مدرنترین وسایل آموزش با مربیان ورزیده و بدون اتلاف وقت باهزینه کم نشانی‌چهارراه گمرك شاهپور تلفن ۲۳۹۱۶

تدریس خصوصی

فیزیك و ریاضی دبیرستان دانشگاه توسط دانشجوی فنی ۶۳۰۷۶۰

انگلیسی شورت هندماشین نویسی توسط بانوی انگلیسی ۴۷۱۴۱

ریاضی طبیعی ادبی زبان امور دانشجوئی دانشگاه تهران ۴۷۰۶۷

ریاضی دبیرستان و دانشگاه فیزیك ، شیمی توسط دانشجوی فنی ۴۷۳۱۷
۲-۱ آ-۴۶۰۷

ترسیمی رقومی ریاضیات فیزیك شیمی رسم دانشجوی فنی ۹۷۱۳۷۷
۳-۱ آ-۴۱۳۷

تدریس ریاضیات ، فیزیك توسط دانشجوی ورزیده دانشکده فنی تلفن ۲۵۵۶۷
آ- ۴۶۱۹

دانشجوی فوق لیسانس فنی
تدریس دروس‌دبیرستان بویژه ششم و کنکور ۹۵۳۲۰۲

تدریس برنامه نویسی کامپیوتر
FORTRAN IV
باستفاده ازکتاب درسی دانشگاه کالیفرنیا برای اول خرداد الی ۱۵خرداد ویا ۱۵ الی ۲۱ خردادماه اسم نویسی میشود . نشانی : شاهرضاخیابان ایرانشهر کوچه قراگزلو شماره ۳۰ تلفن ۶۳۳۱۹۹
INTCOR

آگهیهای متفرقه

اسناد لاوصول خریداریم ۳۵۱۶۱۷

شرکت آماروس
با مسئولیت محدود
سازنده انواع یخچالهای ویترینی و سردخانه‌های ثابت و متحرك تلفن ۲۲۷۶۴
۱۰-۱ آ-۱۴۵۹

دربازکن برقی آیفونی
جنرال تل
تضمین واقعی وارد
۲۲۰ تومان
لاله‌زار ۱۱۲
جنرال تلفن ۳۱۴۷۹۱ ۲۱۴۸۴۰

تخم گل چمن افریقائی رونده سرچین مناسب رسید تخم گلفروشی تقوی تلفن ۲۵۹۷۸

حوادث آینده رااز صندوق پستی ۲۴۴۱ سئوال نمائید .

قپان خارجی ۳۰ تن به بالا موردنیاز است باتلفن ۶۶۳۰۱۶ آقای محسن‌پورتماس گیرید .
۲-۱ ۴۷۳۳

پانسیون خریداریم تلفن ۶۶۱۶۹۶

کلینیك بهگر
سرویس شبانه‌روزی
و آمبولانس واورژانس آماده خدمت است
تلفن ۹۷۰۴۴۰

موسسه کشاورزی چمن
سمپاشی برای دفع آفات نباتی و چمن‌کاری دراسرع وقت زیر نظر کارشناسان فن پذیرفته میشود تجریش اول خیابان نیاوران جنب کلانتری تلفن ۸۵۱۳۲۰
۱۵-۱ آ-۱۴۷۱

رستورانهای خانوادگی

حاتم
ناهار شام
پهلوی تلفنهای ۸۹۲۲۸۱ ۸۹۲۲۸۲ و ۸۹۲۲۸۳

سالن مجهز سوپر کاخ
مخصوص جشنهای‌عقد وعروسی با شرایط مناسب خیابان کاخ بین شاه وامیراکرم تلفن ۶۶۷۷۸۳
۱۵-۱ آ-۱۳۸۹

داروخانه‌ها

داروخانه مهران
خیابان شیروخورشید چهارراه استخر تلفن ۹۵۴۰۰۷

شماره تلفن مطب دکتر فریدون فرزین به ۶۶۹۶۱۶ تغییریافت . پذیرائی عصرها با تعیین وقت‌قبلی

دکتر مجید فرهودی متخصص پوست
کماقی‌السابق درمطب واقع درخیابان شاه‌چهارراه اردیبهشت ازبیماران محترم پذیرائی مینماید.
تلفن ۶۶۶۸۹۲

کولر مخصوص
آریاوشاهین
و کلیه اتومبیلهای ۶ سیلندر و ۸ سیلندر ساخت فریجیت آمریکا تلفن ۳۰۳۵۹۶

انجمن دوشیزگان و بانوان
نامنویسی برای کلاس‌های :
خیاطی - آشپزی - ماشین‌نویسی منشیگری - زبان انگلیسی - گلسازی - آرایش‌وزیبائی - فارسی
زیرنظر دبیران مبرز ، با حداکثر شرایط و اعطای دیپلم ارزنده در پایان دوره کلاس .
کسانیکه درکلاس های‌انجمن نامنویسی‌میکنند ازمزایای اجتماعی،هنری‌وورزشی انجمن برخوردار خواهند شد .
برای نامنویسی صبح و بعداز ظهر بدفتر خانه انجمن‌دوشیزگان وبانوان (خیابان بهار شمالی - نبش نامجو - تلفن های ۸۲۴۸۳۱ و ۸۲۴۹۸۴) مراجعه فرمائید .
۱

شرکت سهامی پشم شیشه ایران
برای تکمیل کادر فنی خود بافراد زیر احتیاج دارد :
۱- یك نفر کارگر فنی با معلومات واطلاعات در رشته برق و حداقل ۵ سال سابقه کار در یکی از کارخانه های معتبر .
۲- یك نفر کارگر فنی با معلومات و اطلاعات در رشته لوله کشی و جوشکاری
۳- یکنفر کارگر مکانیك با پنجسال سابقه کاردر یکی از کارخانه های معتبر
متقاضیان می توانند همه روزه بین ساعت هشت صبح‌و چهار بعد از ظهر با در دست داشتن برك خاتمه خدمت‌نظام وظیفه و یا برك معافی و رضایت نامه از محل سابق کار خود به دفتر کارخانجات پشم شیشه ایران‌واقع در کیلومتر ۷ جاده قدیم کرج مراجعه نمایند .
۳-۱ ۰۱-۹۴۹

آگهی استخدام
«دبستان ارمغان تربیت»
تعدادی مستخدم زن و مرد استخدام می کند .
نشانی - جاده پهلوی - سه‌راه عباس آباد - مقابل بیمارستان شماره یك دبستان ارمغان تربیت .

جرثقیل مجانی
برای کشیدن ماشینهای آسیب دیده اعضای کانون همیشه آماده است
برای اشخاص غیرعضو ساعتی سیصد ریال
کانون جهانگردی واتومبیل کلوپ شاهنشاهی ایران
تلفن : ۴۸۳۴۳ - ۴۸۳۴۲

تزئینات زندی عرضه کننده فرش ماشینی
مرکز پخش فروش ماشینی در تهران و شهرستانها فرش‌ماشینی زیباترین کف‌پوش برای منازل شما با رنگهای اصلی ثابت و باندازه های مختلف با نازلترین قیمت .آدرس فرح جنوبی بین تخت طاوس و عباس‌آباد بالاتر ازپمپ بنزین
تلفن ۷۵۳۵۲۶

بموجب آخرین خبر :

هر کدام با تامین هزینه ایجاد ۴۲ مدرسه از ۲۵۰۰ مدرسه یادبود جشن شاهنشاهی ایران

خوزستان و آذربایجانشرقی، در صدراستانها دوش بدوش هم پیش میروند

جدول افتخار استانها

استان آذربایجان شرقی	۴۲ مدرسه
استان خوزستان	۴۲ مدرسه
استان اصفهان	۳۷ مدرسه
استان فارس	۳۰ مدرسه
استان مازندران	۲۲ مدرسه
استان خراسان	۱۶ مدرسه
استان گیلان	۱۴ مدرسه
فرمانداری کل یزد	۱۱ مدرسه
استان کرمان	۹ مدرسه
استان کرمانشاهان	۷ مدرسه
فرمانداری کل بختیاری	۶ مدرسه
استان بلوچستان وسیستان	۴ مدرسه
استان آذربایجان غربی	۴ مدرسه
فرمانداری کل زنجان	۳ مدرسه
فرمانداری کل همدان	۳ مدرسه
استانداری کردستان	۲ مدرسه
استان ساحلی بنادروجزایر خلیج فارس ودریای عمان	۱ مدرسه
فرمانداری کل سمنان	۱ مدرسه
فرمانداری کل ایلام	۱ مدرسه
فرمانداری کل لرستان	۱ مدرسه
فرمانداری کل کهکیلویه	۱ مدرسه

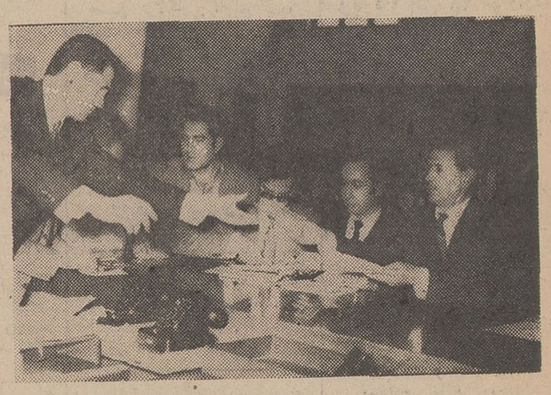

رشت ـ آقای مهندس خمسه‌چی مدیر عامل و رئیس هیئت مدیره برق منطقه‌ای بهمراه عده‌ای از کارکنان برق منطقه‌ای شهرستان‌رشت در بانک ملی ایران شعبه رشت حضور یافته و ۱۵۰۰ برگ اوراق مدارس یادبود خریداری کردند تا یک مدرسه از ۲۵۰۰ مدرسه‌یادبود جشن شاهنشاهی ایران بنام این سازمان نامگذاری شود.

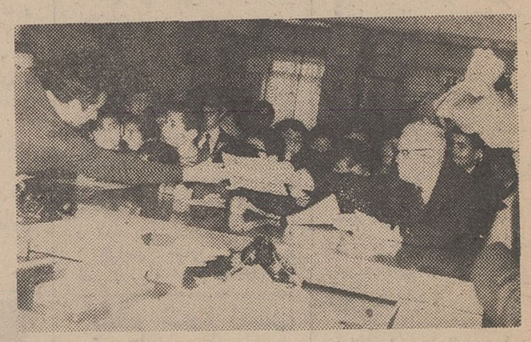

رشت ـ دانش آموزان مدارس رشت مانند نقاط دیگر گیلان وسراسر مملکت باشوق وعلاقه فراوان بخرید اوراق مدارس یادبود اقدام‌میکنند وباعلم به ثمرات تعمیم فرهنگ در روستاها ، حداکثر امکانات خود را بخدمت تحقق این برنامه گمارده‌اند .

عکس بالا ، دانش آموزان دبیرستان ابوریحان‌را هنگام خریداوراق یک مدرسه یادبود نشان میدهد .

استان اصفهان با ۳۷ مدرسه واستان فارس با ۳۰مدرسه بترتیب در ردیف های سوم وچهارم جدول افتخار قرار دارند .

رقابت‌معنوی‌شکوهمند استانها، برای‌رسیدن‌به‌صدر جدول افتخار ، اوج گرفته است .

استان خوزستان و استان آذربایجان شرقی دوش بدوش هم در صدر جدول افتخار پیش میروند .

گزارش هائی که تا آخر وقت دیروز رسید ، حاکی است که این دو استان هرکدام باتامین هزینه ایجاد ۴۲ مدرسه یادبود در صدر استان ها و فرمانداری های کل کشور قراردارند. استان اصفهان با اختلاف ۳ مدرسه در ردیف سوم پس‌از خوزستان‌و آذربایجان شرقی‌قرار دارد .

نگاهی به جدول افتخار استان ها که در همین صفحه چاپ شده است نشان میدهد که رقابت معنوی پرشکوه مردم استانها ، برای سبقت گرفتن در این رستاخیز عظیم فرهنگی ، باوج خود رسیده است .

کلیه موسسات دولتی و ملی و طبقات مختلف مردم‌در شهرستان های سراسر کشوربا اشتیاق بسیار وبا اعتقاد عمیق به آثار و نتایج ارزنده ایجاد مدارس یادبود در روستا ها ، بسیج شده‌اند تا بطور فردی و دسته جمعی حد نصاب تازه‌ای در تاریخ نهضت های فرهنگی بجای گذارند .

با توجه به اینکه مقرر شده است کلیه تعهدات و اقدامات اشخاص و موسسات در تحقق‌این برنامه ،از طریق خرید اوراق مدارس یادبود انجام گردد، پیش‌بینی میشود که در روز های آینده، تعداد مدارس استان ها و فرمانداری های کل افزایش بیشتری پیدا کند و همچنین‌با کوشش‌و تلاش نیک اندیشان تغییرات بزرگی در رده بندی جدول افتخار روی دهد .

شرکت در رستاخیز فرهنگی جشن شاهنشاهی ایران ، نمودار پیروی از منویات شهریار خردمند و فرهنگ پرور ایران، پرچمدار پیکار جهانی بابیسوادی و ایمان و دلبستگی عمیق به اصول انقلاب اجتماعی ایران است که در راس آن ریشه‌کن ساختن جهل و بیسوادی‌از سرزمین ما قرار دارد و هرکس بایران می‌اندیشدو نامش‌با ایران پیوند خورده است، باین رستاخیز عظیم‌ملی، فرهنگی و انسانی خواهد پیوست .

تا آخر وقت دیروز تعداد مدارسی که هزینه ایجاد آنهادر هریك از استانهاو فرمانداریهای کل کشور تامین گردیده، بشرح زیر است :

تلاشی عظیم

در راه تحقق آرمانهای انقلاب

خوزستانیها ، در راه تحقق آرمانهای انقلاب ، که در صدر آن تعمیم فرهنگ وریشه‌کن ساختن جهل و بیسوادی قراردارد ، تلاش بزرگی را آغاز کرده‌اند که هرروز اوج بیشتری میگیرد .

رستاخیز فرهنگی جشن شاهنشاهی ایران، عظیم‌ترین جنبش‌فرهنگی وانسانی‌ترین اقدامی است که به‌پیروی از منویات عالیه شاهنشاه آریامهر ، پرچمدار پیکار جهانی با بیسوادی ، صورت میگیرد و با اعتقاد به این واقعیت است که خوزستان ، هنوز پیشگامی خود رادر این رستاخیز حفظ کرده است .

زنجان ـ کارکنان سازمان اوقاف فرمانداری کل زنجان ، باخریدیک مدرسه یادبود ، نشان دادند که به ارزش تعلیم و تربیت وگسترش فرهنگ در سرنوشت نسل آینده روستاها آگاهی کامل دارند .
آقای منافی رئیس اداره اوقاف زنجان هنگام گفتگو باخبرنگار ما (عکس‌بالا) گفت :
ایجاد مدارس یادبود اقدامی است که در تاریخ نهضت‌های فرهنگی جهان کم نظیر است . این مدرسه بنام مرحوم امیر نظام قراگزلو نامگذاری میشود .

اهواز ـ آقای رضا محب که یکی از نیک‌اندیشان خوزستان است، باخرید ۱۵۰۰ برگ اوراق مدارس یادبود به صف پیشروان رستاخیز فرهنگی در استانها پیوست .
همراه آقای محب ، هنگام خرید اوراق ، همسرایشان نیزبه شعبه بانکی آمده بود این زن وشوهر بخبرنگار ما گفتند :ما چون بچه نداریم، باین وسیله خواستیم محبت خود را نثار تمام فرزندان‌روستا های وطن کنیم.

خرمشهر ـ شهرداری خرمشهر دو مدرسه یادبود خریداری کرد.
در رستاخیز فرهنگی جشن شاهنشاهی ، شهرداری‌های کشور از پیشگامان هستند . بسیاری از شهرداری‌ها ، تاکنون هرکدام باتامین هزینه ایجاد یک تا ۱۰ مدرسه یادبود در این برنامه عظیم فرهنگی شرکت کرده‌اند و بسیاری دیگر در صدد خرید مدرسه هستند که اخبار مربوطه بعدا منتشر خواهد شد.

خرمشهر ـ سازمان صادر کنندگان خرمای ایران به پیروی از نیات شاهنشاه آریامهر ، پرچمدار پیکار جهانی بابیسوادی در نهضت فرهنگی شرکت کرد.
عکس بالا ، آقای هادی نجفی یکی از مدیران سازمان صادر کنندگان خرمای ایران را هنگام خرید اوراق یک مدرسه یادبود نشان میدهد . درعکس ،فرماندار خرمشهر ، دبیر شورای جشن شاهنشاهی ورئیس بانک ملی شعبه خرمشهر نیز دیده میشوند .

اهواز ـ آقای دکتر منوچهر دولتی ، ۱۵۰۰ برگ اوراق مدارس یادبود ، از بانک عمران شعبه اهوّاز خریداری کرد.
آقای دکتر دولتی ، هنگام خرید اوراق بنماینده ما گفت :
ـ خرید مدارس یادبود ، نه فقط نمودار ایمان به شعائر ملی و فرهنگی است ، بلکه بهترین وسیله برای جاودان ساختن نام عزیزان وادای دین نسبت به‌پدرومادر است .

شرکت مؤثر استان مازندران در برنامه ایجاد مدارس یادبود

در استان مازندران، تاآخر وقت دیروز هزینه ایجاد ۲۲ مدرسه یادبود تامین شده است و بموجب اخبار واصله بسیاری از موسسات و اشخاص نیک‌اندیش این استان ، در روزهای آینده ، باخرید اوراق مدارس یادبود، به رستاخیز فرهنگی جشن شاهنشاهی خواهندپیوست.
پیشگامی مازندرانی‌ها ، موید این واقعیت است که مردم استان‌ها ، تاچه حد مشتاق شرکت در نهضت‌های فرهنگی هستند و به عظمت این اقدام در تحول اجتماع آینده روستاهای ایران آگاهی دارند .
عکس بالا فرهنگیان ساری را هنگام خرید اوراق یک‌مدرسه‌یادبود در شعبه بانکی نشان میدهد و این موجب مباهات است که درمرکز استان مازندران‌نیز، مانندتمام‌استا نهاوشهرهای کشورفرهنگیان‌ودانش آموزان در صف اول رستاخیز گام برمیدارند .

آشنائی باچندتن از :
نیك اندیشان استان‌ها

آقای حاج محمد صادق ملك زاده صداقت (شیراز)

آقا ی‌سید باقرشادمان (شیراز)

آقای معینی امین مدیر کارخانه روغن‌نباتی ناز اصفهان

آقای مهندس عبدالحسین ملك‌التجار مدیر عامل شرکت سنك وموزائیك جهان وشرکت‌ساختمانی دشت (اصفهان)

آقای دکتر پیمان (شیراز)

درعکس های بالا با سیمای چند تن از نیك اندیشان که در شهرستانها ، اقدام‌بخرید اوراق مدارس‌یادبود کرده‌اند، آشنا میشوید . سیمای هموطنان نیك اندیش دیگری که به رستاخیز فرهنگی جشن شاهنشاهی ایران پیوسته‌اند در هفته‌های آینده بنظر شما خواهد رسید .

استان اصفهان با ۳۷ مدرسه در راه رسیدن بصدر جدول استانها پیش میرود

اصفهان ـ آقای‌دکتر قاسم‌معتمدی رئیس دانشگاه اصفهان (عکس‌بالا) بنام دانشگاه اصفهان و استادان وکارمندان کارکنان این دانشگاه، ۳ مدرسه یادبود خریداری کرد . دکتر معتمدی هنگام خرید ۴۵۰۰ برگ اوراق مدارس یادبود گفت: رستاخیزفرهنگی جشن‌شاهنشاهی ایران ، نمودار یکپارچگی و همبستگی ملت ایران ، برای‌تامین موجبات وصول به دوران تمدن بزرگ و تحقق نیات عالیه‌شاهنشاه آریامهر است .

استان اصفهان ، که‌با تامین هزینه ۳۷ مدرسه یادبود تاآخر وقت دیروز در ردیف سوم جدول افتخار قرار دارد، در راه رسیدن به صدر جدول افتخار پیش میرود .

با توجه به تلاش وسیع مردم اصفهان ، که‌با اشتیاق و ایمان فراوان همراه است میتوان پیش‌بینی کرد که آرزوی اصفهانیها ، برای سبقت برتمام استان های کشور تحقق یابد .

اصفهان ـ آقای محمد جواد فرزانه‌فر به نمایندگی از طرف پدر خود آقای رضا فرزانه‌فر ، باخرید ۳۰۰۰ برگ اوراق مدارس‌یادبود، هزینه ایجاد دومدرسه را بنام «فرزانه‌فر» و «کارخانه بارش اصفهان» پرداخت کرد.
عکس ، هنگام تسلیم چک از طرف آقای محمد جواد فرزانه‌فر به رئیس بانک بیمه ایران ـ شعبه اصفهان برداشته شده است .

اصفهان ـ مدیر کارخانه ناهید اصفهان (آقای محمد علی کسائیان) ۱۵۰۰ برگ اوراق مدارس یادبود معادل هزینه ایجاد یک مدرسه خریداری کرد .
آقای کسائیان از زمره بازرگانان نیک‌اندیش استان اصفهان است که با اشتیاق وایمان قلبی به اثرات ارزنده و درخشان ایجاد ۲۵۰۰ مدرسه یادبود در روستاها ، به رستاخیز فرهنگی جشن شاهنشاهی پیوسته است .

اصفهان ـ آقای جواد فرصت ، مدیر عامل کارخانه سیمین اصفهان (که در عکس بالا هنگام خرید ۱۵۰۰ برگ اوراق مدارس یادبود دیده میشود) باتامین هزینه ایجاد یک مدرسه ، نام خود را جاودان‌ساخت.
خبرنگار ما در اصفهان گزارش میدهد که بازرگانان و صاحبان صنایع اصفهان ، یکی پس از دیگری به رستاخیز فرهنگی جشن شاهنشاهی ایران می‌پیوندند و قرار است هزینه ایجاد چندین مدرسه دیگر از طرف این طبقه نیک اندیش وخیر تامین شود.

نظم یکطرفه!

احمد احرار

انتقاد

کمیسیون « ترافیك »مجلس سنا عده‌یی بازرس مخفی‌معین کرده‌است برای‌اینکه‌تخلفات رانندگی را درتهران‌یادداشت کنند وبه پلیس راهنمائی گزارش دهند . این خبر را روزنامه ما با خبر دیگری‌یك کاسه کرده بود حاکی از اینکه لایحه مربوط به عبور و مرور هم در دست تصویب است و بموجب آن پیاده و سواره ، هر کس از مرزخود درآمد و رفت تجاوز کند از ده تومان تا صد تومان‌جریمه خواهدشد . «نیت‌خیر‌مگردان که مبارك فالی است »! برای نظم‌دادن به عبور و مرور هر تدبیری بشود بمورد است ، زیرا این بی‌نظمی که‌برترافیك تهران حکومت میکند علت منطقی ندارد . در دنیا کمتر شهری میتوان سراغ کرد‌که آنرا برای امروز و متناسب‌با مقتضیات و حوائج امروزی ساخته باشند .شهر های‌پر جمعیت دنیا غالبا شهر های قدیمی است که بخصوص مراکز آن هیچ تناسبی با وضع کنونی ندارد و عادتا‌نمی تواند جوابگوی تراکم‌جمعیت و تعدد وسایل نقلیه باشد . اما نظم عبور و مرور این بی‌تناسبی را جبران میکند .نظم اگر حاکم بر عبور ومرور نباشد هیچ تمهیدی چاره آشفتگی و شوریدگی را در معابر نمیکند .

نهایت اینکه نظم را تنهابا نقره‌داغ و جریمه گرفتن نمی توان به مردم تحمیل کرد . همانطور که انسان‌خانه‌خودش را نمیتواند با خشونت‌وسخت‌گیری اداره کند بی آنکه توجه به حوائج و توقعات اهل منزل داشته باشد ، اداره کردن اجتماع هم موکول به روابط متقابل است . یعنی مردم را وقتی میتوان به‌اصول توجه داد و اصولی‌بارآورد‌که اولیای جامعه هم‌خودرا‌متقابلا پای‌بند به اصول و نظامات نشان دهند والا میشودحکایت آن مردی که شبها مست به خانه‌میرفت ،پولش‌رادر قمار می‌باخت ،نانی بخانه نمیبرد ، هر روز صبح هم زنش راکتك میزد ووقتی به اوخرده‌گرفتند که این کتك زدنت دیگر چیست ؟ گفت برای اینست که یادمان نرود ما زن و شوهریم !

شب جمعه گذشته یکی از رفقا تلفن کرد و آدرس‌جائی را پرسید که معلوم شد روز جمعه را در آنجامیهمان‌است. روز شنبه من تلفن کردم و پرسیدم میهمانی‌خوش‌گذشت؟ گفت دیروز را ما در خانه خودمان زندانی بودیم . گفتم چطور ؟ گفت پریشب حاشیه خیابان فرصت را کنده‌اند و صبح جمعه خبردار شدیم که نمیتوانیم اتومبیل را از کوچه خارج کنیم . نه فقط ما،که اهل کوچه ما و اهالی‌کوچه های اطراف همه گرفتار همین ماجرا بودند و سر هر کوچه قشقرقی بود از مردم درمانده و عصبی و جار و جنجال که اگر این بی انصافها همت کرده و یکروز قبل به اهالی محل خبر داده بودند ، ملت اتومبیلهای خود را از کوچه بیرون میبردند و روز جمعه‌را اینطور سرگردان وبلاتکلیف نمیشدند .

من نمیدانم بچه منظور حاشیه‌خیابان‌فرصت‌را کنده‌اند و کی کنده است . اما کندن خیابان لابد یك‌دلیلی دارد . یاکنده‌اندبرای‌اینکه اسفالتش راتجدیدکنند، یاکنده‌اندبرای لوله‌کشی‌آب وسیم‌برق‌وکابل تلفن .بهرحال کنده‌اند که یك خدمتی بکنند و این باید امتنان و خوشحالی‌مردم را برانگیزد .

اما دستگاه طوری عمل میکند که مردم فحش بدهند و تف‌و لعنت کنند . چرا که مردم را به چیزی نمیگیرند و در قبال افراد جامعه برای خودشان وظیفه‌یی قائل نیستند آنوقت از همین مردم توقع مراعات مقررات دارند .

باز در همین هفته دوستی میگفت : عصرجمعه‌میخواستم از کوی صاحبقرانیه به پل رومی بروم . رفتم‌بطرف‌خیابان نیاوران‌جلوی‌پارك‌صاحبقرانیه دیدم راه رابسته و خیابان نیاوران را یکطرفه کرده‌اند. برگشتم بطرف سلطنت‌آبادو از خیابان دولت سرازیرشدم. به سه راه نشاط که رسیدم دیدم مامورین راهنمائی‌خیابان را بسته‌اند و دستور مراجعت میدهند . اتومبیل‌رانگهداشتم واز افسر پلیس سئوال کردم بچه علت راه را بسته‌اید و کسی که میخواهد به‌پل‌رومی برود تکلیفش چیست؟با تشدد گفت : آقاجان ،من نمیتوانم برای تك‌تك مردم توضیح بدهم ، حق هم داشت .چون‌از پشت سر دهها اتومبیل بوق میزدند و راه میخواستند در نتیجه من هم نتوانستم‌به‌ایشان بگویم فقط با نصب یك‌تابلو در ابتدای خیابان پلیس می تواند خیابان دولت را ازطرف سلطنت‌آباد ببندد تا مردم بیجهت این مسافت را نیایند و نه خون آنها کثیف شود، نه خون مامورین راهنمائی‌که با این تلاش مجبورند مردم را برگردانند و غرولندتحویل بگیرند .

دوست دیگری نقل میکرد که چند روز قبل میخواستم‌از خیابان ویلابه‌خیابان‌فیشرآباد بروم . جلوی اولین خیابان چشمم به اخطار کوچکی‌افتاد که با خط کج‌و معوج روی یك تکه چوب نوشته بودند « خیابان در دست تعمیر است ـ ورود ممنوع » باآنکه تابلوی محقری بود معهذا انسانرا خوشحال میکرد که کارها نظمی پیداکرده‌است‌و سازمان ها رعایت حال مردم را میکنند تا بی جهت سرگردان‌نشوند.سرشارازین مسرت به خیابان دومی‌پیچیدم که ظاهرا باز بود و اعلانی، اخطاری ، تابلویی در مدخل آن دیده نمیشد . اما به اواخر خیابان که رسیدم‌دیدم آنجا هم بسته است.مانده‌بودم فکری‌که حتی در بی‌نظمی‌کار های ماهم نظمی نیست .چون اگر امر بر آن دائر باشد که غم مردم را نخورند آدمی میداند خودش باید راه را از چاه تشخیص دهد . اما همان تکه چوب و خط کج‌و معوج که خبر از بسته بودن خیابان میدهد کار را خراب و انسان را گیج میکند .

گفتند یکی سه پسرداشت و میگفت پسر بزرگم همیشه راست میگوید ، ازو راضیم. پسر کوچکتر هیچوقت راست نمیگوید ، ازونیز ممنونم‌چون تکلیفمان با هم روشن است. امان از دست میانی که‌گاهی راست میگوید ، گاهی دروغ!

چهل سال قبل در همین روز

عروس دکتر تاگور در مدرسه صنایع ظریفه و کارگاه کوزه‌گری

در ظرف این چندروز عروس دکتر تاگور بمدرسه صنایع‌ظریفه قدیمی رفت و تمام کارگاه ها و صنایع ایران را در آنجا از حیث قالی‌بافی ، زری بافی ، منبت‌کاری و نقشه‌کشی معاینه نموده و از طرف‌آقای طاهرزاده بهزاد توضیحات بایشان‌داده شده است ، همچنین یك روز عصر در منزل آقای‌افسری که در صنعت کوزه‌گری بطرزقدیم اقداماتی کرده حاضر شده‌کارگاه کوزه‌سازی را بازدید نموده و از مشاهدات خود درباره صنایع قدیمی ایران اظهار کمال علاقه و رضایت راکرده است .

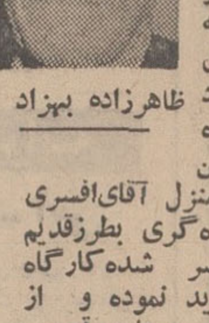
ظاهرزاده بهزاد

تومانی صد دینار صرف اسکناس

اطلاعات مینویسد : دوروز است از اسکناس‌های قدیم در موقع تبدیل تومانی صد دینار صرف می‌گیرند . دراین خصوص مراجعاتی به روزنامه شده بود که علت اینکه بانك ملی و شعب آن در موقع تبدیل‌اسکناس های قدیم به‌پول رایج صرف می‌گیرند چیست ؟ در نتیجه مراجعه و استعلاء معلوم شد که صرف پول‌را بانك شاهی مطالبه میکند ، به این ترتیب اسکناس‌هائی که از دفتر هر شهری صادر شده است در همان شهر قبول میکنند و در غیر این صورت تومانی صد دینار کسر می‌گذارند بعبارت اخری جمله « فقط در فلان شهر ادا خواهد شد» که چندی بود در نتیجه اقدامات دولت الغاء شده بود دراین موقع که اسکناس های قدیم جمع آوری‌میشود صرف مزبور مجددا مطالبه میگردد. بانك شاهی‌میگوید:چون‌اسکناس هائی که از دفتر هر شهر صادرشده بایستی در خود آن دفتر جمع‌آوری گردد این صرف را میگیریم در صورتیکه این عمل غلط است ونباید تومانی صد دینار باین اسم کسر گذارده شود . پس از مراجعات و تذکراتی که با مقامات بانکی و دولت شده این‌دو روزه از طرف‌بانك ملی یا بانك شاهی داخل مذاکره شده‌اند که کماکان از اخذ صرف اسکناس خودداری شود و ماتصور نمیکنیم که بانك شاهنشاهی این پیشنهاد را در چنین موقعی که اسکناس‌های خودرا جمع‌آوری می‌نماید قبول نکند و بخواهد از این راه بازهم استفاده‌ای بکند و دولت باید دراین خصوص جدا‌اقدام‌نماید.

امتیاز ذغال سنك تبریز

کمیسیون اقتصاد ملی در دوجلسه با حضور رئیس و نماینده اداره کل صناعت لایحه دولت را راجع‌باعطای امتیاز ذغال سنك اطراف شهرتبریز به آقای مسعودخان عدل تصویب نمود .

بموجب این لایحه امتیاز انحصاری استخراج واستفاده از معادن ذغال سنك اطراف شهر تبریز از منطقه مرکزی ارك تا دوازده فرسخ‌ازهر طرف برای مدت ۱۵ سال به آقای میرزا مسعودخان عدل داده میشود . موسسات مربوط باین امتیاز ازتادیه هرگونه مالیات و عوارض‌در پنجسال اول امتیاز معاف خواهد بود و پس‌از آن باید فقط صدی پنج عایدات‌خود را همه‌ساله بدولت بپردازد .

سوگواری در کلیسای کاتولیك

دوساعت بظهر مراسم تشریفات مذهبی و سوگواری بمناسبت فوت پل دوم رئیس جمهوری فرانسه در کلیسای کاتولیك معمول گردید . دراین ساعت آقایان وزیر دربار ، رئیس‌الوزراء ووزراء ورئیس‌تشکیلات نظمیه و رئیس بلدیه طهران هریك بالباس رسمی ملیله‌دوزی در کلیسا حضور یافتند . همینطور سفرای خارجی و کلیه نمایندگان سیاسی بالباس های رسمی خود در محل‌هائی که تعیین شده حضور پیدا کردند . پس‌از انجام مراسم سوگواری بدواً هیئت دولت و سپس کوردیپلماتیك وسایر مدعوین به مسیو موگراوزیر مختار فرانسه‌درطهران تسلیت‌گفتند و کلیسا را ترك کردند .

قونسول ایران دربصره

آقای میرزا حسن خان دلپاك از طرف وزارت‌خارجه بسمت‌قونسولگری ایران در بصره تعیین گردید .

کلاهی که دزدان سرلیندبرك گذاشتند

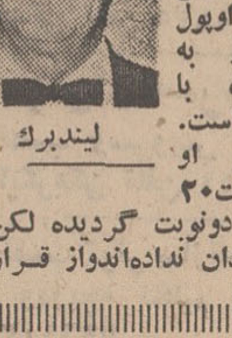
لیندبرك

روزنامه دیلی‌تلگراف مینویسد : کلنل ـ لیندبرك هوانورد معروف امریکائی که طفل خردسال او را دزدان امریکائی ربوده‌اند و از اوپول میخواهند هنوز به تجدید مذاکره با دزدان امیدوار است. مذاکرات سابق او منتهی به پرداخت۳۰ هزار لیره در دونوبت گردیده لکن بچه‌اش را دزدان نداده‌اندواز قرار معلوم گیرنده وجه کلاهی بسر رفقا و همکاران خود گذارده و بدون اینکه به‌آنها اطلاع دهد پول ها را بجیب زده و فرار کرده است . لیندبرك امیدوار است بقیه دزدانی که طفلش را دزدیده‌اند به‌اومراجعه کنند . خانم لیندبرك دوچار کسالت شدیدی شده ، هنگامی که براثر مکاتبه دزدان به‌پیداشدن طفل‌خود امیدوار گشت آثار بهبودی‌درحالش ظاهر شد ، ولی پس از این واقعه که پول را گرفتند و طفل راتحویل ندادند دوباره ناامید شده و ضربت هولناکی بود که برآمال و آرزوهای او وارد شده .

کاری که مسئولان امور برای تشخیص دزدان کرده‌اند آنست که قبلا شماره کلیه اسکناس هائی که لیندبرك برای دزدان‌فرستاده‌بود برداشته وبکلیه صاحبان مغازه‌ها داده‌اند تااز روی لیست معلوم شود از همان اسکناس‌ها است یانه ؟از اتفاقات روزی خانمی به نانواخانه‌ای رفته بود که نان بخرد ، بعد ازآنکه ده دلار بصاحب دکان در مقابل‌نان هائی که خریده بود میدهد فورا در اتومبیل خودسوار شده و میرود در همان آنا صاحب مغازه ملتفت‌میشود که نمره ده دلاری مزبور یکی از نمرات اسکناس‌های دزدان است ، فورا به پلیس اطلاع‌میدهدوهم‌اکنون پلیس در تعقیب آن خانم است . مستر کوندان واسطه بین دزدان و کلنل است و بنابخواهش لیندبرك پلیس اورا از تعقیب و توقیف معاف نموده‌و آزادی کامل باو داده و مشارالیه به‌کلنل اطلاع داده‌است که طفل او اکنون در (لانك آیلند) در میان یك قایق تحت‌مراقبت‌دزدان است ولی اگر لیندبرك بخواهد به دستیاری پلیس در صدد بدست آوردن طفل خود برآید ظرف ۲٤ ساعت طفلش از دست خواهدرفت . (نقل‌ازاطلاعات۲۳ اردیبهشت ۱۳۱۱)

مزاحمان خیابانی بیماران روانی هستند . .

اطلاعات و مردم

۳۱۱۰۸۰
همه روزه ازساعت۶ تا ۷ بعدازظهر نظریات شما را منعکس میکند

استاندارد روشنائی معابر

در پاسخ مطلبی که تحت‌عنوان «گزارش صحیح نبوده است»در شماره ۱۳۴۸۲ آن جریده از قول‌آقای‌رحمت‌نژاد درج گردیده بود اشعار میدارد :

براساس طرح کلی روشنائی معابر پایتخت که منطبق با استاندارد خص تهیه گردیده است روشنائی خیابانهای کم عرض بانصب پایه های‌روشنائی در یکطرف خیابان تامین‌میشود و در خیابان های مرتضوی و قصرالدشت نیز طبق استاندارد مربوط روشنائی یکنواخت‌دایر و جائی خاموش نشده است .

روابط عمومی‌و اطلاعات شرکت برق منطقه‌ای تهران

آنها گاراژ رفتند وما ماندیم !

سعت ۹شب ، توی آن رعدو برق و باران شدید۱۹ اردیبهشت ماه به ایستگاه اتوبوسهای خط ۱۰۳رسیدم پس از چند دقیقه توقف خوشبختانه یك اتوبوس از راه رسید ، ولی‌بدون اینکه مسافران را سوار نکرده از نامساعد را سوار کند«تعرفه» تحویل داد و کنترل خط‌آنرا امضاء کرد و شاگردراننده هم سوار شد و بسرعت بطرف گاراژ حرکت نمود !!

تعجب کردم ، که چطور مسافران را سوارنکرده از ایستگاه دور شده است .

دندان روی جگر گذاشتم و منتظر اتوبوس بعدی‌ماندم، ۹ و ۲۰ دقیقه یك اتوبوس خالی دیگر بایستگاه رسید و درست همان عملی را که اتوبوس اول انجام داده بود، انجام داد و در میان بهت و حیرت مسافران منتظر پا را روی پدال گاز فشرد و ازنظر ها دور شد .

مردم سر به آسمان برداشته که خدایا ، وجدان ما مردم کجا رفته است ،ولی قطعات درشت باران مانع بود و ناگزیر مجددا سرشان را درلاك خود فرو بردند و بازهم در انتظار ایستادند !!

بالاخره اتوبوس سوم فیلم تکراری را نمایش دادو رفت ، نمیدانم چطور شد که یکی از مسافران خیس شده در زیر باران دل و جراتی پیدا کرد و خود را به کنترل خط رسانید و موضوع را جویا شد که چه شده است که باوجود مسافر و اتوبوس خالی ، باز هم باید در زیر باران در انتظار بمانیم و اتوبوسها خالی دور بزنند . کنترلچی ، نگاهی‌فیلسوفانه به معترض کرد ، از آن نگاههائی که میفرماید : «نگه‌کردن عاقل‌اندرسفیه» و بعداز کمی برانداز کردن گفت :

داداش ، کار ، حساب و کتاب دارد این آقایون وقتشان تمام شده‌و بایدبروند گاراژ !

مسافر ، غرولند میکرد که خوب آنها که میروند گاراژ، پس ما کی برویم منزل !

مسافر

جاده تهران ـ قزوین

باوجود اینکه حدود دو سال از زمان تصمیم وزارت راه در مورد اسفالت جاده تهران ـ قزوین میگذرد ،ولی متاسفانه بیش‌از یك سوم‌از این‌شاهراه اسفالت نشده و بقیه راه به همان وضع سابق باقی مانده است . در بعضی از قسمتهای جاده دست‌انداز های خطرناکی ایجاد شده که‌نمونه آن‌نزدیك پاسگاه ژاندارمری کرج و هشتگرد بوده ورانندگی رادر شب بسیار مشکل میسازد ، از این گذشته آن‌قسمت از جاده که اسفالت شده است‌به تدریج روبنابودی میرود و گویا مقاطعه‌کار در بعضی از نقاط آنطور که‌باید وظیفه‌اش را انجام نداده است . لذا از وزارت راه درخواست میشود حداقل‌دست‌اندازها راترمیم کنند تا اگر تعریض و اسفالت این جاده سالها بطول بیانجامد دست انداز ها گودال نشود و باعث‌ضرروزیان صاحبان‌اتومبیل و خسارات جانی نگردد .

علیرضا کشت‌پور

درهفته دوروز تعطیل باشیم

کارمندان وزارت آب و برق ، همه روزه از ساعت ۸ صبح تا ٤ بعدازظهر در اداره مربوطه حاضر و خدمت‌می کنند و روز های پنجشنبه‌هم ساعت دو بعدازظهر مرخص میشوند .

بسیاری از دستگاه های دولتی بعلت دوسره بودن‌کار روز های پنجشنبه تعطیل‌می کنند ، در حالیکه این کارمندان پنجشنبه ها باید سرکار حاضر باشند بدین جهت تقاضا داریم دستورداده شود کارکنان این وزارتخانه هم مانند کارکنان وزارتخانه ها از دو روز تعطیل هفته استفاده کنند .

کارمند وزارت آب وبرق

اتوبوسها تمیز میشود

عطف بشرح مندرج‌در شماره ۱۳۴۷٤ـ ۲ر۲ر۵۰ آن‌جریده گرامی تحت عنوان (اتوبوس ها کثیف است) بامضاء آقای قاسمی باستحضار میرساند‌که به مسئولان خطوط موردنظر دستور داده شده که نسبت به نظافت اتوبوسهای مربوطه دقت و مراقبت بیشتری معمول دارند .

دفتر روابط عمومی شرکت واحد

چقدر کار دارد

چندبار دیگردر این‌ستون یادآور شدیم که کوچه کلانتری منشعب از خیابان مهران (نرسیده به میدان شهناز) پلاك ندارد و اغلب باعث گمراهی مردم و پستچی میشود ، مگر چقدر کار دارد که‌یك تابلوسراین کوچه نصب کنند و اهالی‌را ممنون !؟

ساکن کوچه

حدود خیابان معلوم نیست

درپاسخ مطلبی که تحت عنوان «خیابان‌ظلمات»در شماره‌۱۳۴۷۵ از قول آقای حسن رشیدپور درج گردیده بود اشعارمیدارد.

تامین روشنائی خیابان خوش شمالی در برنامه کلی روشنائی این شرکت در سال ۱۳۵۰ پیش‌بینی گردیده است منتهی بعلت اینکه خیابان مزبورخاکی است و هنوز تعیین حدودوجدول بندی لازم انجام نشده نصب پایه‌های‌روشنائی مقدورنمیباشد. دراین‌مورد مکاتباتی‌باشهرداری ناحیه مربوط‌صورت گرفته‌است و عملیات نصب پایه و تامین روشنائی موکول به وصول‌اعلام نظر شهرداری مزبور و انجام کار جدول‌بندی خیابان مذکور است

روابط عمومی‌واطلاعات برق منطقه‌ای تهران

چاله هنوز بازاست !

یکسال قبل‌در همین‌صفحه نوشتیم که چندیست یك چاله بزرك از طرف شرکت تلفن در مدخل کوچه د.را واقع در رباط کریم حفر شده است که برای عابرین خطر جانی دارد و تاکنون چندین نفر مجروح و مصدوم داشته است . انتظار داشتیم که در مدت این یکسال از طرف شرکت تلفن یا چاله مزبور محصور شود یا اینکه روی آنرا بپوشانند ، ولی بعد از یکسال و اندی کوچکترین اقدامی در این مورد به عمل نیامده و همچنان دهانه چاله برای‌بلعیدن کودکان‌و عابران باز مانده است. فکر میکنم اگر نوبتی‌هم باشد بعد از یکسال نوبت اجرای یك درخواست ساده اهالی رباط کریم رسیده باشد .

حفیظی

کی نصب خواهد شد ؟

در تاریخ ۱۸ـ۱۲ـ٤۷ ، با مراجعه بشرکت تلفن و پرداخت یکهزار ریال وجه نقد ، تقاضای یك‌شماره تلفن کردم که در همان‌موقع بمن گفتند : باید دو سال صبر کنی تا نوبت شما برسد . منهم قبول کردم و در تاریخ ۱۸ر۱۲ر٤۹ منتظر بودم که وعده وفا شود، میخواهم‌بدانم آیا وعده فراموش شده یابه اصطلاح امکانات فنی اجازه نمیدهددرهرصورت درخواست میشود تاریخ نصب وبرقراری تلفن اینجانب را اعلام‌دارند

هرمز بهمنیار

کلید برق خراب بود

در پاسخ‌مطلبی که تحت‌عنوان «از ساعت ۹ برق نداریم» از قول آقای حجازی در شماره ۱۳٤۸۱ درج گردیده بوداشعار میدارد .

خاموشیهای متناوب و کوتاه مدت منطقه کاظم‌آباد مجیدیه‌در موقع سنگینی‌بار شبکه در اثر خرابی کلید فشار ضعیف پست مربوطه بوده که چون تعمیرآن موجب وقوع خاموشی درازمدتی میشد و این عمل در روزهای کار هفته مقدور نبود لذا در روز جمعه ۱۰ر۲ر۵۰ کلید مزور تعمیر و اصلاح شد .

روابط عمومی‌و اطلاعات شرکت برق منطقه‌ای تهران

تمرین رانندگی

در خیابان نیکزاد واقع‌در منطقه عباس آبادچند مدرسه قرار گرفته که بایستی به وضع راهنمائی و رانندگی‌آن بیش‌از سایر مناطق شهر توجه‌شود، ولی بااینهمه‌تعداد زیادی‌ازاتومبیلهای‌تعلیماتی‌از خیابانهای این حدود استفاده کرده و تمرین رانندگی می کنند پرواضح‌است که‌راننده ناشی خطرات زیادی برای عابرین بخصوص دانش ـ آموزان این مدرسه به بار خواهد آورد ، لذا تقاضادارد در این مورد رسیدگی واقدام لازم معمول گردد .

کریم‌زاده مدیر مدرسه ایران آباد

باظرفیت نشسته

بازگشت بشرح مندرج‌درشماره ۱۳۴۸۰ـ ۱۱ر۲ر۵۰ آن جریده گرامی‌درمورد ایستگاه‌ورزشگاه خط ۲۱٤ تحت عنوان (بخاطر بچه‌های محل) باستحضار می‌رساند .

به ماموران کنترل خط مزبور دستور داده شده که در ابتداو انتهای خط اتوبوسهارا باظرفیت نشسته حرکت دهند تا برای سوار کردن مسافران بین راه و ازجمله‌ایستگاه‌ ورزشگاه‌جای خالی داشته باشند .

دفترروابط‌عمومی شرکت واحد

رای مجاز ندارند

عطف بشرح مندرج در شماره ۱۳۴۵۸ مورخ پانزدهم‌فروردین ماه۵۰ آن‌گرامی‌نامه تحت‌عنوان (کمیسیون عالی ورای مجاری) اشعار میشود :

در سال ٤٤ وسیله کمیسیونی که در نخست وزیری تشکیل شد برای نانواهائیکه دارای مدارک کافی و سوابق پخت بودند رای مجاز صادر گردید و در حال حاضرسهمیه‌سازمان غله کشور و شرکت تعاونی نانوایان تهران و حومه به دکاکینی تعلق میگیرد که دارای رای مجاز باشند ولی چون متقاضیان ذکر شده فاقد رای مزبور هستند از تحویل سهمیه به آنها خودداری میشود .

از طرف قسمت روابط‌عمومی و انتشارات ـ یمینی

ممنون و دلخور !

کوچه امینی منشعب است از خیابان انصاری واقع در ۱٤ متری خیابان حسینی . شهرداری چند هفته است‌که در خیابان انصاری اقدام به تجدید اسفالت کرده است که از این‌بابت ممنون‌هستیم ولی بدبختانه تمام خاك‌ها و کثافات کنده شده خیابان را در کوچه امینی تلمبار کرده‌اند که راه عبور مردم را بسته‌و آبهائی که ازخیابان های بالاتر جاری میشود در کنار این تل‌خاك به صورت مرداب درمی‌آید ، بفرمائید از اسفالت ممنون ، ولی از خاکها دلخوریم !

حسین احمدی

همه را بیك چوب نرانید

شرحی در تاریخ ۱۲ـ۲ـ۵۰ در ستون انتقاد تحت عنوان «گاو مرد سرشما سلامت » خواندم که البته نسبت بصاحب گاو احساس ترحم و نسبت بمامور دامپزشکی‌که در معالجه گاو مریض یک خانواده کم بضاعت اهمال و قصور کرده بود اثرنامطلوب باقی گذاشت. ولی بنظر من واقعیت اینستکه ارزش خدمات دامپزشکی در کشور بالاتر از سهل‌انگاری‌یک مامور است .

من خود شاهدبودم که‌ماموران دامپزشکی‌در موقع‌شیوع‌بیماری وبا ، بلادرنگ بمیان‌دامداران وزارعان شتافتند و هزاران گاو را از مرگ حتمی نجات دادند ، و این خدمات برای یک سازمان دولتی کم ارزش نمی‌باشد .

امیرتنکابنی

«ملا»ومزاحمین خیابانی!

میگویند روزی ملانصرالدین معروف چون از خانه خارج شد عده‌ای اوباش و ولگردبدنبالش روان شدندوبا مسخره گی و متلك های زننده این مرد آزاده را تحقیر کردند .

ملا که چنین دید از نیمه راه بخانه بازگشت و به چاره‌جوئی پرداخت . روزبعد قبل‌ازاینکه بیکاره ها و هرزه گو ها سرراهش قرار گیرند پیش داروغه رفت و بدون مقدمه و سلام و احوالپرسی به‌ریشش خندید و او را مسخره کرد! داروغه‌ازرفتاراهانت‌آمیز ملاسخت‌برآشفت و دستور داد در میدان‌شهر او را تازیانه زنند تا دیگران عبرت‌گیرند و دیگر با داروغه و امثال وی از این شوخی ها نکنند .

ملا به داروغه گفت من از مجازات‌تو هراسی ندارم ولی اگر قرار باشم که مرا بجرم اهانت یاشوخی با داروغه تازیانه زنند چرا آنها را که روزی صدبار ازاین شوخی ها بامن میکنند عقوبت نمیکنی؟ حاکم‌شهر که اتفاقا از آن حدودمی گذشت از مشاجره ملا و داروغه مطلع شد و دستور داد که هر کس به‌نحوی ازانحا بادیگری شوخی کند و یا مزاحم‌دیگران شود به صدضربه‌شلاق محکوم میگردد. همه اوباش و ولگرد های شهر درمقابل این حکم دست از مزاحمت کشیدند و مردم به این تدبیر ملاآفرین گفتند .

***

واقعا دختر هاوزنهای جوان ازمزاحمت و متلك‌گوئی مشتی بیکاره و هرزه‌گو بستوه آمده‌اند وعده‌ای که تاب‌تحمل متلك های مستهجن آنها را ندارند کمتر از خانه خارج میشوند !

اینهم برای دختران و زنهای شهرهای بزرك ما مشکلی شده که متاسفانه تاکنون درباره آن تصمیم موثری اتخاذ نگردیده است !

فقط اصلاح قانون میتواند این عده را بوظایف اجتماعی خود آشنا کند و باالخذ جرائم بیشتر این مزاحمین خیابانی را سرجای خود بنشاند .

علی معصومی

جدول کلمات متقاطع

شماره ۵۰۳۰

افقی :

۱ـعارف‌وشاعرنامی قرن پنجم هجری که در بسیاری از علوم‌به مقام استادی رسید و کتاب‌اسرارالتوحیددر شرح حال او نگاشته شده ۲ـ پایتخت‌کشور پرو ـ برپلنك تیز دندان روانداندانسته‌اند! ـ قسمتی از پا ۳ ـ یکی از ویتامین‌ها ـ همیشه بدنبال اسمش، بار آمده !ـ دیواره ظرف را گویند. بلی به زبان روسی ٤ـ تنهاسبزی‌که نقلی‌اش را پسندند ! ـ خانه است و محل‌سکونت ـ آرزوها ۵ـ برای اخذ دکترا نویسند ـ شهرنشینان ادعای داشتنش‌را دارند. از فرآورده‌های شیر ٦ـ هنوزدست مجسمه‌اش را نیافته‌اند ـ خاك کوزه‌گران ـ سرپرست طفل یتیم ـ حرف شرط ۷ـ واحد پول کشور ایتالیا ـ وسط ـ باقی مانده حساب ۸ـ عددیست ـ برسر گرگ دیده ؟!ـ ترس وهراس ـ خالی در ورق‌ـ حرف ندا ۹ـ عملی در حساب ـ چراگاه گوسفندان ـ نزد و جانب ۱۰ـ وحشی و درنده‌خو ـ پسندیده و خوب ـ باد سرد ـ فصلش گذشت ۱۱ـ هریك‌از فصول قرآن ـ بسیار بخشنده است ویکی از نامهای حضرت حق ـ یکدفعه ۱۲ـ ساحل و کناره ـ مخفف نام سازمان فضانوردی امریکا ـ عرب‌انگور را گوید ۱۳ـ کشیدنی است و گاهی برمیگردد! ـ هر چیز تقویت کننده ـ از دل دردمند برآید ـ تصدیق آلمانی ۱٤ـ ثروت و دارائی ـ قصه وافسانه ـ ملامت و سرزنش کردن ۱۵ـ از نویسندگان معروف دوره انقلاب فرانسه که «یادداشت های یك سیاح» از آثاراوست.

عمودی :

۱ـ تجزیه جسمی بوسیله‌جریان برق در اصطلاح علمی ـ نوعی گلوله‌است‌و درتفنگهای شکاری بکار آید ۲ـ سم بسیار مهلکی که به مرگ موش مشهور شده‌ـ از ورزش های سبك ـ شهری در فرانسه ۳ـ آزاد ورها ـ یقین و اعتقاد‌ـ درس می خوانند تا بگیرند ! ـ طایفه‌ای درایران ٤ـ اگر سرخ باشد در دست چلاق بایدش‌جست ـافسرده‌وپژمرده‌ـ واحدی در وزن ـ یکی ازاحجام هندسی ۵ـ بزرگش را نشان فضل و دانش‌ندانسته‌اند ! ـ سست و خوارکننده‌ـ نزدیکتر ٦ـ خشك است و ضد رطوبت‌ـ از خیابان های قدیمی تهران‌ـ صرفه‌جوئی و اقتصاد به لفظ خارجی ۷ـ کسب کردن وبدست آوردن ـ حرف شگفتی ـ مونی برگردنی ۸ـ اسب ترکی ـ خسیس پس‌ندهد ـ نصف‌ـضمیر اشاره ـبوی ماندگی ۹ـ هریك از دوازده‌بخش فلکی ـ مرك غم و غصه ـ در سر حد خدمت می کند ۱۰ـیکتائی ویگانگی‌ـ مایه اصلی آهنك ـ بردست‌نیز بندند ! ۱۱ـ پیشوا و رهبر ـ کالا است و معامله کردنی ـ کنفرانس بزرگی با شرکت نمایندگان چهل و چهار کشور که در آن تاسیس سازمان ملل متحد به تصویب رسید ۱۲ ـ اهلی شده ـ فلزیست ـ ازژدنی ها‌ـ از کلمات تنبیه ۱۳ـ در شوره‌زارروید ـ ازگلهای زیبای بهاری ـ چهار عرب ـ خوب نباشد ۱٤ـ آنچه در خاطرماند ـ نور و روشنائی ـ از رنگهای‌آبی ۱۵ـ شرافتمندانه که باشد،باعث پیشرفت شود ! ـ بخت‌النصر آنرا ساخت تا حصاری برای باغ معلق ملکه‌اش باشد .

حل جدول شماره ۵۰۲۹

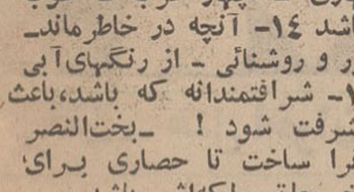

نیازمندیها

تلفنهای ۳۱۱۲۲۰ــ ۳۱۱۲۲۴

حتماً لازمه

برای تامین آسایش کامل خانواده شما در مواقع ضروری

داشتن یك منشی بدون حقوق حتما لازمه
داشتن یك مامور خرید بدون حقوق حتما لازمه
داشتن یك راننده بدون حقوق حتما لازمه
داشتن یك نماینده بدون حقوق حتما لازمه
داشتن یك گروه مشاور بدون حقوق حتما لازمه
داشتن یك کتابخانه بدون هزینه حتما لازمه
داشتن هرهفته یك برنامه شب نشینی مجلل حتما لازمه
برای داشتن این امکانات فوق العاده که حتما لازمه
عضویت شرکت سبك خیز باماهیانه ۳۳۰ حتما لازمه
برای کسب اطلاع بیشتر که حتما لازمه
تماس گرفتن با تلفن ۸۳۴۶۸۷ حتما لازمه

مژده باهالی محترم خوزستان مدلهای جدید

کولرگیبسون شاهکار صنعت کولرسازی امریکا وارد شد

کولر گیبسون

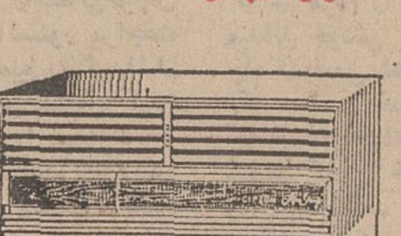

دارای قدرت فوق العاده و غیرقابل توصیف گیبسون دارای (ایرسوپ) با فن گردان انحصاری است که هوای خنك را بطور اتوماتیك بتمام نقاط پخش میکند.

کولرگیبسون Gibson

یك امتیاز بیسابقه دیگر: دارای ۵ سال تضمین و با ضمانت‌نامه رسمی فروخته میشود با سرویسهای مجهز در تمام نقاط ایران در اختیار شماست حق نصب مجانی ــ لوازم یدکی در تمام مدت ضمانت مجانی است.
آدرس: تهران ــ بوذرجمهری سرای چیت‌ساز تلفن ۲۹۶۴۰
خرمشهر: نماینده انحصاری شرکت توکلی‌پور تلفن ۳۱۵۴ــ ۳۶۳۹

اطلاعیه شرکت عباد

FIAT

فیات ۸۵۰ کوپه
فیات ۸۵۰ اسپایدر
فیات ۱۲۴ سالن وارد شد

شرکت سهامی عباد خیابان ملت پلاك ۱۱ تلفنهای ۳۰۴۱۸۱ و ۳۰۴۴۷۲

چراغ پیک نیک گازی
برای طبخ و روشنائی

با سیلندر ۲ کیلوئی تماما ساخت خارجه مرکز پخش گاز ــ شرکت چراغ گاز خیابان فروردین شماره ۴۴ مرکز پخش ــ شرکت محور خیابان شاه شماره ۲۵ تلفن ۶۶۴۸۳۸

اطلاعیه

شماره‌های جدید تلفنهای بیمارستان وزایشگاه هشترودیان ۸۲۴۴۳۹ و ۸۲۴۸۱۸ و ۸۲۴۸۱۷ و ۸۲۴۹۰۸ و ۸۲۰۲۷۰

مجانی
اجرت نصب
کف پوش پلاستیکی
تایل «مجانی»
۳۱۳۴۱۵ تلفن

کرمان ــ هتل اخوان ــ تلفن ۴۴۶۳

کواکو

لوله کشی گاز دقیقترین کار در ساختمانها و کارخانجات توسط با سابقه‌ترین مهندسین و متخصصین طبق استاندارد‌های شرکت ملی گاز ایران تلفنهای ۸۲۷۲۲۲ و ۸۲۷۳۲۳ داخلی ۲۳ یا ۸۲۳۲۸۸

اثاثیه

خرید

بازرگانی کیهان
تلفن ۸۲۳۷۷۶

خریدار نقدی همه رقم فرش کهنه و نو جهت صادرات روزولت میدان ۲۵ شهریور

فرش طوسی ۷۵۹۰۲۹ فرشهای کهنه‌ونوسنگین قیمت شما را جهت صادرات از سایرین بهتر خریداری مینماید.

فروشگاه‌استار۶۶۶۴۰۲۱ خریدار یخچال برقی و نفتی تلویزیون کولر فرش وکلیه لوازم منزل بقیمت عادلانه شاه ٤راه پیروز

فروشگاه مشرق ٤۹۳۲۷ خریدار قالی و قالیچه نو وکهنه و لوازم منزل، یخچال نفتی و ویترینی وعتیقه

فروشگاه فرش‌ایران‌کالا ۷۸۲۴۱۳ و ۷۵۳۳۰۶ فرشهای کهنه ونوجهت صادرات با عالی ترین قیمت ازمنازل‌خریداریم.

نمایشگاه فرش‌گلشن۶۲۱۴۲۱ همه نوع فرش های کهنه خریداریم و همه رقم فرش نو موجود میباشد فرشهای کهنه بانو معاوضه میشود خیابان پهلوی بالای ایستگاه‌بیمه‌جنب بانك ملی یوسف‌آباد.

فروشگاه‌اسیا ۶۶۲۸۳۲ خریدار یخچال تلویزیون فرش وسایر لوازم منزل بقیمت عادلانه خیابان‌شاه

فروشگاه‌فرش تهران‌کالا خریدار انواع قالیهای نو و کهنه و لوازم منزل ۶۶۹۲۳۶

فروشگاه‌امپریال۶۶۱۱۳۶ خریداریخچال‌وتلویزیون فرش وسایر لوازم منزل بقیمت عادلانه‌خیابان‌شاه آ ـ ۹۸۹

فروشگاه فرش فروردین خریدار فرش کهنه و نو تلفن ۶۶۱۶۵۵ و۴۳۰۸۵

فروشگاه فرش شایان تلفن ۶۶۳۳۸۱ بهترین خریدار فرش‌ولوازم‌منزل

خریدار فوری یخچال‌های نفتی تلفن ۴۹۳۹۳

خواجه نصیر ۷۵۳۶۹۰ بهترین خریدار و معاوضه فرش کهنه ونو جهت صادرات

فروشگاه آرمان‌تلفن ۶۶۹۶۲۳ خریدار یخچال برقی و نفتی و تلویزیون و قالی و قالیچه.

فروشگاه ایران فرش تلفن ۷۷۴۹۷۳ کلیه لوازم شما بهر مبلغ باشد بیشتر از سایرین نقد خریداریم.

فروشگاه بختیاری‌تلفن۷۵۹۳۲۹ بهترین‌خریدار کلیه لوازم‌منزل

فروشگاه‌سعیدسرچشمه خرید اثاث‌خانگی وفرشهای سنگین قیمت ۳۱۸۶۶۷

فروش دست‌دوم

اثاثیه ارزان

موسسه‌ای مقداری لوازم منزل از قبیل سرویس اطاق خواب، مبلمان سالن، میز صندلی نهارخوری، کشوهای جالباسی و غیره نو ودست‌دوم به‌معرض فروش گذاشته است همه‌روزه ازساعت ۳ تا ۸ بعداز ظهر کریمخان‌زند خیابان‌مدیری پلاك ۳۱ طبقه اول مراجعه فرمائید.

یك‌دست مبل لوئی شانزده آنتیك به فروش میرسد تلفن ۴۲۴۳۵

اطلاعیه مزون شهرام

از کلیه خانم‌هائی که در مزون شهرام لباس زمستانی دارند خواهشمند است حداکثر تا پانزدهم خرداد جهت تحویل آن مراجعه فرمایند.

یکدستگاه فیلمبرداری باوئر سوفر ۸ تلفن ۸۶۲۸۳۸

کلیه اثاثیه منزل آلمانی و یك پیانو BACHSTEIN نو بعلت مسافرت به فروش میرسد. میدان آریامهر ــ خیابان ۱۸ متری سوم شماره ۸ از ساعت ۹ الی ۶ بعد از ظهر

فروش دست‌اول

قابل توجه

مبل فروشان

تشك‌فنری

عروس خواب

با مزایای بیشتر و تکنیك صحیح‌تر و رنگ‌های مختلف زینت‌بخش اطاق خواب های‌شماست تلفن ۲۰۵۲۶

استریو پارس

ضبط آهنگ روزبرروی‌انواع نوار. کارتریج. کاست‌انتهای خیابان شاه تلویزیون پارس تلفن ۹۵۱۳۹۶

چای انار گلی
خوش طعم
خوش بوست
مرکز پخش تهران بازار سرای حاجی حسن تلفن ۲۰۶۳۲

بهترین
روغن
کرمانشاهی
برنج
رشتی
اعلا

نوروزخان‌سرای عزیزیان میرباقری تلفن ۵۴۲۹۴

فروشگاه پیمان

تلویزیون ماهیانه ۸۰تومان با آنتن مجانی نازی‌آبادخیابان چمن تلفن ۵۱۳۵۹

OSTAD
کارخانه صنعتی استاد
بایك دنیاتجربه
سازنده مدرن‌ترین لوازم دفتری
صندوق نسوز
باقیمت استثنائی
مدل۱۵۰کیلوئی ۲۵۰۰ ریال
مدل۲۵۰کیلوئی ۳۵۰۰ ریال
مدل۳۵۰کیلوئی ۴۵۰۰ ریال
مدل۴۵۰کیلوئی ۶۵۰۰ ریال
مدل۵۵۰کیلوئی ۷۵۰۰ ریال
نمایشگاه ودفترمرکزی: خیابان فردوسی شماره ۷۷ــ تلفن ۳۱۲۸۵۰ ۳۱۱۹۶۵

کرایه

کرایه هرنوع‌ماشین تحریر
بنگاه فنی ناصر تلفن۸۲۶۲۰۵ دروازه دولت مقابل سعدی آ ــ ۱۴۹۵

کرایه‌وتعمیرانواع‌ماشین
تحریر و حساب جنرال تایپ روزولت بین تخت طاوس و عباس آبادتلفن ۷۶۵۹۷۵

مبل ودکوراسیون

پرده دوزی ارجمند ۳۱۷۳۷۰

پیراهن مبل: ۳۱۹۵۰۵
تعویض پارچه مبل: ۳۱۹۵۰۵
پرده‌دوزی‌شهرزاد: ۳۱۹۵۰۵

نمایشگاه مبل ابتکار۹۵۳۷۳۶ همه نوع مبلمان مدرن نقد و اقساط به فروش‌میرسد از این نمایشگاه دیدن‌فرمائیدسلسبیل مقابل سینماخرم.

شستشوی مبل وفرش

شستشوی مبل و فرش کلین‌سرو بس‌مهرمیتکرو‌پیشرو نظافت مبل و فرش ب دستگاه محصر بفرد تلفن ۹۵۲۵۴۰

اناهیتا سرویس بزرگترین خشکشوئی مبلمان فرش با دستگاه اتوماتیك ــ ۷۹۵۳۰۷

کارخانه‌قالیشوئی‌اطلس باسابقه و مجهز ۹۶۰۲۹۸

قالیشوئی و رفوگری مسعود برای شستشو فرش و رنگ برداری تمام اوقات آماده است تلفن ۹۵۵۱۲۰

کارخانه‌قالیشوئی برف ۳۱۰۳۷۵

دوراکلین سرویس‌آمریکا
خشکشوئی مبل و فرش در محل وابسته بتاول‌ماستر ایران تلفن ۷۵۸۳۹۵ ــ ۷۵۸۳۹۶ و ۷۵۳۶۸۳
آ ــ ۱۵۱۰

گاز

آی گاز تلفن ــ ۷۵۱۷۴۰ و ۷۵۰۲۳۳

پرسی گاز
گازوسرویس
غرب خیابان پهلوی ۹۶۳۰۲۱ الی ۹۶۳۰۲۵
از۷صبح تا۷شب
شرق خیابان پهلوی ۸۲۲۰۲۱ الی ۸۲۲۰۲۵
۸۲۷۲۴۷ــ ۴۷۹۹۰
از۷صبح تا۱۰شب
تلفن‌مخصوص‌تعمیرات ۶۶۵۲۴۰

شرکت پخش بوتاگاز شرکت بوتاگاز از۷و‌نیم صبح تا ۸ شب تلفنهای ۳۹۲۳۸۹ و ۳۹۳۲۲۲

ایران‌گاز
پخش گاز ۸۳۷۱۳۱
تعمیرات ۸۲۳۰۵۱ــ۵۲
همه روزه ازساعت ۷ صبح الی ۱۱ شب
نمایشگاه مرکزی خیابان شاهرضا شماره ۳۳۰

ارساگاز
پخش گاز ۸۲۴۰۲۱ تا ۲۴
سرویس ۸۲۴۰۲۵

نصب آنتن

موسسه دیاموند
نصب آنتن تمام کانال‌ایرانی ۵۰۰ ریال خارجی از ۷۰۰ریال به‌بالا تلفن ۳۵۱۱۲۰

تعمیرات

تلویزیون

تعمیرگاه تلویزیون الکترون تلفن ۷۶۳۶۸۳
تعمیر تلویزیونهای R.C.A شاوب‌لورنس. فیلیپس. سیبرا تلفونکن و سایر مارکها با سرویس مجهز سیار در شهر شمیرانات.

تلویزیون فوری در منزل تعمیر میشود ۹۶۰۵۴۶

تعمیرگاه مجاز تلویزیون
RCA RTI
سرویس فوری تلفن: ۳۱۲۸۸۲ و ۳۱۲۰۷۲

تلویزیون سرویس
خاورمیانه تلفن ۳۹۱۳۷۹
تعمیر تلویزیونهای امریکائی واروپائی R.C.A — R.T.I. دمونت، ژنرال الکتریك، فیلیپس، بلاپونکت، سیبرا، شاوب‌لورنس و غیره‌باسرویس سیار در هر نقطه تهران.
۱۰ــ۴ آ ــ ۱۰۶۸

شرکت تلویزیون‌سرویس
R.C.A — R.T.I.
آماده‌تعمیر تلویزیون‌های شاوب‌لورنس باسرویس سیار۷۶۱۷۸۴ و۷۶۵۰۲۷

سرویس‌تلویزیون‌گارانتی تلفن ۶۲۸۳۷۱
سرویس سیار تلویزیون های R.C.A R.T.I وشاوب لورنس‌وفیلیپس. جنرال‌الکتریك سیبرا و نصب کنورتوردر تهران به‌ویژه شمیرانات در منازل

تلویزیون‌پارس
تعمیرگاه مجهز تلویزیونهای شاوب لورنس.بلر. گروندیك. فیلیپس تلفون‌کن. آر.تی.آی و نصب رادیوگرام‌و پخش‌صوت اتومبیل انتهای خیابان شاه تلفن ۹۵۱۳۹۶
آ ــ ۱۵۱۲

RCA RTI
تعمیرگاه‌مجازشماره۳تلویزیون آر ـ تی ـ آی
تلفن ۹۶۲۳۸۸
۶ــ۱۳ آ ــ ۱۲۵۷

شرکت‌مهندسین‌تلویزیون‌ایران تعمیر تلویزیون‌وبهاو‌تقویت لامپ تصویر ۶۶۱۲۳۴

دادار
تعمیرگاه مجاز شماره ۱۵
شاوب لورنس
عباس‌آباد سی متری نظامی بین مهناز وپاشا شماره ۱۷۹ تلفن ۷۶۴۲۵۱

SCHAUB-LORENZ

صفائی رئیس سابق تعمیرگاه تلویزیون ایران R.C.A — R.T.I. تلفن ۸۲۴۴۳۳

یخچال

تعمیرگاه سید حسین۸۸۳۴۳۸ تعمیرهرنوع‌یخچال، کولر، اجاق گاز رختشوئی، آبگرمکن

تعمیرگاه یخچال‌کیانوس
تعمیر هرنوع یخچال، کولر گازی‌و آبی، لباسشوئی‌تلفن ۳۱۳۶۳۹

تعمیرگاه یخچال‌فریجیدر
اساس یدکی موجود است تلفن ۷۵۲۳۳۶

تعمیرگاه یخچال وازگن تعمیرات یخچال و کولر ۷۶۰۷۹۴

تعمیرانواع یخچال ۴۳۳۵۵ آ ــ ۱۳۴۶

تعمیرانواع یخچال۸۲۰۲۰۹ ۱ــ۲۹ آ ــ ۷۱۵

شمیران شوفاژ
تعمیر هرنوع یخچال سرویس ونصب شوفاژ وکولر تلفن ــ ۸۶۵۳۹۹

کولر

موسسه گاما ۷۹۳۸۹۷
نصب و سرویس کولر کانال‌کشی ساختمان

کانال شرق
سازنده کانالهای تهویه مطبوع و دریچه‌تنظیم‌هوا نصب وسرویس کولر. ۶۳۰۴۶۲

تعمیرگاه مجاز ۱۱۳
ارج
عامل نصب و تعمیرکولر آبگرمکن و پخش قطعات یدکی تلفن ۷۵۵۴۷۵

جنرال سرویس
نصب وسرویس کولرو آبگرمکن تلفن ۷۹۶۱۵۱

نصب کولر سازنده‌کانال ودریچه تنظیم هوا ــ ۷۹۶۱۰۳

سرویس‌کولر ۲۰۰ ریال قطعات یدکی ۲۰٪ تخفیف
کارهای انجام شده یك فصل گارانتی میشود ۷۸۰۱۳۵
آ ــ ۱۰۲

موسسه فنی ۱۱۰
۷۶۱۹۹۵
سرویس کولر فوری ۲۰۰ ریال لوازم یدکی ۲۰٪تخفیف
آ ــ ۴۳۳۹ ۱ــ۵

موسسه فنی‌کالج
نصب و سرویس کولر آبگرمکن تلفن ۷۵۹۷۵۷
آ ــ ۱۴۰۹

متخصص نصب کولر۷۹۳۸۹۷

پوشال مخصوص
کولرهای آبی محصول آلمان موجود است تلفن ۷۸۰۱۲۵
آ ــ ۱۴۹۳ ۱ــ۱۰

پوشال خارجی
انواع کولرها بهر مقدار که لازم باشد موجود است از ۸ صبح تا ۱۹ شب تلفن۲۹۶۳۹
آ ــ ۱۵۰۲

فروشگاههای اتومبیل

وانت
پیکاپ ژیان
مدل ۵۰
اقساط‌آماده‌برای‌تحویل‌فوری
نمایشگاه‌اتومبیل‌امیر
۹۵۹۶۶۶ــ ۹۵۰۰۹۰

اتومبیلهای مدل روز واسپورت و معمولی جهت فروش موجود و اتومبیل شما را نقدا خریداریم. شریف تلفن ۶۲۲۷۴۴

ژیان ۵۰
نقدواقساط

آماده‌برای‌تحویل
نمایشگاه‌اتومبیل‌امیر
میدان محمدرضاشاه
تلفنهای ۹۵۰۰۹۰و۹۵۹۶۶۶

فیات ۱۲۸ مدل ۷۱
آماده‌برای‌تحویل

FIAT 128
نماینده‌رسمی‌نمایشگاه‌اتومبیل‌امیر
انتهای‌خیابان‌شاه‌میدان‌محمدرضاشاه
تلفن ۹۵۹۶۶۶ و۹۵۰۰۹۰

فروش اتومبیل

جمس وانت
مدل ۶۰
یك دستگاه جمس وانت‌مدل ۶۰ تمیز مخصوص آهنکش قیمت ۱۴۰۰۰ تومان تلفن ۲۸۱۲۹
آ ــ ۱۴۶۰

یکدستگاه بنز ۱۹۰
بنزینی ۶۴ رنك سفید بسیار تمیز به‌فروش میرسد. تلفن ۷۵۱۹۹۸
آ ــ ۹۵۳۲

«شرکت سهامی بی. اف. گودریچ ایران یکدستگاه اتوبوس بنز ۳۰۲ مدل ۱۹۶۶ موجود درپارکینك شرکت‌واقع در خیابان آیزنهاور مقابل پپسی کولا را از طریق مزایده با شرایط ذیل به فروش میرساند:
۱ــ سپردن مبلغ‌بیست هزار ریال به صندوق‌شرکت بعنوان سپرده و ضمیمه نمودن یك نسخه آن به پیشنهاد.
۲ــ به پیشنهادات‌فاقد رسید ترتیب‌اثر داده نخواهد شد.
۳ــ حضورشرکت کنندگان در مزایده ضروری نیست.
۴ــ حق رد و یا قبول هریك از پیشنهادات برای شرکت محفوظ است.

خرید و فروش مینی‌بوس تلفن ۲۷۹۰۰ گلپایگانی

پیکان وژیان شمارا خریداریم ۲۷۹۰۰ گلپایگانی

برای اتومبیل شما

مژده مژده

میزان ژامبون
ژیان
با دستگاه جدید هیدرولیك
نظام‌آباد تعمیرگاه‌مسعود تلفن ۷۵۹۸۵۷
۲۵٪ تخفیف با در دست داشتن این آگهی

فروشگاه صادقی کلیه لوازم یدکی اصلی فولکس واگن خیابان ژاله چهارراه‌آب‌سردار تلفن ۳۰۳۷۹۱ جمعه‌ها تا ظهر باز است.

فروشگاه لوازم‌یدکی‌و تعمیرگاه مجاز شماره ۱۴ پیکان در خدمت شماست‌نواب‌چهارراه اناری اتو وسرویس ونوس تلفن۹۵۴۰۶۳ الی ۶۶

فروشگاه پخش یدك کلیه لوازم اصلی ژیان رابا نازلترین قیمت دردسترس شما قرار میدهد خیابان ملت‌پاساژ بازرگانان پلاك ۶ تلفن ۳۱۴۳۱۱
۱ــ۱۰ آ ــ ۲۲۴

کرایه

ام ــ آ ــ اس
اتوبوس و مینی‌بوس دربست برای کارخانجات و مسافرت های دستجمعی تلفن ۹۷۰۸۱۴

اتومبیل‌کرایه اتودلیجان
اتومبیلهای‌شیك شبانه‌روزی آریا ساعتی ۱۵۰ ریال پیکان ۱۳۰ ریال اول امیرآباد تلفن ۶۶۲۵۹۳

کاج بار
بارکش شهر وحومه وبیمه‌اثاثیه‌منزل
تلفنهای ۶۶۱۱۱۱ ۴۱۱۱۱

آی.تی.تی
I.T.T.
ایران تراسپرت تاکسی
بهترین اتومبیل کرایه
تشریفاتی
۲۴ ساعته با راننده بدون‌راننده
فرح جنوبی ۷۵۳۴۶۳

اتوشاهپور
اتوبوس‌ومینی‌بوس اجاره‌ای و دربست
تلفن: ۲۶۳۲۷ ۵۰۲۵۳

جرثقیل ارابه
جرثقیل تمام گردان ساعتی ۶۰۰ ریال تریلر کمرشکن‌ساعتی ۵۰۰ ریال تلفن ۹۵۹۳۳۱ــ ۹۵۶۷۱۷

خاور تاکسی
تلفن ۷۵۳۳۳۵
اتومبیلهای کرایه باراننده بدون راننده داخل و خارج‌شهر فرح جنوبی خیابان منصور
آ ــ ۱۰۳۱۸ ۱ــ۳

اتوبار جنوب
حمل‌بار به بوشهر ــ شیراز ــ اصفهان. شهرضا. اهواز. آبادان. خرمشهر. خیابان سپهبدزاهدی‌آرا تلفن ۵۵۶۶۰ و ۲۱۹۳۷

جرثقیل پارس
تلفن ۷۸۶۶۲ و ۷۸۱۱۱۲

جرثقیل و تریلی ملك تلفن ۹۵۰۰۶۸و۹۵۴۰۰۰

جرثقیل بابك‌آیزنهاور تلفن ۹۷۸۰۸۰، ۹۵۹۵۸۸

ماشین آلات

موتورهای قایق
کرایسلر ــ زونداپ به‌قدرت های ۳٫۶ تا ۱۲۰ اسب تلفن ۳۱۰۹۸۱ و ۳۱۵۵۳۳
۱ــ۵ آ ــ ۱۳۳۸

املاک ومستغلات

فروش
مرکز معاملات تهران پارس نارمك امینی ۷۹۰۰۹۰

برای فروش املاك خود با تلفن ۳۱۹۷۸۴ به ــ بنگاه کوشان توضیحات وقیمت را بفرمائید.

خانه فروشی

تغییر محل آژانس

شایسته

محل آژانس شایسته‌ازلاله‌زارنو به آدرس زیر انتقال یافت از خیابان پهلوی اول خیابان آریامهر میدان ــ آریامهر سازمان املاك شایسته تلفن ۶۲۷۲۵۷

سازمان املاك شایسته ضمن توسعه کادر داخلی خودبا کارمندانی مجرب وصلاحیتدار (تفکیك و تقسیم وظائف انجام امور مختلف املاك به منصدی هرقسمت بطور مجزاوباشیوه‌ای صحیح) آمادگی بیشتر خودرا برای فعالیت در همه نوع امور ملکی‌شماتر کلیه نقاط‌پایتخت وحومه اعلام داشته‌ امیدآنکه بتوانیم کماکان‌موجبات‌رضایت خاطر مراجعین ارجمند خود را بعمل آوریم.

بهترین معرف‌این‌موسسه (از نظر صحت و سرعت عمل‌ــ صلاحیت ــ کاردانی وحسن شهرت) مراجعین محترمی از طبقات‌مختلف میباشندکه‌درطول چندین سال سابقه افتخار انجام امورملکی‌ایشان‌راداشته‌ایم

خانه‌ای دو طبقه شامل ۶ اطاق خواب دوسالن، آب،برق و شوفاژ ۳۸۰ هزار تومان شمیران‌انتهای زعفرانیه‌اسدآباد تلفن ۸۵۰۰۹۵

ساختمان کلنگی مساحت ۴۰۰ متر جنوبی در خیابان جعفرآباد تجریش با آب چاه عمیق پمپ شناور برق به‌قیمت روزفروشنده‌ایم تلفن ۶۳۰۹۴۲

یك خانه قدیمی‌ساز
در زمینی به مساحت ۶۱۶متر خوش‌قواره ۲۲×۲۸ در مرکز شهر میدان فردوسی اول فیشرآباد به قیمت زمین بدون واسطه به فروش میرسد. از ساعت ۶ الی ۸ بعداز ظهر تلفن ۴۸۹۵۷
۱ــ۳ آ ــ ۴۳۴۵

خانه‌های مدرن ومجهزدر شمال شهر قیمت‌از۱۵۰ هزار تایك میلیون تومان برای فروش آماده است. آژانس‌ویلا تلفن۶۶۱۳۷۷
۱ــ۵ آ ــ ۱۴۱۴

دودستگاه ساختمان مستغلاتی مهندسی‌ساز چهارطبقه یکی دریوسف‌آباد و دیگری در خیابان کاخ آریامهر بفروش میرسد طالبین به تلفن ۲۳۴۴۵ مراجعه نمایند.
۱ــ۵ آ ــ ۱۲۱۹

جاده قدیم شمیران
مستغلات فروشی ۲ طبقه‌نوساز مهندسی استخر و شوفاژ کولر بدون واسطه بفروش میرسد تلفن ۷۷۳۳۱۷

خانه‌ای فروشی در سلطنت‌آباد شمیران
خانه‌ائی بمساحت ۸۳متردارای ۵ اطاق وحمام برق سه‌فاز و تلفن بقیمت ۲۲۵۰۰۰۰ ریال بفروش میرسد. تلفن۸۸۰۲۳۰
۱ــ۲ آ ــ ۱۴۴۳

خانه فروشی
درحوالی حسینیه ارشاد مساحت ۳۰۰ متر بنا ۴۵۰ متر ده اطاق و سرویس کامل ۳۳۰ هزار تومان نقد و نسیه تلفن ۷۷۵۱۴۳

نزدیك پارك تهران ویلا خانه دو طبقه شمالی به‌قیمت مناسب به فروش میرسد دفتر آریا ۹۷۳۴۸۱

حوالی دانشگاه شش اطاق دو آشپزخانه بزرك سرویس کامل با تزئینات داخلی برق ۱۰ آمپر آب و تلفن. کولر گازی بدون واسطه مقطوع ۲۰۰ هزار تومان تلفن ۴۵۶۴۸

اکازیون
یکباب خانه شمالی واقع در عباس‌آباد اندیشه ۷ بمساحت ۲۰۰ متر دو طبقه دارای۷ اطاق آب برق تلفن به قیمت ۱۷۵ هزار تومان به فروش میرسد تلفن ۷۷۱۵۰۸

ساختمان نوساز مستغلاتی سه‌طبقه ونیم طبقه‌ای ۶ اطاق ــ شوفاژ ــ کولر ماهی ۵ هزار تومان اجاره فروش یا معاوضه با زمین یا خانه کلنگی تلفن صبحها ۳۵۶۸۶۴
۱ــ۴ آ ــ ۱۴۸۱

اطلاعیه

باغ مشجر و باصفای حمیدیه

طبق تعهدی که این موسسه در مورد لوله کشی آب آشامیدنی از دو حلقه چاه عمیق برای هر قطعه به خریداران محترم نموده است اینك بقول خود عمل کرده و عملیات‌لوله کشی کلیه اراضی‌حمیدیه واقع در کیلومتر ۱۹ کرج ــ قزوین شروع و در شرف انجام است یکبار دیگر از حسن استقبال خریداران محترم حمیدیه تشکر می کنم کارهای عمران دیگر که مقرر است‌انجام پذیرد طی‌اطلاعیه بعدی بزودی باطلاع مشتریان محترم خواهد رسید.

موسسه ساختمانی وعمران‌غرب
خیابان آیزنهاور خیابان کندی مقابل خیابان‌صالحی جنب ایستگاه اتوبوس ۲۳۵ تلفن ۹۶۰۸۸۶

باغ مشجر و باصفای حمیدیه

واقع در کیلومتر ۱۹ بعد از کرج بر خیابان ۴۵ متری کرج ــ قزوین با لوله‌کشی آب آشامیدنی از دو حلقه چاه عمیق برای هرطبقه وتعهد آب رسانی از جوی برای اشجار به قطعات دو هزار متر به بالا تقسیم شده و نقد و اقساط به فروش می رسد. خریداران بتلفن شماره ۹۶۰۸۸۶ و یا به آدرس خیابان آیزنهاور خیابان کندی مقابل خیابان صالحی جنب ایستگاه اتوبوس ۲۳۵موسسه ساختمانی و عمران غرب مراجعه فرمایند. و یا کرج ــ مقابل شهرداری دفتر ساختمانی ماهر تلفن های۴۴۸۵ و ۳۵۶۳

سازنده مدرن‌ترین لوازم دفتری، فلزی وچوبی، وسائل بیمارستانی، صندوق های نسوز، درب خزانه، نردبان کشوئی تا ارتفاع ۳۰ متر

آژانس یزدی

اولین موسسه بزرگ ملکی در شمیران با کادر مجرب در اموراملاك

خرید و فروش زمین ــ خانه ــ ویلا ــ مستغلات و باغات

تلفن ۸۴۲۸۵

اهواز ــ اراضی باغات

کوی شاه، کوی گلستان، کوی زیتون، کیان ــ پارس و کلیه اراضی واگذاری دولت بکارمندان‌را خریداریم ــ تهران‌خیابان‌شاه ساختمان آلومینیوم طبقه ششم دفتر خوزستان پارس تلفن ۶۶۸۴۸۷

B.K.D
بکد
دربازکن برقی
قیمت یکدستگاه کامل ۲۵۰ تومان
بدون پیش قسط به اقساط ماهیانه ۵۰ تومان بپردازید
بوسیله تلفن سفارش دهید دستگاه در مدت ۳ ساعت نصب وتحویل میشود
شرکت بکد الکتریك تلفنهای ۷۷۲۰۰۸ــ۶۲۴۴۱۴

نمایشگاه فرش‌ماشینی‌وروتختی‌ایران فرش ماشینی برنگهای زیبا و روتختی های عالی قابل شستشوبرای نوعروسان و منازل وهتلهاوبیمارستانها باقیمت تجارتی‌بفروش‌میرسد **خیابان آیزنهاور ایستگاه پپسی کولا تلفن ۹۷۲۲۰۱**

نیازمندیها

تلفنهای ۳۱۱۲۲۰ـ۳۱۱۲۲۴ـ۳۱۱۲۲۴

خانه شخصی‌ساز ۴ اطاق با آب برق تلفن نزدیك چهارراه شاهپور گمرك مقطوع ۸۲۰۰۰ تومان تلفن ۷۷۵۰۰۵
آ ـ ۱۵۲۳

یکدستگاه ساختمان دونبش برخیابان امیرشرقی و کوچه شش متری بمساحت ۲۱۸ متر دو طبقه دارای شش اطاق و حمام با آب و برق و تلفن و کولر با کانال به علت مسافرت فوری به فروش میرسد تلفن ۷۶۰۳۹۷
آ ـ ۱۵۲۴

معاملات تهران‌پارس و نارمك و پول امینی ـ ۷۹۰۰۹۰

در خیابان حقوقی
۱۴۵ متر زمین چهاراطاق با تلفن و کولر ۱۲۰ هزار تومان بدون واسطه فوری به فروش میرسد تلفن ۷۶۲۳۱۹
آ ـ ۱۵۰۸

برای سلیقه‌های عالی
در ۳ نقطه تهران‌پارس ۶۰ دستگاه خانه های نوسازومدرن ویلائی ودوطبقه ۵ تا ۸اطاقی از ۲۲۵ تا ۳۴۸متربه‌قیمت ۱۴۵ تا ۲۱۰ هزار تومان نصف‌تا دو سوم نقد بقیه ۴ تا ۱۰ماهه . میدان بهارستان (تهران‌زمین) ۳۹۳۰۵۸
آ ـ ۱۳۲۰

مستغلات چهار طبقه
بالوله‌کشی شوفاژ هر طبقه دارای ۴ اطاق بزرگ هال و سرویس کامل به مساحت ۳۵۰ متر زیربنا ۸۳۰ متر در خیابان روزولت بالای تخت‌طاوس کوی ۱۰ متری فرخ قواره ۵ جنوبی به قیمت ۴۶۰ هزار تومان به فروش میرسد طالبین به تلفن ۷۷۱۵۰۸ ویا به آدرس بالا مراجعه نمایند .
۱ـ۵ آ ـ ۱۲۶۲

ویلا فروشی

چند دستگاه ویلای‌مدرن شخصی‌ساز به فروش میرسد ۷۶۴۹۷۳

ویلای بسیار ارزنده یك‌طبقه شمالی با تلفن بدون واسطه فروشی . تهران ویلا. خیابان ششم پلاك ۳۰
۱ـ۲ آ ـ ۴۴۴۵

حدود فرمانیه و کامرانیه
ویلائی مجلل در حدود یك میلیون و دویست هزار تومان مورد نیاز آژانس یزدی‌میباشد تلفن ۸۴۲۸۵

باغ فروشی

باغ دست اول
زمینهای مرغوب بقطعات مختلف در ۲۳ کیلومتری تهران کرج شهریار بفروش میرسد تلفن ۹۵۲۰۸۳
۱ـ۱۵ آ ـ ۱۱۲۳

باغ‌تفکیك شده‌به قطعات ۱۵۰۰ متر و ۱۲۰۰ متر در بهترین نقطه ملارد آماده‌فروش است.آدرس ملارد آژانس افشار . تلفن ۷۷۶۲۴۵

باغ مشجر ـ چاه نیمه‌عمیق‌ـ موتور لیستر ۱۴۰ اسب ـ ژنراتور ۲۲ کیلو وات هزار و پانصد متر سالن مرغداری و غیرو حدود ۴۰ هزار متراعیانی سند رسمی عرصه سند عادی کیلومتر ۳۰ جاده ساوه عادله بفروش میرسد بعد از ظهر از چهار تا شش تلفن ۲۸۵۱۳
آ ـ ۱۴۸۷

مزرعه فروشی
در لشت‌نشاء گیلان
دویست هکتار مزرعه مکانیزه شده با ساختمان اربابی و سیلوهای دامداری برای فروش آماده است . تلفن ۸۹۱۶۵۱

زمین فروشی
قطعات ۳۶۰ متری بالای تهران‌ویلا به فروش میرسد تلفن ۴۳۹۴۹
آ ـ ۱۴۱۹

زمینهای ارزان قیمت
جاده خراسان باآب‌وبرق از متری ۳۵۰ ریال الی ۴۵۰ ریال باسندمالکیت بفروش میرسد . میدان شهناز اول خیابان‌اقبال طبقه فوقانی آژانس صداقت . تلفن ۷۵۷۱۲۱

یك قطعه زمین حدود هزار متر خیابان جردن هاید پارك دوبر خیابان . فروشی ۶۶۴۶۱۸
۱ـ۳ آ ـ ۱۵۱۹

چند قطعه زمین برجاده‌شهریار بفروش میرسد تلفن ـ ۳۱۲۴۹۸

اکازیون
۱۱ هکتار زمین در کیلو متر ۳۶ تهران ساوه (رباط کریم) برجاده با قیمت مناسب بفروش میرسد تلفن ۷۷۵۳۹۹

فروش زمین یوسف‌آباد
دو قطعه زمین مجاور به‌مساحت های دویست و پنج ودویست هشتاد و پنج متر مربع دوبر بین خیابان ده متری نهم و هشتم به فروش میرسد تلفن ۹۶۰۲۹۶
آ ـ ۱۴۷۰

در الهیه شمیران زمین و باغات مشجر برای فروش‌آماده است تلفن ۸۹۱۶۵۱
۱ـ۲۰ آ ـ ۸۷۳۲

زمین فروشی
قطعه زمینی خوش قواره ۳۵۰ متر ۱۲×۳۰ درشهرضامقابل خیابان‌قدیم‌شمیران کوی‌تنکابن جنوب کوچه فهیمی قطعه پنجم‌را فروشنده‌ایم‌به تلفن ۶۶۴۵۷۱و ۹۵۵۸۹۳ مراجعه شود .
۱ـ۴ آ ـ ۱۳۷۳

زمین زمین
قطعات ۱۲۰ متری واقع درمسعودیه نقدو اقساط تلفن ۷۸۱۹۴۱

زمینی بمساحت ۵۰۰ متر ۴۰×۱۲٫۵ سه‌بر با جواز ساختمان و نقشه واقع‌درخیابان سلطنت‌آباد بوستان ۱بابهترین موقعیت بدون واسطه فوری‌به فروش میرسد طالبین بین ساعت ۶ تا ۱۰ شب به تلفن ۸۸۴۵۶۷ مراجعه فرمایند .
۱ـ۲ آ ـ ۱۴۲۱

قطعه زمینی در جنت‌آباد بمساحت ۲۶۸ متر پلاك ۱۹۰ قطعه ۳۸فوری‌بدون واسطه بفروش میرسد. صبحها از ساعت ۸ الی ۱۳ بعداز ظهر ۴ الی ۷ به تلفن ۸۲۰۹۸۰ تلفن فرمائید .

زمین فروشی
قطعه زمینی ۲نبش‌بمساحت ۴۰۰ متر ۲۰×۲۰ جبهه خوش (آیزنهاورخوش‌جنوبی) بین آریاناو‌مرتضوی که دارای‌چند باب‌مغازه کلنگی تخلیه‌شده است فروشنده‌ایم‌تلفن ۶۶۴۵۷۱ و ۹۵۵۸۹۳ مراجعه شود .
۱ـ۴ آ ـ ۱۱۵۴

تهران پارس
یك‌قطعه زمین محصور بمساحت ۱۳۰۰ متر واقع در میدان‌هرمز نبش خیابان جم که برای مستغلات و سینما‌مناسبت‌کامل دارد بعلت‌مسافرت‌بقیمت‌مناسب بفروش میرسد تلفن ۷۷۵۲۰۱
۱ـ ۲ آ ـ ۱۴۳۲

زمین محصور ۱۱۵۵۰متر مربع ۵۸ متر جبهه خیابان آیزنهاور مقابل دانشگاه آریامهر تلفن ۴۴۷۲۸

کرج

زیبادشت

هوای لطیف ـ باغات سرسبز
زیبا دشت با فاصله نیمساعته از میدان شهیاد با احداث خیابان های وسیع و مشجر و فلکه و آبنما های متعدد باغات محصور از بهترین نوع درختان میوه باغ کلکسیون و تعهد نگهداری باغات‌تا بهار ۱۳۵۲ بدینوسیله ازافرادیکه تمایل به احداث ساختمانهای ویلائی دارندعوت‌مینماید که از محل مزبور بازدید بعمل آورند .
نشانی ـ اتوبان کرج ـ جاده شاهدشت کیلو متر ۹ زیبا دشت .

زمین‌های ارزان

قطعات‌جدیدجاده‌خراسان هرقطعه ۱۲۰ متر متری ۹۲۵ تومان‌و قطعات‌دیگر براسفالت‌متری۶۵ تومان نقد و اقساط زمینهای کاروان متری ۲۲ تومان وسیله دیدن‌آماده میدان شاه جنب پاسگاه پلیس دفتر ساختمانی شایسته فرد تلفن ۳۵۶۳۸۷

زمین باآب‌وبرق
برجاده شهریار بفروش میرسد تلفن ۳۱۲۴۹۸
۱ـ۱۰ آ ـ ۷۵۰۴

فروش‌وسرقفلی

مغازه‌واگذاری
دوباب مغازه واقع در تقاطع خیابان ایرانشهر وتریا واگذار میشود . تلفن ۸۲۱۱۹۰و۸۲۳۳۲۱

امیرآباد شمالی
یك‌باب مغازه لبنیاتی‌بفروش میرسد تلفن ۶۳۳۱۳۷

اطلاعیه

از زیباترین مغازه‌های ما دربهترین‌مکان جهت سوپرمارکت ـ تریا ـ لوکس‌فروشی‌ـ بوتیك‌ـ داروخانه ـمزون‌ومشاغل دیگر که‌آماده‌است دیدن نمائید .طالبین‌با شماره های ۸۲۴۴۸۶و۸۲۸۷۵۵ تماس حاصل نمایند .

یکباب مغازه چهارراه گلوبندك مقابل‌وزارت اطلاعات واگذار میشود تلفن ۵۲۹۳۰

یکباب مغازه بزرك
برای هرنوع کاری آماده‌فروش است به تلفن ۲۰۳۴۰ مراجعه شود .

یکباب مغازه در خیابان منوچهری بمساحت۲۲ مترمربع واگذار میشود تلفن ۳۱۲۵۵۵
۱ـ۳ آ ـ ۹۴۰۲

واگذاری مغازه .
خیابان پهلوی مابین سینماهای اتلانتیك‌و امپایر تلفن۶۲۵۹۵۹
۱ـ۱۵ آ ـ ۴۵۰۱

بهترین نقطه‌خیابان‌پهلوی
۳ دهنه مغازه لوکس بمساحت ۱۴۰ متر بانضمام بالکن برق وتلفن بفروش میرسد تلفن ـ ۶۲۸۶۱۰
۱ـ۴ آ ـ ۱۰۶۵

یکباب مغازه به مساحت ۲۰۰ متر و هشتاد متر بالکن‌در خیابان عباس‌آباد ـ آپادانا با دکوراسیون مدرن به فروش میرسد با تلفن ۷۷۲۹۹۳ و یا ۳۰۳۱۸۸ مراجعه نمائید
۱ـ۲ آ ـ ۹۹۰۸

لاله‌زارنو
مغازه‌های‌ساختمان‌شماره ۳ بنیاد فرهنگی البرزکه مجهز به شوفاژ ـکولرـ برق سه فاز ۱۰۰ امپر، تلفن وپارکینك میباشند بدون سرقفلی یکجا یا بطور جداگانه اجاره داده میشود روزها بتلفنهای: ۳۰۱۳۲۱ و ۳۰۳۴۸۳ مراجعه فرمائید .
آ ـ ۱۴۷۸

قابل توجه فروشندگان لوازم اتومبیل
یك مغازه با طبقه فوقانی و لوازم درسه راه اکباتان‌واگذار میشود تلفن ۷۷۴۰۱۱
۱ـ۲ آ ـ ۴۶۴۷

میدان ۲۵ شهریور
مغازه بازیرزمین بزرگ‌جهت بوتیك‌و تریافروشی یاشراکت تلفن ۷۵۸۵۶۶
آ ـ ۱۵۳۷

دفتر
یك دفتر با تلفن واقع‌در چهارراه مخبرالدوله با شرایط سهل واگذارمی شود . تلفن ۳۰۴۹۷۴

مطب واگذاری
در سه‌راه شاه با بهترین شرایط تلفن ۶۶۶۹۸۵

مطب با تمام وسائل درمحل مناسب واگذار میشود تلفن ۶۶۶۱۱۴
آ ـ ۹۸۰۸

سالن آرایش سرژ ـ بفروش میرسد شاهرضا نبش صفی‌علیشاه تلفن ۷۵۶۱۷۴

قهوه‌خانه
یك‌دستگاه قهوه‌خانه
مجهز به برق آب و تلفن ـ یخچال بزرگ و کولر دارای باغچه مجهز قیمت مقطوع ۶۰ هزار تومان به علت مسافرت به‌فروش میرسد تلفن۷۶۵۳۴۰

اطاق واگذاری
۳ اطاق طبقه‌اول با سرویس کامل واگذار میشود با تلفن شماره ۳۹۱۲۸۹ آدرس مقابل سینما متروپل پیراهن‌دوزی ابتکار .
آ ـ ۱۴۰۲

باطری سازی
یك باطری‌سازی برای فروش و یا شرکت آماده است تلفن ۵۴۳۶۶
۱ـ۵ آ ـ ۹۸۲۶

فروش کارخانه
سالن مجهز به برق فشار قوی با دفتر به فروش میرسد ۷۹۰۰۹۰
۱ـ۷ آ ـ ۴۷۴۳

چلوکبابی
سالن‌چلو کبابی مجلل‌باجواز و وسایل‌در امامزاده‌حسن‌میدان شهداد بفروش میرسد۹۵۰۹۳۸

اجاره‌داده‌میشود

آپارتمان اجاره

قابل توجه پزشکان مهندسین و شرکتها
تعداد آپارتمان ۳ اطاقه با تهویه مطبوع و آسانسور و تلفن واقع در نبش خیابان ایرانشهر و ثریا جنب بانك اعتبارات ایران اجاره داده میشود .
طالبین بدفتر ساختمان‌مراجعه فرمایند تلفن ۸۲۱۱۹۰ و ۸۲۳۳۲۱
۱ـ۷ آ ـ ۱۲۷۰

آپارتمان اجاره‌ای ساختمان شهیاد نبش فرصت‌وثریا پلاك۱۲۹
چند دستگاه آپارتمان‌۴و۵اطاقه ویك زیرزمین ۵۰۰ متری بادو آسانسورو تهویه‌مطبوع(فکوئل) باتلفن برای مطب یادفتر کار اجاره داده میشودطالبین‌بتلفن ۸۲۷۶۱۹ یا به‌محل‌مراجعه‌نمایند
۱ـ۵ آ ـ ۱۲۰۶

آپارتمان اجاره
۳ طبقه آپارتمان نوساز ۶ اطاقه باسرویس کامل ، کولر، شوفاژ ، آسانسور ، پارکینگ، تلفن مستقیم آیزنهاور خیابان شادمان‌جنب‌بانك‌ملی‌یاجداگانه واگذار میشود تلفن ۹۷۳۵۳۸

قابل توجه شرکتها
۶ دستگاه آپارتمان ۴ و ۵ اطاقه با کلیه وسایل وشوفاژ درخیابان سپهبد زاهدی شماره ۱۱۴ اجاره داده میشود تلفن ۴۸۹۰۴
۱ـ۶ آ ـ ۱۴۵۶

خانه وآپارتمان اجاره در هر نقطه تهران‌وشمیران موجود است. آژانس‌ویلا مقابل‌دانشگاه تهران‌تلفن ۶۶۱۳۷۷

آپارتمانهای لوکس در تمام نقاط برای اجاره موجود است تلفن ـ ۶۶۰۱۳۵
۱ـ۲ آ ـ ۱۴۹۶

برای اجاره
یکدستگاه‌آپارتمان سه‌اتاقه تمام مبله مدرن با سرویس کامل درزیباترین نقطه‌شمیران تلفن ۸۸۰۵۳۰
آ ـ ۴۷۳۱

ساختمان اجاره
در بهترین نقطه خیابان تخت جمشید
۴ طبقه ساختمان‌بسیارمدرن با کلیه وسائل و تجهیزات‌و تلفن برای دفتر کار یکجا یه جدا جدا به‌اجاره داده میشود. لطفا به تلفن :۴۸۷۸۳ مراجعه فرمائید .
۱ـ۵ آ ـ ۱۳۰۰

یکدستگاه ساختمان سه اطاقه اجاره داده‌می‌شود . تلفن: ۷۹۰۵۴۶

خانه اجاره
برای اجاره
طبقه دوم داودیه شمال کاخ جوانان چهاراطاق خواب بزرگ وهال‌وسالن پذیرائی‌وسهارخوری و سرویس کامل با تلفن‌باجراه واگذار میشود تلفن ۷۷۷۴۱۱ مراجعه فرمائید .
۱ـ ۳ آ ـ ۹۴۸۸

اکازیون
یك منزل ویلائی ۷۰۰ متر واقع در اول فرمانیه دارای ۴ اطاق خواب و سرویس کامل تهویه مطبوع اجاره تلفن ۷۵۸۸۳۹
آ ـ ۱۴۵۴

طبقه هم‌کف ۴ اطاق و هال با وسائل کامل‌وحیاط ماشین‌رو‌ـ یوسف‌آباد بالا انتهای مستوفی ۱۸۶
آ ـ ۴۶۶۱

حدود تخت طاوس
چهاراطاق طبقه اول با تلفن و کولر ماهیانه هزار تومان‌اجاره داده میشود تلفن ۷۶۲۳۱۹
آ ـ ۱۵۰۹

در خیابان تخت جمشید سالن ۱۴۰ متری بدون ستون سرویس چند اطاق آسانسور تهویه مطبوع مجهز تلفن: ۶۶۰۳۴۰
۱ـ۳ آ ـ ۱۴۹۷

گاراژ اجاره
گاراژی باراندار بمساحت شش هزار متر با آب و برق تلفن ومساحت دوهزار مترزیر بنا در خیابان آرامگاه باجاره داده میشود تلفن ۲۴۹۰۲
۱ـ۵ ـ ۳۵۵۵

خریداری میشود

کوهك کوهك کوهك
خریدار به گلکار بزدی ۹۵۶۶۰۶

دفتر مسعود ۶۳۲۱۳۷
خریدار جنت‌آباد باغ‌فیض کوهك خرگوش‌دره‌وجاده‌کرج
۱ـ۱۳ آ ـ ۱۲۶۶

خرید زمینهای افسریه شاه‌آباد شرق نیروی هوائی ۷۹۳۷۰۵
۱ـ۶ آ ـ ۱۵۱۶

زمینهای مبارك آباد را نقدا خریداریم آژانس مهرکاشانی تلفن۷۷۰۲۸۳

کارخانه‌ای حداقل ۱۰۰۰ متر مربع زمین و ۵۰ آمپر برق سه‌فاز خریداری میشود تلفن ۲۲۴۱۶
۱ـ۲ آ ـ ۱۴۹۸

دفتر پارس اراضی داخل طرح عباس آبادرا خریدار است تلفن . ۷۶۱۵۵۸

سازمان برنامه هاشمی حسن آباد پونك حاجی آبادخرگوش‌دره‌خریداریم ۴۰۸۲۹

اراضی عباس آباد نقدا فوری خریداریم دفتر اندیشه ۷۶۱۷۴۷

زمینهای‌راه کرج واطرافو خود کرج‌راخریدار داریم ۳۱۰۱۶۹ و۳۱۰۱۶۸
۵ـ۲۰ آ ـ ۱۹۵

اراضی باغ فیض حسن‌آباد جنت‌آباد و هاشمی وردآورد یافت‌آباد خریداریم تلفن‌جدید حسین کلهر ۹۶۳۴۳۲
آ ـ ۱۲۸۹

اراضی ام.ام.سی‌ـ کلاك تهران بریم ورد اورد چینگرام‌ام‌اس‌خریداریم ۴۸۴۶۳

زمینهای جنت آباد باغ فیض پونك حاجی‌آباد را خریداریم تلفن ۹۵۰۵۲۷
۱ـ۷ آ ـ ۱۳۳۳

خریدار زمین‌افسریه ۷۹۳۳۴۶

زمینهای‌افسریه‌خریداریم ۷۹۱۳۵۹

خریدار زمین تهران‌پارس ۷۹۳۰۲۰

خریدار زمین تهران‌پارس ـ ۷۸۱۹۳۶

زمینهای اطراف راه شمیران و حودشمیران را خریدارداریم ۳۱۰۱۶۹ و ۳۱۰۱۶۸
۱ـ۲۰ آ ـ ۱۹۶

محلی خارج از شهر بمساحت حدودسه هزار متر با ساختمان جهت کارخانه نیازمندیم تلفن ۴۲۴۵۱

اراضی شمس‌آباد مجیدیه کاظم‌آباد خریداریم املاك مرمر تلفن ۷۷۳۷۸۷
آ ـ ۱۳۹۶

اراضی جنت‌آباد باغ‌فیض **پونك خریداریم ۴۵۵۰۲**
۱ـ۲۶ آ ـ ۱۳۷۵

زمینهای جنت‌آباد باغ فیض پونك حسین‌آباد حسن‌آباد حاجی‌آباد کن کوهك خریداریم ثلاث ۹۷۰۸۱۸
آ ـ ۸۷۵

ولنجك
علی‌آباد محمودیه خریداریم ـ ۸۹۰۱۵۰ لطفی .

زمین سازمان برنامه و حسن‌آباد فوری‌خریداریم آژانس ویلاتلفن۶۶۱۳۷۷

زمین در مناطق داودیه دروس . چالهرز .پهلوی دره قشلاق قطعات بزرك و کوچك خریدار و فروشنده‌ایم دفترمسعود ۷۷۵۸۲۵ و ۷۷۰۲۴۱

اراضی دره قشلاق و کوی مکانیرو معادت‌آباد خریداریم ۶۳۳۴۰۶

اراضی کردان جاده قزوین جاده‌کرج خریداروفروشنده‌ایم تلفن ۴۲۳۹۰
۱ـ۲۶ آ ـ ۴۲۰

زمینهای تجارتی را د رهر نقطه‌تهران وحومه خریدار و فروشنده‌ایم تلفن ۴۲۳۹۰

خرید عباس آبادکوهك جنت‌آباد سرحد اباد ملارد کرج ۶۶۲۰۳

زمین کیشا خریداریم تلفن ۶۳۴۲۴۴ هجری

اراضی طرشت لتمال ویسك‌کن جنت‌آبادباغ فیض کوهك خریداریم ۴۸۴۶۳

اراضی مهرهای قیطریه راخریداریم آژانس‌یزدی ۸۴۲۸۵

زمینهای باغستان کرج
خریداریم دفترسانترال‌آیزنهاور چهارراه جمشید آباد شماره ۶۴ تلفن های ۴۰۹۶۴ و ۴۵۸۰۶

اهواز
زمینهای اهواز و خرمشهررا با قیمت خوب خریداریم تلفن ۷۹۴۴۱۸
۱ـ۱۰ آ ـ ۹۶۳

زمینهای هاشمی فوری خریداریم تلفن۶۶۱۳۷۷

اراضی ملارد سرحدآباد کردان جاده کرج قزوین خریداریم ۴۰۸۲۹

زمینهای‌زعفرانیه دره قشلاق مکانیر و سعادت‌آباد فرحزاد خریداریم بازرگانی جلالی خیابان پهلوی‌تلفنهای۶۳۶۴۱۱ و ۶۳۴۱۹۳

اراضی شهران و کوهك وشرکت پنبه و سازمان برنامه ، هاشمی و حسن‌آباد قطعات خردکن بمساحت ۴۰۰ و ۸۰۰ متر اراضی طرشت و کرج خیابان برقان قطعات۲۰۰ متری فروشنده و خریداریم نوربخش تلفن ۹۷۱۷۷۱
آ ـ ۱۱۴۶

بنگاههای‌معاملات‌املاك

دفتر جلالی‌بورس‌اراضی جنت آباد و سازمان برنامه جاده کن جنب کوی شاهین .

مشاور املاك کیشا خالقی ۶۳۳۹۳۱

بورس املاك شمیران دفتر براتی باغ فردوس ۸۵۲۵۷۵
آ ـ ۱۰۱

خریدار وفروشنده زمین های اتفاق نو مشیریه مسعودیه شهر کاروان خیابانهای ۱۰ متری ۲۰ متری ۳۰ متری وقطعات ۱۲۰ متری به بالا بابرق و آب لوله‌کشی نقد و اقساط ۱۲ ماهه باسند مالکیت آدرس خیابان خراسان شرقی دفتر ساختمانی برادران مقابل ۱۵ متری فرح تلفن : ۳۵۰۳۷۳

بازرگانی پاستور
خانه های مدرن دروس . گلستان و صاحقرانیه در شمیرانات اجاره و یا بفروش میرسد .
تلفن ۸۶۶۱۴۳
۱ـ۱۵ آ ـ ۱۰۹۱

خرید و فروش و اجاره مستغلات شمال‌شهر ۸۲۷۴۶۶

بورس اراضی سرحدآباد ۴۶۹۵۴

بورس اراضی شمیران.ولنجك اسدآباد املاك براقی ۸۵۴۸۵
آ ـ ۱۳۹۳

املاك ونك ۶۳۱۶۰۶
مرکز خرید و فروش‌اراضی ونك یوسف‌آباد کوی‌مکانیر
۱ـ۱۲ آ ـ ۱۰۰۰

دفتر مشاوره
آریا
بورس زمینهای تهران‌و حومه اصفهان و اهواز تلفن ۴۲۶۸۲

اطلاعیه
شرکت ساختمانی بیلدر توجه مالکین زمینهای فریدون کنار(بابلسر)جهت ویلاسازی مدرن به تلفن ۷۵۴۶۴۵ مذاکره شود .
آ ـ ۱۴۸۳

نیازمندیهای اجاره

اجاره هر نوع مستغلات خود بخارجیان تلفن ۸۲۳۹۶۴ و ۸۲۹۷۱۳

موسسه امورخارجیان اجاره به‌خارجیان تلفن ۷۵۱۷۸۲

سازمان نیازمندیهای خارجیان خانه شما رااجاره میدهد تلفن ۸۲۸۹۴۰

برنامه تلویزیون

کانال ۷

برنامه امشب
۵ـ۱۵ اسلاید و موزیك
۵ـ۳۰ اعلام برنامه
۵ـ۳۲ برنامه کودکان (بازی بازی)
۶ـ۰۰ خلاصه اخبار
۶ـ۱۰ کتاب و نوجوانان
۶ـ۳۰ فیلم توسن
۷ـ۰۰ برنامه مخصوص به مناسبت روز تعاون
۷ـ۳۰ نغمه ها
۸ـ۰۰ مشروح اخبار همراه‌با فیلم های خبری
۸ـ۴۵ فیلم الماس
۹ـ۰۰ قرعه کشی
۹ـ۳۰ مسابقه چهره‌ها
۱۰ـ۰۰ موسیقی ایرانی
۱۰ـ۳۰ فیلم هفته بنام زنان وحشی

برنامه جمعه
۱۱ـ۱۵ اسلاید و موزیك
۱۱ـ۳۰ اعلام برنامه
۱۱ـ۳۲ کارگاه موسیقی کودکان و کارتون میکی‌موس
۱۲ـ۰۰ باگزبانی
۱۲ـ۳۰ رنگارنك
۱ـ۰۰ فیلم سینمائی
۲ـ۴۰ فیلم سرزمین عجایب
۳ـ۳۰ رویداد های ایران و جهان
۴ـ۰۰ فوتبال
۵ـ۰۰ فیلم راه‌آهن
۶ـ۰۰ سرگرمیهای علمی
۶ـ۳۰ موسیقی ایرانی
۷ـ۰۰ فیلم راهبه پرنده
۷ـ۳۰ مسابقه صندوق‌شانس
۸ـ۰۰ مشروح اخبار همراه با فیلمهای خبری
۸ـ۳۰ موسیقی ایرانی
۹ـ۰۰ پهلوانان
۱۰ـ۰۰ گرفتار ـ دست‌جادوئی

برنامه نیمروز شنبه
۱۲ـ۴۵ اسلاید و موزیك
۱ـ۰۰ اعلام برنامه
۱ـ۰۲ اخبار
۱ـ۱۵ کارگر
۱ـ۳۰ محله پیتون
۲ـ۰۰ فیلم ویدوك
۲ـ۳۰ موسیقی ایرانی
۲ـ۴۵ اخبار

کانال ۳ـ۹

برنامه امشب
۷ـ۱۵ اسلاید و موزیك
۷ـ۳۰ اعلام برنامه
۷ـ۳۲ ورزش
۸ـ۰۰ مشروح اخبار همراه‌با فیلم های خبری
۸ـ۴۵ اکو
۸ـ۵۵ واریته
۹ـ۳۰ فیلم هوسهای بکی قسمت سوم
۱۰ـ۱۰ بعدا اعلام میشود
۱۰ـ۳۰ ذهن و زبان
۱۱ـ۳۰ آخرین اخبار

برنامه جمعه
۵ـ۴۵ اسلاید و موزیك
۶ـ۰۰ اعلام برنامه
۶ـ۰۲ شما و تلویزیون
۶ـ۳۰ تام‌جونز
۷ـ۳۰ اختاپوس
۸ـ۰۰ مشروح اخبار همراه فیلم های خبری
۹ـ۰۰ شبهای تهران
۱۰ـ۰۰ تاتر بنام‌پل
۱۱ـ۰۰ موسیقی ایرانی

برنامه آموزشی

برنامه امروز
۴ـ۳۰ اعلام برنامه
۴ـ۳۵ کودکان و نوجوانان
۵ـ۰۰ روش تدریس علوم دبستانی
۵ـ۱۵ مسابقه اطلاعات‌عمومی
۵ـ۳۰ گوناگون
۵ـ۵۰ طبیعی ۶
۶ـ۱۵ زنك تفریح
۶ـ۲۵ شیمی ۶
۶ـ۵۰ ترانه
۶ـ۵۵ فیزیك ۶
۷ـ۲۰ ریاضی ۶
۷ـ۴۵ فیلم داستانی
۸ـ۱۵ پایان برنامه

برنامه جمعه
۸ـ۰۰ ترانه‌ها و چشم‌اندازها
۸ـ۳۰ اعلام برنامه
۸ـ۳۵ حماسه سرائی عباس شیرخدا
۸ـ۴۵ برنامه کودکان (فیلم)
۹ـ۱۵ برنامه‌هنری (هنربرای مردم)
۱۰ـ۳۰ مسابقه اطلاعات‌عمومی
۱۱ـ۰۰ برنامه هنری (چنته)
۱۲ـ۰۰ فیلم‌سینمائی «سرزمین ناشناس»

برنامه شنبه
۱ـ۳۰ اهنگها وچشم‌اندازها
۱ـ۵۵ اعلام برنامه
۲ـ۰۰ بخوانیم و بنویسیم
۲ـ۱۵ فیزیولوژی گیاهی‌ششم
۲ـ۴۵ گریدانگلیش
۳ـ۰۰ شیمی ششم
۳ـ۳۰ زنك تفریح
۳ـ۴۵ گریدانگلیش
۴ـ۰۰ جبر ششم

برنامه امریکا

برنامه امشب
۲ـ۰۰ ورزشکار امریکائی
۳ـ۰۰ مسابقه گلف
۴ـ۳۰ جمع‌و جورش کن
۵ـ۰۰ روش اسکی لیلی
۵ـ۳۰ ورزش در هوای آزاد
۵ـ۵۵ برنامه آگهی
۶ـ۰۰ برنامه هفت دریا
۷ـ۰۰ نمایش دانشگاهی
۷ـ۳۰ بیل‌آندرسن
۸ـ۰۰ نمایش دین‌مارتین
۹ـ۰۰ کشف جنایت
۹ـ۵۵ برنامه آگهی
۱۰ـ۰۰ فیلم سینمائی

برنامه جمعه
۱ـ۳۰ دعای شکرگزاری
۲ـ۰۰ برنامه مذهبی
۲ـ۳۰ بازی هفته
۵ـ۰۰ مسابقه کشتی
۵ـ۳۰ مسابقه اتومبیلرانی
۵ـ۵۵ برنامه آگهی
۶ـ۰۰ رویداد های هفته
۶ـ۳۰ جهان حیوانات
۷ـ۰۰ برنامه مرداسکلتون
۷ـ۳۰ جمع‌و جورش کن
۸ـ۰۰ برنامه ادسالیوان
۹ـ۰۰ بونانزا
۱۰ـ۰۰ کاراگاهان
۱۰ـ۳۰ آخرین شانس

درمانگاه

BOZORG CLINIC FOR EMERGENCY

درمانگاه و اورژانس بزرك تهران
شبانه‌روز بدون تعطیل درخدمت مردم برای مداوای بیماران‌وامور اورژانس باز است
تخت جمشید بین کاخ و دانشگاه تلفن : ۴۲۰۳۳

برنامه سینماها

* تریستانا ـ رنگی ـ کاترین دونوف ـ فرانکونرو
شهر قصه (۶۲۷۲۹۰) ۱۱ـ ۲ـ ۴ـ ۶ـ ۸ـ ۱۰
* درتابش آفتاب یونان ـ رنگی ـ آنتونی کوئین
امپایر (۶۲۳۹۴۲) ۱۱ر۱۵ـ ۱ر۱۵ـ ۳ر۳۰ـ ۵ر۳۰ـ ۷ر۳۰ـ ۹ر۴۵

* پشیمانها ـ رنگی‌ـ بریژیت باردو ـ آنی ژیراردو
دیاموند (۸۲۸۴۰۰) ۱۱ر۱۵ـ ۳ر۳۰ ـ ۵ر۳۰ـ ۷ر۳۰ـ ۹ر۴۵

* دختری در سوپ‌من ـ رنگی‌ـ پیترسلرزـ گلدی‌هان
شهرفرنك (۶۲۷۶۲۸) ۱۱ر۱۵ـ ۳ـ ۵ر۱۵ـ ۷ر۳۰ـ ۹ر۴۵

* زیبای‌می‌سی‌سی‌پی‌ـ رنگی‌ـ ژان‌پل‌بلموندو
رادیوسیتی (۴۳۳۲۰) ۱۱ر۳۰ ـ ۳ر۳۰ ـ ۵ر۳۰ـ ۷ر۳۰ـ ۹ر۳۰

* فرمان گمشده ـ رنگی‌ـ آلن‌دلون ـ آنتونی کوئین
سانترال (۴۸۶۸۶) نیاگارا (۶۶۵۳۰۷)
۱۱ر۳۰ـ ۲ـ ۴ر۳۰ـ ۷ـ ۹ر۳۰
متروپل (۳۱۹۴۱۰) ۱۰ر۳۰ـ ۱ـ ۳ر۳۰ـ ۶ـ ۸ر۳۰

ب.ب (۶۶۹۶۴۱) ۱۱ـ ۲ر۳۰ـ ۵ـ ۷ر۳۰ـ ۱۰
سینه‌موند (۴۸۳۲۲) ۱۰ر۴۵ـ ۱ـ ۳ر۳۰ـ ۴ـ ۶ر۳۰ـ ۹

درایوین‌ونك (۶۲۲۵۵۷) ۸ـ ۱۰ر۳۰
* امید بزرك سفید ـ رنگی‌ـ جین‌الکساندر
کاپری (۴۸۴۰۱) ۱۱ـ ۳ـ ۵ـ ۷ـ ۹

تاج (۳۱۳۸۶۴) ۱۰ر۱۵ـ ۱۲ر۱۵ـ ۲ر۱۵ـ ۴ر۱۵ـ ۶ر۱۵ـ ۸ر۱۵ـ ۱۰ر۱۵

پولیدور (۴۲۶۳۱) ۱۱ر۳۰ـ ۳ر۳۰ـ ۵ر۳۰ـ ۷ر۳۰ـ ۹ر۴۵

سیلورسیتی (۸۶۱۲۰۵) ۱۰ر۳۰ـ ۲ر۳۰ـ ۴ر۳۰ـ ۶ر۳۰ـ ۸ر۳۰
* دلار سوراخ شده ـ رنگی‌ـ مونتگمری‌وود
دنیا (۳۹۳۸۱۲) ۹ـ ۱۱ـ ۱ـ ۳ـ ۵ـ ۷ـ ۹

* سه‌قاپ ـ ملك‌مطیعی‌ـ مفید‌ـ شیراندامی
همای (۳۱۱۶۶۹) ۱۰ـ ۱۲ـ ۲ـ ۴ر۱۵ـ ۶ر۱۵ـ ۸ر۳۰
رکس (۳۱۵۲۹۳) ۱۰ر۳۰ـ ۲ر۳۰ـ ۴ر۳۰ـ ۶ر۴۵ـ ۸ر۴۵
ژاله (۳۰۴۱۲۰) ۱۰ـ ۱۲ـ ۲ر۱۵ـ ۴ر۳۰ـ ۶ر۴۵ـ ۹

پاسارگاد(۷۹۲۷۸۲) چرخ‌وفلك (۹۵۰۵۵۸) توسکا (۵۸۵۴۴) ۹ ـ ۱۱ر۱۵ ـ ۱ر۳۰ ـ ۳ر۴۵ـ ۶ ـ ۸ر۱۵

رنگین‌کمان (۷۵۶۷۶۰) ۹ر۱۵ـ ۱۱ر۳۰ـ ۱ر۴۵ـ ۴ـ ۶ر۱۵ـ ۸ر۳۰
نپتون (۷۶۰۱۳۶) لیدو (۹۵۱۲۸۲) شرق (۵۴۰۲۴) شهوند (۳۵۴۰۴۰) ۱۰ـ ۱۲ر۱۵ـ ۲ر۳۰ـ ۴ر۴۵ـ ۷ـ ۹ر۱۵
آسیا (۴۲۹۰۹) رویال (۴۹۷۸۵) ۱۰ر۴۵ـ ۱ـ ۳ر۱۵ـ ۵ر۳۰ـ ۷ر۴۵ـ ۱۰
المپیا(۹۵۶۷۹۶) فیروزه (۷۵۷۶۶۹) ۹ر۴۵ـ ۱۲ـ ۲ر۱۵ـ ۴ر۳۰ـ ۶ر۴۵ـ ۹
گلدیس (۶۲۸۷۱۳) ۲ـ ۴ـ ۶ـ ۸
* درشکه‌چی ـ شهلا‌ـ کریمی ـاسداللهی
کسری (۸۲۶۹۳۹) ۱۰ر۳۰ـ ۲ـ ۴ـ ۶ـ ۸ـ ۱۰
مهتاب (۴۷۷۷۷) ۱۱ـ ۳ـ ۵ـ ۷ـ ۹ر۱۵
* گاو انتظامی ـ نصیریان ـ مشایخی
ایفل (۳۱۱۴۷۷) ۱۰ـ ۱۲ـ ۲ـ ۴ـ ۶ـ ۸ـ ۱۰
* سیاره‌وحشی‌ها‌ـ رنگی‌ـ چارلتون‌هستون
بولوار (۶۶۰۲۹۲) ۱۱ـ ۲ـ ۴ـ ۶ـ ۸ـ ۱۰
* چه شیرین ، چه شیطون ـ رنگی ـ کارول‌بیگر
ریولی (۷۵۷۷۷۷) ۱۱ـ ۳ر۳۰ ـ ۵ر۳۰ـ ۷ر۳۰ـ ۹ر۳۰
* در تعقیب خوشبختی ـ رنگی ـمایکل سارازین

آتلانتیك (۶۲۷۱۷۱) ۱۱ر۳۰ ـ ۳ر۳۰ ـ ۵ر۳۰ـ ۷ر۳۰ـ ۹ر۳۰
* دختر رایان ـ رنگی ـ ۷۰ میلیمتری‌ـ رابرت میچام

پارامونت (۴۸۳۲۱) ۱۰ـ ۱ر۴۵ـ ۵ر۳۰ـ ۹ر۱۵

* مردان‌سحر ـ بیك‌ایمانوردی‌ـ پوری‌بنائی
اونیورسال (۶۶۶۹۵۳) ۱۱ ـ ۱ـ ۳ـ ۵ ـ ۷ر۱۵ـ ۹ر۳۰ میامی (۷۵۴۳۲۹) پرسپولیس (۵۸۱۰۸۳) پانوراما (۷۹۴۵۷۰) ۹ـ ۱۱ـ ۱ـ ۳ـ ۵ـ ۷ـ ۹

مارلیك (۹۶۳۶۱۶) پاسیفیك (۷۵۳۳۱۱) ۱۱ر۳۰ـ ۳ر۳۰ـ ۵ر۳۰ـ ۷ر۳۰ـ ۹ر۳۰
ایران (۳۱۶۳۵۴) تیسفون (۹۵۸۸۸۲) مونت‌کارلو (۷۹۷۴۱) آستارا (۸۴۰۲۲) ۱۰ر۳۰ـ ۲ر۳۰ـ ۴ر۳۰ـ ۶ر۳۰ ـ ۸ر۳۰

سیلوانا (۳۹۳۷۷۷) ۱۰ر۳۰ـ ۲ر۳۰ـ ۴ر۳۰ـ ۶ر۴۵ـ ۹
ساینا (۳۵۲۴۴۲) ۱۰ـ ۱۲ـ ۲ـ ۴ـ ۶ر۱۵ـ ۸ر۳۰
* شهادت دروغ ـ رنگی ـ جرج کندی
ادئون (۳۱۸۱۱۸) ۱۰ر۳۰ـ ۳ر۳۰ـ ۵ر۳۰ـ ۷ر۳۰ـ ۹ر۳۰
گلدن‌سیتی (۶۶۳۲۶۹) ۱۱ر۱۵ـ ۲ر۳۰ ـ ۴ر۳۰ـ ۶ر۳۰
* احساس‌داغ ـ رنگی‌ـ گوگوش ـ ایرج رستمی
مولن‌روژ (۷۵۲۹۲۹) دیانا (۴۷۳۶۵) ۱۱ ـ ۳ر۳۰ـ ۵ر۳۰ـ ۷ر۳۰ـ ۹ر۳۰

دروازه طلائی (۳۵۲۱۶۰) دریا (۷۹۱۷۴۶) مراد (۷۵۳۳۸۲) ۱۱ـ ۱ـ ۳ـ ۵ـ ۷ـ ۹
الوند (۳۵۶۵۳۸) ۱۰ـ ۱۲ـ ۲ـ ۴ـ ۶ـ ۸
سهیلا (۳۱۶۴۲۴) کیهان (۹۵۷۳۶۰) کریستال (۳۱۷۶۷۵) ارانوس (۲۷۹۷۱) اسکار (۹۵۰۸۹۸) ۱۰ر۳۰ـ ۲ر۳۰ـ ۴ر۳۰ـ ۶ر۳۰ـ ۸ر۳۰
* بیگانه عصیانگر ـ رنگی‌ـ آنتونی کوئین
ماژستیك (۶۶۸۴۶۱) ۱۱ـ ۳ـ ۵ـ ۷ـ ۹
* ژنرال‌پاتون ـ رنگی ـ ۷۰ میلیمتری استریوفونیك

پلازا (۴۴۲۵۵) ۱۱ـ ۲ر۳۰ـ ۶ـ ۹ر۳۰
* عروس های‌دراکولا‌ـ رنگی‌ـ پیتر کاستینك
پارك (۳۱۹۶۳۷) ۹ـ ۱۱ـ ۱ـ ۳ـ ۵ـ ۷ـ ۹
* مردی بنام اسلج ـ رنگی ـ جیمز گارنر
برلیان (۳۹۳۵۳۵) ۹ـ ۱۱ـ ۱ـ ۳ـ ۵ـ ۷ـ ۹

* مرتاض ـ رنگی ـ آن‌مارگرت
ماندانا (۷۹۹۸۲) ۲ر۳۰ـ ۴ر۳۰ـ ۶ر۳۰ ـ ۸ر۳۰

* یك مرد ، یك عشق، یك سرقت ـرنگی‌ـ جان‌گلودیرکو

پردیس (۳۰۴۲۵۹) ۹ـ ۱۱ـ ۱ـ ۳ـ ۵ـ ۷ـ ۹
* مردی که از باران آمد ـ دو مردو این همه حسادت

البرز (۳۰۴۲۵۸) ۸ـ ۱۱ر۳۰ـ ۳ـ ۶ر۳۰ـ ۱۰
* کامبیت ـ رنگی‌ـ شرلی‌مك‌لین
تخت‌جمشید (۴۳۵۵۰) ۳ـ ۵ـ ۷ـ ۹

سانس انگلیسی
درایوین‌ونك ۸ـ ۱۰ر۱۵ فیلم (فرمان گمشده)
گلدیس ساعت ۱۰ فیلم (جانی‌ولوئیزا)

تاتر‌ها
روسری‌قرمز ـ کارگردان اسلامی
باشرکت چهره‌آزاد ـ والامقام ـ اسلامی
تالار موزه (۳۱۱۷۷۷) شروع۸ر۱۵ بعدازظهر
رزق ـ کارگردان جعفر والی
باشرکت مهین‌شهابی ـ ولی‌شیراندامی ـ دولت‌آبادی
تالار ۲۵شهریور (تلفن۲۵۴۴۴) شروع۸ر۱۵

شرکت زرمیان ـ وارد‌کننده قطعات ژیان ـ باتخفیف واقعاً نمایان
۴۲۲ تخت الدوله غربی تلفن ۹۵۰۱۱۱ ـ تعمیرگاه مجاز ـ خیابان شاهپور رسیده بچهارراه گمرک تلفن ۵۱۵۰۴

آنتن آموزشی ۷۰۰ ریال
بانصب وتنظیم کامل تلفن ۹۷۰۶۸۰

نصب آنتن آموزشی ۶۰۰ ریال
تمام کانال ۹۰۰ ریال تلفن ۹۵۶۱۹۵

آنتن فوری تمام کانال ۸۰۰ ریال
خیابان کارون فروشگاه ارمغان تلفن ۹۵۷۸۷۹

آنتن آموزشی
بانصب فوری ۶۵ تومان تلفن ۹۵۶۹۸۰

قابل توجه دوشیزگان و بانوان
اهالی قلهك وشمیرانات
فروشگاه لانکوم
نماینده لوازم آرایش های مری کوانت ، آون و لانکوم و انواع لوازم آرایش دیگر
آدرس قلهك ایستگاه یخچال شماره ۷۳۳ تلفن ۸۶۶۴۴۶

بقیه آگهی های نیازمندی در صفحه ۲۳

ورزش

مسابقات بین‌المللی تنیس حرفه‌ای جام آریامهر

امرسن وریسن

به‌یک‌چهارم قدم گذاردند

مك میلان ـ استول ـ نیکی پلیك بزرگان حذف شده‌از دور بازیها

لوتز وپازارل امید های شناخته شده نیمه نهائی در بازیهای دوبل

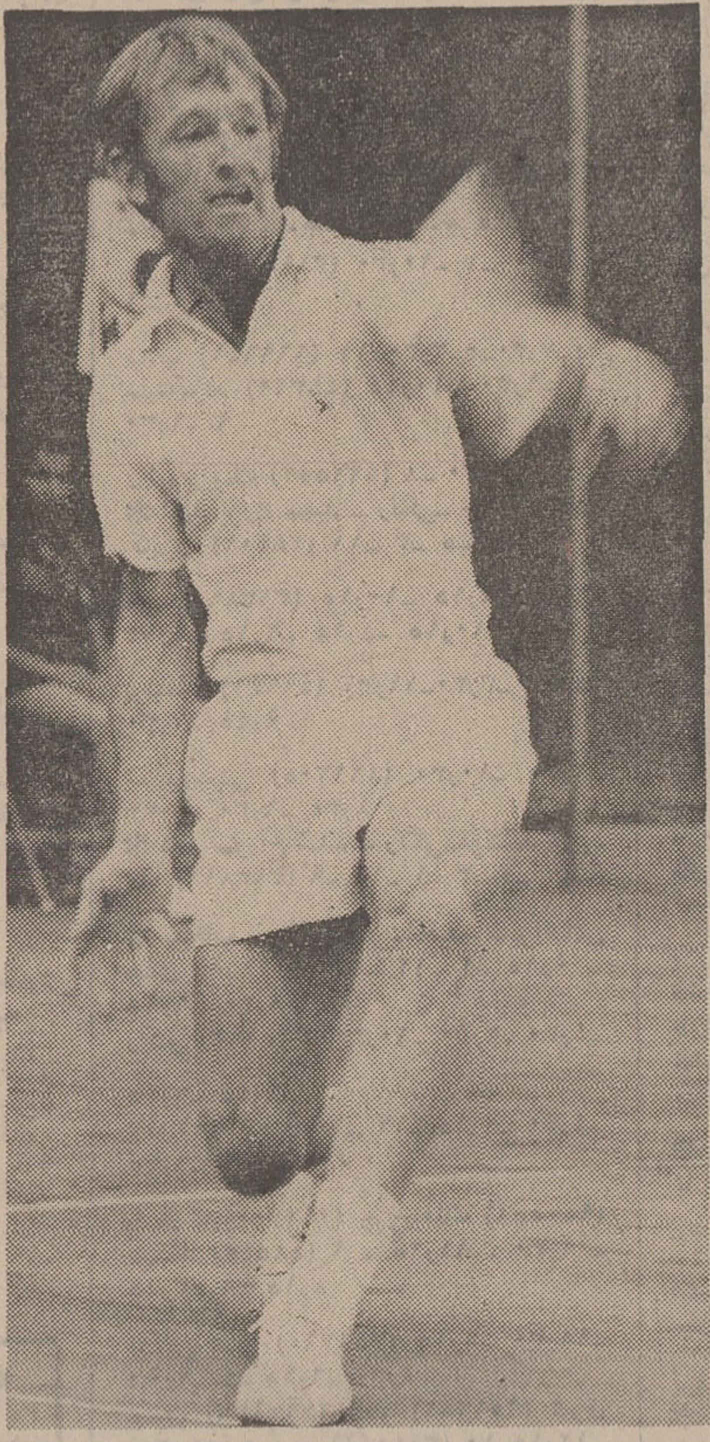

رادلیوردردو ست‌پی‌دربی برمك‌میلان غلبه کرد.

مسابقات بین‌المللی تنیس جام آریامهر سومین روز خود را پشت سر گذاشت و درپایان این روز کلیه مسابقات دور مقدماتی و چند بازی مرحله یك هشتم نهائی انفرادی و یك‌چهارم دوبل انجام شد و چهره های موفق این مسابقه شناخته‌شدند.

غایب بزرك

درآغاز قرار بود ۳۲ شرکت کننده دراین مسابقات که جمع جوایزش به پنجاه هزار دلارمی رسد «چهارصد هزار تومان» با یکدیگر روبرو شوندولی برخی از تنیس بازان‌از جمله «بارث»، تیلور و رزوال موفق نشدند بموقع در تهران حاضر شوند و پاسارل و ماد برنده اعلام‌شدند. بدین‌ترتیب‌حریفان آنهانیو کامب غایب‌بزرك‌مسابقات «کن‌رزوال» بازیکن برجسته استرالیائی بود که به او آقای عضله می گویند و تابحال باز ها مسابقات‌مختلف حرفه‌ای را فتح کرده است.

مسابقات امسال جام آریامهر بدون شرکت کنندگان ایرانی برگزار میشود و این بدلیل بین‌المللی بودن مسابقه است بدین معنی که سی‌و دو تنیس بازی که برای شرکت در این مسابقه بایستی به تهران می‌آمدند بهترین قهرمانان‌حرفه‌ای جهان و برگزیده فدراسیون بین‌المللی تنیس می باشند و نتایج این مسابقه در سرنوشت آنها و بطور کلی سرنوشت قهرمانی جهان تاثیر عمده دارد زیرا فدراسیون براساس نتایج مسابقاتی که امسال بین این عده در نقاط مختلف برگزار می شود هشت‌چهره برتر راانتخاب خواهد کرد و به مسابقه نهائی فرا خواهد خواند تا قهرمان جهان تعیین شود.

برایان فیرلی و دیك‌کرلی آغازگران مسابقات امسال در حضور علیاحضرت‌شهبانوی ایران بودند، دراین مسابقه که‌درزمین شماره ۱ باشگاه شاهنشاهی‌انجام شد طرفین رقابت نزدیکی‌داشتند و سرانجام فیرلی موفق شد در دو ست پیاپی«۶ـ۷»و «۶ـ۷» کرلی را مغلوب کند و به دور بعدی‌راه یابد.

فیرلی در دومین روزموفق شد در مسابقات دوبل همراه با الشافعی تنیس‌باز مصری «۴ـ۶» و«۶ـ۷» بر درایسدل و نیکی‌پیلیك غلبه کند.

تونی‌روش بازیکن چپ دست استرالیائی موفق شد با نتایج درخشان «۲ـ۶» و «۰ـ۶» در دو ست پیاپی دیویدسن را مغلوب کند و بدور بعدی راه یابد.

ریسن دریك چهارم نهائی

مبارزه باب‌لوتز دانشجوی‌دانشگاه کالیفرنیا که ضربه‌های تندش شهرت فراوان دارد با بیل‌باوری تنیس‌باز استرالیائی بسیار جالب‌و دیدنی بود، ست اول‌این مسابقه ۲ـ۶ بسود قهرمان امریکائی‌خاتمه یافت ودر ست دوم زمانی که همه گمان میکردند لوتز برنده این دیدار خواهد شد باوری موفق شد «۶ـ۷» او را شکست دهد و سرانجام ست سوم نیز با نتیجه «۴ـ۶» بسود باوری خاتمه یافت و لوتز حذف شد.

پیروزی مارتی‌ریسن تنیس‌باز جوان امریکائی بر فرد استول که خود از بهترین و مشهورترین تنیس‌بازان جهان‌است بسیار جلب توجه کرد، ریسن با نتایج«۴ـ۶» و «۵ـ۷» استول را شکست داد و دردور بعدی «۱ـ۶» و «۴ـ۶» ماد را مغلوب کردوبه یك چهارم‌نهائی راه یافت.

آندره گیمنو تنیس‌باز فرانسوی نیز در مسابقات مقدماتی درخشید و توانست استون‌را با نتایج«۴ـ۶» و «۱ـ۶» شکست دهد.

در سومین روز تربن اولریك و تام‌اوکر بازی نزدیك‌وجالبی ارائه کردند، اولریك که موهای بلند و بور دارد مورد توجه تماشاچیان قرار گرفته بود واتفاقا موفق شد دو گیم اول بازی را نیز ببردولی سرانجام ست اول را با نتیجه «۶ـ۷» و ست دوم رابانتیجه«۳ـ۶» به حریف نیرومند خود باخت و از دور مسابقات حذف شد.

مغلوب‌دیگری‌که برای‌تماشاچیان ایرانی آشنا بود نیکی پیلیك قهرمان یوگسلاوی بود که درروز اول دو ست‌پیاپی با نتیجه «۲ـ۶» به‌الکساندرباخت ودرمسابقات‌دوبل نیز مغلوب شد.

آرامش برای امرسون

روی امرسون قهرمان نامی‌جهان با مشکلات زیادی مواجه نبود، او درمقابل استیل‌ول موفق شد «۴ـ۶» و «۲ـ۶» پیروز شود و در دور یك‌هشتم نیز بعلت حاضر نشدن حریفش رالستون‌که قبلا «۲ـ۶» و «۵ـ۷» دنت راشکست داده بود، به‌دور یك‌چهارم نهائی راه یافت.

«مارك کاکس» تنیس‌باز انگلیسی که در دور مقدماتی موفق شد ری روفلز را با برتری کامل «۱ـ۶» و «۲ـ۶» مغلوب کند در دور یك هشتم نهائی با حریفی سرسخت روبروخواهدشد که‌احتمال‌پیروزیش براو بسیار کم است.

آرتوراش قهرمان سیاهپوست امریکائی که در سال گذشته اولین تنیس‌باز پولساز جهان‌بشمار می‌آمده، پس‌از غلبه بر کارمایکل به‌حکم جدول حریف کاکس‌خواهد بود.

«اش» بسادگی و با تفوق کامل رابرت کارمایکل را مغلوب‌خود کرد، این مسابقه که تماشاچیان فراوان داشت در دو ست پیاپی «۴ـ۶» و «۲ـ۶» بسودش خاتمه یافت، قهرمان سیاهپوست که‌مورد تحسین فراوان تماشاچیان قرار گرفت هرزمان که اراده میکرد میتوانست با سرویسها وفورهند های جالب خود امتیاز بگیرد اما کارمایکل نیز بنوبه خود حرکات تماشائی انجام داد و به دفعات اش را تهدید کرد.

بازی‌دیگر مرحله مقدماتی‌انفرادی، بین رادلیور و مك‌میلان انجام‌شد، دراین‌دیدارنخست مك‌میلان تلاشی تحسین‌انگیز داشت و در ست‌اول «۴ـ۶» مغلوب شد درحالیکه در ست دوم نتوانست مقاومت کند و «۱ـ۶» مغلوب حریف نام‌آور خود شود، «لیور» در دور یك‌چهارم با «فیرلی» روبرو خواهد شد که پیروزیش براو چندان دشوار نیست.

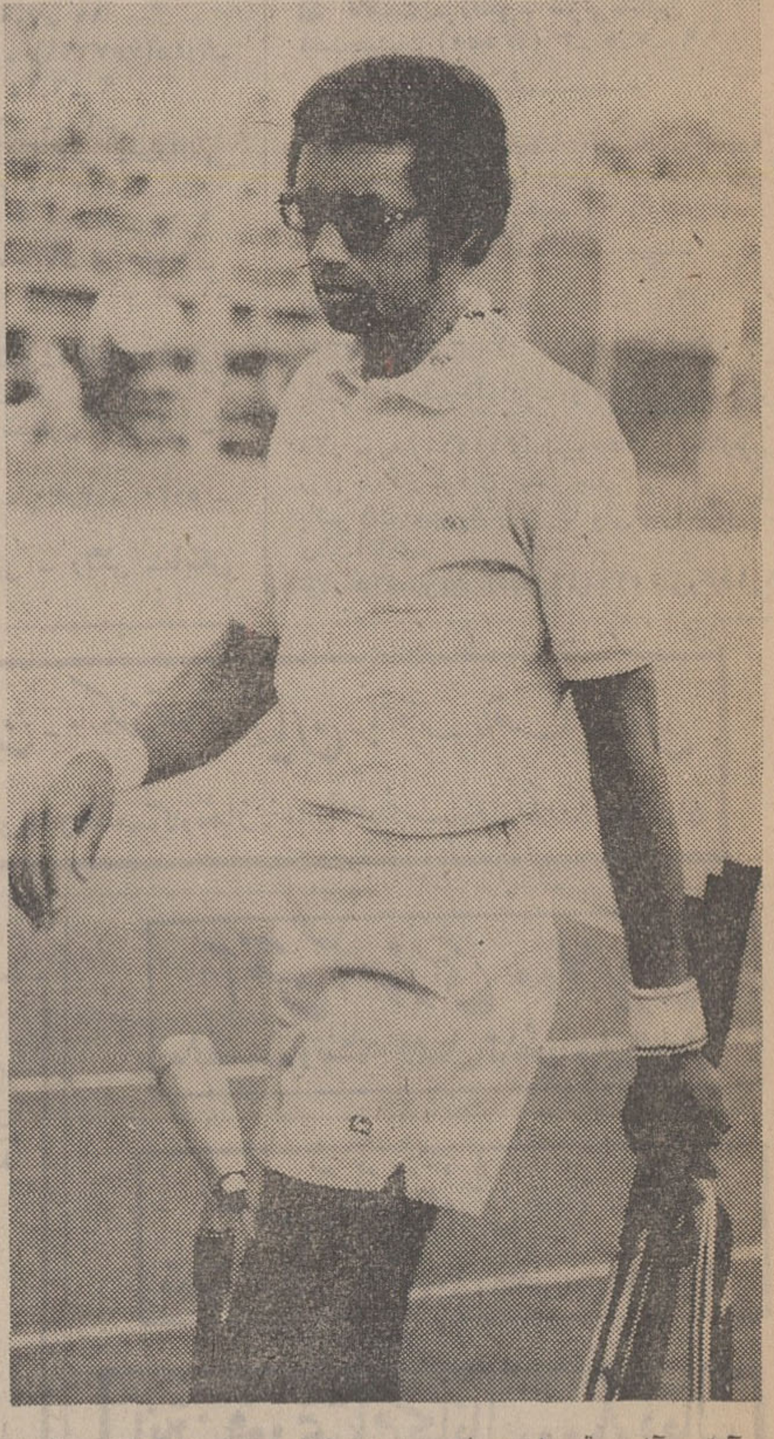

آرتور آش قهرمان سیاهپوست امریکائی مقابل کارمایکل به‌آسانی پیروز شد.

دوبل

در مسابقات‌دونفره«اش ـنیوکاب» موفق شدند طی دیداری پر هیجان و نزدیك دو ست پیاپی با نتیجه «۶ـ۷» بر باوری‌و دیویدسن غلبه کنند، حریفان این دو تنیس‌باز در یك‌چهارم فیرلی و اسمعیل ـ الشافعی خواهند بود.

کرلی و استون درمقابل لیور و امرسن موفق به خلق شگفتی شدند، ست اول این مسابقه پر هیجان «۶ـ۷» بسود «کرلی» و «استون» خاتمه یافت اما دو ست بعدی را لیور و امرسن بانتایج «۶ـ۷» و «۵ـ۷» بسود خودخاتمه دادند! حریفان‌این‌دو دریك‌چهارم ماد و مك‌میلان هستند که «۵ـ۷» و «۴ـ۶» بر گیمنو و استول غلبه کردند.

بعلت حاضر نشدن‌رازول وتیلور، لوتزو پازارل برنده اعلام شدند درحالیکه الکساندرو دنت «۴ـ۶» و «۳ـ۶»اش و رالستون راشکست دادند هرچند که خود دریك‌چهارم با نتایج «۴ـ۶»، «۴ـ۶» و «۳ـ۶» مغلوب لوتز و پازارل شدند.

اوکر و ریسن نیز به علت‌حاضر نشدن حریفان‌برنده شدند وبدین ترتیب دریك چهارم‌نهائی با کارمایکل و روفلز که «۳ـ۶»، «۷ـ۶»و «۲ـ۶» کاکس واستیل‌ول را شکست داده‌اند، روبرو خواهند شد.

خاندان جلیل سلطنت ۸۷ مدرسه

پیشگامان رستاخیز فرهنگی جشن شاهنشاهی ایران در تهران

احزاب و سندیکاها
- اتحادیه صنایع فیلم ایران ۱ مدرسه
- اتحادیه صنف پارچه فروش تهران ۱ مدرسه
- آقای مصطفی الموتی ۱ مدرسه
- دبیرکل حزب مردم ۱ مدرسه
- سندیکای بیمه گران ایران ۱ مدرسه

بازرگانان
- آقای ارباب هرمز آرش ۴ مدرسه
- آقای جلال آهنچیان ۱ مدرسه
- آقای حاج محمد تقی برخوردار ۲ مدرسه
- آقای مصطفی جبارزاده ۱ مدرسه
- آقای جواد خسروشاهی و برادران ۱ مدرسه
- آقای مهدی صنیع جوساختی ۱ مدرسه
- آقای حاج حبیب الله مفید ۱ مدرسه

بانکها و بیمه‌ها
- بانک اصناف ایران ۱ مدرسه
- کارمندان بانک اصناف ایران ۱ مدرسه
- بانک اعتبارات تعاونی توزیع ۱۰ مدرسه
- بانک ایران و خاورمیانه ۲ مدرسه
- بانک بیمه بازرگانان ۵ مدرسه
- کارکنان شعب بانک بیمه بازرگانان در تهران ۱ مدرسه
- کارکنان شعب بانک بیمه بازرگانان در شهرستانها ۱ مدرسه
- بانک تعاون کشاورزی ایران ۳ مدرسه
- کارکنان بانک تعاون کشاورزی ایران ۲ مدرسه
- بانک توسعه صنعتی و معدنی ایران ۴ مدرسه
- کارکنان بانک توسعه صنعتی و معدنی ایران ۱ مدرسه
- بانک تهران ۳ مدرسه
- کارکنان بانک تهران ۱ مدرسه
- بانک تهران از کارخانه شهر صنعتی حدید ۱ مدرسه
- بانک رهنی ایران ۴ مدرسه
- کارکنان بانک رهنی ایران ۱ مدرسه
- بانک سپه ۷ مدرسه
- کارمندان بانک سپه ۳ مدرسه
- بانک صادرات ایران ۱۵ مدرسه
- بانک عمران (وابسته به بنیاد پهلوی) ۸ مدرسه
- کارمندان بانک عمران ۱ مدرسه
- بانک عمران (صندوق ضمانت صنعتی) ۲ مدرسه
- بانک کار ۳ مدرسه
- بانک ملی ایران ۱۴ مدرسه
- کارمندان بانک ملی ایران ۶ مدرسه
- شرکت سهامی بیمه آریا ۱ مدرسه
- شرکت سهامی بیمه آسیا ۱ مدرسه
- شرکت سهامی بیمه البرز ۱ مدرسه
- شرکت سهامی بیمه امید ۱ مدرسه
- کارمندان شرکت سهامی بیمه ایران ۱ مدرسه
- شرکت سهامی بیمه پارس ۱ مدرسه
- شرکت سهامی بیمه ساختمان و کار ۱ مدرسه
- شرکت سهامی بیمه ملی ۱ مدرسه
- نمایندگی بیمه انگلیش تراخ ۱ مدرسه
- نمایندگی بیمه یورکشایر ۱ مدرسه

پزشکان و مراکز درمانی
- بیمارستان مهر ۱ مدرسه
- آقای دکتر ابراهیم چهرازی ۱ مدرسه
- آقای دکتر محمد علی صدر ۱ مدرسه
- آقای دکتر امیر موحدی ۱ مدرسه

دانشگاهها و مراکز فرهنگی
- اداره آموزش و پرورش ناحیه ۳ ۱ مدرسه
- آقای دکتر محمد نخزانی ۱ مدرسه
- دانش آموزان دبیرستان البرز ۱ مدرسه
- دبیرستان اندیشه ۱ مدرسه
- دانش آموزان ناحیه ۲ آموزش و پرورش تهران ۳ مدرسه
- کادر آموزشی و اداری دانشگاه ملی ایران ۱ مدرسه
- گروه فرهنگی آذر ۱ مدرسه
- گروه فرهنگی خوارزمی ۱ مدرسه
- گروه فرهنگی مرجان ۱ مدرسه
- هیئت مدیره گروه فرهنگی هدف ۱ مدرسه
- مدرسه عالی دختران ایران ۱ مدرسه
- مدارس ملی آموزش و پرورش شمیران ۱ مدرسه

بنیادها، سازمانها و انجمنها
- انجمن دوشیزگان و بانوان ۱ مدرسه
- انجمن یونانیان مقیم تهران ۱ مدرسه
- باشگاه ایران ۱ مدرسه
- کارکنان بنیاد پهلوی ۱ مدرسه
- هیئت مدیره سازمان جهانی تبلیغات ایران ۱ مدرسه
- سازمان زنان ایران ۱۰ مدرسه
- سازمان شیرزنان لاینز تهران ۲ مدرسه
- شیرمردان باشگاه لاینز فلک ۱ مدرسه

شرکت ها
- شرکت آرگ ۱ مدرسه
- شرکت سهامی ایران شرق ۱ مدرسه
- شرکت بازرگانی ایران طایر ۱ مدرسه
- شرکت تولیدی اشتاد ایران و شرکت اشتادکو ۱ مدرسه
- شرکت رصد ۱ مدرسه
- شرکت ساختمانی ریما ۱ مدرسه
- شرکت ساختمانی شترو ۱ مدرسه
- شرکت سهامی انترماشین ۱ مدرسه
- شرکت سهامی اتونور ۱ مدرسه
- شرکت سهامی ایران فولکس ۱ مدرسه
- شرکت سهامی زامیاد ۱ مدرسه
- شرکت سهامی سامان ایران ۱ مدرسه
- شرکت سهامی طبع و نشر کتابهای درسی ۱ مدرسه
- شرکت سهامی کلسیمین ۱ مدرسه
- شرکت سهامی صادراتی گجرات ۱ مدرسه
- شرکت کف ۱ مدرسه
- شرکت سهامی مرینج ۱ مدرسه
- شرکت سهامی معادن بافق ۱ مدرسه
- شرکت شبکه هلاند پاور ۱ مدرسه
- کنسرسیوم انگرز بیاگ ۱ مدرسه
- شرکت مهک ۱ مدرسه
- شرکت مهگان ۱ مدرسه
- شرکت مهندسی اف - ام ۱ مدرسه
- شرکت سهامی نادا ۱ مدرسه
- شرکت نسبی عبدالله فردانش و شرکاء ۱ مدرسه
- شرکت نسبی مهندس حسن مولوی و شرکاء ۱ مدرسه
- شرکت ویتانا ۱ مدرسه
- شرکت هدیش و راسکو ۱ مدرسه
- شرکت سهامی کارخانجات پارس کوکس ۱ مدرسه
- شرکت سهامی پلاسکوکار ۱ مدرسه
- شرکت سهامی تولیدارو ۱ مدرسه
- شرکت سهامی تهران الکتریک ۱ مدرسه
- شرکت سهامی تولیدی قند اقلید ۱ مدرسه
- شرکت سهامی ریسندگی و بافندگی ری ۱ مدرسه
- شرکت سهامی قند شاهرود ۱ مدرسه
- شرکت سهامی کارتن ایران ۱ مدرسه
- شرکت تضامنی احمد خسروشاهی و برادران ۱ مدرسه
- بنگاه خیریه دارو بخش ۴ مدرسه
- آقای موسی داینیال ۱ مدرسه
- آقای علی رضائی ۱۰ مدرسه
- کارخانجات سعید وابسته به تلفن سازی ایران ۱ مدرسه
- شرکت سهامی سیمان تهران ۱ مدرسه
- شرکت سهامی سیمان شمال ۱ مدرسه
- شرکت سهامی صنعتی کشاورزی شیرین خراسان ۱ مدرسه
- کارخانجات صنعتی شیشه میرال ۱ مدرسه
- آقای مهدی فرهومند خونساری ۱ مدرسه
- آقای حسین قاسمیه ۱ مدرسه
- کارخانجات پارس الکتریک ۱ مدرسه
- کارخانجات کاشی سعدی ۱ مدرسه
- کارخانه کبریت سازی ستاره زنجان ۱ مدرسه
- شرکت کوفرو (ناسیونال) ۱ مدرسه
- گروه صنعتی بهشهر ۵ مدرسه
- گروه صنعتی نرگس شیراز ۱ مدرسه
- شرکت سهامی لوله و ماشین سازی ایران ۱ مدرسه
- شرکت لیلاند موتور ایران ۱ مدرسه
- کارخانه بافندگی مشیر ۱ مدرسه
- آقای هژبر یزدانی ۳ مدرسه

صنایع
- کارخانجات ارج ۴ مدرسه
- آقای اسکندر اریه ۱ مدرسه
- آقای رفیع اریه ۱ مدرسه
- آقای مراد اریه ۱ مدرسه
- آقای امیرحسین امیرصالح ۱ مدرسه
- بی . اف . گودریچ ۵ مدرسه
- شرکت سهامی اتومبیل سازی خاور ۲ مدرسه
- شرکت سهامی پارس آمریکا ۲ مدرسه

فروشگاهها و مؤسسات
- انتشارات امیرکبیر ۱ مدرسه
- فروشگاه بزرگ ایران ۱ مدرسه
- دراگ استور تخت جمشید ۱ مدرسه
- مؤسسه فرانکلین ۳ مدرسه

مجلس سنا
- سناتور دکتر جواد آشتیانی ۱ مدرسه
- سناتور حسن اکبر و آقای محمد اکبر ۱ مدرسه
- سناتور مصطفی تجدد ۱ مدرسه
- کارمندان مجلس سنا ۳ مدرسه
- سناتور جعفر شریف امامی ۱ مدرسه
- سناتور شکرالله صفوی ۱ مدرسه
- سناتور محسن فروغی ۱ مدرسه
- سناتور عباس مسعودی ۱ مدرسه
- سناتور مصطفی مصباح زاده ۱ مدرسه
- سناتور مهدی نمازی ۲ مدرسه

مجلس شورای ملی
- آقای حاجی جعفر جوادی ۱ مدرسه
- آقای لطف الله حی ۱ مدرسه
- دکتر عبدالرسول عظیمی ۱ مدرسه
- کارمندان مجلس شورای ملی ۱ مدرسه
- آقای سید محمد علی مرتضوی ۱ مدرسه
- آقای سید کاظم مسعودی ۱ مدرسه

مطبوعات
- مؤسسه اطلاعات ۱ مدرسه
- روزنامه آیندگان ۱ مدرسه
- اطلاعات هفتگی ۱ مدرسه
- اطلاعات بانوان ۱ مدرسه
- اطلاعات جوانان ۱ مدرسه
- آقای لطف الله زرقی ۶ مدرسه
- روزنامه و چاپخانه خراسان ۱ مدرسه
- آقای محمد علی مسعودی ۱ مدرسه
- خانم فروغ مصباح زاده ۱ مدرسه
- آقای باقر موسوی مدیر روزنامه اراک ۱ مدرسه

نیروهای مسلح شاهنشاهی
- افسران و درجه داران ناحیه ژاندارمری آذربایجان شرقی ۱ مدرسه
- افسران و درجه داران ناحیه ژاندارمری فارس ۱ مدرسه
- افسران و درجه داران گارد شاهنشاهی ۲ مدرسه
- کانون افسران و درجه داران بازنشسته نیروهای مسلح شاهنشاهی ۱ مدرسه

وزارتخانه‌ها و مؤسسات دولتی
- آقای دکتر جمشید آموزگار ۱ مدرسه
- آقای هوشنگ انصاری وزیر اقتصاد ۲ مدرسه
- آقای دکتر محمد سام وزیر اطلاعات ۱ مدرسه
- معاونان وزارت اطلاعات ۱ مدرسه
- کارمندان وزارت اطلاعات ۱۹ مدرسه
- کارگران چاپخانه وزارت اطلاعات ۱ مدرسه
- کارمندان چاپخانه وزارت اطلاعات ۱ مدرسه
- کارمندان وزارت امور خارجه ۳ مدرسه
- بازرسی شاهنشاهی ۱ مدرسه
- کارکنان انستیتو پاستور ایران ۱ مدرسه
- کارکنان سازمان حفاظت نباتات وزارت کشاورزی ۱ مدرسه
- کارکنان وزارت کشاورزی و سازمانهای تابعه ۲ مدرسه
- کارمندان وزارت دربار شاهنشاهی ۷ مدرسه
- شرکت برق منطقه‌ای تهران ۳ مدرسه
- کارکنان سازمان مسکن ۱ مدرسه
- آقای اسدالله علم ۱ مدرسه
- وزارت اقتصاد و سازمانهای وابسته ۲۲ مدرسه
- وزارت کشور ۲۰ مدرسه
- کارمندان وزارت کشور ۲ مدرسه
- کارمندان مؤسسه بررسی آفات و بیماریهای گیاهی ۱ مدرسه
- نخست وزیری ۱۰ مدرسه

وکلای دادگستری
- آقای ابوالقاسم تفضلی ۱ مدرسه

هنرمندان
- آقای انوشیروان روحانی ۱ مدرسه
- آقای محمد علی فردین ۲ مدرسه

سایر شخصیت‌های اجتماعی
- آقای دکتر عباس آریانپور ۱ مدرسه
- خانم پری آگاهی (آرش) ۱ مدرسه
- خانم مائده ارجمند ۱ مدرسه
- آقایان سلیم، حاجی و فائق جعفرزاده ۱ مدرسه
- آقای مهندس عبدالمجید اعلم ۱ مدرسه
- سرهنگ لطف الله امامی ۱ مدرسه
- آقای عبدالرسول انصاری ۱ مدرسه
- آقای عبدالرضا انصاری ۱ مدرسه
- تیمسار سرتیپ جهانگیر ایروانی ۱ مدرسه
- آقای دکتر ابوالقاسم بهرامی ۱ مدرسه
- آقای حاجی حسن بهبود چایچیان ۱ مدرسه
- خانم مریم بنیا (مظهری) ۱ مدرسه
- خانم سیمین پارسا ۱ مدرسه
- آقای فرخ دین پارسای ۱ مدرسه
- آقای غلامحسین پاک سیما ۱ مدرسه
- آقای حسین پرواس ۱ مدرسه
- آقای حسن پورعظیما ۱ مدرسه
- آقای محمود پورنیک ۱ مدرسه
- آقای فتح الله ثنائی ۱ مدرسه
- آقای محمد علی جاوید ۱ مدرسه
- خانم ثریا جمالی ۱ مدرسه
- آقای دکتر مهدی حسابی ۱ مدرسه
- آقای ادموند حکیم ۱ مدرسه
- خانم همایون خسرو ۱ مدرسه
- خانم قمر خانگیپور ۱ مدرسه
- آقای غلامرضا خواجوی ۱ مدرسه
- آقای حبیب الله دبیرعلائی ۱ مدرسه
- آقای سید رضا دهقانی ۱ مدرسه
- آقای ابوالحسن دیبا ۱ مدرسه
- خانم اقدس رجالی (بهرامی) ۱ مدرسه
- آقایان فریدون زرتشتی و مهربان زرتشتی ۱ مدرسه
- آقای کابیز سرتیپ پور ۱ مدرسه
- خانم زرانگیز سرو ۱ مدرسه
- آقای احمد شرافت ۱ مدرسه
- آقای دکتر حسین شرافت ۱ مدرسه
- آقای علی محمد شرافتیان ۱ مدرسه
- آقای حسین شمسا ۱ مدرسه
- آقای عسگر طالب پور ۱ مدرسه
- آقای مهندس احمد طالقانی ۱ مدرسه
- آقای دکتر مهدی عبده ۱ مدرسه
- آقای مهندس حبیب الله فتحی ۱ مدرسه
- آقای بهمن فرمانفرمائیان ۱ مدرسه
- آقای خداداد فرمانفرمائیان ۱ مدرسه
- آقایان هارون الرشید، فاروق فرمانفرمائیان ۱ مدرسه
- آقای اسماعیل قاسم زاده ۱ مدرسه
- خانم مرضیه قاضی زاده ۱ مدرسه
- دوشیزه آزاده قطبی ۱ مدرسه
- سرهنگ میر سید محمد مصطفوی کاشانی ۱ مدرسه
- آقای محمد علی گیلانپور و بانو ۱ مدرسه
- آقای رستم ماونداد ۱ مدرسه
- آقای ابوالفتح محوی و بانو ۱ مدرسه
- آقایان یعقوب مشفق و ایوب ربنو ۱ مدرسه
- آقای محسن مقدم ۱ مدرسه
- خانم هوری مقدم (متوفی) ۱ مدرسه
- آقای مهندس محمد قلی ملک پور ۱ مدرسه
- آقای عبدالمیثاق میثاقیه ۱ مدرسه
- آقای مهندس ابوالقاسم میرفردی ۱ مدرسه
- آقای دکتر حسین مینوئی ۱ مدرسه
- خانم تومان مهذب ۱ مدرسه
- تیمسار سپهبد محمد نخجوان (امیر موثق) ۱ مدرسه
- آقای عباس نراقی ۱ مدرسه
- آقای عطاءالله نراقی ۱ مدرسه
- آقای حاتم نصیرپور ۱ مدرسه
- خانم صدیقه نمازی ۱ مدرسه
- خانم صغری نمازی و خانم رضوان نمازی ۱ مدرسه
- خانم رعنا نیکپور ۱ مدرسه
- خانم محبوبه نیکپور ۱ مدرسه
- آقای فریدون والی زاده افشار ۱ مدرسه
- آقایان احمد، عباس، زکی، محمد، ابراهیم عبدالباقیان ۱ مدرسه
- خانم افتخار هرمزی ۱ مدرسه
- خانم پریدخت هرمزی ۱ مدرسه
- خانم مهراعظم هرمزی ۱ مدرسه
- خانواده ارباب یزدی ۱ مدرسه

بخاطر استقبال فوق العاده طبقات مختلف مردم، نام خریداران مدارس یاد بود در تهران و شهرستانها، طی دو فهرست جداگانه بطور یک روز درمیان منتشر میگردد

در محافل سیاسی تهران

اکرچه نزدیک به یک هفته از اعتراض ایران نسبت به پروازهای تحریک‌آمیز هواپیما های انگلیسی برفراز ناوگان نیروی دریائی شاهنشاهی و بندر مهم خارک میگذرد، این مسئله همچنان مورد بحث و تفسیر محافل گوناگون‌سیاسی است. آنچه شگفتی ناظران سیاسی را برانگیخته پرواز هواپیماهای انگلیسی بر فراز خارک است در حالیکه این بندر مهم خلیج فارس هرگز مورد اختلاف نبوده است اختلاف ایران و انگلیس‌برسر سه جزیره ابوموسی و تنب‌ها است گه انگلیس ادعا میکند این سه جزیره به شیخ‌نشین های شارجه ورأس‌الخیمه تعلق دارد !

کارشناسان سیاسی امور خلیج فارس میگویند اعتراض ایران نشان‌میدهد که برخلاف گفته مقامات انگلیسی ، آنها در صدد یافتن راه‌حل‌مسالمت آمیزی برای رفع اختلاف بر سرجزایر تنب و ابو موسی نیستند .

مفسر «بی.بی.سی»روزگذشته نظریه خودراپیرامون‌اعتراض دولت ایران و هشداری که به هواپیماهای‌انگلیسی داده‌شد، چنین ابراز داشت: «این طور حس میشود که طرفین بحل وفصل دوستانه این حادثه‌در چهارچوب سازمان پیمان مرکزی تمایل دارند.»

هفته آینده هواپیما های نیروی هوائی انگلستان در کنار ناوگان نیروی دریائی شاهنشاهی ایران در تمرینات نظامی سازمان پیمان مرکزی شرکت خواهند جست .

پاسخ شفاهی

در استانه این تمرینات نظامی‌مقامات انگلیسی‌همچنان با شتاب گرم تحقیق پیرامون اعتراض شدیداللحن ایرانند.

تنها توضیح رسمی‌انگلیس درباره این حادثه ناگهانی پاسخی است که روز گذشته نماینده سیاسی انگلستان در تهران، شفاها به مقامات ایرانی داد. از سوی دیگر ، مقامات انگلیسی با سخنی‌می کوشندحتی‌الامکان، تبادل‌نظر درباره این حادثه را درچهار چوبی محرمانه نگاهدارند ناظران امور سیاسی‌معتقدند کوشش انگلیس در محرمانه نگاهداشتن چند و چون‌این درگیری برای آن است که مبادا این مسئله به مذاکرات ویلیام لوس فرستاد ویژه‌وزیر امور خارجه انگلستان بخلیج فارس، لطمه‌سنگینی وارد آورد .

توضیح رسمی درباره پروازهای تحریک آمیز هواپیماهای انگلیسی

رئیس جمهوری مصر ، سه ساعت با اردشیر زاهدی مذاکره کرد

«لوس» هم‌اکنون در خلیج فارس، آخرین بختهای خود را برای فراهم ساختن‌مقدمات تشکیل فدراسیونی از شیخ‌نشین‌ها می‌آزماید. در محافل سیاسی تهران گفته میشودکه دولت انگلستان با هوشیاری، از اقداماتی که ممکن است‌در روابط ایران‌اثر سوئی‌بگذارد دوری میکند وبه‌این ترتیب احتمال تغییر برنامه سفر «لوس» به تهران بسیارضعیف است زیرا همکاری ایران با شیخ‌نشین‌ها شرط اصلی موفقیت‌نقشه انگلیس‌درتشکیل فدراسیون‌شیخ‌نشین‌های‌خلیج فارس بشمار می‌آید .

بازگشت والاحضرت فاطمه

والاحضرت شاهدخت فاطمه پهلوی به بازدیددوازده روزه خود از چین کمونیست پایان دادند و بامداد فردا به‌تهران باز خواهند گشت .

والاحضرت شاهدخت فاطمه ، در آخرین بخش‌سفر دوازده روزه خود از یک مدرسه کرولالها و نمایشگاهی در کانتون بازدید کردند و برای ملاقات با سردیویدترنچ ـفرماندار هنگ کنگ ـ و بانو خاک چین کمونیست را ترک گفتند .

ناظران سیاسی برای سفر دوازده روزه والاحضرت شاهدخت‌فاطمه‌ارزش بسیاری قائلند و با یادآوری گفته‌های چوئن لای معتقدند که زمینه برای نزدیکی تهران و پکن آماده شده است .

ملاقات با انورسادات

محمد پورداد خبرنگار سیاسی روزنامه اطلاعات در آخرین گزارش خود ازقاهره مینویسد :

«دیروز انورسادات ،وزیر امورخارجه‌ایران را به‌حضور پذیرفت و اردشیر زاهدی نامه شاهنشاه آریامهر را تقدیم‌رئیس جمهوری متحده عرب کرد . در این ملاقات محمود ریاض معاون نخست وزیروزیر امور خارجه‌مصر، سامی اشرف وزیر امور جمهوری ، معاون وزیر امور خارجه مصر و نیز همراهان زاهدی‌حضور داشتند .انور ـ سادات در این دیدار وزیر امور خارجه را از چگونگی گفتگو با راجرز و نیزسیاست مصردر مسئله خاورمیانه‌آگاه ساخت .

آخرین‌گزارش‌محمد پورداد حاکی است :

«وزیر امور خارجه ایران دریک مصاحبه با خبرگزاری نیمه رسمی خاورمیانه این پرسش را که نظریه ایران در باره اسرائیل چیست ، چنین پاسخ گفت :

ـ ایران یک کشوراسلامی است و در برابر اختلاف اعراب و اسرائیل از سیاستی مشخص‌پیروی‌میکند وپشتیبان سیاست حکیمانه مصردرراه برقراری صلحی استوار در خاورمیانه است .

وزیر امور خارجه ایران در این مصاحبه به گفتگوی سه‌ساعته‌خودبا انورالسادات اشاره کرد و آن را یکی از موفقیت آمیزترین ملاقات‌های خود با رهبران دنیا خواند .

«محمود ریاض» ضمن دیدار با روزنامه نگاران ایرانی که همراه وزیر امور خارجه به مصر رفته‌اند اظهار داشت که دولت اسرائیل در تصرف اراضی اشغال شده پافشاری میکند و هیچگاه تصمیم به تخلیه این اراضی را ندارد و به امریه سازمان ملل متحد نیز وقعی نمینهداما بارویه‌ای که اسرائیل درپیش گرفته است درگیری دوباره بین اعراب و اسرائیل حتمی خواهد بود .

اردشیر زاهدی درپی بازدید از اسکندریه ، هم‌اکنون در قاهره بسر میبرد و پس از انجام آخرین دور مذاکرات خود با رهبران مصر، فردا (جمعه) رهسپارتهران خواهد شد .

وزیر خارجه‌ویتنام جنوبی در تهران

«تران‌وان‌لام» وزیرخارجه ویت‌نام جنوبی دیشب وارد تهران شد. وی‌در مدت‌اقامت ۲۴ ساعته خود در تهران با مقامات‌سیاسی ملاقات‌خواهد کرد .

«ترن‌وان‌لام» صبح امروزبه وزارت خارجه‌رفت‌و بامقامات این وزارتخانه ملاقات و مذاکره کرد .

آخرین اخبار از شهرستانها

والاحضرت شاهپور غلامرضا پهلوی جوائز قهرمانان را اهدا کردند

شیراز : فینال مسابقات تنیس کاپ کوروش بزرگ درحضور والاحضرت‌شاهپور غلامرضا پهلوی‌و والاحضرت منیژه پهلوی همسرشان در باشگاه ورزشی مرکز زرهی شیراز برگزار شد .

در این مراسم آقای‌صدری استاندار فارس و جمعی از مقامات‌محلی حضورداشتند .

دراین مسابقه تیم دانشگاه پهلوی بکسب مقام اول نائل آمدو جوائزو احکام قهرمانان توسط والاحضرت شاهپور غلامرضا پهلوی‌توزیع گردید.

درگذشت آیت‌الله‌مدرس

دیشب حضرت آیت‌الله حاج سید احمد مدرس یکی از روحانیون معروف مشهد در سن ۹۰ سالگی در بیمارستان «شاهرضا» مشهد درگذشتند .

گزارش خبرنگار ما در مشهد حاکیست : مراسم تشییع جنازه آنمرحوم صبح امروز با حضور عده زیادی از علمای اعلام روحانیون ، مغاریف و نمایندگان طبقات مختلف مردم برگزار شد ، جنازه در حرم مطهر حضرت رضا (ع) در «دارالزیاره» دفن گردید .

سرما ، جوانی راکشت!

مراغه : دانش آموز ۱۷ ساله‌ای بنام«حکیمی»اهل مراغه که‌از منزل خارج و بمقصد روستای «قشلاق» حرکت کرده بود ،در نزدیکی این ده براثر سرمای شدیدی که هنوز براین منطقه حکمفرما است‌ازپادرآمد.

چندتن از اهالی روستای قشلاق «حکیمی» را در حالیکه روی چمن های نزدیک ده ، دراز کشیده بود پیداکردند و چون حالش بشدت وخیم بود ، او را به مسجد ده بردند تا برایش پزشگ بیاورند ولی چند لحظه بعد، این جوان فوت کرد مراتب به دادستان مراغه و پزشگ قانونی اطلاع داده‌شد و پزشک قانونی پس از معاینه جسد اعلام کردکه «حکیمی» بر اثر سرما زدگی واتجماد خون در قلب فوت کرده است .

اتومبیلهای بی‌صاحب!

آبیک : مامورین گشت ژاندارمری آبیک دو اتومبیل سواری شماره‌ٔ ۲۶۲۳۳ ساری و ۱۸۹۱۲ اهواز را در جاده‌ٔ فرعی طالقان پیدا کردند ، قسمتی از وسائل اتومبیل‌های مزبور سرقت شده بود .

اتومبیل‌ها فعلا به پاسگاه ژاندارمری آبیک انتقال داده شده است واحتمال میرود ، اتومبیل‌ها مسروقه باشند .

پیام شاهنشاه بمناسبت روز تعاون

بنام تعاون، نباید اعمال سودجویانه انجام گیرد

شاهنشاه آریامهر بمناسبت‌روز تعاون‌پیامی‌باین‌شرح‌فرستاده‌اند:

سالروز تعاون ایران برای تمام افرادی که بنجوی ازانحاء درفعالیتهای تعاونی شرکت‌دارند یادآور مقام مهم نهضت تعاونی و اهمیت آن در اجرای برنامه های رشد اقتصادی و تامین رفاه اجتماعی است .

در عین حال این سالروز فرصت مغتنمی‌است تا کلیه‌زنان ومردان عضو شرکتهای تعاونی به کارنامه تلاشهای خویش در این راه مراجعه کنند و سهم خود را در خدمت به پیشرفت هدفهای اقتصادی و اجتماعی و انسانی این‌نهضت‌مورد ارزیابی قرار دهند

بارها این واقعیت را تذکر داده‌ایم‌که امروزه‌تعاونی ها چه در زندگی کشاورزی و چه در سایر کارگری و چه در سایر رشته‌هااهمیت درجه اول دارند وهرقدر کمیت و کیفیت آنها در جامعه نوین ایران توسعه یابد اصول انقلاب اجتماعی ما بهتر و بیشتر تحقق خواهد یافت .

امروز هراندازه‌درزمینه های گوناگون اجتماعی و اقتصادی بیشتر میرویم بهمان اندازه نیاز جامعه متحول ایران را به لزوم استقرار یک‌نظم‌وسیع و گسترده تعاونی‌چه در شهر ها و چه در روستاها بیشتر احساس میکنیم.

با توجه بهمین واقعیت بود که ایجاد وزارت تعاون و امور روستاها ضروری شناخته شد تاضمن‌تلاش درجهت‌تحقق هدف های‌اجتماعی و اقتصادی برنامه های اصلاحات ارضی ایران در امر استقرار تعاونی ها به مفهوم و معنای واقعی آن نظارت مستمر داشته و با جلوگیری‌از تامین‌نظریات سود ـ جویانه‌و نامشروع‌درزیر پوشش تعاون به تبعیت از قانون‌شرکت های تعاونی که هم‌اکنون‌لایحه آن در مراجع قانونی در دست بررسی است با مسئولیت های مشخص اقدام نماید.

بدیهی‌است گسترش همه‌جانبه نهضت تعاون مستلزم آشنائی هرچه بیشترطبقات مختلف مردم بااصول‌و مفاهیم‌تعاونی‌وهمکاری کامل‌آنها در این زمینه است و بر این اساس لازم است چه دستگاههای آموزشی کشور در بخشهای عمومی‌وخصوصی‌وچه مطبوعات و سایر وسائل خبری سهم موثر خود را در معرفی و تفهیم این اصول برعهده گیرند.

پیشرفت‌روزافزون فعالیتهای تعاونی‌وتوفیق‌تمام‌اعضای شرکت های تعاونی روستائی و شهری کشور و کلیه افرادی را که‌در تعلیم و تفهیم اصول واقعی تعاون و پیشبرد نهضت گسترده آن وظایفی را برعهده دارند خواستاریم.

بزرگترین ساختمان تهران

۱۰۰ متر ارتفاع دارد

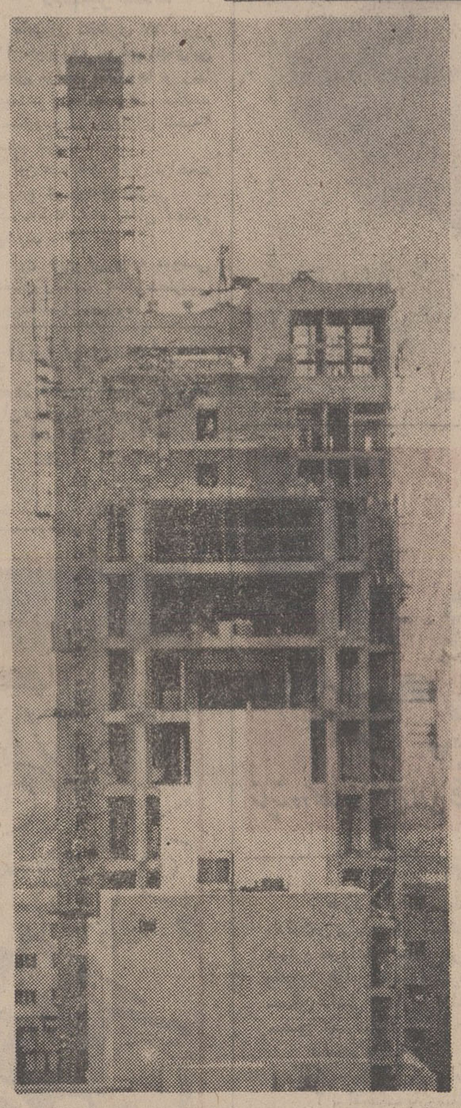

بلندترین ساختمان تهران در میدان سپه ساخته شد و اکنون مهندسان برج این ساختمان را که از سطح خیابان یکصد متر بلندی داردبرای‌نصب آنتن های مخصوص آماده میکنند . این ساختمان با ایستگاه ماهوارمدر اسدآباد همدان و مراکز تلفنی امواج کوتاه در سراسر ایران ارتباط خواهد داشت .

ساختمان که‌در گوشه جنوب شرقی میدان سپه ساخته شده اکنون با مساعی شبانه روزی مهندسان برای‌اول‌مهرماه آماده میشود

مهندسان وزارت‌پست و تلگراف اکنون خود را برای‌نصب ابزار کار در این ساختمان عظیم آماده‌میکنند . آنها قول داده‌اند که ارتباطات خودکار تهران با اصفهان و شیرازرا تاآغاز جشن های بزرگ ایران تامین کنند.

ساختمان‌عظیم ارتباطات‌خودکار تنها ساختمان تهران است که از حوزه عملکرد آتش‌نشانی خارج بوده‌ومامورین آتش‌نشانی با ابزار کار کنونی قدرت بالا رفتن از آن را ندارند . ولی در برابر این اشکال در این ساختمان‌وسائل‌ضدآتش‌خودکار نصب‌میگردد وتاآن‌زمان‌هلیکوپتر های آتش‌نشانی و وسائل مدرن این سازمان نیز آماده برای خاموش‌کردن‌آتش درساختمان های بلند خواهد شد

در بازار تهران

گرانی پارچه نخی

بنکدار ها و طاقه فروش های بازار بشدت از گران شدن چیت و آستری وکدری کارخانه های دولتی و غیر دولتی ناراحتند ، قیمت‌کدری گلدار و ساده در ظرف چند هفته اخیر از متری۱۴٫۲۵ ریال به ۱۷٫۷۵ ریال ترقی کرده و آستری که یکی از فرآورده های‌پرمصرف قماش نخی است متری هفت ریال گران شده است ، این‌گرانی در سطح تحویل کارخانه به بنکدار است و این مبلغ تا رسیدن به دست مصرف‌کننده بیشتر افزایش پیدا میکند .

افزایش قماش‌نخی موجب نگرانی هزاران نفراز بنکدار هاوطاقه فروشها شده است، یکی از بنکدار ها در این باره گفت : نکته مهم قابل اعتراض این است‌که کارخانه های دولتی هم مثل کارخانه های خصوصی قیمت خود را بالا برده‌اند .

در مورد کارخانه های دولتی باید این نکته رانیز یادآوری کرد که متاسفانه انواعی از قماش نخی ترقی قیمت پیدا کرده که در این روز ها مصرفش بیشترشده است ، در حالیکه وزارت اقتصاد در اول سال جاری اعلام کرده بود که قیمتها را با افزایش تولید و فروش و بهتر کردن مرغوبیت جنس باید پائین آورد. در این مورد متاسفانه مرغوبیت جنس تغییری نکرد ، اما مصرف و فروش بالا رفته و درمقابل به جای تقلیل قیمت، بهای آنهم افزایش یافته‌است، عدم درک‌سیاستهای اقتصادی توسط کارخانه های دولتی موجب‌شده‌که بخش‌خصوصی هم همین رویه را پیش گیرد. عکس‌العمل وزارت اقتصاد در مورد یك کارخانه کاشی سازی داخلی امروز در بازار و در بین مصرف کنندگان مورد بحث بود و از آن استقبال شد .

مصرف کنندگان معتقد بودند که بیداری وزارت اقتصاد نشان دهنده این نکته است که دولت با تمام قدرت در برابر گران فروشی بیجهت و اجحاف ایستادگی میکند وطبیعتا با توجه بهمین روش باید در انتظار بود که‌وزارت اقتصاد در مورد قماش نخی نیز فورا اقدام لازم را بعمل آورد و همان عکس‌العملی را داشته باشد که نسبت به گران شدن کاشی داشته است .

در مشهد برف‌بارید

بقیه‌از صفحه اول

«اسد آباد» واقع در هفتادکیلو متری مشهد برف نسبتا سنگین بزمین نشست و زمستان‌دوباره باین منطقه بازگشت !

برف گردنه اسد آباد مشهد و اطراف این ناحیه را بشعاع ده کیلومتر سفید پوش کرد و رانندگان وسائط نقلیه که از این جاده میگذشتند اتومبیل‌های خود رابزنجیر چرخ مجهز ساختند !

*** سیل**

از طرف دیگر براثر نزول باران‌درناحیه «دو جنگ‌حصار» و همچنین «بازخانه» سیل نسبتا شدیدی جاری شد و اتومبیل جیپی که با چندین نفر سرنشین فاصله این راه را می‌ـ پیمود طعمه امواج گردید .

برای نجات جان سرنشینان اتومبیل‌مذکور تلاش دامنه‌داری بعمل آمد و سرانجام مامورین موفق شدند آنها را درنزدیکی «دوچنگ»از کام امواج‌خروشان نجات دهند .

در این ناحیه سیل خساراتی بمزارع کشاورزی وارد آورده است .

***در مرودشت**

خبرنگارما در مرودشت گزارش داد : همزمان با آغاز گرما در این شهر پشه های مزاحم به مرودشت‌هجوم آورده‌اند وظرف دو روز گذشته نیز ۵ کودک خردسال باسامی ژاله ، حسن، قربانعلی ، مهین و زهره دچار مارگزیدگی شدند .

نام ۵ شهردار خدمتگزار برکتیبه مدارس

آقای فرهودی رئیس‌انجمن شهر تهران

بقیه‌از صفحه اول

شایانی هنگام تصدی سمت شهرداری پایتخت انجام داده‌اند نامگذاری خواهدشد .

۵ شهردار اسبق تهران که نام آنها بر کتیبه مدارس‌یادبود ثبت خواهدشد ، عبارتند از مرحوم سرلشگر بوذرجمهری ، مرحوم فضل‌الله‌بهرامی ،مرحوم قاسم صدراسرافیل ،مرحوم‌قاسم ابتهاج ومرحوم دکتر نامدار .

در جلسه مصاحبه مطبوعاتی ، آقای فرهودی رئیس‌انجمن شهر تهران به اشتیاق اعضای انجمن شهر برای‌پیوستن به‌این‌رستاخیز فرهنگی اشاره کردو گفت:

ـ از هنگامیکه اوراق مدارس یادبود انتشار یافت‌ورستاخیز فرهنگی جشن شاهنشاهی‌اعلام گردید ، نمایندگان انجمن‌شهر باشوق ورغبت فراوان سعی‌می کردند که به‌سهم خود دراین نهضت بزرك فرهنگی شرکت کنند .انجمن شهر پایتخت باین نکته ایمان دارد که هر یك از مدارس‌یادبود دریچه‌ای است‌به سوی‌تمدن بزرك که شاهنشاه آریامهر نویدآنرا داده‌اند ...

خانم‌صنیعی عضوانجمن شهر پایتخت نیز به‌خبرنگاران گفت:

ـ ایجاد ۲۵۰۰ مدرسه‌یادبود درروستا های ایران ارزنده‌ترین گامی‌است که درراه تحقق‌هدف های انقلاب آموزشی برداشته میشود .

دکتر رشید یاسمی عضودیگر انجمن شهر پایتخت گفت :

ـ من فکر میکنم‌ایجاد مدارس یادبود یکی‌از گام های اصولی وارزنده‌ای است که‌سطح دانش جوانان کشور را افزایش‌خواهد داد وسیمای روستا هارادگرگون خواهدساخت.

آقای سعادت رئیس شورای اصناف تهران در پایان جلسه ضمن تجلیل از طرح ایجاد مدارس‌روستائی گفت:

ـ من فکر میکنم‌این یك‌جهش بزرك فرهنگی است که درپرتو آن سطح‌اطلاعات و دانش ملی بالا خواهد رفت‌وبهمین دلیل پیوستن به‌این‌رستاخیز فرهنگی را برای عموم اصناف وظیفه ملی اعلام میکنم.

فروش سیمان در مراکز دولتی

اصولی‌ترین برنامه‌دولت‌درزمینه تثبیت قیمت بوده‌است

*** مراکز توزیع سیمان دولتی از تعرض‌دلالها مصون‌است**

بناها ومعماران و سیمانکاران تهران در خواست کردند تا به تعداد شعبات فروش سیمان در محلات تهران اضافه گردد .

ساختمان کنندگان‌تهران‌میگویند که تاسیس فروشگاههای سیمان از طرف سازمان مرکزی شرکت‌ها موجب تثبیت قیمت سیمان در تهران شده و فرصت را از دست کسانیکه برای گران کردن سیمان دنبال بازارآشفته‌میگردند، گرفته است .

برنامه صحیح

بناها و معماران در مراکزتوزیع سیمان دولتی میگویند ، اقدام وزارت اقتصاد در زمینه مبارزه با گرانفروشی سیمان یك برنامه صحیح وعملی است. این‌کار که طبق برنامه شروع شده کاملا به نتیجه رسیده و وزارت اقتصاد توانسته است از اینطریق بهدف که تثبیت قیمت سیمان به نرخ دولتی است برسد .

مهار بازار

مصرف سیمان در تهران اکنون دهها مرتبه از حجم سیمانی که‌در مراکز فروش سیمان سازمان مرکزی شرکت‌ها توزیع میگردد بیشتر است ولی وجود این مراکز و اقدامات اصولی وزارت اقتصاد در این زمینه دیگر فروشندگان را مهار کرده وآنها را وادار به تبعیت از نرخ دولتی سیمان کرده است .

رونق

اقدام به توزیع صحیح‌سیمان در چهارده نقطه تهران‌بوسیله‌سازمان مرکزی شرکت‌ها موجب رونق عملیات ساختمانی در محلات شده و چون از گران شدن‌قیمت‌سیمان جلوگیری شده طبعا ساختمان کنندگان بمصرف بیشتر سیمان راغب گردیده و در صدد ساختن بناهای محکم برآمده‌اند .

فروش

در فروشگاه‌های دولتی سیمان حداقل روزانه دوهزار تن سیمان به نرخ‌دولتی فروخته میشود . این فروشگاهها در آغاز کار روزانه پنجاه کیسه سیمان میفروختند و همینکه مردم دانستند دولت با هدف نیکی در این مراکز بامردم همکاری میکند مصرف کنندگان سیمان از هرسو روباین مراکز آوردند . مردم ومصرف کنندگان میگویند مراکز توزیع سیمان دولتی از تعرض دلالها مصون است زیرا که اقدام دولت در این مورد بطریق منطقی صورت گرفته وبه نتیجه مطلوب رسیده‌اند .

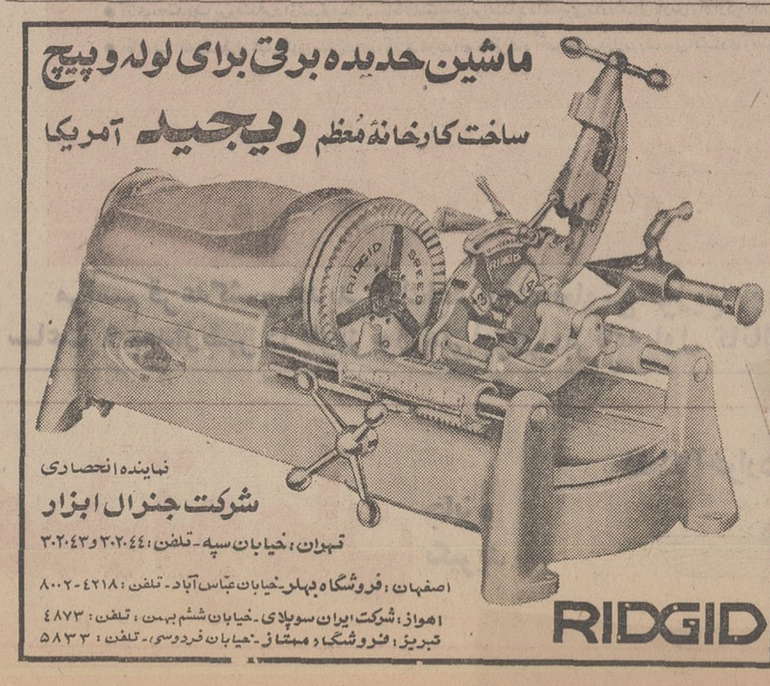

نماینده انحصاری
شرکت جنرال ابزار
تهران: خیابان سپه ـ تلفن: ۳۰۲۰۴۴ و ۳۰۲۰۴۳
اصفهان: فروشگاه بهلر ـ خیابان عباس آباد ـ تلفن: ۴۲۱۸ ـ ۸۰۰۲
اهواز: شرکت ایران سوپلای ـ خیابان ششم بهمن ـ تلفن: ۴۸۷۳
تبریز: فروشگاه مهتاز ـ خیابان فردوسی ـ تلفن: ۵۸۳۳

وانت‌لندرور یك تن
۶ سیلندر ـ تلفن ۶۶۰۰۷۳

اطلاعیه مرکز آزمون‌شناسی‌وزارت علوم و آموزش عالی

درباره ثبت نام‌مسابقات ورودی دانشگاهها ومؤسسات آموزش عالی درسال ۱۳۵۰

دانشگاهها و موسسات آموزش عالی بشرح زیر :

۱ـ دانشگاه اصفهان
۲ـ دانشگاه پهلوی (شیراز)
۳ـ دانشگاه تبریز
۴ـ دانشگاه تهران
۵ـ دانشگاه جندی‌شاپور
۶ـ دانشگاه صنعتی آریامهر
۷ـ دانشگاه مشهد
۸ـ دانشگاه ملی ایران
۹ـ دانشسرایعالی تهران
۱۰ـ دانشکده صنعتی (پلی‌تکنیک تهران)
۱۱ـ دانشکده کشاورزی رضائیه
۱۲ـ مدرسه‌عالی‌بازرگانی‌تهران ۱۳ـ موسسه‌آموزش عالی آمار ۱۴ـ هنرسرایعالی (نارمک)

در سال تحصیلی ۵۱ـ۱۳۵۰ دانشجویان خود را از طریق مسابقات ورودی دانشگاه‌ها از میان دارندگان دیپلم طبیعی یا ریاضی یا ادبی انتخاب میکنند .

دارندگان دیپلم های طبیعی یا ریاضی یاادبی ودانش آموزانی که‌هم‌اکنون درسال ششم‌رشته‌های مذکور مشغول تحصیل‌اند و همچنین کسانی که در سال تحصیلی جاری درامتحانات‌ششم‌متفرقه‌شرکت خواهند کرد میتوانند برای مسابقات ورودی سال ۱۳۵۰ ثبت‌نام کنند . شرکت کلیه داوطلبان در امتحانات مسابقات ورودی دانشگاهها موکول به ارائه گواهی قبولی درامتحانات نهائی ششم‌متوسطه خواهد بود .

ثبت‌نام مسابقات ورودی دانشگاهها وموسسات آموزش عالی فقط بوسیله پست انجام‌میگیرد. این ثبت‌نام ازصبح روز چهارشنبه اول اردیبهشت ماه سال‌جاری آغاز میشود وآخر وقت‌روزپنجشنبه‌سی‌ام اردیبهشت ماه ۱۳۵۰ پایان می‌پذیرد (به‌تقاضاهائی که پس ازاین تاریخ بهپست تحویل داده‌شودترتیب اثر داده نخواهد شد .)

داوطلبان میتوانندازروز چهارشنبه اول‌اردیبهشت ماه بهیکی‌ازشعب‌بانک‌ملی ایران‌درتهران (باستثنای شعبه های بازار ـ سعدی ـ مرکزی) یا شعب این بانک درشهرستانها مراجعه کنند و پس از پرداخت پانصد ریال حق ثبت‌نام بحساب شماره ۷۴۸ بانک‌مرکزی ایران پاکت محتوی برگ درخواست در مسابقات ورودی دانشگاهها و موسسات آموزش‌عالی را دریافت دارند .

به داوطلبان توصیه میشود که برای دریافت پاکت محتوی برگ درخواست ثبت‌نام ازشعب بانك ملی به‌موقع اقدام کنندتابتوانند قبل از انقضاء موعد نام‌نویسی مدارک خودرا به‌پست تحویل دهند .

داوطلبان باید پس از مطالعه کامل دفترچه راهنما و برگ درخواست شرکت در مسابقات ورودی دانشگاهها برگ درخواست تنظیم شده را همراه با مدارک لازم‌دیگر که دردفترچه راهنما به آن اشاره شده است در پاکتی که ازبانک‌ملی‌ایران دریافت داشته‌اندقرارددهند وپس‌ازنوشتن‌مشخصات خواسته شده در روی پاکت مذکور آنرا با پست ارسال دارند .

تذکر

حوزه امتحان هرداوطلب محلی خواهد بود که داوطلب از بین ۷ وزه‌امتحانی به‌میل‌خودتعیین و دربرگ درخواست قید کرده است و تغییر پذیر نیست کارت ورودی نیز در همان محل به داوطلب داده خواهد شد .

تاریخ دقیق توزیع کارت در موقع خود از طریق رادیو، تلویزیون وجراید به‌اطلاع داوطلبان خواهد رسید داوطلبان در برابر ارائه گواهی‌نامه قبولی ششم متوسطه دریکی از رشته‌های طبیعی‌یا ریاضی یاادبی میتوانند کارت ورودی دریافت دارند .

سایر شرایط مربوط به ثبت‌نام در دفترچه راهنما توضیح داده شده است .

توجه مهم

مبلغ حق ثبت‌نام مسابقات ورودی ومدارک ارسالی داوطلبان بهیچوجه مستردنمیشود، بنابراین به کسانیکه در جریان ثبت‌نام مسابقات ورودی خود را برای امتحانات نهائی ششم متوسطه آماده مینمایند توصیه میشود در صورتی داوطلب شرکت در مسابقات ورودی شوند که به موفقیت خود در امتحانات نهائی ششم متوسطه مطمئن بوده وتصمیم به‌ادامه تحصیلات عالیه داشته باشند .

الاسلام یعلو ولا یعلی علیه
مؤسسه اسلامی نارمك
مسجد جامع

محمدرسول‌الله وخاتم‌النبیین

سالروز و تاریخ پرافتخار ولادت سراسر سعادت خاتم‌پیامبران و ششمین پیشوا (امام صادق «ع»)وآموزنده تعالیم عالیه آنحضرت را به‌پیشگاه یگانه فرزند برومند حی‌ومصلح حقیقی جهان بشریت ولی‌عصر امام‌زمان (ع) و سپس به مسلمانان‌وشیعیان جهان خاصه هموطنان گرامی تبریك و تهنیت گفته و از خداوند بزرك توفیق پیروی از شریعت حقه آنحضرت را برای عموم مسئلت دارد.

موسسه اسلامی‌نارمك باین مناسبت مجلس جشن و سروری درشب جمعه (۲۳ر۲ر۵۰) درمسجد جامع‌نارمك منعقد نموده و ازساعت ۸ خطیب گرامی ارزنده جناب آقای فخرالدین حجازی سخنرانی خواهند فرمود . **موسسه اسلامی نارمك**

سخنرانی مذهبی

بمناسبت مولود مسعود نبی‌اکرم پیامبر گرامی اسلام صلی‌الله‌علیه‌وآله‌وسلم و حضرت امام صادق (ع) مجلس جشنی از ساعت ۴½ بعدازظهر روز جمعه فردا در مسجد لرزاده. خیابان لرزاده منعقد و خطیب شهیر جناب آقای صدر بلاغی تحت‌عنوان (برنامه‌های اقتصادی نبی اکرم ص) سخنرانی میفرمایند.

صندوق خیریه مسجد لرزاده

مجازات مردی که شوهر خواهرش را کشت

در دیوانعالی کشور ابرام‌شد

مجازات یك‌قاتل که درداد‌گاه جنایی به ده سال زندان محکوم شده بود دردیوانعالی کشورابرام شد .

وی عباس هاشمی نام دارد ودر خردادماه سال گذشته مرتکب قتل غلامعلی سلیمانی‌شوهرخواهر خودشده‌است .

عباس درداد‌گاه انگیزه قتل را چنین بیان کرد :

خواهرم فخری ۵ سال پیش باغلامعلی‌ازدواج کرد این‌دو از نخستین هفته‌ی ازدواج باهم اختلاف پیدا کردند و خانه‌آنها صحنه یك‌جدال‌همیشگی بود .

چند روز قبل ازحادثه،فخری از غلامعلی خواست که اورا طلاق دهد غلامعلی‌هم قبول‌کرد فخری موضوع را بمن اطلاع‌داد تا در جریان طلاق حضورداشته باشم .

تا آن زمان من و سایر برادرانم هیچگاه در اختلاف خواهرم با غلامعلی دخالت نمی کردیم .

خانه غلامعلی در حوالی کرج بود در آن‌روز من و خواهرم و شوهرش تصمیم گرفتیم خود را به نزدیکترین محضر طلاق برسانیم .

در محضر به ما گفته شد که چون گواهی « عدم امکان سازش » از دادگاه نگرفته‌ایم طلاق ثبت نمی شود .

غلامعلی باشنیدن این حرف خوشحال شد و از طلاق‌دادن خواهرم منصرف گردید و ما ناچار رهسپار خانه شدیم .

چون خسته شده بودیم ، بین راه وارد یك قهوه‌خانه شدیم تا چای بخوریم درآنجا بین غلامعلی و خواهرم برسر طلاق ویا ادامه زندگی گفتگو ومشاجره‌ای‌درگرفت و این امر باعث شد که غلامعلی بحالت قهر از ما جدا شود .

پس‌از رفتن او ، من‌وخواهرم رهسپار منزل شدیم ولی‌ضمن راه به غلامعلی برخوردکردیم او و خواهرم به محض مشاهده یکدیگر بنای فحاشی را گذاشتند غلامعلی مقابل چشمان من به خواهرم حمله برد واوراکتك زد ، چون تحمل دیدن چنین وضعی را نداشتم وارد نزاع شدم و غلامعلی کشته شد .

باین ترتیب من که‌تاآنزمان هیچگونه دخالتی در زندگی خصوصی خواهرم نداشتم و برای اولین بار به کمك اورفته بودم مرتکب قتل شدم .

قضات دادگاه باتوجه به علل مخففه در پرونده منجمله این که عباس تصمیم قبلی به قتل‌غلامعلی نداشته است او را به ۱۰ سال زندان محکوم کردند .

این رای دردیوانعالی کشور نیز مورد تائید قرار گرفت .

سگ‌هار وارد دبیرستان‌شد

قبل از ظهر دیروز یك سك‌هار وارد دبیرستان‌دکتر اقبال در منطقه «یزنگان» از توابع مشهد شد و سه تن ازدانش‌آموزان این‌دبیرستان را که سرگرم بازی بودند گازگرفت و مجروح‌ساخت!

این سك که قصد داشت به سایر دانش‌آموزان نیز حمله کند بضرب سه‌گلوله یکی از ماموران انتظامی از پای درآمد .

دانش‌آموزان مجروح‌پس ازمعالجات اولیه در«یزنگان» به مشهد انتقال یافتند در بیمارستان مشهدمعاینات‌لازم نشان داد که سك به‌بیماری هاری مبتلا بوده است .

سه‌دانش‌آموز مجروح‌بعدا برای ادامه معالجات‌بتهران انتقال یافتند .

قاتلان رقاصه‌را ماده۲۷ از اعدام نجات داد

علی‌وکمال که هر کدام به ۱۲ سال زندان محکوم شدند

قضات شعبه۳ دادگاه‌جنائی تهران هنگام صدورحکم درباره کمال دارا و علی بزلو متهمان قتل بانو افسانه ،ماده ۲۷قانون مجازات عمومی را مورد توجه قرار دادند و هرکدام را به۱۲ سال حبس‌بااعمال شاقه محکوم کردند .

دادستان تهران برای این دو ، طبق ماده ۱۷۰ قانون مجازات عمومی تقاضای اعدام کرده بود .

طبق ماده ۲۷، هرگاه چند نفر مرتکب یك‌جرم شوند ، به نحوی که هریك فاعل آن جرم شناخته شود ، مجازات‌هرکدام از آنها مجازات‌فاعل‌است واگر هرکدام یك جزء از جرم واحد را انجام دهند به طریقی که مجموع آنهافاعل‌آن جرم‌شناخته شوند ،شرکاء در جرم محسوب ومجازات هریك‌حداقل مجازات فاعل مستقل است .

در جلسات دادگاه کمال و علی هردو اعتراف کردند که پس‌از انداختن سیم به گردن بانو افسانه هرکدام یك سر سیم را گرفته و آنقدر کشیدند تا او خفه شد .

کمال گفت:به‌این سبب درصدد قتل خواهرش افسانه برآمده بود که‌اوحاضرنبود ازرقصیدن و آواز خواندن در کافه دست بردارد و بعلاوه بامردی دوست شده بود که حاضر نبود او را عقد کند .

معلم سرخانه درس عشق میداد

کلانتری نارمك یك جوان ۱۹ ساله را به اتهام اغفال یك دختر جوان به دادسرای تهران تسلیم کرد .

این جوان که به عنوان «معلم سرخانه » به خانه این دختر راه یافته بود ، در دادسرا حاضرشد وبا او ازدواج کند .

گویا متهم ضمن تدریس ، به دختر مورد بحث ابراز علاقه کرده وبا وعدهٔ ازدواج او را فریب داده است طبق قانون مجازات عمومی ، در صورتی که معلم شاگردش را فریب دهد به اشد مجازات محکوم میشود .

در نزاع هووها یکی از آنان آتش گرفت

دیروز دریك نزاع خانوادگی زن ٤٥ ساله‌ای آتش گرفت .

این زن ،که محترم‌رستمی نام دارد اینك در بیمارستان سینا بستری است .

محترم گفت : شوهرم‌پریشب هووی مرا که «قزتمام» نام دارد به خانه من آورد وگفت از این پس باید هردو باهم‌در یك منزل زندگی کنید .

صبح زود «قزتمام» ازخواب بیدار شد و پس از شستن دست و روی خود ، از من خواست‌که‌برایش حوله‌بیاورم گفتم من از تو بزرگترم ، حق نداری به من دستور بدهی، که‌میانمان‌مشاجره وزدوخورد شد .

سه نفر ازبستگان شوهرم در منزلمان بودند که آنهانیز به پشتیبانی «قزتمام» وارد نزاع شدند .

ضمن نزاع ، پای یکی از آنها به چراغ خوراك‌پزی برخورد کرد ،چراغ واژگون شد ، اطاق آتش گرفت وپا و بدن من سوخت .

محترم در بیمارستان

کف آشپزخانه دهان باز کرد

یك زن با کپسول گاز ووسائل آشپزخانه به‌زمین‌فرورفت

بعداز ظهردیروزدرخیابان بهبودی‌آشپزخانه یک منزل نوساز فرو رفت وزن ٤٠ ساله‌ای کشته شد .

این حادثه ساعت۵ بعد از ظهر دیروز رخ داد .

مقتول منصوره حریری شیستری‌نام دارد.

محل حادثه درکوی پیروز خیابان بهبودی منشعب از خیابان آیزنهاور واقع شده‌است.

طبق گزارش خبرنگار ما ، منصوره‌هنگامی که‌در آشپزخانه مشغول کار بود ، ناگهان کف آشپزخانه فرو نشست و او باتمام‌وسائل آشپزخانه از جمله کپسول گاز به‌چاه‌نسبتا عمیقی فرو رفت .

ضمن سقوط ، لوله کپسول گاز پاره شد وگاز محوطه چاه را فراگرفت .

جریان به آتش‌نشانی اطلاع داده‌شد و ماموران این سازمان پس از ۵ ساعت تلاش جنازه بانو منصوره را از چاه خارج‌کردند.

خبرنگار ما نوشته است که‌بانو منصوره چندی پیش نیز در تبریز به‌چاه افتاد ، ولی نجات پیدا کرده بود .

دختری در لباس پسران!

این جوان دختری ۱۷ساله بنام زهرا است ، او درحالی که لباس پسرانه پوشیده بود در «ازنا» دستگیر شد .

زهرا گفت که از بچگی دوست می داشت پسر باشد تا دختر ، و به محض اینکه توانست بطورمستقل مسافرت کند مو های خود را کوتاه کرد ، لباس پسرانه خرید و دست به مسافرت زد .

هدف او از این مسافرت پیدا کردن کار در محلی دور از خانواده خود بود .

خبرنگار ما نوشته است : زهرا ضمن‌این‌سفر دو دوست پیدا کرده است که تاآخرین لحظه نمی توانستند باورکنند که همسفرشان دختر است.

۱۲ جوان مزاحم دستگیر شدند

ماموران کلانتری ۱۷ دیروز ۱۲ جوان که در خیابانهای‌این بخش مزاحم دختر ها و زنها میشدند و به‌آنها متلك میگفتند دستگیر و به دادسرای ناحیه۳ تسلیم کردند .

این عده طبق قانون مزاحمت بانوان در اماکن عمومی ، به یک ماه تا ۸ماه زندان محکوم میشوند .

این جرم در جنبه عمومی است‌وبارضایت شاکی‌خصوصی پرونده بسته نمیشود .

مرگ‌موتورسوار

دیروز کامیون شماره «۱۱۱۵۸ تهران» باروح‌اله‌رضائی تصادف کرد و او را کشت .

این حادثه در خیابان‌قزوین اتفاق‌افتاد .روح‌اله باموتوسیکلت از خیابان میگذشت .

جنازه شناگر ازدریاچه سد گرفته شد

جسد چوپان چهارده ساله‌ای به نام صفدر فلاحی اهل دهکده سیاهپوش منجیل که چندی پیش‌هنگام شنا دردریاچه سد « سفیدرود » غرق شده بود توسط ماموران انتظامی ازآب گرفته شد .

۱۵سال حبس مجازات مردی که زن‌دومش‌راکشت

قضات شعبه ۲دادگاه جنائی تهران سلطانعلی بهرامی را به اتهام قتل یکی از دوهمسرش (بانوامینه) به ۱۵ سال زندان با اعمال شاقه محکوم کردند.

سلطانعلی که ٦٦ سال دارد در شهریور ماه پارسال همسر ۵۰ ساله خود بانو امینه را خفه کرد .

بانو امینه همسر دوم‌سلطانعلی بود .

برسر بچه ها زنی زن دیگر را گازگرفت

پزشگی قانونی تهران‌برای یك زن جوان که زنی دیگر ، او را گاز گرفته است ۱۲روز درمان تعیین کرد .

این زن بانو اشرف نام دارد .

او گفت : بچه‌ام گریه‌کنان به خانه آمد و گفت که در کوچه ،بچه‌ها اورا زده‌اند.

به‌کوچه رفتم تا به بچه‌ها اعتراض کنم که مادر یکی از آنان که از خریدبازار بازمی گشت متوجه قضیه شد، به طرف من دویدوبازو وصورت و انگشتانم را گاز گرفت و گریخت .

شدت جراحات ناشی از گاز ، بقدری است که‌پزشکی قانونی توصیه کرده است‌بانو اشرف ۱۲ روز دیگر جهت معاینه مجدد مراجعه کند .

با این نظرپزشکی قانونی، بانو اشرف به کلانتری محل رفت تازنی که‌او را گازگرفته است تحت تعقیب قرار دهد.

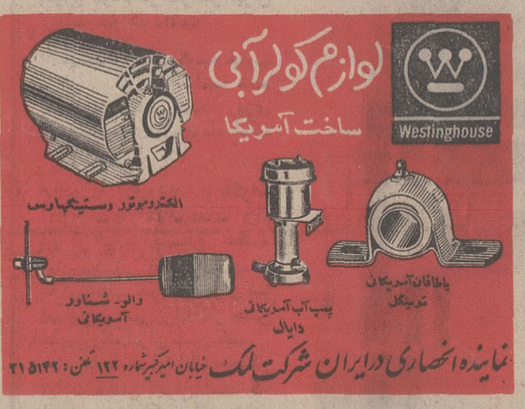

برندگان جوایز بورس تحصیلی

- خانم پوراندخت شیروانی از شعبهٔ حافظ شهرستان اصفهان دانش‌آموز ششم طبیعی
- آقای محمد ایوبی مهریزی از شعبهٔ مرکزی ، باآقای احمد یاسائی که برای ادامهٔ تحصیل عازم آمریکا میباشد واگذار کرده است
- آقای محمد حاج غلام گرجی از شعبهٔ سعدی ، به دوشیزه فریدهٔ شاهمیر واگذار کرده است
- آقای محمد رضا برومند فرد از شعبهٔ بازار ، باآقای سید حسن برومند فرد دانشجوی مدرسه عالی پارس واگذار کرده است
- آقای عبدالله رضائی از شهرستان سنقر کلیائی ، باآقای عزت‌الله خالقی که دانشجوی سال اول مدرسه عالی اقتصادی و اجتماعی دریابلسر میباشد واگذار کرده است

بانك اعتبارات تعاونی توزیع
مبتکر جوایز فرهنگی

مراسم قرعه‌کشی جدید بانك‌اعتبارات تعاونی توزیع روز پنجشنبه ششم خرداد ساعت ۹ بعدازظهر درتلویزیون ملی‌ایران (برنامه اول کانال ۷) انجام خواهدشد .

آگهی مجمع عمومی

ازعموم صاحبان‌سهام‌شرکت تعاونی آهنگاران‌دروپنجره‌ساز ولوله‌کش و جوشکار اسکلت فلزی‌دعوت میشود که‌درروز سه‌شنبه چهارم خردادماه سال جاری ساعت ٦ بعداز ظهر در محل شرکت واقع‌در خیابان شمیران نرسیده به چهار راه حقوقی مقابل کوچه سمنان کاشی ۱۰۹ در جلسه مجمع عمومی عادی سالیانه شرکت حضور بهمرسانند .

دستور جلسه :

۱ ـ تصویب ترازنامه و بیلان سال ۱۳٤۹

۲ ـ انتخاب بازرسان

مدیر عامل شرکت . حاج اصغر صبوحی

آ ـ ٤۸۰۹

قابل توجه کمپانیهای صفحه پرکنی

درفیلم فارسی (مرد هزار لبخند) که با شرکت فردین وهنرمندان دیگر تهیه شده تعداد سه آهنگ بسیار جالب‌که اختصاصا برای فیلم نامبرده ساخته شده است ووسیله ایرج وعهدیه اجرا گردیده آماده برای واگذاری جهت ضبط روی صفحه میباشد وچون فیلم مرد هزار لبخند بزودی به نمایش گذارده خواهدشد از کمپانیهای محترم خواهشمند است جهت مذاکره‌واخذ تصمیم بدفتر این‌شرکت‌واقع درمیدان‌فردوسی خیابان پارس شماره ۲٦ مراجعه فرمایند .

شرکت پوریا فیلم بامسئولیت محدود

آگهی مجمع عمومی

جلسه مجمع عمومی عادی صاحبان سهام شرکت تعاونی تهیه و توزیع مواد حرفه‌ای لبنیات فروشان شهرستان شمیران در روز شنبه ۱۳۵۰٫۳٫۱۵ ساعت ۵ بعداز ظهر درمحل شرکت واقع در تجریش جنب کوچه مهنا «ساختمان شرکت پاستوریزه» تشکیل میگردد از عموم صاحبان سهام یا نماینده قانونی آنها دعوت میشود که با توجه بماده ۲۹ اساسنامه در روز و ساعت مقرر در جلسه مزبور شرکت نمایند.

دستور جلسه :

۱ ـ تصویب ترازنامه وعملکرد سال ۱۳٤۹

۲ ـ انتخاب سه نفر بازرسان برای مدت یکسال

۳ ـ شور درباره خط مشی آتی شرکت

هیات مدیره شرکت تعاونی تهیه و توزیع مواد حرفه‌ای لبنیات فروشان شهرستان شمیران

آ ـ ۸۷۷٦

باپس‌انداز در **بانك بازرگانی ایران** بحکم قرعه‌یکسال **هر روز پانصد تومان** جایزه بگیرید ...

فقط تا آخر اردیبهشت فرصت دارید

مجالس ترحیم

بدینوسیله درگذشت غم‌انگیز آقای اسفندیار پهلوان بزرگ خاندان پهلوان و بهلداد را باطلاع بستگان ارجمند میرساند. مجلس ترحیم مردانه و زنانه در ساعت ۱۷ الی۱۹ روز شنبه‌بیست وپنجم اردیبهشت ماه در مسجد مجد منعقد خواهد شد.
منور پهلوان ـافتخار مهبد (پهلوان)ـ قدس پهلوان ـ زرین‌تاج پهلوان ـ پوران بهلداد ـامیر بهلداد ـ نوش‌آفرین امیرسلیمانی ـنادر بهلداد ـ سوزان مهبد.
آ ـ ۴۸۳۰

خانواده های پهلوان ـ مهبد ـ بهلداد ـ شریف امامی ـ بوذرجمهری ـ امیرسلیمانی سمراد ـ عباسی ـ مختاریان ـ گودرزی ـ قبادی ـ سیمبر ـ جواهری ـ دولتشاهی وحدانی ـ بهنام ـ مفیدی ـ شاهرخی ـ فریدی ـ وفی ـ بهزادی ـ فرسیو ـمنصوریان ـ طباطبائی ـ شیرین سخن ـ کوشک‌آبادی علیزاده ـ رفعتی ـ سیدی ـ صالحی ـ حیدری ـ یوسفی ـ جمشیدی‌پاینده ـ فتحی ـ محمدی ـ حسین نیا ـ داداش‌نژاد ـ نوروزی.
بانهایت تاسف و تاثر درگذشت شادروان اسفندیارپهلوان بزرگ خاندان راباستحضار بستگان‌ودوستان ارجمند میرساند مجلس ختم مردانه آن روان‌شاد در روز شنبه بیست و پنجم اردیبهشت ماه از ساعت ۱۷ الی ۱۹ در مسجد مجد برگزار خواهد شد. آ ـ ۴۶۸۳ ۱ـ۲
به‌کلیه بازماندگان خاصه به بانو افتخار مهبد مصیبت‌وارده را تسلیت میگوید.

بسمه‌تعالی‌شانه
خانواده‌های: ابراهیمی. ذوالفقاری. ضیاء ابراهیمی. امیری.شاپوری. وزیرزاده. مالک.عبداللهی. اسفندیاری.هنری. افخمی. امیر ابراهیمی. مافی. بهرام‌زاده ابراهیمی. کیوان ابراهیمی. میرحسینی وکیلی. ملک ابراهیمی ازفندی.
فوت مرحوم آقای موسی ابراهیمی بزرگ خاندان‌ابراهیمی را باطلاع اقوام و دوستان و آشنایان میرسانند.
مجلس ختم آنمرحوم در مسجد مجد از ساعت ۲ ونیم تا ۴ونیم بعداز ظهر روز شنبه ۲۵ اردیبهشت ماه ۵۰ (مردانه وزنانه) برگزار خواهد شد.
محمد اسمعیل آقازاده ابراهیمی

باکمال‌تاسف درگذشت‌شادروان جناب‌آقای موسی‌ابراهیمی پدر همکار محترم آقای مهندس عیسی ابراهیمی را به اطلاع میرساند. مجلس ختم مردانه و زنانه آن شادروان روز شنبه ۲۵ اردیبهشت ماه جاری از ساعت ۲ و نیم تا ۴ ونیم بعد از ظهر در مسجد مجد منعقد خواهد بود.
شرکت ملی ذوب‌آهن ایران
آ ـ ۴۷۴۷

باکمال تاسف و تاثر فوت مرحومه خانم بزرگ محتشم جلالی (عزیزالملوک ـ نوائی) را باطلاع دوستان و آشنایان میرساند مجلس ختم زنانه و مردانه آنمرحومه روز شنبه ۲۵ر۲ر۵۰ از ساعت ۵الی ۷ بعد از ظهر در خانقاه صفی علیشاه منعقد است.
خانواده های: نوائی ـ محتشم جلالی ـ بهزادی ـ منشی زاده ـنیک نژاد ـ اشرفی ـ پورمسعود ـ خواجه‌نوری ـ اشتری ـ امیری ـ میر امیری ـ صدر ـ رسا (تنکابنی) ـ علی آباد ـ مجتبائی ـ مجللی ـ عراقی ـ ژهوائی.
آ ـ ۴۸۱۷
مصیبت وارده را بعموم بازماندگان آنمرحومه تسلیت میدهیم.

درمسجد صفی رشت
«بازگشت همه بسوی خداست»
باتاثر فراوان درگذشت شادروان میرنصرالله مدنی را درتهران باطلاع دوستان و آشنایان میرسانیم. مجلس ختم آن مرحوم صبح روز یکشنبه ۲۶ اردیبهشت ماه در مسجد صفی‌رشت برگزار میگردد.
خانواده های: مدنی. سماکچی. ملت. سلیمانی. صدفی. حقشناس. ناطقی. حاجتی مدارائی. شیرزاد. چاووشی. ثقفی. مهرساده. دری‌اخوی.
آ ـ ۴۸۱۳
بعموم بازماندگان بویژه همکار مطبوعاتی آقای جهانگیر ملت مصیبت وارده را تسلیت میدهیم.

بدینوسیله فوت پدر بزرگوارمان غلامعلی البرزی را باستحضار خویشان و دوستان میرساند. هزینه ختم مردانه بنابه وصیت آن مرحوم بمصرف امور خیریه خواهد رسید و مجلس ختم زنانه روز شنبه ۲۵ر۲ر۵۰ از ساعت ۵ر۳۰ الی ۷ر۳۰ بعدازظهر در خیابان قدیم شمیران داودیه (بالای ظفر) کوی جم کاشی ۱۲ برقرار خواهد بود.
خدیجه البرزی. معصومه البرزی. احمد البرزی. حسین البرزی.
آ ـ ۴۸۰۳
مصیبت وارده را بعموم بازماندگان آنمرحوم تسلیت‌میدهیم

بانهایت تاثر و تاسف درگذشت شادروان آقای حاجی حسین قدس پدر گرامی آقای مهندس عباس قدس رئیس اداره راه‌استان آذربایجان شرقی‌را باطلاع میرساند مجلس ترحیم آن مرحوم روز یکشنبه بیست و ششم اردیبهشت ماه جاری از ساعت چهار تا شش بعداز ظهر در مسجد ارک منعقد خواهد بود.
وزیر راه
آ ـ ۴۷۱۷ ۱ـ۲

بانهایت تاسف و تاثر فوت آقای حاج حسین قدس ابوی گرامی آقای علی‌اکبرقدس رئیس کتابخانه باشگاه معلمان‌تهران را باطلاع میرساند. مجلس ختم آن مرحوم روز یکشنبه ۲۶ر۲ر۵۰ از ساعت ۴ الی ۶ بعد از ظهر در مسجد ارک‌منعقد میباشد.
وزارت آموزش و پرورش
آ ـ ۴۷۱۷ ۱ـ۲

هوالباقی
باکمال تاسف و تاثر درگذشت پدر عزیز وارجمندم آقای حاج حسین قدس محلاتی طاب‌ثراه را باطلاع عموم میرساند مجلس ترحیم روز یکشنبه ۲۶ اردیبهشت مطابق ۲۰ ربیع‌الاول از ساعت ۴ تا ۶ بعداز ظهر در مسجد ارک منعقد است امید است که عموم مومنین و دوستان مخصوصا علماء اعلام و حجج اسلام برای شادی روح آن فقید سعید در مجلس مزبور شرکت فرمایند.
الاحقر محمدعلی القدسی المحلاتی

خانواده های: قدس. صدر. طباطبائی. اقوامی. هاشمی. صدرالغروی. رضاقلی‌بیکی. یوسف‌بیکی. احمدی. باقری. تفضلی. امجدی و خانواده های وابسته.
بانهایت تاثرو تاسف درگذشت فقید سعید آقای حاجی حسین قدس محلاتی بزرگ خاندان قدس را باطلاع میرسانند مجلس ترحیم روز یکشنبه ۲۶ اردیبهشت ماه از ساعت ۴ تا ۶ بعداز ظهر در مسجد ارک منعقد است.

بانهایت تاسف وتاثردرگذشت شادروان مرحوم حاج‌حسین قدس محلاتی پدر گرامی آقای حاج کاظم‌آقا قدس را باطلاع عموم همکاران محترم میرساند.
مجلس ترحیم آنمرحوم روز یکشنبه ۲۶ اردیبهشت ماه از ساعت ۴ تا ۶ بعداز ظهر در مسجد ارک منعقد میباشد
اتحادیه صنف الکتریک تهران
آ ـ ۴۷۱۷ ۱ـ۲
بعموم افراد خانواده های عزادار بویژه بازماندگان آنمرحوم مصیبت وارده را تسلیت میدهیم

پرسه
بااندوه فراوان درگذشت نابهنگام شادروان کیخسرو آبادی رئیس‌حسابداری سابق کارخانه خورشید کرمان را باطلاع دوستان وخویشاوندان میرساند پرسه آن شادروان در روز شنبه بیست و پنجم اردیبهشت ماه جاری از ساعت ۴ونیم الی ۶ونیم بعد ازظهر در سالن ایرج خیابان استالین برگزار میشود.
ایراندخت آبادی ـ پرویز و بیژن و کامران و مهناز آبادی ـ شیرین آبادی ـ خدارحم آبادی ـ دکتر اردشیر آبادی ـدکتر سروش آبادی ـ همایون آبادی ـ برجیس آبادی ـ سپهبد سیوشانسی ـ دکتر سیوشانسی ـ ایرج آبادیان و خانواده های وابسته.
۴۸۳۹
بعموم بازماندگان آنمرحوم مصیبت وارده را تسلیت میدهیم

درگذشت‌شادروان حاج عباسعلی تقی‌زاده پدر آقای غلامرضا تقی‌زاده قاضی دادگستری را باطلاع میرساند: مجلس ترحیم مردانه آنمرحوم روز شنبه ۲۵ر۲ر۵۰ از ساعت ۲ و نیم الی ۴ و نیم بعد ازظهر درمسجد مجد برگزارمیشود.
وزارت دادگستری
آ ـ ۴۶۶۵

خانواده های تقی‌زاده ـ جوادی ـ دیلمقانی ـ پرورش ـ پرتوی ـ اصلانی ـ دکتر راجی ـ دکتر تسلیمی ـ واسطی ـ دکتر هشترودی ـ فروزانفر ـ سرگرد رحیم‌زاده ـ دریانی ـ ارومچی ـ جـواد زاده ـ آمیغی ـ ترکیان ـ بهبود چایچی ـ حبشی ـ اهرابیان ـ معین شقاقی
باکمال تاسف وتاثر درگذشت مرحوم آقای‌حاج‌عباسعلی تقی‌زاده بزرگ خاندان تقی‌زاده و ابوی آقایان غلامرضا و علی تقی‌زاده را در تبریز باطلاع اقوام و دوستان میرساند.
مجلس ترحیم مردانه آنمرحوم روز شنبه ۲۵اردیبهشت ماه از ساعت ۲ و نیم الی چهار و نیم در مسجد مجد منعقد خواهد شد.
آ ـ ۴۶۶۵
مصیبت وارده را بعموم بازماندگان آنمرحوم تسلیت میدهیم.

باکمال تاسف‌فوت مرحوم علی‌اکبر فاضلی کارمندبازنشسته وزارت دارائی و بازرس بازرسی شاهنشاهی را باستحضار بستگان و دوستان آنمرحوم میرسانیم. مجالس ترحیم زنانه ومردانه‌آنمرحوم روز جمعه ۲۴اردیبهشت ماه جاری ازساعت ۹ الی ۱۱ صبح در مسجد مجد منعقد است.
بازرسی شاهنشاهی
آ ـ ۴۷۸۳

باکمال تاسف درگذشت نابهنگام مرحوم علی‌اکبر فاضلی صاحب‌منصب بازنشسته وزارت دارائی را باطلاع میرساند مجلس یادبود آنمرحوم روز جمعه ۲۴ اردیبهشت ماه جاری ازساعت ۹ تا ۱۱ صبح در مسجد مجد برگزار خواهد شد.
وزارت دارائی
آ ـ ۴۷۸۳

خانواده‌های‌فاضلی. خسروانی. کرمانشاهی. آقاخانی. مجد. امیرخانی. صدر. تیموری. یوسفی. صابری. احمدی. امیری
بانهایت‌تاسف وتاثردرگذشت ناگهانی وجانگداز شادروان علی‌اکبرفاضلی همسر بانو افسرالملوک خسروانی و پدرگرامی مهندس حمیدرضا و مینا و مینو فاضلی را باطلاع بستگان و دوستان میرسانند.
مجلس ترحیم زنانه و مردانه آنمرحوم روز جمعه ۲۴ اردیبهشت ماه از ساعت ۹ تا ۱۱ صبح در مسجد مجد برگزار خواهد شد. آ ـ ۴۷۸۳

خانواده‌های مجلسی. رفیع. خزاعی. ریشار. حاجی‌باشی. جاهد. مطلق. ظهیری.
درگذشت مرحومه حاجیه فاطمه مجلسی بانوی نیکوکار را باطلاع عموم بستگان میرسانند مجلس ترحیم آن مرحومه مردانه و زنانه روز جمعه ۲۴ر۲ر۵۰ از ساعت ۹ الی ۱۱ صبح در خانقاه صفی علیشاه برگزار میگردد ضمنا مخارج هفته آن مرحوم به امور خیریه اختصاص داده شده و زنانه ان در منزل است. آ ـ ۴۸۰۵

آموزگاران دبستان پهلوی ناحیه ۷
باکمال تاسف درگذشت ناگهانی آقای سید مجتبی‌عمادی رئیس دبستان پهلوی ناحیه ۷ را باطلاع عموم فرهنگیان می رساند. مجلس ترحیم آن مرحوم روز شنبه ۲۵ اردیبهشت مردانه و زنانه از ساعت ۴ونیم تا ۶ ونیم بعداز ظهر درمسجد حاج‌حسن واقعدر خیابان شاهپور اول بوعلی برگزار میشود.
از طرف کارکنان دبستان پهلوی، بخشنده، فصیحی
آ ـ ۴۷۶۷

یادبود

هوالباقی
چون روز جمعه ۱۸ ربیع‌الاول مصادف با اربعین‌مرحوم حجةالاسلام والمسلمین حاج سیدحسن اثنی‌عشری قدس‌سره میباشد بدین مناسبت مجلس فاتحه‌ای از ساعت ۴ تا ۷ بعداز ظهر در مسجد حجتیه شهری جنب بیمارستان آیتا... فیروزآبادی منعقد شرکت آقایان علماء اعلام و حجج اسلام و مومنین موجب تسلی بازماندگان بالاخص جناب مستطاب ثقةالاسلام آقای سید محمد اثنی‌عشری خواهد بود.
الاحقر عبدالله‌بن مسیح‌الطهرانی، الاحقر بهاءالدین‌النوری
آ ـ ۴۶۵۷

بسمه تعالی
بمناسبت‌چهلمین روز درگذشت حجةالاسلام‌آقای حاج‌سید حسن اثنی‌عشری طاب‌ثراه که ازعلمای‌خدمتگزار زاویه‌مقدسه حضرت عبدالعظیم حسنی بوده مجلس ترحیمی از ۴ تا ۷ بعداز ظهر روز جمعه ۱۸ ربیع‌الاول در مسجد حجتیه منعقد امید است برای تسلیت بازماندگان مخصوصا فرزندان آن مرحوم خاصه علماء اعلام دامت برکاتهم شرکت فرمایند.
الاحقر حاج سید ضیاءالدین استرآبادی، علینقی الموسوی الطهرانی، ابوالقاسم فلسفی تنکابنی، سید محمد علی سبط، الاحقر سیدعبدالله شبستری، محمد رضاعلوی، عبدالحسین زاهد، الاحقرغلامحسین الجعفری، الاحقر یحیی طالقانی، الاحقر حاج سید ابراهیم میلانی، الاحقر حاج سید مرتضی الایروانی، الاحقر جعفر اللنکرانی، الاحقرحاج سید کاظم شبستری، الاحقر محمد المرندی، فخرالدین الموسوی الدزفولی، الاقل سید علی انگجی، الاحقر حاج سید اسماعیل سجادی، الاحقر حاج سید حسن میرزائی، سید رضا مصطفوی تفرشی، الاحقر خلیل قبله‌خوئی، الاحقر سید محمدتقی تنکابنی، محمد مقیمی، محمد بهشتی، حسین الموسوی الخلخالی.
آ ـ ۴۶۵۷

بسمه تعالی
روز جمعه چهل روز از فوت مرحوم خلد مقام فردوس و ساده حجةالاسلام‌والمسلمین‌آقای حاج‌سیدحسن اثنی‌عشری برادر عزیزمان می گذرد از ساعت ۴ الی ۷ بعداز ظهرمجلس یادبودی در مسجد حجتیه منعقد و تشریف فرمائی آقایان علماء اعلام و مومنین مورد انتظار است.
خانواده اثنی‌عشری
آ ـ ۴۶۵۷

روز شنبه بیست‌وپنجم اردیبهشت ماه جاری مصادف‌با چهلمین روز درگذشت مرحوم مغفور تیمسار سپهبد احمد پیروزنیا می باشد. مجلس تذکر از ساعت ۵ تا ۷ بعداز ظهر در منزل آن مرحوم واقع در خیابان تخت‌طاوس شرقی ۱۲۵ منعقد خواهد بود.
خانواده پیروزنیا
آ ـ ۹۷۱۸

مراسم هفت شادروان فقید سعید علی زنگنه بزرگ خانواده روز شنبه ۲۵ اردیبهشت ماه جاری از ساعت ۳ تا ۵ بعد از ظهر در گورستان بهشت‌زهرا سالن دوم برگزار میگردد.
خانواده زنگنه ـ شیرشکار
آ ـ ۴۸۱۵

هنگام بهار است و گل و لاله و نسرین
همه از خاک درآیند تو در خاک چرائی
بمناسبت سالگرد درگذشت دوشیزه پروین رادی مجلس یادبودی ازساعت ۴ الی ۶ بعداز ظهر روز شنبه ۲۵ اردیبهشت ماه جاری برمزار آنمرحوم واقع در امامزاده عبداله آرامگاه بدر منعقد است با تشریف فرمائی خود روان آن مرحومه را شادفرمائید وسیله ایاب وذهاب از منزل شخصی آن مرحوم واقع در خیابان بهجت‌آباد کاشی ۱۸۸ آماده است.
خانواده رادی و خانواده های وابسته
آ ـ ۴۸۰۱۱

باطلاع اقوام و دوستان و آشنایان میرساند
مراسم تذکر بمناسبت شب هفت والد گرام مرحوم سید محمدباقر روح‌الامین طاب‌ثراه روز شنبه ۲۵ اردیبهشت از ساعت ۴ بعداز ظهر در حضرت عبدالعظیم صحن امامزاده حمزه برقرار می باشد.
سید محمود روح‌الامین
آ ـ ۴۸۲۳

مجلس یادبود
چهل روز است از درگذشت نابهنگام پدر عزیزمان مرحوم علی اصغر شمس محمدی بزرگ خاندان شمس‌محمدی میگذرد مصیبت وارده برروح رنجدیده و متالم این خانواده تسلی نخواهد دید و چون استمداد از بینوایان و نوع‌پرستی همیشه مورد نظر فقید سعید بوده بدین مناسبت به پیروی از نیات‌خیرخواهانه مرحوم پدرمان هزینه برگذاری مجلس یادبود که مصادف با جمعه ۲۴ر۲ر۵۰ میباشد زیر نظر مقامات عالیه شهرستان لاهیجان بامور خیریه و کمک به بینوایان تخصیص و پرداخت شد.
خانواده شمس محمدی
آ ـ ۸۷۷۸

بمناسبت سالگرد شادروان دکترسیدعلی سعیدی‌خوئی مجلس یادبودی روز یکشنبه بیست وششم اردیبهشت‌ماه‌از ساعت ۴ونیم تا ۶ ونیم بعداز ظهر درمسجد فیروزآبادی شهری برگزار خواهد شد.
وسیله ایابو ذهاب ساعت ۳ ونیم بعداز ظهر از منزل آنمرحوم آماده حرکت خواهد بود.
خانواده های: سعیدی. محمودزاده
آ ـ ۴۷۵۵

روز شنبه ۲۵ اردیبهشت ماه که مصادف با سالروز درگذشت پدر بزرك عزیزم تیمسار سرتیپ ابوالقاسم گرانمایه است برای بزرگداشت آن مرحوم روز جمعه ۲۴ اردیبهشت ماه جاری مجلس یادبودی از ساعت ۴ تا ۶ بعداز ظهر در مسجد امام رضا (ع) واقع در خیابان کمالی ایستگاه‌ورزشگاه برگزار میشود ضمنا در همان شب وهمان مسجد به‌مستمندان طعام داده میشود.
منیژه گرانمایه
آ ـ ۴۵۶۳

تسلیت

خانم معصومه مولائی
همکارانت‌مصیبت وارده را تسلیت گفته سلامتی شما را آرزو میکنند.
کارکنان آزمایشگاه بیمارستان رازی
آ ـ ۴۸۵۷

جناب آقای حاج سیدعلی روح‌الامین
ریاست محترم سندیکای موسسات حمل‌ونقل کالای استان‌مرکز
مصیبت وارده را صمیمانه تسلیت عرض مینمایم
حاج صفی‌اله عامری مدیر باربری بهار
آ ـ ۴۷۰۷

درگذشت شادروان کریم بانکی را از طرف خود و عموم کارکنان شرکت سهامی شیمیائی سمساز به همکار عزیز آقای جهانگیربانکی‌تسلیت‌گفته‌سلامت وسعادت‌بازماندگان رااز درگاه قادر لایزال مسئلت مینمایم.
رئیس هیئت مدیره شرکت شیمیائی سمساز
دکتر ابوالحسن اسداللهی
آ ـ ۴۷۰۵

کارشناسان ـ خلبانان، تکنیسین‌ها و کارمندان سازمان حفظ نباتات بانهایت تالم درگذشت تاثرانگیز خلبان فرامرز اژدری را به‌خانواده محترم ایشان بویژه پدر ومادر و همسر و فرزندان و همچنین تیمسار معظم سپهبد شکیبی تسلیت عرض نموده سلامت و بقاء عمر بازماندگان آنمرحوم را از خداوند متعال مسئلت مینمایند.
رئیس سازمان حفظ نباتات
حسین امین‌مدنی
آ ـ ۴۶۷۷

بانهایت تاسف و تاثر فقدان ناگهانی و جانگداز عزیز ازدست رفته خود فرامرز اژدری را بخانواده آن شادروان بخصوص سرکـار سرهنگ اژدری همچنین مـادر و خواهران گرام و فریبرز عزیز تسلیت عرض نموده وخود را در این غم و مصیبت بزرگ که تالمی فراموش نشدني برای فامیل و دوستان است شریک میدانم خداوند عزیزما فرامرز را غریق‌رحمت خود فرماید.
سنندج ـ سیاوش رئیس شقاقی

جناب آقای حاج سید علی روح‌الامین
ریاست‌محترم اتحادیه صنف حمل و نقل
کارمندان و کارکنان صنف حمل ونقل از صمیم قلب مصیبت وارده را بجناب عالی تسلیت عرض مینمایند.
سندیکای کارکنان و کارمندان صنف حمل ونقل
آ ـ ۴۶۶۷

خانواده های عاوی ـ رئیس ـبوستانی ـ بهبهانی
بانهایت تاسف وتاثر درگذشت شادروان سید نورالدین‌علوی را تسلیت گفته بقاء و سلامتی بازماندگان را از ایزد متعال خواستارم.
دکتر زمانی
آ ـ ۹۷۱۶

جناب آقای دکتر محمد هاشمی معاونت محترم ثبت منطقه اصفهان
با اندوه فراوان درگذشت پدر بزرگوارتان را تسلیت عرض مینماید.
اصفهان ـ اکبر فرشی
آ ـ ۸۷۸۰

جناب آقای دکتر محمد هاشمی معاونت محترم ثبت منطقه اصفهان
کارکنان ثبت چهار محال و بختیاری درگذشت جناب هاشمی پدر عزیزتان را تسلیت عرض نموده و در غم شما شریک هستند.
رئیس ثبت چهار محال و بختیاری خلیلیان
آ ـ ۸۷۸۲

جناب آقای دکتر محمد هاشمی معاونت محترم ثبت منطقه اصفهان
ضمن ابراز همدردی مصیبت وارده را بحضور آنجناب وسایر بازماندگان صمیمانه تسلیت عرض مینمائیم.
اصفهان ـ امجد ـ عرب ـ عزیزی ـ عصاری ـ بقائی ـ زیرک زاده ـ رفیعی ـ قهرائی ـصابریان ـ سبزواری ـ بازرگانی ـ جلالی ـ فدائی ـ متقی ـ معصومی ـ جواد بهائی مرتضوی.
آ ـ ۸۷۸۴

سرکار سروان یدالله نعمانی
افسران دوره عالی فوت پدر ارجمندتان را به شما و خانواده گرامیتان تسلیت میگویند.
اصفهان ـسروان سرنثار
آ ـ ۸۷۸۶

جناب آقای قوام‌صدر سرپرست شعب بانك اصناف‌درخوزستان
بانهایت تاثر و تاسف فقدان حضرت آیت‌الله حاج‌سید مهدی‌صدر پدر جنابعالی را تسلیت عرض کرده برای شما و خانواده محترم شکیبائی و تندرستی‌ازخداوند متعال‌آرزومندم.
رشت: هوشنك پورخبازی
آ ـ ۸۷۹۰

جناب‌آقای قوام‌صدر سرپرست‌شعب بانك‌اصناف درخوزستان
بانهایت تاسف و تالم درگذشت حضرت آیت‌الله حاج سیدمهدی‌صدر پدر گرامی جنابعالی را تسلیت عرض نموده بقای عمر و سلامت شما و خانواده محترم را از درگاه خداوند بزرك خواستارم.
رشت: کریم بهادرانی
آ ـ ۸۷۹۲

بانهایت تاسف مصیبت جانگداز درگذشت آقای‌سیدمجتبی عمادی را بعموم خانواده و خویشاوندان آنمرحوم تسلیت عرض مینمائیم:
قدسیه دهش. نصرالله دهش دکتر امان‌الله‌وزیرزاده مهندس کیخسرو وزیرزاده. کیانشید وزیرزاده.
آ ـ ۴۸۱۹

جناب‌آقای سیدمحمدعلی علوی
درگذشت غم‌انگیز برادر ارجمندتان را بانهایت تاثر تسلیت میگوئیم و خود را دراندوه جنابعالی و خانواده آن مرحوم سهیم میدانیم
فرزانه ممتازی. اعتماد آنتوا ن. نعمان. ایپکچی آزادیان. رضوان. فتحی. منصوری.
آ ـ ۴۸۳۳

دوست گرامی همکارعزیز آقای طه‌حق‌طلب
صمیمانه در مصیبت وارده شریک هستیم تسلیت‌مارا بپذیر
نیک خصال. بهادری. زمانی. کاوه. مقدم. گلزار. آذرپور. سخی. دیده‌ور. لزیری. معین. حق‌پرست. عبداله‌زاده. بیگلر. حبیبی. اردهالی. عسگری. تاجیک. چالاک. احمدزاده. اسکندری. نکته‌دان. وزیری. ترابی. عدالتیان. هاشمی‌نسل.
آ ـ ۴۷۹۱

دوست عزیز جناب آقای سید محمود منصوربیگی
با یکدنیا تاسف و تالم درگذشت مادر گرامی شما را تسلیت میگوئیم و در غم شما و خانواده محترم شریك‌هستیم.
انصاری، نجفیان، داور، آتشی، حکیمیان، گودرزی، پارسائی
آ ـ ۴۸۲۷

تیمسار سرلشگر ناصر فیروزمند
همقطاران اداری آن تیمسار باآندوه فراوان مصیبت وارده را به تیمسار تسلیت عرض نموده و از خداوند متعال صبر و شکیبائی آن خانواده محترم راخواستارند.
سرتیپ فردوست
آ ـ ۴۸۳۱

جناب آقای مهندس عیسی ابراهیمی و بانو
بانهایت تاثر و تاسف مصیبت وارده را تسلیت عرض نموده و خود را درغم شما شریك میدانیم از خداوند متعال بقای عمر شما و آن خاندان محترم را خواستاریم.
کـارکنان امور آموزش سنجش پرسنل شرکت ملی ذوب‌آهن ایران
آ ـ ۴۷۸۵

همکار گرامی آقای طه‌حق‌طلب
کلیه کارمندان اداره طراحی و نظارت برشبکه‌های‌شرکت سهامی تلفن ایران مصیبت وارده را بشما تسلیت میگویند
حسن کریمان
آ ـ ۴۷۹۳

جناب آقای حاج سیدعلی روح‌الامین
ریاست محترم سندیکای موسسات حمل ونقل مرکز
مصیبت وارده را صمیمانه تسلیت عرض مینماید.
مدیر باربری جهانبار ـ رضا سیانکی
آ ـ ۴۷۹۵

جناب آقای حاج سیدعلی روح‌الامین
ریاست محترم اتحادیه صنف حمل و نقل
مصیبت وارده را به‌آنجناب تسلیت عرض مینماید.
مدیر باربری فارس ـ محمد سیانکی
آ ـ ۴۷۹۷

جناب آقای حاج سیدعلی روح‌الامین
ریاست محترم سندیکای موسسات حمل‌ونقل مرکز
مصیبت وارده را صمیمانه تسلیت عرض مینماید.
سازمان حمل ونقل وطن
آ ـ ۴۸۰۱

جناب آقای مهندس محسن شیدانی
مصیبت وارده را تسلیت عرض نموده سلامت وبقای شما وفامیل محترم را از خداوند متعال آرزومندم.
اصغر قیامی
آ ـ ۹۹۹۲

جناب آقای عبدالعلی ملکی
بااندوه فراوان مصیبت جانسوز وارده را تسلیت عرض نموده بقای عمر و سلامت جنابعالی و بازماندگان محترم آن مرحومه مغفوره را از خداوند آرزومندیم.
از شیراز ـ هیئت مدیره شرکت سهامی ساختمانی‌رشد مهندس ابوالفضل ناصحی. امیرهوشنگ داراب زند. محمود ناطقی
آ ـ ۴۶۰۵

با اندوهی عمیق مصیبت وارده را بخانواده محترم‌فاضلی و وابستگان تسلیت میگوئیم.
خانواده معینی
آ ـ ۴۶۸۹

آقای هوشنگ گنجی ـ آقای فریدون گنجی
درغم واندوه شما شریک هستم.
مسعود مدیرامانی
آ ـ ۴۶۸۷

هیئت مدیره شرکت پارس بار مصیبت وارده را به جناب آقای‌حاج‌سیدعلی روح‌الامین ریاست محترم سندیکای‌موسسات حمل ونقل وجناب آقای حاج سید ابوالقاسم روح‌الامین وجناب آقای حاج سیدعلی‌اکبر روح‌الامین تسلیت عرض می‌کنند.
آ ـ ۴۶۷۹

جناب آقای مهندس سیاوش زنگنه
مصیبت وارده را از صمیم قلب تسلیت عرض نموده بقای عمر بازماندگان را ازخداوندبزرك مسئلت‌مینمائیم.
شیراز: عبدالرضا نفیسی ـ کمال فروغی
آ ـ ۹۸۱۰

جناب آقای مهندس محسن شیدانی
باکمال تاثر و تاسف مصیبت وارده را بجنابعالی و خاندان محترم تسلیت گفته بقاء و سلامتی بازماندگان را از خداوند متعال مسئلت دارد.
گروه صنعتی بهشهر
آ ـ ۹۹۹۰

جناب آقای حاجی سیدعلی روح‌الامین
با نهایت تاثر و تالم درگذشت شادروان سیدمحمدباقر روح‌الامین را بجنابعالی‌و آقایان‌حاج سیدابوالقاسم روح‌الامین و حاج سیدعلی‌اکبر روح‌الامین و مهندس محمودروح‌الامین ومحمد روح‌الامین و مهندس هادی روح‌الامین و خواهران انمرحوم تسلیت عرض نموده از خدای متعال بقای عمر و سلامتی آن خانواده محترم راهمواره آرزومندم.
آمل: خلیل مرتضوی
آ ـ ۸۷۷۴

اخوان محترم شاکری و والده
ماهم درغم بزرگتان شریک هستیم و بقای وجود عزیزتان را از پروردگار منان مسئلت مینمائیم.
ناهید صفریان و سیاسی
آ ـ ۸۷۷۲

جناب آقای روح‌الامین
مصیبت وارده را به آنجناب و خانواده محترم تسلیت عرض‌نموده از خداوند متعال صبر مسئلت و بقای عمرجنابعالی و کلیه بازماندگان را آرزو می‌نمایند.
مدیر و کارکنان حمل و نقل وپیمانکاری میرحسینی
آ ـ ۴۸۰۷

تیمسار سرلشگر ناصر فیروزمند
بانهایت تاسف وتاثر فوت مادر عزیزتان را تسلیت عرض نموده از خداوند متعال آمرزش روح آن مرحوم و صبر برای خاندان محترم فیروزمند و خانواده‌های وابسته مسئلت داریم.
عباسقلی حق‌بین، منوچهر بیگلری، یداله حسامی، محمدفرسنداج، اسماعیل بصیر، خدارحم شهریاری، حمید معتمدی نیا، شاپور مستوفی‌صدری، ناصر مخترع، مصطفی آصف، محمدقاسمی، حسن بدری، رضا مسیح‌زاده، خلیل اولیائی، رضا ماکانوند، مرتضی فتوت احمدی، مسعود شهبازلو، حسین آریاپارت، اصغر قانونی، ناصر مدرس
آ ـ ۴۸۱۱

سرکار خانم ادیبه مستقیم و آقای جمالی‌پور
مصیبت وارده را بشما و خانواده ارجمندتان تسلیت عرض می نمائیم.
شرکت خانه آگهی ایران
آ ـ ۱۰۰۳۲

جناب آقای حاج سید علی روح‌الامین
رئیس محترم صنف حمل و نقل
بانهایت تاسف مصیبت وارده را تسلیت میگویم.
صادق منصور
آ ـ ۱۰۰۹۸

جناب آقای عبدالحمید باباخانیان
بانهایت تاسف مصیبت وارده راتسلیت میگوئیم.
اتحادیه صنف نمایشگاه و فروشگاه های اتومبیل
آ ـ ۱۰۰۹۶

جناب آقای هوشنگ گنجی رئیس اداره تربیت بدنی خوزستان
مصیبت وارده را از صمیم قلب از طرف فهرمانان بوکس استان خوزستان تسلیت‌گفته وخودرا درغم شما شریک میدانم.
رئیس هیئت بوکس استان خوزستان اسفندیاری
آ ـ ۹۸۴۶

سپاسگزاری

از آیات عظام و علمای اعلام و سروران گرامی، مقام معاونت محترم ثبت کل وروسای دوائر مختلفه اداره کل ثبت و همکاران عزیز و خویشان و دوستان و آشنایان که‌در مراسم تشییع‌ومجالس ختم‌وهفته مرحوم یوسف علیزاده پدربزرگوارمان درتهران و ملایر وتبریز شرکت ویا وسیله تلگراف و نامه اظهار عنایت و آقائی فرموده‌اند سپاسگزاری نموده، چنانچه بـرای عرض تشکر حضوری و یا تقدیم پاسخ قصوری رخ دهد بدین وسیله از پیشگاه معظم آقایان طلب پوزش داریم.
تبریزـ ابراهیم. حسین. ماشاءالله. امرالله علیزاده
آ ـ ۹۸۱۲

بدینوسیله از کلیه سروران گرامی، بستگان، دوستان و آشنایان و همشهریان عزیزی که درمراسم تشییع جنازه و تدفین و ختم و هفته شادروان علی نامداری زندی شرکت‌فرموده و همچنین از ذوات محترمی که حضورا یابوسیله تلفن ونامه و تلگراف و درج آگهی ابراز همدردی فرموده و موجب‌تسلی خاطر همگی ما خصوصا شانذیز شده‌اند صمیمانـه سپاسگزاریم و از خدای بزرك سلامت و سعادت همگان را خواهانیم. آ ـ ۴۷۸۹ خانواده نامداری زندی

از کلیه سروران عزیز و دوستانی که در مراسم تدفین و مجلس ترحیم و شب هفت شادروان مرحوم محمود ملایری قدم رنجه فرموده و با شرکت خود آلام بازماندگان را تسکین داده‌اند و یا آنکه بوسیله نامه و تلگرام بزرگواری فرموده اظهار همدردی فرموده‌اند از صمیم قلب سپاسگزاری مینماید و دوام عمر خود و خانواده ایشان را از درگاه ایزد متعال خواستار است و چنانچه بواسطه تالمات روحی در عرض تشکر حضوری تاخیری رخ داد پوزش میطلبد.
خاندان ملایری و کیا
آ ـ ۴۱۰۹

سرکار سرگرد علی‌اکبر صادقیان
با اندوه فراوان مصیبت وارده را تسلیت گفته، شادی روان آن فقید سعید و طول عمر و بقاء و سلامتی سرکار و خاندان گرامی را از خداوند بزرك آرزو مینمایم.
سرتیپ برومند
آ ـ ۴۸۲۵

جناب آقای حاج سیدعلی روح‌الامین
ریاست محترم سندیکای موسسات حمل‌ونقل کالای‌استان‌مرکز
مصیبت وارده را صمیمانه تسلیت عرض نموده سلامتی و بقای عمر آن خاندان را از ایزد متعال خواستارم.
شرکت باربری شهاب تهران حاج ولی‌الله احمدی‌زاده
آ ـ ۴۸۲۹

آقایان حسین ـ عباس و رضا پارسا
با اندوه فراوان مصیبت وارده را تسلیت عرض‌مینمائیم.
تلفن کاریر خمین: هاشمی و بانو
آ ـ ۸۷۹۴

جناب آقای ارباب‌زاده
بانهایت تاسف درگذشت پدر گرامیتان را بجنابعالی وفامیل محترم تسلیت عرض مینمائیم.
مشهد ـ رستاد ـ سپهروند
آ ـ ۸۷۳۸

آقای فریدون گنجی برادر عزیز پیش‌آهنگ
فقدان درگذشت شادروان پدر ارجمندتان موجب اندوه ما گردید. من و عموم همکارانم خود را در غم شما و خانواده محترمتان سهیم میدانیم.
حسین بنائی
رئیس سازمان ملی پیش‌آهنگی ایران
آ ـ ۱۰۰۵۴

جناب آقای امیر نظام‌الدین دانشور
هیئت فرهنگی، دبیران و کارکنان دبیرستان کوشش‌پسران مصیبت وارده را بجنابعالی تسلیت میگویند.
آ ـ ۴۸۵۵

جناب آقای دکتر کریم فرهاد
درگذشت پدر گرامی را از صمیم قلب تسلیت عرض‌نموده ما را نیز در غم خود شریک بدانید.
آ ـ ۴۸۶۳ رویا و خانواده طوماری

جناب آقای پهلوان مدیریت عامل شرکت هدیش
مصیبت وارده را بحضور آنجناب و خانواده محترم از صمیم قلب تسلیت عرض مینمائیم.
کارمندان شرکت هدیش راسکو
آ ـ ۴۸۴۷

سرکار سرهنگ رضا اژدری
مصیبت وارده را بجنابعالی و خانواده محترم تسلیت عرض مینمائیم.
دکتر حسن مرشد. علی غیاثی. یوسف گرجی
آ ـ ۴۸۶۷

سرکار سرهنگ رضا اژدری
بانهایت تاثر و تاسف درگذشت نابهنگام فرزند گرامیتان فرامرز اژدری را بجنابعالی و خانواده محترمتان تسلیت عرض مینمائیم.
انتظامات کانون اصلاح‌وتربیت. منصورخلج.محمدخاکباز
آ ـ ۴۸۷۳

فوت ناگهانی مرحوم بانو منصوره دادور را به آقای مهدی دادور و خانواده‌شان تسلیت عرض میکنیم.
رضا توکلی، شایو، نورصالحی
آ ـ ۴۸۸۳

سرکار سرهنگ رضا اژدری
فوت نابهنگام فرزند دلبندتان را از صمیم قلب بجنابعالی و خانواده محترمتان تسلیت عرض مینمائیم ودراین سوک بزرگ‌خود را سهیم میدانیم.
ژاله سرشار، فرشته خدائی، پریچهر مبشری
آ ـ ۴۸۷۹

جناب آقای هوشنگ‌گنجی ریاست محترم اداره تربیت بدنی استان خوزستان
هیئت مدیره و ورزشکاران باشگاه تاج اهواز با نهایت‌تاثر و تاسف وفات‌شادروان پدر بزرگوار سرکار را بشما و سایر بازماندگان محترم تسلیت میگویند وبقای عمرو خوشبختی افراد فامیل محترم آن سعید فقید را از خداوند متعال مسئلت دارند.
مدیر باشگاه ورزشی تاج اهواز ـ نیاکان
آ ـ ۹۸۴۲

جناب آقای هوشنگ‌گنجی رئیس اداره تربیت بدنی خوزستان
مصیبت وارده را از صمیم قلب تسلیت میگوئیم.
عبدالمحمد حسنی‌زاده ـرحیمی ـموسوی ـ شیرخانی ـ محمد خانی ـ نوروزی‌ـ نعیصر ـ نعیم ـ مطوفی ـ مهدی مشعلی‌ـ مجید مشعلی‌ـ شایع‌ـ خلف سیاحی ـ عبدالزهرا ـ سداوی ـ خلف منصوری ـ یعقوب‌منصوری ـ شفیعی‌ـکردنژاد ـالهائی‌صحر.
آ ـ ۹۸۴۴

جناب آقای هوشنگ گنجی
رئیس اداره تربیت بدنی خوزستان
درغمت شریک مصیبت جانگداز وارده را تسلیت می‌گوئیم. سلامت بازماندگان را از خداوند خواستاریم.
علی‌ابوالقاسمی و بانو ـ رضا دانشی و بانو
آ ـ ۹۸۴۸

سرکار خانم ادیبه مستقیم ـ آقای جمالی‌پور
مصیبت وارده را بشما و خانواده ارجمندتان تسلیت عرض مینمائیم. آ ـ ۱۰۱۱۸ شرکت خانه آگهی ایران

بقیه آگهی های تسلیت در صفحه ۱۹ چاپ شده است

اطلاعات
۱۳۰۱

ساعات شرعی

پنجشنبه - بیست و سوم اردیبهشت‌ماه ۱۳۵۰
هفدهم ربیع‌الاول ۱۳۹۱ - سیزدهم مه ۱۹۷۱
شماره ۱۳۴۹۱ - سال چهل و پنجم
استخراج دکتر ریاضی کرمانی

اذان صبح ..... ساعت ۳ و ۱۶ دقیقه
طلوع آفتاب ..... ساعت٤ و٥٩ دقیقه
ظهر شرعی ..... ساعت ۱۲ و۳دقیقه
اذان مغرب ..... ساعت ۷ و ۱۷دقیقه

انجمن شهر از طرح حریم کوچه‌ها و خیابانها انتقاد کرد

انجمن شهر دیشب از مصوبه خود انتقاد کرد و نمایندگان به صراحت اعلام کردند که طرح عقب‌نشینی ساختمانها از حریم کوچه‌ها و خیابانها در بسیاری ازمحلات تهران غیرعملی است. در پاسخ این ایرادات قائم‌مقام شهردار اظهارداشت‌که این‌طرح را خود آقایان تصویب کرده‌اند واگر قبول ندارند طرح آن را بیاورند.

این ازمهمترین مسائل‌مبتلابه مردم تهران است که دیشب‌در انجمن شهر مطرح شد.

این جلسه بریاست آقای دکتر حسین فرهودی تشکیل گردیده بود ولی ساعتی بعد رئیس‌جلسه راترک کرد واداره انجمن‌بدست آقای‌مهندس‌عنایت بهبهانی‌افتاد.

در آغاز طرح شهرداری‌درزمینه بخشودگی عوارض بقایا مطرح گردید. رئیس اظهار داشت که این عوارض در موقعی هم که وصول می‌شد عنوان عوارض مزاحم را داشت و چون انجمن باجریمه مردم شهر موافق‌نیست ضمن مذاکره با شهرداری قرار براین شد که این طرح آورده شود تا کسانیکه میخواهند عوارض خودرابدهند از جریمه معاف باشند. این گزارش‌تصویب شد.

سپس گزارش خرید صدتن اسفالت‌برای‌ساختن خیابان‌چهل و پنج متری نارمک تهران‌پارس و خیابانهای دیگر مطرح گردید و تصویب شد وآنگاه گزارش فروش یکصد و بیست هزار تن کود زباله‌ازطریق حراج‌درجلسه مطرح شد و به‌رای رسید.

* **پشه**

دراین موقع نمایندگان‌انجمن مزاحمت پشه‌وشته را در تهران یادآوری کرده و اظهار داشتند که مبارزه با پشه وشته ازطریق ریختن نفت درچاهها و چاهکها و سمپاشی درختان کار بیهوده ایست زیرا که اگر یک همسایه چنین کاری بکندآفت پشه وشته ازخانه مجاوربازبه‌آنجا خواهد آمد.

ناطق گفت: اگر بخواهیم در تهران‌نسل پشه‌وشته‌رابراندازیم، باید همه مردم همکاری کرده و سراسرشهردریک زمان‌سمپاشی بشود و این نشدنی است. قائم مقام شهردار در پاسخ‌اظهارات نمایندگان گفت:اداره پارک‌شهر علاوه‌بر سمپاشی درختان‌پارکها، خانه‌های اطراف‌انیز سمپاشی میکندواگردیگرمردم‌هم‌درخواست کنند پارک شهر درختان خانه آنها را هم سمپاشی‌خواهدکرد.

پس از این مذاکرات‌قرارداد تلویزیون و پارک شهر مبنی‌بر ایجاد فضای سبز در اراضی اطراف تلویزیون تصویب شد.

* **نقشه ها**

هنگام طرح پیشنهادشهرداری مبنی‌به‌استفاده از یک میلیون تومان برای تکمیل نقشه های تفصیلی طرح‌جامع، آقای‌یعقوبی گفت: موقعی که اعتباردومیلیون تومانی درمدت یکسال پیش‌برای

بقیه در صفحه چهارم

سالگرد تولد والاحضرت شاهپور غلامرضا پهلوی

شنبه مصادف باچهل‌وهشتمین سالگرد تولدوالاحضرت‌شاهپور غلامرضا پهلوی است و باین مناسبت دفتری در کاخ ایشان برای تبریک باز میباشد.

والاحضرت شاهپور غلامرضا پهلوی‌علاوه بر سمت هائی که در مقامات نظامی کشور دارا می‌باشند، به لحاظ آنکه ریاست عالیه کمیته ملی المپیک را برعهده دارند دارای‌موقعیت ومحبوبیت خاصی در میان ورزشکاران کشور میباشند.

ما سالگرد تولد والاحضرت را صمیمانه تبریک و تهنیت‌می گوئیم.

مدت مأموریت کارمندان در مؤسسات غیرمشمول فقط شش‌ماه است

طبق تصویب نامه هیات وزیران‌مأموریت‌مستخدمین‌دولت در موسسات عام‌المنفعه مستقل برای سال ۱۳۵۰ نیز تمدید گردیده است. این مستخدمین بر اساس همان ضوابط سابق حقوق‌و مزایای خود را دریافت خواهندکرد. درمورد موسسات دولتی نیز تصویب‌نامه‌ای بشرح زیر صادر شد.

در صورتیکه موسسات دولتی غیر مشمول و موسسات مذکور دربند «ت» ماده ۲ لایحه‌قانونی استخدام کشوری به‌خدمت مستخدمین وزارتخانه ها و موسسات دولتی‌مشمول درسطح مدیران ومتخصصان عالیرتبه به جز موارد مذکور درمواد ۳ و٤ نیازمند باشند، اعزام مامور بشرط موافقت مستخدم و با حفظ پست ثابت سازمانی با رعایت ضوابطی که از طرف سازمان اموراداری واستخدامی کشور تعیین میشود برای مدت حداکثر ششماه مجازاست.

حقوق ومزایای اینگونه ماموران با توافق موسسات ذیربط قابل پرداخت استلکن وجوه مزبور باید منحصرا از طریق صندوق در این راه مراجعه کنند و سهم موسسه متبوع‌مستخدم پرداخت شود.

ـ همشهری ،
شب جمعه دوچیز یادت نره:
دوم ! : «روزنامه توفیق»
توفیق

دکتر محمد مسعود و دکتر محمد مولوی
متخصصین جراحی ارتوپدی
انتقال مطب خود را به خیابان تخت‌جمشید غربی شماره ٥٤ (جنب میدان کاخ) باطلاع میرساند.
پذیرائی باتعیین وقت قبلی ـ تلفن ٤٠٤٥٠
آ_٨٥٩٤

نوش جان
لاله
نگران اتومبیلتان نباشید

اطلاعیه شکوفه نو
شکوفه نو باطلاع کلیه پدران ومادران محترمی که طی چندروزگذشته مرتبا باتلفن ازما تقاضای تکرار برنامه نمایش عروسکی را نموده‌اند میرساند که :
برای آخرین بار نمایش موفقترین برنامه نمایش عروسکی توسط «گروه بلاک‌تاتر» که‌در سراسرجهان بااستقبال بی‌نظیری مواجه گردیده است روز جمعه ۲٤ اردیبهشت استثنائا برای کودکان علاقمندان بمعرض نمایش گذاشته‌خواهد شد. ضمنا متذکر میگردد کلیه خانواده‌هائی که میل دارند فرزندانشان ازبرنامه این‌گروه دیدن‌کنند فقط این جمعه فرصت دارند.
روابط عمومی شکوفه نو
ورود بسالن‌ساعت ۴٫۳۰ بعدا زظهر
آغازنمایش ساعت٥ بعداز ظهر

مرکز پزشکی رازی وابسته به بهداری تهران
وزارت بهداری
مرکز پزشکی رازی تعدادی نرس لیسانسیه ازطریق طرح‌باحقوق مکفی استخدام مینماید.از متقاضیان‌درخواست میشود برای مصاحبه حضوری و کسب اطلاعات بیشتر به مرکز پزشکی رازی شهرری امین‌آباد از ساعت ۸ صبح تا ۲ بعداز ظهر مراجعه نمایند.
رئیس مرکز پزشکی رازی ـ دکتر ضرابی
آ_۹۳۰۲ ۱_٥

یک‌خبر مهم
تمام گوشت مصرفی چلوکباب ملی از همدان تهیه میشود
سرچشمه چلوکباب ملی تلفن ۳۹۳۱۵٦

اطلاعیه برای دوستداران فیلم
درشکه‌چی
بمناسبت استقبال بی نظیر مردم از فیلم
درشکه‌چی
سینما کسری
نمایش دهنده بهترین آثاربرگزیده سینمای‌جهان
استثنائا تصمیم به‌ادامه نمایش فیلم فوق مینماید
درشکه‌چی
کسری
ازامشب درسینما
(شاهرضا- اول بهار تلفن رزرو ۸۲٦۹۳۹)
شروع سانسها۱۰٫۳۰ صبح ۲- ٤- ٦- ۸- ۱۰
برنامه آینده سینما کسری
فیلم عظیم گل آفتاب گردان
باشرکت سوفیالورن ـ مارچلوماسترویانی

خاندان جلیل سلطنت ۸۷ مدرسه
۸۰۵ مدرسه
از۲۵۰۰مدرسه یادبود نامگذاری شد
دراین ستون، با زنان و مردان نیک‌اندیشی آشنا میشویم که با خریداوراق بنای مدارس یادبود جشن شاهنشاهی، هزینه ایجاد یك یا چند مدرسه را پرداخته‌اند و نام آنان بر کتیبه هرمدرسه و در صحیفه تاریخ ثبت خواهد گردید.

آستان قدس رضوی ۲ مدرسه
۳۰۰۰ برگ از بانك ملی ایران شعبه مشهد

اتحادیه صنف پارچه‌فروش تهران ۱۰ مدرسه
وابسته باتاق‌بازرگانی وصنایع ومعادن ایران۱۵۰۰ برگ از بانك پارس شعبه شاه شیخ هادی

آقای اسکندر اریه ۱ مدرسه
بنام کاشی ایرانا شماره ۱
۱۵۰۰ برگ از بانك پارس شعبه فردوسی

آقای رفیع اریه ۱ مدرسه
بنام کاشی ایرانا شماره ۲
۱۵۰۰ برگ از بانك پارس شعبه فردوسی

آقای مراد اریه ۱ مدرسه
بنام کاشی ایرانا شماره ۳
۱۵۰۰ برگ از بانك پارس شعبه فردوسی

بانك بیمه بازرگانان ٤ مدرسه
۶۰۰۰ برگ از بانك بیمه بازرگانان شعبه مرکزی

بانك بیمه بازرگانان ۱ مدرسه
کارمندان شعب تهران
۱۵۰۰ برگ از بانك بیمه بازرگانان شعبه مرکزی

بانك بیمه بازرگانان ۱ مدرسه
کارمندان شعب شهرستانها
۱۵۰۰ برگ از بانك بیمه بازرگانان شعبه مرکزی

بانك بیمه بازرگانان ۱ مدرسه
بنام خانم فاطمه قاضی
۱۵۰۰ برگ از بانك بیمه بازرگانان شعبه مرکزی

برق منطقه‌ای اشتهان فارس ۱ مدرسه
۱۵۰۰ برگ از بانك ملی ایران شعبه فخرآباد شیراز

آقای دکتر ابوالقاسم بهرامی ۱ مدرسه
بنام آقای عبداله بهرامی
۱۵۰۰ برگ از بانك ملی ایران شعبه مرکزی

آقای دکتر محمد پیمان ۱ مدرسه
۱۵۰۰ برگ از بانك ملی ایران شعبه شیراز

آقایان درویش، حاجی حسین، محمد و احمد چرومی ۱ مدرسه
۱۵۰۰ برگ از بانك سپه شعبه شیراز

آقایان فریدون زرتشتی و مهربان زرتشتی ۷ مدرسه
بنام جامعه زرتشتیان
۱۰۵۰۰ برگ از بانك ملی ایران شعبه مرکزی

آقای سید باقر شادمان ۱ مدرسه
بنام آقای حاج علی اکبر قوام
۱۵۰۰ برگ از بانك ملی ایران شعبه شیراز

بانك صادرات ایران ۱۵ مدرسه
بنام ۱۵ منطقه بانکی درسراسر کشور
۲۲۵۰۰ برگ از بانك صادرات ایران شعبه نادری

آقای احمد شرافت ۱ مدرسه
مؤسس و عضو هیئت مدیره بانك بیمه بازرگانان
۱۵۰۰ برگ از بانك بیمه بازرگانان شعبه مرکزی

آقای دکتر حسین شرافت ۱ مدرسه
مدیرعامل بانك بیمه بازرگانان
۱۵۰۰ برگ از بانك بیمه بازرگانان شعبه مرکزی

آقای علی محمد شرافتیان ۱ مدرسه
مشاور بانك بیمه بازرگانان
۱۵۰۰ برگ از بانك بیمه بازرگانان شعبه مرکزی

شرکت آرک ۱ مدرسه
۱۵۰۰ برگ از بانك صادرات ایران شعبه نادری

شرکت تولیدی اشتاد ایران و شرکت اشتاد کو ۱ مدرسه
۱۵۰ برگ از بانك سپه شعبه ۲۴ اسفند

شرکت سهامی اختر ماشین ۱ مدرسه
بنام خانم اختر شاهرخشاهی
۱۵۰۰ برگ از بانك صادرات ایران شعبه مستقل بازار

شرکت سهامی زاییاد ۱ مدرسه
۱۵۰۰ برگ از بانك ملی ایران شعبه سعدی

شرکت سهامی کلیسمین ۱ مدرسه
بنام آقای مهندس مرتضی رستگار جواهری
۱۵۰۰ برگ از بانك صادرات ایران شعبه مستقل بازار

شرکت سهامی صادراتی گجرات ۱ مدرسه
۱۵۰۰ برگ از بانك صادرات ایران شعبه مستقل بازار

شرکت سهامی معادن بافق ۱ مدرسه
۱۵۰۰ برگ از بانك صادرات ایران شعبه مستقل بازار

شرکت سیمان مشهد ۱ مدرسه
بنام آقای مهندس علی زاهدی
۱۵۰۰ برگ از بانك ملی ایران شعبه مشهد

شرکت کف ۱ مدرسه
بنام آقای غلامرضا داروگر
۱۵۰۰ برگ از بانك صادرات ایران شعبه مستقل بازار

شرکت نبی عبدالله فردانش و شرکاء ۱ مدرسه
بنام آقای حاج عبداله فردانش
۱۵۰۰ برگ از بانك صادرات ایران شعبه مستقل بازار

شرکت ونیانا ۱ مدرسه
۱۵۰۰ برگ از بانك صادرات ایران شعبه مستقل بازار

شرکت هدیش وراسکو ۱ مدرسه
۱۵۰۰ برگ از بانك صادرات ایران شعبه سه راه تخت جمشید

جمعیت شیر و خورشید سرخ اردبیل ۱ مدرسه
۱۵۰۰ برگ از بانك ملی ایران شعبه اردبیل

آقای عسگر طالب پور ۱ مدرسه
بنام پدرشان آقای حاج محمد حسین طالب‌پور
۱۵۰۰ برگ از بانك ملی ایران شعبه سعدی

آقای دکتر علی علیزاده ۱ مدرسه
۱۵۰۰ برگ از بانك سپه شعبه قوچان

کارخانه کبریت سه ستاره زنجان ۱ مدرسه
۱۵۰۰ برگ از بانك ملی ایران شعبه بازار

کانون افسران و درجه‌داران بازنشسته نیروهای مسلح شاهنشاهی ۱ مدرسه
۱۵۰۰ برگ از بانك بیمه بازرگانان شعبه مرکزی

گروه صنعتی نرگس شیراز ۱ مدرسه
آقای دکتر حشمت‌اله کرمانشاهچی
۱۵۰۰ برگ از بانك صادرات ایران شعبه مستقل بازار

آقایان حاجی اسماعیل ماسوریانس و حاجی ارزخان البا ۱ مدرسه
۱۵۰۰ برگ از بانك ملی ایران شعبه گنبدکاوس

آقای احمد محمدی ۱ مدرسه
۱۵۰۰ برگ از بانك ملی ایران شعبه گنبدکاوس

آقای مهندس محمدقلی ملک پور ۱ مدرسه
۱۵۰۰ برگ از بانك بیمه بازرگانان شعبه مرکزی

آقای حاجی محمدصادق ملک زاده صداقت ۱ مدرسه
۱۵۰۰ برگ از بانك ملی ایران شعبه شیراز

آقای فریدون والی زاده افشار ۱ مدرسه
بنام آقای اسد والی‌زاده افشار
۱۵۰۰ برگ از بانك بیمه بازرگانان شعبه مرکزی

آقایان احمد و علیقلی و محمد و ابراهیم عبدالهیانیان ۱ مدرسه
۱۵۰۰ برگ از بانك ملی ایران شعبه تجریش

هیئت امنای بقاع متبرکه رشت ۱ مدرسه
۱۵۰۰ برگ از بانك ملی ایران شعبه رشت

دوشنبه نامهای جدید

شرکت سهامی پارس سرام
خیابان دامغان شماره ۲۵ تلفن ۸۲۱۸۳۲
اولین تولیدکننده چینی بهداشتی درایران
ازکلیه روسای‌موسسات‌ساختمانی دولتی- مقاطعه کاران - مهندسین ساختمان - مصرف کنندگان و فروشندگان چینی بهداشتی دعوت می نمایدکه ازغرفه‌فرآورده‌های‌این‌شرکت (انواع روشوئی- بیده - توالت‌ومخزن چینی) دراندازه - طرح‌ورنگهای‌مختلف‌درنمایشگاه مصالح ساختمانی دیدن فرمایند.

نمایندگی پخش درایران : شرکت بهساپخش
خیابان فردوسی جنوبی شماره۵۹٦ تلفن ۳۹۳۹۱۲

مؤثرترین اقدام برای سعادت نسلهای آینده ایران

آقای موسوی گفت : ملت ایران با ایجاد ۲۵۰۰ مدرسه بیاد بودجشن شاهنشاهی سابقه تاریخی مدنیت و شاهنشاهی‌خودرا باگسترش علم تا اعماق اجتماع ، بجهانیان اعلام میکند

آقای باقر موسوی مدیر روزنامه اراك پس از تامین هزینه یك مدرسه یادبود ، در باره رستاخیز فرهنگی چنین اظهار نظر کرد:

... بجرات میتوان گفت که‌اگر در سراسردنیا فعالیتهای اجتماعی در جهت آموزش و پرورش و دانش اندوزی قاطبه مردم بکار افتد اقدامی موثربرای سعادتمندی بشریت صورت گرفته و رستاخیز فرهنگی جشن دوهزارویانصدمین سال بنیانگذاری شاهنشاهی‌ایران بی اغراق موثرترین اقدام برای سعادتمندی جامعه ایران است.

این مطلب را آقای باقر موسوی صاحب امتیاز روزنامه «اراک» ومدیر چاپخانه موسوی که باخرید ۱۵۰۰ برگ اوراق بنای مدارس یادبود یک مدرسه‌از ۲۵۰۰ مدرسه یادبود رابنام خود ثبت کرده‌است ضمن مذاکره بانماینده ما بیان داشت.

آقای موسوی افزود : اگر جهان بشریت از سوادو راه یافتن‌بدنیای دانش وبینش انسانی بهره‌مندشود بطور مسلم همه دردهای‌اجتماعی درمان می‌یابدوهمه مشکلات‌موجود حل میشود. خوشبختانه بااجرای منشور انقلاب و اعزام سپاهیان دانش بروستاهاتاحد زیادی‌حصول باین نتیجه سهل و آسان شده واکنون نیز باایجاد ۲۵۰۰ مدرسه روستائی بیادبود جشن شاهنشاهی ایران بیگمان افتخاری بزرگ بر افتخارات میهن ما افزوده میشود. چه افتخاری بالاتر از این که سابقه تاریخی ۲۵۰۰ سال‌مدنیت ومردمداری وشاهنشاهی ونخستین طلیعه منشور آزادی بشر را با گسترش تعلیم و تربیت امروزی تاعمق اجتماع اعلام میکنیم ...

وقتی از ایشان سئوال شدمایلید این مدرسه روستائی که هزینه بنای آنرا پرداخته‌اید در کدامیک از روستاها ایجاد شود ، اظهار داشت : اگر چه زادگاه من‌شهر اراک نیست ولی زندگی اجتماعی خود را دراین‌شهر شروع کرده‌ام. شاید علاوه بر تقدیر سرنوشت آنچه موجب رغبت من به فعالیت اجتماعی دراراک بود انسو و الفتی است که همواره بدانش اندوزی‌و تعلیم و تربیت وامور مطبوعاتی داشته‌ام و این شهر که در قرون اخیر بداشتن مردانی از قبیل امیر کبیر وقائم مقام فراهانی و ادیب الممالک مشهور بوده بهتر میتوانسته است برای من جالب باشد ... باینجهت است که‌مایلم این مدرسه در یکی از روستاهای اراک ایجاد شود و این را نیز برای خودافتخاری‌میدانم که توفیق اهداء یک مدرسه‌از مدارس‌یادبود جشن شاهنشاهی ایران را باین سرزمین یافته‌ام ...