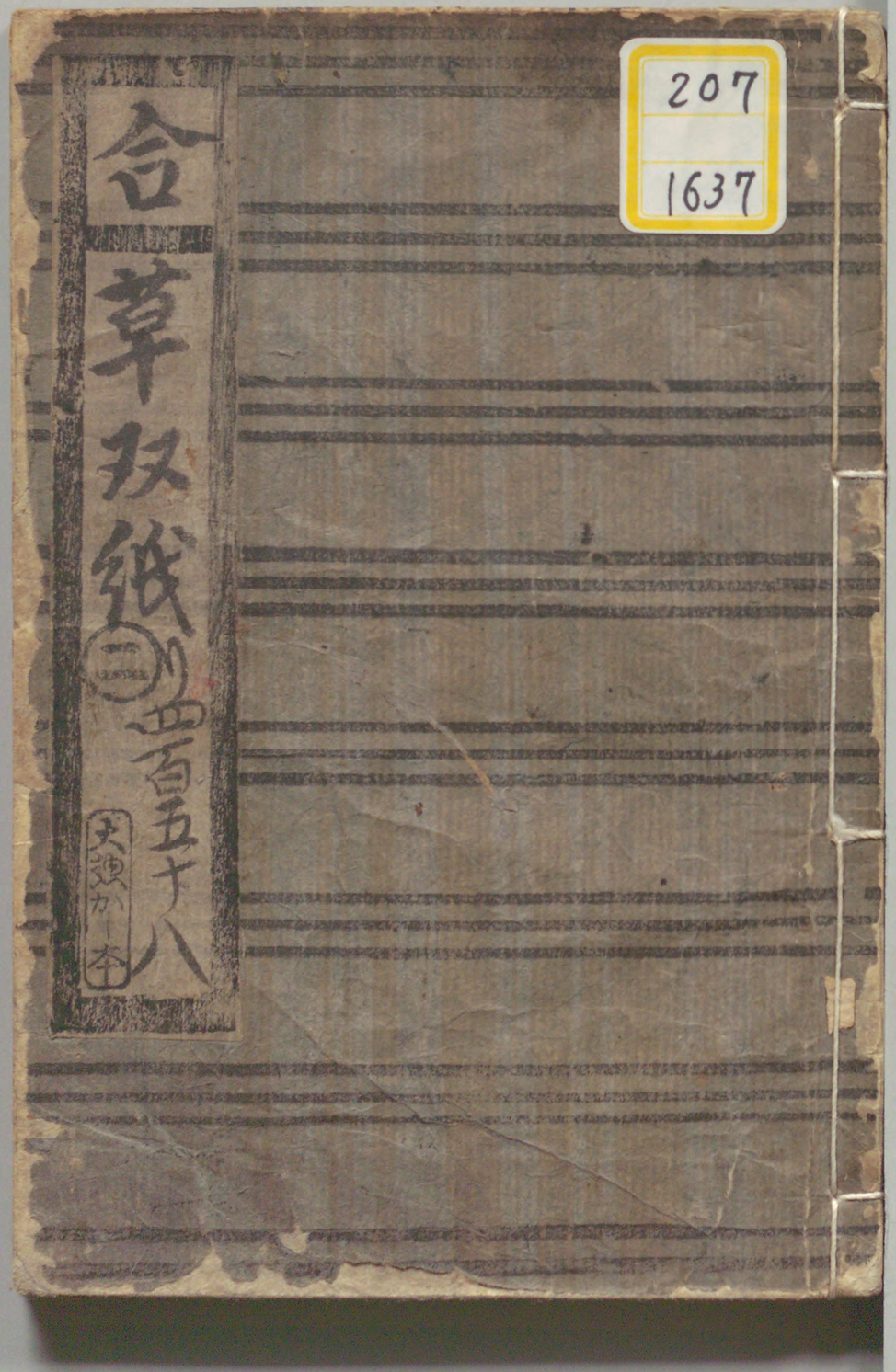

207
1637

国立国会図書館　　東風流妹背鞠唄 3巻 207-1637

ガラス使用

国立国会図書館　東風流妹背鞠唄 3巻 207-1637

ガラス使用

三勝半七貞婦全傳

東風流妹背鞠唄

晋米齋玉粒作

歌川國安画圖

文政八年乙酉春

完三本

上巻

三勝半七肖像

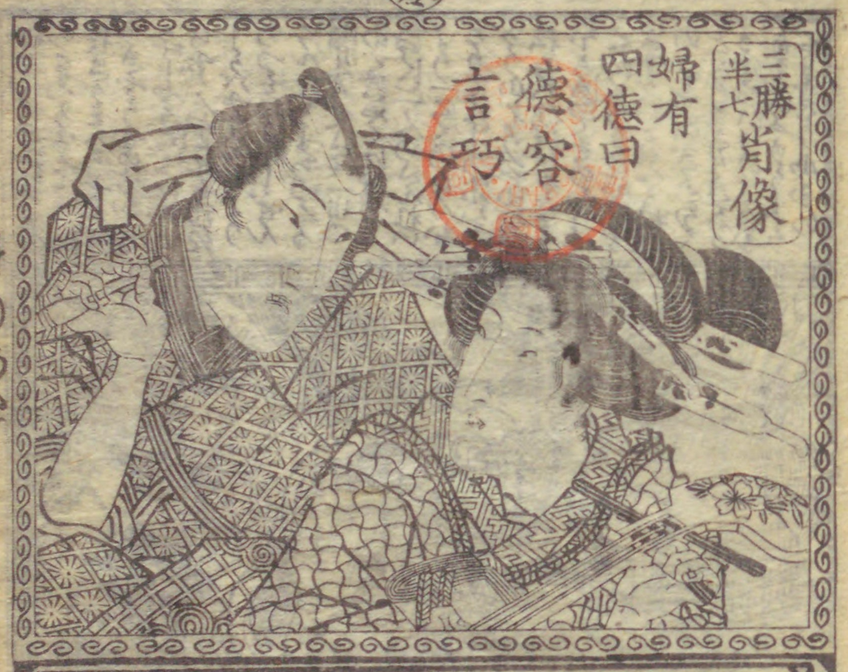

婦有四德曰德容言巧

換序詞

筆を執バ物書を觴を捷バ酒を嗜ム

心依萬境轉

文政八年乙酉新彫

晋米齋玉粒書

せんきのめうやくせんきやく湯

花車

弘正 板元 英盛堂

国立国会図書館　東風流妹背鞠唄 3巻 207-1637

ガラス使用

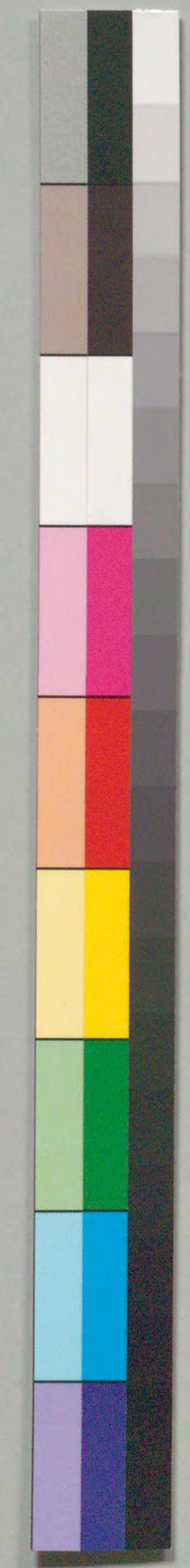

国立国会図書館　東風流妹背鞠唄 3巻 207-1637

ガラス使用

国立国会図書館　東風流妹背鞠唄 3巻 207-1637

ガラス使用

国立国会図書館　東風流妹背鞠唄 3巻 207-1637

ガラス使用

国立国会図書館　東風流妹背鞠唄 3巻 207-1637

ガラス使用

国立国会図書館　東風流妹背鞠唄 3巻 207-1637

ガラス使用

国立国会図書館　東風流妹背鞠唄 3巻 207-1637

ガラス使用

国立国会図書館　東風流妹背鞠唄 3巻 207-1637

ガラス使用

国立国会図書館　東風流妹背鞠唄 3巻 207-1637

ガラス使用

国立国会図書館　東風流妹背鞠唄 3巻 207-1637

ガラス使用

国立国会図書館　東風流妹背鞠唄 3巻 207-1637

ガラス使用

国立国会図書館　東風流妹背鞠唄 3巻 207-1637

ガラス使用

国立国会図書館　東風流妹背鞠唄 3巻 207-1637

ガラス使用

国立国会図書館　東風流妹背鞠唄 3巻 207-1637

ガラス使用

国立国会図書館　東風流妹背鞠唄 3巻 207-1637

ガラス使用

文政八乙酉春新版目錄

續々膝栗毛 初編 近刊

水木の三星 若井の三扇 花車七變化粧 全六冊 柳亭種彦作 歌川國貞画

浦里時二郎 於菊鴻助 花艶名所扇 全六冊 同作 同画

通俗賣油郎 全六冊 十返舍一九作 北尾美丸画

芳野 竜田 一人山姥 全六冊 瀬川路考作 北尾美丸画

美艶仙女香 四十八銅 一包 右の印紙 十包以上求 江戸京橋南傳右衛門 三丁めいなり 坂本氏 江戸居役者自筆家宅上梵

東都書肆 江戸深川永代橋詰佐賀町 伊藤與兵衛板

国立国会図書館　東風流妹背鞠唄 3巻 207-1637

ガラス使用

歸咲故郷之錦繪

南仙笑楚満人作

溪齋英泉画

尾上伊太八

国立国会図書館　東風流妹背鞠唄 3巻 207-1637

ガラス使用

南仙笑楚満人作
溪齋英泉画
全三冊

局岩藤
屋上伊太八
歸咲故郷の錦繪

乙酉
新板
永壽堂

東都倶樂第一街永壽堂版

それ桃太郎の原本は西遊記の種あり牡丹燈の記を譯解せし
お伽ばうこの怪談もの古今の作者が新奇の説ぞもこれはかしまらざるおとなし今此草紙も減りしく古代趣向の新内ぶし歸咲ゆく
雜交ていろいろ合加見山古今の強く外題の表そのうらはなし
たゞ明らかに行きて五章にはたちぎるとしるせしは至らせをちぎる
尾上のうね言せるねとだしいはしやんせしの意地にしるか岩藤の
いろと欲とよまろしし屋の頃根に雪むすぶ人を意恨の
草履打手うち連中ゑゐ連の余光にはぐりてあやしも
まこと永壽堂にあぢつけたべりぬ

文政八年乙酉
孟春發行

南仙笑楚満人

国立国会図書館　東風流妹背鞠唄 3巻 207-1637
ガラス使用

国立国会図書館　東風流妹背鞠唄 3巻 207-1637
ガラス使用

国立国会図書館　東風流妹背鞠唄 3巻 207-1637

ガラス使用

国立国会図書館　東風流妹背鞠唄 3巻 207-1637

ガラス使用

国立国会図書館　東風流妹背鞠唄 3巻 207-1637

ガラス使用

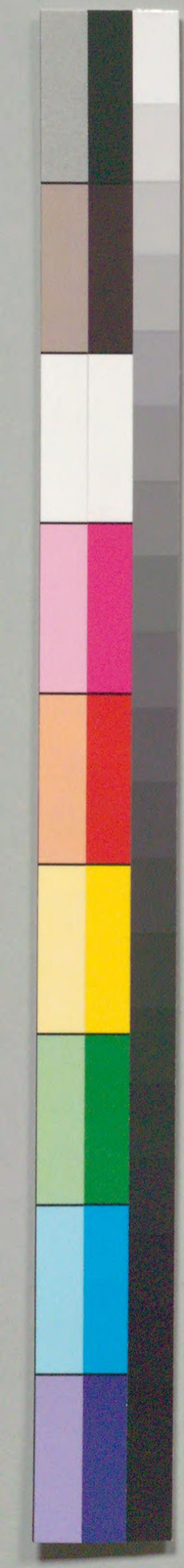

国立国会図書館　東風流妹背鞠唄 3巻 207-1637

ガラス使用

国立国会図書館　東風流妹背鞠唄 3巻 207-1637

ガラス使用

せめてゆき[illegible]

[illegible]

[illegible]

「つゞき」そう[illegible]

「イヤ[illegible]

[illegible]

国立国会図書館　東風流妹背鞠唄 3巻 207-1637
ガラス使用

国立国会図書館　東風流妹背鞠唄 3巻 207-1637

ガラス使用

国立国会図書館　東風流妹背鞠唄 3巻 207-1637

ガラス使用

国立国会図書館　東風流妹背鞠唄 3巻 207-1637

ガラス使用

国立国会図書館　東風流妹背鞠唄 3巻 207-1637

ガラス使用

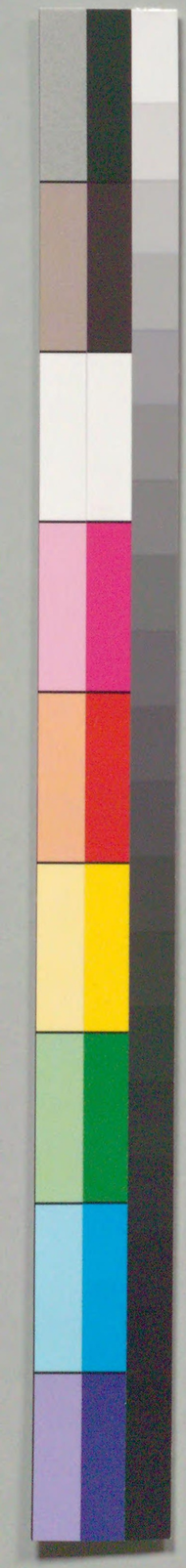

国立国会図書館　東風流妹背鞠唄 3巻 207-1637

ガラス使用

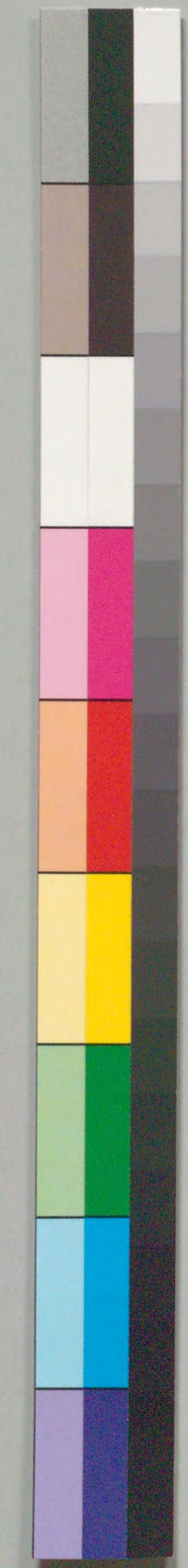

国立国会図書館　東風流妹背鞠唄 3巻 207-1637

ガラス使用

国立国会図書館　東風流妹背鞠唄 3巻 207-1637

ガラス使用

狂訓亭楚満人作

南仙笑楚満人作
溪齊英泉画

相馬神霊 烈女傳 中形繪入 廿一冊 出來

一名三日七人女

一筆菴英泉画

○書林永壽堂新刻目録 江戸馬喰町二丁目角 西村屋與八

今様櫛箍雛形 前北齋為一先生画 中本全三冊

百橋一覽 右同画 一枚摺

壽百人一首操鑑 女用文章 中本一冊 女手習状入

即考百籤 中本一冊

懷中早見寺子節用集 小本一冊

日光道中里程便覽 一枚摺

早操自在日光道中記 一枚摺

初心手學抄 蓮池堂先生書 大字手本尚 大本一冊

諸民通用手紙之文言 松蘿堂先生書 中本一冊 此度再板

御家流手紙之文言後集 蓮池堂先生書 中本一冊

国立国会図書館　東風流妹背鞠唄 3巻 207-1637

ガラス使用

207
1637

鎮火用心集 小本一冊

古刀鑒定口訣 中本一冊

庭訓往来画抄解 両かな付 大本一冊 此数再校

蓮池堂手翰 大字を本向 折本一帖

早割塵劫記大成 横縮懐中本

画本蟲撰 彩色摺 狂歌入 全二冊

狂歌關東百題集 全二冊

同 五十人一首 彩色入 全一冊

同 扶桑集 全二冊

同 江戸砂子 全二冊

八百萬神誓言 縁結姦定紋 六冊 曲亭馬琴作 歌川國貞画

牽牛織女願絲竹 六冊 曲亭馬琴作 歌川豊國画

尾上伊太八 弓岩藤 帰咲古郷錦繪 三冊 南仙笑楚満人作 溪齋英泉画

紅粉小万 経師屋阿三 笠色之猪口暦手 六冊 柳亭種彦作 歌川豊國画

御世柱岸之悪 現世信濃屋半次郎 帯屋於蝶三世談 六冊 林屋正蔵作 歌川國貞画

正本製八編 於染久松 狂言 六冊 柳亭種彦作 歌川國貞画

京都書物地本問丸 馬喰町貳丁目角 永壽堂 西村屋與八

国立国会図書館　東風流妹背鞠唄 3巻 207-1637
ガラス使用

国立国会図書館　東風流妹背鞠唄 3巻 207-1637

ガラス使用