

6
300

明治
大正
日
本
大
正
十
年
日
本
大
正
十
年
日
本
大
正
十
年

東晉書卷之九

部之九目

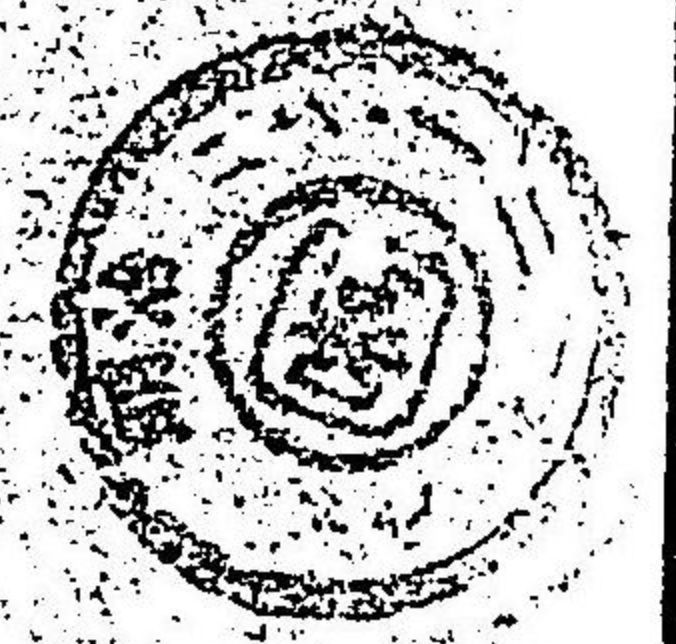

[Faint, illegible text on the right page]

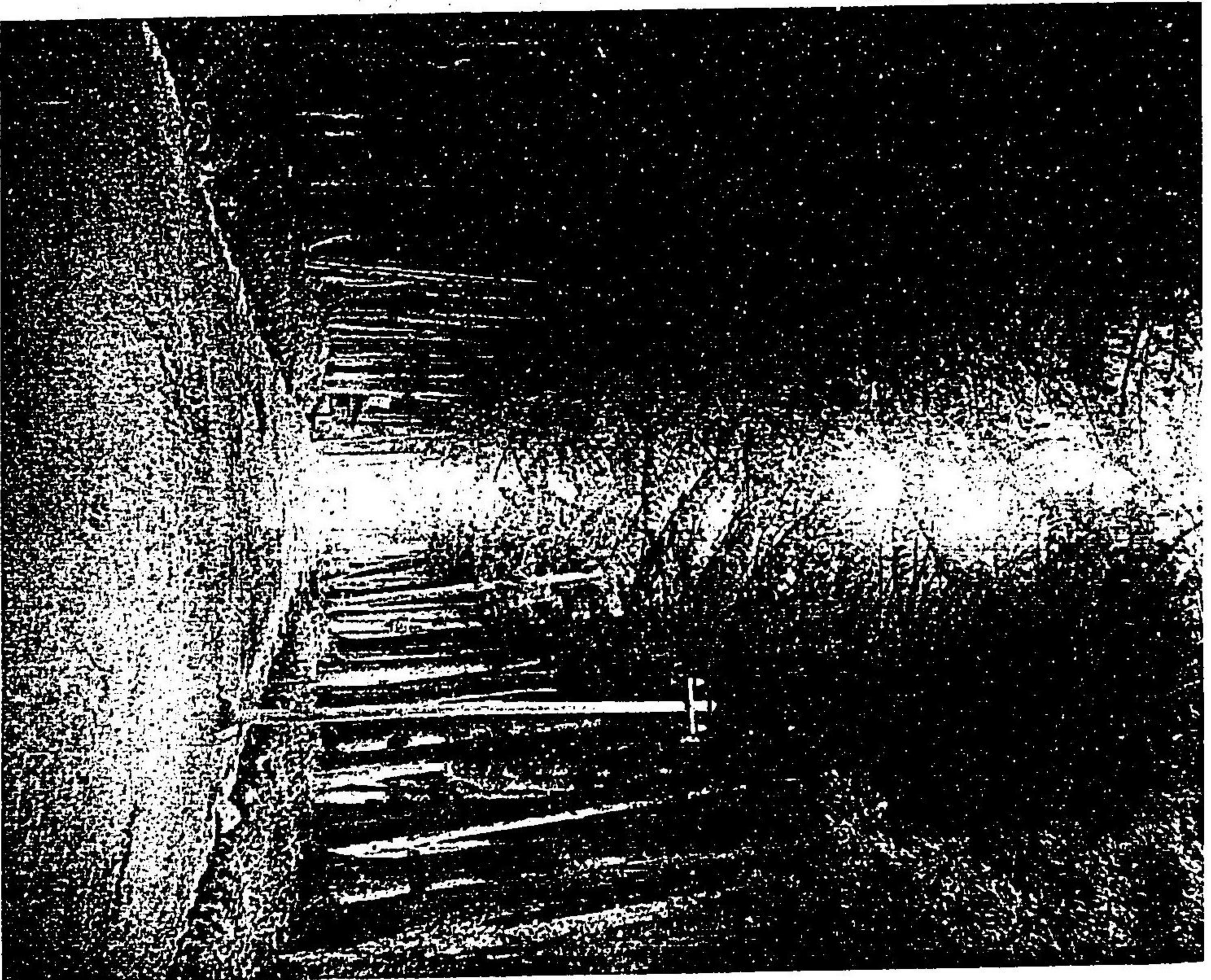

(1) 日光杉並木

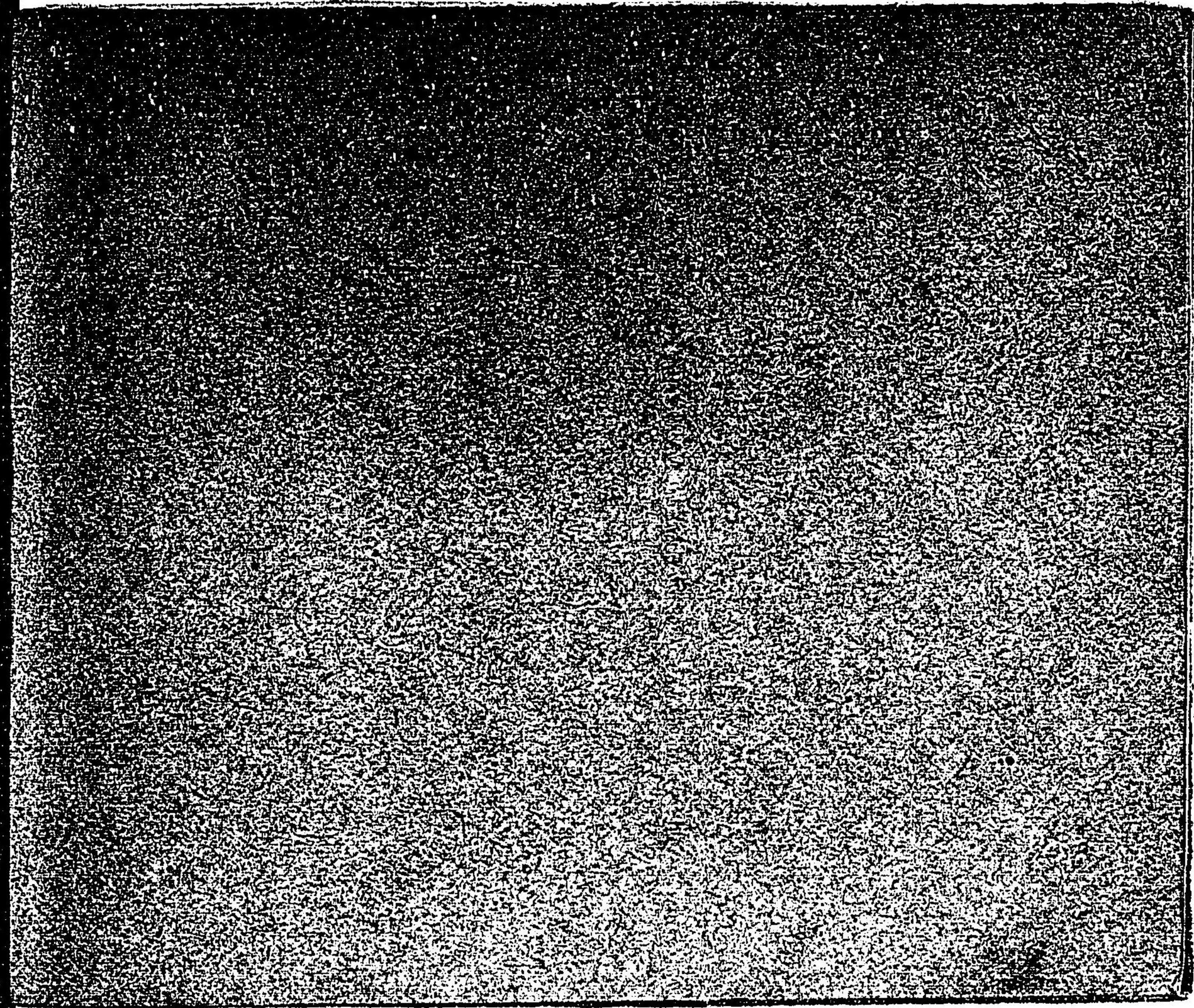



(2)

庭 小 西 小

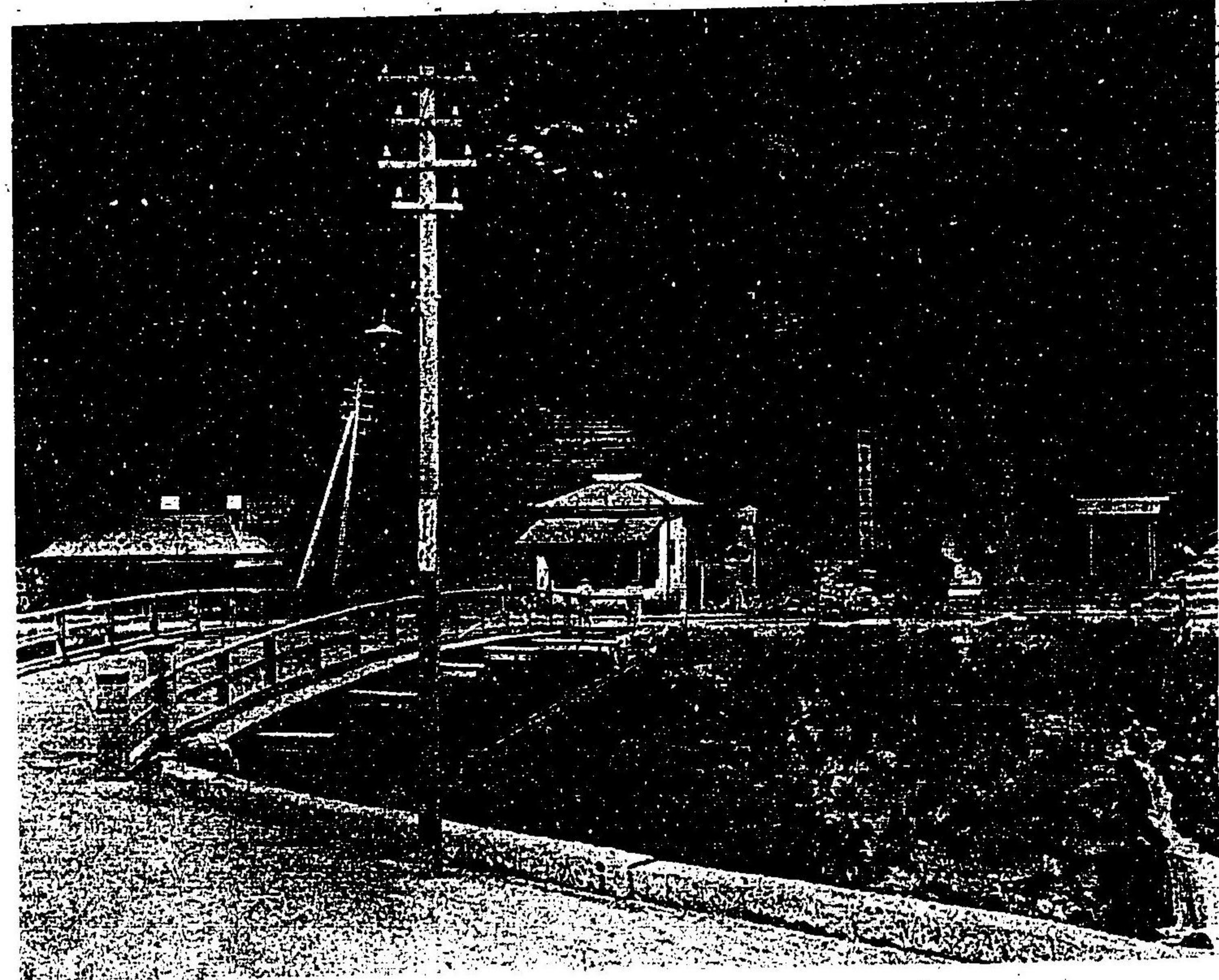

(3) 日 光 山 境 内 入 口

EP
1918

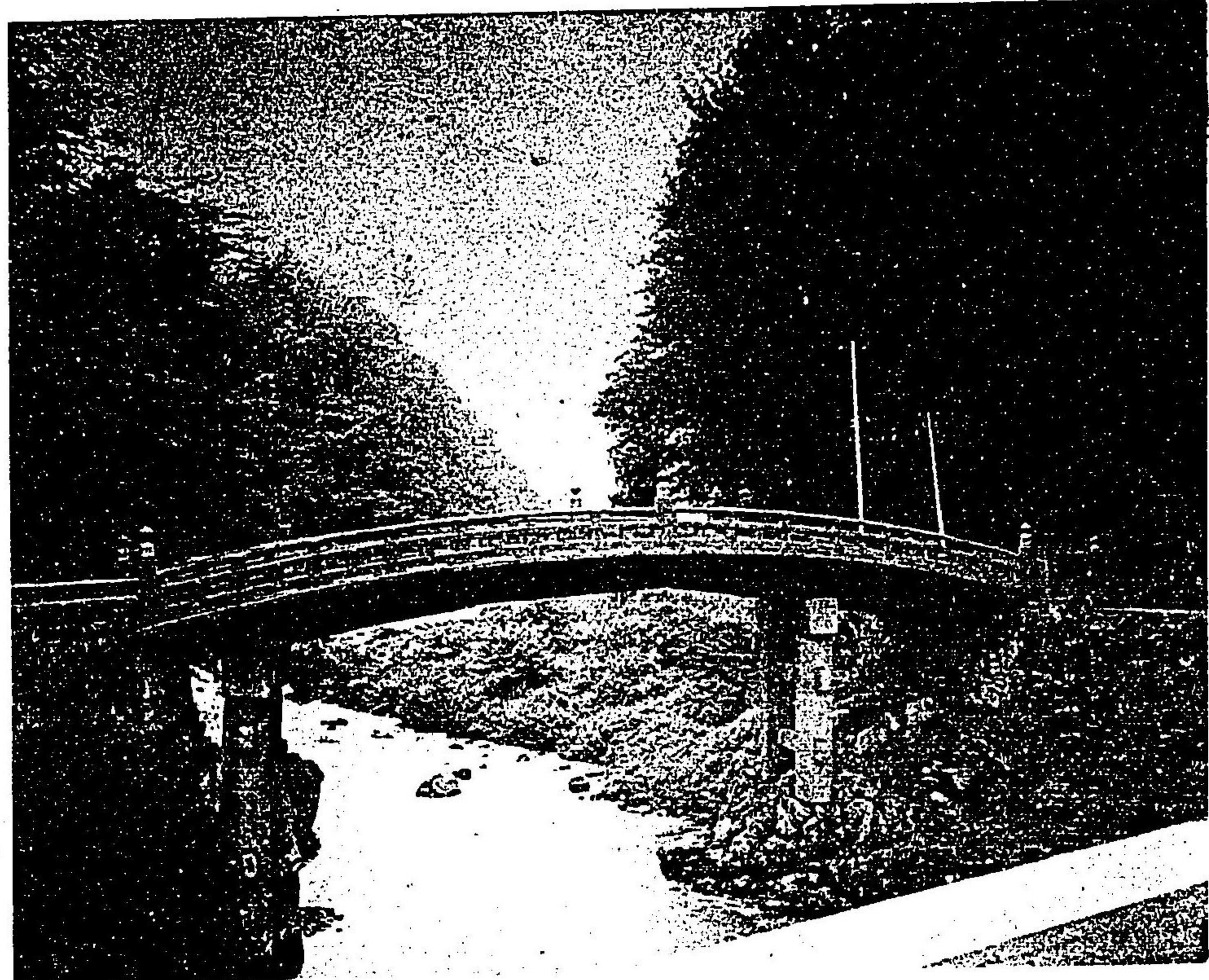

(4)

橋

神

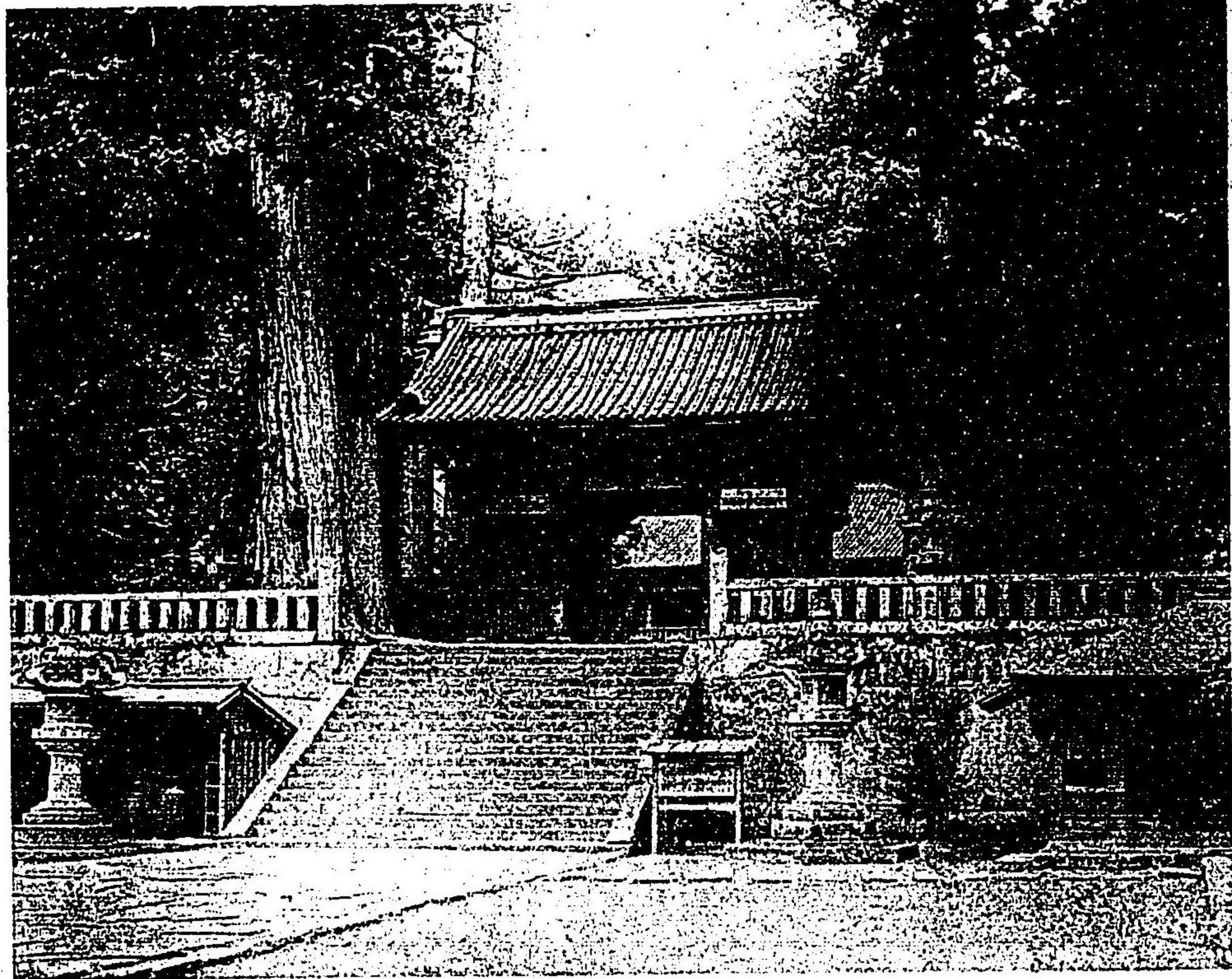

(5)

東 照 宮 表 門

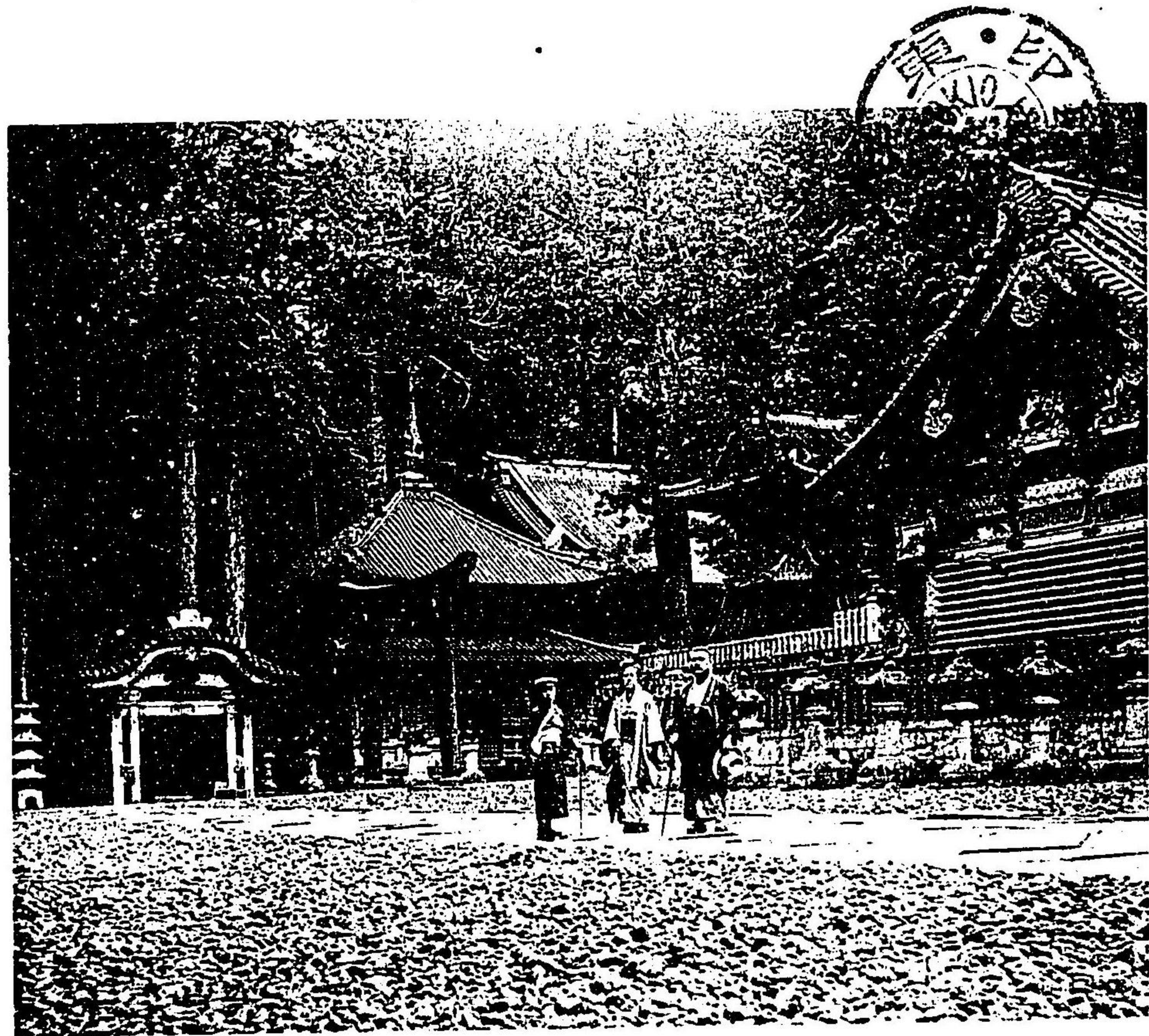

(6)

東 照 宮 表 門 內



(7)

東 照 宮 概



(8)

陽明門遠景



EP
10-11-14

10-11-14

(9)

籠 燈 シ 廻 及 樓 鼓

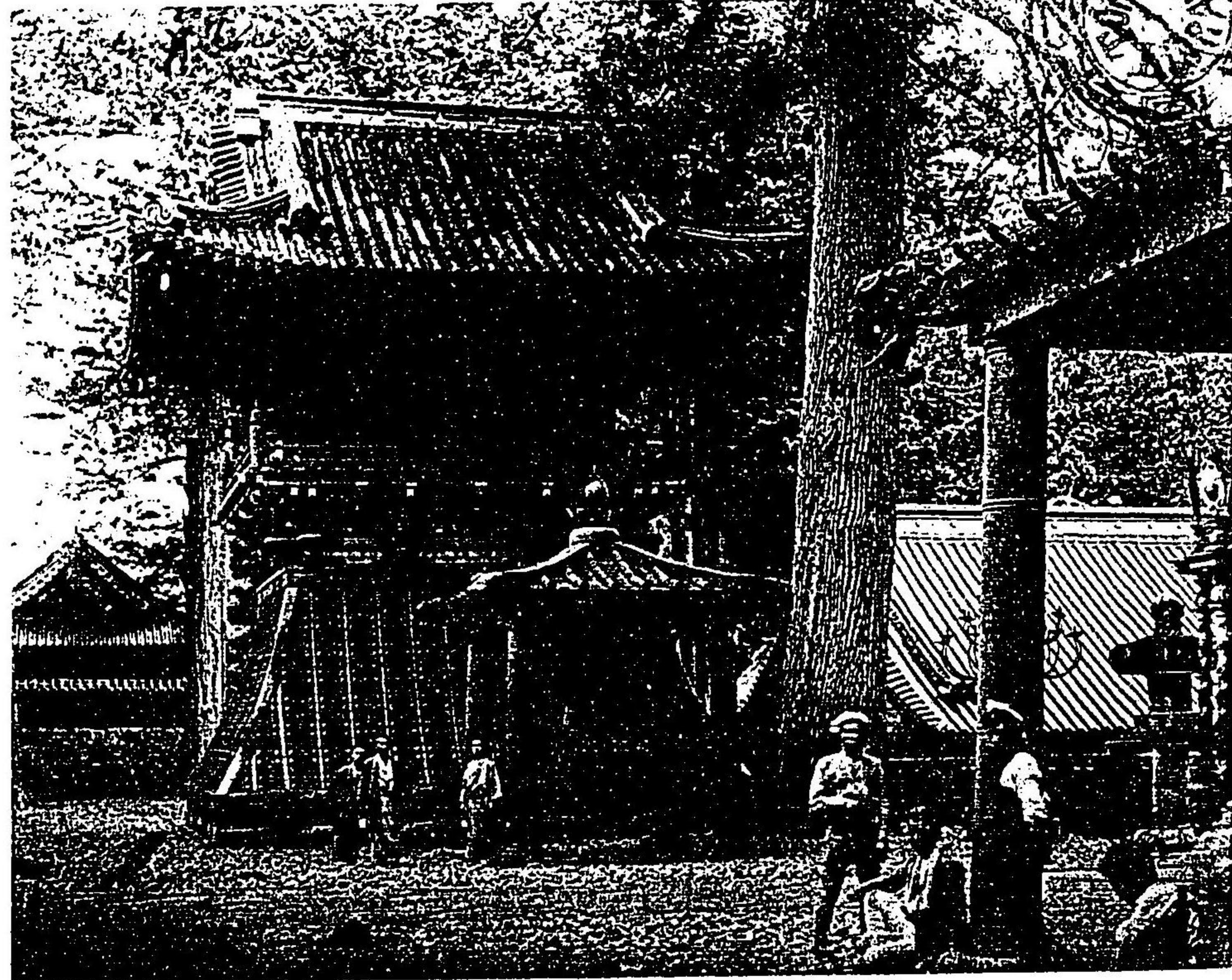

(10)

鐘 喚 虫 及 樓 鐘

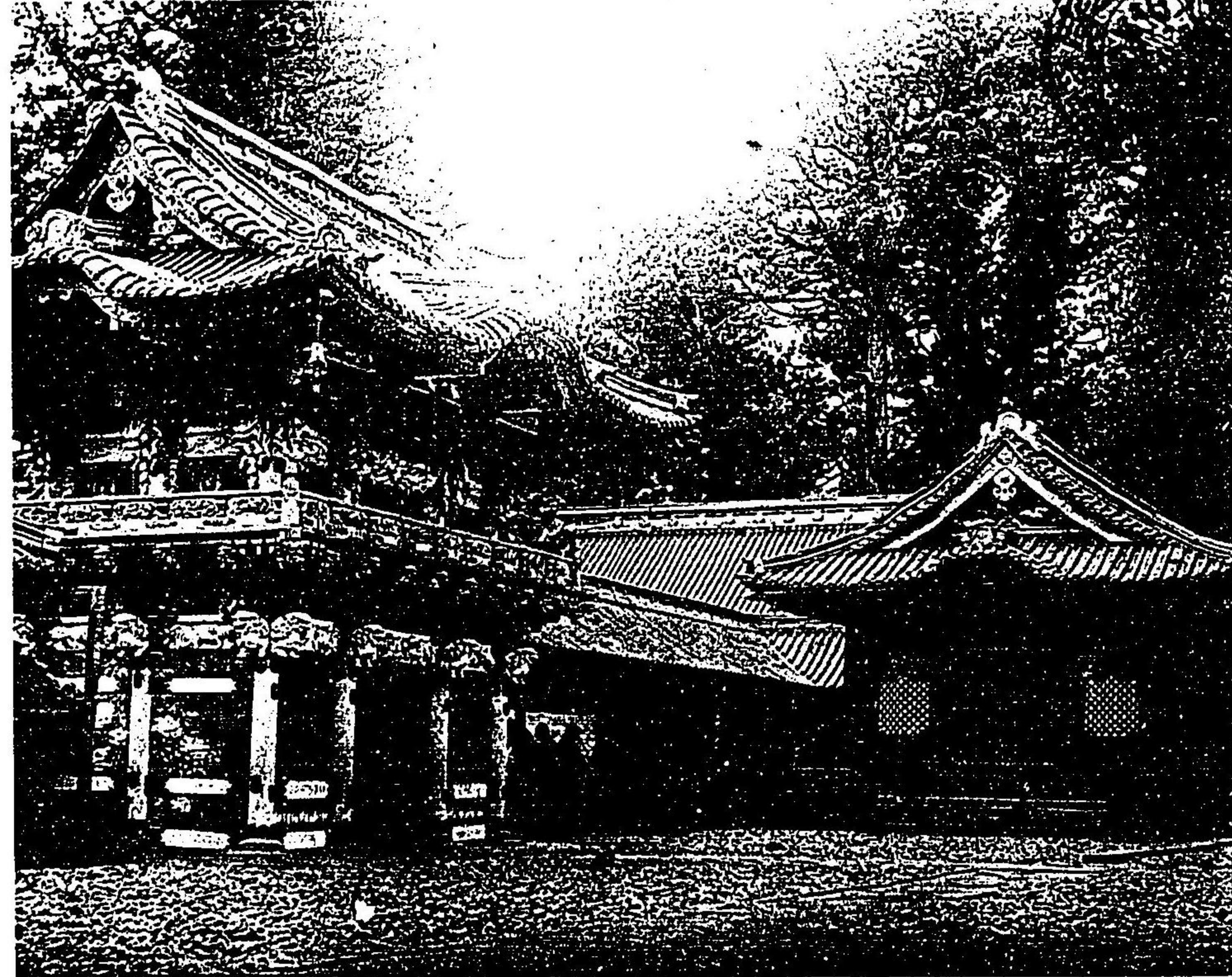

(11)

舍 興 神 及 門 明 陽





東門

(12)

門

厝

上海圖書館藏

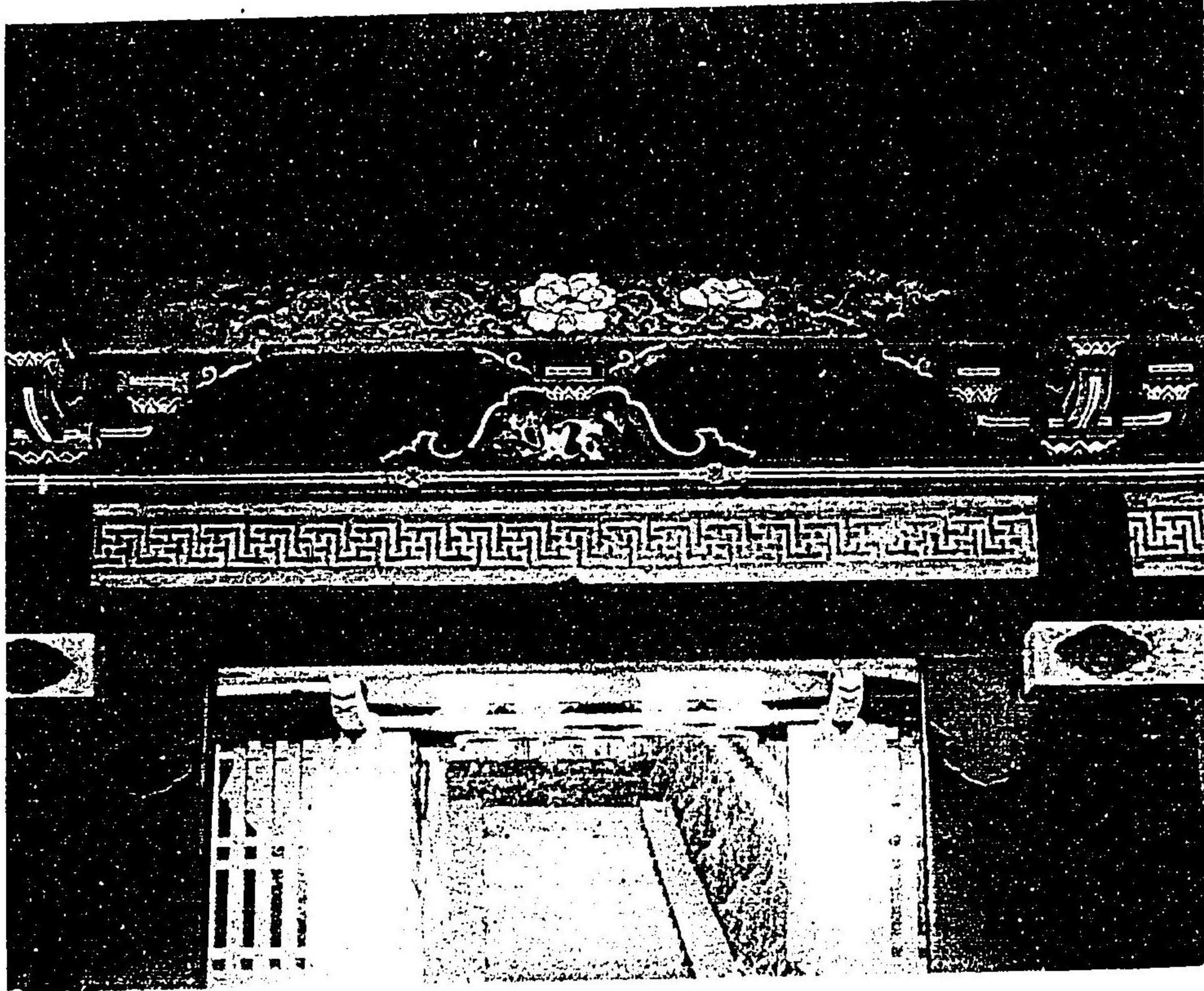

(13)

猫 眼

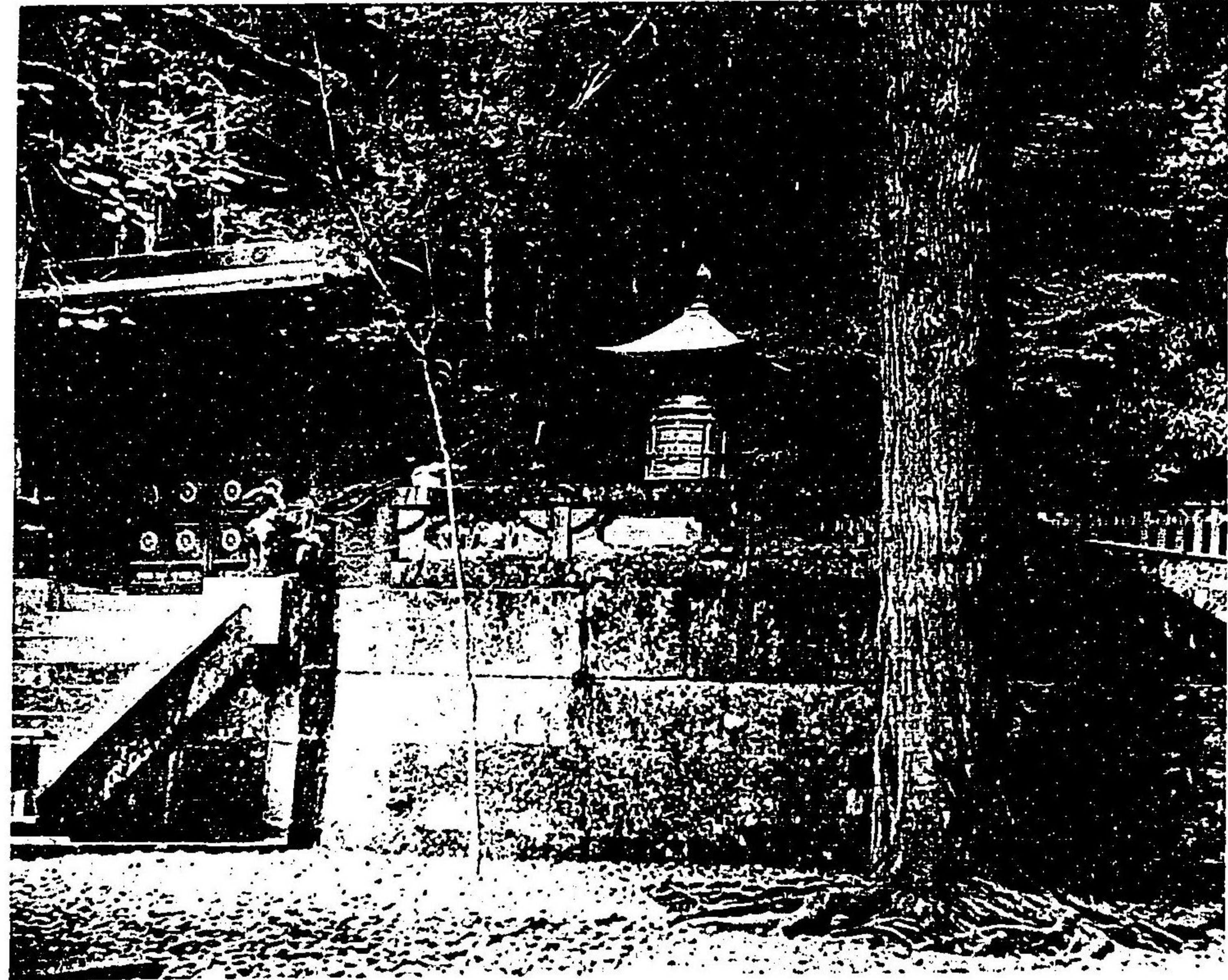

(14)

東 照 宮 御 廟



(15)

二 荒 山 神 社

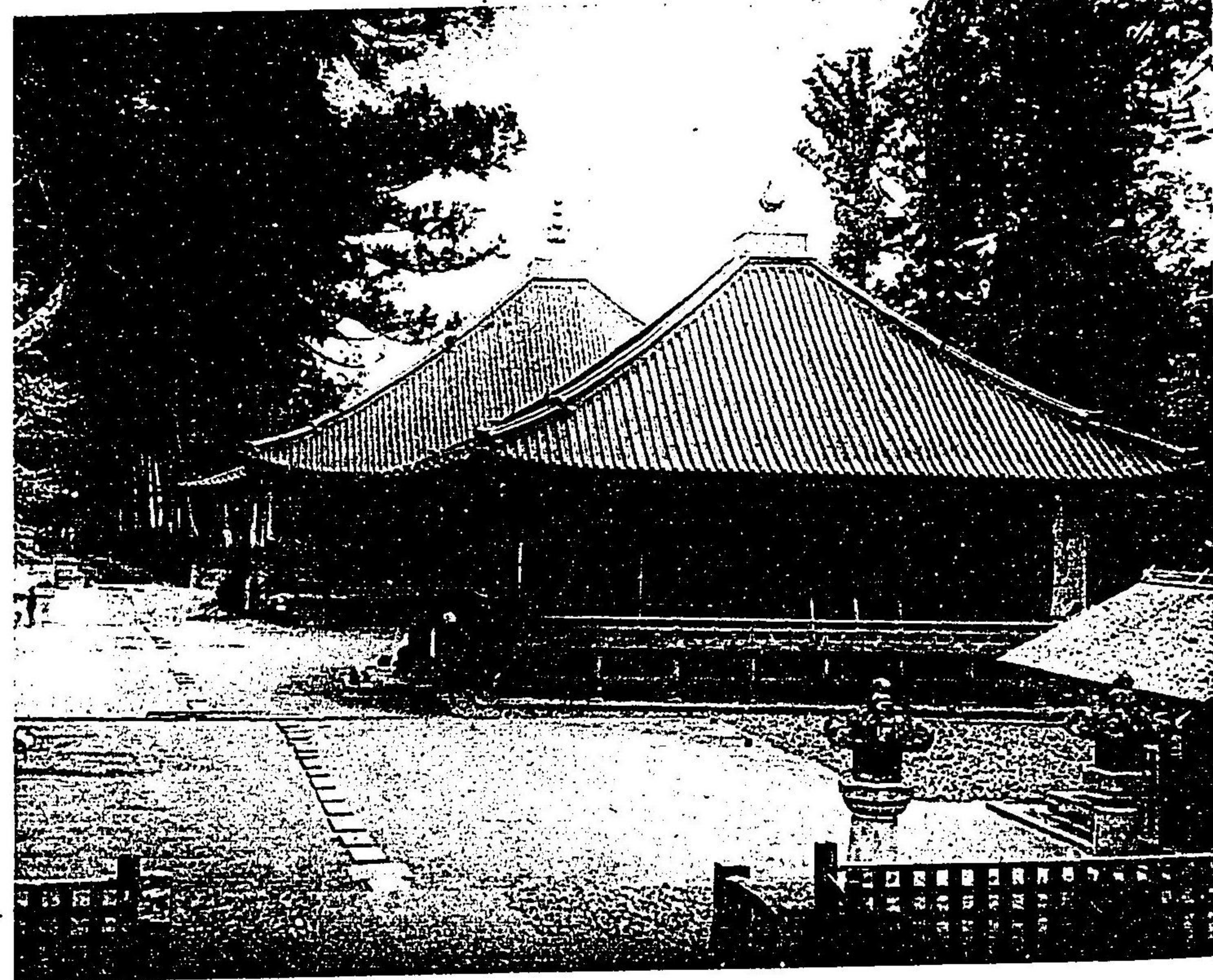

(16)

堂

ツ

二



(17)

三 代 廟 王 門



館
印

館
印

(18)

園 公 光 日



(10)

日 光 梅 園 圖

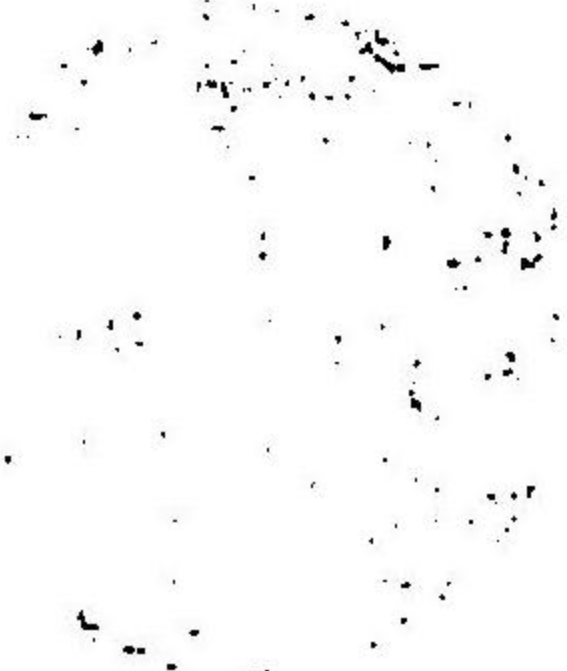
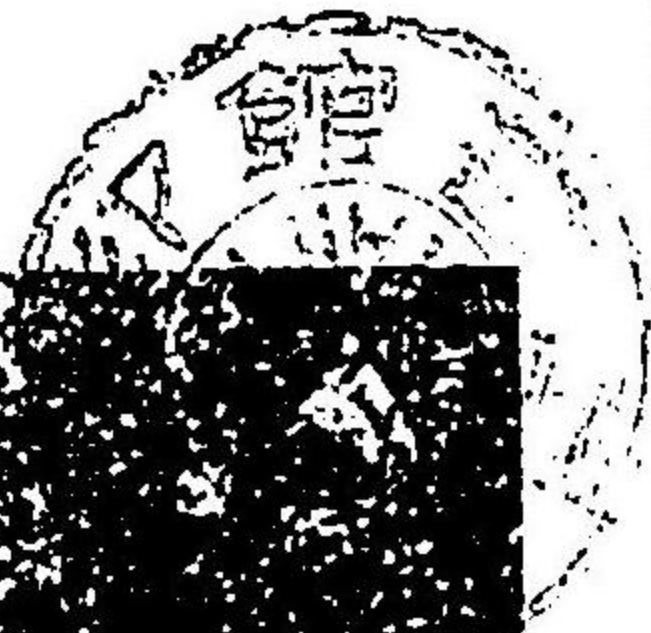



哈爾濱

哈爾濱

(20)

哈 爾 濱 湖

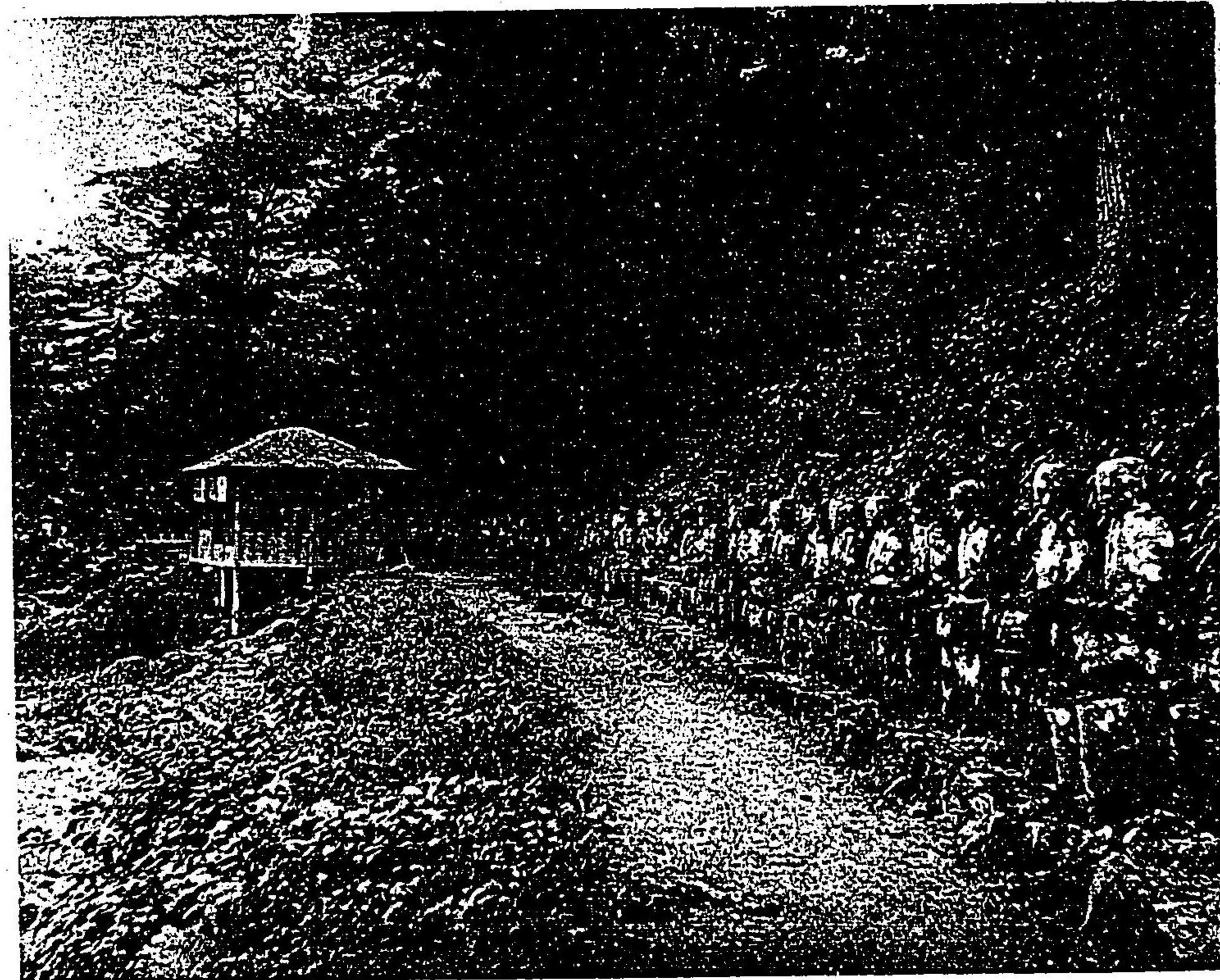

(21)

葦地淵ノ満陰

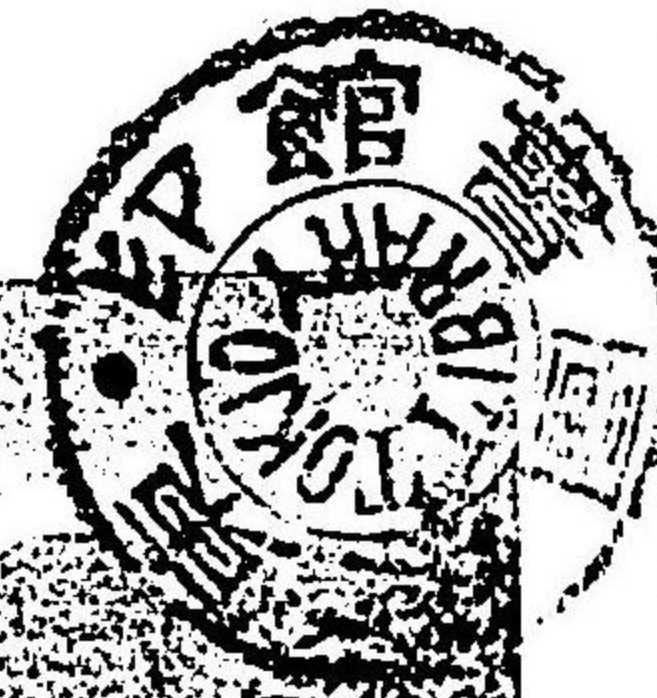

(22)

大 日 堂

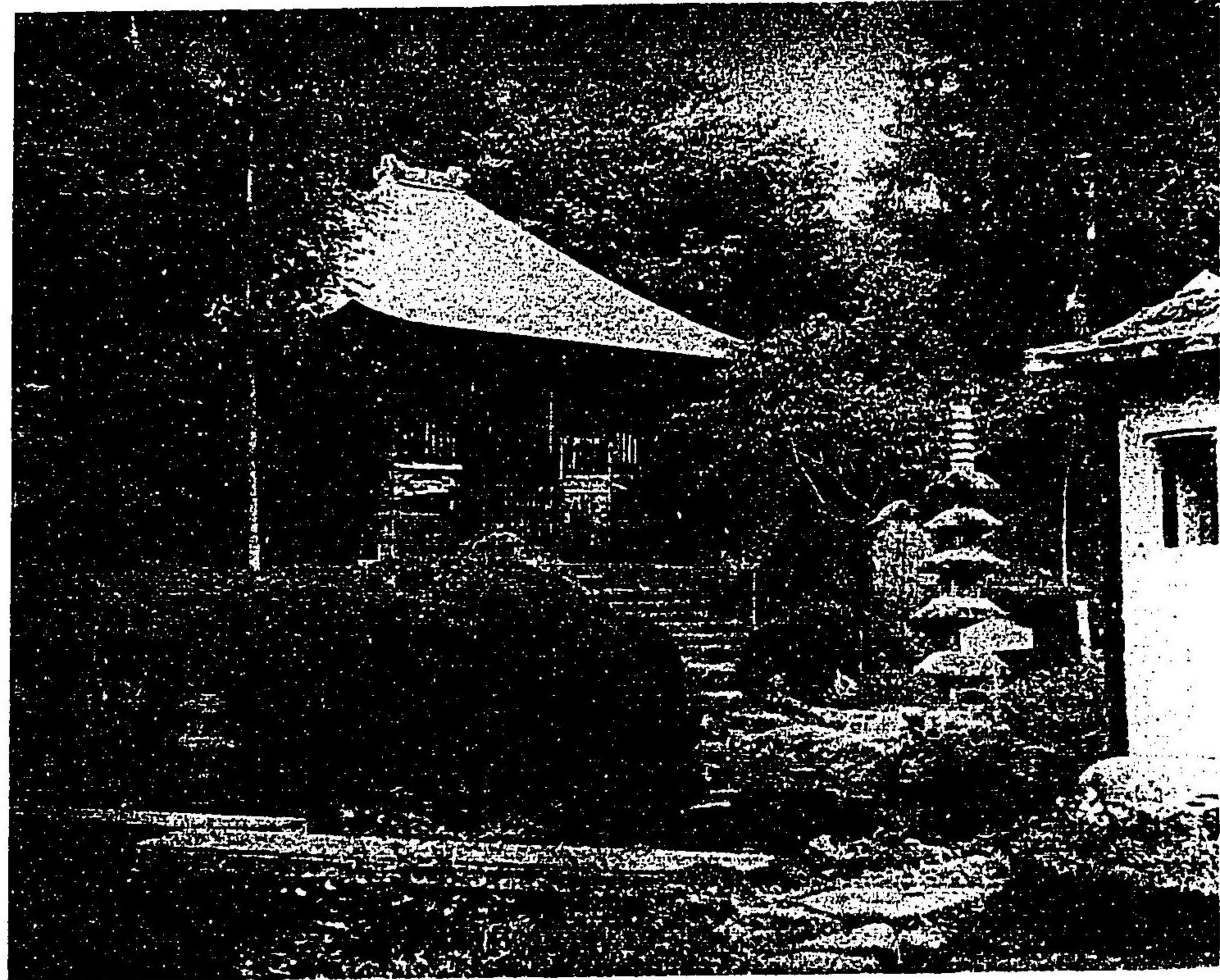

(28)

大 日 堂

印 館 總

印 館 總

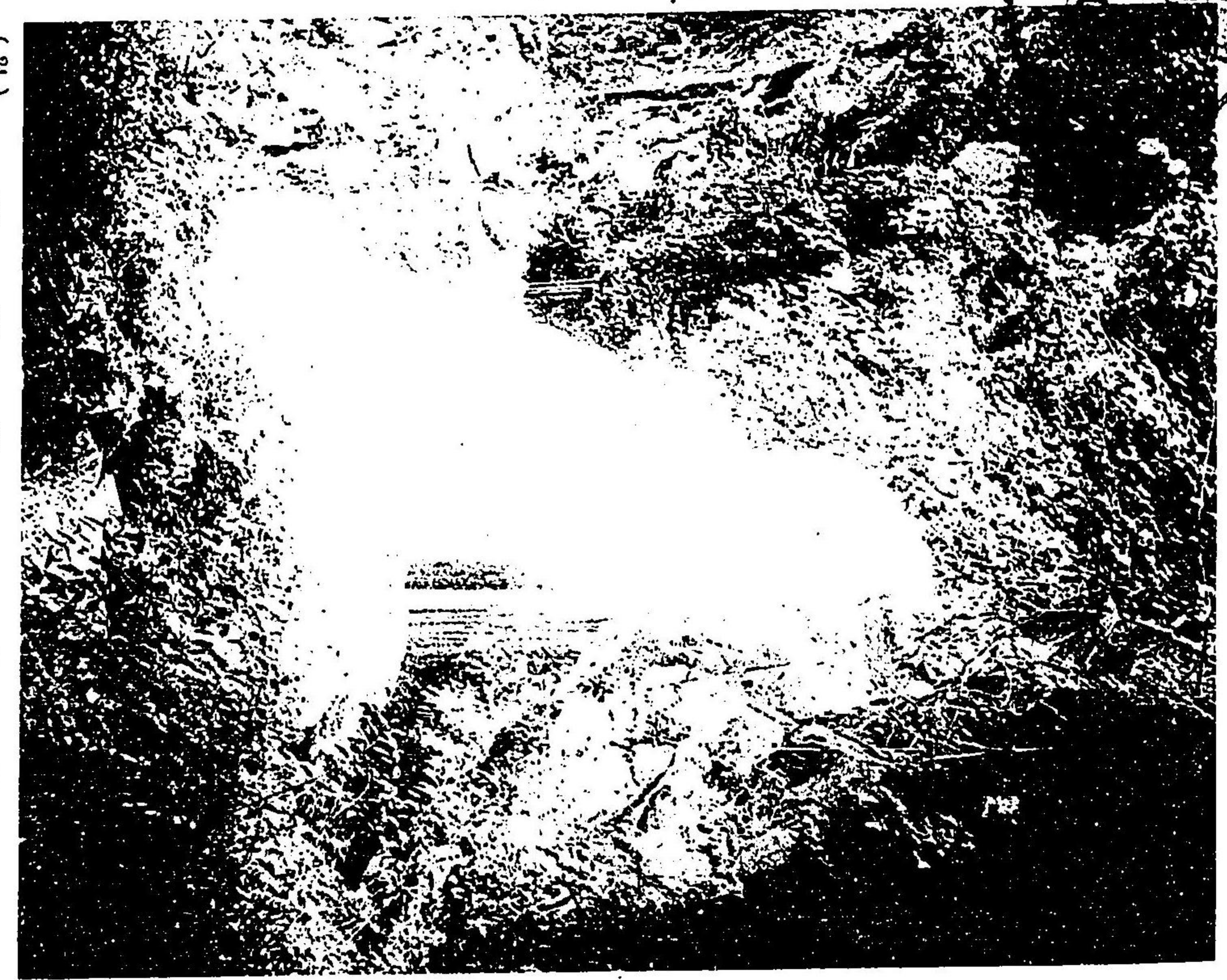

(24) 而 側 流 入 見 寒

館
1940



(25)

澤

荒



(26)

方 等 純



(27)

中 茶 屋

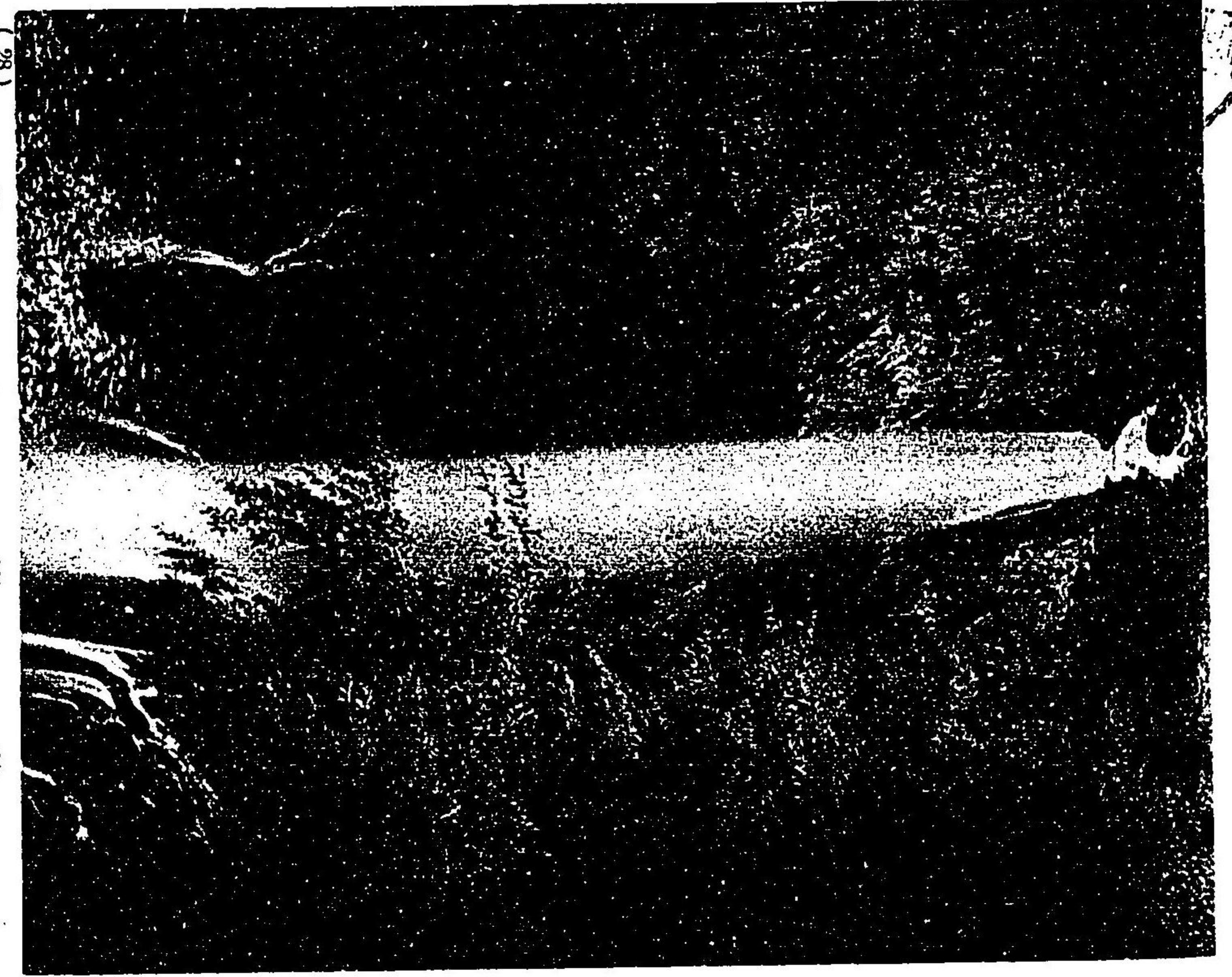

(28)

滬 陵 非

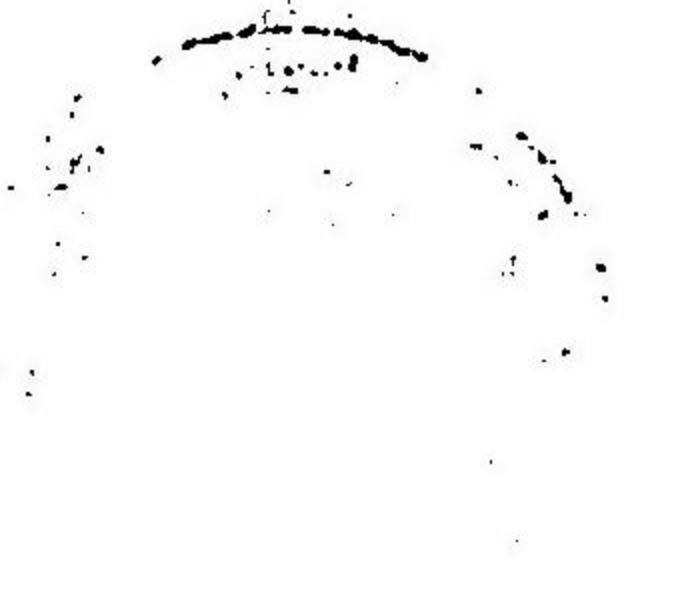
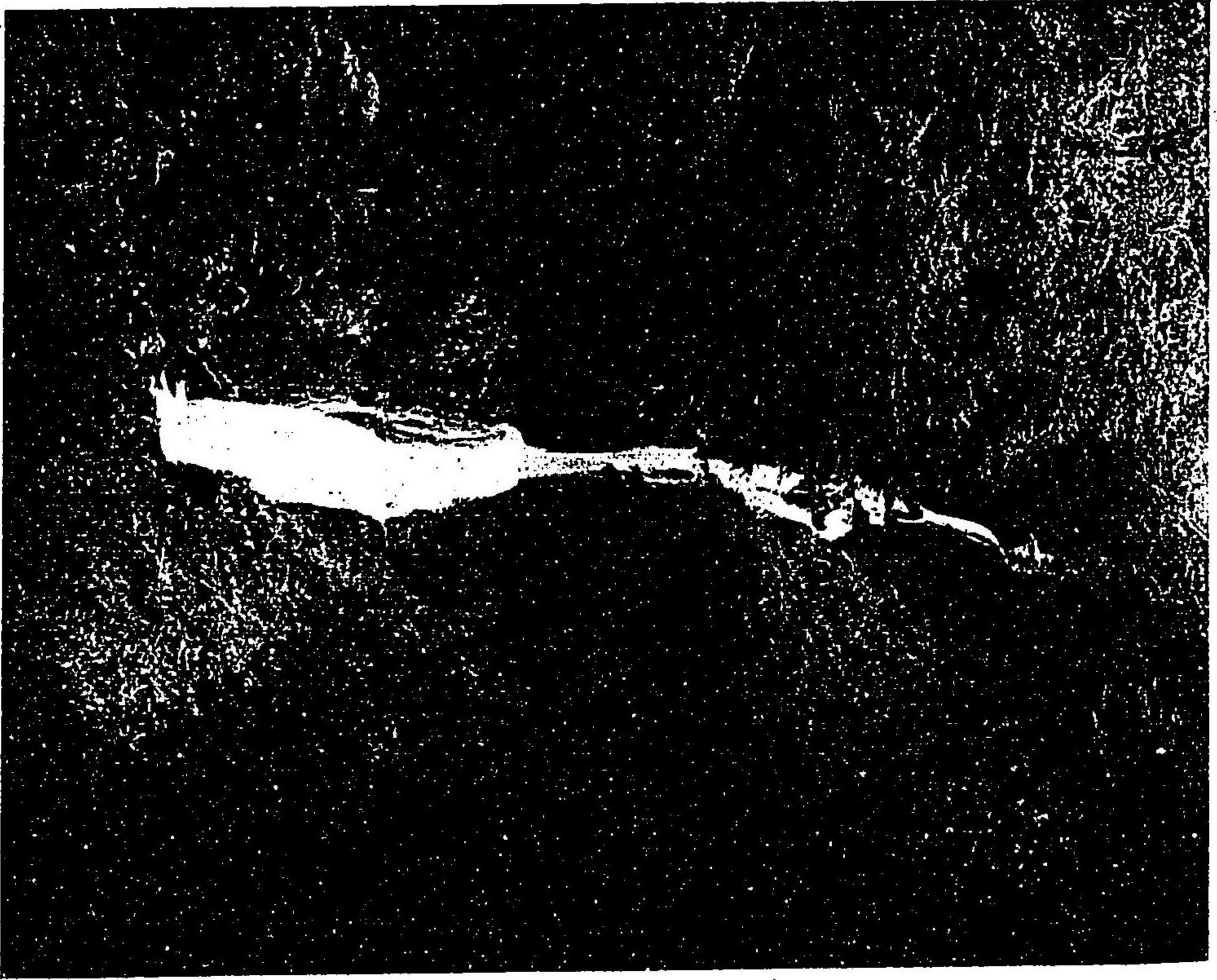

(29)

子 雜 著

(30)

湖

、

降

霧

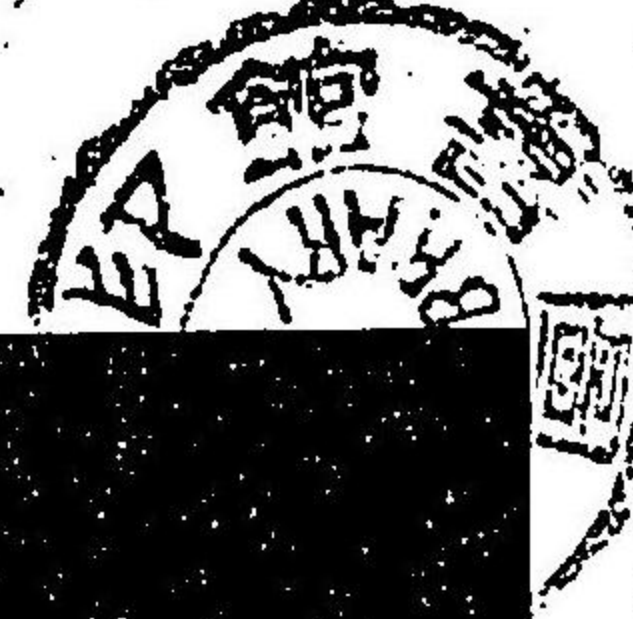



(31)

中 宮 一 祠 鳥 居



(32)

水 湖 祠 宮 中

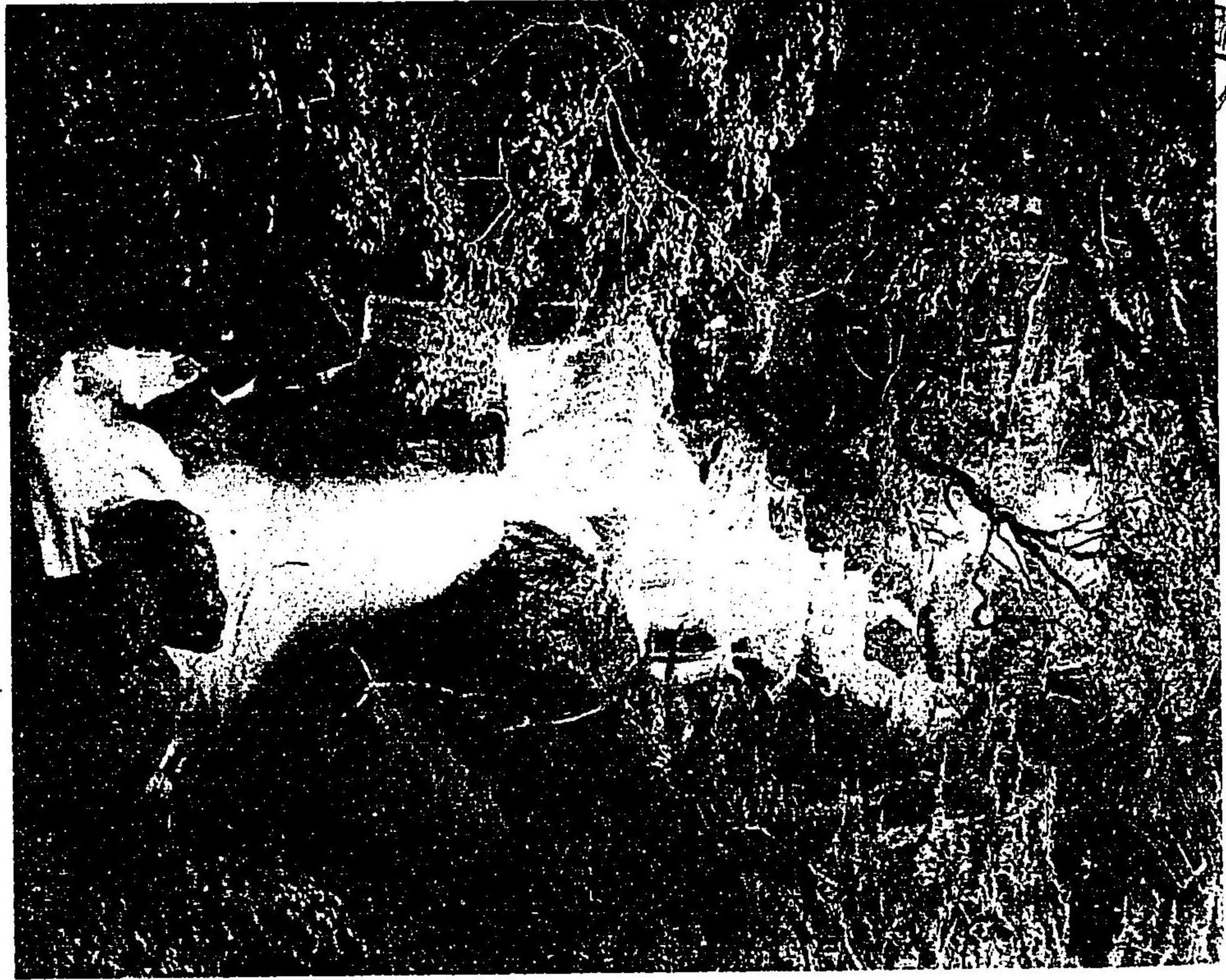

(98)

雜

—





(34)

湖 頭 龍



1917



(35)

湖

景

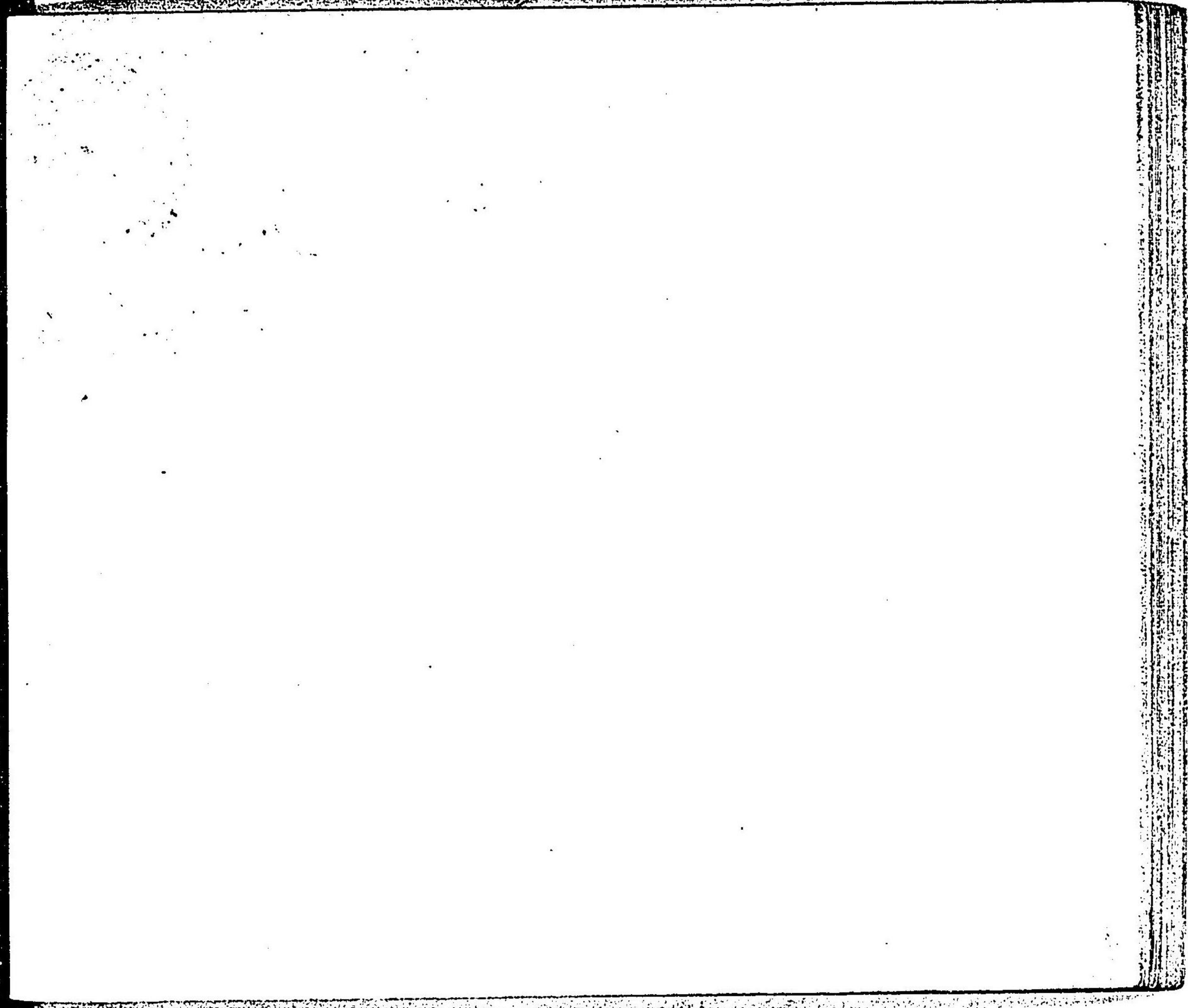

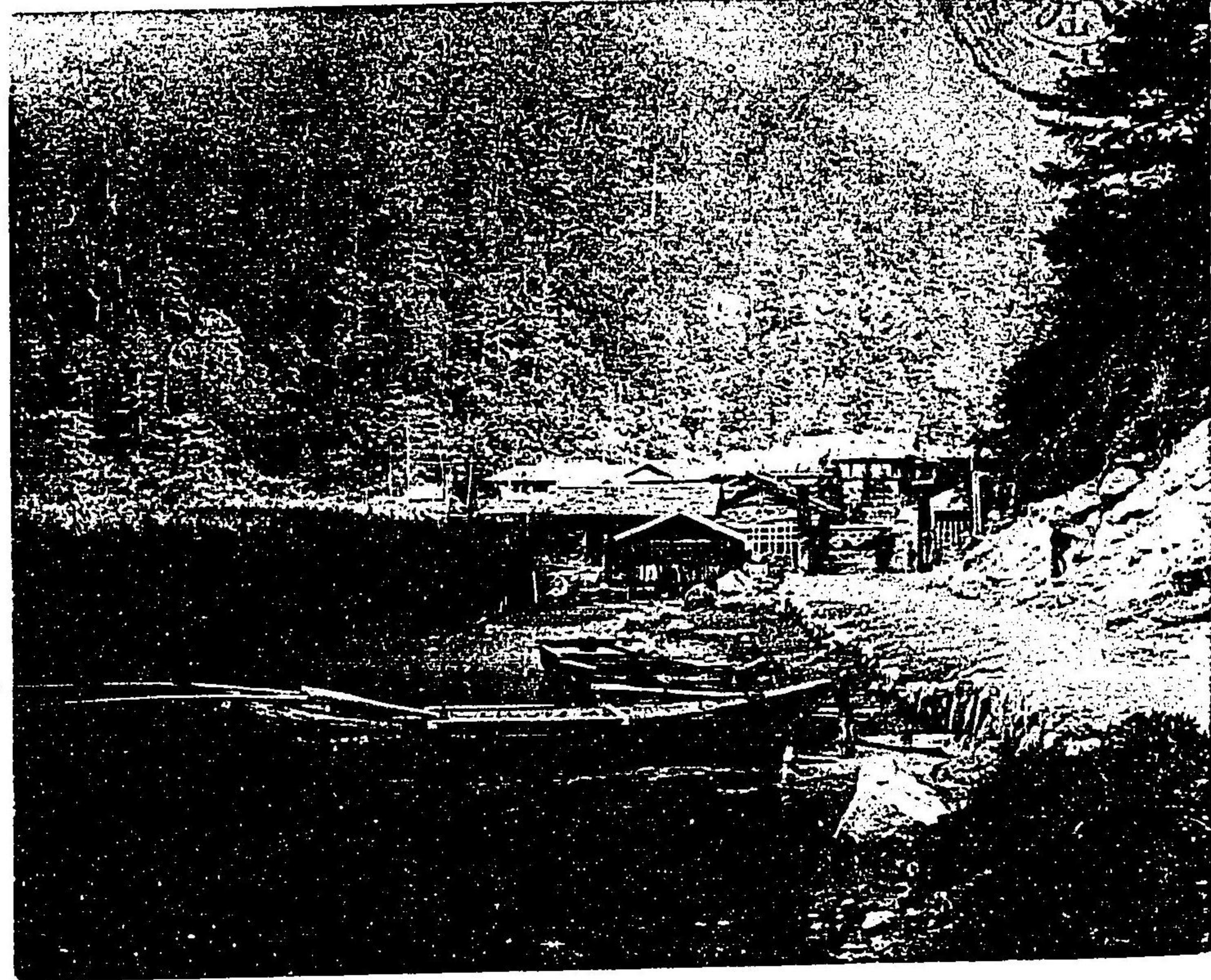

(36)

湯 本 遠 景

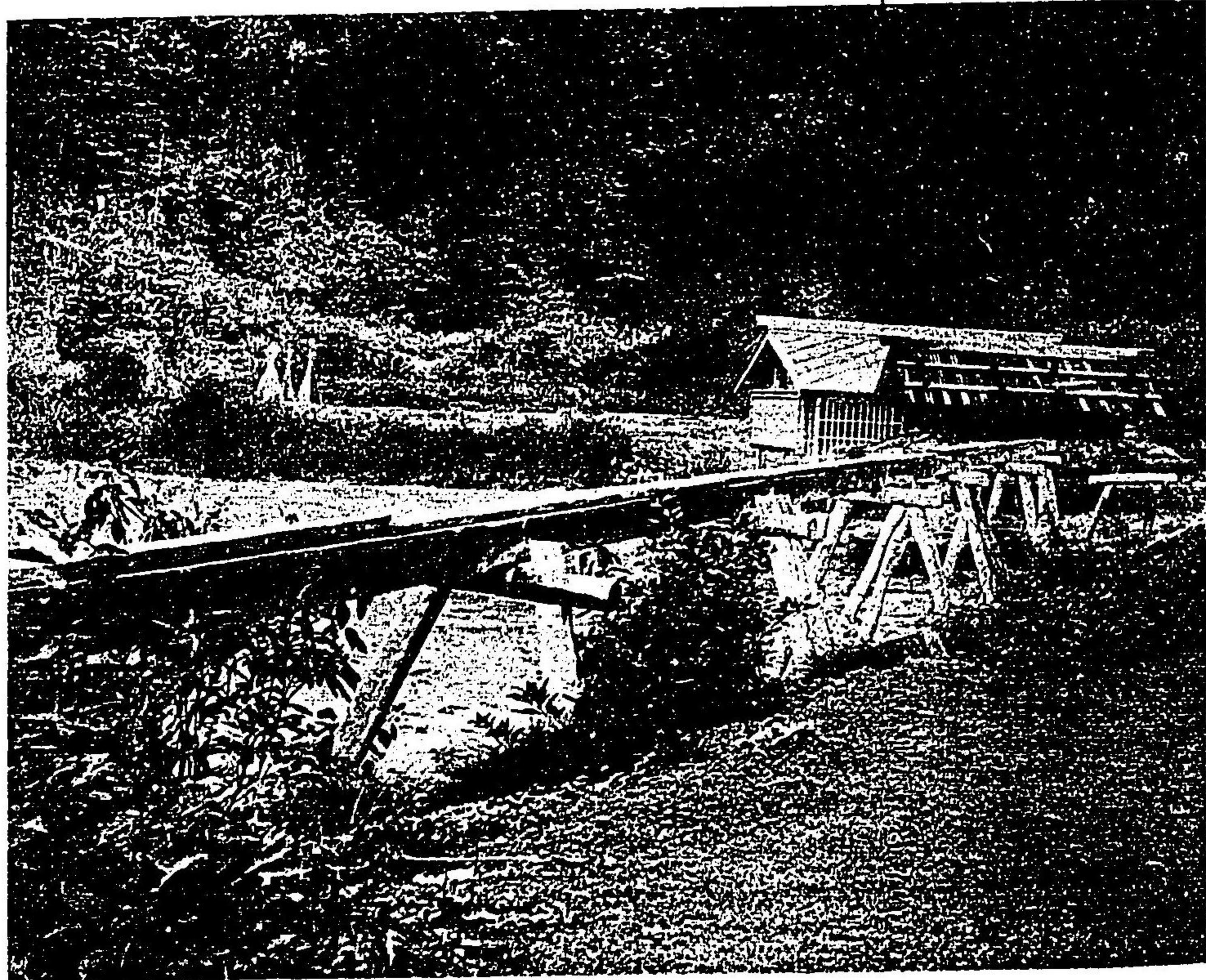

(37)

湯 源 本 湯

野州鹽原之部



(88)

西 那 須 野 停 車 場 前



(89)

福 渡 戶 入 洞 口 門



(40)

岩 木 材

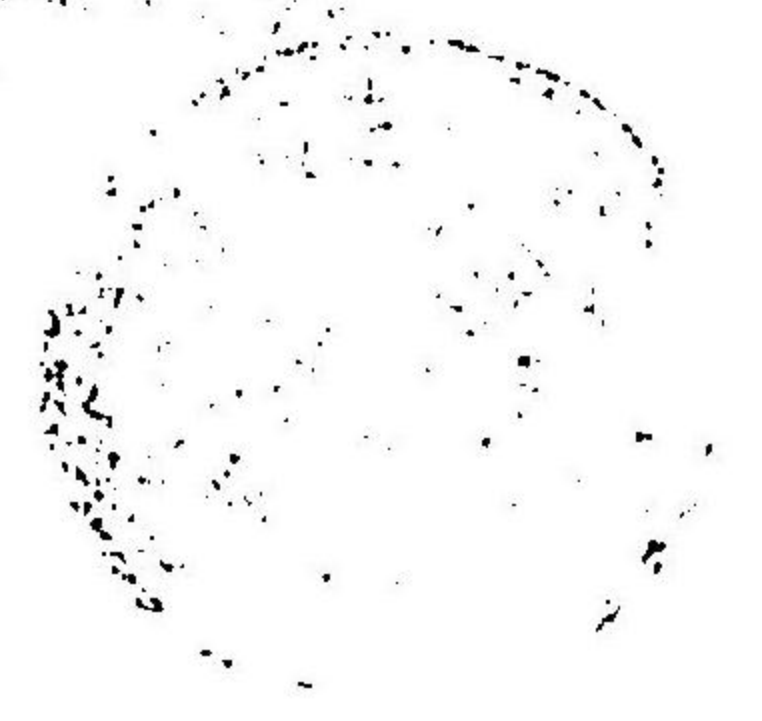



(41)

龍 花 洞

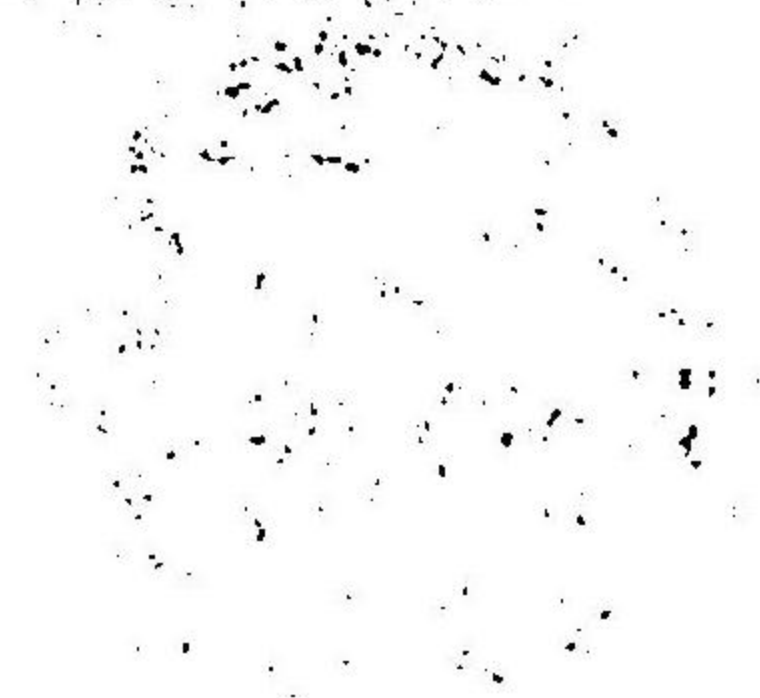

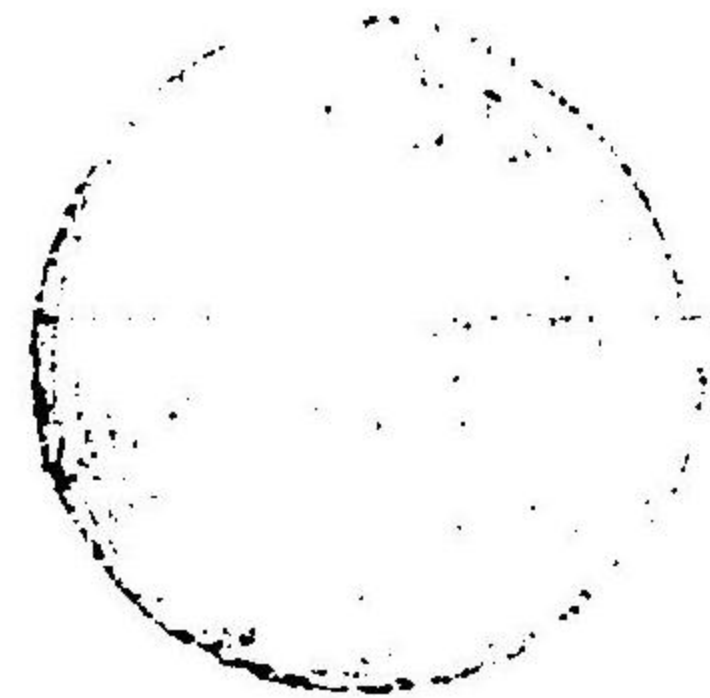

(42)

莊別屋柳戸渡福



(48)

樓 風 松 戶 渡 福

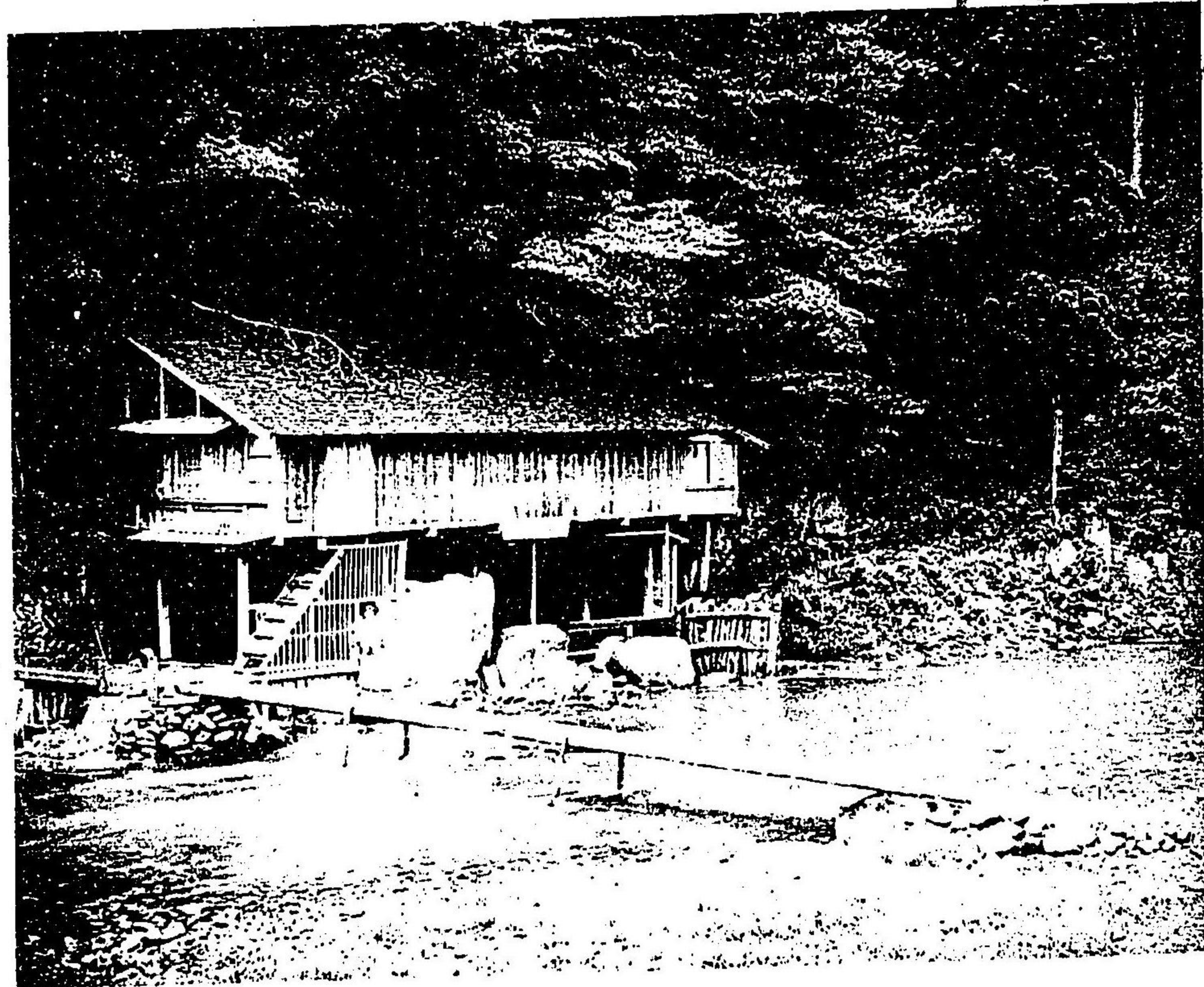

(44)

湯ノ岩戸渡福

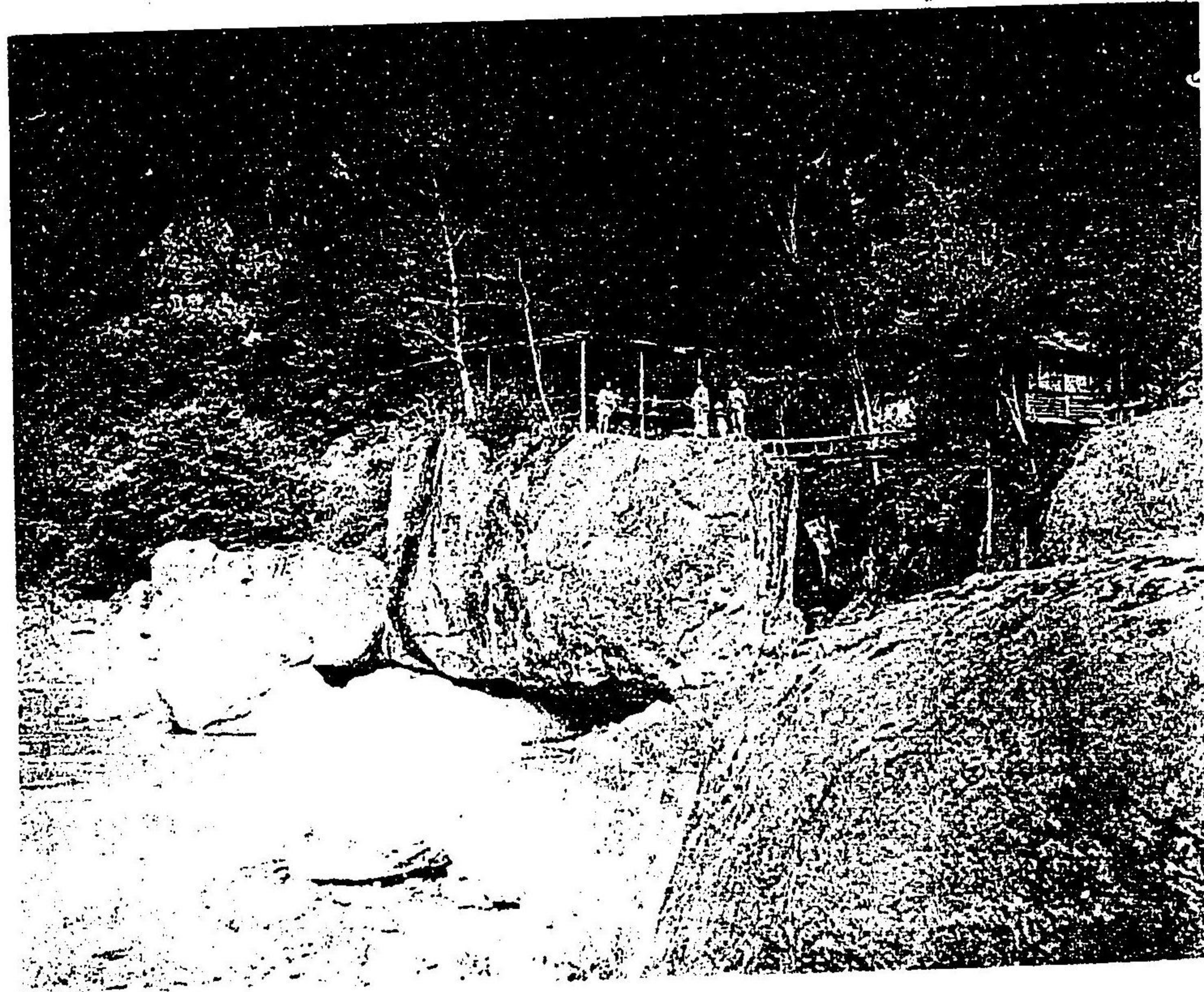

(45)

野 立 石



(46)

塚 / 尾 高 釜 盛

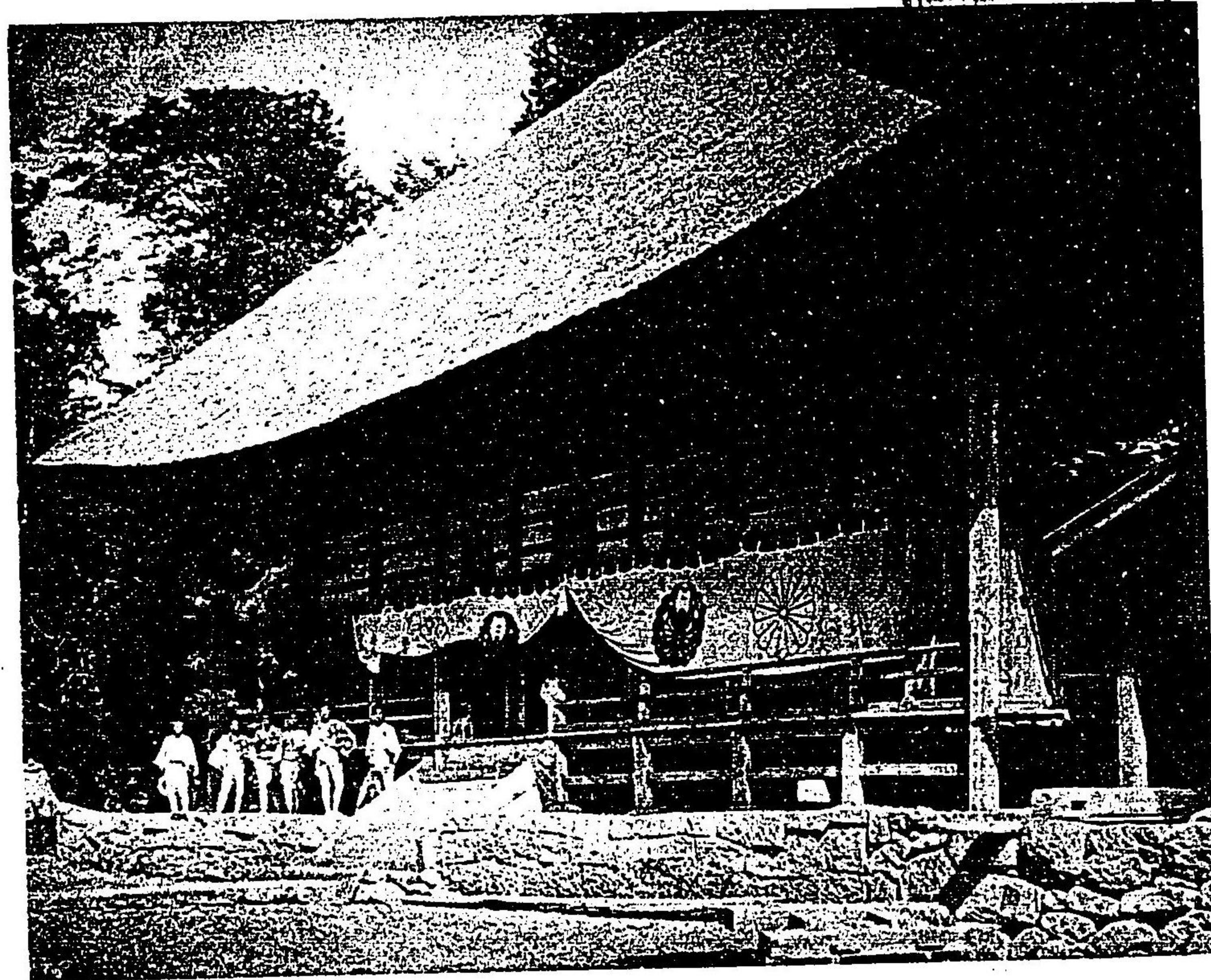

(47)

寺 雲 妙 前 門



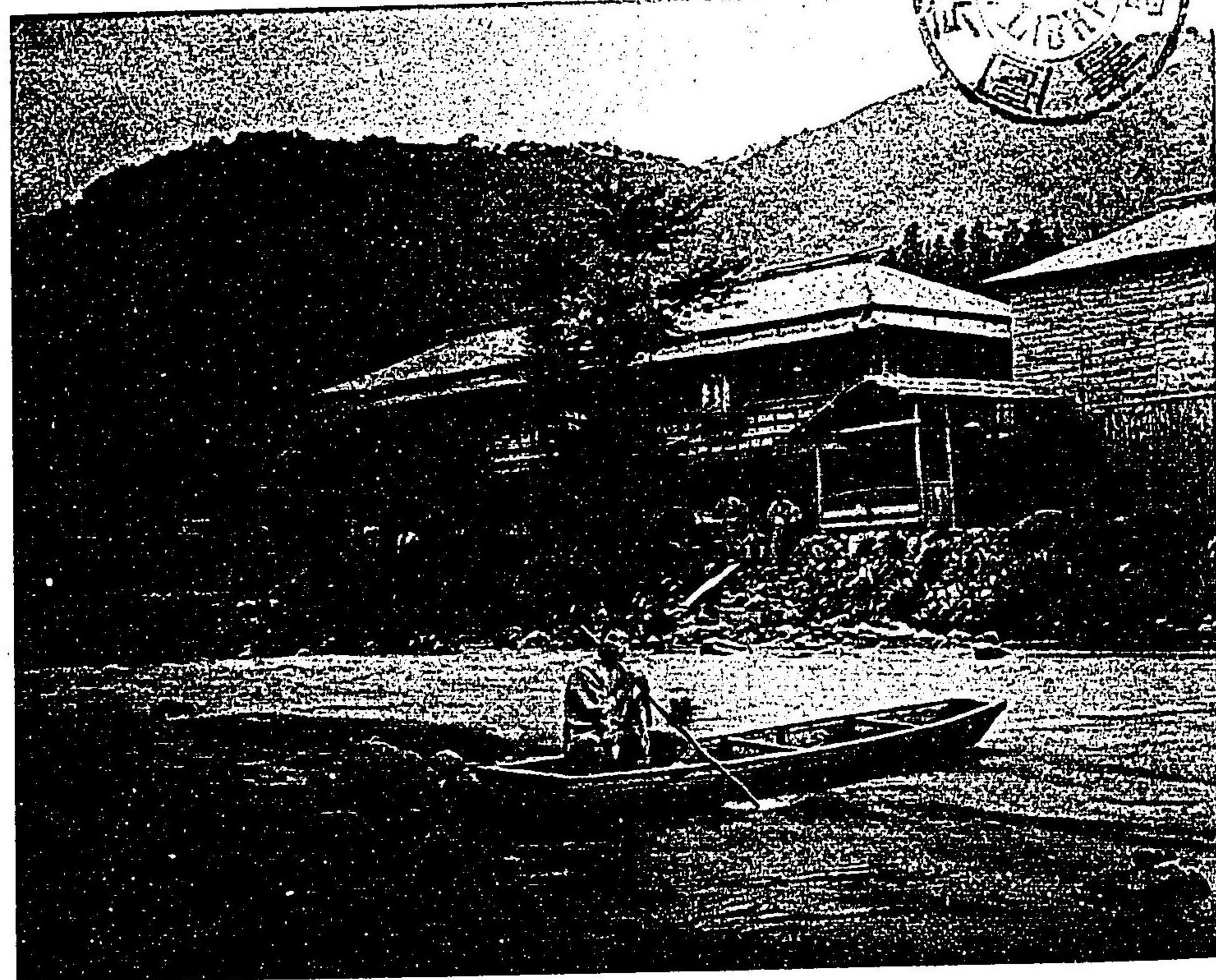

(46)

樓 川 楓 町 古

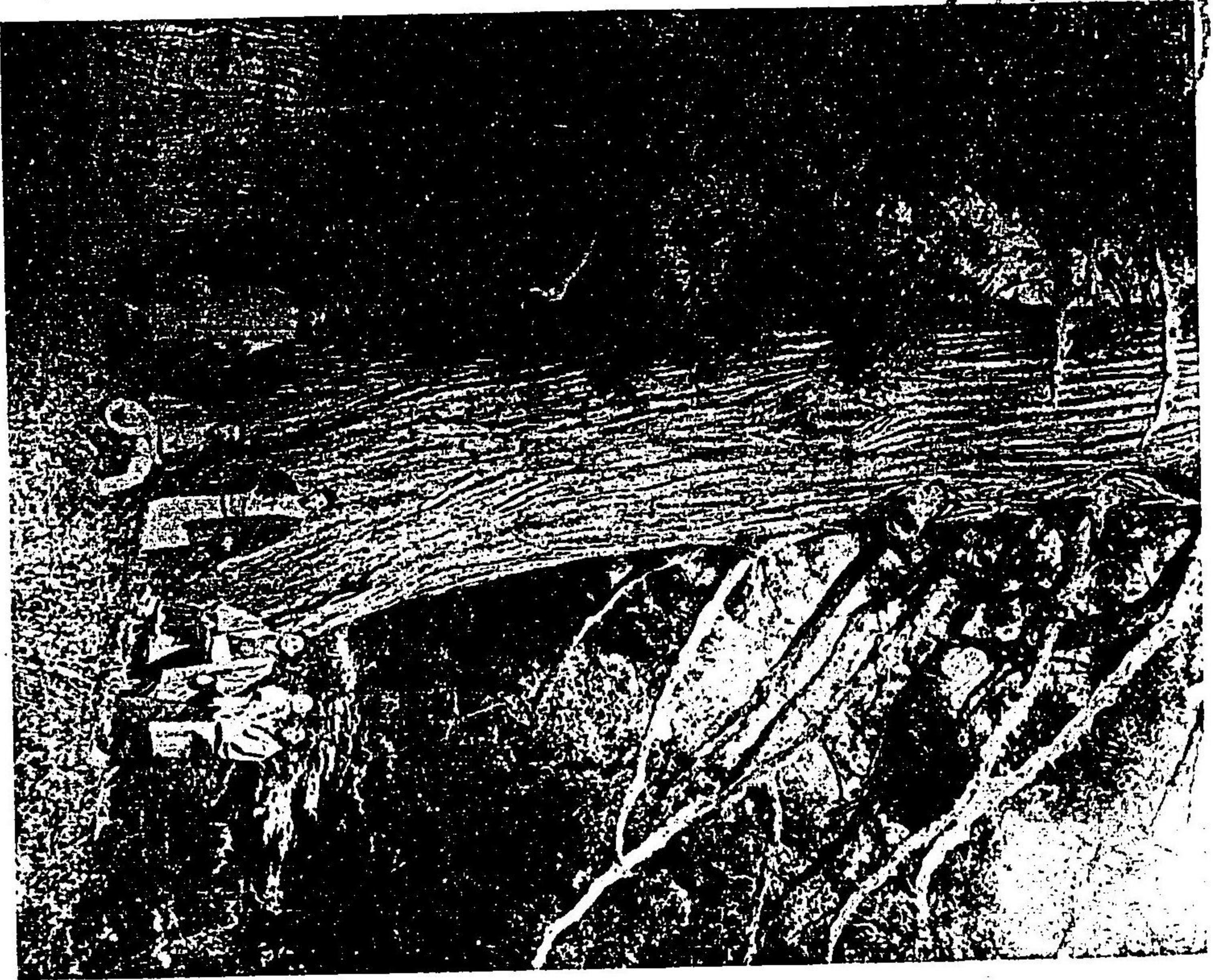

(49)

杉

サ

遊



EP
10

(50)
洗心湖

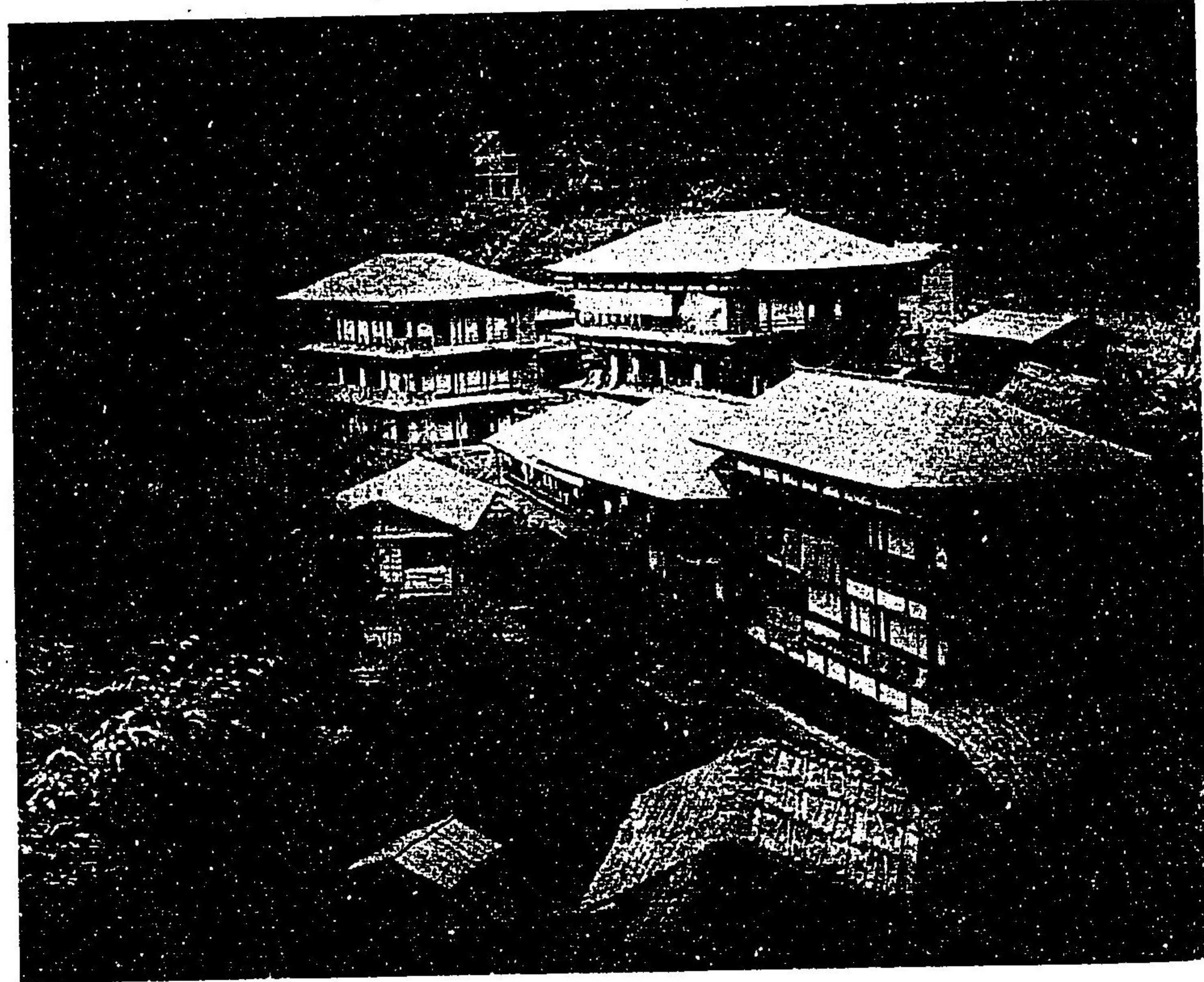

(51)

景全湯 / 壩

(52)

地 質 學

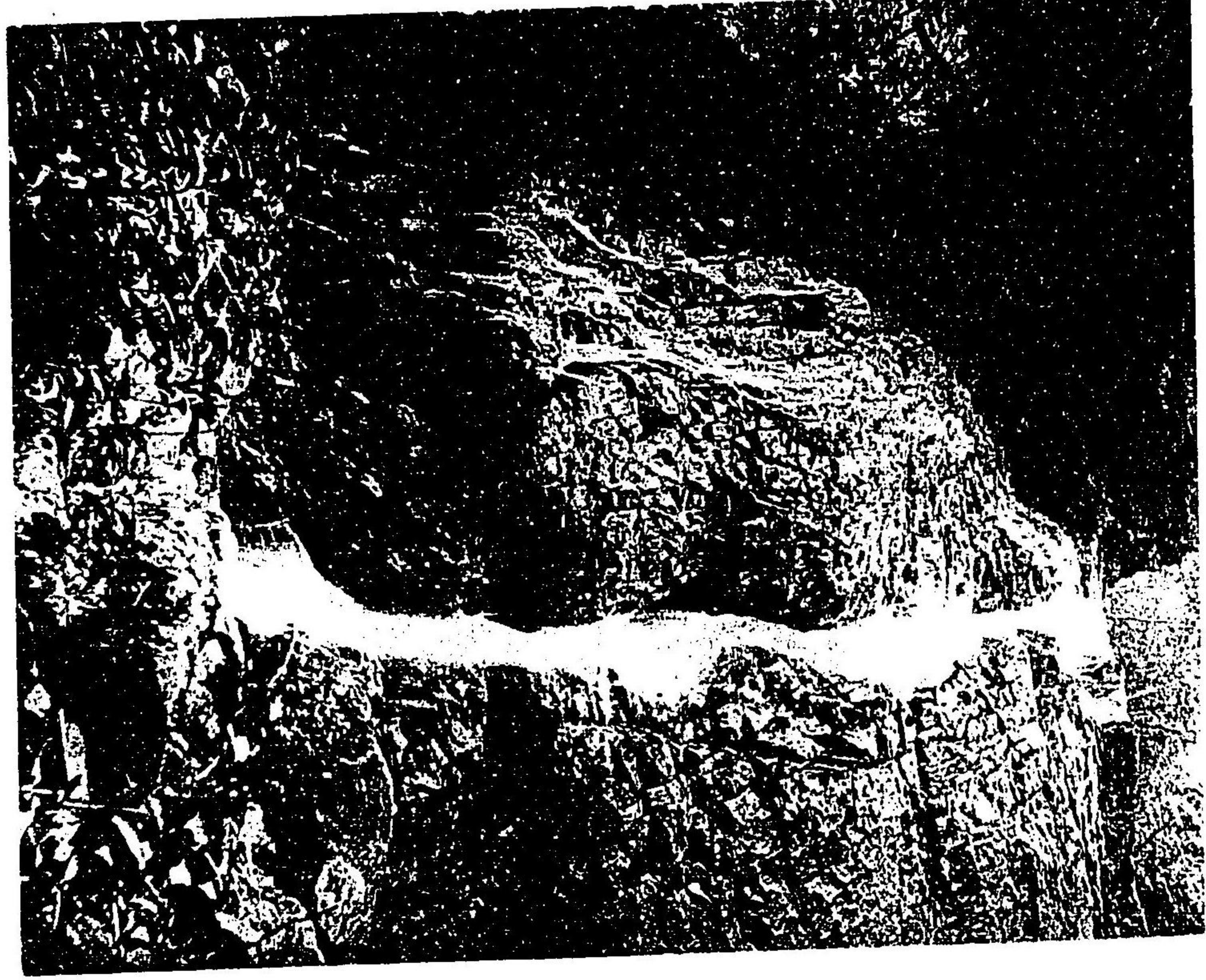



(58)

浦 々 露 露

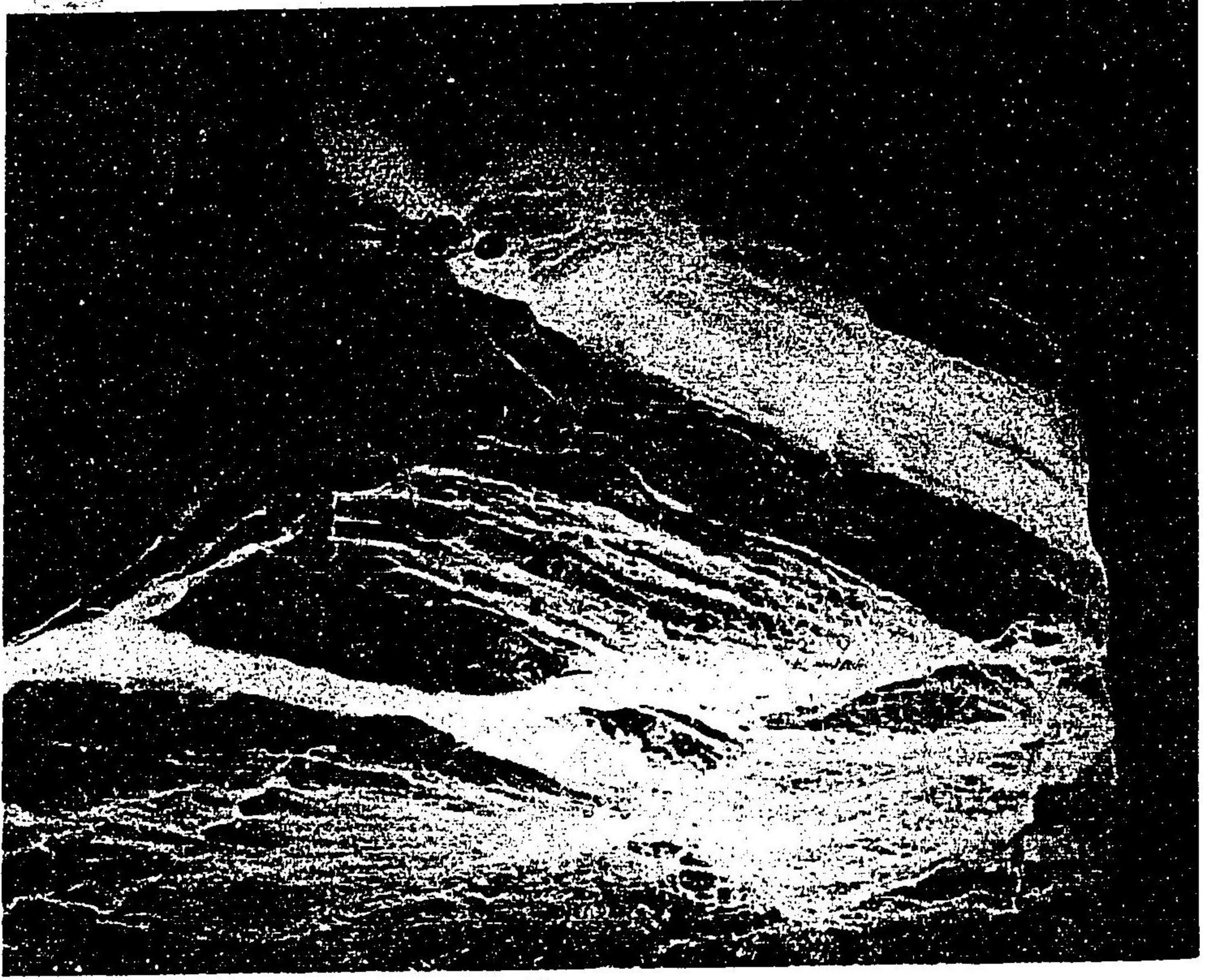

(54)
雷 壩 湖





(55)

浦 飛 雄

部 之 寺 光 善 州 信
山 捨 娛 附
部 之 山 義 妙 州 上



(56)

輕 井 澤 驛



(57)

善 光 寺 市 街

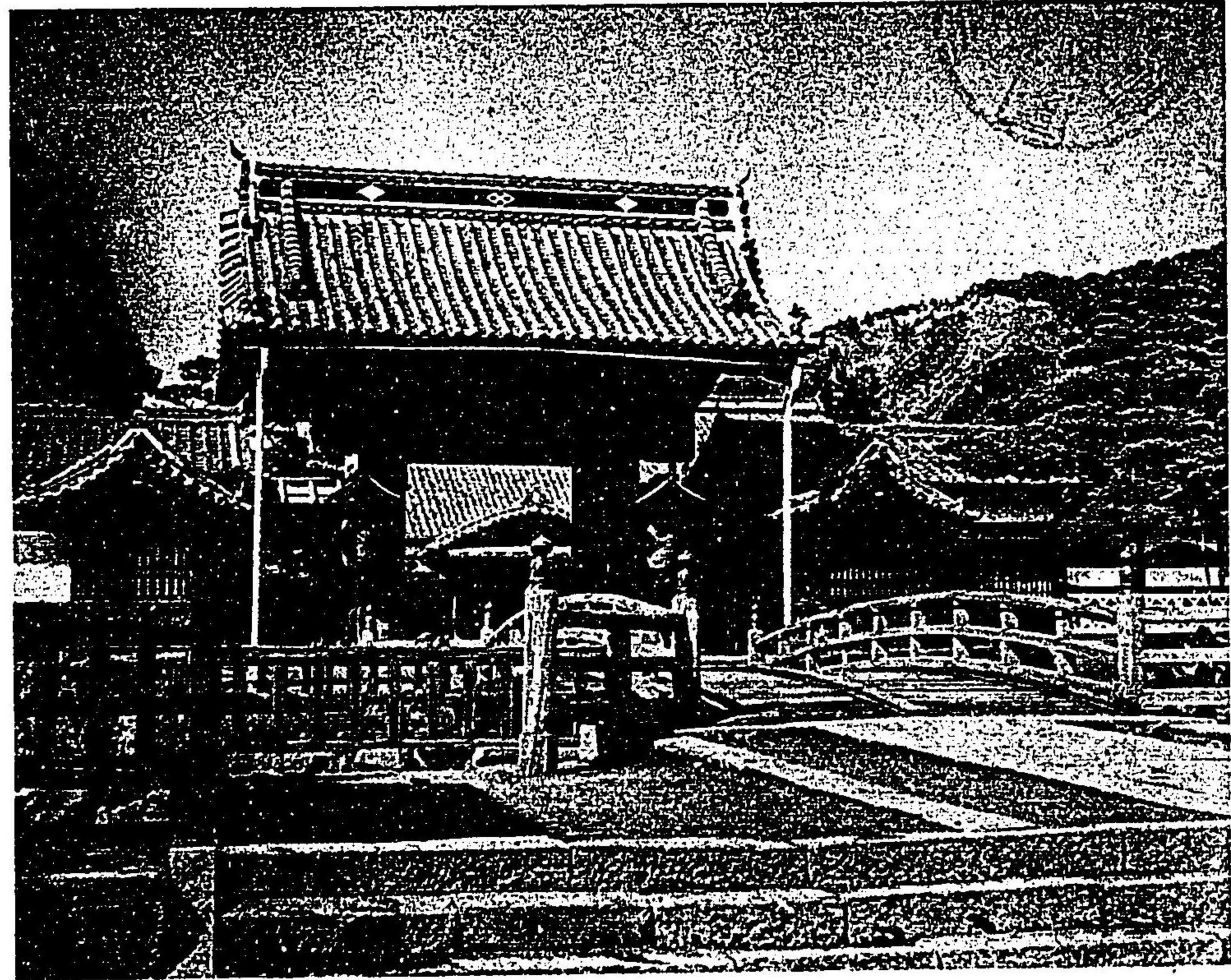

(58)

進 勸 大 寺 光 善

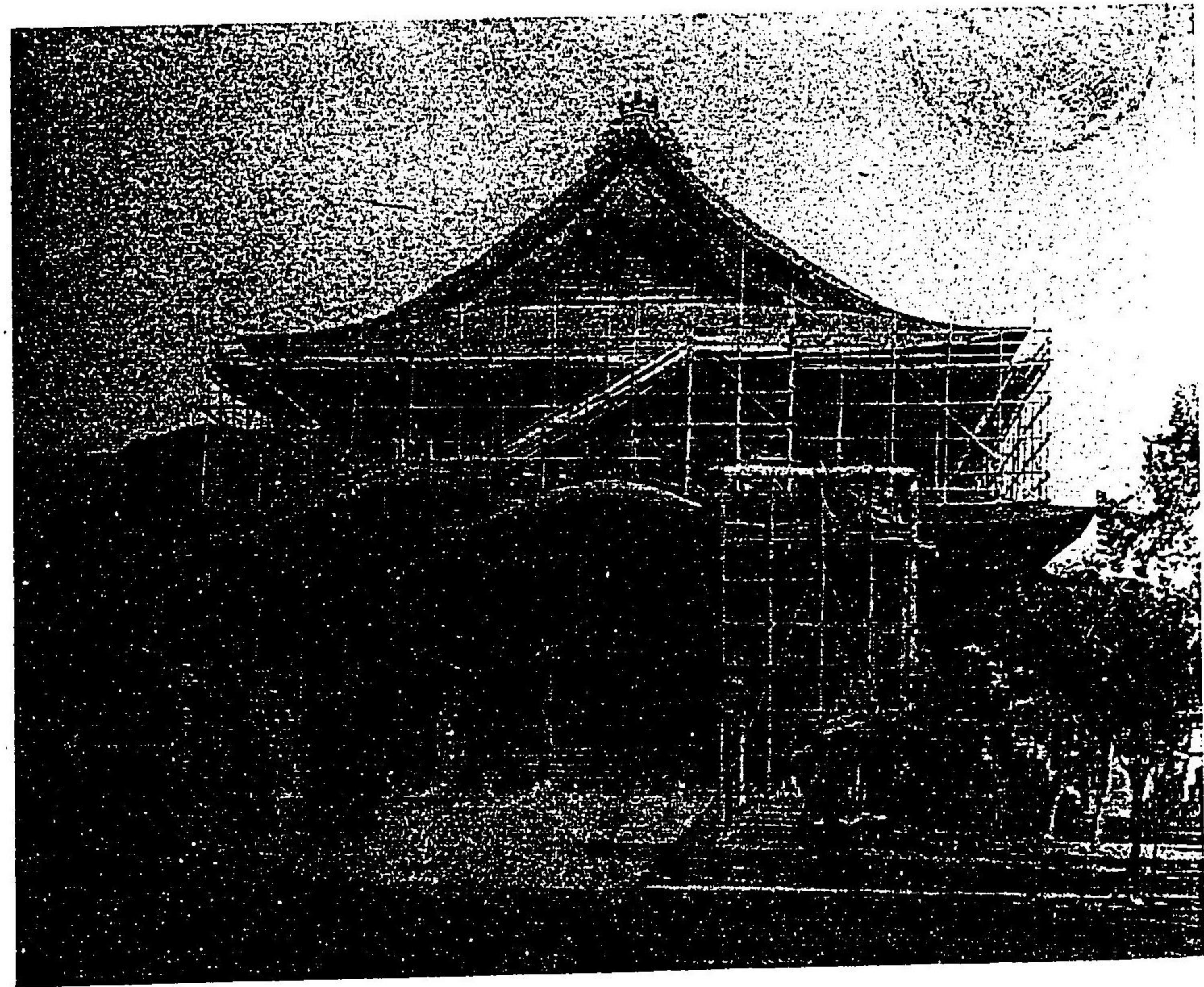

(50)

善 光 寺 本 堂

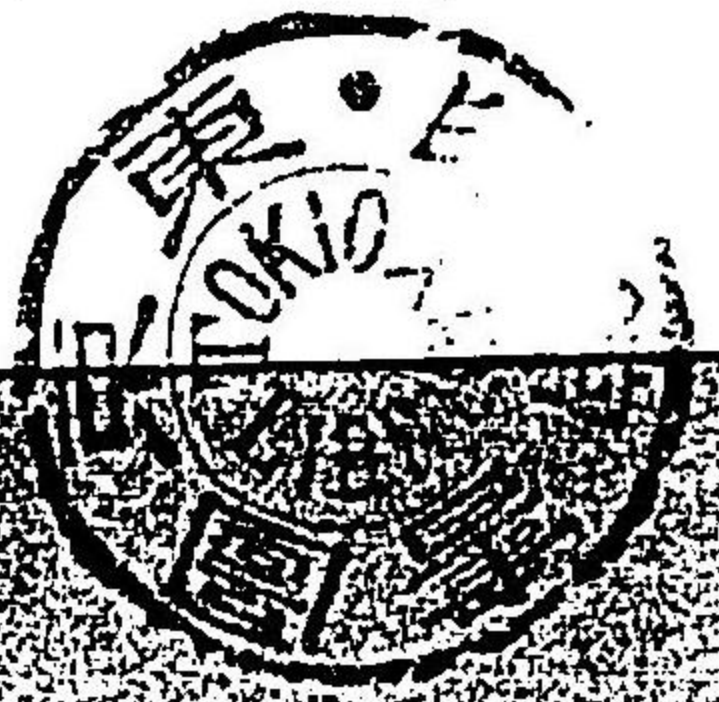

(60)

山 捨 姨 州 信



(61)

信 州 姨 捨 山 側 面

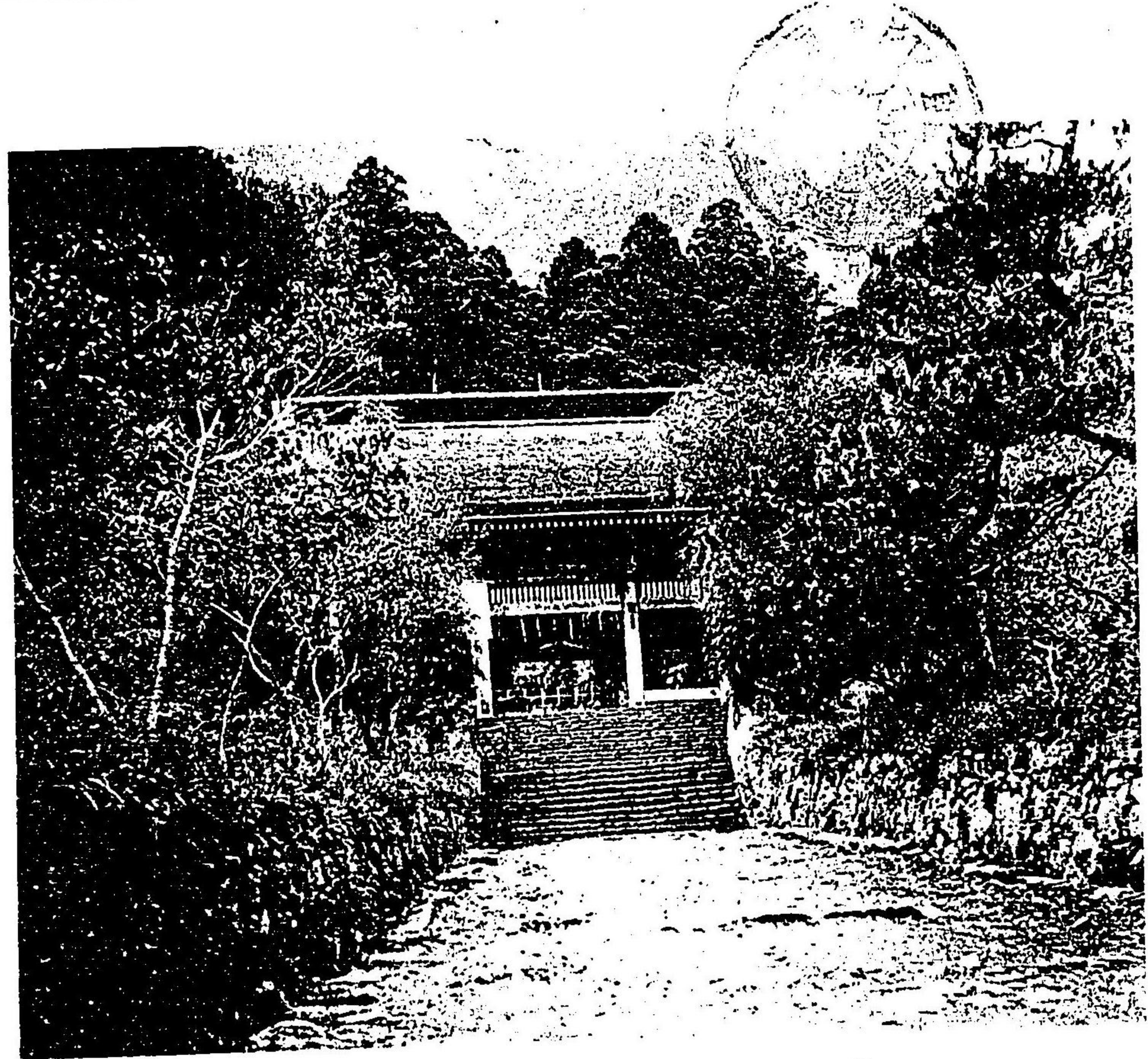

(62)

妙 義 神 社 二 王 門



(63)

前 居 烏 山 義 妙

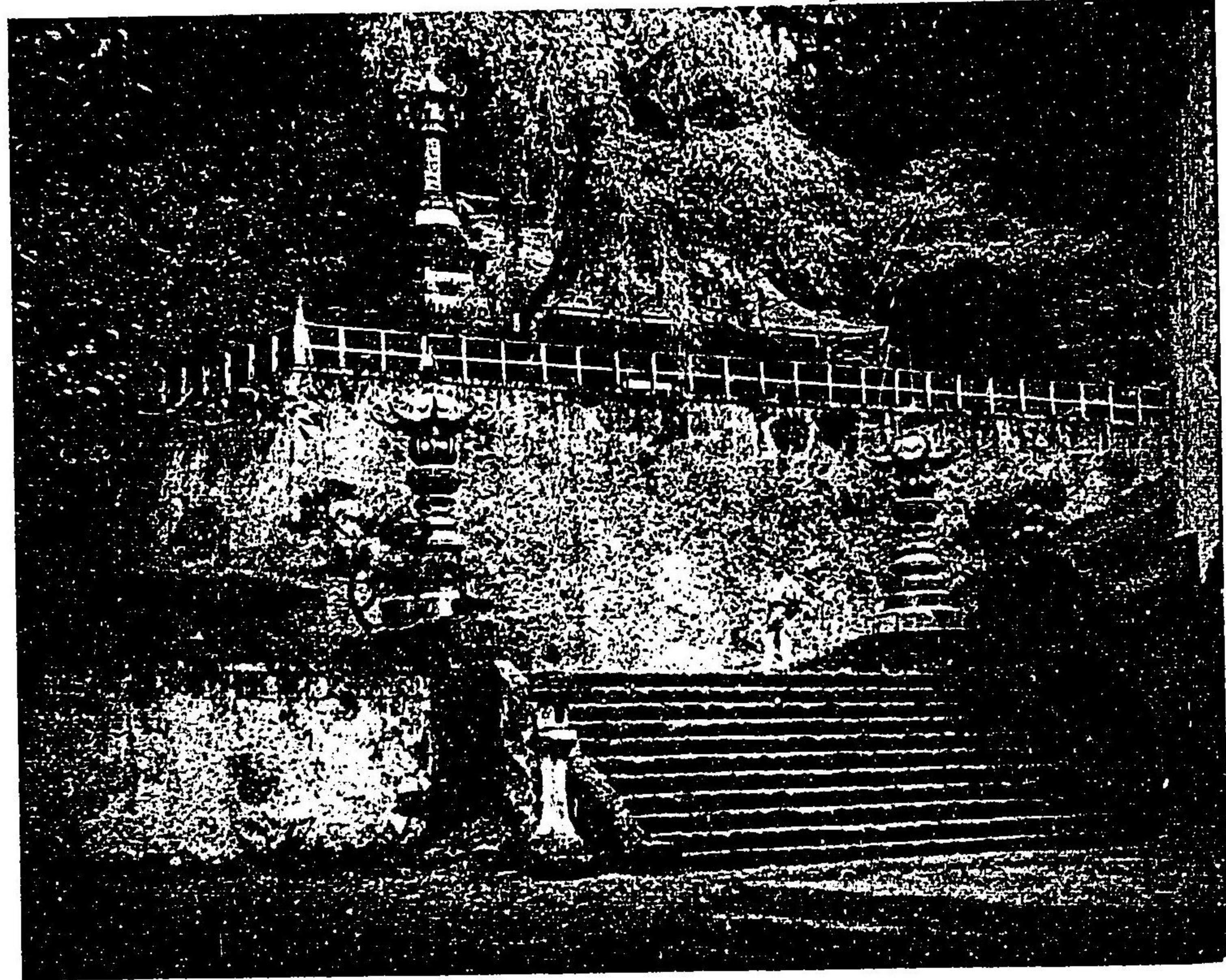

(64)

妙 義 山 神 輿 舍

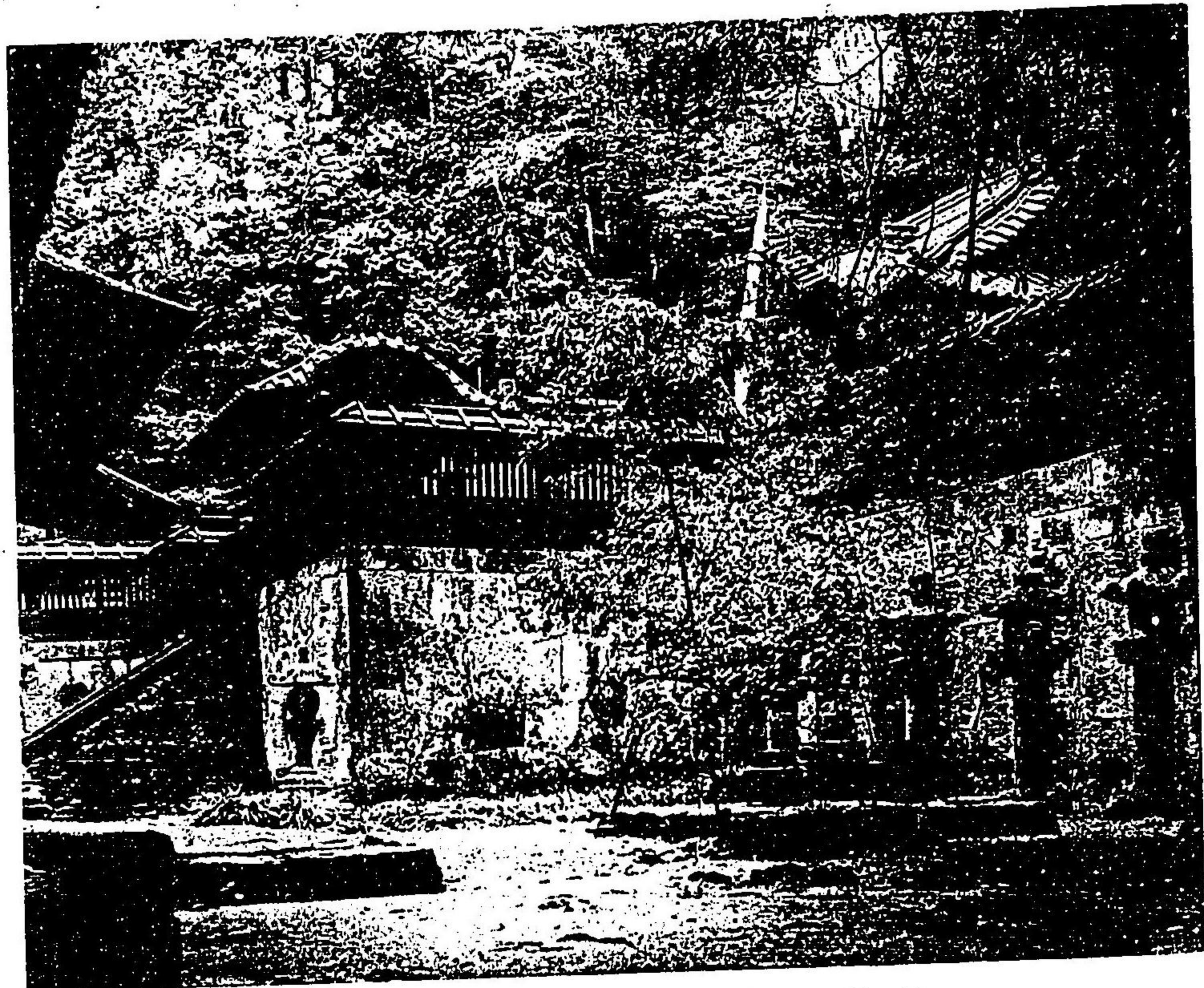

(65)

ム室リヨタ下ヲ社本義妙

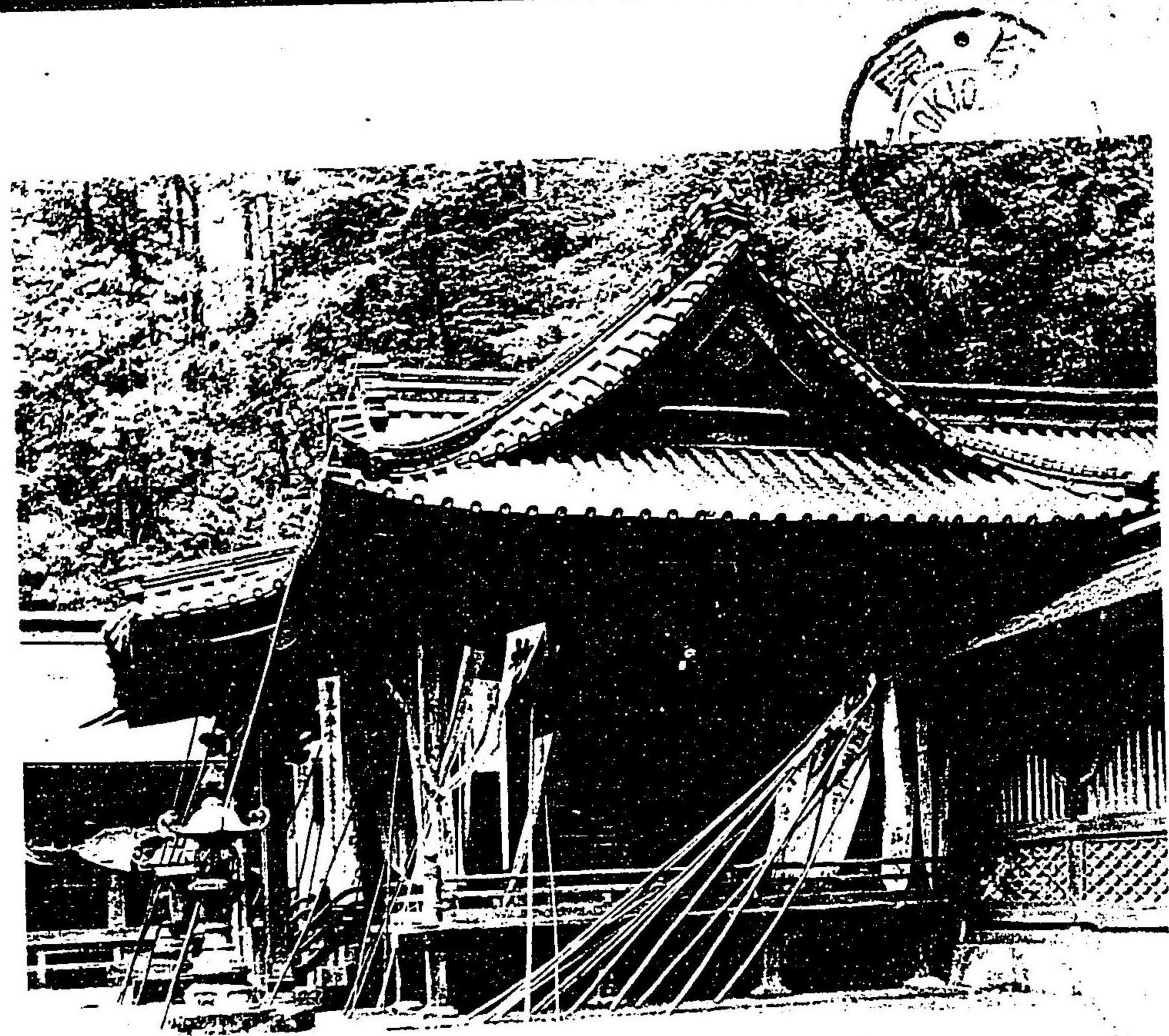

(68)

社 本 義 妙



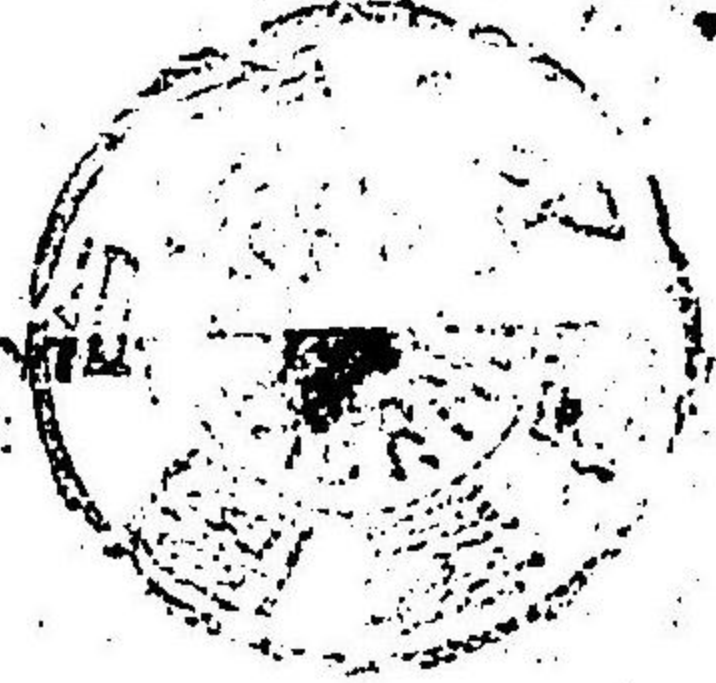

(97) 杉木一線ノ中

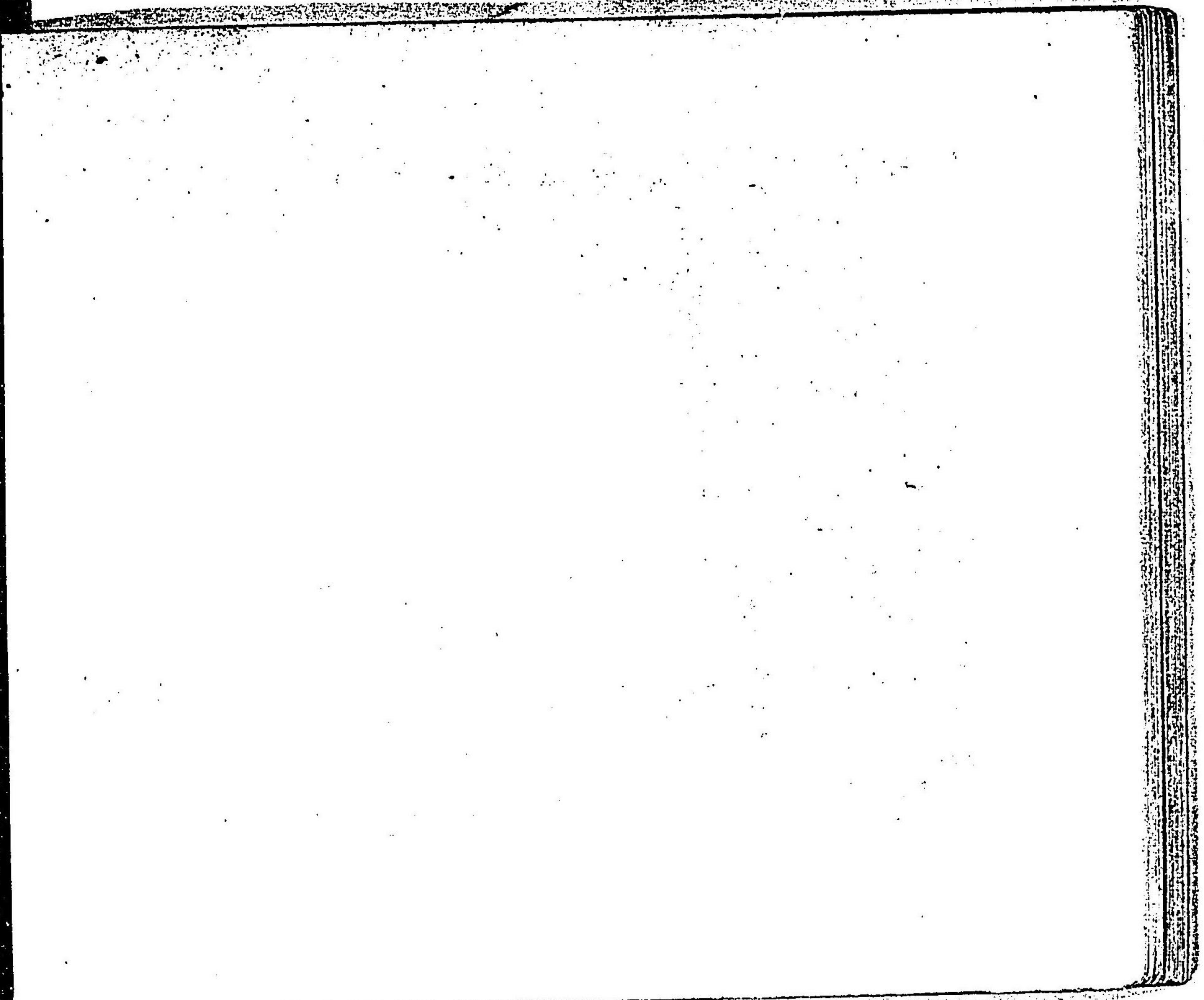



(68)

日 本 尊 命 祠

(69)

岩

洞

巖



東京
TOKYO
岩洞巖

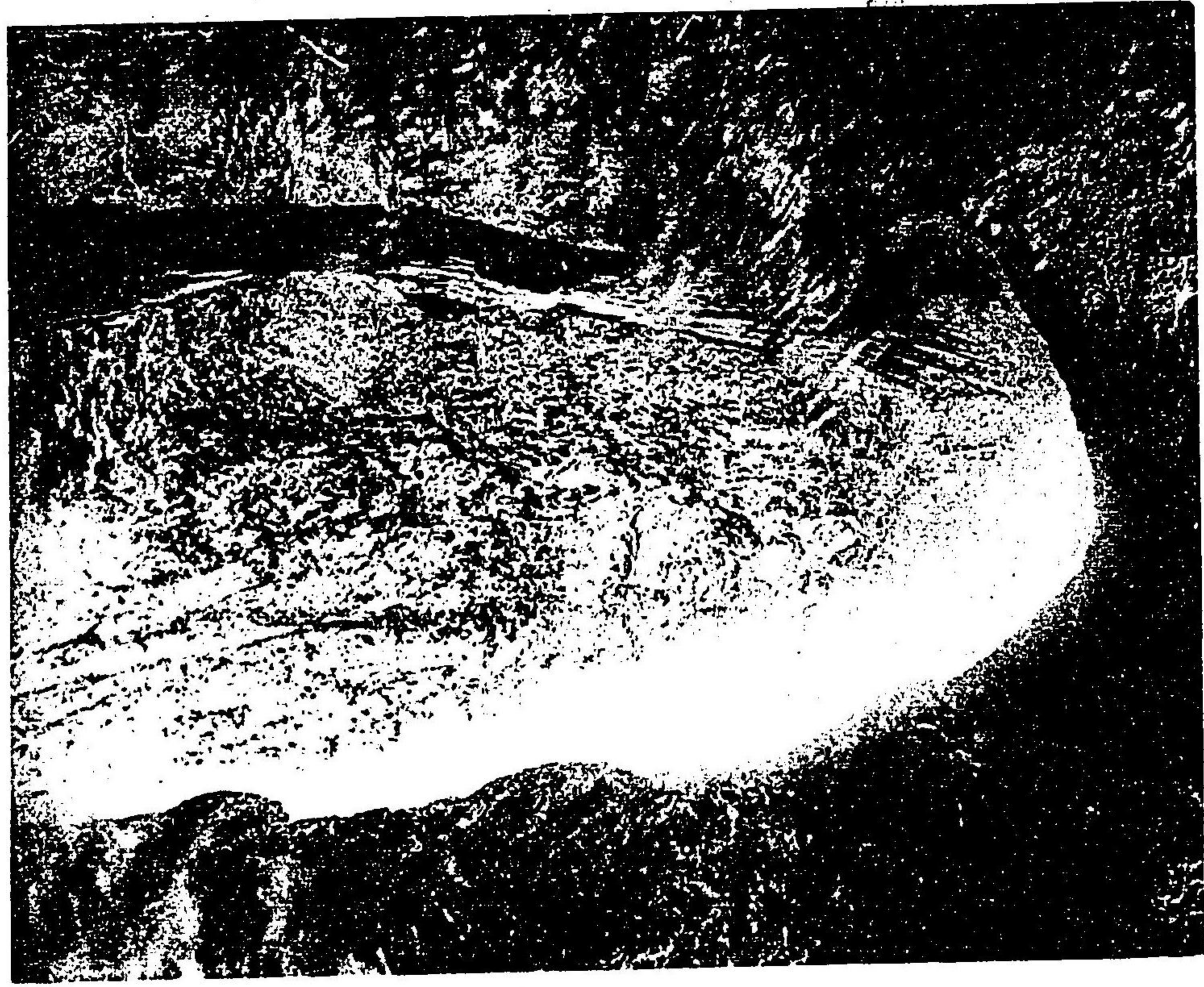

(70)

門

石

一

第

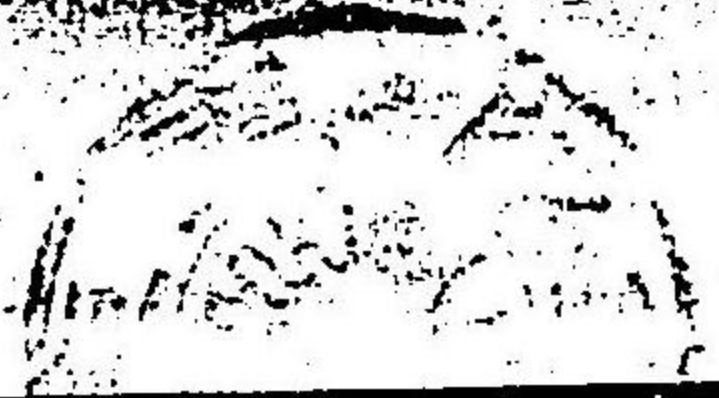

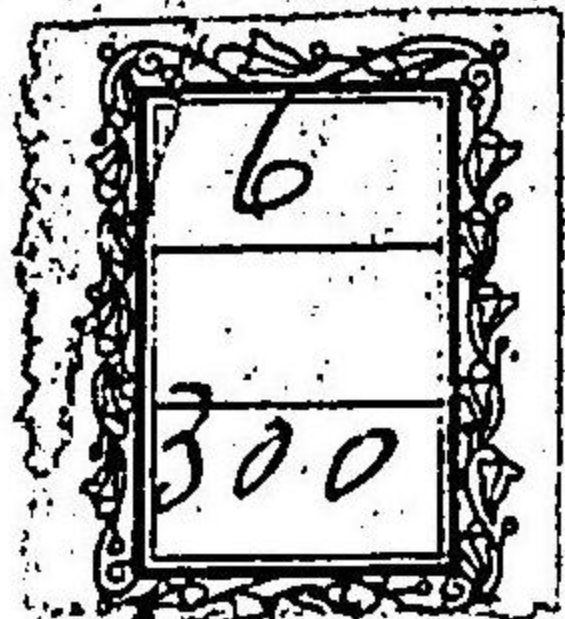

明治廿八年九月 撮影

明治廿八年十二月九日印刷

明治廿八年十二月十四日發行

非賣品

撮影者
編輯兼出版者
後力者

日向野善太郎
東京市深川區
東元町壹番地

印刷者 廣瀨安七

東京市日本橋區
兜町貳番地

印刷及製本

東京製紙分社
京東京市日本橋區
兜町貳番地

6
300

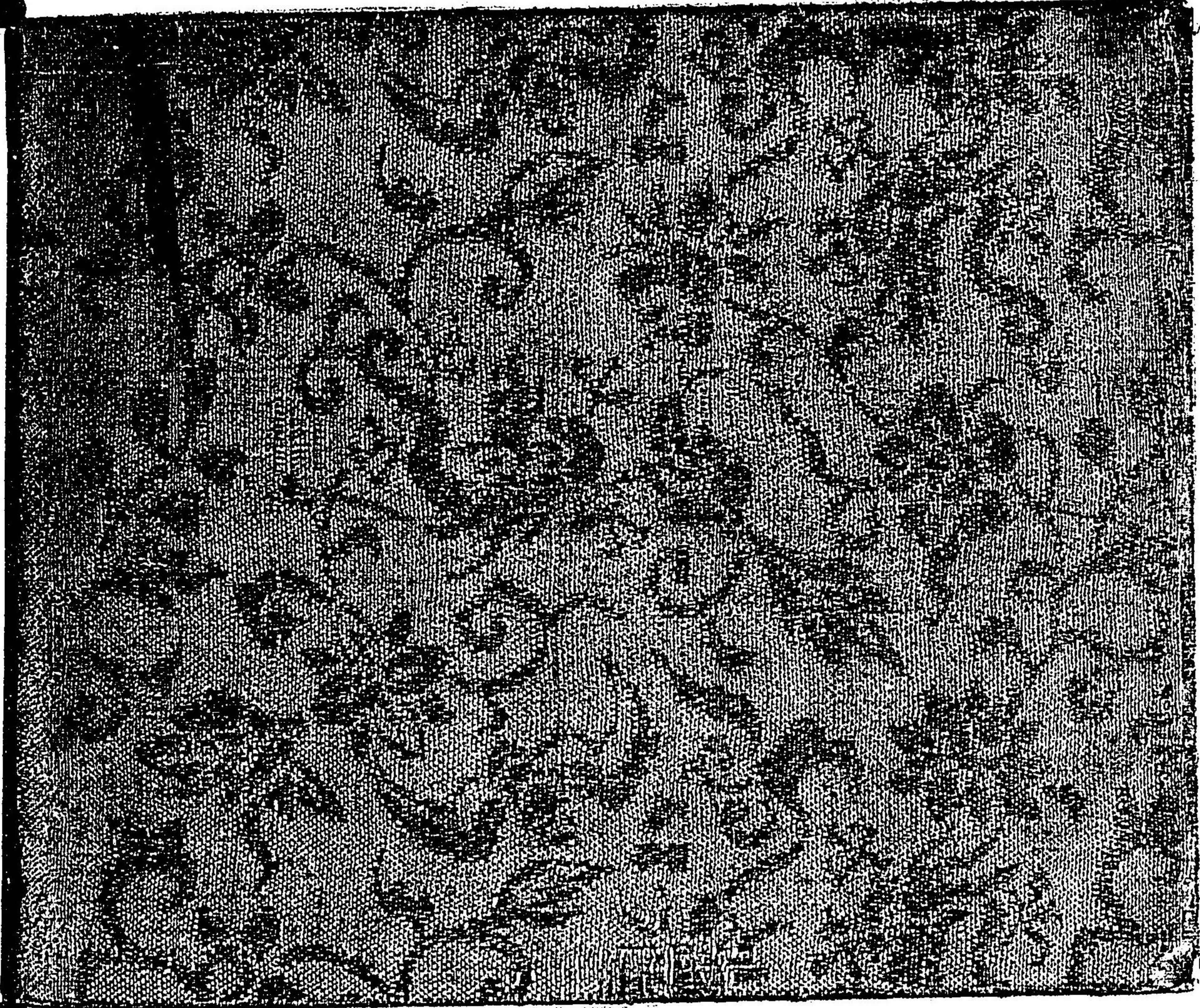

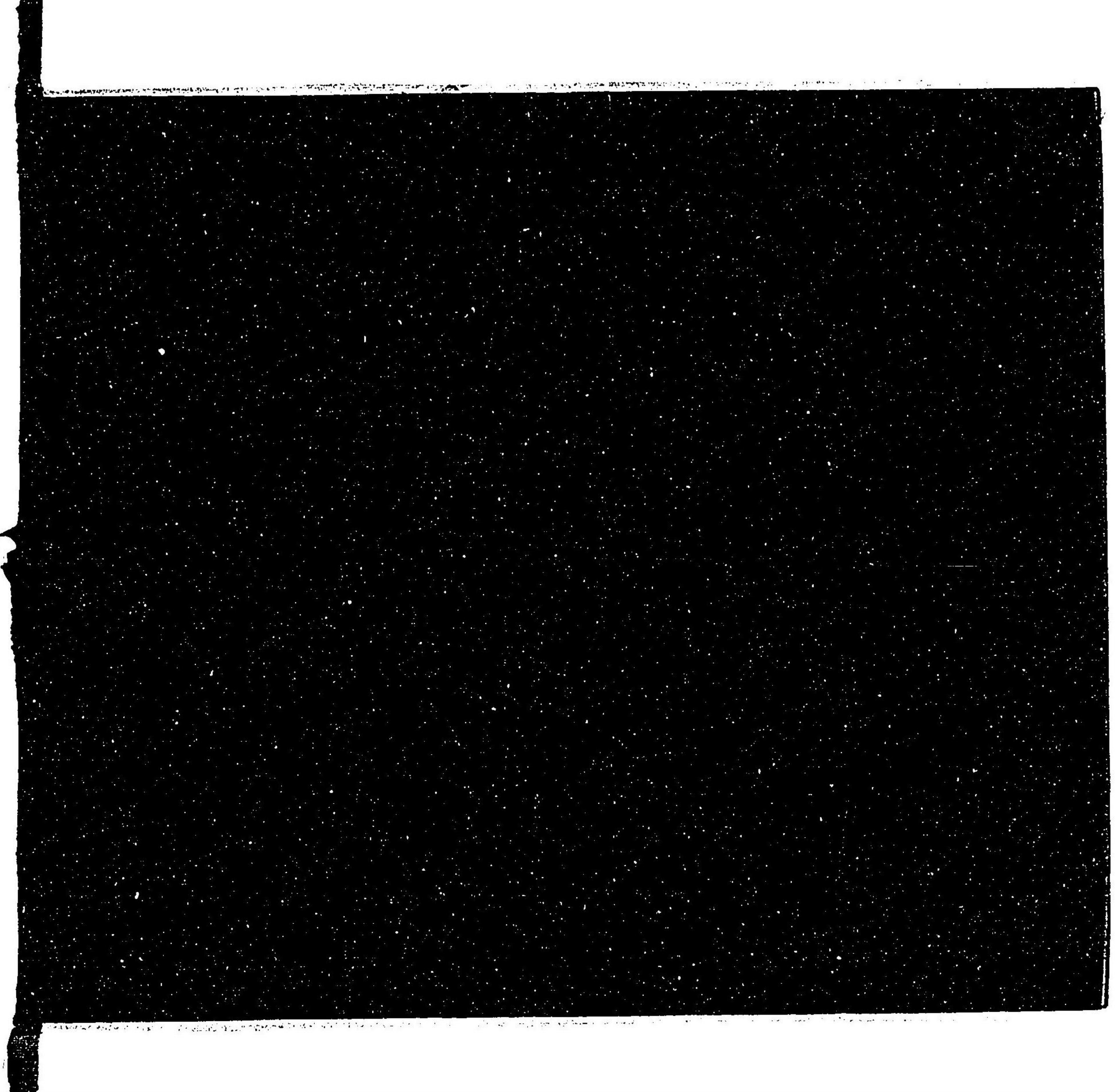

022672-000-1

6-300

旅のみやげ(明治二十八年之秋)

日野 善太郎/撮影

M28

ADB-0445

