

凡例



此種ハ本邦各省ノ諸般統計ノ表章ニシテ其材料ハ廳中各部署郡市役所村役場  
 校病院等ノ簿籍ニ依リテ採集スルモノニ係リ主トシテ明治三十四年ノ事實ヲ掲載ス而シテ  
 前四ヶ年ノ事實ヲ列載セリト雖其調査ノ有無ニ依リ間々之ヲ缺クモノ  
 然レモ其概ニ於テ示ス  
 二十二綱トス而シテ重要事實ノ總數ヲ摘採シ要覽トシテ掲記スルノ外  
 總數ヲ摘採シ其部門ノ初ニ於テ之ヲ示ス

- 第一 土地
- 第二 氣象
- 第三 戸口
- 第四 農業
- 第五 牧畜
- 第六 森林
- 第七 漁業
- 第八 工業
- 第九 商業
- 第十 金融及貯蓄
- 第十一 交通
- 第十二 土功
- 第十三 學事
- 第十四 衛生
- 第十五 社寺
- 第十六 褒賞及救助
- 第十七 兵事
- 第十八 警察
- 第十九 監獄
- 第二十 財政
- 第二十一 議會
- 第二十二 官吏及公文書

一 諸表題目中何々(一)(二)(三)又ハ(上)(中)(下)ト記スルモノハ同類ノ事實ヲ數表ニ分割シ若  
 ハ同一ノ事實ヲ異様ニ表章セルモノナリ  
 一 諸表題目ノ下ニ明治何年ト書スルハ一周曆年間ノ事實明治何年度ト書スルハ一會計年度又ハ  
 一 學事統計年度(其年四月一日ヨリ翌年三月三十一日マテ)ノ事實明治何年月日現在ト書スル  
 ハ其月日ニ於ケル現在數ナリ  
 一 諸表概子郡市別ト爲スト雖其區別ナキモノハ管轄區域等ニ依リ掲記セリ又郡市別等ノ表式ニ  
 シテ郡市名等ヲ掲ケサルモノハ全ク記載スヘキ事實ナキニ依リ之ヲ省キタルモノナリ

一 簿中戸數人口ノ比例ハ概子各其年末現在ノ現住戸口ヲ以テ算出セリ  
 一 諸表ノ事實ハ圓石里町貫斤等ノ一位ニ止ムト雖人口又ハ段別比例等ニシテ少數ニ涉ルモノハ其以下ニ及ホスモノアリ  
 一 諸表事實ノ總數間々其内譯ト符合セサルモノアルハ四捨五入ノ算法ヲ用キ計算セルニ依ル但シ同種ノ事實ニシテ前後相同シカラサルモノアルハ各表調査ノ目的方法各相異ナルニ依ルモノナリ  
 一 諸表中(？)印ヲ填セルモノハ調査ノ闕如スルモノ及事實ノ疑ハシキモノ(―)線ヲ記セルハ全ク事實ナキモノ(○)ヲ附セルハ事實之レ有ルモ少數ニシテ計記スルニ足ラサルモノナリ  
 一 諸表中數字ノ右傍ニ(、)點ヲ附セルハ千位及百萬位ニシテ(●)點ヲ施セルハ其一位ヲ示スモノナリ  
 一 前記ノ外特ニ異例ノ方法ヲ以テ計記スルモノハ各其表末ニ説明セリ

明治三十六年一月

三重縣知事官房

○目次

要覽

第一	土地	一
第二	戸數	二
第三	人員	全
第四	物產	三
第五	租稅	五
第六	地勢	一
第七	本縣ノ位置	二
第八	國郡市ノ面積及廣袤	全
第九	郡市區畫	五
第十	警察區畫	六
第十一	土木工區々畫	八
第十二	官有地	九
第十三	民有々租地ノ一(郡市別)	〇
第十四	民有々租地ノ二(地目別)	一
第十五	民有免租地、無租地(郡市別)	二
第十六	民有年期地、變換地(郡市別)	三
第十七	土地賣買價額ノ一	四
第十八	土地賣買價額ノ二	六
第十九	氣象之部	〇
第二十	氣象ノ一(溫度)	一
第二十一	氣象ノ二(最多風向)	二
第二十二	氣象ノ三(雨天日數)	全

目次

一

第一七  
第一八  
第一九

氣象ノ四(雨量).....二  
氣象ノ五(降霜初終季節).....二  
氣象ノ六(降雪初終季節).....二

○ 戶口之部

第二〇  
第二一  
第二二  
第二三  
第二四  
第二五  
第二六  
第二七  
第二八  
第二九  
第三〇  
第三一  
第三二  
第三三  
第三四  
第三五  
第三六  
第三七  
第三八  
第三九

戶數及人員郡市別.....全  
本籍人族稱別及棄兒.....二  
本籍人出生及現住人死産ノ一(郡市別).....二  
本籍人出生及現住人死産ノ二(月別).....二  
本籍人死亡(郡市別).....二  
本籍人婚姻離婚(郡市別).....二  
婚姻夫妻身上別.....三  
本籍人死亡婚姻離婚(月別).....三  
就除籍國籍得喪失踪者等.....三  
人口出入.....三  
現住人員職業別.....三  
現住人出生死亡人員(郡市別).....三  
現住人出生(職業別).....三  
現住人死亡(月別).....三  
現住人婚姻離婚(郡市別).....三  
現住人生存死亡人員年齡對照.....全  
現住人生産的不生産の年齡別.....四  
海外渡航人員ノ一(郡市別).....四  
海外渡航人員ノ二(渡航國別).....四  
在留外國人.....全

第四〇

○ 農業之部

直接國稅納稅別人員.....

第四一  
第四二  
第四三  
第四四  
第四五  
第四六  
第四七  
第四八  
第四九  
第五〇  
第五一  
第五二  
第五三  
第五四  
第五五  
第五六  
第五七  
第五八  
第五九  
第六〇  
第六一  
第六二

農業戶數.....四十九丁  
農業人員.....五十一丁  
農業會社.....五十二丁  
耕作地段別.....五十四丁  
耕地荒蕪段別.....五十五丁  
農産物總價額.....五十七丁  
重要農作物總數郡市別累年比較.....五十八丁  
重要農作物種類累年比較ノ一.....六十丁  
重要農作物細別ノ一(米).....六十一丁  
重要農作物細別ノ二(麥).....六十二丁  
重要農作物細別ノ三(菜種、實綿、藍葉、葉煙草).....六十四丁  
重要農作物細別ノ四(大豆、小豆、粟、黍).....六十五丁  
重要農作物細別ノ五(稗、蕎麥、甘藷、馬鈴薯).....六十七丁  
雜農作物.....六十八丁  
製茶家及茶園.....六十九丁  
養蠶家及桑園.....七十一丁  
繭總數.....七十二丁  
繭細別ノ一(春蠶).....七十三丁  
繭細別ノ二(夏蠶).....七十四丁  
繭細別ノ三(秋蠶).....七十五丁

第六三	蠶種	七十六丁
第六四	農業館	七十七丁
○牧畜之部		
第六五	牧畜會社	七十九丁
第六六	牛現在數(種類別)	全丁
第六七	種牡牛	八十丁
第六八	產牛及斃牛	八十一丁
第六九	屠牛	八十二丁
第七〇	牛乳搾取高	八十三丁
第七一	馬現在數(種類別)	八十四丁
第七二	產馬、斃馬及屠馬	八十五丁
第七三	羊、豚	八十六丁
第七四	屠豚	八十七丁
第七五	養鷄	八十八丁
第七六	獸醫及蹄鐵工	九十丁
○森林之部		
第七七	森林面積	九十三丁
第七八	森林植栽	九十四丁
第七九	林產物總價額	九十五丁
第八〇	林產物細別ノ一(用材、薪炭材)	九十七丁
第八一	林產物細別ノ二(竹)	九十八丁
第八二	林產物細別ノ三(漆)	九十九丁
第八三	林產物細別ノ四(雜類)	全丁
第八四	鑛產	百丁

第八五	狩獵人員	百一丁
○漁業之部		
第八六	漁業戶數	百三丁
第八七	漁業人員	全丁
第八八	漁業會社	百五丁
第八九	水產物總價額	全丁
第九〇	水產物總價額郡市別累年比較	百七丁
第九一	水產捕獲價額細別ノ一(鹹水產)	百九丁
第九二	水產捕獲價額細別ノ二(鹹水產)	全丁
第九三	水產捕獲價額細別ノ三(鹹水產)	百十丁
第九四	水產捕獲價額細別ノ四(鹹水產)	百十一丁
第九五	水產捕獲價額細別ノ五(鹹水產)	百十二丁
第九六	水產捕獲價額細別ノ六(淡水產)	百十三丁
第九七	水產製造品價額細別ノ一	百十五丁
第九八	水產製造品價額細別ノ二	全丁
第九九	水產製造品價額細別ノ三	百十六丁
第一〇〇	水產製造品價額細別ノ四	百十七丁
第一〇一	製鹽	百十八丁
第一〇二	養殖	百十九丁
第一〇三	漁船數及新造廢用	百二十丁
○工業之部		
第一〇四	工業人員	百二十三丁
第一〇五	工業會社	百二十四丁
第一〇六	工場	百二十七丁
第一〇七	蠶絲製造所	百三十二丁

第一〇八	水車	百三十九丁
第一〇九	製造家數及工產物總價額都市別其一	百四十丁
第一一〇	製造家數及工產物總價額都市別其二	百四十一丁
第一一一	製造家數及工產物價額都市別累年比較	百四十二丁
第一一二	工產物細別ノ一(紡績綿糸)	百四十三丁
第一一三	工產物細別ノ二(蠶糸)	百四十四丁
第一一四	工產物細別ノ三(織物)	百四十五丁
第一一五	工產物細別ノ四(酒類)	百四十七丁
第一一六	工產物細別ノ五(醬油、溜、醋、味噌、麴)	百四十八丁
第一一七	工產物細別ノ六(砂糖)	百五十一丁
第一一八	工產物細別ノ七(油類)	全
第一一九	工產物細別ノ八(紙類)	百五十二丁
第一二〇	工產物細別ノ九(鐵物)	百五十三丁
第一二一	工產物細別ノ十(傘)	百五十四丁
第一二二	工產物細別ノ十一(青銅器、セメント)	全
第一二三	工產物細別ノ十二(瓦類)	百五十五丁
第一二四	工產物細別ノ十三(燐寸)	百五十六丁
第一二五	工產物細別ノ十四(煙草)	百五十七丁
第一二六	工產物細別ノ十五(陶磁器、漆器)	百五十八丁
第一二七	工產物細別ノ十六(肥料)	百五十九丁
第一二八	工產物細別ノ十七(製鹽)	全
第一二九	工產物細別ノ十八(菓子、種粉)	百六十丁
第一三〇	工產物細別ノ十九(履物)	全
第一三一	工產物細別ノ二十(下駄臺、全表、鼻緒)	百六十一丁

第一三二	工產物細別ノ二十一(擬草紙)	百六十三丁
第一三三	工產物細別ノ二十二(素麵類、麩)	全
第一三四	工產物細別ノ二十三(足袋及裝束)	百六十四丁
第一三五	工產物細別ノ二十四(漁網)	百六十五丁
第一三六	工產物細別ノ二十五(菅笠)	全
第一三七	工產物細別ノ二十六(指物、茶箱)	百六十六丁
第一三八	工產物細別ノ二十七(疊表、其塵)	百六十七丁
第一三九	工產物細別ノ二十八(蠟燭、煉油)	全
第一四〇	工產物細別ノ二十九(建具、屏障類)	百六十八丁
第一四一	工產物細別ノ三十(蒞)	百六十九丁
第一四二	工產物細別ノ三十一(籠類)	百七十丁
第一四三	工產物細別ノ三十二(ラム子)	百七十一丁
第一四四	工產物細別ノ三十三(團扇)	全
第一四五	工產物細別ノ三十四(生蠟、樟腦、樟腦油)	百七十二丁
第一四六	工產物細別ノ三十五(革類)	全
第一四七	工產物細別ノ三十六(雜類)	百七十三丁
第一四八	度量衡器製作、修覆及販賣所	百七十四丁
第一四九	度量衡器製作及販賣高	百七十五丁
第一五〇	量衡器修覆	百七十八丁
第一五一	度量衡器檢定	百七十九丁
第一五二	職人及雇人ノ賃錢	百八十丁
第一五三	石炭消費高	百八十三丁
第一五四	商業戶數	百八十五丁

商業之部

第一五五	商事會社總覽	百八十六丁
第一五六	會社郡市別	百八十八丁
第一五七	商業會社	百八十九丁
第一五八	取引所	百九十二丁
第一五九	商業會議所	百九十三丁
第一六〇	重要物產同業組合	全丁
第一六一	產業組合	百九十四丁
第一六二	取引所米穀賣買石數	全丁
第一六三	取引所米穀賣買代金	百九十五丁
第一六四	取引所米穀賣買平均値段	百九十六丁
第一六五	輸出入品元價總額	百九十七丁
第一六六	輸出品元價	二百一丁
第一六七	輸入品元價	二百三丁
第一六八	諸商市場數及賣上金高	二百六丁
第一六九	物價ノ一(桑名町)	二百八丁
第一七〇	物價ノ二(四日市市)	二百十一丁
第一七一	物價ノ三(津市)	二百十四丁
第一七二	銀行	二百十九丁
第一七三	銀行營業ノ景況	二百二十一丁
第一七四	農工銀行貸附金	二百二十四丁
第一七五	質屋貸出金高	二百二十六丁
第一七六	郵便爲替	二百二十七丁
第一七七	貯金ノ一(郵便貯金)	二百二十八丁

○金融及貯蓄之部

第一七八	貯金ノ二(組合貯蓄金)	二百三十丁
第一七九	銀行貸付年利及割引日歩(月別)	二百三十一丁

○交通之部

第一八〇	道路ノ上(郡市別)	二百三十三丁
第一八一	道路ノ下(街道別)	二百三十四丁
第一八二	電信	二百四十四丁
第一八三	郵便	二百四十六丁
第一八四	小包郵便	二百四十七丁
第一八五	電燈	二百四十八丁
第一八六	電話交換度數及料金	二百四十九丁
第一八七	運輸會社	二百五十一丁
第一八八	鐵道線路哩數	二百五十一丁
第一八九	鐵道ノ乘客、貨物及運賃	二百五十三丁
第一九〇	車輛	二百五十五丁
第一九一	船舶	二百五十六丁
第一九二	著名港津船舶出入	二百五十七丁
第一九三	難破漁船數	全丁
第一九四	燈臺	二百五十八丁

○土功之部

第一九五	道路ノ新開修繕ノ上(坪數)	二百五十九丁
第一九六	道路ノ新開修繕ノ下(費金)	二百六十丁
第一九七	橋梁ノ上(現在及新架、架換修繕坪數)	二百六十一丁
第一九八	橋梁ノ中(新架、架換修繕費)	二百六十二丁
第一九九	橋梁ノ下(著大、橋)	二百六十三丁

第二〇〇	各街道別道路橋梁費累年比較	二百六十七丁
第二〇一	堤防ノ築造修繕ノ一(縣稅主担)	二百六十九丁
第二〇二	堤防ノ築造修繕ノ二(郡市町村費主担)	二百七十丁
第二〇三	河川別堤防改築修繕費累年比較	二百七十二丁
第二〇四	港灣及潮除堤防改築修繕費	二百八十丁
第二〇五	土砂扞止費	二百八十一丁
第二〇六	溜池及水路ノ上(現在)	全丁
第二〇七	溜池及水路ノ中(新設及修繕ノ個所坪數)	二百八十三丁
第二〇八	溜池及水路ノ下(新設及修繕費)	二百八十四丁
第二〇九	上水	二百八十五丁
○學業之部		
第二一〇	學齡兒童	二百八十七丁
第二一一	市町村立小學校及教授者	二百八十八丁
第二一二	市町村立小學校教員平均月俸	二百九十丁
第二一三	市町村立小學校兒童	二百九十一丁
第二一四	市町村立小學校卒業兒童	二百九十二丁
第二一五	小學校ニ屬スル收入金ノ一(郡市別)	二百九十三丁
第二一六	小學校ニ屬スル收入金ノ二(科目別)	二百九十四丁
第二一七	小學校費支出ノ一(郡市別)	二百九十五丁
第二一八	小學校費支出ノ二(科目別)	二百九十六丁
第二一九	小學校資產ノ一(郡市別)	二百九十七丁
第二二〇	小學校資產ノ二(種類別)	二百九十八丁
第二二一	小學校基本財產ノ一(郡市別)	二百九十九丁
第二二二	小學校基本財產ノ二(種類別)	三百丁

第二二三	幼稚園	三百一丁
第二二四	師範學校	全丁
第二二五	師範學校附屬小學校	三百三丁
第二二六	中學校(縣立)	三百四丁
第二二七	高等女學校	三百五丁
第二二八	專門學校	三百六丁
第二二九	實業學校(公立)	三百七丁
第二三〇	各種學校ノ一(小學校ニ類スルモノ)	三百八丁
第二三一	各種學校ノ二(中學校ニ類スルモノ)	全丁
第二三二	各種學校ノ三(其他ノ各種學校)	全丁
第二三三	圖書館(私立)	三百十丁
○衛生之部		
第二三四	醫師(郡市別)	三百十一丁
第二三五	產婆、鍼術、灸、吸角、蟻針(郡市別)	三百十二丁
第二三六	病院	三百十三丁
第二三七	藥劑師、藥種商及賣藥	三百十四丁
第二三八	現住死亡者病性別ノ上(郡市別)	三百十五丁
第二三九	現住死亡者病性別ノ中(月別)	三百十七丁
第二四〇	現住死亡者病性別ノ下(職業別)	全丁
第二四一	現住死亡者病性別總數累年比較	三百十八丁
第二四二	傳染病流行病患者病性別ノ上(郡市別)	三百十九丁
第二四三	傳染病流行病患者病性別ノ中(月別)	三百二十丁
第二四四	傳染病流行病患者病性別ノ下(年齡別)	三百二十一丁
第二四五	傳染病流行病患者病性別總數累年比較	全丁

第二四六	傳染病流行病死亡者病性別ノ上(郡市別)	三百二十二丁
第二四七	傳染病流行病死亡者病性別ノ中(月別)	三百二十三丁
第二四八	傳染病流行病死亡者病性別ノ下(年齢別)	三百二十四丁
第二四九	傳染病流行病死亡者病性別總數累年比較	全
第二五〇	種痘ノ上(郡市別)	三百二十五丁
第二五一	種痘ノ下(年齢別)	三百二十六丁
第二五二	病院患者ノ一(普通病)	三百二十七丁
第二五三	病院患者ノ二(眼病)	三百二十八丁
第二五四	病院患者ノ三(梅毒)	全
第二五五	縣立學校生徒病性別患者及死亡者累年比較	三百二十九丁
第二五六	娼妓徵毒検査	三百三十丁
第二五七	市町村衛生費ノ收入(豫算)	三百三十二丁
第二五八	市町村衛生費ノ支出(精算)	三百三十四丁
第二五九	衛生ニ關スル諸費ノ支出累年比較(精算)	三百三十五丁
○社寺之部		
第二六〇	神社	三百三十七丁
第二六一	神職ノ上(階級別)	三百三十八丁
第二六二	神職ノ下(郡市別)	全
第二六三	寺院	三百四十丁
第二六四	住職(宗派別)	三百四十一丁
第二六五	神佛教務所及説教所	全
第二六六	耶穌教會及講義所	三百四十二丁
第二六七	褒賞ノ上(受賞者成績別)	三百四十五丁

第二六八	褒賞ノ下(受賞者賞品別)	全
第二六九	貧民救助ノ上(種類別)	全
第二七〇	貧民救助ノ下(郡市別)	三百四十六丁
第二七一	行旅病人及死亡人ノ一	三百四十七丁
第二七二	行旅病人及死亡人ノ二	三百四十八丁
○兵事之部		
第二七三	兵員ノ上(兵種別)	三百四十九丁
第二七四	兵員ノ下(階級別)	三百五十丁
第二七五	徵兵人員	三百五十一丁
○警察之部		
第二七六	就捕犯罪人及諸反則人員(署別)	三百五十三丁
第二七七	就捕犯罪人違警罪犯及諸反則人員(罪名別)	三百五十四丁
第二七八	違警罪處斷人員	三百五十五丁
第二七九	監視人員	三百五十七丁
第二八〇	變死人員ノ上(署別)	三百五十九丁
第二八一	變死人員ノ中(月別)	三百六十丁
第二八二	變死人員ノ下(累年比較)	三百六十一丁
第二八三	自殺者ノ年齢及因由	三百六十二丁
第二八四	變死セントシテ死ニ至ラサシ人員	三百六十三丁
第二八五	救護	三百六十五丁
第二八六	途上ニテ保護セシ人員	全
第二八七	棄兒	三百六十七丁
第二八八	盜難ニ罹リシ家屋船舶及人員ノ一(署別)	全
第二八九	盜難ニ罹リシ家屋船舶及人員ノ二(月別)	三百六十九丁



第二九〇	盜難ニ罹リシ價額ノ一(署別)	三百七十丁
第二九一	盜難ニ罹リシ價額ノ二(月別)	三百七十二丁
第二九二	盜贓物發見價額ノ一(署別)	全
第二九三	盜贓物發見價額ノ二(月別)	三百七十四丁
第二九四	消防組	三百七十五丁
第二九五	火災ノ上(署別)	三百七十六丁
第二九六	火災ノ中(月別)	三百七十八丁
第二九七	火災ノ下(累年比較)	三百七十九丁
第二九八	銃砲及彈藥ノ賣買	全
第二九九	集會	三百八十丁
第三〇〇	新聞紙及雜誌ノ上(要保證金)	三百八十二丁
第三〇一	新聞紙及雜誌ノ下(不要保證金)	三百八十三丁
第三〇二	取締ニ關スル諸營業ノ一	三百八十五丁
第三〇三	取締ニ關スル諸營業ノ二	三百八十七丁
第三〇四	取締ニ關スル諸營業ノ三	三百八十八丁
第三〇五	取締ニ關スル諸營業開廢業累年比較ノ一	三百九十一丁
第三〇六	取締ニ關スル諸營業開廢業累年比較ノ二	全
第三〇七	取締ニ關スル諸營業開廢業累年比較ノ三	三百九十二丁
第三〇八	警察上ノ雜事	全
第三〇九	監獄官吏	三百九十五丁
第三一〇	在監人員ノ上(署別)	全
第三一一	在監人員ノ下(月別)	三百九十六丁
第三一二	在監人延人員(署別)	三百九十七丁

○監獄之部

第三一三	新入監囚人ノ上(郡市別)	三百九十七丁
第三一四	新入監囚人ノ中(刑名別)	三百九十九丁
第三一五	新入監囚人ノ下(年齡其他ノ別)	全
第三一六	監獄出入人員	四百三丁
第三一七	在監人罹病及死亡ノ上(署別)	全
第三一八	在監人罹病及死亡ノ下(病性別)	四百四丁
第三一九	在監人ノ賞	四百五丁
第三二〇	在監人ノ罰	全
第三二一	出監者遷善狀況ノ上(署別)	四百六丁
第三二二	出監者遷善狀況ノ下(年齡及身上別)	全
第三二三	放免囚人(刑期別)	四百八丁
第三二四	放免囚人ノ体量(刑期別)	四百九丁
第三二五	在監人ノ作業	四百十丁
第三二六	監獄署ノ地所及建物	全
第三二七	監獄署ノ經費	四百十一丁
第三二八	國稅ノ上(郡市別)	四百十三丁
第三二九	國稅ノ下(稅目別)	四百十四丁
第三三〇	國庫稅外收入	全
第三三一	國庫支出ノ縣經費(決算額)	四百十五丁
第三三二	縣稅(決算額)	四百十六丁
第三三三	縣經濟收入金(決算額)	四百十七丁
第三三四	縣經濟支出金(決算額)	四百十八丁
第三三五	縣別經濟ニ屬スル資金	四百二十丁

○財政之部

第三三六	郡經濟ニ係ル歲入歲出決算額	四百二十一丁
第三三七	市町村稅及夫役	四百二十三丁
第三三八	市町村經濟收入金	四百二十四丁
第三三九	市町村經濟支出金	四百二十六丁
第三四〇	市町村基本財産	四百二十七丁
第三四一	水利組合及水害豫防組合費ノ一(歲入決算)	四百二十八丁
第三四二	水利組合及水害豫防組合費ノ二(歲出決算)	四百三十丁
第三四三	國稅滯納人員及稅額(欠損)	四百三十二丁
第三四四	縣稅滯納人員及稅額	全丁
第三四五	市町村稅滯納人員及稅額	四百三十三丁
○議會之部		
第三四六	衆議院議員選舉	四百三十五丁
第三四七	縣會議員定員及選舉被選舉權	四百三十六丁
第三四八	縣會	全丁
第三四九	郡會議員定員及選舉被選舉權	四百三十七丁
第三五〇	市町村會議員選舉權	全丁
○官吏及公文書之部		
第三五一	縣官人員及月俸	四百四十一丁
第三五二	縣官人員及月俸累年比較	四百四十三丁
第三五三	縣官員族籍別	四百四十四丁
第三五四	郡吏員	全丁
第三五五	市吏員	四百四十五丁
第三五六	町村吏員	全丁
第三五七	縣立學校職員	四百四十六丁

第三五八	市町村立學校職員	四百四十七丁
第三五九	縣立病院職員	四百四十八丁
第三六〇	市町村立病院職員	全丁
第三六一	縣廳收受發送公文書	四百四十九丁

# 要覽

## ○土地

總數……………四二一、二九八町

官有地……………五七、一〇七町  
民有地……………三五四、一九一町

官有地……………五七、一〇七町

御料地……………一八、九六〇町  
國有地……………三七、七九四町  
縣有地……………二九三町

民有々租地……………三五一、三三二町

田	七四、〇七八町	地價	三一、八一〇、二一五圓
畑	二四、八五〇町	全	四、四六一、一九九圓
市街宅地	六五三町	全	七八二、一八〇圓
郡村宅地	七、二二一町	全	三、二一九、八七〇圓
山林	二三八、五七三町	全	五五五、二〇〇圓
原野	四、六四〇町	全	一二、二八六圓
其他	一、三〇七町	全	三三、三三三圓
計	三五一、三三二町	全	四〇、八七四、二七三圓

民有免租地無租地……………二、八六九町

### ○戶數

總數〔現住〕……………一八四、六〇四戶

華族	本籍戶主……………四戶
士族	全……………五、四一七戶
平民	全……………一九六、六九二戶
計	……………一〇二、一一二戶

### ○人員

總數〔現住〕……………一、〇二六、二五九人

男	……………五二三、〇六〇人
女	……………五二三、一九九人

公務	……………一〇、五二五人
學術	……………三五、八二六人
醫事	……………三、四五八人
農耕	……………六三四、〇九四人

現住人口職業別

商買	……………一二〇、六五三人
製作	……………四九、六一五人
漁業	……………四八、一五〇人
其他	……………一二三、九三八人
計	……………一、〇二六、二五九人
華族	……………二〇人
士族	……………二五、三五五人
平民	……………一、〇〇五、七一四人
計	……………一、〇三一、〇八九人

本籍人口族稱別

### ○物產

農產	……………一八、九七一、三三五圓
工業	……………一六、〇六七、七九一圓
林產	……………二、二三三、七五三圓
水產	……………三、六二一、一〇三圓
畜產	……………二、二五、〇〇三圓
總數	……………四一、二〇八、九八五圓

農

產

一八、九七一、三三五圓

農作物.....一七、〇二六、五八一圓  
 製茶.....四九四、七五三圓  
 繭.....一、四五〇、〇〇一圓

工

產

一六、〇六七、七九一圓

紡績綿糸.....三、八〇八、四五四圓  
 蠶糸.....二、九五三、一〇二圓  
 織物.....一、六五五、八七九圓  
 酒類.....二、九七、五八六圓  
 醬油.....二、四九、四八四圓  
 溜油.....三、七七、五一八圓  
 味增.....二〇一、七七〇圓  
 油類.....五八〇、〇八七圓  
 鐵物.....一、三八、二〇五圓  
 陶磁器.....一、五二、五五〇圓  
 漆器.....一、六三、四四四圓  
 傘.....一、三二、二七四圓  
 瓦類.....二、七五、九〇二圓  
 煙草.....二、九八、五七八圓

林

產

二、二三三、七五三圓

薪炭材.....一、四二五、三六八圓  
 其他.....六八三、二九四圓  
 其他.....一二五、〇九一圓

水

產

三、六二一、一〇三圓

捕獲物.....二、四〇九、三六九圓  
 製造品.....一、〇九九、四七五圓  
 鹽.....一一二、二五九圓

畜

產

二、二五、〇〇三圓

牛乳.....一〇〇、四三七圓  
 雞卵.....一一四、五六六圓

○租稅

總額	四、五二一、九九〇圓
國稅	二、九一六、〇四五圓
市町村稅及夫役	八八一、七五九圓
縣稅	七二四、一八六圓
國稅	二、九一六、〇四五圓
酒稅	一、一四三、九〇六圓
地租	一、三六二、二一〇圓
其他	四〇九、九二九圓
地租割	三七二、七八一圓
戶數割	一四一、三六三圓
營業稅	四二、一一一圓
營業稅附加稅	二四、七六九圓
狩獵免許稅附加稅	一、〇八六圓
雜種稅	一四二、〇七六圓
戶別割	四四三、〇六一圓
地價割	三三一、九五六圓
營業割	七一、一七四圓
其他	三三、八四二圓
夫役	一一、七二六圓
市町村稅及夫役	八八一、七五九圓
國稅	二、九一六、〇四五圓
縣稅	七二四、一八六圓

統計圖表



較比市郡人口ス對一方一積面地土

( 調年四十三治明 )

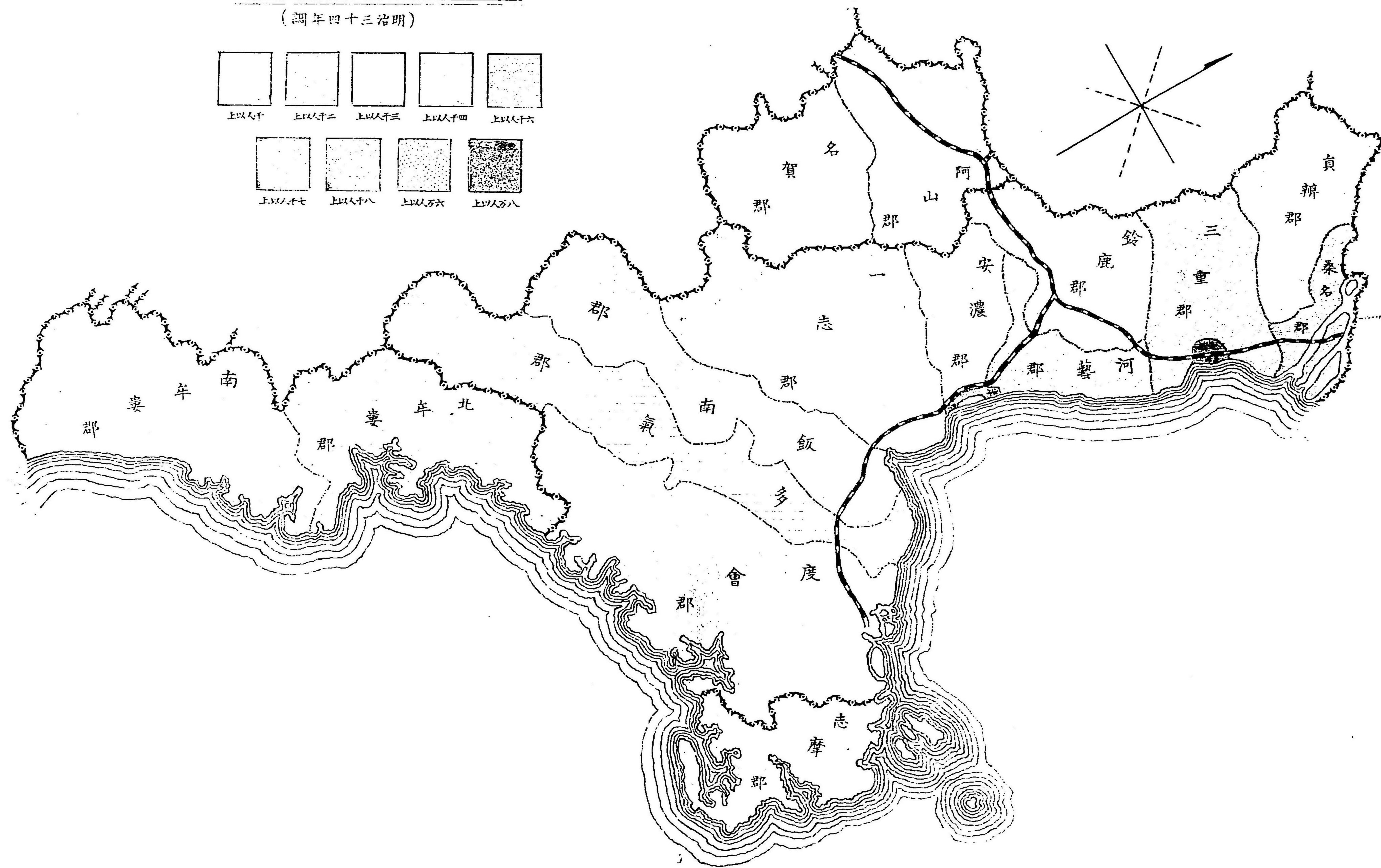
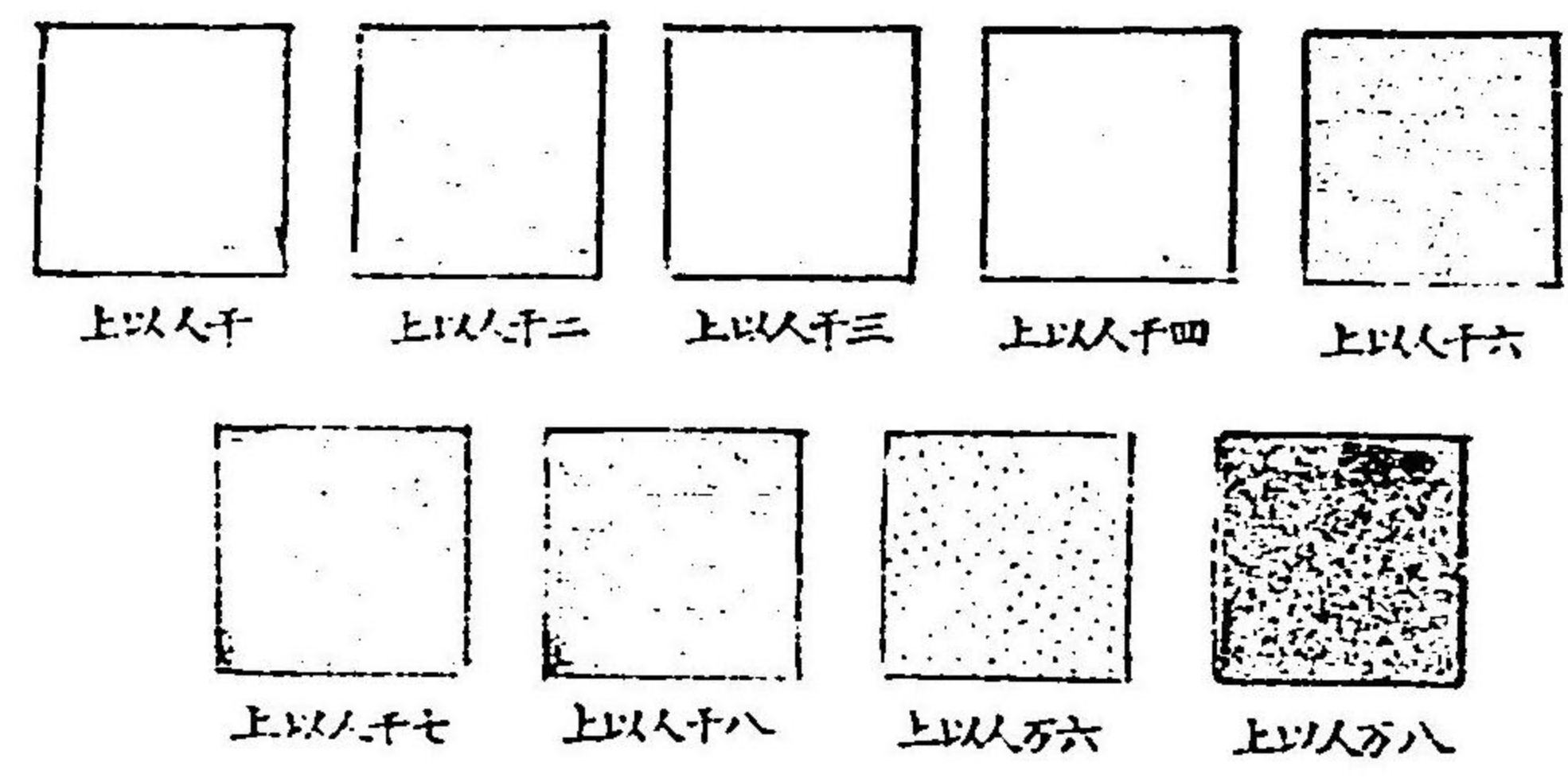



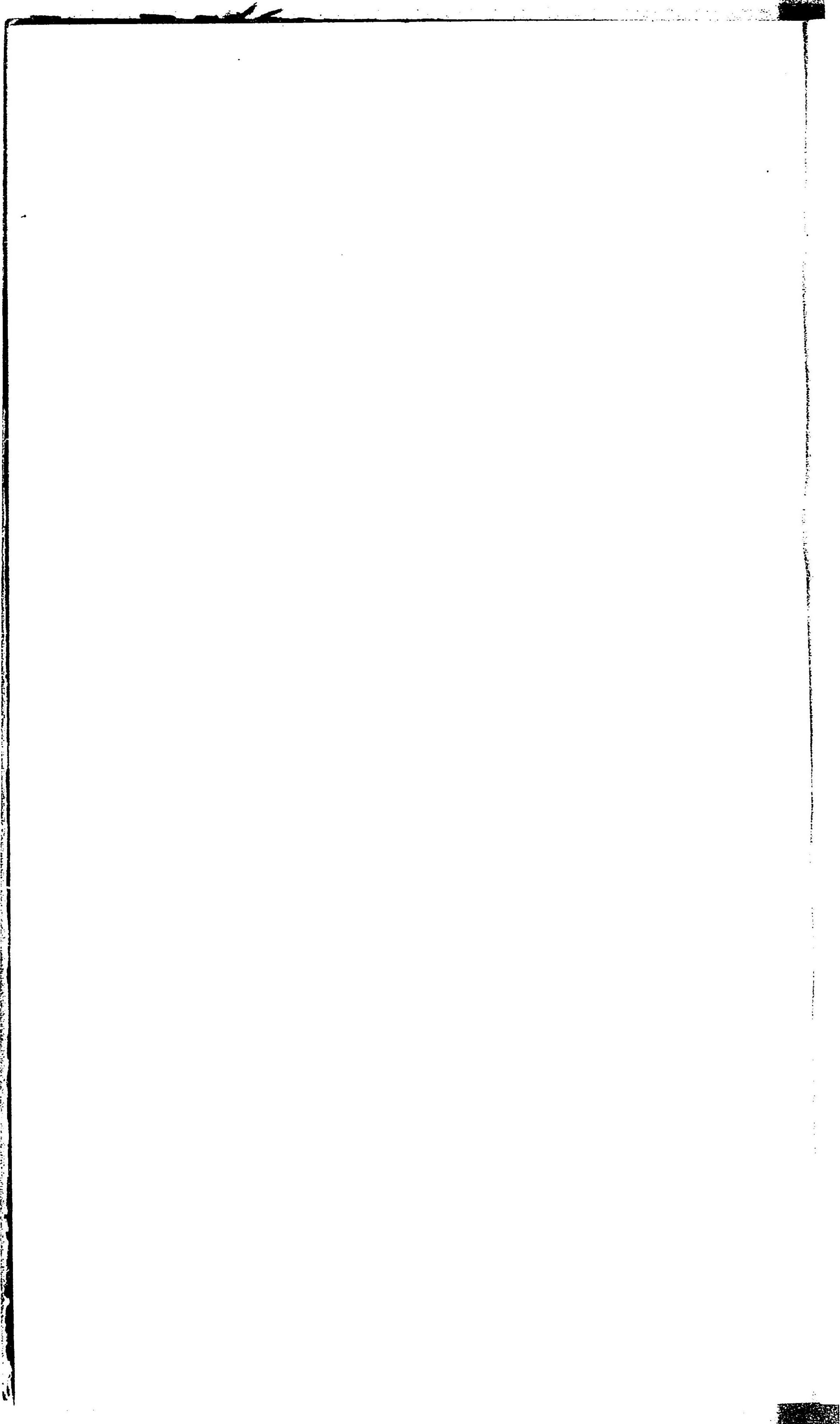

官地總反別及民租地反別目比較

(在現日赤月二十年四十三治明)

官地	田	畑地	宅地	山林	野原其他
五七二〇七町步	七四〇七八町步	二四八五〇町步	七八七四町步	二三八五七三町步	五九四七町步

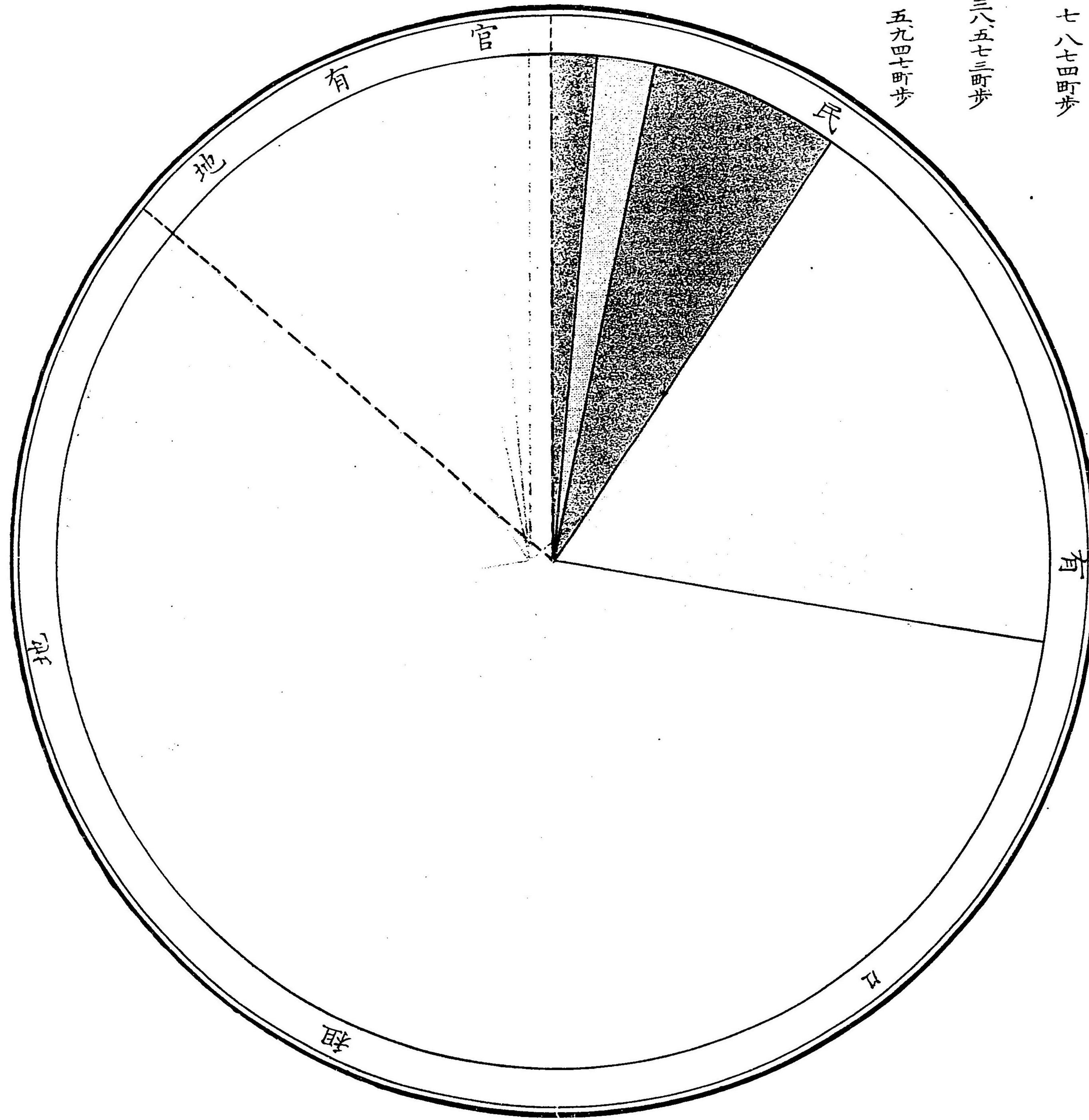

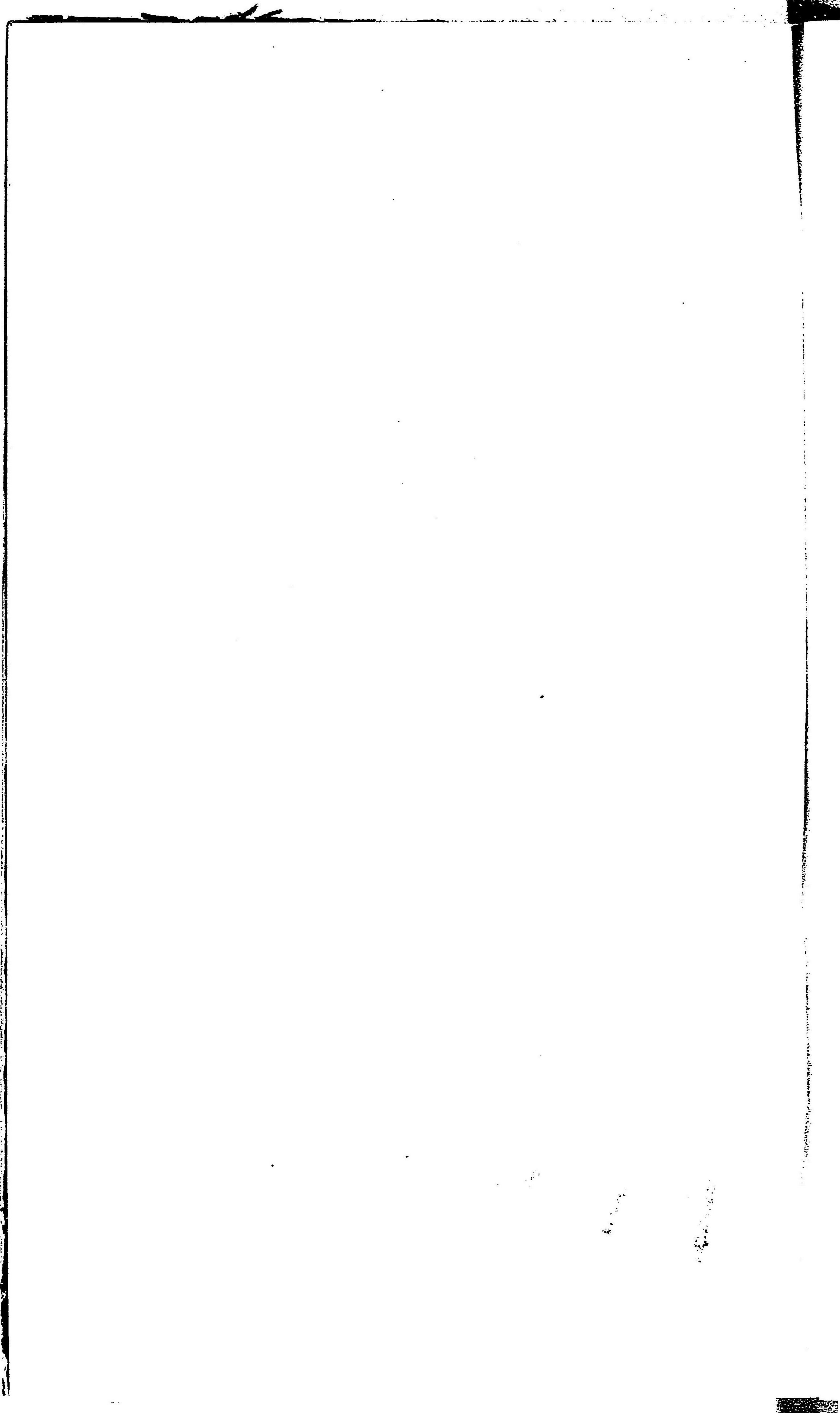

本籍人口及現住人口比較 (郡市人口明治三十四年十二月末日現在)

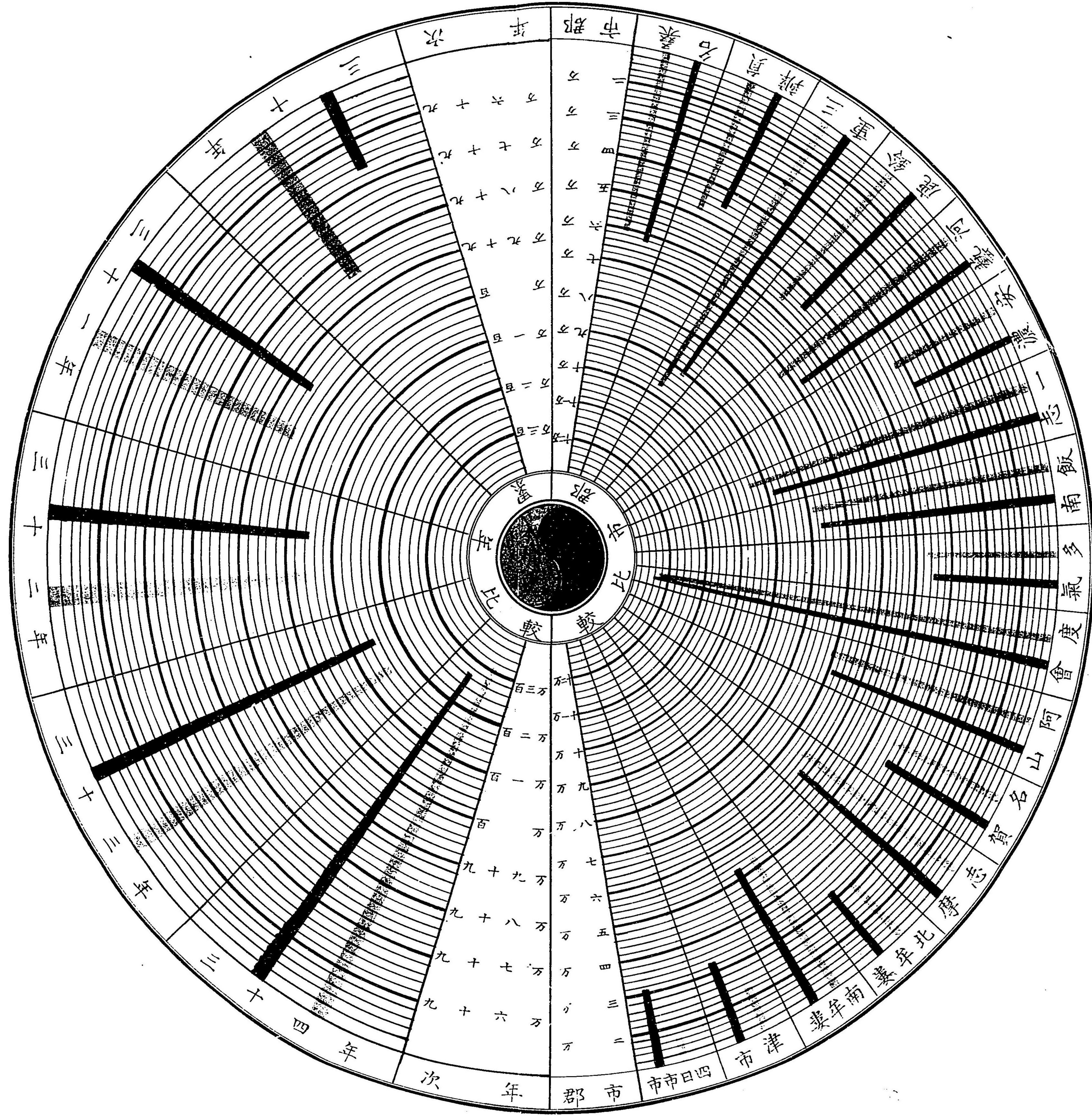

較比者齡年產生不及產生中百口人住現

(在現日未月二十年四十三治明)

生產年齡八十六歲以上六十五歲マテ第一次不生產年齡一歲以上十五歲マテ第二次不生產年齡一十六歲以上

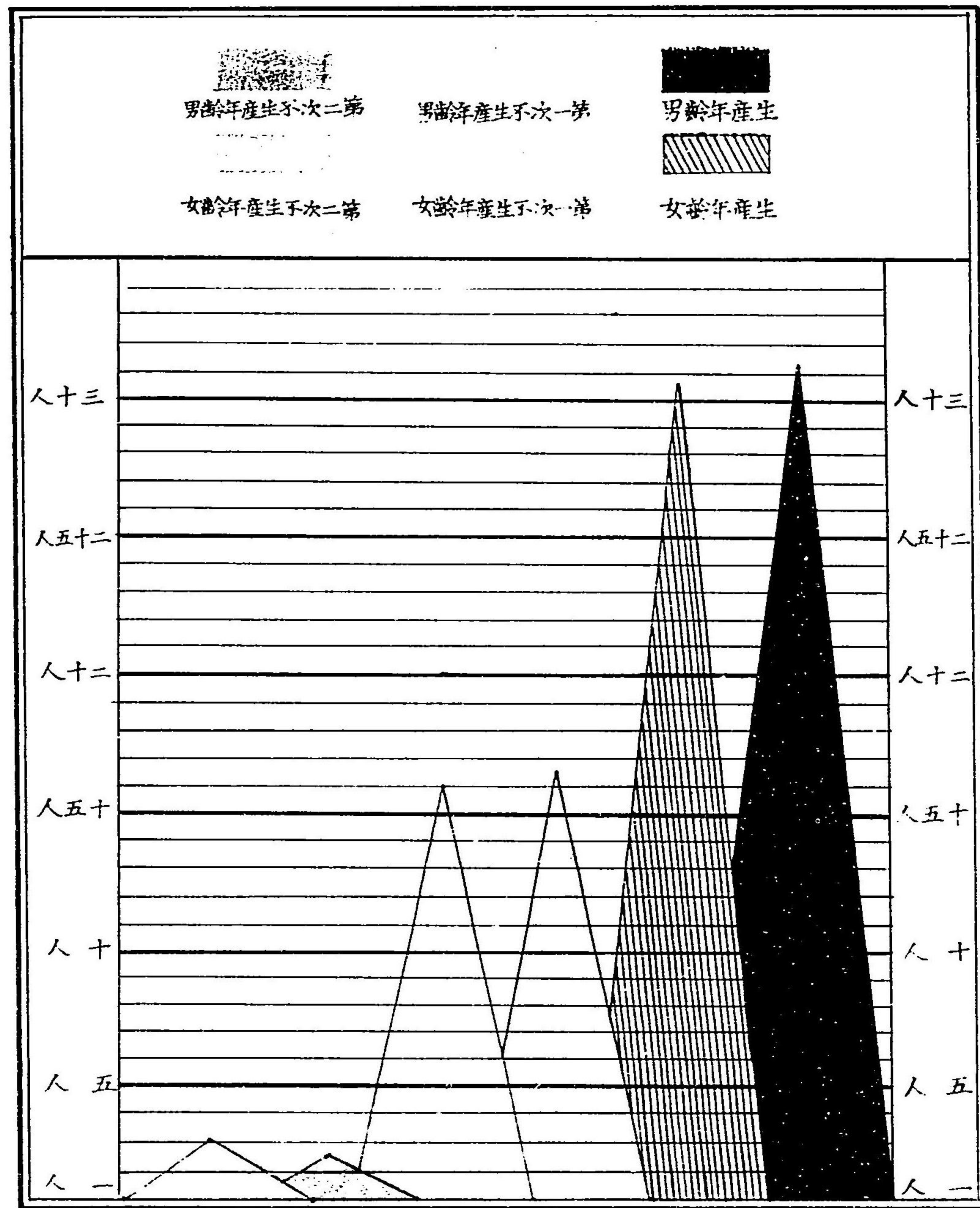



米作付段別及收穫高累年比較

年次	作付段別	收穫高	一段步		作付段別	收穫高
			收穫高	一段步		
廿八年	七五、九九、六一、二九、三三〇	一、二九、三三〇	一、五〇四			
廿九年	七四、三九、七	六、七、二、三六	八三一			
三十年	七四、三八、〇	一、六、二、四九六	一、五六三			
三十一年	七五、二〇、七五、一、二九、八、三三三	一、二九、八、三三三	一、七、二、六			
三十二年	七五、三、四八、五、一〇、五九、三、二二	一〇、五九、三、二二	一、四〇六			
三十三年	七四、四、二七、〇、一、四、四、六、三、五	一、四、四、六、三、五	一、五、三、八			
三十四年	七五、二、九四、五、一、二、七、九、一、六、四	一、二、七、九、一、六、四	一、六、九、九			
平年	七四、五、三、七、五	一、二、三、七、九、六	一、五、二〇			
				步百二千五十七		
				步百八十四十七		
				步百四十四十七		
				步百十四十七		
				石万十二百		
				石万十百		
				石万百		
				石万十九		
				石万十八		
				石万十七		
				石万十六		
				石 二		
				斗五石一		
				石 一		
				斗 五		

麥作付段別及收穫高累年比較

年次	作付段別	收穫高	一段步收穫高
廿八年	三〇、三、六	三〇、五、九	一〇、一、八
廿九年	二九、〇、九	二六、三、五	九、〇、二
三十年	二九、三、五	二七、一、八	九、二、六
三十一年	三〇、三、七	三三、四、八	一、一、三
三十二年	三〇、四、五	二九、七、五	九、八、一
三十三年	三〇、一、三	三四、三、三	一、一、四
三十四年	三〇、〇、五	三〇、〇、八	一、〇、六
平年	二九、九、六	三〇、九、三	一、〇、三
			步四百〇三
			步四百三
			步四百九二
			步四百九二
			步四百八二
			步四百九二
			步千八百二
			石万四十三
			石万三十三
			石万二十三
			石万一十三
			石万十三
			石万九十二
			石万八十二
			石万七十二
			石万六十二
			升四斗一石一
			斗一石一
			升六〇石一
			升二〇石一
			升八斗九
			升四斗九
			斗九





較比市郡各額價物產生要重

(年四十三昭明)

物產工 物產水 物產林 物產畜 物產農 額總

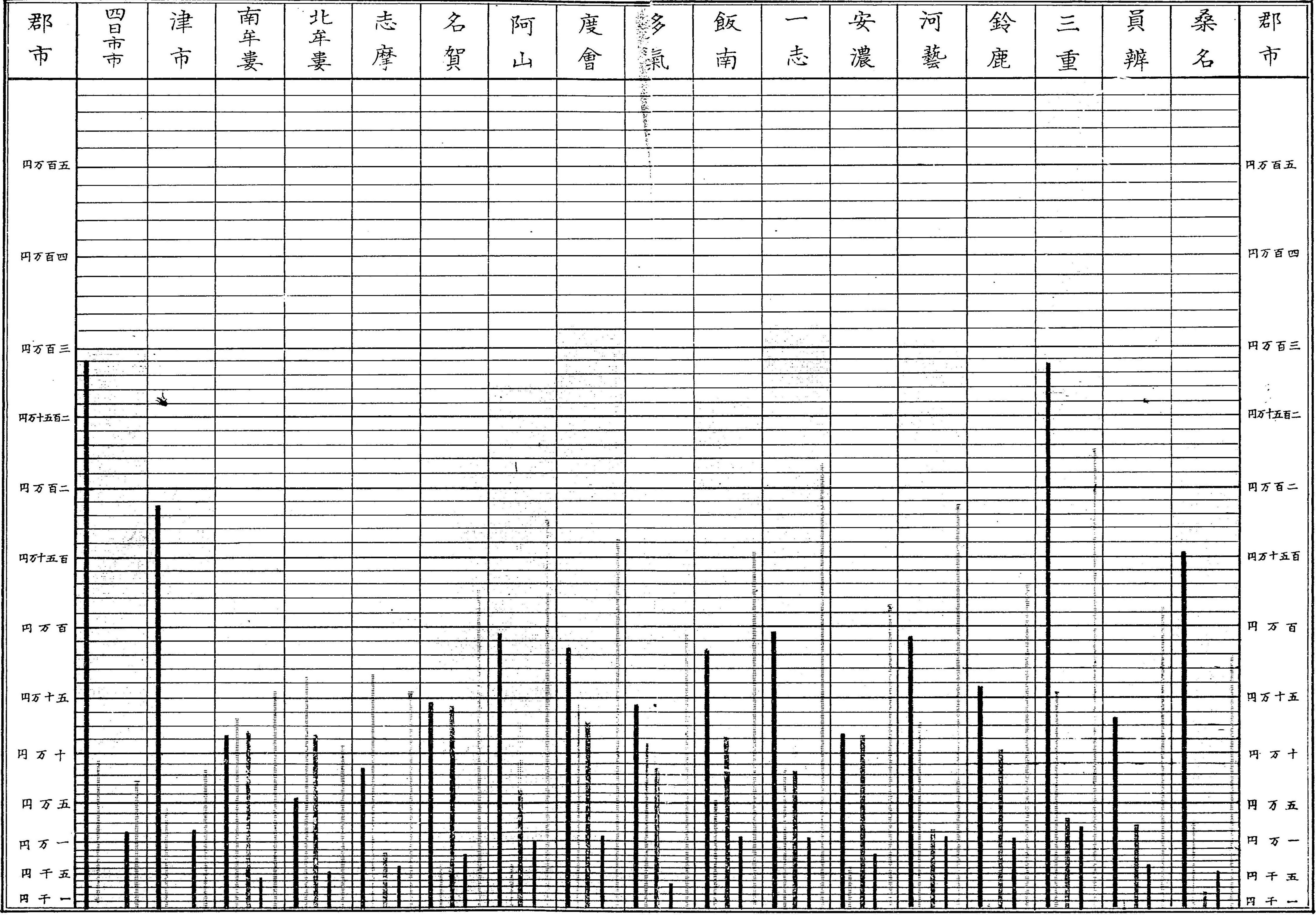

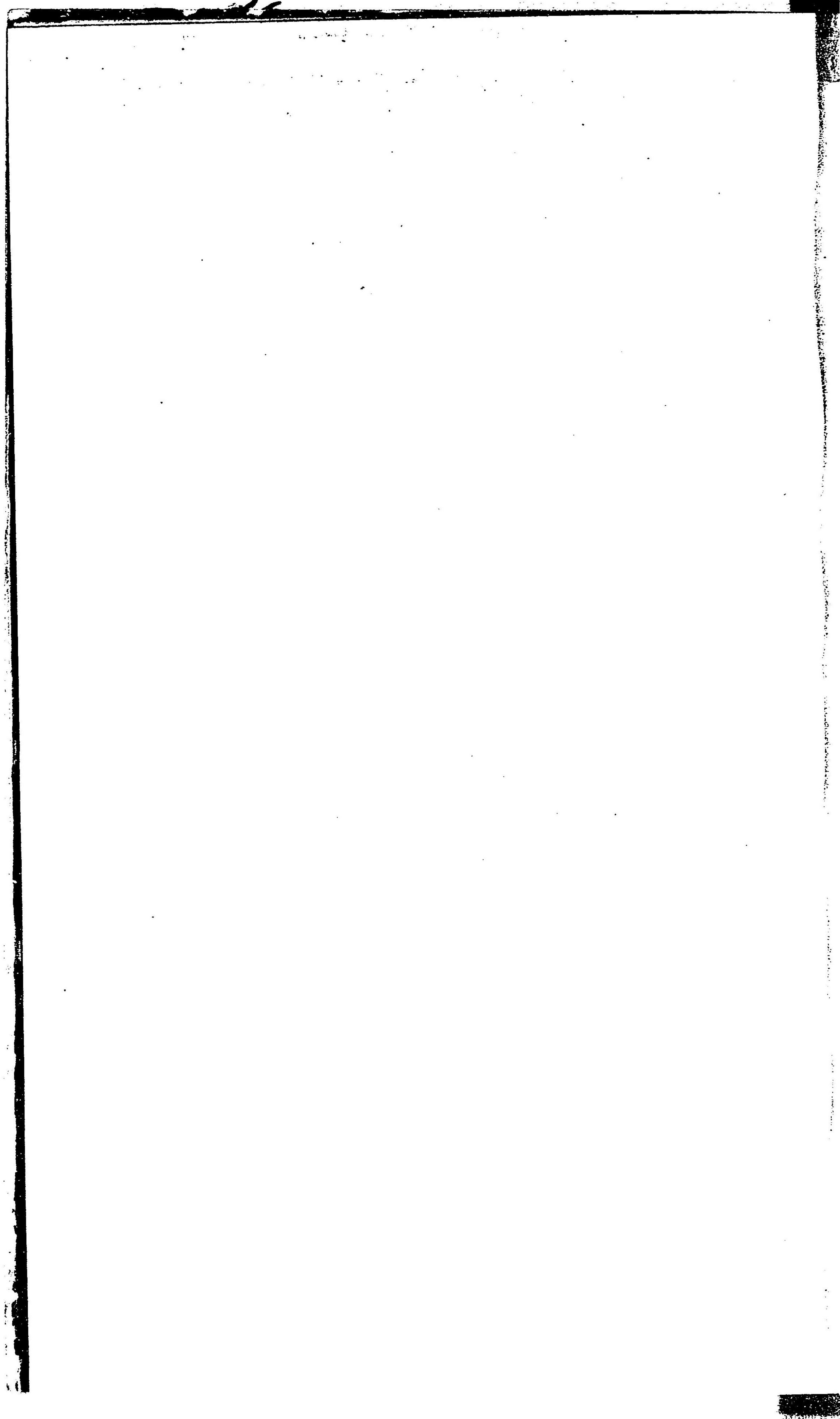



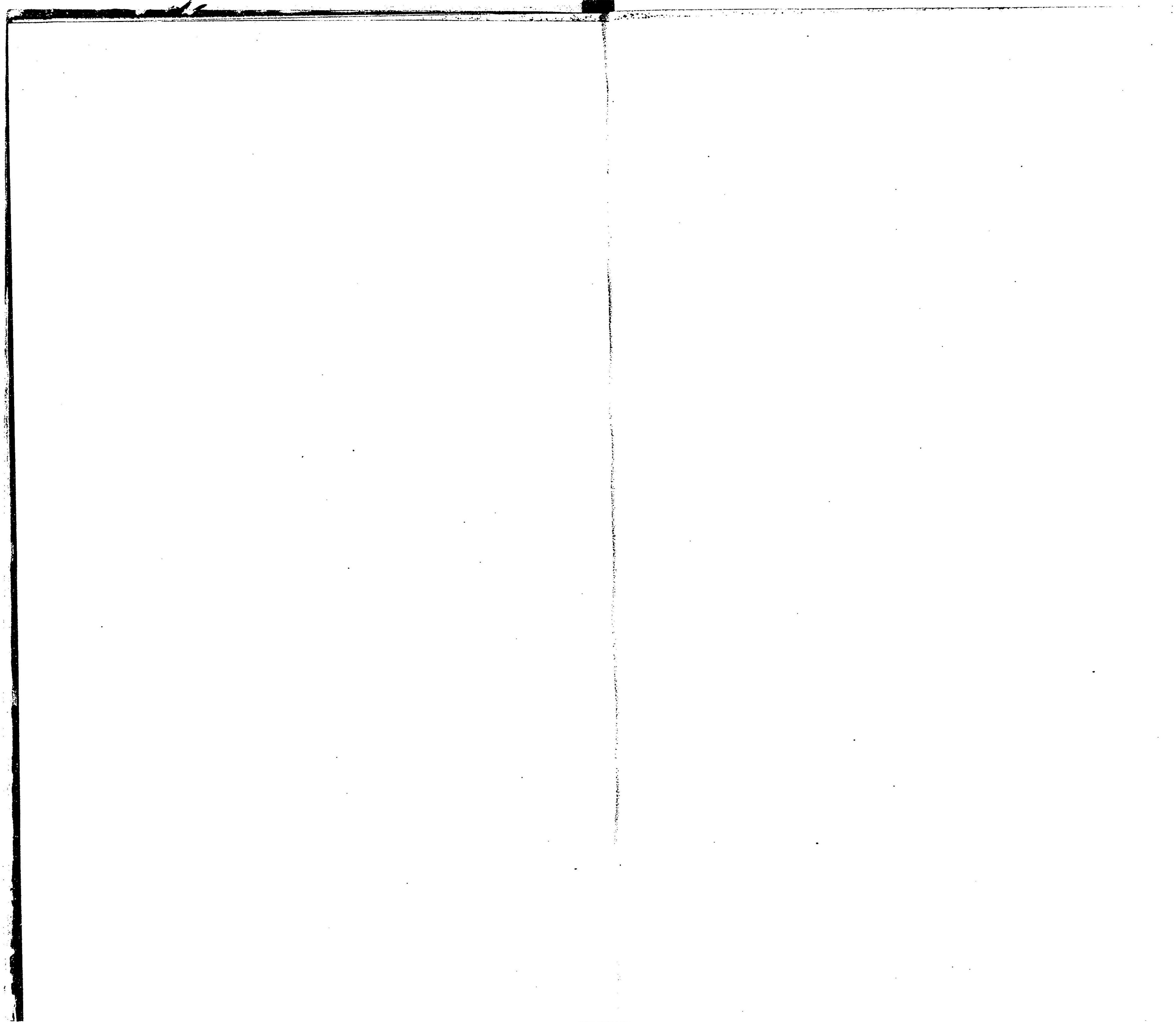

較比市郡各學就中名百者ルシ達ニ期始ノ學就中童兒齡學

(度年四十三治明)

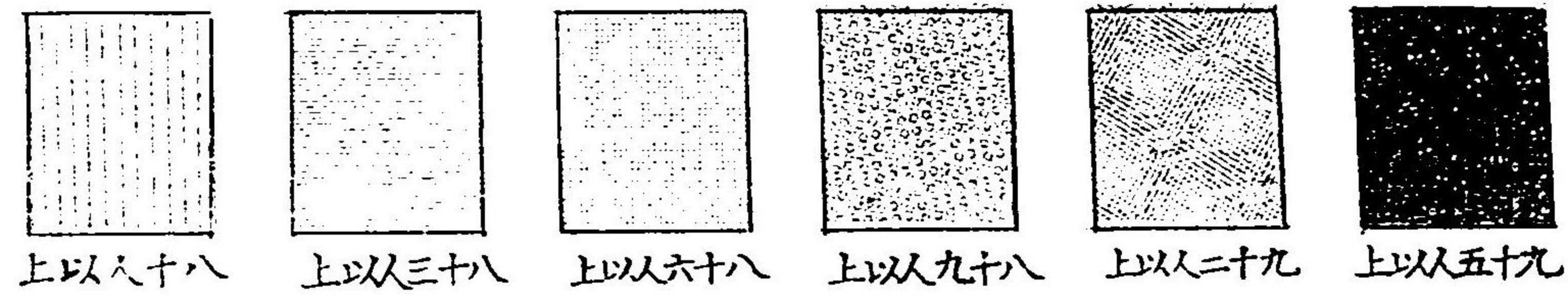

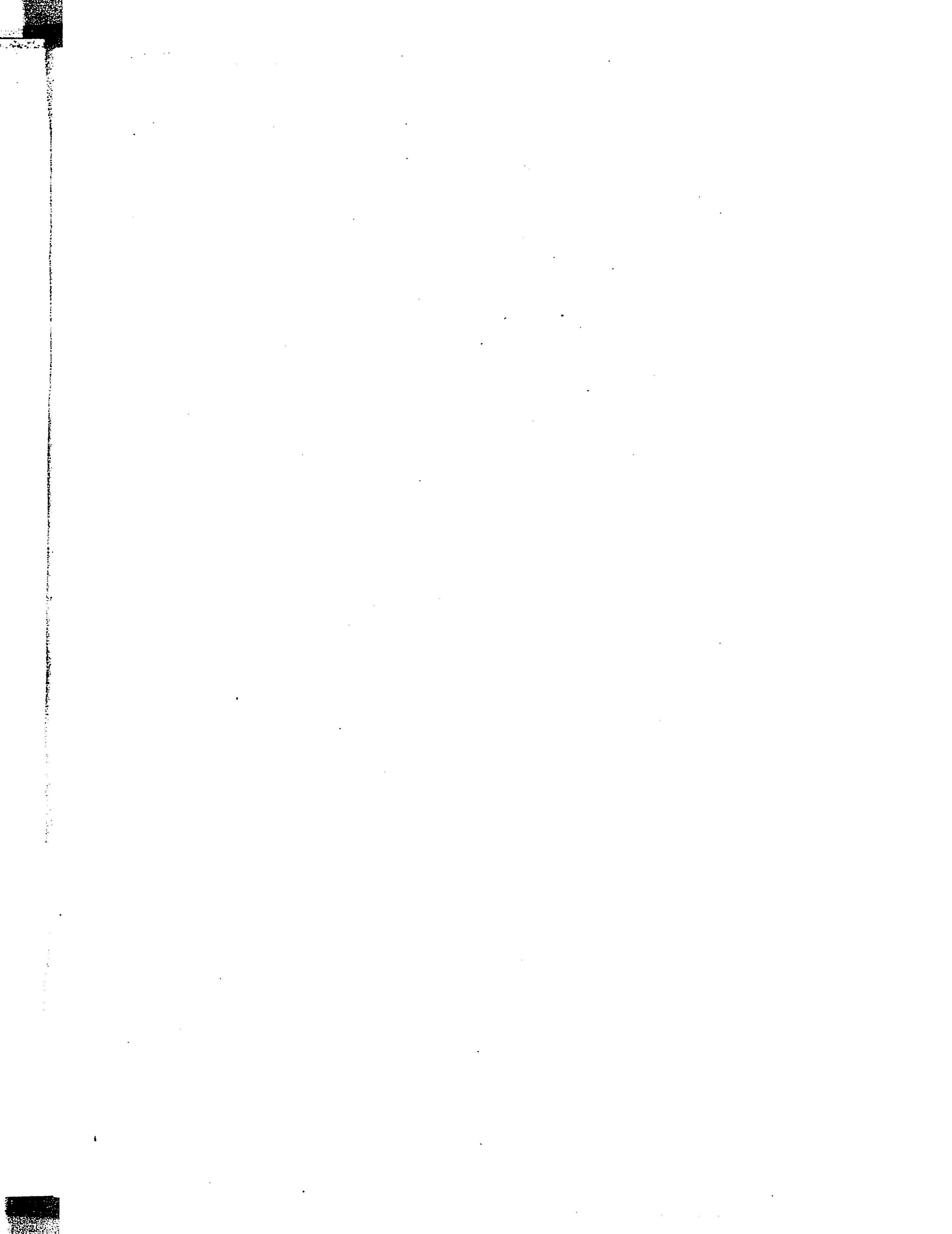
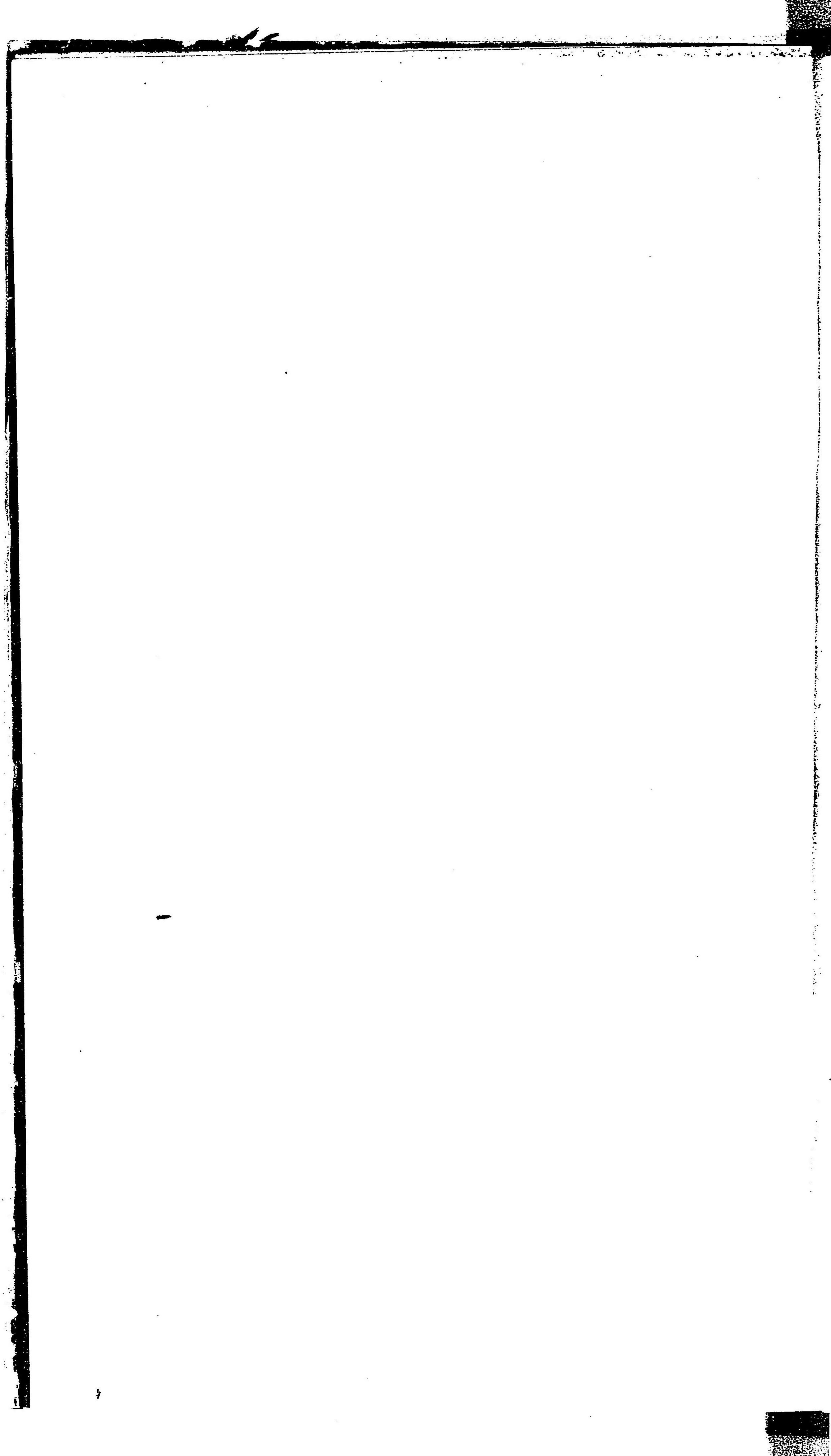









# 土地

面積	官有地反別
二六二、七〇	五七、一〇七町
郡役所 一五	御料地 一八、九六〇
市役所 二	國有地 三七、七五四
町村役場 三四一	縣有地 三九三
市町村數 三四六	民有有租地反別 三五一、三三二町
警察署 一六	田 七四、〇七八
全分署 一三	畑 二四、八五〇
土木工區 五	市街宅地 六五三
	郡村宅地 七、二二一
	山林 三三八、五七三
	原野 四、六四〇
	其他 一、三〇七

土地

○土地之部

第 一 地 勢

明治三十五年調

三重縣ハ東海道ノ西尾ニ位シ南海道ノ東頭ニ跨ル其地東北ヨリ斜ニ西南ニ延ヒ  
 東南ハ總テ海ヲ控ヘ西北ハ概子山ニ倚リ愛知、岐阜、滋賀、京都、奈良、和歌山ノ一府五  
 縣ニ隣接ス管轄スル所伊勢、伊賀、志摩ノ三國及紀伊國南北牟婁ノ二郡タリ今其地  
 勢ハ別スルニ如シ

○伊勢國十郡二市

地形 縣ノ北境ヨリ内海ニ沿ヒ南方ニ展開シテ縣地ノ大半ヲ占メ東西ノ廣キ處十  
 八里十二町南北二十八里十二町アリ 山脈 南方紀伊、大和ノ界ニ起リ西ヨリ北ニ連  
 亘シ近江、美濃ノ界ニ至ル其支脈東ニ赴ク者伊勢、志摩ノ界ヲ爲ス 水脈 諸川皆西南  
 ノ山間ヨリ發シ東流シテ内海ニ注ク北境別ニ尾張、美濃ヨリ來ル者アリ南流シテ  
 亦内海ニ入ル 地質 西南部ハ山岳連亘シテ平地少ナキモ東北沿海ノ地ハ平坦膏腴  
 ニシテ穀菓豐ニ稔リ又漁利ニ富ム 境界 東ハ内海ニ臨ミ其一部志摩ニ連ル南ハ一  
 半紀伊ニ接シ一半南洋ニ臨ム西ハ山嶺ヲ以テ大和、伊賀、近江ヲ劃リ北ハ上方、美濃  
 ニ接シ下方川ヲ隔テ、尾張ニ隣ス

土地

○伊賀國二郡

地形 伊勢ノ西方ニ位シ四山圍繞シテ自ラ一區域ヲ爲シ内部モ亦丘陵起伏シテ平地少シ東西七里六町南北十一里九町アリ 山脈 東方伊勢國界ノ山脈南スル者ハ大和ニ接シ北スル者ハ近江ニ連リ西方ハ別ニ數脈アリテ大和ト相錯ル 水脈 諸水總テ東南ノ山間ヨリ出テ西流シテ山城ニ至リ木津川トナル 地質 内地岡阜多シト雖沿河ノ地ハ平坦ニシテ禾穀能ク熟ス 境界 東ハ山嶺ヲ以テ伊勢ニ界シ南ヨリ西半ハ大和ニ其西半ハ山城ニ接シ北ハ近江ニ隣ス

○志摩國一郡

地形 伊勢ノ東南隅ニ接シ三面海ニ瀕シテ岬灣島嶼多シ東西七里二十一町南北八里七町アリ 山脈 伊勢南部ノ餘脈内地ニ延及シテ數多ノ丘陵トナル 水脈 短流數條西北ノ山間ヨリ東南ニ流レテ海ニ注ク 地質 地域褊小ニシテ山岳多ク地味伊勢ニ比シテ稍劣レルモ漁獵採藻ノ利甚饒カナリ 境界 東、南、北三方ハ海ニ臨ミ西ハ山ヲ以テ伊勢ニ界ス

○紀伊國ノ内南牟婁北牟婁二郡

地形 伊勢ノ南方ニ方リ地形細長東方一帶ハ海ニ面シ峰巒起伏シテ平地少シ東西十三里十七町南北十四里十一町アリ 山脈 西方大臺ヶ原山ノ支脈郡内ニ彌漫シ總テ海濱ニ赴ク 水脈 諸川總テ西方ノ山間ヨリ發シ東流シテ海ニ入ル 地質 瀕海ノ地ハ多沙ニシテ山間ハ最モ植林ニ適シ長杉老檜到ル所ニ森鬱タリ 境界 東一面ハ海ニ臨ミ北及西ハ山岳ヲ以テ伊勢、大和ニ界シ南ハ川ヲ以テ和歌山縣所管ノ東牟婁郡ニ隣ル

第二 本縣ノ位置

明治三十五年十月調

縣 廳 所 在 地		管 內 極 端 ノ 經 緯 度	
地 名	經 緯 度	方 位	地 名
津市大字下郡田	東經 136°30'00" 北緯 33°51'00"	東 志摩郡神島村 南 牟婁郡上川村 西 牟婁郡御船村 南 牟婁郡御船村 北 員辨郡十社村	東經 136°30'00" 東經 136°30'00" 東經 136°30'00" 北緯 33°51'00" 北緯 33°51'00"
縣廳舍敷地及建坪 敷地 6,600坪 建坪 1,000坪		一經度ハ英國緯度ヲ基礎トシ算出セリ 一建坪ノ内ニハ警察部并附屬廳舍ヲ包含ス	

第三 國郡市ノ面積及廣袤

明治三十五年調

國 郡 市		面 積		廣 袤	
伊 桑 員 三 鈴	名 辨 重 鹿	西 東	西 東	方 位	地 名
7,150坪	10,700坪	1,480坪	1,310坪	西 東	木曾岬村 古美村 七和田村 立田村 水川澤村 水川澤村 加久間太村
4,400坪	4,400坪	4,400坪	4,400坪	里 程	北 南
4,400坪	4,400坪	4,400坪	4,400坪	方 位	地 名
4,400坪	4,400坪	4,400坪	4,400坪	北 南	古城南村 古美南村 久米村 十社村 朝上村 朝上村 椿生村
4,400坪	4,400坪	4,400坪	4,400坪	里 程	里 程

國	勢										國
	四	津	度	多	飯	一	安	河	勢	國	
市	市	市	市	市	市	市	市	市	市	市	市
面積	三・八	五・三	三九〇・五	二七・二	一八・八九	二七・三	八・四五	八・六	八・六	八・六	八・六
方位	西東	西東	西東	西東	西東	西東	西東	西東	西東	西東	西東
地名	大字濱田	大字岩田	大字上濱町	大字山見村	大字二見村	大字東見村	大字東見村	大字東見村	大字東見村	大字東見村	大字東見村
里程	三・〇	二・九	一三・〇	一五・〇	一三・〇	九・〇	五・八	六・四	六・四	六・四	六・四
方位	北南	北南	北南	北南	北南	北南	北南	北南	北南	北南	北南
地名	大字濱田	大字上濱町	大字津與	北濱村	東濱村	東濱村	東濱村	東濱村	東濱村	東濱村	東濱村
里程	三・一	一・八	八・三	一・〇	七・〇	七・三	四・六	四・三	四・三	四・三	四・三

全	紀伊國ノ内		内ノ國伊紀	
	西	東	西	東
面積	二六・七〇	四三・四六	二八・八三	一四・六四
方位	西東	西東	西東	西東
地名	紀伊國南牟婁郡上川村	志摩國志摩郡神島村	北牟婁郡上川村	南牟婁郡上川村
里程	二七・八	一三・七	九・二	八・〇
方位	北南	北南	北南	北南
地名	伊勢國員辨郡十社村	紀伊國南牟婁郡御船村	北牟婁郡赤羽村	南牟婁郡赤羽村
里程	四〇・五	一四・一	七・三	八・五

一表中面積ハ明治卅一年十二月卅一日現在官民有地々目別反別ヲ以テ算定セシモノニシテ田畑ノ畦畔等ヲ欠クモノナリ

第四 郡市區畫 明治三十四年十二月三十一日現在

役所名	所在地	市		町		面積	戶現	人現	戶村平均	人ノ一方里
		市	町	村	村					
桑名郡役所	大山田村大字桑名	一	一	一	一	一〇・七四	八・七五五	六三〇・五八	六四九	八八・三二
員辨郡役所	大泉原村大字楚原	一	一	一	一	一〇・七四	八・七五五	六三〇・五八	六四九	八八・三二
三重郡役所	海藏村大字末永	一	一	一	一	一〇・七四	八・七五五	六三〇・五八	六四九	八八・三二
鈴鹿郡役所	龜山町大字西丸	一	一	一	一	一〇・七四	八・七五五	六三〇・五八	六四九	八八・三二
河藝郡役所	白子町大字白子	一	一	一	一	一〇・七四	八・七五五	六三〇・五八	六四九	八八・三二
安濃郡役所	新町大字古河	一	一	一	一	一〇・七四	八・七五五	六三〇・五八	六四九	八八・三二
一志郡役所	久居町大字東應跡町	一	一	一	一	一〇・七四	八・七五五	六三〇・五八	六四九	八八・三二
飯南郡役所	松坂町大字殿町	一	一	一	一	一〇・七四	八・七五五	六三〇・五八	六四九	八八・三二
多氣郡役所	相可村	一	一	一	一	一〇・七四	八・七五五	六三〇・五八	六四九	八八・三二
度會郡役所	宇治山田町大字岩淵町	一	一	一	一	一〇・七四	八・七五五	六三〇・五八	六四九	八八・三二

土地 五

役所名	所在地	市町村		計數	面積	戶現數	人現口	一市町平均	一方里平均人口
		市	町						
阿山郡役所	上野町大字丸之内	三	二	五	一六四一	一三,〇〇〇	六九,〇〇〇	一三,〇〇〇	四,二四一
名賀郡役所	名張	一	一	二	一,二五一	八,九八〇	四三,九二二	四,七三三	三,五一二
志摩郡役所	鳥羽町大字鳥羽町	一	一	二	一,〇七四	一〇,七七九	六二,四九九	三,八五五	四,六五八
北牟婁郡役所	尾鷲町大字尾鷲南浦	一	一	二	一,四六四	五,八三〇	三三,三〇六	四,八二五	二,一〇〇
南牟婁郡役所	木本	一	一	二	二,八八二	九,七一九	五三,七四九	四,六三三	一,八六五
津市役所	津市大字津西町	一	一	二	一,五二	六,一九一	三三,八五九	六,一九一	六,三一〇
四日市市役所	四日市大字南新町	一	一	二	一,三二	五,二二一	三〇,九五〇	五,二二一	八,一四四
總計(市)		二	二	四	二,〇三〇	一八,四六〇	一〇二,六二九	五,三三四	三,九〇七
明治卅三年(市)		二	二	四	二,〇三〇	一八,四六〇	一〇二,六二九	五,三三四	三,九〇七
全三十一年(市)		二	二	四	二,〇三〇	一八,四六〇	一〇二,六二九	五,三三四	三,九〇七
全三十一年(郡)		二	二	四	二,〇三〇	一八,四六〇	一〇二,六二九	五,三三四	三,九〇七
全三十年(郡)		二	二	四	二,〇三〇	一八,四六〇	一〇二,六二九	五,三三四	三,九〇七

第五 警察區畫		明治三十四年十二月三十一日現在	
署名	所在地	距離(警察部-警察署)	派出所駐在所
津市	津市	一	一
神戶	河藝郡神戶町	二	二
一身	全郡一身田村	三	三
四日市	四日市	四	四

桑名	長鳴	大泉	龜山	上野	名張	久保	松坂	相宮	宇治	鳥吉	尾波	木長	
桑名郡桑名町	桑名郡桑名町	員辨郡大泉原村	鈴鹿郡龜山町	阿山郡上野町	名賀郡名張村	一志郡久保村	飯南郡松坂村	多氣郡相宮村	多氣郡相宮村	志摩郡鳥羽村	志摩郡尾波村	北牟婁郡尾波村	南牟婁郡木本町
一,一三五	一,一三五	一,一三五	一,一三五	一,一三五	一,一三五	一,一三五	一,一三五	一,一三五	一,一三五	一,一三五	一,一三五	一,一三五	
八	八	八	八	八	八	八	八	八	八	八	八	八	
桑名郡	桑名郡	員辨郡	鈴鹿郡	阿山郡	名賀郡	一志郡	飯南郡	多氣郡	多氣郡	志摩郡	志摩郡	北牟婁郡	南牟婁郡
一	一	一	一	一	一	一	一	一	一	一	一	一	一
五,四九二	八,八三九	二,一八六	七,三五七	一〇,二八〇	二,九二八	二,二六八	二,七六〇	二,七六〇	二,七六〇	一,八六〇	一,九八八	一,九八八	七,二四六
二,七六三	五,〇五九	二,一五〇	四,九四七	四,二八六	三,三三三	一,一〇八	一,四九八	一,四九八	一,四九八	一,〇二二	一,〇二二	一,〇二二	四,〇六五

土地

土地

六

七





Table of land prices for various categories (郡市, 志摩, etc.) and years (明治三十年, etc.). Includes a note: 一本表中明治三十三年以前ニアリテハ國有地ノ中ニ縣有地(學校地)ヲ除ク(テ)合記セリ

Table 8: 第八 民有有租地ノ一 (郡市別) 明治三十五年一月一日現在. Columns include 郡市, 反別, 地價, 田, 畑, 山林, etc.

Main table showing land prices for various areas (河安, 飯多, etc.) and years (明治卅三年, etc.). Includes a note: 一本表中其他ノ欄ニハ鹽田、鑛泉地、池沼、雜種地ヲ合算ス次表亦全シ

第九 民有有租地ノ二 (地目別) 明治三十五年一月一日現在

地目	反別	地價	地租	筆數	地價平均	
					一反	步平均
田宅	七四〇七八町	三二八〇二五町	一〇四二二七町	一三三三三	四四〇六	一四〇六
市街宅	二四八九〇	四四六一九	一四六三〇	七三二六三	四四〇六	一四〇六
郡村宅	六五三	七八二八〇	三九二一八	二七四二一	一七九七九	五八九
山林	七三三	三二九八七〇	一〇五三三九	二二六二七	四四〇五九	一四九
原野	三三八五七三	五五五二〇〇	一七九五六	六七三三三	〇〇八	〇〇八
其他	四六四〇	三三三三三	一〇九八	三九六二四	二〇九	〇八四
總計	三五一三三	四〇八七三三	一三五二四六	二九九一六三九	一六三	三八
明治三十三年	三三七〇六八	四〇七九三九二	一三五九六四二	二九八一四九八	一〇七	〇七
明治三十二年	三四六八八六	四〇六七三二〇	一三五五六六三	二九六九一三八	一〇七	〇七
明治三十一年	三三九五〇五二	四八七〇九八八	一二八二一〇	二九五五八四三	一〇二	〇二
明治三十年	三三三三八二八	四八四四六七二	一二一六九一	二九三四四六六	一〇九	〇九

第一〇 民有免租地無租地(郡市別) 明治三十四年一月一日現在

郡市	總數	公立學校敷地	鄉社地	墳墓地	水路	惡路	溜池	堤塘	井溝	鐵道	保安	道路	傳染病敷地	其他
桑名	三〇	一	〇	〇	〇	〇	〇	〇	〇	〇	〇	〇	〇	〇
三員	一七八	一	〇	〇	〇	〇	〇	〇	〇	〇	〇	〇	〇	〇
鈴鹿	一七七	一	〇	〇	〇	〇	〇	〇	〇	〇	〇	〇	〇	〇
安河	一五四	一	〇	〇	〇	〇	〇	〇	〇	〇	〇	〇	〇	〇

郡市	總數	荒地	低價地	開墾地	開拓地	新開地	地目變換	地類變換	地價據置
一志	三二	〇	〇	〇	〇	〇	〇	〇	〇
飯多	三二	〇	〇	〇	〇	〇	〇	〇	〇
多氣	三二	〇	〇	〇	〇	〇	〇	〇	〇
阿賀	四一	〇	〇	〇	〇	〇	〇	〇	〇
名賀	二七	〇	〇	〇	〇	〇	〇	〇	〇
志摩	二二	〇	〇	〇	〇	〇	〇	〇	〇
北牟婁	二二	〇	〇	〇	〇	〇	〇	〇	〇
南牟婁	二二	〇	〇	〇	〇	〇	〇	〇	〇
津市	二二	〇	〇	〇	〇	〇	〇	〇	〇
四日市	二二	〇	〇	〇	〇	〇	〇	〇	〇
總計	二八六九	四四	八	六九	一六九四	一六三	九七	七二	〇
明治三十一年	二八四九	四三	九	六九	一六九三	一六二	八二	六七	〇
全三十二年	二八二八	四二	八	六九	一六九三	一六〇	八一	六一	〇

一本表中其他ノ内ニハ隔離病舎敷地、市役所敷地、町村役場敷地、塵芥捨場用地、公立病院敷地、郡役所敷地ヲ合算セリ  
一本表及次表ハ明治三十四年一月一日現在トアリテ前二表ト異ルハ其調査期ヲ異ニスルヲ以テナリ

第一一 民有年定期地、變換地(郡市別) 明治三十四年一月一日現在

郡市	總數	荒地	低價地	開墾地	開拓地	新開地	地目變換	地類變換	地價據置
桑名	一〇七	五五	四六	一〇	〇	〇	〇	〇	〇
三員	八四	七五	一九	〇	〇	〇	〇	〇	〇
重辨	七二	五〇	二二	〇	〇	〇	〇	〇	〇



第一三 土地賣買價格ノ二 明治三十四年十二月三十一日關

郡市	地價	地價	地價	地價	地價	地價	地價	地價
市	市	市	市	市	市	市	市	市
桑名	下井	○七.八〇	○七.八〇	○七.八〇	○七.八〇	○七.八〇	○七.八〇	○七.八〇
員辨	○六.九〇	○六.九〇	○六.九〇	○六.九〇	○六.九〇	○六.九〇	○六.九〇	○六.九〇
三員	○六.〇〇	○六.〇〇	○六.〇〇	○六.〇〇	○六.〇〇	○六.〇〇	○六.〇〇	○六.〇〇
鈴鹿	○五.一〇	○五.一〇	○五.一〇	○五.一〇	○五.一〇	○五.一〇	○五.一〇	○五.一〇
河内	○四.二〇	○四.二〇	○四.二〇	○四.二〇	○四.二〇	○四.二〇	○四.二〇	○四.二〇
安一	○三.三〇	○三.三〇	○三.三〇	○三.三〇	○三.三〇	○三.三〇	○三.三〇	○三.三〇
飯多	○二.四〇	○二.四〇	○二.四〇	○二.四〇	○二.四〇	○二.四〇	○二.四〇	○二.四〇
度南	○一.五〇	○一.五〇	○一.五〇	○一.五〇	○一.五〇	○一.五〇	○一.五〇	○一.五〇
阿氣	○〇.六〇	○〇.六〇	○〇.六〇	○〇.六〇	○〇.六〇	○〇.六〇	○〇.六〇	○〇.六〇
山會	○〇.〇〇	○〇.〇〇	○〇.〇〇	○〇.〇〇	○〇.〇〇	○〇.〇〇	○〇.〇〇	○〇.〇〇
名賀	○〇.〇〇	○〇.〇〇	○〇.〇〇	○〇.〇〇	○〇.〇〇	○〇.〇〇	○〇.〇〇	○〇.〇〇
阿摩	○〇.〇〇	○〇.〇〇	○〇.〇〇	○〇.〇〇	○〇.〇〇	○〇.〇〇	○〇.〇〇	○〇.〇〇
志本	○〇.〇〇	○〇.〇〇	○〇.〇〇	○〇.〇〇	○〇.〇〇	○〇.〇〇	○〇.〇〇	○〇.〇〇
北牟	○〇.〇〇	○〇.〇〇	○〇.〇〇	○〇.〇〇	○〇.〇〇	○〇.〇〇	○〇.〇〇	○〇.〇〇
南牟	○〇.〇〇	○〇.〇〇	○〇.〇〇	○〇.〇〇	○〇.〇〇	○〇.〇〇	○〇.〇〇	○〇.〇〇

一 本表ノ地價價格ハ一段歩ニ對スルモノナリ

津市	四日市	四日市	四日市	四日市	四日市	四日市	四日市	四日市
市	市	市	市	市	市	市	市	市
○九.〇〇	○八.〇〇	○七.〇〇	○六.〇〇	○五.〇〇	○四.〇〇	○三.〇〇	○二.〇〇	○一.〇〇
○八.〇〇	○七.〇〇	○六.〇〇	○五.〇〇	○四.〇〇	○三.〇〇	○二.〇〇	○一.〇〇	○〇.〇〇
○七.〇〇	○六.〇〇	○五.〇〇	○四.〇〇	○三.〇〇	○二.〇〇	○一.〇〇	○〇.〇〇	○〇.〇〇
○六.〇〇	○五.〇〇	○四.〇〇	○三.〇〇	○二.〇〇	○一.〇〇	○〇.〇〇	○〇.〇〇	○〇.〇〇
○五.〇〇	○四.〇〇	○三.〇〇	○二.〇〇	○一.〇〇	○〇.〇〇	○〇.〇〇	○〇.〇〇	○〇.〇〇
○四.〇〇	○三.〇〇	○二.〇〇	○一.〇〇	○〇.〇〇	○〇.〇〇	○〇.〇〇	○〇.〇〇	○〇.〇〇
○三.〇〇	○二.〇〇	○一.〇〇	○〇.〇〇	○〇.〇〇	○〇.〇〇	○〇.〇〇	○〇.〇〇	○〇.〇〇
○二.〇〇	○一.〇〇	○〇.〇〇	○〇.〇〇	○〇.〇〇	○〇.〇〇	○〇.〇〇	○〇.〇〇	○〇.〇〇
○一.〇〇	○〇.〇〇	○〇.〇〇	○〇.〇〇	○〇.〇〇	○〇.〇〇	○〇.〇〇	○〇.〇〇	○〇.〇〇
○〇.〇〇	○〇.〇〇	○〇.〇〇	○〇.〇〇	○〇.〇〇	○〇.〇〇	○〇.〇〇	○〇.〇〇	○〇.〇〇

氣  
象

氣

象

# ○氣象之部

第一四 氣象ノ一 (溫度)

明治三十四年

觀測地	年次		觀測												
	年	次	一	二	三	四	五	六	七	八	九	十	十	均	
大泉	一六六	七六	一六六	一六六	一六六	一六六	一六六	一六六	一六六	一六六	一六六	一六六	一六六	一六六	一六六
海城	一六六	七六	一六六	一六六	一六六	一六六	一六六	一六六	一六六	一六六	一六六	一六六	一六六	一六六	一六六
龜山	一六六	七六	一六六	一六六	一六六	一六六	一六六	一六六	一六六	一六六	一六六	一六六	一六六	一六六	一六六
上野	一六六	七六	一六六	一六六	一六六	一六六	一六六	一六六	一六六	一六六	一六六	一六六	一六六	一六六	一六六
名張	一六六	七六	一六六	一六六	一六六	一六六	一六六	一六六	一六六	一六六	一六六	一六六	一六六	一六六	一六六
白子	一六六	七六	一六六	一六六	一六六	一六六	一六六	一六六	一六六	一六六	一六六	一六六	一六六	一六六	一六六
河内	一六六	七六	一六六	一六六	一六六	一六六	一六六	一六六	一六六	一六六	一六六	一六六	一六六	一六六	一六六
津	一六六	七六	一六六	一六六	一六六	一六六	一六六	一六六	一六六	一六六	一六六	一六六	一六六	一六六	一六六
久居	一六六	七六	一六六	一六六	一六六	一六六	一六六	一六六	一六六	一六六	一六六	一六六	一六六	一六六	一六六
松坂	一六六	七六	一六六	一六六	一六六	一六六	一六六	一六六	一六六	一六六	一六六	一六六	一六六	一六六	一六六
西黒部	一六六	七六	一六六	一六六	一六六	一六六	一六六	一六六	一六六	一六六	一六六	一六六	一六六	一六六	一六六
相可	一六六	七六	一六六	一六六	一六六	一六六	一六六	一六六	一六六	一六六	一六六	一六六	一六六	一六六	一六六
山字治	一六六	七六	一六六	一六六	一六六	一六六	一六六	一六六	一六六	一六六	一六六	一六六	一六六	一六六	一六六
鳥羽	一六六	七六	一六六	一六六	一六六	一六六	一六六	一六六	一六六	一六六	一六六	一六六	一六六	一六六	一六六
尾鷲	一六六	七六	一六六	一六六	一六六	一六六	一六六	一六六	一六六	一六六	一六六	一六六	一六六	一六六	一六六
木本	一六六	七六	一六六	一六六	一六六	一六六	一六六	一六六	一六六	一六六	一六六	一六六	一六六	一六六	一六六

一本表ハ各郡役所ニ於テ毎日午前十時ニ觀測セシ結果ニシテ表中津市ノ分ハ津測候所ノ觀測ニ係ルモノナリ以下同シ又  
表中西黒部トアルハ飯南郡ニ屬シ有志者某ノ觀測ニ係ルモノニシテ河内トアルハ安濃郡ニ屬シ河内學校ノ觀測ニ係ル  
モノナリ以下同シ

第一五 氣象ノ二 (最多風向)

明治三十四年

年次	觀測地	桑名		原大泉	海藏	龜山	上野	名張	白子	河内	津	久居	松坂	西黒部	相可	山治	宇治	鳥羽	尾鷲	木本	
		北西	南東																		
三十四年	回方數向	北西	北西	北西	南東	北西	北西	北西	北西	北西	北西	北西	北西	北西	北西	北西	北西	北西	北西	南東	南東
三十三年	回方數向	北西	北西	北西	南東	北西	北西	北西	北西	北西	北西	北西	北西	北西	北西	北西	北西	北西	北西	南東	南東
三十二年	回方數向	北西	北西	北西	南東	北西	北西	北西	北西	北西	北西	北西	北西	北西	北西	北西	北西	北西	北西	南東	南東
三十一年	回方數向	北西	北西	北西	南東	北西	北西	北西	北西	北西	北西	北西	北西	北西	北西	北西	北西	北西	北西	南東	南東
三十年	回方數向	北西	北西	北西	南東	北西	北西	北西	北西	北西	北西	北西	北西	北西	北西	北西	北西	北西	北西	南東	南東

一本表ハ毎日午前十時ニ於テ北、北東、東、南東、南、南西、西、北西ノ八方位ニ區別シ觀測シタル全年ノ最多風向ヲ示スモ  
ノニシテ回数ハ其方位ニ對スル全年ノ百分比例ナリトス

第一六 氣象ノ三 (雨天日數)

明治三十四年

月次	觀測地	桑名	原大泉	海藏	龜山	上野	名張	白子	河内	津	久居	松坂	西黒部	相可	山治	宇治	鳥羽	尾鷲	木本	
																				月
一月	觀測地	19	19	19	19	19	19	19	19	19	19	19	19	19	19	19	19	19	19	19
二月	觀測地	19	19	19	19	19	19	19	19	19	19	19	19	19	19	19	19	19	19	19
三月	觀測地	19	19	19	19	19	19	19	19	19	19	19	19	19	19	19	19	19	19	19
四月	觀測地	19	19	19	19	19	19	19	19	19	19	19	19	19	19	19	19	19	19	19
五月	觀測地	19	19	19	19	19	19	19	19	19	19	19	19	19	19	19	19	19	19	19
六月	觀測地	19	19	19	19	19	19	19	19	19	19	19	19	19	19	19	19	19	19	19
七月	觀測地	19	19	19	19	19	19	19	19	19	19	19	19	19	19	19	19	19	19	19
八月	觀測地	19	19	19	19	19	19	19	19	19	19	19	19	19	19	19	19	19	19	19
九月	觀測地	19	19	19	19	19	19	19	19	19	19	19	19	19	19	19	19	19	19	19
十月	觀測地	19	19	19	19	19	19	19	19	19	19	19	19	19	19	19	19	19	19	19
十一月	觀測地	19	19	19	19	19	19	19	19	19	19	19	19	19	19	19	19	19	19	19
十二月	觀測地	19	19	19	19	19	19	19	19	19	19	19	19	19	19	19	19	19	19	19

均 平 十 十 十 九  
三 三 三 三 三  
十 十 十 十 十  
年 年 年 年 年

一本表ハ雨雪量〇、一耗以上アリシ日數ヲ掲ケタルモノナリ

月次	觀測地	桑名	原大泉	海藏	龜山	上野	名張	白子	河内	津	久居	松坂	西黒部	相可	山治	宇治	鳥羽	尾鷲	木本		
一月	觀測地	19	19	19	19	19	19	19	19	19	19	19	19	19	19	19	19	19	19	19	
二月	觀測地	19	19	19	19	19	19	19	19	19	19	19	19	19	19	19	19	19	19	19	19
三月	觀測地	19	19	19	19	19	19	19	19	19	19	19	19	19	19	19	19	19	19	19	19
四月	觀測地	19	19	19	19	19	19	19	19	19	19	19	19	19	19	19	19	19	19	19	19
五月	觀測地	19	19	19	19	19	19	19	19	19	19	19	19	19	19	19	19	19	19	19	19
六月	觀測地	19	19	19	19	19	19	19	19	19	19	19	19	19	19	19	19	19	19	19	19
七月	觀測地	19	19	19	19	19	19	19	19	19	19	19	19	19	19	19	19	19	19	19	19
八月	觀測地	19	19	19	19	19	19	19	19	19	19	19	19	19	19	19	19	19	19	19	19
九月	觀測地	19	19	19	19	19	19	19	19	19	19	19	19	19	19	19	19	19	19	19	19
十月	觀測地	19	19	19	19	19	19	19	19	19	19	19	19	19	19	19	19	19	19	19	19
十一月	觀測地	19	19	19	19	19	19	19	19	19	19	19	19	19	19	19	19	19	19	19	19
十二月	觀測地	19	19	19	19	19	19	19	19	19	19	19	19	19	19	19	19	19	19	19	19

第一七 氣象ノ四 (雨雪量)

明治三十四年

月次	觀測地	桑名	原大泉	海藏	龜山	上野	名張	白子	河内	津	久居	松坂	西黒部	相可	山治	宇治	鳥羽	尾鷲	木本	
																				月
一月	觀測地	19	19	19	19	19	19	19	19	19	19	19	19	19	19	19	19	19	19	19
二月	觀測地	19	19	19	19	19	19	19	19	19	19	19	19	19	19	19	19	19	19	19
三月	觀測地	19	19	19	19	19	19	19	19	19	19	19	19	19	19	19	19	19	19	19
四月	觀測地	19	19	19	19	19	19	19	19	19	19	19	19	19	19	19	19	19	19	19
五月	觀測地	19	19	19	19	19	19	19	19	19	19	19	19	19	19	19	19	19	19	19
六月	觀測地	19	19	19	19	19	19	19	19	19	19	19	19	19	19	19	19	19	19	19
七月	觀測地	19	19	19	19	19	19	19	19	19	19	19	19	19	19	19	19	19	19	19
八月	觀測地	19	19	19	19	19	19	19	19	19	19	19	19	19	19	19	19	19	19	19
九月	觀測地	19	19	19	19	19	19	19	19	19	19	19	19	19	19	19	19	19	19	19
十月	觀測地	19	19	19	19	19	19	19	19	19	19	19	19	19	19	19	19	19	19	19
十一月	觀測地	19	19	19	19	19	19	19	19	19	19	19	19	19	19	19	19	19	19	19
十二月	觀測地	19	19	19	19	19	19	19	19	19	19	19	19	19	19	19	19	19	19	19

月次	觀測地				桑名	海藏	龜山	上野	名張	白子	河内	津	久居	松坂	西黑	相可	宇治	鳥羽	尾鷲	木本
	平均	十	十	十																
三	三	三	三	三	二	一	二	二	二	二	二	二	二	二	二	二	二	二	二	二
十	十	十	十	十	二	一	二	二	二	二	二	二	二	二	二	二	二	二	二	二
年	年	年	年	年	年	年	年	年	年	年	年	年	年	年	年	年	年	年	年	年
	一〇八・五	一五〇・五	一七九・三	一七〇・三	一〇二・二	一〇二・二	一〇二・二	一〇二・二	一〇二・二	一〇二・二	一〇二・二	一〇二・二	一〇二・二	一〇二・二	一〇二・二	一〇二・二	一〇二・二	一〇二・二	一〇二・二	一〇二・二

第一八 氣象ノ五 (降霜初終季節)

觀測地	年次	終日		初日		終日		初日		終日		初日		終日		初日	
		日	年	日	年	日	年	日	年	日	年	日	年	日	年	日	年
桑原	三十四年	三月廿五日	三十五年	三月廿五日	三十四年	三月廿五日	三十五年	三月廿五日	三十四年	三月廿五日	三十五年	三月廿五日	三十四年	三月廿五日	三十五年	三月廿五日	三十四年
海藏	三十四年	三月廿五日	三十五年	三月廿五日	三十四年	三月廿五日	三十五年	三月廿五日	三十四年	三月廿五日	三十五年	三月廿五日	三十四年	三月廿五日	三十五年	三月廿五日	三十四年

宇治	鳥羽	尾鷲	木本
四月一日	三月廿九日	三月廿九日	三月廿九日
三月廿九日	三月廿九日	三月廿九日	三月廿九日
三月廿九日	三月廿九日	三月廿九日	三月廿九日

第一九 氣象ノ六 (降雪初終季節)

觀測地	年次	終日		初日		終日		初日		終日		初日		終日		初日	
		日	年	日	年	日	年	日	年	日	年	日	年	日	年	日	年
桑原	三十四年	三月十二日	三十五年	三月十二日	三十四年	三月十二日	三十五年	三月十二日	三十四年	三月十二日	三十五年	三月十二日	三十四年	三月十二日	三十五年	三月十二日	三十四年
海藏	三十四年	三月十二日	三十五年	三月十二日	三十四年	三月十二日	三十五年	三月十二日	三十四年	三月十二日	三十五年	三月十二日	三十四年	三月十二日	三十五年	三月十二日	三十四年



木	尾	鳥	宇	相	西
本	鷺	羽	治	可	部
二月十五日	三月十三日	二月廿五日	二月廿五日	三月十七日	二月廿五日
三十五年 一月六日	三十五年 二月廿八日	三十五年 一月十日	三十五年 一月二日	三十五年 二月廿八日	三十五年 二月二日
二月六日	三月十二日	三月十三日	二月十七日	二月十七日	三月十一日
二月八日	二月八日	二月八日	二月八日	二月八日	二月八日
二月九日	二月三十日	二月九日	二月十二日	二月十六日	二月十七日
三十二年 一月十五日	三十二年 一月廿六日	三十二年 一月七日	三十二年 一月七日	三十二年 一月六日	三十二年 一月六日
二月九日	二月廿一日	二月廿七日	三月十二日	二月十六日	三月十二日
二月廿二日	二月廿二日	二月廿二日	二月廿二日	二月廿二日	二月廿二日
?	一月廿二日	四月十九日	三月十九日	三月十九日	三月十九日
三十一年 一月廿六日	三十二年 二月廿二日	三十二年 二月廿九日	三十一年 二月廿六日	三十一年 二月廿九日	三十一年 二月廿九日

西	部	二月廿五日	三十五年	三月十一日	十二月八日	三月十七日	三十二年	三月十二日	三月廿二日	三月十九日	三月廿九日
相	可	三月十七日	二月廿八日	二月十七日	十二月八日	三月十六日	三十二年	二月十六日	三月廿二日	三月十九日	十二月廿日
宇	治	二月廿五日	三十五年	二月十七日	十二月八日	三月十二日	三十二年	三月十三日	三月廿二日	三月十九日	三月廿九日
鳥	羽	二月廿五日	三十五年	三月十二日	十二月八日	二月九日	三十二年	二月廿七日	三月廿二日	四月十九日	三月廿九日
尾	鷲	三月十三日	二月廿八日	三月十一日	十二月八日	一月三十日	三十二年	一月卅一日	三月廿二日	一月廿一日	三月廿二日
木	本	二月十五日	三十五年	二月六日	十二月八日	二月九日	三十二年	二月九日	三月廿二日	三月十九日	三月廿九日

氣象

二十四

# 戶口

現住戶數	一八四、六〇四戶	現住人出生	三五、五九五入
本籍人口	一、〇三二、〇八九人	全 死亡	二〇、六六二人
華族	二〇	全 死產	三、三一七人
士族	二五、三五五	全 婚姻	八、九七〇件
平民	一、〇〇五、七一四	全 離婚	一、三二〇件
現住人口	一、〇二六、二五九人		
公務	一〇、五二五		
學術	三五、八二六		
醫事	三、四五八		
農耕	六三四、〇九四		
商賈	一一〇、六五三		
製作	四九、六一五		
漁撈採藻	四八、一五〇		
其他	一一三、九三八		
戶口			

# ○戸口之部

第二〇 戸數及人員郡市別

明治三十四年十二月三十一日現在

郡市	現住戸數	本籍人口		計	男對女	現住人口		計	男對女	平均一戸人口	本籍人		現住人	現住人對本籍人
		男	女			男	女				現住人	本籍人		
桑名	11,015	3,045	3,038	6,083	99.7	3,115	3,190	6,305	97.6	5.72	5,444	5,444	1.00	
員辨	8,755	2,456	2,373	4,829	96.6	2,264	2,394	4,658	97.0	5.27	3,590	3,590	1.00	
三重	17,283	4,939	4,831	9,770	98.6	4,562	4,992	9,554	99.3	5.26	2,814	2,814	1.00	
鈴鹿	11,433	3,648	3,637	7,285	99.7	3,455	3,505	6,960	98.6	5.83	961	961	1.00	
安濃	6,714	2,000	2,166	4,166	96.2	1,964	2,105	4,069	96.6	5.96	755	755	1.00	
河内	15,456	4,810	4,609	9,419	95.8	4,377	4,737	9,114	97.1	5.74	1,046	1,046	1.00	
飯沼	7,843	2,398	2,474	4,872	96.5	2,307	2,447	4,754	96.7	5.44	699	699	1.00	
多氣	14,319	4,032	3,874	7,906	96.1	3,648	3,847	7,495	97.4	5.14	1,089	1,089	1.00	
阿賀	11,506	3,398	3,819	7,217	97.6	3,497	3,737	7,234	98.9	5.86	545	545	1.00	
名賀	8,980	2,913	2,913	5,826	100.0	2,913	2,913	5,826	100.0	6.57	657	657	1.00	
志摩	10,779	3,198	3,133	6,331	97.9	2,898	3,133	6,031	97.7	5.58	717	717	1.00	
北牟婁	5,820	1,637	1,538	3,175	94.0	1,498	1,538	3,036	97.3	5.18	961	961	1.00	
南牟婁	9,719	2,762	2,685	5,447	97.9	2,336	2,685	5,021	97.9	5.22	793	793	1.00	
津市	6,291	1,899	1,974	3,873	100.6	1,675	1,675	3,350	100.0	5.33	1,771	1,771	1.00	
四日市	5,221	1,899	1,814	3,713	95.5	1,617	1,713	3,330	99.9	5.94	1,133	1,133	1.00	
總計	184,604	51,987	51,162	103,149	98.5	48,351	51,987	100,338	98.5	5.46	26,286	26,286	1.00	

郡	市		鎮		村		合計
	戶數	人口	戶數	人口	戶數	人口	
桑名	...	...	...	...	...	...	...
	...	...	...	...	...	...	...
員三	...	...	...	...	...	...	...
	...	...	...	...	...	...	...
鈴鹿	...	...	...	...	...	...	...
	...	...	...	...	...	...	...
河	...	...	...	...	...	...	...
	...	...	...	...	...	...	...
安	...	...	...	...	...	...	...
	...	...	...	...	...	...	...
飯	...	...	...	...	...	...	...
	...	...	...	...	...	...	...
多	...	...	...	...	...	...	...
	...	...	...	...	...	...	...
阿	...	...	...	...	...	...	...
	...	...	...	...	...	...	...
志	...	...	...	...	...	...	...
	...	...	...	...	...	...	...
北	...	...	...	...	...	...	...
	...	...	...	...	...	...	...
南	...	...	...	...	...	...	...
	...	...	...	...	...	...	...
津	...	...	...	...	...	...	...
	...	...	...	...	...	...	...
日	...	...	...	...	...	...	...
	...	...	...	...	...	...	...
市	...	...	...	...	...	...	...
	...	...	...	...	...	...	...
總計	...	...	...	...	...	...	...
	...	...	...	...	...	...	...
明治三十三年	...	...	...	...	...	...	...
	...	...	...	...	...	...	...
全三十一年	...	...	...	...	...	...	...
	...	...	...	...	...	...	...
全三十年	...	...	...	...	...	...	...
	...	...	...	...	...	...	...

第二一 本籍人種稱別及棄兒 明治三十四年十二月三十一日現在

市街名	現住戶數	本籍人口		現住人口		對男女平均	對男女平均	對男女平均	對男女平均
		男	女	男	女				
津市	...	...	...	...	...	...	...	...	...
四日市	...	...	...	...	...	...	...	...	...
宇治山田町	...	...	...	...	...	...	...	...	...
桑名町	...	...	...	...	...	...	...	...	...
松坂町	...	...	...	...	...	...	...	...	...
上野町	...	...	...	...	...	...	...	...	...
合計	...	...	...	...	...	...	...	...	...

一 本表現住人口ハ明治三十四年十二月三十一日現在ノ本籍人口ヲ基トシ後出第二九表ノ出入ヲ加除シタルモノナリ  
 二 但棄兒ハ本籍人ニ準シ計算ス  
 三 一戸平均人口ハ現住戸數ヲ以テ現住人口ヲ算出シタルモノナリ  
 四 一一年間ノ増加人口ハ明治三十四年十二月三十一日現在ノ人口ヲ以テ明治三十四年ノ増加人口ヲ除シタル比例數ナリ但増加  
 五 對スル増加人口ハ明治三十四年十二月三十一日現在ノ人口ヲ以テ明治三十四年ノ増加人口ヲ除シタル比例數ナリ但増加  
 六 欄ニ△印ヲ付スルモノハ減少數ナリ附表亦同シ  
 七 ○本表六大市街(現住人口一萬以上ノモノ)ノ事實ヲ摘載スレハ左ノ如シ

第二二 本籍人出生及現住人死産ノ一(郡別)

明治三十四年

郡市	本籍人出生		現住人死産	
	男	女	男	女
桑名	1,060	994	68	65
員名	873	811	61	61
三輪	1,778	1,757	128	140
鈴鹿	1,004	960	74	72
安濃	1,256	1,228	86	88
飯多	770	734	51	51
度志	1,722	1,699	117	117
阿名	1,301	1,299	86	86
志名	1,174	1,105	77	77
北志	721	723	51	51
南志	991	939	67	67
津市	637	608	41	41
四日市	1,011	939	67	67
總計	17,729	17,243	1,137	1,137
明治三十三年	30,869	30,421	1,901	1,901
明治三十二年	31,823	31,655	2,045	2,045

全三十二年 全三十一年 全三十年 全二十九年

一本表以下第二七表ニ至ル各表明治三十二年以後ハ明治三十一年十一月内閣訓令第一號(乙號)ニ據リ身分登記簿ニ登記セラレタル事實ニ基キ人口統計材料統計小票ニ記入セラレタルモノニ就キ毎年一月ヨリ十二月ニ至ル一ケ年分ヲ調査セルモノナリ

月次	本籍人出生		現住人死産	
	男	女	男	女
一月	2,096	1,939	158	159
二月	1,588	1,582	122	122
三月	1,745	1,762	101	101
四月	1,601	1,589	91	91
五月	1,297	1,205	68	68
六月	1,039	1,005	58	58
七月	1,240	1,184	69	69
八月	1,369	1,333	75	75
九月	1,460	1,414	82	82
十月	1,506	1,408	83	83
十一月	1,448	1,313	79	79
十二月	1,400	1,397	80	80
計	17,729	17,243	1,137	1,137
明治三十四年	30,869	30,421	1,901	1,901

計	月次		計	百分比	現住人		計	百分比
	不詳	詳			男	女		
17729			34853	100.00	17126	15874	33000	100.00

廿八

郡	本籍人死亡(郡市別)		計	男	女	計	男	女	計
	男	女							
桑	534	481	1015	534	481	1015	534	481	1015
員	481	428	909	481	428	909	481	428	909
鈴	775	722	1497	775	722	1497	775	722	1497
河	413	360	773	413	360	773	413	360	773
安	899	846	1745	899	846	1745	899	846	1745
飯	775	722	1497	775	722	1497	775	722	1497
多	534	481	1015	534	481	1015	534	481	1015
阿	481	428	909	481	428	909	481	428	909
志	775	722	1497	775	722	1497	775	722	1497
北	413	360	773	413	360	773	413	360	773
南	899	846	1745	899	846	1745	899	846	1745
津	775	722	1497	775	722	1497	775	722	1497

明治三十四年

四日市	總計	明治卅三年	明治卅二年	明治卅一年	明治三十年
157	1015	1995	2101	2207	1913

郡市	本籍人婚姻離婚(郡市別)		計	千人付口	妻力去ル	夫力去ル	戸内	計	千人付口	婚姻對
	普通	入夫								
桑	447	13	460	7.84	68	17	4	79	1.30	16.56
員	372	5	377	8.20	27	1	2	30	0.62	7.58
鈴	738	16	754	8.00	95	4	1	99	1.01	11.64
河	399	7	406	7.59	55	9	1	65	1.13	14.84
安	527	8	535	7.80	66	5	3	74	1.01	12.96
飯	337	11	348	8.25	37	0	1	47	1.09	13.02
志	661	33	694	7.87	69	7	2	78	0.83	10.53
南	579	24	603	8.27	58	8	2	68	0.86	10.37
氣	345	21	366	8.19	35	3	1	38	0.80	9.73
會	954	37	991	8.75	90	10	1	101	1.12	12.36
山	452	26	478	7.51	81	8	3	93	1.19	17.20
賀	324	15	339	8.69	45	14	3	62	1.40	16.00

廿九

郡	志摩				總計	明治三十三年	明治三十二年	明治三十一年	全三十年
	市	津市	南牟婁	北牟婁					
普通	557	294	526	185	7,793	7,905	6,434	11,267	6,529
入夫	13	3	13	3	261	592	13	1,267	6,529
婿養子	13	3	13	3	592	13	13	1,267	6,529
計	570	297	539	16	8,645	8,645	8,645	12,534	13,058
千人付口	9,191	1,033	10,427	1,033	8,381	9,660	8,750	11,267	6,633
妻カ去ル	46	30	62	30	918	20	20	1,893	2,247
夫カ去ル	13	3	13	3	217	13	13	1,893	2,247
戸内	4	1	4	1	27	27	27	1,893	2,247
計	63	34	75	34	1,081	1,081	1,081	3,986	4,494
千人付口	10,966	1,033	11,999	1,033	9,462	10,741	9,660	12,534	13,058
對シ離婚	10,049	1,033	11,082	1,033	8,381	9,660	8,750	11,267	6,633
離婚百ニ	10,049	1,033	11,082	1,033	8,381	9,660	8,750	11,267	6,633

郡	桑名				總計	明治三十四年
	市	三員	鈴鹿	河津		
初婚	356	318	346	438	1,458	1,458
前配偶ニ死別	5	4	5	6	20	20
前配偶ト離婚	22	22	22	22	88	88
不詳	22	22	22	22	88	88
計	385	366	398	490	1,634	1,634

郡	阿賀				總計	明治三十四年
	市	名賀	志摩	北牟婁		
初婚	404	380	404	499	1,687	1,687
前配偶ニ死別	3	3	3	4	13	13
前配偶ト離婚	22	22	22	22	88	88
不詳	22	22	22	22	88	88
計	431	408	431	525	1,796	1,796

月次	死亡		計	婚姻	離婚	死	婚姻	離婚
	男	女						
一月	809	792	1,601	767	1,237	783	887	1,074
二月	894	838	1,732	629	76	847	728	716
三月	978	1,035	2,013	923	95	918	1,067	811
四月	752	769	1,521	949	133	816	984	1,117
五月	712	683	1,395	793	85	608	917	1,252
計	4,145	4,009	8,154	3,773	313	3,460	4,190	4,474

一本表明治三十三年以前ハ調査ヲ欠ク  
一本表ハ結婚者夫妻配偶ノ關係ヲ表章スルモノニシテ即チ夫ノ身上ノ有様ニ對シ妻ノ身上ノ有様ヲ表ハスモノナリ

戸口 三十一

第二七 本籍人死亡婚姻離婚 (月別) 明治三十四年

戸口 三十一

明治三十四年

月	戸口		死亡		婚姻		離婚	
	男	女	男	女	男	女	男	女
十	二	一	一〇五	一〇五	一〇五	一〇五	一〇五	一〇五
九	六	八	八六八	九〇〇	九〇〇	八六八	七二六	一〇三
八	七	九	八〇五	八〇九	八〇九	八〇五	六三二	七九
七	八	六	九〇三	九一八	九一八	九〇三	七三五	八九
六	七	八	一〇二二	一〇六〇	一〇六〇	一〇二二	八二〇	一〇二三
五	八	七	九八九	九六九	九六九	九八九	七五七	八九〇
四	九	八	七九一	八二七	八二七	七九一	六一四	八六八
三	六	五	六三九	七〇一	七〇一	六三九	六三八	七一〇
二	一	二	六三五	七〇一	七〇一	六三五	五八	八六八
計	二一	二一	一〇五	一〇五	一〇五	一〇五	一〇五	一〇五

明治三十四年

郡		市		計	
男	女	男	女	男	女
二	二	二	二	二	二
二	二	二	二	二	二
二	二	二	二	二	二
二	二	二	二	二	二
二	二	二	二	二	二
二	二	二	二	二	二
二	二	二	二	二	二
二	二	二	二	二	二
二	二	二	二	二	二
二	二	二	二	二	二
二	二	二	二	二	二
二	二	二	二	二	二
二	二	二	二	二	二
二	二	二	二	二	二
二	二	二	二	二	二
二	二	二	二	二	二
二	二	二	二	二	二
二	二	二	二	二	二

明治三十三年	總計						阿賀山會						名賀賀賀賀						志賀賀賀賀						北賀賀賀賀						南賀賀賀賀						津賀賀賀賀						四賀賀賀賀					
	男	女	計	男	女	計	男	女	計	男	女	計	男	女	計	男	女	計	男	女	計	男	女	計	男	女	計	男	女	計	男	女	計															
二〇	二〇	四〇	二〇	二〇	四〇	二〇	二〇	四〇	二〇	二〇	四〇	二〇	二〇	四〇	二〇	二〇	四〇	二〇	二〇	四〇	二〇	二〇	四〇	二〇	二〇	四〇	二〇	二〇	四〇	二〇	二〇	四〇	二〇	二〇	四〇													

第二九 人口出入 明治三十四年

戸口	郡		市		計		本市町村へ入寄留		入寄留ニ比シ超過		
	男	女	男	女	男	女	男	女	男	女	
八、二〇六	四、七一一	七、九二四	三、八八九	二、三三三	六、二二二	一、〇七六	一、八二四	三、二五八	五、四五八	一、〇七六	一、八二四





郡	市	總計		男		女	
		出生	死亡	出生	死亡	出生	死亡
郡	市	...	...	...	...	...	...
合	計	...	...	...	...	...	...
總	計	...	...	...	...	...	...
明治三十三年	...	...	...	...	...	...	...
明治三十二年	...	...	...	...	...	...	...
明治三十一年	...	...	...	...	...	...	...
明治三十年	...	...	...	...	...	...	...

郡	市	總計		男		女	
		出生	死亡	出生	死亡	出生	死亡
郡	市	...	...	...	...	...	...
桑	名	...	...	...	...	...	...
三	辨	...	...	...	...	...	...
鈴	重	...	...	...	...	...	...
河	鹿	...	...	...	...	...	...
安	志	...	...	...	...	...	...
飯	南	...	...	...	...	...	...
多	會	...	...	...	...	...	...
阿	山	...	...	...	...	...	...

職	業	總計		男		女	
		出生	死亡	出生	死亡	出生	死亡
公	務	...	...	...	...	...	...
學	術	...	...	...	...	...	...
醫	事	...	...	...	...	...	...
農	耕	...	...	...	...	...	...
商	買	...	...	...	...	...	...
製	製	...	...	...	...	...	...
造	作	...	...	...	...	...	...
漁	採	...	...	...	...	...	...

職	業	總計		男		女	
		出生	死亡	出生	死亡	出生	死亡
公	務	...	...	...	...	...	...
學	術	...	...	...	...	...	...
醫	事	...	...	...	...	...	...
農	耕	...	...	...	...	...	...
商	買	...	...	...	...	...	...
製	製	...	...	...	...	...	...
造	作	...	...	...	...	...	...
漁	採	...	...	...	...	...	...

職業別	配偶者	公生		私生		計
		男	女	男	女	
職	計	一三六七	一〇七	九七	一〇七	二六八
舟楫	計	一〇九七	八四	七	一〇	一一一八
力業	計	六〇五〇	四七九	四七	三〇	六五〇六
總計	計	一七、七九七	一六、三三七	一、四一七	一、四一七	一七、七九七
明治三十三年	計	一七、八四七	一六、三三三	一、四一七	一、四一七	一七、八四七
全三十二年	計	一七、九三三	一六、四二九	一、四一七	一、四一七	一七、九三三
全三十一年	計	一七、七四一	一六、二三三	一、四一七	一、四一七	一七、七四一
全三十年	計	一七、二四六	一五、七三〇	一、四一七	一、四一七	一七、二四六

第三三 現住人死亡(月別)

月	次	總數	男		女		百	分	比
			男	女	男	女			
九	月	二〇九	一〇八	一〇一	一〇八	一〇	八	八	
八	月	二〇九	一〇八	一〇一	一〇八	一〇	八	八	
七	月	二〇九	一〇八	一〇一	一〇八	一〇	八	八	
六	月	二〇九	一〇八	一〇一	一〇八	一〇	八	八	
五	月	二〇九	一〇八	一〇一	一〇八	一〇	八	八	
四	月	二〇九	一〇八	一〇一	一〇八	一〇	八	八	
三	月	二〇九	一〇八	一〇一	一〇八	一〇	八	八	
二	月	二〇九	一〇八	一〇一	一〇八	一〇	八	八	
一	月	二〇九	一〇八	一〇一	一〇八	一〇	八	八	
計	計	二〇九	一〇八	一〇一	一〇八	一〇	八	八	

明治三十四年、三十一年、三十年

第三四 現住人婚姻離婚(郡市別)

總計	十	十	十	婚姻		離婚		計
				男	女	男	女	
二〇六六	一八五	一五九	一七三	八八	八二	八三	七三	一〇〇〇
一〇六六	八八	八〇	八八	八二	八三	七三	一〇〇〇	一〇〇〇
一〇六六	八八	八〇	八八	八二	八三	七三	一〇〇〇	一〇〇〇
一〇六六	八八	八〇	八八	八二	八三	七三	一〇〇〇	一〇〇〇
一〇六六	八八	八〇	八八	八二	八三	七三	一〇〇〇	一〇〇〇
一〇六六	八八	八〇	八八	八二	八三	七三	一〇〇〇	一〇〇〇
一〇六六	八八	八〇	八八	八二	八三	七三	一〇〇〇	一〇〇〇
一〇六六	八八	八〇	八八	八二	八三	七三	一〇〇〇	一〇〇〇
一〇六六	八八	八〇	八八	八二	八三	七三	一〇〇〇	一〇〇〇
一〇六六	八八	八〇	八八	八二	八三	七三	一〇〇〇	一〇〇〇

第三五 現住生存死亡人員年齡對照表

郡市	婚姻	離婚	計	現住人口	
				男	女
桑名	四八七	一〇〇	五八七	二八	二七五
員辨	四三〇	四五	四七五	八八	二一〇
三重	七四九	四五	八〇四	八二	一〇五
鈴鹿	四四二	四五	四八七	八二	一〇五
安濃	六〇九	四五	六五四	八二	一〇五
河志	三三〇	四五	三八五	八二	一〇五
飯沼	七九五	四五	八四〇	八二	一〇五
多氣	六七三	四五	七一八	八二	一〇五
氣會	三七七	四五	四二二	八二	一〇五
山會	一〇〇	四五	一四五	八二	一〇五
阿度	五〇〇	四五	五四五	八二	一〇五
總計	一七、七九七	一、四一七	一七、七九七	一、四一七	一、四一七
明治三十三年	一七、八四七	一、四一七	一七、八四七	一、四一七	一、四一七
全三十二年	一七、九三三	一、四一七	一七、九三三	一、四一七	一、四一七
全三十一年	一七、七四一	一、四一七	一七、七四一	一、四一七	一、四一七
全三十年	一七、二四六	一、四一七	一七、二四六	一、四一七	一、四一七

第三五 現住生存死亡人員年齡對照表 明治三十四年

年	總數		現存者		死亡	
	男	女	男	女	男	女
四十四	11330	5738	5738	11330	72	57
四十三	11819	6032	6032	11819	69	66
四十二	12399	6518	6518	12399	79	71
四十一	13398	7377	7377	13398	85	75
四十	14533	8343	8343	14533	91	81
三十九	15828	9436	9436	15828	99	89
三十八	17281	10661	10661	17281	108	98
三十七	18894	12022	12022	18894	118	108
三十六	20677	13529	13529	20677	129	119
三十五	22640	15182	15182	22640	141	131
三十四	24793	16991	16991	24793	154	144
三十三	27146	18966	18966	27146	168	158
三十二	29700	21119	21119	29700	183	173
三十一	32465	23472	23472	32465	199	189
三十	35440	26035	26035	35440	216	209
二十九	38625	28818	28818	38625	234	227
二十八	42020	31831	31831	42020	253	246
二十七	45625	35084	35084	45625	273	266
二十六	49440	38587	38587	49440	294	287
二十五	53465	42340	42340	53465	316	309
二十四	57700	46353	46353	57700	339	332
二十三	62155	50626	50626	62155	363	356
二十二	66830	55169	55169	66830	388	381
二十一	71725	60002	60002	71725	414	406
二十	76840	65135	65135	76840	441	432
十九	82175	70578	70578	82175	469	458
十八	87730	76331	76331	87730	498	484
十七	93505	82394	82394	93505	528	511
十六	99500	88767	88767	99500	559	538
十五	105715	95450	95450	105715	591	565
十四	112150	102453	102453	112150	624	592
十三	118805	109776	109776	118805	658	619
十二	125680	117419	117419	125680	693	646
十一	132785	125382	125382	132785	729	673
十	140120	133665	133665	140120	766	700
九	147685	142278	142278	147685	804	727
八	155480	151221	151221	155480	843	754
七	163505	160494	160494	163505	883	781
六	171760	170097	170097	171760	924	808
五	180245	180030	180030	180245	966	835
四	188960	190293	190293	188960	1009	862
三	197905	200886	200886	197905	1053	889
二	207080	211809	211809	207080	1098	916
一	216485	223062	223062	216485	1144	943

四十一

年	總數		現存者		死亡	
	男	女	男	女	男	女
二十二	19147	9417	9417	19147	16	16
二十一	19326	9525	9525	19326	17	17
二十	19975	10105	10105	19975	16	16
十九	20305	10533	10533	20305	19	19
十八	20990	11173	11173	20990	20	20
十七	21857	11931	11931	21857	21	21
十六	22900	12816	12816	22900	22	22
十五	24123	13836	13836	24123	23	23
十四	25536	14991	14991	25536	24	24
十三	27140	16282	16282	27140	25	25
十二	28943	17709	17709	28943	26	26
十一	30946	19272	19272	30946	27	27
十	33149	20981	20981	33149	28	28
九	35552	22836	22836	35552	29	29
八	38155	24847	24847	38155	30	30
七	40958	27014	27014	40958	31	31
六	43961	29347	29347	43961	32	32
五	47164	31848	31848	47164	33	33
四	50567	34519	34519	50567	34	34
三	54170	37360	37360	54170	35	35
二	57973	40371	40371	57973	36	36
一	61976	43552	43552	61976	37	37

四十一



第三七		海外渡航人員ノ一 (郡市別)										明治三十四年					
郡市	總數	航										先					
		北米合衆國	韓	國	英	國	清	國	布哇國	露	國		菲律賓島	墨	國		
桑名	八八																
三重	〇																
鈴鹿	〇																
河內	二																
多氣	一																
志摩	三																
志摩	一〇																
南牟婁	三																
津市	三																
四日市	七																
總計	一〇〇	一四	三〇	一	一	一	一	一	一	一	一	一	一	一	一	一	一

四十五

第三六		現住人生産の不生産の年齢別									
年次	第一次不生産の計	生					第二次不生産の計				
		男	女	計	男	女	計	男	女	計	
全三十三年	一六九、三八一	一六三、六七〇	三三三、〇五二	三三八、八一八	三三五、二六〇	六三三、〇七九	二五、二七九	三三、二二六	五七、四九四	六、五九	
全三十二年	一六六、三二八	一六〇、七六九	三二七、八九七	三三四、八五六	三三〇、六六九	六三五、五〇五	二五、二五三	三三、七五九	五七、〇一三	六、五三	
全三十一年	一六四、三三三	一六〇、一〇三	三二四、四七六	三二二、六一五	三〇八、五四一	六二二、一五六	二四、七三七	三三、四一三	五七、〇二九	六、二八	
全三十年	一六二、八八三	一五九、二〇九	三二二、〇九二	三〇八、二八五	三〇三、六七九	六一、一九六	二四、三三八	三三、〇九五	五五、四三三	六、六九	

第一次不生産の年齢ハ一歳ヨリ十五歳マテ第二次不生産の年齢ハ六十六歳以上ノモノ生産の年齢ハ十六歳ヨリ六十五歳マテトス

第三六		現住人生産の不生産の年齢別									
年次	第一次不生産の計	生					第二次不生産の計				
		男	女	計	男	女	計	男	女	計	
明治三十四年	一六九、四六〇	一六四、七一八	三三三、二七八	三三七、七四〇	三三五、八二六	六三三、五六八	二五、七五四	三三、六五五	五八、四〇九	六、九五	

年	總計	現存人員		死亡人員		現存者百ニ付死亡
		總數	男	女	總數	
九十五年	一〇、二七九	二、七八	一、一六	一、六二	一、八	三、〇〇人
九十六年	一〇、一六一	二、七九	一、一七	一、六二	一、八	三、〇〇人
九十七年	一〇、一三三	二、七九	一、一七	一、六二	一、八	三、〇〇人
九十八年	一〇、一三三	二、七九	一、一七	一、六二	一、八	三、〇〇人
九十九年	一〇、一三三	二、七九	一、一七	一、六二	一、八	三、〇〇人
百十年	一〇、一三三	二、七九	一、一七	一、六二	一、八	三、〇〇人
年齡不詳	六	六	一	一	一	三、〇〇人
總計	一〇、二六二、五九	五、三三〇、六〇	二、〇三、一九九	二、〇三、一九九	一、九六六、二	一〇、四〇六
明治三十三年	一〇、四四六、三四	五、三三、五八六	二、〇四、四八	二、〇四、四八	一九六、五九	九、九五三
全三十二年	一〇、〇四三、八	五、〇四、三二八	二、〇四、三〇〇	二、〇四、三〇〇	一九七、八六	一〇、四一三
全三十一年	一〇、〇一八、八九	五、〇、七九八	二、〇〇、九一	二、〇〇、九一	一九七、八六	一〇、四一三
全三十年	九、八九、五四七	四、九五、五四九	一、九三、九九八	一、九三、九九八	一九七、八六	一〇、四一三

一表中現存人員ハ十二月三十一日ノ現在ニシテ死亡人員ハ一ケ年間ノ事實ナリ而シテ百ニ付死亡比例ハ本表現存人員ヲ以テ死亡人員ヲ除シタル者ナリ

四十四

一本表ハ渡航船狀ヲ下付セシ人員ナリ  
一三三三埠船前ノ分ハ調査チ欠ク次表亦全ジ

第三八 渡航人員ノ二(渡航國別)

明治三十四年

國別	總數	航			
		商業	商業視察	工業	學術研究
北米合衆國	100	100			
英 國	2				
清 國	2				
布 哇	2				
露 國	2				
非 律 賓	2				
墨 國	2				
總 計	108	100	8		

第三九 在留外國人

明治三十四年十二月末日現在

國籍總數	國籍	
	男	女
北米合衆國	2	
佛 蘭 西	1	
總 計	3	

明治三十一年 全 三十一人  
明治三十二年 全 三十二人  
明治三十三年 全 三十三人

第四〇 直接國稅納稅別人員

明治三十四年度

郡市	總數	直接國稅納稅別人員			
		直接國稅拾五圓以上者	直接國稅拾圓者	直接國稅五圓以上者	直接國稅三圓以下者
桑名	9,387	81	581	1,095	8,730
員辨	10,378	125	796	1,595	8,858
三重	11,104	111	871	1,710	9,412
鈴鹿	14,890	127	1,009	2,014	13,744
安濃	7,808	157	822	1,754	6,075
一志	18,311	268	1,110	2,471	16,462
飯沼	15,183	225	1,337	2,331	13,610
多氣	9,332	178	774	1,526	7,954
阿賀	22,338	196	1,544	2,781	20,017
名賀	23,348	296	1,508	2,834	21,310
志摩	11,219	135	1,083	1,734	10,267
北牟婁	10,188	154	1,043	1,735	9,356
南牟婁	5,039	126	543	1,085	4,345
牟婁	11,824	153	1,065	1,469	10,157
津市	22,933	333	1,613	3,089	21,901
四日市	12,247	90	1,313	1,877	10,967
總 計	191,601	3,707	23,955	44,774	164,169

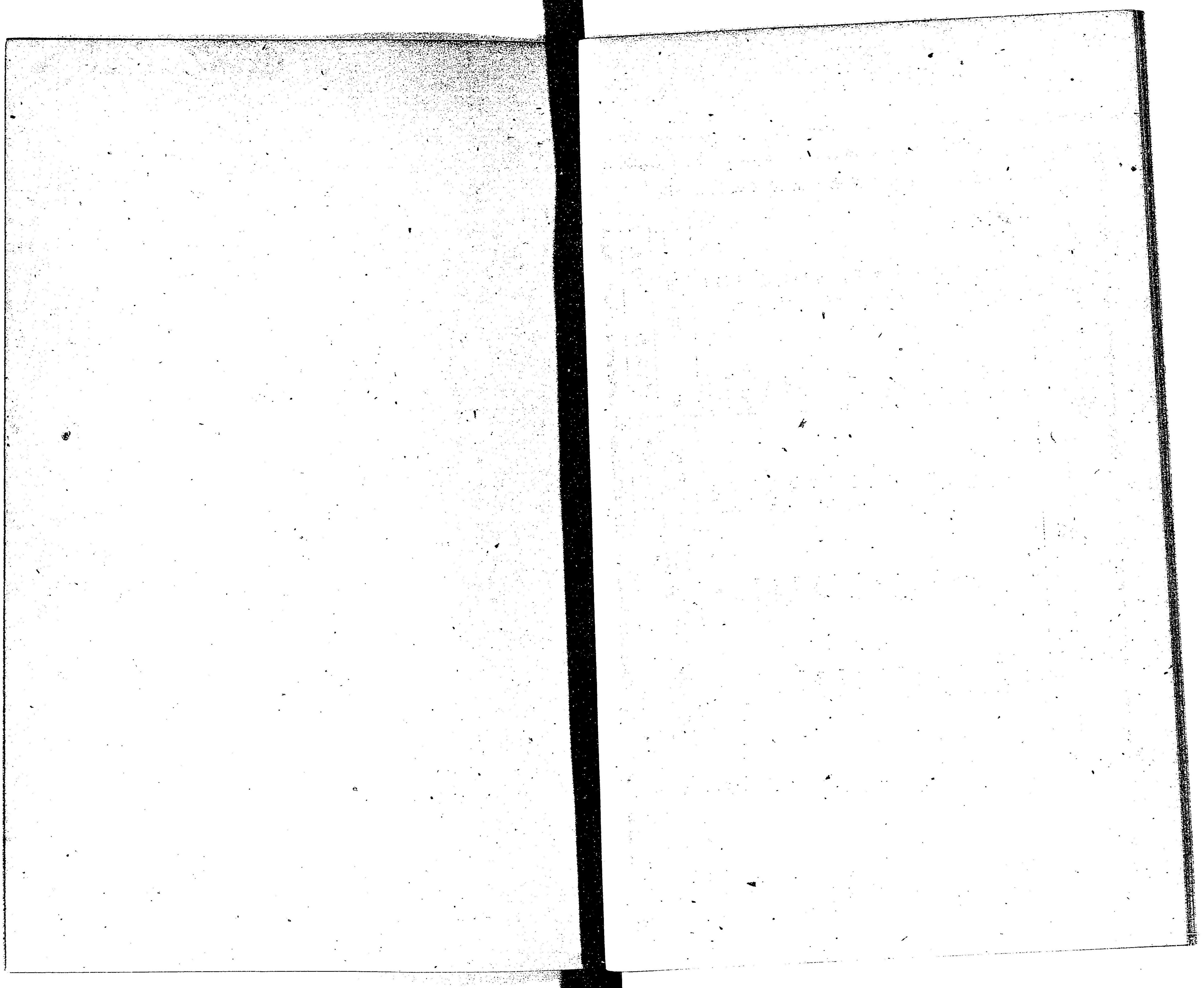



# 農業

農業戶數	一二三、三九〇戶	製茶家	二八、四五二戶
耕作地反別	九九五、五三町五反	茶園	三、二五五町六反
重要農產物價額	一八、九七一、三三五圓	養蠶家數	四五、〇三七戶
米	一三、六二五、四四五	桑園	五、六五一町八反
麥	一、六一五、一七四		
菜種	七三六、六〇二		
藍葉	二一八、五五五		
製茶	四九四、七五三		
繭	一、四五〇、〇〇一		
其他	八三〇、八〇五		
農業			

# ○農業之部

## 第四一

### 農業戶數

明治三十四年十二月三十一日現在

郡市	總數				自				小			
	總數	專業	兼業	兼業	專業	兼業	兼業	兼業	專業	兼業	兼業	兼業
桑名市	四、七二〇	二、九六九	一、七四一	一、五七八	八四三	二、四一〇	一、三九一	八九九	二、二九〇	四、七八九	二、二九〇	四三
員辨市	七、六六六	五、九二〇	一、七五五	一、五七八	六三七	二、八七七	三、六七〇	一、二一九	四、七八九	七、八〇三	二、二九〇	八八
三員市	二、八四九	七、八六七	四、九八二	三、〇三六	二、〇一〇	五、〇四六	四、八三一	二、九七三	七、八〇三	三、六六二	七、八〇三	七四
鈴鹿市	七、七三八	五、六五〇	二、〇八八	三、〇九一	九八五	四、〇七六	二、五五九	一、〇三三	三、六六二	三、六六二	三、六六二	八三
河安市	八、四八一	五、六一〇	二、八七一	二、六七一	一、七五二	三、九四三	二、九三九	一、〇〇〇	四、六三三	四、六三三	四、六三三	七四
一安市	一、三、一七五	八、九〇三	四、一七三	四、三三四	一、七四四	六、〇七八	四、五六九	二、五二八	七、〇九七	三、〇九七	七、〇九七	八五
飯多市	九、四三三	五、八九八	三、五三七	四、二二二	一、八二二	六、〇三三	一、六八六	一、七二六	三、四〇〇	三、四〇〇	三、四〇〇	六六
阿多市	六、七五五	四、二五八	二、四九八	三、一四四	一、四五三	四、五三七	一、一三四	一、〇四五	三、四〇〇	三、四〇〇	三、四〇〇	八六
名賀市	一、三、三三五	六、四五六	六、七九七	四、六四五	三、四三三	八、〇九八	一、八二三	三、三三四	五、一五七	五、一五七	五、一五七	五九
志名市	七、三七一	四、八五七	二、五九〇	三、一七一	八五六	四、〇二七	二、二七〇	一、四三四	四、四八八	四、四八八	四、四八八	六四
北牟婁市	七、五二〇	二、六三七	四、八八三	二、五八九	九八四	三、五七一	二、二七〇	一、五三三	三、八〇一	三、八〇一	三、八〇一	八二
南牟婁市	六、一八九	二、九五四	一、九六五	五、〇三三	一、四八五	五、四〇〇	四、九八	一、六三三	三、一三〇	三、一三〇	三、一三〇	七〇
津市	四、七二一	二、四〇〇	三、三三五	二、五二二	一、八二七	三、五二〇	三、三三一	一、六〇八	四、八〇	四、八〇	四、八〇	四四
四日市	三、四〇〇	一、八一	一、五九九	三三	一〇六	一、三九	一四八	五三	三、〇一	三、〇一	三、〇一	七
總計	一、三、三九〇	七、五三六	四、七〇二	四、三九九	三、三九三	六、六六七	三、三六九	二、五七二	三、五七一	三、五七一	三、五七一	六六

農業

四十九

現住百戸  
二付農家

郡市	總數		兼業		自		作		小		現住百戶	
	總數	兼業	兼業	自	自	兼業	兼業	兼業	兼業	兼業	兼業	現住百戶
明治卅三年	二二二,三三九	七五,二三四	四八,一五七	四二,四三三	二四,五四七	六六,九八五	三三,七九六	三三,六一〇	三三,七九六	三三,六一〇	五六,四〇六	七〇
全三十二年	二二二,三三九	七五,二三四	四八,一五七	四二,四三三	二四,五四七	六六,九八五	三三,七九六	三三,六一〇	三三,七九六	三三,六一〇	五六,四〇六	七〇
全三十一年	二二二,三三九	七五,二三四	四八,一五七	四二,四三三	二四,五四七	六六,九八五	三三,七九六	三三,六一〇	三三,七九六	三三,六一〇	五六,四〇六	七〇
全三十年	二二二,三三九	七五,二三四	四八,一五七	四二,四三三	二四,五四七	六六,九八五	三三,七九六	三三,六一〇	三三,七九六	三三,六一〇	五六,四〇六	七〇

一本表戸數比例ハ前出第二〇表ノ現住戸數ヲ以テ算出セリ

郡市	總數		兼業		自		作		小		現住百戶	
	總數	兼業	兼業	自	自	兼業	兼業	兼業	兼業	兼業	兼業	現住百戶
桑名	二二,七二一	一,一五五	一,一五五	一,一五五	一,一五五	一,一五五	一,一五五	一,一五五	一,一五五	一,一五五	一,一五五	八〇
三員	三六,七八八	一,八七〇	一,八七〇	一,八七〇	一,八七〇	一,八七〇	一,八七〇	一,八七〇	一,八七〇	一,八七〇	一,八七〇	八〇
鈴鹿	六二,九九九	三,五〇〇	三,五〇〇	三,五〇〇	三,五〇〇	三,五〇〇	三,五〇〇	三,五〇〇	三,五〇〇	三,五〇〇	三,五〇〇	八〇
安濃	四〇,〇二二	二,四四七	二,四四七	二,四四七	二,四四七	二,四四七	二,四四七	二,四四七	二,四四七	二,四四七	二,四四七	八〇
飯沼	二六,八九九	一,九三三	一,九三三	一,九三三	一,九三三	一,九三三	一,九三三	一,九三三	一,九三三	一,九三三	一,九三三	八〇
多氣	六二,八八四	三,三六三	三,三六三	三,三六三	三,三六三	三,三六三	三,三六三	三,三六三	三,三六三	三,三六三	三,三六三	八〇
度會	四八,五四四	二,四三三	二,四三三	二,四三三	二,四三三	二,四三三	二,四三三	二,四三三	二,四三三	二,四三三	二,四三三	八〇
阿賀	三三,四一四	一,七三三	一,七三三	一,七三三	一,七三三	一,七三三	一,七三三	一,七三三	一,七三三	一,七三三	一,七三三	八〇
總計	二二二,三三九	七五,二三四	四八,一五七	四二,四三三	二四,五四七	六六,九八五	三三,七九六	三三,六一〇	三三,七九六	三三,六一〇	五六,四〇六	七〇

明治三十四年十二月三十一日現在

郡市	總數	兼業	自	自	兼業	兼業	兼業	兼業	兼業	兼業	兼業	現住百戶
志摩	三三,七〇一	一,四七三	一,四七三	一,四七三	一,四七三	一,四七三	一,四七三	一,四七三	一,四七三	一,四七三	一,四七三	五九
北牟婁	一三,八六四	六,七七八	六,七七八	六,七七八	六,七七八	六,七七八	六,七七八	六,七七八	六,七七八	六,七七八	六,七七八	五九
南牟婁	三〇,六七七	一,六〇六	一,六〇六	一,六〇六	一,六〇六	一,六〇六	一,六〇六	一,六〇六	一,六〇六	一,六〇六	一,六〇六	五九
津市	二二,六六六	一,一〇八	一,一〇八	一,一〇八	一,一〇八	一,一〇八	一,一〇八	一,一〇八	一,一〇八	一,一〇八	一,一〇八	五九
四日市	一五,三三三	七,七三三	七,七三三	七,七三三	七,七三三	七,七三三	七,七三三	七,七三三	七,七三三	七,七三三	七,七三三	五九
總計	一〇,三五六	三,〇六三	三,〇六三	三,〇六三	三,〇六三	三,〇六三	三,〇六三	三,〇六三	三,〇六三	三,〇六三	三,〇六三	五九
明治三十三年	六,一〇九	三,〇八五	三,〇八五	三,〇八五	三,〇八五	三,〇八五	三,〇八五	三,〇八五	三,〇八五	三,〇八五	三,〇八五	六〇
全三十二年	六,一〇九	三,〇八五	三,〇八五	三,〇八五	三,〇八五	三,〇八五	三,〇八五	三,〇八五	三,〇八五	三,〇八五	三,〇八五	六〇
全三十一年	六,一〇九	三,〇八五	三,〇八五	三,〇八五	三,〇八五	三,〇八五	三,〇八五	三,〇八五	三,〇八五	三,〇八五	三,〇八五	六〇
全三十年	六,一〇九	三,〇八五	三,〇八五	三,〇八五	三,〇八五	三,〇八五	三,〇八五	三,〇八五	三,〇八五	三,〇八五	三,〇八五	六〇

一本表人口比例ハ前出第二〇表ノ現住人口ヲ以テ算出セリ

名	稱	所在地	創立年次	營業種類	資本金	積立金	最近利益
北勢勸農株式會社	香取蠶業合資會社	伊勢蠶業合資會社	伊勢蠶業株式會社	勢陽蠶種製造合資會社	大井蠶種合資會社	總計	
桑名郡大山田村	七取村	鈴鹿郡野登村	河藝郡本村	一志郡大井村	全三十二年	全三十二年	
山林開墾、桑樹栽培、桑葉販賣、蠶種製造、牛乳販賣	蠶種製造、委託賣買、倉庫、金	蠶種製造、仲買、周旋	蠶種製造、委託賣買、倉庫、金	蠶種製造、委託賣買、倉庫、金	蠶種製造、委託賣買、倉庫、金	蠶種製造、委託賣買、倉庫、金	蠶種製造、委託賣買、倉庫、金
二〇,〇〇〇	六,〇〇〇	五,〇〇〇	五,〇〇〇	六,〇〇〇	九四,〇〇〇	四一,五八〇	一八八

明治三十四年十二月三十一日現在

農業

五十一

名	稱	所在地	創立年次	營業種類	資本金		最近利益	
					資本金	拂込積立金	資本金	配當割合
全三十二年					六四〇〇〇	二〇七八〇	二九七	...
全三十一年					四〇〇〇〇	一四二〇五	一〇	...
全三十三年					一三〇〇〇	三八五八〇	二九七	...
明治三十三年					一三〇〇〇	三八五八〇	二九七	...

明治三十四年十二月三十一日現在

郡市	總數	耕作地反別		自作地		小作地		農家平均一戸耕作地	
		田	畑	田	畑	田	畑	田	畑
桑名	四三八〇〇	三七〇七七	六七二二三	一八七一九	三八八三三	二二六〇二	一八三五八	二八四〇	二一九八
員辨	五六〇〇九	四一六七九	一四三三〇	二一〇四四	八三〇四	二九三四八	二〇六三五	六〇二六	二六六六一
三員	一一三三五七	八八七三七	二四六二〇	四〇七九八	一三三三七	五三三九七	四七九三九	一一四四三	五九三三八
鈴鹿	六七二〇七	四四九九三	二二三四五	二二九九一	九〇七六	三三九八七	二一〇五一	八一九	二〇
河濃	八一四四一	六四〇七一	一七三三〇	三〇六三三	九九二七	四〇五五二	二七二二四	二八五八	七二
安藝	四一四四一	三八二五六	六九九二	二二〇〇〇	一六八〇六	五五九九六	四四九五	一八〇三四	六四
一飯	一一三三九	八四一〇一	二九〇九〇	三三九五〇	一七〇九〇	四六三〇五	二七〇三三	六五〇〇	六三
多氣	七九八二八	五九五三八	二四〇一九	二二五二五	一一一九九	三九一七三	一一九六一	三三五七	六二
阿賀	五七五七六	四一七〇〇	一五〇五〇	二二九七四	一一一九九	六八六一	二九三三	二九三三	六二
名賀	七九八四二	六三三三〇	一五二二四	二二四九六	九五二〇	三三九〇〇	三三三三九	五〇四六	六四
志摩	六二〇五五	四六九九七	一四〇八七	二二七三三	九〇四一	三三〇一四	二二九九九	二八〇四〇	六四
北牟婁	四〇七一八	二四七四六	一五九七三	一七〇四一	一七〇四一	二九〇七九	七七〇八	一六三三	三三

郡市	一毛作地	二毛作地	計	總反別百二付二毛作地	
				田	畑
桑名	二二八二三	一四二六四	三七一〇七	...	...
員辨	九〇二二	三二六六七	四一六八九	...	...
三員	三三三三三	五五五五五	八八八八八	...	...
鈴鹿	二二二二二	三三三三三	五五五五五	...	...
河濃	三三三三三	四四四四四	七七七七七	...	...
安藝	四四四四四	五五五五五	九九九九九	...	...
一飯	五五五五五	六六六六六	一一一〇〇	...	...
多氣	六六六六六	七七七七七	一三三三三	...	...
阿賀	七七七七七	八八八八八	一五五五五	...	...
名賀	八八八八八	九九九九九	一七七七七	...	...
志摩	九九九九九	一〇一〇一〇	二〇〇〇〇	...	...
北牟婁	一〇一〇一〇	一一二二二	二二二二二	...	...
總計	...	...	...	...	...

一荒地免租年期中ト雖厄現ニ作付ヲ爲シタルモノハ凡テ包含ス  
一本表中農家一戸ニ對スル耕地ノ比例ハ前出第四一表ノ事實ニヨリ算出セリ  
○本表ノ田地ヲ裏毛ノ有無ニ區別スレハ左ノ如シ

農業

五十三

第四六 農産物總價額

明治三十四年

一本表ハ荒地ノミヲ掲クルモノニシテ全ク前出耕作地反別(第四四表)外ノナリ	全三十年	全三十一年	全三十二年	全三十三年	總計	河藝	安濃	一志	飯南	多氣	度會	阿山	名賀	志摩	北婁	南婁	津市	四日市	總計		
	一三八三・八	九七三・一	七九一・〇	五一八・五	四五九・一	一六五	一一・〇	一・一	一一・一	一一・一	一一・一	一一・一	一一・一	一一・一	一一・一	一一・一	一一・一	一一・一	一一・一	一一・一	
	九一三・二	五九七・四	四七九・八	三五一・五	三三三・〇	一九	〇・〇	〇・〇	〇・〇	〇・〇	〇・〇	〇・〇	〇・〇	〇・〇	〇・〇	〇・〇	〇・〇	〇・〇	〇・〇	〇・〇	
	一一二九七・〇	一一五七〇・五	一一二七〇・八	八七〇・〇	七八一・一	一八四	一一・一	一一・一	一一・一	一一・一	一一・一	一一・一	一一・一	一一・一	一一・一	一一・一	一一・一	一一・一	一一・一	一一・一	一一・一
	一五九・四	一四八・六	一三一・九	一〇七・一	九一・三	八	三・一	三・一	三・一	三・一	三・一	三・一	三・一	三・一	三・一	三・一	三・一	三・一	三・一	三・一	三・一

一表中二毛地ノ比例ハ田地ノ總反別ヲ百トシ其内二毛作地ノ割合ヲ算出シタルモノナリ	全三十年	全三十一年	全三十二年	全三十三年	總計	郡市	一毛地	二毛地	計	畑
	三三、九四、三	三四、一六、七	三三、九四、八〇	三四、二七、一〇	三四、六四、〇八	鹿重辨名	一、二五、六	四、四、四	一、七〇、〇	一、一、三
	三三、九四、三	三四、一六、七	三三、九四、八〇	三四、二七、一〇	三四、六四、〇八	市	九、六、九	四、〇、〇	一、九、〇	二、〇、〇
	三三、九四、三	三四、一六、七	三三、九四、八〇	三四、二七、一〇	三四、六四、〇八	計	四、九、九	三、九、七	一、七、七	一、七、七
	三三、九四、三	三四、一六、七	三三、九四、八〇	三四、二七、一〇	三四、六四、〇八	總計	一、三〇、九	一、二、六	一、七、七	一、七、七

五十四

明治卅四年十二月三十一日現在

郡市	重要農作物總數郡市別累年比較									
	三十四年	三十三年	三十二年	三十一年	三十四年	三十三年	三十二年	三十一年	三十四年	三十三年
桑名	七五五、七五三	八二五、六五四	六七四、九七七	八二五、六二八	四七一〇	四八七三	四六六二	四六六二	一六〇	一七四
員三	九一九、三九七	一、九七、一六〇	一、〇三、八七七	九五六、九二九	七、八〇六	七、七九四	七、七九四	七、七九四	一、二九	一、三〇
鈴鹿	一、九七、六八〇	一、九〇、五八七	一、七、一、二四八	一、八三九、七五八	二、八四九	二、一五六三	二、一五六三	二、一五六三	一、九七	一、九七
安河	一、〇三、二四五	一、〇三、八二四	九七九、三三三	九六三、三五一	七、五九五	七、三九一	七、三九一	七、三九一	一、三七	一、三三
飯濃	一、〇七、七三九	八九七、〇三五	八九七、三九九	八六八、四三七	五、三二八	五、四〇三	五、四〇三	五、四〇三	一、六六	一、六六
志南	一、八四、四〇四	一、八五、三九〇	一、六九、六七五	一、八五二、四七九	一、三、一八三	一、二、九四一	一、二、九四一	一、二、九四一	一、四〇	一、四〇
氣南	一、三三、三九四	一、三六、八三三	一、二六、九七九	一、三三、三八七	九、四三三	九、四三三	九、四三三	九、四三三	一、四〇	一、四〇
會山	八、二二、五五四	八、二、五二五	八、二九、九七九	八、五五〇、五九九	六、七五九	六、七五九	六、七五九	六、七五九	二、二六	二、二六
山會	一、五七、八〇五	一、四三、八九〇	一、三、七、四二二	一、五、九、九八二	一、三、三、三八	一、三、四六五	一、三、四六五	一、三、四六五	一、一〇	一、一〇
阿賀	一、五七、八二四	一、六〇、九〇一	一、六九、五〇三	一、四〇、五八八	八、五二一	九、一三一	九、一三一	九、一三一	一、八五	一、八五
名志	一、二二、四六二	一、二二、〇五四	一、二四、四六一	一、二二、四九三	七、四八七	七、五九七	七、五九七	七、五九七	一、五三	一、五三
多度	四九三、六四六	五〇五、三三三	五四七、四四五	五四九、三三五	八、一〇〇	八、三三三	八、三三三	八、三三三	六六	六六
總計	一、八九七、一三三	一、三三六、二五五	一、一、一、一、一	一、一、一、一、一	一、一、一、一、一	一、一、一、一、一	一、一、一、一、一	一、一、一、一、一	一、一、一、一、一	一、一、一、一、一

一本表ハ後出第五〇表(米)ヨリ第五四表(蕎麥、甘藷、馬鈴薯)ニ至ル諸表並ニ第五七表(製茶)第五九表(繭)ノ農產物價額ヲ網羅總計セルモノナリ  
一表中戸數ニ對スル比例ハ前出第四一表ノ總數ヲ以テ算出セリ後出累計比較亦同シ  
〇一本表ノ事實ニ後出第五五表ノ雜農作物總計ヲ加ヘ前四ヶ年間ノ事實ヲ比較スルトキハ左ノ如シ

年次	總額	重要農作物					其他			雜物			農家一戸ニ付價額
		米	麥	菜種	藍葉	其他	計	雜物	製茶	繭			
明治卅四年	二〇〇、二九、一六二	一三、六、五、四四五	一、六、一、一、七四	七、三、六、〇、二二	二、八、五、五、五	八、三〇、八〇五	一、七〇、三、六、五八	一〇、五、七、八二七	四、九、四、七、五三	一、四、五、〇、〇〇	一、五、五		
全三十三年	二〇〇、三、八、七〇	一三、〇、六、二、六	一、六、九、九、三、七	八、三、七、三、四	二、八、一、二、四	八、一、六、七、一	一、六、八、二、〇、八、五	八、五、八、三、九〇	四、八、五、八、五九	一、八、七、三、五、九六	一、六、二		
全三十二年	一八、六、〇、八、三三	一三、四、三、七、四三	一、五、四、八、六、九	七、七、七、八、三九	三、三、四、五、七、四	九、一、一、三、三、七	一、六、〇、〇、六、一、八、三	六、九、四、一、五、四	四、六、九、五、五、五	一、四、三、八、三、三〇	一、五〇		
全三十一年	一八、四、二、〇、五五四	一三、六、五、五、四四	一、五、六、七、九、二七	七、九、一、〇、七	三、三、三、二、二、六	八、九、三、九、六、四	一、六、三、四、一、六、五、九	五、四、〇、一、七、四	四、九、一、四、九、二	一、三、八、七、三、九	一、四、七		
全三十年	二〇〇、三、五、九、三三	一三、三、四、五、二一	一、五、四、九、四、七五	八、一、二、四、八六	三〇、五、六、二	九、四、六、七、三三	一、七、九、五、八、八、二、六	六〇、六、六、六、一	五、二、一、四、八、八	九、四、七、九、五、七	一、六一		

郡市	重要農作物總數郡市別累年比較									
	三十四年	三十三年	三十二年	三十一年	三十四年	三十三年	三十二年	三十一年	三十四年	三十三年
桑名	七五五、七五三	八二五、六五四	六七四、九七七	八二五、六二八	四七一〇	四八七三	四六六二	四六六二	一六〇	一七四
員三	九一九、三九七	一、九七、一六〇	一、〇三、八七七	九五六、九二九	七、八〇六	七、七九四	七、七九四	七、七九四	一、二九	一、三〇
鈴鹿	一、九七、六八〇	一、九〇、五八七	一、七、一、二四八	一、八三九、七五八	二、八四九	二、一五六三	二、一五六三	二、一五六三	一、九七	一、九七
安河	一、〇三、二四五	一、〇三、八二四	九七九、三三三	九六三、三五一	七、五九五	七、三九一	七、三九一	七、三九一	一、三七	一、三三
飯濃	一、〇七、七三九	八九七、〇三五	八九七、三九九	八六八、四三七	五、三二八	五、四〇三	五、四〇三	五、四〇三	一、六六	一、六六
志南	一、八四、四〇四	一、八五、三九〇	一、六九、六七五	一、八五二、四七九	一、三、一八三	一、二、九四一	一、二、九四一	一、二、九四一	一、四〇	一、四〇
氣南	一、三三、三九四	一、三六、八三三	一、二六、九七九	一、三三、三八七	九、四三三	九、四三三	九、四三三	九、四三三	一、四〇	一、四〇
會山	八、二二、五五四	八、二、五二五	八、二九、九七九	八、五五〇、五九九	六、七五九	六、七五九	六、七五九	六、七五九	二、二六	二、二六
山會	一、五七、八〇五	一、四三、八九〇	一、三、七、四二二	一、五、九、九八二	一、三、三、三八	一、三、四六五	一、三、四六五	一、三、四六五	一、一〇	一、一〇
阿賀	一、五七、八二四	一、六〇、九〇一	一、六九、五〇三	一、四〇、五八八	八、五二一	九、一三一	九、一三一	九、一三一	一、八五	一、八五
名志	一、二二、四六二	一、二二、〇五四	一、二四、四六一	一、二二、四九三	七、四八七	七、五九七	七、五九七	七、五九七	一、五三	一、五三
多度	四九三、六四六	五〇五、三三三	五四七、四四五	五四九、三三五	八、一〇〇	八、三三三	八、三三三	八、三三三	六六	六六
總計	一、八九七、一三三	一、三三六、二五五	一、一、一、一、一	一、一、一、一、一	一、一、一、一、一	一、一、一、一、一	一、一、一、一、一	一、一、一、一、一	一、一、一、一、一	一、一、一、一、一

農業

五十六

郡市	農 業					農 家 戸 數	農 家 平 均 一 戸 二 付 價 額
	收 穫 量	價 額	農 家 戸 數	農 家 平 均 一 戸 二 付 價 額	農 家 平 均 一 戸 二 付 價 額		
郡市	三十四年	三十二年	三十四年	三十二年	三十四年	三十二年	三十四年
北牟婁	一七三、四四〇	一六八、四五一	二六〇、〇〇〇	二七二、七〇〇	二、六四〇	六、六四〇	七、三〇〇
南牟婁	五五、六五〇	五三、八二七	六、一八九	六、三六五	六、四四〇	一、六八九	七、四〇〇
津市	七九、五〇三	七九、三三七	四七、一	四七、〇	四、七二	一、六八九	一、九七
四日市	七、三五九	六、九四五	三、三〇〇	三、三〇〇	四、二六	二、〇〇	二、〇五
總計	一七〇、二六五	一六八、二〇八	一、二二二、三九〇	一、二二二、三九〇	一、二二二、三九〇	一、二二二、三九〇	一、二二二、三九〇

一本表ノ價額ハ後出第五〇表(米)以下五表ノ合計ニシテ農家一戸ニ對スル比例ハ本表ノ農家戸數ヲ以テ算出セリ

年次	重要農作物種類別累年比較ノ一	
	米	麥
三十四年	一、二七九、六四七	一、九七、四〇二
三十三年	一、〇五四、三一一	一、二七、九六二
三十二年	一、〇五九、三一一	一、八五、八〇三
三十一年	一、二八九、二二二	二、四、六五五
三十年	一、〇六五、三五九	一、六五、五二四
二十九年	一、二六二、四九六	一、六五、五二四
二十八年	一、三六二、四四四	一、〇六、六四一
二十七年	一、三〇八、六二二	一、〇八、一五二
二十六年	一、二八〇、八二一	一、〇八、一五二
二十五年	一、二四六、三三三	一、〇八、一五二
二十四年	一、一六五、四四五	一、〇八、一五二
二十三年	一、一六五、四四五	一、〇八、一五二
二十二年	一、一六五、四四五	一、〇八、一五二
二十一年	一、一六五、四四五	一、〇八、一五二
二十年	一、一六五、四四五	一、〇八、一五二

年次	平均一反二付産額		平均一反二付價額		平均一反二付單位價額	
	三十四年	三十三年	三十四年	三十三年	三十四年	三十三年
三十四年	一、七〇	一、七〇	一、八二〇	一、八二〇	一、〇六五	一、〇六五
三十三年	一、五〇	一、五〇	一、七五〇	一、七五〇	一、一四五	一、一四五
三十二年	一、四〇	一、四〇	一、六五〇	一、六五〇	一、一四五	一、一四五
三十一年	一、三〇	一、三〇	一、五五〇	一、五五〇	一、一四五	一、一四五
三十年	一、二〇	一、二〇	一、四五〇	一、四五〇	一、一四五	一、一四五
二十九年	一、一〇	一、一〇	一、三五〇	一、三五〇	一、一四五	一、一四五
二十八年	一、〇〇	一、〇〇	一、二五〇	一、二五〇	一、一四五	一、一四五
二十七年	〇、九〇	〇、九〇	一、一五〇	一、一五〇	一、一四五	一、一四五
二十六年	〇、八〇	〇、八〇	一、〇五〇	一、〇五〇	一、一四五	一、一四五
二十五年	〇、七〇	〇、七〇	〇、九五〇	〇、九五〇	一、一四五	一、一四五
二十四年	〇、六〇	〇、六〇	〇、八五〇	〇、八五〇	一、一四五	一、一四五
二十三年	〇、五〇	〇、五〇	〇、七五〇	〇、七五〇	一、一四五	一、一四五
二十二年	〇、四〇	〇、四〇	〇、六五〇	〇、六五〇	一、一四五	一、一四五
二十一年	〇、三〇	〇、三〇	〇、五五〇	〇、五五〇	一、一四五	一、一四五
二十年	〇、二〇	〇、二〇	〇、四五〇	〇、四五〇	一、一四五	一、一四五

一本表及次表ハ後出第五〇表以下五表ノ總計ニ就キ五ヶ年間ノ事實ヲ列載シテ其消長ヲ比較表章セルモノナリ  
但シ單位價額ハ收穫高一石ニ對スル價額ノ平均ナリ

第四九 重要農作物種類別累年比較ノ二

年次	收穫數量				收穫價格				平均反付額				平均反付額			
	三十四年	三十三年	三十二年	三十一年	三十四年	三十三年	三十二年	三十一年	三十四年	三十三年	三十二年	三十一年		三十四年	三十三年	三十二年
粟	11,466.2	11,266.8	11,385.2	11,284.8	4,449.9	4,553.3	5,087.7	5,084.8	11,466.2	11,266.8	11,385.2	11,284.8	4,449.9	4,553.3	5,087.7	5,084.8
黍	4,449.9	4,553.3	5,087.7	5,084.8	11,466.2	11,266.8	11,385.2	11,284.8	4,449.9	4,553.3	5,087.7	5,084.8	11,466.2	11,266.8	11,385.2	11,284.8
稗	1,086.6	1,556.6	1,544.0	1,544.0	1,086.6	1,556.6	1,544.0	1,544.0	1,086.6	1,556.6	1,544.0	1,544.0	1,086.6	1,556.6	1,544.0	1,544.0
蕎麥	1,643.5	1,880.7	1,705.7	1,752.6	1,643.5	1,880.7	1,705.7	1,752.6	1,643.5	1,880.7	1,705.7	1,752.6	1,643.5	1,880.7	1,705.7	1,752.6
甘藷	8,358.7	7,826.9	7,609.7	6,445.6	8,358.7	7,826.9	7,609.7	6,445.6	8,358.7	7,826.9	7,609.7	6,445.6	8,358.7	7,826.9	7,609.7	6,445.6
馬鈴薯	1,864.2	1,679.6	2,366.2	2,511.6	1,864.2	1,679.6	2,366.2	2,511.6	1,864.2	1,679.6	2,366.2	2,511.6	1,864.2	1,679.6	2,366.2	2,511.6
菜種	9,460.1	9,248.5	8,664.2	9,008.6	9,460.1	9,248.5	8,664.2	9,008.6	9,460.1	9,248.5	8,664.2	9,008.6	9,460.1	9,248.5	8,664.2	9,008.6
藍葉	6,677.2	7,148.6	7,733.7	7,033.5	6,677.2	7,148.6	7,733.7	7,033.5	6,677.2	7,148.6	7,733.7	7,033.5	6,677.2	7,148.6	7,733.7	7,033.5
實綿	45,578.8	44,053.3	44,103.3	44,558.8	45,578.8	44,053.3	44,103.3	44,558.8	45,578.8	44,053.3	44,103.3	44,558.8	45,578.8	44,053.3	44,103.3	44,558.8
葉煙草	7,033.8	9,236.4	1,673.9	1,333.5	7,033.8	9,236.4	1,673.9	1,333.5	7,033.8	9,236.4	1,673.9	1,333.5	7,033.8	9,236.4	1,673.9	1,333.5

第五〇

重要農作物細別ノ一(米)

明治三十四年

單位	平均反付額				單位價格			
	三十四年	三十三年	三十二年	三十一年	三十四年	三十三年	三十二年	三十一年
一石	55.5	67.5	64.8	55.5	3.3	3.3	3.3	3.3
一貫目	55.5	67.5	64.8	55.5	3.3	3.3	3.3	3.3
一石又ハ一貫目	55.5	67.5	64.8	55.5	3.3	3.3	3.3	3.3
甘藷	55.5	67.5	64.8	55.5	3.3	3.3	3.3	3.3
馬鈴薯	55.5	67.5	64.8	55.5	3.3	3.3	3.3	3.3
二種ハ十貫目	55.5	67.5	64.8	55.5	3.3	3.3	3.3	3.3
ニ對スル平均	55.5	67.5	64.8	55.5	3.3	3.3	3.3	3.3
價格ヲ算定セシモノナリ	55.5	67.5	64.8	55.5	3.3	3.3	3.3	3.3

郡市	種類	數量				價格				平均反付額
		三十四年	三十三年	三十二年	三十一年	三十四年	三十三年	三十二年	三十一年	
桑	一石	59,693	70,759	73,917	69,943	3.3	3.3	3.3	3.3	3.3
	一貫目	59,693	70,759	73,917	69,943	3.3	3.3	3.3	3.3	3.3
	一石又ハ一貫目	59,693	70,759	73,917	69,943	3.3	3.3	3.3	3.3	3.3
	甘藷	59,693	70,759	73,917	69,943	3.3	3.3	3.3	3.3	3.3
鹿	一石	15,806	16,987	18,039	17,000	3.3	3.3	3.3	3.3	3.3
	一貫目	15,806	16,987	18,039	17,000	3.3	3.3	3.3	3.3	3.3
	一石又ハ一貫目	15,806	16,987	18,039	17,000	3.3	3.3	3.3	3.3	3.3
	馬鈴薯	15,806	16,987	18,039	17,000	3.3	3.3	3.3	3.3	3.3
重	一石	7,572	7,946	8,413	7,946	3.3	3.3	3.3	3.3	3.3
	一貫目	7,572	7,946	8,413	7,946	3.3	3.3	3.3	3.3	3.3
	一石又ハ一貫目	7,572	7,946	8,413	7,946	3.3	3.3	3.3	3.3	3.3
	馬鈴薯	7,572	7,946	8,413	7,946	3.3	3.3	3.3	3.3	3.3
藝	一石	1,402	1,319	1,218	1,319	3.3	3.3	3.3	3.3	3.3
	一貫目	1,402	1,319	1,218	1,319	3.3	3.3	3.3	3.3	3.3
	一石又ハ一貫目	1,402	1,319	1,218	1,319	3.3	3.3	3.3	3.3	3.3
	馬鈴薯	1,402	1,319	1,218	1,319	3.3	3.3	3.3	3.3	3.3
濃	一石	77,350	84,048	88,555	84,048	3.3	3.3	3.3	3.3	3.3
	一貫目	77,350	84,048	88,555	84,048	3.3	3.3	3.3	3.3	3.3
	一石又ハ一貫目	77,350	84,048	88,555	84,048	3.3	3.3	3.3	3.3	3.3
	馬鈴薯	77,350	84,048	88,555	84,048	3.3	3.3	3.3	3.3	3.3
安河	一石	13,895	14,534	15,173	14,534	3.3	3.3	3.3	3.3	3.3
	一貫目	13,895	14,534	15,173	14,534	3.3	3.3	3.3	3.3	3.3
	一石又ハ一貫目	13,895	14,534	15,173	14,534	3.3	3.3	3.3	3.3	3.3
	馬鈴薯	13,895	14,534	15,173	14,534	3.3	3.3	3.3	3.3	3.3



年	總計	郡市													
		四日市	津市	南牟婁	北牟婁	志摩	名賀	阿賀	多氣	飯氣	一志	河濃	鈴鹿	三員	桑名
全三十年	三三〇、〇八六	五、四四〇	二、三〇六	一、八〇六	五、六〇一	一、四〇四	一、九二二	二、二一五	三、七三三	一、八三三	三、〇八七	三、三三三	二、三〇八	四、〇九七	二、五七〇
全三十二年	三三〇、〇八六	二、五八〇	一、四〇六	一、一七〇	三、四一八	一、五七〇	一、九二二	二、二一五	三、七三三	一、八三三	三、〇八七	三、三三三	二、三〇八	四、〇九七	二、五七〇
全三十一年	三三〇、〇八六	二、五八〇	一、四〇六	一、一七〇	三、四一八	一、五七〇	一、九二二	二、二一五	三、七三三	一、八三三	三、〇八七	三、三三三	二、三〇八	四、〇九七	二、五七〇
全三十二年	三三〇、〇八六	二、五八〇	一、四〇六	一、一七〇	三、四一八	一、五七〇	一、九二二	二、二一五	三、七三三	一、八三三	三、〇八七	三、三三三	二、三〇八	四、〇九七	二、五七〇
全三十三年	三三〇、〇八六	二、五八〇	一、四〇六	一、一七〇	三、四一八	一、五七〇	一、九二二	二、二一五	三、七三三	一、八三三	三、〇八七	三、三三三	二、三〇八	四、〇九七	二、五七〇

一農家一戸ニ付平均收穫ノ算法ハ前表ニ同シ

第五一 重要農作物細別ノ二(麥)

明治三十四年

郡市	總計		額		數量		收穫		植付		反別		農家平均
	數量	價額	反別	大麥	裸麥	小麥	大麥	裸麥	小麥	大麥	裸麥	小麥	
總計	一、二七九、一六四	一、三六二、五〇四	七、五二九、四四五	一、〇五〇、〇九一	八、六三三、五五	九、六三三、五五	一、〇五〇、〇九一	八、六三三、五五	九、六三三、五五	一、〇五〇、〇九一	八、六三三、五五	九、六三三、五五	一、〇五〇、〇九一

一表中農家一戸ニ付平均收穫ハ前出第四一表ノ農業戶數ニ依リ算出セリ

年	總計	郡市													
		四日市	津市	南牟婁	北牟婁	志摩	名賀	阿賀	多氣	飯氣	一志	河濃	鈴鹿	三員	桑名
三十年	一、二七九、一六四	五、〇〇〇	五、〇〇〇	五、〇〇〇	五、〇〇〇	五、〇〇〇	五、〇〇〇	五、〇〇〇	五、〇〇〇	五、〇〇〇	五、〇〇〇	五、〇〇〇	五、〇〇〇	五、〇〇〇	五、〇〇〇
三十一年	一、二七九、一六四	五、〇〇〇	五、〇〇〇	五、〇〇〇	五、〇〇〇	五、〇〇〇	五、〇〇〇	五、〇〇〇	五、〇〇〇	五、〇〇〇	五、〇〇〇	五、〇〇〇	五、〇〇〇	五、〇〇〇	五、〇〇〇
三十二年	一、二七九、一六四	五、〇〇〇	五、〇〇〇	五、〇〇〇	五、〇〇〇	五、〇〇〇	五、〇〇〇	五、〇〇〇	五、〇〇〇	五、〇〇〇	五、〇〇〇	五、〇〇〇	五、〇〇〇	五、〇〇〇	五、〇〇〇
三十三年	一、二七九、一六四	五、〇〇〇	五、〇〇〇	五、〇〇〇	五、〇〇〇	五、〇〇〇	五、〇〇〇	五、〇〇〇	五、〇〇〇	五、〇〇〇	五、〇〇〇	五、〇〇〇	五、〇〇〇	五、〇〇〇	五、〇〇〇

○本表明治三十四年ノ事實ヲ田畑ニ區別スレハ左ノ如シ

區別	作付		反別		收穫		平均一反歩ニ付收穫	
	大麥	裸麥	大麥	裸麥	大麥	裸麥	大麥	裸麥
田作	二九三三〇	一〇、九七九	一六八二五	五〇、二五四	一八八五三	一八、七八四	一〇、九三二	九、七〇〇
畑作	一九七八三	七、四〇〇	一三三三三	二五、七九一	七、七五五	二八、四六一	一三、三〇三	一〇、四三三
合計	五九〇一三	一八、四一七	三〇、一五八	七五、五四五	一九、七四三	四七、一三九	三三、〇八六	二〇、一三二

第五二

重要農作物細別ノ三 (菜種、實綿、藍葉、葉煙草)

明治三十四年

郡市	菜種		實綿		藍葉		葉煙草	
	產額	價額	反別	產額	價額	反別	產額	價額
桑名	三、三二七	二、九四八	七、七九九	二、六六六	一、五九九	二、〇二二	二、四六一	五、二五〇
員辨	九二八〇	八、七九七	一、四〇六	二、二五六	二、二二〇	二、九〇〇	六、八八三	一、七七一
三員	一〇、八三四	九、八三三	一、九八五	二、二四六	一、六七三	七、三二七	一、八二四	六、三二一
鈴鹿	四、四五〇	四、二九三	八、〇二二	一、六六一	一、二六三	一、九八六	八、八二〇	七、五七一
河濃	九、七八二	八、五九二	一、九二六	三、三三九	三、三三三	四、二七九	一、四一六	一、九三二
安志	五、四三四	四、二四一	七、五六七	一、三三八	九、九	五、一三三	三、九八〇	三、三五四
飯濃	一、五二一	一、三三三	二、五八二	九、五八	六、三九	四、九	一、〇五六	一、二六七
多氣	九、三五四	七、六〇五	一、五〇三	二、三三三	三、〇七	三、八二九	一、二六七	四、四六九
度會	四、九七一	四、一七五	八、一三二	五、四二	四、九四	四、五	一、二一九	四、四六九
阿賀	二、一五三	一、八五〇	三、四六三	一、〇一五	四、六六	二、七五八	九、八七七	八、六〇〇
名賀	一〇、一五六	八、五九二	一、九四三	四、一六	二、七二三	二、七五八	九、八七七	八、六〇〇
合計	八、三三三	七、一六九	一、三九六	二、六八	二、八三	三、五八	二、〇六四	七、〇三

第五三

重要農作物細別ノ四 (大豆、小豆、粟、黍)

明治三十四年

郡市	大豆		小豆		粟		黍	
	產額	價額	反別	產額	價額	反別	產額	價額
桑名	二、二五七	一、六一七	二、二〇七	一、一〇四	九、九三	一、九七	六、二一	二、七四七
員辨	五、六三三	四、四〇四	一、〇二七	三、一五	三、一五〇	六、七三	七、八二	三、九一五
三員	三、三二四	一、六二二	三、三二八	一、〇四	九、六五七	八、〇六	八、〇六	五、四八一
鈴鹿	三、三二六	二、四九一	四、三六六	一、〇七	一、〇〇七	二、〇四七	八、九〇	六、四〇七
河濃	二、二五〇	一、五八六	二、二七	五、〇	四、二八	八、二〇	一、四九	八、一二七
安志	四、五三	三、六〇七	四、八	二、二九	二、九八	二、三三	一、三三	一、〇九
飯濃	一、七六一	一、三二六	一、九〇	五、九六	五、二八九	九、九	八、八七	五、六〇三
多氣	二、三三七	一、二四五	一、九〇	七、一三	六、四六三	一、三三	五、六四	三、〇三七
南氣	二、三三七	一、二四五	一、九〇	七、一三	六、四六三	一、三三	五、六四	三、〇三七
合計	九、四六〇	七、三六六	一、六四八	四、五七	二、八五	二、七	六、七	二、八五
明治卅三年	九、二四八	八、三七一	一、六四三	四、四〇	二、六七	二、七	六、六	二、八
全三十二年	八、六六四	七、四七	一、六一七	四、〇一	二、六	二、七	六、六	二、八
全三十一年	一〇、〇八八	七、九一	一、六二	四、五五	六、五九	二、七	七、〇	三、四
全三十年	九、七四五	八、二二	一、八〇	四、二六	七、四〇	二、六	六、四	三、〇

郡市	大豆		粟		黍	
	產額	價額	反別	產額	價額	反別
度會	四、六八〇	三、八二二	一、八四〇	四、〇九一	一、七四〇	三、六六三
阿賀	一、六〇三	一、三〇二	一、八四〇	二、六六	二、〇一〇	三、一七
名山	一、四一八	一、二五五	一、三八三	七、〇〇	一、五六五	三、一七
志摩	二、六七九	二、〇七二	三、八二七	六、九七	三、六四一	七、二七
北牟婁	一、五一一	一、三三七	一、六六	八、四	一、七八一	七、二
南牟婁	六、四三	五、六七九	七、五二	二、五〇	一、七九七	三、四〇
津市	八	五、六	八	三、六	三、〇	三、〇
四日市	七	四、九	三	四、二	六、六	一、二
總計	二五、一九三	一九、四三八	三〇、四六八	八〇、六二	七、九四九	一七、三二
明治三十三年	二四、七九八	二二、七五四	三〇、二二七	八、八〇	八、八二〇	一三、三九八
全三十二年	三三、九七八	二〇、一〇五	三三、七〇五	七、八四六	八、一九六〇	一三、七八四
全三十一年	二二、四七八	一七、九七六	三三、二八四	七、二二五	六、三八四七	一三、九七三
全三十年	二二、三三三	一八、四二二	三三、四〇三	七、七四八	七、〇一九七	一三、六八四

第五四 重要農作物細別ノ五 (稗、蕎麥、甘藷、馬鈴薯)

明治三十四年

郡市	稗		蕎麥		甘藷		馬鈴薯	
	產額	價額	反別	產額	價額	反別	產額	價額
桑名	一、四七	三、三三	九、〇	三、〇	一、一〇〇	三、〇	一、〇〇	二、九〇
員辨	六、七四	二、六九六	六、七三	一、〇二五	四、五六八	二、〇	一、八〇〇	四、七
三重	一、四	四、一〇	一、五〇	二、三五八	一、〇八三	四、一〇	一、六五四	一、七三
鈴鹿	一、六	二、四	一、七	二、七六〇	一、三八〇〇	四、五六	一、五五	五、五

第五五 雜農作物

明治三十四年

種類	大豆		粟		黍	
	產額	價額	反別	產額	價額	反別
豆	一、〇八六	三、九一三	一、〇七〇	一、六四二	七、五〇三	二、三三三
豆	一、五五六	五、二一七	一、四四七	一、八八〇	一、五五六	二、六七九
全三十二年	一、五四〇	六、一一一	一、八七四	一、七〇五	二、六六三	二、六六三
全三十一年	二、二二三	五、九四三	二、〇一三	一、七、五二六	七、〇三二	二、八一七
全三十年	二、〇三三	五、六五一	一、七九九	一、六四三	八、七五八	三、〇四一

全	全	全	明治三十三年	總計	三鈴河安飯多度阿名志北南津													
					重鹿	濃	志	南	氣	會	山	賀	摩	婁	市			
三	三	三	三	二八,四九二	五,二八六	一九,八八二	二,一九	二,四七	二,〇三	二,八八	二,八五	三,一〇	一,七一	二,六九	一,四八	九,二八	三,五三四	七
十	十	十	十	三三,五五七	五,〇〇八	三九,一〇	八,七三	三,〇〇	三,三三	四,四二	四,四二	三,〇四	一,五六	二,七〇	三,三三	一,五二	五,一九	四,〇〇
年	年	年	年	二,四七二	三,六四〇	三,六四〇	二,七五	二,七五	二,七五	二,七五	二,七五	二,七五	二,七五	二,七五	二,七五	二,七五	二,七五	二,七五
年	年	年	年	二,四七二	三,六四〇	三,六四〇	二,七五	二,七五	二,七五	二,七五	二,七五	二,七五	二,七五	二,七五	二,七五	二,七五	二,七五	二,七五

一表中製茶家數ハ一番茶ヲ製シタル戸數ナリ  
 一表中見積反別ハ茶畑以外ニ散在セル茶ノ株數ヲ近傍茶畑ノ株數ニ比シ反別ヲ見積リシモノナリ

明治三十四年

員桑郡	第五六	製茶家及茶園	製茶戸數	總數	茶園	反別	見積反別	茶園	種類																						
									種	類	產	額	價	種	類	產	額	價													
員桑郡	第五六	製茶家及茶園	製茶戸數	總數	茶園	反別	見積反別	茶園	紫雲	芋蘭	荏南	南胡	白瓜	西瓜	干瓢	生薑	落葱	獨活	葱根	百根	薯蕷	牛蒡	燕薈	胡蘿蔔	玉蜀黍	落花生	蜀黍	大麥	甘蔗	茄子	蒟蒻
員桑郡	第五六	製茶家及茶園	製茶戸數	總數	茶園	反別	見積反別	茶園	紫雲	芋蘭	荏南	南胡	白瓜	西瓜	干瓢	生薑	落葱	獨活	葱根	百根	薯蕷	牛蒡	燕薈	胡蘿蔔	玉蜀黍	落花生	蜀黍	大麥	甘蔗	茄子	蒟蒻
員桑郡	第五六	製茶家及茶園	製茶戸數	總數	茶園	反別	見積反別	茶園	紫雲	芋蘭	荏南	南胡	白瓜	西瓜	干瓢	生薑	落葱	獨活	葱根	百根	薯蕷	牛蒡	燕薈	胡蘿蔔	玉蜀黍	落花生	蜀黍	大麥	甘蔗	茄子	蒟蒻

明治三十四年六月三十日現在

郡市	總數		價額		數量		價額		數量		價額	
	數量	價額	數量	價額	數量	價額	數量	價額	數量	價額	數量	價額
桑名	五,四四五	四七,七七七	一八〇	一,九三九	五八五	三,八一七	四	一八,八二二	一八	一,八〇九	二	一,六六〇
員辨	三,四一五	三三,一八八	二九三	二,六六三	八七九	二,九〇〇	一	一,八八二	一	一,〇〇〇	一	一,〇〇〇
三員	九,六九一	一三二,四九〇	三三〇	八,五二一	一,四八七	一,九三三	一	一,〇〇〇	一	一,〇〇〇	一	一,〇〇〇
鈴鹿	四,〇三八	四二,〇三三	三三八	三,五〇五	七三四	四,〇八三	一	一,〇〇〇	一	一,〇〇〇	一	一,〇〇〇
河濃	九,一三三	八七,〇〇〇	八,五二一	八〇,二二二	一,四八七	一,九三三	一	一,〇〇〇	一	一,〇〇〇	一	一,〇〇〇
安志	四,四四二	四七,七一四	三三三	三,一七一〇	一,四八七	一,九三三	一	一,〇〇〇	一	一,〇〇〇	一	一,〇〇〇
飯多	三,五〇七	四八,九七五	一七一	一,七二〇	一,四八七	一,九三三	一	一,〇〇〇	一	一,〇〇〇	一	一,〇〇〇
多氣	七,一〇二	八三,一五九	一七一	一,七二〇	一,四八七	一,九三三	一	一,〇〇〇	一	一,〇〇〇	一	一,〇〇〇
阿賀	三,九八一〇	四四,一八五	一七一	一,七二〇	一,四八七	一,九三三	一	一,〇〇〇	一	一,〇〇〇	一	一,〇〇〇
名山	三,〇四二	三三,三三〇	一七一	一,七二〇	一,四八七	一,九三三	一	一,〇〇〇	一	一,〇〇〇	一	一,〇〇〇
志賀	二,六六二	二七,九七五	一七一	一,七二〇	一,四八七	一,九三三	一	一,〇〇〇	一	一,〇〇〇	一	一,〇〇〇
北牟	二,八八四	三〇,二四五	一七一	一,七二〇	一,四八七	一,九三三	一	一,〇〇〇	一	一,〇〇〇	一	一,〇〇〇
南牟	一,一九九	六,一一一	一七一	一,七二〇	一,四八七	一,九三三	一	一,〇〇〇	一	一,〇〇〇	一	一,〇〇〇
津市	三三七	四,四八	一七一	一,七二〇	一,四八七	一,九三三	一	一,〇〇〇	一	一,〇〇〇	一	一,〇〇〇
總計	四四,五六四	四九四,七五三	一,二八二	一三,三三三	八,八八八	一〇,〇〇〇	一	一,〇〇〇	一	一,〇〇〇	一	一,〇〇〇
明治三十三年	四四,六三二	四八五,八五九	一,二八二	一三,三三三	八,八八八	一〇,〇〇〇	一	一,〇〇〇	一	一,〇〇〇	一	一,〇〇〇
全三十二年	四四,五〇三	四六九,五五五	一,二八二	一三,三三三	八,八八八	一〇,〇〇〇	一	一,〇〇〇	一	一,〇〇〇	一	一,〇〇〇
全三十一年	四四,四〇四	四八九,七〇二	一,二八二	一三,三三三	八,八八八	一〇,〇〇〇	一	一,〇〇〇	一	一,〇〇〇	一	一,〇〇〇
全三十年	五二,一三三	五二一,七七七	一,二八二	一三,三三三	八,八八八	一〇,〇〇〇	一	一,〇〇〇	一	一,〇〇〇	一	一,〇〇〇

一本表中製造家一戸ニ付價額ハ前表(第五六表)ノ製茶戸數ヲ以テ本表ノ總價額ヲ除シタルモノナリ

第五八 養蠶家及桑園

郡市	總數		價額		數量		價額		數量		價額	
	數量	價額	數量	價額	數量	價額	數量	價額	數量	價額	數量	價額
桑名	一,九八二	一三,七〇六	五七,六	一,三九五	一	一,〇〇〇	一	一,〇〇〇	一	一,〇〇〇	一	一,〇〇〇
員辨	五〇五	三,〇七〇	一	一,〇〇〇	一	一,〇〇〇	一	一,〇〇〇	一	一,〇〇〇	一	一,〇〇〇
三員	八,八四二	一〇,七三〇	一六二	一,六二二	一,四八七	一,九三三	一	一,〇〇〇	一	一,〇〇〇	一	一,〇〇〇
鈴鹿	三,〇七〇	三三,〇〇九	一〇八	一,〇八八	一,四八七	一,九三三	一	一,〇〇〇	一	一,〇〇〇	一	一,〇〇〇
河濃	四,七二四	五九,四一五	二〇三	二,〇三三	一,四八七	一,九三三	一	一,〇〇〇	一	一,〇〇〇	一	一,〇〇〇
安志	六,三五五	六六,五一一	一〇一	一,〇一〇	一,四八七	一,九三三	一	一,〇〇〇	一	一,〇〇〇	一	一,〇〇〇
飯多	七,七六二	八八,四二二	一〇一	一,〇一〇	一,四八七	一,九三三	一	一,〇〇〇	一	一,〇〇〇	一	一,〇〇〇
多氣	三,九七五	四七,一七一	一〇一	一,〇一〇	一,四八七	一,九三三	一	一,〇〇〇	一	一,〇〇〇	一	一,〇〇〇
阿賀	二,六三三	三三,〇〇九	一〇八	一,〇八八	一,四八七	一,九三三	一	一,〇〇〇	一	一,〇〇〇	一	一,〇〇〇
名山	四,二九七	五〇,九一七	一〇八	一,〇八八	一,四八七	一,九三三	一	一,〇〇〇	一	一,〇〇〇	一	一,〇〇〇
志賀	五,九一一	六九,四一五	一〇一	一,〇一〇	一,四八七	一,九三三	一	一,〇〇〇	一	一,〇〇〇	一	一,〇〇〇
北牟	四,四二六	五三,三三〇	一〇一	一,〇一〇	一,四八七	一,九三三	一	一,〇〇〇	一	一,〇〇〇	一	一,〇〇〇
南牟	七,二二六	八八,四二二	一〇一	一,〇一〇	一,四八七	一,九三三	一	一,〇〇〇	一	一,〇〇〇	一	一,〇〇〇
津市	一,一〇〇	一,一〇〇	一	一,〇〇〇	一	一,〇〇〇	一	一,〇〇〇	一	一,〇〇〇	一	一,〇〇〇
總計	五六,九一八	六八〇,〇〇〇	一,二八二	一三,三三三	八,八八八	一〇,〇〇〇	一	一,〇〇〇	一	一,〇〇〇	一	一,〇〇〇
明治三十三年	五五,五七四	六六〇,〇〇〇	一,二八二	一三,三三三	八,八八八	一〇,〇〇〇	一	一,〇〇〇	一	一,〇〇〇	一	一,〇〇〇
全三十二年	五五,一三三	六五〇,〇〇〇	一,二八二	一三,三三三	八,八八八	一〇,〇〇〇	一	一,〇〇〇	一	一,〇〇〇	一	一,〇〇〇
全三十一年	五五,〇九八	六四〇,〇〇〇	一,二八二	一三,三三三	八,八八八	一〇,〇〇〇	一	一,〇〇〇	一	一,〇〇〇	一	一,〇〇〇
全三十年	五二,〇〇〇	六〇〇,〇〇〇	一,二八二	一三,三三三	八,八八八	一〇,〇〇〇	一	一,〇〇〇	一	一,〇〇〇	一	一,〇〇〇

明治卅四年

郡

市

總數

桑園

見積反別

春蠶

夏蠶

秋蠶

計

養蠶家

數

養蠶家一戸

二付桑園

全三

十年

四六四九

三六五〇

九九九

三〇五九六

一七三三〇

二〇〇二〇

四九九一八

一五

一五

一五

一五

一五

一本表中養蠶家數ハ春蠶ヲ養ヒタルモノニシテ夏蠶ヲ養ヒ又秋蠶ヲ養フハ各欄ニ各之ヲ掲ク故ニ計ニ於テハ相互重複セルモノアリ依テ養蠶家一戸ニ付桑園比例ハ春蠶家數ヲ以テ桑園總反別ヲ除シタルモノナリ

一桑園ハ凡テ六月末日現在ナリ

一見積反別ハ桑畑以外ニ散在セル桑ノ株數ヲ近傍桑畑ノ株數ニ比シ反別ヲ見積リタルモノナリ

第五九 繭 總數

明治三十四年

郡市	原種	掃立	枚數	繭			產			原種一枚ニ養蠶家一戸ニ付桑園
				春	夏	秋	計	春	夏	
桑名	一、三三七	一、二二〇	二〇六	七、四八	一、一三三	二、三三	八、八四七	三、二八六	二、六八六	一、一四
三員	三、七四九	二、二一八	一、四八一	一、〇六三	四、三三	二、五三九	六、四四二	二、五三九	九、一〇	八、一
鈴鹿	九、八三五	七、三三七	二、二三三	一、〇三七	五、二五五	四、〇〇二	一、五七三	九、四三九	三、〇六四	七、三三七
安河	七、四四二	四、七四〇	七、三三	一、四九一	四、九九一	一、五七三	一、五七三	一、五七三	一、五七三	一、五七三
多飯	四、四四二	四、八三五	一、〇〇二	一、八三三	一、八三三	一、八三三	一、八三三	一、八三三	一、八三三	一、八三三
飯多	一、二二二	八、〇九三	三、〇九一	一、八〇〇	五、七九	二、〇〇六	八、〇〇七	四、一四	一、〇九六	一、〇九六
阿度	一、九二二	一、三三〇	一、九〇九	一、三三〇	一、四一五	一、四一五	一、四一五	一、四一五	一、四一五	一、四一五
賀山	二、〇二二	一、五三三	一、五三三	一、四八五	一、四八五	一、四八五	一、四八五	一、四八五	一、四八五	一、四八五
總計	六、五九二	二、六三〇	三、五五	二、〇四九	一、〇一五	四、二九	三、四九三	六、三六	二、六九〇	一、九八八

郡市	總計	繭			產			原種一枚ニ付養蠶家一戸ニ
		春	夏	秋	計	春	夏	
志摩	三、九八	三、三七	六〇	二、四七	四一	二、九六	八、六一七	一、二二五
北牟婁	二、一五	一、八六	二、三	一、五五	一、四	一、七三	五、三三〇	三、六四
南牟婁	六、二二	六、一五	七	四、四一	四	四、四一	一、四〇三	八〇
津市	五〇	五〇	七	四八	四	四八	一、八一七	一、八一七
總計	六、七八五	六、五五	六、三	四、二九	四、二	四、二九	一、二二二	一、二二二
明治三十二年	六、三六五	四、三九三	一、四六五	三、八八六	八、七三九	五、〇六六	一、五三七	二、五九四
全三十二年	五、四七五	三、六八五	一、四六七	三、〇〇〇	八、一〇九	四、〇三三	一、二二二	二、五九四
全三十一年	四、四七三	二、九六〇	一、二五九	二、〇二七	六、四七〇	三、三、八〇九	九、五八、九六七	一、四九〇、三五
全三十年	三、八八三	二、四四二	一、二五九	一、八五六	二、〇、六五七	二、九、六四九	七、三六、六八五	一、八二〇、七二

一本表ハ次出第六〇表以下三表ノ合計ナリ但養蠶家一戸ニ付繭價額ハ前表(第五八表)ノ養蠶家數(春夏秋合計)ヲ以テ本表ノ繭總額ヲ除シタルモノナリ

第六〇 繭細別ノ一(春蠶)

明治三十四年

郡市	總數	繭			產			原種一枚ニ付養蠶家一戸ニ
		數量	價額	數量	價額	數量	價額	
桑名	七、四八	二、三、九四七	一、五、六二	二、〇、五六八	九、七	一、二、六一	二、六	一、〇、九二
三員	一、九三三	六、四、四二二	一、五、六二	六、〇、一三七	二、二五	二、七、九五	七、〇	一、四、一〇
鈴鹿	三、九七四	一、四、〇、二二四	三、〇、九九	二、二、七八二	三、七、八	四、五、〇四	九、三	一、〇、八七
安河	三、三、四一四	一、一、五、七三三	二、六、三三	一、〇、三、九七八	三、三、八	五、〇、九〇	四、四	四、〇、九
多飯	三、八、五八	二、二、五〇七	三、〇、六六	二、一、一、〇、六九	三、七、四	五、〇、九〇	七、〇	八、五、八
飯多	二、七、三三	九、〇、八四一	二、〇、七三	一、八、七、九八	三、一〇	三、九、五二	四、六	三、〇、三
志摩	六、二、二六	二、〇、八、五五三	四、八、七一	一、八、七、五三三	六、七、九	九、九、一〇	三、九	三、九、〇
賀山	二、四、七六	八、〇、〇〇七	一、九、六二	七、二、八四六	二、九、六	三、九、七五	二、〇	一、五、〇
總計	二、四、七六	八、〇、〇〇七	一、九、六二	七、二、八四六	二、九、六	三、九、七五	二、〇	一、五、〇

農業

七十四

郡市	總數		繭		玉		出殼繭		繭屑		繭原種一枚二付		養蠶家	
	數量	價額	數量	價額	數量	價額	數量	價額	數量	價額	數量	價額	數量	價額
多氣	九九五	三二,九三八	七八三	三〇,一三八	九六	一,一六六	一〇八	一,四九九	四二	八六	一〇六	一,五四八	七	七五
阿賀	一一五五	三八,三三三	八八五	三〇,五三七	一〇八	一,四九九	四二	八六	一〇六	一,五四八	七	七五	二〇	二〇
名賀	二,一五五	一〇一,〇六七	二,一五八	九一,七一五	三三三	三,四四一	五四	七二九	二四	二四	二四	一,八〇一	二五	二五
志摩	二,六七五	一〇一,〇六七	一,五九五	五七,五二七	二〇四	二,九八五	二二	三三三	一九	二二	二二	二,八九二	二八	二八
北牟婁	二,四七	八六,六一七	二,〇六	八〇,五一	一八	二,六四	二	三三	一七	二二	二二	二,八二	二六	二六
南牟婁	一,五五	五三,四〇	一,一九	四七,六〇	三三	八三五	二	三三	一七	二二	二二	一,二五六	一九	一九
津市	四八一	一四,〇三三	四〇	一,一八九	三	四二	二	二四	一	一	一	九	九	九
總計	三三,一一五	一,二二一,四八二	二五,九三二	一,〇〇六,六七六	三,三九六	四六,九九四	四六二	五,一六二	三三二	三三二	三三二	五,四六四	三三	三三
明治三十三年	三八,八五六	一,五三七,四三九	三〇,〇〇七	一,一八六,一四六	四三三	七,四六八	五四	七,〇五三	三七九	三七九	三七九	六,九五九	三八	三八
全三十二年	三〇,〇〇〇	一,一一一,〇六五	三三,三三〇	一,〇〇五,〇一〇	三二七	五,二二五	五〇九	六,〇八一	三三三	三三三	三三三	五,七七三	三八	三八
全三十一年	二六,二二七	九五,八九六	二〇,六一	八六,九七三	二八七	四,三九〇	四〇三	四,七〇三	二二四	二二四	二二四	四,〇六五	三八	三八
全三十年	二〇,六五七	七三,六八五	一六,三八九	六四,五二一	二〇三	二,九二八	三二	三,七九四	一〇七	一〇七	一〇七	二,八四三	二四	二四

一表中養蠶家一戸ニ對スル比例ハ前出第五八表ノ養蠶家數又原種ニ對スル比例ハ前出第五九表ノ原種掃立枚數ニ依リ算出セリ次出夏蠶秋蠶ノ二表亦全シ

郡市	總數		繭		玉		出殼繭		繭屑		繭原種一枚二付		養蠶家	
	數量	價額	數量	價額	數量	價額	數量	價額	數量	價額	數量	價額	數量	價額
桑名	一一三	三,一八六	九九	三,〇八四	五	七七	六	七二	九	一一五	五	五九	一〇	一〇
員辨	一,〇六三	二五,三四七	八三九	二二,三二五	一五五	二,三二八	三	三六	六二	六二	六二	五八九	七二	七二
三員	一〇,二七	二六,五七九	八三三	二二,七六三	一三〇	一,〇一四	三	三三	八一	八一	八一	七七九	四六	四六

第六一 繭細別ノ二(夏蠶)

明治三十四年

郡市	總數		繭		玉		出殼繭		繭屑		繭原種一枚二付		養蠶家	
	數量	價額	數量	價額	數量	價額	數量	價額	數量	價額	數量	價額	數量	價額
河津	三三七	九,四三九	三二七	八,三三三	四二	六六八	七	四七	四一	四一	四一	四六	一三	一三
安濃	五八一	一六,八七五	四八三	一五,五六七	六〇	七三五	一	一	三八	三八	三八	五七三	五八	五八
一志	一八三	四,一四四	一三六	三,六二〇	二二	二八〇	四	一八	二〇	二〇	二〇	一九六	一一	一一
飯沼	一,八〇〇	四七,七一四	一,四一一	四一,八八〇	二六五	四,一四九	六	三五	一〇八	一〇八	一〇八	一,〇五〇	五八	五八
多氣	一,三〇〇	三五,六六六	一,〇七五	三二,九六三	一一六	一,七七三	一四	一〇三	九七	九七	九七	八三七	六八	六八
阿賀	一,四四九	三八,四九六	一,一九	七,五二五	四九	六〇八	一	一〇	二四	二四	二四	二九五	八二	八二
名賀	五四三	一五,一三三	四一七	一三,五八九	六六	九三三	二	三三	五八	五八	五八	六九八	五九	五九
志摩	一,〇一五	二六,九九〇	八〇一	二四,四八八	一一九	一,六四〇	一〇	八	八九	八九	八九	七七四	二九	二九
北牟婁	四一	一,一一五	三四	一,〇四四	四	五三	一	一	三	三	三	二八	二八	二八
南牟婁	一四	三六四	一一	三三三	二	二〇	一	一	一	一	一	九	九	九
津市	八〇	八〇	八〇	八〇	二	二〇	一	一	一	一	一	九	九	九
總計	八,四九四	二二四,一五五	六,七四八	二〇,七四二	一,〇五七	一五,五四六	五三	四二	六三六	六三六	六三六	六,四五六	五二	五二
明治三十三年	八,七三九	二五六,三九四	六,八五四	二三〇,〇九三	一,一六三	一八,八二四	五七	四二	六六五	六六五	六六五	七,〇四〇	六〇	六〇
全三十二年	八,一〇九	二四五,六三四	六,三六八	二〇,九三六	一,一〇七	一八,九二六	四六	三九七	五八八	五八八	五八八	七,〇七五	五五	五五
全三十一年	六,四七〇	一四九,〇三五	五,〇六〇	一三三,三四九	八八〇	一〇,八一六	四七	三八一	四八三	四八三	四八三	四,五八九	五一	五一
全三十年	七,八三一	一八二,〇七二	六,二二四	一六四,四三九	一,〇一五	一三,七六六	七九	四八二	五一三	五一三	五一三	四,三七五	六二	六二

第六二 繭細別ノ三(秋蠶)

明治三十四年

農業

七十五

郡市	總計	春		夏		秋	
		製造家數	框製	製造家數	框製	製造家數	框製
三鈴重	二五四	二五四	二五四	二五四	二五四	二五四	二五四
鹿重	七〇六	七〇六	七〇六	七〇六	七〇六	七〇六	七〇六
濃藝	三〇五	三〇五	三〇五	三〇五	三〇五	三〇五	三〇五
志濃	四一六	四一六	四一六	四一六	四一六	四一六	四一六
飯南	五七九	五七九	五七九	五七九	五七九	五七九	五七九
多氣	二二八	二二八	二二八	二二八	二二八	二二八	二二八
阿山	九七	九七	九七	九七	九七	九七	九七
名會	二六九	二六九	二六九	二六九	二六九	二六九	二六九
志賀	一八	一八	一八	一八	一八	一八	一八
北摩	四三九	四三九	四三九	四三九	四三九	四三九	四三九
總計	四,一三二	四,一三二	四,一三二	四,一三二	四,一三二	四,一三二	四,一三二
明治三十三年	三,一〇一	三,一〇一	三,一〇一	三,一〇一	三,一〇一	三,一〇一	三,一〇一
全三十二年	二,一九四	二,一九四	二,一九四	二,一九四	二,一九四	二,一九四	二,一九四
全三十一年	一,一三三	一,一三三	一,一三三	一,一三三	一,一三三	一,一三三	一,一三三
全三十年	一,一六六	一,一六六	一,一六六	一,一六六	一,一六六	一,一六六	一,一六六

郡市	第六三		第六四	
	製造家數	框製	製造家數	框製
三鈴重	二五四	二五四	二五四	二五四
鹿重	七〇六	七〇六	七〇六	七〇六
濃藝	三〇五	三〇五	三〇五	三〇五
志濃	四一六	四一六	四一六	四一六
飯南	五七九	五七九	五七九	五七九
多氣	二二八	二二八	二二八	二二八
阿山	九七	九七	九七	九七
名會	二六九	二六九	二六九	二六九
志賀	一八	一八	一八	一八
北摩	四三九	四三九	四三九	四三九
總計	四,一三二	四,一三二	四,一三二	四,一三二
明治三十四年	三,一〇一	三,一〇一	三,一〇一	三,一〇一

所在地	設置年月	陳列品數	縱覽人員	一日平均開館日數	本館		附屬館		廊下	計
					本館	附屬館	本館	附屬館		
桑名	三月	一四,八一四	五一九	一七	一	一	一	一	一五八	
名辨	六月	三,三九四	一四五	二七	一	一	一	一	六七	
重鹿	三月	三,八〇一	六七三〇	二七	三六	一〇,六五三	三,二六〇	二四〇	一九一	
濃藝	二七	五,〇九四	三八二九	二四	二〇	七,七五八	五,五八五	二,三九九	二七九	
志濃	二〇	六,三〇二	七,九〇三	二〇	二七	三,二六五	一,八一六	四九	六七	
飯南	二〇	一,四九九	三,〇四三	二〇	一八	二,一六六	一,五二五	一三三	八四	
多氣	二五	五,八七四	六,四五四	二五	一〇	一,八四四	六八九	一八四	六九	
阿山	二〇	三,三六三	一,四一一	二〇	三三	七,六二五	三,三〇三	二二	七〇	
名會	七	一〇,六六七	七,七六	七	九	二,〇四九	九〇三	二二七	一〇〇	
志賀	一八	一,五八八	三,一三六	一八	六	一,五二四	二五五	二五三	四三	
北摩	二	四,三三八	五,九六	二	一〇	九〇九	九〇九	一一二	六五	
南會	二	一,三三四	九,九	二	四	三九三	一〇四	九八	二六	
重鹿	二	六九五	四三三	二	二	一〇九	四一九	一三六	四二	
鹿重	二	二二六〇	八三〇	二	二	二二	九五	九	四八	
總計	二二四	四,六八八	三,六二四	二二〇	二〇五	一一,二二三	一,八九九	五四	九三	
明治三十三年	三〇〇	四,八六一	四,〇八九	一六二	一一〇	八,〇三三	八六九	三四六	七九	
全三十二年	三〇一	二,七九三	三,六七二	一六六	九	五,四九九	六二四	五七四	六六	

第六四 農業館

明治三十四年

本館 附屬館 廊下 計

陳列品數 縱覽人員 一日平均開館日數

本館 附屬館 廊下 計

林產陳列場

七十七



所在地	設置年月	陳列品數	縱覽人員	一日平均 縱覽人員	開館日數	陳列場			廊下	計
						本館	附屬館	水産陳列場		
度會郡宇治山田町	明治廿四年八月	一三、五四九	一六、〇六六	四四	三六五	一〇三	六二	五七	三三	二五〇
明治三十三年	.....	一一、三五五	一六、八〇六	四六	三六五	一〇三	六二	五七	三三	二五〇
全三十二年	.....	一一、一一九	三〇、七五	三八	三六五	一〇三	六二	五七	三三	二五〇
全三十一年	.....	一〇、三三四	一七、〇三六	四七	三六五	一〇三	六二	五七	三三	二五〇
全三十年	.....	一四、八二二	六、一五七	一七一	三六五	一〇三	六二	三三	二〇	二二八

一本表ハ神苑會所屬ノ農業館ナリ附屬館ニハ概子工藝品ヲ陳列シ又別ニ林産、水産ノ二陳列場アリ  
一表中列品數及建坪數ハ年未現在ニシテ其他ハ一ケ年間ノ事實ナリ

年度	現在	過去	年	月	日	計
明治三十三年						
全三十一年						
全三十一年						
全三十一年						

一本...  
一、本...  
一、本...  
一、本...

# 牧畜

牛現在數

三二、七〇五頭

搾乳所

六八所

屠場

二四所

馬現在數

二、三九九頭

屠牛頭數

二、六三六頭

鶏現在數

三二〇、三九七羽

畜產物價額

二一五、〇〇三圓

養鶏場

九八所

牛乳

一〇〇、四三七

獸醫

四四人

鶏卵

一一四、五六六

蹄鐵工

三三人

# ○牧畜之部

## 第六五 牧畜會社

明治三十四年十二月三十一日現在

名	稱	所在地	創立年次	營業種類	資本金	拂込資本	積立金	最近利益配當割合
津殺菌牛乳合資會社	津市	津中新町	明治三十四年	殺菌牛乳製品販賣	3,000圓	3,000圓		
津牛乳販賣合資會社	津市	津丸之内	明治三十一年	牛乳販賣	1,000圓	1,000圓		
總計					4,000圓	4,000圓		

一明治三十三年以前ハ調査ナク

## 第六六

牛現在數(種類別)

明治三十四年十二月三十一日現在

郡	市		內		外		總計	農家百 ニ付畜牛
	名	辨	重	鹿	濃	志		
桑	三五五頭	一三五頭	一八〇七	二六二	二二九	三三〇	七二	一〇頭
員	一八九五	六二二	一八〇七	二六二	二二九	三三〇	七二	一〇頭
三	一八七三	三七七	二二五〇	二八〇	二二九	三三〇	七二	一〇頭
鈴	一七七一	三〇一	一五七五	一九九	二二九	三三〇	七二	一〇頭
河	八五六	二二五	九八一	八七	二二九	三三〇	七二	一〇頭
安	一七六八	一一一	一八九九	一七四	二二九	三三〇	七二	一〇頭
一	二四七一	七〇九	一八八〇	二二九	二二九	三三〇	七二	一〇頭
飯	三二五一	四〇〇	三六五一	三九八	二二九	三三〇	七二	一〇頭
多	二二八五	三八〇	二六六五	二二七五	二二九	三三〇	七二	一〇頭
總計								

牧畜

七十九

牧畜

郡市	總計		內計		雜計		外計		農家百 二付畜牛
	牝	計	牝	計	牝	計	牝	計	
度會	二八六八	一〇九一	二八〇四	一〇八三	四三	四三	二〇	四	三〇
阿山	二七〇八	二八〇	二六〇〇	二六〇	三九	三九	一〇	二	三〇
名賀	二四一八	一三七	二三九〇	一三五〇	二二	二二	一	一	二〇
志摩	七二二	一五五	六六八	一三五	三	三	一	一	一〇
北牟	六三三	七四七	六二八	七三三	一	一	一	一	一〇
南牟	二九一〇	一四〇	二九〇〇	一四〇	一	一	一	一	一〇
津市	六三	七	六三	七	一	一	一	一	一〇
四日市	七八	二六	七三	二六	一	一	一	一	一〇
總計	二六、七二二	五、九九三	二五、六八五	五、七二七	七三	七三	二八	二八	二七
明治三十三年	二六、五三六	六、一〇八	二五、三〇七	五、七五〇	七四〇	七四〇	二九	二九	二六
全三十二年	二五、八一八	六、三六一	二四、九〇七	六、四九三	六二五	六二五	二八	二八	二六
全三十一年	二五、五二七	六、四九六	二四、七五七	六、三六七	六二二	六二二	二八	二八	二六
全三十年	二四、七二八	六、三四九	二四、一〇四	六、三三九	六二二	六二二	二八	二八	二六

一本表農家百ニ付比例ハ前出第四一表(農業戶數)ヲ以テ算定セリ

郡市	種牡牛		郡市	種牡牛	
	前年ヨリ越シ本年新ニ鑑札下付ノモノ	本年鑑札還納ノモノ		前年ヨリ越シ本年新ニ鑑札下付ノモノ	本年鑑札還納ノモノ
阿山	三	三	阿山	九	六
名賀	三	三	名賀	九	六
志摩	三	三	志摩	九	六
北牟	三	三	北牟	九	六
南牟	三	三	南牟	九	六
津市	三	三	津市	九	六
四日市	三	三	四日市	九	六
總計	三	三	總計	九	六
明治三十三年	三	三	明治三十三年	九	六
全三十二年	三	三	全三十二年	九	六
全三十一年	三	三	全三十一年	九	六
全三十年	三	三	全三十年	九	六

明治三十四年

郡市	種牡牛		郡市	種牡牛	
	前年ヨリ越シ本年新ニ鑑札下付ノモノ	本年鑑札還納ノモノ		前年ヨリ越シ本年新ニ鑑札下付ノモノ	本年鑑札還納ノモノ
阿山	七	一	阿山	七	一
名賀	七	一	名賀	七	一
志摩	七	一	志摩	七	一
北牟	七	一	北牟	七	一
南牟	七	一	南牟	七	一
津市	七	一	津市	七	一
四日市	七	一	四日市	七	一
總計	七	一	總計	七	一
明治三十三年	七	一	明治三十三年	七	一
全三十二年	七	一	全三十二年	七	一
全三十一年	七	一	全三十一年	七	一
全三十年	七	一	全三十年	七	一

一本表八種牡牛馬取締規則ニ依リ印鑑ヲ下付セシ枚數ナリ

郡市	產牛及斃牛		郡市	產牛及斃牛	
	內國種	外國種		內國種	外國種
阿山	四八	四八	阿山	四八	四八
名賀	四八	四八	名賀	四八	四八
志摩	四八	四八	志摩	四八	四八
北牟	四八	四八	北牟	四八	四八
南牟	四八	四八	南牟	四八	四八
津市	四八	四八	津市	四八	四八
四日市	四八	四八	四日市	四八	四八
總計	四八	四八	總計	四八	四八
明治三十四年	四八	四八	明治三十四年	四八	四八
全三十二年	四八	四八	全三十二年	四八	四八
全三十一年	四八	四八	全三十一年	四八	四八
全三十年	四八	四八	全三十年	四八	四八

第六八

明治三十四年

牧畜

八十一

年	飼養頭數		肉用頭數		乳用頭數		計	現在百頭ニ付産牛
	國內種	外國種	國內種	外國種	國內種	外國種		
明治三十三年	2,550	251	1,400	294	2,880	48	2,928	117.3
全三十二年	2,418	337	1,522	349	2,871	18	2,889	117.3
全三十一年	2,218	73	1,033	230	2,263	11	2,274	117.3
全三十年	2,137	101	95	133	2,238	7	2,245	117.3
總計	2,538	266	1,98	302	2,290	88	2,378	117.3

一本表現在百頭ニ付産牛比例ハ前出第六六表ノ總數ヲ以テ算出セリ

第六九 屠牛

郡市	屠場數	頭數		肉量		價額	
		牝	計	牝	計	牝	計
三員	2	256	76	8,380	2,280	1,350	1,625.6
桑名	2	18	67	3,780	1,540	718	2,466
郡市	2	22	15	4,950	450	750	850.4
總計	6	296	158	17,110	4,270	2,818	4,942

明治三十四年

年	飼養頭數		肉用頭數		乳用頭數		計	現在百頭ニ付産牛
	國內種	外國種	國內種	外國種	國內種	外國種		
明治三十三年	2,550	251	1,400	294	2,880	48	2,928	117.3
全三十二年	2,418	337	1,522	349	2,871	18	2,889	117.3
全三十一年	2,218	73	1,033	230	2,263	11	2,274	117.3
全三十年	2,137	101	95	133	2,238	7	2,245	117.3
總計	2,538	266	1,98	302	2,290	88	2,378	117.3

一本表肉量ハ内臟及毛皮ヲ除キ検査濟食用ニ適スル量ヲ掲ク但一斤ハ百六十匁ナリ  
一本表屠場數ハ毎年十二月末日現在ナリ

第七〇 牛乳搾取高

郡市	搾乳所數	乳牛頭數	搾取高		計
			數量	價額	
三員	14	859	1,448	2,307	2,307
桑名	15	1,011	1,344	2,355	2,355
郡市	19	1,610	1,704	3,324	3,324
總計	23	2,480	2,496	7,026	7,026

明治三十四年

第七二 產馬、斃馬及屠馬			
郡	市	產馬	斃馬
桑名	員辨	一	一
計			
肉	計	一	一
屠	計	一	一
額			
八十五			

明治三十四年

一本表農家戸數ニ對スル比例ハ前出第四一表(農業戸數)ヲ以テ算定セリ

多度阿名志南北津四	日市市	總計	明治三十三年		明治三十二年		明治三十一年		明治三十年	
			頭	計	頭	計	頭	計	頭	計
桑名	員辨	一	一	一	一	一	一	一	一	一
三員	重辨	一	一	一	一	一	一	一	一	一
鈴鹿	藝重	一	一	一	一	一	一	一	一	一
河濃	志濃	一	一	一	一	一	一	一	一	一
安志	志濃	一	一	一	一	一	一	一	一	一
飯多	氣會	一	一	一	一	一	一	一	一	一
總計		二四九	二一五	二二二	二二二	二二二	二二二	二二二	二二二	二二二

第七一 馬現在數(種類別)

明治三十四年十二月三十一日現在

郡	市	總計	內		外	
			種	計	種	計
桑名	員辨	一	一	一	一	一
三員	重辨	一	一	一	一	一
鈴鹿	藝重	一	一	一	一	一
河濃	志濃	一	一	一	一	一
安志	志濃	一	一	一	一	一
飯多	氣會	一	一	一	一	一
總計		六	六	六	六	六

農家千戸 九頭

郡	市	搾乳所數	乳牛頭數	搾取量	價額	乳牛一頭ニ付乳量
桑名	員辨	一	一	一	一	一
三員	重辨	一	一	一	一	一
志名	北牟	一	一	一	一	一
南北	牟	一	一	一	一	一
津市	市	一	一	一	一	一
四日市	市	一	一	一	一	一
總計	計	六	六	六	六	六

八十四

第七四 屠豚

明治三十四年

八十七

郡市	桑名	員辨	三重	河藝	飯南	度會	阿山	名賀	志摩	北伊	南伊	津市	四日市	總計	明治三十二年	三十一年	三十年
市																	
市																	
市																	
市																	
市																	
市																	
市																	
市																	
市																	
市																	
市																	
市																	
市																	
市																	
市																	
市																	
市																	

第七三 羊豚

明治三十四年十二月三十一日現在

郡市	三鹿	鈴鹿	河津	安濃	飯氣	多志	度志	阿賀	名山	志摩	北伊	南伊	津市	四日市	總計	明治三十三年	三十二年	三十一年	三十年
市																			
市																			
市																			
市																			
市																			
市																			
市																			
市																			
市																			
市																			
市																			
市																			
市																			
市																			
市																			
市																			
市																			
市																			
市																			
市																			

一本表屠馬ノ肉量ハ内臟及毛皮ヲ除キ検査濟食用ニ適スル量ヲ掲ク但一斤ハ百六十匁ナリ

八十六

郡市	頭數		肉計量		價	
	牝	計	斤	頭	斤	頭
桑名	5	2	625	250	75	300
鈴鹿	1	3	80	375	14	45
安濃	1	1	210	80	37	14
飯南	1	3	61	210	8	37
度會	1	1	125	61	21	8
總計	6	2	1,011	1,176	176	131
明治三十三年	4	2	609	842	147	73

一本表屠豚ノ肉量ハ内臟及毛皮ヲ除キ検査濟食用ニ適スル量ノミヲ掲ク但一斤ハ百六十匁ナリ

第七五 養鶏

明治三十四年

郡市	總數		親價		個產	
	親	雛	親	雛	個	數
桑名	1,900	535	1,104	50	82,195	3,876
員辨	1,103	310	490	630	95,294	1,825
三重	1,143	581	438	1,444	32,672	3,249
鈴鹿	1,143	697	812	893	74,549	9,866
河内	1,155	697	437	1,444	59,247	7,333
安濃	1,155	826	687	1,126	68,797	9,561
志濃	1,155	303	358	411	37,699	4,997
南志	1,155	515	434	1,148	93,546	10,841
飯南	1,155	267	342	359	52,844	9,762

一表中鶏數及價額ハ十二月三十一日現在ニシテ産卵ハ一ケ年間ノ事實ナリ

○本表ノ事實中養鶏場ニ係ルモノヲ掲クレハ左ノ如シ

郡市	總數		親價		個產	
	親	雛	親	雛	個	數
多氣	8,863	6,939	4,900	3,640	3,387	3,876
阿賀	1,434	1,013	900	630	5,530	1,825
名賀	1,849	1,083	543	1,876	7,314	9,866
志摩	1,159	861	744	745	4,196	6,258
北牟婁	7,245	5,431	3,874	745	4,196	5,050
南牟婁	1,157	749	338	499	2,678	4,873
津市	9,100	7,494	5,358	3,640	4,873	4,873
四日市	1,155	610	375	1,126	7,570	10,660
總計	33,397	26,613	18,556	12,652	14,566	14,566
明治三十三年	22,675	15,310	12,511	8,450	13,099	13,099
三十一年	8,100	6,097	3,117	3,876	3,876	3,876
三十年	2,622	1,206	968	612	1,783	1,783



郡市	養鶏場數		親鶏		雛鶏		計	上ノ價額	産卵數	販賣高
	所	數	數	數	數	數				
多氣	一	二	二八四七	四四〇	四四〇	一三三三	七〇八	七四二五〇	一、一三三	
阿賀	一	二	一〇六九	九六八	九四四	三、八一五	二、三六二	二九八、九四六	四、一六二	
名山	一	二	一、〇	四〇	九四四	一、八七三	九二八	八八、五二〇	一、〇〇九	
北庄	一	二	一八〇	四〇	四〇	一、五〇	六二	三、八一	四、六	
津市	六	二四	六、〇〇	四一八	五、三五〇	一、四四五〇	四、七二七	七五二、七二〇	一〇、六六〇	
四日市	六	二四	八、一六	四一八	四一八	一、三三四	七八五	六五、三七七	一、一六四	
總計	九八	三九	一六、八三六	一〇、七〇元	一〇、七〇元	二七、四〇五	一三、三三二	一、五九六、一八一	二二、七三九	
明治三十三年	八四	三六	一九六一五	九、九二七	九、九二七	二九、五四二	二〇、九〇二	二、二八九、六九三	三六、七五八	
全三十二年	六三	二六	一六、〇三六	七、二六〇	七、二六〇	三三、二九六	一七、七七六	一、八九八、九七二	三三、三八二	
全三十一年	四二	一六	一五、三九七	六、六二二	六、六二二	三三、一八	一四、五〇八	一、七四五、一五六	一九、八七九	

一本表ハ鶏數五十羽以上飼養スルモノヲ掲ク  
 一本表中ニハ鶏數五百羽以上千羽以下ヲ飼養スルモノ十一戸千羽以上ヲ飼養スルモノ三月アリ

第七六 獸醫及蹄鐵工 明治三十四年十二月三十一日現在

郡市	獸醫		蹄鐵工		對牛馬數	對馬數
	數	價	數	價		
桑名	二	二六	二	二六	二六	二〇頭
員辨	一	一	一	一	一	一〇頭
三重	一	一	一	一	一	一〇頭
鈴鹿	一	一	一	一	一	一〇頭
河	一	一	一	一	一	一〇頭
總計	五	五四	五	五四	五	五〇頭

郡市	蹄鐵工		對牛馬數		對馬數
	數	價	數	價	
安濃	一	一	一	一	一〇頭
飯南	一	一	一	一	一〇頭
多氣	一	一	一	一	一〇頭
阿賀	一	一	一	一	一〇頭
名山	一	一	一	一	一〇頭
志賀	一	一	一	一	一〇頭
津市	一	一	一	一	一〇頭
南庄	一	一	一	一	一〇頭
總計	七	七	七	七	七〇頭
明治三十三年	七	七	七	七	七〇頭
全三十二年	七	七	七	七	七〇頭
全三十一年	七	七	七	七	七〇頭

一本表獸醫一人ニ對スル比例ハ前出第六六表牛現在數及第七一表馬現在數ノ合計ヲ獸醫數ヲ以テ除シタルモノナリ  
 一本表蹄鐵工一人ニ對スル比例ハ前出第七一表ノ馬現在數ヲ蹄鐵工數ヲ以テ除シタルモノナリ

# 森林

森林面積 二五〇三四一町四反

林產物總價額 二,二三三,七五三圓

用材 一,四二五,三六八

薪炭材 六八三,二九四

其他 一二五,〇九一

# ○森林之部

第七七

森林面積

明治三十四年十二月三十一日現在

郡	市	總數	立木		地計		無立木		地計	
			共用	各自所有	共用	各自所有	共用	各自所有		
桑名	八五四三	一五七.七	四六三.四	町六九〇.三	八四八.〇	三	六〇	六四九.五	六三	
三員	八、一三三.五	二、八四八.六	五、〇九八.六	四、六三三.四	七、四八四.〇	四〇八.四	二四一.一	七三〇.四	六四九.五	
鈴鹿	七六二.五	一、七六六.五	七、五八三.六	五、〇九八.六	六、八八五.一	四七五.〇	二七三.四	七三〇.四	七三〇.四	
河	一〇、〇五七.〇	一、七三九.二	二、四四七.九	七、五八三.六	九、三三二.八	二二七.三	六九六.九	九三三.二	九三三.二	
安	二、八二四.四	一、三三.一	二、四四七.九	二、四四七.九	二、五八六.〇	一一六.三	一〇二.一	二、三八四	二、三八四	
一	六、九四三.九	四、六八.二	四、二九六.五	四、二九六.五	四、七六四.七	一、五三七.七	六四一.〇	二、七六八.二	二、七六八.二	
飯	二、四九三.三	二、八三三.三	一、三、四、五、五	一、三、四、五、五	一、八〇一.八	七九八.一	六六四.一	八六四.五	八六四.五	
多	三、三〇三.〇	四、八七八.八	一、三、三、九、六	一、三、三、九、六	一、八〇一.八	七九八.一	六六四.一	八六四.五	八六四.五	
度	三、三〇三.〇	四、八七八.八	一、三、三、九、六	一、三、三、九、六	一、八〇一.八	七九八.一	六六四.一	八六四.五	八六四.五	
阿	四、一五七.〇	二、〇四三.八	一、八、二、七、〇.九	一、八、二、七、〇.九	三、八六九.四.七	二、二五七.七	六三三.九	三、八六九.四.七	三、八六九.四.七	
名	一、一三三.八.七	二、三、二、〇.八	七、一四〇.七	六、八八九.六	九、六六一.五	二、一七〇	六〇九.四	二、七三六.四	二、七三六.四	
志	一、一〇〇.〇	二、三、三、三.八	六、八八九.六	六、八八九.六	九、二〇三.四	一、三一九.八	四八六.八	一、八〇六.六	一、八〇六.六	
北	一、四、七、七.三	六、三、五、三.五	七、一七七.八	七、一七七.八	一、三、五、三.三	八二五.〇	四一六.九	一、二四一.九	一、二四一.九	
南	一、七、七、三.三	九、一、五、四.九	八、二、七、七.八	八、二、七、七.八	一、七、四、三.七	二、三三.四	七〇.二	三、〇三.六	三、〇三.六	
津	三、七、三、三.四	七、六、一、八.六	一、八、五、三.七	一、八、五、三.七	二、六、四、七.三	六、〇七.〇	四、七六.九	一、〇、八、四.一	一、〇、八、四.一	
總計	二、五〇、三、四一.四	七、七、九、八.二	一、三〇、四、七.八	一、三〇、四、七.八	二、〇三、四、六.八	三、五、八、五.九	一、一〇、一、六.五	四、六、八、七.三	四、六、八、七.三	
明治三十三年	二、四九、四、三三.九	七、八、八、九.一	一、一七、七、四.四	一、一七、七、四.四	二、〇六、六、三.五	三、〇、八、八.五	一、一、九、五.二	四、二、七、九.七	四、二、七、九.七	
全三十二年	二、三九、五、八八.六	八、一、五、四.七	一、一四、八、六三.三	一、一四、八、六三.三	一、九七、四、一三.〇	三、〇、三、〇.三	一、一、九、七.三	四、二、一、七.五	四、二、一、七.五	

森林

九十三

一本表中共用林ハ町村又ハ大字持ニシテ各自所有林ハ個人又ハ數人共同持ナリ  
一本表中ニハ國有林、御料林及部分林ヲ包含セス

第七八 森林植栽

明治三十四年

郡市	面積		植栽		補植		天然	
	面積	積數	植栽量	植栽費	補植量	補植費	面積	積數
桑名	九〇〇	三三、五〇〇	一、八九〇	五九四	八二、一七一	三二〇	一、六四一	五六六
員辨	一八四、九	四九、一七五	一、八九〇	七六七	五六、〇〇〇	一八三	二、五〇六	一一三
三島	八九、八	二六、一五〇	七六七	九、四四四	二八、三〇〇	二七六	五〇、〇〇〇	一一三
鈴鹿	二二、八	一、二五〇、五七〇	九、四四四	二六六	六三、六一六〇	一、四六六	四〇、〇〇〇	七〇〇
河内	六五、五	六、九二一、四六六	二六五六	一、四六〇	七六、三三二	三三八	五、〇〇〇	三三三
安濃	四二、四、九	一、四七六、七六三	一、四六〇	九三六五	一一、二〇〇	七	六、八	五
志濃	三〇、一、五	二、一四六、八四四	九三六五	二、八八二	五〇、九〇〇	五	六、八	五
飯氣	三〇、〇	三、三九、八三三	二、八八二	九七、四四	二、九三〇	一九一五	五、五七〇、二	二〇〇
多氣	五、六、六、四	三、七三、四四〇	九七、四四	三、五五八	一、六〇六、〇〇	九四六	八七、五	〇〇
阿賀	九〇、八	三、一九、七〇〇	三、五五八	一、〇三三	一、八、五八五	二四六	二四、五	三三
名賀	三〇、三、四	三、七三、三〇〇	一、〇三三	一、四五六	一、八、五八五	二四六	二四、五	三三
志賀	八〇、一	五、八〇、六七〇	一、四五六	一、五五八九	一、五五八九	二四六	二四、五	三三
北牟婁	三、五、五、二	三、〇九、七四〇	一、五五八九	二六、二二六	一、五五八九	二四六	二四、五	三三
南牟婁	五、五、七、〇	二、九八、〇六七	二六、二二六	九、九一六	一、七三、三三三	五七八一	六、七八〇、一	二、三、七
總計	三、四七、七、六	一、七六、二、三三六	九、九一六	一、七三、三三三	一、七三、三三三	五七八一	六、七八〇、一	二、三、七

○本表ノ事實ヲ種類別ニ掲クレハ左ノ如シ

種別	面積		植栽		補植		天然	
	面積	積數	植栽量	植栽費	補植量	補植費	面積	積數
扁柏	五七、四、九	三、九三六、六七	二、四六八	九一三	八四、八〇八	九一三	六、八一	一、五四四
羅漢松	一、六二、九、三	七、八七二、八四一	五、一六九	二、〇九〇	四二、八八二	二、〇九〇	一、七九、〇	四、五
杉	一、一七、三、三	五、三七、四、七三	一、九四三	一、〇四三	一、九四三	二、五二九	一、一六、一	一、七、五〇
松	六、一	一〇、八、〇〇〇	一、〇四三	一、〇四三	一、〇四三	二、五二九	一、一六、一	一、七、五〇
栗	一〇、一、〇	三、五、一、〇〇〇	三	三	二、九三、四〇〇	二、五〇	二、四四、二	二
櫟	六、三、八	三、三、一、三三	三	三	二、九三、四〇〇	二、五〇	一〇、一	一四
樺	一一、一	三、七、八〇〇	三	三	二、九三、四〇〇	二、五〇	六、七、二	三
樺	八、〇	一、六、〇〇〇	三	三	二、九三、四〇〇	二、五〇	三〇〇、六	一
雜木	三、四七、六、八	一、七六、二、三三六	九、九一六	一、七三、三三三	一、七三、三三三	五七八一	六、七八〇、一	二、三、七
總計	三、四七、六、八	一、七六、二、三三六	九、九一六	一、七三、三三三	一、七三、三三三	五七八一	六、七八〇、一	二、三、七

第七九 林産物總價額

明治三十四年

郡市	薪炭材										竹	漆	雜類				
	桑名	三員	鈴鹿	河	安	飯	多	度	阿	名				志	北	南	總計
郡市	桑名	三員	鈴鹿	河	安	飯	多	度	阿	名	志	北	南	總計	全	明治三十三年	明治三十二年
額用材	二八二六四	三〇〇七八	三五二八四	三三三四五二	二二五七〇	二八二二一	八〇四一九	二四三〇四四	八六五八七	三〇九九二	六九七三三	四九三、九五五	八、八二五	二二、六六六	二〇、九二二	二〇、九二二	二〇、九二二
薪炭材	三五〇	一七五五六	一八、三六四	九三、八〇三	一一〇四二	二一〇、六二二	五〇、〇四三	五、〇四三	七〇、六〇五	二〇、五二七	二、四四七	二、五三六	二、五三六	二、五三六	二、五三六	二、五三六	二、五三六
竹	二二八九	七、六〇五	四、二九三	三六、〇〇九	九七、七二六	一一、三三四	一、六七三	一、六七三	六、七三七	九、六八〇	三、二八七	三、二八七	三、二八七	三、二八七	三、二八七	三、二八七	三、二八七
漆	八〇	二七四六	二、一〇七	二、六五八	六二	二、九八六	四、四六五	九、九六	一、七一五	一、六八五	一、六八五	一、六八五	一、六八五	一、六八五	一、六八五	一、六八五	一、六八五
雜類	一〇七	一九七一	五二	九八二	一八一	一一、二九	一一、四四四	一一、四四四	一一、四四四	一一、四四四	一一、四四四	一一、四四四	一一、四四四	一一、四四四	一一、四四四	一一、四四四	一一、四四四
價額	九六、三二九	一四、一八四	九、二四一七	二〇、四六	二〇、四六	二〇、四六	二〇、四六	二〇、四六	二〇、四六	二〇、四六	二〇、四六	二〇、四六	二〇、四六	二〇、四六	二〇、四六	二〇、四六	二〇、四六

一本表ハ次出第八〇表以下四表ノ總計ナリ

第八〇 林産物細別ノ一(用材、薪炭材)

明治三十四年

郡市	用材										薪炭材	價額					
	桑名	三員	鈴鹿	河	安	飯	多	度	阿	名			志	北	南	總計	
郡市	桑名	三員	鈴鹿	河	安	飯	多	度	阿	名	志	北	南	總計	全	明治三十三年	明治三十二年
用材	九〇四	二、一五〇	一、五二二	一、五二二	一、五二二	一、五二二	一、五二二	一、五二二	一、五二二	一、五二二	一、五二二	一、五二二	一、五二二	一、五二二	一、五二二	一、五二二	一、五二二
薪炭材	二、一五〇	一、五二二	一、五二二	一、五二二	一、五二二	一、五二二	一、五二二	一、五二二	一、五二二	一、五二二	一、五二二	一、五二二	一、五二二	一、五二二	一、五二二	一、五二二	一、五二二
價額	二、一五〇	一、五二二	一、五二二	一、五二二	一、五二二	一、五二二	一、五二二	一、五二二	一、五二二	一、五二二	一、五二二	一、五二二	一、五二二	一、五二二	一、五二二	一、五二二	一、五二二

一薪炭材一棚ハ(六、六、三)即百八立方尺ナリ  
 一價額ハ凡テ山元相場ナリ  
 一本表ハ明治三十三年以前ノ分ハ用材及薪炭材數量ノ調査方法ヲ異ニスルヲ以テ之ヲ掲ケス

第八一 林産物細別ノ二(竹)

明治三十四年

郡市	計		量		價		計
	数量	金額	数量	金額	数量	金額	
桑	100	100					
三員	227	227					
鈴鹿	473	473					
濃	171	171					
飯多	210	210					
阿志	110	110					
名賀	413	413					
山會	410	410					
氣南	384	384					
志濃	84	84					
總計	7010	7010					
明治三十三年	7773	7773					
全三十二年	4413	4413					
一本表一東ハ三尺ベナリ							

第八二 林産物細別ノ三(漆)

明治三十四年

郡市	製造戸數		漆樹數		正味		瀾濕		雜液		計		正味		瀾濕		雜液		計		
	数量	金額	数量	金額	数量	金額	数量	金額	数量	金額	数量	金額	数量	金額	数量	金額	数量	金額	数量	金額	
安濃																					
總計																					
明治三十三年																					
全三十二年																					
全三十年																					
一漆樹數及製造戸數ハ八月末日現在ナリ																					
一漆樹數ニ比シ産額ノ少數ナルハ他府縣人ニ賣却シ採取ラシムルヲ以テナリ																					

第八三 林産物細別ノ四(雜類)

明治三十四年

郡市	推茸		松茸		楮		木皮類		筍		松葉粉		葛粉		澁粉		其他	
	数量	金額	数量	金額	数量	金額	数量	金額	数量	金額	数量	金額	数量	金額	数量	金額	数量	金額
桑																		
三員																		
鈴鹿																		
濃																		
總計																		
明治三十三年																		
全三十二年																		
全三十年																		



郡市	甲種			乙種		
	總數	一等	二等	總數	一等	二等
南牟婁市	三			三六		一〇
津市	一〇			四七		四
四日市	一			二六		二
總計	五七			一一三	一	六八
明三十二年				五〇	一八	一六七
全三十一年				四四〇	一〇	二五
全三十年				四五九	一〇	一〇
全廿九年				四七四	一〇	一〇
						四六三
						四七六
						四七九
						四八二
						四八五
						四八八
						四九一
						四九四
						四九七
						五〇〇
						五〇三

一本表ハ一獵期間(其年十月十五日ヨリ翌年四月十五日マテ)ニ於ケル狩獵免狀ヲ下付シタル人員ナリ  
 一本表三十二年以前ノ分ハ甲種ノ調査ヲ欠ク

森林

百三

種

等



年	總計	南本市			津市			四日市			總計							
		一等	二等	三等	一等	二等	三等	一等	二等	三等	一等	二等	三等					
全三十二年																		
全三十一年																		
全三十年																		
全廿九年																		

一本表ハ一覽期間(其年十月十五日ヨリ翌年四月十五日マテ)ニ於ケル狩魚額狀ヲ下付シタル人員ナリ  
一本表三十二年以前ノ分ハ甲種ノ調査ナク

# 漁業

漁業戸數 一六、五〇九戸

水産物總價額 三、六二一、一〇三圓

捕獲物 二、四〇九、三六九

製造品 一、〇九九、四七五

製塩 一一二、二五九

漁船數 一二、七七〇艘

漁業

# ○漁業之部

## 第八六 漁業戸數

明治三十四年十二月三十一日現在

郡	市	總數	專業業	兼業	現住千戸
桑名	員辨	五四七	一九二	三五五	五〇
三員	三員	五三	三〇	二三	六
鈴鹿	重鹿	一三二五	三八一	九四四	七六
河	濃	一八	六	一二	二
安	藝	二九五三	一五四五	一四〇八	二五八
一	志	四六	一三	三三	七
飯	南	三四七	一二五	二二二	三三
多	氣	二七七	九四	一八三	一九
度	山	三三三	五三	二九九	四五
阿	會	二三五二	一一六三	一〇九〇	一〇五
郡	山	八四	二	七三	六
郡	市	總數 <td>專業業</td> <td>兼業</td> <td>現住千戸</td>	專業業	兼業	現住千戸
名	賀	四七二	二〇九〇	二六二七	四三
志	摩	一八七九	一三一九	五六〇	三三
北	婁	一七二	六四	五六七	三二
南	牟	一一〇	五八	五二	一一
津	市	一八二	五八	一二三	三五
四	市	一六五〇九	七八五二	八六五七	八九
總計		一五七三七	七三三六	八五〇一	八九
明治三十二年		一五、八八九	六、二五〇	七、六三九	八六
全三十二年		一三、七〇一	五、六四五	八、〇五六	七七
全三十一年		一三、四八六	五、六六五	七、八二一	七六

一本表戸數ニハ捕介業ヲ包含ス  
一現住千戸ニ付漁戸ノ比例ハ前出第二〇表現住戸數ヲ以テ算出セリ

## 第八七 漁業人員

明治三十四年十二月三十一日現在

郡市	總數		專業		兼業		現住人千 二付漁業 人員
	男	女	男	女	男	女	
桑名	2,575	1,345	490	433	855	800	41
員辨	1,677	1,033	60	27	433	37	80
三鹿	5,916	3,011	1,088	945	1,933	1,950	65
鈴鹿	79	44	19	7	25	17	42
河濃	1,214	620	335	304	330	293	113
安志	1,271	771	28	27	72	44	116
一飯	834	537	335	346	333	366	78
多氣	1,169	635	282	222	394	337	90
阿賀	929	521	127	117	394	291	685
名山	1,177	610	11	11	94	50	144
志賀	1,676	947	335	283	433	366	89
北牟	952	473	117	117	168	136	268
南牟	573	336	151	117	198	136	107
津市	446	273	144	95	129	78	207
四日市	955	464	157	117	214	136	333
總計	70,214	37,403	19,396	16,551	18,005	16,260	6,818
明治三十三年	68,038	35,754	17,793	15,803	17,961	16,481	6,767
全三十二年	60,716	33,598	16,163	14,104	16,435	14,014	6,060
全三十一年	55,635	30,814	13,339	10,731	17,475	14,070	5,565
全三十年	54,064	30,761	13,853	10,161	16,908	13,542	5,565

一現住人千ニ付漁業人員ノ比例ハ前出第二〇表ノ現住人口ヲ以テ算出セリ

第八八 漁業會社

明治三十四年十二月三十一日現在

名	所在地	創立年次	營業種類	資本金	拂込資本	積立金	最近利益配當割合
赤濱水産株式會社	桑名郡伊會島村	明治三十年	海苔牡蠣介類採取製造	100,000	37,500	—	—
三重遠洋漁業株式會社	志摩郡鳥羽町	全三十二年	遠洋漁業	400,000	170,000	—	—
尾鷲水産株式會社	北牟婁郡尾鷲町	全三十三年	漁業	600,000	240,000	—	—
總計				1,100,000	447,500	—	—
明治三十三年				1,100,000	367,500	—	—
全三十二年				500,000	167,500	—	—
全三十一年				—	69,900	—	—
全三十年				—	18,750	—	—

第八九 水産物總價額

明治三十四年

郡市	總額	捕獲物		製造品		漁業家平均 一戶價額	漁業者平均 一人價額
		鹹水産	淡水産	製鹽	鹽		
桑名	3,310,000	1,521,666	791,717	2,318,844	1,001,740	614	1,330
員辨	1,433,133	—	1,433,133	1,433,133	—	27	9
三鹿	5,812,833	4,411,217	211,618	4,433,355	1,395,668	443	99
鈴鹿	727	—	727	727	—	40	9

漁業

百五

第九〇 水産物總價額郡市別累年比較

一本表ハ前出第八七表ノ漁業人員ニヨリ算出セシモノナリ

郡市	總額		捕獲		製造品		鹽		漁業家平均 一戸價額	漁業者平均 一人價額
	額	物	額	物	額	物	額	物		
郡市總額	三三四,五四〇	一九四,七三六	五五,四三八	一九五,九七七	一三六,六三三	一三八,六三三	一〇,三三〇	一〇,三三〇	二二四	二七四
河安	六,一四八	五,四三六	一,九四七	四,四八九	一,一八二	四,二五四	一,一八二	一,一八二	二二	二七
濃志	三三,四四〇	二六,七三六	六,一四八	二〇,五八八	一,八二二	二四,七六六	一,八二二	一,八二二	二九	三三
藝濃	六,一四八	五,四三六	一,九四七	四,四八九	一,一八二	四,二五四	一,一八二	一,一八二	二二	二七
鈴鹿	三三,四四〇	二六,七三六	六,一四八	二〇,五八八	一,八二二	二四,七六六	一,八二二	一,八二二	二九	三三
三員	五,八二八	四,八七九	一,一五二	三,七二七	一,一五二	二,五七五	一,一五二	一,一五二	二二	二七
員重	五,八二八	四,八七九	一,一五二	三,七二七	一,一五二	二,五七五	一,一五二	一,一五二	二二	二七
三員	五,八二八	四,八七九	一,一五二	三,七二七	一,一五二	二,五七五	一,一五二	一,一五二	二二	二七
安志	八,二四九	七,九三二	五,〇〇三	三,九三六	三,九三六	四,〇〇三	三,九三六	三,九三六	二二	二七
飯南	一,七六七	一,二〇五	四,〇〇一	一,九六六	一,九六六	一,九六六	一,九六六	一,九六六	二二	二七
多氣	四,六五五	三,〇八八	三,三三九	一,三一九	一,三一九	一,三一九	一,三一九	一,三一九	二二	二七
阿賀	六,一三三	五,三三九	六,一三三	五,三三九	六,一三三	五,三三九	六,一三三	五,三三九	二二	二七
名山	六,一三三	五,三三九	六,一三三	五,三三九	六,一三三	五,三三九	六,一三三	五,三三九	二二	二七
志摩	六,一三三	五,三三九	六,一三三	五,三三九	六,一三三	五,三三九	六,一三三	五,三三九	二二	二七
北牟婁	六,一三三	五,三三九	六,一三三	五,三三九	六,一三三	五,三三九	六,一三三	五,三三九	二二	二七
南牟婁	三,七六三	二,七六三	一,〇六三	二,七〇〇	一,〇六三	二,七〇〇	一,〇六三	一,〇六三	二二	二七
津市	四,八九五	八,〇四八	三,五二九	四,五一九	三,五二九	四,五一九	三,五二九	三,五二九	二二	二七
四日市	九,三五七	七,九七八	四,九三九	二,九三九	一,七九七	一,一三四	一,一三四	一,一三四	二二	二七
總計	三三二,〇〇〇	二四九,〇〇〇	五五,〇〇〇	一九五,〇〇〇	一三六,〇〇〇	一三八,〇〇〇	一〇,〇〇〇	一〇,〇〇〇	二二四	二七四

第九〇 水産物總價額郡市別累年比較

一本表ハ前出第八九表ノ總計ニ就キ四ヶ年間ノ事實ヲ列載シテ其消長ヲ比較表章セルモノナリ

郡市	總額		捕獲		製造品		鹽	
	額	物	額	物	額	物	額	物
郡市總額	三三四,五四〇	一九四,七三六	五五,四三八	一九五,九七七	一三六,六三三	一三八,六三三	一〇,三三〇	一〇,三三〇
河安	六,一四八	五,四三六	一,九四七	四,四八九	一,一八二	四,二五四	一,一八二	一,一八二
濃志	三三,四四〇	二六,七三六	六,一四八	二〇,五八八	一,八二二	二四,七六六	一,八二二	一,八二二
藝濃	六,一四八	五,四三六	一,九四七	四,四八九	一,一八二	四,二五四	一,一八二	一,一八二
鈴鹿	三三,四四〇	二六,七三六	六,一四八	二〇,五八八	一,八二二	二四,七六六	一,八二二	一,八二二
三員	五,八二八	四,八七九	一,一五二	三,七二七	一,一五二	二,五七五	一,一五二	一,一五二
員重	五,八二八	四,八七九	一,一五二	三,七二七	一,一五二	二,五七五	一,一五二	一,一五二
三員	五,八二八	四,八七九	一,一五二	三,七二七	一,一五二	二,五七五	一,一五二	一,一五二
安志	八,二四九	七,九三二	五,〇〇三	三,九三六	三,九三六	四,〇〇三	三,九三六	三,九三六
飯南	一,七六七	一,二〇五	四,〇〇一	一,九六六	一,九六六	一,九六六	一,九六六	一,九六六
多氣	四,六五五	三,〇八八	三,三三九	一,三一九	一,三一九	一,三一九	一,三一九	一,三一九
阿賀	六,一三三	五,三三九	六,一三三	五,三三九	六,一三三	五,三三九	六,一三三	五,三三九
名山	六,一三三	五,三三九	六,一三三	五,三三九	六,一三三	五,三三九	六,一三三	五,三三九
志摩	六,一三三	五,三三九	六,一三三	五,三三九	六,一三三	五,三三九	六,一三三	五,三三九
北牟婁	六,一三三	五,三三九	六,一三三	五,三三九	六,一三三	五,三三九	六,一三三	五,三三九
南牟婁	三,七六三	二,七六三	一,〇六三	二,七〇〇	一,〇六三	二,七〇〇	一,〇六三	一,〇六三
津市	四,八九五	八,〇四八	三,五二九	四,五一九	三,五二九	四,五一九	三,五二九	三,五二九
四日市	九,三五七	七,九七八	四,九三九	二,九三九	一,七九七	一,一三四	一,一三四	一,一三四
總計	三三二,〇〇〇	二四九,〇〇〇	五五,〇〇〇	一九五,〇〇〇	一三六,〇〇〇	一三八,〇〇〇	一〇,〇〇〇	一〇,〇〇〇