برای شرکت درکارهای عمرانی، ساختمانی وبهداشتی درتابستان

۲۰۰هزار دانش آموز و دانشجو بکار گمارده میشوند

۲۴ صفحه

اطلاعات

سه‌شنبه ۱۴اسفند ماه ۱۳۵۲ ـشماره ۱۴۳۴۷ تکشماره ۵ ریال

- اردو های مخصوص تابستانی درنقاط‌مختلف کشور برپا میگردد
- قسمتی‌ازاعتبارات‌استان ها صرف این برنامه میشود
- دانشجویان و دانش آموزان‌ضمن‌کارمیتوانند به‌تقویت دروس خودنیز بپردازند .

درصفحه٤ (ستون سوم)

توطئه قتل کی سینجر اندکی قبل ازاجرا کشف شد

★ افراطیون‌فلسطینی‌میخواستند کیسینجر را هنگام بازدید از مسجد «امیه» در دمشق به‌قتل برسانند

درصفحه ۲ (ستون اول)

خرابکاری درهواپیمای ترکیه بررسی میشود

- کارشناسان‌آمریکائی، فرانسوی وترک مشغول آزمایش انبار توشه‌هواپیما وبررسی‌مکالمات خلبان و مسیر و وضع پرواز هستند .
- پلیس فرانسه همه جامه دانهای مسافران را تحت آزمایش قرار داده است .

درصفحه۲ (ستون ششم)

از پس‌فردا تا آخر اسفند

۵ خیابان مرکزی یکطرفه میشود

★ خیابانهای شاه‌آباد ، اسلامبول ، ملت، اکباتان ، امیرکبیر بطور موقت یکطرفه خواهد شد .

درصفحه٤ (ستون‌پنجم)

نرخ آرایشگاههای زنانه ومردانه اعلام شد

* تعطیل جمعه آرایشگاهها دوهفته‌لغوشد

درصفحه٤ (ستون سوم)

در منطقه خان لیلی

عراق پاسگاههای ایران را زیرآتش گرفته

چهار مرزبان ایرانی کشته وزخمی شدند

تیراندازی عراقیها با سلاح های سنگین صورت می گیرد

پاسداران مرزی ایران به آتش عراقیها پاسخ دادند

درصفحه٤ (ستون سوم)

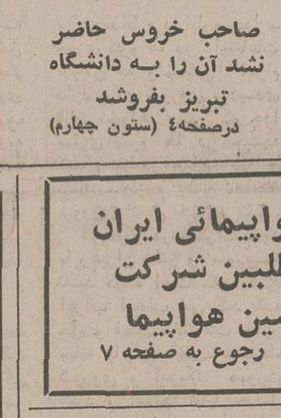

درنقشه محل پاسگاههای مرزی‌ایران که مورد حمله آتش متجاوزین‌عراقی قرار گرفته مشخص شده است.

هویدا عازم آلمان‌شد

صفحه آخر ستون پنجم

توزیع ماهی شب عید

ازروز بیست‌و پنجم اسفند شروع میشود

مدیر عامل شیلات : صاحبان درآمدهای ۱۰۰ هزار تومانی‌ماهی‌سفید میخرند !

درصفحه٤ (ستون ششم)

خروس تبریزی روزی ۳ بار تخم میگذارد!

صاحب خروس حاضر نشد آن را به دانشگاه تبریز بفروشد

درصفحه٤ (ستون چهارم)

متعاقب استعفای ادوارد هیث

کابینه ویلسون امروز معرفی خواهد شد

پایان دادن به اعتصاب کارگران معادن‌زغال سنگ درصدر برنامه های‌رهبرحزب کارگر قرار دارد

★ اعراب به ویلسون‌اخطار کردند چنانچه سیاست جانبداری از اسرائیل را پیش گیرد جریان نفت را به انگلستان قطع خواهد کرد

درصفحه۲(ستون دوم)

میزان فوق‌العاده بدی آب وهوای کارمندان افزایش می‌یابد

در صفحه آخر (ستون سوم)

ضیافت سلطان قابوس بافتخار شاهنشاه آریامهر

شاهنشاه‌آریامهر واعلیحضرت‌قابوس‌بن سعید سلطان عمان در ضیافت شام دیشب که از جانب اعلیحضرت سلطان قابوس به‌افتخار شاهنشاه آریامهر و علیاحضرت شهبانو درکاخ گلستان ترتیب داده شده بود.

هوای تهران سردتر میشود

درصفحه٤ (ستون ششم)

صندوق بیمه آتش‌سوزی انبارها تشکیل‌شد

درصفحه٤ (ستون اول)

بانهایت تاسف و تاثر درگذشت شادروان **میشل جمایل** بزرگ خاندان جمایل را در بیروت باطلاع کلیه دوستان و آشنایان می‌رساند .

مجلس نماز و یادبود آن مرحوم روز پنجشنبه ۱۶ر۱۲ر۵۲ در کلیسای ژاندارک واقع‌درخیابان‌منوچهری از ساعت ٦ بعد از ظهر منعقد خواهد بود .

هیئت مدیره شرکت سهامی خاص کاغذسازی کهریزک ـ خانواده های جمایل ـ اندرو

حراج چینی هیس

حراج جدیدترین طرح های چینی هیس در فروشگاه های **کایزر** لاله‌زارنو و خیابان ایران

با نهایت تاسف وتاثر درگذشت ناگهانی شادروان دکتر **عباس خدابنده** را باطلاع میرساند مجلس ترحیم‌زنانه و مردانه آنمرحوم از ساعت ٥تا۷ بعدازظهر روز سه‌شنبه چهاردهم اسفند ماه در مسجد مجد برگزار خواهد شد.

فامیلهای خدابنده : دل‌پاک . لاجوردی . کلانی . تبختری فرد. فنائی. الهی. هوشمند . افشار . امانپور . فزون‌مایه. فخرائی. وزیری الهی. احسانی . میرعماد . طهماسبی. جلالی. تاراجی .

بانهایت تاسف وتاثرفوت شادروان مرحوم دکتر عباس خدابنده رئیس دانشکده داروسازی را به خاندان جلیل و دوستان و آشنایان آن مرحوم و همکاران محترم داروساز کشور و دانشجویان دانشکده داروسازی از صمیم قلب تسلیت عرض نموده بقای عمر بازماندگان را از پروردگار یکتا مسئلت دارم . **دکتر پرویز رفوآ**

پس‌فرداشب ـ پس‌فرداشب ـ پس‌فرداشب

رامش. عارف

در

کازینو آبعلی

تلفن رزرو : ۲۸ـ۸۹۰۰۲۶

شرکت صنایع هواپیمائی ایران قابل توجه داوطلبین شرکت در دوره تکنیسین هواپیما

رجوع به صفحه ۷

پرویز حجازی صیاد بزرگ ستاره ها بعد از صید بزرگترین هنرمندان و شومن های ایرانی به صید بزرگترین خوانندگان جهان پرداخته است

تام‌جونز سیاه ... (نامی‌هانت)

بزرگترین خواننده و ستایش شده‌مردم‌آمریکا از پنجشنبه ۱۶ اسفند فقط بمدت سه هفته بانضمام یك «شو» استثنائی‌دربرنامه استثنائی

کاباره باکارا

بهروز وثوقی وگوگوش درفیلم «ممل آمریکائی» برنامه نوروزی بزرگترین سینماهای تهران و شهرستانها

آگهی پذیرش دانشجو در دانشگاه پهلوی درسال ۵۳ ـ ۵۴ فردا منتشر میشود

دنیای ورزش شنبه‌ها منتشرمیشود

اطلاعیه

برای همردوستان ومیهمانان عزیز کلوب لابوهم

ازامشب

هایده وکورس

افتخارمیزبانی شمارادارند

نشانی : جاده قدیم شمیران نرسیده به پل رومی شماره ۲۰۵ ـ تلفن رزرو ۸۶۵۶۰۰ ـ ۸۶۵۵۱۸

اطلاعیه

شرکت برق منطقه‌ای تهران

شرکت برق منطقه‌ای تهران باطلاع مشترکان محترم میرساند . شماره تلفنخانه این شرکت واقع درمیدان ژاله از تاریخ ۱۹ اسفندماه از ۳۰۶۱ به

۳۲۶۱ تغییر میبابد .

اطلاعیه برای نوبت گزاری تحویل کامیونهای برلیه

بمنظور همکاری با سیاست ملی دولت در جلوگیری ازگرانفروشی و اجحاف بمصرف کننده و مبارزه با بازار سیاه کامیونهای بارکش «شرکت سهامی ماکی ـ ماک» طبق اجازه‌شماره ۷۹۶۳ـ۱۲ر۱۰ر۱۳۵۲ وزارت‌اقتصاد اقدام بورودکامیون نموده و پس از بازدید از کارخانه های سازنده و آزمایش‌تولیدات و امکان ساخت و تحویل و قبول سفارش از طرف آنها با کارخانجات عظیم اتومبیل سازی برلیه ، فرانسه که یکی‌از عظیم ترین و مجهزترین کارخانجات سازنده انواع اتومبیل از جمله کامیونهای سبک و سنگین می‌باشد و روزانه چند صددستگاه کامیون تولید می‌کند قراردادی منعقد و بموجب این قرارداد شرکت سهامی ماکی ـ ماک بنمایندگی انحصاری فروش‌تولیدات کارخانجات برلیه در ایران انتخاب و اولیای کارخانجات برلیه بمنظور همکاری برای رفع احتیاجات فوری بازار ایران‌بکامیون موافقت نمودند که سهمیه محدودی برای ارسال‌کامیون بایران اختصاص دهند و این کامیونها آماده شده و بتدریج ماه‌بماه تحویل خواهد گردید و تحویل اولین پارتی حداکثر از روز ۲۵ فروردین ماه ۱۳۵۳ شروع می‌شود ، چون شرکت‌ماکی ـ ماک با تشویق دولت‌ازجهت مبارزه با بازار سیاه و رفع احتیاجات فوری متقاضیان کامیون وبا برنامه صحیحی در جهت‌بثمر رسیدن یک تجارت سالم و عادلانه و فارغ از هرگونه سوء استفاده و اجحاف بمشتری کار خود را شروع می‌کند و بیک‌سود معمولی و عادلانه قانع بوده و مصمم است با چنان نظمی شروع بتوزیع سهمیه محدود کامیونهای وارداتی خود نمایدکه‌بهیچ کس و به هیچ عنوان تبعیضی نشده و تحمیلی‌نشود شرایط قبول بیعانه و نوبت گذاری تحویل کامیونهای برلیه را بشرح‌زیر باطلاع عموم علاقمندان و افراد جامعه حمل ونقل میرساند :

الف ـ از صبح روز چهارشنبه پانزدهم اسفند ماه ۱۳۵۲ بانک تهران شعبه چهارراه عباسی آماده است که از متقاضیان خرید کامیون برلیه بیعانه قبول نماید و درمقابل‌دریافت وجه‌فیش شماره‌دار بانکی بپرداخت کننده داده خواهد شد .

ب ـ تحویل‌کامیون‌در۳ماهه‌اول‌سال ۱۳۵۳ بترتیب‌نوبت‌و درحدود سهمیه ماهیانه شروع خواهد شد . ترتیب نوبت براساس تاریخ و شماره فیش بانکی و طبق دفتر مخصوصی است که بانک‌تهران شعبه چهارراه عباسی تهیه کرده است و روز تحویل‌پس از تادیه بیعانه از طرف شرکت کتبا بمشتری اطلاع داده می‌شود.

ج ـ به کسانیکه وجهی بابت بیعانه کامیون بحساب شماره۱۰۴۰ر۰۷ این شرکت ببانک تهران می‌پردازند از روز پرداخت تاروز تحویل‌کامیون بهره‌ای معادل‌آنچه طبق‌مقررات بانک‌مرکزی‌بسپرده ثابت بانکی تعلق می‌گیرد محاسبه و پرداخت خواهد شد پیش‌قسط برای هردستگاه کامیون (بیعانه و پیش قسط حداقل‌هفتصد هزار ریال می‌باشد که لااقل چهارصد هزار ریال آن باید بعنوان بیعانه قبلا پرداخت گردد) .

د ـ در موقع تحویل کامیون چنانچه خریدار قسمتی ازقیمت کامیون را باقساط بپردازد در شرایط فروش نقد و اقساط قیمت کامیون بترتیبی محاسبه خواهد شد که مابه‌التفاوت از بهره بانکی متعلق بسفته های اقساطی خریدار تجاوز ننماید و شرکت ماکی ـ ماک بمناسبت فروش اقساطی وجهی اضافه از آنچه بانکهای مجاز برای تنزیل سفته های اقساطی خریداران دریافت می‌نمایند بنفع خود پولی نخواهد گرفت .

ه ـ شرایط فروش اقساطی کاملا عادلانه و بدون تحمیل‌تعهدات شاق غیرقانونی بخریدار میباشد و در موقع فروش سند رسمی تنظیم و مالکیت خریدار بطور قاطع و صریح تصدیق‌خواهد شد .

و ـ قیمت کامیونهای تریلرکش برلیه که فعلا دو نوع آن‌سفارش داده شده و از بهترین کامیونهای دنیا بوده و در ساخت آن آخرین تحولات فنی در صنعت اتومبیل سازی رعایت‌شده و دارای جای خواب راننده و شاگرد راننده و انواع وسائل ایمنی و آسایشی می‌باشد همان است که از طرف وزارت‌اقتصاد ، مرکز بررسی‌قیمتها، معین خواهد گردید و این‌کامیون های تریلرکش مجهز به لاستیک میشلن بوده و بدون اضافه‌شدن دیناری بعنوان حواله وغیره در دسترس متقاضی قرار خواهد گرفت و قیمت تقریبی این کامیونها با برتری‌های چشمگیرفنی وبا وجود تعلق انواع مالیاتها و حقوق و عوارض‌گمرکی و سود بازرگانی و شمارگذاری وغیره و ساخت خارج بودن‌تفاوت زیادی با کامیونهای مشابه نداشته بلکه با در نظر گرفتن شرایط استثنائی فوق از تمام کامیونهای موجود ارزانتر و سهلتر بدست مصرف کننده خواهد رسید .

ز ـ بمنظور اجرای این قسمت از برنامه های مترقیانه‌شاهنشاه آریامهر (که هرایرانی اعم از زارع یا کارگر شخصا مالک وسیله کار خود بوده و از مالکیت فردی برخوردارباشد)در مواردیکه خریدار کامیون رانندگی آنرا بعهده گیرد از نظر پیش قسط و اقساط تسهیلاتی فراهم خواهد شد که این‌مالکیت بهتر و بیشتر عملی گردد .

ح ـ رانندگانی که با پرداخت بیعانه و خرید کامیون برلیه مالک کامیون شده‌اند چنانچه در طول یکسال کار در جاده های کشور مرتکب هیچگونه تخلفی نشوند و در این مورد ازمقامات انتظامی کشور گواهی‌نامه‌ای دریافت و ارائه دهند با خرج شرکت ماکی ـ ماک برای مدت یکماه بکشور فرانسه اعزام‌خواهند شد تا در این مدت از تاسیسات عظیم کارخانجات برلیه بازدید و به پیشرفتهای بزرگ صنعت اتومبیل سازی آشنا شوندو در تمام این مدت بخرج شرکت ماکی ـ ماک در فرانسه پذیرائی خواهند شد .

تهران ـ چهارراه پهلوی تخت جمشید ساختمان‌گلستان طبقه اول تلفن های ۴۹۶۹۱ ـ ۶۶۱۴۴۰

شرکت سهامی (خاص) ماکی ـ ماک

نماینده انحصاری کارخانجات اتومبیل سازی برلیه ، فرانسه

اطلاعیه بانك مرکزی ایران

در مورد

فروش اسنادخزانه‌واوراق‌قرضه

در روز شنبه هیجدهم‌اسفندماه جاری‌ازمحل‌موجودی‌بانك مرکزی ایران اوراق قرضه‌دوساله با بهره ۹ درصد ، سه‌ساله‌بابهره ۹ر۵درصد، ، پنجساله با بهره۱۰درصد وهفت ساله بابهره ۱۰ر۵ درصد در سال و همچنین اسنادخزانه سه‌ماهه بابهره۶در صد ، شش‌ماهه بابهره ۷در صد و یکساله‌بابهره ۸درصد در سال برای فروش عرضه میگردد .

بهره‌اسنادخزانه و اوراق‌قرضه ازمالیات بردرآمد معاف‌میباشد

علاقمندان بخرید اسنادخزانه واوراق قرضه میتوانند در روز شنبه مذکوربه بانك مرکزی ایران و یا هریك‌ازبانکهای اصناف ، اعتبارات ، ایران وانگلیس ، ایران‌وخاورمیانه ، ایرانیان ، بازرگانی، پارس ، تجارت خارجی ، تجارتی ایران وهلند ،تهران ،رفاه کارگران ، سپه ، شهریار ، صادرات ، صنایع ، عمران ، کشاورزی و ملی که عامل فروش وباز پرداخت اصل و پرداخت بهره اسناد خزانه و اوراق قرضه میباشند مراجعه نمایند .

آ ـ ۸۷۴۶۲

امروز فاش شد :

افراطیون فلسطینی میخواستند کیسینجر را درسوریه بقتل برسانند

بروکسل ـ آسوشیتدپرس ـ هنری کی‌سینجر وزیر خارجه آمریکا دیروز ازبن واردبروکسل شد تا دولت‌های هم‌پیمان آمریکا در اتحادیه آتلانتیک شمالی و خصوصا رهبران کشورهای بازار مشترک اروپا را در جریان کوششهایی که برای صلح خاورمیانه انجام داده است قرار دهد .

دولت‌های بازار مشترک توافق کرده‌اند که هرچه‌زودتر کنفرانسی با اعراب برای بحث درباره روابط آینده اروپا و خاورمیانه تشکیل دهند و از کی‌سینجر تقاضا کرده‌اند که با وی در بروکسل در همین‌زمینه تبادل نظر کنند . کی‌سینجر قبل از ورود به بروکسل در بن با ویلی‌برانت صدراعظم آلمان‌غربی ملاقات کرده بود .

خود ویلی‌برانت نیزاعلام‌کرد که در ماه جاری ممکن است آلمان غربی و آمریکاقراردادی به منظور خنثی کردن اثرات ارزی ناشی از هزینه استقرار نیروی ۲۲۹ هزار نفری‌آمریکا در آلمان غربی امضاء کنند .

هنری کی‌سینجر وزیر امور خارجه آمریکا پس از انجام مذاکراتی در بروکسل بامداد امروز به واشنگتن بازگشت . پس از ورود کی‌سینجر به

واشنگتن ، یک مقام رسمی‌فاش کرد که وزیرامورخارجه آمریکا چهارشنبه گذشته هنگامی که در دمشق بسر میبرد از یک سوء قصد فلسطینی‌ها جان‌سالم بدر برد .

همین منبع اضافه کرد که افراطیون فلسطینی در نظر داشتند هنگام بازدید کی‌سینجر از مسجد «امیه» او را بقتل برسانند .

وی حاضر شد بگوید که نقشه سوء قصد علیه کی‌سینجر چگونه کشف شده است .

در آخرین لحظه اقامت کی‌سینجر در دمشق، مسیر او در پایتخت سوریه عوض شدو برنامه بازدید از مسجد امیه‌لغو گردید .

متعاقب استعفای ادوارد هیث‌به‌علت خودداری حزب‌لیبرال از ائتلاف باحزب محافظه‌کار وباوجود اکثریت نداشتن‌حزب‌کارگر

هارولدویلسون نخست‌وزیر انگلستان شد

هارولد ویلسون رهبر حزب کارگرکه دیشب از طرف ملکه انگلستان مامور تشکیل کابینه جدید این کشورشد ، به «خونسردی» در بین رهبران طراز اول انگلستان شهرت دارد .نخست‌وزیر جدید انگلستان به سگ خود «بدی» و نیز پیپ‌هایش‌که‌پیوسته‌یکی از آنها را برگوشه لب دارد

لندن ـ خبرگزاریها ـ ادوارد هیث نخست‌وزیر انگلیس پس از آنکه تلاش وی برای تشکیل یک کابینه ائتلافی با حزب لیبرال با شکست روبرو شددیشب استعفای خود را به‌الیزابت دوم ملکه آن کشور تسلیم کرد و ملکه انگلیس اندکی بعد هارولد ویلسون رهبر حزب کارگر را مامور تشکیل کابینه جدید ساخت.

ویلسون نیمه شب دیشب پس از یک ساعت مذاکره با ملکه انگلیس در کاخ بوکینگهام، باتفاق همسرش به‌خانه شماره۱۰ «داونینگ استریت» رفت و در آستانه مقر نخست‌وزیری انگلیس بمخبرنگاران گفت : «ماکارهای زیادی در پیش داریم ، و بانجام آنها موفق نخواهیم شد ، مگر آنکه ملت متحدی داشته باشیم ،من از همین حالا شروع بکار خواهم کرد.»

علت استعفا

ادوارد هیث هنگامی تصمیم‌به استعفاء گرفت که حزب لیبرال پیشنهاد وی را در مورد تشکیل یک کابینه ائتلافی یا دادن قول پشتیبانی از کابینه حزب محافظه کار در مجلس عوام خودداری کرد.

حزب لیبرال در پایان یک جلسه‌طولانی که دیروز از چهارده نماینده این حزب تشکیل شده بود پیشنهاد کرد که یک دولت وحدت ملی مرکب از سه حزب بزرگ‌انگلستان تشکیل شود و تا مدت معینی یک برنامه محدود را که مشترکا از طرف احزاب سه‌گانه تعیین‌میشود بمورد اجرا بگذارد . این پیشنهاد را «جرمی‌تورپ» رهبر حزب لیبرال ضمن پیامهای مشابهی که برای ادوارد هیث وهارولد ویلسون رهبران احزاب محافظه کار و کارگر فرستاد عنوان کرد.

ادوارد هیث پس از دریافت پاسخ لیبرال‌ها به کاخ باکینگهام رفت و استعفای خود را تسلیم ملکه کرد.

ملاقاتهای‌امروز ویلسون

هارولدویلسون نخست وزیر جدید انگلیس‌امروز بطورجداگانه بانمایندگان سندیکاهای کارگری و نمایندگان کنفدراسیون صاحبان صنایع انگلیس مذاکره خواهد کرد تا رامحلی برای پایان دادن باعتصاب کارکنان معادن زغال سنگ پیدا کند.

«جیمزکالاگان» که قرار است در کابینه ویلسون وزیرامور خارجه شود دیشب در یک‌نطق تلویزیونی گفت نخستین وظیفه دولت حزب کارگرپایان‌دادن‌باعتصاب‌معدنکاران وبرقراری مجدد پنج‌روزکار در هفته است .

«کالاگان» ضمن تشریح برنامه دولت حزب کارگر گفت که‌انگلیس برای تجدید نظر در عضویت انگستان در بازار مشترک یعنی قرارداد بروکسل بمشرکای خود درجامعه‌اقتصادی‌اروپا و اتمیاتوم نخواهد داد ، معذلک هرگونه تصمیمی دراین مورد به پاسخی که هشت کشور اروپائی به تصمیم لندن برای جوگیری از بالا رفتن مجدد مواد غذائی خواهند داد بستکی خواهد داشت .

تشکیل کابینه

کالاگان اعلام داشت که ترکیب کابینه جدید امروز رسما اعلام خواهد شد ، باین‌ترتیب بااستعفای ادوارد هیث وضع غیر عادی بیسابقه‌ای که از چهار روز قبل‌در انگلیس حکمفرما شده بود پایان یافت ، ولی بحران باین زودی برطرف نخواهد شد ، زیراحزب کارگر به‌تنهائی فاقد اکثریت در پارلمان خواهد بود . به عبارت دیگر دومین دولت هارولدویلسون یک دولت اقلیت خواهد بود و تنها انتظار ملت انگلیس از کابینه جدید پیدا کردن راه حل فوری برای مسائل و مشکلات اقتصادی موجود است ویلسون که دردوره جدید مجلس عوام بیش از ۳۰۱ کرسی ندارد پیوسته در معرض خطر خواهد بود و اگر بخواهد برنامه‌هائی را که در مبارزات انتخاباتی بمردم انگلیس وعده داده است اجرا کند با مخالفت شدید سایر نمایندگان روبرو خواهد شد.

احتمال میرود ویلسون بتواند خیلی زود به‌اختلافات کارگرانو صاحبان صنایع که ریشه اصلی بحران سیاسی اخیر را تشکیل میدهد پایان دهدو مقررات‌هفته‌ای پنج روز کار را باردیگر بمرحله اجرا درآورد . اعتصاب‌کارگران معدن سبب شد که هیث تصمیم‌به تجدید انتخابات بگیرد و شکست بخورد.

چند روز قبل از انجام انتخابات «دنیشیلی» وزیر دارائی احتمالی کابینه حزب کارگر گفته بود برای برقراری موازنه بازرگانی که کسری آن ذخایر ارزی کشور را تهدید می‌کند صنایع صادراتی‌باید برصنایع دیگر مقدم شمرده شود.

پشتیبانی از ویلسون

«سیریل‌اسمیت» معاون حزبی تورپ» رهبر حزب لیبرال‌دیشب گفت : اگر دولت حزب کارگر بخواهد صنایع را ملی اعلام کند حزب لیبرال در ساقط کردن‌کابینه تردیدی بخود راه نخواهد داد ، برعکس اگر ویلسون سیاست میانه‌روی پیش‌گیرد لیبرالها از او پشتیبانی خواهند کرد . تورپ‌نیز بامداد امروزگفت چنانچه‌ویلسون بخواهد صنایع را ملی کند و یا انگلستان را از بازار مشترک‌خارج سازد باید خود را آماده تحمل ضربات حزب لیبرال کند و در چنین وضعی سقوط دولت حزب کارگر قطعی است .

ادوارد هیث نیز دیشب رسما متعهد شد که از اقدامات واقع بینانه دولت کارگری که به خیر و صلاح انگلستان باشد پشتیبانی کند. وی گفت ماازاقدامات‌دولت ویلسون که به سود ملت انگلیس باشد پشتیبانی خواهیم کرد .

هیث یادآور شد در ژوئن۱۹۷۰ پس از پیروزی‌در انتخابات متعهد شده بود که‌به کشور و به‌آرمان وحدت ملی خدمت کند و درآینده نیز از این هدف منحرف نخواهد شد.

تهدید اعراب

مطبوعات جهان عرب نخستین جرایدی هستند که پیرامون‌نخست وزیر شدن مجدد ویلسون به بحث پرداخته‌اند ، سایر جراید فقط به انتشار اخبار مربوط به تحولات سیاسی انگلستان و استعفای ادوارد هیث و روی‌کار آمدن ویلسون اکتفا کرده‌اند .

مطبوعات جهان عرب با توجه به تمایل قدیمی حزب کارگر به جانبداری از دولت اسرائیل ، به هارولد ویلسون اخطار کرده‌اندکه اگر درقبال مسئله اعراب‌واسرائیل از سیاست ادوارد هیث پیروی نکند و بخواهد جانب اسرائیل‌را بگیرد باید خود را برای تحمل قطع نفت اعراب آماده سازد .

روزنامه‌های عربی‌نوشته‌اند‌اعراب آماده‌اند همان معامله‌ای که با آمریکا شد درمورد انگلستان‌تکرار کنند .

یکی از روزنامه‌های بیروت نوشته است که انگلستان‌درصورت تغییر سیاست خود درقبال مسئله اعراب و اسرائیل شدیدا آسیب اقتصادی خواهد دید .

مطبوعات عرب بطور غیرمستقیم سیاست هیث را مورد تمجیدقرار داده‌اند .

شخصیت ویلسون

هارولد ویلسون که ۲شنبه آینده ۵۸ ساله خواهد شد یازده سال قبل رهبری حزب کارگر را بعهده گرفت‌وهنوز این مقام را حفظ کرده‌است تمام موهای سرش سفیدشده ولی نیروی کار و توانائی‌خود را از دست نداده است و مغزش مثل یک ماشین الکترونیک کار میکند .

ویلسون یک اندیشه ثابت دارد و آن وحدت است او در تمام دوران خدمت خود در حزب کارگر در رسیدن به این هدف کوشش کرده است و تنها برای تحقق بخشیدن بوحدت حزب در راس آن باقی مانده است .

در سال ۱۹۵۹ بخاطر آنکه «گیت اسکل» نمیتوانست وحدت حزب کارگر را عملی کند باوی بنای مخالفت را گذاشت و سرانجام رهبری حزب رابعهده گرفت.ویلسون چه در دوره نخست وزیری (۱۹۷۰ ـ ۱۹۶۴) وچه پس‌از شکست‌غیرمنتظره درانتخابات ۱۹۷۰ که اور ا در مجلس عوام در کرسی مخالفان قرار داد بین گروه های مختلف حزب کارگر نقش داوری را ایفاء کرده است .

ویلسون سال گذشته در کنگره بلاکپول با وادارکردن طرفداران ملی کردن‌کلیه صنایع به نرمش و رفع اختلافات جناح تند ومیانه‌رو که نزدیک بود به متلاشی شدن حزب کارگر منجرشود شایستگی سیاسی خود را ثابت کرد .

او در مورد عضویت انگلیس در بازار مشترک اروپا نیز چنین مهارتی از خود نشان داد .

ویلسون که در ماه مه۱۹۶۷ نامزدی انگلیس‌رابرای‌شرکت در جامعه اقتصادی اروپا اعلام داشت پس از روی‌کار آمدن حزب محافظه‌کاربشدت با آن به مخالفت پرداخت.

هارولد ویلسون در یکی از مراکز صنعتی کوچک منطقه یورکشایر چشم به جهان گشود .

ویلسون که پدرش کارمند کوچک یک موسسه تولید محصولات شیمیائی بود تحصیلات متوسطه خود رادر کناردودکش‌های این‌کارخانه به پایان رسانید و پس ازآن در رشد اقتصاد سیاسی تحصیلات خود را ادامه داد و در سال ۱۹۴۵ به حزب کارگر پیوست .

۲۹ ساله بود که برای نخستین‌باربه نمایندگی‌مجلس عوام انتخاب شد و درفعالیت های سیاسی موفقیت های زیادی کسب کرد . در سال ۱۹۴۷ بعنوان وزیر بازرگانی وارد کابینه انگلیس شد .

در سال۱۹۵۱ دربحبوحه جنگ کره بعنوان اعتراض‌به سنگینی هزینه های نظامی با جار و جنجال زیاد از عضویت کابینه کناره گرفت. تصمیم شجاعانه او در آن موقع مورد ستایش وینستون چرچیل قرار گرفت .

ویلسون در سال ۱۹۶۳ پس از مرگ گیت اسکل در راس حزب کارگرقرار گرفت وسال بعد نخست‌وزیر شد،

تیراندازی شدید در جولان

دمشق ـ آسوشیتدپرس ـ سخنگوی نظامی سوریه اعلام کردکه‌روز گذشته یک واحد مهندسی ارتش‌اسرائیل تلاش کرد تا اندکی در جبهه جولان پیشروی کند و جای موضع خود را تغییر دهد .

توپخانه سوریه بااین‌تلاش مقابله کرد و عده‌نامعلومی از نظامیان اسرائیلی کشته و یا زخمی شدند .

از تاریخ سفر اخیر کیسینجر به خاورمیانه این نخستین‌بار است که‌تیراندازی در ارتفاعات جولان صورت گرفته است .

نگرانی شوروی از نزدیک شدن سوریه به‌امریکا

قاهره ـ خبرگزاری فرانسه ـ یک مقام مطلع در دمشق اظهار داشت‌که اندره‌گرومیکو وزیر امور خارجه شوروی امروز برای دومین بار ظرف کمتر از یک هفته به سوریه خواهد رفت . وزیر خارجه شوروی جمعه گذشته‌ازدمشق وارد قاهره شد ، دو علت اساسی گرومیکو را وادار کرده است که بار دیگر با رهبران سوریه ملاقات و مذاکره کند .

تصمیم رهبران دمشق به اعزام فوری یک هیئت نمایندگی به واشنگتن برای مذاکره با اسرائیلی ها در باره جدا سازی نیرو ها در ارتفاعات جولان از یک سو و مذاکراتی که گرومیکو در قاهره با پرزیدنت سادات انجام داده است از سوی دیگر تصمیم سوریه‌به اعزام یک‌هیئت‌نمایندگی به‌واشنگتن دیپلماسی شوروی را در خاورمیانه تضعیف می کند . ظاهرا شوروی از نحوه جدا سازی نیرو های مصر و اسرائیل درکانال‌سو ئزراضی نیست ، زیرا این کار با میانجیگری کی‌سینجر و بدون مداخله مسکو صورت گرفته است .

اگر سوریه نمایندگانی برای مذاکره در باره جدا ـ سازی نیرو ها در ارتفاعات جولان به واشنگتن اعزام دارد برای شوروی تردیدی باقی نخواهد ماند که جدا سازی نیرو ها در جبهه شمال نیز در همان شرایط کانال سوئز و بدون مداخله شوروی انجام خواهد شد .

گرومیکو درمذاکرات خود با رهبران مصر و سوریه تاکید کرده است که نفع اعراب ایجاب می کند که حل و فصل اختلافات خاور میانه با ضمانت مشترک شوروی و آمریکا صورت گیرد و آمریکا نباید حل اختلافات اعراب و اسرائیل را بخود اختصاص دهد .

اما سوری ها عقیده دارند که در حال حاضر تنهاامریکا است که میتواند اسرائیل را برای قبول شرایط دمشق زیر فشار شدید قرار دهدوسوریه باید از این فرصت استفاده کند و در غیر اینصورت حل اختلافات سوریه و اسرائیل که بمراتب دشوار تر از حل اختلافات مصر و اسرائیل است بطور قطع با بن‌بست روبرو خواهد شد . اصولا شوروی از آن بیم دارد که سوریه به‌آمریکا نزدیک‌شود.

ملاقات وزیران خارجه هند ، پاکستان وبنگلادش

اسلام‌آباد ـ آسوشیتدپرس ـ وزارت خارجه پاکستان اعلام کرد که وزیران خارجه هند و پاکستان و بنگلادش دراولین هفته آوریل آینده در دهلی‌نو ملاقات خواهند کرد تادرباره سرنوشت ۱۹۵ اسیر پاکستانی که هنوز آزاد نشده‌اند بحث کنند . بنگلادش درگذشته بار ها اعلام‌کرده است‌که‌این۱۹۵ نفر را بعنوان جنایتکاران جنگی محاکمه خواهد کرد .

دولت پاکستان اخیرا هنگام برگزاری کنفرانس‌سران کشور های اسلامی در لاهور ، دولت بنگلادش را که سابقا پاکستان شرقی نامیده میشد برسمیت شناخت . شیخ مجیب‌الرحمن نخست وزیر بنگلادش هنگامی‌که در کنفرانس لاهور شرکت کرده بود اظهار امیدواری کرد که بزودی رامحل رضایتبخشی برای مسئله ۱۹۵ اسیر پاکستانی پیدا شود .

تیراندازی در زندان مرکزی آدیس آبابا

آدیس‌آبابا ـ رویتر ـ دیشب تیراندازی شدیدی‌در داخل زندان مرکزی‌ـ آدیس‌آبابابمدت ۱۰ دقیقه درگرفت. خبرنگار رویتر که در موقع تیراندازی در داخل زندان ناظر صحنه بود بعدا گزارش داد که زنگهای خطر بصدا درآمد . اما پلیس زندان حاضر نشد بگوید که ماهیت اتفاق چه بوده است .

خبرنگار رویتر می‌نویسد : ممکن است شورشی در زندان آدیس‌آبابا رخ داده باشد . یا اینکه عده‌ای از زندانیان سعی کردند فرار کنند و علت تیراندازی این دو امر بوده است .

یک فرضیه دیگر اینست که به سبب آشوبهای اخیر اتیوپی منسوبین و خویشاوندان زندانیان نتوانستند مانند گذشته لوازم و مواد غذائی به داخل زندان ببرند و این امر ممکن است علت بوجود آمدن حادثه تیراندازی دیشب بوده باشد .

اخبار کوتاه جهان

جنگجویان سیهانوک ناراضی شده‌اند

● پنوم‌پن ـ آسوشیتد پرس‌ـ ۳۶۰۰ نفراز جنگجویان نیروهای سیهانوک که‌از همکاری‌جنگی‌باکمونیست ها دچار سرخوردگی شده‌اند دست از تعرض برضد ارتش دولتی کامبوج برداشته‌اند . گزارشهایی در دست‌است که نشان میدهد نیروهای ویتنام شمالی سعی‌دارند از فرار ۳۶۰۰ جنگجوی ناراضی جلوگیری‌کنند.

تنزل‌پول ویتنام‌جنوبی

● سایگون‌ـ آسوشیتد پرس‌ـ دولت ویتنام جنوبی‌برای یازدهمین بار در یکسال اخیر نرخ برابری پیاستر واحد پول خود راتنزل داد. کارشناسان‌اقتصادی این اقدام را تلاشی نومیدانه برای مبارزه با نابسامانی اقتصادی‌ویتنام جنوبی توصیف کرده‌اند.

مبادله زندانیان

● تل‌آویو‌ـ خبرگزاری‌فرانسه‌ـ اسرائیلی‌ها دیروز ۶۵نفر از اعراب سرزمین‌های اشغالی را که باتهام فعالیت های خرابکارانه زندانی شده بودند با دو نفر اسرائیلی مبادله کردند .این‌دو نفر به‌اتهام جاسوسی‌در مصرزندانی بودند.

نروژ و نفت

● واشنگتن‌ـ آسوشیتدپرس‌ـ مجله اخبار آمریکا و گزارشهای جهان دیروز نوشت که نروژ تاسال آینده بیکی‌از کشورهای صادر کننده نفت تبدیل خواهد شد . در این گزارش پیش‌بینی شده است که تا ۱۹۷۸ درآمد سالانه نروژ از نفت و گاز طبیعی تقریبا به۱٫۴ میلیارد وتا ۱۹۸۱ به۳ میلیارد دلار برسد .

حاکمیت بر بیت‌المقدس

● اورشلیم ـ خبرگزاری فرانسه ـ «دیوید کاتاریواس» یک مقام وزارت امور خارجه اسرائیل گفت : اگر ملک فیصل بخواهدبیاید دربیت‌المقدس مراسم دعا ونماز بجای آورد ما حاضریم از او استقبال کنیم،ولی‌هرگز ازحاکمیت خود نسبت‌به‌بیت‌المقدس چشم نخواهیم پوشید.

به‌تقاضای رئیس‌جمهوری اسرائیل

استعفای گلدامایر معلق‌ماند

★ مایر برای تشکیل کابینه تا فرداشب به تلاش خود ادامه می‌دهد

«افرائیم کاتزیر» رئیس‌جمهوری اسرائیل دیشب پس‌ازیک‌ساعت مذاکره با گلدامایر اعلام‌داشت که‌گلدامایر تانیمه‌شب‌چهارشنبه به تلاش خود برای تشکیل کابینه ادامه دهد، اما هیچ یک از طرفداران‌ژنرال دایان در میان این عده دیده نمی‌شدند .

قرار است کمیته مرکزی حزب کارگر امروز برای گفتگو درباره بحران سیاسی اسرائیل جلسه فوق‌العاده تشکیل دهد .

دیشب پس از خارج شدن گلدامایر ازدفترریاست‌جمهوری یک هیئت نمایندگی از جانب حزب ناسیونالیست (لیکود) با کاتزیر ملاقات کرد .

ریاست این هیئت را «مناهم بگین» و «اریل‌شارون» فرمانده سابق نیرو های اسرائیل در ساحل غربی کانال سوئز بعهده داشتند .

در پایان این مذاکرات «بگین» به خبرنگاران گفت نمایندگان لیکود از رئیس جمهوری درخواست کردند که بااستفاده از اختیارات خود زمینه را برای تشکیل یک دولت وحدت ملی در کشور فراهم کند.

همکاران گلدامایر دیروز تلاش های خود را برای منصرف کردن او از استعفاء ادامه می‌دادند تا حالت بلاتکلیفی و تعلیقی که در وضع سیاسی اسرائیل بوجود آمده بود بپایان یابد .

استعفای مایر تا حدودی معلول امتناع موشه‌دایان از قبول عضویت در کابینه آینده‌است. دایان از طرف هم‌مسلکانش در حزب کارگر بخاطر منشی که درجنگ اکتبر ۱۹۷۳خاورمیانه داشته مورد انتقاد قرار گرفته است .

احتمال خرابکاری درجت مسافربرترکیه

پاریس ـ خبرگزاریها ـ کارشناسان فرانسوی دیروزدراین باره تحقیق کردند که‌آیا سقوط هواپیمای‌ترکیه‌درجنگلهای شمال پاریس معلول خرابکاری بوده است یا خیر .

آن قسمت از «جعبه سیاه» هواپیما که تمام مکالمات خلبان و کمک خلبان و سایر خدمه فنی را در اطاق هدایت هواپیما ضبط میکند هنوز در میان قطعات متلاشی‌شده هواپیما پیدا نشده‌است دو فقره از شواهدی که‌اکنون بوسیله‌تحقیق کنندگان بدست‌آمده‌فرضیه خرابکارانه بودن سقوط هواپیما را تقویت میکند .

نخست اینکه اجساد شش نفر ازقربانیان سانحه در فاصله‌ای نسبتا دور از لاشه هواپیما پیدا شده و در این اجساد اثری از زخمهای شدید ناشی از یک سقوط سخت دیده نمیشود . کارشناسان‌اظهار نظر کرده‌اند که ممکن است این شش نفر قبل از سقوط هواپیما خود را به بیرون پرتاب کرده باشند وبنابر این خرابکاری احتمالی بوسیله آنهاویالااقل پس از آگاه شدن آنها صورت گرفته باشد دیگر اینکه هواپیمای ترکیه چنان متلاشی شده است که‌میتوان‌تصور کرد قبل از تماس یافتن با زمین‌انفجاری در آن صورت گرفته باشد .

البته هیچیک از این فرضیه هافعلا بیش از حدس وگمان ارزش ندارد .

کارشناسان همچنین بعید نمیدانند که هواپیمای دی. سی. ـ۱۰ ترکیه در حال پرواز دچار انفجاری ناشی ازنقص فنی در داخل موتور های خودشده‌باشد .

یکی از روزنامه های فرانسه ویک خبرگزاری دیروز پیامهایی بوسیله‌تلفن دریافت کردند که در آنها گفته شده که‌هواپیمای ترک برای اعتراض‌به‌سیاست دولت فرانسه قربانی یک خرابکاری شده است ، ولی مقامات پلیس فرانسه این ادعا را جدی تلقی نمیکنند . مقامات پلیس خاطر نشان کرده‌اند که تمام مسافران هواپیمای ترک پیش از آنکه از فرودگاه ارلی حرکت کنند بدقت مورد بازرسی قرار گرفته بودندو احتمال اینکه بمب یا مواد منفجره‌ای بوسیله یک یا چند نفر از آنان وارد هواپیما شده باشد تقریبا غیر قابل تصور است .

فعالیت پلیس

مامورین پلیس و آتش‌نشانی و گروهی از کارشناسان وتحقیق‌کنندگان رسمی ، دیروز در ناحیه وسیعی از جنگل ارمانون‌ویل واقع در نزدیکی پاریس درمیان قطعات متلاشی شده هواپیما کندوکاو کردند .

طبق برآورد کارشناسان ناحیه‌ای که‌باید در آن تحقیقات انجام شود چندین کیلومتر مربع مساحت دارد و بازرسی‌دقیق تمام این ناحیه یک هفته طول خواهد کشید .

اظهار وزیر ارتباطات ترکیه

وزیر ارتباطات ترکیه اعلام کرد که‌دولت متبوع وی اطلاعاتی از منابع رسمی‌دریافت نکرده تا موید این گزارش باشد که‌هواپیمای دی سی ـ ۱۰ ترکیه بعلت انفجار بمبی‌که خرابکاران در آن‌کار گذاشته باشند سقوط کرده باشد .

هواپیمای غول‌پیکر ترکیه که ۳۴۷ مسافر و خدمه داشت پریروز آندکی پس‌ازبرخاستن، در نزدیکی فرودگاه سقوط کرد و همه‌آنها کشته شدند . این تعداد تلفات در تاریخ سوانح هوائی تاکنون بی‌سابقه بوده‌است

وزیر ارتباطات ترکیه گفت که‌دراستانبول دو مسافر عرب سوار بر هواپیمای دی . سی ۱۰ شده بودند ولی درباره این‌اشخاص هیچ اطلاعی که موید کماندو بودن آنان باشد در دست نیست . سخنگوی شرکت هواپیمائی ترکیه نیز دیروز اظهار داشت اطلاعاتی در دست ندارد تا بتواند ثابت‌کند که دی . سی ـ ۱۰ ترکیه بعلت خرابکاری سقوط کرده باشد .

تا ازاین دستگاه دیدن نکرده‌اید هیچ تصمیمی برای خرید فتوکپی نگیرید

لومو پرینت

فتوکپی انقلابی الکترو استاتیک ساخت آلمان

تمام اتوماتیک ـ قیمت مناسب

نازلترین هزینه کپی و

مزایای انحصاری دیگر

شرکت اداکا با مسئولیت محدود

خیابان سپهبد زاهدی (فیشر آباد)

نمایندگی پارکر شماره ۲۴۵

تلفن : ۸۳۰۵۲۸ ـ ۸۲۶۳۰۴

Lumoprint Lumoprint Lumoprint Lumoprint

اخطار

به‌دولت

تازه‌اتیوپی

آدیس‌آبابا ـ رویتر ـ گروهی از اعضای نیروهای مسلح اتیوپی‌به دولت تازه‌آن‌کشور اخطار کردند که بیدرنگ به اصلاحات‌سیاسی‌موعود دست بزند در غیر اینصورت باخطر اقدام آینده ارتش روبرو خواهند شد .

اخطار جدید به دولت تازه اتیوپی در جزوه هائی که شب گذشته بوسیله یک هلی‌کوپتر ارتشی برفراز آدیس‌آبابا فرو ریخته شده بعمل‌آمده است . زیرجزوه‌ها امضای «واحد های نیرو های مسلح» بچشم میخورد.

دیپلماتهای مقیم آدیس‌آبابا گفتند هلیکوپتری که جزوه های اخطار به دولت اتیوپی را برفراز آدیس‌آبابا ریخت الزاما نمیتواند نماینده موقع تمامی ۶۰ هزار نفری باشد که اینک در نیرو های‌مسلح اتیوپی خدمت می‌کند .

موزائیک ماشینی ناهید

تلفن ۶۲۱۰۵۲ ـ ۶۲۱۰۵۳

عمره‌مفرده‌شام‌قاهره

بیاری خداوند متعال **کاروان حج سجاد** بااجازه رسمی شماره ۲۰۷۷۶ـ۱۲ر۶ـ۱۳۵۲ از سازمان محترم اوقاف ایران درتاریخ ۲۷ اسفند عازم زیارت مدینه منوره. مکه معظمه وبازدید از کشورهای سوریه. لبنان. مصر میباشد. برای کسب‌اطلاع‌به‌آدرس طهران بوذرجمهری نوروزخان مقابل بانک بیمه بازرگانان بازرگانی سجاد تلفن ۵۳۷۹۸۶ و منزل ۳۴۴۷۰۰ مراجعه فرمائید .

حاج ابراهیم. شیرازی

حج عمره و زیارت شام

۲۱ روز از ۲ فروردین با ۳ وعده غذا و هتلهای درجه ۱

۴۸۵۰۰ ریال سازمان توریستی کاراوان تلفن ۸۴۵۱۲۳

قابل‌توجه کاباره دانسینگها ـ باشگاهها و هتلها

با استفاده از پیشرفته‌ترین سری جدید دستگاههای پخش‌نور آموزگا ـ فرانسه ـ انگلستان ـ کاباره‌دانسینگ های خود را با شکوهتر و فریبنده‌تر نمائید

پولیلیکو مرکز پخش تجهیزات نوری نادرشاه ۲۸

تلفن ۶۲۶۸۰۴ ـ ۶۲۳۰۰۶

آگهی استخدام در نیروی هوائی شاهنشاهی

۱ـ نیروی هوائی‌شاهنشاهی‌تعدادی داوطلب برای تحصیل در آموزشگاه افسری ناوبری«کابین دوم» با شرایط زیر می‌پذیرد :

الف ـ تابعیت دولت شاهنشاهی ایران .

ب ـ متدین بیکی ازادیان «اسلام . مسیحی .کلیمی و زرتشتی» .

پ ـ دارا بودن گواهینامه ششم متوسطه در رشته های ریاضی و طبیعی .

ت ـ سن داوطلبان از ۱۷ سال تمام کمترو از ۲۴ سال تمام بیشتر نباشد «برای کسانی که خدمت زیر پرچم را انجام داده‌اند حداکثر۲۵سال‌تمام» .

ث ـ نداشتن پیشینه بد و معروف نبودن بفساد اخلاق و عقیده .

ج ـ داشتن صحت مزاج و تناسب اندام‌برطبق گواهی بهداری نیروی هوائی شاهنشاهی.

چ ـ نداشتن همسر ، اولاد و کسان تحت تکفل .

ح ـ حداقل‌قدداوطلبان بایستی۱۶۱سانتیمتر باشد .

خ ـ سپردن تعهد خدمت در نیروی هوائی شاهنشاهی برابر قوانین و مقررات نیرو های مسلح شاهنشاهی .

۲ـ مدت تحصیل در آموزشگاه‌مزبورحداقل هیجده ماه و دانشجویان در مدت تحصیل شبانه روزی بوده و هزینه زیست و پوشاک آنهابعهده نیروی هوائی شاهنشاهی می‌باشد و از تاریخ ورود به آموزشگاه ماهیانه مبلغ ۴۳۶۶ ریال کمک هزینه تحصیلی دریافت خواهند نمود که از تاریخ شروع پرواز به مبلغ ۱۰۶۱۶ ریال افزایش خواهد یافت .

۳ـ داوطلبان پس از خاتمه دوره و احراز موفقیت در آزمایشات بدرجه ستوان سومی مفتخر و برابر مقررات قانون استخدام نیرو های مسلح شاهنشاهی از حقوق و مزایای مربوطه استفاده خواهند کرد و اولین حقوق فارغ‌التحصیلی آنان مبلغ ۲۲۶۲۵ ریال می‌باشد و ترفیعات بعدی آنان برابر قانون مزبور خواهد بود .

۴ـ داوطلبان می‌توانند برای کسب اطلاعات بیشتر و ثبت‌نام بادردست داشتن فتوکپی‌گواهینامه تحصیلی ، عین شناسنامه « بفرم جدید عکس‌دار «دو برگ فتوکپی شناسنامه و ۲۲ قطعه عکس۴×۳ از تاریخ نشر این آگهی تا تامین احتیاج باستثنای روز های تعطیل و پنجشنبه از ساعت ۷ الی ۱۵ به فرماندهی آموزشهای هوائی واقع در تهران ،جاده تهران‌نو « خیابان دماوند » ایستگاه فرودگاه خیابان حجت مراجعه نمایند . م الف ۱۵۱۶۶

نیروی هوائی شاهنشاهی

آ ـ ۸۶۴۲۲

مسابقات شمشیر بازی قهرمانی جوانان ایران

مهوش شفائی برای سومین سال قهرمان ایران شد

بازهم حکومت خوزستانیها بی تردید بود

چهاردهمین دوره مسابقات شمشیر بازی قهرمانی جوانان ایران شب گذشته باانجام‌مسابقه در رشته فلوره دختران پایان یافت وتیم شمشیربازی‌جوانان خوزستان‌بابرتری‌قابل‌ملاحظه‌ای بمقام قهرمانی رسید .

آخرین عنوان قهرمانی این‌دوره مسابقات را شب پیش مهوش شفائی شمشیرباز هفده ساله‌تیم ملی دختران‌که عنوان قهرمانی آسیا را نیز در دست دارد تصاحب کرد ، گرچه پس از پایان مبارزات مرحله نهائی مسابقات فلوره دختران، امتیاز برابر مهوش شفائی ، ژیلا الماسی و فرزانه صراف ، این سه را بار دیگر در برابر هم قرار داد و در این‌بار شفائی با ۲ پیروزی ۱ـ۴ بر۲ حریف دیگر بمقام قهرمانی رسید و ژیلا الماسی با شکست ۳ـ۴ صراف در جای دوم قرارگرفت. شفائی با کسب عنوان قهرمانی مسابقات امسال برای سومین سال پیاپی توانست قهرمان جوانان ایران باشد .

مسابقات امسال قهرمانی جوانان ایران از روز شنبه‌این هفته با حضور ۶۸ شمشیرباز دختر و پسر از اصفهان ، خراسان ،تهران، خوزستان ، کرمانشاه و آذربایجان شرقی‌در سالن شمشیربازی امجدیه‌اغاز شد و دیشب در حضور تیمسار سپهبد حجت معاون نخست وزیر و سرپرست سازمان‌تربیت بدنی پس ازانجام مسابقات‌فلوره دختران پایان گرفت .

مسابقات قهرمانی جوانان ، امسال بجهت دقت و توجه خاص کمیته فنی فدراسیون شمشیر بازی برای‌گزینش‌بهترین شمشیربازان ایران که‌فروردین ماه به مسابقات قهرمانی‌جوانان جهان به‌ترکیه خواهند رفت ، از اهمیت و هیجان بیشتری برخوردار بود. لیکن در پایان مسابقات اعلام شد که جهت انتخاب اعضاء تیم‌ملی جوانان ایران که روز ۲۴ فروردین‌در ترکیه خواهد بود، کمیته فنی فدراسیون بعدا نظر خودرا در مورد نفرات منتخب اعلام‌خواهد نمود .

دراولین شب مسابقات که‌روز شنبه‌بود، مبارزات فلوره‌پسران انجام شد که در جمع ۱۸چهره شرکت کننده احمد دره نژاد شمشیرباز پراستعداد و امید خوزستانی موفق به کسب مقام قهرمانی‌شد، مکانهای بعدی نیز از آن ۲ شهرستانی دیگر محسن صباغ از مشهد و مهران صادقی گوران از کرمانشاه گردید .

مسابقه در دورشته اپه و سابر پسران تواما در روز یکشنبه انجام گرفت‌که‌بیژن سرهنگ‌پور از اصفهان در رشته اپه‌و احمد اسکندرپور از تهران در سابر بمقام قهرمانی دست پیداکردند.

ردەبندی ۴ رشته مسابقات جوانان در سال ۵۲ بااین‌شرح بدست آمد :

فلوره پسران: ۱ـ احمددره‌نژاد از خوزستان ۲ـ محسن‌صباغ از خراسان ۳ـ مهران صادقی گوران از کرمانشاه ۴ـ اسماعیل پاشاپور از تهران ۵ ـ بیژن خیابانیان از خـوزستان ۶ ـ محمدشیخ‌الاسلامی ازکرمانشاه.

اپه پسران: ۱ـ بیژن سرهنگ پور از اصفهان ۲ـ کیهان صادقی گوران از کرمانشاه۳ـ محسن صباغ از خراسان ۴ ـ بهزاد زرنگار از تهران ۵ ـ حسینی دستگردی از اصفهان ۶ـ سراج آل‌علی از خوزستان.

سابر پسران: ۱ـ احمداسکندر پور از تهران ۲ ـ محمد علی فراهانی‌ازخوزستان ۳ـ اسماعیل پاشاپور از تهران ۴ ـ مهران صادقی گوران ازکرمانشاه ۵ـ امیر حسنی‌زاده از خوزستان ۶ـ محمد رضا شیخ‌الاسلامی‌از کرمانشاه .

فلوره دختران : ۱ـ مهوش شفائی از خوزستان ۲ـ ژیلا الماسی از تهران ۳ـ فرزانه صراف از خوزستان ۴ـ شهناز کردو از خوزستان ۵ـ پروین اسحاقی از اصفهان ۶ـ شهلا دانشمند از خوزستان .

خبرهای کوتاه‌ورزشی

فوتبال باشگاههای ایتالیا

نوزدهمین روز مسابقات فوتبال جام قهرمانی باشگاه های ایتالیا برگزار گردید و طی آن این نتایج بدست آمد :

سسنا ۲ـ فوجیا صفر
فیورنتینا ۱ـ لازیو ۱
انتر میلان ۳ـ تورینو صفر
جوونتوس ۱ـ بولون ۱
وسینزا ۱ـ ورونا ۱
رم ۲ـ جنوآ صفر
سامپدوریا صفر ـ ناپل صفر
کاگلیاری صفر ـ میلان ۱

ده وزنه بردار انتخاب شدند

ناصحی ـ ملکی ـ درمنکی ـ دهخدا ـ دهنوی ـ عطار ـ اشرفی ـ گورگیز ـ درودیان ـ شهرالهی و تیقی روحانی ، ده‌وزنه‌برداری هستند که کمیته فنی فدراسیون وزنه‌برداری ایران بعداز جلسه چند ساعته شب گذشته برای سفر به مسابقه های وزنه‌برداری جام دوستی در شوروی انتخاب کرده است . کمیته برگزار کننده جام دوستی از فدراسیون وزنه‌برداری ایران خواسته بود که دو نفر وزنه‌بردار ـ نصیری و دهنوی را همراه یک سرپرست و مربی به مسابقات اعزام دارند ولی بعلت در پیش بودن بازیهای آسیائی فدراسیون وزنه‌برداری در تلاش است که این گروه را اعزام دارد .

شوروی موافقت کرده است ولی یادآور شده که‌کلیه مخارج با فدراسیون وزنه‌برداری ایران خواهد بود .

بسکتبال ایران درکره

فدراسیون بسکتبال کره جنوبی از ایران دعوت کرده است که تیم زنان و مردان خود را برای سفر ۹ روزه و برگزاری ۶ دیدار به این کشور اعزام دارد .

دراین سفر که روز ۱۹ فروردینماه آغاز خواهد شد هنوز روشن نیست تیمهای برگزیده و همراهان چگونه خواهند بود .

اردوی جوانان

تیم ملی فوتبال جوانان که درفروردینماه ۱۳۵۳ در بانکوک از مقام آسیائی خود بایددفاع کند اردوی آمادگی را باردیگر آغاز کرد و تا آغاز سفر به بانکوک این اردو درداودیه ادامه خواهد داشت .

فوتبالیستهای جوان ایران با یادآوری اینکه از چهار ماه قبل تاکنون در اردو ـ سفر و مسابقات‌بین‌المللی جام ولیعهد بوده‌اند بزرگترین اردوی تدارکاتی را درتاریخ فوتبال ما به این شکل به ثبت خواهند رساند .

کشتی گیران جوان در پیکار مرحله نخستین

نخستین مرحله مسابقات کشتی آزاد جوانان تهران از بعد از ظهر روزگذشته همزمان در سه نقطه تهران سالنهای شماره‌یک فرح ـ سالن‌دخانیات و سالن کارگران آغاز شد . این دیدار ها که چهار روز بطول میانجامدنزدیک به‌یکهزار شرکت کننده دارد و این‌کمیت چشمگیر که اکثریت قریب باتفاق آنان را جوانان‌نوخاسته تشکیل‌میدهندیک سپاه‌امیدبخش هستند که سرشار از قدرت و نیروی جوانی برای راه یافتن‌به دوره نهائی و قرار گرفتن در رده‌بندی در کورس هستند .

۳۷۴ تن در سالن فرح ۲۷۹ تن در سالن کارگران و سرانجام ۳۱۹ شرکت کننده‌در سالن دخانیات اجتماع کرده‌اند که میتوان با خوش‌بینی فراوان از این کمیت چشمگیر که درگذشته حتی در مسابقات بزرگسالان‌نیز یکرکوردبحساب می‌آمد به آینده این ورزش بیشتر امیدوار بود ، چرا که چون روزهای طلائی گذشته رسوخ کشتی در نزد جوانان از گذشته‌های نزدیک بیشتر و چشمگیرتر شده است .

درکنار این امیدواری آنچه که یادآوریش ضروری است مساله قضاوتهاست .

داوران جوان که در جمع آنها داوران با تجربه نیز دیده میشوند کاری مشکل دارند ، چرا که قضاوت در جمع یک گروه نوخاسته که با امیدواری فراوان گام در راه مبارزه‌ای میگذارند ، بمراتب دشوارتراز مسابقه بزرگسالان است .

بدین‌روست که‌هشدار میدهیم با نظارت و دقت بیشتری این مهم انجام گیرد ،تا روحیه ظریف و شکننده این نونهالان ورزش در این آغازرا‌نشکند و با خوش‌بینی و مومن بودن‌بکار درست گامهای بعدی را با استواری بیشتر بردارند .

در جمع ۹۷۲ شرکت کننده تعدادی انگشت‌شمار چهره‌های آشنا دیده میشوند نظیر محمد بزم‌آور در ۴۸ کیلو ، عبدالله رامشین و فریدون عشق‌پرست در ۶۲کیلو ـ فرهادچهل‌امیرانی در ۵۷ کیلو ـ جهانشاه کریمی در ۶۸ کیلو ـ مسعود مقربی در ۷۴ کیلو ـ هاشم کلاهی در ۸۲ کیلو . شرکت کنندگان مناطق سه‌گانه از این قرارند .

منطقه سالن فرح

۴۸ کیلو (۴۷) ، ۵۲ کیلو (۷۱) ، ۵۷ کیلو (۱۰۵) ، ۶۲ کیلو (۸۰) ، ۶۸ کیلو (۳۰) ، ۷۴ کیلو (۲۱)، ۸۲ کیلو(۱۲)، ۹۰ کیلو (۶) ، سنگین وفوق سنگین هر وزن یک تن

منطقه سالن کارگران

۴۸ کیلو (۴۷ تن) ، ۵۲کیلو (۵۰) ، ۵۷ کیلو (۸۸) ، ۶۲ کیلو (۴۶) ، ۶۸ کیلو (۲۵) ، ۷۴ کیلو (۱۰) ، ۸۲ کیلو (۵)، ۹۰ کیلو (۵)، ۱۰۰ کیلو(۳). سنگین‌وزن فاقد شرکت کننده است

منطقه سالن دخانیات

۴۸ کیلو (۶۷) ، ۵۲ کیلو (۵۴) ، ۵۷ کیلو (۸۱) ، ۶۲ کیلو (۴۷) ، ۶۸ کیلو (۴۲) ۷۴ کیلو ، (۱۴) ۸۲ کیلو (۶) ۹۰ کیلو (۴) ، ۱۰۰ کیلو(۲). در سنگین وزن شرکت کننده وجود ندارد .

نفرات اول تا ششم این مسابقات در مرحله دوم که از روز ۳۰ اسفند ماه در سالن محمدرضاشاه آغاز میشودبرای گزینش نهائی تیم جوانان‌تهران مبارزه میکنند .

مربی ژاپنی برای جودو کاران پلیس ایران

کانئو هاتاناکا مربی بین‌المللی جودو که کمربند سیاه درجه۵ از کودوکان‌دارد، از طرف دولت‌ژاپن برای آموزش این ورزش به‌جودوکاران پلیس ایران اعزام شده که از هفته گذشته برنامه خود را آغاز کرده است .

نامبرده ۳۵ سال دارد و همراه باهمسر و دو فرزند پسرش به‌تهران آمده است، هاتاناکا ۲۵ سال درجودو سابقه دارد و مدت ۹ سال در مسابقات قهرمانی جودو ژاپن شرکت نموده .

آخرین سمت اوسرمربی‌جودو استان «هوکایدو» بوده، او مدت یکسال جودوکاران پلیس ایران را تعلیم خواهد داد .

هاتاناکا علاوه بر جودو به ورزش های آیکیدو۔ کارانه نیز آشنائی دارد .

فوتبال جام ملتهای آفریقا

نهمین‌دوره مسابقات فوتبال جام‌قهرمانی ملتهای آفریقاکه با شرکت تیمهای ۸ کشوردر قاهره‌پایتخت‌جمهوری متحده عرب (مصر) آغاز گردیده است ، همچنان ادامه دارد.

۸ تیم در دو دسته بشکل دوره‌ای با یکدیگر دیدار میکنند و پس از بازیهای مقدماتی تیمهای اول و دوم هرگروه‌بمرحله نیمه‌نهائی‌راه میبابند .

گروه‌اول : جمهوری متحده عرب، زامبیا، ایووری‌کوست، اوگاندا .

گروه‌دوم : زئیر، موریتیوس، گینه ، کنگو برازاویل .

در دور گذشته این بازیها (سال ۱۹۷۲) کنگو برازاویل بمقام نخست‌رسید وبرای بازی های امسال زئیر «نماینده قاره آفریقا در بازیهای جام جهانی» ، امید فتح جام بـه حساب می‌آید .

نتایج بازیهای انجام شده
مصر ۲ـ اوگاندا ۱
زئیر ۱ـ ایووری کوست ۱
کنگو ۲ـ موریتیوس صفر
زئیر ۲ـ گینه ۱
مصر ۳ـ زامبیا ۱
ایووری‌کوست ۲ـ اوگاندا ۲

«ژان‌کلود بوتیه» یکبار دیگر قهرمان‌اروپا‌شد

ژان‌کلود بوتیه چهره‌معروف بکس فرانسه باپیروزی که در مبارزه‌اش‌مقابل «الیوکالکابرینی» مشت‌زن ایتالیائی بدست آورد یکبار دیگر عنوان‌قهرمانی دسته میان‌وزن اروپا را تصاحب‌کرد.

دیدار بوتیه و حریفش‌قرار بود در ۱۵ روند انجام‌گردد ولی در دوازدهمین روندمربی «کالکابرینی» از ادامه مبارزه جلوگیری کرد و بااین ترتیب بوتیه به پیروزی رسید.

مسابقه‌اسکی آزاد

مخصوص دوشیزگان و بانوان ایرانی وخارجی در دو گروه خردسالان وبزرگسالان باهمکاری فدراسیون اسکی پنجشنبه ۱۶ اسفند ، در پیست اسکی دیزین برگزار میشود

دو بلیت دوسره تهران ـ اروپا به برندگان این مسابقه تعلق میگیرد

داوطلبان شرکت در این مسابقه برای نامنویسی‌همه روزه می‌توانند به انجمن دوشیزگان وبانوان (خیابان بهار شمالی‌ـبالاترازنامجو‌ـشماره ۲۵۴ ـ تلفن ۸۲۳۷۳۷)، دفتر مجله اطلاعات بانوان (خیابان خیام ـ موسسه اطلاعات ـ تلفن : ۳۱۱۲۰۰) و مدرسه اسکی (در پیست دیزین) مراجعه فرمائید .

پیشگاه‌مبارک شاهنشاه‌آریامهر

اینك که بفرمان‌مطاع مبارك‌شاهانه تحصیلات ابتدائی وراهنمائی برای نوباوگان رایگان‌گردیده است‌ملت ایران یکباردیگردر برابر اندیشه های تابناك وسعادت آفرین پدر تاجدار خویش که ضامن‌خوشبختی وسعادت مردم این آب‌و خاك است سر تعظیم فـرود آورده تبـریك‌و تهنیت قلبی خویش رابه خـاکپای مبارك همایونی معروض میدارد .

شرکت‌نفت‌رسان

تبریکات

جناب آقای دکتر فرهنگ زارع

انتصاب جنابعالی را به ریاست بخش زنان بیمارستان لقمان‌الدوله تبریک میگوئیم .

نیرومند کدخدایان ـ ارجمند کدخدایان ـ برومند کدخدایان
آ ـ ۸۶۵۲۶

سرکار ستوان یکم خلبان محمد ملک

ارتقاء درجه جنابعالی را تبریک میگوئیم .

محمود ملک و بانو
آ ـ ۸۶۷۳۲

جناب آقای طلائی

انتصاب شایسته آنجناب را به سمت شهردار ناحیه ۹ صمیمانه تبریک گفته توفیق بیش از پیش شما را در راه خدمت به شاه و مردم مسئلت دارد .

علی‌اصغر صالحی
آ ـ ۸۷۴۸۰

دانشگاه ملی ایران

پذیرش داوطلب برای دستیاری بیهوشی و رآنیماسیون

دانشکده پزشکی دانشگاه ملی ایران بمنظور تکمیل کادر دستیاران‌بیهوشی و رآنیماسیون بیمارستان هـای وابسته عده‌ای داوطلب برای طی دوره دستیاری رشته بیهوشی ورآنیماسیون از طریق امتحان مسابقه ورودی و مصاحبه می‌پذیرد . داوطلبان میتوانند از تاریخ‌نشر این آگهی لغایت بیست اسفند ماه ۱۳۵۲ همه روزه از ساعت ۸ الی ۱۲ و ساعت ۱۴ الی۱۷ با در دست داشتن مدارک زیر بدفتر دانشکده پزشکی دانشگاه ملی ایران واقع در اوین مراجعه و ثبت نام نمایند .

۱ـ فتوکپی دکترای پزشکی یک برگ
۲ـ رونوشت یا فتوکپی شناسنامه یک برگ
۳ـ رونوشت برگ خاتمه خدمت یا معافیت وظیفه یک برگ .
۴ـ عکس ۴×۳ دوقطعه
۵ـ رسید بانکی به مبلغ یکهزار و پانصد ریال‌بحساب شماره ۱۰۰۳ بانک ملی ایران (شعبه دانشگاه ملی) بابت حق الثبت .

از داوطلبان در ساعت ۹ صبح روز بیست و دوم اسفند ماه ۱۳۵۲ در دانشکده پزشکی امتحان کتبی و در ساعت۹ صبح روز بیست و پنجم اسفند ماه ۱۳۵۲مصاحبه بعمل خواهد آمد.

دانشگاه ملی ایران

آگهی مناقصه شماره ۵۲٫۲۵۳۶

راه‌آهن دولتی ایران ۲۰۰۰ عدد متعراورس سوراخ کنی مورد نیاز را برطبق مشخصات و شرایط مربوطه سی‌انداف یکی از بنادر ایران (خرمشهر یاشاهپور) یامرز جلفای ایران یا ایستگاه راه‌آهن مرز ایران و ترکیه از طریق مناقصه خریداری مینماید.

داوطلبان شرکت در مناقصه میتوانند در ساعت اداری جهت دریافت اسناد مناقصه باداره کل کارپردازی مراجعه نمایند. شرکت کنندگان در مناقصه باید مبلغ ۲۵۰۰۰ ریال بعنوان سپرده شرکت در مناقصه بحساب ۱۰۹۵ راه‌آهن نزد بانک مرکزی ایران پرداخت‌و فیش مربوطه یا معادل آن ضمانتنامه بانکی صادره یکی ازبانکهای‌مجاز ایران که لااقل دو ماه اعتبار از تاریخ مناقصه داشته باشد بضمیمه پیشنهاد خود تا ساعت ۹ صبح روز ۱۳۵۳٫۲٫۲۸ مطابق با ۱۸مـی ۱۹۷۴ در صندوق پیشنهادها واقع در اداره کل کارپردازی بیاندازند. پیشنهادهای واصله ساعت ۱۰ همان روز باز و قرائت خواهد شد. حضور پیشنهاد دهندگان یانمایندگان مجاز آنان در جلسه مناقصه آزاد است و راه‌آهن در رد ویا قبول هریک یاتمام پیشنهادها مادامی که قرارداد مبادله نشده است جزا وکلا مختار میباشد به‌پیشنهادفاقد سپرده ومشروط ومبهم وپیشنهادی که بعدازموعد مقرر برسد ترتیب اثر داده نخواهد شد سپرده برنده وحائز حداقل درجه دوم مناقصه نگهداری و در صورت استنکاف از انجام معامله بدون هیچگونه تشریفات بنفع راه‌آهن ضبط خواهد گردید. پرداخت مالیاتی که در ایران نسبت بعواید حاصله از این معامله بنابه‌تشخیص وزارت‌دارائی تعلق میگیرد بعهده برنده یابرندگان مناقصه میباشد راه‌آهن میتواند صدی‌بیست‌و پنج از میزان معامله را کسر یا اضافه نماید پیشنهادهای واصله از کشورهائی که بادولت ایران پیمان معاملات تهاتری دارند باشرایط مساوی در نرخ ومشخصات حق تقدم خواهند داشت.

م‌الف ۲۱۱۹۶ — راه‌آهن دولتی ایران

گروه‌شرکتهای تولیدی ووارداتی ماشین‌آلات راه‌سازی وساختمانی

ارکان ماشین . وتنه ماشین رول . رولر

خیابان آیزنهاور ـ مقابل دانشگاه آریامهر شماره ۶۲۸ و ۶۴۶
تلفن : ۹۵۹۰۷۸ ـ ۹۶۲۴۵۹ ـ ۹۵۲۸۹۹ ـ ۹۵۹۰۰۲ ـ ۹۵۸۵۵۵

واکر (آلمان) **WACKER**

ویبراتوربتن‌چکش‌موتوری ـ کمپاکتور صفحه وغلطکی

نماینده انحصاری ـ شرکت ارکان ماشین

S.S.P.I.

پارچه‌های شرکت سهامی پشمبافی ایران جنرال‌گرین‌سیت

خیابان شاه چهارراه یوسف‌آباد

تعمیرگاه‌مجهز مرسدس‌بنز

اتومبیل شما را برای مسافرت گارانتی‌میکند.
آدرس خیابان ملك خیابان آق‌اولی
تلفن ۸۴۰۳۹۲ ـ ۸۴۱۹۵۳

فروش فوق‌العاده کفش ادیك

از ۱۵ الی ۲۵ اسفند ادامه دارد تخت طاووس بین‌روزولت و چهارراه فرح نبش امیراتابك
تلفن ۸۳۵۸۳۰

دنیای ورزش
شنبه‌ها منتشر میشود

Rustam Abadian International Schools
Registration for September 1974

There will not be any applications accepted after 15th April 1974.

Entrance examinations will be held at the School on 18th April starting at 8.00 A.M. promptly.

The office will be closed 19th March to 6th April.

Adresse: Niavaran Shah Abad Road.

Telephone: 883675.

قابل‌توجه متقاضیان ویلادرخزرشهر

از کلیه متقاضیان ویلا در خزرشهر که قبلا نام نویسی کرده‌اند خواهشمند است برای انتخاب ویلاوانجام‌تشریفات فروش حداکثر تا روز پانزدهم اسفند ماه جاری بدفتر فروش خزرشهرمراجعه فرمایند .

از متقاضیانیکه موفق به نام نویسی نشده‌اند نام نویسی میشودونامبردگان میتوانند از روز پانزدهم اسفند مـاه برای انتخاب ویلا و انجام تشریفات فروش مراجعه فرمایند .

خیابان خردمند شمالی ـ شماره ۱۳۵ـ طبقه‌سوم‌ـ تلفنهای ۸۲۵۸۹۹ـ۸۳۵۶۰۵

برای سپرده خود حداکثر بهره را میگیرید
درصورت دریافت وام حداقل بهره را میپردازید

مقایسه بفرمائید تا مطمئن شوید.

بانك رهنی ایران

جدول انواع پس اندازهای مسکن

نوع پس انداز مسکن	حق برداشت از حساب	امتیاز دریافت وام	حق استفاده از تسهیلات بانکی	نرخ بهره پرداختی از طرف بانك
آزاد	دارد	وامهای عادی طبق شرایط مربوطه	دارد	٪۷
مشروط	دارد	وام صندوق پس انداز مسکن طبق شرایط صندوق	دارد	٪۶
مسدود	ندارد	وام صندوق پس انداز مسکن طبق شرایط صندوق	دارد	٪۶٫۵
باحداقل مانده	نسبت به حداقل موجودی ندارد	وامهای عادی طبق شرایط مربوطه	دارد	٪۸
برنامه‌ای	نسبت به برنامه ندارد	وام صندوق پس انداز مسکن طبق شرایط صندوق	دارد	٪۶ یا ٪۶٫۵

جدول وامهای صندوق پس انداز مسکن

نوع وام	حداقل مدت تشکیل پس انداز	میزان وام به‌متوسط موجودی پس انداز	حداکثر مبلغ وام به ریال
اول	۶ ماه	۱ برابر	۶۰۰٫۰۰۰
دوم	۹ ماه	۱٫۵ برابر	۱٫۲۰۰٫۰۰۰
سوم	۱۲ ماه	۲ برابر	۲٫۰۰۰٫۰۰۰
چهارم	۱۸ ماه	۳ برابر	۲٫۵۰۰٫۰۰۰
پنجم	پس‌انداز برنامه‌ای	۶ برابر	۳٫۰۰۰٫۰۰۰

جدول بهره وکارمزد وامها

مبلغ وام به ریال	بهره	کارمزد
تا ۶۰۰٫۰۰۰	٪۶	٪۱½
تا ۱٫۲۰۰٫۰۰۰	٪۷	٪۱½
تا ۲٫۰۰۰٫۰۰۰	٪۸	٪۱½
از ۲٫۰۰۰٫۰۰۱ بالا	٪۹	٪۱½

برای کسب اطلاع بیشتر به یکی ازشعب یا واحدهای بانك رهنی ایران مراجعه فرمائید ویا باتلفن ۳۱۱۵۸۵ تماس بگیرید .

اخبار، رویدادها، شایعات و گفتگوها در

بازار سیاست

تهران و تغییرات انگلیس

تهران هم مثل بازار مشترک و کشور های عربی با دقت تحولات سیاسی وبخصوص روی‌کارآمدن ویلسون در انگلیس را تحت نظر و مورد مطالعه دارد. بازار مشترک نگران برهم خوردن قرارداد با انگلیس است، اعراب واهمه حمایت و همراهی ویلسون از اسرائیل را دارند، تهران هم به سرنوشت قرارداد های بازرگانی اخیر خود با انگلیس علاقمند است. این قرارداد پس از کنفرانس سرمایه گذاری بریتانیا در ایران‌بمبلغ قریب به ۲۵۰میلیون‌لیره‌استرلینگ‌منعقدشده است. بنظرکارشناسان انگلیسی مقیم ایران آنچه مسلم است هردولت جدیدی‌که در لندن سر کار بیاید یکی از اقدامات اولیه‌اش بررسی موقعیت دادوستد های خارجی می‌باشد و بدون شک هردولت جدیدی ضمن انجام اینکار، روابط بازرگانی با ایران را نیز بررسی خواهد کرد. ولی از آنجا که قرارداد های مذکور برای هردو کشور و بخصوص انگلستان منافع زیادی دربردارد، انتظار میرود که در آنها هیچگونه تغییری داده نشود.

از سوی دیگر حزب کارگر قبلا اعلام کرده بود که در صورت پیروزی در انتخابات تصمیم دارد منابع نفت وگاز دریای شمال را ملی کند. از آنجا که ایران نیز دراکتشاف و بهره برداری از این منابع سرمایه گذاری کرده است به ناچار تحولات انگلیس را تحت نظر دارد. این دو مورد از اهم مسائل بازرگانی و اقتصادی ایران و انگلیس است که موجب شده تحولات سیاسی و پارلمانی انگلیس به دقت مورد ارزیابی تهران قرار گیرد.

مقایسه «اوپک» با شوروی

«والترموندیل» سناتور آمریکائی گفته است که خطر اوپک برای کشور های عضو ناتو بمراتب بیش از خطر شوروی است. «موندیل» در یکی از اجلاسیه های سنای آمریکا اقدامات اوپک را نکوهش کرده و آنرا «متهورانه» و «غیرمتمدن» خوانده است. وی گفته است که ممالک نفت‌خیز، این ماده استراتژیکی کمیاب را در انحصار خود دارند و از آن نه تنها نفع مادی می‌برند بلکه امتیاز سیاسی هم می‌گیرند!

سناتور «موندیل» دلیل روشنی برای مقایسه اوپک با شوروی و خطرناکتر تشخیص دادن آن ارائه نداده است، اما با آشنائی از روابط سناتور با سازمانهای مالی، بخوبی می‌توان علت تعرض و عصبانیت وی را تشخیص داد. مقایسه اوپک با شوروی بخاطر اینست که شوروی خطری بالقوه برای «ملی کردن» سرمایه کمپانیهای نفتی شناخته شده، اما اوپک خطری بالفعل برای «جابجاکردن» سود همان سرمایه میباشد. درهردو صورت‌سناتوربرای‌ازدست‌رفتن «سود» یا «سرمایه» نگران و مشوش است و روی همین پریشان حالی است که اوپک را «غیرمتمدن» معرفی کرده است.

استقبال ازپیشنهاد شاهنشاه

بنا برپیشنهاد سفیر هند و تائید نماینده پاکستان از ابتکار شاهنشاه آریامهر در مورد واگذاری یک میلیارد دلار به صندوق بین‌المللی پول و پیشنهادایجاد صندوقی با سرمایه ۳ میلیارد دلار که توسط کشور های صنعتی و صادر کننده نفت بطور مساوی پرداخت خواهدگردید استقبال گرمی در گزارش نهائی کنفرانس بحران انرژی بعمل‌آمد. ضمنابنابرپیشنهاد نماینده ژاپن اظهارامیدواری شد که برای تکوین مقررات مربوط به صندوق مذاکراتی بین کشور های مربوطه بعمل آید.

● وزیر نفت و پتروشیمی هند در پارلمان آن‌کشور گفته است که ایران توافق کرده نفت را با قیمتی منطقی که در حدود توانائی هند میباشد، در اختیار آن کشور قرار دهد. وی یادآور گردیده که این قیمت فقط در مورد آن مقدار نفتی‌که‌هندبطور مستقیم ازایران خریداری میکند، اعمال خواهد شد. وی از ذکر جزئیات ارقام مربوط به قیمت نفت خودداری کرد.

هند سالانه ۱۶ میلیون تن نفت خام از خارج وارد میکند و افزایش اخیر قیمت نفت پاره‌ای دشواریهای اقتصادی برای این کشور فراهم آورده است.

● برای تصدی پست خالی معاونت طرح و برنامه های وزارت کار و امور اجتماعی، نام اشخاص مختلفی برده میشود، ولی در این زمینه بیش از همه نام قائم‌مقام سازمان بیمه های اجتماعی مورد اشاره است. دو تن از مدیران کل وزارت کار نیز در لیست کاندیدا های تصدی پست خالی معاونت قرار دارند. با انتصاب مهندس کیا معاون طرح و برنامه های وزارت کار به سمت مدیر عامل بانک رفاه کارگران پست معاونت وزارت کار چندی است که بلاتصدی باقی مانده است.

● با جانشین شدن سازمان جهانگردی ایران بجای سازمان جلب سیاحان سیستم صرفه جوئی در کلمه هم در این سازمان آغاز شده و ابتکارش هم از سرپرست جلب سیاحان است که در کارتهای بزرگی که بمناسبت این تغییر و تحول برای نمایندگان شورا و سناتورها فرستاده، فقط نوشته است «با تعارفات» و در زیر آنهم تنها عبارت «سازمان جهانگردی ایران» بچشم می‌خورد و نه هیچ چیز دیگر!

صندوق بیمه آتش سوزی انبارها تشکیل شد

صندوق‌بیمه‌آتش سوزی انبار ها از اول فروردین ماه آینده با مشارکت تمام شرکتهای بیمه آغاز بکار می‌کند. این مطلب را دکتر کاتوزیان مدیر عامل بیمه ایران و رئیس سندیکای بیمه‌گران امروز اعلام داشت. وی تاکید کرد: با شروع کار این صندوق، تنها این مرجع حق‌صدور بیمه‌نامه آتش‌سوزی انبارها و پرداخت خسارات را بعهده خواهد داشت و شرکت های بیمه راسا به بیمه کردن کالا ها در انبار ها در برابر آتش‌سوزی نخواهند پرداخت.

جلوگیری از زیان

دکتر کاتوزیان گفت: تشکیل این صندوق صرفا بخاطر جلوگیری‌از ضررزیان احتمالی به صاحبان کالا ها در برابر آتش‌سوزی انبار ها صورت گرفته‌است، چون‌دراکثر آتش‌سوزی های اخیر انبار ها تنها قسمتی از کالا ها بیمه بودند، اما با تشکیل این صندوق‌بیمه آتش‌سوزی انبار ها، گسترش بیشتری خواهدیافت و پوشش بیمه‌تمام‌کالا های انبار شده را دربرخواهد گرفت

فعلا در تهران

صندوق بیمه آتش سوزی انبار ها در بدو شروع بکارفقط درتهران‌که‌خطرات آتش‌سوزی درآن بیشتر است اقدام به صدور بیمه‌نامه آتش سوزی کالا خواهد کرد و در مراحل بعد در شهرستانها نیز شرکت های‌بیمه‌مثل تهران‌عمل خواهند کرد.

این صندوق را یک هیئت عامل مرکب از سه نفر اداره خواهندکرد و ریاست‌آن بعهده آقای فضل‌الله جلوه از بیمه ایران است و دو تن از اعضاء هیئت عامل را آقایان کاشانیان و دهشتی از بیمه آسیا و شرق تشکیل میدهند.

بیمه ثالث

دکتر کاتوزیان سپس در مورد بیمه ثالث اطلاعاتی داد و گفت: در بهمن ماه امسال تنها بیمه ایران ۳۰ میلیون ریال خسارت بیمه ثالث را در برابر دریافت حق بیمه‌ای معادل ۱۵ میلیون ریال، پرداخت کرده

دکتر کاتوزیان هشدار داد که براساس اطلاعیه پلیس، از حرکت اتومبیلهائی که فاقد بیمه ثالث باشند جلوگیری‌بعمل خواهد آورد و پلیس راهنمائی و پلیس راه در ایام نوروز در جاده ها اتومبیل های فاقد بیمه‌نامه ثالث رامتوقف خواهند کرد.

«آژنگ» ۲۱ ساله شد

موسسه مطبوعاتی آژنگ که اکنون یک روزنامه یومیه و دو نشریه‌روزانه و هفتگی دیگر را بنام‌های «آژنگ هوائی» و «آژنگ هنری» منتشر می‌کند امسال به بیست‌و یکمین سال حیات خود گام نهاد.

ما آغاز سال جدید فعالیت مطبوعاتی آژنگ را به آقای کاظم مسعودی مدیر و صاحب امتیاز آن و سایر همکاران او تبریک میگوئیم.

۲۰۰ هزار دانشجو و دانش آموز بکار گمارده میشوند

درحدود ۲۰۰هزاردانشجو و دانش آموز سال های پنجم و ششم دبیرستان تابستان آینده در سراسر مملکت درکار های عمرانی، بهسازی و نوسازی در سطح شهر و روستاشرکت میکنند.

این برنامه پس از اوامر شاهنشاه آریامهر مبنی بر شرکت دادن جوانان در کار های عمرانی و سازنده از سوی دولت طرح ریزی شده است.

آقای محمد حسین احمدی معاون وزیر مشاور ضمن اعلام این مطلب در کنفرانس استانداران و فرمانداران کل افزود که بیشتر این جوانان در نقاط مختلف مملکت و سراسر کشور به کار گمارده میشوند.

آقای احمدی سرپرست دفتر نظارت برهمکاری های‌اجتماعی نخست‌وزیری در این جلسه گفت: دانشجویان و دانش‌آموزان‌درتابستان دراردوهائی که بهمین منظور فراهم شده مستقر میشوند وعلاوه‌برشرکت در کار های عمرانی، ساختمانی، بهداشتی و بهسازی این فرصت را دارند که‌علاقمندان رادردرسهای‌علمی کمک و تقویت کنند.

قسمتی از اعتبارات استانها برای اجرای این برنامه آزاد میشود و کمیته هائی که در محل و با شرکت مدیران کل‌و مسئولان منطقه تشکیل میشود چگونگی پیاده شدن این‌برنامه را زیر نظرخواهند گرفت. این مطالب‌مورداستقبال استانداران و فرمانداران کل واقع شد و قبول کردند که با نهایت جدیت پس از روشن شدن طرح آنرا دنبال نمایندو وظیفه استانداران و فرمانداران و اجرای این‌طرح مهم از طرف دفتر نظارت بر کار های اجتماعی نخست وزیر روشن گردد.

علیاحضرت شهبانو در یکی ازکارگاههای آموزشگاه سازمان رفاه ناشنوایان به کار های دستی کار‌آموزان توجه میفرمایند آقای معینی وزیر کار و امور اجتماعی افتخار حضوردارد.

معلولین باید در کارگاهها پذیرفته شوند

علیاحضرت شهبانو قبل‌ازظهر دیروزاز آموزشگاه حرفه‌ای سازمان رفاه ناشنوایان دیدن کردند.

این آموزشگاه‌با عطیه‌شهبانو خریداری و آماده بهره‌برداری شده است. درحال حاضر ۸۹ هنرآموزدختر و پسر در کارگاه های‌مختلف این آموزشگاه به حرفه آموزی مشغول هستند. آموزشگاه چندان بزرگ نیست ولی آنقدر هست که گوشه‌ای‌از مشکلات گروه ناشنوایان را حل کند.

علیاحضرت شهبانو دربازدید یکساعت و ربعی که از این آموزشگاه داشتند تاکید کردند که کارفرمایان موظف شوند تعدادی معلول درکارگاههای‌خود بپذیرند.

علیاحضرت تاکید کردند که از هنگامی که سازمان های معلولین درست‌شده، نتوانسته‌اند کارگر معلولی را در دستگاه های دولتی بکار بگمارند.

علیاحضرت که دراجتماع وزیر کار و امور اجتماعی، مدیر عامل توان‌بخشی و اعضای هیئت امنای سازمان ملی رفاه ناشنوایان سخن‌میگفتند اضافه کردند: دولت باید در اینگونه موارد نمونه‌باشدتا دستگاههای خصوصی هم رعایت کنند.

وزیر کار بعرض رساند که کمیسیونی مخصوص برای رسیدگی به این مسئله تشکیل خواهد شد تا موارد قانونی بکار گماردن معلولین را مورد بررسی قرار دهد.

از روز پنجشنبه تا آخر اسفند ماه:

خیابان‌های شاه‌آباد ـ اسلامبول ـ ملت ـ اکباتان وامیرکبیر یکطرفه می‌شود

هجوم مردم پایتخت برای خرید مایحتاج عید در اسفندماه هرسال ترافیک خیابان های مرکزی تهران را که بازار و اغلب مراکز تجارتی‌وخرید و فروش را درخود دارند مختل می کند به همین منظور اداره راهنمائی و رانندگی برای جلوگیری از تراکم و انسداد راه مقررات عبور و مرور ۷ خیابان مهم مرکزی تهران را از روز پنجشنبه ۱۶ اسفند ماه تغییر داد و ۵ خیابان بطور موقت یکطرفه شد.

۱ـ در این تغییرات خیابان شاه‌آباد و اسلامبول حدفاصل خیابان فردوسی تا میدان بهارستان از تاریخ۱۶ الی ۲۹ اسفند ماه جاری از ساعت ٤ تا ۸ بعداز ظهر از غرب به شرق یکطرفه خواهد بود.

۲ـ خیابان امیرکبیر (حدفاصل خیابان های سعدی تا ملت) از ساعت ٤ تا ۸ بعداز ظهر از غرب به شرق و خیابان ملت (حدفاصل خیابان های‌امیرکبیر تا اکباتان) از ساعت ٤ تا ۸ بعداز ظهر از جنوب به شمال و خیابان اکباتان (حدفاصل خیابان ملت تا سعدی) از ساعت ٤ تا ۸ بعداز ظهر از شرق به غرب از تاریخ ۱٦ الی ۲۹ اسفند ماه یکطرفه خواهند بود.

همچنین بمنظور ایجاد کشش بیشتر ترافیک توقف وسائط نقلیه از روز ۱٦تا ۲۹اسفند ماه‌از ساعت ٤ تا ۸ بعدازظهردر طرفین‌خیابان‌های‌امیرکبیر(حدفاصل میدان‌سپه تا سرچشمه) ،ملت (حدفاصل امیرکبیر تا اکباتان)، شاه‌آباد، اسلامبول و نادری ممنوع می باشد.

در کوچه برلن که حرکت وسائط نقلیه از شرق به غرب صورت می گرفت از تاریخ ۱٦ الی ۲۹ اسفندماه حرکت اتومبیل ها بکلی ممنوع است و برای بهبود بیشتر ترافیک عبور و مرور وانت‌بار های کرایه نیز از تاریخ ۱٦ الی ۲۹ اسفند از ساعت ۷ صبح تا ۹ شب در محدوده مرکزی شهر ممنوع خواهد بود.

نرخ آرایشگاههای مردانه وزنانه تهران اعلام‌شد

کارشناسان اتحادیه صنوف آرایشگران در مورد تعیین نرخ آرایشگاه های مردانه وزنانه تهران بتوافق‌رسیدند وپیشنهاد آنها برای تصویب به شورای قیمت ها فرستاده شد. درنرخ پیشنهادی اتحادیه پس ازاظهار نظر کمیته حمایت از مصرف کننده و شورای‌قیمت‌هاتغییراتی داده شد و نرخ در دستورکار قرار گرفت که بصورت نرخ رسمی اعلام خواهد شد.

بموجب موافقتی که به عمل آمده آرایشگاه های زنانه و مردانه تهران به نوع ممتاز و چهار درجه خاص گروه بندی شده‌اند و نرخ آنها در مورد اصلاح سر و صورت به شرح زیر است:

مردانه: ممتاز ۱۵۰ ریال، درجه یک ۱۰۰ ریال، درجه دو ۷۰ ریال، درجه سه ۵۰ ریال، درجه چهار ۳۵ ریال.

زنانه: ممتاز ۱۵۰ ریال، درجه یک ۱۲۰ ریال، درجه دو ۹۰ ریال، درجه سه ۷۰ ریال، درجه چهار ٤۰ ریال، برای خدمات موی‌بلند، هیپی، ماساژ، فرم، سشوار، مومک ارزش جداگانه‌تعیین شده‌است.

همچنین اعلام شدکه تعطیل جمعه آرایشگاهها بعلت‌نوروز یک هفته پیش از عید تا یک هفته بعد از آن لغو میگردد.

عراق پاسگاههای ایران را زیرآتش گرفته

خبرنگار ما درساعت ۸بامداد امروز از نوار مرزی ایران و عراق گزارش داد: تمام‌ساعات دیشب متجاوزان‌عراقی باسلاح های سنگین خود پاسگاههای مرزی ایران رادرمنطقه خان لیلی زیر آتش‌گرفتند پاسداران مرزی‌ایران بانهایت رشادت به وظایف سربازی خودعمل کرده و به آتش شدید آنان پاسخ دادند. دراین تیراندازی هایک نفر دلاور بنام شاه ولی ویسی بافتخار شهادت نائل و سه نفر دیگر زخمی شدند.

خبرنگارمادر پایان خبرخود اضافه کرده استکه تیراندازی های پراکنده متجاوزان عراقی هنوز ادامه دارد.

انعکاس جهانی

رویتر ـ یونایتد پرس و آسوشیتدپرس خبرگزاری های بین‌المللی نیز خبر تیراندازی متجاوزین عراقی بسوی پاسگاه های مرزی ایران را در سراسر جهان، انتشار دادند. یونایتد‌پرس پس از ذکر جریان تیراندازی سربازان عراقی می افزاید ایران و عراق بتازگی‌پس از دو سال روابط سیاسی خود را از نو برقرار ساخته‌اند.

آسوشیتدپرس نیز در اینباره اعلام کرد زد و خورد مرزی دیروز تنها پس از چند هفته از وقوع برخورد مرزی قبلی که باعث کشته شدن در حدودچهل سرباز از طرفین شد روی می‌دهد. خبرگزاری رویتر نیز گزارش داد میان این دو کشور تولید کننده نفت خلیج فارس تاکنون چندین بار برخورد های مرزی روی داده است و در دسامبر ۱۹۷۱ دو کشور روابط دیپلماتیک خود را قطع کرده و در اکتبر گذشته آنرا از سر گرفته‌اند.

خروس تبریزی روزی سه‌تخم میگذارد!

این خروسی است که صاحب آن مدعی استکه روزی‌سه تخم‌میگذارد!

یک خروس تبریزی روزی سه‌بار تخم میگذارد، درحالیکه‌درخروس بودن آن شکی نیست!

خروس تخم‌کن را دانشکده کشاورزی تبریز تا یکهزار تومان میخرد ولی حاجی محمدصفاشور صاحب آن، زیربار نرفته‌میگوید: صرف نمیکند، خروسی که روزی سه‌بار تخم بگذارد، بیشتر ازاینها میرزد.

همزمان باجنجال خروس‌تخم‌کن، دکتر استپانیان ـ رئیس کلینیک و آزمایشگاه دامپزشکی آذربایجان شرقی، صبح امروز به خبرنگار ما گفت: «درطبیعت امکان هر چیزی هست. بنابرین وجود خروسی را که تخم میگذارد و نظیرش در دنیا دیده نشده، نباید غیرممکن باشد. دیروز آقای‌دکتر اوشیدری از طرف دانشکده کشاورزی تبریز با صاحب خروس تماس گرفت و حاضر شد تا یکهزار تومان آن را بخرد ولی معامله انجام نگرفت درحالیکه آزمایش روی این خروس از نظر تحقیقاتی و علمی اهمیت دارد.»

دکتر اسدی یکی از نمایندگان دانشکده کشاورزی دانشگاه تبریز احتمال دو جنسی بودن خروس‌را تائید کرد و یادآور شد:

«درمیان انسانها هم افراد دو جنسی، یعنی هم زن و هم مرد، وجود دارد و تاکنون چند مورد دیده شده که مردی قابلیت برای آبستنی داشته است.»

«اما این اولین باریست که یک موجود دو جنسی درمیان پرندگان و ماکیان دیده میشود ظواهرامر نشان میدهد که درین خروس غیر طبیعی هم کروموزم نر هست و هم کروموزوم ماده‌و همین‌سبب شده که ظاهر این پرنده خروس باشد و باطنش مرغ!»

دکتر فاطمه ریحانی ـ دامپزشک کلینیک انجمن حمایت حیوانات‌در تهران ـ به خبرنگار ما گفت:

«دو جنسی بودن هر موجودی‌را اصطلاحا (شوخی طبیعت!) نام داده‌اند. این شوخی طبیعت‌بارها گریبانگیر انسانها هم شده است و بارها در اخبار خوانده‌ایدکه زنی با عمل جراحی مرد شد و مردی زن!

«این خروس استثنایی قاعدتاباید همزمان با داشتن دستگاه تناسلی نر، هورمن ماده نیز داشته‌باشد که میتواند تخم بگذارد وجود هورمن نر درین خروس باعث پیدایش تاج خروسی آن شده و قدرت خواندن به او بخشیده.. بهرحال وجودچنین‌حیواناتی کاملا نادر است.»

خروس تخم‌کن را هفت ماه‌پیش یکی از خویشاوندان حاجی محمد صفاشور به او بخشید که تاشش ماه بعد فقط خروس بود اما از یک ماه پیش شروع کرد به تخم گذاشتن. از آن روز، مردم دسته دسته به تماشای‌این«خروس مرغ!» که روزی سه‌بار تخم میگذارد، میروند. حاجی محمد میگوید: «خروس من علاوه بر تخم گذاشتن، جست و خیز و حرارت عاشقانه خروسهای طبیعی را دارد‌و سرساعت بانگ‌برمیدارد و میخواند».

وزیر کار و امور اجتماعی:

برای کارگران بیمه‌بیکاری بوجود خواهیم آورد

اصفهان: پیش از ظهرامروز کلاس آموزش «پدافند ملی» کارگران اصفهان، با حضور وزیر کار و امور اجتماعی در مرکز تکامل صنعتی این شهر، گشایش یافت.

وزیر کار و امور اجتماعی در مراسم گشایش این کلاس گفت: برای گروهی از کارگران در آینده بیمه بیکاری بوجود خواهیم آورد. سعی خواهد شد فرزندان کارگران در دوره دبیرستان و حتی مدارس عالی نیز بدون پرداخت شهریه تحصیل کنند. حتی فرزندان کارگران برای ادامه تحصیل به خارج اعزام خواهند شد.

بوسیله هیات اعزامی وزارت تعاون و امور روستاها

٤ هزار تن مرکبات رامسرخریداری شد

رامسر: امروز بوسیله هیات اعزامی وزارت تعاون و امور روستا ها در رامسر چهارهزار تن مرکبات‌ازباغداران خریداری شد تا بتهران و سایر شهرستان ها حمل شود.

گزارش خبرنگار ما در رامسر حاکیست: این‌هیات بسرپرستی آقای سعادتمند وارد رامسر شد و طی جلسه‌ای که دربخشداری با حضور باغداران مرکبات تشکیل گردید، توافق لازم‌جهت خرید ٤ هزار تن مرکبات بعمل آمد و مرکباب طبق نرخ اتاق اصناف از باغداران خریداری شد.

بقرار اطلاع این مرکبات از قرار کیلوئی۲۰ریال ازباغداران خریداری شده است.

تهران ۵ هزار خانه خطرناک دارد

دنباله این گزارش را که در صفحه ۱۸ به چاپ رسیده درصفحه ۸ بخوانید.

در سال آینده

حقوق پزشکان، کارمندان سازمان بیمه‌های اجتماعی اضافه می شود

حقوق پزشکان ـ پرستاران ـ بهیاران ـ کارمندان و کارکنان سازمان بیمه های اجتماعی از اول سال ۱۳۵۳ افزایش‌میابد.

یک مقام سازمان بیمه های اجتماعی در این مورد امروز توضیح داد ازابتدای سال‌آینده احکام جدید افزایش با تغییر ضریب افزایش حقوق ۱۱۷۰۰ نفر از کارمندان و کارکنان و کادر درمانی‌این سازمان‌با تغییر ضریب اشل حقوق آنان از ۵۰ به‌٦۰ ریال صادروبه‌آنان ابلاغ خواهد شد. میزان‌این افزایش حقوق حداقل ۱۰۰۰ ریال و حداکثر ۸٦۳۰ریال خواهد بود.

این حداقل در مورد کسانی است که در گروه یک و با پایه یک مشغول خدمت میباشند و حداکثر نیزمربوط‌به کارمندانی است که‌درگروه ۱۲ قراردارند.

شورای عالی‌بیمه‌های اجتماعی نیز مشغول آخرین‌بررسی جهت تغییر ضریب اشل حقوق از۵۰ به ٦۰ ریال میباشد که تا چند روز آینده پس‌ازتصویب دستور صدور احکام‌افزایش حقوق‌صادر خواهد شد.

ماهی شب عید

از روز ۲۵ اسفند توزیع میشود

«توزیع انواع ماهی دریای خزر از بیست‌و پنجم اسفند به صورت وسیع در تهران شروع خواهد شد. شرکت سهامی شیلات شمال تصمیم دارد که در ۳۰منطقه‌تهران‌فروشگاههای ماهی تاسیس کند در این فروشگاهها علاوه‌بر عرضه‌ماهی شمال، انواع ماهی‌جنوب نیز بفروش خواهد رسید.»

آقای مرتضی خطیبی (مدیر عامل شرکت سهامی شیلات شمال) که درجلسه دیشب کانون ناسیونالیست ایران سخن می‌گفت، افزود: «متاسفانه‌ذخائر ماهی سفید دریای شمال‌نقصان فوق‌العاده دارد وآن مقدار از ماهی سفید که هم اکنون به قیمت های سرسام آوردرخیابان های مرکزی‌شهرعرضه میشود، از شیلات تحویل گرفته نمی شود و کنترل‌مغازه‌داران نیزبه عهده شرکت شیلات نیست.»

اشتباه نکنید

خطیبی افزود: «وقتی می‌شنوید که فی‌المثل یك‌میلیون ماهی در یك تورماهیگیری‌صید شده. اشتباه است اگرتصور کنیم که حتی یك در صد آن ماهی سفید یا ماهی سوف‌بوده بلکه صید سالهای گذشته‌و حال فقط از انواع ماهی‌کپورو کفال است.»

وی همچنین یادآور شد که همزمان باافزایش‌درآمدسرانه، افزایش جمعیت و کاهش‌ذخائر ماهی شمال، ماهی سفید‌کمیاب شده است و عده‌یی از اهالی تهران بادرآمد حداقل ماهانه یکصد هزار تومان، ماهی سف ویا هر کالای دیگر رابهرقیمتی که‌باشد می‌خرندوسبب شده‌اند که قیمت ماهی سفید بدون‌علت تا این درجه افزایش یابد.

تقسیم ماهی

خطیبی در مورد توزیع ماهی شب‌عید اضافه کردکه شرکت‌های تعاونی وزارتخانه هاو موسسات دولتی میتوانند با توجه به نیاز کارمندان خود، سهمیه‌ای از شیلات ایران بگیرند و بین کارکنان خود تقسیم کنند. آن دسته‌ازکارمندان دولت نیز که شرکت‌تعاونی‌مصرف‌ندارند، بطور جداگانه سهمیه ماهی‌شب عید خود را دریافت خواهند کرد.

هوای تهران سردترمیشود

هوای تهران سرد شد و ۲درجه به زیر صفر رسید. هواشناسی علت کاهش درجه حرارت هوا را بارندگی‌های اخیر ذکرکردویادآور شد ظرف امروز و فردا باز هوای تهران سردتر خواهد شد.

بعد از ظهر یک سیستم هوای ناپایدار محلی آسمان تهران را فرا میگیرد که امکان دارد هنگام شب در ارتفاعات ایجاد بارندگی کند.

حداکثر درجه‌حرارت‌دیروزتهران ۱۰ درجه بالای صفر گزارش‌شده است.

خبرهای کوتاه

شرفیابی بحضور ملوکانه

پیش‌از ظهر امروز شاهنشاه آریامهر ارتشبد کارلتون‌فرمانده ترابری هوائی نیروی هوائی امریکا را باتفاق سرلشگردلبرت در کاخ نیاوران بحضور پذیرفتند.

هیئت پارلمانی به مجارستان میرود

در نیمه دوم فروردین ماه یک هیئت پارلمانی با عضویت چند سناتورو نمایندگان مجلس شورای ملی به مجارستان میرود. ریاست این هیئت با مهندس ریاضی رئیس مجلس شورای ملی است و در آن سید حسن مصطفوی نائینی ـ روح‌الله جعفری ـ ایرج ملک افضلی و علی کمالوند عضویت دارند. هنوز اسامی سناتورها و یک نماینده عضو گروه پارلمانی حزب مردم که قرار است در این هیئت عضویت داشته باشند اعلام نشده است.

دریافت نشان طلای شهر

با صدور فرمان همایونی‌و پیشنهاد شهرداری آقایان مهندس‌شریف‌امامی، مهندس عبدالله‌ریاضی، تیمسارسرتیپ صفاری، مهندس روحانی هادی هدایتی، منوچهر کلالی و بپاس خدماتی که طی‌یک سال گذشته‌برای شهرتهران انجام داده‌اند بدریافت نشان طلای شهر مفتخر گردیدند.

درختکاری در خیابان لاله‌زار

امروز در خیابان لاله‌زار درخت کاشته شد.

این خیابان که یکی از قدیمی‌ترین معابر مدرن شهر تهران بشمار می‌آید و زمانی درمیان باغ‌وگلخانه‌های متعددی محاصره بود بمرور ایام بیک خیابان آفتابگیرو بدون‌درخت تبدیل شد.

استراحتگاه زمستانی کارگران در جزیره قشم

یکصد هزار متر زمین در جزیره قشم برای استراحتگاه زمستانی کارگران کشور اختصاص‌داده شده‌است‌فضل‌اله معتمدی مدیر عامل سازمان بیمه‌های اجتماعی که به‌ریاست هیئتی هفته گذشته به استان ساحلی رفته بود در مراجعت به خبرنگار ما گفت: براساس برنامه توسعه امور حرفه‌ای‌در بندرعباس یک مرکز حرفه‌ای برای تربیت کارگر ماهر و تکنیسین در رشته‌های مختلف فنی ایجاد خواهد شد.

رشد جهانگردی‌درایران

بموجب آخرین آمار های جهانگردی که دراین‌هفته از جانب‌سازمان‌ملل‌متحدانتشار یافت، رشدجهانگردی ایران هفت و نیم درصد بالا تر از رشد متوسط جهانگردی سراسر جهان بوده است.

بموجب این ارقام، رشد جهانگردی ایران طی ۹ ماهه اول سال ۷۳ بیش از ۱٦٫۵ درصد و رشد متوسط جهان‌درحدود ۹ درصد بوده است. در میان کشور های نزدیک‌بایران‌رشد جهانگردی پاکستان، هندوستان و مصر و ترکیه بیش از سایر کشور ها بوده است

احکام ترمیم حقوق ۳۵ هزار کارمندبازنشسته صادر شد

صدور احکام ترمیم حقوق ۳۵ هزار نفر از کارمندان بازنشسته دولت پایان یافت. اکثر این احکام متعلق به کارمندان‌بازنشسته‌شهرستانها میباشد و ابلاغ آنها به کارمندان آغاز گردیده است.

صدور احکام ترمیم حقوق سایر کارمندان بازنشسته نیز دراکثر وزارتخانه‌ها درشرف اتمام میباشد واکنون روزانه بین ۳ هزار تا ۳۵۰۰ حکم افزایش حقوق‌توسط ادارات مختلف‌جهت‌گواهی دراختیار نمایندگان‌اداره‌کل‌بازنشستگی سازمان امور اداری و استخدامی کشور گذاشته می‌شود.

سفر وزیر آب و برق امارات متحده عربی

شیخ عبداله بن‌حمیدالقاسمی وزیر آب و برق امارات عربی متحده، بدعوت دکتر ایرج وحیدی همتای ایرانی خود برای یک سفر ده روزه عصر امروز وارد ایران می شود.

وزیر آب و برق امارات عربی متحده در مدت اقامت خود با وزیر آب و برق‌گفتگو خواهد کرد و از تاسیسات آب و برق جنوب، کارخانه ترانسفورماتور سازی و آثار باستانی اصفهان و شیراز دیدن خواهد کرد.

قیمت پهلوی کمی پائین آمد

بانك ملی در آخر وقت امروز اعلام کرد که نرخ فروش مسکوکات طلا ازصبح فردا در این بانك کاهش خواهد یافت و شعب بانك‌ملی از صبح فردا پهلوی را۲۸۵ تومان، نیم پهلوی را ۱٤۵ تومان و ربع پهلوی را ۷۵ تومان برای فروش عرضه‌می کند.

پهلوی امروزدربازار آزاد ۲۹۰تومان شد ونسبت به نرخ دیروز ۳۳ تومان ارزان شد. نرخ فروش نیم پهلوی در بازار آزاد از ۱٦۵تومان به ۱٤۵ تومان و ربع‌پهلوی از ۸۲ تومان به ۷٤ تومان تقلیل یافت ،طلای‌شمش‌نیز از مثقالی۱٦٦ تومان بمثقالی ۱٦۰ تومان کاهش پیداکرد.

نرخ خرید و فروش‌رسمی و آزاد ارزها امروز مختصر افزایشی داشت،این افزایش در نرخ فروش لیره انگلیسی به یک ریال رسید.

بلیطها پیش‌فروش شده

راه‌آهن‌دولتی ایران‌اعلام کرد کلیه بلیط‌های ٦قطار فوق العاده مشهد و جنوب برای روزهای ۲۸و۲۹ اسفند واول فروردین بفروش رسیده است وبلیط‌برا یروزهای ۲۵ و۲٦ و ۲۷ اسفندو دوم فروردین موجوداست.

سمپوزیوم بیماری های کلیه

صبح‌امروز هفتمین‌سمپوزیوم بیماریهای نفرولوژی (کلیه) به‌وسیله رئیس‌دانشگاه تهران در تالار میر مرکز پزشکی پهلوی گشایش یافت

کودکان برنده ایرانی

نمایشگاه آثار نقاشی‌کودکان جهان‌و شانزدهمین نمایشگاه هنری مدارس‌جهان درسئول پایتخت کره برگزار گردید. دراین نمایشگاه تعدادی از نقاشی های کودکان ایرانی برنده مدال و تعدادی نیز بعنوان «نقاشی برگزیده» انتخاب‌شدندوجوایزی‌دریافت داشتند.

اسامی برندگان ایرانی نمایشگاه بشرح ذیل است: سیدحسن واعظ‌زاده برنده مدال‌نقره، محمود ممیززاده برنده مدال برنز، فاطمه یوقانی برنده مدال برنز، وآثارمحمد اسماعیل‌خنظائی، عباس زنقربان، جعفرنگوار، عباس شیرانی، شقایق شاکری، شیدا محسنی، پریما شاهین، شهناز روناقی و یوسف اخیاری بعنوان نقاشی های برگزیده انتخاب شدند.

سخنرانی معاون‌دانشگاه

ساعت ۵ بعداز ظهر فردا دکتر جمشید بهنام معاون برنامه ریزی دانشگاه تحت عنوان تحول نظام صنعتی و تاثیر آن در نظام‌خویشاوندی و خانواده در تالاراجتماعات دانشکده علوم اجتماعی و تعاون دانشگاه تهران سخنرانی خواهد کرد.

سخنرانی در باره تمدن و فرهنگ ایران

ساعت پنج بعد از ظهرامروز آقای دکتر محمد علی‌اسلامی ندوشن درباره تمدن وفرهنگ ایران در تالار موزه ایران باستان سخنرانی خواهد کرد.

مرکز پژوهش‌هاو کاوش‌های باستانشناسی و تاریخ‌هنرایران و موزه ایران‌باستان این رشته سخنرانی‌ها را ترتیب داده است.

قیمت شورولت ایران از ٤۲ تا ۵۳ هزار تومان پیشنهاد شد

پرونده قیمت شورولت ساخت ایران امروز در شورای قیمت ها مورد بررسی قرار گرفت. یک مقام رسمی در این شورا اعلام داشت قیمت‌گذاری‌اتومبیل شورولت از مشکل ترین مراحل کار این شورا است و اعضای ناظر باید قیمت واحد کلیه قطعات اتومبیل رابطور جداگانه در برابر نرخ‌داده شده بررسی کنند و اظهار نظر نمایند.

امروز در شورا بر سر قیمت کمربند نجات اتومبیل شورولت بحث درگرفت، کارخانه روی این کالا یک هزار ریال قیمت گذاشته، در حالیکه شورا برای کمربند نجات دویست و هشتاد ریال قیمت قائل است به این ترتیب در شورا ضمن بررسی قیمت قطعات اتومبیل نرخ کامل آن داده خواهد شد.

قیمت ها

گزارش دیگر حاکی است که برای سه مدل‌شورولت ایران‌سه قیمت ٤۲ ـ ٤۷ و ۵۳ هزار تومان پیشنهاد شده است این رقم نسبت به قیمت پیشنهادی کارخانه به‌میزان قابل‌ملاحظه‌ای کمتر است در حقیقت شورا اکنون باید بین این دو قیمت بهای اصلی را تعیین و اعلام دارد.

در صورتیکه قیمت شورولت ایران در ارقام بالا تایید شود مخارج پنج درصد عوارض و مختصری هزینه های مربوط به اسفالت وغیره را نیز باید به آن اضافه کرد. بااین ترتیب قیمت این اتومبیل برای خریداران‌تقریبا ٤۵، ۵۰ و۵۷ هزار تومان تمام خواهد شد.

شورولت ایران در نه رنگ، با قدرت ۱۳۵و۱۵۸ اسب‌تولید می‌شودو طرح آن مشابه‌«اوپل کمودور» است. این اتومبیل از صبح پنجشنبه ببازارخواهد آمد.

پرفسور فرهنگ باقری ـ دکتر موسی نیک‌نژاد ـ دکتر اسمعیل دهناد
دکتر جلال بریمانی ـ دکتر فروردین درباره‌درمان رایگان سخن میگویند :

پزشکان: درمان رایگان جهاد مقدسی است

اشاره :

بدنبال انتشار این‌خبر که دولت درصدد آماده سازی طرحی درباره‌ی استاندارد کردن حق ویزیت پزشکان و خدمات درمانی است، گروهی از پزشکان باما تلفنی تماس گرفتند و خواستند تا مسئله را بابازپزشکان برجسته‌ی کشور درمیان گذاریم و ازآنان درباره‌ی راه‌حل نابسامانی های موجود در امر درمان جویا شویم. این است‌نظر پنج تن از آنان دراین باره:

پزشک کارمند معمولی نیست

پروفسور فرهنگ باقری : رادیولوژیست ، رئیس مرکز پزشکی پهلوی :

نباید پزشک رابه چشم یک کارمند معمولی نگاه کرد .باید میان لیاقت های پزشکان فرق گذاشت باید سالهای خدمت مدارج علمی‌تحقیقات‌و تجربیات پزشک را در تعیین حق ویزیت او دخالت داد. این چیزی است که‌درصورت ملی کردن درمان بیمارستان های مجهز و مدرن و مسلح کردن بیمارستان های فعلی به تجهیزات کامل هم از واجبات است . بیمه ها نباید به پزشک در مورد تعدادآزمایش ها دستور بدهند‌بلکه‌بایدپزشک راآزاد بگذارند تا حداکثر کوشش خودرا برای مداوای بیمار بکند.

درهر صورت بیمار باید در پرداخت قسمتی از مخارج‌درمان هرچند اندك سهیم باشد این‌از مراجعات بیهوده افراد به کادر های پزشکی وسوء استفاده‌های احتمالی آنان جلوگیری خواهد کرد.

ملی کردن درمان تنها راه حل

دکتر موسی نیک‌نژاد : متخصص بیهوشی

استاندارد کردن نرخ ویزیت پزشکان در عمل مقدور نیست ، هم باید آنرا مراعات کرد . رایگان کردن درمان به سود اکثریت بیماران و اکثریت پزشکان است. این کار باعث خواهد شدکه درآمد پزشکان کم درآمدبالا برود .

رایگان کردن‌درمان‌به‌تنهائی دوای درد نیست . ایجاد قانون نمیتواند پزشک راصددرصد کنترل کند ، تنها وجدان پزشکی است که قادر به این کار است

تنهاراه حل مشکلات پزشکی در ایران ملی کردن درمان است ، اگر رایگان کردن تحصیل کودکان و نوجوانان دردی ازدردهای‌مردم را درمان کرده است،رایگان‌کردن درمان و طب در ایران دودرد بزرگ را درمان میکند یکی‌درد مردم و یکی‌هم دردی که بطور نهفته در جامعه‌ی پزشکی ایران وجود دارد . یعنی با این‌کاربیک کرشمه دوناز مصداق پیدا میکند. این کار باعث تعدیل درآمد های ناهماهنگ پزشکان خواهد شد.

این تجارت است نه‌طبابت

دکتر اسمعیل دهناد: متخصص بیماریهای داخلی و مفاصل :

دولت برای هراقدام اساسی در زمینه‌ی بهبود وضع درمان باید با پزشکان مشورت کند . در این حرفی نیست که‌پاره‌ای ازهمکاران ما رفته‌رفته تغییر ماهیت داده‌اند وبجای طبابت‌تجارت‌پیشه کرده‌اند وباز در این شکی نیست که دولت باید بررابطه‌ی پزشک و بیمار نظارت داشته‌باشد اما من معتقدم هیچ مریضی از سوی یک پزشک دچارزیان نمیشود این بیمارستانها هستند که مریض‌ها را سرکیسه میکنند دولت‌بایددرسطح بیمارستان های خصوصی اقدام جدی بعمل آورد واز اجحافات آنان‌جلوگیری کند ملی کردن بیمارستانها به مصلحت مردم است و دولت باید عامل اجرای این کار باشد .

افرادی هستند که سرمایه گذاری میکنند و به احداث بیمارستان می پردازند ونظرشان معطوف بمجلب درآمد های هنگفت است وهمین‌ها روحیه پزشکان را نیز آلوده کرده‌اند باید طب را از این‌حالت تجارتی که بخود گرفته است نجات داد استانداردکردن حق ویزیت یک مسکن است.حق‌ویزیت پزشک تابع عرضه وتقاضاست‌شما بیمارستان های مجهز در اختیار مردم بگذارید ، خودبخوداز‌میزان مراجعات بیماران بمطب پزشکانی که میزان‌حق‌ویزیت‌شان غیرعادلانه است کاسته خواهد شد.

بالابرن سطح درمان

دکتر جلال بریمانی : متخصص اعصاب و روان واستاد دانشگاه .

رایگان کردن درمان به شرطی که دولت پزشک را از هرنظر تامین کند جهاد مقدسی است : دولت این حق را دارد که از زیاده‌روی‌های پاره‌ای از پزشکان ممانعت بعمل آورد . ملی کردن طب باید طوری صورت بگیرد که اولا سطح درمان پائین نیاید ، ثانیا پزشک بکار بیعلاقه نشود ، ثالثا تجهیزات کامل‌دراختیارپزشک و بیمار گذاشته شود و پزشک بتواند بیمار خود را به بهترین وجه معالجه کند .

پائین آوردن بیرویه حق ویزیت متخصصان در شرایط فعلی در پزشک تولید بیعلاقگی میکند و احتمالا اعتماد بیماران رانسبت‌باو تضعیف مینماید وممکن است بقرار بسیاری از مغزها بیانجامد . تعیین میزان حق ویزیت پزشکان باید تابع ضوابطی باشد .

استاندارد کردن ویزیت پزشکان یک‌مسکن است

بیمه‌های همگانی

دکتر فروردین متخصص اعصاب وروان :

تعیین حق ویزیت واحد برای پزشکان سراسر مملکت‌امکان‌ناپذیر می نماید ، همانطورکه تعیین‌قیمت واحد برای کالا های تجارتی‌مثلا کفش میسر نخواهد بود .

حال که دولت میخواهد بنفع مصرف‌کنندگان این کالای پزشکی اقدام کند بهتر است حداقل و حداکثر نرخ پزشکان رابهم نزدیک نماید .

اما بگمان من این کارهم راه‌حل نهائی‌واساسی نابسامانی های موجود در کار درمان کشور ما نیست شاید یکی از راه‌حل‌های اساسی گسترش سریع بیمه های همگانی‌درسرتاسرمملکت‌ودرسطح‌تمام افراد جامعه باشد بعلت آنکه‌سنت پزشکی قدیم را کنار گذاشته‌ایم مردم بسادگی حاضر نیستند مبلغی از درآمدشان را باطبیب خاطر اختصاص به مصارف درمانی بدهند . ودرنتیجه بسیاری از بیماران بپزشک مراجعه نمیکنند . یاخیلی دیربسراغ پزشک میروند. گسترش بیمه های همگانی مردم را موظف میکند که به مصارف پزشکی و خدمات درمانی بصورت یک نیاز واقعی نگاه کنند دراین صورت میزان مراجعات بپزشکان وبیمارستانها بالا میرود واگربهائی که‌هرفرد برای‌درمان‌میپردازدکم‌هم باشد بازهم پزشکان بحق خود رسیده‌اند .

دکتر جلال بریمانی

دکتر اسمعیل دهناد

دکتر موسی نیک‌نژاد

دکتر فروردین

اتومبیل ایرانی

۳۱۰ هزار دستگاه وارد بازار شد

درحالیکه میرود خیابانهای تهران و برخی از شهرهای بزرگ ایران از اتومبیل اشباع شود و مشکل ترافیک بصورت یک بحران اجتماعی و با تعریفی دیگراقتصادی، در تهران ما خودنمائی میکند، اتومبیل‌های مدل ۱۳۵۳ داخلی راه بازار را درپیش گرفته‌اند .

زیان، اتومبیل فرانسوی‌الاصل ساخت داخل، از یازدهم دیماه به‌بازار آمد. پیکان اتومبیل انگلیسی‌الاصل که حدودشصت‌درصد بازار داخل را تسخیر کرده است از پانزدهم بهمن ماه روی‌به مشتاقان نشان داد و شورلت آمریکائی‌الاصل ایران که هنوز چهره خود را در زیر نقابی از اسرار پوشانده‌است ازصبح روز شانزدهم اسفند راهی بازار می‌شود .

★★★

صنعت اتومبیل ایران با کار«مونتاژ» شروع شد و در سالهای ۱۳۳۶ تا ۱۳۴۱ سه کارخانه مونتاژ جیپ، لندرور، و فیات که اولی به آمریکا ، دومی به انگلیس و سومی به ایتالیا بستگی داشت تاسیس شد. در مورد فیات این توضیح را باید داد که تمام این کارخانه به ایتالیائیها تعلق داشت درحالیکه دو کارخانه دیگر بخصوص جیپ که فعالیت وسیع‌تری در تولید اتومبیل در ایران داشت تعلق بیشتری به ایرانی داشت.

از سال ۴۱ به بعد چند پروانه مونتاژ و ساخت برای کامیون و اتوبوس و مینی‌بوس ووانت‌به‌مرسدس‌بنز ، واوو و لیلاند داده شد و بتدریج ایران با شجاعت و ریسک‌زیادی، وارد صنعت اتومبیل‌سازی شد. از جمله اتومبیلهای دیگر که تا سال ۱۳۴۶ بتدریج در داخل ساخته شد ، وانت‌نیسان (ژاپنی) اتوبوس و مینی‌بوس «ماگیروس دویتس» و بوزنیگ بود. چندی بعد ساخت اتومبیلهای آتش‌نشانی شروع شد . جهش در صنعت اتومبیلسازی ایران با تولید پیکان در سال ۴۶ که از شصت‌دستگاه تجاوز نکرد و همینطور اتومبیل‌های سواری آریا و شاهین بوجود آمد. برنامه این کارخانجات با اجرای یک سیاست حمایتی از طرف دولت‌تبدیل صنعت «مونتاژ» اتومبیل به صنعت «ساخت» بود و طبیعتا در این راه یکسلسله مشکلات وجود داشت که در راس همه آنهاتهیه افراد متخصص خودنمائی میکرد .

دوسال بعد به جمع اتومبیلهای ساخت داخل، «ژیان» نیز اضافه شد. ژیان تولید خود را درسال ۴۸ با ساخت وانت شروع کرد و سال بعد سواری‌ژیان راساخت .

آمارهای موجود نشان میدهد که در دهساله ۴۱ تا پایان ۱۳۵۰ جمع تعداد اتومبیلهای داخلی اعم از سواری ، کامیون ، مینی‌بوس. اتوبوس به حدود ۲۱۰ هزار دستگاه بالغ شده و در اوایل صنعت مونتاژ نیز تعداد تولید داخلی از ۳۰هزار دستگاه تجاوز نکرده‌است.

بقیه در صفحه ۱۰

اطلاعات ۱۳۰۴

سال چهل و هشتم ـ شماره ۱۴۳۴۷

صاحب امتیاز : عباس مسعودی

زیرنظر : فرهاد مسعودی

محل اداره : خیابان خیام ـ ساختمان اطلاعات ـ تهران

تلفن : ۳۱۱۰۷۱ تا ۳۱۱۰۷۹

تلکس : ۲۳۳۶ ـ تلگرافی : اطلاعات ـ تهران

گرانی نامرئی!

درجلسه اخیر کمیته حمایت از مصرف‌کننده، یکبار دیگر راجع به نابسامانی نرخ لوازم یدکی وتعمیرات اتومبیل گفت‌وگو شده‌است. این وضع مبتلا به تمام کسانی است که اتومبیلی دارند و چون امروزه گروه کثیری از مردم صاحب اتومبیلند، قضیه جنبه عمومی دارد.

با اینهمه، جای آن دارد که کمیته حمایت از مصرف‌کننده موضوع را درسطحی وسیعتر وبعنوان مشکل عمومی مردم در برخورد بانعمیرکاران مورد توجه قرار دهد. مشکلی که به‌صور مختلف گریبانگیر عامه مردم است، مخصوصا در بازار شب‌عید.

الان اکثر خانواده‌ها خانه‌تکانی دارند و براساس یک سنت اصیل و صحیح وزیبای ملی، خانه‌خود را تمیز وتزئین میکنند. خانه تکانی، هم عموما بانعمیرات وتغییراتی همراه است. حیلی ازخانه ها درزیر برف وباران و یخبندان زمستان صدمه می‌بینند. سقف اتاقها چکه میکند، دیوار ها نم میکشد و طبله میکند، دودکشها را دوده میگیرد، لوله‌ها میترکد وشیرهای آب هرز میشود وتعمیر و ترمیم اینها همه باید به استادکار وتعمیرکار محول شود. بعلاوه اکثر مردم برای ایام عید دروپنجره منازلشان را رنگ میکنند، پرده هاو شیشه هاو قالی‌ها را می‌شویند وکار های دیگری ازین قبیل که باز هم آنها را ناگزیر از مراجعه به تعمیرکاران و استادکاران میسازد. اما در هر مورد بانمونه‌یی از اجحاف وتعدی و احتمالا بدقولی وناشیگری وگاهی نیز تقلب و تزویر روبرو میشوند.

اولا هیچ استادکار و تعمیرکاری پیدا نمیشود که برای کارهای کوچك و دستمزد های کمتر از سی‌چهل تومان اصولا زحمت قبول کاری را بخود بدهد. خانم خانه‌داری درنامه‌یی برای روزنامه نوشته بود: «پرده های سالن پذیرائی منزل را بازکردیم وشستیم و چون برای نصب مجدد آن به یك کارگر ساده احتیاج بود، به یك استادکار درچندقدمی منزلمان مراجعه کردیم، استادکار گفت فردا شاگردم رامیفرستم که پرده را نصب کند، اجرت آن هم پنجاه تومان است که باید قبلا بپردازید! من متحیر ماندم و باتعجب پرسیدم: پنجاه تومان برای نصب یك پرده و سه دقیقه کار؟ استادکار شانه هایش را بالا انداخت وگفت: قیمتش همین است. این حداقل اجرت کارگری است که میتوانیم به منزل شما بفرستیم ولو این که فقط یك میخ به دیوار بکوبد. نمیخواهید تشریف ببرید جای دیگر...»

چاره‌یی نبود. میدانستم جای دیگر نیز همین را خواهند گفت واین جماعت تعمیرکار اگر سرهم رابشکنند نرخ همدیگر رانمی شکنند. پنجاه تومان داد و پرده را نصب کردم. کاری که فقط چند دقیقه از وقت یك شاگرد پرده‌دوز عامی بیسواد را گرفت در حالی که با درجه لیسانس هم نمیتوان روزی پنجاه تومان عایدی داشت!»

این یك نمونه کوچك وساده است ازنوعی گرانی پنهان که تازه اگر کار را تمیز وبی‌عیب انجام دهند. چون در بسیاری موارد مثل تعمیر تله‌ویزیون وسایر وسایل الکتریکی بجای آنکه رفع عیب کنند از روی ناشیگری عیبی برآن می‌افزایند. حتی گاهی هم قطعات نورا برمیدارند وبجایش قطعات کهنه و فرسوده قرار میدهند، پس می‌بینید تنها درموضوع تعمیر اتومبیل و قیمت یدکی آن نیست که گرانی وبی نظمی وجود دارد، برای این قبیل خرده‌کاریها در هیچ مورد قاعده و نظم وقراری نمیتوان سراغ کرد.

لزوم تغییر قانون چک

در خبر بودکه بررسی های تازه‌ای جهت اصلاح و تغییر قانون چک بعمل آمده که بزودی در پارلمان مطرح میشود.

چنانکه از گفته ها پیدا است تمام اصلاحات و تغییرات درجهت تحکیم هرچه بیشتر معاملات با چک و تنظیم وبگردش درآوردن معاملات تجاری دریک مسیر صحیح و معقول، اتخاذ گردیده است.

مشکلاتی که برسر راه انجام معاملات بوسیله چک وجود دارد، نارسائیهائی که در این زمینه احساس میشود، و سوء استفاده هائی که در عمل انجام میگیرد برکمتر کسی پوشیده است. ازاینرو اصلاح و تغییر قانون چک بدون تردید گامی است باارزش و مهم که‌در صورت اجرا استحکام، ثبات و اطمینان بیشتری درمعاملات تجاری بوجود خواهد آورد. نارسائی هاو مشکلاتی که برمعاملات چک سایه افکنده بطور کلی ازدو جنبه حقوقی و اقتصادی وتجاری قابل بحث و بررسی است. قانون چک زمانی میتواند حداکثر مطلوبیت رافراهم آورد که دوعامل عمده تضمین حقوقی و تسهیل گردیدن معاملات تجاری درآن درنظر گرفته شود.

تضمین حقوقی بمعنای تامین حداکثر اطمینان در انجام معاملات ووصول وجه چک است و تسهیل تجاری بصورت ایجاد نقدینگی کافی و سریع در نظام معاملاتی و مبادله‌ای جامعه است.

هرکدام از ایندو عامل اگر تحت‌تاثیر عامل دیگر بفراموشی سپرده شود تردیدی نیست که نتایج مورد انتظار از عامل مورد توجه را نیز مغشوش میسازد ودرواقع نقض غرض و هدف خواهد بود.

از شواهد امر چنین پیدا است مسئولان امر که مشکل اساسی رانیک دریافته‌اند و ضرورت تحول قانون چک را پذیرفته‌اند با دقت و حساب شده در تنظیم قانون جدید عمل خواهند کرد و بدین ترتیب امید میرود که روزی بیاید که ازچک و معاملات بوسیله آن دیگر بعنوان مشکلی اساسی یاد نگردد.

نگرانی از عواقب استعفای مایر

باخودداری گلدامایر از تشکیل کابینه جدید اسرائیل، این‌نگرانی پدید آمده است که راه رسیدن به صلح در خاورمیانه طولانی ترو شاید دشوارتر شود.

گلدامایر، پس از جنگ رمضان، سیاست انعطاف پذیری در پیش گرفته بود و آبا ابان وزیر خارجه وی در این‌راه به‌او کمک میکرد.

مایر با پذیرفتن پیشنهاد های هنری کیسینجر وزیر خارجه آمریکا راه رابرای صلح هموار کرده بود و همین سیاست انعطاف پذیرمایر سبب شد که قرارداد جداکردن نیروهای مصر و اسرائیل امضاء ودقیقا اجرا شود. گلدامایر هنگامی استعفا کرد که چند ساعت از اجرای کامل این‌قرارداد گذشته بود. اینك نیرو های مصر و اسرائیل در تیررس هم نیستند وکانال سوئز درکنترل مصر قرار گرفته است و بعید است که در این جبهه جنگ دیگری روی دهد، اما جبهه جولان همچنان آشفته است. کیسینجر در سفر اخیر باتلاش‌پی‌گیر خود موفق‌شد سوریه و اسرائیل را راضی کند که‌درو اشنگتن از طریق وی‌باهم مذاکره کنند. هدف کیسینجر آنست که نیرو های سوریه واسرائیل نیزازهم جداشوند تا بدون‌ترس ازنقض آتش‌بس، کنفرانس ژنو بمذاکرات صلح که ممکن است ماهها و سالها طول بکشد ادامه دهد. با استعفای مایر، این نگرانی وجود دارد که مذاکرات سوریه و اسرائیل از طریق کیسینجر به تعویق افتد و تیراندازی های پراکنده جولان گسترش یابد و جنگ ازسرگرفته‌شود. در صورت وقوع جنگ میان سوریه و اسرائیل، مصر علیرغم علاقه باطنی به صلح ناچار است به کمك هم‌پیمان خود سوریه بشتابد. رهبران آینده اسرائیل باید توجه داشته باشند که جبهه جولان در چند کیلو متری مرکز اسرائیل واقع شده است و کوچکترین خطای جنگی، موجودیت کشور یهود را برباد خواهد داد و تلاشهای کیسینجر را نقش‌برآب خواهد ساخت هدف اصلی کیسینجر از تلاش های صلحجویانه، در حقیقت عادی ساختن مناسبات آمریکا با اعراب است و در این راه تاکنون پیروز بوده است و اگر مذاکرات صلح بتعویق افتد خصومت اعراب نسبت به امریکا نیز ادامه خواهد داشت و افق سیاسی خاورمیانه عربی باردیگر تیره‌وتار خواهدشد.

از: ابزرور (چاپ لندن)

سقوط گلدامایر: راه صلح دشوارتر میشود

استعفای گلدامایر و کناره‌گیری موشه دایان را باید سرآغاز تحول تازه‌یی در مسائل خاورمیانه‌عربی دانست. بدون شک دولت جدید اسرائیل با مسائل و مشکلات زیادی روبرو است که معلوم نیست تا چه‌حد در حل آنها توفیق حاصل کند. بهرحال ریشه‌سقوط کابینه گلدامایر را باید در جنگ اخیر اعراب و اسرائیل دانست زیرا که مردم اسرائیل اینک به‌خوبی دریافته‌اند که در جنگ اخیر غافلگیر شدند و نتیجه این جنگ نیز بزیان آنها تمام شد.

از ۲۵ سال پیش که دکتر رالف بانچ موجبات امضای قرارداد متارکه جنگ فلسطین را فراهم‌کرد، تاکنون هنری کیسینجر وزیر خارجه امریکا بیش از هر سیاستمدار دیگری توانسته است گوه های یخ جدائی و دشمنی اعراب و اسرائیل را آب کند و درآن راه باریکی به سوی برقراری صلح در خاور میانه باز کند با اینحال، به همان اندازه که‌قراردادمتارکه جنگ فلسطین (عهدنامه رودس) نمی توانست برای خاورمیانه به معنای صلح باشد. کامیابی های اخیر وزیر خارجه امریکا در فراهم آوردن وسائل‌جداسازی نیروهای مصر و اسرائیل در منطقه کانال سوئز نیز نمی‌تواند باین زودی به معنای نزدیک شدن صلح‌میان اعراب و اسرائیل باشد.

بهرحال اجرای قرارداد جداسازی نیرو ها در منطقه کانال سوئز، در این هفته بطور کامل جامه عمل پوشید و اکنون وزیر خارجه امریکا در تلاش است تا سوریه را نیز، که در میان کشور های عرب به آشتی ناپذیرترین دشمن اسرائیل‌شهرت دارد به‌عقد قرارداد مشابهی با این کشور ترغیب کند.

عظمت دشواریها و مخاطراتی که در مرحله‌جدید ماموریت کی‌سینجر در خاورمیانه وجود دارد غیرقابل انکاراست. نفرت وبدگمانی‌متقابل اسرائیل‌وسوریه‌نسبت به یکدیگر بزرگتر از آن است که باز کردن راه توافق میان آنان به آسانی امکان پذیر باشد. البته مخاطرات دیگری نیز وجود دارد که ماهیت آنها برای هر دو کشور بازدارنده است. به عنوان نمونه دمشق(پایتخت سوریه) و اراضی اسرائیل در جلیله علیا بیش از آن به مواضع مقدم جبهه نزدیک‌است که هریک ازطرفین به خود جرات دهد تا به آسانی مرتکب اقدامت تهاجمی شود و از خطر حملات انتقامی رقیب‌وآسیب پذیری عمیق خود در برابراین حملات برخدر نباشد.

در این احوال راهی که باید در خود اسرائیل بسوی صلح با اعراب جستجو شود روزبروز صعب‌العبور تر میگرد، ژنرال موشه‌دایان بدون شک با تحمل مشقت های بی‌شمار اکثریت هموطنانش را متقاعد کرده است که برای اسرائیل چشم پوشیدن‌از ساحل شرقی کانال سوئز به عنوان خط مقدم دفاعی به مصلحت اسرائیل است. در ارتفاعات جولان که در جنگ ژوئن ۱۹۶۷ اشغال شده است و در اراضی غرب رود اردن که از ثمرات پیروزی نظامی اسرائیل در همان تاریخ است اسرائیلی ها تقریبا بهیچوجه آمادگی ندارند امتیازات ارضی تازه‌ای به اعراب بدهند این عدم آمادگی از جانب اسرائیل‌هنگامیکه‌پای تخلیه اراضی بیشتری در صحرای سینا به میان‌بیاید نیز به همان اندازه قابل پیش بینی است.

طی دوماهی که از انتخابات پارلمانی اخیر اسرائیل میگذرد افکار عمومی در اسرائیل بیش از پیش بطرف شعار ها و معتقدات سیاستمدارانی‌گرایش یافته است که به اعتقادآنان حتی‌یک وجب‌از اراضی اشغال شده اعراب را نباید از اسرائیل جدا کرد.

از: لوپوان چاپ پاریس

ژوبر راه دوگل را می‌رود

آیا به حساب نهائی، این مرد فرانسوی کوچک اندامی که خود را وزیر خارجه کشورش میداند و باعبارات کوتاه و کنایه های ترجمه‌ناپذیر و سماجت های سرد و غیرقابل مقاومتش توانسته است در راه یگانگی جامعه اتلانتیک سنگ اندازی کند، رفتنی است؟

او که با پوزخندی‌رندانه متحدین اروپائی فرانسه را «خائنان» می نامد و ریچارد نیکسون‌رئیس جمهوری‌امریکا او را بابیانی محبت آمیز «دیپلمات لجوج» توصیف‌کرده است واقعا چه میخواهد؟ جواب این پرسش ها راهیچ کس نمی داند اما در عوض عواقب سماجت های ژوبراز این پس آشکارا تظاهر می‌کند.

بیزاری‌ازفرانسه درخارج از مرز های‌آن‌مانند پرشکوه ترین‌روزهای زمامداری‌ژنرال دوگل باب میشود، حتی به عقیدیک سیاستمدارامریکائی وخامت قضیه‌از این هم‌بیشتر است چون روشهای خیره‌کننده و غیر منتظره ژنرال دوگل از روش های میتل ژوبر قابل بخشیش‌تر بوده است. تنها تفاوتی که دوگل و ژوبر را از یکدیگر جدامی کند این است که یکی بزرگ بوده و دیگری کوچکتر است.

میشل ژوبر در زیر بهمن ملامت ها، ظاهرا بی‌تفاوت مانده است. با اینحال‌نطقی که او در کنفرانس اخیر کشور های صنعتی مصرف کننده نفت درواشنگتن ایراد کرد خطابه منطقی و منزه و صریحی است که ارزش‌آن را دارد تا پیش از محکوم شدن بدقت مطالعه شود.

به اعتقاد وزیر خارجه فرانسه اگر ماهیت مسائل و چگونگی جریان وقایع اخیر (در بحران نفت) فراموش شود بیم آن خواهد رفت که دنیا هیچ درس عبرتی ازاین وقایع نگیرد.

ابتدا درباره محتوای‌اصلی مسئله صحبت میکنیم‌معارضه کنونی میان امریکا و اروپای غربی نه بر سر نفت و انرژی، نه برسر اتحاد اتلانتیک ونه حتی مربوط به امور دفاعی است، بلکه بطور ساده‌برسر تلقی آنها از مفهوم پایه‌ردی و مشارکت‌است.

به عقیده ژوبر هر سیستم و هر تلقی که برای پایه‌ردی و اتحاد امریکاو اروپای‌غربی پذیرفته شود، و به عنوان مثال امریکا یک کشور و اروپای غربی یک ایالت به حساب اید محکوم به‌شکست خواهد بود. به این حساب وظیفه امریکاست‌تابه اروپای غربی کمک‌کند که متحدشود و در این پایمردی بهیچوجه پروائی‌برای‌امریکائیان وجود نداشته باشدکه‌در آینده‌دراز مدت آفریده شدن یک ابر قدرت جدید اروپائی برنقشه جغرافیای سیاسی و اقتصادی جهان چه نتایجی خواهد داشت.

میشل ژوبر عقیده داردکه سیاست جاری امریکا بااین هدف سازگار نیست. اوروی این نکته انگشت می گذارد. که واقعیات و تحولات سال های اخیر بروشنی نشان‌می دهند که‌محورسیاست امریکا تغییر کرده است، این واقعیات کدامند؟ وزیر خارجه فرانسه چندمورد نمونه را ذکر میکند:

واقعیت اول (که‌بنظرمیرسد امروز جهانیان فراموشش کرده‌اند) روز ۲۲ ژوئن ۱۹۷۳ در واشنگتن خودنمائی کرده است رئیس جمهور امریکاو برژنف دبیرکل حزب کمونیست شوروی درآن‌روز پیمانی امضا کردند که عمیقا برمحیط و روابط بین‌المللی تاثیر خواهد گذاشت پروتکل «نیکسون ـ برژنف» را در همان وقت سخنگویان رسمی کاخ سفید دارای «اهمیت تاریخی» توصیف کردند با امضای این قرارداد، شوروی جای‌اروپای غربی را بعنوان مخاطب درجه اول امریکا در مذاکرات‌مربوط به مسائل وبحرانهای بین‌المللی گرفته است. واقعیت دوم، در اکتبر ۱۹۷۳ هنگامیکه آتش جنگ در خاورمیانه شعله‌ورشد کی‌سینجر وزیر خارجه امریکا

بقیه در صفحه ۱۰

از: پراودا ارگان حزب کمونیست شوروی

پایگاه امریکا در اقیانوس هند

در این اواخر توجه افکار بسوی کشورهای آسیایی و خصوصا ممالکی که در حوزه اقیانوس هند قرار گرفته‌اند به جزیره کوچک «دیاگوگارسیا» جلب شده‌است. این‌جزیره به‌انگلستان تعلق دارد و اکنون وزارت دفاع آمریکا نقشه‌ای طراحی کرده است تا آنرا به یک پایگاه بزرگ و دایمی برای نیروی دریائی و هوایی خود تبدیل کند.

بسیاری از دولت‌ها عقیده دارند که این طرح تهدید مستقیمی علیه امنیت آنهاست. از جمله دولت هند نگرانی شدید خود در این زمینه ابراز کرده است. ایندیرا گاندی نخست‌وزیر هند اعلام کرده است که استقرار یک پایگاه بزرگ دریایی مجهز به سلاحهای هسته‌ای بوسیله آمریکا در جزیره «دیاگوگارسیا» به‌معنای نقض فاحش مفاد قطعنامه‌ای است‌که در سازمان ملل متحد به تصویب رسیده و اقیانوس هند را منطقه صلح و همکاری شناخته است. برای اعتراض به گسترش نفوذ نظامی آمریکا در اقیانوس هند تاکنون تظاهرات دامنه‌داری در دهلی‌نو و برخی دیگر از شهرهای هند برپا شده است.

گزارشهایی که از جاکارتا بدست آمده حاکی است که «سوهارتو» رئیس جمهور اندونزی با نگرانی روزافزون به تدارکات نظامی جاری آمریکا در اقیانوس هند و نقشه پیش‌بینی‌شده وزارت دفاع آمریکا برای جزیره دیاگوگارسیا نگاه می‌کند. سوهارتو اخطار کرده است که این اعمال بدون شک تاثیری ناگوار و منفی بروضع منطقه اقیانوس هند باقی خواهد گذاشت.

دولت ماداگاسکار ازتمام نیروهای صلحدوست وترقیخواه جهان و از کشورهای غیرمتعهد و بویژه از سازمان وحدت آفریقا دعوت کرده است آمریکا و انگلستان را تحت‌فشار قرار دهند و از آنها بخواهند که ازپیاده‌کردن طرح‌تدارکات نظامی خود در جزیره دیاگوگارسیا چشم‌پوشی کنند.

نقشه وزارت دفاع آمریکا برای تحکیم نفوذ نیروی‌دریایی و هوایی ایالات متحده در اقیانوس هند از طرف دولت‌های بنگلادش ـ سیری‌لانکا (سیلان) ـ استرالیا ـ زلاند نو ـ مالزی و تایلند نیز محکوم شده است.

پرسش عادلانه‌ای که مطرح میشود این است که چرا واشینگتن و لندن به خواست‌ها و آرمانهای ملل همجوار اقیانوس هند بی‌اعتنا هستند؟

از: سندی تایمز (چاپ لندن)

سولژنیتسین نویسنده روس سکوت را شکست

نامه به رهبران شوروی

من امید زیادی ندارم، افکاری را که رسما نخواسته‌اید بگرمی پذیرا شوید. اگر چه این اندیشه‌ها را یکی از هموطنان نسبتا عجیب شما بیان میکند. این هموطن در نردبانی که به قرارگاه فرمانروائی شما می‌انجامد، قرار ندارد. بنابراین نمی‌توانید ازکار برکنارش‌کنید و یااینکه ارتقاء مقامش دهید. شما میتوانید مطمئن باشید که ازاین هموطن سخنانی آنچنان بی‌پیرایه وصمیمانه خواهید شنید که محتملا برگزیده‌ترین کارشناسان دیوانسالاری شما آنرا برزبان و روشن‌است که هرچه این گروه ازمردمان بمن نزدیکتر باشند و یا بستگی من به‌آنها بیشتر باشد، اشتیاق و آرزوی من برای بهروزی‌آنان پرحرارت‌تر است. بهمین‌جهت نیز سرنوشت مردم شوروی واکراین بیش از هممجا مرا بخود مشغول داشته است. ضرب‌المثلی میگوید: هرکس در زادگاه خود بیش از جاهای دیگر میدأست. دلیل براهمیت‌تری نیز برای این شیفتگی بیش‌از اندازه من به سرنوشت ملتم وجود دارد و آن رنجهای توان‌فرسائی است که ملت‌من گوشه‌هائی از آنهاست بیان کنم. اگرچه تردید دارم که شما کتاب‌هایم را خوانده باشید و یااینکه درآینده بخوانید. این‌نامه را خصوصا برای آن گروه از شما که کتاب‌هایم را نخوانده‌اید می‌نویسم تا از نظریاتم آگاه شوید و شاید متقاعد گردید. در این نامه سعی میکنم رامگریزی اگرچه موقتی برای فرار از مخاطراتی که در ۱۰ تا ۳۰ سال آینده کشورمان‌را احاطه‌میکند، نشان دهم. این خطرات عبارت از جنگ با چین و نیز نابودی توام ما و تمدن غربی

رهبران شوروی

نخواهند راند.

همانگونه که گفتم، با وجود اینکه امید چندانی ندارم که به سخنانم گوش فرا دهید، با این حال میکوشم که در فضای محدود این نامه آنچه را که برای بهروزی و رستگاری ملتم، پراهمیت میدانم بازگو کنم.

نکته‌ای را که در زمینه بهروزی ملتم بیان کردم، گونه‌ای لغزش زبان نپندارید. من برای همه مردم آرزوی نیکبختی دارم تحمل میکنند.

این نامه را با فرض اینکه شما نسبت به منشاء و نیز پدران و اجداد و گستره سرزمین خود بیگانه نیستند و نیز اینکه نسبت به ملیت خود آگاهید می‌نویسم. اگر تصور میکنید که من اشتباه میکنم دیگر، نیازی نیست که بقیه نامه را بخوانید.

قصد ندارم به جزئیات رویدادهای شصت سال‌گذشته‌بپردازم‌و میکوشم‌فشرده‌ای ازاین رویدادها را که کتابهایم حکایتگر است.

در اینجا باید اشاره کنم نه پس از جنگهای کریمه و نه پس‌از جنگ با ژاپن و یا در سالهای ۱۹۱۶ و ۱۹۳۱ حتی سرکش‌ترین میهن‌پرستان شوروی نیزجرئت آنرا نیافته که تصویری این‌چنین پرغرور و خودخواهانه از شوروی در آینده ترسیم کند.

حال به نمایاندن خطوط تصویر آینده می‌پردازم.

عصری در حال فرارسیدن است در آن که قدرت‌های بزرگ اروپائی‌دیگرنیروی قابل لمسی بشمار نمیروند. رهبران این ممالک بادادن امتیازهای‌گوناگون و همچنین با بهره‌گیری از شیوه‌های مختلف بهرهبران شوروی متوسل میشوند و می‌کوشند که حمایت آنان را نسبت به خود جلب کنند. ممالک یادشده در کوشش برای جلب این حمایت‌از حسادورزی بریکدیگر نیز فروگذار نمیکنند. این کشورها بدون اینکه در جنگی درگیر شوند، آنچنان ضعیف میگردند که حتی ممالک بیطرف اروپا از هر فرصت برای توسل به شوروی بهره میگیرند. به اینطریق رویای جاودانه ما در زمینه تسلط بر تنگه‌ها اگرچه هرگز تحقق نیافته ولی با این ترتیب بی‌ربط جلوه می‌نماید، زیرا شوروی گامهای بلندی درجهت تسلط بر دریای مدیترانه‌و اقیانوسهای جهان‌برداشته است. در آن حال هراس از زیان‌های اقتصادی و نیز گسترش بوروکراسی و وظائف اداری از نکاتی است در مباحثات مربوط توسعه شوروی بسوی غرب علیه شوروی‌بکارگرفته میشود. حتی قدرتمندترین کشور آنسوی اقیانوس اطلس که از هردو جنگ جهانی پیروز بیرون آمده بناگهان به یک کشور دورافتاده آسیائی می‌بازد و در برابر آن ضعف روحی نشان میدهد.

درواقع سیاست خارجی روسیه‌تزاری هرگز دست‌آوردهائی که قابل قیاس با این پیروزیها باشد حاصل نکرده، روسیه‌تزاری حتی از اینکه درجنگ با ناپلئون پیروز شد نتوانست نیروی خود را در گستره اروپای شرقی مستقر سازد.

دنباله دارد

از: علی اکبر کسمائی نویسنده اطلاعات

کلید صلح خاورمیانه در جولان نهفته است

راه کنفرانس ژنو این‌بار از بلندیهای جولان آغاز میشود.

چرا جداسازی نیروها در مرتفعات جولان دشوار است؟

همانگونه که پیش‌بینی میشد، این‌بار سفر کیسینجر به خاورمیانه عربی با توفیق کامل همراه نبود هرچند که اعلام اسامی اسیران اسرائیلی را ازسوریه واجازه‌یافتن ماموران صلیب سرخ را برای دیدار آنان نوعی توفیق برای کیسینجر در این سفر بشمار آورده‌اند وحتی اعلام برقراری‌روابط کامل سیاسی میان مصر و ایالات متحده امریکا را نیز از پیروزیهای این سفر وزیر خارجه امریکا یاد کرده‌اند گرچه برقراری روابط کامل سیاسی میان این دو کشور از دو سه ماه گذشته که مناسبات آنها رو به بهبود گذاشت مانعی درپیش نداشت از این گذشته هدف اصلی سفر کیسینجر این‌بار بخاورمیانه جداکردن نیروهای‌سوریه و اسرائیل دربلندیهای جولان‌بود که مشکل اساسی ازسرگرفتن مذاکرات صلح در کنفرانس ژنو بشمار می‌آید.

با وجود آرامش نسبی که از زمان امضاء قرارداد جداکردن قوا میان مصرو اسرائیل در منطقه خاورمیانه عربی پدید آمده‌معلق‌ماندن جداسازی‌نیروها دربلندیهای جولان وپیشنهادهای غیرقابل‌قبول طرفین نشان میدهد که نه‌تنها تلاشهای کیسینجر دراین جبهه تاکنون ثمر کامل نداده بلکه نه سوریه حاضر بگذشت‌است و نه‌اسرائیل از روش دیرین خود دست برمیدارد. گرچه‌سوریه بااعلام اسامی اسیران‌اسرائیل حسن‌نیت خودرا نشان داده است.

پس از تلاشهای سیاسی اخیرامریکا در خاورمیانه و کوششهائی که کیسینجر برای جداسازی نیروهای مصر و اسرائیل در جبهه سوئز و سینا بکار برد و با توفیق کامل روبرو شد، گروهی چنین پنداشتند که کلیدهای صلح و جنگ در خاورمیانه عربی یکسره بدست امریکا افتاده وشوروی در این صحنه نقش ثانوی بعهده دارد، اما گفتگوهای آندره‌گرومیکو وزیر خارجه شوروی با کیسینجر و معاونش سیسکو که اوایل ماه‌گذشته در واشنگتن آغاز گردیدو بخش عمده‌آن‌مربوط بخاورمیانه بود، و نیز دیدار گرومیکو بانیکسون و گفتگو های آندو در مورد خاورمیانه وهمچنین سفرگرومیکو بخاورمیانه‌عربی مقارن سفر اخیر کیسینجر باین منطقه‌و ورود او بدمشق و قاهره پس از آنکه کیسینجر این شهر ها راترك میگفت، همگی‌نشانه آنست که شوروی تصمیم گرفته است در ماجرای صلح و جنگ خاورمیانه عربی مستقیما حضور داشته باشدو امریکا را دراین صحنه تنها نگذارد!

خبر روزنامه النهار چاپ بیروت‌در مورد اختلاف نظر شدید میان سوریه و شوروی در بعضی از محافل سیاسی خاورمیانه عربی باشك و تردید تلقی‌شده است. بعکس این‌محافل اعتقاد دارند که میان‌شوروی‌وسوریه هم‌آهنگی کامل برقرار است و اگر اختلافی وجودداشته باشد میان مصر وشوروی است ودعوت سادات از برژنف بقاهره برای رفع‌همین اختلاف‌نظرهاست

اما آنچه مسلم است اینست که باوجود تحریکات بعضی از کشور های عربی همسایه سوریه، میان سوریه و مصر اختلاف اساسی‌وجود ندارد و گرچه حافظ اسد مانند سادات‌در گرفتن‌تصمیم یاپذیرفتن بعضی از شرایط مربوط‌بجدا سازی نیرو ها آزادی عمل ندارد، ولی میان آندو روحیه همرزمی هنوز برقرار است و هردو اعتقاد دارند که باوجود تفاوتهای تاکتیکی همانگونه که‌در جنگ همگام بوده‌اند در صلح‌نیز همگامی خود را باید حفظ کنند. حافظ اسد پیوسته‌به مخالفان سیاست سادات گفته است که وحدت با مصر در هر حال سرنوشت سوریه‌است.

سادات به حافظ اسد توصیه کرده است که راه توفیق نقش کیسینجر را برای جداسازی نیرو ها در جولان هموار سازد ولی گویا هموار ساختن این راه در بلندیهای جولان به آسانی هموار ساختن آن در کناره های سوئز نیست. اسد حزب بعث راهم باید موافق سازدو مخالفت های عراق‌و عربستان سعودی‌را نیز نمیتواند نادیده گیرد اسرائیل می خواهد نیرو های خودرا از بخش‌هائی که در جنك رمضان اشغال کرده فرا خواند ولی سوریه خواستار عقب‌نشینی نیرو های اسرائیل از تمام‌مرتفعاتی‌است که در هر دو جنك ژوئن ۱۹۶۷ واکتبر ۱۹۷۳ در جولان بدست‌اسرائیل افتاده است.

اسرائیل میخواهد جداسازی نیرو ها را در بلندیهای جولان با جداسازی نیرو ها در سوئز و سینا ربط ندهدوحال آنکه سادات بار ها گفته است حالت‌جنك با اسرائیل از میان نخواهد رفت مگر آنکه اسرائیل همه سرزمین های‌اشغالی راتخلیه کندو حق مردم فلسطین نیز داده شود.

در بلندیهای جولان بعکس سوئز هیچگونه مانع طبیعی میان نیرو های سوریه و اسرائیل وجود ندارد. این‌نیرو ها خیلی بهم نزدیك هستندو نیرو های اسرائیل پیوسته میکوشند خطوط جلو را استحکام بخشند ولی نیرو های‌سوریه که سخت مواظب آنها هستند به آنها مجال بدست آوردن استحکامات تازه‌را نمی دهندو برخورد هائی که کم وبیش میان آنها روی میدهد از همین وضع سرچشمه میگیردو خشم اسرائیل نیزاز این بابت است، زیرا آنچه میان نیرو های سوریه و اسرائیل در بلندی های جولان میگذرد بی شباهت به‌جنگهای فرسایشی نیست.

در خلال این حالت آماده انفجار، کیسینجر دوبار بدمشق رفت گرچه مقدمات گفتگو های جداسازی نیروها رافراهم آورد، ولی بر دشواریهای آن پیروز نشد، زیرا سوریه توافق خودرا مشروط بدین امر میداند که تخلیه جولان طبق جدول زمانی مشخصی، باید مقدمه تخلیه تمام اراضی اعراب وگامی در راه اعاده حقوق مردم فلسطین‌باشد.

سوریه در عین‌حال که خود راآماده ادامه گفتگو های مربوط‌بجدا سازی‌نیرو ها در واشنگتن میسازد آماده ادامه‌جنك های فرسایشی نیز هست. «اسد» یقین دارد که راه کنفرانس ژنو این بار از بلندیهای جولان آغازمیشود، گویا کلید نفت اعراب نیز در جولان نهفته است دیدار های حافظ اسد ازعربستان‌سعودی وکویت در روزهای دوم و چهارم فوریه نشان داد که روش نفتی اعراب بروش اسرائیل در جولان بستگی داردوتحول سیاست امریکا در خاورمیانه عربی نیز در بلندیهای جولان مورد آزمایش‌قرار میگیرد.

زن ـ مرد ـ کودک

مهریه سنگین، مانع طلاق نمیشود

سمینار رفاه اجتماعی و نقش مهریه در زندگی زناشوئی

★ از هر ۴ ازدواج یکی به جدائی می‌انجامد

★ ایران چهارمین کشور طلاق است و مهریه جدائیها را کاهش نمیدهد

سمینار ملی رفاه اجتماعی که روز شنبه آینده در پیشگاه علیاحضرت شهبانو گشایش می‌یابد در طول جلسات پنج روزه خود نقش مهریه در زندگی زناشویی را بعنوان یکی از موضوعات سمینار بررسی خواهد کرد. بهمین جهت در گزارش کوتاه زیر مساله مهریه را از دیدگاهی تازه بررسی کرده‌ایم:

مهریه بعنوان یکی از عوامل اختلافات زن و شوهرها در سال‌های اخیر توجه‌کارشناسان مسائل اجتماعی را بخودجلب کرده‌است بعقیده این‌کارشناسان مهریه های سنگین تا بحال جز بندی بردست و پای مرد و دلخوشکنک یا حربه‌ای بی‌اثر برای زن نقش دیگری درزندگی مشترک زناشویی نداشته‌است.

نگاهی به آمار سال های اخیر نشان‌میدهدکه‌نوسان‌میزان‌مهریه بیش از هر چیزمعلول نحوه طرز فکرخانواده‌ها بوده است. چنانکه خیلی از دختران‌دم‌بخت یک شاخه نبات و چند سکه طلا را بعنوان مهریه خودکافی دانسته وبسیاری دیگر ازآنان با مهریه‌های سرسام آور،که‌گاه تا یک‌میلیون تومان هم‌سرکشیده است بخانه بخت رفته‌اند. رقم متوسطی که از مجموع این ارقام بدست آمده مبلغی در حدود پنجاه هزار تومان را نشان میدهد که میتوان آنرا متوسط میزان مهریه در شهر های ایران‌دانست . امادانستن این نکته که مهریه چه تاثیری در بالا بردن میزان طلاق‌باقی گذاشته خالی از فایده‌نیست : طبق آمار وزارت دادگستری از فاصله سال های ۱۳۳۷ تا ۱۳۴۷ یعنی در طول دهسال بیش از ۴۰۰ هزار ازدواج و ۱۰۰هزار طلاق در ایران‌بوقوع پیوسته است که نشان میدهد یک چهارم کل ازدواجها در کشور ما پایانی بجز طلاق نداشته است . در همین مدت متجاوز از ۵۵ هزار کودک آرامش و راحتی زندگی خود را بعلت جدائی پدر و مادر از دست داده‌اند . و بموجب تحقیقاتی که درموسسه‌مطالعات و تحقیقات اجتماعی دانشگاه تهران انجام گرفته ، سالانه در ایران ۱۶ هزار فقره طلاق اتفاق می‌افتد که در مقایسه با آمار جهانی طلاق کشورما را از این بابت در جای چهارم قرار میدهد . و جالب اینکه ۱۰ برابر کل طلاقهای کشور در تهران که باید آنرا شهرطلاقها نامید اتفاق می‌افتد که مهریه سنگین نقشی در پیشگیری این طلاقهای روز افزون بودند.

در روستا های ما که رقم مهریه درسطحی بسیار پائین‌تر از شهرها و اعتماد خانواده های عروس و داماد بیکدیگر بیش از هر عامل دیگری حکمفرماست،میزان‌ازهم‌پاشیدگی خانواده‌ها نیز بمراتب‌ازشهرها و بخصوص شهر های بزرگی چون تهران کمتر است .

در تهران و سایر شهر های بزرگ خیلی از خانواده‌ها بالا بودن میزان مهریه را بچشم نوعی مزیت واعتباربرای حفظ شئون خانواده و تضمین لازم برای سعادت دختران خودنگاه میکنند . بگفته یک متخصص مسائل زنان ، دختران ما در امر ازدواج ، بیش از حد خیالاتی و بلند پرواز شده‌اند رویای افسانه‌ای شاهزاده‌ای سوار بر اسب که روزی ازراه خواهد رسید و از آنها خواستگاری‌خواهد کرد، هنوز از ذهن آن فراموش نشده است و بالا گرفتن رقم مهریه بخصوص در میان خانواده‌های متمول‌تائیدی براین عقیده‌است. بطور خلاصه همانطوریکه‌نشان میدهد عامل مهریه هیچگاه نقش مطمئن در تضمین‌سعادت زن و شوهرها نداشته‌وهمیشه بعنوان یک مانع بزرگ در سر راه ازدواج جوانها خودنمایی کرده است .

مشهد : دختران ورزشکار چادر بسر کردند و به زیارت رفتند ...

مشهد ـ (خبرنگار اطلاعات) ـ گروهی از دختران ورزشکار که برای شرکت در مسابقات ورزشی مدارس راهنمائی تحصیلی کشور به‌مشهد رفته‌اند، دستجمعی چادرنماز بسر کردند و به زیارت حرم مطهر حضرت رضا (ع) رفتند. عکس گروهی از آنان را در آستانه حرم مطهر نشان میدهد ...

برنامه‌اول

سه‌شنبه
۱۷_۳۰ اخبار
۱۷_۳۵ روستائیان‌ـ زنان‌روستائی
۱۸_۰۰ برنامه کودکان
۱۸_۳۰ اخبار + اخبار ورزشی
۱۹_۰۰ روز درختکاری
۱۹_۳۰ لوسیل‌بال
۲۰_۰۰ مشروح اخبار
۲۰_۳۰ خانواده حاج‌لطف‌الله
۲۱_۲۵ حس هفتم
۲۱_۳۰ تازه‌های ادب
۲۲_۰۰ فیلم سینمائی هفته
۲۳_۱۵ بیست و چهارساعت
نیمروز چهارشنبه
۱۲_۰۰ اخبار
۱۲_۰۵ اتاق ۲۲۲
۱۲_۳۰ نغمه‌ها
۱۳_۰۰ ایران‌زمین
۱۳_۳۰ جزیره گیلیگان
۱۴_۰۰ اخبار

برنامه‌دوم

سه‌شنبه
۱۹_۰۰ موسیقی و تصویر
۱۹_۳۰ اتاق اخبار
۱۹_۳۵ چشم‌انداز جدید فضائی
۲۰_۰۰ واریته
۲۰_۲۵ یادداشت های‌نقاشان
۲۱_۰۰ اخبار از برنامه دوم
۲۱_۳۰ دنیا در جنگ
۲۲_۲۰ موسیقی ایرانی ـ در جشن هنر ششم

تلویزیون آموزشی

سه‌شنبه کانال ـ ۱۱
۱۶_۰۰ ترانه‌ها و چشم‌اندازها
۱۶_۳۰ زبان آلمانی
۱۶_۴۵ علوم دوره‌اول راهنمایی
کانال ـ ۹و۱۱
۱۷_۰۰ ریاضی پنجم دبستان
۱۷_۱۵ زنگ تفریح
۱۷_۲۵ متمم حساب چهارم
۱۷_۴۵ شیمی ششم
۱۸_۰۵ جبر ومثلثات ششم‌طبیعی
۱۸_۳۰ ادبیات فارسی ششم‌ادبی
۱۸_۵۰ فیزیک ششم
۱۹_۱۰ ترسیمی و رقومی
کانال ـ ۱۱
۱۹_۳۰ فیلم داستانی
چهارشنبه
کانال ـ ۷ (شبکه)و ۱۱
بخش اول
۸_۳۰ تعلیمات اجتماعی
۹_۲۰ علوم
۱۰_۲۰ حرفه و فن
۱۱_۲۰ انگلیسی
بخش دوم
۱۵_۰۰ ریاضی
۱۵_۴۵ جغرافیا

تلویزیون امریکا

سه‌شنبه
۱۶_۰۰ خیابان سسامی
۱۷_۰۰ برنامه کودکان
۱۷_۳۰ جولیا
۱۸_۰۰ اخبار
۱۸_۳۰ جستجوگران
۱۹_۰۰ شوبل‌کازبی
۱۹_۳۰ شودین مارتین
۲۰_۳۰ رانده‌شدگان
۲۱_۳۰ ماد
۲۲_۰۰ مشروح اخبار
۲۲_۱۵ بچه‌های شیطان
۲۳_۰۵ روح

کلیه محصولات تزئینی ساختمان در زیر یک سقف

پرده عمودی لوردراپه
محصول انگلستان
باشکوه و شایسته انتخاب
کار پرده کرکره و پارچه‌ای را یکجا انجام میدهد

کف پوش و ینیل تایل
در اندازه ۲۵x۲۵
بهداشتی،نرم ،نو

کاغذ دیواری
در انواع رنگها و طرحهای جالب مدرن
ساخت معروفترین کارخانجات دنیا

پرده کرکره مکافلکس
باامتیازات و تکنیک عالی
با رنگ ثابت و تیغه نشکن

کف‌پوش یکپارچه مکالئوم
در رنگهای جالب و متنوع
باطرح‌های دلخواه و انتخابی

انواع موکت‌های خارجی
پشت فوم‌دار،ساده و گلدار
ساخت آلمان،فرانسه،بلژیک

فرش ماشینی
بصورت رول‌ـ قالی و قالیچه
باندازه دلخواه شما در رنگهای جالب

برای کسب اطلاعات بیشتر
بشرکت مکالئوم ایران
ساختمان آلومینیوم
تلفنهای: ۶۶۳۰۸۴ـ۶۶۰۲۰۱
مراجعه فرمائید.
سفارشات تلفنی پذیرفته میشود

کاشی سعدی
پیشرو صنعت سرامیک ایران

کتاب

اصول روابط بین‌المللی و سیاست خارجی

تالیف دکتر حمیدبهزادی (مددی) ۳۳۲ صفحه‌بها ۳۰۰ ریال انتشارات کتابفروشی دهخدا.

مولف با استفاده از تازه‌ترین منابع توانسته است مجموعه‌ای از دانستنی های مربوط به روابط بین‌المللی را در کتابی کم حجم گرد آورد . البته کار او به‌گرد‌آوری صرف پایان نیافته و همه جا باروش‌علمی به‌تجزیه و تحلیل و نقد آن دانسته‌ها پرداخته است. این کتاب جلد دومی هم دارد که‌بزودی منتشر خواهد شد.

دنیای ورزش شنبه ها منتشر میشود

از: دکتر محمود علومی (رئیس گروه بهداشت مواد غذائی مدرسه عالی تغذیه)

رکود فکری بچه‌ها

طبق بررسیهائی که به‌عمل آمده است بیش از نیمی از دانش‌آموزان کودن کسانی هستند که تغذیه کافی ندارند. کمبود پروتئین های حیوانی و گیاهی تمتنها ایجاد بیماریهای مختلف میکند بلکه کسانی را که گرسنگی ناپیدا دارند به عوارض کندذهنی مبتلامیسازد.

●کارشناسان تغذیه معتقدند چنانچه بین ساعات ۱۰_۱۲ صبح مقداری شیر و یاپروتئین های دیگر که از نظر ارزش غذائی همردیف شیر باشد به کودکان داده شود عقب‌افتادگی آنها را مرتفع می‌سازد .

دانش‌آموزانی که در نیمه اول سال نمرات بسیار کم داشته‌اندو در نیمه‌دوم به‌وضع غذائی آنها رسیدگی نموده‌اند جزو بهترین‌شاگردان‌درآمده‌اند.

بویژه اینکه مقدار پروتئین‌مورد نیاز کودکان و جوانان بعلت رشد سریع سلولی و به نسبت وزن بمراتب از افراد بالغ بیشتر و درحدود ۲ برابر آن میباشد .

کمبود پروتئین بین‌نوباوگان وجوانان لطمات غیرقابل‌جبران بهداشتی و اقتصادی بسیار می‌آورد و اینجاست که باید بند دوم فرمان شاهنشاه را شامبیت فرمان نامید . ولی‌باید دانست که وظیفه اولیای امور در اجرای این فرمان بسیار سنگین است زیرا همانطورکه کمبود موادغذائی موجب‌بیماری و کندذهنی میشود بدی تغذیه و استفاده از مواد غذائی‌فاسد و یا تقلبی خطراتی صدچندان و بیشتر از کمبود آن دارد.

پروتئینها و بخصوص پروتئین‌های حیوانی مواد فسادپذیری هستند که کمترین عدم توجه در تهیه ـ بسته‌بندی ـ نگهداری ـ توزیع و بالاخره مصرف آنها موجب اشاعه بسیاری‌از بیماریها ومسمومیت‌ های خطرناک میگردد. سل ، تب‌مالت ، مسمومیتهای حادو مزمن از مصرف مواد غذائی آلوده حاصل میشود. درکشور پهناوری چون ایران که هنوز افراد آموزش صحیح در امر بهداشت مواد غذائی ندارندو وسائل نگهداری و حمل‌و نقل مواد غذائی فراهم نیست‌تغذیه میلیونها دانش‌آموز که آمادگی پذیرش هرنوع بیماری رادارند بایستی بادقت‌کافی انجام‌شود. هرگاه دانه‌های زنجیربهداشتی مواد غذائی در هر قسمت‌پاره شود و یا شکستگی داشته‌باشد نتیجه معکوس خواهد داشت . اجرای هریک از مراحل فوق تابع شرایط خاص اقلیمی و فنی است که باید به مسئولان امر گوشزد گردد.

آموزش عمومی و اختصاصی، بیدارکردن وجدان مسئولان روشن ساختن اهمیت موضوع برای افرادچه آن دسته‌کسانی که در امر تهیه و تولید دخالت دارند یا آنها که به امرتوزیع اشتغال میورزند از ضروریات بشمار میرود.

اتفاق در شهر گوگا

اثر اسلاوگوگروم
کارگردان بهمن محصص
هرشب ساعت ۸½ درتالار فردوسی دانشکده ادبیات دانشگاه تهران وجمعه ساعت۵ بعدازظهر و ۸½

آغاز هفته سوم
نمایش درسینما
امپایر
حکایتی از عشق و سکس و جوانی با برداشتی نوین
سولانژ؟
SOLANGE?
زنگی ـ ایستمن کالر
باشرکت
خابیوتی ـ کارین بال
کریستین گالبو

تماشای این فیلم برای اشخاص کمتر از ۱۸ سال ممنوع است
از بینندگان تقاضا می شود پایان این فیلم را برای دیگران بازگو نکنند

تصویر گر چیره دست دریا

زمان زمانی

نمایشگاه آثار زمان زمانی در تهران گالری با موفقیت برگزار شده است .

مضمون تابلو های زمانی دریاست ، کشاکش موج وخیز آب و تلاطم طوفان و ارامش دریا که‌نمایانگر زیبائیهی طبیعی شمال زادگاه زمانی است در این آثار به‌چیره‌دستی ترسیم شده است. شصت تابوی‌زمانی از دیدگاه های تازه یک سوژه قدیمی اما همیشه دیدنی را مطرح میکند بخشی از تابلو ها آبرنگ است که از طراحی محکم و زیبائی برخوردار است و کار روی پلاستیک‌کار برد شیوه‌ای جدید است که زمانی آنرا به مهارت مهار میکند گرایش زمانی را بسوی مدرنیسم میتوان دید گهگاه جهشی بسوی‌سوررئالیسم‌دارد.

نقاش میگوید :

زمانی نقاشی امروز را همان چیزی میداند که لازمه‌امروزی بودن است میگوید من نقاشی نو را دوست دارم و ‌نی‌معتقدم باید نقاش مدرن دارای آگاهی های آکادمیک و کلاسیک باشد اغلب نقاشانی را دیده‌ایم که بدون طی این مراحل و درک ارزش های هنری دست بکار نقاشی مدرن میزنند . این‌آثار غالبا فاقد ارزش است‌وماندگار نخواهد بود .

این نمایشگاه بمنظورخاصی برگزار شده اما غالب آثارمن در زمینه مدرنیسم وراهیابی‌به سوی قلمرو تازه‌ای است .

موکت فلتکو
ساخت فرانک
متر مربع ۲۳ تومان
نمایشگاه و دفترمرکزی : میدان ولیعهد کوچه ارژنگ شماره ۷ ساختمان فلتکو
تلفن : ۶۲۷۷۸۲ـ۶۲۳۹۴۶ مجهز به پارکینگ اختصاصی
ساعات کار ۸ صبح تا ۸ شب باستثنای جمعه‌ها

گروه‌فرهنگی خوارزمی

شروع کار سازمان کنکورمکاتبه‌ای خود را باطلاع میرساند

بنابدرخواست عده کثیری از دانش‌آموزان وداوطلبان کنکور در شهرستانها که بعلت دوری از مرکز نمیتوانند در کلاسهی کنکور شرکت نمایند و همچنین آنعده از علاقمندانی که بسبب گرفتاریهی شغلی در تهران استفاده از کلاسهای کنکور برای ایشان مقدور نیست گروه فرهنگی خوارزمی اقدام به‌ایجاد سازمان کنکور مکاتبه‌ای در گروه‌های زیر :

۱ـ گروه اول (پزشکی وطبیعی)
۲ـ گروه دوم (مهندسی و ریاضی)
۳ـ گروه چهارم (اقتصاد و علوم اجتماعی)
۴ـ گروه پنجم (زبانهای خارجی)

نموده است . تا علاقمندان کلاسهی کنکور مکاتبه‌ای بتوانند با دریافت جزوات و تست‌های تنظیم شده توسط اساتید مجرب و کارآزموده گروه که سالیان متمادی به‌امر تدریس و آموزش در کلاسهای اختصاصی کنکور گروه فرهنگی خوارزمی اشتغال داشته‌اند ، استفاده نمایند.

از کلیه داوطلبان کنکور مکاتبه‌ای توسط نمایندگان اعزامی از تهران در مراکز استانها امتحانات تستی بروش کنکور سراسری دانشگاه ها و مدارس عالی کشور بعمل میاید ، که اوراق امتحانی بوسیله ماشین‌های (I.B.M.) تصحیح و قبل از شروع کنکور سراسری‌دانشگاه ها کتبا اعلام نتیجه میگردد.

ضمنا یادآور میشود که تست‌ها در چند نوبت ارسال میگردد وسعی شده در نوبت اول مواد کلاس ششم تهیه و تنظیم گردد تا برای دانش‌آموزانی که‌درسال‌جاری‌درکلاس‌ششم‌مشغول تحصیل هستند وقصد شرکت در مسابقات‌ورودی‌دانشگاهها دارند در امتحانات نهائی خرداد ماه نیز مورد استفاده قرار گیرد.

داوطلبان در تهران جهت ثبت نام مبلغ ۲۶۰۰ ریال بحساب جاری شماره ۵۵ نزد بانک صادرات شعبه ۳۰۱۹ خیابان‌دانشگاه وداوطلبان شهرستانها مبلغ فوق را به‌نزدیکترین شعبه‌بانک صادرات‌شهرستان خودواریز نموده و فیش بانکی بانضمام یک قطعه عکس ومشخصات و آدرس‌کامل و گروه انتخابی خود را توسط پست سفارشی به نشانی زیر ارسال نمایند تادر اسرع وقت ترتیب ارسال تست‌ها داده شود.

شاهرضا ـ خیابان دانشگاه ـ چهارراه‌سزاوار سازمان کنکور مکاتبه‌ای گروه فرهنگی خوارزمی.
تلفن : ۴۳۳۴۶

آغاز پنجمین و آخرین هفته نمایش در
سینماونک
نخستین سینمای مبله وممتاز ایران
جسورانه ترین فیلم سکسی وعشقی سال
پاداش گناه
رنگی

باشرکت: ناتالی نل ـ ویلیام هاوک
تماشای این فیلم برای اشخاص کمتر از ۱۸ سال ممنوع‌است
گیشه سینما ونک برای‌رزرو بلیط آماده است
سئانسها ۱۱و۳۰ صبح ـ ۳و۳۰ ـ ۵و۳۰ ـ ۷و۴۵ ـ ۱۰ بعد از ظهر

آگهی

جمعیت شیر و خورشید سرخ زنجان جهت تکمیل کادر پزشکی بیمارستانهای خود پزشکان مشروحه زیر را با حقوق مکفی استخدام میکند.
۱ـ متخصص گوش،حلق،بینی
۲ـ متخصص آزمایشگاه
۳ـ متخصص رادیولژی
داوطلبان میتوانند در مرکز کارگزینی کل شیر وخورشید سرخ و درزنجان‌به جمعیت‌مراجعه فرمایند .

روابط بین الملل
نشریه مرکز مطالعات مالی بین‌المللی
شماره دوم (زمستان ۱۳۵۲)
منتشر گردید
مراکز فروش کتابفروشیهای روبروی دانشگاه تهران
م‌الف۲۱۹۵۴ آ ـ ۸۶۴۸۸

شما وسترن زیاد دیده‌اید ولی وسترنی باین قشنگی، باین پر حادثه‌ای و با این صحنه های جالب کمدی شیرین کمتر بروی اکران آمده است .

ازفرداصبح درگروه سینماهای
مولن‌روژ ـ پلازا ـ سهیلا ـ مهتاب ـ مراد

شرکت صنایع هواپیمائی ایران

داوطلبین شرکت در دوره تکنیسین هواپیما از افراد نامبرده زیر که در روز های دوم وسوم‌اسفند ماه جاری جهت امتحان ورودی مصاحبه بعمل آمده دعوت میگردد تا جهت تکمیل پرونده خود در روز های شنبه ۱۸ ویکشنبه ۱۹ اسفند ماه بکارگزینی شرکت واقع در خیابان پهلوی جنب‌پارک‌ساعی مراجعه‌نمایند:

۱ـ محمد تقی گلرخ نودهی
۲ـ حسام‌الدین سید یوسفی
۳ـ کارنیک خاچکیان
۴ـ خلیل حسین زاده ناصر
۵ـ صالح محقق حضرتی
۶ـ محمد جوادگنجینه قمی
۷ـ ایرج کردی
۸ـ صمد گرگیج
۹ـ امیر صالحی زاده
۱۰ـ محمد صادق کرملی
۱۱ـ اسماعیل اقبالی
۱۲ـ محمد علی نوآموز
۱۳ـ قاسم علی شیمیرانی
۱۴ـ محمد جواد افخم آریا
۱۵ـ محمد عقیل مقدم
۱۶ـ سید جواد اشرفی
۱۷ـ منوچهر جاوید فخر
۱۸ـ حسین ناجیان
۱۹ـ علی اکبر رفیعی
۲۰ـ کتایون عشقی
۲۱ـ عیسی فیروز دهقان
۲۲ـ محمود ارغده
۲۳ـ احمد مرهندپی
۲۴ـ محمد نوروزی اصفهانی
۲۵ـ محمود نور محمد زاده
۲۶ـ حسین سوریان تهرانی
۲۷ـ روبیک برخورداریان
۲۸ـ کریم نطهر
۲۹ـ علی مددگلرخ
۳۰ـ هادی افشین
۳۱ـ مسعود قاسمی نژادکرمانی
۳۲ـ عادل حسین‌نیا ایورق
۳۳ـ حسین عبدالخالق زاده شرباف
۳۴ـ محمود لواسانی پور
۳۵ـ علی اصغر لهراسبی پاده
۳۶ ـ عبدالحمید جعفر تهرانی
۳۷ ـ داود شابابای آشتیانی
۳۸ـ عبدالله اسدالهی
۳۹ـ خسرو یوسفی
۴۰ـ عبدالله باران دوست
۴۱ـ عبدالله ذوقی

ازامشب درگروه ممتاز سینمائی پایتخت آسیا ـ رکس
شهوند ـ لیدو ـ نپتون ـ ژاله ـ توسکا ـ المپیا
پاسارگاد ـ شرق ـ فیروزه ـ وادئون (سعدی شمالی)

نامه تکان دهنده یک دبیر به وزیر

خانم وزیر! گلی دیگر پرپر شد

از : امیرحسن شاملو
دبیر دبیرستان خوارزمی شمیران

خانم وزیر آموزش وپرورش احتما شما نیز باشنیدن خبر پرپرشدن گلی دیگر افسوس می‌خورید. اما خانم‌وزیر، افسوس خوردن کافی نیست. شما در موضعی هستید که میتوانید از پرپرشدن این غنچه ها جلوگیری کنید.

خانم‌وزیر !شمانیز که احساس‌دارید و پرپر شدن گلها تکانتان میدهد چرا جلوی کوته‌فکران و سنگدلانی را که بدون هیچگونه ضابطه‌یی ، پس‌از مدتی گواهینامه رانندگی میگیرند و عاری از احساس ، رحم و عاطفه ، برای راندن اتوبوسها و مینی بوسهای‌حامل کودکان دبستانی استخدام میشوند، نمیگیرید؟آیا بر باد رفتن این همه «امید» کافی‌نیست؟

خانم وزیر ! شما که در صدر دستگاه آموزش وپرورش مملکت قرار دارید ،حتما پاسخ خواهید داد که واکنشتان در قبال اینگونه حوادث که‌به مرگ «امید»ها می‌پیوندد ،چیست. حداقل به عنوان یك همکار به من که سالیان درازیست در مقام دبیری برای تربیت نونهالان جامعه ، خون دل خورده‌ام ، خواهید گفت که آیا سختگیری‌بیشتری را در انتخاب‌راننده‌برای مدارس‌ضروری نمیدانید ؟

بخدا سوگند خانم وزیر که‌من باچشمان خود بقال بیسوادی را دیدم که سبزی فروشی نیز میکرد ولی بزودی به‌استخدام‌یك‌مدرسه ملی‌درآمده‌وبعنوان راننده وسیله ایاب وذهاب دانش‌آموزان مدرسه آغاز بکارکرد . همین شوفور بیسواد ، حتی‌یك بار باعث تصادف شد که به جراحت‌یکی از دانش آموزان انجامید . اتفاقا پارسال من از طرف وزارتخانه شما درین مدرسه درس‌میدادم ونظامت میکردم . هرروز کازم کلنجار رفتن درباره این راننده بودولی مدیر مدرسه بالجبازی از او دفاع می کرد . میدانید چرا خانم وزیر ؟ فقط برای اینکه رانندگانی این چنین ، دستمزد کمتری میگیرند!

خانم وزیر ! مادری را مجسم کنید که سفره ناهار راچیده و چشم به راه نورچشم خود ، بیتابانه گوش به زنگ‌در نشسته است . ناهار ، خوراك دلخواه جگرگوشه مادر است، مادری که اگر دردانه‌اش دقیقه‌یی دیر تر برسد، از آشفتگی تاآستانه مرگ میرود. صدای زنگ در می‌پیچد . آه ... خدایا شکر ... بالاخره پسرکم ، دخترکم ، راحت جانم، روحم آمد ... اما خانم وزیر ، زنگ زده‌اند تا مادر را خبر کنند که دلبندت راهرگز دوباره نخواهی دید . جای او بر سر سفره ناهار خالی خواهد ماند... جگر گوشه‌ات از دست رفت . غنچه‌ات دریك تصادف ، پرپرشد!

خانم وزیر !مرابببخشید اگر این چنین احساساتی سخن میگویم‌ولی‌بدانید که ازین بابت سر سوزنی تقصیر ندارم. وقتی فکر میکنم که‌یك روز خبردخترکم مریم را خدای نکرده، زبانم لال‌برایم بیاورند ، بخود حق‌میدهم که بااحساسات سخن بگویم . خانم وزیر ، شما نیز مادرید ، سایه شمانیز بر سر بچه‌هایتان است ، پس خودرا به جای مادر ها وپدر هایی بگذارید که بانتظار گوهر یکدانه وپاره تنشان نشسته‌اند تا از مدرسه‌باز گردد ولی این انتظار ، هرگز به پایان نمیرسد.

دردناك نیست‌خانم وزیر؟

خانم وزیر ! حالا که اراده شاهنشاه آریامهر ، پدر بزرگوار و تاجدارهمه بچه‌های ایران‌به‌یکی ازبزرگترین آرزو های ملت خود تحقق بخشیده است‌و همه بچه‌ها برایگان و بتساوی میتوانند از نعمت تحصیل بهره‌مند شوند، وقت‌آن نرسیده که سایه مرگبار حوادثی راکه به برباد رفتن «امید» انجامید، از میان برداریم ؟

خانم وزیر !بیایید بیدرنگ فکری به حال بچه‌هایی که‌با اتوبوس و مینی‌بوس از خانه به مدرسه و بالعکس رفت‌وآمد دارند، بکنید . بیایید ، بدون‌تشریفات، جلوی استخدام رانندگان نامناسب را برای هدایت وسائل ایاب‌و ذهاب مردان ومادران ایران فردا ،بگیرید .

خانم وزیر !بیایید فکری به حال «امید»ها و «فاطمه»ها ـ دخترك پلیسی که همشاگردیهایش را از خیابان گذراند اما تن‌ترد خودش‌درزیر چرخهای‌سنگین نفتکشی غول‌پیکر خردشد، بکنیم.

چون دربی آنها خاك دستی ریخته‌اند ، خطر درهم کوفته شدنشان ، هر آن‌میرود.

بقیه از صفحه ۱۸

شهرداری میگوید: « اعتقاد مردم به نگاهداری بنا های‌آباء واجدادی از عوامل افزایش ویرانی‌درخانه‌های‌تهران است . خانه های قدیم تهران ، براثر بیمهری وبی توجهی‌فرزندان و نواده سازندگان آنها، روزبروز خطرناکتر میشود.

«از سوی دیگر خانه ها و ساختمان های محلات سنگلج، درخونگاه ، گذر لوطی صالح ، باغ ایلچی ، وزیر دفتر، گذر مستوفی و عودلاجان و بسیاری از دیگر محلات قدیم تهران‌را که زمانی محل سکونت افراد سرشناس وبازرگانان بازاربوده است، اکنون به مستاجرین کم بضاعتی اجاره‌داده‌اند که بخاطر اجاره بهای کم‌و یا دلائل‌دیگر، از ویرانی و خطر ریزش محل زندگی خود، حرفی نمیزنند.

« صاحبان بسیاری ازین‌خانه های‌روبه ویرانی معلوم نیست‌و مستاجرین ساکن آنها نیزچون سند مالکیت ندارند (علیرغم سالها سکونت) حاضر نیستند به مرمت‌خانه‌هایشان بپردازند. بنابرین ، چنین خانه‌هایی هر لحظه بیشتر به ویرانی نزدیك میشوند . »

درین بررسی غربتی های تهران رانیز از یاد نباید برد. غربتی ها بیشتر در سنگلج ، عودلاجان ، چاله میدان، باغ چالی ،صابون پزخانه ، باغچه بیدی ، سنگتراشها دولاب ، در خانه های فرسوده وگاه‌شبیه به دخمه، زندگی میکنند.

خانه های خطرناك تهران که باید آنها را باتابلو یا زدن رنك مشخص کرد ، ازخشت‌و گل مرطوب و دیرکهای چوبی موریانه خورده ساخته شده و

تهران ۵ هزار خانه

طبقه‌جدید
تحلیلی از تحول‌جامعه کمونیست
نوشته
میلوان جیلاس
ترجمه
دکتر عنایت‌الله رضا
ناشر
مؤسسهٔ انتشارات و چاپ دانشگاه تهران
مرکز فروش : فروشگاههای شماره ۱ و ۲
انتشارات دانشگاه وکلیهٔ کتابفروشیهای معتبر

نظریه‌های روانکاوی شخصیت
جرالد اس. بلوم
ترجمهٔ
هوشنگ حقنویس
مجموعه‌ای از نظریات روانکاوان نامی در بارهٔ شخصیت
مؤسسهٔ انتشارات امیرکبیر

آگهی استخدام

الف ـ گارد شاهنشاهی بمنظور تکمیل پرسنل غیر نظامی خودبه تخصص های‌زیر نیاز دارد.
۱ـ لیسانس مدیریت مدرك لیسانس مدیریت.
۲ـ ماشین‌نویس فارسی
گواهینامه ماشین نویسی و دیپلم کامل متوسطه.
۳ـ خطاط ، رسام و نقشه‌کش دیپلم کامل‌متوسطه.
ب ـ شرایط استخدام :
۱ـ تابعیت دولت شاهنشاهی ایران.
۲ـ دارا بودن سلامت کامل به تائید بهداری گارد شاهنشاهی.
۳ـ داشتن صلاحیت اخلاقی.
٤ـ نداشتن پیشینه بد.
٥ـ داشتن برگ‌خاتمه خدمت‌و یابرگ معافیت غیر پزشکی .
٦ـ متدین بیکی از ادیان «اسلام، مسیحی ، کلیمی، زرتشتی ».
پ ـ داوطلبین جهت استخدام و یاکسب اطلاع‌بیشتر میتوانند همه روزه باستثناء ایام تعطیل در ساعات اداری‌به آجودانی گارد شاهنشاهی‌واقع‌در لویزان مراجعه‌فرمایند.
گارد شاهنشاهی
م‌الف ۲۱۶۸

صدای مردم ایران ..... هر روز در اطلاعات

نامه به سردبیر

روزنامه اطلاعات
خیابان خیام
تهران

وضع اتوبوسرانی‌مشهد

خطوط ۸ و ۱۰ شرکت واحد شهر مشهد وضع نابسامانی دارند . بعضی از رانندگان این‌دوخط درحالی که جای خالی در اتوبوس دارند ، در ایستگاه های‌بین راه که‌صف طویلی‌ازمسافرین در آنها تشکیل شده توقف نمی کنند ، اما بار ها دیده شده‌که دوستان و همکاران خود راخارج‌از ایستگاه‌سوار وپیاده می کنند ، برخی از کمک رانندگان‌هم رفتارزننده و نامعقولی‌با مسافرین دارند و همچنین وضع نظافت اتوبوس ها نیز رضایت بخش نیست .

از مشهد ـ اکبر قزلی

کتابخوانان بی‌کتابخانه

کتابخوانان شهرستان‌خان‌بین، فراوانند اما کتابخانه عمومی ندارند .

علی اکبر بیانی

راه اجحاف

با آنکه در راه‌مبارزه علیه گران فروشی کوشش‌فراوانی میشود ، معذالك خریداران بخصوصی دراین روز های شب عید ، مورد اجحاف بعضی ازفروشندگان قرارمی گیرند . برخی‌از فروشندگان سودجو که ناگزیرند اجناس خود را مطابق‌نرخ های‌تعیین شده بفروش برسانند با فروختن جنس نامرغوب به جای مرغوب به خریداران اجحاف می‌کنند. کمیته حمایت از مصرف‌کننده به این مسایل رسیدگی کند.

اردشیر جلایر

حقوق آموزگاران

سطح حقوق کادرآموزشی مدارس ابتدائی پائین است. یک آموزگار که در هفته از بیست وچهار تابیست‌وهشت ساعت تدریس میکند، بابت ساعات اضافه تدریس وجهی دریافت نمیکند و از مزایایی هم که در مدارس راهنمایی و دبیرستان‌ها به معلمین‌تعلق می گیرد ، بی‌بهره است .

ناهید منصوری

کاهش مرخصی استحقاقی

برابر قوانین سازمان‌استخدامی کشور هر کارمند میتواند در سال ازیکماه مرخصی‌استحقاقی استفاده کند اما وزارت تعاون وامور روستا ها اخیرا طی بخشنامه‌یی یکماه مرخصی استحقاقی کارکنان خود را تبدیل به پانزده‌روز کرده‌است.

یک کارمند

درخیابانهای تهران«بهار» و«خرمی» میفروشند!

بهار هنوز به‌تهران نرسیده ولی‌باغداران اطراف تهران، بهار را بصورت نهال بر دوش‌گرفته ، در خیابانهای پایتخت می‌گردانند . باغداران و درختکاران اطراف تهران ، نهال بر دوش‌درمرکزپایتخت مشتری علاقه‌مند به درخت نشاندن و خرمی و سرسبزی جستوجو میکنند . آنان نهالها را با ریشه پیچیده در کیسه‌های نایلونی چون فرزندان خود در آغوش میکشندو سود زیادی نیز نمیخواهند . می ـ گویند : «همین که کسی بیاید و نهالی ازمابخرد ودرنتیجه نهالی بنشاندو عشق به غرس درخت در اوبالارود، بزرگترین و بهترین پاداش برای ما است.»

تعریض خیابان نظام‌آباد

در برنامه آینده خدمات شهری شهرداری پایتخت ، اسمی ازخیابان پرجمعیت نظام‌آباد برده نشده است . در صورتی که تعریض این خیابان که ترافیک فوق‌العاده سنگینی دارد ، در پانزده سال قبل به تصویب رسید. بهر حال اهالی از شهرداری انتظار دارند که مقداری از بودجه خود را اختصاص‌به نوسازی و ایجاد فضای‌سبز در این خیابان دهد .

به امضاء عده کثیری از اهالی

حق‌التدریس معلمان

پس‌از نزدیک به ۲۰سال سمت آموزگاری ،، قانون‌جدید استخدامی کشور مرا بسیاری از آموزگارانی را که دیپلمه نیستند ،ازحق‌التدریس‌اضافی‌و بویژه از ارتقاء گروه محروم کرده است .

بهمن پژوهش

دیوارهای سست

در اثر ریزش برف و باران های اخیر دیوار های قدیمی کوچه های حول وحوش امامزاده قاسم شمیران در شرف خراب شدن قرار گرفته‌اند . و همچنین پل رودخانه گلاب دره که قبلا ضعیف و نامطمئن بود، این روز ها وضع بدتری پیدا کرده است . تذکر دهید قبل‌از اینکه دیواری خراب شود و حادثه ناگواری ببار آید ، نسبت به تعمیر یا تخریب آنها اقدام کنند . علاج‌واقعه را قبل‌از وقوع باید کرد.

عطاءاله حسینی

سگهای ولگرد

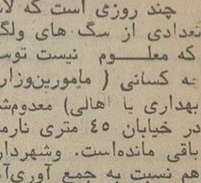

چند روزی است که لاشه تعدادی از سگ های ولگرد که معلوم نیست توسط چه کسانی (مامورین‌وزارت بهداری یا اهالی) معدوم‌شده در خیابان ٤٥ متری نارمك باقی مانده‌است. وشهرداری هم نسبت به جمع آوری‌آنها اقدام نمی‌کند .بنویسید‌وجود لاشه سگ ها و بوی تعفن آنها سلامت بهداشت اهالی را به خطر انداخته است.

حسین سره

سمپاشی هنری

آقای منوچهر وارسته در روزنامه اطلاعات‌درمطلبی تحت عنوان «گزافه گوئی ادبی را بس کنید» به موسیقی ایرانی شدیدا حمله کرده بودند . به عقیده من این نوع سم پاشی درمورد موسیقی ایرانی . جوانان مارا که بحد کافی مجذوب مظاهر غرب مثلا موسیقی پاپ شده‌اند ، از توجه به موسیقی ملی و سنتی کشورشان بیشتر بازمیدارد

پرویز گلسرخی

نابسامانی خط شوش ـ ابن‌بابویه

خط ۲۰٤ در مسیر میدان شوش ـ ابن‌بابویه وضع نابسامانی دارد . بعضی از رانندگان اتوبوس های این‌خط با آنکه در اتوبوس جای خالی برای سوار کردن مسافردارند، درایستگاه های بین راه نمی ـ ایستند .

محمد حسین خواجه آبادی

چهل سال قبل درهمین روز

کشف جنایات فجیع سیف‌القلم شیرازی قاتل ده نفر

سیف‌القلم‌شیرازی

قبول نمایندگی

انتخابات حوزه‌میاو (مشکین) خاتمه وآقای آقاسیدعبدالعلی‌خان طباطبائی دیبا به اکثریت ۸۹۷۲ رای بسمت نمایندگی دوره دهم تقنینیه انتخاب شده و ضمنا در جواب استعلام وزارت داخله‌قبول نمایندگی خود را اطلاع داده‌اند.

زبان امروز

آقای حسین شجره ضمن‌مقاله‌ای درباره زبان فارسی مینویسد : نگارنده از آنها نیستم که بگویم هرچه کلمه بیگانه‌هست بایدبیرون ریخت چون هر بیگانه هنگامی که چند سال و بلکه چند قرن با ما آمیزش پیدا کرد روح بیگانگی را از دست میدهد و دیگر نمیشود گفت نااهل است. بنابراین باید برای این آرزوی‌بزرگ حدی‌قائل گردید و مثلا بجای مارشال ، ژنرال، کلنل و امثال آنواژه‌های شیرین ودلچسب سپهبد، سرتیپ، سرهنگ استعمال کرد و نیزبجای کماندان و ماژور ، یاور بکار بریم ولی آیا هیچ لازم‌است بجای‌کلمه علم اقتصاد دانش کدامائی بکار برده شود ؟

باید دانست بیشتر لغات‌عربی که در فارسی ما آنها را استعمال میکنیم معانی‌عربی خود راازدست داده ودارای‌معانی دیگری‌شده‌اند. ازقبیل جناب مستطاب که امروز مثل عنوان استعمال میشود و در عربی معانی دیگری دارد . امادو کلمه بیگانه خانم و مادموازل که امروز خیلی زیاد استعمال میشود به آسانی میتوانیم آنها را رها کرده بجای مادموازل کلمه دخت را در آخراسم بیفزائیم وبمناسبت اینکه دختر تا بخانه شوهر نرفته بنام خانوادگی پدر باید خوانده شود مثلا بگوئیم فرهنگ‌دخت ، هوشمند دخت و فرهمنددخت و بجای کلمه ترکی خانم که ترکها « هانم » تلفظ می‌کنند کلمه بی‌بی یا بانو را بکار بریم.

«نقل‌از اطلاعات۱٤ اسفند۱۳۱۳»

کنفرانس بوسیله نورافکن

دبیرستان تجارت اخیرا موفق شده است کنفرانسهای هفتگی خود را بوسیله پروژکسیون (نورافکن) برای‌شاگردان دبیرستان آماده‌نماید لذا روز سه‌شنبه‌ساعت شش‌ونیم بعدازظهر کنفرانسی از طرف آقای باختر رئیس‌دبیرستان برای‌اولین‌مرتبه باکمك‌پروژکسیون در موضوع اهمیت بنادر داده شده و ضمنا اوضاع بندری لندن و بانکهای معروف لندن و محل بورس و بازار و بلدیه و بعضی نقاط دیگر که مربوط به تجارت بود نشان داده شد که‌فوق‌العاده جالب‌توجه بود .

آگهی استخدام

قرارگاه نیروی دریائی شاهنشاهی برای تامین نیازمندی های پرسنلی احتیاج به‌تخصصهای زیردارد :
۱ـ یک نفر مهندس صنعتی باسابقه کار عملی .
۲ـ یک نفر مهندس مکانیک .
۳ـ یک نفر لیسانسیه علوم اداری .
شرایط داوطلبین .
۱ـ داشتن تابعیت دولت شاهنشاهی ایران .
۲ـ سن ۱۸ تا ٤۰ سال .
۳ـ متدین بیکی از ادیان (اسلام ـ مسیحی ـ کلیمی ـ زرتشتی) .
٤ـ نداشتن پیشینه بد .
٥ـ داشتن برگ خاتمه خدمت زیر پرچم یا معافیت‌دائم غیر پزشکی .
٦ـ مدارک مربوطه بسابقه کار م‌الف ۲۱۸٤۲

سی هزارمین جلد (چاپ ششم) موفق ترین و پرتیراژترین مجموعه شعر پنجاه‌سال‌اخیر یعنی :
اشك مهتاب
از شاعر بزرك و مشهورامروز :
مهدی سهیلی
باگونه‌ای تازه منتشر شد
مرکز فروش ـ انتشارات سنائی ـ خیابان شاه‌آباد و ناصرخسرو و کلیه‌کتابخانه‌های مهم ایران
تلفن‌ها : ۳۰٦٤۹٥ ـ ۳۹۳۲۷۲

شرکت ملی نفت ایران

National Iranian Oil Company is in need of experienced Topographic Surveyer for service in the Oil Service Company of Iran (Private Company) with the following requirements:

NATIONALITY	IRANIAN
EDUCATION	GRADUATE OF A RECOGNIZED UNIVERSITY OR TECHNICAL COLLEGE WITH A DEGREE IN GEODESY AND SURVEYING OR EQUIVALENT QUALIFICATION OF A REGISTERED SOCIETY OR INSTITUTE OR BROAD EQUIVALENT EXPERIENCE.
EXPERIENCE	4-6 YEARS EXPERIENCE AS A SURVEYOR IN A MAJOR OIL COMPANY A LARG GOVERNMENT OR OTHER MAJOR SURVEY ORGANIZATION INVOLVING ACTUAL PRACTICE IN BOTH FIELD OBSERVATION AND TECHNICAL OFFICE WORK.
AGE	26 — 40.
SEX	MALE.
MILITARY SERVICE	PERFORMED OR EXEMPTED (ON NON-MEDICAL GROUNDS).
RELIGION	PROFESSING ONE OF THE RECOGNIZED RELIGIONS OF IRAN.

Applicants (not to be government employee) should apply in person to NIOC, Recruitment and Redeployment Division. No. 76. Avenue Kakh - e - Shomali, any working day between 8.00 and 11.00 hours a.m. bringing with them Educational Certificates, work references and two photographs.

اگر در جستجوی بهترین (البته نه ارزانترین) سوپاپ ـ فنر ـ وگید سوپاپ هستید.
TRANCO

سوپاپ‌هائی که مدت بیشتری به شما خدمت کنند وعمر موتورورا نیزافزایش دهند.
فقط محصولات ترانکورا انتخاب کنید!
ترانکو برگزیده کارخانجات سازنده موتور
نماینده درایران : شرکت سهامی ایرغرب ماشین پارت ساختمان ایران و غرب ، خیابان شاهرضاء تهران ، ایران

بزرگترین جایزهٔ اعانهٔ ملی

که تاکنون برای بلیطهای نوروزی در نظر گرفته شده است

۲ جایزه استثنائی و ۲ شانس بزرگ با دسته چک نوروزی

این خانه که در خیابان پهلوی، ایوبی، کوی پدران شماره ۱۸ واقع است، هم اکنون بمبلغ ۵۸۵ هزار تومان از طرف بنگاه اعانه ملی خریداری شده که به برنده بلیطهای نوروزی تعلق خواهد گرفت

مرسدس بنز ۷۴

۱ جایزه فوق‌العاده نوروزی

خانه

خانه دوطبقه‌نوساز واقع درخیابان پهلوی ـ ایوبی ـ کوی پدران ـ شماره ۱۸ با ۳۳۲ متر مربع زیربنا ـ دارای سالن‌پذیرائی‌وناهارخوری ـ ۲ هال ـ اتاق کار ـ ۳ اتاق خواب آشپزخانه ـ اتاق مستخدم ـ سرویس کامل، مجهز به آب ـ برق ـ کولر ـ موکت ـ شوفاژ

به ارزش ۵۸۵ هزار تومان

اثاث خانه

اثاث و مبلمان خانه

به ارزش ۲۵ هزار تومان

مرسدس بنز

یك دستگاه اتومبیل مرسدس بنز آخرین مدل

به ارزش ۱۲۵ هزار تومان

پول

۱۰۰ هزار تومان پول نقد

جایزه نوروزی

خانه ـ اثاث خانه ـ اتومبیل مرسدس بنز ـ پول ـ جایزه فوق‌العاده نوروزی است که به برنده تعلق میگیرد.

۲ جایزه مخصوص دسته چك

ششصد هزار تومان

جایزه بزرگ مخصوص دسته چك

شانس بردن هر ۲ جایزه یکجا با دسته چك نوروزی

بلیطهای نوروزی و دسته چکهای نوروزی در سراسر کشور در دسترس شماست

شما با خرید دسته چك نوروزی، درحقیقت ۲ شماره قرعه‌کشی و ۲ شانس بزرك را یکجا در دست دارید:

۱ـ شانس بردن خانه، اثاث، مرسدس بنز و پول، جایزه نوروزی

۲ـ شانس بردن ششصد هزار تومان جایزه بزرگ دسته چك که هردوجایزه همزمان و دریك روز قرعه‌کشی میشود.

بنابراین، شما باداشتن دسته‌چك، ممکن است هر ۲ جایزه بزرگ را یکجا تصاحب کنیدو درحقیقت به بزرگترین مبلغ جایزه اعانه‌ملی که تاکنون برای بلیطهای نوروزی در نظر گرفته شده، دست یابید.

اتومبیل ایرانی

بقیه از صفحه ۵

آخرین گزارش حکایت دارد که درسال گذشته حدود ۶۷هزار دستگاه اتومبیل سواری و اتوبوس ، مینی‌بوس ، کامیون و تانکرنفت در کارخانه‌های تولیدی داخلی ساخته شدهو باین‌ترتیب مجموع اتومبیل‌های ساخت داخل از آغاز تا پایان سال گذشته به نزدیک ۳۱۰ هزار دستگاه رسیده است .ولی اکنون صنعت اتومبیل‌سازی داخلی چنان شتاب بخود گرفته که طبق برنامه فقط یک شرکت ایران‌ناسیونال ، در سال جاری ۶۱۱۷۴ دستگاه اتومبیل پیکان ووانت تولید خواهد کرد .

ژیان تعداد تولیداتش به ۱۰ هزار دستگاه میرسد و شرکت‌جیپ که کار تولید نوع بخصوصی از شورلت را بجای «آریا و شاهین» آغاز کرده اجازه مونتاژ هشت هزار دستگاه را در سال اول دردست دارد .

رشد سریع اقتصادی ایران وبازار وسیع داخلی و بخصوص شانس کشور ما که میتواند یک مرکز صادراتی بزرگ اتومبیل درجهان بشود بطور کلی تولیدکنندگان بزرگ اتومبیل جهان را متوجه ایران کرده است و غولهای بزرگی نظیر فولکس‌واگن که در آغاز پایه‌گذاری صنعت اتومبیل در ایران حاضر به‌مشارکتو سرمایه‌گذاری در کشور ما نبودند اکنون برای تولید یک میلیون دستگاه فولکس‌واگن وصدور قسمت اعظم آن بخارج با مقامات ایرانی به گفتگو نشسته‌اند.

عید کجا برویم ؟

بقیه از صفحه ۲۰

خواهد داشت .آموزش‌وپرورش اورژانس بمراکز درمانی‌آماده کلیه‌مدارس کرمان جهت‌مسکن بخشیدن به مسافرین‌دراختیار کمیته مذکور قرار داده شده است خوابگاه دانشجویان و مدرسه عالی علوم اداری و بازرگانی .دانشسرای‌کشاورزی نیز برای مسافرینی که بکرمان خواهند آمداختصاص داده‌شده است همچنین نیز برای‌مسافرینی که‌بکرمان‌خواهند آمداختصاص داده شده است همچنین در مورد کنترل قیمت هتلهاواغذیه در رستورانها کمیته تصمیماتی اتخاذ نموده است . از طرف سازمان‌جلب سیاحان‌وشهرداری و سازمان پیشاهنگی کیوسک اطلاعات و راهنمائی مسافرین در میدان پهلوی از تاریخ ۲۷ اسفند ماه شبانروز دائرخواهد بود

ژوبر به راه دوگل میرود

بقیه ازصفحه۶

قبل از هرکار به مسکوروفت و پس‌از اطمینان یافتن ازمقاصد شوروی راه مصر واسرائیل را پیش گرفت وزیر خارجه امریکا حتی فرصت نکرد وبدون‌تردید نخواست که با متحدین‌اروپائی امریکا از قبیل انگلستان و آلمان فدرال و فرانسه مشورت کند . نتیجه این شدکه‌انگلستان وآلمان فدرال آشکارا حساب خود را درخاورمیانه ازحساب آمریکا جدا کردنداگر کیسینجر اخم میکند و یا دربرابرسیاست فرانسه دچار خشم و یا حیرت میشود باین دلیل است که عرض‌اندام « شبح » اروپائی با ویژگیهائی بسیار نزدیک به سیمای واقعی آن برای‌آمریکا غیرمنتظره بوده است .

مجموعه خاطرات مسافرت ستاتور عباس مسعودی به چین تحت عنوان

چین سرزمین شعفتیها

بقلم: ستاتور عباس مسعودی

چاپ و منتشر شد

در تهران از شعب روزنامه اطلاعات وکیوسک های مطبوعاتی و در شهرستانها از نمایندگان اطلاعات و کتابفروشیهای معتبر ابتیاع فرمائید

ساعت ۱۱ صبح جمعه ۱۷ اسفند

کنسرت زوج مشهور و محبوب جوانان

تیلاورامین

کنسرت هنرمند تحصیلکرده و برگزیده جوانان

سلی

تجلیل ازچهره‌های‌محبوب‌رادیو ، تلویزیون‌وسینما

پروین ملکوتی (قمرخانم) می‌می «بانوجان» و بهمنیار

نمایش فیلم جالب و استثنائی با شرکت ناصر ملک‌مطیعی و همایون

علی بی‌غم

بنابه تقاضای شما کمدین های مشهور ومحبوب

برادران فضولباشی

کنسرت هنرمند خردسال

فرشید

موزیك ایرانی ... صبا

این برنامه کاملا خانوادگی میباشد

همراه جوائز ارزنده برای شما تماشاچیان عزیز

رادیو مشهور فیلیپس ـ کرم کنتس ـ محصولات شوکوملوس ـ مصرف سه ماه سوس ساندویچ و مایونز مهرام ، جاروی‌نیتون و کباب‌پز مشهور نیتون

بلیط این جشن باشکوه را میتوانید همه‌روزه از دبیرخانه انجمن همچنین جمعه از گیشه انجمن تهیه فرمائید .

آدرس : خیابان بهار ـ نبش نامجو ـ تالار انجمن دوشیزگان و بانوان ـ تلفن ۸۲۴۸۳۰

پیشگاه مبارک شاهنشاه آریامهر

فرمان رایگان برای نوباوگان ایرانی که زنان و مردان آینده‌ساز ایران زمین هستند نهتنها ملت ایران بلکه مردمان دانش‌پرور جهان را در مقابل این فرمان همایونی به تعظیم و تحسین برمی‌انگیزد .

رئیس انجمن همکاری خانه و مدرسه دبستان فیض‌قم

آ ـ ۸۶۷۷۸

پیشگاه مبارک شاهنشاه آریامهر

آریامهرا ، صدور فرمان تحصیل رایگان در دوره ابتدائی و راهنمائی مکمل انقلاب سازنده شاهنشاه آریامهر را سپاس عرض نموده و پاکترین تبریک و تهنیت‌های خودرا نثار خاکپای اعلیحضرت همایونی مینماید .

دبیران ، دانش آموزان و اعضاء انجمن خانه و مدرسه دبیرستان سعدی خرمدره

آ ـ ۸۶۷۸۰

پیشگاه مبارک شاهنشاه آریامهر

آریامهرا ، صدور فرمان تحصیل رایگان در دوره ابتدائی و راهنمائی مکمل انقلاب سازنده شاهنشاه آریامهر را سپاس عرض نموده ، پاکترین تبریک و تهنیت‌های خود را نثار خاکپای اعلیحضرت‌همایونی می‌نماید .

آموزگاران ، دانش آموزان،اعضاء انجمن خانه ومدرسه آموزشگاه کوشش خرمدره

آ ـ ۸۶۷۸۲

پیشگاه مبارک شاهنشاه آریامهر

فرمان قاطع وبی‌نظیر شاهنشاه عظیم‌الشان در کسب تحصیل‌رایگان و تغذیه دانش‌آموزان از اندیشه‌های تابناک پدر تاجدار بوده ، ما مرزداران وطن‌پرست شهرستان بانه عضو نیروی پایداری تهنیت‌قلبی خویش را بخاکپای مبارک همایونی معروض میداریم .

ناوه بانه ـ شیخ‌لطیف حسینی

آ ـ ۸۶۷۸۴

پیشگاه مبارک شاهنشاه آریامهر

فرمان مبارک همایونی به تحصیل رایگان در امر خطیر آموزش و پرورش ، یکی دیگر از پدیده‌های شکوفان و ارزنده انقلاب شاه و مردم است. ما مرزداران شهرستان‌بانه‌عضو نیروی پایداری افتخار میکنیم که سر تعظیم و تکریم به پیشگاهت فرود می‌آوریم .

شوی بانه ـ محمود دهقانی

آ ـ ۸۶۷۸۶

پیشگاه مبارک شاهنشاه آریامهر

سپاس وثنای ملت ایران بخاکپای مقدست که با فرمان انقلابی کسب تحصیل را برای عموم برایگان مقرر فرمودید . ما مرزداران شهرستان بانه عضو نیروی پایداری تهنیت قلبی را به خاکپای‌مبارک همایونی معروض میداریم .

پهلویدژ بانه ـ احمد فاتحی

آ ـ ۸۶۷۸۸

پیشگاه مبارک شاهنشاه آریامهر

اینک که بفرمان مطاع مبارک شاهانه تحصیلات ابتدائی و راهنمائی برای نوباوگان رایگان گردید ، در برابر اندیشه‌های تابناک و سعادت‌آفرین پدر تاجدار سرتعظیم فرود آورده ، ما مرزداران شهرستان بانه افراد نیروی پایداری قریه‌سیوچ تهنیت قلبی رابخاکپای مبارک همایونی معروض میداریم .

محمد علی شهیدی

آ ـ ۸۶۷۹۰

شاهنشاها

فرمان تحصیل رایگان شاهراهی است که ملت ایران‌را بسوی تمدن بزرگ رهنمون میسازد. دوام سلطنت شاهنشاه دانش پرور ایران را از خداوند متعال مسئلت مینمایم.

آستارا ـ عباس‌پادمهر

آ ـ ۸۷۳۱۶

پیشگاه مبارک شاهنشاه آریامهر

عطیه مبارک شاهانه مبنی بررایگان بودن تحصیلات ابتدائی و دوره راهنمائی یکی دیگر از عنایات شاهانه میباشد که به ملت ایران‌بخشیده شد بدین‌وسیله مراتب سپاس و خرسندی انجمن همکاری خانه‌ومدرسه ودانش آموزان رابه پیشگاه مبارک تقدیم میدارد.

رئیس انجمن همکاری خانه‌و مدرسه پسرانه‌نظام‌مافی ـ شماره یك‌ـزهرا نائینی

آ ـ ۲۲۱۸۷

پیشگاه مبارک شاهنشاه آریامهر

فرمان غرورآفرین تحصیل‌رایگان برای نوباوگان کشوراز کودکستان تاپایان دوره راهنمائی،شادی عمیق هموطنان وتحسین جهانیان رابرانگیخت ملت‌ایران باکسب حیثیت بین‌المللی ، همواره از رهبری شاهنشاه سربلند خواهدبود.

انجمن همکاری خانه‌ومدرسه دبستان و دوره راهنمائی رامك ناحیه ۱۵

آ ـ ۲۲۲۰

پیشگاه مبارک شاهنشاه آریامهر

صدور فرمان همایونی را مبنی بررایگان نمودن تعلیمات ابتدائی و راهنمائی برای نوباوگان و جوانان سراسر کشورکه موجی‌از شادمانی و سپاس ملت‌حق‌شناس ایران رابرانگیخته است به پیشگاه مبارك رهبر عالیقدر و خیراندیش ایران تبریك و تهنیت عرض مینماید.

اتحادیه صادرکنندگان پنبه‌ایران

آ ـ ۲۲۲۰۳

پیشگاه مبارک شاهنشاه آریامهر

اینک که بفرمان مطاع مبارک شاهانه ، تحصیلات ابتدائی‌و راهنمائی برای نوباوگان رایگان گردیده است ملت ایران یکبار دیگر در برابر اندیشه‌های تابناک و سعادت‌آفرین پدر تاجدار خویش که ضامن خوشبختی و سعادت مردم این آب و خاک است سرتعظیم فرود آورده، تبریک و تهنیت قلبی خویش رابه خاکپای مبارک همایونی معروض میدارد .

جان نثار ـ محمد حمزه‌پور نماینده دوره اول نیروی پایداری شهرستان بانه

آ ـ ۸۶۷۹۲

پیشگاه مبارک شاهنشاه آریامهر

اینك که بفرمان مبارك شاهانه تحصیلات ابتدائی و راهنمائی برای نوباوگان رایگان گردیده‌است کارگران کمك‌رانندگان شرکت واحد یك‌بار دیگر دربرابر اندیشه‌های تابناك و سعادت آفرین پدرتاجدار خویش که ضامن خوشبختی وسعادت مردم این آب‌وخاك وبخصوص کارگران است سر تعظیم فرود آورده‌تبریك و تهنیت قلبی خویش را به خاکپای مبارك همایونی معروض میدارند.

سندیکای کارگران کمك رانندگان‌شرکت‌واحد اتوبوسرانی عمومی تهران‌وحومه.

آ ـ ۲۲۱۲۵

پیشگاه معظم شاهنشاه آریامهر

صدور فرمان مسرت‌بخش آموزش‌رایگان ۸ساله تحصیلی قاطبه ملت ایران خصوصا اعضاء انجمن را خرسند نمودبقاء عمر ودوام سلطنت شاهنشاه فرهنك‌پرورو خاندان جلیل‌سلطنت را آرزومندیم.

انجمن‌همکاری خانه‌ومدرسه دبستان غیردولتی زنجانی‌آموزش و پرورش ناحیه ده‌تهران حاج‌شمسعلی ابوالقاسمی

آ ـ ۸۷۴۳۲

پیشگاه مبارک شاهنشاه آریامهر

شاهنشاها .رایگان شدن‌امر خطیر آموزش وپرورش ،اولیاء نونهالان و نوجوانان عصر پرثمر انقلاب شاه و مردم را برآن میدارد که سپاس‌قلبی و درود بی‌پایان خودرابخاك پای همایونی تقدیم دارند.

انجمن خانه‌ومدرسه ،مدرسه راهنمائی تحصیلی فروغ ناحیه ۱۰تهران

آ ـ ۲۲۱۹۳

شاهنشاها

فرامین خردمندانه و طرحهای مترقیانه آن رهبرعظیم‌الشان یکی پس‌از دیگری گشاینده دروازه‌های خوشبختی و سعادت بروی ملت ایران است . فرمان تحصیل رایگان برای نوباوگان ایرانی که زنان و مردان آینده‌ساز این مرزوبوم هستند نه‌تنها ملت ایران بلکه تمامی مردمان دانش‌پرور جهان در برابر این فرمان همایونی سرتعظیم فرود می‌آورند. دوام سلطنت‌شاهنشاه دانش‌پرور ایران را از خداوند بزرگ مسئلت دارد .

اتحادیه صنف طلا ، جواهر ، نقره و ساعت ـ صمد رضوان

آگهی دعوت مجمع عمومی فوق‌العاده شرکت جنرال گاز (سهامی خاص)

پیرو آگهی مورخ۱۹ر۶ر۵۲ مندرج در روزنامه اطلاعات‌شماره ۱۴۲۰۰ از کلیه سهامداران محترم دعوت میشود در مجمع‌عمومی فوق‌العاده شرکت جنرال گاز (سهامی خاص) که در ساعت ۳ بعد از ظهر روز یکشنبه ۲۶ر۱۲ر۵۲ در محل کارخانه شرکت واقع‌درکیلومتر ۸ جاده قدیم‌کرج‌تشکیل میشود حضوربهم‌رسانند.

دستور جلسه :

۱ـ اخذ تصمیم نهائی در مورد تبدیل سهام شرکت از بی‌نام به بانام .

۲ـ تغییر بعضی مواد اساس نامه

رئیس هیئت مدیره و مدیر عامل مهندس عنایت بهبهانی

آ ـ ۸۷۴۸۴

آگهی مناقصه شماره ۱۲

نیروی هوائی شاهنشاهی تعدادی کولر گازی مورد نیاز خود را از طریق مناقصه‌خریداری مینماید . پیشنهاد دهندگان‌میتوانند با مراجعه بستاد فرماندهی نیروی هوائی (خیابان فرح آباد) و دریافت برگ شرائط و مشخصات ، پیشنهادات خود را برطبق مفاد مندرج در برگ شرائط تنظیم نموده و تا ساعت ۱۴ روز دوشنبه ۲۷ر۱۲ر۵۲ به دفتر آجودانی ستاد فرماندهی نیروی هوائی شاهنشاهی تسلیم نمایند .

م‌الف۲۱۷۳۹

نیروی هوائی شاهنشاهی

آ ـ ۸۶۴۱۴

آگهی دعوت

دانشگاه تهران

مرکز پزشکی پهلوی

دهمین سمپوزیوم انجمن اندوکرینولوژی در روز های سه‌شنبه ۲۱ و چهارشنبه ۲۲ و پنجشنبه ۲۳ اسفند ماه جاری از ساعت ۸ونیم الی ۱۳ در مرکز پزشکی پهلوی دانشگاه تهران با همکاری دوتن از اساتید خارجی (DR. KERSTEN-DAR, DR. HAROLD-HOM)

برگزار میگردد . بدینوسیله از همکاران گرامی و دانشجویان پزشکی دعوت میشود که جهت شرکت در سمپوزیوم فوق در تالار میرمرکز پزشکی پهلوی حضور بهم رسانند .

م‌الف ۲۱۷۳۷

آگهی شهرداری اصفهان

باطلاع کلیه مالکین و مستاجرینی که املاک و مستحدثات آنان در مسیر طرح اتصال چهلستون به میدان شاه قرارگرفته میرساند . چنانچه مایل باشند بابت غرامت و حق‌کسب و پیشه از مزایای نقدی استفاده نمایند تا تاریخ ۱۰ر۱۲ر۵۲ بشهرداری مراجعه و با ارائه اسناد و مدارک خود نسبت به تنظیم سند انتقال اقدام نمایند در غیر اینصورت غرامت یا حق کسب وپیشه براساس ماده ۲۰ قانون نوسازی باقساط پرداخت خواهد شد .

شهردار اصفهان . محمدمانی

آ ـ ۸۶۷۹۸

آگهی نوبت سوم‌مجمع عمومی فوق‌العاده‌سندیکای مرغداران تهران و حومه

مستندا به بند ۵ از ماده ۱۳ اساسنامه سندیکا بدینوسیله باطلاع همه اعضای سندیکای مرغداران تهران و حومه میرساند که جلسه مجمع عمومی فوق‌العاده سندیکا در روز چهارشنبه پانزدهم اسفند ماه ۱۳۵۲ در ساعت چهار بعد از ظهر در محل سندیکا تشکیل خواهد شد .

دستور جلسه :

۱ـ استماع گزارش هیئت مدیره

۲ـ انتخاب اعضای اصلی و علی‌البدل هیئت مدیره

۳ـ انتخاب اعضای اصلی و علی‌البدل هیئت داوری

۴ـ انتخاب بازرسان

۵ـ تغییر اساسنامه

سندیکای مرغداران تهران

آگهی شماره ۱

شرکت‌سها می کشاورزی و دامپروری شاه مزرعه مقدار پانصد و چهل تن پنبه محلوج سال زراعی ۵۱ـ۵۲ موجود در کارخانه استرآباد گرگان خود را از طریق مزایده بفروش میرساند داوطلبان شرکت درمزایده میتوانند با مراجعه بدفتر یکان‌خدمات ویژه پادگانی واقع در پادگان سلطنت آباد و اخذ برگ‌شرایط و مشخصات پیشنهاد خود را برابر مفاد مندرج در برگ شرایط تنظیم و تا آخر وقت اداری روز ۲۶ر۱۲ر۵۲ بدفتر فوق تسلیم و رسید دریافت نمایند .

کمیسیون معاملات شرکت در مرکز

آگهی تشکیل مجمع عمومی فوق‌العاده صاحبان سهام بانك بیمه ایران

طبق ماده ۱۲ اساسنامه از صاحبان سهام بانک بیمه ایران دعوت میشود برای شرکت در مجمع عمومی فوق‌العاده روزشنبه بیست و پنجم اسفند ماه ۱۳۵۲ ساعت ۹ صبح در اداره مرکزی بانک بیمه ایران واقع‌در خیابان سعدی شمالی حضوربهم‌رسانند

دستور جلسه :

انتخاب عضو هیئت مدیره و سایر موضوعاتی که مطرح میشود.

مدیر عامل و رئیس هیئت مدیره بانک بیمه ایران

آگهی

دانشگاه تهران

مرکز پزشکی پهلوی

هفتمین سمپوزیوم انجمن فیزیولوژی ایران در روز های سه‌شنبه ۱۴و چهارشنبه ۱۵و پنجشنبه ۱۶ اسفندماه جاری از ساعت ۸ونیم الی ۱۳در مرکز پزشکی پهلوی دانشگاه تهران برگزار میگردد بدین وسیله ازهمکاران گرامی و دانشجویان پزشکی‌دعوت‌میشود که جهت شرکت در سمپوزیوم فوق‌در تالار میر مرکز پزشکی پهلوی حضور بهم‌رسانند.

م‌الف ۲۱۷۳۶

آگهی تمدید مدت تبدیل سهام شرکت‌ریسمانریسی سمنان (سهامی خاص)

بدینوسیله به اطلاع کلیه دارندگان سهام بی نام شرکت ریسمانریسی سمنان میرساند که طبق مصوبات مجمع عمومی مورخ بیستم بهمن ماه ۱۳۵۲ مدت تبدیل سهام بی‌نام به با نام تا پایان روز ۱۱ر۵ر۱۳۵۳ تمدید شده است لذا مراتب را در سه نوبت هر یک بفاصله پنج روز بوسیله آگهی باطلاع کلیه سهامداران میرساند که‌تانسبت به تبدیل سهام خود در مدت‌مقرر اقدام نمایند.

هیئت مدیره

آگهی مزایده شماره ۹

نیروی هوائی شاهنشاهی مقداری ملبوس فرسوده خود را از طریق مزایده کتبی بفروش میرساند علاقمندان میتوانند با مراجعه به ستاد فرماندهی نیروی هوائی و دریافت برگ شرائط و مشخصات معامله و بازدید از وسایل مذکور پیشنهادات خود را برطبق مفاد مندرجه در برگ شرائط معامله تنظیم نموده و تا ساعت ۱۴ روز شنبه ۲۵ر۱۲ر۵۲ به دفتر آجودانی ستاد فرماندهی نیروی هوائی شاهنشاهی تسلیم نمایند م‌الف۲۱۷۰۵

نیروی هوائی شاهنشاهی

پیشگاه‌مبارک شاهنشاه‌آریامهر

مشعل دانش و فرهنك‌درعصر پر افتخار پهلوی هرروزفروغی‌درخشنده‌ترو تابناك تر می گیرد فرمان ملوکانه دائر برمجانی شدن تحصیلات ابتدائی و راهنمائی جاودانه بر تارك تاریخ فرهنك و تمدن ملت‌باستانی ایران خواهد درخشید .

درود و سپاس پدران ومادران‌ایرانی نثارخاکپای رهبر خردمند و فرهنك پرور ملت ایران باد .

شرکت مراوه

پیشگاه مبارک شاهنشاه آریامهر

صدور فرمان همایونی مبنی به رایگان شدن تعلیمات ابتدائی و راهنمائی برای نوباوگان و جوانان سراسر کشور که موجی ازشادمانی و سپاس ملت حق شناس ایران رابرانگیخته است به خاکپای مبارک رهبر جاليقدر و خیراندیش ایران تهنیت عرض مینماید .

مدیرعامل شرکت تولیدی کفش ایران واطمینان هژیریزدانی

پیشگاه‌مبارک شاهنشاه‌آریامهر

مشعل دانش و فرهنك درعصر پرافتخار پهلوی‌هرروز فروغی درخشنده‌تر و تابناك‌تر می‌گیرد فرمان ملوکانه دائربرمجانی‌شدن‌تحصیلات ابتدائی و راهنمائی جاودانه برتارك‌تاریخ فرهنك و تمدن‌ملت باستانی ایران خواهد درخشید .

درودوسپاس‌پدران‌ومادران ایرانی نثار خاکپای رهبر خردمند و فرهنك پرور ملت‌ایران باد .

شرکت‌ایران‌تانکر

آریامهرا

اکنون که بافرمان همایونی دایربرتحصیل رایگان برای عموم ملت ایران ، فصلی دیگراز انقلاب سفیدگشوده میشود ، سپاس قلبی خودرا به پیشگاه ان رهبرعالیقدر عرضه میداریم .

اتحادیه صنف لبنیات فروش ـ محمدرضا سعادت‌فر

صحبت ما درباره این تخم مرغ نیست

صحبت ما دربارهٔ

ماکارونی جدید لرد است

که با تخم مرغ تازه تهیه میشود

- ما وقتی تصمیم گرفتیم ماکارونی جدید لرد را تولید کنیم سعی نمودیم بشما بهترین ماکارونی را عرضه کنیم نه مشابه با ماکارونی‌های دیگر. بهمین خاطر در بهداشت تولید آن کوشیدیم.
- مواد اولیه ماکارونی لرد را طبق عالی‌ترین استاندارد بین‌المللی و زیرنظر کارشناسان مواد غذائی تولید نمودیم. و این کاریست که همیشه به آن ادامه میدهیم. تاوقتی شما غذائی تهیه شده با، ماکارونی لرد را میل میکنید مزه و طعم خوب ماکارونی لرد را حس کنید.
- و از همه مهمتر علاوه بر مواد مورد احتیاج بدن شما که درماکارونی لرد میباشد سعی کردیم از وجود تخم مرغ تازه نیز استفاده کنیم و این کاریست که دیگران کمتر بآن توجه می کنند.

غذای تهیه شده با ماکارونی لرد نوش جانتان.

تلفن مرکز پخش: ۷۹۲۵۱۰

از شهرستانها نماینده فعال پذیرفته میشود

سری به نزدیکان خود بزنید

شما در هر جا که هستید حتماً یکی از فروشگاههای کفش ملی در نزدیکی شما ست. افراد خانواده شما در محیط صمیمانه فروشگاههای کفش ملی کفشهای عیدخود را از میان زیباترین مدلهای سال انتخاب میکنند.

مدلهای نوروزی فروشگاههای کفش ملی با همکاری مشهورترین مدسازان فرانسه، آلمان، انگلستان و ژاپن تهیه شده و دارای رویه چرمی و آستر چرمی میباشد.

حتماسری بما بزنید

فروشگاههای کفش ملی نمایشگر زیباترین مدلهای سال ۱۳۵۳

نیازمندیهای اطلاعات تلفنی آگهی قبول میکند ۳۱۱۲۲۴-۳۱۱۲۲۵ ۳۱۱۲۲۹-۳۱۱۲۳۰

فروش دست اول

حراج

مقداری اجناس قدیمی و عتیقه
ازقبیل جارهای هوائی برنز ـ کریستال و دیوارکوب و سماور نوربلین وسینی وورشوآلات‌دیگر وظروف مرغی ومجسمه برنزی وکوزه قلیانهای کندن و قلم‌آبی وانواع ساعت شمعدان عالی ـ گلدانهای سرووزیر مجسمه‌های فلزی ـ تابلو های نقاشی و مینیاتور آئینه قدی و کنسول و چراغهای آپالین رزوکلیه اثاثیه منزل از قبیل ـ تلویزیون ـ میز نهارخوری میز وصندلی ـ چراغ گلدانی وپایه بلندبه‌فروش‌میرسد شروع حراج‌از روزسه‌شنبه ۱۴ اسفند ماه از ساعت ۴تا۹ بعداز ظهر وجمعه ۱۷اسفندماه‌ازساعت ۹ صبح الی ۱۲ و بعدازظهر ۴ الی ۹ آدرس خیابان وصال شیرازی خیابـان ایتالیا شرق دانشگاه کاشی ۸۱تلفن ۴۳۹۶۰
آ ـ ۲۵۳۹۲

آئینه‌سازی الهی خیابان‌فردوسی کوچه بارید سازنده انواع‌آئینه های خارجی وتزئینی‌ساختمانی وبالای روشوئی تلفن ۳۱۴۶۱۰
آ ـ ۲۵۳۵۷

فروش دست دوم

لباسهای خارجی نو ودست‌دوم به قیمت‌مناسب برای‌اندازه‌های ۳۶ ـ ۳۸ ـ ۴۰ به فـروش میرسد .
نشانی سلطنت‌آباد مقابل‌بوستان سوم دست چپ دوراهی‌زرتشت اولین کوچه دست چپ نور دست چپ دومین منزل طبقه دوم تلفن ۲۷۷۰۷۴
آ ـ ۲۵۰۵۳

مقداری لباس نوومستعمل خارجی بعلت مسافـرت بفروش میرسد تلفن ۸۸۲۵۳۱ ـ ۶۲۸۸۸۱
۱ـ۲ آ ـ ۲۵۲۲۲

لباسهای جدید ماکسی کوتاه و شلواروبچه‌گانه کالسکه خارجی یوسف‌آباد کوچه ۲۴ پلاک بین ۶و۸ طبقه چهارم‌تلفن ۶۳۹۷۳۱
آ ـ ۲۵۳۲۳

حراج فوق‌العاده
تعدادی اجناس قدیمی و عتیقه و لوازم خانه و تابلوهای نفیس بفروش میرسد . روز حراج از ساعت ۳ بعدازظهرروز پنج شنبه ۱۶ر۱۲ر۵۲ بمدت ۱۰ روز آدرس : خیابان پهلوی نرسیده به سرپل تجریش‌مابین سوپر طلائی و سوپر تعاونی سپه ساختمان لیستر طبقه دوم تـلفن ۸۷۳۷۲۴ و ۸۷۳۱۰۳ و ۸۷۳۵۸۱

حراج باقیمت استثنائی
لباسهای خارجی وایرانی زنانه ومردانه نقط‌بمدت۳روز،خیابان ویلای شمالی‌بعدازچهارراه‌اسپند کوچه خسرو شماره ۳۴ .

مقداری لباسهای نو ودست‌دوم فرنگی‌ومقداری زینت‌آلات زنانه از تاریخ ۱۵ر۱۲و۱۶ر۱۲ از ساعت ۸ صبح الی ۵ بعدازظهر فروشی تلفن ۸۹۳۴۵۱
آ ـ ۲۵۴۱۹

حراج فقط یکروز
مقداری زیاد لباس دست اول ودوم فرنگی روز وشب کیف ، کفش ، پالتو ومانتو سایز ۳۶ الی ۴۲ فروشی پهلوی آریامهر خیابان چهلستون بیمارستان شهرام دست‌چپ کوچه هفتم دست راست پلاک ۵۱ صبح ۹ تا ۱۲ بعدازظهر ۴تا۷

لباس زنانه خارجی نو و دست دوم بعلت مسافرت فروشی ۵تا ۹عصر تلفن ۷۷۹۴۰۹
آ ـ ۲۵۳۵۳

اثاثیه

خرید

بازرگانی فرش کیهان ۸۳۰۹۰۴ و ۸۳۳۷۷۶
خریدار نقدی همه رقم فـرش کهنه و نو جهت صادرات روزولت میدان ۲۵ شهریور .

ایران فرش ۷۷۴۹۷۲
فرشهای کهنه و سایر لـوازم منزل بهر مبلغ نقدا بیشتر از سایرین خریداریم تلفن ۷۷۷۰۲۵

فروشگاه آسیا خریدار فرش‌یخچال برقی‌ونفتی و اثاثیه منزل ۹۲۲۸۳۲

نمایشگاه فرش شایان تلفن ۶۶۱۰۶۹
بهترین خریدار فرش و قالیچه های کهنه و نوبا قیمت عادلانه جهت صادرات

فروشگاه صمد ۹۲۹۹۸۴ فرش‌اشیاءقدیمی‌ولوازم

۹۲۰۴۱۰ طباطبائی خریدارفرشهای کهنه‌شما

فروشگاه‌آستارا ۹۲۶۴۰۲ خریدار یخچال‌تلویزیون فرش‌و کلیه لوازم منزل

فرش میرزائی
خریدار فرش کهنه‌ونو ۷۵۲۶۹۰

فروشگاه آریا ۹۲۹۳۹۳
خریدار فرش و سایرلوازم‌منزل

جهـان کـالا ۹۲۵۴۵۸ خریدار یخچال‌تلویزیون ولوازم منزل شما .

کرایه

تایپ ناصر
کرایه انواع ماشین تحریر تلفن ۸۲۶۲۰۵ دروازه‌دولت مقابل سعدی

مبل ودکوراسیون

پیراهن مبل ۳۱۹۵۰۵
تعویض پارچه مبل ۳۱۹۵۰۵
پرده‌دوزی شهرزاد ۳۱۹۵۰۵

شستشوی مبل وفرش

گلین‌سرویس‌خشکشوئی
مبل فرش و موکت با دستگاه منحصر بفرد و خشکشوئی‌پرده با نصب مجانی ۹۵۲۵۴۶

خشکشوئی مبل ـ فرش موکت ـ پرده درمحل با ماشین آلات اتوماتیک
۷۷۶۷۱۳

آناهیتاسرویس بزرگترین خشکشوئی مبلمان فرش موکت پرده در محل ۷۹۵۳۰۷

آمریکن سرتیفاید سرویس
خشکشوئی مبلمان، فرش،موکت پرده‌باتکنیکی برتروتجربه‌ای‌بیشتر
۷۵۴۸۱۲

لیدرهوم سرویس
خشکشوئی مبلمان، موکت،فرش در منزل یا محل کار شما تلفن ۸۵۲۵۷۶

خشکشوئی مبلمان ، موکت ، فرش ، پرده در محل تلفنهای :۶۶۱۹۷۶ و۴۷۹۳۷ رویادکور

خشکشوئی مبلمان‌ادیب یکدست ۵۰ تومان در جای‌خود تلفن ۹۵۶۵۶۵

کارخانه قالیشوئی‌ادیب
تلفن شعبه مرکزی ۹۵۶۵۶۵
تلفن شعبه نـواب ۹۵۲۴۵۴
تلفن شعبه کارخانه ۹۵۸۹۵۰
آ ـ ۱۸۵۹۶

دوراکلین‌سرویس‌امریکا
با تکنیک برتر گرانتر مطمئن‌تر تلفنهای ۸۴۸۳۹۵ و ۸۴۸۳۹۶و ۸۴۵۶۸۳

کارخانه‌قالیشوئی‌اطلس
تلفن ۹۵۲۵۴۶ و ۹۷۵۴۳۰

قالیشوئی‌عدالت ۸۳۳۷۱۷

قالیشوئی‌فرخ ۹۷۵۰۰۷۸

آنتن تلویزیون

نصب آنتن تمام کانال ضد زنگ با ضمانت‌نامه ۷۵۴۵۸۹

تعمیرات

تلویزیون
تعمیرگاه تلویزیون الکترون ـ تائیدوزارت کار ۷۶۳۶۸۲
تعمیرتلویزیونهای R.C.A-R.T.I شاوب‌لورنس . فیلیپس سیرا تلفونکن و سایر مارکهاسرویس مجهز سیار در شهروشمیرانات

تعمیرگاه‌بزرگ شاوب‌لورنس
SCHAUB-LORENZ
۸۷۶۸۸۳
۸۷۰۹۸۰
شمیرانات

شاوب لورنس
SCHAUB-LORENZ
۳۴۲۴۶۳

سرویس تلویزیون گارانتی تلفن ۶۲۸۳۷۱
R.C.A–R.T.I سرویس‌سیار سیرا مدیاتور جنرال الکتریک و گراندیک بویژه شمیرانات .

شاوب‌لورنس تلفن ۳۱۰۳۲۱
تعمیرات تلویـزیون و لوازم الکترونیک ماشین رختشوئی ـ پذیرفته میشود .
آ ـ ۲۵۴۰۹

سرویس تلویزیون و نصب آنتن هر نـوع تلویزیون‌فوری ۷۶۳۷۸۵ ۷۶۰۹۹۳

تعویض لامپ تصویر و یاگان تلفن ۷۶۰۶۱۴ ۳۴۸۱۸۸

تلویزیون خود را نزد ما یکسال گارانتی نمائید
SERVICE

تعمیر وشستشو باسرویس فوری در محل تلفن ۸۴۵۷۳۱
آ ـ ۲۵۳۸۶

بخاری
سرویس بخاری‌وآبگرمکن ونصب فوری ۷۶۰۹۹۳

تعمیرگاه مجاز ارج
تعمیرات و نصب آبگرمکن ، بخاری ، کولر و کانال‌کشی . عباس‌آباد نظامی ـ منصور ۸۴۱۱۲۵ ـ ۸۵۲۵۶۸
و سرویس یخچال ۸۴۶۱۰۵
آ ـ ۲۵۰۰۴۹

سرویس بخاری ابگرمکن کولر ۷۶۵۲۶۴

سرویس بخاری آبگرمکن ۷۷۶۹۸۹

سرویس‌بخاری‌آبگرمکن فوری ۹۵۸۹۰۲، ۳۱۸۴۱۴

سرویس و رنگ‌بخاری‌و آبگرمکن تلفن ۴۷۷۹۹

شوفاژ
تعمیر شوفاژ
با سرویس شبانه‌روزی
۷۹۳۸۹۷

شرکت آبید
برای اولین‌بار در ایران‌آمادگی خود را جهت تعمیر وآبونمان کلیه وسائل منزل شما اعلام میدارد برای اطلاع بیشتر با تلفن ۸۳۵۷۲۴ تماس حاصل فرمائید .

سردساز
تاسیسات و نگهداری حرارت‌مرکزی تهویه‌مطبوع .سردخانه ۸۴۲۴۱۲

سرویس و بیمه شوفاژ ۸۳۳۱۹۰

یخچال
تعمیرگاه سید حسین تعمیرهمه نوع‌لباسشوئی یخچال‌آبگرمکن ۸۸۲۴۳۸

تعمیرات یخچال
۷۹۳۸۹۷

تعمیر یخچال آبگرمکن رنگ آمیزی فوری ۹۵۲۶۳۸

تعمیرگاه یخچال فریجیدر اثاثیدکی موجودتلفن ۸۴۸۷۵۶
تعمیر یخچال فرژید و غیره ـ ۸۳۹۲۲۵

تعمیرگاه وستینگهاوس یخچال کولر لباسشوئی
تلفن جدید ۸۴۴۶۲۲

فروش اتومبیل

ب.ام.و
مدل ۷۱
بی‌ام و آلبالوئی ۲۰۰۲ مدل۷۱ اتوماتیک بارادیو که ۳۴ هزار کیلومتر کارکرده خیلـی تمیز بفروش میرسد بمبلغ ۵۵ هزار تومان تلفن ۷۷۱۹۶۰
۱ـ۲ آ ـ ۲۵۴۰۳

ژیان
مدل ۵۰
ژیان سواری بسیارتمیز ۱۱۵۰۰ تومان تلفن ۳۴۸۲۲۳
آ ـ ۲۵۳۸۰

موستانگ
مدل ۷۱
فوردموستانگ مدل ۷۱ GRANDE رنگ‌کاهوئی متالیک بفروش میرسد طالبین از ساعت ۶ الی ۸ بعد از ظهر با تلفن ۶۶۷۵۲۵ تماس حاصل نمایند .

فوردکاپری
مدل ۷۰
یکدستگاه اتومبیل فوردکاپری G.T. مدل ۱۹۷۰بفروش‌میرسد طالبین از ساعت ۸ صبح الی۴ بعدازظهربتلفن ۸۲۰۰۹۱ داخلی ۲۲۳۶ مراجعه فرمایند .
۱ـ۳ آ ـ ۲۵۲۶۸

مرسدس بنز
مدل ۷۲
یکدستگاه مرسدس‌بنز S.E.L ۳۰۰ (۳ر۵لیترمدل۱۹۷۲ حدود ۶۵۰۰۰ کیلومتر کارکرد وضع بسیار خوب بقیمت ۱ر۶۰۰ر۰۰۰ ریال) بفروش میرسد باتلفن ۶۶۳۰۱۹ تماس حاصل نمائید.

پلیموت
مدل ۶۹
اتومبیل پلیموت ۶۹ سفارشی بسیار تمیز بقیمت۵۲هزار تومان نقد بدون واسطه بفروش‌میرسد صبحها با تلفن ۸۲۴۱۵۴
آ ـ ۲۵۳۴۶

فروش اتومبیل
یکدستگاه اتومبیل بیوک مدل (۷۰) برای فروش آماده است طالبین میتواند بسفارت‌عربستان سعودی واقع در خیابان آبـان شمالی تلفن شماره ۶۲۵۰۵۵ مراجعه وملاحظه فرمایند .
۱ـ۳ آ ـ ۸۶۴۵۲

پیکان جوانان ۵۰با پخش‌صوت استریو مقطوع ۲۳ هزار تومان تلفن ۸۶۶۷۶۵
۱ـ۲ آ ـ ۲۵۳۶۵

پیکان نو آماده نقد واقساط شاهرضا چهارراه گرگان پلاک ۱۰۶۸
آ ـ ۲۵۰۲۰

تاکسی تلفنی فروشی
یکدستگاه تاکسی تلفنی خیلی تمیز بفروش میرسد . از ساعت ۴تا۶ بعدازظهر باتلفن ۹۲۹۶۳۸ تماس بگیرید .
آ ـ ۸۷۲۷۴

تاکسی پیکان ۴۸فروشی ۷۵۶۵۰۰
۱ـ۲ آ ـ ۲۲۱۹۱

پیکان تصادفی فروشی
چهارراه کوکاکولا جنب سینما پانوراما ـ پارکینگ‌تلفن ۶۲۷۰۶۱
آ ـ ۸۶۷۹۴

فروشی
بی‌ام و ۲۰۰۲ مدل ۷۴ گمرک نشده رنگ قنـاری بیواسطه از ساعت ۹ صبح تا۸ بعدازظهر تلفن ۶۸۳۵۰۶

اتـومبیل ب . ام . و ۲۸۰۰ اتوماتیک مدل ۷۰ با کولربدون واسطه‌برای‌فروش‌تلفن ۸۷۳۰۹۰
۱ـ۲ آ ـ ۲۵۳۹۱

فروش بعلت مسافرت
پژو مدل ۷۳ نمره‌شده جدیدرنگ نقره‌ای‌متالیک با رادیو و پخش صوت و دو حلقه لاستیک یخ شکن ۶۷۰ هزار ریـال فروشی عصر ها تلفن ۹۷۹۴۱۲

شورلت ایمپالا ۷۴ بـا کولر ساعت رادیودده اتوماتیک ترمز بـوشر فرمان هیدروتیکی نو ـ دوزی مخصوص سقف چرمی رنگ متالیك آبی روشن بدون واسطه (۴۲۱۸۱ ازظهر تا۱۰ شب)

کرایه

اتولوکس
اتومبیلهای تشریفاتی با راننده برای داخل و خارج از تهران میدان فردوسی تلفن ۸۲۱۲۷۰ و ۸۲۶۶۰۵

کالج بار
بارکش شهر وحومه
۶۶۱۱۱۱
۴۱۱۱۱

اتومبیل کرایه
سواری با راننده وبدون راننده شبانه روزی اتوچارلی ۸۸۱۹۵۰ـ ۸۸۳۸۲۸

تلفنهای جدید جرثقیل‌و تریلی ملك ۵۴۹۰۰۰ ـ ۵۴۹۰۰۱

مورد نیاز
دو دستگاه مینی‌بـوس جهت سرویس دانش‌آموزان مـدرسه اجاره‌میشودصبحها از۹ الی۱۱ میدان شاهپور خیابان‌مهدی‌خان پلاک ۳۳۳تلفن ۵۳۷۴۶۳
۱ـ۲ ۲۵۲۲۷

ماشین آلات

انواع‌ماشین‌آلات کوماتسو KOMATSO جهت اجاره اماده است تلفن ۵۴۶۸۲۷

ماشین‌الات دست دوم راه سازی کوماتسو KOMATSO را خریداریم بـه تلفن ۵۴۶۸۲۷ مراجعه نماید

(ترانسفور ـ موتور)
یکدستگاه ترانسفور ـ موتور نـو یـا مستعمل ۶۳۰ کیلو ولت آمپر ۲۰ هزار ولتی مـورد نیاز فوری‌است تلفن ۴۱۱۱۸

استخدام

استخدام میشود
خانم ماشین نویس بـا تجربه و ورزیده تمام وقت ایرانشهر جنوبی ۲۹۰ر۲
شرکت میراکو
۱ـ۲ آ ـ ۲۵۴۰۴

آگهی استخدام
یک شرکت‌دولتی‌بتعدادی‌ماشین نویس ورزیده که بامور ماشین کردن جداول ارقام و آمار نیز تسلط داشته باشند احتیاج دارد .داوطلبانی کـه حداقل دارای مـدرک تحصیلـی سوم متوسطه بوده و سن آنها از۲۶ سال تجاوز نکند میتوانندتاپایان روز ۱۹ر۱۲ر۱۳۵۲ بین ساعات ۹تا۱۲ باتلفن شماره ۳۹۱۹۱۲ تماس بگیرند
درشرایط مساوی حق تقدم با داوطلبانی‌که دارای دیپلم ششم متوسطه باشند خواهد بود .
۱ـ۲ آ ـ ۸۷۱۰۸

پزشک عمومی
بیک نفر پزشک جهت اشتغال درکارخانجات شرکت‌فخرایران ۸۴ کیلومتری تهران ـ قزوین نیازمندیم تلفن ۴۷۰۵۸
۱ـ۵ آ ـ ۲۴۲۳۹

بچندنفر کارگر ساده باشرایط ذیل نیازمندیم .
۱ ـحداقل‌تحصیلات‌ششم‌ابتدائی
۲ـ دارای برگ خاتمه خدمت یامعافیت غیرپزشکی .
واجدین شرایط میتوانندهرروز بین ساعت ۷ الی ۱۲ بدفتر کارگزینی شرکت‌ایندامین‌واقع‌در جاده مخصوص کرج کیلومتر ۲۰ مراجعه نمایند .
۱ـ۲ آ ـ ۸۷۱۳۸

آگهی استخدام
بیکنفر که فرانسه‌بداند و فارسی و فرانسه زا خوب‌ماشین کندنیازمندیم ۷۵۲۰۷۳ و۷۶۳۴۶۰
۱ـ۳ آ ـ ۲۵۲۷۳

استخدام کارگر مرد تلفن ۹۵۹۱۵۹

خانم‌تحصیلکرده برای‌پرستاری بچه وسرپرستی منزل یک مرد مجرد مورد نیاز است بعداز ساعت ۵ تلفن ۸۵۴۲۸۲
۱ـ۲ آ ـ ۲۵۲۷

بیکنفر کارتکس مرد نیازمندیم تلفن ۶۶۳۶۷۹

استخدام فروشنده
چند نفر فروشنده زن‌و مرد جوان برای‌تمام‌وقت استخدام میشود چهار راه امیراکرم پاساژ پاسارگاد شماره ۱۰۵

سینما سیاورسیتی (قلهک) بیکنفر دوشیزه‌یابانوجهت‌فروش بلیط نیازمند است طالبین بین ساعت ۴ تا۸ بعدازظهر باتلفن: ۸۶۱۲۰۵ باسینما مراجعه ویا تماس حاصل نمایند .
۱ـ۲ آ ـ ۲۵۳۶۳

بیک کارگرشانه‌زن ورزیده‌جهت سالن آرایش نیازمندیم تلفن ـ ۸۵۰۹۱۵

نمایندگی بیمه شبدیز
بتعدادی بازاریاب فعال جهت فروش بیمه نامه نیازمند است تلفن ۴۵۳۴۰
۱ـ۲ آ ـ ۲۵۳۶۰

دکتر دارو ساز جهت تهران‌شهرستان ۳۱۳۶۲۶

یك شرکت خارجی
دو نفر حسابدار مسلط بامورمالی ،صندوقداری و اداری را برای خدمت درتهران بطور تمام‌وقت باحقوق مکفی‌وباشرایط زیر فور: استخدام مـی نماید
تسلط‌کامل‌بزبان‌فرانسه (مکالمه ، خواندن ، نوشتن)،دارا‌بودن‌تضمین کافی ،سابقه کار،معافیت از خدمت نظام وظیفه ، حداقل تحصیلات دیپلم متوسطه و حداکثر سن ۴۰ سال .
ازخانمها و آقایان واجد شرایط تقاضا میشود جهت مصاحبه بنشانی خیابان شاهرضا خیابان فرصت شماره ۹۷ طبقه هم‌کف صبح هاازساعت ۹ تا ۱۱ مراجعه نمایند.
۱ـ۲ آآ ـ ۲۵۲۴۳

برای کارهای‌داخلی منزل
خانم مجرد باسواد که ازعهده مرتب کردن کتاب،لباس وامثال آن برآید مورد احتیاج است بشماره تلفن ۷۵۱۴۶۳ مراجعه شود .
۱ـ۳ آ ـ ۲۵۲۳۲

مهندس تاسیسات بـا سرمـایه یـا بـدون سرمایه موردنیازشرکت ساختمانی است تلفن ۳۹۳۰۷۹ و ۳۰۵۱۶۷

آگهی استخدام
آرایشگاه مجهزی به‌افراد زیر نیازمند است
۱ـ چند نفر دوشیزه آرایشگر ومانیکوریست
۲ـ یك نفر سکرتر
۳ـ یك نفر متصدی آبدارخانه
لطفا با تلفن ۹۳۹۴۹۲ تماس بگیرید .
۱ـ۲ آ ـ ۲۵۲۵۴

آگهی استخدام
۱ـ جوانی بین ۱۶ تا ۱۸ سال برای امور پیشخدمتی باضامن معتبر .
۲ـ جوانی برای تحصیلداری‌با معلومات حدود دیپلم باضامن معتبر .
داوطلبین‌به‌خیابان شاه‌ساختمان آلومینیوم طبقه دوم‌شرکت‌پاپیتال مراجعه نمایند .
۱ـ۳ آ ـ ۸۶۸۶۸

بیک زن و شوهر که در امر آشپزی مسلط بوده وبتوانند کارهای منزل را بطور کامل انجام دهند بطورشبانه روزی‌با حقوق مکفی نیازمندیم تلفن ـ ۶۳۰۳۵۹
آ ـ ۲۵۳۲۶

نعدادی کارگر برق (مجرد)که از تعمیرات الکتروموتور ـ لوله کشی فولادی ـ کابل‌کشی‌اطلاع کافی داشته باشند برای مدتی مورد نیازاست‌داوطلبین‌میتوانند همه روزه غیراز ایام تعطیل از ساعت ۹ الی ۱۲ بکارخانجات ویتانا واقع درجاده قدیم کـرج کیلومتر ۱۱ جنب بیمارستان شماره ۲ بیمه های اجتماعی مراجعه نمایند .
۱ـ۲ آ ـ ۸۶۸۴۶

بچندنفر کارگر مبل ساز نیازمنـدیم اسکنـدری مقابل فـروشگاه ارتش مبل امید تلفن ۹۶۳۳۰۵

انجمن ملی‌حمایت کودکان
افراد زیر را استخدام مینماید.
۱ـ یکنفر پرستار لیسانسیه با حداقل چهارسال سابقه کار.
۲ـ یکنفر سرپرست برای‌شبانه روزی کودکان عقب‌مانده ذهنی باسابقه کار باتحصیلات‌مدیریت بیمارستان .
واجدین‌شرایط میتوانندصبحها از ساعت ۸ تا۱۲ به کارگزینی انجمن واقع در اوین‌انتهـای خیابان دانشگاه ملی مراجعـه نمایند .
۱ـ۲ آ ـ ۸۷۴۹۶

گروه پژوهشی سواد ـ آموزی تابعی سازمـان زنان ایران بـ‌افراد واجد شرایط زیر نیاز دارد :
۱ـ طراح نصویروآفیش های آموزشی که بایـد خوش خط باشد .
۲ـ نویسنده ادیتورمواد آموزشی
۳ـ آشنائی کامل بیکی از زبانهای فرانسه یا انگلیسی
متقاضیان با تلفـن ۳۰۵۱۰۸ در سـاعـات اداری تماس بگیرند .
۱ـ۲ آ ـ ۲۵۴۰۷

استخدام مدیر
یکنفر مرد باآشنائی‌کامل‌بزبان انگلیسی وحداقل ۵ سال سابقه کار در امورواردات و تجارت خارجی جهت مدیریت فروش و سفارشات خارجی مورد نیاز شرکت تجارتی میباشد. متمنی استواجدین‌شرایط مشخصات کامل خود را باذکر سوابق‌کار ویک قطعه عکس با تعیین‌میزان حقوق درخواستی به صندوق پستی ۱۱۵۵ تهران‌ارسال‌دارند.
آ ـ ۲۵۳۶۹

چند نفر ویزیتور زن و مرد با حقوق‌وپورسانت مورد نیاز است تلفن ۹۷۱۷۰۳
۱ـ۳ آ ـ ۲۵۴۱۷

سکرتر برای‌مطب‌درفرح جنوبی نیازمندیم تلفن ۸۵۳۰۶۳۰
۱ـ۲ آ ـ ۲۵۳۵۴

بتعدادی چرخکار ورزیده و وردست بطور دائم مورداحتیاج است تلفن ۶۶۹۳۱۹
آ ـ ۲۵۳۲۹

به یک نفر بانو جهت‌دفترداری نیازمندیم تلفن ۵۳۰۲۲۸

چند نفر نقشه‌کش ساختمـان وتاسیساتی مجرب باحقوق‌مکفی استخدام میشود تلفن ۶۲۲۳۶۰

بدونفرماماجهت‌صبح وبعدازظهر نیازمندیم تلفن ۸۴۰۸۳۰
آ ـ ۲۵۳۰۸

راننده شخصی‌استخدام میشود
علاقمندان بـا تلفن ۸۲۹۸۰۰ مکالمه فرمایند .
آ ـ ۲۵۳۲۱

استخدام کارگرمرد تلفن ۹۵۹۱۵۹
۱ـ۲ آ ـ ۲۵۳۹۴

به چند نفردوشیزه‌برای بسته بندی احتیاج‌است به شماره تلفن هـای ـ ۶۲۹۹۶۷ و۹۲۳۵۶۸ مراجعه شود
۱ـ۲ آ ـ ۲۵۴۳۸

ویزیتور می خواهیم تلفن ۸۴۸۲۴۶

بیکزن‌وشوهربرای‌انجام‌کارهای منزل نیازمندیم تلفن ۸۸۰۸۴۴
آ ـ ۲۵۴۰۵

تعدادی چرخ خیاطی‌باه‌وتور وماشین کشباف تلفن ۷۵۱۳۴۰
آ ـ ۲۵۴۳۴

آسایشگاه معلولین کهریزکبیک نفر حسابدار نیازمند است بـا تلفن ۵۹۳۱۱۱ تماس بگیرید .
آ ـ ۲۵۴۱۳

یک دوشیزه یابانو که به‌ماشین نویسی فارسی و لاتین آشنائی کامل داشته‌باشدجهت سکرتری نیازمندیم تلفن ۴۳۰۹۱
آ ـ ۲۵۴۲۹

بیک زن و شوهر بدون بچه جهت سرایـداری و کارمنزل مورد نیازاست تلفن ۸۷۶۳۱۳
۱ـ۲ آ ـ ۲۵۴۲۸

بیك شاگرد جوان
نیازمندیم تلفن ۸۴۰۴۱۸
آ ـ ۲۵۳۷۰

دانشکده علم و صنعت ایران

استخدام پزشك وبهیار
دانشکده علم و صنعت ایـران برای تکمیل کادر بهداری خود یکنفر پزشک عمومی‌یامتخصص داخلی و دونفر بهیر برای ۵ روز کار در هفته باحقوق مکفی استخدام مینماید علاقمندان میتوانند همه روزه باستثنای پنجشنبه وایام تعطیل ازساعت ۸ صبح الی ۵ بعدازظهربه‌امور اداری دانشکده علم و صنعت ایران واقع در انتهای‌سی‌متری نارمک مراجعه نمایند .
دانشکده علم و صنعت ایران
آ ـ ۸۷۴۷۰

شریک

یك‌شرکت‌تولیدی‌احتیاج به چند نفر شریك‌دارد تلفن ۷۵۰۴۱۱

بیکنفر شریک جهت کاربردرآمد نیازمندیم تلفن ۴۳۰۹۱
۱ـ۳ آ ـ ۲۵۴۳۰

شریک برای کاربردرآمد وآماده با یکصد هزار تومان ۳۰۳۹۲۴
آ ـ ۲۵۴۰۸

جویای کار

جوانی حدود تحصیلات ششم ابتدائی سن ۲۴ سال جهت پیشخدمتی رستورانهایاساندویچ بیچی جویای کار است‌تلفن ـ ۷۷۷۶۹۲
آ ـ ۲۵۳۱۲

دوشیزه ماشین‌نویس فارسی و لاتین صبحها جویای کار است راهنمای شماره ۱۱۶۳ تلفن ـ ۳۱۱۲۳۱
آ ـ ۲۵۴۰۲

زن و شوهر جهت سرایداری خانه یاباغی جویای کارندتلفن ۳۱۱۲۳۱راهنمای۱۱۶۲اطلاعات
آ ـ ۲۵۳۹۸

قابل توجه خانمهای شیک پوش
مشهورترین و مطمئن‌ترین ساعت های جهان معمولی و تمام طلا بـا شرایط سهل و باقساط درصورت خرید نقدی ۲۰٪ ارزان‌تر از همه‌جا
تلفن: ۳۱۱۲۸۰

تلفنهای جدید شعبه ۶ سوپرگاز
۵۴۷۹۹۲-۵۴۷۹۹۱

یک کارخانه ریسندگی که بتواند ۴ هزار متر پارچه طرح گونی ببافد با تلفن ۸۳۹۴۵۶ تماس بگیرند .
۱ـ۳

توجه توجه
خریداران محترم یخدان یونونیت تنهافروشنده نوع‌مرغوب یخدان‌یونولیت‌درایران‌پخش‌پلاستیك جهان تهران بازار چارسوق بزرگ :
سفارشات از شهرستانها در اسرع وقت انجام میشود . تلفن : ۲۸۹۵۸

برادران گلپایگانی
نمایندگی مجاز فروش محصولات بنز ایران ناسیونال
وانت ۵۰۸ ـ انواع مینی‌بوس بنز ۳۰۹
آمبولانس ۳۰۹ ـ انواع اتوبوس بنز ۳۰۲
تلفن‌های نمایشگاه ۵۳۶۳۰۱ ـ ۲۷۹۰۰

شرکت سهامی بی.اف.گودریچ ایران استخدام میکند
۱ـ مکانیك ابزار دقیق :
حداقل یکسال تجربه در صنایع ابزار دقیق‌و اطلاعات عمومی در کار های برقی ، دیپلم کامل متوسطه یا دیپلم فنی ، حداکثر سن ۳۰ سال .
۲ـ تکنیسین تعمیرات برق :
حداقل ۲ سال تجربه در تعمیرات ماشین‌آلات تولیدی و صنعتی و دستگاه های برقی حـداقل سواد سوم متوسطه ، حداکثر سن ۳۰ سال .
متقاضیان شخصا به قسمت کارگزینی‌شرکت سهامی بی.اف.گودریچ ، خیابان‌آیزنهاورمراجعه نمایند .
۱ـ۳ آ ـ ۸۶۴۴۴

آگهی استخدام
بیمارستان پارس چند نفر دیپلمه مرد که‌برك خاتمه خدمت نیز داشته باشند استخدام مینماید طالبین بدفتر بیمارستان واقع در بلوار الیزابت مراجعه نمایند .

شرکت فیلیپس ایران (سهامی خاص)
PHILIPS
بمنظور تکمیل کادر فنی خود تعدادی تکنیسین با مشخصات زیر استخدام مینماید :
۱ـ تکنیسین با حداقل سه سال سابقه کاردر قسمت نصب و تعمیر دستگاههای الکترونیکی .
۲ـ تکنیسین با حداقل ۴ سال سابقه کاردر قسمت نصب و تعمیر دستگاه های‌سانترال‌تلفن.
شرایط استخدام :
الف ـ عدم اشتغال‌درادارات دولتی وموسسات خصوصی .
ب ـ انجام خدمت زیر پرچم یا معافیت دائم .
ج ـ حداکثر سن ۳۰ سال .
د ـ آشنائی به زبان انگلیسی .
هـ ـ نداشتن سوءپیشینه .
واجدین شرایط میتوانند همه روزه بغیر از روز های پنجشنبه و تعطیل از ساعت ۸ صبح‌الی ۱۵ با دردست داشتن یك قطعه عکس بکارگزینی شرکت واقع در خیابان شاهرضا نرسیده‌بمیدان فردوسی ـ ساختمان فیلیپس مراجعه نمایند .

کارخانجات صنعتی ایران ناسیونال
تعدادی کارگر کانال‌ساز ، برقکار ، جوشکار، مکانیك ، تعمیر کار الکتریك ، تعمیر کار ماشین‌الات با حقوق مکفی و مشخصات زیر استخدام می نماید .
۱ـ داشتن حداقل ۳ سال سابقه‌کار
۲ـ داشتن مدرك تحصیلی ششم ابتدائی
۳ـ داشتن برگ پایان خدمت یا معافیت دائم غیر پزشکی
واجدین شرایط میتوانندهمه‌روزه به استثنای روزهای ۵شنبه و جمعه از ساعت ۹ الی ۱۲صبح به اداره کارگزینی گروه پیکان واقع در کیلومتر ۱۸ جاده کرج مراجعه نمایند .

کارخانجات صنایع فلزی وجدانی ـ لطفی
به چند نفر نگهبان ورزیده که خدمت زیرپرچم خود را در یکی از یکانهای گارد شاهنشاهی ـ دژبانی ـ هوابرد ـ انجام داده ودارای‌تضمین کافی باشند با حقوق مکفی و مزایا استخدام مینماید .
واجدین شرایط همه روزه از ساعت ۴تا ۷بعد از ظهر به دفتر مرکزی شرکت واقع در خیابان ضرابخانه روبروی ۲۰ متری‌زبرجدمراجعه‌نمایند.

B.K.D بکد
دربازکن برقی
پرفروش‌ترین ـ معروفترین ـ کاملترین بامناسبترین‌قیمت ـ بهترین‌شرائط ـ منظم‌ترین‌سرویس
سفارش بوسیله تلفن دریافت میشود و دستگاه در مدت چهار ساعت نصب میگردد
نماینده انحصاری ومرکزفروش ونصب شرکت بکد الکتریک
خیابان پهلوی مقابل پارک ساعی شماره ۶۸۰
تلفن : ۶۸۱۰۱۵ الی ۶۸۱۰۱۱

شرکت تولیدی در تهران افرادزیر را استخدام مینماید
۱ـ قالب ساز درجه یك با چهار سال سابقه کار۳ نفر
۲ـ کنترلر مرغوبیت کالا با دو سال سابقه کار یکنفر .
۳ـ کارگر ریخته‌گر با دو سال سابقه کار ۱۰ نفر .
۴ـ کارگر دریل‌کار با دو سال سابقه کار ۱۰ نفر .
۵ـ کارگر سری تراش با دو سال سابقه کار ۱۰ نفر .
۶ـ نگهبان با دو سال سابقه‌کار ۲نفر
متقاضیان فوق بایستی دارای برگ خانمه‌خدمت و یا معافی دائم غیر پزشکی بوده و حداقل دارای تصدیق ششم ابتدائی باشند. آدرس جاده آبعلی سه‌راه جوادیه خیابان ارباب دست راست درب پنجم تلفن ۷۸۲۳۵۶

نیازمندیهای اطلاعات تلفنی آگهی قبول میکند

۳۱۱۲۲۴-۳۱۱۲۲۵
۳۱۱۲۲۹-۳۱۱۲۳۰

آموزشگاهها

ماشین نویسی ربانی
شما را بابهای کم درزمانی کوتاه برای استخدام آماده میکند شاه‌آباد مقابل سینما حافظ ۳۱۷۱۳۵

ماشین نویسی
بیژن همتا ندارد
میتوانید امتحان کنید میدان ژاله تلفن ۳۴۸۳۸۴

تدریس خصوصی

تدریس دروس دبیرستانی و راهنمائی توسط مهندسین فارغ‌التحصیل با سابقه تدریس تلفن ۳۴۵۷۸۸

فیزیک شیمی ریاضیات در ۱۲ جلسه قبولی شما را در ثلث دوم و سوم تضمین می نمائیم دانشجویان سال چهارم پلی تکنیک با چهار سال سابقه تدریس خصوصی دبیرستان تلفن ۷۹۵۱۱۴

دانشگاه صنعتی آریامهر شایسته‌ترین دانشجویان را جهت تدریس فیزیک ـ شیمی ـ ریاضیات ـ رسم فنی وزبان ودروس دوره راهنمائی معرفی مینماید تلفن ۹۷۲۰۱۴ و ۹۷۲۰۰۰ داخلی ۳۳۶

تدریس خصوصی انگلیسی با ۸۵۱۱۱۷

روش تطبیقی تلفن عصرها ـ ۱ـ۲ ا ـ ۲۵۳۵۶

دانشجوی سال آخر پلی تکنیک در کمتر از ۵ جلسه قبولی شما را با معدل بالاتر از ۱۵ در ثلث دوم تضمین می کند ۷۷۷۲۲۵

تدریس خصوصی زبان عربی تلفن ۵۳۹۸۹۸

ریاضیات ،فیزیک ، شیمی‌ورسم فنی‌راهنمائی فارغ‌التحصیل‌پلی تکنیک تلفن ۷۹۵۴۳۵

شاگرد اول فنی
کلیه دروس ۴۵۹۰۴ صمد آ ـ ۲۵۳۹۶

انگلیسی توسط بانوی انگلیسی ۴۷۱۴۱

پانسیون

پانسیون مدرن مینا
ویژه بانوان و دوشیزگان تلفن ۸۴۷۹۸۱

املاک ومستغلات

فروش
خانه فروشی

مستغلی سمبر (خانه و مغازه) واقع در خیابان نادرشاه بفروش میرسد تلفن ۶۲۱۶۰۹ آ ـ ۲۴۷۲۹

عباس‌آباد وشمیرانات
خانه‌های شمالی و جنوبی از ۳۵۰ هزار تومان به بالا فروشنده‌ایم تلفن ۸۴۵۲۲۴ فرهمند

منزل فروشی دریوسف‌آباد بالا خیابان مدبر بمساحت ۲۰۰ متر بفروش میرسد تلفن ۶۸۱۶۰۶ آ ـ ۲۵۲۶۶

دو منزل ویلائی شمالی‌درخیابان کن‌کوی شهداد کوچه اول‌دست راست مقابل آرایشگاه گیتا بمساحت ۳۰۰ متر زیربنا ۲۲۰ متر‌آب برق تلفن کولر ابگرمکن لوستر پرده‌کرکره‌مکالئوم‌سرویس کامل مقطوع ۴۰۰ هزار تومان ۵۳۱۷۳۰ و ۵۳۵۶۲۶ آ ـ ۲۵۳۴۸

فرح آباد ژاله
خیابان آتابای خانه ۱۵۰ متری دارای سه اطاق وسرویس‌کامل آب و برق و تلفن بعلت‌مسافرت بفروش میرسدتلفن ۳۹۲۴۶۶ آ ـ ۲۵۳۳۱

خانه فروشی خیابان باغ ۲۰۰ متر تلفن ۶۶۵۵۹۴

خانه‌ای حدود
۴۰۰ متر دارای آب‌وبرق‌وتلفن وکولرواقع‌درخیابان‌بوذرجمهری اول پامنار بفروش میرسد تلفن ۳۹۲۲۰۴ تا ۸ بعدازظهر . آ ـ ۲۵۳۵۲

فروش خانه‌های ویلائی و مستغلاتی از ۴ تا ۱۲ اطاقه تهران پارس ۷۸۲۱۲۸ آ ـ ۲۴۹۵۸

دودستگاه خانه مستغلاتی دوطبقه در تهران‌پارس‌فروشی ـ ۷۸۱۹۴۱ ۱ـ۶ آ ـ ۲۵۲۷۱

ایرانشهر دو خانه مستغلاتی ۴ طبقه هر طبقه ۵ اطاق بفروش‌می رسد دفتر فراهانی‌تلفن ۹۲۲۲۱۰

اکازیون
آیزنهاور شادمان ـ خانه‌ای نوساز سه طبقه دارای هال ، سرویس کامل، زیر زمین و تدن و ۱۰۰ هزار تومان وام ۶ ساله بانکی ۶۳۰ هزار تومان فروشی یك بعد از ظهر ببعد تلفن ۹۷۳۷۲۲

عباس‌آباد فرح‌جنوبی
یکدستگاه ساختمان سه‌طبقه مستغلاتی شخصی‌ساز هر طبقه دارای۳اطاق باهال وآشپزخانه وحمام به مبلغ ۴۸۰ هزارتومان بفروش میرسد تلفن ۸۴۲۳۱۹ ۱ـ۲ آ ـ ۲۵۴۰۰

برخیابان قدیم‌شمیران
مقابل حسینیه ارشاد سه طبقه مستقل نصف نقد وبقیه بازمین داخل محدوده معاوضه میشود تلفن ۷۷۳۳۹۸ ۱ـ۳ آ ـ ۲۵۴۱۵

خانه‌ای ویلائی در کامرانیه شمیران ۳۰۰ هزار تومان تلفن ۹۷۵۲۲۰ ۱ـ۲ آ ـ ۲۵۴۱۲

آپارتمان فروشی

آپارتمانهای ۳و۴ اطاقه
در منطقه شمال تهران فروشی تلفن ۶۳۴۲۵۵

آپارتمانهای فروشی با پارکینك و تجهیزات حوالی خیابان نادری ۴۵۵۱۶

پهلوی ـ امیراکرم ـ آذر آپارتمانهای فروشی ۴۰۵۷۸

آپارتمان های فروشی
صبا شمالی‌تخت‌جمشید ۴۲۷۸۰ آ ـ ۲۴۲۷۱

آپارتمان های‌لوکس ۴ و ۵ اطاقه درجمشیدآباد فروشی تلفن ۹۲۱۶۷۰

آپارتمان مدرن در کاخ چند دستگاه‌آپارتمان ۵ وچهار اطاقه با سرویس کامل و پارکینك ـ اختصاصی فروشی تلفن ۶۶۹۴۰۱

توجه‌توجه
آپارتمانهای ۳ و ۴ اطاقه با سرویس کامل شوفاژ پارکینگ اختصاصی شهرآرا فروشی‌تلفن ۹۷۸۷۵۳ آ ـ ۲۵۳۸۸

شرکت تهیه مسکن آسیانکو مرکز خرید فروش خانه های ویلائی ومستغلاتی و آپارتمان درشمال تهران تلفن ۶۲۲۰۶۵

آپارتمانهای۳طبقه‌جنوبی
در داودیه مهندسی‌ساز هرطبقه دارای ۵ اطاق با دو هال و ۲ سرویس شوفاژ روشن و کلیه تجهیزات به فروش میرسد تلفن ۷۷۱۱۶۱

آپارتمان فروشی
در بهترین نقطه جردن شمال ظفر آپارتمان ۸ اطاقه کاملا مهندسی شخصی‌ساز بدون‌واسطه بفروش میرسد . شرکت ساختمانی پیام تلفن ۸۲۹۶۷۷ و ۸۳۹۵۷۷

آپارتمان های فروشی چهارراه شاه سی متری ۴۵۴۲۶

(امیرآباد شمالی)
آپارتمانهای لوکس ۴ اطاقه با شوفاژوکولر و موکت بفروش میرسد . تلفن ۶۳۰۹۴۲ و ۶۳۳۵۹۶

لوکس ارزان
برخیابان ۴۵ متری سیدخندان
۴دستگاه آپارتمان نوساز ۴ اطاقه باهال وسرویس کامل شوفاژ کولر هر طبقه بمساحت ۱۹۰متر زیر بنا هردستگاه بمبلغ ۲۸۰ هزار تومان بفروش میرسد طالبین به تلفن ۸۴۴۵۰۸ مراجعه‌نمایند ۱ـ۳ آ ـ ۲۵۰۶۵

اکازیون عالی
با تخفیف بیسابقه ، بیسابقه‌ازنصف ،نصف قیمت هم کمتر
به‌بینید مقایسه کنید و اطمینان داشته باشید بهیچوجه‌نخواهید توانست از خرید آن صرفنظر کنید فقط برای از ۲ر۱۲ر۵۲ الی‌آخر ۱۰ر۱۲ر۵۲ آپارتمانهای عالی و کامل ۴اطاقی باحیاط باضافه یک سالن ۵۵ متری‌زیر آپارتمان بجای ۱۸۵ هزارتومان ۱۴۵ هزار تومان ودر طبقه دوم بابالکن و پشت بام بجای ۱۶۰ و ۱۶۵ هزار تومان ۱۳۳ و ۱۳۷ هزار تومان واقع در نبش‌میدان ۲۳ و خیابان کامران منشعب از خیابان سرسبز (ادامه ۴۵ متری سیدخندان) بطرف‌تهران‌پارس و آپارتمانهای ۵ اطاقی کوی کیشا بمساحت ۲۲۵متر در طبقات دوم و سوم باگاراژ اختصاصی و تلفن مشترک بجای ۲۴۵ هزار تومان ۲۲۵ هزار تومان‌و۳اطاقی باحیاط و زیرزمین ۱۲۷ هزار تومان ودر طبقه دوم بابالکن و پشت بامبه ۱۲۵ هزار تومان بفروش‌میرسد کلیه ساختمانهای‌مذکور نبشی ودارای سه نما میباشد لطفاً فرصت مورا استفاده نمائید تلفن ۷۹۱۵۵۴

اولترامدرن
موسسه بازرگانی فراز باقیمانده آپارتمانهای ۲ و۳اطاقی مجهز مبله‌وغیر مبله خود را با شرایط سهل در بهترین نقطه شمال شهر بفروش میرساند تلفنهای ۳۱۱۸۳۶ و ۳۱۲۷۳۹
شاهرضاجنب‌لاله‌زارنوساختمان ۶۰۹ طبقه ششم

آپارتمان فروشی
آپارتمانهای لوکس با تمام تجهیزات شوفاژ ـ موکت‌ـ کاغذ دیواری واقع درآیزنهاور اول خیابان جیحون تلفن ۹۵۴۳۰۷ ۱ـ۳ آ ـ ۲۵۲۳۵

قابل توجه
آپارتمانی ۶ اطاقه واقع در یوسف‌آباد باسرویس‌کامل‌شوفاژ وگاراژ فروشی‌تلفن ۶۲۰۱۱۷ ۱ـ۱۰ آ ـ ۲۵۳۵۰

آپارتمان فروشی ۴۸۲۱۳

ویلا فروشی
ویلا های کوی ارم کرج نقدو اقساط ۳۱۶۹۲۱

دروس یکطبقه ویلائی
مساحت ۴۰۰ متر بعلت احتیاج فوری ۶۵۰ هزار تومان تلفن ـ ۷۷۳۳۹۸ ۱ـ۳ ۲۵۴۱۶

ویلائی لوکس تهران‌پارس بایک میلیون ریال وام بانکی ۷۸۱۹۱۸ ۱ـ۲ آ ـ ۲۵۳۷۹

زمین فروشی توجه
در بهترین منطقه باغ فیض قطعات ۳۰۰ متری ۴ دیواری با نازلترین قیمت‌به فروش میرسد و کلیه زمینهای شمالغرب‌تهران دفتر ثلاث فلکه دوم‌آریاشهر تلفن های ۹۷۰۸۱۸ و ۹۷۶۸۶۶

زمین‌خوب
ارزان بهترین نقطه شمالغرب حسن‌آباد شمال وجنوب‌خیابان کوی کن ۳۲۰ متری تلفن ۹۵۷۷۳۸ احمدی

خوشبختی
در انتظار شما است
شماهم مانند دیگران در خرید زمین از موقعیت استفاده کنید. دربهترین منطقه‌خوش‌ابوهوای
حومه کرج
زمین بقطعات ۱۰۰۰ متر بهبالا از متری
۶۰ ریال ببالا
لاله‌زارنو مقابل سینما متروپل طبقه دوم دفترساختمانی‌متروپل
تلفن ۳۰۵۳۴۹

زمین بقطعات ۱۰۰۰ متری اقبالیه کرج متری
۱۴ تومان
زمینهای‌شهرپرسپولیس کرج متری
۴۵ تا ۷۰ ریال
تلفن ۳۱۶۹۲۱

بیواسطه زمین باقساط ۲۴ماهه بقطعات ۲۰۰ تا ۱۰۰ متر در تهران و کرج سرویس روزهای جمعه ۱۰ صبح ۳۹۳۰۵۸ آ ـ ۲۵۱۲۱

جنب‌شهر
ییلاقی‌کورش
زمین‌بقطعات۱۰۰۰متری ببالا دفتر پیروز تلفن ۹۷۷۸۶۰

قطعه زمینی بر میدان‌بروجردی ۹×۲۳ باجوازساختمان‌بفروش میرسدتلفن ۵۳۵۶۷۳ و ۳۴۱۷۴۰

بازارك‌شهریار
جاده ساوه جنب فرودگاه جدید مقداری قطعات کوچه تفکیک شده زمین باسند مالکیت موجود تلفن ۶۲۵۲۶۴ منوچهری آ ـ ۲۵۳۸۳

زمینی به مساحت ۱۷۵ متر بر آریامهر بفروش میرسد عصر ها تلفن ۶۳۷۲۰۷ ۱ـ۲ آ ـ ۲۵۴۳۷

فروشنده
زمین های ـ تاکستان ـ قزوین ـ کرج
۷۶۵۶۹۵

زمین صنعتی واقع در کیلو متر ۱۵ جاده مخصوص کرج بفروش میرسد تلفن ۹۲۹۵۳۷

زمین فروشی دست‌اول بخرید
زمینهای تفکیك شده از هزار متر ببالا در منطقه شهر نوبنیاد وویلائی پرسپولیس کرج
متری ۶۰ ریال
تلفن ۳۱۱۸۳۶ و ۳۱۲۷۳۹
شاهرضاجنب‌لاله‌زارنوساختمان ۶۰۹ طبقه ششم موسسه فراز

اکازیون
زمین های ساختمانی شاهین‌دشت نقدواقساط به قطعات ۲۰۰ متری با جواز ساختمان آب‌وبرق بفروش میرسد خیابان اسکندری مابین شامو میدان رشدیه فرش سعادت تلفن ۹۲۶۴۳۱ ۱ـ۱۰ آ ـ ۲۵۰۶۸

فروش سرقفلی
مغازه واگذاری

ابتکار جدید
بجای پرداخت سرقفلی باهمان پول‌محل‌کسب‌راخریداری‌فرمائید امیراکرم داخل کوی‌ماه و آذر ـ ۴۰۵۷۸ ۱ـ۱۴ آ ـ ۲۵۴۲۵

ویژه نمایشگاه هایا سوپر مارکتها و غیره
مغازه‌ای چهار دهنه دونبش در نارمک فاکه هفت‌حوض‌باموقعیت عالی واگذار میشود تلفن های ۷۹۰۲۲۷ و ۴۰۳۴۱ اسلامی ۱ـ۳ آ ـ ۲۵۳۱۳

۳ باب مغازه واقع در آریاشهر با آب و برق واگذار میشود تلفن ۹۷۶۱۳۶ ۱ـ۳ آ ـ ۲۵۳۴۹

۵باب مغازه‌باشوفاژ. آب . برق واگذار میشود خیابان آریامهر خیابان کاج شماره ۱۱۴ تلفن‌ـ ۶۳۸۴۱۹ ـ ۴۰۸۵۰

یکباب مغازه با آب وبرق وتلفن بر پهلوی مقابل سینما مهتاب قدری پائین‌تر واگذار میشود ۵الی ۸ بعدازظهرتلفن ۹۵۴۸۱۴ ۱ـ۲ آ ـ ۲۵۳۷۶

مغازه‌ای دو دهنه با زیر زمین با برق و تلفن بر خیابان‌عباس‌آباد بفروش میرسد تلفنهای ۸۵۲۳۴۰ ـ ۸۵۰۴۲۵ ـ ۸۴۹۱۸۴ ۱ـ۳ آ ـ ۲۵۴۱۴

اغذیه فروشی‌درنازی‌آبادواگذار میشود تلفن ۵۳۰۲۷۲ ۱ـ۳ آ ـ ۲۵۴۲۷

دو سالن یکی‌هم‌کف
و دیگری زیرزمین‌بمساحت۱۰۰ متر و ۳۰۰ متر در چهارراه‌شاه سیمتری واگذار میشود ۴۵۴۲۶ آ ـ ۲۴۸۰۱

هتل دوستاره آپادانا برخیابان تخت جمشیدچهارراه بهار واگذار میشود باتلفن ـ ۸۲۲۴۸۰ ـ از۳تا۶ تماس‌بگیرید. ۱ـ۳ آ ـ ۲۱۹۹۳

اجاره‌داده‌میشود

آپارتمان اجاره
آپارتمانی ۲۲ اطاقه در ساختمان آلومینیوم یك جا یا بطور جداگانه اجاره داده میشودتلفن ۴۸۲۰۰ ۱ـ۴ آ ـ ۲۴۹۸۵

دودستگاه‌آپارتمان‌نوسازشخصی ساز مدرن طبقه دوم وسوم‌هر طبقه۵اطاق‌سرویس کامل‌شوفاژ، کولر، لولمکشی گاز اجاره داده میشود تلفن ۶۳۹۶۲۶ ۱ـ۳ آ ـ ۲۵۳۲۷

اجاره در شاهرضا
چند باب آپارتمان ۴ اطاقه و ۳ اطاقه با سرویس و شوفاژ برای محل کارباتلفن ۸۳۳۷۰۰ و ۸۳۳۹۰۰ مهتاب آ ـ ۲۴۹۴۴

آپارتمانهای ۲تا۵ اطاقه خیابان تاج تلفن ۹۷۵۲۲۰

طبقه دوم یک آپارتمان
بامبلمان واقع در تهران‌ویلای غربی برق آلستوم‌ها تمام وسایل لازم اجاره داده میشود طالبین به تلفن ۹۷۹۸۴۱ تماس‌بگیرند. ۱ـ۲ آ ـ ۲۲۲۱۵

آپارتمان در طبقه دوم حیاط مستقل سه اطاق وهال وتراس در نارمک اجاره تلفن ۷۹۰۵۴۶ آ ـ ۲۵۳۸۲

خانه اجاره
منازل اجاره و فروشی طالبیم ۹۳۳۷۴۷ آ ـ ۲۵۰۴۲

اجاره سه اطاق خواب
تلفن ـ کولر ـ سلطنت‌آباد ۵تا۷ بعدازظهر ۸۹۰۳۸۲ آ ـ ۲۲۲۱۱

ویلا اجاره‌ای
ساحل دریاکنار نزدیک متل‌قو باوسایل تلفن ۸۳۵۰۰۶ از ساعت ۵ الی ۷ بعدازظهر

مورد نیاز برای اجاره

یك زوج جوان
بدون فرزند به یک آپارتمان دواطاقه اجاره‌ای با سرویس کامل و تلفن نیازمندند تلفن ـ ۸۶۳۶۰۰ آ ـ ۲۵۳۷۱

مورد نیاز برای خرید

زمین
زمینهای
ملارد
سرحدآباد
خریدار و فروشنده‌ایم
۹۳۷۰۶۲

زمینهای افسریه‌شش‌آباد شرق مشیریه خریداریم ۳۵۵۵۲۶

زمین با جواز ونقشه فوری
خریداریم تلفن ۶۲۵۶۷۳ ۱ـ۲۰ آ ـ ۲۴۸۷۷

اراضی تهران پارس شرکت‌نفت‌سازمان چای راه‌آهن خریداریم . ۷۸۰۰۶۱

زمین خارج از محدوده ولنجك خریداریم تلفن ۸۳۵۹۵۲

زمین افسریه خریداریم ۳۴۱۳۵۹ ۱ـ۱۳ آ ـ ۲۲۹۷۴

خرید مهرشهر سرحدآبادملارد کردان جنت‌آباد کوهکامامسی سازمان برنامه مونترال ۶۶۶۲۰۳ آ ـ ۲۴۳۵۹

زمین تهران‌پارس خریداریم‌تلفن ۷۹۳۰۲۰

خریدار زمین تهران پارس ۷۸۱۹۲۶

خریدار زمینهای تهران پارس ۷۸۳۶۹۶
ا ـ ۳۳۹۵۷

زمینهای تهران‌پارس خریداریم ۷۸۱۴۳۴

خریدار اراضی ساحلی‌وجنگلی شمال تلفن ۴۵۱۶۸ و ۶۶۲۴۵۹

بنگاههای معاملات املاك

برای خریدهر نوع آپارتمان
در شمال شهر بدفتر جمشید مراجعه‌فرمائید
۹۲۸۰۸۲

هرنوع خانه و زمین
و آپارتمان برای فروش آماده بازرگانی ایرانشهر روولت شمالی‌مقابل‌پمپ بنزین ۸۳۲۸۷۴

منازل اجاره و فروشی موجود ۹۳۳۷۴۷

برای خرید و فروش اراضی ساحلی دریا بما مشورت کنید تلفن ۴۲۶۸۲

خرید و فروش خانه و زمین در سید خندان ـ سلطنت‌آباد فرمانیه ـ نیاوران دفتر اتم
تلفن ۷۷۷۱۵۵

ویلاوآپارتمان شمارا خارجیان اجاره میدهیم مستغلات شهرو شمیران خریداریم‌تلفن ۸۷۳۲۳۳

بورس املاك شمیران
دفتر برانی ۸۷۳۵۷۵ ـ ۸۷۷۸۷۵

نیازمندیهای اجاره

سازمان نیازمندیهای خارجیان
خانه‌شمار اجاره میدهد
۸۲۳۱۵۵ ۸۲۳۹۳۹
۸۲۸۱۰۶

اجاره‌خانه بخارجیان

مؤسسه
نیازمندیهای خارجیان
خانه بخارجیان اجاره میدهد
۸۳۰۰۸۲ - ۸۳۰۰۸۱
۸۲۱۷۲۲ - ۸۲۱۸۱۱
۲۱۱ تخت جمشید مقابل سفارت آمریکا

مؤسسه امپایر ۷۷۷۵۰۰
خانه بخارجیان اجاره میدهد
۷۷۳۲۸۵-۷۷۸۹۵۵

۲۴ ساعته
اجارهٔ منازل
شمال شهر و شمیران
بخارجیان سازمان
فرخ
۶۳۶۹۵۷

سازمان مسکن پارس
اجاره منازل بخارجیان
۸۵۳۸۵۳-۸۴۸۴۲۴

شرکت سلحشور ـ ۶۲۳۶۷۴
بگروه مجهز خود و خیلی سریع خانه آپارتمان و ویلای شما را بهترین قیمت به خارجیان اجاره میدهد

موسسه نیازمندیهای هیلتون اجاره به خارجیان ۸۳۴۶۳۷ آ ـ ۲۴۷۳۲

آژانس کالیفرنیا
اجاره به خارجیان و موسسات ۸۳۴۳۱۴ ـ ۸۳۴۳۱۶

اجاره جهت دو خانواده
خارجی به طبقه اول مدرن با حیاط درشهرو شمیرانات ـ ۸۳۰۸۴۱ ـ ۸۳۰۸۴۲ ـ ۸۳۰۸۴۳

معاملات پول

پول موجود
پول
همیشه با سود بانکی موجود تلفن ۸۳۰۸۳۵

پول
درمقابل چك کارمندی . ملك ـ اتومبیل
۴۳۵۲۸

پول
نیم ساعته
بدون خرج محضر ارزانتر از همه جا در مقابل هر نوع اتومبیل تلفن بمدت دلخواهتان دریافت نمائید ساختمان با سود بانکی
۸۳۲۹۸۶
بین‌رامسرو فرصت‌جنب بانك عمران موسسه ایرانشاد

وام درمقابل تلفن اتومبیل وملك
۴۹۰۵۰

وام‌فوری وارزان
از ۱۰۰۰ تا ۲۰۰۰۰۰ تومان در مقابل ملك و چك کارمندی و اتومبیل سواری تلفن ۶۲۲۵۹۵

افشین پیروز
بشما باشرایط‌سهل‌وام و فرش باقساط میدهد تلفن ۴۲۲۲۷

هر مقدار
پول
باسود مناسب دراسرع وقت آماده است
تلفن ۸۷۳۲۳۳

از یك میلیون ریال ببالا پول‌شرطی‌موجودپاکپور ۶۶۰۲۰۰ ـ ۶۶۴۶۱۸ و ۶۶۶۲۶۳

پول روی ملك با بهره ارزان و سریع ۸۲۲۶۵۹

خانه پول ـ فرح شمالی مرکز معاملات پول تهران ۸۴۸۳۸۸

باسودبانکی
در۱۰دقیقه‌مقابل‌اتومبیل تلفن وملك ۸۲۲۳۴۱

قلك وام میدهد
درمقابل مبیع ارزنده قلکفورا وام میدهد تلفن ۷۶۵۷۴۵

پول فوری با سود بانکی درمقابل خانه مستغلات ۹۲۸۴۶۵

پول‌درمقابل‌ملك‌ارزنده ۸۲۹۶۸۰ ۱ـ۱۲ آ ـ ۲۴۵۲۸

پول ۵ر۱شاهی ۶۲۴۸۷۳

وام به اتومبیل و چك ۴۴۲۲۰

پول‌شرطی با سودبانکی در مقابل خانه تلفن : ۹۲۳۵۰۴

مورد نیاز

دفتر همه
بپول راکد شما بهره مافوق عالی‌میدهیم حتی پنج هزار تومان
۶۳۴۲۵۷

بپول راکد شما بهره عالی می ـ پردازیم حتی پنج هزار تومان
۶۶۱۹۷۶
۴۹۵۳۸
داخلی ۵ـ۲۷

موسسه همکاریهای بنیادی توکل
پول شما را درمقابل مبیع‌ارزنده از قبیل سندساختمان ، زمین با شرایط مورد اطمینان‌بمعامله میدهدتلفن ۶۳۰۸۲۶ ـ ۶۳۰۸۲۰

بپول راکد شما درمقابل ملك هزاری ۲۰ تومان اتومبیل هزاری۴۰تومان چك و سفته‌معتبرهزاری ۸۰ تومان با تضمین میدهیم
۴۳۵۲۸

پول‌راکد شماراهرمقدار که باشد نیازمندیم‌تلفن ۸۳۲۹۸۶

بپول راکد شما باانتقال مبیع هزاری ۵۰ تومان سود میدهیم ۷۵۶۴۲۵

پول شرطی نیازمندیم ۸۳۷۶۸۴

پول شرطی درمقابل‌خانه مستغلات فورانیازمندیم ۹۲۸۴۶۶

پول شرطی نیازمندیم ۸۲۸۳۴۹

قبوض

وام و خرید قبوض‌بانك کارگشائی تلفن ۴۵۱۶۸ ۶۶۲۴۵۹ ـ ۴۳۴۹۹

خرید قبوض شهرداری ۴۵۹۵۷

معاملات تلفن

هر نوع تلفن خریدار با نصب فروشنده‌ایم ۸۲۰۸۴۱

خرید و فروش تلفن بانصب ـ ۶۶۵۸۰۸

تزئینات ودکوراسیون

۳تومان
باروزی ۳ تومان منزل و محل کار خود رابابهترین وزیباترین نوع کاغذ دیواری . موکت. دیوارکوب پلاستیکی و کفپوش.
پلاستر
تزئین نمائید بالاتر از امیراکرم ساختمان شرکاء طبقه پنجم ۴۴۰۴۱ و ۴۸۷۵۱
۶۶۶۶۶۵

شرکت غرب
پرده کرکره و تعمیرات‌و انواع پرده های‌پارچه‌ای کاغذ دیواری کف‌پوش موکت خارجي وایرانی آیزنهاور نبش جمشید آباد ۹۳۲۲۹۰ و ۹۲۰۹۶۴

تلفن ۷۵۸۵۵۰
پرده پارچه کاغذدیواری پرده کرکره ـ فرش ماشینی ـ کف پوش

رویادکور ، تزئینات نقاشی تلفن های ۶۶۱۹۷۶ ـ ۴۷۹۳۷

با۳تومان
با روزی سه‌تومان منزل ومحل کار خود را با بهترین انواع کغذ دیواری موکت و قرنیز و کفپوش‌تزئین فرمائید .
تزئینات مارال ۹۷۵۵۱۸

پرده کرکره ، فرش ماشینی ،کاغذ دیواری، کفپوش تزئینات‌ساختمان
طلائی ۸۳۱۵۴۱

خانه تکانی
کاغذ دیواری ـ سمپوش نقاشی‌ـ کف‌سائی‌نظافت کلیه ساختمانها ومنازل ۶۶۳۰۵۳

فروش و نصب
کاغذ دیواری‌ـ پرده‌کرکره‌موکت کفپوش ـ دیوارپوش آکوستیک تلفن ۷۶۳۷۸۵

تزئینات بیتا
انواع مدلهای پرده پارچه‌ای ، کاغذ دیواری ، کرکره آمریکائی تلفن ۸۵۵۷۵۴ قلیزاده

کاغذ دیواری و نقاشی
ساختمان با تخفیف کلی فوری ۹۷۸۴۲۰

تلفن ۷۹۵۹۷۵
سفارشات نقاشی ساختمان را باقساط بدون بهره میدهیم

نیازمندیهای مولن روژ نقاشی کاغذدیواری ، موکت کف پوش نقد و اقساط ۸۲۰۹۳۸

موکت خارجی‌مترمربع
۲۲۵ ریال
تلفن‌سفارشات ۸۳۹۱۸۳

انتقال مطب

آقای دکتر عبدالعلی شاهید متخصص بیماریهای داخلی از تبریز بتهران منتقل
واز ساعت ۸صبح الی ۱ بعداز ظهر در درمانگاه تخصصی نادر آماده پذیرائی از بیماران محترم می باشند

درمانگاه‌تخصصی نادر
(بیمه کارمندان دولت)
خیابان‌شاه بین چهارراه یوسف‌آبادوساختمان آلومینیوم روبروی بانك ملی ایران شماره ۱۴۱
تلفنهای ۶۶۶۳۶۲ و ۴۹۰۶۰

آگهی خرید سیمان خارجی

شرکت ساختمانی جهت اخذ جواز ساختمانی احتیاج به ۷۰۰ تا ۱۵۰۰ تن سیمان خارجی که وارد گمرك شده باشد دارد .
بعد از ظهر ها ۵ تا ۸ تلفن ۴۵۹۱۳

استخدام کارگر

به چند نفر دوشیزه یا بانوی کارگر جهت بسته‌بندی مواد غذائی با دارابودن سواد خواندن و نوشتن احتیاج است .
داوطلبین برای مذاکره جهت استخدام صبحها از ساعت ۱۰ الی ۱۲ به آدرس خیابان شمیران سه راه ضرابخانه کوچه ده‌متری کارخانه‌صدف مراجعه نمایند .

A newly established German joint venture company requires for immediate employment the following personnel:-

1. A young and dynamic assistant cum interpreter for their German Manager. Must be fluent in Farsi and German, English knowledge an asset.
2. An experienced bilingual secretary with good knowledge of English - Farsi and German an asset.

Age: 20 - 35.

Nationality: Iranian.

Permanently exempted or completed military service.
Please apply to the Manager P.O. Box 2720 Tehran, giving your full curriculum vitae and enclosure of a recent photo.

All applications will be treated confidentially.

ایزولاسیون بام و پی با
۱۵سال تضمین

ترمیم و نوسازی آسفالت های فرسوده با ماسه رونکوتینک (آسفالتکس) شرکت تك‌کو
تلفن:۸۷۰۲۸۸

کفپوش
یکپارچه پلاستیکی
هرمترمربع ۲۲ تومان
شرکت تك‌کو تلفن ۸۷۰۲۸۸

حج عمره مفرده وزیارت شام

باخواست خداوند و با کسب اجازه از مقام محترم سازمان اوقاف باطلاع دوستان میرساند. دومفروردین سال نو بمدیریت سید حسن‌هاشمی اصل (شربیانی)
مدیرگروه ۱۰۲ تهران
عازم میباشد در صورت تمایل برای ثبت‌نام بدفتر کاروان مراجعه یا تلفنی مکالمه فرمایند .
تلفن منزل ۵۴۸۵۰۴ دفتر ۹۵۷۱۶۷
خیابان شیروخورشید سرخ‌چهارراه حق‌شناس
دفتر کاروان حج اصل(شربیانی)

تخلیه‌چاه‌توالت
وفاضل آب وگرفتگی لوله
بصیری تلفن ۲۱۶۷۶

بقیه‌نیازمندیها درصفحه ۱۵

معجزه در محاسبه فروش

برای هتل‌ها رستوران‌ها فروشگاه‌ها سوپرمارکتها داروخانه‌ها و ....

آخرین مدل‌های
صندوق حساب
آستر
از ۱ حافظه تا ۵ حافظه

صندوق حساب آستر فیش اجناس خریداری شده را بطور اتوماتیک قطع میکند و برای جلوگیری از اشتباه صندوقدار بلافاصله جمع خرید را محاسبه و بقیه پول قابل پرداخت به مشتری را اعلام میکند.

نمایشگاه آستر خیابان شاه نبش لاله تلفن ۴۶۲۶۳

آگهی مناقصه

واحد ساختمانی آریاشهر دو قلم تخته سه‌لائی و الوار روسی را از طریق مناقصه خریداری مینماید ، داوطلبان مایل به شرکت در مناقصه میتوانند با پرداخت مبلغ ۵۰ ریال اسناد مناقصه و صورت مشخصات را از قسمت کارپردازی شرکت واقع در تهران میدان کاخ ـ خیابان ابتهاج شماره ۱۶ یا قسمت‌کارپردازی‌واحدساختمانی آریاشهر واقع در ۳۵ کیلومتری راه اصفهان ـ شهر کرددریافت و پیشنهاد خود را بر اساس مفاد مندرج در برگ شرایط و سایر مدارک مناقصه تنظیم و مبلغ ۲۵۰۰۰۰ ریال بعنوان سپرده‌شرکت در مناقصه‌بصورت ضمانتنامه بانکی در پاکات جداگانه و لاک و مهر شده تا ساعت ۹ صبح روز ۲۰ر۱ر۵۳ در مقابل اخذ رسید بدفترکار-پردازی واحد ساختمانی‌آریا-شهرتحویل نمایند . پیشنهادات واصله در ساعت ۹ونیم همان روز در دفتر کارپردازی باز و قرائت خواهد شد ، حضور پیشنهاد دهندگان در جلسه مناقصه آزاد است . شرکت کنندگان میتوانند برای هر یک از کالاها یا کلیه اقلام مورد مناقصه پیشنهاد دهند و در صورتیکه برای یک قلم پیشنهاد نمایندمعادل ۵٪ مبلغ‌پیشنهادی ضمانتنامه بانکی کافی میباشد و اینواحد مجاز به خرید یکجا و یا بتفکیک کالا از پیشنهاد دهندگان میباشد و نیز این واحد در قبول و یارد هر یک یک تمام پیشنهادات مختار است ، مدت تحویل در اسناد مناقصه ذکر گردیده و محل تحویل انبار واحد ساختمانی آریاشهرواقع در ۳۵ کیلومتری جاده اصفهان شهر کرد میباشد و سایرشرایط در اسنادمناقصه مندرج است .

واحد ساختمانی آریاشهر
آ ـ ۸۴۷۶۲

متالورجیکال دولوپ منت کمپانی مالك اختراع شماره ۸۱۴۳ مربوطه به اصلاحات درو مربوط به عملیات کوره‌های بادی
میل داردباصاحبان صنایع‌درایران برای بهره‌برداری ازاختراع خود وارد مذاکره شود. برای اطلاع بیشتر به‌دفتر حقوقی دکتر آقایان وهمکاران خیابان سوم‌اسفند ۱۴۹ مراجعه فرمائید.
آ ـ ۲۲۱۶۳

متالورجیکال دولپمنت کمپانی مالك اختراع شماره ۷۰۲۵ مربوط به اصلاحات مربوط‌به‌عمل کوره ها بافشار هوای قوی
میل داردباصاحبان صنایع‌درایران برای بهره‌برداری ازاختراع خود وارد مذاکره شود. برای اطلاع بیشتر به‌دفتر حقوقی دکتر آقایان وهمکاران خیابان سوم‌اسفند ۱۴۹ مراجعه فرمائید.
آ ـ ۲۲۱۶۳

فروش آپارتمان

یک دستگاه آپارتمان (SUITE) باسرویس کامل واقع در خیابان امیراتابک بفروش میرسد .
از ساعت ۹ تا ۱۶ باستثنای روز های تعطیل‌بوسیله تلفن های ۴ـ۸۲۱۱۳۵ یا ۸۲۷۳۰۳ آقای دباشی تماس حاصل فرمائید . (آپارتمان مزبور با شماره ۱ مشخص میشود .) .

آگهی دعوت مجمع عمومی فوق‌العاده شرکت صنعتی جنرال (سهامی خاص)

پیرو آگهی مورخ ۱۹ر۶ر۵۲ مندرج در روزنامه اطلاعات شماره ۱۴۲۰۰ از کلیه سهامداران محترم دعوت میشود در مجمع عمومی فوق‌العاده شرکت صنعتی جنرال «سهامی‌خاص» که در ساعت ۴بعداز ظهر روز یکشنبه ۲۶ر۱۲ر۵۲ در محل کارخانه شرکت واقع در کیلومتر ۸جاده قدیم کرج تشکیل میشود حضور بهم رسانند.
دستور جلسه:
۱ـ اخذ تصمیم نهائی در مورد تبدیل سهام‌شرکت ازبی‌نام‌به بانام .
۲ـتغییر بعضی مواد اساسنامه .
رئیس هیئت‌مدیره ومدیر عامل.مهندس عنایت بهبهانی
آ ـ ۸۷۴۸۲

قابل توجه

کلیه اعضای اتحادیه صنف‌اغذیه فروشان پایتخت چون‌مهلت تجدید پروانه های اعضاء صنف‌بموجب بخشنامه شماره۱۹ـ۱ـ۶۱ مورخ ۱۱ر۱۱ر۵۲ اتاق‌اصناف پایتخت تاآخر اسفند ماه ۱۳۵۲ میباشد شایسته است اعضاء محترم صنف‌برای تجدید واخذ پروانه خود اقدام نموده وبا دردست داشتن مدارك لازم بدبیرخانه اتحادیه مراجعه تابه پرونده های مربوط رسیدگی شود.
رئیس اتحادیه صنف اغذیه‌فروشان پایتخت
آرداشس مانوکیان

آگهی دعوت

مجمع شرکای شرکت مهندسی دیافرام بامسئولیت محدود در تاریخ۸ر۱ر۵۳ در ساعت ۴بعداز ظهر درمحل شرکت تشکیل میگردد از کلیه شرکاء دعوت‌میشود که‌در روزو ساعت مقرر در جلسه مزبور حضور بهم‌رسانند دستور جلسه: انحلال شرکت و تعیین مدیر تصفیه.
شرکت‌مهندسی دیافرام بامسئولیت محدود

موفق ترین فیلم پرحادثه ایرانی با شرکت محبوبترین هنرمندان شما یکبار دیگر بر پرده سینما جان میگیرد

از فردا صبح در قویترین گروه‌سینمائی

اونیورسال ـ پاسیفیک ـ ایران
ساینا ـ تیسفون ـ رنگین کمان
موناکو ـ پرسپولیس ـ کارون
دریا ـ و آستارا (تجریش)

از امشب فقط درسینما

گلدن سیتی

یك فیلم جالب سکسی و عشقی با سوژه‌ای بکر ودست نخورده برای طالبان فیلم های استثنائی

گیشه گلدن‌سیتی برای رزرو بلیط آماده است
سئانسها ۱۵ر۱۱ صبح ـ ۳۰ر۳ ـ ۳۰ر۵ ـ ۳۰ر۷ ـ ۳۰ر۹ بعد از ظهر

حمایت

از مصرف کننده

از ۱۵٪

تخفیف مخصوص
عید نوروز

کفش وین

استفاده فرمائید.

بهای قبلی بهای فعلی

بارسلون	۲۹-۲۸	۴۵۰	ریال	۳۸۲	ریال
«	۳۱-۳۰	۵۰۰	«	۴۲۵	«
«	۳۳-۳۲	۵۵۰	«	۴۶۷	«
«	۳۵-۳۴	۵۸۰	«	۴۹۳	«
«	۳۷-۳۶	۶۰۰	«	۵۱۰	«
«	۳۹-۳۸	۶۵۰	«	۵۵۲	«
« مردانه		۶۸۰	«	۵۷۸	«
« مردانه ورنی		۷۵۰	«	۶۳۷	«
بهرام مردانه		۳۹۵	«	۳۳۶	«
شوالیه مردانه		۴۵۰	«	۳۸۲	«
هدیه دخترانه		۲۲۵	«	۱۹۱	«
طوفان		۴۵۰	«	۳۸۲	«

و صدها مدل دیگر

چون هدف ما صداقت وعرضه صحیح میباشد قبل از خرید توجه مشتریان عزیز را به‌قیمت‌ها و نسبت آن را به محصولات مشابه جلب مینمائیم

کلیه فروشندگان کفش وین در سراسر کشور موظفند ۱۵٪ تخفیف مخصوص عید نوروز راکه برای کفش‌های چرم طبیعی منظور شده ازفیش فروش کسر نمایند

برنامه امشب سینما
کسری سگهای پوشالی

برنامه‌سینماها

تماشای فیلمهائیکه با علامت(×) مشخص شده برای اشخاص کمتر از ۱۸ سال ممنوع‌است

★ (×) آتش هوس ـرنگی ـ فرانسواپرهو
آتلانتیک (۶۲۷۱۷۱) ۱۵ر۱۱ـ۳۰ر۳ـ۳۰ر۵ـ۳۰ر۷ـ۳۰ر۹

★ آقای بنارسی ـرنگی ـ دیوآنند ـراکی
همای (۳۱۱۶۶۹) ۳۰ر۱۰ـ۳۰ر۲ـ۳۰ر۴ـ۳۰ر۶ـ۳۰ر۸

★ اتاقهای تودرتو ـرنگی ـبت‌دیویس
گلدن‌سیتی (۶۶۳۲۶۹) ۱۵ر۱۱ـ۳۰ر۳ـ۳۰ر۷ـ۳۰ر۹

★ ارتش هشت نفره ـ رنگی ـ بوداسپنسر
برلیان (۳۹۳۵۳۵) ۹ـ۱۱ـ۱ـ۳ـ۵ـ۷ـ۹

★ بامن پرواز کن ـ رنگی ـ پات‌اندرسون
رادیوسیتی (۴۳۳۲۰) ۱۵ر۱۱ـ۳۰ر۳ـ۳۰ر۵ـ۳۰ر۷ـ۳۰ر۹

★ بچه سیسیلی ـرنگی ـ ویتوریودسیکا
شهرفرنگ (۶۲۷۶۲۸) ۱۵ر۱۱ـ۳ـ۱۵ر۵ـ۳۰ر۷ـ۴۵ر۹

★ بیگانه ـ ایرج قادری ـ پوری بنائی
انیورسال (۹۲۶۹۵۳) ۱۱ـ۱ـ۳ـ۵ـ۱۵ر۷ـ۳۰ر۹
پاسیفیک (۷۵۳۳۱۱) ۱۱ـ ۱ـ ۳ـ ۱۵ر۵ـ ۳۰ر۷ـ ۴۵ر۹
ایران (۳۱۶۳۵۴) ۳۰ر۱۰ـ۳۰ر۲ـ۳۰ر۴ـ۳۰ر۶ـ۳۰ر۸
ساینا (۳۵۲۴۴۲) ۹ـ۱۱ـ۱ـ۳ـ۵ـ۷ـ۹
تیسفون (۹۵۸۸۸۲) ۱۰ـ۱۲ـ۲ـ۴ـ۶ـ۳۰ر۸
رنگین‌کمان (۳۴۶۷۶۰) ۱۰ـ۱۲ـ۲ـ۴ـ۱۵ر۶ـ۳۰ر۸
موناکو (۷۹۵۵۹۶) ۹ـ۱۱ـ۱ـ۳ـ۵ـ۷ـ۹
پرسپولیس (۵۳۸۰۸۳) ۸ـ۱۰ـ۱۲ـ۲ـ۴ـ۶ـ۸
کارون (۹۵۵۱۶۵) ۱۰ـ۱۲ـ۲ـ۴ـ۶ـ۳۰ر۸
دریا (۳۴۱۷۴۶) ۹ـ۱۱ـ۱ـ۳ـ۵ـ۷ـ۹
آستارا (۸۷۴۰۲۲) ۳۰ر۱۰ـ۳۰ر۲ـ۳۰ر۴ـ۳۰ر۶ـ۳۰ر۸

★ بینوایان ـرنگی ـ ژان‌گابن
ایفل (۳۱۱۴۷۷) ۳۰ر۹ـ۳۰ر۱۲ـ۳۰ر۳ـ۳۰ر۶ـ۳۰ر۹

★ برگردی میزنم ـرنگی ـجك‌پالانس
مولن‌روژ (۷۵۲۹۲۹) ۱۱ـ۳۰ر۳ـ۳۰ر۵ـ۳۰ر۷ـ۳۰ر۹

★ (×) پاداش گناه ـ رنگی ـ ناتالی‌سله
ونك (۶۸۴۱۱۶) ۱۵ر۱۱ـ۳۰ر۳ـ۳۰ر۵ـ۴۵ر۷ـ۱۰

★ بازداشتگاه زنان ـ رنگی ـ راکل ولش
پارك (۳۱۹۶۳۷) ۹ـ۱۱ـ۱ـ۳ـ۵ـ۷ـ۹

★ پایان یك حماسه ـرنگی ـ ریچاردویدمارك
بولیدور (۴۲۶۳۱) ۳۰ر۱۱ـ۳۰ر۱ـ۳۰ر۳ـ۳۰ر۵ـ۳۰ر۷ـ۴۵ر۹

★ ۵۵روز در پکن ـرنگی ـ چارلتون‌هستون
پردیس (۳۰۴۲۵۹) ۹ـ۱۲ـ۳ـ۶ـ۹

★ تنها راه فرار مرك است ـرنگی ـسندی‌دنیس
شهرقصه (۶۲۷۲۹۰) ۱۱ـ۲ـ۴ـ۶ـ۸ـ۱۰

★ تنگسیر ـ رنگی ـ بهروزوثوقی
کاپری (۹۲۸۴۶۱) ۱۱ـ۳ـ۵ـ۷ـ۱۵ر۹

★ تارزان ـ رنگی ـ جانی‌کیسمولر
نیاگارا (۶۶۵۳۰۷) ۱۱ـ۱ـ۳ـ۵ـ۷ـ۹
اروپا (۳۰۳۱۷۹) ۳۰ر۱۰ـ۳۰ر۲ـ۳۰ر۴ـ۳۰ر۶ـ۴۵ر۸
الوند (۳۵۶۵۳۸) ۴۵ر۹ـ۴۵ر۱۱ـ۴۵ر۱ـ۴۵ر۳ـ۴۵ر۵ـ۸
کیهان (۹۵۷۳۶۰) ۹ـ۱۱ـ۱ـ۳ـ۵ـ۷ـ۹
مارلیك (۹۶۳۶۱۶) ۳۰ر۱۰ـ۳۰ر۲ـ۳۰ر۴ـ۳۰ر۶ـ۳۰ر۸
شهرام (۸۴۴۵۴۹) ۱۰ـ۱۲ـ۲ـ۴ـ۶ـ۱۵ر۸
اسکار (۹۲۰۸۸۸) ۱۰ـ۱۲ـ۲ـ۴ـ۶ـ۸
سیلوانا (۳۹۳۷۷۷) ۱۱ـ۱ـ۳ـ۵ـ۷ـ۱۵ر۹
ارانوس (۲۷۹۷۱) ۱۰ـ۱۲ـ۲ـ۴ـ۶ـ۸
میامی (۷۵۴۳۲۹) ۱۱ـ۱ـ۳ـ۵ـ۷ـ۱۵ر۹
سیلورسیتی (۸۶۱۲۰۵) ۳۰ر۱۰ـ۳۰ر۲ـ۳۰ر۴ـ۳۰ر۶ـ۳۰ر۸

★ جونیوربانر ـرنگی ـ استیومك‌کوئین
تخت‌جمشید (۴۳۵۵۰) ۱۱ـ۲ـ۴ـ۶ـ۸ـ۱۰

★ خوشگله دوستش دارن ـ رنگی
آریا (۳۱۹۸۸۴) ۹ـ۱۱ـ۱ـ۳ـ۵ـ۷ـ۹

★ دام‌ـرنگی‌ـ الیوررید ـریتاتوشینگهام
ریولی (۷۵۷۷۷۷) ۱۱ـ۳۰ر۳ـ۳۰ر۵ـ۳۰ر۷ـ۳۰ر۹

★ دوخواهر ـ رنگی ـ ناتالی‌دلون
پ . ب (۸۲۹۶۴۱) ۱۰ـ ۱۲ـ ۲ـ ۴ـ ۶ـ ۸ـ ۱۰

★ ده‌فرمان ـ رنگی ـ چارلتون هستون
کریستال (۳۱۷۶۷۵) ۱۰ـ۳۰ر۱ـ۵ـ۳۰ر۸

★ دعوت به قهوه ـ رنگی ـ سینما سکوپ
مازستیك (۶۶۸۴۶۱) ۱۱ـ۳ـ۵ـ۷ـ۱۵ر۹

★ دو قهرمان ـ مرد بی‌ستاره
البرز (۳۰۴۲۵۸) ۳۰ر۸ـ۳۰ر۱۱ـ۳۰ر۲ـ۳۰ر۵ـ۳۰ر۸

★ (×)روح تسخیر شده ـ رنگی ـشرلی مك‌لین
دیاموند (۸۲۸۴۰۰) ۱۵ر۱۱ـ۳۰ر۳ـ۳۰ر۵ـ۳۰ر۷ـ۴۵ر۹

★ زن و اسلحه ـرنگی ـ چمیوتی‌لاکسمی
حافظ (۳۹۱۰۷۴) ۳۰ر۱۰ـ۳۰ر۲ـ۳۰ر۴ـ۳۰ر۶ـ۳۰ر۸

★ (×) زیر دامن منو نگاه نکن ـرنگی ـ لاندوبوزانکا
تاج (۳۱۳۸۶۴) ۱۵ر۱۰ـ۱۵ر۱۲ـ۱۵ر۲ـ۱۵ر۴ـ۱۵ر۶ـ۱۵ر۸ ـ۱۵ر۱۰

★ زن‌پر اشتها ،مرد کم‌اشتها‌ـترینیتی‌های‌نخاله
ستاره (۵۳۹۷۲۱) ۹ـ۱۲ـ۳ـ۶ـ۹

★ (×) سولانژ‌ـرنگی ـ فابیوتستی ـکادین‌بال
امپایر (۶۲۳۹۴۲) ۱۵ر۱۱ـ۳۰ر۱ـ۳۰ر۳ـ۳۰ر۵ـ۳۰ر۷ـ۴۵ر۹

★ سرحد خشم ـ رنگی ـ پیترفالك
سانترال (۹۲۸۶۸۶) ۱۱ـ۱ـ۳ـ۵ـ۷ـ۱۵ر۹
متروپل (۳۱۹۴۱۰) ۹ـ۱۱ـ۱ـ۳ـ۵ـ۷ـ۹
رویال (۸۲۹۷۸۵) ۱۰ـ۱۲ـ۲ـ۴ـ۶ـ۸ـ۱۰

★ سفر عشق ـ رنگی ـشمی‌کاپور
فری (۹۵۳۳۳۶) ۱ـ۳۰ر۳ـ۶ـ۳۰ر۸

★ سگهای پوشالی ـ رنگی ـ داستین‌هافمن
کسری (۸۲۶۹۳۹) ۳۰ر۱۰ـ۲ـ۴ـ۶ـ۸ـ۱۰

★ عکاس‌باشی ـ باسترکیتون
سینه‌موند (۴۸۳۲۲) ۱۱ـ۳ـ۵ـ۷ـ۹

★ عصیان بلوغ ـ رنگی ـ آلدورجیانی
بولوار (۶۶۰۲۹۲) ۱۱ـ۳ـ۵ـ۱۵ر۷ـ۱۵ر۹

★ قصه عشق ـ رنگی ـ رایان اونیل
گلدیس (۶۲۸۷۱۳) ۳۰ر۱ـ۳۰ر۳ـ۳۰ر۵ـ۳۰ر۷

★ قویترین کاراته باز ـ اسکوپ ـرنگی
سهیلا (۳۱۶۴۲۴) ۳۰ر۱۰ـ۳۰ر۲ـ۳۰ر۴ـ۳۰ر۶ـ۳۰ر۸
پلازا (۴۴۲۵۵) ۳۰ر۱۱ـ۳۰ر۳ـ۳۰ر۵ـ۳۰ر۷ـ۳۰ر۹
مراد (۷۵۳۳۸۲) ۹ـ۱۱ـ۱ـ۳ـ۵ـ۷ـ۹
مهتاب (۴۷۷۷۷) ۱۱ـ۱ـ۳ـ۵ـ۷ـ۹

★ محله هارلم ـ رنگی ـ گادفری‌کمبریج
شهرتماشا (۹۲۸۶۸۶) ۱۵ر۱۱ـ۳۰ر۳ـ۳۰ر۵ـ۳۰ر۷ـ۳۰ر۹

★ مشتهای انتقام ـ اسکوپ ـ رنگی
ری (۲۲۵۷۸) ۹ـ۱۱ـ۱ـ۳ـ۵ـ۷ـ۹
داریوش (۲۶۲۶۵) ۳۰ر۱۰ـ۳۰ر۲ـ۳۰ر۴ـ۳۰ر۶ـ۳۰ر۸

★ همه برای یکی،یکی برای همه‌ـرنگی‌ـاسکوپ
پارامونت (۴۸۳۲۱) ۱۵ر۱۱ـ۳۰ر۳ـ۳۰ر۵ـ۳۰ر۷ـ۳۰ر۹

★ ۷ مرددلاور ـ بوتیمار ـنیلوفر ـ سمسارزاده
آسیا (۴۲۹۰۹) ۱۱ـ۳ـ۵ـ۱۵ر۷ـ۳۰ر۹
رکس (۳۱۵۲۹۳) ۳۰ر۱۰ـ۳۰ر۲ـ۳۰ر۴ـ۳۰ر۶ـ۴۵ر۸
شهوند (۳۵۴۰۴۰) ۳۰ر۱۰ـ۳۰ر۲ـ۳۰ر۴ـ۳۰ر۶ـ۳۰ر۸
لیدو (۹۵۱۲۸۲) ۹ـ۱۱ـ۱ـ۳ـ۵ـ۷ـ۹
نیتون (۷۶۰۱۳۶) ۹ـ۱۱ـ۱ـ۳ـ۵ـ۱۵ر۷ـ۱۵ر۹
ژاله (۳۰۴۱۲۰) ۳۰ر۱۰ـ۳۰ر۲ـ۳۰ر۴ـ۳۰ر۶ـ۳۰ر۸
توسکا (۵۳۹۵۴۴) ۱۰ـ۱۲ـ۲ـ۴ـ۶ـ۸
پاسارگاد (۳۴۲۷۸۲) ۹ـ۱۱ـ۱ـ۳ـ۵ـ۷ـ۹
شرق (۵۳۴۰۲۴) ۳۰ر۱۰ـ۳۰ر۲ـ۳۰ر۴ـ۳۰ر۶ـ۳۰ر۸
فیروزه (۷۵۵۶۶۹) ۱۰ـ۱۲ـ۲ـ۴ـ۶ـ۸
المپیا (۹۲۶۷۹۷) ۱۰ـ۱۲ـ۲ـ۴ـ۶ـ۱۵ر۸
ادئون (۳۱۸۱۱۸) ۱۰ـ۱۲ـ۲ـ۴ـ۶ـ۱۵ر۸

★ سانس انگلیسی
گلدیس ساعت ۳۰ر۹ (قصه عشق)

پیشگاه مبارک شاهنشاه آریامهر

اینک که بفرمان مطاع مبارک شاهانه تحصیلات ابتدائی و راهنمائی برای نوباوگان رایگان گردیده است ملت ایران یکبار دیگر دربرابر اندیشه‌های تابناک و سعادت‌آفرین پدر تاجدار خویش که ضامن خوشبختی و سعادت مردم این آب و خاک است سرتعظیم فرودآورده تبریک وتهنیت قلبی‌خویش را بمخاکپای مبارک همایونی معروض میدارد .

رئیس اتحادیه صنف گل‌فروشان
عباس‌خان میرزائی

شاهنشاها

فرمان تحصیل رایگان از کودکستان تا پایان دوره راهنمائی را که تحقق آرزوی دیگری از آرزو های ملت ایران است سپاسگزار است

انجمن همکاری خانه و مدرسه دبستان یگانه ناحیه ۱۰

شاهنشاها

صدور فرمان همایونی مبنی‌برایگان‌شدن مدارس ابتدائی و راهنمائی بزرگترین عیدی‌رابملت‌ایران مرحمت فرمودید و صفحه زرین دیگری بتاریخ پر افتخار شاهنشاهی اضافه کردید از خداوند متعال دوام سلطنت شاهنشاه آریامهر رامسئلت دارد .

انجمن همکاری خانه و مدرسه دبیرستان دهخدا ناحیه ۵ تهران

آریامهرا

اکنون که فرمان همایونی دیر به تحصیل‌رایگان برای عموم ملت ایران فصل دیگر ازانقلاب‌سفید گشوده میشود سپاس قلبی خود رابه پیشگاه آن رهبر عالیقدر عرضه میداریم .

انجمن همکاری خانه و مدرسه دبیرستان تخت‌جمشید ناحیه ۱۴ تهران

آریامهرا

درود و سپاس پدران و مادران‌بررهبر عالیقدر ملت ایران که با فرمانی انقلابی کسب تحصیل را برای عموم ملت ایران مجانی مقرر فرمودید.

انجمن خانه و مدرسه دبیرستان شیراز ناحیه ۱۰ تهران

پیشگاه مبارک شاهنشاه آریامهر

اینک که بفرمان مطاع مبارک شاهانه تحصیلات ابتدائی و راهنمائی برای نوباوگان رایگان گردیده است ملت ایران یکبار دیگر دربرابر اندیشه‌های تابناک و سعادت‌آفرین پدر تاجدار خویش که ضامن خوشبختی و سعادت مردم این آب و خاک است سرتعظیم فرودآورده تبریک وتهنیت قلبی‌خویش را بمخاکپای مبارک همایونی معروض میدارد .

هیئت مدیره اتحادیه صنف
اغذیه فروشان ـ آرداشس
مانوکیان

پیشگاه مبارک شاهنشاه آریامهر

مشعل دانش‌و فرهنگ‌در عصر پر افتخار پهلوی هرروزفروغی‌درخشنده‌ترو تابناک‌ترمی‌گیردفرمان ملوکانه دائر بر مجانی شدن تحصیلات ابتدائی‌و راهنمائی جاودانه‌برتارک تاریخ فرهنگ‌وتمدن‌ملت باستانی ایران خواهد درخشید .

درودوسپاس پدران و مادران ایرانی نثار خاک پای رهبرخردمند و فرهنگ‌پرور ملت ایران‌باد.

رئیس انجمن همکاری خانه و مدرسه دبیرستان دولتی‌انوری‌ناحیه‌سیزده‌ـ‌جان‌نثار حسن‌محمودنیا

آریامهرا

سپاس و ثنای ملت ایران به خاکپای مقدست که با فرمانی انقلابی کسب تحصیل رابرای‌عموم ملت ایران رایگان مقرر فرمودید .

انجمن همکاری خ‌نه‌و مدرسه دبیرستان پیرایش ناحیه ۷

آریامهرا

درود و سپاس پدران و مدران‌بررهبر عالیقدر ملت ایران که با فرمانی انقلابی کسب تحصیل را برای عموم ملت ایران مجانی مقرر فرمودید.

انجمن‌همکاری‌خانه و مدرسه‌کمال ناحیه ۷تهران

شاهنشاها

سپاس و ثنای ملت ایران به خاکپای مقدست که با فرمانی انقلابی کسب تحصیل‌رابرای‌عموم ملت‌ایران رایگان مقرر فرمودید .

انجمن همکاری خانه و مدرسه دبیرستان ادیب هروی ناحیه ۷

شاهنشاها...

فرامین خردمندانه و طرحهای مترقیانه آن رهبر عظیم‌الشان یکی پس از دیگری گشاینده دروازه های خوشبختی وسعادت بروی ملت‌ایران است .

فرمان تحصیل رایگان برای‌نوباوگان ایرانی که زنان و مردان‌آینده‌ساز این‌مرز و بوم هستند نه تنها ملت ایران بلکه تمامی مردمان دانش‌پرور جهان‌ه ـ برابراین‌فرمان‌همایونی‌سر تعظیم و تحسین فرود می‌آورند دوام‌سلطنت شاهنشاه دانش‌پرور ایران‌راز خداوند بزرك مسئلت دارد.

سعیدنیا ـ پسران خیابان فردوسی
گالری هریز تلفن ۲۱۳۴۲۳ ۲۹۲۶۷۰

شاهنشاها

فرامین‌خردمندانه و طرحهای مترقیانه آن رهبر عظیم‌الشان یکی پس از دیگری گشاینده دروازه های خوشبختی وسعادت بروی‌ملت‌ایران است .

فرمان تحصیل رایگان برای نوباوگان ایرانی که زنان ومردان‌آینده‌ساز این‌مرز و بوم هستند نه تنها ملت ایران بلکه تمامی مردمان دانش‌پرور جهان‌دربرابراین‌فرمان‌همایونی‌سر تعظیم‌و تحسین فرود می‌آورند دوام سلطنت شاهنشاه‌دانش‌پرور ایران را از خداوند بزرك مسئلت دارد. :

انجمن همکاری خانه و مدرسه دبیرستان الهی ناحیه ۷ تهران
ناصر اسدی

پیشگاه مبارك شاهنشاه آریامهر

مشعل دانش‌و فرهنك‌درعصر پرافتخار پهلوی هرروزفروغی‌درخشنده‌تر وتابناك‌ترمی‌گیردفرمان ملوکانه دائر برمجانی شدن تحصیلات ابتدائی‌و راهنمائی جاودانه‌برتارك تاریخ فرهنك‌وتمدن‌ملت باستانی ایران خواهد درخشید .

درود وسپاس پدران و مادران‌ایرانی نثار خاك پای رهبر خردمند و فرهنك‌پرور ملت ایران‌باد.

کارخانه نمك تهران ـ علی کفایتی

پیشگاه مبارك شاهنشاه آریامهر

مشعل دانش و فرهنك در عصر پرافتخار پهلوی هرروز فروغی درخشنده‌تر وتابناك‌تر می‌گیردفرمان ملوکانه دائر برمجانی شدن تحصیلات ابتدائی و راهنمائی جاودانه برتارك تاریخ فرهنك وتمدن ملت باستانی ایران خواهد درخشید .

درود وسپاس پدران و مادران ایرانی نثارخاك پای رهبر خردمند و فرهنك‌پرور ملت ایران باد .

پیمان ماشین ـ محمود تهرانی
خیابان سی‌متری روبروی شکوفه‌نو تلفن : ۲۸۴۹۳

شاهنشاها

فرامین خردمندانه و طرح های مترقیانه آن رهبر عظیم‌الشان یکی پس ازدیگر ی گشاینده دروازه های خوشبختی و سعادت بروی ملت ایران است .

فرمان تحصیل رایگان برای نوباوگان ایرانی که‌زنان و مردان آینده‌ساز این مرز و بوم هستند نه تنهاملت ایران بلکه تمامی مردمان دانش پرور جهان در برابر این فرمان همایونی سر تعظیم وتحسین‌فرود می‌آورند دوام سلطنت شاهنشاه دانش‌پرورایران را از خداوند بزرگ مسئلت دارد .

رئیس اتحادیه صنف فروشندگان
لوازم بهداشتی ساختمان ـ
غلامحسین آجیگل

پیشگاه‌مبارک
اعلیحضرت‌همایون
شاهنشاه‌آریامهر

پیشگاه مبارک شاهنشاه آریامهر

چاکر افتخار دارد به‌نمایندگی از طرف‌فروشندگان نوشت افزار و لوازم مهندسی پایتخت انقلاب فرهنگی ایران زمین را که مواهب انقلاب شاه و ملت است و فرزندان این آب وخاک را از کودکی تا پایان دوره راهنمائی از تحصیل رایگان‌وآموزش یکسان‌برخوردار میدارد به پیشگاه پدر تاجدار تبریک و تهنیت عرض می نماید .

جان نثار : رضا هنری

آریامهرا

سپاس وثنای ملت ایران به خاکپای مقدست که با فرمانی انقلابی کسب تحصیل را برای عموم رایگان فرمودید .

انجمن خانه و مدرسه دبستان
ایران‌آباد ناحیه ۳ تهران

شاهنشاها

فرامین‌خردمندانه و طرحهای مترقیانه آن رهبر عظیم‌الشان یکی پس از دیگری گشاینده دروازه های خوشبختی وسعادت بروی‌ملت‌ایران است .

فرمان تحصیل رایگان برای نوباوگان ایرانی که‌زنان‌و مردان آینده ساز این‌مرزو بوم هستند نه تنها ملت ایران بلکه تمامی مردمان دانش‌پرور جهان‌دربرابراین‌فرمان‌همایونی‌سر تعظیم‌و تحسین فرود می‌آورند دوام سلطنت شاهنشاه‌دانش‌پرور ایران را از خداوند بزرك مسئلت دارد. :

(از طرف انجمن همکاریهای خانه و مدرسه سازمان فرهنگی شهپرست)

پیشگاه مبارك شاهنشاه آریامهر

مشعل دانش‌و فرهنك‌درعصر پرافتخار پهلوی هرروزفروغی‌درخشنده‌تر وتابناك‌ترمی‌گیردفرمان ملوکانه دائر برمجانی شدن تحصیلات ابتدائی‌و راهنمائی جاودانه‌برتارك تاریخ فرهنك‌وتمدن‌ملت باستانی ایران خواهد درخشید .

درود وسپاس پدران و مادران‌ایرانی نثار خاك پای رهبر خردمند و فرهنك‌پرور ملت ایران‌باد.

انجمن همکاری خانه و مدرسه راهنمائی
ایزدمهر ناحیه ۷ تهران

پیشگاه مبارك شاهنشاه آریامهر

اینك که‌بفرمان مطاع‌مبارك‌شاهانه تحصیلات ابتدائی و راهنمائی برای نوباوگان‌رایگان‌گردیده إست‌ملت ایران یکبار دیگر در برابر اندیشه‌های تابناك وسعادت آفرین پدرتاجدارخویش که‌ضامن خوشبختی و سعادت مردم این‌آب وخاك است‌سر تعظیم فرود آورده تبریك و تهنیت قلبی‌خویش‌را به خاکپای مبارك همایونی معروض میدارد.

از طرف انجمن همکاری های خانه و مدرسه بیژن مهداد

نیازمندیهای اطلاعات تلفنی آگهی قبول میکند
۳۱۱۲۲۴-۳۱۱۲۲۵
۳۱۱۲۲۹-۳۱۱۲۳۰

تزئینات‌ساحل۸۴۳۱۹۶
کلیه رنگ‌امیزی ساختمان

موکت کاغذ دیواری کرکره ، دیوارکوب پلاستیکی ۸۲۳۸۱۵

کفپوش همه نوع باقساط ـ ۷۷۵۷۷۵

موکت باقساط تلفن ۷۷۵۷۷۵

کاغذ دیواری باقساط۷۷۵۷۷۱

دیوارکوب پلاستیکی ۷۷۵۷۷۵

کاغذ دیواری متر مربع بانصب ٤ تومان تلفن‌های ۷۷۲۹۱۳ و ۷۷۷۲۰۵
آ ـ ۲۱۶۹۳

موکت‌خارجی ۲۵ تومان
تزئینات ونوس
شاه ـ دانشگاه شمالی نبش‌کیا

ارزانتر از همه‌جا
انواع پرده کرکره آمریکائی با۸سال‌ضمانت
۹۵۵۶۸۷

برای ساختمان شما
پاکتان
انجام کلیه امورنظافت ساختمان تلفن ۸۳۸۱۷۲ و ۷۵٤۷۵۳

شرکت نشت‌جو
محل اسیب‌دیدگی لوله‌های آب را با دستگاه پیدا کردمباجزئی حفاری تعمیر مینماید ۸۷۷۹۹۲

اسفالت راه‌وساختمان
۸۲۳۸۱۵ ـ ۸۲۱۱٤۷

بازاریان عزیز

بایکتلفن شعبه بازار موسسه پلاستر در اسرع وقت‌وباشرایط دلخواه منزل و محل کار شما را با بهترین نوع کاغذدیواری، موکت ، دیوارکوب پلاستیکی‌و کفپوش .

پلاستر

تزئین مینماید بازار بین‌الحرمین بازار تحریر پاساژ زردوز تلفن

۵۳۳۷۹۷

ایزولاپ پشت بام
اسفالت‌راه‌باتضمین تلفن
۸٤۸۹۷۹ ـ ۷۷۲۳۳۸

اهالی محترم
ویلا ، شهر آراء
آریاشهر ، تهران

با کمال خوشبختی‌شعبه‌آریاشهر پلاستر افتتاح شده با بکتلفن متخصصین تزئیناتی‌مادر اختیار شما هستند و شما میتوانید با شرایط دلخواه منزل و محل‌کار خود را با کاغذ دیواری ، موکت ، کفپوش و دیوارکوب پلاستیکی

پلاستر

تزئین نمائید . فلکه‌اول‌آریاشهر
تلفن ۹۷۶۱۱۲

اهالی محترم
غرب‌تهران

شعبه میدان‌باغشاه‌پلاستر‌افتتاح و دراختیار شماست با شرایط دلخواه منزل و محل کار خود را با بهترین و زیباترین نوع کاغذ دیواری ، موکت، کفپوش ودیوارکوب پلاستیکی

پلاستر

تزئین نمائید . سی‌متری‌سپه‌ـ میدان باغشاه
تلفن ۶۶۰۷۷۲

تعمیرات
ساختمان با تضمین
موسسه اعجاز تلفن
۳۵۳۲۹۶

تخلیه چاه
تخلیه‌چاه
و لوله بازکنی
تلفن : ۵۳۲۵۵۰

تخلیه‌چاه
۷۷۶۷۱۳
هرمتر مکعب ۳۰ تومان

تخلیه‌چاه
ولوله‌بازکنی
تلفن : ۵۳۱۷۰۵

تخلیه چاه و توالت
ولوله بازکنی
تلفن ۵۳۷۸۸۵

تخلیه‌چاه
فاضلاب و توالت تلفن
۹۲۳۳۵۹

تخلیه‌چاه
و لوله بازکنی
تلفن : ۵۳۷۱۸۳

لوله بازکنی تخلیه چاه
۸۲۱۶۶۰

لوله بازکنی، لوله کشی
تخلیه‌چاه
۷۵۹۷۲۱

لوله‌بازکنی

رفع گرفتگی برنوع لوله ساختمان
بادستگاه‌تراکم‌هوا ـ تلفن ۷۸۷۲۷

لوله‌بازکنی‌ولوله‌کشی
۹۲۵۳۷٤ مقدم

لوله باز کنی فاضلاب
۷۷۶۹۸۹

رفع گرفتگی لوله‌و لوله کشی در اسرع وقت
۸۲۰۹۳۸

لوله بازکنی ولوله‌کشی
دروازه دولت ۸۲۷٤۰۸

لوله بازکنی فوری با تراکم هوا ۷۶۰۹۹۳

گـاز

پرسی گاز
گازوسرویس
ازساعت ۷ صبح الی ۱۰ شب
۹۶۳۰۲۱-۶
۹۵۰۰۰۱-۶
سرویس‌وتعمیرات اجاق
۹۶۳۰۳۰

بوتان
گاز
BUTANE بوتان

قبول سفارشات‌گازاز۷صبح‌تا۹شب
باشماره‌های ۹۵۳۰۵۱-۵۹
صدورکارت‌اشتراك ۳۱۳۱۶۳
سرویس‌وتعمیرات ۳۱۳۱۶۱-۲
دفترمرکزی‌وفروش ۳۰٤۷۱۱-۱۵
شکایات‌گازرسانی ۹۶۲۰۶۰

بوتان

گـمـشـده

دسته چك از شماره ۹۳۵۱٤۱ تا ۹۳۵۱۵۰ بانك صادرات ایستگاه هما خیابان تاج به استثنای دوبرگ که قبلابانك رفته مفقود گردیده واز درجه اعتبار ساقط است .

حسین‌اسماعیلی‌پور عربی
آ ـ ۲۲۱۶۷

مفقود شده

یک کیف سیاه رنگ محتوی ۲ جلد دفتر تجارتی‌که‌تحت‌شماره ۱۳۰۰ به ثبت رسیده وتعدادی اوراق که حاکی از عملیات‌سال ۵۲ شرکت ایران نروژ‌میباشد در تاریخ ۵۲/۱۲/۱۲ درتاکسی بین میدان سپه وبازاربجامانده است از راننده محترم تاکسی ویا یابنده تقاضا میشود با تلفن ۵۳۳۲۰۷ تماس گرفته‌ومژدگانی خود را دریافت دارند .

فریدون زنجانی
آ ـ ۷۵٤۲۰

سه برگ سهام پنجهزار ریالی بمبلغ پانزده هزار ریال شرکت تعاونی تاکسیرانی تهران از شماره ۷۸۵٤ تا ۷۸۵٦ تاکسی شماره ۲۶۶۹۸ت بنام محمدعلی شهبازی خیابان حسام‌السلطنه کوچه آذربایجان پلاک۲۶مفقود گردیده وازدرجه اعتبار ساقط است .
آ ـ ۲۲۱۸۳

چهار برگ سند مالکیت مربوط به پلاک شماره ۷۰/۱ بخش۱۱ تهران ونکشمیران ملکی بانوان امین‌فرهادیان و آقای حسن بارفتنی بامدارک‌ثبتی‌وشهرداری مفقود شده جوینده بدفترخانه ۲۸۸ تهران واقع در گلوبندک تحویل ومژدگانی دریافت داردو هرگونه معامله‌روی اسناد مرقوم غیرازآنکه‌دردفترخانه فوق‌الذکر انجام شود بی اعتبار است .
آ ـ ۲۲۰۹۳

آگهیهای متفرقه

ترجمه و تایپ

ترجمه انگلیسی‌بفارسی ـ فارسی بانگلیسی و ماشین نویسی (لاتین یافارسی) در اسرع‌وقت وارزانتر از همه‌جا انجام‌میشود تلفن ۸٤۰۹۲۱-۵ داخلی ۳۹۷ (۸تا۴/۳۰) .
آ ـ ۲٤۶۵٤

مسافربری‌ایران‌سیر

سرویس مجهز همه روزه به سراب وابهر خیابان قزوین ایستگاه سلیمانیه تلفنهای ـ ۹۵۷۸۰۸ ـ ۹۵۶۰۹٤
۱ـ۲ آ ـ ۲۵۱۷۹

ساخت هر نوع مداد مشکی‌رنگی‌و کپیه‌وچاپ مطالب تبلیغاتی‌روی‌مداد و بسته بندی و تحویل فوری کارخانه های‌مداد ایران ٦ تا ۸ بعد از ظهر

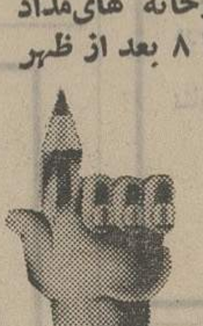

تلفن‌های
۸۳۲۸۱۰
۸۳۲۸۱۱
۸۳۲۸۱۲

شخصی مجردبرای‌امورتجارتی به اروپا وامریکا میرود برای انجام هرنوع کارو سفارش‌فورا به تلفن ٦۳۵٦۷٤ اطلاع‌دهید
آ ـ ۲۵۳۵۵

کرکره‌چوبی
MISCHLER **میشلر**
سرما ، گرماو نوراز کرکره‌چوبی میشلر عبورنمیکند
BW **پارکت**
نمایشگاه : شاهرضا کوچه فتوحی
۸۲۹۳۹۰-۸۲٤۳۰۷
۸۲٤۸۷۰-۸۲۹۵۹۶

تحریر وترجمه
اوراق‌تجارتی‌وپایان‌نامه‌تحصیلی تلفن۶۲۲۳۸٤از٤الی۸بعدازظهر
آ ـ ۲۵۲٤۲

حدود ۲۰۰۰۰۰ اصل‌نهالهای میوه و غیره جهت فروش‌موری باتلفن ۹۶۳۰٤۶ بین ساعات ۲ الی٤ بعدازظهرتماس‌گرفته‌شود.
آ ـ ٤۵۲۷٦

مقوا سازی ایران تولید کننده انواع و اقسام مقوا نشانی. بازارمسجد جامع پلاك ۱۹ تلفن ۲۸٤۰۷

حراج نهال پیوندی
سیب و به روی پایه خارجی تلفن ۸۸٤۱۷۱
آ ـ ۲۵٤۰٦

پیانو خریداریم۷۵۷۰۳۹

نمایشگاه مبل استیل
حبیبی

نقد ـ اقساط با شرایط‌سهل همه روزه بدون تعطیل یکسره از صبح تا ۱۰شب باز است .
شاهپور جنب فرهنك تلفن ۵۳۸۶۹۹

تزئینات آپادانا

به مناسبت عید نوروز د رکلیه اجناس خود تخفیف مخصوص میدهد انواع کاغذ دیواری ـ موکت ـ پرده‌کرکره ـ کف‌پوش ـ
فردوسی‌مقابل صندوق‌پس‌انداز ملی پلاك۳۷٤
تلفن ۳۹۳۱٤۷

قالی‌شوئی‌تاج

بمناسبت عید نوروزی قالی شما را با نازلترین قیمت در اسرع وقت رفوگری‌وشستشو‌مینماید.

بازار عباس‌آباد سرای حمید
تلفن ۲۱۳٤٤ـ۵۳۳۲۶۲

تزئینات‌سایه‌روز

آکاستیك ـ وکاغذ دیواری در اسرع وقت فروشنده پرده کرکره ـ موکت ـ کف‌پوش ـ در اختیار مشتریهای خود می گذارد ـ نشانی : خیابان‌تهران‌نو چهارراه‌سیمتری‌تزئینات‌سایه‌روز
تلفن۷۹۱۸۱۷

کالای نورچشمان

تهیه کننده زیباترین پوشاك از نوزاد تا ۱۲ ساله از دوستان و مشتریان عزیز خود دعوت‌می نماید برای انتخاب پوشاك عید نورچشمان‌عزیز از ۱۲ اسفند ماه مراجعه فرمائید . یوسف‌آباد غربی میدان فرح کالای نورچشمان .

عمره‌مفرده

زیارت مدینه منوره مکه معظمه

وبازدید از کشور های سوریه و لبنان و مصر با اجازه سازمان محترم اوقاف بشماره ۲۰۸۳۰ـ ۵۲/۱۱/٦ چون بلیط هواپیما و هتل درجه یك قبلا بمقدار معینی رزرو گردیده دوستان زودتر برای ثبت نام و ارائه گذرنامه مراجعه فرمایند . سرچشمه . چلوکبابی ملی تلفنهای

۳۰۳۹۱۱ و ۳۹۳۱۵۶
حسن نادرخانی

عایق‌واسفالت‌بام
قلهك تلفن ۸۶۱۳۲۷

موفقیت در کنکور سراسری دانشگاه و مدارس عالی کشور

باروش‌مکاتبه‌ای

گروه‌فرهنگی دکتر اقبال با همکاری زبده‌ترین دبیران کلاسهای کنکور پایتخت یکدوره کامل مطالب لازم را بصورت درس و تست با راه‌حل و جواب تستها بطور مفصل‌وگویا برای داوطلبان کنکور سراسری و مدارس عالی‌آماده نموده‌است در تهیه این مطالب سعی شده است که‌داوطلبان عزیز مخصوصا دانش‌آموزان کلاسهای ششم‌که فرصت شرکت در کلاسهای کنکور را ندارند با مطالعه کامل و دقیق مطالب مربوط بتوانند در مسابقات ورودی دانشگاه و مدارس عالی‌کشور توفیق حاصل نمایند .

برای دریافت جزوات مزبور مبلغ ۲۱۰۰ ریال بوسیله‌یکی از شعب بانك صادرات بحساب۸۶۸ بانك صادرات شعبه بهار حواله نموده ورسید بانکی را بانضمام مشخصات کامل خود و آدرس دقیق با ذکر رشته تحصیلی به‌گروه فرهنگی دکتر اقبال واقع در میدان

۲۵ شهریور ـ خیابان بختیار
تلفن ۸۲۰۸۲۶ ارسال دارند

حج‌عمره مفرده و زیارت شام و مدینه منوره و بازدید از شهر های بیروت و قاهره

باخواست خداوند متعال و کسب اجازه از مقامات محترم سازمان اوقاف ایران نوروز عید را در مدینه منوره بگذرانید و بعداز انجام عمره مفرده در کنار بیت پروردگار و زادگاه مولای متقیان علی‌ابن‌ابیطالب مرقد منوره زینب کبری را در شام زیارت کنید و همچنین از شهرهای بیروت و قاهره بازدید کنید شماهم اگر آرزو دارید در این سفر روحانی خاطرات گذشته را تجدید کنید به

تهران : خیابان آریانا چهار راه کارون دفتر فاطمی تلفن ۹۵۷۶۷۹و۹۶۱۶۰۲ مراجعه‌فرمائید

نمایش‌مد
بهاره‌سیمین

جمعه هفدهم اسفند در هتل کنتینانتال مجری برنامه‌فرخزادبا همکاری گیتی
تلفن رزرو بلیط ۶۶۲۰٤۸

عالیترین‌دکوراسیون

ومبلمان منزل در طرح های فوق‌العاده شیك و انحصاری مبل ثابت بمناسبت عید نوروز از خریداران محترمی که از نمایشگاه ثابت خرید فرمایند یك کادوی بسیار عالی بعنوان‌عیدی‌هدیه میدهد .

SABET MEUBLE مبل ثابت

خیابان شاه تلفن ٦٦٥٤٤٩

پیشگاه مبارک
شاهنشاه آریامهر
صدور فرمان همایونی مبنی به رایگان
شدن تعلیمات ابتدائی برای نوباوگان
وجوانان سراسر کشور که موجی از
شادمانی وسپاس ملت حق شناس ایران
را برانگیخته است به خاک پای مبارک
رهبر عالیقدر و خیراندیش ایران
تهنیت عرض مینماید

KOMATSU
شرکت سهامی خاص هاماراگ

پیشگاه مبارک خدایگان شاهنشاه آریامهر

فرمان مسرت‌بخش وافتخار آمیز تحصیل رایگان نوباوگان میهن ، درخششی دیگر از انقلاب‌های پدر تاجدار ایران زمین میباشد که ایرانیان اصیل باین طرح‌های مترقیانه وخداپسندانه سلطان اسلام‌پناه مباهی میباشند.

آرزوی قلبی‌چاکر مبنی برآن‌است که ضمن تعظیم به‌این مفاخر بزرك باسایر افراد مملکت سپاس بیکران به‌خاکپای ملوکانه عرضه‌بدارد.

رئیس انجمن خانه‌و مدرسه دبیرستان دخترانه آموزش ناحیه ۱۶ تهران- تهران‌نو- غلامجان‌نثار سرهنك محمود خبیری
آ_۸۷۳۳۲

پیشگاه مبارک
شاهنشاه آریامهر

مشعل دانش تحت رهبری های خردمندانه شاهنشاه آریامهر در پهنه وسیع سرزمین دیرینه سال ایران هرروز فروغی درخشانتر میگیرد .فرمان ملوکانه دایربرتسهیلات فراوان در راه تحصیلات ابتدائی و راهنمائی فرمانیست که جاودانه بر تارك تاریخ و تمدن ملت باستانی ایران خواهد درخشید.

سپاس بیکران پدران، مادران و دانش‌آموزان ایران نثار رهبر خردمند دانش دوست و فرهنك پروربادا.

اتحادیه صنف ندافان -
حسن بختیاری

پیشگاه مبارک
شاهنشاه آریامهر

مشعل دانش و فرهنك در عصر پرافتخار پهلوی هرروز فروغی درخشنده‌تر و تابناکتر می‌گیرد صدور فرمان همایونی مبنی بررایگان شدن تعلیمات ابتدائی و راهنمائی برای نوباوگان سراسر کشور موجی از شادی و سپاس برانگیخته است سپاس بیدریغ خودرا به خاك پای مبارك همایونی تقدیم میداریم.

اتحادیه صنف فخاران -
عباس گورنك

پیشگاه مبارك اعلیحضرت همایون شاهنشاه‌عظیم‌لشان و پدر تاجدار ایران

پیشنهاد ارزنده وبجاو قابل توجه منوط بر تحصیل رایگان عموم ایرانیها تاچه‌حد این‌جان‌نثاروفدائی رابوجد وشعف درآورده واقعا حدی برآن متصور نیست لذا از طرف خودو کلیه‌دارو سازان ایران مراتب تشکر را اظهار نموده دوام عمرپدرتاجدار وعزت و سعادت آن‌خاندان جلیل سلطنت را از درگاه خداوند یکتاسائل‌وخواستاریم.

فدائی دکتر داودربیع‌ابادا روساز
داروخانه کیوان -خیابان شکوفه‌چهار راه فلاح
آ_۲۲۱۳۵

پیشگاه مبارک
شاهنشاه آریامهر

فرمان ملوکانه دائر برمجانی
شدن تحصیلات ابتدائی وراهنمائی
جاودانه بر تارك تاریخ فرهنگ و تمدن
ملت باستانی ایران خواهد درخشید.
درود وسپاس پدران ومادران ایرانی نثار
رهبر فرهنگ پرور ملت ایران باد

شرکت ایرانی تولید
اتومبیلهای سیتروئن

بهار آمد خوش آمد!

پوشاك زنانه - طبقه دوم

لباس پنبه دوزی	از ۲۵۰ ریال ببالا
زیرپوش	از ۴۰ " "
بلوز - ژاکت	از ۲۰۰ " "
تونیك زنانه	از ۳۹۰ " "
شلوار زنانه	از ۳۹۰ " "
پیراهن زنانه	از ۸۹۰ " "
کفش زنانه	از ۴۹۰ " "
کفش دخترانه	از ۳۹۰ " "

پوشاك دخترانه - طبقه سوم

پیراهن دخترانه تا ۱۴ سال	از ۲۹۰ ریال ببالا
کاپشن دامن دخترانه	از ۵۹۰ " "
دامن دخترانه	از ۱۰۰ " "
شلوار دخترانه	از ۱۵۰ " "
بلوز دخترانه در انواع مدلها	از ۲۰۰ " "

ساعات کار: تا آخر اسفند ۹ صبح تا ۹ شب
جمعه‌ها ۹ صبح تا ۲ بعدازظهر

فروشگاه بزرگ ایران
بهتر و ارزانتر از همه جا

چهارراه شاه

پیشگاه مبارک شاهنشاه آریامهر

اینک که بفرمان مطاع مبارک شاهانه تحصیلات ابتدائی و راهنمائی برای نوباوگان رایگان گردیده است . ملت ایران یکبار دیگر دربرابر اندیشه‌های تابناک و سعادت‌آفرین پدر تاجدار خویش که ضامن خوشبختی و سعادت مردم این آب و خاک است سرتعظیم فرودآورده تبریک وتهنیت قلبی‌خویش را بمخاکپای مبارک همایونی معروض میدارد .

نمایشگاه و فروشگاه اتومبیل ـ ناصر ادیب

شاهنشاها

فرمان همایونی مبنی بر مجانی شدن تحصیل موجی از شادی و سرور در قلب فردفرد ملت ایران برانگیخته است ضمن عرض حق‌شناسی صمیمانه ترین سپاس را تقدیم میدارد .

شرکت مدیرافزار با مسئولیت محدود نماینده انحصری تابلو های مغناطیسی آماری و برنامه ریزی ساخت کشور هلند در ایران

پیشگاه مبارک شاهنشاه آریامهر

مشعل دانش و فرهنگ در عصر پرافتخار پهلوی هر روز فروغی درخشنده‌تر و تابناکتر میگیرد، فرمان ملوکانه دائر برمجانی‌شدن تحصیلات ابتدائی و راهنمائی جاودانه برتارک تاریخ فرهنگ و تمدن ملت باستانی ایران خواهد درخشید.

درود و سپاس پدران و مادران ایرانی نثار خاکپای‌رهبر خردمند و فرهنگ‌پرور ملت ایران باد .

اتحادیه صنف خواربارفروشان تهران ـ حاج حسین طاری مقدم

پیشگاه مبارک شاهنشاه آریامهر

مشعل دانش و فرهنگ درعصر پرافتخار پهلوی هر روز فروغی درخشنده‌تر و تابناک‌تر می‌گیرد فرمان ملوکانه دائر بر مجانی شدن تحصیلات ابتدائی و راهنمائی جاودانه بر تارک تاریخ فرهنگ و تمدن‌ملت باستانی ایران خواهد درخشید .

درود و سپاس پدران ومادران ایرانی نثار خاکپای رهبر خردمند و فرهنگ پرور ملت ایران باد .

رئیس اتحادیه نانوایان تهران ـ مصطفی شراره

پیشگاه مبارک شاهنشاه آریامهر

صدور فرمان همایونی مبنی به رایگان شدن تعلیمات ابتدائی و راهنمائی برای نوباوگان‌وجوانان سراسر کشور که موجی از شادمانی و سپاس ملت حق‌شناس‌ایران را برانگیخته است به خاکپای‌مبارک رهبر عالیقدر و خیراندیش ایران‌تهنیت عرض‌مینماید.

رئیس‌اتحادیه صنف تهیه‌کنندگان وفروشندگان کلاه حاج احمد باستانپور

پیشگاه مبارک شاهنشاه آریامهر

اینک که بفرمان مطاع مبارک شاهانه تحصیلات ابتدائی و راهنمائی برای نوباوگان رایگان گردیده است ملت ایران یکبار دیگر در برابر اندیشه های تابناک و سعادت آفرین پدر تاجدار خویش که ضامن خوشبختی و سعادت مردم این آب وخاک است سر تعظیم فرود آورده تبریک و تهنیت قلبی خویش رابه خاک پای مبارک همایونی معروض میدارد .

اتحادیه صنف چینی بلورولوستر

پیشگاه مبارک شاهنشاه آریامهر

صدور فرمان همایونی مبنی به رایگان شدن تعلیمات ابتدائی و راهنمائی برای نوباوگان‌وجوانان سراسر کشور که موجی از شادمانی و سپاس ملت حق‌شناس‌ایران را برانگیخته است به خاکپای‌مبارک رهبر عالیقدر و خیراندیش ایران‌تهنیت عرض‌مینماید.

اتحادیه صنف آرایشگران زنانه و مردانه تهران

پیشگاه مبارک رهبر اندیشمند ایران شاهنشاه آریامهر

فرمان‌تاریخی و شکوهمند تحصیل رایگان‌برای نوباوگان‌وفرزندان‌وطن موجب افتخار وسربلندی قاطبه ملت ایران گردید . انجمن شهرستان گنبدکاوس با کمال افتخار و مباهات صمیمانه ترین تبریکات خود را به پیشگاه ملوکانه تقدیم میدارد .

جان‌نثار بهمن دولتشاهی رئیس انجمن شهرستان گنبدکاوس

پیشگاه مبارک شاهنشاه آریامهر

مشعل دانش وفرهنك درعصر پرافتخار پهلوی هر روز فروغی درخشنده ترشدن تحصیلات ابتدائی‌و ملوکانه دائر بر مجانی تاریخ فرهنك وتمدن‌ملت راهنمائی جاودانه برتارك‌درخشید .

باستانی ایران خواهددران ایرانی نثار خاك پای درود و سپاس پدران وماپرور ملت ایران باد

رهبر خردمند و فرهنك‌وتابناك‌تر می‌گیرد فرمان

شرکت خسروان

پیشگاه مبارک شاهنشاه آریامهر

مشعل دانش و فرهنك درعصرپرافتخار پهلوی‌هرروز فروغی درخشنده‌تر وتابناك‌تر می‌گیرد فرمان ملوکانه دائربرمجانی‌شدن‌تحصیلات ابتدائی و راهنمائی جاودانه برتارك‌تاریخ فرهنك وتمدن‌ملت باستانی ایران خواهد درخشید .

درودوسپاس‌پدران‌ومادران ایرانی نثار خاکپای رهبر خردمند و فرهنك پرور ملت‌ایران باد .

اتحادیه صنف فخار ـ عباس کورنك

پیشگاه مبارک شاهنشاه آریامهر

صدور فرمان همایونی مبنی به رایگان شدن تعلیمات ابتدائی و راهنمائی برای نوباوگان‌وجوانان سراسر کشور که موجی از شادمانی و سپاس ملت حق‌شناس‌ایران را برانگیخته است به خاکپای‌مبارک رهبر عالیقدر و خیراندیش ایران‌تهنیت عرض‌مینماید.

هیأت‌مدیره و کارکنان شرکت سهامی شیشه قزوین (عام)

پیشگاه مبارک شاهنشاه آریامهر

سپاس و ستایش فرزندان به پیشگاه شاهنشاه عالیقدر و فرهنگ پرور ایران که فردای روشن

و بهروز فرزندان و نونهالان این مملکت در سایه هدایت و حمایت آگاهانه رهبر خردمند،

درخشان و پرافتخار خواهد بود .

صدور فرمان همایونی مبنی بر رایگان شدن تحصیلات ابتدائی و راهنمائی برای نوباوگان و خردسالان

در سراسر کشور که موجی از شادمانی و سپاس را برانگیخته به خاکپای مبارک رهبر عالیقدر ایران تهنیت عرض مینماید

شرکت سهامی کارخانجات پارس الکتریک

نظر جوئی از مهندس کوثر، مهندس نادر خلیلی ،مهندس ایرج اعتصام،مهندس آقازده

ملاط بجای سیمان

بدستور نخست‌وزیر کمیسیونی با شرکت نمایندگان وزارت‌اقتصاد سازمان برنامه و چندتن از اعضای انجمن آرشیتکتها تشکیل شده تا مساله جایگزین ساختن ملاطی مرکب از آهک، شن و خاک را بجای‌سیمان در احداث ساختمانها موردمطالعه قراردهد . این امر با توجه به افزایش سریع تقاضای سیمان و بخصوص بالابودن ضایعات‌مصرف آن ، درصورتیکه‌باموفقیت‌به اجرا درآید، احتمالا به بسیاری از مشکلات کنونی فعالیتهای‌ساختمانی که ناشی از کمبود سیمان در بازاراست از جمله‌پروانه‌ساختمان پایان خواهد داد . بهمین جهت موضوع را بچندتن از مهندسان باتجربه از جمله مهندس نادر خلیلی در میان گذاشتیم، وی‌اظهار داشت :

کمبود سیمان را تصمیماتی از قبیل‌بکاربردن‌ملاط در کار احداث ساختمانها یا کم کردن مصرف سیمان جبران نخواهد کرد ولی اگر تعدادی ازاین مصالح بکار گرفته شود ، کمک زیادی درپائین آمدن مصرف سیمان‌خواهدداشت. کشور ما از نظر استحکام زمین در منطقه زلزله‌خیزی قرار گرفته و ساختمانهائی هم که می سازیم‌باید بهمین جهت بر ، دونوع باشد : یکی ساختمانهائی بزرگ که پی آنها در برابر فشار های زمین حرکت پذیر است و دیگرساختمان هائی که درجای خودمحکم‌هستند واین حرکات را منعکس نمیکنند. برای ساختمانهای نوع نخست بایستی ازآهن یافولاد و پلاستیک استفاده شود ، چون‌سیمان‌بتنهائی ارزش مقاومت در برابر زلزله را نخواهد داشت اما در مورد ساختمانهای کوچک مثل منازل میتوان ملاط را کاملا بکار برد و آنرا جایگزین سیما نکرد. چنانکه در ساختمانهای قدیمی ایران‌هم از این ملاطها حداکثر استفاده شده است پس بطور کلی این ملاطهادرسطح پائین‌ترقابل‌استفاده هستند . اما در موردساختمانهای بزرگتر بخصوص که در مناطق زلزله‌خیز قرار گرفته باشند . نمیشود آنرا بکار برد و دولت میتواند برنامه جایگزین‌کردن‌ملاط را بخصوص در نقاطیکه کمتر زلزله‌خیزند اجرا نماید .

آیا با ملاط مشکل پروانه ساختمان حل میشود؟

در ساختمان‌های کم‌ارتفاع

مهندس ایرج اعتصام گفت : ملاطهای متعددی وجود دارد که بخصوص در مورد ساختمانهای کم‌ارتفاع میشود آنرا جایگزین سیمان کرد . مثلا ملاط ماسه آهک که در ساختمانهای ایران زیاد بکار برده شده که بناها برای چسبندگی آن از خاک استفاده می کنند وهمان کار سیمان را انجام میدهد ، منتها باید دید کسانیکه مسئول جایگزین‌کردن‌این نوع‌ملاط آهک و شن و خاک بجای سیمان شده‌اند برای ترکیب آنچه درصدی را درنظر میگیرند، چون درصورتیکه درصد ترکیب اجزاء ملاط مزبور کمیا زیاد باشدنتیجه مطلوب حاصل نخواهد شد .

ملاط جای سیمان را نمی گیرد

دکتر کوثر رئیس دانشکده هنر های زیبا اظهار عقیده کرد ، جایگزین‌کردن چنین مخلوطی بجای سیمان مساله ساده‌ایست نه اینکه این ملاط جای سیمان را بگیرد بلکه میتوان آنرا طوری‌بکار برد که همان استفاده سیمان را داشته‌باشد واین امر رابطه مستقیم با نوع ساختمان موردنظر دارد .

مهندس آقازاده یکی دیگر از آرشیتکتهای دانشکده هنرها گفت:بکاربردن ملاط بجای‌سیمان در ساختمان هرنوع بنائی امکان‌پذیر نیست ، مثلا در ساختمان بتون آرمه نمیشود از ملاط مزبور استفاده کرد ، اما درساختمانهائی که اسکلت فلزی و بناسازی دارند، میشود بجای سیمان آنرا بکار برد نکته مهم اینکه استفاده از این ملاط از لحاظ اقتصادی مقرون به صرفه است و من امیدوارم با این تصمیم مشکل کمبود سیمان برای همیشه حل شود و همچنین مشکل پروانه ساختمان .

تهران ۵ هزار خانه خطرناک دارد

خانه‌های‌سست‌وخطرناک، یکی‌یکی فرومیریزد وگاه چنان بیخبردرهم کوبیده میشودکه ساکنان آنها فرصت فرارهم نمی‌یابند.

طی ماههای اخیر چندین خانه ویران شد

خطر مرگبارآوار همچنان‌بر سر بسیاری از ساکنان تهران سایه افکنده است. بدنبال بارندگیهای شدید اخیر ، خطر ریزش خانه های سست وزنده بگور شدن‌ساکنان آنها،بزونی گرفته است .بویژه که گروهی از کارشناسان معتقدند که‌باران های تهران ،«آسید»ای است و به آسانی مقدمات درهم کوبیده شدن این گونه ساختمان هارا فراهم می‌آورد.

تهران بر رویهم رفته ۸۵۰ هزار خانه‌و ساختمان دارد که ازین میان ۵۰ درصد قدیمی سازند .یک‌بررسی‌اجمالی نشان میدهد که پنج درصد از خانه های قدیمی ساز تهران با خطر ریزش روبروست.این‌خانه های سست و فرسوده هرآن‌امکان دارد که برسر ساکنان کوبیده شود. جمعه گذشته مادر ۳۳ ساله شش فرزند خردسال ، بدنبال ریزش یکی ازهمین‌خانه های سست ، جان باخت‌و زنده‌بگور شد.

حداقل ساختمان‌های‌خطرناک وفرسوده تهران رابه پنجهزار دستگاه تخمین زده‌اند.پنجهزار باب‌خانه، دکان،حمام، کاروانسرا، کارگاه ،دیوار و و ...

حمام ۱۵۰ ساله شرق تهران که از میرزا علی قائم مقام(پسر میرزا ابوالقاسم قائم‌مقام‌فراهانی صدراعظم نامی دوره قاجاریه) بعنوان بانی آن یاد میشود ، یکی از صد ها ساختمان عمومی وخطرناک تهران است .

این حمام قدیمی که‌درکوچه امیرآلممالک (منشعب ازخیابان ادیب‌الممالک ، خیابان ری)بر پایه سست خود میلرزد ، به حمام سنگی‌شهرت‌دارد ،گرچه به تازگی با تابلویی آن را «گرمابه‌ادیب‌الممالک»نامیده‌اند. سربینه قسمت مردانه‌این حمام، دوازده‌پله‌از سطح‌خیابان‌پایینتر است و هنوز در آن از وسائل غیر بهداشتی و خطرناکی‌سود می‌جویند که‌چندی‌پیش‌استفاده از آنها ممنوع اعلام شد.سطح حمام ، سه پله‌پایینتر ازسربینه است . سقف حمام که بیش از پنج متر ارتفاع‌دارد، ترک‌بزرگی خورده و شکافته شده‌است . گذشته‌ازدودزهرآگینی که ازبام این‌حمام‌برمیخیزد فرو ریختن آن هر لحظه ممکن است فاجعه تازه‌یی راشکل دهد.

آمار رسمی شهرداری‌تهران ـواحد ممیزی و نوسازی ـ که ساختمان های خطرناک و درحال ریزش پایتخت را به پنجهزار دستگاه برآورد کرده و بحث های داغی که در همین موردد انجمن شهر درمیگیرد لزوم رسیدگی سریعتر به مساله‌خانه های خطرناک رایادآوری میکند.

خانه‌های سست و خطرناک تهران بیشتر در محدوده های پایینتر از میدان سپه‌وبخصوص در نواحی پنج‌و شش‌و هفت شهرداری واقع‌است در حالیکه دیوار هاو مستغلات خطرناک را در سراسر شهر ـحتی شمال پایتخت ـ میتوان یافت.

رپورتاژ از ابوالحسن یغمائی

بچه‌ها، در یک صف!

آقای شفیعیانی مدیر مدرسه مکتب پارس می گوید :

فرمان انقلابی شاهنشاه آریامهر، سطح‌آموزش و پرورش را در کشور بالا میبرد .

آقای شفیعیانی هنگام دادن درس بوسیله تلویزیون

روز ٤اسفند۱۳۵۲ شاهنشاه آریامهر اعلام فرمودند ازسال تحصیلی آینده، برنامه آموزش رایدئن ، برای تحصیلات و تعلیمات دبستانی‌و دوره‌راهنمائی به مرحله اجرا درخواهد آمد. صدور فرمان ملوکانه قبل از هرچیز موجی از شور و شادی وهیجان در سراسر مملکت و درمیان فردفرد ملت ایران‌پدید آورد . بدنبال صدور فرمان ملوکانه بود که تصمیم گرفته شد بسراغ مدارس ملی رفته و از نظرات مدیران این قبیل مدارس، درباره طرح آموزش رایگان، آگاهی‌حاصل شود .

نقطه عطفی در تاریخ‌و فرهنگ و تمدن ایران

ابتدا به‌مدرسه (مکتب‌پارس) مراجعه شد مکتب پارس یک واحد فرهنگی نمونه است که در واقع مبتکر و موسس تعلیمات تلویزیون آموزشی در سطح مدارس ملی است .

آقای ناصر شفیعیانی که از جمله فرهنگیان با تجربه‌بشمار میرود در امر تعلیم و تربیت و امورش اطلاعات عمیق‌وسیعی دارد. از آقای شفیعیانی‌درباره اثرات فرمان شاهنشاه مبنی بر رایدئن شدن آموزش بویژه دادن کشور سئوال‌شد آقای‌شفیعیانی در این مورد پاسخ داد . تردید نباید داشت که فرمان‌همایونی درباره انقلاب آموزشی‌ورایگان شدن آموزش در دوره دبستان‌و دوره راهنمائی نقطه عطفی در تاریخ و فرهنگ و تمدن ملت ایران بشمار خواهد رفت . من باید بصراحت این واقعیت را یادآوری کنم که صدورچنین فرمانی نشانه آنست که‌شاهنشاه بیدارودل و دانش پرور ماهمیشه ودرهمه حال بفکر تمام طبقات ملت هستندوحتی میتوانم‌بگویم بیشتر درراندیشه طبقه متوسط میباشند . و این یک‌واقعیت است که صدورفرمان آموزش رایگان تمام‌مردم‌ایران‌راخوشدل وخوشحال ساخت و من بعنوان موسس یک‌واحد فرهنگی اعلام میکنم که از جان و دل‌محرمی نیات عالیه شاهنشاه آریامهر هستم و عقیده‌دارم مامملت‌ایران یکایک سربازان انقلاب سفید هستیم و باید برای پیشبرد آرمانهای مقدس رهبر خردمند انقلاب بکوشیم .

آقای شفیعیانی هنگام توضیحات

اختلاف بین بچه ها از بین میرود .

آقای شفیعیانی سپس افزود این را نباید از نظر دورداشت که فرمان انقلابی شاهنشاه آریامهر بی‌گمان‌یکی ازفرامین مترقیانه‌سالهای اخیراست‌چنین اقدام انقلابی و مترقیانه‌ای‌نشان از اندیشه های تابناک و روشن بینانه دارد و دانش و فرهنگ همه را دریک سطح قرار میدهد درحال حاضر از لحاظ تربیت و آموزش وپرورش ممکن‌است اختلافاتی در‌بین بچه ها باشدو اصولا فرق گذاشتن بین بچه‌ها در سنین کودکی از نقطه نظر چگونگی درس‌خواندن وتفاوتی که کودکان باهم احساس‌می کنند برایشان تولید عقده های روانی میکند که با دریک‌سطح قرار گرفتن آموزش این‌مسئله از بین میرود . و این یکی از اثرات اجتماعی مفیدی است که فرمان آموزش رایگان شاهانه در بردارد .

سطح آموزش بالا خواهد رفت .

برای اینکه از وضع‌مدارس پس از اجرای فرمان ملوکانه آگاه شویم که در آن صورت سطح آموزش‌درچه حدی‌خواهد بود ؟از آقای شفیعیانی سئوال شد و ایشان جواب داد .

مسلم است که با اجرای فرمان ملوکانه ، درقسمت دروس فارسی، سطح آموزش نه تنها نزول‌نخواهد کرد بلکه چون با امکاناتی که در اختیار معلمین قراردارد از قبیل وسائل سمعی و بصری وفی‌المثل تلویزیون سطح آموزش بهیچوجه پائین نخواهد آمد و حتی چنانچه فرمان شاهانه همانگونه که نیت ملوکانه است باجرا درآید ، در وضع آموزش بهبود کامل پدید خواهد آمد و بطور کلی آموزش درسطح مملکت بالا خواهد رفت . خصوصا اینکه وزارت آموزش و پرورش دوره های‌آموزش درحین خدمت‌وکادرآموزشی بوجودآورده هم نبوده است واین وضع ازبین خواهد رفت که بنظر من بسیارهم خوب است . آقای شفیعیانی‌سپس درهمین مورد افزود. زیان‌انگلیسی هم باید مانند سایر دروس تاحد متعارفی دربرنامه های درسی شاگردان‌گنجانده‌شودومورد‌آموزش قرارگیرد .

نقش تلویزیون درآموزش

آخرین سئوال از آقای شفیعیانی مدیر وموسس مکتب پارس این‌بود که شما اولین بار تلویزیون را در کار آموزش و تدریس بکار گرفتید واولین تلویزیون مدار بسته را در امر آموزش‌بخدمت‌گرفتید ،نظرتان درباره سیستم های آموزشی تلویزیونی چیست ؟ آقای شفیعیانی در این مورد اظهار داشت‌چنانچه موقعیتی دست دهد و شخصا خدمت‌وزیرمحترم آموزش وپرورش برسم مطالب زیادی در امرآموزش هست که باستحضارشان خواهم رساند . اما درهرحال نقش تلویزیون را دربهبود امر آموزش نباید ازنظر دورداشت .

طرحهای دگرگون کننده انقلابی

این گفتگوی با آقای شفیعیانی مدیر و موسس مکتب پارس بودکه از نظر خوانندگان عزیز وارجمند گذشت لیکن در موردفرمان‌آموزش رایگان نوباوگان کشور قدرمسلم این است که اجرای این طرح و برنامه ضامن خوشبختی وسعادت نسل آینده ایران خواهد بود و واقعیت این است که فرمان ملوکانه برای عموم مردم ایران همچون عطیه‌ای گرانقدروارزشمند است این حقیقت را باید پذیرفت که انقلاب سفید ایران‌مسیرسعادت آفرین خود را طی میکند و مردم ایران تحت رهبری‌های‌خردمندانه رهبر عالیقدر خود که همیشه در اندیشه آسایش و رفاه وسعادت ملت خویش هستند ، فرامین ملوکانه را از دل وجان اجرا میکنند .

گفتیم یک کاترپیلار یک عمر.

پس از سالیان دراز خدمت مداوم کاترپیلار این مسئله را به ثبوت رساندیم

گفتیم علاقه ما بشما ... بعد از فروش شروع می شود.

خدمات ما بعد از فروش و سرویسهای مجهز کاترپیلار گواه این ادّعای ماست

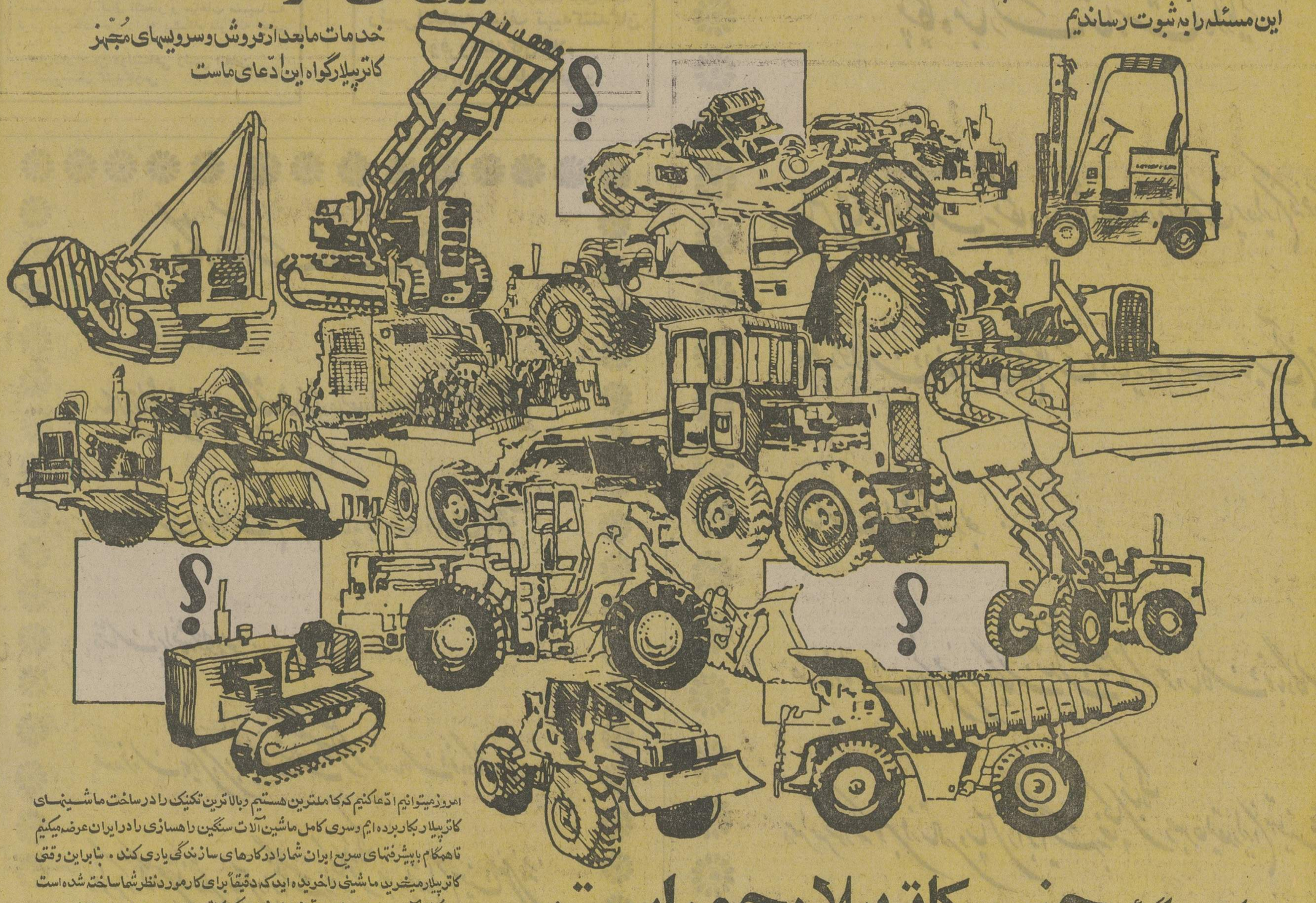

امروز میتوانیم ادّعا کنیم که کاملترین هستیم وبالاترین تکنیک را در ساخت ماشینهای کاترپیلار بکار برده ایم وسری کامل ماشین آلات سنگین را هسازی را در ایران عرضه میکنیم تاهمگام با پیشرفتهای سریع ایران شما را در کارهای سازندگی یاری کند . بنابراین وقتی کاترپیلار میخرید ماشینی را خریده اید که دقیقاً برای کار مورد نظر شما ساخته شده است و در کنار آن سرویسهای مجهز و لوازم یدکی کاترپیلار وجود دارد ، تازه :

ما به اینها هم نیز راضی نیستیم و در سال ۱۳۵۳ ماشینهای جدیدی را بشما معرفی خواهیم کرد تا شما سری کاملترین ماشین آلات راهسازی را در اختیار داشته باشید اگر برای بهتر شدن ماشینهای سنگین راهسازی و ساختمانی تکرر جدیدی بوجود آید و به ثبوت برسد ما قبلاً ماشین آنرا ساخته و عرضه کرده ایم .

برای کسب اطلاعات بیشتر با شرکت ماشین های راهسازی تماس بگیرید .

اکنون میگوئیم جنس کاترپیلار جور است

... اکنون میگوئیم فقط کاترپیلار است که مجهزترین و کاملترین سری ماشین آلات راهسازی را در ایران عرضه میکند ، جنس کاترپیلار جور است .

CATERPILLAR

اداره مرکزی، تهران ، خیابان سعدی شمالی شمارهٔ ۱۶۸ تلفن ۱۰-۳۱۴۰۰۱
اداره سرویس فنی وقطعات یدکی، کیلومتر ۱۸ جادهٔ کرج تلفن ۶۶-۹۷۰۰۶۲
فروشگاه شمارهٔ ۲، سه راه آذرین مقابل شرکت واحد تلفن ۹۵۰۷۱۲
شعب: اهواز، شیراز، اصفهان ، کرمان

پیشگاه مبارک

شاهنشاه آریامهر

صدور فرمان همایونی مبنی بر رایگان شدن تعلیمات ابتدائی و راهنمائی برای نوباوگان و جوانان سراسر کشور که موجی از شادمانی و سپاس ملت حق‌شناس ایران را برانگیخته است به خاکپای مبارک رهبر عالیقدر و خیراندیش ایران تهنیت عرض مینماید

شرکت سهامی شیشه آبگینه

شاهنشاها...

فرامین خردمندانه و طرحهای مترقیانه آن رهبر عظیم‌الشان یکی پس از دیگری گشاینده دروازه‌های خوشبختی و سعادت بروی ملت ایران است فرمان تحصیل رایگان برای نوباوگان ایرانی که زنان و مردان آینده‌ساز این مرز و بوم هستند نه تنها ملت ایران بلکه تمامی مردمان دانش پرور جهان در برابر این فرمان همایونی سر تعظیم و تحسین فرود می‌آورند دوام سلطنت شاهنشاه دانش پرور ایران را از خداوند بزرگ مسئلت دارد.

شرکت کیان موتور

شاهنشاها...

فرامین خردمندانه و طرحهای مترقیانه آن رهبر عظیم‌الشان یکی پس از دیگری گشاینده دروازه‌های خوشبختی و سعادت بروی ملت ایران است فرمان تحصیل رایگان برای نوباوگان ایرانی که زنان و مردان آینده‌ساز این مرز و بوم هستند نه تنها ملت ایران بلکه تمامی مردمان دانش پرور جهان در برابر این فرمان همایونی سر تعظیم و تحسین فرود می‌آورند دوام سلطنت شاهنشاه دانش پرور ایران را از خداوند بزرگ مسئلت دارد.

شرکت سهامی صنایع آجر تهران

شاهنشاها...

فرامین خردمندانه و طرحهای مترقیانه آن رهبر عظیم‌الشان یکی پس از دیگری گشاینده دروازه‌های خوشبختی و سعادت بروی ملت ایران است فرمان تحصیل رایگان برای نوباوگان ایرانی که زنان و مردان آینده‌ساز این مرز و بوم هستند نه تنها ملت ایران بلکه تمامی مردمان دانش پرور جهان در برابر این فرمان همایونی سر تعظیم و تحسین فرود می‌آورند دوام سلطنت شاهنشاه دانش پرور ایران را از خداوند بزرگ مسئلت دارد.

کارخانه کمک فنر سازی ایندامین

در حاشیه کنفرانس استانداران

۳۰ میلیارد تومان برای استانها

از : فرزین فنائیان

کنفرانس استانداران و فرمانداران‌کل‌پایان یافت و انتظار میرود امروز قطعنامه‌ای مبنی بر تصمیماتی که در این کنفرانس اتخاذ شده است صادر شود .

سازمان برنامه با این هدف و امید به‌تشکیل کنفرانس استانداران‌مبادرت کرد که این‌کنفرانس میتواند راه گشای بسیاری از مشکلات اجرائی طرحهای عمرانی در شهرستانها باشد و درنهایت بازده اقتصادی و اثرات اجتماعی اعتبارات عمرانی استانها را هرچه بیشتر افزایش دهد .

برای حصول به این هدف در کنفرانس، میان وزراء و استانداران جلسات گفت وشنود انجام شد که نتایج بسیار سودمندی در رفع مشکلات داشت ، ولی اکثر سئوالات در زمینه چگونگی مصرف اعتبارات عمرانی سال ۱۳۵۳ کل کشور بود که از طرف مقامات مسئول به آن پاسخ داده می‌شد .

بعلاوه گرچه برخی از مسائلی که مطرح گردید ، نمی‌توانست جزوهدف اساسی تشکیل کنفرانس باشد ، معهذا طرح مسایلی مانندکمبود نیروی‌انسانی ماهر در استانها و تفویض‌اختیارات بیشتر به مقامات محلی مورد توجه برنامه ریزان و بودجه نویسان قرار گرفت تا در تدوین یک برنامه بلند مدت اقتصادی و اجتماعی در سطح کشور مورد استفاده قرار گیرد.

ولی این بحث در حاشیه کنفرانس استانداران وجود داشت که با افزایش اعتبارات عمرانی استانها از ۱۸ میلیارد به ۳۰۰ میلیارد ریال در طی چند سال‌آینده به اهمیت تشکیل این‌کنفرانس خواهد افزود و مصرف چنین اعتباری ، تغییر زمان جلسات گفت وشنود استانداران با مقامات مسئول را نیز ضرورت میدهد .

بعبارت دیگر مطابق قانون جدید برنامه و بودجه اعتبارات عمرانی باید به تصویب‌مجلسین برسد و پس از تصویب افزایش اعتبارات فقط هنگام تدوین اصلاحیه بودجه درسال بعد میسر است .

بنابراین چنانچه کنفرانس استانداران در سال آینده پیش از تدوین لایحه بودجه تشکیل گردد بطور قطع بسیاری از مسائل مطرح شده در کنفرانس امسال مانند تغییر میزان‌اعتباررارفع میکند و کنفرانس استانداران خواهد توانست به تبادل نظرات بیشتری بپردازد .

مواظب قیمت آجیل شب عید باشید

از حالا خانواده‌ها بفکر خرید شیرینی و آجیل عید هستند. کاسبها هم بعلامت ارزانی و شگون ، راسته را چراغانی کرده‌اند ، گرچه ارزانی خود نوعی روشنائی است . امیدواریم اتاق اصناف ، کمیته حمایت از مصرف کننده ، مرکز بررسی قیمتهای شهرداری و دهها سازمان دیگر قادر باشند که آجیل به قیمت ۱۵ خرداد ۱۳۵۲ بفروش برسد

(۱۱)

عید کجا برویم

درکرمان برای همه مسافران جا هست

کرمان- خبرنگار اطلاعات - برای‌رفاه‌مسافرین نوروزی‌که‌در این ایام بکرمان خواهند آمد تسهیلاتی فراهم شده است‌از جمله به پیشنهاد سازمان جلب سیاحان و بدستور آقای‌مهندس تیرانداز استاندار کرمان کمیته ویژه‌ای تشکیل و در زمینه مایحتاج عمومی در روز های قبل از عید و ایام نوروز وسیله اتاق اصناف اقداماتی صورت میگیرد بهداری کل استان در کلیه درمانگاههای خود پزشک و پرستار جهت مداوای‌بیماران احتمالی‌مستقر نموده‌وآمبولانس مجهز جهت اعزام بیماران

بقیه در صفحه ۱۰

جدول‌های اطلاعات

طراح جدول : ف ـ جلوه

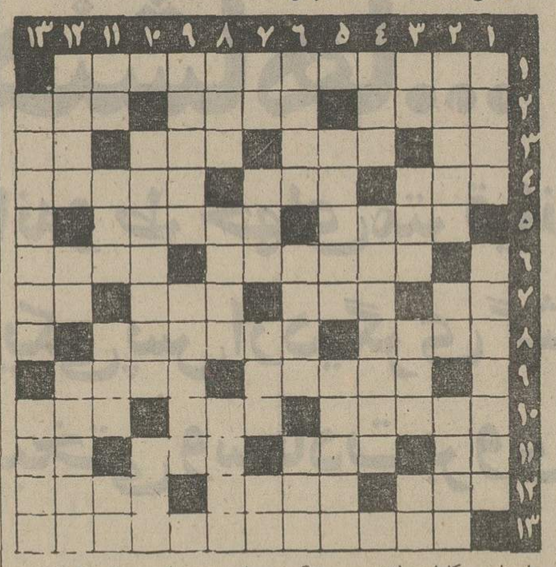

جدول عادی

شماره ۷۶۷۷

افقی :

۱ـ کارهای نیک را گفته‌اند ۲ـ چوب فروش ـ چه میشد اگر درسش زمزمه‌محبتی بود ـ خویشاوندی ۳ـ یک است و دو ـ آسمان ـ از لوازم کار خیاط ـ طایفه‌ای در ایران ٤ـ نارس ـ مقام خالی از مزاحم و اغیار ـ مقدسه‌اش شهرری بود ٥ـ اگر زیاد چرب باشد گلو را می‌گیرد ـ ماهرو ٦ـ شهری در اسپانیا ـ گمراهی ۷ـ جزیره‌ای در مدیترانه ـ فلزی‌است ـ ازسلاحهای تدافعی انفرادی ـ خار شکسته ۸ ـ ستارگان‌شوخی۹ـ هفته‌قبل‌ازآنجا مهمانی داشتیم ـ از وسائل خویش نگری و خودبینی ۱۰ـ از پارچه های پرزرق و برق و کم‌ارزش ـ سیاره کمربندی ـ از کنده برآید ۱۱ـ باد سربرباد رفته ـ از شهر های جنوب فرانسه ـ شعله ـ حرف ندا۱۲ـ خرد ـ برای گربه اسم مناسب تری است تا دختر خانم ـ شب عید موسم آن نیز هست ۱۳ـ زرنگ و قالتاق .

عمودی :

۱ـ بسراغ سردل سنگین می‌آید ـ پروزن ۲ـ در اداره فراوان می‌تراشند ـ پیوند ولگا ـ از عقده های معروف روانشناسی ۳ـ آقا بی‌سر ـ بزرگان سابق همه داشتند ـ پیکر بی‌جان ـ به دنیا آوردن ٤ـ خسک ـ بچه خواهرشوهر را چنین دانسته‌اند ٥ـ مه‌لقا ـ برسر سرکشان می‌زنند ٦ـ چیزی کسر ندارد ـ چهره ـ کشتی جنگی ۷ـ اگر کامل بود دشوار میشد ـ مورچه ـ سخن آمیخته به شوخی و تمسخر ـ روز بروز قدرش افزوده می‌شود ۸ـ الی‌آخر ـ قهرمان اولین فیلم موفق هندی در ایران ـ حالا بوقلمونش رایج‌تر است ۹ـ بی‌زوال و پاینده‌سجام ۱۰ـ از اقسام سقف که معماران ایرانی در زدن آن استادی کامل داشتند ـ تنگ نظری۱۱ـ علامت‌جمع ـ پارچه نازک ـ کشوری در آسیا ـ چهارمن ۱۲ـ خشنودی‌خاطر ـ برادر ـ هویدای‌پریشان‌حال ۱۳ـ از اوصاف عصای پیران ـ فایده‌اش فی‌الواقع دیدن دلبر است .

حل جدول شماره ۷۶۷۶

جدول ویژه

شماره ۳۷

افقی : ۱ـ اسباب نوشتن ۲ـ مافوق شاهین ـ عیال آقا ـ گره دیرگشا ! ۳ـ قطعه ـ پوشیدن ـ همراه شانه می‌کشند ـ انشاءاله یک دنده هم کم ندارد ٤ـ بزرگترین منبع حرارت و نور ـ ساختمان رفیع و بزرگ ـ اهل یوش ٥ـ چون حریف شود رجزخوانی طرف به اوج می‌رسد ـ تلف ساختن ٦ ـ مسخره کردن ـ میانش مال اسب میدان است ۷ـ برای رفع دلخوری شانه‌اش را تجویز کرده‌اند ـ چند سال پیش غارش معروف شد ـ یکی از سرش بزنید تا سی تا کامل شود ـ مایه دلخوشی خانم و دلخوری آقا ۸ـ روی بعضی فلزات هم می‌دهند ـ آهنگساز ایتالیائی که در وصف کاجها و چشمه‌سار های رم نغمه زیبائی دارد ۹ـ تا همین پارسال بنا بود ـ نامه‌اش را احزاب دارند ۱۰ـ کمبود ـ نقاش امپرسیونیست فرانسوی که در حرکات بدن مطالعات بسیار دارد ـ دستی بسوی بالا ۱۱ـ آب روی آتش میزند ـ پایتخت سرهنگان بود و به تصرف ژنرال درآمد ـ مقابل جن ـ تل وارونه ۱۲ـ ورقه نازک فلزی ـ مجسمه‌ساز بزرگ فرانسوی که در پاریس موزه خاصی دارد ـ یکی از چهار تفنگدار ۱۳ـ لقب کاریل چسمان جنایتکار معروف آمریکائی که سالها در زندان ماند و سرانجام به اتاقگاز رفت.

عمودی : ۱ـ شمع پناه ـ از اسباب سفر قدیم و مکمل هزار پیشه ۲ـ از اقسام قمار ورق ـ ترس بی‌پایان ـ کشش کمان بزور ۳ـ حرف ندا ـ رشوه‌خواری ـ درس نخوانده است ـ ضمیر ٤ـ کبود ـ محتاط در هرکار چنین است ٥ـ از کارخانه های مشروب سازی فرانسه ـ بزرگتری ٦ـ سبز ـ برای تشویق می‌کشند ـ جسیناک ۷ـ تو و میان چیزی ـ با دندان هم میشود گرفت ـ زمستان امسال بسیار بود ـ داخل ۸ـ به‌معنی‌بحران آورده‌اند ـ ماشین تحریر ـ از کشور های آفریقا ۹ـ بند شمشیر ـ از مصالح عزیزالوجود ۱۰ـ خوانسالار ـ مال عروس شیرین است ۱۱ـ نیم دو ـ از آثار معروف ابن‌سینا ـ خاطر ـ علامت صفت تفضیلی ۱۲ـ فقط یک روز ـ برای زدودن‌زنگش می گلگون‌تجویز کرده‌اند ـ آشکار ۱۳ـ نتیجه‌اش ممکن است تحصیل گنج‌باشد ـ سلطان سلجوقی .

حل جدول ویژه‌شماره۳۶

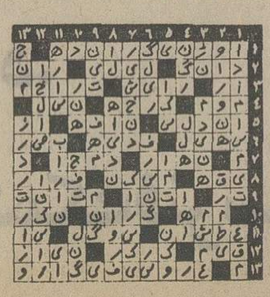

ظرفشوئی AEG هرنوع ظرفی رانمی‌شوید

آوانگارد 460

عده‌ای فکرمی کنندماشین‌ظرفشوئی AEG هر نوع ظرفی را نمیشوید چون نمی‌دانند ظرف درون ظرفشوئی آ.ا.گ چطورشسته میشود .

اگر احیاناًشما هم با یکی از این افراد روبرو شدید لطفاً برایشان توضیح بدهید که :

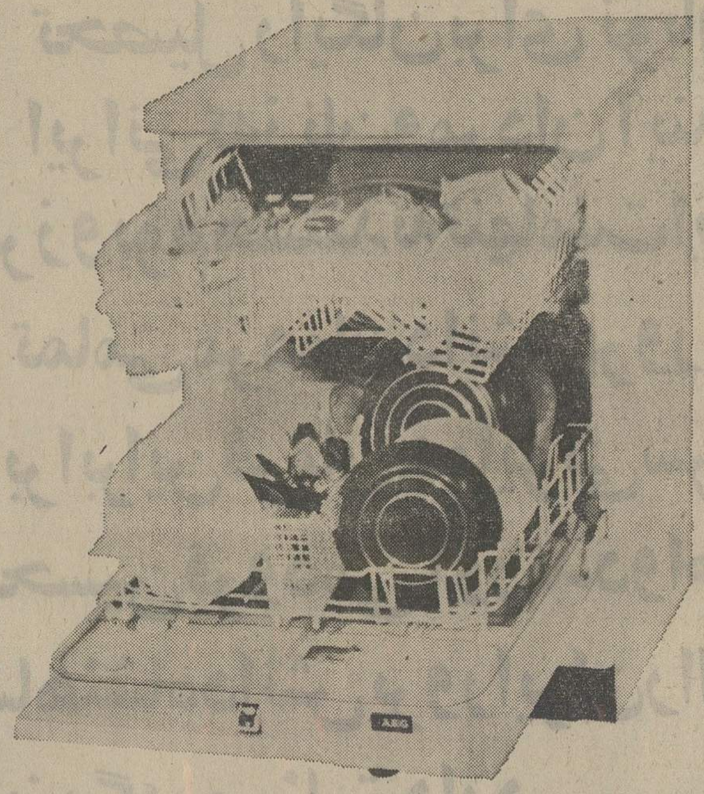

ابتدا ظرفها را درجاهای مخصوص آنها درطبقات ماشین قرارمیدهند وسپس ۲ قاشق پودر مخصوص ظرفشوئی در محفظه مخصوص میریزند و در ماشین را می‌بندد

- آب سرد با فشار خیلی زیاد از تمام جهات روی ظرفها می‌ریزد تا باقیمانده غذا خیس بخورند
- آب سرد با فشار زیاد و مجدد به ظرفها می‌پاشد تا خرده‌های غذا از ظرف جدا شود
- آب داغ (که هیچ دستی طاقت تحمل آنرا ندارد) با پودر قوی مخصوص ماشین ظرفشوئی‌مخلوط شده وبا فشارخیلی‌زیاد ظرفها را میشوید تا لکه‌های چربی و غذا کاملا پاك شوند
- آب گرم ظرفهائی را که کاملا شسته شده‌اند آبکشی میکند تا مواد پاك‌کننده نیز شسته شود
- آب داغ با مایع جلا دهنده با فشار از اطراف به ظرفها می‌پاشد تا هر ظرفی شفافیت اصلی خود را بدست آورد

حرارت زیاد با سرعت ظرفها را خشك می‌کند و ماشین خاموش میشود

در تمام مدت شستشو دستگاه ترموگرون و نمك طعام غلظت آب را ثابت نگهمیدارد تا ظرفها بهتر شسته شوند

شرکت چاردیوار (سهامی خاص)
نماینده انحصاری لوازم خانگی آ. ا.گ در ایران

AEG

در جلسه امروز مجلس شورایملی

قانون اصلاح مالیاتهای مستقیم بدولت ابلاغ شد

در جلسه علنی امروزمجلس شورایملی لایحه اصلاح قانون مالیات‌های‌مستقیم بتصویب‌نهائی رسید و به دولت ابلاغ شد . همچنین ۷ لایحه دولت مورد بررسی و تصویب قرار گرفت.

ساعت ۹بامداد امروز جلسه علنی مجلس شورایملی بریاست آقای مهندس عبدالله ریاضی تشکیل شد . نطق های قبل از دستورشروع شد . آقای‌قدردان در باره بازدید اعضای‌کمیسیون کار مجلس شورایملی از مناطق جنوب‌کشور سخن گفت و اعتبار جهانی ایران را که برهبری شاهنشاه آریامهر به توفیق آن نایل آمده‌است ستایش کرد .

ناطق در پایان سخنان‌خود گفت :«بروز باردیگر متجاوزین مسلح عراقی با سلاح های سنگین ، چهار پاسگاه مرزی قصرشیرین را زیر آتش‌گرفتند. گرچه از طرف مرزبانان دلیر و رشید ایران به آتش مداوم آنها پاسخ داده شد و جلوی تجاوز عراقی ها گرفته شد ولی در اینجا بعنوان یک ایرانی تجاوز عراقیها را محکوم‌ساخته و به آنها یادآور میشویم که دست از این روش تجاوزکارانه خودبه‌مرزهای کشورشاهنشاهی بردارند .

● خانم آصف زاده درباره فرمان شاهنشاه آریامهرپیرامون تحصیل‌رایگان در دوره‌ابتدائی و راهنمائی سخن گفت و اظهار داشت . با صدور این فرمان فصل زرین دیگری در تاریخ انقلاب اجتماعی ایران گشوده شد .

● خانم‌صفی‌نیانیزدر سخنان پیش از دستور خود در زمینه فرمان شاهنشاه آریامهر و تحصیل رایگان سخن گفت و مزایای بیشمار این فرمان را برشمرد .

● آقای دکتر سنگ اظهار داشت : این روز ها ملت ایران شاهد ورود میهمانان عالیقدر وگرامی شاهنشاه آریامهر بوده است . مسافرت اعلیحضرت سلطان قابوس پادشاه عمان و همچنین مسافرت های اخیر روسای جمهور سودان و زئیر، باردیگرنقش‌مهم‌واساسی‌سیاست مستقل ملی ایران را که هدف آن تحکیم بیش از پیش روابط مودت آمیز با همه کشور ها و توسعه هر چه بیشتر همکاری دوستانه و همفکری بین همه‌ملل میباشد ثابت مینماید .

مجلس وارد دستور شد و شور دوم لوایح تمدید مهلت مقرر در قانون اصلاح تبصره ۲ ماده ۷۳ قانون محاسبات عمومی ـ اصلاح تبصره ماده واحده قانون مربوط به تعمیم قانون تبدیل درجه‌داران فنی نیروی‌هوائی‌نسبت به ناواستوار یکم های رسته های مخصوص نیروی دریائی ـ موافقتنامه بازرگانی‌وهمکاری های‌اقتصادی بین دولت شاهنشاهی ایران و دولت اسپانیا ـ اصلاح تبصره ماده ۱۵ و بند های (ب) و (ج) ماده ۱۶ قانون تشکیل دادگاه عالی انتظامی قضات ارتش به تصویب رسید .

درپایان جلسه لایحه اصلاح قانون مالیات های مستقیم‌مطرح و پس از تصویب نهائی این لایحه بدولت ابلاغ گردید .

درباره شهریه

آقای ناصر فرهادپور بعنوان‌بعد ازدستور پیرامون فرمان شاهنشاه آریامهر در باره تحصیل رایگان سخن گفت و اظهار داشت . در سراسر مملکت خانه و کاشانه‌ای نیست‌که در آن عنایات شاهنشاه ورد زبانها نباشد.

من نمیدانم چرا وزیر آموزش و پرورش در روزنامه اعلام میکند. اگر کسی بابت شهریه پولی‌بدهد وزارت آموزش وپرورش مسئول استرداد آن نیست . مگر باصدور این فرمان کسی هست که قدرت دریافت شهریه را داشته باشد ؟

شمارش‌معکوس برای سقوط قیمت میوه در تهران!

شصت، پنجاه وپنج و چهل وپنج...! این شمارش معکوس برای پرتاب موشك نیست و فقط سقوط قیمت نارنگی را در بازار های تهران اعلام میکند . سرازیر شدن سیل نارنگی پاکستانی به بازار های تهران ، خیلی‌هارا که‌هوس داشتند ، شکم سیری ازعزای نارنگی درآورند ، راضی‌کرد . اما خیلی ها هم دلخور شدند : آنهایی که در خرید نارنگی پاکستانی شتاب کردند وکیلویی ۶۰ ریال بابت آن پول دادند ،درحالیکه روزی پنج ریال از نرخ‌آن کاسته‌شد. حالا نارنگی پاکستانی ازکیلویی ۶۰ ریال در عرض چند روز به کیلویی۴۵ ریال رسیده است.بااینحال کارشناسان کاهش بیشتری را درین زمینه‌پیش‌بینی میکنند و معتقدند که تا شب عید ،قیمت نارنگی باز هم پایین خواهد آمد .... اما اگر نارنگی دوست دارید ، بهتر است‌منتظر‌درست ازآب‌درآمدن‌پیش‌بینی کارشناسان نباشید چون بازار میوه در تهران حساب و کتاب درستی ندارد !

سودویژه کارگران تأسیسات تهران

گروه‌صنعتی بهشهر پرداخت‌شد

وزیر کار در مراسم‌توزیع سودویژه کارگران گروه صنعتی بهشهر گفت :

کارگران ایران ازرفاهی برخوردارند که برخی کشورهای صنعتی جهان از آن بی‌بهره‌اند .

نماینده کارگران گروه صنعتی‌بهشهر: یکپارچه همصدا با میلیونها ایرانی فریاد میزنیم شاهنشاها سپاس، سپاس ،سپاس، بخاطر اینهمه بخشندگی .

آقای امیرقاسم معینی وزیر کار و امور اجتماعی چک سود ویژه‌کارگران گروه صنعتی بهشهر (تاسیسات تهران) را به نماینده آنان اهداء می‌کند .

بهمین منظوروز شنبه یازدهم اسفند ماه که مصادف باولادت‌با سعادت حضرت‌امام‌موسی کاظم علیه‌السلام بود ، اجتماع گرم و پرشوری در تالار کارخانجات گروه صنعتی‌بهشهر ترتیب یافت که در آن مدیران شرکت ها و جمع کثیری از کارگران گروه صنعتی بهشهرحضور داشتند. مراسم‌بانواختن سرود انقلاب همراه با احساسات پرشور کارگران نسبت به شاهنشاه آریامهر آغاز گردید .

نخست نماینده کارگران به حضار خیرمقدم گفت و سپس مدیر عامل گروه طی سخنانی اظهار داشت :

« جای خوشوقتی است که‌این مراسم مقارن بازمانیست که اعلیحضرت همایون شاهنشاه آریامهر طی فرمانی آموزش را در سراسر کشور تا پایان دوره راهنمائی رایگان‌اعلام‌فرموده‌اند و همین امر تغییرات و پیشرفت های شگرفی را در زمینه امر آموزش و پرورش که بنیاد اجتماعی هر جامعه‌ای بر آن‌بنا شده‌بوجود خواهد آورد .

در سفر اخیری‌که‌جهت‌شرکت دریکی از دوره های مدیریت به سوئیس کرده بودم اغلب‌شرکت کنندگان این دوره که همه مدیران طراز اول اروپا بودند روی مسائلی‌بحث‌میکردند وبفکر رسیدن به مراحلی از پیشرفت بودند که مادرایران طی‌دهسال اخیر تحت رهبری داهیانه اعلیحضرت شاهنشاه آریامهربه آن رسیده‌ایم . این موجب افتخار مرد مرد ایرانی است‌که در مملکت عزیزمان کارها و اقداماتی به انجام رسیده که کشور های صنعتی تازه بفکر شروع آنها افتاده‌اند» .

سپس مدیر عامل گروه‌صنعتی بهشهر به‌قرارداد جدید منعقده بین کارفرما و سندیکای کارگران این‌گروه اشاره نموده و اظهار داشت:« این قرار داد که با ارشاد مقامات وزارت کار و امور اجتماعی تنظیم‌شده وامضاءگردیدبهترین قراردادی است که تاکنون جهت سودویژه کارگران‌درکارخانجات این‌گروه منعقد شده است .

من بسیارخوشحالم که‌براساس این قراردادسود بیشتری‌نصیب همکارانم دراین‌گروه میگردد».

پس از سخنان‌مدیر عامل‌گروه صنعتی بهشهر ، آقای حسین توحیدی دبیر سندیکای‌کارگران گروه اظهار داشت : «همانطور که مدیر عامل در مورد فرمان ملوکانه مبنی بر تحصیل‌رایگان از کودکستان تا خاتمه دوره راهنمائی‌ایراد نمودند بایدعرض کنم این فرمان همایونی نه تنها فرد فرد ملت ایران ، بلکه تمام جهانیان روشنفکررا به تحسین واداشته ومن‌وظیفه‌خود میدانم بنام یک کارگر ایرانی استدعا کنم که یکپارچه و همصدا با میلیون ها ایرانی فریاد بزنیم شاهنشاها سپاس، سپاس ، سپاس بخاطر اینهمه محبت ، بخاطر اینهمه از خود گذشتگی سپاس بخاطراینهمه بخشندگی البته این اولین هدیه شاه بملت نیست و آخرین هم نخواهد بود .ملت ما بارها مورد لطف و عنایت رهبر بزرگوار خویش قرار گرفته است و من‌براستی نانوانم که بخواهم اهمیت این جنبش‌رو به تکامل را با زبان ساده کارگری بیان کنم .

سخنان وزیر کار

سپس آقای امیرقاسم معینی، وزیر کار و امور اجتماعی طی سخنان مبسوطی اظهار داشت: «برای من باعث خوشحالی‌است که در این جلسه تقسیم سود ویژه شما کارگران شریف‌گروه صنعتی بهشهر شرکت‌کرده‌ام . باید در اینجا به مدیر عامل شرکت تبریک بگویم چون ناظر بودم که ایشان در این‌جلسه چگونه مورد ابراز احساسات شما کارگران قرار گرفتند این میرساند که شما به او علاقه دارید و او مدیریت خوبی را ارائه داده است او با شما دوست است و بهمین جهت‌باید بایشان تبریک بگویم» .

وزیر کار سپس ادامه داد : «از احساسات پاک شما نسبت به‌شاهنشاه آریامهرلذت بردم . شما کارگران شریف بیش‌ازهمه از اثرات انقلاب بهره‌برده‌اید، باید بگویم شما از رفاهی برخوردارید که حتی بعضی از کشور های صنعتی جهان‌از آن بهره ندارند ولی شما کارگران این مملکت طبق فرمان‌شاهنشاه از سهام‌کارخانجات بهره‌گرفته و خواهید گرفت .

شما در این دهه اخیر انقلاب باتوانائی ، شایستگی خود را در کلیه شئون اجتماعی تحت رهبری شاهنشاه آریامهر به ثبوت رسانده‌اید بطوریکه حتی در پارلمان کشور - نمایندگان شما حضور دارند.این میرساند که شما در دهه‌ای که گذشت چقدر دربالابردن‌شرف‌کارگری توفیق داشته‌اید . همانطورکه استحضار دارید ، قدرت این مملکت روز بروز با رهبریهای داهیانه شاهنشاه بیشتر می‌گردد .

این قدرت دیگر مملکتی و منطقه‌ای نیست و امیدواریم در آینده بسیارنزدیک جهانی‌گردد. حالا باید خود را بیش از پیش قدرتمندتر سازیم و معلومات‌خود را بالا بریم تا در آینده که کشور ما یکی از کشور های معدود صنعتی جهان خواهد شد و بوجود ما بیش از پیش احتیاج خواهد داشت آمادگی لازم را جهت‌انجام وظایف‌محوله به نحو احسن داشته باشیم .

پس از سخنان وزیر کار چک سود ویژه کارگران به نماینده کارگران داده شد،دراین موقع از طرف حاضرین نسبت به شاهنشاه آریامهر احساسات پرشوری ابرازشد و فریادجاوید شاه محوطه کارخانه رالرزاند.

مراسم‌تقسیم سودویژه‌کارگران تاسیسات تهران گروه صنعتی بهشهر در ساعت ٤ بعد از ظهر به پایان رسید .

برگزاری امتحان مقدماتی توفل

مراسم‌توزیع جوائز دانشجویان ممتازانستیتوانگلیسی سیمین مرکز آموزش‌توفل‌درامتحان ژانویه‌وخداحافظی با دانشجویان مارس یکروز پس از امتحان مقدماتی انجام خواهد شد

انستیتو انگلیسی سیمین مرکز آموزشی توفل روز جمعه ۲۴ اسفند ماه امتحان مقدماتی‌توفل مارس را برگزار می‌کند . پیش بینی می‌شود بیش از دویست تن از دانشجویان دوره توفل این مرکز و همچنین داوطلبان آزاد در این امتحان شرکت کنند . امتحان بین‌المللی توفل روزسی‌امهارس (دهم‌فروردین) در سراسر جهان از جمله ایران برگزار میشود و قبول شدگان پذیرش مستقیم‌دانشگاهی از ایالات متحده و کانادا دریافت می‌دارند . داوطلبان شهرستانها که بخواهند دراین امتحان شرکت کنند بایدحداکثر تا روز بیستم اسفندماه تقاضای خود را به ضمیمه دو عکس به دبیرخانه‌انستیتو انگلیسی‌سیمین مرکز آموزش توفل در خیابان تخت جمشید شماره ۳۵ ارسال دارند . مرکز آموزشی توفل همچنین اطلاع میدهد ، روز شنبه ۲۵ اسفند ماه مراسم خداحافظی دانشجویان دوره مارس‌وتوزیع‌جوایزدانشجویان ممتاز ژانویه در این مرکز برگزار می‌شود . در این‌مراسم جایزه دانشجوی ممتاز که یک بلیط هواپیما بقصد کشوری است که پذیرش دریافت داشته بوی‌اعطاخواهد شد . انستیتو انگلیسی سیمین از دانشجویان دوره ژانویه دعوت کرده‌است تا ریز نمرات خود را جهت بررسی‌و اعلام‌اساسی‌دانشجویان ممتاز حداکثر تا روز بیستم اسفند ماه در اختیار دبیرخانه انستیتو قرار دهند .

صدور فرمان شاهنشاه آریامهر درباره رایگان شدن‌تحصیلات از کودکستان‌تاپایان راهنمائی‌رابه‌رهبرعالیقدر تبریک‌عرض‌میکنیم.
انجمن خانه و مدرسه دکترقاسم‌زاده

پیشگاه مبارک اعلیحضرت همایون شاهنشاه آریامهر
فرمان همایونی دایر برایگان بودن تحصیل دانش آموزان را تبریک عرض مینماید .
رئیس انجمن خانه و مدرسه دبستان ملی اردتهران
حبیب‌الله حاجی کریم‌داروغه

ایران به ۲۰ هزار پزشك دیگر احتیاج دارد

بقیه از صفحه آخر

شرکت کلیه اعضای سازمان بهداشت جهانی منطقه مدیترانه شرقی در تهران برگزار خواهد شد . دکتر طبا تذکر داد این کشورها از نظر پرستار نیزحداقل به ۱۵۰ هزار پرستار احتیاج دارند

تربیت بهکار

رئیس بهداشت جهانی مدیترانه شرقی افزود برای تربیت کادر درمانی سازمان بهداشت جهانی توصیه‌هائی در زمینه تربیت‌بهکار- پزشکیار - ماما و دیگر پرسنل پزشکی به کشورهای این منطقه کرده است ایران هم‌اکنون مشغول تربیت متجاوز از ۲۰۰ بهکار میباشد که دوره تحصیل آنها از دوره پزشکی کوتاه‌تر است .

خبرهای تلفنی شهرستانها

دو کودك سوختند

رشت ـ دو کودک خرد سال «رضامومن‌زاده ٦ ساله» و بهناز احمدپور ٥ ساله»در یکی از خانه‌های رشت براثر سوختگی درگذشتند.

این دو نفر باهم به کنار دیگ بزرگ آب جوش که‌در اشپزخانه منزل قرار داشت رفتند وهنگام‌بازی دیگ‌بروی انها واژگون شد و دچار سوختگی شدند.

استعفا کردند

کاشان ـ صبح امروزآقایان حاج آقامحمدعراقی نایب‌رئیس و فقیهی نراقی خزانه‌دار هیات مدیره جمعیت شیروخورشید سرخ‌کاشان ،، از سمت خود استعفا کردند.

هنوز علت استعفای این دو نفر معلوم نیست .

مسابقات استانها

کازرون- دیروز مسابقات دو صحرانوردی با شرکت تیمهای استان‌فارس درمسافت ٥کیلومتردرکازرون‌انجام‌شد.

دراین مسابقات تیمهای اصطهباتات ، ممسنی ،نی‌ریز مقامهای اول‌تاسوم رابدست اوردند .

در ۲ حادثه رانندگی ۵ نفر کشته شدند

شیراز ـ دیروز در دو حادثه رانندگی‌در راه فیروز اباد فارس ، ٥ نفر کشته شدندو‌حدود ۳۰نفر بسختی اسیب دیدند.

اولین حادثه که طی ان سه نفر کشته و ١٦ نفر مجروح‌شدند ، بعلت سقوط اتوبوس شماره ۱۳۳۲۸ به دره‌ای نسبتا عمیق رویداد.

دومین حادثه‌در محلی‌بنام «کله قندی» بوقوع پیوست و وانت‌شماره۱٤۹٦۳ شیراز که براثر نقص فنی با عده‌ای سرنشین بین‌راه متوقفشده بود، بعلت‌خلاص بودن‌دنده، وانتروی سراشیبی‌جاده به‌حرکت درامدو به دره‌افتاد که درنتیجه‌دو سرنشین‌وانت باسامی حاج‌بابا جان کاظمی و فضعلی‌مرادی کشته شدند

۲۰ نفر زیر آوار ماندند

اردبیل ـ صبح امروز گنبد یکی از حمامهای قدیمی اردبیل بعلت فرسودگی ساختمان آن، فرو ریخت و بیست مرد که در حمام مشغول استحمام بودند ، زیر آوار ماندند .

ماموران حفاظت وایمنی شهرداری اردبیل مجروحین را از زیرآوار بیرون کشیدند و آنها را به‌بیمارستان شیر و خورشید سرخ این شهر . منتقل کردند.

حال دونفر از مجروحین رضایت‌بخش نیست.

عضو انجمن شهرستان سکته کرد

اروندکنار ـ آقای حاج عبدالحسین دشتی ، نماینده «اروندکنار»در انجمن‌شهرستان آبادان و رئیس خانه انصاف در بخش «مینوحی» خوزستان براثر سکته قلبی درگذشت .

مرحوم عبدالحسین دشتی دارای ۳ همسرو ۱۲ فرزندبود و درگذشت . وی موجب تاثر شدید مردم شده است.

نارنگی ارزان شد

مشهد ـ نارنگی پاکستانی‌در مشهد ارزان شد . در جلسه‌ای که با حضور آقای ضیائی فرماندار مشهد و معاون استانداری خراسان و باحضور مدیر کل گمرک ، شهردار و رئیس اتاق اصناف تشکیل شد. نارنگی پاکستانی به دو درجه تقسیم شد و هرکیلو از ٤٤ به ٤٠ و۳۷ ریال تقلیل بهاء یافت.

کوساله‌ای با دو دهان

اهواز ـ گاوی در روستای «زرگان» اهواز گوساله‌ای بادو دهان زایید !

این گو متعلق به علی‌دودی یکی از دامداران روستای «زرگان» است .

گوساله نوزاد یک سرو دو دهان زیر هم دارد و بهنگام خوردن شیر، با هردو دهان پستان مادرش را می‌مکد !

گنج در سقف بازار

کاشان ـ هنگام‌خراب کردن قسمتی از سقف یکی ازبازار های قدیمی کاشان ، یک کیسه سکه نقره کشف شد.

سکه‌های نقره‌ای مربوط‌به دوره قاجاریه است .

تخریب سقف بازارهای قدیمی وگذرگاههای سرپوشیده این شهر ، بعلت جلوگیری ازریزش آوار ، از طرف شهرداری کاشان صورت میگیرد.

سقف بازارهای‌کاشان ،بعلت بارندگیهای مداوم در خطر ریزش و انهدام‌قرار گرفته‌است.

نامگذاری ۳ خیابان

شیراز ـ به تصمیم انجمن شهر شیراز ، دو خیابان این شهر بنام دوتن‌از «دانشمندان نامدار ایرانی «ملاصدرا» و «سیبویه» نامگذاری شد و یک خیابان نیز بنام «کودک» نام ـ گذاری گردید .

در جلسه دیشب انجمن شهر ، ایجادیک باشگاه‌بزرگ ورزشی با هزینه پنجاه‌میلیون ریال و خرید ۱۰ هزار متر زمین برای ایجاد کارخانه آسفالت پزی تصویب شد .

فداکاری یك پاسبان

تبریز ـ ابراهیم خلیلی (۳۲ ساله) مامور شهربانی اهر که صبح امروز قصد داشت «دو کودک را از مرض یکی از خیابانهای اهر عبور دهد «با گریدر اداره راه تصادف کردو بشدت آسیب دید .

پاسبان فداکار هم‌اکنون در بیمارستان شیرو خورشیدسرخ تبریز بستری است .

در این حادثه به دو کودک مذکور ، آسیبی نرسید.

گرانی تخم مرغ

مشهد : تخم مرغ کیلوئی ۲ ریال در مشهد گران شد و از ٥٥ ریال به ٥۷ ریال افزایش بهاء یافت .

زنی در آتش سوخت

آبادان ـ خاتون یاسری ۲۵ ساله هنگام اشپزی ، دچار اتش سوزی شد وقبل از رسیدن به بیمارستان ، بعلت سوختگی شدید ، درگذشت .

حادثه دیشب در یکی از خانه های آبادان رویداد.

کارخانه آپارتمان‌سازی

بطریق پیش ساخته (پرفابریك)

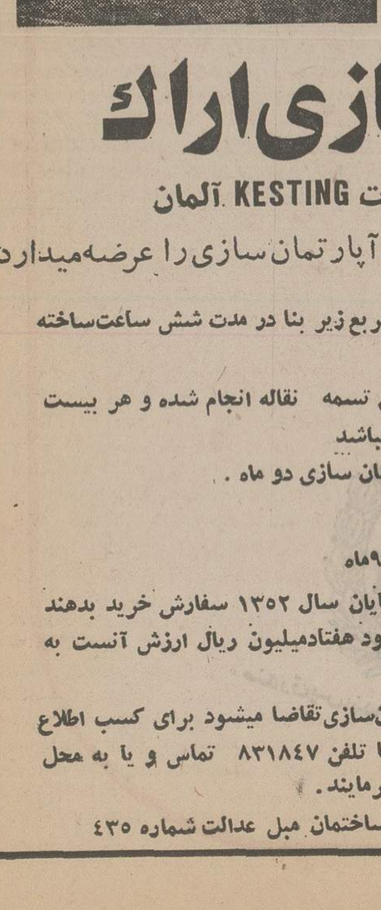

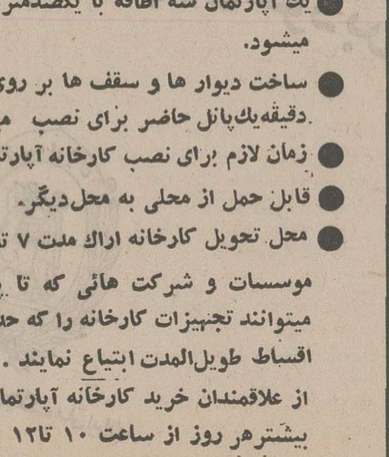

یك ساختمان کامل آماده شده با قطعات پیش ساخته

ماشین سازی اراك

باهمکاری کارخانجات KESTING آلمان

جدیدترین و سریع ترین تکنیك آپارتمان سازی را عرضه میدارد

- یك آپارتمان سه اطاقه با یکصدمترمربع زیر بنا در مدت شش ساعت‌ساخته میشود.
- ساخت دیوار ها و سقف ها بر روی تسمه نقاله انجام شده و هر بیست دقیقه‌یك‌پانل حاضر برای نصب میباشد
- زمان لازم برای نصب کارخانه آپارتمان سازی دو ماه .
- قابل حمل از محلی به محل‌دیگر.
- محل تحویل کارخانه اراك مدت ۷ تا۹ماه

موسسات و شرکت هائی که تا پایان سال ۱۳۵۲ سفارش خرید بدهند میتوانند تجهیزات کارخانه را که حدود هفتادمیلیون ریال ارزش آنست به اقساط طویل‌المدت ابتیاع نمایند .

از علاقمندان خرید کارخانه آپارتمان‌سازی تقاضا میشود برای کسب اطلاع بیشترهر روز از ساعت ۱۰ تا۱۲ با تلفن ۸۳۱۸٤۷ تماس و یا به محل شرکت ماشین سازی اراك مراجعه فرمایند.

آدرس شرکت. تهران خیابان تخت‌جمشید ساختمان مبل عدالت شماره ٤۳٥

لایپزیک مرکز جهانی تجارت

بازار مکاره

جمهوری دمکراتیک آلمان

از ۱۴ تا ۲۶ اسفند ۱۳۵۲

بازار مکاره آیندنگر و جامع لایپزیک با شرکت نه هزار نمایش دهنده کالا ازشصت کشور و عرضه جدیدترین محصولات فنی و کالا های مصرفی با استقبال جهانی روبروست.

انواع محصولات جمهوری دمکراتیک آلمان و تکامل اقتصاد سوسیالیستی در غرفه مخصوص بنمایش گذاشته شده . سخنرانی‌ها ـ کنفرانس‌ها در سطح عالی در برنامه گنجانده شده . بازار مکاره لایپزیک برای خود دنیای کوچکی است .

کارتهای نمایشگاه و اطلاعات بیشتر را از سفارت جمهوری دمکراتیک آلمان در ایران قسمت بازرگانی واقع در یوسف‌آباد خیابان محمدرضا شاه شماره ۲۱۲ تلفن ٦۲۱۷۰۹ می‌توانید کسب نمائید .

اطلاعیه

سازمان پزشکی استخر وداروخانه‌شبانه‌روزی‌مهران

چون تلفنهای سازمان پزشکی استخر و داروخانه شبانه روزی مهران که در گمرک ـ خیابان شیروخورشید ـ چهارراه استخر واقع شده است تغییر پیدا نموده ودرموارد اورژانس برای انجام خدمات فوریت های پزشکی و داروئی در تمام ساعات شبانه روز و تعطیلات مورد نیاز شما واقع خواهد شد بدینوسیله تلفنهای جدید این دو موسسه را باطلاع شما می‌رساند .

تلفنهای جدید سازمان پزشکی استخر ـ ۵۴۸۰۱۱ـ۱۷
تلفنهای جدید داروخانه مهران ۸ـ۵٤٤۰۰۳

قابل توجه سهامداران جدید

شرکت سهامی عام سیمان صوفیان

از خریداران سهام خواهشمند است شخصا و یا وسیله نماینده خود با دردست داشتن ورقه هویت‌ونمایندگی‌و اوراق پذیره نویسی به بانکهائی که پذیره‌نویسی کرده‌اند ، بانك اعتبارات صنعتی (تهران ـ خیابان آتشکده) و یا بانك اعتبارات ایران ـ شعبه تبریز (خیابان دارائی) مراجعه‌وبرگهای‌سهام خودرا دریافت فرمایند .

شرکت سهامی عام سیمان صوفیان

وکیل مدافع برادر قاتل ۹ نفر تقاضا کرد:

قاتل ۹ نفر را اعدام نکنید!

ایاز ـ برادر فیاض قاتل ۹نفر ـ کوشش تازه‌یی را برای نجات‌او از اعدام ، آغاز کرده است . ایازدریک گفت‌وگوی خصوصی باآقای ادیب نصرت‌وکیل مدافعش وخبرنگار اطلاعات ، برای اولین بار اسرار خانوادگی خود را که گوشه‌هایی از چگونگی قتل ۹ نفر را روشن می‌سازد، فاش کرد.

در این گفت‌وگو ، ایاز مرتبا خود را مقصرمی‌خواند ومیگفت: «فیاض دیوانه است . از مدتها پیش دیوانه شده و بسرش زده بود. باید مدتها قبل از آن که زن و بچه‌های من و خودش رابا قمه سربیرد، به‌بیمارستان روانی معرفیش میکردم.»

برادر قاتل ۹ نفر که آثاروحشت آمیخته باپشیمانی در چهره‌اش دیده می‌شد، افزود :

«دوسال پیش ناشناسی به در خانه ما آمد و خودش را مامور معرفی کرد . خبر داد که فیاض زیر اتومبیل رفته و کشته شده است . بیچاره زرانگیز همسر فیاض که شش ماهه آبستن بود هول کرد و حالش بهم خورد. رساندیمش بیمارستان و پزشکان ناچار شدند بچه نارس را با سزارین از شکم او بیرون‌بیاورند.

«زرانگیز را کمپخانه آوردیم، فیاض تاسه ماه مثل پروانه‌یی‌که بدور شمع می‌چرخد ، مراقب او بود و نمیگذاشت حتی دست به سیاه وسفید بزند . روزی یک کیلو گوشت می‌خرید. سرخ‌میکرد وبه زرانگیز میداد تا جان‌بگیرد.

«اما بعد از سه ماه ، اخلاق فیاض یکلی عوض شد. غصه می‌خورد و غمبرک میزد . هر روز گوشه‌یی می‌نشست و مرتبا این سئوال را از من می‌پرسید:

«برادر! چرا شکم زنم را پاره کردند ؟ نه من باور نمیکنم !توی این ده روز دهها نفر بازرانگیز همبستر شده‌اند و برای اینکه‌مرا گول بزنند ، با چاقو یک‌علامت کوچک روی شکمش گذاشته‌اند .

«فیاض سپس شیشه‌یی را که دکترها بچه سقط شده را درآن گذارده بودند ، بدست میگرفت و در حالیکه به چهره خود در آینه نگاه میکرد میگفت :

«ببین برادر ! این بچه ، بچه‌ما نیست . هیچ شباهتی به من‌ندارد. بچه مرا با این بچه عوض کرده‌اند . آنهائی که بامن دشمنی داشته‌اند بچه‌امراعوض کرده‌اند!»

ایاز در حالیکه قطره‌های اشک را از گوشه چشمش پاک میکرد، افزود :

«بارها وبارها او را نصیحت کردم که برادر دست از این‌حرفها بردار ، زن تو پاک است ، ولی گوشش بدهکار نبود . کارش کتکزدن زرانگیز شده بود . در این فاصله من مرتبا برای انجام کارهایم به ده میرفتم وبرمیگشتم، می‌شنیدم که فیاض هر روز زنش را لخت میکند و باشلنگ دست‌و پایش را می‌بندد‌و آزارش‌میدهد.»

آقای ادیب نصرت در اینجاتذکر داد: «ببینید ، اگر بخوبی از ایاز تحقیق کنند، معلوم میشود که ماهها از منزل دور بوده‌و برای کارهایش همیشه به‌قزوین میرفته ، بنابرین ، نظریه دادگاه را که فیاض منتظر فرصت بوده تابرادرش به مسافرت برود وبعد دست به‌قتل بزند ، رد میکند.»

ایاز ضمن تایید این مطلب‌افزود: فیاض میگفت: زن تو یک دوای سفیر رنگی را جلوی گوش‌وبینی من و تو می‌گیرد و وقتی از حال میرویم مجسمه میشویم . آن‌وقت مردان غریبه به‌منزل ما میایندو بازنهای ما معاشقه می‌کنند ...

«یکبار بچه‌های من و خودش ـ باستثنای بچه کوچکش ـ را از اتاق بیرون کرد و با اصراریه زنش گفت که هرچه به من گفتی باید به‌برادرم هم بگوئی ! دراین موقع بچه شش ماهه‌اش محمد رضا را بغل زد، و کاردی زیر گلویش گذاشت وزرانگیز راتهدید کرد که اگر حقیقت را نگویدبچه را خواهد کشت.

زرانگیز هم بیش از صد نفررا نام برد و ادعا کرد که با آنها رابطه دارد ... زن بیچاره این کار را کرد تا بچه‌اش را نجات دهد .

به‌زرانگیز گفتم که‌به‌خانه‌بدرش برود و یا از دست فیاض شکایت کند ولی گوش به حرفم نداد . به قزوین پیش کاکاوند (پدر زرانگیز) رفتم و گفتم بیاید و دخترش را ببرد یا از فیاض شکایت کند ولی او هم درجوابم گفت: (من ۸ تادختر دارم که تا زنده‌اند ، دخترمن نیستند.

با لباس سفید عروسی به خانه شوهر رفته‌اند با کفن هم باید بیرون آیند.) او پارا از این‌هم فراتر گذاشت و چون‌ازمراجعت های بی‌دربی من ناراحت شده بود، از روی لجبازی گفت : (خاک برسر مردی که روزی سه بار زنش را کتک نزند . تو خوبی که‌دوتا زن داری و آنها هربلائی بخواهندبه‌سرت درمی آورند ؟)

ناامید و مایوس به تهران برگشتم. و خودم از فیاض شکایت کردم. اورا به کلانتری ۱۱ وزنش را به پزشکی‌قانونی بردند، فیاض را محکوم کردند و قرار شد بیندازندش زندان ولی زرانگیز که علیرغم بدیهای فیاض به او شدیدا علاقه‌مند بود، رضایت داد .

این ماجرا بارها تکرار شد و من وخانواده‌ام وخودزرانگیز چندین‌بار از فیاض شکایت کردیم، تا جائیکه حتی رئیس کلانتری، ازدست ما ومراجعاتمان خسته شده بود .

نمیفهمیدم که درد اصلی او چیست. تصور نمیکردم بیمار باشد، من لفظ (بیمار روانی) را اولین‌بار در دادگاه شنیدم. قبل از آن پیش خود فکر می کردم اگر کسی دیوانه باشد ، باید همه چیز را پاره کند وبه همه ناسزا بگوید. ولی فیاض که حالا میفهمم مریض بوده ، جز من و خانواده‌اش ، کس دیگری رااذیت نمیکردو حرکاتش در اجتماع تقریبا طبیعی بود.

یکی‌از حرفهای مسخره‌اش این بود که هروقت میپرسیدم چرا سر کار نمیرود، میگفت یک دستگاه برقی سر کوچه کار گذاشته‌اند که هر وقت‌میخواهم از منزل بیرون بروم مانع‌حرکتم میشود .

کار سوء ظن فیاض به همسرش ، از یکطرف وتوهمات او از جانب دیگر به‌جائی‌کشید، که از ساعت دو تا پنج صبح‌در یک دستش چاقو و در دست دیگرش بازوی زرانگیزرا محکم می‌گرفت و او رااز بام به حیاط و از حیاط به بام میبرد . در جواب به‌اینکه برای چه این کار را میکنی، میگفت: (چهار نفر هستند که شبها با زنم همبستر میشوند ووقتی من از خواب بیدار میشوم از دستم فرار می‌کنند، بدنبالشان کمی آیم به بام میروند و به بام که می‌روم به حیاط میایند!)

آقای ادیب نصرت وکیل‌مدافع ایاز، در اینجا گفت: «درطول محاکمه فیاض و قبل از اعلام نظریه پزشکی قانونی، دهها زن و مرد به طور ناشناس به من تلفن میکردند و از اینکه دفاع‌چنین جنایتکاری رابرعهده گرفته‌ام، سرزنشم میکردند ولی پس از اعلام نظریه پزشکی قانونی، همه آنها از من می خواستندکه حداکثر امکاناتم را برای نجات قاتل دیوانه ، از مرگ بکار برم.»

ادیب نصرت افزود: «حتی روانپزشکان نیز به من تلفن‌می کنند و میگویند فیاض دیوانه است. بهمین خاطر من تقاضا دارم بدون توجه به افکار عمومی، به حقیقت توجه کنید و انسانی راکه‌بخاطر بیماری‌اش، میتوان گفت بی گناه است نجات دهید.»

ایاز برادر فیاض ـ قاتل ۹ نفر ـ برای اولین‌بار با حضور وکیل مدافعش ـ آقای ادیب نصرت ـ اسرار خانوادگی خود را فاش کرد تا به روشن شدن ماجرای قتل ۹ زن و دختر جوان و بچه کمک کند .

بنا به‌گفته رخشنده که ازحادثه قتل با تبر نجات یافت

داماد قربانی بی‌مهری زن به‌شوهرش شد

رخشنده ، همسر مردی که دامادش‌را با تبر کشت ، ادعا های برجعلی را نادرست‌خواند:

« برجعلی برای اینکه از من انتقام بگیرد تیمور راکشت‌و این تهمت را به من زد »

زن جوان که به‌بازجویی های آقای حاج‌نیا ـ رئیس دادگاه سراب ـ پاسخ میگفت ، افزود:

« من از اول، برجعلی رادوست نداشتم. مرا برخلاف‌میل‌قلبیم به‌عقد او درآوردند . بنابرین گاه و بیگاه‌باهم‌دعوا میکردیم. او خوب میدانست که دوستش ندارم . برای همین دل خونی‌از من داشت‌وداستان همبستر‌شدن مرا با تیمور ساخت . »خبرنگار ما در گزارش خود به نقل‌قول از رخشنده ، می نویسد :

«برجعلی برای آن که بی‌توجهی مرا نسبت به خودتلافی کند ، با این داستان ساختگی آبروی مرا ریخت . داستانی‌که شوهرم ساخته ، فقط برای این است که از مجازات فرار‌کند.»

رخشنده که با ضربات تبر شوهرش بسختی آسیب دیده، هنگام بازجویی گاه و بیگاه میگریست :

«شوهرم تیمور را که‌کشت، لباسهای او را درآوردتاداستان ساختگی همخوابگی ما را قابل قبول جلوه دهد . »

رئیس دادگاه سراب برای روشن شدن حقیقت وپذیرش‌یا رد گفته های برجعلی ، امروز دستور به آزمایش لباسهای‌زیر مقتول ۲۵ ساله داد .

همزمان، ماموران‌ژاندارمری به جست‌وجوی خانه «گل عنبر» ـ مادر قربانی۲۵ساله‌ـپرداختند تاشاید بتوانند مدرک روشن کننده‌یی مانند نامه عاشقانه یا عکسی که پرده از راز این جنایت بردارد ، بیابند . قبلا یک قطعه عکس رخشنده از کیف بغلی تیمور بدست آمده‌است. بازجویی از رخشنده و برجعلی احتمالا تا دو روز دیگر پایان خواهد یافت .

برجعلی داماد جوانش را با تبر درکنار همسر خود کشت‌و هنگامیکه می خواست رخشنده را نیز بکشد ، زن ۳۳ ساله گریخت . این‌حادثه درروستای شالگون نزدیک سراب رخداد.

«ممدجغل»

سارق زبردست ۱۳ ساله بدام افتاد !

سارقین شیکپوش در دام ماموران ژاندارمری ازگل افتادند . سارقین که شش نفرند ، سیزده تا ۲۲ساله‌اند و در میان آنان «ممد جغل» سارق سیزده ساله‌که‌ازدزدان زبردست است نیز دیده می شود .

همزمان با دستگیری این سارقین شیکپوش ، ماموران پاسگاه ژاندارمری ازگل دو سارق جوان دیگر را نیز دستگیر کردند.علی وغلامرضا محمدی۲۲ساله اعتراف‌کردند که‌چندی پیش‌ازیک فروشگاه درخیابان‌تهران‌نو ۴۵دستگاه رادیو ، گرامافون و ضبط صوت ربوده‌اند . بدنبال دستگیری این دو ، بیوکو حسین‌گدا که اموال مسروقه را خریده‌و در شیرازفروخته بودند ، بازداشت شدند .

هزار کیلوماده‌منفجره درهمدان کشف‌شد

از دو نفر همدانی ، نزدیک به یک تن ترقه‌وباروت و مواد محترقه دیگر بدست آمد .

خبرنگار اطلاعات از همدان‌گزارش داد :

ـ ماموربن کلانتری بخش سه‌همدان دیروز در «سرگذر» کاروانسرای حاج ابوالحسن میرزا آقاخانی‌و لطفعلی ورزنده را باتهام انبارکردن مقدارمعتنابهی ترقه، باروت و مواد دیگر منفجره دستگیر ساختند . این دو همدانی ، مواد منفجره را برای عرضه در بازار شب چهارشنبه سوری آماده کرده بودند .

مقدار دقیق مواد منفجره‌یی که از این دو همدانی بدست آمد ، ۹۸۵ کیلو اعلام شد .

گرگهای گرسنه دهکده‌را فتح کرده‌اند

گرگهای‌گرسنه یك دهکده رافتح‌کردند وروستاییان را فراری دادند .

روستا اکنون چون‌گورستان سوت‌وکور شده وجز زوزه‌گرگها صدای دیگری در آن شنیده نمیشود . اتاق هاوآغلهای خالی شده روستاراگرگها لانه‌خود کرده‌اند .

دو راهنمای تعلیماتی سپاه دانش ـ جلیلوندو مومنی ـ سه روز پیش‌که برای بازدید کلاسهای سپاهیان‌به‌روستای «نیگچه» ـ ۴۵ کیلومتری‌قزوین ـ رفتند ، دهکده را خالی یافتند و در محاصره گرگها قرارگرفتند . دوراهنما، به گمان اینکه گرگهاروستاییان را دریده‌و دهکده‌را در اختیار گرفته‌اند، بدشواری و با وحشت به روستای دیگری گریختند تاکمک بخواهند .

گرگها زوزه‌کشان سردرپی‌دوراهنماگذاشتند ولی با نزدیك شدن آنان به روستای نزدیك نیگچه ،گریختند. در این روستای همجواربود که‌راهنمایان وحشتزده‌آسودگی خاطریافتندو دانستند که‌ساکنان‌نیگچه‌بدنبال‌حمله گرگها، دهکده را تخلیه کرده‌و به روستای همسایه خود پناه برده‌اند

روستاییان نیگچه معتقدند که روبه گرمی نهادن هوا، بطور طبیعی گرگها را از روستا دور خواهدکرد. خبرنگار اطلاعات در قزوین ، در پایان گزارش خود می نویسد : در روستای نیگچه چهل نفر سکونت دارند که همگی به دهکده همسایه ، در میان دوستان و اقوام خود رفته‌اند

حساب همه را برسید

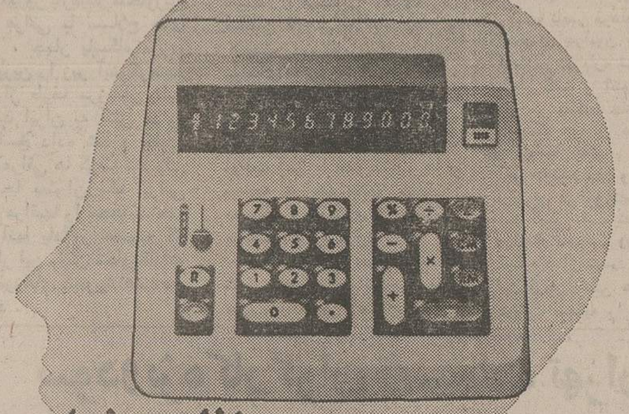

ماشین حساب الکترونیک پاناسونیک

درمدلهای گوناگون

محصول جدید ناسیونال

نماینده انحصاری:شرکت تجارتی کوفرد ـ دارای مجهزترین سرویس در خاورمیانه

تلفن‌های مرکز پخش ۴۵۵۱۸-۴۱۸۱۵

National ناسیونال پیشرفته‌تر از زمان

تاریخ دارائی ایران

تالیف مجید یکتائی ـ حاوی اطلاعات مالی و پولی و مالیاتی و بودجه های مملکتی و عمرانی و سازمانهای مالی و انتفاعی‌و بانکی و بیمه و ذیحسابی‌ها، درآمد ملی ، قانون مالیاتها ، درآمد و هزینه عمومی ، تولید ناخالص ملی ، قانون برنامه عمرانی پنجم و غیره با تجدید نظر کلی در ۵۶۰ صفحه با کاغذ مرغوب و ۹۲ کلیشه و گراور نمودار منتشر شد . مرکز پخش کتابفروشی دهخدا روبروی دانشگاه .

کلید خانه ها و مغازه های مردم بسرقت رفت

دزد یادزدان ناشناس دردستبرد به یک قفلسازی ، فقط کلید خانه ها ، فروشگاه ها وسویچ اتومبیل های مردم را ربودند . موجودی نقد قفلسازی جمال‌ـ ایستگاه رسومات خیابان شهناز تهران ـ درین سرقت ، دست نخورده ماند و دزدها به ربودن دویست کلید و سویچ مختلف اکتفا کرده‌اند .

کسانی که کلید هایشان ازین قفلسازی ربوده شده ، به حال آماده باش درآمده‌اند زیرا بی گمان دزد ها به‌طمع سرقت‌های کلانتربه دزدیدن کلید ها اکتفا کرده‌اند .

ازفردا صبح

فقط در سینما

بولوار

لاندو بوزانکا

در فیلم رنگی

کشیش‌زن ندیده‌وزن خوشگل

دنیای ورزش شنبه ها منتشر میشود

بولدوزر ، لودر ، کامیون

بولدوزر برای کندن ، لودر برای بارگیری کامیون برای حمل ، آماده بکار

تلفن ۳۴۸۵۷۴

درسراسرکشور

باداشتن دفترچه حساب در گردش بانك ملّی ایران از پول خود برداشت کنید.

«صندوق پس انداز بانک ملی ایران»

گیتی ازچهارشنبه ۱۵ اسفند داریوش

باارکستر ۲۱ نفری وارکستر انگلیسی

خواننده روزایران

بزرگترین موزیکال شوها کابارهٔ میامی تقدیم می‌کند

فرخ زاد شومن بزرگ

بالت بزرگ اسپانیا و برنامه های جدید خارجی ازکشورهای مختلف

گروه لوئی پرنسیپه تلفنهای رزرو ۶۲۰۲۰۰-۶۲۲۴۳۲

مجالس ترحیم

با کمال تاسف درگذشت ستوانیکم رحیم زحمتکش گیلوائی، ستوانیکم رضا معزی، ستوانیکم محمد رضا زنوبی، گروهبان یکم غلامحسین پورغلامیان، گروهبانیکم احمد نهضت خوش سلیقه، گروهبانیکم نوراله یوسفی، گروهباندوم قاسم گل محمدی، گروهباندوم تراب انوشاد دارستانی و مهناوی یکم ایرج خاتمی‌نیا را که‌دراثر سانحه هوائی در حین انجام‌وظیفه درگذشته‌اند باطلاع میرساند، مجلس ترحیم از ساعت ۱۳ الی ۱۵ روز چهارشنبه ۵۲/۱۲/۱۵ در خانقاه صفی علیشاه واقع در خیابان صفی علیشاه برگزار خواهد شد.

نیروی هوائی شاهنشاهی

باقلبی سرشار از اندوه درگذشت پدر، پدر همسر و پدر بزرگ بسیار عزیزمان را باطلاع میرسانیم.

شیرین هروی (کاوه) ـ دکتر جمشید کاوه ـ کورش و کتایون کاوه.

بانهایت تاسف درگذشت همسر، پدر و برادرعزیزمان دکتر نصرت‌الله هروی را باطلاع خویشان و دوستان‌میرسانیم. مجلس ترحیم مردانه و زنانه آن مرحوم فقید سعید روز چهارشنبه ۱۵ اسفند ماه از ساعت ٤ بعدازظهر در منزل‌آن مرحوم واقع در خیابان سلطنت‌آباد چهار راه حسین‌آباد، مبارک‌آباد باغ دکتر هروی منعقد میگردد.

ماریاهروی (شود) ـ شیرین هروی (کاوه) ـ مهندس‌علی اکبرهروی ـ بدرالسلطنه هروی (صدیق) ـ فخرالسلطنه‌هروی (خواجوی) ـ افسرالملوک هروی ـ علیرضا هروی.

بانهایت تاثروتالم درگذشت شادروان دکتر نصرت‌اله‌هروی را باطلاع کلیه دوستان و خویشاوندان میرساند.

خانواده‌های هروی ـ کاوه ـ صدیق (صدیق‌اعلم) ـ موید خواجوی (مویدالممالک) ـ دیهیم ـ خواجوی ـ دادور ـ متین ـ جهانداری ـ عظیما ـ بابکسمیعی ـ خواجه‌نوری ـ حاجبی ـ یمین شریفکیانپور ـ ثقةالاسلامی ـ درویش ـ وزین‌پور ـ اسدی ـ میرانی ـ شاملو ـ حکیمی ـ زمردیان.

مجلس‌ترحیم مردانه‌وزنانه آن مرحوم فقید روزچهارشنبه ۱۵ اسفند ماه ساعت ٤ بعد از ظهر در خیابان سلطنت آباد چهار راه حسین آباد مبارک آباد، باغ دکتر هروی منعقد میگردد.

بانهایت تاسف فوت برادر بزرگوارم مهندس علی سلیمیان را به‌اطلاع دوستان و آشنایان میرساند مجلس ترحیم روز چهارشنبه ۱۵ اسفند از ساعت ۵ تا ۷ بعد از ظهر زنانه و مردانه در مسجدالجواد برگزار خواهد بود.

ضمنا مجلس مردانه دیگری بهمین منظور روز پنجشنبه از ساعت ۳ تا ۵ بعد از ظهر در مسجد سراج و اقع درخیابان امیرکبیر برقرار میگردد.

حسین سلیمیان و بانو

بانهایت تاسف فوت برادر بزرگوارم مهندس علی‌سلیمیان را به اطلاع دوستان و آشنایان میرساند مجلس ترحیم روز چهارشنبه ۱۵ اسفند از ساعت ۵ تا ۷ بعد از ظهر زنانه و مردانه در مسجد الجواد برگزار خواهد بود و ضمنا مجلس مردانه‌دیگری‌بهمین منظور روز پنجشنبه از ساعت ۳ تا ۵ بعد، از ظهر در مسجد سراج واقع در خیابان امیرکبیر برقرار میگردد.

محسن سلیمیان

بانهایت تاسف فوت عموی عزیزم مهندس علی سلیمیان را به اطلاع دوستان و آشنایان میرساند مجلس ترحیم روز چهارشنبه ۱۵ اسفند از ساعت ۵ تا ۷ بعد از ظهر در مسجدالجواد برگزار خواهد بود. ضمنا مجلس دیگری بهمین منظور روز پنجشنبه ۱۵ اسفند از ساعت ۳ تا ۵ بعد از ظهر در مسجد سراج واقع در خیابان امیرکبیر برقرار میگردد.

حسن سلیمیان و بانو

بانهایت تاسف فوت نابهنگام آقای مهندس علی سلیمیان مدیرعامل سازمان توسعه آبیاری‌رابه‌اطلاع دوستان و همکاران میرساند مجلس ترحیم آن مرحوم چهارشنبه ۱۵ اسفند از ساعت ۵ تا ۷ بعد از ظهر در مسجدالجواد برگزار خواهد شد. ضمنا مجلس دیگری مردانه بهمین منظور ۵شنبه ۱۶ اسفند از ساعت ۳ تا ۵در مسجد سراج برگزار میگردد.

از طرف کارکنان سازمان توسعه آبیاری مرتضی‌وفائی

بانهایت تاسف فوت آقای مهندس علی سلیمیان مدیرعامل سازمان توسعه آبیاری‌رابه‌اطلاع دوستان و همکاران میرساند مجلس ترحیم‌آن مرحوم چهارشنبه ۱۵ اسفند از ساعت ۵ تا ۷ درمسجدالجواد برگزار خواهد شد. ضمنا مجلس دیگری به همین منظور (مردانه) پنجشنبه ۱٦ اسفند از ساعت ۳ تا ۵ بعد از ظهر در مسجد سراج واقع در خیابان امیرکبیر برقرار میگردد.

ازطرف کارکنان کارخانه‌پمپ‌سازی‌آرتزین

هدایت الله وزیری

خانواده های: سلیمیان ـ فرهمند ـ آجودانی ـ امینی ـ اسمعیلیان ـ کبیری ـ بصیری ـ خاکسارفر ـ منطقی ـ کریمی ـ محمد حسینی ـ ساعتچی ـ حبیبی ـ اوسطی سلیمی ـ نظری ـ شهبازی.

بانهایت تالم و تاسف درگذشت نابهنگام و جانگداز مهندس علی سلیمیان مدیر عامل سازمان توسعه آبیاری و بزرگ خاندان‌سلیمیان را باطلاع دوستان و آشنایان میرسانند. مجلس ترحیم زنانه و مردانه آن مرحوم چهارشنبه ۱۵ اسفند ماه از ساعت ۵ تا ۷ بعد از ظهر در مسجد الجواد برگزار خواهد بود.

ضمنامجلس ترحیم مردانه‌ای بهمین منظور روز پنجشنبه ۱٦ اسفند ماه جاری از ساعت ۳ تا ۵ بعد از ظهر در مسجد سراج واقع در خیابان امیرکبیر منعقد میباشد.

حسین سلیمیان ـ محسن سلیمیان ـ سرلشگر هادی فرهمند ـ سرتیپ قاسم علی آجودانی ـ اسمعیل امینی ـ مهندس مهدی اسمعیلیان ـ دکتر محمد علی بصیری ـ مهندس محمود خاکسار فر ـ دکتر نصرالله کبیری ـ حسن‌سلیمیان ـ حسین منطقی ـ سرهنگ عبدالرحمان منطقی ـ محمد حسن منطقی ـ محمدباقرمنطقی ـ دکترابوالقاسم منطقی ـ ولی الله محمد حسینی ـ علی اصغر ساعتچی ـ حبیب‌حبیبی ـ مهدی نظری ـ حسین اسمعیلیان ـ داود حقداری ـ مصطفی ابرقوئی ـ علی رسولپور ـ حبیب‌الله مشایخی ـ مرتضی وفائی.

بانهایت تاسف مرگ جانگداز همسر و پدر عزیزمان مهندس علی سلیمیان را در مشهد به اطلاع دوستان وآشنایان میرساند مجلس ختم آنمرحوم روز چهارشنبه زنانه و مردانه ۱۵ اسفند از ساعت ۵ تا ۷ در مسجد الجواد برگزار میشود. ضمنا مجلس مردانه دیگری بهمین منظور روز پنجشنبه ۱٦ اسفند از ساعت ۳ تا ۵ بعد از ظهر در مسجد سراج منعقد میگردد.

مریم فروغی (سلیمیان) ـ مهین سلیمیان ـ طلعت‌سلیمیان ـ آفاق سلیمیان ـ مهندس شمس‌الدین سلیمیان ـ ایرج‌سلیمیان ـ ضیاء الدین سلیمیان ـ شادی سلیمیان ـ شاپور سلیمیان.

بعموم افراد خانواده های عزادار بویژه بازماندگان آن مرحوم مصیبت وارده را تسلیت میدهیم.

با نهایت تاثر درگذشت شادروان سید رضی‌ضیاء گرگری کارمند بازنشسته ثبت‌کل را باطلاع میرسانیم.

مجلس ترحیم مردانه و زنانه آن مرحوم روز چهارشنبه ۵۲/۱۲/۱۵ از ساعت ۳ تا۵ بعدازظهر درمسجد الجواد واقع در خیابان ۲۵ شهریور برگزار میگردد.

سید مرتضی و مجتبی صدر موسوی. ضیاءالدین ضیاء. دکتر نورالدین ضیائی متین. سروان شمس‌الدین ضیاء. علاءالدین ضیائی متین. مصطفی لیقوانی. محمد و حسن و مهندس محمدرضا علیشاهی. مهندس غیورفر. سروان‌ابراهیم قدرت. دکتر جمشید تیموریان. نصراله شهابی.

و خانواده‌های: بیگلری. نفیسی. بصیری. مالکی تهرانی. هاشمی شیرازی. فکور. عزبدفتری. الوند. بایبوردی. نیامنش. طه. مستشاری. ایران‌پور. ایرانفر. یاسمی. وفا.

مصیبت‌وارده را بعموم‌بازماندگان آنمرحوم تسلیت میدهیم

با اندوه فراوان درگذشت شادروان حوقیا سنبلیان بزرگ خاندان سنبلیان را به‌اطلاع عموم فامیل و دوستان گرامی می‌رسانیم مجلس ختم روز یکشنبه ۱۹ اسفند ۵۲ از ساعت ۳تا٦ در کنیسای ابریشمی واقع در خیابان کاخ شمالی برگزار خواهد شد.

یوئل. استر. ساسون. شموئیل. هوشنگ. همایون. رحمان. یدیدیا. طوبا. فردوس. یوسف سنبلیان‌وخانواده‌های، ساسون. میکائیلیال. گلبائی‌زاده وحسیدیم.

بعموم بازماندگان مصیبت وارده را تسلیت میدهیم

هو

۱۲۱

بانهایت تاسف درگذشت فقیده سعیده بانو صدیقه نامدار همسر آقای محمد نامدار عضو بازنشسته آموزش وپرورش و بزرگ خاندان نامدار را به اطلاع میرسانیم.

مجلس ترحیم مردانه و زنانه روز چهارشنبه ۱۳۵۲/۱۲/۱۵ از ساعت ۳ تا ۵ بعدازظهر در خانقاه صفی علیشاه‌منعقداست.

خانواده های: نامدار، سلطانی، حسابی، عاطفی، مستوفی، علائی. عسگری محبی‌عسگری. فرهانی. مومنی‌فرهانی. علیخانی، جمشیدی، شکری، بهارآئین، حاتم، وفائی، زارع طبیبی، هاشمی، آئینه‌چیان، باغستانی، امین‌علی.

بعموم بازماندگان آن مرحومه بویژه آقای محمد نامدار مصیبت وارده را تسلیت می‌دهیم.

بانهایت تاسف درگذشت عموی بزرگوارمان آقای عبدالرضا قوامی صاحب‌منصب بازنشسته شهرداری مشهد را باطلاع اقوام و دوستان میرسانیم. مجلس یادبود آن فقید سعید از ساعت ۳ الی ۵ بعدازظهر روز یکشنبه ۱۹ اسفند ماه جاری در خانقاه صفی علیشاه منعقد خواهد بود.

ابراهیم قوامی. دکتر منیژه قوامی. ایرج قوامی. خانواده‌های: قوامی. وثوق اشرفی. دکتر سنجری. یگانه آهنگ. وزیری. میلانفر. سرگرد سنجری. رئیسی. وخانواده های وابسته.

به آقای ابراهیم قوامی و سایر بازماندگان آن مرحوم مصیبت وارده را تسلیت میگوئیم.

بانهایت تالم درگذشت ناگهانی شادروان بانو ملکه خاضعی رابه‌آگاهی اقوام‌ودوستان میرسانیم. مجلس‌تذکرروز پنج‌شنبه ۱٦ اسفند ماه جاری از ساعت ۳ بعدازظهر به آدرس زیرمنعقد خواهد بود.

خیابان پهلوی بعداز باغ وحش خیابان ارمغان شماره ۹۰ منزل آقای ویژه.

خانواده‌های خاضعی. ویژه. شعاعی. وصالی. مافی. اشرف. عافیت‌پور. طالب. قدمی. احمدی. بهرامی‌نیا.

با نهایت تحسر درگذشت ناگهانی همسر ومادر عزیزمان را به آگاهی دوستان و اقوام میرسانیم.

مجلس تذکر روز پنجشنبه ۱٦ اسفند ماه جاری ازساعت ۳ بعدازظهر به آدرس زیر منعقد خواهد بود.

خیابان پهلوی بعد از باغ وحش خیابان ارمغان شماره ۹۰ منزل آقای ویژه.

محمد خاضعی. شاهرخ. خاضعی. ماهرخ. ویژه، رضوان خاضعی.

بفرزندان و سایر بازماندگان آن مرحومه مصیبت و ارده را تسلیت میدهیم.

بانهایت تاسف و تاثر درگذشت شادروان حاجی سید ابو القاسم شریفی را باطلاع‌دوستان و آشنایان محترم میرساند مجلس ختم آن مرحوم خانمها و آقایان از ساعت ۱ تا ۳ بعد از ظهر روزچهارشنبه ۵۲/۱۲/۱۵ در مسجدالجواد واقع در خیابان روزولت میدان ۲۵ شهریور برگزار خواهد شد.

خانواده‌های: حاجی‌سیدرضا شریفی. محمود شریفی. حکیمی. شریفیان. صمدیان. خوئی. سید محمود کشفی.

آ_۲۲۲۵۵

بعموم بازماندگان آن مرحوم مصیبت وارده را تسلیت میدهیم.

فامیل های وابسته بخانواده زرین‌بال

بانهایت تاسف و تاثر درگذشت بانو شکوه اعظم زرین بال همسر آقای امیرمظفری را به اطلاع دوستان و آشنایان میرسانیم. مجلس ختم زنانه و مردانه روز پنجشنبه شانزده اسفند ماه ۵۲ از ساعت ۳ الی ۵ بعد از ظهر در مسجدالجواد واقع در میدان ۲۵ شهریور برگزار خواهد شد.

فضلی ـ سامانی ـ شفائی‌نژاد ـ جهانسوزی ـ مقدس‌زاده ـ بهروز ـ نوری ـ روزبهانی ـ هاشمی طباطبائی ـ اقتداری.

بدینوسیله درگذشت شکوه اعظم زرین‌بال همسر امیر هوشنگ مظفری را باطلاع بستگان و آشنایان میرسانیم‌مجلس ختم آن مرحومه روز پنجشنبه ۵۲/۱۲/۱٦ از ساعت ۳ تا ۵ عصر در مسجد جواد خیابان روزولت (میدان ۲۵ شهریور) منعقد می‌گردد.

مظفری. زرین‌بال. عطائی. البرز. هوده. احراری. قطبی. رفیعی. جمشیدی. نورائی. دادخواه. افشار. گرجی. هسمی. حضرتی. صدیقی. حیدری. صادقی. رحمتی. سرباز. نوریان. صبری. کربلائی. بیطرفان. طلاکوب. قاسمی. کاظمی. استر آبادی. کوهرنگی. پیرمحمدی. حسین‌زاده. سلیمانزاده.

مصیبت و اردهرا بعموم بازماندگان‌آنمرحومه تسلیت میدهیم

جمعیت سمنانیان مقیم تهران

باکمال تاسف و تاثر فوت بانو بلقیس ثنائی خواهر آقایان حاجی فتح‌اله ـ محمدعلی و یداله ثنائی را باطلاع همشهری های عزیز می‌رسانند.

مجلس ختم آن مرحومه در روز چهارشنبه ۱۵ اسفند ماه از ساعت ۵ تا ۷ بعد از ظهر در خانقاه صفی علیشاه منعقد خواهد بود

خانواده های: ثنائی، محقق، شربتی، صحت‌نژاد، مفتون، مجتبائی، بنی‌صدر، لشگری، یزدی، کنی، مداح، بدرطالعی، فرضی، سعیدی، خاورزمینی، محسنین، طهماسبی، رحمتی، سهرابی، دربانیان، بخشایش، فولادی، داوری، توفیقی.

بانهایت تاسف و تالم درگذشت بانو بلقیس ثنائی همسر غلامرضا ثنائی و مادر جعفر. فرج‌اله. نوراله و فرنگیس و شوکت ثنائی را باستحضار بستگان و آشنایان می‌رسانند.

مجلس ترحیم مردانه و زنانه آن مرحومه روز چهارشنبه پانزدهم اسفند ماه از ساعت ۵ تا ۷ بعد از ظهر در خانقاه صفی علیشاه منعقد میباشد. و نیز مجلس تذکری در روز پنجشنبه شانزدهم اسفند ماه از ساعت ۳ تا ۵ بعد از ظهر در مسجد سلطانی سمنان برقرار و مراسم شب هفت ازساعت ۳ تا ۵ بعد از ظهر جمعه ۱۷ اسفند در آرامگاه خانوادگی واقع در حضرت عبدالعظیم حیاط خسروخانی منعقد مگردد.

بمناسبت فوت مرحومه بانو بلقیس ثنائی از منسوبین آقای ناصر محقق یکی از مدیران گروه مجلس ختمی از ساعت ۵ تا ۷ بعد از ظهر روز چهارشنبه ۱۵ اسفند ماه در خانقاه صفی علیشاه منعقد می‌باشد.

گروه‌صنعتی‌کی‌بی‌سی

مصیبت وارده را بعموم بازماندگان آن مرحومه تسلیت می‌دهیم.

یادبود

بمناسبت سالروز درگذشت اندوهبار رادمرد شجاعی که‌هرگزازیادها نخواهد رفت «تیمسار سرتیپ سید عبدالحسین مصطفوی کاشانی» مراسم یادبود روز پنجشنبه ۵۲/۱۲/۱٦ از ساعت ۳ تا ۵ بعدازظهر در شبستان شماره ۱ بهشت زهرا برپا است.

خانواده‌های مصطفوی کاشانی. نراقی. نیکوخواه.

همسر عزیزم

یکسال است که خاک وجود نازنین‌ترا دربر گرفت و ترا که مظهر صفا و صمیمیت بودی خیلی زود از من و فرزندانت جدا نمود. ما نیز همراه خویشان و دوستانت در کنار مزار تو با ریختن اشک خود یادت را در دلها زنده می‌کنیم.

مراسم شب سال مرحوم فرج‌الله مراد روز چهارشنبه ۵۲/۱۲/۱۵ از ساعت ۳ و نیم تا ۵ و نیم در امامزاده عبدالله برگزار می‌شود. وسیله‌رفت و آمد راس ساعت ۳ از میدان شهناز اول خواجه نصیر آماد حرکت خواهد بود.

همسرت: بانو کاظم‌پور

منوچهر مراد ـ مهرداد مراد ـ حبیب‌اله مراد ـ اسداله مراد ـ فیض‌اله مراد ـ ابراهیم مراد ـ جمال مراد ـ عزیزاله مراد.

بانهایت‌تاسف و تاثردرگذشت شادروان سیدمهدی‌شناسی آذری بزرگ خاندان شناسی آذری کارمند بازنشسته وزارت راه را باطلاع میرساند مجلس ترحیم آن فقید سعید ازساعت ۳ الی ۵ بعد از ظهر روز چهارشنبه پانزدهم اسفند ماه‌جاری در مسجد ولی عصر واقع در خیابان حشمت‌الدوله منعقد خواهد بود.

مهندس عباس شناسی ـ پریزاد شناسی ـ حسین شناسی ـ مهندس احمد شناسی ـ مهندس کمال‌الدین‌شناسی ـ سرگرد واعظ خیابانی ـ دکتر علی اکبر شناسی ـ حبیب میلانی ـ سرتیپ حسین تسبیحی ـ ابراهیم چایچی و خانواده های: میلانی ـ امیر اصلانپور ـ اصلانی ـ طهماسبی میرزا ـ صالحی ـ سودمندی ـ کلاهی ـ پسیان ـ سهیلی ـ نجف‌زاده ـ میلانچائی ـ مالک ـ رعنا ـ حق‌ازلی ـ بنکدارزاده ـ توحیدی ـ فائقی ـ شقاقی ـ ممتاز ـ رهبری ـ غلامی ـ مردانی.

آ_۲۲۱٦۵

مصیبت وارده را بعموم بازماندگان آنمرحوم تسلیت‌می گوئیم.

باکمال تاسف درگذشت مرحوم مغفور میر طاهر مشیری بزرگ خاندان مشیری و فرزند مرحوم آقای میرجواد مشیر ـ التجار اردبیلی را باطلاع خویشان و آشنایان میرساند.

مجلس ترحیم مردانه و زنانه آن مرحوم روز پنجشنبه ۵۲/۱۲/۱٦ از ساعت ۳ تا ۵ بعد از ظهر در مسجداردبیلی‌ها واقع در چهار راه گلوبندک (چاله‌حصار) منعقد میگردد.

الاحقر حاج سیدعبدالکریم انوری.

خانواده های: وهاب‌زاده. هدی. دکتر احمدنائبی. نصیرپور. اربابی. ترکپور. اسبقی. ابی‌زاده. صدر. صراف‌زاده. مهرانی. تویسرکانی. حاج ناصر احمدی. حاج احمد شریفی. رمضانی. کیائی. علیمرادی. کرباسی. قدسی. فتح‌اللهی. موحدی اصل. خوشنویس. امامی. مهندس صداقت. مهندس خ،سروشاهی. مهندس ابراهیمی. دکتر علویزاده. رضائی. دکتر رحیمی. ابراهیمی. قاسمی. حبیب‌اللهی. ملکی. عدل. هاشمی. مهاجری. دکترفرهودی زاده. امام جمعه‌زاده. فرج‌اللهی. میرفتاحی. مشیری.

بعموم‌بازماندگان آن مرحوم مصیبت وارده را تسلیت میدهیم.

آ_۲۲۱۷۵

تسلیت

همکار عزیز آقای صفر خواجوی راد

فوت جانگداز و اسف‌انگیز مادر گرامیت همه همکاران شما را متاثر و غمگین ساخت و من بدینوسیله باندوه‌فراوان از طرف عموم همکاران درگذشت شادروان مادر بزرگوار و عزیزتان را خدمت شما و تمام بستگان تسلیت عرض مینمایم.

محمد علی حفظی ـ نماینده کارگران روزنامه اطلاعات و (ایرانچاپ)

همکار عزیز آقای صفر خواجوی‌راد

مرگ مادر مصیبتی است جانکاه. ما این ضایعه دردناک را به‌آندوست عزیز و کلیه بستگان آنمرحومه صمیمانه تسلیت گفته و سلامت و بقاء بازماندگانش را از درگاه ایزد متعال مسئلت داریم.

کارکنان تصحیح موسسه اطلاعات

آقای علی محتاط رئیس حسابداری

کارکنان‌اداره‌کشاورزی‌شمیران مصیبت و ارده را تسلیت میگویند.

مهندس‌مهدوی ـ دکتراحمدزاده ـ معصومی ـ بهروزی ـ باستانی ـ پازوکی ـ روحی ـ خلج ـ شکیب ـ عدیلی.

جناب سرگرد مهندس محمد ابراهیم‌پور

مصیبت و ارده را تسلیت عرض نموده بقاء عمر جنابعالی و خانواده محترم را از خداوند بزرگ مسئلت داریم.

مهندس محمود زاده. مهندس جلیلی

جناب آقای مهندس طالقانی

مصیبت وارده را به جنابعالی تسلیت گفته سلامت و سعادت بازماندگان را از درگاه ایزد متعال آرزومندیم.

شرکت متا

سرکار سرگرد محمد ابراهیم پور

فوت پدر گرامی‌تان را تسلیت عرض نموده و خودمان را در غم شما شریک می‌دانیم.

ابوالفتحی، هاکوپیان، بریمانی، علیزاده، مهندس محمود زاده، ایازی‌فر، خوش‌اسپرم، کوچک‌نیا، مهم‌پور، مروارید، ابراهیمیان، بختیاری، کیانی، خردمند، شارکی، رنجبر، زمانی، رفیع مومن، علاقبند.

خانواده محترم تابان

مصیبت و ارده را از صمیم قلب تسلیت می‌گوئیم.

زریان. سبزه‌رو. سرودی. عمرانی. یادگاران

باکمال تاسف فوت نابهنگام آقای دکتر عباس خدابنده استادو رئیس‌دانشکده‌داروسازی تهران را که یکی از شخصیت های لایق و برجسته دانشگاه و جامعه‌داروسازان ایران‌بودند به خانواده آن شادروان و عموم داروسازان کشور تسلیت میگوئیم.

داروسازان استان زنجان

جناب آقای خاکدان هنرمند گرامی

هیات مدیره، هیات داوران، بازرسان، هیات رئیسه‌کمیته‌ها و همچنین کلیه اعضاء سندیکای هنرمندان فیلم‌ایرانی مصیبت وارده را از صمیم قلب حضور جنابعالی و خانواده محترم تسلیت میگویند.

دبیر سندیکا. محمد متوسلانی

سرکاران علیه بانوان دکترس شمس‌السادات فروغ‌السادات و نوری‌السادات طه

جنابان‌آقایان سیدهادی، سرهنگ‌سیداحمد و دکترسیدمحمودطه

درگذشت تاسف‌انگیز والده محترمه و گرامیتان را صمیمانه تسلیت عرض مینمائیم.

ملکتاج دولتشاهی (آریا). اعظم دولتشاهی. غلامحسین. غلامرضا. غلامعلی. داریوش و سیاوش آریا.

جناب آقای دکتر آریانا مدیر عامل شرکت آب وخاک

مصیبت وارده را به شما و خانواده محترمتان‌صمیمانه تسلیت میگوئیم.

گروه اکیپهای ژئوفیزیک آب وخاک گیلان

سرکار خانم طوعی‌زاده

باندوه فراوان مصیبت وارده را تسلیت میگوئیم.

دانشجویان زبان سال چهارم شبانه دانشگاه ملی ایران

آقای فتحعلی اردلان

در غم مرگ ناگهانی فرزندت شریکیم

ناصر ـ عطا ـ رحمت‌اردلان

جناب آقای محمد مقبلی

مصیبت وارده را صمیمانه تسلیت میگویم.

اهواز ـ محمد علی حسینی

جناب آقای مهندس منصور اخوان جناب آقای مهندس سعید اخوان

بانهایت تاسف و تاثر درگذشت اخوی گرامی‌تان را از طرف خود و کارکنان شرکت ساختمانی راشید تسلیت عرض نموده از خداوند صبر و سلامتی برای بازماندگان مسئلت مینماید.

مهندس حسین هاشمزاده، مهندس احد مدبر

جناب آقای حسین طالبیان

مدیریت کل کارگزینی وزارت کشاورزی و منابع طبیعی

باکمال تاسف مصیبت وارده را تسلیت عرض نموده بقاء عمر و سلامتی آنجناب و خانواده محترم را از خداوند متعال مسئلت مینمائیم.

کارکنان اداره کل کارگزینی

جنابان آقایان حمید و صمد شله‌چی

باکمال تاسف مصیبت وارده را تسلیت عرض نموده و خود ا در غم شما شریک میداند.

حسن مسعودی

همکار محترم آقای حسین شناسی

هیئت مدیره و سایر کارکنان شرکت فربت بانهایت تاثر و تاسف درگذشت پدر گرامیتان را تسلیت عرض مینمایند.

شرکت فربت بامسئولیت محدود

بدینوسیله درگذشت جناب جمشید اخوان را باطلاع عموم فامیل، دوستان و آشنایان میرساند.

مجلس تذکر آن مرحوم از ساعت ۵ بعد از ظهر روز چهارشنبه پانزدهم اسفند ماه در منزل ایشان به آدرس‌جاده پهلوی‌خیابان توانیر (ایوبی) کوچه برادران کاشی ۱٤ برگزار خواهد شد.

خانواده اخوان

بعموم بازماندگان آن مرحوم بویژه آقای عطاء الله آذر تیموری مصیبت وارده را تسلیت میدهیم.

سپاسگزاری

سپاسگذاری

بدینوسیله از کلیه سروران معظم و فامیل محترم ودوستان عزیزی که در مراسم تشییع و مجالس ترحیم شادروان حضرت حاج‌سید محمدصدر شهیدی (صدرالعلماء) شرکت و یا بوسیله تلگرافودرج‌درجراید همدردی فرمودند، بی‌نهایت‌سپاسگذاریم و چنانچه‌بعلت‌تالمات روحی در عرض تشکر حضوری تاخیری روی دهد پوزش می‌طلبیم.

صدرشهیدی ـ امیر ارجمند

بدینوسیله از عموم سروران عظام و دوستان عزیز و ارجمند، اقوام و خویشان گرامی که با کمال صداقت و صمیمیت و بزرگواری در مراسم تشییع جنازه و ختم وهفتم مرحومه بانو حاجیه فاطمه هنرمند کرمانی شرکت کرده و یا با ارسال تلگرام و نامه همدردی عمیق خود ابراز کرده و موجبات تسلی خاطر اندوهگین بازماندگان آن مرحومه را فراهم کرده‌اند، صمیمانه سپاسگزاری کرده، اگر بعلت‌تالمات روحی و قلبی و اندوه بسیار مجال شرفیابی خدمت یکایک آقایان و تقدیم عرض تشکر حضوری نیست قلبا معذرت خواسته، سلامت و شادکامی همچنین توفیق همه آقایان را از خداوند قادر متعال مسئلت داریم.

کرمان حاج احمد هنرمند ـ فتح‌الله هنرمند ـ سعید هنرمند ـ مجید هنرمند.

شادروان استاد خدابنده

درگذشت دانشمندی فرزانه، انسانی عالیقدر، داروسازی علاقمند بحرفه خود، مردی فداکار چون دکتر عباس خدابنده استاد و رئیس دانشکده داروسازی و جامعه داروسازان ایران باعث تاثر و تاسف کلیه کسانیکه حتی یکمرتبه‌بامشارالیه برخورد داشته‌اند گردیده است، حال نمیدانیم با چه زبان و بیانی ناراحتی خود و این سوگ بزرگ را بخانواده، همکاران دانشگاهی، دانشجویان داروسازی و دوستان و همکاران داروساز آنمرحوم تسلیت عرض نمائیم، خدایش بیامرزد و بازماندگان و ماتمزدگانش صبر عنایت فرماید.

دکتر جلالی. دکتر اخلاقی. دکتر تبریزی.

جناب آقای محمد رضا آشفته و بانو

مصیبت وارده را صمیمانه تسلیت عرض مینماید.

محمد علی گل‌مینا

درگذشت نابهنگام شادروان دکتر عباس خدابنده ریاست دانشکده داروسازی دانشگاه تهران و رئیس هیئت مدیره جامعه داروسازان ایران را بخاندانهای وابسته، دانشگاهیان، دانشجویان دانشکده داروسازی و داروسازان ایران تسلیت عرض نموده، خود را در این سوک عظیم سهیم میدانیم.

جامعه داروسازان شهرستان قم

جناب آقای مهندس اسداله خدابنده

مصیبت و ارده را صمیمانه تسلیت عرض میکنم.

مهندس حبیب معروف

مجالس وعظ و سوگواری

حسب معمول سنوات قبل از صبح یازدهم ماه صفر مطابق با ۱۵ اسفندبمدت‌دوازده روز مجلس سوگواری منعقد خواهد شد.

تهران ـ خیابان شوش شرقی درخشنده خیابان‌کوچکی مقابل دبستان دوازده امامی پلاک ۳۳

حسین باقری ـ خواننده مذهبی

در حسینیه ابوالحسنی

بمناسبت فرارسیدن اربعین حسینی (ع) مجلس‌سوگواری از شب یازدهم ماه صفر الی بیست ویکم عصرها از ساعت ۵ الی۷ برقرار ودانشمند محترم جناب آقای موحدی کرمانی در باره رسالت و شجاعت امام حسین علیه‌السلام سخنرانی می‌نمایند.

نشانی: خیابان فرح‌آباد ژاله ـ اول خیابان چهارم نیروی هوائی حسینیه ابوالحسنی

بسمه تعالی

بمناسبت فرارسیدن اربعین حسینی و رحلت پیامبر گرامی اسلام و شهادت امام حسن مجتبی (ع) از شب یازدهم تا آخر ماه صفر در مسجد اما جعفر صادق (ع) برقرار میباشد.

برنامه: از شب یازدهم تا شب بیست و یکم دانشمند محترم جناب آقای موحدی کرمانی و از شب بیست و دوم تا آخر ماه از ساعت ۸ الی ۹ بعد از ظهر خطیب شهیرجناب آقای صادق قمی در باره تاریخچه اسلام سخنرانی مینمایند.

نشانی: تهران‌نو. خیابان رضاشاه کبیر ۲۰ متری رضا پهلوی مسجدامام جعفر صادق (ع)

سید حبیب الله ستایشگر

باطلاع دوستان اهل بیت میرساند

طبق معمول سنواتی مجلس ذکر مصیبت حسین (ع) از روز چهارشنبه یازدهم ماه صفر الی روز اربعین (از ساعت ۸ تا ۱۱ صبح) در بنده منزل منعقد است.

نشانی: بالاتر از تقاطع (پهلوی با پارک وی) به طرف شمیران ـ اولین کوچه دست چپ (حکمی) ـ پلاک ۱۰

بسمه تعالی

طبق معمول سنواتی از شب یازدهم صفر الی شب آخر صفر مجلس تبلیغات مذهبی و ذکر مصائب اهل‌بیت عصمت علیهم‌السلام از ساعت ۷ الی ۱۰ بعد از ظهر در خیابان ایران کوچه روحی منزل زارع‌نژاد منعقد است.

آقایان‌گویندگان مذهبی به ترتیب ذیل مستفیض‌میفرمایند:

ده شب اول آقای حاج سید ابوالقاسم شجاعی و آقای امامی کاشانی.

ده شب دوم آقای حاج شیخ‌فضل‌الله محلاتی و آقای علی دواتی.

احمد زارع‌نژاد

گروه ساخت و کاربرد داروها بانهایت تاسف و تاثر فوت ناگهانی و جانگداز همکار گرامی دکتر عباس خدابنده استاد و رئیس دانشکده داروسازی رابازماندگان آنمرحوم و اعضای علمی و دانشجویان عزیز دانشکده داروسازی تسلیت می‌گویند.

دکتر رفیع‌زاده. دکتر خدیجه هادی. دکتر فرح بدیعی. دکتر رهگذر. دکتر مخانی. دکتر رضوانی. دکتر جاوید.

خانواده محترم اخوان

باکمال تاسف فوت جانگداز آقای جمشید اخوان را تسلیت عرض مینمائیم و در غم شما خود را شریک می‌دانیم.

شرکت مهندسی کلوین

پاسخ فروشندگان لوازم یدکی

قیمت لوازم یدکی در کشور های‌سازنده گران شده نه در ایران

باوجود رقابت چند هزاروارد کننده‌لوازم یدکی اصلی و بدلی گرانفروشان این کالادر ایران عملی نیست

در سه‌ماهه سال ۷۲ قیمت محصولات صنعتی در جهان ۱۸ درصد و در سه ماهه دوم ٤۲ درصد افزایش یافته

روزنامه گرامی اطلاعات:

خواهشمند است‌مقرر فرمائیددر پاسخ نوشته آن نامه در زمینه گرانی قیمت لوازم یدکی که بوسیله اعضای محترم کمیته حمایت‌از مصرف کننده درجلسه این کمیته عنوان گردیده بود شرح زیر را درج فرمائید:

بااحترام خاطر نویسندگان گرامی‌ان روزنامه‌را باین مطلب جلب مینماید:

با استناد به بیانات آقای رئیس مرکز بررسی قیمت هاده در نخستین جلسه کنفرانس استانداران ایراد شد و ضمن آن رسما یاداور گردید که درسه‌ماهه اول سال ۷۲ قیمت محصولات صنعتی در جهان هیجده درصد و در سه ماهه دوم چهل و دو درصد دربازار های‌جهانی‌افزایش یافته است، این نتیجه بدست می‌آید که ترقی قیمت لوازم یدکی اتومبیل که در عین حال نوعی محصول صنعتی بوده و از کشور های مختلف به ایران آورده میشود در جهان اساسا ارتباطی با کار فروشندگان این لوازم در ایران پیدانمیکندو اگربه قیمت این‌لوازم‌رقمی علاوه شده باشد مربوط به سستی ارزش پولهای جهان‌وبالا رفتن ناگهانی قیمت ها در بازار های بین‌المللی میباشد.

یادآوری این نکته اهمیت‌دارد که مقررات قیمت گذاری لوازم یدکی تاکنون بهرصورت که تصویب و اعلام شده بوسیله فروشندگان اجرا گردیده و طبق گواهی دادگاههای صنفی و مراجع بازرسی ماموران با

تخلفات‌چشمگیری درمیان‌افراد این صنف روبرو نشده‌اند.

نکته مهم دیگر آنست که تعداد وارد کنندگان لوازم یدکی در ایران فوق‌العاده زیاد است و آنها بشدت و در همه حال با همدیگر رقابت میکنند و این پرواضح است‌که‌درشرایط رقابت آزاد امکان فروش کالائی به

قیمت‌گران ممکن نبوده و چون گروهی از افراد در بازار لوازم یدکی اصلی، لوازم بدلی نیز وارد کرده و به قیمت های پائین‌ازقیمت اصلی بفروش می رسانند. بازار لوازم یدکی باین ترتیب کاملا بوسیله رقابت مهار شده و امکان گرانفروشی‌اساسا وجود ندارد.

شهرداری شیراز

آگهی مناقصه

شهرداری شیراز در اجرای تصویبنامه انجمن‌محترم شهر و تایید جناب آقای استاندار محترم حدود ۸۵۰۰ متر طول نرده‌گذاری دائمی قسمتی ازخیابان‌های شهررا از طریق مناقصه واگذار مینماید داوطلبین شرکت در مناقصه میتوانند مبلغ پانصد ریال به حساب شماره ۲۸۰۰۳ نزد بانکملی پرداخت و رسید دریافتی رابصندوق شهرداری‌تسلیم وقبض‌رسیددریافت‌سپس‌باارائه‌قبض‌صندوق بکارپردازی مراجعه و اوراق حاوی نوع و مشخصات کامل نرده‌ها ـ اسامی خیابانهای مورد نظر و نقشه اجرائی و شرایط مناقصه را دریافت و با اطلاع از مفاد آن و کمیت و کیفیت کار مبادرت به تسلیم پیشنهاد نمایند. آخرین موعد قبول پیشنهادات آخر وقت اداری روز شنبه ۵۲/۱۲/۲۵ خواهد بود و پیشنهادات واصله در ساعت ٤ بعد از ظهر همان روز با حضور نماینده انجمن شهر باز و قرائت و تصمیم لازم اتخاذ خواهد شد.

م‌الف۱٦٤٤

از طرف شهردار شیراز. هادی شاپوریان

آگهی استخدام

ترابری نیروی زمینی شاهنشاهی بمنظور تامین کادر درجه‌داران فنی خود تعداد ۸۹ نفر داوطلب با شرایط زیر استخدام مینماید.

۱ـ تابعیت دولت شاهنشاهی ایران

۲ـ متدین‌بیکی از ادیان: اسلام ـ مسیحی ـ کلیمی ـ زرتشتی.

۳ـ داشتن صحت مزاج و تناسب اندام‌برابر گواهی اداره بهداری نیروی زمینی شاهنشاهی

٤ـ دارا بودن‌حداقل‌گواهینامه سوم متوسطه.

۵ـ حداقل سن ۱۷ و حداکثر ۲٤ سال تمام

الف حقوق و مزایا در زمان تحصیل ۱۲۵۰ ریال در صورتیکه در تخصصهای فنی آموزش بینند بترتیب از ۲۷۵ ریال الی ٦۲۵ ریال دریافت مینمایند ضمنا بداوطلبین واجد شرایط خدمت در یگان های رزمی در مدت تحصیل یکساله مبلغ ۱۰۰۰ ریال نیز علاوه بر مزایای فوق تعلق خواهد گرفت.

ب ـ حقوق پس از نیل بدرجه گروهباندومی ٦۵۲۵ ریال وبرای تخصصهای صفی بترتیب‌اهمیت ۱۰۰۰، ۲۰۰۰، ۳۰۰۰ ریال اضافه پرداخت میگردد.

پرسنل واجد شرایط که جهت یگانهای‌رزمی در نظر گرفته شده‌انددرصورت دارا بودن‌گواهینامه سوم متوسطه ۱۰۰۰ ریال ـ چهارم قبولی‌متوسطه ۲۰۰۰ ریال و پنجم قبولی متوسطه ۳۰۰۰ ریال علاوه بر مزایای فوق دریافت خواهند نمود.

داوطلبین واجد شرایط میتوانند برای ثبت نام و کسب اطلاعات بیشتر همه روزه به استثنای روز های تعطیل از ساعت ۸ صبح الی ۳ بعد ازظهر در تهران پادگان باغشاه فرماندهی ترابری بدفتر استخدام آجودانی مراجعه نمایند.

م‌الف۲۱۹٦۵ ترابری نیروی زمینی شاهنشاهی

سال چهل وهشتم ـ شماره ۱۴۳۴۷

اطلاعات

سه‌شنبه ـ چهاردهم اسفند ماه ۱۳۵۲
دهم صفر ۱۳۹۴ ـ پنجم مارس ۱۹۷۴

ساعات شرعی	استخراج دکتر ریاضی کرمانی
	اذان مغرب . . . . ساعت ۶ و ۱۹ دقیقه
	اذان صبح (فردا) . . ساعت ٤ و ۵۸ دقیقه
	طلوع آفتاب (فردا) . . . ساعت ۶ و ۲۷ دقیقه
	ظهر شرعی (فردا) . . . ساعت ۱۲ و ۱۷دقیقه

رئیس ایرانی سازمان بهداشت جهانی منطقه مدیترانه :

ایران به ۲۰ هزار پزشک دیگر احتیاج دارد

ایران به ۲۰ هزار پزشک نیاز دارد این رقم علاوه برپزشکانی است که در حال حاضر به کار اشتغال دارند . هم‌اکنون ۲۰۰ بهکار برای کمک به‌کادر درمانی به تحصیل مشغول‌اند .

این مطلب را دکتر عبدالحسین طبا رئیس ایرانی سازمان‌بهداشت جهانی منطقه مدیترانه شرقی‌اعلام داشت وی متذکر شد : کشورهای عضو منطقه مدیترانه شرقی‌بشدت با کمبود پزشک مواجه‌اندبطوریکه کشورهای منطقه یاد شده درحال حاضر به حداقل ۱۰۰ هزارپزشک احتیاج دارند تا نیازهای‌درمانی و بهداشتی مردم این کشورهابطور مطلوب برآورده شود .

دکتر طبا که برای شرکت در کنفرانس انجمن بهداشت ایران‌به تهران آمده است افزود :

کمبود پرستارنیز یکی ازمشکلات بهداشتی این منطقه بشمار میرود و برای اتخاذ تصمیماتی درمورد رفع این مشکل ، در بهار سال آینده کنفرانس بزرگ پرستاری با

بقیه در صفحه ۲۱

هویدا عازم آلمان شد

آقای‌امیرعباس هویدا نخست وزیر ظهر امروز تهران‌را به منظور دیدار ۵ روزه از آلمان فدرال ترک کرد .

درفرودگاه مهرآباد عده‌ای‌از وزراء و مقامات‌مملکتی ومقامات سفارت آلمان هویدا را بدرقه کردند در این سفر یک هیئت دیپلماتیک واقتصادی و همچنین یک‌هیئت مطبوعاتی نخست وزیر را همراهی میکنند .

بازدید نخست وزیر که در پاسخ دیدار ویلی‌برانت صدر- اعظم آلمان غربی از ایران صورت می‌گیرد از ۱۵ تا ۱۸ اسفند ماه بطول می‌انجامد .

نخست وزیر طی این دیدار مذاکراتی بارهبران آلمان بعمل میاوردکه‌هدف آن توسعه‌بیشتر مناسبات اقتصادی دو کشور خواهدبود . در گفتگوی‌نخست وزیر با مقامات آلمانی مسئله مبادله نفت با مواد اولیه صنعتی در زمره مسائل مهم موردگفتگو خواهدبود.منابع‌آگاه‌خاطرنشان می‌سازندکه‌مسئله سرمایه‌گذاری آلمان در پروژه های عمرانی‌در ایران از جمله نکاتی است که در مذاکرات هویدا با همتای آلمانی وی مورد بحث قرارمی- گیرد . همچنین گفته میشودکه در مذاکرات خطوط اصلی و حجم‌کلی‌مبادلات ایران و آلمان که حل و فصل نهائی آن‌بعهده کنفرانس سرمایه‌گذاری ایران و آلمان‌خواهدافتاد،روشن خواهد شد .

موضوع احداث پالایشگاه ۲۵ میلیون تنی بوشهر و همچنین همکاری های گسترده تر ایران و آلمان در زمینه مسائل نفتی و شرکت ایران در عملیات پائین دستی نفتی در آلمان در شمار مسائل دیگر مورد گفتگو خواهد بود .

رفع دشواری

همزمان با عزیمت نخست وزیر بـه آلـمان فـدرال وان - لیلیانفیلد سفیر آلمان فدرال‌در تهران طی گفتگوئی به تشریح ویژگی های مناسبات ایران و آلمان پرداخت . سفیر آلمان‌با اشاره به‌برخی از دشواری‌های موجود در راهگسترش مناسبات دو کشور در سال های گذشته، روابط کنونی تهران - بن را «فوق‌العاده عالی» توصیف کرد. وی‌خاطرنشان‌ساخت‌که با دیدار ویلی‌برانت از ایران که دو سال پیش صورت گرفت ، ابر های تیره‌ای که آسمان مناسبات دو کشور را می‌پوشاند برطرف‌شد و مرحله نوینی در مناسبات تهران - بن آغاز گردید . سفیر آلمان ، عامل اصلی دشواری های‌موجود در روابط دوکشور درگذشته را ، «اوضاع‌داخلی آلمان» دانست . وی سپس با ذکر این نکته که در مرحلـه تازه ، مناسبات دو کشور روز بروز نزدیکتر و دوستانه ترشده است ، به برشمردن گام هائی که‌اخیرادر جهت بسط‌همکاری های اقتصادی‌دوکشور برداشته شده پرداخت . سفیر آلمان اظهارامیدواری کرد که‌حکومت وی در برنامه پنجساله‌عمرانی ایران مقدار معتنابهی سرمایه گذاری کند .

سفیر آلمان در مصاحبه‌خود از پیشنهاد شاهنشاه در زمینه تشکیل یک موسسه مالی بیطرف برای کمک به کشور های در حال توسعه را مورد ستایش قرار داد ، سفیر آلمان درزمینه مناسبات کشور های صنعتـی مصرف کننده نفت با ممالک تولید کننده گفت ما نمخواهیمبا کشور های تولید کننده نفت درگیر شویم .

میزان فوق‌العاده بدی آب‌وهوای کارمندان افزایش می‌یابد

وزارتخانه هائی که در پایان سال جاری‌دارای اعتبار کافی باشند،میتوانند میزان فوق‌العاده بدی آب‌وهوای‌کارمندان خود را افزایش بدهند .

در سال آینده کلیه کارمندان دولت از فوق‌العاده های جدید بدی آب وهوا، محرومیت‌از تسهیلات زندگی و دوری از مرکز و افزایش حاصل از آن استفاده خواهند نمود .

این افزایش نسبت به ماخذ پایه و حقوق جدید کارمندان خواهد بود ،زیرا اکنون فوق‌العاده اشتغال خارج ازمرکز کارمندان‌دولت براساس اشل سابق‌حقوق پرداخت میگردد .

در همین زمینه وزارت دادگستری مقدمات پرداخت فوق‌العاده اشتغال‌خارج از مرکز کارمندان اداری و قضائـی شاغل در استان سیستان و بلوچستان را به ماخذ حقوق و پایه جدید آماده کرده است و تا قبل از پایان سال جاری ابلاغهای جدید صادر و ارسال خواهد شد . بدین ترتیب دریافتی کلیه کارکنان دادگستری‌دراستان سیستان و بلوچستان حدود دو برابر میشود .

آئین نامه جدید فوق‌العاده های خارج از مرکز ،بدی آب و هوا و محرومیت از تسهیلات زندگی توسط سازمان امـور اداری واستخدامی کشور با نظر خواهی از وزارتخانه ها و سازمان های دولتـی تهیه گردیده است که پس از تصویبدر هیئت دولت بمورد اجرا گذاشته خواهد شد .

در مقررات جدید سعی شده است ترتیبی پیش‌بینی شود که از تمرکـز مستخدمین دولت در مراکز استانها و نقاط نزدیک تهران جلوگیری بعمل آید. باوجود این ترتیبی نیز در نظر گرفته شده است که میزان فوق‌العاده هیچیک از نقاط ایران کمتر از سابق نشود یا به عبارت دیگر از میزان فوق‌العاده دریافتی هیچکدام ازمستخدمین دولت کسرنگردد.

در طرح جدید میزان حداکثر فوق - العاده برای [illegible] از نقاط استثنائی تا ۲۰۰ در صد حقوق افزایش داده شده استوبطور کلی میزان فوق‌العاده دراکثر نقاط نسبت به سابق افزایش پیداخواهد نمود . در این طرح چند مرکز استان نیز بعنوان مراکز درجه یک انتخاب‌شده و از حداقل فوق‌العاده که ۲۰ در صد است استفاده خواهند کرد .

در این هفته بعلت گرانفروشی

۱۳۸ فروشگاه میوه و کفش، بوتیک و قنادی بسته‌شد

قسمت اجرائی اتاق اصناف طی یک هفته یکصد و سی و هشت واحد مختلف‌میوه‌فروشی ،فروشگاه کفش ماشینی ، فروشگاه کفش دست‌دوز ، دوخته فروشی ، بوتیک ، قنادی ، گرمابه راتعطیل و ششصد و نود و سه واحد را به دادگاه تسلیم کرده است .

اتاق اصناف اعلام داشت کـه قسمت‌های‌سی‌گانه اتاق‌در سراسر شهر برای رسیدگی به شکایـات مردم آمادگی دارند و هریک از خریداران درصورت مشاهـده گران‌فروشی میتوانند حتی‌بوسیله تلفن تقاضای تعقیب گران‌فروشی را بنمایند .

ساعات کار بازرسان اتاق‌اصناف پایتخت برای مبارزه با گـران فروشی تا پایان سال و چند روز بعد از نوروز افزایش می‌یابد و ماموران طبق برنامه خاصی‌مراکز فروش را در تمام مدت روزمورد بازرسی قرار خواهند داد .

هیئت رئیسه اتاق اصناف طـی تصمیمات خود کادر اجرائی اتاق را برای بازرسی‌های گسترده در سطح تهران دعوت بهمکاری کرد و برای کنترل کامل قیمت‌هابویژه در ایام نوروز حالت فوق‌العاده اعلام نمود .

اتاق اصناف امروز به کلیه فروشندگان تهران اخطار کرد که در آستانه نوروز نرخهای اعلام شده را رعایت کنند زیراماموران با اختیاراتی که به آنها تفویض شده متخلفین را تعقیب و بـه دادگاههای ذیصلاحیت تسلیم خواهند کرد .

نمایشگاه خانه‌های روستائی در تهران دائر میشود

★ **مرکز تحقیقات ساختمان ومسکن موفق‌به‌تهیه چند نوع مصالح ساختمانـی جدید شده است .**

نمونه خانه‌ها و ساختمانهای روستائی سراسر کشوردرنمایشگاه جالبی در تهران گردآوری‌خواهد شد .

در این نمایشگاه که مطالعات‌آن هم‌اکنون بوسیله کارشناسان‌مرکز تحقیقات ساختمان و مسکن وزارت آبادانی و مسکن درجریان‌است ، نمونه‌هائی از ساختمانهای‌روستائی نقاط مختلف ایران عینا با همـان مصالح ساختمانی و معماری در محل نمایشگاه ساخته خواهدشد. این نمایشگاه بخصوص‌در دهه‌های بعد که‌دهات‌ایران‌از نظرساختمانی دچار تغییر و تحول خواهند شد محل مناسبی برای تحقیقات و بازدید مردم خواهد بود .

کورس آموزگار وزیر آبادانی و مسکن درموردساختمانهای‌روستائی گفت : در اجرای اوامر شهبانو فرح در تهیه نقشه و طرح هـای ساختمانی که باید در روستا های کشور ساخته شود بـه سنت ساختمانی در مناطق‌روستائی‌توجه خاص خواهد شد، زیراروستائیان طی قرون متمادی توانسته‌انـد ساختمانهای خود را طوری بنـا کنند که‌حتی‌الامکان درمقابل‌عوامل طبیعی بخصوص گرما ، سرما و رطوبت مقاوم باشد .

در مرکز تحقیقات ساختمان و مسکن که در ده هکتار از اراضی طرشت بوجود آمده ، فعالیت‌های پژوهشی وسیعی درمورد مصالـح ساختمانی موجود در کشور و همچنین روشهای سنتی و صنعتی ساختمانی صورت میگیرد و بـه موازات‌آن اقدام‌به ایجادنمونه‌هائی از مسکن شهری و روستائـی میشود .

مرکز تاکنون توفیق یافته است طرح فنی یکساختمان پیش‌ساخته را که در نواحی خشک ایـران میتواند مورد استفاده قرار گیرد تهیه کند . هر دستگاه از ایـن ساختمان فقط در پنج روز نصب خواهد شد و امکان میدهد کـه صنعت ساختمان در ایران ، در سطح وسیع به تولید بپردازد .

دیوارهای سبکو ارزان‌مخصوص جدا کردن سالن‌ها و اتاق‌ها ، ساخت خشت با مخلوط کـردن «مالچ» (یکی از مواد نفتی) و چند طرح دیگر از جمله کارهائی است که کارشناسان مرکز تاکنون موفق به تهیه آنها شده‌اند .

برنامه‌کنفرانس هفتگی مرکز پزشکی فیروزگر

پنجشنبه ۱۶ر۱۲ر۵۲ ساعت ۱۱ صبح سالن کنفرانس

موضوع :اکوستیک نوروما (Acoustic Neuroma)

بحث کننده : دکتر وسلی‌برادلی (Dr. Wessley Bradley)

رئیس جامعه متخصصین گوش آمریکا (President of American Otological Society).

م‌الف ۲۲۱۰۸
آـ۸۷۵۰۰

روزنامه دیپلمات
چهارشنبه خواندنی‌است

آگهی استخدام

شرکت سهامی بیمه ایران به تعدادی کارمند که دارای مدرک تحصیلی لیسانس در رشته حسابداری‌باشنداحتیاج دارد که‌ازطریق انجام مسابقه و مصاحبه انتخاب خواهند شد .

داوطلبانی که واجد شرایط زیر باشند :

ـ حداکثر سن ۲۸ سال .
ـ انجام خدمت وظیفه عمومی یا دارا بودن معافیت دائم .
ـ تندرستی کامل .

میتوانند با همراه داشتن فتوکپی مدرک تحصیلی ـ اصل شناسنامه ـ دو قطعه عکس تا روز ۱۹ر۱۲ر۱۳۵۲ بین ساعات ۹ تا ۱۲ باداره کل‌کارگزینی شرکت واقع در خیابان سعدی شمالی مراجعه و ثبت نام نمایند .

نماینده فعال ومعتبر

شرکت سهامی شیشه و گاز جهت فروش انواع محصولات لیوان و استکان لوکس ساخت این شرکت نماینده فعال و معتبـر از مراکـز استانهای مختلف میپذیرد ، طالبین به‌سرآسیاب مهرآباد شرکت سهامی شیشه‌وگاز تلفن۹۶۰۰۰۱ ۳ـ۱ مراجعه نمایند .

اطلاعیه

سازمان پزشگی استخرو دارو خانه شبانه‌روزی مهران

شرح در صفحه ۲۱

روزنامه فردا
فردا منتشر میشود

مرکز اطلاعات بانك تهران

تلفن : ۴۲۳۸۰

خدمات بانکی ما را باطلاع شما میرساند .

دربانك تهران یك دوست در انتظار شماست

۲ قرعه‌کشی دریك روز

۱۵
روز دیگر قرعه‌کشی بلیطهای نوروزی

بزرگترین جایزهٔ بلیط‌های نوروزی

خانه اثاث‌خانه مرسدس بنز پول

۱۵
روز دیگر قرعه‌کشی دسته‌چك

ششصد هزار تومان
جایزه بزرگ دسته‌چك اعانه ملی

شانس بردن هر ۲ جایزه یکجا بادسته‌چك نوروزی

قابل توجه مرغداران ایران

در صفحه ۱۰ مطالعه فرمائید

آگهی استخدام

شرکت سهامی بیمه ایران بتعدادی کارمند که دارای دیپلم ششم متوسطه در رشته ریاضی باشند احتیاج دارد که از طریق مسابقه وانجام مصاحبه انتخاب خواهند شد .

داوطلبانی که واجد شرایط زیر باشند :

ـ حداکثر سن ۲۶ سال .
ـ انجام خدمت وظیفه عمومی یا دارا بودن معافیت دائم .
ـ حداقل معدل قبولی ۱٤ تمام .

باهمراه داشتن فتوکپی مدرک تحصیلی ـ اصل شناسنامه ودو قطعه عکس تاروز ۱۹ر۱۲ر۱۳۵۲ بین ساعات ۹تا۱۲به اداره کل کارگزینی شرکت واقع در خیابان سعدی شمالی مراجعه و ثبت‌نام نمایند.

آگهی استخدام پزشك
«بنیاد نیکوکاری والاحضرت شاهدخت شمس پهلوی»

برای خدمت در درمانگاه های‌تابعه خود در شهرستان های خرم‌آباد ـبهبهان ـتبریز ـ کرمان و اصفهان تعدادی پزشک (متخصصین‌اطفال‌ارجحیت دارند)استخدام مینماید. از داوطلبان خواهشمند است تا ۲۰ اسفند ماه جاری برای اطلاع از شرایط بدفتر مرکزی بنیاد واقع در بلوار الیزابت شماره ۱۱۲ طبقه دوم مراجعه فرمایند .

شرکت ملی نفت ایران

استخدام نقشه‌بردار

شرکت ملی‌نفت ایران برای‌خدمت در شرکت سهامی خاص خدمات نفت ایران درنواحی نفت خیز جنوب به چند نفر نقشه‌بردار باشرایط زیر نیازمند است .

۱ـ ملیت ایرانی .
۲ـ متدین بیکی از ادیان اسلام ـ مسیحی ـ کلیمی ـ زرتشتی .
۳ـ شاغل نبودن در سازمان های دولتی وموسسات وابسته به‌آن .
٤ـ دارا بودن مدرک فوق دیپلم در رشته نقشه‌برداری
۵ـ افرادیکه دارای سابقه کار درامور نقشه‌برداری باشند مقدم می‌باشند .
۶ـ دارا بودن دفترچه پایان خدمت وظیفه عمومی یا برگ معافیت دائم .
۷ـ حداکثر سن ۳۰ سال .
۸ـ آشنائی بزبان انگلیسی .

متقاضیان واجد شرایط میتوانند همراه با مدارک‌مربوطه وچهار قطعه عکس ٤×۶ و یک برگ رونوشت شناسنامه ظرف دو هفته از تاریخ انتشار این آگهی همه روزه باستثنای روزهای جمعه و تعطیل از ساعت ۸تا۱۱ صبح در تهران به اداره کل استخدام و کاریابی شرکت ملی نفت ایران‌واقعدر خیابان کاخ شمالی شماره ۷۶ مراجعه فرمایند.م‌الف ۲۲۰۱۱

شرکت ملی نفت ایران

NATIONAL Iranian Oil Company is in the need of following personnel for the service in the Oil Service Company of Iran (Private Company) for its operation in South Iran, career possibilities excellent.

GENERAL REQUIREMENTS:–

EDUCATION: UNIVERSITY GRADUATE IN A TECHNICAL / COMMERCIAL FIELD INVOLVING ANALYTICAL TRAINING.

OTHER QUALITIES: OPERATIONAL RESEARCH WORK, USE OF STATISTICAL, MATHEMATICAL AND COMPUTER TECHNIQUES FOR SOLVING TECHNICAL OR INDUSTRIAL PROBLEMS IS HIGHLY DESIRABLE.

ENGLISH LANGUAGE: APPLICANTS SHOULD BE FLUENT IN WRITTEN AND SPOKEN ENGLISH.

WORK LOCATION: AHWAZ (OR ABADAN)

MILITARY SERVICE: PERFORMED OR EXEMPTED (ON NON MEDICAL GROUNDS)

RELIGION: PROFESSING ONE OF THE RECOGNIZED RELIGIONS OF IRAN.

POSITION	BASIC FUNCTION & SUMMARY OF WORK PERFORMED	EXPERIENCE	SUPERVISION	OTHER REQUIREMENT	AGE	SEX
System Analyst Commercial / Technical	Responsible, as part of a team in identification, initiation, Development and implementation of projects.	Minimum 3 years experience in Commercial / Technical programming or system analyses. Preferred programming languages, PL/1 Mark IV/FORTRAN.	Works with a team under supervision of a project leader.	Should be capable to assist other staff in the use of new application.	26-31	Male or Female.
Sr. System Analyst Technical	Responsible as part of a team for development and implementation of projects. Should be able to use mathematical and Computer techniques for solving technical or industrial problems.	Minimum 6 years experience in Computer Programming and System Analyses & design. Should be fluent in PL/1, FORTRAN and advanced data design techniques.	Works with a team under supervision of a project leader.	Should be able to assist in training of other staff, as assigned.	29-34	Male or Female
Project leader Commercial / Technical	Fully responsible for administration of the projects under his control. This is from identification to implementation in a timely economic, and technically sound manner.	Minimum 9 years experience in Commercial / Technical Programming and System analyses design with a large industrial organization. Should be fluent in PL/1, FORTRAN and advanced data base design and handling techniques: OS/370/ MFT/MVT DASD Organization and access method.	Works alone or may supervise a team of 4-6 professional staff, and provide direction to other analysts as assigned.	Should be able and willing to help his staff in new techniques and encouraging them to take the initiative in identifying and solving problems of their own. Able to cooperate with users and present projects.	32-38	Male

Applicants (not to be government employees) should apply in person to NIOC, Recruitment and Redeployment Division No. 76, Kakh-e-Shomali, Avenue, - any working day between 8.00 and 11.00 a.m. bringing with them educational certificates work references and four photos.