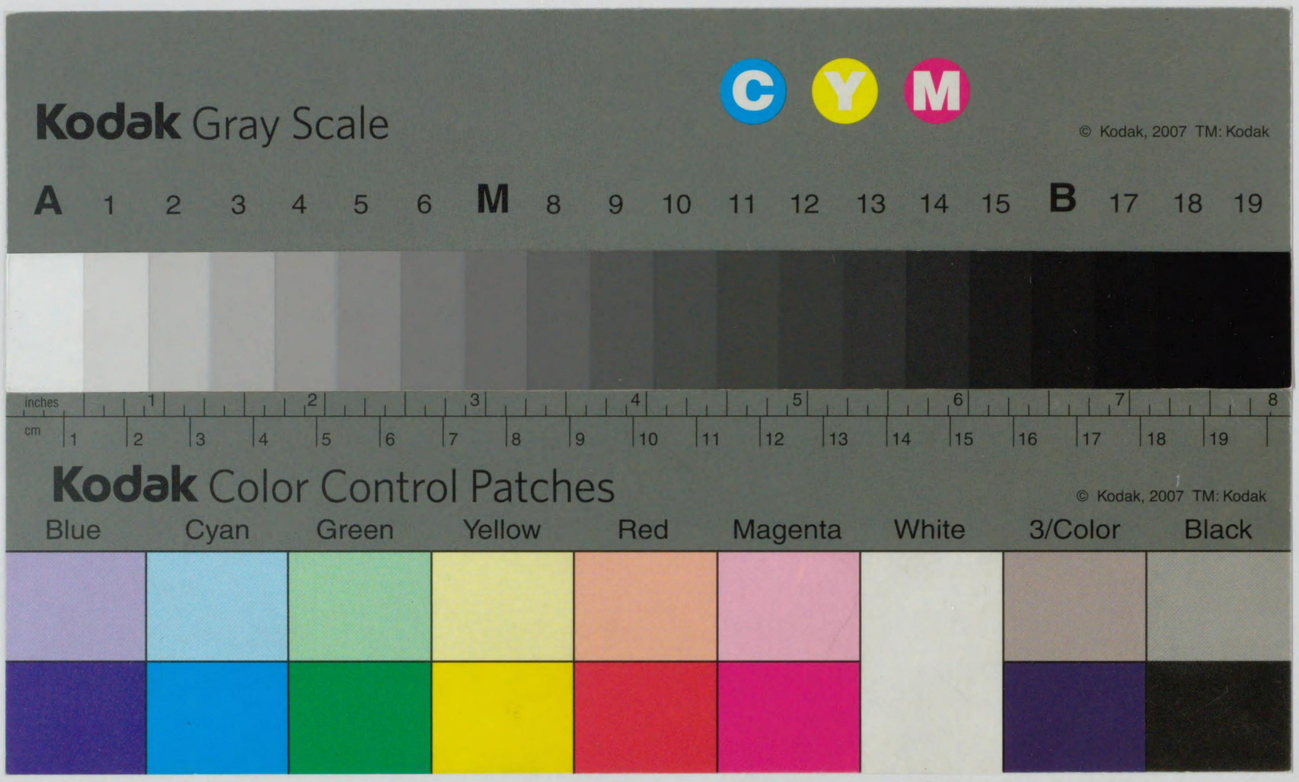

寄贈
12.11.2.
帝國圖書館

帝國圖書館報

第一一〇冊
第六號

帝國圖書館

和漢書目錄目次

第一門　神書、宗教……一
第二門　哲學　教育……三
第三門　文學　語學……八
第四門　歷史　傳記　地誌……一三
第五門　國家學　法律　經濟　財政　社會　統計……一七
第六門　數學　理學　醫學……二四
第七門　工學　兵事　美術　音樂、諸藝　產業……二六
第八門　事彙　叢書　隨筆、雜書　新聞紙……二九

昭和十二年六月

帝國圖書館和漢圖書分類目錄

●印ハ本館ニ於テ良書ト認メタルモノ、◎印ハ特別書、○印ハ和裝書、
※印ハ刊寫年不明ノ書、年次ナキモノハ昭和十二年出版ナルコトヲ表ス

第一門

神書、宗教

			冊	函	號
イエスの理解へ	シムコヴツチ著	小林彌太郎、淺生榮一譯	一	七三	二八
	小林事務所	七三頁			
上よりの能力	グリーンフイルド著	金井爲一郎譯	一	七一五	二六八
	大阪　日曜世界社	一五六頁、五〇			
新編往生淨土論註	千葉良導編				
	京都　佛教專門學校出版部		一	七三三	西
		一三八頁　一、二〇			
合掌讀本　京都、五〇	興教書院發行		一	六八三	一二八
第三　佛像篇		澁川敬應著			
基督教文庫　長崎書店發行					
三〇			一	六四七	三三七
第一一　預言者エレミヤ		興梠正敏著			
現生十種の益說話					
	豐原龍淵著				
	京都　興教書院	三七五頁　一、二〇	一	七一七	一六七
皇國日本の信仰	佐藤定吉著				
	イエスの僕會	二〇二頁、八〇	一	七〇九	二三五
高野山文書　京都　五、〇〇	高野山文書刊行會發行		一	七一一	五六
家わけ　第二　金剛峯寺文書　第二		高野山史編纂所　編			
國寶佛頂尊勝陀羅尼經					
	附錄（尊勝陀羅尼經寄附狀）並解說共		◎二	一八	八四
	荻野仲三郎發行（複製）				
國譯一切經　大東出版社發行			一	七〇三	一
第四　諸宗部（六）					
信心銘		僧璨著　神保如天譯			
證道歌		永嘉著　同　譯			
從容庵錄		正覺、行秀共著　同　譯			
無門關		慧開著　宗紹編　同　譯			
人天眼目		智昭編　宮田菱道譯			
詩篇に生きた人々	原田美實著				
	名古屋　一粒社	一六四頁、六〇	一	七一七	一七三
宗教學年報	第二、三輯	昭和一二年			
	大正大學宗教學研究室	大正大學宗教學會編	一	一四五	六三八
		一、〇〇			
宗教と藝術	井川定慶著				
	東洋閣	三三二頁　一、八〇	一	七三〇	一五〇
校刊少室逸書及解說					
	附錄共	鈴木大拙（貞太郎）校並解說　昭和一一			○
	大阪　安宅佛教文庫		二	三〇三	三九
信仰聖話大集　有光社發行					イ
一八〇			二	七一七	一二八
第八卷　傳承篇	綴引共	東京眞宗學會　編			
神職文庫　皇學書院發行					
一五〇			一	七三〇	一八三
第二　吾々同人が先づ心得ねばならぬ	神饌調度裝飾衣紋の智識				
		皇學書院　編	一	七一一	五六
人生と幸福　井上一廣著					
日本公論社　三四五頁　一、五〇			一	七一七	一四三

人生と死後　小泉黄俣著　教材社　二八五頁　一、二〇　一　七〇九　一四四
聖アウグスチン　額賀鹿之助著　新生堂　六九頁　、四〇　一　七一五　三五一
「生長の家」の批判　福井昌雄著　新興出版社　三五三頁　一、七〇　一　七一〇　一八〇
生命の實相　谷口雅春著　光明思想普及會　三三三七頁　一　七一九　二一イ
續眞宗大系　眞宗典籍刊行會發行　一　三六九　一五
　第三卷　註論講苑　卷八至一二　深勵著
　觀經玄義分顯彰記　惠然著
大衆佛教全集　同刊行會發行　一　五九七　四六七
　第七　高僧物語　鷲尾順敬著
大神宮叢書　岐阜　西濃印刷株式會社岐阜支店發行　七、五〇　一　六二六　八
　第四　神宮參拜記大成　神宮司廳編
大神宮物語　中山朝之助著　文友堂　二九六頁　一、三〇　一　七〇九　一六四
校訂大日本大藏經　縮刷大藏經刊行會發行　昭和再訂　一五〇　八四五　一
　第二四七至二六一　祕密部　閏一至一五　同會編
大日經の講話　附九條錫杖講話、禮文講話　服部如實著　京都　文海堂　二五一頁　一、〇〇　一　七〇九　一三八
高倉德太郎全集　高倉全集刊行會發行　一　七〇三　一三八
　第九卷　敎義學　下　同人著
正しき禪の道（道元禪師の生き方）　中根環堂著　春陽堂　三一八頁　一、三〇　一　七〇九　一五四
超日月光　松原致遠著　大阪　朝日新聞社　二〇八頁　、五〇　一　七三〇　八
築地別院史　本願寺築地別院編　同別院　三六五頁　一　七三二　四三
燉煌出土少室逸書（複製）　昭和一〇　京都　鈴木貞太郎　七六頁　一〇　三〇一　六六イ

冠鐺日親　附立正治國論（日親）　日匠著　深見耀宏編　京都　平樂寺書店　一一八頁　、五〇　一　七〇三　一七五
南傳大藏經　大藏出版株式會社發行　一　六〇一　四〇
　第五二卷　發趣論　第三　高楠博士功績記念會譯編
日蓮上人遺文大講座　平凡社發行　一　七一三　一三
　第一一卷　身延期御書　中　小林一郎著
改訂日本國民の信仰（宇宙の眞理と個人の健康）　小林幸太郎（法運）著　訂四版　靜岡縣熱海町　報恩閣出版部　四一八頁　二、〇〇　一　六九二　四三イ
希望（ノゾミ）の淸晨（アシタ）　小塩力著　長崎書店　二四四頁　一、四〇　一　七一七　一五四
墓と家運の盛衰　花見江南著　訂三版　靈相學舍　九四頁　一〇　六七　五三
羽黑派修驗道提要　島津傳道著　光融館　一七二頁　一、二〇　一　七〇九　一三四
兵庫縣神社誌　上卷　兵庫縣神職會編　神戶　同會　一　七三三　三〇
文永寺史　下久堅小學校歷史研究會編　飯田　山村書院　九七頁　一、五〇　一〇　三〇四　二七
法然上人御傳抄　佛教專門學校編　京都　同校出版部　一九九頁　一、二〇　一　七〇三　一九七
蓮如上人論語　尾張速日著　教材社　九四頁　、五〇　一〇　六七　五一九

第二門

哲學

冊　函　號

處世の新指針運命の實相　山里定市著　東京圖書株式會社　三九三頁　一、五〇　一　七二〇　一五七
已れを作る法　上野陽一著　千倉書房　訂補　三三三頁　一、五〇　一　六七九　六五イ
趣味的解說警句と名言　高橋福雄著　桑文社　一九八頁　一、二〇　一　七〇三　一九四
原初論理學（ヘーゲル的ロゴスの發展）　土井虎賀壽著　京都　ナカニシヤ　一八八頁　一、五〇　一　七三三　三一
現代心理學叢書　中文館發行　三、〇〇　一　六〇一　一〇
　第三編　位相心理學　久保良英著
現代哲學十二講　金子馬治編　理想社　六〇四頁　三、五〇　一　七三二　八〇
孝經善本集影　大阪府立圖書館編（複製）　京都　小林寫眞製版所出版部　圖版一〇〇枚　一五、〇〇　◎一〇　四二七　四六
講孟箚記　吉田松陰著　三教書院編輯部編　同書院　二六〇頁　、五〇　一〇　六七　五三〇
國民精神文化研究　國民精神文化研究所發行　三　一四、五　三七五
　第四年第三冊　自證過程としての歷史（日本歷史の本質）　紀平正美著
　第四冊　歷史觀　川合貞一著
　第五冊　近世の國體論　河野省三著

國民精神文化文獻　國民精神文化研究所發行　三　三〇五　一一
　第九　本三奏金葉和歌集（傳後京極攝政良經筆ノ複製）　源俊頼奉勅撰
　同解說　松田武夫著
　第一三　立入宗繼文書、川端道喜文書　一　七三一　二七
同　第七　一　七一六　四六イ
同　第九　二〇　三〇五　一一イ
同　第一一　一　七〇八　一三イ
同　第一三　一　七三一　二七イ
同　第一四　一　七二八　六七イ
原譯對照支那學概論　章太炎著　武田熙譯註　巖松堂　三五一頁　三、五〇　一　七三三　六四
儒敎要典　服部宇之吉編　博文館　一一二二頁　五、〇〇　一　七〇三　一八七
處世實話全集　金星堂發行　一、三〇　一　七二五　一一五
　第九卷　我が信仰と生活　同堂編
人生叢書　金星堂發行　、五〇　一　七〇九　一四
　第二期　第二輯　カーライルの人生の書　加藤一夫編
心理學要說　小野島右左雄著　中文館　三五九頁　二、五〇　一　七三三　六九
精神文化淵叢　政經學會編　明善社　二三九頁　二、三〇　一　七三三　四七
絕對行の哲學　鎌田正忠著　東京學友社　一六一頁　一、三〇　一　七〇三　一七六
全譯莊子　卷之三　公田連太郎著　アトリヱ社　三、二〇　一　七二七　一

創造人生觀選集　千葉一八〇　人生創造社發行　一　七〇九　一七〇
第一卷　人生の意義、幸福の哲學　石丸梧平著
大義名分思想　（我國朱子學派、特に淺見絅齋の）　田崎仁義著　大阪　甲文堂　四四頁　三〇　一　七三三　三四
大日本三十至孝畫傳　秋山大鳳、秋山美桐著　訂三版　京都　大日本教忠孝畫堂　二〇一頁　一、三〇　一　一五三　一二五
南學讀本　高知縣學務部編　高知　同部　一四五頁　一　六四一　二〇八
ニイチエ人生哲學　伊福部吉隆著　教材社　二九七頁　一、五〇　一　七二〇　一六四
ニイチエ論攷　齋藤龍太郎著　雄風館　三一八頁　二、〇〇　一　七一三　一八三
改訂日本國民思想史　清原貞雄著　寶文館　六八五頁　四、八〇　一　五一〇　一四三
日本的なるものの研究　渡部政盛著　啓文社　三三三頁　二、〇〇　一　七二〇　一五四
日本精神叢書　文部省思想局編　日本文化協會出版部發行　二二五　一　六八四　二九一
第一五　徒然草と人生觀　阪口玄章著
人間と哲學　ヴオルテール著　杉山英樹譯　六藝社　三六二頁　一、八〇　一　七〇九　一五一
精神修養農村青年讀本　淺井榮次郎著　富文館　一五〇頁　、七〇　一　七一七　一五三
母の感激　三田谷啓著　文友堂　二二五頁　一、〇〇　一　七〇九　一六七
速水博士還歷記念心理學哲學論文集　黒田亮編　岩波書店　四三二頁　三、八〇　一　七八八　一〇五
明治天皇御製日訓　愛之事業社編纂部編　同社　三六五頁　一、〇〇　一　七一七　一三七
唯物論辭典　ミーテイン、イシチエンコ共編　白揚社　五七一頁　二、五〇　一　七一七　一三三
唯物論全書　三笠書房發行　一、六〇　二　六四六　六
第四〇　文藝學　本間唯一著
第四一　協同組合論　奥谷松治著
立國の精神と我が國の文化　清原貞雄著　目黒書店　二六〇頁　二、〇〇　一　七〇三　一六九

教育

岩手縣學校給食自給施設實施錄　上卷　同縣編　盛岡　岩手縣教育會　一冊　函號　七三
映畫教育叢書　全日本映畫教育研究會編　成美堂發行　一、〇〇　一　七九　六八
第五卷　映畫藝術概論　岩崎昶著
大阪府學事統計速報　昭和一〇年度　大阪　同課　大阪府總務部統計課編　一　三五　一七
親たるの道　科學的進歩的な愛兒の導き方！　日本兩親再教育協會　三九二頁　上村哲彌著　一　七一一　二〇六
財團法人海外教育協會要覽　同協會編　同會　三〇頁　神奈川縣橘樹郡生田村　一　七〇七　三九四
改體操科指導細目　宮田覺造著　一八七頁　東洋圖書株式合資會社　二、二〇　一　七六　七八
各科教育の新形態　山口縣師範學校附屬小學校編　成美堂　五一六頁　二、五〇　一　六三　四三八
學校身體檢查規程に據る脊柱の檢查法及調整法　千賀三八生著（謄寫版）　松阪　物理療法研究所　一一六頁　一、五〇　一　七一七　一三一

學校莊嚴　川上清吉著　モナス　二五四頁　一、〇〇　一　二五九　七二
華東教育會　日本教育視察記　日華學會譯編　同會　三二頁　一　七〇七　四〇一
教育映畫研究資料　文部省社會教育局發行　第一四輯　道府縣、市に於ける利用映畫に關する調査　一　二七九　四七
教育科學叢書　モナス發行　三、〇〇　一　二五九　一二八
第一一編　學校學級經營法汎論　大日本學術協會　編
教育學要義　石山修平著　三省堂　三二〇頁　三、〇〇　一　二五三　四一七
教育研究叢書　藤井書店發行　一五〇　一
民族教育　石　三次郎著　一　二五三　八一〇
教育圖畫の實踐　長澤菊藏著　學校美術協會　五九四頁　二、八〇　一　二六三　四三六
教育制度改革案　教育改革同志會編　同會　三二頁　一　二五六　一三七
教育的國史觀　野口援太郎著　明治圖書株式會社　四一〇頁　三、八〇　一　二六三　三〇七
〔京都帝國大學〕化學研究所要覽　昭和一二年　京都　同所編　一　二八九　一五
現代教育學大系　成美堂發行　二、〇〇
第一部　原論篇　第三卷　教育學通論　佐藤熊治郎著　二　二五九　二一三
第一六卷　現代教授思潮　田花爲雄著
史觀究明民性長養高二國史の實踐細說　大森與吉、櫻井勝三著　四海書房　二四三頁　二、〇〇　一　二六三　三〇九
最新史觀國史教育　第一卷第一號ヨリ　昭和一〇年一〇月ヨリ　國史教育學會編　文化書房　一　二六三　三〇五
第一卷　國史教育の本質　栗田元次著
兒童の性教育　デンネット著　藤戸川文彥譯　玉川學園出版部　一二六頁　、八〇　一　二七六　七三五
詩歌の生命と國體明徵國史教育の新提唱　中野八十八著　明治圖書株式會社　三三〇頁　二、四〇　一　二六三　三一一
西條教育の實際　檜高憲三著　みかつき社　三三一頁　一、八〇　一　二七三　一三一
最家事教育原論　常見育男著　創文社　三九三頁　三、二〇　一　二六三　三五
〔埼玉縣立埼玉圖書館〕閱覽概況　昭和一一年度　浦和　同館編　一　二七八　一六〇
細目式體操指導　尋三、四篇　今村嘉雄著　成美堂　二八五頁　二、〇〇　一　二七六　七三三
作業科教育の指導原理　野尻重雄著　地人書館　二八八頁　二、七〇　一　二六三　四三七
算術新教育叢書　成美堂發行　一八〇　一　二五三　二七三
第八卷　統計法及統計觀念の本質と新指導　木村教雄著
算術の指導心理　波多野完治著　賢文館　三一三頁　二、八〇　一　二六三　二八六
〔靜岡縣〕學校生徒兒童身體檢查統計　昭和一一年　靜岡　同課　靜岡縣總務部統計課編　一　二七六　五九六
靜岡縣の教育　昭和一〇年度　靜岡　同縣　靜岡縣總務部統計課編　一　二五九　一〇七
實踐國語教育研究叢書　啓文社發行　三二〇　一　二六三　四六三
第七　低學年讀方教育の新機構　西原慶一、飛田多喜雄著
實踐國史教育體系　晃文社發行　一、五〇　一　二六三　三〇八
第一卷　國史教育の本質　栗田元次著
兒童の性教育　デンネット著　藤戸川文彥譯　玉川學園出版部　一二六頁　、八〇　一　二七六　七三五

小學教育大講座　非凡閣發行　一、五〇
第八卷　國史教育　佐藤保太郎著
小學劍道指南　赤尾英三著　モナス　四五〇頁　二、〇〇
小學校唱歌教授資料集成　井上武士、黒澤隆朝編　共益商社　五、六學年用　八、〇〇
小學國語讀本尋常科用卷九編纂趣意書・小學書方手本尋常科用第五學年上編纂趣意書　文部省編　東京書籍株式會社　四八頁　、〇六
小學國語讀本「圖書館」課教授細案　時本堅、木村寅夫著　岡山縣中央圖書館　一五頁
卷九第十七
昭和醫學專門學校要覽　昭和一二年六月現在　同校編　同校
尋一、二實踐報告書　三木重長著　モナス　六八一頁　三、〇〇
新算術
尋一の體育經營　宮田覺造著　東洋圖書株式合資會社　三二一頁　二、五〇
尋三、四年作法實踐細案　鷲山重雄著　明治圖書株式會社　三〇四頁　二、〇〇
人生と教育の眞諦　野口援太郎著　明治圖書株式會社　二四七頁　一、六〇
理論と實際
尋六の手工教育　山形寬著　東洋圖書株式合資會社　三二四頁　二、五〇
圖書指導の學年的伸展　中村武著　山口縣師範學校附屬小學校圖書教育研究會　一〇〇頁　一、二〇
生活と數理の契合境に立つ新算術教育要義　藤原安治郎、石井和夫著　弘學社　三〇〇頁　二、八〇
青年の心理及教育　塚原政次著　明治圖書株式會社　二五四頁　二、四〇
教材解說世界新地誌　亞細亞篇　櫻井靜著　大同館　二、八〇
第一學生生活　河合榮治郎著　訂　日本評論社　四五六頁　二、〇〇　〔「學生生活」ノ改題〕
大正記念長岡市立互尊文庫一覽　昭和一一年度　長岡　同文庫編
體操教授の實際　京都府學務部學務課編　京都　同課　三四二頁
臺南市立臺南圖書館一覽　同館編　臺南　同館　二五頁
第學生生活　河合榮治郎著　日本評論社　三二五頁　一、八〇
第二高等學校一覽　昭和一二年至同一三年　同校編　仙臺　同校
財團法人大日本婦人教育會五十周年記錄　同會編　同會　四六二頁
臺灣總督府博物館案內　同府博物館協會編　三版　臺北　同會　二五頁
正しき家庭教育の仕方　野瀨寬顯著　日本兩親再教育協會　三九〇頁　一、七〇
千葉縣教育史　卷二　千葉縣教育會編　千葉　同會　五、〇〇
地方教育狀況調查報告書　康德三年度　〔滿洲國〕地方教育狀況調查班編　康德四　新京　同班
町村立圖書館經營指針　山梨縣中央圖書館編　甲府　同館　五二頁

地理教育の新動向　對馬敬吾郎著　啓文社　三四七頁　一、八〇
帝國學士院一覽　昭和一二年　同院編　同院
財團法人帝室博物館復興翼贊會事業報告　昭和一一年度（昭和一二年四月至同一二年三月）　同會編　同會
天の道人の道　西晉一郎著　目黑書店　二四八頁　一、八〇
東京市立日比谷圖書館一覽　昭和一一年至同一二年　同館編　同館
圖書館關係規定並ニ準則注意事項　埼玉縣圖書館編　浦和　同館　四九頁
鳥取縣教育要覽　昭和一一年度　鳥取縣學務部學務課編　鳥取　同課
富山縣師範學校教育概要　同校編　富山　同校
新潟縣學事統計　昭和一〇年度　新潟縣總務部統計課編　新潟　同課
日本家事教育　石井孝代子著　培風館　四〇〇頁　三、八〇
日本教育の史的新視野　原田實著　明治圖書株式會社　二〇六頁　一、六〇
日本教育の哲學的基礎　稻毛詛風著　明治圖書株式會社　二三九頁　一、六〇
日本教育文庫　第一一出版協會發行　一〇〇
第一部　第六　本居宣長教育說選集　武田勘治編
日本教育方法の獨自性　佐々木秀一著　明治圖書株式會社　二五三頁　一、六〇
日本帝國文部省年報　第六〇（昭和七年四月至八年三月）　上、下卷　文部大臣官房文書課編　同課
農村圖書館の經營法　李在郁著　京城　漢城圖書株式會社　昭和一〇　六〇頁　、五〇
母のため子のため　帆足みゆき著　新生堂　二九三頁　一、四〇
文檢實業教員農業各科新準備法と問題解答　則井堅太郎著　國民教育會　三四五頁　三、五〇
平壤府立圖書館一覽　同館編　平壤　同館
ポーランドの教育　日波研究會編　同會　四二頁
滿洲國學事要覽　康德三年度　滿洲國文教部學務司編　康德三　新京　同司
滿鐵圖書館業務研究會年報　第二輯　（昭和一〇年度）　同會編　大連　同會
山梨縣立圖書館一覽　昭和一一年一二月現在　同館編　甲府　同館
幼兒發達檢查　日本幼稚園協會編　淡路圓治郎等著　フレーベル館　一八六頁　一、〇〇
洋書目錄法の理論と實際　大佐三四五著　日本圖書館協會　五五七頁　五、五〇
理科教育法精說　堀七藏著　賢文館　六四一頁　五、二〇

第三門

文學　書目及論說

愛慾の位置　〔他五篇〕丹羽文雄著　竹村書房　三三四頁　一、七〇　一冊　七三　一八七

小說集　靑山一族　坪田讓治著　版畫莊　三一一頁　二、〇〇　一　七一七　一四七

歌集　朝の食卓　酒井朝子著　ぬはり社　一一六頁　一　六九六　二〇七

足利學校貴重特別書目解題　足利學校遺蹟圖書館編　足利　同館　四七頁　一　七三三　九

馬酔木叢書　沙羅書店發行　一六〇　一　六〇三　三一

第一三篇　五十崎古郷句集　五十崎修著　石田哲大編

アマカラ世界　〔他七篇〕里見弴著　中央公論社　三三七頁　二、四〇　一　七〇三　一六四

小說集　荒野の呼ぶ聲　賀川豐彥著　第一書房　二七五頁　一、二〇　一　七〇三　一六四

紀行　還集　幾山河　若山牧水著　第一書房　三三九頁　一、五〇　一　七〇三　一六六

居候匆々　內田百閒著　小山書店　二三三頁　二、〇〇　一　七〇三　一九六

浮世風呂　式亭三馬著　三教書院編輯部編　同書院　二三九頁、五〇　〔卷頭ニハ「譯語浮世風呂」トアリ〕　一　六七　五一六

シナ失はれた地平線　ヒルトン著　リスキン編　映畫評論社　二〇五頁　飯田信光譯　一　七三〇　二

獄　島木健作著　島谷書店　二九二頁、九〇　一　六六五　一八八

國文學研究　第八輯　早稻田大學國文學會編　同會　二五〇　一　六五四　二一

五百句　高濱虛子著　改造社　四三五頁　二、九〇　一　七三二　八四

佐久良東雄先生遺薰及其の生涯　市村其三郎編　大阪　靄々堂出版部　二七八頁　一、五〇　一　七一七　一五三

佐藤紅綠全集　アトリエ社發行　一、五〇　一　七一〇　一

第六卷　黃金　同　人著　一〇　六七　五一四

句集　山査子　江尻梢人(正一)著　貝殼社　一二四頁　一　七三一　七六

三人目の女　〔他二三篇〕淺原六朗著　信正社　四〇七頁　一、六〇　一　七一七　一五七

シェークスピア　その世界觀と藝術　スミルノフ著　馬上義太郎譯　美瑛堂　二五三頁　一、五〇　四　七一七　一七七

靜岡縣立葵文庫和漢圖書目錄　追加之部第三(昭和八年一月至一一年九月增加)　同文庫編　靜岡　同文庫　一　七一四　九六

一茶遺稿志多良　〔他一篇〕小林一茶著　岩波書店　一九六頁　一、三〇　一　七一七　一三三

實演童話新集　隆文館發行　一、三〇　一　六八一　一七六

第二卷　尋常五、六學年ノ下　大塚講話會編

上海自然科學研究所圖書雜誌分類目錄　昭和一一年一〇月現在　同所編　上海　同所　一　六五八　三三

秋聲全集　非凡閣發行　一、五〇　一　七三〇　四五

第三卷　知られぬ日本の面影　德田秋聲著

香蘭叢書　香蘭詩社發行　一、二〇　一　七一七　一五八

第一〇編　歌朝　霧　落合貞三郎等譯

秋籟　芹澤光治良著　竹村書房　四九〇頁　一、七〇　一　七一七　一五八

春及廬詩藁　卷上、下　撫松山人著　鹿島守之助編　二　三〇四　三

藝者の國　平山蘆江著　岡倉書房　三〇一頁　二、〇〇　一　七一七　一四五

ゲーテ全集　改造社發行　第九卷　ギルヘルムマイスター遍歷時代(下)、遍歷者のこゝろに基く省察、マカーリエの文庫から　阿部次郎譯　一　六八八　一〇八

源氏物語　第三　三教書院編輯部編　同書院　五〇　一〇　六七　四四九

對校源氏物語新釋　卷一　吉澤義則著　平凡社　二、八〇　一　七三二　七六

幻想と怪奇　江戸川亂步著　版畫莊　三二四頁　二、〇〇　一　七三二　二一

現代語譯國文學全集　非凡閣發行　一、八〇　一　七一〇　五一

第二二卷　近松名作集　上　河竹繁俊著　四　七一七　一七七

現代自選俳句叢書　改造社發行　七二〇　一　七一〇　一六一

第一　自選花影　原石鼎著

第二　自選浮葉抄　水原秋櫻子著

第三　自選靈芝　飯田蛇笏著

第四　自選玄多　山口誓子著

現代長篇小說全集　三笠書房發行　一、五〇　一　七一四　九六

第八卷　片岡鐵兵篇　同　人著

現代日本小說全集　アトリエ社發行　一、五〇　一　七一四　二八

第四卷　大佛次郎集　同　人著

現代ユーモア傑作集　オールユーモア編輯部編　森田書房　二六五頁、六〇　一　七一七　一六四

小泉八雲全集　同刊行會編　第一書房發行　一、五〇　一　七二三　二〇三

第三卷　知られぬ日本の面影　德田秋聲著

香蘭叢書　香蘭詩社發行　一、二〇　落合貞三郎等譯

第一〇編　歌朝　霧　岡田和子著

詩集　浚泄船　高森文夫著　由利耶書店　一〇六頁　三、〇〇　一　七三　八七

初心求詠集　宗祇著〔又安六年寫ノ寫〕　寫　三四丁　一　〇　六七　五三

書店讀本　全國書籍商組合聯合會編　同會　三〇八頁、五〇　一　七〇三　一六八

新鋭大衆小說全集　アトリエ社發行　一、〇〇　一　六八八　一三七

第一四卷　櫻並木の一本の櫻〔他六篇〕　木々高太郎（林髞）著

新作ユーモア全集　春陽堂發行　一、七〇　二　六九二　一五三

第三卷　青春五人男　サトウ・ハチロー著

第九卷　重役子守唄　辰野九紫著

新選純文學叢書　新潮社發行　七一〇　六　七〇九　一

第一　風立ちぬ〔他八篇〕　堀辰雄著

第二　國木田獨歩　福田清人著

第三　地中海、法廷　富澤有爲男著

第四　馬喰の果〔他八篇〕　伊藤整著

第五　盧構の彷徨、ダス・ゲマイネ　大宰治著

第六　潛水夫〔他六篇〕　大鹿卓著

新潮文庫　新潮社發行　二　六三〇

第二三九編　俳句は斯く解し斯く味ふ　高濱虛子著　八

第二四〇編　ジェイソ・エア　上卷　ブロンテイ著　十一谷義三郎譯

句集　水脈　道部順編　初雁社　二七三頁　一、八〇　一　七九　一五二

スタイルズの怪事件　アガサ・クリステイ著　東福寺武譯　日本公論社　三五〇頁　一、五〇　一　七七　一五一

隅寺鳥歌集　同人著　日本MTL　一四七頁　、八〇　一　七四　一五六

探偵小說傑作集　聖惡魔〔他一〇篇〕　渡邊啓助著　春秋社　三〇四頁　一、五〇　一　七〇　一八二

青春詩集　根岸逸郎（三郎）著　交蘭社　七一四頁　二、八〇　一　六九六　二一〇

長篇小說　青春年鑑　福田清人著　インテリゲンチヤ社　二一七頁　一、〇〇　一　六九六　二一〇

世界文豪讀本全集　第一書房發行　五〇　一　七二四　一六〇

第一　ゲエテ篇　高橋健二譯編　一　七〇三　一六八

世界名著讀本　新生堂發行　六〇　一　七〇〇　二〇八

第四　ダンテ神曲　同堂編輯部編　一　六八八　一三七

白秋全貌　第五輯　一九三七年版　北原白秋著　アルス　二、〇〇　一　六四三　五一

年纂　二　六九五　三〇

續國譯漢文大成　國民文庫刊行會發行

經子史部　第二二卷　國譯貞觀政要　三版　公田連太郎譯註

文學部　第二三卷　高青邱集　第四卷　久保天隨譯解

〔大正記念長岡市立互尊文庫〕鄉土資料圖書目錄　昭和二二年三月現在　同文庫編　長岡　同文庫　一　七二五　二七四

〔大正記念長岡市立互尊文庫〕圖書目錄　昭和一一年度　同文庫編　長岡　同文庫　一　六二五　二〇六

大トルストイ全集　中央公論社發行

第一九卷　一日一善（上）　原久一郎譯　一　七〇九　一八

大魯迅全集　改造社發行　二、〇〇　一　七二五　六五

第七卷　兩地書・書簡（抄）・日記（抄）　魯迅著　小田嶽夫、鹿地亘譯

感想集　旅ゆくこころ　吉田絃二郎著　新潮社　二七一頁　、八〇　一　七一七　一三八

達磨町七番地　獅子文六（岩田豐雄）著　白水社　二九二頁　一、二〇　一　七一七　一五五

短歌鑑賞讀本　高田浪吉編　三省堂　三四二頁　二、〇〇　一　七〇九　一三七

新講　短歌の作り方　尾山篤二郎著　交蘭社　二五一頁　一、五〇　一　七〇三　一八五

短歌文學全集　第一書房發行　五〇　一　七二三　八七

第一一　佐佐木信綱篇　同　人著

短篇・長篇小說　熊澤復六譯編　清和書店　一九四頁　、八〇　一　七一七　一四三

地上の糧　アンドレ・ジイド著　堀口大學譯　第一書房　三三六頁　一、二〇　一　七一三　一八六

デッケンス物語全集　中央公論社發行　一、二〇　一　七二〇　三五

第八卷　鐵の扉

〔中華民國〕國立北平師範大學圖書館圖書目錄　第一次　同館編　民國二六　北平　同館

突つかけ侍　子母澤寬著　新小說社　六三三頁　二、五〇　一　七一〇　一七九

新版　普及版ツルゲーネフ全集　六甕社發行　一、〇〇　一　七一四　九九

第二卷　貴族の巢〔他一篇〕　熊澤復六譯

帝國圖書館和漢圖書書名目錄　第四編　明治四五年一月至大正一五年一二月增加（シート）（ナーワ）　同館編　同館　二　五〇九　三三

鐵道圖書館藏書目錄　昭和一二年　京城　同館　一　六九八　二一七

童心は微笑む　蘆谷重常（蘆村）著　家の教育社　三九四頁　一、六〇　一　七〇三　一七九

當選歌全集　上園政雄編　櫻華社　四四六頁　一、八〇　一　六九六　二〇九

詩集　冬夜　伊藤整著　近代書房　九六頁　一、五〇　一　七三二　一〇三

童話と隨筆　小川未明著　日本童話協會出版部　三三八頁　一、六〇　一　六六五　一四二

トオキイシナリオ構成論　安田清夫著　二六五頁　一、五〇　一　七一七　一六〇

ドストイエフスキイ全集　三笠書房發行　一、五〇　一　六八八　七三

第一九卷　カラマゾフの兄弟　下卷　中山省三郎、神西清譯

長田幹彥全集　非凡閣發行　一、〇〇　一　五九八　六六

第七卷　戀ごろも、藻兒　同　人著

日露海戰　フランス・ツイース著　伊東鋭太郎、半田弘平譯　昭森社　一、五〇　一　七二〇　一八四

前篇　ロジエストウエンスキイの悲劇

日本國見在書目錄索引　小長谷惠吉編　二八頁、三〇　一　七三三　三三

日本圖書研究叢書　川島五三郎編　第一堂書店發行　二、五〇　二　七三三　三〇

第一編　明治文學和歌新體詩書目集成

第二編　明治文學書及合集書目　附雜誌年表

日本文學全史　東京堂發行　一　六二六　一七

卷三　平安朝文學史　上卷　五十嵐力著

ねなしかづら　ジュウル・ルナアル著　高木佑一郎譯　白水社　三一一頁　一、二〇　一　七〇九　一五九

ノンニ兄弟の冒險　ヨーン・スウエンソン著　上澤謙二譯　厚生閣　一四五頁　一、五〇　一　七三三　七〇

手解きから奥の手まで俳句の手　荻原井泉水著　實業之日本社　三五六頁　一、五〇　一　七〇三　一七〇

俳句佛紫水俳句集　伊藤博著　名古屋　勾玉之舍　一一八頁　一　六九六　二〇三

俳文學研究　各務虎雄著　文學社　四九〇頁　三、八〇　一　七三三　四三

博文館五十年史　坪谷善四郎編　博文館　五五二頁　一　七三三　六一

白鷺集　金子薰園著　新潮社　二五〇頁　一、八〇　一　七三二　三五

林芙美子選集　改造社發行　一、三〇　一　七一七　一四一

第五卷　放浪記

戲曲　磐梯山　（三部作）　山口太郎著　中央演劇社　一二八頁　、七〇　一　七一五　二五六

判任官の子　〔他五篇〕　十和田操著　赤塚書房　二五〇頁　一、六〇　一　七一〇　一六四

長篇小說人妻椿 小島政二郎著 新潮社 三九七頁 一、〇〇 一 七一七 一六一

佛教日曜學校實演童話集 大正大學兒童教育部宗教々育研究會編 同會 二四八頁 一、二〇 一 七二〇 一六三

冬うぐひす 籾山仁三郎著 籾山書店 五六頁 一、〇〇 一 七一五 二六七

文學生活 アナトオル・フランス著 朝倉季雄、權守操一譯 白水社 三〇四頁 一、二〇 一 七一七 一六三

文學における人間の生成 藤原定著 文學社 一九七頁 一、五〇 一 七三三 六五

文章讀本 菊池寛著 モダン日本社 三七七頁 一、五〇 一 七〇九 一二六

北平近代科學圖書館書目 第九、一〇 同館編 北平 同館 二 七二三 九四

北東の風、斷層 久板榮二郎著 竹村書房 三一九頁 一、三〇 一 七一四 一五七

南滿洲鐵道株式會社大連圖書館和漢圖書分類目錄 同館編 大連 同館發行 三 六一六 六六
第一編追錄 總記 (昭和二年四月至同一一年三月)
第七編 產業・交通・通信 (昭和八年一二月三一日現在)
同 追錄 同 (昭和九年一月至同一一年三月)

虛子選三宅太郎記念句集 市川東子房編 ホトトギス發行所 一四八頁 一 七一〇 一七六

都風俗鑑 第四 稀書複製會編 (複製) 米山堂 一〇 一五四 一七六

宮本武藏 風の卷 吉川英治著 大日本雄辯會講談社 一、八〇 一 七〇四 一一〇

明人絕句選 楊睿聰編 民國二五 汕頭 澹如書室 八五丁 一〇 六七 五三一

室生犀星全集 非凡閣發行 一、五〇 一 七一六 三八
第一〇卷 田舍の花、高麗の花、故鄕圖繪集、鶴、鉛筆詩集、鐵集、鐵別集、序文集 同人著

モーパッサン短篇全集 河出書房發行 一 五九八 六四
第九卷 純情小說集 中島健藏等譯

句集海雲 原本熊吉(神櫻)著 松江 原本神櫻句集刊行會 二〇二頁 一 七三三 一一

元の木阿彌物語 下 稀書複製會編 (複製) 米山堂 一〇 三〇一 一七〇

文觀上人 井上吉次郎著 京都 人文書院 一八三頁 一、五〇 一 七一七 一七一

歌集八雲 常春女流選集 牧野芳子、羽田野繁子編 常春社 一二六頁 一、〇〇 一 六九六 二〇五

夜光蟲 横溝正史著 新潮社 四〇九頁 一、四〇 一 七一〇 一八三

眞篇柳たる 第二八篇 五塘川柳(一三世)編 一〇 一二〇 一三九

鹽谷宕陰先生手稿山田長政戰艦圖記 內田周平編 谷門精舍 一〇 三〇一 一七五

雪國(他四篇) 川端康成著 創元社 三五五頁 一、七〇 一 七〇三 一八四

夢作隨筆 窓夢作(中村武志)著 新日本社 一九八頁 一、〇〇 一 七〇三 一八一

横光利一の藝術思想 由良哲次著 沙羅書店 九一頁 、八〇 一 七一七 一六三

リユシエンヌ ジユウル・ロメン著 富澤統一郎譯 作品社 三〇六頁 、七〇 一 七一〇 二イ

歌集龍膽 山志田潔子著 一五八頁 一 六九六 二〇四

蓮華艸 關口晚昇(喜作)著 市川光宣編 豐橋 三河發行所 一三二頁 一 六九六 二〇六

若きテッの惱み 小松賢治著 白楊社 六〇〇頁 一、五〇 一 七〇九 一五〇

和歌山高商藏書特殊目錄 和歌山高等商業學校編 昭和一一 和歌山 同校發行 一 六七二 三九四イ
第一輯 書目並解題類所藏目錄 昭和一一年三月末現在

吾妹叢書 獵人莊發行 昭年一〇 三、五〇 一 五六八 二七〇
第一七篇 歌集洋玉蘭 生田蝶介著

語學

冊 函 號

A new higher English grammar. 大宮英之助著 東京泰文社 二六〇頁 二、〇〇 一 七〇九 一三六・

生ける佛蘭西語會話 鈴木信次郎著 太陽堂 二七九頁 一、五〇 一 七〇九 一四〇

現代英米文學大系 春陽堂發行 一、五〇 一 六八八 一六三
第二〇 アカシアの路其他 ミルン著 花園兼定譯註

支那語文庫 外語學院出版部發行 、二五 一 七三〇 六
第一 分り易く憶え易い支那語の發音 岩井武男著

獨逸語譯註全書 藝文書院發行 一、〇〇 一 七一五 二六五
第一 哲學とは何ぞや (哲學の概念と歷史とに就て)(原文併記) ヴィンデルバント著 吹田順助、江澤讓爾譯註

獨逸語論說文庫 郁文堂發行 一、〇〇 一 六五三 二一三
第五 哲學的文化 ジムメル著 吹田順助譯註

獨逸小論文對譯叢書 大學書林發行 、五〇 一 六三一 三〇六
第八編 ドイツの學校化 (原文併記) シュプランガー著 岡田俊一譯

日華大辭典 第二卷(J―M) 包象寅等編 東洋文化未刊圖書刊行會 一二、〇〇 一 六二八 一五一イ

標準獨逸語の學び方 川村義雄著 尙文堂 三八二頁 二、四〇 一 七三三 九六

馬來語四週間 德川義親、朝倉純孝著 大學書林 三二九頁 三、〇〇 一 七一七 一七〇

增補改訂蒙和辭典 韓穆精阿等編 大阪 甲文堂 五〇九頁 五、〇〇 一 五八九 五七イ

第三門 語學 第四門 歷史

第四門 歷史

冊 函 號

君が代と萬歲 和田信二郎著 訂三版 光風館 三四三頁 一、八〇 一 六二七 三七ロ

近世日本國民史 民友社發行 五、〇〇 一 三八四 四三
第五五 內外交涉篇 德富猪一郎(蘇峰)著

古事記 下卷 古典保存會發行 (複製) 一〇 三〇三 四〇

坂井遺芳 酒井利孝編 愛知縣西加茂郡三好村 酒井眼科病院 圖版二四枚 一〇 三〇五 六

支那古器圖攷 原田淑人、駒井和愛編 ◎二 四一八 一六九
第二(舟車馬具篇) 圖版共 東方文化學院東京研究所 七、五〇

同 第二 ◎二 四一八 一六九イ

少年國史物語 早稻田大學出版部發行 一 六四〇 一〇三イ
第二卷 平安時代後期、鎌倉時代 前田晁著

昭和十一年の國史學界 代々木會編 筑波研究部 一 六〇五 九五

史料展覽會列品目錄 第一四回 東大文學部史料編纂所編 同所 一 七一五 二七五

史料編纂所一覽 (昭和一二年五月) 東大文學部史料編纂所編 同所 一〇四頁 一 七〇七 四〇〇

世界大戰 ウィンストン・チャーチル著 非凡閣 一、五〇 一 七二五 一三
第五卷 廣瀨將等譯

世界文化史大系　誠文堂新光社發行　三、五〇　小牧實繁等著　一　六四八　九〇
第一卷　先史時代
大日本史　第一　平泉澄校　春陽堂（大日本文庫國史篇ノ内）　一　六一九　三四四
大日本史料　東大文學部史料編纂所發行　七、〇〇　一　一四、九　一
第六編之二八　後村上天皇　正平二二年五月至同年十二月
後光嚴天皇　貞治六年五月至同年十二月
同　第六編之二八　一　一四、九　三
中朝事實　山鹿素行著　三教書院編輯部編　同書院　二五四頁、五〇　一〇　六七　五一七
東洋史講義要綱　上卷　白井長助著　東京泰文社　九〇　一　七三三　四八
東洋歴史大辭典　第三卷（コーシナ）　平凡社編　同社　六、〇〇　一　六九一　九九
日本建國講話　熊田葦城著　京文社　三〇八頁　一、六〇　一　七三二　三二
日本書紀　下　三教書院編輯部編　同書院　五〇　一〇　六七　四六五
增訂參考日本歴史　長沼賢海著　博文館　五三三頁　三、四〇　一　三八三　六三イ
物語日本史　雄山閣發行　一　六九五　六〇
第九卷　德川時代　上　下村三四吉著

傳記

隨筆赤穗浪士　高須梅溪著　モナス　四六五頁　一、五〇　冊　函　號　一　七一七　一六八
石原莞爾　西郷鋼作著　橘書店　三八四頁　一、四〇　一　七二〇　一五三
維新の隱れたる勤王家岡本碧巖事蹟　岡本太郎編　神奈川縣足柄下郡早川村　同人　一二頁　一　七三三　二六
近江聖人中江藤樹　大久保龍著　啓文社　三〇六頁　一、八〇　一　七一七　一三九
小栗上野介忠順公を憶ふ　市川亭三郎著　前橋上毛郷土史研究會　五頁　一　七三三　一三
荷田春滿翁二百年祭記念出版寶永四年日次記竝書翰集　同人著　佐伯有義編　荷田春滿大人二百年記念會　一一三頁　一　七三二　八一
義士雜稿十篇　松岡脩三著　京城　同人　四九頁　一　七〇七　三八九
北白川宮能久親王御事蹟　臺灣教育會編　臺北　同會　三九五頁　三、〇〇　一　七〇一　一四七
吉川元春元長公の御事蹟　瀨川秀雄著　同人　七六頁　一　七三三　四九
吉川元春元長兩公三百五十年祭記念講演集　子爵吉川家編纂所編　同所發行　一　七三三　四一
吉川元春元長兩公の御事蹟　瀨川秀雄著　國史上に於ける毛利吉川兩氏　栗田元次著
景岳會報　第二輯　同會編　一　七〇七　三九五
皇室皇族聖鑑　明治、大正、昭和篇　東洋文化協會編　同會　二五、〇〇　◎三　六三八　六九イ
高照公叢書　青森　青森通俗圖書館發行　（謄寫版）　一〇　一五四　七四
第三卷　津輕神樂略史　一戸岳逸編
惟神道の躬行者權田直助翁　神崎四郎著　神奈川縣大山町　阿夫利神社社務所　二二四頁　一　七三二　六八
宰相林銑十郎　佐伯平造、榮谷貞吉著　靜軒會　二三二頁　一　七三二　二六
佐佐木信綱先生　藤田德太郎著　日本文化振興會　八八頁　一　七一五　二四八
實傳江川坦庵　上卷　戸羽山瀚著　靜岡縣三島町　堺屋書店　二、〇〇　一〇　六七　五一八
順德天皇佐渡史　山本幸作編　新潟縣小木町　順德天皇佐渡御靈蹟參拜會　一〇四頁、六〇　一　七一五　二五〇

靖獻遺言　淺見安正（綱齋）著　三教書院編輯部編　同書院　二二六頁、五〇　一〇　六七　五一五
聖上陛下御日常の一端に關する謹話　出光萬兵衛著　門司　出光佐三　二〇頁　一〇　三〇四　二六
贈正四位杉田玄白先生事蹟　和田信二郎著　榮閑院　一一頁　一　七一五　二四六
大日本人名辭書　第四卷（マーワ、補遺）　大日本人名辭書刊行會編　訂一一版　同會　七、〇〇　一　二〇　九八ネ
鄭濱子　小林橘川編　名古屋　愛國婦人會愛知縣支部　三七二頁　二、〇〇　一　七〇三　一八二
東京府管内銀行職員錄　昭和一二年　銀行職員錄發行所編　一四版　同所　三〇〇頁　六、〇〇　一　六〇九　五一
獨學で得た博士の榮冠（十八博士苦鬪體驗を語る）　春山霞男編　太陽閣　三三三頁　一、〇〇　一　七〇九　一三九
鳥潟博士を憶ふ　小林謙三編　故鳥潟博士追悼會有志　一〇〇頁　一　七〇九　一五三
日本のナイチンゲール看護婦の慈母萩原タケ子　日本赤十字社看護婦同方會編　同會　一一三頁、八〇　一　七三三　二二
批判研究博士人物　醫科　續篇　井關九郎編　增補再版　發展社出版部　八、〇〇　一　五三四　八一イ
伯爵鹿島萩麿　中島隆吉編　伯爵鹿島家　三三八頁　一　七三二　一〇四
廣幡家略記　上、下　廣幡忠隆編　同人　二〇　三〇四　二〇
松下專吉先生　松下專吉君功勞記念會編　帝都教育會　三五四頁　一　六四一　一九七
マルキ・ド・サド　オツトオ・フラアケ著　式場隆三郎、富田幸譯　昭森社　二九八頁　一、五〇　一　七二〇　一五九
明治天皇と明治の建設　渡邊幾治郎著　千倉書房　三一一頁　一、七〇　一　七一七　一四九

地誌紀行

アルプス記　松方三郎著　龍星閣　三二六頁　二、五〇　冊　函　號　一　七〇三　一六七
伊那谷、木曾谷　細井吉造著　故細井吉造遺稿集刊行會　三〇六頁　二、三〇　一　六八五　一三六イ
宇佐町誌　宇佐保勝會編　高知縣高岡郡宇佐町　同會　四三七頁　二、五〇　一　七三二　九八
歐亞新風景　橋爪檳榔子（惠）著　河出書房　二一二頁　一、三〇　一　七一三　一八九
歐米空の旅　伊藤正雄著　川崎　帝國社臟器藥研究所　三七八頁　一　七一七　一四〇
小國鄕土誌　小國鄕教員協議會編　新潟縣刈羽郡中里村　中里尋常小學校　三八〇頁　一　七三二　一三
外國地名人名表　第一回調査　日本放送協會編　同協會　九三頁　一　七三三　五〇
〔香川縣〕史蹟名勝天然紀念物調査報告　第八　香川縣史蹟名勝天然紀念物調査會編　高松　同縣　一　一四、五　五七
紀南小誌　池田正司編　和歌山縣古座町　同人　七三頁　一　七一五　二五五
鄕土研究　首里　沖繩縣師範學校發行　一　七三一　三一
第一　語調を中心とせる琉球語の研究　大灣政和著
鄕土叢書　千葉　千葉縣教育會發行　二五　一　六九九　六五
第二編　我等が偉人伊能忠敬　稻葉隣作著
京橋區史　上卷　東京市京橋區役所編　同所　一　七三二　六
同　上卷　一　七三二　六イ

第四門　地誌

桐生市制十五年誌	前、後編 桐生市役所編 桐生 同所	二 七三二	二三
四國	鐵道省編 日本旅行協會 三〇六頁 一、二〇	一 七一七	一六九
死都ポンペイを訪ふために	日本郵船株式會社船客課編 同課 一〇四頁	一 七一五	二七二
信濃觀光讀本	大屋義人著 長野 長野新聞株式會社出版部 二〇五頁 、六〇	一 七三三	四四
鄕土資料島根叢書	第三篇 島根縣教育會編 松江 同會 、五〇	一 六四〇	一二
上越の山	日本登高會編 三省堂 四六三頁 二、五〇	一 七〇三	一七八
新日本大觀	第三 昭和一二年版 大阪朝日新聞社編 大阪 同社 四、〇〇	一 六五八	一三二
世界の處女地を行く	三好武二著 信正社 三七二頁 一、六〇	一 七一三	一八二
大雪山國立公園	概要と探勝 北海道景勝地協會編 札幌 同會 三八頁	一 七三三	四五
臺灣の山と蕃人	田中薰著 古今書院 四一八頁 三、五〇	一 七一七	一六五
中央アルプスと御岳	平賀文男著 大村書店 三三三頁 一、七〇	一 七一三	一八八
調査彙報	王政復古七十年記念山口縣史編纂所編 山口 防長文化研究會發行	一 一四、五	六三九
第一輯	防長史籍地誌解題 附防長修史事業沿革概說		
同 第一輯		一 一四、五	六三九イ
町村鄕土誌展覽會陳列目錄	石川縣立圖書館、石川縣圖書館協會編 金澤 同館等	一 七〇七	三八八
地理產業要覽	仲摩照久編 小川菊松	一 七三一	四三
東亞研究講座	東亞研究會發行 、六〇	一 三九三	七五六
第七五輯	支那辭書の梗概 近藤 杢著		
東京市史稿	產業篇第二、市街篇第二八 東京市役所編 同所	二 一四、九	八
道中閑話	和田篤憲著 協和書院 二九九頁 一、五〇	一 七〇九	一六五
富山縣管內全圖	同縣製 四七×五九・五 富山 同縣	一枚 七一五	二五三
南部陣屋考	南部陣屋事蹟顯彰會編 函館 同會 三〇頁	一 七三三	六
改訂版日本地理風俗大系	誠文堂新光社發行	一 六九一	五〇
第三	關東總論、東海地方 同 社編		
明治九年同十四年郡山行幸記錄	明治天皇聖蹟保存會郡山分會編 郡山 福島縣郡山市役所 八四頁	一 七三三	二七
名城ものがたり	大阪朝日新聞通信部編 大阪 朝日新聞社 五三五頁 一、二〇	一 七一七	一五九
山！	（一登山家の日記から取出された心象風景）モルゲンターレル著 荒井道太郎譯（普及版）朋文堂 二七一頁 一、〇〇	一 七一四	一五九
吉野熊野國立公園及其附近	（昭和一二年版）吉野熊野國立公園協會編 奈良縣上市町 同協會	一 七一五	二六六
吉野熊野國立公園寫眞帖	吉野熊野國立公園協會編 奈良縣上市町 同協會 圖版三〇枚 、二五	一 七一五	二四七
旅窓讀本	荻原井泉水著 學藝社 三七二頁 一、〇〇	一 七三〇	一九
旅窓讀本	北原白秋著 學藝社 六一六頁 一、〇〇	一 六四七	二二一イ
旅窓讀本	佐藤惣之助著 學藝社 四三六頁 一、〇〇	一 七三〇	一八
旅窓讀本	中川一政著 改定裝版 學藝社 三三四頁 一、〇〇	一 六四七	二二二イ
六十四翁日本語で世界一人旅	藤本長藏著 帶廣 藤丸百貨店書籍部 三〇四頁 一、五〇	一 七〇三	一九〇
和歌山縣史蹟名勝天然紀念物調査會報告	第一六輯 同縣編 和歌山 同縣	一 一四、五	一〇三

第五門　國家學

天草區裁判所管內戶籍事務協議會決議要旨類集	坂本斐郎編 熊本縣本渡町 天草區裁判所管內戶籍寄留事務研究會 一三九頁	冊 一 一四、七	函 八一二 號
關東州施政三十年回顧座談會	關東州廳長官官房庶務課編 旅順 同課 一八六頁	一 六四一	二〇三
冀東	東亞人文研究所編 同所 四七四頁 二、五〇	一 七三三	一〇二
〔岐阜刑務所〕刑務一覽	昭和一一年 同所編 岐阜 同所	一 一四、六ロ	二五イ
行刑法要綱	松山憲太郎著 松華堂 五三〇頁 一、七〇	一 七一七	一七六
空襲と國際法	田岡良一著 巖松堂 三八二頁 三、七〇	一 七三三	九四
〔警視〕廳史編纂資料	警視廳總監官房文書課記錄係編 同係發行	三 六五四	三四
第一類	初期の警察制度 其の二		
第二類 第一	巡査勤務規程、巡査服務心得、警察禮式		
第二	官制、東京警視廳處務細則、東京警視本署處務細則、警視廳處務細則		
公論統治原理	大石義雄著 日本評論社 一四八頁 一、五〇	一 七一七	一三六
全訂國際私法撮要	佐々穆著 大阪 大同書院 二八九頁 二、五〇	一 五七二	二二九イ
國際法學叢書	岩波書店發行 、八〇	一 七三二	一〇七
第一	現實國際法諸問題 立作太郎著		
國際問題研究	第二輯 國際問題研究會編 京都 立命館出版部 一、五〇	一 七〇九	三六
國勢パンフレット	新京 滿洲帝國國務院總務廳情報處發行 康德四	三 六八三	三八五
第一輯	日滿一德一心に就て 同 處編		
第二輯	新學制の大要 同 編		
第三輯	政治行政機構改革に就て 同 編		
國體の本義	文部省編 內閣印刷局 一五六頁 、三五	一 六八九	一二九ハ
近衞內閣の出現に當りて	野依秀市著 帝都日日新聞社 二三八頁 一、〇〇	一 七〇九	一六三
近衞內閣の使命	金近靖著 高山書院 一五二頁 、五〇	一 七一五	二七〇
祭政一致の本義	津田敬武著 京文社 二一二頁 一、二〇	一 七〇九	一六六
自治三則	田澤義鋪著 選擧肅正中央聯盟 七一頁 、一五	一 七〇七	四〇四
支那問題の基礎知識	謝國城著 哲刀閣 二一九頁 一、〇〇	一 七〇三	一九五
事務改善叢書	大阪 大阪市役所監査部發行	一 七〇七	二四七
第一三號	市政判例小話 同 部編		
社會大衆黨國策叢書	同黨出版部發行 、一五	一 七三三	五二
第五輯	學制改革 同黨本部編		
消防年報	昭和一一年 警視廳消防部消防課編 同課	一 一四、六イ	六四
條約彙纂	第二卷 第七部 外務省條約局編 同局	一 五六一	一六三
資料年報	泰山房發行 一、二〇	一 七二〇	一八一
第一輯	極東情勢に關する基礎資料 資料年報編輯局譯編		
新京國都建設計畫圖	滿洲國國務院國都建設局製 康德四 新京 同局 一〇一・一五×八二・三〇	一枚 八九	三二八

第五門　國家學　法律

新論日本憲法講義　上編　金崎賢著　良榮堂　五六九頁　三、八〇　一　七三三
政治學大意　吉川兼光著　三省堂　二八六頁　三、〇〇　一　七三三　九五
世界政治經濟情報　清和書店發行　一、五〇　一　六九二　一五四
第二輯　スペイン革命の全貌　堀江邑一、廣島定吉編
世界政治經濟日誌　昭和一一年度版　タイムス出版社編輯部編　同社　三、〇〇　一　七二三　一九〇
選擧違反刑罰の實例　量刑研究資料　鈴木義男編　有斐閣　一三〇頁　一、〇〇　一　七一五　二五七
選擧統計　昭和一一年二月二〇日施行衆議院議員總選擧　下卷　補遺　東京市役所　同所　一　七〇五　四二
ソヴエート國際法概論　パシユカーニス著　山之内一郎譯　改造社　五〇二頁　二、五〇　一　七〇三　一九二
綜合歸一の日本　茅原華山（廉太郎）著　內觀社　二四〇頁　、七〇　一　七〇三　一九一
太平洋問題と其解決案　神川彥松著　日本外交協會　二六頁　一　七三三　一七
臺灣に於ける優良部落施設概況　臺灣教化團體聯合會編　臺北　同會　二〇一頁　一　六四一　二〇七
町村事務範例　福島　福島縣町村長會發行　一　七一〇　一七三
第一　庶務篇　上卷　齋藤國次編
東京市會議員要覽　第一七期選出　東京市會事務局編　同局　一　六四七　一五五
東京市會史　第六卷　東京市會事務局編　同局　一　五六七　一三七
東京市政概要　昭和一二年版　東京市役所編　同所　一　三五〇　二八〇
東京都市計畫概要　東京市監査局都市計畫課編　同課　二五六頁　一　七三三　一一〇
東京に於ける愛市運動　東京愛市聯盟編　同聯盟殘務整理所　一〇九頁　、二〇　一　七三三　四〇
〔東洋協會調査部〕調査資料　同協會發行　二　一四五　四四〇
第二四輯　西安事變後の中國共產軍の動勢　同　部編
第二五輯　最近支那紙の對日論調　同　編
日蘇戰爭は何時始まるか　（世界の觀た極東の危機）　國際事情研究會編　太陽閣　二九八頁　一、〇〇　一　七〇九　一三
日本國際協會叢書　同協會發行　一、三〇　一　七三三　五五
第一八四輯　太平洋問題　（第六回太平洋會議報告）　同協會太平洋問題調査部編　一　七二一　一二
日本政治・經濟研究叢書　育生社發行　三、〇〇　石濱知行著　一　七〇五　四二
第三　特殊金融機關史論
包圍された日本　石丸藤太著　春秋社　三九二頁　一、六〇　一　七〇九　一六八

法律　儀式典禮

株主總會の研究　河村鐵也著　有斐閣　三四九頁　三、〇〇　一冊　函號　一七三　一九
刑法雜筆　瀧川幸辰著　文友堂　三八五頁　二、〇〇　一　七〇九　一三一
現代法令全集　第一八卷（總索引）　末弘嚴太郎編　日本評論社　一　六四七　一五五
公法判例評釋　昭和一一年度　美濃部達吉著　有斐閣　二、四〇　一　四、七　七八
最新大審院刑法判例集　松田一郎、阿部光雄編　判例時報社　四四一頁　二、〇〇　一　五七六　一三七
司法資料　司法大臣官房調査課發行　一　三五〇　二八〇
第二二九號　滿洲帝國新刑法典、同草案、同施行法、新刑事訴訟法典、同草案　同　課編　一　四、五　五四

親族法大要　青山道夫著　時潮社　二一二頁　一、八〇　一　七三三　四
新民事訴訟法學說判例總覽　強制執行編　下卷　寺澤音一編　法文社　一〇、〇〇　一　四、七　五九〇
擔保物權法講義　片山金章著　精興社　二三五頁　一、八〇　一　七三三　一三
手形法要論　堀部靖雄著　京都　平野書店　一八九頁　一　七三三　八九
長崎市例規類纂　長崎市役所編　長崎　同所　一　四、七　八〇七
日本刑法　吉田常次郎著　自治館　五〇六頁　四、二〇　一　五二二　二四七イ
日本判例大成　非凡閣發行　二、八〇　一　四、七　七二九
第五卷　債權各論　第二　長野潔編
婦人の法律　石川時之助著　有斐閣　二〇七頁　一、八〇　一　七三三　一七
不動產登記事務總論　上田啓次著　文雅堂　一九七頁　、九五　一　七〇九　一四七
保安處分論　（犯罪政策學的研究）　永澤邦男譯　立興社　二一六頁　一、五〇　一　七〇九　一三七
法律相談　大平久著　日本評論社　六三四頁　二、五〇　一　六三四　九四イ
早稻田法學　別冊　第八卷　早稻田大學法學會編　同學會　二、〇〇　一　雜　一四五　一九八

經濟

安東經濟事情　安東商工會議所編　安東　同所　六八頁　、五〇　一冊　函號　七〇七　四〇五
大森研造教授遺稿　同人著　故大森研造教授記念事業會編　福岡　同會　三四四頁　一　六四一　一九八
經濟統制下の日本　有澤廣巳編　改造社　四七〇頁　一、五〇　一　七〇九　一四九
外國爲替新讀本　山崎靖純著　一九版　立命館出版部　三五三頁　一、五〇　一　六四九　一三八
爲替管理に關する懇談會速記錄　大阪商工會議所編　大阪　同所　四〇頁　一　七三三　二
銀行總覽　第四三回（昭和一一年末現在）　內閣印刷局　二、五〇　一　二〇　七六
銀行の審查事務　永井幸雄著　文雅堂　一八一頁　、九五　一　七〇九　一四六
銀行・無盡・信託營業成績一覽表　昭和一一年一二月三一日現在　新潟縣編　新潟　同縣　一　五七六　一六五
〔財團法人金融研究會〕調書　同會發行　一、五〇　二　五九一　一七
別冊　金融資料　第一號
同附錄　金融日誌　（昭和六年下半期至同一一年上半期）
經營學論集　同文館發行　三、五〇　一　五六三　一七一
第一一輯　統制經濟と企業經營　日本經營學會編
經營經濟學原論　第一分冊　松井辰之助著　大阪　大同書院　一、五〇　一　七三三　二八
經營經濟學序說　森山書店發行　一、〇〇　一　七三三　四九
第一分冊　經營經濟學と社會理念　池內信行著
經濟學文獻大鑑　大阪　大阪商科大學經濟研究所發行　一　六二八　一二六イ
第三卷　貨幣金融篇　下　同　所編
經濟金融概況　第五〇至五二號　滿洲中央銀行調查課編　康德四　新京　同課　三　一四、四　一〇五四
經濟思想史研究　上卷　北澤新次郎著　巖松堂　二、五〇　一　七三三　九二
經濟全史　第三卷　ハインリッヒ・クーノー著　高山洋吉譯　東學社　一、八〇　一　七二八　一一三
經濟統制下の日本　有澤廣巳編　改造社　四七〇頁　一、五〇　一　七〇九　一四九

第五門　經濟

「經濟問題」叢書　景氣研究所發行　一六九二　一二〇
、五〇
第四輯　金の問題　金インフレはどうか、金準備の沒落　同　所編
經濟理學　實生活篇　岡本利吉著　再版　一六二一　八三イ
橫濱　純眞社　三三五頁　一、〇〇
最新對華經濟資料　第四輯　姫野德一編　一七二一　五一
日支問題研究會　一、五〇
在南洋邦人團體便覽　南洋協會編　一七一五　二七一
同會　一一九頁　、五〇
財閥安田の新研究　松下傳吉著　中外產業調査會　一七〇三　一七七
二八八頁　一、五〇
〔產業組合中央金庫〕業務報告書
昭和一一年後半期（昭和一一年一〇月一日至同一二年三月三一日）同金庫編　同金庫　一一四、二イ　五八二
產業組合調査資料　產業組合中央會發行　一一四、二イ　五三三
第六六輯　英國の新農業政策と產業組合　山田武譯
產業經濟資料　全國產業團體聯合會事務局發行　二三七二　五七六
一、〇〇
第三八輯　勞働者待遇に關する調査　同會調査課編
第三九輯　中小產業振興株式會社設立案に就て　同　編
新經濟學入門　上卷　ラビドス、オストロヴイチヤノフ共著　一七三二　一〇八
橋本弘毅譯　慶應書房　三、二〇
製絲職工及養蠶傭賃金統計表　昭和一一年　農林大臣官房統計課編　同課　一一四、二ロ　二六六
生命保險圖鑑　保險經濟研究社編　同社　一一三頁　一〇、〇〇　一七三一　二四
〔全國經濟調査機關聯合會〕彙報別冊　同會發行　一一四、五　五三
第一〇一號　ロシヤ共產黨の實狀と其の極東政策　高谷覺藏著

全國公債社債明細表
第四三回　昭和一一年一二月三一日現在　一三三七　一四三
日本興業銀行調査課編　同課
大每投資相談　第六　大阪每日新聞經濟部編　一六〇七　一八三
一元社　二、二〇
地理と經濟　第一卷第一號ヨリ　昭和一一年二月ヨリ　雜二　九二
日本經濟地理學會編　同會
手形貸出事務　藤城敬二著　一七〇九　一四八
文雅堂　二〇八頁　、九五
東京市に於ける中小商業金融實地調査　昭和一一年　國政研究會編　同會　一六五三　三八六イ
東京物價及賃銀統計　昭和一一年　東京商工會議所編　一一四、四　一〇四九
同所　、五〇
堂島市場と享保時代に於ける米價政策
須々木庄平著　大阪　米春秋社　八二頁　一七三三　三七
統制經濟讀本
大阪每日・東京日日新聞社エコノミスト部編　一七二三　一一九イ
訂補　一元社　五七〇頁　二、二〇
南洋華僑の研究　興中公司編　興中公司東京支社　二〇〇頁　一七三三　三
南洋は日本をいかに觀る　竹井十郎著　日本書莊　一七〇九　一二八
三九七頁　一、七〇
日本經濟年報　第二八輯（昭和一二年第二輯）　東洋經濟新報社編　同社　一、〇〇　一五〇五　七一
日本國際協會經濟委員會叢書　同協會發行　一一四、五　三七九
、二〇
第一四輯　フラン切下及關係各國の措置　第三　外務省通商局編
日本コンツエルン全書　春秋社發行　二七二七　三七
三、〇〇
第六　日產コンツエルン讀本　和田日出吉著
第一一　新興コンツエルン讀本（日窒、森、日曹、理研）　三宅晴輝著

日本商業・經濟講演集　日本商經研究所發行　二一四、五　五九〇
、四〇
第四輯　最近に於ける日本經濟の發展とその世界に及ぼせる影響　高橋亀吉著
國體より見たる教育の眞隨　今泉定助著
中小商工業金融に就て　小竹茂著
第五輯　物より人へ國へ　椎尾辨匡著
最近の我國財政の諸問題　石橋湛山著
中小商工業の諸問題　木村增太郎著
農作傭賃銀統計表　昭和一一年　農林大臣官房統計課編　一六五八　二一八
同課
廣島縣市町村資力調査　（昭和九年分）廣島縣總務部統計課編　廣島　同縣　一三二七　二六七
北支在留邦人芳名錄　同發行所編　昭和一一　山海關　同所　四六〇頁　一六四一　二〇〇
明治初期社會經濟思想史　加田哲二著　岩波書店　一七三二　一〇一
九一六頁　六、〇〇
郵便貯金文献目錄　村澤菊松編　同人　二九頁　一七三三　四六
利殖讀本　西野金剛著　文快堂　二九一頁　一、三〇　一七〇九　一五八
黎明期の市民經濟學　相澤秀一著　叢文閣　二六六頁　二、三〇　一七三二　六七

財政

青森縣財政概要　（昭和一二年三月末日現在）　同縣編　冊　函　號
青森　同縣　一一四、四　六四一
印紙稅法の起源と其の史的展開
田中秀吉著　第一書房　二九八頁　三、〇〇　一七三二　七七

第五門　經濟　財政　社會

現行稅關法規類纂　大藏省主稅局編　一一四、七　八〇九
大藏財務協會　一二四七頁　五、〇〇
財政學講義案　岩野晁次郎著　一七三二　三六
精興社　二八六頁　一、九〇
昭和十二年新稅法解說　松隈秀雄等著　一七三二　一六
大藏財務協會　五四八頁　二、〇〇
租稅法規類集
昭和一二年五月一〇日現在　大藏省主稅局編　一一四、七　八〇八
大藏財務協會　八七六頁　一、二〇
中國稅制史　上、下冊　吳兆莘著　民國二六　二六四四　二三四
上海　商務印書館
中南米各國關稅改正及其他概要
日本雜貨中南米輸出組合聯合會編　一七三三　三八
同會　八二頁
取引稅の研究　安藤春夫著　一七三二　四四
同文館　二三四頁　二、〇〇
〔名古屋地方專賣局〕事業要覽　昭和一〇年度　名古屋　同局　同局編　一三七二　四五三
明治大正財政史　財政經濟學會發行　一七〇五　三三
第四卷　歲計　中　大藏省編
林業關係地方稅に關する調査　全國山林會聯合會編　一七三三　一〇
同會　八四頁

社會

〔大阪市〕社會部報告　大阪　同部發行　冊　函　號
第二二〇號　登錄勞働者に關する調査　三一四、五　二七
第二二二號　改良住宅に於ける居住者の狀況
第二二三號　毛馬・都島兩橋間に於ける家舟居住者の生活狀況

恩賜財團愛育會事業報告　昭和一一年度　同會編　一　一四五　六四
價格社會學　セレスタン・ブーグレ著　弘道館譯刊　一　一三　六
京都市社會課調査報告　京都　同課發行　一　一四五　三〇〇
勞四〇號　俸給生活者生活狀況調査　京都市における俸給生活者に關する調査　第一部
警察共濟組合事業成績　昭和一〇年度　同局編　內務省警保局　一　一四六　三
健康保險事業年報　昭和一〇年度　社會局保險部編　一　一四五　一九
神戶市方面委員聯合會報告書　昭和一二年度　同會編　一　一四五　六七
作業目的ト職工死傷の物的原因竝に心的原因　（統計的研究）　山口縣工場協會　岡田隆吉編　一　一三　四
産業福利年報　昭和一一年　同部　協調會産業福利部編　一　一四五　三四
山村生活の研究　柳田國男編　同人會　五六貢　一、一九〇　一三八
支那原始社會史考　呂振羽著　改造社　二九四貢　一、一〇〇　一三
支那社會史　前資本主義時代　晉川一郎譯　三貢　一、〇〇　一三
社會事業史概要　安部磯雄著　早稻田大學出版部　一八三貢　一、五　一三
諸國風俗問狀答書　附淡路國風俗問狀答書　淡路國神戶市　同會編　五貢　一、五　一三
女性讃美と母性崇拜　賀川豐彥著　警醒社書店　四三二貢　一、五〇　一七
第二十二回國際勞働（海上）總會報告書　古川虎三郎編　日本船主協會　二五貢　一　一三

近松の世話物と社會問題　大阪市社會部調査係編　大阪市社會部　一　一七七　三五
遞信部內職員共濟組合ニ關スル規定　遞信大臣官房　同課編　一　一五　四七
同愛記念病院財團事業報告書　第二回　同財團編　一　一五四　五六
東京市職業紹介成績年報　昭和一一年　東京市社會局職業課編　一　一四三　六六
財團法人同潤會事業報告　昭和一一年度　同會編　一　一五八　二四
南洋興業株式會社蕃產圖集　ニューギニア土俗品圖集　上卷　同社南の會編　圖版六二枚　一　一三二　三六
日蓮宗社會事業要覽　昭和一二年三月現在　日蓮宗宗務院社會課編　一　一四五　六五
福岡縣職業關係事業要覽　福岡縣務部職業紹介課編　一　一四五　六四
福岡縣老院事報　昭和一一年度　同院編　一　一四五　六四
福利施設の現狀　井上信明編　濟世顧問社　二八〇頁　三、八〇　一　一三　一〇九
母子保護法等ノ說明　社會局社會部　同部　一　一七七　三五
滿洲國禮俗調查彙編　滿洲國交際部禮司　同部　一　一七七　三六
勞働者災害扶助年報（昭和一〇年）、勞働者災害扶助責任保險事業年報（昭和一〇年度）　社會局勞働部編　同會局勞働部　一　一四四　一〇三
勞働統計實地調查概要　第四號（昭和一二年一〇月一日現在）　同課編　一　一四四　六四

勞働統計實地調查概要　昭和一二年　本縣ニ關スル部分　同課編　一　一四四　六三
勞働統計實地調查概要　昭和一二年　津和一同課　四三重縣總務部統計課編　一　一四四　六四
勞働統計實地調查ノ概要　第五編　六大阪府總務部統計同課　一　一四四　六三
勞務管理資料　協調會發行　一　一四五　六〇
第一輯　物價騰貴と賃錢對策　長谷孝之著
愛知縣統計書　昭和一〇年　第一至五編　同縣總務部　一　一四四　五四
青森縣勢要覽　附錄統計課編　昭和一二年　青森縣總務部　一　一四四　九
青森縣統計書　昭和一〇年　第一至四編　青森縣統計課編　一　一四四　五
愛媛縣統計書　昭和一〇年度　第一編　愛媛縣總務部編　一　一四四　六四
大分縣統計書　昭和一〇年　第一同課編　大分縣總務部統計　一　一四四　三
大阪市勢要覽　昭和一二年版　大阪市役所產業部庶務課編　一　一四四　九〇
大阪府人口ノ速報　昭和一二年　大阪府總務部統計課編　一　一四四　八
大阪府統計書　昭和一〇年　大阪府　同府編　一　一四四　六
岐阜縣統計書　昭和一〇年　第四編　岐阜縣　一　一四四　五

勞働統計實地調查概要　昭和一二年　本縣ニ關スル部分　同課編　一　一四四　六三
勞働統計實地調查概要　昭和一二年　津和一同課　四三重縣總務部統計課編　一　一四四　六四
勞働統計實地調查ノ概要　第五編　六大阪府總務部統計同課　一　一四四　六三
勞務管理資料　協調會發行　一　一四五　六〇
第一輯　物價騰貴と賃錢對策　長谷孝之著
愛知縣統計書　昭和一〇年　第一至五編　愛知縣總務部　一　一四四　五四
青森縣勢要覽　附錄統計課編　昭和一二年　青森縣總務部　一　一四四　九
青森縣統計書　昭和一〇年　第一至四編　青森縣統計課編　一　一四四　五
愛媛縣統計書　昭和一〇年度　第一編　愛媛縣總務部編　一　一四四　六四
大分縣統計書　昭和一〇年　第一同課編　大分縣總務部統計　一　一四四　三
大阪市勢要覽　昭和一二年版　大阪市役所產業部庶務課編　一　一四四　九〇
大阪府人口ノ速報　昭和一二年　大阪府總務部統計課編　一　一四四　八
大阪府統計書　昭和一〇年　大阪府　同府編　一　一四四　六
岐阜縣統計書　昭和一〇年　第四編　岐阜縣　一　一四四　五

熊本縣勢要覽　昭和一〇年　熊本縣總務部統計課編　一　一四四　三八
熊本縣統計書　第一至五編　熊本縣總務部統計課編　三　一四四　三三
群馬縣市町村別統計書　昭和一〇年　群馬縣總務部統計課編　一　一四四　三五
群馬縣統計書　昭和一〇年　第一至三編　群馬縣總務部統計同課編　一　一四四　三三
神戶市統計書　第二同第一編　神戶市役所編　一　一四四　二九
國勢調查報告　昭和一〇年　第一卷　內閣統計局編　東京府、大阪府、新潟縣　三　一四四　五六
埼玉縣統計書　昭和一〇年　埼玉縣總務部統計課編　一　一四四　五二
死因統計　昭和一〇年　內閣統計局編　一　一四四　三〇
數理統計學　松村宗治著　內田老鶴圃　二〇九貢　二、五〇　一　一七三　五六
東京市國勢調查附帶調查　昭和一〇年　東京市臨時國勢調查部編　東京市役所　五　一四四　六二
東京市人口調查資料　東京市役所統計課發行（謄寫版）　一　一四四　一〇六
第一輯　東京市新渡戶死亡統計　同課編
東京府統計書　昭和一〇年　同府編　一　一四四　三
統計學概論　倉田進著　松柏社　二六五貢　二、〇〇　一　一三　九
栃木縣統計書　昭和一〇年　第四編　同縣編　一　一四四　四〇
長崎縣統計書　昭和一〇年　第一、四編　同縣編　三　一四四　六
長野縣統計書　昭和一〇年　第四編　同縣編　一　一四四　九
新潟縣勢一班　昭和一〇年　新潟縣總務部統計課編　一　一四四　九三

新潟縣統計書　昭和一〇年　新潟縣總務部統計課編　新潟　同縣　一　一四、四　六
兵庫縣統計書　昭和一〇年上、下卷　兵庫縣總務部統計課編　昭和一一　神戸　同課　二　一四、四　九
福井縣統計書　昭和一〇年　福井縣總務部編　福井　同部　一　一四、四　三七
三重縣統計書　昭和一〇年　第一編　三重縣總務部統計課編　津　同課　一　一四、四　五七
盛岡市勢要覽　昭和一二年版　盛岡市役所編　盛岡　同所　一　一四、四　六四〇
横濱市統計書　第三〇回　横濱市役所編　横濱　同所　一　一四、四　二四四
和歌山縣統計書　昭和一〇年　和歌山縣總務部統計課編　和歌山　同課　一　一四、四　二三

第六門

數學

改訂增補鄉土數學　田中鉄吉編　金澤　池善書店　二一五頁　一、〇〇　一　三〇二　一三〇イ
數學解析　内田老鶴圃發行　增訂再版　七、五〇　一　六六二　五イ
第一編　微分積分學　第一卷　藤原松三郎著
輓近高等數學講座　共立社發行　新修版　一　六五四　九
第一一卷　微分積分學　上卷　坂井英太郎著
平面三角法　掛谷宗一、蓮池良太郎著　科學書院　二三七頁　二、八〇　一　七三二　五八

理學

秋田縣仁賀保油田地形及地質圖　地質調査所製　一一一・〇〇×五六・七五　同所　二、八〇　一枚　一　一二　六四五
上野動物園と黑川翁　古賀忠道編　黑川翁記念碑建設會　一　六五八　二一二
〔大阪府〕水害記錄　昭和一〇年度　大阪府土木部河港課編　大阪　同課　一　七三三　四七
小笠原群島近海生物に就て　遠山宣雄著　東京府小笠原支廳　九二頁　一　七三一　三六
科學政策論　石井友幸著　時潮社　一七九頁　、八〇　一　七一五　二六九
化學反應　千谷利三著　岩波書店　二四二頁　二、六〇　一　四七　三六二
古典理論化學の基礎　上卷　北岡馨著　裳華房　四、五〇　一　四七　三三六イ
駒ヶ岳爆發災害誌　北海道社會事業協會編　札幌　同會　五〇九頁　一　七三二　三三
〔靜岡縣沼津測候所〕氣象年報　昭和一一年　沼津　同所　一　一四、六ニ　三二八
圖說植物辭典　村越三千男編　中文館　七七八頁　一、八〇　一　七一七　一三四
星雲の宇宙　ハツブル著　相田八之助譯　恒星社　二四九頁　三、二〇　一　七三二　五九
生化學實驗法　定性篇　藤井暢三著　南山堂　二七〇頁　四、八〇　一　四八　一二六
生物化學叢書　西ヶ原刊行會發行　一、二〇　一　七一一　八六
第三輯　老若男女の生化學　田所哲太郎著

脊椎動物大系　三省堂發行　一八、〇〇　二　七三一　三三
第一　哺乳類　黑田長禮著
第二　鳥類　内田清之助著
ソヴエトの自然科學　J・G・クラウザー著　石井友幸譯　白揚社　三八四頁　二、〇〇　一　七三二　一五
地質學講話　望月勝海著　古今書院　一七二頁　一、八〇　一　七三二　二五
動物記　第一卷　シートン著　内山賢次譯　白揚社　一、五〇　一　七二〇　一八二
日本鑛物資料　續第二卷　伊藤貞市編　東京帝國大學鑛物學教室　八、〇〇　一　五六七　一二五
日本動物分類　岡田彌一郎等編　三省堂發行　四、一〇　二　六七六　一七
第九卷　節足動物門（第一）　第一編　甲殼綱　第一號　鰓脚目　上野益三著
第一〇卷　節足動物門（第二）　第七編　昆蟲綱（雙翅群—雙翅目）　第一號　搖蚊科（第一）　德永雅明著
人蔘史　京城　朝鮮總督府專賣局發行　一　六七六　一四
第五卷　人蔘醫藥篇　今村鞆著
同　第五卷　一　六七六　一四イ
沼津氣象五十年報　明治一九年至昭和一〇年　沼津　同所　二二八頁　靜岡縣沼津測候所編　一　一四、六ニ　三五〇
扶桑閣科學シリーズ　扶桑閣發行　五〇　一　七一五　二六四
第一　時計の歷史　イリイン著　玉城肇譯
有益鳥類掛圖　其一至五　解說付　農林省山林局編　日本鳥學會　圖版五枚　一、〇〇　一　四二七　四七
理論電氣學　第五卷　水野敏之丞著　丸善　四、五〇　一　三六七　一〇
若林博士還曆記念若林標本　東京帝國大學鑛物學教室編　同教室　八二頁　一　七一五　二四四

醫學

醫療組合による農村診療所の經營　松田善吉、泉廣著　全國醫療利用組合協會　二三頁　、二〇　一　七三三　二五
大阪市防疫紀要　昭和一〇年　大阪市役所保健部編　大阪　同所　一　六一　四九〇
吾が輩の出張報告歐米の工場衛生と醫事衛生　吉永萠著　東京醫事新誌局　二一六頁　一、五〇　一　六一　四九二
歐米の内分泌學界を覗いて　伊藤正雄著　川崎　帝國社臟器藥研究所　六二四頁　一　五三　四四一
過去二十四年間ニ於ケル我教室の子宮癌腫治療成績　緒方十右衛門、中川正路著　昭和一〇　大阪　大阪帝國大學醫學部產婦人科教室　二五六頁　一　五六　三七〇イ
教科用簡明醫學叢書　金原商店發行　改訂一一版　六、〇〇　一　六〇　六八四ハ
第一輯　小解剖學圖譜　西成甫著
近世衛生學　井上善十郎著　南山堂　六〇八頁　八、五〇　一　六一　四九一
近代衛生教育の理論と實際　佐藤正著　南江堂　四一四頁　三、八〇　一　六一　四八九
神戸市醫師會沿革史　同會編　神戸　同會　八五八頁　一　六〇　一四七〇
最新組織學　總論　金子丑之助著　克誠堂　三、七〇　一　四九　一三三
齒科金屬學　加瀨勉著　共立社　二四八頁　三、三〇　一　五八　二三九

齒牙形態學　柴田信著　訂四版　金原商店　三八一頁　九、五〇　一　五八　一六三ハ

實驗治療社醫學講筵刊　南江堂發行　六〇　一　六〇　一四〇四

第七輯　氣管枝喘息性呼吸困難發作の內的原因と外的原因及び余の手術方針　石山福二郎著

獸疫調査所報告　第一五次　同所編　一　一四、二イ　五二三

蕉窓方意解　和田東郭著　昭和一一（謄寫版）　漢方珍書頒布會　六九丁　二、四〇　一〇　三〇四　二三

白木產科學　前編　白木正博著　訂補三版　南山堂　三、五〇　一　五六　三三二ロ

明解鍼灸醫學教科書　上、下卷　坂本貢著　東京高等鍼灸醫學校出版部　九、五〇　二　六〇　一四六八

神經質療法への道　第三篇　森田正馬著　神經質研究會　二、五〇　一　五三　三七六

瀋陽警察廳衛生年鑑　康德三年　同廳衛生科編　康德四　奉天　同科　一　六一　四七二

對症診療叢書　鳳鳴堂發行　五、〇〇　一　六〇　一四五八

第二　ホルモン療法・ヴイタミン療法・ヒスタミン療法　安藤畫一等監修

遞信保健叢書　遞信大臣官房保健課發行　一　六〇　一四六九

第九編　健康と體育運動　長谷川銕一郎著

內科學　第二卷上　入澤達吉監修　訂六版　南山堂　七、〇〇　一　五三　一三六ニ

內科書　南山堂發行　訂五版　一〇、〇〇　一　五三　三〇九ロ

中卷　傳染病、血液疾患、脾臟疾患、泌尿器疾患、膀胱疾患、內分泌腺疾患、新陳代謝疾患　吳建、坂本恒雄著

日本耳鼻咽喉科學全書　克誠堂發行　二、五〇　一　五八　一九七

第一卷　總論　六（細菌學的及血清學的檢査、輸血法）　久保猪之吉編

癩患家の指導　昭和一一年度　癩豫防協會編　同協會　一　六六二　一八九

癩豫防施設概觀　昭和一二年　癩豫防協會編　同協會　一　六五八　二一九

臨牀醫學講座　金原商店發行　二〇　一　六〇　一三六四

第六九輯　浮腫と其療法　上卷　小澤修造著

第七門

工學海事

アルス土木工學大講座　アルス發行　二、五〇　冊　一　函　六二七　號　三二四

第二ノ下　應用力學　鶴岡鶴吉著

大阪帝國大學工學部研究報告（別刷集）　大阪　同部　第七號　同部編　一　一四、五　四八三

應用電氣機器學　第一　瀨藤象二著　共立社　二、三〇　一　七三二　七一

河川關係府例規集　大阪府土木部河港課編　大阪　同課　二三〇頁　一　一四、七　八一一

河川講演集　土木協會編　同會　三一二頁　一　七三二　二七

機械設計圖表輸送機篇　第一卷　原口進編　工業圖書株式會社　四、八〇　一　七三一　二六

汽罐士講座　共立社發行　三、〇〇　一　七〇八　七四

第五　汽罐修繕及强度計算實例　石谷清一、上野民治著

警察署建築の研究　岡本三良助著　警察協會　一五二頁　一　七三二　七九

建築金物　山本貞吉著　城南書院　六六五頁　三、五〇　一　七三二　五〇

建築と設備仕樣輯錄　建築設備研究會編　同會出版部　一五四頁　一、〇〇　一　七三三　三九

建築土木資料集覽　昭和一二年版　同刊行會編　同會　一　五五三　一〇八

航海年表　昭和一三年　水路部編　同部　一、三〇　一　水　一五

航海力學　後編　荒木勤著　巖松堂　五、〇〇　一　六六二　三六イ

濠洲沿岸水路誌　水路部發行　五、〇〇　一　水　五七

第五卷　濠洲北岸・北西岸及西岸（エンデイボア海峽西口南角至リユーウイン岬）　同　部編　三　七二二　六六

高等機械設計　共立社發行

第九編A　捲掛傳動裝置　福原達三著

第一一編A　齒車　藤野篤之著

第一三編　カム及び斜板　野口尙一著

交流回路學　安宅彥三郎著　叢文閣　二七一頁　二、八〇　一　七三二　八三

港灣關係法規集　內務省土木局編　港灣協會　七〇六頁　一、八〇　一　一四、七　八一〇

改訂國產機械圖集　機械學會編　訂再版　同會　三二〇頁　一、五〇　一　五五三　一三二ロ

コンクリート叢書　日本ポルトランドセメント同業會發行　二〇　一　五七九　三五

第二六　臺灣の建築に於ける鉄筋コンクリートに就て　濱田稔等著

最新建築施工法　堀柴朗著　訂三版　丸善　四八二頁　四、五〇　一　六二七　二〇三イ

最新工事請負便覽　畑中健三著　改版　大倉書店　九四二頁　五、五〇　一　三七　二八六ロ

最新電力機器　修教社發行　二、六〇　一　七一二　二九

第七　保護繼電器　和島藤助、田口武夫著

境川用水井堰普通水利組合誌　大野勇編　岐阜　稻葉郡事務所　七七頁　一　七三二　四〇

實用精密機械講座　誠文堂新光社發行　一　七二七　九九

第二　兵器　太田戌三著

新海事法令集　昭和一二年版　境川文庫編　大阪　同文庫　九〇　一　一四、七　六四八ハ

新興基礎電氣工學講座　オーム社發行　一　七〇六　八六

第一〇卷　壓電氣と高周波　古賀逸策著

新選電氣工學海外名著集　コロナ社發行　一　七二二　六九

第三　水銀整流器　第一卷　マルチ著　合志一夫譯

水道事業概要　昭和一二年度　大阪市役所水道部編　大阪　同部　一　一四、五　六四一

水理學　水力研究會編　日本文化協會　一一二頁　一、〇〇　一　七三二　八五

住友電線彙報　第一二號　住友電線製造所編　大阪　同所　五〇　一　一四、五　五六四

銑鋼一貫作業に依る製鋼法に就て　松下長久著　經濟研究會　四一頁　一　七一五　二五四

臺灣總督府內務局主管土木事業統計年報　昭和一〇年度　臺北　同課　同局土木課編　一　一四、四　八七四

誰にも出來る浪型スレートと大平板の施工法　秩父セメント株式會社編　同社　二四頁　一　七三三　一一

地中電線路　杉山清著　修教社　五六三頁　五、六〇　一　七三二　八

朝鮮沿岸水路誌　第一卷　追補第三　水路部編　同部　三五　一　水　六六

通信工學術語集　電氣通信學會編　同會　三一二頁　、七〇　一　七三〇　七

帝國議會議事堂竣功式典記錄　大藏省營繕管財局編　同局　一七一頁　一　七三一　三七

鐵道分岐器類詳說　上卷　芹澤茂作著　常磐書房　三、三〇　一　七三一　二一

電氣技術講座　大阪　電氣書院發行　二、五〇　一　七三二　七四

第二卷　電氣理論と電氣測定法　電氣技術研究會、遞試受驗研究會編

電氣年鑑　第二二回　昭和一二年　電氣之友社編　同社　五、〇〇　一　三三九　六九〇

電氣鎔接　西野英夫著　教材社　一五二頁　一、五〇　一　七三二　九〇

東京土木建築業組合沿革誌　同組合編　同組合　四八六頁　一　六八九　一四三イ

銅の生產と用途　〔他一篇〕池田謙三著　電氣協會關東支部　六二頁　、三〇　一　六五三　四二二イ

トラバー測量　亀田晴二著　鐵道圖書局　一七九頁　一、五〇　一　六九〇　三ロ

新潟電力株式會社三十年史　同社編　新潟　同社　二五五頁　三、〇〇　一　七三一　三〇

日本鑛山協會資料　同會發行　二　八九　三三二

第六一輯　安全週間報告　第九回

第六二輯　コンベヤー及急傾斜炭層採炭切羽の運搬に關する調査報告（札幌地方）

〔日本ポルトランドセメント同業會調査部〕調査資料　大阪　同會發行　一　一四五　四四六

第四號　各國セメント關稅率表　昭和一二年四月現在　同　部編

〔日本ポルトランドセメント同業會〕パンフレット　大阪　同會發行　、一五　一　一四五　三六〇

第二四號　土堰堤の漏水防止にグラウチング　同　會編

〔廣島遞信局〕管內電氣事業要覽　第一一回　同局編　廣島　電氣協會中國支部　三、五〇　一　一四四　五四九イ

報償契約に期待する電氣事業買收交涉の經過　坂本森一著　昭和一一　函館　函館市役所　一六二頁　一　七〇七　三四一イ

無線特許年鑑　第二回　昭和一二年版　無線タイムス社編　同社　二、〇〇　一　一四五　五一七

陸地測量部年報　昭和九年度　同部編　同部　一　一四五　二八六

兵事　武器及武藝

岡山市防空演習錄　第二次　昭和一一年度　岡山市防護團編　岡山　同團　一冊　一　七三三　函　三一號

海軍省醫務局報告　第五〇次（昭和一〇年）　同局編　同局　一　一四六ハ　二五

工場防空の概要　小倉尚著　大阪　工場防護團本部　五八頁　一　七三三　五

神刀流劍舞道圖解　木崎正道編　慶文堂　一一五頁　一、〇〇　一　七〇三　一八九

防空演習實施記錄　昭和一一年度　山形縣警察部編　山形　同部　三二四頁　一　七三二　七五

われ等の空軍　大場彌平著　大日本雄辯會講談社　三一二頁　一、五〇　一　七三二　九九

美術

アマチユア寫眞講座　アルス發行　二、〇〇　一冊　一　七一六　函　四五號

第九卷　小型カメラ寫眞術　佐和九郎著

伊都內親王願文　橘逸勢書（複製）　武田墨彩堂　二、〇〇　一帖　一　三〇五　八

茨城美術展覽會圖錄　第七回　いはらき新聞社編　水戸　同社　二、〇〇　一　一六〇　一二九

伊萬里染付大皿　商工省陶磁器試驗所陶磁器研究會編　京都　同會　一八頁　圖版七四枚　二、五〇　一　七三二　五一

大阪市立美術館展觀記念圖錄　京都　山本湖舟寫眞工藝部發行　九、〇〇　◎一〇

第三　紀州陶瓷聚成　小林太市郎編　三〇五　一二

百人一首圖考　小倉のにしき　第五　飯田始晃著　京都　芸艸堂　二〇、〇〇　一帖　一　三〇〇　七六

女の寫し方　福田勝治著　アルス　三、五〇　一　七三一　三四

解說綜合美術史要　美育振興會編　晩成處　三〇〇頁　二、〇〇　一　七一七　一三一

かな名蹟全集　同刊行會編　武田墨彩堂發行（複製）　二、三〇　一帖　一　三〇一　一〇

第一六　傳藤原公任十五番歌合

木村五郎作品集　同人著　日本美術院編　同院　圖版四〇枚　◎一〇　四二七　四五

協會檢討圖案展　高坂三之助編　京都　內田美術書肆　圖版七八枚　七、〇〇　一〇　三〇五　五

近代美術思潮講座　アトリエ社發行　二、〇〇　一　七一二　一三三

第二卷　フオーヴイズム　荒城季夫著

藝術學　高沖陽造著　美瑛堂　二四〇頁　一、六〇　一　七〇二　一四イ

絢染會展觀作品集　第一七回　渥美新一郎編　京都　芸艸堂　六、〇〇　一〇　二〇三　一〇五

浩祐の彫刻と繪　藤井浩祐著　昭和書房　圖版二六枚　五、〇〇　◎一　七一九　四四

古瓦拓影集　第一輯　古瓦同好會編　明石　同會　一　四二六　一六四

國畫院同人作品集　同院編　柏林社　圖版一九枚　◎一〇　三〇六　三

國譯書論集成　東學社發行　二、〇〇　一　七二八　一一二

卷五　元（二）　學古編　吾丘衍著　角田健三譯

衍極　鄭杓著　同譯

採果寫生畫冊　阿部採果畫　阿部悅三編　大阪　阿部悅三　八六頁　圖版七枚　◎一〇　四二七　四三

彩壺會講演錄　同會發行　、五〇　一　五二四　二

三島に就いて　松平義明著

十竹齋書畫譜　アトリエ社發行（複製）　一、八〇　一〇　三〇三　三〇

第一二冊　竹譜　下　同　社編

支那墨蹟大成　興文社發行（複製）　◎一〇　四二六　一六五

第二卷　手卷　第二　河井荃廬監修

寫眞科學講座　共立社發行　二、二〇　二　七三三　五一

第一　感光材料　宮田道雄著

第二　小型活動寫眞　石動弘著

寫眞實技大講座　玄光社發行　二、二〇　一　七三二　二〇

第二卷　小型カメラの寫し方、使ひ方　木村伊兵衛著

十八世紀フランス繪畫の研究　圖錄共　坂崎坦著　岩波書店　七七八頁　八、〇〇　◎二　七三三　七

聚麗紅梅帖　丸紅商店京都支店考案部編　京都　芸艸堂　圖版一五枚　一二、〇〇　一帖　四三〇　九七

出版事業とその仕事の仕方　志水松太郎著　峯文莊　三九七頁　一、八〇　一　七〇九　一六一

春芳堂展畫幅集　伏原春芳堂編　京都　芸艸堂　圖版四二枚　四、五〇　◎一〇　三〇六　二

晨虹會圖錄　第一五　同會編　京都　內田美術書肆　六、五〇　一〇　二一六　四七

新撰陶器辭典　加藤唐九郎編　工業圖書株式會社　一〇二五頁　一二、〇〇　一　七三二　二三

ソヴエートロシアの藝術　ジヨセフ・フリーマン等著　木村利美譯　白揚社　四八三頁　一、三〇　一　六〇六　一七八イ

大正名器鑑　第六編　高橋義雄編　普及版　寶雲舍　一七、〇〇　◎一〇　四二二　七四イ

傳教大師墨寶　最澄筆（複製）三版　滋賀縣滋賀郡阪本村　天台宗務廳　一帖　二三四　一二六イ

天台靈華　恩賜京都博物館編　京都　小林寫眞製版所　出版部　圖版一〇〇枚　一五、〇〇　◎一〇　四二七　四二

常夏莊畫選　松岡映丘畫（複製）　柏林社　圖版一〇枚　◎一〇　四二七　四四

日本美術史　平安後時代・北條足利氏時代　加藤泰著　大塚稔　三〇一頁　三、〇〇　一　七〇九　一六九

配色大鑑　堂本印象監修　大阪　盛光社　二、〇〇　一帖　七二〇　一六〇

白樂天詩卷　藤原行成書（複製）　武田墨彩堂　二、〇〇　一帖　三〇五　一〇

美術寫眞大成　夏第一　岡本東洋著　平凡社　三、八〇　◎一　七一九　一二

風信帖・灌頂記　空海著（複製）　武田墨彩堂　二、〇〇　一帖　三〇五　七

文部省美術展覽會圖錄　文部省編　審美書院發行　二二、〇〇　◎二〇　三〇〇　一一〇イ

昭和一一年　第二部　繪畫（西洋畫）　第三部　彫塑

同　昭和一一年　第二、三部　◎二〇　別て　一

洋畫實技講座　アトリエ社發行　二、〇〇　一　七三二　一〇五

第一卷　素描　石井柏亭著

六潮會圖錄　樋下又平編　京都　內田美術書肆　圖版五二枚　五、〇〇　一〇　三〇五　九

音樂、諸藝

	冊	函	號
圍棊哲學　土田忠恕著　高陽書院　二七〇頁　一、五〇	一	三三二	二四〇イ
圍碁の研究　（玄覽、機山夜話）木谷實、久保松勝喜代著　博文館　二一六頁　二、〇〇	一	七三二	七三
聿齋叢書　大阪　同刊行會發行（謄寫版）　三、〇〇	一〇	一四一	二五九
第一集　官休清規　第二編　木津聿齋著			
映畫監督論　レフ・クレショフ著　馬上義太郎譯　映畫評論社　二五九頁　一、五〇	一	七〇〇	一五七イ
映畫探求　滋野辰彥著　京都　第一藝文社　二五三頁　一、九〇	一	七〇九	一三三
映畫俳優論　ブドフキン著　馬上義太郎譯　映畫評論社出版部　二一〇頁　一、六〇	一	七一七	一三五
同	一	七一七	一三五イ
江戸時代上期・日本劇場史論　須田敦夫著　一二頁	一	六五八	二一五
音樂愛好者の爲の音響學　小幡重一著　增訂二版　內田老鶴圃　二七八頁　三、八〇	一	五六三	四五二イ
紙芝居の教育的研究　內山憲堂、野村正二著　玄林社　二二六頁　一、二〇	一	二七九	七〇
カルカツシギター教則本　三戸知章編　東京音樂書院　一七七頁　二、〇〇	一	七一九	四九

大成喜多流謠曲定本　第二二、二三卷　喜多六平太著　喜多流謠本刊行會　二〇　一九三　五六

紀の國の歌　（萬葉集より）（合唱曲）信時潔作曲　共益商社　一七頁　、五〇　一　七三一　四〇

ゴルフ年表　一九三七年版　木皿平太郎編　大阪　ゴルフイング編輯局　三〇頁　一、〇〇　一　七三〇　二〇

坂田將棋・近代將棋爭覇錄　菅谷北斗星著　千倉書房　二七二頁　一、〇〇　一　七〇三　一八八

スポーツの精神　野口源三郎、佐藤三郎著　成美堂　一四八頁　一、〇〇　一　七二〇　一六二

西洋音樂史概說　飯田忠純著　音樂世界社　二七一頁　二、二〇　一　七三二　五三

標準版世界音樂全集　春秋社發行　三、〇〇　二　七〇五　一

第九　日本新歌曲集　箕作秋吉編

第六二　ピアノ協奏曲集　第一　門馬直衞編

千家草庵茶の湯の秘法　上、下卷　一箒庵宗心著　大阪　大文館　二、〇〇　二〇　三〇四　二五

選手制度廢止に關する感想　湯淺達二著　兵庫縣明石郡　同人　一二頁　一　六五八　二一四

續名人圍碁全集　誠文堂新光社發行　一〇　二二四　二六五

第一　大斜定石　上卷　本因坊秀哉著

卓子調點茶　炭手前、點茶手前　木津聿齋著（謄寫版）　大阪　聿齋叢書刊行會　五二頁　一、二〇　一〇　三〇四　二四

茶道全集　大阪　創元社發行　一　六九三　二八

卷の一五　器物篇　第四　同　社編

茶の湯道しるべ　神谷宗銀著　名古屋　裏千家流名古屋茶道塾　六四頁　、八五　一〇　三〇四　二一

登山讀本　田部重治監修　東京山旅倶樂部編　玄林社　二八四頁　一、二〇　一　七一七　一六六

長唄原本集成　第二卷　同刊行會編　同刊行會　一、五〇　一〇　一三七　一九三

日本水泳史料集成　文獻篇　日本水上競技聯盟編　同聯盟　七、五〇　一　七三三　一〇六

日本舞踊文化史　麻田滿洲野著　新陽社　二七五頁　三、〇〇　一　七三二　九

能樂全史　下卷　横井春野著　改訂版　ゑんや書店　二、〇〇　一　三七一　五四イ

ノクターン第一　早坂文雄作曲　龍吟社音樂事務所　三頁　一　七一九　四八

ピアノ・インヴェンション　小船幸次郎作曲　龍吟社音樂事務所　三頁　一　七一九　四七

ピツコロ教則本　（メーヤー・ボエーム式共用）廣岡九一著　共益商社　五五頁　一、二〇　一　七三一　三八

寶生流うたひ方叢書　ゑんや書店發行　六、〇〇　一　六三一　四六

第九　地拍子の取り方　吉田只雄（魯洋）著

山田孫八の釣　附追想錄　山田孫八著　青山浩編　金潮社　一六八頁　一　七三三　三八

畫と文私の能舞台　松野奏風著　謠曲界發行所　一七九頁　四、〇〇　一〇　三〇五　四

產業

	冊	函	號
大阪府生產統計の概要　昭和一〇年　大阪府總務部統計課編　大阪　同課	一	一四、二ロ	一五七
〔岐阜商工會議所〕統計年報　昭和一〇年　同所編　岐阜　同所	一	一四八	一三九
神戸市商工名鑑　（昭和一二年三月）神戸市役所產業課編　神戸　同課	一	六五八	二一一
神戸商工名錄　昭和一二年　神戸商工會議所編　神戸　同所	一	一四八	一七五
財界偉人傳叢書　秀文閣發行　七〇	一	七一四	一六一
第一刊　大川平三郎傳　實業之世界社編輯局編			

産業研究資料　神戸市産業課發行　一、二五　一一四、五　五二
第七輯　商店法に就て　一一四、三イ　六一五
産業調査資料　滿鐵産業部編　大連　同部發行　一一四、五　五八〇
第九編　滿洲漢人植民地域　一一四、五　五八〇
第一八編　農家經濟調査　第六輯　鮮人農家　經濟調査報告　第二編　同會編　名古屋　同會　一三四頁　一　七〇七　三八七
産業都市東京　昭和一二年　東京市産業局庶務課編　同局　一　六五八　三二
産調資料　新京　滿洲國國務院實業部臨時産業調査局發行　三　一四、五　五六一
第三六　農村實態調査報告書　康德三年度　戸別調査之部　第四分冊（海龍縣、黑山縣、盤山縣、豊寧縣、寧城縣）　縣技士見習生　吉林省德惠縣、伊道縣　農村實態調査報告書　康德三年度　一　七〇七　三九七
第三八、三九　滿蒙　中央亞細亞燃料及び水力資源調査　東京工業大學發行　同大學工業調査部編　四　七〇七　八三
商工經營實例全集　日本能率技師協會發行　六〇〇
第一　製造之部　第八輯　原價節減實例集　宇野信三著　一　七〇七　一七一
第一〇輯　原價計算實例集　同　著　一　七三三　一四
第二　營業之部　第九輯　賣上增加策實例集　同　著　一　七三〇　一五五
第一〇輯　營業會計實例集　同　著　一　七三〇　一五八
商工經營特別資料　日本能率技師協會發行　五〇〇　一　七三八　六三
第二卷　生産增加の合理策　宇野信三著　一　五〇九　一四
商工信用錄　第七四版　東京興信所編　同所　一　七三三　一六
新興邏羅に於ける主要産業　邏羅室譯編　同室　七三頁　一　七三〇　一五八
新支配人學　前波仲子著　教材社　三二二頁　一、五〇

農業蠶絲業

全國公私試驗研究機關試驗研究項目要覽　第六號（昭和一二年）　資源局編　同局　一　一四、三イ　六一五
名古屋商工會議所統計年報　昭和一一年（乙）　名古屋　同所編　一　一四、八　二
〔名古屋汎太平洋平和博覽會〕受賞者名簿　同會編　名古屋　同會　一三四頁　一　七〇七　三八七
熱帶産業調査會叢書　臺北　臺灣總督府熱帶産業調査會發行　一　六四一　二〇九
第五號　明治初年に於ける香港日本人　奥田乙治郎著　一　七三一　二五
福岡縣自治産業史　門司新報社編　福岡　同社　六八八頁　一　七〇七　三九七
滿蒙・中央亞細亞に於ける資源調査　東京工業大學發行
第一輯　滿蒙　中央亞細亞燃料及び水力資源解說　同大學工業調査部編　一　一四八　一七一
〔室蘭商工會議所〕統計一覽　昭和一〇年　室蘭　同所編　一　七三三　一四
躍進日本の姿と資源問題　東邦國策研究會編　同會　八〇頁　一　七三〇　一五五
有望確實な現代家庭副業案内三百種　倉本長治編　三九八頁　雄渾社　一　七三〇　一五八

愛知縣蠶業試驗場試驗報告	愛知縣布袋町　同場發行	一冊	一四、四	七四七
第九號　蠶の絲腺病に關する研究　第一報　絲腺菌の形態學的性質生理竝に抵抗力	伊與田茂著	一	一四、二ロ	七六
愛知縣蠶業試驗場報告　第一五號	同場編　愛知縣布袋町　同場	一	一四、三ロ	三三一
熊本營林局統計書　昭和一〇年度	熊本　同局編	一	一四、四	七四七
熊本縣米作統計　昭和一一年	熊本　熊本縣總務部統計課編	一	一四、一ロ	七六
實地研究栗の栽培法　古谷春吉著　東京種苗試驗場出版部　五七頁、四〇		一	七三三	四三
群馬縣穀物檢査事業成績　第一七（昭和一一年）　穀物檢査所編　前橋　同所		一	一四、二イ	八一六
經濟更生資料　帝國農會發行		一	一四、二イ	八八三
第三輯　農家簿記普及指導事業の經過と現狀		一	七一五	二五三
更生躍進の途上にある全村學校　福岡縣社會教育課編　福岡　同課	一〇二頁	一	一四、二ロ	三三一
〔神戸生絲檢査所〕調査時報　第一四號　神戸　同所編		一	一四、二イ	七二一
國民更生運動篇　福岡　福岡縣社會教育課發行		一	七一五	二六三
第三　部落更生事例	同　課編	一	六五八	二三三
米生産費に關する調査　昭和一一年　帝國農會經濟部編	同會	一	七三三	四一
最近十年間の耕地事業　帝國耕地協會編	同協會　一二二頁	一	七三三	六〇
最近の支那麻事情　大和麻次郎著	麻船員新聞社　一八〇頁　三、〇〇	一	一四、二ロ	一六九
埼玉縣米作統計　昭和一一年	埼玉縣總務部統計課編　浦和　同課	一	七〇九	一五五
蠶糞エンシレーヂ	佐藤昌一著　丸山舍書店　一六四頁　一、二〇	一	一四、二ロ	一〇一
蠶絲業要覽（昭和一二年一月）	農林省蠶絲局編　同局	一	一四、四	二九イ
蠶絲類及眞綿統計表　昭和一一年	農林大臣官房統計課編　同課	一	一四、二ロ	三八七
靜岡縣蠶絲業統計　昭和一一年	靜岡　同縣編	一	一四、三イ	二五〇イ
〔靜岡縣立農事試驗場〕業務報告　昭和一〇年度	靜岡　同場編	一	一四、三イ	二五〇イ

新しき森林の造り方

杉林篇　蕨直治郎著　千葉縣山武郡蓮岡村　埴岡農林學校　四五頁　三〇

愛媛縣蠶業試驗場彙報　第六號　同場編　愛媛縣大洲町　同場

〔大阪府〕米統計　昭和一一年　大阪　同課

家禽圖鑑　同別冊共　三井高遂、衣川義雄著　昭和八　成美堂　三〇〇〇　◎二　四三〇　四イ

過小農經濟ノ特異性ニ關スル調査

群馬縣農會編　前橋　同會　六四頁　一　七三三　一五

〔神奈川縣蠶業試驗場〕事業報告　第二一號（昭和一一年度）　神奈川縣高座郡海老名村　同場編　同場　一　一四、二イ　七二一

慣行小作權に關する研究　野村岩夫著　協調會　三三三頁　一、五〇

〔岐阜縣立農事試驗場〕業績　岐阜縣本巢郡七鄕村　同場發行　昭和一一　一　七三三　六二
第一報　種藝部業績　第一報　經濟試驗竝に調査成績概錄　市橋磯吉著　二　一四、二イ　八八四
第二報　化學部業績　第一報　數種蔬菜に對する肥料要素試驗成績　園田音次郎、丹羽眞二著

競走馬外貌學　P・E・リッケッツ著　東京競馬倶樂部　一四二頁　石橋正人譯　一　六四一　二〇六

京都市ニ於ケル蔬菜清淨栽培ニ就テ

京都市産業部農林課編　京都　同課　二三頁　一　七三三　一九

〔京都府蠶業試驗場〕事績報告　昭和一一年度　京都府綾部町　同場編　同場　一　一四、二イ　八三三
草花の作り方　附　花壇設計法　松永數夫著　文化時報社出版部　二八七頁　三版　京都　一　七〇九　一四三
屑繭の新用途　北川幸子著　京都　中島書院　一六六頁　一、二〇　一　七三三　二八

靜岡縣立農事試驗場臨時報告　靜岡　同場發行　一　一四、イ　六一
第四三號　ナシハダニに關する研究　矢後正俊、古郡信次　著
信濃蠶絲業史　上、中、下卷　長野　同會　大日本蠶絲會信濃支會編　三　七三一　五二
森林計畫事業報告書　上、下卷　臺北　同局　臺灣總督府殖產局編　二　六五八　二一六
生產力不良土開發指導部落報告　第四報　愛知縣安城町　同場　愛知縣立農事試驗場編　一　六八四　二六九
農家の精農家の體驗談　日本ボルトランドセメント同業會編　同會　五六頁、一〇　一　六五三　四二、イ
福音
農林省指定精麥機押麥機審查成績　岐阜縣立農事試驗場編　岐阜縣本巢郡七鄉村　同場　五一頁　一　七三一　三五
西部日本を區域とする農山漁村指導者研究會要錄　帝國農會編　同會　二一七頁　一　七三三　八
蘭部、三浦實用林業叢書　蘭部一郎、三浦伊八郎編　明文堂發行　一五〇　一　七〇三　一七一
第三　木材商業　奧野道夫　著　一　七〇三　一五
體驗必利必當養蠶法　工藤健太郎著　丸山舍　三四六頁　一、八〇　一　一四、二、イ　七四二
畜產提要　第八次　農林省畜產局編　中央畜產會　一　一四、二、イ　七四二
朝鮮土地改良事業要覽　昭和一〇年度　京城　同府　朝鮮總督府農林局編　一　八三　四四〇
手間馬の慣行に關する調查　（富山縣に於ける耕作馬賃貸借狀況）　農林省馬政局編　同局　一六八頁　一　七〇七　三八六
東京帝國大學農學部演習林報告　同部附屬演習林發行　三九一頁　三四〇　一　七三一　二四
第二三　千葉縣演習林に於けるスギ・ヒノキの根系に就て　中島道郎　著　一　一四、二、イ　四五五
森林索道に關する靜力學的問題の新解法　其三　苫名孝太郎　著
農村の經營　山崎延吉著　泰文館　一三版　一九〇頁　一　六八六　八、イ
農業統計グラフ　昭和一二年版　農林大臣官房統計課編　同課　一　一四、二、ロ　三四〇
馬政統計　第一〇次　同局　馬政局編　一　一四、五　三〇九
〔廣島縣蠶檢定所〕業務功程　昭和一一年度　廣島縣府中町　同所編　一　一四、二、イ　八八一
副屑繭の加工と機織　原茂著　明文堂　一三六頁、七五　一　七一五　二四九
福島縣農友叢書　郡山、四〇　福島縣農事講習同窓會發行　一　六八九　一二一
第五輯　農具篇　訂再版　同會編
佛領印度支那に於ける安南漆　松浦作治郎著　臺灣總督府中央研究所林業部　一四頁　一　七〇七　三九一
米國種煙草收穫乾燥法　堀田耕太著　煙草新聞社　茨城縣太田町　五五頁、八五　一　七三三　三九
北滿移住地視察記　北滿移住地視察團編　農村更生協會　二〇三頁　一　六四一　二〇五
三重縣の米　昭和一一年　三重縣總務部統計課編　同課　一　一四、二、イ　八八三
〔南滿洲鐵道株式會社〕農事試驗場報告　滿洲吉林省懷德縣公主嶺　同場發行　一　一四、二、イ　四一三
第三九號　滿洲に於ける農林植物品種の解說　同　場編　一　七〇三　一六三
有畜農業の手引　緬羊の飼ひ方　古谷春吉著　出版部　東京種苗試驗場　一二七頁、六〇　一　七〇三　一六三
苹果の優良品種と品位　中谷長次郎著　城郡城北面　朝鮮慶尚北道達城郡城北面　同人　圖版二二枚　一　七〇七　三九九
林產關係貿易統計表　明治元年乃至昭和一一年　全國山林會聯合會編　同會　六九頁　一　七三三　四
林政八書　立津春方著　東京圖書株式會社　一二六頁　二、〇〇　一　七三三　四三

財團法人東北更新會施設事業概況　同會編　同會　圖版四四枚　一　一四、二、イ　六一
動力用脫穀機比較試驗成績　岐阜縣立農事試驗場編　岐阜縣本巢郡七鄉村　同場　二二頁　一　七三三　三六
長崎縣米統計　昭和一一年　長崎　同縣　長崎縣總務部編　三　七三一　五二
長崎縣麥統計　昭和一一年　長崎　同縣　長崎縣總務部編　一　一四、二、ロ　一九〇
〔奈良縣蠶業試驗場〕事績報告　昭和一一年度　奈良縣榛原町　同場編　一　一四、二、イ　一七二
奈良縣蠶業試驗場報告　第三號　奈良縣榛原町　同場編　一　一四、二、イ　八一九
〔奈良縣蘭檢定所〕業務功程　昭和一一年度　奈良　同所　同所編　一　一四、二、イ　八一五
新潟縣の米麥　昭和一一年　新潟　同課　新潟縣總務部統計課編　一　一四、二、ロ　三六二
〔新潟縣〕養蠶統計　昭和一一年　新潟　同課　新潟縣總務部統計課編　一　一四、二、ロ　三六三
日本造庭圖鑑　森永達男著　圖版一〇一枚　三版　金龍堂出版部　一〇　六七九　一〇、イ
日本庭園史圖鑑　有光社發行　二、〇〇　◎二　六七四　七四
第一〇卷　江戶時代初期　第三　重森三玲　著
第一四卷　江戶時代中期　第二　同　著
農會法釋義　藤原正治著　帝國農會　四一三頁　一、〇〇　一　七〇三　一九八
農業倉庫及聯合農業倉庫概況一覽　（昭和一二年三月）　農林省經濟更生部編　同部　一　枚　六〇五　六八
農業法研究　農地法の根本問題　小林巳智次著　有斐閣　三九一頁　三四〇　一　七三三　二四
農事改良資料　農林省農務局發行　一　一四、二、イ　七一七
第一二六　小麥增殖奬勵事業要覽　同　局編
農商古訓　小龍淳編　泰文館　一四二頁　一、三〇　一　七一四　一五五

水產及漁業

愛媛縣水產試驗場事業報告　昭和一〇年度　松山　同場　同場編　一　一四、イ　二九
機械冷凍法解說　藤井實郎編　小倉　同人　四八頁　一　七三三　三五
魚油　大谷武夫著　一四二頁　神奈川縣小田原町　日產水產研究所　一　七三三　一三
實用冷凍講座　下卷（應用篇）　同協會　七、〇〇　日本冷凍協會編　一　七二六　一六
島根縣水產試驗場事業報告　昭和一〇年　島根縣濱田町　同場編　昭和一一　一　一四、二、イ　八九
水產試驗場要覽　昭和一二年三月　同場　同場編　一　七〇七　四〇三
千葉縣水產試驗場事業報告　昭和九、一〇年度　千葉縣北條町　同場　同場編　一　一四、二、イ　八七
日滿支鹽業統計　昭和一一年　大連　滿鐵產業部商工課編　一　七〇七　三九八
日本水產年報　水產社發行　三、〇〇　一　一四、二、ハ　一三
第一輯　躍進水產業の全展望　同　社編　一　一四、二、イ　八八〇
福井縣水產要覽　昭和一二年版　福井　同會　福井縣水產會編

商業交通

案內廣告の研究及び發達史　印南力雄著　案內廣告の研究社　三三〇頁　二、八〇　冊　函　號　一　七一七　一四六

英國民間航空政策と英帝國航空路會社　滿洲航空株式會社編　康德四泰天同社　二二八頁　一　六四一　二〇一

海運及經濟調査　昭和一一年上半期　日本郵船株式會社編　神戸日本海運集會所出版部　六、〇〇〇　一　一四八　一〇八

海運經濟關係資料　麻生平八郎編　明治大學出版部　二、五〇　一　七三一　二九

海運政策論　堀川武夫著　清風閣　一九一頁　一、二〇　一　七〇三　一八六

株式年鑑　昭和一二年度　大阪屋商店調査部編　大阪大同書院　五、〇〇　一　一四、四　三七五

關東學院高等商業部十年祭記念論集　關東學院商學會編　橫濱　同會　二三七頁　一、五〇　一　七〇一　一四八

銀行簿記講義案　上卷　武田孟、金洵植著　巖松堂　一、八〇　一　七三三　三三

經營豫算實務　岩垂至著　同文館　二九二頁　一、八〇　一　七七　一四四

工業原價計算及び會計　伊藤正一著　巖松堂　二一七頁　二、〇〇　一　七三三　四六

航空統計年報　昭和一〇年度（第六回）　遞信省航空局編　同局　一四、四　八九七

廣告經濟總論　佐々木吉郎著　中央書房　三八一頁　三、三〇　一　七三三　一八

工場會計實務講座　大阪府工業懇話會編　大阪　同會　一八六頁　一　七三三　二九

〔神戸商業大學〕商業研究所講演集　神戸　同所發行　第七九册　百貨店統制の目標　平井泰太郎著　一　一四、五　四一

コツとチヤンスで忽ち繁昌この呼吸でゆけ小賣店經營　阿波野才次郎著　大同出版社　三〇〇頁　一、五〇　一　七〇九　一六〇

〔社團法人日本放送協會〕業務統計要覽　昭和一一年度　同協會編　同協會　一　一四、八　一二八

〔社團法人日本放送協會〕事業報告　昭和一一年度　同協會編　同協會　一　一四、八　一六八

販賣經營論　鈴木保良著　森山書店　二七二頁　一、八〇　一　一四、八　一七二

貿易經營概說　蘆谷源藏著　同文館　二三二頁　二、三〇　一　七三三　一八四

貿易經濟叢書　大阪　大阪市役所産業部貿易課發行　第五四輯　糞東沿海輸入貨物査驗費率表　同　課編　一　七三三　三〇

貿易事情講習錄　兵庫縣實業教育協會編　神戸　同會　一三二頁　一　七三三　三三

南滿洲鐵道株式會社三十年略史　同社編　大連　同社　七三二頁　一　六四一　一九九

輸出入貨物取引港別又ハ國別　昭和一〇年　內務省土木局港灣課編　同課　一　一四、八　一六七

輸出品包裝改善ニ關スル調査　商工省貿易局發行　第二二輯　商工省輸出品包裝展覽會報告書　第一回　同　局編　一　五二四　四七九

商業組合一覽　昭和一二年三月　商工省商務局編　商業組合中央會　一七五頁、二五　一　一四八　二七

新訂商業通論　增地庸治郎著　千倉書房　三四二頁　一、五〇　一　七三三　七三

商店經營全集　トウシン社發行　一、二〇　一　六八八　二九

第一一　商品仕入の理論と實際　西下貞次著

商店經營に關する資料　京都　京都商工會議所發行　三〇　一　七〇七　三四六

第六　今後の小賣商店經營に就て　井上貞藏著

商品讀本　讀賣新聞社編　力之日本社　三四〇頁　一、〇〇　一　七〇九　一四三

青島港貿易統計年報　昭和一一年　青島日本商工會議所編　青島　同所　一　一四、四　八一九

松辰相場の道　松村忠次郎著　遺稿　森山書店　二三三頁　一、五〇　一　七一〇　一七七

臺灣對南支、南洋貿易表　昭和一二年一月至三月累計　臺灣總督府財務局稅務課編　臺北　同課　一　一四四　四五四

遞信讀本　交通研究社發行　二五〇　一　七三六　六七

爲替貯金篇　遠藤毅等著

鐵道旅客、手小荷物運賃算出表　昭和一二年版　鐵道省運輸局編　鐵道教育會　一〇〇　一　六五〇　二七一

手荷物の話　秋田穗著　ジヤパン・ツーリスト・ビューロー（日本旅行協會）　一八四頁　一三五　一　七三〇　五

東京株式取引所統計年報　昭和一一年　同所調査課編　同課　一　一四八　一〇七

東京市中央卸賣市場年報　第一回　昭和一〇年度　東京市役所編　同所　一　一四八　一七六

東京都下の商業組合　昭和一一年一二月末現在　東京市商工輸出組合協會編　再版　同會　三九四頁　三、〇〇　一　七〇八　一〇六

〔東京輸出協會〕資料叢書　第一二　亞米利加瑣談　同協會發行　安本重治著　一　一四、五　五一〇

取組關係から觀た相場先見法　西村欣一著　經濟研究會　大阪　一九七頁　一、八〇　一　七〇九　一四五

度量衡年報　昭和一〇年度追補　商工省商務局編　同局　一五八頁　二五

名古屋肥料雜穀問屋組合沿革史　後編　同組合編　名古屋　同組合　一　七三三　二四

南洋諸邦に於ける電氣通信事業　松前重義著　電氣日報社　四八頁　一　七三三　二〇

橫濱港外國貿易統計要覽　昭和一一年　橫濱稅關編　橫濱　同稅關　一　三七三　六八

外國特許要覽　精密機械　第一、一二號　日本學術振興會編　同會　一六、三〇　一　一四、五　三七三

外國特許要覽　纖維加工　第一六、一九號　日本學術振興會編　同會　一六、二〇　二　一四、五　三四九

〔京都織物輸出組合〕統計表　昭和一二年度　京都　同組合編　一　一四八　一七四

工業經營講座　非凡閣發行　一五〇　一　六〇四　一四

第四卷　工業人事管理總論　佐藤富治著

工業經營全書　千倉書房發行　一八〇　一　七二七　六三

第一二卷　生產管理　村本福松著

工業日本精神　藤原銀次郎著　陳博蕃漢譯　上海　上海日報社　一二九頁　一　七三二　五

工業品規格統一調査會概況　第七版　昭和一一年　商工省臨時産業合理局編　同局　一　六二五　四五

酵母の科學及利用　大町芳文著　成美堂　四五四頁　四、五〇　一　七三三　五七

護謨時報　第一六卷第一〇號ヨリ　昭和一〇年一〇月ヨリ　東京ゴム同業組合護謨時報出版部　一　雜　四九　三三

工藝

最新工業材料叢書　常磐書房發行　七五　一七一五　一三四
第一　耐熱及耐蝕合金　多賀谷正義著
最新工業大辭典　第一卷（アーイシ）　非凡閣編　非凡閣　六、〇〇　一七三一　二八
最新醬油製成法　附ソース製造法　奈良原半兵衛著　大阪　今野商店出版部　三〇六頁　二、五〇　一七一三　一八五
埼玉縣工場通覽　昭和一〇年一二月末日現在　埼玉縣總務部統計課編　浦和　同課　一一四八　一六九
讃岐酒史　濱政一著　高松　香川縣　二三四頁　一七一五　二四五
酒造製麴論　杉山晋朔著　釀友社益地商店　六二二頁　二、五〇　一七〇三　一九三
職工死傷報告の檢討　昭和一一年度　廣島縣工場懇話會編　廣島　同會　一一四八　一七三
人絹及人纖織物精練、漂白、浸染、捺染及仕上の實際　押山銓一著　大阪　日本紡織研究所　二一二頁　二、五〇　一七三二　一四
人絹年鑑　昭和一二年版　同盟通信社編　同社　五、〇〇　一一四八　一七〇
接觸式硫酸製造法　松井元太郎著　工業化學會　八頁　一七一九　五〇
專賣局工場法規便覽　昭和一二年四月現在　專賣協會編　同會　一、五〇　一一四七　三五六
染料植物譜　後藤捷一、山川隆平編　大阪　高尾書店　一三四六頁　一七三二　二一
臺灣帽子要覽　昭和一一年（第三號）　臺灣總督府殖産局編　臺北　同局　一一四二イ　八五二
東京市小工場調査書　（昭和一二年三月）　東京市産業局庶務課編　同局　一一四八　一七七
特許局出願手續に關する座談會　帝國發明協會編　同協會　三七頁、二〇　一七三一　三三
ニツケル鍍金規格集　日本ニツケル時報局編　同局　一九頁　一六五八　二一三
日本工學全書　工業圖書株式會社發行　七、〇〇　二

標準機械工作法　田中重芳等著　七三二　一〇
農業電化　上卷　薗村光雄著　七三二　一〇〇
〔日本護謨製品輸出組合〕調査研究　神戸　同組合發行　一一四、五　五一三
第五輯　各國貿易管理及爲替管理通觀　同組合編
日本紅之研究　羽根田作兵衛著　小町紅本舖　九六頁　一〇五四九　三八二イ
木材パルプと紙・人絹・人纖　大日本山林會編　同會　二三九頁　一、二〇　一七三三　一
輸出陶磁器ニ關スル參考資料　名古屋　名古屋陶磁器輸出組合發行　八〇　一一四、五　四九三
第五輯　增補改訂本邦輸出陶磁器ニ對スル諸外國ノ輸入關稅定率表　同組合編

家政

衣服と服飾　織田經二著　丸善　一三五頁　一、二五　一冊　七三二　函　四五號
山袴の話　大日本聯合青年團編　同團　七九頁　一七〇七　四〇二
洋裁手藝外語辭典　梶原恒子編　一五二頁　渡邊女學校出版部　一、五〇　一七三二　八六

第八門

事彙

廣文庫　第一六冊（は、ひ）　物集高見著　物集高量校　（縮刷版）　廣文庫刊行會　一　三二八　三八四イ
國民百科大辭典　別卷（地圖、地名索引）　冨山房百科辭典編輯部編　冨山房　七、〇〇　一　六五八　六六
大百科事典　第六卷　第一冊（カワターキキユ）、第二冊（キキヨーキユン）　平凡社編　同社　四、〇〇　二　七三三　三八
尊經閣叢刊二中歷　解說共　育德財團發行　（複製）　一四〇　未　二

叢書

朝日時局讀本　東京朝日新聞發行所發行　一冊　七〇四　函　一四八號
第一卷　移り行く支那　東京朝日新聞東亞問題調査會編
岩波文庫　岩波書店發行　三　五六九　一四
一〇七一—一〇七三　パルムの僧院　下卷　スタンダアル著　前川堅市譯
一五〇五　狂人日記　他一篇　ゴーゴリ著　平井肇譯
一五〇六—一五〇七　青春彷徨　（ベーター・カーメンチンド）　ヘルマン・ヘツセ著　關泰祐譯

鷗外全集　岩波書店發行　一　七〇九　一一五
著作篇　第二〇卷　日記（一）　森鷗外（林太郎）編
改造文庫　改造社發行　三　五六九　一四二
第一部　第一三八篇　階級社會の藝術　プレハーノフ著　藏原惟人譯
第二部　第二一篇　大經師昔曆　近松門左衞門著　樋口慶千代註
第二八五篇　蕩兒歸る　他二篇　アンドレ・ジイド著　菱山修三譯
師子王全集　師子王文庫發行　一　六一二　一四八
第二輯　第六　師子王論叢篇（續）　田中智學（巴之助）著
兒童百科大辭典　同刊行所發行　六、〇〇　一　六二八　七二
第一〇卷　國防篇　小原國芳編
支那學飜譯叢書　文求堂發行　九〇　一　六七二　二六五
第三　中國文法學初探　王力著　田中淸一郎譯
新興日本叢書　大日本聯合青年團編　日本青年館發行　九〇　一　七一〇　三五
第一一卷　青年如何に生くべきか　田澤義鋪著
楚人冠全集　日本評論社發行　一　七二四　一七七
第五卷　湖畔吟　〔他二篇〕　杉村廣太郎（楚人冠）著
男爵山川先生遺稿　山川健次郎著　男爵山川先生記念會編　京都　同會　七七八頁　一　七三二　六三
寺田寅彥全集　安倍能成等編　岩波書店發行　一　七〇五　六五
文學篇　第三卷　隨筆　第三　寺田寅彥（吉村冬彥）著
解說二宮尊德翁全集　同刊行會發行　一　六九四　一〇一
第五　逸話雜錄篇　同刊行會編
日本古典全集　同刊行會發行（基本版）　二　六五一　二三
第一五　源氏物語　下卷　正宗敦夫校
第一七　神皇正統記　同校
新葉和歌集　同校

日本古典全集　同刊行會發行　一　五四三　一二三
古名錄　索引　正宗敦夫編

日本文化講座　帝國教育會第七回世界教育會議日本事務局發行、五〇　五　七一五　二六二
第三輯　茶の湯の概念　柘植曹谿著
第五輯　能樂と舞樂　野上豊一郎著
第六輯　惟神道　神崎一作著
第七輯　佛教　高島米峯著
基督教　海老澤亮著
第八輯　木竹工藝品　木檜恕一著
陶磁器の話　日野厚著

日本文化小輯　日本文化協會發行、一五　一　六六六　二〇一
第二一　日本精神と教育　近藤壽治著

室伏高信全集　青年書房發行　一、三〇　一　七〇四　一四七
第八卷　孔子・論語　同人著

增補本居宣長全集　吉川弘文館發行　一　四一　九八ロ
第一　古事記傳　一之卷至一〇之卷　本居豊顯校訂　本居清造再訂

雄山閣文庫　雄山閣發行　一〇　七三〇
第一部　第一　原文旁訓古事記　石村吉甫校　九
第二　新訂新註讀史餘論　新井白石著　萩原祐校　一〇
第三　校訂新註愚管抄　慈鎭著　遠藤元男校　一一
第四　校訂吾妻鏡　第一、二冊　橋本實校　一二
第五　校訂太平記　第一冊　湊元克已校訂　一三
第六　校訂古今和歌集　石川佐久太郎校訂　一四
第七　校訂新註正法眼藏隨聞記　道元著　懷奘編　圭室諦成校訂　一五
第八　校訂十七條憲法・聖德太子御傳集　圭室諦成校訂　一六
第九　校註政談　荻生徂徠著　北島正元校訂　一七

隨筆、雜書

青葉集　吉野信次著　相模書房　三二四頁　二、〇〇　一冊　七一七　一四八
隨筆一絃琴　栗原嘉名芽著　古今書院　二〇六頁　一、五〇　一　七〇九　一二九
學藝隨筆　東宛書房發行　一、五〇　一　七二〇　四六
第四卷　演劇獨語　中村吉藏著
學徒至誠會派遣團報告　昭和一一年度　北支篇　同會編　一　六四〇　二四六
禾舟漫筆　兵庫縣御影町　川島右次發行　一　六二五　二一三
第一〇　楠公景仰の謠曲に就て　同人著
京城帝國大學法學會論集　第九冊　同學會編　岩波書店　三、八〇　一　一四、五　二四七イ
財團法人啓明會講演集　同會發行　五〇　二　一四、五　三〇
第七二回　醫學と人生　林春雄著
第七三回　榮養學上より見たる國民の保健問題　鈴木梅太郎著
自治講習會講演集　第二六回　福島縣地方課編　福島同課　一　一四、五　三四六
女性と教養　小池秋草著　春陽堂　二九〇頁　一、五〇　一　七一七　一五五

臺北帝國大學文政學部紀要　臺北　同部發行　昭和一一　二　一四、五　四一六
第三卷　第一號　Florio's First Fruites. (Facsimile reproduction of the original edition)
第一　Text.
第二　Introduction and notes.
Arundell del Re著

臺北帝國大學文政學部文學科研究年報　臺北　全部發行　一　一四、五　三七八
第三輯　佛蘭西派英文學の研究　オーギユスト・アンヂユリエの業績　島田謹二著
陳恭甫先生父子年譜　坿箸述攷略　吳守禮著
Preliminary notes for a comparative study of Christian and Buddhist representation of the other-world.
Arundell del Re著

澄心記　西川義方著　京都　人文書院　三四一頁　二、〇〇　一　七〇三　一七四
手かがみ　津輕照子著　京都　人文書院　三二七頁　一、八〇　一　七〇九　一五六
鐵路西と東　平山孝著　春秋社　三九四頁　一、六〇　一　七一〇　一七八
東京文理科大學文科紀要　同大學發行　三、五〇　一　一四、五　二八四
第一四卷　東洋諸民族ノ知能ニ關スル比較研究　第二報　田中寛一著
東方文化學院京都研究所研究報告　京都　同所發行　（謄寫版）　三、五〇　二
第一〇冊　周秦漢三代の古紐研究　上、下　高畑彦次郎著　七三一　二三
雜藁ななくさかゆ　林靜太著　岡山　同人　一二一頁　一　六九六　二一一
財團法人日佛會館報告　第一三回（昭和一一年四月至一二年三月）　同館編　同館　一　一四、五　三六三
日本海を中心として　示村龍著　山本留吉編　金澤　示村龍遺稿刊行會　四六八頁　一　七三二　七八
日本學術振興會學術部第五小（腐蝕防止）委員會報告　同會發行　三五　一　七〇五　一九
第七號（第二分科會報告第一號）
食鹽水に對するマグネシウム合金の耐蝕性に及ぼすマンガン・アルミニウム・カドミウム・亞鉛其の他の影響　後藤正治著
日本文化協會要覽　昭和一二年六月一日現在　同會編　同會　五〇頁　一　一四、五　六三六
財團法人比律賓協會會務報告　昭和一一年度　比律賓協會編　同會　一　一四、五　五四七
未見への出發　安積得也著　三省堂　三二〇頁　一、〇〇　一　七一四　一五八
水野博士古稀記念論策と隨筆　水野錬太郎著　松波仁一郎編　水野錬太郎先生古稀祝賀會事務所　九二八頁　一　七三二　九七
〔財團法人三井報恩會〕資料　同會發行　第二三號　肢體不自由者保護事業に就いて　同會編　一　一四、五　五五九
隨筆南の窓　辰野隆著　創元社　二七二頁　一、五〇　一　七二〇　一五二
無風帶　澁澤秀雄著　双雅房　二五六頁　一、八〇　一　七一七　一七二
物の見方考へ方　鮎川義介著　實業之日本社　五五版　一七五頁　、八〇　一　七〇〇　一七八イ

六月閲覽人員幷貸附圖書册數

開館日數二十九日

閲覽人員

種別	普通	特別	館外帯出	合計
種別	二七、四〇七	九、九八〇	一三七	三七、五二四
一日平均	九四五・一	三四四・一	四・七	一、二九三・九

貸附圖書册數

	和漢書	洋書	合計	百分比例
第一門 神書宗教	一、六四五	一	一、六四六	二・二
第二門 哲學教育	四、三五七	七一	四、四二八	六・〇
第三門 文學語學	一三、六九二	一、四八〇	一五、一七二	二〇・四
第四門 歷史傳記地誌	九、七九五	一二四	九、九一九	一三・三
第五門 國家法律經濟社會統計	九、九八〇	二二三	一〇、二〇三	一三・七
第六門 數學理學醫學	一〇、五九八	四一六	一一、〇一四	一四・八
第七門 工學兵事藝術產業	一三、八九二	五四〇	一四、四三二	一九・四
第八門 事彙叢書隨筆雜書	七、一七八	四一〇	七、五八八	一〇・二
合計	七一、一三七	三、二六五	七四、四〇二	一〇〇・〇
一日平均	二、四五三・〇	一一二・六	二、五六五・六	一人平均 二・〇

Davies, Nina M. Ancient Egyptian paintings. Vol. 1–3. With the editorial assistance of Alan H. Gardiner. Chic. 1936. f° and 4°. 3 vols. 104 *plts.* Se–64

Gordon, Jan. Modern French painters. Rev. ed. Lond. and N. Y. 1936. 8°. pp. 190. *Illust.* and 41 *plts.* 8–109

Japan–*Ministry of education, comp.* List of plates in the Nippon kokuhō zenshū: an illustrated catalogue of national treasures of Japan. Tokyo. 1936. 4°. pp. 66. ..... Aa–213

Leica, 1937: photo annual. Ed. by Henry M. Lester. N. Y. 1936. 4°. Po–27

Paris –*Musée du Louvre, pub.* La peinture au musée du Louvre. Tome 1–2. Paris. 1929. 4°. 2 vols. *Illust.* and 13 *plts.* 211–119

Pintress, V. G. Buying print for librarians, curators and those engaged in book business. Gravesend. 1936. 12°. pp. 119. ("The librarian" ser. of practical manuals, V.) 278–P657

Seiffert-Wattenberg, R. Rembrandt Harmensz. van Rijn. Mün. *n. d.* 4°. pp. 160. *Illust.* and 49 *plts.* 54–90

Amusements.

Matsudaïra, Masuko. Aoïno-oué: traduction sommaire. Tokyo. 1937. 12°. pp. 5. 2 *plts.* D–141

Industrial arts.

(Including **Technology.**)

Canada–*Bureau of mines.* Fuel briquetting. By R. A. Strong, E. Swartzman, and E. J. Burrough. Ottawa. 1937. 8°. pp. 100. 5 *plts.* 63–120

China–*Government testing bureau, Shanghai.* The organization and activities of the government testing bureau of Shanghai. Shanghai. 1935. 12°obl. pp. 52. 6 *plts.* 98–178

Tokyo chamber of commerce and industry. The industries of Japan. No. 1. General treatise. Tokyo. 1937. f°. pp. 83. 7 *plts.* B–370

Agriculture.

(Including **Fisheries** and **Horticulture.**)

China–*National agricultural research bureau.* The national agricultural research bureau: its scope and work. Nanking. 1934. 8°. pp. 12. (Its miscellaneous publication, no. 1.) 98–176

Newsom, Samuel. Japanese gardens. Tokyo. 1937. 8°. pp. 12. 2 *plts.* ... A–168

Tokyo association for liberty of trading. The economic development of the Japanese fishing industry. Tokyo. 1937. 8°. pp. 31. (Its "Liberty of trading" bulletin, no. 7.) D–139

Commerce.

(Including **Business methods.**)

Christopher, R. C. Import and export practice. Kyoto. 1937. 8°. pp. 117. 22 *tabs.* 202–339

Nakamura, Kenjiro. Outline of foreign-trade letters and documents. Kyoto. 1937. 8°. pp. 290. 11 *tabs.* 208–337

Pabst, W. R. Butter and oleomargarine: an analysis of competing commodities. N. Y. 1937. 8°. pp. 112. (Columbia univ., *ed.* Studies in history, economics and public law, no. 427.) Pt–5

Communication.

Nippon hoso kyokai. Broadcasting in Japan, 1936–'37. Tokyo. 1937. 12°. pp. 102. *Illust.* Ea–188

VIII. Directories. Periodicals. Year books. Miscellaneous works.

Annual register, 1936. Lond. 1937. 8°. Pr–5

Kokusai bunka shinkokai, *ed.* Readings in Japanese culture: eight lectures by representative Japanese scholars. Tokyo. 1937. 8°. pp. 192. 11 *plts.* ... D–133

Kwanto directory for Tokyo and Yokohama, 1937. Kobe. 1937. 4°. Ps–73

Kyushu imper. university–*Library.* List of scientific reports and periodicals, 1936. Fukuoka. 1936. 4°. pp. 159. 100–546

New Japan year book, 1936–37. (Formerly "Japan year book".) Tokyo. 1937. 4°. Pr–221

Österreichisches Jahrbuch, 1933/1934. 15. Folge. Nach amtlichen Quellen hrsg. von Bundespressedienst. Wien. 1935. 12°. pp. 498. ..... Pr–241

the Journal of the American chemical society, 55,3537 (1933).) 98–204

Kimura, Hisashi. Provisional result of the work of the inter. latitude service in the north parallel+39°8′ during the year 1935. Preliminary result of the observations made at Adelaide inter. latitude station during the year 1935. Preliminary result of the observations made at La-Plata inter. latitude station during the period 1934. 64-1935. 97. *n. p. n. d.* 4°. pp. 7. (From the Proceedings of the imperial academy, XII (1936), no. 5.) 98–212

——— Results of the values of one revolution of the micrometer for two south stations and Batavia deduced from the observations of the international scale-pairs made in those stations and some north stations during the year 1935. *n. p. n. d.* 4°. pp. 3. (From the Proceedings of the imperial academy, XII (1936), no. 8.) 98–182

Lorentz, H. A. Collected papers. Vol. 4. The Hague. 1937. 4°. pp. 253. 150–236

Manning, Winston Marvel. Photochemical studies. XIV. The decomposition of nitrous oxide sensitized by Mercury Vapor. *n. p. n. d.* 8°. pp. 11. (Reprint from the Journal of the American chemical society, 54,3907 (1932).) 98–207

Mitsui geophysical observatory. Reports of geophysical observations. No. 1–2. (Apr. 12, 1933–June 30,1934.) Susaki. 1935. 4°. 2 vols. Rk–111

Parmenter, Ellis Freeman. Further studies of the oxides of potassium. *n. p. n. d.* 4°. pp. 4. (Reprinted from the Journal of the American chemical society, 56,2384 (1934).) 98–194

Rose, Bernhard A. Measurements on contact potential difference between different faces of copper single crystals. *n. p. n. d.* 4°. pp. 4. (Reprinted from the Physical review, vol. 44, no. 7, Oct. 1, 1933.) 98–185

Schmidt, Frederic Cowles. Heats of solution and heats of reaction in liquid ammonia. III. *n. p. n. d.* 4°. pp. 4. (Reprinted from the Journal of the American chemical society, 56,2297 (1934).) 98–190

Shastid, Thomas Hall. Light, the raw material of vision. Ann Arbor. 1936. 8°. pp. 64. *Illust.* 208–324

Toonder, Frank Earl. The action of sodium upon trimethylgallium and dimethylgallium chloride in liquid ammonia. *n. p. n. d.* 8°. pp. 8. (Reprinted from the Journal of the American chemical society, 55,3547 (1933).) 98–203

Tunazima, N. On ferromagnetism. *n. p.* 1937. 8°. pp. 12. 98–208

Warren, R. C. S. Monograph of the genus Erebia. Lond. 1936. 4°. pp. 407. 104 *plts* 211–122

White, F. E. Some special cases of the indeterminacy principle. *n. p. n. d.* 4°. pp. 5. (Reprinted from the Proceedings of the national academy of sciences, vol. 20, no. 9, pp. 525, Sept., 1934.) 98–192

Williams, Morgan L. Soft X-rays from (100) and (111) faces of copper single crystals. *n. p. n. d.* 4°. pp. 8. (Reprinted from the Physical review, 2d ser., vol. 44, no. 8, Oct. 15, 1933.) 98–186

Mathematics.

Clarkson, J. A. On double Riemann-Stieltjes integrals. *n. p. n. d.* 8°. pp. 8. (Reprinted from Bulletin of the American mathematical society, Dec., 1933.) 98–209

Clarkson, James A., *and* **Adams,** C. Raymond. On definitions of bounded variation for functions of two variables. *n. p. n. d.* 4°. pp. 31. (Reprinted from the Transactions of the American mathematical society, vol. 35, no. 4, pp. 824–854, Oct., 1933.) 98–188

Moskovitz, David. Certain irregular non-homogeneous linear difference equations. *n. p. n. d.* 4°. pp. 28. (Reprinted from the American journal of mathematics, vol. 55, no. 4, pp. 525–552.) 98–181

Rosskopf, M. F. Some inequalities for non-uniformly bounded ortho-normal polynomials. *n. p. n. d.* 4°. pp. 15. (Reprinted from the Transactions of the American mathematical society, vol. 36, no. 4, pp. 853–867, Oct., 1934.) 98–187

Smith, Aubrey Henderson. On the summability of derived series of the Fourier-Lebesgue type. *n. p. n. d.* 8°. pp. 14. (Reprinted from the Quarterly journal of mathematics, Oxford ser. vol. 4, no. 14, June, 1933.) 98–180

Medicine.

Imura, Kôzen. On the influence of the ethereal oils upon the culture of tubercle bacilli and upon the development of experimental tuberculosis in animals. (Second report.) Shanghai. 1935. 4°. pp. 36. (The journal of the Shanghai science institute. Section IV, vol. 1 (pp. 235–270). Separate print no. 15.) 98–201

Japan dental materials association. The dentistry and dental materials in Japan. Tokyo. 1937. 4°. pp. 106. *Illust.* Aa–217

Komiya, Yoshitaka, *and others.* Study on Clonorchis sinensis in the district of Shanghai. 1. Epidemiology of human Clonorchiasis. Shanghai. 1935. 4°. pp. 22. (The journal of the Shanghai science institute. Section IV, vol. 1 (pp. 271–292). Separate print no. 16.) 98–200

Siao, Pao-Lee. On the resistance of Sparganum mansoni and on the rate of its infection among edible frogs on Shanghai market. Shanghai. 1934. 4°. pp. 5. (The journal of the Shanghai science institute. Section IV, vol. 1, (pp. 121–125). Separate print no. 9.) 98–199

Young, Shutsu. The blood picture in human Fasciolopsiasis (F. buski). Shanghai. 1935. 4°. pp. 23. (The journal of the Shanghai science institute. Section IV, vol. 1 (pp. 177-199). Separate print no. 12.) 98–198

——— Studies on the final host of Fasciolopsis buski and its development in the intestine of the pig. Shanghai. 1936. 4°. pp. 12. 5 *plts.* and 2 *tabs.* (The journal of the Shanghai science institute. Section IV, vol. 2 (pp. 225–236). Separate print no. 12.) 98–202

VII. Engineering. Fine arts. Industrial arts. Agriculture. Commerce.

Engineering.

McCandless, James Sutton. A brief history of the McCandless brothers and their part in the development of artesian well water in the Hawaiian Islands, 1880–1936. *n. p.* [©1936.] 8°. pp. 79. 9 *plts.* 202–347

Architecture and Building.

Fukutomi, Takaharu. On the vibration of buildings and reinforced concrete chimneys due to earthquake motion. *n. p. n. d.* 4°. pp. 25. (From the Bulletin of the earthquake research institute, XII (1934), pt. 3.) 98–184

Mines and Mining.

Canada–*Geological survey.* Lode gold deposits of Ymir-Nelson area, British Columbia. By W. E. Cockfield. Ottawa. 1936. 8°. pp. 78. *Illust.* and *a map.* (Its memoir, 191.) 63–119

Ships.

Shipping world year book, 1937. Lond. 1937. 12°. 114–180

Military and Naval arts.

Baum, E., *und andere.* Der chemische Krieg. Bd. 1: Militärischer Teil. 3., völlig neubearb. Aufl. Hrsg. von Rudolf Hanslian. Berl. 1937. 4°. pp. 779. *Illust.*, 3 *maps* and *a tab.* 63–111

Brassey's naval annual, 1937. Lond. 1937. 8°. Pr–13

Fine arts.

Art in federal buildings: an illustrated record of the treasury department's new program in painting and sculpture. Vol. 1. Mural designs, 1934–1936. Text by Edward Bruce and Forbes Watson. Wash. 1936. 4°obl. pp. 309. *Illust.* and 94 *plts.* 211–121

China. The criminal code of the republic of China. Tr. into English by Ching-Lin Hsia and Boyer P. H. Chu. Shanghai. 1936. 4°. pp. 161. 63–116

Domínguez, Rafael. Galería universitaria. Juristas. Tomo 1. Caracas. 1934. 4°. pp. 295. 208–319

Hoche, Werner, *hrsg.* Die Gesetzgebung Adolf Hitlers. Heft 21. Berl. 1937. 12°. pp. 582. (Sammlung Vahlen, 15.) 240–20

U. S.–*Copyright office.* The copyright law of the United States of America; being the act of Mar. 4, 1909 (in force July 1, 1909), as amended by the acts of Aug. 24, 1912, Mar. 2, 1913, Mar. 28, 1914, Dec. 18, 1919, July 3, 1926, and May 23, 1928, together with rules for practice and procedure, *etc.* Wash. 1936. 8°. pp. 66. ..... Rg–67

International law.

Belli, Pierino. De re militari et bello tractatus. Vol. 1. The photographic reproduction of the edition of 1563. Vol. 2. A translation of the text, by H. C. Nutting. Lond. 1936. 4°. 2 vols. *A plt.* (Scott, James Brown, *ed.* The classics of international law.) 238–158

Economics and Finance.

Carnegie endowment for inter. peace, *and* **International** chamber of commerce–*Joint committee.* International economic reconstruction: an economists' and business-men's survey of the main problems of today. Paris. *n. d.* 8°. pp. 225. 238–156

——— ——— ——— Separate memoranda from the economists consulted by the joint committee on the improvement of commercial relations between nations and the problems of monetary stabilization followed by the practical conclusions of the committee of experts, June, 1936. Paris. 1936. 8°. pp. 417. 238–157

Gregory, T. E. The Westminster bank through a century. Vol. 1–2. Lond. 1936. 8°. 2 vols. *Illust.*, 19 *plts.* and 11 *tabs.* 211–118

Reischauer, Robert Karl. Alien land tenure in Japan. Tokyo. 1936. 8°. pp. 137. (Asiatic society of Japan. Transactions, 2d ser., vol. 13, 1936.) Pf–12

Sadayasu, M., *and* **Mayusumi,** Y., *tr.* The foreign exchange control law of Japan & ordinances nos. 7 & 8 (1933), ordinances no. 1 (1937). Osaka. 1937. 8°. pp. 52. ..... A–169

Sebald, W. J., tr. Sundry new Japanese tax laws. Kobe. 1937. 8°. pp. 39. ..... D–142

Souto, Vieira. O papel moeda e o cambio. Paris. 1925. 4°. pp. 196. ... 63–118

Working, The, man's tax bill: a research study of the actual expenditures of three thrifty New England families. Providence. 1936. 8°. pp. 56. (Reprinted from the Providence journal and evening bulletin.) 98–197

Sociology.

Andersen, Hendrik Christian. World-conscience: an international society for the creation of world peace by the establishment of a world centre city of communication. No. 1–2. Rome. *n. d.* 4°. 211–124

Goebbels, Joseph. Bolshevism in theory and practice. Speech delivered in Nürnberg on Sept. 10th, 1936, at the 8th national socialist party congress. Berl. [1936.] 8°. pp. 39. 98–177

Institute for the research of population problems in Japan. Population of Japan: report submitted to the international population conference by Masaji Inouye. Tokyo. 1937. 8°. pp. 27. ..... D–144

Kokusai-sisô-kenkyûkai, *ed.* Japan's conflict with the evil of Bolshevism in the Far East. Tokio. 1937. 8°. pp. 124. 6 *plts.* and 2 *maps.* 202–341

Pippon, Toni. Beitrag zum chinesischen Sklavensystem, nebst einer Übersetzung des "Chung kuo nu pei chih tu" (das Sklavensystem Chinas) von Wang Shih Chieh. Tokyo. 1936. 8°. pp. 140. (Deutsche Gesellschaft für Natur- und Völkerkunde Ostasiens. Mitteilungen, Bd. 29, Teil B.) 202–344

Stoltenberg, Hans L. Geschichte der deutschen Gruppwissenschaft (Soziologie), mit besonderer Beachtung ihres Wortschatzes. Teil 1. Leipz. 1937. 8°. pp. 448. 208–335

VI. Science. Mathematics. Medicine.

Science.

Batson, Forrest M., *and* **Karus,** Charles A. Properties of electrolytic solutions. XIII. Freezing points of solutions in benzene. *n. p. n. d.* 4°. pp. 4. (Reprinted from the Journal of the American chemical society, 56, 2017 (1934).) 98–195

Bien, George S., *and others.* Properties of electrolytic solutions. XII. The influence of temperatures on the conductance of electrolytes in anisole. *n. p. n. d.* 4°. pp. 6. (Reprinted from the Journal of the American chemical society, 56,1860 (1934).) 98–191

British museum (N. H.). Guide to the exhibition galleries of geology and palaeontology. 2d ed. Lond. 1936. 8°. pp. 74. *Illust.* and 2 *plts.* 182–331

Canada–*Geological survey.* Geology of lake Athabaska region, Saskatchewan. By F. J. Alcock. Ottawa. 1936. 8°. pp. 41. 8 *plts.* and 5 *maps.* (Its memoir, 196.) 63–117

——— ——— Geology of Teslin-Quiet lake area, Yukon. By E. J. Lees. Ottawa. 1936. 8°. pp. 30. 2 *plts.* and *a map.* (Its memoir, 203.) 63–121

Cox, Norman L., *and others.* Properties of electrolytic solutions. XVI. Conductance of electrolytes in anisole, ethylene bromide, and ethylene chloride at 25°. *n. p. n. d.* 8°. pp. 13. (Reprinted from the Transactions of the Faraday society, no. 168, vol. 31, part 5, May, 1935.) 98–196

De Boer, J. H. Electron emission and adsorption phenomena. Tr. from the manuscript by *Mrs.* H. E. Teves-Acly. Camb. 1935. 8°. pp. 398. 208–317

Fukutomi, T. On crustal deformations in Southern Idu peninsula. *n. p. n. d.* 4°. pp. 13. *Illust.* (From Japanese journal of astronomy and geophysics, vol. 12, no. 3, 1935.) Aa–215

——— Physical and chemical properties of the Simogamo, Rendaizi and Simokawazu thermal springs in Southern Idu peninsula. I. *n. p. n. d.* 4°. pp. 12. (From the Bulletin of the earthquake research institute, XIV (1936), pt. 2.) Aa–214

Fukutomi, Takaharu, *and* **Nakada,** Masakazu. On the Rendaizi thermal spring in Southern Idu peninsula. *n. p. n. d.* 4°. pp. 13. *Illust.* (From the Bulletin of the earthquake research institute, XIII (1935), pt. 3.) Aa–216

Hawes, William Wisner. Properties of electrolytic solutions. V. The conductance of some amido salts in liquid ammonia. *n. p. n. d.* 8°. pp. 9. (Reprinted from the Journal of American chemical society, 55,2776 (1933).) ... 98–205

Hooper, Gilman S., *and* **Kraus,** Charles A. Properties of electrolytic solutions. XIV. The dielectric constant of some solutions of electrolytes in benzene. *n. p. n. d.* 4°. pp. 4. (Reprint from the Journal of the American chemical society, 56, 2265 (1934).) 98–189

Hopkins, G. H. E. Mosquitoes of the Ethiopian region. Pt. 1. Lond. 1936. 4°. pp. 250. *Illust.* 208–318

Institute of meteorology, *Nanking.* The institute of meteorology: its organization and work. Nanking. 1931. 8°. pp. 22. *Illust.* and 2 *plts.* (In English and Chinese.) 98–179

Jellinek, Karl. Lehrbuch der physikalischen Chemie. Bd. 5. 1. u. 2. Aufl. Stuttgart. 1937. 8°. 218–15a

Johnson, Edmund Grant. Properties of electrolytic solutions. VII. Conductance of sodium trimethylstannide and of the sodium salts of certain phenols and thiols in liquid ammonia. *n. p. n. d.* 8°. pp. 5. (Reprinted from the Journal of the American chemical society, 55,3542 (1933).) 98–206

Kahler, W. Harlow. Properties of electrolytic solution. VI. Conductance of sodium triphenylstannide, sodium triphenylgermanide and sodium triphenylmethide in liquid ammonia. *n. p. n. d.* 8°. pp. 5. (Reprinted from

Sbath, Paul, *annot.* Vingt traités philosophiques et apologétiques d'auteurs arabes chrétiens du IXe au XIVe siècle. Publiés pour la première fois et annotés. Cairo. 1929. 8°. 208–327

Ubaïd-Allah Ben Gibraïl Ben Bakhtichoû. Ar-Raoudat at-tibbiyya (Le jardin médical). Cairo. 1927. 8°. (In Arabic.) 208–334

Language.

Abe, Masanao. A new Japanese course for beginners. Tokyo. 1937. 8°. pp. 381. ..... D–135

Barthélemy, A. Dictionnaire arabe-français. Fasc. 2. Paris. 1936. f°. 54–82

Inouye, G., *et* **Tazima,** K., *comp.* Dictionnaire pratique français-japonais. Tokyo. 1937. 16°. pp. 815. 190–324

Kimura, Kinji. Grosses japanisch-deutsches Wörterbuch. Tokyo. 1937. 8°. pp. 2633. 192–325

Matsumiya, Yahei. A grammar of spoken Japanese. Tokyo. 1937. 8°. pp. 200. Ba–842a

Scott, Ralph Walker. A study of the uses of the prepositions ab, apud and cum in the formulae Marculfi, the formulae Andecavenses, the Cartae Senonicae and the lex Salica. Tokyo. 1937. 8°. pp. 141. 202–340

IV. History. Biography. Geography and Travels.

History.

Castelot, Jollivet. La loi de l'histoire. Paris. 1933. 4°. pp. 284. 208–315

Davies, Godfrey. The early Stuarts, 1603–1660. Oxf. 1937. 8°. pp. 452. 8 *maps.* (Clark, G. N., *ed.* The Oxford history of England.) 198–129

International committee of historical sciences, *ed.* International bibliography of historical sciences. 9th year, 1934. Paris, *etc.* 1936. 4°. ... 100–595

Lansing, Robert. War memoires of Robert Lansing. Indianapolis and N. Y. [c1935.] 8°. pp. 383. *Front.* 208–316

Shinmura, Izuru. Influencias occidentales en la historia y en la cultura del Japon, durante los primeros tiempos (1540–1860). Tokyo. 1937. 8°. pp. 39. ..... A–163

Goloubew, Victor. L'archéologie du Tonkin et les fouilles de Dông-so'n (A propos d'un article et d'une lettre de M. Emile Gaspardone). Hanoi. 1937. 4°. pp. 36. *Illust.* and 4 *plts.* 211–123

Japanisch-deutsche medizinische Gesellschaft, *hrsg.* Erinnerungen an die Gedenktage für Jiro Harada, den verstorbenen Gruender der Stiftung "Harada-Sekizenkai". Tokyo. 1937. 8°. pp. 46. 8 *plts.* D–143

Biography.

Balteau, J., *et autres.* Dictionnaire de biographie française. Fasc. 7–12. Aliénor-Antlup. Paris. 1933–36. 4°. 6 vols. 306–203

Hammitzsch, Horst. Hirata Atsutane: ein geistiger Kämpfer Japans. Tôkyô. 1936. 8°. pp. 27. (Deutsche Gesellschaft für Natur- und Völkerkunde Ostasiens. Mitteilungen, Bd. 28, Teil E.) D–136

Hentzen, Alfred, *und* **Holst,** Niels v., *hrsg.* Die grossen Deutschen im Bild. Berl. *n. d.* 8°. pp. 487. 230 *plts.* ... 211–117

Souza, B. Maximo Gomez, el generalisimo. Dibujos de Abela. La Habana. 1936. 4°. pp. 325. 16 *plts.* 208–320

Takakusu, Junjirô, *et autres.* Sylvain Lévi et son oeuvre. Tokyo. 1937. 8°. (Maison franco-japonaise. Bulletin, tome 8e (année 1936), no. 2–4.) 304–212

Who's who in Japan, 1937. 18th annual edition. Tokyo. 1937. 12°. Pr–50

Yuge, Koson T. Sukesaku Watanabe: his life and moral perspectives. Ube, Yamaguchi-ken. 1937. 12°. pp. 51. *A plt.* A–166

Geography and Travels.

(Including **Description.**)

Baerlein, Henry. No longer Poles apart. With an introd. by the Polish ambassador. Lond., *etc.* 1936. 8°. pp. 340. 8 *plts.* 202–346

Ichikawa, Haruko. Japanese lady in Europe. Ed. and with an introduction by William Plomer. Tokyo. 1937. 8°. pp. 380. 208–336

Joerg, W. L. G. The topographical results of Ellsworth's trans-Antarctic flight of 1935. N. Y. *n. d.* 4°. pp. 9. *Illust.* (Slightly revised reprint from the Geographical review, vol. 26, no. 3, July, 1936, pp. 454–462.) 98–183

Katsumata, S. Gleams from Japan. Tokyo. 1937. 12°. pp. 400. 12 *plts.* A–167

Keimei-kwai, *ed,* Present day conditions of Japan. By Toshisaburo Aoki. Tr. by Hiroshi Shimidzu. Tokyo. 1937. 8°. pp. 167. *A map* and 2 *tabs.* (Its memoirs, no. 23.) D–138

Nishi, Kiichi. The monthly calendar of floral Japan. Yokohama. 1937. 8°. pp. 87. *Illust.* and 23 *plts.* D–134

Parti républicain du peuple. 10 ans de republique: résumé du guide publié, par le parti républicain du peuple à l'occasion du X° anniversaire de la république, 1923–1933. Ankara. 1933. 4°. pp. 172. 202–343

Tamura, T. Scenery of Japan. Tokyo. 1936. 12°. pp. 87. *Front.* and *illust.* (Kokusai kanko kyokai. Tourist library, 18.) Da–250

V. Politics. Laws. Economics. Sociology. Statistics.

Politics.

Fujii, S. A study of the nature of Fascism and Nazism. Tokyo. 1937. 8°. pp. 41. 98–164

Jennings, W. Ivor. Cabinet government. Camb. 1936. 8°. pp. 484. 198–127

Machray, Robert. The Poland of Pilsudski; incorporating "Poland, 1914–1931", much condensed, and carrying on the history of Poland till mid-July, 1936. Lond. 1936. 8°. pp. 508. 9 *plts.* and *a map.* 208–323

MacMillan, *Lord, and others.* Local government law and administration in England and Wales. Vol. 8. Lond. 1936. 8°. pp. 440. 306–181

Municipal year book, 1937. Chic. 1937. 4°. Pr–225

Schacher, Gerhard. Central Europe and the Western world. Tr. from the German. Lond. 1936. 8°. pp. 223. 63–115

U. S.-*Dep't of state.* The London naval conference, 1935: report of the delegates of the United States of America, text of the London naval treaty of 1936 and other documents. Wash. 1936. 8°. pp. 444. (Its conference ser., no. 24.) 249–104

Diplomacy and International relations.

Causton, E. E. N. Militarism and foreign policy in Japan. Lond. 1936. 8°. pp. 207. *A map* A–165

[**Japan**—*Foreign office.*] The address of Mr. Hachiro Arita, minister for foreign affairs, at the 70th session of the imperial diet, Jan. 21, 1937. [Tokyo.] [1937.] 4°. pp. 12. 98–211

——— ——— The address of Mr. Senjuro Hayashi, minister for foreign affairs, at the 70th session of the imperial diet, Feb. 15, 1937. [Tokyo.] [1937.] 4°. pp. 3. 98–210

Vondracek, Felix John. The foreign policy of Czechoslovakia, 1918–1935. N. Y. 1937. 8°. pp. 451. (Columbia univ., *ed.* Studies in history, economics and public law, no. 426.) Pt–5

Laws.

American jurisprudence. Vol. 7. San Francisco. [c1937.] 4°. 249–102

Bumke, Erwin, *und andere, hrsg.* Beiträge zum Recht des neuen Deutschland. Berl. 1936. 8°. pp. 455. *A plt.* 198–128

China. The civil code of the republic of China. Book 1–5. Tr. into English by Ching-Lin Hsia, James L. E. Chow, Liu Chieh and Yukon Chang. Shanghai. 1930–31. 4°. 2 vols. ... 208–326

——— Code civil de la rèpublique de Chine. Livre 1–5. Tr. du chinois par Ho Tchong-chan. Changhai et Paris. 1930–31. 8°. 2 vols. 208–325

classification for law libraries. Berkeley. 1936. 8°. pp. 62. ..... 278–D11

Dai Nippon syônendan renmei. Scouting in Japan for fifteen years. Tokyo. 1937. 12°. pp. 12. ..... D–140

How shall we educate teachers and librarians for library service in the school? Findings and recommendations of the joint committee of the American association of teachers colleges and the American library association, with a library science curriculum for teachers and teacher-librarians. N. Y. 1936. 8°. pp. 74. 278–H837a

Japan student association, The, *pub.* The 3d America-Japan student-conference, 1936. Tokyo. 1937. 4°. pp. 114. *Illust.* 259–J271

McColvin, Lionel R. Libraries and the public. Lond. 1937. 12°. pp. 126. (THE practical library handbooks, vol. 3.) 278–M1346

Matsumoto, Satoko. My college days. Kumamoto. 1937. 12°. pp. 81. 4 *plts.* A–170

Parti republicain du peuple. Reglement sur l'organisation, l'administration et l'activité des maisons du peuple. Ankara. 1936. 12°. pp. 34. 98–174

Pintress, V. G. Buying print for librarians, curators and those engaged in book business. Gravesend. 1936. 12°. pp. 119. ("THE librarian" ser. of practical manuals, V.) 278–P657

Public and preparatory schools year book, 1937. Lond. 1937. 12°. pp. 1078. 258.3–P96

Reece, Ernest J. The curriculum in library schools. N. Y. 1936. 8°. pp. 220. (COLUMBIA university studies in library service, IV.) 278–R251

Spratt, H. Philip. Libraries for scientific research in Europe and America. Lond. 1936. 8°. pp. 227. *Front.* ... 278–Sp76

Tokyo government school for the blind. Outline of the Tokyo government school for the blind. Tokyo. 1936. 8°. pp. 20. 3 *plts.* 295–T577

U. S.–*Library of congress.* United States author headings including those adopted by the library of congress as appearing in the union catalog. Comp. by George A. Schwegmann. Wash. 1936. 8°. pp. 151. 100–691

Wellard, James Howard. Book selection: its principles and practice. Lond. 1937. 8°. pp. 205. *Illust.* 278–W458

Whipple, Gertrude. Procedures used in selecting school books. Chic. 1936. 8°. pp. 175. ..... 263–W577

Wilson, Louis R., *ed.* Library trends: papers presented before the library institute at the university of Chicago, Aug. 3–15, 1936. With an introduction. Chic. 1937. 8°. pp. 388. .....278–W6954

III. Literature. Language.

Literature.

Brantom, William. War no more and various verses. Linslade. 1936. 8°. pp. 15. 98–175

Brewer, Wilmon. Sonnets and sestinas. Bost. [©1937.] 8°. pp. 245. *Front.* 208–321

Essay and general literature index. 1934–1936 supplement. An index to 10,632 essays and articles in 570 volumes of collections of essays and miscellaneous works. N. Y. 1937. 4°. pp. 625. ..... 306–152a

Essay and general literature index. Supplement, July 1936. An index to 1221 essays and articles in 71 volumes of collections of essays and miscellaneous works. N. Y. 1936. 4°. pp. 72. ..... 306–152a

List of books indexed in essay and general literature index, 1934–1936. Reprint of pages 603–625 of the cumulated volume of essay and general literature index, 1934–1936. N. Y. 1937. 4°. 306–152a

Loti, Pierre. Madame Chrysanthème. Illustrations de Sylvain Sauvage. *n. p.* 1936. 8°. pp. 219. *Illust.* and 12 *plts.* 112–176

———— Matelot. Illustrations de Ch. Fouqueray. *n. p.* 1936. 8°. pp. 215. *Illust.* and 13 *plts.* 112–177

———— La mort de Philae. Illustrations de Henri Deluermoz. *n. p.* 1936. 8°. pp. 226. *Illust.* and 6 *plts.* 112–175

Ruiz, Enrique Labrador. Cresival. [La Habana.] [©1936.] 12°. pp. 234. 89–357

Sbath, P., *tr.* Massime di elia metropolitano di Nisibi (975–1056). Testo arabo curato e pubblicato per la prima volta, con traduzione italiana e francese. Cairo. 1936. 8°. pp. 64. *Front.* (In Arabic, French and Italian.) 202–342

Bibliography.

Keijo imper. university–*Library.* Catalogue of European books in the Keijo imper. univ. library. Vol. 3, pt. 3. G–J. Keijo. 1936. 4°. 100–622

McColvin, Lionel R. *and* Eric R. Library stock and assistance to readers: a textbook. Lond. 1936. 8°. pp. 229. 63–114

Schneider, Georg. Einführung in die Bibliographie. Leipz. 1936. 8°. pp. 203. 63–113

Tokyo chamber of commerce & industry–*Library.* Classified catalogue of foreign books. With index to authors and newspapers and periodicals. Rev. ed. Tokyo. 1937. 4°. pp. 355. 100–583

U. S.–*Library of congress.* Union catalog of hand-copied books in braille-grade one, grade two and grade one and a half, transcribed by volunteers of the American national red cross and others. Wash. 1936. 8°. pp. 233. ... 100–690

Vorstius, Joris, *hrsg.* Internationaler Jahresbericht der Bibliographie. 7. Jahrg., 1936. Leipz. 1937. 8°. pp. 46. ..... Rd–2

American library association–*Committee on public documents.* Public documents, 1936. Chic. 1936. 8°. pp. 394. 308–147

"L'arrivée au but dans l'art de la littérature". Ouvrage sur la rhétorique par Germanos Farhat, archevêque maronite d'Alep (avec 3 planches) par Le R. P. Paul Sbath. *n. p. n. d.* 8°. pp. 5. 3 *plts.* (Extrait du Bulletin de l'institut d'Égypte, T. XIV, session 1931–1932.) 98–172

Bar-Hebraeus. Traité sur l'ame. Cairo. 1928. 8°. (In Arabic.) 208–332

Bibliographica: papers on books, their history and art. Vol. 1–3. Lond. 1895–97. 4°. 3 vols. *Illust.* and 65 *plts.* 211–120

Manuscrit arabe sur la pharmacopée hippiatrique. (Avec 3 planches.) Decouvert par Le R. P. Paul Sbath. *n. p. n. d.* 8°. pp. 3. 3 *plts.* (Extrait du Bulletin de l'institut d'Égypte, T. XIV, session 1931–1932.) 98–171

1500 manuscrits scientifiques et littéraires, très anciens, en arabe et en syriaque. Decouverts par Le R. P. Paul Sbath. *n. p. n. d.* 8°. pp. 23. (Extrait du Bulletin de l'institut d'Égypte, T. VIII, session 1925–1926.) 98–168

L'ouvrage géoponique d'Anatolios de Bérytos (IVe siècle). Manuscrit arabe decouvert par Le R. P. Paul Sbath. *n. p. n. d.* 8°. pp. 8. (Extrait du Bulletin de l'institut d'Égypte, T. XIII, session 1930–1931.) 98–173

Sbath, Paul, *annot.* Les axiomes médicaux de Yohanna Ben Massawaïh (célèbre médecin chrétien décédé en 857). Ouvrage publié pour la première fois, avec des corrections et des annotations. Le Caire. 1934. 8°. pp. 41. (In Arabic and French.) 208–333

———— Le livre des questions sur l'oeil de Hunain Ben Ishaq (médecin et grand savant chrétien du IXe siècle (809–877).) Le Caire. 1935. 8°. pp. 19. 208–331

————, *annot.* Le formulaire des hôpitaux d'ibn Abil Bayan, médecin du Bimaristan Annacery au Caire au XIIIe siècle. Ouvrage annoté et publié pour la première fois. Le Caire. 1933. 8°. pp. 80. 208–329

————, *annot.* Le livre des temps d'ibn Massawaïh, médecin chrétien célèbre décédé en 857. Ouvrage annoté et publié pour la première fois. Le Caire. 1933. 8°. pp. 25. 208–328

————, *tr. and annot.* Traités religieux, philosophiques et moraux, extraits des oeuvres d'Isaac de Ninive (VIIe siècle) par ibn As-Salt (IXe siècle). Texte arabe publié pour la première fois, avec corrections et annotations, et suivi d'une traduction française et d'une table des matières. Le Caire. 1934. 8°. pp. 136. (In Arabic and French.) 208–330

CONTENTS

	Pages		Pages
Agriculture	10	International law	6
Amusements	10	International relations	5
Architecture	9	Language	4
Bibliography	3	Laws	5
Biography	4	Literature	2
Building	9	Mathematics	8
Business methods	10	Medicine	9
Commerce	10	Military arts	9
Communication	10	Mines	9
Description	4	Mining	9
Diplomacy	5	Miscellaneous works	10
Directories	10	Naval arts	9
Economics	6	Periodicals	10
Education	1	Philosophy	1
Engineering	9	Politics	5
Finance	6	Religions	1
Fine arts	9	Science	7
Fisheries	10	Ships	9
Geography	4	Sociology	6
History	4	Technology	10
Horticulture	10	Travels	4
Industrial arts	10	Year books	10

CLASSIFIED LIST

OF THE

BOOKS NEWLY ADDED TO THE IMPERIAL LIBRARY

Vol. XXX, No. 2, Apr.-June, 1937

I. Religions.

Ali, S. The ignored letters. Agra. 1935. 12°. pp. 82. 190–326

Bennett & Browne. What an unlettered Arab uttered in his trances. Aligarh. *n. d.* 8°. pp. 261. 208–322

Castelot, Jollivet. Natura corpus dei: la religion de la science et la science de la religion. Paris. 1933. 4°. pp. 275. 208–312

Catholic chuo shoin, *ed.* L'eglise catholique dans l'empire japonais, 1937. Tokyo. 1937. 8°. pp. 182. ..... Ea–187

Gealy, F. D., *comp.* Hymns in English, with readings. Tokyo. 1937. 8°. pp. 121. 202–337

Inoue, Tetsujirô, *et autres.* Études sur la pensée religieuse au Japon. Tokyo. 1937. 8°. (Maison franco-japonaise. Bulletin, tome 8e (année 1936), no. 2–4.) 304–212

Lopez, Santiago. Mons. Aglipay and religion of the future (chronicle of a historic reunion). Manila. *n. d.* 8°. pp. 13. *A plt.* (In English and Spanish.) 98–193

Michihata, Taisei. From Buddha to the Christ: the history of a spiritual pilgrimage. Tr. by P. A. Smith. Tokyo. 1937. 12°. pp. 239. *Front.* 199–140

Saeki, P. Y. The Nestorian documents and relics in China. With Chinese text. Tokyo. 1937. 8°. pp. 644. *Illust.*, 23 *plts.* and 5 *maps.* 208–338

II. Philosophy. Education.

Philosophy.

Berkeley, George. The works of George Berkeley, D. D.; formerly bishop of Cloyne, including his posthumous works. With prefaces, annotations, appendices, and an account of his life, by Alexander Campbell Fraser. Vol. 1–4. Oxf. 1901. 12°. 4 vols. 199–138

Cummins, Geraldine. Beyond human personality; being a detailed description of the future life purporting to be communicated by the late F. W. H. Myers. Introd. by E. B. Gibbes. Lond. 1935. 12°. pp. 223. 192–327

——— The road to immortality; being a description of the after-life purporting to be communicated by the late F. W. H. Myers. Foreword by *Sir* Oliver Lodge. With evidence of the survival of human personality by E. B. Gibbes. Lond. 1933. 12°. pp. 194. 192–326

Findlay, J. Arthur. The unfolding universe; or, The evolution of man's conception of his place in nature. This book is a continuation of On the edge of the etheric and The rock of truth. Lond. 1935. 8°. pp. 453. *Front.* 202–338

Findlay, John Galloway. The unbroken melody of life. Lond. 1935. 12°. pp. 160. 199–139

Psychic news: the spiritualist newspaper with the world's largest circulation. No. 241— Jan. 2, 1937— Lond. 1937— f°. no.0276

Two worlds, The: the weekly journal of spiritualism, religion and reform. Vol. 50, no. 2562— Jan. 1, 1937— Manchester. 1937— 4°. no.0277

Education.

Dabagh, Thomas S. The mnemonic

昭和十二年九月十三日印刷
昭和十二年九月十五日發行

帝國圖書館

印刷者 內閣印刷局

BULLETIN
OF
BOOKS ADDED
TO THE
IMPERIAL LIBRARY
OF
JAPAN

Vol. XXX, No. 2

Apr.—June, 1937

Imperial Library
Tokyo, Japan
1937