津ニ至ル

○大津長濱線　大津ヨリ堅田、和仁、小松、大溝、舟木、深溝、今津ヲ經テ長濱ニ至ル（大津ノ彦根ヲ經テ長濱ニ至ル航路アリ）

○大津能登川線　大津ヨリ堅田、長命寺、八幡、常樂寺ヲ經テ能登川ニ至ル

○長濱ヨリ竹生島ヲ經テ今津ニ至ル航路アリ

讃岐汽船會社航路

○岡山苗羽線　岡山京橋ヨリ、三幡、九幡、犬島、高松、土庄、池田、下村ヲ經テ苗羽ニ至ル

○岡山高松線　岡山京橋ヨリ三幡、九幡、豐島、味野、田ノ口、日比、廣濱、直島ヲ經テ高松ニ至ル

○牛窓、虫明、片上、穂浪、日生、赤穂、坂越行ハ犬島ニテ他船ニ接續ス

吉野川舶車聯絡航路

○池田ヨリ警察、貴間、辻、芝生、牛田ヲ經テ舟月ニ至ル

其ノ外著名航路トシテ神戸ヨリ宇品、馬關、仙崎、萩、境、舞鶴、宮津、敦賀七尾ヲ經テ酒田斯線ニ航シ再ビ七尾ニ復航シ七尾ヨリ伏木、新潟、夷、酒田、土崎函館ヲ經テ小樽ニ至ル航路アリ

◎私立造船所及製造船舶　三十四年度

地方	造船所數	船數	噸數	船數	帆數	噸數	船數	合計 噸數
東京	六	三	一、五二九	九	三六		二	一、九六八
神奈川		一	一、六〇〇				一	一、六〇〇
靜岡	三	三		六	五五		六	五五
	三	一	一四				一	一四

◎外國貿易

輸物品輸入價

輸入總額

年次	輸出	輸入	輸入超過
明治三十四年	二四、五〇六、五六六円	二四、五〇一、六二一円	一九、六九六、〇三五

輸金銀貨及ビ金銀地金輸入超過

	二五、九四四、三八九	二、八九四、三一七	三、六〇〇、〇三五

| | | | |

◎輸入物品價額

品目	價格	品目	價格
米	二、六六八、九六六円	綿羅紗	二、四三三、七六八円
麥粉	二、九二一、三七五	毛羊	四、三一八、九六一
豆類	五、三六、二六六	縮緬	三、三六、二二一
鶏卵	一、三九六、六二一	呉絽	八六、七六〇
乳酪	六四六、一〇九	毛羅紗	一、三八一、二二一
魚類	一、四四二、七九〇	綿羅紗	八五五、六四九
鹽	三一一、一一二、〇〇一	毛織子	六〇一、四〇九
精製砂糖	三、六五一、六六六	皮	七六、六〇九
赤砂糖	四六八、六六八	牛革	五四〇、七一四
苛性曹達	五五、二七四	靴底皮	七五六、七四四
格蒼兒酸	二、六六五、〇四三	熟皮類	一、五三、三一一
剥篤亞斯	八四、八六四	鐵	二、六六、四四〇
乾藍	一四、九四二、四〇一	塊鐵	五六六、八四
アニリン染料	八四四、四六一	板鉄	八〇、三一〇
石油	一、三〇、一八二	屋葉鉄及鋼	一、六三、四四〇
印刷料	一、三〇、一八二	軌條附屬品	三、五一、七五六
紙	一、三〇、一八二	軌條鉄及竿鉄	一、六六四、六六八
苧麻	五、九六、五七七	鐵釘	一、六四、四九六
棉子	五一、〇六二	箔鉄及管鉄	六六三、六九九
生綿	四六、七九一、一〇〇	電線	六六四、六六六
繰綿	七三、一一七	銅	八五六、三八
繭生絲繊絲及柞蠶絲	六六八、一六六九	鉛（塊及ビ錠）	六〇八、九八一
竹木及其製品類	二、四五六、九七三	板亞鉛	六〇四、五六一
熟鉄	五一〇、一四四	時計類	二、四四一、一三一
錫	四、八五五、七六八	石炭	八、一〇八、一三七
綿織絲	二、九二一、六五一	精油	四四八、〇一五
生金巾	五五四、一四三	香蠟	一、四四八、〇〇九
晒金巾	六八〇、四六八		
更紗	一、六四四、九七七		
綿子	四五、一七三		
天鵞絨			

品目	價格	品目	價格
綿羅紗	二、四三三、七六八円	硝子	一、〇三六、七四六
毛羊	四、三一八、九六一	扇	一、四四九、一四八
縮緬	三、三六、二二一	毛皮	七九八、六四〇
呉絽	八六、七六〇	紡績機	七、八六六、六四〇
毛羅紗	一、三八一、二二一	流機	一、〇九六、七四六
綿羅紗	八五五、六四九	鐵道流鑵車	一、四四九、一四八
毛織子	六〇一、四〇九	懐中時計部分品類	七九八、六四〇
皮	七六、六〇九	其他機械類	七、八六六、六四〇
牛革	五四〇、七一四		
靴底皮	五五、七四四		
熟皮類	七五六、七四四		
鐵	一、五三、三一一		
塊鐵	二、六六、四四〇		
板鉄	五五六、八四四		
屋葉鉄及鋼	八〇、三一〇		
軌條	二、六二、四四〇		
軌條附屬品	三、五一、七五六		
條鉄及竿鉄	一、三六四、六六八		
鐵釘	一、六四、四九六		
箔鉄及管鉄	六六三、六九九		
電線	六六四、六六六		
銅	八五六、三八		
鉛（塊及ビ錠）	六〇八、九八一		
板亞鉛	六〇四、五六一		
時計類	二、四四一、一三一		
石炭	八、一〇八、一三七		
精油	四四八、〇一五		
香蠟	一、四四八、〇〇九		

◎五十萬圓以上ノ輸出重要品

三十四年

品目	價格	品目	價格
洋傘	一、〇三六、六四八円	硝子	一、〇三六、七四六
蓼製眞田	二、九九九、八六六	扇	一、四四九、一四八
珊瑚	五四四、六三五	懐中時計部分品類	七九八、六四〇
茶	七、八一六、四九八	其他機械類	七、八六六、六四〇
紅茶	六三五、八五八		
荒銅及ビ熟銅	二、六〇五、一四〇		
摺附木	七、五九一、八六九		
石炭	七、五四二、三七三		
地蓆類	五、四三一、五一四		
陶器及ビ磁器	二、四四九、六六八		
漆	九、四四六、四四〇		
木材及ビ板	一、五七九、五三八		
竹	五五三、六三一		
木器	五四四、一七一		
玻璃器	六四四、一七一		
昆布	一、〇四六、九二三		
寒天	一、三七、一九五		

輸出	數量	價格	輸入	數量	價格
米	一、三四一、一〇一石	一、三四一、一〇一円	米	五四〇、一〇一石	五四〇、一〇一円
麥粉	一、三四一、一〇一石	一、三四一、一〇一円	麥粉	一、三四一、一〇一石	一、三四一、一〇一円
豆類	一、三四一、一〇一石	一、三四一、一〇一円	豆類	一、三四一、一〇一石	一、三四一、一〇一円
鶏卵	一、三四一、一〇一個	一、三四一、一〇一円	鶏卵	一、三四一、一〇一個	一、三四一、一〇一円
乳酪	一、三四一、一〇一瓦	一、三四一、一〇一円	乳酪	一、三四一、一〇一瓦	一、三四一、一〇一円
魚類	一、三四一、一〇一貫	一、三四一、一〇一円	魚類	一、三四一、一〇一貫	一、三四一、一〇一円
鹽	一、三四一、一〇一瓦	一、三四一、一〇一円	鹽	一、三四一、一〇一瓦	一、三四一、一〇一円
精製砂糖	一、三四一、一〇一瓦	一、三四一、一〇一円	精製砂糖	一、三四一、一〇一瓦	一、三四一、一〇一円
赤砂糖	一、三四一、一〇一瓦	一、三四一、一〇一円	赤砂糖	一、三四一、一〇一瓦	一、三四一、一〇一円
苛性曹達	一、三四一、一〇一瓦	一、三四一、一〇一円	苛性曹達	一、三四一、一〇一瓦	一、三四一、一〇一円
格蒼兒酸	一、三四一、一〇一瓦	一、三四一、一〇一円	格蒼兒酸	一、三四一、一〇一瓦	一、三四一、一〇一円
剥篤亞斯	一、三四一、一〇一瓦	一、三四一、一〇一円	剥篤亞斯	一、三四一、一〇一瓦	一、三四一、一〇一円
乾藍	一、三四一、一〇一瓦	一、三四一、一〇一円	乾藍	一、三四一、一〇一瓦	一、三四一、一〇一円
アニリン染料	一、三四一、一〇一瓦	一、三四一、一〇一円	アニリン染料	一、三四一、一〇一瓦	一、三四一、一〇一円
石油	一、三四一、一〇一瓦	一、三四一、一〇一円	石油	一、三四一、一〇一瓦	一、三四一、一〇一円
印刷料	一、三四一、一〇一瓦	一、三四一、一〇一円	印刷料	一、三四一、一〇一瓦	一、三四一、一〇一円
紙	一、三四一、一〇一瓦	一、三四一、一〇一円	紙	一、三四一、一〇一瓦	一、三四一、一〇一円
苧麻	一、三四一、一〇一瓦	一、三四一、一〇一円	苧麻	一、三四一、一〇一瓦	一、三四一、一〇一円
棉子	一、三四一、一〇一瓦	一、三四一、一〇一円	棉子	一、三四一、一〇一瓦	一、三四一、一〇一円
生綿	一、三四一、一〇一瓦	一、三四一、一〇一円	生綿	一、三四一、一〇一瓦	一、三四一、一〇一円
繰綿	一、三四一、一〇一瓦	一、三四一、一〇一円	繰綿	一、三四一、一〇一瓦	一、三四一、一〇一円
繭生絲繊絲及柞蠶絲	一、三四一、一〇一瓦	一、三四一、一〇一円	繭生絲繊絲及柞蠶絲	一、三四一、一〇一瓦	一、三四一、一〇一円
竹木及其製品類	一、三四一、一〇一瓦	一、三四一、一〇一円	竹木及其製品類	一、三四一、一〇一瓦	一、三四一、一〇一円
熟鉄	一、三四一、一〇一瓦	一、三四一、一〇一円	熟鉄	一、三四一、一〇一瓦	一、三四一、一〇一円
錫	一、三四一、一〇一瓦	一、三四一、一〇一円	錫	一、三四一、一〇一瓦	一、三四一、一〇一円
綿織絲	一、三四一、一〇一瓦	一、三四一、一〇一円	綿織絲	一、三四一、一〇一瓦	一、三四一、一〇一円
生金巾	一、三四一、一〇一瓦	一、三四一、一〇一円	生金巾	一、三四一、一〇一瓦	一、三四一、一〇一円
晒金巾	一、三四一、一〇一瓦	一、三四一、一〇一円	晒金巾	一、三四一、一〇一瓦	一、三四一、一〇一円
更紗	一、三四一、一〇一瓦	一、三四一、一〇一円	更紗	一、三四一、一〇一瓦	一、三四一、一〇一円
綿子	一、三四一、一〇一瓦	一、三四一、一〇一円	綿子	一、三四一、一〇一瓦	一、三四一、一〇一円
天鵞絨	一、三四一、一〇一瓦	一、三四一、一〇一円	天鵞絨	一、三四一、一〇一瓦	一、三四一、一〇一円
硝子	一、三四一、一〇一瓦	一、三四一、一〇一円	硝子	一、三四一、一〇一瓦	一、三四一、一〇一円
扇	一、三四一、一〇一瓦	一、三四一、一〇一円	扇	一、三四一、一〇一瓦	一、三四一、一〇一円
毛皮	一、三四一、一〇一瓦	一、三四一、一〇一円	毛皮	一、三四一、一〇一瓦	一、三四一、一〇一円
紡績機	一、三四一、一〇一瓦	一、三四一、一〇一円	紡績機	一、三四一、一〇一瓦	一、三四一、一〇一円
流機	一、三四一、一〇一瓦	一、三四一、一〇一円	流機	一、三四一、一〇一瓦	一、三四一、一〇一円
鐵道流鑵車	一、三四一、一〇一瓦	一、三四一、一〇一円	鐵道流鑵車	一、三四一、一〇一瓦	一、三四一、一〇一円
懐中時計部分品類	一、三四一、一〇一瓦	一、三四一、一〇一円	懐中時計部分品類	一、三四一、一〇一瓦	一、三四一、一〇一円
其他機械類	一、三四一、一〇一瓦	一、三四一、一〇一円	其他機械類	一、三四一、一〇一瓦	一、三四一、一〇一円

港名	別表	三十四年度
金圓及品	金圓及品	金圓及品
油及蠟	油及蠟	油及蠟
漂白及染色	漂白及染色	漂白及染色
皮毛及毛織	皮毛及毛織	皮毛及毛織
布帛絲綿及同材料	布帛絲綿及同材料	布帛絲綿及同材料
煙草	煙草	煙草
雜品	雜品	雜品
竹類	竹類	竹類
合計	合計	合計

港名	別表	三十四年度
鐵及鋼	鐵及鋼	鐵及鋼
小物	小物	小物
伏見	伏見	伏見
七尾	七尾	七尾
敦賀	敦賀	敦賀
境	境	境
濱田	濱田	濱田
那覇	那覇	那覇
佐賀	佐賀	佐賀
鹿兒島	鹿兒島	鹿兒島
嚴原	嚴原	嚴原
日向	日向	日向
唐津	唐津	唐津
博多	博多	博多
門司	門司	門司
關	關	關
下關	下關	下關
四日市	四日市	四日市
鹽釜	鹽釜	鹽釜
函館	函館	函館
武豆	武豆	武豆
菊川	菊川	菊川
大津	大津	大津
長崎	長崎	長崎
神戸	神戸	神戸
横濱	横濱	横濱
清水	清水	清水
阪出	阪出	阪出
港	港	港
兵器	兵器	兵器
機械器具	機械器具	機械器具
計	計	計
合計	合計	合計
鉄物	鉄物	鉄物
入	入	入
陶器及品	陶器及品	陶器及品
瓦類	瓦類	瓦類
煙草	煙草	煙草
鈴子類	鈴子類	鈴子類
硝子及器	硝子及器	硝子及器
角帽子	角帽子	角帽子
合計	合計	合計
輸	輸	輸
出	出	出

品名	代價
神饌	六、〇〇〇円
紙及其製品	一、〇〇〇円
砂糖	一、〇〇〇円
酒類	一、〇〇〇円
醫藥材料	一、〇〇〇円
內國產	一、〇〇〇円
合計	一、〇〇〇円

臺灣島ヨリ內地ヘノ輸出品

品名	代價
米	六三、一二八円
樟腦	六四五、三六四

臺灣島ヘ內地ヨリノ輸入品

品名	代價
米	五四五、四一〇
濱物類	七五、五三五
乾物類	七九、〇〇七
油類	二一〇、三五五
鱗寸	二一〇、二二一
木材及ビ板	三、二一〇、四九九

臺灣島ニ於ケル外國貿易

品名	代價
米	一、一三、七二〇
赤砂糖	六、六、三六〇
黃姜	九一、八七

同

品名	代價
米	三、六、八三三
木耳	五六、〇三四
素麵	八六、六四七
唐苧布	一四二、一七九
綿繻子	一九七、四九六
麻綿布類	一四、〇一七
包帶	一四、六八一
鐵器類	九二、二九九
瀛船帆船	七〇一、三一一
油糟	一四、七七

(五萬圓以上) 三十三年

品名	代價
製茶	四三、〇一六円
金塊	二七、一四九

(五萬圓以上) 三十三年

品名	代價
蔘酒	三三、一四〇
味噌	五八、六七三
金物及鐵器	一一八、一三三
絹木綿反物	三六、七、三六
煉瓦及ビ瓦	八、六六七

品名	代價
清酒	六、五五、六〇五
醬油	一三、九四一
藥劑品	一〇〇、一四一
和洋紙	一一、〇八六
セメント	三四、一四三
鐵道用諸品	六、七、三一〇

品名	代價
鹽	四八、九九円
獸皮	五七、〇六八

(內國產輸出品五萬圓以上) 三十四年

品名	代價
肉龍眼	一三四、六一九
紅茶	三、九〇一、〇六四
油漬	一三四、四七七

品名	代價
乾龍眼	九一、六一七
樟腦	七九、一九〇
石炭	一、六四、六六八

(外國產輸入品五萬圓以上) 三十四年

品名	代價
豆類	二〇、四四九
煙草	三五七、九一五
阿片	二、二一〇、四一五
生金巾	一、六五、三五〇
絹布類	九一、九九九
木材及板類	四三〇、三六一
礫瓦類	五二、二一三
烟火類	五六、五六九
紙類	二、五一、二七四

品名	代價
麥粉其他穀粉	三、五一、二〇四
白砂糖	四〇一、二四五
人參	七〇、四七一
繰綿	六七、八六一
支那綿布類	六五五、九九九
支那靴	八〇、九二一
陶磁器類	一三、六四一
鉛	一〇一、七四七
豚	四〇、一七〇

品名	代價
果實	九〇、〇九
乾鹽魚類	一一五、六三六
石油	八四一、〇四〇
晒金巾	二九、三〇四
吳呂	一一八、八四一
茶箱用板類	八七、六〇五
熟鉄類	六六六、一四八
機械類	一五一、一四八
紙箔	二六四、二一八

◎輸出入物品總價額

種目	淡水	安平	基隆	打狗	舊港	後壠	塗葛窟	鹿港	下湖口	東石港	媽宮	東港	蘇澳	合計
輸出														
內國產	四、四〇一、〇一六円	一、四二三、四三一	二〇〇、二〇〇	二四六、八〇〇	九八、二一〇	一〇一、一五九円	五五、六四四	一、一九九	二四、六四五	一二四、一四八円	一二五、五四六円	八、二一八、四四四円	八〇、一五六
外國產	六四、二五三	九、〇一〇	一、四一四	二、六一一	二五	二四	一四	二五、三五	二四、六四五	二七、一七五	二五、一七五	八、二一八、八〇〇	
合計	四、四六五、三九九	一、四二三、四三一	二〇一、二〇四	二四七、一六一	九八、二一〇	一〇一、一八四	五四五、六九八	一、二四、三五	二四、六四五	二七、一七五	二五、一七五	八、二一八、八〇〇	
輸入														
外國產	七、一六八、九二四	一、二四二、〇一七	一、五六七、六六六	五七二、一五九	一五二、三五一	五五、六六五	二四四、〇一九	一四〇	二四、〇〇〇	二四〇、〇〇〇	二六、三八六	二三七、八九〇	九一、〇〇五
內國產	七一、二六四	一六、〇〇八	七四〇	一五二、七二一	八五一	六六五	二四〇	一一六	二五、八七九	一八七、三五九	二四〇、〇〇〇	二三〇、九七九	二〇、〇〇五
合計	七、二四〇、一九八	一、二五八、〇〇五	一、五八七、六六六	五七二、八九一	一五二、三七一	八五六、六六五	二四四、〇一九	一四〇	二五、八七九	一八七、三五九	二四〇、〇〇〇	二三〇、九七九	二〇、〇〇五

◎外國出入船舶各港別

三十四年

港	出國 蒸船 船數	噸數	帆船 船數	噸數	入國 蒸船 船數	噸數	帆船 船數	噸數
淡水	五一	四三、四四九	五七	二、一四六	四五	三三、一四〇	四六三	二、八五五
安平	二六	二、〇四四	二九	六四七	八	七、九七	六九	三、四〇
基隆	六	九、九六六	一九	七六五	一	二、九六一	三八	一〇、〇一八
打狗			三一	八二	二	五五五	三三	九九
舊港			四	一、二六八			一七	三五一
後壠			三六	六四一			二八	六四二
塗葛窟			一五一	三、六〇〇			七〇	二、五九一
鹿港			一二六	二、六〇八			六〇	一、九四四
下湖口			三〇	九五			四〇	一、四八〇
東石港			四四	一、二二八			四九	一、三一五
媽宮			八一	二〇五			七	二八
東港			六七	一、六二〇			三六	四八
總計	八三	七四、四六九	七〇七	一八、九四〇	五六	四四、四四三	一、一〇〇	三六、六三
明治廿三年	八三	七二、九五五	一、二三一	三、六三三	八〇	五九、五六八	一、一六六	三九、三四八

年次	蒸船 船數	噸數	帆船 船數	噸數	蒸船 船數	噸數	帆船 船數	噸數
同　廿二年	四五	三六、三三	一、八〇	三七、六八	一五	一三六、七五	一、〇〇六	三〇、六六
同　廿一年	一四	一、六六六	二〇九	五七、九五九	一五一	一八、一六四	一、八〇八	四八、一七
同　三十年	三一	一九、〇九	一、三五	四〇、〇七七	一五一	一一〇、三一九	二、一八一	五〇、一八
同　廿九年	一	一五	一、三五	一、三五九	一六九	一二、八五五	二、七五六	三六、一四〇

蒸氣風帆船ヲ併セタル內外國船舶ニ就キ其船數及噸數ヲ掲グレバ左ノ如シ

◎輸出入貨幣及金銀地金價額

年次	金貨及地金 輸出	銀貨及地金 輸出	合計 輸出	紙幣 輸出	金貨及地金 輸入	銀貨及地金 輸入	合計 輸入	紙幣 輸入	輸過 輸出	輸過 輸入
明治廿四年	二一、四七七、八五二	二、五七二、一二四七	一四〇、四八〇、〇九九円	二、〇七七、九四四円	一〇、五五一、一二〇円	三〇、八四〇	一〇、九〇、七四〇円	一、一七七、二四四円	三九、七七八	二六、七八八
同　廿三年	五一、七六八、三五五	四、四五、四四三	五六、七〇七、〇四三	二、一五五、九〇一	八、九六七、二九六	二、五七七、四〇七	一一、五七七、八三五	一、一四五、二四九	四五、一九八、二一六	一、〇〇六
同　廿二年	八、七六八、三五五	二、四〇、八六三	一一、七八、二四七	一、八二七、七二六	二、一七、一四〇	一、八二七、七二六	八、九六五、二四〇	一、〇四七、一四〇	八、九六五、二四〇	一、〇四七、一四〇
同　廿一年	四六、八六一、二四三	四〇、七〇六、一二八	八六、九七七、四八一	八、九七七、四八一	八〇、三五五、一六五	一、七〇四、九六四	八〇、三五五、一六五	一、七〇四、九六四	四四、四三、七〇〇	四四、四三、七〇〇
同　三十年	八、八五五、九、九八	九、九六六、九、七六	一、九六六、九、七六	九、九六六、九、七六	一、九一、九、一六三	一、五九八、八八四	一、九一、九、一六三	一、五九八、八八四	六六、三三七、四一三	六六、三三七、四一三
同　廿九年	一、九六六、九、七六	九、九〇二、三〇八	二、八六八、八八四	二、五九八、八八四	二、五九八、八八四	二、五九八、八八四	二、五九八、八八四	二、五九八、八八四	四五、〇八六	四五、〇八六
同　廿八年	二、九七一、九五三	二、九〇、一、九九九	二、九七、〇〇一、九九九	二、九七、〇〇一、九九九	二、九七、〇〇一、九九九	二、九七、〇〇一、九九九	二、九七、〇〇一、九九九	二、九七、〇〇一、九九九	一〇、二一七、九二三	一〇、二一七、九二三
同　廿七年	三、三四七、三三八	三〇、八三一、九七三	三四、一七九、一一一	三四、一七九、一一一	三、九六、一〇五	三、九六、一〇五	三、九六、一〇五	三、九六、一〇五	四九、九六六	四九、九六六
同　廿六年	二、一〇三、六三八	九、九六六、五一〇	一二、一八六、一八八	一二、一八六、一八八	一〇、六六八、七七〇	一〇、六六八、七七〇	一〇、六六八、七七〇	一〇、六六八、七七〇	五五、七一〇	五五、七一〇
同　廿五年	八、一四四、九三三	一、一五五、一二〇	九、二五八、七五五	二三五、七四六	三三、四八、三四四	三三、四八、三四四	三三、四八、三四四	三三、四八、三四四	三五、一四六	三五、一四六

本表輸出入超過ハ金銀及地金ノ超過ニシテ紙幣ヲ含有セズ

◎內外船舶出入各港別

三十四年

港	內國 出 蒸船 船數	噸數	帆船 船數	噸數	外國 出 蒸船 船數	噸數	帆船 船數	噸數	內國 入 蒸船 船數	噸數	帆船 船數	噸數	外國 入 蒸船 船數	噸數	帆船 船數	噸數
橫濱	三三	三五〇、一八三	一〇	二、八四一	五四〇	一、四三、六六六	一七	二一、三四九	二三	五七、八四九	一六	一〇、三五九	五六	一、八七、一五一	二一	三、一五七
武豐	一一	七、〇八九	一	一二七					一一	一、七四一	一	一、五五	二	一、三四	一	一、三五一
四日市	一五	一一、七四一	一	一四四	六六	一、〇四六	一五	一、三五一	一五	七〇、〇六六	二	一、三四	一六	一、〇四〇、七七六	一	一、三四
大阪	一四四	六六、〇四九	一	六六	七四	一、九五五、六六八	一九	三五、九六六	七三	一一、四七一	二一	一、三四	七三	一、〇四〇、七七六	一二	一四六
神戶	六六	一、〇一三、九七六	一	一九四	一、九五五、六六八	一九	三五、九六六	六六	一、四七一	一四六	一、九四八、〇〇一	一八	三六、八四八	六六、〇五		
糸崎	一	一九四	六六	三三、三三												

| | | |
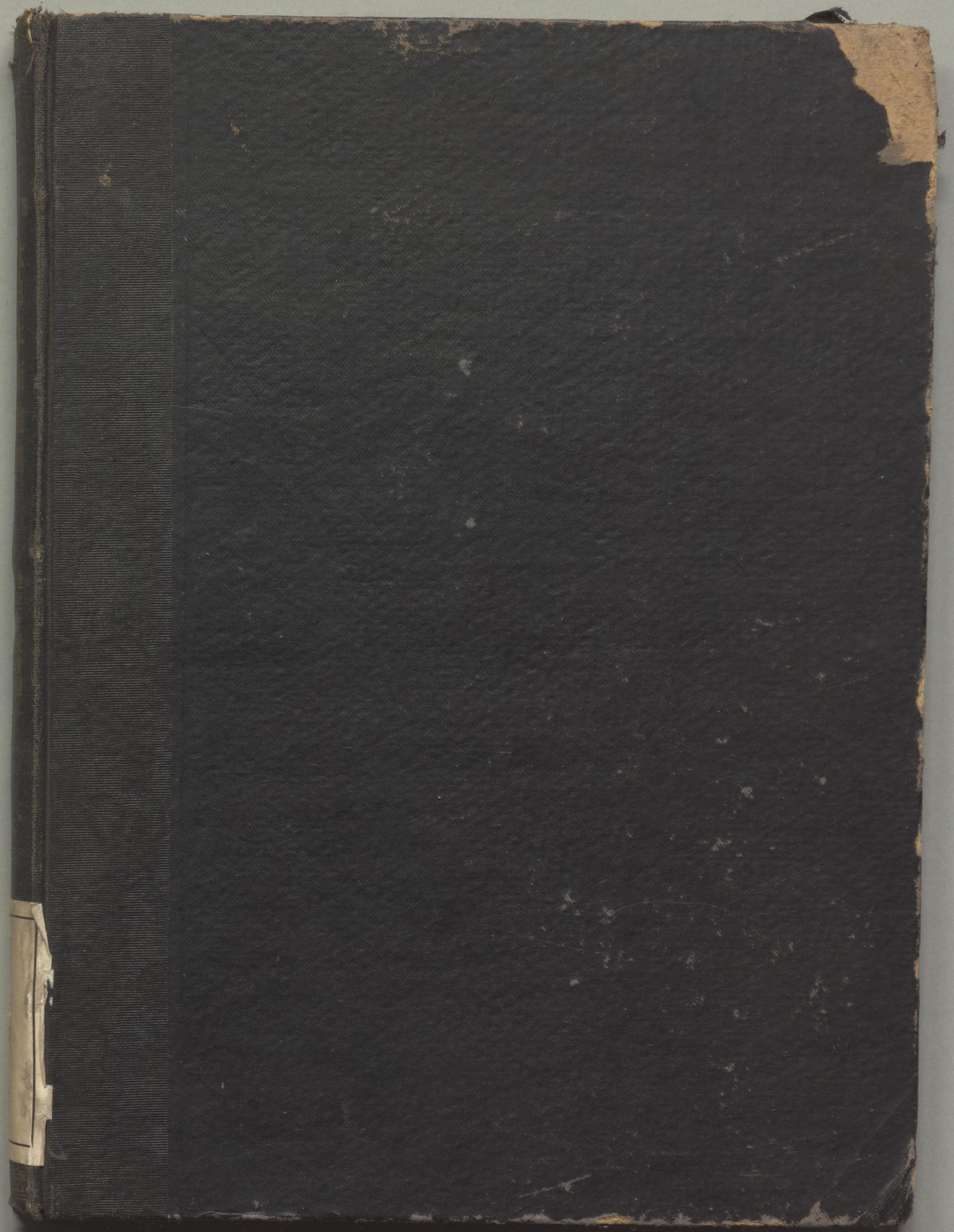
89
95