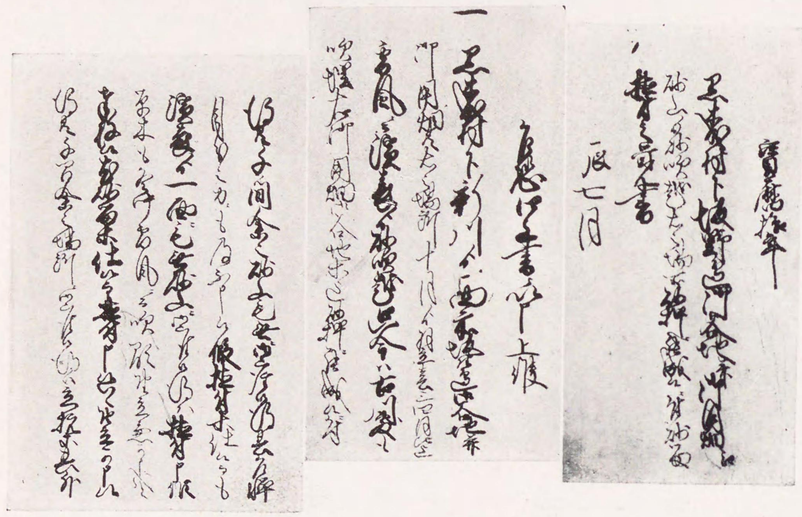

庄内藩下坂野邊砂留植付覺書

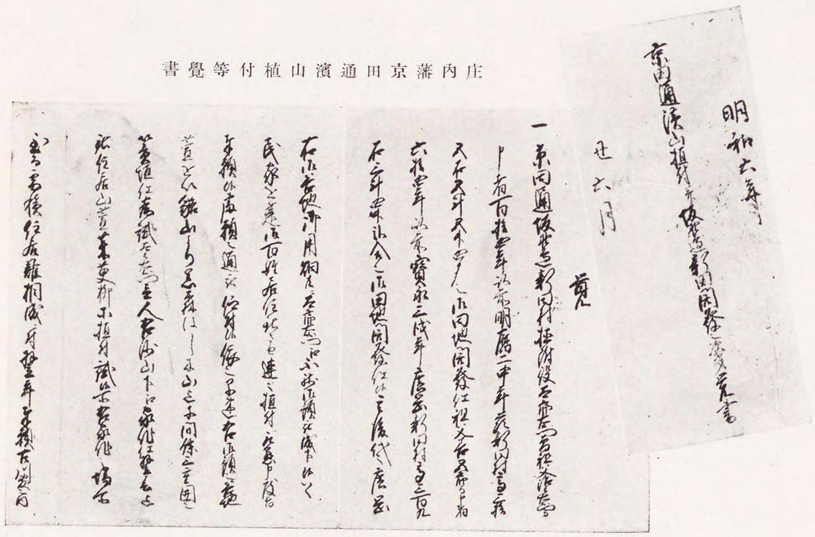

庄内藩京田通濱山植付等覺書

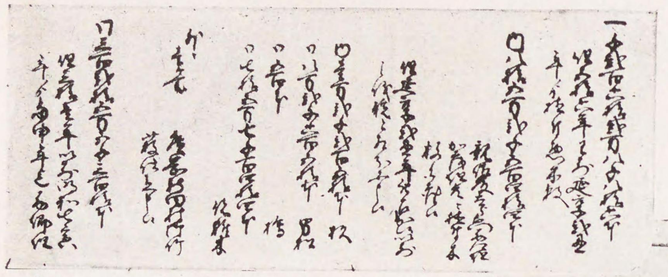

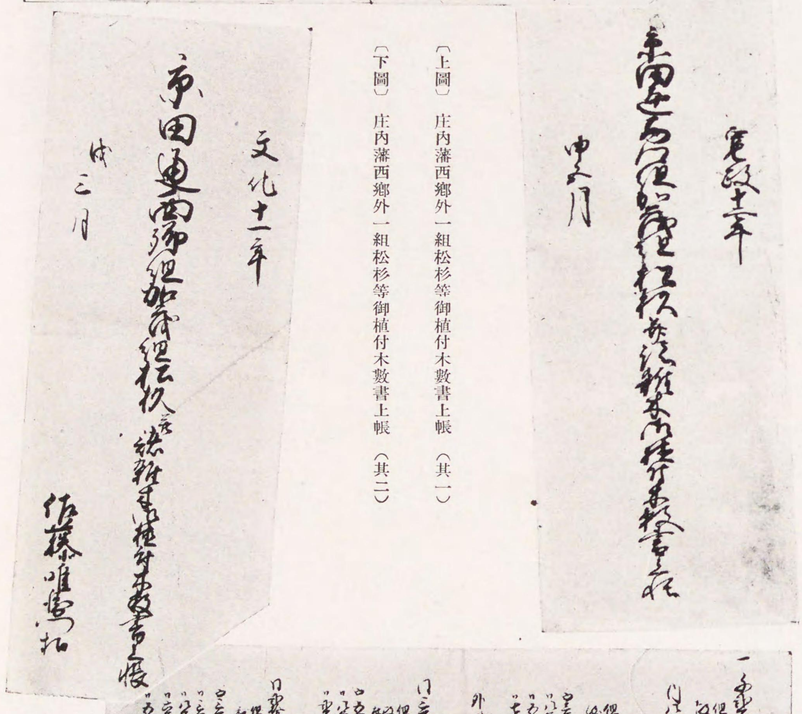

〔上圖〕 庄内藩西郷外一組松杉等御植付木數書上帳 （其一）

〔下圖〕 庄内藩西郷外一組松杉等御植付木數書上帳 （其二）

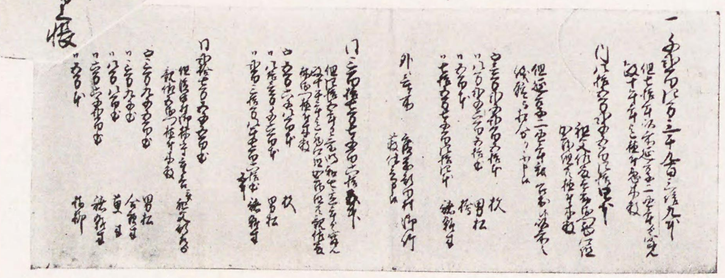

(16) 圖附林止防砂飛

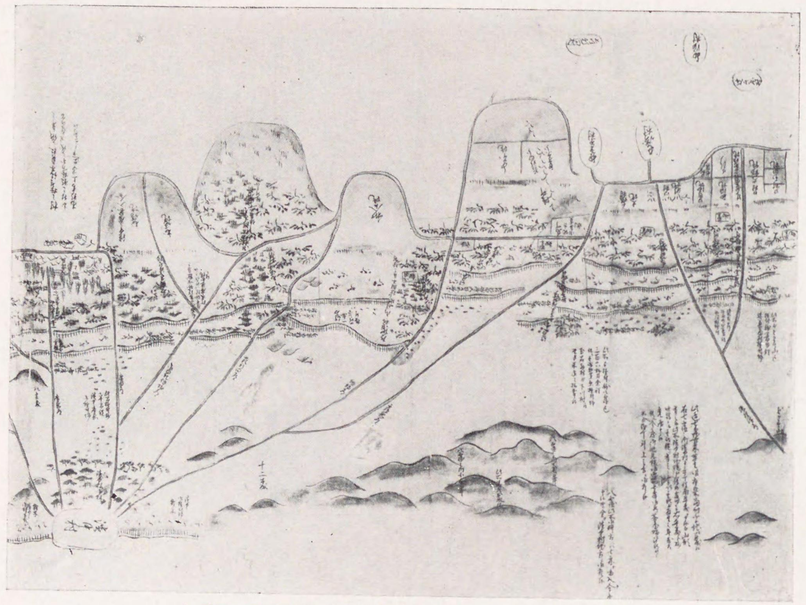

(一其) 圖古栽植防砂岸海郡川田西藩內庄

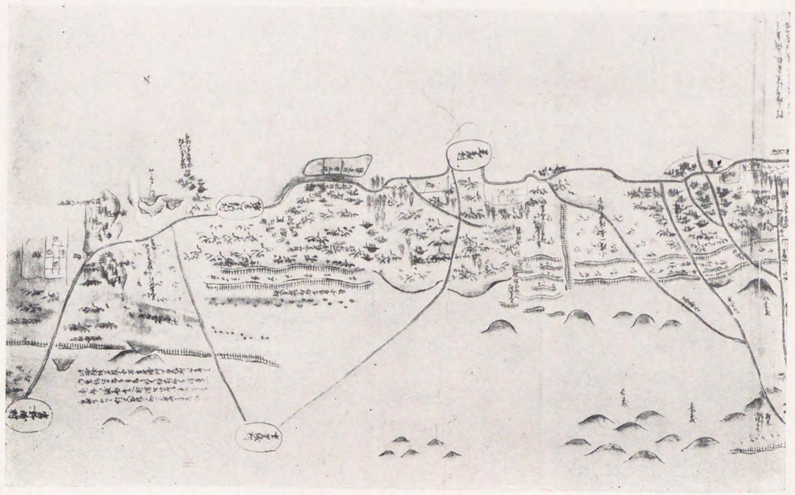

(二其) 圖古栽植防砂岸海郡川田西藩內庄

(17) 圖附林止防砂飛

〔上圖〕越後國瀨波街道松原八丁

〔中圖〕越後國村上町海岸黒松林

〔下圖〕越後國村上町大年寄覺左衞門像

（18）圖附林止防砂飛

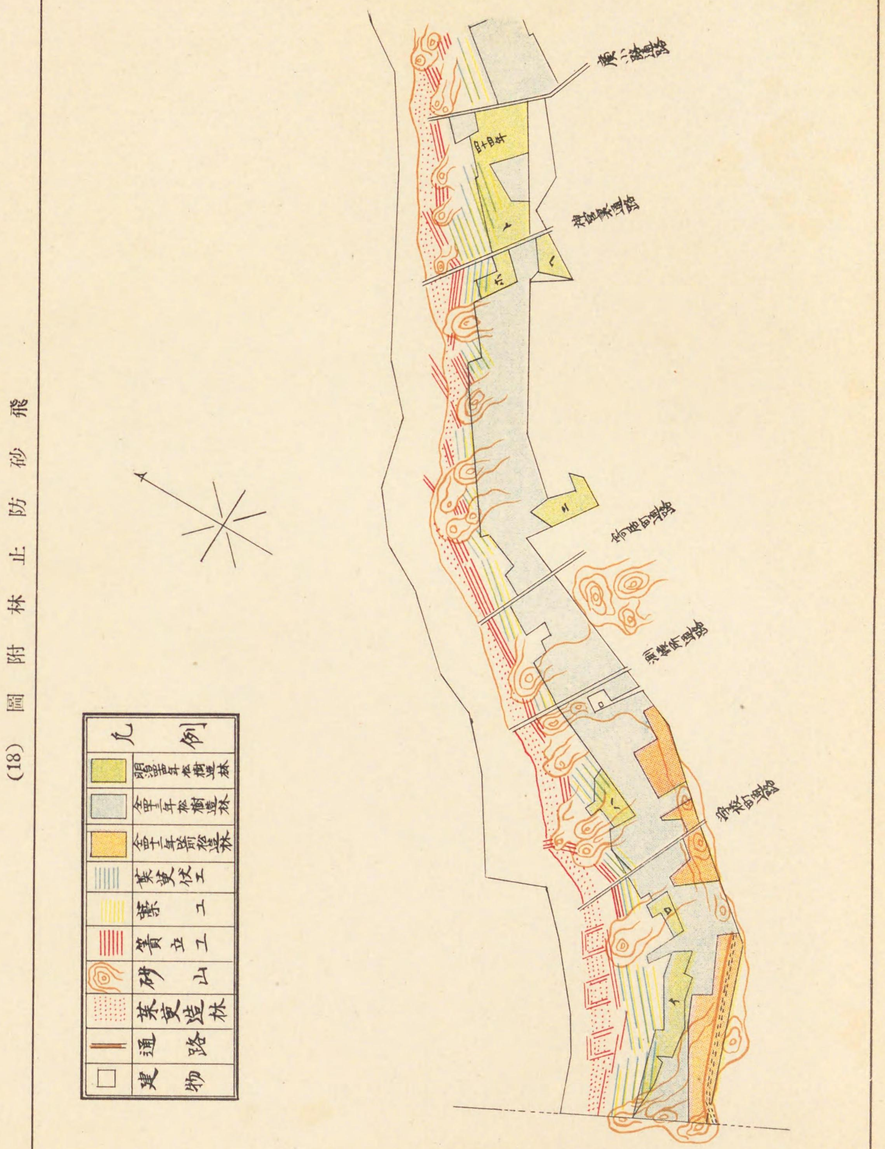


圖置位林防砂岸海湯新

附林止防砂飛

圖(19)

岡古岸海郡城頭薄田高

## 飛砂防止林附圖 (20)

〔上圖〕新潟海岸砂防植栽地

〔中圖〕佐渡國越の松原古圖

〔下圖〕能登國富來村海岸砂防黑松林

## (21) 圖附林止防砂飛

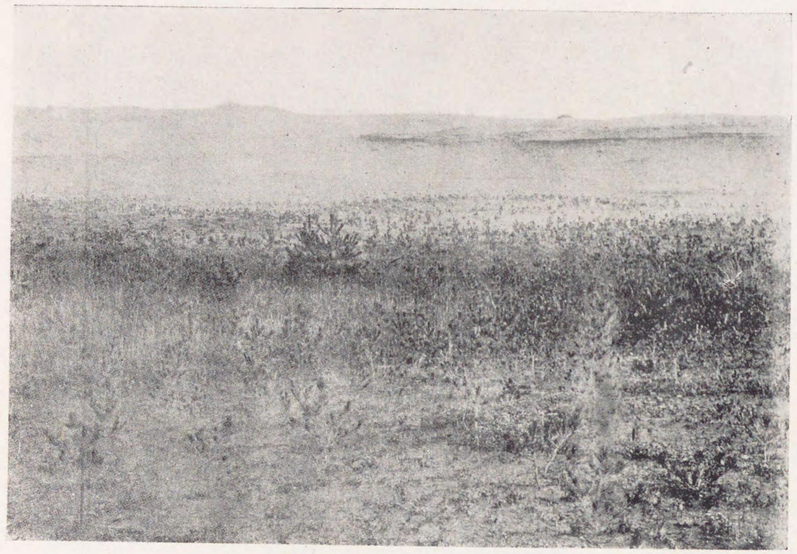

〔上圖〕能登國富來村海岸砂防黒松幼林

〔中圖〕能登國宇賀神社

〔下圖〕能登國鹿濱村海岸砂防植栽地

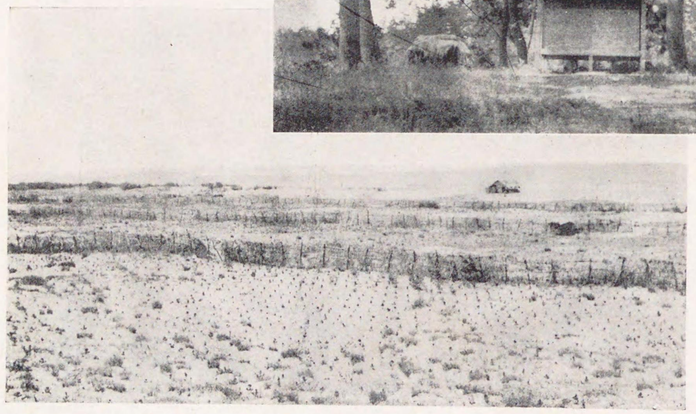

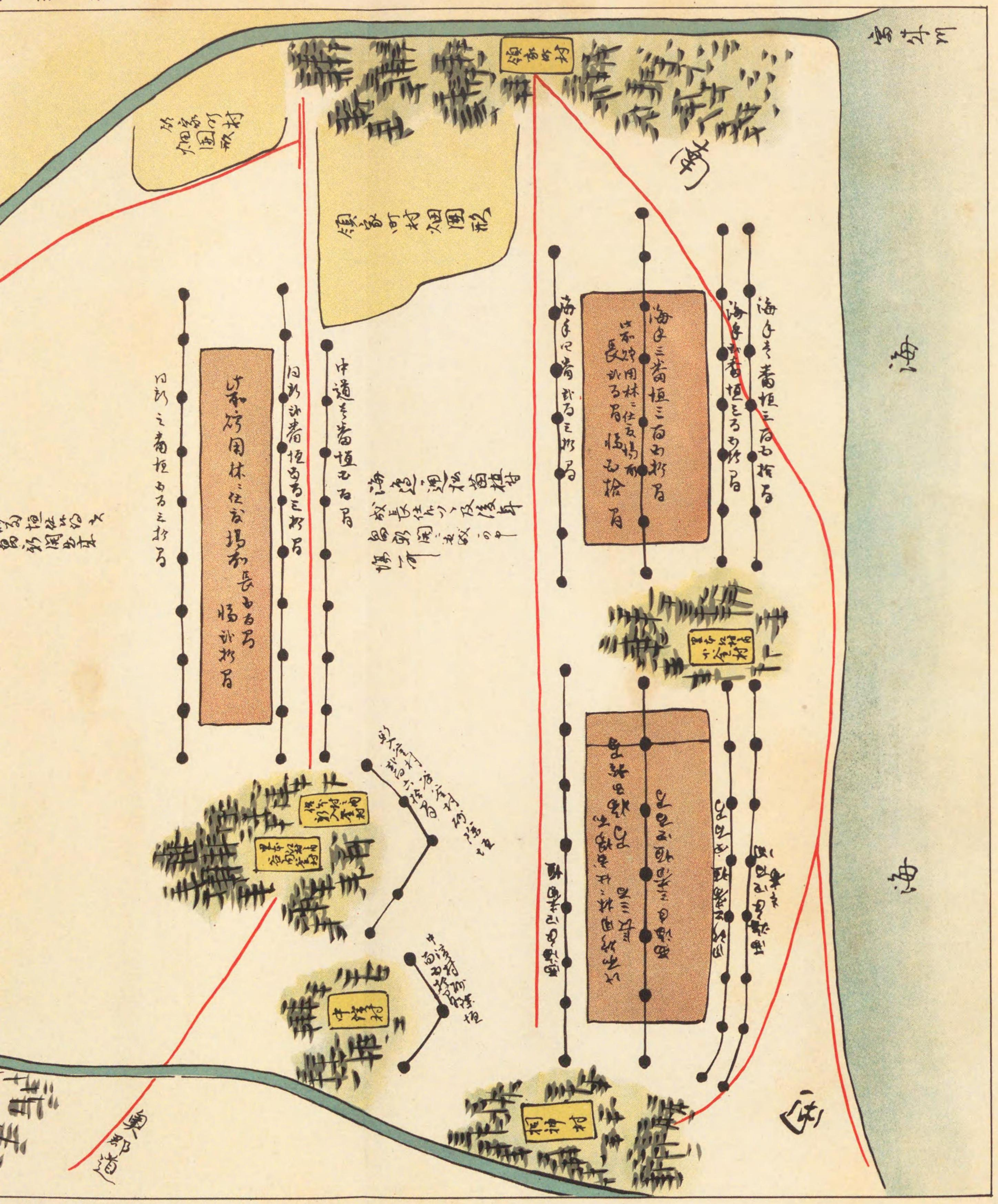
海
海

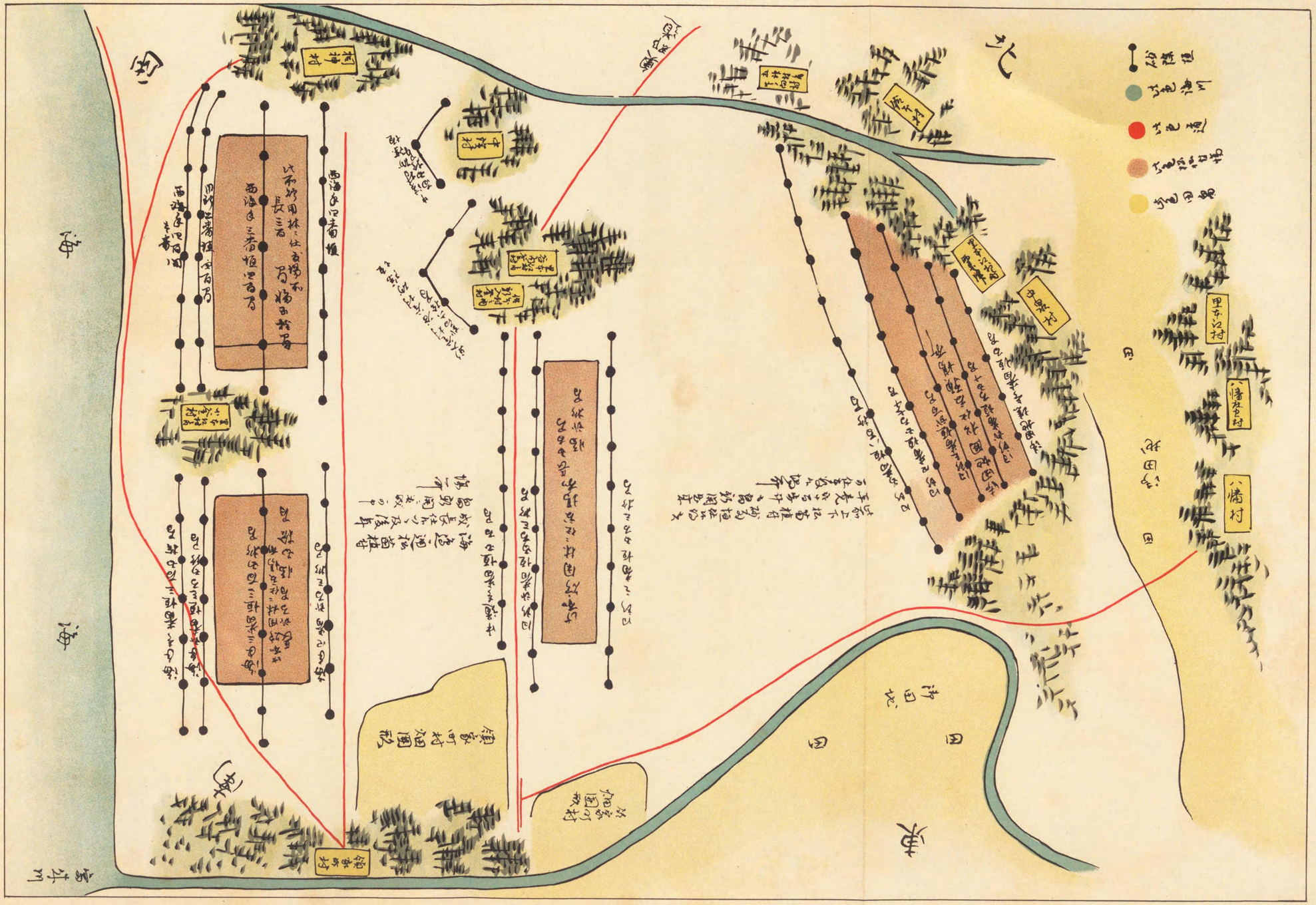

(22) 圖 附 林 止 防 砂 飛

## 飛砂防止林附圖 (23)

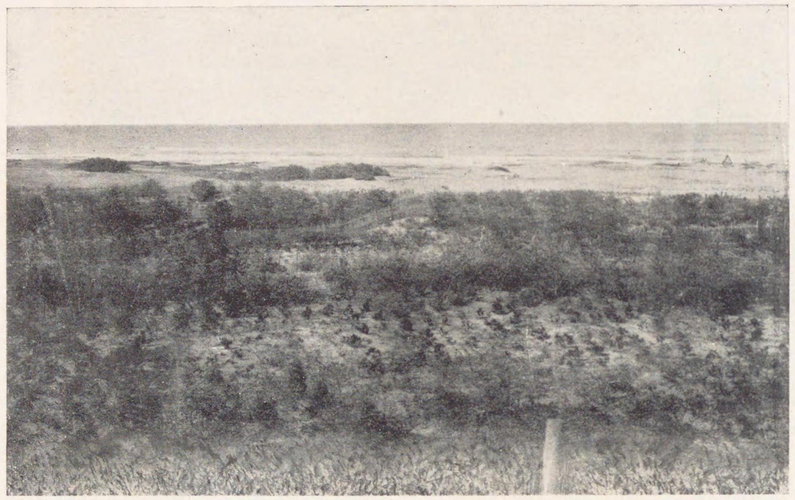

加賀國粟崎村海岸砂防林

加賀國大根布村合歡木海岸砂防林

## (24) 圖附林止防砂飛

加賀國安原村合歡木海岸砂防林

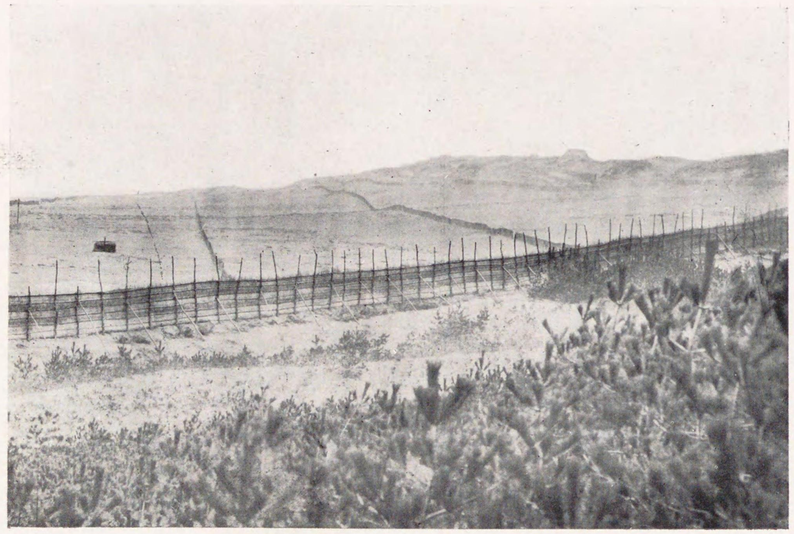

加賀國金石町海岸砂防林

天明二年金澤藩本吉町海岸砂防林古圖

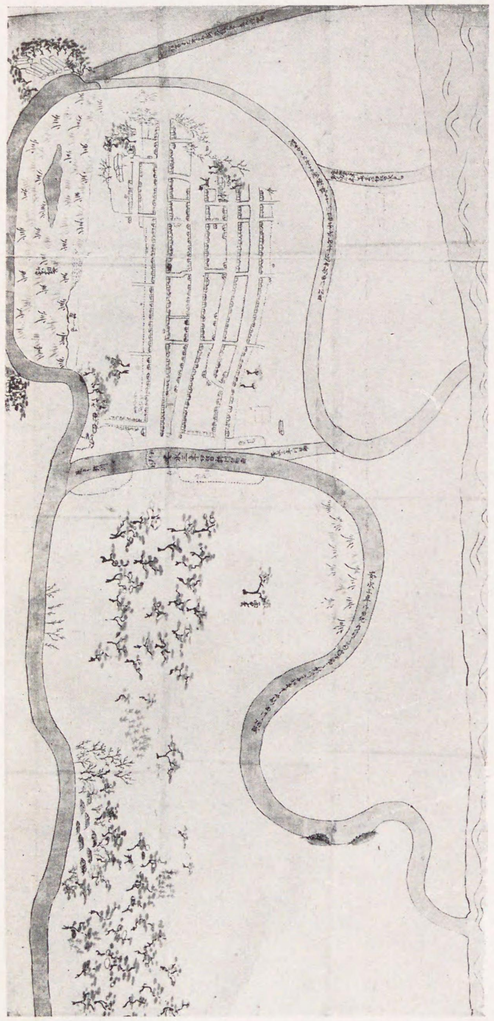

享和三年金澤藩本吉町海岸
圖古林防砂

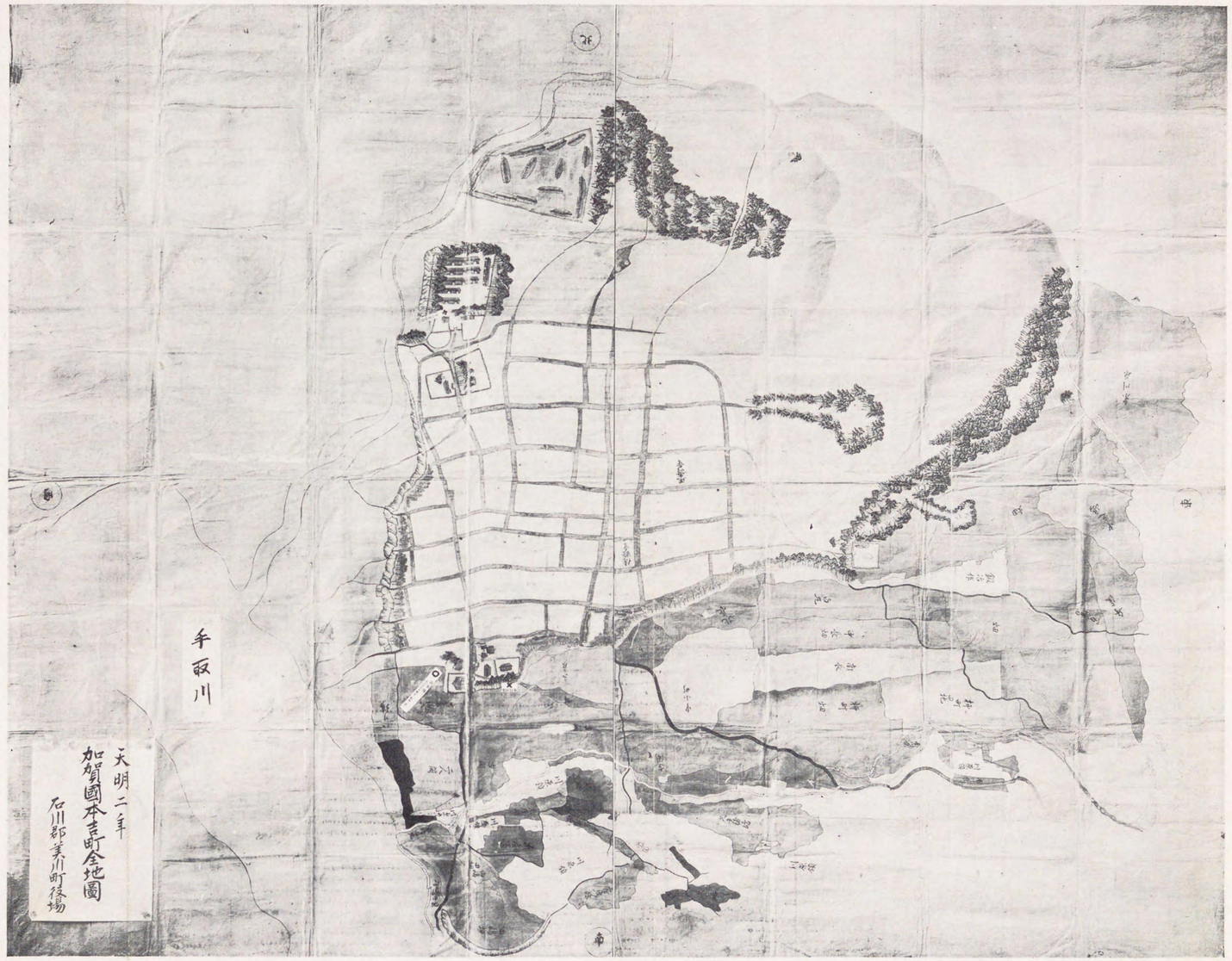


天明二年金澤藩本吉町海岸砂防林古圖

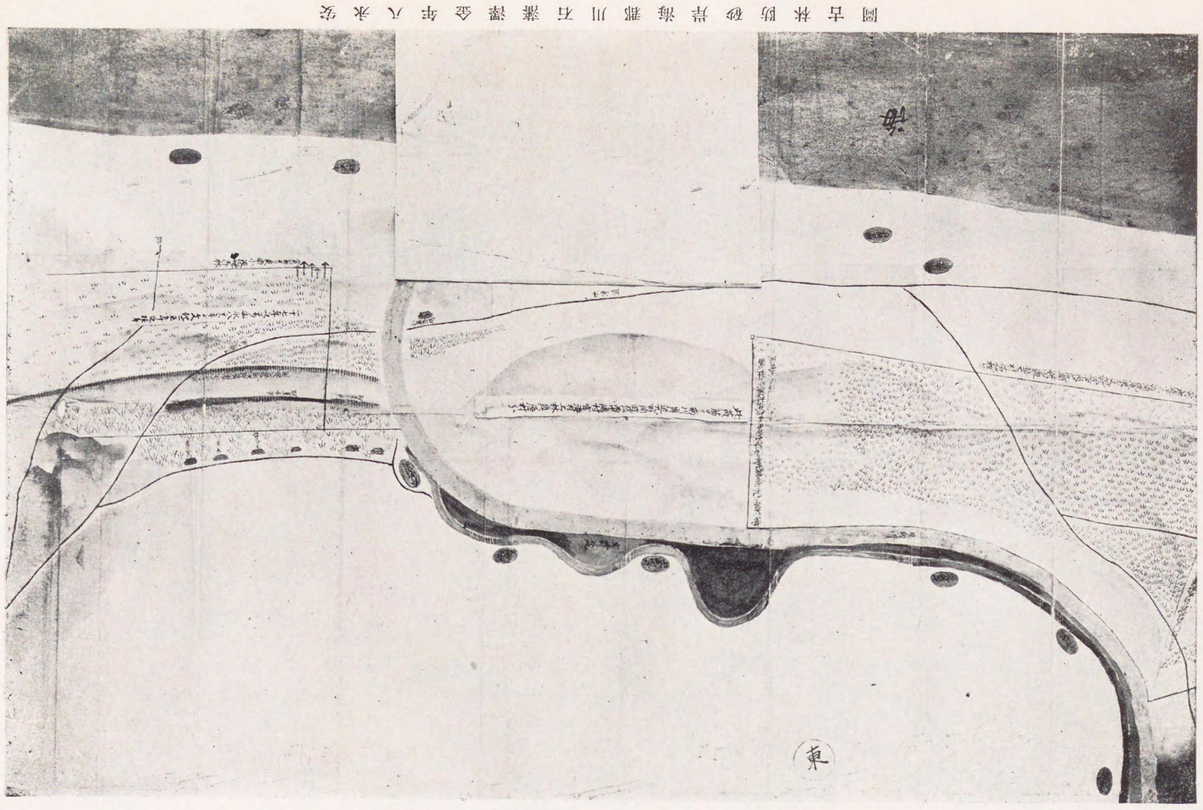

圖古林防砂岸海郡川石灘澤金年八永安

(26)圖附林止防砂飛

(100)
347335

(27) 圖 防林止防砂飛

〔上圖〕加賀國湊村海岸砂防林

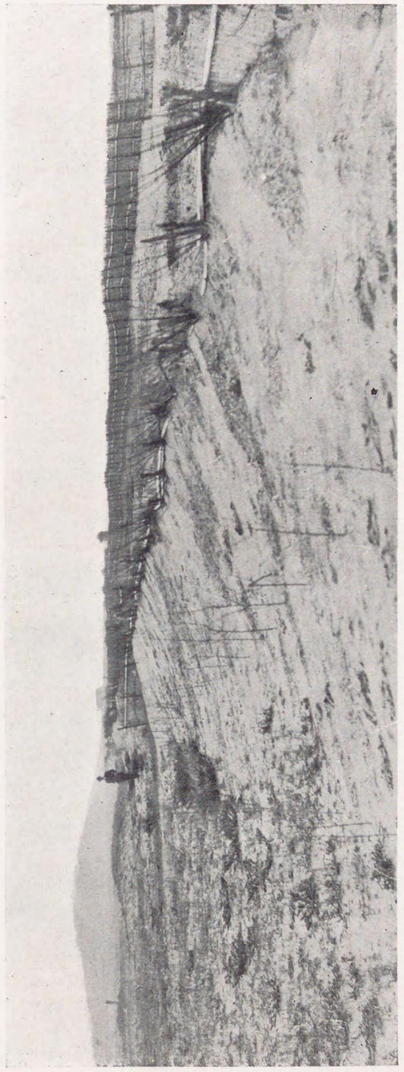

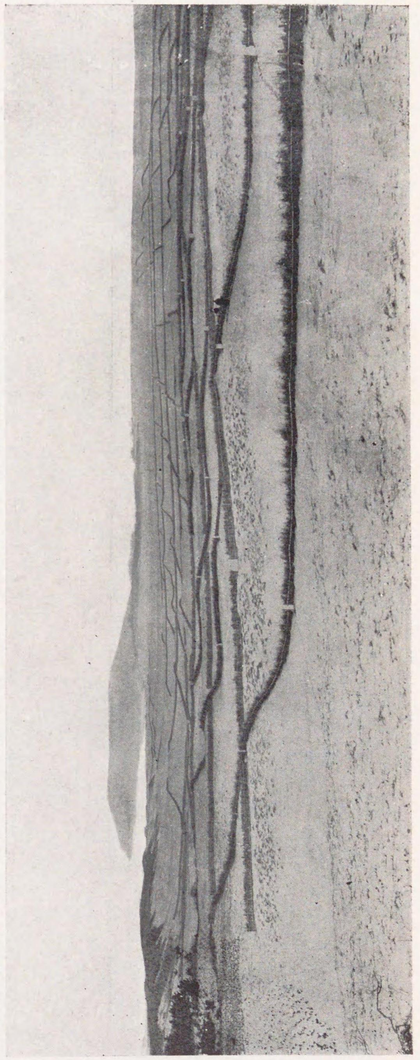

〔下圖〕加賀國湯涌村外二村海岸國有砂防林

## (28) 圖附林止防砂飛

林防砂岸海宅安國賀加

林防砂岸海村谷鹽國賀加

飛砂防止林附圖 (29)

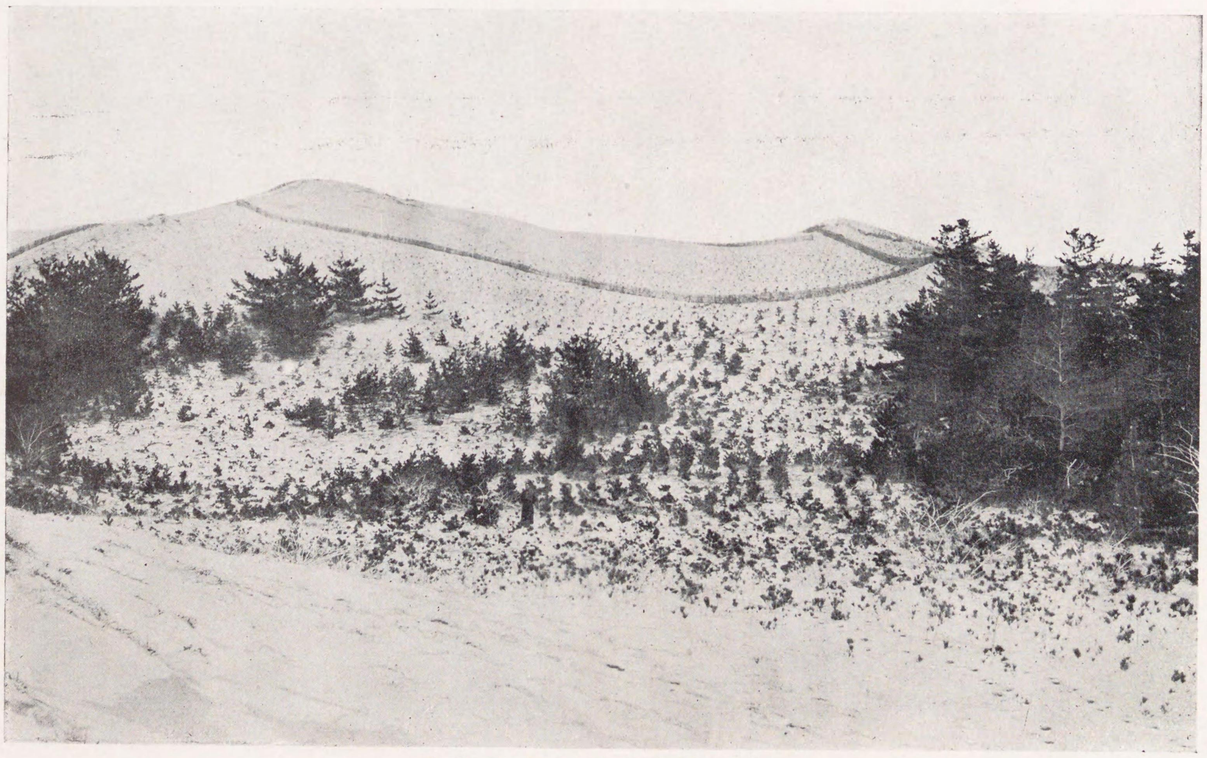

加賀國福田村上木砂防林

## (30) 圖附林止防砂飛

出雲國大梶七兵衞植栽海岸砂防林 (其一)

出雲國大梶七兵衞植栽海岸砂防林 (其二)

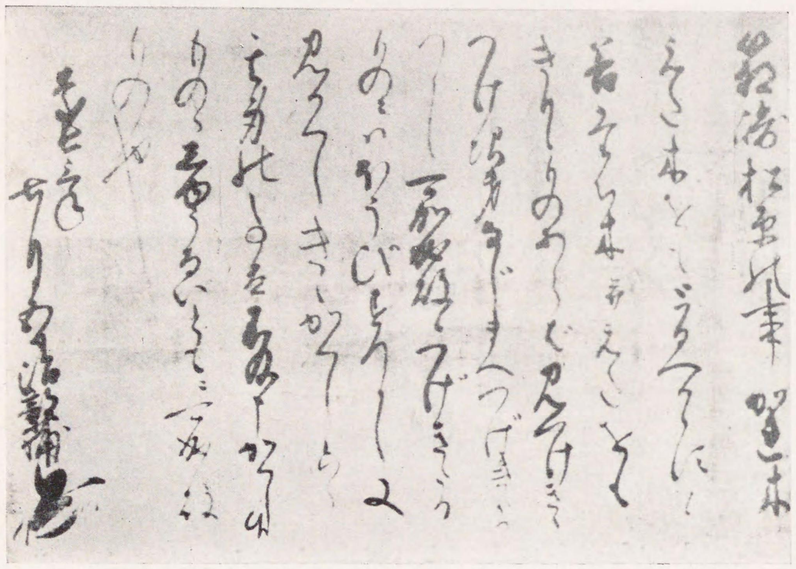

筑前國箱崎松原禁制狀

筑前國千代の松原

飛砂防止林附圖 (32)

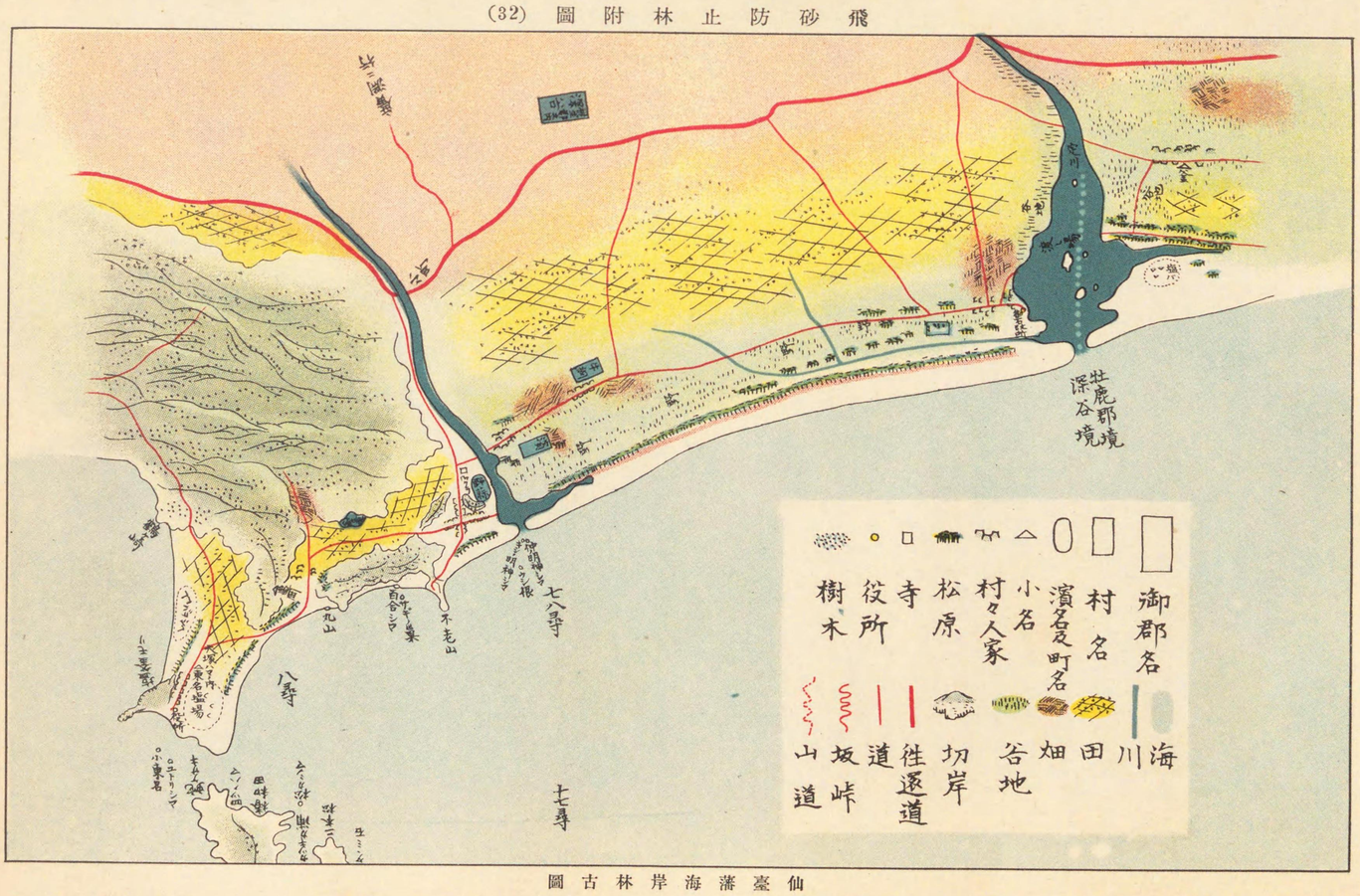


仙臺藩海岸林古圖

## 飛砂防止林附圖 (33)

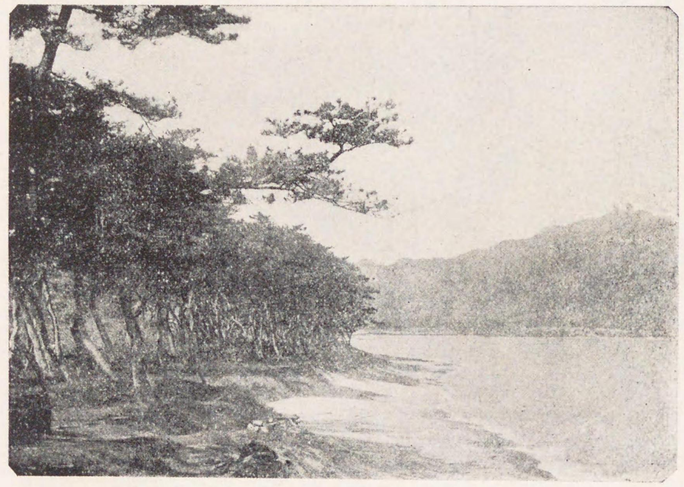

筑前國中ヶ外三國有海岸砂防林

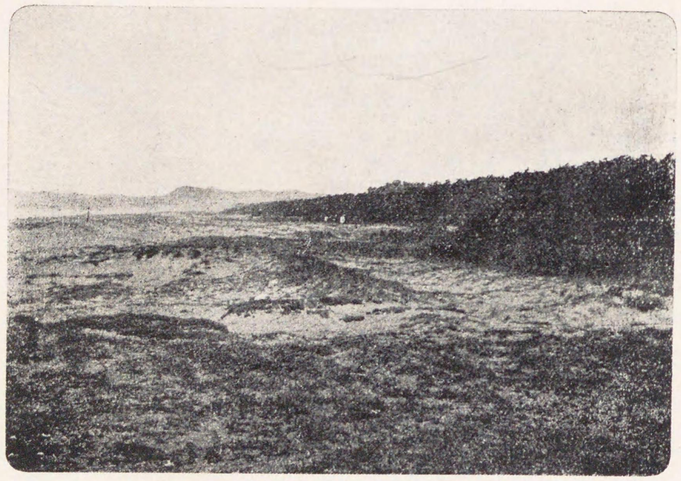

安房國軍陣明外二海岸砂防林

(34) 圖 附 林 止 防 砂 飛

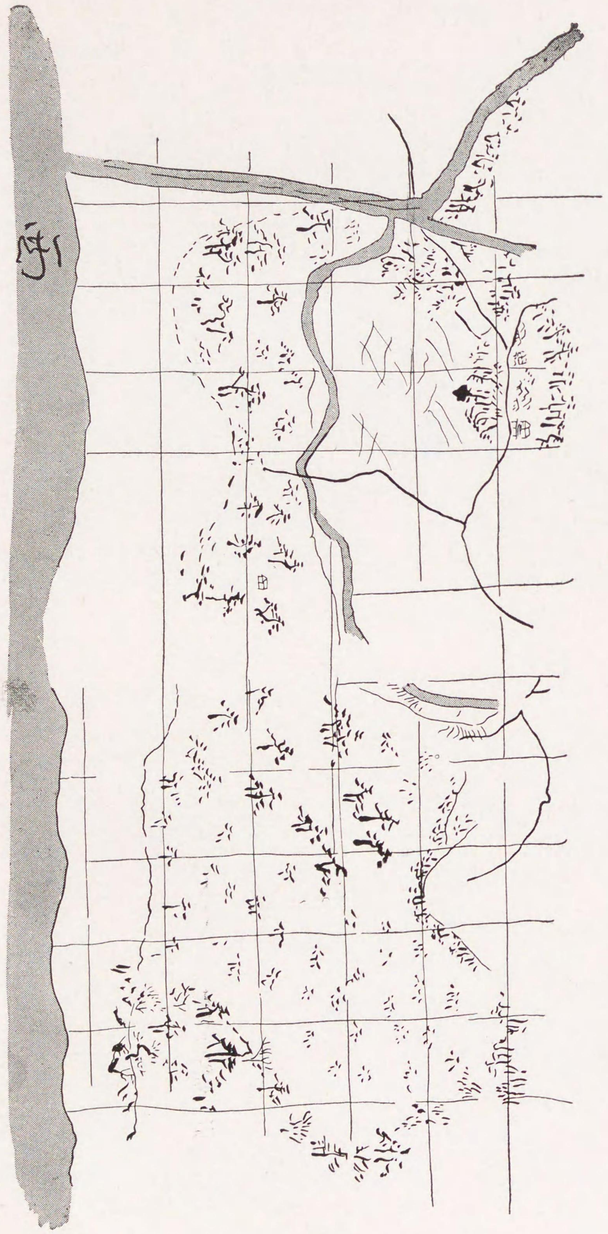

圖古林防砂岸海濱上吹村利吉瀋島兒鹿

## (35) 圖附林止防砂飛

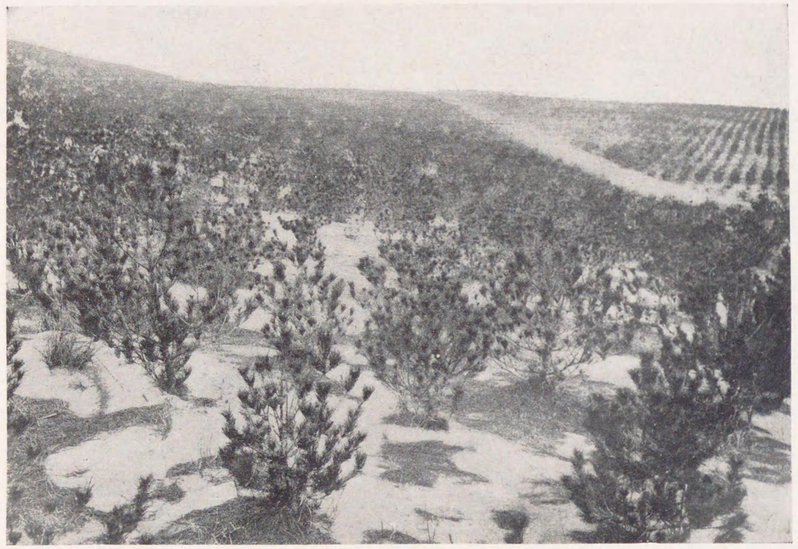

(一其) 地栽植防砂濱上吹國摩薩

(二其) 地栽植防砂濱上吹國摩薩

（1）圖附林備防害潮

（一其）原松田高國前陸

（二其）原松田高國前陸

和歌山港新宮町潮害防備林古圖

（2）圖附林備防害潮

## 潮害防備林附圖（3）

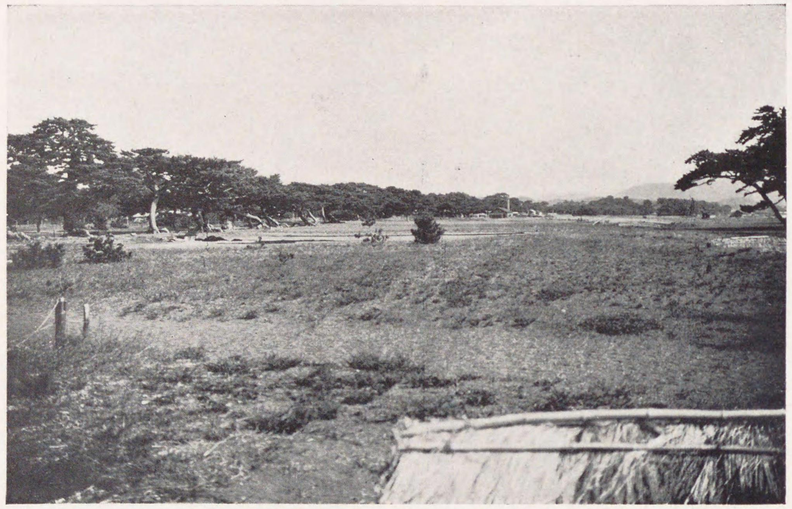

和歌山県伊紀原松田（其一）

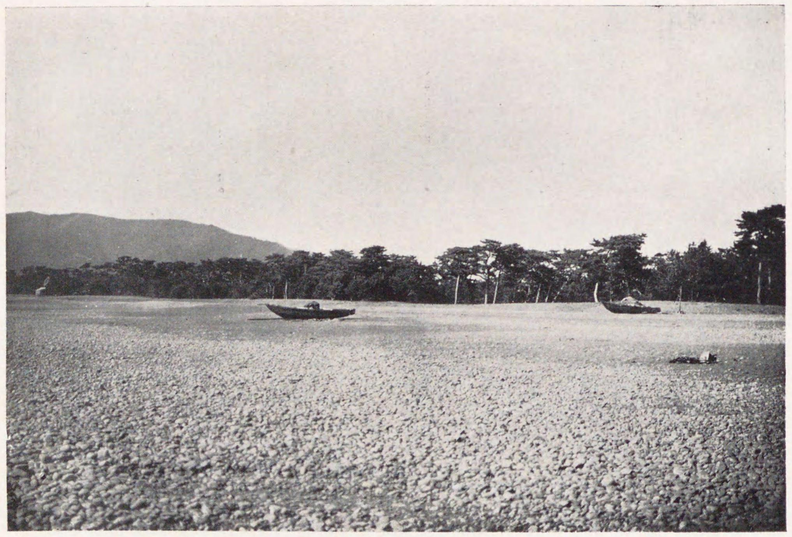

和歌山県伊紀原松田（其二）

阿波國大里松原遠景

阿波國大里松原

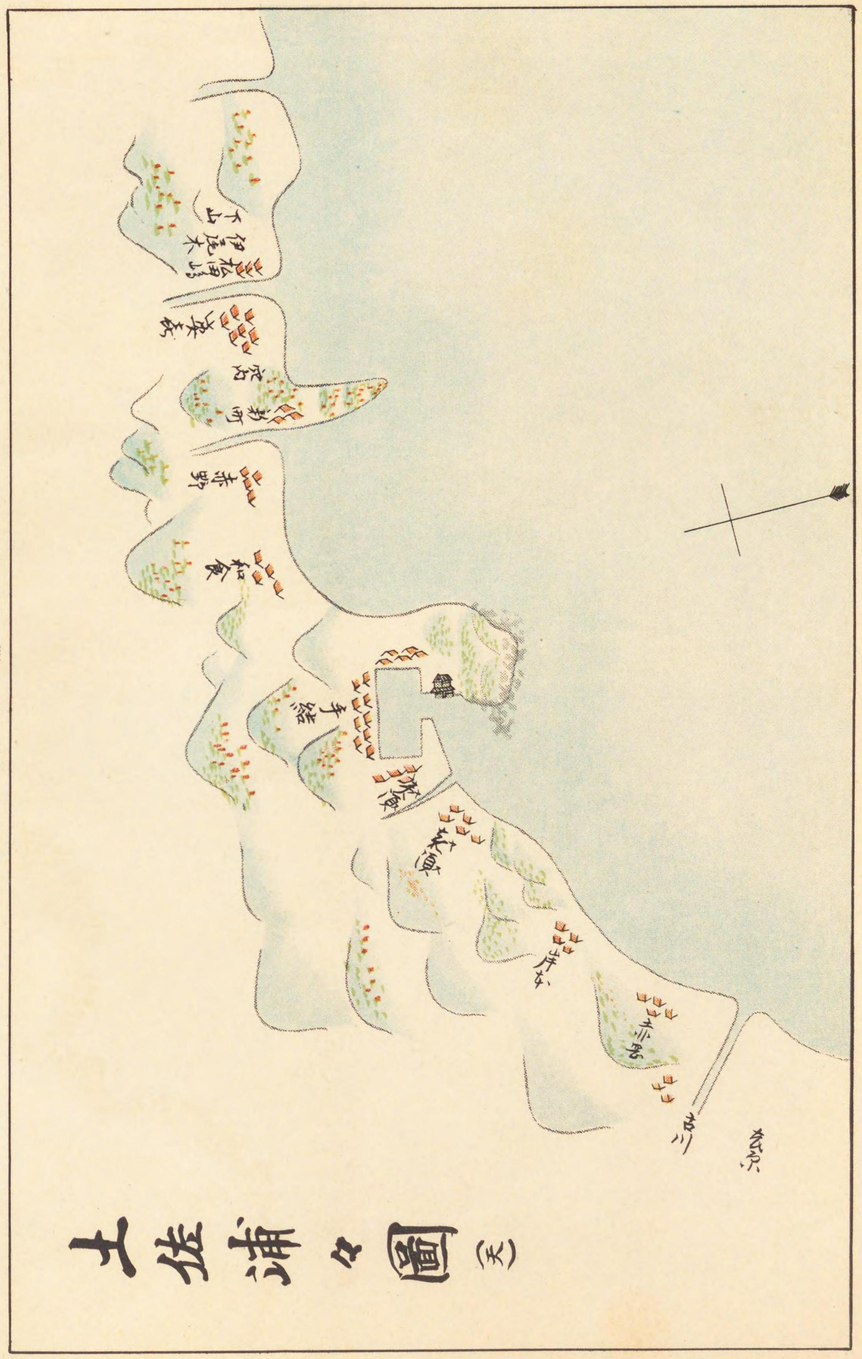


(5) 圖附林備防害潮

圖古林松風霧潮邊海國佐土蕃

## 潮害防備林附圖（6）

土佐國安田不動潮害防備國有保安林（其一）

土佐國安田不動潮害防備國有保安林（其二）

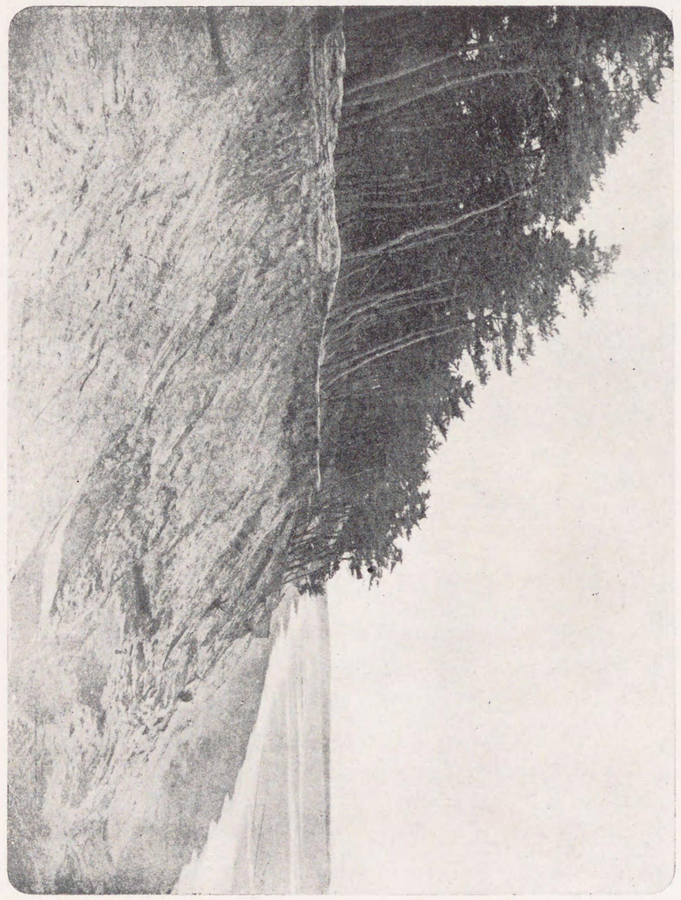

越前國坂井郡北潟潮害防備林

潮害防備林附圖(7)

原松田津國峻譜

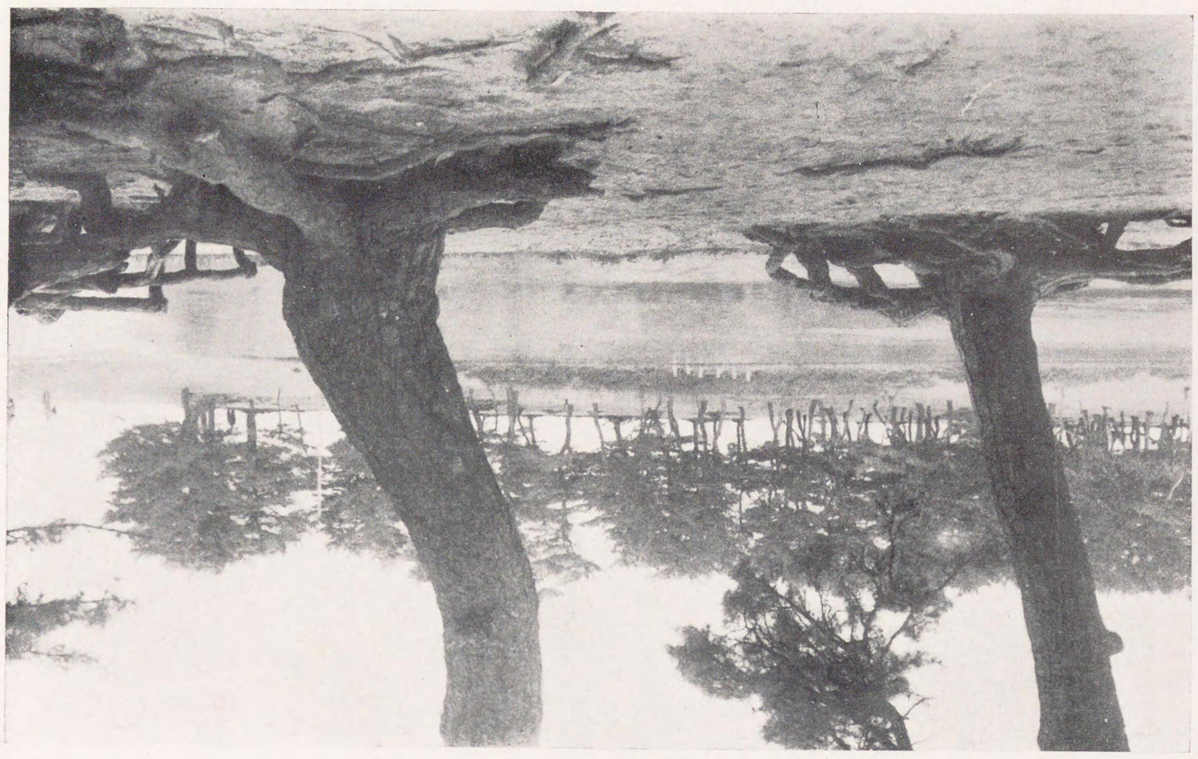

(8) 圖附林備防害潮

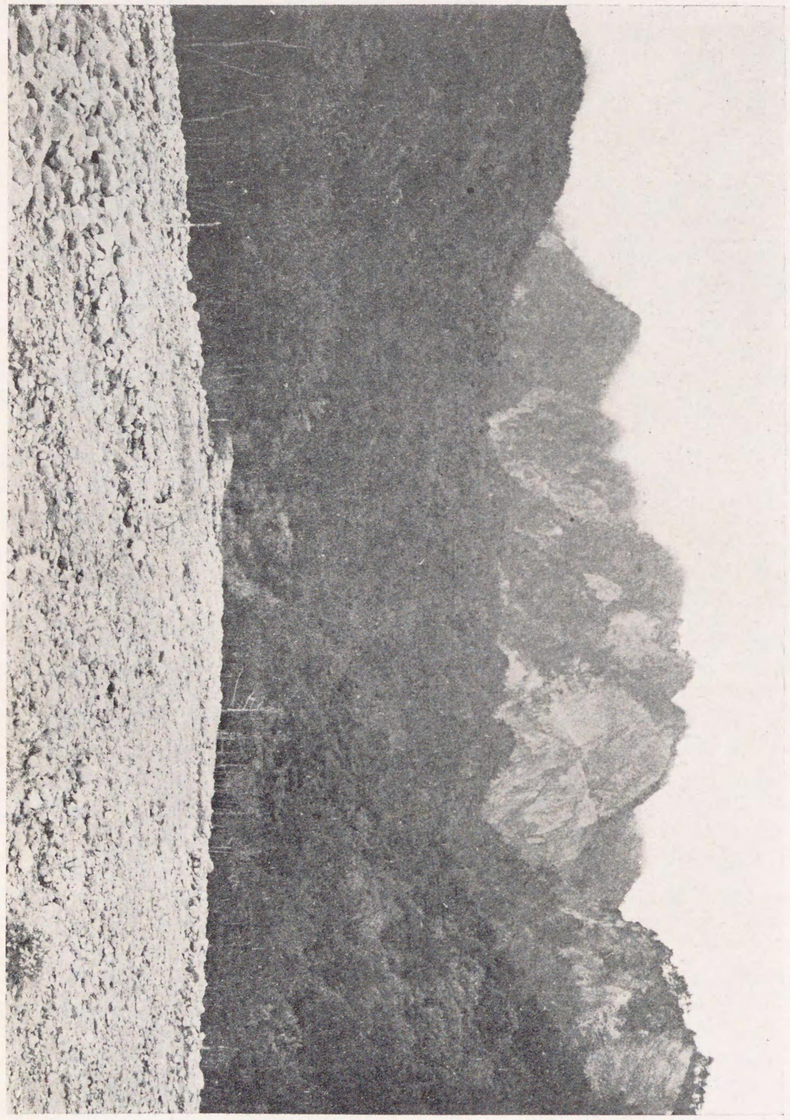

肥前國南高来郡島原隆石防止林

圖版林止防石隆

## (1) 圖附林備防害風

〔上圖〕陸奥國弘前城下防風杉林

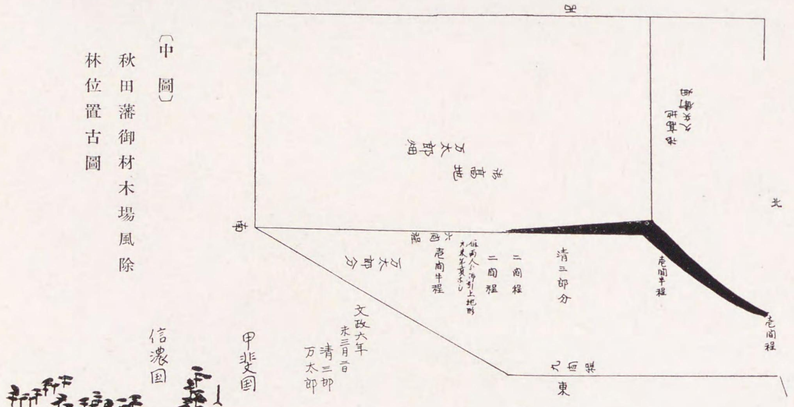


〔中圖〕秋田藩御材木場風除林位置古圖

〔下圖〕甲斐國上笹尾村風除林古圖

## (2) 圖附林備防害風

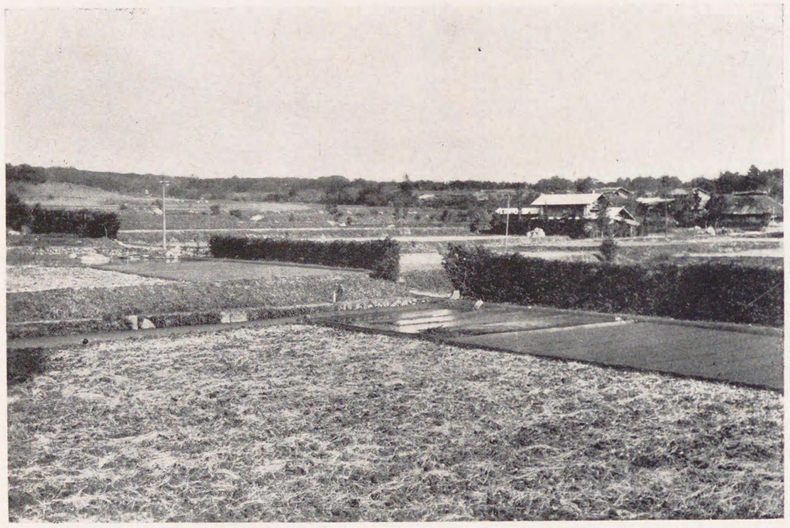

垣生風防田代苗田寶村原郡訪諏國濃信

林切風田新中村原郡訪諏國濃信

江戸千駄木御林圖

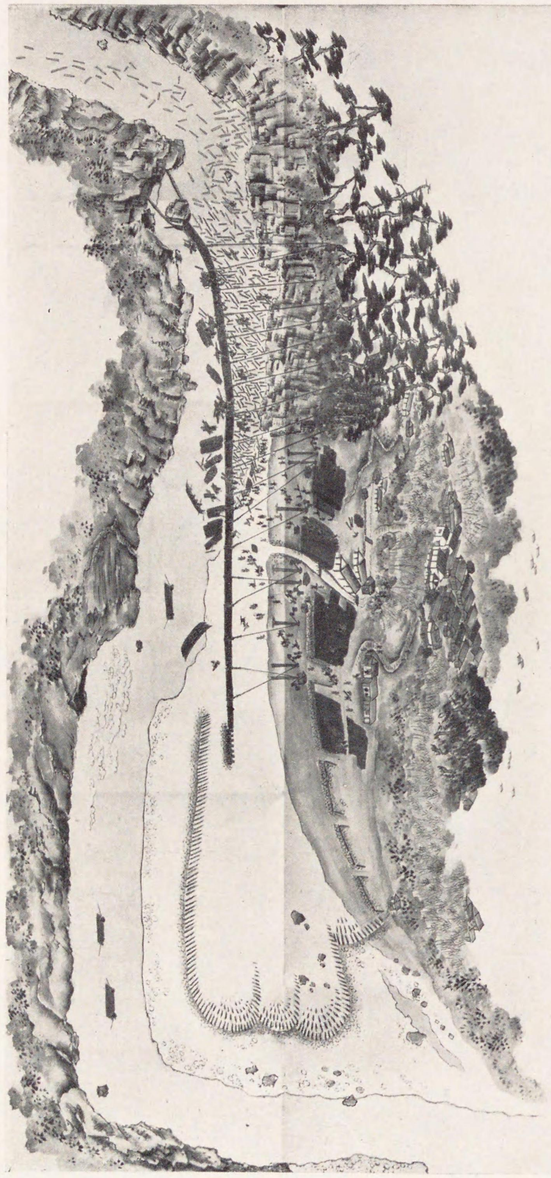

圖古場集坂袋御織錦藩屋古名

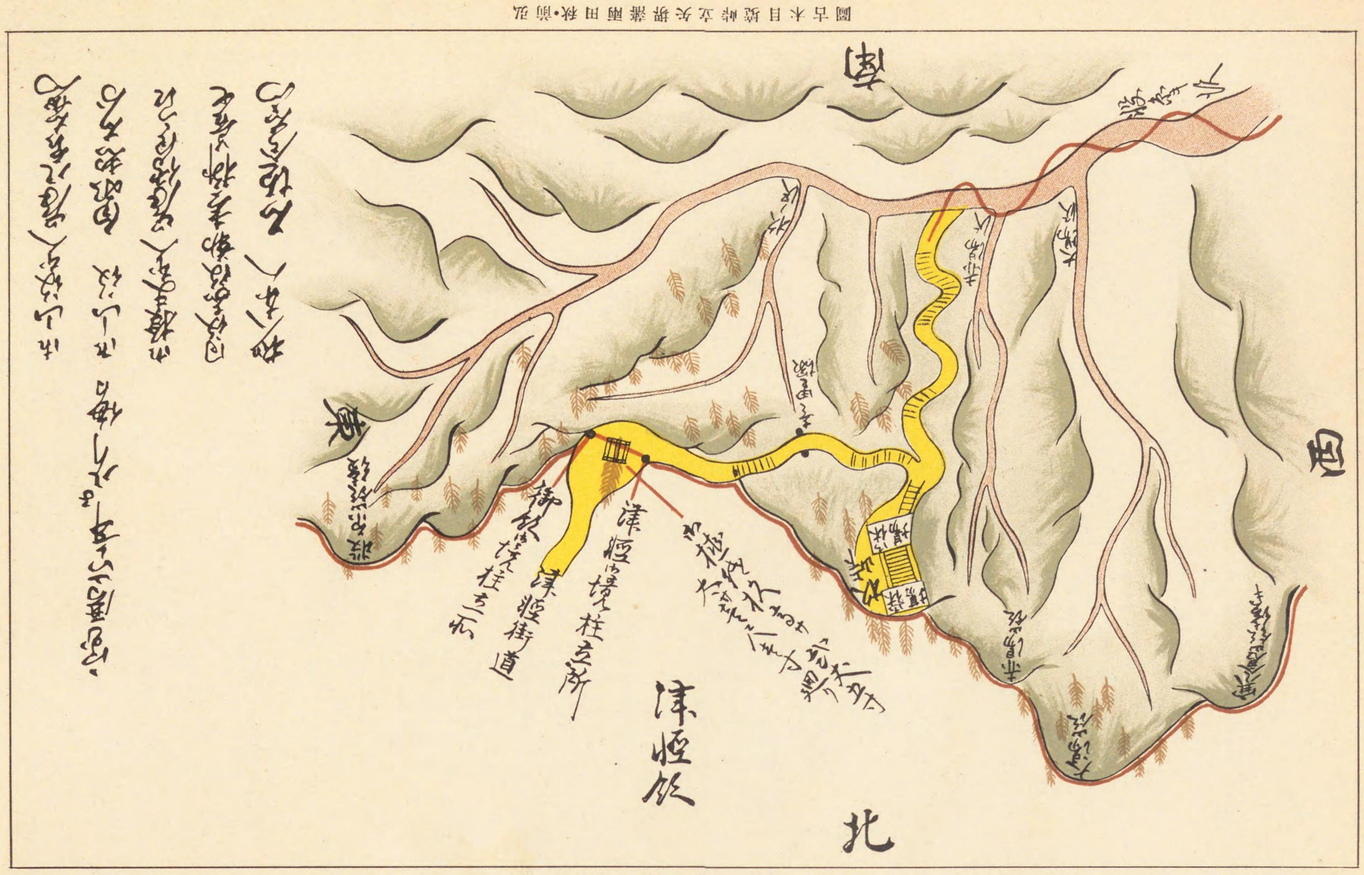


圖古木目境峠立矢堺藩兩田秋・前弘

（1）圖附林界境

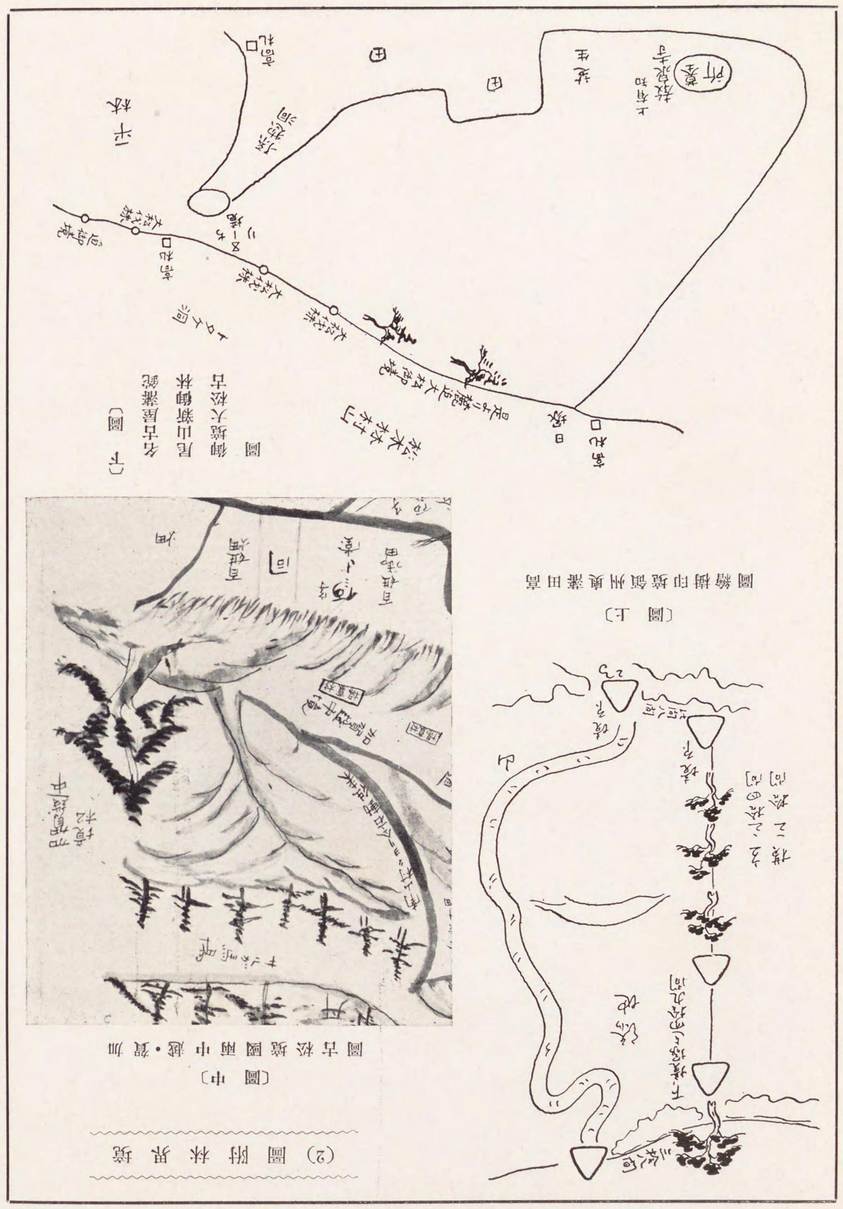


〔下 圖〕
名古屋藩領
尾山新御林
御墓大松古
圖




〔中 圖〕
圖古松塩國兩中越・賀加

## (2) 圖附林界境




〔上 圖〕
圖繪摺印境領州與藩田高

加賀國本吉・平加兩村堺圖

（1）圖附林養涵源水

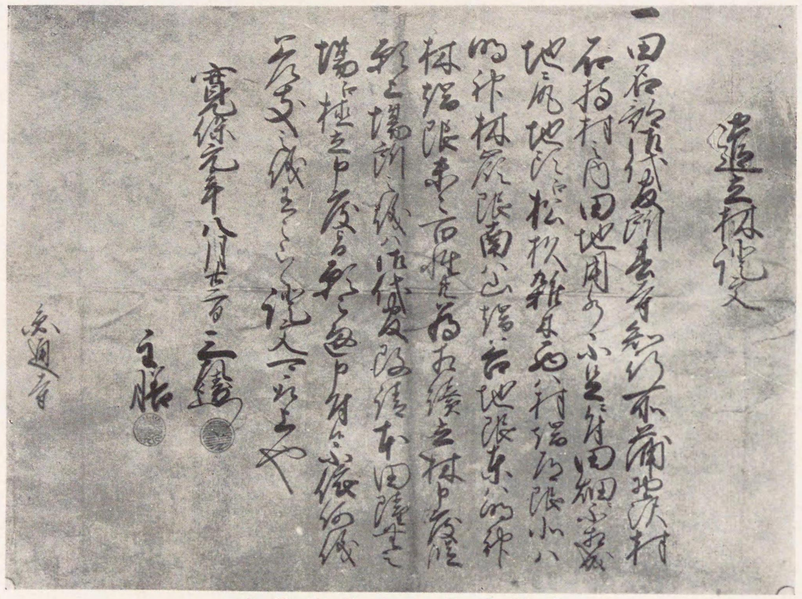

文證遣林立水用藩岡盛

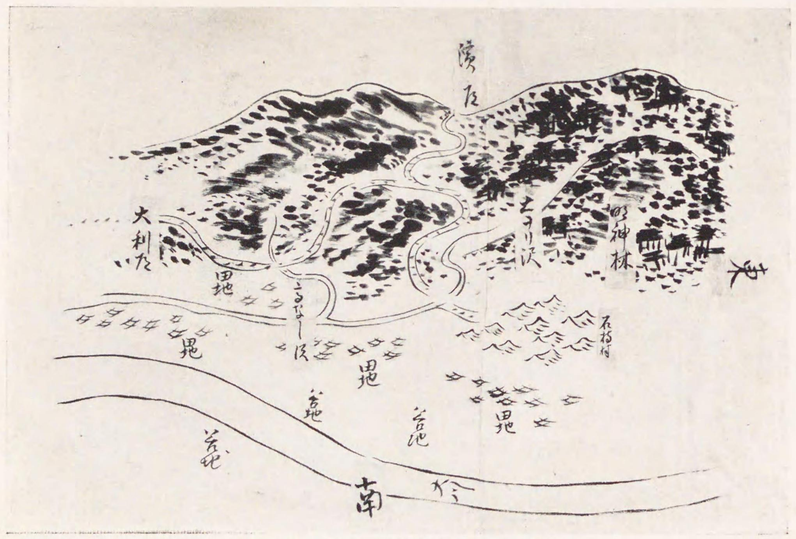


圖古林目ノ水立植木雜杉松内領寺通圓藩岡盛

〔上圖、中圖〕盛岡藩水澤御山水林制札

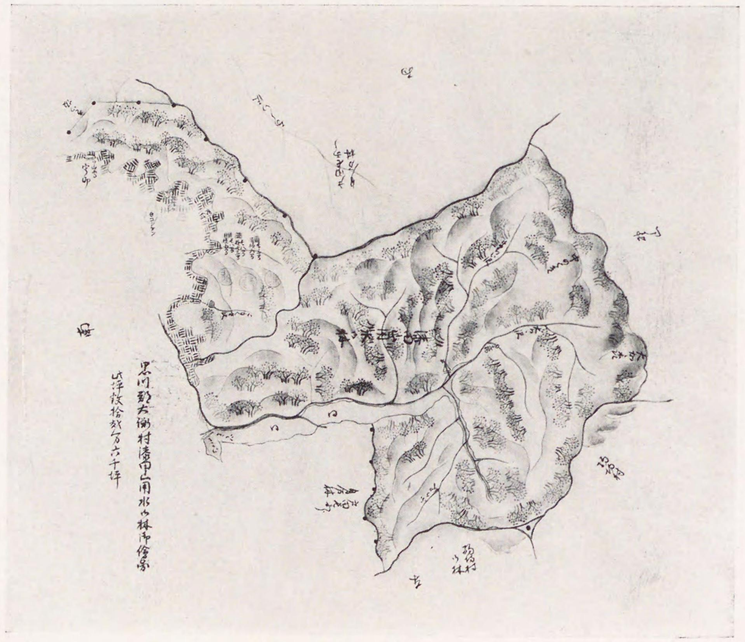

〔下圖〕仙臺藩漆田山用水御林古圖

仙臺藩大森村西澤用水御林繪圖

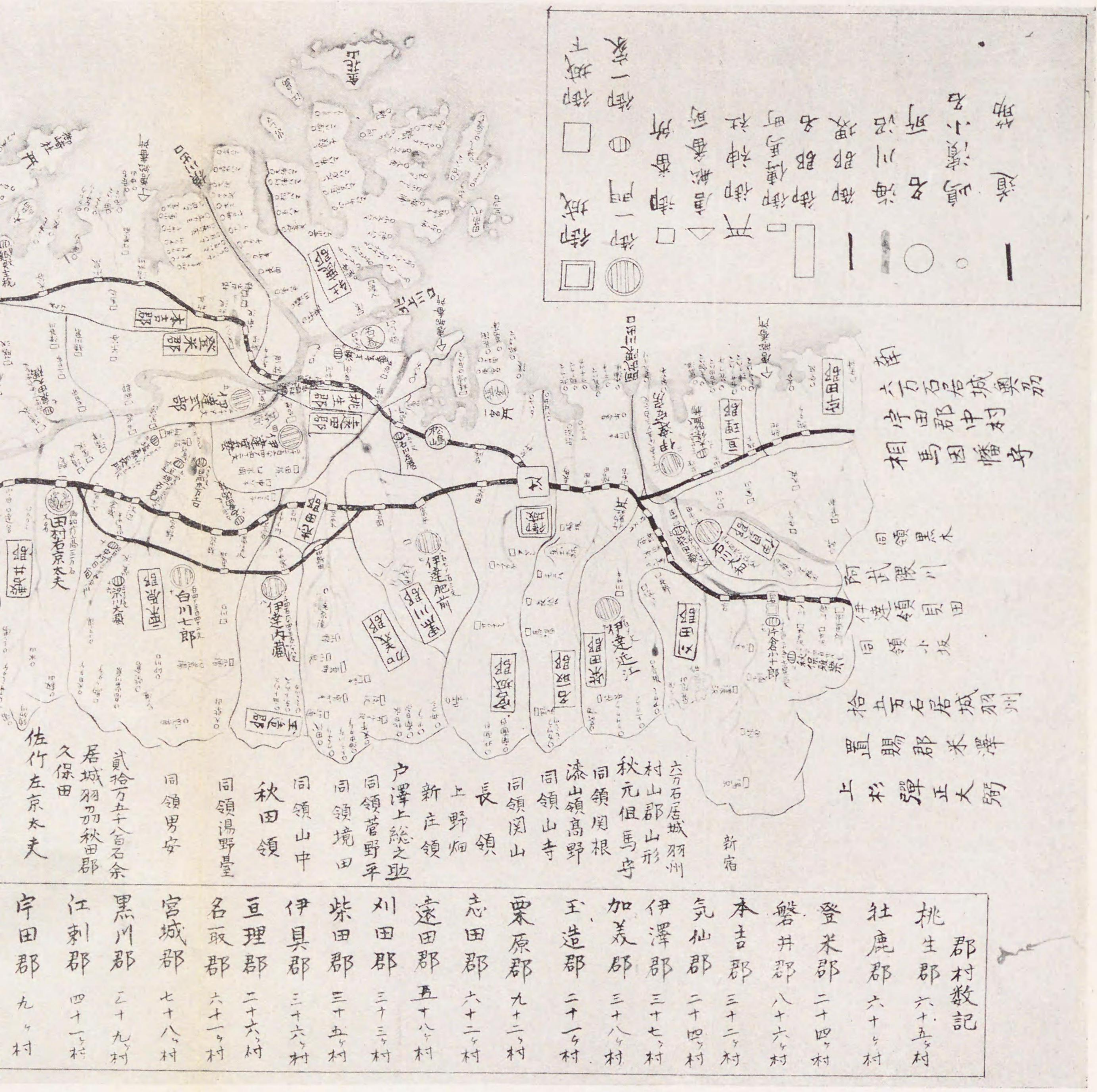
六万石居城奥州
宇田郡中村
相馬因幡守
拾五万石居城羽州
置賜郡米澤
上杉弾正大弼
六万石居城羽州
村山郡山形
秋元但馬守
郡村数記
桃生郡 六十五ヶ村
牡鹿郡 六十ヶ村
登米郡 二十四ヶ村
磐井郡 八十六ヶ村
本吉郡 三十二ヶ村
気仙郡 二十四ヶ村
伊澤郡 三十七ヶ村
加美郡 三十八ヶ村
玉造郡 二十一ヶ村
栗原郡 九十二ヶ村
志田郡 六十二ヶ村
遠田郡 五十八ヶ村
刈田郡 三十三ヶ村
柴田郡 三十五ヶ村
伊具郡 三十六ヶ村
亘理郡 二十六ヶ村
名取郡 六十一ヶ村
宮城郡 七十八ヶ村
黒川郡 五十九ヶ村
江刺郡 四十一ヶ村
宇田郡 九ヶ村

仙臺藩雨乞祈禱所古圖

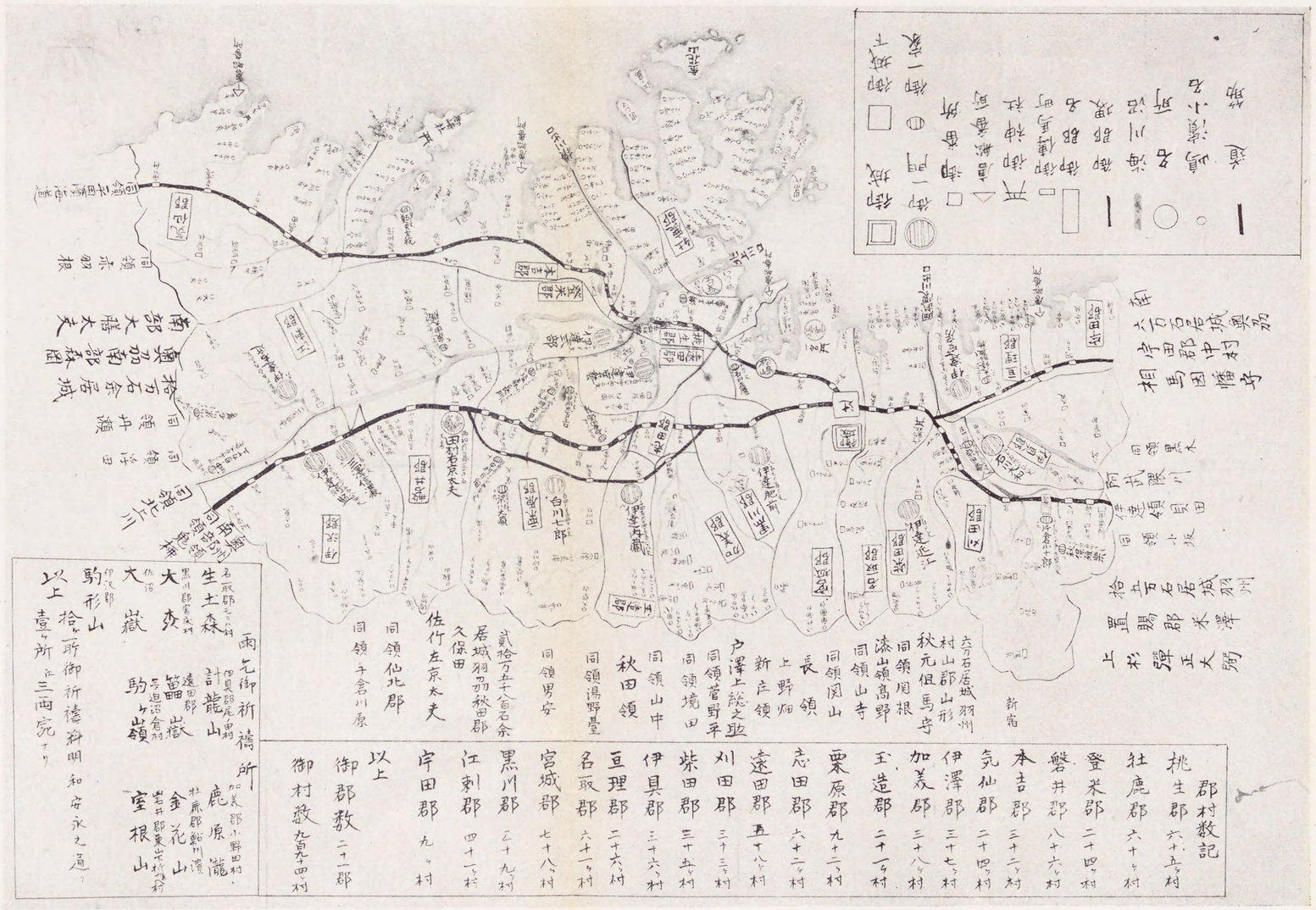
御城
御一門
御一家
御親干
御番所
開御番所
御傳馬町
御用人詰所
御用屋敷
御用水
名所
道
雨乞御祈禱所
生土森
鹿原龍
金花山
室根山
大嵜
駒形山
以上 壹ヶ所ニ而完ル
以上
御郡教
御村数 九百四ヶ村
郡村数記
桃生郡 六十五村
牡鹿郡 六十ヶ村
登米郡 二十四村
磐井郡 八十六ヶ村
本吉郡 三十二村
気仙郡 二十四村
伊澤郡 三十七村
加美郡 三十八村
玉造郡 二十一ヶ村
栗原郡 九十二ヶ村
志田郡 六十二村
遠田郡 五十八村
刈田郡 三十三村
柴田郡 三十五村
伊具郡 三十六ヶ村
亘理郡 二十六ヶ村
名取郡 六十一ヶ村
宮城郡 七十八村
黒川郡 五十九ヶ村
江刺郡 四十一ヶ村
宇田郡 九ヶ村
仙臺藩雨乞祈禱所古圖

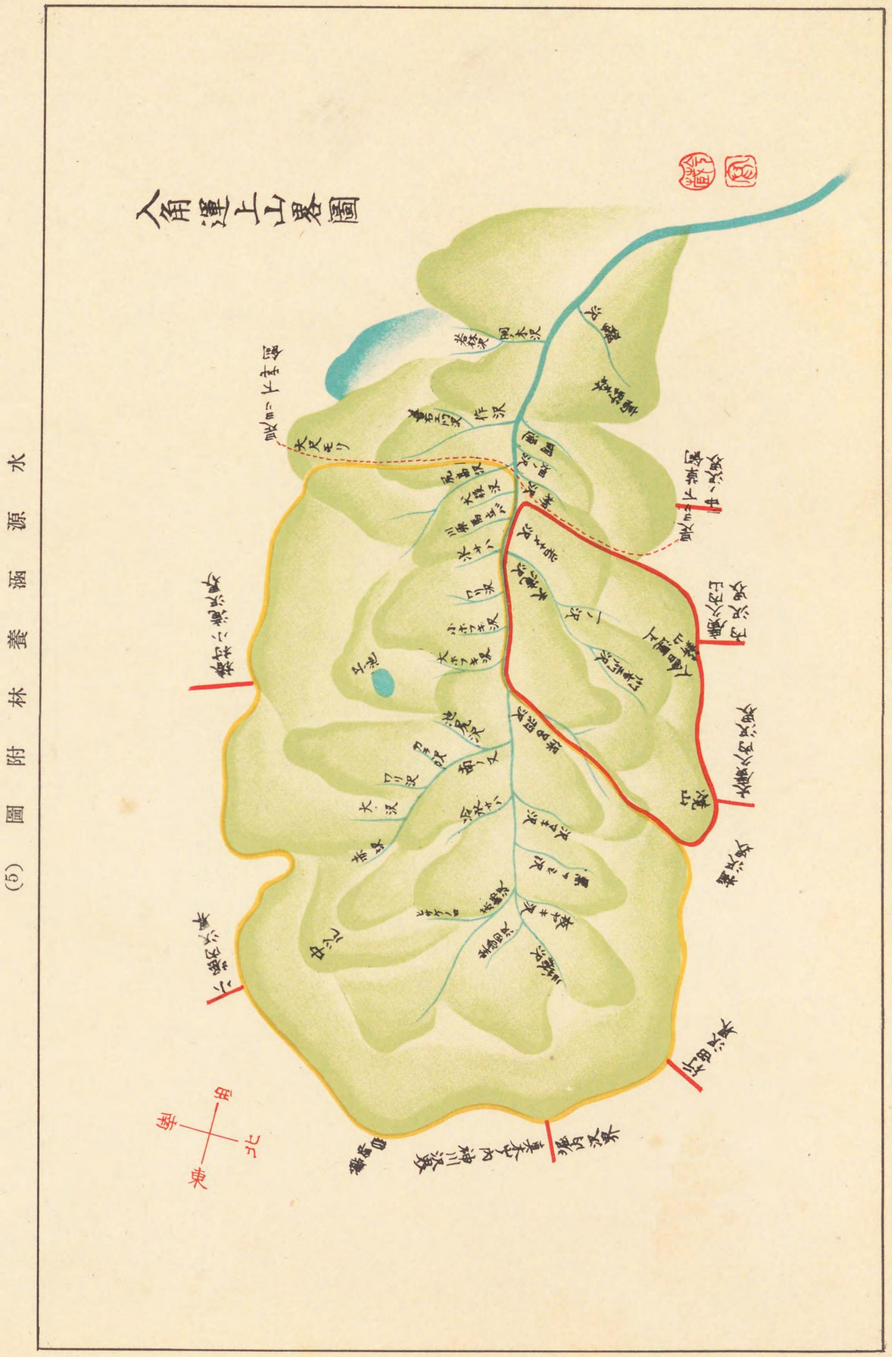


圖附林養涵源水(5)

圖繪山角入、國後羽瀦田秋

川原村連上山界圖
小檜根林之外惣山

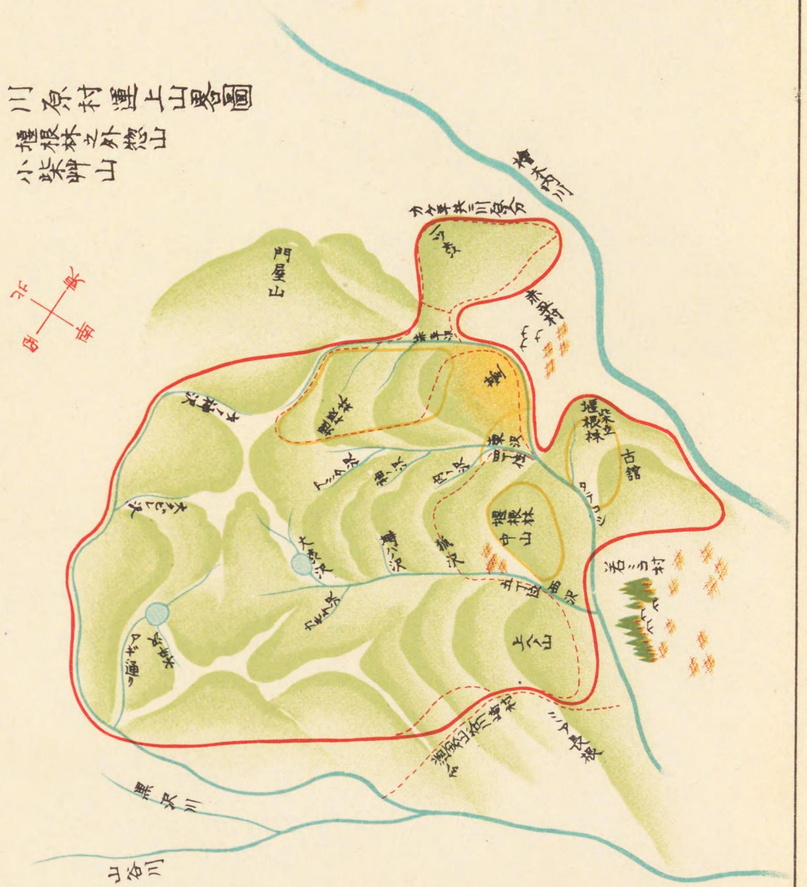


圖繪林根檜國後羽藩田秋

(6) 圖附林養涵源水

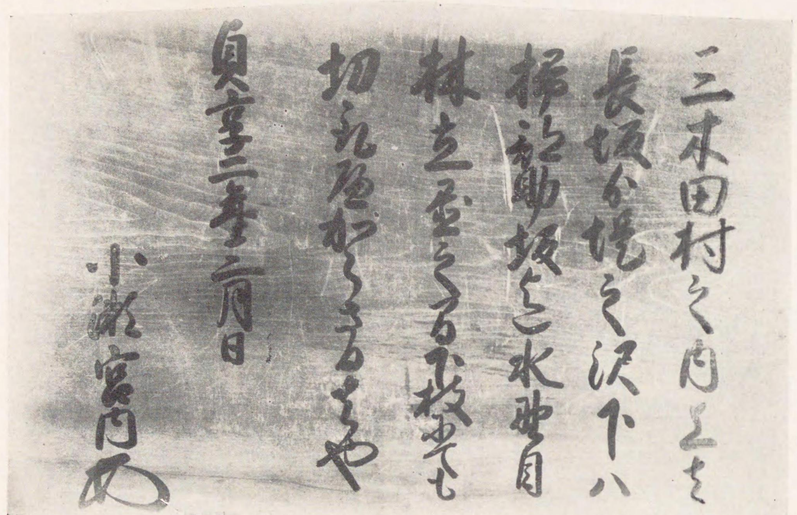

（一其）札制林目野水田木三村合仁阿小下藩田秋

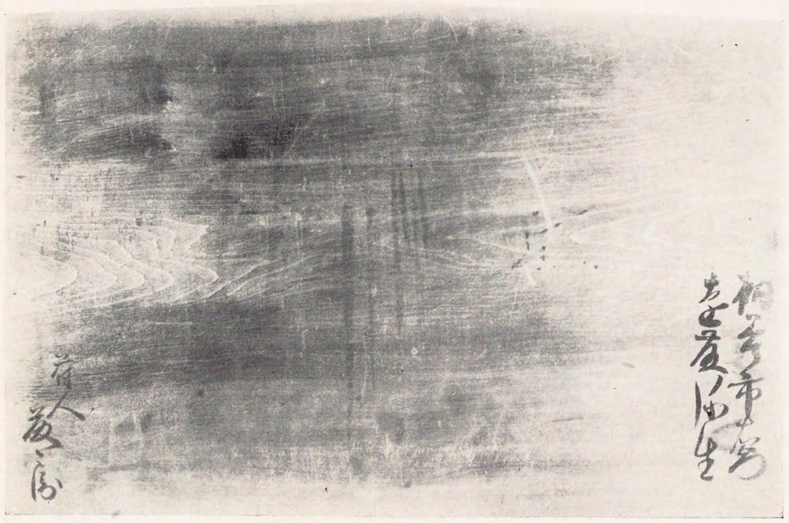

（二其）札制林目野水田木三村合仁阿小下藩田秋

## (8) 圖附林養涵源水

秋田藩小山田村水呑山制札

秋田藩大澤村水ノ目御制札山古岡

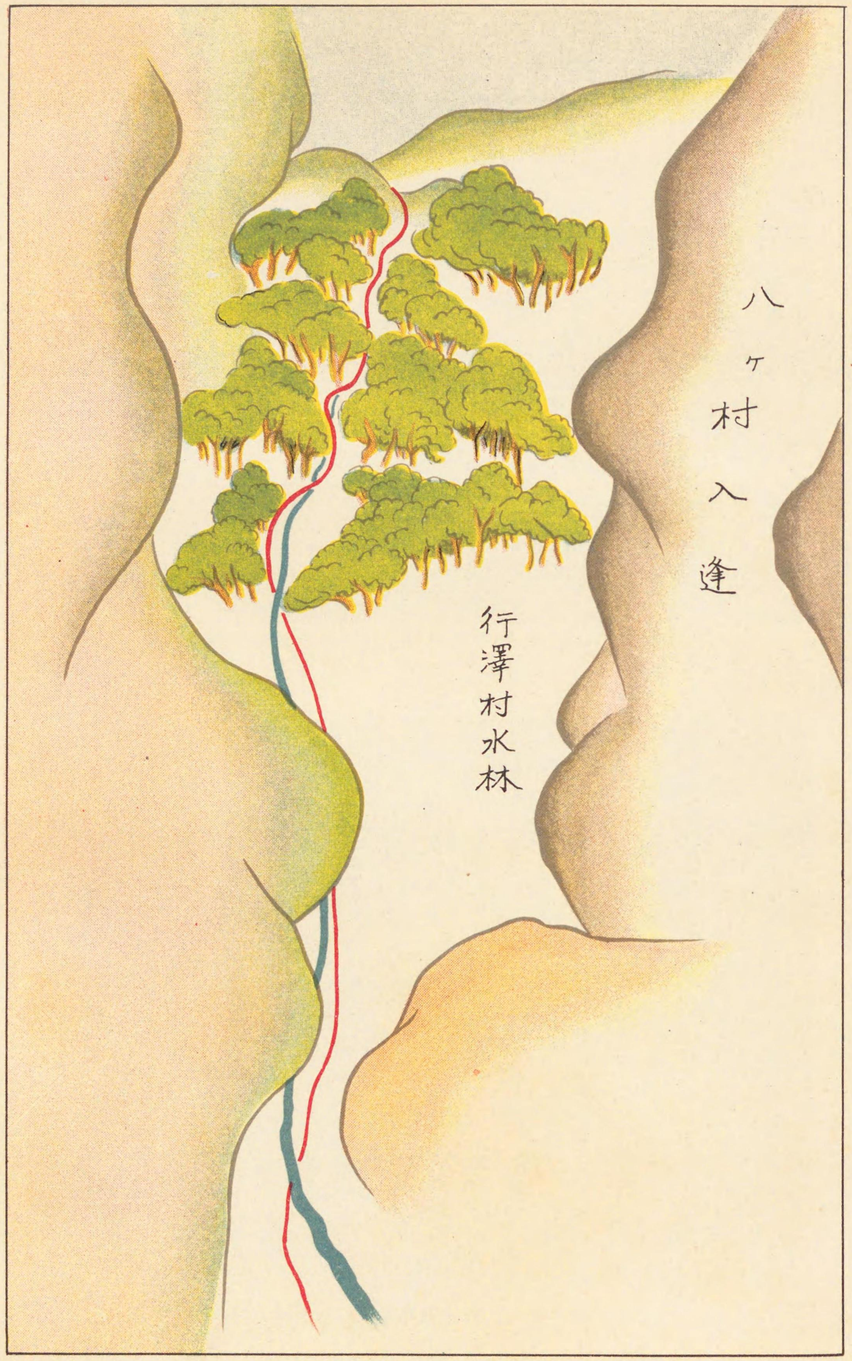


圖古林水村澤行落內庄

## (10) 圖附林養涵源水

庄内藩上田澤村百姓某水林繪圖

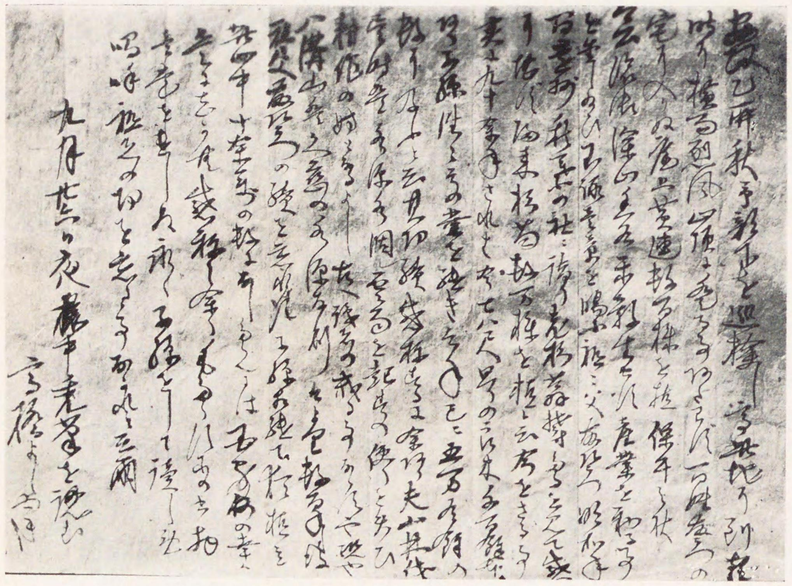

水戸藩郡奉行高橋多一郎水源植立奨勵の書狀

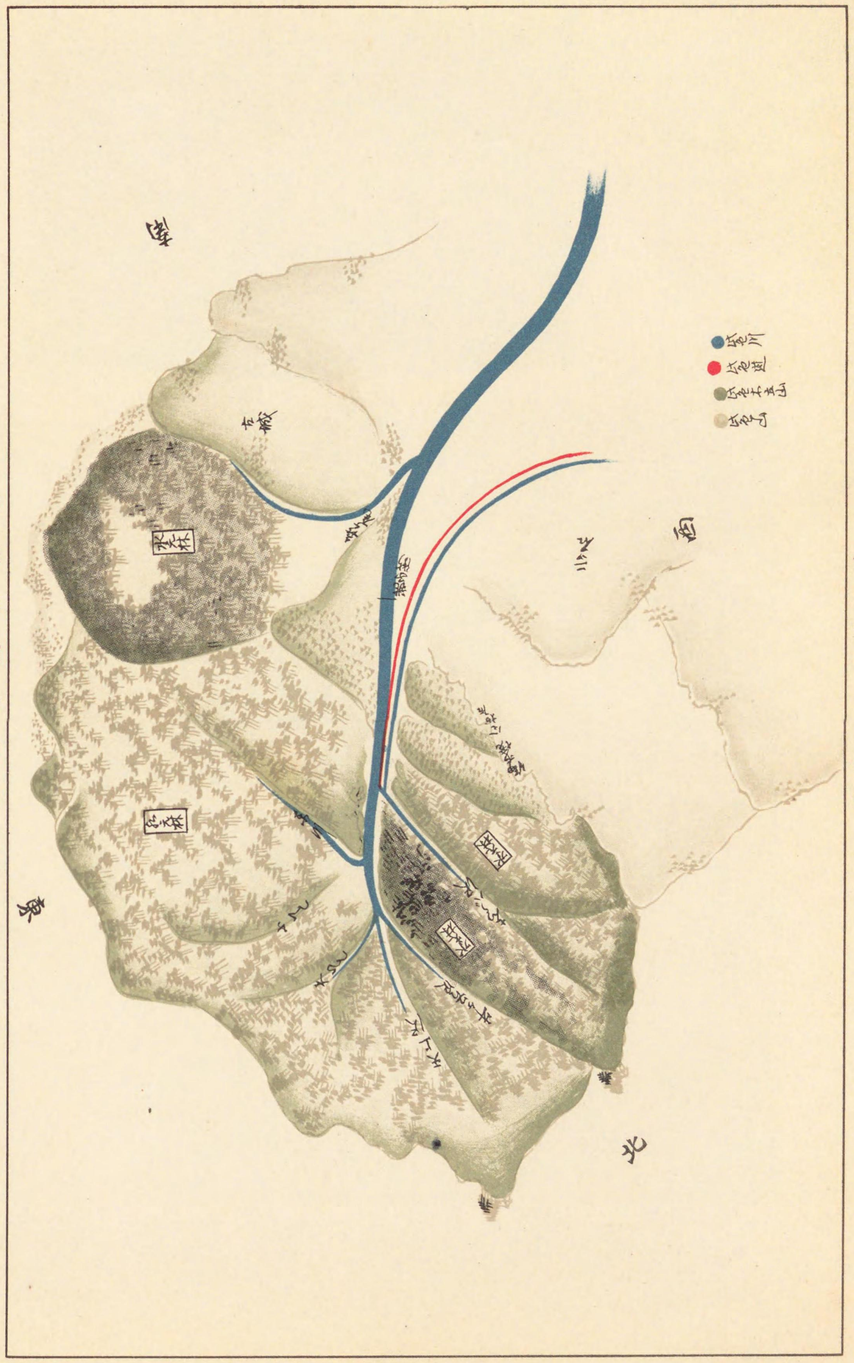


(11) 圖附林養涵源水

圖古林元水灌田高

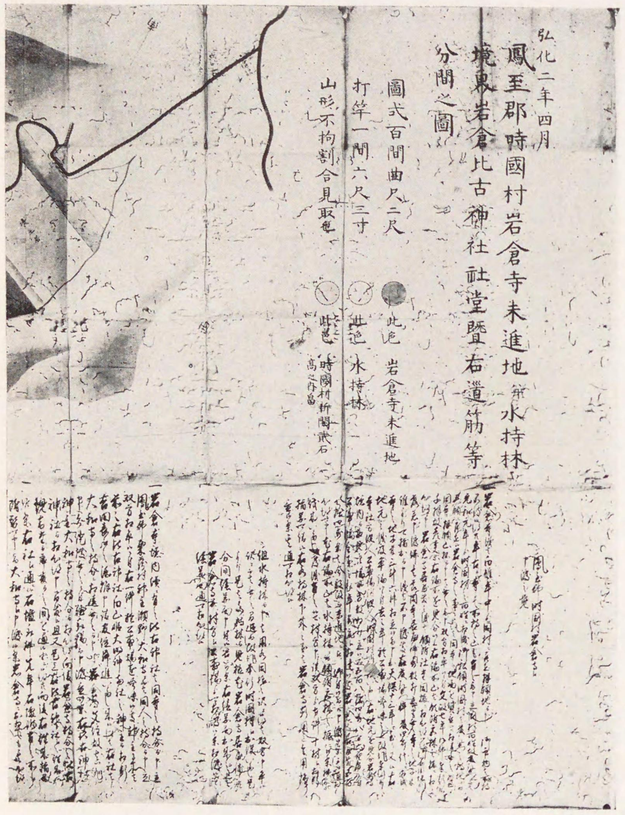


〔上圖〕金澤藩岩倉寺水持林古圖

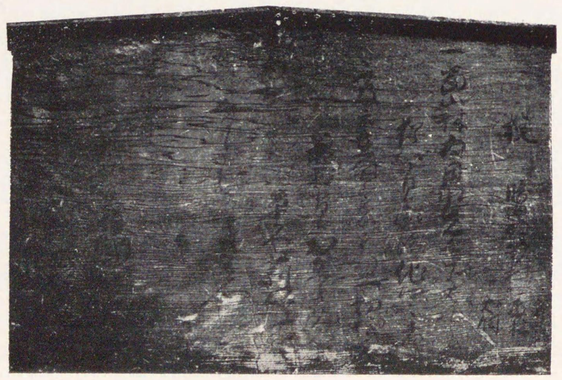

〔下圖〕德島藩八多村用水林制札

## (13) 圖附林養涵源水

（一其）林養涵源水內林有國田無吉郡城益上國後肥

（二其）林養涵源水內林有國田無吉郡城益上國後肥

(14) 圖 附 本 養 涵 源 水

肥後國菊池都深葉國有林內水源涵養林（其一）

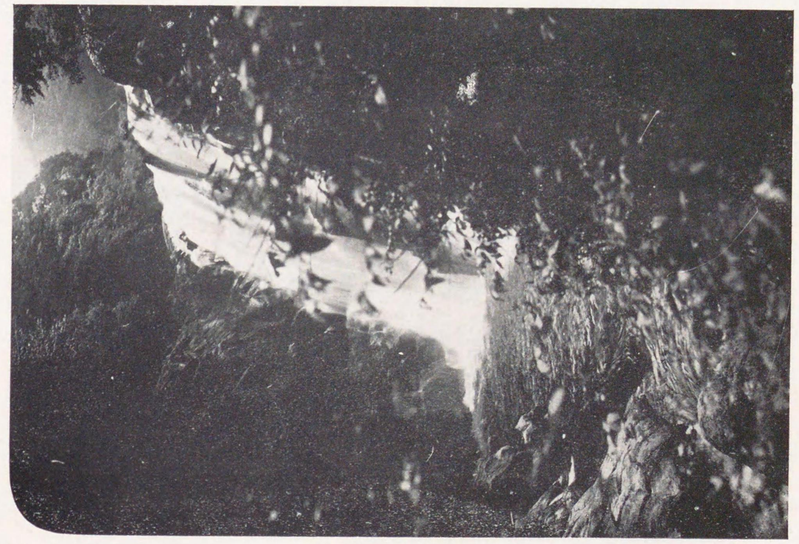

肥後國菊池都深葉國有林內水源涵養林（其二）

## (15) 圖附林養涵源水

林養涵源水內林有國山角三村倉板郡城頸中國後越

林養涵源水域流川石阪黑流支川瀨良渡國野上

（1）圖　附　樹三畔　畦

（一其）　木架田新澤ケ天町戸須小郡原蒲中國後越

（二其）　木架田新澤ケ天町戸須小郡原蒲中國後越

## （2）圖附樹畔畦

（三其） 木架田新澤ケ天町戸須小郡原蒲中國後越

（四其） 木架田新澤ケ天町戸須小郡原蒲中國後越

## 附圖　放牧林

林牧放地高上郡曇安南國濃信

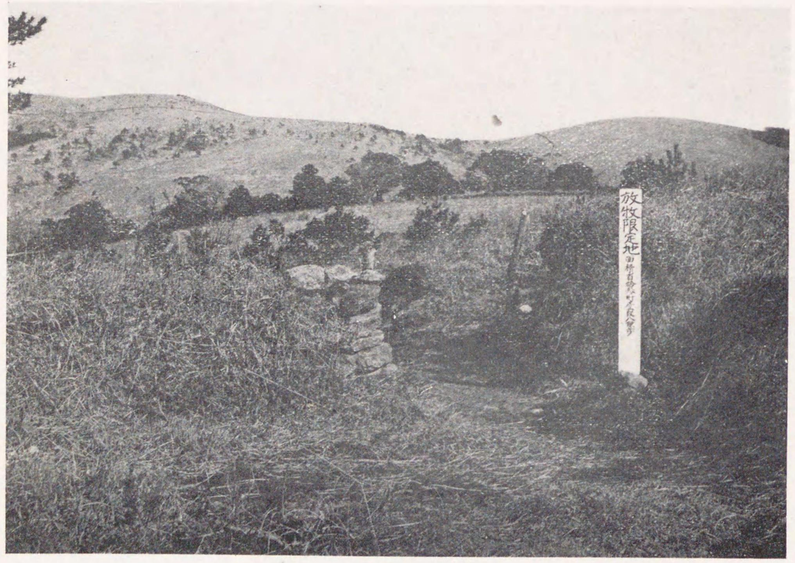


日向國西諸縣郡加久藤村國有林內放牧限定地

## 鳥場・鳥屋林附圖

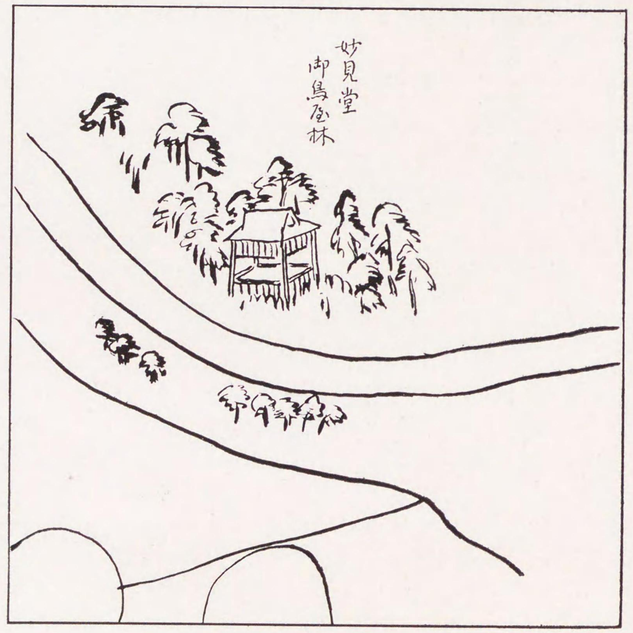


〔上　圖〕加賀國江沼郡橋立村片野捕鴨場

〔下　圖〕弘前藩妙見堂鳥屋林古圖

仙臺藩鳥屋林古圖

# 巢鷹山附圖

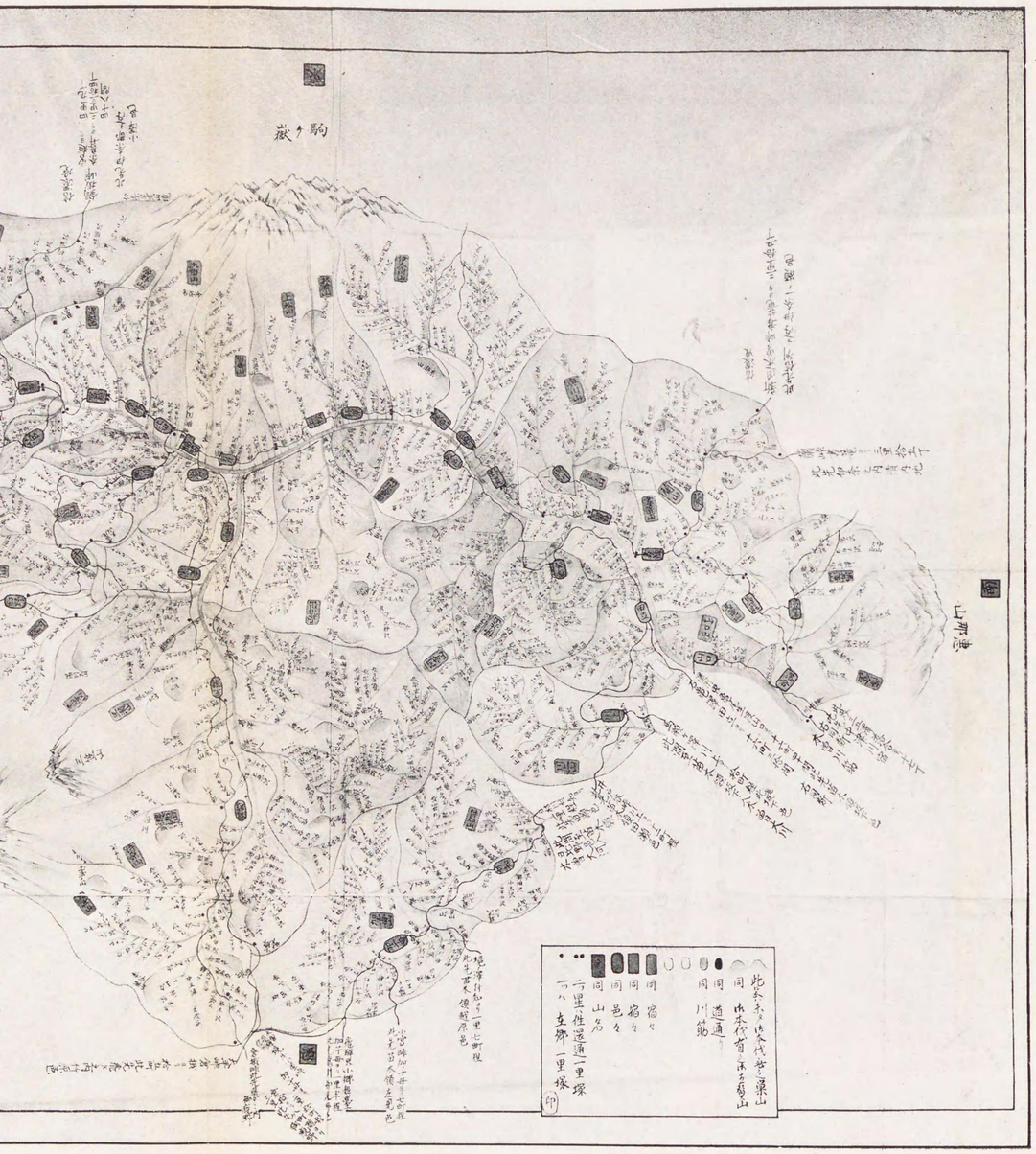


名古屋藩木曾御巢山古圖

# 巢鷹山附圖

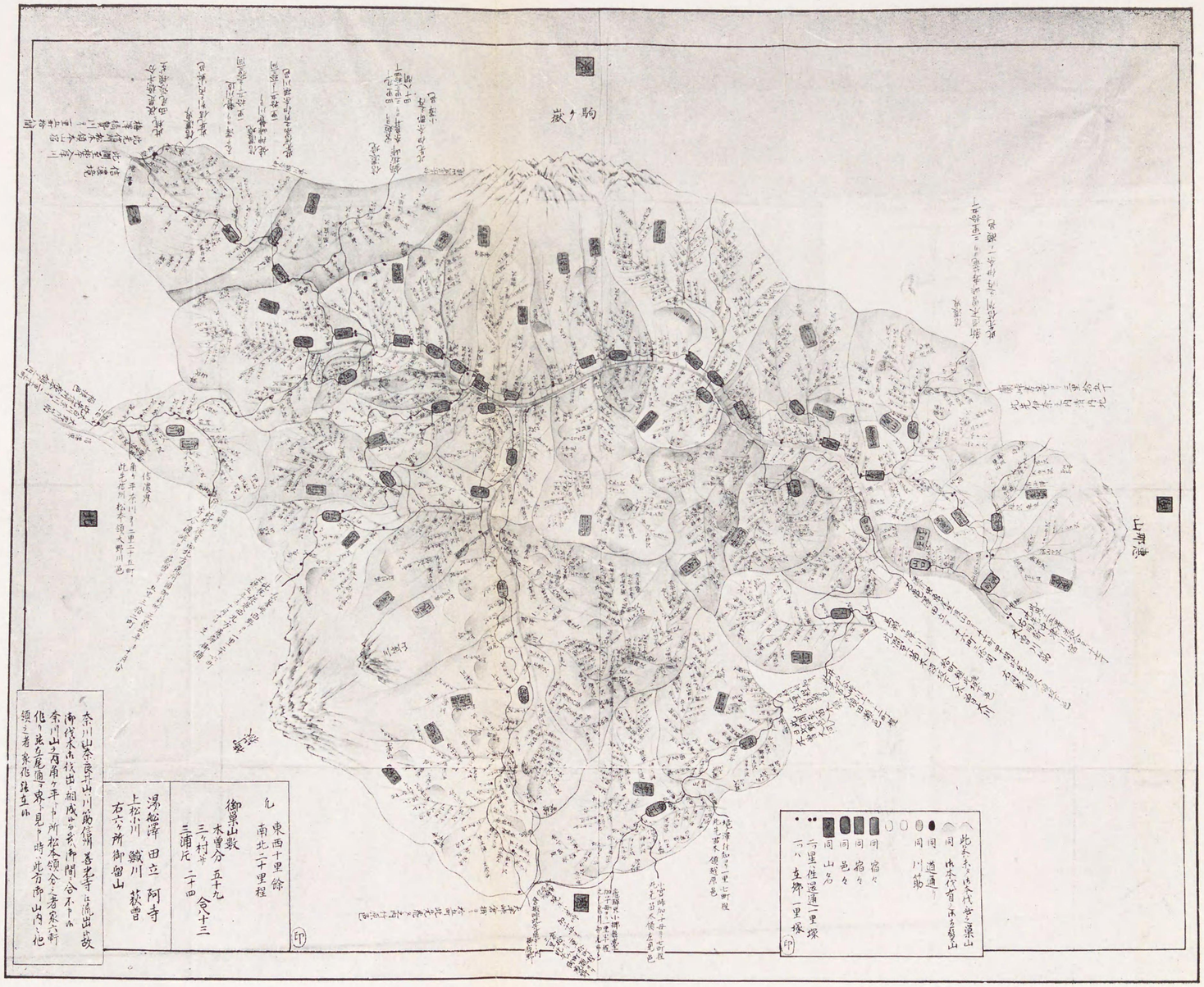


巢山古圖 御曾木藩屋古名

圖古林御田下國豆伊領府幕

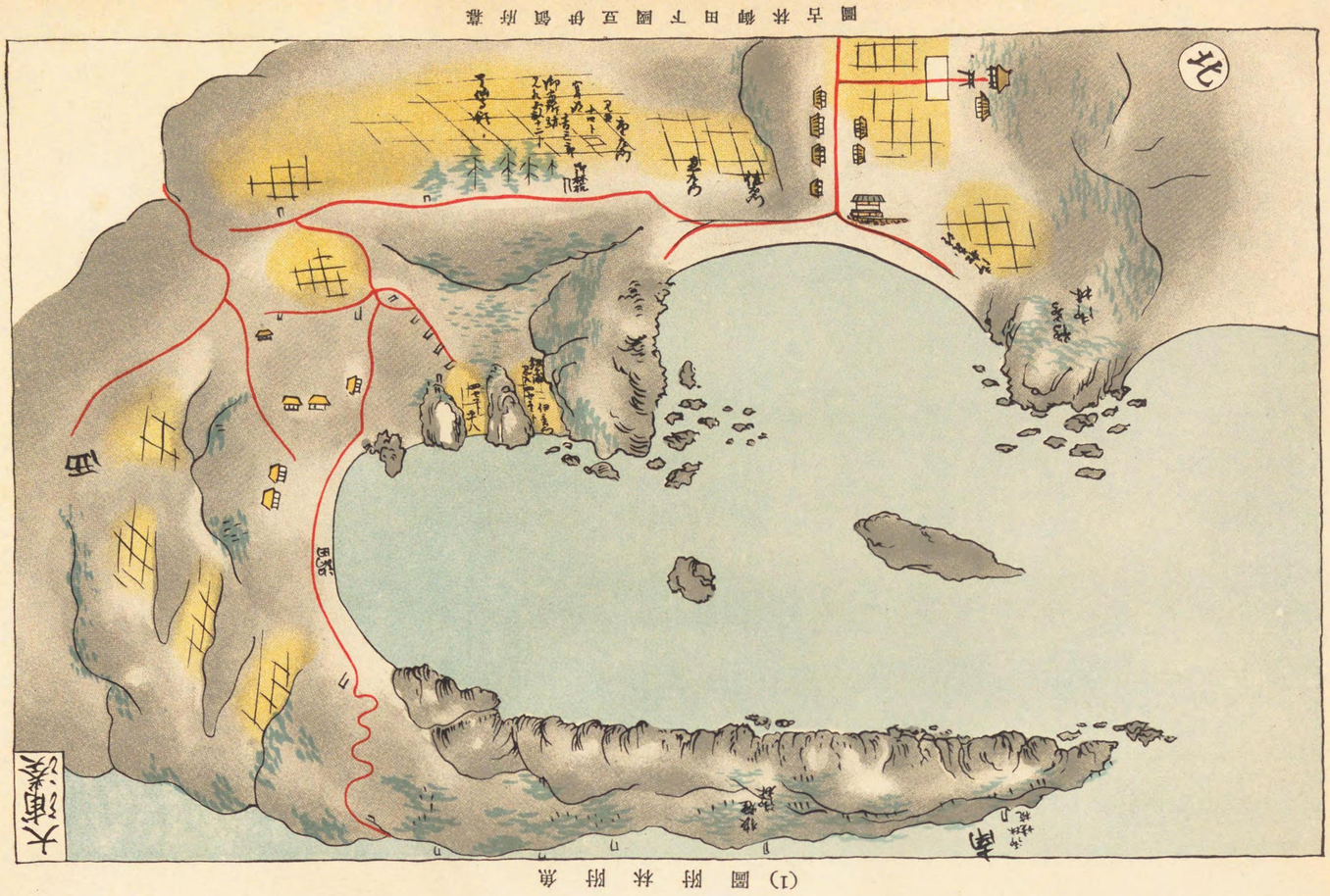


(1)圖附林附魚

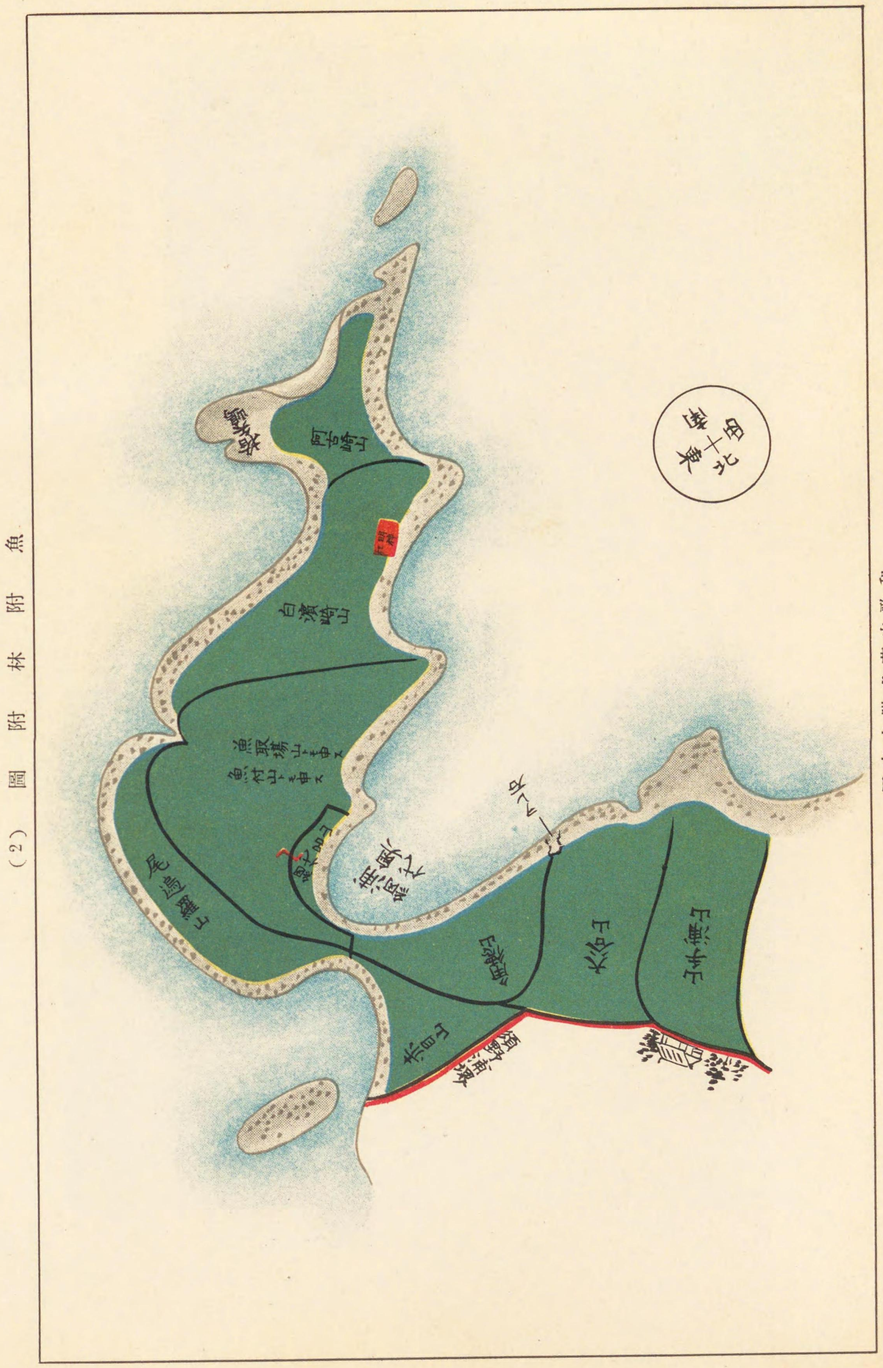


（2）圖附林附魚

圖古山附魚漾山豚和

## （3）圖　附　林　附　魚

〔上　圖〕
陸中國船越村大島魚附林

〔中　圖〕
能登國穴水灣內魚附林

〔下　圖〕
讃岐國庵治村御嚴國有魚附林

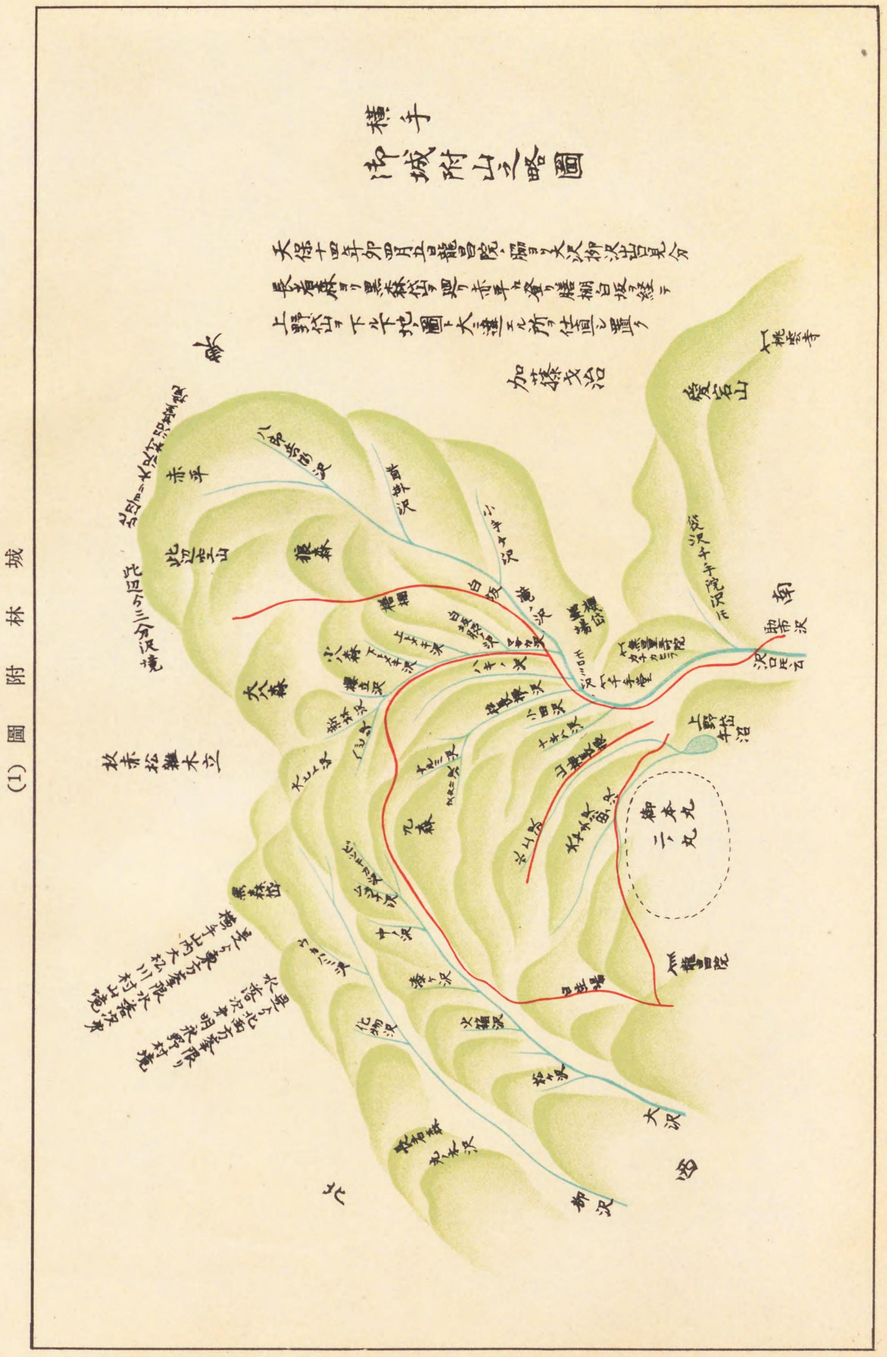


圖古山附城手槻藩田秋

（1）圖附林城

（2）圖　附　林　城

岡古城宮新藩山歌和

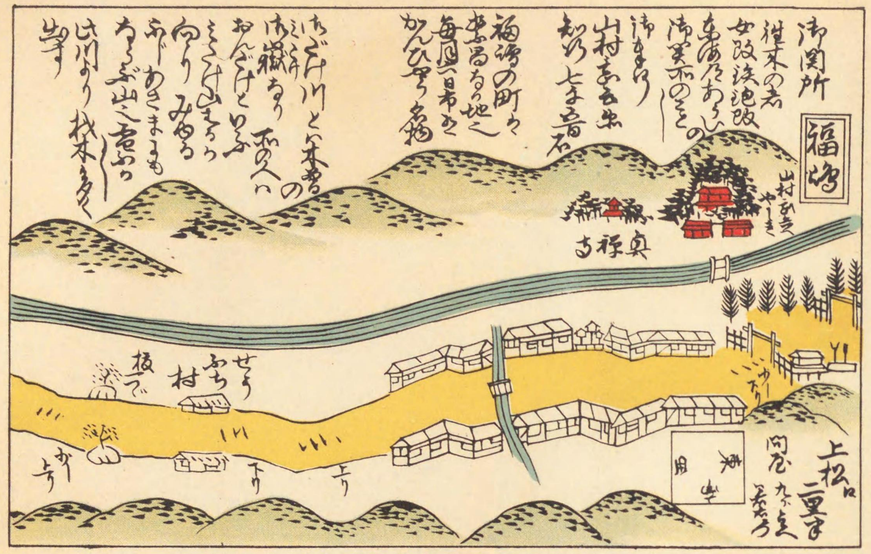


信濃國木曾福島御關所古圖

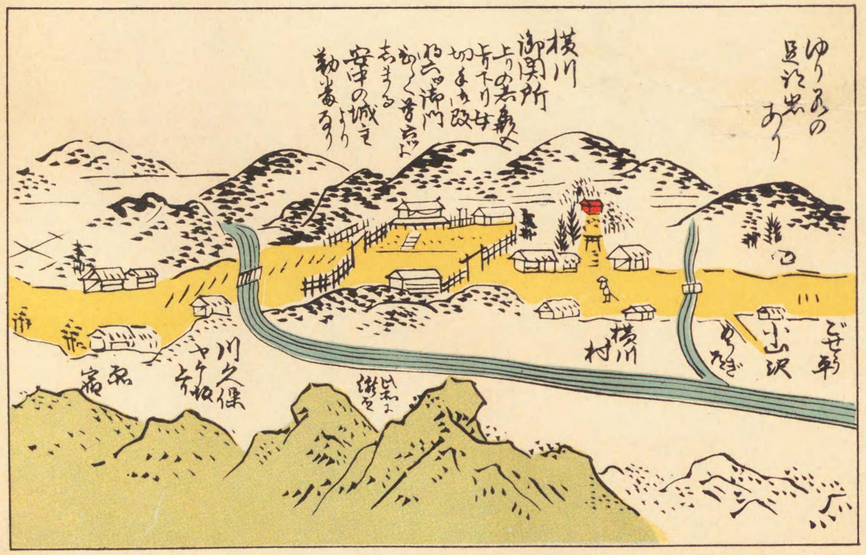


信濃國横川御關所古圖

# 日本保護林年表

| 皇紀 | 曆年 | 月 | 宗教的林系 | 教育的林系 | 風致的林系 | 衛生的林系 | 交通的林系 | 保安的林系 | 農業的林系 | 獵漁的林系 | 軍事的林系 |
|---|---|---|---|---|---|---|---|---|---|---|---|
| | 神代 | | 高皇靈尊天津神籬ヲ起シ掛テ天兒屋命等ヲ葦原中國ニ降ル大己貴神幸魂奇魂ヲ三諸山ニ祀ル（大和國大神神社） | | | | | | 天之水分神・國之水分神・水神罔象女アリ | 彦火々出見尊海ヲ掌ル綿津見神アリ | |
| 四 | 神武天皇 | 二 | 皇祖天神ヲ鳥見山ニ祀リ神籬ヲ植ウ | | | | | | 速須佐之男命「鳥ノ遊ビ」行ハル | | |
| 元—七九 | 神武天皇時代 | | | | | | | | 誓田之阿離溝埋稲種ヲ以テ始テ天狹田及長田ニ殖ウ | | |
| 一三 | 綏靖天皇 | 三 | | | | | 山陽道ヲ開ク | | | 作城處ヲ城田ト云フ | |
| 五三 | 孝元天皇 | 五七 | | | | | 東海南海兩道ヲ開ク | | | | |
| 五六九 | 崇神天皇 | 六 | 天照大神ヲ大和笠縫ノ邑ニ祀リ神籬ヲ立ツ | | | | | | | | |
| 五七五 | 崇神天皇 | 三 | | | | | | | 鹿皮ヲ貢物ニ定ム | | |
| 五八〇 | 崇神天皇 | 一七 | | | | | 諸國ニ船舶ヲ造ラシム | | | | |
| 六五 | 崇神天皇 | 六三 | | | | | | | 依網池等ヲ開ク | | |
| 六六 | 垂仁天皇 | 三五 | | | | | | | 諸國ニ八百ノ池溝ヲ設ケシム | | |

| 皇紀 | 曆 | 年 | 月 | 宗教的林系 | 教育的林系 | 風致的林系 | 衛生的林系 | 交通的林系 | 保安的林系 | 農業的林系 | 獵漁的林系 | 軍事的林系 |
|---|---|---|---|---|---|---|---|---|---|---|---|---|
| 六三一—七三〇 | 垂仁天皇時代 | | ― | | | | 倭姫命伊勢國度會ニ園相社ヲ定ム | | | | | |
| 七五八 | 景行天皇 | 二八 | ― | | | | | | | | 日本武尊欺カレテ駿河ニ狩セントス | |
| 七八一 | 景行天皇 | 五一 | 八 | 蝦夷、三諸ノ神山ノ樹ヲ伐リテ畿外ニ逐ハル | | | | | | | | |
| 七八七 | 景行天皇 | 五七 | ― | | | | | | 大和國ニ坂手池ヲ作リ堤上ニ竹ヲ植ウ | 同上池水ノ保存増加ヲ計ル | | |
| 八六〇 | 仲哀天皇 | 九 | ― | 神功皇后凱旋報賽ノ爲筑前國香椎宮境内若杉山上木祖權現社ニ杉ヲ植ヱ給フ | 應神天皇ノ御胞衣ヲ筑紫ノ山ニ納メ標ノ松ヲ植ウ | | | | | | | |
| 八六二 | 應神天皇 | 二 | ― | | | | | 神功皇后豐浦宮ニ幸シ驛路ヲ造ラセラル（此時樟並木ヲ植ヱタリトノ傳說アリ） | | | | |
| 八六五 | 應神天皇 | 五 | ― | | | | | | | | | 諸國ニ海人部ヲ置ク |
| 九六〇 | 應神天皇 | 一〇〇 | ― | | | | | | | | | 諸國ヲシテ大ニ船ヲ造ラシム |
| 八六一—九七〇 | 應神天皇時代 | | ― | | | | | | | | | 針間・吉備間ニ和氣關ヲ設ク |





| 皇紀 | 曆 | 年 | 月 | 宗教的林系 | 教育的林系 | 風致的林系 | 衛生的林系 | 交通的林系 | 保安的林系 | 農業的林系 | 獵漁的林系 | 軍事的林系 |
|---|---|---|---|---|---|---|---|---|---|---|---|---|
| 九八六 | 仁德天皇 | 一四 | 一一 | | | | | 大道ヲ京中ニ置ク | | | | |
| 一〇一〇 | 仁德天皇 | 三八 | ― | | | | | | | | 鹿ヲ御贄トシテ獻ズ | |
| 一〇一五 | 仁德天皇 | 四三 | 九 | | | | | | | | 放鷹ノ事アリ鷹甘部ヲ定ム | |
| 一〇三〇 | 仁德天皇 | 五八 | 五 | 荒陵松林アリ | | | | | | | | |
| 一一一六 | 安康天皇 | 三 | ― | | | | | | | | 安康天皇近江ニ狩セラル | |
| 一一四五 | 顯宗天皇 | 元 | 三 | | | | 後苑ノ曲水宴ニ幸ス | | | | | |
| 一一六六 | 武烈天皇 | 八 | 三 | | | | 池ヲ穿チ苑ヲ起ス | | | | | |
| 一一九五 | 安閑天皇 | 二 | 九 | | | | | | | 勅シテ牛ヲ難波ノ雨松原ニ放タシム | | |
| 一二〇九 | 欽明天皇 | 一〇 | 七 | | | | | | 大風木ヲ折リ屋ヲ發ス | | | |
| 一二六七 | 推古天皇 | 一五 | ― | | | | | 東國ニ道路ヲ通ズ | | | | |
| 一二七二 | 推古天皇 | 二〇 | ― | | | | 路子工、南庭ニ須彌山形及吳橋ヲ構築ス | | | | | |
| 一二七三 | 推古天皇 | 二一 | 一一 | | | | | 難波津ヨリ京城ニ至ル大道ヲ開ク | | | | |
| 一二八六 | 推古天皇 | 三四 | 五 | | | | 蘇我馬子池庭ヲ作ラシム | | | | | |

| 皇紀 | 曆年 | 月 | 宗教的林系 | 教育的林系 | 風致的林系 | 衛生的林系 | 交通的林系 | 保安的林系 | 農業的林系 | 獵漁的林系 | 軍事的林系 |
|---|---|---|---|---|---|---|---|---|---|---|---|
| 一三五六 | 大化 | 二 | — | | | | | | | | |
| 一三一三 | 白雉 | 四 | 六 | | | | | | | | |
| 一三二 | 齊明天皇 | 七 | 五 | 筑前國朝倉宮ノ社木ヲ伐テ皇居造營ノ爲神罰アリトノ傳アリ | | | | | | | |
| 一三二七 | 天智天皇 | 六 | 一一 | | | | | | | | |
| 一三五九 | 天武天皇 | 七 | 四 | 高市皇子、三諸ノ神ノ神杉ヲ歌フ | | | | | | | |
| 一三三七 | 天武天皇 | 五 | 五 | | 勅シテ畿内禁伐林ノ燒折等ヲ取締ラシメ給フ | | | | 大和國南淵山細川山ノ下草刈取及畿内諸國禁伐林ノ燒折禁止 | | |
| 一三四一 | 天武天皇 | 九 | 八 | | | | | 大風木ヲ折リ屋ヲ破ル | | | |
| 一三三三—四一 | 天武天皇時代 | | — | | | | | 國境ヲ定ム | | | |
| 一三五〇 | 持統天皇 | 四 | 九 | | | | | 川島皇子ノ白浪乃濱松之枝ノ歌アリ | | | |





| 皇紀 | 曆年 | 月 | 宗教的林系 | 教育的林系 | 風致的林系 | 衛生的林系 | 交通的林系 | 保安的林系 | 農業的林系 | 獵漁的林系 | 軍事的林系 |
|---|---|---|---|---|---|---|---|---|---|---|---|
| 一三五四 | 持統天皇 | 八 | — | | | | | | | | |
| 一三四七—五四 | 持統天皇時代 | | — | | | | | | | | |
| 一三五〇 | 文武天皇 | 四 | 八 | 宇尼備等山陵ノ樹木凋枯 | | | | | | | |
| 一三六一 | 大寶 | 元 | 八 | | | 園池司ノ制ヲ定ム | | 播磨紀伊淡路三國大風潮漲田園損傷ス | | | |
| 一三六二 | 大寶 | 二 | 一二 | | | | 岐蘇ノ山道ヲ開ク | | | | |
| 一三六四 | 慶雲 | 元 | 八 | | | | | 周防國大風樹ヲ拔キ秋稼ヲ傷ム | | | |
| 一三六六 | 慶雲 | 三 | 三 | 勅シテ祖墓ノ樹林ハ禁外トセラル | | 勅シテ百姓宅邊ニ栽樹セシム | | | | | |
| 一三六四—七 | 慶雲年代 | | — | | | | | 常陸國若松浦ニ禁伐ノ松山アリ | | | |
| 一三七〇 | 和銅 | 三 | 三 | 「三山作鎭」平城遷都ノ勅アリ | | | | | | | |
| 一三七一 | 和銅 | 四 | — | 山城國稻荷神社邊ニ神木驗ノ杉アリ | | | | | | | |
| 一三七二 | 和銅 | 六 | 七 | | | | 新ニ吉蘇路ヲ拓ク | | 柿本人麿、藤原宮御井歌ヲ作ル | | |

| 皇紀 | 暦年 | 月 | 宗教的林系 | 教育的林系 | 風致的林系 | 衛生的林系 | 交通的林系 | 保安的林系 | 農業的林系 | 獵漁的林系 | 軍事的林系 |
|---|---|---|---|---|---|---|---|---|---|---|---|
| 一三三三 | 和銅 | 六 | | | 鹿島神宮、松竹垣外ヲ衛ル | | | | | | |
| 一三五五 | 靈龜 | 元 | | | | | 大倭國都祈ノ山道ヲ鑿ツ | | | | |
| 一三七八 | 養老 | 二 | | | | | 土佐ニ至ル道路ヲ更ム | | | | |
| 一三八一 | 養老 | 五 | 太上天皇遣詔シテ喪處ニ常葉之樹ヲ植エシメラル | | | | | | | | |
| 一三九七—八三 | 養老年代 | | 僧泰澄、日域鬼門ノ鎭守トシテ能登國ニ石動寺ヲ開ク | | | | | | | | |
| 一三九九 | 天平 | 元 | | | | | | | | | |
| 一三九三 | 天平 | 五 | | | | | | | | | |
| 一三九七 | 天平 | 九 | | | | | 陸奥ヨリ出羽ニ直路ヲ通ズ | | | | |
| 一三九七—九三 | 天平 | 五—六 | | | | | 大伴坂上女郎屋前ニ橘ヲ植ウ | | | | |
| 一四〇一 | 天平 | 一三 | | | | | | | | | |
| 一四〇二 | 天平 | 一四 | | | | | 東北ノ道ヲ開キテ近江ニ通ズ | | | | |





| 皇紀 | 暦年 | 月 | 宗教的林系 | 教育的林系 | 風致的林系 | 衛生的林系 | 交通的林系 | 保安的林系 | 農業的林系 | 獵漁的林系 | 軍事的林系 |
|---|---|---|---|---|---|---|---|---|---|---|---|
| 一四〇三 | 天平 | 一五 | | | | | | | | | |
| | | 八 | | | | | | | | | |
| 一三八四—四九 | 聖武天皇時代 | | 聖武天皇神路山ニ百枝之松ヲ植エ給フ | | | | | | | | |
| 一四一八 | 天平寶字 | 二 | | | 大伴家持、内庭ニ木ヲ植エテ林帷トス | | | | | | |
| 一四一九 | 天平寶字 | 三 | | | | | | | | | |
| | | 六 | | | | | | | | | |
| 一四二二 | 天平寶字 | 五 | | | | | 諸國驛路兩邊ニ菓樹ヲ植エシム | | | | |
| | | 一二 | | | | | | | | | |
| 一四一七—二四 | 天平寶字年代 | | | | 陸前國末松山ニ都ノ松ヲ移植ス | | 都大路ニ柳橘アリ | | | | |
| 一四二九 | 神護慶雲 | 三 | 和氣氏墳墓ノ地ニ拂掛林ヲ成セリ | | | | | 五畿七道ニ封界ノ爲炭ヲ埋ム | | | |
| 一四三三 | 寶龜 | 三 | | | | | | | | | |
| 一四四四 | 延曆 | 三 | | | | | | | | | |
| 一四五四 | 延曆 | 一三 | 平安城鬼門ノ鎭トシテ延曆九寺建立 | | | | | | | | |

| 皇紀 | 暦年月 | 宗教的林系 | 教育的林系 | 風致的林系 | 衛生的林系 | 交通的林系 | 保安的林系 | 農業的林系 | 獵漁的林系 | 軍事的林系 |
|---|---|---|---|---|---|---|---|---|---|---|
| 一四五六 | 延暦 一五 正 | | | | | | | | | |
| 一四五八 | 延暦 一七 一二 | 山川藪澤公牧ニ墓地ハ除外セラル | | 桓武天皇、京城側近山野守護ヲ勅セラル | | 南海道ニ新道ヲ通ズ | | 土地公牧ニ牧地除外 | | |
| 一四五九 | 延暦 一八 三 | 菅野氏ノ祖先墓地ノ冢樹禁伐ヲ上言ス | | | | | | | | |
| 一四六二 | 延暦 二一 正 | | | | | 箱根ノ山路ヲ開ク | | | | |
| 一四六四 | 延暦 二三 五 | | | | | 陸奥國内往還多艱ヲ上言ス | | | | |
| 一四六五 | 延暦 二四 一二 | | | | | | 山野ノ四至ヲ錄シ分明ニ牓示セシム | 大和國畝傍香山耳梨等諸山ヲ禁伐トス | | |
| 一四七二—六五 | 桓武天皇時代 | — | | | | | | | | |
| 一四七六 | 大同 元 閏六 八 | 山陵々木ノ保護ヲ令セラル | 官符ヲ以テ山城國大井山等ノ伐損ヲ禁ズ | 七道諸寺々山ノ樹木斫損ヲ禁ゼラル | 再勅シテ百姓宅邊ニ栽樹セシム | 路邊樹木伐損ヲ禁ズ | 土砂扞止ノ爲ニ河邊林木ヲ禁伐トス | | | |
| 一四八〇—八三 | 弘仁年代 | — | | | 嵯峨天皇神泉苑ニ行幸花樹ヲ御覽ゼラル | | | | | |
| 一四八一 | 弘仁 二 二 | | | | | | | | | |





| 一四七四 | 弘仁 五 | 柏原山陵ノ樹木蟲害ノ爲ニ枯ル | | | | | | | | |
|---|---|---|---|---|---|---|---|---|---|---|
| 一四七五 | 弘仁 六 六 | | | | | | | | | |
| 一四七六 | 弘仁 七 六 | 勅シテ山陵樹林禁斷ヲ加ヘシメラル | 僧空海、高野山ヲ請ヒ金剛峰寺ヲ創建シ植樹ヲ企畫ス | | | | | | | |
| 一四八一 | 弘仁 三 四 | | | | | 路邊樹木斫損ヲ禁ズ | | | | |
| 一四八〇—八三 | 弘仁年代 | — | | | 源融、河原院ヲ造リ庭ニ草木ヲ布置ス | | | | | |
| 一四八七 | 天長 四 一一 | 柏原山陵々木ニ付淳和天皇ノ告詞アリ | | | | | | | | |
| 一四九二 | 天長 九 六 | | | | | 越前荒道山ヲ造ル | | | | |
| 一四九三 | 天長 一〇 — | 喪葬令ヲ以テ兆域内ノ樵採ヲ禁ゼラル | | | | | 堤内外竝堤上ニ植樹セシム | | | |
| 一四八四—九三 | 天長年代 | — | | 紫野雲林院ニ櫻楓ヲ多ク栽ウ | | | | | | |
| 一四九九 | 承和 六 四 | 勅使ヲ神功皇后山陵ニ遣シ陵木伐採ノ爲ニ災ナキヲ祈ラシム | | | | | | | | |
| 一四九九 | 承和 三 七 | | 京ノ朱雀ニ柳樹アリ | | | | | | | |

| 皇紀 | 暦 | 年 | 月 | 宗教的林系 | 教育的林系 | 風致的林系 | 衛生的林系 | 交通的林系 | 保安的林系 | 農業的林系 | 獵漁的林系 | 軍事的林系 |
|---|---|---|---|---|---|---|---|---|---|---|---|---|
| 一五〇一 | 承和 | 八 | 三 | 春日大神々山内狩獵伐木ヲ禁ズ | | | | | | | | |
| | | | 一〇 | 柏原陵ニ勅使ヲ差シ陵木伐採ノ崇ヲ除カシメラル | | | | | | | | |
| 一五〇三 | 承和 | 一〇 | 四 | 楯列陵木多ク伐ラレ山陵鳴ルコト二度ニ及ブ | | | | | | | | |
| 一五〇七 | 承和 | 一四 | — | | | | | 航路用燈火アリ | | | | |
| 一五一〇 | 嘉祥 | 三 | 四 | 深草陵ニ樹木ヲ列栽セシメラル | | | | | | | | |
| 一五一一 | 仁壽 | 元 | 三 | | | | 藤原良房ノ染殿ニ櫻樹アリ | | | | | |
| 一五一三 | 仁壽 | 三 | 二 | | | | 文德天皇染殿ニ行幸、櫻ヲ觀給フ | | | | | |
| 一五二三 | 貞觀 | 五 | 七 | | | | 陸奥國三戸郡戸來村三嶽神社神苑創設セラルト傳フ | | | | | |
| | | | 九 | | | 大和國般若寺拾町以内ノ樹林禁伐 | | | | | | |
| 一五二六 | 貞觀 | 八 | 三 | | | | 清和天皇百花亭ニ行幸、櫻ヲ賞シ給フ | | | | | |



| 皇紀 | 暦 | 年 | 月 | 宗教的林系 | 教育的林系 | 風致的林系 | 衛生的林系 | 交通的林系 | 保安的林系 | 農業的林系 | 獵漁的林系 | 軍事的林系 |
|---|---|---|---|---|---|---|---|---|---|---|---|---|
| 一五二八 | 貞觀 | 一〇 | 二 | 田邑山陵兆域ノ樹木野火ノ爲燒ク | | | | | | | | |
| 一五三七 | 元慶 | 元 | 七 | 神功山陵ノ樹木盜伐セラル | | | | | | | | |
| 一五四四 | 元慶 | 八 | 七 | | | 賀茂神社ニ禁獵ノ神山アリ | | | | | | |
| | | | 一二 | | | | | | | | 大規模ノ鷹狩行ハル | |
| 一五五〇 | 寛平 | 二 | — | | | | 雅院ニ曲水宴ヲ催サル | | | | | |
| 一五五四 | 寛平 | 六 | 四 | | | 勅シテ諸寺山中ノ樹木禁伐 | | | | | | |
| 一五四九—五七 | 寛平年代 | | — | | | 素性法師、都ノ柳櫻ヲ詠ズ | | | | | | |
| 一五六五 | 延喜 | 五 | — | | | | | | | | 國々ノ調貢數ヲ改メ鹿皮ノ課國ヲ定ム | |
| 一五七九 | 延喜 | 一九 | 六 | 山科山陵ニ奉幣シテ陵樹伐採ノ罪ヲ謝ス | | | | | | | | |
| 一五六一—八二 | 延喜年代 | | — | | | | 神泉苑ノ廻地ニ柳ヲ植ウ | | | | | |
| 一五八七 | 延長 | 五 | 五 | | | | | 復ビ諸國驛路兩邊ニ菓樹ヲ植エシム | | | | |
| | | | — | | | 延喜式中、神社四至内樹木禁伐ヲ規定ス | | | | | | |

| 皇紀 | 年 | 月 | |
|---|---|---|---|
| 宗教的林系 | | | |
| 教育的林系 | | | |
| 風致的林系 | | | |
| 衛生的林系 | | | |
| 交通的林系 | | | |
| 保安的林系 | | | |
| 農業的林系 | | | |
| 漁業的林系 | | | |
| 軍事的林系 | | | |





| 皇紀 | 年 | 月 | |
|---|---|---|---|
| 宗教的林系 | | | |
| 教育的林系 | | | |
| 風致的林系 | | | |
| 衛生的林系 | | | |
| 交通的林系 | | | |
| 保安的林系 | | | |
| 農業的林系 | | | |
| 漁業的林系 | | | |
| 軍事的林系 | | | |

| 皇紀 | 暦年 | 月 | 宗教的林系 | 教育的林系 | 風致的林系 | 衛生的林系 | 交通的林系 | 保安的林系 | 農業的林系 | 獵漁的林系 | 軍事的林系 |
|---|---|---|---|---|---|---|---|---|---|---|---|
| 一六八八—九 | 元長元長暦年代 | — | | | | | | | | | |
| 一七八—二四 | 康平年代 | — | 源頼義父子武藏國大國魂神社々頭ニ欅千株ヲ寄植ス | | | | | | | | |
| 一七三〇 | 延久 二 | 正 | 山陵兆域伐木者ノ罪ヲ勘申セシム | | | | | | | | |
| 一七四一 | 永保 元 | — | | | 京極師實、高野山ニ檜・金松ヲ下種ス | | | | | | |
| 一七四二 | 永保 二 | 五 | 神功山陵ノ樹木燒失 | | | | | | | | |
| 一七五三 | 寛治 七 | 二 | 神宮瀧原宮ノ靈木ヲ折レル者アリ | | | | | | | | |
| 一七六五 | 長治 二 | — | | 依勅旨中國中尊寺堂宇起工 | 美作國木山寺山林百七拾一町ヲ寄進サル | | | | | | |
| 一七七一 | 天永 元 | — | | | | | | | | | |
| 一七七八—七二 | 天仁天永年代 | — | | 最禪隱岐上人高野山ニ苗植ス | | | | | | | |
| 一七九六 | 永久 四 | — | 山城國稻荷山ノ神木驗ノ杉歌ニ詠マル | | | | | | | | |
| 一七九九 | 天智天皇山陵ノ樹木濫伐セラル | | | | | | | | | | |
| 一七六一—九〇 | 大治年代 | — | | | 覺法親王高野山ニ杉檜・金松ヲ挿植ス | | | | | | |
| 一八三 | 仁平 三 | 正 | | 近江國明王院山内禁伐ヲ朝廷ニ願出ヅ | | | | | | | |
| 一八五 | 久壽 二 | 八 | 近衞天皇ノ陵ヲ築キ樹ヲ植ウ | | | | | | | | |
| 一八六一—八 | 保元年代 | — | | | | 百姓居屋數ニ立木植立ヲ命ゼラル | | | | | |
| 一八七五—六 | 安元年代 | — | | | | 櫻町邸ノ四方ニ芳野櫻ノ並木アリ | | | | | |
| 一八四五—九 | 文治年代 | — | | | 檢校理賢、高野山ニ檜松・金松ヲ苗植ス | | | | | | |
| 一八七七 | 建久 八 | 三 | | 能登國法住寺四至内ノ樹木禁伐 | | | | | | | |
| 一八六六 | 建永 元 | 三 | | | | 中御門京極第ニ住吉ヨリ松ヲ移植ス | | | | | |
| 一八七七—七九 | 承元年代 | — | | | | 貞曉上人、二位禪尼ノ投施ニヨリ高野山ニ植樹ス | | | | | |
| 一八七三 | 建保 元 | — | | | | 木曾武並大權現境内ニ鎌倉ヨリ樹木ヲ移植ス | | | | | |

| 皇紀 | 暦 | 年 | 月 | 宗教的林系 | 教育的林系 | 風致的林系 | 衛生的林系 | 交通的林系 | 保安的林系 | 農業的林系 | 獵漁的林系 | 軍事的林系 |
|---|---|---|---|---|---|---|---|---|---|---|---|---|
| 一八八一 | 承久 | 三 | — | | 陸奥國鶴音山麓ニ信州諏訪大神ノ分靈ヲ勸請シ記念トシテ楓樹ヲ移植ス | | | | | | | |
| 一八七九—八一 | 承久年代 | | — | | | 覺基上人、高野山ニ檜杉樅栂松・金松ヲ實植ス | 神泉苑ノ門垣ヲ修造ス | | | | | |
| 一八八四 | 元仁 | 元 | — | | | | 西園寺公經、山城國衣笠山ノ麓ニ北山殿(後ノ金閣寺)ヲ營ム | | | | | |
| 一八九〇 | 寛喜 | 二 | 閏正 | | | 山城國神護寺四至内樵採ヲ禁ズ | | | | | | |
| 一八九二 | 貞永 | 元 | — | | | | | | | 用水ハ先例ニ依ルベキヲ規定ス | | |
| 一八八二—九二 | 貞應元—貞永元 | | — | | | | 古法ノ如ク百姓居屋舖ニ立木植立ヲ命ゼラル | | | | | |
| 一八九五 | 嘉禎 | 元 | 正 | 北條泰時、鎌倉ニ五大堂ヲ創建ス | | | | | | | | |
| 一九〇〇 | 仁治 | 元 | — | | | | | 三河國本野ケ原ニ柳ヲ植ウ | | | | |





| 皇紀 | 暦 | 年 | 月 | 宗教的林系 | 教育的林系 | 風致的林系 | 衛生的林系 | 交通的林系 | 保安的林系 | 農業的林系 | 獵漁的林系 | 軍事的林系 |
|---|---|---|---|---|---|---|---|---|---|---|---|---|
| 一八四五—九〇二 | 文治仁治年代 | | — | 高田法橋、土佐國ニ高田城ヲ築キ鬼門除トシテ八幡宮ヲ勸請ス | | | | | | | | |
| 一九〇五 | 寛元 | 三 | 三 | | | 勅判ヲ以テ阿波國泰龍寺ノ樹木禁伐 | | | | | | |
| 一九二九 | 文永 | 六 | 一〇 | | | 近江國明王院山内濫伐ヲ言上シテ恩裁ヲ請フ | | | | | | |
| 一九三三 | 文永 | 一〇 | 三 | | | | | | 近江國西明寺防火ノ爲木ヲ伐ルヲ戒ム | | | |
| 一九一九—三四 | 正元文永年代 | | — | | | 勅旨ニヨリ吉野山ノ櫻ヲ嵐山ニ移植ス | | | | | | |
| 一九二四—三四 | 文永年代 | | — | | | 檢校兼助、高野山各所ニ下種ス | | | | | | |
| 一九三六 | 建治 | 二 | 三 | | | 阿波國泰龍寺ノ山林伐採勅禁 | | | | | | |
| 一九四五 | 弘安 | 八 | 一一 | | | 男山八幡宮ヘノ宣旨中山木禁伐アリ | | | | | | |
| 一九七一 | 應長 | 元 | 九 | | | | | | 能登國法住寺山境林木堺ヲ定メ禁伐トス | | | |
| | | | 一二 | | | | | | 能登國法住寺ノ山境林木再禁伐 | | | |
| 一九七六 | 正和 | 五 | 六 | | | 近江國明王院山林禁伐 | | | | | | |

| 皇紀 | 暦 | 年 | 月 | 宗教的林系 | 教育的林系 | 風致的林系 | 衛生的林系 | 交通的林系 | 保安的林系 | 農業的林系 | 獵漁的林系 | 軍事的林系 |
|---|---|---|---|---|---|---|---|---|---|---|---|---|
| 一九八五 | 正中 | 二 | — | | | 能登國永光寺開山、松林愛護ノ偈ヲ作ル | | | | | | |
| 一九八四—五 | 正中年代 | | — | | | | 京都紫野大德寺庭ニ樹木ヲ植ウ | | | | | |
| 一九八八 | 嘉暦 | 三 | 九 | | | | | | | | 平家盛、伊豫國八幡神社ニ大鷹取ヲ祈誓ス | |
| 一九九九 | 延元（暦應二） | 四 | 八 | 後醍醐天皇ヲ吉野山ノ麓林ノ奥ニ葬ル | | | | | | | | |
| 二〇〇四 | 興國（康永三） | 五 | 一一 | | | 伊豫國觀音寺ノ山林草木禁制 | | | | | | |
| 二〇〇〇—五 | 興國年代 | | — | | | 對馬國中村頼次、神山ノ制ヲ定ム | | | | | | |
| 二〇〇六 | 正平（貞和二） | 元 | 九 | | | 土佐國五臺山金色院ノ山林禁伐竝禁獵 | | | | | | |
| 二〇〇八 | 正平（貞和四） | 三 | — | | | | | | | | 陸奥國津輕左衞門尉、鹿皮千枚ヲ南朝ニ進獻ス | |
| 二〇一三 | 正平（文和元） | 七 | 二 | | | 足利義詮、京都東寺ノ山林禁伐ヲ令ス | | | | | | |
| 二〇一六 | 正平（延文元） | 一一 | 一〇 | 鹿島神宮靈木天葉若木ノ枯損ヲ言上ス | | | | | | | | |
| 二〇二〇 | 正平（延文五） | 一五 | 七 | | | | | | 土佐國池山觀音堂四至ほほノ木ヲ山境トス | | | |
| 二〇二四 | 正平（貞治三） | 一九 | 三 | | | 播磨國太山寺ノ山林竹木禁伐 | | | | | | |
| 二〇三三 | 文中（應安六） | 二 | 三 | | | 近江國清瀧寺山林竹木禁伐厲行 | | | | | | |
| 二〇三八 | 天授（永和四） | 四 | — | | | | 足利義滿、新館ヲ構ヘ花ノ御所ト稱セラル | | | | | |
| 二〇四一 | 弘和（永德元） | 元 | — | | | 甲斐國向嶽寺長轡ヲ築キ植林ス | | | | | | |
| 二〇五三 | 明德 | 四 | 八 | | | 近江國明王院山林九萬八千町歩ヲ有ス | | | | | | |
| 二〇五五 | 應永 | 二 | 三 | | | 近江國明王院修驗者等山中ノ濫伐制止ヲ請フ | | | | | | |
| 二〇六八 | 應永 | 一五 | — | | | | 足利義滿北山ニ新殿ヲ構ヘ櫻並木ヲ植ウ（後ノ金閣寺） | | | | | |
| 二〇五四—八七 | 應永年代 | | — | | | 寶性院宥快、高野山各所ニ播種ス | 京都ニ金地院ヲ建テ庭ニ樹木ヲ配ス | | | 南部氏、陸奥國五戸川ニ沿ウテ相内野ノ牧ヲ再興ス | | |
| 二〇八八 | 正長 | 元 | 九 | | | 近江國大寶神社領分ノ森林竹木禁伐 | | | | | | |

| 皇紀 | 曆年 | 月 | 宗教的林系 | 教育的林系 | 風致的林系 | 衛生的林系 | 交通的林系 | 保安的林系 | 農業的林系 | 獵漁的林系 | 軍事的林系 |
|---|---|---|---|---|---|---|---|---|---|---|---|
| 二〇九四 | 永享 六 | 二 | 燒社山ノ城ス神國平野體杉類神 | | | | | | | | |
| | | 五 | | | 武藏國妙國竹寺木調植ヲ境シ | | | | | | |
| | | 一一 | | | 伊豫國善應寺山林ノ禁制 | | | | | | |
| 二〇九七 | 永享 九 | 一 | | 南部守行陣殁ヲ中國大槌ニ杉陸 | | | | | | | |
| 二一〇八 | 文安 五 | 一一 | | | 近江國日吉神ヲ森林伐採ム | | | | | | |
| | | 一 | | | | 北山殿（後ノ土ヲ工金閣寺）ニ名ヲ成ス | | | | | |
| 二一一一 | 寶德 三 | 五 | | | 相模國最乘寺ノ山中草木伐採ノ禁 | | | | | | |
| 二一一六 | 康正 二 | 一一 | | | | | | | | | 箱崎松原ヲ禁伐トス |
| 二一一七 | 長祿 元 | 八 | | | | | | 能登國鈴郡山ノ木ヲ以テス | | | |
| 二一一八 | 長祿 二 | 一一 | 對馬國天堂山ヲ竹木ニ猿藉ズ | | | | | | | | |
| 二一一九 | 長祿 三 | 一一 | 對馬國天堂山ヲ竹木ニ再猿藉ズ | | | | | | | | |

| 皇紀 | 曆年 | 月 | 宗教的林系 | 教育的林系 | 風致的林系 | 衛生的林系 | 交通的林系 | 保安的林系 | 農業的林系 | 獵漁的林系 | 軍事的林系 |
|---|---|---|---|---|---|---|---|---|---|---|---|
| 二一二一 | 寬正 二 | 二 | 僧願阿、高ニ顯ヲ、災死樹ヲ作ス建リ都ノ者ヲ | | | | | | | | |
| 二一二六 | 應仁 二 | 正 | | | 近江國金勝寺竹木禁伐 | | | | | | |
| | | 閏一〇 | | | 土佐國五臺山竹木再禁伐 | | | | | | |
| 二一二九 | 文明 元 | 六 | | | 信濃國方社ノ竹木禁伐 | | | | | | |
| 二一三五 | 文明 七 | 八 | | | | | | 攝津國ニ大津浪アリ | | | |
| 二一三七 | 文明 九 | 一〇 | 對馬國天堂山ヲ木葉さらヘ定ム | | | | | | | | |
| 二一四〇 | 文明 三 | 一 | | | | 足利義政、東山殿（後ノ銀閣寺）ヲ築ク上ノ軌範ト造ル | | | | | |
| 二一四五 | 文明 七 | 一〇 | | | 足利義政、金閣寺ニ偲ブ | | | | | | |
| 二一四六 | 文明 八 | 一 | | | | | 陸奥國白河關ニ櫻並木アリ | | | | |
| 二一四九 | 文明年代 | 一 | | | | 周防國常榮寺ニ雪舟庭ヲ築ク | | | | | |
| 二一四九 | 延德 元 | 一一 | | | 近江國日吉神ノ社制裁加重ス | | | | | | |

| 皇紀 | 年 | 月 | 宗教的林系 | 歌青的林系 | 風致的林系 | 御生的林系 | 交通的林系 | 保安的林系 | 農業的林系 | 獵漁的林系 | 軍事的林系 |
|---|---|---|---|---|---|---|---|---|---|---|---|
| 二七一 | 永正 | 七 | | | | | | | | | |
| 二八〇 | 永正 | 八 | | | | | | | | | |
| 二八一 | 永正 | 九 | | | | | | | | | |
| 二八二 | 永正 | 十 | | | | | | | | | |
| 二八三 | 永正 | 十一 | | | | | | | | | |
| 二八四 | 永正 | 十二 | | | | | | | | | |
| 二八五 | 永正 | 閏十二 | | | | | | | | | |
| 二八六 | 永正 | 一 | | | | | | | | | |
| 二八七 | 永正 | 二 | | | | | | | | | |
| 二八八 | 永正 | 三 | | | | | | | | | |
| 二八九 | 永正 | 四 | | | | | | | | | |
| 二九〇 | 永正 | 五 | | | | | | | | | |
| 二九一 | 永正 | 六 | | | | | | | | | |
| 二九二 | 永正 | 七 | | | | | | | | | |
| 二九三 | 永正 | 八 | | | | | | | | | |
| 二九四 | 永正 | 九 | | | | | | | | | |
| 二九五 | 永正 | 十 | | | | | | | | | |
| 二九六 | 永正 | 十一 | | | | | | | | | |
| 二九七 | 永正 | 十二 | | | | | | | | | |
| 二九八 | 永正 | 閏十二 | | | | | | | | | |
| 二九九 | 永正 | 一 | | | | | | | | | |
| 三〇〇 | 永正 | 二 | | | | | | | | | |
| 三〇一 | 永正 | 三 | | | | | | | | | |
| 三〇二 | 永正 | 四 | | | | | | | | | |
| 三〇三 | 永正 | 五 | | | | | | | | | |
| 三〇四 | 永正 | 六 | | | | | | | | | |
| 三〇五 | 永正 | 七 | | | | | | | | | |
| 三〇六 | 永正 | 八 | | | | | | | | | |
| 三〇七 | 永正 | 九 | | | | | | | | | |
| 三〇八 | 永正 | 十 | | | | | | | | | |
| 三〇九 | 永正 | 十一 | | | | | | | | | |
| 三一〇 | 永正 | 十二 | | | | | | | | | |
| 三一一 | 永正 | 閏十二 | | | | | | | | | |
| 三一二 | 永正 | 一 | | | | | | | | | |
| 三一三 | 永正 | 二 | | | | | | | | | |
| 三一四 | 永正 | 三 | | | | | | | | | |
| 三一五 | 永正 | 四 | | | | | | | | | |
| 三一六 | 永正 | 五 | | | | | | | | | |
| 三一七 | 永正 | 六 | | | | | | | | | |
| 三一八 | 永正 | 七 | | | | | | | | | |
| 三一九 | 永正 | 八 | | | | | | | | | |
| 三二〇 | 永正 | 九 | | | | | | | | | |
| 三二一 | 永正 | 十 | | | | | | | | | |
| 三二二 | 永正 | 十一 | | | | | | | | | |
| 三二三 | 永正 | 十二 | | | | | | | | | |
| 三二四 | 永正 | 閏十二 | | | | | | | | | |
| 三二五 | 永正 | 一 | | | | | | | | | |
| 三二六 | 永正 | 二 | | | | | | | | | |
| 三二七 | 永正 | 三 | | | | | | | | | |
| 三二八 | 永正 | 四 | | | | | | | | | |
| 三二九 | 永正 | 五 | | | | | | | | | |
| 三三〇 | 永正 | 六 | | | | | | | | | |
| 三三一 | 永正 | 七 | | | | | | | | | |
| 三三二 | 永正 | 八 | | | | | | | | | |
| 三三三 | 永正 | 九 | | | | | | | | | |
| 三三四 | 永正 | 十 | | | | | | | | | |
| 三三五 | 永正 | 十一 | | | | | | | | | |
| 三三六 | 永正 | 十二 | | | | | | | | | |
| 三三七 | 永正 | 閏十二 | | | | | | | | | |
| 三三八 | 永正 | 一 | | | | | | | | | |
| 三三九 | 永正 | 二 | | | | | | | | | |
| 三四〇 | 永正 | 三 | | | | | | | | | |
| 三四一 | 永正 | 四 | | | | | | | | | |
| 三四二 | 永正 | 五 | | | | | | | | | |
| 三四三 | 永正 | 六 | | | | | | | | | |
| 三四四 | 永正 | 七 | | | | | | | | | |
| 三四五 | 永正 | 八 | | | | | | | | | |
| 三四六 | 永正 | 九 | | | | | | | | | |
| 三四七 | 永正 | 十 | | | | | | | | | |
| 三四八 | 永正 | 十一 | | | | | | | | | |
| 三四九 | 永正 | 十二 | | | | | | | | | |
| 三五〇 | 永正 | 閏十二 | | | | | | | | | |
| 三五一 | 永正 | 一 | | | | | | | | | |
| 三五二 | 永正 | 二 | | | | | | | | | |
| 三五三 | 永正 | 三 | | | | | | | | | |
| 三五四 | 永正 | 四 | | | | | | | | | |
| 三五五 | 永正 | 五 | | | | | | | | | |
| 三五六 | 永正 | 六 | | | | | | | | | |
| 三五七 | 永正 | 七 | | | | | | | | | |
| 三五八 | 永正 | 八 | | | | | | | | | |
| 三五九 | 永正 | 九 | | | | | | | | | |
| 三六〇 | 永正 | 十 | | | | | | | | | |
| 三六一 | 永正 | 十一 | | | | | | | | | |
| 三六二 | 永正 | 十二 | | | | | | | | | |
| 三六三 | 永正 | 閏十二 | | | | | | | | | |
| 三六四 | 永正 | 一 | | | | | | | | | |
| 三六五 | 永正 | 二 | | | | | | | | | |
| 三六六 | 永正 | 三 | | | | | | | | | |
| 三六七 | 永正 | 四 | | | | | | | | | |
| 三六八 | 永正 | 五 | | | | | | | | | |
| 三六九 | 永正 | 六 | | | | | | | | | |
| 三七〇 | 永正 | 七 | | | | | | | | | |
| 三七一 | 永正 | 八 | | | | | | | | | |
| 三七二 | 永正 | 九 | | | | | | | | | |
| 三七三 | 永正 | 十 | | | | | | | | | |
| 三七四 | 永正 | 十一 | | | | | | | | | |
| 三七五 | 永正 | 十二 | | | | | | | | | |
| 三七六 | 永正 | 閏十二 | | | | | | | | | |
| 三七七 | 永正 | 一 | | | | | | | | | |
| 三七八 | 永正 | 二 | | | | | | | | | |
| 三七九 | 永正 | 三 | | | | | | | | | |
| 三八〇 | 永正 | 四 | | | | | | | | | |
| 三八一 | 永正 | 五 | | | | | | | | | |
| 三八二 | 永正 | 六 | | | | | | | | | |
| 三八三 | 永正 | 七 | | | | | | | | | |
| 三八四 | 永正 | 八 | | | | | | | | | |
| 三八五 | 永正 | 九 | | | | | | | | | |
| 三八六 | 永正 | 十 | | | | | | | | | |
| 三八七 | 永正 | 十一 | | | | | | | | | |
| 三八八 | 永正 | 十二 | | | | | | | | | |
| 三八九 | 永正 | 閏十二 | | | | | | | | | |
| 三九〇 | 永正 | 一 | | | | | | | | | |
| 三九一 | 永正 | 二 | | | | | | | | | |
| 三九二 | 永正 | 三 | | | | | | | | | |
| 三九三 | 永正 | 四 | | | | | | | | | |
| 三九四 | 永正 | 五 | | | | | | | | | |
| 三九五 | 永正 | 六 | | | | | | | | | |
| 三九六 | 永正 | 七 | | | | | | | | | |
| 三九七 | 永正 | 八 | | | | | | | | | |
| 三九八 | 永正 | 九 | | | | | | | | | |
| 三九九 | 永正 | 十 | | | | | | | | | |
| 四〇〇 | 永正 | 十一 | | | | | | | | | |
| 四〇一 | 永正 | 十二 | | | | | | | | | |
| 四〇二 | 永正 | 閏十二 | | | | | | | | | |
| 四〇三 | 永正 | 一 | | | | | | | | | |
| 四〇四 | 永正 | 二 | | | | | | | | | |
| 四〇五 | 永正 | 三 | | | | | | | | | |
| 四〇六 | 永正 | 四 | | | | | | | | | |
| 四〇七 | 永正 | 五 | | | | | | | | | |
| 四〇八 | 永正 | 六 | | | | | | | | | |
| 四〇九 | 永正 | 七 | | | | | | | | | |
| 四一〇 | 永正 | 八 | | | | | | | | | |
| 四一一 | 永正 | 九 | | | | | | | | | |
| 四一二 | 永正 | 十 | | | | | | | | | |
| 四一三 | 永正 | 十一 | | | | | | | | | |
| 四一四 | 永正 | 十二 | | | | | | | | | |
| 四一五 | 永正 | 閏十二 | | | | | | | | | |
| 四一六 | 永正 | 一 | | | | | | | | | |
| 四一七 | 永正 | 二 | | | | | | | | | |
| 四一八 | 永正 | 三 | | | | | | | | | |
| 四一九 | 永正 | 四 | | | | | | | | | |
| 四二〇 | 永正 | 五 | | | | | | | | | |
| 四二一 | 永正 | 六 | | | | | | | | | |
| 四二二 | 永正 | 七 | | | | | | | | | |
| 四二三 | 永正 | 八 | | | | | | | | | |
| 四二四 | 永正 | 九 | | | | | | | | | |
| 四二五 | 永正 | 十 | | | | | | | | | |
| 四二六 | 永正 | 十一 | | | | | | | | | |
| 四二七 | 永正 | 十二 | | | | | | | | | |
| 四二八 | 永正 | 閏十二 | | | | | | | | | |
| 四二九 | 永正 | 一 | | | | | | | | | |
| 四三〇 | 永正 | 二 | | | | | | | | | |
| 四三一 | 永正 | 三 | | | | | | | | | |
| 四三二 | 永正 | 四 | | | | | | | | | |
| 四三三 | 永正 | 五 | | | | | | | | | |
| 四三四 | 永正 | 六 | | | | | | | | | |
| 四三五 | 永正 | 七 | | | | | | | | | |
| 四三六 | 永正 | 八 | | | | | | | | | |
| 四三七 | 永正 | 九 | | | | | | | | | |
| 四三八 | 永正 | 十 | | | | | | | | | |
| 四三九 | 永正 | 十一 | | | | | | | | | |
| 四四〇 | 永正 | 十二 | | | | | | | | | |
| 四四一 | 永正 | 閏十二 | | | | | | | | | |
| 四四二 | 永正 | 一 | | | | | | | | | |
| 四四三 | 永正 | 二 | | | | | | | | | |
| 四四四 | 永正 | 三 | | | | | | | | | |
| 四四五 | 永正 | 四 | | | | | | | | | |
| 四四六 | 永正 | 五 | | | | | | | | | |
| 四四七 | 永正 | 六 | | | | | | | | | |
| 四四八 | 永正 | 七 | | | | | | | | | |
| 四四九 | 永正 | 八 | | | | | | | | | |
| 四五〇 | 永正 | 九 | | | | | | | | | |
| 四五一 | 永正 | 十 | | | | | | | | | |
| 四五二 | 永正 | 十一 | | | | | | | | | |
| 四五三 | 永正 | 十二 | | | | | | | | | |
| 四五四 | 永正 | 閏十二 | | | | | | | | | |
| 四五五 | 永正 | 一 | | | | | | | | | |
| 四五六 | 永正 | 二 | | | | | | | | | |
| 四五七 | 永正 | 三 | | | | | | | | | |
| 四五八 | 永正 | 四 | | | | | | | | | |
| 四五九 | 永正 | 五 | | | | | | | | | |
| 四六〇 | 永正 | 六 | | | | | | | | | |
| 四六一 | 永正 | 七 | | | | | | | | | |
| 四六二 | 永正 | 八 | | | | | | | | | |
| 四六三 | 永正 | 九 | | | | | | | | | |
| 四六四 | 永正 | 十 | | | | | | | | | |
| 四六五 | 永正 | 十一 | | | | | | | | | |
| 四六六 | 永正 | 十二 | | | | | | | | | |
| 四六七 | 永正 | 閏十二 | | | | | | | | | |
| 四六八 | 永正 | 一 | | | | | | | | | |
| 四六九 | 永正 | 二 | | | | | | | | | |
| 四七〇 | 永正 | 三 | | | | | | | | | |
| 四七一 | 永正 | 四 | | | | | | | | | |
| 四七二 | 永正 | 五 | | | | | | | | | |
| 四七三 | 永正 | 六 | | | | | | | | | |
| 四七四 | 永正 | 七 | | | | | | | | | |
| 四七五 | 永正 | 八 | | | | | | | | | |
| 四七六 | 永正 | 九 | | | | | | | | | |
| 四七七 | 永正 | 十 | | | | | | | | | |
| 四七八 | 永正 | 十一 | | | | | | | | | |
| 四七九 | 永正 | 十二 | | | | | | | | | |
| 四八〇 | 永正 | 閏十二 | | | | | | | | | |
| 四八一 | 永正 | 一 | | | | | | | | | |
| 四八二 | 永正 | 二 | | | | | | | | | |
| 四八三 | 永正 | 三 | | | | | | | | | |
| 四八四 | 永正 | 四 | | | | | | | | | |
| 四八五 | 永正 | 五 | | | | | | | | | |
| 四八六 | 永正 | 六 | | | | | | | | | |
| 四八七 | 永正 | 七 | | | | | | | | | |
| 四八八 | 永正 | 八 | | | | | | | | | |
| 四八九 | 永正 | 九 | | | | | | | | | |
| 四九〇 | 永正 | 十 | | | | | | | | | |
| 四九一 | 永正 | 十一 | | | | | | | | | |
| 四九二 | 永正 | 十二 | | | | | | | | | |
| 四九三 | 永正 | 閏十二 | | | | | | | | | |
| 四九四 | 永正 | 一 | | | | | | | | | |
| 四九五 | 永正 | 二 | | | | | | | | | |
| 四九六 | 永正 | 三 | | | | | | | | | |
| 四九七 | 永正 | 四 | | | | | | | | | |
| 四九八 | 永正 | 五 | | | | | | | | | |
| 四九九 | 永正 | 六 | | | | | | | | | |
| 五〇〇 | 永正 | 七 | | | | | | | | | |
| 五〇一 | 永正 | 八 | | | | | | | | | |
| 五〇二 | 永正 | 九 | | | | | | | | | |
| 五〇三 | 永正 | 十 | | | | | | | | | |
| 五〇四 | 永正 | 十一 | | | | | | | | | |
| 五〇五 | 永正 | 十二 | | | | | | | | | |
| 五〇六 | 永正 | 閏十二 | | | | | | | | | |
| 五〇七 | 永正 | 一 | | | | | | | | | |
| 五〇八 | 永正 | 二 | | | | | | | | | |
| 五〇九 | 永正 | 三 | | | | | | | | | |
| 五一〇 | 永正 | 四 | | | | | | | | | |
| 五一一 | 永正 | 五 | | | | | | | | | |
| 五一二 | 永正 | 六 | | | | | | | | | |
| 五一三 | 永正 | 七 | | | | | | | | | |
| 五一四 | 永正 | 八 | | | | | | | | | |
| 五一五 | 永正 | 九 | | | | | | | | | |
| 五一六 | 永正 | 十 | | | | | | | | | |
| 五一七 | 永正 | 十一 | | | | | | | | | |
| 五一八 | 永正 | 十二 | | | | | | | | | |
| 五一九 | 永正 | 閏十二 | | | | | | | | | |
| 五二〇 | 永正 | 一 | | | | | | | | | |
| 五二一 | 永正 | 二 | | | | | | | | | |
| 五二二 | 永正 | 三 | | | | | | | | | |
| 五二三 | 永正 | 四 | | | | | | | | | |
| 五二四 | 永正 | 五 | | | | | | | | | |
| 五二五 | 永正 | 六 | | | | | | | | | |
| 五二六 | 永正 | 七 | | | | | | | | | |
| 五二七 | 永正 | 八 | | | | | | | | | |
| 五二八 | 永正 | 九 | | | | | | | | | |
| 五二九 | 永正 | 十 | | | | | | | | | |
| 五三〇 | 永正 | 十一 | | | | | | | | | |
| 五三一 | 永正 | 十二 | | | | | | | | | |
| 五三二 | 永正 | 閏十二 | | | | | | | | | |
| 五三三 | 永正 | 一 | | | | | | | | | |
| 五三四 | 永正 | 二 | | | | | | | | | |
| 五三五 | 永正 | 三 | | | | | | | | | |
| 五三六 | 永正 | 四 | | | | | | | | | |
| 五三七 | 永正 | 五 | | | | | | | | | |
| 五三八 | 永正 | 六 | | | | | | | | | |
| 五三九 | 永正 | 七 | | | | | | | | | |
| 五四〇 | 永正 | 八 | | | | | | | | | |
| 五四一 | 永正 | 九 | | | | | | | | | |
| 五四二 | 永正 | 十 | | | | | | | | | |
| 五四三 | 永正 | 十一 | | | | | | | | | |
| 五四四 | 永正 | 十二 | | | | | | | | | |
| 五四五 | 永正 | 閏十二 | | | | | | | | | |
| 五四六 | 永正 | 一 | | | | | | | | | |
| 五四七 | 永正 | 二 | | | | | | | | | |
| 五四八 | 永正 | 三 | | | | | | | | | |
| 五四九 | 永正 | 四 | | | | | | | | | |
| 五五〇 | 永正 | 五 | | | | | | | | | |
| 五五一 | 永正 | 六 | | | | | | | | | |
| 五五二 | 永正 | 七 | | | | | | | | | |
| 五五三 | 永正 | 八 | | | | | | | | | |
| 五五四 | 永正 | 九 | | | | | | | | | |
| 五五五 | 永正 | 十 | | | | | | | | | |
| 五五六 | 永正 | 十一 | | | | | | | | | |
| 五五七 | 永正 | 十二 | | | | | | | | | |
| 五五八 | 永正 | 閏十二 | | | | | | | | | |
| 五五九 | 永正 | 一 | | | | | | | | | |
| 五六〇 | 永正 | 二 | | | | | | | | | |
| 五六一 | 永正 | 三 | | | | | | | | | |
| 五六二 | 永正 | 四 | | | | | | | | | |
| 五六三 | 永正 | 五 | | | | | | | | | |
| 五六四 | 永正 | 六 | | | | | | | | | |
| 五六五 | 永正 | 七 | | | | | | | | | |
| 五六六 | 永正 | 八 | | | | | | | | | |
| 五六七 | 永正 | 九 | | | | | | | | | |
| 五六八 | 永正 | 十 | | | | | | | | | |
| 五六九 | 永正 | 十一 | | | | | | | | | |
| 五七〇 | 永正 | 十二 | | | | | | | | | |
| 五七一 | 永正 | 閏十二 | | | | | | | | | |
| 五七二 | 永正 | 一 | | | | | | | | | |
| 五七三 | 永正 | 二 | | | | | | | | | |
| 五七四 | 永正 | 三 | | | | | | | | | |
| 五七五 | 永正 | 四 | | | | | | | | | |
| 五七六 | 永正 | 五 | | | | | | | | | |
| 五七七 | 永正 | 六 | | | | | | | | | |
| 五七八 | 永正 | 七 | | | | | | | | | |
| 五七九 | 永正 | 八 | | | | | | | | | |
| 五八〇 | 永正 | 九 | | | | | | | | | |
| 五八一 | 永正 | 十 | | | | | | | | | |
| 五八二 | 永正 | 十一 | | | | | | | | | |
| 五八三 | 永正 | 十二 | | | | | | | | | |
| 五八四 | 永正 | 閏十二 | | | | | | | | | |
| 五八五 | 永正 | 一 | | | | | | | | | |
| 五八六 | 永正 | 二 | | | | | | | | | |
| 五八七 | 永正 | 三 | | | | | | | | | |
| 五八八 | 永正 | 四 | | | | | | | | | |
| 五八九 | 永正 | 五 | | | | | | | | | |
| 五九〇 | 永正 | 六 | | | | | | | | | |
| 五九一 | 永正 | 七 | | | | | | | | | |
| 五九二 | 永正 | 八 | | | | | | | | | |
| 五九三 | 永正 | 九 | | | | | | | | | |
| 五九四 | 永正 | 十 | | | | | | | | | |
| 五九五 | 永正 | 十一 | | | | | | | | | |
| 五九六 | 永正 | 十二 | | | | | | | | | |
| 五九七 | 永正 | 閏十二 | | | | | | | | | |
| 五九八 | 永正 | 一 | | | | | | | | | |
| 五九九 | 永正 | 二 | | | | | | | | | |
| 六〇〇 | 永正 | 三 | | | | | | | | | |
| 六〇一 | 永正 | 四 | | | | | | | | | |
| 六〇二 | 永正 | 五 | | | | | | | | | |
| 六〇三 | 永正 | 六 | | | | | | | | | |
| 六〇四 | 永正 | 七 | | | | | | | | | |
| 六〇五 | 永正 | 八 | | | | | | | | | |
| 六〇六 | 永正 | 九 | | | | | | | | | |
| 六〇七 | 永正 | 十 | | | | | | | | | |
| 六〇八 | 永正 | 十一 | | | | | | | | | |
| 六〇九 | 永正 | 十二 | | | | | | | | | |
| 六一〇 | 永正 | 閏十二 | | | | | | | | | |
| 六一一 | 永正 | 一 | | | | | | | | | |
| 六一二 | 永正 | 二 | | | | | | | | | |
| 六一三 | 永正 | 三 | | | | | | | | | |
| 六一四 | 永正 | 四 | | | | | | | | | |
| 六一五 | 永正 | 五 | | | | | | | | | |
| 六一六 | 永正 | 六 | | | | | | | | | |
| 六一七 | 永正 | 七 | | | | | | | | | |
| 六一八 | 永正 | 八 | | | | | | | | | |
| 六一九 | 永正 | 九 | | | | | | | | | |
| 六二〇 | 永正 | 十 | | | | | | | | | |
| 六二一 | 永正 | 十一 | | | | | | | | | |
| 六二二 | 永正 | 十二 | | | | | | | | | |
| 六二三 | 永正 | 閏十二 | | | | | | | | | |
| 六二四 | 永正 | 一 | | | | | | | | | |
| 六二五 | 永正 | 二 | | | | | | | | | |
| 六二六 | 永正 | 三 | | | | | | | | | |
| 六二七 | 永正 | 四 | | | | | | | | | |
| 六二八 | 永正 | 五 | | | | | | | | | |
| 六二九 | 永正 | 六 | | | | | | | | | |
| 六三〇 | 永正 | 七 | | | | | | | | | |
| 六三一 | 永正 | 八 | | | | | | | | | |
| 六三二 | 永正 | 九 | | | | | | | | | |
| 六三三 | 永正 | 十 | | | | | | | | | |
| 六三四 | 永正 | 十一 | | | | | | | | | |
| 六三五 | 永正 | 十二 | | | | | | | | | |
| 六三六 | 永正 | 閏十二 | | | | | | | | | |
| 六三七 | 永正 | 一 | | | | | | | | | |
| 六三八 | 永正 | 二 | | | | | | | | | |
| 六三九 | 永正 | 三 | | | | | | | | | |
| 六四〇 | 永正 | 四 | | | | | | | | | |
| 六四一 | 永正 | 五 | | | | | | | | | |
| 六四二 | 永正 | 六 | | | | | | | | | |
| 六四三 | 永正 | 七 | | | | | | | | | |
| 六四四 | 永正 | 八 | | | | | | | | | |
| 六四五 | 永正 | 九 | | | | | | | | | |
| 六四六 | 永正 | 十 | | | | | | | | | |
| 六四七 | 永正 | 十一 | | | | | | | | | |
| 六四八 | 永正 | 十二 | | | | | | | | | |
| 六四九 | 永正 | 閏十二 | | | | | | | | | |
| 六五〇 | 永正 | 一 | | | | | | | | | |
| 六五一 | 永正 | 二 | | | | | | | | | |
| 六五二 | 永正 | 三 | | | | | | | | | |
| 六五三 | 永正 | 四 | | | | | | | | | |
| 六五四 | 永正 | 五 | | | | | | | | | |
| 六五五 | 永正 | 六 | | | | | | | | | |
| 六五六 | 永正 | 七 | | | | | | | | | |
| 六五七 | 永正 | 八 | | | | | | | | | |
| 六五八 | 永正 | 九 | | | | | | | | | |
| 六五九 | 永正 | 十 | | | | | | | | | |
| 六六〇 | 永正 | 十一 | | | | | | | | | |
| 六六一 | 永正 | 十二 | | | | | | | | | |
| 六六二 | 永正 | 閏十二 | | | | | | | | | |
| 六六三 | 永正 | 一 | | | | | | | | | |
| 六六四 | 永正 | 二 | | | | | | | | | |
| 六六五 | 永正 | 三 | | | | | | | | | |
| 六六六 | 永正 | 四 | | | | | | | | | |
| 六六七 | 永正 | 五 | | | | | | | | | |
| 六六八 | 永正 | 六 | | | | | | | | | |
| 六六九 | 永正 | 七 | | | | | | | | | |
| 六七〇 | 永正 | 八 | | | | | | | | | |
| 六七一 | 永正 | 九 | | | | | | | | | |
| 六七二 | 永正 | 十 | | | | | | | | | |
| 六七三 | 永正 | 十一 | | | | | | | | | |
| 六七四 | 永正 | 十二 | | | | | | | | | |
| 六七五 | 永正 | 閏十二 | | | | | | | | | |
| 六七六 | 永正 | 一 | | | | | | | | | |
| 六七七 | 永正 | 二 | | | | | | | | | |
| 六七八 | 永正 | 三 | | | | | | | | | |
| 六七九 | 永正 | 四 | | | | | | | | | |
| 六八〇 | 永正 | 五 | | | | | | | | | |
| 六八一 | 永正 | 六 | | | | | | | | | |
| 六八二 | 永正 | 七 | | | | | | | | | |
| 六八三 | 永正 | 八 | | | | | | | | | |
| 六八四 | 永正 | 九 | | | | | | | | | |
| 六八五 | 永正 | 十 | | | | | | | | | |
| 六八六 | 永正 | 十一 | | | | | | | | | |
| 六八七 | 永正 | 十二 | | | | | | | | | |
| 六八八 | 永正 | 閏十二 | | | | | | | | | |
| 六八九 | 永正 | 一 | | | | | | | | | |
| 六九〇 | 永正 | 二 | | | | | | | | | |
| 六九一 | 永正 | 三 | | | | | | | | | |
| 六九二 | 永正 | 四 | | | | | | | | | |
| 六九三 | 永正 | 五 | | | | | | | | | |
| 六九四 | 永正 | 六 | | | | | | | | | |
| 六九五 | 永正 | 七 | | | | | | | | | |
| 六九六 | 永正 | 八 | | | | | | | | | |
| 六九七 | 永正 | 九 | | | | | | | | | |
| 六九八 | 永正 | 十 | | | | | | | | | |
| 六九九 | 永正 | 十一 | | | | | | | | | |
| 七〇〇 | 永正 | 十二 | | | | | | | | | |
| 七〇一 | 永正 | 閏十二 | | | | | | | | | |
| 七〇二 | 永正 | 一 | | | | | | | | | |
| 七〇三 | 永正 | 二 | | | | | | | | | |
| 七〇四 | 永正 | 三 | | | | | | | | | |
| 七〇五 | 永正 | 四 | | | | | | | | | |
| 七〇六 | 永正 | 五 | | | | | | | | | |
| 七〇七 | 永正 | 六 | | | | | | | | | |
| 七〇八 | 永正 | 七 | | | | | | | | | |
| 七〇九 | 永正 | 八 | | | | | | | | | |
| 七一〇 | 永正 | 九 | | | | | | | | | |
| 七一一 | 永正 | 十 | | | | | | | | | |
| 七一二 | 永正 | 十一 | | | | | | | | | |
| 七一三 | 永正 | 十二 | | | | | | | | | |
| 七一四 | 永正 | 閏十二 | | | | | | | | | |
| 七一五 | 永正 | 一 | | | | | | | | | |
| 七一六 | 永正 | 二 | | | | | | | | | |
| 七一七 | 永正 | 三 | | | | | | | | | |
| 七一八 | 永正 | 四 | | | | | | | | | |
| 七一九 | 永正 | 五 | | | | | | | | | |
| 七二〇 | 永正 | 六 | | | | | | | | | |
| 七二一 | 永正 | 七 | | | | | | | | | |
| 七二二 | 永正 | 八 | | | | | | | | | |
| 七二三 | 永正 | 九 | | | | | | | | | |
| 七二四 | 永正 | 十 | | | | | | | | | |
| 七二五 | 永正 | 十一 | | | | | | | | | |
| 七二六 | 永正 | 十二 | | | | | | | | | |
| 七二七 | 永正 | 閏十二 | | | | | | | | | |
| 七二八 | 永正 | 一 | | | | | | | | | |
| 七二九 | 永正 | 二 | | | | | | | | | |
| 七三〇 | 永正 | 三 | | | | | | | | | |
| 七三一 | 永正 | 四 | | | | | | | | | |
| 七三二 | 永正 | 五 | | | | | | | | | |
| 七三三 | 永正 | 六 | | | | | | | | | |
| 七三四 | 永正 | 七 | | | | | | | | | |
| 七三五 | 永正 | 八 | | | | | | | | | |
| 七三六 | 永正 | 九 | | | | | | | | | |
| 七三七 | 永正 | 十 | | | | | | | | | |
| 七三八 | 永正 | 十一 | | | | | | | | | |
| 七三九 | 永正 | 十二 | | | | | | | | | |
| 七四〇 | 永正 | 閏十二 | | | | | | | | | |
| 七四一 | 永正 | 一 | | | | | | | | | |
| 七四二 | 永正 | 二 | | | | | | | | | |
| 七四三 | 永正 | 三 | | | | | | | | | |
| 七四四 | 永正 | 四 | | | | | | | | | |
| 七四五 | 永正 | 五 | | | | | | | | | |
| 七四六 | 永正 | 六 | | | | | | | | | |
| 七四七 | 永正 | 七 | | | | | | | | | |
| 七四八 | 永正 | 八 | | | | | | | | | |
| 七四九 | 永正 | 九 | | | | | | | | | |
| 七五〇 | 永正 | 十 | | | | | | | | | |
| 七五一 | 永正 | 十一 | | | | | | | | | |
| 七五二 | 永正 | 十二 | | | | | | | | | |
| 七五三 | 永正 | 閏十二 | | | | | | | | | |
| 七五四 | 永正 | 一 | | | | | | | | | |
| 七五五 | 永正 | 二 | | | | | | | | | |
| 七五六 | 永正 | 三 | | | | | | | | | |
| 七五七 | 永正 | 四 | | | | | | | | | |
| 七五八 | 永正 | 五 | | | | | | | | | |
| 七五九 | 永正 | 六 | | | | | | | | | |
| 七六〇 | 永正 | 七 | | | | | | | | | |
| 七六一 | 永正 | 八 | | | | | | | | | |
| 七六二 | 永正 | 九 | | | | | | | | | |
| 七六三 | 永正 | 十 | | | | | | | | | |
| 七六四 | 永正 | 十一 | | | | | | | | | |
| 七六五 | 永正 | 十二 | | | | | | | | | |
| 七六六 | 永正 | 閏十二 | | | | | | | | | |
| 七六七 | 永正 | 一 | | | | | | | | | |
| 七六八 | 永正 | 二 | | | | | | | | | |
| 七六九 | 永正 | 三 | | | | | | | | | |
| 七七〇 | 永正 | 四 | | | | | | | | | |
| 七七一 | 永正 | 五 | | | | | | | | | |
| 七七二 | 永正 | 六 | | | | | | | | | |
| 七七三 | 永正 | 七 | | | | | | | | | |
| 七七四 | 永正 | 八 | | | | | | | | | |
| 七七五 | 永正 | 九 | | | | | | | | | |
| 七七六 | 永正 | 十 | | | | | | | | | |
| 七七七 | 永正 | 十一 | | | | | | | | | |
| 七七八 | 永正 | 十二 | | | | | | | | | |
| 七七九 | 永正 | 閏十二 | | | | | | | | | |
| 七八〇 | 永正 | 一 | | | | | | | | | |
| 七八一 | 永正 | 二 | | | | | | | | | |
| 七八二 | 永正 | 三 | | | | | | | | | |
| 七八三 | 永正 | 四 | | | | | | | | | |
| 七八四 | 永正 | 五 | | | | | | | | | |
| 七八五 | 永正 | 六 | | | | | | | | | |
| 七八六 | 永正 | 七 | | | | | | | | | |
| 七八七 | 永正 | 八 | | | | | | | | | |
| 七八八 | 永正 | 九 | | | | | | | | | |
| 七八九 | 永正 | 十 | | | | | | | | | |
| 七九〇 | 永正 | 十一 | | | | | | | | | |
| 七九一 | 永正 | 十二 | | | | | | | | | |
| 七九二 | 永正 | 閏十二 | | | | | | | | | |
| 七九三 | 永正 | 一 | | | | | | | | | |
| 七九四 | 永正 | 二 | | | | | | | | | |
| 七九五 | 永正 | 三 | | | | | | | | | |
| 七九六 | 永正 | 四 | | | | | | | | | |
| 七九七 | 永正 | 五 | | | | | | | | | |
| 七九八 | 永正 | 六 | | | | | | | | | |
| 七九九 | 永正 | 七 | | | | | | | | | |
| 八〇〇 | 永正 | 八 | | | | | | | | | |
| 八〇一 | 永正 | 九 | | | | | | | | | |
| 八〇二 | 永正 | 十 | | | | | | | | | |
| 八〇三 | 永正 | 十一 | | | | | | | | | |
| 八〇四 | 永正 | 十二 | | | | | | | | | |
| 八〇五 | 永正 | 閏十二 | | | | | | | | | |
| 八〇六 | 永正 | 一 | | | | | | | | | |
| 八〇七 | 永正 | 二 | | | | | | | | | |
| 八〇八 | 永正 | 三 | | | | | | | | | |
| 八〇九 | 永正 | 四 | | | | | | | | | |
| 八一〇 | 永正 | 五 | | | | | | | | | |
| 八一一 | 永正 | 六 | | | | | | | | | |
| 八一二 | 永正 | 七 | | | | | | | | | |
| 八一三 | 永正 | 八 | | | | | | | | | |
| 八一四 | 永正 | 九 | | | | | | | | | |
| 八一五 | 永正 | 十 | | | | | | | | | |
| 八一六 | 永正 | 十一 | | | | | | | | | |
| 八一七 | 永正 | 十二 | | | | | | | | | |
| 八一八 | 永正 | 閏十二 | | | | | | | | | |
| 八一九 | 永正 | 一 | | | | | | | | | |
| 八二〇 | 永正 | 二 | | | | | | | | | |
| 八二一 | 永正 | 三 | | | | | | | | | |
| 八二二 | 永正 | 四 | | | | | | | | | |
| 八二三 | 永正 | 五 | | | | | | | | | |
| 八二四 | 永正 | 六 | | | | | | | | | |
| 八二五 | 永正 | 七 | | | | | | | | | |
| 八二六 | 永正 | 八 | | | | | | | | | |
| 八二七 | 永正 | 九 | | | | | | | | | |
| 八二八 | 永正 | 十 | | | | | | | | | |
| 八二九 | 永正 | 十一 | | | | | | | | | |
| 八三〇 | 永正 | 十二 | | | | | | | | | |
| 八三一 | 永正 | 閏十二 | | | | | | | | | |
| 八三二 | 永正 | 一 | | | | | | | | | |
| 八三三 | 永正 | 二 | | | | | | | | | |
| 八三四 | 永正 | 三 | | | | | | | | | |
| 八三五 | 永正 | 四 | | | | | | | | | |
| 八三六 | 永正 | 五 | | | | | | | | | |
| 八三七 | 永正 | 六 | | | | | | | | | |
| 八三八 | 永正 | 七 | | | | | | | | | |
| 八三九 | 永正 | 八 | | | | | | | | | |
| 八四〇 | 永正 | 九 | | | | | | | | | |
| 八四一 | 永正 | 十 | | | | | | | | | |
| 八四二 | 永正 | 十一 | | | | | | | | | |
| 八四三 | 永正 | 十二 | | | | | | | | | |
| 八四四 | 永正 | 閏十二 | | | | | | | | | |
| 八四五 | 永正 | 一 | | | | | | | | | |
| 八四六 | 永正 | 二 | | | | | | | | | |
| 八四七 | 永正 | 三 | | | | | | | | | |
| 八四八 | 永正 | 四 | | | | | | | | | |
| 八四九 | 永正 | 五 | | | | | | | | | |
| 八五〇 | 永正 | 六 | | | | | | | | | |
| 八五一 | 永正 | 七 | | | | | | | | | |
| 八五二 | 永正 | 八 | | | | | | | | | |
| 八五三 | 永正 | 九 | | | | | | | | | |
| 八五四 | 永正 | 十 | | | | | | | | | |
| 八五五 | 永正 | 十一 | | | | | | | | | |
| 八五六 | 永正 | 十二 | | | | | | | | | |
| 八五七 | 永正 | 閏十二 | | | | | | | | | |
| 八五八 | 永正 | 一 | | | | | | | | | |
| 八五九 | 永正 | 二 | | | | | | | | | |
| 八六〇 | 永正 | 三 | | | | | | | | | |
| 八六一 | 永正 | 四 | | | | | | | | | |
| 八六二 | 永正 | 五 | | | | | | | | | |
| 八六三 | 永正 | 六 | | | | | | | | | |
| 八六四 | 永正 | 七 | | | | | | | | | |
| 八六五 | 永正 | 八 | | | | | | | | | |
| 八六六 | 永正 | 九 | | | | | | | | | |
| 八六七 | 永正 | 十 | | | | | | | | | |
| 八六八 | 永正 | 十一 | | | | | | | | | |
| 八六九 | 永正 | 十二 | | | | | | | | | |
| 八七〇 | 永正 | 閏十二 | | | | | | | | | |
| 八七一 | 永正 | 一 | | | | | | | | | |
| 八七二 | 永正 | 二 | | | | | | | | | |
| 八七三 | 永正 | 三 | | | | | | | | | |
| 八七四 | 永正 | 四 | | | | | | | | | |

| 皇紀 | 暦年 | 月 | 宗教的林系 | 教育的林系 | 風致的林系 | 衛生的林系 | 交通的林系 | 保安的林系 | 農業的林系 | 獵漁的林系 | 軍事的林系 |
|---|---|---|---|---|---|---|---|---|---|---|---|
| 二二〇二 | 天文 二 | 三 | | | | | 大友義鎭、罪人ヲシテ道路ヲ築カシム | | | | |
| 二二〇三 | 天文 三 | 六 | | | 遠江國西樂寺ノ山林竹木禁伐 | | | | | | |
| 二二〇四 | 天文 三 | 六 | | | 鶴岡八幡宮總廻山禁伐竝出人ヲモ禁ズ | | | | | | |
| 二二一一 | 天文 二〇 | 二 五 | | | 京都要法寺竹木禁伐<br>攝津國箕面寺山林禁伐 | | | | | | |
| 二二一六 | 弘治 二 | — | | | | | | 近江國愛知郡押立鄕堤塘ノ竹木禁伐 | | | |
| 二二八六—二二七 | 大永六—弘治年代 | — | | | 後奈良天皇、山城國岩屋寺ニ櫻樹八百株ヲ寄進シ給フ | | | | | | |
| 二二九二—二二七 | 天文弘治年代 | — | | | | | | 武田信玄、甲斐國釜無川ノ左岸ニ信玄堤ヲ築キ植樹ス | | | |
| 二二一八 | 永祿 元 | 三 | | | | | | 大谷休泊、上野國大谷原ノ砂防造林ニ著手ス | | | |
| 二二一九 | 永祿 二 | 八 | | | 近江國總持寺竹木禁伐 | | | | | | |
| 二二二〇 | 永祿 三 | 八 | | | 駿河國大石寺竹木禁伐 | | | | | | 越後國春日山城山竹木禁伐 |





| | | | | | | | | | | | |
|---|---|---|---|---|---|---|---|---|---|---|---|
| 二二二一 | 永祿 四 | 三 | 對馬國天堂山竹木禁伐 | | | | | | | | |
| 二二二八 | 永祿 二 | 一一 | | | 越前國水落神明神社樹林伐採願許サレズ | | | | | | |
| 二二二九 | 永祿 三 | 八 | | | 甲斐國圓藏院ノ山林竹木禁伐 | | | | | | |
| 二二一八—二九 | 永祿年代 | — | | | | 備中國淺口郡玉島町圓通寺寺庭開設 | | | | | |
| 二二三二 | 元龜 三 | 二 一二 | | | 攝津國本山寺竹木禁伐 | | | | | | 德川家康、味方原ニ植樹ス |
| 二二三〇—二 | 元龜年代 | — | | | 再興ノ土佐神社ニ宮林アリ | | | | | | |
| 二二三三 | 天正 元 | 五 一二 | | | 駿河國本門寺ノ山林竹木禁伐 | | | | | | 越後國村要害竹木ヲ禁伐トス |
| 二二三四 | 天正 二 | 六 | | | 武藏國氷川神社宮山禁伐 | | | | | | |
| 二二三五 | 天正 三 | 正 五 | | | 相摸國最明寺ヘ竹林禁伐ノ證狀ヲ下ス<br>越前國永平寺ノ山林竹木禁伐 | | 東海東山兩道ノ兩側ニ松柳等ヲ植エシム | | | | |

| 皇紀 | 暦年 | 月 | 宗教的林系 | 教育的林系 | 風致的林系 | 衛生的林系 | 交通的林系 | 保安的林系 | 農業的林系 | 獵漁的林系 | 軍事的林系 |
|---|---|---|---|---|---|---|---|---|---|---|---|
| 二三五 | 天正 | 三 | | | 甲斐國遊遙院ノ山林竹木禁伐 | | | | | | |
| 二三六 | 天正 | 四 | | | 駿河國妙蓮寺山林竹木禁伐<br>甲斐國法泉寺山林竹木禁伐 | | | | | | |
| 二三七 | 天正 | 五 | | | 和泉國松尾寺ノ山林竹木禁伐 | | | | | | |
| 二三八 | 天正 | 六 | | | | | | | | | |
| 二三九 | 天正 | 七 | | 大坂ノ郷士、吉野山ニ櫻樹一萬本ヲ寄附繼植ス | | | | | | | |
| 二四〇 | 天正 | 八 | | 河内國藤井寺竹木禁伐<br>遠江國方廣寺山林伐採制限 | | | | | | | |
| 二四一 | 天正 | 九 | | 播磨國月照寺境内ノ山林竹木諸役免除 | 駿河國清見寺山林竹木禁伐 | | | | | | |
| 二四二 | 天正 | 一〇 | 甲斐國法泉寺ニ武田勝頼父遺髪ヲ埋メ櫻樹一株ヲ墓標トス | | | | | 上野國大谷原ノ植松此年迄ニ百拾五萬餘本ニ達ス | | | |
| 二四三 | 天正 | 一一 | 甲斐國惠林寺ニ佐々木承禎父遺骨ヲ埋メ其上ニ杉ヲ植ウ | 丹羽長秀、越前國水落神明社ノ伐木ヲ嚴禁シ森木苗植立方ヲ命ズ | 駿河國妙蓮寺山林竹木禁伐<br>甲斐國遊遙院ノ山林竹木禁伐 | | | | | | |
| 二四四 | 天正 | 一二 | | 近江國日野町ノ山林竹木禁伐 | | | | | | | |
| 二四五 | 天正 | 一三 | | 羽柴秀長、紀伊國太田城ノ竹木禁伐ヲ令ス<br>阿波國大聖寺内竹木禁伐 | 豐臣秀吉、播磨國山林竹木五町四方寄進 | | 上杉謙信、越後國往來ニ並木ヲ植エシム | | | | 弘前藩祖、矢立峠ヲ開キ碇ケ關ノ道路ヲ通ズ |
| 二四六 | 天正 | 一四 | | | | | | 甲斐國ニ萬力水防林ヲ造ル | | | |





| 皇紀 | 暦年 | 月 | 宗教的林系 | 教育的林系 | 風致的林系 | 衛生的林系 | 交通的林系 | 保安的林系 | 農業的林系 | 獵漁的林系 | 軍事的林系 |
|---|---|---|---|---|---|---|---|---|---|---|---|
| 二四三 | 天正 | 一一 | 甲斐國惠林寺ニ佐々木承禎父遺骨ヲ埋メ其上ニ杉ヲ植ウ | 丹羽長秀、越前國水落神明社ノ伐木ヲ嚴禁シ森木苗植立方ヲ命ズ | 駿河國妙蓮寺山林竹木禁伐<br>甲斐國遊遙院ノ山林竹木禁伐 | | | 甲斐國ニ萬力水防林ヲ造ル | | | |
| 二四四 | 天正 | 一二 | | 近江國日野町ノ山林竹木禁伐 | | | | | | | |
| 二四五 | 天正 | 一三 | | 羽柴秀長、紀伊國太田城ノ竹木禁伐ヲ令ス<br>阿波國大聖寺内竹木禁伐 | 豐臣秀吉、播磨國山林竹木五町四方寄進 | | 上杉謙信、越後國往來ニ並木ヲ植エシム | | | | 弘前藩祖、矢立峠ヲ開キ碇ケ關ノ道路ヲ通ズ |
| 二四六 | 天正 | 一四 | | | | | | | | | |

| 皇紀 | 暦年 | 月 | 宗教的林系 | 教育的林系 | 風致的林系 | 衛生的林系 | 交通的林系 | 保安的林系 | 農業的林系 | 獵漁的林系 | 軍事的林系 |
|---|---|---|---|---|---|---|---|---|---|---|---|
| 二二四六 | 天正 一四 | 一〇 | | | 河内國觀心寺ニ山林竹木寄進 | | | | | | |
| 二二四七 | 天正 一五 | 七 | | | 伊豫國龍潭寺ノ山林竹木禁伐 | | | | | | |
| 二二四八 | 天正 一六 | 一〇 | | | 能登國氣多神社神林ノ小松以下禁伐 | | | | | | |
| | | 一一 | | | 身延山久遠寺禁制中竹木免除 | | | | | | |
| 二二四九 | 天正 一七 | 六 | | | 佐渡國妙宣寺竹木禁伐 | | | | | | 佐渡國羽茂城四圍ニ繁茂セル城林アリ |
| 二二五〇 | 天正 一八 | 四 | | | 豐臣秀吉、相摸國最乘寺ニ竹木禁伐ノ制札ヲ下ス | | | | | | |
| | | 七 | | | | | | | | | 徳川家康、甲相國境三增峠ノ植樹ヲ命ズ |
| | | 八 | | | 身延山久遠寺竹木禁伐 | | | | | | |
| | | ｜ | | | | | | 豐臣秀吉、京都ノ四周ニ竹ヲ植エシム | 武藏國冑山村境荒蕪地ニ樹栽シ水利ヲ拓ク | | |
| 二二五一 | 天正 一九 | 八 | | | 甲斐國向嶽寺山林竹木禁伐 | | | | | | |
| | | ｜ | 下總國佐倉清光寺内徳川廣忠ノ墓上ニ朴樹ヲ植ウ | | 近江國三上山神領地ノ柴ヲ刈リテ捕ヘラル<br>相摸國無量光寺ノ竹木禁伐 | | | | | | |





| 皇紀 | 暦年 | 月 | 宗教的林系 | 教育的林系 | 風致的林系 | 衛生的林系 | 交通的林系 | 保安的林系 | 農業的林系 | 獵漁的林系 | 軍事的林系 |
|---|---|---|---|---|---|---|---|---|---|---|---|
| 二二三〇―五一 | 元龜天正年代 | ｜ | | | | | | 仙臺藩、宮城名取本吉各郡海岸一帶ニ砂防林創設 | | | |
| 二二三二―五一 | 天正年代 | ｜ | | 豐臣秀吉、尾張國中村ニ常泉寺ヲ創建シ竹ヲ手植ス | | 豐臣秀吉、桂里ニ別墅ヲ興シ樹竹水石ノ妙趣ヲ盡ス(後ノ桂離宮) | 織田信長、三拾六町毎ニ一里塚ヲ築キ榎ヲ植エシム | 土佐國幡多郡入野ノ海岸ニ松ヲ植ウ<br>駿河國浮島ケ原ニ松ヲ植エ防風林ヲ成ス | | | 越前國三國町瀧谷寺ニくろみノ竹木アリ |
| 二二五二 | 文祿 元 | ｜ | | | | | | | | | 前田利家、金澤城ヲ築ク、城南野田山ニ樹林アリ |
| 二二五三 | 文祿 二 | 四 | | | 阿波國箸藏寺山内ノ竹木禁伐 | | | | | | |
| 二二五四 | 文祿 三 | 三 | | | 阿波國徳島持明院竹木禁伐 | 豐臣秀吉、醍醐三寶院ノ庭ニ遊ビ糸櫻ノ詠アリ | | | | | |
| | | 五 | | | 甲斐國惠運院ノ竹木禁伐 | | | | | | |
| | | 六 | | | 甲斐國法泉寺ノ山林竹木再禁伐 | | | | | | |
| | | ｜ | | | 豐臣秀吉、吉野山觀櫻 | | | | | | |
| 二二五五 | 文祿 四 | 四 | | | 京廻リニ竹新植又ハ補植ス | | | | | | |
| 二二五二―五五 | 文祿年代 | ｜ | 豐前國大里村ニ明石某ノ屍ヲ埋メ松ヲ墓標トス、後與次兵衛松ト呼バル | | 毛利輝元、周防國本郷村八幡山ノ檜ヲ伐リ六箇村ノ氏子其祟ヲ受クトノ口碑アリ | | | | | | |

| 皇紀 | 暦年 | 月 | 宗教的林系 | 教育的林系 | 風致的林系 | 衛生的林系 | 交通的林系 | 保安的林系 | 農業的林系 | 獵漁的林系 | 軍事的林系 |
|---|---|---|---|---|---|---|---|---|---|---|---|
| 二二五六 | 慶長元 | 一二 | | | | | 長宗我部元親掟中ニ道路ノ制ヲ定ム | | | | |
| | | ｜ | | | 駿河國清見寺山林法度ヲ定ム | | 鹿兒島藩、志布志町六月坂ニ松並木アリ | | | | |
| 二二五七 | 慶長二 | 正 | | | 相摸國最明寺境内山林ノ法制ヲ定ム | | | | | | |
| | | 六 | | | 相摸國最明寺山内竹木先規ノ通禁伐トス | | | | | | |
| | | 一〇 | 前田利家、能登國天平寺山林ノ亂伐ヲ禁ズ | | 能登國天平寺山林亂伐禁令 | | | | | | |
| | | ｜ | | 征韓凱旋記念トシテ土佐國檮原村ニはりもみヲ植ウ | | | | | | | |
| 二二五八 | 慶長三 | 二 | | | 豐臣秀吉、山城國醍醐寺庭ニ櫻ヲ植ウ | | | | | | |
| | | 三 | | | 豐臣秀吉醍醐寺ニ花ヲ觀ル | | | | | | |
| | | 七 | | | | | | 石田三成、筑前千代ノ松原ノ禁制ヲ令ス | | | |
| | | 九 | | | 京都金閣寺ノ山林禁伐 | | | | | | |
| | | | | | 京都泉涌寺境内ノ竹木禁伐 | | | | | | |
| | | ｜ | | | | 下醍醐三寶院ノ庭ニ聚樂邸ノ樹石ヲ移ス | | | | | |





| 皇紀 | 暦年 | 月 | 宗教的林系 | 教育的林系 | 風致的林系 | 衛生的林系 | 交通的林系 | 保安的林系 | 農業的林系 | 獵漁的林系 | 軍事的林系 |
|---|---|---|---|---|---|---|---|---|---|---|---|
| 二二五一—八 | 天正一九—慶長三 | ｜ | | | 皇大神宮宮川内ノ山林竹木諸役免許 | | | | | | |
| 二二五九 | 慶長四 | 一一 | | | 近江國清瀧寺ノ山林竹木禁伐 | | | | | | |
| 二二六〇 | 慶長五 | ｜ | | | 伏見城址丘上ニ桃樹數千株ヲ植ウ | | 奥羽北越ノ道路ヲ修築ス | | | | |
| 二二六一 | 慶長六 | 三 | | | | | | | | 豐臣氏、九州椎葉山ヲ鷹巣山トス | |
| | | 五 | | | 徳川家康、高野山々林ノ法度ヲ定ム | | | | | | |
| | | 九 | | | 姫路城築堤ニ松ヲ植ウ | | | | | 徳川氏、九州米良山ヲ鷹巣山トス | |
| | | ｜ | | | | 洛東靈山ニ高臺寺創建、庭ニ山ヲ築キ樹ヲ植ウ | 加賀國往還ニ並松ヲ植ウ | | | | |
| | | | | | | 福井藩、百姓四壁ニ松苗ヲ植付ケシム | 肥後國大津往還ニ並杉ヲ植ウ | | | | |
| 二二六二 | 慶長七 | 九 | | | 弘前神明宮建立、境内林設置 | | | | | | |
| | | | | | 徳島藩、杉尾山神山ノ竹木禁伐 | | | | | | |
| | | ｜ | | | 豐前國小嵐山ニ京都嵐山ノ櫻ヲ移植シ禁伐トス | | | 加藤嘉明、伊豫國石手重信兩川ニ築堤植樹ス | | | |

| 皇紀 | 歴年 | 月 | 宗教的林系 | 教育的林系 | 風致的林系 | 備考的林系 |
|---|---|---|---|---|---|---|
| 二五三〇 | 慶長 五 | 四 | | | | |
| 二五三一 | 慶長 六 | 一二 | | | | |
| 二五三二 | 慶長 七 | 八 | | | | |
| 二五三三 | 慶長 八 | 一 | | | | |
| 二五三四 | 慶長 九 | 五 | | | | |
| 二五三五 | 慶長 一〇 | 二 | | | | |
| 二五三六 | 慶長 一一 | 八 | 對馬國天童山 | | | |
| 二五三七 | 慶長 一二 | 一 | | | | |
| 二五三八 | 慶長 一三 | 八 | | | | |

| 皇紀 | 歴年 | 月 | 宗教的林系 | 教育的林系 | 風致的林系 | 備考的林系 |
|---|---|---|---|---|---|---|
| 二五三九 | 慶長 一四 | 四 | | | | |
| 二五四〇 | 慶長 一五 | 一二 | | | | |
| 二五四一 | 慶長 一六 | 八 | | | | |
| 二五四二 | 慶長 一七 | 一 | | | | |
| 二五四三 | 慶長 一八 | 五 | | | | |
| 二五四四 | 慶長 一九 | 二 | | | | |
| 二五四五 | 慶長 二〇 | 閏八 | | | | |
| 二五四六 | 慶長 二一 | 五 | | | | |
| 二五四七 | 慶長 二二 | 二 | | | | |
| 二五四八 | 慶長 二三 | 八 | | | | |
| 二五四九 | 慶長 二四 | 六 | | | | |
| 二五五〇 | 慶長 二五 | 正 | | | | |
| 二五五一 | 慶長 二六 | 四 | | | | |

| 皇紀 | 暦年 | 月 | 宗教的林系 | 教育的林系 | 風致的林系 | 衛生的林系 | 交通的林系 | 保安的林系 | 農業的林系 | 獵漁的林系 | 軍事的林系 |
|---|---|---|---|---|---|---|---|---|---|---|---|
| 二三五〇 | 慶長 一五 | 八 六 | 東大寺境内八幡宮神木盜伐者ヲ罪ニ處ス | | | | | | | | |
| 二三五一 | 慶長 一六 | 三 八 一二 | | | 信濃國善光寺朝日山ノ禁伐 | | | | | | |
| | | | | | 磐城國中村城櫻馬場ニ並木櫻ヲ植ウ | | | | | | |
| | | | | | | | 德川幕府、並木ノ制ヲ布ク | | | | |
| | | | | | | | | 福岡藩、箱崎東方ノ砂原ニ松ヲ植エシム | | | |
| 二三五二 | 慶長 一七 | 二 五 一〇 | | 常陸國千妙寺山林竹木免許 | | | | | | | |
| | | | | 普照觀智國師寺領山林竹木ノ守護ヲ命ゼラル | | | | | | | |
| | | | | | | | | 福岡藩、千代ノ松原松ノ皮剝ヲ禁ズ | | | |
| | | | | | | | | 仙臺藩、桃生郡濱須賀ニ砂防林ヲ植栽ス | | | |
| | | | | | | | | 姫路城外ニ長濠ヲ穿チ築堤ニ植樹ス | | | |
| | | | | | | | | | | 弘前藩、小栗山松原ニテ捕鷹 | |
| | | | | | | | | | 幕府、御鷹場路次ニ樹栽セシム | | |
| | | | | | | | | | | | 弘前藩、弘前城外屏トシテ南北ニ植林ス |





| 皇紀 | 暦年 | 月 | 宗教的林系 | 教育的林系 | 風致的林系 | 衛生的林系 | 交通的林系 | 保安的林系 | 農業的林系 | 獵漁的林系 | 軍事的林系 |
|---|---|---|---|---|---|---|---|---|---|---|---|
| 二三五三 | 慶長 一八 | 二 三 五 | | 武藏國慈恩寺山林竹木免許ノ朱印ヲ受ク | | | | | | | |
| | | | | 高野山院中山林ノ濫伐ヲ戒ム | | | | | | | |
| | | | | 伯耆國生山大藏大明神ノ宮山竹木禁伐 | | | | | | | |
| | | 六 九 | 北野宮ノ神木ヲ伐レル者訴ヘラル | | | | | | | | |
| | | | | | 本多富正、越前水落神明ノ森竹木禁伐 | | | | | | |
| 二三五四 | 慶長 一九 | 一 三 | | 武藏國淺草寺山林竹木諸役免除 | | | | | | | |
| | | | | 近江國明王院山門領葛川村山林法度ヲ定ム | | | | | | | |
| | | | | | | | | | | | 大坂陣上杉景勝ノ軍令中森林ト敵ノ伏兵ノ懸念ノ事アリ |
| | | 一〇 | | 和泉國槇尾寺ノ竹木禁伐 | | | | | | | |
| | | 一一 | | 河内國觀心寺山林竹木禁伐 | | | | | | | |
| | | 一二 | | | | 春日神社寶樹造曳ヲ達ス | | | | | |
| | | | | | | 相摸國最乘寺山内伐木禁制ノ掟ヲ定ム | | | | | |
| | | | | | | | 僧集雲、東海道ノ並松ヲ見テ賦アリ | | | | |
| | | | | | | | | | 陸奥國相内野牧地ニ野守ヲ置ク | | |

| 皇紀 | 暦年 | 月 | 宗教的林系 | 教育的林系 | 風致的林系 | 衛生的林系 | 交通的林系 | 保安的林系 | 農業的林系 | 獵漁的林系 | 軍事的林系 |
|---|---|---|---|---|---|---|---|---|---|---|---|
| 二三五六—七四 | 慶長年代 | — | 秋田藩家士、杉ノ宮大明神境内ニ神杉七千本ヲ賽植ス | 伊達政宗、陸前國陣場山ニ標ノ杉ヲ列植ス | 紀伊國根來寺四至内ノ山林濫伐制止 | | 盛岡藩稗貫郡石鳥谷附近海道ニ一里塚ヲ築ク 德島藩、一里毎ニ堠ヲ置キ松ヲ植ウ | 彦根城外隍堤塘ニ竹ヲ植ス | | 德川氏木曾巣山ヲ人民不入禁伐ノ地トス | 福岡城土手ニ松ヲ植ウ 彦根藩、土倉岳要害地ニ植松ス |
| 二三七四—五 | 慶長一九—元和元 | — | 德川家康、武藏國大國魂神社ニ欅苗木ヲ賽植ス | | | | | | | | |
| 二三七五 | 元和元 | 四 | | | 七尾城山禁伐 越前國平泉寺菩提林ヲ神領ト定ム | | | | | | |
| | | 六 | | | 能登總持寺ノ山林竹木禁伐 | | | | | | |
| | | 八 | | | 德川秀忠、江州三上山ニ植林ヲ命ズ | | | | | 木曾山尾州領トナリ巣山數五拾九ヲ算ス | |
| 二三七六 | 元和二 | 正 | | | 松平忠直、水落ノ森ヲ越前水落神明社ニ寄附ス | | | | 秋田藩上法寺山水ノ目田林盜伐セラル | | |
| | | 三 | | | | | | | | | |
| | | 四 | | | | | | | | 人吉藩預リノ御鷹巣山指定 | |
| | | 七 | | | 金澤藩、能登國氣多神社ニはやし所寄進 | | | | | | |
| | | 三 | | | | | | | 秋田藩、上法寺山あかいの尻水野目林伐採ヲ嚴禁ス | | |





| 皇紀 | 暦年 | 月 | 宗教的林系 | 教育的林系 | 風致的林系 | 衛生的林系 | 交通的林系 | 保安的林系 | 農業的林系 | 獵漁的林系 | 軍事的林系 |
|---|---|---|---|---|---|---|---|---|---|---|---|
| 二三七七 | 元和三 | 七 | | | 信濃國伊奈上地ノ際城中竹木禁伐ヲ令セシム | | | | | | |
| | | 一二 | | | 近江國三上山ニ松栗あぶら木植栽 | | | | | | |
| | | — | | | | | | | | | |
| 二三七八 | 元和四 | 正 | | | 近江國三上山神領地ノ出入制限 | | | 新潟濱浦ニ胡類子ヲ植ウ | | | |
| | | 二 | | | 德島藩、田野村天王宮廻リノ竹木禁伐 | | | | | | |
| | | 五 | | | 盛岡藩、成島寺々廻リノ山林諸木禁伐 羽前國立石寺ノ山林禁伐 | | | | | | |
| | | 一〇 | | | | | | 秋田弘前兩藩領境矢立峠ニ二本ノ槻アリ | | | |
| | | 一一 | | | 攝津國四天王寺竹木禁伐 | | | | | | |
| | | — | | | 近江國三上山神領地ヨリ盜柴シテ捕ヘラル | | | | | | |
| 二三七九 | 元和五 | 五 | | | 日光東照宮山林禁伐、制裁頗ル嚴ナリ | | | | | | |
| 二三八〇 | 元和六 | 正 | | | 大坂城普請條目中ニ竹木濫伐ヲ禁ズ | | | | | | |

| 皇紀 | 西暦 | 元号 | 月 | 宗教的林系 | 教育的林系 | 風致的林系 | 衛生的林系 | 交通的林系 | 保安的林系 | 農業的林系 | 獵漁的林系 | 軍事的林系 |
|---|---|---|---|---|---|---|---|---|---|---|---|---|
| 二六六四 | 一九〇四 | 寛永 | 一 | | | | | | | | | |
| 二六六五 | 一九〇五 | 寛永 | 二 | | | | | | | | | |
| 二六六六 | 一九〇六 | 寛永 | 三 | | | | | | | | | |
| 二六六七 | 一九〇七 | 寛永 | 四 | | | | | | | | | |
| 二六六八 | 一九〇八 | 寛永 | 五 | | | | | | | | | |
| 二六六九 | 一九〇九 | 寛永 | 六 | | | | | | | | | |
| 二六七〇 | 一九一〇 | 寛永 | 七 | | | | | | | | | |
| 二六七一 | 一九一一 | 寛永 | 八 | | | | | | | | | |
| 二六七二 | 一九一二 | 寛永 | 九 | | | | | | | | | |
| 二六七三 | 一九一三 | 寛永 | 一〇 | | | | | | | | | |
| 二六七四 | 一九一四 | 寛永 | 一一 | | | | | | | | | |
| 二六七五 | 一九一五 | 寛永 | 一二 | | | | | | | | | |
| 二六七六 | 一九一六 | 寛永 | 一三 | | | | | | | | | |
| 二六七七 | 一九一七 | 寛永 | 一四 | | | | | | | | | |
| 二六七八 | 一九一八 | 寛永 | 一五 | | | | | | | | | |
| 二六七九 | 一九一九 | 寛永 | 一六 | | | | | | | | | |
| 二六八〇 | 一九二〇 | 寛永 | 一七 | | | | | | | | | |
| 二六八一 | 一九二一 | 寛永 | 一八 | | | | | | | | | |
| 二六八二 | 一九二二 | 寛永 | 一九 | | | | | | | | | |
| 二六八三 | 一九二三 | 寛永 | 二〇 | | | | | | | | | |
| 二六八四 | 一九二四 | 寛永 | 二一 | | | | | | | | | |
| 二六八五 | 一九二五 | 寛永 | 二二 | | | | | | | | | |
| 二六八六 | 一九二六 | 寛永 | 二三 | | | | | | | | | |
| 二六八七 | 一九二七 | 寛永 | 二四 | | | | | | | | | |
| 二六八八 | 一九二八 | 寛永 | 二五 | | | | | | | | | |
| 二六八九 | 一九二九 | 寛永 | 二六 | | | | | | | | | |
| 二六九〇 | 一九三〇 | 寛永 | 二七 | | | | | | | | | |
| 二六九一 | 一九三一 | 寛永 | 二八 | | | | | | | | | |
| 二六九二 | 一九三二 | 寛永 | 二九 | | | | | | | | | |
| 二六九三 | 一九三三 | 寛永 | 三〇 | | | | | | | | | |
| 二六九四 | 一九三四 | 寛永 | 三一 | | | | | | | | | |
| 二六九五 | 一九三五 | 寛永 | 三二 | | | | | | | | | |
| 二六九六 | 一九三六 | 寛永 | 三三 | | | | | | | | | |
| 二六九七 | 一九三七 | 寛永 | 三四 | | | | | | | | | |
| 二六九八 | 一九三八 | 寛永 | 三五 | | | | | | | | | |
| 二六九九 | 一九三九 | 寛永 | 三六 | | | | | | | | | |
| 二七〇〇 | 一九四〇 | 寛永 | 三七 | | | | | | | | | |
| 二七〇一 | 一九四一 | 寛永 | 三八 | | | | | | | | | |
| 二七〇二 | 一九四二 | 寛永 | 三九 | | | | | | | | | |
| 二七〇三 | 一九四三 | 寛永 | 四〇 | | | | | | | | | |
| 二七〇四 | 一九四四 | 寛永 | 四一 | | | | | | | | | |
| 二七〇五 | 一九四五 | 寛永 | 四二 | | | | | | | | | |
| 二七〇六 | 一九四六 | 寛永 | 四三 | | | | | | | | | |
| 二七〇七 | 一九四七 | 寛永 | 四四 | | | | | | | | | |
| 二七〇八 | 一九四八 | 寛永 | 四五 | | | | | | | | | |
| 二七〇九 | 一九四九 | 寛永 | 四六 | | | | | | | | | |
| 二七一〇 | 一九五〇 | 寛永 | 四七 | | | | | | | | | |
| 二七一一 | 一九五一 | 寛永 | 四八 | | | | | | | | | |
| 二七一二 | 一九五二 | 寛永 | 四九 | | | | | | | | | |
| 二七一三 | 一九五三 | 寛永 | 五〇 | | | | | | | | | |
| 二七一四 | 一九五四 | 寛永 | 五一 | | | | | | | | | |
| 二七一五 | 一九五五 | 寛永 | 五二 | | | | | | | | | |
| 二七一六 | 一九五六 | 寛永 | 五三 | | | | | | | | | |
| 二七一七 | 一九五七 | 寛永 | 五四 | | | | | | | | | |
| 二七一八 | 一九五八 | 寛永 | 五五 | | | | | | | | | |
| 二七一九 | 一九五九 | 寛永 | 五六 | | | | | | | | | |
| 二七二〇 | 一九六〇 | 寛永 | 五七 | | | | | | | | | |
| 二七二一 | 一九六一 | 寛永 | 五八 | | | | | | | | | |
| 二七二二 | 一九六二 | 寛永 | 五九 | | | | | | | | | |
| 二七二三 | 一九六三 | 寛永 | 六〇 | | | | | | | | | |
| 二七二四 | 一九六四 | 寛永 | 六一 | | | | | | | | | |
| 二七二五 | 一九六五 | 寛永 | 六二 | | | | | | | | | |
| 二七二六 | 一九六六 | 寛永 | 六三 | | | | | | | | | |
| 二七二七 | 一九六七 | 寛永 | 六四 | | | | | | | | | |
| 二七二八 | 一九六八 | 寛永 | 六五 | | | | | | | | | |
| 二七二九 | 一九六九 | 寛永 | 六六 | | | | | | | | | |
| 二七三〇 | 一九七〇 | 寛永 | 六七 | | | | | | | | | |
| 二七三一 | 一九七一 | 寛永 | 六八 | | | | | | | | | |
| 二七三二 | 一九七二 | 寛永 | 六九 | | | | | | | | | |
| 二七三三 | 一九七三 | 寛永 | 七〇 | | | | | | | | | |
| 二七三四 | 一九七四 | 寛永 | 七一 | | | | | | | | | |
| 二七三五 | 一九七五 | 寛永 | 七二 | | | | | | | | | |
| 二七三六 | 一九七六 | 寛永 | 七三 | | | | | | | | | |
| 二七三七 | 一九七七 | 寛永 | 七四 | | | | | | | | | |
| 二七三八 | 一九七八 | 寛永 | 七五 | | | | | | | | | |
| 二七三九 | 一九七九 | 寛永 | 七六 | | | | | | | | | |
| 二七四〇 | 一九八〇 | 寛永 | 七七 | | | | | | | | | |
| 二七四一 | 一九八一 | 寛永 | 七八 | | | | | | | | | |
| 二七四二 | 一九八二 | 寛永 | 七九 | | | | | | | | | |
| 二七四三 | 一九八三 | 寛永 | 八〇 | | | | | | | | | |
| 二七四四 | 一九八四 | 寛永 | 八一 | | | | | | | | | |
| 二七四五 | 一九八五 | 寛永 | 八二 | | | | | | | | | |
| 二七四六 | 一九八六 | 寛永 | 八三 | | | | | | | | | |
| 二七四七 | 一九八七 | 寛永 | 八四 | | | | | | | | | |
| 二七四八 | 一九八八 | 寛永 | 八五 | | | | | | | | | |
| 二七四九 | 一九八九 | 寛永 | 八六 | | | | | | | | | |
| 二七五〇 | 一九九〇 | 寛永 | 八七 | | | | | | | | | |
| 二七五一 | 一九九一 | 寛永 | 八八 | | | | | | | | | |
| 二七五二 | 一九九二 | 寛永 | 八九 | | | | | | | | | |
| 二七五三 | 一九九三 | 寛永 | 九〇 | | | | | | | | | |
| 二七五四 | 一九九四 | 寛永 | 九一 | | | | | | | | | |
| 二七五五 | 一九九五 | 寛永 | 九二 | | | | | | | | | |
| 二七五六 | 一九九六 | 寛永 | 九三 | | | | | | | | | |
| 二七五七 | 一九九七 | 寛永 | 九四 | | | | | | | | | |
| 二七五八 | 一九九八 | 寛永 | 九五 | | | | | | | | | |
| 二七五九 | 一九九九 | 寛永 | 九六 | | | | | | | | | |
| 二七六〇 | 二〇〇〇 | 寛永 | 九七 | | | | | | | | | |
| 二七六一 | 二〇〇一 | 寛永 | 九八 | | | | | | | | | |
| 二七六二 | 二〇〇二 | 寛永 | 九九 | | | | | | | | | |
| 二七六三 | 二〇〇三 | 寛永 | 一〇〇 | | | | | | | | | |
| 二七六四 | 二〇〇四 | 寛永 | 一〇一 | | | | | | | | | |
| 二七六五 | 二〇〇五 | 寛永 | 一〇二 | | | | | | | | | |
| 二七六六 | 二〇〇六 | 寛永 | 一〇三 | | | | | | | | | |
| 二七六七 | 二〇〇七 | 寛永 | 一〇四 | | | | | | | | | |
| 二七六八 | 二〇〇八 | 寛永 | 一〇五 | | | | | | | | | |
| 二七六九 | 二〇〇九 | 寛永 | 一〇六 | | | | | | | | | |
| 二七七〇 | 二〇一〇 | 寛永 | 一〇七 | | | | | | | | | |
| 二七七一 | 二〇一一 | 寛永 | 一〇八 | | | | | | | | | |
| 二七七二 | 二〇一二 | 寛永 | 一〇九 | | | | | | | | | |
| 二七七三 | 二〇一三 | 寛永 | 一一〇 | | | | | | | | | |
| 二七七四 | 二〇一四 | 寛永 | 一一一 | | | | | | | | | |
| 二七七五 | 二〇一五 | 寛永 | 一一二 | | | | | | | | | |
| 二七七六 | 二〇一六 | 寛永 | 一一三 | | | | | | | | | |
| 二七七七 | 二〇一七 | 寛永 | 一一四 | | | | | | | | | |
| 二七七八 | 二〇一八 | 寛永 | 一一五 | | | | | | | | | |
| 二七七九 | 二〇一九 | 寛永 | 一一六 | | | | | | | | | |
| 二七八〇 | 二〇二〇 | 寛永 | 一一七 | | | | | | | | | |
| 二七八一 | 二〇二一 | 寛永 | 一一八 | | | | | | | | | |
| 二七八二 | 二〇二二 | 寛永 | 一一九 | | | | | | | | | |
| 二七八三 | 二〇二三 | 寛永 | 一二〇 | | | | | | | | | |
| 二七八四 | 二〇二四 | 寛永 | 一二一 | | | | | | | | | |
| 二七八五 | 二〇二五 | 寛永 | 一二二 | | | | | | | | | |
| 二七八六 | 二〇二六 | 寛永 | 一二三 | | | | | | | | | |
| 二七八七 | 二〇二七 | 寛永 | 一二四 | | | | | | | | | |
| 二七八八 | 二〇二八 | 寛永 | 一二五 | | | | | | | | | |
| 二七八九 | 二〇二九 | 寛永 | 一二六 | | | | | | | | | |
| 二七九〇 | 二〇三〇 | 寛永 | 一二七 | | | | | | | | | |
| 二七九一 | 二〇三一 | 寛永 | 一二八 | | | | | | | | | |
| 二七九二 | 二〇三二 | 寛永 | 一二九 | | | | | | | | | |
| 二七九三 | 二〇三三 | 寛永 | 一三〇 | | | | | | | | | |
| 二七九四 | 二〇三四 | 寛永 | 一三一 | | | | | | | | | |
| 二七九五 | 二〇三五 | 寛永 | 一三二 | | | | | | | | | |
| 二七九六 | 二〇三六 | 寛永 | 一三三 | | | | | | | | | |
| 二七九七 | 二〇三七 | 寛永 | 一三四 | | | | | | | | | |
| 二七九八 | 二〇三八 | 寛永 | 一三五 | | | | | | | | | |
| 二七九九 | 二〇三九 | 寛永 | 一三六 | | | | | | | | | |
| 二八〇〇 | 二〇四〇 | 寛永 | 一三七 | | | | | | | | | |
| 二八〇一 | 二〇四一 | 寛永 | 一三八 | | | | | | | | | |
| 二八〇二 | 二〇四二 | 寛永 | 一三九 | | | | | | | | | |
| 二八〇三 | 二〇四三 | 寛永 | 一四〇 | | | | | | | | | |
| 二八〇四 | 二〇四四 | 寛永 | 一四一 | | | | | | | | | |
| 二八〇五 | 二〇四五 | 寛永 | 一四二 | | | | | | | | | |
| 二八〇六 | 二〇四六 | 寛永 | 一四三 | | | | | | | | | |
| 二八〇七 | 二〇四七 | 寛永 | 一四四 | | | | | | | | | |
| 二八〇八 | 二〇四八 | 寛永 | 一四五 | | | | | | | | | |
| 二八〇九 | 二〇四九 | 寛永 | 一四六 | | | | | | | | | |
| 二八一〇 | 二〇五〇 | 寛永 | 一四七 | | | | | | | | | |
| 二八一一 | 二〇五一 | 寛永 | 一四八 | | | | | | | | | |
| 二八一二 | 二〇五二 | 寛永 | 一四九 | | | | | | | | | |
| 二八一三 | 二〇五三 | 寛永 | 一五〇 | | | | | | | | | |
| 二八一四 | 二〇五四 | 寛永 | 一五一 | | | | | | | | | |
| 二八一五 | 二〇五五 | 寛永 | 一五二 | | | | | | | | | |
| 二八一六 | 二〇五六 | 寛永 | 一五三 | | | | | | | | | |
| 二八一七 | 二〇五七 | 寛永 | 一五四 | | | | | | | | | |
| 二八一八 | 二〇五八 | 寛永 | 一五五 | | | | | | | | | |
| 二八一九 | 二〇五九 | 寛永 | 一五六 | | | | | | | | | |
| 二八二〇 | 二〇六〇 | 寛永 | 一五七 | | | | | | | | | |
| 二八二一 | 二〇六一 | 寛永 | 一五八 | | | | | | | | | |
| 二八二二 | 二〇六二 | 寛永 | 一五九 | | | | | | | | | |
| 二八二三 | 二〇六三 | 寛永 | 一六〇 | | | | | | | | | |
| 二八二四 | 二〇六四 | 寛永 | 一六一 | | | | | | | | | |
| 二八二五 | 二〇六五 | 寛永 | 一六二 | | | | | | | | | |
| 二八二六 | 二〇六六 | 寛永 | 一六三 | | | | | | | | | |
| 二八二七 | 二〇六七 | 寛永 | 一六四 | | | | | | | | | |
| 二八二八 | 二〇六八 | 寛永 | 一六五 | | | | | | | | | |
| 二八二九 | 二〇六九 | 寛永 | 一六六 | | | | | | | | | |
| 二八三〇 | 二〇七〇 | 寛永 | 一六七 | | | | | | | | | |
| 二八三一 | 二〇七一 | 寛永 | 一六八 | | | | | | | | | |
| 二八三二 | 二〇七二 | 寛永 | 一六九 | | | | | | | | | |
| 二八三三 | 二〇七三 | 寛永 | 一七〇 | | | | | | | | | |
| 二八三四 | 二〇七四 | 寛永 | 一七一 | | | | | | | | | |
| 二八三五 | 二〇七五 | 寛永 | 一七二 | | | | | | | | | |
| 二八三六 | 二〇七六 | 寛永 | 一七三 | | | | | | | | | |
| 二八三七 | 二〇七七 | 寛永 | 一七四 | | | | | | | | | |
| 二八三八 | 二〇七八 | 寛永 | 一七五 | | | | | | | | | |
| 二八三九 | 二〇七九 | 寛永 | 一七六 | | | | | | | | | |
| 二八四〇 | 二〇八〇 | 寛永 | 一七七 | | | | | | | | | |
| 二八四一 | 二〇八一 | 寛永 | 一七八 | | | | | | | | | |
| 二八四二 | 二〇八二 | 寛永 | 一七九 | | | | | | | | | |
| 二八四三 | 二〇八三 | 寛永 | 一八〇 | | | | | | | | | |
| 二八四四 | 二〇八四 | 寛永 | 一八一 | | | | | | | | | |
| 二八四五 | 二〇八五 | 寛永 | 一八二 | | | | | | | | | |
| 二八四六 | 二〇八六 | 寛永 | 一八三 | | | | | | | | | |
| 二八四七 | 二〇八七 | 寛永 | 一八四 | | | | | | | | | |
| 二八四八 | 二〇八八 | 寛永 | 一八五 | | | | | | | | | |
| 二八四九 | 二〇八九 | 寛永 | 一八六 | | | | | | | | | |
| 二八五〇 | 二〇九〇 | 寛永 | 一八七 | | | | | | | | | |
| 二八五一 | 二〇九一 | 寛永 | 一八八 | | | | | | | | | |
| 二八五二 | 二〇九二 | 寛永 | 一八九 | | | | | | | | | |
| 二八五三 | 二〇九三 | 寛永 | 一九〇 | | | | | | | | | |
| 二八五四 | 二〇九四 | 寛永 | 一九一 | | | | | | | | | |
| 二八五五 | 二〇九五 | 寛永 | 一九二 | | | | | | | | | |
| 二八五六 | 二〇九六 | 寛永 | 一九三 | | | | | | | | | |
| 二八五七 | 二〇九七 | 寛永 | 一九四 | | | | | | | | | |
| 二八五八 | 二〇九八 | 寛永 | 一九五 | | | | | | | | | |
| 二八五九 | 二〇九九 | 寛永 | 一九六 | | | | | | | | | |
| 二八六〇 | 二一〇〇 | 寛永 | 一九七 | | | | | | | | | |
| 二八六一 | 二一〇一 | 寛永 | 一九八 | | | | | | | | | |
| 二八六二 | 二一〇二 | 寛永 | 一九九 | | | | | | | | | |
| 二八六三 | 二一〇三 | 寛永 | 二〇〇 | | | | | | | | | |
| 二八六四 | 二一〇四 | 寛永 | 二〇一 | | | | | | | | | |
| 二八六五 | 二一〇五 | 寛永 | 二〇二 | | | | | | | | | |
| 二八六六 | 二一〇六 | 寛永 | 二〇三 | | | | | | | | | |
| 二八六七 | 二一〇七 | 寛永 | 二〇四 | | | | | | | | | |
| 二八六八 | 二一〇八 | 寛永 | 二〇五 | | | | | | | | | |
| 二八六九 | 二一〇九 | 寛永 | 二〇六 | | | | | | | | | |
| 二八七〇 | 二一一〇 | 寛永 | 二〇七 | | | | | | | | | |
| 二八七一 | 二一一一 | 寛永 | 二〇八 | | | | | | | | | |
| 二八七二 | 二一一二 | 寛永 | 二〇九 | | | | | | | | | |
| 二八七三 | 二一一三 | 寛永 | 二一〇 | | | | | | | | | |
| 二八七四 | 二一一四 | 寛永 | 二一一 | | | | | | | | | |
| 二八七五 | 二一一五 | 寛永 | 二一二 | | | | | | | | | |
| 二八七六 | 二一一六 | 寛永 | 二一三 | | | | | | | | | |
| 二八七七 | 二一一七 | 寛永 | 二一四 | | | | | | | | | |
| 二八七八 | 二一一八 | 寛永 | 二一五 | | | | | | | | | |
| 二八七九 | 二一一九 | 寛永 | 二一六 | | | | | | | | | |
| 二八八〇 | 二一二〇 | 寛永 | 二一七 | | | | | | | | | |
| 二八八一 | 二一二一 | 寛永 | 二一八 | | | | | | | | | |
| 二八八二 | 二一二二 | 寛永 | 二一九 | | | | | | | | | |
| 二八八三 | 二一二三 | 寛永 | 二二〇 | | | | | | | | | |
| 二八八四 | 二一二四 | 寛永 | 二二一 | | | | | | | | | |
| 二八八五 | 二一二五 | 寛永 | 二二二 | | | | | | | | | |
| 二八八六 | 二一二六 | 寛永 | 二二三 | | | | | | | | | |
| 二八八七 | 二一二七 | 寛永 | 二二四 | | | | | | | | | |
| 二八八八 | 二一二八 | 寛永 | 二二五 | | | | | | | | | |
| 二八八九 | 二一二九 | 寛永 | 二二六 | | | | | | | | | |
| 二八九〇 | 二一三〇 | 寛永 | 二二七 | | | | | | | | | |
| 二八九一 | 二一三一 | 寛永 | 二二八 | | | | | | | | | |
| 二八九二 | 二一三二 | 寛永 | 二二九 | | | | | | | | | |
| 二八九三 | 二一三三 | 寛永 | 二三〇 | | | | | | | | | |
| 二八九四 | 二一三四 | 寛永 | 二三一 | | | | | | | | | |
| 二八九五 | 二一三五 | 寛永 | 二三二 | | | | | | | | | |
| 二八九六 | 二一三六 | 寛永 | 二三三 | | | | | | | | | |
| 二八九七 | 二一三七 | 寛永 | 二三四 | | | | | | | | | |
| 二八九八 | 二一三八 | 寛永 | 二三五 | | | | | | | | | |
| 二八九九 | 二一三九 | 寛永 | 二三六 | | | | | | | | | |
| 二九〇〇 | 二一四〇 | 寛永 | 二三七 | | | | | | | | | |
| 二九〇一 | 二一四一 | 寛永 | 二三八 | | | | | | | | | |
| 二九〇二 | 二一四二 | 寛永 | 二三九 | | | | | | | | | |
| 二九〇三 | 二一四三 | 寛永 | 二四〇 | | | | | | | | | |
| 二九〇四 | 二一四四 | 寛永 | 二四一 | | | | | | | | | |
| 二九〇五 | 二一四五 | 寛永 | 二四二 | | | | | | | | | |
| 二九〇六 | 二一四六 | 寛永 | 二四三 | | | | | | | | | |
| 二九〇七 | 二一四七 | 寛永 | 二四四 | | | | | | | | | |
| 二九〇八 | 二一四八 | 寛永 | 二四五 | | | | | | | | | |
| 二九〇九 | 二一四九 | 寛永 | 二四六 | | | | | | | | | |
| 二九一〇 | 二一五〇 | 寛永 | 二四七 | | | | | | | | | |
| 二九一一 | 二一五一 | 寛永 | 二四八 | | | | | | | | | |
| 二九一二 | 二一五二 | 寛永 | 二四九 | | | | | | | | | |
| 二九一三 | 二一五三 | 寛永 | 二五〇 | | | | | | | | | |
| 二九一四 | 二一五四 | 寛永 | 二五一 | | | | | | | | | |
| 二九一五 | 二一五五 | 寛永 | 二五二 | | | | | | | | | |
| 二九一六 | 二一五六 | 寛永 | 二五三 | | | | | | | | | |
| 二九一七 | 二一五七 | 寛永 | 二五四 | | | | | | | | | |
| 二九一八 | 二一五八 | 寛永 | 二五五 | | | | | | | | | |
| 二九一九 | 二一五九 | 寛永 | 二五六 | | | | | | | | | |
| 二九二〇 | 二一六〇 | 寛永 | 二五七 | | | | | | | | | |
| 二九二一 | 二一六一 | 寛永 | 二五八 | | | | | | | | | |
| 二九二二 | 二一六二 | 寛永 | 二五九 | | | | | | | | | |
| 二九二三 | 二一六三 | 寛永 | 二六〇 | | | | | | | | | |
| 二九二四 | 二一六四 | 寛永 | 二六一 | | | | | | | | | |
| 二九二五 | 二一六五 | 寛永 | 二六二 | | | | | | | | | |
| 二九二六 | 二一六六 | 寛永 | 二六三 | | | | | | | | | |
| 二九二七 | 二一六七 | 寛永 | 二六四 | | | | | | | | | |
| 二九二八 | 二一六八 | 寛永 | 二六五 | | | | | | | | | |
| 二九二九 | 二一六九 | 寛永 | 二六六 | | | | | | | | | |
| 二九三〇 | 二一七〇 | 寛永 | 二六七 | | | | | | | | | |
| 二九三一 | 二一七一 | 寛永 | 二六八 | | | | | | | | | |
| 二九三二 | 二一七二 | 寛永 | 二六九 | | | | | | | | | |
| 二九三三 | 二一七三 | 寛永 | 二七〇 | | | | | | | | | |
| 二九三四 | 二一七四 | 寛永 | 二七一 | | | | | | | | | |
| 二九三五 | 二一七五 | 寛永 | 二七二 | | | | | | | | | |
| 二九三六 | 二一七六 | 寛永 | 二七三 | | | | | | | | | |
| 二九三七 | 二一七七 | 寛永 | 二七四 | | | | | | | | | |
| 二九三八 | 二一七八 | 寛永 | 二七五 | | | | | | | | | |
| 二九三九 | 二一七九 | 寛永 | 二七六 | | | | | | | | | |
| 二九四〇 | 二一八〇 | 寛永 | 二七七 | | | | | | | | | |
| 二九四一 | 二一八一 | 寛永 | 二七八 | | | | | | | | | |
| 二九四二 | 二一八二 | 寛永 | 二七九 | | | | | | | | | |
| 二九四三 | 二一八三 | 寛永 | 二八〇 | | | | | | | | | |
| 二九四四 | 二一八四 | 寛永 | 二八一 | | | | | | | | | |
| 二九四五 | 二一八五 | 寛永 | 二八二 | | | | | | | | | |
| 二九四六 | 二一八六 | 寛永 | 二八三 | | | | | | | | | |
| 二九四七 | 二一八七 | 寛永 | 二八四 | | | | | | | | | |
| 二九四八 | 二一八八 | 寛永 | 二八五 | | | | | | | | | |
| 二九四九 | 二一八九 | 寛永 | 二八六 | | | | | | | | | |
| 二九五〇 | 二一九〇 | 寛永 | 二八七 | | | | | | | | | |
| 二九五一 | 二一九一 | 寛永 | 二八八 | | | | | | | | | |
| 二九五二 | 二一九二 | 寛永 | 二八九 | | | | | | | | | |
| 二九五三 | 二一九三 | 寛永 | 二九〇 | | | | | | | | | |
| 二九五四 | 二一九四 | 寛永 | 二九一 | | | | | | | | | |
| 二九五五 | 二一九五 | 寛永 | 二九二 | | | | | | | | | |
| 二九五六 | 二一九六 | 寛永 | 二九三 | | | | | | | | | |
| 二九五七 | 二一九七 | 寛永 | 二九四 | | | | | | | | | |
| 二九五八 | 二一九八 | 寛永 | 二九五 | | | | | | | | | |
| 二九五九 | 二一九九 | 寛永 | 二九六 | | | | | | | | | |
| 二九六〇 | 二二〇〇 | 寛永 | 二九七 | | | | | | | | | |
| 二九六一 | 二二〇一 | 寛永 | 二九八 | | | | | | | | | |
| 二九六二 | 二二〇二 | 寛永 | 二九九 | | | | | | | | | |
| 二九六三 | 二二〇三 | 寛永 | 三〇〇 | | | | | | | | | |
| 二九六四 | 二二〇四 | 寛永 | 三〇一 | | | | | | | | | |
| 二九六五 | 二二〇五 | 寛永 | 三〇二 | | | | | | | | | |
| 二九六六 | 二二〇六 | 寛永 | 三〇三 | | | | | | | | | |
| 二九六七 | 二二〇七 | 寛永 | 三〇四 | | | | | | | | | |
| 二九六八 | 二二〇八 | 寛永 | 三〇五 | | | | | | | | | |
| 二九六九 | 二二〇九 | 寛永 | 三〇六 | | | | | | | | | |
| 二九七〇 | 二二一〇 | 寛永 | 三〇七 | | | | | | | | | |
| 二九七一 | 二二一一 | 寛永 | 三〇八 | | | | | | | | | |
| 二九七二 | 二二一二 | 寛永 | 三〇九 | | | | | | | | | |
| 二九七三 | 二二一三 | 寛永 | 三一〇 | | | | | | | | | |
| 二九七四 | 二二一四 | 寛永 | 三一一 | | | | | | | | | |
| 二九七五 | 二二一五 | 寛永 | 三一二 | | | | | | | | | |
| 二九七六 | 二二一六 | 寛永 | 三一三 | | | | | | | | | |
| 二九七七 | 二二一七 | 寛永 | 三一四 | | | | | | | | | |
| 二九七八 | 二二一八 | 寛永 | 三一五 | | | | | | | | | |
| 二九七九 | 二二一九 | 寛永 | 三一六 | | | | | | | | | |
| 二九八〇 | 二二二〇 | 寛永 | 三一七 | | | | | | | | | |
| 二九八一 | 二二二一 | 寛永 | 三一八 | | | | | | | | | |
| 二九八二 | 二二二二 | 寛永 | 三一九 | | | | | | | | | |
| 二九八三 | 二二二三 | 寛永 | 三二〇 | | | | | | | | | |
| 二九八四 | 二二二四 | 寛永 | 三二一 | | | | | | | | | |
| 二九八五 | 二二二五 | 寛永 | 三二二 | | | | | | | | | |
| 二九八六 | 二二二六 | 寛永 | 三二三 | | | | | | | | | |
| 二九八七 | 二二二七 | 寛永 | 三二四 | | | | | | | | | |
| 二九八八 | 二二二八 | 寛永 | 三二五 | | | | | | | | | |
| 二九八九 | 二二二九 | 寛永 | 三二六 | | | | | | | | | |
| 二九九〇 | 二二三〇 | 寛永 | 三二七 | | | | | | | | | |
| 二九九一 | 二二三一 | 寛永 | 三二八 | | | | | | | | | |
| 二九九二 | 二二三二 | 寛永 | 三二九 | | | | | | | | | |
| 二九九三 | 二二三三 | 寛永 | 三三〇 | | | | | | | | | |
| 二九九四 | 二二三四 | 寛永 | 三三一 | | | | | | | | | |
| 二九九五 | 二二三五 | 寛永 | 三三二 | | | | | | | | | |
| 二九九六 | 二二三六 | 寛永 | 三三三 | | | | | | | | | |
| 二九九七 | 二二三七 | 寛永 | 三三四 | | | | | | | | | |
| 二九九八 | 二二三八 | 寛永 | 三三五 | | | | | | | | | |
| 二九九九 | 二二三九 | 寛永 | 三三六 | | | | | | | | | |
| 三〇〇〇 | 二二四〇 | 寛永 | 三三七 | | | | | | | | | |
| 三〇〇一 | 二二四一 | 寛永 | 三三八 | | | | | | | | | |
| 三〇〇二 | 二二四二 | 寛永 | 三三九 | | | | | | | | | |
| 三〇〇三 | 二二四三 | 寛永 | 三四〇 | | | | | | | | | |
| 三〇〇四 | 二二四四 | 寛永 | 三四一 | | | | | | | | | |
| 三〇〇五 | 二二四五 | 寛永 | 三四二 | | | | | | | | | |
| 三〇〇六 | 二二四六 | 寛永 | 三四三 | | | | | | | | | |
| 三〇〇七 | 二二四七 | 寛永 | 三四四 | | | | | | | | | |
| 三〇〇八 | 二二四八 | 寛永 | 三四五 | | | | | | | | | |
| 三〇〇九 | 二二四九 | 寛永 | 三四六 | | | | | | | | | |
| 三〇一〇 | 二二五〇 | 寛永 | 三四七 | | | | | | | | | |
| 三〇一一 | 二二五一 | 寛永 | 三四八 | | | | | | | | | |
| 三〇一二 | 二二五二 | 寛永 | 三四九 | | | | | | | | | |
| 三〇一三 | 二二五三 | 寛永 | 三五〇 | | | | | | | | | |
| 三〇一四 | 二二五四 | 寛永 | 三五一 | | | | | | | | | |
| 三〇一五 | 二二五五 | 寛永 | 三五二 | | | | | | | | | |
| 三〇一六 | 二二五六 | 寛永 | 三五三 | | | | | | | | | |
| 三〇一七 | 二二五七 | 寛永 | 三五四 | | | | | | | | | |
| 三〇一八 | 二二五八 | 寛永 | 三五五 | | | | | | | | | |
| 三〇一九 | 二二五九 | 寛永 | 三五六 | | | | | | | | | |
| 三〇二〇 | 二二六〇 | 寛永 | 三五七 | | | | | | | | | |
| 三〇二一 | 二二六一 | 寛永 | 三五八 | | | | | | | | | |
| 三〇二二 | 二二六二 | 寛永 | 三五九 | | | | | | | | | |
| 三〇二三 | 二二六三 | 寛永 | 三六〇 | | | | | | | | | |
| 三〇二四 | 二二六四 | 寛永 | 三六一 | | | | | | | | | |
| 三〇二五 | 二二六五 | 寛永 | 三六二 | | | | | | | | | |
| 三〇二六 | 二二六六 | 寛永 | 三六三 | | | | | | | | | |
| 三〇二七 | 二二六七 | 寛永 | 三六四 | | | | | | | | | |
| 三〇二八 | 二二六八 | 寛永 | 三六五 | | | | | | | | | |
| 三〇二九 | 二二六九 | 寛永 | 三六六 | | | | | | | | | |
| 三〇三〇 | 二二七〇 | 寛永 | 三六七 | | | | | | | | | |
| 三〇三一 | 二二七一 | 寛永 | 三六八 | | | | | | | | | |
| 三〇三二 | 二二七二 | 寛永 | 三六九 | | | | | | | | | |
| 三〇三三 | 二二七三 | 寛永 | 三七〇 | | | | | | | | | |
| 三〇三四 | 二二七四 | 寛永 | 三七一 | | | | | | | | | |
| 三〇三五 | 二二七五 | 寛永 | 三七二 | | | | | | | | | |
| 三〇三六 | 二二七六 | 寛永 | 三七三 | | | | | | | | | |
| 三〇三七 | 二二七七 | 寛永 | 三七四 | | | | | | | | | |
| 三〇三八 | 二二七八 | 寛永 | 三七五 | | | | | | | | | |
| 三〇三九 | 二二七九 | 寛永 | 三七六 | | | | | | | | | |
| 三〇四〇 | 二二八〇 | 寛永 | 三七七 | | | | | | | | | |
| 三〇四一 | 二二八一 | 寛永 | 三七八 | | | | | | | | | |
| 三〇四二 | 二二八二 | 寛永 | 三七九 | | | | | | | | | |
| 三〇四三 | 二二八三 | 寛永 | 三八〇 | | | | | | | | | |
| 三〇四四 | 二二八四 | 寛永 | 三八一 | | | | | | | | | |
| 三〇四五 | 二二八五 | 寛永 | 三八二 | | | | | | | | | |
| 三〇四六 | 二二八六 | 寛永 | 三八三 | | | | | | | | | |
| 三〇四七 | 二二八七 | 寛永 | 三八四 | | | | | | | | | |
| 三〇四八 | 二二八八 | 寛永 | 三八五 | | | | | | | | | |
| 三〇四九 | 二二八九 | 寛永 | 三八六 | | | | | | | | | |
| 三〇五〇 | 二二九〇 | 寛永 | 三八七 | | | | | | | | | |
| 三〇五一 | 二二九一 | 寛永 | 三八八 | | | | | | | | | |
| 三〇五二 | 二二九二 | 寛永 | 三八九 | | | | | | | | | |
| 三〇五三 | 二二九三 | 寛永 | 三九〇 | | | | | | | | | |
| 三〇五四 | 二二九四 | 寛永 | 三九一 | | | | | | | | | |
| 三〇五五 | 二二九五 | 寛永 | 三九二 | | | | | | | | | |
| 三〇五六 | 二二九六 | 寛永 | 三九三 | | | | | | | | | |
| 三〇五七 | 二二九七 | 寛永 | 三九四 | | | | | | | | | |
| 三〇五八 | 二二九八 | 寛永 | 三九五 | | | | | | | | | |
| 三〇五九 | 二二九九 | 寛永 | 三九六 | | | | | | | | | |
| 三〇六〇 | 二三〇〇 | 寛永 | 三九七 | | | | | | | | | |
| 三〇六一 | 二三〇一 | 寛永 | 三九八 | | | | | | | | | |
| 三〇六二 | 二三〇二 | 寛永 | 三九九 | | | | | | | | | |
| 三〇六三 | 二三〇三 | 寛永 | 四〇〇 | | | | | | | | | |
| 三〇六四 | 二三〇四 | 寛永 | 四〇一 | | | | | | | | | |
| 三〇六五 | 二三〇五 | 寛永 | 四〇二 | | | | | | | | | |
| 三〇六六 | 二三〇六 | 寛永 | 四〇三 | | | | | | | | | |
| 三〇六七 | 二三〇七 | 寛永 | 四〇四 | | | | | | | | | |
| 三〇六八 | 二三〇八 | 寛永 | 四〇五 | | | | | | | | | |
| 三〇六九 | 二三〇九 | 寛永 | 四〇六 | | | | | | | | | |
| 三〇七〇 | 二三一〇 | 寛永 | 四〇七 | | | | | | | | | |
| 三〇七一 | 二三一一 | 寛永 | 四〇八 | | | | | | | | | |
| 三〇七二 | 二三一二 | 寛永 | 四〇九 | | | | | | | | | |
| 三〇七三 | 二三一三 | 寛永 | 四一〇 | | | | | | | | | |
| 三〇七四 | 二三一四 | 寛永 | 四一一 | | | | | | | | | |
| 三〇七五 | 二三一五 | 寛永 | 四一二 | | | | | | | | | |
| 三〇七六 | 二三一六 | 寛永 | 四一三 | | | | | | | | | |
| 三〇七七 | 二三一七 | 寛永 | 四一四 | | | | | | | | | |
| 三〇七八 | 二三一八 | 寛永 | 四一五 | | | | | | | | | |
| 三〇七九 | 二三一九 | 寛永 | 四一六 | | | | | | | | | |
| 三〇八〇 | 二三二〇 | 寛永 | 四一七 | | | | | | | | | |
| 三〇八一 | 二三二一 | 寛永 | 四一八 | | | | | | | | | |
| 三〇八二 | 二三二二 | 寛永 | 

| 皇紀 | 曆年 | 月 | 宗教的林系 | 教育的林系 | 風致的林系 | 衛生的林系 | 交通的林系 | 保安的林系 | 農業的林系 | 獵漁的林系 | 軍事的林系 |
|---|---|---|---|---|---|---|---|---|---|---|---|
| 二三八七 | 寛永 | 四 七 | | | 近江國三上山神領地ノ山林成木ス | | | | | | |
| 二三八八 | 寛永 | 五 二 | | | 大坂城普請條目中ニ竹木濫伐ヲ禁ズ | 德川幕府、京都ニ櫻町殿ヲ築ク | 鹿兒島藩、並木制度ヲ定ム | | | | |
| | | 一二 | | | 德島城下佐古村諏訪明神社境内ノ草木採取禁止 | 幕領弊城國小田川村並木植栽ヲ規約ス | | | | | |
| 二三八九 | 寛永 | 六 四 | 弘前藩、百澤寺結界山中ノ諸木禁伐 | | | | | | | | |
| 二三九〇 | 寛永 | 七 三 | | | | | 金澤藩、街道筋ニ並木ヲ植ウ | | | | |
| 二三九一 | 寛永 | 八 五 | | 日光東照宮境内作毛之場ニ馬放置ヲ禁制トス | | | | | 福井藩大野郡拾六箇村坂谷奥山ノ切畑炭焼法度ヲ約ス | | |
| | | 三 | | | | | | 盛岡藩、三戸郡木崎野ニ母馬ヲ放ツ | | | |
| 二三九二 | 寛永 | 九 八 一二 | 伯耆國大山寺山林竹木禁伐 | | | | | | | | |
| | | 一二 | | 小倉城ノ周圍ニ櫻ヲ植ウ | | | | | | | |
| | | 一二 | | | | | | 海道筋制札ヲ立替ヘシム | | | |
| 二三九三 | 寛永 | 一〇 六 | | 伊勢國二見鄕御鹽之宮ノ山林竹木禁伐 | | | 幕府、各海道及道中ノ宿驛ヲ指定ス | | 仙臺藩五串村猿鼻山ニ用水御林アリ | | |
| 二三九四 | 寛永 | 一一 正 | | 河内國鎌足社地内德川秀忠本陣跡ニ記念ノ松繼植 | | | | | | | |
| | | 一二 | | 伊勢國慶光院叢林保育方ヲ定ム | | | | | | | |
| 二三九五 | 寛永 | 一二 四 | | | | | 幕府老中ノ道路擔任ヲ定ム | | | | |
| | | 一二 | | | | | | 德島藩、大毛山御馬入櫓内草木刈採ヲ停止ス | | | |
| 二三九六 | 寛永 | 一三 正 一二 | | 禁裏造營工事ニ山林濫伐ヲ禁ズ | | 德島藩、拜領屋敷證文ニ居屋敷廻リノ竹木ヲ特記ス | | | | | 江戸城改修、城中竹木ノ濫伐ヲ制止ス |
| | | | | 江戸城普請ニ山林濫伐ヲ禁ズ | | | | | | | |

| 皇紀 | 曆年 | 月 | 宗教的林系 | 教育的林系 | 風致的林系 | 衛生的林系 | 交通的林系 | 保安的林系 | 農業的林系 | 獵漁的林系 | 軍事的林系 |
|---|---|---|---|---|---|---|---|---|---|---|---|
| 二二九七 | 寛永一四 | 七 | | 秋田藩主佐竹義處、誕生記念トシテ杉ノ苗木ヲ宮内境内ニ植ウ | 瑞巌寺ノ雲居松、島嗣和尚ノ植ウル | | 鹿兒島藩莊内野々三谷ニ路並木アリ | | | | |
| 二二九八 | 寛永一五 | 三 | 三輪山ニ制札ヲ下シ山林木葉ノ盜採ヲ禁ズ | | 鶴岡八幡宮々中並坊中ノ山林竹木禁伐 | | | | | | |
| | | 四 | | | | | | | | | |
| | | 八 | | | | | | | | | |
| 二二九九 | 寛永一六 | 二 | | | 阿波國觀音寺ノ山林竹木禁伐 | | | | | | |
| | | 三 | | | | | | | | | |
| 二三〇〇 | 寛永一七 | 三 | | | | | | | | | |
| | | 一二 | | | | | | | | | |





| 皇紀 | 曆年 | 月 | 宗教的林系 | 教育的林系 | 風致的林系 | 衛生的林系 | 交通的林系 | 保安的林系 | 農業的林系 | 獵漁的林系 | 軍事的林系 |
|---|---|---|---|---|---|---|---|---|---|---|---|
| 二三〇〇 | 寛永一七 | 一二 | | | | | | | | | |
| | | 三 | | | | | | | | | |
| 二三〇一 | 寛永一八 | 二 | | | 阿波國鶴林寺山ノ杉檜其他竹木再禁伐 | | | | | | |
| | | 三 | | | 阿波國燒山寺境内竹木禁伐 | | | | | | |
| | | 四 | | | 皇大神宮々領内ノ諸木禁伐 | 德島藩、小松島辨財天山ノ諸木ヲ保護ス | | | | | |
| | | 九 | | | | 鍋倉城ノ土手ニ松櫻ヲ植ウ | | | | | |
| 二三〇二 | 寛永一九 | 四 | | | | | | | | | |
| | | 九 | | | | | | | | | |
| | | 一二 | | | | | | | | | |
| 二三〇三 | 寛永二〇 | 三 | | | 常陸國千妙寺ノ山林竹木禁伐 | | | | | | |
| | | 五 | | | | | | | | | |
| | | 九 | | | 上野國長樂寺境内ノ竹木禁伐 | | | | | | |
| 二三〇四—三〇三 | 寛永年代 | | 秋田藩、杉ノ宮大明神ニ杉二千本寡植 | | | | | | | | |

| 皇紀 | 暦年 | 月 | 宗教的林系 | 教育的林系 | 風致的林系 | 衛生的林系 | 交通的林系 | 保安的林系 | 農業的林系 | 獵漁的林系 | 軍事的林系 |
|---|---|---|---|---|---|---|---|---|---|---|---|
| 二三八四—三〇三 | 寛永年代 | — | | | | 江戸淺草向柳原ノ蓬萊園成ル 熊本城外水前寺ノ林泉ヲ成趣園ト名ク | | | | | |
| 二三〇四 | 正保 元 | 六 | 陸奥國遠野城主ノ墓標ニひばヲ植ウ | | | | | 幕領佐渡國八幡村ニ砂垣ノ制ヲ布キ同心ヲ設ク 甲斐國萬力林水難ヲ防グ | | | |
| 二三〇五 | 正保 二 | 九 | | | 近江國延暦寺山林法度ヲ定メ盜採嚴罰 信濃國善光寺山林保護ノ爲寺領交換 | | | | | 和歌山藩、鷹狩取締ヲ令ス | |
| 二三〇六 | 正保 三 | — | | | | 仙臺藩篦嶽村ニ屋敷園ノ杉林アリ | | | 盛岡藩繋村ニ七箇所ノ水ノ目ヲ存ス | | |
| 二三〇七 | 正保 四 | 正 四 七 | | | 能登國氣多神社法式中山林竹木ヲ禁伐トス 一般ニ普請ノ場合山林濫伐ヲ禁ズ | | | 金澤藩、石川郡粟崎村松原植付 | | | |
| 二三七五—三〇七 | 元和正保年代 | — | | | | | | 仙臺藩、桃生郡大曲ニ砂防林ヲ造ル | | | |
| 二三八四—三〇七 | 寛永正保年代 | — | | | 松平正綱、日光街道及山中ニ杉ヲ獻植ス | | | | | | |
| 二三〇四—七 | 正保年代 | — | 秋田藩、杉ノ宮大明神ニ杉六千五百本賽植 | | 加賀國赤馬場八幡宮社頭ニ松三百五拾本植栽 | | | | | | |
| 二三〇八 | 慶安 元 | 四 九 一二 | 秋田藩、杉ノ宮大明神ニ杉二千三百本賽植 | | 相摸國最乘寺ニ山林竹木免除ノ朱印ヲ下ス | | 松平正綱、日光街道ノ並杉獻植ニ著手ス | 津藩、竹木濫伐竝かつくい掘ヲ禁ズ | 秋田藩、大澤村水野目林ニ禁伐ノ制札ヲ建ツ | | |
| 二三〇九 | 慶安 二 | 二 三 四 五 | | | 加賀國多田八幡宮竹木禁伐 | 津藩、百姓屋敷廻リニ植樹ヲ命ズ 金澤藩主、江沼郡ノ椿ヲ葭島ニ移植ス | 德山藩領内ニ一里塚ヲ築ク | 弘前藩、城下新寺町ニ防風ノ杉林ヲ造ル | | 弘前藩妙見堂御鳥屋林アリ | |

| 皇紀 | 暦年 | 月 | 宗教的林系 | 教育的林系 | 風致的林系 | 衛生的林系 | 交通的林系 | 保安的林系 | 農業的林系 | 獵漁的林系 | 軍事的林系 |
|---|---|---|---|---|---|---|---|---|---|---|---|
| 二三〇八 | 慶安 元 | 四 九 一二 | 秋田藩、杉ノ宮大明神ニ杉二千三百本賽植 | | 相摸國最乘寺ニ山林竹木免除ノ朱印ヲ下ス | 津藩、百姓屋敷廻リニ植樹ヲ命ズ 金澤藩主、江沼郡ノ椿ヲ葭島ニ移植ス | 松平正綱、日光街道ノ並杉獻植ニ著手ス 德山藩領内ニ一里塚ヲ築ク | 津藩、竹木濫伐竝かつくい掘ヲ禁ズ 弘前藩、城下新寺町ニ防風ノ杉林ヲ造ル | 秋田藩、大澤村水野目林ニ禁伐ノ制札ヲ建ツ | 弘前藩妙見堂御鳥屋林アリ | |
| 二三〇九 | 慶安 二 | 二 三 四 五 | | | 加賀國多田八幡宮竹木禁伐 | 幕府、天料内ニ屋敷林ノ成立ヲ奬勵ス 津藩、百姓四壁ノ樹木公收ヲ廢ス | | 幕領甲斐國平岡市瀬兩村境ニ西海子ノ木ヲ植ウ | | | |

| 皇紀 | 暦年 | 月 | 宗教的林系 | 教育的林系 | 風致的林系 | 衛生的林系 | 交通的林系 | 保安的林系 | 農業的林系 | 獵漁的林系 | 軍事的林系 |
|---|---|---|---|---|---|---|---|---|---|---|---|
| 二三五九 | 慶安 二 | 八 | | | 津藩、在所ニ壁ノ樹木濫伐ヲ禁ズ | 津藩、百姓四山林竹木植添ヲ奬勵ス | | | | | |
| | | 一〇 | | | | | | | | | |
| | | 一二 | | | 桑名藩主松平定綱、牧民後屋敷廻リニ竹木植付ヲ命ズ | 福島藩、里方ニ竹寺 | | | | | |
| | | 一 | | 阿波國燒山寺境内ノ竹木再 | | | | 盛岡藩、小平根市川除柳林ヲ禁伐トス | | | |
| 二三六〇 | 慶安 三 | 二 | 越前一國鬼門ノ鎭トシテ平泉寺ヲ創建ス | | 羽後國鳥海山別當、堂林復興ヲ建議ス | | | | 鹿兒島藩、出水障リノ松ヲ伐ラシム | | |
| | | 一〇 | | | 津藩、國境ニ松ヲ植エシム | | | | | | |
| | | 四 | | | 德島藩、岡宮御林ヲ禁伐トス | | | | | | |
| | | 一二 | | | | | | | 會津藩、深澤六箇村用水外林山ニ制札ヲ建ツ | | |
| | | 一 | | | | | | | | | |
| 二三六一 | 慶安 四 | 一 | 高知藩、火葬ヲ禁ズ | | | | | | | | |
| 二三六八—一二 | 慶安年代 | 一 | | | | | | | 秋田藩山本郡上岩川村ニ水野目林アリ | | |





| 皇紀 | 暦年 | 月 | 宗教的林系 | 教育的林系 | 風致的林系 | 衛生的林系 | 交通的林系 | 保安的林系 | 農業的林系 | 獵漁的林系 | 軍事的林系 |
|---|---|---|---|---|---|---|---|---|---|---|---|
| 二三二 | 承應 元 | 二 | | | 德島藩、觀音寺、佃寺及佐古清水寺ノ山林眞木ヲ禁伐トス | | 盛岡藩、雫石通一里塚ノ破損ヲ取調ブ | 庄內藩遊佐鄉大肝煎領境ノ伐木ヲ訴ヘラル | | | |
| | | 四 | | | | | | | | | |
| | | 六 | | | | | | 金澤藩、石川郡大濱野松植付ヲ平夫ニ命ズ | | | |
| | | 一〇 | | | | | 同藩、盛岡藩邊地間其他ノ里塚ヲ改メシム | | | | |
| 二三三 | 承應 二 | 三 | | | 近江國三上山明神宮修理ノ爲御林下草ヲ附サル | | | 佐賀藩、千栗土居ノ竹木保育ヲ命ズ | | | |
| | | 四 | | | | | 盛岡藩、雫石通一里塚ノ破損ヲ取調ブ | | | | |
| | | 六 | | | | | 盛岡藩田頭・盛田淨法寺ニ各一里塚ヲ築ク | | | | |
| | | 九 | | | | | | 例幣使御料分村ノ境目ニ竹木ヲ植栽セシム | | | |
| | | 一〇 | 土佐國槇山村ヲ若宮大明神ヲ鎭メ檜一本杉一本ヲ以テ神體トナス | | | | | | 庄內藩增川鄉矢櫃ニ水林アリ | | |
| | | 一 | | | | | | | | 盛岡藩、雫石御鷹場ニテ鷹ヲ狩ヲ僅ス | |

| 皇紀 | 曆年 | 月 | 宗教的林系 | 教育的林系 | 風致的林系 | 衛生的林系 | 交通的林系 | 保安的林系 | 農業的林系 | 獵漁的林系 | 軍事的林系 |
|---|---|---|---|---|---|---|---|---|---|---|---|
| 二三一三 | 承應 二 | 一一 | | | 甲斐國法泉寺ノ山林竹木三度ビ禁伐 | | | | | | |
| | | — | | | | 津藩、百姓四壁ノ挿木ニ付示達ス | | | | | |
| 二三一四 | 承應 三 | 二 | | | | | | | | 盛岡藩、久慈鳥屋村ノ御鷹山ヲ禁伐トス | |
| | | 八 | 秋田藩、杉ノ宮大明神ニ杉三千三百餘本賽植 | | | | | 徳島藩、撫養里浦田畑境ニ松ヲ植ウ | | | |
| | | 一一 | | | | | | 岡山藩、櫱株掘取ヲ嚴禁ス | | | |
| | | 一二 | | | 近江國三上山竝明神森禁伐ノ法度ヲ定ム | | | | | | |
| | | — | | | | | | 金澤藩、河北郡高松外七箇村海岸砂防ノ松ヲ植ウ | | | |
| 二三一一—四 | 承應年代 | — | | | | 修學院離宮造營成ル | | | | | |
| 二三一五 | 明暦 元 | 三 | | | 越中國瑞龍寺ノ竹木禁伐 | | | | 秋田藩入角山水野目禁伐ノ御留山トナル | 仙臺藩、栗原郡柳澤御鳥屋林盗伐セラル | |
| | | 九 | | | 日光山條目ヲ定メ領内山林竹木ヲ禁伐トス | | | | | 米澤藩、廣原川村鷹ノ巣場入山禁止 | |
| | | — | 秋田藩、杉ノ宮大明神ニ杉三千七百本賽植 | | | | | | | | |
| | | 二 | | | | | 盛岡藩、花巻街道ニ松ヲ植エシム | | | | |





| 皇紀 | 曆年 | 月 | 宗教的林系 | 教育的林系 | 風致的林系 | 衛生的林系 | 交通的林系 | 保安的林系 | 農業的林系 | 獵漁的林系 | 軍事的林系 |
|---|---|---|---|---|---|---|---|---|---|---|---|
| 二三一六 | 明暦 二 | 四 | | | | | | 幕領越前國芋ケ平山境ニたこの木植繼 | 庄内藩吉出村松倉米川山 檜木水林禁伐 米澤藩、小瀧村澤内ニ水林ヲ仕立テ入山及枝採ヲ禁ズ | | |
| | | 一二 | | | | | | 岡山藩松種ヲ各郡内ノ山ニ播種セシム 同藩大川堤ニ竹ヲ植エシム | | | |
| 二三一七 | 明暦 三 | 三 | | | | | 盛岡藩、領内各街道ニ並木松植付ヲ命ズ | | | | |
| | | 四 | 秋田藩、杉ノ宮大明神ニ杉三千本賽植 | | | | | | | 徳島藩、撫養大毛山ニ御鹿狩アリ | |
| | | 一一 | | | | | | | | 弘前藩、御法度場ニ於テ捕鳥ヲ禁ズ | |
| | | — | | | | | 鹿兒島藩、伊集院街道ニ並松ヲ植ウ | | | | |
| 二三〇九—三一七 | 寛永六—明暦三 | — | | | | | 鹿兒島藩、出水街道ニ松樹ヲ植ウ | | | | |
| 二三一五—七 | 明暦年代 | — | | | | | | 金澤藩、犀川沿岸ノ堤塘ニ黄櫨ヲ植ウ | | | |
| 二三一八 | 萬治 元 | 三 | | | | | | | 盛岡藩、釜石山雜木下附ノ際水ノ目障リ所ヲ除カシム | | |
| | | 五 | | | | | | | 徳島藩、南濱村築溜堤ニ草木ヲ植エシム | | |
| | | 七 | | | 弘前城馬場土居ニ並木ノ松ヲ植ウ | | | | | | |

| 皇紀 | 曆年 | 月 | 宗教的林系 | 教育的林系 | 風致的林系 | 衛生的林系 | 交通的林系 | 保安的林系 | 農業的林系 | 獵漁的林系 | 軍事的林系 |
|---|---|---|---|---|---|---|---|---|---|---|---|
| 二三一八 | 萬治 元 | 一二 | | | 陸奧國天臺寺山ニ一代毎ニ杉二百本植付ノ定アリ | | | 德島藩、勝浦郡根井山ノ下砂原ニ松ヲ植ヱ禁伐トス | | | |
| | | ｜ | | | | 仙臺藩、保春院庭ニ糸櫻ノ實ヲ種ユ | | | 岡山藩、和氣郡熊山ヲ留山ニ編入シ水源涵養ニ資ス | 盛岡藩主、松屋鋪ニテ鹿狩ヲナス | |
| 二三一九 | 萬治 二 | 二 | | | | | | | 德島藩、國中ニ令シテ池堤ニ草木ヲ植栽セシム | | |
| | | 三 | 秋田藩杉ノ宮大明神ニ杉二千五百本賽植 | | | | | | | | |
| | | 五 | | | | 金澤藩、百姓居屋敷竹木自由處分ヲ許ス | | | | | |
| | | 六 | | | 金澤藩、寺内竹木禁伐ヲ令ス | 金澤藩、百姓居屋敷廻唐竹藪ノ租ヲ減ズ | | | | | |
| | | 七 | | | | | 幕府ニ道中奉行ヲ置ク | | | 金澤藩御鷹場ヲ定メ鷹遣及鳥取ヲ制限ス | |
| | | 一一 | | | | 金澤藩、惣構ノ竹木保護ヲ令ス | | | | | |
| | | 一二 | | | | | | | | 德島藩、鹿猪御留山ノ制ヲ定ム 同藩、御鷹野場ノ制ヲ定ム | |
| | | ｜ | | | 越前國大安寺再建、山林一里四方ヲ附セラル | 金澤藩、庭木等ノ取締方ヲ令ス | | 金澤藩火除ノ爲苗松植立願取扱方規定 同藩田地境植付用苗松願手續ヲ規定ス | | | |





| 皇紀 | 曆年 | 月 | 宗教的林系 | 教育的林系 | 風致的林系 | 衛生的林系 | 交通的林系 | 保安的林系 | 農業的林系 | 獵漁的林系 | 軍事的林系 |
|---|---|---|---|---|---|---|---|---|---|---|---|
| 二三二〇 | 萬治 三 | 三 | | | | | | 幕府、山城大和伊賀三國ノ木根掘取禁止並土砂留植苗方ヲ令達ス | | | |
| | | 四 | | | | | | | 秋田藩、入角山水野目林明山願ヲ却下ス | | |
| | | 六 | | | 金澤藩、寺社方諸式定書中ニ竹木禁伐ヲ記ス | | | | | | |
| | | 七 | | | 三河國鳳來寺山林竹木禁伐 高野山々林伐採ヲ制限セラル | | | | | | |
| | | 八 | | | 金澤藩、宮林禁伐ヲ令ス | | | | | 幕府、鷹場ノ爲産業ヲ妨ゲザラシム | |
| | | 九 | | | | | 山口藩、郡中制法中ニ並松ノ植付植繼及禁伐ヲ規定ス | | | | |
| | | 一〇 | | | | | | 盛岡仙臺兩藩領ノ境塚跡ヘ青木ヲ植ウ | | | |
| | | 一二 | | | | | | | 庄内藩、水林ノ入會伐ヲ禁ズ | | |
| | | ｜ | | | | 金澤藩、百姓垣根廻リノ樹木伐採願扱方ヲ定ム | 鹿兒島藩、日向往還ニ並木櫻ヲ植ウ | | | | |

| 皇紀 | 暦年 | 月 | 宗教的林系 | 教育的林系 | 風致的林系 | 衞生的林系 | 交通的林系 | 保安的林系 | 農業的林系 | 獵漁的林系 | 軍事的林系 |
|---|---|---|---|---|---|---|---|---|---|---|---|
| 二三二五—二〇 | 明暦萬治年代 | — | | | | | | | | | |
| 二三二八—二〇 | 萬治年代 | — | 長門國德門寺住職、同寺山境ニ松ヲ植ヱ一株毎ニ心經百卷ヲ誦ス | | | | 村上藩、安田街道ニ並木松ヲ植ウ（隈ノ松原） | 幕領佐渡國八幡村海岸ニ松ヲ植ウ | 弘前藩郡奉行田山某、上十川村ニ堰ヲ鑿通ス | | |
| 二三二一 | 寛文 元 | 正 | | | 甲斐國惠運院竹木禁伐ノ制札ヲ立ツ | | | | | | |
| | | 八 | | | 江戸城外郭ノ植木ヲ手入ス | | | | | | |
| | | 九 | 佐賀藩、神木禁伐ヲ令ス | | 播磨國龍門寺開山廣濟、松並木ヲ手植ス | | 盛岡藩、盛岡ヨリ中山迄ノ並木松ヲ植繼グ | | 秋田藩、入角山水野目林運上伐願ヲ却下ス | | |
| 二三二二 | 寛文 二 | 三 | | | | | | 金澤藩、木株掘取ヲ禁ズ | | | |
| | | 四 | | | | | | | 秋田藩、今泉村ノ水ノ目ノ柴山御運上ノ村中山トナル | | |
| | | 六 | | | | | | | 秋田藩、今泉村ノ水ノ目山役銀ヲ以テ薪採ヲ許サル | | |





| 皇紀 | 暦年 | 月 | 宗教的林系 | 教育的林系 | 風致的林系 | 衞生的林系 | 交通的林系 | 保安的林系 | 農業的林系 | 獵漁的林系 | 軍事的林系 |
|---|---|---|---|---|---|---|---|---|---|---|---|
| 二三二三 | 寛文 三 | 三 | 越前國平泉寺祈禱所ノ跡ニ造林ス | | 越前國平泉寺參道並木濫伐事件解決ス高知藩、寺院山林竹木等見入保持ヲ令ス | 會津藩、屋敷林ノ制ヲ改メ持主ノ自由ニ委ス | | | | | |
| | | 五 | | | | | | | | | |
| | | 八 | | | | | | | | | |
| | | 一〇 | | | | | | | | | |
| | | 一一 | | | | | | | | | |
| 二三二四 | 寛文 四 | 二 | | | | | | | | | |
| | | 三 | | | | 高知藩、山林諸木ノ定中居屋敷掛ノ事ヲ規定ス | | | | | |
| | | 四 | 盛岡藩、久慈北野ノ神木伐採ヲ禁ズ | | 貴布禰神山内禁伐ヲ言上ス | | | | | | |
| | | 五 | | | | | | | | | |
| | | 六 | | | 京都清水寺山林竹木禁伐 | | | | | | |
| | | 九 | | | 駿河國久能山山林竹木禁伐 | | | | | | |

| 皇紀 | 曆年 | 月 | 宗教的林系 | 教育的林系 | 風致的林系 | 衞生的林系 | 交通的林系 | 保安的林系 | 農業的林系 | 獵漁的林系 | 軍事的林系 |
|---|---|---|---|---|---|---|---|---|---|---|---|
| 二三四 | 寛文 | 四 一二 | | | | | | | 盛岡藩、九戸郡北御野ニ野守ヲ置キ免高ヲ許ス | 弘前藩、御鳥屋林禁制ヲ令ス | |
| 二三五 | 寛文 | 五 三 | | | 貴布禰神社、木植講ヲシテ二季ニ植樹セシム | | | | | | |
| | | 四 | | | 貴布禰神社、作物障リノ並木ヲ伐採ス | 仙臺藩、盛屋敷定中屋敷ノ竹木ヲ禁伐トス | 金澤藩、下口往還筋ニ松ヲ移植ス | | | | |
| | | 五 | | | | | | 金澤藩、木津村海岸ノ松ヲ植ヘ砂防ノ爲メ六箇村ヲ添フ | | | |
| | | 六 | | | | | | 平藩、磐城平藩ニ諸邊ノ松ヲ植ヘ潮除ヲ禁ス | | | |
| | | 七 | | | 貴布禰神社、御生所山ノ樒ヲ禁伐トス | | | 名古屋藩、伐トス | | | |
| | | 一〇 | | | 大聖寺藩主、山代町龍宮院遺跡ニ竹林ヲ造ル | | | 織田家ノ仕立ヲ禁ス | | | |
| | | | | | | | | 會津藩、赤崎林ノ伐採ヲ禁ズ | | | |
| | | | | | | | | 近江國三上山中東平ノ所屬ニ付山論生ズ | | | |
| 二三六 | 寛文 | 六 一 | | | | | | | | | |
| | | 二 | | | | | | | | | |
| | | 六 | | | | 金澤藩、一柳某屋敷ノ廻ニ柳ヲ挿サシム | | | | | |
| | | 四 | | | | | | | | | |
| | | 三 | 三輪山社山ノ四至ヲ定メ出入ヲ禁ズ | | | | | | | | |
| | | 二 | | | | | | | | | |
| | | 正 | | | | | | | | | |
| 二三七 | 寛文 | 七 正 | | | | | 金澤藩、往還筋出橋用ニ並御林ヨリ砂垣用材ノ伐採ヲ松損木ヲ下附ス | | | | |
| | | | | | | | | 幕領佐渡中興ノ際用材ノ伐採ヲ許ス | | | |
| | | | | | | | | 幕府山川ノ掟ヲ發布シ木根掘取禁止及山植付ヲ命ズ | | | |
| | | | | | | | | 幕府川岸ノ開槃ヲ制限シ樹木ヲ植エシム | | | |
| | | | | | | | | | | 盛岡藩主、松屋舖ニテ鹿狩ヲ催ス | |
| | | | | | | | | | | 金澤藩御鷹野橋ノ爪ノ枯松ヲ書上グ | |
| | | | | | | | | | | 弘前藩、廣須川崎ノ御鳥屋林ヲ檢分ス | |
| | | | | | | | | | | 弘前藩、御法度場ニ於テ捕鳥ヲ禁ズ | |
| | | | | | | | | | | 幕府勘定奉行ヨリ御鷹場ノ儀ヲ達ス | |
| | 金澤藩、雄子島及追停止區域ヲ布告ス | | | | | | | | | | |

| 皇紀 | 暦 | 年 | 月 | 一 | 二 | 一〇 | 九 | 七 | 六 | 四 |
|---|---|---|---|---|---|---|---|---|---|---|
| 二三九〇 | | 庚午 | | | | 蝦夷黒山ノ神木 | | | | |
| 二三九一 | | 辛未 | | | | | | | | |
| 二三九二 | | 壬申 | | | | | | | | |
| 二三九三 | | 癸酉 | | | | | | | | |
| 二三九四 | | 甲戌 | | | | | | | | |
| 二三九五 | | 乙亥 | | | | | | | | |
| 二三九六 | | 丙子 | | | | | | | | |
| 二三九七 | | 丁丑 | | | | | | | | |
| 二三九八 | | 戊寅 | | | | | | | | |
| 二三九九 | | 己卯 | | | | | | | | |
| 二四〇〇 | | 庚辰 | | | | | | | | |
| 二四〇一 | | 辛巳 | | | | | | | | |
| 二四〇二 | | 壬午 | | | | | | | | |
| 二四〇三 | | 癸未 | | | | | | | | |
| 二四〇四 | | 甲申 | | | | | | | | |
| 二四〇五 | | 乙酉 | | | | | | | | |
| 二四〇六 | | 丙戌 | | | | | | | | |
| 二四〇七 | | 丁亥 | | | | | | | | |
| 二四〇八 | | 戊子 | | | | | | | | |
| 二四〇九 | | 己丑 | | | | | | | | |
| 二四一〇 | | 庚寅 | | | | | | | | |
| 二四一一 | | 辛卯 | | | | | | | | |
| 二四一二 | | 壬辰 | | | | | | | | |



| 皇紀 | 暦 | 年 | 月 | 六 | 五 | 四 | 三 | 二 | 一 | 九 |
|---|---|---|---|---|---|---|---|---|---|---|
| 二三九〇 | | 庚午 | | | | | | | | |
| 二三九一 | | 辛未 | | | | | | | | |
| 二三九二 | | 壬申 | | | | | | | | |
| 二三九三 | | 癸酉 | | | | | | | | |
| 二三九四 | | 甲戌 | | | | | | | | |
| 二三九五 | | 乙亥 | | | | | | | | |
| 二三九六 | | 丙子 | | | | | | | | |
| 二三九七 | | 丁丑 | | | | | | | | |
| 二三九八 | | 戊寅 | | | | | | | | |
| 二三九九 | | 己卯 | | | | | | | | |
| 二四〇〇 | | 庚辰 | | | | | | | | |
| 二四〇一 | | 辛巳 | | | | | | | | |
| 二四〇二 | | 壬午 | | | | | | | | |
| 二四〇三 | | 癸未 | | | | | | | | |
| 二四〇四 | | 甲申 | | | | | | | | |
| 二四〇五 | | 乙酉 | | | | | | | | |
| 二四〇六 | | 丙戌 | | | | | | | | |
| 二四〇七 | | 丁亥 | | | | | | | | |
| 二四〇八 | | 戊子 | | | | | | | | |
| 二四〇九 | | 己丑 | | | | | | | | |
| 二四一〇 | | 庚寅 | | | | | | | | |
| 二四一一 | | 辛卯 | | | | | | | | |
| 二四一二 | | 壬辰 | | | | | | | | |

| 皇紀 | 暦年 | 月 | 宗教的林系 | 教育的林系 | 風致的林系 | 衞生的林系 | 交通的林系 | 保安的林系 | 農業的林系 | 獵漁的林系 | 軍事的林系 |
|---|---|---|---|---|---|---|---|---|---|---|---|
| 二三三〇 | 寛文 一〇 | 二 | | | | | | 盛岡藩赤前村田地風除林ノ境界ヲ指定ス | | | |
| | | 六 | | | 弘前城廻リニ松ノ植栽ヲ始ム | | | 盛岡藩、赤前村海邊田地風除松林手入ヲ續行ス | | | |
| | | 七 | | | | 熊本藩、百姓屋敷廻リノ大木禁伐 | | | | | |
| | | 八 | | | | | | 岡山藩赤坂郡正崎村新川堤ノ竹ヲ伐ル<br>攝津國ニ大津浪アリ | | | |
| | | 九 | | | | 金澤藩粟崎御亭ニ楓ヲ植ウ | | | | | |
| | | ｜ | | | 越前國平泉寺參道並木ヲ禁伐トス | | | | | | |
| 二三三一 | 寛文 一一 | 二 | | | | | | | | 金澤藩、粟ケ崎濱ニテ鹿狩アリ | |
| | | 三 | 英彦山境内野火ノ焼跡ニ杉數千本ヲ科代植セシム | | | | 高知藩、仁井田並松ノ枝盜伐者ヲ處罰ス | | | | |
| | | ｜ | | | 能登國石動山天平寺山境ニ付麓村ト紛議ヲ生ジ村民山林ヲ濫伐ス | | | 嚴原藩、川岸ニ川柳小竹等植付 | | | |
| 二二九三—二三三一 | 寛永一〇—寛文一一 | ｜ | | | | | 秋田藩、院内杉峠比内間並木ノ柳ヲ禁伐トス | | | | |





| 皇紀 | 暦年 | 月 | 宗教的林系 | 教育的林系 | 風致的林系 | 衞生的林系 | 交通的林系 | 保安的林系 | 農業的林系 | 獵漁的林系 | 軍事的林系 |
|---|---|---|---|---|---|---|---|---|---|---|---|
| 二三三二 | 寛文 一二 | 正 | | | 甲府城堀際ニ松苗ヲ植ウ | | | | | | |
| | | 二 | | | 高知藩、船通リ見入ノ山ヲ立山ニ編入ス | | | | | | |
| | | 四 | | | | | 盛岡藩、風倒セル所々ノ並松ニ杭ヲ添ヘテ立起ス | | | | |
| | | 閏六 | | | | | | 盛岡藩八戸分家トノ境界ニ各異樹ヲ植ウ | | | |
| | | 八 | | | | | 宇和島藩、一里塚ニ木ヲ植エシム | | | | |
| | | 一〇 | | | | | | 庄内藩、下大寶寺村ノ川原畠ニ柳ヲ挿ス | | | |
| | | 一二 | | | 宇和島城馬場土手ニ松ヲ植ウ | | | | | | |
| | | ｜ | | | | | | 盛岡藩北上川沿岸ニ新土手ヲ築キ杉植付<br>飛驒五箇村ト越中四箇村間ニ境界ノ栗樹ヲ爭フ | 彦根藩簗瀬村田畑邊畔木伐採ニ爭議起ル | 弘前藩鷹待場三世寺眞那板林ニ雜木三萬本植付 | |
| 二三一五—二三三二 | 明暦寛文年代 | ｜ | | | | | 松代藩、赤松ヲ路傍ニ植エ列樹トス | | | | |
| 二三二一—二三三二 | 寛文年代 | ｜ | | 徳川光圀、水戸領内ニ百木山ヲ設ク | 身延山ニ軍人杉ヲ植付寄進ス | 江戸戸山園造ラル<br>徳川光圀、千波沼邊ニ柳等ヲ植エシム | | 盛岡藩小鎚大鎚兩村境ニ松柳植付 | | | |