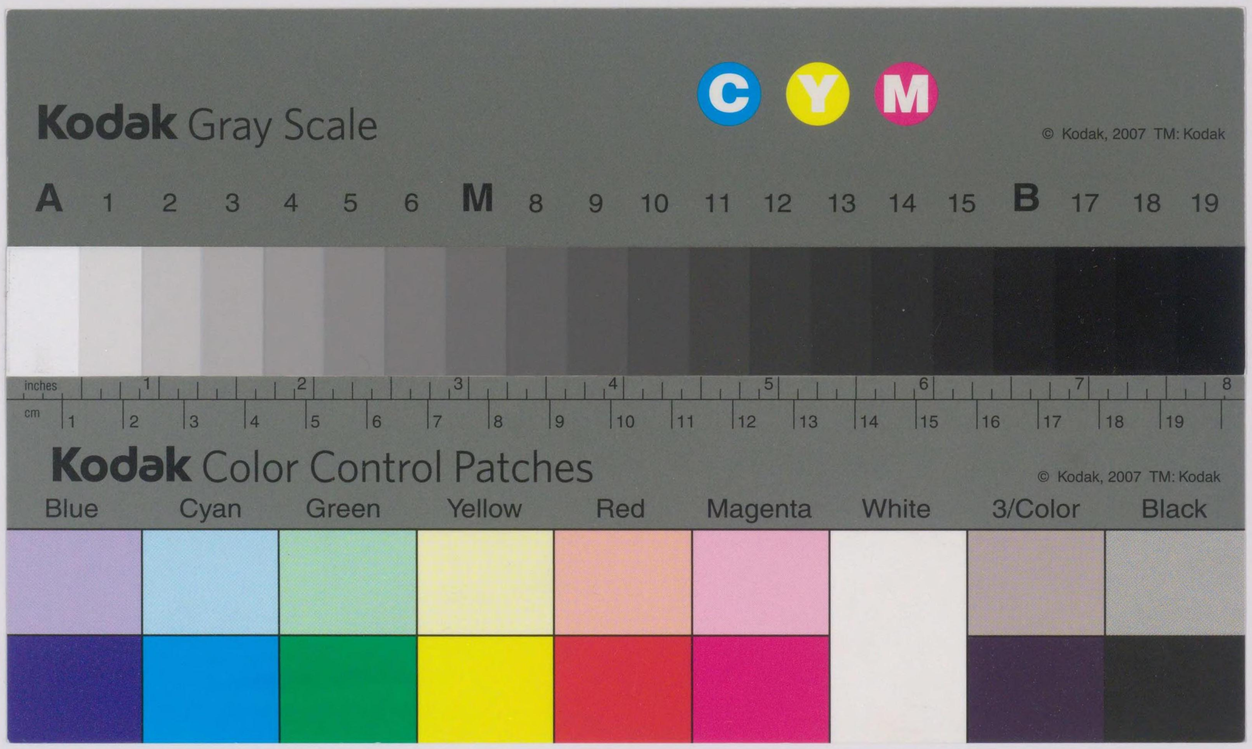
Kodak Gray Scale
C Y M
© Kodak, 2007 TM: Kodak
A 1 2 3 4 5 6 M 8 9 10 11 12 13 14 15 B 17 18 19
inches 1 2 3 4 5 6 7 8
cm 1 2 3 4 5 6 7 8 9 10 11 12 13 14 15 16 17 18 19
Kodak Color Control Patches
© Kodak, 2007 TM: Kodak
Blue Cyan Green Yellow Red Magenta White 3/Color Black

工6289

昭和十一年

第十三次農林省統計表

農林大臣官房統計課

昭和十三年一月刊行

6059
N955n

國立國會圖書館
26. 4. -1

230393

謝奇
映画連合会殿

緒言

テシトシテ主トシ書本ス刊ル昭和十一年ノ道府
統計ヲ表ニ公ヘスルハ更ニ過去十箇年ノ統
計ニ關スルノ便ニ供スル比較ノ規則ニ據リ設置
農林省統計報告ニ基キ作成セラルル七千
次ノ農林水産業ニ付テハ長ヲ消ル分ニ依テ農林省統計ノ結果ニ基キ作成セラルル二萬七千
三ノ國農林水産業ニ付テハ長ヲ消ル分ニ依テ農林省統計ノ結果ニ基キ作成セラルル二萬七千
我國ノ全國ノ分ニ付テハ長ヲ消ル分ニ依テ農林省統計ノ結果ニ基キ作成セラルル二萬七千
十ハ我國農林水産業ニ關スル昭和十一年ノ道府
第ニ十ハ我國農林水産業ニ關スル昭和十一年ノ道府
茲ニ第十ハ我國農林水産業ニ關スル昭和十一年ノ道府
本書ハ主トシテ昭和十一年ノ道府
本書ハ主トシテ昭和十一年ノ道府
本書ハ主トシテ昭和十一年ノ道府
ス本書ハ主トシテ昭和十一年ノ道府
刊ス本書ハ主トシテ昭和十一年ノ道府
ス刊ス本書ハ主トシテ昭和十一年ノ道府
ル公ス刊ス本書ハ主トシテ昭和十一年ノ道府
ヲ表ニ公ヘスルハ更ニ過去十箇年ノ統
計表ヲ表ニ公ヘスルハ更ニ過去十箇年ノ統
統計表ヲ表ニ公ヘスルハ更ニ過去十箇年ノ統
省統計表ヲ表ニ公ヘスルハ更ニ過去十箇年ノ統
林省統計表ヲ表ニ公ヘスルハ更ニ過去十箇年ノ統
農林省統計表ヲ表ニ公ヘスルハ更ニ過去十箇年ノ統
次農林省統計表ヲ表ニ公ヘスルハ更ニ過去十箇年ノ統
三次農林省統計表ヲ表ニ公ヘスルハ更ニ過去十箇年ノ統
十三次農林省統計表ヲ表ニ公ヘスルハ更ニ過去十箇年ノ統
ハ十三次農林省統計表ヲ表ニ公ヘスルハ更ニ過去十箇年ノ統
所ハ十三次農林省統計表ヲ表ニ公ヘスルハ更ニ過去十箇年ノ統
ル所ハ十三次農林省統計表ヲ表ニ公ヘスルハ更ニ過去十箇年ノ統
ムル所ハ十三次農林省統計表ヲ表ニ公ヘスルハ更ニ過去十箇年ノ統
収ムル所ハ十三次農林省統計表ヲ表ニ公ヘスルハ更ニ過去十箇年ノ統
縣収ムル所ハ十三次農林省統計表ヲ表ニ公ヘスルハ更ニ過去十箇年ノ統
別縣収ムル所ハ十三次農林省統計表ヲ表ニ公ヘスルハ更ニ過去十箇年ノ統
事別縣収ムル所ハ十三次農林省統計表ヲ表ニ公ヘスルハ更ニ過去十箇年ノ統
實事別縣収ムル所ハ十三次農林省統計表ヲ表ニ公ヘスルハ更ニ過去十箇年ノ統
ナル實事別縣収ムル所ハ十三次農林省統計表ヲ表ニ公ヘスルハ更ニ過去十箇年ノ統
ガ全ナル實事別縣収ムル所ハ十三次農林省統計表ヲ表ニ公ヘスルハ更ニ過去十箇年ノ統
國ガ全ナル實事別縣収ムル所ハ十三次農林省統計表ヲ表ニ公ヘスルハ更ニ過去十箇年ノ統
ノ國ガ全ナル實事別縣収ムル所ハ十三次農林省統計表ヲ表ニ公ヘスルハ更ニ過去十箇年ノ統
分ノ國ガ全ナル實事別縣収ムル所ハ十三次農林省統計表ヲ表ニ公ヘスルハ更ニ過去十箇年ノ統
ニ分ノ國ガ全ナル實事別縣収ムル所ハ十三次農林省統計表ヲ表ニ公ヘスルハ更ニ過去十箇年ノ統
付ニ分ノ國ガ全ナル實事別縣収ムル所ハ十三次農林省統計表ヲ表ニ公ヘスルハ更ニ過去十箇年ノ統
テ付ニ分ノ國ガ全ナル實事別縣収ムル所ハ十三次農林省統計表ヲ表ニ公ヘスルハ更ニ過去十箇年ノ統
ハ付ニ分ノ國ガ全ナル實事別縣収ムル所ハ十三次農林省統計表ヲ表ニ公ヘスルハ更ニ過去十箇年ノ統
長テ付ニ分ノ國ガ全ナル實事別縣収ムル所ハ十三次農林省統計表ヲ表ニ公ヘスルハ更ニ過去十箇年ノ統
ヲ長テ付ニ分ノ國ガ全ナル實事別縣収ムル所ハ十三次農林省統計表ヲ表ニ公ヘスルハ更ニ過去十箇年ノ統
比ヲ長テ付ニ分ノ國ガ全ナル實事別縣収ムル所ハ十三次農林省統計表ヲ表ニ公ヘスルハ更ニ過去十箇年ノ統
較ス比ヲ長テ付ニ分ノ國ガ全ナル實事別縣収ムル所ハ十三次農林省統計表ヲ表ニ公ヘスルハ更ニ過去十箇年ノ統
ル較ス比ヲ長テ付ニ分ノ國ガ全ナル實事別縣収ムル所ハ十三次農林省統計表ヲ表ニ公ヘスルハ更ニ過去十箇年ノ統
ノ較ス比ヲ長テ付ニ分ノ國ガ全ナル實事別縣収ムル所ハ十三次農林省統計表ヲ表ニ公ヘスルハ更ニ過去十箇年ノ統
便ニ較ス比ヲ長テ付ニ分ノ國ガ全ナル實事別縣収ムル所ハ十三次農林省統計表ヲ表ニ公ヘスルハ更ニ過去十箇年ノ統
ニ便ニ較ス比ヲ長テ付ニ分ノ國ガ全ナル實事別縣収ムル所ハ十三次農林省統計表ヲ表ニ公ヘスルハ更ニ過去十箇年ノ統
供ニ便ニ較ス比ヲ長テ付ニ分ノ國ガ全ナル實事別縣収ムル所ハ十三次農林省統計表ヲ表ニ公ヘスルハ更ニ過去十箇年ノ統
ス供ニ便ニ較ス比ヲ長テ付ニ分ノ國ガ全ナル實事別縣収ムル所ハ十三次農林省統計表ヲ表ニ公ヘスルハ更ニ過去十箇年ノ統
計ヲモ併載シ以テ年ニ依ル消長ヲ比較スルノ便ニ供スル比較ノ規則ニ據リ設置

農林統計ハ主トシテ農林省統計報告ニ基キ作成セラルル七千
セラルル調査員ノ實地觀察ノ結果ニ基キ作成セラルル二萬七千
モノニシテ全國ニ於ケル調査員ノ數ハ現ニ十二萬七千
人ヲ算ス　農林統計ノ正否ガ一ニ懸リテ之等調査員ノ
活動ノ如何ニ存スルハ多言ヲ要セザル所ナルモ市町村
長ノ調査員訓練宜シキヲ得タルト道府縣當局ノ市町村
指導亦周密ノ度ヲ加ヘ來レルトニ因リ近時調査員ノ活
動愈々旺盛トナリ農林統計ノ改善刷新ノ跡顯著ナルモ
ノアリ　而シテ之等市町村農林統計從事員ノ待遇ニ付
テハ從來其ノ酬イラルルコト極メテ薄カリシニ鑑ミ種
々考究ノ結果本年度ヨリ多少待遇ノ向上ヲ圖ルコトト
ナレリ　尚昭和十年度ニ於テハ農林統計ノ改善刷新上
功績特ニ顯著ナル者ヲ農林大臣ニ於テ選奬セラルル制
度ガ設ケラレ昭和十年度及十一年度ニ於ケル之ガ被選
奬者既ニ五百八十名ノ多キニ達セリ　斯クノ如キハ獨
リ選奬セラルル者ノ名譽タルノミナラズ全國十五萬ノ
市町村農林統計從事員ノ名譽ナリト謂ハザルベカラズ

本書ハ其ノ功績ヲ永ク記念スル爲卷末附錄ニ此ノ榮
アル被選奬者ノ氏名ヲ收錄シ置キタリ

本書ノ使命亦
輓近農林統計ノ利用愈々多カラントシ
一段ト其ノ重キヲ加フ　本書此ノ重大使命ヲ全フセン

ガ爲ニハ尙充分ナラザル點アルベシト雖モ今後一層中
央、地方ニ於ケル統計機關ノ整備充實ヲ圖ルト共ニ調
ノ内容、方法ニ付テモ改善ヲ之ニ毎アル會機ヲ以テ時代
ノ新要求ニ應ズル所アラントス

昭和十三年一月

農林大臣官房統計課長　津田儀三郎

凡例

一、本書ハ大正十四年農林省令第二十五號農林省統計報告規則ニ依リ市町村長ノ調査シタルモノヲ道府縣ニ於テ取纏メテ報告シタルモノヲ主トシ之ニ米穀統制法、農會法等ノ農林關係諸法令ニ基キ調査シタルモノ及其ノ他本省各部局ニ於テ調査シタルモノヲ加ヘテ之ヲ編整ス

但次ノ諸表ハ夫々記載ノ各省局ノ調査報告ニ基キ作成シタルモノナリ

20 工藝農產物中甘蔗ノ作付段別及收穫高
85 北海道國有林野收入 ……大藏省調査

20 工藝農產物中葉煙草　99 鹽……專賣局調査

36 牛　39 馬　41 豚　42 緬羊　43 山羊ノ各表中官有家畜 …關係各廳調査

63 造林用苗木(御料)　69 森林補植(御料)
59 林野面積　68 林野新植
74 林野天然造林　79 森林伐採(竹材)
ノ各表中御料林野分 …帝室林野局調査

106 朝鮮出漁　107 露領極東州出漁　108 臺灣出漁
109 樺太出漁　111 南洋群島出漁 ……拓務省調査

110 關東州出漁 ……關東局調査

二、53 農作傭賃銀——58 製絲職工賃銀指數ノ各表及126 負債整理組合及127 牧野組合ノ各表ハ本年ヨリ新ニ加ヘタルモノトス

三、國有林野關係ノ統計ニ付テハ國有林野關係者ノ利用ニ便スル爲特ニメートル法單位ノ分ヲモ併載ス

四、累年比較表末行**ゴシツク**ノ數字ハ下段道府縣別ノ計ナリ

五、本書各表中事實無キモノニ付テハ「—」ヲ、事實不詳ナルモノ又ハ調査ヲ缺クモノニ付テハ「…」ヲ、數ガ單位ニ滿タザルモノニ付テハ「0」ヲ附ス

六、本書各表中道府縣名又ハ所定調査事項ヲ記載セザルモノアルハ全然揭記スベキ事實無キニ依リ之ヲ省略シタルモノトス

目　次

圖　表

農林水產物生產價額

概　要

頁
I　農林水產生產價額……I
II　農　業……II
III　林　業……XVIII
IV　水產業……XXI
V　產業諸團體……XXIV

統　計　表

I. 農　業

頁
1　耕地面積……1
2　耕地移動……2
3　耕地整理……5
4　耕地整理施行前後比較……6
5　農家戶數……8
6　耕地所有者戶數……10
7　自作農創設維持……11
8　小作爭議……12
9　小作調停……13
10　地主小作人組合……15
11　米……16
12　米穀現在高……19
13　道府縣產米管外移出高……22
14　大　麥……24
15　稞　麥……25
16　小　麥……26
17　燕　麥……27
18　食用農產物……28
19　園藝農產物……32
1　果　實……32
2　蔬菜及花卉……36
20　工藝農產物……44
21　綠肥用作物……52
22　果樹苗……56
23　茶　畑……57
24　製　茶……58
25　桑　畑……59
26　桑　苗……61
27　蠶　種……62
28　繭產額……64
29　天蠶及柞蠶……72
30　蠶絲類……73
31　眞　綿……91
32　天蠶絲及柞蠶絲……92
33　蠶　網……93
34　藁製品……94
35　販賣肥料……95
36　牛……102
37　牛　乳……105
38　種牡牛……106
39　馬……108
40　種牡馬……116
41　豚……118
42　緬　羊……120
43　山　羊……122
44　屠　殺……124
45　鷄……130
46　鶩……132
47　蜜　蜂……134
48　乳肉製品及罐詰……135
49　家畜市場……142
50　家畜保險……144
51　家畜傳染病發生頭數……145
52　獸醫師及蹄鐵工……147
53　農作傭賃銀……148
54　農作傭賃銀指數……150
55　養蠶傭賃銀……152
56　養蠶傭賃銀指數……152
57　製絲職工賃銀……154
58　製絲職工賃銀指數……156

II. 林　　業

頁

59 林野面積 ……159
60 保安林 ……170
61 林野開墾制限禁止地面積 ……203
62 荒廢林地復舊面積 ……204
63 造林用苗木(御料) ……205
64 造林用苗木(國有北海道國有ノ分ヲ除ク) ……205
65 造林用苗木(北海道國有) ……206
66 造林用苗木(公有林野官行造林) ……206
67 造林用苗木(公私有) ……207
68 林野新植 ……219
69 森林補植(御料) ……256
70 森林補植(國有) ……256
71 森林補植(公有林野官行造林) ……256
72 森林補植(公私有) ……256
73 林野竹新植 ……268
74 林野天然造林 ……275
75 森林伐採面積 ……287
76 森林伐採(總數) ……290
77 森林伐採(用材) ……292
78 森林伐採(薪炭材) ……331
79 森林伐採(竹材) ……533
80 林野產物 ……339
81 林野放牧 ……345
82 林野被害 ……355
83 國有林野收入 ……378
84 國有林野經費 ……378
85 北海道國有林野收入 ……380
86 北海道國有林野經費 ……380
87 狩獵免狀下付數 ……381

III. 水　産　業

88 水產業者 ……385
89 漁　船 ……391
90 遭難漁船種類別 ……395
91 遭難漁船乘組員 ……400
92 遭難漁船損害高 ……402
93 沿岸漁獲物 ……404
94 水產增殖孵化場禁漁場及漁梯其ノ他 …414
95 水產增殖種苗放流高 ……415
96 水產養殖 ……416
97 水產製造物 ……421
98 寒　天 ……434
99 鹽 ……434
100 內地沖合遠洋漁業 ……435
101 汽船トロール漁業 ……444
102 汽船捕鯨漁業 ……446
103 母船式鮭鱒漁業 ……448
104 母船式鯨漁業 ……448
105 母船式蟹漁業 ……448
106 朝鮮出漁 ……449
107 露領極東州出漁 ……450
108 臺灣出漁 ……452
109 樺太出漁 ……452
110 關東州出漁 ……452
111 南洋群島出漁 ……452

IV. 產業諸團體

112 產業組合 ……453
113 產業組合資金及事業成績 ……455
114 農　會 ……457
115 茶業組合及同會議所 ……458
116 農業倉庫及聯合農業倉庫 ……459
117 蠶絲業組合及同聯合會 ……462
118 畜產組合及同聯合會 ……463
119 森林組合 ……465
120 水產會 ……468
121 水產組合及同聯合會 ……469
122 漁業組合及聯合會 ……470
123 漁業組合及同聯合會共同施設事業別 …471
124 重要物產同業組合及同聯合會 ……472
125 重要物產同業組合及同聯合會豫算決算 473
126 負債整理組合 ……474
127 牧野組合 ……476

附　　錄

Ⅰ 農林大臣ヨリ選奬セラレタル市町村農林統計從事員氏名 ……1
Ⅱ 度量衡比較表 ……11
Ⅲ 農林省刊行主要統計書目錄 ……20

農林水産物生産價額

昭和十一年

15 千万円以上
13 ——— 15
10 ——— 13
7 ——— 10
5 ——— 7
5 千万円未満

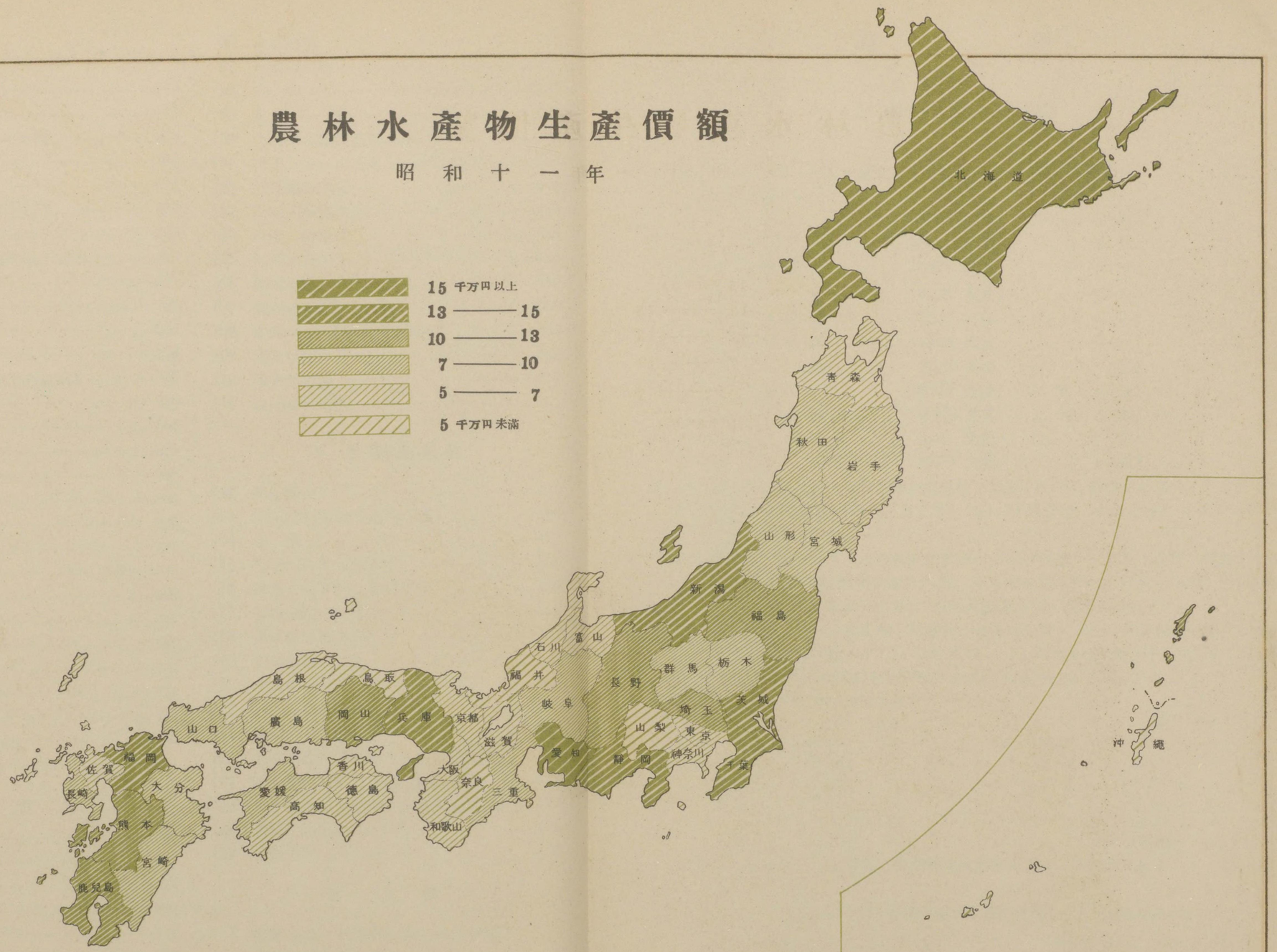

概　　要

I. 農林水産生産價額

農産物　昭和十一年ニ於ケル農産物生産價額ハ總額 347,826 萬圓ニシテ其ノ內主要ナルモノニ付之ヲ觀レバ

米	186,526 萬圓	(五割三分六厘)
麥	33,085 萬圓	(九分五厘)
食用農産物	21,932 萬圓	(六分三厘)
果實	8,181 萬圓	(二分四厘)
蔬菜及花卉	23,126 萬圓	(六分六厘)
工藝農産物	11,620 萬圓	(三分三厘)
製茶	2,828 萬圓	(八厘)
繭	38,664 萬圓	(一割一分一厘)
肉類	8,970 萬圓	(二分六厘)
牛乳	3,241 萬圓	(九厘)
鷄卵	8,675 萬圓	(二分五厘)

林産物　昭和十一年ニ於ケル林産物生産價額ハ總額 31,468 萬圓ニシテ其ノ內主要ナルモノハ用材 13,693萬圓 (四割三分五厘) 薪材 3,064萬圓 (九分七厘) 木炭 10,179 萬圓 (三割二分三厘) ナリ。

水産物　昭和十一年ニ於ケル水産物收獲價額ハ 32,826萬圓ニシテ之ヲ漁業ノ種類別ニ觀レバ沿岸漁業 21,264 萬圓 (六割四分八厘) 水產養殖業 2,555萬 圓 (七分七厘) 內地沖合遠洋漁業 8,748萬圓 (二割六分六厘) 汽船捕鯨漁業 257 萬圓 (八厘) ナリ。

農林水産生産總價額　上記ノ農産物、林産物、水産物價額ノ合計ニ付昭和十一年ニ於ケル農林水產生產總價額ヲ觀レバ 412,120 萬圓ニシテ其ノ內農產物 347,826萬圓 (八割四分四厘) 林產物 31,468萬圓 (七分六厘) 水產物 32,826萬圓 (八分) ナリ。

尙總價額ノ最近ニ於ケル變遷ヲ觀ルニ

	萬圓	指數		萬圓	指數
大正 14 年	502,084	100	昭和 6 年	237,336	47
昭和 1 年	434,337	87	〃 7 年	275,022	55
〃 2 年	407,523	81	〃 8 年	339,017	68
〃 3 年	401,340	80	〃 9 年	312,082	62
〃 4 年	399,637	80	〃 10 年	358,918	71
〃 5 年	278,785	56	〃 11 年	412,120	82

尙參考ノ爲昭和十一年道府縣別農林水產生產價額ヲ示セバ次表ノ如シ。

昭和十一年道府縣別農林水產生產價額　(一萬圓未滿ハ切捨)

	農產物	林產物	水產物	計		農產物	林產物	水產物	計
	萬円	萬円	萬円	萬円		萬円	萬円	萬円	萬円
全國	347,826	31,468	32,826	412,120	岩手	5,186	1,235	1,159	7,581
北海道	17,755	3,433	5,743	26,933	宮城	7,333	539	1,012	8,885
青森	5,616	535	671	6,823	秋田	6,176	843	175	7,196

山形	7,339	697	109	8,147	大阪	5,995	216	280	6,493
福島	9,220	1,231	571	11,023	兵庫	11,557	914	731	13,203
茨城	2,849	711	830	14,390	奈良	3,923	852	68	4,845
栃木	8,393	799	35	9,228	和歌山	3,822	667	625	5,115
群馬	8,324	682	45	9,053	鳥取	3,252	351	150	3,755
埼玉	11,108	313	20	11,442	島根	4,441	709	529	5,679
千葉	11,832	405	1,651	13,890	岡山	10,059	651	252	10,963
東京	5,218	272	726	6,217	廣島	8,367	920	541	9,829
神奈川	5,362	223	549	6,136	山口	6,435	637	1,631	8,705
新潟	12,373	948	331	13,653	德島	4,377	461	530	5,359
富川	5,411	272	341	6,026	香川	5,719	115	283	6,118
石川	4,272	454	570	5,296	愛媛	6,733	859	675	8,268
福井	3,640	391	303	3,434	高知	3,957	1,033	761	5,753
山梨	4,353	527	17	4,899	福岡	11,818	529	1,177	13,524
長野	10,362	1,458	102	11,922	佐賀	5,949	227	332	6,510
岐阜	7,047	978	93	8,120	長崎	5,098	372	2,229	7,699
靜岡	10,103	1,155	1,893	13,152	熊本	10,204	717	389	11,311
愛知	13,714	455	926	15,095	大分	6,828	824	427	8,030
三重	7,903	810	1,198	9,912	宮崎	5,306	1,317	616	7,241
滋賀	5,847	272	113	6,232	鹿兒島	9,383	1,050	778	11,212
京都	4,860	657	208	5,726	沖繩	2,981	226	147	3,355

1. 農產物ニハ米、麥、食用農產物、園藝農產物、工藝農產物(製茶ヲ含ム)牛乳、肉類、鷄及鷄ノ卵及鑵、蜂蜜及蜜臘ヲ含ム。
2. 林產物ニハ用材、薪炭材及林野產物ヲ含ム。但全國ノ分ニ就キテハ製炭原料タル薪炭材ノ分ヲ見積控除セリ。
3. 水產物ニハ沿岸漁獲物、水產養殖漁獲物、內地沖合遠洋漁獲物及汽船捕鯨漁獲物ヲ含ム。但道府縣別ノ數字ニハ汽船捕鯨ノ分ヲ含マズ。

II. 農　業

耕地面積　昭和十一年末現在ニ於ケル內地耕地面積ハ

總數　6,085,886.8町　前年ニ比シ　27,133.8町(四厘)增

之ヲ田ト畑トニ別テバ

田　3,217,685.5町(五割三分)　前年ニ比シ　1,640.2町(五毛)減

畑　2,868,201.3町(四割七分)　〃　28,774.0町(一分)增

最近十箇年間ニ於ケル趨勢ヲ觀ルニ田ハ昭和九年ニ於テ幾分減少ヲ示セルモ大體ニ於テ漸增ノ傾向ニ在リ、畑ハ昭和四年迄漸減シ以後漸增ノ傾向ヲ示セリ。

次ニ耕地面積ヲ自作地、小作地ニ別テバ

自作地　3,253,719.7町(五割三分)　前年ニ比シ　33,254.7町(一分)增

小作地　2,832,167.1町(四割七分)　〃　6,120.9町(二厘)減

最近十箇年間ノ趨勢ヲ觀ルニ自作地ハ年々漸增ノ傾向ニ在リシモ昭和四年著シク減少シ以後再ビ漸增ノ傾向ヲ示シ小作地ハ大體ニ於テ年々減少ノ傾向ニ在リシモ昭和三年以後漸增ノ傾向ヲ示シ前年ヨリ再ビ減少ノ傾向ニ轉ゼリ。之ヲ田畑別ニ觀ルニ

	自作地	小作地
田	1,526,759.9町(四割七分)	1,690,925.6町(五割三分)
畑	1,726,959.8町(六割)	1,141,241.5町(四割)

田ハ小作地面積稍大ナルニ反シ畑ハ自作地面積遙ニ大ナリ。

而シテ土地總面積ニ對スル耕地面積ノ割合ハ全國平均一割六分ニシテ關東區ノ二割九分ヲ最高トシ沖繩ノ二割五分之ニ次ギ北海道ノ一割一分ヲ最低トス、尙耕地總面積中自作地ノ割合ハ沖繩ノ八割四分ヲ最高トシ岩手ノ六割四分之ニ次ギ以下六割以上ノモノハ長崎、和歌山、高知、鹿兒島、廣島、三重、山口、德島ノ順位ニシテ香川ノ三割九分ヲ最低トス。

次ニ耕地總面積ヲ地方別ニ觀レバ北海道ノ 973,291.3 町首位ヲ占メ遙カ降ツテ新潟ノ 244,471.7町 茨城ノ 221,117.9 町之ニ次ギ其ノ他十五萬町以上ハ千葉外六縣、十萬町以上ハ宮城外十四縣、十萬町未滿ハ宮崎外二十一府縣ニシテ奈良ノ 44,765.3町 ヲ最少トス。尙耕地面積ノ昭和十一年度ニ於ケル年內移動ヲ觀ルニ

增加面積ハ 57,246.7 町ニシテ

內擴張　50,925.8町(八割九分)　實測ノ結果等ニ依ル增　6,320.9町(一割一分)

之ヲ田ト畑トニ別テバ

	田	畑
擴張	10,326.7町(二割)	40,599.1町(八割)
實測ノ結果等ニ依ル增	3,015.7町(四割八分)	3,305.2町(五割二分)

更ニ擴張ヲ種類別ニ觀レバ

開墾	39,620.8町(七割八分)	埋立及干拓	934.4町(二分)
荒地復舊	7,609.5町(一割五分)	地目變換	2,761.1町(五分)

而シテ減少面積ハ 30,112.6町ニシテ

內潰廢　24,828.9町(八割二分)　實測ノ結果等ニ依ル減　5,283.7町(一割八分)

之ヲ田ト畑トニ別テバ

	田	畑
潰廢	9,400.2町(三割八分)	15,428.7町(六割二分)
實測ノ結果等ニ依ル減	1,881.7町(三割六分)	3,402.0町(六割四分)

更ニ潰廢ヲ種類別ニ觀レバ

宅地竝工場及建物敷地	4,891.0町(二割)	道路、鐵道、軌道河川及水路敷地	5,430.5町(二割二分)
荒地	5,360.5町(二割二割)	地類及地目變換	9,146.9町(三割六分)

以上ノ外田ヲ畑トセル面積7,538.8町、畑ヲ田トセル面積 3,828.5町 ナリ。

耕地整理　明治三十三年耕地整理法施行以來昭和十一年末迄ニ設立施行ヲ認可セルモノ地區數 32,502 面積 1,149,304町 之ガ整理費 672,361,809圓 ニシテ整理前後ニ分チタル地目別面積次ノ如シ

	整理前	整理後	整理前後ノ比較
總數	1,149,304町	1,211,217町	61,913町(五分五厘)增
田	711,140町	887,119町	175,979町(二割五分三厘)增
畑	186,586町	171,998町	14,588町(七分九厘)減
山林、原野、雜種地	124,304町	34,385町	89,919町(七割三分二厘)減
池沼、湖	172,016町	6,028町	10,988町(六割五分一厘)減
宅地、墓地、外書畦畔等	45,592町	19,474町	26,118町(五割八分六厘)減
道路、溝渠、堤塘、溜池等	64,666町	92,213町	27,547町(四割三分四厘)增

設立施行認可地區數、面積ノ內工事完了、換地處分認可濟竝事業終了セルモノハ

區別	地區數	面積
工事完了	17,527	626,755町
換地處分認可濟	14,000	534,400町
事業終了	8,303	314,211町

農家戶數 昭和十一年度末現在ニ於ケル農家戶數ハ

總數 5,597,465戶 (總戶數ノ四割三分) 前年ニ比シ 13,142戶(二厘)減

最近十箇年間ノ趨勢ヲ觀ルニ農家戶數ノ總戶數ニ對スル割合ハ逐年減少ノ傾向ニ在リ。之ヲ專業、兼業別ニ觀レバ

專業	4,176,422戶(七割五分)	前年ニ比シ	12,387戶(三厘)增
兼業	1,421,043戶(二割五分)	〃	25,529戶(一分八厘)減

最近十箇年間ニ於ケル趨勢ハ大體ニ於テ專業戶數ハ漸增シ兼業戶數ハ漸減ノ傾向ニ在リ。之ヲ自作小作別ニ觀レバ

自作	1,731,139戶(三割一分)
小作	1,517,701戶(二割七分)
自作兼小作	2,348,625戶(四割二分)

最近十箇年間ノ趨勢ヲ觀ルニ自作農及自作兼小作農ニ於テハ大體昭和七年頃迄漸增ノ傾向ニ在リシモ以後漸減ノ傾向ニ轉ジ、之ニ反シ小作農ニ於テハ昭和四年迄漸減シ以後漸增ノ傾向ニ在リシモ本年ハ減少ヲ示セリ。

更ニ之ヲ耕作耕地ノ廣狹別ニ觀レバ

五段未滿	1,896,357戶(三割四分)	五段以上一町未滿	1,914,018戶(三割四分)
一町以上二町未滿	1,262,106戶(二割三分)	二町以上三町未滿	320,615戶(六分)
三町以上五町未滿	126,540戶(二分)	五町以上	77,829戶(一分)

最近十箇年間ニ於ケル趨勢ヲ觀ルニ大體ニ於テ一町以上、三町未滿ノモノハ漸增ノ傾向ニアルモ一町未滿ノモノ及ビ三町以上五町未滿ノモノハ總體ニ於テ漸減ノ傾向ヲ示セリ。

尙地方別ニ總戶數ニ對スル農家戶數ノ割合ヲ觀ルニ沖繩ノ七割九分最モ高ク東山區ノ六割三分之ニ次ギ近畿區ノ二割八分最モ低シ。又農家戶數ニ對スル五段未滿ノ小農ノ割合ヲ觀ルニ沖繩ノ五割五分最モ高ク四國區ノ四割四分之ニ次ギ北海道ノ一割七分最モ低シ。

耕地所有者戶數 昭和十一年度末現在ニ於ケル耕地所有者戶數ハ

總數 5,150,220戶 前年ニ比シ 2,808戶(五毛)增

之ヲ所有耕地ノ廣狹別ニ觀レバ

五段未滿	2,556,630戶(四割九分六厘)	五段以上一町未滿	1,305,400戶(二割五分三厘)
一町以上三町未滿	909,933戶(一割七分七厘)	三町以上五町未滿	218,851戶(四分二厘)
五町以上十町未滿	110,549戶(二分二厘)	十町以上五十町未滿	45,580戶(九厘)
五十町以上	3,277戶(一厘)		

最近十箇年間ニ於ケル趨勢ヲ觀ルニ所有者總數ハ昭和七年迄漸增ノ傾向ニ在リシモ以後遞減ノ傾向ニ轉ジ前年ヨリ亦幾分增加ヲ示セリ。尙所有耕地ノ廣狹別ニ於テ觀レバ三町未滿ノモノハ漸增ノ傾向ニ在ルニ反シ三町以上ノモノハ大體ニ於テ漸減ノ傾向ヲ示シツツアリ。

之ヲ地方別ニ觀レバ總數ニ於テハ鹿兒島ノ 195,678戶首位ヲ占メ新潟、長野、北海道愛知ノ十八萬戶以上之ニ次ギ其ノ他兵庫、廣島、靜岡、岡山ノ順位ニシテ五段未滿ノ小地主ニ於テハ兵庫ノ 104,320 戶最高ニ在リテ新潟、廣島、鹿兒島、靜岡、愛知、岡山ノ諸地方之ニ次ギ又五十町以上ノ大地主ニ於テハ北海道ノ 1,478 戶一頭地ヲ拔キ遙カ降ツテ新潟ノ 223 戶之ニ次ギ其他秋田、宮城、山形、茨城ノ順位ナリ。

米 昭和十一年ニ於ケル米ハ

作付段別	3,206,963.0町	前年ニ比シ	2,784.1町(一厘)增
收穫高	67,339,699石	〃	9,882,723石(一割七分二厘)增
價額	1,865,268,551圓	〃	253,936,619圓(一割五分八厘)增

蓋シ本年ノ稻作ハ移植後七月上旬ニ至ル迄低溫寡照ニ經過シ稻ノ生育思ハシカラザリシモ七月中旬ヨリ天候回復シ氣溫高ク日照多カリシ爲分蘖、伸長共ニ促進セラルルニ至レリ。其ノ後八月中天候良好ナラザリシ地方アリシモ九月ニ入リ一般ニ好天候ニ惠マレシ爲開花結實良好ナルヲ得偶々十月上旬ノ暴風雨ノ影響ヲ蒙リタル地方多カリシト局部的ニ病蟲害ノ發生ヲ見タルモノアリシガ其ノ後天候モ概シテ順調ニ經過シタル爲結局前記ノ如キ收穫ヲ見之ヲ前年ニ比スレバ一割七分二厘ヲ增加シ前五箇年平均收穫高ニ比スレバ一割三分九厘ノ增加ヲ示セリ。

而シテ之ヲ水稻、陸稻別ニ觀レバ

水稻	作付段別	3,066,957.9町(九割六分)	陸稻	作付段別	140,005.1町(四分)
	收穫高	65,572,219石(九割八分)		收穫高	1,767,480石(二分)
	價額	1,820,903,668圓(九割七分六厘)		價額	44,364,883圓(二分四厘)

又之ヲ粳米糯米別ニ觀レバ

粳米	作付段別	2,887,346.4町(九割)	糯米	作付段別	319,616.6町(一割)
	收穫高	61,554,082石(九割二分)		收穫高	5,785,617石(八分)
	價額	1,700,921,604圓(九割一分二厘)		價額	164,346,947圓(八厘)

次ニ之ヲ地方別ニ觀ルニ作付段別ニ於テハ北海道ノ 183,086.3 町首位ニ在リ新潟、茨城、千葉、秋田、福岡、福島、兵庫等順次之ニ次ギ收穫高ニ於テハ新潟ノ 3,775,048 石最高ヲ占メ之ニ次グハ北海道、福岡、茨城、兵庫、千葉、山形、愛知、福島、宮城ノ 200 萬石以上ニシテ秋田、熊本、岡山、富山、長野、栃木、埼玉、滋賀、山口、三重等ノ諸地方何レモ 150 萬石以上ナリ。

一段步收穫高ハ全國平均 2.100石 ニシテ山梨ノ 2.616石 ヲ最高トシ佐賀、奈良、香川大阪、滋賀、長野等之ニ次ギ最モ少キハ沖繩ノ 1.438石 ナリ。

大麥 昭和十一年ニ於ケル大麥ハ

作付段別	340,773.3町	前年ニ比シ	1,175.1町(三厘)減
收穫高	6,355,157石	〃	932,841石(一割二分八厘)減

最近十箇年間ニ於ケル趨勢ハ作付段別收穫高共ニ大體ニ於テ遞減ノ傾向ニアリ。

之ヲ田畑別ニ觀ルニ

作付段別ニ於テハ	田 99,504.0町(二割九分)	畑	241,269.3町(七割一分)
收穫高ニ於テハ	田 1,685,217石(二割七分)	畑	4,669,940石(七割三分)

之ヲ地方別ニ觀レバ作付段別ニ於テハ茨城ノ 33,654.7町首位ヲ占メ、埼玉、栃木、千葉、靜岡、岩手ノ諸地方順次之ニ次ギ、收穫高ニ於テハ茨城ノ 775,627石首位ヲ占メ埼玉、栃木、千葉、群馬、宮城ノ諸地方順次之ニ次グ。

一段步收穫高ハ 1.865石 ニシテ之ヲ地方別ニ觀レバ埼玉ノ 2.901石 ヲ最高トシ、神奈川

群馬、茨城、栃木ノ諸地方之ニ次ギ新潟ノ0.558石ヲ最低トス。

稗　麥　昭和十一年ニ於ケル稗麥ハ

作付段別	439,570.0町	前年ニ比シ	143.7町(0　厘)減	
收穫高	5,837,696石	〃	778,709石(一割一分八厘)減	

最近十箇年間ニ於ケル趨勢ヲ觀ルニ作付段別ハ大體ニ於テ漸減ノ傾向ニアリ收穫高ハ增減常ナシ。

之ヲ田畑別ニ觀ルニ

作付段別ニ於テハ	田	271,044.8町(六割二分)	畑	168.525.2町(三割八分)
收穫高ニ於テハ	田	3,776,897石(六割五分)	畑	2,060,799石(三割五分)

之ヲ地方別ニ觀レバ作付段別ニ於テハ熊本ノ48,260.0町首位ヲ占メ愛媛、長崎、鹿兒島、廣島ノ諸地方之ニ次グ。

一段歩收穫高ハ1.328石ニシテ之ヲ地方別ニ觀レバ、埼玉ノ2.073石ヲ最高トシ、長野香川、群馬、山梨、德島ノ諸地方之ニ次ギ新潟ノ0.448石ヲ最低トス。

小　麥　昭和十一年ニ於ケル小麥ハ

作付段別	688,959.0町	前年ニ比シ	25,091.0町(三分八厘)增	
收穫高	8,961,329石	〃	694,495石(七分二厘)減	

最近十箇年間ニ於ケル趨勢ハ作付段別ニ於テハ遂年增加ヲ示シ收穫高ニ於テハ本年幾分減少ヲ觀タルモ大體ニ於テ遂年增加ヲ示シツツアリ。

之ヲ田畑別ニ觀ルニ

作付段別ニ於テハ	田	320,182.1町(四割六分)	畑	368,776.9町(五割四分)
收穫高ニ於テハ	田	4,548,108石(五割一分)	畑	4,413,221石(四割九分)

之ヲ地方別ニ觀ルニ作付段別ニ於テハ茨城ノ50,484.9町首位ヲ占メ福岡、熊本、栃木北海道、群馬之ニ次ギ、收穫高ニ於テハ茨城ノ693,925石首位ヲ占メ埼玉、福岡、群馬、岡山ノ諸地方之ニ次グ。一段歩收穫高ハ1.301石ニシテ之ヲ地方別ニ觀レバ香川ノ2.021石ヲ最高トシ埼玉、群馬、岡山、德島、廣島ノ諸地方之ニ次ギ沖繩ノ0.352石最低ナリ。

燕　麥　昭和十一年ニ於ケル燕麥ハ

作付段別	125,557.3町	前年ニ比シ	3,259.9町(二分七厘)增	
收穫高	2,138,538石	〃	189,098石(九分七厘)增	

之ヲ田畑別ニ觀ルニ

作付段別ニ於テハ	田	1,842.0町(一　分)	畑	123,715.3町(九割九分)
收穫高ニ於テハ	田	25,004石(一　分)	畑	2,113,534石(九割九分)

之ヲ地方別ニ觀ルニ北海道最高ニシテ2,054,923石ヲ產シ燕麥總收穫高ノ九割六分ヲ占メ之ニ次グハ宮崎、鹿兒島、青森、岩手ノ諸地方ナルモ產額極メテ僅少ナリ。

食用農產物　昭和十一年ニ於ケル食用農產物ハ

總作付段別	1,149,569.6町	前年ニ比シ	6,854.5町(六　厘)增	
總價額	219,321,983圓	〃	44,057,890圓(二割五分一厘)增	

之ヲ種類別ニ觀ルニ作付段別ノ最モ大ナルハ大豆ノ329,470.3町ニシテ甘藷ノ284,894.4町、馬鈴薯ノ153,209.2町、小豆ノ101,104.2町之ニ次ギ價額ノ最モ大ナルハ甘藷ノ87,958,930圓ニシテ總價額ノ四割一厘ヲ占メ之ニ次グハ大豆ノ44,417,896圓馬鈴薯ノ41,902,498圓、小豆ノ14,852,768圓ニシテ他ハ何レモ一千萬圓以下ナリ。

次ニ之ヲ地方別ニ觀ルニ總作付段別ニ於テハ北海道ノ268,196.5町最モ大ニシテ全國

ノ二割三分三厘ヲ占メ鹿兒島ノ84,202.9町岩手ノ58,715.2町熊本ノ52,268.3町之ニ次ギ他ハ何レモ五萬町ニ達スルモノナク、總價額ニ於テハ之レ亦北海道ノ38,966,693圓最モ多ク鹿兒島ノ18,154,157圓、沖繩ノ13,088,832圓、熊本ノ9,418,740圓、千葉ノ9,136,405圓、長崎ノ8,750,537圓、茨城ノ7,711,689圓、岩手ノ7,269,927圓順次之ニ次ギ、他ハ何レモ六百萬圓以下ナリ。

尙之ヲ種類別ニ觀レバ大豆ニ於テハ北海道ノ9,104,286圓首位ヲ占メ、岩手、茨城、鹿兒島、青森、福島、宮城、新潟ノ諸地方之ニ次ギ、甘藷ニ於テハ鹿兒島ノ12,305,210圓最高ニシテ沖繩ノ12,274,600圓、千葉、長崎順次之ニ次ギ小豆、黍、玉蜀黍、蕎麥、馬鈴薯ニ於テモ亦北海道首位ヲ占ム。

果　實　昭和十一年ニ於ケル果實ハ

總價額	81,812,451圓	前年ニ比シ	4,246,537圓(五分五厘)增

最近十箇年ノ趨勢ヲ觀ルニ昭和三年ヲ最高トシテ昭和六年迄漸減シ爾後大體ニ於テ增加ノ傾向ニ在リ。之ヲ種類別ニ觀レバ

蜜柑	21,829,926圓(二割六分)	前年ニ比シ	1,664,200圓(八分二厘)增
生柿	13,811,671圓(一割六分)	〃	1,349,038圓(一割八厘)增
日本梨	11,308,908圓(一割三分)	〃	792,327圓(七分五厘)增
苹果	11,108,440圓(一割四分)	〃	888,547圓(八分七厘)增
葡萄	5,953,660圓(七　分)	〃	258,638圓(四分五厘)增
梅	5,003,588圓(六　分)	〃	309,602圓(六分六厘)增
桃	3,933,779圓(五　分)	〃	191,836圓(五分一厘)增
夏橙	2,406,574圓(三　分)	〃	1,002,547圓(二割九分四厘)減
枇杷	2,054,665圓(三　分)	〃	202,542圓(九分九厘)減
ネーブルオレンジ	2,000,938圓(二　分)	〃	56,158圓(二分七厘)減
櫻桃	900,597圓(一　分)	〃	79,103圓(九分六厘)增
西洋梨	371,409圓(一　分)	〃	56,989圓(一割八分一厘)增
其ノ他ノ柑橘類	1,128,296圓(一　分)	〃	82,496圓(六分八厘)減

之ヲ地方別ニ觀レバ總價額ニ於テハ青森ノ9,252,668圓首位ヲ占メ靜岡ノ7,021,533圓和歌山ノ5,455,779圓、愛媛ノ4,251,519圓、廣島ノ3,670,872圓順次之ニ次グ。

尙主要種類別ニ就テ觀レバ蜜柑ニ於テハ靜岡ノ4,640,688圓首位ヲ占メ、和歌山、神奈川、愛媛、廣島ノ諸地方之ニ次ギ生柿ニ於テハ岐阜ノ727,079圓首位ヲ占メ、岡山廣島、福島ノ諸地方之ニ次ギ、日本梨ニ於テハ靜岡ノ1,060,159圓首位ヲ占メ、之ニ次グハ新潟、岡山、愛媛、神奈川ノ順序ナリ。苹果ニ於テハ青森ノ8,860,247圓斷然首位ヲ占メ、長野、北海道之ニ次ギ他ハ產額極テ僅少ナリ。葡萄ニ於テハ大阪ノ928,040圓最高ニシテ山梨ノ837,726圓之ニ次ギ、以下福岡、岡山、山形ノ順序ナリ。尙干柿生產高及價額ハ

生產高	2,974,807貫	前年ニ比シ	741,423貫(三割三分二厘)增
價額	2,077,498圓	〃	474,945圓(三　割)增

蔬菜及花卉　昭和十一年ニ於ケル蔬菜及花卉ハ

總作付段別	607,643.5町	前年ニ比シ	836.5町(一　厘)減
總價額	231,260,646圓	〃	24,719,483圓(一割二分)增

最近十箇年間ニ於ケル趨勢ヲ觀ルニ總作付段別ニ於テハ大體漸增ノ傾向ニ在リ。總價額ニ於テハ年々減少ノ傾向ニ在リシモ昭和七年ヨリ漸增ノ傾向ヲ辿リツツアリ。

而シテ之ヲ種類別ニ觀レバ作付段別ニ於テハ生大根ノ 107,843.5町 ヲ最高トシ菜豆ノ 88,469.2町、豌豆ノ 55,173.8町、里芋ノ 53,813.7町、漬菜ノ 46,250.9町、蠶豆ノ 36,484.6 町順次之ニ次ギ、價額ニ於テモ亦生大根ノ 38,647,079圓 首位ヲ占メ、之ニ次グハ里芋ノ 27,258,293圓、西瓜ノ 19,401,258圓、漬菜ノ 17,403,982圓、茄ノ 16,135,242圓、胡瓜ノ 11,506,815 圓ノ順位ナリ。

次ニ生產價額ヲ地方別ニ觀ルニ北海道ノ 27,217,836圓首位ヲ占メ、東京ノ 9,983,304圓 愛知ノ 9,464,209圓、千葉ノ 9,626,241圓之ニ次ギ沖繩ノ 1,042,516圓 最モ少シ。又主要種類別ニ就テ觀ルニ生大根ニ於テハ北海道ノ 2,111,651圓 最モ多ク愛知、靜岡、新潟東京、鹿兒島ノ諸地方之ニ次ギ、菜豆ニ於テハ北海道ノ 9,944,958圓 一頭地ヲ拔キ遙カ降ツテ埼玉、長野、茨城諸地方之ニ次ギ、豌豆ニ於テモ亦北海道ノ5,280,353 圓斷然首位ヲ占メ、大阪、愛知、京都、高知、靜岡之ニ次ギ、里芋ニ於テハ千葉ノ1,469,771 圓最高ニシテ以下之ニ次グハ栃木、埼玉、靜岡、鹿兒島、愛知ノ順位ナリ、蠶豆ハ大阪ノ 464,401圓首位ヲ占メ、香川、福岡、千葉、兵庫ノ諸地方之ニ次グ。

尙切干大根ノ生產高及價額ハ

生產高	3,917,871 貫	前年ニ比シ	212,338 貫	(五分七厘)增
價額	1,776,536 圓	〃	390,533 圓	(二割八分二厘)增

工藝農產物 昭和十一年ニ於ケル工藝農產物ハ

總作付段別	295,979.5 町	前年ニ比シ	8,886.6 町	(三分一厘)增
總價額	116,208,146 圓	〃	11,259,647 圓	(一割七分)增

之ヲ種類別ニ觀レバ作付段別ニ於テハ菜種ノ 107,336.2町ヲ最高トシ葉煙草ノ 35,354.3 町、除蟲菊ノ129,195.9 町、薄荷ノ 21,724.3 町、甘蔗ノ 21,258.7 町、亞麻ノ 15,990.8 町、三椏ノ 12,710.8 町、楮ノ 11,761.7 町順次之ニ次ギ他ハ何レモ一萬町ニ達スルモノナシ。價額ニ於テハ葉煙草ノ 38,443,090 圓最高ニシテ總價額三割三分一厘ヲ占メ之ニ次グハ菜種ノ 19,244,029 圓、甘蔗ノ 10,154,348 圓、藺ノ 8,605,261圓、蒟蒻芋ノ8,055,937 圓、薄荷ノ 7,043,379 圓、除蟲菊ノ 5,710,149 圓ニシテ他ハ何レモ五百萬圓以下ナリ。

今主要ナルモノニ付最近十箇年間ニ於ケル收穫高ノ趨勢ヲ觀ルニ蒟蒻芋ハ增減常ナカリシモ昭和六年以後漸增ノ傾向ヲ示シ、菜種ハ漸增ノ傾向ヲ示シ、葉煙草、甘蔗、薄荷及藺ハ共ニ增減常ナシ。

之ヲ地方別ニ觀ルニ總作付段別ニ於テハ北海道ノ 65,399.0 町首位ヲ占メ、福岡、鹿兒島、沖繩、愛知、高知ノ諸地方順次之ニ次ギ、總價額ニ於テハ北海道ノ 10,909,543 圓 最モ多ク、岡山、沖繩、栃木、鹿兒島ノ諸地方順次之ニ次グ。

尙主要ナルモノニ付地方別收穫高ヲ觀ルニ葉煙草ニ於テハ栃木ノ2,720,450貫首位ヲ占メ、之ニ次グハ茨城、鹿兒島、福島、德島ノ諸地方ナリ、甘蔗ニアリテハ沖繩ノ 1,553,39 2,626 斤最モ多ク之ニ次グハ鹿兒島、熊本、香川、宮崎ノ諸地方ナリ、藺ハ岡山ノ 7,0 58,248 貫首位ヲ占メ、 之ニ次グハ廣島ノ 3,633,308 貫ナリ、菜種ニアリテハ 福岡ノ 274,421 石最モ多ク總數ノ二割七分ヲ占メ、除虫菊ニアリテハ北海道ノ 1,144,176 貫首位ヲ占メ、廣島、和歌山、愛媛、岡山、香川順次之ニ次ギ、亞麻ハ殆ンド北海道ノ生產ニ係ル。

製茶 昭和十一年ニ於ケル製茶ハ

製造戶數	1,129,324 戶	18,229 戶	(一分六厘)增
數量	12,784,890 貫	616,743 貫	(五分一厘)增

價額 28,280,116 圓 5,016,843 圓(二割一分六厘)增

最近十箇年間ニ於ケル趨勢ヲ觀ルニ製造戶數、數量共ニ昭和六年迄增減常ナク以後大體ニ於テ漸增ノ傾向ヲ辿リツツアリ。尙之ヲ地方別ニ觀レバ製造戶數ニ於テハ鹿兒島ノ 115,752 戶首位ヲ占メ、廣島、熊本、宮崎、大分、岐阜順次之ニ次ギ靜岡ハ 26,068 戶ニシテ第二十位ニアルモ數量ニ於テハ 7,497,053 貫ヲ產シテ斷然首位ヲ占メ、之ニ次グハ三重、鹿兒島、京都、滋賀、宮崎ノ諸地方ナリ。

桑苗 昭和十一年ニ於ケル桑苗ハ

生產戶數	91,487 戶	前年ニ比シ	6,093 戶	(六分二厘)減
苗木數	222,877,157 本	〃	15,301,672 本	(六分四厘)減
價額	3,001,198 圓	〃	1,376,346 圓	(八割四分七厘)增

之ヲ苗木ノ種類別ニ觀レバ

	數量		價額	
實生	24,206,487 本	(一割九厘)	72,905 圓	(二分四厘)
接木	100,592,959 本	(四割五分一厘)	1,706,280 圓	(五割六分九厘)
代出	63,906,708 本	(二割八分七厘)	858,162 圓	(二割八分六厘)
取木	32,407,553 本	(一割四分五厘)	350,245 圓	(一割一分七厘)
其ノ他	1,763,450 本	(八厘)	13,606 圓	(四厘)

又之ヲ地方別ニ觀レバ產額最モ多キハ茨城ノ125,801,333本ニシテ全桑苗產額ノ一割二分ヲ占メ、之ニ次グハ愛知、栃木、長野、群馬、福島、埼玉、靜岡ノ諸地方ニシテ何レモ一千萬本以上ヲ產ス。

桑畑 昭和十一年六月末日現在ニ於ケル桑畑段別ハ

566,230.6 町 前年ニ比シ 16,106.0 町(三分)減

之ヲ桑ノ仕立法ニ依リ區別スレバ

根刈	409,527.3 町	(七割二分)	中刈	87,960.6 町	(一割五分)
高刈	16,918.1 町	(五分)	立通	42,872.4 町	(八分)

又之ヲ栽培地別ニ分テバ

本畑	515,164.3 町	(九割一分)	其ノ他ノ畑	34,098.2 町	(六分)
其ノ他	16,968.1 町	(三分)			

ニシテ最近十箇年間ニ於ケル趨勢ヲ觀レバ昭和元年以降逐年漸增ノ傾向ヲ辿リシガ昭和六年ヨリ減少ノ傾向ヲ示セリ。

養蠶戶數 昭和十一年ニ於ケル養蠶戶數ハ

實總戶數 1,856,551 戶 前年ニ比シ 38,096 戶(二分)減

之ヲ春蠶、夏秋蠶別ニ觀レバ

春蠶	1,694,348 戶	前年ニ比シ	55,640 戶	(三分二厘)減
夏秋蠶	1,753,965 戶(内春蠶ヲモ飼育シタルモノ 1,591,762戶)	〃	15,812 戶	(九厘)減

而シテ最近十箇年間ニ於ケル趨勢ヲ觀ルニ大體ニ於テ漸增ノ傾向ニアリシモ昭和五年ヨリ漸減ノ傾向ニ轉ジ昭和八年ハ幾分增加ヲ示セルモ爾後再ビ減少ヲ示セリ。

蠶種掃立數量 昭和十一年ニ於ケル蠶種掃立數量ハ

總數 145,651,630グラム 前年ニ比シ 5,525,096グラム(三分七厘)減

之ヲ春蠶、夏秋蠶別ニ觀レバ

春蠶	65,052,710グラム	前年ニ比シ	4,336,493グラム	(六分二厘)減

夏秋蠶　80,598,920グラム　前年ニ比シ　1,188,603グラム(一分五厘)減

又之ヲ白繭種ト黄繭種トニ區別スレバ

白繭種 127,431,515グラム(八割七分五厘)　黄繭種 18,220,115グラム(一割二分五厘

最近十箇年間ノ趨勢ヲ觀ルニ昭和四年迄ハ概シテ漸增ノ傾向ヲ示シ昭和五年以降漸減ノ傾向ニ轉ジ昭和八年ハ增加ヲ見タルモ爾後再ビ減少ヲ示セリ。

繭産額　昭和十一年ニ於ケル繭産額ハ

總數	82,892,193 貫	前年ニ比シ	826,140 貫(一分)增
	386,640,792 圓		35,780,364 圓(一割二分)增

之ヲ春蠶、夏秋蠶別ニ觀レバ

春蠶	41,392,474 貫	前年ニ比シ	2,783,052 貫(六分三厘)減
	199,967,500 圓		38,015,282 圓(二割三分五厘)增
夏秋蠶	41,499,719 貫	〃	3,609,192 貫(九分五厘)增
	186,673,292 圓		2,234,918 圓(一分二厘)減

又之ヲ白繭ト黄繭トニ區別スレバ

白繭 71,730,576 貫(八割六分五厘)　黄繭 11,161,618 貫(一割三分五厘)

ニシテ又之ヲ上繭、玉繭、屑繭ニ區別スレバ

上繭 73,992,638 貫(八割九分三厘)　玉繭 4,784,779 貫(五分八厘)

屑繭 4,114,776 貫(四分九厘)

尚最近十箇年間ニ於ケル繭産額ノ趨勢ヲ觀ルニ昭和元年以來逐年漸增ノ傾向ヲ辿リシモ昭和六年ヨリハ昭和八年ヲ例外トシ漸減ノ傾向ニ在リシモ本年ハ桑園ノ整理ニ依ル段別ノ減少ト雪害ニ基ク桑葉量ノ減收ヲ見越シ掃立ヲ手控ヘ又ハ全然養蠶ヲ見合セタルモノアリシヲ以テ春蠶ニ就キテハ掃立數量ヲ減少シタルト一部地方ニ於テ壯蠶期ニ多雨低溫ナリシ爲桑不足ヲ生ジ蠶兒ヲ淘汰シタルモノアリシトニ因リ前年ニ比シ六分三厘ノ減收ヲ示セシモ夏秋蠶ニ就キテハ掃立以來天候概ネ適順ニシテ蠶兒ノ發育良好ナリシニ因リ掃立數量減少シタルニ拘ラズ前年ニ比シ九分五厘ノ增收ヲ示シ結局總收繭高ニ於テハ前年ニ比シ一分ノ增收ヲ示セリ。

而シテ之ヲ地方別ニ觀レバ長野ノ八百七萬貫首位ニアリ、之ニ次グハ群馬、埼玉、愛知、山梨、茨城、栃木、福島、岐阜、三重ニシテ何レモ三百萬貫以上ヲ産シ上記ノ諸縣ニ於テ既ニ總數量ノ五割二分ヲ占ム。

製絲場數　昭和十一年ニ於ケル製絲場數ハ

總數 41,891　前年ニ比シ　3,812(八分三厘)減

之ヲ使用シタル釜數ノ多少ニ依リ區別スレバ

十釜未滿使用ノモノ	39,357(九割四分)	前年ニ比シ	3,544(八分三厘)增
十釜以上五十釜未滿使用ノモノ	1,232(二分九厘)	〃	173(一割二分三厘)減
五十釜以上百釜未滿使用ノモノ	636(一分五厘)	〃	38(五分六厘)減
百釜以上三百釜未滿使用ノモノ	512(一分二厘)	〃	55(一割七分)減
三百釜以上使用ノモノ	154(四厘)	〃	2(一分三厘)減

又之ヲ器械絲、座繰絲、玉絲ノ別ニ觀レバ

器械絲	2,468(六分)	前年ニ比シ	270(九分九厘)減
座繰絲	34,445(八割二分)	〃	4,011(一割四厘)減
玉絲	4,978(一割二分)	〃	469(一割四厘)增

而シテ最近十箇年ノ趨勢ヲ觀ルニ大正十四年以降昭和四年迄ハ漸減ノ傾向ヲ辿リ昭和五年ニ於テ一時增加ヲ見タルモ翌年ヨリ再ビ減少ヲ示セリ。尚之ヲ器械絲、座繰絲、玉絲ノ別ニ觀レバ器械絲ハ昭和元年ヨリ多少ノ增加ヲ見タルモ昭和六年ヨリ減少ノ傾向ニ轉ジ座繰絲及玉絲ハ共ニ逐年減少ノ傾向ニアリ。更ニ之ヲ地方別ニ觀レバ群馬ノ6,117最モ多ク、之ニ次グハ神奈川ノ4,158 ニシテ他ハ何レモ製絲場數四千以下ナリ。

繰絲釜數　昭和十一年ニ於ケル繰絲釜數ハ

總數 280,682　前年ニ比シ　16,975(五分七厘)減

之ヲ製絲場ニ於テ使用シタル釜數ニ依リ區別スレバ

十釜未滿使用ノ製絲場ニ於ケルモノ	48,875	(一割八分)
十釜以上五十釜未滿使用ノ製絲場ニ於ケルモノ	33,699	(一割二分)
五十釜以上百釜未滿使用ノ製絲場ニ於ケルモノ	42,948	(一割五分)
百釜以上三百釜未滿使用ノ製絲場ニ於ケルモノ	81,625	(二割九分)
三百釜以上使用ノ製絲場ニ於ケルモノ	73,535	(二割六分)

又之ヲ器械絲、座繰絲、玉絲ノ別ニ分テバ

器械絲ノ釜數222,247(七割九分)　座繰絲ノ釜數45,564(一割六分)　玉絲ノ釜數12,871(五分)　而シテ最近十箇年ノ趨勢ヲ觀ルニ器械絲ノ釜數ハ大正十四年以來漸增ノ傾向ニアリシガ昭和五年ヨリ漸減ノ傾向ヲ示スニ至レリ。座繰絲及玉絲ノ釜數ハ共ニ大正十四年以來減少ノ傾向ニアリ。

次ニ之ヲ地方別ニ觀レバ長野ノ55,504最モ多ク、之ニ次グハ遙ニ下ツテ群馬ノ28,830ニシテ以下愛知24,692、山梨18,673、埼玉14,862、福島11,371、岐阜10,365ノ順序ニシテ他ハ何レモ一萬釜以下ナリ。

製絲職工數　昭和十一年ニ於ケル製絲職工數ハ

總數 320,487人　前年ニ比シ　27,026人(八分四厘)減

之ヲ男女別ニ觀レバ

男	23,921人	前年ニ比シ	2,253人(八分七厘)減
女	296,566人	〃	24,773人(八分四厘)減

而シテ之ヲ使用釜數ノ多少ニ依リ區分シタル製絲場別ニ觀ルトキハ

十釜未滿使用ノ製絲場ニ於ケルモノ	50,090人	(一割六分)
十釜以上五十釜未滿使用ノ製絲場ニ於ケルモノ	36,751人	(一割一分)
五十釜以上百釜未滿使用ノ製絲場ニ於ケルモノ	49,286人	(一割五分)
百釜以上三百釜未滿使用ノ製絲場ニ於ケルモノ	98,906人	(三割一分)
三百釜以上五百釜未滿使用ノ製絲場ニ於ケルモノ	46,985人	(一割五分)
五百釜以上使用ノ製絲場ニ於ケルモノ	38,469人	(一割二分)

更ニ之ヲ器械絲、座繰絲、玉絲ノ別ニ分テバ

器械絲ノ製絲ニ從事スル職工數	259,311人	(八割一分)
座繰絲ノ製絲ニ從事スル職工數	46,641人	(一割五分)
玉絲ノ製絲ニ從事スル職工數	14,535人	(四分)

ニシテ器械絲ノ製絲ニ從事スル職工ハ全數ノ約八割ヲ占ム。

蠶絲産額　昭和十一年ニ於ケル蠶絲産額ハ

生絲	數量	11,286,921 貫	前年ニ比シ	342,356 貫(二分九厘)減
	價額	517,244,097 圓		17,476,906 圓(三分五厘)增

屑物	數量	3,430,443貫	前年ニ比シ	540,400貫(一割三分六厘)減
	價額	21,312,154圓	〃	1,185,934圓(五分三厘)減
價額合計		538,556,251圓	〃	16,290,972圓(三分)増

之ヲ器械絲、座繰絲、玉絲ニ分テバ

	器械絲	座繰絲	玉絲
生絲	10,522,898貫	313,159貫	450,864貫
	(九割三分)	(三分)	(四分)
屑物	3,163,822貫	124,997貫	141,624貫
	(九割二分)	(三分)	(四分)

最近十箇年ノ趨勢ヲ觀ルニ生絲、屑物ヲ通ジ數量、價額共ニ絲價漸次回復シタルニ依リ漸増ノ傾向ヲ示シタルモ昭和五年ヨリハ絲價ノ不況ニ因リ價額ノミ激減ヲ見ルニ至リ大イニ悲觀セラレタルガ昭和十年ハ絲價稍々回復シタルヲ以テ前記ノ如ク數量ハ減少セルモ價額ニ於テハ二割五厘ノ増加ヲ示セリ。

之ヲ地方別ニ觀レバ生絲、屑物共ニ長野一頭地ヲ抜キ生絲2,351,927貫、屑物560,624貫ヲ算シ、之ニ次グハ生絲ニアリテハ愛知1,223,784貫、群馬861,333貫、屑物ニアリテハ愛知359,983貫、山梨241,441貫、靜岡234,567貫ノ順序ニシテ何レモ二十萬貫以上ヲ産ス。

眞綿 昭和十一年ニ於ケル眞綿ハ

製造場數	8,370	前年ニ比シ	1,503(一割五分二厘)減
生産數量	86,547貫	〃	3,872貫(四分七厘)増
價額	2,286,458圓	〃	36,935圓(一分六厘)増

而シテ最近十箇年ノ趨勢ヲ觀ルニ昭和二年以降製造場數、生産數量及價額共ニ概シテ漸減ノ傾向ニアリシモ本年ハ生産數量及價額ニ於テ増加ヲ示セリ。尚生産額ヲ地方別ニ觀レバ滋賀ノ26,369貫ヲ最高トシ之ニ次グハ新潟、愛知、福島ノ順序ニシテ何レモ一萬貫以上ヲ産ス。

牛 昭和十一年末現在ニ於ケル飼養戸數ハ

總數	1,378,027戸	前年ニ比シ	53,556戸(四分)増

之ヲ飼養頭數別ニ觀レバ

一頭ヲ飼養スルモノ	1,154,375戸	(八割三分八厘)
二頭ヲ飼養スルモノ	165,568戸	(一割二分)
三頭又ハ四頭ヲ飼養スルモノ	45,267戸	(三分三厘)
五頭以上ヲ飼養スルモノ	12,817戸	(九厘)

而シテ同年末現在總頭數 1,770,938頭 前年ニ比シ 86,477頭(五分一厘)増

同年末現在總頭數ヲ年齡別及牝牡別ニ觀レバ

	總數	牝	牡
總數	1,770,938頭	1,327,872頭	443,066頭
滿二年以上	1,256,117頭(七割九厘)	1,011,564頭(七割六分二厘)	244,553頭(五割五分二厘)
滿一年以上滿二年未滿	278,867頭(一割五分八厘)	177,459頭(一割三分四厘)	101,408頭(二割二分九厘)
滿一年未滿	235,954頭(一割三分三厘)	138,849頭(一割四厘)	97,105頭(二割一分九厘)

尚同年內ニ於ケル生産、斃死頭數ハ

生産頭數	313,994頭	前年ニ比シ	35,051頭(一割二分六厘)増
斃死頭數	17,635頭	前年ニ比シ	2,403頭(一割五分八厘)増

尚年末現在總頭數ニ付最近十箇年間ノ趨勢ヲ觀レバ逐年増加ノ傾向ヲ示セリ。

次ニ之ヲ地方別ニ觀レバ鹿兒島ノ119,789頭(六分八厘)首位ヲ占メ、兵庫、廣島、岡山、大分、北海道、熊本、長崎ノ諸地方之ニ次グ。

牛乳 昭和十一年末現在ニ於ケル搾乳場數ハ

總數	22,743	前年ニ比シ	2,377(七分八厘)増

之ガ內譯ヲ觀レバ

搾乳業者ノモノ 5,772(一割七分六厘) 農家其ノ他ノモノ 26,971(八割二分四厘)

同年內ニ搾乳シタル乳牛ノ年末現在頭數ハ

總頭數	105,063頭	前年ニ比シ	4,737頭(四分七厘)増

之ガ內譯ヲ觀レバ

搾乳業者ノモノ 50,149頭(四割七分七厘) 農家其ノ他ノモノ 54,914頭(五割二分三厘)

次ニ同年內ニ於ケル搾乳高ハ

數量	1,546,454石	前年ニ比シ	69,107石(四分七厘)増
價額	32,410,801圓	〃	2,188,159圓(七分二厘)増

搾乳高數量及價額ヲ生産者別ニ觀レバ

搾乳業者	762,574石(四割九分三厘)	22,705,932圓(七割一厘)
農家其ノ他	783,880石(五割七厘)	9,704,869圓(二割九分九厘)

次ニ之ヲ地方別ニ觀レバ乳牛頭數ハ北海道ノ37,502頭(三割五分七厘)首位ヲ占メ、東京、兵庫、千葉、靜岡、大阪、神奈川ノ諸地方之ニ次ギ、搾乳高ニ於テモ北海道ノ534,049石(三割四分五厘)首位ヲ占メ、東京、兵庫、千葉、神奈川、大阪、靜岡ノ諸地方之ニ次グ。

馬 昭和十一年末現在ニ於ケル飼養戸數ハ

總數	1,074,159戸	前年ニ比シ	19,615戸(一分八厘)減

之ヲ飼養頭數別ニ觀レバ

一頭ヲ飼養スルモノ	898,634戸(八割三分七厘)	二頭ヲ飼養スルモノ 123,478戸(一割一分五厘)
三頭又ハ四頭ヲ飼養スルモノ	41,064戸(三分八厘)	五頭以上ヲ飼養スルモノ 10,983戸(一分)

同年末現在馬總頭數 1,431,920頭 前年ニ比シ 16,561頭(一分二厘)減

同年末現在總頭數ヲ牝牡別ニ分テバ

牝 816,599頭(五割七分) 牡 615,321頭(四割三分)

之ヲ種類別ニ分テバ

和種 44,265頭(三分一厘) 雜種 1,336,091頭(九割三分三厘) 洋種 51,564頭(三分六厘)

之ヲ年齡別ニ分テバ

明四歲以上 1,151,410頭(八割四厘) 明三歲以下 280,510頭(一割九分六厘)

同年內ニ於ケル生産、斃死頭數ハ

生産頭數	127,316頭	前年ニ比シ	7,644頭(六分四厘)増
斃死頭數	27,218頭	〃	2,032頭(七分五厘)減

更ニ最近十箇年間ノ趨勢ヲ觀レバ總頭數ニ於テハ昭和七年ニ於テ一時増加ヲ示セル外年々漸増ノ傾向ニ在リ種類別ニ於テハ和種ハ逐年減少シ、雜種及洋種ハ漸増ノ傾向ヲ示セリ。

次ニ之ヲ地方別ニ觀レバ北海道ノ297,832頭(二割八厘)首位ヲ占メ岩手、福島、鹿兒島、熊本、秋田ノ諸地方之ニ次グ。

豚　昭和十一年末現在ニ於ケル飼養戸數ハ

總數　600,143戸　前年ニ比シ　27,010戸(四分七厘)增

之ヲ飼養頭數別ニ觀レバ

一頭ヲ飼養スルモノ385,357戸(六割四分二厘)二頭ヲ飼養スルモノ141,886戸(二割三分七厘)三頭又ハ四頭ヲ飼養スルモノ49,461戸(八分二厘)五頭以上ヲ飼養スルモノ23,439戸(三分九厘)而シテ同年末現在總頭數1,109,739頭　前年ニ比シ　46,601頭(四分四厘)增

年末現在總頭數ヲ滿十箇月以上、滿十箇月未滿ニ分テバ

滿十箇月以上　421,880頭(三割八分)　滿十箇月未滿　687,859頭(六割二分)

尙同年內ニ於ケル斃死頭數ハ

斃死頭數　113,053頭　前年ニ比シ　10,088頭(九分八厘)增

更ニ年末現在總頭數ニ付最近十箇年間ニ於ケル趨勢ヲ觀レバ昭和六年以後逐年漸減ノ傾向ニ在リシガ昭和九年ヨリ漸次增加ヲ示スニ至レリ。

之ヲ地方別ニ觀レバ沖繩ノ129,544頭(一割一分七厘)　首位ヲ占メ愛知、茨城、神奈川、鹿兒島、埼玉、靜岡、千葉、北海道ノ諸地方之ニ次ギ他ハ何レモ五十萬頭以下ナリ。

緬羊　昭和十一年末現在ニ於ケル緬羊飼養戸數ハ

總數　21,044戸　前年ニ比シ　4,675戸(二割八分六厘)增

之ヲ飼養頭數別ニ觀レバ

一頭ヲ飼養スルモノ8,675戸(四割二分一厘)　二頭ヲ飼養スルモノ6,332戸(三割一厘)三頭又ハ四頭ヲ飼養スルモノ4,079戸(一割九分四厘)　五頭以上ヲ飼養スルモノ1,958戸(八分四厘)　而シテ同年末現在總頭數　61,040頭　前年ニ比シ　13,737頭(二割九分)增

年末現在總頭數ヲ年齡別ニ觀レバ

滿一年以上　48,069頭(七割八分八厘)　滿一年未滿　12,971頭(二割一分二厘)

尙同年內ニ於ケル生產、斃死頭數ハ

生產頭數　75,415頭　前年ニ比シ　3,302頭(二割七分三厘)增

斃死頭數　3,812頭　〃　539頭(一割六分五厘)增

更ニ年末現在總頭數ニ付最近十箇年間ニ於ケル趨勢ヲ觀レバ逐年增加ノ傾向ニアリ。

次ニ之ヲ地方別ニ(官有ヲ除ク)觀レバ福島ノ11,802頭(一割九分三厘)　首位ヲ占メ北海道、山形、岩手、宮城ノ諸地方之ニ次グ。

山羊　昭和十一年末現在ニ於ケル飼養戸數ハ

總數　148,591戸　前年ニ比シ　15,384戸(一割一分五厘)增

之ヲ飼養頭數別ニ觀レバ

一頭ヲ飼養スルモノ81,366戸(五割四分七厘)　二頭ヲ飼養スルモノ33,283戸(二割二分四厘)三頭又ハ四頭ヲ飼養スルモノ26,285戸(一割七分七厘)　五頭以上ヲ飼養スルモノ7,657戸(五分二厘)

而シテ同年末現在總頭數　292,215頭　前年ニ比シ　14,331頭(五分二厘)增

年末現在總頭數ヲ年齡別ニ觀レバ

滿一年以上　200,543頭(六割八分六厘)　滿一年未滿　91,672頭(三割一分四厘)

尙同年內ニ於ケル生產、斃死頭數ハ

生產頭數　111,740頭　前年ニ比シ　7,567頭(七分三厘)增

斃死頭數　17,357頭　〃　2,803頭(一割九分三厘)增

更ニ年末現在總頭數ニ付最近十箇年間ニ於ケル趨勢ヲ觀レバ逐年增加ノ傾向ヲ示セリ。

次ニ之ヲ地方別ニ觀レバ沖繩ノ155,198頭(五割三分一厘)首位ヲ占メ、長野、鹿兒島、群馬、長崎、高知ノ諸地方之ニ次グ。

屠殺　昭和十一年末現在ニ於ケル屠殺場數ハ734ニシテ前年ニ比シ33ヲ增加セリ。

屠殺頭數ハ

總頭數　1,760,478頭　前年ニ比シ　246,031頭(一割六分二厘)增

之ガ內譯ヲ觀レバ

成牛	300,583頭(一割七分一厘)	犢	33,671頭(一分九厘)
馬	95,369頭(五分四厘)	豚	1,262,355頭(七割一分七厘)
緬羊	1,426頭(一厘)	山羊	67,074頭(三分八厘)

而シテ肉ノ數量及價額ハ

數量	36,032,360貫	前年ニ比シ	4,116,746貫(一割二分九厘)增
價額	89,707,231圓	〃	7,770,944圓(九分五厘)增

尙屠殺頭數ニ付之ヲ地方別ニ觀レバ東京ノ344,675頭(一割九分六厘)首位ヲ占メ埼玉、神奈川、沖繩、大阪、愛知、兵庫、北海道、千葉、茨城ノ諸地方之ニ次ギ何レモ五萬頭以上ナリ。

鷄　昭和十一年六月末日現在ニ於ケル飼養戸數ハ

總數　2,906,523戸　前年ニ比シ　102,562戸(三分四厘)減

之ヲ飼養羽數別ニ觀レバ

十羽未滿ヲ飼養スルモノ　2,092,523戸(七割二分)　十羽以上五十羽未滿ヲ飼養スルモノ　702,638戸(二割四分二厘)

五十羽以上ヲ飼養スルモノ　111,472戸(三分八厘)

而シテ同年六月末日現在總羽數　50,793,143羽　前年ニ比シ　905,305羽(一分八厘)減

其ノ價額　35,478,128圓　〃　1,624,530圓(四分八厘)增

自前年七月一日至其ノ年六月末日　總產卵數　3,537,310,194個　〃　71,365,664個(二分)減

其ノ價額　86,754,199圓　〃　7,629,192圓(八分八厘)減

總羽數及產卵數ニ付最近十箇年間ノ趨勢ヲ觀レバ共ニ漸增ノ傾向ヲ示セルモ本年ハ減少ノ傾向ニ轉ゼリ。

次ニ之ヲ地方別ニ觀レバ羽數ニ於テ愛知ノ6,214,805羽(一割二分二厘)首位ヲ占メ、鹿兒島、千葉、靜岡、北海道ノ諸地方之ニ次ギ、產卵數ニ於テモ愛知ノ　560,128,457個(一割五分八厘)首位ヲ占メ、靜岡、千葉、茨城、鹿兒島、三重、兵庫、福岡、廣島ノ諸地方之ニ次グ。

鷲　昭和和十一年六月末日現在ニ於ケル飼養戸數ハ

總數　34,497戸　前年ニ比シ　2,966戸(七分九厘)減

之ヲ飼養羽數別ニ觀レバ

十羽未滿ヲ飼養スルモノ29,336戸(八割五分)　十羽以上五十羽未滿ヲ飼養スルモノ　4,572戸(一割三分三厘)

五十羽以上ヲ飼養スルモノ589戸(一分七厘)

而シテ同年六月末日現在總羽數　498,587羽　前年ニ比シ　53,511羽(九分七厘)減

其ノ價額　347,002圓　〃　312圓(一厘)減

自前年七月一日至其ノ年六月末日　總產卵數　14,720,041個　〃　1,166,580個(七分三厘)減

其ノ價額　400,568圓　〃　16,991圓(四分一厘)減

總羽數及產卵數ニ付最近十箇年間ノ趨勢ヲ觀レバ共ニ昭和元年ヨリ昭和四年迄ハ漸增シ以後漸減セルモ九年ニ到リテ增加ヲ示セルガ以後漸減ノ傾向ヲ示スニ至レリ。

次ニ之ヲ地方別ニ觀レバ羽數ニ於テ大阪ノ 72,827 羽(一割四分六厘) 首位ヲ占メ京都、兵庫、福岡、新潟、沖繩、千葉ノ諸地方之ニ次ギ、產卵數ニ於テハ福岡ノ 11,976,782 個(一割三分四厘) 首位ヲ占メ、大阪、千葉、熊本、福島、京都ノ諸地方之ニ次グ。

蜜蜂 昭和十一年末現在ニ於ケル飼養戶數ハ

總數	49,072 戶	前年ニ比シ	2,719 戶(五分二厘)減

之ヲ飼養箱數別ニ觀レバ

十箱未滿ヲ飼養スルモノ	46,319 戶(九割四分四厘)	十箱以上五十箱未滿ヲ飼養スルモノ	2,340 戶(四分八厘)
五十箱以上ヲ飼養スルモノ	413 戶(八 厘)		

而シテ同年末現在總箱數 201,220 箱 前年ニ比シ 9,197 箱(四分四厘)減

之ヲ種類別ニ觀レバ

內國種	81,226 箱(四割四厘)	外國種	119,994 箱(五割九分六厘)

而シテ同年中ニ於ケル蜂蜜及蜜蠟ノ生產額ハ

蜂蜜數量	670,081 貫	前年ニ比シ	18,596 貫(二分七厘)減
其ノ價額	1,149,354 圓	〃	37,109 圓(三分三厘)增
蜜蠟數量	7,620 貫	〃	64 貫(八 厘)減
其ノ價額	31,389 圓	〃	2,985 圓(八分七厘)減

飼養戶數、箱數、蜂蜜ニ付最近十箇年間ノ趨勢ヲ觀レバ何レモ漸增ノ傾向ヲ示セリ。

次ニ之ヲ地方別ニ觀レバ飼養戶數ニ於テハ長野ノ 4,180 戶(八分五厘) 首位ヲ占メ山口、鹿兒島、愛媛、島根、高知、北海道、宮崎ノ諸地方之ニ次ギ、箱數ニ於テハ北海道ノ 15,795 箱(七分八厘) 首位ヲ占メ、長野、鹿兒島、福岡、岐阜、愛知ノ諸地方之ニ次ギ、蜜蜂ニ於テハ北海道ノ 118,008 貫(一割七分六厘) 首位ヲ占メ、岐阜、長野、福岡、愛知、靜岡ノ諸地方之ニ次グ。

乳肉製品及罐詰 昭和十一年ニ於ケル乳製品ハ

製造場數	247	前年ニ比シ	7 (二分九厘)增
製造高	50,260,688 斤	〃	2,802,928 斤(五分九厘)增
其ノ價額	21,238,220 圓	〃	1,661,629 圓(八分五厘)增

製造場數及製造高ニ付最近十箇年間ノ趨勢ヲ觀レバ、製造場數ハ增減一樣ナラザルモ製造高ハ逐年漸增ノ傾向ヲ示セリ。

製造高ヲ地方別ニ觀レバ北海道ノ 21,555,247 斤(四割二分九厘) 首位ヲ占メ、千葉、兵庫、東京、神奈川、靜岡ノ諸地方之ニ次グ。

同年中ニ於ケル肉製品ハ

製造場數	121	前年ニ比シ	8 (七分一厘)增
製造高	6,644,589 斤	〃	564,784 斤(九分三厘)增
其ノ價額	3,792,304 圓	〃	35,776 圓(一 分)增

製造場數及製造高ニ付最近十箇年間ニ於ケル趨勢ヲ觀レバ共ニ大體ニ於テ漸增ノ傾向ヲ示セリ。

製造高ヲ地方別ニ觀レバ神奈川ノ 3,084,357 斤(四割六分四厘) 首位ヲ占メ、東京、廣島、愛知、福岡、香川ノ諸地方之ニ次グ。

同年中ニ於ケル罐詰ハ

製造場數	1,221	前年ニ比シ	117 (一割六厘)增
製造高	35,216,868 貫	〃	4,200,705 貫(一割三分五厘)增
其ノ價額	59,038,186 圓	〃	11,342,090 圓(二割三分八厘)增

製造場數及製造高ニ付最近十箇年間ニ於ケル趨勢ヲ觀レバ共ニ漸增ノ傾向ヲ示セリ。

製造高ヲ地方別ニ觀レバ北海道ノ 7,978,620 貫(二割二分七厘) 首位ヲ占メ靜岡、長崎、廣島、京都、靑森ノ諸地方之ニ次グ。

家畜保險 昭和十一年度末現在ニ於ケル家畜保險ハ

事業中ノ組合數	255	前年ニ比シ	7 (二分八厘)增
加入現在頭數	503,959 頭	〃	84,008 頭(二 割)增
內 牛	351,722 頭(六割六分三厘)	〃	73,231 頭(二割六分三厘)增
內 馬	152,237 頭(三割三分七厘)	〃	10,777 頭(七分六厘)增
保險金額	39,790,494 圓	〃	7,644,241 圓(二割三分八厘)增
內 牛	28,642,025 圓(六割八分五厘)	〃	6,612,851 圓(三 割)增
內 馬	11,148,469 圓(三割一分五厘)	〃	1,031,390 圓(一割二厘)增
同年度中ノ保險事故頭數	7,585 頭	〃	1,788 頭(三割八厘)增

昭和四年度ニ創設セラレタル家畜保險事業ハ未ダ僅カニ八年ヲ經過シタルノミナルニ拘ハラズ以上ノ如ク年ト共ニ發達シツツアリ。

農作傭賃銀 昭和十一年中ニ於ケル一道一府十二縣ノ平均農作傭一人一日平均普通賃銀ハ

年雇	男 50錢	季節雇	男 100錢	日傭	男 89錢
	女 35錢		女 80錢		女 67錢

之ヲ大正十年乃至十二年ノ三箇年一人一日平均普通賃銀ヲ 100 トセル指數トスルトキハ

年雇	男 67	季節雇	男 67	日傭	男 60
	女 62		女 65		女 61

トナリ其ノ總平均指數ハ 64 ナリ

尙前年指數トノ比較ヲ觀ルニ總平均指數 4、年雇男 3、年雇女 6、季節雇男 3、季節雇女 1、日雇男 3、日傭女 4、ノ何レモ昂騰ヲ示セリ。

又道府縣別平均指數ニ付テ觀レバ島根ノ 78 最モ高ク、三重ノ 47 最モ低シ

製絲職工賃銀 昭和十一年ニ於ケル製絲職工一人一日總平均普通賃銀ハ 76錢 ニシテ之ヲ業種別ニ觀レバ男ニ於テハ現業員ノ 1圓31錢 最モ高ク煮繭工ノ 76錢 最モ低ク女ニ於テハ束裝工ノ 68錢 最モ高ク煮繭工ノ 58錢 最モ低シ各業種別總平均賃銀ヲ地方別ニ觀レバ京都ノ 99錢 最モ高ク福井ノ 62錢 最モ低シ。

之ヲ大正十年乃至十二年ノ三箇年一人一日平均普通賃銀ヲ 100 トセル指數トスルトキハ總平均ハ 81 ニシテ前年ニシテ前年ニ比シ 5 ノ昂騰ヲ示セリ。

各業種ヲ通ジテ指數ノ最モ高キハ現業員男ノ 96 ニシテ煮繭女工ノ 70 最モ低シ尙各々ヲ前年ニ比スレバ雜女工ハ 13、雜男工ハ 11、揚返女工ハ 6、束裝男工、煮繭女工ハ各 5、繰絲女工、束裝女工ハ各 4、現業員男、選繭女工ハ各 3 ヲ昂騰シ煮繭男工ハ 1 ヲ低落セリ。

尙地方別總平均指數ニ於テ最モ高キハ鳥取ノ 105 ニシテ最モ低キハ山形ノ 66 ナリ。

養蠶傭賃銀 昭和十一年ニ於ケル養蠶傭一人一日平均普通賃銀ハ

年雇 男 64錢　女 48錢　季節雇 男 98錢　女 79錢　日傭 男 101錢　女 79錢

之ヲ大正十年乃至十二年ノ三箇年一人一日平均普通賃銀ヲ100トセル指數トスルトキハ總平均ハ73ニシテ前年ニ比シ4ノ昂騰ヲ示セリ。

各雇傭別平均指數ニ於テハ年雇男ノ81最モ高ク日雇男ノ65最モ低シ又各々ヲ前年ニ比スレバ年雇男ハ4、年雇女ハ5、季節傭男ハ2、季節雇女ハ4、日傭男ハ4、日傭女ハ3ノ各昂騰ヲ示セリ。

尙地方別總平均指數ニ於テハ熊本ノ104最モ高ク秋田ノ49最モ低シ。

III. 林　業

林野面積　毎三年調査ニ依ル昭和十一年末現在ニ於ケル林野面積

24,186,375.7町ニシテ土地總面積ノ六割二分七厘ニ當リ之ヲ前回調査ノ昭和八年末現在ニ比スレバ343,596.1町(一分)ノ增加ヲ示セリ。

而シテ之ヲ所有別ニ觀レバ

		前回調査ニ比シ
御料	1,380,086.5町(五分七厘)	45,581.3町(三分二厘)減
國有	7,712,933.5町(三割一分九厘)	8,489.7町(一厘)減
公有	4,444,566.9町(一割八分四厘)	121.503.1町(二分八厘)增
社寺有	152,903.9町(六厘)	7,432.1町(五分一厘)增
私有	10,495,884.9町(四割三分四厘)	268,731.9町(二分六厘)增

ナリ。之ヲ立木地、無立木地ニ別テバ

立木地　21,035,860.7町(八割七分)　無立木地　3,150,515.0町(一割三分)

ニシテ立木地ハ針葉樹林二割七分、濶葉樹林四割三分、針濶混淆樹林二割七分、竹林一分、雜二分ノ割合ニ當ル。

保安林　昭和十一年末現在ニ於ケル保安林ハ

		前年ニ比シ	
箇所	433,180		10,859(二分六厘)增
面積	2,135,436.9町	〃	12,803.3町(六厘)增

而シテ面積ハ林野總面積ノ八分九厘ニ當ル。

更ニ之ヲ所有別ニ觀レバ

御料	13,266.9町(五厘)	國有	955,186.2町(四割四分九厘)
公有	780,046.8町(三割六分六厘)	社寺有	13,112.3町(五厘)
私有	373,824.7町(一割七分五厘)		

ニシテ國有ノ四割四分九厘最モ多ク之ニ次グハ公有ノ三割六分六厘トス。

又之ヲ種類別ニ觀レバ水源涵養林ノ四割七分最モ多ク之ニ次グハ土砂扞止林ノ四割四分ニシテ兩者ヲ合スレバ既ニ保安林全面積ノ九割一分ヲ占ム。

尙之ヲ地方別ニ觀レバ保安林ノ最モ多キハ北海道ノ721,002.3町ニシテ新潟、岐阜、山形、富山ノ諸地方之ニ次ギ何レモ十萬町以上ナリ。

林野新植　昭和十一年ニ於ケル林野新植ハ

總面積	119,472.7町	前年ニ比シ	9,743.8町(八分九厘)增
樹數	356,350,597本	前年ニ比シ	28,330,075本(八分六厘)增

最近十箇年間ニ於ケル趨勢ヲ觀ルニ面積ハ昭和四年迄ハ漸增ヲ示セルモ爾後年ニ依リ多少ノ增減アリ數量ハ年ニ依リ增減常ナシ。

尙之ヲ所有別ニ觀レバ

	面積	樹數
御料	5,100.6町(四分三厘)	14,857,949本(四分二厘)
國有	16,827.1町(一割四分一厘)	44,997,572本(一割二分六厘)
公有林野官行造林	11,651.7町(九分七厘)	31,530,060本(八分八厘)
公有	18,984.0町(一割五分九厘)	54,648,372本(一割五分三厘)
社寺有	561.0町(五厘)	1,688,895本(五厘)
私有	66,348.3町(五割五分五厘)	208,627,749本(五割八分六厘)

ニシテ面積、樹數共ニ私有其ノ半數以上ヲ占メ公有、國有、公有林野官行造林之ニ次グ。

更ニ新植樹數ヲ樹種別ニ觀レバ

針葉樹　303,197,245本(八割五分一厘)

濶葉樹　53,153,352本(一割四分九厘)

而シテ針葉樹ノ內最モ多キハ杉ニシテ針葉樹總數ノ四割四分四厘ニ當リ、之ニ次グハ扁柏ノ二割二分三厘、松ノ一割八分三厘ナリ。又濶葉樹ニ於テハ櫟最モ多ク其ノ總數ノ六割六分五厘ヲ占ム。

森林補植　昭和十一年ニ於ケル森林補植ハ

樹數	60,215,141本	前年ニ比シ	1,568,957本(二分五厘)減

更ニ之ヲ所有別ニ觀レバ

御料	4,327,293本(七分二厘)	國有	12,522,282本(二割八厘)
公有林野官行造林	7,621,770本(一割二分六厘)	公有	8,349,727本(一割三分九厘)
社寺有	351,505本(六厘)	私有	27,042,564本(四割四分九厘)

最近十箇年間ニ於ケル趨勢ヲ觀ルニ大體ニ於テ漸減ノ傾向ヲ示セリ。

林野竹新植　昭和十一年ニ於ケル林野竹新植ハ

面積	1,025.9町	前年ニ比シ	597.6町(十三割九分五厘)增
數量	1,408,668本	〃	659,264本(八割八分)增

最近十箇年間ノ趨勢ヲ觀ルニ年ニ依リ多少ノ增減アルモ大體ニ於テ面積數量共逐年減少ノ傾向ニアリシガ昭和八年以降增加ヲ示セリ。

林野天然造林　昭和十一年ニ於ケル天然造林ハ

總面積	252,908.9町	前年ニ比シ	12,851.0町(五分四厘)減

最近十箇年ニ於ケル趨勢ヲ觀ルニ昭和二年ヨリ漸減シ昭和八年ヨリハ增加ノ傾向ヲ示セルモ本年ハ再ビ減少ヲ示セリ。

次ニ林野天然造林總面積ヲ之ガ所有別ニ示セバ

御料	8,434.2町(三分三厘)	社寺有	932.0町(四厘)
國有	73,321.8町(三割九分)	私有	129,772.8町(五割一分三厘)
公有	40,448.1町(一割六分)		

之ヲ樹種別ニ觀レバ針葉樹林27,466.3町(一割一分)濶葉樹林123,736.7町(四割九分)針濶混淆樹林101,705.9町(四割)ナリ。

更ニ之ヲ伐採跡地ト無立木地トニ區別スレバ伐採跡地 232,678.3町(九割二分) 無立木地 20,230.6町(八分)ノ割合ナリ。

森林伐採 昭和十一年ニ於ケル森林伐採ハ

伐採面積	455,397.6町	前年ニ比シ	43,385.1町(一割五厘)増
伐採總價額	195,321,187圓	〃	26,559,777圓(一割五分七厘)増

而シテ昭和元年以降ノ趨勢ヲ觀ルニ伐採面積ニ於テハ年々增加ヲ示シタルモ本年ニ於テハ減少ヲ示シ伐採總價額ニ於テハ昭和二年ノ一億九千八百餘萬圓ヲ最高トシ其ノ後漸減ノ狀態ニアリシガ昭和七年ヨリ漸增ノ傾向ニ轉ジ本年ニ於テハ前年ニ比シ更ニ二千六百五十餘萬圓ノ增加ヲ示セリ。

尙總價額ヲ用材、薪炭材、竹材別ニ觀レバ

用材	136,932,264圓(七割一厘)	前年ニ比シ	23,063,704圓(二割三厘)増
薪炭材	55,634,789圓(二割八分五厘)	〃	3,269,071圓(六分二厘)増
竹材	2,754.144圓(一分四厘)	〃	226,992圓(九分)増

卽チ用材過半以上ヲ占メソノ材積ハ

	72,137,823石	前年ニ比シ	6,487,358石(九分九厘)増

用材ノ樹種別割合ヲ示セバ次ノ如ク針葉樹大部分ヲ占ム。

針葉樹(八割) 濶葉樹(二割)

而シテ之ヲ森林所有別ニ示セバ

御料	4,702,699石(六分五厘)		9,998,548圓(七分三厘)
國有	17,634,554石(二割四分四厘)		21,359,958圓(一割五分六厘)
公有	5,190,584石(七分二厘)		8,053,112圓(五分九厘)
社寺有	290,298石(四厘)		610,836圓(四厘)
私有	44,319,688石(六割一分五厘)		96,909,810圓(七割八厘)

卽チ私有、國有ニシテ約八割五分九厘ヲ占メ他ハ合シテ一割四分一厘ノ割合ナリ。

薪炭材ニ於テハ

材積	19,739,642棚	前年ニ比シ	530,774棚(二分六厘)減
價額	55,634,779圓	〃	3,269,071圓(六分三厘)増

之ヲ所有別ニ觀レバ

御料	554,709圓(一分)	國有	3,879,470圓(七分)
公有	5,657,752圓(一割二厘)	社寺有	310,596圓(五厘)
私有	45,232,252圓(八割一分三厘)		

トナリ之又私有大部分ニシテ薪炭材總價額ノ八割ヲ占メ他ハ合シテ二割ノ割合ニ過ギズ。

竹材ニ於テハ

材積	5,663,278束	前年ニ比シ	274,197束(五分一厘)増
價額	2,754,144圓	〃	226,992圓(九分)増

之ヲ所有別ニ觀レバ

御料	744圓(〇厘)	國有	5,468圓(二厘)
公有	70,457圓(二分六厘)	社寺有	25,564圓(九厘)
私有	2,651,911圓(九割六分三厘)		

林野産物 昭和十一年ニ於ケル林野産物ハ

總價額 144,347,118圓 前年ニ比シ 15,263,391圓(一割一分八厘)増

之ヲ各種類別ニ主要ナルモノヲ揭グレバ

木炭	101,796,857圓(七割五厘)	柴草	18,432,950圓(一割二分八厘)
松茸及椎茸	9,898,683圓(六分九厘)	樹實及樹皮	6,810,929圓(四分七厘)
筍	4,888,931圓(三分四厘)	其ノ他	2,518,768圓(一分七厘)

上記ノ如ク木炭、柴草ノミニシテ一億二千二十餘萬圓ヲ產シ總產額ノ八割三分三厘ヲ占メ、其ノ他(十三品種)ヲ合シテ一割六分七厘ニ過ギズ。

尙之ヲ地方別ニ觀レバ總額ニ於テ岩手ノ 6,914,018圓首位ヲ占メ、福島ノ 6,830,093圓之ニ次ギ尙五百萬圓以上ヲ產スル地方ヲ揭グレバ宮崎、長野、鹿兒島、北海道ノ順位ナリ。

林野被害 昭和十一年ニ於ケル林野被害ハ

被害面積	502,786.8町	前年ニ比シ	235,424.6町(八割八分一厘)増
內立木地	494,789.5町(九割八分四厘)	〃	236,622.8町(九割一分七厘)増
無立木地	8,047.3町(一分六厘)	〃	1,198.2町(一割二分九厘)減
被害總價額	23,784,993圓	〃	5,172,051圓(二割七分六厘)増

最近十箇年間ニ於ケル被害狀況ヲ觀ルニ面積價額共增減常ナシト雖モ昭和八年迄ハ概シテ被害價額漸減ノ傾向ヲ辿リツツアリシガ昭和九年ニハ四千六百餘萬圓ノ最高記錄ヲ示シ昨年ハ稍々減少セルモ本年ハ再ビ增加シ昭和九年ニ次グニ至レリ。

尙面積及價額ヲ種類別ニ觀レバ

種類		面積	價額
立木地	火災	4,171.0町(八厘)	805,805圓(三分四厘)
	風害	69,975.8町(一割三分九厘)	718,390圓(三分)
	病蟲害	7,617.5町(一分五厘)	157,094圓(七厘)
	水害	2,254.8町(四厘)	473,789圓(二分)
	雪害	384,600.9町(七割六分五厘)	19,971,913圓(八割三分九厘)
	其ノ他	26,119.5町(五分二厘)	739,232圓(三分一厘)
無立木地	火災	1,191.9町(三厘)	18,365圓(一厘)
	水害	545.9町(一厘)	90,638圓(四厘)
	其ノ他	6,309.5町(一分三厘)	809,767圓(三分四厘)

又之ヲ地方別ニ觀レバ被害面積ニ於テ岐阜ノ 121,701.6町 最モ多ク、新潟 103,580.2町之ニ次ギ、價額ニ於テハ新潟ノ7,165,635圓最多ヲ示シ岐阜ノ三百餘萬圓之ニ次グ。

Ⅳ. 水産業

水產業者 昭和十一年末現在ニ於テ漁撈、養殖、製造ニ從事スル全國ノ水產業者ハ

總數 1,534,432人 前年ニ比シ 12,955人(九厘)増

而シテ之ガ內容ヲ區別スレバ

男女別 男 1,228,979人(八割一厘) 女 305,453人(一割九分九厘)

業主被用者別 業主 637,031人(四割一分五厘) 被用者 897,401人(五割八分五厘)

従業別 漁撈 1,102,502人(七割一分九厘) 養殖 154,627人(一　割)
　　製造 277,303人(一割八分一厘)

更ニ之ヲ地方別ニ觀レバ北海道ノ202,356人首位ヲ占メ之ニ次グハ長崎ノ80,476人、千葉ノ75,932人ニシテ以下五萬人ヲ超ユルモノハ靜岡、三重、山口ノ諸地方ナリ。

漁船 昭和十一年ニ於ケル全國ノ漁船數ハ

年末現在船數	366,267隻	前年ニ比シ	248隻(一　厘)增
年內新造船數	21,049隻	〃	2,611隻(一　割　二　分)減
年內廢用船數	21,276隻	〃	994隻(四　分　五　厘)減

次ニ之ヲ動力ノ有無ニ依リテ區別スレバ

	動力ヲ有セザル漁船	動力ヲ有スル漁船
年末現在船數	304,098隻(八　割　二　分)	62,169隻(一　割　七　分)
年內新造船數	14,358隻(六割八分二厘)	6,691隻(三割一分八厘)
年內廢用船數	17,645隻(八割二分九厘)	3,631隻(一割七分一厘)

更ニ年末現在船數ニ付之ヲ地方別ニ觀レバ北海道ノ58,750隻首位ヲ占メ、長崎、千葉愛媛、山口ノ諸地方之ニ次ギ何レモ一萬五千隻以上ヲ示セリ。

尙昭和元年以降ノ趨勢ヲ觀ルニ漁船ノ大部分ヲ占ムル動力ヲ有セザル漁船就中五噸未滿ノ漁船ハ大體ニ於テ漸減ノ傾向ニアリ、之ニ反シテ發動機ヲ有スル漁船ニアリテハ年々著シキ增加ヲ示シ昭和元年ニ比スレバ約四倍ノ激增ニ當レリ。

遭難漁船 昭和十一年ニ於ケル遭難漁船ハ

總數 3,801隻　前年ニ比シ 205隻(五　分　一　厘)減

之ガ內譯ヲ觀ルニ

動力ヲ有セザル漁船 2,841隻(七割四分七厘)動力ヲ有スル漁船950隻(二割五分三厘)

次ニ損害高並ニ乘組員ヲ遭難種類別ニ觀レバ

	損害高	乘組員
總數	1,743,600圓	2,809人
沈沒	421,713圓(二割四分二厘)	710人(二割五分三厘)
破壞	512,808圓(二割九分四厘)	1,157人(四割一分二厘)
坐礁又ハ坐洲	338,891圓(一割九分四厘)	297人(一　割　六　厘)
行衞不明	279,367圓(一　割　六　分)	187人(六　分　七　厘)
其ノ他	190,821圓(一　割　一　分)	458人(一割六分二厘)

沿岸漁獲物 昭和十一年ニ於ケル沿岸漁獲物ハ

總價額 212,648,020圓　前年ニ比シ 30,846,503圓(一　割　七　厘)增

次ニ之ガ漁獲高ヲ大別スレバ

魚類	571,592,193貫	159,764,206圓(七割五分一厘)	前年ニ比シ	25,092,458圓(一割八分六厘)增
貝類	40,620,877貫	11,202,085圓(五　分　三　厘)	〃	494,938圓(四　分　二　厘)增
其ノ他ノ水產動物	42,133,322貫	29,373,380圓(一割三分八厘)	〃	4,113,749圓(一割六分三厘)減
藻類	128,685,432貫	12,308,349圓(五　分　八　厘)	〃	2,135,234圓(二　割　一　分)增

尙總價額ヲ地方別ニ觀レバ北海道ノ45,187,976圓首位ヲ占メ、長崎、靜岡、山口、三重ノ諸地方順次之ニ次グ。

內地沖合遠洋漁業 昭和十一年末現在ニ於ケル內地沖合遠洋漁業ノ漁船數、噸數竝ニ乘組員ハ

魚船數	9,885隻	前年ニ比シ	901隻(一　割)增
噸數	215,026噸	〃	15,957噸(八　分)增
乘組員	125,775人	〃	10,086人(八　分　七　厘)增

漁船數ヲ動力ノ有無ニ依リ之ヲ別テバ

動力ヲ有セザルモノ240隻(二分四厘)動力ヲ有スルモノ9,645隻(九割七分六厘)

次ニ同年內ニ於ケル漁獲高ハ

數量	259,963,991貫	前年ニ比シ	42,737,843貫(一割九分七厘)增
價額	87,483,287圓	〃	13,222,375圓(一割五分一厘)增

之ヲ漁業種別ニ觀レバ

	數量	價額
旋網漁業	83,315,042貫(三割二分六厘)	8,418,326圓(九　分　六　厘)
沖曳網漁業	83,155,740貫(三　割　二　分)	35,591,830圓(四　割　七　厘)
刺網漁業	19,865,425貫(七　分　六　厘)	5,471,698圓(六　分　二　厘)
延繩漁業	35,451,458貫(一割三分六厘)	17,901,668圓(二　割　五　厘)
一本釣漁業	5,934,910貫(二　分　三　厘)	2,858,500圓(三　分　三　厘)
鰹釣漁業	23,149,107貫(八　分　九　厘)	13,407,423圓(一割五分三厘)
其ノ他	9,092,309貫(三　分　五　厘)	3,833,842圓(四　分　四　厘)

尙漁獲高價額ヲ地方別ニ觀レバ北海道ノ12,143,747圓首位ヲ占メ、長崎ノ9,945,957圓千葉8,869,351圓之ニ次ギ以下山口、靜岡、宮城、福岡、鹿兒島ノ順位ナリ。

水產養殖 昭和十一年末現在ニ於ケル水產養殖ハ

養殖場數	162,326	前年ニ比シ	547(三　厘)增
養殖場面積	154,930,254坪	〃	2,830,853坪(一　分　八　厘)減
同年中ニ於ケル漁獲高	25,551,596圓	〃	17,046圓(一　厘)增

尙漁獲高ノ主ナルモノヲ示セバ

コヒ	3,373,293貫	4,515,210圓
ウナギ	1,843,755貫	5,013,226圓
カキ	15,741,091貫	1,857,958圓
眞珠	7,071,688個	983,504圓
アマノリ	8,410,404貫	8,565,735圓

更ニ之ヲ地方別ニ觀レバ東京ノ4,860千餘圓首位ヲ占メ、之ニ次グハ靜岡、愛知、三重、千葉、廣島ノ順位ナリ。

水產製造物 昭和十一年ニ於ケル水產製造物ハ

總價額 215,851,182圓　前年ニ比シ 40,321,238圓(二割三分)增

之ヲ種類別ニ示セバ

食料	132,637,181貫	156,143,657圓
肥料	120,298,308貫	37,474,142圓
魚油	30,079,414貫	21,527,114圓
漉海蘿	190,365貫	716,269圓

之ヲ地方別ニ觀レバ最モ多キハ北海道ノ63,625,600圓ニシテ總價額ノ約二割八分五厘ヲ占メ、宮城、千葉、東京、靜岡ノ諸地方之ニ次ギ更ニ之ヲ種類別ニ觀レバ、食料ニアリテハ北海道ノ37,926,136圓首位ヲ占メ、靜岡、東京、宮城、千葉ノ諸地方之ニ次

ギ、肥料ニアリテハ北海道ノ15,817,805圓一頭地ヲ拔キ、千葉、茨城、宮城、岩手ノ諸地方之ニ次ギ、魚油ニアリテハ北海道ノ 9,859,729 圓首位ヲ占メ、宮城、千葉、茨城、青森ノ諸地方之ニ次ギ、漉海藾ニアリテハ東京ノ202,256圓首位ヲ占メ、三重、大阪ノ諸地方之ニ次グ。

V. 産業諸團體

産業組合 昭和十一年末現在ニ於ケル産業組合ハ

總數	15,460	前年ニ比シ	432(二分九厘)增

之ヲ組合組織別ニ觀レバ

有限責任組合	3,062	(一割九分八厘)
無限責任組合	934	(六分)
保證責任組合	11,464	(七割四分二厘)

更ニ之ヲ種類別ニ觀レバ信用販賣購買利用組合ノ 9,831 最モ多ク、信用販賣購買組合ノ 1,560 之ニ次ギ信用組合、信用購買組合等ノ順序ナリ。

尙之ヲ地方別ニ觀レバ組合數ノ最モ多キハ愛知ノ 639 ニシテ長野、新潟、茨城、兵庫廣島、岐阜、靜岡、岡山、福岡ノ諸地方之ニ次ギ沖繩ノ 86 最モ少シ。

農會 每三年調査ニヨル昭和十一年度末現在ニ於ケル農會ハ

總數	11,809	(前回調査(昭和八年度)ニ比シ)	101(八厘)減

之ヲ種類別ニ組合數、會員數及經費ニ付テ觀レバ

市町村農會	11,212	8,426,173人	19,370,212圓
郡農會	549	11,090人	7,208,754圓
道府縣農會	47	671人	4,160,060圓
帝國農會	1	47人	121,093圓

更ニ之ヲ地方別ニ觀ルニ農會數ノ最モ多キハ兵庫ノ 428 ニシテ之ニ次グハ新潟ノ 414 岡山ノ 403 長野ノ 400 等ノ順序ニシテ、會員數ノ最モ多キハ長野ノ 316,988 人ニシテ愛知ノ 309,891人、鹿兒島ノ 303,767人、之ニ次ギ他ハ何レモ三十萬人以下ナリ。又經費ニ於テハ福岡ノ1,809,850圓、最大ニシテ兵庫、北海道、愛知、長野、新潟、岡山等順次之ニ次ギ他ハ何レモ百萬圓以下ナリ。

畜産組合及同聯合會 昭和十年度末現在ニ於ケル畜産組合及同聯合會ハ

畜産組合數	601	前年ニ比シ	12(二分)增
同組合員數	1,952,620人	〃	127,222人(六分五厘)增
畜産組合聯合會數	47	〃	增減ナシ
同組合員數	586	〃	11(一分九厘)增

組合員ノ家畜飼養頭數	牛	1,404,914頭	馬	1,025,534頭
	羊	53,894頭	豚	383,681頭

而シテ經費ハ畜産組合 10,379,387圓、同聯合會 25,664,426圓、計36,043,813圓ニシテ一組合當平均ヲ觀レバ畜産組合 17,270圓、同聯合會 546,051圓ナリ。

次ニ畜産組合ニ付其ノ地方別ヲ觀ルニ組合數ノ最モ多キハ兵庫ノ 29 ニシテ之ニ次グハ東京、福岡、青森、福島、岡山、廣島等ノ順序ニシテ組合員數ハ北海道ノ 167,757人最モ多ク鹿兒島、兵庫、廣島、岡山等順次之ニ次ギ、經費ノ最モ多キハ東京ノ3,947,103圓ニシテ埼玉、神奈川、北海道、千葉ノ諸地方順次之ニ次グ。

森林組合 昭和十一年末現在ニ於ケル森林組合ハ

組合數	2,235	前年ニ比シ	152(七分三厘)增
地區面積	1,793,768.0町	〃	151,622.0町(九分二厘)增
組合員數	359,048人	〃	33,876人(一割四厘)增

之ヲ種類別ニ觀ルニ施業組合最モ多ク其ノ組合數 735、地區面積 393,352.0 町、組合員數 101,005 人ニシテ總數ニ對スル割合ハ組合數ニ於テ三割二分九厘、地區面積ニ於テ二割一分九厘、組合員數ニ於テ二割八分一厘ヲ占メ之ニ次グハ土工組合、施業土工組合ナリ。

之ヲ地方別ニ觀レバ組合數ニ於テハ廣島ノ 144 最モ多ク之ニ次グハ和歌山、福井、島根、長野、富山、岐阜ノ諸地方ニシテ、地區面積ニ於テハ靜岡ノ 237,057.0町 最モ多ク廣島、岡山、長野、福井、岩手ノ諸地方之ニ次ギ、組合員數ニ於テハ廣島ノ 52,592人最高ニシテ靜岡、岡山ノ諸地方順次之ニ次グ。

漁業組合及同聯合會 昭和十年末現在ニ於ケル漁業組合及同聯合會ハ

漁業組合數	4,000	前年ニ比シ	6(二厘)增
同組合員數	580,103人	〃	5,775人(一分)增
漁業組合聯合會	74	〃	2(二分八厘)增
同加入組合數	934	〃	8(九厘)增

之ヲ地方別ニ觀レバ組合數ノ最モ多キハ長崎ノ 266 ニシテ之ニ次グハ靜岡、石川、新潟、北海道ノ諸地方ナリ。組合員數ニ於テハ長崎ノ 40,980人第一位ヲ占メ之ニ次グハ北海道、千葉、靜岡、愛知、三重、山口、熊本ノ諸地方ナリ。

負債整理組合 昭和十一年末現在ニ於ケル負債整理組合ハ

組合設立市町村數	1,741	前年ニ比シ	465	(三割六分四厘)增
負債整理組合數	4,932	〃	1,488	(四割三分二厘)增
組合員總數	162,854人	〃	41,864人	(三割四分六厘)增
內 負債整理ヲ要スルモノ	132,008人	〃	32,543人	(三割二分七厘)增
整理ヲ要スル負債額	194,351,694圓	〃	51,908,029圓	(三割六分四厘)增

ニシテ之ニ對シ

負債整理事業資金供給決定ノ市町村數	771	前年ニ比シ	312	(六割八分)增
〃 組合數	2,096	〃	885	(七割三分一厘)增
〃 金額	19,314,094圓	〃	8,694,300圓	(八割一分九厘)增

ナリ。之ヲ地方別ニ觀レバ組合數ノ最モ多キハ北海道ニシテ、山口、愛媛、三重等之ニ次ギ、組合員數ニ於テハ三重、北海道、愛媛等ノ順ナリ。要整理負債額ハ三重ノ14,450,948圓 最モ多ク北海道、愛媛之ニ次グリ。負債整理事業資金供給決定額ハ愛媛ノ1,213,600圓 最高ニシテ最低ハ秋田ノ 27,200圓トス。

牧野組合 昭和十一年三月末ニ於ケル牧野組合ハ

牧野組合數	67	前年ニ比シ	20(四割二分六厘)增
同組合員數	7,762人	〃	2,857人(五割八分二厘)增
牧野面積	29,923.9町	〃	1,262.5町(七分三厘)增

放牧頭數	牛	2,589頭	前年ニ比シ	1,220頭(八割九分一厘)増
	馬	8,180頭	〃	3,011頭(五割八分三厘)増
組合員ノ飼養頭數	牛	4,048頭	〃	1,480頭(五割七分六厘)増
	馬	11,706頭	〃	3,917頭(五割三厘)増

ニシテ組合ノ設立アルハ二十道府縣ニ過ギズ。而シテ組合數ノ最モ多キハ福島ニシテ、長崎、北海道、青森、熊本等之ニ次グ。組合員數ハ青森第一位ヲ占メ岩手、山形、北海道、山梨等之ニ次グ。牧野面積ノ最モ多キハ青森ニシテ北海道、山形、熊本、岡山等之ニ次グ地方ナリ。尙放牧頭數ノ最モ多キハ青森ニシテ飼養頭數ノ最モ多キハ北海道ナリ。

統　計　表

I. 農　業

I. 農　　業

1. 耕　地　面　積

年次又ハ地方		總數 總數	總數 自作	總數 小作	田 總數	田 自作	田 小作	畑 總數	畑 自作	畑 小作
		町	町	町	町	町	町	町	町	町
昭和	1	6 080 052.0	3 295 969.6	2 784 082.4	3 118 506.2	1 525 261.4	1 593 244.8	2 961 545.8	1 770 708.2	1 190 837.6
〃	2	6 078 406.3	3 297 221.4	2 781 184.9	3 129 766.7	1 534 524.6	1 595 242.1	2 948 639.6	1 762 696.8	1 185 942.8
〃	3	6 085 464.9	3 297 427.5	2 788 037.4	3 147 601.9	1 542 252.9	1 605 349.0	2 937 863.0	1 755 174.6	1 182 688.4
〃	4	5 897 434.3	3 084 922.0	2 812 512.3	3 192 555.5	1 480 387.9	1 712 167.6	2 704 878.8	1 604 534.1	1 100 344.7
〃	5	5 915 993.6	3 091 698.2	2 824 295.4	3 204 230.8	1 483 879.3	1 720 351.5	2 711 762.8	1 607 818.9	1 103 943.9
〃	6	5 954 137.2	3 146 761.5	2 807 375.7	3 211 907.7	1 497 070.2	1 714 837.5	2 742 229.5	1 649 691.3	1 092 538.2
〃	7	5 992 036.4	3 164 154.2	2 827 882.2	3 219 935.4	1 502 829.1	1 717 106.3	2 772 101.0	1 661 325.1	1 110 775.9
〃	8	6 028 764.4	3 185 682.1	2 843 082.3	3 225 628.3	1 508 835.0	1 716 793.3	2 803 136.1	1 676 847.1	1 126 289.0
〃	9	6 037 645.4	3 199 018.1	2 838 627.3	3 218 440.3	1 505 964.4	1 712 475.9	2 819 205.1	1 693 053.7	1 126 151.4
〃	10	6 058 753.0	3 220 465.0	2 838 288.0	3 219 325.7	1 517 112.9	1 702 212.8	2 839 427.3	1 703 352.1	1 136 075.2
〃	11	**6 085 886.8**	**3 253 719.7**	**2 832 167.1**	**3 217 685.5**	**1 526 759.9**	**1 690 925.6**	**2 868 201.3**	**1 726 959.8**	**1 141 241.5**
1	北海道	973 291.3	484 991.1	488 300.2	204 702.9	77 336.8	127 366.1	768 588.4	407 654.3	360 934.1
2	青森	135 703.3	70 687.8	65 015.5	73 033.8	32 273.6	40 760.2	62 669.5	38 414.2	24 255.3
3	岩手	145 351.9	93 592.1	51 759.8	66 621.5	38 713.8	27 907.7	78 730.4	54 878.3	23 852.1
4	宮城	146 501.2	68 137.7	78 363.5	101 054.3	41 240.3	59 814.0	45 446.9	26 897.4	18 549.5
5	秋田	143 499.9	64 144.5	79 355.4	115 383.9	45 853.6	69 530.3	28 116.0	18 290.9	9 825.1
6	山形	142 398.5	66 158.3	76 240.2	101 505.4	40 876.2	60 629.2	40 893.1	25 282.1	15 611.0
7	福島	191 974.4	113 072.9	78 901.5	103 708.2	54 011.2	49 697.0	88 266.2	59 061.7	29 204.5
8	茨城	221 117.9	108 635.2	112 482.7	96 357.9	43 727.2	52 630.7	124 760.0	64 908.0	59 852.0
9	栃木	144 891.1	76 531.5	68 359.6	78 333.6	38 971.0	39 362.6	66 557.5	37 560.5	28 997.0
10	群馬	114 674.8	64 447.2	50 227.6	34 673.9	17 018.0	17 655.9	80 000.9	47 429.2	32 571.7
11	埼玉	163 287.2	82 737.6	80 549.6	68 659.1	29 530.3	39 128.8	94 628.1	53 207.3	41 420.8
12	千葉	194 630.3	95 388.3	99 242.0	111 000.3	53 946.1	57 054.2	83 630.0	41 442.2	42 187.8
13	東京	49 088.0	25 260.7	23 827.3	10 130.6	4 000.6	6 130.0	38 957.4	21 260.1	17 697.3
14	神奈川	69 084.6	35 599.3	33 485.3	21 103.2	10 188.6	10 914.6	47 981.4	25 410.7	22 570.7
15	新潟	244 471.7	109 205.5	135 266.2	183 330.4	73 588.8	109 741.6	61 141.3	35 616.7	25 524.6
16	富山	91 130.9	42 066.0	49 064.9	81 401.8	35 637.7	45 764.1	9 729.1	6 428.3	3 300.8
17	石川	72 162.2	38 534.6	33 627.6	55 388.1	27 472.5	27 915.6	16 774.1	11 062.1	5 712.0
18	福井	62 022.7	33 988.4	28 034.3	50 585.4	26 456.2	24 129.2	11 437.3	7 532.2	3 905.1
19	山梨	53 606.7	26 658.6	26 948.1	18 684.8	7 143.2	11 541.6	34 921.9	19 515.4	15 406.5
20	長野	173 313.8	103 035.1	70 278.7	73 374.9	39 233.6	34 141.3	99 938.9	63 801.5	36 137.4
21	岐阜	102 854.1	57 639.4	45 214.7	64 656.1	32 289.3	32 366.8	38 198.0	25 350.1	12 847.9
22	静岡	132 645.2	72 199.3	60 446.9	60 961.5	29 822.4	31 139.1	71 684.7	42 376.9	29 307.8
23	愛知	161 164.7	90 058.8	71 105.9	98 979.4	50 944.7	48 034.7	62 185.3	39 114.1	23 071.2
24	三重	104 094.7	63 424.9	40 669.8	71 825.6	41 156.1	30 669.5	32 269.1	22 268.8	10 000.3
25	滋賀	78 499.4	44 430.7	34 068.7	68 073.1	36 888.8	31 184.3	10 426.3	7 541.9	2 884.4
26	京都	60 129.2	34 610.4	25 518.8	42 509.6	22 088.0	20 421.6	17 619.6	12 522.4	5 097.2
27	大阪	57 053.1	24 139.2	32 913.9	46 444.4	18 317.7	28 126.7	10 608.7	5 821.5	4 787.2
28	兵庫	129 993.9	67 154.8	62 839.1	107 910.5	53 048.8	54 861.7	22 083.4	14 106.0	7 977.4
29	奈良	44 765.3	24 880.6	19 884.7	33 122.2	16 491.5	16 630.7	11 643.1	8 389.1	3 254.0
30	和歌山	49 511.3	31 721.9	17 789.4	30 712.1	15 936.5	14 775.6	18 799.2	15 785.4	3 013.8
31	鳥取	50 919.3	21 513.4	29 405.9	33 528.3	13 377.8	20 150.5	17 391.0	8 135.6	9 255.4
32	島根	82 454.0	41 515.6	40 938.4	56 334.8	24 854.9	31 479.9	26 119.2	16 660.7	9 458.5
33	岡山	124 280.0	71 249.7	53 030.3	88 455.9	46 297.8	42 158.1	35 824.1	24 951.9	10 872.2
34	廣島	110 127.2	67 750.3	42 376.9	76 631.7	43 342.9	33 288.8	33 495.5	24 407.4	9 088.1
35	山口	106 490.0	64 650.1	41 839.9	81 979.7	46 835.0	35 144.7	24 510.3	17 815.1	6 695.2
36	徳島	53 060.5	31 921.2	21 139.3	28 241.8	14 547.4	13 694.4	24 818.7	17 373.8	7 444.9
37	香川	51 606.9	20 116.4	31 490.5	39 404.7	13 295.1	26 109.6	12 202.2	6 821.3	5 380.9
38	愛媛	91 720.3	52 488.1	39 242.2	45 527.4	20 332.5	25 194.9	46 202.9	32 155.6	14 047.3
39	高知	67 345.5	42 420.9	24 924.6	34 386.8	17 736.7	16 650.1	32 958.7	24 684.2	8 274.5
40	福岡	143 581.6	73 614.3	69 967.3	112 336.7	54 067.7	58 269.0	31 244.9	19 546.6	11 698.3
41	佐賀	72 294.0	41 605.2	30 688.8	55 437.3	29 636.8	25 800.5	16 856.7	11 968.4	4 888.3
42	長崎	88 710.3	57 031.9	31 678.4	34 266.1	18 544.8	15 721.3	54 444.2	38 487.1	15 957.1
43	熊本	158 247.7	80 579.7	77 668.0	80 245.8	34 642.1	45 603.7	78 001.9	45 937.6	32 064.3
44	大分	92 391.1	53 753.1	38 638.0	58 704.8	30 368.0	28 336.8	33 686.3	23 385.1	10 301.2
45	宮崎	94 245.5	55 359.8	38 885.7	47 985.7	26 320.2	21 665.5	46 259.8	29 039.6	17 220.2
46	鹿児島	185 121.9	114 164.7	70 957.2	63 496.8	32 999.3	30 497.5	121 625.1	81 165.4	40 459.7
47	沖縄	60 356.7	50 852.9	9 513.8	6 492.7	5 357.8	1 134.9	53 874.0	45 495.1	8 378.9

1. 昭和元年以降ノ數字ハ農林省統計報告規則ニ基キ市町村ニ於テ調査セルモノニシテ其ノ自作小作別面積ハ農會調査ノ自作小作別割合ニ依リ按分算出セルモノナリ

2. 耕地移動

年次又ハ地方	擴張															潰廢									年次又ハ地方
	總數			開墾			埋立及干拓			荒地復舊			地目變換			總數			宅地竝工場及建物敷地			道路、鐵道、軌道河川及水路敷地			
	總數	田	畑	總數	田	畑	總數	田	畑	總數	田	畑	總數	田	畑	總數	田	畑	總數	田	畑	總數	田	畑	
	町	町	町	町	町	町	町	町	町	町	町	町	町	町	町	町	町	町	町	町	町	町	町	町	
昭和 1	32 311.8	11 952.1	20 359.7	21 969.7	5 702.6	16 267.1	922.9	838.0	84.9	6 003.1	3 766.8	2 236.3	3 416.1	1 644.7	1 771.4	37 254.8	10 851.6	26 403.2	5 232.6	2 386.4	2 846.2	4 532.3	2 212.0	2 320.3	1
〃 2	33 451.0	11 501.6	21 949.4	24 696.6	5 861.3	18 835.3	396.1	326.1	70.0	5 198.5	3 801.8	1 396.7	3 159.8	1 512.4	1 647.4	32 479.9	9 086.7	23 393.2	3 847.6	1 669.1	2 178.5	4 231.7	2 011.4	2 220.3	2
〃 3	48 977.6	14 504.4	34 473.2	38 648.1	8 251.3	30 396.8	648.5	498.6	149.9	6 118.7	3 890.1	2 228.6	3 562.3	1 864.4	1 697.9	36 145.4	8 603.7	27 541.7	3 770.0	1 864.2	1 905.8	4 722.6	2 216.3	2 506.3	3
〃 4	73 077.2	20 577.0	52 500.2	56 136.1	11 567.8	44 568.3	760.8	662.1	98.7	5 670.8	3 177.4	2 493.4	10 509.5	5 169.7	5 339.8	101 025.6	15 217.8	85 807.8	8 243.8	3 767.5	4 476.3	6 555.2	2 604.0	3 951.2	4
〃 5	51 235.3	11 664.6	39 570.7	37 285.2	5 569.7	31 715.5	554.8	468.4	86.4	3 606.9	1 933.6	1 673.3	9 788.4	3 692.9	6 095.5	33 844.1	11 095.9	22 748.2	7 041.2	2 840.4	4 200.8	3 185.5	1 526.9	1 658.6	5
〃 6	59 078.8	8 285.9	50 792.9	48 664.6	4 299.7	44 364.9	619.9	454.3	165.6	3 390.6	1 591.4	1 799.2	6 403.7	1 940.5	4 463.2	21 464.0	8 338.2	13 125.8	3 609.4	1 681.2	1 928.2	3 873.9	2 099.9	1 774.0	6
〃 7	59 210.7	10 204.3	49 006.4	50 529.3	5 974.0	44 555.3	795.3	403.8	391.5	4 394.9	2 575.6	1 819.3	3 491.2	1 250.9	2 240.3	21 356.9	7 886.9	13 470.0	3 360.2	1 483.8	1 876.4	5 160.6	2 503.5	2 657.1	7
〃 8	60 232.2	11 761.0	48 471.2	51 260.6	6 751.1	44 509.5	1 042.3	941.6	100.7	4 319.5	2 655.5	1 664.0	3 609.8	1 412.8	2 197.0	29 366.0	11 283.9	18 082.1	4 245.9	2 238.9	2 007.0	8 723.8	4 906.0	3 817.8	8
〃 9	49 405.4	9 226.8	40 178.6	42 052.5	5 012.3	37 040.2	639.9	559.3	80.6	3 367.8	1 984.6	1 383.2	3 345.2	1 670.6	1 674.6	38 993.8	19 073.9	19 919.9	5 141.5	2 753.8	2 387.7	7 452.3	4 160.5	3 291.8	9
〃 10	54 396.5	13 500.9	40 895.6	41 869.7	4 566.7	37 303.0	659.8	555.6	104.2	8 831.2	7 021.8	1 809.4	3 035.8	1 356.8	1 679.0	33 641.1	14 331.3	19 309.8	4 641.3	2 417.2	2 224.1	6 278.9	3 214.7	3 064.2	10
〃 11	50 925.8	10 326.7	40 599.1	39 620.8	3 226.4	36 394.4	934.4	889.6	44.8	7 609.5	5 015.3	2 594.2	2 761.1	1 195.4	1 565.7	24 828.9	9 400.2	15 428.7	4 891.0	2 416.8	2 474.2	5 430.5	2 911.4	2 519.1	11
1 北海道	24 322.2	602.9	23 719.3	23 539.4	449.3	23 090.1	4.8	3.2	1.6	533.9	100.0	433.9	244.1	50.4	193.7	7 868.4	1 006.6	6 861.8	372.9	41.7	331.2	890.4	136.6	753.8	1
2 青森	2 052.3	366.4	1 685.9	1 681.0	136.2	1 544.8	5.0	5.0	—	205.3	184.6	20.7	161.0	40.6	120.4	906.2	167.0	739.2	77.7	15.3	62.4	251.1	83.3	167.8	2
3 岩手	924.2	275.8	648.4	695.6	195.8	499.8	4.1	3.0	1.1	183.3	55.2	128.1	41.2	21.8	19.4	358.7	211.5	147.2	46.0	19.2	26.8	120.2	64.2	56.0	3
4 宮城	323.9	195.0	128.9	222.7	141.6	81.1	46.9	26.7	20.2	28.6	14.4	14.2	25.7	12.3	13.4	212.7	140.4	72.3	21.2	5.2	16.0	142.1	106.2	35.9	4
5 秋田	551.9	206.5	345.4	307.9	62.1	245.8	9.6	9.4	0.2	196.9	118.7	78.2	37.5	16.3	21.2	628.2	427.1	201.1	35.8	23.8	12.0	261.9	217.9	44.0	5
6 山形	412.5	87.2	325.3	344.3	51.1	293.2	0.4	0.1	0.3	61.8	33.8	28.0	6.0	2.2	3.8	307.3	165.1	142.2	39.6	18.1	21.5	122.4	76.5	45.9	6
7 福島	746.5	335.5	411.0	371.8	143.7	228.1	41.2	40.9	0.3	151.0	66.9	84.1	182.5	84.0	98.5	513.3	190.8	322.5	93.6	47.2	46.4	125.3	61.4	63.9	7
8 茨城	2 547.9	622.7	1 925.2	2 007.0	234.7	1 772.3	83.1	81.6	1.5	220.6	150.5	70.1	237.2	155.9	81.3	521.0	133.5	387.5	201.6	34.1	167.5	93.1	41.2	51.9	8
9 栃木	474.9	168.9	306.0	440.9	153.8	287.1	3.7	0.3	3.4	16.2	10.0	6.2	14.1	4.8	9.3	205.3	74.1	131.2	52.4	22.4	30.0	82.7	35.7	47.0	9
10 群馬	1 515.3	599.5	915.8	529.5	13.3	516.2	0.1	0.1	—	975.8	582.2	393.6	9.9	3.9	6.0	197.8	64.7	133.1	83.3	31.9	51.4	75.3	29.3	46.0	10
11 埼玉	641.6	106.7	534.9	597.8	79.5	518.3	5.1	4.7	0.4	18.4	15.4	3.0	20.3	7.1	13.2	304.6	140.6	164.0	78.0	29.8	48.2	161.6	103.9	57.7	11
12 千葉	1 342.9	287.9	1 055.0	1 273.3	238.4	1 034.9	25.6	25.3	0.3	22.8	16.6	6.2	21.2	7.6	13.6	456.4	151.2	305.2	160.8	39.5	121.3	75.4	59.9	15.5	12
13 東京	315.9	21.5	294.4	289.6	15.5	274.1	—	—	—	2.1	1.3	0.8	24.2	4.7	19.5	657.6	80.5	577.1	358.1	38.6	319.5	173.9	34.9	139.0	13
14 神奈川	331.6	75.6	256.0	202.4	3.9	198.5	2.4	0.8	1.6	84.5	63.1	21.4	42.3	7.8	34.5	407.8	185.8	222.0	215.8	91.2	124.6	64.3	28.5	35.8	14
15 新潟	693.5	440.2	253.3	342.1	179.1	163.0	0.1	0.1	—	283.0	228.1	54.9	68.3	32.9	35.4	563.5	351.5	212.0	67.6	31.9	35.7	216.1	180.1	36.0	15
16 富山	258.6	222.1	36.5	41.5	29.9	11.6	0.2	0.2	—	190.8	180.4	10.4	26.1	11.6	14.5	215.0	147.9	67.1	69.9	58.6	11.3	58.2	55.0	3.2	16
17 石川	459.5	365.1	94.4	70.4	17.6	52.8	8.7	8.7	—	347.6	321.2	26.4	32.8	17.6	15.2	158.7	99.6	59.1	32.9	22.2	10.7	45.6	35.4	10.2	17
18 福井	77.2	39.5	37.7	22.4	6.7	15.7	3.6	3.2	0.4	19.9	8.6	11.3	31.3	21.0	10.3	205.0	153.4	51.6	70.3	61.3	9.0	42.4	37.0	5.4	18
19 山梨	522.7	81.1	441.6	435.6	12.2	423.4	1.0	—	1.0	83.8	68.4	15.4	2.3	0.5	1.8	162.5	41.0	121.5	17.9	8.8	9.1	28.1	14.5	13.6	19
20 長野	840.0	382.6	457.4	618.6	254.9	363.7	—	—	—	197.4	123.8	73.6	24.0	3.9	20.1	276.4	119.7	156.7	74.0	30.2	43.8	95.5	51.7	43.8	20
21 岐阜	717.4	285.4	432.0	135.5	51.3	84.2	18.1	18.1	—	485.2	164.8	320.4	78.6	51.2	27.4	388.6	147.3	241.3	93.1	44.0	49.1	123.5	61.5	62.0	21
22 靜岡	491.3	106.4	384.9	284.7	32.8	251.9	5.6	5.2	0.4	57.0	35.6	21.4	144.0	32.8	111.2	549.1	243.1	306.0	120.5	62.1	58.4	155.4	85.4	70.0	22
23 愛知	333.1	101.9	231.2	288.7	76.6	212.1	3.6	2.7	0.9	28.0	19.4	8.6	12.8	3.2	9.6	656.0	417.3	238.7	336.8	203.5	133.3	208.9	137.4	71.5	23
24 三重	196.2	83.1	113.1	113.2	24.1	89.1	1.6	1.1	0.5	35.9	24.2	11.7	45.5	33.7	11.8	255.2	145.7	109.5	65.5	40.7	24.8	106.8	61.1	45.7	24
25 滋賀	97.5	80.0	17.5	22.9	20.2	2.7	—	—	—	58.8	53.7	5.1	15.8	6.1	9.7	101.5	66.7	34.8	28.0	18.8	9.2	44.6	34.6	10.0	25
26 京都	783.4	642.9	140.5	55.2	4.3	50.9	346.1	345.9	0.2	354.3	282.8	71.5	27.8	9.9	17.9	295.1	148.9	146.2	76.1	53.8	22.3	87.6	48.1	39.5	26
27 大阪	310.3	194.5	115.8	19.7	1.7	18.0	0.5	0.3	0.2	269.3	188.3	81.0	20.8	4.2	16.6	767.0	555.8	211.2	332.1	256.0	76.1	116.2	90.6	25.6	27
28 兵庫	891.0	576.2	314.8	189.4	54.1	135.3	4.2	3.7	0.5	567.3	471.5	95.8	130.1	46.9	83.2	777.5	496.1	281.4	365.4	281.4	84.0	177.2	113.5	63.7	28
29 奈良	140.9	14.2	126.7	132.2	7.4	124.8	—	—	—	7.8	6.6	1.2	0.9	0.2	0.7	111.4	82.6	28.8	37.6	28.2	9.4	46.4	41.6	4.8	29
30 和歌山	177.8	60.0	117.8	108.8	3.3	105.5	3.1	3.0	0.1	42.6	38.7	3.9	23.3	15.0	8.3	103.8	64.7	39.1	36.8	25.8	11.0	25.2	15.8	9.4	30
31 鳥取	565.5	375.6	189.9	161.9	27.7	134.2	12.6	12.6	—	376.0	328.0	48.0	15.0	7.3	7.7	238.1	135.7	102.4	21.6	10.7	10.9	97.8	74.8	23.0	31
32 島根	243.6	114.9	128.7	50.0	6.9	43.1	7.7	6.8	0.9	93.6	69.5	24.1	92.3	31.7	60.6	324.6	182.6	142.0	25.6	16.6	9.0	85.7	71.7	14.0	32
33 岡山	430.5	297.5	133.0	103.7	26.5	77.2	67.5	67.3	0.2	226.5	182.0	44.5	32.8	21.7	11.1	443.7	233.8	209.9	112.7	60.4	52.3	156.9	93.6	63.3	33
34 廣島	225.8	105.7	120.1	141.4	49.1	92.3	0.8	0.3	0.5	50.5	43.0	7.5	33.1	13.3	19.8	341.1	215.2	125.9	208.1	138.0	70.1	82.2	51.7	30.5	34
35 山口	236.1	84.4	151.7	77.1	32.8	44.3	0.1	—	0.1	31.7	21.4	10.3	127.2	30.2	97.0	394.3	271.1	123.2	161.1	128.4	32.7	83.2	58.0	25.2	35
36 徳島	230.0	71.0	209.0	202.0	16.5	185.5	5.5	3.4	2.1	58.6	44.9	13.7	13.9	6.2	7.7	230.4	57.9	172.5	48.4	25.3	23.1	50.8	23.2	27.6	36
37 香川	204.4	24.1	180.3	178.1	3.5	174.6	—	—	—	6.2	5.9	0.3	20.1	14.7	5.4	63.5	41.5	22.0	23.8	16.3	7.5	19.1	14.7	4.4	37
38 愛媛	368.2	82.6	285.6	243.3	7.2	236.1	0.7	0.3	0.4	41.7	22.9	18.8	82.5	52.2	30.3	317.8	82.3	235.5	48.5	34.0	14.5	48.6	29.8	18.8	38
39 高知	753.2	391.6	361.6	255.2	16.6	238.6	0.2	0.1	0.1	475.0	357.6	117.4	22.8	17.3	5.5	337.5	77.3	260.2	25.9	12.0	13.9	61.2	41.5	19.7	39
40 福岡	691.0	361.1	329.9	260.3	33.1	227.2	156.2	155.5	0.7	92.6	69.5	23.1	181.9	103.0	78.9	569.8	318.9	250.9	198.4	121.5	76.9	149.0	114.6	34.4	40
41 佐賀	139.1	45.9	93.2	112.9	25.1	87.8	0.7	0.5	0.2	20.5	17.9	2.6	5.0	2.4	2.6	95.8	66.6	29.2	26.2	16.5	9.7	47.7	38.7	9.0	41
42 長崎	340.7	97.1	243.6	163.2	39.2	124.0	19.4	18.9	0.5	101.1	20.6	80.5	57.0	18.4	38.6	221.3	82.4	138.9	30.5	19.7	10.8	34.3	20.7	13.6	42
43 熊本	1 300.0	213.3	1 086.7	1 051.9	70.9	981.0	1.1	0.3	0.8	129.1	110.6	18.5	117.9	31.5	86.4	541.6	358.6	183.0	36.2	19.6	16.6	61.4	37.5	23.9	43
44 大分	360.9	141.1	219.8	231.4	52.7	178.7	15.5	15.3	0.2	51.9	32.4	19.5	62.1	40.7	21.4	214.9	95.2	119.7	40.4	25.0	15.4	63.4	33.6	29.8	44
45 宮崎	518.0	196.0	322.0	324.6	66.5	258.1	16.5	15.0	1.5	61.7	26.2	35.5	115.2	88.3	26.9	490.9	341.7	149.2	78.8	48.2	30.6	71.7	37.3	34.4	45
46 鹿兒島	602.0	54.0	548.0	547.1	31.4	515.7	0.5	—	0.5	36.0	17.5	18.5	18.4	5.1	13.3	745.6	413.6	332.0	136.8	38.2	98.6	81.6	25.6	56.0	46
47 沖縄	172.8	43.5	129.3	132.6	25.6	107.0	1.0	—	1.0	26.9	16.6	10.3	12.3	1.3	11.0	126.4	5.6	120.8	6.7	1.1	5.6	18.5	1.6	16.9	47

2. 耕地移動 (續)

年又地	次ハ方	潰廢 荒地 總數	田	畑	地類及地目變換 總數	田	畑	田ヲ畑トセル面積	畑ヲ田トセル面積	實測ノ結果等ニ依ル增減面積 增 田	畑	減 田	畑
		町	町	町	町	町	町	町	町	町	町	町	町
昭和	1	6 583.5	3 937.4	2 646.1	20 906.4	2 315.8	18 590.6	1 020.2	9 859.7	756.4	1 099.9	563.4	1 999.1
〃	2	5 138.5	3 469.1	1 669.4	19 262.1	1 937.1	17 325.0	1 649.9	10 567.2	3 022.5	1 849.6	1 329.5	7 402.7
〃	3	5 316.5	2 595.8	2 720.7	22 336.3	1 927.4	20 408.9	1 837.3	12 535.5	1 831.9	3 347.0	577.9	10 226.4
〃	4	18 374.1	3 126.0	15 248.1	67 852.5	5 720.3	62 132.2	9 492.9	15 823.1	131.6	449.1	206.4	419.6
〃	5	4 049.5	2 066.3	1 983.2	19 567.9	4 662.3	14 905.6	2 177.4	12 508.7	1 337.7	1 527.7	705.8	1 253.7
〃	6	4 089.5	2 139.3	1 950.2	9 891.2	2 417.8	7 473.4	2 018.4	9 425.2	1 326.2	1 565.9	1 018.7	1 413.3
〃	7	3 741.7	2 038.8	1 702.9	9 094.4	1 860.8	7 233.6	1 515.6	7 222.8	1 303.5	1 638.1	1 302.4	1 606.2
〃	8	4 248.3	1 657.3	2 591.0	12 148.0	2 481.7	9 666.3	4 991.8	5 120.9	8 997.7	3 048.7	3 910.3	2 274.2
〃	9	14 502.8	10 256.0	4 246.8	11 897.2	1 903.6	9 993.6	3 922.7	5 491.7	4 619.1	3 143.7	3 528.9	5 763.9
〃	10	11 073.7	6 023.8	5 049.9	11 647.2	2 675.6	8 971.6	3 754.8	4 683.4	2 240.7	1 901.1	1 453.4	2 335.6
〃	11	5 360.5	2 143.3	3 217.2	9 146.9	1 928.7	7 218.2	7 538.8	3 838.5	3 015.7	3 305.2	1 881.7	3 402.0
1	北海道	2 412.8	329.9	2 082.9	4 192.3	498.4	3 693.9	6 365.0	799.6	—	784.1	356.2	2 098.7
2	青森	272.4	26.8	245.6	305.0	41.6	263.4	24.4	26.1	595.5	48.9	180.7	55.3
3	岩手	76.1	64.0	12.1	116.4	64.1	52.3	15.9	229.2	166.3	673.3	81.1	51.2
4	宮城	6.0	4.1	1.9	43.4	24.9	18.5	38.2	66.5	65.0	69.9	125.2	8.3
5	秋田	187.6	139.1	48.5	142.9	46.3	96.6	5.3	45.8	65.8	7.8	55.6	28.8
6	山形	98.8	51.4	47.4	46.5	19.1	27.4	7.9	89.8	141.4	8.9	21.0	12.6
7	福島	52.3	27.6	24.7	242.1	54.6	187.5	4.0	52.6	84.9	213.9	135.4	73.3
8	茨城	26.5	13.6	12.9	199.8	44.6	155.2	8.6	41.9	60.3	30.0	27.5	37.2
9	栃木	10.6	4.9	5.7	59.6	11.1	48.5	9.5	59.1	60.8	0.4	17.8	39.1
10	群馬	2.0	0.8	1.2	37.2	2.7	34.5	64.1	183.8	124.6	3.2	—	—
11	埼玉	6.7	0.6	6.1	58.3	6.3	52.0	19.6	57.8	1.1	20.9	—	1.0
12	千葉	10.1	7.7	2.4	210.1	44.1	166.0	44.6	43.8	80.0	43.8	77.4	28.3
13	東京	—	—	—	125 6	7.0	118.6	5.6	0.2	13.1	2.1	4.7	0.2
14	神奈川	66.8	43.4	23.4	60.9	22.7	38.2	36.0	0.2	0.5	32.4	35.7	4.9
15	新潟	120.9	83.9	37.0	158.9	55.6	103.3	62.0	166.8	206.4	121.2	63.7	36.5
16	富山	35.7	27.3	8.4	51.2	7.0	44.2	24.1	24.9	67.0	262.3	15.4	44.1
17	石川	25.0	20.0	5.0	55.2	22.0	33.2	65.2	—	—	111.8	24.5	—
18	福井	7.6	6.5	1.1	84.7	48.6	36.1	11.3	38.4	25.6	—	18.9	—
19	山梨	26.3	8.8	17.5	90.2	8.9	81.3	22.6	74.0	19.9	16.2	36 8	11.6
20	長野	66.4	28.8	37.6	40.5	9.0	31.5	47.4	372.1	5.6	9.1	0.1	2.2
21	岐阜	32.8	18.8	14.0	139.2	23.0	116.2	23.1	112.5	60.2	42.2	15.9	73.2
22	靜岡	18.9	2.9	16.0	254.3	92.7	161.6	9.5	17.1	122.3	5.1	2.0	34.3
23	愛知	40.0	37.0	3.0	70.3	39.4	30.9	46.3	107.4	66.6	67.5	71.9	60.8
24	三重	17.1	14.1	3.0	65.8	29.8	36.0	111.5	82.3	72.5	8.4	21.3	40.2
25	滋賀	2.2	1.4	0.8	26.7	11.9	14.8	3.9	31.0	26.0	9.3	55.9	8.8
26	京都	43.4	19.4	24.0	88.0	27.6	60.4	32.7	92.9	75.5	28.7	7.5	3.1
27	大阪	67.5	31.9	35.6	251.2	177.3	73.9	29.1	0.3	65.2	176.9	3.0	14.4
28	兵庫	110.5	62.7	47.8	124.4	38.5	85.9	17.6	36.4	52.5	14.9	21.8	34.0
29	奈良	11.9	3.5	8.4	15.5	9.3	6.2	8.6	26.7	6.2	3.7	27.6	14.8
30	和歌山	9.4	6.9	2.5	32.4	16.2	16.2	58.5	28.4	52.4	16.4	23.0	219.3
31	鳥取	60.7	34.8	25.9	58.0	15.4	42.6	5.8	71.7	10.7	5.3	7.9	44.0
32	島根	113.0	57.4	55.6	100.3	36.9	63.4	17.7	10.3	135.7	25.3	26.6	44.5
33	岡山	39.5	16.5	23.0	134.6	63.3	71.3	53.2	171.9	131.9	18.8	38.5	38.8
34	廣島	14.2	6.8	7.4	36.6	18.7	17.9	6.8	43.5	44.8	11.0	6.9	36.5
35	山口	26.7	17.3	9.4	123.3	67.4	55.9	10.5	16.5	1.9	27.1	11.6	1.0
36	德島	60.8	4.6	56.2	70.4	4.8	65.6	100.8	221.9	7.1	20.2	8.6	0.5
37	香川	3.1	0.5	2.6	17.5	10.0	7.5	2.7	8.7	6.3	—	0.3	0.9
38	愛媛	59.5	2.8	56.7	161.2	15.7	145.5	6.8	28.3	33.2	116.1	41.8	15.8
39	高知	25.7	10.6	15.1	224.7	13.2	211.5	11.9	73.8	14.0	1.6	0 6	0.8
40	福岡	45.6	36.4	9.2	176.8	46.4	130.4	9.4	5.6	62.9	30.7	61.6	4.7
41	佐賀	7.4	5.5	1.9	14.5	5.9	8.6	1.8	54.3	21.1	1.3	6.3	8.2
42	長崎	81.2	15.9	65.3	75.3	26.1	49.2	13.4	17.8	0.3	30.9	—	—
43	熊本	320.8	272.8	48.0	123.2	28.7	94.5	53.4	37.1	36.4	83.9	—	—
44	大分	15.8	6.0	9.8	95.3	30.6	64.7	0.6	83.6	—	—	—	—
45	宮崎	241.2	232.6	8.6	99.2	23.6	75.6	2.7	35.6	29.2	41.9	143.4	170.1
46	鹿兒島	369.3	332.6	36.7	157.9	17.2	140.7	7.4	40.4	1.8	0.1	—	—
47	沖繩	11.7	2.4	9.3	89.5	0.5	89.0	11.8	9.9	95.2	57.7	—	—

3. 耕地整理 (自明治三十三年至其ノ年末)

年又地	次ハ方	設立施行認可 地區數	面積	整理費	工事完了 地區數	面積	換地處分 地區數	面積	事業終了 地區數	面積
			町	円		町		町		町
昭和	1	15 935	791 900	381 818 510	9 215	374 692	7 853	338 467	4 022	168 524
〃	2	17 333	835 289	426 456 037	9 822	407 945	8 279	362 764	4 315	183 559
〃	3	18 297	873 244	465 723 973	10 405	429 650	8 738	381 597	4 671	195 902
〃	4	19 306	912 037	505 462 990	10 934	453 538	9 232	403 573	5 123	210 139
〃	5	20 559	947 182	536 626 929	11 870	480 506	9 931	423 323	5 758	226 252
〃	6	22 957	995 232	569 361 154	12 494	500 342	10 454	441 548	6 165	224 880
〃	7	25 274	1 031 237	597 044 948	13 363	525 239	10 860	457 454	6 511	256 638
〃	8	28 625	1 073 315	617 810 974	14 166	549 399	11 298	474 993	6 771	263 250
〃	9	30 692	1 100 221	633 781 671	15 226	572 406	11 944	491 534	7 164	280 003
〃	10	31 718	1 127 020	651 093 382	16 540	603 021	13 069	513 808	7 779	298 708
〃	11	32 502	1 149 304	672 361 809	17 527	626 755	14 000	534 400	8 303	314 211
1	北海道	4	758	675 825	4	758	4	758	3	366
2	青森	425	17 722	9 295 904	207	6 788	103	3 749	14	683
3	岩手	1 715	16 321	17 534 357	188	3 006	151	2 484	14	942
4	宮城	697	69 416	15 740 568	554	46 405	437	41 844	308	29 554
5	秋田	636	38 328	16 165 743	406	26 671	363	26 674	154	15 111
6	山形	373	42 325	20 600 134	184	28 444	174	26 737	126	20 520
7	福島	2 294	48 246	18 154 828	1 083	30 576	773	28 744	426	15 283
8	茨城	341	27 498	16 713 983	158	14 657	136	13 573	55	5 689
9	栃木	869	29 362	9 578 898	553	22 918	432	19 664	139	5 009
10	群馬	683	24 023	8 238 447	309	13 951	202	9 545	117	3 991
11	埼玉	411	36 781	10 408 703	296	25 636	241	23 145	121	14 613
12	千葉	831	49 084	13 976 917	320	22 780	228	18 310	47	2 814
13	東京	220	9 932	8 510 837	151	6 485	132	6 460	72	2 555
14	神奈川	488	23 276	16 443 651	255	12 636	257	10 345	121	4 165
15	新潟	680	65 288	29 461 994	565	42 606	532	41 694	382	30 682
16	富山	775	24 177	20 303 779	258	7 416	223	5 498	148	2 763
17	石川	863	33 686	15 431 357	500	21 856	490	22 164	401	18 672
18	福井	395	11 892	8 339 729	137	3 555	129	3 621	55	1 566
19	山梨	253	7 398	4 809 871	62	1 941	50	1 438	29	904
20	長野	617	25 301	20 403 812	395	9 708	392	9 752	230	5 465
21	岐阜	343	13 852	13 879 065	210	8 594	208	9 238	132	6 054
22	靜岡	614	25 423	16 275 538	531	19 702	423	14 480	255	9 286
23	愛知	424	35 623	23 765 909	225	16 331	208	15 793	141	9 601
24	三重	459	24 617	14 486 417	235	9 154	216	8 348	94	7 194
25	滋賀	365	18 389	15 771 584	164	6 878	118	3 956	66	2 914
26	京都	532	15 419	14 829 192	334	5 791	267	4 658	195	2 850
27	大阪	305	14 310	9 422 536	154	6 224	110	4 450	88	3 809
28	兵庫	777	24 823	24 896 902	404	10 938	314	8 403	253	7 397
29	奈良	406	12 569	5 878 436	123	2 910	90	2 004	29	827
30	和歌山	360	5 913	3 906 774	161	3 020	87	1 146	27	557
31	鳥取	441	22 035	15 136 806	211	8 302	162	7 027	112	3 902
32	島根	1 225	13 290	7 253 393	575	6 565	490	6 189	216	2 642
33	岡山	814	21 792	14 667 515	427	8 926	212	4 941	190	5 081
34	廣島	1 878	31 000	21 028 027	1 226	12 498	781	8 513	661	6 676
35	山口	1 027	30 369	15 304 524	758	18 809	645	16 362	518	9 249
36	德島	322	6 510	6 066 253	146	3 402	129	2 636	21	1 207
37	香川	522	9 795	5 732 183	182	3 119	78	1 411	39	978
38	愛媛	433	20 029	9 092 479	250	10 374	166	7 497	126	4 754
39	高知	628	16 140	12 221 757	385	8 867	124	2 609	29	653
40	福岡	1 519	42 536	38 091 922	1 151	30 746	1 041	25 934	757	16 176
41	佐賀	538	16 336	25 184 266	361	8 596	336	6 874	191	3 572
42	長崎	1 495	13 020	14 650 953	517	4 069	333	1 635	137	994
43	熊本	589	19 324	17 426 109	450	13 429	426	13 130	231	4 948
44	大分	688	15 943	17 275 683	352	6 521	348	6 270	113	1 789
45	宮崎	991	28 748	12 078 958	432	13 999	369	11 540	158	4 515
46	鳥鹿兒	1 123	43 572	13 910 268	881	25 239	827	21 709	529	14 504
47	沖繩	114	7 113	3 339 023	97	4 959	43	1 448	33	735

1. 明治三十三年ハ耕地整理法初メテ施行セラレタル年トス
2. 工事ノ完成ニ至ラズシテ施行廢止、設立施行認可取消、事業廢止又ハ組合解散ヲ爲シタルモノヲ除外セリ
3. 設立及施行認可竝工事完了ノ面積ハ臺帳面積又ハ實測面積ニ依リ其ノ他ノ面積ハ確定面積ヲ計上セリ
4. 整理費ハ工事費其ノ他一切ノ費用ヲ含ミ決算ニ依リ得ルモノノ外ハ總テ豫算ニ依リ計上セリ
5. 事業終了中ニハ事業完了及組合解散ヲ爲シタルモノヲ含ム
6. 換地交付ヲ行ハザル地區ニシテ事業終了セルモノハ換地處分欄ニ計上セリ

4. 耕地整理施行前後比較 (自明治三十三年至其ノ年末)

年次又ハ地方		總地區數	總數 整理前	總數 整理後	田 整理前	田 整理後	畑 整理前	畑 整理後
			町	町	町	町	町	町
昭和	1	15 935	791 900	829 029	490 502	621 286	137 861	99 149
〃	2	17 333	835 289	876 022	520 303	659 876	142 245	102 839
〃	3	18 297	873 244	914 879	543 647	687 488	147 850	109 138
〃	4	19 306	912 037	955 217	567 288	715 986	153 728	116 195
〃	5	20 559	947 182	992 984	588 011	740 859	159 614	123 921
〃	6	22 957	995 232	1 046 922	614 199	773 370	167 043	137 661
〃	7	25 274	1 031 237	1 087 659	633 453	799 768	172 274	147 765
〃	8	28 625	1 073 315	1 130 950	660 698	830 893	178 058	156 163
〃	9	30 692	1 100 221	1 159 361	675 806	849 069	181 542	164 257
〃	10	31 718	1 127 020	1 187 690	695 096	868 359	184 041	169 607
〃	11	32 502	1 149 304	1 211 217	711 140	887 119	186 586	171 998
1	北海道	4	758	758	157	376	488	379
2	青森	425	17 722	20 220	5 424	12 273	2 169	5 821
3	岩手	1 715	16 321	20 119	8 688	17 089	4 253	1 385
4	宮城	697	69 416	69 416	42 790	56 604	5 019	5 821
5	秋田	636	38 328	40 452	29 037	33 713	2 901	1 436
6	山形	373	42 325	45 255	27 968	37 122	6 567	2 644
7	福島	2 294	48 246	48 249	27 393	33 001	8 738	9 162
8	茨城	341	27 498	28 757	13 494	18 521	5 679	6 005
9	栃木	869	29 362	30 276	13 962	21 982	6 214	4 693
10	群馬	683	24 023	24 769	9 708	11 845	6 581	9 001
11	埼玉	411	36 781	38 346	19 899	21 142	11 201	12 170
12	千葉	831	49 084	50 496	33 613	36 553	7 753	7 484
13	東京	220	9 932	10 595	3 639	2 924	3 924	5 258
14	神奈川	488	23 276	23 931	12 183	12 737	6 594	7 457
15	新潟	680	65 288	71 602	50 084	60 446	8 886	4 487
16	富山	775	24 177	26 622	18 090	22 758	1 299	736
17	石川	863	33 686	37 278	26 035	30 687	3 311	1 905
18	福井	395	11 892	13 067	7 783	10 682	2 483	885
19	山梨	253	7 398	7 731	3 005	4 416	2 527	2 155
20	長野	617	25 301	27 165	13 649	18 038	4 926	6 684
21	岐阜	343	13 852	15 102	5 744	8 806	2 691	2 430
22	静岡	614	25 423	27 644	14 955	16 699	3 800	4 868
23	愛知	424	35 623	37 711	17 876	22 016	9 120	9 780
24	三重	459	24 617	25 858	17 682	19 525	2 532	3 604
25	滋賀	365	18 389	18 695	12 406	16 085	1 289	728
26	京都	532	15 419	16 409	11 287	13 331	1 511	1 292
27	大阪	305	14 310	14 628	11 245	11 714	1 670	1 620
28	兵庫	777	24 823	25 930	17 324	20 509	2 329	2 341
29	奈良	406	12 569	13 327	9 585	9 894	1 038	1 828
30	和歌山	360	5 913	6 086	4 285	4 525	196	1 163
31	鳥取	441	22 035	22 366	12 695	13 815	3 814	4 181
32	島根	1 225	13 290	13 910	9 517	11 034	1 602	1 387
33	岡山	814	21 792	23 158	15 579	18 444	1 982	1 070
34	廣島	1 878	31 000	32 094	24 004	27 068	1 957	1 889
35	山口	1 027	30 369	30 598	21 555	23 561	3 266	1 951
36	徳島	322	6 510	6 898	2 774	5 026	2 182	1 226
37	香川	522	9 795	10 015	5 349	6 307	942	1 861
38	愛媛	433	20 029	20 868	15 142	16 420	1 760	1 449
39	高知	628	16 140	16 311	12 035	12 780	1 192	955
40	福岡	1 519	42 536	48 077	29 027	39 990	5 927	4 469
41	佐賀	538	16 336	16 336	7 196	12 946	2 220	1 113
42	長崎	1 495	13 020	13 024	7 596	9 902	1 968	1 783
43	熊本	587	19 324	20 683	8 585	16 938	3 043	1 549
44	大分	688	15 943	15 943	5 133	10 065	4 641	1 706
45	宮崎	991	28 748	31 631	17 672	25 043	6 296	3 677
46	鹿兒島	1 123	43 572	45 695	26 767	30 255	12 427	11 824
47	沖繩	114	7 113	7 116	1 524	1 510	3 648	4 666

1. 明治三十三年ハ耕地整理法初メテ施行セラレタル年トス

山林、原野、雜種地 整理前	山林、原野、雜種地 整理後	池沼、湖海 整理前	池沼、湖海 整理後	宅地、墓地、外書畦畔等 整理前	宅地、墓地、外書畦畔等 整理後	道路、溝渠、堤塘、溜池等 整理前	道路、溝渠、堤塘、溜池等 整理後	年次又ハ地方
町	町	町	町	町	町	町	町	
73 570	24 993	11 214	3 827	31 947	12 428	46 806	67 346	1
76 678	24 925	12 607	4 257	34 410	13 557	49 046	70 568	2
80 699	26 084	13 247	4 516	35 608	14 225	52 193	73 428	3
85 202	27 048	13 695	4 840	37 791	14 906	54 333	76 242	4
90 562	28 558	14 283	4 940	38 640	15 728	56 072	78 978	5
100 841	30 899	14 695	5 142	40 195	16 993	58 259	82 857	6
108 239	31 632	15 699	5 361	41 668	17 692	59 904	85 441	7
114 200	32 532	15 954	5 539	42 929	18 126	61 476	87 697	8
120 403	33 147	16 331	5 672	43 570	18 176	62 519	89 040	9
122 912	34 011	16 867	5 858	44 586	19 210	63 518	90 645	10
124 304	34 385	17 016	6 028	45 592	19 474	64 666	92 213	11
102	—	—	—	11	3	—	—	1
9 512	329	12	25	19	51	586	1 721	2
2 342	122	9	10	367	564	652	949	3
5 725	585	2 385	128	10 839	949	2 658	5 329	4
2 240	524	137	25	478	311	3 535	4 443	5
4 868	1 325	60	17	522	578	2 340	3 569	6
3 712	1 014	527	45	5 433	501	2 443	4 526	7
3 889	881	1 732	82	396	269	2 308	2 999	8
6 342	665	39	27	462	427	2 343	2 482	9
5 754	1 497	8	10	554	647	1 418	1 769	10
2 810	703	159	73	774	789	1 938	3 469	11
3 871	2 438	511	233	600	358	2 696	3 430	12
884	240	23	7	763	797	699	1 369	13
2 110	948	39	28	968	886	1 382	1 875	14
2 013	474	473	100	361	421	3 471	5 674	15
1 074	213	44	33	2 480	970	1 190	1 912	16
1 054	360	108	103	728	787	2 440	3 436	17
466	85	30	11	319	322	811	1 082	18
1 010	366	16	18	300	97	540	679	19
5 836	969	42	48	419	501	429	925	20
4 080	2 248	305	153	351	398	681	1 067	21
3 838	2 431	180	122	663	714	1 987	2 810	22
5 034	1 316	777	317	977	1 011	1 839	3 271	23
2 591	342	281	224	382	452	1 149	1 711	24
791	349	219	199	2 851	336	833	998	25
574	226	619	286	311	142	1 117	1 132	26
325	92	523	356	172	155	375	691	27
2 693	322	376	512	1 155	644	946	1 602	28
919	365	397	408	27	107	603	725	29
1 088	24	84	97	76	44	184	233	30
4 017	2 655	43	5	57	197	1 409	1 513	31
1 047	341	16	23	468	240	640	885	32
2 225	981	395	337	606	863	1 005	1 443	33
2 370	676	247	181	982	479	1 440	1 801	34
2 146	1 513	817	703	695	728	1 890	2 142	35
984	27	110	30	125	96	335	493	36
2 486	533	91	255	39	41	888	1 038	37
796	274	330	373	782	834	1 199	1 518	38
946	542	134	106	99	98	1 734	1 830	39
4 340	140	821	19	657	556	1 764	2 903	40
1 384	299	918	41	1 838	106	2 780	1 831	41
1 695	516	504	113	843	107	414	603	42
3 044	311	2 240	34	1 399	314	1 013	1 537	43
2 526	2 817	77	34	2 634	236	932	1 084	44
2 676	213	35	14	336	177	1 733	2 507	45
2 629	785	81	53	204	114	1 464	2 663	46
1 436	309	42	—	40	57	423	574	47

5. 農家

年次又ハ地方		總數	專業兼業別		自作小作別		
			專業	兼業	自作	小作	自作兼小作
		戶	戶	戶	戶	戶	戶
年末現在 昭和	1	5 555 157	3 900 584	1 654 573	1 732 180	1 508 539	2 314 438
〃	2	5 561 608	3 921 436	1 640 172	1 737 193	1 495 676	2 328 739
〃	3	5 575 881	3 952 249	1 623 632	1 748 071	1 482 856	2 344 954
〃	4	5 575 583	3 990 135	1 585 448	1 737 438	1 478 214	2 359 931
〃	5	5 599 670	4 041 682	1 557 988	1 742 993	1 486 133	2 370 544
〃	6	5 633 800	4 090 585	1 543 215	1 756 399	1 495 310	2 382 091
〃	7	5 642 509	4 116 678	1 525 831	1 754 537	1 498 596	2 389 376
〃	8	5 621 535	4 126 052	1 495 483	1 745 847	1 499 855	2 375 833
〃	9	5 617 486	4 144 218	1 473 268	1 740 219	1 508 319	2 368 948
〃	10	5 610 607	4 164 035	1 446 572	1 732 086	1 518 181	2 360 340
〃	11	**5 597 465**	**4 176 422**	**1 421 043**	**1 731 139**	**1 517 701**	**2 348 625**
1	北海道	200 544	151 984	48 560	70 566	95 277	34 701
2	青森	91 609	68 055	23 554	25 948	31 430	34 231
3	岩手	110 671	44 797	65 874	40 708	23 738	46 225
4	宮城	106 252	86 139	20 113	21 615	44 025	40 612
5	秋田	95 845	67 252	28 593	17 467	36 269	42 109
6	山形	101 473	77 182	24 291	22 079	35 415	43 979
7	福島	141 859	120 575	21 284	44 684	44 221	52 954
8	茨城	187 007	135 682	51 325	48 831	59 307	78 869
9	栃木	111 253	89 235	22 028	30 513	34 922	45 828
10	群馬	121 389	100 188	21 201	33 820	34 623	52 946
11	埼玉	168 836	134 950	33 886	44 039	52 632	72 165
12	千葉	161 251	131 296	29 955	44 877	55 632	60 742
13	東京	59 637	43 219	16 418	18 630	17 169	23 838
14	神奈川	76 772	52 921	23 851	21 914	21 073	33 785
15	新潟	205 719	168 963	36 756	48 354	66 290	91 075
16	富山	76 318	61 127	15 191	18 393	21 513	36 412
17	石川	79 004	34 862	44 142	24 538	15 739	38 727
18	福井	68 427	48 667	19 760	26 603	16 719	25 105
19	山梨	83 335	69 723	13 612	21 711	28 515	33 109
20	長野	210 673	166 478	44 195	68 115	53 629	88 929
21	岐阜	136 826	104 906	31 920	44 212	29 778	62 836
22	静岡	163 090	127 552	35 538	47 933	34 180	80 977
23	愛知	186 655	142 154	44 501	58 417	37 359	90 869
24	三重	119 888	82 378	37 510	42 617	23 003	54 268
25	滋賀	86 949	61 670	25 279	29 252	19 535	38 162
26	京都	77 951	61 423	16 528	27 169	16 901	33 881
27	大阪	79 654	52 308	27 346	19 264	35 802	24 588
28	兵庫	177 916	118 472	59 444	48 152	51 856	77 908
29	奈良	62 490	41 427	21 063	21 981	17 099	23 410
30	和歌山	77 840	47 287	30 553	29 813	18 675	29 352
31	鳥取	57 554	47 824	9 730	11 888	21 066	24 600
32	島根	104 520	74 062	30 458	30 456	27 593	46 471
33	岡山	156 986	120 701	36 285	46 124	30 714	80 148
34	廣島	182 759	139 231	43 528	66 156	36 078	80 525
35	山口	115 838	79 398	36 440	43 703	22 934	49 201
36	徳島	81 390	59 866	21 524	31 933	15 327	34 130
37	香川	87 510	63 470	24 040	15 764	33 532	38 214
38	愛媛	129 337	95 778	33 559	46 477	32 534	50 326
39	高知	73 579	58 688	14 891	27 084	14 290	32 205
40	福岡	144 886	91 607	53 279	39 863	43 322	61 701
41	佐賀	65 878	54 539	11 339	19 354	13 248	33 276
42	長崎	106 935	72 482	34 453	40 636	17 718	48 581
43	熊本	144 028	110 353	33 675	39 442	39 935	64 651
44	大分	122 225	93 829	28 396	43 422	26 933	51 870
45	宮崎	83 463	65 492	17 971	26 692	20 329	36 442
46	鹿兒島	221 075	180 047	41 028	80 115	39 775	101 185
47	沖縄	92 359	76 183	16 176	59 815	10 037	22 507

1. 耕作ニ從事セザル耕地所有者ヲ含マズ

戶數

耕作			耕地		廣狹別			年次又ハ地方
五段未滿	五段以上一町未滿	一町以上二町未滿	二町以上三町未滿	三町以上五町未滿	五町以上			
戶	戶	戶	戶	戶	戶			
1 951 380	1 885 723	1 190 233	321 548	134 116	72 157			1
1 944 523	1 895 837	1 195 332	321 741	133 661	70 514			2
1 946 700	1 894 667	1 209 809	321 202	133 074	70 429			3
1 938 155	1 899 842	1 220 132	318 037	130 169	69 248			4
1 939 404	1 916 367	1 227 417	316 525	129 056	70 901			5
1 941 488	1 933 172	1 236 380	319 747	130 078	72 935			6
1 936 419	1 933 219	1 242 863	324 294	129 523	76 191			7
1 920 643	1 927 660	1 247 517	319 351	129 529	76 835			8
1 918 507	1 921 420	1 250 818	321 088	129 209	76 444			9
1 908 642	1 919 073	1 254 817	322 583	127 920	77 572			10
1 896 357	**1 914 018**	**1 262 106**	**320 615**	**126 540**	**77 829**			11
34 143	12 602	17 033	24 101	46 214	66 451			1
26 074	24 271	24 203	12 086	4 231	744			2
32 654	32 325	30 697	10 666	3 636	693			3
29 276	27 895	28 216	13 377	6 280	1 208			4
23 134	24 911	30 042	13 253	4 110	395			5
28 098	26 455	27 739	12 130	6 149	902			6
38 990	43 219	40 790	14 802	3 629	429			7
45 829	55 073	56 358	23 045	6 131	571			8
28 067	30 940	29 651	15 721	5 889	995			9
36 874	41 319	31 510	8 887	2 502	297			10
50 581	54 051	48 611	13 108	2 318	167			11
36 287	46 917	54 337	19 339	3 984	387			12
23 878	16 846	13 375	3 793	1 434	311			13
25 374	25 894	20 761	3 929	704	110			14
54 159	62 111	64 372	20 443	4 488	146			15
16 433	24 193	27 546	6 898	1 131	117			16
27 575	27 866	19 494	3 599	445	25			17
23 742	24 024	17 755	2 689	213	4			18
36 695	32 524	11 398	1 851	679	188			19
73 091	83 700	44 215	7 807	1 660	200			20
55 706	57 634	22 186	1 068	198	34			21
57 099	60 765	38 301	5 355	1 339	231			22
54 085	81 241	46 693	4 159	448	29			23
42 124	43 646	30 489	3 044	525	60			24
26 664	33 909	25 441	890	37	8			25
29 000	34 305	13 725	826	89	6			26
35 582	30 047	12 652	1 149	205	19			27
72 565	75 892	27 560	1 741	136	22			28
27 997	25 352	8 692	867	70	12			29
36 081	30 206	10 148	1 164	192	49			30
18 980	24 193	12 209	2 002	147	23			31
39 750	39 947	23 075	1 543	188	17			32
58 786	63 246	32 215	2 455	257	27			33
91 891	66 925	22 551	1 223	147	22			34
40 665	41 138	30 068	3 482	450	35			35
35 612	31 534	12 446	1 440	324	34			36
43 441	37 347	6 552	125	40	5			37
58 020	49 300	18 464	2 722	698	133			38
25 412	26 653	15 311	3 856	2 028	319			39
46 153	49 972	40 475	7 199	1 027	60			40
15 866	22 287	21 607	5 155	932	31			41
45 220	38 542	18 901	3 409	741	122			42
41 707	49 389	37 386	11 347	3 569	630			43
46 153	51 590	21 488	2 438	415	141			44
21 541	29 039	22 994	7 383	2 220	286			45
88 132	76 755	41 700	10 623	3 093	772			46
51 171	26 028	10 674	2 926	1 198	362			47

6. 耕地所有者戸数

年次又ハ地方		総数	五段未満	五段以上一町未満	一町以上三町未満	三町以上五町未満	五町以上十町未満	十町以上五十町未満	五十町以上
		年末現在 戸	戸	戸	戸	戸	戸	戸	戸
昭和	1	4 997 592	2 492 235	1221 261	889 814	230 106	114 114	45 917	4 145
〃	2	5 008 751	2 484 708	1226 627	903 537	229 957	114 357	45 510	4 055
〃	3	5 045 060	2 504 293	1240 036	909 699	228 953	112 851	45 173	4 055
〃	4	5 040 649	2 508 933	1246 245	899 560	222 984	113 425	45 445	4 057
〃	5	5 064 945	2 524 633	1256 899	895 932	224 844	112 941	45 812	3 884
〃	6	5 095 447	2 535 438	1 273 214	899 128	224 983	112 869	46 052	3 763
〃	7	5 120 338	2 546 089	1 286 050	903 415	222 327	112 449	46 270	3 738
〃	8	5 119 936	2 550 437	1 284 076	899 506	222 779	113 104	46 400	3 634
〃	9	5 096 195	2 519 322	1 289 449	900 677	223 977	112 681	46 542	3 547
〃	10	5 147 412	2 555 398	1 304 482	905 956	221 245	111 128	45 788	3 415
〃	11	5 150 220	2 556 630	1 305 400	909 933	218 851	110 549	45 580	3 277
1	北海道	182 482	39 788	13 909	32 916	35 780	37 795	20 816	1 478
2	青森	74 935	30 070	18 899	17 036	6 146	2 055	652	77
3	岩手	101 907	40 892	26 302	25 867	5 936	2 245	628	37
4	宮城	81 637	37 031	20 843	15 706	4 763	2 232	942	120
5	秋田	82 196	39 296	18 035	16 795	4 473	2 348	1 075	174
6	山形	81 993	39 257	16 425	17 237	5 325	2 558	1 068	113
7	福島	148 739	64 173	36 028	37 289	8 209	2 392	620	28
8	茨城	155 401	67 417	36 395	35 141	10 033	4 589	1 715	111
9	栃木	94 503	35 869	24 630	22 835	7 089	3 105	923	52
10	群馬	103 844	46 314	29 466	20 328	5 059	2 037	620	20
11	埼玉	147 071	76 843	29 136	28 706	7 444	3 541	1 318	83
12	千葉	137 856	54 389	37 356	32 600	8 831	3 577	1 048	55
13	東京	53 402	27 049	12 766	9 601	2 561	1 145	269	11
14	神奈川	72 189	36 998	17 575	13 433	2 663	1 133	370	17
15	新潟	190 521	102 327	38 083	35 915	8 569	3 657	1 747	223
16	富山	78 463	41 358	16 000	14 864	3 701	1 786	711	43
17	石川	77 083	37 959	20 561	14 046	3 255	903	342	17
18	福井	66 532	36 312	15 829	11 221	2 131	813	214	12
19	山梨	67 832	38 277	18 605	8 075	1 843	748	272	12
20	長野	184 486	84 649	55 857	35 055	6 360	2 018	524	23
21	岐阜	124 891	74 632	30 570	16 212	2 105	972	382	18
22	静岡	166 976	94 797	42 683	23 341	4 141	1 495	499	20
23	愛知	182 212	87 930	56 059	32 125	4 183	1 423	466	26
24	三重	121 970	62 955	33 222	22 447	2 342	755	239	10
25	滋賀	86 816	42 495	23 617	17 824	2 121	618	138	3
26	京都	73 320	41 420	18 834	11 053	1 361	503	137	2
27	大阪	71 294	41 708	17 270	9 226	1 874	895	312	9
28	兵庫	175 851	104 320	43 512	22 911	3 345	1 299	434	30
29	奈良	56 171	31 742	14 968	7 981	1 058	326	94	2
30	和歌山	73 749	43 926	19 526	8 758	1 006	413	113	7
31	鳥取	42 744	24 043	9 875	6 309	1 505	704	285	23
32	島根	90 554	51 126	20 402	14 945	2 482	1 107	465	27
33	岡山	163 028	84 269	49 567	25 289	2 501	920	345	37
34	広島	168 475	101 545	44 386	19 632	1 999	685	215	13
35	山口	119 147	59 293	32 140	23 328	3 050	1 045	281	10
36	徳島	76 806	41 831	24 166	8 785	1 296	494	220	14
37	香川	68 577	46 339	13 447	6 596	1 274	584	284	53
38	愛媛	124 759	71 614	31 517	16 038	4 012	1 214	346	18
39	高知	73 538	35 630	17 088	14 126	4 213	1 758	711	12
40	福岡	135 895	67 173	34 391	26 087	5 210	2 239	737	58
41	佐賀	64 344	27 027	19 587	14 350	2 407	894	265	14
42	長崎	107 706	57 381	30 174	16 653	2 396	821	254	27
43	熊本	126 893	55 879	36 728	24 426	6 017	2 787	989	67
44	大分	115 013	55 535	37 495	17 682	2 897	1 114	276	14
45	宮崎	76 435	29 922	25 001	16 472	3 437	1 205	368	30
46	鹿児島	195 678	99 039	53 511	31 390	7 989	2 975	749	25
47	沖縄	84 106	46 781	22 964	11 171	2 459	627	102	2

7. 自作農創設維持

年度又ハ地方		戸数 総数	戸数 創設	戸数 維持	面積 総数	面積 創設	面積 維持	一戸當面積 創設	一戸當面積 維持	融通金額 総数	融通金額 創設	融通金額 維持
		戸	戸	戸	町	町	町	段	段	円	円	円
昭和	1	10 558	10 320	238	3 451.7	3 389.4	62.3	3.3	2.6	8 560 000	8 406 781	153 219
〃	2	11 904	11 645	259	4 310.3	4 245.7	64.6	3.6	2.5	10 100 000	9 912 322	187 678
〃	3	16 184	15 821	363	6 130.4	6 037.3	93.1	3.8	2.6	14 480 000	14 188 616	291 384
〃	4	16 611	16 394	217	6 758.1	6 698.3	59.8	4.1	2.8	15 000 000	14 821 085	178 915
〃	5	18 230	17 882	348	7 932.7	7 827.1	105.6	4.4	3.0	16 200 000	15 910 503	289 497
〃	6	20 059	16 355	3 704	9 504.8	7 675.2	1 829.6	4.7	4.9	15 641 357	13 143 973	2 497 384
〃	7	23 460	15 864	7 596	10 798.8	7 937.2	2 861.6	5.0	3.8	16 608 800	12 515 504	4 093 296
〃	8	18 683	15 484	3 199	8 948.3	7 840.1	1 108.2	5.0	3.5	14 292 300	12 197 936	2 094 364
〃	9	20 603	17 779	2 824	17 731.1	16 127.6	1 603.5	9.1	5.7	17 127 000	15 080 949	2 046 051
1	北海道	1 812 ＊1 311	1 657 ＊1 311	155 ＊—	11 080.0 ＊8 140.3	10 325.4 ＊8 140.3	754.6 ＊—	62.3 ＊62.0	48.7 ＊—	3 200 000 ＊2 400 000	3 029 320 ＊2 400 000	170 680 ＊—
2	青森	202	189	13	269.9	262.6	7.3	13.8	5.6	300 000	283 910	16 090
3	岩手	299	271	28	192.5	173.0	19.5	6.4	7.0	290 000	270 610	19 390
4	宮城	376	369	7	181.4	178.7	2.7	4.8	3.8	390 000	383 781	6 219
5	秋田	437	422	15	252.6	241.4	11.2	5.7	7.5	480 000	463 218	16 782
6	山形	98	94	4	55.6	54.2	1.4	5.7	3.4	100 000	96 700	3 300
7	福島	215	176	39	148.7	115.1	33.6	6.5	8.6	260 000	212 150	47 850
8	茨城	147	141	6	103.2	99.6	3.6	7.1	6.0	157 000	150 700	6 300
9	栃木	352	352	—	246.4	246.4	—	7.0	—	300 000	300 000	—
10	群馬	1 010	972	38	281.9	273.4	8.5	2.8	2.2	560 000	541 200	18 800
11	埼玉	327	293	34	68.1	59.4	8.7	2.1	2.5	150 000	130 709	19 291
12	千葉	94	85	9	60.6	57.1	3.5	6.7	3.9	90 000	85 720	4 280
13	東京	—	—	—	—	—	—	—	—	—	—	—
14	神奈川	141	140	1	48.4	47.0	1.4	3.3	4.2	100 000	97 940	2 060
15	新潟	443	420	23	215.6	204.2	11.4	4.9	4.9	380 000	365 830	14 170
16	富山	366	328	38	96.8	89.0	7.8	2.7	2.2	253 000	232 035	20 965
17	石川	173	147	26	74.3	62.4	11.9	4.2	4.6	180 000	157 590	22 410
18	福井	267	267	—	66.6	66.6	—	2.5	—	200 000	200 000	—
19	山梨	611	548	63	125.6	110.7	14.9	2.0	2.4	320 000	281 330	38 670
20	長野	625	609	16	175.4	170.4	5.0	2.8	3.1	400 000	390 750	9 250
21	岐阜	351	351	—	86.1	86.1	—	2.4	—	200 000	200 000	—
22	静岡	1 130	979	151	310.0	263.1	46.9	2.7	3.1	470 000	381 266	88 734
23	愛知	236	216	20	83.9	80.4	3.5	3.7	1.7	180 000	169 400	10 600
24	三重	791	723	68	211.8	193.8	18.0	2.7	2.7	530 000	489 300	40 700
25	滋賀	606	352	254	129.5	81.6	47.9	2.3	1.9	390 000	255 195	134 805
26	京都	440	433	7	111.4	108.2	3.2	2.5	4.5	300 000	292 200	7 800
27	大阪	339	235	104	89.7	56.9	32.8	2.4	3.1	360 000	234 620	125 380
28	兵庫	969	827	142	183.9	155.7	28.2	1.9	2.0	650 000	564 180	85 820
29	奈良	216	181	35	53.5	46.8	6.7	2.6	1.9	150 000	132 100	17 900
30	和歌山	462	454	8	103.5	101.2	2.3	2.2	2.8	290 000	284 200	5 800
31	鳥取	504	406	98	139.0	108.2	30.8	2.7	3.1	330 600	270 020	59 980
32	島根	460	442	18	444.7	439.0	5.7	9.9	3.2	430 000	421 111	8 889
33	岡山	473	415	58	118.1	104.0	14.1	2.5	2.4	310 000	275 850	34 150
34	広島	564	388	176	170.1	107.3	62.8	2.8	3.6	440 000	305 508	134 492
35	山口	310	251	59	121.1	102.8	18.3	4.1	3.1	300 000	256 338	43 662
36	徳島	590	401	189	170.1	124.1	46.0	3.0	2.4	360 000	257 404	102 596
37	香川	371	283	88	86.6	62.3	24.3	2.2	2.8	260 000	197 300	62 700
38	愛媛	517	494	23	152.6	147.6	5.0	3.0	2.2	380 000	368 024	11 976
39	高知	32	26	6	12.9	11.5	1.4	4.4	2.4	17 000	14 520	2 480
40	福岡	873	393	480	302.3	136.8	165.5	3.5	3.4	740 000	342 470	397 530
41	佐賀	295	227	68	87.2	71.3	15.9	3.1	2.3	270 000	216 110	53 890
42	長崎	500	458	42	142.9	130.9	12.0	2.8	2.8	330 000	310 000	20 000
43	熊本	335	321	14	175.4	170.1	5.3	5.3	3.8	430 000	417 180	12 820
44	大分	277	277	—	88.8	88.8	—	3.2	—	260 000	260 000	—
45	宮崎	455	373	82	206.3	169.3	37.0	4.5	4.5	360 000	306 220	53 780
46	鹿児島	283	183	100	126.0	68.4	57.6	3.8	5.8	210 000	124 140	85 860
47	沖縄	229	210	19	80.1	74.8	5.3	3.6	2.7	70 000	62 800	7 200
昭和元年度以降累計		156 292	137 544	18 748	75 566.2	67 777.9	7 788.3	4.9	4.1	128 009 457	116 177 669	11 831 788

1. 創設維持面積ニハ宅地ノ創設維持面積ヲ含ムモ一戸當面積ニハ宅地ノ分ヲ含マズ
2. 昭和九年度ニ於ケル一戸當創設面積ノ他ノ年度ニ比シ著シク大ナルハ北海道ニ於テ創設面積ニ著シキ増加アリタルニ因ル
3. ＊ハ北海道ニ於テ農林大臣ノ認可ヲ受ケ預金部資金ヲ國庫補助アル資金ト同一條件ヲ以テ貸付ケタル分ニシテ併記ノ分ノ内書ナリ

8. 小作爭議

年次及地方	原因別爭議件數 總數	小作料上ノ賃定期	不作	高率統一	畳表価格下落	支拂不能	穀物檢査關係	小作料引上	又地ノ轉貸ヘ關シ紛糾	小作料滯納	其ノ他	參加人員 地主	小作人	關係土地面積 總數	田	畑	其ノ他
														町	町	町	町
大正14	2 206	21	1 380	278	1	61	23	172	13	35	222	33 001	134 646	95 940.4	91 537.5	4 356.8	46.1
昭和1	2 751	12	1 957	186	5	47	22	316	12	49	145	39 705	151 061	95 651.8	90 341.6	4 866.6	443.6
〃2	2 052	33	1 038	207	21	43	18	432	7	49	204	24 136	91 336	59 168.3	51 581.9	5 870.8	1 715.6
〃3	1 866	54	882	122	11	47	7	461	9	61	212	19 474	75 136	48 693.7	44 484.9	3 770.2	438.6
〃4	2 434	72	1 232	115	3	25	25	704	9	97	152	23 505	81 998	56 830.5	49 115.5	7 435.7	279.3
〃5	2 478	90	567	124	285	43	37	1 002	8	135	187	14 159	58 565	39 799·0	28 426.7	10 359.8	1 012.5
〃6	3 419	122	1 171	98	240	58	9	1 307	24	174	216	23 768	81 135	60 364.7	49 231.8	10 258.3	874.6
〃7	3 414	85	1 057	76	50	14	26	1 520	21	313	252	16 706	61 499	39 027.6	31 693.5	7 030.0	304.1
〃8	4 000	105	646	103	18	22	57	2 275	20	485	269	14 312	48 073	30 595.9	23 412.8	6 234.7	948.4
〃9	5 828	134	1 940	85	31	19	74	2 704	16	505	320	34 035	121 031	85 838.0	73 923.3	9 374.3	2 540.4
〃10	6 824	135	2 451	66	12	6	8	3 031	14	734	367	28 574	113 164	70 745.1	64 181.0	6 063.6	500.5
1 北海道	338	5	161	2	—	—	—	134	—	17	19	363	1 861	7 339.5	4 221.2	3 061.5	56.8
2 青森	285	4	93	3	—	—	—	154	—	21	10	272	467	310.5	266.9	37.8	5.8
3 岩手	37	1	4	—	—	—	—	29	—	1	2	46	302	102.6	75.2	27.3	0.1
4 宮城	269	2	28	—	—	—	—	222	1	8	8	306	2 045	1 166.8	1 109.5	28.5	28.8
5 秋田	471	5	50	5	—	—	—	279	—	93	39	512	1 103	688.4	659.0	22.2	7.2
6 山形	245	5	24	2	1	—	—	180	—	21	12	230	428	252.6	236.0	8.9	7.7
7 福島	259	9	38	—	—	—	—	177	—	17	18	319	752	319.9	278.2	29.8	11.9
8 茨城	183	8	6	—	—	1	—	132	—	27	9	419	1 121	682.3	583.7	97.7	0.9
9 栃木	351	4	88	1	—	—	—	169	—	79	10	575	1 298	895.4	779.7	83.0	32.7
10 群馬	136	1	15	1	—	—	—	87	—	27	5	156	391	92.9	58.2	32.3	2.4
11 埼玉	137	3	54	1	—	—	—	56	—	13	10	748	4 053	2 656.0	2 462.4	191.5	2.1
12 千葉	57	2	4	1	—	—	—	36	—	11	3	94	192	131.4	57.9	70.9	2.6
13 東京	19	1	8	—	1	—	—	4	—	—	5	531	1 106	655.9	631.0	11.7	13.2
14 神奈川	65	1	32	1	—	—	—	19	—	3	9	471	1 865	1 032.7	831.4	201.3	—
15 新潟	246	7	93	5	—	—	1	95	3	30	12	724	3 864	2 247.3	2 171.7	51.1	24.5
16 富山	142	3	67	—	—	—	—	55	1	9	7	1 091	3 289	4 527.1	4 468.5	30.6	28.0
17 石川	11	—	3	—	—	1	1	6	—	—	—	29	148	90.2	90.2	—	—
18 福井	32	—	26	2	—	1	—	1	—	1	1	492	1 721	1 715·1	1 715.1	—	—
19 山梨	460	2	79	7	9	1	—	243	—	79	40	670	3 372	820.8	613.8	191.6	15.4
20 長野	143	5	4	—	—	—	—	96	—	29	9	227	568	100.2	67.6	29.9	2.7
21 岐阜	113	2	75	—	—	—	—	25	—	7	4	1 220	5 904	3 519.9	3 401.2	114.7	4.0
22 静岡	35	4	3	—	—	—	—	24	1	1	2	51	301	56.5	52.6	3.9	—
23 愛知	138	3	103	—	—	—	—	17	3	4	8	1 844	9 698	5 899.3	4 882.9	1 013.5	2.9
24 三重	198	4	124	3	—	—	—	44	1	16	6	1 612	5 839	3 409.7	3 315.5	0.2	94.0
25 滋賀	104	1	79	—	—	1	—	15	—	5	3	1 284	4 763	3 135.2	3 105.7	0.3	29.2
26 京都	63	1	48	—	—	—	—	13	—	—	1	808	2 484	1 671.8	1 663.2	6.4	2.2
27 大阪	213	—	186	2	—	—	—	15	3	3	4	2 097	9 231	6 049.8	5 897.6	131.7	20.5
28 兵庫	138	3	74	2	—	—	2	41	1	6	9	1 467	4 081	1 882.4	1 873.1	9.1	0.2
29 奈良	179	—	167	—	—	—	—	8	—	4	—	1 883	6 834	3 621.2	3 620.3	0.9	—
30 和歌山	66	—	23	2	1	1	—	29	—	8	2	237	690	418.1	350.1	64.5	3.5
31 鳥取	31	3	26	—	—	—	—	1	—	1	—	257	836	236.9	225.3	9.4	2.2
32 島根	88	5	46	2	—	—	2	23	—	5	5	929	3 106	2 373.7	2 372.6	1.1	—
33 岡山	339	3	263	2	—	—	—	51	—	16	4	3 235	15 182	6 675.1	6 586.8	39.9	48.4
34 廣島	84	9	23	3	—	—	—	32	—	10	7	237	1 356	455.5	366.1	75.9	13.5
35 山口	70	2	23	1	—	—	—	30	—	11	3	134	465	259.7	220.6	37.8	1.3
36 徳島	171	3	37	5	—	—	1	80	—	31	14	503	1 100	438.0	371.6	61.8	4.6
37 香川	109	7	37	—	—	—	—	44	—	17	4	250	1 050	270.4	256.8	9.7	3.9
38 愛媛	44	—	10	—	—	—	—	19	—	8	7	272	485	239.8	238.0	1.3	0.5
39 高知	50	2	19	—	—	—	—	20	—	8	1	134	343	273.5	263.0	5.7	4.8
40 福岡	248	2	89	9	—	—	—	123	—	14	11	891	4 960	1 292.6	1 253.0	39.3	0.3
41 佐賀	134	2	33	—	—	—	—	62	—	16	21	409	1 586	997.6	994.6	2.7	0.3
42 長崎	33	1	1	—	—	—	1	26	—	1	3	25	302	94.1	92.5	1.6	—
43 熊本	41	5	1	—	—	—	—	25	—	5	5	117	629	842.4	796.4	26.3	19.7
44 大分	17	1	14	—	—	—	—	2	—	—	—	134	958	352.2	352.2	—	—
45 宮崎	28	1	3	—	—	—	—	20	—	—	4	44	306	106.5	97.9	8.6	—
46 鹿児島	204	3	67	4	—	—	—	68	—	51	11	225	729	345.6	154.2	189.7	1.7
47 沖縄	—	—	—	—	—	—	—	—	—	—	—	—	—	—	—	—	—

1. 本表ハ翌年六月三十日迄ニ到達セル報告書ニ基キ作成セルモノナリ

9. 小作調停

年次及地方	受理件數	爭議單位件數	申立者別件數 地主	小作人	合意	双方	種別件數 小作料支拂	小作料支拂土地返還	土地返還	小作料減免	小作料減免小作繼續	小作繼續	小作物等ノ權利ノ移轉又ハ設定ニ關スル當事者ノ合意ノ認可	小作條件確定	其ノ他
大正14	1 826	654	308	327	3	16	236	25	39	236	28	66	1	—	23
昭和1	2 610	954	315	554	40	45	187	53	59	387	57	160	17	—	34
〃2	3 653	1 551	495	970	72	14	238	87	105	554	177	308	12	—	70
〃3	2 912	1 686	533	954	182	17	198	102	129	669	152	318	16	—	102
〃4	3 657	1 583	556	937	80	10	192	89	145	487	166	341	19	—	144
〃5	2.838	1 638	543	1 016	63	16	158	108	151	439	113	407	41	—	221
〃6	3 361	1 703	660	942	93	8	126	187	184	372	105	411	37	122	159
〃7	3 212	2 020	721	1 168	119	12	184	194	198	365	151	570	53	178	127
〃8	4 888	2 853	993	1 750	88	22	259	300	277	438	186	987	41	182	183
〃9	5 013	3 323	1 074	2 125	94	30	279	260	369	498	179	1 221	47	188	282
〃10	6 777	4 274	1 441	2 658	124	51	427	473	388	731	319	1 362	46	242	286
1 北海道	217	188	14	163	7	4	1	9	5	40	33	76	5	5	14
2 青森	227	156	29	125	—	2	12	5	11	26	9	83	—	—	10
3 岩手	19	18	—	18	—	—	—	—	—	1	1	15	—	—	1
4 宮城	215	185	23	162	—	—	2	9	11	12	17	128	—	—	6
5 秋田	502	423	153	269	—	1	64	24	62	81	24	148	—	4	16
6 山形	236	215	66	149	—	—	8	33	22	20	16	103	1	1	11
7 福島	187	162	13	147	—	2	6	4	4	27	12	100	—	1	8
8 茨城	116	95	23	72	—	—	8	11	4	10	—	54	1	—	7
6 栃木	136	88	37	50	—	1	7	23	7	19	12	16	—	—	4
10 群馬	125	113	39	72	2	—	9	21	9	15	17	36	—	—	6
11 埼玉	284	56	7	48	—	1	2	1	2	10	8	25	—	1	7
12 千葉	16	13	5	8	—	—	2	1	1	3	1	3	—	1	1
13 東京	9	9	2	7	—	—	—	—	—	1	1	4	2	4	—	—	—
14 神奈川	24	11	1	10	—	—	—	—	1	1	—	3	2	—	2
15 新潟	384	266	99	154	9	4	14	19	16	48	19	67	—	55	28
16 富山	65	59	17	42	—	—	8	3	5	8	2	27	1	—	5
17 石川	14	11	3	8	—	—	3	—	—	1	1	3	1	—	2
18 福井	8	7	2	5	—	—	1	—	—	2	—	2	—	—	2
19 山梨	844	403	221	104	75	3	17	153	39	29	28	43	1	82	11
20 長野	127	118	31	83	3	1	8	9	8	17	5	52	1	9	9
21 岐阜	44	42	12	28	1	1	1	5	5	5	2	20	—	2	2
22 静岡	39	33	—	33	—	—	—	—	—	3	1	21	3	—	5
23 愛知	48	40	9	30	1	—	6	1	1	16	—	4	6	3	3
24 三重	120	92	33	56	—	3	9	12	11	22	4	22	3	1	8
25 滋賀	42	41	21	14	6	—	2	4	4	10	—	3	2	10	6
26 京都	49	27	8	15	4	—	—	—	4	11	1	4	—	5	2
27 大阪	91	75	29	45	—	1	14	1	2	26	9	9	3	7	4
28 兵庫	62	61	22	33	6	—	5	1	11	6	3	17	3	8	7
29 奈良	36	33	19	13	—	1	5	12	1	5	5	3	—	1	1
30 和歌山	217	50	14	36	—	—	9	2	2	13	13	8	1	—	2
31 鳥取	382	219	127	90	2	—	95	12	17	51	11	21	—	2	10
32 島根	32	29	8	20	—	1	6	2	1	5	3	9	—	—	3
33 岡山	224	68	30	37	1	—	14	10	6	13	2	15	—	1	7
34 廣島	46	26	9	16	—	1	2	—	7	3	1	8	—	—	5
35 山口	9	8	2	6	—	—	1	—	1	4	—	2	—	—	—
36 徳島	207	167	55	107	1	4	17	24	16	45	13	31	4	1	16
37 香川	406	156	72	66	4	14	25	6	27	37	5	29	1	21	5
38 愛媛	35	26	6	19	1	—	2	1	3	8	2	5	—	—	5
39 高知	26	20	11	8	1	—	4	5	2	3	—	5	—	1	—
40 福岡	381	184	98	83	—	3	11	37	36	31	15	34	1	10	9
41 佐賀	266	105	50	54	—	1	11	11	19	10	5	33	2	9	5
42 長崎	20	19	—	19	—	—	—	—	—	3	2	13	—	—	1
43 熊本	46	35	2	33	—	—	2	—	—	4	2	22	1	—	4
44 大分	14	12	3	9	—	—	1	—	2	1	1	5	—	1	1
45 宮崎	24	24	3	21	—	—	1	—	2	1	1	16	2	—	1
46 鹿児島	156	86	13	71	—	2	12	2	—	21	11	15	1	—	24

1. 小作調停法ハ大正十三年十二月一日ヨリ長崎、宮城、福島、岩手、青森、山形、秋田、鹿児島、沖縄ヲ除ク一道三府三十四縣ニ、大正十五年六月一日ヨリ長崎、福島、秋田、山形、鹿児島ノ五縣ニ、昭和四年七月一日ヨリ青森、岩手、宮城ノ三縣ニ施行セラレ現在未施行地ハ沖縄一縣ナリ
2. 本表ハ其ノ年ノ申立ニ付調査シタルモノニシテ翌年六月三十日（大正十四年ハ翌年九月三十日、昭和二年ハ翌年八月三十一日）迄ニ到達セル報告書ニ基キ作成セルモノナリ
3. 爭議單位件數トハ受理件數中同一爭議ニ屬スルモノヲ併合計上シタルモノナリ
4. 本表ハ爭議單位件數ニヨリ作成セリ

9. 小作調停 (續)

年次又ハ地方	結果別件數						關係土地	關係人員			
	既濟					未濟	面積	總員數	當事者數		利害關係人
	總件數	成立	不成立	取下	却下				地主	小作人	
							町				
大正 14	624	439	19	163	3	30	8 281.5	24 096	4 885	19 211	—
昭和 1	892	597	31	264	—	62	9 918.1	32 148	7 726	23 798	624
〃 2	1 430	952	45	413	20	121	12 510.4	43 345	10 847	32 048	450
〃 3	1 552	1 085	42	407	18	134	10 817.4	39 156	9 272	29 374	510
〃 4	1 455	989	90	351	25	128	7 260.8	24 293	5 807	18 274	212
〃 5	1 535	1 109	62	350	14	103	9 616.2	24 722	5 331	19 004	387
〃 6	1 594	1 206	44	331	13	109	8 398.3	23 489	5 341	17 810	338
〃 7	1 961	1 430	38	474	19	59	7 764.9	23 583	5 682	17 503	398
〃 8	2 779	2 182	46	531	20	74	10 491.4	27 996	7 032	20 397	567
〃 9	3 244	2 609	29	587	19	79	11 000.1	30 468	7 921	21 793	754
〃 10	4 216	3 351	48	802	15	58	13 015.6	31 971	9 620	22 069	282
1 北海道	185	148	1	36	—	3	3 292.6	842	254	557	31
2 青森	155	113	1	41	—	1	178.1	397	185	212	—
3 岩手	18	15	—	3	—	—	35.9	116	33	83	—
4 宮城	185	124	1	58	2	—	188.6	760	288	392	80
5 秋田	421	387	2	31	1	2	523.4	1 418	536	861	21
6 山形	215	165	4	45	1	—	141.4	601	251	339	11
7 福島	162	127	1	34	—	—	149.9	569	240	328	1
8 茨城	95	73	1	21	—	—	296.1	275	147	128	—
9 栃木	88	67	4	16	1	—	419.5	618	206	402	10
10 群馬	113	87	2	23	1	—	49.8	335	145	178	12
11 埼玉	56	42	—	12	2	—	139.1	762	125	635	2
12 千葉	13	11	—	2	—	—	29.9	68	29	39	—
13 東京	9	2	—	7	—	—	6.1	55	19	36	—
14 神奈川	11	11	—	—	—	—	5.6	65	25	38	2
15 新潟	253	178	3	70	2	13	1 316.4	3 069	533	2 533	3
16 富山	55	37	4	14	—	4	105.6	468	162	294	12
17 石川	11	10	—	1	—	—	13.8	56	19	36	1
18 福井	6	4	—	2	—	1	106.8	308	52	256	—
19 山梨	403	399	—	4	—	—	384.3	2 942	866	2 050	26
20 長野	118	90	—	28	—	—	43.7	338	151	174	13
21 岐阜	42	28	—	14	—	—	75.9	349	95	254	—
22 静岡	33	16	4	13	—	—	32.3	235	56	175	4
23 愛知	34	23	—	10	1	6	280.1	1 342	291	1 051	—
24 三重	91	53	—	38	—	1	149.3	689	164	525	—
25 滋賀	41	36	—	5	—	—	664.4	1 767	425	1 341	1
26 京都	27	16	2	8	1	—	375.9	1 380	284	1 095	1
27 大阪	72	58	3	11	—	3	540.2	2 115	372	1 743	—
28 兵庫	60	52	—	7	1	1	150.3	615	125	484	6
29 奈良	33	23	—	10	—	—	123.3	592	227	360	5
30 和歌山	50	41	—	9	—	—	78.6	422	231	183	8
31 鳥取	218	168	3	47	—	1	921.0	1 235	906	329	—
32 島根	28	16	—	12	—	1	71.8	338	89	247	2
33 岡山	64	50	1	13	—	4	245.4	722	142	578	2
34 廣島	26	23	—	3	—	—	39.8	120	43	73	4
35 山口	8	7	—	1	—	—	6.2	27	12	13	2
36 徳島	159	115	1	43	—	8	242.3	1 380	460	914	6
37 香川	155	134	—	20	1	1	242.8	1 343	365	976	2
38 愛媛	26	15	3	8	—	—	62.2	251	88	162	1
39 高知	20	18	—	2	—	—	12.9	138	56	82	—
40 福岡	181	153	2	26	—	3	248.3	1 204	492	708	4
41 佐賀	103	83	4	16	—	2	107.3	511	176	335	—
42 長崎	19	14	—	5	—	—	11.8	79	26	52	1
43 熊本	34	25	1	8	—	1	814.0	653	89	563	1
44 大分	12	11	—	1	—	—	10.6	52	15	34	3
45 宮崎	24	18	—	6	—	—	22.2	88	30	56	2
46 鹿児島	84	65	—	18	1	2	60.1	262	95	165	2

10. 地主小作人組合

年次又ハ地方	小作人組合		地主組合		協調組合	
	組合數	組合員數	組合數	組合員數	組合數	組合員數
	年末現在					
大正 14	3 496	307 106	532	34 559	1 371	142 429
昭和 1	3 926	345 693	605	41 425	1 491	164 585
〃 2	4 582	365 332	734	57 052	1 703	174 206
〃 3	4 353	330 406	695	55 695	1 909	190 358
〃 4	4 156	315 771	655	55 138	1 986	244 943
〃 5	4 208	301 436	640	53 278	1 980	247 880
〃 6	4 414	306 301	645	50 556	2 047	255 088
〃 7	4 650	296 839	662	50 454	2 098	258 613
〃 8	4 810	302 736	686	49 645	2 309	279 431
〃 9	4 390	276 246	633	48 836	2 219	271 434
〃 10	4 011	242 422	531	38 172	1 748	202 785
1 北海道	34	1 441	12	4 362	30	6 210
2 青森	29	862	—	—	2	301
3 岩手	6	203	1	52	2	216
4 宮城	43	1 169	3	74	19	3 353
5 秋田	109	4 258	10	429	53	8 912
6 山形	71	4 836	9	261	5	622
7 福島	130	6 936	11	1 155	15	1 619
8 茨城	81	2 959	11	661	7	808
9 栃木	89	4 732	32	4 611	13	977
10 群馬	82	7 684	5	340	586	44 188
11 埼玉	113	10 731	22	2 151	14	2 439
12 千葉	185	10 701	10	556	60	2 539
13 東京	20	1 458	—	—	1	70
14 神奈川	39	2 503	5	17	—	—
15 新潟	539	27 275	42	1 668	123	11 128
16 富山	135	6 674	3	28	57	5 266
17 石川	43	2 140	3	88	4	374
18 福井	48	1 545	13	841	4	125
19 山梨	271	19 246	8	2 173	72	5 914
20 長野	132	10 117	2	59	8	553
21 岐阜	205	12 286	27	1 465	96	7 938
22 静岡	107	7 595	12	406	6	496
23 愛知	137	13 984	23	960	30	4 180
24 三重	49	2 168	8	452	9	1 134
25 滋賀	67	4 319	7	353	35	3 564
26 京都	92	5 988	12	569	48	5 707
27 大阪	94	3 458	17	1 956	27	2 128
28 兵庫	154	10 029	33	1 911	119	11 254
29 奈良	40	1 782	27	282	4	1 437
30 和歌山	55	2 069	10	201	2	747
31 鳥取	100	3 294	11	786	48	5 223
32 島根	72	3 774	12	787	28	1 901
33 岡山	129	8 861	31	3 261	37	6 167
34 廣島	28	2 857	9	843	4	1 016
35 山口	6	226	4	241	3	532
36 徳島	122	10 285	20	1 177	53	4 692
37 香川	2	160	6	255	16	6 010
38 愛媛	49	3 664	7	294	41	13 465
39 高知	33	1 913	2	40	15	1 336
40 福岡	186	7 878	15	903	13	4 315
41 佐賀	24	1 247	5	100	3	212
42 長崎	1	159	3	47	1	352
43 熊本	7	423	—	—	5	559
44 大分	13	989	1	84	1	100
45 宮崎	35	4 637	20	927	9	3 620
46 鹿児島	5	907	7	346	20	19 086
47 沖縄	—	—	—	—	—	—

1. 本表ハ翌年一月十日迄ニ到達シタル報告書ニ基キ作成シタルモノナリ
2. 地主組合中ニハ土地會社ヲモ含ム

11.

年次又ハ地方	作付段別 総數	水稻 總數	水稻 粳米	水稻 糯米	陸稻 總數	陸稻 粳米	陸稻 糯米
	町	町	町	町	町	町	町
昭和 1	3 158 271.2	3 020 988.9	2 761 519.7	259 469.2	137 282.3	60 296.0	76 986.3
〃 2	3 173 683.5	3 038 326.1	2 779 985.6	258 340.5	135 357.4	59 276.0	76 081.4
〃 3	3 191 736.1	3 055 095.9	2 790 636.6	264 459.3	136 640.2	59 942.6	76 697.6
〃 4	3 210 604.1	3 074 955.6	2 806 091.9	268 863.7	135 648.5	59 792.7	75 855.8
〃 5	3 239 321.6	3 104 787.0	2 838 279.8	266 507.2	134 534.6	60 402.5	74 132.1
〃 6	3 248 719.5	3 114 676.0	2 848 709.1	265 966.9	134 043.5	59 286.8	74 756.7
〃 7	3 257 009.4	3 122 686.8	2 847 674.7	275 012.1	134 322.6	59 355.0	74 967.6
〃 8	3 173 203.3	3 047 589.2	2 791 434.8	256 154.4	125 614.1	57 986.9	67 627.2
〃 9	3 172 810.6	3 047 195.1	2 808 266.6	238 928.5	125 615.5	62 912.4	62 703.1
〃 10	3 204 178.9	3 069 113.8	2 823 354.7	245 759.1	135 065.1	69 630.9	65 434.2
〃 11	**3 206 963.0**	**3 066 957.9**	**2 815 249.4**	**251 708.5**	**140 005.1**	**72 097.0**	**67 908.1**
1 北海道	183 086.3	183 085.2	163 791.8	19 293.4	1.1	0.8	0.3
2 青森	69 244.6	69 222.1	64 424.6	4 797.5	22.5	7.1	15.4
3 岩手	61 294.0	61 180.4	55 866.3	5 314.1	113.6	5.7	107.9
4 宮城	96 831.0	96 696.1	89 624.7	7 071.4	134.9	17.7	117.2
5 秋田	106 746.8	106 605.2	99 869.0	6 736.2	141.6	7.0	134.6
6 山形	95 156.2	94 354.8	88 033.5	6 321.3	801.4	582.6	218.8
7 福島	101 803.1	100 642.5	90 573.0	10 069.5	1 160.6	464.6	696.0
8 茨城	131 452.9	94 808.0	88 567.0	6 241.0	36 644.9	14 329.7	22 315.2
9 栃木	93 459.6	75 128.4	71 610.1	3 518.3	18 331.2	9 086.1	9 245.1
10 群馬	43 362.5	34 092.2	32 013.6	2 078.6	9 270.3	5 212.1	4 058.2
11 埼玉	78 215.6	67 521.5	58 737.7	8 783.8	10 694.1	5 856.6	4 837.5
12 千葉	114 053.7	106 026.8	97 085.2	8 941.6	8 026.9	4 226.6	3 800.3
13 東京	12 905.0	8 638.5	7 466.2	1 172.3	4 266.5	2 213.0	2 053.5
14 神奈川	27 291.7	19 781.1	17 398.2	2 382.9	7 510.6	4 563.2	2 947.4
15 新潟	179 273.7	178 443.8	162 462.7	15 981.1	829.9	329.7	500.2
16 富山	79 764.7	79 680.1	71 723.8	7 956.3	84.6	11.7	72.9
17 石川	53 568.2	53 536.0	46 407.1	7 128.9	32.2	4.4	27.8
18 福井	48 556.7	48 542.6	44 856.7	3 685.9	14.1	3.1	11.0
19 山梨	17 708.8	17 497.3	15 938.0	1 559.3	211.5	45.7	165.8
20 長野	68 892.4	68 199.6	60 782.7	7 416.9	692.8	232.8	460.0
21 岐阜	63 010.7	62 411.3	57 505.4	4 905.9	599.4	163.4	436.0
22 静岡	61 930.8	58 254.6	52 382.1	5 872.5	3 676.2	1 134.5	2 541.7
23 愛知	95 326.5	94 708.2	87 243.8	7 464.4	618.3	185.6	432.7
24 三重	70 977.8	70 653.9	64 916.1	5 737.8	323.9	44.2	279.7
25 滋賀	63 660.8	63 644.8	57 873.8	5 771.0	16.0	4.1	11.9
26 京都	39 864.0	39 808.8	37 074.7	2 734.1	55.2	6.1	49.1
27 大阪	41 070.1	41 068.9	39 099.7	1 969.2	1.2	0.8	0.4
28 兵庫	101 237.5	101 074.1	93 839.5	7 234.6	163.4	40.2	123.2
29 奈良	29 766.1	29 670.0	27 695.1	1 974.9	96.1	23.4	72.7
30 和歌山	28 969.2	28 946.5	27 369.8	1 576.7	22.7	4.6	18.1
31 鳥取	32 658.4	32 073.9	29 450.4	2 623.5	584.5	270.7	313.8
32 島根	53 514.6	53 462.7	49 533.8	3 928.9	51.9	30.3	21.6
33 岡山	85 007.1	84 594.4	78 495.2	6 099.2	412.7	103.6	309.1
34 廣島	74 199.5	74 049.1	68 768.4	5 280.7	150.4	21.0	129.4
35 山口	75 486.4	75 433.1	69 516.2	5 916.9	53.3	3.4	49.9
36 徳島	27 855.1	27 553.9	24 518.8	3 035.1	301.2	45.2	256.0
37 香川	37 790.6	37 773.6	35 098.7	2 674.9	17.0	8.1	8.9
38 愛媛	44 295.7	43 674.6	39 793.8	3 880.8	621.1	107.4	513.7
39 高知	39 207.5	39 043.5	36 535.5	2 508.0	164.0	40.8	123.2
	(5 348.9)	(5 348.9)	(5 022.4)	(326.5)	(—)	(—)	(—)
40 福岡	105 808.8	105 322.1	98 424.7	6 897.4	486.7	122.2	364.5
41 佐賀	54 725.8	54 654.2	48 547.1	6 107.1	71.6	3.0	68.6
42 長崎	33 737.0	33 468.7	30 443.7	3 025.0	268.3	82.3	186.0
43 熊本	83 538.6	77 648.9	72 854.7	4 794.2	5 889.7	2 407.3	3 482.4
44 大分	57 997.6	55 727.2	51 758.9	3 968.3	2 270.4	637.5	1 632.9
45 宮崎	53 413.4	47 546.7	44 395.9	3 150.8	5 866.7	4 466.8	1 399.9
46 鹿児島	80 413.5	62 352.9	57 189.6	5 163.3	18 060.6	14 782.0	3 278.6
	(218.2)	(218.2)	(218.2)	(—)	(—)	(—)	(—)
47 沖縄	8 832.4	8 655.1	7 692.1	963.0	177.3	158.3	19.0
	(2 745.1)	(2 742.1)	(2 503.3)	(238.8)	(3.0)	(3.0)	(—)

1. 昭和八年ヨリ米生産統計調査方法ヲ全國統一調査ニ改メタリ
2. 括弧内ノ數字ハ第二期作ノ分ニシテ併記ノ分ノ内書ナリ

米

年次又ハ地方	收穫高 總數 數量	總數 價額	水稻 總數 數量	水稻 總數 價額	水稻 粳玄米 數量	水稻 粳玄米 價額	水稻 糯玄米 數量	水稻 糯玄米 價額	陸稻玄米 總數 數量
	石	円	石	円	石	円	石	円	石
昭和 1	55 592 820	1 836 221 505	54 336 116	1 799 331 788	49 976 763	1 649 655 025	4 359 353	149 676 763	1 256 704
〃 2	62 102 541	1 764 337 385	60 553 800	1 723 025 243	55 750 502	1 574 442 858	4 803 298	148 582 385	1 548 741
〃 3	60 303 089	1 633 008 619	58 749 970	1 592 442 084	53 989 176	1 447 790 242	4 760 794	144 651 842	1 553 119
〃 4	59 557 694	1 584 729 848	58 679 722	1 562 531 742	53 887 621	1 425 442 973	4 792 101	137 088 769	877 972
〃 5	66 875 535	1 117 951 548	65 263 821	1 094 480 958	60 040 169	1 003 349 674	5 223 652	91 131 284	1 611 714
〃 6	55 215 263	913 181 567	53 988 762	894 600 346	49 639 359	813 593 180	4 349 403	81 007 166	1 226 501
〃 7	60 390 098	1 235 023 997	59 014 696	1 208 385 870	54 148 425	1 093 680 485	4 866 271	114 705 385	1 375 402
〃 8	70 829 117	1 433 590 419	69 596 512	1 411 591 431	64 194 365	1 300 215 481	5 402 147	111 375 950	1 232 605
〃 9	51 840 182	1 384 621 928	50 694 934	1 361 627 213	47 274 010	1 261 673 652	3 620 924	99 953 561	945 248
〃 10	57 456 976	1 611 331 932	56 092 053	1 575 093 802	52 020 170	1 447 129 863	4 071 883	127 963 939	1 364 923
〃 11	**67 339 699**	**1 865 268 551**	**65 572 219**	**1 820 903 668**	**60 632 114**	**1 677 947 095**	**4 940 105**	**142 956 573**	**1 767 480**
	66 319 764								
1 北海道	2 909 483	67 321 962	2 909 469	67 321 671	2 609 817	60 495 078	299 652	6 826 593	14
2 青森	1 404 801	35 104 060	1 404 622	35 100 027	1 321 569	32 734 822	83 053	2 365 205	179
3 岩手	1 156 468	31 292 620	1 155 239	31 261 804	1 057 710	28 774 749	87 529	2 487 055	1 229
4 宮城	2 016 015	52 590 992	2 014 438	52 552 815	1 876 857	48 832 981	137 581	3 719 834	1 577
5 秋田	1 949 489	52 222 434	1 948 310	52 190 759	1 843 340	49 189 780	104 970	3 000 979	1 179
6 山形	2 136 807	56 199 710	2 127 649	55 985 371	2 003 603	52 667 707	124 046	3 317 664	9 158
7 福島	2 127 058	55 389 203	2 114 178	55 077 160	1 919 909	49 894 804	194 269	5 182 356	12 880
8 茨城	2 361 446	63 081 871	1 899 908	51 836 626	1 783 017	48 348 849	116 891	3 487 777	461 538
9 栃木	1 628 253	44 562 339	1 420 379	39 413 788	1 361 082	37 734 594	59 297	1 679 194	207 874
10 群馬	980 134	26 607 324	843 037	23 161 270	794 914	21 808 665	48 123	1 352 605	137 097
11 埼玉	1 585 437	44 083 837	1 424 113	40 122 736	1 247 514	34 857 018	176 599	5 265 718	161 324
12 千葉	2 341 038	66 507 975	2 239 434	63 921 005	2 065 586	58 639 342	173 848	5 281 663	101 604
13 東京	255 815	6 791 576	186 491	5 129 270	162 597	4 437 067	23 894	692 203	69 324
14 神奈川	564 327	15 434 256	478 494	13 340 276	426 637	11 769 783	51 857	1 570 493	85 833
15 新潟	3 775 048	101 917 422	3 764 603	101 658 585	3 447 371	92 993 197	317 232	8 665 388	10 445
16 富山	1 705 099	46 095 965	1 703 952	46 065 778	1 549 648	41 804 084	154 304	4 261 694	1 147
17 石川	1 234 867	33 496 774	1 234 487	33 487 405	1 031 565	29 349 116	152 922	4 138 289	380
18 福井	1 049 427	29 006 676	1 049 240	29 002 087	976 059	26 905 075	73 181	2 097 012	187
19 山梨	463 212	12 074 582	459 973	11 992 308	422 319	10 977 861	37 654	1 014 447	3 239
20 長野	1 651 303	44 659 426	1 643 113	44 451 276	1 486 919	40 072 737	156 194	4 378 539	8 190
21 岐阜	1 368 774	40 470 199	1 361 127	40 266 292	1 262 784	37 193 372	98 343	3 072 920	7 647
22 静岡	1 328 480	37 217 811	1 285 901	36 118 574	1 163 928	32 492 812	121 973	3 625 762	42 579
23 愛知	2 137 836	63 359 231	2 129 027	63 111 205	1 968 749	58 138 381	160 278	4 972 824	8 809
24 三重	1 503 906	44 381 279	1 500 470	44 286 733	1 386 438	40 763 838	114 032	3 522 895	3 436
25 滋賀	1 529 378	45 771 226	1 529 191	45 766 237	1 402 034	41 764 391	127 157	4 001 846	187
26 京都	905 697	26 398 798	905 196	26 385 275	847 576	24 628 055	57 620	1 757 220	501
27 大阪	1 045 801	31 134 840	1 045 784	31 134 306	999 565	29 673 888	46 219	1 460 418	17
28 兵庫	2 360 642	71 069 253	2 358 723	71 016 641	2 201 055	66 034 218	157 668	4 982 423	1 919
29 奈良	768 186	22 708 484	767 024	22 676 774	718 766	21 169 741	48 258	1 507 033	1 162
30 和歌山	667 205	18 991 387	666 966	18 984 722	634 945	18 009 731	32 021	974 991	239
31 鳥取	721 980	19 661 310	714 233	19 465 419	660 187	17 947 856	54 046	1 517 563	7 747
32 島根	1 121 314	29 966 202	1 120 483	29 944 740	1 044 858	27 800 676	75 625	2 144 064	831
33 岡山	1 903 715	56 434 813	1 898 751	56 301 058	1 776 835	52 459 627	121 916	3 841 431	4 964
34 廣島	1 469 371	42 105 601	1 467 478	42 052 884	1 369 155	39 047 227	98 323	3 005 657	1 893
35 山口	1 513 779	42 937 124	1 513 232	42 923 604	1 403 382	39 652 910	109 850	3 270 694	547
36 徳島	603 432	17 462 302	599 346	17 356 236	534 996	15 426 809	64 350	1 929 427	4 086
37 香川	963 190	29 715 203	962 979	29 708 985	898 904	27 682 148	64 075	2 026 837	211
38 愛媛	982 844	28 629 785	976 753	28 453 234	897 347	25 994 215	79 406	2 464 019	6 091
39 高知	733 152	19 637 408	731 013	19 578 928	688 558	18 384 368	42 455	1 194 560	2 139
	(81 742)	(2 129 306)	(81 742)	(2 129 306)	(76 824)	(1 997 184)	(4 918)	(132 122)	(—)
40 福岡	2 512 956	71 217 883	2 506 673	71 043 496	2 359 730	66 521 760	146 943	4 521 736	6 283
41 佐賀	1 425 891	40 523 105	1 425 032	40 498 579	1 275 852	35 861 224	149 180	4 637 355	859
42 長崎	693 208	19 482 517	689 347	19 382 168	632 477	17 700 897	56 870	1 681 271	3 861
43 熊本	1 918 708	52 300 548	1 844 380	50 464 471	1 744 001	47 630 446	100 379	2 834 025	74 328
44 大分	1 369 678	38 674 082	1 341 655	37 926 269	1 260 604	35 499 352	81 051	2 426 917	28 023
45 宮崎	997 727	28 298 561	928 734	26 468 173	869 494	24 710 620	59 240	1 757 553	68 993
46 鹿児島	1 370 297	39 190 243	1 156 308	33 466 669	1 070 195	30 787 285	86 113	2 679 384	213 989
	(1 528)	(36 586)	(1 528)	(36 586)	(1 528)	(36 586)	(—)	(—)	(—)
47 沖縄	127 025	3 088 352	125 284	3 044 979	111 666	2 683 939	13 618	361 040	1 741
	(28 507)	(676 875)	(28 499)	(676 700)	(26 123)	(614 051)	(2 376)	(62 649)	(8)

11. 米 (續)

年次又ハ地方	收穫高 陸稻 總數 價額	收穫高 玄米 粳米 數量	收穫高 玄米 粳米 價額	收穫高 玄米 糯米 數量	收穫高 玄米 糯米 價額	一段歩收穫高 水稻玄米 粳米	一段歩收穫高 水稻玄米 糯米	一段歩收穫高 水稻玄米 平均	一段歩收穫高 陸稻玄米 粳米	一段歩收穫高 陸稻玄米 糯米	一段歩收穫高 陸稻玄米 平均	總平均
	円	石	円	石	円	石	石	石	石	石	石	石
昭和 1	36 889 717	541 169	15 898 658	715 535	20 991 059	1.810	1.680	1.799	0.898	0.929	0.915	1.760
〃 2	41 312 142	663 465	17 093 657	885 276	24 218 485	2.005	1.859	1.993	1.119	1.164	1.144	1.957
〃 3	40 566 535	687 314	16 894 313	865 805	23 672 222	1.935	1.800	1.923	1.147	1.129	1.137	1.889
〃 4	22 198 106	427 498	10 227 890	450 474	11 970 216	1.920	1.782	1.908	0.715	0.594	0.647	1.855
〃 5	23 470 590	736 116	10 608 320	875 598	12 862 270	2.115	1.960	2.102	1.219	1.181	1.198	2.064
〃 6	18 581 221	576 689	7 829 473	649 812	10 751 748	1.743	1.635	1.733	0.973	0.869	0.915	1.700
〃 7	26 638 127	637 558	11 179 965	737 844	15 458 162	1.901	1.769	1.890	1.074	0.984	1.024	1.854
〃 8	21 998 988	623 668	11 106 386	608 937	10 892 602	2.300	2.109	2.284	1.076	0.900	0.981	2.232
〃 9	22 994 715	441 418	10 526 661	503 830	12 468 054	1.683	1.515	1.670	0.702	0.804	0.752	1.634
〃 10	36 238 130	707 547	17 824 621	657 376	18 413 509	1.842	1.657	1.828	1.016	1.035	1.011	1.793
〃 11	**44 364 883**	**921 968**	**22 974 509**	**845 512**	**21 390 374**	**2.154**	**1.962**	**2.138**	**1.279**	**1.245**	**1.262**	**2.100**
1 北海道	291	10	210	4	81	1.593	1.553	1.589	1.250	1.333	1.273	1.589
2 青森	4 033	66	1 431	113	2 602	2.051	1.731	2.029	0 930	0.734	0.796	2.029
3 岩手	30 816	56	1 138	1 173	29 678	1.911	1.647	1.888	0.982	1.087	1.082	1.887
4 宮城	38 177	216	5 173	1 361	33 004	2.094	1.946	2.083	1.220	1.161	1.169	2.082
5 秋田	31 675	76	1 787	1 103	29 888	1.846	1.558	1.828	1.086	0.819	0.833	1.826
6 山形	214 339	6 913	160 086	2 245	54 253	2.276	1.962	2.255	1.187	1.026	1.143	2.246
7 福島	312 043	5 502	131 951	7 378	180 092	2.120	1.929	2.101	1.184	1.060	1.110	2.039
8 茨城	11 245 245	181 631	4 341 826	279 907	6 903 419	2.013	1.873	2.004	1.268	1.254	1.259	1.796
9 栃木	5 148 551	104 383	2 604 811	103 491	2 543 740	1.901	1.685	1.891	1.149	1.119	1.134	1.742
10 群馬	3 446 054	78 759	1 962 677	58 338	1 483 377	2.483	2.315	2.473	1.511	1.438	1.479	2.260
11 埼玉	3 961 101	88 842	2 151 334	72 482	1 809 767	2.124	2.011	2.109	1.517	1.498	1.509	2.027
12 千葉	2 586 970	54 749	1 376 064	46 855	1 210 906	2.128	1.944	2.112	1.295	1.233	1.266	2.053
13 東京	1 662 306	35 638	843 583	33 686	818 723	2.178	2.038	2.159	1.610	1.640	1.625	1.982
14 神奈川	2 093 980	53 681	1 287 000	32 152	806 980	2.452	2.176	2.419	1.176	1.091	1.143	2.058
15 新潟	258 837	5 209	127 240	5 236	131 597	2.122	1.985	2.110	1.580	1.047	1.259	2.106
16 富山	30 187	179	4 705	968	25 482	2.161	1.939	2.138	1.530	1.328	1.356	2.138
17 石川	9 369	44	1 023	336	8 346	2.331	2.145	2.306	1.000	1.209	1.180	2.305
18 福井	4 589	42	1 013	145	3 576	2.176	1.985	2.161	1.355	1.318	1.326	2.161
19 山梨	82 274	804	19 251	2 435	63 023	2.650	2.415	2.629	1.759	1.469	1.531	2.616
20 長野	208 150	2 764	68 483	5 426	139 667	2.446	2.106	2.409	1.187	1.180	1.182	2.397
21 岐阜	203 907	1 940	45 397	5 707	158 510	2.196	2.005	2.181	1.187	1.309	1.276	2.172
22 静岡	1 099 237	13 318	339 398	29 261	759 839	2.222	2.077	2.207	1.174	1.151	1.158	2.145
23 愛知	248 026	2 974	78 438	5 835	169 588	2.257	2.147	2.248	1.602	1.349	1.425	2.243
24 三重	94 546	592	15 178	2 844	79 368	2.136	1.987	2.124	1.339	1.017	1.051	2.119
25 滋賀	4 989	59	1 421	128	3 568	2.423	2.203	2.403	1.439	1.076	1.169	2.402
26 京都	13 523	70	1 884	431	11 639	2.286	2.107	2.274	1.148	0.878	0.908	2.272
27 大阪	534	12	359	5	175	2.556	2.347	2.546	1.500	1.250	1.417	2.546
28 兵庫	52 612	504	13 376	1 415	39 236	2.346	2.179	2.334	1.254	1.149	1.174	2.332
29 奈良	31 710	266	7 008	896	24 702	2.595	2.444	2.585	1.137	1.232	1.209	2.581
30 和歌山	6 665	51	1 282	188	5 383	2.320	2.031	2.304	1.109	1.039	1.053	2.303
31 鳥取	195 891	3 537	87 380	4 210	108 511	2.242	2.060	2.227	1.307	1.342	1.325	2.211
32 島根	21 462	482	11 806	349	9 656	2.109	1.925	2.096	1 591	1.616	1.601	2.095
33 岡山	133 755	1 247	31 437	3 717	102 318	2.264	1.999	2.245	1.204	1.203	1.203	2.239
34 廣島	52 717	314	8 219	1 579	44 498	1.991	1.862	1.982	1.495	1.220	1.259	1.980
35 山口	13 520	46	1 246	501	12 274	2.019	1.857	2.006	1.353	1.004	1.026	2.005
36 徳島	105 066	576	14 735	3 510	91 331	2.182	2.120	2.175	1.274	1.371	1.357	2.166
37 香川	6 218	105	3 103	106	3 115	2.561	2.395	2.549	1.296	1.191	1.241	2.549
38 愛媛	171 551	982	25 258	5 109	145 293	2.255	2.046	2.236	0.914	0.995	0.981	2.219
39 高知	58 480	526	13 760	1 613	44 720	1.885	1.593	1.872	1.289	1.309	1.304	1.870
40 福岡	174 387	(—) 1 427	(—) 38 195	(—) 4 856	(—) 136 192	(1.530) 2.397	(1.506) 2.130	(1.528) 2.380	(—) 1.168	(—) 1.332	(—) 1.291	(1.528) 2.375
41 佐賀	24 526	28	1 019	821	23 507	2.628	2.443	2.607	1.267	1.197	1.200	2.606
42 長崎	100 349	1 193	29 988	2 668	70 361	2.078	1.880	2.060	1.450	1.434	1.439	2.055
43 熊本	1 836 077	31 869	781 422	42 459	1 054 655	2.394	2.094	2.375	1.324	1.219	1.262	2.297
44 大分	747 813	7 627	199 040	20 396	548 773	2.436	2.042	2.408	1.196	1.249	1.234	2.362
45 宮崎	1 830 388	52 263	1 370 299	16 730	460 089	1.959	1.880	1.953	1.170	1.195	1.176	1.868
46 鹿兒島	5 723 574	(—) 178 849	(—) 4 724 791	(—) 35 140	(—) 998 783	(0.700) 1.871	(—) 1.668	(0.700) 1.854	(—) 1.210	(—) 1.072	(—) 1.185	(0.700) 1.704
47 沖縄	43 373 (175)	1 537 (8)	38 284 (175)	204 (—)	5 089 (—)	1.452 (1.044)	1.414 (0.995)	1.448 (1.039)	0.971 (0.267)	1.074 (—)	0.982 (0.267)	1.438 (1.038)

12. 米穀現在高

年次又ハ地方	三月一日現在 總數	內地米	朝鮮米	臺灣米	外國米	五月一日現在 總數	內地米	朝鮮米	臺灣米	外國米
	石	石	石	石	石	石	石	石	石	石
昭和 1	…	…	…	…	…	31 023 548 (1 308 548)	29 016 893	619 683	111 865	1 275 107
〃 2	…	…	…	…	…	29 937 874 (1 377 916)	27 414 826	961 779	117 298	1 443 971
〃 3	…	…	…	…	…	33 588 327 (2 551 772)	32 154 926	650 083	168 351	614 967
〃 4	…	…	…	…	…	33 239 158 (2 722 515)	32 010 357	872 030	139 013	217 758
〃 5	…	…	…	…	…	31 877 835 (3 273 637)	31 037 146	588 254	90 849	161 586
〃 6	…	…	…	…	…	36 553 644 (4 302 472)	35 625 670	747 078	106 491	74 405
〃 7	42 346 573 (4 185 254)	40 870 847	1 151 239	278 145	46 342	32 877 975 (3 914 901)	31 489 842	1 081 153	145 534	161 446
〃 8	46 426 906 (2 451 081)	44 822 339	939 981	523 699	140 887	36 131 074 (2 916 780)	34 891 184	807 145	374 510	58 235
〃 9	54 066 007 (11 724 180)	52 533 508	1 095 962	397 076	39 461	45 676 831 (13 781 920)	43 533 791	1 792 408	323 071	27 561
〃 10	46 487 031 (9 944 046)	44 498 179	1 621 441	366 283	1 128	37 422 914 (9 474 977)	35 590 165	1 598 372	220 404	13 973
〃 11	**43 686 071 (5 931 854)**	**42 302 905**	**1 041 107**	**280 562**	**61 497**	**34 898 633 (6 578 917)**	**33 697 711**	**967 905**	**204 546**	**28 471**
1 北海道	1 348 865	1 306 701	29 611	11 922	631	1 071 811	1 007 035	51 145	13 402	229
2 青森	442 986	442 736	—	250	—	320 016	319 848	—	168	—
3 岩手	579 748	578 811	—	937	—	422 845	421 385	—	1 460	—
4 宮城	1 144 520	1 143 949	—	571	—	828 838	828 462	—	376	—
5 秋田	1 332 660	1 331 952	—	703	—	1 048 227	1 047 475	—	752	—
6 山形	1 712 308	1 711 656	—	650	2	1 370 606	1 370 246	—	358	2
7 福島	934 159	934 119	36	4	—	656 687	656 643	6	38	—
8 茨城	1 171 643	1 170 548	49	1 004	42	856 591	856 132	16	437	6
9 栃木	872 407	872 383	—	24	—	643 391	643 282	28	81	—
10 群馬	464 992	463 706	233	1 053	—	364 881	363 110	170	1 601	—
11 埼玉	820 022	815 010	1 242	3 560	210	606 920	603 239	619	3 032	30
12 千葉	1 222 089	1 219 587	517	1 544	441	880 909	878 300	481	1 952	176
13 東京	1 352 187	1 017 008	271 629	63 550	—	1 196 811	977 362	178 855	40 594	—
14 奈川	1 240 089	1 204 762	11 118	9 920	14 289	1 087 763	1 066 679	12 205	7 757	1 122
15 新潟	2 455 002	2 452 039	48	1 959	956	1 870 997	1 867 653	5	2 920	419
16 富山	1 147 033	1 146 833	—	200	—	856 000	855 700	—	300	—
17 石川	722 422	722 139	272	11	—	570 151	569 859	186	106	—
18 福井	680 155	679 971	7	177	—	533 163	532 916	5	242	—
19 山梨	221 066	209 637	1 621	9 808	—	160 130	155 284	1 643	3 203	—
20 長野	763 915	759 363	865	3 687	—	509 242	505 793	1 312	2 072	65
21 岐阜	982 934	979 224	1 014	2 696	—	772 458	769 894	1 073	1 491	—
22 静岡	845 836	828 679	4 386	12 771	—	649 265	634 506	8 912	5 847	—
23 愛知	1 832 646	1 771 884	31 310	27 792	1 660	1 498 205	1 446 116	29 145	22 331	613
24 三重	973 854	952 625	4 803	4 226	12 200	789 320	774 559	4 662	4 212	5 887
25 滋賀	1 017 162	1 012 461	3 125	1 576	—	804 131	801 053	2 350	728	—
26 京都	680 299	632 680	40 605	6 767	247	606 914	560 788	38 640	6 137	1 349
27 大阪	1 312 992	934 369	367 343	11 006	274	1 299 184	935 552	357 145	6 120	367
28 兵庫	1 501 034	1 283 460	149 228	45 047	23 299	1 378 671	1 157 502	167 821	40 997	12 351
29 奈良	483 297	482 067	1 125	105	—	356 799	354 697	1 882	220	—
30 和歌山	381 582	371 194	8 900	1 488	—	302 667	290 058	11 843	766	—
31 鳥取	429 484	429 439	24	21	—	338 310	338 275	20	15	—
32 島根	651 386	651 233	9	144	—	503 188	502 923	2	263	—
33 岡山	1 175 115	1 171 421	2 754	940	—	944 415	941 127	2 821	467	—
34 廣島	899 223	869 854	24 465	4 904	—	733 463	706 561	22 210	4 692	—
35 山口	1 012 026	992 972	14 918	3 236	900	817 393	802 888	12 649	1 424	432
36 徳島	299 039	295 250	2 148	1 631	—	239 943	235 336	2 905	1 702	—
37 香川	724 624	716 689	7 474	461	—	618 179	607 519	10 432	228	—
38 愛媛	603 609	598 699	3 919	991	—	475 692	472 492	2 764	436	—
39 高知	281 736	270 799	7 097	3 630	210	183 240	172 621	7 752	2 857	—
40 福岡	1 995 734	1 937 098	41 629	17 007	—	1 649 137	1 612 578	29 600	6 639	320
41 佐賀	926 249	925 382	—	867	—	741 509	740 885	—	624	—
42 長崎	471 714	464 197	4 452	2 991	74	374 320	370 091	3 330	872	27
43 熊本	1 196 813	1 196 160	34	582	37	1 038 354	1 037 492	399	406	57
44 大分	885 469	882 534	2 495	440	—	730 586	728 356	2 024	206	—
45 宮崎	650 194	649 929	—	265	—	509 436	508 984	55	397	—
46 鹿兒島	807 952	800 074	422	1 519	5 937	662 820	655 693	306	1 890	4 931
47 沖縄	35 800	19 612	180	15 920	88	25 055	12 762	487	11 718	88

1. 括弧內ノ數字ハ政府所有米ニシテ併記ノ分ノ內書ナリ

12. 米穀

現在高

年次又ハ地方	七月一日現在 総数	内地米	朝鮮米	臺灣米	外國米	八月一日現在 総数	内地米	朝鮮米	臺灣米	外國米
	石	石	石	石	石	石	石	石	石	石
昭和 1	21 470 011 (1 303 089)	19 557 744	353 731	89 136	1 469 400	…	…	…	…	…
〃 2	20 774 722 (1 375 639)	18 471 423	697 249	83 325	1 522 725	…	…	…	…	…
〃 3	23 563 175 (2 525 596)	22 472 673	468 817	86 279	535 406	…	…	…	…	…
〃 4	23 668 361 (3 432 040)	22 717 265	619 793	108 370	222 933	…	…	…	…	…
〃 5	21 852 683 (3 253 959)	21 217 575	401 736	85 595	147 777	…	…	…	…	…
〃 6	26 142 033 (3 966 169)	25 475 287	508 416	52 960	105 370	…	…	…	…	…
〃 7	23 795 362 (3 886 420)	22 697 550	916 404	88 200	93 208	19 494 891 (4 015 303)	18 464 331	760 887	167 074	102 599
〃 8	27 477 660 (2 984 010)	26 342 858	799 854	283 559	51 389	22 230 926 (2 899 084)	21 018 919	731 543	437 373	43 091
〃 9	35 507 221 (13 637 902)	33 816 717	1 416 899	254 412	19 193	30 090 314 (13 602 135)	28 482 672	1 144 401	454 121	9 120
〃 10	27 131 238 (8 844 045)	25 919 196	1 018 769	188 010	5 263	22 366 698 (8 121 241)	21 207 634	770 054	385 607	3 403
〃 11	**25 592 886** (6 484 129)	**24 366 512**	**1 000 826**	**213 018**	**12 530**	**20 420 545** (5 172 206)	**19 267 798**	**662 661**	**483 592**	**6 494**
1 北海道	666 640	626 403	35 419	4 818	—	508 420	473 455	20 150	14 815	—
2 青森	218 675	218 520	2	153	—	189 494	189 045	—	449	—
3 岩手	297 775	296 154	—	1 621	—	228 143	225 690	—	2 453	—
4 宮城	531 810	531 641	—	169	—	397 558	395 996	—	1 562	—
5 秋田	769 702	769 320	—	382	—	614 905	613 213	—	1 692	—
6 山形	1 000 553	1 000 145	—	406	2	845 163	843 605	3	1 553	2
7 福島	427 166	426 749	246	171	—	305 566	303 353	211	2 002	—
8 茨城	543 415	543 130	16	269	—	384 647	383 072	—	1 575	—
9 栃木	392 006	391 096	17	893	—	281 788	278 508	38	3 242	—
10 群馬	253 885	251 242	52	2 591	—	198 429	194 525	245	3 659	—
11 埼玉	389 122	386 533	707	1 882	—	268 187	264 043	473	3 671	—
12 千葉	541 555	539 581	454	1 520	—	362 712	360 693	350	1 669	—
13 東京	1 222 843	932 126	258 208	32 509	—	1 161 857	826 610	160 833	174 414	—
14 神奈川	916 929	887 143	19 909	9 139	738	819 560	784 910	11 945	22 705	—
15 新潟	1 269 646	1 265 105	1	4 526	14	989 365	983 053	1	6 311	—
16 富山	595 226	595 026	—	200	—	450 483	450 247	—	236	—
17 石川	416 641	416 330	252	59	—	321 608	320 687	74	847	—
18 福井	379 979	379 978	1	—	—	289 306	289 138	4	164	—
19 山梨	104 068	97 987	1 387	4 694	—	83 488	71 491	993	11 004	—
20 長野	283 699	281 873	531	1 295	—	163 377	157 581	1 009	4 787	—
21 岐阜	568 038	565 881	805	1 302	50	452 043	449 026	593	2 424	—
22 静岡	446 339	427 923	9 401	9 015	—	380 048	334 219	8 332	37 497	—
23 愛知	1 125 850	1 087 795	22 464	15 566	25	917 238	873 832	15 566	27 765	75
24 三重	557 380	550 851	4 564	1 870	95	436 884	427 756	4 090	5 038	—
25 滋賀	588 771	586 602	1 498	671	—	448 841	446 676	939	1 226	—
26 京都	481 644	439 715	36 209	5 608	112	398 001	361 507	28 400	7 997	97
27 大阪	1 346 363	951 543	359 662	35 089	69	1 167 737	895 210	234 996	37 477	54
28 兵庫	1 136 918	929 293	150 761	51 598	5 266	938 988	784 559	105 994	48 201	234
29 奈良	250 079	248 245	1 510	324	—	197 390	195 808	1 333	249	—
30 和歌山	221 285	208 250	11 829	1 206	—	169 877	158 642	9 136	2 099	—
31 鳥取	257 430	257 405	21	4	—	211 995	211 938	57	—	—
32 島根	346 379	346 172	2	205	—	262 425	262 212	2	211	—
33 岡山	707 989	704 577	2 941	471	—	551 086	546 927	2 869	1 290	—
34 廣島	554 650	523 292	28 289	3 069	—	443 041	419 769	16 578	6 694	—
35 山口	564 693	553 291	9 886	1 444	72	434 813	424 271	6 779	3 763	—
36 徳島	180 343	176 325	2 500	1 518	—	137 073	132 934	1 225	2 914	—
37 香川	458 213	455 432	2 565	216	—	352 263	343 537	4 540	4 186	—
38 愛媛	355 473	352 000	3 171	302	—	280 395	277 260	2 510	625	—
39 高知	118 321	108 616	7 662	2 043	—	77 627	70 938	4 979	1 710	—
40 福岡	1 199 902	1 173 455	21 111	5 250	86	938 999	907 852	14 564	16 520	63
41 佐賀	523 814	523 582	—	232	—	424 734	423 867	—	803	64
42 長崎	236 475	232 732	2 324	1 419	—	188 209	182 149	1 235	4 760	65
43 熊本	782 235	781 804	59	322	50	637 919	636 215	25	1 646	33
44 大分	525 580	521 516	3 738	326	—	437 899	435 195	1 503	1 201	—
45 宮崎	357 586	357 284	—	302	—	292 322	291 094	—	1 228	—
46 鹿兒島	467 984	460 691	197	1 199	5 897	369 047	362 126	68	1 091	5 762
47 沖縄	11 817	6 158	455	5 150	54	9 595	3 364	19	6 167	5

1. 十一月一日現在ノ内地米ニハ其ノ年生産シタル新米ヲ含マズ

現在高 (續)

年次又ハ地方	九月一日現在 総数	内地米	朝鮮米	臺灣米	外國米	十一月一日現在 総数	内地米	朝鮮米	臺灣米	外國米
	石	石	石	石	石	石	石	石	石	石
昭和 1	…	…	…	…	…	5 967 771 (1 285 781)	4 497 432	130 269	108 909	1 231 161
〃 2	…	…	…	…	…	5 765 541 (1 584 670)	4 296 986	216 030	143 499	1 109 026
〃 3	…	…	…	…	…	7 840 192 (2 473 593)	7 142 581	286 914	112 187	298 510
〃 4	…	…	…	…	…	7 027 557 (3 322 532)	6 712 201	109 419	89 334	116 603
〃 5	…	…	…	…	…	5 719 241 (2 210 587)	5 446 777	122 780	35 466	114 218
〃 6	17 463 894 (3 532 045)	16 609 600	541 210	211 263	101 821	9 140 247 (3 362 758)	8 641 528	330 166	96 525	72 028
〃 7	15 146 102 (3 767 713)	14 241 233	641 382	177 667	85 820	8 907 430 (3 192 637)	8 145 505	504 925	160 985	96 015
〃 8	17 125 910 (2 890 462)	15 989 322	550 638	542 419	43 531	9 007 598 (2 918 456)	8 252 521	287 892	405 284	61 901
〃 9	25 171 166 (12 795 099)	23 529 296	1 066 583	568 762	6 525	16 430 872 (10 888 756)	15 593 935	619 357	208 175	9 405
〃 10	17 596 273 (7 479 324)	16 588 447	587 307	419 185	1 334	9 936 142 (5 652 167)	9 189 190	562 784	152 053	32 115
〃 11	**15 711 564** (4 845 727)	**14 504 929**	**477 724**	**690 274**	**38 637**	**8 006 440** (4 072 972)	**7 456 927**	**254 180**	**203 722**	**91 611**
1 北海道	394 624	351 272	13 298	30 044	15	172 660	168 458	2 352	1 346	504
2 青森	135 870	132 502	5	3 363	—	40 050	39 630	2	418	—
3 岩手	164 002	160 901	—	3 101	—	77 567	74 900	—	2 657	—
4 宮城	292 571	290 767	—	1 804	—	141 092	140 057	—	1 035	—
5 秋田	440 541	438 318	—	2 223	—	270 631	269 191	—	1 440	—
6 山形	676 374	674 497	—	1 875	2	532 535	530 878	—	1 657	—
7 福島	210 890	207 290	56	3 544	—	78 638	78 004	—	634	—
8 茨城	250 025	247 816	—	2 054	155	70 852	68 817	2	552	1 481
9 栃木	196 619	192 429	29	4 076	85	84 958	83 724	—	1 234	—
10 群馬	154 138	148 142	105	5 891	—	77 141	74 851	703	1 587	—
11 埼玉	179 592	173 789	462	5 301	40	57 454	54 057	660	2 311	426
12 千葉	220 641	218 505	343	1 793	—	46 940	45 977	275	463	225
13 東京	1 257 497	804 263	92 543	360 691	—	841 845	760 669	39 757	41 217	202
14 神奈川	705 485	658 191	9 219	20 871	17 204	427 208	385 050	2 416	7 496	32 246
15 新潟	690 513	683 329	59	6 787	338	357 989	354 757	—	2 102	1 130
16 富山	337 038	336 373	—	665	—	141 332	141 206	—	126	—
17 石川	230 623	230 009	—	614	—	116 562	116 390	121	51	—
18 福井	197 001	196 901	4	96	—	72 373	72 264	8	101	—
19 山梨	67 157	50 305	457	16 395	—	23 968	19 220	193	4 555	—
20 長野	70 716	65 500	623	4 593	—	34 778	31 607	708	2 463	—
21 岐阜	344 403	340 863	663	2 877	—	182 132	179 699	1 318	1 115	—
22 静岡	262 784	236 563	5 419	20 688	114	107 246	95 085	5 917	6 244	—
23 愛知	709 200	669 290	11 882	28 022	6	311 755	283 815	9 917	13 370	4 653
24 三重	302 165	293 098	3 646	5 421	—	114 281	96 199	5 630	1 658	10 794
25 滋賀	319 067	316 384	959	1 724	—	105 414	103 381	1 454	579	—
26 京都	321 367	295 945	17 089	8 291	42	213 796	198 579	10 751	4 466	—
27 大阪	996 042	791 847	171 234	32 950	11	745 920	612 333	97 603	35 973	11
28 兵庫	762 450	621 715	87 493	50 855	2 387	412 692	313 112	43 567	37 025	18 988
29 奈良	146 261	144 160	1 626	475	—	57 416	56 606	646	164	—
30 和歌山	127 200	116 935	8 392	1 873	—	51 420	46 646	3 770	1 004	—
31 鳥取	151 730	151 543	54	133	—	57 448	57 448	—	—	—
32 島根	183 523	182 827	5	691	—	87 027	86 721	—	306	—
33 岡山	407 156	402 649	2 354	2 153	—	179 042	176 035	2 071	936	—
34 廣島	335 628	303 615	21 457	10 556	—	130 595	115 301	11 528	3 766	—
35 山口	302 174	291 703	4 541	4 238	1 692	103 767	96 538	3 087	2 150	1 992
36 徳島	103 107	99 950	931	2 226	—	36 970	35 653	451	850	16
37 香川	250 841	245 937	4 227	677	—	98 725	97 111	1 147	467	—
38 愛媛	206 631	203 045	2 536	1 050	—	71 125	68 517	2 082	527	—
39 高知	47 337	40 282	2 785	4 270	—	18 065	16 697	717	651	—
40 福岡	779 237	746 096	10 733	17 007	5 401	380 923	367 142	2 697	8 308	2 776
41 佐賀	311 788	310 639	—	1 085	64	115 841	115 481	—	360	—
42 長崎	145 400	138 822	1 402	5 081	95	74 625	69 997	1 292	3 291	45
43 熊本	501 350	500 279	35	970	66	296 680	295 969	79	548	84
44 大分	332 616	330 618	1 049	949	—	180 555	179 137	1 100	318	—
45 宮崎	222 134	220 994	—	1 140	—	106 875	106 391	44	419	21
46 鹿兒島	259 108	246 288	12	1 900	10 908	94 838	77 459	99	1 266	16 014
47 沖縄	8 948	1 743	2	7 191	12	4 693	168	16	4 506	3

13. 道府縣産米

年度又ハ地方		總數	十一月	十二月	一月	二月	三月
		石	石	石	石	石	石
昭和	1	11 833 405	1 263 388	1 535 563	1 229 694	789 303	797 053
〃	2	12 010 546	1 360 087	1 635 150	1 207 887	834 537	833 996
〃	3	12 566 920	1 573 885	1 705 940	1 381 582	755 625	841 849
〃	4	13 626 972	1 294 160	1 748 933	1 352 643	806 062	989 281
〃	5	13 505 115	1 581 773	1 659 311	1 353 601	1 103 616	972 954
〃	6	13 384 957	1 450 151	1 718 411	1 807 708	803 550	1 286 660
〃	7	14 019 955	1 804 803	2 207 168	1 472 934	775 305	914 749
〃	8	13 590 021	1 543 428	2 001 930	1 236 181	1 041 181	1 057 273
〃	9	16 495 430	1 367 327	2 975 639	2 839 724	1 734 337	1 378 537
〃	10	12 226 847	1 150 138	1 561 258	1 195 641	1 134 517	793 644
〃	11	**13 627 156**	**1 314 112**	**1 792 741**	**1 224 531**	**1 078 243**	**1 044 281**
1	北海道	25 298	3 358	1 254	811	514	796
2	青森	418 471	39 359	45 924	34 785	36 589	43 719
3	岩手	264 119	31 742	44 538	34 705	24 361	21 395
4	宮城	809 054	48 704	112 971	141 978	95 583	96 958
5	秋田	803 256	114 047	104 346	60 877	67 724	64 910
6	山形	1 035 379	104 153	118 587	87 901	117 774	111 677
7	福島	463 843	68 533	105 661	60 796	41 266	42 874
8	茨城	620 353	28 445	79 467	57 435	43 784	53 417
9	栃木	458 346	34 611	54 090	49 945	46 029	41 460
10	群馬	11 783	934	2 190	828	1 019	700
11	埼玉	224 356	20 597	42 479	15 701	12 972	15 226
12	千葉	512 978	41 979	47 341	31 639	45 391	58 061
13	東京	234	—	—	—	—	—
14	神奈川	22 998	569	1 767	4 358	684	2 127
15	新潟	1 831 525	292 441	213 387	78 539	97 489	123 351
16	富山	835 429	99 582	70 592	22 883	36 541	54 346
17	石川	294 775	27 640	30 910	17 749	25 039	7 542
18	福井	310 094	24 797	24 602	29 738	30 479	16 258
19	山梨	6 124	267	959	510	429	853
20	長野	27 944	792	1 900	1 220	743	962
21	岐阜	188 436	21 364	6 356	15 115	9 053	11 990
22	静岡	10 657	864	2 651	747	567	615
23	愛知	67 172	2 319	621	2 611	6 386	4 997
24	三重	254 076	22 676	26 845	24 129	17 361	18 371
25	滋賀	655 673	47 071	81 301	54 108	50 353	57 624
26	京都	53 153	2 168	12 797	7 957	5 042	4 729
27	大阪	105 738	7 105	85 593	8 717	1 701	243
28	兵庫	237 158	41 526	85 545	38 405	9 549	5 724
29	奈良	79 734	4 647	7 212	9 752	6 480	6 787
30	和歌山	3 546	263	388	263	225	265
31	鳥取	130 054	7 528	17 361	16 005	8 808	7 863
32	島根	165 329	18 398	19 186	15 516	14 779	14 832
33	岡山	325 129	11 305	84 129	63 674	44 579	12 424
34	廣島	116 258	27 888	40 912	8 995	3 134	2 117
35	山口	194 309	11 303	16 387	18 000	14 897	11 907
36	徳島	10 679	450	1 991	1 846	637	324
37	香川	245 897	5 894	14 228	22 770	12 888	9 433
38	愛媛	29 611	444	2 318	5 741	2 468	1 310
39	高知	3 446	42	172	78	74	29
40	福岡	125 712	6 742	7 843	10 087	6 073	5 248
41	佐賀	578 365	38 087	60 446	44 856	34 439	40 894
42	長崎	53 653	315	7 573	2 947	2 917	1 919
43	熊本	521 115	42 125	82 477	64 522	36 823	36 215
44	大分	277 525	5 032	7 993	34 872	44 438	14 686
45	宮崎	121 149	2 909	7 682	13 253	12 311	8 844
46	鹿兒島	97 205	3 097	9 769	7 167	7 851	8 259
47	沖縄	18	—	—	—	—	—

1　年度ハ米穀年度ニシテ前年十一月一日ヨリ其ノ年十月末日迄トス
2　昭和八年七月以前ノ分ニハ東京、山梨、長野、靜岡、和歌山、長崎及沖縄ノ各府縣ノ分ヲ含マズ、尙昭和四年以前ノ分ニハ

管外移出高

四月	五月	六月	七月	八月	九月	十月	年度又ハ地方	
石	石	石	石	石	石	石		
770 121	888 541	940 064	764 666	732 191	924 925	1 197 896	1	
819 958	831 665	747 200	733 713	738 923	971 243	1 296 187	2	
780 130	855 218	784 312	754 177	1 026 304	954 958	1 152 940	3	
1 115 649	1 103 331	806 811	710 417	932 246	1 143 567	1 623 872	4	
979 149	1 066 075	1 004 321	880 824	774 809	955 496	1 173 186	5	
804 797	920 746	817 758	1 047 800	793 062	816 229	1 118 085	6	
842 755	1 216 279	802 940	787 227	1 149 579	886 656	1 159 560	7	
910 963	1 044 694	971 667	638 467	818 317	1 056 253	1 269 667	8	
1 060 479	796 546	812 943	966 305	831 503	724 907	1 007 183	9	
809 455	833 069	765 669	930 234	810 367	959 588	1 283 267	10	
1 229 073	**978 023**	**1 195 261**	**692 128**	**831 880**	**857 677**	**1 389 206**	11	
467	977	3 154	1 255	1 018	699	10 995	1	北海道
40 933	45 843	32 404	17 398	23 160	32 049	25 308	2	青森
29 045	17 157	10 907	8 433	14 950	10 279	16 607	3	岩手
93 710	77 892	49 715	29 138	25 435	16 730	20 240	4	宮城
59 961	49 069	60 150	53 591	77 388	42 508	48 685	5	秋田
92 876	59 395	125 757	66 301	69 720	29 401	51 837	6	山形
48 423	22 092	6 317	4 195	4 453	4 129	55 104	7	福島
58 367	63 466	53 896	34 324	36 983	65 539	45 230	8	茨城
38 422	30 425	36 490	20 176	18 497	38 859	49 342	9	栃木
660	688	933	678	944	1 188	1 021	10	群馬
15 667	17 808	18 829	13 133	13 771	22 869	15 304	11	埼玉
48 817	41 388	36 687	25 227	27 140	53 999	55 309	12	千葉
—	59	45	40	10	32	48	13	東京
810	715	1 938	949	5 180	3 587	314	14	神奈川
127 968	130 601	135 147	73 664	102 586	75 323	381 029	15	新潟
87 379	52 608	65 937	39 740	33 476	131 742	140 603	16	富山
9 550	4 841	7 559	5 191	8 320	44 171	106 263	17	石川
23 216	15 662	16 091	11 042	12 463	10 495	95 251	18	福井
1 078	543	249	312	294	223	407	19	山梨
1 262	5 617	5 444	3 174	3 635	2 199	996	20	長野
60 618	5 556	21 854	14 784	8 747	6 519	6 480	21	岐阜
615	711	761	625	1 233	600	668	22	静岡
8 632	3 446	3 500	1 161	1 182	25 952	6 365	23	愛知
21 310	23 373	21 773	15 482	29 459	22 016	11 281	24	三重
55 805	54 183	51 478	49 356	59 384	51 121	43 889	25	滋賀
4 599	4 945	4 155	1 811	2 735	1 473	742	26	京都
242	126	179	114	166	205	1 347	27	大阪
6 890	8 671	6 862	5 061	8 401	10 843	9 681	28	兵庫
7 799	8 619	6 925	4 547	6 286	4 454	6 226	29	奈良
171	345	278	317	360	406	265	30	和歌山
14 859	10 335	10 698	6 812	6 996	4 884	17 885	31	鳥取
13 287	17 126	12 337	7 598	12 843	8 925	10 502	32	島根
33 571	15 409	14 081	9 853	16 685	6 161	13 258	33	岡山
4 879	2 326	3 882	2 321	7 099	5 501	7 204	34	廣島
14 380	15 872	43 499	10 578	14 636	10 892	11 958	35	山口
3 067	383	433	130	238	306	874	36	徳島
19 488	13 769	41 015	43 121	26 777	22 419	14 095	37	香川
2 283	3 031	3 064	2 919	3 398	1 165	1 470	38	愛媛
53	37	46	34	404	1 884	593	39	高知
15 892	9 299	43 025	5 545	7 496	3 715	4 747	40	福岡
46 549	53 163	70 548	42 014	51 910	43 731	51 728	41	佐賀
7 461	8 384	18 604	1 151	1 856	216	310	42	長崎
38 769	55 072	46 749	31 795	37 730	23 383	25 455	43	熊本
37 204	9 552	66 798	12 490	24 303	6 129	14 028	44	大分
21 816	6 841	18 535	6 169	12 616	5 590	4 583	45	宮崎
10 223	9 583	16 533	8 373	9 505	3 166	3 679	46	鹿兒島
¬	—	—	6	12	—	—	47	沖縄

以上ノ外高知縣ノ分ヲモ含マズ

14. 大　麦

年次又ハ地方	作付段別 総数	田	畑	収穫高 総数	田	畑	価額	一段歩収穫高 田	畑	平均
	町	町	町	石	石	石	円	石	石	石
昭和 1	447 544.7	116 533.2	331 011.5	8 568 853	2 047 817	6 521 036	83 520 117	1.757	1.970	1.915
〃 2	425 520.0	109 542.3	315 977.7	7 569 197	1 826 789	5 742 408	65 341 873	1.668	1.817	1.779
〃 3	403 723.5	105 228.9	298 494.6	7 605 616	1 816 319	5 789 297	67 789 880	1.726	1.939	1.884
〃 4	394 469.6	104 832.2	289 637.4	7 116 763	1 827 610	5 289 153	66 653 717	1.743	1.826	1.804
〃 5	380 338.8	105 091.3	275 247.5	7 091 437	1 803 394	5 288 043	50 407 111	1.716	1.920	1.864
〃 6	380 393.8	106 514.4	273 879.4	7 378 096	1 869 150	5 508 946	42 476 675	1.755	2.011	1.940
〃 7	380 072.2	106 986.8	273 085.4	7 573 979	1 910 103	5 663 876	36 976 527	1.785	2.068	1.993
〃 8	347 294.7	98 368.9	248 925.8	6 916 599	1 678 717	5 237 882	44 127 198	1 707	2.104	1.992
〃 9	331 745.1	94 172.6	237 572.5	6 796 388	1 709 775	5 086 613	51 164 562	1.816	2.141	2.049
〃 10	341 948.4	97 823.4	244 125.0	7 287 998	1 861 688	5 426 310	57 100 667	1.903	2.223	2.131
〃 11	**340 773.3**	**99 504.0**	**241 269.3**	**6 355 157**	**1 685 217**	**4 669 940**	**60 871 161**	**1.694**	**1.936**	**1.865**
1 北海道	4 275.1	—	4 275.1	36 196	—	36 196	442 921	—	0.847	0.847
2 青森	1 394.6	—	1 394.6	17 031	—	17 031	153 565	—	1.221	1.221
3 岩手	16 082.8	37.0	16 045.8	194 779	368	194 411	1 650 298	0.995	1.212	1.211
4 宮城	15 364.6	93.9	15 270.7	313 048	1 585	311 463	2 792 398	1.688	2.040	2.037
5 秋田	470.0	54.4	415.6	3 269	675	2 594	39 166	1.241	0.624	0.696
6 山形	1 766.7	115.7	1 651.0	16 095	1 204	14 891	141 753	1.041	0.902	0.911
7 福島	14 764.0	1 542.9	13 221.1	221 959	26 114	195 855	1 872 600	1.693	1.481	1.503
8 茨城	33 654.7	2 234.3	31 420.4	775 627	47 586	728 041	7 829 422	2.130	2.317	2.305
9 栃木	24 964.3	7 819.3	17 145.0	556 596	179 061	377 535	5 837 337	2.290	2.202	2.230
10 群馬	15 706.5	5 449.2	10 257.3	362 245	132 215	230 030	3 398 575	2.426	2.243	2.306
11 埼玉	26 217.4	2 145.5	24 071.9	749 523	51 172	698 351	7 431 369	2.859	2.385	2.901
12 千葉	24 686.7	826.7	23 860.0	522 626	16 928	505 698	4 986 580	2.048	2.119	2.117
13 東京	10 077.4	832.6	9 244.8	215 439	17 324	198 115	1 915 998	2.081	2.143	2.138
14 神奈川	10 303.3	864.6	9 438.7	242 006	18 480	223 526	2 324 265	2.137	2.368	2.349
15 新潟	4 475.9	140.1	4 335.8	24 973	816	24 157	224 612	0.582	0.557	0.558
16 富山	595.3	373.3	222.0	7 103	5 074	2 029	74 400	1.359	0.914	1.193
17 石川	2 794.6	351.5	2 443.1	29 572	5 836	23 736	289 594	1.660	0.972	1.058
18 福井	1 909.4	832.2	1 077.2	14 194	5 388	8 806	144 254	0.647	0.817	0.743
19 山梨	9 047.8	5 837.2	3 210.6	174 927	115 161	59 766	1 539 547	1.973	1.852	1.933
20 長野	11 068.3	5 332.9	5 735.4	208 050	124 590	83 460	2 173 904	2.336	1.455	1.880
21 岐阜	12 457.7	7 863.0	4 594.7	162 357	108 187	54 170	1 426 596	1.376	1.179	1.303
22 静岡	17 002.7	6 181.5	10 821.2	290 710	82 503	208 207	2 936 521	1.335	1.924	1.710
23 愛知	14 016.2	6 392.8	7 623.4	273 156	107 956	165 200	2 510 213	1.689	2.167	1.949
24 三重	5 303.0	4 756.4	546.6	74 973	66 359	8 614	690 794	1.395	1.576	1.414
25 滋賀	5 403.4	4 768.1	635.3	85 294	76 947	8 347	787 000	1.614	1.314	1.579
26 京都	5 368.9	5 010.9	358.0	61 706	59 233	2 473	611 272	1.182	0.691	1.149
27 大阪	2 493.3	2 247.9	245.4	40 477	36 497	3 980	402 420	1.624	1.622	1.623
28 兵庫	4 511.3	4 140.6	370.7	54 620	52 536	2 084	507 961	1.269	0.562	1.211
29 奈良	331.7	277.4	54.3	5 051	4 439	612	52 966	1.600	1.127	1.523
30 和歌山	334.5	302.7	31.8	7 011	6 618	393	97 253	2.186	1.236	2.096
31 鳥取	2 830.4	2 479.3	351.1	32 034	27 124	4 910	349 106	1.132	1.094	1.398
32 島根	5 807.6	1 817.7	3 989.9	71 952	25 737	46 215	688 629	1.416	1.158	1.239
33 岡山	7 652.0	3 257.8	4 394.2	133 490	60 775	72 715	1 132 331	1.866	1.655	1.745
34 広島	6 252.3	3 735.2	2 517.1	87 614	56 139	31 475	737 527	1.502	1.250	1.401
35 山口	5 280.5	4 645.7	634.8	72 858	66 564	6 304	667 010	1.433	0.993	1.380
36 徳島	598.8	199.9	398.9	6 727	3 106	3 621	72 109	1.554	0.908	1.123
37 香川	3.7	2.2	1.5	70	43	27	938	1.955	1.800	1.892
38 愛媛	426.1	193.9	232.2	6 626	3 592	3 034	67 521	1.853	1.307	1.555
39 高知	208.3	64.5	143.8	3 101	1 069	2 032	30 954	1.657	1.413	1.489
40 福岡	2 527.3	2 065.6	461.7	34 976	30 011	4 965	354 613	1.453	1.075	1.384
41 佐賀	1 612.6	1 426.6	186.0	25 838	23 621	2 217	261 230	1.656	1.192	1.602
42 長崎	2 169.1	152.7	2 016.4	48 356	2 514	45 842	401 260	1.646	2.273	2.229
43 熊本	2 345.1	785.2	1 559.9	28 223	10 560	17 663	259 558	1.345	1.132	1.203
44 大分	1 363.0	1 171.8	191.2	18 315	16 313	2 002	156 257	1.392	1.047	1.344
45 宮崎	1 208.5	407.4	801.1	13 804	4 563	9 241	134 466	1.120	1.154	1.142
46 鹿児島	3 063.8	273.9	2 789.9	26 901	2 634	24 267	225 601	0.962	0.870	0.878
47 沖縄	582.1	—	582.1	3 639	—	3 639	46 497	—	0.625	0.625

15. 稞　麦

年次又ハ地方	作付段別 総数	田	畑	収穫高 総数	田	畑	価額	一段歩収穫高 田	畑	平均
	町	町	町	石	石	石	円	石	石	石
昭和 1	544 513.8	327 121.0	217 392.8	7 440 506	4 715 148	2 725 358	101 224 422	1.454	1.254	1.366
〃 2	530 660.1	316 536.6	214 123.5	7 313 902	4 562 871	2 751 031	94 342 659	1.441	1.285	1.378
〃 3	510 961.1	308 924.7	202 036.4	7 126 035	4 554 403	2 571 632	94 561 837	1.474	1.273	1.395
〃 4	501 040.5	307 047.6	193 992.9	7 323 059	4 724 309	2 598 750	95 055 300	1.539	1.340	1.462
〃 5	482 790.2	301 351.7	181 438.5	6 088 015	3 977 330	2 110 685	64 840 530	1.320	1.163	1.261
〃 6	475 386.7	295 411.5	179 975.2	6 511 846	4 264 902	2 246 944	51 837 992	1.444	1.249	1.370
〃 7	479 689.2	296 422.1	183 267.1	6 556 128	4 347 437	2 208 691	48 932 510	1.467	1.205	1.367
〃 8	437 659.4	267 656.0	170 003.4	5 348 532	3 336 110	2 012 422	55 518 156	1.246	1.184	1.222
〃 9	424 385.0	261 703.8	162 681.2	6 160 409	3 956 322	2 204 087	71 293 670	1.512	1.355	1.452
〃 10	439 713.7	273 172.2	166 541.5	6 616 405	4 364 325	2 252 080	77 303 560	1.598	1.353	1.505
〃 11	**439 570.0**	**271 044.8**	**168 525.2**	**5 837 696**	**3 776 897**	**2 060 799**	**84 165 931**	**1.393**	**1.223**	**1.328**
1 北海道	18 691.6	1.7	18 689.9	147 365	8	147 357	2 177 636	0.471	0.788	0.788
2 青森	9.7	—	9.7	73	—	73	928	—	0.753	0.753
3 岩手	995.7	1.8	993.9	11 735	11	11 724	135 690	0.611	1.180	1.179
4 宮城	276.0	2.1	273.9	4 411	24	4 387	50 648	1.143	1.602	1.598
5 秋田	11.1	—	11.1	79	—	79	983	—	0.712	0.712
6 山形	14.8	0.3	14.5	114	3	111	1 118	1.000	0.766	0.770
7 福島	104.2	21.3	82.9	1 131	276	855	12 752	1.296	1.031	1.085
8 茨城	2 731.7	224.5	2 507.2	39 672	2 979	36 693	482 979	1.327	1.464	1.452
9 栃木	625.9	186.3	439.6	9 456	3 011	6 445	123 966	1.616	1.466	1.511
10 群馬	21.0	9.1	11.9	419	206	213	5 011	2.264	1.790	1.995
11 埼玉	451.8	140.1	311.7	9 368	2 739	6 629	122 192	1.955	2.127	2.073
12 千葉	2 028.0	53.4	1 974.6	31 654	894	30 760	411 938	1.674	1.558	1.561
13 東京	579.9	166.3	413.6	8 040	2 630	5 410	109 045	1.581	1.308	1.386
14 神奈川	1 897.1	370.6	1 526.5	29 685	5 988	23 697	398 925	1.616	1.552	1.565
15 新潟	173.5	60.1	113.4	778	314	464	9 899	0.522	0.409	0.448
16 富山	17.1	12.8	4.3	150	115	35	1 823	0.898	0.814	0.877
17 石川	15.0	8.0	7.0	90	36	54	1 012	0.450	0.771	0.600
18 福井	46.0	26.1	19.9	344	197	147	4 220	0.755	0.739	0.748
19 山梨	146.0	79.6	66.4	2 603	1 357	1 246	33 888	1.705	1.877	1.783
20 長野	76.2	54.1	22.1	1 573	1 315	258	25 435	2.431	1.167	2.064
21 岐阜	1 706.8	1 587.0	119.8	18 698	17 488	1 210	244 040	1.102	1.010	1.096
22 静岡	7 071.2	3 803.7	3 267.5	95 138	48 529	46 609	1 380 288	1.276	1.426	1.345
23 愛知	6 887.9	3 470.8	3 417.1	99 343	46 013	53 330	1 372 641	1.326	1.561	1.442
24 三重	13 316.6	9 676.3	3 640.3	173 064	122 320	50 744	2 464 809	1.264	1.394	1.300
25 滋賀	686.9	564.0	122.9	9 576	8 126	1 450	128 166	1.441	1.180	1.394
26 京都	4 006.4	3 409.8	596.6	37 999	31 906	6 093	569 046	0.936	1.021	0.948
27 大阪	7 811.2	6 932.9	878.3	120 221	108 299	11 922	1 678 028	1.562	1.357	1.539
28 兵庫	23 355.9	21 966.6	1 389.3	362 270	342 303	19 967	5 727 825	1.558	1.437	1.551
29 奈良	9 069.9	7 992.7	1 077.2	129 164	115 136	14 028	1 963 747	1.441	1.370	1.424
30 和歌山	8 039.0	6 535.7	1 503.3	131 405	110 378	21 027	1 869 014	1.689	1.399	1.635
31 鳥取	4 235.6	3 716.7	518.9	38 293	30 147	8 146	526 954	0.811	1.570	0.904
32 島根	2 288.5	1 180.8	1 107.7	26 016	14 017	11 999	359 685	1.187	1.083	1.137
33 岡山	15 543.2	10 000.3	5 542.9	239 742	148 838	90 904	3 467 870	1.488	1.640	1.542
34 広島	25 342.0	16 146.7	9 195.3	361 559	214 105	147 454	5 224 842	1.326	1.604	1.427
35 山口	21 860.8	18 473.5	3 387.3	234 502	198 590	35 912	3 326 115	1.075	1.060	1.073
36 徳島	22 906.7	13 444.2	9 462.5	385 474	244 126	141 348	5 433 118	1.816	1.494	1.683
37 香川	20 290.5	17 195.6	3 094.9	418 662	363 195	55 467	6 738 063	2.112	1.792	2.063
38 愛媛	33 602.4	22 129.7	11 472.7	524 495	367 505	156 990	7 936 589	1.661	1.368	1.561
39 高知	8 681.6	4 736.6	3 945.0	128 263	74 736	53 527	1 884 766	1.578	1.357	1.477
40 福岡	19 462.4	16 734.9	2 727.5	263 222	232 929	30 293	3 678 676	1.392	1.111	1.352
41 佐賀	9 536.9	5 532.3	4 004.6	126 484	74 697	51 787	1 787 494	1.350	1.293	1.326
42 長崎	29 616.2	6 862.8	22 753.4	402 591	93 131	309 460	5 588 853	1.357	1.360	1.359
43 熊本	48 260.0	30 226.6	18 033.4	541 993	348 242	193 751	7 506 043	1.152	1.074	1.123
44 大分	24 644.5	17 584.3	7 060.2	326 153	233 598	92 555	4 265 816	1.328	1.311	1.323
45 宮崎	15 544.5	9 229.1	6 315.4	144 434	87 401	57 033	1 945 043	0.947	0.903	0.929
46 鹿児島	26 457.7	10 493.0	15 964.7	198 162	79 039	119 123	2 951 591	0.753	0.746	0.749
47 沖縄	432.4	—	432.4	2 033	—	2 033	36 721	—	0.470	0.470

16. 小　麦

年次又は地方	作付段別 総數	作付段別 田	作付段別 畑	收穫高 總數	收穫高 田	收穫高 畑	價額	一段歩收穫高 田	一段歩收穫高 畑	一段歩收穫高 平均
	町	町	町	石	石	石	円	石	石	石
昭和 1	467 571.1	186 127.0	281 444.1	5 897 260	2 568 235	3 329 025	103 579 534	1.380	1.183	1.261
〃 2	473 742.0	193 126.4	280 615.6	6 056 595	2 814 300	3 242 295	100 383 802	1.457	1.156	1.279
〃 3	489 965.7	209 327.9	280 637.8	6 389 114	3 053 557	3 335 557	101 540 977	1.459	1.189	1.304
〃 4	494 968.1	216 036.0	278 932.1	6 323 516	3 127 218	3 196 298	96 796 739	1.448	1.146	1.278
〃 5	491 456.3	222 100.5	269 355.8	6 124 770	2 961 667	3 163 103	75 286 228	1.334	1.174	1.246
〃 6	501 141.6	229 598.9	271 542.7	6 405 748	3 171 120	3 234 628	53 606 653	1.381	1.191	1.278
〃 7	508 723.8	233 794.6	274 929.2	6 497 448	3 228 554	3 268 894	66 649 413	1.381	1.189	1.277
〃 8	616 476.4	291 258.1	325 218.3	8 013 041	3 742 323	4 270 718	114 032 716	1.285	1.313	1.300
〃 9	648 497.5	309 419.0	339 078.5	9 450 754	4 744 508	4 706 246	121 743 980	1.533	1.388	1.457
〃 10	663 868.0	310 251.6	353 616.4	9 655 824	4 836 049	4 819 775	131 115 603	1.559	1.363	1.454
〃 11	**688 959.0**	**320 182.1**	**368 776.9**	**8 961 329**	**4 548 108**	**4 413 221**	**173 215 048**	**1.420**	**1.197**	**1.301**
1 北海道	34 990.4	49.5	34 940.9	293 153	323	292 830	5 833 646	0.653	0.838	0.838
2 青森	7 783.5	—	7 783.5	56 583	—	56 583	1 082 228	—	0.727	0.727
3 岩手	14 278.2	2.5	14 270.7	103 543	8	103 535	1 864 963	0.320	0.726	0.725
4 宮城	7 026.4	7.7	7 018.7	95 114	36	95 078	1 885 716	0.468	1.355	1.354
5 秋田	1 431.2	1.2	1 430.0	7 401	10	7 391	131 265	0.833	0.517	0.517
6 山形	2 066.9	17.4	2 049.5	15 656	105	15 551	255 885	0.603	0.759	0.757
7 福島	11 322.7	362.9	10 959.8	118 415	4 595	113 820	2 259 493	1.266	1.039	1.046
8 茨城	50 484.9	2 275.1	48 209.8	693 925	31 758	662 167	12 777 956	1.396	1.374	1.375
9 栃木	35 664.9	8 087.9	27 577.0	456 289	121 870	334 419	9 708 847	1.507	1.213	1.279
10 群馬	33 879.3	15 664.9	18 214.4	560 132	283 516	276 616	11 419 220	1.810	1.519	1.653
11 埼玉	32 655.9	10 932.7	21 723.2	606 167	192 263	413 904	11 834 296	1.759	1.905	1.856
12 千葉	28 519.9	699.4	27 820.5	380 212	10 895	369 317	7 400 356	1.558	1.327	1.333
13 東京	7 692.0	391.6	7 300.4	116 761	6 180	110 581	2 286 975	1.578	1.515	1.518
14 神奈川	15 166.6	1 434.2	13 732.4	212 675	21 572	191 103	4 062 779	1.504	1.392	1.402
15 新潟	3 615.4	25.4	3 590.0	16 395	130	16 265	271 574	0.512	0.453	0.453
16 富山	1 857.9	1 307.4	550.5	17 032	12 911	4 121	252 132	0.988	0.749	0.917
17 石川	852.5	61.4	791.1	6 950	721	6 229	94 319	1.174	0.787	0.815
18 福井	1 183.3	399.0	784.3	7 928	2 473	5 455	119 767	0.620	0.696	0.670
19 山梨	8 031.8	4 506.9	3 524.9	119 562	70 880	48 682	2 232 727	1.573	1.381	1.489
20 長野	14 615.7	4 692.9	9 922.8	185 008	83 265	101 743	3 561 420	1.774	1.025	1.266
21 岐阜	13 101.9	8 714.0	4 387.9	139 452	96 525	42 927	2 694 927	1.108	0.978	1.064
22 静岡	13 885.8	4 175.6	9 710.2	194 967	60 669	134 298	3 692 506	1.453	1.383	1.404
23 愛知	25 964.1	16 604.5	9 359.6	358 766	214 587	144 179	7 223 262	1.292	1.540	1.382
24 三重	8 025.2	5 710.6	2 314.6	98 149	71 516	26 633	1 995 864	1.252	1.151	1.223
25 滋賀	3 569.7	3 008.5	561.2	46 455	40 314	6 141	852 348	1.340	1.094	1.301
26 京都	3 851.6	3 235.0	616.6	32 291	28 467	3 824	627 954	0.880	0.620	0.838
27 大阪	1 764.2	1 610.3	153 9	26 703	24 595	2 108	517 445	1.527	1.370	1.514
28 兵庫	28 057.7	26 676.7	1 381.0	425 755	409 210	16 545	8 695 286	1.534	1.198	1.517
29 奈良	6 941.5	6 005.9	935.6	103 779	91 119	12 660	2 042 842	1.517	1.353	1.495
30 和歌山	3 978.4	3 626.3	352.1	73 340	68 543	4 797	1 435 953	1.890	1.362	1.843
31 鳥取	2 076.7	1 634.9	441.8	21 522	17 278	4 244	385 521	1.057	0.961	1.036
32 島根	2 852.8	1 050.3	1 802.5	29 828	13 039	16 789	507 760	1.241	0.931	1.046
33 岡山	32 525.5	28 730.4	3 795.1	529 109	471 792	57 317	10 455 674	1.642	1.510	1.627
34 廣島	7 665.5	4 835.6	2 829.9	119 179	77 742	41 437	2 281 253	1.608	1.464	1.555
35 山口	9 472.6	7 690.3	1 782.3	111 168	94 759	16 409	2 192 124	1.232	0.921	1.174
36 徳島	3 325.1	1 535.2	1 789.9	53 973	29 352	24 621	1 053 307	1.912	1.376	1.623
37 香川	19 514.8	17 205.8	2 309.0	394 438	356 847	37 591	8 190 672	2.074	1.628	2.021
38 愛媛	6 931.3	4 464.3	2 467.0	103 248	73 280	30 068	2 009 888	1.641	1.219	1.491
39 高知	2 148.9	841.2	1 307.7	28 241	12 334	15 907	487 654	1.466	1.216	1.314
40 福岡	43 241.9	40 235.2	3 006.7	594 068	560 903	33 165	10 972 837	1.394	1.103	1.374
41 佐賀	20 674.4	18 655.6	2 018.8	260 270	237 712	22 558	4 859 624	1.274	1.117	1.259
42 長崎	12 482.2	5 879.2	6 603.0	153 216	69 755	83 461	2 916 347	1.186	1.264	1.227
43 熊本	36 202.7	22 926.7	13 276.0	395 971	253 305	142 666	7 100 904	1.105	1.075	1.094
44 大分	20 630.2	14 337.6	6 292 6	252 382	180 311	72 071	4 585 185	1.258	1.145	1.223
45 宮崎	12 694.8	7 179.4	5 515.4	100 205	58 571	41 635	1 699 545	0.816	0.755	0.789
46 鹿兒島	32 929.2	12 693.0	20 236.2	241 151	92 072	149 079	4 286 758	0.725	0.737	0.732
47 沖縄	1 335.9	—	1 335.9	4 701	—	4 701	96 034	—	0.352	0.352

17. 燕　麦

年次又は地方	作付段別 總數	作付段別 田	作付段別 畑	收穫高 總數	收穫高 田	收穫高 畑	價額	一段歩收穫高 田	一段歩收穫高 畑	一段歩收穫高 平均
	町	町	町	石	石	石	円	石	石	石
昭和 1	109 762.4	303.2	109 459.2	1 984 053	4 751	1 979 302	13 292 062	1.567	1.808	1.808
〃 2	123 414.5	344.7	123 069.8	2 280 415	6 672	2 273 743	14 178 585	1.936	1.848	1.848
〃 3	116 133.2	610.1	115 523.1	2 122 971	12 722	2 110 249	12 665 113	2.085	1.827	1.828
〃 4	118 103.0	560.5	117 542.5	2 035 876	13 237	2 022 639	12 592 762	2.362	1.721	1.724
〃 5	121 150.0	744.5	120 405.5	2 314 682	15 792	2 298 890	12 724 999	2.121	1.909	1.911
〃 6	119 070.8	813.4	118 257.4	2 042 385	15 943	2 026 442	7 144 137	1.960	1.714	1.715
〃 7	128 100.7	1 217.9	126 882.8	1 410 679	27 513	1 383 166	5 582 912	2.259	1.090	1.101
〃 8	128 214.5	1 311.6	126 902.9	2 038 944	23 585	2 015 359	8 141 403	1.798	1.588	1.590
〃 9	120 401.6	1 326.8	119 074.8	2 536 543	24 023	2 512 520	12 393 484	1.811	2.110	2.107
〃 10	122 297.4	1 761.6	120 535.8	1 949 440	29 018	1 920 422	9 664 987	1.647	1.593	1.594
〃 11	**125 557.3**	**1 842.0**	**123 715.3**	**2 138 538**	**25 004**	**2 113 534**	**12 600 640**	**1.357**	**1.708**	**1.703**
1 北海道	119 578.1	84.8	119 493.3	2 054 923	1 395	2 053 528	12 031 835	1.645	0.172	1.718
2 青森	918.3	—	918.3	14 448	—	14 448	85 764	—	1.573	1.573
3 岩手	416.7	—	416.7	7 462	—	7 462	53 160	—	1.791	1.791
4 宮城	—	—	—	—	—	—	—	—	—	—
5 秋田	49.4	—	49.4	787	—	787	3 052	—	1.593	1.593
6 山形	28.8	—	28.8	418	—	418	2 523	—	1.451	1.451
7 福島	39.1	—	39.1	598	—	598	3 445	—	1.529	1.529
8 茨城	8.6	—	8.6	185	—	185	1 334	—	2.151	2.151
9 栃木	9.5	3.8	5.7	16	4	12	154	0.105	0.211	0.168
10 群馬	28.9	—	28.9	668	—	668	4 783	2.311	2.311	2.311
11 埼玉	—	—	—	—	—	—	—	—	—	—
12 千葉	79.6	—	79.6	1 636	—	1 636	6 895	—	2.055	2.055
13 東京	1.6	—	1.6	23	—	23	261	—	1.438	1.438
14 神奈川	—	—	—	—	—	—	—	—	—	—
15 新潟	9.1	0.4	8.7	75	1	74	483	0.250	0.851	0.824
16 富山	—	—	—	—	—	—	—	—	—	—
17 石川	0.8	—	0.8	19	—	19	142	—	2.375	2.375
18 福井	—	—	—	—	—	—	—	—	—	—
19 山梨	—	—	—	—	—	—	—	—	—	—
20 長野	25.4	—	25.4	342	—	342	2 325	—	1.346	1.346
21 岐阜	—	—	—	—	—	—	—	—	—	—
22 静岡	—	—	—	—	—	—	—	—	—	—
23 愛知	0.2	—	0.2	4	—	4	32	—	2.000	2.000
24 三重	4.9	1.1	3.8	76	20	56	390	1.818	1.474	1.551
25 滋賀	—	—	—	—	—	—	—	—	—	—
26 京都	—	—	—	—	—	—	—	—	—	—
27 大阪	—	—	—	—	—	—	—	—	—	—
28 兵庫	—	—	—	—	—	—	—	—	—	—
29 奈良	2.5	0.2	2.3	16	4	12	196	2.000	0.522	0.640
30 和歌山	0.5	0.5	—	8	8	—	112	1.600	—	1.600
31 鳥取	5.1	3.9	1.2	41	33	8	552	0.846	0.667	0.804
32 島根	5.1	3.5	1.6	94	77	17	539	2.200	1.063	1.843
33 岡山	—	—	—	—	—	—	—	—	—	—
34 廣島	0.8	0.6	0.2	9	8	1	65	1.333	0.500	1.125
35 山口	8.0	7.2	0.8	108	102	6	750	1.417	0.750	1.350
36 徳島	—	—	—	—	—	—	—	—	—	—
37 香川	—	—	—	—	—	—	—	—	—	—
38 愛媛	0.2	—	0.2	2	—	2	24	—	1.000	1.000
39 高知	—	—	—	—	—	—	—	—	—	—
40 福岡	23.3	16.2	7.1	273	199	74	1 797	1.228	1.042	1.172
41 佐賀	5.0	4.9	0.1	131	130	1	1 091	2.653	1.000	2.620
42 長崎	—	—	—	—	—	—	—	—	—	—
43 熊本	163.6	52.9	110.7	2 215	778	1 437	14 276	1.471	1.298	1.354
44 大分	33.8	27.9	5.9	533	499	34	4 088	1.789	0.576	1.577
45 宮崎	2 005.1	858.4	1 146.7	30 328	13 070	17 258	225 207	1.523	1.505	1.513
46 鹿兒島	2 105.3	775.7	1 329.6	23 100	8 676	14 424	155 365	1.118	1.085	1.097
47 沖縄	—	—	—	—	—	—	—	—	—	—

18. 食用農産物

年次又ハ地方		總作付段別	總價額	大豆 作付段別	大豆 收穫高	大豆 價額	大豆 一段歩收穫高	小豆 作付段別	小豆 收穫高
		町	円	町	石	円	石	町	石
昭和	1	1 205 445.6	228 823 856	390 930.6	2 998 606	50 842 818	0.767	122 367.9	675 797
〃	2	1 178 186.5	227 714 303	382 169.1	3 263 178	49 973 843	0.854	115 131.5	877 164
〃	3	1 154 010.6	225 316 686	372 994.1	2 976 924	49 276 460	0.798	117 012.9	734 994
〃	4	1 075 206.0	198 951 032	346 835.2	2 655 139	42 751 677	0.766	110 506.4	760 507
〃	5	1 101 515.0	151 806 003	349 638.9	3 034 112	30 788 710	0.868	112 354.9	896 214
〃	6	1 128 462.4	127 041 099	353 266.8	2 484 596	24 020 224	0.703	117 824.5	624 955
〃	7	1 131 056.5	156 214 670	344 600.6	2 412 434	31 724 890	0.700	120 093.6	556 006
〃	8	1 126 903.8	173 162 809	326 370.3	2 807 549	34 583 742	0.860	114 986.3	948 343
〃	9	1 151 051.9	150 609 561	339 182.0	2 163 512	29 185 101	0.638	120 487.0	624 508
〃	10	1 142 715.1	175 264 093	335 344.8	2 261 418	34 332 941	0.674	109 839.3	533 035
〃	11	**1 149 569.6**	**219 321 983**	**329 470.3**	**2 633 961**	**44 417 896**	**0.799**	**101 104.2**	**691 743**
1	北海道	268 196.5	38 966 693	80 661.3	559 606	9 104 286	0.694	38 128.2	290 695
2	青森	41 273.1	5 204 520	14 503.3	128 477	1 985 911	0.886	2 113.0	13 373
3	岩手	58 715.2	7 269 927	25 446.2	222 516	3 535 180	0.874	3 293.0	20 423
4	宮城	24 567.9	3 508 239	15 440·8	107 249	1 685 450	0.695	2 404.4	11 619
5	秋田	17 100.9	2 343 907	9 486.6	49 039	900 113	0.517	2 228.8	9 912
6	山形	13 701.1	2 157 462	6 538.2	52 385	883 202	0.801	1 863.1	11 132
7	福島	27 586.6	4 565 399	11 889.6	105 885	1 685 810	0.891	3 359.5	21 253
8	茨城	39 114.9	7 711 689	15 516.7	136 585	2 168 115	0.880	2 684.0	18 759
9	栃木	18 887.1	3 349 296	4 324.1	34 890	598 635	0.807	2 169.8	12 686
10	群馬	17 241.7	3 702 015	3 698.4	32 551	578 473	0.880	1 364.5	8 732
11	埼玉	29 497.1	6 024 961	7 859.5	60 914	973 468	0.775	1 990.1	10 929
12	千葉	37 654.9	9 136 405	9 496.0	82 925	1 411 427	0.873	1 482.6	10 666
13	東京	9 242.4	2 919 758	330.1	2 786	49 093	0.844	146.7	1 135
14	神奈川	13 544.7	3 797 913	910.6	8 850	171 898	0.968	407.7	2 900
15	新潟	31 830.9	4 699 994	13 077.2	95 036	1 607 040	0.727	4 215.5	23 597
16	富山	7 120.4	1 553 151	2 567.4	29 528	446 482	1.150	1 323.7	10 581
17	石川	8 516.3	1 701 029	2 903.6	32 339	527 380	1.148	1 401.4	12 285
18	福井	6 171.2	1 201 037	2 218.7	23 926	405 404	1.078	753.6	5 923
19	山梨	8 767.6	1 683 375	2 053.4	18 730	345 446	0.912	615.3	3 797
20	長野	22 497.5	3 853 078	9 911.6	89 918	1 563 436	0.907	3 058.6	16 113
21	岐阜	11 472.2	2 158 388	2 844.1	24 963	426 756	0.877	955.2	7 158
22	静岡	19 314.0	5 430 633	1 795.0	13 922	272 354	0.776	1 020.8	6 461
23	愛知	13 121.4	3 826 630	1 930.0	21 137	387 447	1.105	888.7	7 194
24	三重	7 251.1	1 631 661	1 732.0	16 403	284 075	0.947	649.5	4 956
25	滋賀	4 087.6	939 475	1 938.2	20 447	318 460	1.055	732.1	5 387
26	京都	3 702.8	1 035 548	997.2	11 776	220 504	1.181	661 9	6 071
27	大阪	3 654.5	1 266 374	705.3	8 884	163 421	1.258	135.5	1 155
28	兵庫	8 743.9	2 518 032	3 046.0	35 863	652 516	1.177	1 172.5	10 007
29	奈良	2 959.9	988 004	945.9	11 660	203 779	1.233	350.3	3 441
30	和歌山	3 046.1	907 435	711.4	8 789	161 194	1.235	207.6	1 816
31	鳥取	3 908.8	1 070 591	952.1	10 534	182 008	1.106	574.3	5 279
32	島根	9 451.4	1 351 861	3 059.2	20 709	347 415	0.677	1 764.4	9 131
33	岡山	11 705.8	2 947 269	3 189.7	35 429	568 769	1.111	1 295.5	10 447
34	廣島	15 313.7	4 090 136	2 569.1	26 956	453 944	1.049	1 683.2	14 317
35	山口	10 893.5	2 437 313	2 731.5	19 483	363 848	0.713	1 453.9	8 547
36	徳島	9 127.1	2 185 055	1 345.1	14 179	263 547	1.054	372.9	2 848
37	香川	4 658.9	1 285 378	940.8	13 521	237 819	1.437	182.7	1 588
38	愛媛	20 397.3	4 189 171	2 899.4	25 224	421 889	0.870	1 161.6	6 516
39	高知	13 571.0	2 337 074	999.9	6 493	125 409	0.649	592.5	3 421
40	福岡	10 142.8	2 782 574	2 187.1	17 212	324 183	0.787	735.8	4 109
41	佐賀	7 567.0	1 481 619	2 969.3	21 028	376 468	0.708	697.2	4 011
42	長崎	39 842.7	8 750 537	10 568.4	77 334	1 491 324	0.732	610.4	4 190
43	熊本	52 268.3	9 418 740	10 970.6	79 016	1 505 579	0.720	3 904.8	22 392
44	大分	13 345.8	2 365 572	2 925.1	26 057	435 485	0.891	1 478.2	10 460
45	宮崎	26 347.4	5 334 076	5 529.6	47 422	891 357	0.858	877.5	6 193
46	鹿兒島	84 202.9	18 154 157	15 391.0	113 786	2 062 325	0.739	1 038.6	5 990
47	沖縄	38 233.7	13 088 832	4 763.0	31 549	649 772	0.662	903.1	2 148

1. 總價額中ニハサツマイモ切干ノ分ヲ含マズ

小豆 價額	小豆 一段歩收穫高	アワ(粟) 作付段別	アワ(粟) 收穫高	アワ(粟) 價額	アワ(粟) 一段歩收穫高	ヒエ(稗) 作付段別	ヒエ(稗) 收穫高	ヒエ(稗) 價額	ヒエ(稗) 一段歩收穫高	年次又ハ地方
円	石	町	石	円	石	町	石	円	石	
14 705 601	0.552	99 176.4	1 240 710	14 612 270	1.251	37 345.2	587 974	4 265 195	1.574	1
16 341 661	0.762	94 505.8	1 073 531	13 017 849	1.136	36 943.2	615 810	4 076 527	1.667	2
16 856 232	0.628	90 321.9	1 131 402	13 144 914	1.253	35 545.3	531 453	4 003 814	1.495	3
15 415 648	0.688	78 710.4	923 219	10 413 790	1.173	34 425.2	379 657	2 894 851	1.103	4
11 428 309	0.798	78 039.1	1 039 318	7 390 235	1.332	33 189.8	535 462	2 453 652	1.613	5
8 080 295	0.530	77 057.6	965 327	6 363 456	1.252	34 197.4	425 931	1 796 199	1.246	6
9 752 490	0.467	76 086.5	995 290	7 963 084	1.308	33 633.3	501 512	2 558 890	1.491	7
13 554 644	0.825	75 093.0	988 591	8 160 449	1.316	33 867.8	553 969	2 691 158	1.636	8
10 391 920	0.518	73 930.6	629 621	6 017 351	0.852	34 352.1	294 366	1 635 532	0.857	9
10 619 840	0.485	72 852.1	745 378	7 847 192	1.023	33 871.1	371 582	2 255 063	1.097	10
14 852 768	**0.684**	**71 492.9**	**866 704**	**9 751 930**	**1.212**	**35 843.0**	**536 391**	**3 416 480**	**1.497**	11
6 532 252	0.762	1 037.1	10 153	122 659	0.979	7 642.0	112 573	663 084	1.473	1
265 363	0.632	5 379.9	48 534	509 378	0.902	5 863.8	90 513	537 022	1.545	2
388 084	0.620	5 078.7	37 391	385 511	0.736	15 837.8	251 593	1 632 948	1.589	3
231 623	0.483	296.3	1 535	16 883	0.518	15.4	97	567	0.630	4
210 597	0.345	1 321.9	5 993	96 848	0.453	74.6	344	4 032	0.451	5
226 291	0.597	456.7	2 698	45 588	0.591	7.7	64	641	0.831	6
412 802	0.633	1 112.5	9 820	130 462	0.883	143.7	1 707	12 896	1.148	7
354 069	0.699	2 108.2	34 732	372 503	1.647	27.3	548	2 963	2.007	8
264 852	0.585	633.8	7 956	86 571	1.255	1 440.8	18 659	142 185	1.295	9
177 879	0.640	1 421.5	12 523	141 557	0.881	766.8	13 370	79 931	1.744	10
218 017	0.549	956.5	11 240	139 354	1.175	13.5	186	1 344	1.378	11
200 547	0.719	1 040.3	12 949	138 851	1.245	13.2	229	1 664	1.735	12
23 501	0.774	304.8	4 105	46 693	1.347	9.5	165	1 310	1.737	13
65 649	0.711	1 305.7	19 487	218 250	1.492	11.9	261	1 729	2.193	14
455 372	0.560	1 053.2	7 317	97 296	0.695	215.6	2 272	17 885	1.054	15
197 137	0.799	213.9	1 556	21 099	0.727	32.5	347	1 614	1.068	16
227 830	0.877	273.7	2 576	37 828	0.941	175.0	2 693	21 664	1.538	17
119 118	0.786	260.0	2 240	29 363	0.862	123.1	1 290	9 592	1.048	18
80 857	0.617	640.3	6 604	88 213	1.031	91.0	1 028	7 767	1.130	19
320 596	0.527	1 891.9	22 241	279 926	1.176	672.9	10 246	59 028	1.522	20
135 111	0.749	752.3	6 089	73 419	0.809	1 423.3	16 461	104 290	1.156	21
143 772	0.633	599.6	6 920	83 658	1.154	227.3	2 177	27 555	0.958	22
156 654	0.809	528.7	7 180	84 813	1.358	24.6	362	2 001	1.472	23
111 798	0.763	218.3	2 203	33 564	1.009	—	—	—	—	24
125 777	0.736	91.4	889	13 308	0.973	1.5	11	106	0.733	25
159 495	0.917	110.1	981	16 769	0.891	0.7	8	48	1.143	26
31 227	0.852	2.1	18	335	0.857	—	—	—	—	27
240 874	0.853	281.1	2 570	49 960	0.914	1.2	11	118	0.917	28
91 328	0.982	92.5	964	19 838	1.042	1.3	8	131	0.615	29
47 049	0.875	51.3	492	8 738	0.959	—	—	—	—	30
115 998	0.919	154.7	1 539	28 227	0.995	5.9	61	849	1.034	31
195 489	0.517	492.0	4 749	58 990	0.965	14.4	58	334	0.402	32
219 489	0.806	695.7	8 678	116 032	1.247	0.1	1	9	1.000	33
309 526	0.851	740.7	8 873	108 291	1.198	7.3	110	545	1.507	34
188 552	0.588	473.2	4 184	75 490	0.884	2.8	46	117	1.643	35
63 411	0.764	532.8	5 824	90 537	1.093	182.1	1 514	22 608	0.831	36
37 632	0.864	98.9	1 008	17 202	1.257	—	—	—	—	37
137 852	0.561	735.8	6 807	109 563	0.925	30.3	150	1 263	0.495	38
75 322	0.577	151.3	994	17 675	0.657	345.0	3 355	29 098	0.972	39
93 258	0.558	989.4	12 275	148 946	1.241	10.6	60	375	0.566	40
84 382	0.575	386.8	4 413	43 861	1.140	—	—	—	—	41
89 504	0.686	3 595.7	50 457	578 782	1.403	0.6	5	34	0.833	42
480 602	0.573	11 989.3	208 085	2 106 839	1.736	125.1	1 459	8 484	1.166	43
225 633	0.708	1 421.5	15 781	187 090	1.110	13.0	100	699	0.769	44
140 983	0.706	2 199.8	27 734	334 507	1.261	242.8	2 249	17 950	0.926	45
130 295	0.577	15 838.3	208 562	2 252 366	1.317	—	—	—	—	46
49 319	0.238	1 482.7	6 785	87 297	0.458	—	—	—	—	47

18. 食用農産物（續）

年次又ハ地方	キビ（黍） 作付段別	キビ（黍） 收穫高	キビ（黍） 價額	キビ（黍） 一段歩收穫高	トウモロコシ（玉蜀黍） 作付段別	トウモロコシ（玉蜀黍） 收穫高	トウモロコシ（玉蜀黍） 價額	トウモロコシ（玉蜀黍） 一段歩收穫高	ソバ（蕎麥） 作付段別	ソバ（蕎麥） 收穫高	ソバ（蕎麥） 價額
	町	石	円	石	町	石	円	石	町	石	円
昭和 1	20 610.5	166 867	2 562 114	0.810	52 556.5	574 983	6 625 115	1.094	108 410.0	816 500	10 101 283
〃 2	20 861.8	244 349	3 312 262	1.171	51 571.5	641 423	6 586 504	1.244	106 289.2	923 254	10 240 570
〃 3	20 381.0	217 210	2 966 399	1.066	49 353.6	549 228	6 189 675	1.114	101 241.9	817 520	9 799 883
〃 4	18 961.6	187 725	2 412 778	0.990	44 765.1	504 781	5 610 412	1.124	89 803.8	730 104	8 033 097
〃 5	19 766.1	235 562	2 020 541	1.192	45 923.1	558 665	3 969 792	1.217	97 144.9	934 036	6 419 348
〃 6	23 319.3	165 498	1 410 698	0.710	46 423.2	432 641	3 076 706	0.931	106 000.4	811 638	5 232 290
〃 7	27 047.0	157 590	1 606 678	0.583	45 486.4	423 144	3 509 729	0.930	104 004.2	731 730	6 045 717
〃 8	26 668.3	309 885	2 785 567	1.162	47 706.5	584 678	4 731 955	1.226	101 340.4	918 810	6 720 144
〃 9	25 728.1	185 677	1 900 888	0.722	49 764.0	504 791	4 470 127	1.014	103 804.5	670 283	5 754 442
〃 10	25 621.6	158 078	1 886 838	0.617	49 857.0	439 261	4 318 251	0.881	96 978.3	606 764	5 882 059
〃 11	**26 673.4**	**253 610**	**3 075 500**	**0.951**	**50 838.2**	**599 861**	**6 149 332**	**1.180**	**96 044.0**	**744 028**	**7 796 649**
1 北海道	17 558.3	156 300	1 805 476	0.890	20 919.3	266 872	2 708 695	1.276	25 979.6	184 373	1 783 028
2 青森	113.6	1 008	9 912	0.887	615.6	6 909	72 173	1.122	4 864.7	30 327	298 644
3 岩手	412.5	3 222	33 234	0.781	435.2	5 834	52 244	1.341	4 575.9	29 824	286 021
4 宮城	81.2	484	4 663	0.596	503.5	4 576	54 985	0.909	596.6	2 371	21 047
5 秋田	57.3	322	4 200	0.562	184.3	1 297	13 988	0.704	878.4	3 277	32 478
6 山形	110.0	810	13 357	0.736	410.3	4 349	45 040	1.060	1 343.2	8 171	89 118
7 福島	281.4	2 699	35 359	0.955	1 104.5	12 536	103 838	1.135	2 374.4	19 131	172 341
8 茨城	39.4	543	4 248	1.378	1 166.7	19 680	158 503	1.687	3 827.6	34 234	381 511
9 栃木	30.4	265	2 888	0.872	943.7	12 158	114 085	1.288	2 923.3	23 278	278 541
10 群馬	312.6	2 897	32 274	0.927	1 221.6	17 172	146 995	1.406	1 663.5	15 399	172 110
11 埼玉	131.5	1 455	18 055	1.106	1 212.0	14 261	133 678	1.177	1 021.9	6 732	78 956
12 千葉	379.8	3 973	41 276	1.046	1 072.7	19 943	187 917	1.859	1 029.2	9 277	83 847
13 東京	261.4	3 798	50 402	1.453	333.6	6 352	59 172	1.904	140.8	1 497	20 701
14 神奈川	102.7	1 323	15 482	1.288	192.2	2 956	35 950	1.538	1 007.4	9 153	107 325
15 新潟	183.3	1 310	11 432	0.715	309.8	2 549	23 616	0.823	2 828.2	15 812	192 879
16 富山	46.0	415	4 498	0.902	41.5	387	3 747	0.933	681.3	5 124	46 160
17 石川	115.2	1 178	10 756	1.023	40.5	447	3 600	1.104	734.3	6 544	57 050
18 福井	84.6	767	7 537	0.907	68.0	711	6 940	1.046	755.0	6 573	68 056
19 山梨	272.2	2 467	38 387	0.906	1 759.6	26 849	302 021	1.526	905.0	6 147	83 215
20 長野	271.4	2 919	35 932	1.076	410.4	4 669	44 297	1.137	2 976.5	25 850	343 757
21 岐阜	594.4	7 739	83 418	1.301	345.8	3 697	30 803	1.069	602.9	4 568	43 903
22 静岡	438.3	5 373	71 489	1.226	1 324.0	15 656	157 162	1.182	2 068.4	16 960	195 459
23 愛知	668.4	9 677	137 355	1.448	204.8	2 986	32 954	1.458	358.1	3 257	35 672
24 三重	45.4	452	6 790	0.996	101.9	1 075	12 175	1.055	505.4	3 152	37 539
25 滋賀	19.0	193	2 278	1.016	55.7	599	6 117	1.075	105.3	820	7 565
26 京都	20.3	207	2 375	1.020	19.4	211	2 816	1.088	169.3	1 437	18 024
27 大阪	1.1	12	171	1.091	4.9	70	1 186	1.429	0.8	9	156
28 兵庫	61.7	723	9 919	1.172	25.6	252	3 495	0.984	382.7	2 949	37 787
29 奈良	29.6	265	4 255	0.895	56.0	543	5 853	0.970	13.7	106	1 845
30 和歌山	21.4	166	2 340	0.776	25.9	199	2 253	0.768	43.0	394	4 459
31 鳥取	28.2	354	5 224	1.255	54.3	780	8 401	1.436	192.1	1 583	18 652
32 島根	137.4	1 119	11 903	0.814	121.8	1 235	11 419	1.013	975.5	6 456	73 445
33 岡山	503.6	7 062	102 608	1.402	75.4	802	7 292	1.064	1 274.0	12 436	137 530
34 廣島	737.0	9 422	129 032	1.278	93.5	1 059	10 098	1.133	1 326.3	12 046	125 351
35 山口	291.9	2 582	43 864	0.885	22.7	176	2 173	0.775	1 875.7	13 379	121 761
36 徳島	257.4	3 127	49 614	1.215	442.6	5 691	50 571	1.286	1 202.5	11 181	120 946
37 香川	212.6	2 507	43 908	1.179	2.0	20	288	1.000	256.5	2 572	36 334
38 愛媛	466.3	4 398	67 931	0.943	4 368.2	41 244	479 180	0.944	927.3	6 406	74 101
39 高知	153.7	1 004	14 798	0.653	2 989.2	27 821	320 838	0.931	888.3	5 983	70 831
40 福岡	31.9	286	3 518	0.897	44.2	375	3 391	0.848	980.3	7 227	82 340
41 佐賀	75.6	841	10 499	1.112	21.6	184	2 252	0.852	303.5	2 149	22 142
42 長崎	99.3	1 019	9 899	1.026	67.4	612	6 217	0.908	1 204.9	11 643	116 862
43 熊本	264.7	2 623	28 628	0.991	4 609.8	38 322	435 771	0.831	3 274.3	30 035	320 153
44 大分	46.6	397	4 057	0.852	1 093.9	8 636	90 728	1.789	934.2	8 323	91 175
45 宮崎	115.6	1 064	11 030	0.920	1 643.5	16 457	188 072	1.001	4 595.3	37 703	430 983
46 鹿児島	125.8	1 218	12 017	0.968	79.1	652	6 343	0.824	10 476.9	98 190	974 849
47 沖縄	381.4	1 625	27 202	0.426	—	—	—	—	—	—	—

1. サツマイモニハサツマイモ切干ト爲シタル原料芋ヲモ含ム

麥） 一段歩收穫高	サツマイモ（甘藷） 作付段別	サツマイモ（甘藷） 收穫高	サツマイモ（甘藷） 價額	サツマイモ（甘藷） 一段歩收穫高	ジヤガイモ（馬鈴薯） 作付段別	ジヤガイモ（馬鈴薯） 收穫高	ジヤガイモ（馬鈴薯） 價額	ジヤガイモ（馬鈴薯） 一段歩收穫高	サツマイモ切干 生産高	サツマイモ切干 價額	年次又ハ地方
石	町	貫	円	貫	町	貫	円	貫	貫	円	
0.753	276 649.5	885 947 973	95 611 212	320	97 399.0	228 693 541	29 498 248	235	8 790 036	2 994 437	1
0.869	272 921.7	878 999 934	92 731 668	322	97 791.7	250 121 235	31 433 419	256	8 365 894	2 774 531	2
0 807	270 250.4	910 167 695	91 501 431	337	96 909.5	246 213 441	31 577 878	254	9 738 524	2 934 930	3
0.813	252 421.5	801 246 453	81 510 905	317	98 776.8	249 710 317	29 907 874	253	8 538 400	2 526 229	4
0.961	261 643.8	907 280 604	64 840 055	347	103 814.4	276 435 313	22 495 361	266	8 847 543	1 672 208	5
0.765	264 845.4	901 869 239	57 176 816	340	105 527.8	245 913 371	19 884 415	233	8 387 763	1 595 415	6
0.704	268 007.8	925 731 799	69 865 485	345	112 097.1	267 582 125	23 177 707	239	9 188 785	2 490 178	7
0.907	271 638.9	936 459 688	70 458 656	345	129 232.3	366 521 203	29 476 494	284	10 558 688	2 451 120	8
0.646	268 177.1	809 879 619	64 996 967	306	135 626.5	338 697 672	26 257 233	250	7 827 513	1 868 342	9
0.626	277 886.8	955 404 722	76 556 739	344	140 464.1	333 346 100	31 565 170	237	9 743 215	2 576 148	10
0.775	**284 894.4**	**999 594 945**	**87 958 930**	**351**	**153 209.2**	**446 714 690**	**41 902 498**	**292**	**9 648 620**	**2 830 942**	11
0.710	20.4	26 895	5 687	132	76 250.3	223 483 253	16 241 526	293	—	—	1
0.623	271.8	464 866	60 882	171	7 547.4	17 203 866	1 465 235	228	—	—	2
0.625	490.8	1 016 408	169 343	207	3 145.1	7 967 115	786 362	253	970	339	3
0.397	1 305.4	2 807 082	368 168	215	3 924.3	11 312 479	1 124 853	288	540	128	4
0.373	549.7	1 284 233	232 685	234	2 319.3	6 270 339	848 966	270	—	—	5
0.608	947.1	2 013 034	277 086	213	2 024.8	5 274 987	577 139	261	41	15	6
0.806	2 504.4	6 200 105	727 551	248	4 811.6	12 763 914	1 234 340	265	812	216	7
0.894	11 837.5	42 689 776	3 668 770	361	1 907.5	6 688 092	601 007	351	954 192	385 384	8
0.796	4 264.2	12 880 336	1 262 694	302	2 157.0	6 535 325	598 845	303	854	196	9
0.926	3 513.6	11 825 796	1 112 431	337	3 279.2	13 154 038	1 260 365	401	8 081	2 755	10
0.659	12 363.2	32 897 039	3 220 959	266	3 948.9	12 654 003	1 241 130	320	18 923	4 228	11
0.901	22 215.1	84 872 768	6 776 905	382	926.0	2 883 964	293 971	311	1 543	736	12
1.063	5 756 6	17 213 847	1 731 485	299	1 958.9	9 180 930	937 401	469	33 903	7 942	13
0.909	7 766.1	26 364 358	2 420 987	339	1 840.4	6 024 833	760 643	327	21 983	6 999	14
0.559	6 034.9	12 264 460	1 329 723	203	3 913.2	7 668 720	964 751	196	240	72	15
0.752	1 380.9	4 507 394	500 048	326	833.2	2 871 934	332 356	345	—	—	16
0.891	1 963.8	4 814 172	543 599	245	908.8	2 042 176	271 322	225	1 188	232	17
0.871	1 039.9	2 734 433	258 364	271	898.3	2 353 414	296 663	262	50	10	18
0.679	1 067.7	3 271 322	302 067	306	1 363.1	4 320 562	435 402	317	8 782	2 699	19
0.868	627.2	1 725 498	215 178	275	2 677.0	8 182 139	990 928	307	503	251	20
0.757	2 814.0	9 129 530	972 023	324	1 140.2	2 560 113	288 665	224	7 511	2 958	21
0.820	10 241.3	44 602 385	3 944 684	436	1 599.3	5 111 320	534 500	320	2 205 217	843 110	22
0.910	6 495.1	22 923 891	2 232 010	353	2 023.0	6 138 918	757 724	304	29 971	11 312	23
0.624	3 534.9	10 754 568	973 209	304	473.7	1 433 884	172 511	303	115 682	28 104	24
0.779	738.2	2 312 022	292 982	313	406.2	1 322 595	172 882	326	190	73	25
0.849	1 131.7	2 843 152	374 957	251	592.2	1 577 627	240 560	266	550	153	26
1.125	1 094.8	2 596 766	388 925	237	1 709.0	5 583 278	680 953	327	550	88	27
0.771	1 974.6	5 617 097	813 406	284	1 798.5	5 174 834	709 957	288	2 905	920	28
0.774	928.8	3 139 683	408 807	338	541.8	1 809 656	252 168	334	82 660	16 640	29
0.916	1 654.9	4 816 254	548 347	291	330.6	1 007 692	133 055	305	3 793	1 521	30
0.824	1 464.0	5 033 137	525 890	344	483.2	1 347 376	185 342	279	28 218	8 299	31
0.662	2 434.0	5 252 214	550 693	216	452.7	729 673	102 173	161	20 953	4 330	32
0.976	3 197.1	9 513 557	1 079 036	298	1 474.7	4 502 042	716 504	305	23 297	4 626	33
0.908	6 475.6	22 762 727	2 143 179	352	1 681.0	5 324 103	810 170	317	226 087	45 357	34
0.713	2 937.5	9 846 838	1 055 029	335	1 104.3	3 660 679	586 479	331	8 682	1 694	35
0.930	4 069.0	13 174 071	1 267 056	324	722.7	2 021 671	256 765	280	249 457	57 159	36
1.003	2 564.9	7 156 527	756 265	280	400.5	1 155 653	155 930	289	10 104	1 978	37
0.691	8 874.5	28 981 477	2 516 049	327	933.9	2 474 195	381 343	265	1 837 043	478 541	38
0.674	7 204.4	19 081 772	1 618 989	265	246.7	452 205	64 114	183	214 549	50 489	39
0.737	2 761.5	7 539 065	965 771	273	2 402.0	7 723 462	1 140 792	322	—	—	40
0.708	2 441.5	8 624 033	690 817	353	671.5	2 054 757	251 198	306	32 977	7 585	41
0.966	21 449.1	73 501 165	5 568 822	343	2 246.9	6 831 611	889 093	304	2 649 500	680 326	42
0.916	15 900.3	52 092 643	4 120 361	328	1 229.4	2 938 556	412 323	239	336 929	76 079	43
0.891	4 932.5	13 604 482	1 147 795	276	500.8	1 310 135	182 900	262	226 753	46 086	44
0.820	10 879.1	41 910 990	3 219 406	385	264.2	651 517	99 788	250	20 435	8 373	45
0.937	40 107.8	157 606 018	12 305 210	393	1 145.4	2 969 075	410 752	259	261 602	42 779	46
—	30 703.0	143 305 059	12 274 600	467	0.5	1 980	642	396	400	160	47

19. 園藝

1. 果實

年次又ハ地方	總價額	ウメ（梅）			モモ（桃）			オウトウ（櫻桃）			ビハ（枇杷）			日本梨			西洋梨			リンゴ（苹果）			年次又ハ地方
		樹數	收穫高	價額	樹數	收穫高	價額	樹數	收穫高	價額	樹數	收穫高	價額	樹數	收穫高	價額	樹數	收穫高	價額	樹數	收穫高	價額	
	円	本	石	円	本	貫	円	本	貫	円	本	貫	円	本	貫	円	本	貫	円	本	貫	円	
昭和 1	77 130 175	4 778 446	397 740	5 772 945	5 952 893	12 008 481	5 207 621	247 455	827 848	802 095	1 615 754	3 071 976	1 949 261	8 827 798	35 174 847	12 294 071	257 588	653 426	372 362	2 686 670	26 016 597	6 565 604	1
〃 2	76 143 306	4 904 855	428 407	5 495 203	5 810 084	13 749 943	5 210 962	262 589	923 659	837 849	1 617 403	3 625 527	2 071 155	8 837 445	38 569 757	12 143 035	241 495	577 450	315 294	2 699 158	19 071 020	6 438 614	2
〃 3	83 460 366	4 972 763	410 067	5 250 912	5 710 240	13 804 435	4 975 016	282 750	994 147	935 491	1 651 176	3 598 449	2 227 479	8 803 752	39 310 752	12 856 316	215 450	622 905	353 507	2 655 482	24 549 203	8 822 438	3
〃 4	79 768 902	4 975 622	433 096	5 104 038	5 676 287	12 887 661	5 244 415	294 981	873 953	815 413	1 767 811	3 849 578	2 262 908	8 415 978	39 171 575	12 245 298	209 939	628 755	328 793	2 820 384	25 038 780	7 738 903	4
〃 5	69 900 753	5 006 226	331 161	4 173 273	5 712 410	14 150 237	4 368 152	319 642	1 111 144	752 804	1 815 584	4 893 989	2 470 064	8 348 178	37 612 280	9 762 910	217 582	612 922	264 219	2 859 985	26 811 561	6 402 083	5
〃 6	61 260 820	5 098 160	349 583	3 605 613	5 622 550	13 978 250	3 699 256	336 063	1 038 789	579 368	1 863 808	3 778 968	1 979 960	8 309 473	41 373 984	9 312 683	216 424	577 167	221 799	2 828 969	19 539 000	4 644 891	6
〃 7	64 244 379	5 169 331	342 648	4 029 643	5 535 884	13 511 788	3 410 539	348 323	1 241 205	653 393	1 945 132	4 709 589	1 920 486	8 454 805	42 597 225	9 157 303	210 755	646 675	231 059	2 794 566	25 986 734	5 959 174	7
〃 8	74 291 717	5 244 540	353 285	4 338 914	5 530 663	13 840 462	3 581 892	372 225	1 510 981	904 601	1 983 783	4 279 480	1 947 057	8 666 413	44 583 824	10 477 820	217 489	644 289	249 642	3 302 940	24 629 689	8 001 115	8
〃 9	69 644 146	5 375 250	377 196	4 445 236	5 440 480	13 614 607	3 559 483	387 404	1 365 585	855 273	2 058 075	5 533 211	2 151 319	8 226 526	39 906 711	9 312 597	222 357	646 199	247 175	3 540 123	35 105 037	8 525 207	9
〃 10	77 565 914	5 489 378	348 079	4 693 986	5 355 885	12 962 149	3 741 943	395 372	1 291 126	821 494	2 147 252	5 285 359	2 257 207	8 368 314	43 744 492	10 516 581	243 945	797 945	314 420	3 683 236	42 405 601	10 219 893	10
〃 11	81 812 451	5 646 401	385 378	5 003 588	5 199 493	13 248 045	3 933 779	421 505	1 441 929	900 597	2 152 033	4 233 110	2 054 665	8 018 909	43 655 832	11 308 908	264 061	886 701	371 409	3 989 751	32 180 197	11 108 440	11
1 北海道	1 241 246	35 741	2 519	57 029	19 588	33 035	18 899	53 354	165 780	112 474	—	—	—	70 444	233 378	89 761	34 414	133 067	56 324	695 138	1 617 002	715 637	1
2 青森	9 252 668	30 376	5 186	65 008	62 781	201 710	34 721	28 909	148 400	66 303	—	—	—	56 694	245 611	63 492	15 989	65 916	21 283	2 601 629	26 773 237	8 860 247	2
3 岩手	626 230	54 285	3 302	43 236	112 609	255 707	74 293	12 346	24 439	19 559	213	652	371	95 871	419 904	125 199	18 746	55 719	24 395	130 072	427 404	188 381	3
4 宮城	566 126	97 096	5 627	65 140	83 554	112 370	29 476	6 779	8 378	5 074	1 748	2 131	797	164 855	831 522	216 047	2 492	10 528	4 318	9 390	24 923	8 380	4
5 秋田	874 405	63 131	5 915	75 623	91 075	207 668	56 515	24 220	103 326	53 884	10	7	6	253 250	1 059 771	229 475	18 731	67 835	25 986	83 097	554 929	204 060	5
6 山形	1 027 626	58 209	3 076	51 860	199 393	298 770	61 242	105 116	439 019	238 511	7	18	9	152 523	484 214	121 489	34 951	127 552	62 966	23 892	126 585	44 325	6
7 福島	1 748 740	173 277	9 923	101 821	184 985	809 340	161 062	98 513	360 094	168 628	2 249	3 726	1 187	327 795	2 029 344	396 363	9 326	27 055	9 725	61 528	422 371	162 177	7
8 茨城	927 881	216 060	13 628	158 778	66 006	177 080	50 203	151	75	41	11 073	19 364	7 318	225 328	2 201 709	395 987	1 773	7 225	1 915	1 094	4 530	2 648	8
9 栃木	447 980	178 617	9 005	140 986	54 230	99 155	34 355	22	26	27	1 213	1 249	847	82 412	432 427	122 019	651	1 665	629	351	847	449	9
10 群馬	548 225	158 107	10 293	121 900	88 364	227 749	68 726	2 570	1 088	1 144	2 719	3 512	1 463	126 710	902 857	197 107	3 186	8 044	2 582	1 494	2 883	1 251	10
11 埼玉	866 519	254 555	19 149	217 791	70 406	150 723	32 954	65	30	29	8 257	22 860	6 451	209 546	1 867 823	362 203	510	1 220	352	61	27	8	11
12 千葉	1 679 140	269 502	20 161	201 330	210 357	430 062	152 540	854	490	240	175 541	513 945	416 247	399 336	1 765 944	461 751	4 306	7 270	2 185	358	754	418	12
13 東京	387 450	69 942	4 263	67 896	29 492	83 792	26 546	90	34	14	2 802	4 280	2 405	73 059	785 173	196 499	1 364	3 525	1 266	42	182	73	13
14 神奈川	3 825 785	167 147	11 448	145 679	334 386	1 449 552	497 688	1	3	2	20 129	55 319	23 620	170 615	1 908 387	521 657	437	818	458	42	26	8	14
15 新潟	1 500 146	133 650	5 656	116 597	218 760	486 237	97 452	16 285	55 345	54 625	5 357	5 950	3 445	295 293	3 000 812	609 689	6 582	28 046	8 419	8 237	19 100	6 586	15
16 富山	779 374	69 039	2 520	62 289	62 473	258 163	55 617	364	125	146	4 869	4 413	2 343	59 264	433 324	94 989	1 529	3 894	1 208	7 155	18 839	7 860	16
17 石川	758 368	76 126	4 992	92 523	101 798	183 710	48 830	585	145	346	6 206	8 532	4 491	131 377	1 070 261	233 498	1 162	2 986	1 015	13 965	75 122	26 554	17
18 福井	499 110	57 965	4 045	92 989	129 662	352 324	93 619	310	143	398	22 735	7 737	3 685	33 879	163 284	46 901	992	1 610	600	1 296	2 057	1 017	18
19 山梨	1 342 864	57 513	4 085	53 621	46 028	206 741	45 782	19 882	60 440	112 790	759	1 367	656	11 466	52 291	12 039	1 758	6 417	2 437	3 465	16 437	8 604	19
20 長野	1 980 897	138 999	7 415	149 355	106 404	338 478	105 316	30 449	64 096	46 256	264	274	225	97 801	581 986	209 072	18 518	60 364	31 381	242 081	1 882 810	760 661	20
21 岐阜	1 037 709	161 044	8 587	84 856	42 584	49 987	16 592	3 325	756	934	12 243	12 719	4 016	63 785	373 179	89 211	1 650	2 667	1 078	5 057	5 358	2 746	21
22 静岡	7 021 533	235 249	20 983	251 616	143 319	330 990	98 286	714	258	486	56 284	109 907	45 992	642 390	5 326 956	1 060 159	1 825	12 122	3 937	794	368	166	22
23 愛知	1 699 457	273 842	16 317	169 818	232 032	669 134	210 334	241	71	60	58 711	107 709	36 374	126 723	874 767	257 044	2 440	7 437	2 348	2 171	5 421	3 523	23
24 三重	1 125 203	146 738	11 683	110 493	53 552	75 892	28 440	66	22	28	28 924	35 872	13 996	76 772	427 026	130 417	5 148	64 865	22 701	128	85	49	24
25 滋賀	476 280	96 649	4 991	83 005	25 131	30 166	10 322	375	129	210	15 100	14 006	5 141	37 956	201 536	52 792	1 891	7 357	2 449	947	687	272	25
26 京都	895 142	108 507	3 768	86 805	150 957	294 468	81 427	97	136	103	8 347	4 915	1 580	126 884	874 903	213 218	757	1 194	679	3 075	6 536	1 770	26
27 大阪	2 596 494	70 076	3 730	73 975	192 398	416 614	105 156	120	192	376	25 928	28 254	11 857	168 719	1 055 248	300 432	310	1 030	1 049	430	206	207	27
28 兵庫	1 113 017	118 171	4 305	91 578	98 642	275 308	83 977	393	4	2	185 386	253 781	107 413	86 949	297 587	110 240	12 711	12 186	5 710	215	147	102	28
29 奈良	1 398 167	75 696	5 057	71 547	71 434	301 180	86 805	100	47	71	4 194	8 648	2 918	177 036	1 124 706	380 772	1 367	7 904	3 941	5 011	602	305	29
30 和歌山	5 455 779	286 270	42 908	334 630	74 002	240 556	70 812	489	279	720	75 136	36 573	13 907	44 874	202 247	55 922	643	2 048	1 053	4 882	37 035	4 659	30
31 鳥取	963 978	34 418	1 471	34 834	34 103	70 973	23 617	692	283	506	7 391	8 576	4 730	220 559	1 163 018	503 347	7 998	29 342	14 770	486	763	549	31
32 島根	557 111	83 304	3 175	55 965	76 105	93 893	32 452	962	72	188	21 449	27 321	9 977	163 590	367 096	122 512	4 113	4 256	1 889	1 286	1 163	781	32
33 岡山	2 610 852	102 227	4 000	90 540	391 824	1 164 733	421 562	2 256	2 217	5 963	30 015	85 448	33 502	282 186	1 657 491	605 123	13 210	51 706	24 721	8 011	26 697	19 757	33
34 廣島	3 670 872	129 795	6 521	134 670	244 894	751 997	225 758	3 304	690	1 431	74 308	284 289	122 507	103 461	213 678	92 618	3 754	6 251	3 044	1 687	1 311	1 027	34
35 山口	1 143 458	115 742	6 217	100 051	44 456	47 876	19 151	981	489	547	42 105	64 627	24 504	74 336	132 981	55 256	2 382	3 291	1 282	254	252	178	35
36 徳島	1 223 686	114 597	8 584	106 130	38 439	81 673	20 862	122	101	28	59 854	103 646	25 378	156 947	1 224 596	229 879	1 439	1 749	461	26	168	109	36
37 香川	1 165 412	65 321	5 772	88 662	145 578	353 862	92 874	3 026	2 655	4 776	61 360	109 183	31 252	85 030	263 735	69 023	2 401	9 071	4 819	49 572	103 827	61 359	37
38 愛媛	4 251 519	87 691	5 562	93 877	182 937	426 437	115 304	331	174	655	197 403	359 459	133 983	689 889	2 507 400	552 113	1 614	4 759	1 256	17 537	10 118	5 521	38
39 高知	645 611	74 134	3 379	51 246	54 698	50 204	15 758	1 216	411	628	62 312	87 837	26 555	142 899	358 573	96 700	1 240	826	344	893	363	259	39
40 福岡	2 667 971	201 547	10 925	177 880	247 448	551 588	215 304	879	865	2 000	95 584	176 492	84 606	342 892	1 249 876	448 357	9 515	15 246	6 301	948	4 798	2 867	40
41 佐賀	1 087 585	81 552	4 650	63 615	31 786	42 561	16 871	—	—	—	61 231	141 962	62 157	117 159	397 062	121 056	—	—	—	110	212	89	41
42 長崎	1 655 318	101 867	6 408	85 546	77 688	107 068	47 806	281	234	109	320 297	918 885	495 324	171 440	432 038	204 056	3 586	7 635	3 253	429	252	152	42
43 熊本	2 285 557	151 537	10 172	147 415	56 633	95 116	41 598	200	113	104	61 539	121 633	50 002	384 759	1 270 580	456 141	1 390	3 609	1 458	1 120	2 196	1 590	43
44 大分	1 793 926	102 464	7 855	122 437	87 273	162 290	53 436	460	252	179	72 238	128 783	46 725	157 115	422 959	159 782	4 831	8 629	3 098	295	1 517	1 059	44
45 宮崎	784 859	80 175	11 155	109 109	50 630	72 399	24 344	4	0	0	22 814	32 980	15 233	122 853	342 437	120 877	389	725	307	—	—	—	45
46 鹿兒島	1 559 030	188 446	14 995	101 836	75 765	124 444	28 386	6	3	2	224 130	363 259	168 987	214 188	414 185	116 614	30	40	17	—	—	—	46
47 沖縄	46 145	5	—	—	2 834	4 270	679	—	—	—	1 599	1 009	482	—	—	—	—	—	—	—	—	—	47

1. 總價額中ニハ干柿ノ分ヲ含マズ

農產物

19. 園藝

1. 果

年次又ハ地方	生柿 樹數	生柿 收穫高	生柿 價額	ブドウ(葡萄) 樹數	ブドウ(葡萄) 收穫高	ブドウ(葡萄) 價額	ミカン(蜜柑)(自其年二月一日至翌年一月末日) 樹數	ミカン(蜜柑)(自其年二月一日至翌年一月末日) 收穫高	ミカン(蜜柑)(自其年二月一日至翌年一月末日) 價額
	本	貫	円	本	貫	円	本	貫	円
昭和 1	12 331 959	70 897 401	14 746 845	5 044 151	10 856 147	5 388 112	20 545 254	57 895 429	17 675 922
〃 2	12 577 346	58 094 103	13 306 894	4 863 967	10 979 946	5 464 229	19 902 822	72 017 748	18 555 854
〃 3	12 824 299	59 440 137	13 750 846	4 900 797	12 660 284	6 250 420	20 307 430	68 567 650	20 932 676
〃 4	13 040 088	64 273 704	14 019 966	5 147 985	12 845 174	6 039 348	20 988 463	59 935 692	18 903 478
〃 5	13 567 442	62 749 880	11 049 272	5 288 355	14 666 092	5 506 423	21 647 019	83 876 773	18 551 615
〃 6	14 014 440	53 803 739	9 637 605	5 521 867	14 360 621	4 928 442	21 576 128	85 084 921	17 471 383
〃 7	14 744 792	72 288 584	11 135 252	5 744 134	16 220 402	4 890 165	22 244 994	80 308 248	17 755 719
〃 8	15 295 885	63 014 175	11 599 941	6 003 136	17 731 035	5 838 898	22 816 186	90 971 898	21 533 415
〃 9	16 095 404	62 825 808	10 826 991	6 210 973	16 222 981	5 211 307	23 838 522	71 380 890	18 220 246
〃 10	16 554 237	61 606 671	12 462 638	6 298 526	18 496 675	5 695 022	25 155 906	117 844 144	20 165 726
〃 11	17 356 133	71 750 202	13 811 671	6 223 023	17 734 859	5 953 660	26 083 115	75 742 935	21 829 926
1 北海道	37	22	14	375 298	464 597	191 108	—	—	—
2 青森	37 751	436 949	59 793	220 267	263 503	81 821	—	—	—
3 岩手	134 979	927 987	94 467	74 953	163 720	56 191	—	—	—
4 宮城	340 986	1 424 575	158 803	86 027	257 962	77 399	—	—	—
5 秋田	89 437	580 213	91 243	246 588	540 589	137 613	—	—	—
6 山形	247 977	1 725 351	242 142	273 652	784 481	205 082	—	—	—
7 福島	756 381	4 787 434	634 246	161 191	460 033	111 840	377	784	185
8 茨城	297 317	1 229 269	183 660	149 509	497 923	103 967	27 232	78 808	16 706
9 栃木	218 104	580 683	112 652	39 140	137 756	32 550	667	1 805	531
10 群馬	145 545	922 020	117 643	58 546	123 391	32 007	3 380	5 070	1 607
11 埼玉	283 887	1 247 069	202 611	40 236	95 426	27 009	15 268	27 279	7 605
12 千葉	388 017	1 769 516	204 461	43 261	123 224	33 637	235 762	502 741	128 381
13 東京	89 475	251 267	60 334	22 325	58 696	28 504	1 859	2 469	957
14 神奈川	164 161	784 469	180 956	40 485	124 389	48 844	1 115 084	8 417 197	2 385 505
15 新潟	604 170	2 864 121	428 085	156 290	674 466	173 024	1 688	1 457	679
16 富山	394 007	1 853 429	535 008	26 279	42 803	18 000	279	420	125
17 石川	388 389	1 851 153	251 122	85 793	349 415	95 698	1 649	3 687	1 280
18 福井	246 827	1 202 370	203 131	28 187	76 607	29 840	28 473	59 906	17 559
19 山梨	217 857	1 318 911	265 323	332 913	2 294 974	837 726	830	2 493	1 097
20 長野	477 374	3 061 588	484 833	266 722	579 909	193 726	40	23	3
21 岐阜	910 010	2 566 696	727 079	96 702	217 574	78 335	140 548	128 258	29 449
22 静岡	683 506	1 868 053	474 955	68 325	242 383	81 459	4 490 128	15 985 887	4 640 688
23 愛知	544 319	1 529 892	413 327	83 067	227 888	88 598	609 808	1 511 232	431 439
24 三重	513 091	1 198 894	272 670	20 075	30 212	15 067	634 148	1 157 255	344 904
25 滋賀	431 152	1 120 982	287 076	19 343	52 786	20 825	10 649	13 323	4 428
26 京都	454 619	2 038 727	412 129	93 654	152 396	51 398	79 100	117 396	32 356
27 大阪	222 953	606 086	181 804	669 986	3 126 052	928 040	1 815 176	3 324 119	930 513
28 兵庫	583 962	1 430 282	345 620	149 046	382 752	117 067	123 365	315 612	97 525
29 奈良	407 012	1 775 736	498 447	104 542	548 546	128 661	228 871	625 809	180 083
30 和歌山	702 302	2 441 578	570 745	73 725	196 366	84 579	5 025 703	10 902 933	3 080 107
31 鳥取	228 602	1 650 790	298 441	22 537	102 750	47 224	34 808	51 625	20 892
32 島根	220 154	1 123 704	206 700	25 282	98 056	54 018	74 758	145 097	39 425
33 岡山	573 180	2 572 738	700 813	627 663	1 466 423	608 237	86 088	214 039	64 376
34 廣島	494 325	3 029 864	642 099	563 935	917 640	296 846	1 513 164	5 619 337	1 667 437
35 山口	449 518	1 476 072	268 710	39 832	51 995	27 099	787 165	1 962 911	501 187
36 德島	392 051	1 204 148	159 536	29 646	90 247	26 507	682 959	2 203 880	542 843
37 香川	427 448	1 011 427	343 767	109 643	232 257	75 241	506 679	1 072 426	300 420
38 愛媛	621 714	1 598 161	425 267	96 873	267 276	89 480	2 024 462	6 430 896	2 123 372
39 高知	375 345	950 525	177 084	12 525	26 964	9 116	292 493	531 690	150 022
40 福岡	477 335	2 531 753	492 289	371 318	687 836	373 927	1 176 248	2 107 058	544 089
41 佐賀	362 315	1 949 998	322 493	27 724	60 690	32 136	354 438	1 421 429	378 654
42 長崎	225 543	885 387	154 363	15 623	20 191	12 454	475 984	1 633 376	497 139
43 熊本	414 553	2 667 043	351 271	92 861	163 543	85 999	731 308	3 557 411	937 638
44 大分	418 077	1 288 731	244 779	50 656	214 487	82 980	1 186 270	2 500 845	825 007
45 宮崎	287 057	1 230 933	158 602	12 575	18 503	9 515	396 711	810 194	240 321
46 鹿兒島	412 931	1 183 145	170 921	18 123	20 033	13 177	1 169 385	2 294 661	663 273
47 沖繩	381	456	157	80	149	89	111	87	69

1. 蜜柑ノ調査ハ樣式改正ノ結果昭和元年ハ其ノ年八月一日ヨリ翌年一月末日ニ至ル分トス

農產物

實 (續)

年次又ハ地方	ネーブルオレンヂ(自前年八月一日至其年七月末日) 樹數	ネーブルオレンヂ 收穫高	ネーブルオレンヂ 價額	ナツミカン(夏橙)(自前年八月一日至其年七月末日) 樹數	ナツミカン(夏橙) 收穫高	ナツミカン(夏橙) 價額	其ノ他ノ柑橘類(自前年八月一日至其年七月末日) 樹數	其ノ他ノ柑橘類 收穫高	其ノ他ノ柑橘類 價額	干柿 生產高	干柿 價額	年次又ハ地方
	本	貫	円	本	貫	円	本	貫	円	貫	円	
	1 390 611	3 859 133	1 740 615	3 402 309	16 851 755	3 032 129	2 273 754	6 137 162	1 582 593	4 220 703	3 054 888	1
	1 411 502	3 786 302	1 725 383	3 308 756	30 016 052	2 947 900	2 338 030	6 331 157	1 630 929	3 206 655	2 619 743	2
	1 422 273	4 526 849	2 097 889	3 318 185	17 241 436	3 351 511	2 271 738	6 508 460	1 655 865	2 818 660	2 349 871	3
	1 406 913	4 440 887	2 150 812	3 269 606	17 420 795	3 292 060	2 231 056	6 303 150	1 623 470	3 016 689	2 334 687	4
	1 493 907	4 174 287	2 022 158	3 299 954	16 090 145	3 181 168	2 097 002	5 719 461	1 396 617	2 764 491	1 747 588	5
	1 500 730	4 570 900	1 900 512	3 245 977	10 609 646	2 095 555	2 107 102	5 543 319	1 183 753	2 249 789	1 426 147	6
	1 530 114	4 146 896	1 838 777	3 237 516	18 882 731	2 140 391	2 124 435	6 184 615	1 122 473	3 188 741	1 924 396	7
	1 559 251	4 920 431	1 839 830	3 271 137	16 078 018	2 798 891	2 141 946	6 087 968	1 179 701	2 687 778	1 748 693	8
	1 561 236	5 448 644	2 054 295	3 390 569	19 980 023	2 993 737	2 150 860	6 182 054	1 241 280	2 437 113	1 600 065	9
	1 619 720	5 208 834	2 057 096	3 474 390	17 426 679	3 409 121	2 203 849	5 780 490	1 210 792	2 233 384	1 597 553	10
	1 641 879	5 278 689	2 000 938	3 548 990	13 020 488	2 406 574	2 237 156	5 555 277	1 128 293	2 974 807	2 077 498	11
1 北海道	—	—	—	—	—	—	—	—	—	—	—	1
2 青森	—	—	—	—	—	—	—	—	—	27 130	13 140	2
3 岩手	—	—	—	—	—	—	54	230	138	67 517	30 351	3
4 宮城	—	—	—	—	—	—	1 015	4 083	692	136 246	54 970	4
5 秋田	—	—	—	—	—	—	—	—	—	11 869	5 705	5
6 山形	—	—	—	—	—	—	—	—	—	61 956	46 138	6
7 福島	—	—	—	171	598	128	859	4 469	1 378	186 329	99 000	7
8 茨城	360	1 135	339	1 741	6 782	1 747	8 455	33 264	4 572	18 959	14 745	8
9 栃木	—	—	—	—	—	—	4 709	13 095	2 935	11 465	6 893	9
10 群馬	64	129	36	231	674	174	3 908	12 098	2 585	68 966	31 458	10
11 埼玉	395	687	212	1 495	2 801	798	19 786	48 710	8 496	41 668	20 706	11
12 千葉	12 341	20 806	7 587	78 939	185 234	41 836	86 048	196 190	28 527	86 539	32 938	12
13 東京	741	276	204	2 459	2 184	816	4 924	6 848	1 936	7 926	3 360	13
14 神奈川	5 917	25 733	10 837	7 241	32 077	7 055	4 133	15 496	3 466	18 154	5 273	14
15 新潟	31	29	19	24	31	17	1 421	2 996	1 509	43 689	23 576	15
16 富山	—	—	—	—	—	—	3 042	5 750	1 789	73 253	68 074	16
17 石川	97	159	62	181	233	98	2 367	9 301	2 851	43 128	30 973	17
18 福井	3 852	6 837	2 622	7 024	20 470	5 054	4 673	7 758	1 695	76 907	63 243	18
19 山梨	10	18	7	467	548	146	2 793	11 432	2 636	103 305	151 321	19
20 長野	—	—	—	—	—	—	97	179	69	292 070	182 175	20
21 岐阜	2 320	4 827	1 668	525	1 325	321	3 784	7 159	1 424	92 432	52 396	21
22 静岡	109 281	405 218	147 030	272 731	1 052 644	177 568	54 546	301 025	39 191	25 146	14 600	22
23 愛知	15 263	52 623	20 263	74 526	280 980	61 831	12 029	19 977	4 498	37 487	22 151	23
24 三重	40 568	94 197	29 926	136 628	725 374	146 930	29 943	59 519	9 582	30 125	20 344	24
25 滋賀	751	1 167	530	13 684	26 335	7 147	8 398	9 092	2 082	41 422	21 620	25
26 京都	2 812	6 555	1 788	15 814	42 312	7 841	6 378	24 166	4 048	120 398	84 380	26
27 大阪	6 503	29 509	8 134	69 044	264 724	52 429	4 365	10 187	2 522	11 246	6 053	27
28 兵庫	12 920	45 900	19 507	114 713	498 063	88 139	45 592	131 230	46 137	95 433	41 082	28
29 奈良	11 557	64 432	25 944	14 586	65 988	13 453	6 946	28 921	5 220	39 694	20 276	29
30 和歌山	371 867	1 641 945	501 444	674 763	3 300 639	564 030	235 263	760 404	173 151	95 796	75 727	30
31 鳥取	3 780	9 304	4 064	9 220	19 392	5 021	10 950	25 056	5 983	63 297	35 939	31
32 島根	13 779	25 218	9 707	40 705	59 607	13 291	28 401	51 920	10 206	61 160	41 106	32
33 岡山	11 310	29 512	12 243	23 063	81 248	17 260	14 751	29 495	6 750	94 023	85 709	33
34 廣島	277 707	788 430	384 306	91 450	341 533	43 237	76 642	150 612	55 842	166 627	211 168	34
35 山口	80 391	239 868	61 726	393 225	259 793	44 131	69 435	179 953	39 636	50 158	29 022	35
36 德島	37 853	110 878	34 455	90 525	238 079	41 847	132 840	256 017	35 641	20 231	18 374	36
37 香川	43 580	106 509	38 002	66 329	209 643	38 148	42 582	92 401	17 069	1 120	682	37
38 愛媛	159 743	545 564	206 693	450 369	2 431 380	428 866	105 111	326 219	75 132	26 684	18 860	38
39 高知	47 760	75 602	30 178	77 466	134 728	39 958	111 552	211 465	47 762	30 682	29 124	39
40 福岡	77 052	178 690	87 729	188 139	617 246	137 520	250 893	419 668	95 102	99 573	46 970	40
41 佐賀	23 451	64 869	32 104	48 299	189 151	34 968	39 847	80 416	23 442	147 322	129 070	41
42 長崎	20 263	52 635	29 227	126 282	456 403	90 305	61 898	147 705	35 544	24 334	29 610	42
43 熊本	66 311	179 476	95 552	70 211	245 612	53 393	106 200	277 352	63 396	111 705	89 452	43
44 大分	95 286	296 157	130 400	135 153	590 761	92 831	84 021	199 748	31 213	51 148	25 194	44
45 宮崎	17 254	41 549	17 158	59 764	130 173	56 780	71 503	180 466	32 613	44 721	34 842	45
46 鹿兒島	68 680	132 143	49 194	141 340	504 518	91 115	359 977	803 768	155 508	15 767	9 708	46
47 沖繩	29	93	26	443	1 193	315	115 024	399 437	44 328	—	—	47

19. 園藝

2. 蔬菜

年次又ハ地方		總作付段別	總價額	エンドウ（豌豆） 作付段別	收穫高	價額	一段歩收穫高	ソラマメ（蠶豆） 作付段別	收穫高	價額	一段歩收穫高
		町	円	町	石	円	石	町	石	円	石
昭和	1	496 259.3	251 714 573	41 494.4	381 469	8 944 104	0.919	42 661.7	490 230	7 776 891	1.149
〃	2	506 694.4	248 938 290	50 896.5	450 305	9 915 661	0.885	42 543.0	484 221	7 332 409	1.138
〃	3	518 951.2	256 106 016	57 643.9	462 329	9 853 409	0.802	42 807.1	485 217	7 594 157	1.133
〃	4	536 665.5	255 431 966	52 740.5	438 511	8 307 597	0.832	41 959.4	489 040	7 285 580	1.064
〃	5	548 432.5	191 207 227	38 775.8	384 218	6 501 105	0.991	41 533.4	476 596	6 160 359	1.148
〃	6	551 147.0	167 630 890	46 342.6	391 369	4 973 793	0.845	41 755.9	492 530	4 964 302	1.180
〃	7	571 189.3	170 180 578	54 717.0	326 604	4 931 907	0.597	42 785.4	490 389	4 758 722	1.146
〃	8	591 989.4	199 137 417	55 522.8	426 162	8 029 008	0.767	41 420.0	431 759	5 183 749	1.042
〃	9	596 972.2	199 334 588	57 148.8	551 610	11 044 696	0.965	39 662.6	442 111	5 199 073	1.115
〃	10	608 480.0	206 541 163	62 600.3	418 412	7 782 914	0.668	38 654.7	440 130	5 483 063	1.139
〃	11	**607 643.5**	**231 260 646**	**55 173.8**	**375 498**	**8 416 101**	**0.681**	**36 484.6**	**377 664**	**5 432 309**	**1.035**
1	北海道	149 163.8	27 217 836	39 172.3	215 775	5 280 353	0.551	77.6	666	12 387	0.858
2	青森	9 529.4	3 158 646	212.0	2 102	37 798	0.992	16.0	139	2 259	0.869
3	岩手	8 032.1	2 819 125	196.2	2 177	27 705	1.110	1.3	28	616	2.154
4	宮城	10 422.1	3 170 979	274.6	3 389	47 553	1.234	38.8	220	6 117	0.567
5	秋田	9 878.8	3 542 917	360.2	2 775	49 639	0.770	5.0	35	540	0.700
6	山形	9 634.1	3 229 794	255.4	2 897	42 995	1.134	2.2	35	947	1.591
7	福島	13 519.5	4 455 891	350.2	3 761	55 784	1.074	49.8	492	7 211	0.988
8	茨城	15 181.6	6 380 492	162.2	1 832	23 268	1.129	532.0	7 116	85 658	1.338
9	栃木	12 091.5	4 573 246	91.1	909	13 541	0.998	142.1	1 735	23 716	1.221
10	群馬	11 458.7	4 328 693	137.6	1 574	24 259	1.144	80.5	1 076	14 062	1.337
11	埼玉	17 120.3	7 374 587	202.4	2 071	32 883	1.023	669.0	8 704	136 182	1.301
12	千葉	25 375.8	9 626 241	629.4	6 384	112 073	1.014	2 226.1	22 332	340 245	1.003
13	東京	14 001.8	9 980 304	78.0	795	16 565	1.019	88.4	1 434	21 190	1.622
14	神奈川	11 997.4	6 463 195	158.6	2 077	41 583	1.310	374.2	5 339	85 057	1.427
15	新潟	17 949.2	5 857 853	247.3	1 826	29 793	0.738	193.4	672	11 008	0.347
16	富山	4 795.4	2 896 701	114.5	1 333	18 207	1.164	11.2	101	1 210	0.902
17	石川	4 278.1	1 988 095	203.8	1 972	26 396	0.968	256.8	2 095	21 591	0.816
18	福井	3 490.6	1 682 791	92.7	632	10 302	0.682	184.9	826	10 585	0.447
19	山梨	5 099.8	1 904 925	103.2	1 150	18 885	1.114	233.1	2 602	39 682	1.116
20	長野	10 569.6	4 485 144	196.8	2 294	37 670	1.166	88.3	1 086	14 105	1.229
21	岐阜	8 535.0	3 346 517	236.6	2 256	28 557	0.954	618.9	6 552	68 628	1.030
22	静岡	13 194.5	7 062 034	601.8	6 307	153 264	1.048	467.0	5 653	70 021	1.210
23	愛知	17 742.9	9 464 209	974.3	13 572	216 936	1.393	542.5	6 836	91 991	1.260
24	三重	8 378.2	3 096 969	432.2	4 148	76 932	0.958	1 061.1	10 909	129 905	1.028
25	滋賀	5 748.7	2 824 378	401.9	4 535	113 020	2.492	713.7	6 986	82 980	0.979
26	京都	7 451.8	4 423 013	754.1	6 317	175 531	0.838	777.1	3 847	60 383	0.495
27	大阪	10 826.2	7 530 605	1 080.7	12 811	367 996	1.185	1 786.8	16 935	464 401	0.948
28	兵庫	11 211.6	6 409 762	407.0	4 019	85 325	0.987	1 889.7	19 592	313 474	1.037
29	奈良	5 155.8	3 478 764	385.0	4 268	130 864	1.109	1 157.8	12 291	252 643	1.062
30	和歌山	4 707.5	2 761 345	200.0	1 974	48 909	0.987	1 057.6	11 629	186 191	1.100
31	鳥取	4 686.7	1 667 100	283.1	1 889	27 460	0.667	844.2	4 594	60 037	0.544
32	島根	5 352.2	1 498 152	238.4	2 080	26 201	0.872	752.3	7 196	67 804	0.957
33	岡山	7 610.9	3 778 016	337.1	3 500	53 303	1.038	1 142.5	13 229	177 871	1.158
34	廣島	10 959.6	6 705 135	556.9	7 377	132 011	1.325	1 133.5	15 141	209 194	1.336
35	山口	9 364.3	4 662 593	350.2	3 280	43 443	0.937	988.7	10 351	105 603	1.047
36	德島	6 673.7	2 865 501	114.5	1 439	19 467	1.257	1 099.7	16 495	215 480	1.500
37	香川	4 908.2	2 208 982	83.8	990	18 832	1.181	1 673.9	22 012	422 791	1.315
38	愛媛	9 234.2	4 269 220	322.2	3 587	61 459	1.113	1 713.0	20 450	301 841	1.194
39	高知	5 489.1	3 097 832	730.8	4 300	175 494	0.588	316.5	2 588	61 820	0.818
40	福岡	15 480.3	7 055 371	525.4	4 255	63 228	0.810	2 825.0	30 588	374 435	1.083
41	佐賀	7 518.0	2 523 926	214.2	2 389	27 478	1.115	2 792.5	24 298	261 068	0.870
42	長崎	11 408.4	4 999 142	327.4	3 966	63 517	1.211	1 147.0	13 400	140 249	1.168
43	熊本	15 240.0	5 558 553	434.1	3 934	76 824	0.906	1 756.4	16 792	166 277	0.956
44	大分	8 028.0	3 293 800	240.2	2 425	36 142	1.009	837.9	8 861	106 589	1.058
45	宮崎	9 418.0	4 041 411	308.8	2 385	57 586	0.772	315.0	2 546	42 594	0.808
46	鹿兒島	15 987.7	6 458 335	721.6	6 414	126 899	0.889	662.2	4 384	64 592	0.662
47	沖縄	3 742.4	1 042 516	673.0	3 356	62 171	0.498	1 141.4	6 776	99 079	0.593

1. 總價額中ニハ切干大根ノ分ヲ含マズ

インゲンマメ（菜豆） 作付段別	收穫高	價額	一段歩收穫高	キウリ（胡瓜） 作付段別	收穫高	價額	一段歩收穫高	シロウリ（越瓜） 作付段別	收穫高	價額	一段歩收穫高	年次又ハ地方
町	石	円	石	町	貫	円	貫	町	貫	円	貫	
64 050.3	436 088	7 952 879	0.681	15 216.5	56 071 132	12 363 684	368	5 096.1	17 550 540	4 703 621	344	1
62 184.4	532 830	8 595 881	0.857	15 480.0	59 494 625	12 149 647	384	5 042.7	18 972 357	4 492 519	376	2
64 759.4	488 175	11 291 708	0.754	15 966.9	58 952 285	12 677 462	369	5 084.9	17 633 688	4 630 270	347	3
83 140.1	686 972	14 936 654	0.826	16 577.5	60 859 632	12 683 972	367	5 433.3	19 647 416	4 644 907	362	4
97 858.3	943 304	9 042 867	0.964	17 134.5	65 753 357	9 770 905	384	5 637.3	21 251 870	3 294 870	377	5
83 341.9	439 711	4 369 224	0.528	17 537.7	63 032 388	8 703 993	359	5 567.8	18 550 060	2 929 166	333	6
81 727.8	275 388	4 633 529	0.337	18 258.2	67 060 820	8 274 154	367	5 724.4	20 115 409	2 927 600	370	7
93 053.8	846 171	10 291 183	0.909	18 835.6	74 334 113	9 680 867	395	5 740.6	21 350 823	3 121 684	372	8
83 060.6	532 290	6 697 531	0.641	19 247.4	68 283 427	9 716 221	355	5 861.5	20 551 700	3 238 352	351	9
83 526.3	380 939	6 895 141	0.456	19 939.6	72 574 466	10 797 861	364	5 822.4	20 193 546	3 345 320	347	10
88 469.2	**517 439**	**11 278 620**	**0.472**	**20 484.8**	**78 059 312**	**11 506 815**	**381**	**5 985.9**	**22 571 028**	**3 701 614**	**377**	11
81 139.3	447 022	9 944 958	0.551	1 199.4	3 362 207	538 916	280	368.8	728 034	135 762	197	1
361.5	3 314	54 635	0.917	730.8	1 868 840	234 023	256	51.5	89 353	11 523	174	2
349.9	2 895	46 646	0.827	496.9	1 315 823	145 385	265	55.9	140 560	18 503	251	3
319.0	2 607	43 516	0.817	515.5	1 233 706	152 442	239	43.7	47 641	8 223	109	4
418.0	2 782	54 914	0.656	728.9	1 849 374	238 218	254	117.0	220 373	37 955	188	5
330.9	2 708	41 372	0.818	618.5	2 197 630	236 648	355	126.4	286 380	38 356	226	6
350.6	3 613	58 149	1.031	772.8	2 324 221	250 080	301	44.1	122 582	13 663	278	7
407.8	3 851	70 135	0.944	698.3	2 889 793	321 974	414	201.9	686 541	85 282	340	8
143.2	1 242	24 057	0.867	630.2	2 417 377	242 554	384	14.3	46 685	6 282	326	9
293.0	2 777	48 544	0.948	478.9	2 189 114	205 349	457	85.4	307 279	33 191	360	10
389.4	3 746	76 523	0.961	820.9	2 883 710	321 118	351	161.2	556 350	80 243	345	11
308.9	2 516	49 660	0.815	779.4	2 872 278	297 653	359	434.7	1 414 155	188 530	325	12
178.2	2 246	58 268	1.260	858.8	5 871 752	898 261	684	521.7	3 933 459	619 220	754	13
127.1	1 725	35 395	1.357	676.1	3 531 330	564 913	522	90.1	330 239	55 247	367	14
264.2	1 905	34 899	0.721	1 025.6	3 295 774	354 898	321	213.6	493 698	74 522	233	15
38.1	458	6 119	1.228	202.6	1 016 153	137 661	502	56.9	263 166	30 863	463	16
63.0	876	11 392	1.300	253.6	837 840	122 560	330	47.4	165 196	27 487	349	17
41.1	411	7 478	1.000	164.2	627 674	94 524	382	67.7	238 623	38 507	352	18
413.7	3 876	65 736	0.937	227.9	916 024	120 709	402	82.9	262 985	45 497	317	19
372.0	4 235	75 404	1.138	448.6	2 004 444	261 514	447	237.3	977 654	204 322	411	20
131.5	1 103	17 063	0.839	269.0	1 052 269	131 732	257	24.0	63 060	11 356	381	21
115.8	1 549	52 905	1.338	493.1	2 262 707	511 217	459	102.5	357 849	76 279	349	22
91.3	1 089	20 065	1.193	369.9	1 527 321	283 252	413	302.4	1 035 959	195 877	359	23
85.2	929	16 348	1.090	314.9	1 196 871	129 385	330	70.3	222 223	36 120	316	24
75.7	961	14 117	1.269	199.0	917 112	107 069	461	130.7	508 326	91 971	389	25
117.7	1 152	33 051	0.979	410.4	2 023 848	390 942	493	119.4	596 312	105 110	499	26
61.2	900	25 307	1.471	492.3	3 302 676	475 034	671	116.9	570 921	114 023	488	27
91.9	1 033	32 587	1.124	343.6	1 670 399	290 810	486	146.7	686 675	123 742	468	28
43.6	496	11 028	1.138	264.5	1 400 695	194 548	530	25.7	124 571	23 950	485	29
62.6	715	19 994	1.142	159.8	698 156	101 358	437	46.3	205 580	33 379	444	30
116.8	1 236	20 251	1.058	96.8	289 704	41 992	299	43.6	146 556	22 548	336	31
82.0	789	11 471	0.962	169.2	504 321	69 606	298	63.2	147 426	25 736	233	32
62.6	608	9 602	0.971	196.7	788 332	118 671	401	129.2	719 089	115 580	557	33
82.1	992	19 432	1.208	454.6	2 250 989	401 611	495	273.7	1 545 912	231 336	565	34
58.3	451	8 171	0.774	315.2	1 100 387	190 964	349	141.3	453 770	91 546	321	35
103.7	1 605	27 734	1.548	294.9	730 871	112 713	248	88.4	505 906	55 159	572	36
19.2	248	5 209	1.292	131.5	542 653	72 119	413	75.8	335 880	57 085	443	37
50.6	483	8 710	0.955	284.9	1 061 852	163 758	373	129.5	429 573	65 980	332	38
79.2	647	19 525	0.817	282.4	1 368 322	587 157	485	58.3	174 653	33 930	300	39
148.5	1 503	27 088	1.031	530.5	1 664 563	330 308	314	243.6	768 111	169 005	315	40
24.4	239	4 160	0.980	207.1	732 039	98 872	353	109.6	324 601	53 627	296	41
102.5	1 016	14 863	0.991	387.2	1 008 828	221 732	251	118.6	275 974	44 723	233	42
105.0	826	13 370	0.787	458.6	1 403 839	201 046	306	132.0	331 844	53 244	251	43
85.9	681	12 782	0.793	254.4	739 175	124 130	291	156.6	408 005	78 804	260	44
35.6	261	6 253	0.733	275.1	903 949	214 216	326	34.2	80 302	16 234	235	45
49.0	465	5 952	0.949	411.4	1 215 388	177 370	295	34.1	92 744	12 202	272	46
78.4	647	13 762	0.825	89.9	196 962	25 801	219	46.8	93 253	9 890	199	47

19. 園藝

2. 蔬菜

年次又ハ地方		カボチヤ（南瓜） 作付段別	収穫高	價額	一段歩収穫高	スイカ（西瓜） 作付段別	収穫高	價額	一段歩収穫高	マクワウリ（甜瓜） 作付段別	収穫高	價額	一段歩収穫高
		町	貫	円	貫	町	貫	円	貫	町	貫	円	貫
昭和	1	19 620.7	66 771 345	12 021 307	340	14 240.9	61 743 396	15 615 169	434	4 542.2	12 597 969	3 389 865	277
〃	2	19 602.3	71 779 399	12 067 875	366	15 347.7	70 569 678	16 143 699	460	4 560.5	13 253 237	3 399 018	291
〃	3	19 692.5	67 051 205	11 931 644	341	16 526.0	63 911 569	15 858 003	387	4 586.9	12 075 929	3 169 796	263
〃	4	19 825.9	67 535 567	11 995 144	341	17 879.6	82 744 197	18 813 123	463	4 526.5	12 361 504	3 181 734	273
〃	5	20 474.2	69 300 683	9 382 747	338	21 708.5	104 352 009	17 199 743	481	4 668.8	13 385 911	2 492 842	287
〃	6	21 069.6	63 920 342	7 555 422	303	24 940.4	102 047 362	14 769 377	409	4 765.2	12 170 758	2 140 487	255
〃	7	21 740.7	64 680 725	7 163 687	298	27 295.1	122 759 949	15 788 696	450	4 918.2	12 524 160	2 059 158	255
〃	8	22 371.2	79 602 948	8 687 390	356	27 820.1	138 930 101	18 058 249	499	5 080.7	15 635 887	2 600 729	208
〃	9	22 693.1	72 634 509	8 260 207	320	29 653.8	132 927 838	18 536 836	448	5 251.6	14 170 236	2 377 430	270
〃	10	23 359.7	71 595 474	8 982 087	306	30 185.5	130 113 955	19 048 808	431	5 385.4	14 633 631	2 526 509	229
〃	11	24 414.7	85 316 944	10 442 654	349	28 153.1	123 963 398	19 401 258	440	5 363.8	15 419 558	2 780 743	287
1	北海道	6 893.3	24 097 305	2 541 190	350	953.4	2 050 026	410 185	215	524.9	1 051 766	203 394	200
2	青森	738.7	2 195 527	233 678	297	401.9	815 987	150 006	203	455.8	1 067 155	125 671	234
3	岩手	253.5	854 225	86 364	337	131.8	357 494	66 954	271	126.8	349 912	51 433	276
4	宮城	338.0	1 001 402	109 030	296	203.3	485 238	105 777	239	80.9	166 582	27 517	206
5	秋田	395.1	969 360	132 541	245	336.5	679 695	129 465	202	267.7	509 703	108 346	190
6	山形	673.5	2 090 279	200 940	310	515.5	1 442 051	167 723	280	228.0	532 920	84 574	234
7	福島	651.2	2 070 487	197 921	318	187.6	690 506	83 591	368	94.9	427 039	42 611	450
8	茨城	772.0	2 929 405	332 967	379	1 319.7	7 292 512	695 276	553	172.2	543 057	76 011	315
9	栃木	330.4	1 156 804	130 743	350	288.5	1 375 137	168 753	477	5.6	12 830	1 687	229
10	群馬	305.6	1 169 322	115 358	383	691.0	3 293 715	308 590	477	60.8	209 071	31 142	344
11	埼玉	441.9	1 947 428	202 819	412	682.9	2 796 345	337 350	409	77.0	219 471	34 883	285
12	千葉	779.2	3 372 882	451 846	433	1 787.1	8 225 190	1 010 638	460	204.3	621 897	101 535	304
13	東京	377.6	1 415 016	352 935	375	939.6	4 831 398	616 487	514	44.8	124 914	25 366	279
14	神奈川	175.7	803 838	90 363	458	652.3	2 917 383	489 412	447	32.8	78 525	16 638	239
15	新潟	694.8	1 838 082	209 332	265	1 250.6	3 956 388	553 130	316	283.3	580 718	84 217	205
16	富山	155.2	606 330	72 535	391	526.6	2 741 140	472 516	521	73.6	307 151	54 618	417
17	石川	142.4	414 351	47 995	291	353.5	1 252 914	221 986	354	69.6	229 262	41 695	329
18	福井	91.0	279 248	35 361	307	220.3	965 903	167 401	438	69.3	238 921	37 490	345
19	山梨	179.1	657 407	81 569	367	46.1	209 907	41 182	455	2.3	6 390	1 464	278
20	長野	439.2	2 083 355	222 905	474	167.4	743 430	125 076	444	37.5	114 199	16 002	304
21	岐阜	273.6	1 006 358	145 894	368	269.0	983 216	162 374	367	44.3	105 038	19 401	237
22	静岡	362.3	1 400 873	187 329	387	802.1	3 788 484	577 726	472	124.9	382 695	75 771	306
23	愛知	708.5	2 930 750	341 458	414	1 683.6	8 631 325	1 276 617	513	500-1	1 578 207	301 126	316
24	三重	335.2	1 326 077	156 491	396	412.5	2 010 569	356 171	487	53.6	178 719	36 607	333
25	滋賀	189.7	771 890	87 368	407	360.8	1 928 822	329 670	535	119.9	427 747	73 904	357
26	京都	263.3	1 233 961	179 379	469	341.1	2 003 164	372 279	587	55.1	195 587	40 171	355
27	大阪	159.9	779 217	125 640	487	602.2	3 725 819	690 788	619	117.4	497 881	97 051	424
28	兵庫	273.2	1 073 819	163 950	393	788.7	5 297 533	890 521	672	151.7	687 795	155 935	453
29	奈良	175.4	844 589	104 681	482	770.1	6 778 946	1 171 699	880	109.0	630 711	150 079	579
30	和歌山	123.3	567 161	79 146	460	288.0	1 814 486	323 607	630	28.1	124 644	23 197	440
31	鳥取	176 9	591 608	87 516	334	371.1	1 550 022	259 432	418	47.9	169 217	34 083	353
32	島根	164.6	388 512	60 108	236	149.2	543 972	89 507	365	8.7	21 180	4 098	243
33	岡山	422.9	1 529 910	202 260	362	371.1	2 253 251	417 022	602	40.4	162 603	35 762	402
34	廣島	299.3	1 259 693	189 746	421	394.8	1 857 228	371 273	470	101.1	396 563	96 687	392
35	山口	247.9	890 725	117 503	359	443.0	1 873 803	329 652	423	101.6	252 159	52 791	248
36	徳島	125.1	457 605	65 381	374	254.3	1 638 330	250 230	644	25.7	170 281	22 136	663
37	香川	66.6	269 998	37 343	405	206.5	1 421 669	209 583	688	7.7	21 748	4 359	282
38	愛媛	310.9	1 191 168	166 537	383	711.1	3 841 184	558 008	540	29.1	113 708	18 613	391
39	高知	147.4	446 437	79 161	303	551.6	3 451 611	603 173	626	9.9	27 626	7 340	279
40	福岡	575.9	2 152 642	299 183	374	751.5	3 293 910	605 279	438	80.4	206 544	50 454	257
41	佐賀	175.6	496 483	52 581	283	378.8	1 358 121	256 845	359	55.8	143 861	26 930	258
42	長崎	839.9	2 027 970	214 138	241	984.6	3 187 244	563 956	324	195.2	512 706	99 369	263
43	熊本	1 088.7	3 633 585	461 139	334	2 158.4	5 565 011	968 705	258	111.5	272 503	53 073	244
44	大分	270.5	780 290	113 417	288	321.6	1 217 558	222 106	379	67.2	168 093	26 730	250
45	宮崎	1 035.1	2 799 292	581 779	270	761.8	2 453 640	416 231	322	55.4	126 210	27 054	228
46	鹿児島	686.4	2 212 504	272 998	322	1 191.9	3 944 189	743 192	331	209.5	453 799	81 690	217
47	沖縄	89.2	291 774	22 135	327	178.1	427 932	64 104	240	0.5	250	38	50

農産物及花卉（續）

ナス（茄） 作付段別	収穫高	價額	一段歩収穫高	トマト（蕃茄） 作付段別	収穫高	價額	一段歩収穫高	ハナユリ（花百合） 作付段別	収穫高	價額	一段歩収穫高	年次又ハ地方
町	貫	円	貫	町	貫	円	貫	町	個	円	個	
26 210.4	104 156 543	20 637 425	397	694.9	2 950 291	688 511	425	676.4	35 865 110	1 207 973	5 502	1
26 447.0	109 066 726	20 022 388	412	864.3	3 749 655	772 917	434	648.6	30 513 140	929 728	4 704	2
26 820.0	106 985 285	21 218 732	399	1 183.5	5 022 723	1 174 049	424	677.1	34 129 070	1 128 090	5 040	3
27 435.4	112 212 875	21 429 069	409	1 652.1	7 498 024	1 653 581	454	750.6	33 878 200	2 111 933	4 513	4
27 895.7	119 231 499	15 359 124	427	2 429.4	11 164 562	1 792 207	460	813.8	35 840 440	2 314 634	4 351	5
28 089.4	113 591 081	13 251 606	404	3 539.5	13 484 060	2 269 053	381	1 060.6	41 038 459	1 479 257	3 869	6
28 684.5	118 957 418	13 126 465	415	5 096.5	20 037 961	3 258 495	393	1 218.1	45 410 443	1 425 822	3 728	7
29 107.6	124 861 503	13 875 733	429	6 662.8	27 196 615	4 673 889	438	1 269.5	42 533 716	1 325 674	3 350	8
29 494.4	114 406 052	13 841 271	388	8 504.8	36 499 466	5 316 462	429	1 192.5	41 463 612	1 351 930	3 477	9
29 784.0	115 959 192	15 231 602	389	9 120.9	37 447 279	6 042 716	411	1 168.7	46 514 186	1 415 923	3 980	10
30 224.0	120 227 681	16 135 242	398	9 638.8	40 800 173	6 635 242	423	1 141.3	48 365 850	1 860 966	4 238	11
1 029.9	2 600 092	456 851	252	737.6	2 348 865	346 445	318	5.2	126 503	3 954	2 433	1
739.0	2 152 386	300 012	291	166.8	488 348	78 472	293	1.3	17 267	447	1 328	2
405.4	1 029 871	141 714	254	142.9	398 259	60 644	279	0.3	5 311	292	1 770	3
802.1	2 009 335	227 579	251	191.7	469 960	73 141	245	0.2	21 600	328	10 320	4
1 045.7	2 105 659	335 963	201	205.4	544 018	97 442	265	3.7	96 784	2 583	2 616	5
868.8	2 846 007	336 083	328	212.5	625 434	84 629	294	1.5	86 785	2 426	5 786	6
1 072.8	3 131 253	373 330	292	269.3	839 273	110 609	312	8.5	57 400	2 672	675	7
1 153.8	4 358 957	437 690	378	329.3	1 355 557	148 104	412	8.7	524 327	8 411	6 027	8
976.0	3 549 002	368 303	364	217.7	710 312	88 682	326	17.5	661 505	34 122	3 780	9
856.4	3 658 553	399 248	427	280.5	1 241 321	116 172	443	27.2	923 538	51 548	3 395	10
1 251.5	5 118 494	595 589	408	391.5	1 787 845	205 070	466	133.4	4 667 646	244 958	3 498	11
993.7	3 509 388	366 851	353	356.6	1 670 856	201 331	469	42.4	1 874 572	102 664	4 421	12
1 316.8	8 533 565	1 450 507	648	483.6	3 395 263	593 072	702	32.3	649 900	51 929	2 012	13
730.9	3 619 033	490 071	495	237.7	1 146 112	197 212	482	49.8	1 638 620	57 391	3 290	14
1 600.9	4 336 099	552 591	271	311.2	898 074	126 768	289	17.5	1 598 821	27 682	9 136	15
373.6	2 565 350	279 870	687	50.8	283 088	50 918	557	1.2	30 235	905	2 520	16
357.5	1 671 252	215 826	467	80.4	280 198	56 272	349	4.1	156 368	3 812	3 814	17
292.0	1 408 777	187 577	482	31.6	129 921	32 514	411	1.1	52 975	1 133	4 816	18
365.1	1 886 455	196 468	517	99.5	391 075	57 984	393	14.9	350 160	22 111	2 350	19
723.9	3 313 261	455 263	457	199.9	1 001 659	130 494	501	8.4	177 326	9 111	2 111	20
699.5	2 968 733	305 190	424	129.0	421 215	71 123	327	4.8	68 181	3 795	1 420	21
702.0	3 480 611	441 360	496	362.1	2 211 123	360 980	611	24.3	962 407	25 435	3 880	22
1 049.6	4 904 111	637 389	467	562.9	3 955 392	444 218	703	5.8	253 836	5 300	4 376	23
521.0	2 189 586	215 806	420	118.0	466 580	65 420	395	2.0	45 400	1 243	2 270	24
500.3	2 583 115	228 413	516	96.3	427 703	67 749	444	2.5	89 660	1 445	3 586	25
522.3	2 960 414	491 564	567	186.7	1 022 265	179 570	548	1.4	187 860	4 079	13 419	26
598.8	4 869 781	845 294	813	129.2	902 036	197 111	698	5.4	622 005	8 731	11 519	27
634.6	3 832 859	639 824	604	248.6	1 516 463	312 274	610	4.1	415 304	8 405	10 129	28
197.3	1 071 079	133 990	543	79.3	534 304	113 627	674	4.8	290 090	8 659	6 044	29
261.3	1 360 972	182 117	521	59.0	289 224	66 715	491	1.8	137 200	1 920	7 628	30
226.7	893 464	110 993	394	59.3	217 474	48 253	367	0.0	180	5	3 000	31
417.0	1 120 658	153 637	269	81.1	196 882	42 444	243	0.2	450	63	225	32
388.4	1 837 644	231 991	473	129.7	606 325	98 638	467	0.9	55 900	1 314	6 211	33
683.8	3 943 880	428 403	577	233.1	1 047 135	224 705	449	2.5	210 150	6 403	8 406	34
478.2	1 983 371	257 181	415	201.5	707 312	128 440	351	10.2	490 380	14 291	4 808	35
550.3	1 476 188	213 688	268	130.1	446 943	46 320	344	8.1	28 974	884	358	36
227.7	1 056 314	131 429	468	18.9	78 534	13 845	416	3.0	130 836	1 877	4 361	37
392.9	1 278 022	157 465	325	143.5	478 833	92 363	334	4.2	227 715	4 560	5 422	38
292.9	1 067 239	221 640	364	84.0	313 995	93 523	374	1.9	66 700	2 001	3 511	39
797.8	2 391 501	467 134	300	423.8	1 377 094	317 599	325	15.4	989 300	18 635	7 138	40
282.0	921 371	142 596	327	91.9	242 612	66 958	264	93.7	3 569 674	179 478	3 810	41
448.0	1 038 426	194 089	232	223.7	650 637	152 098	291	259.9	12 602 661	493 744	4 849	42
753.9	2 356 588	362 684	313	316.0	873 257	197 328	276	20.5	707 838	21 092	3 453	43
523.2	1 562 402	225 114	299	110.4	291 271	68 183	264	3.1	99 890	3 162	3 222	44
463.4	1 533 035	225 053	331	138.5	492 897	99 619	356	0.1	3 500	35	3 500	45
640.8	2 107 518	318 820	329	219.2	628 490	147 474	287	233.4	9 038 904	329 684	3 873	46
14.5	25 980	4 592	179	66.5	398 739	62 685	600	47.6	3 353 212	86 247	7 045	47

19. 園藝

2. 蔬菜

年次又は地方	生大根 作付段別	生大根 収穫高	生大根 価額	生大根 一段歩収穫高	カブラ（蕪菁） 作付段別	カブラ 収穫高	カブラ 価額	カブラ 一段歩収穫高	ニンジン（胡蘿蔔） 作付段別	ニンジン 収穫高	ニンジン 価額	ニンジン 一段歩収穫高
	町	貫	円	貫	町	貫	円	貫	町	貫	円	貫
昭和 1	101 699.8	638 548 954	49 471 084	628	10 389.6	39 959 911	5 038 790	383	9 824.4	28 664 691	6 746 054	292
〃 2	102 511.2	684 139 899	46 614 563	667	10 359.8	41 586 936	4 814 653	401	9 883·9	29 717 257	6 604 130	301
〃 3	101 083.5	647 239 103	48 345 280	640	10 063.1	38 861 991	4 641 160	386	9 889·9	29 756 108	6 741 629	301
〃 4	100 788.5	647 128 253	46 507 044	642	10 035.5	38 777 595	4 317 311	386	9 797.8	29 360 475	6 352 783	300
〃 5	101 232.2	657 843 204	31 485 440	650	9 828.7	39 275 669	3 042 136	400	10 189.8	31 720 113	4 777 134	311
〃 6	100 437.6	643 831 701	29 992 170	641	10 080.7	39 147 484	2 890 156	388	10 499.3	31 226 579	4 258 397	297
〃 7	101 837.3	664 198 073	28 219 583	652	10 245.7	40 968 283	2 911 162	400	10 840.6	31 940 631	4 385 798	295
〃 8	102 308.9	620 874 780	33 268 982	607	10 539.3	40 941 897	3 360 899	388	11 127.8	32 922 556	4 763 746	296
〃 9	105 853.8	628 899 975	34 952 676	594	10 783.7	41 301 529	3 484 610	383	11 499.6	33 589 055	4 727 313	292
〃 10	106 965.3	672 737 916	33 820 206	629	10 720.1	41 038 649	3 385 308	383	12 214.9	36 471 329	5 257 649	299
〃 11	**107 843.5**	**661 176 504**	**38 647 079**	**613**	**10 659.4**	**40 919 038**	**3 650 915**	**384**	**12 607.4**	**39 209 909**	**5 854 225**	**311**
1 北海道	6 525.2	37 033 692	2 111 651	568	582.6	2 161 664	142 597	371	2 075.2	6 913 457	812 989	333
2 青森	2 212.7	13 091 905	706 661	592	412.5	1 561 356	89 954	379	403.3	1 077 720	169 563	267
3 岩手	2 559.5	14 379 702	810 777	562	373.3	1 132 394	63 728	303	298.6	756 996	126 982	254
4 宮城	2 893.3	13 418 068	653 814	464	101.0	293 567	18 815	291	236.4	501 754	80 341	212
5 秋田	3 083.0	14 467 823	1 096 231	469	272.6	720 718	66 326	268	162.2	380 176	82 308	234
6 山形	2 276.0	12 348 743	581 040	543	393.6	1 270 703	88 575	323	184.6	451 020	86 629	244
7 福島	3 524.0	18 467 440	874 559	524	259·6	670 479	44 310	258	479.1	1 220 134	187 830	255
8 茨城	2 140.4	12 918 983	792 538	604	86.1	291 893	21 139	339	493.1	1 454 591	194 271	295
9 栃木	1 892.0	11 424 612	654 133	604	28.4	100 830	8 708	355	371.8	1 057 934	132 964	285
10 群馬	2 045.3	13 246 292	663 350	648	46.0	170 391	6 819	370	403.0	1 193 611	144 621	296
11 埼玉	2 697.0	15 123 216	1 012 802	561	161.2	764 034	49 393	474	860.9	2 822 870	355 917	328
12 千葉	2 745.3	13 447 276	1 024 255	490	343.7	1 236 938	104 775	360	494.5	1 378 162	192 957	279
13 東京	3 281.9	24 153 866	1 293 624	736	480.1	2 622 529	473 500	546	261.2	1 116 927	192 180	428
14 神奈川	1 923.8	17 842 596	1 058 292	927	210.7	842 907	108 924	400	307.9	973 088	162 337	316
15 新潟	5 171.1	24 157 084	1 354 104	467	463.6	1 352 284	114 612	292	387.4	994 497	150 090	244
16 富山	1 271.6	9 627 341	697 163	757	208.2	984 109	95 365	473	103.2	275 225	57 356	267
17 石川	1 155.6	7 413 793	505 673	642	95.7	320 210	33 623	334	115.9	301 342	59 046	260
18 福井	1 036.0	6 985 441	442 187	674	117.3	415 322	39 503	354	61.4	142 715	30 142	232
19 山梨	965.9	4 993 960	283 035	517	37.5	71 695	4 440	191	237.1	599 740	98 570	253
20 長野	3 132.9	18 352 204	948 713	589	103.3	358 330	18 881	347	361.2	1 115 558	188 515	309
21 岐阜	2 007.5	10 728 739	619 657	536	494.1	1 712 411	143 344	347	199.9	517 893	92 831	259
22 静岡	3 047.1	25 510 267	1 433 075	837	197.9	904 348	67 091	457	601.5	2 199 872	290 126	366
23 愛知	5 032.0	38 502 514	1 941 705	765	302.9	1 258 536	107 701	415	455.2	1 924 499	265 453	423
24 三重	2 332.8	17 601 988	826 035	755	184.9	715 136	52 825	387	124.6	316 694	59 076	254
25 滋賀	1 141.1	8 733 642	510 941	765	444.0	2 340 241	196 455	527	90.5	323 862	51 435	358
26 京都	1 486.9	9 520 125	873 255	640	255.5	1 173 678	139 969	459	109.2	405 588	81 444	371
27 大阪	1 437.3	12 100 749	855 608	842	160.0	944 852	99 105	591	73·4	397 520	69 715	542
28 兵庫	2 836.3	18 142 206	1 066 452	640	295.0	1 335 471	124 094	453	147.2	615 330	102 188	418
29 奈良	687.5	4 826 213	334 775	702	59.5	263 677	26 338	443	45.4	143 835	27 658	317
30 和歌山	1 266.8	12 748 423	935 994	1 006	58·2	231 732	22 269	398	34.9	143 785	26 978	412
31 鳥取	1 153.4	6 317 107	295 529	548	133.9	527 902	33 433	394	33.8	99 684	20 530	295
32 島根	1 440.6	6 374 693	326 007	443	297.8	853 205	49 466	287	63.8	114 656	24 309	180
33 岡山	2 010.9	12 565 409	786 887	625	144.0	577 600	50 276	401	84.4	266 430	56 516	316
34 廣島	2 531.3	16 755 479	1 147 527	662	238.3	1 087 881	111 567	457	236.0	952 166	161 882	403
35 山口	2 485.6	18 592 243	999 744	748	320.6	1 562 102	133 111	487	209.7	670 141	128 421	320
36 徳島	1 639.6	12 276 808	601 998	749	168.3	557 143	46 496	331	83.4	223 599	40 370	268
37 香川	1 152.9	6 444 163	425 782	559	148.5	597 494	53 480	402	46.7	165 088	28 245	354
38 愛媛	1 898.7	11 601 246	772 456	611	252.7	889 440	91 689	352	142.0	367 802	66 038	259
39 高知	1 095.1	5 232 938	388 122	478	270.3	1 009 245	84 061	373	73.0	188 175	34 539	258
40 福岡	2 748.7	16 138 065	1 071 171	587	411.4	1 477 791	133 491	359	220.7	615 045	128 771	279
41 佐賀	1 031.1	5 685 973	344 573	551	100.2	330 807	26 908	330	42.3	121 830	19 587	288
42 長崎	2 445.8	13 697 161	776 050	560	194.7	679 772	53 910	343	205.9	714 875	97 205	347
43 熊本	2 644.8	12 467 753	715 364	471	202.8	615 607	46 465	304	296.5	764 678	122 982	258
44 大分	1 850.6	10 142 249	694 787	548	110.7	364 715	36 010	329	98.7	316 876	57 982	321
45 宮崎	2 770.5	18 945 060	825 002	684	189.8	783 712	62 787	413	173.4	536 014	100 750	309
46 鹿児島	4 526.2	23 509 242	1 291 269	519	226.3	715 469	59 448	316	314.2	982 220	147 643	313
47 沖縄	609.9	3 121 012	222 712	512	20.1	56 698	5 139	282	103.1	394 035	45 943	382

農産物及花卉（續）

ゴボウ（牛蒡） 作付段別	ゴボウ 収穫高	ゴボウ 価額	ゴボウ 一段歩収穫高	サトイモ（里芋） 作付段別	サトイモ 収穫高	サトイモ 価額	サトイモ 一段歩収穫高	レンコン（蓮根） 作付段別	レンコン 収穫高	レンコン 価額	レンコン 一段歩収穫高	年次又は地方
町	貫	円	貫	町	貫	円	貫	町	貫	円	貫	
15 884.7	49 118 038	14 982 659	309	50 902.5	154 964 942	33 967 069	304	3 704.5	14 196 814	5 641 291	383	1
15 851.0	50 278 987	14 534 654	317	50 630.9	163 120 241	34 853 785	322	3 454.6	12 623 642	4 907 428	365	2
15 668.5	49 661 041	14 022 024	317	51 053.9	170 010 014	33 947 556	333	3 498.9	12 572 242	4 834 246	359	3
15 722.6	49 286 433	13 215 501	313	50 463.2	153 573 335	30 832 627	304	3 564.0	13 215 628	4 810 117	371	4
16 124.0	51 468 930	9 488 598	319	50 867.4	164 426 141	24 821 239	323	3 816.8	14 281 497	3 753 455	374	5
16 013.4	51 060 747	8 516 055	319	52 003.7	169 750 200	22 736 471	326	3 865.5	14 422 071	3 455 253	373	6
16 329.6	51 771 566	8 643 975	317	52 657.1	175 889 540	22 871 161	334	3 848.3	14 933 582	3 705 181	388	7
16 479.3	51 699 959	9 373 311	314	53 154.8	165 048 657	23 082 779	311	3 901.6	15 455 633	3 974 997	396	8
16 996.9	52 581 797	9 008 777	309	52 773.1	154 134 803	23 663 417	292	3 996.2	15 403 169	3 686 559	385	9
17 082.6	53 148 354	9 679 355	311	53 273.5	169 900 959	25 965 938	319	3 871.3	14 874 871	3 961 600	384	10
17 446.9	**55 939 387**	**10 652 075**	**321**	**53 813.7**	**175 811 699**	**27 258 293**	**327**	**3 880.9**	**14 604 207**	**4 354 035**	**378**	11
1 006.5	2 846 390	571 983	283	9.1	9 653	2 598	106	3.2	2 477	893	77	1
356.5	992 424	180 722	278	130.0	272 586	62 440	210	1.5	2 220	2 690	148	2
258.9	639 085	126 024	247	318.5	840 797	227 913	264	0.3	818	326	273	3
360.4	901 829	155 855	250	627.9	1 471 673	281 309	234	19.7	29 030	9 462	147	4
387.0	929 932	203 128	240	404.4	904 683	234 712	224	8.1	2 363	625	29	5
389.2	1 147 558	209 064	295	405.3	1 157 102	250 361	285	1.5	1 150	271	77	6
655.7	1 855 616	309 090	283	1 475.3	4 458 328	716 524	302	16.0	28 922	8 266	181	7
917.2	3 373 804	492 014	367	2 425.6	8 667 898	1 066 188	357	147.6	457 386	125 413	310	8
488.9	1 562 154	236 600	320	3 651.9	13 010 631	1 349 342	356	2.8	6 220	2 333	222	9
569.0	1 963 238	259 384	345	2 162.0	7 313 415	820 747	338	26.0	37 344	8 526	144	10
1 380.7	4 520 975	703 936	327	2 695.9	7 878 892	1 100 930	292	192.7	582 682	182 294	302	11
587.4	1 891 130	295 333	322	4 410.9	11 315 557	1 469 771	257	308.7	1 044 504	294 111	338	12
558.3	2 409 216	402 811	432	1 465.8	4 151 762	741 385	283	246.8	1 140 310	216 017	462	13
360.6	1 294 665	237 583	359	1 967.8	5 967 422	933 961	303	123.0	359 752	98 663	292	14
618.8	1 477 431	271 306	239	1 950.4	4 859 012	836 617	249	182.5	413 223	123 893	226	15
127.4	383 447	86 437	301	742.0	2 929 734	449 091	395	19.8	56 281	15 323	284	16
134.9	338 388	71 749	251	220.2	625 116	113 359	284	107.8	690 812	142 035	641	17
101.4	284 480	70 957	281	503.1	1 866 403	291 635	371	6.2	26 560	10 985	428	18
262.4	786 759	150 236	300	496·4	1 805 139	258 416	364	21.3	94 745	22 304	445	19
561.8	2 141 701	368 147	381	287.0	1 099 175	219 741	382	45.6	120 136	39 662	263	20
304.7	844 581	173 081	277	1 714.8	5 356 099	882 528	312	93.4	307 314	106 477	329	21
472.2	1 677 458	308 184	355	2 178.4	7 761 462	1 067 420	356	86.4	265 747	63 177	308	22
467.1	1 875 018	331 909	401	1 727.4	6 441 596	1 101 503	373	427.4	1 420 646	575 489	332	23
180.3	505 178	106 545	280	1 163.5	3 910 115	486 934	336	22.6	63 904	20 395	283	24
185.9	665 731	144 039	358	424.6	1 986 263	376 351	468	1.3	3 250	1 543	250	25
199.4	636 088	147 473	319	454.8	1 917 202	333 070	422	15.5	56 040	12 344	362	26
83.6	263 823	63 928	316	580.2	2 370 458	566 752	409	189.8	877 746	266 647	462	27
195.0	533 435	129 220	274	732 3	2 870 753	629 001	392	51.3	205 979	66 339	403	28
116.6	399 791	93 077	343	562.9	2 822 225	453 563	501	0.0	8	4	400	29
74.3	219 772	50 606	296	508.4	1 400 034	319 140	275	16.0	80 118	30 644	501	30
119.3	354 811	95 376	297	420.3	1 469 894	229 996	350	2.1	10 420	3 583	496	31
247.0	599 173	135 239	243	348.2	728 790	123 169	209	24.2	58 060	19 850	240	32
338.5	1 008 652	231 661	297	466.6	1 610 919	402 463	345	112.7	647 745	216 505	575	33
459.2	1 723 241	419 583	375	656.9	2 361 936	626 760	360	245.1	1 657 878	537 915	676	34
292.5	907 544	218 132	310	480.1	1 629 966	348 141	340	227.8	897 954	308 294	394	35
299.2	1 172 626	180 720	392	1 145.8	4 174 485	672 911	364	35.5	179 425	46 040	505	36
64.1	182 145	44 768	284	625.0	2 341 584	491 141	375	25.8	139 179	36 336	539	37
381.4	1 158 121	261 557	304	1 284.6	5 117 850	881 151	398	61.6	331 239	112 310	538	38
96.4	250 081	61 612	259	832.3	2 668 148	420 425	321	1.4	6 721	1 746	480	39
640.1	2 084 108	525 958	325	1 725.9	5 697 454	911 396	330	350.1	1 185 128	308 708	339	40
254.6	712 030	172 257	280	726.1	2 380 252	368 407	328	141.9	313 306	87 202	221	41
288.9	920 354	231 264	319	858.3	2 903 073	495 707	338	141.2	492 228	137 279	349	42
610.3	2 012 272	372 753	330	2 368.7	7 497 411	1 021 613	317	48.2	130 237	31 854	270	43
282.7	885 908	201 850	313	1 328.6	4 451 680	622 750	335	41.8	133 730	47 856	320	44
258.1	893 111	204 203	346	1 607.5	5 477 304	746 633	341	13.6	32 030	7 984	236	45
391.8	1 436 489	306 873	367	2 432.0	7 454 594	1 178 876	307	3.0	9 640	3 302	321	46
60.7	277 624	37 798	457	110.0	405 174	71 447	368	0.1	600	120	600	47

19. 園藝

2. 蔬菜

年次又ハ地方		ネギ（葱） 作付段別	ネギ 收穫高	ネギ 價額	ネギ 一段歩收穫高	タマネギ（葱頭） 作付段別	タマネギ 收穫高	タマネギ 價額	タマネギ 一段歩收穫高	キヤベーヂ（甘藍） 作付段別	キヤベーヂ 收穫高	キヤベーヂ 價額	キヤベーヂ 一段歩收穫高
		町	貫	円	貫	町	貫	円	貫	町	貫	円	貫
昭和	1	16 623.3	52 684 468	12 350 653	317	5 060.8	22 598 684	3 826 983	447	6 459.2	27 144 112	5 224 611	420
〃	2	16 831.1	55 032 518	11 887 202	327	5 348.8	23 389 073	4 140 087	437	6 863.9	31 631 675	5 317 800	461
〃	3	16 624.3	53 196 590	12 760 065	320	5 795.2	27 402 314	4 026 461	473	7 098.4	30 500 079	5 286 137	430
〃	4	16 964.7	56 254 347	12 145 405	332	6 210.1	28 613 381	5 177 219	461	7 711.5	35 106 721	5 447 832	455
〃	5	17 531.3	60 839 553	6 594 535	347	7 248.3	35 987 911	3 255 279	497	8 354.7	40 664 423	4 080 684	487
〃	6	18 115.2	61 508 137	7 525 572	340	7 480.3	34 745 698	3 281 949	464	8 666.2	40 032 982	3 634 026	462
〃	7	18 198.5	56 959 227	8 533 052	313	7 897.2	36 440 213	4 153 044	461	9 163.2	41 909 446	3 959 478	457
〃	8	18 720.4	64 586 984	9 358 657	345	8 965.7	40 608 872	5 262 754	453	9 980.5	47 444 631	4 696 309	475
〃	9	19 614.5	64 982 364	8 581 237	331	10 505.3	52 693 223	4 808 288	502	10 423.1	48 537 129	4 534 232	466
〃	10	19 717.0	65 126 946	9 699 150	330	10 460.2	50 171 148	5 589 721	480	10 847.1	51 894 952	5 027 963	478
〃	11	19 959.5	68 860 650	10 183 808	345	10 758.5	51 051 866	7 693 625	475	11 060.7	54 574 281	5 675 339	493
1	北海道	917.8	1 995 275	447 748	217	1 589.4	5 364 632	1 604 875	338	2 345.7	10 810 244	1 010 353	461
2	青森	427.4	1 079 447	193 391	253	3.0	5 250	1 166	175	553.3	2 207 663	227 817	399
3	岩手	305.2	636 111	154 710	208	48.3	165 605	33 837	343	841.1	5 798 412	368 387	689
4	宮城	479.6	1 034 739	190 251	216	188.4	661 349	113 101	351	189.2	745 581	57 300	394
5	秋田	468.7	1 184 751	239 222	253	8.8	28 050	6 172	319	455.8	1 374 905	202 006	301
6	山形	420.8	1 197 123	194 042	284	8.3	28 067	4 263	338	268.4	887 839	111 559	331
7	福島	720.2	1 772 482	294 278	246	121.5	296 778	49 856	244	321.6	1 141 706	98 805	355
8	茨城	747.3	2 471 601	318 416	331	59.8	183 969	29 170	308	93.4	421 191	36 023	451
9	栃木	628.7	1 842 071	241 217	293	43.1	129 018	21 628	299	101.6	406 835	38 267	400
10	群馬	822.2	2 939 535	280 296	358	51.1	141 949	19 233	278	167.8	801 517	49 790	478
11	埼玉	1.440.0	6 545 022	664 158	455	51.3	153 314	27 921	299	254.4	1 425 522	108 681	560
12	千葉	1.858.5	6 350 842	940 971	342	224.7	772 430	107 078	344	161.8	599 597	60 580	371
13	東京	524.5	2 168 653	416 134	413	21.2	59 389	16 729	280	428.3	3 839 888	447 888	897
14	神奈川	731.3	3 575 529	458 923	489	306.3	1 315 524	168 160	429	161.5	874 444	141 096	541
15	新潟	804.5	1 689 453	295 566	210	34.1	69 839	14 087	205	272.1	760 223	107 395	221
16	富山	195.8	792 019	110 407	405	37.6	146 355	25 923	389	65.5	319 472	35 805	488
17	石川	177.2	485 460	92 179	274	71.5	281 177	52 801	392	50.5	202 092	23 906	400
18	福井	123.4	360 284	66 367	292	22.9	76 952	15 256	336	44.7	193 108	29 325	432
19	山梨	278.6	888 393	92 469	319	53.1	163 597	23 410	308	124.1	565 820	44 278	456
20	長野	563.4	1 708 598	294 639	303	44.1	141 215	30 946	320	551.0	2 691 117	239 306	488
21	岐阜	353.8	1 046 218	153 329	296	93.7	238 366	42 366	254	82.7	304 203	33 776	368
22	静岡	482.0	2 615 395	278 774	543	287.9	1 646 269	214 886	572	346.0	2 172 292	223 004	628
23	愛知	844.0	3 295 864	441 669	391	311.5	3 059 196	300 658	982	250.8	1 492 582	145 393	595
24	三重	309.3	1 012 774	123 159	327	140.1	460 633	66 223	329	63.8	275 022	24 496	431
25	滋賀	261.1	1 213 112	183 551	465	67.7	294 034	48 969	434	57.5	267 112	29 528	465
26	京都	349.5	1 887 157	282 512	540	86.4	310 195	49 561	359	124.6	721 660	91 683	579
27	大阪	307.8	1 622 772	215 792	527	2 270.7	14 987 070	1 658 087	660	225.9	1 676 491	185 729	742
28	兵庫	380.8	1 689 950	263 982	444	690.6	5 061 743	574 396	733	118.1	670 932	96 421	568
29	奈良	98.0	370 547	63 429	378	73.2	334 206	48 097	457	32.8	192 202	22 053	586
30	和歌山	53.8	157 665	29 237	293	277.1	1 650 456	232 134	596	24.1	94 887	13 934	394
31	鳥取	171.4	779 772	103 000	455	95.9	395 216	60 070	412	66.2	298 342	40 164	451
32	島根	166.9	405 574	70 607	243	120.2	311 102	64 258	259	71.6	200 802	27 959	280
33	岡山	257.7	939 113	160 102	364	157.8	575 863	99 803	365	62.4	280 586	39 009	450
34	廣島	477.7	2 853 674	394 737	597	234.0	1 028 452	161 367	440	185.2	1 300 940	174 524	701
35	山口	368.4	1 488 394	255 533	404	253.7	958 302	160 472	378	153.9	720 748	104 665	468
36	徳島	131.4	406 389	93 865	309	83.2	247 926	40 174	298	59.3	356 175	33 659	601
37	香川	59.2	219 605	33 864	371	83.2	350 378	48 567	421	31.2	158 258	19 871	507
38	愛媛	198.9	526 728	76 614	265	369.2	1 759 246	216 262	477	99.0	430 829	51 157	435
39	高知	144.9	359 594	60 264	248	82.9	239 184	51 211	289	53.8	188 455	27 605	350
40	福岡	406.5	1 166 726	220 956	287	522.3	1 914 515	326 896	367	269.2	1 109 105	145 468	412
41	佐賀	105.3	320 539	59 898	304	176.9	587 027	94 604	332	53.8	199 984	25 125	372
42	長崎	188.2	483 900	86 587	257	345.7	1 269 514	176 483	367	186.0	692 693	104 057	372
43	熊本	215.9	596 579	77 839	276	266.2	876 445	166 664	329	98.1	339 665	48 993	346
44	大分	268.2	836 166	129 372	212	249.8	904 557	144 882	362	141.1	563 230	75 595	399
45	宮崎	186.0	461 719	74 806	248	146.7	438 862	98 165	299	149.8	620 339	77 004	414
46	鹿兒島	474.6	1 219 807	234 508	257	280.4	959 110	179 186	342	375.1	1 500 904	232 642	400
47	沖縄	63.1	167 029	30 438	264	3.0	9 530	2 572	318	225.9	1 678 667	143 258	743

農産物及花卉（續）

年次又ハ地方	ツケナ（漬菜） 作付段別	ツケナ 收穫高	ツケナ 價額	ツケナ 一段歩收穫高	ラクカセイ（落花生） 作付段別	ラクカセイ 收穫高	ラクカセイ 價額	ラクカセイ 一段歩收穫高	切干大根 生産高	切干大根 價額	年次又ハ地方
	町	貫	円	貫	町	斤	円	斤	貫	円	
	34 479.7	144 035 271	17 285 248	418	6 726.3	21 190 767	1 873 702	315	6 041 608	2 411 130	1
	35 275.5	163 222 002	17 580 891	463	6 066.7	18 719 251	1 861 345	309	7 195 179	2 975 982	2
	36 548.5	160 175 928	19 230 329	438	5 878.8	18 071 734	1 743 809	307	6 479 901	2 868 859	3
	37 630.6	164 155 966	18 074 662	436	5 856.1	17 136 785	1 508 171	293	5 658 498	2 052 794	4
	38 596.5	174 250 176	13 549 044	451	5 713.1	17 669 115	1 048 230	309	3 815 582	1 197 930	5
	39 762.8	178 185 603	12 808 910	448	6 210.7	18 736 649	1 124 251	302	3 459 780	1 063 734	6
	41 635.9	194 728 499	13 053 945	468	6 370.0	19 359 817	1 395 964	304	3 845 618	1 094 807	7
	42 811.6	181 030 453	14 733 478	419	7 114.8	23 867 558	1 633 350	335	3 478 942	1 196 968	8
	45 182.6	197 357 316	14 706 059	437	7 572.3	18 941 735	1 501 411	250	3 482 481	1 343 979	9
	46 211.0	207 422 263	14 747 847	449	7 569.5	20 451 934	1 854 487	270	3 705 233	1 386 003	10
	46 250.9	198 223 102	17 403 982	429	7 848.1	22 859 129	2 295 706	291	3 917 571	1 776 536	11
1	2 006.0	7 135 152	637 630	356	1.4	828	124	59	—	—	1
2	1 153.9	4 294 860	295 698	372	—	—	—	—	16 608	4 654	2
3	867.4	3 512 019	260 172	405	0.1	120	12	120	168 909	62 155	3
4	2 518.4	9 810 982	809 508	390	—	—	—	—	16 704	3 511	4
5	744.0	2 027 986	224 581	273	—	—	—	—	15 462	3 514	5
6	1 453.1	6 122 811	467 259	421	0.1	485	38	485	26 298	6 776	6
7	2 094.3	8 145 745	676 681	389	0.4	1 250	71	315	40 947	12 225	7
8	2 108.7	9 356 785	959 686	444	204.5	777 913	60 858	380	16 988	7 251	8
9	1 793.9	7 830 557	718 219	437	231.8	660 522	67 395	285	2 598	710	9
10	1 853.7	8 765 132	724 736	473	15.7	48 453	3 728	309	9 368	1 859	10
11	2 161.2	9 632 965	899 628	446	3.9	13 116	1 309	336	8 042	1 912	11
12	1 591.0	6 257 068	755 605	393	4 107.5	11 329 340	1 157 779	276	49 763	19 872	12
13	1 808.0	9 517 631	1 074 261	526	5.9	20 720	1 975	351	26 005	7 435	13
14	732.7	3 548 816	412 892	484	1 866.5	5 210 823	557 082	279	15 300	4 864	14
15	1 935.3	5 954 307	523 857	308	27.0	88 796	7 086	329	19 655	10 550	15
16	420.0	2 195 518	197 359	523	—	—	—	—	4 082	1 322	16
17	314.9	1 205 734	96 112	383	1.8	4 371	600	143	9 121	6 133	17
18	217.5	859 878	63 426	395	0.8	1 431	136	179	4 759	1 635	18
19	850.2	3 656 743	234 530	430	5.4	21 525	1 950	399	1 835	750	19
20	1 999.1	9 260 147	584 539	463	0.9	2 130	188	236	11 252	5 672	20
21	482.1	1 413 360	129 614	293	8.1	48 203	4 396	595	29 494	8 913	21
22	1 019.3	5 364 019	459 601	526	317.4	1 305 205	124 409	411	74 136	22 203	22
23	998.9	4 103 718	383 752	411	134.8	660 378	54 748	490	929 122	470 526	23
24	436.8	1 680 321	106 114	385	13.5	70 363	4 738	521	30 023	10 734	24
25	283.4	1 172 060	83 639	414	1.1	2 646	221	241	6 613	2 376	25
26	821.1	5 591 645	379 215	681	0.3	2 150	428	717	20 153	6 781	26
27	346.2	1 758 975	137 647	508	0.5	2 390	219	478	1 976	585	27
28	785.0	3 703 020	340 624	472	0.2	660	198	330	38 851	14 904	28
29	267.0	1 362 391	113 254	510	0.4	2 001	748	500	21 435	6 036	29
30	104.0	357 120	32 818	343	2.1	10 480	1 058	499	8 648	2 863	30
31	222.7	923 720	72 363	415	1.3	4 694	481	361	36 474	10 735	31
32	445.5	1 227 418	106 370	276	0.5	1 154	243	231	24 499	10 602	32
33	752.8	3 405 180	271 502	452	1.6	5 303	1 273	331	50 739	18 390	33
34	1 479.7	8 883 011	658 273	600	0.8	2 076	199	260	99 650	34 588	34
35	1 227.9	6 258 586	662 547	510	8.0	33 731	3 938	422	84 173	30 107	35
36	230.8	835 219	79 278	362	2.4	6 108	798	255	61 816	26 603	36
37	156.5	605 669	52 281	387	0.5	1 750	175	350	14 338	5 610	37
38	453.1	1 703 667	140 190	376	1.1	2 780	512	253	142 098	48 171	38
39	281.2	902 975	82 595	321	2.9	9 393	888	324	47 996	22 747	39
40	1 262.5	6 235 995	558 825	494	5.1	21 292	1 383	417	50 496	12 664	40
41	450.9	1 770 765	146 446	393	9.3	86 212	8 326	927	27 014	8 485	41
42	1 497.2	6 342 246	633 378	424	22.5	56 210	4 744	250	89 259	38 889	42
43	1 152.5	4 039 154	378 893	350	0.9	3 125	351	347	53 875	22 091	43
44	753.5	2 703 233	255 428	359	31.3	118 130	10 129	377	58 959	22 926	44
45	460 3	1 837 051	143 144	399	39.3	127 519	14 279	324	1 279 059	688 102	45
46	1 178.0	4 732 319	359 960	402	726.6	1 941 665	183 755	267	168 789	65 775	46
47	78.7	219 429	19 847	279	41.9	151 678	12 738	362	4 180	1 330	47

20. 工藝農産物

年次又ハ地方		總作付段別	總價額	ナタネ（菜種） 作付段別	収穫高	價額	一段歩収穫高	ゴマ（胡麻） 作付段別	収穫高
		町	円	町	石	円	石	町	石
昭和	1	254 816.7	114 375 073	73 007.7	530 413	10 699 412	0.795	5 017.1	32 896
〃	2	236 576.1	111 167 277	72 245.4	596 981	9 906 127	0.826	5 115.9	33 856
〃	3	237 732.0	117 166 569	70 547.2	595 666	11 115 902	0.844	5 006.1	30 508
〃	4	236 109.7	109 960 981	71 212.4	621 401	11 248 056	0.873	4 832.9	29 754
〃	5	235 452.0	90 180 400	75 283.2	648 319	8 578 618	0.861	4 791.5	32 053
〃	6	236 718.0	77 130 551	74 478.3	642 931	6 516 393	0.863	4 601.1	29 352
〃	7	242 775.0	78 889 707	82 305.4	762 132	8 088 824	0.926	4 699.8	30 543
〃	8	250 288.3	97 344 677	81 493.2	732 845	11 630 612	0.899	4 991.5	34 269
〃	9	268 253.1	103 436 096	91 307.7	900 525	12 573 506	0.986	5 302.9	33 276
〃	10	287 092.9	104 948 499	99 483.9	1 011 554	15 434 131	1.017	5 179.9	32 332
〃	11	**295 979.5**	**116 208 146**	**107 336.2**	**1 009 643**	**19 244 029**	**0.941**	**5 203.6**	**33 676**
1	北海道	65 399.0	10 909 543	9 012.9	72 904	1 461 147	0.809	2.0	12
2	青森	2 462.4	554 308	2 187.4	23 633	489 747	1.080	57.1	331
3	岩手	1 656.9	918 962	161.3	1 444	25 699	0.895	123.0	714
4	宮城	340.5	116 972	81.3	407	6 953	0.501	62.0	321
5	秋田	360.9	151 397	37.6	221	3 406	0.588	125.7	430
6	山形	1 178.3	511 120	483.7	3 193	45 522	0.660	89.4	474
7	福島	6 008.1	5 069 024	942.2	8 502	146 233	0.902	122.0	739
8	茨城	7 905.7	6 281 130	1 644.7	16 583	315 113	1.008	691.8	5 494
9	栃木	8 707.9	7 994 174	210.7	2 395	46 215	1.137	193.4	1 371
10	群馬	2 218.0	1 363 713	423.0	4 343	79 529	1.027	140.9	1 015
11	埼玉	1 939.6	664 787	964.3	10 000	183 694	1.037	351.8	2 285
12	千葉	2 861.5	1 344 810	1 767.0	19 245	356 533	1.089	217.8	1 625
13	東京	421.3	65 493	17.9	138	2 274	0.771	24.2	159
14	神奈川	2 088.4	1 758 723	861.2	9 357	190 133	1.087	52.0	387
15	新潟	2 222.9	471 258	1 353.2	6 472	118 411	0.478	286.6	1 301
16	富山	420.9	95 328	45.9	359	5 206	0.782	62.4	472
17	石川	1 277.1	492 172	248.5	2 282	37 330	0.918	65.0	504
18	福井	1 986.3	704 657	1 137.6	9 202	165 231	0.809	44.3	283
19	山梨	809.3	282 485	359.0	4 435	89 095	1.235	56.1	386
20	長野	1 814.7	837 950	142.9	1 186	22 168	0.830	64.1	427
21	岐阜	2 214.5	421 145	1 665.6	15 117	269 836	0.907	100.0	702
22	静岡	4 234.1	2 718 286	1 522.5	16 015	295 515	1.052	162.1	1 131
23	愛知	10 253.2	2 182 704	9 693.0	96 077	1 915 689	0.991	216.7	1 399
24	三重	8 326.3	1 435 953	7 650.5	58 655	1 096 972	0.767	200.5	1 310
25	滋賀	8 583.9	956 026	8 271.4	46 680	852 016	0.564	138.9	820
26	京都	795.0	213 478	387.7	2 104	34 140	0.543	45.6	294
27	大阪	2 199.9	1 241 009	1 503.4	13 732	243 906	0.913	34.7	242
28	兵庫	2 343.8	2 411 351	201.7	771	11 102	0.382	64.3	451
29	奈良	554.2	288 216	252.2	2 180	38 692	0.831	79.1	586
30	和歌山	2 332.5	964 442	204.4	2 460	45 797	1.204	30.1	216
31	鳥取	1 741.9	574 072	664.4	8 260	160 726	1.243	27.1	202
32	島根	3 075.9	647 375	229.6	2 059	37 055	0.897	71.6	364
33	岡山	8 914.5	9 259 496	215.8	1 970	38 743	0.913	131.6	979
34	広島	6 778.3	6 834 514	40.8	363	5 985	0.890	71.5	595
35	山口	5 100.1	1 721 026	1 998.1	21 973	417 885	1.100	68.2	364
36	徳島	4 098.1	2 955 052	293.5	4 571	93 387	1.557	22.2	203
37	香川	2 635.2	2 362 232	10.2	140	2 347	1.373	32.8	254
38	愛媛	7 904.8	3 117 732	562.1	6 883	132 861	1.225	57.4	407
39	高知	10 062.3	3 025 902	39.6	369	6 536	0.932	24.6	164
40	福岡	25 728.6	6 896 394	21 740.8	274 421	5 294 216	1.262	128.2	689
41	佐賀	6 191.7	1 567 950	4 723.3	55 384	1 098 553	1.194	91.2	642
42	長崎	3 169.3	855 210	1 930.7	21 362	385 370	1.106	109.1	687
43	熊本	7 426.5	2 166 464	4 071.6	26 796	490 604	0.658	96.0	530
44	大分	5 389.5	2 836 525	1 899.3	18 172	284 940	0.957	134.0	875
45	宮崎	6 540.9	1 671 632	4 983.7	44 345	844 387	0.890	37.0	210
46	鹿児島	21 558.9	7 623 118	10 488.0	71 481	1 342 130	0.682	77.9	294
47	沖縄	15 745.9	8 667 836	—	—	—	—	118.6	336

ゴマ（胡麻） 價額	一段歩収穫高	タイマ（大麻） 作付段別	収穫高	價額	一段歩収穫高	ラミー（苧麻） 作付段別	収穫高	價額	一段歩収穫高	年次又ハ地方
円	石	町	貫	円	貫	町	貫	円	貫	
1 026 049	0.656	7 871.2	2 489 347	3 560 466	32	125.9	14 127	58 082	11	1
1 058 570	0.662	7 329.9	2 256 262	3 670 790	31	146.1	12 682	47 349	9	2
992 592	0.609	7 163.9	2 362 033	3 981 514	33	165.9	14 511	40 386	9	3
963 732	0.616	7 772.0	2 150 615	3 824 603	28	157.5	20 639	57 367	13	4
839 737	0.669	6 893.5	2 302 282	2 211 744	33	132.5	14 914	31 625	11	5
646 941	0.637	6 569.3	1 913 275	1 687 866	29	155.3	16 671	28 104	11	6
703 809	0.650	6 529.7	2 209 064	2 085 257	34	202.1	22 333	43 628	11	7
778 151	0.687	6 391.3	2 098 447	2 445 538	33	301.3	42 798	82 029	14	8
787 259	0.628	6 309.8	2 066 424	2 529 257	33	838.1	78 758	150 447	9	9
805 164	0.624	6 019.3	1 884 542	3 153 801	31	1 534.8	171 595	324 481	11	10
899 097	**0.647**	**6 275.5**	**2 111 810**	**3 276 619**	**34**	**2 581.1**	**321 140**	**549 565**	**12**	**11**
334	0.600	1.9	377	594	20	0.3	100	136	33	1
10 062	0.579	193.2	39 799	48 643	21	18.2	1 429	3 619	8	2
23 661	0.580	335.7	74 199	77 331	22	0.5	67	92	13	3
9 984	0.518	16.5	1 215	1 834	7	7.2	660	1 090	9	4
13 707	0.342	54.8	5 907	9 973	11	5.8	406	1 088	7	5
12 979	0.530	31.6	3 680	8 525	12	23.1	1 561	4 923	7	6
19 379	0.606	57.8	8 132	17 494	14	43.7	2 412	3 924	6	7
125 179	0.794	0.1	10	30	10	57.0	7 144	12 967	13	8
36 207	0.709	3 142.7	1 341 381	2 219 328	43	93.3	13 988	23 774	15	9
24 376	0.720	108.4	31 435	40 127	29	72.3	6 826	11 188	9	10
63 360	0.650	0.6	74	133	12	5.2	253	391	486	11
33 456	0.746	0.0	3	6	30	31.3	5 676	10 586	18	12
4 768	0.657	—	—	—	—	—	—	—	—	13
9 016	0.744	—	—	—	—	23.4	5 222	5 070	22	14
37 974	0.454	199.6	28 150	82 922	14	19.7	694	1 485	4	15
14 182	0.756	16.5	3 205	6 520	19	23.1	2 081	3 016	9	16
12 346	0.764	86.1	22 891	31 065	27	341.3	25 238	42 563	7	17
8 430	0.639	95.1	33 454	34 872	35	18.4	1 217	2 406	7	18
10 857	0.688	3.8	2 230	3 414	60	4.8	214	355	4	19
13 635	0.667	689.3	121 962	203 952	18	2.4	147	257	6	20
17 644	0.702	34.5	6 776	8 182	20	23.1	1 400	2 271	6	21
30 556	0.700	—	—	—	—	82.4	12 594	20 136	15	22
34 151	0.645	0.6	167	252	28	55.0	6 436	11 378	12	23
35 688	0.653	0.2	81	82	41	8.8	407	748	5	24
23 086	0.590	32.9	6 146	11 526	19	48.4	1 655	2 754	3	25
8 621	0.645	8.9	2 242	2 782	25	34.4	2 404	4 026	7	26
7 761	0.697	—	—	—	—	—	—	—	—	27
13 292	0.701	33.9	10 584	10 680	31	82.6	4 476	8 916	5	28
18 100	0.741	0.2	83	128	42	—	—	—	—	29
6 251	0.718	—	—	—	—	13.0	833	1 543	6	30
6 306	0.745	19.9	5 448	6 035	27	13.3	671	1 076	5	31
8 902	0.508	147.1	44 508	48 066	30	20.7	1 447	2 450	7	32
26 573	0.744	3.8	1 414	1 731	37	53.5	4 373	8 150	8	33
16 374	0.832	484.9	181 447	251 048	37	—	—	—	—	34
10 845	0.534	7.2	1 973	1 924	27	139.6	19 373	31 594	14	35
5 376	0.914	—	—	—	—	—	—	—	—	36
6 507	0.774	0.2	100	100	50	—	—	—	—	37
10 822	0.709	7.2	2 249	3 365	31	7.7	534	754	7	38
5 424	0.667	5.5	2 307	4 224	42	20.5	1 975	3 647	10	39
19 934	0.537	9.8	3 539	3 750	36	154.6	28 076	44 381	18	40
20 578	0.704	17.8	5 473	6 379	31	91.9	12 420	23 660	14	41
18 273	0.629	17.5	2 101	3 224	12	93.7	9 054	15 506	9	42
16 133	0.552	170.1	63 047	70 646	37	154.1	25 221	43 916	16	43
24 828	0.653	45.9	14 330	12 691	31	111.2	8 097	13 577	7	44
8 239	0.568	183.4	36 152	40 620	20	319.6	67 946	111 110	21	45
7 634	0.377	10.3	3 539	2 411	34	261.6	36 203	68 342	14	46
7 307	0.283	—	—	—	—	0.4	200	700	50	47

20. 工　　藝

年次又ハ地方		アマ（亜麻） 作付段別	アマ（亜麻） 収穫高	アマ（亜麻） 価額	アマ（亜麻） 一段歩収穫高	アマ種子 収穫高	アマ種子 価額	イチビ（黄麻） 作付段別	イチビ（黄麻） 収穫高	イチビ（黄麻） 価額	イチビ（黄麻） 一段歩収穫高
		町	貫	円	貫	斤	円	町	貫	円	貫
昭和	1	18 475.9	8 544 774	2 227 547	45	11 242 388	754 285	614.2	261 591	273 223	43
〃	2	5 214.2	2 337 720	602 526	45	3 264 874	247 570	608.3	284 122	283 180	47
〃	3	7 786.1	3 572 114	980 353	46	3 927 524	312 731	602.4	282 413	277 941	47
〃	4	10 589.5	4 705 866	1 274 180	44	5 142 183	448 928	579.2	237 201	223 141	41
〃	5	8 661.2	4 149 865	1 004 757	48	5 054 600	310 622	559.4	265 624	196 948	47
〃	6	10 263.2	4 662 851	878 133	45	5 195 225	178 425	567.2	226 478	171 492	47
〃	7	9 507.7	3 117 419	514 170	33	3 702 583	189 239	564.9	281 674	182 212	50
〃	8	13 174.6	6 242 084	1 223 686	47	6 216 975	429 572	583.5	322 263	214 017	55
〃	9	13 780.2	7 891 035	1 613 432	57	7 646 848	513 247	613.8	290 597	189 632	47
〃	10	15 915.0	7 240 024	1 324 835	45	6 217 435	443 500	618.3	300 059	208 555	49
〃	11	15 990.8	7 097 118	1 382 414	44	6 401 265	491 850	632.5	315 773	213 585	50
1	北海道	15 988.5	7 095 928	1 362 117	44	6 401 093	491 820	—	—	—	—
2	青森	—	—	—	—	—	—	0.2	30	30	15
3	岩手	—	—	—	—	22	22	—	—	—	—
4	宮城	—	—	—	—	—	—	—	—	—	—
5	秋田	—	—	—	—	—	—	—	—	—	—
6	山形	0.4	10	50	3	150	8	0.8	1 007	480	126
7	福島	0.1	10	3	10	—	—	0.2	25	50	13
8	茨城	—	—	—	—	—	—	—	—	—	—
9	栃木	—	—	—	—	—	—	—	—	—	—
10	群馬	—	—	—	—	—	—	—	—	—	—
11	埼玉	—	—	—	—	—	—	—	—	—	—
12	千葉	—	—	—	—	—	—	5.8	1 760	1 494	30
13	東京	—	—	—	—	—	—	—	—	—	—
14	神奈川	—	—	—	—	—	—	0.9	330	225	37
15	新潟	—	—	—	—	—	—	—	—	—	—
16	富山	—	—	—	—	—	—	—	—	—	—
17	石川	—	—	—	—	—	—	—	—	—	—
18	福井	—	—	—	—	—	—	—	—	—	—
19	山梨	—	—	—	—	—	—	—	—	—	—
20	長野	0.1	60	21	60	—	—	1.4	377	234	27
21	岐阜	0.1	10	17	10	—	—	108.3	44 860	30 986	41
22	静岡	—	—	—	—	—	—	1.9	729	600	38
23	愛知	—	—	—	—	—	—	2.6	1 334	808	51
24	三重	—	—	—	—	—	—	—	—	—	—
25	滋賀	—	—	—	—	—	—	—	—	—	—
26	京都	—	—	—	—	—	—	—	—	—	—
27	大阪	—	—	—	—	—	—	—	—	—	—
28	兵庫	0.1	20	20	20	—	—	—	—	—	—
29	奈良	—	—	—	—	—	—	—	—	—	—
30	和歌山	—	—	—	—	—	—	0.1	30	24	30
31	鳥取	—	—	—	—	—	—	—	—	—	—
32	島根	—	—	—	—	—	—	—	—	—	—
33	岡山	—	—	—	—	—	—	—	—	—	—
34	広島	—	—	—	—	—	—	—	—	—	—
35	山口	—	—	—	—	—	—	0.5	218	115	44
36	徳島	—	—	—	—	—	—	1.2	1 090	808	91
37	香川	—	—	—	—	—	—	0.1	140	126	140
38	愛媛	—	—	—	—	—	—	0.2	190	85	95
39	高知	—	—	—	—	—	—	6.7	3 053	2 195	46
40	福岡	0.2	300	30	150	—	—	25.3	14 200	10 557	56
41	佐賀	—	—	—	—	—	—	7.2	2 638	2 515	37
42	長崎	—	—	—	—	—	—	12.3	4 661	4 549	38
43	熊本	1.3	780	156	60	—	—	226.7	130 745	74 364	58
44	大分	—	—	—	—	—	—	179.1	89 982	70 968	50
45	宮崎	—	—	—	—	—	—	20.4	7 290	3 675	36
46	鹿児島	—	—	—	—	—	—	30.6	11 084	8 697	36
47	沖縄	—	—	—	—	—	—	—	—	—	—

農　産　工　物　（續）

年次又ハ地方		キ（備後藺、其ノ他ノ丸藺） 作付段別	キ（備後藺、其ノ他ノ丸藺） 収穫高	キ（備後藺、其ノ他ノ丸藺） 価額	キ（備後藺、其ノ他ノ丸藺） 一段歩収穫高	シチトウキ（七島藺） 作付段別	シチトウキ（七島藺） 収穫高	シチトウキ（七島藺） 価額	シチトウキ（七島藺） 一段歩収穫高	ヘチマ（絲瓜） 作付段別	ヘチマ（絲瓜） 収穫高	ヘチマ（絲瓜） 価額	ヘチマ（絲瓜） 一段歩収穫高
		町	貫	円	貫	町	貫	円	貫	町	個	円	個
昭和	1	4 637.7	11 447 978	6 564 647	247	2 672.4	4 877 129	3 651 568	182	307.4	4 803 024	222 711	1 562
〃	2	4 394.9	11 049 228	6 336 133	251	2 727.2	4 527 670	2 852 282	166	278.7	5 731 842	219 498	2 057
〃	3	4 768.7	12 356 211	7 296 129	259	2 722.9	4 470 139	3 511 314	164	257.9	5 386 489	208 874	2 089
〃	4	5 370.7	14 531 160	8 610 787	270	2 705.6	4 749 220	3 465 903	176	249.7	4 801 676	189 555	1 923
〃	5	5 329.0	13 827 388	4 784 070	259	2 680.1	4 246 250	1 904 787	158	252.0	4 509 644	185 854	1 790
〃	6	4 661.8	11 981 883	4 459 126	257	2 660.6	4 144 104	1 599 045	155	353.0	8 508 948	263 295	2 431
〃	7	5 390.6	13 938 257	6 039 179	259	2 553.0	4 247 401	1 840 585	166	486.4	10 579 223	322 185	2 175
〃	8	6 250.2	15 526 065	8 180 018	248	2 573.6	4 510 960	2 025 731	175	603.3	12 476 592	411 493	2 068
〃	9	7 277.9	19 848 668	8 463 143	273	2 591.7	4 069 805	2 121 794	157	582.3	11 423 499	335 934	1 962
〃	10	6 976.5	19 088 704	7 408 299	274	2 612.2	3 353 405	1 749 802	128	586.1	4 819 914	121 286	822
〃	11	6 013.7	15 056 792	8 605 276	250	2 201.9	3 393 407	2 242 455	154	500.6	10 243 791	445 884	2 046
1	北海道	8.1	8 730	4 092	108	—	—	—	—	0.3	750	53	250
2	青森	3.4	3 050	1 476	90	—	—	—	—	—	—	—	—
3	岩手	14.5	11 716	4 808	81	—	—	—	—	—	—	—	—
4	宮城	57.4	94 214	28 714	164	4.5	4 081	1 400	91	0.1	170	7	340
5	秋田	8.4	8 999	5 137	107	0.2	130	52	65	0.1	1 500	75	1 500
6	山形	3.8	4 168	1 687	110	3.4	2 553	1 236	75	0.1	2 686	81	2 686
7	福島	12.9	25 935	6 016	201	—	—	—	—	2.9	25 166	930	868
8	茨城	6.1	12 055	2 644	198	—	—	—	—	1.5	32 858	946	2 191
9	栃木	13.8	22 822	6 879	165	—	—	—	—	0.3	3 200	91	1 067
10	群馬	—	—	—	—	—	—	—	—	41.6	634 675	25 072	1 526
11	埼玉	3.2	4 950	1 724	154	7.2	11 520	4 723	160	0.6	10 640	378	1 773
12	千葉	—	—	—	—	27.9	52 601	24 116	189	0.3	4 491	197	1 497
13	東京	—	—	—	—	—	—	—	—	0.3	6 000	180	2 000
14	神奈川	—	—	—	—	—	—	—	—	0.7	14 130	163	2 019
15	新潟	3.7	6 984	2 016	189	0.6	1 510	605	252	2.6	29 030	743	1 117
16	富山	50.2	32 660	16 020	65	—	—	—	—	0.6	20 820	440	3 470
17	石川	228.6	341 101	200 626	149	—	—	—	—	0.7	21 720	465	3 103
18	福井	30.4	57 584	20 919	189	—	—	—	—	0.2	1 786	96	893
19	山梨	1.5	825	247	55	0.0	24	7	80	2.8	56 440	1 621	2 016
20	長野	15.2	23 561	14 518	155	4.8	11 308	5 937	236	0.7	7 296	209	1 042
21	岐阜	9.2	22 083	8 339	240	—	—	—	—	11.0	89 669	3 172	815
22	静岡	166.7	414 996	216 386	249	221.3	359 022	318 241	162	394.4	8 628 618	389 744	2 188
23	愛知	12.6	40 760	18 539	323	1.7	4 512	2 252	265	6.6	124 414	4 395	1 885
24	三重	4.9	6 625	1 635	135	1.4	2 520	824	180	6.2	103 726	2 337	1 673
25	滋賀	4.1	8 173	5 283	199	—	—	—	—	4.1	44 540	1 141	1 086
26	京都	5.3	10 620	3 187	200	0.0	34	31	314	1.0	9 117	170	912
27	大阪	—	—	—	—	—	—	—	—	0.1	891	20	891
28	兵庫	15.7	24 900	13 272	159	—	—	—	—	0.4	2 228	50	557
29	奈良	11.6	15 386	7 518	133	—	—	—	—	0.3	5 015	198	1 672
30	和歌山	0.4	730	370	183	—	—	—	—	0.0	200	4	4 000
31	鳥取	5.0	11 290	3 490	226	1.3	1 560	777	120	0.7	11 187	315	1 598
32	島根	210.8	421 376	147 049	200	—	—	—	—	0.7	1 778	58	254
33	岡山	2 605.8	7 058 248	4 654 787	271	1.3	3 690	1 928	284	0.1	3 287	84	1 826
34	広島	1 397.5	3 633 308	2 199 740	260	0.3	1 110	444	370	1.0	15 290	335	1 529
35	山口	2.4	5 600	1 892	233	4.8	8 475	3 249	177	0.7	13 167	225	1 881
36	徳島	0.3	216	151	72	0.7	1 265	682	181	0.6	11 000	530	1 833
37	香川	25.3	75 619	24 644	299	0.6	200	160	33	8.7	209 800	8 479	2 411
38	愛媛	11.3	25 036	15 305	221	2.8	3 343	2 212	119	0.0	280	9	
39	高知	112.5	282 154	111 813	251	13.2	25 800	5 160	195	0.2	2 987	72	1 493
40	福岡	366.9	978 892	436 807	267	39.1	91 700	41 190	235	0.6	8 300	222	1 383
41	佐賀	5.6	10 600	4 567	189	15.9	11 652	5 551	73	2.0	28 930	1 042	1 447
42	長崎	10.5	10 982	4 788	105	18.7	25 173	9 383	135	1.0	12 760	397	1 276
43	熊本	532.1	1 279 020	373 821	240	219.7	341 488	183 286	155	1.3	18 249	411	1 404
44	大分	1.1	700	200	64	1 325.6	1 839 358	1 463 574	139	0.5	8 400	292	1 680
45	宮崎	2.8	4 640	3 256	166	27.7	38 243	19 813	138	2.0	16 600	435	830
46	鹿児島	18.0	21 242	11 185	118	116.1	178 631	66 032	154	—	—	—	—
47	沖縄	14.1	34 272	19 729	243	141.1	371 904	79 590	264	—	—	—	—

20. 工　　藝

年次又ハ地方	ハアイ（葉藍） 作付段別	収穫高	價額	一段歩収穫高	ジヨチユウギク（除蟲菊） 作付段別	収穫高	價額	一段歩収穫高	コンニヤクイモ（蒟蒻芋） 作付段別	収穫高	價額	一段歩収穫高
	町	貫	円	貫	町	貫	円	貫	町	貫	円	貫
昭和 1	1 124.0	551 734	411 042	45	13 766.6	1 933 862	2 590 961	14	7 214.2	14 662 729	6 346 133	203
〃 2	1 311.5	585 387	477 764	45	11 497.9	1 283 331	3 027 128	11	7 262.3	14 387 379	6 350 810	198
〃 3	1 254.7	668 524	450 090	53	10 948.5	1 405 430	6 407 587	13	7 629.3	14 959 819	6 900 534	196
〃 4	908.1	454 554	264 600	50	12 065.0	1 521 167	4 265 815	13	7 778.5	14 175 649	6 247 336	182
〃 5	522.9	279 914	149 972	54	12 758.8	1 594 449	3 249 480	12	7 850.5	14 085 368	3 869 100	179
〃 6	484.4	274 908	118 288	57	12 898.7	1 372 741	2 627 450	11	8 149.4	15 083 539	4 385 999	185
〃 7	423.0	230 049	107 365	54	14 061.4	1 361 903	3 730 634	10	8 324.2	15 304 480	4 784 430	184
〃 8	411.5	208 386	97 176	51	16 151.2	1 616 476	7 809 068	10	8 632.6	15 738 366	5 043 589	182
〃 9	376.2	187 607	97 032	50	20 297.7	2 079 695	10 574 195	10	8 660.4	14 704 961	5 097 545	170
〃 10	373.3	181 247	107 920	49	28 986.2	3 398 827	7 322 483	12	8 722.2	14 799 440	5 480 819	170
〃 11	**391.0**	**191 120**	**120 424**	**49**	**29 195.9**	**2 947 386**	**5 710 149**	**10**	**8 983.1**	**14 702 339**	**8 055 937**	**164**
1 北海道	23.3	6 007	3 108	26	20 669.4	1 144 176	2 222 255	6	0.7	240	48	34
2 青森	—	—	—	—	2.8	295	696	11	—	—	—	—
3 岩手	0.5	205	205	41	4.3	183	549	4	0.9	1 496	978	166
4 宮城	3.8	1 345	439	35	—	—	—	—	31.4	93 204	44 262	297
5 秋田	0.3	45	48	15	0.5	65	204	13	—	—	—	—
6 山形	0.1	10	10	10	—	—	—	—	0.2	460	230	230
7 福島	0.5	350	88	70	2.6	145	391	6	626.0	1 643 768	968 116	263
8 茨城	0.2	62	37	31	0.1	4	12	4	651.1	1 236 593	783 022	190
9 栃木	0.1	180	60	180	0.1	3	6	3	75.7	139 159	70 580	184
10 群馬	—	—	—	—	—	—	—	—	1 053.0	1 534 344	991 317	146
11 埼玉	2.2	1 132	311	51	—	—	—	—	232.5	431 394	242 460	186
12 千葉	4.7	2 181	1 567	46	1.4	205	680	15	77.1	290 685	139 061	377
13 東京	—	—	—	—	0.1	32	60	32	38.7	71 550	41 092	185
14 神奈川	—	—	—	—	—	—	—	—	25.5	45 376	16 297	178
15 新潟	—	—	—	—	1.1	105	417	10	28.7	45 641	23 548	159
16 富山	—	—	—	—	—	—	—	—	—	—	—	—
17 石川	—	—	—	—	0.0	3	5	25	0.5	1 632	754	326
18 福井	—	—	—	—	9.7	2 660	5 196	27	2.5	6 236	2 418	249
19 山梨	—	—	—	—	—	—	—	—	184.3	290 828	133 808	158
20 長野	—	—	—	—	—	—	—	—	113.7	179 375	69 393	158
21 岐阜	—	—	—	—	0.8	48	124	6	181.4	176 970	73 652	98
22 静岡	0.6	1 461	399	243	1.2	88	365	7	652.7	706 178	329 257	108
23 愛知	9.2	15 064	4 481	164	20.3	4 515	7 927	22	57.5	99 452	44 756	176
24 三重	43.1	13 190	6 492	31	0.8	193	409	24	328.7	405 584	192 944	123
25 滋賀	17.2	7 449	3 741	43	0.7	50	125	7	18.2	23 727	8 610	130
26 京都	—	—	—	—	—	—	—	—	166.4	228 294	105 855	137
27 大阪	—	—	—	—	0.3	105	283	35	2.6	5 156	2 082	198
28 兵庫	—	—	—	—	11.0	340	707	3	195.6	326 253	231 041	167
29 奈良	0.1	100	50	100	1.3	76	135	6	172.1	406 834	204 783	236
30 和歌山	—	—	—	—	1 618.3	335 820	655 570	21	111.8	157 128	75 006	141
31 鳥取	0.1	50	25	50	1.4	107	296	8	4.0	6 120	2 194	152
32 島根	—	—	—	—	2.4	311	590	13	94.4	89 436	31 116	95
33 岡山	—	—	—	—	1 171.4	236 197	459 264	20	746.2	1 406 634	781 300	189
34 廣島	21.5	15 690	6 174	73	2 009.0	466 155	931 877	23	693.9	2 077 584	1 247 748	299
35 山口	—	—	—	—	400.6	93 662	157 185	23	636.6	408 163	257 452	64
36 徳島	244.5	113 956	86 099	47	26.7	3 454	7 099	13	314.4	418 400	218 622	133
37 香川	—	—	—	—	1 117.2	232 388	441 708	21	10.4	19 070	14 554	183
38 愛媛	0.4	180	144	45	1 654.5	335 696	666 640	20	164.7	116 976	45 995	71
39 高知	0.1	38	27	38	0.2	4	7	2	237.4	351 516	172 132	148
40 福岡	12.5	9 203	5 502	74	0.3	80	160	27	297.2	225 723	101 351	76
41 佐賀	0.1	25	38	25	11.1	2 726	5 439	25	14.6	18 451	4 799	126
42 長崎	0.1	50	60	50	394.4	74 988	120 138	19	4.5	2 897	1 549	64
43 熊本	—	—	—	—	0.5	100	110	20	148.2	171 616	70 884	116
44 大分	0.8	324	169	41	57.7	12 091	22 873	21	408.9	584 025	196 793	143
45 宮崎	1.3	628	367	48	0.6	101	202	17	122.2	195 816	80 327	160
46 鹿兒島	0.1	25	38	25	1.1	215	445	20	56.0	62 355	33 751	111
47 沖繩	3.6	2 170	745	60	—	—	—	—	—	—	—	—

農　　産　　物（續）

ミワタ（實棉） 作付段別	収穫高	價額	一段歩収穫高	コリヤナギ（杞柳） 作付段別	収穫高	價額	一段歩収穫高	ハクカ（薄荷） 作付段別	収穫高	價額	一段歩収穫高	年次又ハ地方
町	貫	円	貫	町	貫	円	貫	町	貫	円	貫	
1 316.0	259 635	382 391	20	1 711.7	1 140 137	553 180	67	16 048.7	11 087 119	4 656 999	69	1
1 142.5	254 411	359 903	22	1 479.3	892 988	406 118	60	14 682.3	10 535 059	4 399 021	72	2
970.0	218 052	283 250	22	1 258.9	831 679	500 334	65	14 706.9	9 150 771	4 854 966	62	3
732.1	167 496	217 046	23	1 230.3	726 059	570 248	59	15 041.2	11 312 122	4 424 419	75	4
644.1	156 834	144 314	24	1 169.3	824 759	498 133	71	15 339.2	11 931 716	3 264 514	78	5
576.6	135 964	115 699	24	1 091.4	679 493	461 923	62	16 160.4	10 272 386	2 345 111	64	6
687.7	137 122	133 931	20	1 074.1	642 089	396 982	60	16 911.3	8 653 062	4 249 672	51	7
744.9	183 258	185 891	25	1 040.5	687 464	414 738	66	19 038.6	17 013 394	4 868 368	90	8
535.7	125 476	129 142	23	1 051.5	729 934	473 014	69	20 446.7	10 812 187	4 659 068	53	9
638.0	134 087	153 716	21	1 115.7	805 042	529 432	72	21 684.8	11 300 553	4 951 653	52	10
716.7	**164 181**	**206 504**	**23**	**1 039.8**	**845 133**	**562 382**	**81**	**21 724.3**	**16 184 100**	**7 043 379**	**74**	11
—	—	—	—	47.6	19 361	11 235	41	19 624.9	13 344 540	5 327 759	68	1
—	—	—	—	—	—	—	—	—	—	—	—	2
—	—	—	—	0.3	180	72	60	—	—	—	—	3
—	—	—	—	0.1	36	18	60	—	—	—	—	4
—	—	—	—	1.5	750	1 125	50	—	—	—	—	5
—	—	—	—	—	—	—	—	9.2	9 770	4 496	106	6
0.2	12	32	6	—	—	—	—	—	—	—	—	7
133.0	30 295	27 402	23	1.3	565	137	43	25.1	22 431	7 450	89	8
5.7	1 378	1 602	24	—	—	—	—	6.4	5 385	2 313	84	9
39.5	9 303	11 582	24	—	—	—	—	29.8	6 648	4 447	22	10
83.3	20 121	20 030	24	3.1	4 049	1 293	131	52.6	51 397	34 019	98	11
48.0	9 883	8 908	21	—	—	—	—	—	—	—	—	12
12.0	3 439	3 626	29	—	—	—	—	—	—	—	—	13
4.2	757	998	18	—	—	—	—	0.6	520	405	86	14
5.0	745	1 265	15	24.2	26 274	13 324	109	4.0	3 120	936	78	15
0.5	60	120	12	0.4	477	173	119	—	—	—	—	16
2.5	370	793	14	—	—	—	—	—	—	—	—	17
20.5	3 751	10 953	18	21.8	17 560	14 927	81	—	—	—	—	18
15.8	4 189	4 860	27	5.0	12 000	2 400	240	—	—	—	—	19
5.2	1 210	1 839	23	166.5	202 107	85 674	121	6.4	7 710	4 041	120	20
10.2	2 190	3 146	21	43.9	23 789	15 637	54	19.6	3 894	2 119	20	21
4.1	959	1 375	23	—	—	—	—	0.4	240	126	60	22
22.2	6 647	9 883	30	1.1	877	649	80	2.2	2 491	1 555	113	23
1.4	285	266	20	2.0	810	403	41	—	—	—	—	24
9.3	1 571	3 013	17	1.7	40	32	2	—	—	—	—	25
7.6	878	1 480	12	6.5	5 641	3 413	87	2.8	2 695	2 169	96	26
1.0	300	255	30	58.3	55 233	56 125	95	—	—	—	—	27
6.4	1 521	2 181	24	150.8	156 240	100 485	104	0.4	310	171	78	28
2.7	965	965	36	—	—	—	—	—	—	—	—	29
2.4	456	667	19	2.0	1 750	1 355	88	—	—	—	—	30
72.9	22 806	34 872	31	31.1	13 155	13 188	42	—	—	—	—	31
21.0	6 144	8 732	29	11.0	3 704	2 083	34	1.9	2 745	1 802	144	32
17.7	2 967	4 555	17	3.4	2 321	1 760	63	1 539.6	2 160 544	1 349 259	140	33
11.3	5 352	5 286	47	0.4	400	400	100	183.0	235 558	135 494	129	34
40.2	13 528	15 849	34	—	—	—	—	1.8	1 424	733	79	35
1.7	430	901	25	34.3	49 010	43 642	143	10.3	15 960	9 690	155	36
10.5	2 706	4 311	26	—	—	—	—	69.7	104 080	65 361	160	37
3.3	631	1 174	19	93.1	128 596	81 971	138	0.6	730	562	122	38
1.0	90	385	9	283.5	76 552	81 606	27	—	—	—	—	39
1.1	109	365	10	6.5	3 475	1 599	53	3.0	4 950	1 620	165	40
66.0	5 598	7 711	8	1.9	1 180	1 128	62	2.0	1 831	900	91	41
10.6	570	2 013	5	11.6	17 100	12 478	147	0.3	300	120	100	42
14.4	1 747	2 831	12	0.6	1 200	480	200	105.5	167 823	69 492	159	43
0.8	104	79	13	—	—	—	—	—	—	—	—	44
—	—	—	—	6.4	3 342	2 426	52	—	—	—	—	45
1.5	114	149	8	13.9	16 359	10 124	118	21.2	26 484	16 132	125	46
—	—	—	—	2.0	1 000	1 000	50	1.0	520	208	52	47

20. 工　藝

年次又ハ地方	ヤクヨウニンジン（人参） 作付段別	収穫高	價額	一段歩収穫高	カンショ（甘藷）（自前年十月一日至其年九月末日） 作付段別	収穫高	價額	一段歩収穫高	ハタバコ（葉煙草）（自其年四月一日至翌年三月末日） 作付段別	収穫高	價額	一段歩収穫高
	町	貫	円	貫	町	斤	円	斤	町	貫	円	貫
昭和 1	83.3	28 216	577 158	34	26 805.1	1 517 379 306	10 751 690	5 661	36 825.7	16 750 696	50 576 128	45
〃 2	99.1	19 619	658 395	20	26 693.7	1 463 257 863	9 851 424	5 482	37 238.2	18 182 848	51 528 604	49
〃 3	112.0	26 004	849 641	23	27 549.2	1 661 812 550	9 267 977	6 032	37 605.9	16 962 818	49 535 238	45
〃 4	119.1	24 696	742 393	21	25 990.1	1 605 584 994	8 512 648	6 178	36 042.9	16 476 037	47 544 436	46
〃 5	132.8	20 855	480 354	16	24 795.1	1 418 761 456	7 162 645	5 722	36 331.3	18 165 023	47 207 599	50
〃 6	166.5	21 784	276 301	13	25 130.1	1 433 786 647	6 292 607	5 705	36 837.2	18 229 710	40 372 667	49
〃 7	190.8	22 591	260 121	12	24 121.6	1 771 523 474	7 447 619	7 344	34 091.1	16 161 511	34 023 849	47
〃 8	199.9	22 224	382 233	11	22 942.8	1 804 940 777	8 185 541	7 867	34 136.9	17 744 038	39 158 028	52
〃 9	229.5	32 587	422 865	14	22 931.3	1 625 919 659	9 145 859	7 090	34 529.6	17 593 716	39 686 263	51
〃 10	216.2	39 244	459 233	18	22 567.1	1 737 501 115	9 739 434	7 699	35 111.9	17 207 853	40 336 401	49
〃 11	266.9	37 665	535 390	14	21 258.7	1 872 112 049	10 154 348	8 806	35 354.3	16 130 677	38 443 090	46
1936												
1 北海道	18.9	2 934	24 799	16	—	—	—	—	0.2	82	46	41
2 青森	—	—	—	—	—	—	—	—	0.1	52	35	52
3 岩手	—	—	—	—	—	—	—	—	928.8	432 785	767 073	46
4 宮城	—	—	—	—	—	—	—	—	11.2	5 566	10 303	50
5 秋田	—	—	—	—	—	—	—	—	125.2	58 013	116 521	46
6 山形	0.1	17	187	17	—	—	—	—	505.1	239 733	423 915	47
7 福島	72.6	21 169	149 272	29	—	—	—	—	3 864.3	1 696 057	3 699 759	44
8 茨城	—	—	—	—	—	—	—	—	4 479.1	2 072 890	4 899 564	46
9 栃木	0.1	18	144	18	—	—	—	—	4 943.1	2 720 450	5 579 534	55
10 群馬	—	—	—	—	—	—	—	—	125.1	63 795	120 677	53
11 埼玉	—	—	—	—	—	—	—	—	82.5	40 979	74 664	50
12 千葉	—	—	—	—	—	—	—	—	680.2	296 252	758 206	44
13 東京	—	—	—	—	325.8	7 200 000	12 960	2 210	—	—	—	—
14 神奈川	—	—	—	—	—	—	—	—	1 118.1	576 060	1 535 540	52
15 新潟	—	—	—	—	—	—	—	—	209.4	99 968	173 522	48
16 富山	—	—	—	—	—	—	—	—	—	—	—	—
17 石川	—	—	—	—	—	—	—	—	147.8	60 511	132 435	41
18 福井	—	—	—	—	—	—	—	—	307.8	142 249	347 870	46
19 山梨	—	—	—	—	—	—	—	—	—	—	—	—
20 長野	158.9	12 230	309 946	7	—	—	—	—	25.1	9 440	11 190	38
21 岐阜	—	—	—	—	—	—	—	—	—	—	—	—
22 靜岡	—	—	—	—	33.4	1 964 234	18 857	5 881	766.7	452 592	1 036 019	59
23 愛知	—	—	—	—	38.5	1 659 427	22 402	4 310	105.0	35 955	101 746	34
24 三重	—	—	—	—	—	—	—	—	69.3	30 770	94 728	44
25 滋賀	—	—	—	—	—	—	—	—	31.8	13 957	43 139	44
26 京都	—	—	—	—	—	—	—	—	—	—	—	—
27 大阪	—	—	—	—	27.4	1 542 730	18 976	5 630	572.1	267 550	906 601	47
28 兵庫	—	—	—	—	5.4	226 137	4 885	4 188	1 379.2	510 707	1 982 873	37
29 奈良	—	—	—	—	18.3	1 179 819	16 399	6 447	—	—	—	—
30 和歌山	—	—	—	—	0.4	22 875	229	5 719	46.0	20 406	88 588	44
31 鳥取	1.4	250	5 314	18	—	—	—	—	155.4	84 850	156 652	55
32 島根	14.9	1 047	45 728	7	—	—	—	—	—	—	—	—
33 岡山	—	—	—	—	19.2	1 405 142	22 482	7 318	1 418.7	611 284	1 559 060	43
34 廣島	—	—	—	—	—	—	—	—	1 617.3	761 171	1 963 283	47
35 山口	—	—	—	—	—	—	—	—	435.0	167 901	461 325	39
36 徳島	—	—	—	—	31.0	1 631 457	21 209	5 263	2 055.8	1 166 844	1 987 618	57
37 香川	—	—	—	—	85.2	6 472 631	62 785	7 597	1 263.1	550 707	1 730 846	44
38 愛媛	—	—	—	—	30.1	2 395 179	28 024	7 957	701.2	326 535	913 624	47
39 高知	—	—	—	—	52.2	2 917 228	23 338	5 589	193.7	83 120	262 699	43
40 福岡	—	—	—	—	12.4	965 193	10 628	7 792	256.6	88 749	211 937	35
41 佐賀	—	—	—	—	—	—	—	—	67.9	25 966	67 756	38
42 長崎	—	—	—	—	21.8	979 600	9 796	4 494	135.9	55 637	137 698	41
43 熊本	—	—	—	—	147.0	8 755 262	60 411	5 956	513.7	180 738	413 229	35
44 大分	—	—	—	—	—	—	—	—	617.0	225 727	599 097	37
45 宮崎	—	—	—	—	53.5	3 553 885	35 894	6 643	453.9	195 465	431 637	43
46 鹿兒島	—	—	—	—	4 918.9	275 747 624	1 240 864	5 606	4 914.0	1 747 619	4 627 723	36
47 沖繩	—	—	—	—	15 438.2	1 553 492 626	8 544 209	10 063	26.9	9 535	14 348	35

農　産　物（續）

年次又ハ地方	ハゼ（櫨） 作付段別	収穫高	價額	一段歩収穫高	コウゾ（楮）（自其年三月一日至翌年二月末日） 作付段別	収穫高	價額	一段歩収穫高	ミツマタ（三椏）（自其年三月一日至翌年二月末日） 作付段別	収穫高	價額	一段歩収穫高
	町	貫	円	貫	町	貫	円	貫	町	貫	円	貫
	6 769.4	5 829 524	1 534 760	86	15 039.8	4 200 594	3 587 739	28	15 561.7	3 896 897	3 368 902	25
	6 644.9	5 609 489	1 624 741	84	14 859.2	3 906 947	3 510 381	26	15 604.6	3 685 461	3 748 763	24
	6 498.9	5 815 522	1 689 664	89	14 943.6	4 080 912	3 667 182	27	15 233.0	3 946 191	4 042 370	26
	6 027.2	5 257 771	1 518 363	87	13 583.3	3 720 789	2 902 722	27	13 122.4	3 186 782	2 444 683	24
	5 730.1	4 577 407	798 851	80	13 176.5	3 645 246	1 817 646	28	12 419.0	2 925 674	1 489 030	24
	5 508.1	4 881 167	668 134	89	12 865.1	3 723 931	1 622 170	29	12 540.3	3 238 082	1 415 382	26
	5 569.7	4 754 559	744 997	85	12 557.6	3 671 418	1 558 427	29	12 522.9	3 395 056	1 422 592	27
	5 487.6	4 688 246	775 540	85	12 519.7	3 622 290	1 497 380	29	12 649.6	3 369 572	1 505 228	27
	5 684.5	4 676 314	867 498	82	12 234.0	3 429 611	1 427 126	28	12 671.6	3 341 159	1 578 838	26
	5 522.0	4 623 042	1 089 899	84	11 669.4	3 338 995	1 825 873	29	11 560.1	3 010 995	1 977 782	26
	5 840.4	5 020 665	1 479 730	86	11 761.7	3 392 807	3 160 029	29	12 710.8	3 383 649	3 406 030	27
1	—	—	—	—	—	—	—	—	—	—	—	—
2	—	—	—	—	—	—	—	—	—	—	—	—
3	—	—	—	—	86.1	35 247	18 278	41	0.9	284	194	32
4	—	—	—	—	61.3	25 228	11 329	41	3.7	1 285	639	35
5	—	—	—	—	0.8	95	61	12	—	—	—	—
6	—	—	—	—	27.3	8 819	6 791	32	—	—	—	—
7	—	—	—	—	255.9	108 226	56 574	42	4.2	1 201	763	28
8	—	—	—	—	181.7	54 058	90 121	30	32.9	19 690	16 506	60
9	—	—	—	—	17.0	5 546	7 251	33	0.5	114	180	23
10	—	—	—	—	182.4	88 372	60 308	48	2.0	500	90	25
11	—	—	—	—	150.5	47 327	37 607	31	—	—	—	—
12	—	—	—	—	—	—	—	—	—	—	—	—
13	—	—	—	—	2.0	1 000	470	50	0.3	180	63	60
14	—	—	—	—	0.8	585	351	73	1.0	350	525	35
15	—	—	—	—	84.5	21 937	14 090	26	—	—	—	—
16	—	—	—	—	217.1	52 913	48 920	24	4.2	1 019	731	24
17	—	—	—	—	155.1	41 552	33 790	27	—	—	—	—
18	27.9	14 329	2 853	51	67.3	21 950	20 526	33	202.8	52 679	67 960	26
19	—	—	—	—	45.1	15 312	9 962	34	131.2	34 118	25 859	26
20	—	—	—	—	419.4	120 600	95 170	29	—	—	—	—
21	—	—	—	—	110.1	22 696	16 638	21	3.6	315	134	9
22	—	—	—	—	36.2	15 532	8 540	43	81.1	43 034	21 784	53
23	—	—	—	—	8.0	4 423	1 994	55	1.1	120	55	11
24	0.1	32	10	32	5.7	2 352	1 592	41	0.1	50	15	50
25	—	—	—	—	—	—	—	—	5.2	1 560	1 560	30
26	9.7	9 768	1 379	101	107.6	61 237	44 450	57	11.5	3 428	1 775	30
27	—	—	—	—	—	—	—	—	—	—	—	—
28	—	—	—	—	35.6	9 850	4 034	27	159.7	42 441	27 642	27
29	—	—	—	—	6.3	1 823	1 248	29	—	—	—	—
30	130.0	101 685	31 887	78	153.0	56 866	53 150	37	20.6	7 214	4 001	35
31	16.5	10 640	1 645	64	32.3	11 034	11 418	34	695.1	204 486	169 743	29
32	88.0	31 759	6 347	36	967.1	185 557	157 898	19	1 194.7	199 158	149 499	17
33	—	—	—	—	181.6	52 577	48 290	29	804.8	226 385	301 530	28
34	—	—	—	—	173.8	78 375	51 375	45	72.1	32 949	18 951	46
35	111.7	75 849	15 611	68	839.3	333 024	263 925	40	413.4	101 469	81 217	25
36	—	—	—	—	288.0	104 665	115 275	36	772.9	250 143	363 963	32
37	—	—	—	—	0.8	265	232	33	0.4	126	72	32
38	1 064.6	728 391	230 674	68	697.5	177 581	178 175	25	2 846.1	893 973	805 326	31
39	9.6	12 452	2 361	130	3 914.9	743 282	1 027 143	19	5 144.9	1 224 929	1 317 133	24
40	2 320.9	2 095 127	639 533	90	338.5	122 646	71 017	36	14.1	3 782	1 595	29
41	536.4	503 758	151 783	94	536.1	211 691	165 215	39	0.7	420	335	60
42	352.8	370 160	122 056	105	43.6	15 374	7 782	35	0.2	50	20	25
43	418.5	415 917	103 544	99	588.5	239 607	187 195	41	16.7	5 003	4 901	30
44	388.8	401 344	100 733	103	211.7	61 779	44 591	29	7.1	1 823	1 120	26
45	90.4	68 150	19 460	75	175.6	76 385	49 841	43	60.4	28 971	19 943	48
46	274.5	181 304	49 854	66	354.6	155 408	137 402	44	0.6	400	205	67
47	—	—	—	—	—	—	—	—	—	—	—	—

21. 綠肥用作物

年又地	次ハ方	總數 作付段別 總數	總數 作付段別 田	總數 作付段別 畑	總數 收穫高 總數	總數 收穫高 田	總數 收穫高 畑	總數 價額	レンゲ（紫雲英） 作付段別 總數	レンゲ 作付段別 田	レンゲ 作付段別 畑	レンゲ 收穫高 總數	レンゲ 收穫高 田	レンゲ 收穫高 畑	レンゲ 價額	モクシユク（苜蓿） 作付段別 總數	モクシユク 作付段別 田	モクシユク 作付段別 畑	モクシユク 收穫高 總數	モクシユク 收穫高 田	モクシユク 收穫高 畑	モクシユク 價額	年次又ハ地方
		町	町	町	貫	貫	貫	円	町	町	町	貫	貫	貫	円	町	町	町	貫	貫	貫	円	
昭和	1	431 412.1	411 627.1	19 785.0	1 434 617 293	1 378 896 594	55 720 699	34 873 657	281 767.5	280 437.5	1 330.0	1 110 714 740	1 104 640 357	6 074 373	25 959 034	10 415.5	10 305.5	110.0	20 740 293	20 320 699	419 594	639 676	1
〃	2	422 457.6	401 435.5	21 022.1	1 215 540 162	1 156 589 531	58 950 631	27 996 975	273 836.9	272 544.6	1 292.3	892 074 185	887 661 026	4 413 159	19 684 777	8 295 7	8 208 3	87.4	13 268 897	13 064 997	203 900	375 935	2
〃	3	425 583.1	402 633.8	22 949.3	1 412 452 922	1 349 982 794	62 470 128	31 093 088	278 103.8	276 947.2	1 156.6	1 079 875 100	1 075 696 983	4 178 117	22 648 554	9 297.7	9 224.3	73.4	18 544 051	18 350 825	193 226	462 057	3
〃	4	427 815.8	402 834.2	24 981.6	1 400 830 581	1 331 156 978	69 673 603	29 803 354	280 029.9	278 970.1	1 059.8	1 060 441 560	1 056 582 831	3 858 729	21 319 176	9 462.0	9 365.1	96.9	19 228 128	18 942 806	285 322	669 336	4
〃	5	427 843.1	399 725.8	28 117.3	1 443 562 176	1 364 161 907	79 400 269	28 252 436	277 788.4	276 758.2	1 030.2	1 087 671 178	1 083 750 781	3 920 397	20 221 605	9 274.9	9 138.7	136.2	19 787 697	19 415 820	371 877	449 975	5
〃	6	450 771.6	412 645.7	38 125.9	1 433 497 020	1 327 310 394	106 186 626	22 851 824	284 636.3	283 468.4	1 167.9	1 050 899 303	1 047 234 620	3 664 683	15 658 573	9 998.4	9 944.2	54.2	20 099 079	19 942 946	156 133	372 591	6
〃	7	470 505.4	426 040.2	44 465.2	1 563 774 549	1 437 732 571	126 041 978	21 972 185	295 825.3	294 542.8	1 282.5	1 138 145 597	1 134 076 020	4 069 577	14 951 548	10 020.6	9 953.6	67.0	20 615 328	20 411 097	204 231	336 489	7
〃	8	493 164.8	439 840.9	53 323.9	1 533 121 426	1 382 311 324	150 810 102	22 336 767	306 196.1	304 679.6	1 516.5	1 079 565 856	1 074 475 794	5 090 072	14 771 932	9 800.6	9 715.3	85.3	20 302 193	20 000 245	301 948	345 616	8
〃	9	505 451.0	443 645.3	61 805.7	1 368 689 774	1 196 084 609	172 605 165	20 191 940	303 696.6	302 124.4	1 572.2	880 376 949	876 224 379	4 152 570	12 038 277	10 003.8	9 841.7	162.1	19 705 961	19 289 462	416 499	332 110	9
〃	10	494 850.3	422 445.9	72 404.4	1 584 082 497	1 381 011 949	203 070 548	23 538 172	288 746.7	287 155.5	1 591.2	1 080 843 103	1 075 486 024	5 357 079	15 007 764	9 653.6	9 514.5	139.1	19 116 328	18 678 003	438 325	318 345	10
〃	11	498 537.5	418 747.9	79 789.6	1 298 335 474	1 072 266 496	226 068 978	20 338 114	287 995.9	286 302.2	1 693.7	768 820 045	763 384 778	5 435 267	10 878 988	9 422.8	9 276.2	146.6	16 369 190	15 961 546	407 644	279 197	11
1	北海道	7 772.5	2.3	7 770.2	30 665 787	7 970	30 657 817	636 993	—	—	—	—	—	—	—	—	—	—	—	—	—	—	1
2	青森	203.0	13.1	189.9	614 610	14 630	599 980	13 102	12.1	12.1	—	13 800	13 800	—	231	0.3	—	0.3	1 200	—	1 200	24	2
3	岩手	1 579.4	1 476.3	103.1	2 360 375	2 091 434	268 941	60 086	1 479.5	1 475.7	3.8	2 097 294	2 091 114	6 180	54 809	—	—	—	—	—	—	—	3
4	宮城	3 932.6	2 778.4	1 154.2	7 927 598	4 743 070	3 184 528	109 165	2 793.2	2 771.8	21.4	4 773 747	4 737 378	36 369	61 701	1.5	—	1.5	3 000	—	3 000	30	4
5	秋田	554.9	521.6	33.3	932 942	849 014	83 928	18 250	521.0	520.1	0.9	849 874	846 014	3 860	16 291	—	—	—	—	—	—	—	5
6	山形	3 677.0	2 328.0	1 349.0	3 894 530	943 374	2 951 156	65 879	2 330.7	2 326.3	4.4	937 474	936 874	600	11 857	0.3	—	0.3	560	—	560	11	6
7	福島	7 949.1	5 987.2	1 961.9	17 350 795	11 965 334	5 385 461	284 152	5 990.7	5 978.8	11.9	11 990 614	11 953 839	36 775	188 587	3.5	—	3.5	6 030	—	6 030	90	7
8	茨城	2 960.5	2 182.0	778.5	11 375 585	8 259 153	3 116 432	180 538	2 057.2	2 014.2	43.0	7 980 719	7 832 857	147 862	126 656	4.9	0.2	4.7	22 667	550	22 117	386	8
9	栃木	19 032.1	18 455.0	577.1	59 333 318	58 335 612	997 706	909 223	17 064.7	17 054.4	10.3	56 250 463	56 236 563	13 900	855 729	4.2	0.2	4.0	11 230	1 000	10 230	235	9
10	群馬	4 855.2	3 552.6	1 302.6	9 647 219	6 560 030	3 087 189	180 742	603.2	602.6	0.6	1 518 275	1 516 475	1 800	26 513	1.6	0.2	1.4	3 800	750	3 050	75	10
11	埼玉	5 375.2	4 497.6	877.6	16 871 851	14 502 761	2 369 090	216 118	3 038.9	2 985.2	53.7	12 658 627	12 509 197	149 430	145 481	30.6	—	30.6	111 240	—	111 240	2 173	11
12	千葉	3 887.1	3 011.6	875.5	18 178 556	14 705 228	3 473 328	393 214	2 918.8	2 900.1	18.7	14 254 220	14 169 917	84 303	306 230	15.0	9.0	6.0	58 360	36 170	22 190	1 260	12
13	東京	536.5	155.6	380.9	1 966 612	541 770	1 424 842	38 752	150.5	147.7	2.8	491 710	483 110	8 600	10 789	—	—	—	—	—	—	—	13
14	神奈川	1 664.5	913.9	750.6	7 809 316	5 074 536	2 734 780	131 797	819.9	819.3	0.6	4 781 240	4 777 901	3 339	73 103	1.5	—	1.5	5 000	—	5 000	100	14
15	新潟	9 907.7	9 468.0	439.7	2 899 344	2 091 617	807 727	44 179	9 470.1	9 466.4	3.7	2 091 494	2 089 817	1 677	30 447	—	—	—	—	—	—	—	15
16	富山	50 010.5	49 976.5	34.0	40 753 747	40 667 227	86 520	536 055	49 974.9	49 974.5	0.4	40 666 517	40 665 397	1 120	534 645	—	—	—	—	—	—	—	16
17	石川	12 356.9	12 220.2	136.7	21 931 633	21 640 889	290 744	296 081	12 203.7	12 199.2	4.5	21 590 506	21 585 876	4 630	287 379	0.4	—	0.4	660	—	660	11	17
18	福井	5 580.9	5 467.0	113.9	3 759 874	3 609 059	150 815	46 247	5 447.1	5 430.8	16.3	3 568 134	3 560 874	7 260	42 273	0.4	0.3	0.1	310	300	10	5	18
19	山梨	8 202.6	5 925.9	2 276.7	20 858 423	14 457 046	6 401 377	437 361	864.1	837.5	26.6	2 830 373	2 771 403	58 970	55 643	—	—	—	—	—	—	—	19
20	長野	16 784.8	15 357.0	1 427.8	33 073 521	28 615 409	4 458 112	481 550	15 316.2	15 258.3	57.9	28 660 700	28 424 871	235 829	398 912	1.4	0.2	1.2	4 330	330	4 000	73	20
21	岐阜	9 284.1	8 557.3	726.8	28 590 813	26 786 098	1 804 715	388 538	8 135.7	8 084.9	50.8	26 172 339	26 039 298	133 041	346 872	2.0	—	2.0	960	—	960	192	21
22	靜岡	11 407.0	10 650.0	757.0	35 711 531	33 741 078	1 970 453	593 570	3 842.7	3 813.6	29.1	17 333 632	17 207 772	125 860	261 344	0.9	—	0.9	3 850	—	3 850	155	22
23	愛知	12 683.2	8 464.5	4 218.7	45 547 701	32 292 343	13 255 358	674 831	5 475.2	5 425.9	49.3	25 436 011	25 231 281	204 730	296 902	60.5	60.3	0.2	151 480	151 450	30	2 735	23
24	三重	10 483.5	8 001.8	2 481.7	42 201 080	35 087 455	7 113 625	619 581	7 011.6	6 853.3	158.3	33 314 369	32 386 094	928 275	471 391	9.6	0.3	9.3	22 656	371	22 285	582	24
25	滋賀	16 599.1	16 212.2	386.9	63 550 249	62 615 590	934 659	835 054	16 210.2	16 003.9	206.3	62 468 867	61 984 695	484 172	813 095	3.2	0.7	2.5	2 170	420	1 750	26	25
26	京都	3 448.3	2 025.6	1 422.7	8 179 623	6 594 968	1 584 655	134 231	1 471.4	1 464.9	6.5	5 674 526	5 660 816	13 710	87 179	17.1	8.5	8.6	16 950	200	16 750	174	26
27	大阪	397.7	381.6	16.1	2 258 856	2 224 016	44 840	36 501	370.2	362.4	7.8	2 159 649	2 132 879	26 770	33 505	—	—	—	—	—	—	—	27
28	兵庫	7 863.9	6 277.2	1 586.7	30 998 927	27 669 543	3 329 384	378 818	4 697.1	4 664.9	32.2	24 679 021	24 508 163	170 858	272 403	1.2	1.2	—	6 000	6 000	—	101	28
29	奈良	1 490.8	1 291.6	199.2	7 286 314	6 453 706	832 608	115 074	1 362.1	1 265.9	96.2	6 770 905	6 299 886	471 019	105 316	—	—	—	—	—	—	—	29
30	和歌山	2 657.6	2 214.0	443.6	10 318 162	8 748 348	1 569 814	150 740	1 523.1	1 505.5	17.6	7 338 263	7 250 072	88 191	102 987	5.6	—	5.6	16 700	—	16 700	371	30
31	鳥取	4 812.1	4 331.3	480.8	11 255 296	10 267 840	987 456	179 397	4 123.0	4 121.4	1.6	9 582 369	9 582 169	200	147 470	29.8	27.1	2.7	95 350	86 650	8 700	1 872	31
32	島根	16 321.4	15 516.6	804.8	31 239 019	29 598 339	1 640 680	489 707	6 096.3	6 044.8	51.5	13 420 977	13 336 245	84 732	178 237	9 186.4	9 165.5	20.9	15 708 497	15 673 135	35 362	266 792	32
33	岡山	3 150.8	2 909.0	241.8	12 817 095	12 224 932	592 163	174 059	2 852.2	2 851.6	0.6	12 049 487	12 046 187	3 300	160 737	—	—	—	—	—	—	—	33
34	廣島	12 499.4	10 501.8	1 997.6	42 257 024	36 758 528	5 498 496	596 135	9 643.2	9 630.5	12.7	34 413 438	34 382 558	30 880	474 836	—	—	—	—	—	—	—	34
35	山口	9 693.8	9 265.6	428.2	43 317 679	41 979 017	1 338 662	591 444	7 506.0	7 440.7	65.3	36 965 149	36 656 729	308 420	463 615	0.3	0.3	—	920	920	—	9	35
36	徳島	3 825.0	1 744.6	2 080.4	14 945 482	8 105 606	6 839 876	252 639	1 610.7	1 581.4	29.3	7 682 606	7 609 916	72 690	115 403	—	—	—	—	—	—	—	36
37	香川	1 389.9	1 185.1	204.8	3 177 068	2 647 188	529 880	76 121	167.8	166.6	1.2	694 036	690 916	3 120	13 762	0.1	—	0.1	370	—	370	8	37
38	愛媛	6 427.9	5 623.7	804.2	26 223 117	24 012 144	2 210 973	403 715	3 100.0	3 091.5	8.5	17 027 990	17 001 540	26 450	241 146	—	—	—	—	—	—	—	38
39	高知	14 843.5	14 203.4	640.1	47 046 276	45 415 881	1 630 395	613 997	13 768.5	13 709.5	59.0	44 289 338	44 109 143	180 195	565 092	0.1	—	0.1	100	—	100	2	39
40	福岡	23 448.2	21 145.3	2 302.9	64 777 526	59 137 505	5 640 021	1 074 474	10 529.1	10 506.4	22.7	33 505 181	33 456 581	48 600	528 451	—	—	—	—	—	—	—	40
41	佐賀	12 354.1	10 853.6	1 500.5	38 640 555	34 101 596	4 538 959	628 240	4 121.9	4 119.8	2.1	16 033 784	16 029 134	4 650	256 078	—	—	—	—	—	—	—	41
42	長崎	8 144.1	6 008.8	2 135.3	26 409 321	19 252 967	7 156 354	377 310	3 678.3	3 672.5	5.8	11 997 071	11 987 491	9 580	162 082	3.7	—	3.7	12 750	—	12 750	204	42
43	熊本	44 384.4	39 857.2	4 527.2	112 149 620	101 553 542	10 596 078	1 843 336	6 910.0	6 784.9	125.1	17 386 122	16 898 532	487 590	276 279	34.0	2.2	31.8	98 940	3 300	95 640	1 466	43
44	大分	12 850.1	10 465.5	2 384.6	34 933 538	29 555 551	5 377 987	573 417	5 647.0	5 630.6	16.4	19 945 960	19 917 190	28 770	309 330	0.7	—	0.7	1 110	—	1 110	15	44
45	宮崎	27 513.0	20 731.7	6 781.3	64 463 584	47 898 939	16 564 645	959 605	10 646.0	10 576.9	69.1	26 742 449	26 546 929	195 520	323 601	2.0	—	2.0	2 000	—	2 000	20	45
46	鹿兒島	51 463.9	35 980.6	15 483.3	125 737 687	87 508 853	38 228 834	2 252 924	14 440.1	14 152.9	287.2	37 730 725	37 229 285	501 440	644 599	—	—	—	—	—	—	—	46
47	沖縄	2 277.7	58.5	2 219.2	12 086 695	359 760	11 726 935	245 172	—	—	—	—	—	—	—	—	—	—	—	—	—	—	47

21. 綠肥用作物 (續)

年次又ハ地方	ソラマメ、エンドウ (蠶豆、豌豆) 作付段別 總數	田	畑	收穫高 總數	田	畑	價額	青刈 作付段別 總數	田	畑	大豆 收穫高 總數	田	畑	價額	其ノ他 作付段別 總數	田	畑	收穫高 總數	田	畑	價額	年次又ハ地方
	町	町	町	貫	貫	貫	円	町	町	町	貫	貫	貫	円	町	町	町	貫	貫	貫	円	
昭和 1	6 719.3	3 487.1	3 232.2	25 031 892	12 790 141	12 241 751	690 910	128 123.9	115 693.6	12 430.3	262 646 368	235 720 411	26 925 957	7 127 838	4 385.9	1 703.4	2 682.5	15 484 000	5 424 976	10 059 024	456 199	1
〃 2	7 148.6	3 893.2	3 255.4	25 297 872	13 569 750	11 728 122	641 878	128 014.4	114 762.0	13 252.4	267 018 292	236 611 854	30 406 438	6 820 079	5 162.0	2 027.4	3 134.6	17 880 916	5 681 904	12 199 012	474 306	2
〃 3	6 972.7	3 211.9	3 760.8	22 302 132	10 292 142	12 009 990	582 998	126 033.6	111 578.2	14 455.4	273 412 405	240 409 327	33 003 079	6 937 267	5 175.3	1 672.2	3 503.1	18 319 233	5 233 517	13 085 716	462 212	3
〃 4	6 796.5	2 946.6	3 849.9	22 286 230	9 661 565	12 624 665	546 713	125 856.5	110 179.6	15 676.9	278 685 131	241 664 416	37 020 715	6 741 942	5 670.9	1 372.8	4 298.1	20 189 532	4 305 360	15 884 172	526 187	4
〃 5	7 957.4	2 872.7	5 084.7	23 802 349	8 216 368	15 585 981	560 078	126 440.5	109 589.8	16 850.7	289 124 234	248 699 260	40 424 974	6 506 282	6 381.9	1 366.4	5 015.5	23 176 718	4 079 678	19 097 040	514 495	5
〃 6	11 744.9	3 353.4	8 391.5	35 688 439	10 697 944	24 990 495	656 984	135 848.9	114 156.8	21 692.1	296 182 613	244 726 415	51 456 198	5 598 299	8 543.1	1 722.9	6 820.2	30 627 586	4 708 469	25 919 117	565 377	6
〃 7	15 705.7	4 065.2	11 640.5	47 537 026	13 145 015	34 392 011	785 997	138 300.9	115 694.2	22 606.7	320 209 212	265 405 839	54 803 373	5 250 610	10 652.9	1 784.4	8 868.5	37 267 386	4 694 600	32 572 786	647 541	7
〃 8	18 761.0	4 288.0	14 473.0	55 230 922	12 707 124	42 523 798	957 346	144 513.6	119 333.2	25 180.4	327 865 178	269 601 462	58 263 716	5 467 359	13 893.5	1 824.8	12 068.7	50 157 267	5 526 699	44 630 568	794 514	8
〃 9	20 459.2	2 943.1	16 516.1	58 275 480	11 302 922	46 972 558	966 237	153 115.5	126 065.5	27 050.0	349 804 759	284 784 483	65 020 276	5 748 979	18 175.9	1 670.6	16 505.3	60 526 625	4 483 363	56 043 262	1 106 337	9
〃 10	24 252.6	3 991.0	20 261.6	70 520 412	12 807 712	57 712 700	1 180 349	148 447.3	119 884.6	28 562.7	336 252 344	268 707 949	67 544 395	5 692 672	23 750.1	1 900.3	21 849.8	77 350 310	5 332 261	72 018 049	1 339 042	10
〃 11	25 185.6	3 786.1	21 399.5	73 282 484	11 687 275	61 595 209	1 234 128	146 633.1	117 635.9	28 997.2	344 761 104	276 412 650	68 348 454	6 122 041	29 300.1	1 747.5	27 552.6	95 102 651	4 820 247	90 282 404	1 823 760	11
1 北海道	0.3	—	0.3	750	—	750	12	436.2	0.7	435.5	1 296 495	1 570	1 294 925	35 200	7 336.0	1.6	7 334.4	29 368 542	6 400	29 362 142	601 781	1
2 青森	15.6	1.0	14.6	5 705	830	4 875	204	151.3	—	151.3	539 405	—	539 405	11 776	23.7	—	23.7	54 500	—	54 500	867	2
3 岩手	—	—	—	—	—	—	—	54.5	—	54.5	154 040	—	154 040	2 839	45.4	0.6	44.8	109 041	320	108 721	2 438	3
4 宮城	5.9	—	5.9	6 200	—	6 200	158	29.6	0.6	29.0	77 205	540	76 665	1 124	1 102.4	6.0	1 096.4	3 067 446	5 152	3 062 294	46 152	4
5 秋田	—	—	—	—	—	—	—	29.3	—	29.3	73 389	—	73 389	1 785	4.6	1.5	3.1	9 679	3 000	6 679	174	5
6 山形	18.3	—	18.3	40 280	—	40 280	905	732.8	0.2	732.6	1 683 042	400	1 682 642	30 615	594.9	1.5	593.4	1 233 174	6 100	1 227 074	22 491	6
7 福島	18.4	0.3	18.1	34 335	50	34 285	760	193.5	0.6	192.9	458 148	1 000	457 148	8 446	1 743.0	7.5	1 735.5	4 861 668	10 445	4 851 223	86 269	7
8 茨城	234.6	3.3	231.3	1 090 790	12 772	1 078 018	17 961	408.5	142.3	266.2	1 175 458	341 360	834 098	18 000	255.3	22.0	233.3	1 105 951	71 614	1 034 337	17 535	8
9 栃木	13.5	5.3	8.2	35 423	11 500	23 923	602	1 922.4	1 379.0	543.4	2 975 487	2 058 069	917 418	51 726	27.3	16.1	11.2	60 715	28 480	32 235	931	9
10 群馬	201.3	7.2	194.1	583 257	20 210	563 047	13 497	3 693.1	2 887.0	806.1	6 727 806	4 920 745	1 807 061	126 216	356.0	55.6	300.4	814 081	101 850	712 231	14 441	10
11 埼玉	72.9	13.4	59.5	197 027	26 287	170 740	3 338	1 889.7	1 485.9	403.8	2 823 612	1 943 902	879 710	48 477	343.1	13.1	330.0	1 081 345	23 375	1 057 970	16 649	11
12 千葉	100.9	29.4	71.5	433 131	127 323	305 808	9 303	192.2	2.6	189.6	729 770	13 400	716 370	16 522	660.2	70.5	589.7	2 703 075	358 418	2 344 657	59 899	12
13 東京	2.7	—	2.7	8 700	—	8 700	185	6.9	2.0	4.9	24 690	7 610	17 080	522	376.4	5.9	370.5	1 441 512	51 050	1 390 462	27 256	13
14 神奈川	223.9	29.5	194.4	1 061 533	95 200	966 333	18 681	261.0	44.7	216.3	802 026	127 295	674 731	18 460	358.2	20.4	337.8	1 159 517	74 140	1 085 377	21 453	14
15 新潟	3.8	—	3.8	2 590	—	2 590	66	386.1	0.5	385.6	734 890	800	734 090	12 894	47.7	1.1	46.6	70 370	1 000	69 370	772	15
16 富山	1.8	1.2	0.6	1 325	625	700	22	27.1	—	27.1	71 460	—	71 460	913	6.7	0.8	5.9	14 445	1 205	13 240	475	16
17 石川	28.9	9.1	19.8	55 603	20 716	34 887	1 338	69.7	3.3	66.4	133 274	6 826	126 448	4 110	54.2	8.6	45.6	151 590	27 471	124 119	3 243	17
18 福井	38.9	30.2	8.7	42 195	33 135	9 060	790	82.4	2.1	80.3	129 755	9 120	120 635	2 829	12.1	3.6	8.5	19 480	5 630	13 850	350	18
19 山梨	467.4	16.9	450.5	1 278 366	38 584	1 239 782	23 378	5 376.8	4 945.9	430.9	12 251 127	11 220 277	1 030 850	264 187	1 494.3	125.6	1 368.7	4 498 557	426 782	4 071 775	94 153	19
20 長野	322.8	26.1	296.7	961 266	68 913	892 353	15 060	364.8	58.8	306.0	985 733	85 410	900 323	20 876	779.6	13.6	766.0	2 461 492	35 885	2 425 607	46 629	20
21 岐阜	23.1	6.9	16.2	40 950	8 924	32 026	768	765.2	434.9	330.3	1 262 685	648 881	613 804	21 766	358.1	30.6	327.5	1 113 879	88 995	1 024 884	18 940	21
22 靜岡	141.9	71.5	70.4	422 425	165 820	256 605	7 309	7 047.3	6 655.3	392.0	17 133 359	16 061 746	1 071 613	312 902	374.2	109.6	264.6	818 265	305 740	512 525	11 860	22
23 愛知	1 825.2	63.7	1 761.5	6 214 369	158 768	6 055 601	107 983	4 824.7	2 851.9	1 972.8	12 031 434	6 584 173	5 447 261	233 627	497.6	62.7	434.9	1 714 407	166 671	1 547 736	33 584	23
24 三重	1 258.8	89.6	1 169.2	3 356 278	307 558	3 048 720	55 857	1 784.8	992.2	792.6	4 087 377	2 184 753	1 902 624	69 910	418.7	66.4	352.3	1 420 400	208 679	1 211 721	21 841	24
25 滋賀	201.1	163.3	37.8	591 407	506 475	84 932	11 097	118.3	21.3	97.0	294 940	57 190	237 750	7 859	66.3	23.0	43.3	192 865	66 810	126 055	2 977	25
26 京都	709.1	73.0	636.1	602 670	164 068	438 602	10 820	778.4	306.5	471.9	1 536 400	655 794	880 606	29 953	472.3	172.7	299.6	349 077	114 090	234 987	6 105	26
27 大阪	12.0	9.1	2.9	57 547	55 062	2 485	2 023	9.4	7.8	1.6	20 160	13 925	6 235	595	6.1	2.3	3.8	31 500	22 150	9 350	378	27
28 兵庫	711.1	204.1	507.0	1 510 613	453 171	1 057 442	25 917	2 379.9	1 402.8	977.1	4 692 463	2 688 819	2 003 644	78 484	74.6	4.2	70.4	110 830	13 390	97 440	1 913	28
29 奈良	25.9	3.4	22.5	99 524	15 330	84 194	1 628	60.3	16.7	43.6	229 152	64 980	164 172	4 532	42.5	5.6	36.9	186 733	73 510	113 223	3 598	29
30 和歌山	407.8	196.0	211.8	1 143 819	507 783	636 036	19 144	628.6	496.3	132.3	1 358 192	947 055	411 137	23 105	92.5	16.2	76.3	461 188	43 438	417 750	5 133	30
31 鳥取	75.4	47.9	27.5	85 279	32 350	52 929	1 589	479.9	42.8	437.1	999 341	103 704	895 637	20 902	104.0	92.1	11.9	492 957	462 967	29 990	7 564	31
32 島根	379.4	52.2	327.2	806 629	117 456	689 173	20 007	344.1	21.2	322.9	643 807	36 091	607 716	12 806	315.2	232.9	82.3	659 109	435 412	223 697	11 865	32
33 岡山	71.7	13.1	58.6	152 150	29 095	123 055	2 575	162.8	33.2	129.6	452 405	106 965	345 440	8 074	64.1	11.1	53.0	163 053	42 685	120 368	2 673	33
34 廣島	1 148.5	135.5	1 013.0	3 233 588	367 440	2 866 148	49 956	1 559.6	711.5	848.1	4 137 808	1 920 110	2 217 698	64 328	148.1	24.3	123.8	472 190	88 420	383 770	7 015	34
35 山口	397.5	189.8	207.7	1 498 043	869 739	628 304	31 104	1 748.8	1 611.6	137.2	4 704 887	4 356 069	348 818	93 400	41.2	23.2	18.0	148 680	95 560	53 120	3 316	35
36 徳島	1 083.1	106.5	976.6	4 071 770	338 215	3 733 555	76 382	910.1	45.3	864.8	2 231 481	143 375	2 088 106	45 134	221.1	11.4	209.7	959 625	14 100	945 525	15 720	36
37 香川	235.6	115.9	119.7	641 360	311 850	329 510	13 217	963.8	899.5	64.3	1 749 872	1 636 682	113 190	46 793	22.6	3.1	19.5	91 430	7 740	83 690	2 341	37
38 愛媛	433.7	103.2	330.5	1 338 642	388 480	950 162	22 388	2 663.0	2 420.6	242.4	7 170 105	6 594 814	575 291	124 759	231.2	8.4	222.8	686 380	27 310	659 070	15 422	38
39 高知	170.6	86.1	84.5	564 535	309 250	255 285	10 478	673.8	330.2	343.6	1 551 297	785 745	765 552	25 546	230.5	77.6	152.9	641 006	211 743	429 263	12 879	39
40 福岡	2 307.4	801.2	1 506.2	5 923 263	2 165 694	3 757 569	105 913	10 444.8	9 705.1	739.7	25 049 732	23 250 850	1 798 882	434 065	166.9	132.6	34.3	299 350	264 380	34 970	6 045	40
41 佐賀	1 518.6	428.1	1 090.5	5 183 050	1 463 540	3 719 510	79 713	6 666.9	6 276.2	390.7	17 282 991	16 507 342	775 649	290 109	46.7	29.5	17.2	140 730	101 580	39 150	2 340	41
42 長崎	1 518.7	81.4	1 437.3	5 968 285	839 154	5 129 131	70 973	2 506.9	2 196.3	310.6	7 022 791	6 263 122	759 669	117 977	436.5	58.6	377.9	1 408 424	163 200	1 245 224	26 074	42
43 熊本	2 432.3	210.8	2 221.5	5 962 112	587 658	5 374 454	96 164	33 858.7	32 808.7	1 050.0	86 331 220	83 985 672	2 345 548	1 432 834	1 149.4	50.6	1 098.8	2 371 226	78 380	2 292 846	36 593	43
44 大分	1 119.5	130.0	989.5	2 398 805	293 075	2 105 730	39 179	5 386.1	4 683.2	702.9	10 752 743	9 293 196	1 459 547	192 081	696.8	21.7	675.1	1 834 920	52 090	1 782 830	32 812	44
45 宮崎	1 246.4	39.9	1 206.5	3 612 245	99 350	3 512 895	56 024	13 729.0	10 107.5	3 621.5	28 700 810	21 244 890	7 455 920	490 703	1 889.6	7.4	1 882.2	5 406 080	7 770	5 398 310	89 257	45
46 鹿兒島	3 309.7	133.5	3 176.2	8 141 699	322 065	7 819 634	135 741	29 488.1	21 601.1	7 887.0	67 843 638	49 538 383	18 305 255	1 228 781	4 226.0	93.1	4 132.9	12 021 625	419 120	11 602 505	243 803	46
47 沖繩	649.6	57.5	592.1	3 822 951	353 760	3 469 191	73 919	341.9	—	341.9	1 643 202	—	1 643 202	33 499	1 286.2	1.0	1 285.2	6 620 542	6 000	6 614 542	137 754	47

22. 果樹

年次又ハ地方	生産戸数	総数 数量	総数 価額	桃苗 数量	桃苗 価額	梨苗 数量	梨苗 価額	リンゴ苗 数量	リンゴ苗 価額	柿苗 数量	柿苗 価額
		本	円	本	円	本	円	本	円	本	円
昭和 1	14 574	13 161 948	1 030 513	1 746 355	94 826	1 547 201	75 293	1 842 809	60 995	2 545 283	211 172
〃 2	14 472	10 955 597	835 609	1 649 644	91 774	1 203 179	61 646	1 590 359	49 782	2 060 856	156 782
〃 3	14 075	10 607 794	838 221	1 315 473	82 099	1 088 880	52 501	1 441 983	35 134	2 039 613	164 403
〃 4	13 500	10 416 679	847 927	1 195 427	70 923	1 057 379	60 028	1 453 556	48 271	1 725 349	182 452
〃 5	12 359	9 941 937	875 737	974 047	57 154	771 093	47 035	957 248	36 624	1 776 640	181 432
〃 6	12 696	12 830 482	1 042 216	1 171 725	52 011	822 903	40 814	1 039 078	35 266	2 790 548	255 828
〃 7	14 762	13 851 255	1 090 367	1 215 694	55 541	1 102 935	56 651	939 213	30 558	3 659 820	287 796
〃 8	16 957	18 086 965	1 271 985	1 409 036	58 011	1 601 425	76 168	1 201 232	39 584	3 899 047	244 019
〃 9	17 261	19 914 626	1 303 777	1 412 925	56 481	1 699 480	68 782	1 521 782	52 118	3 920 431	234 084
〃 10	18 186	22 773 922	1 567 700	1 369 206	55 887	1 844 794	84 494	2 199 832	70 968	4 293 182	268 023
〃 11	17 056	20 751 727	1 390 682	1 193 823	55 290	1 568 575	73 567	2 088 076	67 281	3 953 009	254 286
1 北海道	88	343 839	18 842	11 863	732	113 319	6 304	103 759	5 575	—	—
2 青森	277	161 316	14 368	1 010	76	1 359	158	119 782	12 923	606	90
3 岩手	52	12 743	853	1 381	84	1 743	97	4 610	348	590	61
4 宮城	70	31 940	2 360	2 540	132	1 100	104	200	22	15 270	1 286
5 秋田	35	35 872	1 772	3 392	225	4 400	188	6 700	425	1 610	117
6 山形	141	268 139	20 588	10 798	739	24 137	1 749	27 466	1 421	85 074	6 606
7 福島	181	130 708	9 058	6 265	530	20 330	1 089	13 478	1 614	66 765	4 118
8 茨城	41	157 520	11 109	4 000	320	5 000	400	5 000	500	21 670	2 220
9 栃木	67	23 145	1 280	550	37	815	51	—	—	4 060	246
10 群馬	99	28 079	1 970	3 250	248	2 590	233	1 000	60	6 689	425
11 埼玉	869	5 067 475	115 639	261 010	5 710	637 310	13 445	1 464 285	26 717	857 924	24 158
12 千葉	109	401 814	17 377	18 015	666	29 696	1 092	60	5	164 216	4 599
13 東京	97	75 908	4 963	300	18	1 000	70	—	—	8 850	426
14 神奈川	201	82 355	8 276	6 900	536	3 110	339	—	—	13 645	1 357
15 新潟	296	199 752	11 036	41 240	2 897	34 590	2 442	5 790	315	47 040	2 935
16 富山	51	11 608	1 141	770	39	500	27	350	14	7 765	753
17 石川	88	35 290	1 833	1 000	57	650	52	—	—	27 460	1 262
18 福井	295	43 148	7 092	3 420	214	880	74	30	3	21 780	2 980
19 山梨	379	56 210	8 218	2 700	280	—	—	1 670	318	7 430	997
20 長野	800	313 490	29 656	7 650	757	11 876	1 093	48 872	5 912	16 739	1 804
21 岐阜	834	489 977	37 585	909	71	4 456	307	400	37	132 140	10 522
22 静岡	380	284 891	19 598	6 155	349	5 350	412	—	—	152 435	6 170
23 愛知	1 846	3 185 601	209 527	185 910	9 874	101 526	3 432	30 285	1 103	334 590	24 894
24 三重	568	69 183	7 183	6 078	436	1 025	87	—	—	28 989	2 391
25 滋賀	24	7 475	604	250	16	—	—	—	—	6 535	542
26 京都	466	192 770	14 713	16 891	1 395	2 765	264	50	5	57 011	5 396
27 大阪	98	198 473	22 983	7 250	476	4 490	259	1 030	206	32 580	2 294
28 兵庫	452	764 249	44 855	129 050	2 671	86 900	7 020	149 500	4 400	184 131	13 464
29 奈良	398	134 009	12 998	14 462	951	6 820	665	500	50	82 997	7 411
30 和歌山	1 141	924 316	116 507	10 409	946	4 573	501	3 500	382	180 579	14 709
31 鳥取	88	113 930	11 706	3 120	268	44 710	4 433	1 000	150	45 135	4 767
32 島根	14	9 355	1 113	390	45	1 200	118	—	—	4 780	569
33 岡山	315	662 214	39 751	138 910	7 056	111 250	8 298	9 200	400	225 021	15 555
34 広島	562	599 819	47 195	47 152	2 431	15 080	1 072	1 920	165	144 605	12 710
35 山口	281	124 282	14 799	2 284	194	2 321	276	—	—	40 138	3 990
36 徳島	728	224 084	30 329	3 300	171	3 600	468	—	—	72 456	6 814
37 香川	229	550 446	53 475	20 479	1 469	4 600	374	18 426	1 514	155 691	14 461
38 愛媛	676	444 244	50 614	8 750	1 039	5 399	355	1 385	149	125 351	11 950
39 高知	360	176 131	16 489	13 250	997	5 120	366	8	2	62 615	5 189
40 福岡	879	3 132 590	203 722	178 688	8 734	244 339	13 718	67 700	2 532	435 232	27 015
41 佐賀	76	12 473	1 784	—	—	650	60	—	—	1 075	74
42 長崎	329	69 506	6 546	1 550	162	2 610	261	—	—	4 086	368
43 熊本	400	116 012	12 514	710	72	2 525	253	120	14	24 363	2 323
44 大分	220	508 657	85 712	800	77	1 150	114	—	—	22 002	1 905
45 宮崎	546	61 488	9 113	5 635	744	7 185	963	—	—	10 450	1 226
46 鹿児島	786	200 236	31 273	3 387	348	4 526	484	—	—	12 829	1 134
47 沖縄	124	14 945	563	—	—	—	—	—	—	10	3

1. 生産戸数ハ其ノ期間ニ於テ果樹苗ノ生産ニ従事シタル戸数トス

苗 (自前年七月一日 至其年六月末日)

カンキツ(柑橘)苗 数量	カンキツ(柑橘)苗 価額	ブドウ(葡萄)苗 数量	ブドウ(葡萄)苗 価額	其ノ他ノ果樹苗 数量	其ノ他ノ果樹苗 価額
本	円	本	円	本	円
2 624 581	420 235	761 221	48 981	2 094 498	119 011
2 189 123	315 992	650 403	45 452	1 612 033	114 181
2 203 392	333 002	720 790	58 309	1 792 653	112 773
2 238 527	304 228	754 009	46 940	1 992 432	135 085
2 684 079	367 313	975 905	60 265	1 802 925	125 914
3 399 004	450 710	1 261 785	64 485	2 345 439	143 101
3 109 597	431 214	1 230 483	62 879	2 593 513	165 728
5 450 990	605 812	1 108 105	54 997	3 317 129	193 394
5 980 348	605 130	1 376 014	64 328	4 003 645	222 854
6 958 172	766 695	1 328 091	68 774	4 780 645	252 859
6 438 953	649 304	1 051 845	48 538	4 457 446	242 416
—	—	64 582	3 241	50 316	2 990
—	—	35 674	951	2 885	170
—	—	3 125	178	1 294	85
100	25	8 900	404	3 800	387
—	—	16 250	645	3 520	171
—	—	87 265	8 101	33 399	1 972
210	12	3 030	226	20 630	1 469
—	—	1 200	120	120 650	7 549
—	—	530	38	17 190	908
1 280	132	2 170	133	11 100	739
60 139	2 295	201 470	3 534	1 585 337	39 780
64 391	5 134	15 425	495	110 011	5 386
820	125	1 050	34	63 888	4 290
20 950	2 523	600	32	37 150	3 489
80	7	24 862	959	46 150	1 481
100	10	385	37	1 738	261
—	—	470	35	5 710	427
450	63	5 243	283	11 345	3 470
—	—	30 100	3 505	14 310	3 118
—	—	7 518	464	220 835	19 626
—	—	48 430	2 660	303 642	23 988
112 381	12 203	650	62	7 920	402
2 165 238	146 907	31 340	1 571	336 712	21 746
21 456	3 282	713	84	10 922	903
—	—	50	5	640	41
1 232	215	1 933	110	112 888	7 328
82 998	16 587	65 100	2 921	5 025	240
45 350	4 953	30 414	1 283	137 904	11 064
9 640	1 743	13	1	19 577	2 177
646 387	92 292	4 030	472	74 838	7 205
500	75	3 730	255	15 735	1 758
1 915	287	460	33	620	61
4 800	433	66 690	2 079	106 343	5 930
144 626	18 100	45 946	2 103	200 490	10 614
33 918	5 684	2 465	194	43 156	4 461
84 468	17 989	2 150	77	58 110	4 810
301 629	31 671	16 204	1 302	33 417	2 684
223 623	32 437	10 255	587	69 481	4 097
67 403	8 539	2 075	107	25 650	1 289
1 610 446	120 157	193 254	8 088	402 931	23 478
5 545	977	950	51	4 253	622
37 542	3 675	910	92	22 808	1 988
38 514	6 945	3 480	149	46 300	2 758
471 198	82 588	2 500	91	11 007	937
23 608	4 501	2 399	202	12 211	1 477
151 161	26 526	5 785	531	22 548	2 250
3 855	212	40	8	11 040	340

23. 茶畑

年次又ハ地方	総数	畑	其ノ他
六月末日現在	町	町	町
昭和 1	44 504.3	29 118.4	15 385.9
〃 2	43 253.7	29 079.0	14 184.7
〃 3	43 164.6	29 637.8	13 526.8
〃 4	42 836.8	29 491.5	13 345.3
〃 5	38 087.5	26 482.0	11 605.5
〃 6	38 109.2	26 874.5	11 234.7
〃 7	38 352.0	27 250.6	11 101.4
〃 8	38 485.7	27 495.5	10 990.2
〃 9	38 879.6	27 886.7	10 992.9
〃 10	39 319.6	28 436.7	10 882.9
〃 11	39 707.3	28 944.1	10 763.2
1 北海道	—	—	—
2 青森	—	—	—
3 岩手	12.0	1.0	11.0
4 宮城	53.6	21.5	32.1
5 秋田	1.8	1.8	—
6 山形	10.2	3.8	6.4
7 福島	65.2	21.6	43.6
8 茨城	1 192.2	840.8	351.4
9 栃木	286.5	92.5	194.0
10 群馬	114.8	28.3	86.5
11 埼玉	1 438.0	797.5	640.5
12 千葉	491.4	427.9	63.5
13 東京	434.6	198.7	235.9
14 神奈川	230.0	169.6	60.4
15 新潟	410.4	382.3	28.1
16 富山	290.0	260.8	29.2
17 石川	138.4	102.2	36.2
18 福井	269.8	177.8	92.0
19 山梨	39.0	11.5	27.5
20 長野	19.4	5.5	13.9
21 岐阜	712.7	455.8	256.9
22 静岡	15 479.7	14 342.3	1 137.4
23 愛知	298.5	219.5	79.0
24 三重	1 484.2	1 129.5	354.7
25 滋賀	852.3	771.6	80.7
26 京都	1 467.8	1 346.2	121.6
27 大阪	151.1	118.8	32.3
28 兵庫	533.5	413.4	120.1
29 奈良	760.1	697.3	62.8
30 和歌山	299.3	84.5	214.8
31 鳥取	54.6	25.1	29.5
32 島根	356.8	183.5	173.3
33 岡山	312.0	169.8	142.2
34 広島	312.3	69.0	243.3
35 山口	318.8	115.3	203.5
36 徳島	423.8	138.7	285.1
37 香川	12.0	4.4	7.6
38 愛媛	335.5	137.3	198.2
39 高知	909.3	459.7	449.6
40 福岡	1 233.4	684.0	549.4
41 佐賀	525.4	386.7	138.7
42 長崎	743.7	502.4	241.3
43 熊本	1 511.0	809.9	701.1
44 大分	432.4	115.0	317.4
45 宮崎	1 191.1	527.2	663.9
46 鹿児島	3 183.2	1 192.0	1 991.2
47 沖縄	315.5	300.1	15.4

24. 製茶

年次又ハ地方	製造戸数	総数 数量	総数 価額	玉露 数量	玉露 価額	煎茶 数量	煎茶 価額	番茶 数量	番茶 価額	紅茶 数量	紅茶 価額	その他 数量	その他 価額
		貫	円	貫	円	貫	円	貫	円	貫	円	貫	円
昭和 1	1 147 548	9 660 065	33 073 957	70 580	1 026 465	7 507 814	28 888 354	1 991 026	2 554 415	5 994	16 643	84 651	588 080
〃 2	1 146 894	9 857 720	31 124 522	67 364	903 558	7 757 952	27 399 387	1 963 880	2 318 292	4 422	20 311	64 102	482 974
〃 3	1 153 767	10 423 291	32 633 069	71 199	843 125	8 283 531	29 109 854	2 013 507	2 291 005	5 541	23 781	49 463	365 304
〃 4	1 136 971	10 504 650	30 471 721	64 590	791 051	8 307 436	26 966 086	2 078 822	2 323 624	2 693	10 292	51 109	380 668
〃 5	1 120 240	10 305 846	24 198 135	75 701	770 371	8 249 214	21 264 767	1 923 130	1 844 855	3 106	8 696	54 695	309 436
〃 6	1 126 318	10 214 757	18 870 591	71 598	637 311	8 216 543	16 532 176	1 874 394	1 451 488	3 188	8 018	49 034	241 598
〃 7	1 132 089	10 776 026	18 506 012	71 382	591 443	8 653 652	16 194 254	1 936 727	1 413 610	7 001	20 120	47 264	286 575
〃 8	1 136 426	11 596 576	21 209 279	76 470	676 055	9 265 764	18 468 066	2 192 680	1 659 819	13 377	45 035	48 285	360 304
〃 9	1 137 584	11 787 829	22 858 823	78 758	738 016	9 212 613	19 369 661	2 158 681	1 582 237	280 338	715 210	57 439	453 699
〃 10	1 111 095	12 168 147	23 263 273	87 501	753 824	9 471 975	19 822 736	2 209 872	1 728 401	335 291	554 352	63 508	403 960
〃 11	1 129 324	12 784 890	28 280 116	79 792	735 067	9 389 152	23 078 070	2 463 713	2 305 212	795 728	1 795 202	56 505	366 585
1 北海道	—	—	—	—	—	—	—	—	—	—	—	—	—
2 青森	—	—	—	—	—	—	—	—	—	—	—	—	—
3 岩手	1 345	1 211	5 602	—	—	956	4 830	255	772	—	—	—	—
4 宮城	2 764	4 304	20 340	—	—	3 728	18 350	550	1 925	25	63	1	2
5 秋田	8	64	496	—	—	38	410	18	61	—	—	8	25
6 山形	45	444	2 421	—	—	346	1 889	98	532	—	—	—	—
7 福島	7 119	7 366	25 980	—	—	5 959	22 859	950	2 283	—	—	457	838
8 茨城	44 918	235 847	705 220	190	1 781	203 643	659 604	32 014	43 835	—	—	—	—
9 栃木	17 652	35 047	134 601	—	—	33 153	131 465	1 894	3 136	—	—	—	—
10 群馬	5 699	7 568	32 128	—	—	7 359	31 685	209	443	—	—	—	—
11 埼玉	22 637	231 236	813 909	380	6 665	224 758	798 013	6 098	9 231	—	—	—	—
12 千葉	25 119	84 125	309 752	7	127	83 180	307 905	938	1 720	—	—	—	—
13 東京	12 349	72 299	259 198	567	3 577	54 743	220 473	16 156	34 038	103	251	730	859
14 神奈川	19 104	32 388	127 120	—	—	28 503	118 813	3 426	7 456	—	—	459	861
15 新潟	1 487	69 919	152 461	1 352	12 631	32 530	91 643	34 560	46 060	—	—	1 477	2 127
16 富山	3 138	40 888	86 319	661	5 364	29 677	71 261	10 466	9 482	—	—	84	212
17 石川	5 440	37 917	121 200	2	25	19 661	82 321	18 099	38 715	—	—	155	139
18 福井	21 879	165 517	179 337	108	874	27 383	61 424	138 026	117 069	—	—	—	—
19 山梨	5 547	6 713	19 190	—	—	5 363	16 779	1 350	2 411	—	—	—	—
20 長野	2 622	2 858	8 123	—	—	1 824	6 976	961	1 072	—	—	73	75
21 岐阜	49 368	219 497	241 720	712	5 425	72 277	175 777	146 508	60 518	—	—	—	—
22 静岡	26 068	7 497 053	16 116 900	1 786	21 621	6 271 944	13 842 315	435 770	478 238	787 553	1 774 726	—	—
23 愛知	24 502	110 603	268 340	3 734	32 307	44 679	143 636	54 833	32 735	—	—	7 357	59 662
24 三重	31 168	690 358	1 214 421	9 451	54 970	403 456	915 581	275 258	238 427	2 193	5 443	—	—
25 滋賀	28 462	284 618	669 222	724	8 529	180 524	573 419	103 370	87 274	—	—	—	—
26 京都	33 124	391 328	1 306 635	47 327	444 256	163 344	518 234	156 831	83 947	2	3	23 824	260 195
27 大阪	3 568	76 380	84 812	157	1 617	9 513	23 084	65 273	59 067	—	—	1 437	1 044
28 兵庫	35 359	102 053	155 819	51	1 187	42 408	105 583	58 029	47 544	1 226	1 192	339	313
29 奈良	12 515	265 411	471 574	1 794	15 361	172 915	376 517	88 963	77 921	1	3	1 738	1 772
30 和歌山	28 044	88 747	86 595	—	—	5 784	11 057	82 749	75 414	—	—	214	124
31 鳥取	4 893	12 723	24 775	20	240	526	2 108	11 378	8 221	—	—	799	14 206
32 島根	34 874	94 475	159 988	5	66	19 591	107 795	74 812	50 577	—	—	67	1 550
33 岡山	33 312	92 643	93 131	—	—	11 632	43 214	77 751	49 011	—	—	3 260	906
34 広島	77 384	122 432	143 400	—	—	15 644	74 218	106 725	69 082	13	80	50	20
35 山口	33 085	97 827	133 584	—	—	4 129	38 356	93 698	95 228	—	—	—	—
36 徳島	16 593	93 493	162 148	25	340	17 494	63 021	75 616	98 410	—	—	357	377
37 香川	2 564	3 630	5 261	—	—	162	454	3 448	4 757	—	—	20	50
38 愛媛	20 176	46 058	70 933	85	1 218	8 965	19 651	36 738	49 616	280	448	—	—
39 高知	38 449	142 201	179 769	28	420	51 013	96 609	81 980	69 826	100	310	9 080	12 604
40 福岡	32 426	143 203	426 628	10 286	112 309	83 322	246 995	46 846	62 057	433	1 272	2 316	3 995
41 佐賀	26 719	67 644	175 258	62	947	49 265	141 303	18 317	33 003	—	—	—	—
42 長崎	32 646	76 560	226 013	—	—	64 729	205 194	11 711	20 602	—	—	120	217
43 熊本	73 430	224 523	576 421	47	787	213 733	560 399	10 743	15 235	—	—	—	—
44 大分	51 437	62 685	224 255	2	70	55 863	211 751	6 817	12 425	3	9	—	—
45 宮崎	63 182	261 599	823 414	77	1 041	229 507	762 588	31 694	59 593	1	8	320	184
46 鹿児島	115 752	474 809	1 220 263	151	1 312	431 850	1 167 368	39 157	40 780	3 651	10 803	—	—
47 沖縄	1 352	6 616	15 400	—	—	2 079	5 143	2 630	5 458	144	591	1 763	4 208

1. 製造戸数ハ其ノ季節ニ於テ製茶ニ従事シタル戸数トス

25. 桑畑

年次又ハ地方	総数 総数	総数 畑 本畑	総数 畑 其ノ他	総数 其ノ他	根刈 総数	根刈 畑 本畑	根刈 畑 其ノ他	根刈 其ノ他
六月末日現在	町	町	町	町	町	町	町	町
昭和 1	571 706.7	494 154.8	53 901.0	23 650.9	378 507.3	354 829.7	17 010.5	6 667.1
〃 2	594 707.4	517 799.7	54 675.7	22 232.0	400 477.9	376 524.4	17 471.1	6 482.4
〃 3	609 091.0	536 303.1	50 481.2	22 306.7	418 065.0	393 793.5	16 595.2	7 676.3
〃 4	625 673.9	553 572.5	49 705.7	22 394.7	435 882.8	411 701.6	16 465.9	7 715.3
〃 5	714 175.9	646 736.9	45 284.9	22 154.1	515 820.1	492 859.5	15 204.2	7 756.4
〃 6	682 902.8	619 472.0	42 392.5	21 038.3	494 030.9	473 202.6	13 637.0	7 191.3
〃 7	652 514.2	592 787.6	39 937.9	19 788.7	472 370.8	453 430.6	12 465.6	6 474.6
〃 8	640 178.0	581 740.6	39 006.9	19 430.5	464 188.2	445 672.2	12 254.9	6 261.1
〃 9	623 000.1	567 515.2	36 933.9	18 551.0	452 260.9	434 863.1	11 631.5	5 766.3
〃 10	582 336.6	529 500.3	35 304.9	17 531.4	422 176.3	405 415.0	11 466.6	5 294.7
〃 11	566 230.6	515 164.3	34 098.2	16 968.1	409 527.3	392 952.8	11 380.1	5 194.4
1 北海道	200.4	74.7	64.0	61.7	56.4	33.9	19.1	3.4
2 青森	926.2	652.1	138.8	135.3	117.8	96.6	14.8	6.4
3 岩手	11 437.8	5 962.1	4 427.5	1 048.2	1 538.5	1 385.1	127.0	26.4
4 宮城	15 149.3	11 908.8	2 836.6	403.9	7 627.3	7 157.4	450.1	19.8
5 秋田	3 623.4	2 160.5	909.8	553.1	777.4	641.4	124.9	11.1
6 山形	23 047.4	18 400.3	2 710.4	1 936.7	4 883.1	4 483.1	321.6	78.4
7 福島	28 072.6	26 185.7	1 160 6	726.3	17 009.9	16 510.7	415.9	83.3
8 茨城	25 054.8	24 622.4	335.7	96.7	24 913.6	24 523.0	317.6	73.0
9 栃木	6 815.8	6 217.4	285.4	312.0	6 054.7	5 910.5	105.6	48.6
10 群馬	39 828.1	33 239.8	3 291.9	3 296.4	23 396.2	20 429.8	1 267.4	1 699.0
11 埼玉	32 904.0	30 602.5	1 517.2	784.3	19 616.7	18 967.6	497.0	152.1
12 千葉	14 129 0	14 085.7	—	43.3	14 117.9	14 076.4	—	41.5
13 東京	9 333.7	7 929.7	1 036.6	367.4	537.4	489.8	42.3	5.3
14 神奈川	10 741.3	8 418.0	2 258.7	64.6	5 331.0	4 577.7	715.5	37.8
15 新潟	14 677.0	12 777.8	1 376.9	522.3	9 773.5	9 062.0	533.0	178.5
16 富山	2 186.3	1 626.1	403.1	157.1	965.6	863.4	69.9	32.3
17 石川	4 172.6	3 852.4	180.0	130.2	3 158.8	3 064.7	70.2	23.9
18 福井	3 011.6	2 206.4	434.2	371.0	1 580.2	1 419.4	130.6	30.2
19 山梨	22 254.7	20 809 0	1 153.1	290.6	17 384.4	16 613.0	627.7	143.7
20 長野	66 809.5	64 217.6	1 798.8	793.1	59 417.8	57 934.5	1 203.7	279.6
21 岐阜	19 609.1	17 058.4	1 754.8	795.9	6 016.4	5 432.6	305.3	277.5
22 静岡	12 767.7	11 154.3	860.8	752.6	12 180.2	10 753.1	806.9	620.2
23 愛知	27 399.9	26 807.7	448.6	143.6	22 880.8	22 415.4	368.9	96.5
24 三重	17 608.8	16 757.5	739.0	112.3	12 479.7	11 998.3	417.7	63.7
25 滋賀	4 014.5	3 627.3	293.3	93.9	2 161.7	2 051.9	75.2	34.6
26 京都	7 633.7	7 160.5	277.6	195.6	5 242.7	4 985.8	104.7	152.2
27 大阪	160.4	138.0	12.3	10.1	156.1	135.2	11.6	9.3
28 兵庫	9 754.5	9 149.2	399.0	206.3	4 232.4	4 049.2	80.0	103.2
29 奈良	3 986.4	3 749.9	153.8	82.7	3 388.4	3 224.7	121.0	42.7
30 和歌山	3 644.5	3 332.4	211.1	101.0	3 468.9	3 203.1	188.6	77.2
31 鳥取	9 473.2	9 086.9	235.5	150.8	8 342.6	8 158.6	108.9	75.1
32 島根	9 193.4	8 875.8	211.6	105.0	8 829.5	8 595.3	178.3	55.9
33 岡山	8 878.9	8 621.9	86.1	170.9	8 328.3	8 232.6	53.4	42.3
34 広島	5 211.0	5 070.0	70.9	70.1	5 071.8	4 975.9	56.9	39.0
35 山口	2 487.7	2 370.6	73.8	43.3	2 390.5	2 312.3	56.2	22.0
36 徳島	8 823.2	8 363.9	252.4	206.9	8 366.3	8 194.0	149.1	23.2
37 香川	2 119.7	1 982.2	75.9	61.6	2 096.5	1 959.6	75.4	61.5
38 愛媛	10 416.9	9 931.7	417.6	67.6	10 349.1	9 888.3	409.4	51.4
39 高知	7 961.1	7 195.5	494.0	271.6	7 170.8	6 703.7	309.6	157.5
40 福岡	6 596.5	6 274.3	127.9	194.3	6 442.4	6 237.3	116.6	88.5
41 佐賀	3 804.2	3 659.5	95.4	49.3	3 701.4	3 600.5	82.4	18.5
42 長崎	4 389.2	4 353.7	13.0	22.5	4 333.1	4 322.2	7.9	3.0
43 熊本	16 826.9	16 638.1	112.2	76.6	16 498.9	16 396.2	81.0	21.7
44 大分	9 337.5	9 104.9	108.8	123.8	9 181.0	9 032.5	88.7	59.8
45 宮崎	8 245.8	8 184.7	46.1	15.0	8 011.0	7 959.8	43.4	7.8
46 鹿児島	10 527.3	10 139.0	100.6	287.7	9 934.5	9 891.2	27.6	15.7
47 沖縄	983.1	417.4	103.8	461.9	4.1	3.5	0.5	0.1

25. 桑畑 (續)

年次又ハ地方	中刈 総数	中刈 畑 本畑	中刈 畑 其ノ他	中刈 其ノ他	高刈 総数	高刈 畑 本畑	高刈 畑 其ノ他	高刈 其ノ他	立通 総数	立通 畑 本畑	立通 畑 其ノ他	立通 其ノ他
	町	町	町	町	町	町	町	町	町	町	町	町
六月末日現在												
昭和 1	92 436.4	79 103.8	9 549.8	3 782.8	33 819.1	22 695.1	8 109.6	3 014.4	66 943.9	37 526.2	19 231.1	10 186.6
〃 2	94 863.9	81 334.6	10 572.4	2 956.9	33 984.2	23 083.4	7 835.3	3 065.5	65 381.4	36 857.3	18 796.9	9 727.2
〃 3	97 450.2	83 942.6	10 261.9	3 245.7	32 154.2	22 637.9	6 817.4	2 698.9	61 421.6	35 929.1	16 806.7	8 685.8
〃 4	97 185.7	84 653.7	9 614.7	2 907.3	31 977.0	22 476.1	6 945.9	2 555.0	60 628.4	34 731.1	16 680.2	9 217.1
〃 5	107 695.9	95 911.3	8 898.3	2 886.3	32 525.6	23 045.4	6 937.2	2 543.0	58 134.3	34 920.7	14 245.2	8 968.4
〃 6	102 123.8	90 871.7	8 417.6	2 834.5	31 156.6	22 158.3	6 649.7	2 348.6	55 591.5	33 239.4	13 688.2	8 663.9
〃 7	97 490.3	87 147.9	7 830.8	2 511.6	29 336.9	20 676.6	6 295.9	2 364.4	53 316.2	31 532.5	13 345.6	8 438.1
〃 8	96 363.0	86 297.1	7 657.1	2 408.8	28 513.7	20 049.1	6 164.1	2 300.5	51 113.1	29 722.2	12 930.8	8 460.1
〃 9	95 052.2	84 996.2	7 625.2	2 430.8	27 400.6	19 362.4	5 828.4	2 209.8	48 286.4	28 293.5	11 848.8	8 144.1
〃 10	89 421.0	80 178.8	6 928.1	2 314.1	26 271.5	18 493.1	5 544.6	2 233.8	44 467.8	25 413.4	11 365.6	7 688.8
〃 11	**87 960.6**	**79 008.3**	**6 832.4**	**2 119.9**	**25 870.3**	**18 423.9**	**5 275.1**	**2 171.3**	**42 872.4**	**24 779.3**	**10 610.6**	**7 482.5**
1 北海道	26.2	11.8	10.4	4.0	14.1	6.4	4.9	2.8	103.7	22.6	29.6	51.5
2 青森	434.9	345.1	54.4	35.4	311.2	187.1	49.8	74.3	62.3	23.3	19.8	19.2
3 岩手	1 411.3	1 126.2	226.7	58.4	2 900.3	1 473.6	1 208.8	217.9	5 587.7	1 977.2	2 865.0	745.5
4 宮城	2 649.4	2 406.5	230.0	12.9	1 203.6	511.1	651.3	41.2	3 669.0	1 833.8	1 505.2	330.0
5 秋田	597.5	500.5	84.5	12.5	1 392.6	818.8	453.0	120.8	855.9	199.8	247.4	408.7
6 山形	4 692.2	4 322.2	314.6	55.4	3 244.8	2 832.3	381.5	31.0	10 227.3	6 762.7	1 692.7	1 771.9
7 福島	8 229.6	7 971.3	175.7	82.6	787.1	567.8	128.8	90.5	2 046.0	1 135.9	440.2	469.9
8 茨城	89.9	68.8	9.9	11.2	35.5	18.8	7.6	9.1	15.8	11.8	0.6	3.4
9 栃木	258.7	194.2	39.2	25.3	176.3	45.6	74.9	55.8	316.1	67.1	66.7	182.3
10 群馬	11 512.9	9 900.5	1 003.9	608.5	3 401.7	2 447.2	544.0	410.5	1 517.3	462.3	476.6	578.4
11 埼玉	12 044.1	11 032.2	650.8	361.1	1 234.3	600.3	368.0	266.0	8.9	2.4	1.4	5.1
12 千葉	5.0	5.0	—	—	0.3	0.3	—	—	5.8	4.0	—	1.8
13 東京	8 173.1	7 289.3	808.1	75.7	222.8	102.8	93.1	26.9	400.4	47.8	93.1	259.5
14 神奈川	5 231.8	3 755.7	1 456.6	19.5	172.3	79.9	85.7	6.7	6.2	4.7	0.9	0.6
15 新潟	1 650.7	1 522.0	118.8	9.9	1 324.5	1 123.1	184.7	16.7	1 928.3	1 070.7	540.4	317.2
16 富山	88.9	66.0	13.8	9.1	45.4	25.0	15.8	4.6	1 086.4	671.7	303.6	111.1
17 石川	618.4	581.5	28.2	8.7	75.4	63.7	9.4	2.3	320.0	152.5	72.2	95.3
18 福井	335.7	282.0	43.8	10.9	104.5	66.3	20.3	17.9	990.2	438.7	239.5	312.0
19 山梨	4 214.7	3 730.9	375.1	108.7	600.1	451.2	127.6	21.3	55.5	13.9	24.7	16.9
20 長野	3 722.6	3 438.1	196.3	88.2	3 116.2	2 644.0	295.0	177.2	552.9	201.0	103.8	248.1
21 岐阜	8 352.2	7 834.8	356.4	161.0	2 005.5	1 772.3	168.0	65.2	3 235.0	2 018.7	924.1	292.2
22 静岡	365.5	325.9	18.7	20.9	67.1	41.0	17.3	8.8	154.9	34.3	17.9	102.7
23 愛知	4 123.4	4 030.4	60.3	32.7	357.1	335.8	13.1	8.2	38.6	26.1	6.3	6.2
24 三重	4 527.7	4 270.1	236.0	21.6	537.9	443.6	76.0	13.3	63.5	40.5	9.3	13.7
25 滋賀	627.4	554.1	57.0	16.3	202.0	183.3	16.1	2.6	1 023.4	838.0	145.0	40.4
26 京都	542.4	517.1	20.6	4.7	391.7	356.4	31.3	4.0	1 456.9	1 301.2	121.0	34.7
27 大阪	2.5	2.0	0.0	0.5	0.7	—	0.7	—	1.1	0.8	—	0.3
28 兵庫	546.8	524.1	15.4	7.3	557.9	528.0	20.4	9.5	4 417.4	4 047.9	283.2	86.3
29 奈良	425.1	391.6	12.7	20.8	125.4	99.2	13.8	12.4	47.5	34.4	6.3	6.8
30 和歌山	97.0	84.9	6.3	5.8	45.4	23.6	13.6	8.2	33.2	20.8	2.6	9.8
31 鳥取	147.5	141.5	4.4	1.6	134.4	112.8	10.5	11.1	848.7	674.0	111.7	63.0
32 島根	184.3	159.0	14.6	10.7	115.6	86.7	12.2	16.7	64.0	34.8	6.5	22.7
33 岡山	110.5	100.2	2.7	7.6	94.0	68.9	4.5	20.6	345.1	220.2	25.5	100.4
34 廣島	52.7	45.3	3.3	4.1	40.7	23.7	4.8	12.2	45.8	25.1	5.9	14.8
35 山口	42.1	37.6	2.8	1.7	11.6	6.9	2.0	2.7	43.5	13.8	12.8	16.9
36 徳島	237.8	149.8	59.8	28.2	130.8	13.7	35.7	81.4	88.3	6.4	7.8	74.1
37 香川	13.9	13.5	0.3	0.1	5.1	4.9	0.2	—	4.2	4.2	—	—
38 愛媛	31.5	26.9	2.6	2.0	16.9	9.0	2.5	5.4	19.4	7.5	3.1	8.8
39 高知	321.1	244.8	45.3	31.0	141.3	61.8	56.9	22.6	327.9	185.2	82.2	60.5
40 福岡	18.0	13.3	1.6	3.1	26.0	4.4	2.5	19.1	110.1	19.3	7.2	83.6
41 佐賀	30.6	29.8	0.4	0.4	11.5	11.1	0.3	0.1	60.7	18.1	12.3	30.3
42 長崎	3.6	3.1	0.2	0.3	4.8	1.8	2.9	0.1	47.7	26.6	2.0	19.1
43 熊本	248.9	225.2	9.3	14.4	30.4	9.9	5.6	14.9	48.7	6.8	16.3	25.6
44 大分	54.2	45.4	4.9	3.9	41.9	14.6	6.4	20.9	60.4	12.4	8.8	39.2
45 宮崎	178.7	176.7	1.0	1.0	33.2	30.8	0.8	1.6	22.9	17.4	0.9	4.6
46 鹿児島	243.4	197.4	16.0	30.0	65.4	33.3	8.3	23.8	284.0	17.1	48.7	218.2
47 沖縄	443.2	314.0	39.0	90.2	313.0	76.1	44.5	192.4	222.8	23.8	19.8	179.2

26. 桑苗 (自前年六月一日至其年五月末日)

年次又ハ地方	生産戸数	総数 数量	総数 価額	實生 数量	實生 価額	接木 数量	接木 価額	代出 数量	代出 価額	取木 数量	取木 価額	其ノ他 数量	其ノ他 価額
	戸数	本	円	本	円	本	円	本	円	本	円	本	円
昭和 1	204 107	924 395 932	15 288 566	410 003 970	1 155 477	386 497 714	10 911 492	67 660 366	1 820 352	52 230 186	1 341 233	8 003 696	60 012
〃 2	231 195	823 758 887	10 129 533	257 073 684	617 854	423 228 500	6 717 332	76 064 629	1 651 069	60 353 616	1 091 074	7 038 458	52 204
〃 3	199 183	555 042 278	4 644 925	109 476 642	233 622	305 187 149	2 942 982	80 794 958	910 892	54 048 320	530 135	5 525 169	27 294
〃 4	163 122	409 848 802	5 211 969	71 624 650	222 171	217 858 858	3 509 592	69 312 969	950 522	43 848 333	492 615	7 203 992	36 969
〃 5	152 015	386 106 850	5 807 647	69 229 310	222 070	197 142 336	3 925 018	69 676 814	1 053 785	45 060 911	573 860	4 997 479	32 913
〃 6	132 613	350 234 622	1 829 845	50 456 957	73 998	186 364 787	1 142 386	64 031 319	394 508	44 246 549	211 290	5 035 010	7 663
〃 7	104 370	244 756 606	1 446 195	28 652 667	52 517	126 783 110	856 609	53 648 417	355 508	33 695 197	176 850	1 977 215	4 701
〃 8	101 549	227 798 871	3 164 835	23 712 410	81 670	112 840 318	1 911 677	55 936 471	788 344	33 689 350	371 946	1 620 322	11 198
〃 9	107 839	255 609 924	2 902 929	29 244 978	64 799	123 879 442	1 714 699	59 492 849	737 815	41 053 886	375 675	1 938 769	9 941
〃 10	97 579	238 178 829	1 624 852	23 576 275	42 091	119 920 530	897 548	57 406 829	436 715	34 612 120	237 762	2 663 075	10 736
〃 11	**91 487**	**222 877 157**	**3 001 198**	**24 206 487**	**72 905**	**100 592 959**	**1 706 280**	**63 906 708**	**858 162**	**32 407 553**	**350 245**	**1 763 450**	**13 606**
1 北海道	10	43 930	249	2 000	20	50	1	11 580	76	30 000	149	300	3
2 青森	9	82 500	1 223	20 000	60	35 500	720	26 000	443	—	—	—	—
3 岩手	197	754 622	9 303	186 100	256	26 800	393	448 076	7 356	87 146	1 168	6 500	130
4 宮城	2 219	1 944 590	32 772	110 600	388	400 050	6 999	580 130	12 299	802 350	12 335	51 460	751
5 秋田	72	824 590	15 841	65 500	404	187 650	3 954	476 120	9 618	93 800	1 842	1 520	23
6 山形	1 415	2 314 403	37 314	752 785	3 665	41 217	1 031	891 404	19 294	624 997	13 268	4 000	56
7 福島	4 180	11 175 810	138 631	174 100	711	96 530	1 396	6 537 212	96 085	4 322 218	40 109	45 750	330
8 茨城	1 559	25 801 333	236 929	561 400	1 187	335 250	4 248	17 926 290	181 643	6 928 393	49 851	—	—
9 栃木	415	17 333 765	138 923	6 813 050	14 616	2 038 800	22 917	7 323 565	92 001	1 156 650	9 372	1 700	17
10 群馬	11 346	11 948 075	178 776	40 600	172	4 355 590	84 060	3 337 365	50 354	4 197 620	44 033	16 900	157
11 埼玉	4 713	10 990 057	158 311	747 650	2 093	3 481 714	57 160	5 059 457	76 762	1 645 576	21 699	55 660	597
12 千葉	407	4 786 635	59 477	123 000	965	412 974	6 179	1 637 576	21 536	2 613 085	30 797	—	—
13 東京	1 002	5 258 192	76 293	646 102	3 085	972 810	15 506	2 232 346	33 584	1 404 134	24 087	2 800	31
14 神奈川	2 004	1 332 899	24 134	94 450	369	588 565	12 214	198 420	3 641	442 814	7 762	8 650	148
15 新潟	3 598	7 041 058	93 161	303 700	2 029	192 400	3 667	5 874 145	80 099	664 913	7 315	5 900	51
16 富山	337	186 793	1 862	82 650	675	11 000	145	41 578	512	49 145	504	2 420	26
17 石川	522	2 088 290	25 531	1 201 700	5 689	881 240	19 796	—	—	3 250	36	2 000	10
18 福井	716	979 630	14 595	395 400	1 438	435 560	9 988	34 200	816	111 880	2 317	2 590	36
19 山梨	7 613	6 249 400	105 897	68 300	291	5 097 890	93 050	324 480	4 182	757 890	8 367	840	7
20 長野	11 325	15 667 869	236 674	479 120	2 507	1 636 421	37 277	8 478 192	142 414	5 074 136	54 476	—	—
21 岐阜	2 824	3 556 007	45 323	1 263 410	4 368	2 070 647	36 708	102 470	1 146	110 980	2 957	8 500	144
22 静岡	2 308	10 453 247	97 265	471 980	1 233	6 416 667	67 931	1 451 350	10 343	1 024 820	11 657	1 088 430	6 101
23 愛知	12 128	22 785 483	312 163	873 770	2 278	21 762 589	308 264	93 344	884	2 980	26	52 800	711
24 三重	3 564	7 794 569	120 369	218 380	816	6 958 559	113 654	295 650	3 071	8 180	135	313 800	2 693
25 滋賀	490	1 035 540	26 153	298 020	719	553 170	18 722	95 680	3 829	83 470	2 724	5 200	159
26 京都	1 546	2 460 418	68 293	250	3	2 451 530	68 024	1 156	22	7 482	244	—	—
27 大阪	17	553 400	1 654	476 400	723	77 000	931	—	—	—	—	—	—
28 兵庫	830	1 879 075	46 572	47 500	277	1 646 705	42 653	129 150	2 391	33 720	691	22 000	560
29 奈良	879	841 775	18 047	6 000	102	828 675	17 807	4 000	72	2 800	58	300	8
30 和歌山	199	1 243 690	24 230	62 500	101	1 179 090	24 108	—	—	2 100	21	—	—
31 鳥取	1 701	5 571 343	93 989	1 062 680	1 742	4 469 771	91 683	20 592	288	14 600	234	3 700	42
32 島根	1 373	1 301 085	28 142	3 050	23	1 291 265	27 988	2 470	40	4 300	91	—	—
33 岡山	782	1 897 177	37 282	—	—	1 766 527	36 225	127 050	1 003	600	8	3 000	46
34 廣島	236	566 782	8 688	102 000	102	461 782	8 559	—	—	3 000	27	—	—
35 山口	210	757 963	8 499	436 600	1 459	319 363	6 990	2 000	50	—	—	—	—
36 徳島	217	1 521 590	19 071	496 830	1 079	1 024 760	17 992	—	—	—	—	—	—
37 香川	144	1 484 800	15 961	—	—	1 484 800	15 961	—	—	—	—	—	—
38 愛媛	1 138	1 316 233	24 780	74 400	252	1 234 524	24 454	—	—	5 309	54	2 000	20
39 高知	630	2 831 731	42 687	1 384 310	6 833	1 341 981	34 059	66 200	1 014	6 910	135	32 330	645
40 福岡	462	3 967 165	54 037	—	—	3 966 580	54 026	—	—	585	11	—	—
41 佐賀	308	406 101	7 090	—	—	393 871	6 990	3 810	55	420	5	8 000	40
42 長崎	171	843 475	11 967	195 500	342	647 975	11 625	—	—	—	—	—	—
43 熊本	1 330	4 984 710	74 233	12 800	9	4 951 580	73 992	19 000	209	1 330	23	—	—
44 大分	597	4 660 540	43 959	2 504 300	4 954	2 123 420	38 549	20 000	260	12 720	194	100	2
45 宮崎	1 199	5 541 542	93 913	—	—	5 531 192	93 869	350	4	—	—	10 000	40
46 鹿児島	2 447	5 207 045	88 281	739 670	2 246	4 357 825	83 788	34 300	766	70 950	1 459	4 300	22
47 沖縄	68	610 230	2 654	607 930	2 624	2 000	27	—	—	300	3	—	—

1. 生産戸数ハ其ノ期間ニ於テ桑苗ノ生産ニ従事シタル戸数トス
2. 昭和元年ハ前年七月一日ヨリ其ノ年六月末日迄ノ分トス

27. 蠶種

年次又ハ地方		製造者數	總數 製造高	總數 檢查合格高	原蠶種 製造高	原蠶種 檢查合格高	普通蠶種 製造高 總數	普通蠶種 製造高 春蠶	普通蠶種 製造高 夏秋蠶
			枚	枚	枚	枚	枚	枚	枚
昭和	1	7 476	821 842 264	813 600 610	16 418 429	15 718 175	805 423 835	308 853 882	496 569 953
〃	2	7 282	877 565 682	869 492 967	18 482 066	17 668 968	859 083 616	330 613 153	528 470 463
〃	3	7 195	914 843 908	902 285 861	19 159 118	18 265 341	895 684 790	326 100 680	569 584 110
〃	4	6 999	878 732 302	861 858 367	19 982 401	19 014 312	858 749 901	331 797 709	526 952 192
			グラム	グラム	グラム	グラム	グラム	グラム	グラム
〃	5	6 885	333 987 832	321 633 392	9 989 780	9 459 738	323 998 052	156 043 530	167 954 522
〃	6	6 269	294 774 023	286 197 276	8 871 420	8 401 311	285 902 603	138 872 732	147 029 871
〃	7	5 616	236 903 300	230 539 103	7 559 683	7 211 297	229 343 617	108 527 197	120 816 420
〃	8	5 344	289 185 595	280 490 535	9 360 693	8 901 015	279 824 902	132 247 059	147 577 843
〃	9	4 924	288 940 630	281 613 387	9 369 795	9 006 528	279 570 835	126 903 054	152 667 781
〃	10	4 342	256 522 259	252 870 305	8 616 091	8 255 573	247 906 168	111 082 111	136 824 057
〃	11	3 827	213 891 218	211 992 543	7 235 694	6 976 900	206 655 524	94 698 008	111 957 516
1	北海道	4	5 226	5 225	291	290	4 935	4 568	367
2	青森	3	35 137	35 115	319	297	34 818	13 967	20 851
3	岩手	40	979 612	973 991	16 528	16 248	963 084	477 483	485 601
4	宮城	26	2 233 175	2 171 894	12 994	12 436	2 220 181	880 269	1 339 912
5	秋田	25	374 298	367 534	6 028	5 685	368 270	189 977	178 293
6	山形	142	3 395 533	3 383 722	87 741	84 739	3 307 792	1 451 426	1 856 366
7	福島	344	9 318 214	9 156 008	219 496	211 170	9 098 718	4 007 932	5 090 786
8	茨城	89	3 434 271	3 418 023	34 782	34 097	3 399 439	1 484 634	1 914 855
9	栃木	23	694 389	686 588	7 050	6 830	687 309	326 761	360 578
10	群馬	285	15 227 264	15 177 225	492 614	480 104	14 734 650	7 923 485	6 811 165
11	埼玉	242	10 454 788	10 361 128	315 323	301 843	10 139 465	5 459 470	4 679 995
12	千葉	64	1 773 902	1 729 330	1 106	949	1 772 796	877 119	895 677
13	東京	119	4 642 196	4 570 074	188 260	182 316	4 453 936	1 985 459	2 468 477
14	神奈川	82	2 984 558	2 927 013	83 925	82 055	2 900 633	1 360 193	1 540 440
15	新潟	86	2 314 571	2 284 355	32 399	30 972	2 282 172	1 140 867	1 141 305
16	富山	26	2 687 677	2 670 587	136 819	133 028	2 550 858	301 082	2 249 776
17	石川	12	587 435	573 669	8 475	8 212	578 960	235 986	342 974
18	福井	41	1 244 242	1 225 615	45 000	42 355	1 199 242	645 303	553 939
19	山梨	150	5 901 499	5 829 552	152 709	146 006	5 748 790	2 184 120	3 564 670
20	長野	963	34 970 666	34 826 568	918 352	895 700	34 052 314	12 200 854	21 851 460
21	岐阜	139	7 477 182	7 426 685	247 603	239 465	7 229 579	3 148 655	4 080 924
22	静岡	101	17 981 329	17 906 233	497 391	485 040	17 483 938	10 184 937	7 299 001
23	愛知	122	13 539 897	13 449 300	521 718	500 465	13 018 179	5 894 721	7 123 458
24	三重	98	8 000 685	7 930 337	267 587	257 830	7 733 048	3 608 910	4 124 138
25	滋賀	23	893 851	890 574	17 719	17 188	876 132	242 878	633 254
26	京都	24	9 413 816	9 381 993	520 379	507 610	8 893 437	3 172 253	5 721 184
27	大阪	—	—	—	—	—	—	—	—
28	兵庫	15	2 953 350	2 902 196	153 074	149 038	2 800 276	1 513 772	1 286 504
29	奈良	13	1 923 770	1 880 047	49 509	48 078	1 874 261	684 168	1 190 093
30	和歌山	20	1 528 887	1 504 443	48 563	47 378	1 480 324	635 399	844 925
31	鳥取	46	2 600 078	2 597 919	73 594	71 551	2 526 484	936 512	1 589 972
32	島根	38	1 608 022	1 603 499	28 706	27 472	1 579 316	621 945	957 370
33	岡山	36	2 798 266	2 697 401	70 262	47 738	2 728 004	1 717 887	1 010 117
34	廣島	29	1 609 504	1 600 189	77 270	74 909	1 532 234	697 363	834 871
35	山口	11	569 403	563 083	16 247	15 656	553 156	331 449	221 707
36	德島	24	3 185 922	3 164 418	167 185	162 140	3 018 737	1 064 185	1 954 552
37	香川	14	839 435	830 800	10 763	10 406	828 672	294 111	534 561
38	愛媛	32	4 181 262	4 018 075	196 950	190 319	3 984 312	1 543 037	2 441 275
39	高知	49	2 767 774	2 756 327	76 359	74 256	2 691 415	1 146 391	1 545 024
40	福岡	20	3 159 921	3 152 448	61 209	59 573	3 098 712	1 735 903	1 362 809
41	佐賀	4	3 244 549	3 233 745	86 410	84 896	3 158 139	1 802 286	1 355 853
42	長崎	25	1 607 413	1 592 303	83 963	79 501	1 523 450	770 231	753 219
43	熊本	63	5 766 487	5 716 826	392 503	376 806	5 373 984	2 209 791	3 164 193
44	大分	23	1 627 881	1 559 775	38 447	35 258	1 589 434	737 652	851 782
45	宮崎	55	6 919 712	6 888 256	297 843	280 362	6 621 869	3 807 215	2 814 654
46	鹿兒島	17	1 680 498	1 629 601	60 347	55 607	1 620 151	825 197	794 954
47	沖繩	20	2 753 721	2 742 834	413 882	402 995	2 339 839	2 220 204	119 635

1. 昭和五年以降ハ蠶絲業法ノ改正ニ依リ普通蠶種ノ數量單位ハ「グラム」ヲ以テ表示セリ尙原蠶種ニ付テハ二十八蛾ノ卵量ヲ

種

年次又ハ地方	普通蠶種 檢查合格高 總數	白繭種	黃繭種	春蠶 總數	白繭種	黃繭種	夏秋蠶 總數	白繭種	黃繭種	年次又ハ地方
	枚	枚	枚	枚	枚	枚	枚	枚	枚	
	797 832 435	666 110 385	131 772 049	305 148 626	191 160 616	113 988 010	492 733 809	474 949 770	17 784 039	
	851 823 939	713 504 171	138 319 828	327 346 112	199 551 440	127 794 672	524 477 887	513 952 731	10 525 156	
	884 020 520	735 310 409	148 710 111	320 946 039	189 716 898	131 229 161	563 074 461	545 593 511	17 480 950	
	842 844 035	700 136 309	142 707 746	322 490 163	196 010 114	126 480 049	520 353 892	504 126 195	16 227 697	
	グラム	グラム	グラム	グラム	グラム	グラム	グラム	グラム	グラム	
	312 173 654	229 485 075	82 688 579	148 452 213	75 338 223	73 113 990	163 721 441	154 146 852	9 574 589	
	277 795 965	203 056 625	72 739 340	134 378 566	67 915 732	66 462 834	143 417 399	137 140 893	6 276 506	
	223 327 805	169 135 748	54 192 058	105 045 217	54 277 103	50 769 114	118 281 589	114 858 645	3 422 944	
	271 589 520	193 890 403	72 699 117	127 618 816	57 484 468	70 134 348	143 970 704	141 405 935	2 564 769	
	272 606 859	226 034 771	46 572 038	123 072 102	77 353 836	45 703 266	149 534 757	148 670 935	863 822	
	244 614 732	218 482 639	26 132 093	109 471 788	83 367 333	26 104 455	135 142 944	135 115 305	27 638	
	205 015 643	177 374 281	27 641 362	93 825 292	66 252 159	27 573 133	111 190 351	111 122 122	68 229	
北海道	4 935	4 935	—	4 568	4 568	—	367	367	—	1
青森	34 818	23 604	11 214	13 967	2 753	11 214	20 851	20 851	—	2
岩手	957 743	834 002	123 741	476 559	352 818	123 741	481 184	481 184	—	3
宮城	2 159 458	2 025 138	134 320	848 029	713 709	134 320	1 311 429	1 311 429	—	4
秋田	361 849	361 849	—	185 964	185 964	—	175 885	175 885	—	5
山形	3 298 983	3 297 583	1 400	1 445 810	1 444 410	1 400	1 853 173	1 853 173	—	6
福島	8 944 838	8 349 300	595 538	3 921 310	3 325 772	595 538	5 023 528	5 023 528	—	7
茨城	3 383 925	2 005 282	1 378 644	1 477 679	99 035	1 378 644	1 906 247	1 906 247	—	8
栃木	679 758	566 287	113 471	322 220	208 749	113 471	357 538	357 538	—	9
群馬	14 697 121	9 400 347	5 296 774	7 902 591	2 605 817	5 296 774	6 794 530	6 794 530	—	10
埼玉	10 059 285	8 024 863	2 034 422	5 417 267	3 383 198	2 034 069	4 642 018	4 641 665	353	11
千葉	1 728 381	1 057 392	660 989	848 589	187 600	660 989	879 792	879 792	—	12
東京	4 387 758	4 215 254	172 494	1 944 750	1 772 256	172 494	2 443 008	2 443 008	—	13
神奈川	2 844 958	2 842 817	2 141	1 327 108	1 324 967	2 141	1 517 850	1 517 850	—	14
新潟	2 253 383	2 240 485	12 898	1 123 318	1 110 420	12 898	1 130 065	1 130 065	—	15
富山	2 537 559	2 498 120	39 439	296 913	257 591	39 322	2 240 646	2 240 529	117	16
石川	565 457	564 638	819	225 914	225 095	819	339 543	339 543	—	17
福井	1 183 259	1 114 112	69 147	632 622	563 475	69 147	550 637	550 637	—	18
山梨	5 683 546	5 387 221	296 325	2 159 754	1 875 940	283 814	3 523 792	3 511 281	12 511	19
長野	33 930 868	31 292 589	2 638 279	12 163 303	9 528 245	2 635 058	21 767 565	21 764 344	3 221	20
岐阜	7 187 220	6 345 369	841 851	3 126 534	2 289 204	837 330	4 060 686	4 056 165	4 521	21
靜岡	17 421 193	14 599 114	2 822 079	10 143 369	7 321 440	2 821 929	7 277 824	7 277 674	150	22
愛知	12 948 835	10 879 359	2 069 476	5 868 681	3 799 205	2 069 476	7 080 154	7 080 154	—	23
三重	7 672 507	6 118 587	1 553 920	3 565 127	2 011 608	1 553 519	4 107 380	4 106 979	401	24
滋賀	873 386	729 406	143 980	242 878	98 898	143 980	630 508	630 508	—	25
京都	8 874 383	7 790 002	1 084 381	3 155 894	2 071 513	1 084 381	5 718 489	5 718 489	—	26
大阪	—	—	—	—	—	—	—	—	—	27
兵庫	2 753 158	2 558 745	194 413	1 492 885	1 298 472	194 413	1 260 273	1 260 273	—	28
奈良	1 831 969	1 460 605	371 364	680 108	308 744	371 364	1 151 861	1 151 861	—	29
和歌山	1 457 055	1 364 585	92 480	630 218	537 738	92 480	826 847	826 847	—	30
鳥取	2 526 368	2 280 866	245 502	936 512	691 010	245 502	1 589 856	1 589 856	—	31
島根	1 576 027	1 496 952	79 075	621 153	542 078	79 075	954 874	954 874	—	32
岡山	2 649 663	2 448 830	200 833	1 655 449	1 454 616	200 833	994 214	994 214	—	33
廣島	1 525 280	1 185 693	339 587	691 210	351 703	339 507	834 070	833 990	80	34
山口	547 427	285 802	261 625	328 385	112 621	215 764	219 042	173 181	45 861	35
德島	3 002 278	2 324 573	677 705	1 059 795	382 090	677 705	1 942 483	1 942 483	—	36
香川	820 394	666 917	153 477	289 034	135 577	153 477	531 340	531 340	—	37
愛媛	3 827 776	3 322 634	505 142	1 444 727	939 665	505 062	2 383 049	2 382 969	80	38
高知	2 682 071	2 505 874	176 197	1 142 813	966 616	176 197	1 539 258	1 539 258	—	39
福岡	3 092 875	2 849 418	243 457	1 731 353	1 487 930	243 423	1 361 522	1 361 488	34	40
佐賀	3 148 849	3 083 610	65 239	1 794 487	1 729 248	65 239	1 354 362	1 354 362	—	41
長崎	1 512 832	1 454 012	58 790	763 576	704 786	58 790	749 226	749 226	—	42
熊本	5 339 990	5 095 015	244 975	2 192 565	1 948 491	244 075	3 147 424	3 146 524	900	43
大分	1 524 517	1 221 430	303 087	716 247	413 160	303 087	808 270	808 270	—	44
宮崎	6 607 894	5 780 509	827 385	3 803 300	12 975 915	827 385	2 804 594	2 804 594	—	45
鹿兒島	1 573 994	1 517 339	56 655	790 532	733 877	56 655	783 462	783 462	—	46
沖繩	2 339 839	1 893 207	446 632	2 220 204	1 773 572	446 632	119 635	119 635	—	47

9.375 グラムトシテ便宜之ヲ換算セリ

28. 繭

年次又ハ地方	總										
	養蠶戸數	蠶種掃立數量			總數						
		總數	白繭種	黄繭種	總數		上繭		玉繭		
					數量	價額	數量	價額	數量	價額	
		枚	枚	枚	貫	円	貫	円	貫	円	
昭和 1	2 051 587	17 961 753	15 114 697	2 847 056	86 725 501	661 453 536	74 942 830	625 919 096	7 960 649	28 613 735	
〃 2	2 103 503	18 429 429	15 417 721	3 011 708	90 852 559	495 932 514	78 488 780	473 442 174	8 315 705	15 559 702	
〃 3	2 165 265	18 899 070	15 295 971	3 603 099	93 849 090	551 679 133	80 979 196	524 979 458	8 388 901	17 071 337	
〃 4	2 216 602	19 152 835	15 270 094	3 882 741	102 093 194	655 000 193	88 476 894	624 313 055	8 946 426	19 200 678	
〃 5	2 216 027	18 527 061	14 200 389	4 326 672	106 463 516	304 212 774	93 500 526	290 119 559	8 421 200	9 027 896	
		グラム	グラム	グラム							
〃 6	2 119 908	170 006 525	126 780 155	43 226 370	97 072 455	275 557 296	85 961 088	260 229 804	7 082 378	10 338 730	
〃 7	2 064 639	166 811 582	127 729 096	39 082 486	89 550 337	296 791 026	79 273 680	280 910 829	6 218 679	10 177 560	
〃 8	2 092 187	181 200 931	140 713 031	40 487 900	101 163 566	500 129 171	90 488 838	477 690 472	6 294 077	13 165 266	
〃 9	1 995 492	160 829 333	125 235 786	35 593 547	87 139 796	203 871 290	78 101 380	192 163 675	5 071 269	7 057 230	
〃 10	1 894 647	151 176 726	129 682 086	21 494 640	82 066 053	350 860 428	73 367 743	330 510 891	4 726 745	11 702 573	
〃 11	1 856 551	145 651 630	127 431 515	18 220 115	82 892 193	386 640 792	73 992 638	365 304 203	4 784 779	11 597 767	
1 北海道	1 416	20 657	17 556	3 101	8 541	26 778	6 959	24 212	937	1 727	
2 青森	3 054	101 497	70 112	31 385	71 964	317 938	62 079	293 356	4 281	10 695	
3 岩手	33 884	1 359 863	1 087 054	282 799	917 842	3 922 347	777 695	3 600 177	72 165	163 711	
4 宮城	32 959	2 336 250	2 268 430	67 820	1 481 327	6 453 154	1 289 621	5 999 995	103 059	232 531	
5 秋田	10 894	380 527	380 527	—	205 968	867 260	177 716	805 163	13 334	30 312	
6 山形	45 306	3 345 765	3 287 940	57 825	1 831 149	8 265 055	1 591 059	7 700 985	122 365	283 055	
7 福島	83 772	5 615 273	5 078 627	536 646	3 223 974	14 244 845	2 827 281	13 317 882	202 089	468 233	
8 茨城	63 548	6 775 733	4 386 818	2 388 915	3 851 398	17 568 528	3 427 332	16 671 744	282 792	650 885	
9 栃木	20 586	1 722 754	1 370 529	352 225	976 695	4 323 277	860 605	4 070 519	63 949	145 190	
10 群馬	82 896	13 696 059	9 841 002	3 855 057	6 608 753	28 331 699	5 794 626	26 523 428	391 564	876 401	
11 埼玉	96 028	11 077 543	9 357 925	1 719 618	5 499 052	24 180 363	4 855 461	22 784 296	372 049	868 344	
12 千葉	34 929	3 916 338	2 887 454	1 028 884	2 114 544	9 825 601	1 901 944	9 320 363	123 848	282 998	
13 東京	20 286	2 645 916	2 635 348	10 568	1 480 300	6 533 107	1 289 226	6 097 113	89 700	209 287	
14 神奈川	26 469	2 804 119	2 802 077	2 042	1 546 928	6 894 945	1 372 150	6 492 124	85 134	193 051	
15 新潟	60 692	2 344 367	2 248 750	95 617	1 264 185	5 422 779	1 114 492	5 122 835	75 162	161 990	
16 富山	11 316	352 299	351 960	339	185 304	772 808	164 597	738 734	12 222	24 073	
17 石川	18 011	759 469	716 590	42 879	455 775	2 107 536	413 050	2 024 637	24 633	50 526	
18 福井	10 955	439 233	438 204	1 034	269 602	1 217 790	243 753	1 166 802	14 413	30 413	
19 山梨	58 864	8 408 239	7 681 042	727 197	4 296 882	20 677 752	3 860 351	19 570 368	237 550	617 249	
20 長野	149 000	16 900 871	16 323 705	577 166	8 077 241	37 651 826	7 213 373	35 609 432	480 521	1 204 879	
21 岐阜	73 227	5 375 592	4 821 949	553 643	3 169 285	15 235 518	2 870 322	14 505 172	165 771	440 369	
22 静岡	45 253	3 129 794	2 410 516	719 278	1 889 622	9 337 815	1 723 471	8 948 988	97 932	245 171	
23 愛知	83 206	9 342 149	8 745 973	596 176	5 042 445	24 610 100	4 535 664	23 270 555	253 491	704 512	
24 三重	58 043	4 671 307	3 880 251	791 056	3 094 701	16 239 428	2 838 392	15 563 428	158 024	425 552	
25 滋賀	16 105	700 918	534 520	146 398	423 972	2 092 841	385 195	1 998 690	22 435	57 975	
26 京都	23 739	1 602 207	1 594 245	7 962	1 242 285	6 447 560	1 153 389	6 178 178	48 146	127 712	
27 大阪	658	36 166	34 379	1 787	25 870	133 374	23 897	128 031	1 300	3 398	
28 兵庫	38 749	1 703 349	1 657 257	46 092	1 350 586	6 721 367	1 241 332	6 382 157	64 266	171 945	
29 奈良	15 592	1 214 566	978 319	236 247	737 003	3 766 703	686 174	3 641 040	20 898	76 128	
30 和歌山	21 702	997 010	899 548	97 462	719 735	3 584 054	662 272	3 448 929	38 157	94 721	
31 鳥取	29 463	2 079 548	1 945 814	133 734	1 352 435	6 334 154	1 197 189	5 968 641	66 142	158 742	
32 島根	40 301	2 173 956	2 070 611	103 345	1 447 200	7 217 269	1 318 067	6 877 588	68 005	172 308	
33 岡山	38 613	1 974 835	1 765 276	209 560	1 330 613	6 517 713	1 208 210	6 194 869	65 105	159 741	
34 廣島	28 870	1 347 125	1 071 296	275 829	883 127	4 391 578	788 700	4 143 670	52 606	133 266	
35 山口	16 938	522 288	382 185	140 103	319 956	1 528 957	288 781	1 459 895	16 190	36 267	
36 徳島	37 374	3 289 152	2 548 257	740 895	1 863 926	8 879 891	1 649 064	8 341 945	112 083	272 134	
37 香川	11 851	572 335	474 163	98 172	383 361	1 855 039	351 312	1 783 301	24 744	54 029	
38 愛媛	40 595	3 315 302	2 783 597	531 705	2 020 366	10 223 518	1 838 155	9 671 587	106 393	294 022	
39 高知	48 365	1 995 017	1 904 394	90 623	1 392 872	6 832 182	1 303 746	6 624 662	41 339	93 997	
40 福岡	28 565	1 708 956	1 634 566	74 390	1 076 166	5 046 635	952 233	4 740 095	59 934	142 520	
41 佐賀	31 394	962 326	939 112	23 214	713 086	3 348 496	621 090	3 121 675	44 976	105 175	
42 長崎	27 497	1 347 472	1 323 636	23 836	820 951	3 616 768	701 315	3 329 260	62 975	147 625	
43 熊本	61 443	4 034 568	3 880 401	154 167	2 670 147	12 044 390	2 382 902	11 344 638	145 647	339 149	
44 大分	44 675	2 353 580	1 911 203	442 377	1 563 117	7 516 484	1 404 889	7 137 590	93 052	226 254	
45 宮崎	37 582	1 726 036	1 577 113	148 923	1 306 562	6 181 892	1 165 092	5 753 859	76 817	197 843	
46 鹿兒島	83 697	2 241 990	2 203 938	38 052	1 580 950	6 971 072	1 379 879	6 453 782	89 652	202 058	
47 沖縄	8 179	221 308	207 335	13 972	87 430	360 595	78 525	347 813	5 931	9 604	

1. 養蠶戸數ハ其ノ季節ニ於テ養蠶ニ從事シタル戸數トス
2. 總數表ノ養蠶戸數ハ春夏秋各季ノ養蠶ヲ行フモノト雖モ一戸トシテ重複セザル樣之ヲ計算ス

産額

年次又ハ地方	數												
	繭		白繭								黄繭		
	層		總數		上繭		玉繭		層繭		總數		
	數量	價額	數量	價額	數量	價額	數量	價額	數量	價額	數量	價額	
	貫	円	貫	円	貫	円	貫	円	貫	円	貫	円	
昭和 1	3 822 022	11 920 707	68 935 150	509 558 837	53 659 746	478 974 433	6 967 785	20 414 018	3 297 619	10 170 386	17 790 351	151 894 699	
〃 2	4 058 074	7 930 638	71 124 675	366 572 907	60 381 279	346 767 555	7 251 596	13 192 037	3 491 800	6 613 347	19 737 884	130 359 605	
〃 3	4 480 993	9 628 338	70 222 128	403 452 758	59 397 545	380 896 851	7 116 519	14 525 273	3 708 064	8 030 634	23 626 962	148 226 375	
〃 4	4 669 874	11 486 460	76 360 829	475 964 146	64 933 508	450 238 024	7 607 424	16 288 120	3 819 897	9 438 002	25 732 365	179 036 047	
〃 5	4 541 790	5 065 319	76 729 244	196 653 663	66 133 893	185 568 715	6 979 213	7 245 268	3 616 138	3 839 680	29 734 272	107 559 111	
〃 6	4 028 989	4 988 762	68 439 875	191 967 064	59 476 614	179 541 343	5 792 015	8 482 958	3 171 246	3 942 758	28 632 580	83 590 232	
〃 7	4 057 978	5 702 637	66 072 713	237 017 620	57 707 449	223 235 746	5 160 516	8 937 240	3 204 748	4 844 634	23 477 624	59 773 406	
〃 8	4 380 651	9 273 433	75 794 495	349 744 227	66 968 481	331 835 456	5 315 047	10 698 948	3 510 967	7 209 823	25 369 071	150 384 944	
〃 9	3 967 147	4 650 385	64 616 397	150 690 184	57 150 837	140 855 872	4 239 676	5 994 597	3 225 884	3 839 715	22 523 399	53 181 106	
〃 10	3 971 565	8 646 964	68 966 912	303 540 103	61 240 630	285 028 489	4 227 835	10 651 718	3 498 447	7 859 896	13 099 141	47 320 325	
〃 11	4 114 776	9 738 822	71 730 575	331 791 398	63 650 482	312 394 379	4 361 885	10 539 803	3 718 228	8 857 216	11 161 618	54 849 394	
1 北海道	645	839	7 236	22 948	5 935	20 857	747	1 369	554	722	1 305	3 830	
2 青森	5 604	13 887	47 815	205 472	40 742	188 244	3 187	8 044	3 886	9 184	24 149	112 466	
3 岩手	67 982	158 459	709 233	3 014 939	591 787	2 746 167	61 469	138 848	55 977	129 924	208 609	907 408	
4 宮城	88 647	220 628	1 431 560	6 216 636	1 244 233	5 774 053	100 841	227 456	86 486	215 117	49 767	236 518	
5 秋田	14 918	31 785	205 968	867 260	177 716	805 163	13 334	30 312	14 918	31 785	—	—	
6 山形	117 715	281 015	1 789 337	8 071 165	1 553 013	7 516 082	120 419	278 376	115 905	276 707	41 812	193 890	
7 福島	199 604	458 730	2 881 174	12 688 119	2 514 465	11 832 149	188 749	437 513	177 960	418 457	347 800	1 556 726	
8 茨城	141 274	245 899	2 378 127	10 304 978	2 060 614	9 648 677	217 301	485 381	100 212	170 920	1 473 271	7 263 550	
9 栃木	52 141	107 568	756 856	3 272 373	659 921	3 064 698	54 635	121 989	42 300	85 686	219 839	1 050 904	
10 群馬	422 563	931 870	4 520 152	18 626 360	3 870 043	17 205 925	319 942	699 487	330 167	720 948	2 088 601	9 705 339	
11 埼玉	271 542	527 723	4 538 714	19 623 672	3 972 847	18 404 782	325 792	751 743	240 075	467 147	960 338	4 556 691	
12 千葉	88 752	222 240	1 496 325	6 676 900	1 324 398	6 273 575	100 330	225 590	71 597	177 735	618 219	3 148 701	
13 東京	101 374	226 707	1 473 370	6 499 455	1 283 020	6 064 800	89 309	208 475	101 041	226 180	6 930	33 652	
14 神奈川	89 644	209 770	1 545 843	6 889 672	1 371 145	6 487 023	85 106	192 986	89 597	209 663	1 080	5 273	
15 新潟	74 531	137 954	1 206 665	5 168 121	1 062 381	4 878 688	72 416	156 122	71 868	133 311	57 520	254 658	
16 富山	8 485	10 001	185 021	771 470	164 368	737 511	12 180	23 982	8 473	9 977	283	1 338	
17 石川	18 072	32 373	426 262	1 956 091	385 194	1 876 628	23 787	48 652	17 281	30 811	29 513	151 445	
18 福井	11 436	20 575	269 081	1 215 199	243 283	1 164 296	14 380	30 349	11 418	20 554	521	2 591	
19 山梨	198 981	490 135	3 895 193	18 797 874	3 494 853	17 774 582	219 744	571 616	180 596	451 676	401 689	1 879 878	
20 長野	383 347	837 515	7 745 916	36 056 424	6 908 732	34 073 902	465 117	1 167 387	372 067	815 135	331 325	1 595 402	
21 岐阜	132 192	289 977	2 829 507	13 516 950	2 550 532	12 835 164	156 967	413 038	122 008	268 748	339 778	1 718 568	
22 静岡	68 219	143 656	1 405 114	6 768 861	1 268 795	6 445 235	80 862	204 014	55 457	119 612	484 508	2 568 954	
23 愛知	253 290	635 033	4 641 485	22 555 248	4 158 470	21 276 205	242 106	672 705	240 909	606 338	400 960	2 054 852	
24 三重	98 285	250 458	2 541 248	13 228 765	2 311 225	12 619 654	142 840	385 026	87 183	224 075	553 453	3 010 673	
25 滋賀	16 342	36 176	331 481	1 608 807	298 911	1 528 796	19 337	50 605	13 233	29 406	92 491	484 034	
26 京都	40 750	141 670	1 236 553	6 406 580	1 148 036	6 138 597	47 960	126 947	40 557	141 036	5 732	40 980	
27 大阪	673	1 945	24 426	125 444	22 474	120 161	1 286	3 350	666	1 923	1 444	7 930	
28 兵庫	54 988	167 265	1 323 078	6 527 416	1 205 905	6 194 259	63 457	169 587	53 716	163 560	37 508	193 951	
29 奈良	19 931	49 535	586 496	2 963 887	542 227	2 853 590	27 239	67 605	17 030	42 692	150 507	802 816	
30 和歌山	19 306	40 404	646 420	3 205 091	593 447	3 081 566	35 459	88 019	17 514	36 505	73 315	377 963	
31 鳥取	89 104	206 771	1 250 433	5 830 791	1 103 255	5 484 260	63 160	151 669	84 018	194 862	102 002	503 363	
32 島根	61 127	167 373	1 372 660	6 830 551	1 247 926	6 502 644	65 852	166 491	58 882	161 426	74 540	386 708	
33 岡山	57 298	163 103	1 180 875	5 753 512	1 069 078	5 459 280	59 766	145 516	52 031	148 716	149 738	764 201	
34 廣島	41 821	114 642	689 875	3 380 686	608 717	3 169 230	45 748	114 339	35 410	97 117	193 252	1 010 892	
35 山口	14 985	32 795	227 348	1 068 957	203 900	1 017 394	12 948	28 768	10 500	22 795	92 608	460 000	
36 徳島	102 779	265 812	1 427 633	6 652 217	1 253 263	6 220 054	93 653	224 499	80 717	207 664	436 293	2 227 674	
37 香川	9 305	17 709	318 823	1 512 835	288 383	1 447 820	21 978	48 564	8 462	16 451	66 538	342 204	
38 愛媛	75 817	257 909	1 698 849	8 547 944	1 529 581	8 033 239	99 169	275 179	70 099	239 526	321 517	1 675 574	
39 高知	47 787	113 523	1 322 361	6 479 166	1 237 911	6 282 601	38 649	87 594	45 801	108 971	70 511	353 016	
40 福岡	63 999	164 021	1 031 651	4 827 996	911 467	4 530 736	53 369	138 853	61 815	158 407	44 515	218 640	
41 佐賀	47 020	121 646	695 130	3 264 502	605 329	3 043 254	43 728	102 028	46 073	119 220	17 956	83 994	
42 長崎	56 661	139 883	804 928	3 545 690	686 936	3 251 647	62 116	145 859	55 876	138 184	16 023	71 078	
43 熊本	141 598	360 603	2 558 663	11 537 776	2 280 447	10 858 934	141 066	328 754	137 150	350 088	111 484	506 614	
44 大分	65 176	152 640	1 241 615	5 883 784	1 105 111	5 556 983	80 950	195 565	55 554	131 236	321 502	1 632 700	
45 宮崎	64 653	220 190	1 197 463	5 645 534	1 061 947	5 244 743	73 902	190 344	61 614	210 447	109 099	536 358	
46 鹿兒島	111 419	315 232	1 554 929	6 848 421	1 355 323	6 334 480	88 885	200 439	110 721	313 502	26 021	122 651	
47 沖縄	2 974	3 178	81 678	327 849	73 196	316 031	5 628	8 749	2 854	3 069	5 752	32 746	

28. 繭

年次又は地方		総数						春			
		黄繭						養蚕戸数	蚕種掃立数量		
		上繭		玉繭		屑繭			総数	白繭種	黄繭種
		数量	価額	数量	価額	数量	価額				
		貫	円	貫	円	貫	円		枚	枚	枚
昭和	1	16 273 084	146 944 663	992 864	3 199 715	524 403	1 750 321	1 804 835	7 612 146	5 082 678	2 529 468
〃	2	18 107 501	126 674 619	1 064 109	2 367 695	566 274	1 317 291	1 847 895	7 470 024	4 816 576	2 653 448
〃	3	21 581 651	144 082 607	1 272 382	2 546 064	772 929	1 597 704	1 929 465	7 920 609	4 689 837	3 230 772
〃	4	23 543 386	174 075 031	1 339 002	2 912 558	849 977	2 048 458	2 000 137	8 097 607	4 706 051	3 391 556
〃	5	27 366 633	104 550 844	1 441 987	1 782 628	925 652	1 225 639	2 055 036	8 438 158	4 686 490	3 751 668
									ｸﾞﾗﾑ	ｸﾞﾗﾑ	ｸﾞﾗﾑ
〃	6	26 484 474	80 688 456	1 290 363	1 855 772	857 743	1 046 004	1 966 427	80 490 932	42 272 639	38 218 293
〃	7	21 566 231	57 675 083	1 058 163	1 240 320	853 230	858 003	1 901 319	77 898 238	41 830 239	36 067 999
〃	8	23 520 357	145 855 016	979 030	2 466 318	869 684	2 063 610	1 918 275	81 198 451	42 786 364	38 412 087
〃	9	20 950 543	51 307 803	831 593	1 062 623	741 263	810 670	1 866 552	77 463 070	42 308 755	35 154 315
〃	10	12 127 113	45 482 402	498 910	1 050 855	473 118	787 068	1 749 988	69 389 203	48 068 619	21 320 584
〃	11	10 342 156	52 909 824	422 914	1 057 964	396 548	881 606	1 694 348	65 052 710	46 944 289	18 108 421
1	北海道	1 024	3 355	190	358	91	117	1 372	18 665	15 724	2 941
2	青森	21 337	105 112	1 094	2 651	1 718	4 703	2 708	65 261	33 876	31 385
3	岩手	185 908	854 010	10 696	24 863	12 005	28 535	24 555	877 492	602 873	274 619
4	宮城	45 388	225 942	2 218	5 065	2 161	5 511	26 359	1 127 507	1 061 397	66 110
5	秋田	—	—	—	—	—	—	8 703	218 575	218 575	—
6	山形	38 056	184 903	1 946	4 679	1 810	4 308	38 054	1 355 483	1 297 840	57 643
7	福島	312 816	1 485 733	13 340	30 720	21 644	40 273	71 932	2 523 262	2 003 277	519 985
8	茨城	1 366 718	7 023 067	65 491	165 504	41 062	74 979	59 440	2 960 726	585 033	2 375 693
9	栃木	200 684	1 005 821	9 314	23 201	9 841	21 882	18 358	827 484	482 899	344 585
10	群馬	1 924 583	9 317 503	71 622	176 914	92 396	210 922	79 745	6 071 331	2 221 134	3 850 197
11	埼玉	882 614	4 379 514	46 257	116 601	31 467	60 576	92 351	5 312 545	3 597 573	1 714 972
12	千葉	577 546	3 046 788	23 518	57 408	17 155	44 505	33 429	1 742 429	718 256	1 024 173
13	東京	6 206	32 313	391	812	333	527	18 419	1 135 588	1 125 178	10 410
14	神奈川	1 005	5 101	28	65	47	107	24 870	1 332 109	1 330 067	2 042
15	新潟	52 111	244 147	2 746	5 858	2 663	4 643	54 108	1 148 309	1 053 279	95 030
16	富山	229	1 223	42	91	12	24	9 397	184 666	184 327	339
17	石川	27 856	148 009	846	1 874	811	1 562	14 185	326 975	284 095	42 879
18	福井	470	2 506	33	64	18	21	8 214	202 510	201 476	1 034
19	山梨	365 498	1 795 786	17 806	45 633	18 385	38 459	55 724	3 988 193	3 265 116	723 077
20	長野	304 641	1 535 530	15 404	37 492	11 280	22 380	120 118	6 338 901	5 769 073	569 828
21	岐阜	319 790	1 670 008	9 804	27 331	10 184	21 229	66 933	2 495 168	1 941 525	553 643
22	静岡	454 676	2 503 753	17 070	41 157	12 762	24 044	43 069	1 579 672	861 256	718 416
23	愛知	377 194	1 994 350	11 385	31 807	12 381	28 695	79 186	3 733 724	3 137 548	596 176
24	三重	527 167	2 943 764	15 184	40 526	11 102	26 383	55 695	2 185 797	1 398 658	787 139
25	滋賀	86 284	469 894	3 098	7 370	3 109	6 770	10 174	305 001	158 971	146 030
26	京都	5 353	39 581	186	765	193	634	20 514	733 366	725 436	7 930
27	大阪	1 423	7 870	14	38	7	22	602	17 249	15 479	1 770
28	兵庫	35 427	187 888	809	2 358	1 272	3 705	36 126	978 455	932 463	45 992
29	奈良	143 947	787 450	3 659	8 523	2 901	6 843	13 799	497 977	261 974	236 003
30	和歌山	68 825	367 363	2 698	6 702	1 792	3 898	21 009	478 361	380 971	97 390
31	鳥取	93 934	484 381	2 982	7 073	5 086	11 909	22 092	679 887	547 237	132 650
32	島根	70 141	374 944	2 154	5 817	2 245	5 947	37 129	975 016	873 489	101 527
33	岡山	139 132	735 589	5 339	14 225	5 267	14 387	37 225	949 125	740 425	208 700
34	広島	179 983	974 440	6 858	18 927	6 411	17 525	26 617	655 611	380 807	274 804
35	山口	84 881	442 501	3 242	7 499	4 485	10 000	15 152	256 697	116 594	140 103
36	徳島	395 801	2 121 891	18 430	47 635	22 062	58 148	36 676	1 326 259	586 795	739 464
37	香川	62 929	335 481	2 766	5 465	843	1 258	10 863	253 947	155 815	98 132
38	愛媛	308 575	1 638 348	7 224	18 843	5 718	18 383	39 437	1 559 830	1 028 185	531 705
39	高知	65 835	342 051	2 690	6 403	1 986	4 552	46 845	960 837	872 167	88 670
40	福岡	40 766	209 359	1 565	3 667	2 184	5 614	27 159	773 777	700 795	72 982
41	佐賀	15 761	78 421	1 248	3 147	947	2 426	30 066	479 008	455 820	23 188
42	長崎	14 379	67 613	859	1 766	785	1 699	27 113	638 580	614 805	23 775
43	熊本	102 455	485 704	4 581	10 395	4 448	10 515	58 913	1 731 918	1 587 336	144 582
44	大分	299 778	1 580 607	12 102	30 689	9 622	21 404	42 632	1 111 125	675 104	436 021
45	宮崎	103 145	519 116	2 915	7 499	3 039	9 743	36 909	753 551	605 051	148 500
46	鹿児島	24 556	119 302	767	1 619	698	1 730	82 984	1 075 466	1 037 494	37 972
47	沖縄	5 329	31 782	303	855	120	109	7 388	109 235	101 020	8 215

産額 (續)

年次又は地方		蠶											
		総数		上繭		玉繭		屑繭		白繭			
										総数			
		数量	価額	数量	価額	数量	価額	数量	価額	数量	価額		
		貫	円	貫	円	貫	円	貫	円	貫	円		
		44 155 719	381 230 376	39 248 273	364 252 716	3 242 143	10 875 063	1 665 303	6 101 597	27 792 210	239 018 726	1	
		46 228 627	307 987 366	41 213 950	295 723 969	3 367 433	8 067 884	1 647 244	4 195 513	28 036 125	184 315 112	2	
		49 561 743	314 595 401	43 961 065	302 280 662	3 610 454	7 746 344	1 990 224	4 568 395	27 586 371	174 916 915	3	
		50 594 540	354 692 059	45 132 752	341 478 391	3 426 278	7 776 728	2 035 510	5 436 940	27 462 474	191 458 911	4	
		56 103 136	210 368 909	50 618 549	202 629 708	3 408 724	4 638 690	2 075 863	3 100 511	29 530 964	109 099 004	5	
		52 667 225	154 833 330	48 156 443	148 434 499	2 699 428	4 038 530	1 811 354	2 360 301	26 638 218	78 130 845	6	
		46 391 478	111 898 137	42 351 770	107 547 289	2 192 105	2 432 911	1 847 603	1 867 937	24 523 388	58 899 781	7	
		50 019 027	298 404 044	46 072 389	288 122 365	2 048 094	5 374 859	1 898 594	4 906 820	25 817 534	152 556 376	8	
		48 390 465	117 340 378	44 624 809	112 524 595	1 956 576	2 664 769	1 809 080	2 151 014	26 077 396	64 605 576	9	
		44 175 526	161 952 218	40 596 171	154 588 429	1 842 174	4 111 716	1 737 181	3 252 073	31 157 089	114 996 768	10	
		41 392 474	199 967 500	37 683 688	190 622 436	1 907 506	4 900 071	1 801 280	4 444 993	30 288 954	145 376 953	11	
	北海道	7 693	23 882	6 249	21 535	865	1 589	579	758	6 447	20 220	1	
	青森	51 762	235 561	45 198	218 457	2 863	7 506	3 701	9 598	27 613	123 095	2	
	岩手	646 981	2 811 926	550 376	2 580 979	48 210	112 836	48 395	118 111	444 300	1 930 807	3	
	宮城	806 037	3 633 152	709 707	3 390 986	51 097	124 932	45 233	117 234	757 488	3 401 683	4	
	秋田	128 210	529 975	111 000	491 971	7 664	17 544	9 545	20 460	128 210	529 975	5	
	山形	913 856	4 166 249	806 212	3 898 889	53 152	130 589	54 492	136 771	872 125	3 972 683	6	
	福島	1 725 902	7 900 842	1 528 841	7 415 498	93 684	236 261	103 377	249 083	1 386 212	6 378 494	7	
	茨城	1 829 866	8 934 278	1 684 199	8 606 951	89 500	224 702	56 167	102 625	363 175	1 699 663	8	
	栃木	494 274	2 291 684	445 041	2 180 662	24 265	58 738	24 968	52 284	278 822	1 259 792	9	
	群馬	3 247 421	14 753 807	2 960 196	14 075 664	126 677	309 915	160 548	368 228	1 160 981	5 056 749	10	
	埼玉	2 896 222	13 489 632	2 629 011	12 861 323	152 489	394 156	114 722	234 153	1 938 150	8 942 105	11	
	千葉	1 022 469	5 128 802	943 466	4 924 752	44 660	110 535	34 343	93 515	406 986	1 992 740	12	
	東京	692 271	3 148 520	616 398	2 966 652	34 604	86 033	41 269	95 835	685 422	3 115 145	13	
	神奈川	831 723	3 817 265	752 312	3 626 396	36 374	86 765	43 037	104 104	830 643	3 811 992	14	
	新潟	647 710	2 835 261	572 912	2 680 883	34 062	77 410	40 736	76 968	590 405	2 581 224	15	
	富山	98 358	422 642	87 595	405 148	6 000	12 191	4 763	5 303	98 075	421 304	16	
	石川	212 162	1 067 943	195 023	1 032 248	9 378	20 824	7 761	14 871	182 649	916 498	17	
	福井	128 681	637 161	118 062	613 852	5 718	13 414	4 901	9 895	128 160	634 570	18	
	山梨	2 179 482	10 691 507	2 000 517	10 202 745	94 122	270 048	84 843	218 714	1 779 868	8 819 441	19	
	長野	3 516 705	17 011 755	3 202 128	16 215 021	178 071	475 313	136 506	321 421	3 187 706	15 424 986	20	
	岐阜	1 612 145	7 912 967	1 487 323	7 601 975	67 660	186 362	57 162	124 630	1 272 367	6 194 399	21	
	静岡	1 029 775	5 324 429	953 315	5 141 509	43 749	114 405	32 711	68 515	545 740	2 758 183	22	
	愛知	2 456 146	12 228 689	2 271 783	11 703 671	88 347	259 010	96 016	266 008	2 055 186	10 173 837	23	
	三重	1 600 615	8 545 164	1 497 695	8 271 148	60 616	164 423	42 304	109 593	1 048 978	5 543 927	24	
	滋賀	193 604	1 022 488	177 868	983 344	8 524	23 030	7 212	16 114	101 313	539 297	25	
	京都	650 524	3 527 108	610 760	3 395 032	20 925	60 569	18 839	71 507	644 812	3 486 262	26	
	大阪	14 637	76 755	13 698	74 151	654	1 760	285	844	13 204	68 876	27	
	兵庫	859 887	4 351 911	787 380	4 135 983	38 064	107 340	34 443	108 588	822 441	4 158 236	28	
	奈良	315 331	1 657 624	297 604	1 613 393	9 961	25 023	7 766	19 208	164 970	855 830	29	
	和歌山	378 256	1 920 386	351 899	1 859 575	17 262	41 434	9 095	19 377	304 974	1 542 587	30	
	鳥取	537 534	2 691 162	488 704	2 559 465	19 406	48 539	29 424	73 158	436 192	2 190 805	31	
	島根	729 207	3 793 373	675 465	3 642 905	27 176	73 569	26 556	76 899	655 781	3 412 029	32	
	岡山	696 580	3 532 011	643 198	3 381 925	26 524	71 345	26 858	78 741	547 247	2 769 761	33	
	広島	463 384	2 401 820	424 441	2 293 574	19 274	52 933	19 669	55 313	270 819	1 394 219	34	
	山口	170 328	847 194	155 658	812 418	6 589	15 905	8 081	18 871	77 720	387 194	35	
	徳島	809 428	4 113 735	730 750	3 906 143	36 175	94 360	42 503	113 232	373 930	1 889 676	36	
	香川	187 044	928 020	172 702	896 132	10 006	23 234	4 336	8 654	120 532	585 942	37	
	愛媛	970 472	5 015 049	901 908	4 801 370	39 043	111 753	29 521	101 926	648 955	3 339 475	38	
	高知	723 980	3 687 540	681 035	3 581 219	20 075	48 932	22 820	57 389	654 569	3 339 753	39	
	福岡	529 685	2 524 030	471 524	2 379 958	27 144	64 482	31 017	79 590	485 405	2 306 696	40	
	佐賀	408 004	1 915 948	355 801	1 787 388	25 118	58 749	27 085	69 811	390 065	1 832 030	41	
	長崎	391 232	1 725 304	330 291	1 579 454	32 583	76 585	28 358	69 265	375 226	1 654 320	42	
	熊本	1 277 321	5 726 798	1 152 362	5 429 003	60 388	137 646	64 571	160 149	1 172 104	5 248 563	43	
	大分	835 804	4 228 381	768 430	4 059 587	38 264	98 436	29 110	70 358	517 545	2 610 412	44	
	宮崎	612 777	2 974 817	560 528	2 811 325	26 286	71 232	25 963	92 260	503 856	2 439 563	45	
	鹿児島	816 171	3 584 263	717 232	3 328 120	40 846	92 784	58 093	163 359	790 178	3 461 775	46	
	沖縄	44 818	178 690	39 841	172 057	3 392	4 930	1 585	1 703	41 408	160 135	47	

28. 繭産額（續）

年又地	次ハ方	春 白繭 上繭 數量	春 白繭 上繭 價額	春 白繭 玉繭 數量	春 白繭 玉繭 價額	春 白繭 屑繭 數量	春 白繭 屑繭 價額	春 黄繭 總數 數量	春 黄繭 總數 價額	春 黄繭 上繭 數量	春 黄繭 上繭 價額	春 黄繭 玉繭 數量	春 黄繭 玉繭 價額	春 黄繭 屑繭 數量	春 黄繭 屑繭 價額	夏秋蠶 養蠶戸數 夏秋蠶	夏秋蠶 養蠶戸數 内モタ 春飼ル 蠶育モ ラシノ	夏秋蠶 蠶種帯立數量 總數	夏秋蠶 蠶種帯立數量 白繭種	夏秋蠶 蠶種帯立數量 黄繭種	夏秋蠶 總數 總數 數量	夏秋蠶 總數 價額	年次又ハ地方
		貫	円	貫	円	貫	円	貫	円	貫	円	貫	円	貫	円			枚	枚	枚	貫	円	
昭和	1	24 226 777	226 510 122	2 366 509	8 009 958	1 198 924	4 498 646	16 363 509	142 211 650	15 021 496	137 742 594	875 634	2 866 105	466 379	1 602 951	1 914 943	1 658 191	10 349 607	10 032 019	317 588	42 569 782	280 223 160	1
〃	2	24 460 595	175 457 528	2 424 273	5 878 934	1 151 257	2 978 650	18 192 502	123 672 254	16 753 355	120 266 441	943 160	2 188 950	495 987	1 216 863	1 949 935	1 694 322	10 959 405	10 601 145	358 260	44 633 932	188 945 148	2
〃	3	23 825 565	166 356 494	2 465 257	5 438 875	1 295 549	3 111 546	21 975 372	139 678 486	20 135 500	135 914 168	1 145 197	2 307 469	694 675	1 456 849	2 029 333	1 793 533	10 978 461	10 606 134	372 327	44 287 347	237 083 732	3
〃	4	23 887 135	182 573 429	2 280 402	5 260 700	1 294 937	3 624 782	23 132 066	163 233 148	21 245 617	158 904 962	1 145 876	2 516 028	740 573	1 812 158	2 076 247	1 859 782	11 055 228	10 564 043	491 185	51 498 654	300 308 134	4
〃	5	26 050 491	104 052 983	2 196 406	3 061 661	1 284 067	1 984 360	26 572 172	101 269 905	24 568 058	98 576 725	1 212 318	1 577 029	791 796	1 116 151	2 019 397	1 858 406	10 088 903	9 513 899	575 004	50 360 380	93 843 865	5
〃	6	23 975 424	74 257 310	1 596 014	2 433 256	1 066 780	1 440 279	26 029 007	76 702 485	24 181 019	74 177 189	1 103 414	1 605 274	744 574	920 022	1 949 196	1 795 715	ゲラム 89 515 593	ゲラム 84 507 516	ゲラム 5 008 077	44 405 230	120 723 966	6
〃	7	22 198 895	56 310 053	1 251 621	1 450 259	1 072 872	1 139 469	21 868 090	52 998 356	20 152 875	51 237 236	940 484	1 032 652	774 731	728 468	1 922 253	1 758 933	88 913 344	85 898 857	3 014 487	43 158 859	184 892 889	7
〃	8	23 593 615	146 589 825	1 141 731	3 033 061	1 082 188	2 933 490	24 201 493	145 847 668	22 478 724	141 532 540	906 363	2 341 798	816 406	1 973 330	1 981 512	1 807 600	100 002 480	97 926 667	2 075 813	51 144 539	201 725 127	8
〃	9	23 857 230	61 631 519	1 140 956	1 622 113	1 079 210	1 351 944	22 313 069	52 734 802	20 767 579	50 893 076	815 620	1 042 656	729 870	799 070	1 810 787	1 681 847	83 366 263	82 927 031	439 232	38 749 331	83 530 912	9
〃	10	28 537 920	109 444 315	1 349 996	3 076 320	1 269 173	2 476 133	13 018 437	46 955 450	12 058 251	45 144 114	492 178	1 035 396	468 008	775 940	1 769 777	1 625 118	81 787 523	81 613 467	174 056	37 890 527	188 908 210	10
〃	11	27 392 738	137 957 460	1 488 360	3 850 516	1 407 856	3 568 977	11 103 520	54 590 547	10 290 950	52 664 976	419 146	1 049 555	393 424	876 016	1 753 965	1 591 762	80 598 920	80 487 226	111 694	41 499 719	186 673 292	11
1	北海道	5 279	18 342	678	1 235	490	643	1 246	3 662	970	3 193	187	354	89	115	167	123	1 992	1 832	160	848	2 896	1
2	青森	23 861	113 345	1 769	4 855	1 983	4 895	24 149	112 466	21 337	105 112	1 094	2 651	1 718	4 703	2 228	1 882	36 236	36 236	—	20 202	82 377	2
3	岩手	369 969	1 752 271	37 780	88 596	36 551	89 940	202 681	881 119	180 407	828 708	10 430	24 240	11 844	28 171	26 690	17 361	492 371	484 191	8 180	270 861	1 110 421	3
4	宮城	665 365	3 169 733	48 979	120 082	43 144	111 868	48 549	231 469	44 342	221 253	2 118	4 850	2 089	5 366	31 339	24 739	1 208 743	1 207 033	1 710	675 290	2 820 002	4
5	秋田	111 000	491 971	7 664	17 544	9 546	20 460	—	—	—	—	—	—	—	—	9 332	7 141	161 952	161 952	—	77 758	337 285	5
6	山形	768 211	3 714 252	51 224	125 952	52 690	132 479	41 731	193 566	38 001	184 637	1 928	4 637	1 802	4 292	41 653	34 401	1 990 282	1 990 100	182	917 293	4 098 806	6
7	福島	1 223 043	5 962 248	80 772	206 373	82 397	209 873	339 690	1 522 348	305 798	1 453 250	12 912	29 888	20 980	39 210	80 927	69 087	3 092 011	3 075 350	16 661	1 503 072	6 344 003	7
8	茨城	323 232	1 611 305	24 518	60 299	15 425	28 059	1 466 691	7 234 615	1 360 967	6 995 646	64 982	164 403	40 742	74 566	61 768	57 660	3 815 007	3 801 785	13 222	2 021 532	8 634 250	8
9	栃木	248 286	1 192 869	15 215	36 119	15 321	30 804	215 452	1 031 892	196 755	987 793	9 050	22 619	9 647	21 480	18 968	16 740	895 270	887 630	7 640	482 421	2 031 593	9
10	群馬	1 037 393	4 765 728	55 270	133 425	68 318	157 596	2 086 440	9 697 058	1 922 803	9 309 936	71 407	176 490	92 230	210 632	80 999	77 848	7 624 728	7 619 868	4 860	3 361 332	13 577 892	10
11	埼玉	1 748 348	8 490 389	106 373	277 828	83 429	173 888	958 072	4 547 527	880 663	4 370 934	46 116	116 328	31 293	60 265	93 868	90 191	5 764 998	5 760 352	4 646	2 602 830	10 690 731	11
12	千葉	368 250	1 889 726	21 366	53 617	17 370	49 397	615 483	3 136 062	575 216	3 035 026	23 294	56 918	16 973	44 118	33 901	32 401	2 173 909	2 169 198	4 711	1 092 075	4 696 799	12
13	東京	610 259	2 934 602	34 224	85 233	40 939	95 310	6 849	33 375	6 139	32 050	380	800	330	525	19 447	17 580	1 510 328	1 510 170	158	788 029	3 384 587	13
14	神奈川	751 307	3 621 295	36 346	86 700	42 990	103 997	1 080	5 273	1 005	5 101	28	65	47	107	25 377	23 778	1 472 010	1 472 010	—	715 205	3 077 680	14
15	新潟	520 945	2 437 247	31 367	71 634	38 093	72 343	57 305	254 037	51 967	243 636	2 695	5 776	2 643	4 625	53 191	46 607	1 196 058	1 195 471	587	616 475	2 587 518	15
16	富山	87 366	403 925	5 958	12 100	4 751	5 279	283	1 338	229	1 223	42	91	12	24	9 915	7 996	167 633	167 633	—	86 946	350 166	16
17	石川	167 167	884 239	8 532	18 950	6 950	13 309	29 513	151 445	27 856	148 009	846	1 874	811	1 562	16 014	12 188	432 494	432 494	—	243 613	1 039 593	17
18	福井	117 592	611 346	5 685	13 350	4 883	9 874	521	2 591	470	2 506	33	64	18	21	10 320	7 579	236 728	236 728	—	140 921	580 629	18
19	山梨	1 636 779	8 414 321	76 509	224 711	66 580	180 409	399 614	1 872 066	363 738	1 788 424	17 613	45 337	18 263	38 305	56 915	53 775	4 420 046	4 415 926	4 120	2 117 400	9 986 245	19
20	長野	2 899 324	14 687 290	162 923	438 357	125 459	299 339	328 999	1 586 769	302 804	1 527 731	15 148	36 956	11 047	22 082	146 850	117 968	10 561 970	10 554 632	7 338	4 560 536	20 640 071	20
21	岐阜	1 167 533	5 931 967	57 856	159 031	46 978	103 401	339 778	1 718 568	319 790	1 670 008	9 804	27 331	10 184	21 229	67 400	61 106	2 880 424	2 880 424	—	1 557 140	7 322 551	21
22	靜岡	499 056	2 640 397	26 711	73 292	19 973	44 494	484 035	2 566 246	454 259	2 501 112	17 038	41 113	12 738	24 021	38 781	36 597	1 550 122	1 549 260	862	859 847	4 013 386	22
23	愛知	1 894 589	9 709 321	76 962	227 203	83 635	237 313	400 960	2 054 852	377 194	1 994 350	11 385	31 807	12 381	28 695	78 984	74 964	5 608 425	5 608 425	—	2 586 299	12 381 411	23
24	三重	972 191	5 336 426	45 528	124 163	31 259	83 338	551 637	3 001 237	525 504	2 934 722	15 088	40 260	11 045	26 255	56 330	53 982	2 485 510	2 481 593	3 917	1 494 086	7 694 274	24
25	滋賀	91 773	514 268	5 431	15 672	4 109	9 357	92 291	483 191	86 095	469 076	3 093	7 358	3 103	6 757	14 824	8 893	395 917	395 549	368	230 368	1 070 353	25
26	京都	605 423	3 355 574	20 741	59 809	18 648	70 879	5 712	40 846	5 337	39 458	184	760	191	628	22 706	19 481	868 841	868 809	32	591 761	2 920 452	26
27	大阪	12 286	66 330	640	1 723	278	823	1 433	7 879	1 412	7 821	14	37	7	21	628	562	18 917	18 900	17	11 233	56 619	27
28	兵庫	752 005	3 948 346	37 260	104 996	33 176	104 894	37 446	193 675	35 375	187 637	804	2 344	1 267	3 694	35 670	33 047	724 894	724 794	100	500 699	2 369 456	28
29	奈良	153 796	826 943	6 307	16 519	4 867	12 368	150 351	801 794	143 808	786 450	3 654	8 504	2 899	6 840	14 296	12 503	716 589	716 345	244	421 672	2 109 079	29
30	和歌山	283 103	1 492 369	14 565	34 735	7 306	15 483	73 282	377 799	68 796	367 206	2 697	6 699	1 789	3 894	20 368	19 675	518 649	518 577	72	341 479	1 663 668	30
31	鳥取	395 350	2 037 919	16 449	41 524	24 393	61 362	101 342	500 357	93 354	481 546	2 957	7 015	5 031	11 796	27 903	20 532	1 399 661	1 398 577	1 084	814 901	3 642 992	31
32	島根	606 372	3 273 216	25 057	67 822	24 352	70 991	73 426	381 344	69 093	369 689	2 119	5 747	2 214	5 908	38 513	35 341	1 198 940	1 197 122	1 818	717 993	3 423 896	32
33	岡山	504 422	2 648 166	21 217	57 190	21 608	64 405	149 333	762 250	138 776	733 759	5 307	14 155	5 250	14 336	35 145	33 757	1 025 711	1 024 851	860	634 033	2 985 702	33
34	廣島	245 094	1 322 304	12 445	34 071	13 280	37 844	192 565	1 007 601	179 347	971 270	6 829	18 862	6 389	17 469	27 521	25 268	691 514	690 489	1 025	419 743	1 989 758	34
35	山口	70 777	369 917	3 347	8 406	3 596	8 871	92 608	460 000	84 881	442 501	3 242	7 499	4 485	10 000	16 057	14 271	265 591	265 591	—	149 628	681 763	35
36	徳島	335 617	1 787 577	17 828	46 912	20 485	55 187	435 498	2 224 059	395 133	2 118 566	18 347	47 448	22 018	58 045	35 278	34 580	1 962 893	1 961 462	1 431	1 054 498	4 766 156	36
37	香川	109 797	560 771	7 241	17 772	3 494	7 399	66 512	342 078	62 905	335 361	2 765	5 462	842	1 255	10 618	9 630	318 388	318 348	40	198 317	927 019	37
38	愛媛	593 333	3 163 022	31 819	92 910	23 803	83 543	321 517	1 675 574	308 575	1 638 348	7 224	18 843	5 718	18 383	38 465	37 307	1 755 412	1 755 412	—	1 049 894	5 208 469	38
39	高知	616 269	3 244 252	17 418	42 598	20 882	52 908	69 411	347 782	64 816	336 967	2 657	6 334	1 938	4 481	45 996	44 476	1 034 180	1 032 227	1 953	668 892	3 144 642	39
40	福岡	430 973	2 171 849	25 591	60 841	28 841	74 006	44 280	217 334	40 551	208 107	1 553	3 641	2 176	5 584	26 702	25 296	935 179	933 771	1 408	546 481	2 522 606	40
41	佐賀	340 055	1 709 038	23 871	55 604	26 139	67 388	17 939	83 918	15 746	78 350	1 247	3 145	946	2 423	28 585	27 257	483 318	483 292	26	305 082	1 432 548	41
42	長崎	315 929	1 511 935	31 724	74 819	27 573	67 566	16 006	70 984	14 362	67 519	859	1 766	785	1 699	25 889	25 505	708 892	708 831	61	429 719	1 891 464	42
43	熊本	1 035 529	4 969 978	56 174	128 235	60 401	150 350	105 217	478 235	96 833	459 025	4 214	9 411	4 170	9 799	59 680	57 150	2 302 650	2 293 065	9 585	1 392 826	6 317 592	43
44	大分	471 609	2 492 982	26 332	68 219	19 604	49 211	318 259	1 617 969	296 821	1 566 605	11 932	30 217	9 506	21 147	43 519	41 476	1 242 455	1 236 099	6 356	727 313	3 288 103	44
45	宮崎	457 542	2 293 267	23 377	63 753	22 937	82 543	108 921	535 254	102 936	518 058	2 909	7 479	3 026	9 717	36 201	35 528	972 485	972 062	423	693 785	3 207 075	45
46	鹿兒島	692 704	3 208 981	40 079	91 165	57 395	161 629	25 993	122 488	24 528	119 139	767	1 619	698	1 730	80 466	79 753	1 166 524	1 166 444	80	764 779	3 386 809	46
47	沖縄	36 635	153 901	3 238	4 572	1 535	1 662	3 410	18 555	3 206	18 156	154	358	50	41	7 571	6 780	112 073	106 316	5 757	42 612	181 905	47

28. 繭

年次又ハ地方		夏						秋					
		總數						白					
		上繭		玉繭		屑繭		總數		上繭			
		數量	價額	數量	價額	數量	價額	數量	價額	數量	價額		
		貫	円	貫	円	貫	円	貫	円	貫	円		
昭和	1	35 694 557	261 666 380	4 718 506	12 737 670	2 156 719	5 819 110	41 142 940	270 540 111	34 442 969	252 464 311		
〃	2	37 274 830	177 718 205	4 948 272	7 491 818	2 410 830	3 735 125	43 088 550	182 257 797	35 920 684	171 310 027		
〃	3	37 018 131	222 698 796	4 778 447	9 324 993	2 490 769	5 059 943	42 635 757	228 535 843	35 571 980	214 530 357		
〃	4	43 344 142	282 834 664	5 520 148	11 423 950	2 634 364	6 049 520	48 898 355	284 505 235	41 046 373	267 664 595		
〃	5	42 881 977	87 489 851	5 012 476	4 389 206	2 465 927	1 964 808	47 198 280	87 554 659	40 083 402	81 515 732		
〃	6	37 804 645	111 795 305	4 382 950	6 300 200	2 217 635	2 628 461	41 801 657	113 836 219	35 501 190	105 284 038		
〃	7	36 921 910	173 363 540	4 026 574	7 694 649	2 210 375	3 834 700	41 549 325	178 117 839	35 508 554	166 925 693		
〃	8	44 416 499	189 568 107	4 245 983	7 790 407	2 482 057	4 366 613	49 976 961	197 187 851	43 374 866	185 245 631		
〃	9	33 476 571	79 639 080	3 114 693	4 392 461	2 158 067	2 499 371	38 539 001	86 034 608	33 293 607	79 224 353		
〃	10	32 771 572	175 922 462	2 884 571	7 590 857	2 234 384	5 394 891	37 809 823	188 543 335	32 702 710	175 584 174		
〃	11	36 308 950	174 681 767	2 877 273	6 697 696	2 313 496	5 293 829	41 441 621	183 414 445	36 257 744	174 438 919		
1	北海道	710	2 677	72	138	66	81	789	2 728	656	2 515	1	
2	青森	16 881	74 899	1 418	3 189	1 903	4 289	20 202	82 377	16 881	74 899	2	
3	岩手	227 319	1 019 198	23 955	50 875	19 587	40 348	264 933	1 084 132	221 818	998 896	3	
4	宮城	579 914	2 609 009	51 962	107 599	43 414	103 394	674 072	2 814 953	578 868	2 604 320	4	
5	秋田	66 716	313 192	5 670	12 768	5 372	11 325	77 758	337 285	66 716	313 192	5	
6	山形	784 857	3 802 096	69 213	152 466	63 223	144 244	917 212	4 098 482	784 802	3 801 830	6	
7	福島	1 298 440	5 902 384	108 405	231 972	96 227	209 647	1 494 962	6 309 625	1 291 422	5 869 901	7	
8	茨城	1 743 133	8 064 793	193 292	425 183	85 107	143 274	2 014 952	8 605 315	1 737 382	8 037 372	8	
9	栃木	415 564	1 889 857	39 684	86 452	27 173	55 284	478 034	2 012 581	411 635	1 871 829	9	
10	群馬	2 834 430	12 447 764	264 887	566 486	262 015	563 642	3 359 171	13 569 611	2 832 650	12 440 197	10	
11	埼玉	2 226 450	9 922 973	219 560	474 188	156 820	293 570	2 600 564	10 681 567	2 224 499	9 914 393	11	
12	千葉	958 478	4 395 611	79 188	172 463	54 409	128 725	1 089 339	4 684 160	956 148	4 383 849	12	
13	東京	672 828	3 130 461	55 096	123 254	60 105	130 872	787 948	3 384 310	672 761	3 130 198	13	
14	神奈川	619 838	2 865 728	48 760	106 286	46 607	105 666	715 205	3 077 680	619 838	2 865 728	14	
15	新潟	541 580	2 441 952	41 100	84 580	33 795	60 986	616 260	2 586 897	541 436	2 441 441	15	
16	富山	77 002	333 586	6 222	11 882	3 722	4 698	86 946	350 166	77 002	333 586	16	
17	石川	218 027	992 389	15 255	29 702	10 331	17 502	243 613	1 039 593	218 027	992 389	17	
18	福井	125 691	552 950	8 695	16 999	6 535	10 680	140 921	580 629	125 691	552 950	18	
19	山梨	1 859 834	9 367 623	143 428	347 201	114 138	271 421	2 115 325	9 978 433	1 858 074	9 360 261	19	
20	長野	4 011 245	19 394 411	302 450	729 566	246 841	516 094	4 558 210	20 631 438	4 009 408	19 386 612	20	
21	岐阜	1 382 999	6 903 197	99 111	254 007	75 030	165 347	1 557 140	7 322 551	1 382 999	6 903 197	21	
22	静岡	770 156	3 807 479	54 183	130 765	35 508	75 141	859 374	4 010 678	769 739	3 804 838	22	
23	愛知	2 263 881	11 565 884	165 144	445 502	157 274	369 025	2 586 299	12 381 411	2 263 881	11 556 884	23	
24	三重	1 340 697	7 292 280	97 408	261 129	55 981	140 865	1 492 270	7 684 838	1 339 034	7 283 238	24	
25	滋賀	207 327	1 015 346	13 911	34 945	9 130	20 062	230 168	1 069 510	207 138	1 014 528	25	
26	京都	542 629	2 783 146	27 221	67 143	21 911	70 163	591 741	2 920 318	542 613	2 783 023	26	
27	大阪	10 199	53 880	646	1 638	388	1 101	11 222	56 558	10 188	53 831	27	
28	兵庫	453 952	2 246 174	26 202	64 603	20 545	58 677	500 637	2 369 180	453 900	2 245 923	28	
29	奈良	388 570	2 027 647	20 937	51 105	12 165	30 327	421 526	2 108 057	388 431	2 026 647	29	
30	和歌山	310 373	1 589 354	20 895	53 287	10 211	21 027	341 446	1 663 504	310 344	1 589 197	30	
31	鳥取	708 485	3 399 176	45 736	110 203	59 680	133 613	814 241	3 639 985	707 905	3 396 341	31	
32	島根	642 602	3 234 683	40 830	98 739	34 561	90 474	716 879	3 418 532	641 554	3 229 428	32	
33	岡山	565 012	2 812 944	38 581	88 396	30 440	84 362	633 628	2 983 751	564 656	2 811 114	33	
34	廣島	364 239	1 850 096	33 332	80 333	22 152	59 329	419 056	1 986 467	363 623	1 846 926	34	
35	山口	133 123	647 477	9 601	20 362	6 904	13 924	149 628	681 763	133 123	647 477	35	
36	徳島	918 314	4 435 802	75 908	177 774	60 276	152 580	1 053 703	4 762 541	917 646	4 432 477	36	
37	香川	178 610	887 169	14 738	30 795	4 969	9 055	198 291	926 893	178 586	887 049	37	
38	愛媛	936 248	4 870 217	67 350	182 269	46 296	155 983	1 049 894	5 208 469	936 248	4 870 217	38	
39	高知	622 661	3 043 443	21 264	45 065	24 967	56 134	657 792	3 139 408	621 642	3 038 349	39	
40	福岡	480 709	2 360 137	32 790	78 038	32 982	84 431	546 246	2 521 300	480 494	2 358 887	40	
41	佐賀	265 289	1 334 287	19 858	46 426	19 935	51 835	305 065	1 432 472	265 274	1 334 216	41	
42	長崎	371 024	1 749 805	30 392	71 040	28 303	70 618	429 702	1 891 370	371 007	1 749 712	42	
43	熊本	1 230 540	5 915 635	85 259	201 503	77 027	200 454	1 386 559	6 289 213	1 224 918	5 888 956	43	
44	大分	636 459	3 078 003	54 788	127 818	36 066	82 282	724 070	3 273 372	633 502	3 064 001	44	
45	宮崎	604 564	2 952 534	50 531	126 611	38 690	127 930	693 607	3 205 971	604 405	2 951 476	45	
46	鹿兒島	662 647	3 125 662	48 806	109 274	53 326	151 873	764 751	3 385 646	662 619	3 125 497	46	
47	沖縄	38 684	175 756	2 539	4 674	1 389	1 475	40 270	167 714	36 561	162 130	47	

産額 (續)

年次又ハ地方	秋				蠶										年次又ハ地方
	繭				黄				繭						
	玉繭		屑繭		總數		上繭		玉繭		屑繭				
	數量	價額	數量	價額	數量	價額	數量	價額	數量	價額	數量	價額			
	貫	円	貫	円	貫	円	貫	円	貫	円	貫	円			
	4 601 276	12 404 060	2 098 695	5 671 740	1 426 842	9 683 049	1 251 588	9 202 069	117 230	333 610	58 024	147 370	1		
	4 827 323	7 313 073	2 340 543	3 634 697	1 545 382	6 687 351	1 354 146	6 408 178	120 949	178 745	70 287	100 428	2		
	4 651 262	9 086 398	2 412 515	4 919 088	1 651 590	8 547 889	1 446 151	8 168 439	127 185	238 595	78 254	140 855	3		
	5 327 022	11 027 420	2 524 960	5 813 220	2 600 299	15 802 899	2 297 769	15 170 069	193 126	396 530	109 404	236 300	4		
	4 782 807	4 183 607	2 332 071	1 855 320	3 162 100	6 289 206	2 798 575	5 974 119	229 669	205 599	133 856	109 488	5		
	4 196 001	6 049 702	2 104 466	2 502 479	2 603 573	6 887 747	2 303 455	6 511 267	186 949	250 498	113 169	125 982	6		
	3 908 895	7 486 981	2 131 876	3 705 165	1 609 534	6 775 050	1 413 356	6 437 847	117 679	207 668	78 499	129 535	7		
	4 173 316	7 665 887	2 428 779	4 276 333	1 167 578	4 537 276	1 041 633	4 322 476	72 667	124 520	53 278	90 280	8		
	3 098 720	4 372 484	2 146 674	2 487 771	210 330	446 304	182 964	414 727	15 973	19 977	11 393	11 600	9		
	2 877 839	7 575 398	2 229 274	5 383 763	80 704	364 875	68 862	338 288	6 732	15 459	5 110	11 128	10		
	2 873 505	6 689 287	2 310 372	5 288 239	58 098	258 847	51 206	244 848	3 768	8 409	3 124	5 590	11		
	69	134	64	79	59	168	54	162	3	4	2	2	1		
	1 418	3 189	1 903	4 289	—	—	—	—	—	—	—	—	2		
	23 689	50 252	19 426	39 984	5 928	26 289	5 501	25 302	256	623	161	364	3		
	51 862	107 384	43 342	103 249	1 218	5 049	1 046	4 689	100	215	72	145	4		
	5 670	12 768	5 372	11 325	—	—	—	—	—	—	—	—	5		
	69 195	152 424	63 215	144 228	81	324	55	266	18	42	8	16	6		
	107 977	231 140	95 563	208 584	8 110	34 378	7 018	32 483	428	832	664	1 063	7		
	192 783	425 082	84 787	142 851	6 580	28 935	5 751	27 421	509	1 101	320	413	8		
	39 420	85 870	26 979	54 882	4 387	19 012	3 929	18 028	264	582	194	402	9		
	264 672	566 062	261 849	563 352	2 161	8 281	1 780	7 567	215	424	166	290	10		
	219 419	473 915	155 646	293 259	2 266	9 164	1 951	8 580	141	273	174	311	11		
	78 964	171 973	54 227	128 338	2 736	12 639	2 330	11 762	224	490	182	387	12		
	55 085	123 242	60 102	130 870	81	277	67	263	11	12	3	2	13		
	48 760	106 286	46 607	105 666	—	—	—	—	—	—	—	—	14		
	41 049	84 488	33 775	60 968	215	621	144	511	51	92	20	18	15		
	6 222	11 882	3 722	4 698	—	—	—	—	—	—	—	—	16		
	15 255	29 702	10 331	17 502	—	—	—	—	—	—	—	—	17		
	8 695	16 999	6 535	10 680	—	—	—	—	—	—	—	—	18		
	143 235	346 905	114 016	271 267	2 075	7 812	1 760	7 362	193	296	122	154	19		
	302 194	729 030	246 608	515 796	2 326	8 633	1 837	7 799	256	536	233	298	20		
	99 111	254 007	75 030	165 347	—	—	—	—	—	—	—	—	21		
	54 151	130 722	35 484	75 118	473	2 708	417	2 641	32	44	24	23	22		
	165 144	445 502	157 274	369 025	—	—	—	—	—	—	—	—	23		
	97 312	260 863	55 924	140 737	1 816	9 436	1 663	9 042	96	266	57	128	24		
	13 906	34 933	9 124	20 049	200	843	189	818	5	12	6	13	25		
	27 219	67 138	21 909	70 157	20	134	16	123	2	5	2	6	26		
	646	1 637	388	1 100	11	51	11	49	0	1	0	1	27		
	26 197	64 591	20 540	58 666	62	276	52	251	5	14	5	11	28		
	20 932	51 086	12 163	30 324	146	1 022	139	1 000	5	19	2	3	29		
	20 894	53 284	10 208	21 023	33	164	29	157	1	3	3	4	30		
	46 711	110 145	59 625	133 500	660	3 006	580	2 835	25	58	55	113	31		
	40 795	98 669	34 530	90 435	1 114	5 364	1 048	5 255	35	70	31	39	32		
	38 549	88 326	30 423	84 311	405	1 951	356	1 830	32	70	17	51	33		
	33 303	80 268	22 130	59 273	687	3 291	636	3 170	29	65	22	56	34		
	9 601	20 362	6 904	13 924	—	—	—	—	—	—	—	—	35		
	75 825	177 587	60 232	152 477	795	3 615	668	3 325	83	187	44	103	36		
	14 737	30 792	4 968	9 052	26	126	24	120	1	3	1	3	37		
	67 350	182 269	46 296	155 983	—	—	—	—	—	—	—	—	38		
	21 231	44 996	24 919	56 063	1 100	5 234	1 019	5 094	33	69	48	71	39		
	32 778	78 012	32 974	84 401	235	1 806	215	1 250	12	26	8	30	40		
	19 857	46 424	19 934	51 832	17	76	15	71	1	2	1	3	41		
	30 392	71 040	28 303	70 618	17	94	17	94	—	—	—	—	42		
	84 892	200 519	76 749	199 738	6 267	28 379	5 622	26 679	367	984	278	716	43		
	54 618	127 346	35 950	82 025	3 243	14 731	2 957	14 002	170	472	116	257	44		
	50 525	126 591	38 677	127 904	178	1 104	159	1 058	6	20	13	26	45		
	48 806	109 274	53 326	151 873	28	163	28	163	—	—	—	—	46		
	2 390	4 177	1 319	1 407	2 342	14 191	2 123	13 626	149	497	70	68	47		

29. 天蠶及柞蠶

年次又は地方	飼育戸数	飼育林段別	放養卵量			
			總数	天蠶	柞蠶	
					總数	春	秋
		町	合	合	合	合	合
昭和 1	135	540.0	2 763	1 015	1 748	1 508	240
〃 2	122	534.3	2 608	980	1 628	1 498	130
〃 3	114	551.0	3 606	1 000	2 606	2 586	20
〃 4	115	560.6	3 585	995	2 591	2 563	28
〃 5	149	979.4	3 912	1 592	2 320	2 200	120
〃 6	203	991.4	3 333	707	2 626	2 603	23
〃 7	145	779.1	2 265	538	1 727	1 703	24
〃 8	128	779.5	3 117	1 057	2 060	2 060	—
〃 9	106	500.7	1 837	997	840	840	—
〃 10	110	675.2	3 175	2 255	920	920	—
〃 11	**118**	**649.8**	**2 753**	**1 912**	**841**	**836**	5
8 茨城	2	36.0	180	180	—	—	—
15 新潟	1	2.5	12	12	—	—	—
20 長野	115	611.3	2 561	1 720	841	836	5

年次又は地方	繭									
	總数		天蠶		柞蠶					
					總数		春		秋	
	數量	價額	數量	價額	數量	價額	數量	價額	數量	價額
	千粒	円	千粒	円	千粒	円	千粒	円	千粒	円
昭和 1	6 262	31 090	548	5 398	5 714	25 692	5 666	25 452	48	240
〃 2	4 031	18 297	196	1 910	3 835	16 337	3 825	16 337	10	50
〃 3	12 016	92 780	4 000	60 000	8 016	32 780	7 963	32 571	53	209
〃 4	5 314	26 488	199	2 970	5 115	23 518	5 104	23 469	11	49
〃 5	9 722	48 928	1 955	18 059	7 767	25 869	7 717	25 719	50	150
〃 6	9 723	28 624	1 155	11 467	8 568	17 157	8 493	17 007	75	150
〃 7	6 380	23 377	619	8 002	5 761	15 375	5 686	15 165	75	210
〃 8	8 350	25 342	2 195	15 400	6 155	9 942	6 155	9 942	—	—
〃 9	3 422	10 285	1 352	8 155	2 070	2 130	2 070	2 130	—	—
〃 10	10 505	41 288	6 855	36 758	3 650	4 530	3 650	4 530	—	—
〃 11	**8 139**	**31 192**	**5 066**	**27 737**	**3 073**	**3 455**	**3 070**	**3 450**	**3**	5
8 茨城	450	4 500	450	4 500	—	—	—	—	—	—
15 新潟	26	312	26	312	—	—	—	—	—	—
20 長野	7 663	26 380	4 590	22 925	3 073	3 455	3 070	3 450	3	5

1. 飼育戸數ハ天蠶及柞蠶ヲ併セ飼育シ又ハ柞蠶ヲ春秋二回飼育スルモ一戸トシテ之ヲ計算ス
2. 飼育林段別ハ春秋二回飼育ニ供スルモ重複セザル樣之ヲ計算ス
3. 昭和十一年分ハ茨城縣、新潟縣及長野縣ノミニ係ルモノトス其ノ他ノ地方ニハ該當事實ナシ

30. 蠶絲類

年次又は地方	總數								絲數					
	製絲場數								繰絲釜數					
	總數	十釜未滿	十釜以上五十釜未滿	五十釜以上百釜未滿	百釜以上三百釜未滿	三百釜以上五百釜未滿	五百釜以上千釜未滿	千釜以上	總數	十釜未滿	十釜以上五十釜未滿	五十釜以上百釜未滿	百釜以上三百釜未滿	三百釜以上五百釜未滿
昭和 1	91 751	88 311	1 747	838	649	113	85	8	427 174	116 928	44 544	55 772	103 134	42 816
〃 2	83 469	79 935	1 734	875	707	128	82	8	425 595	105 482	42 918	58 365	110 927	48 281
〃 3	76 090	72 299	1 909	930	730	132	82	8	435 735	94 747	49 348	63 212	116 352	50 351
〃 4	69 407	65 431	1 997	985	768	141	77	8	437 738	86 808	51 030	65 892	122 213	53 718
〃 5	70 728	66 790	1 977	972	769	138	77	5	433 637	88 286	51 242	65 051	120 673	52 423
〃 6	66 400	62 663	1 798	903	817	138	79	2	418 402	81 171	47 072	60 680	125 751	50 931
〃 7	60 461	57 070	1 674	846	687	120	64	—	365 417	71 638	44 349	56 471	108 547	45 119
〃 8	54 397	51 221	1 512	826	667	120	49	2	343 579	64 672	41 010	53 249	105 364	46 798
〃 9	51 168	48 163	1 454	779	621	99	49	3	321 040	60 336	39 235	52 051	97 069	38 309
〃 0	45 703	42 901	1 405	674	567	103	52	1	297 657	52 816	35 995	45 631	89 516	39 205
〃 11	**41 891**	**39 357**	**1 232**	**636**	**512**	**99**	**54**	**1**	**280 682**	**48 875**	**33 699**	**42 948**	**81 625**	**37 396**
1 北海道	18	18	—	—	—	—	—	—	20	20	—	—	—	—
2 青森	23	23	—	—	—	—	—	—	31	31	—	—	—	—
3 岩手	31	12	12	1	3	3	—	—	2 527	15	335	60	817	1 300
4 宮城	242	225	2	4	9	—	1	—	2 518	238	36	259	1 083	—
5 秋田	1 312	1 309	2	—	1	—	—	—	2 019	1 702	54	—	263	—
6 山形	1 748	1 683	20	19	21	3	2	—	9 107	1 792	505	1 374	3 387	1 014
7 福島	3 003	2 953	16	8	19	5	2	—	11 371	3 710	456	659	3 332	2 096
8 茨城	62	32	5	8	12	3	2	—	4 786	134	89	687	1 717	1 050
9 栃木	13	8	1	—	3	1	—	—	895	21	20	—	536	318
10 群馬	6 117	5 849	91	132	32	9	4	—	28 830	6 071	3 144	8 922	4 677	3 480
11 埼玉	3 183	3 101	27	21	20	10	4	—	14 862	3 413	633	1 421	2 962	4 072
12 千葉	87	83	3	1	—	—	—	—	276	128	94	54	—	—
13 東京	2 606	2 583	7	6	8	1	1	—	5 943	3 170	184	412	1 285	340
14 神奈川	4 158	4 136	4	10	7	1	—	—	6 928	4 499	112	661	1 296	360
15 新潟	2 404	2 342	41	12	8	—	1	—	6 654	2 902	886	761	1 525	—
16 富山	1 356	1 338	10	5	3	—	—	—	2 330	1 505	151	322	352	—
17 石川	67	60	4	2	1	—	—	—	589	99	108	131	251	—
18 福井	117	101	6	6	4	—	—	—	1 390	180	222	412	576	—
19 山梨	2 933	2 666	174	47	45	—	1	—	18 673	3 196	5 029	3 271	6 473	—
20 長野	3 109	2 524	313	117	124	21	10	—	55 504	3 399	8 762	7 936	20 064	7 881
21 岐阜	2 534	2 450	47	21	12	—	4	—	10 365	2 938	1 239	1 320	2 042	—
22 靜岡	162	102	26	18	11	3	2	—	5 280	173	692	1 143	1 700	464
23 愛知	1 414	1 088	192	76	48	7	3	—	24 692	2 716	5 080	4 988	7 060	2 567
24 三重	409	354	32	10	10	3	—	—	5 151	643	770	610	1 930	1 198
25 滋賀	985	969	8	2	6	—	—	—	2 928	1 367	209	138	1 214	—
26 京都	656	634	4	7	5	1	5	—	5 457	726	108	425	922	416
27 大阪	—	—	—	—	—	—	—	—	—	—	—	—	—	—
28 兵庫	300	287	2	1	4	3	3	—	4 530	330	45	60	677	1 090
29 奈良	57	54	1	1	1	—	—	—	428	97	31	100	200	—
30 和歌山	67	56	4	2	5	—	—	—	1 227	121	123	103	880	—
31 鳥取	167	135	15	4	9	4	—	—	4 011	263	393	266	1 511	1 578
32 島根	205	189	4	2	6	4	—	—	3 278	327	154	122	1 081	1 594
33 岡山	117	93	10	5	5	4	—	—	3 186	168	227	304	972	1 515
34 廣島	52	28	15	7	2	—	—	—	1 287	109	338	504	336	—
35 山口	64	61	2	—	1	—	—	—	297	70	27	—	200	—
36 德島	200	168	16	10	3	1	2	—	3 486	337	368	750	586	352
37 香川	23	15	3	2	3	—	—	—	629	20	99	130	380	—
38 愛媛	137	47	43	30	16	—	1	—	6 175	110	1 301	1 895	2 359	—
39 高知	126	93	15	9	7	2	—	—	2 845	250	427	594	822	752
40 福岡	25	14	5	2	1	—	3	—	2 162	45	82	111	100	—
41 佐賀	336	332	1	—	—	2	1	—	1 948	335	25	—	—	788
42 長崎	32	18	6	4	3	1	—	—	1 229	64	154	252	358	401
43 熊本	95	61	6	7	18	3	—	—	5 009	190	158	523	2 956	1 182
44 大分	24	9	3	4	5	1	1	1	3 252	23	102	309	960	308
45 宮崎	97	62	22	7	3	2	1	—	3 197	147	496	590	534	830
46 鹿兒島	205	179	11	6	8	1	—	—	2 537	260	209	369	1 249	450
47 沖繩	813	812	1	—	—	—	—	—	843	821	22	—	—	—

1. 自家用生產ニ屬スルモノヲ含マズ
2. 製絲場數ハ其ノ年ニ於テ作業ヲ爲シタル場數、繰絲釜數ハ其ノ年ニ於テ使用シタル釜數トス

30. 蠶

年次又ハ地方		總 繰絲釜數 五百釜以上千釜未滿	總 繰絲釜數 千釜以上	職工數 總數 總數	職工數 總數 男	職工數 總數 女	職工數 十釜未滿 總數	職工數 十釜未滿 男	職工數 十釜未滿 女	職工數 十釜以上五十釜未滿 總數	職工數 十釜以上五十釜未滿 男	職工數 十釜以上五十釜未滿 女	職工數 五十釜 總數
昭和	1	55 421	8 559	483 342	33 062	450 280	114 734	1 494	113 240	45 481	3 471	42 010	60 692
〃	2	51 044	8 578	496 230	33 735	462 495	106 206	1 434	104 772	46 783	3 545	43 238	66 047
〃	3	52 991	8 734	515 504	36 731	478 773	95 771	1 384	94 387	55 016	4 302	50 714	71 923
〃	4	49 607	8 470	525 307	38 346	486 961	87 556	1 312	86 244	55 662	4 454	51 208	75 821
〃	5	50 502	5 460	509 124	36 830	472 294	89 907	1 377	88 530	57 223	4 599	52 624	75 304
〃	6	50 407	2 390	455 449	36 185	459 264	82 776	1 890	80 886	52 667	4 359	48 308	70 908
〃	7	39 293	—	428 763	30 120	398 643	72 790	1 241	71 549	49 221	3 816	45 405	65 482
〃	8	29 966	2 520	395 027	28 055	366 972	65 624	1 126	64 498	44 246	3 577	40 669	61 191
〃	9	30 630	3 410	362 510	27 450	335 060	61 567	1 069	60 498	42 670	3 755	38 915	58 032
〃	10	33 419	1 075	347 513	26 174	321 339	54 588	1 157	53 431	39 754	3 492	36 262	52 275
〃	11	35 139	1 000	320 487	23 921	296 566	50 090	983	49 107	36 751	3 123	33 628	49 286
1	北海道	—	—	16	—	16	16	—	16	—	—	—	—
2	青森	—	—	41	—	41	41	—	41	—	—	—	—
3	岩手	—	—	2 835	268	2 567	16	1	15	417	41	376	65
4	宮城	902	—	2 631	297	2 334	238	2	236	36	—	36	334
5	秋田	—	—	2 058	19	2 039	1 706	2	1 704	57	5	52	—
6	山形	1 035	—	10 916	603	10 313	1 800	7	1 793	571	39	532	1 549
7	福島	1 118	—	13 555	677	12 878	3 705	—	3 705	473	43	430	736
8	茨城	1 109	—	5 412	558	4 854	151	16	135	93	9	84	840
9	栃木	—	—	1 353	142	1 211	26	5	21	24	2	22	—
10	群馬	2 536	—	33 114	2 035	31 079	6 141	4	6 137	3 747	353	3 394	10 113
11	埼玉	2 361	—	16 911	1 332	15 579	3 424	12	3 412	679	59	620	1 588
12	千葉	—	—	293	23	270	132	3	129	105	14	91	56
13	東京	552	—	7 049	390	6 659	3 140	6	3 134	228	28	200	518
14	神奈川	—	—	6 910	224	6 686	4 502	—	4 502	148	42	106	607
15	新潟	580	—	7 122	372	6 750	2 946	33	2 913	1 005	88	917	910
16	富山	—	—	2 417	89	2 328	1 544	22	1 522	162	9	153	373
17	石川	—	—	759	77	682	97	—	97	137	10	127	148
18	福井	—	—	1 342	99	1 243	202	17	185	197	16	181	372
19	山梨	704	—	20 190	1 338	18 852	3 239	40	3 199	5 327	281	5 046	3 722
20	長野	7 462	—	62 866	5 425	57 441	3 478	68	3 410	9 728	816	8 912	9 325
21	岐阜	2 826	—	10 668	730	9 938	3 018	62	2 956	1 457	114	1 343	1 443
22	静岡	1 108	—	5 850	591	5 259	176	8	168	648	49	599	1 183
23	愛知	2 281	—	27 011	2 586	24 425	3 127	268	2 859	5 008	485	4 523	5 300
24	三重	—	—	5 854	516	5 338	692	68	624	788	76	712	511
25	滋賀	—	—	3 412	298	3 114	1 553	184	1 369	226	25	201	171
26	京都	2 860	—	7 333	395	6 938	754	3	751	146	19	127	584
27	大阪	—	—	—	—	—	—	—	—	—	—	—	—
28	兵庫	2 328	—	5 114	271	4 843	348	16	332	56	6	50	90
29	奈良	—	—	526	57	469	104	13	91	34	3	31	118
30	和歌山	—	—	1 381	142	1 239	130	8	122	109	7	102	104
31	鳥取	—	—	5 232	354	4 878	285	17	268	381	28	353	255
32	島根	—	—	4 214	230	3 984	334	7	327	195	21	174	172
33	岡山	—	—	4 049	290	3 759	207	7	200	178	16	162	312
34	廣島	—	—	1 511	151	1 360	98	5	93	340	28	312	587
35	山口	—	—	356	9	347	70	—	70	23	1	22	—
36	德島	1 093	—	4 063	487	3 576	357	24	333	465	57	408	922
37	香川	—	—	696	74	622	18	1	17	91	12	79	182
38	愛媛	510	—	7 503	654	6 849	117	12	105	1 611	165	1 446	2 469
39	高知	—	—	3 600	287	3 313	260	10	250	532	35	497	751
40	福岡	1 824	—	2 101	137	1 964	41	7	34	83	9	74	156
41	佐賀	800	—	2 197	194	2 003	335	—	335	24	1	23	—
42	長崎	—	—	1 536	181	1 355	73	11	62	147	19	128	341
43	熊本	—	—	6 840	446	6 394	201	1	200	195	25	170	704
44	大分	550	1 000	3 602	316	3 286	22	—	22	127	15	112	468
45	宮崎	600	—	3 866	278	3 588	133	4	129	434	27	407	772
46	鹿兒島	—	—	3 324	276	3 048	266	9	257	288	22	266	435
47	沖縄	—	—	858	3	855	827	—	827	31	3	28	—

3. 職工數ハ其ノ年中通常ノ作業狀態ニ於ケル數トス

絲類 (續)

職工數 以上百釜未滿 男	以上百釜未滿 女	百釜以上三百釜未滿 總數	百釜以上三百釜未滿 男	百釜以上三百釜未滿 女	三百釜以上五百釜未滿 總數	三百釜以上五百釜未滿 男	三百釜以上五百釜未滿 女	五百釜以上千釜未滿 總數	五百釜以上千釜未滿 男	五百釜以上千釜未滿 女	千釜以上 總數	千釜以上 男	千釜以上 女	年次又ハ地方
4 616	56 076	124 274	10 727	113 547	55 607	4 851	50 756	70 779	6 701	64 078	11 775	1 202	10 573	1
4 859	61 188	135 856	11 469	124 387	63 915	5 266	58 649	66 216	6 133	60 083	11 207	1 029	10 178	2
5 377	66 546	146 019	12 624	133 395	65 665	5 449	60 216	69 117	6 417	62 700	11 993	1 178	10 815	3
5 850	69 971	153 567	13 307	140 260	72 943	6 012	65 931	68 018	6 080	61 938	11 740	1 331	10 409	4
5 848	69 456	148 682	12 626	136 056	67 324	5 729	61 595	63 506	5 870	57 636	7 178	781	6 397	5
5 747	65 161	154 619	12 930	141 689	66 604	5 324	61 280	65 265	5 640	59 625	2 610	295	2 315	6
5 388	60 094	132 195	11 038	121 157	58 704	4 556	54 148	50 371	4 081	46 290	—	—	—	7
5 186	56 005	125 992	10 412	115 580	58 627	4 588	54 039	36 631	2 893	33 738	2 716	273	2 443	8
5 343	52 639	113 675	10 306	103 369	48 325	3 953	44 372	34 493	2 620	31 873	3 748	404	3 344	9
4 881	47 394	108 939	9 693	99 246	50 944	4 070	46 874	39 613	2 731	36 882	1 400	150	1 250	10
4 572	44 714	98 906	8 621	90 285	46 985	3 701	43 284	37 766	2 856	34 910	703	65	638	11
—	—	—	—	—	—	—	—	—	—	—	—	—	—	1
—	—	—	—	—	—	—	—	—	—	—	—	—	—	2
—	—	—	—	—	—	—	—	—	—	—	—	—	—	3
5	60	1 162	110	1 052	1 175	111	1 064	—	—	—	—	—	—	4
44	290	1 344	155	1 189	—	—	—	679	96	583	—	—	—	5
—	—	295	12	283	—	—	—	—	—	—	—	—	—	
104	1 445	4 169	275	3 894	1 371	107	1 264	1 456	71	1 385	—	—	—	6
40	696	4 655	338	4 317	2 599	171	2 428	1 387	85	1 302	—	—	—	7
86	754	2 114	211	1 903	844	62	782	1 370	174	1 196	—	—	—	8
—	—	693	45	648	610	90	520	—	—	—	—	—	—	9
744	9 369	5 557	450	5 107	4 160	307	3 853	3 396	177	3 219	—	—	—	10
152	1 436	3 482	338	3 144	5 531	531	5 000	2 207	240	1 967	—	—	—	11
6	50	—	—	—	—	—	—	—	—	—	—	—	—	12
114	404	1 909	153	1 756	486	36	450	768	53	715	—	—	—	13
35	572	1 403	127	1 276	250	20	230	—	—	—	—	—	—	14
77	833	1 764	137	1 627	—	—	—	497	37	460	—	—	—	15
26	347	338	32	306	—	—	—	—	—	—	—	—	—	16
9	139	377	58	319	—	—	—	—	—	—	—	—	—	17
26	346	571	40	531	—	—	—	—	—	—	—	—	—	18
333	3 389	7 246	644	6 602	—	—	—	656	40	616	—	—	—	19
846	8 479	23 183	2 153	21 030	9 344	806	8 538	7 808	736	7 072	—	—	—	20
138	1 305	2 192	242	1 950	—	—	—	2 558	174	2 384	—	—	—	21
139	1 044	1 945	212	1 733	588	46	542	1 310	137	1 173	—	—	—	22
523	4 777	8 294	819	7 475	2 751	292	2 459	2 531	199	2 332	—	—	—	23
48	463	2 493	194	2 299	1 370	130	1 240	—	—	—	—	—	—	24
9	162	1 462	80	1 382	—	—	—	—	—	—	—	—	—	25
143	441	1 426	63	1 363	663	26	637	3 760	141	3 619	—	—	—	26
—	—	—	—	—	—	—	—	—	—	—	—	—	—	27
7	83	972	66	906	1 724	85	1 639	1 924	91	1 833	—	—	—	28
11	107	270	30	240	—	—	—	—	—	—	—	—	—	29
11	93	1 038	116	922	—	—	—	—	—	—	—	—	—	30
15	240	1 767	154	1 613	2 544	140	2 404	—	—	—	—	—	—	31
21	151	1 358	95	1 263	2 155	86	2 069	—	—	—	—	—	—	32
35	277	1 284	104	1 180	2 068	128	1 940	—	—	—	—	—	—	33
73	514	486	45	441	—	—	—	—	—	—	—	—	—	34
—	—	263	8	255	—	—	—	—	—	—	—	—	—	35
112	810	905	123	782	446	87	359	968	84	884	—	—	—	36
27	155	405	34	371	—	—	—	—	—	—	—	—	—	37
225	2 244	2 909	228	2 681	—	—	—	397	24	373	—	—	—	38
57	694	1 091	101	990	966	84	882	—	—	—	—	—	—	39
14	142	109	11	98	—	—	—	1 712	96	1 616	—	—	—	40
—	—	—	—	—	614	64	550	1 224	129	1 095	—	—	—	41
53	288	445	50	395	530	48	482	—	—	—	—	—	—	42
76	628	3 881	241	3 640	1 859	103	1 756	—	—	—	—	—	—	43
55	413	1 291	107	1 184	475	47	428	516	27	489	703	65	638	44
97	675	675	64	611	1 210	41	1 169	642	45	597	—	—	—	45
36	399	1 683	156	1 527	652	53	599	—	—	—	—	—	—	46
—	—	—	—	—	—	—	—	—	—	—	—	—	—	47

30. 蠶

年次又ハ地方		總						
		總價額	生絲					
			總數		白絲		黃絲	
			數量	價額	數量	價額	數量	價額
		円	貫	円	貫	円	貫	円
昭和	1	875 174 412	9 101 310	850 751 932	7 151 726	667 505 253	1 949 584	183 246 729
〃	2	818 442 042	9 880 306	798 798 455	7 800 821	629 015 493	2 079 485	169 782 962
〃	3	858 254 359	10 584 232	835 467 904	7 760 865	615 721 117	2 823 367	219 746 787
〃	4	881 377 159	11 292 399	857 577 692	8 246 583	624 955 155	3 045 816	232 622 537
〃	5	552 618 420	11 365 026	536 663 848	8 097 133	384 978 584	3 267 893	151 685 264
〃	6	441 503 631	11 682 814	427 690 988	8 036 360	295 289 433	3 646 454	132 401 555
〃	7	472 324 428	11 090 711	454 457 838	7 805 617	320 777 178	3 285 094	133 680 660
〃	8	517 054 010	11 242 816	497 740 808	8 429 370	370 840 466	2 813 446	126 900 342
〃	9	417 414 865	12 064 894	398 369 167	8 785 013	294 268 393	3 279 881	104 100 774
〃	10	522 265 279	11 642 751	499 767 191	9 137 645	399 379 783	2 505 106	100 387 408
〃	11	**538 556 251**	**11 286 921**	**517 244 097**	**9 621 328**	**442 146 462**	**1 665 593**	**75 097 635**
1	北海道	1 378	23	1 360	17	1 000	6	360
2	青森	3 301	89	3 243	62	2 213	27	1 030
3	岩手	6 035 353	122 323	5 750 181	101 912	4 816 444	20 411	933 737
4	宮城	4 098 228	82 660	3 920 549	79 955	3 795 561	2 705	124 988
5	秋田	486 226	9 922	469 370	9 922	469 370	—	—
6	山形	13 491 479	273 222	12 772 662	268 569	12 551 613	4 653	221 049
7	福島	17 967 643	377 022	17 273 433	331 158	15 172 903	45 864	2 100 530
8	茨城	11 127 383	230 539	10 722 179	139 847	6 606 319	91 192	4 115 860
9	栃木	2 689 744	53 895	2 599 501	28 715	1 395 498	25 180	1 204 003
10	群馬	40 168 225	861 333	38 777 760	524 201	23 611 848	337 132	15 165 912
11	埼玉	26 650 145	568 014	25 616 620	455 942	20 653 147	111 072	4 963 473
12	千葉	301 027	7 241	292 180	5 791	234 022	1 450	58 158
13	東京	8 424 649	172 971	8 002 601	172 567	7 983 590	404	19 011
14	神奈川	4 416 002	94 072	4 249 856	93 527	4 225 818	545	24 038
15	新潟	10 900 965	193 210	10 600 160	189 492	10 438 511	3 718	161 649
16	富山	1 819 993	41 282	1 753 492	41 222	1 750 972	60	2 520
17	石川	1 445 894	30 150	1 378 873	30 145	1 378 673	5	200
18	福井	1 744 871	37 104	1 694 006	36 113	1 648 335	991	45 671
19	山梨	30 145 355	666 622	28 898 871	631 938	27 364 754	34 684	1 534 117
20	長野	112 092 523	2 351 927	107 906 108	2 066 298	95 035 100	285 629	12 871 008
21	岐阜	14 337 177	309 714	13 738 943	285 433	12 632 555	24 281	1 106 388
22	静岡	13 520 551	285 509	12 944 978	217 575	9 748 935	67 934	3 196 043
23	愛知	50 212 543	1 223 784	48 133 932	1 054 763	41 068 650	169 021	7 065 282
24	三重	13 005 196	270 103	12 493 070	212 608	9 935 445	57 495	2 557 625
25	滋賀	5 036 487	105 206	4 819 807	81 660	3 755 503	23 546	1 064 304
26	京都	17 081 385	330 662	16 438 867	318 286	15 905 368	12 376	583 499
27	大阪	—	—	—	—	—	—	—
28	兵庫	13 002 095	253 650	12 444 158	214 318	10 560 298	39 332	1 883 860
29	奈良	1 268 663	25 571	1 225 661	16 454	782 907	9 117	442 754
30	和歌山	2 564 934	49 650	2 479 392	46 931	2 348 139	2 719	131 253
31	鳥取	9 990 894	203 007	9 555 372	165 038	7 757 987	37 969	1 797 385
32	島根	9 359 488	178 828	8 895 781	168 624	8 415 404	10 204	480 377
33	岡山	9 894 467	194 457	9 503 866	169 390	8 303 126	25 067	1 200 740
34	廣島	2 997 523	61 445	2 853 042	50 975	2 385 329	10 470	467 713
35	山口	204 579	4 511	194 424	2 913	125 885	1 598	68 539
36	徳島	8 222 002	169 768	7 891 136	110 022	5 260 884	59 746	2 630 252
37	香川	1 675 382	33 887	1 609 682	24 494	1 174 951	9 393	434 731
38	愛媛	14 798 730	277 222	14 396 459	231 038	12 191 121	46 184	2 205 338
39	高知	6 438 930	128 982	6 205 542	125 049	6 046 194	3 933	159 348
40	福岡	5 325 764	103 667	5 086 023	79 933	3 981 373	23 734	1 104 650
41	佐賀	4 266 095	78 385	4 030 941	77 661	4 046 111	724	34 830
42	長崎	3 617 818	72 231	3 424 460	63 928	3 019 380	8 303	405 080
43	熊本	14 855 097	284 303	14 169 740	264 181	13 282 055	20 122	887 685
44	大分	8 357 157	166 728	7 957 456	140 395	6 748 681	26 333	1 208 775
45	宮崎	7 931 797	167 273	7 684 270	157 671	7 280 180	9 602	404 090
46	鹿兒島	6 533 716	133 583	6 237 314	132 921	6 207 534	662	29 780
47	沖縄	47 397	1 174	46 776	1 174	46 776	—	—

絲類 (續)

年次又ハ地方	數									
	屑物									
	總數		蒯斗絲		生皮苧		其ノ他			
	數量	價額	數量	價額	數量	價額	數量	價額		
	貫	円	貫	円	貫	円	貫	円		
1	3 557 893	24 422 430	128 800	1 438 565	1 706 545	18 508 927	1 722 548	4 424 938	1	
2	3 772 750	19 643 587	163 241	1 417 107	1 872 552	14 968 912	1 736 957	3 257 568	2	
3	3 940 601	22 786 455	160 937	1 569 998	1 960 734	16 909 694	1 818 930	4 306 763	3	
4	4 122 488	23 799 467	131 584	1 266 761	2 082 770	18 013 609	1 908 134	4 519 097	4	
5	3 741 199	15 954 572	141 034	841 541	1 831 442	11 946 132	1 768 723	3 166 899	5	
6	3 664 784	13 817 643	146 320	863 656	1 810 366	10 014 064	1 708 098	2 939 913	6	
7	3 615 628	17 866 590	110 566	802 515	1 791 977	13 372 628	1 713 085	3 691 447	7	
8	3 730 283	19 313 202	105 521	782 928	1 629 917	13 885 488	1 994 845	4 644 786	8	
9	4 014 305	19 045 698	104 380	711 864	1 657 396	13 614 701	2 242 529	4 719 133	9	
10	3 970 843	22 498 088	100 583	899 919	1 612 633	15 504 998	2 257 627	6 093 171	10	
11	**3 430 443**	**21 312 154**	**78 525**	**789 507**	**1 475 221**	**14 624 553**	**1 876 697**	**5 898 094**	11	
1	8	18	4	10	4	8	—	—	1	
2	9	58	2	14	7	44	—	—	2	
3	80 715	285 172	125	2 136	11 736	146 975	68 854	136 061	3	
4	24 682	177 679	714	5 066	8 523	100 238	15 445	72 375	4	
5	2 269	16 856	73	727	920	9 905	1 276	6 224	5	
6	108 649	718 817	5 800	67 296	35 794	387 691	67 055	263 830	6	
7	103 365	694 210	11 249	105 603	36 155	397 617	55 961	190 990	7	
8	52 532	405 204	—	—	28 647	288 674	23 885	116 530	8	
9	11 648	90 243	—	—	6 072	73 660	5 576	16 583	9	
10	185 284	1 390 465	7 203	32 957	131 321	1 194 897	46 760	162 611	10	
11	160 675	1 033 525	754	4 683	68 999	761 836	90 922	267 006	11	
12	1 982	8 847	7	33	1 568	7 424	407	1 390	12	
13	41 262	422 048	1 574	8 171	21 358	286 416	18 330	127 461	13	
14	64 171	166 146	3 279	24 143	9 717	97 958	51 175	44 045	14	
15	38 496	300 805	3 053	21 350	16 072	196 860	19 371	82 595	15	
16	10 550	66 501	13	43	5 096	49 115	5 441	17 343	16	
17	9 123	67 021	—	—	3 497	45 106	5 626	21 915	17	
18	7 517	50 865	8	9	3 781	40 867	3 728	9 989	18	
19	241 441	1 246 484	477	4 780	176 047	1 085 204	64 917	156 500	19	
20	560 624	4 186 415	6 303	78 399	320 825	3 163 492	233 496	944 524	20	
21	74 254	598 234	—	—	34 417	370 794	39 837	227 440	21	
22	234 567	575 573	305	3 360	34 634	353 988	199 628	218 225	22	
23	359 983	2 078 611	1 181	7 982	186 831	1 618 557	171 971	452 072	23	
24	68 654	512 126	2 713	41 111	31 995	339 960	33 946	131 055	24	
25	27 587	216 680	57	567	14 980	162 076	12 550	54 037	25	
26	92 792	592 518	2 820	32 877	29 416	354 400	60 556	205 241	26	
27	—	—	—	—	—	—	—	—	27	
28	156 371	557 937	163	1 423	20 684	301 097	135 524	255 417	28	
29	5 860	43 002	264	2 582	2 911	28 986	2 685	11 434	29	
30	10 943	85 542	85	760	5 730	68 718	5 128	16 064	30	
31	65 553	435 522	3 901	25 188	18 991	232 736	42 661	177 598	31	
32	47 452	463 707	715	6 706	20 449	257 391	26 288	199 610	32	
33	50 041	390 601	15	300	19 203	238 413	30 823	151 888	33	
34	23 159	144 481	356	4 287	6 727	75 127	16 076	65 067	34	
35	1 169	10 155	96	1 023	452	5 997	621	3 135	35	
36	47 650	330 866	6 127	70 360	17 994	165 337	23 529	95 169	36	
37	8 651	65 700	—	—	3 811	46 189	4 840	19 511	37	
38	65 978	402 271	12 675	151 018	19 059	149 730	34 244	101 523	38	
39	31 309	233 388	583	8 225	14 069	142 490	16 657	82 673	39	
40	31 263	239 741	—	—	12 015	159 175	19 248	80 566	40	
41	19 851	185 154	176	2 082	8 479	113 620	11 196	69 452	〃 41	
42	20 841	193 358	2 799	36 828	7 682	95 903	10 360	60 617	42	
43	88 256	685 357	332	4 216	33 551	463 498	54 373	217 643	43	
44	106 177	399 701	1 543	20 781	15 478	191 680	89 156	187 240	44	
45	51 192	247 527	92	810	15 118	180 104	35 982	66 613	45	
46	35 789	296 402	869	11 327	14 377	174 258	20 543	110 817	46	
47	99	621	20	264	29	342	50	15	47	

30. 蠶絲類 (續)

年又地	次ハ方	器械 製絲場數 總數	十釜未滿	十釜以上五十釜未滿	五十釜以上百釜未滿	百釜以上三百釜未滿	三百釜以上五百釜未滿	五百釜以上千釜未滿	千釜以上	繰絲 總數	十釜未滿	十釜以上五十釜未滿
昭和	1	3 768	979	1 236	756	597	107	85	8	285 525	2 618	32 999
〃	2	3 787	892	1 240	785	658	122	82	8	297 679	2 638	33 826
〃	3	3 509	294	1 480	837	682	126	82	8	318 540	1 963	40 816
〃	4	3 719	367	1 532	884	715	136	77	8	326 976	2 297	41 811
〃	5	3 759	379	1 572	876	717	133	77	5	323 707	2 367	42 925
〃	6	3 687	395	1 490	816	771	134	79	2	319 448	2 211	40 612
〃	7	3 356	389	1 354	778	652	119	64	—	277 800	2 036	36 979
〃	8	3 218	339	1 300	766	643	119	49	2	267 836	2 015	36 246
〃	9	3 013	304	1 241	723	595	98	49	3	249 724	1 922	34 430
〃	10	2 738	256	1 155	625	547	102	52	1	235 488	1 564	31 952
〃	11	2 468	191	1 040	589	495	98	54	1	222 247	1 269	28 797
1	北海道	—	—	—	—	—	—	—	—	—	—	—
2	青森	—	—	—	—	—	—	—	—	—	—	—
3	岩手	18	—	11	1	3	3	—	—	2 502	—	325
4	宮城	14	—	—	4	9	—	1	—	2 244	—	—
5	秋田	3	—	2	—	1	—	—	—	317	—	54
6	山形	71	8	20	17	21	3	2	—	7 196	30	505
7	福島	49	3	13	7	19	5	2	—	7 520	13	382
8	茨城	31	3	3	8	12	3	2	—	4 649	21	65
9	栃木	5	—	1	—	3	1	—	—	874	—	20
10	群馬	221	—	69	110	29	9	4	—	20 190	—	2 398
11	埼玉	84	6	23	21	20	10	4	—	11 418	30	572
12	千葉	2	—	1	1	—	—	—	—	99	—	45
13	東京	20	1	3	6	8	1	1	—	2 671	7	75
14	神奈川	22	—	4	10	7	1	—	—	2 429	—	112
15	新潟	56	3	32	12	8	—	1	—	3 661	24	771
16	富山	9	—	3	4	2	—	—	—	549	—	66
17	石川	8	1	4	2	1	—	—	—	494	4	108
18	福井	16	—	6	6	4	—	—	—	1 210	—	222
19	山梨	225	23	110	46	45	—	1	—	13 622	173	3 099
20	長野	614	51	291	117	124	21	10	—	52 032	321	8 368
21	岐阜	94	10	47	21	12	—	4	—	7 483	56	1 239
22	靜岡	56	3	22	17	9	3	2	—	4 637	24	542
23	愛知	295	20	170	59	37	6	3	—	18 331	164	4 403
24	三重	59	8	28	10	10	3	—	—	4 478	52	688
25	滋賀	16	—	8	2	6	—	—	—	1 561	—	209
26	京都	24	2	4	7	5	1	5	—	4 743	12	108
27	大阪	—	—	—	—	—	—	—	—	—	—	—
28	兵庫	13	1	1	1	4	3	3	—	4 195	10	30
29	奈良	4	1	1	1	1	—	—	—	340	9	31
30	和歌山	13	3	3	2	5	—	—	—	1 116	24	109
31	鳥取	31	1	14	3	9	4	—	—	3 684	8	381
32	島根	22	6	4	2	6	4	—	—	2 983	32	154
33	岡山	30	7	9	5	5	4	—	—	3 055	62	202
34	廣島	31	7	15	7	2	—	—	—	1 218	40	338
35	山口	5	2	2	—	1	—	—	—	238	11	27
36	德島	37	5	16	10	3	1	2	—	3 186	37	368
37	香川	9	1	3	2	3	—	—	—	614	5	99
38	愛媛	92	3	43	29	16	—	1	—	6 036	21	1 301
39	高知	31	1	12	9	7	2	—	—	2 535	7	360
40	福岡	14	3	5	2	1	—	3	—	2 141	24	82
41	佐賀	4	—	1	—	—	2	1	—	1 613	—	25
42	長崎	16	2	6	4	3	1	—	—	1 178	13	154
43	熊本	35	1	6	7	18	3	—	—	4 824	5	158
44	大分	16	1	3	4	5	1	1	1	3 233	4	102
45	宮崎	25	—	12	7	3	2	1	—	2 863	—	309
46	鹿兒島	27	4	8	6	8	1	—	—	2 263	26	169
47	沖繩	1	—	1	—	—	—	—	—	22	—	22

年又地	次ハ方	器械 釜數 五十釜以上百釜未滿	百釜以上三百釜未滿	三百釜以上五百釜未滿	五百釜以上千釜未滿	千釜以上	絲 緒數 總數	十釜未滿	十釜以上五十釜未滿	五十釜以上百釜未滿	百釜以上三百釜未滿	三百釜以上五百釜未滿
昭和	1	50 299	95 205	40 424	55 421	8 559	1 112 607	6 968	109 016	188 819	404 747	170 254
〃	2	52 426	103 408	45 759	51 044	8 578	1 200 994	7 703	113 775	192 305	430 314	208 704
〃	3	57 111	108 943	47 982	52 991	8 734	1 312 890	5 776	143 665	210 832	458 484	219 293
〃	4	59 167	113 928	51 696	49 607	8 470	1 407 212	7 218	149 076	225 149	498 164	257 818
〃	5	58 841	112 970	50 642	50 502	5 460	1 362 115	7 230	147 248	220 020	479 384	243 731
〃	6	55 340	118 926	49 562	50 407	2 390	1 617 736	7 062	175 750	242 696	601 969	292 703
〃	7	51 649	103 207	44 636	39 293	—	1 562 346	6 855	160 278	243 206	574 756	294 760
〃	8	48 992	101 782	46 315	29 966	2 520	1 642 084	6 961	150 124	240 266	623 705	330 278
〃	9	47 992	93 514	37 826	30 630	3 410	1 631 915	6 699	147 928	239 911	613 036	321 532
〃	10	42 167	86 589	38 722	33 419	1 075	1 710 718	5 663	145 062	219 086	622 687	381 002
〃	11	39 705	79 257	37 080	35 139	1 000	1 662 747	4 844	131 487	215 742	571 511	398 796
1	北海道	—	—	—	—	—	—	—	—	—	—	—
2	青森	—	—	—	—	—	—	—	—	—	—	—
3	岩手	60	817	1 300	—	—	31 017	—	1 377	240	13 278	16 122
4	宮城	259	1 083	—	902	—	15 504	—	—	1 243	5 431	—
5	秋田	—	263	—	—	—	1 582	—	246	—	1 336	—
6	山形	1 225	3 387	1 014	1 035	—	54 910	67	1 715	5 454	20 986	12 096
7	福島	579	3 332	2 096	1 118	—	64 433	36	1 478	2 245	30 570	24 504
8	茨城	687	1 717	1 050	1 109	—	24 819	84	265	3 214	8 941	6 770
9	栃木	—	536	318	—	—	4 858	—	100	—	2 832	1 926
10	群馬	7 449	4 327	3 480	2 536	—	168 891	—	11 041	42 412	41 142	33 576
11	埼玉	1 421	2 962	4 072	2 361	—	86 963	84	2 980	6 623	18 651	40 908
12	千葉	54	—	—	—	—	496	—	226	270	—	—
13	東京	412	1 285	340	552	—	26 967	42	675	2 430	20 080	1 700
14	神奈川	661	1 296	360	—	—	17 107	—	520	3 723	9 264	3 600
15	新潟	761	1 525	—	580	—	21 967	104	3 226	3 705	9 612	—
16	富山	271	212	—	—	—	2 449	—	314	1 234	901	—
17	石川	131	251	—	—	—	6 926	2	437	818	5 669	—
18	福井	412	576	—	—	—	4 442	—	838	1 770	1 834	—
19	山梨	3 173	6 473	—	704	—	64 186	605	12 078	13 570	30 893	—
20	長野	7 936	20 064	7 881	7 462	—	317 951	1 381	38 385	40 074	117 197	59 806
21	岐阜	1 320	2 042	—	2 826	—	57 097	268	7 200	7 128	14 249	—
22	靜岡	1 057	1 442	464	1 108	—	27 440	78	2 499	4 676	8 879	2 402
23	愛知	3 792	5 440	2 251	2 281	—	101 308	577	18 306	17 709	32 210	16 007
24	三重	610	1 930	1 198	—	—	39 935	122	2 650	3 335	16 148	17 680
25	滋賀	138	1 214	—	—	—	11 690	—	932	862	9 896	—
26	京都	425	922	416	2 860	—	47 801	42	1 176	3 152	953	8 320
27	大阪	—	—	—	—	—	—	—	—	—	—	—
28	兵庫	60	677	1 090	2 328	—	40 972	40	256	400	4 411	14 300
29	奈良	100	200	—	—	—	1 445	36	109	500	800	—
30	和歌山	103	880	—	—	—	11 719	57	414	360	10 888	—
31	鳥取	206	1 511	1 578	—	—	36 877	24	1 707	1 126	14 308	19 712
32	島根	122	1 081	1 594	—	—	38 882	128	638	684	15 378	22 054
33	岡山	304	972	1 515	—	—	34 392	286	1 023	2 024	9 156	21 903
34	廣島	504	336	—	—	—	12 469	135	1 473	3 181	7 680	—
35	山口	—	200	—	—	—	1 352	44	108	—	1 200	—
36	德島	750	586	352	1 093	—	20 232	175	1 643	4 065	2 179	1 760
37	香川	130	380	—	—	—	5 297	25	1 055	1 452	2 765	—
38	愛媛	1 845	2 359	—	510	—	49 140	87	7 357	16 359	20 467	—
39	高知	594	822	752	—	—	22 888	47	1 982	4 367	6 387	10 105
40	福岡	111	100	—	1 824	—	17 146	70	420	611	590	—
41	佐賀	—	—	788	800	—	23 580	—	100	—	—	10 840
42	長崎	252	358	401	—	—	12 850	65	764	2 286	4 010	5 725
43	熊本	523	2 956	1 182	—	—	52 235	25	832	5 113	24 245	22 020
44	大分	309	960	308	550	1 000	30 923	8	540	1 938	8 627	4 910
45	宮崎	590	534	830	600	—	23 719	—	1 413	3 402	3 654	11 050
46	鹿兒島	369	1 249	450	—	—	25 780	100	879	1 987	13 814	9 000
47	沖繩	—	—	—	—	—	110	—	110	—	—	—

1. 緒數ハ其ノ年ニ於テ使用シタル釜ノ總緒數トス

30. 蠶

年次又ハ地方	器											
	繭數		職									
	五百釜以上千釜未滿	千釜以上	總數			十釜未滿			十釜以上五十釜未滿		
			總數	男	女	總數	男	女	總數	男	女
昭和 1	198 255	34 548	345 125	29 755	315 370	2 744	166	2 578	35 431	2 828	32 603
〃 2	211 489	36 704	365 576	30 328	335 248	2 849	186	2 663	37 092	2 886	34 206
〃 3	234 501	40 339	395 519	33 457	362 062	2 215	208	2 007	45 729	3 666	42 063
〃 4	231 777	38 010	412 635	35 028	377 607	2 507	230	2 277	47 038	3 845	43 193
〃 5	233 085	31 417	395 382	33 641	361 741	2 633	251	2 382	48 085	3 987	44 098
〃 6	281 396	16 160	392 648	32 707	359 941	2 391	226	2 165	45 646	3 909	41 737
〃 7	282 491	—	338 556	27 710	310 846	2 235	209	2 026	41 362	3 421	37 941
〃 8	268 430	22 320	317 347	26 048	291 299	2 209	206	2 003	39 238	3 246	35 992
〃 9	274 257	28 552	288 457	25 261	263 196	2 063	211	1 852	37 505	3 397	34 109
〃 10	330 718	6 500	282 260	24 020	258 240	1 714	158	1 556	35 299	3 168	32 131
〃 11	330 367	10 000	259 311	22 020	237 291	1 387	128	1 259	31 515	2 821	28 694
1 北海道	—	—	—	—	—	—	—	—	—	—	—
2 青森	—	—	—	—	—	—	—	—	—	—	—
3 岩手	—	—	2 808	267	2 541	—	—	—	406	41	365
4 宮城	8 830	—	2 357	295	2 062	—	—	—	—	—	—
5 秋田	—	—	352	17	335	—	—	—	57	5	52
6 山形	14 592	—	8 964	587	8 377	30	—	30	571	39	532
7 福島	5 600	—	9 688	667	9 021	7	—	7	384	33	351
8 茨城	5 545	—	5 269	543	4 726	21	2	19	80	8	72
9 栃木	—	—	1 327	137	1 190	—	—	—	24	2	22
10 群馬	40 720	—	23 877	1 776	22 101	—	—	—	2 882	280	2 602
11 埼玉	17 717	—	13 459	1 321	12 138	38	5	33	613	55	558
12 千葉	—	—	103	11	92	—	—	—	47	5	42
13 東京	2 040	—	3 795	372	3 423	8	1	7	106	15	91
14 神奈川	—	—	2 408	224	2 184	—	—	—	148	42	106
15 新潟	5 320	—	4 083	334	3 749	31	4	27	881	79	802
16 富山	—	—	597	66	531	—	—	—	77	8	69
17 石川	—	—	666	77	589	4	—	4	137	10	127
18 福井	—	—	1 140	82	1 058	—	—	—	197	16	181
19 山梨	7 040	—	15 057	1 267	13 800	193	18	175	3 358	242	3 116
20 長野	61 108	—	59 346	5 381	53 965	372	39	333	9 314	801	8 513
21 岐阜	28 252	—	7 714	674	7 040	64	6	58	1 457	114	1 343
22 静岡	8 906	—	5 111	524	4 587	23	—	23	497	35	462
23 愛知	16 499	—	19 325	1 747	17 578	179	20	159	4 150	388	3 762
24 三重	—	—	5 152	450	4 702	63	6	57	715	72	643
25 滋賀	—	—	1 859	114	1 745	—	—	—	226	25	201
26 京都	34 158	—	6 591	393	6 198	12	1	11	146	19	127
27 大阪	—	—	—	—	—	—	—	—	—	—	—
28 兵庫	21 565	—	4 760	254	4 506	11	1	10	39	4	35
29 奈良	—	—	429	44	385	7	—	7	34	3	31
30 和歌山	—	—	1 264	137	1 127	27	3	24	95	7	88
31 鳥取	—	—	4 891	338	4 553	10	1	9	375	28	347
32 島根	—	—	3 913	224	3 689	33	1	32	195	21	174
33 岡山	—	—	3 903	290	3 613	71	7	64	168	16	152
34 廣島	—	—	1 438	146	1 292	25	—	25	340	28	312
35 山口	—	—	297	9	288	11	—	11	23	1	22
36 徳島	10 410	—	3 751	470	3 281	45	7	38	465	57	408
37 香川	—	—	681	73	608	3	—	3	91	12	79
38 愛媛	4 870	—	7 335	640	6 695	19	2	17	1 611	165	1 446
39 高知	—	—	3 281	274	3 007	6	—	6	467	32	435
40 福岡	15 455	—	2 080	131	1 949	20	1	19	83	9	74
41 佐賀	12 640	—	1 862	194	1 668	—	—	—	24	1	23
42 長崎	—	—	1 479	172	1 307	16	2	14	147	19	128
43 熊本	—	—	6 644	445	6 199	5	—	5	195	25	170
44 大分	4 900	10 000	3 584	316	3 268	4	—	4	127	15	112
45 宮崎	4 200	—	3 588	266	3 322	—	—	—	289	19	270
46 鹿兒島	—	—	3 042	268	2 774	29	1	28	243	22	221
47 沖縄	—	—	31	3	28	—	—	—	31	3	28

絲 類 (續)

械工	絲數												年次又ハ地方
	五十釜以上百釜未滿			百釜以上三百釜未滿			三百釜以上五百釜未滿			五百釜以上千釜未滿			
	總數	男	女	總數	男	女	總數	男	女	總數	男	女	
	55 434	4 211	51 223	116 013	10 034	105 979	52 949	4 613	48 336	70 779	6 701	64 078	1
	59 797	4 325	55 472	127 377	10 775	116 602	61 038	4 994	56 044	66 216	6 133	60 083	2
	65 605	4 874	60 731	137 696	11 917	125 779	63 164	5 197	57 967	69 117	6 417	62 700	3
	68 623	5 253	63 370	144 136	12 507	131 629	70 573	5 782	64 791	68 018	6 080	61 938	4
	68 470	5 280	63 190	140 002	11 922	128 080	65 508	5 550	59 958	63 506	5 870	57 636	5
	64 847	5 224	59 623	146 937	12 236	134 701	64 952	5 177	59 775	65 265	5 640	59 625	6
	60 061	4 936	55 125	126 232	10 541	115 691	58 295	4 522	53 773	50 371	4 081	46 290	7
	56 389	4 792	51 597	121 903	10 084	111 819	58 261	4 554	53 707	36 631	2 893	33 738	8
	53 245	4 903	48 342	109 418	9 810	99 608	47 984	3 916	44 068	34 493	2 620	31 873	9
	48 169	4 467	43 702	105 432	9 317	96 115	50 633	4 029	46 604	39 613	2 731	36 882	10
	45 388	4 190	41 198	95 838	8 300	87 538	46 714	3 660	43 054	37 766	2 856	34 910	11
	—	—	—	—	—	—	—	—	—	—	—	—	1
	—	—	—	—	—	—	—	—	—	—	—	—	2
	65	5	60	1 162	110	1 052	1 175	111	1 064	—	—	—	3
	334	44	290	1 344	155	1 189	—	—	—	679	96	583	4
	—	—	—	295	12	283	—	—	—	—	—	—	5
	1 367	95	1 272	4 169	275	3 894	1 371	107	1 264	1 456	71	1 385	6
	656	40	616	4 655	338	4 317	2 599	171	2 428	1 387	85	1 302	7
	840	86	754	2 114	211	1 903	844	62	782	1 370	174	1 196	8
	—	—	—	693	45	648	610	90	520	—	—	—	9
	8 460	603	7 857	4 979	409	4 570	4 160	307	3 853	3 396	177	3 219	10
	1 588	152	1 436	3 482	338	3 144	5 531	531	5 000	2 207	240	1 967	11
	56	6	50	—	—	—	—	—	—	—	—	—	12
	518	114	404	1 909	153	1 756	486	36	450	768	53	715	13
	607	35	572	1 403	127	1 276	250	20	230	—	—	—	14
	910	77	833	1 764	137	1 627	—	—	—	497	37	460	15
	322	26	296	198	32	166	—	—	—	—	—	—	16
	148	9	139	377	58	319	—	—	—	—	—	—	17
	372	26	346	571	40	531	—	—	—	—	—	—	18
	3 614	323	3 291	7 246	644	6 602	—	—	—	656	40	616	19
	9 325	846	8 479	23 183	2 153	21 030	9 344	806	8 538	7 808	736	7 072	20
	1 443	138	1 305	2 192	242	1 950	—	—	—	2 558	174	2 384	21
	1 078	128	950	1 615	178	1 437	588	46	542	1 310	137	1 173	22
	3 711	316	3 395	6 274	573	5 701	2 480	251	2 229	2 531	199	2 332	23
	511	48	463	2 493	194	2 299	1 370	130	1 240	—	—	—	24
	171	9	162	1 462	80	1 382	—	—	—	—	—	—	25
	584	143	441	1 426	63	1 363	663	26	637	3 760	141	3 619	26
	—	—	—	—	—	—	—	—	—	—	—	—	27
	90	7	83	972	66	906	1 724	85	1 639	1 924	91	1 833	28
	118	11	107	270	30	240	—	—	—	—	—	—	29
	104	11	93	1 038	116	922	—	—	—	—	—	—	30
	195	15	180	1 767	154	1 613	2 544	140	2 404	—	—	—	31
	172	21	151	1 358	95	1 263	2 155	86	2 059	—	—	—	32
	312	35	277	1 284	104	1 180	2 068	128	1 940	—	—	—	33
	587	73	514	486	45	441	—	—	—	—	—	—	34
	—	—	—	263	8	255	—	—	—	—	—	—	35
	922	112	810	905	123	782	446	87	359	968	84	884	36
	182	27	155	405	34	371	—	—	—	—	—	—	37
	2 399	221	2 178	2 909	228	2 681	—	—	—	397	24	373	38
	751	57	694	1 091	101	990	966	84	882	—	—	—	39
	156	14	142	109	11	98	—	—	—	1 712	96	1 616	40
	—	—	—	—	—	—	614	64	550	1 224	129	1 095	41
	341	53	288	445	50	395	530	48	482	—	—	—	42
	704	76	628	3 881	241	3 640	1 859	103	1 756	—	—	—	43
	468	55	413	1 291	107	1 184	475	47	428	516	27	489	44
	772	97	675	675	64	611	1 210	41	1 169	642	45	597	45
	435	36	399	1 683	156	1 527	652	53	599	—	—	—	46
	—	—	—	—	—	—	—	—	—	—	—	—	47

30. 蠶絲類 (續)

年又地	次ハ方	器械絲																		年又地	次ハ方
		職工數			總價額	生絲						屑物									
		千釜以上				總數		白絲		黄絲		總數		熨斗絲		生皮苧		其ノ他			
		總數	男	女		數量	價額	數量	價額	數量	價額	數量	價額	數量	價額	數量	價額	數量	價額		
					円	貫	円	貫	円	貫	円	貫	円	貫	円	貫	円	貫	円		
昭和	1	11 775	1 202	10 573	813 097 379	8 080 051	790 854 623	6 194 149	611 251 993	1 885 902	179 602 630	3 193 769	22 242 756	84 699	1 120 074	1 516 636	16 976 157	1 592 434	4 146 525	1	
〃	2	11 207	1 029	10 178	763 653 608	8 801 204	745 718 255	6 795 046	579 408 109	2 006 158	166 310 146	3 387 429	17 935 353	124 035	1 172 793	1 670 021	13 749 459	1 593 373	3 013 101	2	
〃	3	11 993	1 178	10 815	798 584 807	9 451 887	777 812 964	6 721 217	562 609 568	2 730 670	215 203 396	3 502 896	20 771 843	120 880	1 311 853	1 753 221	15 511 245	1 628 795	3 948 745	3	
〃	4	11 740	1 331	10 409	824 079 329	10 051 939	802 306 819	7 110 308	574 067 741	2 941 631	228 239 078	3 635 225	21 772 510	100 820	1 080 269	1 844 015	16 497 594	1 690 390	4 194 647	4	
〃	5	7 178	781	6 397	517 704 313	10 179 136	503 012 776	7 051 248	354 785 154	3 127 888	148 227 622	3 357 672	14 691 537	107 102	720 950	1 608 698	11 017 500	1 641 872	2 953 087	5	
〃	6	2 610	295	2 315	413 232 744	10 524 447	400 496 651	7 033 458	271 783 162	3 490 989	128 713 489	3 307 740	12 736 093	117 564	742 307	1 608 892	9 241 549	1 581 284	2 752 237	6	
〃	7	—	—	—	443 925 071	10 069 929	427 210 527	6 910 333	296 696 427	3 159 596	130 514 100	3 294 573	16 714 544	83 912	675 616	1 608 913	12 504 536	1 601 748	3 534 392	7	
〃	8	2 716	273	2 443	490 171 826	10 295 942	471 959 781	7 585 707	347 873 241	2 710 235	124 086 540	3 432 230	18 212 045	79 769	660 854	1 465 296	13 080 886	1 887 165	4 470 305	8	
〃	9	3 748	404	3 344	395 846 889	11 180 338	377 872 777	8 015 992	276 357 516	3 164 346	101 515 261	3 726 374	17 974 112	81 093	609 069	1 486 864	12 764 795	2 158 417	4 600 248	9	
〃	10	1 400	150	1 250	498 684 259	10 903 861	477 383 234	8 453 706	378 601 931	2 450 155	98 781 303	3 701 494	21 301 025	79 923	781 753	1 455 603	14 574 210	2 165 968	5 945 062	10	
〃	11	703	65	638	513 889 528	10 522 898	493 833 618	8 909 376	420 386 250	1 613 522	73 452 368	3 163 822	20 050 910	58 913	662 079	1 319 824	13 662 079	1 785 085	5 726 752	11	
1	北海道	—	—	—	—	—	—	—	—	—	—	—	—	—	—	—	—	—	—	1	
2	青森	—	—	—	—	—	—	—	—	—	—	—	—	—	—	—	—	—	—	2	
3	岩手	—	—	—	6 033 421	122 272	5 748 313	101 864	4 814 666	20 408	933 647	80 701	285 108	122	2 116	11 730	146 937	68 849	136 055	3	
4	宮城	—	—	—	4 003 374	80 157	3 830 919	77 527	3 707 651	2 630	123 268	23 897	172 455	—	—	8 483	100 143	15 414	72 312	4	
5	秋田	—	—	—	428 124	8 530	412 934	8 530	412 934	—	—	2 075	15 190	—	—	843	9 201	1 232	5 989	5	
6	山形	—	—	—	13 120 189	262 188	12 422 013	257 540	12 201 079	4 648	220 934	105 291	698 176	5 571	65 877	34 508	377 073	65 212	255 226	6	
7	福島	—	—	—	17 246 343	359 333	16 607 739	314 648	14 553 558	44 685	2 054 181	95 851	638 604	5 448	57 766	35 346	392 634	55 057	188 204	7	
8	茨城	—	—	—	11 037 820	227 984	10 639 783	137 796	6 555 918	90 188	4 083 865	50 893	398 037	—	—	27 439	282 575	23 454	115 462	8	
9	栃木	—	—	—	2 681 520	53 681	2 591 650	28 563	1 389 906	25 118	1 201 744	11 591	89 870	—	—	6 015	73 287	5 576	16 583	9	
10	群馬	—	—	—	36 441 742	744 533	35 248 653	425 708	20 673 460	318 825	14 575 193	145 065	1 193 089	4 370	22 411	97 641	1 019 680	43 054	150 998	10	
11	埼玉	—	—	—	25 996 001	550 563	25 004 278	442 206	20 124 459	108 357	4 879 819	152 493	991 723	110	770	62 974	728 604	89 409	262 349	11	
12	千葉	—	—	—	177 985	3 617	174 102	2 707	133 780	910	40 322	778	3 883	—	—	464	2 784	314	1 099	12	
13	東京	—	—	—	7 654 674	149 872	7 247 890	149 598	7 233 702	274	14 188	36 310	406 784	102	852	18 623	279 394	17 585	126 538	13	
14	神奈川	—	—	—	3 632 411	75 586	3 485 986	75 094	3 464 063	492	21 923	60 416	146 425	587	8 661	8 854	93 960	50 975	43 804	14	
15	新潟	—	—	—	10 588 201	184 704	10 302 025	181 124	10 144 326	3 580	157 699	36 024	286 176	1 350	10 858	15 638	193 768	19 036	81 550	15	
16	富山	—	—	—	1 214 395	26 701	1 171 425	26 701	1 171 425	—	—	6 057	42 970	—	—	3 171	33 049	2 886	9 921	16	
17	石川	—	—	—	1 396 914	28 879	1 331 969	28 874	1 331 769	5	200	8 788	64 945	—	—	3 219	43 280	5 569	21 665	17	
18	福井	—	—	—	1 654 979	34 912	1 604 142	33 921	1 558 471	991	45 671	7 513	50 837	8	9	3 781	40 867	3 724	9 961	18	
19	山梨	—	—	—	29 100 038	638 751	27 929 881	608 112	26 532 540	30 639	1 397 341	223 573	1 170 157	86	2 324	158 793	1 012 042	64 694	155 791	19	
20	長野	—	—	—	110 807 966	2 315 355	106 743 764	2 032 973	93 966 881	282 382	12 776 883	541 036	4 064 202	5 454	72 871	303 236	3 049 981	232 346	941 350	20	
21	岐阜	—	—	—	13 503 133	287 991	12 931 545	265 287	11 879 826	22 704	1 051 719	69 791	571 588	—	—	31 311	348 246	38 480	223 342	21	
22	靜岡	—	—	—	12 634 425	256 015	12 098 576	188 163	8 905 454	67 852	3 193 122	209 852	535 849	305	3 360	30 939	330 824	178 608	201 665	22	
23	愛知	—	—	—	41 374 602	894 894	39 720 497	736 941	32 942 884	157 953	6 777 613	268 095	1 654 105	1 099	7 382	139 849	1 273 436	127 147	373 287	23	
24	三重	—	—	—	12 611 471	260 405	12 130 225	204 901	9 642 186	55 504	2 488 039	61 808	481 246	2 494	38 937	28 551	318 853	30 763	123 456	24	
25	滋賀	—	—	—	4 496 734	93 677	4 307 091	70 303	3 248 920	23 374	1 058 171	23 526	189 643	33	363	11 588	137 492	11 905	51 788	25	
26	京都	—	—	—	16 761 498	323 264	16 180 007	310 978	15 599 433	12 286	580 574	90 871	581 491	2 711	31 871	28 317	346 741	59 843	202 879	26	
27	大阪	—	—	—	—	—	—	—	—	—	—	—	—	—	—	—	—	—	—	27	
28	兵庫	—	—	—	12 668 873	245 694	12 128 104	207 286	10 279 476	38 408	1 848 628	153 927	540 769	—	—	19 143	288 592	134 784	252 177	28	
29	奈良	—	—	—	1 232 501	24 572	1 191 592	15 610	754 305	8 962	437 287	5 416	40 909	250	2 500	2 547	27 052	2 619	11 357	29	
30	和歌山	—	—	—	2 466 717	47 214	2 385 703	44 661	2 260 071	2 553	125 632	9 966	81 014	—	—	4 991	65 145	4 975	15 869	30	
31	鳥取	—	—	—	9 704 552	196 542	9 283 708	158 872	7 498 025	37 670	1 785 683	63 277	420 844	3 161	21 086	18 007	224 137	42 109	175 621	31	
32	島根	—	—	—	9 252 971	176 422	8 796 232	166 386	8 321 475	10 036	474 757	46 214	456 739	232	3 293	20 143	254 879	25 839	198 567	32	
33	岡山	—	—	—	9 805 487	192 334	9 417 498	167 413	8 221 266	24 921	1 196 232	49 547	387 989	—	—	19 025	237 024	30 522	150 965	33	
34	廣島	—	—	—	2 903 438	58 880	2 760 574	49 136	2 319 070	9 744	441 504	22 807	142 864	351	4 227	6 658	74 441	15 798	64 196	34	
35	山口	—	—	—	202 152	4 445	192 101	2 863	124 075	1 582	68 026	1 158	10 051	94	999	444	5 923	620	3 129	35	
36	德島	—	—	—	8 045 406	164 762	7 723 356	106 415	5 135 366	58 347	2 587 990	45 879	322 050	5 999	69 059	17 097	160 141	22 783	92 850	36	
37	香川	—	—	—	1 672 386	33 795	1 606 762	24 402	1 172 031	9 393	434 731	8 641	65 624	—	—	3 805	46 129	4 836	19 495	37	
38	愛媛	—	—	—	14 678 918	274 695	14 282 844	229 554	12 125 104	45 141	2 157 740	64 947	396 074	12 601	150 411	18 674	144 924	33 672	100 739	38	
39	高知	—	—	—	6 271 186	124 963	6 043 554	121 051	5 884 816	3 912	158 738	30 517	227 632	581	8 205	13 369	137 029	16 567	82 398	39	
40	福岡	—	—	—	5 319 047	103 480	5 079 478	79 807	3 976 963	23 673	1 102 515	31 237	239 569	—	—	11 997	159 031	19 240	80 538	40	
41	佐賀	—	—	—	4 256 094	78 167	4 071 259	77 468	4 037 542	699	33 717	19 797	184 835	172	2 012	8 464	113 533	11 161	69 290	41	
42	長崎	—	—	—	3 589 059	71 583	3 399 138	63 375	2 997 668	8 208	401 470	20 607	189 921	2 787	36 669	7 510	93 355	10 310	59 897	42	
43	熊本	—	—	—	14 686 792	280 363	14 009 735	260 256	13 122 530	20 107	887 205	86 317	677 057	332	4 216	32 665	457 339	53 320	215 502	43	
44	大分	703	65	638	8 350 393	166 547	7 951 130	140 259	6 744 005	26 278	1 207 125	106 111	399 263	1 543	20 781	15 436	191 270	89 132	187 212	44	
45	宮崎	—	—	—	7 722 552	162 609	7 481 626	153 188	7 084 134	9 421	397 492	49 796	240 926	92	810	14 403	174 621	35 301	65 495	45	
46	鹿兒島	—	—	—	6 457 840	131 856	6 163 822	131 194	6 134 042	662	29 780	35 302	294 018	860	11 263	14 127	172 589	20 315	110 166	46	
47	沖縄	—	—	—	5 204	111	4 995	111	4 995	—	—	64	209	8	120	6	74	50	15	47	

30. 蠶絲類 (續)

年又地	次ハ方	座 製絲場數 總數	十釜未滿	十釜以上五十釜未滿	五十釜以上百釜未滿	百釜以上三百釜未滿	三百釜以上五百釜未滿	繰絲釜數 總數	十釜未滿	十釜以上五十釜未滿	五十釜以上百釜未滿	百釜以上三百釜未滿	三百釜以上五百釜未滿	總數
昭和	1	73 579	73 245	318	14	2	—	104 625	97 429	5 822	974	400	—	99 876
〃	2	65 511	66 173	329	7	2	—	92 874	87 847	4 207	427	393	—	93 428
〃	3	62 088	61 815	268	4	1	—	85 363	80 927	3 996	240	200	—	86 324
〃	4	56 149	55 835	309	2	3	—	79 094	73 787	4 841	100	366	—	78 444
〃	5	57 764	57 497	265	1	1	—	80 019	75 596	4 173	80	170	—	81 566
〃	6	53 760	53 572	187	1	—	—	71 925	69 001	2 864	60	—	—	73 322
〃	7	49 454	49 248	204	2	—	—	64 803	61 019	3 683	101	—	—	65 761
〃	8	44 736	44 619	114	3	—	—	57 692	55 529	1 970	193	—	—	58 354
〃	9	42 553	42 427	121	5	—	—	54 834	52 387	2 019	428	—	—	55 855
〃	10	38 456	38 283	170	3	—	—	48 304	46 376	1 744	184	—	—	49 862
〃	11	34 445	34 316	124	4	1	—	45 564	42 335	2 848	241	140	—	46 641
1	北海道	18	18	—	—	—	—	20	20	—	—	—	—	16
2	青森	22	22	—	—	—	—	30	30	—	—	—	—	40
3	岩手	13	12	1	—	—	—	25	15	10	—	—	—	27
4	宮城	207	205	2	—	—	—	252	216	36	—	—	—	252
5	秋田	1 056	1 056	—	—	—	—	1 443	1 443	—	—	—	—	1 447
6	山形	1 433	1 433	—	—	—	—	1 499	1 499	—	—	—	—	1 501
7	福島	2 542	2 541	—	1	—	—	3 310	3 230	—	80	—	—	3 310
8	茨城	29	27	2	—	—	—	135	111	24	—	—	—	141
9	栃木	8	8	—	—	—	—	21	21	—	—	—	—	26
10	群馬	3 877	3 876	1	—	—	—	4 047	4 029	18	—	—	—	4 117
11	埼玉	2 544	2 542	2	—	—	—	2 815	2 789	26	—	—	—	2 821
12	千葉	77	77	—	—	—	—	120	120	—	—	—	—	123
13	東京	2 535	2 535	—	—	—	—	3 080	3 080	—	—	—	—	3 042
14	神奈川	3 837	3 837	—	—	—	—	4 200	4 200	—	—	—	—	4 203
15	新潟	2 259	2 251	8	—	—	—	2 873	2 788	85	—	—	—	2 917
16	富山	1 294	1 285	7	1	1	—	1 728	1 452	85	51	140	—	1 767
17	石川	31	31	—	—	—	—	57	57	—	—	—	—	55
18	福井	92	92	—	—	—	—	171	171	—	—	—	—	193
19	山梨	2 348	2 284	64	—	—	—	4 553	2 623	1 930	—	—	—	4 614
20	長野	2 393	2 378	15	—	—	—	3 174	2 939	235	—	—	—	3 198
21	岐阜	2 349	2 349	—	—	—	—	2 791	2 791	—	—	—	—	2 863
22	靜岡	98	97	1	—	—	—	179	147	32	—	—	—	173
23	愛知	1 031	1 030	1	—	—	—	2 490	2 470	20	—	—	—	2 885
24	三重	340	339	1	—	—	—	590	578	12	—	—	—	628
25	滋賀	945	945	—	—	—	—	1 340	1 340	—	—	—	—	1 526
26	京都	609	609	—	—	—	—	675	675	—	—	—	—	704
27	大阪	—	—	—	—	—	—	—	—	—	—	—	—	—
28	兵庫	279	278	1	—	—	—	327	312	15	—	—	—	346
29	奈良	53	53	—	—	—	—	88	88	—	—	—	—	97
30	和歌山	54	53	1	—	—	—	111	97	14	—	—	—	117
31	鳥取	136	134	1	1	—	—	327	255	12	60	—	—	341
32	島根	181	181	—	—	—	—	288	288	—	—	—	—	294
33	岡山	75	75	—	—	—	—	94	94	—	—	—	—	124
34	廣島	21	21	—	—	—	—	69	69	—	—	—	—	73
35	山口	59	59	—	—	—	—	59	59	—	—	—	—	59
36	徳島	103	103	—	—	—	—	233	233	—	—	—	—	241
37	香川	14	14	—	—	—	—	15	15	—	—	—	—	15
38	愛媛	45	44	—	1	—	—	139	89	—	50	—	—	168
39	高知	68	65	3	—	—	—	283	216	67	—	—	—	292
40	福岡	11	11	—	—	—	—	21	21	—	—	—	—	21
41	佐賀	279	279	—	—	—	—	281	281	—	—	—	—	281
42	長崎	14	14	—	—	—	—	45	45	—	—	—	—	49
43	熊本	56	56	—	—	—	—	178	178	—	—	—	—	189
44	大分	8	8	—	—	—	—	19	19	—	—	—	—	18
45	宮崎	72	62	10	—	—	—	334	147	187	—	—	—	278
46	鹿兒島	156	153	3	—	—	—	252	212	40	—	—	—	260
47	沖縄	774	774	—	—	—	—	783	783	—	—	—	—	789

年又地	次ハ方	繰絲職工數 總數 男	女	十釜未滿 總數	男	女	十釜以上五十釜未滿 總數	男	女	五十釜以上百釜未滿 總數	男	女	百釜以上三百釜未滿 總數	男	女	三百釜以上五百釜未滿 總數	男	女	年次又ハ方地
昭和	1	1 358	98 518	95 553	1 193	94 360	3 749	158	3 591	434	7	427	140	—	140	—	—	—	1
〃	2	1 429	91 999	88 193	1 180	87 013	4 391	215	4 176	451	34	417	393	—	393	—	—	—	2
〃	3	1 338	84 986	81 647	1 106	80 541	4 221	218	4 003	256	14	242	200	—	200	—	—	—	3
〃	4	1 251	77 193	74 300	1 022	73 278	3 738	203	3 535	110	10	100	296	16	280	—	—	—	4
〃	5	1 293	80 273	76 855	1 066	75 789	4 456	222	4 234	85	5	80	170	—	170	—	—	—	5
〃	6	1 741	71 581	70 323	1 629	68 694	2 939	112	2 827	60	—	60	—	—	—	—	—	—	6
〃	7	1 061	64 700	61 966	988	60 978	3 713	73	3 640	82	—	82	—	—	—	—	—	—	7
〃	8	963	57 391	56 271	885	55 386	1 896	69	1 827	187	9	178	—	—	—	—	—	—	8
〃	9	907	54 948	53 454	829	52 625	1 968	70	1 898	433	8	425	—	—	—	—	—	—	9
〃	10	1 037	48 825	47 945	970	46 975	1 737	66	1 671	180	1	179	—	—	—	—	—	—	10
〃	11	900	45 741	43 399	827	42 572	2 841	69	2 772	261	4	257	140	—	140	—	—	—	11
1	北海道	—	16	16	—	16	—	—	—	—	—	—	—	—	—	—	—	—	1
2	青森	—	40	40	—	40	—	—	—	—	—	—	—	—	—	—	—	—	2
3	岩手	1	26	16	1	15	11	—	11	—	—	—	—	—	—	—	—	—	3
4	宮城	2	250	216	2	214	36	—	36	—	—	—	—	—	—	—	—	—	4
5	秋田	2	1 445	1 447	2	1 445	—	—	—	—	—	—	—	—	—	—	—	—	5
6	山形	2	1 499	1 501	2	1 499	—	—	—	—	—	—	—	—	—	—	—	—	6
7	福島	—	3 310	3 230	—	3 230	—	—	—	80	—	80	—	—	—	—	—	—	7
8	茨城	15	126	128	14	114	13	1	12	—	—	—	—	—	—	—	—	—	8
9	栃木	5	21	26	5	21	—	—	—	—	—	—	—	—	—	—	—	—	9
10	群馬	3	4 114	4 098	2	4 096	19	1	18	—	—	—	—	—	—	—	—	—	10
11	埼玉	6	2 815	2 793	5	2 788	28	1	27	—	—	—	—	—	—	—	—	—	11
12	千葉	2	121	123	2	121	—	—	—	—	—	—	—	—	—	—	—	—	12
13	東京	—	3 042	3 042	—	3 042	—	—	—	—	—	—	—	—	—	—	—	—	13
14	神奈川	—	4 203	4 203	—	4 203	—	—	—	—	—	—	—	—	—	—	—	—	14
15	新潟	36	2 881	2 825	29	2 796	92	7	85	—	—	—	—	—	—	—	—	—	15
16	富山	23	1 744	1 491	22	1 469	85	1	84	51	—	51	140	—	140	—	—	—	16
17	石川	—	55	55	—	55	—	—	—	—	—	—	—	—	—	—	—	—	17
18	福井	17	176	193	17	176	—	—	—	—	—	—	—	—	—	—	—	—	18
19	山梨	60	4 554	2 645	21	2 624	1 969	39	1 930	—	—	—	—	—	—	—	—	—	19
20	長野	25	3 173	2 963	25	2 938	235	—	235	—	—	—	—	—	—	—	—	—	20
21	岐阜	56	2 807	2 863	56	2 807	—	—	—	—	—	—	—	—	—	—	—	—	21
22	靜岡	10	163	151	8	143	22	2	20	—	—	—	—	—	—	—	—	—	22
23	愛知	247	2 638	2 860	243	2 617	25	4	21	—	—	—	—	—	—	—	—	—	23
24	三重	62	566	614	62	552	14	—	14	—	—	—	—	—	—	—	—	—	24
25	滋賀	184	1 342	1 526	184	1 342	—	—	—	—	—	—	—	—	—	—	—	—	25
26	京都	1	703	704	1	703	—	—	—	—	—	—	—	—	—	—	—	—	26
27	大阪	—	—	—	—	—	—	—	—	—	—	—	—	—	—	—	—	—	27
28	兵庫	17	329	329	15	314	17	2	15	—	—	—	—	—	—	—	—	—	28
29	奈良	13	84	97	13	84	—	—	—	—	—	—	—	—	—	—	—	—	29
30	和歌山	5	112	103	5	98	14	—	14	—	—	—	—	—	—	—	—	—	30
31	鳥取	16	325	275	16	259	6	—	6	60	—	60	—	—	—	—	—	—	31
32	島根	6	288	294	6	288	—	—	—	—	—	—	—	—	—	—	—	—	32
33	岡山	—	124	124	—	124	—	—	—	—	—	—	—	—	—	—	—	—	33
34	廣島	5	68	73	5	68	—	—	—	—	—	—	—	—	—	—	—	—	34
35	山口	—	59	59	—	59	—	—	—	—	—	—	—	—	—	—	—	—	35
36	徳島	16	225	241	16	225	—	—	—	—	—	—	—	—	—	—	—	—	36
37	香川	1	14	15	1	14	—	—	—	—	—	—	—	—	—	—	—	—	37
38	愛媛	14	154	98	10	88	—	—	—	70	4	66	—	—	—	—	—	—	38
39	高知	13	279	227	10	217	65	3	62	—	—	—	—	—	—	—	—	—	39
40	福岡	6	15	21	6	15	—	—	—	—	—	—	—	—	—	—	—	—	40
41	佐賀	—	281	281	—	281	—	—	—	—	—	—	—	—	—	—	—	—	41
42	長崎	8	41	49	8	41	—	—	—	—	—	—	—	—	—	—	—	—	42
43	熊本	1	188	189	1	188	—	—	—	—	—	—	—	—	—	—	—	—	43
44	大分	—	18	18	—	18	—	—	—	—	—	—	—	—	—	—	—	—	44
45	宮崎	12	266	133	4	129	145	8	137	—	—	—	—	—	—	—	—	—	45
46	鹿兒島	8	252	215	8	207	45	—	45	—	—	—	—	—	—	—	—	—	46
47	沖縄	—	789	789	—	789	—	—	—	—	—	—	—	—	—	—	—	—	47

30. 蠶

年次又ハ地方	座繰絲 總價額	生絲 總數 數量	生絲 總數 價額	生絲 白絲 數量	生絲 白絲 價額	生絲 黃絲 數量	生絲 黃絲 價額	屑 總數 數量	屑 總數 價額	屑 副斗絲 數量	屑 副斗絲 價額
	円	貫	円	貫	円	貫	円	貫	円	貫	円
昭和 1	31 705 629	391 913	30 676 164	360 855	28 406 210	31 058	2 269 954	150 819	1 029 465	32 491	292 476
〃 2	30 885 602	458 496	30 079 018	426 762	28 112 751	31 734	1 966 267	157 162	806 584	28 947	191 705
〃 3	32 547 904	477 530	31 650 412	440 357	29 351 826	37 173	2 298 586	161 034	897 492	29 001	195 855
〃 4	27 065 961	414 320	26 209 799	377 575	24 168 499	36 745	2 041 300	159 699	856 162	22 124	140 778
〃 5	16 315 084	460 748	15 803 818	416 344	14 374 945	44 404	1 428 873	163 374	511 266	24 033	90 255
〃 6	12 687 759	411 205	12 209 175	355 604	10 648 366	55 601	1 560 809	150 840	478 584	21 663	98 987
〃 7	12 235 316	337 232	11 677 674	295 173	10 320 144	42 059	1 357 530	144 624	557 642	19 554	101 286
〃 8	11 328 082	310 144	10 864 390	273 023	9 632 053	37 121	1 232 337	125 520	463 692	19 914	97 379
〃 9	9 929 551	355 374	9 447 637	311 942	8 362 856	43 432	1 084 781	136 083	481 914	17 732	83 731
〃 10	11 562 534	296 648	10 951 726	266 832	9 954 123	29 816	997 603	125 784	610 808	17 428	104 654
〃 11	12 565 346	313 159	11 920 709	278 441	10 698 537	34 718	1 222 172	124 997	644 637	16 088	108 784
1 北海道	1 378	23	1 360	17	1 000	6	360	8	18	4	10
2 青森	2 465	61	2 421	41	1 601	20	820	7	44	1	7
3 岩手	1 932	51	1 868	48	1 778	3	90	14	64	3	20
4 宮城	92 880	2 421	87 775	2 351	86 155	70	1 620	757	5 105	701	4 980
5 秋田	56 719	1 342	55 174	1 342	55 174	—	—	173	1 545	67	684
6 山形	130 567	3 144	125 175	3 140	125 070	4	105	1 065	5 392	169	1 039
7 福島	543 412	11 605	501 028	10 433	454 847	1 172	46 181	5 346	42 384	4 702	40 132
8 茨城	89 132	2 541	81 996	1 545	50 220	996	31 776	1 631	7 136	—	—
9 栃木	8 224	214	7 851	152	5 592	62	2 259	57	373	—	—
10 群馬	1 522 926	40 600	1 456 717	28 121	1 016 203	12 479	440 514	13 753	66 209	1 511	7 280
11 埼玉	502 591	11 953	474 663	10 402	418 345	1 551	56 318	5 125	27 928	583	3 562
12 千葉	33 052	788	30 802	608	23 905	180	6 897	473	2 250	4	19
13 東京	585 931	14 891	573 846	14 772	569 232	119	4 614	2 842	12 085	1 470	7 305
14 神奈川	766 929	17 784	747 542	17 731	745 427	53	2 115	3 632	19 387	2 670	15 428
15 新潟	279 364	7 230	266 342	7 113	262 833	117	3 509	2 159	13 022	1 431	9 024
16 富山	599 771	14 419	576 937	14 359	574 417	60	2 520	4 418	22 834	13	43
17 石川	30 547	710	29 513	710	29 513	—	—	167	1 034	—	—
18 福井	89 489	2 183	89 489	2 183	89 489	—	—	—	—	—	—
19 山梨	904 913	22 887	836 209	19 697	722 381	3 190	113 828	16 908	68 704	366	2 281
20 長野	885 496	21 988	780 355	19 691	705 760	2 297	74 595	16 673	105 141	485	3 248
21 岐阜	813 593	20 876	787 825	19 421	735 583	1 455	52 242	4 275	25 768	—	—
22 静岡	255 554	6 970	240 300	6 890	237 427	80	2 873	3 073	15 254	—	—
23 愛知	1 198 614	35 244	1 146 918	31 379	1 024 447	3 865	122 471	14 897	51 696	82	600
24 三重	319 484	7 452	296 420	5 929	240 429	1 523	55 991	5 969	23 064	23	214
25 滋賀	537 231	11 441	510 376	11 269	504 243	172	6 133	4 035	26 855	24	204
26 京都	300 334	6 652	290 065	6 572	287 140	90	2 925	1 744	10 269	96	924
27 大阪	—	—	—	—	—	—	—	—	—	—	—
28 兵庫	326 490	7 765	309 534	6 846	274 427	919	35 107	2 413	16 956	133	1 213
29 奈良	36 162	999	34 069	844	28 602	155	5 467	444	2 093	14	82
30 和歌山	98 217	2 436	93 689	2 270	88 068	166	5 621	977	4 528	85	760
31 鳥取	286 162	6 459	271 484	6 160	259 782	299	11 702	2 276	14 678	740	4 102
32 島根	105 608	2 377	98 669	2 209	93 049	168	5 620	1 227	6 939	479	3 399
33 岡山	80 636	1 830	78 231	1 788	76 410	42	1 821	467	2 405	10	200
34 廣島	94 025	2 553	92 408	1 827	66 199	726	26 209	352	1 617	5	60
35 山口	2 023	52	1 935	38	1 460	14	475	9	88	2	24
36 徳島	159 697	4 377	151 372	3 133	113 182	1 244	38 190	1 657	8 325	95	1 049
37 香川	2 996	92	2 920	92	2 920	—	—	10	76	—	—
38 愛媛	119 340	2 513	113 175	1 474	65 697	1 039	47 478	1 027	6 165	74	607
39 高知	166 242	3 977	160 533	3 962	160 083	15	450	782	5 709	—	—
40 福岡	6 717	187	6 545	126	4 410	61	2 135	26	172	—	—
41 佐賀	8 929	184	8 684	159	7 571	25	1 113	40	245	2	40
42 長崎	22 288	476	19 059	441	17 609	35	1 450	218	3 229	5	60
43 熊本	167 669	3 925	159 405	3 910	158 925	15	480	1 933	8 264	—	—
44 大分	6 296	166	5 876	116	4 376	50	1 500	60	420	—	—
45 宮崎	209 245	4 664	202 644	4 483	196 046	181	6 598	1 396	6 601	—	—
46 鹿兒島	73 125	1 632	70 889	1 632	70 889	—	—	454	2 236	9	64
47 沖繩	40 951	1 015	40 621	1 015	40 621	—	—	28	330	10	120

絲類 (續)

年次又ハ地方	絲物 生皮苧 數量	生皮苧 價額	其ノ他 數量	其ノ他 價額	玉絲 總數	玉絲 製絲場數 十釜未滿	十釜以上五釜未滿	五十釜以上百釜未滿	百釜以上三百釜未滿	三百釜以上五百釜未滿	五百釜以上千釜未滿
	貫	円	貫	円							
昭和 1	82 922	650 872	35 406	86 117	14 404	14 087	193	68	50	6	—
〃 2	92 784	543 609	35 431	71 270	13 171	12 870	165	83	47	6	—
〃 3	95 173	618 648	36 860	82 989	10 493	10 190	161	89	47	6	—
〃 4	106 219	652 054	31 355	63 320	9 539	9 229	155	99	50	5	—
〃 5	107 314	372 994	32 027	48 017	9 205	8 914	140	95	51	5	—
〃 6	100 862	341 517	28 315	38 080	8 953	8 696	121	86	46	4	—
〃 7	91 579	408 892	33 491	47 464	7 651	7 433	116	66	35	1	—
〃 8	73 719	316 489	31 887	49 824	6 443	6 263	98	57	24	1	—
〃 9	90 932	355 223	27 419	42 960	5 602	5 432	92	51	26	1	—
〃 10	82 795	454 260	25 561	51 894	4 509	4 362	80	46	20	1	—
〃 11	84 688	472 541	24 241	63 312	4 978	4 350	68	43	16	1	—
1 北海道	4	8	—	—	—	—	—	—	—	—	—
2 青森	6	37	—	—	1	1	—	—	—	—	—
3 岩手	6	38	5	6	—	—	—	—	—	—	—
4 宮城	32	71	24	54	21	21	—	—	—	—	—
5 秋田	70	677	36	184	253	253	—	—	—	—	—
6 山形	338	2 295	558	2 058	244	242	—	2	—	—	—
7 福島	80	484	564	1 768	412	409	3	—	—	—	—
8 茨城	1 202	6 070	429	1 056	2	2	—	—	—	—	—
9 栃木	57	373	—	—	—	—	—	—	—	—	—
10 群馬	11 054	55 102	1 188	3 827	2 019	1 973	21	22	3	—	—
11 埼玉	3 949	22 637	593	1 729	555	553	2	—	—	—	—
12 千葉	436	2 122	33	109	8	6	2	—	—	—	—
13 東京	1 242	4 411	130	369	51	47	4	—	—	—	—
14 神奈川	762	3 718	200	241	299	299	—	—	—	—	—
15 新潟	407	2 988	321	1 010	89	88	1	—	—	—	—
16 富山	1 883	15 562	2 522	7 229	53	53	—	—	—	—	—
17 石川	110	784	57	250	28	23	—	—	—	—	—
18 福井	—	—	—	—	9	9	—	—	—	—	—
19 山梨	16 343	65 778	199	645	360	359	—	1	—	—	—
20 長野	15 585	100 274	603	1 619	102	95	7	—	—	—	—
21 岐阜	2 987	21 848	1 288	3 920	91	91	—	—	—	—	—
22 静岡	2 292	11 524	781	3 730	8	2	3	1	2	—	—
23 愛知	10 221	45 141	4 594	5 955	88	38	21	17	11	1	—
24 三重	3 059	16 095	2 887	6 755	10	7	3	—	—	—	—
25 滋賀	3 358	24 404	643	2 247	24	24	—	—	—	—	—
26 京都	1 009	7 207	639	2 138	23	23	—	—	—	—	—
27 大阪	—	—	—	—	—	—	—	—	—	—	—
28 兵庫	1 541	12 505	739	3 238	8	8	—	—	—	—	—
29 奈良	364	1 934	66	77	—	—	—	—	—	—	—
30 和歌山	739	3 573	153	195	—	—	—	—	—	—	—
31 鳥取	984	8 599	552	1 977	—	—	—	—	—	—	—
32 島根	306	2 512	442	1 028	2	2	—	—	—	—	—
33 岡山	162	1 294	295	911	12	11	1	—	—	—	—
34 廣島	69	686	278	871	—	—	—	—	—	—	—
35 山口	6	58	1	6	—	—	—	—	—	—	—
36 徳島	853	5 019	709	2 257	60	60	—	—	—	—	—
37 香川	6	60	4	16	—	—	—	—	—	—	—
38 愛媛	381	4 774	572	784	—	—	—	—	—	—	—
39 高知	696	5 439	86	270	27	27	—	—	—	—	—
40 福岡	18	144	8	28	—	—	—	—	—	—	—
41 佐賀	11	70	27	135	53	53	—	—	—	—	—
42 長崎	163	2 449	50	720	2	2	—	—	—	—	—
43 熊本	883	6 135	1 050	2 129	4	4	—	—	—	—	—
44 大分	40	400	20	20	—	—	—	—	—	—	—
45 宮崎	715	5 483	681	1 118	—	—	—	—	—	—	—
46 鹿兒島	231	1 549	214	623	22	22	—	—	—	—	—
47 沖繩	18	210	—	—	38	38	—	—	—	—	—

30. 蠶絲類（續）

年又地	次ハ方	玉 繰絲釜數 總數	十釜未滿	十釜以上五十釜未滿	五十釜以上百釜未滿	百釜以上三百釜未滿	三百釜以上五百釜未滿	五百釜以上千釜未滿	職 總數 總數	男	女	十釜未滿 總數	男	女
昭和	1	37 024	16 881	5 723	4 499	7 529	2 392	—	38 341	1 949	36 392	16 437	135	16 302
〃	2	35 042	14 997	4 885	5 512	7 126	2 522	—	37 226	1 978	35 248	15 164	68	15 096
〃	3	31 832	11 857	4 536	5 861	7 209	2 369	—	33 661	1 936	31 725	11 909	70	11 839
〃	4	31 668	10 724	4 378	6 625	7 919	2 022	—	34 228	2 067	32 161	10 749	60	10 689
〃	5	29 911	10 323	4 144	6 130	7 533	1 781	—	32 176	1 896	30 280	10 419	60	10 359
〃	6	27 029	9 959	3 596	5 280	6 825	1 369	—	29 479	1 737	27 742	10 062	35	10 027
〃	7	22 814	8 583	3 687	4 721	5 340	483	—	24 446	1 349	23 097	8 589	44	8 545
〃	8	18 051	7 128	2 794	4 064	3 582	483	—	19 326	1 044	18 282	7 144	35	7 109
〃	9	16 482	6 027	2 786	3 631	3 555	483	—	18 198	1 282	16 916	6 050	29	6 021
〃	10	13 865	4 876	2 299	3 280	2 927	483	—	15 391	1 117	14 274	4 929	29	4 900
〃	11	12 871	5 271	2 054	3 002	2 228	316	—	14 535	1 001	13 534	5 304	28	5 276
1	北海道	—	—	—	—	—	—	—	—	—	—	—	—	—
2	青森	1	1	—	—	—	—	—	1	—	1	1	—	1
3	岩手	—	—	—	—	—	—	—	—	—	—	—	—	—
4	宮城	22	22	—	—	—	—	—	22	—	22	22	—	22
5	秋田	259	259	—	—	—	—	—	259	—	259	259	—	259
6	山形	412	263	—	149	—	—	—	451	14	437	269	5	264
7	福島	541	467	74	—	—	—	—	557	10	547	468	—	468
8	茨城	2	2	—	—	—	—	—	2	—	2	2	—	2
9	栃木	—	—	—	—	—	—	—	—	—	—	—	—	—
10	群馬	4 593	2 042	728	1 473	350	—	—	5 120	256	4 864	2 043	2	2 041
11	埼玉	629	594	35	—	—	—	—	631	5	626	593	2	591
12	千葉	57	8	49	—	—	—	—	67	10	57	9	1	8
13	東京	192	83	109	—	—	—	—	212	18	194	90	5	85
14	神奈川	299	299	—	—	—	—	—	299	—	299	299	—	299
15	新潟	120	90	30	—	—	—	—	122	2	120	90	—	90
16	富山	53	53	—	—	—	—	—	53	—	53	53	—	53
17	石川	38	38	—	—	—	—	—	38	—	38	38	—	38
18	福井	9	9	—	—	—	—	—	9	—	9	9	—	9
19	山梨	498	400	—	98	—	—	—	509	11	498	401	1	400
20	長野	298	139	159	—	—	—	—	322	19	303	143	4	139
21	岐阜	91	91	—	—	—	—	—	91	—	91	91	—	91
22	靜岡	464	2	118	86	258	—	—	565	57	509	2	—	2
23	愛知	3 871	82	657	1 196	1 620	316	—	4 801	592	4 209	88	5	83
24	三重	83	13	70	—	—	—	—	74	4	70	15	—	15
25	滋賀	27	27	—	—	—	—	—	27	—	27	27	—	27
26	京都	39	39	—	—	—	—	—	38	1	37	38	1	37
27	大阪	—	—	—	—	—	—	—	—	—	—	—	—	—
28	兵庫	8	8	—	—	—	—	—	8	—	8	8	—	8
29	奈良	—	—	—	—	—	—	—	—	—	—	—	—	—
30	和歌山	—	—	—	—	—	—	—	—	—	—	—	—	—
31	鳥取	—	—	—	—	—	—	—	—	—	—	—	—	—
32	島根	7	7	—	—	—	—	—	7	—	7	7	—	7
33	岡山	37	12	25	—	—	—	—	22	—	22	12	—	12
34	廣島	—	—	—	—	—	—	—	—	—	—	—	—	—
35	山口	—	—	—	—	—	—	—	—	—	—	—	—	—
36	德島	67	67	—	—	—	—	—	71	1	70	71	1	70
37	香川	—	—	—	—	—	—	—	—	—	—	—	—	—
38	愛媛	—	—	—	—	—	—	—	—	—	—	—	—	—
39	高知	27	27	—	—	—	—	—	27	—	27	27	—	27
40	福岡	—	—	—	—	—	—	—	—	—	—	—	—	—
41	佐賀	54	54	—	—	—	—	—	54	—	54	54	—	54
42	長崎	6	6	—	—	—	—	—	8	1	7	8	1	7
43	熊本	7	7	—	—	—	—	—	7	—	7	7	—	7
44	大分	—	—	—	—	—	—	—	—	—	—	—	—	—
45	宮崎	—	—	—	—	—	—	—	—	—	—	—	—	—
46	鹿兒島	22	22	—	—	—	—	—	22	—	22	22	—	22
47	沖繩	38	38	—	—	—	—	—	38	—	38	38	—	38

年又地	次ハ方	絲 工數 十釜以上五十釜未滿 總數	男	女	五十釜以上百釜未滿 總數	男	女	百釜以上三百釜未滿 總數	男	女	三百釜以上五百釜未滿 總數	男	女	五百釜以上千釜未滿 總數	男	女	年次又ハ地方
昭和	1	6 301	485	5 816	4 824	398	4 426	8 121	693	7 428	2 658	238	2 420	—	—	—	1
〃	2	5 300	444	4 856	5 799	500	5 299	8 086	694	7 392	2 877	272	2 605	—	—	—	2
〃	3	5 066	418	4 648	6 062	489	5 573	8 123	707	7 416	2 501	252	2 249	—	—	—	3
〃	4	4 886	406	4 480	7 088	587	6 501	9 135	784	8 351	2 370	230	2 140	—	—	—	4
〃	5	4 682	390	4 292	6 749	563	6 186	8 510	704	7 806	1 816	179	1 637	—	—	—	5
〃	6	4 082	338	3 744	6 001	523	5 478	7 682	694	6 988	1 652	147	1 505	—	—	—	6
〃	7	4 146	322	3 824	5 339	452	4 887	5 963	497	5 466	409	34	375	—	—	—	7
〃	8	3 112	262	2 850	4 615	385	4 230	4 089	328	3 761	366	34	332	—	—	—	8
〃	9	3 196	288	2 908	4 354	432	3 922	4 257	496	3 761	341	37	304	—	—	—	9
〃	10	2 718	258	2 460	3 926	413	3 513	3 507	376	3 131	311	41	270	—	—	—	10
〃	11	2 395	233	2 162	3 637	378	3 259	2 928	321	2 607	271	41	230	—	—	—	11
1	北海道	—	—	—	—	—	—	—	—	—	—	—	—	—	—	—	1
2	青森	—	—	—	—	—	—	—	—	—	—	—	—	—	—	—	2
3	岩手	—	—	—	—	—	—	—	—	—	—	—	—	—	—	—	3
4	宮城	—	—	—	—	—	—	—	—	—	—	—	—	—	—	—	4
5	秋田	—	—	—	—	—	—	—	—	—	—	—	—	—	—	—	5
6	山形	—	—	—	182	9	173	—	—	—	—	—	—	—	—	—	6
7	福島	89	10	79	—	—	—	—	—	—	—	—	—	—	—	—	7
8	茨城	—	—	—	—	—	—	—	—	—	—	—	—	—	—	—	8
9	栃木	—	—	—	—	—	—	—	—	—	—	—	—	—	—	—	9
10	群馬	846	72	774	1 653	141	1 512	578	41	537	—	—	—	—	—	—	10
11	埼玉	38	3	35	—	—	—	—	—	—	—	—	—	—	—	—	11
12	千葉	58	9	49	—	—	—	—	—	—	—	—	—	—	—	—	12
13	東京	122	13	109	—	—	—	—	—	—	—	—	—	—	—	—	13
14	神奈川	—	—	—	—	—	—	—	—	—	—	—	—	—	—	—	14
15	新潟	32	2	30	—	—	—	—	—	—	—	—	—	—	—	—	15
16	富山	—	—	—	—	—	—	—	—	—	—	—	—	—	—	—	16
17	石川	—	—	—	—	—	—	—	—	—	—	—	—	—	—	—	17
18	福井	—	—	—	—	—	—	—	—	—	—	—	—	—	—	—	18
19	山梨	—	—	—	108	10	98	—	—	—	—	—	—	—	—	—	19
20	長野	179	15	164	—	—	—	—	—	—	—	—	—	—	—	—	20
21	岐阜	—	—	—	—	—	—	—	—	—	—	—	—	—	—	—	21
22	靜岡	129	12	117	105	11	94	330	34	296	—	—	—	—	—	—	22
23	愛知	833	93	740	1 589	207	1 382	2 020	246	1 774	271	41	230	—	—	—	23
24	三重	59	4	55	—	—	—	—	—	—	—	—	—	—	—	—	24
25	滋賀	—	—	—	—	—	—	—	—	—	—	—	—	—	—	—	25
26	京都	—	—	—	—	—	—	—	—	—	—	—	—	—	—	—	26
27	大阪	—	—	—	—	—	—	—	—	—	—	—	—	—	—	—	27
28	兵庫	—	—	—	—	—	—	—	—	—	—	—	—	—	—	—	28
29	奈良	—	—	—	—	—	—	—	—	—	—	—	—	—	—	—	29
30	和歌山	—	—	—	—	—	—	—	—	—	—	—	—	—	—	—	30
31	鳥取	—	—	—	—	—	—	—	—	—	—	—	—	—	—	—	31
32	島根	—	—	—	—	—	—	—	—	—	—	—	—	—	—	—	32
33	岡山	10	—	10	—	—	—	—	—	—	—	—	—	—	—	—	33
34	廣島	—	—	—	—	—	—	—	—	—	—	—	—	—	—	—	34
35	山口	—	—	—	—	—	—	—	—	—	—	—	—	—	—	—	35
36	德島	—	—	—	—	—	—	—	—	—	—	—	—	—	—	—	36
37	香川	—	—	—	—	—	—	—	—	—	—	—	—	—	—	—	37
38	愛媛	—	—	—	—	—	—	—	—	—	—	—	—	—	—	—	38
39	高知	—	—	—	—	—	—	—	—	—	—	—	—	—	—	—	39
40	福岡	—	—	—	—	—	—	—	—	—	—	—	—	—	—	—	40
41	佐賀	—	—	—	—	—	—	—	—	—	—	—	—	—	—	—	41
42	長崎	—	—	—	—	—	—	—	—	—	—	—	—	—	—	—	42
43	熊本	—	—	—	—	—	—	—	—	—	—	—	—	—	—	—	43
44	大分	—	—	—	—	—	—	—	—	—	—	—	—	—	—	—	44
45	宮崎	—	—	—	—	—	—	—	—	—	—	—	—	—	—	—	45
46	鹿兒島	—	—	—	—	—	—	—	—	—	—	—	—	—	—	—	46
47	沖繩	—	—	—	—	—	—	—	—	—	—	—	—	—	—	—	47

30. 蠶絲類(續)

年又地	次ハ方	玉								
		總價額	生絲						屑	
			總數		白絲		黃絲		總數	
			數量	價額	數量	價額	數量	價額	數量	價額
		円	貫	円	貫	円	貫	円	貫	円
昭和	1	30 371 404	629 346	29 221 195	596 722	27 847 050	32 624	1 374 145	213 305	1 150 209
〃	2	23 902 832	620 606	23 001 182	579 013	21 494 633	41 593	1 506 549	228 159	901 650
〃	3	27 121 648	654 815	26 004 528	599 291	23 759 723	55 524	2 244 805	276 671	1 117 120
〃	4	30 231 869	826 140	29 061 074	758 700	26 718 915	67 440	2 342 159	327 564	1 170 795
〃	5	18 599 023	725 142	17 847 254	629 541	15 818 485	95 601	2 028 769	220 153	751 769
〃	6	15 588 128	747 162	14 985 162	647 298	12 857 905	99 864	2 127 257	206 204	602 966
〃	7	16 164 041	683 550	15 569 637	600 111	13 760 607	83 439	1 809 030	176 431	594 404
〃	8	15 554 102	636 730	14 916 637	570 640	13 335 172	66 090	1 581 465	172 533	637 465
〃	9	11 638 425	529 182	11 048 753	457 079	9 548 021	72 103	1 500 732	151 848	589 672
〃	10	12 018 486	442 242	11 432 231	417 107	10 823 729	25 135	608 502	143 565	586 255
〃	11	12 101 377	450 864	11 484 770	433 511	11 061 675	17 353	423 095	141 624	616 607
1	北海道	—	—	—	—	—	—	—	—	—
2	青森	836	28	822	21	612	7	210	2	14
3	岩手	—	—	—	—	—	—	—	—	—
4	宮城	1 974	82	1 855	77	1 755	5	100	28	119
5	秋田	1 383	50	1 262	50	1 262	—	—	21	121
6	山形	240 723	7 890	225 474	7 889	225 464	1	10	2 293	15 249
7	福島	177 888	6 084	164 666	6 077	164 498	7	168	2 168	13 222
8	茨城	431	14	400	6	181	8	219	8	31
9	栃木	—	—	—	—	—	—	—	—	—
10	群馬	2 203 557	76 200	2 072 390	70 372	1 922 185	5 828	150 205	26 466	131 167
11	埼玉	151 553	5 498	137 679	4 334	110 343	1 164	27 336	3 057	13 874
12	千葉	89 990	2 836	87 276	2 476	76 337	360	10 939	731	2 714
13	東京	184 044	8 208	180 865	8 197	180 656	11	209	2 110	3 179
14	神奈川	16 662	702	16 328	702	16 328	—	—	123	334
15	新潟	33 400	1 276	31 793	1 255	31 352	21	441	313	1 607
16	富山	5 827	162	5 130	162	5 130	—	—	75	697
17	石川	18 433	561	17 391	561	17 391	—	—	168	1 042
18	福井	403	9	375	9	375	—	—	4	28
19	山梨	140 404	4 984	132 781	4 129	109 833	855	22 948	960	7 623
20	長野	399 061	14 584	381 989	13 634	362 459	950	19 530	2 915	17 072
21	岐阜	20 451	847	19 573	725	17 146	122	2 427	188	878
22	靜岡	630 572	22 524	606 102	22 522	606 054	2	48	21 642	24 470
23	愛知	7 639 327	293 646	7 266 517	286 443	7 101 319	7 203	165 198	76 991	372 810
24	三重	74 241	2 246	66 425	1 778	52 830	468	13 595	877	7 816
25	滋賀	2 522	88	2 340	88	2 340	—	—	26	182
26	京都	19 553	736	18 795	736	18 795	—	—	177	758
27	大阪	—	—	—	—	—	—	—	—	—
28	兵庫	6 732	191	6 520	186	6 395	5	125	31	212
29	奈良	—	—	—	—	—	—	—	—	—
30	和歌山	—	—	—	—	—	—	—	—	—
31	鳥取	180	6	180	6	180	—	—	—	—
32	島根	909	29	880	29	880	—	—	11	29
33	岡山	8 344	293	8 137	189	5 450	104	2 687	27	207
34	廣島	60	12	60	12	60	—	—	—	—
35	山口	404	14	388	12	350	2	38	2	16
36	德島	16 899	629	16 408	474	12 336	155	4 072	114	491
37	香川	—	—	—	—	—	—	—	—	—
38	愛媛	472	14	440	10	320	4	120	4	32
39	高知	1 502	42	1 455	36	1 295	6	160	10	47
40	福岡	—	—	—	—	—	—	—	—	—
41	佐賀	1 072	34	998	34	998	—	—	14	74
42	長崎	6 471	172	6 263	112	4 103	60	2 160	16	208
43	熊本	636	15	600	15	600	—	—	6	36
44	大分	468	15	450	10	300	5	150	6	18
45	宮崎	—	—	—	—	—	—	—	—	—
46	鹿兒島	2 751	95	2 603	95	2 603	—	—	33	148
47	沖繩	1 242	48	1 160	48	1 160	—	—	7	82

年又地	次ハ方	絲物					
		熨斗絲		生皮苧		其ノ他	
		數量	價額	數量	價額	數量	價額
		貫	円	貫	円	貫	円
昭和	1	11 610	76 015	106 987	881 898	94 708	192 296
〃	2	10 259	52 609	109 747	675 844	108 153	173 197
〃	3	11 056	62 290	112 340	779 801	153 275	275 029
〃	4	8 640	45 714	132 536	863 951	186 388	261 130
〃	5	9 899	30 336	115 430	555 638	94 824	165 795
〃	6	7 093	22 372	100 612	430 998	98 499	149 596
〃	7	7 100	25 613	91 485	459 200	77 846	109 591
〃	8	5 838	24 695	90 902	488 113	75 793	124 657
〃	9	5 555	19 064	89 600	494 683	56 693	75 925
〃	10	3 232	13 512	74 235	476 528	66 098	96 215
〃	11	3 544	18 644	70 709	489 933	67 371	108 030
1	北海道	—	—	—	—	—	—
2	青森	1	7	1	7	—	—
3	岩手	—	—	—	—	—	—
4	宮城	13	86	8	24	7	9
5	秋田	6	43	7	27	8	51
6	山形	60	380	948	8 323	1 285	6 546
7	福島	1 099	7 705	729	4 499	340	1 018
8	茨城	—	—	6	29	2	2
9	栃木	—	—	—	—	—	—
10	群馬	1 322	3 266	22 626	120 115	2 518	7 786
11	埼玉	61	351	2 076	10 595	920	2 928
12	千葉	3	14	668	2 518	60	182
13	東京	2	14	1 493	2 611	615	554
14	神奈川	22	54	101	280	—	—
15	新潟	272	1 468	27	104	14	35
16	富山	—	—	42	504	33	193
17	石川	—	—	168	1 042	—	—
18	福井	—	—	—	—	4	28
19	山梨	25	175	911	7 384	24	64
20	長野	364	2 280	2 004	13 237	547	1 555
21	岐阜	—	—	119	700	69	178
22	靜岡	—	—	1 403	11 640	20 239	12 830
23	愛知	—	—	36 761	299 980	40 230	72 830
24	三重	196	1 960	385	5 012	296	844
25	滋賀	—	—	24	180	2	2
26	京都	13	82	90	452	74	224
27	大阪	—	—	—	—	—	—
28	兵庫	30	210	—	—	1	2
29	奈良	—	—	—	—	—	—
30	和歌山	—	—	—	—	—	—
31	鳥取	—	—	—	—	—	—
32	島根	4	14	—	—	7	15
33	岡山	5	100	16	95	6	12
34	廣島	—	—	—	—	—	—
35	山口	—	—	2	16	—	—
36	德島	33	252	44	177	37	62
37	香川	—	—	—	—	—	—
38	愛媛	—	—	4	32	—	—
39	高知	2	20	4	22	4	5
40	福岡	—	—	—	—	—	—
41	佐賀	2	30	4	17	8	27
42	長崎	7	109	9	99	—	—
43	熊本	—	—	3	24	3	12
44	大分	—	—	2	10	4	8
45	宮崎	—	—	—	—	—	—
46	鹿兒島	—	—	19	120	14	28
47	沖繩	2	24	5	58	—	—

31. 眞綿

年又地	次ハ方	製造場數	數量	價額
			貫	円
昭和	1	33 160	75 541	2 546 403
〃	2	23 944	90 014	2 808 835
〃	3	18 705	91 403	2 612 478
〃	4	15 183	88 558	2 300 189
〃	5	14 385	84 648	1 667 335
〃	6	11 687	87 330	1 586 047
〃	7	12 752	87 009	1 766 475
〃	8	12 048	87 233	1 658 752
〃	9	10 303	79 439	1 707 773
〃	10	9 873	82 675	2 249 523
〃	11	8 370	86 547	2 286 458
1	北海道	29	28	725
2	青森	125	121	4 535
3	岩手	140	458	14 066
4	宮城	216	311	8 336
5	秋田	768	573	16 188
6	山形	1 020	1 199	33 581
7	福島	559	10 700	268 208
8	茨城	2	12	396
9	栃木	38	100	2 798
10	群馬	159	3 827	99 756
11	埼玉	59	375	9 478
12	千葉	15	105	3 463
13	東京	38	428	10 912
14	神奈川	76	328	5 179
15	新潟	703	11 637	306 710
16	富山	40	261	7 900
17	石川	72	50	1 162
18	福井	245	229	6 750
19	山梨	56	1 383	45 720
20	長野	278	6 635	174 248
21	岐阜	396	3 242	93 751
22	靜岡	14	584	15 020
23	愛知	88	10 791	268 750
24	三重	6	138	2 940
25	滋賀	236	26 369	693 711
26	京都	169	42	1 103
27	大阪	—	—	—
28	兵庫	29	258	7 335
29	奈良	2	70	1 990
30	和歌山	—	—	—
31	鳥取	6	897	29 564
32	島根	30	319	9 836
33	岡山	—	—	—
34	廣島	10	1 441	39 862
35	山口	235	83	3 040
36	德島	608	572	12 530
37	香川	14	45	1 225
38	愛媛	63	477	13 110
39	高知	4	57	2 043
40	福岡	6	420	13 380
41	佐賀	79	68	1 616
42	長崎	6	36	1 092
43	熊本	4	136	3 625
44	大分	33	330	10 973
45	宮崎	13	537	18 166
46	鹿兒島	1 393	691	17 231
47	沖繩	288	184	4 454

1. 自家用生產ニ屬スルモノヲ含マズ
2. 製造場數ハ其ノ年ニ於テ作業ヲ爲シタル場數トス

32. 天蠶絲及柞蠶絲

年次又ハ地方	製絲場數 總數	製絲場數 十釜未滿	製絲場數 十釜以上	繰絲釜數 總數	繰絲釜數 十釜未滿	繰絲釜數 十釜以上	職工數 總數 總數	職工數 總數 男	職工數 總數 女	職工數 十釜未滿 總數	職工數 十釜未滿 男	職工數 十釜未滿 女	職工數 十釜以上 總數	職工數 十釜以上 男	職工數 十釜以上 女
昭和 1	107	106	1	137	126	11	116	—	116	110	—	110	6	—	6
〃 2	95	94	1	137	126	11	110	—	110	98	—	98	12	—	12
〃 3	114	113	1	201	190	11	186	—	186	173	—	173	13	—	13
〃 4	113	111	2	218	198	20	190	—	190	172	—	172	18	—	18
〃 5	119	115	4	286	190	96	259	6	253	160	—	160	99	6	93
6	120	116	4	301	198	103	271	3	268	168	—	168	103	3	100
〃 7	121	117	4	307	204	103	273	5	268	171	—	171	102	5	97
〃 8	120	117	3	269	216	53	228	3	225	175	—	175	53	3	50
〃 9	118	115	3	255	202	53	218	3	215	165	—	165	53	3	50
〃 10	125	122	3	245	192	53	224	3	221	168	—	168	56	3	53
〃 11	**125**	**122**	**3**	**245**	**192**	**53**	**224**	**3**	**221**	**168**	—	**168**	**56**	**3**	**53**
20 長野	125	122	3	245	192	53	224	3	221	168	—	168	56	3	53

年次又ハ地方	總價額	生絲 總數 數量	生絲 總數 價額	生絲 天蠶絲 數量	生絲 天蠶絲 價額	生絲 柞蠶絲 數量	生絲 柞蠶絲 價額	屑物 總數 數量	屑物 總數 價額	屑物 天蠶絲 數量	屑物 天蠶絲 價額	屑物 柞蠶絲 數量	屑物 柞蠶絲 價額
	円	貫	円	貫	円	貫	円	貫	円	貫	円	貫	円
昭和 1	34 810	165	34 680	101	28 280	64	6 400	46	130	27	72	19	58
〃 2	12 694	61	12 630	34	10 200	27	2 430	22	64	12	36	10	28
〃 3	82 736	282	80 926	193	67 550	89	13 376	176	1 810	125	1 534	51	276
〃 4	96 406	354	94 650	210	73 500	144	21 150	202	1 756	143	1 366	59	390
〃 5	150 445	730	148 000	350	105 000	380	43 000	530	2 445	120	117	410	2 328
〃 6	135 359	818	131 140	368	93 640	450	37 500	783	4 219	205	211	578	4 008
〃 7	38 737	299	34 760	68	14 640	231	20 120	597	3 977	115	87	482	3 890
〃 8	18 565	199	18 398	73	13 490	126	4 908	207	167	105	77	102	90
〃 9	11 897	140	11 800	60	9 000	80	2 800	130	97	70	53	60	44
〃 10	18 893	180	18 785	103	14 935	77	3 850	146	108	96	73	50	35
〃 11	**17 635**	**170**	**17 525**	**95**	**13 775**	**75**	**3 750**	**150**	**110**	**100**	**75**	**50**	**35**
20 長野	17 635	170	17 525	95	13 775	75	3 750	150	110	100	75	50	35

年次又ハ地方	屑物 生皮 總數 數量	生皮 總數 價額	生皮 天蠶絲 數量	生皮 天蠶絲 價額	生皮 柞蠶絲 數量	生皮 柞蠶絲 價額	屑物 其ノ他 總數 數量	其ノ他 總數 價額	其ノ他 天蠶絲 數量	其ノ他 天蠶絲 價額	其ノ他 柞蠶絲 數量	其ノ他 柞蠶絲 價額
	貫	円	貫	円	貫	円	貫	円	貫	円	貫	円
昭和 1	16	55	9	27	7	28	30	75	18	45	12	30
〃 2	8	27	3	9	5	18	14	37	9	27	5	10
〃 3	130	1 672	97	1 450	33	222	46	138	28	84	18	54
〃 4	136	1 558	103	1 246	33	312	66	198	40	120	26	78
〃 5	380	2 355	50	75	330	2 280	150	90	70	42	80	48
〃 6	628	4 128	130	168	498	3 960	155	91	75	43	80	48
〃 7	542	3 956	90	78	452	3 878	55	21	25	9	30	12
〃 8	152	146	80	68	72	78	55	21	25	9	30	12
〃 9	90	81	50	45	40	36	40	16	20	8	20	8
〃 10	99	89	69	62	30	27	47	19	27	11	20	8
〃 11	**100**	**90**	**70**	**63**	**30**	**27**	**50**	**20**	**30**	**12**	**20**	**8**
20 長野	100	90	70	63	30	27	50	20	30	12	20	8

1. 自家用生產ニ屬スルモノヲ含マズ
2. 製絲場數ハ其ノ年ニ於テ作業ヲ爲シタル場數、繰絲釜數ハ其ノ年ニ於テ使用シタル釜數トス
3. 職工數ハ其ノ年中通常ノ作業狀態ニ於ケル數トス
4. 昭和十一年分ハ長野縣ノミニ係ルモノトス其ノ他ノ地方ニハ該當事實ナシ

33. 蠶網

年次又ハ地方	製造戸數(年末現在)	總價額	繭製 數量	繭製 價額	絲製 數量	絲製 價額	蕃製 數量	蕃製 價額
		円	枚	円	反	円	枚	円
昭和 1	124 860	1 264 597	13 756 021	657 377	506 770	290 731	5 080 728	316 489
〃 2	142 290	1 338 818	15 959 505	724 252	519 610	313 276	5 150 500	301 290
〃 3	165 946	1 431 912	18 245 109	807 875	549 492	282 797	6 219 758	341 240
〃 4	183 198	1 527 822	18 129 092	749 602	453 106	443 415	6 803 855	334 805
〃 5	165 412	812 035	13 476 218	421 403	434 787	171 873	5 912 848	218 759
〃 6	152 507	507 834	9 712 257	256 436	233 415	76 977	5 261 441	174 421
〃 7	155 794	444 143	8 815 293	222 847	151 040	52 533	5 135 279	168 763
〃 8	159 706	514 417	9 072 352	252 304	180 822	71 330	5 343 768	190 783
〃 9	141 844	427 430	7 522 403	204 731	145 132	61 174	4 717 651	161 525
〃 10	146 873	462 078	7 996 778	226 607	140 352	59 732	4 857 534	175 739
〃 11	**147 008**	**552 402**	**8 338 191**	**275 413**	**155 268**	**71 175**	**5 311 893**	**205 814**
1 北海道	—	—	—	—	—	—	—	—
2 青森	51	746	7 525	671	—	—	2 150	75
3 岩手	3 737	9 535	44 333	1 636	120	156	195 211	7 743
4 宮城	3 771	16 702	275 055	8 004	4 150	1 966	175 859	6 732
5 秋田	445	1 175	15 750	377	—	—	38 755	798
6 山形	8 901	23 983	186 135	6 018	2 030	913	611 410	17 052
7 福島	9 504	29 266	153 733	4 674	—	—	885 065	24 592
8 茨城	753	5 777	52 290	2 816	—	—	72 455	2 961
9 栃木	98	1 247	—	—	—	—	26 100	1 247
10 群馬	1 203	9 188	—	—	—	—	136 217	9 188
11 埼玉	2 338	12 531	—	—	—	—	283 417	12 531
12 千葉	756	3 414	118 507	2 600	—	—	18 477	814
13 東京	39	130	—	—	—	—	2 500	130
14 神奈川	150	709	5 150	247	—	—	10 128	462
15 新潟	2 771	4 314	13 216	441	835	829	57 675	3 044
16 富山	387	646	—	—	—	—	12 729	646
17 石川	754	1 680	250	25	—	—	26 740	1 655
18 福井	811	1 073	13 850	783	—	—	4 490	290
19 山梨	1 920	10 194	97 316	7 626	1 733	630	38 390	1 938
20 長野	7 774	71 632	50	3	83 356	49 010	536 140	22 619
21 岐阜	9 950	17 397	285 144	12 801	100	60	113 525	4 536
22 静岡	1 761	10 051	509 580	9 383	—	—	12 130	668
23 愛知	7 903	76 176	1 734 569	60 918	55 750	14 008	39 809	1 250
24 三重	9 622	25 678	444 432	18 040	800	400	209 497	7 238
25 滋賀	736	939	340	14	—	—	20 354	925
26 京都	6 298	12 261	173 151	9 344	—	—	83 948	2 917
27 大阪	—	—	—	—	—	—	—	—
28 兵庫	6 234	10 780	43 918	2 224	—	—	193 285	8 556
29 奈良	978	2 930	56 671	2 735	—	—	2 694	195
30 和歌山	639	1 259	11 515	719	—	—	11 900	540
31 鳥取	9 358	20 052	64 934	2 428	—	—	442 476	17 624
32 島根	8 134	12 799	54 450	2 442	—	—	307 772	10 357
33 岡山	5 583	8 613	46 095	1 982	109	60	166 330	6 571
34 廣島	2 453	3 294	36 920	2 123	—	—	18 810	1 171
35 山口	469	963	17 100	888	—	—	1 365	75
36 徳島	9 088	30 194	68 010	3 115	—	—	523 900	27 079
37 香川	245	815	13 980	761	—	—	1 120	54
38 愛媛	661	13 048	287 225	10 837	5 490	2 187	950	24
39 高知	245	3 286	146 430	3 284	—	—	100	2
40 福岡	1 935	7 138	160 465	7 004	—	—	3 170	134
41 佐賀	2 290	3 603	63 094	2 684	37	352	8 450	567
42 長崎	727	2 440	59 061	2 350	—	—	2 450	90
43 熊本	5 168	31 768	1 108 465	31 768	—	—	—	—
44 大分	4 815	26 893	1 215 325	26 893	—	—	—	—
45 宮崎	1 777	12 634	348 132	12 393	162	97	3 990	144
46 鹿兒島	2 827	12 789	393 436	11 834	596	507	7 960	448
47 沖繩	949	660	12 589	528	—	—	2 000	132

34. 藁　製　品

年次又ハ地方	製造戸数（年末現在）	總價額	莚（皆ヲ合ム）川莚	繩類	カマス(叭)及俵	マブシ（簇）	其ノ他
		円	円	円	円	円	円
昭和 1	874 827	42 489 885	12 042 571	14 123 620	9 139 563	580 543	6 603 588
〃 2	937 195	42 412 678	11 526 273	13 934 616	9 693 316	631 937	6 626 536
〃 3	955 041	40 314 555	10 486 324	13 266 642	9 208 440	701 695	6 651 454
〃 4	983 350	39 678 817	9 702 227	12 676 101	10 262 525	820 801	6 217 163
〃 5	1 011 324	30 601 753	7 249 625	10 409 750	7 652 518	606 233	4 683 627
〃 6	1 035 867	25 903 830	5 967 624	8 717 929	6 497 528	489 838	4 230 911
〃 7	1 082 635	27 087 821	6 016 081	9 504 166	6 931 012	462 279	4 174 283
〃 8	1 145 121	30 428 446	6 533 373	10 241 871	8 619 278	526 705	4 507 219
〃 9	1 195 053	33 350 358	7 535 388	11 071 489	9 453 386	463 354	4 826 741
〃 10	1 247 019	38 729 575	8 446 315	13 111 025	11 447 390	452 373	5 272 472
〃 11	1 339 723	44 306 920	10 173 129	14 453 178	13 532 927	519 616	5 628 070
1 北海道	55 456	1 843 708	17 903	755 241	767 547	317	302 700
2 青森	35 037	1 716 681	683 982	537 435	445 627	2 212	47 425
3 岩手	22 702	304 639	39 662	150 204	72 688	14 465	27 620
4 宮城	20 553	593 745	200 413	263 169	62 911	14 444	52 808
5 秋田	39 880	819 277	217 267	369 878	177 402	602	54 128
6 山形	37 750	1 256 862	113 968	186 367	32 511	3 490	920 526
7 福島	20 963	346 122	78 824	154 916	67 281	18 975	26 126
8 茨城	24 704	1 162 872	609 060	76 101	425 129	6 995	45 587
9 栃木	18 825	671 874	259 855	125 171	178 773	4 114	103 961
10 群馬	30 394	189 485	28 607	55 787	80 810	17 739	6 542
11 埼玉	23 396	1 099 487	285 680	664 185	34 324	16 291	99 007
12 千葉	33 508	1 225 754	208 991	224 765	683 493	4 740	103 765
13 東京	4 289	595 067	9 365	66 033	29 839	7 469	482 361
14 神奈川	3 915	109 733	9 440	24 030	7 944	6 945	61 374
15 新潟	110 821	2 172 091	160 977	1 263 173	615 747	10 217	121 977
16 富山	54 621	2 376 696	1 061 576	658 483	568 361	596	87 680
17 石川	35 677	1 467 806	732 778	434 813	149 698	4 271	146 249
18 福井	32 770	1 006 403	376 149	441 812	62 085	3 838	122 518
19 山梨	4 885	108 724	34 986	18 053	4 391	18 846	32 448
20 長野	26 448	393 852	33 623	84 481	44 428	30 609	200 711
21 岐阜	23 093	481 793	175 665	178 363	68 041	12 194	47 530
22 静岡	38 694	1 775 499	780 083	672 799	123 051	19 173	180 393
23 愛知	29 911	992 196	179 020	518 737	101 362	7 535	185 542
24 三重	38 426	1 204 564	339 089	312 999	202 245	23 807	326 424
25 滋賀	18 960	615 921	203 246	140 875	164 950	410	105 440
26 京都	39 635	486 953	51 171	202 237	144 166	14 038	75 341
27 大阪	5 885	802 248	76 556	489 399	7 739	595	227 959
28 兵庫	70 774	3 555 332	807 629	736 421	1 789 734	22 955	198 593
29 奈良	7 574	690 249	101 431	247 734	9 599	3 203	328 287
30 和歌山	4 944	328 423	111 963	166 223	12 853	964	36 420
31 鳥取	6 879	232 520	16 099	91 903	25 448	7 574	91 496
32 島根	25 188	323 060	31 523	212 530	39 247	16 261	23 499
33 岡山	74 251	896 131	125 807	429 986	244 702	7 208	88 428
34 廣島	27 922	769 698	152 425	481 932	71 235	7 331	56 775
35 山口	37 678	789 290	91 658	285 493	259 902	3 451	148 786
36 徳島	25 395	1 018 825	279 383	134 827	550 910	23 494	30 211
37 香川	38 940	2 715 722	139 847	239 313	2 294 334	7 840	34 388
38 愛媛	17 621	944 714	284 476	326 254	259 250	20 368	54 366
39 高知	10 333	269 274	47 546	134 973	19 697	4 421	62 607
40 福岡	36 496	1 934 360	232 955	421 502	1 217 325	18 670	43 908
41 佐賀	30 900	1 378 820	448 907	380 871	458 024	5 924	85 094
42 長崎	11 713	278 783	29 867	196 252	19 246	6 970	26 448
43 熊本	28 085	469 407	58 521	207 445	168 521	20 389	14 530
44 大分	11 369	353 251	64 702	176 973	72 241	14 495	24 840
45 宮崎	16 898	446 656	66 912	172 797	176 891	17 725	12 330
46 鹿兒島	21 790	949 607	95 850	312 809	486 436	44 939	9 573
47 沖縄	3 775	142 746	17 692	27 434	34 789	507	62 326

1. 自家用生産ニ屬スルモノヲ含マズ

35. 販　賣　肥　料

年次又ハ地方	製造營業者（年末現在）	總價額	動物質肥料 總價額	鰊搾粕 數量	鰊搾粕 價額	鰯搾粕 數量	鰯搾粕 價額	干鰯 數量	干鰯 價額	雜魚搾粕 數量	雜魚搾粕 價額
		円	円	貫	円	貫	円	貫	円	貫	円
昭和 1	23 699	183 470 597	24 011 580	10 928 605	6 617 502	11 855 243	6 220 170	2 253 775	838 305	2 153 457	852 137
〃 2	23 816	170 585 469	21 138 549	12 319 521	6 596 562	9 111 927	4 153 559	373 890	128 433	2 487 219	878 849
〃 3	23 823	197 833 679	22 253 714	7 149 982	3 678 993	12 361 592	5 980 828	4 374 943	1 154 772	1 730 543	648 663
〃 4	23 924	210 756 637	19 619 056	3 203 459	1 686 628	14 742 924	5 461 415	3 331 679	864 992	2 619 440	927 631
〃 5	23 564	158 330 126	12 702 505	5 244 686	1 739 512	11 273 999	2 978 538	1 325 029	292 553	2 097 463	408 308
〃 6	23 334	124 726 675	13 092 247	5 897 134	1 229 628	20 559 902	4 207 792	2 335 875	309 304	1 532 047	259 883
〃 7	23 218	157 989 246	19 678 439	7 591 480	1 980 764	33 212 894	7 687 329	4 386 485	827 484	2 141 403	387 255
〃 8	23 083	201 936 215	25 891 058	8 053 718	2 769 527	37 680 289	9 417 733	4 394 563	719 922	2 033 136	481 396
〃 9	23 529	216 129 992	30 025 728	1 855 065	603 310	39 297 184	10 446 600	4 306 751	769 461	2 205 903	522 380
〃 10	23 683	268 625 070	27 612 347	3 097 835	1 267 724	36 662 615	10 647 075	4 955 711	918 226	2 142 538	591 143
〃 11	23 788	313 104 602	34 738 869	961 582	432 126	85 113 843	16 361 249	2 329 837	542 990	2 302 110	630 916
1 北海道	10 548	8 650 990	6 805 467	961 582	432 126	10 105 783	3 140 060	—	—	1 283 482	360 876
2 青森	1 191	1 782 858	1 767 854	—	—	39 611 331	1 532 959	—	—	45 591	14 270
3 岩手	542	2 499 396	2 149 651	—	—	5 706 338	1 968 613	—	—	126 857	36 534
4 宮城	1 388	2 556 709	1 829 819	—	—	4 930 150	1 506 219	—	—	—	—
5 秋田	135	21 183	19 115	—	—	1 540	615	—	—	—	—
6 山形	66	68 013	37 661	—	—	4 954	2 021	100	18	—	—
7 福島	546	1 643 114	1 009 356	—	—	2 601 387	863 591	—	—	33 245	9 126
8 茨城	373	1 625 841	921 976	—	—	2 431 578	778 105	11 153	2 710	1 515	435
9 栃木	40	76 251	17 804	—	—	—	—	—	—	—	—
10 群馬	119	407 202	95 388	—	—	—	—	—	—	—	—
11 埼玉	80	387 241	99 632	—	—	—	—	—	—	—	—
12 千葉	1 570	6 100 094	5 979 209	—	—	14 463 596	4 930 449	2 172 800	495 752	48 530	13 464
13 東京	342	39 156 230	1 331 203	—	—	—	—	—	—	—	—
14 神奈川	157	32 918 936	357 335	—	—	9 457	2 984	—	—	—	—
15 新潟	196	24 443 173	61 627	—	—	111 735	39 426	—	—	—	—
16 富山	541	9 003 346	538 657	—	—	1 274 748	420 667	12 987	3 766	—	—
17 石川	617	1 346 102	230 597	—	—	898 293	185 098	5 562	1 615	—	—
18 福井	169	1 504 683	525 831	—	—	92 007	32 240	—	—	—	—
19 山梨	18	79 107	24 050	—	—	—	—	—	—	—	—
20 長野	115	1 027 990	938 628	—	—	—	—	—	—	—	—
21 岐阜	76	1 156 179	89 368	—	—	—	—	—	—	—	—
22 静岡	149	9 991 120	101 722	—	—	—	—	—	—	—	—
23 愛知	253	5 850 318	517 613	—	—	19 455	6 497	33 350	7 603	—	—
24 三重	400	3 514 486	803 436	—	—	98 401	33 855	—	—	—	—
25 滋賀	54	1 368 770	12 605	—	—	—	—	—	—	—	—
26 京都	353	505 021	335 256	—	—	290 967	105 509	100	29	—	—
27 大阪	234	19 871 225	852 588	—	—	950	279	2 500	375	—	—
28 兵庫	138	40 013 287	1 456 351	—	—	505	172	—	—	—	—
29 奈良	36	275 020	154 126	—	—	—	—	—	—	—	—
30 和歌山	478	650 440	350 935	—	—	33 165	11 807	90 205	30 760	20 003	6 361
31 鳥取	137	252 472	125 727	—	—	26 820	9 655	460	180	—	—
32 島根	207	179 507	108 490	—	—	110 833	41 970	320	107	1 875	390
33 岡山	36	5 448 804	17 464	—	—	—	—	—	—	—	—
34 廣島	96	796 413	471 195	—	—	—	—	—	—	85 887	21 331
35 山口	375	12 653 849	421 213	—	—	183 336	63 238	—	—	180 511	47 955
36 徳島	108	433 585	88 387	—	—	—	—	—	—	53 155	15 295
37 香川	57	810 181	399 322	—	—	—	—	—	—	—	—
38 愛媛	122	21 948 620	140 802	—	—	16 100	4 623	—	—	—	—
39 高知	156	53 013	52 430	—	—	—	—	—	—	—	—
40 福岡	292	35 699 359	150 297	—	—	21 220	7 402	—	—	239 180	61 814
41 佐賀	230	280 703	123 769	—	—	140 151	45 372	—	—	—	—
42 長崎	612	1 551 908	825 291	—	—	1 797 583	585 466	300	75	181 384	42 739
43 熊本	42	8 797 361	50 637	—	—	8 394	2 751	—	—	—	—
44 大分	69	1 109 180	66 594	—	—	51 860	16 589	—	—	—	—
45 宮崎	115	933 415	86 404	—	—	19 500	6 430	—	—	—	—
46 鹿兒島	197	3 195 911	2 193 421	—	—	51 706	16 587	—	—	895	326
47 沖縄	13	465 996	2 566	—	—	—	—	—	—	—	—

1. 本表ハ肥料取締法ニ依リ肥料製造營業ノ免許ヲ受ケタルモノノ製造額ヲ集計シタルモノナリ
2. 各種肥料ノ製造額中ニハ之ヲ更ニ調合肥料化成肥料等ノ製造原料ニ供用シタル額ヲモ含ム
3. 魚肥類及油粕類ノ製造額中ニハ之ヲ更ニ粉末肥料ノ製造原料ニ供用シタル額ヲモ含ム
4. 石灰窒素ノ製造額中ニハ之ヲ更ニ硫酸安母尼亞ノ變成原料ニ供用シタル額ヲモ含ム

35. 販賣

年次又ハ地方		動物質肥 粉末魚肥 数量	粉末魚肥 価額	其ノ他ノ魚肥 数量	其ノ他ノ魚肥 価額	骨粉 数量	骨粉 価額	乾血 数量	乾血 価額	蠶蛹搾粕 数量	蠶蛹搾粕 価額	干蠶蛹 数量
		貫	円	貫	円	貫	円	貫	円	貫	円	貫
昭和	1	3 325 056	1 823 560	2 329 133	1 043 454	9 712 342	4 148 365	55 979	30 707	2 549 735	1 136 908	490 845
〃	2	4 276 764	2 002 614	4 106 244	1 490 608	8 806 778	3 493 027	60 693	29 965	3 330 213	1 213 630	612 472
〃	3	7 015 382	3 075 229	4 229 436	1 594 041	8 962 210	3 492 358	76 139	39 862	3 335 437	1 264 609	457 008
〃	4	5 400 531	2 370 449	4 372 453	1 605 605	9 960 429	3 691 270	76 251	40 100	3 493 453	1 285 749	455 946
〃	5	6 709 561	2 044 239	3 990 447	916 862	9 129 177	2 467 218	71 010	26 176	3 466 081	859 375	322 630
〃	6	11 170 727	3 014 023	4 347 643	717 050	7 708 950	1 789 742	91 912	26 760	3 875 528	725 998	594 947
〃	7	13 023 715	3 918 137	3 973 692	753 104	7 331 276	2 071 261	96 276	30 847	3 819 626	914 331	995 497
〃	8	21 896 114	7 009 887	5 481 516	1 034 721	6 978 213	2 020 949	110 262	38 177	3 958 930	1 047 513	1 125 292
〃	9	35 226 482	11 848 013	4 517 708	1 060 360	7 826 653	2 133 564	129 770	46 590	4 587 725	1 162 092	1 435 956
〃	10	21 822 174	7 390 766	5 981 980	1 421 825	8 338 804	2 384 115	133 158	50 548	5 162 518	1 514 068	1 156 176
〃	11	**24 477 735**	**9 195 207**	**6 384 483**	**1 626 459**	**9 242 216**	**2 645 538**	**159 965**	**60 409**	**4 817 560**	**1 546 726**	**1 206 025**
1	北海道	5 688 634	2 209 533	1 623 294	548 988	103 190	25 152	2 798	1 102	—	—	—
2	青森	378 639	152 164	197 776	68 461	—	—	—	—	—	—	—
3	岩手	316 628	125 384	24 292	5 939	—	—	—	—	39 764	12 811	—
4	宮城	262 702	109 615	477 162	126 850	128 970	27 703	—	—	27 444	8 961	—
5	秋田	38 410	16 434	5 429	1 612	—	—	—	—	—	—	—
6	山形	—	—	—	—	33 131	9 474	—	—	79 419	26 148	—
7	福島	151 753	59 199	12 875	3 551	3 754	1 302	—	—	226 743	71 684	2 898
8	茨城	268 404	107 601	7 650	2 087	50	15	—	—	67 692	19 767	—
9	栃木	15 300	5 502	—	—	25 345	7 256	549	210	15 610	4 754	—
10	群馬	55 209	21 209	4 992	998	1 350	405	—	—	218 864	68 310	15 723
11	埼玉	80 613	19 260	—	—	—	—	1 080	324	245 399	77 570	7 782
12	千葉	1 229 200	270 360	1 648 338	256 512	—	—	—	—	—	—	—
13	東京	1 869 404	588 738	524 952	115 304	568 577	152 900	36 481	15 156	113 638	35 286	17 518
14	神奈川	878 856	306 296	81 080	19 948	26 330	6 549	18 230	7 279	20 620	6 068	1 500
15	新潟	—	—	27 947	8 515	4 490	1 190	—	—	33 615	10 839	—
16	富山	207 101	71 291	19 938	6 601	7 350	1 837	—	—	—	—	8 989
17	石川	81 161	34 717	2 200	660	7 800	1 950	574	261	18 284	6 089	—
18	福井	1 018 967	486 030	4 940	1 380	—	—	975	263	15 500	4 650	—
19	山梨	—	—	—	—	8 500	2 550	—	—	65 150	21 500	—
20	長野	63 089	30 360	—	—	331 282	98 026	1 424	498	1 592 656	507 955	873 920
21	岐阜	27 544	10 956	—	—	1 600	492	2 180	872	230 023	77 048	—
22	静岡	252 085	86 529	43 201	11 106	—	—	—	—	9 233	3 234	—
23	愛知	927 910	409 468	52 301	14 061	—	—	4 950	1 633	74 597	24 085	41 852
24	三重	1 146 959	510 327	37 167	9 715	244 255	77 336	12 950	5 866	64 696	23 519	18 415
25	滋賀	1 191	648	—	—	—	—	1 020	352	35 715	11 258	755
26	京都	201 720	67 700	180 961	48 569	6 157	1 724	11 640	4 342	306 394	107 181	—
27	大阪	1 143 753	420 791	465 127	120 818	30 771	8 134	17 687	6 492	1 138	409	—
28	兵庫	3 174 608	1 291 511	115 606	30 567	14 555	5 034	1 280	486	213 609	75 894	—
29	奈良	8 820	2 888	—	—	233 303	62 225	—	—	—	—	—
30	和歌山	447 936	187 570	264 910	77 991	41 110	11 634	2 593	1 066	—	—	9 145
31	鳥取	21 275	8 878	—	—	—	—	—	—	338 050	107 014	—
32	島根	26 185	8 051	80 717	21 593	—	—	—	—	68 800	23 093	41 632
33	岡山	25 665	8 754	—	—	—	—	—	—	29 824	8 710	—
34	廣島	1 360 835	410 200	—	—	76 978	15 395	27 654	13 225	13 181	4 207	3 570
35	山口	952 045	308 972	575	183	—	—	—	—	2 100	630	—
36	徳島	77 823	29 512	10 929	2 878	—	—	400	92	74 566	26 098	3 836
37	香川	839 953	398 040	5 126	1 282	—	—	—	—	—	—	—
38	愛媛	152 970	55 118	96 360	26 576	—	—	500	240	10 970	3 510	158 490
39	高知	69 223	24 335	64 174	18 121	—	—	—	—	48 840	9 974	—
40	福岡	161 620	46 731	—	—	6 000	1 770	15 000	650	82 381	26 947	—
41	佐賀	136 945	43 541	30 805	7 686	—	—	—	—	82 608	27 170	—
42	長崎	459 155	157 625	121 294	31 733	—	—	—	—	27 704	7 653	—
43	熊本	24 920	8 670	65 215	18 416	5 540	1 842	—	—	65 550	18 958	—
44	大分	14 320	5 198	—	—	500	150	—	—	133 568	40 060	—
45	宮崎	6 100	1 624	82 064	16 867	144 054	46 200	—	—	50 860	15 283	—
46	鹿児島	205 615	76 214	—	—	7 187 226	2 077 281	—	—	72 755	22 399	—
47	沖縄	6 480	1 663	5 086	891	48	12	—	—	—	—	—

肥料 (續)

料 (粉末共) 価額	其ノ他 数量	其ノ他 価額	植物質肥料 総価額	大豆油粕 数量	大豆油粕 価額	浸出大豆油粕 数量	浸出大豆油粕 価額	大豆油粕粉末 数量	大豆油粕粉末 価額	菜種油粕 数量	菜種油粕 価額	年次又ハ地方
円	貫	円	円	貫	円	貫	円	貫	円	貫	円	
217 258	2 732 083	1 083 214	46 556 557	3 904 876	1 319 207	49 369 615	18 683 057	18 836 468	6 592 802	11 894 068	5 117 741	1
225 878	2 665 071	925 424	37 038 739	1 662 826	460 650	36 348 668	12 638 535	20 368 118	6 442 254	10 288 160	4 012 563	2
166 160	3 310 808	1 158 199	39 667 038	1 855 154	555 565	45 328 874	14 750 283	17 815 342	5 762 300	7 811 551	3 505 652	3
157 505	4 253 278	1 527 722	43 520 838	1 204 529	360 651	53 975 393	18 021 605	16 287 379	5 250 544	9 401 292	3 787 603	4
83 923	3 477 702	885 801	30 061 072	733 407	183 454	47 647 050	12 939 098	13 679 944	3 382 228	10 177 675	2 907 751	5
109 944	3 718 468	702 123	24 083 335	545 603	79 647	60 286 671	9 895 937	13 638 379	2 302 246	10 387 314	2 578 384	6
230 572	4 318 775	877 355	25 805 816	1 080 555	243 447	48 060 099	9 371 615	9 891 068	2 111 043	7 951 852	2 542 096	7
304 917	4 472 514	1 046 316	31 563 492	441 696	98 979	54 326 851	14 269 736	10 502 851	2 617 044	8 093 488	2 655 209	8
347 627	4 684 950	1 085 731	33 338 340	718 799	159 571	65 410 976	15 271 908	9 401 423	2 190 233	8 054 082	2 479 909	9
357 591	4 145 792	1 069 266	36 395 688	500 580	142 295	52 337 537	14 954 311	7 662 205	2 211 506	6 683 202	1 865 224	10
404 967	**4 821 561**	**1 292 282**	**41 271 607**	**227 718**	**61 570**	**60 235 760**	**18 188 593**	**6 131 878**	**1 971 667**	**4 327 691**	**1 364 693**	11
—	336 721	87 630	73 634	—	—	—	—	—	—	—	—	1
—	—	—	15 004	—	—	—	—	—	—	9 304	3 424	2
—	1 481	370	15 812	—	—	—	—	15 331	4 365	8 306	2 816	3
—	149 880	50 471	750	—	—	—	—	—	—	2 000	750	4
—	1 487	454	—	—	—	—	—	—	—	—	—	5
—	—	—	23 562	—	—	—	—	—	—	70 221	21 304	6
903	—	—	52 281	—	—	—	—	94 836	28 071	48 457	15 038	7
—	50 164	11 256	468 676	—	—	—	—	5 819	1 844	531 188	189 009	8
—	282	82	42 792	—	—	—	—	2 189	639	46 508	15 628	9
4 402	320	64	81 620	—	—	—	—	206 943	63 662	37 375	11 460	10
2 303	720	175	136 824	—	—	—	—	12 150	3 801	119 258	35 383	11
—	54 300	12 672	116 077	—	—	—	—	—	—	166 992	50 784	12
5 032	1 694 743	418 787	602 174	—	—	—	—	709 712	220 167	7 642	2 513	13
525	30 950	7 686	2 416 816	—	—	1 468 327	562 402	650 316	244 328	—	—	14
—	4 955	1 657	73 338	—	—	—	—	—	—	101 061	30 284	15
3 050	90 331	31 445	132 547	—	—	—	—	2 379	713	1 403	400	16
—	941	207	9 613	—	—	—	—	—	—	3 182	1 136	17
—	4 530	1 268	34 157	—	—	—	—	23 643	7 640	41 364	14 041	18
—	—	—	49 496	—	—	—	—	—	—	—	—	19
299 950	7 496	1 839	78 023	—	—	—	—	1 700	431	103 165	31 891	20
—	—	—	198 117	—	—	—	—	107 062	35 406	9 876	3 150	21
—	3 090	853	9 456 875	—	—	32 044 240	9 271 441	173 260	52 048	135 438	54 225	22
14 530	136 823	39 736	1 528 165	227 718	61 570	984 702	315 104	1 341 502	430 499	4 228	1 153	23
5 083	436 790	137 735	2 593 171	—	—	927 589	293 133	489 225	178 749	13 318	3 995	24
249	281	98	1 354 093	—	—	—	—	201	68	1 245 263	365 069	25
—	605	202	34 952	—	—	—	—	—	—	69 076	21 414	26
—	1 208 162	295 290	5 300 676	—	—	—	—	31 301	10 548	200 224	73 157	27
—	193 690	52 687	9 055 418	—	—	14 905 570	4 358 867	130 183	43 931	90 942	28 262	28
—	190 545	89 013	12 571	—	—	—	—	7 987	2 329	15 282	5 977	29
2 716	81 002	21 030	113 486	—	—	—	—	335 985	102 139	5 933	2 444	30
—	—	—	111 356	—	—	—	—	376 125	105 315	9 860	2 984	31
13 286	—	—	70 228	—	—	—	—	131 566	40 804	20 006	6 378	32
—	—	—	13 011	—	—	—	—	23 150	7 762	240	95	33
1 014	20 096	5 823	112 823	—	—	—	—	274 830	83 665	457	153	34
—	1 050	235	129 177	—	—	—	—	20 584	6 556	87 636	28 641	35
1 189	76 520	13 323	92 636	—	—	—	—	320 050	92 636	—	—	36
—	—	—	145 483	—	—	—	—	175 438	55 912	—	—	37
50 735	—	—	73 724	—	—	—	—	95 900	29 843	—	—	38
—	—	—	270	—	—	—	—	—	—	720	270	39
—	17 617	4 983	5 376 961	—	—	9 905 332	3 387 646	26 917	8 494	164 224	50 305	40
—	—	—	155 325	—	—	—	—	52 865	15 742	157 879	49 696	41
—	—	—	119 815	—	—	—	—	46 592	15 505	19 046	6 212	42
—	—	—	119 030	—	—	—	—	—	—	21 760	7 402	43
—	24 127	4 597	65 977	—	—	—	—	22 645	7 382	93 640	29 194	44
—	—	—	21 070	—	—	—	—	—	—	51 527	21 070	45
—	1 862	614	577 362	—	—	—	—	176 389	54 044	613 690	177 586	46
—	—	—	16 639	—	—	—	—	47 103	16 629	—	—	47

35. 販　　賣

年次又ハ地方	植物													
	菜種油粕粉末		棉實油粕		棉實油粕粉末		胡麻油粕		荏油粕(粉末共)		再製飼	
	數量	價額	數量	價額	數量	價額	數量	價額	數量	價額	數量	
	貫	円	貫	円	貫	円	貫	円	貫	円	貫	
昭和 1	15 650 253	5 954 842	103 443	35 141	7 781 714	2 553 167	1 416 144	516 028	1 741 782	591 907	329 782	
〃 2	16 027 579	5 859 209	123 845	37 466	7 698 315	1 984 372	1 868 541	510 402	874 117	280 101	91 882	
〃 3	13 353 081	5 592 825	143 607	43 040	8 452 900	2 579 027	1 958 243	668 084	993 975	357 294	18 263	
〃 4	15 504 568	5 625 822	693 155	196 521	12 655 659	3 776 553	2 325 994	722 150	964 109	320 922	97 243	
〃 5	16 322 011	4 454 302	83 482	18 713	11 505 648	2 302 241	2 368 506	543 105	2 236 131	484 044	15 780	
〃 6	16 682 710	3 713 022	294 351	46 795	6 606 648	1 020 752	2 273 860	413 108	3 707 032	592 820	287 047	
〃 7	12 356 410	3 759 935	221 417	50 014	5 061 153	1 156 110	1 731 226	402 556	3 243 160	680 726	789 890	
〃 8	11 531 463	3 638 191	563 489	119 938	7 050 074	1 766 995	1 970 506	444 400	4 141 615	872 760	136 432	
〃 9	15 781 670	4 684 845	92 055	17 884	8 050 076	1 564 871	2 102 566	455 409	4 313 994	878 690	375 866	
〃 10	21 574 480	6 181 102	78 783	19 794	12 822 468	2 647 520	1 986 686	470 615	9 956 248	2 141 762	33 350	
〃 11	19 702 710	6 333 814	44 542	10 447	8 600 689	2 042 901	2 305 979	619 853	18 161 137	3 932 505	973 087	
1 北海道	252 688	70 186	—	—	—	—	—	—	—	—	—	
2 青森	7 431	2 861	—	—	—	—	—	—	4 056	1 249	—	
3 岩手	28 510	8 274	—	—	—	—	—	—	1 372	357	—	
4 宮城	—	—	—	—	—	—	—	—	—	—	—	
5 秋田	—	—	—	—	—	—	—	—	—	—	—	
6 山形	—	—	—	—	—	—	—	—	9 903	2 258	—	
7 福島	29 262	9 088	—	—	—	—	—	—	320	84	—	
8 茨城	726 317	269 079	—	—	—	—	28 435	8 744	—	—	—	
9 栃木	12 588	4 406	—	—	—	—	15 406	3 856	71 992	15 961	—	
10 群馬	—	—	—	—	—	—	—	—	—	—	—	
11 埼玉	—	—	—	—	—	—	383 149	96 902	3 936	738	—	
12 千葉	56 941	18 651	—	—	—	—	137 570	37 980	27 104	7 753	—	
13 東京	255 635	69 005	1 968	394	—	—	—	—	—	—	—	
14 神奈川	1 704 550	491 810	—	—	—	—	437 606	139 572	720 436	153 493	—	
15 新潟	77 054	23 444	—	—	—	—	—	—	56 773	12 368	—	
16 富山	288 205	86 578	—	—	—	—	17 748	4 455	—	—	—	
17 石川	23 431	8 472	—	—	—	—	—	—	16	5	—	
18 福井	—	—	—	—	—	—	—	—	1 618	480	—	
19 山梨	164 988	49 496	—	—	—	—	—	—	—	—	—	
20 長野	136 212	43 616	—	—	—	—	3 750	1 125	3 840	960	—	
21 岐阜	251 803	78 307	—	—	—	—	—	—	355 048	76 384	—	
22 靜岡	84 961	28 110	—	—	10 670	2 653	7 404	2 002	—	—	—	
23 愛知	1 092 092	324 448	—	—	—	—	738 253	197 875	514 904	118 674	—	
24 三重	2 691 061	844 981	—	—	—	—	321 038	76 441	2 592 011	600 090	—	
25 滋賀	1 137 388	341 733	—	—	—	—	—	—	3 135 836	642 847	—	
26 京都	41 728	13 311	—	—	—	—	756	227	—	—	—	
27 大阪	2 962 544	1 127 470	41 275	9 728	7 378 007	1 747 140	51 763	11 946	1 749 182	357 943	2 704	
28 兵庫	1 513 240	489 306	1 299	325	699 862	164 468	46 805	10 461	6 354 999	1 348 675	970 363	
29 奈良	180	72	—	—	10 389	3 260	2 664	844	—	—	—	
30 和歌山	—	—	—	—	—	—	—	—	—	—	—	
31 鳥取	9 860	3 057	—	—	—	—	—	—	—	—	—	
32 島根	35 000	10 500	—	—	1 000	190	1 122	338	15 000	3 300	—	
33 岡山	1 332	471	—	—	—	—	—	—	—	—	—	
34 廣島	—	—	—	—	—	—	—	—	152 659	29 005	—	
35 山口	60 869	19 926	—	—	—	—	43 728	9 615	198 177	43 806	—	
36 德島	—	—	—	—	—	—	—	—	—	—	—	
37 香川	37 821	10 358	—	—	—	—	20 907	5 614	—	—	—	
38 愛媛	33 650	9 545	—	—	—	—	7 480	1 848	—	—	—	
39 高知	—	—	—	—	—	—	—	—	—	—	—	
40 福岡	3 700 812	1 247 739	—	—	500 761	125 190	2 830	752	2 120 591	497 315	—	
41 佐賀	231 005	68 058	—	—	—	—	33 605	8 294	49 156	13 348	—	
42 長崎	414 860	97 136	—	—	—	—	3 960	962	—	—	—	
43 熊本	315 204	102 648	—	—	—	—	—	—	—	—	—	
44 大分	93 000	29 401	—	—	—	—	—	—	—	—	—	
45 宮崎	—	—	—	—	—	—	—	—	—	—	—	
46 鹿兒島	1 230 468	332 261	—	—	—	—	—	—	22 208	5 412	—	
47 沖繩	20	10	—	—	—	—	—	—	—	—	—	

肥　　料 (續)

年次又ハ地方	肥料												
	植物雜油粕		椰子油粕		亞麻仁油粕		落花生油粕		其ノ他ノ油粕				
	數量	價額	數量	價額	數量	價額	數量	價額	數量	價額			
	貫	円	貫	円	貫	円	貫	円	貫	円			
1	5 474 972	1 838 593	840 786	160 289	2 041 565	706 851	1 309 659	477 774	4 497 845	1 086 091	106 471		
2	5 456 081	1 768 520	782 971	131 990	2 745 685	1 034 372	815 355	250 522	4 097 180	916 520	28 320		
3	7 601 132	2 741 115	884 059	197 337	2 735 830	986 352	458 471	157 058	3 909 582	940 302	7 046		
4	6 280 749	2 279 158	1 007 009	226 264	2 745 544	995 111	414 843	147 778	4 330 705	1 052 874	35 248		
5	4 350 220	1 108 217	1 106 844	142 021	1 084 304	280 185	385 294	96 107	5 377 495	830 396	4 580		
6	8 664 692	1 644 064	1 562 185	175 017	1 795 409	346 183	869 703	167 247	6 264 150	734 603	81 030		
7	12 963 125	2 931 827	1 259 705	146 749	1 855 128	403 717	354 769	85 323	7 945 747	1 363 347	213 984		
8	9 022 438	2 272 595	1 451 119	197 428	3 896 465	957 882	482 834	118 375	6 169 167	1 130 815	38 856		
9	9 919 060	2 271 684	2 210 757	258 364	3 851 577	980 857	341 101	74 838	9 555 946	1 602 630	94 085		
10	10 681 176	2 444 903	2 999 441	514 293	2 909 309	727 874	178 190	45 687	9 692 468	1 586 029	10 435		
11	11 270 944	2 634 855	2 475 359	529 232	3 078 741	874 953	362 589	103 147	10 806 614	1 846 966	315 041		
1 北海道	—	—	—	—	—	—	—	—	20 581	3 448	—		
2 青森	—	—	—	—	—	—	—	—	43 410	7 470	—		
3 岩手	—	—	—	—	—	—	—	—	—	—	—		
4 宮城	—	—	—	—	—	—	—	—	—	—	—		
5 秋田	—	—	—	—	—	—	—	—	—	—	—		
6 山形	—	—	—	—	—	—	—	—	—	—	—		
7 福島	—	—	—	—	—	—	—	—	—	—	—		
8 茨城	—	—	—	—	—	—	—	—	—	—	—		
9 栃木	—	—	—	—	—	—	—	—	—	—	—		
10 群馬	—	—	—	—	—	—	—	—	37 561	6 498	—		
11 埼玉	—	—	—	—	—	—	—	—	—	—	—		
12 千葉	—	—	—	—	—	—	—	—	6 185	909	—		
13 東京	—	18 153	4 966	773 929	169 979	—	—	—	831 352	133 318	—		
14 神奈川	—	1 709 848	407 956	557 600	119 800	217 850	63 176	151 849	39 632	1 031 720	194 647		
15 新潟	—	—	—	—	—	—	—	—	—	48 016	7 242		
16 富山	—	1 900	513	—	—	—	—	—	—	—	—		
17 石川	—	—	—	—	—	—	—	—	—	—	—		
18 福井	—	—	—	—	—	—	—	—	—	—	—		
19 山梨	—	—	—	—	—	—	—	—	—	—	—		
20 長野	—	—	—	—	—	—	—	—	—	—	—		
21 岐阜	—	19 800	4 870	—	—	—	—	—	—	—	—		
22 靜岡	—	102 190	28 128	37 305	6 097	—	—	—	90 711	12 171	—		
23 愛知	—	360	78	—	—	—	—	—	480 924	70 341	—		
24 三重	—	218 717	54 305	220 105	56 659	25 824	9 813	—	2 576 415	475 005	—		
25 滋賀	—	—	—	—	—	—	—	—	16 785	3 357	—		
26 京都	—	—	—	—	—	—	—	—	—	—	—		
27 大阪	906	2 580 537	679 460	688 340	140 997	1 548 663	367 325	63 434	18 710	4 013 771	671 121		
28 兵庫	314 135	6 395 730	1 389 015	—	—	1 286 404	434 639	142 206	44 805	1 392 503	218 952		
29 奈良	—	—	—	—	—	—	—	—	—	765	89		
30 和歌山	—	—	—	—	—	—	—	—	—	—	—		
31 鳥取	—	—	—	—	—	—	—	—	—	—	—		
32 島根	—	—	—	—	—	—	—	—	—	61 399	8 718		
33 岡山	—	—	—	—	—	—	—	—	—	10 700	1 177		
34 廣島	—	—	—	—	—	—	—	—	—	—	—		
35 山口	—	—	—	—	—	—	—	—	—	88 608	20 633		
36 德島	—	—	—	—	—	—	—	—	—	—	—		
37 香川	—	2 450	688	198 080	35 700	—	—	—	—	—	—		
38 愛媛	—	—	—	—	—	—	—	—	—	—	—		
39 高知	—	—	—	—	—	—	—	—	—	—	—		
40 福岡	—	145 297	47 837	—	—	—	—	—	—	53 706	11 683		
41 佐賀	—	—	—	—	—	—	—	—	—	1 500	187		
42 長崎	—	—	—	—	—	—	—	—	—	—	—		
43 熊本	—	42 262	8 980	—	—	—	—	—	—	—	—		
44 大分	—	—	—	—	—	—	—	—	—	—	—		
45 宮崎	—	—	—	—	—	—	—	—	—	—	—		
46 鹿兒島	—	33 700	8 059	—	—	—	—	—	—	—	—		
47 沖繩	—	—	—	—	—	—	—	—	—	—	—		

35. 販賣肥料 (續)

年次又ハ地方	植物質肥料 其ノ他 數量	植物質肥料 其ノ他 價額	鑛物質 總價額	硫酸安母尼亞 數量	硫酸安母尼亞 價額	石灰窒素 數量	石灰窒素 價額	過燐酸石灰 數量	過燐酸石灰 價額	硫酸加里 數量	硫酸加里 價額
	貫	円	円	貫	円	貫	円	貫	円	貫	円
昭和 1	5 900 910	816 596	69 714 141	39 204 143	23 079 983	37 513 399	11 956 705	209 670 044	28 872 736	154 699	61 369
〃 2	6 011 600	682 933	70 423 150	47 062 244	22 470 480	32 108 017	10 883 340	249 293 121	32 897 336	16 200	7 592
〃 3	6 350 856	823 758	82 483 117	61 975 985	29 622 382	42 654 394	15 050 577	246 979 748	32 255 971	160 663	71 022
〃 4	5 736 689	722 034	87 283 692	62 562 390	30 061 799	42 975 176	15 065 718	252 587 839	31 241 646	18 015	6 024
〃 5	3 946 733	384 630	76 953 286	70 887 061	23 935 921	60 902 264	16 958 896	255 242 406	29 830 198	55 118	23 791
〃 6	4 065 906	292 480	61 557 154	104 863 298	25 421 714	44 811 125	8 743 280	229 973 628	22 952 381	9 480	2 914
〃 7	4 043 800	343 327	81 798 323	122 576 739	36 125 607	48 155 345	10 659 551	277 732 447	29 218 862	54 132	34 184
〃 8	4 256 377	364 289	102 026 182	125 706 009	41 151 096	59 575 620	15 159 080	297 752 862	33 148 285	48 408	22 799
〃 9	3 910 969	352 562	109 867 381	131 826 741	42 310 204	52 600 551	14 322 695	300 306 465	34 770 516	32 582	6 803
〃 10	4 034 645	432 338	150 988 309	163 133 639	56 666 739	69 501 953	20 633 039	355 097 643	42 755 496	12 030	5 880
〃 11	3 989 373	441 370	179 178 447	234 736 661	78 166 909	77 439 356	23 276 105	383 252 367	47 417 268	219 490	122 142
1 北海道	—	—	1 649 400	1 052 253	419 376	—	—	8 109 100	1 173 654	—	—
2 青森	—	—	—	—	—	—	—	—	—	—	—
3 岩手	—	—	333 933	993 486	333 381	—	—	—	—	—	—
4 宮城	—	—	348 125	—	—	—	—	3 037 758	348 125	—	—
5 秋田	—	—	2 068	—	—	—	—	—	—	—	—
6 山形	—	—	—	—	—	—	—	—	—	—	—
7 福島	—	—	522 381	—	—	—	—	4 185 800	520 145	—	—
8 茨城	—	—	1 546	—	—	—	—	—	—	400	168
9 栃木	19 410	2 302	—	—	—	—	—	—	—	—	—
10 群馬	—	—	—	—	—	—	—	—	—	—	—
11 埼玉	—	—	—	—	—	—	—	—	—	—	—
12 千葉	—	—	4 669	—	—	—	—	—	—	—	—
13 東京	12 640	1 832	18 576 314	1 486 204	457 560	—	—	58 727 697	7 956 786	—	—
14 神奈川	—	—	28 905 557	50 155 958	16 735 016	—	—	32 788 871	4 081 227	213 300	118 500
15 新潟	—	—	23 707 768	13 662 666	4 781 933	53 559 243	15 979 469	17 922 184	2 589 570	—	—
16 富山	376 473	39 888	8 264 376	15 307 411	4 866 609	3 657 932	1 114 806	3 923 506	493 353	—	—
17 石川	—	—	791 491	—	—	—	—	6 296 121	735 898	—	—
18 福井	95 834	11 996	651 166	—	—	2 229 080	651 166	—	—	—	—
19 山梨	—	—	—	—	—	—	—	—	—	—	—
20 長野	—	—	—	—	—	—	—	—	—	—	—
21 岐阜	—	—	466 948	—	—	1 486 029	460 108	—	—	—	—
22 静岡	—	—	4 419	—	—	—	—	—	—	—	—
23 愛知	64 038	8 423	3 172 710	5 629 513	2 001 225	—	—	3 761 166	484 011	—	—
24 三重	—	—	3 474	—	—	—	—	—	—	5 790	3 474
25 滋賀	7 680	1 019	—	—	—	—	—	—	—	—	—
26 京都	—	—	30 503	83 592	28 338	—	—	—	—	—	—
27 大阪	849 150	84 225	10 671 706	939 716	280 744	—	—	58 948 918	7 429 198	—	—
28 兵庫	1 673 421	209 577	11 109 944	201 057	63 780	—	—	101 088 927	10 520 968	—	—
29 奈良	—	—	—	—	—	—	—	—	—	—	—
30 和歌山	81 683	8 903	—	—	—	—	—	—	—	—	—
31 鳥取	—	—	131	—	—	—	—	—	—	—	—
32 島根	—	—	—	—	—	—	—	—	—	—	—
33 岡山	30 598	3 506	3 691 692	—	—	—	—	19 502 514	2 604 442	—	—
34 廣島	—	—	32 040	147 978	30 521	—	—	—	—	—	—
35 山口	—	—	11 403 696	26 998 906	7 823 631	—	—	18 875 357	2 447 434	—	—
36 德島	—	—	28 740	—	—	—	—	—	—	—	—
37 香川	361 626	37 211	—	—	—	—	—	—	—	—	—
38 愛媛	416 820	32 488	18 306 796	34 056 639	11 586 033	—	—	35 914 832	4 579 602	—	—
39 高知	—	—	—	—	—	—	—	—	—	—	—
40 福岡	—	—	28 168 678	67 304 819	23 097 379	16 507 072	5 070 556	—	—	—	—
41 佐賀	—	—	180	—	—	—	—	—	—	—	—
42 長崎	—	—	1 275	—	—	—	—	—	—	—	—
43 熊本	—	—	7 612 258	14 666 031	4 953 884	—	—	10 169 616	1 452 855	—	—
44 大分	—	—	—	—	—	—	—	—	—	—	—
45 宮崎	—	—	707 499	2 050 432	707 499	—	—	—	—	—	—
46 鹿兒島	—	—	6 964	—	—	—	—	—	—	—	—
47 沖繩	—	—	—	—	—	—	—	—	—	—	—

230393

肥料 (續)

年次又ハ地方	肥料 鹽化加里 數量	肥料 鹽化加里 價額	肥料 加里鹽類 數量	肥料 加里鹽類 價額	肥料 其ノ他 數量	肥料 其ノ他 價額	調合肥料 數量	調合肥料 價額	雜肥料 數量	雜肥料 價額	年次又ハ地方
	貫	円	貫	円	貫	円	貫	円	貫	円	
昭和 1	…	…	* 1 315 175	* 420 175	35 137 566	5 323 173	131 607 386	42 985 870	1 478 046	202 449	1
〃 2	…	…	* 1 643 475	* 535 892	20 921 816	3 628 510	142 062 691	41 819 708	965 799	165 323	2
〃 3	…	…	* 1 387 507	* 439 637	26 724 151	5 043 528	181 545 848	53 111 743	1 641 655	318 067	3
〃 4	47 921	16 605	1 372 149	389 677	41 281 924	10 502 223	207 276 511	60 116 082	1 195 482	216 959	4
〃 5	37 904	12 813	1 348 085	391 189	28 275 068	5 800 478	167 237 480	38 550 589	540 106	62 674	5
〃 6	20 592	5 495	2 114 253	586 767	21 016 211	3 844 603	145 766 132	25 910 288	890 166	83 651	6
〃 7	28 115	14 330	2 204 688	749 953	29 425 323	4 995 836	164 487 547	30 658 833	406 005	47 835	7
〃 8	52 375	21 355	2 608 885	849 874	45 742 607	11 673 693	189 356 370	42 408 212	367 087	47 271	8
〃 9	69 799	26 130	2 375 376	619 218	70 228 615	17 811 815	192 679 301	42 812 052	790 482	86 491	9
〃 10	139 915	51 778	2 194 525	494 899	113 378 676	30 380 478	117 538 471	53 528 083	956 624	100 643	10
〃 11	76 099	32 409	4 773 404	1 620 270	102 384 910	28 543 344	225 576 665	57 802 647	829 318	113 032	11
1 北海道	—	—	159 478	46 350	129 708	10 020	404 818	122 489	—	—	1
2 青森	—	—	—	—	—	—	—	—	—	—	2
3 岩手	—	—	1 628	552	—	—	—	—	—	—	3
4 宮城	—	—	—	—	—	—	1 593 924	378 015	—	—	4
5 秋田	—	—	—	—	52 449	2 068	—	—	—	—	5
6 山形	—	—	—	—	—	—	18 500	6 790	—	—	6
7 福島	—	—	—	—	55 299	2 236	186 747	59 096	—	—	7
8 茨城	—	—	4 431	1 378	—	—	874 537	233 643	—	—	8
9 栃木	—	—	—	—	—	—	48 850	15 655	—	—	9
10 群馬	—	—	—	—	—	—	704 590	230 038	2 230	156	10
11 埼玉	—	—	—	—	—	—	524 335	150 785	—	—	11
12 千葉	—	—	13 190	4 669	—	—	500	139	—	—	12
13 東京	—	—	—	—	41 418 972	10 161 968	68 046 583	18 644 427	105 600	2 112	13
14 神奈川	—	—	2 538 000	1 034 000	24 877 724	6 936 814	4 857 501	1 214 836	163 903	24 392	14
15 新潟	—	—	—	—	1 257 468	356 796	2 466 615	600 119	1 700	321	15
16 富山	—	—	—	—	4 901 517	1 789 608	258 676	67 766	—	—	16
17 石川	—	—	—	—	267 911	55 593	1 250 700	313 013	13 880	1 388	17
18 福井	—	—	—	—	—	—	977 250	293 529	—	—	18
19 山梨	—	—	—	—	—	—	21 359	5 561	—	—	19
20 長野	—	—	—	—	—	—	34 122	11 339	—	—	20
21 岐阜	—	—	—	—	216 000	6 840	1 749 753	401 746	—	—	21
22 静岡	—	—	—	—	140 230	4 419	1 497 929	425 255	75 984	2 849	22
23 愛知	—	—	—	—	2 443 845	687 474	2 514 601	630 223	8 500	1 607	23
24 三重	—	—	—	—	—	—	450 340	114 405	—	—	24
25 滋賀	—	—	—	—	—	—	6 777	2 072	—	—	25
26 京都	—	—	—	—	84 550	2 165	427 122	104 310	—	—	26
27 大阪	43 412	18 276	1 301 803	374 969	7 864 307	2 568 519	11 762 733	3 008 479	246 414	37 776	27
28 兵庫	—	—	450 625	86 809	1 422 250	438 387	71 860 306	18 391 574	—	—	28
29 奈良	—	—	—	—	—	—	331 962	107 639	3 420	684	29
30 和歌山	—	—	—	—	—	—	604 660	186 019	—	—	30
31 鳥取	—	—	—	—	3 285	131	39 000	14 267	6 093	991	31
32 島根	—	—	—	—	—	—	2 630	789	—	—	32
33 岡山	—	—	1 499	232	3 477 275	1 087 018	7 654 983	1 726 111	6 580	526	33
34 廣島	—	—	11 250	1 519	—	—	775 006	178 795	13 000	1 560	34
35 山口	28 573	12 858	138 790	40 332	3 525 061	1 079 441	3 497 569	699 763	—	—	35
36 德島	—	—	151 110	28 740	—	—	857 390	223 822	—	—	36
37 香川	—	—	—	—	—	—	1 026 660	265 376	—	—	37
38 愛媛	—	—	—	—	6 044 072	2 141 161	15 199 720	3 427 298	—	—	38
39 高知	—	—	—	—	—	—	1 300	313	—	—	39
40 福岡	—	—	—	—	35 160	743	8 894 450	1 979 707	101 800	23 716	40
41 佐賀	—	—	—	—	9 000	180	3 700	1 100	1 500	329	41
42 長崎	4 114	1 275	—	—	—	—	2 732 100	605 527	—	—	42
43 熊本	—	—	—	—	4 143 907	1 205 519	4 565 753	1 009 052	30 000	6 374	43
44 大分	—	—	—	—	—	—	3 540 125	975 379	8 200	1 230	44
45 宮崎	—	—	—	—	—	—	384 540	118 442	—	—	45
46 鹿兒島	—	—	1 600	720	14 920	6 244	1 515 329	411 143	40 514	7 021	46
47 沖繩	—	—	—	—	—	—	1 410 620	446 791	—	—	47

1. * 中ニハ鹽化加里ヲモ含ム

36. 牛

年又地	次ハ方	年末現在 飼養戸數 總數	一頭	二頭	三頭又ハ四頭	五頭以上	總頭數 總數	牝	牡	滿二年以上 總數	牝	牡	滿一年以上滿二年未滿 總數	牝	牡	滿一年未滿 總數 頭數	價額	牝 頭數	價額	牡 頭數	價額	年內移動 生產 總數	牝	牡	年又地 次ハ方
							頭	頭	頭	頭	頭	頭	頭	頭	頭	頭	円	頭	円	頭	円	頭	頭	頭	
昭和	1	1 181 750	1 027 152	116 039	29 029	9 530	1 465 149	1 051 094	414 055	1 109 637	829 467	280 170	202 608	130 432	72 176	152 904	8 649 774	91 195	6 088 524	61 709	2 561 250	200 485	110 544	89 941	1
〃	2	1 193 741	1 041 159	113 841	29 043	9 698	1 474 409	1 059 535	414 874	1 119 318	839 374	279 944	201 598	129 593	72 005	153 493	9 081 895	90 568	6 309 631	62 925	2 772 264	203 430	111 244	92 186	2
〃	3	1 203 875	1 050 301	114 494	29 238	9 842	1 483 806	1 072 599	411 207	1 123 557	848 146	275 411	203 398	130 749	72 649	156 851	8 473 461	93 704	6 027 152	63 147	2 446 309	207 838	113 777	94 061	3
〃	4	1 208 042	1 054 983	114 639	28 865	9 555	1 488 240	1 087 261	400 979	1 123 441	859 402	264 039	207 425	134 190	73 235	157 374	8 360 771	93 669	5 967 372	63 705	2 393 399	208 096	114 623	93 473	4
〃	5	1 215 288	1 061 166	114 466	29 969	9 687	1 498 260	1 099 348	398 912	1 127 532	868 797	258 735	208 678	133 917	74 761	162 050	6 893 270	96 634	4 931 336	65 416	1 961 934	214 006	116 247	97 759	5
〃	6	1 223 260	1 065 339	116 566	31 326	10 029	1 512 352	1 112 482	399 870	1 134 091	877 161	256 930	213 355	137 078	76 277	164 906	6 132 149	98 243	4 429 062	66 663	1 703 087	222 069	120 485	101 584	6
〃	7	1 233 147	1 071 142	119 646	31 987	10 372	1 529 309	1 129 844	399 465	1 139 251	889 456	249 795	217 461	138 787	78 674	172 597	6 530 169	101 601	4 619 912	70 996	1 910 257	228 939	125 967	102 972	7
〃	8	1 250 108	1 081 294	124 304	33 648	10 862	1 559 838	1 157 936	401 902	1 151 027	905 492	245 535	227 279	145 748	81 531	181 532	8 207 310	106 696	5 630 641	74 836	2 576 669	238 177	130 284	107 893	8
〃	9	1 283 470	1 099 342	136 007	37 006	11 115	1 614 798	1 206 672	408 126	1 176 994	935 463	241 531	241 220	154 808	86 412	196 584	10 447 501	116 401	7 164 486	80 183	3 283 015	252 229	138 850	113 379	9
〃	10	1 324 471	1 120 578	150 226	41 886	11 781	1 684 461	1 259 218	425 243	1 208 282	966 028	242 254	261 619	167 209	94 410	214 560	12 630 334	125 981	8 691 464	88 579	3 938 870	278 943	152 718	126 225	10
〃	11	1 378 027	1 154 375	165 568	45 267	12 817	1 770 938	1 327 872	443 066	1 256 117	1 011 564	244 553	278 867	177 459	101 408	235 954	14 351 133	138 849	10 115 819	97 105	4 235 314	313 994	171 111	142 883	11
1	北海道	25 758	9 786	6 670	5 547	3 755	76 161	70 557	5 604	47 624	46 396	1 228	12 626	11 590	1 036	15 911	733 163	12 571	625 811	3 340	107 352	24 244	14 294	9 950	1
2	青森	7 974	4 353	2 266	1 063	292	15 934	9 492	6 442	10 286	6 581	3 705	2 748	1 463	1 285	2 900	126 161	1 448	68 531	1 452	57 630	2 770	1 442	1 328	2
3	岩手	10 035	5 162	2 425	1 702	746	21 298	14 231	7 067	13 943	9 824	4 119	3 829	2 222	1 607	3 526	186 568	2 185	128 615	1 341	57 953	5 859	2 987	2 872	3
4	宮城	7 447	6 546	644	144	113	9 543	6 890	2 653	6 563	4 899	1 664	1 777	1 218	559	1 203	72 810	773	55 076	430	17 734	1 034	596	438	4
5	秋田	3 087	1 935	720	340	92	5 410	4 143	1 267	3 026	2 719	307	1 003	701	302	1 381	74 931	723	43 563	658	31 368	1 481	794	687	5
6	山形	15 088	13 302	1 413	300	73	17 867	11 968	5 899	11 345	8 455	2 890	3 951	2 062	1 889	2 571	153 801	1 451	105 318	1 120	48 483	1 850	1 086	764	6
7	福島	8 161	7 082	848	149	82	10 231	7 987	2 244	6 359	5 228	1 131	2 143	1 628	515	1 729	122 935	1 131	96 682	598	26 253	1 288	839	449	7
8	茨城	24 009	22 993	790	135	91	26 127	20 531	5 596	21 046	17 236	3 810	3 186	2 086	1 100	1 895	105 460	1 209	76 125	686	29 335	1 221	736	485	8
9	栃木	5 347	4 743	446	79	79	7 021	5 276	1 745	4 715	3 708	1 007	1 253	899	354	1 053	49 831	669	36 008	384	13 823	1 306	783	523	9
10	群馬	10 317	9 064	927	205	121	13 171	8 265	4 906	8 729	5 981	2 748	2 517	1 312	1 205	1 925	105 286	972	63 248	953	42 038	1 528	904	624	10
11	埼玉	14 209	13 623	374	96	116	16 401	13 745	2 656	13 955	12 063	1 892	1 551	1 098	453	895	44 453	584	32 966	311	11 487	813	514	299	11
12	千葉	39 894	35 656	3 058	940	240	47 877	43 122	4 755	40 895	37 116	3 779	4 202	3 582	620	2 780	186 381	2 424	173 816	356	12 565	4 143	2 526	1 617	12
13	東京	7 028	5 524	770	478	256	14 389	12 599	1 790	11 316	10 129	1 187	1 601	1 314	287	1 472	75 931	1 156	63 143	316	12 788	2 253	1 366	887	13
14	神奈川	11 682	10 124	1 005	367	186	16 320	13 719	2 601	11 474	10 336	1 138	2 924	2 250	674	1 922	115 022	1 133	78 097	789	36 925	1 640	1 015	625	14
15	新潟	32 935	31 103	1 413	297	122	36 054	29 501	6 553	31 162	26 195	4 967	2 886	2 074	812	2 006	111 578	1 232	83 743	774	27 835	2 240	1 326	914	15
16	富山	1 061	902	67	19	73	1 966	1 405	561	1 302	1 043	259	342	192	150	322	22 948	170	15 067	152	7 881	196	139	57	16
17	石川	6 762	5 893	647	128	94	8 763	7 259	1 504	4 973	4 564	409	2 034	1 490	544	1 756	156 281	1 205	124 885	551	31 396	1 435	895	540	17
18	福井	4 152	3 920	107	37	88	5 228	4 378	850	4 069	3 706	363	649	425	224	510	28 459	247	17 071	263	11 388	371	254	117	18
19	山梨	1 265	1 086	117	25	37	1 833	1 380	453	1 271	1 071	200	304	182	122	258	14 583	127	9 116	131	5 467	190	125	65	19
20	長野	9 790	8 585	853	226	126	12 483	8 776	3 707	7 978	6 428	1 550	2 291	1 406	885	2 214	125 493	942	69 311	1 272	56 182	1 077	649	428	20
21	岐阜	15 416	14 037	1 088	214	77	17 834	11 372	6 462	11 153	7 915	3 238	4 117	2 179	1 938	2 564	167 737	1 278	93 513	1 286	74 224	2 241	1 248	993	21
22	靜岡	16 686	14 613	1 542	374	157	20 476	15 677	4 799	13 783	11 278	2 505	3 859	2 665	1 194	2 834	186 726	1 734	136 800	1 100	49 926	2 736	1 594	1 142	22
23	愛知	19 657	17 910	1 328	175	244	24 950	16 966	7 984	16 874	12 938	3 936	4 810	2 373	2 437	3 266	196 774	1 655	113 234	1 611	83 540	4 421	2 399	2 022	23
24	三重	38 338	36 490	1 511	171	166	41 856	34 039	7 817	32 044	28 021	4 023	6 209	4 012	2 197	3 603	301 397	2 006	215 406	1 597	85 991	2 780	1 545	1 235	24
25	滋賀	19 652	19 019	450	78	105	21 894	18 617	3 277	17 513	15 012	2 501	3 170	2 719	451	1 211	113 948	886	94 434	325	19 514	731	447	284	25
26	京都	30 743	29 054	1 404	160	125	34 826	25 296	9 530	25 856	20 624	5 232	5 113	2 749	2 364	3 857	363 784	1 923	247 991	1 934	115 793	6 538	3 353	3 185	26
27	大阪	28 244	27 572	367	87	218	34 203	31 571	2 632	25 566	23 620	1 946	5 731	5 307	424	2 906	219 823	2 644	208 679	262	11 144	2 360	1 304	1 056	27
28	兵庫	93 467	85 890	6 104	1 141	332	106 449	89 069	17 380	84 953	74 841	10 112	12 009	8 359	3 650	9 487	823 741	5 869	638 856	3 618	184 885	21 412	11 367	10 045	28
29	奈良	18 463	17 151	1 081	168	63	20 680	16 572	4 108	16 133	13 887	2 246	2 414	1 571	843	2 133	166 367	1 114	110 527	1 019	55 840	1 411	792	619	29
30	和歌山	28 780	26 837	1 688	167	88	31 568	24 589	6 979	19 664	15 893	3 771	7 364	5 497	1 867	4 540	364 013	3 199	296 811	1 341	67 202	2 848	1 686	1 162	30
31	鳥取	29 345	19 372	7 373	2 420	180	43 498	34 934	8 564	30 648	26 918	3 730	5 503	3 657	1 846	7 347	544 194	4 359	405 376	2 988	138 818	15 884	8 365	7 519	31
32	島根	47 038	33 504	10 486	2 727	321	66 540	46 359	20 181	43 534	33 149	10 385	11 184	6 508	4 676	11 822	711 702	6 702	497 957	5 120	213 745	16 629	9 103	7 526	32
33	岡山	76 374	60 578	11 983	3 194	619	100 258	76 132	24 126	70 252	57 621	12 631	14 740	9 626	5 114	15 266	917 161	8 885	676 563	6 381	240 598	22 112	12 371	9 741	33
34	廣島	83 583	69 152	11 228	2 852	351	104 220	77 631	26 589	76 436	60 054	16 382	14 199	9 222	4 977	13 585	742 227	8 355	562 405	5 230	179 822	23 948	12 998	10 950	34
35	山口	53 914	43 789	8 731	1 278	116	66 327	47 234	19 093	48 408	36 938	11 470	10 040	5 852	4 188	7 879	455 204	4 444	304 566	3 435	150 638	9 352	5 227	4 125	35
36	徳島	37 666	33 369	3 692	554	51	42 929	25 750	17 179	24 126	16 367	7 759	10 579	5 616	4 963	8 224	447 220	3 767	244 882	4 457	202 338	4 685	2 511	2 174	36
37	香川	36 993	35 709	1 133	104	47	38 729	36 324	2 405	27 883	26 854	1 029	7 350	6 799	551	3 496	176 250	2 671	151 772	825	24 478	3 392	2 072	1 320	37
38	愛媛	55 364	50 695	4 252	363	54	60 863	26 543	34 320	37 001	19 084	17 917	15 479	4 702	10 777	8 383	529 365	2 757	223 510	5 626	305 855	4 862	2 627	2 235	38
39	高知	26 424	23 594	2 518	277	35	30 033	22 227	7 806	21 377	17 233	4 144	4 849	2 755	2 094	3 807	199 382	2 239	138 303	1 568	61 079	4 128	2 510	1 618	39
40	福岡	46 561	41 752	4 216	433	160	53 859	35 568	18 291	41 656	29 058	12 598	7 456	3 839	3 617	4 747	239 338	2 671	158 830	2 076	80 508	4 420	2 524	1 896	40
41	佐賀	21 375	18 309	2 658	371	37	25 476	15 552	9 924	19 592	12 148	7 444	3 456	1 991	1 465	2 428	154 219	1 413	109 129	1 015	45 090	2 718	1 517	1 201	41
42	長崎	55 845	43 312	9 971	2 360	202	73 511	49 660	23 851	51 812	36 699	15 113	10 444	6 654	3 790	11 255	607 959	6 307	418 035	4 948	189 924	15 620	7 893	7 727	42
43	熊本	49 783	36 333	8 409	4 091	950	74 309	55 250	19 059	55 092	43 574	11 518	10 195	6 436	3 759	9 022	514 656	5 240	354 219	3 782	160 437	17 327	8 757	8 570	43
44	大分	52 209	35 417	11 619	4 279	894	80 575	64 316	16 259	57 163	49 815	7 348	10 456	7 151	3 305	12 956	694 919	7 350	469 096	5 606	225 823	20 391	10 908	9 483	44
45	宮崎	29 960	21 806	6 625	1 406	123	40 414	30 582	9 832	28 139	22 988	5 151	6 115	3 984	2 131	6 160	405 678	3 610	287 607	2 550	118 071	10 889	5 682	5 207	45
46	鹿兒島	95 560	76 520	16 005	2 834	201	119 789	86 641	33 148	77 693	63 193	14 500	21 813	12 614	9 199	20 283	1 298 768	10 834	872 699	9 449	426 069	29 877	15 281	14 596	46
47	沖縄	24 586	21 209	2 546	712	119	30 040	17 614	12 426	19 277	11 774	7 503	6 282	3 351	2 931	4 431	169 961	2 489	104 927	1 992	65 034	3 106	1 644	1 462	47
	官有	…	…	…	…	…	755	563	192	458	390	68	114	77	37	183	26 545	96	13 500	87	13 045	237	116	121	

36. 牛 (續)

年又地	次ハ方	年内移動											
		斃									死		
		總數			滿二年以上			滿一年以上滿二年未滿			滿一年未滿		
		總數	牝	牡	總數	牝	牡	總數	牝	牡	總數	牝	牡
		頭	頭	頭	頭	頭	頭	頭	頭	頭	頭	頭	頭
昭和	1	14 858	9 854	5 004	7 760	5 893	1 867	2 431	1 419	1 012	4 667	2 542	2 125
〃	2	14 695	9 589	5 106	7 684	5 680	2 004	2 264	1 347	917	4 747	2 562	2 185
〃	3	14 667	9 422	5 245	7 252	5 408	1 844	2 174	1 335	839	5 241	2 679	2 562
〃	4	16 099	10 943	5 156	8 648	6 678	1 970	2 531	1 655	876	4 920	2 610	2 310
〃	5	14 111	9 419	4 692	7 151	5 477	1 674	2 180	1 409	771	4 780	2 533	2 247
〃	6	13 765	9 228	4 537	6 962	5 464	1 498	2 113	1 294	819	4 690	2 470	2 220
〃	7	13 576	8 963	4 613	6 787	5 273	1 514	2 038	1 224	814	4 751	2 466	2 285
〃	8	13 954	9 319	4 635	6 670	5 280	1 390	2 140	1 362	778	5 144	2 677	2 467
〃	9	14 530	9 934	4 596	6 890	5 497	1 393	2 281	1 450	831	5 359	2 987	2 372
〃	10	15 232	10 283	4 949	6 880	5 462	1 418	2 457	1 579	878	5 895	3 242	2 653
〃	11	17 635	11 870	5 765	8 464	6 699	1 765	2 833	1 776	1 057	6 338	3 395	2 943
1	北海道	3 070	1 858	1 212	1 040	945	95	425	295	130	1 605	618	987
2	青森	395	225	170	148	85	63	68	42	26	179	98	81
3	岩手	535	353	182	254	203	51	80	41	39	201	109	92
4	宮城	63	45	18	30	22	8	12	8	4	21	15	6
5	秋田	158	127	31	80	72	8	23	17	6	55	38	17
6	山形	165	120	45	80	68	12	24	17	7	61	35	26
7	福島	64	48	16	31	25	6	2	2	—	31	21	10
8	茨城	76	63	13	41	34	7	7	6	1	28	23	5
9	栃木	63	44	19	24	23	1	8	3	5	31	18	13
10	群馬	109	74	35	28	24	4	14	10	4	67	40	27
11	埼玉	45	35	10	27	23	4	6	4	2	12	8	4
12	千葉	217	165	52	130	108	22	20	15	5	67	42	25
13	東京	216	182	34	135	133	2	12	7	5	69	42	27
14	神奈川	114	81	33	48	41	7	26	21	5	40	19	21
15	新潟	219	170	49	138	117	21	33	21	12	48	32	16
16	富山	22	12	10	10	7	3	5	—	5	7	5	2
17	石川	79	56	23	36	30	6	18	8	10	25	18	7
18	福井	74	57	17	41	34	7	6	5	1	27	18	9
19	山梨	35	24	11	13	13	—	3	2	1	19	9	10
20	長野	123	75	48	52	37	15	26	16	10	45	22	23
21	岐阜	206	136	70	73	53	20	42	25	17	91	58	33
22	靜岡	224	158	66	87	68	19	36	29	7	101	61	40
23	愛知	205	131	74	60	56	4	38	27	11	107	48	59
24	三重	206	146	60	98	86	12	35	19	16	73	41	32
25	滋賀	150	120	30	88	70	18	31	27	4	31	23	8
26	京都	214	164	50	117	100	17	26	17	9	71	47	24
27	大阪	257	188	69	103	83	20	58	42	16	96	63	33
28	兵庫	645	528	117	336	305	31	75	60	15	234	163	71
29	奈良	63	40	23	22	20	2	4	3	1	37	17	20
30	和歌山	164	115	49	58	46	12	34	22	12	72	47	25
31	鳥取	153	103	50	64	53	11	25	9	16	64	41	23
32	島根	397	273	124	200	153	47	80	51	29	117	69	48
33	岡山	885	621	264	366	298	68	160	102	58	359	221	138
34	廣島	957	633	324	459	343	116	149	76	73	349	214	135
35	山口	306	227	79	191	151	40	51	31	20	64	45	19
36	德島	424	234	190	144	101	43	105	54	51	175	79	96
37	香川	299	253	46	148	142	6	57	50	7	94	61	33
38	愛媛	379	182	197	182	96	86	70	28	42	127	58	69
39	高知	216	142	74	101	73	28	27	20	7	88	49	39
40	福岡	474	303	171	260	187	73	58	33	25	156	83	73
41	佐賀	146	93	53	92	64	28	16	7	9	38	22	16
42	長崎	510	355	155	329	246	83	56	42	14	125	67	58
43	熊本	669	477	192	298	245	53	127	91	36	244	141	103
44	大分	1 003	777	226	528	454	74	191	141	50	284	182	102
45	宮崎	434	306	128	207	165	42	59	41	18	168	100	68
46	鹿兒島	1 234	898	336	847	692	155	157	84	73	230	122	108
47	沖繩	946	433	513	596	287	309	246	104	142	104	42	62
	官有	27	20	7	24	18	6	2	1	1	1	1	—

37. 牛乳

年又地	次ハ方	搾乳場數(年末現在)			乳牛頭數						搾乳高					
					年末現在			年内斃死			總數		搾乳業者		農家其ノ他	
		總數	搾乳業者	農家其ノ他	總數	搾乳業者	農家其ノ他	總數	搾乳業者	農家其ノ他	數量	價額	數量	價額	數量	價額
											石	円	石	円	石	円
昭和	1	17 406	5 610	11 796	69 434	45 258	24 176	1 482	988	494	779 129	27 305 750	513 810	22 676 896	265 319	4 628 854
〃	2	17 941	5 745	12 196	70 716	44 780	25 936	1 604	1 048	556	797 441	28 156 828	501 677	23 089 489	295 764	5 067 339
〃	3	18 172	5 647	12 525	70 591	44 235	26 356	1 394	826	568	821 146	27 817 640	496 093	22 271 649	325 053	5 545 991
〃	4	19 321	5 711	13 610	72 281	44 721	27 560	1 567	978	589	902 177	28 274 724	526 535	22 030 994	375 642	6 243 730
〃	5	20 564	5 766	14 798	75 455	44 647	30 808	1 511	941	570	972 447	26 291 144	542 008	20 009 496	430 439	6 281 648
〃	6	21 537	5 905	15 632	78 235	45 254	32 981	1 628	918	710	1 051 600	23 201 930	570 986	18 379 078	480 614	4 822 852
〃	7	22 563	5 967	16 596	80 532	46 100	34 432	1 431	808	623	1 078 710	22 907 625	592 924	17 882 324	485 786	5 025 301
〃	8	24 953	6 046	18 907	86 948	47 956	38 992	1 549	840	709	1 183 772	25 879 821	628 187	19 056 687	555 585	6 823 134
〃	9	27 830	5 846	21 984	94 187	47 865	46 322	1 664	933	731	1 312 831	27 877 875	662 862	19 897 990	649 969	7 979 885
〃	10	30 366	5 922	24 444	100 326	49 483	50 843	1 640	786	854	1 477 347	30 222 642	756 772	21 808 140	720 575	8 414 502
〃	11	32 743	5 772	26 971	105 063	50 149	54 914	1 901	874	1 027	1 546 454	32 410 801	762 574	22 705 932	783 880	9 704 869
1	北海道	17 204	442	16 762	37 502	2 967	34 535	851	64	787	534 049	5 864 566	41 486	751 340	492 563	5 113 226
2	青森	82	56	26	296	254	42	5	4	1	3 564	168 196	3 213	161 000	351	7 196
3	岩手	396	145	251	889	482	407	14	6	8	14 265	360 904	6 854	288 991	7 411	71 913
4	宮城	154	142	12	1 002	980	22	10	10	—	11 532	495 765	11 274	487 775	258	7 990
5	秋田	123	100	23	377	332	45	6	6	—	4 224	194 733	3 771	185 020	453	9 713
6	山形	816	166	650	1 476	573	903	20	8	12	18 224	390 219	5 564	243 104	12 660	147 115
7	福島	148	106	42	758	698	60	12	12	—	8 771	316 913	8 069	303 980	702	12 933
8	茨城	135	123	12	892	863	29	4	4	—	9 321	435 780	8 859	421 920	462	13 860
9	栃木	125	84	41	839	670	169	10	7	3	8 872	294 997	7 142	260 842	1 730	34 155
10	群馬	200	150	50	1 554	1 137	417	9	8	1	18 467	572 573	12 930	449 201	5 537	123 372
11	埼玉	139	135	4	1 523	1 470	53	8	8	—	22 089	564 098	21 497	554 413	592	9 685
12	千葉	2 352	144	2 208	5 560	1 655	3 905	29	2	27	85 587	1 327 056	23 252	545 740	62 335	781 316
13	東京	574	174	400	6 419	4 839	1 580	117	105	12	154 188	2 999 381	132 629	2 733 737	21 559	265 644
14	神奈川	1 135	191	944	4 043	2 367	1 676	39	25	14	77 167	1 516 741	50 305	1 155 859	26 862	360 882
15	新潟	345	241	104	1 204	1 062	142	20	18	2	14 040	628 608	12 480	606 283	1 560	22 325
16	富山	96	77	19	654	603	51	6	6	—	10 809	368 458	10 000	351 782	809	16 676
17	石川	192	132	60	858	726	132	15	11	4	13 179	416 478	10 697	379 834	2 482	36 644
18	福井	120	117	3	696	667	29	14	14	—	8 852	361 895	8 530	349 485	322	12 410
19	山梨	43	39	4	358	334	24	6	6	—	5 052	157 362	4 715	151 762	337	5 600
20	長野	185	148	37	1 206	1 067	139	12	10	2	12 631	469 975	11 746	443 930	885	26 045
21	岐阜	87	76	11	771	672	99	15	13	2	11 410	419 532	9 490	378 968	1 920	40 564
22	靜岡	2 802	265	2 537	4 439	1 268	3 171	49	18	31	62 227	1 323 642	18 344	659 084	43 883	664 558
23	愛知	354	274	80	3 230	2 941	289	29	29	—	48 283	1 429 087	43 699	1 313 539	4 584	115 548
24	三重	249	178	71	1 789	1 395	394	24	19	5	22 846	773 035	17 245	633 795	5 601	139 240
25	滋賀	153	84	69	1 132	1 001	131	11	11	—	13 079	407 037	11 760	379 909	1 319	27 128
26	京都	198	130	68	2 166	1 989	177	37	35	2	33 322	842 770	30 575	795 747	2 747	47 023
27	大阪	177	163	14	4 238	4 132	106	77	76	1	65 077	1 464 780	63 377	1 427 542	1 700	37 238
28	兵庫	1 413	232	1 181	5 802	3 262	2 540	143	99	44	99 051	2 164 196	58 142	1 491 752	40 909	672 444
29	奈良	99	40	59	620	441	179	8	4	4	8 323	223 692	6 005	175 096	2 318	48 596
30	和歌山	142	86	56	941	575	366	14	9	5	13 695	335 847	7 160	203 225	6 535	132 622
31	鳥取	41	32	9	219	168	51	1	1	—	3 300	144 785	2 574	123 056	726	21 729
32	島根	195	68	127	377	235	142	5	3	2	3 830	145 150	2 270	112 659	1 560	32 491
33	岡山	289	150	139	1 282	1 030	252	24	23	1	18 642	543 131	14 738	493 265	3 904	49 866
34	廣島	155	115	40	1 214	939	275	24	14	10	16 647	657 378	13 528	569 547	3 119	87 831
35	山口	257	145	112	896	637	259	15	13	2	7 921	416 467	6 468	392 760	1 453	23 707
36	德島	203	42	161	943	286	657	12	7	5	8 392	221 599	3 564	149 687	4 828	71 912
37	香川	52	34	18	342	214	128	6	4	2	4 607	170 302	2 422	111 241	2 185	59 061
38	愛媛	82	64	18	404	373	31	3	3	—	5 724	302 903	5 437	293 534	287	9 369
39	高知	37	35	2	365	342	23	1	1	—	3 427	157 818	3 144	151 290	283	6 528
40	福岡	195	155	40	2 052	1 793	259	82	76	6	24 741	815 189	21 895	729 100	2 846	86 089
41	佐賀	260	40	220	698	331	367	8	7	1	7 104	212 194	3 372	155 085	3 732	57 109
42	長崎	71	63	8	476	466	10	2	2	—	4 769	195 385	4 694	191 573	75	3 812
43	熊本	153	113	40	611	508	103	29	28	1	6 511	314 847	5 419	276 035	1 092	38 812
44	大分	79	73	6	495	438	57	20	15	5	5 451	269 055	4 569	252 127	882	16 928
45	宮崎	50	48	2	308	259	49	8	6	2	2 834	138 189	2 367	127 159	467	11 030
46	鹿兒島	245	115	130	734	559	175	46	23	23	8 215	309 363	4 672	261 544	3 543	47 819
47	沖繩	141	40	101	413	149	264	1	1	—	2 143	108 730	631	31 615	1 512	77 115

38. 種

年次又ハ地方	總數	内國種	雜種 總數	ホルスタイン	エーアシヤー	ジヤージー	ショートホーン	デオヴン	シムメンタール	ブラウンスイス	アバーデインアンガス	其ノ他
	頭	頭	頭	頭	頭	頭	頭	頭	頭	頭	頭	頭
昭和 1	6 712	3 454 *117	345	236	2	—	87	—	4	—	1	15
〃 2	6 848	3 563 * 94	299	208	1	—	75	—	8	1	1	5
〃 3	6 823	3 626 * 83	234	153	1	1	65	—	5	1	—	8
〃 4	6 659	3 635 * 79	209	111	—	—	75	—	12	1	—	10
〃 5	6 905	3 872 * 76	177	90	—	—	78	—	—	—	—	9
〃 6	7 108	3 963 * 79	186	89	—	1	96	—	—	—	—	—
〃 7	7 043	3 931 * 78	165	74	—	—	91	—	—	—	—	—
〃 8	7 126	3 990 * 67	148	63	—	—	85	—	—	—	—	—
〃 9	7 478	4 223 * 78	127	35	—	—	92	—	—	—	—	—
〃 10	8 078	4 646 * 95	116	20	—	—	96	—	—	—	—	—
〃 11	8 601	5 007 *118	136	27	—	—	109	—	—	—	—	—
1 北海道	1 056	—	—	—	—	—	—	—	—	—	—	—
2 青森	64	8	28	—	—	—	28	—	—	—	—	—
3 岩手	241	—	72	—	—	—	72	—	—	—	—	—
4 宮城	62	39	2	2	—	—	—	—	—	—	—	—
5 秋田	54	—	10	1	—	—	9	—	—	—	—	—
6 山形	96	37 * 10	—	—	—	—	—	—	—	—	—	—
7 福島	76	35	8	8	—	—	—	—	—	—	—	—
8 茨城	122	69 * 3	—	—	—	—	—	—	—	—	—	—
9 栃木	51	9 * 12	—	—	—	—	—	—	—	—	—	—
10 群馬	104	34	—	—	—	—	—	—	—	—	—	—
11 埼玉	66	— * 21	—	—	—	—	—	—	—	—	—	—
12 千葉	144	6	—	—	—	—	—	—	—	—	—	—
13 東京	138	—	—	—	—	—	—	—	—	—	—	—
14 神奈川	121	2 * 3	—	—	—	—	—	—	—	—	—	—
15 新潟	136	86	—	—	—	—	—	—	—	—	—	—
16 富山	37	6	—	—	—	—	—	—	—	—	—	—
17 石川	101	46	—	—	—	—	—	—	—	—	—	—
18 福井	41	7	—	—	—	—	—	—	—	—	—	—
19 山梨	26	1	—	—	—	—	—	—	—	—	—	—
20 長野	59	2 * 10	—	—	—	—	—	—	—	—	—	—
21 岐阜	152	95	—	—	—	—	—	—	—	—	—	—
22 静岡	137	37	—	—	—	—	—	—	—	—	—	—
23 愛知	134	42	—	—	—	—	—	—	—	—	—	—
24 三重	161	85	—	—	—	—	—	—	—	—	—	—
25 滋賀	78	21	—	—	—	—	—	—	—	—	—	—
26 京都	175	100	—	—	—	—	—	—	—	—	—	—
27 大阪	93	7	5	5	—	—	—	—	—	—	—	—
28 兵庫	456	317	—	—	—	—	—	—	—	—	—	—
29 奈良	58	33	2	2	—	—	—	—	—	—	—	—
30 和歌山	82	55	—	—	—	—	—	—	—	—	—	—
31 鳥取	252	248	—	—	—	—	—	—	—	—	—	—
32 島根	416	408	—	—	—	—	—	—	—	—	—	—
33 岡山	535	486	—	—	—	—	—	—	—	—	—	—
34 廣島	508	465	—	—	—	—	—	—	—	—	—	—
35 山口	210	187	—	—	—	—	—	—	—	—	—	—
36 徳島	129	101	—	—	—	—	—	—	—	—	—	—
37 香川	63	48	—	—	—	—	—	—	—	—	—	—
38 愛媛	188	159	3	3	—	—	—	—	—	—	—	—
39 高知	116	53 * 53	1	1	—	—	—	—	—	—	—	—
40 福岡	142	93 * 6	2	2	—	—	—	—	—	—	—	—
41 佐賀	74	51	3	3	—	—	—	—	—	—	—	—
42 長崎	259	236	—	—	—	—	—	—	—	—	—	—
43 熊本	315	299	—	—	—	—	—	—	—	—	—	—
44 大分	348	338	—	—	—	—	—	—	—	—	—	—
45 宮崎	211	204	—	—	—	—	—	—	—	—	—	—
46 鹿兒島	449	419	—	—	—	—	—	—	—	—	—	—
47 沖縄	22	19	—	—	—	—	—	—	—	—	—	—
官有	43	14	—	—	—	—	—	—	—	—	—	—

1. * ハ朝鮮種ニシテ外書ナリ　2. 民有ハ其ノ年ノ檢査ニ合格シタル頭數トス

牡牛

外國種 總數	ホルスタイン	エーアシヤー	ジヤージー	ショートホーン	デオヴン	シムメンタール	ブラウンスイス	ガーンジー	ヘレフオード	フレンチカナヂイアン	アバーデインアンガス	其ノ他	年次又ハ地方
頭	頭	頭	頭	頭	頭	頭	頭	頭	頭	頭	頭	頭	
2 796	2 535	134	20	97	—	3	1	2	—	1	3	—	1
2 892	2 650	130	18	91	—	—	—	1	—	—	2	—	2
2 898	2 665	128	21	78	—	—	—	3	—	—	3	—	3
2 736	2 509	122	22	77	—	—	—	3	—	—	3	—	4
2 780	2 573	109	18	73	—	—	—	3	—	—	4	—	5
2 877	2 667	104	24	74	—	—	—	6	—	—	2	—	6
2 869	2 667	101	22	74	—	—	—	3	—	—	2	—	7
2 921	2 689	108	21	94	—	—	—	5	—	—	4	—	8
3 050	2 781	114	30	111	—	—	—	9	—	—	5	—	9
3 220	2 931	114	30	131	—	—	—	11	—	—	3	—	10
3 340	3 044	114	30	138	—	—	—	11	—	—	3	—	11
1 056	930	103	1	21	—	—	—	1	—	—	—	—	1
28	8	—	—	20	—	—	—	—	—	—	—	—	2
169	97	—	—	72	—	—	—	—	—	—	—	—	3
21	21	—	—	—	—	—	—	—	—	—	—	—	4
44	23	—	—	21	—	—	—	—	—	—	—	—	5
49	46	1	—	2	—	—	—	—	—	—	—	—	6
33	32	1	—	—	—	—	—	—	—	—	—	—	7
50	49	—	1	—	—	—	—	—	—	—	—	—	8
30	30	—	—	—	—	—	—	—	—	—	—	—	9
70	67	1	2	—	—	—	—	—	—	—	—	—	10
45	43	—	2	—	—	—	—	—	—	—	—	—	11
138	133	—	1	—	—	—	—	4	—	—	—	—	12
138	127	1	8	2	—	—	—	—	—	—	—	—	13
116	111	1	4	—	—	—	—	—	—	—	—	—	14
50	50	—	—	—	—	—	—	—	—	—	—	—	15
31	31	—	—	—	—	—	—	—	—	—	—	—	16
55	55	—	—	—	—	—	—	—	—	—	—	—	17
34	34	—	—	—	—	—	—	—	—	—	—	—	18
25	25	—	—	—	—	—	—	—	—	—	—	—	19
47	41	—	5	—	—	—	—	1	—	—	—	—	20
57	57	—	—	—	—	—	—	—	—	—	—	—	21
100	97	1	2	—	—	—	—	—	—	—	—	—	22
92	92	—	—	—	—	—	—	—	—	—	—	—	23
76	76	—	—	—	—	—	—	—	—	—	—	—	24
57	57	—	—	—	—	—	—	—	—	—	—	—	25
75	75	—	—	—	—	—	—	—	—	—	—	—	26
81	78	—	1	—	—	—	—	2	—	—	—	—	27
139	139	—	—	—	—	—	—	—	—	—	—	—	28
23	23	—	—	—	—	—	—	—	—	—	—	—	29
27	27	—	—	—	—	—	—	—	—	—	—	—	30
4	4	—	—	—	—	—	—	—	—	—	—	—	31
8	7	1	—	—	—	—	—	—	—	—	—	—	32
49	48	—	1	—	—	—	—	—	—	—	—	—	33
43	42	—	—	—	—	—	—	1	—	—	—	—	34
23	17	4	—	—	—	—	—	—	—	—	2	—	35
28	28	—	—	—	—	—	—	—	—	—	—	—	36
15	15	—	—	—	—	—	—	—	—	—	—	—	37
26	26	—	—	—	—	—	—	—	—	—	—	—	38
9	9	—	—	—	—	—	—	—	—	—	—	—	39
41	41	—	—	—	—	—	—	—	—	—	—	—	40
20	20	—	—	—	—	—	—	—	—	—	—	—	41
23	23	—	—	—	—	—	—	—	—	—	—	—	42
16	15	—	1	—	—	—	—	—	—	—	—	—	43
10	10	—	—	—	—	—	—	—	—	—	—	—	44
7	7	—	—	—	—	—	—	—	—	—	—	—	45
30	30	—	—	—	—	—	—	—	—	—	—	—	46
3	3	—	—	—	—	—	—	—	—	—	—	—	47
29	25	—	1	—	—	—	—	2	—	—	1	—	

39. 馬

年又地	次ハ方	年末現在 飼養戸數 總數	一頭	二頭	三頭又ハ四頭	五頭以上	總數 總數	牝	牡	和種 總數	牝	牡	雜種 總數	牝	牡	洋種 總數	牝	牡	年次又ハ地方
							頭	頭	頭	頭	頭	頭	頭	頭	頭	頭	頭	頭	
昭和	1	1 141 915	968 437	126 386	37 309	9 783	1 444 307 (42 146)	847 597	596 710 (42 146)	188 843 (164)	91 779	97 064 (164)	1 229 846 (40 369)	740 263	489 583 (40 369)	25 618 (1 613)	15 555	10 063 (1 613)	1
〃	2	1 137 351	961 120	127 013	39 009	10 209	1 494 823	855 767	639 056	164 775	79 302	85 473	1 300 691	759 336	541 355	29 357	17 129	12 228	2
〃	3	1 128 861	951 081	126 104	40 477	11 199	1 494 269	855 506	638 763	146 397	70 417	75 980	1 316 302	766 798	549 504	31 570	18 291	13 279	3
〃	4	1 120 617	944 237	124 784	40 459	11 137	1 490 360	854 187	636 173	116 965	53 327	63 638	1 338 956	780 753	558 203	34 439	20 107	14 332	4
〃	5	1 115 032	936 197	124 915	42 199	11 721	1 489 979	853 292	636 687	99 942	46 127	53 815	1 351 901	785 211	566 690	38 136	21 954	16 182	5
〃	6	1 108 701	932 022	123 063	42 002	11 614	1 477 271	844 156	633 115	82 475	39 250	43 225	1 354 470	781 475	572 995	40 326	23 431	16 895	6
〃	7	1 155 476	968 463	129 891	44 656	12 466	1 541 086	872 928	668 158	70 434	32 258	38 176	1 422 286	812 495	609 791	48 366	28 175	20 191	7
〃	8	1 134 224	953 274	126 258	42 975	11 717	1 501 177	852 834	648 343	61 704	23 225	33 479	1 391 699	796 711	594 988	47 774	27 898	19 876	8
〃	9	1 112 154	937 305	123 792	40 312	10 745	1 464 289	832 738	631 551	55 635	25 575	30 110	1 361 224	777 688	583 536	47 380	29 475	17 905	9
〃	10	1 093 774	919 611	123 044	40 392	10 727	1 448 481	825 482	622 999	49 967	22 828	27 139	1 349 643	772 156	577 487	48 871	30 498	18 373	10
〃	11	1 074 159	898 634	123 478	41 064	10 983	1 431 920	816 599	615 321	44 265	19 815	24 450	1 336 091	764 915	571 176	51 564	31 869	19 695	11
1	北海道	144 263	76 812	38 432	21 674	7 345	297 832	190 342	107 490	2 324	1 763	561	280 477	177 605	102 872	15 031	10 974	4 057	1
2	青森	36 845	27 835	6 068	2 269	673	53 717	36 298	17 419	762	542	220	47 927	32 195	15 732	5 028	3 561	1 467	2
3	岩手	54 546	36 097	13 053	4 399	997	84 413	55 418	28 995	367	71	296	78 107	51 188	26 919	5 939	4 159	1 780	3
4	宮城	44 949	37 785	5 925	1 111	128	54 459	24 817	29 642	350	92	258	52 798	23 843	28 955	1 311	882	429	4
5	秋田	48 460	39 931	7 187	1 282	60	58 751	39 230	19 521	41	31	10	58 361	38 938	19 423	349	261	88	5
6	山形	27 415	25 819	1 393	189	14	29 303	9 626	19 677	691	285	406	28 305	9 206	19 099	307	135	172	6
7	福島	62 498	50 991	9 945	1 477	85	76 622	65 752	10 870	—	—	—	74 333	63 893	10 440	2 289	1 859	430	7
8	茨城	40 598	39 204	989	339	66	42 598	14 744	27 854	50	19	31	42 474	14 700	27 774	74	25	49	8
9	栃木	45 449	41 688	3 163	474	124	50 571	27 251	23 320	962	399	563	49 203	26 644	22 559	406	208	198	9
10	群馬	27 705	26 816	796	76	17	28 918	15 548	13 370	—	—	—	28 496	15 262	13 234	422	286	136	10
11	埼玉	16 871	16 596	168	76	31	17 470	1 063	16 407	68	3	65	17 305	1 054	16 251	97	6	91	11
12	千葉	24 606	24 084	392	82	48	25 666	11 556	14 110	8	4	4	25 075	11 204	13 871	583	348	235	12
13	東京	2 196	1 623	258	191	124	4 030	481	3 549	113	11	102	3 392	276	3 116	525	194	331	13
14	神奈川	4 865	4 606	159	63	37	5 411	3 080	2 331	221	121	100	5 022	2 886	2 136	168	73	95	14
15	新潟	27 317	27 010	266	33	8	27 713	23 357	4 356	500	366	134	27 009	22 870	4 139	204	121	83	15
16	富山	11 212	10 570	482	122	38	12 221	10 167	2 054	7	6	1	11 989	10 019	1 970	225	142	83	16
17	石川	5 977	5 735	195	28	19	6 333	4 537	1 796	7	5	2	6 237	4 462	1 775	89	70	19	17
18	福井	5 321	5 148	104	39	30	5 712	2 984	2 728	2	—	2	5 691	2 981	2 710	19	3	16	18
19	山梨	13 674	13 348	293	30	3	14 048	11 078	2 970	29	27	2	14 012	11 049	2 963	7	2	5	19
20	長野	34 420	31 784	2 037	540	59	38 025	32 198	5 827	—	—	—	37 949	32 134	5 815	76	64	12	20
21	岐阜	22 106	21 438	543	90	35	23 075	9 091	13 984	4 302	1 259	3 043	18 627	7 787	10 840	146	45	101	21
22	靜岡	12 558	12 303	211	35	4	12 923	8 727	4 196	851	531	320	11 884	8 096	3 788	188	100	88	22
23	愛知	5 535	4 803	400	202	130	7 376	2 742	4 634	1 042	256	786	6 195	2 432	3 763	139	54	85	23
24	三重	2 417	2 313	73	25	6	2 591	117	2 474	301	22	279	2 233	94	2 139	57	1	56	24
25	滋賀	1 197	1 135	44	10	8	1 329	86	1 243	3	2	1	1 286	79	1 207	40	5	35	25
26	京都	1 049	781	117	78	73	2 000	205	1 795	50	8	42	1 742	126	1 616	208	71	137	26
27	大阪	2 650	1 697	406	299	248	5 673	148	5 525	384	29	355	5 065	101	4 964	224	18	206	27
28	兵庫	6 280	5 593	330	229	128	8 192	2 111	6 081	260	53	207	7 215	1 800	5 415	717	258	459	28
29	奈良	341	316	20	4	1	375	23	352	114	12	102	235	7	228	26	4	22	29
30	和歌山	1 636	1 509	80	25	22	1 929	68	1 861	246	22	224	1 625	40	1 585	58	6	52	30
31	鳥取	1 982	1 758	178	41	5	2 264	1 620	644	17	11	6	2 210	1 578	632	37	31	6	31
32	島根	2 733	2 498	160	44	31	3 296	1 507	1 789	31	16	15	3 232	1 474	1 758	33	17	16	32
33	岡山	5 305	4 974	275	37	19	5 805	2 087	3 718	1	—	1	5 714	2 052	3 662	90	35	55	33
34	廣島	7 074	6 728	298	42	6	7 695	1 990	5 705	290	57	233	7 297	1 908	5 389	108	25	83	34
35	山口	15 556	15 051	415	64	26	16 244	1 256	14 988	25	3	22	15 962	1 182	14 780	257	71	186	35
36	德島	7 278	7 115	147	16	—	7 458	2 896	4 562	26	12	14	7 278	2 840	4 438	154	44	110	36
37	香川	1 402	1 351	34	8	9	1 540	272	1 268	178	24	154	1 330	241	1 089	32	7	25	37
38	愛媛	5 561	5 372	169	14	6	5 787	1 803	3 984	131	37	94	5 600	1 756	3 844	56	10	46	38
39	高知	10 301	10 023	264	13	1	10 602	6 266	4 336	72	32	40	10 449	6 211	4 238	81	23	58	39
40	福岡	37 766	36 745	739	215	67	39 458	9 488	29 970	1 171	191	980	37 268	9 008	28 260	1 019	289	730	40
41	佐賀	17 009	16 804	179	21	5	17 329	5 239	12 090	5	—	5	16 973	5 136	11 837	351	103	248	41
42	長崎	10 877	9 834	908	122	13	12 125	7 752	4 373	2 799	1 462	1 337	9 254	6 257	2 997	72	33	39	42
43	熊本	54 480	48 345	5 329	772	34	61 725	49 458	12 267	4	2	2	60 020	47 991	12 029	1 701	1 465	236	43
44	大分	27 420	26 446	854	107	13	28 646	14 078	14 568	7	1	6	28 199	13 848	14 351	440	229	211	44
45	宮崎	42 014	33 083	7 764	1 146	21	52 637	41 220	11 417	5	5	—	49 603	38 494	11 109	3 029	2 721	308	45
46	鹿兒島	57 392	49 164	6 668	1 471	89	67 966	42 054	25 912	1 855	999	856	63 491	38 954	24 537	2 620	2 101	519	46
47	沖繩	35 053	27 968	5 568	1 440	77	46 824	23 025	23 799	23 378	10 920	12 458	23 429	12 099	11 330	17	6	11	47
	官有	…	…	…	…	…	45 243	1 743	43 500	215	104	111	38 513	915	37 598	6 515	724	5 791	

1. 官有馬匹中種類年齡別ノ調査ヲ缺クモノノ頭數ニハ括弧ヲ附シテ別ニ之ヲ掲載ス

39. 馬 (續)

年又地	次ハ方	年末現在 明四歳以上 總數 總數	牝	牡	和數 總數	牝	牡	雜種 總數	牝	牡	洋種 總數	牝	牡	明三歳以下 總數 總數	牝	牡	和種 總數	牝	牡	雜種 總數	牝	牡	洋種 總數	牝	牡	年次又ハ地方
		頭	頭	頭	頭	頭	頭	頭	頭	頭	頭	頭	頭	頭	頭	頭	頭	頭	頭	頭	頭	頭	頭	頭	頭	
昭和	1	1 167 605	695 982	471 623	170 097	82 411	87 686	979 771	602 572	377 199	17 737	10 999	6 738	276 702	151 615	125 087	18 746	9 368	9 378	250 075	137 691	112 384	7 881	4 556	3 325	1
〃	2	1 215 029	703 713	511 316	147 844	70 372	77 472	1 046 959	621 284	425 675	20 226	12 057	8 169	279 794	152 054	127 740	16 931	8 930	8 001	253 732	138 052	115 680	9 131	5 072	4 059	2
〃	3	1 210 049	701 961	508 088	130 456	62 075	68 381	1 057 970	627 046	430 924	21 623	12 840	8 783	284 220	153 545	130 675	15 941	8 342	7 599	258 332	139 752	118 580	9 947	5 451	4 496	3
〃	4	1 207 344	702 108	505 236	104 854	47 599	57 255	1 079 408	640 595	438 813	23 082	13 914	9 168	283 016	152 079	130 937	12 111	5 728	6 383	259 548	140 158	119 390	11 357	6 193	5 164	4
〃	5	1 203 614	700 018	503 596	88 778	40 859	47 919	1 088 941	643 897	445 044	25 895	15 262	10 633	286 365	153 274	133 091	11 164	5 268	5 896	262 960	141 314	121 646	12 241	6 692	5 549	5
〃	6	1 193 364	692 306	501 058	71 959	33 973	37 986	1 094 134	642 212	451 922	27 271	16 121	11 150	283 907	151 850	132 057	10 516	5 277	5 239	260 336	139 263	121 073	13 055	7 310	5 745	6
〃	7	1 239 089	710 876	528 213	61 700	27 911	33 789	1 144 635	663 461	481 174	32 754	19 504	13 250	301 997	162 052	139 945	8 734	4 347	4 387	277 651	149 034	128 617	15 612	8 671	6 941	7
〃	8	1 219 345	701 942	517 403	54 189	24 592	29 597	1 132 811	658 037	474 774	32 345	19 313	13 032	281 832	150 892	130 940	7 515	3 633	3 882	258 888	138 674	120 214	15 429	8 585	6 844	8
〃	9	1 194 254	687 722	506 532	48 814	22 384	26 430	1 113 487	644 645	468 842	31 953	20 693	11 260	270 035	145 016	125 019	6 871	3 191	3 680	247 737	133 043	114 694	15 427	8 782	6 645	9
〃	10	1 176 600	680 724	495 876	43 544	19 766	23 778	1 100 125	639 544	460 581	32 931	21 414	11 517	271 881	144 758	127 123	6 423	3 062	3 361	249 518	132 612	116 906	15 940	9 084	6 856	10
〃	11	1 151 410	666 980	484 430	38 401	16 911	21 490	1 078 340	627 768	450 572	34 669	22 301	12 368	280 510	149 619	130 891	5 864	2 904	2 960	257 751	137 147	120 604	16 895	9 568	7 327	11
1	北海道	204 072	135 164	68 908	1 804	1 437	367	193 515	126 570	66 945	8 753	7 157	1 596	93 760	55 178	38 582	520	326	194	86 962	51 035	35 927	6 278	3 817	2 461	1
2	青森	40 781	28 668	12 113	655	459	196	36 934	25 797	11 137	3 192	2 412	780	12 936	7 630	5 306	107	83	24	10 993	6 398	4 595	1 836	1 149	687	2
3	岩手	61 395	42 364	19 031	334	67	267	57 273	39 356	17 917	3 788	2 941	847	23 018	13 054	9 964	33	4	29	20 834	11 832	9 002	2 151	1 218	933	3
4	宮城	46 955	21 362	25 593	339	88	251	45 725	20 635	25 090	891	639	252	7 504	3 455	4 049	11	4	7	7 073	3 208	3 865	420	243	177	4
5	秋田	47 807	33 354	14 453	39	30	9	47 506	33 121	14 385	262	203	59	10 944	5 876	5 068	2	1	1	10 855	5 817	5 038	87	58	29	5
6	山形	24 685	8 249	16 436	573	250	323	23 890	7 903	15 987	222	96	126	4 618	1 377	3 241	118	35	83	4 415	1 303	3 112	85	39	46	6
7	福島	60 373	55 171	5 202	—	—	—	58 906	53 838	5 068	1 467	1 333	134	16 249	10 581	5 668	—	—	—	15 427	10 055	5 372	822	526	296	7
8	茨城	36 117	12 612	23 505	50	19	31	36 008	12 570	23 438	59	23	36	6 481	2 132	4 349	—	—	—	6 466	2 130	4 336	15	2	13	8
9	栃木	44 137	24 474	19 663	870	378	492	42 985	23 942	19 043	282	154	128	6 434	2 777	3 657	92	21	71	6 218	2 702	3 516	124	54	70	9
10	群馬	25 517	13 759	11 758	—	—	—	25 198	13 549	11 649	319	210	109	3 401	1 789	1 612	—	—	—	3 298	1 713	1 585	103	76	27	10
11	埼玉	15 803	901	14 902	68	3	65	15 668	893	14 775	67	5	62	1 667	162	1 505	—	—	—	1 637	161	1 476	30	1	29	11
12	千葉	24 587	10 961	13 626	8	4	4	24 101	10 671	13 430	478	286	192	1 079	595	484	—	—	—	974	533	441	105	62	43	12
13	東京	4 005	474	3 531	113	11	102	3 370	270	3 100	522	193	329	25	7	18	—	—	—	22	6	16	3	1	2	13
14	神奈川	5 098	2 917	2 181	202	109	93	4 742	2 742	2 000	154	66	88	313	163	150	19	12	7	280	144	136	14	7	7	14
15	新潟	26 702	22 642	4 060	480	355	125	26 039	22 179	3 860	183	108	75	1 011	715	296	20	11	9	970	691	279	21	13	8	15
16	富山	10 696	8 840	1 856	7	6	1	10 513	8 732	1 781	176	102	74	1 525	1 327	198	—	—	—	1 476	1 287	189	49	40	9	16
17	石川	5 812	4 220	1 592	7	5	2	5 737	4 162	1 575	68	53	15	521	317	204	—	—	—	500	300	200	21	17	4	17
18	福井	4 961	2 515	2 446	2	—	2	4 945	2 512	2 433	14	3	11	751	469	282	—	—	—	746	469	277	5	—	5	18
19	山梨	13 293	10 648	2 645	27	26	1	13 260	10 620	2 640	6	2	4	755	430	325	2	1	1	752	429	323	1	—	1	19
20	長野	34 662	29 850	4 812	—	—	—	34 593	29 792	4 801	69	58	11	3 363	2 348	1 015	—	—	—	3 356	2 342	1 014	7	6	1	20
21	岐阜	19 607	7 847	11 760	3 745	1 084	2 661	15 733	6 726	9 007	129	37	92	3 468	1 244	2 224	557	175	382	2 894	1 061	1 833	17	8	9	21
22	靜岡	12 575	8 529	4 046	819	516	303	11 569	7 913	3 656	187	100	87	348	198	150	32	15	17	315	183	132	1	—	1	22
23	愛知	6 793	2 435	4 358	1 008	240	768	5 648	2 143	3 505	137	52	85	583	307	276	34	16	18	547	289	258	2	2	—	23
24	三重	2 260	100	2 160	274	19	255	1 938	80	1 858	48	1	47	331	17	314	27	3	24	295	14	281	9	—	9	24
25	滋賀	1 094	79	1 015	3	2	1	1 063	72	991	28	5	23	235	7	228	—	—	—	223	7	216	12	—	12	25
26	京都	1 930	191	1 739	49	7	42	1 697	121	1 576	184	63	121	70	14	56	1	1	—	45	5	40	24	8	16	26
27	大阪	5 595	126	5 469	341	12	329	5 032	96	4 936	222	18	204	78	22	56	43	17	26	33	5	28	2	—	2	27
28	兵庫	7 632	1 805	5 827	241	47	194	6 692	1 507	5 185	699	251	448	560	306	254	19	6	13	523	293	230	18	7	11	28
29	奈良	352	17	335	101	6	95	225	7	218	26	4	22	23	6	17	13	6	7	10	—	10	—	—	—	29
30	和歌山	1 771	65	1 706	211	20	191	1 506	39	1 467	54	6	48	158	3	155	35	2	33	119	1	118	4	—	4	30
31	鳥取	2 052	1 445	607	17	11	6	2 007	1 410	597	28	24	4	212	175	37	—	—	—	203	168	35	9	7	2	31
32	島根	2 965	1 289	1 676	31	16	15	2 905	1 259	1 646	29	14	15	331	218	113	—	—	—	327	215	112	4	3	1	32
33	岡山	4 923	1 755	3 168	1	—	1	4 844	1 725	3 119	78	30	48	882	332	550	—	—	—	870	327	543	12	5	7	33
34	廣島	7 032	1 685	5 347	281	56	225	6 655	1 608	5 047	96	21	75	663	305	358	9	1	8	642	300	342	12	4	8	34
35	山口	14 378	990	13 388	25	3	22	14 160	938	13 222	193	49	144	1 866	266	1 600	—	—	—	1 802	244	1 558	64	22	42	35
36	徳島	5 831	2 254	3 577	21	10	11	5 697	2 213	3 484	113	31	82	1 627	642	985	5	2	3	1 581	627	954	41	13	28	36
37	香川	1 152	212	940	133	15	118	994	192	802	25	5	20	388	60	328	45	9	36	336	49	287	7	2	5	37
38	愛媛	5 316	1 602	3 714	129	37	92	5 131	1 555	3 576	56	10	46	471	201	270	2	—	2	469	201	268	—	—	—	38
39	高知	9 259	5 454	3 805	68	30	38	9 120	5 404	3 716	71	20	51	1 343	812	531	4	2	2	1 329	807	522	10	3	7	39
40	福岡	27 107	5 743	21 364	987	151	836	25 689	5 488	20 201	431	104	327	12 351	3 745	8 606	184	40	144	11 579	3 520	8 059	588	185	403	40
41	佐賀	11 391	3 682	7 709	5	—	5	11 248	3 645	7 603	138	37	101	5 938	1 557	4 381	—	—	—	5 725	1 491	4 234	213	66	147	41
42	長崎	10 384	6 692	3 692	2 541	1 348	1 193	7 791	5 319	2 472	52	25	27	1 741	1 060	681	258	114	144	1 463	938	525	20	8	12	42
43	熊本	52 246	42 624	9 622	3	1	2	51 037	41 563	9 474	1 206	1 060	146	9 479	6 834	2 645	1	1	—	8 983	6 428	2 555	495	405	90	43
44	大分	24 187	12 037	12 150	6	1	5	23 887	11 866	12 021	294	170	124	4 459	2 041	2 418	1	—	1	4 312	1 982	2 330	146	59	87	44
45	宮崎	42 509	34 444	8 065	3	3	—	40 258	32 384	7 874	2 248	2 057	191	10 128	6 776	3 352	2	2	—	9 345	6 110	3 235	781	664	117	45
46	鹿兒島	55 683	34 584	21 099	1 479	762	717	52 387	32 228	20 159	1 817	1 594	223	12 283	7 470	4 813	376	237	139	11 104	6 726	4 378	803	507	296	46
47	沖縄	39 071	18 904	20 167	20 111	9 173	10 938	18 944	9 726	9 218	16	5	11	7 753	4 121	3 632	3 267	1 747	1 520	4 485	2 373	2 112	1	1	—	47
	官有	38 857	1 245	37 612	190	94	96	33 575	687	32 888	5 092	464	4 628	6 386	498	5 888	25	10	15	4 938	228	4 710	1 423	260	1 163	

39. 馬 (續)

年次又ハ地方	年内生産												移動												年次又ハ地方
	總數			和種			雜種			洋種			覽總數			和種			雜種			洋種			
	總數	牝	牡	總數	牝	牡	總數	牝	牡	總數	牝	牡	總數	牝	牡	總數	牝	牡	總數	牝	牡	總數	牝	牡	
	頭	頭	頭	頭	頭	頭	頭	頭	頭	頭	頭	頭	頭	頭	頭	頭	頭	頭	頭	頭	頭	頭	頭	頭	
昭和 1	110 428	58 354	52 074	3 853	2 119	1 734	102 961	54 272	48 689	3 614	1 963	1 651	28 069 (407)	16 898	11 171 (407)	3 322	1 848	1 474	23 958	14 587	9 371	789	463	326	1
〃 2	115 684	61 674	54 010	4 016	2 247	1 769	107 346	57 084	50 262	4 322	2 343	1 979	27 642 (348)	16 988	10 654 (348)	2 873	1 564	1 309	24 050	14 975	9 075	719	449	270	2
〃 3	119 253	63 343	55 910	3 779	2 281	1 498	110 753	58 521	52 232	4 721	2 541	2 180	29 136 (548)	17 675	11 461 (548)	2 545	1 416	1 129	25 724	15 723	10 001	867	536	331	3
〃 4	116 598	62 336	54 262	2 430	1 372	1 058	109 163	53 254	50 909	5 035	2 710	2 295	29 833 (665)	18 466	11 367 (665)	2 049	1 167	882	26 894	16 749	10 145	890	550	340	4
〃 5	119 479	63 162	56 317	2 457	1 359	1 098	111 386	58 705	52 681	5 636	3 098	2 538	27 767 (653)	17 193	10 594 (653)	1 479	824	655	25 369	15 796	9 573	939	573	366	5
〃 6	117 994	62 321	55 673	2 286	1 292	994	109 416	57 559	51 847	6 292	3 460	2 832	28 856 (595)	18 088	10 768 (595)	1 262	765	497	26 601	16 713	9 888	993	610	383	6
〃 7	119 154	63 417	55 737	2 104	1 186	918	110 175	53 479	51 696	6 875	3 752	3 123	27 935 (637)	17 297	10 638 (637)	1 190	632	558	25 664	15 995	9 669	1 081	670	411	7
〃 8	112 359	60 189	52 170	2 035	1 130	905	103 475	55 337	48 138	6 849	3 722	3 127	28 957 (486)	18 259	10 698 (486)	952	502	450	26 723	16 951	9 772	1 282	806	476	8
〃 9	110 629	59 434	51 195	1 909	1 051	858	101 541	54 415	47 126	7 179	3 968	3 211	27 307 (482)	17 020	10 287 (482)	919	481	438	25 065	15 680	9 385	1 323	859	464	9
〃 10	119 672	64 114	55 558	1 836	1 025	811	110 025	58 682	51 344	7 810	4 407	3 403	24 604 (582)	15 457	9 147 (582)	689	384	305	22 570	14 232	8 338	1 345	841	504	10
〃 11	**127 316**	**67 943**	**59 373**	**1 772**	**1 011**	**761**	**117 230**	**62 287**	**54 993**	**8 264**	**4 645**	**3 619**	**26 794 (424)**	**16 958**	**9 836 (424)**	**636**	**325**	**311**	**24 755**	**15 697**	**9 058**	**1 403**	**936**	**467**	11
1 北海道	51 258	27 733	23 525	378	206	172	47 407	25 543	21 854	3 473	1 984	1 489	10 545	6 857	3 688	178	121	57	9 709	6 277	3 432	658	459	199	1
2 青森	6 001	3 197	2 804	25	20	5	5 161	2 722	2 439	815	455	360	1 349	875	474	21	13	8	1 190	771	419	138	91	47	2
3 岩手	10 028	5 167	4 861	—	—	—	9 150	4 709	4 441	878	458	420	1 846	1 327	519	7	5	2	1 680	1 204	476	159	118	41	3
4 宮城	2 625	1 380	1 245	—	—	—	2 442	1 285	1 157	183	95	88	892	534	358	7	4	3	866	517	349	19	13	6	4
5 秋田	4 538	2 409	2 129	—	—	—	4 496	2 383	2 113	42	26	16	1 346	1 047	299	3	3	—	1 341	1 043	298	2	1	1	5
6 山形	538	302	236	21	5	16	483	281	202	34	16	18	381	161	220	22	5	17	347	150	197	12	6	6	6
7 福島	10 373	5 447	4 926	—	—	—	9 836	5 150	4 686	537	297	240	1 213	982	231	—	—	—	1 137	930	207	76	52	24	7
8 茨城	1 106	683	423	—	—	—	1 106	683	423	—	—	—	352	205	146	2	1	1	350	205	145	—	—	—	8
9 栃木	2 047	1 132	915	—	—	—	2 004	1 109	895	43	23	20	433	253	180	11	8	3	419	242	177	3	3	—	9
10 群馬	1 303	716	587	—	—	—	1 252	686	566	51	30	21	250	145	105	—	—	—	247	144	103	3	1	2	10
11 埼玉	2	1	1	—	—	—	2	1	1	—	—	—	68	5	63	—	—	—	68	5	63	—	—	—	11
12 千葉	162	80	82	—	—	—	116	55	61	46	25	21	178	95	83	—	—	—	172	90	82	6	5	1	12
13 東京	—	—	—	—	—	—	—	—	—	—	—	—	29	3	26	—	—	—	20	1	19	9	2	7	13
14 神奈川	14	9	5	—	—	—	13	8	5	1	1	—	59	19	40	4	1	3	55	18	37	—	—	—	14
15 新潟	294	174	120	—	—	—	291	171	120	3	3	—	325	269	56	7	6	1	317	262	55	1	1	—	15
16 富山	103	64	39	—	—	—	96	57	39	7	7	—	74	62	12	—	—	—	71	59	12	3	3	—	16
17 石川	174	111	63	—	—	—	165	105	60	9	6	3	78	53	25	—	—	—	74	49	25	4	4	—	17
18 福井	30	12	18	—	—	—	30	12	18	—	—	—	68	28	40	—	—	—	68	28	40	—	—	—	18
19 山梨	289	176	113	—	—	—	289	176	113	—	—	—	184	145	39	—	—	—	184	145	39	—	—	—	19
20 長野	2 425	1 254	1 171	—	—	—	2 414	1 247	1 167	11	7	4	449	345	104	—	—	—	448	344	104	1	1	—	20
21 岐阜	945	532	413	91	55	36	851	474	377	3	3	—	305	112	193	38	14	24	267	98	169	—	—	—	21
22 静岡	30	18	12	10	10	—	20	8	12	—	—	—	126	91	35	20	17	3	104	73	31	2	1	1	22
23 愛知	300	143	157	7	6	1	289	136	153	4	1	3	49	22	27	7	1	6	42	21	21	—	—	—	23
24 三重	1	—	1	—	—	—	1	—	1	—	—	—	25	2	23	7	1	6	18	1	17	—	—	—	24
25 滋賀	1	—	1	—	—	—	1	—	1	—	—	—	20	1	19	—	—	—	19	1	18	1	—	1	25
26 京都	1	1	—	1	1	—	—	—	—	—	—	—	65	4	61	4	—	4	60	4	56	1	—	1	26
27 大阪	—	—	—	—	—	—	—	—	—	—	—	—	102	—	102	9	—	9	92	—	92	1	—	1	27
28 兵庫	181	112	69	—	—	—	176	108	68	5	4	1	73	17	56	7	1	6	65	16	49	1	—	1	28
29 奈良	—	—	—	—	—	—	—	—	—	—	—	—	7	—	7	1	—	1	6	—	6	—	—	—	29
30 和歌山	—	—	—	—	—	—	—	—	—	—	—	—	13	1	12	3	—	3	10	1	9	—	—	—	30
31 鳥取	103	62	41	—	—	—	102	61	41	1	1	—	31	22	9	—	—	—	31	22	9	—	—	—	31
32 島根	142	77	65	—	—	—	141	76	65	1	1	—	54	34	20	6	—	6	48	34	14	—	—	—	32
33 岡山	258	130	128	—	—	—	255	128	127	3	2	1	58	25	33	—	—	—	55	25	30	3	—	3	33
34 廣島	232	140	92	—	—	—	231	139	92	1	1	—	136	51	85	6	3	3	130	48	82	—	—	—	34
35 山口	188	98	90	—	—	—	185	96	89	3	2	1	114	17	97	—	—	—	112	17	95	2	—	2	35
36 徳島	281	146	135	—	—	—	278	146	132	3	—	3	135	55	81	—	—	—	136	55	81	—	—	—	36
37 香川	12	6	6	4	—	4	8	6	2	—	—	—	28	7	21	3	1	2	25	6	19	—	—	—	37
38 愛媛	106	71	35	—	—	—	106	71	35	—	—	—	109	41	68	7	4	3	100	37	63	2	—	2	38
39 高知	659	343	316	—	—	—	659	343	316	—	—	—	151	85	66	—	—	—	151	85	66	—	—	—	39
40 福岡	240	108	132	11	4	7	227	103	124	2	1	1	304	82	222	15	7	8	275	73	202	14	2	12	40
41 佐賀	624	326	298	—	—	—	624	326	298	—	—	—	137	38	99	—	—	—	133	38	95	4	—	4	41
42 長崎	2 525	1 280	1 245	86	55	31	2 434	1 222	1 212	5	3	2	173	111	62	24	14	10	149	97	52	—	—	—	42
43 熊本	7 702	4 071	3 631	—	—	—	7 265	3 806	3 459	437	265	172	641	479	162	—	—	—	625	465	160	16	14	2	43
44 大分	1 164	650	514	—	—	—	1 118	621	497	46	29	17	290	153	137	—	—	—	285	152	133	5	1	4	44
45 宮崎	7 570	3 921	3 649	—	—	—	6 770	3 480	3 290	800	441	359	1 116	747	369	—	—	—	1 047	695	352	69	52	17	45
46 鹿児島	7 861	4 170	3 691	121	69	52	7 150	3 757	3 393	590	344	246	1 932	1 175	757	42	22	20	1 776	1 068	708	114	85	29	46
47 沖縄	2 420	1 247	1 173	1 015	579	436	1 405	668	737	—	—	—	198	87	111	110	44	66	88	43	45	—	—	—	47
官有	460	244	216	2	1	1	231	129	102	227	114	113	282 (424)	88	194 (424)	65	29	36	143	38	105	74	21	53	

39.

年次又ハ地方	年内											
	産											
	明四歳以上											
	総数			和種			雑種			洋種		
	総数	牝	牡	総数	牝	牡	総数	牝	牡	総数	牝	牡
	頭	頭	頭	頭	頭	頭	頭	頭	頭	頭	頭	頭
昭和 1	19 432	12 066	7 366	2 880	1 614	1 266	16 139	10 193	5 946	413	259	154
〃 2	18 873	11 997	6 876	2 479	1 367	1 112	16 024	10 373	5 651	370	257	113
〃 3	19 378	12 236	7 142	2 190	1 219	971	16 748	10 726	6 022	440	291	149
〃 4	19 804	12 786	7 018	1 760	1 019	741	17 565	11 443	6 122	479	324	155
〃 5	18 233	11 773	6 460	1 264	708	556	16 473	10 748	5 725	496	317	179
〃 6	18 787	12 360	6 427	1 004	607	397	17 278	11 415	5 863	505	338	167
〃 7	17 854	11 647	6 207	975	521	454	16 367	10 772	5 595	512	354	158
〃 8	18 097	12 009	6 088	743	396	347	16 728	11 169	5 559	626	444	182
〃 9	17 500	11 377	6 123	670	346	324	16 224	10 582	5 642	606	449	157
〃 10	15 462	10 217	5 245	518	289	229	14 360	9 509	4 851	584	419	165
〃 11	**16 293**	**10 875**	**5 418**	**462**	**220**	**242**	**15 177**	**10 149**	**5 028**	**654**	**506**	**148**
1 北海道	5 373	3 811	1 562	102	71	31	4 971	3 494	1 477	300	246	54
2 青森	795	557	238	21	13	8	726	507	219	48	37	11
3 岩手	1 106	899	207	7	5	2	1 018	818	200	81	76	5
4 宮城	604	368	236	7	4	3	587	355	232	10	9	1
5 秋田	1 033	850	173	3	3	—	1 029	856	173	1	1	—
6 山形	272	112	160	19	4	15	245	104	141	8	4	4
7 福島	700	649	51	—	—	—	675	626	49	25	23	2
8 茨城	246	147	99	2	1	1	244	146	98	—	—	—
9 栃木	330	200	130	10	8	2	319	191	128	1	1	—
10 群馬	193	109	84	—	—	—	191	109	82	2	—	2
11 埼玉	55	2	53	—	—	—	55	2	53	—	—	—
12 千葉	146	74	72	—	—	—	144	72	72	2	2	—
13 東京	29	3	26	—	—	—	20	1	19	9	2	7
14 神奈川	57	18	39	4	1	3	53	17	36	—	—	—
15 新潟	281	239	42	7	6	1	273	232	41	1	1	—
16 富山	58	47	11	—	—	—	56	45	11	2	2	—
17 石川	68	47	21	—	—	—	64	43	21	4	4	—
18 福井	57	26	31	—	—	—	57	26	31	—	—	—
19 山梨	170	135	35	—	—	—	170	135	35	—	—	—
20 長野	337	278	59	—	—	—	337	278	59	—	—	—
21 岐阜	225	68	157	32	10	22	193	58	135	—	—	—
22 静岡	115	82	33	17	14	3	97	68	29	1	—	1
23 愛知	40	14	26	7	1	6	33	13	20	—	—	—
24 三重	23	2	21	6	1	5	17	1	16	—	—	—
25 滋賀	17	—	17	—	—	—	16	—	16	1	—	1
26 京都	65	4	61	4	—	4	60	4	56	1	—	1
27 大阪	102	—	102	9	—	9	92	—	92	1	—	1
28 兵庫	63	11	52	6	1	5	56	10	46	1	—	1
29 奈良	7	—	7	1	—	1	6	—	6	—	—	—
30 和歌山	9	1	8	—	—	—	9	1	8	—	—	—
31 鳥取	22	15	7	—	—	—	22	15	7	—	—	—
32 島根	44	28	16	6	—	6	38	28	10	—	—	—
33 岡山	46	16	30	—	—	—	43	16	27	3	—	3
34 広島	105	31	74	5	2	3	100	29	71	—	—	—
35 山口	88	11	77	—	—	—	87	11	76	1	—	1
36 徳島	80	35	45	—	—	—	80	35	45	—	—	—
37 香川	25	7	18	3	1	2	22	6	16	—	—	—
38 愛媛	98	36	62	6	3	3	90	33	57	2	—	2
39 高知	117	64	53	—	—	—	117	64	53	—	—	—
40 福岡	173	41	132	13	5	8	154	36	118	6	—	6
41 佐賀	70	19	51	—	—	—	68	19	49	2	—	2
42 長崎	101	65	36	23	13	10	78	52	26	—	—	—
43 熊本	369	290	79	—	—	—	357	279	78	12	11	1
44 大分	216	118	98	—	—	—	213	118	95	3	—	3
45 宮崎	577	421	156	—	—	—	550	395	155	27	26	1
46 鹿児島	1 276	828	448	30	14	16	1 188	761	427	58	53	5
47 沖縄	108	35	73	53	12	41	55	23	32	—	—	—
官有	202	52	150	59	27	32	102	17	85	41	8	33

馬 (續)

年次又ハ地方	移動												
	死												
	明三歳以下												
	総数			和種			雑種			洋種			
	総数	牝	牡	総数	牝	牡	総数	牝	牡	総数	牝	牡	
	頭	頭	頭	頭	頭	頭	頭	頭	頭	頭	頭	頭	
1	8 637	4 832	3 805	442	234	208	7 819	4 394	3 425	376	204	172	1
2	8 769	4 991	3 778	394	197	197	8 026	4 602	3 424	349	192	157	2
3	9 758	5 439	4 319	355	197	158	8 976	4 997	3 979	427	245	182	3
4	10 029	5 680	4 349	289	148	141	9 329	5 306	4 023	411	226	185	4
5	9 554	5 420	4 134	215	116	99	8 896	5 048	3 848	443	256	187	5
6	10 069	5 728	4 341	258	158	100	9 323	5 298	4 025	488	272	216	6
7	10 081	5 650	4 431	215	111	104	9 297	5 223	4 074	569	316	253	7
8	10 860	6 250	4 610	209	106	103	9 995	5 782	4 213	656	362	294	8
9	9 807	5 643	4 164	249	135	114	8 841	5 098	3 743	717	410	307	9
10	9 142	5 240	3 902	171	95	76	8 210	4 723	3 487	761	422	339	10
11	**10 501**	**6 083**	**4 418**	**174**	**105**	**69**	**9 578**	**5 548**	**4 030**	**749**	**430**	**319**	11
1 北海道	5 172	3 046	2 126	76	50	26	4 738	2 783	1 955	358	213	145	1
2 青森	554	318	236	—	—	—	464	264	200	90	54	36	2
3 岩手	740	428	312	—	—	—	662	386	276	78	42	36	3
4 宮城	288	166	122	—	—	—	279	162	117	9	4	5	4
5 秋田	313	187	126	—	—	—	312	187	125	1	—	1	5
6 山形	109	49	60	3	1	2	102	46	56	4	2	2	6
7 福島	513	333	180	—	—	—	462	304	158	51	29	22	7
8 茨城	106	59	47	—	—	—	106	59	47	—	—	—	8
9 栃木	103	53	50	1	—	1	100	51	49	2	2	—	9
10 群馬	57	36	21	—	—	—	56	35	21	1	1	—	10
11 埼玉	13	3	10	—	—	—	13	3	10	—	—	—	11
12 千葉	32	21	11	—	—	—	28	18	10	4	3	1	12
13 東京	—	—	—	—	—	—	—	—	—	—	—	—	13
14 神奈川	2	1	1	—	—	—	2	1	1	—	—	—	14
15 新潟	44	30	14	—	—	—	44	30	14	—	—	—	15
16 富山	16	15	1	—	—	—	15	14	1	1	1	—	16
17 石川	10	6	4	—	—	—	10	6	4	—	—	—	17
18 福井	11	2	9	—	—	—	11	2	9	—	—	—	18
19 山梨	14	10	4	—	—	—	14	10	4	—	—	—	19
20 長野	112	67	45	—	—	—	111	66	45	1	1	—	20
21 岐阜	80	44	36	6	4	2	74	40	34	—	—	—	21
22 静岡	11	9	2	3	3	—	7	5	2	1	1	—	22
23 愛知	9	8	1	—	—	—	9	8	1	—	—	—	23
24 三重	2	—	2	1	—	1	1	—	1	—	—	—	24
25 滋賀	3	1	2	—	—	—	3	1	2	—	—	—	25
26 京都	—	—	—	—	—	—	—	—	—	—	—	—	26
27 大阪	—	—	—	—	—	—	—	—	—	—	—	—	27
28 兵庫	10	6	4	1	—	1	9	6	3	—	—	—	28
29 奈良	—	—	—	—	—	—	—	—	—	—	—	—	29
30 和歌山	4	—	4	3	—	3	1	—	1	—	—	—	30
31 鳥取	9	7	2	—	—	—	9	7	2	—	—	—	31
32 島根	10	6	4	—	—	—	10	6	4	—	—	—	32
33 岡山	12	9	3	—	—	—	12	9	3	—	—	—	33
34 広島	31	20	11	1	1	—	30	19	11	—	—	—	34
35 山口	26	6	20	—	—	—	25	6	19	1	—	1	35
36 徳島	56	20	36	—	—	—	56	20	36	—	—	—	36
37 香川	3	—	3	—	—	—	3	—	3	—	—	—	37
38 愛媛	11	5	6	1	1	—	10	4	6	—	—	—	38
39 高知	34	21	13	—	—	—	34	21	13	—	—	—	39
40 福岡	131	41	90	2	2	—	121	37	84	8	2	6	40
41 佐賀	67	19	48	—	—	—	65	19	46	2	—	2	41
42 長崎	72	46	26	1	1	—	71	45	26	—	—	—	42
43 熊本	272	189	83	—	—	—	268	186	82	4	3	1	43
44 大分	74	35	39	—	—	—	72	34	38	2	1	1	44
45 宮崎	539	326	213	—	—	—	497	300	197	42	26	16	45
46 鹿児島	656	347	309	12	8	4	588	307	281	56	32	24	46
47 沖縄	90	52	38	57	32	25	33	20	13	—	—	—	47
官有	80	36	44	6	2	4	41	21	20	33	13	20	

40. 種牡馬

年次又ハ地方	總數	和種	雜種	洋 外國產 總數	總數	アラブ	サラブレッド	アングロアラブ	ギドラン	オルロフトロフオーストン	アングロノマン	ノーニウス	ノースター	フリオゾー	ハクニー	クリーブランドベー	トロター	洪國產	濠洲產	ポスチエーブルトン
年末現在	頭	頭	頭	頭	頭	頭	頭	頭	頭	頭	頭	頭	頭	頭	頭	頭	頭	頭	頭	頭
昭和 1	5 153	27	2 350	2 776	562	19	45	3	14	—	246	4	2	1	166	1	3	—	—	—
〃 2	5 299	34	2 376	2 889	571	19	45	1	12	—	270	4	1	2	155	—	4	1	—	—
〃 3	5 535	39	2 529	2 967	549	21	39	—	7	—	279	4	—	2	141	—	2	—	—	—
〃 4	5 298	30	2 359	2 909	541	29	32	—	7	—	300	3	—	1	116	1	2	—	1	—
〃 5	5 350	32	2 292	3 026	561	35	39	3	3	—	326	3	—	—	107	1	3	—	—	6
〃 6	5 274	30	2 195	3 049	553	36	36	6	3	—	332	3	—	—	93	—	4	—	—	—
〃 7	5 134	29	2 062	3 043	533	37	37	6	2	—	330	1	—	—	79	—	4	—	—	6
〃 8	5 189	28	2 068	3 093	501	48	34	6	1	—	317	1	—	—	62	—	4	—	—	5
〃 9	5 198	28	2 103	3 067	469	49	32	5	1	—	305	1	—	—	48	—	4	—	—	5
〃 10	5 280	34	2 140	3 106	450	45	31	5	1	—	305	1	—	—	36	—	3	—	—	4
〃 11	5 225	37	2 128	3 060	421	40	30	6	—	—	295	—	—	—	24	—	3	—	—	3
1 北海道	1 269	36	606	627	42	1	6	1	—	—	19	—	—	—	3	—	1	—	—	1
2 青森	244	—	102	142	3	2	1	—	—	—	—	—	—	—	—	—	—	—	—	—
3 岩手	323	—	161	162	18	1	2	—	—	—	8	—	—	—	6	—	1	—	—	—
4 宮城	86	—	33	53	—	—	—	—	—	—	—	—	—	—	—	—	—	—	—	—
5 秋田	121	—	71	50	9	—	—	—	—	—	9	—	—	—	—	—	—	—	—	—
6 山形	20	—	11	9	1	—	—	—	—	—	—	—	—	—	1	—	—	—	—	—
7 福島	264	—	128	136	4	—	—	—	—	—	3	—	—	—	1	—	—	—	—	—
8 茨城	33	—	18	15	—	—	—	—	—	—	—	—	—	—	—	—	—	—	—	—
9 栃木	53	—	41	12	2	—	—	—	—	—	1	—	—	—	1	—	—	—	—	—
10 群馬	22	—	4	18	—	—	—	—	—	—	—	—	—	—	—	—	—	—	—	—
11 埼玉	3	—	2	1	—	—	—	—	—	—	—	—	—	—	—	—	—	—	—	—
12 千葉	15	—	1	14	—	—	—	—	—	—	—	—	—	—	—	—	—	—	—	—
13 東京	3	—	1	2	1	1	—	—	—	—	—	—	—	—	—	—	—	—	—	—
14 神奈川	4	—	3	1	—	—	—	—	—	—	—	—	—	—	—	—	—	—	—	—
15 新潟	19	—	5	14	3	—	—	—	—	—	3	—	—	—	—	—	—	—	—	—
16 富山	9	—	2	7	—	—	—	—	—	—	—	—	—	—	—	—	—	—	—	—
17 石川	2	—	2	—	—	—	—	—	—	—	—	—	—	—	—	—	—	—	—	—
18 福井	2	—	—	2	—	—	—	—	—	—	—	—	—	—	—	—	—	—	—	—
19 山梨	6	—	5	1	—	—	—	—	—	—	—	—	—	—	—	—	—	—	—	—
20 長野	93	—	83	10	—	—	—	—	—	—	—	—	—	—	—	—	—	—	—	—
21 岐阜	53	—	49	4	—	—	—	—	—	—	—	—	—	—	—	—	—	—	—	—
22 靜岡	4	—	2	2	—	—	—	—	—	—	—	—	—	—	—	—	—	—	—	—
23 愛知	9	—	6	3	—	—	—	—	—	—	—	—	—	—	—	—	—	—	—	—
24 三重	—	—	—	—	—	—	—	—	—	—	—	—	—	—	—	—	—	—	—	—
25 滋賀	1	—	1	—	—	—	—	—	—	—	—	—	—	—	—	—	—	—	—	—
26 京都	—	—	—	—	—	—	—	—	—	—	—	—	—	—	—	—	—	—	—	—
27 大阪	—	—	—	—	—	—	—	—	—	—	—	—	—	—	—	—	—	—	—	—
28 兵庫	10	—	1	9	1	1	—	—	—	—	—	—	—	—	—	—	—	—	—	—
29 奈良	—	—	—	—	—	—	—	—	—	—	—	—	—	—	—	—	—	—	—	—
30 和歌山	—	—	—	—	—	—	—	—	—	—	—	—	—	—	—	—	—	—	—	—
31 鳥取	—	—	—	—	—	—	—	—	—	—	—	—	—	—	—	—	—	—	—	—
32 島根	3	—	2	1	—	—	—	—	—	—	—	—	—	—	—	—	—	—	—	—
33 岡山	2	—	—	2	—	—	—	—	—	—	—	—	—	—	—	—	—	—	—	—
34 廣島	3	—	—	3	—	—	—	—	—	—	—	—	—	—	—	—	—	—	—	—
35 山口	—	—	—	—	—	—	—	—	—	—	—	—	—	—	—	—	—	—	—	—
36 德島	1	—	1	—	—	—	—	—	—	—	—	—	—	—	—	—	—	—	—	—
37 香川	—	—	—	—	—	—	—	—	—	—	—	—	—	—	—	—	—	—	—	—
38 愛媛	4	—	2	2	—	—	—	—	—	—	—	—	—	—	—	—	—	—	—	—
39 高知	9	—	7	2	—	—	—	—	—	—	—	—	—	—	—	—	—	—	—	—
40 福岡	14	—	9	5	—	—	—	—	—	—	—	—	—	—	—	—	—	—	—	—
41 佐賀	15	—	4	11	—	—	—	—	—	—	—	—	—	—	—	—	—	—	—	—
42 長崎	38	—	30	8	—	—	—	—	—	—	—	—	—	—	—	—	—	—	—	—
43 熊本	126	—	43	83	15	—	—	—	—	—	15	—	—	—	—	—	—	—	—	—
44 大分	32	—	15	17	4	—	—	—	—	—	4	—	—	—	—	—	—	—	—	—
45 宮崎	143	—	53	90	—	—	—	—	—	—	—	—	—	—	—	—	—	—	—	—
46 鹿兒島	117	—	29	88	—	—	—	—	—	—	—	—	—	—	—	—	—	—	—	—
47 沖繩	15	—	8	7	—	—	—	—	—	—	—	—	—	—	—	—	—	—	—	—
官有	2 035	1	587	1 447	318	34	21	5	—	—	233	—	—	—	12	—	1	—	—	2

年次又ハ地方	洋 外國產 ペルシロン	ブランソン	其ノ他	內國產 總數	アラブ	サラブレッド	アングロアラブ	ギドラン	オルロフトロフオーストン	アングロノマン	ノーニウス	ノースター	フリオゾー	ハクニー	クリーブランドベー	トロター	ペルシロン	ブランソン	クイデルラズー	其ノ他	年次又ハ地方
年末現在	頭	頭	頭	頭	頭	頭	頭	頭	頭	頭	頭	頭	頭	頭	頭	頭	頭	頭	頭	頭	
昭和 1	48	—	10	2 214	13	102	130	80	1	109	23	1	1	68	—	40	92	3	—	1 551	1
〃 2	48	—	9	2 318	13	113	123	79	1	143	22	1	1	87	—	41	97	1	—	1 596	2
〃 3	46	—	8	2 418	17	125	131	82	1	166	19	1	1	88	8	36	108	1	—	1 634	3
〃 4	42	—	7	2 368	14	121	130	82	1	228	17	—	1	71	—	31	105	1	—	1 566	4
〃 5	34	—	1	2 465	18	123	146	88	2	238	13	1	1	84	—	33	104	1	1	1 612	5
〃 6	32	—	8	2 496	24	133	167	92	1	273	10	—	1	80	—	29	105	1	—	1 580	6
〃 7	30	—	1	2 510	27	131	171	100	2	309	8	—	1	74	—	24	96	1	2	1 564	7
〃 8	23	—	—	2 592	28	113	191	106	1	337	7	—	1	64	—	17	97	—	1	1 629	8
〃 9	19	—	—	2 598	36	111	198	112	—	352	8	—	1	59	—	15	100	—	1	1 605	9
〃 10	19	—	—	2 656	40	103	209	115	—	379	6	—	1	52	—	9	100	—	—	1 642	10
〃 11	20	—	—	2 639	42	89	198	105	—	428	5	—	—	48	—	8	105	—	—	1 611	11
1 北海道	10	—	—	585	2	28	6	2	—	84	2	—	—	1	—	4	92	—	—	364	1
2 青森	—	—	—	139	6	10	28	4	—	6	—	—	—	—	—	—	—	—	—	85	2
3 岩手	—	—	—	144	1	5	1	—	—	7	—	—	—	11	—	3	—	—	—	116	3
4 宮城	—	—	—	53	—	2	12	1	—	1	—	—	—	2	—	—	—	—	—	35	4
5 秋田	—	—	—	41	—	—	—	—	—	6	—	—	—	1	—	—	1	—	—	33	5
6 山形	—	—	—	8	—	—	—	—	—	1	—	—	—	—	—	—	—	—	—	7	6
7 福島	—	—	—	132	1	2	9	6	—	5	—	—	—	5	—	—	—	—	—	104	7
8 茨城	—	—	—	15	—	—	—	—	—	2	—	—	—	—	—	—	—	—	—	13	8
9 栃木	—	—	—	10	—	1	—	—	—	—	—	—	—	—	—	—	—	—	—	9	9
10 群馬	—	—	—	18	1	—	2	—	—	2	—	—	—	—	—	—	—	—	—	13	10
11 埼玉	—	—	—	1	—	—	—	—	—	—	—	—	—	—	—	—	—	—	—	1	11
12 千葉	—	—	—	14	—	1	2	—	—	3	—	—	—	—	—	—	—	—	—	8	12
13 東京	—	—	—	1	—	—	—	—	—	—	—	—	—	—	—	—	—	—	—	1	13
14 神奈川	—	—	—	1	—	1	—	—	—	—	—	—	—	—	—	—	—	—	—	—	14
15 新潟	—	—	—	11	—	—	—	—	—	—	—	—	—	—	—	—	—	—	—	11	15
16 富山	—	—	—	7	—	—	—	—	—	1	—	—	—	—	—	—	—	—	—	6	16
17 石川	—	—	—	—	—	—	—	—	—	—	—	—	—	—	—	—	—	—	—	—	17
18 福井	—	—	—	2	—	—	—	—	—	—	—	—	—	—	—	—	—	—	—	2	18
19 山梨	—	—	—	1	—	—	—	—	—	—	—	—	—	—	—	—	—	—	—	1	19
20 長野	—	—	—	10	—	—	—	—	—	—	—	—	—	—	—	—	—	—	—	10	20
21 岐阜	—	—	—	4	—	—	—	—	—	—	—	—	—	—	—	—	—	—	—	4	21
22 靜岡	—	—	—	2	—	—	—	—	—	—	—	—	—	—	—	—	—	—	—	2	22
23 愛知	—	—	—	3	—	—	—	—	—	1	—	—	—	—	—	—	—	—	—	2	23
24 三重	—	—	—	—	—	—	—	—	—	—	—	—	—	—	—	—	—	—	—	—	24
25 滋賀	—	—	—	—	—	—	—	—	—	—	—	—	—	—	—	—	—	—	—	—	25
26 京都	—	—	—	—	—	—	—	—	—	—	—	—	—	—	—	—	—	—	—	—	26
27 大阪	—	—	—	—	—	—	—	—	—	—	—	—	—	—	—	—	—	—	—	—	27
28 兵庫	—	—	—	8	—	—	—	—	—	—	—	—	—	—	—	—	—	—	—	8	28
29 奈良	—	—	—	—	—	—	—	—	—	—	—	—	—	—	—	—	—	—	—	—	29
30 和歌山	—	—	—	—	—	—	—	—	—	—	—	—	—	—	—	—	—	—	—	—	30
31 鳥取	—	—	—	—	—	—	—	—	—	—	—	—	—	—	—	—	—	—	—	—	31
32 島根	—	—	—	1	—	—	—	—	—	—	—	—	—	—	—	—	—	—	—	1	32
33 岡山	—	—	—	2	—	—	—	—	—	1	—	—	—	—	—	—	—	—	—	1	33
34 廣島	—	—	—	3	—	1	—	—	—	—	—	—	—	1	—	—	—	—	—	1	34
35 山口	—	—	—	—	—	—	—	—	—	—	—	—	—	—	—	—	—	—	—	—	35
36 德島	—	—	—	—	—	—	—	—	—	—	—	—	—	—	—	—	—	—	—	—	36
37 香川	—	—	—	—	—	—	—	—	—	—	—	—	—	—	—	—	—	—	—	—	37
38 愛媛	—	—	—	2	—	—	—	—	—	—	—	—	—	—	—	—	—	—	—	2	38
39 高知	—	—	—	2	—	—	—	—	—	—	—	—	—	—	—	—	—	—	—	2	39
40 福岡	—	—	—	5	—	—	—	—	—	—	—	—	—	—	—	—	—	—	—	5	40
41 佐賀	—	—	—	11	—	—	—	—	—	1	—	—	—	—	—	—	—	—	—	10	41
42 長崎	—	—	—	8	—	—	—	—	—	1	—	—	—	—	—	—	—	—	—	7	42
43 熊本	—	—	—	68	—	—	—	—	—	3	—	—	—	2	—	—	—	—	—	63	43
44 大分	—	—	—	13	—	—	—	—	—	1	—	—	—	1	—	—	—	—	—	11	44
45 宮崎	—	—	—	90	2	4	17	3	—	4	—	—	—	—	—	—	—	—	—	60	45
46 鹿兒島	—	—	—	88	6	5	17	10	—	3	—	—	—	—	—	—	—	—	—	47	46
47 沖繩	—	—	—	7	—	—	—	—	—	—	—	—	—	—	—	—	—	—	—	7	47
官有	10	—	—	1 129	23	29	104	79	—	295	3	—	—	24	—	1	12	—	—	559	

41.

年次又ハ地方	年末現在飼養戸数 総数	一頭	二頭	三頭又ハ四頭	五頭以上	年末現在総頭数 総数	牝	牡	年末現在満十箇月以上 総数	牝	牡	年末現在満十箇月未満 総数 頭数	価額
						頭	頭	頭	頭	頭	頭	頭	円
昭和 1	352 604	242 446	73 842	23 823	12 493	621 466	361 378	260 088	308 068	187 671	120 397	313 398	4 110 906
〃 2	374 765	250 532	80 965	28 242	14 976	677 061	404 143	272 918	311 064	195 551	115 513	365 997	4 941 690
〃 3	409 295	267 391	92 747	31 884	17 273	763 638	456 629	307 009	337 998	213 458	124 540	425 640	5 136 719
〃 4	392 718	255 197	85 365	27 812	14 344	706 151	423 520	282 631	316 691	200 876	115 815	389 460	4 434 486
〃 5	405 001	259 889	89 863	30 067	15 182	742 311	447 423	294 888	308 620	197 885	110 735	433 691	4 814 710
〃 6	486 733	304 349	115 760	43 611	23 013	947 216	579 499	367 717	381 761	251 956	129 805	565 455	5 146 010
〃 7	493 318	318 204	113 621	40 979	20 514	926 010	567 399	358 611	383 654	250 325	133 339	542 346	4 586 625
〃 8	498 664	325 677	114 675	39 257	19 055	913 502	557 866	355 636	369 634	241 098	128 536	543 858	5 095 874
〃 9	531 546	342 650	125 055	43 330	20 511	980 738	600 342	380 396	379 056	250 042	129 014	601 682	6 072 114
〃 10	573 133	365 749	136 567	48 329	22 488	1 053 138	654 231	403 907	420 139	278 939	141 200	642 999	6 804 667
〃 11	600 143	385 357	141 883	49 461	23 439	1 109 739	681 265	428 474	421 880	281 274	140 606	687 859	7 519 939
1 北海道	17 962	8 311	5 125	2 671	1 855	51 693	32 950	18 743	18 136	12 509	5 627	33 557	392 880
2 青森	11 692	8 647	2 182	651	212	18 138	12 126	6 012	7 706	5 357	2 349	10 432	156 678
3 岩手	13 611	9 829	2 649	795	338	20 975	13 176	7 799	7 573	5 274	2 299	13 402	77 827
4 宮城	18 213	13 800	3 017	912	484	27 547	17 461	10 086	10 998	7 339	3 659	16 549	149 457
5 秋田	6 701	4 825	1 172	519	185	10 643	6 826	3 817	4 623	3 121	1 502	6 020	70 422
6 山形	10 053	7 566	1 740	575	172	14 712	9 480	5 232	5 291	3 828	1 463	9 421	111 410
7 福島	15 533	10 169	3 515	1 314	535	26 993	17 752	9 241	10 975	7 433	3 542	16 018	190 136
8 茨城	38 827	26 645	8 400	2 755	1 026	61 520	40 325	21 195	20 653	15 006	5 647	40 867	421 166
9 栃木	14 423	9 220	3 477	1 250	476	24 497	16 015	8 482	9 128	6 590	2 538	15 369	125 209
10 群馬	28 708	19 431	6 615	2 053	609	45 900	27 955	17 945	13 983	10 134	3 849	31 917	226 118
11 埼玉	31 186	18 676	8 325	3 046	1 139	56 142	34 814	21 328	17 527	12 609	4 918	38 615	477 335
12 千葉	30 434	18 419	8 046	2 743	1 226	55 644	36 892	18 752	16 129	12 318	3 811	39 515	408 034
13 東京	16 161	9 034	4 289	1 756	1 082	45 732	27 601	18 131	12 243	9 071	3 172	33 489	473 188
14 神奈川	31 426	19 341	7 874	2 742	1 469	60 269	37 594	22 675	16 592	12 423	4 169	43 677	593 264
15 新潟	20 617	14 990	4 048	1 188	391	31 055	20 603	10 452	10 788	7 796	2 992	20 267	247 789
16 富山	2 457	1 148	743	344	232	6 510	4 388	2 122	2 569	1 910	659	3 941	46 479
17 石川	3 603	1 948	1 006	401	248	8 194	5 213	2 981	2 791	2 013	778	5 403	67 809
18 福井	629	258	259	63	49	1 991	1 209	782	724	480	244	1 267	11 570
19 山梨	6 128	4 101	1 445	448	134	9 486	6 074	3 412	3 589	2 503	1 086	5 897	46 308
20 長野	24 537	16 885	5 197	1 703	752	40 830	25 533	15 247	13 118	9 310	3 808	27 712	350 843
21 岐阜	10 377	5 363	3 559	1 088	367	19 936	12 259	7 677	8 899	5 873	3 026	11 037	118 786
22 静岡	32 531	22 215	6 824	2 249	1 243	55 969	35 340	20 629	20 225	14 325	5 900	35 744	397 517
23 愛知	29 211	13 240	10 503	3 946	1 522	61 680	38 422	23 258	25 558	17 818	7 740	36 122	439 015
24 三重	5 883	2 538	1 959	910	476	15 001	9 830	5 171	5 666	3 987	1 679	9 335	122 191
25 滋賀	1 628	622	561	274	171	4 429	2 654	1 775	1 495	1 038	457	2 934	34 647
26 京都	674	234	218	95	127	5 620	3 371	2 249	1 636	1 229	407	3 984	54 589
27 大阪	678	55	99	162	362	12 474	8 422	4 052	4 153	3 093	1 060	8 321	104 490
28 兵庫	4 951	2 436	1 358	689	478	14 718	9 589	5 129	4 869	3 560	1 309	9 849	129 951
29 奈良	529	204	151	92	82	1 808	1 200	608	780	525	255	1 028	10 165
30 和歌山	412	79	89	63	181	6 646	4 034	2 562	2 554	1 780	774	4 092	66 406
31 鳥取	1 976	1 268	478	142	88	3 450	2 372	1 078	1 531	1 152	379	1 919	18 046
32 島根	2 630	1 912	525	130	63	4 171	2 330	1 841	1 632	983	649	2 539	24 179
33 岡山	2 120	831	706	334	249	6 547	4 512	2 035	2 833	2 227	606	3 714	38 567
34 広島	3 360	1 853	858	404	245	10 277	6 162	4 115	4 040	2 648	1 392	6 237	64 276
35 山口	289	29	60	66	134	2 632	1 675	957	1 234	851	383	1 398	14 659
36 徳島	1 435	555	427	258	185	4 727	2 919	1 808	2 134	1 413	721	2 593	22 185
37 香川	3 269	940	1 028	704	597	10 671	7 113	3 558	4 115	2 962	1 153	6 556	68 947
38 愛媛	3 282	1 745	871	425	241	7 339	4 417	2 922	3 189	2 028	1 161	4 150	30 594
39 高知	2 570	1 811	450	239	70	4 410	2 990	1 420	2 086	1 451	635	2 324	19 894
40 福岡	3 185	1 257	1 073	486	370	10 191	6 252	3 939	4 947	3 145	1 802	5 244	52 278
41 佐賀	1 292	858	234	106	94	2 819	1 777	1 042	1 326	835	491	1 493	17 471
42 長崎	4 316	3 105	792	267	152	8 774	5 522	3 252	3 719	2 601	1 118	5 055	66 184
43 熊本	4 377	3 206	716	271	184	7 402	4 681	2 721	2 962	2 101	861	4 440	50 220
44 大分	2 532	1 859	361	154	148	5 297	3 320	1 977	2 123	1 490	633	3 174	33 114
45 宮崎	6 976	4 421	1 613	630	312	12 982	8 692	4 290	4 903	3 576	1 332	8 074	96 558
46 鹿児島	42 940	32 730	7 551	1 766	883	60 005	33 418	26 587	29 437	16 920	12 517	30 568	347 587
47 沖縄	83 798	56 737	19 688	5 572	1 801	129 544	62 881	66 663	68 127	34 223	33 904	61 417	421 275
官有	...	...	...	...	...	1 749	1 024	725	556	416	150	1 183	12 226

豚

年次又ハ地方	在箇月未満牝 頭数	価額	在箇月未満牡 頭数	価額	年内斃 総数	牝	牡	年内斃満十箇月以上 総数	牝	牡	年内斃満十箇月未満 総数	牝	牡
	頭	円	頭	円	頭	頭	頭	頭	頭	頭	頭	頭	頭
173 707	2 357 934	139 691	1 742 972	57 943	31 623	26 320	12 144	6 742	5 402	45 799	24 831	20 918	1
208 592	2 943 152	157 405	1 998 538	65 686	36 979	28 707	10 788	6 133	4 655	54 898	30 846	24 052	2
243 171	3 034 143	182 469	2 102 576	69 293	39 334	29 959	9 342	5 462	3 880	59 951	33 872	26 079	3
222 644	2 632 141	166 816	1 802 345	62 880	35 810	27 070	9 165	5 429	3 736	53 715	30 381	23 334	4
249 538	2 878 005	184 153	1 936 705	61 380	35 049	26 331	7 634	4 548	3 086	53 746	30 501	23 245	5
327 543	3 099 973	237 912	2 046 037	108 347	63 215	45 132	19 577	12 464	7 113	88 770	50 751	38 019	6
317 074	2 773 666	225 272	1 812 959	125 690	74 088	51 602	26 781	16 829	9 952	98 909	57 259	41 650	7
316 768	3 066 468	227 100	2 029 406	79 502	46 041	33 461	12 464	7 587	4 877	67 038	38 454	28 584	8
350 300	3 678 799	251 382	2 393 315	85 402	49 581	35 821	11 066	6 772	4 294	74 336	42 809	31 527	9
375 292	4 132 487	267 707	2 672 180	102 965	59 061	43 904	13 006	7 896	5 110	89 959	51 165	38 794	10
399 991	4 554 276	287 868	2 965 663	113 053	65 876	47 177	15 406	9 521	5 835	97 647	56 355	41 292	11
20 441	255 687	13 116	137 193	10 637	5 961	4 676	2 322	1 375	947	8 315	4 536	3 729	1
6 769	106 654	3 663	50 024	2 331	1 363	968	220	144	76	2 111	1 219	892	2
7 902	48 321	5 500	29 506	3 257	1 857	1 400	316	205	111	2 941	1 652	1 289	3
10 122	95 710	6 427	53 747	2 856	1 634	1 222	175	95	80	2 681	1 539	1 142	4
3 705	44 493	2 315	25 929	1 643	996	647	260	168	92	1 383	828	555	5
5 652	69 997	3 769	41 413	1 846	1 104	742	122	75	47	1 724	1 029	695	6
10 319	128 571	5 699	61 564	3 388	2 015	1 373	241	162	79	3 147	1 853	1 294	7
25 319	266 253	15 548	154 913	3 200	1 949	1 251	226	141	85	2 974	1 808	1 166	8
9 425	82 682	5 944	42 527	2 001	1 175	826	115	77	38	1 886	1 098	788	9
17 821	132 494	14 096	93 624	5 966	3 475	2 491	473	345	123	5 493	3 130	2 363	10
22 205	282 329	16 410	195 006	5 515	3 250	2 265	648	436	212	4 867	2 814	2 053	11
24 574	260 302	14 941	147 732	4 427	2 580	1 847	163	113	50	4 264	2 467	1 797	12
18 530	267 901	14 959	205 287	4 499	2 588	1 911	529	324	205	3 970	2 264	1 706	13
25 171	354 212	18 506	239 052	3 865	2 301	1 564	428	308	120	3 437	1 993	1 444	14
12 807	159 884	7 460	87 905	3 128	1 910	1 218	248	173	75	2 880	1 737	1 143	15
2 478	30 593	1 463	15 886	754	465	289	22	20	2	732	445	287	16
3 200	42 068	2 203	25 741	1 127	692	435	34	21	13	1 093	671	422	17
729	7 032	538	4 538	178	101	77	11	9	2	167	92	75	18
3 571	29 082	2 326	17 226	4 426	2 693	1 733	1 707	1 079	628	2 719	1 614	1 105	19
16 273	213 336	11 439	137 507	4 190	2 254	1 936	353	218	135	3 837	2 036	1 801	20
6 386	73 439	4 651	45 347	3 057	1 783	1 274	635	376	259	2 422	1 407	1 015	21
21 015	242 925	14 729	154 592	5 571	3 135	2 436	604	377	227	4 967	2 758	2 209	22
20 604	261 836	15 518	177 179	7 140	4 196	2 944	1 055	658	397	6 085	3 533	2 547	23
5 843	78 964	3 492	43 227	1 526	939	587	267	183	84	1 259	756	503	24
1 616	19 534	1 318	15 113	623	368	255	74	55	19	549	313	236	25
2 142	29 998	1 842	24 591	1 205	909	296	32	23	9	1 173	886	287	26
5 329	72 314	2 992	32 176	2 179	1 298	881	347	220	127	1 832	1 078	754	27
6 029	83 354	3 820	46 597	1 597	976	621	96	61	35	1 501	915	586	28
675	7 123	353	3 042	180	138	42	5	3	2	175	135	40	29
2 304	37 560	1 788	28 846	627	427	200	26	23	3	601	404	197	30
1 220	12 170	699	5 876	339	215	124	29	24	5	310	191	119	31
1 347	13 135	1 192	11 044	424	274	150	58	39	19	366	235	131	32
2 285	24 948	1 429	13 619	1 112	655	457	91	56	35	1 021	599	422	33
3 514	37 036	2 723	27 240	1 101	654	447	57	34	23	1 044	620	424	34
824	8 850	574	5 809	271	143	128	96	52	44	175	91	84	35
1 505	13 810	1 087	8 375	566	324	242	65	43	22	501	281	220	36
4 151	43 436	2 405	25 511	884	469	415	48	30	18	836	439	397	37
2 389	18 526	1 761	12 068	1 021	597	424	128	70	58	893	527	366	38
1 539	13 784	785	6 110	353	210	143	72	52	20	281	158	123	39
3 107	33 487	2 137	18 791	1 529	913	616	242	149	93	1 287	764	523	40
942	11 861	551	5 610	267	150	117	20	8	12	247	142	105	41
2 921	39 572	2 134	26 612	1 014	583	431	94	48	46	920	535	385	42
2 580	30 122	1 850	20 098	729	452	277	81	51	30	648	401	247	43
1 830	19 170	1 344	13 944	990	551	439	107	51	56	883	500	383	44
5 116	63 727	2 958	32 831	1 563	895	668	124	83	41	1 439	812	627	45
16 498	190 980	14 070	156 607	2 521	1 391	1 130	551	326	225	1 970	1 065	905	46
28 658	188 258	32 759	233 018	4 064	2 174	1 890	1 753	926	827	2 311	1 248	1 063	47
608	6 756	575	5 470	1 366	694	672	36	12	24	1 330	682	648	

42. 緬

年次又ハ地方	年末現在飼養戸数 総数	一頭	二頭	三頭又ハ四頭	五頭以上	総頭数 総数	牝	牡	満一年以上 総数	牝	牡	満一年未満 総数	価額	頭数
						頭	頭	頭	頭	頭	頭	頭	円	頭
昭和 1	3 403	1 148	1 017	753	485	17 901	13 431	4 470	14 506	11 431	3 075	3 395	69 791	2 000
〃 2	3 612	1 305	1 057	738	502	18 788	14 311	4 477	15 179	12 194	2 985	3 609	72 145	2 117
〃 3	4 038	1 408	1 182	887	561	19 495	14 195	5 300	15 581	11 996	3 585	3 914	74 120	2 199
〃 4	4 698	1 773	1 340	947	638	20 728	14 983	5 745	16 139	12 312	3 827	4 539	87 692	2 671
〃 5	5 862	2 308	1 697	1 111	746	23 702	16 672	7 030	18 618	13 675	4 943	5 084	91 959	2 997
〃 6	7 048	2 983	2 008	1 306	751	24 453	17 449	7 004	19 139	14 413	4 726	5 314	93 096	3 036
〃 7	8 069	3 462	2 285	1 471	850	26 918	19 378	7 540	21 161	15 954	5 207	5 757	89 247	3 424
〃 8	9 998	4 229	2 965	1 832	972	30 516	21 977	8 539	23 489	17 553	5 936	7 027	133 353	4 424
〃 9	12 968	5 792	3 676	2 346	1 154	35 953	26 190	9 763	28 129	21 395	6 734	7 824	194 390	4 795
〃 10	16 369	7 170	4 714	3 105	1 380	47 303	35 549	11 754	36 863	28 930	7 933	10 440	231 796	6 619
〃 11	21 044	8 675	6 332	4 079	1 958	61 040	46 363	14 677	48 089	38 405	9 664	12 971	330 403	7 958
1 北海道	2 656	986	780	557	333	9 869	6 939	2 930	7 513	5 573	1 940	2 356	42 052	1 366
2 青森	479	248	150	63	18	1 257	630	627	806	534	272	451	6 288	98
3 岩手	2 128	993	609	395	131	4 749	3 630	1 119	3 763	2 999	764	986	17 269	631
4 宮城	2 115	995	570	423	127	4 573	3 522	1 051	3 715	2 935	720	858	22 093	527
5 秋田	500	198	145	114	43	1 376	1 104	272	1 186	990	196	190	3 826	114
6 山形	2 402	1 050	624	498	230	5 549	4 238	1 311	4 310	3 522	788	1 239	34 035	716
7 福島	4 295	1 360	1 485	952	498	11 802	9 480	2 322	9 452	7 991	1 461	2 350	72 152	1 493
8 茨城	107	56	30	13	8	259	204	55	220	178	42	39	1 438	26
9 栃木	658	347	187	79	45	1 421	1 047	374	1 009	797	212	412	11 045	280
10 群馬	602	238	134	119	111	2 035	1 495	540	1 508	1 150	358	527	14 755	345
11 埼玉	279	148	74	35	22	585	365	220	406	298	108	179	4 083	67
12 千葉	125	72	30	13	10	341	256	85	267	204	63	74	1 839	52
13 東京	19	—	4	7	8	98	79	19	92	75	17	6	260	4
14 神奈川	100	39	40	12	9	269	210	59	215	176	39	54	2 440	34
15 新潟	281	130	79	49	23	701	548	153	563	458	105	138	4 525	90
16 富山	187	99	63	17	8	379	348	31	170	155	15	209	8 813	193
17 石川	6	2	4	—	—	10	7	3	9	7	2	1	40	—
18 福井	7	4	1	2	—	13	10	3	12	10	2	1	20	—
19 山梨	158	75	41	31	11	420	292	128	372	255	117	48	1 636	37
20 長野	1 161	535	347	186	93	2 549	1 970	579	1 957	1 567	390	592	17 678	400
21 岐阜	372	124	100	90	58	1 081	802	279	830	659	171	251	9 127	142
22 静岡	60	31	18	7	4	139	103	36	114	92	22	25	910	11
23 愛知	330	93	92	104	41	904	697	207	696	570	126	208	7 455	127
24 三重	14	5	4	1	4	103	82	21	97	78	19	6	185	4
25 滋賀	26	6	6	13	1	69	61	8	27	22	5	42	1 845	38
26 京都	165	53	85	22	5	351	295	56	267	237	30	84	3 160	58
27 大阪	2	1	1	—	—	3	—	3	3	—	3	—	—	—
28 兵庫	86	42	27	12	5	168	140	28	133	111	22	35	1 971	29
29 奈良	76	30	32	5	9	185	156	29	50	39	11	135	6 068	117
30 和歌山	18	6	4	6	2	111	76	35	79	53	26	32	1 120	23
31 鳥取	45	11	24	6	4	110	90	20	85	75	10	25	1 036	15
32 島根	62	22	21	14	5	150	99	51	108	76	32	42	1 420	23
33 岡山	114	69	27	12	6	238	188	50	134	101	33	104	5 256	87
34 広島	160	54	60	31	15	457	334	123	364	280	84	93	2 226	54
35 山口	17	—	11	3	3	95	70	25	77	61	16	18	285	9
36 徳島	111	62	30	17	2	197	152	45	160	127	33	37	772	25
37 香川	111	21	47	33	10	328	248	80	231	173	58	97	2 293	75
38 愛媛	40	26	4	5	5	132	89	43	75	64	11	57	1 365	25
39 高知	9	4	4	—	1	20	15	5	20	15	5	—	—	—
40 福岡	25	3	11	8	3	70	42	28	66	39	27	4	110	3
41 佐賀	48	17	16	12	3	112	84	28	71	59	12	41	1 235	41
42 長崎	120	63	37	13	7	241	190	51	190	149	41	51	1 772	238
43 熊本	614	308	210	77	19	1 225	928	297	884	693	191	341	6 357	188
44 大分	44	10	25	3	6	930	856	74	731	670	61	199	2 340	16
45 宮崎	82	32	30	12	8	247	175	72	217	159	58	30	425	—
46 鹿児島	28	7	9	8	4	1 000	568	432	883	513	370	117	1 765	53
47 沖縄	—	—	—	—	—	—	—	—	—	—	—	—	—	—
官有	…	…	…	…	…	4 119	3 449	670	3 932	3 356	576	187	3 603	93

羊

年次又ハ地方	年末現在満牡 頭数	価額	年内移動 生産 総数	牝	牡	購入 総数	牝	牡	満一年以上 総数	牝	牡	死 満一年未満 総数	牝	牡
	頭	円	頭	頭	頭	頭	頭	頭	頭	頭	頭	頭	頭	頭
1	1 395	27 164	5 845	3 189	2 656	2 111	1 314	797	1 093	739	354	1 018	575	443
2	1 492	27 189	5 475	2 956	2 519	2 074	1 434	640	1 032	770	262	1 042	664	378
3	1 715	28 287	5 587	3 022	2 565	2 727	1 659	1 068	1 591	999	592	1 136	660	476
4	1 918	31 426	6 064	3 380	2 684	2 096	1 392	704	1 106	787	319	990	605	385
5	2 087	33 091	6 554	3 622	2 932	2 230	1 469	761	1 172	799	373	1 058	670	388
6	2 278	34 578	7 295	3 982	3 313	2 597	1 657	940	1 358	953	405	1 239	704	535
7	2 373	26 936	7 364	4 174	3 190	2 311	1 458	853	1 210	810	400	1 101	648	453
8	2 603	34 346	8 296	4 817	3 479	2 424	1 526	898	1 278	838	440	1 146	688	458
9	3 029	45 441	9 804	5 610	4 194	2 744	1 777	967	1 235	908	327	1 509	869	640
10	3 821	58 935	12 113	6 892	5 221	3 273	2 130	1 143	1 622	1 168	454	1 651	962	689
11	5 013	74 497	15 415	8 769	6 646	3 812	2 468	1 344	1 833	1 347	486	1 979	1 121	858
1 北海道	990	13 888	3 028	1 658	1 370	956	561	395	423	283	140	533	278	255
2 青森	355	4 516	193	114	79	73	47	26	26	22	4	47	25	22
3 岩手	355	3 129	1 223	689	534	309	188	121	105	74	31	204	114	90
4 宮城	331	4 237	1 092	652	440	208	146	62	91	73	18	117	73	44
5 秋田	76	1 229	275	158	117	102	64	38	33	23	10	69	41	28
6 山形	523	7 521	1 429	820	609	250	147	103	90	57	33	160	90	70
7 福島	861	9 724	4 074	2 286	1 788	592	369	223	227	166	61	365	203	162
8 茨城	13	478	38	26	12	14	10	4	8	4	4	6	6	—
9 栃木	162	3 374	336	182	154	68	42	26	29	17	12	39	25	14
10 群馬	182	3 390	540	303	237	85	58	27	42	37	5	43	21	22
11 埼玉	112	1 844	84	57	27	24	21	3	14	14	—	10	7	3
12 千葉	22	402	40	21	19	24	19	5	17	16	1	7	3	4
13 東京	2	80	6	4	2	2	1	1	2	1	1	—	—	—
14 神奈川	20	455	25	7	18	5	3	2	2	2	—	3	1	2
15 新潟	48	805	107	57	50	47	36	11	22	19	3	25	17	8
16 富山	16	320	10	6	4	11	9	2	6	5	1	5	4	1
17 石川	1	40	—	—	—	—	—	—	—	—	—	—	—	—
18 福井	1	20	1	—	1	2	2	—	2	2	—	—	—	—
19 山梨	11	291	50	33	17	11	7	4	3	3	—	8	4	4
20 長野	189	3 864	524	313	211	114	72	42	43	35	8	71	37	34
21 岐阜	108	2 395	347	187	160	68	45	23	23	18	5	45	27	18
22 静岡	14	390	5	3	2	8	6	2	5	4	1	3	2	1
23 愛知	81	2 043	238	138	100	67	41	26	33	23	10	34	18	16
24 三重	2	50	2	1	1	12	10	2	12	10	2	—	—	—
25 滋賀	3	105	2	2	—	4	4	—	3	3	—	1	1	—
26 京都	26	420	122	63	59	37	24	13	24	16	8	13	8	5
27 大阪	—	—	—	—	—	—	—	—	—	—	—	—	—	—
28 兵庫	6	268	22	16	6	8	5	3	7	4	3	1	1	—
29 奈良	18	561	—	—	—	—	—	—	—	—	—	—	—	—
30 和歌山	9	160	30	20	10	23	14	9	6	2	4	17	12	5
31 鳥取	10	330	27	17	10	4	3	1	1	1	—	3	2	1
32 島根	19	515	25	13	12	6	3	3	3	2	1	3	1	2
33 岡山	17	506	27	12	15	14	9	5	7	5	2	7	4	3
34 広島	39	634	135	73	62	31	21	10	13	9	4	18	12	6
35 山口	9	140	14	7	7	2	2	—	2	2	—	—	—	—
36 徳島	12	175	35	22	13	21	13	8	9	6	3	12	7	5
37 香川	22	342	83	57	26	10	9	1	4	3	1	6	6	—
38 愛媛	32	735	23	7	16	15	13	2	9	8	1	6	5	1
39 高知	—	—	2	2	—	7	7	—	5	5	—	2	2	—
40 福岡	1	20	8	5	3	7	3	4	5	2	3	2	1	1
41 佐賀	16	350	10	7	3	4	3	1	2	1	1	2	2	—
42 長崎	10	338	34	17	17	21	14	7	11	8	3	10	6	4
43 熊本	106	1 285	322	205	117	85	58	27	47	33	14	38	25	13
44 大分	13	146	289	221	68	17	13	4	7	6	1	10	7	3
45 宮崎	14	151	69	39	30	40	29	11	25	19	6	15	10	5
46 鹿児島	62	665	117	55	62	62	30	32	62	30	32	—	—	—
47 沖縄	—	—	—	—	—	2	2	—	2	2	—	—	—	—
官有	94	2 166	352	194	158	340	285	55	321	272	49	19	13	6

43. 山羊

年次又は地方	年末現在 飼養戸数 総数	一頭	二頭	三頭又は四頭	五頭以上	総頭数 総数	牝	牡	満一年以上 総数	牝	牡	満一年 総数 頭数	価額	牝 頭数	価額	年内移動 生産 総数	牝	牡	斃死 総数	牝	牡	満一年以上 総数	牝	牡	満一年未満 総数	牝	牡	年次又は地方
													円		円													
昭和 1	70 664	24 448	19 825	17 358	9 033	179 089	120 722	58 367	114 527	81 986	32 541	64 562	153 544	38 782	107 206	25 825	46 338	66 842	37 899	28 943	5 438	2 869	2 569	1 337	867	470	4 101	2 002	2 099	1
〃 2	75 531	26 409	22 093	18 036	8 988	195 004	133 678	61 326	118 138	85 219	32 919	76 866	184 342	48 459	132 552	28 407	51 790	70 303	40 454	29 839	5 944	3 309	2 635	1 355	863	492	4 589	2 446	2 143	2
〃 3	82 202	27 443	22 667	21 519	10 573	208 326	142 776	65 550	128 575	92 573	36 002	79 751	180 817	50 200	130 484	29 548	50 333	76 677	44 389	32 288	6 728	3 837	2 891	1 695	1 053	643	5 032	2 784	2 248	3
〃 4	84 484	29 944	23 201	21 340	9 999	215 439	148 589	66 850	141 375	103 008	38 367	74 064	155 990	45 581	110 633	28 483	45 357	74 026	42 158	31 868	8 370	4 436	3 884	1 639	1 050	589	6 731	3 436	3 295	4
〃 5	87 653	32 835	23 695	21 473	9 650	217 189	149 645	67 544	141 107	103 016	38 091	76 082	141 711	46 629	101 751	29 453	39 960	75 069	42 788	32 281	9 110	4 769	4 341	1 780	1 124	656	7 330	3 645	3 685	5
〃 6	93 611	38 007	25 120	21 647	8 837	218 921	152 053	66 868	138 203	102 159	36 044	80 718	139 753	49 894	100 931	30 824	38 822	78 246	44 563	33 683	8 620	4 838	3 782	1 995	1 309	686	6 625	3 529	3 096	6
〃 7	99 956	43 206	26 048	21 554	9 038	228 998	160 283	68 715	145 609	108 119	37 490	83 389	144 668	52 164	105 878	31 225	38 490	94 787	53 025	41 762	9 445	5 318	4 127	2 190	1 460	730	7 255	3 858	3 397	7
〃 8	103 321	49 961	27 486	22 387	8 487	236 021	167 217	68 804	155 716	116 866	38 850	80 305	149 734	50 351	111 909	29 954	37 825	93 877	55 711	38 166	11 263	6 175	5 093	2 764	1 792	972	8 504	4 383	4 121	8
〃 9	118 540	57 480	29 502	23 032	8 526	253 758	182 577	71 181	170 940	129 452	41 488	82 818	169 367	53 125	129 503	29 693	39 859	98 761	58 028	40 733	11 837	6 339	5 498	2 858	1 913	955	8 969	4 425	4 543	9
〃 10	133 207	68 484	31 357	25 588	7 778	277 884	200 731	77 153	189 277	145 081	44 196	88 607	211 145	55 650	161 330	32 957	49 815	104 173	60 531	43 642	14 554	7 580	6 974	3 153	2 036	1 117	11 401	5 544	5 857	10
〃 11	148 591	81 366	33 283	26 285	7 657	292 215	213 983	78 232	200 543	154 463	46 080	91 672	222 874	59 520	176 489	32 152	46 385	111 740	63 039	48 701	17 357	8 983	8 371	3 714	2 348	1 366	13 643	6 638	7 005	11
1 北海道	404	202	139	51	12	752	527	225	523	379	144	229	2 370	148	1 706	81	664	248	143	105	64	41	23	13	10	3	51	31	20	1
2 青森	392	256	86	36	14	738	606	132	602	509	93	136	2 102	97	1 778	39	324	244	131	113	51	26	25	11	8	3	40	18	22	2
3 岩手	2 814	2 152	541	105	16	3 709	3 054	655	2 818	2 366	452	891	4 396	688	3 913	203	483	1 288	792	496	423	155	268	83	48	35	340	107	233	3
4 宮城	1 376	1 099	223	51	3	1 734	1 366	368	1 289	1 039	250	445	3 403	327	2 969	118	434	446	290	156	83	45	38	12	10	2	71	35	36	4
5 秋田	501	366	104	24	7	719	595	124	555	470	85	164	2 408	125	2 029	39	379	226	152	74	75	52	23	21	19	2	54	33	21	5
6 山形	4 050	3 502	453	79	16	4 806	4 085	721	3 761	3 264	497	1 045	9 469	821	8 480	224	989	1 754	1 048	706	420	210	210	68	54	14	352	156	196	6
7 福島	1 562	1 102	342	95	23	2 329	1 857	472	1 849	1 490	359	480	4 936	367	4 456	113	480	620	396	224	92	44	48	21	15	6	71	29	42	7
8 茨城	1 673	1 333	256	60	24	2 275	1 844	431	1 768	1 462	305	507	3 497	382	3 034	125	463	528	343	185	87	61	26	32	23	9	55	38	17	8
9 栃木	504	346	122	29	7	789	624	165	646	514	132	143	1 157	110	988	33	169	134	83	51	29	15	14	10	8	2	19	7	12	9
10 群馬	8 429	7 006	1 158	233	32	10 459	8 914	1 545	8 012	7 058	954	2 447	7 812	1 856	7 014	591	798	4 212	2 523	1 689	828	445	383	141	101	40	687	344	343	10
11 埼玉	1 328	1 073	183	42	25	2 011	1 716	295	1 457	1 244	213	554	3 213	472	2 932	82	281	514	330	184	72	43	29	9	6	3	63	37	26	11
12 千葉	2 058	1 686	296	73	13	2 637	2 247	390	2 119	1 855	264	518	2 301	392	1 964	126	337	621	402	219	115	75	40	36	31	5	79	44	35	12
13 東京	579	404	108	37	30	1 279	1 066	213	967	840	127	312	2 444	226	1 759	86	685	409	249	160	104	47	57	11	9	2	93	38	55	13
14 神奈川	2 396	1 963	306	102	25	3 191	2 755	436	2 359	2 085	274	832	3 924	670	3 552	162	362	1 015	653	362	87	66	21	16	11	5	71	55	16	14
15 新潟	1 694	1 378	263	38	15	2 178	1 845	333	1 766	1 533	233	412	3 405	312	2 985	100	420	547	329	218	151	85	66	37	31	6	114	54	60	15
16 富山	126	81	23	8	14	364	316	48	289	255	34	75	966	61	789	14	177	78	55	23	14	8	6	5	3	2	9	5	4	16
17 石川	150	111	19	12	8	261	222	39	194	162	32	67	1 082	60	1 014	7	68	79	60	19	26	17	9	7	5	2	19	12	7	17
18 福井	45	15	15	6	9	242	195	47	196	162	34	46	901	33	808	13	93	61	38	23	36	23	13	7	7	—	29	16	13	18
19 山梨	1 185	911	206	44	24	1 756	1 464	292	1 459	1 219	240	297	1 866	245	1 612	52	254	455	295	160	114	74	40	34	29	5	80	45	35	19
20 長野	25 071	22 006	2 569	427	69	29 573	26 710	2 863	23 342	21 488	1 854	6 231	28 019	5 222	26 247	1 009	1 772	12 666	6 974	5 692	5 069	2 360	2 709	1 051	612	439	4 018	1 748	2 270	20
21 岐阜	2 711	2 192	422	70	27	3 767	3 391	376	3 000	2 738	262	767	5 953	653	5 477	114	476	967	608	359	311	190	121	48	42	6	263	148	115	21
22 静岡	721	559	99	20	43	1 411	1 243	168	1 099	972	127	312	2 700	271	2 540	41	160	606	333	273	149	71	78	32	19	13	117	52	65	22
23 愛知	2 364	2 059	244	39	22	3 504	3 175	329	2 752	2 536	216	752	6 671	639	5 971	113	700	1 186	752	434	284	165	119	81	66	15	203	99	104	23
24 三重	400	318	55	14	13	619	539	80	528	463	65	91	1 326	76	1 178	15	148	120	84	36	16	9	7	9	5	4	7	4	3	24
25 滋賀	115	73	30	10	2	201	163	38	151	124	27	50	918	39	844	11	74	39	27	12	14	10	4	7	5	2	7	5	2	25
26 京都	179	116	47	11	5	331	275	56	243	204	39	88	1 466	71	1 290	17	176	85	62	23	11	5	6	4	2	2	7	3	4	26
27 大阪	42	15	11	7	9	166	95	71	136	76	60	30	217	19	141	11	76	25	16	9	25	16	9	15	10	5	10	6	4	27
28 兵庫	917	707	137	57	16	1 297	1 136	161	991	894	97	306	2 246	242	1 922	64	324	616	337	279	110	59	51	16	9	7	94	50	44	28
29 奈良	110	70	30	6	4	176	148	28	147	122	25	29	382	26	343	3	39	20	15	5	8	6	2	4	3	1	4	3	1	29
30 和歌山	62	36	17	6	3	121	52	69	100	40	60	21	278	12	159	9	119	12	2	10	11	—	11	2	—	2	9	—	9	30
31 鳥取	177	120	39	11	7	297	257	40	217	190	27	80	1 134	67	1 048	13	86	74	52	22	17	10	7	4	3	1	13	7	6	31
32 島根	793	583	136	44	30	1 282	1 123	159	1 039	920	119	243	2 122	203	1 882	40	240	342	219	123	91	34	57	14	11	3	77	23	54	32
33 岡山	1 173	826	255	69	23	1 890	1 688	202	1 500	1 363	137	390	1 652	325	1 498	65	154	1 073	642	431	278	142	136	36	22	14	242	120	122	33
34 広島	669	454	124	42	49	1 815	1 557	248	1 405	1 249	157	409	2 103	318	1 860	91	248	669	442	227	177	111	66	51	32	19	126	79	47	34
35 山口	753	539	165	30	19	1 285	1 102	183	1 058	925	133	227	1 284	177	1 158	50	126	362	230	132	62	41	21	13	13	—	49	28	21	35
36 徳島	208	126	55	17	10	409	317	92	330	266	64	79	423	51	325	28	98	120	63	57	27	19	8	5	4	1	22	15	7	36
37 香川	521	358	101	39	13	843	743	100	670	594	76	173	909	149	850	24	59	214	136	78	23	11	12	4	4	—	19	7	12	37
38 愛媛	899	587	185	87	40	1 826	1 523	303	1 402	1 182	220	424	2 887	341	2 505	83	382	746	473	273	221	133	88	34	30	4	187	103	84	38
39 高知	4 807	3 714	826	218	49	6 714	5 873	841	5 210	4 654	555	1 504	3 850	1 219	3 578	285	272	3 713	2 210	1 503	1 755	843	912	149	97	52	1 606	746	860	39
40 福岡	1 173	812	233	80	48	2 148	1 739	409	1 578	1 316	262	570	5 148	423	4 519	147	629	730	433	297	229	116	113	43	35	8	186	81	105	40
41 佐賀	550	350	131	44	25	1 104	923	181	836	707	129	268	1 875	216	1 661	52	214	332	214	118	67	30	37	7	5	2	60	25	35	41
42 長崎	2 948	793	880	1 041	234	7 728	4 778	2 950	4 392	2 889	1 503	3 336	4 114	1 889	2 552	1 447	1 562	4 464	2 446	2 018	994	541	453	122	69	53	872	472	400	42
43 熊本	313	118	78	80	37	868	626	242	456	337	119	412	857	269	714	123	153	504	336	168	150	88	62	53	34	19	97	54	43	43
44 大分	153	75	38	21	21	828	719	109	618	546	72	210	1 885	173	1 699	37	186	231	173	58	78	58	20	28	28	—	50	30	20	44
45 宮崎	355	241	75	27	12	763	635	128	593	499	94	170	1 560	138	1 415	34	145	216	135	81	56	32	24	12	7	5	44	25	19	45
46 鹿児島	12 693	6 244	4 005	2 005	439	23 655	15 902	7 753	15 609	11 118	4 491	8 046	11 827	4 784	7 463	3 262	4 364	9 402	5 387	4 015	1 141	609	532	295	165	130	846	444	402	46
47 沖縄	56 441	12 279	17 452	20 638	6 071	155 198	102 142	53 056	98 372	68 057	30 315	56 826	66 440	34 085	41 470	22 741	24 970	58 688	31 911	26 777	3 069	1 718	1 351	966	563	403	2 103	1 155	948	47
官有	...	...	...	...	...	167	101	66	139	88	51	28	961	10	388	15	573	39	15	24	43	27	16	35	25	10	8	2	6	

44. 屠

年次又ハ地方	屠場数(年末現在)	屠殺頭数 総数	牛 総数	牛 成牛	牛 犢	馬	豚	綿羊	山羊	肉量 数量	肉量 価額
										貫	円
昭和 1	594	984 993	301 750	279 405	22 345	74 154	597 264	437	11 388	24 507 377	86 453 501
〃 2	601	950 162	306 453	282 712	23 741	69 831	561 366	688	11 824	22 511 235	78 859 592
〃 3	611	1 140 339	335 046	306 834	28 212	75 569	715 832	907	13 015	25 652 190	84 530 587
〃 4	622	1 282 648	329 004	300 907	28 097	77 224	862 560	874	12 986	27 153 542	84 611 425
〃 5	627	1 111 962	289 080	262 785	26 295	72 430	725 104	1 091	24 257	23 846 715	67 090 946
〃 6	629	1 121 081	319 984	292 122	27 862	76 885	695 385	1 140	27 687	25 571 872	61 274 714
〃 7	665	1 457 747	360 761	331 610	29 151	80 364	986 746	1 129	28 747	31 630 842	67 579 118
〃 8	679	1 468 360	356 576	326 227	30 349	92 447	983 241	1 461	34 635	31 063 630	75 446 495
〃 9	696	1 433 560	325 652	297 017	28 635	89 835	974 140	1 376	42 557	30 223 213	75 384 478
〃 10	701	1 514 447	331 171	299 943	31 228	89 442	1 044 097	1 445	48 292	31 915 614	81 971 279
〃 11	734	1 760 478	334 254	300 583	33 671	95 369	1 262 355	1 426	67 074	36 032 360	89 707 231
1 北海道	65	59 367	12 776	6 449	6 327	7 143	39 294	153	1	1 488 036	2 856 699
2 青森	10	10 148	897	893	4	412	8 839	—	—	206 306	450 510
3 岩手	19	7 172	447	412	35	569	6 106	45	5	122 299	264 982
4 宮城	11	17 000	1 065	1 040	25	497	15 421	15	2	269 761	624 834
5 秋田	12	7 928	787	780	7	2 183	4 958	—	—	217 427	597 129
6 山形	27	8 177	1 688	1 682	6	1 911	4 556	12	10	197 305	459 266
7 福島	19	17 713	701	696	5	1 274	15 682	43	13	283 728	681 327
8 茨城	21	53 252	1 153	1 121	32	1 147	50 947	—	5	715 654	1 442 185
9 栃木	14	31 939	1 340	1 185	155	1 845	28 737	12	5	496 011	957 085
10 群馬	21	46 981	1 431	1 275	156	1 615	43 844	33	58	665 556	1 464 067
11 埼玉	14	175 784	5 325	3 400	1 925	1 880	168 557	5	17	2 501 778	4 903 268
12 千葉	23	55 986	787	746	41	753	54 443	—	3	738 591	1 578 999
13 東京	23	344 675	40 054	36 118	3 936	15 750	237 676	983	212	6 248 350	15 568 369
14 神奈川	12	142 175	7 616	6 216	1 400	1 951	132 203	6	399	2 287 958	5 119 857
15 新潟	23	19 697	2 161	2 062	99	387	17 148	—	1	362 175	858 878
16 富山	11	5 187	645	638	7	96	4 443	1	2	99 393	244 723
17 石川	12	5 776	2 436	2 245	191	92	3 248	—	—	215 773	491 330
18 福井	5	3 151	1 522	1 522	—	1 083	546	—	—	124 478	593 930
19 山梨	11	12 597	409	406	3	3 075	9 101	—	12	281 172	696 309
20 長野	24	20 265	1 247	1 178	69	7 378	11 560	8	72	504 557	1 209 268
21 岐阜	9	12 338	3 307	3 244	63	4 027	5 004	—	—	342 314	924 631
22 静岡	18	35 579	4 073	3 965	108	1 323	30 183	—	—	657 604	1 753 707
23 愛知	19	82 685	11 793	11 413	380	4 294	66 525	—	73	1 978 040	4 611 039
24 三重	17	6 965	5 321	5 234	87	21	1 623	—	—	267 925	903 764
25 滋賀	7	5 706	4 608	4 578	30	943	155	—	—	316 256	1 205 586
26 京都	9	32 186	19 922	18 724	1 198	1 040	11 203	21	—	1 238 284	3 801 940
27 大阪	8	104 651	59 690	53 311	6 379	3 367	41 593	—	1	3 326 584	8 907 363
28 兵庫	28	73 610	29 109	26 441	2 668	686	43 701	—	114	1 834 593	4 960 800
29 奈良	10	5 916	5 430	5 342	88	187	299	—	—	252 281	763 900
30 和歌山	7	6 079	5 025	4 045	980	511	543	—	—	188 397	629 887
31 鳥取	5	1 929	1 613	464	1 149	75	241	—	—	68 501	266 600
32 島根	19	3 590	2 895	2 870	25	47	648	—	—	158 888	451 821
33 岡山	9	8 723	6 158	5 637	521	1 083	1 482	—	—	341 133	910 730
34 広島	16	36 369	28 890	28 335	555	296	7 163	20	—	1 587 393	3 919 712
35 山口	16	7 771	5 973	5 816	157	1 223	574	1	—	264 890	908 013
36 徳島	7	3 876	3 048	2 865	183	488	340	—	—	123 892	348 091
37 香川	7	10 219	3 807	3 804	3	25	6 387	—	—	237 054	863 409
38 愛媛	10	6 403	5 511	4 538	973	149	743	—	—	223 959	728 976
39 高知	11	4 478	2 276	2 276	—	969	1 212	—	21	133 880	418 281
40 福岡	14	31 504	12 119	11 381	738	5 950	13 418	13	4	985 839	2 890 928
41 佐賀	8	5 275	2 906	2 869	37	1 107	1 262	—	—	188 592	503 140
42 長崎	12	23 838	5 001	4 847	154	30	16 510	31	2 266	565 528	1 170 230
43 熊本	14	13 919	4 523	3 490	1 033	6 305	3 068	23	—	403 743	954 143
44 大分	15	8 018	3 901	3 678	223	2 944	1 168	—	5	244 630	740 254
45 宮崎	11	9 323	2 649	2 198	451	2 604	4 070	—	—	202 966	481 992
46 鹿児島	31	47 057	6 398	5 358	1 040	4 407	28 223	1	8 028	669 601	1 689 251
47 沖縄	20	127 501	3 821	3 796	25	227	67 708	—	55 745	1 203 275	2 936 013

1. 成牛トハ生後滿一年以上ノモノヲ謂ヒ、犢トハ生後滿一年未滿ノモノヲ謂フ

殺

成牛 頭数 総数	成牛 頭数 牝	成牛 頭数 牡	成牛 肉量 総数 数量	成牛 肉量 総数 価額	成牛 肉量 牝 数量	成牛 肉量 牝 価額	成牛 肉量 牡 数量	成牛 肉量 牡 価額	年次又ハ地方
			貫	円	貫	円	貫	円	
279 405	167 818	111 587	13 362 405	53 385 993	8 162 998	35 209 681	5 199 407	18 176 312	1
282 712	170 387	112 325	12 774 799	50 647 455	7 747 982	33 582 869	5 026 817	17 064 586	2
306 834	179 830	127 004	13 658 123	53 054 506	8 046 791	34 556 673	5 611 332	18 497 833	3
300 907	176 972	123 935	13 360 596	50 694 956	7 878 021	32 811 081	5 482 575	17 883 875	4
262 785	155 151	107 634	11 639 483	39 793 051	6 825 286	26 026 173	4 814 197	13 766 878	5
292 122	167 552	124 570	13 361 736	38 785 378	7 728 662	25 332 135	5 633 074	13 453 243	6
331 610	193 538	138 072	15 226 245	40 352 547	8 909 390	26 297 829	6 316 855	14 054 718	7
326 227	190 106	136 121	14 830 453	44 251 591	8 621 260	28 353 890	6 179 193	15 897 701	8
297 017	177 334	119 683	13 588 083	42 271 906	8 108 863	27 368 631	5 479 220	14 903 275	9
299 943	172 898	127 045	14 105 193	45 720 965	8 062 602	28 583 942	6 042 591	17 137 023	10
300 583	169 827	130 756	14 843 053	45 824 510	8 422 983	27 913 045	6 420 070	17 911 465	11
6 449	5 061	1 388	361 690	877 061	294 997	732 657	66 693	144 404	1
893	376	517	48 717	144 501	21 003	66 754	27 714	77 747	2
412	304	108	23 765	66 314	18 101	49 891	5 664	16 423	3
1 040	638	402	55 150	185 412	35 204	136 111	19 946	49 301	4
780	237	543	46 263	158 414	14 073	48 305	32 190	110 109	5
1 682	574	1 108	75 823	211 750	29 727	100 299	46 096	111 451	6
696	345	351	37 892	119 663	19 674	67 999	18 218	51 664	7
1 121	597	524	64 158	177 626	32 717	97 052	31 441	80 574	8
1 185	735	450	63 725	174 225	40 911	114 988	22 814	59 237	9
1 275	795	480	61 574	181 232	37 798	113 701	23 776	67 531	10
3 400	2 301	1 099	171 199	468 217	116 254	324 924	54 945	133 293	11
746	553	193	39 885	101 260	30 626	77 524	9 259	23 736	12
36 118	28 400	7 718	2 127 583	6 999 883	1 630 375	5 687 018	497 208	1 312 865	13
6 216	5 146	1 070	373 656	1 320 006	312 493	1 174 133	61 163	145 873	14
2 062	1 471	591	99 271	320 633	74 112	240 636	25 159	79 997	15
638	327	311	34 402	91 007	17 743	50 859	16 659	40 148	16
2 245	1 148	1 097	152 232	370 102	45 623	122 525	106 609	247 577	17
1 522	1 047	475	72 712	378 920	51 792	276 352	20 920	102 578	18
406	231	175	21 043	71 645	11 874	40 627	9 169	31 018	19
1 178	696	482	43 885	162 625	27 811	105 311	16 074	57 314	20
3 244	1 184	2 060	133 013	521 375	53 576	227 005	79 437	294 370	21
3 965	1 880	2 085	203 322	676 855	96 140	318 244	107 182	358 611	22
11 413	5 137	6 276	609 698	2 043 323	290 359	1 041 711	319 329	1 001 612	23
5 234	2 878	2 356	240 583	847 183	139 101	540 137	101 482	307 046	24
4 578	3 772	806	264 556	1 072 066	215 454	900 544	49 112	171 522	25
18 724	9 271	9 453	1 020 748	3 339 025	462 963	1 627 085	557 785	1 711 940	26
53 311	32 201	21 110	2 641 191	7 448 764	1 536 254	4 711 778	1 104 937	2 736 986	27
26 441	22 295	4 146	1 222 372	3 719 794	1 031 728	3 167 665	190 644	552 129	28
5 342	2 255	3 087	237 977	732 650	100 619	320 160	137 358	412 490	29
4 045	1 958	2 087	148 584	526 034	72 302	281 200	76 282	244 834	30
464	118	346	23 060	94 824	5 400	22 218	17 660	72 606	31
2 870	206	2 664	148 252	428 802	10 546	30 235	137 706	398 567	32
5 637	3 227	2 410	255 976	737 343	147 603	452 208	103 373	285 135	33
28 335	5 896	22 439	1 397 925	3 571 030	291 420	813 039	1 106 505	2 757 991	34
5 816	1 851	3 965	220 487	810 587	73 523	284 673	146 964	525 914	35
2 865	241	2 624	104 551	304 580	8 828	28 088	95 733	276 492	36
3 804	2 421	1 383	158 687	653 904	101 437	456 468	57 250	197 436	37
4 538	856	3 682	177 956	577 966	39 802	142 423	138 154	435 543	38
2 276	1 538	738	90 323	325 951	60 945	227 274	29 878	98 677	39
11 381	7 078	4 303	513 947	1 767 271	332 221	1 176 201	181 726	591 070	40
2 869	2 246	623	128 013	391 151	96 996	304 107	31 017	87 044	41
4 847	1 637	3 210	278 318	752 017	87 800	265 155	190 518	486 862	42
3 490	2 274	1 216	123 387	339 288	83 205	228 227	40 182	111 061	43
3 678	2 501	1 177	134 386	465 876	90 966	332 897	43 420	132 979	44
2 198	878	1 320	76 942	227 056	23 760	71 853	53 182	155 213	45
5 358	1 779	3 579	195 802	576 194	69 339	209 321	126 463	366 873	46
3 796	1 267	2 529	117 852	293 085	37 778	95 463	80 074	197 622	47

44. 屠

年次又ハ地方	牛 頭数 総数	牛 頭数 牝	牛 頭数 牡	牛 肉量 総数 数量 貫	牛 肉量 総数 価額 円	牛 肉量 牝 数量 貫	牛 肉量 牝 価額 円	牛 肉量 牡 数量 貫	牛 肉量 牡 価額 円
昭和 1	22 345	1 290	21 055	278 752	895 798	21 315	73 532	257 437	822 266
〃 2	23 741	1 469	22 272	284 740	887 873	28 896	95 568	255 844	792 305
〃 3	28 212	1 882	26 330	358 064	1 037 954	31 513	97 434	326 551	940 520
〃 4	28 097	2 236	25 861	330 095	937 960	32 879	96 987	297 216	840 973
〃 5	26 295	2 079	24 216	302 760	756 320	30 561	78 459	272 199	677 861
〃 6	27 862	2 101	25 761	352 927	755 496	35 559	82 976	317 368	672 520
〃 7	29 151	3 136	26 015	378 417	779 874	35 048	84 587	343 369	695 287
〃 8	30 349	2 032	28 317	384 948	871 874	35 623	93 708	349 325	778 166
〃 9	28 635	1 630	27 005	366 920	870 735	30 613	85 058	336 307	785 677
〃 10	31 228	1 444	29 784	417 305	1 033 546	27 629	74 502	389 676	959 044
〃 11	33 671	1 593	32 078	483 892	1 237 703	31 806	86 628	452 086	1 151 075
1 北海道	6 327	103	6 224	70 830	97 340	2 429	4 389	68 451	92 951
2 青森	4	3	1	112	285	60	129	52	156
3 岩手	35	16	19	590	1 576	222	701	368	875
4 宮城	25	6	19	373	825	131	315	242	510
5 秋田	7	1	6	45	138	7	28	38	110
6 山形	6	3	3	119	339	64	180	55	159
7 福島	5	4	1	115	316	100	286	15	30
8 茨城	32	4	28	372	643	52	101	320	542
9 栃木	155	10	145	2 868	6 339	191	451	2 677	5 888
10 群馬	156	13	143	1 131	2 234	413	1 001	718	1 233
11 埼玉	1 925	33	1 892	9 553	20 455	186	354	9 367	20 101
12 千葉	41	7	34	417	736	47	95	370	641
13 東京	3 936	27	3 909	24 795	68 886	188	505	24 607	68 381
14 神奈川	1 400	42	1 358	9 471	30 797	633	2 159	8 838	28 638
15 新潟	99	17	82	869	1 676	220	389	649	1 287
16 富山	7	—	7	52	78	—	—	52	78
17 石川	191	24	167	5 904	11 744	660	1 300	5 244	10 444
18 福井	—	—	—	—	—	—	—	—	—
19 山梨	3	1	2	75	263	25	88	50	175
20 長野	69	23	46	973	4 037	231	884	742	3 153
21 岐阜	63	4	59	460	1 380	48	144	412	1 236
22 静岡	108	8	100	797	2 357	56	146	741	2 211
23 愛知	380	32	348	3 528	10 443	408	1 063	3 120	9 380
24 三重	87	14	73	2 083	5 189	245	1 020	1 838	4 169
25 滋賀	30	6	24	978	2 359	120	323	858	2 046
26 京都	1 198	7	1 191	6 378	13 184	104	281	6 274	12 903
27 大阪	6 379	90	6 289	94 744	207 404	2 277	5 695	92 467	201 709
28 兵庫	2 668	129	2 539	33 392	72 451	3 011	7 673	30 381	64 778
29 奈良	88	12	76	2 640	7 920	350	1 080	2 280	6 840
30 和歌山	980	204	776	18 841	50 067	4 030	12 105	14 811	37 962
31 鳥取	1 149	16	1 133	38 627	151 609	378	1 579	38 249	150 000
32 島根	25	2	23	434	1 351	20	22	414	1 329
33 岡山	521	48	473	14 640	38 453	1 315	3 571	13 325	34 882
34 広島	555	72	483	23 139	54 659	1 124	2 823	22 015	51 826
35 山口	157	43	114	2 061	5 722	576	1 829	1 485	3 893
36 徳島	183	29	154	1 421	3 783	207	628	1 214	3 155
37 香川	3	—	3	21	74	—	—	21	74
38 愛媛	973	26	947	31 567	123 530	657	2 817	30 910	120 710
39 高知	—	—	—	—	—	—	—	—	—
40 福岡	738	184	554	18 017	51 136	4 977	13 942	13 040	37 194
41 佐賀	37	10	27	912	2 122	223	557	689	1 565
42 長崎	154	19	135	1 123	2 135	174	371	949	1 764
43 熊本	1 033	47	986	21 600	66 555	811	2 220	20 789	64 335
44 大分	223	51	172	2 733	8 442	629	2 187	2 104	6 238
45 宮崎	451	51	400	11 275	34 586	1 010	2 491	10 265	32 098
46 鹿児島	1 040	143	897	23 512	71 662	3 098	8 563	20 414	63 099
47 沖縄	25	9	16	245	413	89	143	156	270

殺 (續)

年次又ハ地方	馬 頭数 総数	馬 頭数 牝	馬 頭数 牡	馬 肉量 総数 数量 貫	馬 肉量 総数 価額 円	馬 肉量 牝 数量 貫	馬 肉量 牝 価額 円	馬 肉量 牡 数量 貫	馬 肉量 牡 価額 円
昭和 1	74 154	35 014	39 140	2 504 626	6 359 822	1 110 160	2 981 603	1 394 466	3 378 219
〃 2	69 831	32 571	37 260	2 287 928	5 785 708	1 028 268	2 701 510	1 259 660	3 084 198
〃 3	75 569	34 704	40 865	2 534 419	5 949 187	1 102 901	2 806 098	1 431 518	3 143 089
〃 4	77 224	35 350	41 874	2 558 340	5 763 627	1 104 181	2 683 772	1 454 159	3 079 855
〃 5	72 430	33 876	38 554	2 414 441	4 372 802	1 088 614	2 057 137	1 325 827	2 315 665
〃 6	76 885	38 630	38 255	2 644 763	3 957 366	1 297 439	2 012 666	1 347 324	1 944 700
〃 7	80 364	40 085	40 279	2 793 178	3 979 807	1 361 441	2 022 527	1 431 737	1 957 280
〃 8	92 447	48 010	44 437	3 191 158	4 960 534	1 611 542	2 595 857	1 579 616	2 364 667
〃 9	89 835	45 773	44 062	3 261 127	5 317 674	1 591 193	2 738 281	1 669 934	2 579 353
〃 10	89 442	45 676	43 766	3 336 984	5 570 588	1 626 481	2 830 359	1 710 503	2 740 229
〃 11	95 369	48 415	46 954	3 758 506	6 717 542	1 828 519	3 372 189	1 929 987	3 345 353
1 北海道	7 143	3 535	3 608	371 624	395 203	175 868	193 398	195 756	201 805
2 青森	412	308	104	18 120	24 871	13 576	18 985	4 544	5 886
3 岩手	559	353	216	24 579	29 050	13 601	15 937	10 978	13 113
4 宮城	497	185	312	18 398	16 755	7 001	6 034	11 397	10 721
5 秋田	2 183	1 447	736	93 094	173 031	60 629	122 714	32 465	50 317
6 山形	1 911	749	1 162	66 547	94 624	26 105	37 462	40 442	57 162
7 福島	1 274	1 116	158	37 539	51 259	32 133	44 579	5 406	6 690
8 茨城	1 147	385	762	47 530	57 026	16 660	18 572	30 890	38 454
9 栃木	1 845	956	889	75 284	95 882	37 655	47 183	37 629	48 699
10 群馬	1 615	662	953	59 892	86 803	24 503	36 467	35 389	50 326
11 埼玉	1 880	291	1 589	77 328	117 173	12 747	18 073	64 581	99 100
12 千葉	753	246	407	27 135	38 167	11 963	16 855	15 172	21 312
13 東京	15 750	7 986	7 764	669 810	1 204 678	340 269	612 478	329 541	592 200
14 神奈川	1 951	1 001	950	83 397	113 527	43 905	62 821	39 492	50 706
15 新潟	387	312	75	15 725	29 422	12 273	23 932	3 452	5 490
16 富山	96	78	18	3 211	5 852	2 521	4 472	690	1 380
17 石川	92	56	36	4 311	5 448	2 491	2 888	1 820	2 560
18 福井	1 083	701	382	43 625	185 794	28 401	125 794	15 294	60 000
19 山梨	3 075	1 898	1 177	134 578	281 067	82 393	172 188	52 185	109 179
20 長野	7 378	5 825	1 553	277 490	562 654	223 260	453 171	54 230	109 483
21 岐阜	4 027	1 719	2 308	149 706	286 084	62 353	117 000	87 353	169 084
22 静岡	1 323	956	367	63 995	113 779	44 902	83 554	19 093	30 225
23 愛知	4 294	914	3 380	206 601	366 922	40 828	72 673	165 773	294 249
24 三重	21	2	19	846	1 623	81	83	765	1 540
25 滋賀	943	509	434	48 890	126 514	25 938	65 245	22 952	61 269
26 京都	1 040	305	735	42 656	62 597	12 499	18 282	30 157	44 315
27 大阪	3 367	67	3 300	125 567	216 935	2 510	3 369	123 057	213 566
28 兵庫	686	47	639	31 351	51 891	1 571	2 606	29 780	49 285
29 奈良	187	6	181	8 021	16 286	155	310	7 866	15 976
30 和歌山	511	497	14	16 402	40 680	15 904	39 760	498	920
31 鳥取	75	34	41	2 501	4 918	1 144	2 392	1 357	2 526
32 島根	47	6	41	1 895	2 320	185	150	1 711	2 170
33 岡山	1 083	319	764	47 514	85 497	13 965	24 567	33 549	60 930
34 広島	296	45	251	59 353	76 728	1 759	2 483	57 594	74 245
35 山口	1 223	24	1 199	34 799	68 907	749	1 500	34 050	67 407
36 徳島	488	235	253	13 788	29 336	6 618	14 736	7 170	14 600
37 香川	25	6	19	871	2 333	194	524	677	1 809
38 愛媛	149	28	121	4 717	7 377	866	1 378	3 851	5 999
39 高知	969	513	456	26 862	59 954	13 935	31 665	12 927	28 289
40 福岡	5 950	1 778	4 172	207 136	496 515	52 252	125 562	154 884	370 953
41 佐賀	1 107	396	711	40 438	67 373	13 988	23 313	26 450	44 060
42 長崎	30	22	8	1 281	1 506	997	1 155	284	351
43 熊本	6 305	5 451	854	211 909	429 515	183 561	371 137	28 348	58 378
44 大分	2 944	1 730	1 214	93 189	225 921	55 429	134 831	37 760	92 090
45 宮崎	2 604	1 854	750	65 347	118 761	46 643	86 981	18 704	31 780
46 鹿児島	4 407	2 656	1 751	98 450	178 749	59 183	108 843	39 277	69 906
47 沖縄	227	106	121	5 103	8 925	2 356	4 087	2 747	4 838

44. 屠

年次又ハ地方		豚 頭数 総数	豚 頭数 牝	豚 頭数 牡	豚 肉量 総数 数量	豚 肉量 総数 価額	豚 肉量 牝 数量	豚 肉量 牝 価額	豚 肉量 牡 数量	豚 肉量 牡 価額	緬羊 頭数 総数	緬羊 頭数 牝	緬羊 頭数 牡	年次又ハ地方
					貫	円	貫	円	貫	円				
昭和	1	597 264	351 974	245 290	8 334 987	25 744 389	4 923 894	15 442 240	3 411 093	10 302 149	437	133	304	
〃	2	561 366	318 763	242 603	7 135 048	21 457 363	4 072 247	12 559 049	3 062 801	8 908 314	688	164	524	
〃	3	715 802	415 223	300 579	9 068 677	24 407 042	5 390 032	14 718 350	3 678 645	6 688 692	907	256	651	
〃	4	862 550	505 149	357 411	10 871 918	27 140 637	6 414 412	16 261 701	4 457 506	10 878 936	874	235	639	
〃	5	725 104	414 406	310 698	9 436 593	22 063 292	5 422 599	12 815 181	4 013 994	9 248 111	1 091	248	843	
〃	6	695 385	385 714	309 671	9 149 988	17 675 829	5 074 632	9 992 684	4 075 356	7 683 145	1 140	322	818	
〃	7	986 746	552 099	424 647	13 171 916	22 374 036	7 545 043	13 012 668	5 626 873	9 361 388	1 129	191	938	
〃	8	983 241	563 812	419 429	12 595 324	25 197 688	7 233 708	14 673 530	5 361 616	10 524 158	1 461	345	1 116	
〃	9	974 140	535 794	437 346	12 908 484	27 251 981	7 166 545	15 450 066	5 741 939	11 801 915	1 376	238	1 138	
〃	10	1 044 097	567 683	476 414	13 940 446	29 436 772	7 659 394	16 491 359	6 281 052	12 945 413	1 445	191	1 254	
〃	11	1 262 355	687 806	574 549	16 799 294	35 667 719	9 248 426	19 816 022	7 550 868	15 851 697	1 426	147	1 279	
1	北海道	39 294	23 328	15 966	682 969	1 484 651	405 912	897 685	277 057	586 976	153	42	111	1
2	青森	8 839	5 031	3 808	139 357	280 853	79 052	162 862	60 305	117 991	—	—	—	2
3	岩手	6 106	3 207	2 899	73 119	167 537	33 706	80 374	39 413	87 163	45	39	6	3
4	宮城	15 421	8 099	7 322	195 755	421 614	105 221	229 716	90 534	191 898	15	4	11	4
5	秋田	4 958	2 810	2 148	78 025	265 546	45 844	154 705	32 181	110 841	—	—	—	5
6	山形	4 556	3 257	1 299	54 657	152 132	39 495	111 331	15 162	40 801	12	3	9	6
7	福島	15 682	8 452	7 230	207 968	509 597	114 168	281 978	93 800	227 619	43	8	35	7
8	茨城	50 947	27 696	23 251	603 515	1 206 787	332 051	652 869	271 464	543 918	—	—	—	8
9	栃木	28 737	16 207	12 530	354 031	680 453	206 704	398 385	147 327	282 068	12	2	10	9
10	群馬	43 844	23 861	19 983	542 031	1 191 137	302 572	664 830	239 459	526 307	33	25	8	10
11	埼玉	168 557	93 236	75 321	2 243 463	4 297 150	1 262 660	2 413 751	980 803	1 883 399	5	3	2	11
12	千葉	54 443	30 730	23 713	671 131	1 438 784	392 478	840 008	278 653	598 776	—	—	—	12
13	東京	287 676	170 037	117 639	3 420 754	7 274 882	2 026 269	4 387 987	1 394 485	2 886 895	983	10	973	13
14	神奈川	132 203	70 854	61 349	1 819 773	3 651 242	972 167	1 974 211	847 606	1 677 031	6	2	4	14
15	新潟	17 148	9 707	7 441	246 307	507 144	144 725	297 627	101 582	209 517	—	—	—	15
16	富山	4 443	2 569	1 874	61 716	147 763	36 717	87 306	24 999	60 457	1	—	1	16
17	石川	3 248	2 059	1 189	53 326	104 036	34 585	67 712	18 741	36 324	—	—	—	17
18	福井	546	314	232	8 071	29 206	4 450	17 309	3 621	11 897	—	—	—	18
19	山梨	9 101	5 246	3 855	125 403	342 911	75 398	208 854	50 035	134 057	—	—	—	19
20	長野	11 560	8 109	3 451	181 883	479 380	131 180	341 316	50 703	138 064	8	1	7	20
21	岐阜	5 004	2 810	2 194	59 135	115 792	34 332	68 664	24 803	47 128	—	—	—	21
22	静岡	30 183	17 260	12 923	389 490	960 716	230 236	580 579	159 254	380 137	—	—	—	22
23	愛知	66 525	34 483	32 042	1 157 855	2 188 967	626 279	1 186 980	531 576	1 001 987	—	—	—	23
24	三重	1 623	919	704	24 413	49 769	13 391	28 033	11 022	21 736	—	—	—	24
25	滋賀	155	83	72	1 822	4 637	992	2 619	830	2 018	—	—	—	25
26	京都	11 203	5 783	5 420	168 404	386 961	87 703	202 190	80 701	184 771	21	—	21	26
27	大阪	41 593	20 433	21 160	455 030	1 034 256	228 822	515 305	236 258	518 951	—	—	—	27
28	兵庫	43 701	16 905	26 796	546 935	1 115 696	221 841	457 433	325 094	658 263	—	—	—	28
29	奈良	299	225	74	3 643	7 044	2 755	5 238	888	1 806	—	—	—	29
30	和歌山	543	474	69	4 570	13 106	3 970	11 663	600	1 443	—	—	—	30
31	鳥取	241	127	114	4 313	15 249	2 297	8 029	2 016	7 220	—	—	—	31
32	島根	648	350	298	8 305	19 348	4 257	9 899	4 049	9 449	—	—	—	32
33	岡山	1 482	962	520	23 003	49 437	14 933	31 966	8 070	17 471	—	—	—	33
34	広島	7 163	3 515	3 648	106 778	216 848	52 612	109 799	54 166	107 049	20	1	19	34
35	山口	574	313	261	7 541	22 792	4 702	13 708	2 839	9 084	1	1	—	35
36	徳島	340	213	127	4 122	10 392	2 552	6 410	1 570	3 982	—	—	—	36
37	香川	6 387	3 477	2 910	77 485	207 097	44 810	125 468	32 673	81 629	—	—	—	37
38	愛媛	743	393	350	9 719	20 103	5 368	11 763	4 351	8 340	—	—	—	38
39	高知	1 212	675	537	16 131	32 248	9 244	18 806	6 887	13 442	—	—	—	39
40	福岡	13 418	6 432	6 986	246 524	575 495	106 988	266 986	139 536	308 509	13	—	13	40
41	佐賀	1 262	811	451	19 229	42 494	12 231	27 207	6 998	15 287	—	—	—	41
42	長崎	16 510	8 463	8 047	280 206	406 725	151 293	224 299	128 913	182 426	31	6	25	42
43	熊本	3 068	1 744	1 324	46 732	118 525	27 252	70 775	19 480	47 750	23	—	23	43
44	大分	1 168	894	274	14 262	38 895	11 169	30 191	3 093	8 704	—	—	—	44
45	宮崎	4 070	2 387	1 683	49 402	101 579	29 870	61 626	19 532	39 953	—	—	—	45
46	鹿児島	28 223	13 819	14 404	332 583	830 642	163 837	408 798	168 746	421 844	1	—	1	46
47	沖縄	67 708	29 047	38 661	968 327	2 450 091	409 336	1 050 772	558 991	1 399 319	—	—	—	47

殺 (續)

年次又ハ地方		緬羊 肉量 総数 数量	緬羊 肉量 総数 価額	緬羊 肉量 牝 数量	緬羊 肉量 牝 価額	緬羊 肉量 牡 数量	緬羊 肉量 牡 価額	山羊 頭数 総数	山羊 頭数 牝	山羊 頭数 牡	山羊 肉量 総数 数量	山羊 肉量 総数 価額	山羊 肉量 牝 数量	山羊 肉量 牝 価額	山羊 肉量 牡 数量	山羊 肉量 牡 価額	年次又ハ地方
		貫	円	貫	円	貫	円				貫	円	貫	円	貫	円	
昭和	1	2 631	10 760	796	3 577	1 835	7 183	11 388	6 111	5 277	23 976	56 739	12 929	30 430	11 047	26 309	1
〃	2	3 354	11 914	820	2 869	2 534	9 045	11 824	6 115	5 709	25 366	59 279	13 006	30 477	12 360	28 802	2
〃	3	4 457	17 788	1 253	5 038	3 199	12 750	13 015	6 521	6 494	28 450	64 110	14 302	31 878	14 148	32 232	3
〃	4	4 422	16 422	1 152	4 008	3 270	12 414	12 986	6 554	6 432	28 171	57 823	14 101	28 894	14 070	28 929	4
〃	5	6 335	20 827	1 533	4 995	4 802	15 832	24 257	11 207	13 050	47 103	84 654	21 580	39 019	25 523	45 635	5
〃	6	6 131	17 264	1 443	3 560	4 688	13 704	27 687	12 615	15 072	56 327	83 281	25 629	38 320	30 698	45 061	6
〃	7	5 927	16 133	961	2 332	4 966	13 801	28 747	13 915	14 832	55 159	76 701	26 605	37 589	28 554	39 112	7
〃	8	7 326	21 835	1 566	3 873	5 760	17 932	34 635	18 343	16 292	84 421	143 003	44 752	76 391	39 669	66 612	8
〃	9	7 324	24 235	1 616	4 499	5 708	19 736	42 557	21 676	20 881	91 275	147 987	45 854	75 300	45 421	72 687	9
〃	10	9 890	32 831	2 763	8 142	7 127	24 689	48 292	26 267	22 025	105 796	176 577	55 784	93 093	50 012	83 484	10
〃	11	7 808	27 278	937	3 139	6 871	24 139	67 074	32 220	34 854	139 807	232 479	67 915	112 089	71 892	120 390	11
1	北海道	855	2 428	254	722	601	1 706	1	1	—	8	6	8	6	—	—	1
2	青森	—	—	—	—	—	—	—	—	—	—	—	—	—	—	—	2
3	岩手	237	487	34	66	203	421	5	2	3	9	18	3	6	6	12	3
4	宮城	75	208	28	72	47	136	2	—	2	10	20	—	—	10	20	4
5	秋田	—	—	—	—	—	—	—	—	—	—	—	—	—	—	—	5
6	山形	106	321	14	36	92	285	10	4	6	53	100	22	40	31	60	6
7	福島	177	421	26	51	151	370	13	4	9	37	61	14	30	23	31	7
8	茨城	—	—	—	—	—	—	5	2	3	59	103	9	11	50	92	8
9	栃木	79	160	9	23	70	137	5	1	4	24	26	4	4	20	22	9
10	群馬	600	2 362	472	1 869	128	493	58	47	11	328	299	248	217	80	82	10
11	埼玉	35	94	19	57	16	37	17	10	7	200	199	133	130	67	69	11
12	千葉	—	—	—	—	—	—	3	—	3	23	52	—	—	23	52	12
13	東京	4 771	18 900	43	163	4 728	18 737	212	201	11	637	1 140	597	1 062	40	78	13
14	神奈川	51	122	7	16	44	106	399	199	200	1 610	4 163	796	1 734	814	2 429	14
15	新潟	—	—	—	—	—	—	1	1	—	3	3	3	3	—	—	15
16	富山	5	9	—	—	5	9	2	1	1	7	14	4	8	3	6	16
17	石川	—	—	—	—	—	—	—	—	—	—	—	—	—	—	—	17
18	福井	—	—	—	—	—	—	—	—	—	—	—	—	—	—	—	18
19	山梨	—	—	—	—	—	—	12	4	8	43	123	16	38	27	85	19
20	長野	47	113	3	6	44	107	72	30	42	279	459	124	233	155	226	20
21	岐阜	—	—	—	—	—	—	—	—	—	—	—	—	—	—	—	21
22	静岡	—	—	—	—	—	—	—	—	—	—	—	—	—	—	—	22
23	愛知	—	—	—	—	—	—	73	10	63	358	1 377	53	171	305	1 206	23
24	三重	—	—	—	—	—	—	—	—	—	—	—	—	—	—	—	24
25	滋賀	—	—	—	—	—	—	—	—	—	—	—	—	—	—	—	25
26	京都	98	176	—	—	98	176	—	—	—	—	—	—	—	—	—	26
27	大阪	—	—	—	—	—	—	1	1	—	2	4	2	4	—	—	27
28	兵庫	—	—	—	—	—	—	114	57	57	543	968	262	567	281	401	28
29	奈良	—	—	—	—	—	—	—	—	—	—	—	—	—	—	—	29
30	和歌山	—	—	—	—	—	—	—	—	—	—	—	—	—	—	—	30
31	鳥取	—	—	—	—	—	—	—	—	—	—	—	—	—	—	—	31
32	島根	—	—	—	—	—	—	—	—	—	—	—	—	—	—	—	32
33	岡山	—	—	—	—	—	—	—	—	—	—	—	—	—	—	—	33
34	広島	198	447	8	19	190	428	—	—	—	—	—	—	—	—	—	34
35	山口	2	5	2	5	—	—	—	—	—	—	—	—	—	—	—	35
36	徳島	—	—	—	—	—	—	—	—	—	—	—	—	—	—	—	36
37	香川	—	—	—	—	—	—	—	—	—	—	—	—	—	—	—	37
38	愛媛	—	—	—	—	—	—	—	—	—	—	—	—	—	—	—	38
39	高知	—	—	—	—	—	—	21	20	1	64	128	62	124	2	4	39
40	福岡	195	488	—	—	195	488	4	2	2	20	23	12	12	8	11	40
41	佐賀	—	—	—	—	—	—	—	—	—	—	—	—	—	—	—	41
42	長崎	158	269	18	34	140	235	2 266	1 264	1 002	4 442	7 578	2 299	4 248	2 143	3 330	42
43	熊本	115	260	—	—	115	260	—	—	—	—	—	—	—	—	—	43
44	大分	—	—	—	—	—	—	5	5	—	60	120	60	120	—	—	44
45	宮崎	—	—	—	—	—	—	—	—	—	—	—	—	—	—	—	45
46	鹿児島	4	8	—	—	4	8	8 028	4 511	3 517	19 240	31 996	10 788	17 988	8 452	14 008	46
47	沖縄	—	—	—	—	—	—	55 745	25 843	29 902	111 748	183 499	52 396	85 333	59 352	98 165	47

45.

年次又ハ地方	飼養戸数 総数	十羽未満	十羽以上五十羽未満	五十羽以上	總數 数量	價額	成鶏總數 数量	價額
					羽	円	羽	円
六月末日現在 昭和 1	3 474 686	2 661 649	773 127	39 910	38 509 921	39 513 616	20 881 463	31 454 812
〃 2	3 453 465	2 571 863	822 481	59 121	42 253 009	41 654 726	22 329 739	32 664 391
〃 3	3 469 800	2 518 769	875 016	76 015	46 104 086	43 747 491	24 608 275	34 198 988
〃 4	3 438 622	2 465 280	885 660	87 682	48 258 520	44 314 851	26 416 549	34 785 527
〃 5	3 364 255	2 448 041	834 720	81 494	46 716 440	37 551 162	26 981 729	30 094 550
〃 6	3 313 021	2 370 123	836 998	105 900	52 585 657	35 434 992	28 843 038	27 291 409
〃 7	3 252 377	2 307 734	820 961	123 682	54 306 119	29 619 419	32 699 711	23 624 064
〃 8	3 146 844	2 269 682	770 324	106 838	50 910 994	31 012 766	29 961 647	24 442 215
〃 9	3 062 678	2 185 757	758 779	118 142	53 315 720	34 040 650	30 832 118	26 185 654
〃 10	3 009 195	2 149 198	743 672	116 325	51 698 450	33 853 598	31 024 131	26 454 879
〃 11	2 906 633	2 092 523	702 638	111 472	50 793 143	35 478 128	30 004 559	27 393 844
1 北海道	93 528	52 720	34 855	5 953	2 013 061	1 112 871	968 324	823 296
2 青森	46 853	36 518	9 920	415	537 971	270 982	263 603	210 335
3 岩手	52 467	43 643	8 122	702	518 673	269 585	293 583	209 894
4 宮城	57 382	40 051	16 211	1 120	802 903	386 324	450 131	310 048
5 秋田	59 713	39 545	19 322	846	729 425	434 491	284 156	295 840
6 山形	25 679	17 475	7 063	1 141	399 683	285 981	224 700	204 580
7 福島	82 118	67 116	13 183	1 819	1 023 210	605 762	650 339	466 282
8 茨城	125 290	85 536	37 885	1 869	1 603 217	828 342	964 832	654 375
9 栃木	66 965	49 329	16 584	1 052	753 375	386 585	413 251	292 602
10 群馬	48 061	37 747	8 697	1 617	652 204	468 791	451 028	397 992
11 埼玉	100 941	79 693	19 106	2 142	1 269 937	825 146	928 788	716 214
12 千葉	139 050	73 381	61 552	4 117	2 123 849	1 124 382	1 149 799	809 844
13 東京	35 319	24 965	8 104	2 250	1 044 740	888 709	632 782	697 194
14 神奈川	41 440	32 167	7 175	2 098	896 768	724 548	657 800	629 725
15 新潟	81 229	63 023	16 066	2 140	1 137 536	746 957	653 875	531 056
16 富山	18 032	11 656	5 062	1 314	432 562	358 684	265 721	278 516
17 石川	13 663	8 897	3 711	1 055	351 903	276 722	190 643	205 654
18 福井	6 156	3 474	1 836	846	290 125	266 471	184 911	208 892
19 山梨	36 228	30 251	5 128	849	431 632	348 160	286 644	277 177
20 長野	68 742	48 366	15 578	4 798	1 276 992	1 110 449	742 292	809 994
21 岐阜	63 035	47 658	12 721	2 656	1 000 804	638 886	562 608	477 697
22 静岡	65 271	41 545	15 491	8 235	2 076 930	1 608 051	1 330 842	1 225 990
23 愛知	102 480	55 646	29 278	17 556	6 214 805	5 149 106	4 037 049	4 159 290
24 三重	56 185	42 529	9 805	3 851	1 510 456	1 072 689	997 068	859 232
25 滋賀	46 422	30 794	14 144	1 484	692 111	472 726	339 043	350 225
26 京都	45 294	32 452	11 633	1 209	862 500	712 738	524 210	578 769
27 大阪	37 895	29 445	7 158	1 292	1 256 056	1 155 383	799 031	982 462
28 兵庫	91 244	67 447	20 279	3 518	1 688 887	1 255 460	1 031 584	1 003 859
29 奈良	37 810	28 756	7 336	1 718	830 436	531 085	347 597	346 903
30 和歌山	31 696	25 680	4 797	1 219	563 007	432 442	344 239	335 294
31 鳥取	16 301	12 704	2 854	743	271 062	212 930	154 695	140 930
32 島根	34 449	26 372	6 712	1 165	467 325	332 136	272 848	213 301
33 岡山	62 290	46 384	12 299	3 607	1 105 548	874 243	617 345	559 269
34 廣島	87 982	72 491	12 852	2 639	1 353 129	947 688	805 735	692 565
35 山口	52 608	38 100	12 360	2 148	791 967	611 302	422 602	418 417
36 徳島	42 358	35 679	5 936	743	547 155	339 273	327 154	264 725
37 香川	33 679	19 635	10 241	3 803	1 059 490	785 220	525 480	521 948
38 愛媛	56 287	44 910	9 696	1 681	768 257	533 126	487 101	412 903
39 高知	54 328	46 288	7 312	728	548 265	333 738	357 169	273 456
40 福岡	108 846	68 431	36 568	3 847	1 944 998	1 364 083	906 959	1 044 992
41 佐賀	42 416	30 096	10 555	1 765	664 094	498 755	387 911	374 874
42 長崎	79 120	66 330	12 035	755	812 902	563 130	491 401	462 970
43 熊本	82 063	66 393	14 405	1 265	957 706	591 691	620 593	508 598
44 大分	65 358	53 622	10 313	1 423	891 766	622 256	531 657	493 578
45 宮崎	60 944	35 535	24 245	1 164	801 682	452 396	372 709	322 658
46 鹿児島	180 608	118 611	58 905	3 092	2 432 121	1 476 136	1 446 570	1 187 928
47 沖縄	70 808	63 237	7 548	23	389 918	191 486	245 157	160 536

1. 成鶏トハ孵化後滿六箇月以上ノモノヲ謂ヒ、雛トハ孵化後滿六箇月未滿ノモノヲ謂フ

鶏

鶏 雌 数量	価額	雄 数量	価額	雛 数量	価額	産卵（自前年七月一日至其年六月末日） 数量	価額	年次又ハ地方
羽	円	羽	円	羽	円	個	円	
17 073 165	26 688 981	3 788 298	4 775 831	17 628 458	8 048 804	1 731 089 133	75 255 243	1
18 483 892	28 050 159	3 845 847	4 614 232	19 923 270	8 990 335	1 981 587 057	81 473 386	2
20 769 952	29 769 354	3 838 323	4 429 634	21 495 811	9 548 503	2 248 025 843	86 343 822	3
22 567 071	30 561 863	3 849 478	4 223 664	21 841 971	9 529 324	2 528 480 278	88 685 602	4
23 266 917	26 620 440	3 714 812	3 474 110	19 734 711	7 456 612	2 654 542 309	79 293 020	5
25 166 542	24 464 831	3 676 546	2 826 578	23 742 569	8 143 583	3 008 242 625	72 169 077	6
28 987 887	21 345 129	3 711 824	2 278 935	21 606 408	5 935 355	3 559 297 427	64 064 349	7
26 613 365	22 246 724	3 348 282	2 195 491	20 949 347	6 570 551	3 408 888 273	70 591 038	8
27 558 538	23 958 154	3 273 580	2 228 500	22 483 602	7 853 996	3 535 071 368	76 898 605	9
27 848 681	24 223 610	3 175 450	2 231 269	20 674 319	7 398 719	3 608 675 858	79 125 007	10
23 976 857	25 143 397	3 027 702	2 250 447	20 783 534	8 084 284	3 537 310 194	86 754 199	11
872 141	758 322	96 183	64 974	1 044 737	289 575	96 477 624	2 225 843	1
212 766	178 077	50 837	32 299	274 368	60 676	21 334 365	542 099	2
240 135	182 635	53 448	27 259	225 090	59 691	24 976 773	593 507	3
390 143	281 329	59 988	28 719	352 772	76 276	43 135 640	969 793	4
233 346	247 831	50 810	48 009	445 269	138 651	24 582 027	638 341	5
208 251	190 544	21 439	14 036	174 983	81 401	25 055 923	646 040	6
565 030	421 925	85 289	44 337	372 871	139 500	60 536 999	1 377 543	7
842 487	588 084	122 345	65 291	638 385	173 957	121 384 534	2 681 616	8
335 729	259 984	57 522	32 618	340 124	93 983	60 827 615	1 518 795	9
398 480	367 256	52 548	30 736	201 176	70 799	51 828 545	1 358 978	10
817 965	650 913	110 823	65 301	341 149	108 932	88 220 033	2 088 413	11
1 028 738	738 834	121 051	71 010	974 050	314 538	165 026 820	3 841 350	12
579 232	647 872	53 550	49 322	411 958	191 515	79 903 815	2 148 026	13
606 756	598 079	51 044	31 646	238 968	94 823	72 179 254	1 793 750	14
575 922	490 656	77 953	40 410	483 661	215 891	70 290 405	1 482 905	15
246 310	263 304	19 411	15 212	166 841	80 168	41 940 802	799 499	16
177 869	196 264	12 774	10 390	161 260	70 068	25 915 655	687 373	17
171 350	198 446	13 561	10 446	105 214	57 579	22 844 638	627 459	18
252 852	253 224	33 792	23 953	144 988	70 983	32 326 357	800 767	19
694 331	775 694	47 961	34 300	534 700	300 455	91 486 784	2 307 317	20
513 438	445 087	49 170	32 610	433 196	161 189	67 669 594	1 617 549	21
1 269 313	1 184 545	61 529	41 445	745 088	382 061	194 789 876	4 612 482	22
3 942 648	4 039 404	144 471	119 886	2 127 756	989 816	560 128 457	13 521 763	23
914 061	801 226	83 007	58 005	513 383	213 457	114 677 976	2 827 653	24
299 492	312 465	39 551	37 759	353 058	122 501	47 351 815	1 216 801	25
449 987	506 843	74 223	71 926	338 290	133 969	45 508 292	1 256 409	26
728 559	912 323	70 472	70 139	457 025	172 921	90 106 517	2 767 249	27
937 434	925 231	94 100	78 638	657 303	251 591	111 389 918	2 846 604	28
264 882	270 121	82 715	76 782	482 839	184 183	32 807 187	895 701	29
303 710	298 614	40 529	35 680	218 768	97 148	38 594 888	963 512	30
142 484	132 454	12 211	8 476	116 357	72 020	19 794 627	455 310	31
249 603	200 486	23 240	12 815	194 477	118 835	30 873 139	719 920	32
582 376	544 940	34 969	24 329	488 203	304 974	83 764 331	2 128 325	33
747 331	635 989	58 404	35 576	547 394	255 123	102 157 094	2 624 552	34
395 924	399 849	26 678	18 568	369 365	192 885	74 704 156	2 040 999	35
286 137	241 942	41 017	22 784	220 001	74 547	34 529 002	823 862	36
504 324	487 225	21 156	14 723	534 010	283 282	96 811 758	2 345 326	37
437 240	383 993	49 861	23 910	281 156	120 223	60 159 922	1 363 119	38
319 014	245 552	48 155	27 904	181 096	60 282	34 616 230	755 698	39
773 410	892 412	133 549	152 580	1 038 039	319 091	110 784 890	2 943 286	40
344 323	334 337	43 583	40 537	276 183	123 881	39 542 222	1 011 836	41
414 438	391 496	76 963	71 474	321 501	100 160	37 294 570	991 261	42
531 135	442 359	89 458	66 224	337 113	83 098	60 423 233	1 427 974	43
456 729	432 706	74 923	60 872	350 109	128 678	56 467 709	1 386 036	44
307 078	262 356	65 631	60 302	428 973	129 738	44 842 440	1 138 647	45
1 211 062	984 183	235 508	203 743	985 551	288 210	116 523 685	2 696 833	46
185 807	125 045	60 350	35 491	143 761	30 950	9 717 058	235 067	47

46.

年次又ハ地方	飼養戸數 總數	十羽未滿	十羽以上五十羽未滿	五十羽以上	總數 數量 羽	價額 円	成數 總數 數量 羽	價額 円
六月末日現在 昭和 1	48 420	40 591	7 255	574	517 729	494 928	239 342	364 021
〃 2	48 196	39 821	7 698	677	522 057	486 798	247 504	351 565
〃 3	49 597	40 611	8 282	704	533 818	476 850	253 705	358 679
〃 4	49 270	40 755	7 880	635	537 088	458 283	263 989	348 824
〃 5	44 431	37 244	6 554	633	481 861	372 801	251 901	287 622
〃 6	39 740	33 404	5 690	646	468 753	301 129	238 608	227 491
〃 7	37 871	32 287	5 029	555	455 925	250 673	247 336	193 050
〃 8	37 225	31 577	5 106	542	467 723	270 906	240 843	200 824
〃 9	36 840	30 549	5 527	764	560 044	338 942	252 539	240 553
〃 10	37 463	31 588	5 102	773	552 098	347 314	287 082	255 694
〃 11	**34 497**	**29 336**	**4 572**	**589**	**498 587**	**347 002**	**276 271**	**263 710**
1 北海道	830	737	83	10	7 302	7 026	4 613	6 033
2 青森	621	574	47	—	4 314	2 990	2 428	2 428
3 岩手	300	271	29	—	2 014	2 197	1 396	1 861
4 宮城	975	780	192	3	9 687	5 252	4 933	3 928
5 秋田	1 011	914	96	1	8 091	5 563	3 284	3 837
6 山形	1 044	970	70	4	6 061	4 839	3 486	3 889
7 福島	479	436	43	—	2 989	2 637	1 924	2 216
8 茨城	721	614	95	12	6 708	4 059	4 008	3 146
9 栃木	527	484	40	3	2 852	2 207	2 027	1 887
10 群馬	234	214	19	1	1 681	1 433	1 162	1 238
11 埼玉	1 114	831	267	16	17 510	9 966	8 423	7 479
12 千葉	2 256	1 766	451	39	19 684	11 509	11 184	8 916
13 東京	659	476	125	58	17 618	17 341	6 378	9 545
14 神奈川	328	211	104	13	6 325	4 604	3 890	3 798
15 新潟	1 614	1 199	344	71	28 025	13 285	11 341	9 349
16 富山	123	84	36	3	1 600	1 387	810	941
17 石川	216	173	37	6	3 457	2 046	1 546	1 470
18 福井	21	16	5	—	209	197	146	139
19 山梨	132	118	14	—	1 388	1 176	833	938
20 長野	410	363	37	10	4 335	3 937	3 445	3 556
21 岐阜	290	257	30	3	2 474	1 662	1 998	1 509
22 静岡	274	241	27	6	2 958	2 120	2 178	1 791
23 愛知	323	239	75	9	4 672	3 933	2 911	2 830
24 三重	251	215	28	8	2 736	1 934	2 069	1 686
25 滋賀	715	613	100	2	5 257	3 795	2 455	2 801
26 京都	436	334	87	15	45 530	43 858	23 207	29 992
27 大阪	467	321	81	65	72 827	59 075	44 798	47 803
28 兵庫	450	338	79	33	42 220	29 267	18 940	21 039
29 奈良	205	182	21	2	1 428	858	759	674
30 和歌山	505	330	169	6	5 161	2 191	1 971	1 510
31 鳥取	498	386	98	14	6 193	4 431	3 335	2 815
32 島根	305	266	38	1	2 209	1 872	1 698	1 598
33 岡山	273	228	34	11	4 121	3 298	2 865	2 782
34 広島	556	468	78	10	8 366	5 521	5 302	4 106
35 山口	565	488	72	5	3 471	1 989	1 984	1 555
36 徳島	149	121	27	1	1 793	1 242	879	880
37 香川	244	186	51	7	2 459	1 234	949	695
38 愛媛	256	198	45	13	4 813	3 415	3 538	2 958
39 高知	2 206	1 958	242	6	16 408	5 613	5 695	2 640
40 福岡	2 342	1 951	309	82	40 221	23 293	26 501	20 610
41 佐賀	234	200	28	6	2 829	1 783	2 131	1 585
42 長崎	1 344	1 167	173	4	13 027	7 336	8 054	6 028
43 熊本	989	826	150	13	12 363	6 110	8 762	5 355
44 大分	451	378	60	13	5 957	3 631	4 339	3 251
45 宮崎	650	605	41	4	3 215	1 965	2 103	1 629
46 鹿児島	2 106	2 001	105	—	13 332	6 466	7 427	4 503
47 沖縄	3 798	3 608	190	—	20 697	15 449	12 156	12 433

1. 成鷲トハ孵化後滿六箇月以上ノモノヲ謂ヒ、雛トハ孵化後滿六箇月未滿ノモノヲ謂フ

鷲

年次又ハ地方	鷲 雌 數量 羽	價額 円	雄 數量 羽	價額 円	雛 數量 羽	價額 円	産卵（自前年七月一日至其年六月末日） 數量 個	價額 円
1	174 418	265 759	64 924	98 262	278 387	130 907	11 220 654	546 718
2	184 921	270 702	62 583	90 863	274 553	125 233	11 141 237	514 124
3	187 876	267 089	65 829	91 590	280 113	118 171	12 276 836	526 471
4	197 353	262 867	66 636	85 957	273 099	109 459	12 968 461	513 024
5	188 803	217 146	63 098	70 476	229 960	85 179	12 243 636	414 301
6	181 526	174 730	57 082	52 761	230 145	73 638	12 222 359	340 138
7	186 559	146 728	60 777	46 322	208 589	57 623	12 807 835	276 482
8	180 379	151 765	60 464	49 059	226 880	70 082	12 227 133	304 433
9	199 087	182 941	63 452	57 612	297 505	98 389	15 482 423	405 438
10	218 975	197 379	68 107	58 315	265 016	91 620	15 886 621	417 559
11	**210 403**	**201 573**	**65 868**	**62 137**	**222 316**	**83 292**	**14 720 041**	**400 568**
1	3 602	4 867	1 011	1 166	2 689	993	300 190	8 722
2	1 796	1 833	632	595	1 886	562	105 975	2 903
3	1 062	1 520	334	347	618	330	68 183	1 811
4	3 524	2 862	1 409	1 066	4 754	1 324	159 420	4 249
5	2 390	2 850	894	989	4 807	1 724	137 669	3 701
6	2 789	3 210	697	679	2 575	950	280 927	9 044
7	1 465	1 753	459	463	1 055	421	106 751	2 987
8	3 057	2 386	951	760	2 700	913	277 525	7 512
9	1 507	1 451	520	436	825	320	194 910	7 108
10	908	1 002	254	233	519	198	116 690	3 307
11	6 230	5 630	2 193	1 849	9 087	2 487	355 062	11 144
12	8 367	6 543	2 817	2 373	8 500	2 593	764 310	17 619
13	4 329	6 501	2 049	3 044	11 240	7 796	391 510	14 171
14	3 160	3 095	730	703	2 435	806	186 020	4 585
15	8 735	7 194	2 606	2 155	16 684	3 936	597 672	15 018
16	658	771	152	170	790	446	65 610	1 689
17	1 000	988	546	482	1 911	576	86 247	2 098
18	122	114	24	25	63	58	10 820	289
19	753	861	80	74	555	241	87 045	2 010
20	2 821	3 049	624	507	890	381	300 383	7 773
21	1 698	1 287	300	222	476	153	136 735	3 609
22	1 878	1 549	300	242	780	329	175 209	3 955
23	2 523	2 508	388	322	1 761	1 103	239 671	6 798
24	1 744	1 432	325	252	667	250	194 253	4 965
25	1 925	2 245	530	556	2 802	994	297 110	8 710
26	14 292	18 717	8 915	11 275	22 323	13 866	474 876	21 680
27	31 828	34 752	12 970	13 080	28 029	11 243	1 404 007	47 783
28	14 707	16 937	4 233	4 122	23 280	8 208	260 141	7 388
29	592	539	167	135	659	194	56 565	1 523
30	1 599	1 259	372	254	3 190	678	161 161	4 178
31	2 912	2 500	423	315	2 858	1 616	390 909	9 417
32	1 396	1 335	302	263	511	274	123 515	2 955
33	2 438	2 392	427	390	1 256	516	224 398	7 014
34	4 673	3 692	629	414	3 064	1 415	427 876	10 854
35	1 613	1 313	371	242	1 487	434	140 680	3 326
36	740	778	139	104	914	360	51 951	1 403
37	790	593	159	102	1 510	539	136 152	3 566
38	3 123	2 699	415	256	1 275	460	348 190	7 920
39	4 436	2 097	1 259	543	10 713	2 973	330 859	6 590
40	22 616	17 629	3 885	2 981	13 720	2 683	1 976 782	47 269
41	1 814	1 360	317	225	698	198	212 834	4 107
42	6 253	4 799	1 811	1 230	4 963	1 307	430 682	9 403
43	7 179	4 470	1 583	885	3 601	755	698 195	15 634
44	3 363	2 551	976	690	1 618	380	328 158	7 803
45	1 523	1 175	580	454	1 112	336	197 100	5 420
46	5 264	3 155	2 163	1 354	5 905	1 957	324 354	8 787
47	9 209	9 320	2 947	3 113	8 541	3 016	383 759	10 771

47. 蜜　　蜂

年次又ハ地方	飼養戸數（年末現在） 總數	十箱未滿	十箱以上五十箱未滿	五十箱以上	箱數（年末現在） 總數	內國種	外國種	總價額	蜂蜜 數量	蜂蜜 價額	蜜蠟 數量	蜜蠟 價額
								円	貫	円	貫	円
昭和 1	37 024	35 419	1 463	142	125 063	62 579	62 484	854 924	357 928	820 615	6 172	34 309
〃 2	37 426	35 651	1 601	174	128 465	63 722	64 743	913 879	401 022	881 311	5 663	32 568
〃 3	38 084	35 335	1 553	196	134 686	67 752	66 934	920 187	413 026	886 431	5 912	33 756
〃 4	37 658	36 010	1 451	197	134 140	66 829	67 311	919 776	422 212	887 438	5 336	32 038
〃 5	39 933	37 957	1 679	297	167 381	74 496	92 885	941 682	496 470	908 389	6 319	33 293
〃 6	44 384	41 896	2 096	392	186 363	82 097	104 266	914 039	532 292	881 465	6 612	32 574
〃 7	46 995	44 269	2 312	414	196 572	82 394	114 178	978 569	590 014	948 788	6 407	29 781
〃 8	48 393	45 613	2 380	400	196 843	82 174	114 669	1 056 756	634 069	1 028 173	6 247	28 583
〃 9	51 039	47 986	2 609	444	209 260	85 796	123 464	1 153 056	699 337	1 121 836	6 984	31 220
〃 10	51 791	48 826	2 541	424	210 417	85 545	124 872	1 146 619	688 677	1 112 245	7 684	34 374
〃 11	**49 072**	**46 319**	**2 340**	**413**	**201 220**	**81 226**	**119 994**	**1 180 743**	**670 081**	**1 149 354**	**6 720**	**31 389**
1 北海道	1 983	1 660	277	46	15 795	5 665	10 130	141 156	118 008	135 856	769	5 300
2 青森	759	688	61	10	4 222	1 349	2 873	25 661	19 837	25 506	40	155
3 岩手	1 367	1 226	118	23	6 925	985	5 940	25 584	21 450	24 959	144	625
4 宮城	434	414	20	—	1 334	122	1 212	8 929	3 209	8 831	16	98
5 秋田	583	518	62	3	2 613	647	1 966	16 226	7 624	15 887	68	339
6 山形	1 074	1 059	14	1	2 594	683	1 911	15 785	5 706	15 143	93	642
7 福島	1 463	1 418	41	4	4 279	1 556	2 723	37 120	14 995	36 510	131	610
8 茨城	38	34	2	2	212	18	194	1 539	717	1 539	—	—
9 栃木	367	348	18	1	1 254	335	919	8 910	3 224	8 605	80	305
10 群馬	875	847	27	1	2 422	822	1 600	21 262	7 507	20 931	147	331
11 埼玉	526	503	19	4	1 812	761	1 051	13 616	5 558	13 373	39	243
12 千葉	112	80	16	16	2 780	2 100	680	8 973	6 419	8 883	12	90
13 東京	145	132	9	4	790	91	699	4 717	2 051	4 704	2	13
14 神奈川	130	88	37	5	1 391	159	1 232	10 881	7 006	10 871	2	10
15 新潟	212	200	12	—	709	176	533	5 016	1 675	4 985	10	31
16 富山	165	151	12	2	741	356	385	4 530	1 473	4 519	4	11
17 石川	71	67	4	—	250	46	204	2 311	958	2 264	13	47
18 福井	27	24	2	1	145	4	141	784	347	784	—	—
19 山梨	580	548	26	6	2 153	483	1 670	20 061	7 298	20 032	5	29
20 長野	4 180	3 980	171	29	15 459	2 980	12 479	86 095	40 790	84 107	434	1 988
21 岐阜	912	768	89	55	10 510	2 977	7 533	74 343	53 427	73 120	189	1 223
22 静岡	1 006	889	103	14	6 423	1 238	5 185	49 269	25 155	48 125	153	1 144
23 愛知	1 201	1 012	169	20	9 337	2 490	6 847	63 844	40 597	62 279	300	1 565
24 三重	850	789	45	16	4 857	1 547	3 310	31 493	18 445	31 094	88	399
25 滋賀	182	156	25	1	1 181	366	815	7 436	4 508	7 370	19	66
26 京都	215	201	14	—	658	241	417	4 486	1 768	4 383	19	103
27 大阪	64	52	11	1	439	158	281	2 818	1 572	2 784	5	34
28 兵庫	460	442	17	1	1 232	536	696	8 898	3 239	8 671	63	227
29 奈良	382	373	4	5	1 562	714	848	9 008	4 695	8 993	3	15
30 和歌山	1 600	1 520	67	13	6 757	2 517	4 240	35 394	21 921	34 638	250	756
31 鳥取	928	860	60	8	3 769	1 009	2 760	20 302	12 059	19 855	92	447
32 島根	2 359	2 320	35	4	5 682	3 582	2 100	17 965	9 220	17 483	138	482
33 岡山	274	263	9	2	900	294	606	3 092	1 443	3 010	16	61
34 廣島	1 540	1 495	40	5	4 420	2 155	2 265	23 321	9 157	22 543	193	778
35 山口	3 361	3 258	101	2	8 930	4 908	4 022	40 956	18 003	39 188	572	1 768
36 徳島	950	930	19	1	2 885	1 951	934	13 452	5 303	12 783	171	669
37 香川	192	184	8	—	553	131	422	3 561	1 559	3 468	9	35
38 愛媛	2 652	2 596	50	6	7 344	4 520	2 824	48 534	22 060	47 089	235	1 445
39 高知	2 342	2 289	49	4	5 700	4 641	1 059	13 734	8 618	13 454	93	280
40 福岡	1 633	1 515	132	36	11 012	3 930	7 082	67 963	44 178	65 639	373	2 324
41 佐賀	924	879	42	3	3 730	1 624	2 106	27 097	13 274	25 417	412	1 680
42 長崎	1 623	1 556	59	8	6 727	5 188	1 539	22 944	7 623	21 308	420	1 636
43 熊本	1 549	1 500	46	3	4 451	2 927	1 524	17 990	8 972	17 003	288	987
44 大分	1 601	1 545	45	10	5 090	3 097	1 993	34 284	15 058	33 310	203	974
45 宮崎	1 923	1 831	86	6	6 696	4 053	2 643	33 229	17 993	33 083	29	146
46 鹿兒島	3 208	3 110	67	31	12 495	5 094	7 401	46 174	24 371	44 975	378	1 197
47 沖縄	—	—	—	—	—	—	—	—	—	—	—	—

1. 內國種ニハ內地種ノ外ニ朝鮮種、臺灣種及之等ノ雜種ヲモ含ム

48. 乳肉製品及罐詰

年次又ハ地方	乳製品 製造場數	總數 數量	總數 價額	煉乳 數量	煉乳 價額	粉乳 數量	粉乳 價額
		斤	円	斤	円	斤	円
昭和 1	261	24 849 713	9 857 579	17 720 033	6 324 581	887 721	659 062
〃 2	287	24 563 032	13 304 919	18 140 501	7 764 078	1 055 831	1 294 867
〃 3	292	25 509 847	13 060 533	16 750 369	7 188 145	1 025 982	1 212 756
〃 4	261	27 957 453	13 820 591	18 191 354	7 864 393	910 317	1 217 666
〃 5	253	33 892 490	16 731 568	25 687 887	9 954 493	1 291 158	1 442 409
〃 6	240	26 721 244	11 455 633	18 940 754	6 131 077	1 220 523	1 337 823
〃 7	241	28 837 614	11 981 120	18 698 222	6 106 608	1 260 025	1 307 203
〃 8	253	37 489 225	16 531 722	24 240 905	8 531 403	1 545 027	1 743 489
〃 9	254	42 728 235	18 483 174	29 716 365	9 621 495	2 397 203	2 800 247
〃 10	240	47 457 760	19 576 591	33 895 773	10 343 415	1 716 202	2 351 022
〃 11	**247**	**50 260 688**	**21 238 220**	**30 166 767**	**9 682 792**	**2 008 934**	**2 908 384**
1 北海道	63	21 555 247	12 112 965	16 101 570	5 629 951	1 314 071	1 846 478
2 青森	1	3 430	2 744	—	—	—	—
3 岩手	5	379 416	259 592	319 190	185 330	—	—
4 宮城	1	830	706	—	—	—	—
5 秋田	2	8 000	5 194	—	—	—	—
6 山形	4	218 101	218 034	25 950	4 982	143 683	155 238
7 福島	3	354	350	—	—	—	—
8 茨城	1	1 170	1 053	—	—	—	—
9 栃木	6	2 531	2 648	—	—	—	—
10 群馬	3	8 775	8 880	—	—	—	—
11 埼玉	—	—	—	—	—	—	—
12 千葉	12	6 483 454	3 217 614	2 071 549	807 524	396 832	776 832
13 東京	38	4 358 591	853 301	1 022 550	174 449	16 945	14 403
14 神奈川	5	4 169 953	921 417	2 924 444	526 400	—	—
15 新潟	9	52 887	11 025	—	—	—	—
16 富山	6	356 042	94 545	351 500	91 390	—	—
17 石川	2	359 254	217 003	352 603	211 562	—	—
18 福井	6	1 233	1 258	—	—	—	—
19 山梨	—	—	—	—	—	—	—
20 長野	2	540	329	—	—	—	—
21 岐阜	1	75	100	—	—	—	—
22 静岡	8	3 638 895	968 850	3 114 337	711 790	16 118	10 316
23 愛知	6	337 853	79 732	283 511	48 319	—	—
24 三重	4	21 809	36 412	—	—	19 035	33 767
25 滋賀	1	115 080	35 000	115 080	35 000	—	—
26 京都	3	3 125	456	—	—	—	—
27 大阪	6	942 588	254 893	—	—	—	—
28 兵庫	10	5 558 861	1 357 269	2 237 650	948 765	25 000	25 000
29 奈良	2	11 600	10 630	—	—	—	—
30 和歌山	1	114 750	65 250	—	—	77 250	46 350
31 鳥取	2	6 581	2 172	—	—	—	—
32 島根	2	1 205	1 705	—	—	—	—
33 岡山	5	718 015	196 094	659 695	166 653	—	—
34 廣島	5	41 925	20 217	—	—	—	—
35 山口	3	2 629	2 792	—	—	—	—
36 徳島	2	103 247	29 554	97 826	27 293	—	—
37 香川	2	652	587	—	—	—	—
38 愛媛	2	1 487	818	—	—	—	—
39 高知	—	—	—	—	—	—	—
40 福岡	3	428	392	—	—	—	—
41 佐賀	1	307 842	76 961	307 842	76 961	—	—
42 長崎	—	—	—	—	—	—	—
43 熊本	2	164 388	112 883	—	—	—	—
44 大分	1	5 707	4 822	—	—	—	—
45 宮崎	—	—	—	—	—	—	—
46 鹿兒島	6	202 138	51 963	181 470	36 423	—	—
47 沖縄	—	—	—	—	—	—	—

1. 自家用生產ニ屬スルモノヲ含マズ
2. 製造場數ハ其ノ年ニ於テ作業ヲ爲シタル場數ヲ調査ス
3. 乳製品、肉製品又ハ罐詰ノ製造場ニシテ他ノ一方ノ作業ヲ兼ヌル場合ニ於テハ場數ハ各別ニ之ヲ計上ス

48. 乳肉製品及罐詰（續）

年次又ハ地方	乳製品 バター 數量	バター 價額	人造バター 數量	人造バター 價額	チーズ 數量	チーズ 價額	其ノ他 數量	其ノ他 價額	肉製品 製造場數	總數 數量	總數 價額	ハム 數量	ハム 價額	ベーコン 數量	ベーコン 價額	其ノ他 數量	其ノ他 價額	年次又ハ地方
	斤	円	斤	円	斤	円	斤	円		斤	円	斤	円	斤	円	斤	円	
昭和 1	1 666 834	1 847 065	1 030 073	345 733	24 208	18 712	3 520 842	662 426	59	2 469 177	1 759 949	1 743 946	1 284 593	430 065	256 964	295 166	218 392	1
〃 2	2 370 122	2 772 311	878 681	375 854	25 073	19 542	2 092 824	1 078 267	49	2 681 481	1 757 927	1 942 299	1 313 240	495 056	296 878	244 126	147 809	2
〃 3	2 374 381	2 618 397	891 435	302 044	35 809	33 665	4 431 871	1 705 526	60	2 755 204	1 604 888	1 917 072	1 124 535	497 586	236 284	340 546	244 069	3
〃 4	2 281 562	2 481 980	1 941 074	580 780	65 808	69 727	4 577 348	1 606 045	72	3 753 974	1 852 147	1 800 427	1 010 196	526 257	254 735	1 427 290	587 216	4
〃 5	3 490 599	4 105 775	850 703	264 205	31 203	27 059	2 540 940	937 627	79	3 462 828	1 751 578	1 658 983	944 580	454 670	212 435	1 349 175	594 563	5
〃 6	3 539 767	2 966 549	1 256 629	315 055	32 911	18 910	1 730 660	686 219	77	3 448 873	1 526 910	1 823 956	1 041 566	166 790	94 296	1 458 127	391 048	6
〃 7	3 069 297	2 766 904	1 909 334	466 588	26 401	18 496	3 874 335	1 315 321	88	3 712 064	1 529 818	1 760 304	970 228	170 528	72 417	1 781 232	487 173	7
〃 8	3 503 561	3 902 968	2 735 960	477 802	72 950	60 671	5 390 822	1 815 389	101	4 133 718	2 205 328	2 194 671	1 483 644	260 712	118 309	1 678 335	603 375	8
〃 9	4 161 877	4 083 374	2 714 171	661 446	150 581	101 626	3 588 038	1 214 986	111	3 982 501	2 406 475	2 178 697	1 552 850	272 160	140 611	1 531 644	713 014	9
〃 10	4 489 577	4 766 602	2 318 471	646 578	174 167	107 381	4 863 570	1 359 593	113	6 079 807	3 756 528	2 993 682	2 279 392	393 950	218 333	2 692 175	1 258 803	10
〃 11	4 086 984	4 789 287	4 656 962	975 882	297 925	256 715	9 043 116	2 625 160	121	6 644 589	3 792 304	3 339 972	2 208 073	591 803	323 557	2 712 814	1 260 674	11
1 北海道	3 540 380	4 260 605	—	—	285 216	240 350	314 010	135 581	5	95 743	72 739	32 985	30 659	2 012	1 128	60 746	40 952	1
2 青森	3 430	2 744	—	—	—	—	—	—	—	—	—	—	—	—	—	—	—	2
3 岩手	54 834	72 451	—	—	580	464	4 812	1 347	2	13 438	9 567	7 688	6 300	581	325	5 169	2 942	3
4 宮城	830	706	—	—	—	—	—	—	—	—	—	—	—	—	—	—	—	4
5 秋田	448	448	—	—	—	—	7 552	4 746	1	35	30	35	30	—	—	—	—	5
6 山形	46 355	56 863	—	—	—	—	2 113	951	8	10 986	14 734	1 817	1 890	407	244	8 762	12 600	6
7 福島	354	350	—	—	—	—	—	—	—	—	—	—	—	—	—	—	—	7
8 茨城	1 170	1 053	—	—	—	—	—	—	1	2 200	1 485	1 100	880	300	165	800	440	8
9 栃木	2 331	2 588	—	—	—	—	200	60	3	1 913	1 423	1 600	1 235	313	188	—	—	9
10 群馬	8 775	8 880	—	—	—	—	—	—	—	—	—	—	—	—	—	—	—	10
11 埼玉	—	—	—	—	—	—	—	—	—	—	—	—	—	—	—	—	—	11
12 千葉	92 990	115 157	—	—	5 736	4 916	3 916 347	1 513 185	5	14 833	9 030	9 079	6 652	1 008	436	4 746	1 942	12
13 東京	191 052	145 336	2 799 940	436 225	2 789	2 922	325 315	79 966	13	1 142 073	751 773	620 967	452 634	93 881	55 308	427 225	243 831	13
14 神奈川	1 634	2 400	636 195	210 313	—	—	607 630	182 304	17	3 084 357	1 433 140	1 448 486	790 007	205 843	101 366	1 430 028	541 767	14
15 新潟	6 898	8 019	—	—	—	—	45 989	3 006	2	596	285	472	240	15	4	109	41	15
16 富山	2 950	2 476	314	314	—	—	1 278	365	1	118	95	100	80	—	—	18	15	16
17 石川	5 451	4 361	—	—	500	450	700	630	2	95 780	48 161	31 650	22 780	6 300	3 023	57 830	22 358	17
18 福井	823	1 033	—	—	—	—	410	225	—	—	—	—	—	—	—	—	—	18
19 山梨	—	—	—	—	—	—	—	—	—	—	—	—	—	—	—	—	—	19
20 長野	540	329	—	—	—	—	—	—	—	—	—	—	—	—	—	—	—	20
21 岐阜	75	100	—	—	—	—	—	—	—	—	—	—	—	—	—	—	—	21
22 靜岡	33 218	19 693	—	—	—	—	475 222	227 061	1	61 017	30 020	23 487	17 750	2 168	1 007	35 362	11 263	22
23 愛知	4 646	4 913	143	124	—	—	49 553	26 376	3	502 963	310 836	296 826	207 792	9 397	4 698	196 740	98 346	23
24 三重	2 621	2 559	—	—	—	—	153	86	20	42 412	20 146	13 943	12 549	501	296	27 968	7 301	24
25 滋賀	—	—	—	—	—	—	—	—	—	—	—	—	—	—	—	—	—	25
26 京都	10	6	—	—	—	—	3 115	450	2	20 221	16 620	10 872	10 324	2 280	1 136	7 069	5 160	26
27 大阪	1 088	1 933	941 500	252 960	—	—	—	—	2	14 538	7 670	9 100	5 120	750	300	4 688	2 250	27
28 兵庫	20 493	21 635	262 500	72 000	3 000	7 500	3 010 218	282 369	7	110 980	103 878	79 560	88 426	30 120	15 060	1 300	392	28
29 奈良	1 400	980	—	—	—	—	10 200	9 650	1	35	31	24	24	—	—	11	7	29
30 和歌山	—	—	—	—	—	—	37 500	18 900	—	—	—	—	—	—	—	—	—	30
31 鳥取	1 706	1 452	—	—	—	—	4 875	720	—	—	—	—	—	—	—	—	—	31
32 島根	5	5	—	—	—	—	1 200	1 700	1	8 760	6 810	8 100	6 480	660	330	—	—	32
33 岡山	13 268	12 001	—	—	—	—	45 052	17 440	2	450	361	254	217	81	58	115	86	33
34 廣島	23 695	15 885	16 250	3 738	—	—	1 980	594	3	554 406	387 549	159 540	130 375	81 506	52 164	313 360	205 010	34
35 山口	2 002	2 535	—	—	—	—	627	257	1	193	103	118	67	—	—	75	36	35
36 德島	801	1 083	—	—	—	—	4 620	1 178	—	—	—	—	—	—	—	—	—	36
37 香川	652	587	—	—	—	—	—	—	1	255 012	157 952	195 885	141 037	2 647	1 101	56 480	15 814	37
38 愛媛	456	368	—	—	—	—	1 031	450	1	14 385	9 059	837	1 088	—	—	13 548	7 971	38
39 高知	—	—	—	—	—	—	—	—	—	—	—	—	—	—	—	—	—	39
40 福岡	308	184	120	208	—	—	—	—	1	305 170	226 000	176 470	150 000	116 700	70 000	12 000	6 000	40
41 佐賀	—	—	—	—	—	—	—	—	—	—	—	—	—	—	—	—	—	41
42 長崎	—	—	—	—	—	—	—	—	6	180 912	92 545	146 254	77 676	24 948	10 019	9 700	4 850	42
43 熊本	3 648	3 862	—	—	—	—	160 740	109 021	2	2 844	1 896	1 219	1 038	—	—	1 625	858	43
44 大分	632	822	—	—	—	—	5 075	4 000	—	—	—	—	—	—	—	—	—	44
45 宮崎	—	—	—	—	—	—	—	—	2	86 212	58 566	48 162	31 009	6 850	3 425	31 200	24 132	45
46 鹿兒島	15 015	12 885	—	—	104	113	5 549	2 542	5	22 007	19 800	13 332	13 714	2 535	1 776	6 140	4 310	46
47 沖繩	—	—	—	—	—	—	—	—	—	—	—	—	—	—	—	—	—	47

48. 乳肉製品及罐詰 (續)

年次又ハ地方	罐 製造場数	罐 総数 数量	罐 総数 価額	罐 牛肉 数量	罐 牛肉 価額	罐 豚肉 数量	罐 豚肉 価額	罐 其ノ他ノ獣鳥肉 数量	罐 其ノ他ノ獣鳥肉 価額
		貫	円	貫	円	貫	円	貫	円
昭和 1	703	9 165 193	20 905 419	597 156	2 629 595	14 478	103 934	11 027	33 779
〃 2	711	8 677 318	18 449 302	578 956	2 434 287	33 818	223 343	7 864	38 816
〃 3	713	10 296 963	20 426 192	467 752	2 013 825	11 346	65 205	5 329	33 226
〃 4	735	12 774 668	23 104 991	609 322	2 449 262	11 181	74 815	23 209	136 344
〃 5	766	10 468 417	18 165 867	595 209	2 361 889	3 545	13 555	21 405	94 221
〃 6	779	10 844 166	15 403 365	611 741	2 184 562	2 313	9 852	21 214	80 302
〃 7	824	12 060 645	19 044 864	614 452	2 059 584	15 068	110 525	25 857	77 913
〃 8	948	19 378 629	40 303 640	576 888	1 996 515	13 385	106 604	38 364	113 421
〃 9	1 042	23 433 911	42 791 991	580 168	1 987 202	104 995	435 159	14 251	47 815
〃 10	1 104	31 016 163	47 696 096	542 872	1 918 862	143 779	352 729	30 596	97 043
〃 11	1 221	35 216 868	59 038 186	624 420	2 284 215	127 374	408 308	49 000	188 926
1 北海道	125	7 978 620	20 878 432	854	4 996	1 300	6 500	—	—
2 青森	29	1 457 104	2 581 957	—	—	—	—	236	415
3 岩手	21	263 721	265 416	—	—	—	—	3 316	4 812
4 宮城	23	1 845 839	2 031 402	—	—	—	—	608	1 872
5 秋田	39	51 643	59 066	150	540	44	152	40	52
6 山形	95	259 485	554 140	50	450	—	—	983	7 739
7 福島	24	36 548	53 565	—	—	—	—	287	942
8 茨城	10	306 080	337 306	—	—	—	—	—	—
9 栃木	2	56	120	—	—	—	—	20	60
10 群馬	3	21 042	27 015	—	—	—	—	—	—
11 埼玉	2	2 565	7 007	—	—	—	—	1 000	3 628
12 千葉	44	1 440 510	1 647 415	—	—	846	4 269	628	1 566
13 東京	39	813 472	1 710 931	8 305	27 140	1 440	4 320	16 817	63 990
14 神奈川	13	872 131	1 423 889	9 500	34 200	120 776	377 004	—	—
15 新潟	58	90 092	146 176	225	1 192	31	128	1 773	4 876
16 富山	17	12 001	22 644	—	—	—	—	—	—
17 石川	26	175 105	170 721	—	—	—	—	—	—
18 福井	12	159 546	155 587	—	—	—	—	—	—
19 山梨	—	—	—	—	—	—	—	—	—
20 長野	33	235 838	265 815	—	—	—	—	189	389
21 岐阜	13	17 384	51 662	—	—	—	—	—	—
22 静岡	42	4 051 515	7 315 122	—	—	—	—	5 568	22 273
23 愛知	29	532 683	701 262	—	—	30	51	11 600	42 400
24 三重	39	106 403	274 409	—	—	34	51	22	73
25 滋賀	18	129 557	220 176	—	—	—	—	—	—
26 京都	53	1 561 445	1 791 564	62 251	285 604	—	—	—	—
27 大阪	50	1 232 997	1 270 182	—	—	—	—	—	—
28 兵庫	14	338 138	467 580	8 060	40 210	—	—	—	—
29 奈良	6	90 740	86 346	—	—	—	—	—	—
30 和歌山	18	78 121	104 340	—	—	—	—	—	—
31 鳥取	2	15 610	16 170	1 200	4 800	—	—	500	2 650
32 島根	24	983 552	1 496 744	428	1 723	—	—	—	—
33 岡山	20	214 106	384 832	—	—	—	—	—	—
34 広島	55	2 870 773	5 411 025	508 874	1 765 092	953	4 336	60	120
35 山口	28	657 242	762 693	—	—	—	—	—	—
36 徳島	27	651 910	615 158	—	—	—	—	200	600
37 香川	14	474 121	318 165	—	—	—	—	—	—
38 愛媛	18	334 999	635 622	5 626	35 789	—	—	—	—
39 高知	11	58 802	46 338	—	—	—	—	—	—
40 福岡	62	803 593	1 044 417	4 548	30 404	—	—	4 613	25 964
41 佐賀	5	111 679	128 532	—	—	—	—	—	—
42 長崎	21	3 373 592	2 758 480	935	3 927	400	4 800	540	2 500
43 熊本	12	43 579	59 175	—	—	—	—	—	—
44 大分	5	237 010	441 342	880	4 350	—	—	—	—
45 宮崎	3	24 381	18 384	—	—	40	72	—	—
46 鹿児島	14	188 670	213 453	1 303	4 342	40	160	—	—
47 沖縄	3	12 868	46 409	11 231	39 456	1 440	6 465	—	—

品及罐詰 (續)

年次又ハ地方	詰 サケ(鮭) 数量	詰 サケ(鮭) 価額	詰 マス(鱒) 数量	詰 マス(鱒) 価額	詰 カニ(蟹) 数量	詰 カニ(蟹) 価額	詰 イワシ(鰯) 数量	詰 イワシ(鰯) 価額
	貫	円	貫	円	貫	円	貫	円
昭和 1	1 203 949	2 205 884	206 748	369 510	557 201	2 764 495	313 268	576 674
〃 2	849 015	1 117 962	204 194	408 538	212 500	1 063 186	337 859	522 276
〃 3	841 968	1 384 767	222 032	355 777	227 934	1 196 232	672 024	982 378
〃 4	57 400	95 102	4 236 554	5 697 016	209 519	1 157 297	571 547	804 470
〃 5	34 999	56 538	1 783 958	2 601 618	221 797	1 021 383	578 409	654 870
〃 6	95 733	123 061	2 319 220	2 417 485	263 135	1 065 915	707 417	664 644
〃 7	190 678	721 855	906 641	1 215 083	292 586	1 345 615	1 584 520	1 593 307
〃 8	1 111 009	3 645 993	3 097 327	4 828 354	1 212 309	4 686 704	2 382 919	2 590 984
〃 9	1 859 497	6 157 516	1 821 005	2 860 419	1 348 354	6 676 425	3 712 291	3 869 675
〃 10	816 738	2 325 556	8 894 517	10 668 939	1 065 316	6 051 860	5 216 596	4 986 039
〃 11	2 404 874	9 744 048	3 409 193	5 280 582	934 291	5 193 574	7 431 796	7 474 612
1 北海道	2 245 943	9 027 952	2 374 843	3 567 615	904 382	5 119 287	1 912 942	2 111 341
2 青森	74 000	298 556	990 774	1 646 271	—	—	105 514	138 468
3 岩手	—	—	60	108	—	—	12 079	14 039
4 宮城	1 500	1 755	43 516	76 588	600	2 670	50 928	43 734
5 秋田	—	—	—	—	—	—	—	—
6 山形	—	—	—	—	—	—	—	—
7 福島	—	—	—	—	—	—	11 520	10 368
8 茨城	—	—	—	—	—	—	185 860	218 999
9 栃木	—	—	—	—	—	—	—	—
10 群馬	—	—	—	—	—	—	—	—
11 埼玉	—	—	—	—	—	—	—	—
12 千葉	—	—	—	—	—	—	896 833	1 045 197
13 東京	82 062	410 312	—	—	—	—	—	—
14 神奈川	—	—	—	—	—	—	—	—
15 新潟	—	—	—	—	—	—	7 907	11 634
16 富山	—	—	—	—	—	—	—	—
17 石川	—	—	—	—	—	—	—	—
18 福井	—	—	—	—	7 784	27 652	1 922	2 307
19 山梨	—	—	—	—	—	—	—	—
20 長野	—	—	—	—	—	—	—	—
21 岐阜	—	—	—	—	—	—	—	—
22 静岡	—	—	—	—	—	—	38 767	55 095
23 愛知	—	—	—	—	—	—	—	—
24 三重	—	—	—	—	—	—	—	—
25 滋賀	—	—	—	—	—	—	—	—
26 京都	—	—	—	—	—	—	293 361	412 057
27 大阪	1 369	5 473	—	—	6 580	35 425	1 424	5 551
28 兵庫	—	—	—	—	14 945	8 540	9 091	25 000
29 奈良	—	—	—	—	—	—	—	—
30 和歌山	—	—	—	—	—	—	—	—
31 鳥取	—	—	—	—	—	—	3 800	1 330
32 島根	—	—	—	—	—	—	348 624	440 164
33 岡山	—	—	—	—	—	—	—	—
34 広島	—	—	—	—	—	—	1 870	2 281
35 山口	—	—	—	—	—	—	231 986	219 713
36 徳島	—	—	—	—	—	—	—	—
37 香川	—	—	—	—	—	—	—	—
38 愛媛	—	—	—	—	—	—	9 500	15 250
39 高知	—	—	—	—	—	—	—	—
40 福岡	—	—	—	—	—	—	—	—
41 佐賀	—	—	—	—	—	—	—	—
42 長崎	—	—	—	—	—	—	3 346 702	2 691 930
43 熊本	—	—	—	—	—	—	1 440	2 160
44 大分	—	—	—	—	—	—	1 250	1 875
45 宮崎	—	—	—	—	—	—	—	—
46 鹿児島	—	—	—	—	—	—	7 476	6 099
47 沖縄	—	—	—	—	—	—	—	—

48. 乳肉製品及罐詰

年次又ハ地方	罐詰 サバ（鯖） 数量	価額	カツヲ（鰹） 数量	価額	クヂラ（鯨） 数量	価額	アハビ（鮑） 数量	価額
	貫	円	貫	円	貫	円	貫	円
昭和 1	800 847	1 532 652	194 703	519 089	281 825	453 642	117 500	608 020
〃 2	524 513	843 054	211 617	496 809	288 437	426 773	116 363	920 365
〃 3	961 030	1 538 162	263 684	511 672	294 195	509 801	95 937	426 989
〃 4	1 041 960	1 461 539	110 376	226 900	449 069	724 853	94 648	578 261
〃 5	911 128	1 208 035	148 843	207 269	426 832	515 756	134 272	1 096 457
〃 6	732 419	829 220	161 963	187 136	164 571	138 573	110 131	540 249
〃 7	856 394	880 457	262 506	296 499	193 727	196 250	98 147	369 135
〃 8	943 620	1 280 147	634 792	1 617 471	345 592	439 603	131 403	364 527
〃 9	1 117 018	1 340 706	435 337	670 006	489 941	644 857	219 588	504 142
〃 10	1 344 353	1 803 464	475 687	834 142	333 229	467 806	168 555	649 531
〃 11	**1 771 542**	**2 223 913**	**1 170 020**	**1 908 712**	**196 630**	**281 199**	**113 215**	**510 949**
1 北海道	43 221	38 998	2 904	3 086	72 958	148 086	208	1 040
2 青森	56 831	56 610	—	—	1 395	1 256	58 334	218 997
3 岩手	146 591	139 277	63 900	64 086	—	—	2 065	11 024
4 宮城	439 161	371 180	603 201	687 690	111 500	111 470	26 437	131 876
5 秋田	—	—	—	—	—	—	—	—
6 山形	—	—	—	—	—	—	—	—
7 福島	16 704	17 539	—	—	—	—	—	—
8 茨城	4 500	2 075	42 000	42 000	—	—	—	—
9 栃木	—	—	—	—	—	—	—	—
10 群馬	—	—	—	—	—	—	—	—
11 埼玉	—	—	—	—	—	—	—	—
12 千葉	182 651	166 887	7 756	11 983	3 072	3 072	—	—
13 東京	—	—	—	—	—	—	558	2 376
14 神奈川	—	—	—	—	—	—	—	—
15 新潟	5 945	6 668	1 659	2 995	—	—	2 124	12 645
16 富山	—	—	—	—	—	—	—	—
17 石川	1 500	2 030	—	—	—	—	—	—
18 福井	28 844	30 556	36 662	10 920	—	—	—	—
19 山梨	—	—	—	—	—	—	—	—
20 長野	—	—	—	—	—	—	—	—
21 岐阜	—	—	—	—	—	—	—	—
22 静岡	139 383	355 838	382 433	1 031 868	—	—	—	—
23 愛知	—	—	—	—	—	—	—	—
24 三重	1 820	2 040	6 338	8 988	—	—	6 667	25 134
25 滋賀	—	—	—	—	—	—	—	—
26 京都	8 629	11 622	—	—	—	—	—	—
27 大阪	—	—	—	—	—	—	—	—
28 兵庫	12 981	27 000	—	—	—	—	—	—
29 奈良	—	—	—	—	—	—	—	—
30 和歌山	288	605	1 440	3 744	—	—	—	—
31 鳥取	1 050	975	—	—	—	—	—	—
32 島根	241 157	403 054	11 331	22 962	—	—	186	1 072
33 岡山	800	1 040	—	—	—	—	—	—
34 廣島	25 530	43 401	1 440	4 032	4 987	11 720	—	—
35 山口	243 443	328 662	2 452	3 431	—	—	—	—
36 徳島	—	—	—	—	—	—	—	—
37 香川	908	1 200	454	1 053	—	—	—	—
38 愛媛	17 070	27 717	—	—	—	—	—	—
39 高知	—	—	—	—	—	—	786	4 660
40 福岡	3 192	15 002	—	—	2 718	5 595	—	—
41 佐賀	—	—	—	—	—	—	—	—
42 長崎	—	—	1 745	3 300	—	—	600	3 000
43 熊本	—	—	—	—	—	—	—	—
44 大分	1 300	2 860	810	2 430	—	—	15 250	99 125
45 宮崎	—	—	—	—	—	—	—	—
46 鹿兒島	148 043	171 067	3 486	4 115	—	—	—	—
47 沖縄	—	—	9	29	—	—	—	—

品及罐詰（續）

年次又ハ地方	詰 サザエ（榮螺） 数量	価額	カマボコ（蒲鉾） 数量	価額	果実 数量	価額	蔬菜 数量	価額	其ノ他 数量	価額
	貫	円	貫	円	貫	円	貫	円	貫	円
1	112 764	380 516	92 892	270 416	678 470	1 157 365	1 836 892	3 361 331	2 145 473	3 938 517
2	294 439	1 192 501	69 023	167 236	602 248	999 783	1 808 816	3 106 181	2 537 656	4 488 187
3	161 491	543 881	62 583	125 409	1 011 869	1 821 159	2 396 748	3 871 668	2 600 991	5 046 041
4	232 967	967 799	53 454	113 080	667 402	1 073 456	2 696 409	3 975 526	1 709 651	3 569 271
5	241 063	939 243	59 196	108 699	519 578	690 454	3 016 721	3 639 961	1 771 462	2 955 919
6	201 283	644 712	36 024	59 291	684 023	824 097	3 071 959	2 737 542	1 661 020	2 896 725
7	220 970	558 398	37 939	97 813	794 567	971 791	3 481 744	3 125 933	2 484 849	5 424 706
8	258 976	683 025	69 399	167 198	1 770 439	2 448 377	3 105 778	3 031 366	3 685 429	12 308 351
9	188 544	343 029	97 207	234 323	2 601 369	3 786 852	4 841 692	4 178 986	4 002 654	9 054 879
10	220 579	445 949	119 496	288 314	2 720 698	3 646 690	4 900 638	4 993 124	4 022 514	8 166 038
11	**93 826**	**339 467**	**120 248**	**308 632**	**5 990 172**	**7 578 379**	**5 534 699**	**5 918 646**	**5 195 568**	**9 386 024**
1	—	—	—	—	12 214	22 327	176 720	492 982	230 131	304 222
2	—	—	—	—	48 358	49 794	13 466	11 227	107 196	160 363
3	—	—	—	—	9 853	7 053	16 050	20 095	9 807	4 902
4	—	—	—	—	—	—	—	—	568 388	622 567
5	—	—	—	—	25 654	11 747	262	190	25 493	46 385
6	—	—	—	—	147 742	326 847	93 966	124 569	16 744	94 535
7	—	—	—	—	2 900	5 220	85	138	5 052	19 358
8	—	—	—	—	—	—	28 120	25 440	45 600	48 792
9	—	—	—	—	24	40	12	20	—	—
10	—	—	—	—	—	—	15 038	18 075	6 004	8 940
11	—	—	—	—	—	—	1 055	2 474	500	905
12	972	5 150	—	—	79 510	108 139	5 659	4 311	262 583	296 839
13	749	1 348	—	—	54 337	66 368	355 877	684 865	293 327	450 209
14	—	—	—	—	196 798	354 970	126 000	151 200	419 057	496 515
15	552	1 776	—	—	44 914	51 146	14 375	6 383	10 587	46 733
16	—	—	515	2 317	2	4	5 176	8 020	6 308	12 303
17	—	—	—	—	—	—	22 385	22 931	151 220	145 760
18	—	—	—	—	—	—	6 150	9 128	78 184	75 014
19	—	—	—	—	—	—	—	—	—	—
20	—	—	—	—	195 557	207 294	34 566	47 162	5 526	10 970
21	—	—	—	—	450	913	13 502	31 455	3 432	19 294
22	1 082	2 225	6 112	18 336	2 389 762	2 562 377	75 892	59 622	1 012 516	3 207 488
23	—	—	145	253	43 476	53 505	457 103	550 453	20 329	54 600
24	28 626	120 723	—	—	175	350	46 218	59 572	16 503	57 478
25	—	—	—	—	2 560	6 000	113 337	176 446	13 660	37 730
26	—	—	—	—	69 526	151 514	1 117 285	903 501	10 393	27 266
27	—	—	—	—	125 959	163 645	895 979	798 027	201 686	262 061
28	—	—	600	900	5 191	5 520	61 645	40 520	225 625	319 890
29	—	—	—	—	3 627	10 600	87 113	75 746	—	—
30	—	—	—	—	—	—	54 055	46 573	22 338	53 418
31	200	840	—	—	—	—	5 700	2 622	3 160	2 953
32	19 601	89 916	35 070	75 400	18 105	21 848	48 061	66 910	260 989	373 695
33	—	—	5 000	6 000	138 212	275 606	56 552	73 374	13 542	28 812
34	—	—	—	—	1 527 733	2 122 455	357 313	471 195	442 013	986 393
35	4 615	8 400	—	—	51 573	105 428	100 857	50 555	22 316	46 504
36	400	1 600	—	—	397 714	400 977	245 096	208 381	8 500	3 600
37	—	—	—	—	88 152	66 615	282 852	166 399	101 755	82 898
38	1 124	2 159	72 806	205 426	158 628	253 178	27 593	46 251	42 652	49 842
39	—	—	—	—	—	—	56 512	39 527	1 504	2 151
40	1 950	2 925	—	—	6 278	6 193	420 147	316 067	360 147	642 267
41	—	—	—	—	4 650	5 661	114	228	106 915	122 643
42	16 712	41 707	—	—	5 898	7 085	—	—	60	231
43	—	—	—	—	—	—	34 689	32 540	7 450	24 475
44	17 235	60 673	—	—	128 180	127 402	24 300	46 640	47 805	95 987
45	—	—	—	—	2 000	2 400	20 000	12 000	2 341	3 912
46	—	—	—	—	4 458	8 153	17 812	14 822	6 052	4 695
47	8	25	—	—	2	5	—	—	178	429

49. 家畜市場数

| 年次又ハ地方 | 市場数 | | |

50. 家畜保険

年次及地方	加入頭数	收入保険料	保険事故 頭数	保険事故 支拂保険金	失効頭数	年度末現在 事業中ノ組合数	年度末現在 頭数	年度末現在 保険金額	年度末現在 保険料
		円		円				円	円
昭和 7	175 076	282 096	2 169	167 002	55 819	209	173 891	13 024 819	279 630
〃 8	265 508	429 088	3 854	278 808	105 628	234	263 550	19 491 871	424 650
〃 9	369 592	647 542	4 941	365 603	173 723	241	357 542	27 423 940	642 962
〃 10	422 294	773 376	5 797	436 071	240 441	248	419 951	32 146 253	767 501
〃 11	507 096	943 421	7 585	582 154	282 343	255	503 959	39 790 494	935 107
1 北海道	36 070	146 714	1 290	117 923	14 616	12	35 559	3 270 412	144 599
2 青森	25 650	61 827	573	41 226	18 417	10	25 497	1 854 210	61 401
3 岩手	10 520	27 433	250	17 847	4 980	5	10 424	730 746	27 190
4 宮城	6 657	9 397	111	6 059	3 807	6	6 636	359 937	9 352
5 秋田	5 007	13 515	150	9 749	1 208	4	4 948	317 035	13 346
6 山形	1 356	1 468	15	1 000	904	1	1 354	57 080	1 467
7 福島	6 095	12 003	169	10 703	3 521	7	6 033	377 470	11 693
8 茨城	4 324	8 010	58	3 629	1 416	1	4 288	297 161	7 943
9 栃木	10 466	21 790	198	14 375	2 373	7	10 371	749 307	21 572
10 群馬	4 658	7 053	71	5 000	2 646	1	4 640	313 384	7 010
11 埼玉	1 057	1 591	12	573	324	1	1 064	62 599	1 587
12 千葉	2 966	9 146	59	6 319	997	1	2 934	308 260	8 998
13 東京	—	—	—	—	—	—	—	—	—
14 神奈川	5 034	11 217	95	7 188	1 561	1	4 985	403 702	11 080
15 新潟	18 283	29 683	226	14 894	6 998	13	18 206	1 065 515	29 522
16 富山	3 625	7 767	56	4 995	1 772	3	3 605	321 160	7 724
17 石川	2 444	4 710	27	2 581	1 301	3	2 426	220 730	4 657
18 福井	1 789	2 839	26	2 309	1 346	2	1 783	143 388	2 629
19 山梨	989	2 893	45	2 797	700	1	965	71 600	2 822
20 長野	4 168	6 652	48	3 242	1 610	4	4 140	260 038	6 594
21 岐阜	7 813	15 094	105	8 347	2 852	1	7 753	643 117	14 928
22 静岡	4 375	12 261	93	8 895	3 200	6	4 334	409 253	12 090
23 愛知	2 416	4 429	18	1 485	1 342	2	2 407	236 111	4 386
24 重県	9 969	10 857	55	4 013	5 495	8	9 943	740 374	10 835
25 滋賀	2 873	4 797	31	2 514	2 031	1	2 860	246 605	4 738
26 京都	22 413	28 028	195	17 316	15 315	11	22 314	1 800 690	27 811
27 大阪	3 305	5 121	50	2 993	2 777	2	3 291	210 975	5 059
28 兵庫	25 183	40 480	178	18 496	14 128	13	25 101	2 795 356	40 297
29 奈良	—	—	—	—	—	—	—	—	—
30 和歌山	3 828	5 978	38	4 039	3 109	3	3 814	321 710	5 918
31 鳥取	14 148	22 371	102	8 309	6 562	5	14 110	1 307 651	22 309
32 島根	22 652	34 021	193	15 154	12 396	13	22 567	2 000 560	33 894
33 岡山	20 222	36 477	235	18 950	10 489	14	20 107	1 835 267	36 188
34 広島	20 652	28 425	220	16 326	10 924	11	20 538	1 743 436	28 160
35 山口	7 175	14 986	50	3 969	3 686	1	7 150	623 762	14 914
36 徳島	3 304	3 219	35	1 485	5 226	1	3 292	115 986	3 197
37 香川	13 696	16 901	72	5 954	11 542	7	13 668	1 056 657	16 804
38 愛媛	21 519	31 348	273	17 933	18 842	11	21 397	1 647 915	31 114
39 高知	19 825	17 416	274	14 734	15 065	7	19 707	881 060	17 220
40 福岡	16 503	18 726	198	13 073	6 771	9	16 406	999 507	18 538
41 佐賀	6 124	10 124	79	5 591	3 471	4	6 083	422 068	10 002
42 長崎	12 758	21 274	104	9 178	4 425	4	12 714	1 070 961	21 181
43 熊本	5 676	12 493	83	6 666	2 609	6	5 635	505 932	12 401
44 大分	20 722	33 868	289	20 320	8 827	12	20 595	1 639 517	33 605
45 宮崎	22 926	42 289	441	31 555	15 267	8	22 795	1 791 740	42 020
46 鹿児島	45 840	86 730	695	52 450	25 485	12	45 519	3 545 549	85 961
47 沖縄	—	—	—	—	—	—	—	—	—

年次及用途		加入頭数	保険金額	收入保険料	保険事故 頭数	保険事故 支拂保険金	失効頭数	年度末現在 頭数	年度末現在 保険金額	年度末現在 保険料
			円	円		円			円	円
昭和 7	牛	109 338	8 049 332	130 292	989	71 325	37 792	108 818	8 005 867	129 488
	馬	65 738	5 071 505	151 804	1 180	95 677	18 027	65 073	5 018 952	150 142
〃 8	牛	166 148	12 372 551	204 457	1 451	102 753	66 224	165 356	12 305 058	203 019
	馬	99 350	7 276 531	224 621	2 403	176 052	39 404	98 194	7 185 813	221 601
〃 9	牛	238 990	18 174 512	323 922	2 040	147 982	109 306	237 950	18 088 118	322 162
	馬	130 602	9 417 976	323 620	2 901	217 621	64 417	129 592	9 333 822	320 800
〃 10	牛	279 693	22 134 347	404 189	2 519	193 027	163 608	278 491	22 029 174	401 803
	馬	142 601	10 205 922	359 187	3 278	243 044	76 833	141 450	10 117 079	355 699
〃 11	牛	353 324	28 795 033	530 530	3 445	273 616	197 722	351 722	28 642 025	527 097
	馬	153 772	11 272 220	412 891	4 140	308 538	84 621	152 237	11 148 469	408 010
1 乳牛		11 055	1 197 682	59 199	331	39 557	4 976	10 910	1 176 329	58 109
2 乳用種々牡牛		350	91 127	3 070	9	2 657	173	359	91 017	3 030
3 役肉用種々牛		2 254	511 453	8 597	22	4 030	1 092	2 234	505 249	8 511
4 前三號ニ屬セザル牛		339 655	26 994 821	459 664	3 083	227 372	191 481	338 219	26 868 430	457 453
5 種牡馬		613	262 000	8 886	13	4 803	230	609	260 230	8 810
6 輓馬		4 539	455 161	28 861	198	18 090	3 284	4 513	448 551	28 394
7 前二號ニ屬セザル馬		148 620	10 555 059	375 144	3 929	285 645	81 107	147 115	10 439 688	370 806

51. 家畜傳染病發生頭數

年次及地方	炭疽 總數	牛	馬	豚	緬羊	山羊	犬	氣腫疽 牛	牛肺疫
昭和 1	361	295	53	12	—	1	—	—	24
〃 2	319	237	73	7	1	1	—	84	(372) 28
〃 3	248	186	49	13	—	—	—	*1 74	(584) 20
〃 4	356	241	105	7	—	2	1	94	(320) 231
〃 5	280	206	73	1	—	—	—	83	*1 (710) —
〃 6	*4 270	213	*4 47	10	—	—	—	57	34
〃 7	234	170	54	10	—	—	—	91	(68) —
〃 8	*1 244	*1 165	58	20	—	1	—	66	—
〃 9	*1 189	*1 153	32	4	—	—	—	84	—
〃 10	167	140	22	4	1	—	—	66	—
〃 11	*1 132	*1 104	17	11	—	—	—	67	—
1 北海道	1	—	1	—	—	—	—	—	—
2 青森	—	—	—	—	—	—	—	5	—
3 岩手	—	—	—	—	—	—	—	5	—
4 宮城	—	—	—	—	—	—	—	—	—
5 秋田	—	—	—	—	—	—	—	—	—
6 山形	—	—	—	—	—	—	—	—	—
7 福島	—	—	—	—	—	—	—	—	—
8 茨城	—	—	—	—	—	—	—	—	—
9 栃木	—	—	—	—	—	—	—	—	—
10 群馬	—	—	—	—	—	—	—	—	—
11 埼玉	—	—	—	—	—	—	—	—	—
12 千葉	2	2	—	—	—	—	—	—	—
13 東京	3	2	1	—	—	—	—	—	—
14 神奈川	—	—	—	—	—	—	—	—	—
15 新潟	—	—	—	—	—	—	—	—	—
16 富山	—	—	—	—	—	—	—	—	—
17 石川	—	—	—	—	—	—	—	—	—
18 福井	—	—	—	—	—	—	—	—	—
19 山梨	—	—	—	—	—	—	—	—	—
20 長野	—	—	—	—	—	—	—	—	—
21 岐阜	—	—	—	—	—	—	—	—	—
22 静岡	1	1	—	—	—	—	—	—	—
23 愛知	—	—	—	—	—	—	—	—	—
24 重県	3	2	1	—	—	—	—	1	—
25 滋賀	5	2	3	—	—	—	—	—	—
26 京都	12	11	1	—	—	—	—	—	—
27 大阪	10	10	—	—	—	—	—	—	—
28 兵庫	12	12	—	—	—	—	—	1	—
29 奈良	2	1	—	1	—	—	—	—	—
30 和歌山	3	3	—	—	—	—	—	—	—
31 鳥取	—	—	—	—	—	—	—	6	—
32 島根	—	—	—	—	—	—	—	4	—
33 岡山	—	—	—	—	—	—	—	3	—
34 広島	—	—	—	—	—	—	—	12	—
35 山口	7	6	1	—	—	—	—	—	—
36 徳島	—	—	—	—	—	—	—	—	—
37 香川	—	—	—	—	—	—	—	—	—
38 愛媛	1	1	—	—	—	—	—	2	—
39 高知	—	—	—	—	—	—	—	—	—
40 福岡	7	7	—	—	—	—	—	—	—
41 佐賀	—	—	—	—	—	—	—	—	—
42 長崎	—	—	—	—	—	—	—	11	—
43 熊本	—	—	—	—	—	—	—	6	—
44 大分	1	1	—	—	—	—	—	1	—
45 宮崎	10	8	2	—	—	—	—	—	—
46 鹿児島	52	35	7	10	—	—	—	10	—
47 沖縄	—	—	—	—	—	—	—	—	—

1. *印ハ疑似症ノモノトス　2. 括弧内ハ感染虞牛殺頭數ヲ示ス

51. 家畜傳染病發生頭數 (續)

年次 又ハ 地方	狂犬病 総數	狂犬病 犬	狂犬病 牛	狂犬病 馬	狂犬病 豚	豚コレラ	豚疫	豚丹毒	牛ノ傳染性流産	疥癬 馬	家禽コレラ 総數	家禽コレラ 鶏	家禽コレラ 鷲	家禽ペスト 鶏
昭和 1	1 829 *5	1 799 *5	17	11	2	3 670	90	308	113 *2	1	825	816	9	—
〃 2	998	986	9	3	—	4 024	371	2 639	137	1	21 480	21 420	60	—
〃 3	441	434	6	1	—	1 982	140	1 117	110	—	1 573	1 569	4	—
〃 4	172	171	1	—	—	3 207	214	758	273	5	509	464	45	—
〃 5	68	68	—	—	—	1 224	211	903	280	5	562	562	—	—
〃 6	44	44	—	—	—	28 954	1 006	1 856	188	4	149	149	—	—
〃 7	63	63	—	—	—	41 018	1 172	1 866	61	7	—	—	—	—
〃 8	21	21	—	—	—	6 716	1 270	1 357	289	1	8	8	—	—
〃 9	11	11	—	—	—	4 594	1 059	3 660	189	6	—	—	—	—
〃 10	11	11	—	—	—	8 811	851	2 291	3 279	9	96	93	3	—
〃 11	3	3	—	—	—	15 619 *3	1 359	3 921	5 669	6	916	624	292	14 262
1 北海道	—	—	—	—	—	—	—	40	56	—	—	—	—	—
2 青森	—	—	—	—	—	—	—	4	—	—	—	—	—	—
3 岩手	—	—	—	—	—	—	3	42	—	3	—	—	—	—
4 宮城	—	—	—	—	—	16 *3	109	146	—	3	—	—	—	—
5 秋田	—	—	—	—	—	—	—	—	—	—	—	—	—	—
6 山形	—	—	—	—	—	—	—	—	—	—	—	—	—	—
7 福島	—	—	—	—	—	—	—	95	25	—	—	—	—	—
8 茨城	—	—	—	—	—	25	14	5	16	—	—	—	—	—
9 栃木	—	—	—	—	—	1	4	47	—	—	—	—	—	—
10 群馬	—	—	—	—	—	601	125	30	—	—	—	—	—	47
11 埼玉	—	—	—	—	—	1 251	180	132	—	—	—	—	—	—
12 千葉	—	—	—	—	—	267	—	32	13	—	—	—	—	—
13 東京	3	3	—	—	—	2 486	517	143	69	—	—	—	—	696
14 神奈川	—	—	—	—	—	2 261	43	169	130	—	—	—	—	270
15 新潟	—	—	—	—	—	—	53	52	2	—	—	—	—	210
16 富山	—	—	—	—	—	—	15	60	1	—	—	—	—	—
17 石川	—	—	—	—	—	—	23	10	—	—	—	—	—	600
18 福井	—	—	—	—	—	—	6	4	—	—	74	74	—	—
19 山梨	—	—	—	—	—	3 414	—	13	—	—	—	—	—	—
20 長野	—	—	—	—	—	105	4	162	67	—	—	—	—	—
21 岐阜	—	—	—	—	—	491	—	451	4	—	—	—	—	17
22 静岡	—	—	—	—	—	1 084	6	691	275	—	—	—	—	—
23 愛知	—	—	—	—	—	705	113	1 253	2	—	—	—	—	6 746
24 三重	—	—	—	—	—	511	52	18	—	—	—	—	—	—
25 滋賀	—	—	—	—	—	15	—	1	3	—	—	—	—	—
26 京都	—	—	—	—	—	97	11	—	293	—	—	—	—	2 081
27 大阪	—	—	—	—	—	303	10	—	255	—	502	229	273	3 420
28 兵庫	—	—	—	—	—	—	—	—	257	—	19	—	19	161
29 奈良	—	—	—	—	—	49	3	—	6	—	—	—	—	—
30 和歌山	—	—	—	—	—	—	—	—	12	—	—	—	—	—
31 鳥取	—	—	—	—	—	—	—	—	588	—	—	—	—	—
32 島根	—	—	—	—	—	—	—	—	414	—	—	—	—	—
33 岡山	—	—	—	—	—	—	—	—	1 833	—	—	—	—	—
34 広島	—	—	—	—	—	—	5	—	1 015	—	—	—	—	—
35 山口	—	—	—	—	—	65	—	—	—	—	—	—	—	—
36 徳島	—	—	—	—	—	—	—	1	—	—	—	—	—	—
37 香川	—	—	—	—	—	—	7	3	17	—	—	—	—	—
38 愛媛	—	—	—	—	—	—	—	13	84	—	—	—	—	—
39 高知	—	—	—	—	—	—	—	—	—	—	—	—	—	—
40 福岡	—	—	—	—	—	132	—	5	—	—	—	—	—	—
41 佐賀	—	—	—	—	—	—	—	10	2	—	321	321	—	—
42 長崎	—	—	—	—	—	—	—	—	18	—	—	—	—	—
43 熊本	—	—	—	—	—	37	—	2	89	—	—	—	—	—
44 大分	—	—	—	—	—	—	—	—	3	—	—	—	—	—
45 宮崎	—	—	—	—	—	—	2	28	58	—	—	—	—	—
46 鹿児島	—	—	—	—	—	432	—	163	52	—	—	—	—	—
47 沖縄	—	—	—	—	—	1 270	54	91	—	—	—	—	—	—

3. 犬ノ狂犬病ハ昭和四年分ヨリ內務省ノ調査セルモノトス

52. 獸醫師及蹄鐵工

年次 又ハ 地方	獸醫師 総數	獸醫師 本免狀 総數	試驗及第	官立學校卒業	道府縣立學校卒業	私立學校卒業	假免狀	蹄鐵工 総數	蹄鐵工 本免狀 総數	試驗及第	官立學校卒業	道府縣立學校卒業	獸醫師	認可獸醫學校卒業	陸軍蹄鐵術卒業	假免狀
昭和 1	11 150	11 084	1 425	1 006	5 018	3 635	66	18 224	18 223	2 333	152	1 909	1 528	2 212	10 089	1
〃 2	11 443	11 406	1 411	1 070	5 126	3 799	37	18 975	18 974	2 395	154	1 963	1 531	2 304	10 627	1
〃 3	11 842	11 820	1 406	1 118	5 290	4 006	22	19 572	19 572	2 457	155	2 021	1 535	2 368	11 036	—
〃 4	12 257	12 241	1 409	1 160	5 489	4 183	26	20 057	20 057	2 518	154	2 097	1 538	2 452	11 298	—
〃 5	12 635	12 613	1 391	1 209	5 646	4 367	22	20 503	20 503	2 561	155	2 149	1 521	2 518	11 599	—
〃 6	13 040	13 022	1 395	1 263	5 832	4 532	18	21 015	21 015	2 612	155	2 200	1 516	2 571	11 961	—
〃 7	13 415	13 400	1 388	1 301	6 010	4 701	15	21 389	21 389	2 655	155	2 260	1 514	2 613	12 192	—
〃 8	13 951	13 938	1 382	1 355	6 227	4 974	13	21 800	21 800	2 705	155	2 318	1 514	2 676	12 432	—
〃 9	14 549	14 536	1 383	1 407	6 487	5 259	13	22 261	22 251	2 751	156	2 405	1 517	2 744	12 688	—
〃 10	15 100	15 089	1 381	1 458	6 710	5 540	11	22 720	22 720	2 807	158	2 480	1 528	2 798	12 949	—
〃 11	15 691	15 681	1 385	1 527	6 921	5 848	10	23 131	23 131	2 863	162	2 545	1 534	2 862	13 165	—
1 北海道	1 162	1 162	45	49	758	310	—	2 662	2 662	478	9	524	54	428	1 169	—
2 青森	477	477	14	24	389	50	—	723	723	120	4	194	28	58	319	—
3 岩手	638	638	13	71	480	74	—	789	789	111	4	181	44	90	359	—
4 宮城	518	518	24	50	367	77	—	741	741	87	6	107	56	94	391	—
5 秋田	344	344	17	20	142	165	—	726	726	62	—	43	25	125	471	—
6 山形	238	237	20	38	55	124	1	545	545	75	5	21	23	88	333	—
7 福島	484	483	52	60	92	279	1	770	770	75	4	40	77	138	436	—
8 茨城	345	345	60	32	9	244	—	503	503	44	1	5	56	83	314	—
9 栃木	246	246	38	29	22	157	—	577	577	92	2	9	43	63	368	—
10 群馬	186	186	17	48	3	118	—	528	528	88	4	1	22	86	327	—
11 埼玉	218	218	29	45	4	140	—	400	400	88	4	3	35	73	197	—
12 千葉	437	437	65	49	6	317	—	544	544	58	8	—	61	129	288	—
13 東京	1 119	1 119	42	207	50	820	—	506	506	71	32	10	38	146	209	—
14 神奈川	171	171	12	21	6	132	—	234	234	46	—	—	17	42	129	—
15 新潟	293	293	30	45	15	203	—	699	699	28	9	10	41	139	472	—
16 富山	94	94	4	8	28	54	—	306	305	16	1	18	8	48	215	—
17 石川	276	276	6	30	194	46	—	317	317	3	2	81	11	20	200	—
18 福井	85	85	6	19	23	37	—	135	135	3	2	6	6	32	87	—
19 山梨	107	107	18	10	—	79	—	346	346	54	—	—	19	44	229	—
20 長野	277	277	25	25	57	169	—	723	723	79	6	22	35	104	477	—
21 岐阜	199	199	18	20	32	129	—	514	514	56	2	30	23	103	300	—
22 静岡	216	216	21	36	4	155	—	494	494	48	2	4	23	82	335	—
23 愛知	198	198	28	35	15	120	—	367	367	51	6	2	21	49	238	—
24 三重	147	147	7	27	35	78	—	181	181	9	—	3	21	19	129	—
25 滋賀	72	72	2	18	19	33	—	74	74	5	1	5	2	6	55	—
26 京都	129	129	10	15	60	44	—	78	78	3	—	3	13	11	48	—
27 大阪	356	356	11	33	257	55	—	155	155	22	1	25	5	13	89	—
28 兵庫	334	334	41	50	129	114	—	413	413	50	2	21	33	24	283	—
29 奈良	50	49	1	5	32	11	1	57	57	—	—	4	2	2	49	—
30 和歌山	67	67	7	6	25	28	—	113	113	3	—	2	3	6	99	—
31 鳥取	141	141	11	9	87	34	—	103	103	3	2	7	11	8	72	—
32 島根	234	234	16	30	150	38	—	231	231	5	2	24	17	19	164	—
33 岡山	448	448	36	28	325	58	—	335	335	22	1	48	20	18	225	—
34 広島	470	470	20	44	319	87	—	516	516	22	8	118	24	20	324	—
35 山口	480	480	18	30	348	84	—	744	744	130	4	85	31	42	452	—
36 徳島	130	130	12	10	29	79	—	212	212	7	—	6	9	18	172	—
37 香川	95	95	1	23	45	25	—	98	98	5	2	9	8	9	65	—
38 愛媛	164	164	20	18	60	66	—	317	317	25	1	15	22	20	234	—
39 高知	134	130	16	13	31	70	4	419	419	38	—	18	12	29	322	—
40 福岡	426	426	127	37	125	137	—	1 008	1 008	155	5	47	131	59	611	—
41 佐賀	180	180	40	19	41	80	—	286	286	24	1	20	27	26	188	—
42 長崎	164	161	—	15	61	85	3	184	184	7	1	27	21	21	107	—
43 熊本	811	811	164	28	465	154	—	1 107	1 107	189	3	148	110	84	573	—
44 大分	639	639	65	20	489	65	—	1 009	1 009	233	2	249	87	28	410	—
45 宮崎	571	571	40	22	405	103	—	451	451	16	5	164	50	40	176	—
46 鹿児島	873	873	111	46	577	139	—	770	770	45	8	176	106	46	389	—
47 沖縄	53	53	—	1	9	43	—	71	71	—	—	3	2	15	51	—
朝鮮	81	81	2	3	16	60	—	4	4	—	—	—	1	3	—	—
臺灣	74	74	—	4	12	58	—	10	10	—	—	3	—	7	—	—
其ノ他	15	15	—	—	9	6	—	35	35	12	—	4	—	5	14	—
	25	25	2	2	7	14	—	—	—	—	—	—	—	—	—	—

53. 農作傭賃銀 (一人一日平均普通賃銀)

		昭和十一年													累年											
		北海道	岩手	秋田	茨城	新潟	長野	静岡	三重	大阪	島根	廣島	徳島	高知	福岡	平均	昭和十年	昭和九年	昭和八年	昭和七年	昭和六年	昭和五年	昭和四年	昭和三年	昭和二年	昭和元年	
		円	円	円	円	円	円	円	円	円	円	円	円	円	円	円	円	円	円	円	円	円	円	円	円	円	
年雇男		0.44	0.55	0.62	0.40	0.47	0.53	0.36	0.41	0.55	0.74	0.33	0.44	0.60	0.60	0.50	0.48	0.44	0.44	0.42	0.47	0.57	0.66	0.66	0.71	0.74	年雇男
年雇女		.30	.47	—	.33	.23	.41	.22	.33	.42	—	.27	.36	.44	.43	.35	.32	.30	.32	.29	.33	.41	.48	.46	.51	.53	年雇女
季節雇男	田植	1.10	.80	1.25	1.05	1.30	.90	.95	.90	1.70	—	.90	—	—	1.20	1.10	.97	.97	1.00	.95	1.04	1.33	1.48	1.54	1.54	1.60	田植
	田ノ除草	1.00	—	1.15	1.00	1.30	.75	.70	.80	1.22	—	.80	.75	—	.99	.95	.96	.82	.86	.82	.95	1.17	1.41	1.41	1.44	1.43	田ノ除草
	稲収穫調製	1.00	—	.80	1.00	1.10	.71	.80	.80	1.41	—	.90	.75	1.20	1.20	.97	.99	.89	.90	.78	.86	1.22	1.40	1.39	1.26	1.47	稲収穫調製
	麥蒔	.83	—	1.15	1.07	1.10	.76	.85	.80	1.28	—	.80	.75	—	.93	.94	.83	.82	.81	.80	.89	1.21	1.39	1.43	1.45	1.30	麥蒔
	麥収穫調製	.83	—	1.15	1.15	1.30	.94	—	.80	1.48	—	.90	.75	—	1.20	1.05	1.00	.90	.88	.89	1.01	1.30	1.57	1.55	1.50	1.46	麥収穫調製
	平均	.95	.80	1.10	1.05	1.22	.81	.83	.82	1.42	—	.85	.75	1.20	1.10	1.00	.95	.88	.89	.85	.95	1.25	1.45	1.43	1.42	1.45	平均
季節雇女	田植	.87	.70	1.05	.95	.80	.72	.90	.80	1.30	—	.70	1.10	—	1.00	.91	.89	.80	.81	.77	.85	1.02	1.15	1.20	1.24	1.36	田植
	田ノ除草	.87	—	.95	.90	.60	.57	.65	.70	1.06	—	.60	.60	—	.68	.74	.75	.66	.66	.64	.71	.92	1.07	1.12	1.17	1.16	田ノ除草
	稲収穫調製	.80	—	.65	.90	.70	.55	.70	.70	1.08	—	.70	.60	.87	.90	.76	.75	.67	.67	.58	.64	.93	1.01	1.17	1.04	1.21	稲収穫調製
	麥蒔	.73	—	.95	.93	.60	.60	.75	.70	.96	—	.60	.60	—	.63	.73	.70	.62	.63	.60	.67	.91	1.02	1.13	1.14	.99	麥蒔
	麥収穫調製	.73	—	1.05	.95	.70	.73	—	.70	1.09	—	.80	.60	—	1.04	.84	.79	.70	.69	.71	.75	1.02	1.17	1.23	1.27	1.15	麥収穫調製
	平均	.80	.70	.93	.93	.68	.63	.75	.72	1.10	—	.68	.70	.87	.85	.80	.78	.69	.69	.66	.72	.96	1.08	1.13	1.12	1.17	平均
日傭男	一月	—	.55	.60	.80	.80	.63	.70	.80	1.22	.70	.80	.70	.90	.90	.78	.77	.70	.71	.67	.73	1.02	1.15	1.26	1.34	1.25	一月
	二月	—	.55	.60	.80	.80	.64	.70	.70	1.23	.70	.80	.70	.90	.90	.77	.76	.70	.71	.67	.75	1.02	1.15	1.24	1.32	1.23	二月
	三月	—	.60	.65	.85	.80	.65	.75	.70	1.26	.70	.80	.70	.95	.90	.79	.77	.73	.72	.68	.75	1.07	1.21	1.27	1.34	1.23	三月
	四月	.95	.60	.65	.85	1.10	.70	.80	.80	1.27	.70	.80	.75	.95	.90	.84	.82	.77	.77	.75	.84	1.18	1.31	1.36	1.42	1.35	四月
	五月	1.20	.75	.70	1.15	1.30	.81	.90	.80	1.41	.75	.80	.85	1.05	1.30	.98	.92	.88	.87	.87	.99	1.29	1.49	1.58	1.70	1.57	五月
	六月	1.20	.85	.90	1.20	1.30	.91	.90	.80	1.66	.80	.90	.90	1.10	1.30	1.05	.99	.93	.93	.93	1.02	1.38	1.57	1.68	1.78	1.66	六月
	七月	1.10	.80	.80	1.05	1.30	.96	.85	.80	1.40	.80	.90	.90	1.10	1.00	.98	.93	.86	.87	.84	.98	1.25	1.53	1.56	1.67	1.56	七月
	八月	.95	.80	.80	.90	1.10	.89	.80	.80	1.32	.80	.80	.85	1.05	.90	.91	.85	.78	.78	.78	.89	1.20	1.41	1.50	1.57	1.47	八月
	九月	.95	.70	.70	.90	1.10	.84	.80	.80	1.34	.80	.80	.85	1.05	.90	.90	.84	.80	.77	.77	.87	1.11	1.39	1.47	1.55	1.48	九月
	十月	1.30	.65	.70	1.15	1.10	.80	.80	.80	1.42	.85	.90	.85	1.05	.90	.95	.88	.81	.79	.76	.87	1.10	1.38	1.48	1.59	1.52	十月
	十一月	1.30	.65	.60	.90	1.10	.75	.80	.90	1.44	.85	.90	.85	1.05	1.10	.94	.87	.81	.78	.78	.83	1.06	1.33	1.45	1.54	1.47	十一月
	十二月	.90	.60	.60	.80	.80	.69	.80	.90	1.33	.85	.80	.75	.95	1.00	.84	.79	.75	.74	.71	.79	.97	1.24	1.35	1.42	1.29	十二月
	平均	1.09	.68	.69	.95	1.05	.77	.80	.80	1.36	.78	.83	.80	1.01	1.00	.89	.85	.79	.79	.77	.86	1.14	1.35	1.44	1.53	1.42	平均
日傭女	一月	—	.50	.40	.70	.50	.50	.50	.70	.81	.45	.60	.65	.65	.50	.57	.57	.52	.51	.48	.54	.79	.88	1.12	1.09	.95	一月
	二月	—	.50	.40	.70	.50	.50	.60	.60	.81	.45	.60	.65	.65	.50	.57	.56	.53	.51	.48	.53	.80	.88	1.12	1.09	.93	二月
	三月	—	.50	.45	.75	.50	.53	.65	.60	.84	.45	.60	.65	.65	.50	.59	.58	.55	.53	.48	.63	.84	.90	1.15	1.08	.96	三月
	四月	.70	.55	.45	.75	.60	.57	.70	.70	.87	.45	.70	.65	.65	.50	.63	.62	.59	.55	.53	.60	.92	1.02	1.19	1.21	1.04	四月
	五月	1.00	.70	.50	.95	.70	.64	.60	.70	.98	.50	.70	.70	.75	.80	.73	.70	.69	.62	.61	.71	.96	1.10	1.43	1.37	1.23	五月
	六月	1.10	.80	.70	1.05	.70	.74	.60	.70	1.21	.53	.70	.70	.75	.80	.79	.76	.73	.70	.68	.76	1.04	1.21	1.51	1.41	1.25	六月
	七月	1.00	.70	.60	.95	.70	.78	.60	.70	1.01	.50	.70	.70	.75	.70	.74	.71	.69	.64	.61	.72	.94	1.15	1.43	1.34	1.20	七月
	八月	.85	.65	.60	.85	.70	.71	.60	.70	.94	.50	.60	.65	.75	.50	.69	.64	.60	.56	.56	.68	.90	1.08	1.33	1.33	1.15	八月
	九月	.85	.65	.50	.85	.70	.67	.60	.70	.91	.50	.60	.65	.75	.50	.67	.64	.63	.57	.56	.64	.82	1.07	1.31	1.29	1.20	九月
	十月	1.20	.65	.50	1.05	.70	.64	.60	.70	1.00	.50	.60	.70	.70	.50	.72	.67	.63	.58	.57	.64	.82	1.08	1.29	1.30	1.19	十月
	十一月	1.20	.65	.40	.85	.70	.60	.60	.80	1.02	.50	.60	.70	.70	.70	.72	.68	.63	.58	.57	.62	.83	1.03	1.29	1.29	1.18	十一月
	十二月	.80	.50	.40	.80	.60	.54	.60	.80	.93	.50	.60	.65	.65	.70	.65	.62	.58	.54	.51	.60	.76	.99	1.18	1.15	.97	十二月
	平均	.97	.61	.49	.85	.63	.62	.60	.70	.94	.49	.63	.68	.70	.60	.67	.65	.61	.57	.55	.64	.87	1.03	1.28	1.24	1.10	平均

54. 農作傭賃銀指數

（大正十年乃至十二年ノ三箇年一人一日平均普通賃銀ヲ100トス）

		昭和十一年															累年										
		北海道	岩手	秋田	茨城	新潟	長野	靜岡	三重	大阪	島根	廣島	德島	高知	福岡	平均	昭和十年	昭和九年	昭和八年	昭和七年	昭和六年	昭和五年	昭和四年	昭和三年	昭和二年	昭和元年	
年雇男		68	89	67	54	67	83	40	43	57	119	58	72	67	59	67	64	59	59	56	61	77	88	86	92	96	年雇男
年雇女		54	90	—	52	47	85	36	41	55	—	73	82	73	52	62	56	52	55	51	56	70	83	81	89	93	年雇女
季節雇男	田植	73	59	66	64	92	31	63	44	63	—	63	—	—	54	61	61	55	56	54	59	73	84	84	84	87	季節雇男 田植
	田ノ除草	67	—	77	85	94	33	48	—	56	—	63	56	—	59	64	57	58	59	57	65	82	98	95	98	97	季節雇男 田ノ除草
	稻收穫調製	67	—	72	78	90	50	57	43	61	—	68	—	57	55	63	64	58	57	51	57	76	89	88	80	93	季節雇男 稻收穫調製
	麥蒔	—	—	—	—	96	53	62	—	56	—	66	—	—	44	63	62	57	58	54	60	83	99	93	95	85	季節雇男 麥蒔
	麥收穫調製	—	—	—	91	178	43	—	—	64	—	71	—	—	55	84	78	73	71	73	75	96	112	92	89	87	季節雇男 麥收穫調製
	平均	69	59	72	80	110	42	58	44	60	—	65	56	57	53	67	64	60	60	58	63	82	96	90	89	90	季節雇男 平均
季節雇女	田植	77	51	75	66	65	35	75	49	60	—	66	116	—	56	66	65	58	58	56	60	70	82	82	84	93	季節雇女 田植
	田ノ除草	77	—	79	85	55	30	53	—	62	—	68	63	—	49	62	61	58	59	57	61	81	93	94	98	97	季節雇女 田ノ除草
	稻收穫調製	71	—	59	80	74	54	56	48	62	—	74	—	54	53	62	61	54	54	47	53	74	82	93	83	96	季節雇女 稻收穫調製
	麥蒔	—	—	—	—	60	59	64	—	60	—	67	—	—	38	58	58	51	52	49	59	75	92	96	97	84	季節雇女 麥蒔
	麥收穫調製	—	—	—	86	130	47	—	—	65	—	84	—	—	60	79	75	69	67	72	70	94	104	97	100	91	季節雇女 麥收穫調製
	平均	75	51	71	79	77	45	62	49	62	—	72	90	54	51	65	64	58	58	56	61	79	91	92	92	92	季節雇女 平均
日傭男	一月	—	55	73	61	62	76	50	61	67	64	71	41	60	51	61	60	54	55	52	56	80	89	95	102	95	日傭男 一月
	二月	—	55	73	62	62	74	51	53	74	64	70	47	60	51	61	60	55	55	53	58	81	90	95	102	95	日傭男 二月
	三月	—	60	71	65	62	67	53	52	75	64	68	54	63	51	62	61	57	56	53	58	83	95	97	102	94	日傭男 三月
	四月	69	57	57	61	74	60	52	52	66	60	67	58	52	48	60	58	54	54	53	58	83	92	94	99	94	日傭男 四月
	五月	80	73	55	72	74	51	55	45	69	58	64	47	53	67	62	58	55	54	54	62	81	93	98	106	98	日傭男 五月
	六月	80	52	53	69	73	43	51	40	71	56	64	45	57	62	58	55	51	52	52	56	76	87	92	98	91	日傭男 六月
	七月	73	80	52	67	83	46	51	44	65	67	66	45	60	52	61	57	52	54	52	60	77	94	94	101	94	日傭男 七月
	八月	63	82	56	60	71	41	51	42	61	67	63	48	48	50	57	53	48	49	49	56	75	87	91	91	90	日傭男 八月
	九月	63	61	50	61	71	44	53	43	64	67	67	48	48	50	56	53	50	49	49	54	70	88	90	95	91	日傭男 九月
	十月	87	68	47	77	70	56	54	49	60	62	73	43	57	46	61	56	52	50	48	55	70	88	93	99	95	日傭男 十月
	十一月	87	78	60	64	71	56	54	47	65	62	69	43	67	49	62	56	54	52	52	54	70	87	94	99	95	日傭男 十一月
	十二月	66	67	65	61	58	74	55	65	67	65	65	42	63	51	62	58	55	54	52	57	71	91	97	102	93	日傭男 十二月
	平均	74	66	59	65	69	57	53	49	67	63	67	47	57	52	60	57	53	53	52	57	76	89	94	100	94	日傭男 平均
日傭女	一月	—	63	80	61	53	79	50	72	61	54	71	54	59	41	61	58	53	51	49	54	81	92	112	109	95	日傭女 一月
	二月	—	—	80	61	53	79	60	62	66	54	71	54	59	41	62	57	52	51	52	53	82	92	113	110	94	日傭女 二月
	三月	—	63	69	66	52	79	63	58	68	54	72	61	59	41	62	59	56	53	51	53	86	93	116	109	97	日傭女 三月
	四月	68	61	56	63	58	71	61	62	69	52	82	65	44	38	61	59	56	52	51	57	87	96	111	131	97	日傭女 四月
	五月	88	70	47	68	51	57	49	50	74	47	77	58	51	57	60	58	57	50	50	59	79	90	117	112	101	日傭女 五月
	六月	92	52	49	70	51	54	45	46	79	43	73	54	51	54	58	56	53	51	50	54	76	88	110	103	91	日傭女 六月
	七月	83	70	46	68	59	57	48	49	71	54	70	54	48	50	59	57	54	51	48	56	74	92	113	106	94	日傭女 七月
	八月	75	67	57	63	59	50	51	47	66	54	66	65	44	39	57	53	50	46	46	57	74	89	108	108	93	日傭女 八月
	九月	71	62	38	63	58	54	55	49	66	54	70	61	50	39	56	54	52	48	47	52	68	89	108	107	99	日傭女 九月
	十月	100	70	39	80	59	64	56	55	67	49	66	51	50	37	60	57	53	49	47	54	69	90	108	108	99	日傭女 十月
	十一月	109	84	62	67	60	69	58	55	73	49	65	51	60	44	65	60	55	51	50	55	73	92	113	113	104	日傭女 十一月
	十二月	78	60	73	67	57	81	58	71	70	52	70	61	59	54	65	60	56	52	57	57	74	98	116	113	95	日傭女 十二月
	平均	85	66	58	66	56	66	55	56	69	51	71	57	53	45	61	57	54	50	50	55	77	92	112	111	97	日傭女 平均
總平均		71	70	65	66	71	63	51	47	62	78	68	67	60	52	64	60	56	56	54	59	77	90	93	96	94	總平均

55. 養蠶

		昭和十一年										
		秋田	福島	埼玉	石川	長野	愛知	京都	島根	愛媛	熊本	平均
		円	円	円	円	円	円	円	円	円	円	円
年雇男		—	—	—	—	0.63	0.71	—	—	0.60	0.63	0.64
年雇女		—	—	—	—	.56	.36	—	—	.44	.54	.48
季節雇男	春蠶	0.75	0.95	1.15	—	.85	1.33	0.93	—	.95	.75	.98
	秋蠶	.75	1.05	1.20	—	.90	1.26	—	—	.96	.81	.99
	晩秋蠶	.75	1.00	1.15	—	.80	1.31	1.17	—	.96	.80	.98
	平均	.75	1.00	1.17	—	.85	1.30	1.05	—	.96	.79	.98
季節雇女	春蠶	.55	.78	1.00	—	.75	.98	.68	—	.85	.69	.79
	秋蠶	.55	.88	1.00	—	.80	.93	—	—	.84	.75	.82
	晩秋蠶	.55	.83	.90	—	.70	.88	.66	—	.84	.75	.76
	平均	.55	.83	.97	—	.75	.93	.67	—	.84	.73	.79
日傭男	春蠶	.80	1.00	1.20	1.30	1.05	1.33	.95	0.90	.80	.85	1.02
	秋蠶	.80	1.10	1.15	1.30	1.05	1.27	.90	.95	.80	.90	1.00
	晩秋蠶	.80	1.00	1.10	1.30	1.00	1.27	.90	.95	.80	.90	1.00
	平均	.80	1.03	1.15	1.30	1.03	1.29	.92	.93	.80	.88	1.01
日傭女	春蠶	.55	.88	1.00	.85	.85	.95	.75	.60	.70	.75	.79
	秋蠶	.55	.90	.95	.85	.85	.93	.72	.65	.70	.85	.80
	晩秋蠶	.55	.90	.90	.85	.80	.93	.72	.65	.70	.85	.79
	平均	.55	.89	.95	.85	.83	.94	.73	.63	.70	.82	.79

56. 養蠶傭賃銀指數 (大正十年乃至十二年ノ三箇年一人一日平均普通賃銀ヲ100トス)

		昭和十一年										
		秋田	福島	埼玉	石川	長野	愛知	京都	島根	愛媛	熊本	平均
年雇男		—	—	—	—	66	77	—	—	62	117	81
年雇女		—	—	—	—	71	57	—	—	55	138	80
季節雇男	春蠶	51	53	58	—	49	75	73	—	68	71	63
	秋蠶	51	63	69	—	52	77	—	—	76	79	67
	晩秋蠶	51	85	82	—	58	87	92	—	70	78	75
	平均	51	67	70	—	53	80	83	—	71	76	68
季節雇女	春蠶	50	53	60	—	52	80	76	—	75	90	67
	秋蠶	50	67	73	—	56	85	—	—	82	107	74
	晩秋蠶	50	100	75	—	60	86	78	—	93	99	80
	平均	50	73	69	—	56	84	77	—	83	99	74
日傭男	春蠶	49	51	52	90	48	69	61	69	48	79	63
	秋蠶	51	62	53	88	56	69	59	71	50	82	64
	晩秋蠶	51	72	50	88	65	78	61	71	50	89	68
	平均	50	62	52	89	56	72	60	70	49	83	65
日傭女	春蠶	43	54	53	83	57	73	68	58	58	103	65
	秋蠶	43	64	55	86	57	78	70	61	64	116	69
	晩秋蠶	43	80	53	83	68	83	73	61	64	116	73
	平均	43	66	54	84	61	78	70	60	62	112	69
總平均		49	67	61	87	61	75	73	65	64	104	73

傭賃銀 (一人一日平均普通賃銀)

累年												
昭和十年	昭和九年	昭和八年	昭和七年	昭和六年	昭和五年	昭和四年	昭和三年	昭和二年	昭和元年			
円	円	円	円	円	円	円	円	円	円			
0.61	0.57	0.58	0.53	0.59	0.73	0.95	0.99	1.07	1.29	年雇男		
.44	.41	.41	.37	.38	.51	.72	.73	.69	.86	年雇女		
.96	.90	.87	.84	.95	1.15	1.37	1.34	1.46	1.77	春蠶	季節雇男	
.95	.84	.85	.77	.86	1.10	1.31	1.23	1.36	1.69	秋蠶		
.93	.79	.84	.77	.87	.91	1.28	1.22	1.19	1.54	晩秋蠶		
.95	.84	.86	.81	.89	1.05	1.32	1.26	1.34	1.67	平均		
.76	.70	.66	.64	.71	.91	1.09	1.06	1.08	1.31	春蠶	季節雇女	
.76	.66	.65	.61	.65	.85	.98	.92	.98	1.29	秋蠶		
.71	.61	.64	.61	.65	.76	.97	.80	.90	1.12	晩秋蠶		
.74	.66	.65	.62	.67	.84	1.01	.93	.99	1.24	平均		
.98	.92	.91	.88	.98	1.25	1.59	1.59	1.57	1.88	春蠶	日傭男	
.95	.88	.88	.85	.93	1.10	1.52	1.49	1.43	1.78	秋蠶		
.94	.84	.85	.84	.89	.92	1.44	1.42	1.38	1.73	晩秋蠶		
.96	.88	.89	.86	.93	1.09	1.52	1.50	1.46	1.80	平均		
.77	.73	.70	.68	.77	.96	1.27	1.26	1.17	1.47	春蠶	日傭女	
.75	.69	.69	.66	.72	.86	1.21	1.15	1.04	1.35	秋蠶		
.74	.67	.67	.66	.71	.73	1.14	1.10	.99	1.29	晩秋蠶		
.75	.70	.69	.67	.73	.85	1.21	1.17	1.07	1.37	平均		

賃銀指數 (大正十年乃至十二年ノ三箇年一人一日平均普通賃銀ヲ100トス)

累年												
昭和十年	昭和九年	昭和八年	昭和七年	昭和六年	昭和五年	昭和四年	昭和三年	昭和二年	昭和元年			
77	73	74	65	68	83	108	115	115	139	年雇男		
75	73	75	60	60	81	104	111	97	121	年雇女		
64	60	58	58	66	79	92	91	97	118	春蠶	季節雇男	
65	58	57	53	60	78	91	87	95	118	秋蠶		
70	62	64	59	66	68	97	93	91	118	晩秋蠶		
66	60	60	57	64	75	93	90	94	118	平均		
65	61	58	58	66	82	94	93	95	115	春蠶	季節雇女	
70	62	59	56	61	82	91	87	93	123	秋蠶		
74	65	67	65	69	79	102	96	95	118	晩秋蠶		
70	63	61	60	65	81	96	92	94	119	平均		
59	56	55	54	60	77	95	96	92	110	春蠶	日傭男	
60	56	55	54	59	70	97	96	88	110	秋蠶		
63	57	57	57	62	62	100	98	92	115	晩秋蠶		
61	56	56	55	60	70	97	97	91	112	平均		
64	61	58	57	65	81	105	105	92	116	春蠶	日傭女	
65	61	60	58	63	77	108	104	87	113	秋蠶		
68	62	61	61	68	68	110	106	89	116	晩秋蠶		
66	61	60	59	65	75	108	105	89	115	平均		
69	64	64	59	64	78	101	101	97	121	總平均		

57. 製絲職工賃銀 (一人一日平均普通賃銀)

		昭和十一年 山形	福島	群馬	埼玉	新潟	福井	山梨	長野	愛知	京都	鳥取	徳島
		円	円	円	円	円	円	円	円	円	円	円	円
現業員男	三月	0.97	—	1.70	1.10	1.29	0.90	0.95	1.06	1.43	2.31	1.30	1.46
	六月	.96	—	1.70	1.10	1.32	.90	.95	1.05	1.43	2.31	1.30	1.25
	九月	.97	—	1.70	1.10	1.32	.90	.95	1.05	1.43	2.38	1.30	1.45
	十二月	1.00	—	1·70	1.10	1.38	.90	.95	1.05	1.43	2.38	1.30	1.37
	平均	.98	—	1.70	1.10	1.33	.90	.95	1.05	1.43	2.35	1.30	1.38
繰絲女工	三月	.54	0.83	.60	.68	.60	.48	.51	.56	.61	.72	.71	.69
	六月	.51	.83	.60	.68	.62	.48	.53	.57	.65	.70	.71	.71
	九月	.56	.83	.60	.68	.63	.49	.60	.59	.66	.70	.71	.72
	十二月	.54	.83	.60	.78	.66	.49	.60	.60	.66	.70	.71	.73
	平均	.54	.83	.60	.71	.63	.49	.56	.58	.65	.71	.71	.71
揚返女工	三月	.52	.71	.60	.67	.58	.55	.50	.58	.56	.69	.71	.67
	六月	.49	.71	.60	.68	.60	.55	.52	.58	.58	.63	.71	.68
	九月	.63	.71	.60	.68	.60	.55	.54	.60	.56	.67	.71	.68
	十二月	.63	.71	.60	.73	.64	.56	.55	.60	.57	.68	.71	.71
	平均	.57	.71	.60	.69	.61	.55	.53	.59	.57	.67	.71	.69
東装男工	三月	.82	1.00	.80	.90	.89	·90	.90	.94	1.00	1.00	.90	.86
	六月	.79	1.00	.80	.93	.94	.90	.90	.94	1.00	1.10	.90	.85
	九月	.85	1.00	.80	.93	.94	.90	.90	.95	1.00	1.13	.90	.83
	十二月	.85	1.00	.80	.98	.96	.90	.90	.95	1.00	1.13	.90	.84
	平均	.83	1.00	80	.94	.93	.90	.90	.95	1.00	1.09	.90	.85
東装女工	三月	.59	.63	.75	.78	.58	.55	.75	.69	.57	.70	.60	.65
	六月	.59	.63	.75	.80	.59	.55	.75	.70	.62	.66	.60	.66
	九月	.59	.63	.70	.80	.60	.55	.75	.76	.58	.69	.50	.69
	十二月	.59	.63	.70	.88	.65	.55	.80	.71	.57	.70	.60	.65
	平均	.59	.63	.73	.82	.61	.55	.76	.72	.59	.69	.60	.66
煮繭男工	三月	.73	.80	.75	.73	.63	.75	.80	.73	.70	.99	.75	.61
	六月	.73	.80	.75	.75	.65	.75	.80	.72	.70	1.00	.75	.63
	九月	.73	.80	.75	.75	.65	.75	.80	.74	.70	1.04	.75	.63
	十二月	.72	.80	.80	.87	.69	.75	.80	.74	.70	1.04	.75	.64
	平均	.73	.80	.76	.78	.66	.75	.80	.73	.70	1.02	.75	.63
煮繭女工	三月	.49	·68	.45	.46	.50	.50	—	·60	.64	.71	.55	.56
	六月	.49	.68	.50	.48	·50	.50	—	.60	.67	.71	.55	.60
	九月	.50	.68	·45	.48	.50	.50	—	.60	.67	.72	.55	.59
	十二月	.50	.68	.40	.56	.50	.50	—	.60	.67	.71	.55	.57
	平均	.50	.68	.45	.50	.50	.50	—	.60	.66	.71	.55	.58
選繭女工	三月	.49	.65	.60	.63	.55	.45	.50	.52	.59	.69	.60	.63
	六月	.48	.65	.60	.68	.56	.45	.50	.52	.59	.69	.60	.63
	九月	.49	.65	.60	.73	.56	.45	.50	.53	.58	.73	.60	.63
	十二月	.49	.65	.60	.76	.60	.45	.50	·53	.58	.73	.60	.64
	平均	.49	.65	.60	.70	.57	.45	.50	.53	.59	.71	.60	.63
雑男工	三月	.72	1.07	.40	.73	.50	.70	.55	.68	.96	1.22	.80	.76
	六月	.76	1.07	.50	.75	.60	.70	.55	.67	.96	1.25	.80	.78
	九月	.72	1.07	.45	.73	.60	.70	.55	.69	.96	1.28	.80	.81
	十二月	.74	1.07	.45	.92	.60	.70	.55	.69	.96	1.28	.80	.82
	平均	.74	1.07	.45	.78	.58	.70	.55	.68	.96	1.26	.80	.79
雑女工	三月	.46	1.11	.60	.60	.53	.45	.45	.53	—	.75	.60	.52
	六月	.51	1.11	.60	.68	.54	.45	.45	.53	—	.72	.60	.54
	九月	.52	1.11	.60	.78	.55	.45	.45	.53	—	.72	.60	.54
	十二月	.52	1.11	.60	.78	.57	.45	.45	.53	—	.73	.60	.56
	平均	.50	1.11	.60	.71	.55	.45	.45	.53	—	.73	.60	.54
總平均		.65	.83	.73	.77	.70	.62	.67	.70	.79	.99	.75	.75

工賃銀 (一人一日平均普通賃銀)

熊本 平均	累年 昭和十年	昭和九年	昭和八年	昭和七年	昭和六年	昭和五年	昭和四年	昭和三年	昭和二年	昭和元年		
円 円	円	円	円	円	円	円	円	円	円	円		
1.28 1.31	1.23	1.27	1.33	1.30	1.30	1.39	1.48	1.51	1.37	1.40	三月	現業員男
1.28 1.30	1.23	1.27	1.33	1.30	1.29	1.38	1.50	1.49	1.37	1.41	六月	
1.30 1.32	1.24	1.28	1.33	1.30	1.27	1.36	1.50	1.50	1.36	1.44	九月	
1.30 1.32	1.25	1.29	1.33	1.36	1.27	1.39	1.48	1.50	1.36	1.42	十二月	
1.29 1.31	1.24	1.28	1.33	1.31	1.28	1.38	1.49	1.50	1.37	1.42	平均	
.90 .65	.62	.57	.59	.61	.67	.75	.92	.94	.89	.88	三月	繰絲女工
.92 .65	.63	.58	.59	.60	.70	.81	.94	1.00	.99	.94	六月	
.92 .67	.64	.59	.64	.63	.69	.80	.95	.97	.99	.97	九月	
.92 .68	.65	.59	.57	.64	.67	.76	.98	.95	.94	.91	十二月	
.92 .66	.64	.58	.60	.62	.68	.78	.95	.97	.95	.93	平均	
.90 .63	.58	.54	.57	.58	.66	.78	.81	.88	.86	.85	三月	揚返女工
.91 .63	.60	.55	.58	.58	.68	.78	.83	.92	.89	.88	六月	
.91 .65	.60	.55	.58	.60	.66	.78	.86	.92	.93	.88	九月	
.91 .66	.61	.56	.57	.60	.65	.75	.81	.88	.89	.86	十二月	
.91 .64	.60	.55	.58	.59	.66	.77	.83	.90	.89	.87	平均	
1.17 .93	.87	.90	.86	.92	.94	1.13	1.22	1.20	1.18	1.20	三月	東装男工
1.17 .94	.88	.90	·86	.91	1.00	1.13	1.23	1.21	1.20	1.21	六月	
1.18 .95	.88	.90	.87	.92	.97	1.11	1.21	1.22	1.20	1.24	九月	
1.18 .95	.86	.91	.87	.94	.97	1.11	1.20	1.22	1.20	1.23	十二月	
1.18 .94	.87	.90	.87	.92	.97	1.12	1.22	1.21	1.20	1.22	平均	
.85 .67	.65	.60	.61	.65	.70	.86	.89	.93	.98	.95	三月	東装女工
.88 .68	.65	.61	.62	.64	.70	.87	.91	.95	.99	.97	六月	
.88 .68	.65	.62	.63	.65	.70	.87	.90	.95	1.00	.98	九月	
.88 .69	.66	.62	.62	.65	.69	.84	.90	.94	.98	.96	十二月	
.87 .68	.65	.61	.62	.65	.70	.86	.90	.94	.99	.97	平均	
.75 .75	.75	.77	.75	.78	.90	.98	1.07	1.09	1.07	1.07	三月	煮繭男工
.75 .75	.76	.77	.75	.79	.96	.97	1.09	1.10	1.08	1.10	六月	
.75 .76	.76	.79	.76	.79	.95	.96	1.10	1.09	1.09	1.10	九月	
.77 .77	.77	·80	.76	.82	.95	.95	1.08	1.10	1.09	1.09	十二月	
.76 .76	.76	.78	.76	.79	.94	.97	1.09	1.10	1.08	1.09	平均	
.73 .57	.54	.52	.52	.69	.67	.65	.69	.78	.85	.84	三月	煮繭女工
.73 .58	.56	.53	.53	.70	.65	.62	.70	.79	.87	.85	六月	
.73 .58	.57	.53	.53	·67	.62	.61	.71	.78	.87	.87	九月	
.73 .58	.58	.54	.53	.67	.62	.61	.66	.78	.86	.87	十二月	
.73 .58	.56	.53	.53	.68	.64	.62	.69	.78	.86	.86	平均	
.80 .59	·56	.54	.53	.56	.62	.69	.75	.78	.78	.76	三月	選繭女工
.80 .60	.58	.55	.53	.56	.62	.70	.75	.78	.79	.78	六月	
.80 .60	.57	.55	.53	.55	.59	.69	.74	.79	.80	.77	九月	
.80 .61	.58	.55	.52	.57	.60	.68	.74	.78	.78	.76	十二月	
.80 .60	.57	.55	.53	.56	.61	.69	.75	.78	.79	.77	平均	
1.08 .78	.68	.70	.63	.69	.78	.99	1.05	1.07	·93	.97	三月	雑男工
1.03 .81	.68	.71	.64	.68	.79	.98	1.05	1.12	.93	.99	六月	
1.08 ·80	.69	.70	.64	.69	.78	.97	1.05	1.10	.93	1.01	九月	
1.08 .82	.69	.70	.63	.70	.77	.98	1.04	1.08	.93	.98	十二月	
1.08 .80	.69	.70	.64	.69	.78	.98	1.05	1.09	.93	.99	平均	
.83 .62	.53	.50	.53	.54	.61	.71	.73	.73	.76	.79	三月	雑女工
.83 .63	.55	.50	.54	.55	.60	.76	.75	.74	.74	.78	六月	
.83 .64	.55	.51	.54	.54	.58	.70	.75	.73	.75	.78	九月	
.83 .64	.56	.51	.53	.54	.58	.69	.73	.74	.73	.77	十二月	
·83 .63	.55	.51	.54	.54	.59	.72	.74	.74	.75	.78	平均	
.94 .76	.71	.70	.70	.74	.79	.89	.97	1.00	.98	.99	總平均	