運庵和尚語録

WA 6
31

貴重圖書

東京圖書館
漢書門
釈類
別う函
九四架
一四~~一六~~號
一冊

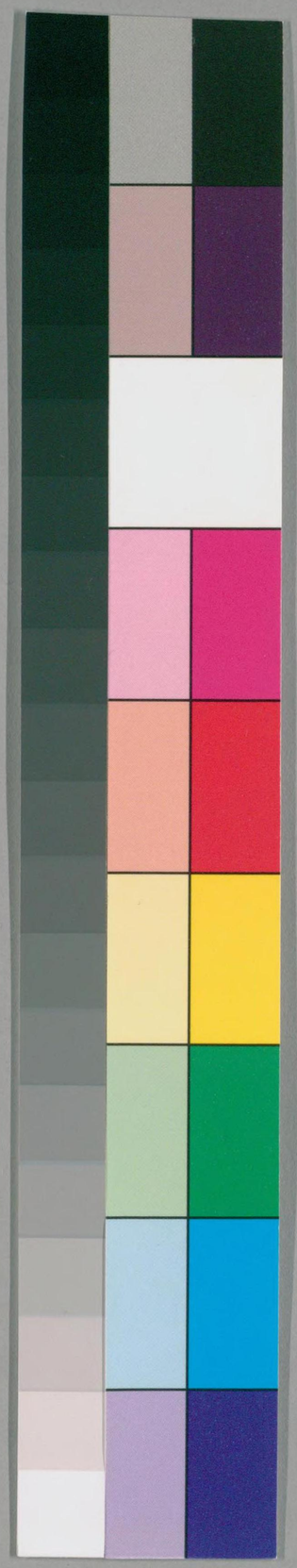

国立国会図書館　タイトル『運庵和尚語録1巻』 請求記号 WA6-31

ガラス使用

鎮江府大聖普照禪寺運庵和尚語録一

侍者　元靖　編

師開禧一年三月初八日平江府寶華山受請入寺三門辭開戸牖直出直入鮎魚上竹竿俊鶻趁不及

泗州殿出現楊州坐斷壽丘腳跟不點地贏得一身愁不是寃家不聚頭

方丈日面霹靂閃電直下來也急著眼看拈帖馬頭回牛頭没一字入公門九牛車不出

拈衣箇樣皮毛千化萬變黃梅覺嶺謾自流傳
後代兒孫可貴可賤
法座坐而不住住而不坐滴水生氷因風吹火
陞座拈香祝
聖畢次拈香云此香堪笑又堪悲剛把愁腸說
向誰治乂山前曾落節千鈞之重一毫釐盡情
拈出供養前住臨安府景德靈隱禪寺松源老
和尚用酬法乳之恩遂就座甘露諾庵肇
師大和尚白槌云法筵龍象衆當觀第一義師云鼓
聲未動此座未陞好箇古佛樣子莫有知時別
宜底麼僧問橫擔主丈縱橫虎穴魔宮倒握吹
毛直下殺佛殺祖正與麼時如何師云崖崩石裂進云今日小出大遇去也師云勾賊破家進
云師唱誰家曲宗風嗣阿誰師云駑事未去馬
事到來進云莫是松源的子東山正傳麼師云
此去西天十萬程進云向上還有事也無師云
一東二冬乂手當胷進云學人不會師云江西
馬大師南岳讓和尚僧禮拜師云今日失利
乃云衝開碧落萬象平沈喝散白雲古今獨露
全彰意氣不在躊躇撒火飛星撻脫萬里鞠其

国立国会図書館　タイトル『運庵和尚語録1巻』　請求記号 WA6-31
ガラス使用

趣向別有來端妙轉綿綿甚生標格直得三世
諸佛六代祖師只賺得眼到者裏推不進前拽
不退後世出世間承誰恩力還委悉麼萬方有
慶歸明主又見黃河一度清

復舉聞王請羅山陞堂山斂衣顧視大衆便下
座王近前執山手云靈山一會何異今日山云
將謂你是箇俗漢師拈云龍驤虎驟玉轉珠回
裂破古今白珪無玷雖然坐致太平要且未能
剿絶擊拂子打刀須是邠州錬白趙云諦觀法
王法法王法如是

當晚小參衲僧家如龍似虎飄風驟雲阿誰柰
何得伶俜有時拈一莖草作丈六金身有時吹一
布毛傳正法眼離四句絶百非清寥寥白滴滴
直透萬重關不住青霄外千手大悲提不起爍
迦羅眼莫能窺至於提一機示一境崖崩石裂
百川倒流為佛祖梯航作人天榜樣與麼告報
還有人檢點麼卓拄杖云駈不及舌

復舉琅琊和尚問法華和尚近離甚處公案師
拈云盡謂琅琊被法華于戈爭知法華被琅琊
勘破雖然豈不見道見利而忘義故君子之道

国立国会図書館　タイトル『運庵和尚語録1巻』　請求記号 WA6-31
ガラス使用

鮮矣
謝兩序上堂風雲合迓龍虎交馳一進一退各
適其宜叢林烜赫慧命流輝壽丘面皮厚多少
惟許通方作者知
上堂入院數日來人事鬧閧閧兩脚走如烟眼
不見鼻孔大聖國師聞得出來道箇希有何故
過去燈明佛本光瑞如此
淮東歸上堂歸來出去迎葉貧阿難富出去歸
來南天台北五臺目前包裹滿面塵埃禹力不
到處河聲流向西
上堂舉靈雲見桃花悟道頌玄沙云諦當甚諦
當敢保老兄未徹在師云同坑無異土決定有
疎親
松源先師忌日拈香近之不遜遠之則慁無義
無情可貴可賤一年一度雪深寃畢竟無人是
的傳得
上堂過去諸如來斯門已成就一槌擊碎見在
諸菩薩今各入圓明風火交煎未來修學人當
依如是住舌拄上齶壽丘與麼道也是與賊過
梯

国立国会図書館　タイトル『運庵和尚語録1巻』　請求記号 WA6-31
ガラス使用

琅琊蒙谷和尚至上堂故人方外來相見便相
悉倒指三十年道義同一日鐵壁銀山不得同聲相應同氣相求西河師子在汾州
藉直得同聲相應同氣相求西河師子在汾州
上堂擧曹山因僧問清稅孤貧乞師賑濟山召
云稅閘梨僧應諾山云清源白家三盞酒喫了
猶道未沾唇師云毒攻毒楔出楔老曹山不識
瞥那裏是者僧喫酒處

普照語終

侍者　智能　編

拈帖令不虛行箚前不虛發倘或躊躇蹉過二十九十八
歲且上堂擧僧問鏡清新年頭還有佛法也無
清云有僧云如何是新年頭佛法清云元正啓
祢萬物咸新僧云謝師荅話清云鏡清失利又
僧問明教新年頭還有佛法也無教云無僧云
年年是好年日日是好日爲什麼卻無教云張
公喫酒李公醉僧云老老大大龍頭蛇尾教云
今日失利師拈云有與無非意氣明教鏡清二

国立国会図書館　タイトル『運庵和尚語録1巻』 請求記号 WA6-31
ガラス使用

俱失剎有問報恩新丘頭還有佛法也無拈拄
杖便打何故摠不可作野狐精見解
上堂擧黃檗示衆云汝等諸人盡是噇酒糟漢
公案師拈云洞門無鑰劒閣崔嵬風露高寒且
非人世是則是天上人間知幾幾者僧一問不
將來黃檗通身是泥水
冬至上堂卓拄杖云一陽生也樹頭驚起雙雙
魚石上迸出長長筍靠拄杖云即日伏惟兩序
高人現前清衆履玆長至倍膺戩穀唱一喝俗
氣未除

上堂季春漸暄鳥啼花笑恒河沙數見聞覺知
悉皆了了因甚西天老凍膿總被聲色轉却致
令後代兒孫一箇箇攣胸不起且道利害在什
麼處金屑雖貴落眼成翳
上堂一葉落天下秋一塵起大地收臨濟掌黃
檗南泉喚趙州開口不在舌頭上夜濤催發海
南舟

光孝語終

国立国会図書館　タイトル『運庵和尚語録1巻』　請求記号 WA6-31
ガラス使用

侍者　惟衍　編

上堂龍吟虎嘯斗轉星移刻除上古風規開關
今時樞要法社自然号令斯文可以見日新一擧
當頭如何敲唱妙舞不須誇拍變三葢須是大
家催
上堂擧臨濟入京教化至一家門首云家常添
鉢婆云太無厭生濟云飯也未得何言大無厭
生婆便閉却門師拈云家常添鉢臨濟平地活
埋太無厭生婆婆死而不弔
上堂擧石霜慈明或時方丈内以水一盆上剳
一口劒下面著一綱草鞋以拄杖横按膝上僧
入門便指擬議棒出師拈云巧笑倩兮美目盼
兮素以爲絢兮
顯慈諸庵和尚至上堂顯慈鼻祖諾庵法兄機
如電掣辯似河傾無心相撞著分外得人憎彼
此不堪爲種草先師之道轉玲瓏
上堂山僧昨夜三更夢中被一陣黑風吹墮羅
刹鬼國幾乎性命不存賴得曉鐘一動驚覺起
來開眼合眼千頭百緒帶累胡達摩釋迦文祖

国立国会図書館　タイトル『運庵和尚語録1巻』　請求記号 WA6-31
ガラス使用

閣漆桶堂中上座總少他一分不得何故人義
盡從貧處断世情偏向有錢家
松源先師塔頭拈香断楊岐正脉壞臨際綱宗
赤土塗牛妳密室不通風身前身後不了深瘞
白雲之中非父非子挾路相逢澗藻溪蘋相鈍
置謝郎錯認釣魚翁
上堂舉資福示衆云隔江見資福刹竿便回脚
跟下好與三十棒何况過江來時有僧纔出福
云不堪共語師拈云勾賊破家
靈隱石鼓和尚至請上堂師引座云宗門中有

一千七百則公案號曰古今又爲長物拈起則
汚人唇齒且撥置一邊衲僧家各有一則公案
籬坍壁倒塞壑填溝直是扶持不起問佛不會
問祖不會問向來大白無用叔祖不會問靈隱
松源先師不會道場也不會幸遇石鼓法叔光
訪山間必爲解粘去縛抽釘拔楔使小姪舉衆
得箇安樂也不定所謂一東二冬乂手當胷下
坡不走快便難逢下座同伸攀請願垂開示
開山伏虎禪師忌日拈香老訥今朝死老岩今
日生二俱無伎倆有夢不同床寅緣繼踵香火

荒涼肝腸銕作也須裂驢屎如何比麝香
元霄上堂一灯然出百千灯灯灯無盡未審這
一灯從甚處出卓拄杖且不從者裏出良久云
竹杖化龍去癡人戽夜塘
上堂毀於佛謗於法不入衆數是什麼人道場
賦性匾窄直是不容不免與他本分草料擯向
他方世界冷地裏有箇瞥地終不孤負老僧
冬夜舉洞山與泰首座喫菓子公案師云老洞
山玷辱宗風泰首座埋沒自已雙雙綉出鴛鴦
千古扶持不起

伏虎禪師忌日拈香四年承乏雲峯寺暗寫愁
腸寄阿誰每到十一月初五一狐疑了一狐疑
故我開山伏虎禪師指柳罵楊傷龜恕鼈你死
我活莫說莫說一盆麁茶一炷香也勝和盲敦
訴瞎
除夜小參千聖不傳底機填溝塞壑衲僧道不
得底句戴角擎頭年窮歲盡命若懸絲臘盡春
回石人撫掌與麼與麼法出奸生不與麼不與
麼徐六擔版如斯告報且不作佛法商量又不
作世諦流布只如東村王老夜燒錢又作麼生

国立国会図書館　タイトル『運庵和尚語録1巻』　請求記号 WA6-31
ガラス使用

喝一喝
復舉德山小參不荅話公案師拈云德山平生
擾一条白棒佛來也打祖來也打無端向這僧
面前納欵致令千古之下遭人檢點今夜莫有
救得德山底麼擲下拄杖
松源先師忌日拈香頸短耳曠千妖百怪如是
三十季續東山正脉我也錯商量三拜一爐香
一任傍人説短長

萬歲語錄終

示守德禪人

佛祖之道如大日輪昇于虛空無所不燭只為
情生智隔者隔想變體殊故勞我黃面老子四十九
年東説西説末後拈華微咲至於西天此土祖
祖聯芳燈燈分燄無非提持箇事不妨透頂透
底截鐵斬丁可謂一盲引衆盲相牽入火阬若
是箇殺佛殺祖底漢便乃逆風揚塵衝波激浪
朝游羅浮暮歸檀特羅籠不肯住呼喚不回頭
於佛界魔界刀山火聚出沒變通自由自在滅

国立国会図書館　タイトル『運庵和尚語録1巻』　請求記号 WA6-31
ガラス使用

卻臨濟正宗瞎卻正法眼藏似與麼操志立身
似與麼出家行脚似與麼提持正令也只救得
一半况或三咬兩咬咬不断依前打入骨董袋
裏去非唯埋没自已亦乃鈍置先宗莫恠壽丘
多口你自冷地相度

示龍華會首韋德通

抱道之士根器不同舉措有異凡出言吐氣千
聖莫知趣向縱是釋迦弥勒亦難近傍至於瞥
轉生死去來淨穢兩境逆順是非塵勞煩惱轉
見力量弥著碓乎其不可拔豈止虛而靈空而
妙如青天轟轟一箇霹靂擬擡頭早覔他蹤跡不
得蓋命根一断到大安樂之場了無餘事日銷
萬兩黃金亦未爲分外喚什麼作涅槃般若喚
什麼作直指單傳喚什麼作生死根塵喚什麼
作天堂地獄大咲一聲天回地轉若如是操履
方有少分相應稍胷中礙膺之物不除妄相陞
沉不歇要擬向上宗乘如掉棒打月若欲易會
一發打辨精神摒却舊時窠窟一躍龍門飛騰
雲漢至不可說不可說香水海那邊猶有餘地
豈止敵生死者哉不見蟾首座問洞山佛真法

身猶若虛空應物現形如水中月作麼生說箇
應底道理山云如驢覷井蟾云是則是只道得
八成山云首座作麼生蟾云如井覷驢看他古
德漆桶相挨便乃生風起草向未開口以前捏
定咽喉則彼此有光堪爲從上爪牙後世龜鑑
者也余丙寅歲季秋來掃洒是刹適遏事未寧
米價湧貴而會中供辦米麥不輟蓋會首處士
韋德通正曰出家正因修行正因操履留心於
法門有年補於常住者多矣晚年之間究竟向
上一段光明爲敵生死照破昏暗超出三際乃
是不虛出家之志袖軸炷香求語警策書此昭
示云

贊佛祖

觀音大士

草木丘陵風雷雲氣具足妙相尊證入三摩地
萬象森羅從鼎沸

達摩大師

葦航身險風急水寒九年面壁用尽心肝大唐
人不識隻履過西天單傳直指待驢丘

百丈大師

親見馬皺箕面目甚奇恠鼻痛野鴨飛漆桶好
不快只見祥麟一角尖定知罪犯彌天大

布袋和尚

山月未出海雲忽飄瞑目而坐歸路迢迢布袋
裏頭無長物許誰胡蝶夢溪橋

濟顛書記

毀不得贊不得天台出得箇般僧一似青天轟
霹靂走京城無處覓業識忙忙風流則劇末後
筋斗背飜煆出水連天碧誓首濟顛不識不識
狹路相逢捻鼻頭也是普州人送賊

自贊

斷揚岐正脉滅臨濟綱宗猿啼碧嶂月鎖千峯

国立国会図書館　タイトル『運庵和尚語録1巻』　請求記号 WA6-31
ガラス使用

影落于閻國人在大遼東應緣淺泊無分徙容
謂是運庵真面目澄潭不許卧蒼龍

頌古

自謂五更侵早起誰知更有夜行人條風堤雨
今非昔是世尊降生一手指天一手指地
撾頭雲衲不容追缺齒胡僧陋銕圍六合空空
初祖見梁王

風悄悄杜鵑啼月不如歸
月淡江空泛小舟唱歌和月看江流更深敧枕
夢何處兩岸清霜曉未收
銕壁銀山幾萬重有無一字若爲通斬關豈在
峯旗手柱有虛名落漢中
狗子無佛性

洗鉢家家事一同新羅不在海門東因行掉臂
趙州老身在煙蘿第幾重
洗鉢盂話

国立国会図書館　タイトル『運庵和尚語録1巻』　請求記号 WA6-31
ガラス使用

百丈野狐

搽坏抹粉没人猜五百生中與麼來覿體風流
有多少不知何處可安排

趙州因僧問百骸俱潰散一物鎮長靈
如何是長靈底物州云今朝風起

百骸一物臭熏天風起今朝病一般酷恨双双
醫不得枕邊空聽鴈聲寒

青州布衫

等閑提起七斤衫多少禪和著意參盡向青州
做窠窟不知春色在江南

芭蕉拄杖子

洗腸換骨老芭蕉拄杖拈來價轉高賣與買人
人不買翻令平地起波濤

密菴破沙盆

如是如何正法眼驀然突出破沙盆依俙渭北
春天樹彷彿江東日暮雲

偈頌

大義渡

孩児不見棄渾身可惜婆婆眼不親白浪洪波
無了日至今愁殺渡頭人

大蔵主號鏡中

孤光不墮有無間碧落衝開萬象寒撲破果然
亡朕跡從教大地黑漫漫

寄天目禮書記閩回

爪牙消息露三山勘破曾郎想不難一嘯歸來
千嶂曉菸菟不似舊時斑

寄太白幸首座

糞火堆頭潦倒身且無花鳥鬧芳春口過白醭
心如鐵甘作叢林不義人

題戢庵居士竹亭

踈踈緑葉是清風屈指巡簷數不窮幽致果然
難比況此君未必在其中

送僧見孟侍郎

三秋月冷半山雲來謁維摩必有因特見嶺梅
開一朶也應知道不于春

無禪者歸蜀

出劔門兮入劔門眼空寰宇一閑身杖挑一滴
江南水散作西川刼外春

国立国会図書館　タイトル『運庵和尚語録1巻』　請求記号 WA6-31
ガラス使用

送洪維那

笑把虛空一口吞髑髏瞥轉振乾坤破沙盆有
兒孫在玉笛横吹出海門

運庵和尚語録終

炎宋安吉州道場山護聖萬歲禪寺

運菴禪師行實

師諱普岩字少瞻　高宗紹興廿六年丙子生
於四明杜氏也稍長泊然不肯從俗屈首亟從
剃落初與石皷夷公謁無用全公洎諸老
孝宗淳熙十一年甲辰春正月松源岳禪師出
世平江澄照唱密菴之道洗鉢衆底參叩勤確
時年三十也未幾松源遷江陰之光孝無為之
冶父師皆從室中激揚水乳相合命師侍香山
中也　光宗紹熙改元庚戌秋九月董饒之薦

国立国会図書館　タイトル『運庵和尚語録1巻』　請求記号 WA6-31
ガラス使用

福引師居悦衆解職錦旋矣松源以偈一章贐之治父門庭索〻東湖風波甚悪知心能有幾人萬里秋天一鶚松源領明之香山蘇之虎丘杭之靈隠報慈凡八會十八年形影相從玄微鑠盡嘗在靈隠分座接納以毋故回卿北磵簡公作長句唁出叢林至今咏之　寧宗嘉泰二年壬申秋八月松源臨示寂以所傳白雲端禪師法衣再頂相授與師却衣受像倩破庵師叔請贊江湖伏其識矣師之兄喬仲創菴于四明即運菴也請師居之台州般若北磵簡公製勸請疏開禧二年丙寅春三月師在蘇臺寶華受鎮江大聖請出世拈衣云箇樣皮毛千化萬變黄梅鸜嶺漫自流傳後代児孫可貴可賤阬座拈香祝　聖畢次拈香云此香堪笑又堪悲剛把愁腸說向誰治父山前曾落節千鈞之重一毫鳌盡情拈出供養前住臨安府景徳靈隠禪寺松源老師大和尚用酬法乳之恩移真之天寧湖之道場蓋道場開山訥禪師者湖州許氏目有重瞳垂手過膝抵豫得心印於翠微學禪師乃慇止于此山薙草皐庵參徒四至遂成禪

国立国会図書館　タイトル『運庵和尚語録1巻』　請求記号 WA6-31
ガラス使用

福引師居悅衆解職錦旋矣松源以偈一章贐
之冶父門庭索〻東湖風波甚悪知心能有幾

行実

○一右五行謁　此下別本有于字　○一左四行十　此上別本有一字　○一左七行壬申　別本作壬戌　按嘉泰二年壬戌而非壬申

○一左八行再　別本作并　宜為是　○同上授与師　此下別本更有師字　似是　○二左六行色　別本作也　恐非是

○二左八行有　別本無之

目有重瞳垂手過膝抵豫得心印於翠微學禪
師乃憩止于此山薙草皁庵参徒四至遂成禪

国立国会図書館　タイトル『運庵和尚語録1巻』　請求記号 WA6-31
ガラス使用　挟み込み物

貴 3 2

苑廣闡法化所遺壞納三事及柱杖木履現今
在影堂中掌行道之時猛摯之獸馴戢如奉教
以故舉世稱伏虎祖師者也師從領寺事宿獎
爲之一革昏曰伏虎再来也梦庵在居士讃師
像曰松源嫡嗣伏虎後身接物有驗見地不親
叢林沾潤恩波闊萬古雲峰翠色新　理宗寶
慶二年丙戌秋八月初四日坐化于此山享年
七十有一請靈隱石皷曳和尚爲對小參云

国立国会図書館　タイトル『運庵和尚語録1巻』　請求記号 WA6-31
ガラス使用

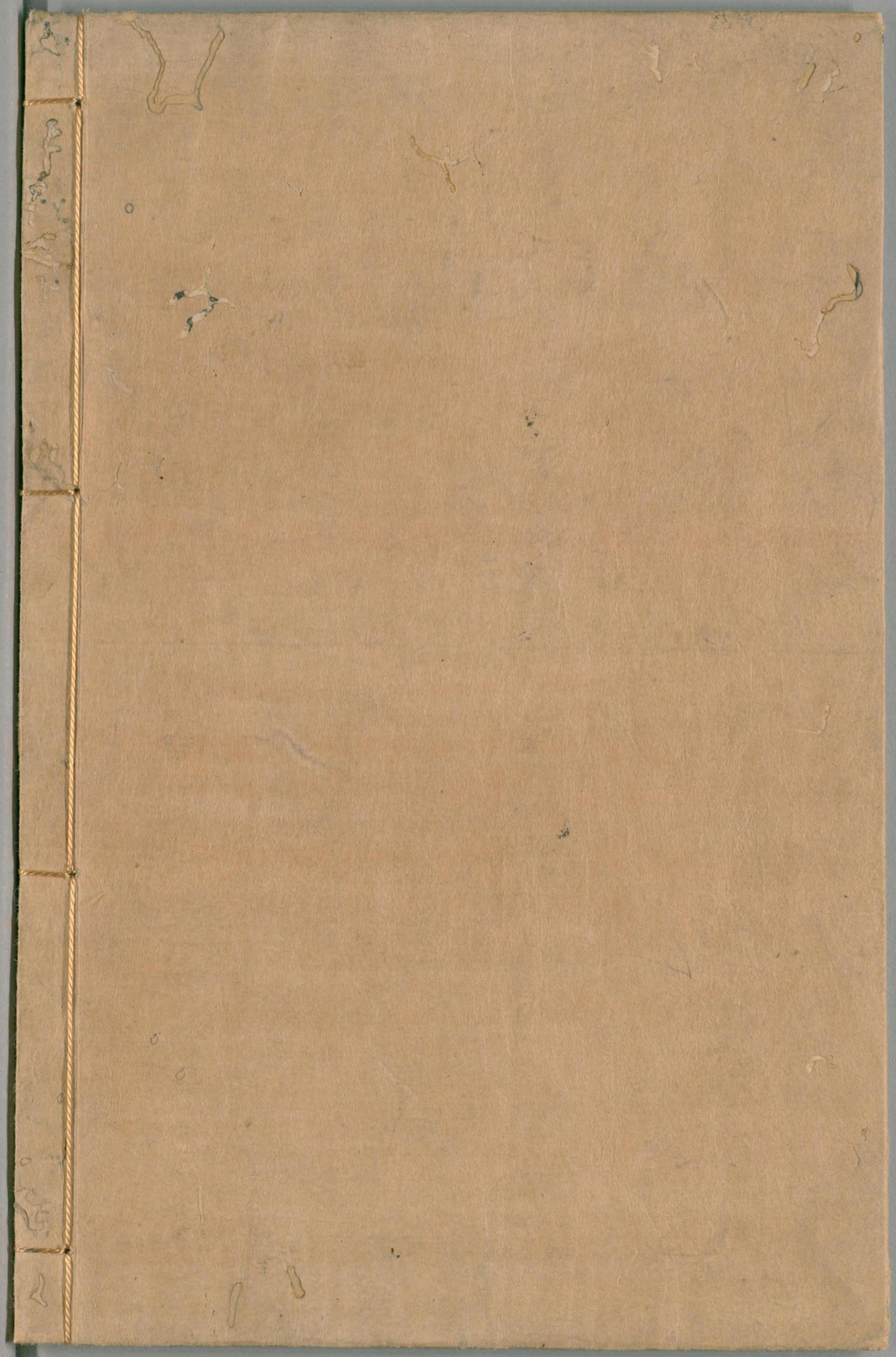

国立国会図書館　　タイトル『運庵和尚語録1巻』　請求記号 WA6-31

ガラス使用