

初 級 中 學 用  
簡 易 學 籍 通 用

# 開明唱歌教材

第 四 冊

劉質平潘伯英徐希一合編

開明書店印行

3.03
2

初級中學適用  
簡易師範

# 開明唱歌教材

〔第四冊〕

編者 劉質平 潘伯英 徐希一

開明書店印行

913-03  
892  
4

## 第四册目次

蝶	Sol 調二重音曲	1
夜	Fa 調二重音曲	3
秋的佈置	La 調二重音曲	5
黃花岡	La 調二重音曲	7
好國民	Mi <sup>b</sup> 調二重音曲	9
山居	Mi <sup>b</sup> 調二重音曲	11
勵志	Sol 調三重音曲	13
插秧	Fa 調三重音曲	15
蛙	Fa 調三重音曲	16
田歌	Si <sup>b</sup> 調三重音曲	17
海上	La 調三重音曲	18
前程	Mi <sup>b</sup> 調三重音曲	19
思親	Re 調四重音曲	20
幽人	Re 調四重音曲	22
回憶	短 la 調單音曲	24
落花	短 mi <sup>b</sup> 調單音曲	26

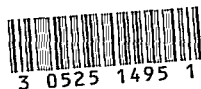

463500

## 蝶

張翼飛作歌選曲

Allegretto

mf Cresc

雙雙蝶對對飛 很自由 很得意 飛來 又飛去 總不離  
蝴蝶飛 蝴蝶飛 飛到東 飛到西 有時 飛到花叢裡 不見伊

頭上 捧着軟細絲 身上 穿着五彩衣 雙宿 又雙飛 花叢裏  
忽藏 忽現東復西 忽來 忽去高復低 花有 清香引着伊 繞花飛

總不離 總不離 花叢裏 花叢裏 花不 能 言 望 看 伊  
蝴蝶飛 蝴蝶飛 蝴蝶飛 蝴蝶飛 蝴蝶 和 花多 美麗

mf

遠處花開遠處飛 近處花開近處飛 要瞞伊 怎瞞伊 聽憑伊  
輕輕飛上花枝顫 飄飄又逐東風起 隻隻飛對對飛 陣陣飛

mf

## 夜

編者作歌作曲

Moderato mf

秋蟲

mf

鳴 倦 雨 收 風 息 長 夜 漫 漫 萬 籟 寂 隔 牆

f

繼 續 搖 籃 聲 引 我 沉 沉 睡 毋 膝 投 入

母懷 投入母懷 母懷溫柔甜蜜蜜

mp

mp

# 秋的佈置

Andantino

編者作歌作曲

mf

mf

照 去 年 舊 例 應 該 先 把 桐 葉 落

mf

看 今 年 新 樣 先 把 紅 楓 慕 山 腳

Musical score for a song in G major (one sharp). The score consists of two systems, each with a vocal line and piano accompaniment.

**System 1:**

**System 2:**

# 黃花岡

編者作歌作曲

Moderato

黃花岡 黃花開 黃花岡上 英靈在

花開花謝 年復年 英雄一去 不復還

*f* *dim*

國本未固 碧血未乾 烈士英魂 安不安

*mp*

*mf*

黃花岡 黃花關 黃花岡上 英靈在

*mf*

## 好國民

魏仲車作歌  
讀者作曲

Moderato

f

Cresc

mf

救國必須讀書 科學正繁多

mf

mf

讀書不忘救國 軍事要研摩

mf

*f* *Cresc*

放 開 眼 界 看 挺 着 肩 膀 做

*mf*

*f* *dim*

人 生 志 願 如 何 光 陰 容 易 過

*mf* *dim*

## 山居

Andante  
mp

魏仲事作歌選曲

入 聞山水 最 清淨 山 不在高 水不在深

幾 間茅屋 小 園林 時 有讀書 聲 看

The second system continues the musical score. The vocal line and piano accompaniment are consistent with the first system. The lyrics are: 幾 間茅屋 小 園林 時 有讀書 聲 看.

晨 炊初上 墟 里 烟橫 看 晚 霞將散 襟 袖 風清 山

花 合 笑 山 鳥 呼 名 水 裡 將 魚 跳 躍 怡 我 情

Cresc dim

人 關 山 水 最 清 淨 山 不 在 高 水 不 在 深

mp

幾 間 茅 屋 小 園 林 時 有 讀 書 聲

mp

## 勵志

Andantino

編者作歌選曲

人 生 少 壯 能 幾 日

時 光 匆 匆 如 奔 馳

成 名 立 業 在 人 為

着 鞭 猛 進 莫 疑 遲

基 礎 築 在 少 年 時

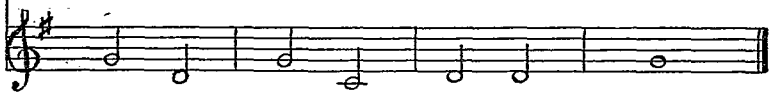

# 插秧

Allegretto  
mf

魏仲車作歌選曲

嘗初夏來好風 吹新雨過 快快插禾 快快插禾

正綠蔭濃婦女忙男兒苦 勸家人去工作做  
趁蠶桑罷田家事異常多 有誰肯在家中坐

歎昔年遭荒旱挨一家餓 願今歲重豐稔聽笑語和

# 蛙

16

編者作歌選曲

Allegretto

蓮塘花香兩岸。草綠楊柳陰裡日光薄  
柳陰乘涼蓮塘洗浴不管水清與水濁

咯咯咯咯咯咯 咯咯也算終日忙工作

咯咯咯咯咯咯 咯咯高歌深得自然樂

## 田歌

Allegretto

編者作歌作曲

mf Cresc

日出東方 紅半天 那裡有閒時 牀上眠

dim

種稻的那畝 要車水 種苴的那畝 草蔓延

f

要車水 草蔓延 急急忙忙 到田間

夏天吃得 苦中苦 冬天好過 快活年

# 海上

18

Andantino

魏仲車作歌選曲

ini Cresc f

水天一色渺渺茫茫波瀾空濶歡望洋白

mf mp

Cresc dim

鳧高飛片帆無恙願乘長風破萬里浪

f dim

## 前 程

Andante

編者作歌選曲

P

人各有前程出 路須自尋 路 遙曲折多有明

暗有崎平 憑 我意志堅能振 足 有雄心 仗

P f  
我身心康健導開 深年紀輕 奮 發求利世功成 千載 名

# 思親

20

魏仲車作歌選曲

Moderato

mf

mf

mf

人 有 志 負 笈 從 師 別 故 鄉 倚 闌 立 知 有 慈 親 勞 遠 望

mp

mp

f

f

針 線 密 為 我 將 子 寄 衣 裳 風 晨 月 澹 留 客 地 總 淒 涼

mf

mf

mf PP mf

他 山 石 可 攻 錯 平 生 志 願 此 時 償

此段音乐为G大调，4/4拍。上方声部（女高音）在mf力度下演唱，中间部分在pp力度下演唱，最后回到mf。下方声部（男低音）提供和声支持。歌词为“他山石可攻錯平生志願此時償”。

rit

景 岩 成 身 立 歸 來 語 笑 慰 高 堂

此段音乐为G大调，4/4拍。上方声部（女高音）在rit（渐慢）力度下演唱。下方声部（男低音）提供和声支持。歌词为“景岩成身立歸來語笑慰高堂”。

# 幽人

22

張冥飛作歌選曲

Andante

*P* *mp*

山 幽 又 靜 泉 水 流 清 冷 茅 屋 三 間 在 半  
山 花 開 了 野 鳥 聲 聲 叫 我 對 青 山 關 口

*f*

嶺 笑 夜 月 照 窗 前 朝 雲 遮 屋 頂 把 這  
笑 入 都 怕 冷 清 我 只 嫌 熱 鬧 這

*mp* Chorus *f*

俗 塵 洗 乾 淨 深 深 深  
意 思 誰 知 道 鬧 鬧 鬧

Echo

PP f

深 深 深 花 鳥 助 精 神  
 闊 闊 闊 世 界 一 團 糟

PP f PP f PP

花 鳥 助 精 神 山 青 山 青 水 清 水 清  
 世 界 一 團 糟 山 高 山 高 水 遠 水 遠

f PP

世 間 何 處 尋 世 間 何 處 尋  
 不 如 隱 居 好 不 如 隱 居 好

# 回憶

魏仲軍作歌 24  
編者作曲

Andante  
mp

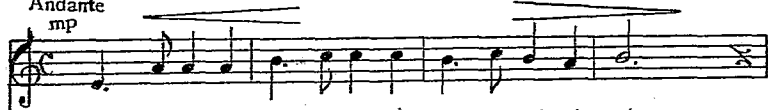

mp

mf

mp

芳草無情 良朋遠去 總是傷心地

mp

# 落花

26

編者作歌作曲

Andante

The musical score is written in G major and 6/8 time. It features a vocal line and a piano accompaniment. The tempo is marked 'Andante' and the dynamics range from 'mp' (mezzo-piano) to 'mf' (mezzo-forte). The lyrics are written in Chinese characters below the notes.

mp mf

落花片片似含怨非怨雨打風侵昔

mp mf

日陌上遊春客而今任我飄零

# 開明書店出版音樂書

初中樂理教本	吳夢非	七角	音 樂 入 門	豐子愷	五角	近世十大音樂家	豐子愷	八角	西洋音樂楔子	豐子愷	六角	孩子們的音樂	豐子愷	六角五分	和 聲 學 大 綱	吳夢非	七角	作 曲 法 初 步	徐小蘇	五角	對 位 法 概 論	魏天瑞	二角五分	洋 琴 彈 奏 法	魏夢子	一元二角	懷 娥 鈴 演 奏 法	魏夢子	二元	口 琴 吹 奏 法	黃涵秋	一元二角	小 學 校 音 樂 集	魏君何	五角五分	英 文 名 歌 百 曲	豐子愷	一元五角	中 文 名 歌 五 十 曲	魏夢子	八角
--------	-----	----	---------	-----	----	---------	-----	----	--------	-----	----	--------	-----	------	-----------	-----	----	-----------	-----	----	-----------	-----	------	-----------	-----	------	-------------	-----	----	-----------	-----	------	-------------	-----	------	-------------	-----	------	---------------	-----	----

中國名歌	魏君何	六角	世界兒歌	魏天瑞	三角	進 行 曲	魏白蕊	上下各四角	懷 娥 鈴 名 曲	魏豐子愷	一元二角	風 琴 名 曲	魏豐子愷	一元二角	洋 琴 名 曲	魏豐子愷	下一元二角	口 琴 名 曲	魏錢君何	五角	抒 情 歌 曲	魏金	五角	花 錢 君 何	五角五分	夢 邱 望 湘	九角	雞 沈 醉 了	三角五分	網 魏 雪 鷗	三角五分	雞 魏 雪 鷗	三角五分	利 魏 雪 鷗	三角五分	田 魏 雪 鷗	二角	惡 魏 雪 鷗	二角五分	廣 魏 雪 鷗	二角五分
------	-----	----	------	-----	----	-------	-----	-------	-----------	------	------	---------	------	------	---------	------	-------	---------	------	----	---------	----	----	---------	------	---------	----	---------	------	---------	------	---------	------	---------	------	---------	----	---------	------	---------	------

本書已照著作權法呈請內政部註冊

“開明唱歌教材”  
〔第四冊〕

民國廿四年九月初版

有著作權  
\*  
不許翻印

實價大洋三角  
(外埠酌加寄費)

編者 潘伯英  
劉質平  
徐希

發行者 章錫琛  
上海福州路開明書店

印刷者 美成印刷公司  
上海福州路三九〇號

總發行所 分發行所  
上海福州路二七八號 南京廣州北平漢口長沙  
開明書店 開明書店分店

77661.4

