

民國二十一年八月

山東省各縣教育數產一覽

第一

一

三

15242

15242

15242



圖書館

377.4215

總 理 遺 像



總 理 遺 囑

余致力國民革命凡四十年其目的在求中國之自由平等積四十年之經驗深知欲達到此目的必須喚起民衆及聯合世界上以平等待我之民族共同奮鬪現在革命尙未成功凡我同志務須依照余所著建國方略建國大綱三民主義及第一次全國代表大會宣言繼續努力以求貫徹最近主張開國民會議及廢除不平等條約尤須於最短期間促其實現是所至囑

序

山東各縣教育經費之獨立，完成於民國十八年，而各縣教育經費之整理，則自民國十七年度開始。良以不獨立無以保障教育，不整理無以保障獨立，事所必至。理有固然也。十九年四月，彙集整理經過，編刊爲十八年度教育經費歲入一覽表，分別學田基金附捐及雜項收入。參証稽考，鄉人稱便。兩年來繼續整理，兼事開源，計學田增加三十餘萬畝，基金增加七十餘萬元，歲入則由二百八十九萬餘元，增至四百九十二萬餘元，復分縣排比，重付剗削。顏曰山東各縣教育款產一覽。與前編互較，尚不能已于言者；一、前編所列，多以縣有款產爲限，各鄉村及各校自行籌集之款產，則以無從調查或匿不呈報，多未列入。茲經多方勸導搜剔，縣有款產外，復呈露大宗區。有校有款產，公開參証，俾免侵蝕，是一特殊進步現象，惟調查所及，隱漏猶多，博訪詳搜，尚猶有待。二、前編於各縣總表後，均附有審核意見，係對於整理方策，各

序



3 1797 0752 0

D
526.5
582
3:1

就其所未及，有所指示。頃經考察少數縣份；尙有未能按照進行者。如：濟陽高唐等縣，學田，什九未經清丈，不知座落，長清高苑等縣基金，仍以錢碼爲本位，坐受虧折；肥城日照等縣田租，不按投標方法，每畝平均租價，尙在五角以下；夏津雜項收入，多至四十六項，而年額二十元以下者，達二十八項，徒便猾胥，無裨公利；城武存放基金，零星出貸，平均利率，高至二分二厘，收入無幾，顯違禁令。凡此種種，均屬整理未盡之咎。今山東各縣教費，幸先各省而獨立矣，基礎未堅，時有傾覆之患。款產之整理，實爲鞏固基礎之不二法門。所望我全省教育界人士，羣起戮力，堅壁清野，以保障此風霜多病之嬰兒，則不獨山東一省之幸矣。

總 說 明

(一) 本冊係根據各縣填報之學田、基金、附捐及雜項收入等表彙編而成。各表復分爲「縣有」、「公有」兩類——「縣有」係指各縣(教育局)所有者而言；「公有」係指各縣之區、社、村、校所有者而言。

(二) 各表均嚴認明欄內登記調查截止日期，表明其時間性；所載日期以後之變更情形，概未編入。

(三) 原呈各表顯有訛錯者，均已代爲更正。其原因不明及難于索解之處，皆隨時飭由本廳稽檢委員會函詳稽查，並將復件一律併入原表歸檔，以備查考。

(四) 評算學田，仍照各縣地方習慣，惟于說明欄總計時，則一律先行折成二百四十方步，以便統計。

(五) 佃學田之未清欠無法以畝數評算者，均將租款總額列入雜項收入表內，但仍於學

田表坐落欄列其坐落，租戶姓名欄列其租戶姓名；併分別說明例外情形。

(六) 計算利息，以月率爲原則，間有不能以十二除盡者，暫照年率計算，惟于說明欄總平均時，仍一律折合月率，以昭劃一。

(七) 金額以元爲單位，小數至分爲止；學田以畝爲單位，小數至厘爲止。原表列小數在上例分厘以下者，俱按四捨五入計算，故各表總數兩數比較，不無些許差異。

(八) 在縣有附捐及雜項收入表內，各項歲收額與二十年度該縣教育經費預算冊不符者，均已就備考欄註明其原因。

目次

第一册

總理遺像	自次前
序	自次前
總說明	自次前
歷城	一
章邱	二二三
鄒平	八七
淄川	一〇九
長山	一六三
桓台	二一七
齊河	二八九
齊東	三〇三
濟陽	三一一
長清	三六九
博興	三九九
高苑	四一七

目次

博山.....四二七

泰安.....四六一

新泰.....六四三

萊蕪.....六五五

肥城.....七一

惠民.....七七七

陽信.....七八九

無棣.....八一七

濱縣.....八四九

利津.....八五九

樂陵.....八六九

霑化.....九〇七

蒲台.....九一七

商河.....九四三

青州.....九五五

滋陽.....九七一

曲阜.....九八一

寧陽.....一〇四三

第二册

鄒縣	一三三五
滕縣	一二五九
泗水	一一八五
汶上	一三五五
嶧縣	一三六三
濟寧	一三八五
金鄉	一四〇九
嘉祥	一四四三
魚台	一四五三
臨沂	一五〇一
郯城	一六一一
費縣	一七八一
蒙陰	一七九九
莒縣	一八一七
沂水	一八二九
荷澤	一八五一
曹縣	一八八一

目次

武城	臨清	恩縣	高唐	第三册	館陶	冠縣	莘縣	清平	茌平	博平	堂邑	聊城	鄆城	鉅野	定陶	城武	單縣
.....
三二八九	三三七一	三三三三	三三三三		二一九三	二一六九	二一三三	二一〇七	二〇五一	二〇三九	二〇二七	二〇〇三	一九九五	一九七九	一九四七	八九九九	

夏	津	二四三
邱	縣	二四五
德	縣	二四五
德	平	二四七
平	原	二五四
陵	縣	二五五
臨	邑	二六四
禹	城	二六八
東	平	二七一
東	阿	二七四
平	陰	二七九
陽	穀	二八二
壽	張	二九五
鄧	城	二九一
濮	縣	二九五
朝	城	二九七
觀	城	三〇七
范	縣	三二九

目次

福山	三二五三
蓬萊	三二九五
黃縣	三三二七
第四册	
樓霞	三三七九
招遠	三四一七
萊陽	三四四五
牟平	三五六二
文登	三六〇七
榮成	三六九五
海陽	三七七三
掖縣	三七九九
平度	三八二七
濰縣	三八九三
昌樂	四〇四七
膠縣	四〇六七
高密	四二二七
即墨	四二七三

益都	四二一五
臨淄	四二四二
廣饒	四一七三
壽光	四二〇九
昌邑	四三二一
臨朐	四二五五
安邱	四二七七
諸城	四二九七
日照	四四二七

附統計圖表

- 一、各縣二十年度教育經費歲入總表
- 二、各縣二十年度教育經費總數比較圖
- 三、(上)各縣二十年度公有教育經費總數比較圖
(下)各縣二十年度縣有教育經費總數比較圖
- 四、(上)各縣二十年度公有學田租價比較圖
(下)各縣二十年度縣有學田租價比較圖
- 五、(上)各縣二十年度公有基金利率比較圖
(下)各縣二十年度縣有基金利率比較圖

目次

- 六、(上)各縣二十年度公有學田畝數比較圖
- (下)各縣二十年度縣有學田畝數比較圖
- 七、(上)各縣二十年度公有基金額數比較圖
- (下)各縣二十年度縣有基金額數比較圖

歷城縣

教育款產一覽

歷城縣

二十年度歲入

科.目	縣 有	公 有	類 計
田 租	188	8,529	8,717
利 息	——	——	——
附 捐	57,070	——	57,070
雜 項	——	——	——
總 計	57,258	8,529	65,787

說 明

- 一、歲入總計六萬五千七百八十七元
 ——縣款占百分之八十七強公款
 占百分之十三弱
- 二、學田三千零六十八畝平均每畝年
 租二元八角四分強——縣四元三
 角九分強公二元八角二分弱
- 三、本表款額以元為單位學田以畝為
 單位單位以下四捨五入

歷城縣縣有學田表



(南)

明說

一、本表共計學田四十二畝六分五厘（以二百四十方步計算）年租總額一百八十七元六角三分弱平均每畝四元三角九分強

二、西辛莊東學田，在山東省各縣地方十八年度教育經費歲入一覽表內，原列五十六畝九分一厘，因十八年七月撥給本縣建設局苗圃地十七畝五分六厘，故本表只列三十九畝三分五厘

三、本表所列情形，以民國二十一年二月為斷

坐落	畝數	方步	年租總計	每畝租價	訂約年	有效期限	租戶姓名	保人姓名	備	考
西辛莊東	一三·一四	240	五九·一三	4.50	十九年三月	一年	第一林區 歷城縣建設局			
全上	一五·五九	全	五一·四五	3.30	二十一年二月	一年	馬殿魁	惠賢居		
全上	一〇·六三	全	三五·〇五	全	全上	全	孫兆泰	惠賢居	此地由該租戶自修房屋垣牆	
西辛莊內	〇·八〇	全	一二·〇〇	15.00	全上	全	惠賢居	惠賢居	此地由該租戶自修房屋四十八間	
西辛莊內	二·五〇	全	三〇·〇〇	12.00	全上	全	宋文軒	惠賢居	此地由該租戶自修房屋四十八間	
大道北										
大道南										

歷城縣縣有教育附捐及雜項收入表

- 一、本表共計二項歲收總額五萬七千零七十元
 二、本表所列情形以民國二十一年二月為斷

明 說

項	目	歲	入	額	備	考
丁	銀	附	捐	三八・二七〇・〇〇元	丁銀五萬八千一百十九兩每兩征教育附捐六角六分共計三萬八千三百五十八元五角四分固有災緩減列如上數	
漕	米	附	捐	一八・八〇〇・〇〇	漕米一萬一千石每石征教育附捐一元八角共計一萬九千八百元固有災緩減列如上數	

歷城縣公有學田表

說

明

- 一、本表共計學田三千零二十四畝八分五厘(以二百四十方步計算)年租總額八千五百二十九元四角一分平均租價每畝二元八角二分弱
- 二、本縣行政區域因經市縣劃分關係略有變更本表之第一區即前之第二區本表之第二區即前第三區南段本表第三區即前第三區北段
- 三、第十區北段段店劉家堂等莊及前第二區北落口一莊均亦劃歸市區故本表未列
- 四、本表所列情形以民國二十年十二月為斷

坐落	畝數	步方	年租總計	每畝租價	訂約年限	有效期限	租戶姓名	保人姓名	備
稽李家莊	六·二五	240	六·二五	1.00	二十年	三年	王長增	李鴻福	第一區稽李家莊村有
雙廟莊	一〇〇〇	全	一四〇〇	1.40	全上	全	張永襄	李錫田	第一區雙廟莊村有田租全數撥充第一區區立第二十九初級小學經費
全上	全上	全	全上	全	全上	全	李夢興	李士燦	全上
姚家店	全上	全	全上	全	全上	全	韓業水	傅維中	第一區姚家店村有
全上	全上	全	全上	全	全上	全	王同雨	王海	全上
路家店	一〇·八〇	全	一五·一二	全	全上	全	廉乃寬	廉培藻	第一區路家店村有田租全數撥充第一區區立第四初級小學經費
全上	一〇〇〇	全	一四〇〇	全	全上	全	廉兆亭	王振清	全上
丁家屯	一九·五〇	全	三一·二〇	1.60	全上	全	丁永平	周繼昌	第一區丁家屯莊村有

歷城縣

坐落	畝數	方步	年租總計	每畝租價	訂約年限	租戶姓名	保人姓名	備考
前吳寶殿	一五〇〇	240	二四〇〇	1.60	二十年	張仙貴	賈芝玉	第一區前吳寶殿莊村有
全上	一五〇〇	全	二四〇〇	全	全上	吳延年	丁建福	全上
八里楊莊	五二〇〇	全	九三・六〇	1.50	全上	李興邦	楊輝三	第一區八里楊莊村有
亓家莊	一八・七二	全	三七・四四	2.00	全上	楊傳升	丁殿佑	第一區亓家莊村有田租全數撥充第一區
八里莊	一八・七二	全	三三・七〇	1.80	全上	李星海	李逢銀	第一區八里莊村有田租全數撥充第一區
破村	二〇〇〇	全	四〇〇〇	2.00	全上	陳化章	韋嘉昌	第一區破村莊村有
全上	二五〇〇	全	五〇〇〇	全	全上	張鳴山	王兆祥	全上
母子窪	二〇〇〇	全	一二〇〇	6.00	全上	周承全	劉忠	第一區范家莊桃園王家鎮等數莊共有田租平均撥充區立第四十二三四初級小學經費
全上	一七・五〇	全	一〇五・〇〇	全	全上	李德雲	陳書年	全上
全上	二〇〇〇	全	三〇〇〇	1.50	全上	李士剛	陳裕五	全上
全上	五〇〇〇	全	七・五〇	全	全上	李安謙	朱吉雲	全上
焦家莊	一二〇〇	全	八四・〇〇	7.00	全上	范仲漢	王振魁	第一區焦家莊村有
光昭家莊	一五〇〇	全	六〇〇〇	4.00	全上	劉士茂	劉士元	第一區劉光昭家莊劉氏所有
高王莊	一二・五〇	全	三五・〇〇	2.80	全上	李茂	王仲南	第一區高王莊村有
全上	一〇〇〇	全	二八・〇〇	全	全上	王祿坦	郭凌水	全上

歷城縣

石門孫莊	一六·五〇	全	四六·二〇	全	全上	全	毛增林	孫平	第一區石門孫莊村有
高盧莊	一一·二六	全	二八·一五	2.50	全上	全	呂維華	呂振甲	第一區高家莊盧家莊二村所有
趙李見莊	一五·〇〇	全	三七·五〇	全	全上	全	趙雲龍	孫殿忠	第一區趙席莊李見莊二村共有
席李見莊	全上	全	全上	全	全上	全	王思文	苗秀華	全上
太平莊	六·五〇	全	一三·〇〇	2.00	全上	全	劉化榮	劉茂棠	第一區太平莊有
全上	六·〇〇	全	一二·〇〇	全	全上	全	崔永貞	劉慶堂	全上
謝孟辛莊	五·〇〇	全	七·〇〇	1.40	全上	全	趙學武	趙殿芝	第一區謝家莊辛莊二村所有
李善人莊	一〇·〇〇	全	一四·〇〇	全	全上	全	李克成	孟兆林	第一區李善人家莊村有
清錢趙莊	一〇·七四	全	四二·九六	4.00	全上	全	劉如崗	趙俊芝	第一區清錢趙莊村有
全上	二〇·〇〇	全	八〇·〇〇	全	全上	全	劉玉珂	孟愈	全上
全上	二〇·〇〇	全	八〇·〇〇	全	全上	全	趙學芝	周思聖	全上
韓家廟	六·五〇	全	九·一〇	1.40	全上	全	劉清凱	韓振翠	第一區韓家廟莊村有
全上	六〇〇〇	全	八·四〇	全	全上	全	韓宗禮	萬景良	全上
清寧寺	二五·〇〇	全	四〇·〇〇	1.80	全上	全	劉繼濤	李玉吉	第一區清寧寺莊村有
全上	全上	全	全上	全	全上	全	劉芳華	劉盼塘	全上
南郭莊	五·五〇	全	七·七〇	1.40	全上	全	張宣	郭路康	第一區南郭莊村有

歷城縣

坐落	畝數	方步	年租總計	每畝租價	訂約年	約期	有效	租戶姓名	保人姓名	備考
坐落	畝	步	元	元	年	月	年	姓名	姓名	備
南郭莊	七〇〇	240	九.八〇	1.40	二十年	三月	年	李端恭	劉啓讓	第一區南郭莊村有
孫大莊	七五〇	全	一〇.五〇	全	全上	全	全	孫志全	孫思德	第一區孫大莊村有
李大莊	全上	全	全上	全	全上	全	全	劉德成	于占海	第一區李大莊村有
北郭莊	全上	全	全上	全	全上	全	全	歐振聲	路春治	第一區北郭莊村有
北郭莊	五〇〇	全	七〇〇	全	全上	全	全	張海清	李成翰	第一區北郭莊村有
解家營	七五〇	全	一〇.五〇	全	全上	全	全	薛景貴	薛大生	第一區解家營村有
路家寨	五〇〇	全	七〇〇	全	全上	全	全	路殿棟	劉樹貞	第一區路家寨村有
全上	全上	全	全上	全	全上	全	全	姚玉琢	薛玉亭	全上
鵲山莊	三〇〇	全	六〇〇	2.00	全上	全	全	王璧臣	張壽亭	第一區鵲山莊村有
全上	全上	全	全上	全	全上	全	全	劉芬	王璧臣	全上
全上	全上	全	全上	全	全上	全	全	蓋裕泰	全上	全上
全上	全上	全	全上	全	全上	全	全	馮裕	全上	全上
全上	全上	全	全上	全	全上	全	全	李安邦	徐士遠	全上
全上	全上	全	全上	全	全上	全	全	楊會三	李士剛	全上
大吳家莊	一〇〇〇	全	七〇〇	0.70	全上	全	全	吳其俊	吳鳳章	第一區大吳家莊村有

歷城縣

全上	五〇〇全	二五〇〇	5.00	全上	年三	楊慶祺	蘇傳仁	全上
八洞堡	四〇五〇全	一四九〇	3.33	全上	全	候寅清	候冰清	第二區八洞堡村有
全上	一〇〇〇全	二〇〇〇	全	全上	全	王玉田	王子忠	全上
全上	全上	全上	全	全上	全	楊光輝	趙殿元	全上
全上	一五〇〇全	三〇〇〇	全	全上	全	尹志祥	王仲南	全上
尹家店	一二〇〇全	二四〇〇	全	全上	年五	尹尚貞	牛孟信	第一區尹家店村有
徐家莊	九〇〇全	一八〇〇	2.00	全上	年三	管乃勤	管乃鏗	第一區徐家莊村有
全上	全上	全上	全	全上	全	張文明	韋福昌	全上
全上	一〇〇〇全	二五〇〇	全	全上	全	王淑田	趙行敦	全上
張龍岡莊	一八八五全	四七二一	2.50	全上	年五	高靜雲	懷鴻賓	第一區張龍岡莊村有
杏園店	一〇五〇全	三一五〇	2.00	全上	年四	李仰堂	李善守	第一區杏園店村有
邢家莊	七五〇全	一八七五	2.50	全上	年五	邢玉東	邢雲升	第一區邢家莊村有
全上	一五〇〇全	一五〇〇	全	全上	全	劉福海	王立業	全上
全上	全上	全上	全	全上	全	王長霖	王景波	全上
大莊	一五〇〇全	一五〇〇	1.00	全上	全	馮子華	王開明	第一區大莊村有
全上	九〇〇全	六三〇〇	全	全上	全	吳廣成	吳其禮	全上

歷城縣

坐落	畝數	步方	年租總計	租價	訂約	有效期	租戶姓名	保人姓名	備考
八湖堡	一畝 二三五	240	六元 八八	5.00	二十年 一月	三年	李長茂	李長茂	第二區八湖堡村有
全上	全上	全上	全上	全上	全上	全上	姜秀山	楊興志	全上
全上	全上	全上	全上	全上	全上	全上	尹傳仁	鄭効儲	全上
全上	全上	全上	全上	全上	全上	全上	楊茂玉	蘇振田	全上
全上	四〇〇	全上	一六〇〇	4.00	全上	全上	蘇振芳	楊興禮	全上
全上	一・二五	全上	二八・二五	5.00	全上	全上	蘇長祥	蘇振霖	全上
全上	一・二一	全上	二一・七八	1.80	全上	全上	楊興志	楊慶祺	全上
全上	三・一五	全上	六三〇	2.00	全上	全上	蘇振田	李長慶	全上
姜家莊	二五〇	全上	五〇〇	全上	全上	全上	乙清林	穆仲元	第二區姜家莊村有
全上	三・七五	全上	一八〇〇	4.80	全上	全上	乙玉彬	徐允洙	全上
全上	六〇〇	全上	三六〇〇	6.00	十八年 十月	五年	徐志忠	徐志信	全上
全上	三・七五	全上	一五〇〇	4.00	全上	全上	王學禮	王長貴	全上
全上	五・五〇	全上	三一・三五	5.70	全上	全上	張元鴻	張得炳	全上
全上	一・二五	全上	六〇〇	4.80	全上	全上	張得恒	于文炳	全上
全上	四・五〇	全上	一八・九〇	4.20	全上	全上	張得恒	全上	全上

歷城縣

陳家莊	義和莊	全上	牛家莊	全上	全上	全上	全上	全上	全上	全上	牛王莊	全上	全上	全上	全上	全上	全上	全上	全上
七·五〇	一·二·五〇	一〇〇〇	五〇〇	五〇〇	二·五〇	二·五〇	二·五〇	二·五〇	五〇〇	二·五〇	二·五〇	三·七五	五〇〇	二〇〇	五〇〇	二〇〇	二〇〇	二〇〇	二〇〇
全	全	全	全	全	全	全	全	全	全	全	全	全	全	全	全	全	全	全	全
二七·〇〇	二五·〇〇	二八·一七	一三·七五	一三·七五	七·七五	七·七五	六·七五	一五·〇〇	全上	全上	全上	七·五〇	三〇〇〇	四〇〇〇	二五·〇〇	一一·〇〇			
2.60	2.00	2.52	全	2.75	全	3.10	2.70	全	全	全	3.00	2.60	6.00	2.00	5.00	5.50			
全上	十九年	全上	全上	全上	全上	二十年	全上	全上	全上	全上	全上	全上	十八年	十八年	全上	全上	全上	全上	全上
全	全	全	全	全	全	三年	全	全	全	全	全	全	全	全	全	全	全	全	全
陳文汗	馮玉朝	王澤荃	王澤豐	王蔭儒	王澤湧	韓寶	王澤敦	王澤貞	王澤茂	韋福亮	王奎勝	徐允洙	徐允洙	王奎勝	徐允洙	徐志業	張得明		
章江	張學密	王潤儒	王崇儒	王崇儒	全上	全上	王鑑儒	全上	全上	孟繼平	全上	全上	全上	全上	全上	全上	全上	全上	全上
第二區陳家莊村有	第二區義和莊村有	全上	全上	全上	全上	全上	全上	全上	全上	第二區牛王莊村有	全上	全上	全上	全上	全上	全上	全上	全上	全上

歷城縣

坐落畝數	步方	年租總計	每畝租價	訂約年月	有效期限	租戶姓名	保人姓名	備考
趙家莊 二畝 二〇〇〇	240	四三·二〇	3.60	十九年十月	三年	商學庚	趙文選	第二區趙家莊村有
全上 一〇·五〇	全	三七·八〇	全	全上	全	袁笑山	彭省三	全上
全上 七·五〇	全	二七·〇〇	全	全上	全	趙汝賢	賈錫五	全上
聖佛寺院 七·五〇	全	一九·九五	2.66	全上	全	閻仲武	李榮	全上
全上 五·〇〇	全	一五·〇〇	3.00	十八年十月	六年	閻仲武	全上	全上
全上 四·五〇	全	一八·〇〇	4.00	全上	全	郭振吉	郭玉章	全上
全上 二·五〇	全	八·〇〇	3.30	全上	全	鄒象棟	趙鴻嶺	全上
辛甸 二七·五〇	全	一七三·二五	6.50	二十六年二月	八年	郭雲卿	張殿朝	第二區辛甸村有
全上 一〇〇〇〇	全	三〇〇〇〇	3.00	全上	全	徐明	王樹	全上
王舍人莊 二五〇〇	全	五〇〇〇〇	2.00	二十一年一月	三年	曲亭九	謝選玉	第二區王舍人莊村有
全上 二五〇〇	全	五〇〇〇〇	全	全上	全	杜濤洪	王春祥	全上
楊家屯 一四·七五	全	五九〇〇〇	4.90	十九年十月	全	劉福增	張盛石	第二區楊家屯莊村有
全上 一四〇〇	全	五六〇〇〇	全	全上	全	楊瑞貞	楊風吉	全上
冷水溝 一五〇〇	全	六六〇〇〇	4.40	全上	全	任長盛	李泉堂	第二區冷水溝莊村有
全上 一五〇〇	全	六六〇〇〇	全	全上	全	杜登庸	李蔭軒	全數撥充第二區區立第二小學經費

坐落	畝數	步方	年租總計	租價	年訂約	期限	租戶姓名	保人姓名	備考
西沙河	一五〇〇畝	240	六〇〇〇元	4.00	二十年	三年	王步堂	王運明	第二區西沙河莊村有
西沙河	一五〇〇畝	全	三六〇〇〇	2.40	全上	全	段青山	李若堂	第二區西沙河莊村有
全上	一五〇〇	全	三六〇〇〇	全	全上	全	彭玉藻	孫慶	全上
聚頭鎮	二〇〇〇	全	四〇〇〇〇	2.00	全上	全	唐興隆	趙林泉	第二區聚頭鎮莊村有
全上	全上	全	全上	全	全上	全	鄧希武	周士鶴	全上
全上	全上	全	全上	全	全上	全	鄧希禹	蔣健秋	全上
全上	全上	全	全上	全	全上	全	趙莪	元萬餘	全上
菜園楊莊	一二五〇	全	二五〇〇〇	全	全上	全	祝光傑	曹玉貴	第二區菜園楊莊村有
全上	二〇〇〇	全	四〇〇〇〇	全	全上	全	王鳳鳴	張玉崑	全上
全上	全上	全	全上	全	全上	五年	張鶴齡	李玉山	全上
蘇家莊	一二〇〇	全	二四〇〇〇	全	全上	全	蘇懷鈞	蘇東洋	第一區蘇家莊村有
臥牛山	三八〇〇〇	全	一一四一〇〇四	3.00	十八年	全	鄧兆泰	蘇世耕	第二區臥牛山莊村有
大張馬	二五〇〇	全	六二五〇〇	2.50	二十年	全	宿孟蘭	陳緒昌	第二區大張馬莊村有
全上	二〇〇〇	全	五〇〇〇〇	全	全上	全	陳孔昌	王琦	全上
張馬屯	一一二五	全	三二五〇〇	2.80	全上	全	曾兆有	趙知方	第二區張馬屯莊村有

歷城縣

全上	一〇・五〇	全	八四・〇〇	3.00	全上	全	蓋萬祥	張逸三	全上
大莊	九・五〇	全	七三・一五	7.70	十月八年	年四	鄭長貴	王魁和	第八區大莊莊村有
張而莊	二〇・〇〇	全	八〇・〇〇	4.00	十一月九年	全	劉文忠	趙天漢	第六區張而莊村有
全上	三・七五	全	九・〇〇	全	十一月九年	全	全上	全上	全上
王家莊	二・五〇	全	六・〇〇	2.40	全上	全	王其斌	王沂元	第六區王家莊村有
全上	一〇・五〇	全	二一・〇〇	2.00	全上	全	吳本泰	全上	全上
季家寨	一五・七五	全	二三・六三	1.50	全上	全	王鴻泰	季元村	第六區季家寨莊村有
全上	五・四〇	全	一六・二〇	全	十一月九年	全	孫美齋	全上	全上
全上	四・八〇	全	一四・四〇	3.00	十一月九年	全	李鳳紀	全上	全上
全上	全上	全	全上	全	十一月九年	全	董玉琴	全上	全上
全上	三・〇〇	全	六・〇〇	全	九月九年	全	李長奎	全上	全上
全上	二・七〇	全	五・四〇	2.00	十一月九年	全	辛鶴齡	延啓亮	全上
卜落林	四・五〇	全	一一・二五	全	十一月九年	全	顏象先	辛鶴齡	第五區卜落林莊村有
全上	六・〇〇	全	一五・〇〇	全	全上	全	劉錫金	王心齋	全上
大辛莊	六・五〇	全	一六・二五	2.50	全上	年三	康慶三	賈元湘	第二區大辛莊村有
全上	一〇・〇〇	全	二八・〇〇	全	全上	全	梁福田	梁大茂	全上

坐落	畝數	步方	年租總計	租每畝	訂約	有效	租戶	保人	備
				價	年	期	姓名	姓名	
大莊	八·五〇	240	六八·〇〇	5.00	十八年	年四	孫廣泰	張文盛	第八區大莊莊村有
礦莊	一〇〇〇	全	二〇〇〇	2.00	十九年	年三	邢近仁	李誠之	第八區礦莊莊村有
全上	九·五〇	全	一九〇〇	全	全上	全	劉燕喜	楊信	全上
全上	七·五〇	全	一五〇〇	全	全上	全	陳會雲	夏冠三	全上
全上	八·〇〇	全	一六〇〇	全	全上	全	陳會之	全上	全上
全上	五〇〇	全	一〇〇〇	全	全上	全	黃汝仁	邢近仁	全上
梅家莊	一五〇〇	全	三七·五〇	2.50	十九年	全	孫佩福	馬維榮	第九區梅家莊村有
全上	二〇〇〇	全	五〇〇〇	全	全上	全	柏永榮	全上	全上
全上	二〇〇〇	全	三〇〇〇	全	全上	全	宋繼元	柏永榮	全上
全上	一八〇〇	全	四五〇〇	全	全上	全	張典賓	全上	全上
突泉	七〇〇	全	一七·五〇	全	十九年	全	趙書玉	全上	第九區突泉莊村有
全上	一一〇〇	全	二七·五〇	全	全上	全	劉助德	全上	全上
李家堂	一六〇〇	全	六四·〇〇	5.00	十九年	全	葛長海	劉懷坤	第九區李家堂村有
全上	九〇〇	全	三六〇〇	全	全上	全	王龍濟	葛文選	全上
全上	一三〇〇	全	六五〇〇	5.00	全上	全	李文讓	張慎五	全上

全上	七〇〇全	三一·五〇	4.50	全上	全	商學室	饒子雲	全上
梅家莊	五〇〇全	一二·五〇	2.50	全上	全	姜鑫	孫培福	第九區梅家莊村有
裴林莊	四·五〇全	一五·七五	3.50	全上	全	劉慶賢	傅長元	第十區裴林莊村有
魏家莊	八〇〇全	二四·〇〇	3.00	全上	全	苗盛田	徐安貴	第十區魏家莊村有
全上	全上	全上	全	全上	全	苗有田	商鳳雲	全上
全上	全上	全上	全	全上	全	徐希貴	徐宗林	全上
小白莊	六〇〇全	全上	4.60	全上	全	商逢賢	鄧繼武	第十區小白莊村有
邵而莊	四·五〇全	一八·〇〇	全	全上	全	李永祿	程玉田	第十區邵而莊村有
展村東	五〇〇全	一七·五〇	2.50	全上	全	霍獻之	霍海潤	第十區展村東莊村有
全上	四〇〇全	一四·〇〇	全	全上	全	霍潤春	王振德	全上
展村西	五〇〇全	一七·五〇	全	全上	全	王盛厚	王保善	第十區展村西莊村有
全上	全上	全上	全	全上	全	王寶才	王榮信	全上
西仙莊	一五〇〇全	六〇〇〇	4.00	全上	全	王懷前	王道漢	第十區西仙莊村有
吳家莊	全上	全上	全	全上	全	吳恩普	程海雲	第十區吳家莊村有
西韓家莊	二一〇〇全	一〇〇·八〇	4.80	全上	全	張炳南	劉繼才	第十區西韓家莊村有
後魏華莊	二八〇〇全	八四·〇〇	3.00	全上	全	李化臣	劉仲衡	第十區後魏華莊村有

歷城縣

坐落	畝數	方步	年租總計	每畝租價	訂約年限	租戶姓名	保人姓名	備考
前魏化莊	一〇〇〇	240	三〇〇〇	3.00	十八年	井紹棠	劉業臣	第十區前魏化莊村有
全上	全上	全	全上	全	全上	路宗賢	李獻庭	全上
井家溝	六〇〇	全	七二〇	1.20	全上	井友三	井西峯	第十區井家溝莊村有
後龍窩	二二〇〇	全	三九六〇	1.80	全上	程振卿	尹兆和	第十區後龍窩莊村有
全上	二二〇〇	全	三九六〇	全	全上	張文起	李永和	全上
七賢莊	一〇〇〇	全	一五〇〇	1.50	全上	張兆碩	翟金峯	第十區七賢莊村有
全上	全上	全	全上	全	全上	楚化南	陳殿三	全上
文莊	八〇〇	全	二〇〇〇	2.50	全上	李致英	郭鴻震	第十區文莊莊村有
岳而莊	九〇〇	全	一三五〇	1.50	二十九年 二月	刁本誠	趙奎友	第十區岳而莊莊村有
全上	全上	全	全上	全	全上	刁本功	刁玉清	全上
小莊	四〇〇	全	一六〇〇	4.00	全上	郭善達	丁玉芝	第十區小莊莊村有
南草溝莊	一五〇〇	全	三〇〇〇	2.00	全上	孟仲元	趙德和	第十區南草溝莊村有
全上	全上	全	全上	全	全上	王觀堂	顧方和	全上
平房莊	二〇〇〇	全	六〇〇〇	3.00	全上	王金殿	王漢堂	第十區平房莊村有
全上	全上	全	全上	全	全上	郭長秀	李仁軒	全上

章邱縣

教育欸產一覽

章邱縣

三十三

二十年度歲入

科目	縣有	公有	類計
田租	3,434	6,171	9,605
利息	76	831	907
附捐	35,407	—	35,407
雜項	12,085	90,414	102,499
總計	51,002	97,416	148,418

說 明

- 一、歲入總計十四萬八千四百十八元
縣款占百分之三十四強公款
占百分之六十六弱
- 二、學田二千九百三十三畝平均每畝
年租三元二角七分強縣二元
九角九分弱公三元四角六分強
- 三、基金七千二百四十七元平均月息
一分一厘弱縣六厘公一分一
厘弱
- 四、本表款額以元為單位學田以畝為
單位單位以下四捨五入

章邱縣有學田表

- 一、本表共計學田一千一百四十九畝四分五厘(以二百四十方步計算)年租總額三千四百三十四元每畝平均租價二元九角八分七厘
- 二、本表學田租額因中間換約增租比廿年度教育費預算冊增三百五十四元二角三分
- 三、本表所列情形以民國二十一年一月一日為斷

明 說

坐落	畝數	步方	年租總計	每畝租價	訂約年	約期	有效期限	租戶姓名	保人姓名	備	考
鄉南王黑	二七·一〇	720	三三三·七五	12.50	二十一年	三	全	新化蒸	王壽山	內有瘠勞地二畝免租	
鄉東王黑	三三·九三	全	三八六·六三	全	全上	全	全	韓兆法	于希璵	全上	
鄉三元莊	三五·六二	全	四二〇·二八	全	全上	全	全	楊守乾	韓勛臣	全上	
鄉西王莊	四九·五九	全	三六〇·五五	7.50	十九年	全	全	宋繼貴	曹鳳林	內有瘠勞地一畝五分一厘四毫七絲免租	
鄉李八莊	五五·六四	全	五四·四〇	10.00	十九年	全	全	張玉豐	劉省三	內有瘠勞地一畝五分免租	
鄉西北莊	七七·七七	全	五〇五·五一	6.50	十九年	全	全	劉佩琦	劉玉峯		
鄉三元莊	二四·〇	全	八〇·〇	3.33	二十年	全	全	劉鳳來	馬永廣		
鄉道官莊	五〇·五〇	全	四一·二五	7.50	十九年	全	全	謝方城	謝守中		

章邱縣

坐落	畝數	步方	年租總計	租價每畝	訂約年	有效期限	租戶姓名	保人姓名	備考
南黃沙埠	一〇・八九	720	六五・三四	6.00	二十九年	三年	王興元	王興典	
白雲南院	二五・三〇	全	二〇二・四〇	8.00	二十九年	全	孫亨芝	孫廷秀	
東南院	一〇・一七	全	九六・六二	9.50	二十九年	全	孫殿茂	張賁臣	
孟坡南院	二二・八〇	全	二二二・〇四	9.50	二十九年	全	謝威東	謝克敦	
西溝北院	三・〇〇	全	二七・〇〇	9.00	二十九年	全	李運有	劉玉荃	
西城徐家莊	二・五〇	全	二〇・〇〇	8.00	二十九年	全	杜守恒		
東南院	二〇・三四	全	一九三・二三	9.50	二十九年	全	牛長源	劉幹卿	由孫殿茂名下撥租
孟坡陰院	一・六〇	全	四〇・〇〇	25.00	二十九年	全	張吉山	馬德夫	
南三元莊							惠元公司	靳爾琴	

章邱縣有基金表

明 說

- 一 本表基金一千零八十一元五角一分年息總額七十五元七角一分平均月息六厘弱
- 二 本表所列情形以民國二十一年四月為斷

基金名稱	基金數目	每月利率	年利總計	訂約年月	有效期限	債戶姓名及其住址	保人姓名	備 考
教育基金	一〇八一.五元	年七厘	七五.七一元	二十年三月	五月	濟南二馬路交通銀行		期滿付息

章邱縣有附捐及雜項收入表

說明

- 一、本表共計十一項歲收總額四萬七千四百九十二元四角五分
- 二、縣教育費十八十九兩年度均為四萬五千八百四十元二十年度因清理各項舊欠本局直接收入計增加四千七百三十二元一角五分
- 三、本表所列情形以民國二十一年一月一日為斷

項	目	歲	收	額	備	考
附	捐			三五·四〇七·〇〇元	係二十年度經常費收入之一部以全縣丁銀六萬五千兩計算全年共征如上數	
房	基	歲		五·〇二八·〇〇	係二十年度經常費收入之一部	
石	坑	租		一·二五四·〇〇	全上	
公	產	租		七·一三〇	全上	
丁	祭	捐		六〇〇·〇〇	全上	
契	紙	捐		四〇〇·〇〇	全上	
財	政	局	舊	欠	三·二四七·一七	係二十年度臨時費收入之一部至二十一年度無此項收入
學	田	租	舊	欠	四五三·五三	全上

章邱公有學田表

明 說

一 本表共計學田一千七百八十三畝零九厘以二百四十方步計算年租總額六千一百七十一元二角六分平均租價每畝三元四角六分
 二 本表所列情形以民國二十一年一月三十日為斷

坐落	畝數	步方	年租總計	每畝租價	訂約年	約期有效	租戶姓名	保人姓名	備	考
慈江寺	一畝 一·五〇	240	四·五〇	2.00	十八年		李萬科		第一學區慈江寺村有	
全上	三〇〇	全	二四·〇〇	8.00	六月	二年二	謝克寬		全上	
大桑莊	一·二〇	全	六·〇〇	5.00	五月	二十年	劉明俊		第一學區大桑莊村有	
河莊	四〇〇	全	八·七二	2.18	全上		李憲文	李憲章	第一學區河莊村有	
全上	五〇〇	全	一〇·〇〇	2.00	全上		王德隆	弼治安	全上	
全上	二·六〇	全	六·二四	2.40	全上		商景清	張藏實	全上	
羅家莊	九〇〇	全	四五·〇〇	5.00	五年		昌福和甫	張廣盛	第一學區羅家莊村有	
明家莊	六〇〇	全	二七·〇〇	4.50	十二年		王廣田	華徽棠	第一學區明家莊村有	

章邱縣

坐落	畝數	步方	年租總計	每畝租價	訂約年限	租戶姓名	保人姓名	備考
坐落	畝	步方	年租總計	每畝租價	訂約年限	租戶姓名	保人姓名	備考
姜家套	一八〇〇	240	三元〇〇〇	2.00	二十年	張德山	任興文	第一學區姜家套村有計張德山租六畝復社租十二畝共計如上數
支家馬頭	七〇〇	全	四五〇〇	6.50	十二年	復興社		第一學區支家馬頭村有計韓有德租一畝五分侯兆泉租一畝五分夏維良租三畝李長貞租一畝共計如上數
大桑樹莊	一六五〇	全	四九五〇	3.00	十四年			第一學區大桑樹莊村有計梁書元租六畝梁國珍租三畝王長庚租三畝王連均租一畝五分王連謙租三畝共計如上數
慶元村	四五〇	全	一三五〇	全	十八年	李連祚	劉佩清	第一學區慶元村村有
焦家莊	九〇〇	全	五八五〇	6.50	十八年	焦增富	焦俊軒	第一學區焦家莊村有
佛塔頭	二四一〇	全	八九一七	3.70	十八年			第一學區佛塔頭村有計潘廣運租七畝五分李忠順租九畝潘廣佐租六分潘廣廷租四畝共計如上數
內城西南隅	二〇〇	全	二〇〇〇	10.00	十九年	靖玉藻		第一學區內城西南隅初小校有
硯池山	七〇〇	全	二五九〇	3.70	十九年	劉煥文	劉振太	第一學區硯池山村有
三義莊	六〇〇	全	二七四〇	4.50	二十年	高選吉	高錫榮	第一學區三義莊村有
池子頭	二三〇〇	全	六九〇〇	3.00	二十年			第一學區池子頭村有
王白莊	一五〇〇	全	四五〇〇	全	十九年			第一學區王白莊村有計恒祥益租四畝石繼鳳租二畝五分老侯租六畝高連鳳租二畝五分共計如上數

龍灣頭	三〇〇	全	一一・一〇	3.70	全上	李守乾	柏興五	全上	
東山	全上	全	一三・〇〇	3.5%	全上	柏芝林	柏緒龍	全上	
壇上	四〇〇	全	二〇・〇〇	5.90	十八年	柏緒太	柏建章	第一學區壇上村有	
道流莊	九〇〇	全	四一・四〇	4.60				第一學區道流莊村有計靳延信租五畝 廣盛租二畝李際經租二畝共計如上數	
南孫家莊	五・五〇	全	一六・五〇	3.00	十五年	陳篤明	陳荷蔭	第一學區南孫家莊村有	
河北莊	七・五〇	全	三七・五〇	全	十七年			第一學區河北莊村有計劉鴻水租三畝李廣慶租三畝李廣風租一畝五分共計如上數	
非泉莊	三〇〇	全	一五・〇〇	5.00	二十年	張在辰	費元棟	第一學區非泉莊村有	
全上	一〇〇	全	四〇〇	4.00	全上	費元殿	費永斗	全上	
全上	一・五〇	全	九・七五	6.50	十六年	費鄭氏	費廷洪	全上	
全上	五〇〇	全	三五・〇〇	7.00	二十年	費普城	費普恩	全上	
裴家莊	四〇〇	全	二〇・〇〇	5.00	十九年	裴永張	裴永聚	第一學區裴家莊村有	
窪莊	四〇〇	全	一六・〇〇	4.00	十二年	張明城	孫肇廷	第一學區窪莊村有	
侯家莊	二六〇〇	全	七八・〇〇	3.00	全上			第一小學侯家莊村有計趙仲虎租五畝侯方統侯方傑侯紹豐程克德程學期侯方田謝學會各租三畝共計如上數	
全上	二〇〇	全	五〇〇	2.50	全上	程克忠	程克信	全上	
西侯家莊	一二〇〇	全	四八・〇〇	4.00	十九年	程殿狀	程殿魁	第一學區西侯家莊村有	

坐落	畝數	步方	年租總計	租價	年訂月約	期限	租名	保人	備
西坡	一·三〇	全	三·二五	全	全上		全上	謝雨財	全上
大碑池	三·〇〇	全	七·五〇	全	全上		全上	李雨財	全上
棧莊	五·〇〇	全	一二·五〇	2.20	二十年五月		劉崇義	宋德貞	第一學區棧莊村有
釣魚台	二·〇〇	全	一〇·〇〇	2.00	二年		鄭太和		第一學區釣魚台村有
後營西坡	二·〇〇	全	四·〇〇	2.00	全上		全上	全上	全上
莊東北坡	五·〇〇	全	全上	2.00	全上		全上	全上	全上
南王家園	二·〇〇	全	一〇·〇〇	2.00	全上		全上	全上	全上
南程家橋	一·五〇	全	八·〇〇	5.33	二十年五月		全上	全上	全上
南五股道	五·〇〇	全	全上	2.60	二十年五月		王廷堯	常元瑞	第一學區七郎院村有
大夫莊	一八·〇〇	全	一八·〇〇	1.00			趙東發	李景文	第一學區大夫莊村有
牛馬頭	六·〇〇	全	二一·〇〇	2.20			劉日強		第一學區牛馬頭村有
曹孟莊	五·〇〇	全	一五·〇〇	2.00	十九年一月		韓守成	韓廣遠	第一學區曹孟莊村有
萬山	三六·〇〇	全	一六九·二〇	4.70			能忍	李凱	第一學區萬山女初小村有
棧莊	一五·〇〇	全	三〇·〇〇	2.00	十七年一月		張玉泉	陳永祿	第一學區棧莊村有
壇上	一·〇〇	24	四·〇〇	4.00	十八年一月		柏立忠	柏繼林	第一學區壇上村有

考

河北	一〇〇全	九〇〇	9.00	十九年	劉振邦	劉觀蓮	第一學區河北村有
徐家莊	八四〇全	二八〇〇	2.33	三十年	宋守朝	張德起	第一學區徐家莊村有
官莊	九〇〇全	一四九六	1.66	二十一年			第二學區官莊村有計董不吉租三畝飛寶 兩租三畝劉余山租三畝共計如上數 第二學區官莊村有計張安仁租一畝五分 張振洪租一畝五分李樹德租一畝五分共 計如上數
全上	四五〇全	九〇〇	2.00				
穰張莊	三六〇全	一八〇〇	5.00	十九年	宋德勤	金慶雲	第二學區穰張莊村有
韋陀福莊	三四〇全	二七二〇	8.00	十九年	寶賢恩	楊朝順	第二學區韋陀福莊女初小校有
全上	二〇〇全	六〇〇	3.00	宣統四年	寶國英	寶國振	全上
全上	一二〇全	一八〇	1.50	宣統四年	寶國範	寶國富	全上
韋陀莊	九九〇全	二五二六	3.50	十九年	楊文盛	楊文山	第二學區韋陀莊村有
全上	八四〇全	一二四六	1.45	二十年	崔光第	寶錫三	全上
全上	三九〇全	八一九	2.10	十八年	寶維金	楊文英	全上
田官莊	三〇〇全	七八〇	2.60	十五年	盧殿傑	崔鴻鈞	第二學區田官莊村有
炭張莊	九〇〇全	一八〇〇	2.00	十五年			第二學區炭張莊村有計劉全茂租三畝盧 世長租三畝曾德租三畝共計如上數
南套莊	三〇〇全	一三九五	4.55		宋昭瑞	宋修祥	第二學區南套莊村有
全上	三〇〇全	一二〇〇	4.00		李來興	李恩林	全上

坐落	畝數	步方	年租總計	租價每畝	年訂約	期限有效	姓名	保人	備
羅家莊	六·〇〇	240	一五·九七	2.66	十月十六年	李士元	高成烈	第二學區羅家莊村有	
全上	一五·〇〇	全	二四·九三	1.66		高玉明	高珊	全上	
全上	一五·〇〇	全	三九·九三	2.66		高仲宣	高玉溫	第二學區羅家莊村有計高慶烈租六畝高玉在租六畝高仲才租三畝共計如上數	
全上	三·〇〇	全	三·九九	1.33				全上所有	
全上	一五·〇〇	全	三九·九三	2.66				第二學區羅家莊村有計高美政租六畝高美倫租六畝高西庚租三畝共計如上數	
官莊	一·二〇〇	全	一九·九四	1.66	二十年			第二學區官莊村有計徐淵貞租三畝張慶山租三畝張安吉租三畝劉德進租三畝共計如上數	
黃土壩	二·〇〇	全	一〇·〇〇	5.00	十七年	傅利生	傅元俊	第三學區黃土壩村有	
馬莊	二·〇〇	全	四二·〇〇	2.00	二十年			第二學區馬莊村有計劉嘉謨租十二畝張在五租九畝共計如上數	
東頓邱	二〇〇〇	全	六四·〇〇	3.20	十六年			第三學區東頓邱村有計彭玉川租五畝彭玉池租五畝張福茂租五畝宋金章租五畝共計如上數	
山後寨	九·〇〇	全	二七·〇〇	3.00	十八年			第三學區山後寨村有計彭茂森租六畝張興有租三畝共計如上數	
村東	一·七〇	全	五·一〇	3.06	全上	雷長明	李厚芝	全上	
村東南	七·八〇	全	三一·五〇	4.04	七年	張文萃		第三學區白塔莊村有	
白塔莊	五·〇〇	全	二〇〇〇	0.40	十一月	謝守江	李道修	第三學區唐冶莊村有	
唐冶莊	五·〇〇	全	二〇〇〇	0.40	十一月	李淮範	李道修	第三學區唐冶莊村有	

考

劉官莊	全上	六〇〇	全	二五〇〇	4.17	十二月	劉傳昇	宋元龍	第三學區劉官莊村有
全上	全上	四二五	全	一七四七	4.11	全上	李訓恭	李官坤	全上
全上	全上	五〇〇	全	二五〇〇	5.00	全上	王希文	張汝林	全上
小龍堂	全上	八五〇	全	三七六六	4.43	二十年	王志信		第三學區小龍堂村有
龍洞	全上	二五〇〇	全	六二五〇	2.50	全上	高振山	李兆忠	全上
全上	全上	二五〇	全	一一〇〇	4.80	全上	郭清淇	徐鳳嶺	全上
全上	全上	四〇〇	全	一一二〇	2.80	全上	李連太	李繼忠	全上
全上	全上	三五〇	全	一二九五	2.70	全上	張延恭	張玉清	全上
西彩石	全上	一七五〇	全	八四〇〇	4.80	二十年			第三學區西彩石村有計積廣讓租十畝李文堂租七畝五分共計如上數
下窪	全上	一二五〇	全	三五〇〇	2.80	全上	王尙才	王化溥	全上
海珠山西	全上	六〇〇	全	二二〇四	2.84	全上	郭清逸	魏光榮	全上
西彩石	全上	四五〇	全	二一六〇	4.80	二十年	王增堂	張玉慶	第三學區西彩石村有
神武莊	全上	七五〇	全	三〇〇〇	4.00	二十年			第三學區神武莊村有計劉修來租二畝五分曾傳祿租二畝五分劉長善租二畝五分共計如上數
全上	全上	二五〇	全	一〇〇〇	0.40	十二年	李秉和	李道修	全上
全上	全上	三七五	全	一五八	0.42	全上	宋希高	宋祥之	全上

坐落	畝數	步方	年租總計	租每畝	年訂月約	期限	租戶姓名	保人姓名	備
坐落	畝	步方	元	元	年	月	姓名	姓名	考
孫村	三〇〇〇	全	六〇〇〇	2.00	十九年	二月	司玉森	司玉芳	第三學區孫村村有計司玉森租十畝孫連
埠村西溝	二〇〇〇	全	一〇〇〇〇	5.00	十八年	十月	鹿克勤	王瑛裕	第三學區埠村溝西村有
全上	四〇〇〇	全	一五〇〇〇	3.75	全上		王毓璽	郭晉長	全上
三兆莊	八〇四〇	全	一六八〇〇	2.00	二十年		高利寶	高汝俊	第四學區三兆莊村有
楊官莊	五〇〇〇	全	一〇〇〇〇	全	十八年		張克祥	韓承賢	第四學區楊官莊村有
蔭棚莊	九〇〇〇	全	一八〇〇〇	全	十七年			郭慶俊	第四學區蔭棚莊村有計趙永厚租六畝趙郭氏租三畝共計如上數
徘徊莊	一六五〇	全	三三〇〇〇	全	十五年				第四學區徘徊莊村有計李鶴敬租六畝李之純租六畝李之榮租四畝五分共計如上數
鮑莊	三〇〇〇	全	六〇〇〇	全	十九年		徐中立	徐博文	第四學區鮑莊村有
北鳳莊	八四〇〇	全	三三〇〇〇	3.99	二十年	二月			第四學區北鳳莊村有計吉永燾租三畝六分李廷和租二畝四分馬榮欽租二畝四分共計如上數
西溝頭	一一五〇	全	二二〇〇〇	2.00	二十年				第四學區西溝頭村有計張繼賞租四畝五分張梅詩租三畝解官鳳租四畝共計如上數
全上	五〇〇〇	全	九〇〇〇	1.80	全上		密立本	邢祚唐	全上所有
橫溝	六〇〇〇	全	一二〇〇〇	2.00	十八年		馬嗣孝	馬秀池	第四學區橫溝村有
西瑯溝	五〇〇〇	全	一六〇七五	3.25	十九年	一月	韓昭瓔	韓式辰	第四學區西瑯溝一小校有
全上	四〇〇〇	全	一〇〇〇〇	2.50	全上		劉興雲	荆克木	全上

章邱縣

全上	七〇〇全	一・四〇〇全	十一月十九年	趙世令	第四學區栗家除村有
全上	九〇〇全	2.00	全上	栗衍柱	全上
栗家除	五〇〇全	7.00	十一月十九年	栗中風	第四學區栗家除村有
閻家除	一八〇〇全	1.70	全上	全上	第四學區閻家除村有
與隆官莊	一八〇〇全	1.70	九月十八年	洪遂	第四學區與隆官莊村有
蕭家莊	三〇〇全	2.00	全上	景爾香	第四學區蕭家莊村有
孫家莊	四〇〇全	1.50	全上	孫麗雲	第四學區孫家莊村有
全上	四〇〇全	2.50	全上	景衍德	全上
王官莊	九〇〇全	3.00	二月二十年	楊萬朋	第四學區王官莊村有
全上	三〇〇全	4.33	全上	楊相益	全上
全上	六〇〇全	3.25	全上	韓式玉	全上
全上	八〇〇全	2.50	全上	景盛永	全上
韓家莊	九〇〇全	3.56	年三	張百福	第四學區韓家莊村有
東堽砭	六〇〇全	2.50	二月二十年	李德平	第四學區東堽砭村有
東九塢	一〇五〇全	7.00	三月二十年	田玉嶺	第四學區東九塢村有
全上	五〇〇全	1.60	全上	荆思宏	全上

坐落	畝數	步方	年租總計	每畝租價	訂約年限	租戶姓名	保人姓名	備考
坐落	畝	步方	年租總計	每畝租價	訂約年限	租戶姓名	保人姓名	備考
郝莊	四·五〇	240	三六·〇〇	8.00	十五年	劉太恒	石隆基	第一學區郝莊五小校有
全上	八·〇〇	全	三七·二〇	4.65	全上	周其辰	張正平	全上
全上	二·五〇	全	一三五·〇〇	6.00	全上			第一學區郝莊五小校有計李玉秀租三畝五分李式慶租一畝五分劉茂安租四畝周其臣租六畝李炳亭租三畝五分李雲平租四畝共計如上數
淺井莊	八·〇〇	全	二六·四〇	3.20	二十年	田正生	李賓階	第一學區淺井莊小學校有
全上	七·〇〇	全	三五·七〇	5.10	全上	李柱階	王連奎	全上
全上	八·〇〇	全	九六·〇〇	12.00	十九年	劉鳳元	李德澄	全上
全上	五·〇〇	全	五〇·〇〇	1.00	二十年	李桓階	王煥文	全上
山陽莊	六·六六	全	二六·六四	4.00				第一學區山陽莊小學校有計陳官福租三畝張際潤租三畝六分六厘共計如上數
全上	三·〇〇	全	一三·〇〇	4.33		張德除		全上
全上	二·〇〇	全	四八·〇〇	4.00		李純精		全上
全上	一·六六	全	一〇·二〇	6.00		莊承傑		全上
季家莊	一〇·〇〇	全	一五·〇〇	1.50	十一年			第一學區季家莊小學校有計黃士楨租三畝王繼起租三畝丁學聖租二畝黃可海租二畝共計如上數
小廉莊	二二·〇〇	全	四八·〇〇	4.00	十九年	賈鴻泉	馬文林	第一學區小廉莊小學校有

南王莊	一·二〇〇	全	四八·〇〇	4.00	十五年				第一學區南王莊小學校有計張立成租三畝趙緒律租三畝王兆俊租六畝共計如上數
東皋莊	六·〇〇	全	三〇·〇〇	5.00	十八年				第一學區東皋莊小學校有計苗長祥租二畝苗長純租二畝王大哥租二畝共計如上數
全上	六·五〇	全	一九·五〇	3.00	十二月	劉和祥	趙照績	全上所有	
全上	一·三〇	全	一·三〇	1.00	全上	顏王氏		全上	
普集	一五·〇〇	全	二七·五〇	2.50	十八年		劉永乾	第一學區普集小學校有計劉方恩租九畝劉傳有租六畝共計如上數	
大義田	三·〇〇	全	八·〇〇	2.66	十九年		立業堂	第一學區大義田小學校有	
全上	三·九〇	全	一四·〇四	2.50	全上		魏發榮	全上	
全上	一·五〇	全	四·五〇	2.50	全上		劉永祿	全上	
全上	四·二〇	全	一一·〇〇	2.76	十九年		張傳書	全上	
全上	一·五〇	全	四·五〇	3.00	全上		劉朝福	全上	
張莊西北	一七·二〇	全	二〇·〇〇	2.67	全上			第一學區大義田小學校有計劉兆銀租三畝劉盛榮租四畝五分共計如上數	
東窪莊	三·〇〇	全	一一四·六五	6.67	十八年	高膠成	馬殿棟	第一學區張家莊小學校有	
呂家莊	二一·〇〇	全	四·五〇	1.50	二十年	李紹坤		第一學區東窪莊小學校有	
楊官莊	二四·〇〇	全	九四·五〇	4.70	全上			第一學區呂家莊小學校有計張萬祿租九畝王慶立租九畝韓昭好租三畝共計如上數	
					十九年			第一學區楊官莊小學校有計楊德宗租三畝楊成庚租三畝五分遠成租五畝楊德仲租三畝張明租五畝楊道源租四畝五分共計如上數	

坐落	畝數	步方	年租總計	每畝租價	訂約期限	租戶姓名	保人姓名	備考
楊官莊	四一·五〇	240	一四五·二五	3.50	十九年三月			第一學區楊官莊小學校有計楊成福租十畝馮志租七畝五分孫成積租三畝楊保成租三畝馮金普租三畝裴宗安租一畝五分共計如上數
全上	一五〇	全	一二·六〇	8.40	全上	裴遠貞	裴遠利	全上所有
全上	一〇〇	全	五〇·〇〇	5.00	全上	楊學迪	楊德和	全上
查舊莊	一·五〇	全	一二·〇〇	8.00	十九年九月	高蔚山	王慶雲	第一學區查舊莊小學校有
全上	一〇〇	全	五·七〇	5.70	全上	高韓氏	高廣德	全上
全上	四〇〇	全	二〇〇〇	5.00	十九年九月	高伊和	高蔚坤	第一學區查舊莊小學校有
全上	七〇〇	全	三七·八〇	5.40	全上	高進斗		全上
三盤莊	五〇〇	全	三五〇〇	7.00	二十年一月	袁盡東	李東淮	第一學區三盤莊小學校有
北泉莊	二·四〇	全	七三〇	3.00	十七年	趙俊發	趙百齡	第一學區北泉莊小學校有
溫家莊	六〇〇	全	一五〇〇	2.50	二十年一月	盧世良		第一學區溫家莊小學校有
全上	全上	全	一二〇〇	2.00	全上	馬開儀		全上
全上	全上	全	一五〇〇	2.50	全上	新石哥		全上
莽家莊	三〇〇	全	二一〇〇	7.00	十九年一月	劉瑞坤		第一學區莽家莊小學校有
靖家莊	七·五〇	全	二二·五〇	3.00	全上	靖永祥		第一學區靖家莊小學校有

李家莊	全上	二〇〇	全	一〇〇〇	5.00	十七年	李秉清	李秉和	第二學區李家莊小學校有
全上	九〇〇	全	二九・七〇	3.30	全上		柴象田		全上
全上	六〇〇	全	三九・九七	6.66	全上		柴念謨		全上
柴家莊	全上	全	一〇〇〇	2.33	十九年		柴念存		第二學區柴家莊小學校有
全上	全上	全	一八〇〇	6.00	全上		馮祥海		全上
全上	三〇〇	全	二一〇〇	7.00	全上		王繼德		全上
夏侯莊	全上	全	三〇〇〇	6.00	全上		楊志乾	寶玉山	第二學區夏侯莊小學校有
全上	全上	全	四・五〇	1.66	全上		張化寶		全上
全上	二・七〇	全	一八〇〇	6.63	全上		苑煥寶		全上
全上	二七〇	全	七〇〇	2.59	十九年		張成歧		第二學區區立第三小學校有
全上	一・五〇	全	八〇〇	5.33	全上		王廣順		全上
全上	三・六〇	全	一九・一九	5.33	全上		霍汝漢		全上
全上	二・七〇	全	二四〇〇	8.87	全上		王沛生		全上
全上	五・七〇	全	三三・六三	5.90	全上		王廣孔		全上
辛王店	八・一〇	全	五六・四二	6.97	十九年		邢業忠		第二學區區立第三小學校有
大溝堽	三・〇〇	全	一〇〇〇	5.33	二十年		王光錫		第二學區大溝堽小學校有

坐落	畝數	步方	年租總計	租價每畝	訂約年	有效期限	租戶姓名	保人姓名	備考
李家莊	一〇〇畝	240	四〇〇元	4.00	十七年		李時氏	李玉山	第二學區李家莊小學校有
全上	一〇〇全		五〇〇	5.00	十八年		李洪宣	李白學	全上
段家橋	四〇〇全		一六〇〇	4.00	五月二十年		張學修	張公修	第二學區段家橋小學校有
全上	三〇〇全		九〇〇	3.00	全上		喬振聲	喬玉富	全上
全上	四〇〇全		一四〇〇	3.50	全上		王鳳仁	全上	全上
范家池	三三〇全		一三〇一八	4.00	一月二十年		董繼貞	董繼堂	第二學區西康家莊小學校有
中一截	三〇〇全		一〇九八	3.56	全上		董繼開	董繼浩	全上
高家池	三九九全		九九八	2.50	全上		董繼元	董振東	全上
九畝地	九六〇全		一七〇一	1.83	二十一年		董繼浩	董家和	第二學區西康家莊小學校有
舌腰地	九〇〇全		一八一二	2.01	全上		董元聲	董際登	全上
北馬道	三〇〇全		七〇〇	2.33	全上		董際儒	董際津	全上
中一截	全上		八〇〇	2.33	全上		侯連奎	董際元	全上
水窪子	三九九全		六九五	1.74	全上		周寶元	董家才	全上
劉家坎	一二〇全		一四四	1.27	全上		董家才	董方琳	全上
九畝地	四五〇全		九九八	2.22	全上		郭永平	王道遠	全上

全上	二·七〇全	九·〇〇	2.33		魏德訓	全上
全上	三·六〇全	一三·二〇	3.66		魏長玉	全上
全上	二·七〇全	九·〇〇	2.33		魏德訓	全上
全上	三·九〇全	二〇·八〇	5.33		魏兆賢	全上
全上	二·七〇全	七·三八	2.73		魏振有	全上
魏家莊	六·六〇全	一一·〇〇	1.66		王在祥	第二學區魏家莊小學校有
莊北	一二·六〇全	四二·〇〇	3.33	四十九年		楊茂桂租二畝七分共計如上數
莊西	全上	二五·五〇	5.10		閔廷現	第二學區北套小學校有
莊東北	五·〇〇全	三〇·〇〇	6.00	五年	李守誥	第二學區諸十戶小學校有
康西莊廟後	一·二〇全	五·〇〇	4.17	全上	董溪聲	全上
灣上崖	三·〇〇全	八·〇〇	2.66	全上	董家柏	全上
順道地	六·〇〇全	一九·〇〇	3.17	全上	董繼鵬	全上
南門裏	〇·二〇全	一·〇〇	5.00	全上	董繼溫	全上
西岔子	四·五〇全	一二·七九	2.84	全上	董繼豐	王道公
南門裏	〇·三〇全	〇·二五	0.33	全上	董爾信	董繼溫

坐落	畝數	步方	年租總計	每畝租價	年訂月約	有效期限	租戶姓名	保人姓名	備
魏家莊	一·八〇	240	三·一二	1.72			王在祥		第二學區魏家莊小學校有
全上	一·二〇	全	一·六〇	1.33			全上		全上
全上	二·四〇	全	六·四〇	2.66			魏長松		全上
全上	〇·六〇	全	四·〇〇	6.67			全上		全上
全上	〇·九〇	全	九·〇〇	10.00			魏長松		全上
時家莊	四·四〇	全	二七·五〇	6.25	五月二十年		刁希法	韓作昌	第二學區時家莊小學校有
全上	五·〇〇	全	三五·〇〇	7.00	全上		刁守田	全上	全上
鮑家莊	三四·六四	全	一〇三·九二	3.00	二月十八年		萬鳳仙	萬鳳昌	第二學區鮑家莊小學校有計萬鳳仙租五畝五分四厘萬壽城租三畝萬毓榮租三畝萬振玉租三畝萬向勳租二畝三分萬振山租一畝八分萬繼法租三畝五分萬國傑租三畝五分萬玉慶租三畝萬振漢租四畝萬昭乾租二畝共計如上數
彭劉莊	五·七〇	全	一五·〇〇	2.60	十一月十九年		徐培貞	徐鴻文	第二學區彭劉莊小學校有
全上	五·一〇	全	一三·〇〇	2.55	全上		徐占順	徐鴻文	全上
全上	〇·六六	全	三·〇〇	4.54	全上		本業	溫玉勤	全上
全上	〇·六九	全	五·〇〇	7.25			全上	徐占順	全上
全上	〇·六九	全	五·〇〇	全	全上		全上	李恩龍	全上

考

全上	二·七六全	一八·八〇	5.62	全上	李治法	全上	第二學區馬莊小學校有
全上	二·七〇全	一七·六〇	6.60	全上	李克恭	全上	
全上	三·七五全	一六·二三	4.33	全上	張榮德	全上	
全上	二·四六全	七·三八	3.00	全上	張鳳俊	全上	
全上	一·七四一全	四四·四六	6.00	全上	張慶福	全上	
馬莊	二·四〇全	六·三八	2.56	三十年三月	張鳳桐	全上	第二學區馬莊小學校有
全上	一·〇〇全	四·〇〇	4.00	全上	董鳳翔	全上	
全上	一·二〇全	四·九九	4.15	全上	董義堂	全上	
董辛莊	二·四〇全	六·〇〇	3.50	二十年	楊玉興	全上	第二學區董辛莊小學校有
芽莊	三三·〇〇全	一一〇·〇〇	3.33	三十八年三月	楊志賢	全上	第二學區芽莊小學校有
船王莊	三·〇〇全	一五·〇〇	5.00	十九年一月	王雲澄	全上	第二學區船王莊小學校有
全上	三·三九全	一四·九九	4.43	十九年二月	許殿祥	全上	
全上	二·〇〇全	三一·二五	2.60	十九年二月	張鴻慈	全上	
胡家莊	三·〇〇全	一〇·〇〇	3.33	十九年二月	朱永昌	全上	第二學區胡家莊小學校有
村東北	三三·三〇全	七·五三	2.23	全上	徐廣文	全上	
全上	〇·六八全	一·〇〇	1.47	全上	徐文清	全上	

坐落	畝數	步方	年租總計	租價每畝	訂約年限	租戶姓名	保人姓名	備
馬莊	七畝 七三五	240	三九元 九五	4.33	三十年	張學法		第二學區馬莊小學校有
全上	三·九〇	全	二·三四〇	6.00	全上	張有亮		全上
全上	二·七六	全	七·八一	2.83	全上	張慶雲		全上
全上	三·〇三	全	一九·六九	6.50	全上	張鳳桐		全上
全上	二·六四	全	一二·三一	4.69	全上	張有亮		全上
全上	三·九〇	全	一六·八九	4.33	全上	張學法		全上
全上	三·二四	全	八·一〇	2.50	全上	石見有	李爾聲	全上
洛莊	三·〇〇	全	四·九九	1.66	二十年	張俊祥	李爾聲 李兆華	第二學區洛坡河莊小學校有
全上	全上	全	全上	1.66	全上	呂志身		全上
全上	二·二五	全	六·一九	2.75	全上	張兆玉		全上
全上	二·四〇	全	四·八〇	2.00	全上	車光明		全上
全上	三·六〇	全	六·七〇	1.85	全上	李金三		全上
全上	三·〇〇	全	五·四九	1.85	全上	李天祥		全上
全上	一·二〇	全	一·六〇	1.33	全上	李洪三		全上
全上	三·〇〇	全	五·四九	1.83	全上	張守庭		全上

考

章邱公有基金表

明 說

- 一 本表基金六千一百六十五元五角年息總額八百三十元零九分平均月息一分一厘弱
- 二 本表所列情形以民國二十年六月三十日為斷

基金名稱	基金數目	每月利率	年利總計	訂約年月	有效期限	債戶姓名及其住址	保人姓名	備 考
教育基金	二〇〇〇元	八厘	一九九元二角		一年	相公莊顏錫純		第一學區區立第三小學校有
全上	六五〇〇	一分六厘	一三〇〇	二十年一月	全	普集王可緒	牛長源	第一學區普集小學校有
全上	二五〇〇	全	五〇一	全上	全	十九郎莊德和號	林崇義	第一學區區立第六小學校有
全上	四一〇〇	全	八二・六〇	全上	全	十九郎莊玉泉社	孟昭前	全上
全上	一・三〇〇〇	一分二厘	一九五・〇〇	十八年一月	長期	濟南義興厚	馬厚信	第一學區小康莊私立初小校有
全上	二五〇〇	全	三七・五〇	二十年四月	三年	茂李莊李憲德	李信源	第一學區茂李莊初小校有
全上	七・五〇	一分六厘	一・五〇	十二年一月	長期	棧莊李元禎	李毓崑	第一學區棧莊初小校有
全上	一六三・〇〇	二分	三九・一二					第一學區棧莊女子初小校有

基金名稱	基金數目	利率	年利總計	訂約年月	期限	債戶姓名及其住址	保人姓名	備考
教育基金	二五元	厘二分三	六元九角九	十六年七月	八年	棧莊李東花	李毓榮	第一學區棧莊初小校有
全上	一一·五〇〇	厘七分六	二·五〇	十二年二月	十年	棧莊李永忠	李靜軒	全上
全上	八一·二五	全	一六·二五	十三年六月	八年	棧莊立修堂李	李紹寶	全上
全上	三七·五〇	厘一分七	七·五一	十二年一月	十年	棧莊李毓華	李純敬	全上
全上	四〇〇·〇〇	厘八分	三九·八四	十九年三月	五年	砦家莊遂芷林	王振漢	第一學區砦家莊初小校
全上	三七·五〇	厘七分六	七·五二	十年一月	期長	孫家除孫殿璽	孫殿茂	第一學區孫家除初小校
全上	一一·五〇	全	二·五一	十二年十二月	一年	三山嶗齊繼樓	齊俊山	有第一學區三山嶗初小校
全上	二五·〇〇	全	五·〇一	全上	全	三山嶗齊明學	齊俊山	全上
全上	一一·五〇	全	二·五一	十一年十二月	全	西窪王佩廷	周其才	全上
全上	二·五〇	全	〇·五〇	十二年十二月	全	三山嶗陳鳳韻	全上	全上
全上	一〇·〇〇	全	二·〇〇	十六年十二月	全	三山嶗周學仙	齊柏繼	全上
全上	一五·〇〇	厘二分零	三·七四	十八年十二月	全	三山嶗陳兆泰	崔志保	全上
全上	一八·七五	全	四·六八	十八年十二月	全	大陀莊劉昌連	崔相廷	全上
全上	四〇〇·〇〇	厘八分	三九·八四	十八年一月	全	東泉莊張乘傑	李東升	第一學區東泉莊初小校
全上	三〇〇·〇〇	厘七分六	六〇·一	十二年一月	全	東西窪三莊五社		有第一學區東西窪莊初小校

章邱公有附捐及雜項收入表

說 明

- 一 本表共計四百八十八項歲收總額為九萬零四百一十四元三角三分
- 二 本表歲收總額均由各村公務人員自行經管教育局負擔核之責
- 三 本表所列情形以民國二十一年四月 日為斷

項	目	歲	收	額	備	考		
馬	彭	四	小	社	捐	第一學區馬彭村有		
				四五〇・〇〇				
鄰	莊	五	小	地	租	第一學區鄰莊村有		
				七〇・四〇				
緇	江	寺	初	小	附	捐	第一學區五莊灘村有	
				二〇・〇〇				
緇	江	寺	初	小	雜	項	第一學區緇江寺市集公益捐收入之一部	
				四〇・〇〇				
梭	莊	女	小	村	款	助	第一學區梭莊村有	
				一〇〇・〇〇				
西	營	公	立	女	小	社	捐	第一學區西營村有
				一〇〇・〇〇				
王	金	家	莊	初	小	社	捐	第一學區王金家莊村有
				一六〇・〇〇				
大	桑	莊	初	小	社	捐	全上	
				全上				
					第一學區大桑莊村有			

章邱縣

項	目	歲	收	額	備	考
西南隅	初小公款助		三〇〇	〇〇元	第一學區西南隅有	
西北隅	初小公款補助		三八〇	〇〇	第一學區西北隅有	
顏家莊	初小社捐		二〇〇	〇〇	第一學區顏家莊村有	
辛家莊	初小社捐		一六〇	〇〇	第一學區辛家莊村有	
華家莊	初小社捐		一四〇	〇〇	第一學區華家莊村有	
明家莊	初小公款助		一三〇	〇〇	第一學區明家莊村有	
西關	初小銀銀附捐		三〇〇	〇〇	第一學區按銀一兩捐洋一元西關有	
大夫莊	初小公款助		二〇〇	〇〇	第一學區大夫莊村有按丁銀納	
王莊	初小公款補助		一〇〇	〇〇	第一學區王莊村有	
梭莊	初小公款助		一五〇	〇〇	第一學區梭莊村有	
孫家莊	初小公款助		一〇〇	〇〇	第一學區孫家莊村有	
姜家套	初小公款助		二〇〇	〇〇	第一學區姜家套村有	
山頭店	初小公款助		三〇〇	〇〇	第一學區山頭店村有	
張家莊	初小公款助		一五〇	〇〇	第一學區張家莊辛莊魯家莊共有	
向高莊	初小公款助		二五〇	〇〇	第一學區由坡根攤出向高莊村有	

張家馬頭初小公款助	二〇〇〇〇	第一學區張家馬頭村有
時家馬頭初小公款助	一〇〇〇〇	第一學區己時家馬頭村有
郭家馬頭初小劉家道莊助	七〇〇〇	第一學區劉家道莊村有
郭家馬頭公款助	七〇〇〇	第一學區郭家馬頭村有
郭家馬頭田家莊助	三〇〇〇	第一學區田家莊村有
郭家馬頭初小夏家馬頭補助	全上	第一學區夏家馬頭村有
支家馬頭初小公款助	一五〇〇〇	第一學區支家馬頭村有
閻滿莊初小公款助	二〇〇〇〇	第一學區閻滿莊村有
閻滿莊初小社捐	全上	全上
埠村初小公款助	全上	第一學區埠村村有
窰家埠初小公款助	三五〇〇〇	第一學區窰家埠村有
荅家莊初小公款助	一〇〇〇〇	第一學區荅家莊村有
袁家辛莊初小私款助	三〇〇〇〇	第一學區管理員李興荅莊
大桑樹初小初社款助	一七〇〇〇	第一學區大桑樹村有
義坡補助慶元村初小	八〇〇〇	第一學區慶元村村有
公款補助慶元村初小	一〇〇〇〇	第一學區慶元村村有

項	目	歲	收	額	備	考
馬家莊初小	馬家莊助		元	一一〇〇	第一學區馬家莊村有	
馬家莊初小	李家莊助		全上		第一學區李家莊村有	
馬家莊初小	李八莊助		全上		第一學區馬家莊村有	
馬家莊初小	二十里堡助		九·六〇		第一學區二十里堡村有	
大義田初小	社款捐		一三〇〇〇		第一學區大義田村有	
溫家莊初小	社款捐		一七〇〇〇		第一學區溫家莊村有	
梁園莊初小	私捐		二〇〇〇〇		第一學區梁園莊有	
賈莊初小	社款捐		二二〇〇〇		第一學區賈莊村有	
梁莊初小	本莊助		一〇〇〇〇		第一學區梁莊村有	
梁莊初	張家辛莊助		五〇〇〇		第一學區張家辛莊有	
史家莊初小	社捐		一五〇〇〇		第一學區史家莊村有	
洛莊初小	社款捐		全上		第一學區洛莊村有	
河南初小	社捐		二〇〇〇〇		第一學區河南莊村有	
海島莊初小	海島捐		八〇〇〇		第一學區海島莊村有	
海島莊初小	周家莊補助		全上		第一學區周家莊村有	

焦家莊初小公款助	一五〇〇〇	第一學區焦家莊村有
池子頭初小公款助	一六〇〇〇	第一學區池子頭村有
佛塔頭初小公款助	一〇〇〇〇	第一學區佛塔頭村有
明水初小公款助	二五〇〇〇	第一學區明水鎮有
明水女初小公款助	一〇〇〇〇	全上
繡水莊初小公款助	二五〇〇〇	第一學區繡水莊村有
硯池山初小公款助	一二〇〇〇	第一學區四莊合辦經費按銀均攤
牛牌莊初小公款助	二〇〇〇〇	第一學區牛牌莊村有
三義莊初小公款助	六〇〇〇〇	第一學區三義莊村有
三義莊初小熱磨捐	八〇〇〇〇	第一學區三義莊熱磨捐私有
三盤莊初小公款助	一五〇〇〇	第一學區三盤莊村有
三盤莊初小熱磨捐	一二〇〇〇	第一學區三盤莊熱磨捐私有
官道店初小公款助	一八〇〇〇	第一學區官道莊村有
王白莊初小公款助	八〇〇〇	第二學區王白莊村有
王白莊女初小公款助	全上	全上
西侯家莊初小公款助	三〇〇〇〇	第一學區西侯家莊村有

項	目	歲	收	額	備	考
西侯家莊	女初小公款助		七〇〇〇	元	第一學區西侯家莊村有	
石河莊	初小東石河助		一一五〇〇		第一學區石河莊村有	
石河莊	初小西石河款助		九二〇〇		全上	
楊官莊	初小公款助		二〇〇〇〇		第一學區楊官莊村有	
窪莊	初小窪莊款助		七〇〇〇		第一學區窪莊村有	
窪莊	初小石朋補助		三〇〇〇		第一學區石朋村有	
井泉莊	初小公款助		一六〇〇〇		第一學區井泉莊村有	
河北莊	初小公款助		六〇〇〇		第一學區河北莊村有	
大小院	初小公款助		二五〇〇〇		第一學區大小院莊村有	
洙窩	初小公款助		三六〇〇〇		第一學區洙窩莊村有	
東窪莊	初小東窪捐		四二二五		第一學區東窪莊村有	
東窪莊	初小西窪莊捐		六九〇〇		第一學區西窪莊村有	
東窪	初小南崗子助		五五二五		第一學區南崗子莊村有	
孫家莊	初小南孫家莊		一四四〇〇		第一學區孫家莊村有	
孫家莊	初北孫家莊助		八八〇〇		第一學區北孫家莊村有	

孫家莊初小河溝莊助	四〇〇〇	第一學區河溝莊村有
孟白莊初小公款助	三五〇〇〇	第一學區孟白莊村有
桑園莊初小公款助	一〇〇〇〇〇	第一學區桑園莊村有
周家莊初小公款助	一六〇〇〇	第一學區周家莊三莊共有
道流莊初小公款助	八〇〇〇	第一學區道流莊村有
道流莊初小租助	四〇〇〇	全上
東埠初小公款助	一〇〇〇〇	第一學區東埠村有
龍化初小公款助	一五〇〇〇	第一學區龍化村有
曹莊初小公款助	三〇〇〇〇	第一學區曹莊村有
于家莊初小公款助	五〇〇〇	第一學區于家莊村有
七小區款助	六六〇〇〇	第一學區區立第七小學區款補助之一部自治第六區區有
七小社捐	一二〇〇〇	第一學區于家莊村有
普集初小公款助	一五〇〇〇	第一學區普集村有
普集初小草秤租	七五〇〇	第一學區經理人劉方剛納
普集初小油秤租	一〇〇〇〇	第一學區經理人徐理賢納
傅李莊初小公款助	一〇〇〇〇	第一學區傅李莊村有

項	目	歲	收	額	備	考
海套園	初小公款助		二五〇〇〇	元	第一學區海套園村有	
一區	初小坦上補助		一〇〇〇〇〇		第一學區坦上村有	
一區	初小松柏莊助		一〇〇〇〇		第一學區松柏莊村有	
棧莊	初小公款助		二〇〇〇〇		第一學區棧莊村有	
蘇家莊	初小公款助		一八〇〇〇		第一學區蘇家莊村有	
三山峪	初小公款助		一八〇〇〇		第一學區三山峪村有	
祖瀝塢	初小公款助		一八〇〇〇		第一學區人和泰和兩社攢	
東侯家莊	初小公款助		一二〇〇〇		第一學區東侯家莊村有	
萬山女	初小公款助		三〇〇〇〇		第一學區萬山村有	
萬山	初小公款助		一〇〇〇〇〇		全上	
東皋莊	初小公款助		二〇〇〇〇		第一學區東皋莊村有	
東皋莊	初小義坡助		一〇〇〇〇〇		全上	
七郎院	初小公款助		一〇〇〇〇〇		第一學區七郎院村有	
陸里莊	初小公款助		一一〇〇〇〇		第一學區陸里莊村有	
曹孟莊	女初小公款助		七〇〇〇〇		第一學區按坡根內攤出曹孟莊村有	

牛推官莊初小公款助	三〇〇・〇〇	第一學區牛推莊村有
袁莊初小公款助	一六〇・〇〇	第一學區袁莊村有
大康莊初小公款助	一五〇・〇〇	第一學區大康莊村有
曹孟莊初小公款助	全上	第一學區曹孟莊村有
小康莊女初小公款助	一〇〇・〇〇	第一學區小康莊村有
小康莊初小公款助	全上	全上
河莊初小公款助	一五〇・〇〇	第一學區河莊村有
孫家塔初小公款助	二〇〇・〇〇	第一學區三莊合立經費三莊納
鳳林莊初小公款助	一〇〇・〇〇	第一學區鳳林莊村有
羅家莊初小公款助	二〇〇・〇〇	第一學區羅家莊村有
丁家莊初小公款助	八〇・〇〇	第一學區丁家莊村有
時家莊初小公款助	二〇〇・〇〇	第一學區時家莊村有
魏李莊初小公款助	一六〇・〇〇	第一學區魏李莊村有
張山前初小公款助	二〇〇・〇〇	第一學區張山前村有
靖家莊初小公款助	一六〇・〇〇	第一學區靖家莊村有
韓家莊初小公款助	一五〇・〇〇	第一學區韓家莊村有

項 目	歲 收 額	備 考
季家莊初小公款助	一五〇・〇〇元	第一學區季家莊村有
蔡莊初小公款助	一〇〇・〇〇	第一學區蔡莊村有
茂李莊初小公款助	全上	第一學區茂李莊村有
魏李莊初公款助	一六〇・〇〇	第一學區魏李莊村有
牛馬頭初小本莊助	二〇・〇〇	第一學區牛馬頭村有
牛馬頭初小張立莊助	全上	第一學區張立莊村有
牛馬頭初小邊湖莊助	三〇・〇〇	第一學區邊湖莊村有
牛馬頭初小仙湖莊助	三五・〇〇	第一學區仙湖莊村有
郝莊女初小公款助	八〇・〇〇	第一學區郝莊村有
六·小 公 款 助	四〇〇・〇〇	第一學區區立第六小學十九郎莊村款補助之一部
十九郎莊女初小公款助	五〇・〇〇	第一學區十九郎莊村有
王家莊初小公款補助	二〇〇・〇〇	第一學區王家莊村有
北皋部初小公款助	一三〇・〇〇	第一學區北皋部莊村有
釣魚台初小公款助	一五〇・〇〇	第一學區二莊合立釣魚台一〇〇元崗子五〇元
山陽莊初小公款助	一三〇・〇〇	第一學區山陽莊村有

四營莊初小公款助	一五〇〇〇	第一學區四營莊村有
西泉莊初小公款助	二〇〇〇〇	第一學區西泉莊村有
宋家磨初小公款助	一〇〇〇〇	第一學區宋家磨村有
柳溝莊初小公款助	一八〇〇〇	第一學區柳溝莊村有
三小區款助	四〇〇〇〇	第二學區區立第三小學按照自治區第二區銀兩攤款收入之一部
三小段款助	五五〇〇〇	第二學區區立第三小學按照自治區第六段銀兩攤款收入之一部
三小辛王店莊款助	八〇〇〇	第二學區區立第三小學辛王店村款補助之一部
三小柳塘口莊款助	五〇〇〇	第二學區區立第三小學柳塘口村款補助之一部
鞏家莊初小公款助	一三〇〇〇	第二學區三莊攤
張官初小公款助	二〇〇〇〇	第二學區張官莊村有
劉各務初小公款助	一六〇〇〇	第二學區劉各務村有
山河莊初小公款助	一六〇〇〇	第二學區二莊納
夏侯莊初小公款助	二〇〇〇〇	第二學區夏侯莊村有
小坡莊初小公款助	一五〇〇〇	第二學區小坡莊村有
韋陀莊初小公款助	一四〇〇〇	第二學區韋陀莊村有
田福莊女初小公款助	二〇〇〇〇	第二學區田福莊村有

項	目	歲	收	額	備	考
炭張莊初小公款助			二二〇・〇〇	元	第二學區炭張莊村有	
曹莊初小公款助			二〇〇・〇〇		第二學區曹莊村有	
陳家莊初小公款助			一六〇・〇〇		第一學區陳家莊村有	
田官莊初小公款助			一四〇・〇〇		第二學區田官莊村有	
王官莊初小公款助			一六〇・〇〇		第二學區王官莊村有	
三處初小舊軍社款			四九五・三〇		第二學區舊軍鎮每年按丁銀撥款補助該鎮第一二男初級及女初級合計如上數	
南套莊初小校產租費			三〇・〇〇		第二學區南套莊村有	
南套莊初小公款助			一〇〇・〇〇		全上	
獅子口初小社款助			一七〇・〇〇		第二學區獅子口村有	
獅子口初小花生秤捐			六〇・〇〇		全上	
南里莊初小公款助			四二五・九〇		第二學區四莊均攤	
辛家寨初小公款助			二八〇・〇〇		第二學區辛家寨村有	
請十戶初小公款助			一一〇・〇〇		第二學區請十戶村有	
請十戶初小董家莊助			七〇・〇〇		第二學區董家莊村有	
魏家初小公款助			二六〇・〇〇		第二學區魏家莊村有	

回村三四初小公款助	三三〇・〇〇	第二學區回村河北每年按丁銀撥款補助該莊第三四初級小學
劉官莊初小公款助	八〇〇・〇〇	第二學區劉官莊村有
李官莊初小公款助	一九〇・〇〇	第二學區李官莊村有
劉官莊初小公款助	一〇〇・〇〇	第二學區劉官莊村有
東朱家莊初小公款助	一七〇・〇〇	第二學區東朱家莊村有
王四莊初小公款助	二二〇・〇〇	第二學區四莊丁銀內款
郝家樓初小公款助	二六五・〇〇	第二學區郝家樓村有
辛莊初小公款助	二〇〇・〇〇	第二學區辛莊村有
邵莊初小公款助	一二〇・〇〇	第二學區邵莊村有
船王莊初小公款助	五〇・〇〇	第二學區船王莊村有
李家莊初小公款助	九八・〇〇	第二學區四莊糧銀攤
東康莊初小公款助	一四〇・〇〇	第二學區東康莊村有
西陳家莊初小公款助	一四〇・〇〇	第二學區西陳家莊村有
北套初小公款補助	二五〇・〇〇	第二學區北套村有
邢家莊初小公款助	二五〇・〇〇	第二學區三邢家莊公攤
南田莊初小公款助	一六〇・〇〇	第二學區南田莊村有

項	目	歲	收	額	備	考
湖家莊	初小公款助		二二〇〇〇	元	第二學區二湖家莊公攤	
達家莊	初小公款助		一〇〇〇〇〇		第二學區三莊均攤	
巷道	初小公款助		一六〇〇〇〇		第二學區二莊納	
涓口	初小公款助		一二〇〇〇〇		第二學區涓口村有	
苑李莊	初小公款助		二九八〇〇〇		第二學區苑李莊村有	
西太平莊	初小公款助		一七〇〇〇〇		第二學區二莊納	
東張家莊	初小公款助		二五〇〇〇〇		第二學區東張家莊村有	
季周寨	初小公款助		二五〇〇〇〇		第二學區二莊納	
王胡莊	初小公款助		二一八〇〇〇		第二學區按銀兩攤王胡莊村有	
紗羅莊	初小公款助		二一八〇〇〇		第二學區紗羅莊村有	
青楊林	初小公款助		一二〇〇〇〇		第二學區青楊林莊村有	
幹劉莊	女初小公款助		八〇〇〇〇		第二學區幹劉莊村有	
幹劉莊	初小公款助		二五〇〇〇〇		全上	
辛家寨	初小公款助		一八〇〇〇〇		第二學區辛家寨村有	
大高莊	初小公款助		二五〇〇〇〇		第二學區大高莊村有	

小高莊初小公款助	二八〇・〇〇	第二學區四莊接銀均提
張家閣初小公款助	二二〇・〇〇	第二學區張家閣村有
彭劉莊初小公款助	三一〇・〇〇	第二學區彭劉莊村有
譚河涯初小公款助	六〇・〇〇	第二學區譚河涯村有
薛渡口初小公款助	八六・〇〇	第二學區三薛渡口村有
馮家坊初小公款助	一七〇・〇〇	第二學區馮家坊村有
時家莊初小公款助	六〇・五〇	第二學區時家莊村有
高家寺初小公款助	七〇・〇〇	第二學區高家寺三莊合納
道口初小公款助	八〇・〇〇	第二學區道口莊村有
全上	二二一・〇〇	全上
段家橋初小公款助	一八七・〇〇	第二學區按章邱戶銀兩攤段家橋村有
芽莊女初小公款助	六〇・〇〇	第二學區北芽莊村有
芽莊初小公款助	八〇・〇〇	第二學區北芽莊村有
樊家莊初小公款助	全上	第二學區樊家莊村有
趙官橋初小公款助	二六二・〇〇	第二學區趙官橋莊村有
回村初小公款助	二八四・〇〇	第二學區回村河南第一二小學社款補助之一部

項	目	歲	收	額	備	考
程張莊初小	公款助		二五〇〇〇	元	第二學區程張莊村有	
董辛莊初小	公款助		一七八〇〇		第二學區董辛莊村有	
郭太師巷初小	公款助		二〇〇〇〇		第二學區郭太師巷村有均按銀兩納	
三孟莊初小	公款助		三三〇〇〇		第二學區北孟南孟二莊村有	
魏家莊初小	公款助		三〇〇〇〇		第二學區魏家莊閻家坊村有	
三高莊初小	公款助		三〇〇〇〇		第二學區三高莊村有	
小苑家莊初小	公款助		二七二〇〇		第二學區小苑家莊村有	
馬莊初小	公款助		二六一〇〇		第二學區馬村莊有	
大滯堰初小	公款助		三三〇〇〇		第二學區大滯堰村有	
二小區	款助		四〇〇〇〇		第一學區第二小學自治第二區區款補助一年補助如上數	
二小	公款助		一八〇〇〇		第二學區區立第二小學大滯堰莊公款補助之一部	
二小	公款助		三〇〇〇〇		全上	
王家店初小	公款助		三六五〇〇		第二學區王家店曹家莊曹石山村有	
胡家莊初小	公款助		三六二〇〇		第二學區胡家莊席家莊石家莊村有	
西張莊初小	公款助		二八〇〇〇		第二學區西張家莊子家堂村有	

官莊初小公款助	一二〇〇〇	第二學區官莊村有
馬住家初小公款助	二〇〇〇〇	第二學區馬住莊村有
高官寨初小公款助	四五〇〇〇	第二學區高官寨村有
西朱家莊初小公款助	三八〇〇〇	第二學區西朱家莊村有
羅家莊初小公款助	二〇〇〇〇	第二學區羅家莊村有
洛坡河初小公款助	二八〇〇〇	第二學區洛坡河村有
車家莊初小公款助	四〇〇〇〇	第二學區車家莊村有
黃家莊初小公款助	三五二〇〇	第二學區黃家莊村有
胡家岸初小公款助	三五二〇〇	第二學區胡家莊楊家莊馬家莊村有
十八戶初小公款助	三八四〇〇	十八戶火石莊栗園李家莊竹家莊馬家莊胡家莊村有
宋家莊初小公款助	四〇〇〇〇	第二學區宋家莊村有
蔣家莊初小公款助	一五〇〇〇	第二學區蔣家莊村有
郭塚寨初小公款助	四二〇〇〇	第二學區郭塚寨村有
吳家寨初小公款助	四三〇〇〇	第二學區吳家寨村有
南房莊初小公款助	一九〇〇〇	第二學區南房莊村有
北房一二初小公款助	七〇〇〇〇	第二學區八村納

項	目	歲	收	額	備	考
北刑莊初小公款助			三二〇・〇〇	元	第二學區三莊納	
花紅莊初小公款助			二七〇・〇〇		第二學區三莊納	
見家寨初小公款助			三二〇・〇〇		第二學區見家寨村有	
北李莊初小公款助			三一〇・〇〇		第二學區北李莊村有	
北大寨初小公款助			三五〇・〇〇		第二學區北大寨村有	
辛街口初小公款助			三〇〇・〇〇		第二學區辛街口村有	
金王莊初小公款助			二五〇・〇〇		第二學區金王莊村有	
西野郭寨初小公款助			二五〇・〇〇		第二學區西野郭寨村有	
北田家莊初小公款助			二〇〇・〇〇		第二學區北田家莊村有	
唐王莊初小公款助			三五〇・〇〇		第二學區三莊納	
大野寨初小公款助			二五〇・〇〇		第二學區大野寨村有	
唐王莊初小公款助			三〇〇・〇〇		第二學區二村納	
賈姑菴初小公款助			三二〇・〇〇		第二學區賈姑菴村有	
杏園莊初小公款助			三三〇・〇〇		第二學區杏園莊村有	
竈趙家莊初小公款助			二五〇・〇〇		第二學區該莊及張古尤莊村有	

臨濟一二初小公款助	五七〇・〇〇	第二學區臨濟王常莊周家莊辛店張官莊村有
王家寨初小公款助	三五〇・〇〇	第二學區王家寨夏家莊村有
老鴉李莊初小公款助	四二〇・〇〇	第二學區該莊及黃李仙莊高家莊村有
董高唐寨初小公款助	四五〇・〇〇	第二學區董高唐寨村有
呂家寨初小公款助	四二〇・〇〇	第二學區呂家寨村有
張家林初小公款助	四〇〇・〇〇	第二學區張家林莊村有
辛豐莊初小公款助	三〇〇・〇〇	第二學區辛豐莊村有
前營莊初小公款助	三五五・〇〇	第二學區前營莊村有
後營莊初小公款助	全上	第二學區後營莊村有
徐家寨初小公款助	三五〇・〇〇	第二學區三徐家寨村有
盧家寨初小公款助	三九〇・〇〇	第二學區盧家寨村有
王高唐寨初小公款助	二七六・二三	第二學區王高唐寨村有
水寨初小公款助	三五〇・〇〇	第二學區水寨村有
閻家莊初小公款助	三二〇・〇〇	第二學區五莊稍
潘家莊初小公款助	一一〇・〇〇	第二學區潘家莊村有
姜家莊初小公款助	三二〇・〇〇	第二學區木莊及劉家莊納

章邱縣

項	目	歲	收	額	備	考
船王莊初小水磨捐			一六〇〇		第二學區船王莊村有	
高二莊初小公款助			一九二〇〇		第二學區高二莊村有	
徐家莊初小公款助			二四四〇〇		第二學區徐家莊村有	
西頓邱女初小公款助			一二〇〇〇		第三學區西頓邱村有	
埠村女初小公款助			六〇〇〇		第三學區埠村村有	
沙溝莊初小公款助			二〇〇〇〇		第三學區沙溝莊村有	
梅家莊初小公款助			二四〇〇〇		第三學區梅家莊村有	
二小自治區第八區區款			三〇〇〇〇		第三學區區立第二小學自治第八區每年補助之一部	
二小張家莊補助			二五〇〇〇		第三學區區立第二小學每年受張家莊社款補助之一部	
三田莊初小公款補助			一六〇〇〇		第三學區三田莊村有	
莊科初小公款助			二五〇〇〇		第三學區莊科莊村有	
鷄山莊初小公款助			二三〇〇〇		第三學區鷄山莊村有	
鵲鴉山初小公款助			二五〇〇〇		第三學區鵲鴉莊村有	
埠村初小公款助			二二七〇〇		第二學區埠村村有	
東泉莊初小公款助			二二〇〇〇		第三學區東泉莊村有	

杜家莊初小公款助	二五〇・〇〇	第三學區杜家莊村有
孫村莊初小公款助	二七九・〇〇	第三學區孫村莊村有
昇官莊初小公款助	二五三・〇〇	第三學區昇官莊村有
大龍堂初小公款助	二四〇・〇〇	第三學區大龍堂莊村有
白谷堆初小公款助	二六〇・〇〇	第三學區白谷堆莊村有
白舉家莊初小公款助	全上	第三學區白舉家莊村有
李福莊初小公款助	全上	第三學區李福莊村有
黃家莊初小公款助	二二〇・〇〇	第三學區黃家莊村有
王侯李莊初小公款助	二五〇・〇〇	第三學區王侯李莊村有
宅科初小公款助	二八八・〇〇	第三學區宅科莊村有
塔窩莊初小公款助	二六〇・〇〇	第三學區塔窩莊村有
孔辛莊初小公款助	全上	第三學區孔辛莊村有
王家莊初小公款助	全上	第三學區王家莊村有
白塔莊初小公款助	二一〇・〇〇	第三學區白塔莊村有
埠東莊初小公款助	二三〇・〇〇	第三學區埠東莊村有
東彩石初小公款助	一六二・〇〇	第三學區東彩石莊村有

項	目	歲	收	額	備	考
南泉莊	初小公款助		二二二·〇〇	元	第三學區南泉莊村有	
小龍堂	初小公款助		一八四·〇〇		第三學區小龍堂莊村有	
山王陰	初小公款助		二五〇·〇〇		第三學區山王陰莊村有	
梁莊	初小公款助		二二〇·〇〇		第三學區梁莊村有	
鄧家莊	初小公款助		二二〇·〇〇		第三學區鄧家莊村有	
狸狐莊	初小公款助		二五〇·〇〇		第三學區狸狐莊村有	
西彩石	初小公款助		九五·〇〇		第三學區西彩石村有	
西彩石	初小公款助		全上		全上	
神武莊	初小公款助		二八四·〇〇		第三學區神武莊村有	
玉龍莊	初小公款助		二六〇·〇〇		第三學區玉龍莊莊有	
邢莊	初小公款補助		一六四·〇〇		第三學區邢莊村有	
劉官莊	初小公款助		二一七·〇〇		第三學區劉官莊村有	
唐冶莊	初小公款助		一〇〇·〇〇		第三學區唐冶莊村有	
寨山後	初小公款助		二五〇·〇〇		第三學區寨山後村有	
山後寨	初小公款助		七九·九〇		第三學區山後寨村有	

孟家塢初小公款助	二六〇〇〇	第三學區孟家塢村有
官莊初小公款助	二〇〇〇〇	第三學區官莊村有
孟家阿莊初小公款助	二七〇〇〇	第三學區孟家阿村有
王家塢初小公款助	一六二〇〇	第三學區王家塢村有
大雷莊初小公款助	二二六〇〇	第三學區大雷莊村有
南臬部初小公款助	一〇〇〇〇	第三學區南臬部村有
河莊初小公款補助	一六〇〇〇	第三學區河莊村有
南曹莊初小公款助	二四〇〇〇	第三學區南曹莊村有
季官莊初小公款助	一七五〇〇	第三學區季官莊村有
青龍峪初小公款助	二九二〇〇	第三學區青龍峪村有
夏莊初小公款助	二三二〇〇	第三學區夏莊村有
三亭山莊初小公款助	二四〇〇〇	第三學區三亭莊村有
大冶莊初小公款助	二四〇〇〇	第三學區大冶莊村有
西姚莊初小公款助	一九〇〇〇	第三學區西姚莊村有
霍家莊初小公款助	二五〇〇〇	第三學區霍家莊村有
北曹范初小公款助	二九〇〇〇	第三學區北曹范村有

項	目	歲	收	額	備	考
翟家莊初小公款助			三二四·〇〇	元	第三學區翟家莊村有	
大站莊初小公款助			一七四·〇〇		第三學區大站莊村有	
畢家坡初小公款助			二〇〇·〇〇		第三學區畢家坡村有	
官營莊初小公款助			二一〇·〇〇		第三學區官營莊村有	
彭家莊初小公款助			一七〇·〇〇		第三學區彭家莊村有	
小治莊初小公款助			二二〇·〇〇		第三學區小治莊村有	
南明莊初小公款助			二八〇·〇〇		第三學區南明莊村有	
南梁園初小公款助			六一·〇〇		第三學區南梁園莊村有	
黃土涯初小公款助			一九〇·〇〇		第三學區黃土涯莊村有	
沙灣初小公款助			二五〇·〇〇		第三學區沙灣莊村有	
四埠初小公款助			二八〇·〇〇		第三學區四埠村有	
南羅莊初小公款助			一四〇·〇〇		第三學區南羅莊村有	
石屋莊初小公款助			二五〇·〇〇		第三學區石屋莊村有	
六山園初小公款助			二四〇·〇〇		第三學區六山園村有	
西頓邱初小公款助			一六二·〇〇		第三學區西頓邱莊村有	

全	上	一七二.〇〇	全上
南梁莊初小公款助		二七〇.〇〇	第三學區南梁莊村有
馬莊初小公款助		二五〇.〇〇	第三學區馬莊村有
埠村女初小公款助		八〇.〇〇	第三學區埠村村有
一小區款助		四八〇.〇〇	第三學區區立第一小學每年受自治第九區區款補助如上數
一小埠村公款助		三六〇.〇〇	第三學區區立第一小學每年受埠村社款補助如上數
類大公莊初小公款助		一四〇.〇〇	第三學區類大公莊村有
蔡家莊初小公款助		二六〇.〇〇	第三學區蔡家莊村有
西邢村初小寺款助		二〇〇.〇〇	第三學區西邢村靈鳩寺每年補助如上數
西邢村初小公款助		五〇.〇〇	第三學區西邢村村有
三小自治區第十區區款助		三六〇.〇〇	第三學區區立第三小學每年受自治第十區區款補助如上數
南頓邱初小公款助		一九〇.〇〇	第三學區南頓邱村有
許家莊初小公款助		二二〇.〇〇	第三學區許家莊村有
東頓邱初小公款助		一八〇.〇〇	第三學區東頓邱村有
全	上	七〇.〇〇	全上
西張官莊初小公款助		二〇〇.〇〇	第三學區西張官莊村有

項	目	歲	收	額	備	考
一	小石灰捐		四〇〇	元	第四學區區立第一小學每年收入廣益學會灰捐如上數	
	滕朋莊初小公款助		一九〇	〇〇	第四學區滕朋莊村有	
	陔莊初小公款助		二〇〇	〇〇	第四學區陔莊村有	
	鴉莊初小公款助		四六	〇〇	第四學區東西二鴉莊分納	
	北鳳莊初小公款助		一八〇	〇〇	第四學區北鳳莊村有	
	徘徊莊初小公款助		二三〇	〇〇	第四學區係大徘徊小徘徊高徘徊三莊納	
	南鳳莊初小公款助		二六〇	〇〇	第四學區南鳳莊村有	
	楊胡莊初小公款助		二二〇	〇〇	第四學區楊胡莊村有	
	周家莊初小公款助		二〇〇	〇〇	第四學區周家莊村有	
	張官莊初小公款助		全上		第四學區張官莊村有	
	鮑莊初小公款助		全上		第四學區鮑莊村有	
	東溝頭初小公款助		一五〇	〇〇	第四學區東溝頭村有	
	西溝頭初小公款助		二〇〇	〇〇	第四學區西溝頭村有	
	馬安莊初小公款助		全上		第四學區馬安莊村有	
	李家埠初小公款助		全上		第四學區李家埠村有	

李家埠女初公款助	六〇〇〇	第四學區李家埠村有
朱家峪女初公款助	八〇〇〇	第四學區朱家峪村有
全	一五〇〇〇	全上
閻溝莊初小公款助	三〇〇〇〇	第四學區閻溝莊村有
張家莊初小公款助	二二〇〇〇	第四學區張家莊村有
南辛莊初小公款助	三〇〇〇	第四學區南辛莊村有
東礮礮初小公款助	一三〇〇〇	第四學區東礮礮村有
西礮礮初小公款助	八〇〇〇	第四學區西礮礮村有
孟家陰初小公款助	二〇〇〇〇	第四學區孟家陰村有
東青野初小公款助	二二〇〇〇	第四學區東青野村有
孫家莊初小公款助	二八〇〇〇	第四學區孫家莊村有
蕭家莊初小公款助	一六〇〇〇	第四學區蕭家莊村有
天尊院初小公款助	一六五〇〇	第四學區天尊院村有
王官莊初小公款助	二二〇〇〇	第四學區王官莊村有
古宅莊初小公款助	二〇〇〇〇	第四學區古宅莊村有
鄭家莊初小公款助	二二〇〇〇	第四學區鄭家莊村有

項	目	歲	收	額	備	考
二小公	款補助		一六〇・〇〇	元	第四學區鄭家莊第二初小公款補助	
天尊院女初小	公款助		八〇・〇〇		第四學區天尊院莊村有	
東洮莊初小	公款助		二〇〇・〇〇		第四學區東洮莊村有	
前台頭初小	公款助		全上		第四學區前台頭村有	
官莊初小	公款助		一〇〇・〇〇		第四學區官莊村有	
後台頭初小	公款助		二〇〇・〇〇		第四學區後台頭村有	
吳家莊初小	公款助		五〇・〇〇		第四學區吳家莊村有	
三趙莊初小	公款助		一一三・〇〇		第四學區三趙莊村有	
徐家莊初小	公款助		五〇・〇〇		第四學區徐家莊村有	
上皋莊初小	公款助		一〇三・〇〇		第四學區上皋莊村有	
東澗西初小	公款助		一五〇・〇〇		第四學區東澗西村有	
賀奎初小	公款助		全上		第四學區賀奎村有	
西澗西初小	公款助		全上		第四學區西澗西村有	
南奎初小	公款助		全上		第四學區南奎村有	
上皋莊女初小	公款助		六〇・〇〇		第四學區上皋莊村有	

養軍店初小公款助	二〇〇・〇〇	第四學區養軍店村有
李家莊初小公款助	一〇〇・〇〇	第四學區李家莊村有
鴉鵲崖初小公款助	二〇〇・〇〇	第四學區鴉鵲崖村有
大寨初小公款助	一五〇・〇〇	第四學區大寨莊村有
石匣初小公款助	一八〇・〇〇	第四學區石匣莊村有
王黑莊初小公款助	二五〇・〇〇	第四學區王黑莊村有
月宮莊初小公款助	全上	第四學區月宮莊村有
長水莊初小公款助	一六八・〇〇	第四學區長水莊村有
東窰頭初小公款助	二一〇・〇〇	第四學區東窰頭莊村有
三田廣初小公款助	一九〇・〇〇	第四學區三田廣莊村有
三元莊初小公款助	一九六・〇〇	第四學區三元莊村有
木廠澗初小公款助	一八〇・〇〇	第四學區木廠澗村有
雙山屯初小公款助	全上	第四學區雙山屯村有
西青野初小公款助	二三〇・〇〇	第四學區西青野村有
東酒塢初小公款助	二二〇・〇〇	第四學區東酒塢村有
目泉莊初小公款助	二〇〇・〇〇	第四學區目泉莊村有

項	目	歲	收	額	備	考
文祖鎮	初小公款助		一四三·〇〇	元	第四學區文祖鎮村有	
全	上		二〇〇·〇〇		全上	
三德範	初小公款助		一五〇·〇〇		第四學區三德範村有	
東八井	初小公款助		二〇〇·〇〇		第四學區東八井村有	
橫溝	初小地租學費		六二·〇〇		第四學區橫溝村有	
橫溝	初小公款助		二〇〇·〇〇		全上	
水峪	初小公款助		二三〇·〇〇		第四學區水峪莊村有	
白泉	初小公款助		二五〇·〇〇		第四學區白泉莊村有	
馬家峪	初小公款助		二〇〇·〇〇		第四學區馬家峪村有	
徐家井	初小公款助		一〇〇·〇〇		第四學區徐家井村有	
白泉	女初小公款助		五〇·〇〇		第四學區白泉村有	
興龍官莊	初小公款助		四〇·〇〇		第四學區興龍官莊村有	
西八井	初小公款助		一七〇·〇〇		第四學區西八井村有	
馬閣	坡初小公款助		二〇〇·〇〇		第四學區馬閣坡村有	
亮甲坡	初小公款助		全上		第四學區亮甲坡村有	

白秋初小公款助	全上	第四學區白秋村有
栗家除初小公款助	一〇〇〇〇	第四學區栗家除村有
閻家除初小公款助	六〇〇〇	第四學區閻家除村有
房租	三〇〇〇〇	第一學區區立第一小學校有濟南房產一處每年收入租金如上數
牙行公益捐	全上	第一學區區立第二小學校有每年收普集鎮公益捐如上數
斗行公益捐	二五〇〇〇	全上
牲畜稅局公益捐	九六〇〇	全上
商行公益捐	二〇〇〇〇	全上
菓秤公益捐	一三〇〇〇	全上
牛頭附捐	三五〇〇	全上
普集東社補助費	一〇〇〇〇	第一學區區立第二小學校有每年收入普集東社補助如上數
牙行捐	全上	第一學區區立第二小學校有每年收入普集鎮公益捐如上數
秤捐	五〇〇〇	全上
肉行	二〇〇〇〇	全上
廟地基	五〇〇	全上
社款補助	二五〇〇	全上

項	目	歲	收	額	備	考	
膳	捐		六〇〇〇	元	第一學區區立第二小學校有每年收入普集鎮公益捐如上數		
校	董		六〇〇〇〇		第一學區區立淑育小學校有每年收入校董李淑育私款補助如上數		
房	租		九二〇〇		第一學區區淺井莊初小校有每年收入該莊房租如上數		
私	款	補	助	三〇〇〇	第一學區區私立棠蔭小學校有		
私	款	補	助	三〇〇〇〇	第一學區區博平鎮私立初級小學校有每年受劉氏私款補助如上數		
私	款	補	助	四五〇〇〇	第一學區區樂子莊私立初級小學校有每年受張氏私款補助如上數		
初	小	訪	添	補	助	二五〇〇〇	第二學區區舊軍鎮私立訪添初小校有每年受管理員孟訪添私款補助如上數

鄒平縣

教育款產一覽

鄒平縣

八十七

二十年度歲入

科目	縣有	公有	類計
田租	147	965	1,112
利息	3,619	216	3,835
附捐	28,800	————	28,800
雜項	355	3,510	3,865
總計	32,921	4,691	37,612

— — — — —

說 明

一、歲入總計三萬七千六百一十二元
 ——縣款占百分之八十七強公款
 占百分之十三弱

二、學田三百七十一畝平均每畝年租
 二元九角九分強——縣一元三角
 一分公三元七角三分

三、基金三萬零二百五十三元平均月
 息一分一厘弱——縣一分一厘弱
 公一分二厘

四、本表款額以元為單位學田以畝為
 單位單位以下四捨五入

鄒平縣縣有學田表

說明

- 一 本表共計學田一百十一畝九分(以二百四十方步計算)年租總額一百四十六元八角七分平均租價每畝一元三角一分
- 二 本表所列情形以民國二十一年二月為斷

坐落	畝數	方步	年租總計	每畝租價	訂約年	有效期限	租戶姓名	保人姓名	備考
城南山前	六畝	72方	四八元	8.00	十八年十月	三年	槐陰軒王	王注東 霍子健	
全上	二〇〇	全	一八〇〇	9.00	十八年九月	全	孫松山	聚合祥	
城北	四〇〇	全	二〇〇〇	5.00	十八年八月	全	馬敬書	張安信 郭啓陵	
家莊北	二〇〇	全	一〇〇〇	全	十八年十月	全	張安麓	魁文堂	
全上	全上	全	七〇〇	3.50	十八年十月	全	崔永福	李庭啓 趙傳富	
全上	全上	全	一〇〇〇	5.00	十九年十月	二年	全上	全上	
城家莊	一八〇〇	全	二九八八	1.66			蔡福盛		上列年租總數係縣立小學經管時所訂本局接收後其增租為九十五元五角一分每畝租價約五元三角一分近中即可解決

鄒平縣

鄒平縣教育基金表

明 說

一 本表共計教育基金二萬八千七百五十二元七角七分除職業學校所使一百二十元因虧空問題尚未解決仍虛懸外年息總額三千六百十九元一角二分平均月息一分零七毫強

二 十八年度教育基金呈報數為一萬一千五百六十五元五角就中教育局經營者一千四百元講演所二百五十元縣立小學九千九百五十五元五角十九年三月本縣教育經費獨立各校及各教育機關經營基金統交由教育經費委員會保管計女校交二十七元講演所交二百五十元縣立小學應交一萬一千二百八十四元三角一分二厘因彌補該校虧空三千九百二十元二角零八厘實交七千三百六十四元一角零四厘教育局應交一千四百元因購置女校校舍動用一千二百八十八元三角二分五厘實交一百一十一元六角七分五厘共計實收七千七百五十二元七角七分九厘

三 本表所列情形以民國二十一年二月為斷

基金名稱	基金數目	利率	年利總計	訂約年月	期限	有效	債戶姓名及其住址	保人姓名	備	考
教育基金	五〇〇〇〇元	二分	七二〇〇元	二十年七月	一年	全	李魯庭 住長里馬莊	會芳園		
全上	五〇〇〇〇	全	七二〇〇	全上	全	全	馬登雲 住城裏	惠吉昌		
全上	一〇〇〇〇〇	全	一四・四〇	全上	全	全	崔德孫 住城北王家莊	慶泰銀號		
全上	二〇〇〇〇	全	二八・八〇	全上	全	全	李鳳階 住城裏	長盛園 魁文堂		
全上	一〇〇〇〇〇	全	一四・四〇	全上	全	全	魁文堂 住城裏	長盛園		
全上	五〇〇〇〇	全	七二〇〇	全上	全	全	慶泰銀號 住城裏	田樂亭		
全上	三〇〇〇〇	全	四三・二〇	全上	全	全	田代俊 住城西章家莊	慶泰銀號		
全上	二〇〇〇〇	全	二八・八〇	全上	全	全	乾元永 住周村	慶泰銀號		

鄒平縣

鄉平縣

基金名稱	基金數目	利率	年利總計	訂約年月	有效期限	債戶姓名及其住址	保人姓名	備
教育基金	一〇〇・〇〇元	二厘	一四・四〇元	二十年七月	年	住城裏 德勝館	聚香齋	
全上	五〇〇・〇〇	全	七二・〇〇	全上	全	住城裏 聚誠酒店	聚香齋	
全上	全上	全	全上	全上	全	住西關酒店 聚香齋	聚香齋	
全上	二五〇・〇〇	全	三六・〇〇	全上	全	住西關酒店 聚香齋	聚香齋	
全上	全上	全	全上	全上	全	住城裏 瑞興合	萬通號	
全上	五〇〇・〇〇	全	七二・〇〇	全上	全	住城裏 魏隆軒	王志沈	
全上	全上	全	全上	全上	全	住城裏 聚祥合	德興湧	
全上	全上	全	全上	全上	全	住西關 德興湧	聚祥合	
全上	五〇〇・〇〇	全	七二・〇〇	全上	全	住城北倉廩莊 王泮亭	恒豐錢莊	
全上	二〇〇・〇〇	全	二八・八〇	全上	全	住城北倉廩莊 馬方寬	德勝館	
全上	一〇〇・〇〇	全	一四・四〇	全上	全	住城北倉廩莊 夏連三	恒祥號	
全上	五〇〇・〇〇	全	七二・〇〇	全上	全	住城北倉廩莊 李混如	義和棧	
全上	三〇〇・〇〇	全	四三・二〇	全上	全	住城北倉廩莊 張殿祐	協合號	
全上	五〇〇・〇〇	全	七二・〇〇	全上	全	住城北倉廩莊 孫佳漢	張子元	
全上	一五〇・〇〇	全	二一・六〇	全上	全	住城北倉廩莊 李心齋	瑞興合	
全上	二〇〇・〇〇	全	二八・八〇	全上	全	住城北倉廩莊 孫結三	聚祥成	

基金名稱	基金數目	每月利率	年利總計	訂約年月	有效期限	債戶姓名及其住址	保人姓名	備考
全上	全上	全	全上	全上	全	恆豐錢莊 本城大街路南	裕泰和	
全上	全上	全	全上	全上	全	萬通厚 本城大街路北	恆升錢莊	
全上	全上	全	全上	全上	全	裕源棧 本縣城西郭莊	廣利社 李子英	
全上	全上	全	全上	全上	全	裕源棧 本縣城西郭莊	裕源棧	以上義務教育基金係天字第二號軍費債券抵押
全上	全上	全	全上	全上	全	復興昌 德源長馮家莊	復興昌	
全上	全上	全	全上	全上	全	恆豐錢莊 住城北韓家店	恆豐錢莊	
全上	全上	全	全上	全上	全	裕興合 住城裏	萬通厚	
全上	全上	全	全上	全上	全	公盛號 住城北孫家鎮	鴻克昌	
全上	全上	全	全上	全上	全	馬文齋 住城北孫家鎮	鴻克昌	
全上	全上	全	全上	全上	全	恆升錢莊 住城裡	恆昌號	
全上	全上	全	全上	全上	全	恆升錢莊 住城西劉家莊	王心三 撥	
全上	全上	全	全上	全上	全	劉來亭 住城西劉家莊	張香齋 張香坡	以上義務教育基金係天字第三號軍費債券抵押
全上	全上	全	全上	全上	全	立生號 住城裏	張旭東	
全上	全上	全	全上	全上	全	大利銀號 住城裡	大利銀號 張五	
全上	全上	全	全上	全上	全	立生號 住城裡	立生號	
全上	全上	全	全上	全上	全	劉玉田 住城裏	協合號	
全上	全上	全	全上	全上	全	賈竹泉 住城裏	賈竹泉	

鄒平縣縣有附捐及雜項收入表

明 說

- 一 本表共計五項歲收總額二萬九千一百五十五元
- 二 教育附捐及戲捐均由財政局經收撥付
- 三 本表所列情形以民國二十一年二月為斷

項 目	歲 收 額	備 考
教 育 附 捐	二八·八〇〇·〇〇元	全縣丁銀三萬六千餘兩每兩征收附捐八角全年共計如上數
契 紙 附 捐	三〇〇·〇〇	每月約收二十五元全年共計如上數
戲 捐	一·二〇〇	
安 家 莊 渡 口 捐	三二·〇〇	
玉 勝 菴 地 租	一·二〇〇	

鄒平縣公有學田表

明 說

一 本表共計學田二百五十八畝七分四厘(以二百四十方步計算)年租總額九百六十四元九角五分平均租價每畝三元七角三分
 二 本表所列情形以民國二十一年二月為斷

坐落	畝數	方步	年租總計	每畝租價	訂約年	約期有效	租戶姓名	保人姓名	備 考
北范莊北	一畝	600	四元五角	4.50	五月	二十年	王建福	王裕溫	第一區北關初級小學校有
北范莊南	二〇〇	全	一〇〇〇	5.00	全	全	王壽東	王永源	全上
全 上	二〇〇	全	一〇〇〇	5.00	全	全	王壽東	王永源	全上
北范莊北	二〇〇	全	一〇〇〇	5.00	全	全	王壽東	王永源	全上
西北范莊	一〇〇	全	一四〇〇	14.00	九月	二十年	孫懋德	王寶信	第三區見埠莊有該莊共有初級三處按丁銀多少分配各校又租戶承種係按標決定先交價後種地故無保人
見埠莊	全上	全	二一〇〇	21.00	全	全	張安遠		全上
西門外莊	二〇〇	全	七三五四	31.70	全	全	王玉龍		全上
見埠莊西門外	二〇〇	全	三五〇〇	17.20	全	全	張念良		全上

鄒平縣

坐落	畝數	步方	年租總計	租每畝	年訂約	期限有效	姓租戶	姓保人	備
見埠外莊	〇・七〇	600	九・一〇	13.00	九月	三年	張念良		第三區見埠莊有該莊共有初校三處按丁銀多少分配各校又租戶承種係投標決
見埠地莊	〇・九〇	全	一三・五〇	15.00	全上	全	韓繼俊		全上
見埠坡莊	三・〇〇	全	四〇・二九	13.42	全上	全	全上		全上
見埠坡莊	二・四七	全	三七・五四	15.20	全上	全	王允弟		全上
見埠外莊	〇・三〇	全	三・九〇	13.00	全上	全	張念良		全上
見埠外莊	〇・一〇	全	一・五〇	15.00	全上	全	張恆成		全上
見埠外莊	一・二〇	全	三三・六〇	28.00	全上	全	孫懋森		全上
西門外莊	一・〇五	720	七・九七	7.59	八月	五年	景維貞	趙希安	第三區黃山前莊初校校有
莊北前	二・四〇	全	二四・〇〇	10.90	四月	三年	林兆盛	林維記	第四區小店莊有每年分配該莊初校及女子初校平均使用
小	四・五〇	全	四五・〇〇	全	全上	全	曲尊貴	李瑞芝	全上
全上	二・九〇	全	二九・〇〇	全	全上	全	林兆盛	林維記	全上
黃鵬莊	二・〇〇	600	二〇・〇〇	全	全上	全	黃維祥	林維新	第四區黃鵬莊初校校有
舊口莊北	四・〇〇	全	一四・〇〇	3.50	五月	二年	郝振海	李梅儲	第四區舊口莊初校校有
全上	〇・九〇	全	四・五〇	5.00	全上	全	郝振清	釋鵬文	全上

全上	一·三〇全	七·〇二	5-40	全上	全	王嘉信	王嘉真	全上
楷家莊北	〇·九〇全	四·五〇	全	二十一年一月	全	賀慶豐	李廣新 李廣文	第五區劉楷家初校校有
全上	二·八〇全	一四·〇〇	5.00	全上	全	馬立成	謝守千	全上
釋家套西	一·五〇全	九〇〇	全	全上	全	王慶容	釋守文	全上
釋家套西南	〇·九〇全	五·四〇	6.00	全上	全	釋修貞	釋修本	全上
釋家套西北	二·〇〇全	八〇〇	4.00	全上	全	謝守道	釋桂嶺	全上
全上	全上	五〇〇	5.00	全上	全	釋乘鴻	釋乘元	全上
釋家套西	一·〇〇全	六〇〇	6.00	二十一年三月	全	釋守佃	釋守文	第四區釋家套初校校有
全上	一·三〇全	三·九〇	3.00	全上	全	全上	李守京	全上
位家莊南	二·〇〇全	七〇〇	3.50	二十一年二月	全	劉玉山	郭守智	第四區位家莊初校校有
王穆莊西南	〇·八〇	二·四〇	3.50	二十一年五月	全	孟昭元	王振林	第四區穆王莊初校校有
姚家莊西	一·〇〇全	四〇〇	4.00	全上	全	全上	全上	全上
全上	一·七五全	六·一三	3.50	全上	全	趙玉田	趙奉玉	全上
姚家莊西北	一·二〇全	六〇〇	5.00	全上	全	釋守禎	釋守典	全上
姚家莊西	全上	全上	全	全上	全	趙鳳先	趙玉田	全上
姚家莊西北	一·四〇全	五·八八	4.20	二十一年三月	全	釋君書	釋修廷	第四區姚家莊初校校有

坐落	畝數	方步	年租總計	每畝租價	訂約年	有效期限	租戶姓名	保人姓名	備考
宋家莊東	一畝 八〇	720	三・二四元	1.80	二十年	三年	宗汝盛	宋汝傑	第五區長四里宋家莊初校校有
丁家莊南	全上		三六・〇〇	20.00	全上	全	張維志	張可舉	第五區丁家莊初校校有
丁家莊西	一・四〇		二一・〇〇	15.00	全上	全	張維志	張維材	全上
辛鎮莊東	二・〇〇		四〇・〇〇	20.00	全上	全			第五區辛鎮莊有學田為鄒恩炎鄒兆俊等二戶租種
全上	全上		三八・〇〇	19.00	全上	全			全上為梁興遠梁維藩等二戶租種
全上	一・九八		二三・七六	12.00	全上	全	田思紳	劉服田	全上所有
田莊西北	三・〇〇		六〇・〇〇	20.00	二十年	五年	田承貴	田佩帶	第五區禮八里田家初校校有
管家莊裏	一・五〇		一〇・五〇	7.00	二十年	三年	管增來	管佐林	第五區管家莊初校校有
管家莊東	〇・八〇		三・〇〇	3.75	全上	全	管增來	管佐林	全上
段家橋北	九・〇〇	240	四五・〇〇	5.00	全上	全	張振邦 張盛文 單福	張福文 張以明	第五區段家橋初校校有
段家橋西	七・〇〇		三五・〇〇	全	全上	全	張華文 張繼文	張祥修	全上
段家橋北	三・〇〇		九・〇〇	3.00	全上	全	張適文	張潛修	全上
王寨東南	〇・七〇	720	一・四〇	2.00	十八年	五年	張普堂	劉茂合	第五區王家寨初校校有

鄒平縣公有基金表

明 說

- 一 本表共計基金一千五百元年息總額二百十六元平均月息一分二厘
- 二 第七區區立小學校有基金係由該校董事經營故有有效期及保人姓名兩欄均未填
- 三 本表所列情形以民國二十一年二月為斷

基金名稱	基金數目	利率	年利總計	訂約年月	有效期限	債戶姓名及其住址	保人姓名	備 考
小學基金	五〇〇元 二〇〇〇〇	每月二分	七二〇〇元 二八・八〇	二十年十二月	五年	恒升錢莊 住城裏 住花溝	李哲亭	第三區黃山前莊女子初級小學校有 第七區區立小學校有
全上	全上	全	全上	全上		住李屋莊		全上
全上	全上	全	全上	全上		住郭家坊		全上
全上	全上	全	全上	全上		住劉家莊		全上
全上	全上	全	全上	全上		住龍虎莊		全上
全上	全上	全	全上	全上		住雙柳樹		全上

鄒平縣公有附捐及雜項收入表

- 一 本表共計五項歲收總額三千五百一十元零四角
 二 各區立小學所有地丁學務攤款統經各該區區里莊長會議通過自行籌措
 三 本表所列情形以民國二十一年二月為斷

明 說

項 目	歲 收 額	備 考
地丁學務攤款	六六八·四〇元	第二區區立第一小學校有計地一畝二釐十一三里丁銀二千二百二十八兩每銀一兩按三角攤納共計如上數
全 上	九九八·〇〇	第三區區立小學校有計全區丁銀四千九百九十兩每銀一兩按二角攤納共計如上數
全 上	一·三五四·〇〇	第六區區立小學校有計全區丁銀六千七百七十兩每銀一兩按二角攤納共計如上數
全 上	四八〇·〇〇	第七區區立小學校有計全區丁銀五千五百四十八兩每銀一兩按八分六釐攤納共計如上數
地 租 捐	一〇〇·〇〇	第六區區立小學校有因該區西安劉莊有公地若干每年由租價內捐助該校如上數

淄川縣

教育款產一覽

二十年度歲入

科目	縣有	公有	類計
田租	626	11,262	11,888
利息	101	6,014	6,115
附捐	50,566	——	50,566
雜項	2,456	280	2,736
總計	53,749	17,556	71,305

說 明

一、歲入總計七萬一千三百零五元
 縣款占百分之七十五強公款
 占百分之二十五弱

二、學田三千七百二十九畝（內有無
 租者二百一十一畝未計入平均數
 ）平均每畝年租三元三角九分強
 縣六元公三元三角一分弱

三、基金三萬三千九百二十元平均月
 息一分五厘縣一分二厘公一
 分五厘強

四、本表款額以元為單位學田以畝為
 單位單位以下四捨五入。

淄川縣縣有學田表

明 說

- 一、本表共計學田一百零四畝三分(以二百四十方步計算)年租總額六百二十五元八角平均租價每畝六元
- 二、自二十年度每畝增加洋二元故較二十年度預算增收二百零八元六角
- 三、本表所列情形以民國二十一年一月三十日爲斷

坐落	畝數	步方	年租總計	每畝租價	年訂約	有效期間	租戶姓名	探名	備	考
店子莊北	八二〇	240	四九二〇元	6.00	八月	二十年	董銘世	路鳳岩		
菜園莊	三五〇	全	二一〇〇	全	全上	全	崔本玉	崔本立		
龍泉莊北	八〇〇	全	四八〇〇	全	全上	全	田慶珍	田旭晨		
東關	九〇〇	全	五四〇〇	全	全上	全	董鳳安	劉曰堂 王賜佩		
龍泉莊北	一〇〇〇	全	六〇〇〇	全	全上	全	劉道明	顧興號		
全上	四〇〇	全	二四〇〇	全	全上	全	何德厚	賈克和		
店子莊北	八二〇	全	四九二〇	全	全上	全	劉純修	仇統芝		
龍泉莊北	九〇〇	全	五四〇〇	全	全上	全	賈泰成	金福堂		

淄川縣

淄川縣

坐落	畝數	方步	年租總計	每畝租價	訂約年	有效期限	租戶姓名	保人姓名	備	考
店子莊北	九〇〇	240	五四〇〇	6.00	八月二十年	二年	王國泰	周悅		
龍泉莊北	五〇〇	全	三〇〇〇	全	全上	全	王維仁	路士英		
店子莊北	八二〇	全	四九二〇	全	全上	全	唐習之	呂令本 周悅		
龍泉莊北	五〇〇	全	三〇〇〇	全	全上	全	張允剛	李春田		
全上	四〇〇	全	二四〇〇	全	全上	全	劉道成	順興號		
全上	五〇〇	全	三〇〇〇	全	全上	全	趙作慶	孫酌泉		
店子莊北	八二〇	全	四九二〇	全	全上	全	王殿山	唐習之		

淄川縣縣有基金表

一 本表共計基金六百九十九元二角八分年息總額一百元零零六角九分平均月息一分二厘
 二 本表所列情形以民國二十一年一月三十日爲斷

明 說

基金名稱	基金數目	利率	年利總計	訂約年月	期限	依戶姓名及其住址	保人姓名	備 考
教育基金	二二六·八四元	二分	三三·六六元	十六年七月	五年	隆吉號 城內中山東街	邵君澤	樂舞經費及費與經費共計如上數
全 上	四七二·四四	全	六八·〇三元	二十年十二月	三年	般陽教育書社 城內中山西街	吳治峰	十九年度結餘九九七四元除呈准撥入二十年除預備費五二元外下除如上數自二十年十二月二十七日起移作教育基金

淄川縣縣有附捐及雜項收入表

明 說

- 一、本表共計五項歲收總額五萬三千零二十二元三角五分
- 二、本表所列情形以民國二十一年一月三十日爲斷

項 目	入 額	備 考
丁 銀 附 捐	五〇・五六・三五 ^元	丁銀四萬一千二百八十七兩二錢二分年征附捐如上數
祭 品 折 價	八〇六・〇〇	祀孔祭品折價此款專供貧苦學生升學貸費之用
教 育 特 捐	一・〇五〇・〇〇	此款由縣政府就屠宰捐收入項下撥給自二十年八月丁漕捲尾一百三十兩零四分由縣政府升科改歸正供故較二十年度預算減收四百五十元
稅 契 附 捐	一〇〇〇・〇〇	每稅契一張附收洋二角全年約計如上數
存 款 生 息	五〇〇・〇〇	教育經費活期存放全年約計如上數

淄川縣公有學田表

說明

- 一、本表共計學田三千六百二十四畝三分九厘(以二百四十方步計算)內除二百十畝九分六厘無租外下餘三千四百零八畝四分三厘年租總額一萬一千二百六十二元一角六分平均租價每畝三元三角一分弱
- 二、各區村校原報表內無每畝租價欄本表此欄爲彙呈時求得之商數故與原表所列年租總計略有出入
- 三、本表所列情形以民國二十一年一月三十日爲斷

坐落	畝數	步方	年租總計	每畝租價	訂約年	約期	有效年限	租戶姓名	保人姓名	備	考
殷家莊東	六三〇〇	240	一一九·七〇元	1.90	十九年	二月	三年	殷樹洪	殷樹洪	縣立初級中學校有	
城裏	二·五〇	全	九·二五	3.70	十九年	六月	全	王子纒	王幹臣	全上	
東蓮花山	九〇〇	全	一九·八〇	2.20	全上	全上	全	王太福	王大祥	全上	
西城	一三〇〇	全	三九·〇〇	3.00	全上	全上	全	李學會	李學會	全上	
北石谷莊	六九·八〇	全	二二七·三二	3.40	十九年	二月	全	劉盛昌	劉茂栢	縣立第一小學校有	
塗山餘莊	二二〇〇	全	三〇·八〇	1.40	全上	全上	全	孫肇基	孫士選	全上	
焦莊	八〇〇	全	二〇·〇〇	2.50	全上	全上	全	周克仇	張懷有	全上	
公孫莊	一八〇〇	全	七〇·二〇	3.90	全上	全上	全	李思有	魏思明	全上	

淄川縣

淄川縣

坐落	畝數	步方	年租總計	租價	年訂月約	期限	租戶姓名	保人姓名	備
東關及黃姑港附近	一七·四三	240	二〇·九二	1.20	二月九年	三年	呂鳳明	王志亮	縣立第一小學校有
田莊莊北	二五·〇〇	全	八四·〇〇	5.60	二月七年	五年	王廷瑞	車會東	縣立第三小學校有
田莊莊南	一〇·〇〇	全	五〇·〇〇	5.00	二月八年	全	孫嘉榮	王廷璉	全上
田莊莊北	全上	全	四〇·〇〇	4.00	全上	全	孫嘉義	吳執英	全上
李家坪莊	九〇·〇〇	全	二四·三〇	2.70	五月二十年	二年	司傳勤	司傳險	縣立第六小學校有
東家莊	一一〇〇	全	二九·七〇	全	全上	全	全上	全上	全上
老君莊	八〇〇〇	全	二四·八〇	3.40	全上	全	全上	全上	全上
八畝莊	一〇·八〇	全	一七·二八	1.60	二月七年	五年	李謙成	劉德明	全上
互梁家營	九·五〇	全	一五·二〇	全	全上	全	韓益深	韓瑞芝	全上
互圍山後	九·一〇	全	二〇·〇二	2.20	全上	全	常會河	全上	全上
互水溝地	五·一〇	全	五·一〇	1.00	全上	全	常會潭	章興政	全上
互老荒坡	二〇〇〇	全	二〇〇〇	全	全上	全	陳思敏	高純昌	全上
互圍山後	三·八〇	全	四·五六	1.20	全上	全	全上	全上	全上
全上	五〇〇〇	全	六〇〇〇	全	全上	全	全上	全上	全上
瓦陳家壩	一·五〇	全	一·五〇	1.00	全上	全	全上	全上	全上
瓦子母坡									

坐落	畝數	方	年租總計	每畝租價	年訂約期限	租戶姓名	保人名	備考
坐落								
池子頭西	六·三〇	240	二二·〇五	3·50	十九年	韓長洪	韓潤生	縣立第十小學校有
全上	二〇·八〇	全	六二·四〇	3·00	全上			計韓發育租八畝二分孫瑞禮租三畝二分從佩章租四畝李興隆租四畝四分韓長洪租一畝其計如上數除全上
全上	四·四〇	全	一五·四〇	3·50	全上	韓長洪	韓長洪	全上所有
池頭東北	八·〇〇	全	二二·〇〇	2·75	全上	韓樹周	韓潤生	全上
全上	五·六〇	全	一九·六〇	2·50	全上	于印修	于淑深	全上
池子頭北	二·五〇	全	四·五〇	3·00	全上	全上	全上	全上
池子頭東	二·〇〇	全						尚未出租
池子頭莊中	一〇·〇〇	全	三〇·〇〇	全	全上	李茂修	韓立德	縣立第十小學校有
池子頭莊南	一八·〇〇	全	四五·〇〇	2·50	全上	李正山	傅元俊	全上
全上	三〇·〇〇	全	六〇·〇〇	2·00	全上	傅發育	韓潤生	全上
全上	七·〇〇	全	二一·〇〇	3·00	全上	傅洪訓	韓立德	全上
池子頭西	一〇·〇〇	全						尚未出租
張家莊北	六二·〇〇	全	八〇·六〇	1·30	十九年	趙心誠	張岱宗	縣立第十小學校有
池子頭	三〇·〇〇	全			三月		王玉亭	尚未出租

淄川縣

坐落	畝數	步方	年租總計	租價畝	年訂約有效期限	租戶姓名	保人姓名	備考
子窩莊東	三三〇〇	240	三八·四〇元	1.20	十八年五月	范宗堂	王維音	縣立第十五小學校有
莊大周瓦	三·七〇	全	一·一〇	3.00	十九年三月	呂士章	殷繼業	縣立第十六小學校有
莊高家林	二〇〇	全	六〇〇	全	全上	楊士俊	全上	全上
莊山子西	全上	全	全上	全	全上	全上	全上	全上
莊席家窪	全上	全	全上	全	全上	全上	全上	全上
莊龍王廟	一〇〇	全	三〇〇	全	全上	呂士章	全上	全上
盤山	五〇〇	全	二〇〇〇	4.00	全上	韓其良	吳敬瑛	全上
杜坡山	一〇〇〇	全						縣立第十六小學校有現已典出
全上	八〇〇	全						現住持耕種尚未收回
聖水寺西	五〇〇	全						黃允懋典於王思榮
聖水寺東	二〇〇	全						黃允懋典於張十
黃家莊前	一六〇〇	全	一三·六〇	7.10	十八年十月	鄭德源	高岩繼	縣立第十七小學校有
黃家莊南	一二〇〇	全	五〇·四〇	4.30	全上	張星辰	汪宗祥	全上
唐山廟後	二四〇〇	全	六〇〇〇	2.50	全上	張雲桂	張星柱	全上
黃家莊東	一三〇〇	全	三七·七〇	2.90	全上	馬萬俊	高微庭	全上

淄川縣

坐落	畝數	步方	年租總計	每畝租價	年訂月約	期限	租戶姓名	保人姓名	備
石虎地	五畝 〇〇〇	240	二五〇〇	4.40	二十年	二年	裴振橋	劉永立	第一區立第四初級小學校有
賈石莊西	四〇〇	全	一八〇〇	4.50	全上	全	劉德成	周其進	全上
十里鋪北	一二七〇	全	六七三二	5.30	全上	全	王守增	劉春田	全上
沈北馬莊西	四〇〇	全	一〇〇〇	2.50	全上	全	李盛發	陳建堂	全上
學校東	〇三六	全	一〇八	2.00	全上	全	全上	全上	全上
學校前	一九〇	全	一一〇二	5.80	全上	全	全上	全上	全上
全上	〇三八	全	二二〇	全	全上	全	福盛堂譚	劉承先	全上
學校東	二〇〇	全	一一〇〇	5.50	全上	全	劉永相	譚玉明	全上
沈北馬莊西	二〇〇	全	一〇〇〇	5.00	全上	全	全上	劉永站	全上
學校東	六〇〇	全	一八〇〇	2.00	全上	全	全上	譚玉湖	全上
泉龍莊北	全上	全	全上	全	全上	全	裴業儒	王世儒	全上
沈北馬莊西	二〇〇	全	八〇〇	4.00	全上	全	劉宗成	劉永儉	全上
學校東	〇三〇	全	一八五	6.15	全上	全	董懷成	陳建堂	全上
全上	〇八〇	全	四〇〇	5.00	全上	全	劉永站	劉永海	全上
本莊西北	四〇〇	全	八〇〇	2.00	全上	全	紀殿曾	馬明修	全上

淄川縣

全上	莊家地	山莊北坡	馬莊南	馬莊西北坡	沙灘嶺	馬莊西坡	里莊南嶺	里莊前	三溝莊東	全上	里莊西	本莊西	莊西	全上	莊東坡	夏莊
三〇〇全	三六〇全	三〇〇全	五〇〇全	五〇〇全	五〇〇全	九七〇全	〇五〇全	〇九二全	一六〇全	一三〇〇全	二五〇全	一八〇全	二五〇全	二二〇全	四〇〇全	一三〇〇全
七八〇	一五二	三〇〇	一〇〇〇	一一二〇	二二二八	三〇〇	五五一	九六〇	八一九〇	一三五〇	三三〇	一一〇〇	二〇〇〇	五九八〇		
2.60	4.20	1.00	全	2.00	2.40	全	全	6.00	6.20	5.40	2.40	全	全	5.00	4.60	
全上	全上	全上	全上	三十七年	二十八年	二十八年	二十八年	四十年	四十年	三十四年	全上	全上	全上	全上	全上	三十年
全	全	全	全	全	全	全	全	全	全	全	全	全	全	全	全	全
霍遠富	王八	呂八	許文連	楊炳恒	楊長樂	高其祥	高慶業	高慶祥	翟椿敬	全上	全上	全上	全上	全上	全上	張法遠
全上	全上	全上	全上	王永詩	楊子文	馮昌諤	高慶泗	高慶澤	劉殿富	全上	全上	全上	全上	全上	全上	賈佃緒
全上	全上	全上	全上	第一區立第十初級小學校有	第一區立第八初級小學校有	全上	全上	全上	第二區立第六初級小學校有	全上	全上	全上	全上	全上	第一區立第五初級小學校有	

澧川縣

坐落	畝數	步方	年租總計	每畝租價	訂約年限	租戶姓名	保人姓名	備考
馬南山地	一畝	240	元四七	0.92	十七年	呂八	宋傳太	第一區立第十初級小學校有
莊南坡	五〇〇	全	一〇〇〇	2.00	三月八年	張景泰	張成相	第一區立第十一初級小學校有
范家營	一八〇	全	一九四四	10.80	三月九年	梁信周	梁佑周	
于家營	二〇〇	全	二二〇〇	6.00	四月八年	孔慶餘	馬振洪	
南莊西坡	四〇〇	全	一八八〇	4.70	二月十年	趙世玉	趙維仁	第一區立第十二初級小學校有
南家莊	二〇〇	全	九〇〇	4.50	全上	曲中義	劉先章	
莊西坡	五八〇	全	三三六四	5.50	全上	韓長已	魏月鶴	
莊西坡	六〇〇	全	二七〇〇	4.50	全上	王福啟	李兆桐	
莊西坡	四〇〇	全	一八〇〇	全	全上	曹允顯	林宗和	
莊西南坡	三〇〇	全	一四四〇	4.80	全上	曲世祥	王不才	
莊東北坡	六〇〇	全	二一〇〇	3.50	全上	趙世純	趙純翰	
莊東坡	四八〇	全	三三六〇	7.00	全上	楊緒太	南李朋	
莊東北坡	三六〇	全	七二〇	2.00	全上	曹廷珍	曹廷和	
本莊南	四〇〇	全	二六〇〇	6.50	八月八年	王道真	郭敬環	
南廟後	全上	全	二四八〇	6.20	全上	蘇宇潛	李德成	第一區立第十三初級小學校有
北劉家溝	全上	全	全上	全上	全上	陳潤東	趙化興	

淄川縣

石門莊北	全上	六〇〇全	二一・六〇	3.60	二十一年	全	王衍乾	韓登經	第一區立第十七初級小校有學
全上	一二・七〇全	五〇・八〇	4.00	全上	全			計崔海鳴租二畝九分劉長春李敬先各租二畝李兆汶租畝王深錄租一畝八分共計如上數	
全上	全上全	全上	全	全	全	全	崔盛鳴	崔玉鳴	全上
全上	三〇〇全	一三・五〇	4.50	全上	全	全	李景傳	李士昌	全上
全上	一・八〇全	七・三八	4.10	全上	全	全	宋得如	孫傳仲	全上
全上	二〇〇全	九・〇〇	4.50	全上	全	全	譚繼順	譚有俊	全上
全上	一・五〇全	六・三〇	4.20	全上	全	全	王兆福	李士秀	全上所有
小莊	九〇〇全	四〇・五〇	4.50	全上	二年				第一區立第十六初級小學校有計李兆汶李宏先李敬先等各租二畝崔廣修租三畝共計如上數
全上	二・七〇全	一〇・八〇	4.00	全上	全	全	李兆凌	李兆漢	全上
小莊莊北	三〇〇全	一五・〇〇	5.00	全上	全	全	李述先	李泰先	第一區立第十六初級小學校用
莊崔家壑	〇・五〇全	〇・六〇	1.20	全上	全	全	王夕永	全上	全上
莊東坡	一・五〇全	六・〇〇	4.60	全上	全	全	王詩修	王詩朋	全上
莊東北坡	四・五〇全	九・九〇	2.20	全上	全	全	王錫功	王夕永	全上
莊西坡	一〇〇〇全	二〇・〇〇	2.00	全上	全	全	吳繼宗	王繼珠	第一區立第十四初級小學校有
東王家山	二〇〇全	四・八〇	2.40	全上	全	全	王兆林	全上	全上

坐落	鍾首灣南	仙鶴嶺	孟橋莊西	全上	孟莊東南	機莊	高家莊	鐵橋北	全上	北園東	莊東	崔莊西坡	東南坡	東坡	西山	徐家莊	西南坡
數	二九〇〇	六〇〇	四〇〇	一五〇	二〇〇	九〇〇	二〇〇	二〇〇	三〇〇	〇九〇	一〇〇	一〇四〇	一五〇	五〇〇	三〇〇	全上	全上
步方	240	全	全	全	全	全	全	全	全	全	全	全	全	全	全	全	全
年租總計	六〇元九〇	一五〇〇	一二〇〇	九〇〇	八〇〇	二四〇九三	一〇〇〇〇	七九八	九〇九〇	五〇〇	五〇〇	二二〇九二	四九五	二〇〇〇	一二〇〇〇	五二八	五二八
每畝租價	2.10	2.50	3.00	6.60	4.00	2.77	5.00	2.66	11.00	5.00	5.00	2.30	3.30	4.60	全	1.76	1.76
年訂月約	八月九年	三月十二年	一月二十年	全上	全上	五月二十年	全上	全上	全上	全上	全上	六月二年	十一月九年	十八年	二月九年	全上	全上
期限有效	三年	全	全	全	全	全	全	全	全	全	全	全	全	全	二年	全	全
租戶姓名	賈鳳緒	賈久和	耿日紳	楊玉德	全上	許玉太	王敬盛	趙鴻恩	路慎修	路鴻聲	黃審世	黃澤瑞	吳紀宗	王詩修	王詩博	王可修	王其庶
保人姓名	賈成遠	呂令聖	馮玉譜	全上	全上	路慎修	王序東	路慎修	路慎修	路鴻聲	黃澤波	王繼澤	王詩康	王詩可	王詩康	王詩康	王允謙
備	第一區立第十九初級小學校有	全上	第一區立第二十三初級小學校有	全上	全上	第一區立第二十四初級小學校有	全上	全上	全上	全上	全上	第一區立第二十八初級小學校有	全上	全上	全上	全上	第一區立第二十九初級小學校有
考																	

坐落	畝數	方步	年租總計	每畝租價	訂約年月	期限有效	租戶姓名	保人名	備考
董莊東坡	二·二〇	240	一·一〇元	5·50	十八年	三年	王守綸	董學文	第一區立第四十初級小學校有
家莊北坡	三·四〇	全	一八·七〇	全	三月十六年	全	華塢大嶺 大倉租	全上	全上
至莊南坡	三·三三	全							尚未租出除全上
莊西頭	〇·三七	全							全上
莊當中	〇·二〇	全							全上
莊北頭	二·五〇	全	八·五〇	3·40	十九年	三年	劉玉長	仇法泉 劉法良	第一區立第四十四初級小學校有
邢家莊	一三·〇〇	全	六五·〇〇	5·00	全上	全			計王懷志租五畝仇法良租二畝仇法厚租六畝共計如上數除全上
全上	六·〇〇	全	一二·〇〇	2·00	全上	全	仇法廷	仇法廷	全上所有
全上	一二·五〇	全	三七·五〇	3·00	全上	全			計劉永長租三畝仇法厚租二畝五分孫成厚租七畝共計如上數除全上
莊東南坡	四·二〇	全	一三·八六	3·30	全上	全	曹文福		全上所有
小李家	七·〇〇	全	四〇·〇〇	5·71	二十年	二年	進遠堂請 趙元叙	趙元叙	第一區立第四十五初級小學校有
莊迤東	一〇·〇〇	全	一二·〇〇	1·20	三月十九年	三年	許新貞	許新田	第一區立第四十八初級小學校有
白沙東南	五·〇〇	全	一一·〇〇	2·20	三月十八年	全	劉德隆	劉長德	全上
白沙北坡	三·〇〇	全	九·〇〇	3·00	全上	全	劉子畝	劉子畝	全上
白沙南坡	二·五〇	全	四·〇〇	1·60	全上	全			全上

坐落	畝數	方步	年租總計	每畝租價	訂約月	有效期	租戶姓名	保人姓名	備
圍地	一〇〇畝	240	三元三三	3.33	十二月	五年	李殿臣	周慶奎	第一區立第六十一初級小學校有
泉子莊南	一一〇〇	全	三九·七〇	2.70	十二月	三年	陳繼興	劉子成	第一區立第七十二初級小學校有
于家莊	六〇〇	全	一九·八〇	3.30	十一月	全	曹廷法	曹廷棟	第一區立第七十四初級小學校有
夏家莊東	二〇〇	全	六〇〇	3.00	六月	全	仁修亭	范智倫	第一區立第七十六初級小學校有
莊東南	三〇〇	全	九〇〇	全	全上	全	夏春福	夏日德	全上
莊東北	三〇〇	全	九〇〇	全	全上	全	仁修亭	宋國法	全上
晴照寺西	一〇〇〇	全	一二〇〇	1.20	十一月	全	宋來白	夏日德	全上
寺南	六〇〇	全	七·八〇	1.30	全上	全	宋思讓	王克滿	全上
莊子崖	一六〇〇	全	六四〇〇	4.00	十九年	全	慧通	王克滿	第一區立第七十八初級小學校有計蘇隨 春後本券其租八畝三錢公司租八畝共計 如上數
白廟莊	一〇四〇	全	四一·六〇	全	十九年	全	趙承寬	趙慶君	第一區立第八十初級小學校有
黃崖莊	一一〇〇	全	五九·四〇	5.40	六月	全	王光福	王光仁	第一區立第八十一初級小學校有
新鎮莊	三〇〇	全	一九·八〇	6.50	十二月	二年	李秀林	王光彩	第一區立第八十四初級小學校有
新鎮莊	〇·五〇	全	五〇〇	10.00	全上	全	全上	陳安燕	第一區立第八十五初級小學校有
趙家莊東	三〇〇	全	一二·九〇	4.30	二月	全	劉振邦	宋家綸	第一區立第八十五初級小學校有

坐落	畝數	步方	年租總計	租價每畝	年訂月約期限	租戶姓名	保人姓名	備考
寨裏莊西 南南台子	五〇〇 五〇〇	240	二八・五〇 元	5.70	全上全	成福源	成清源	第二區立第一初級小學校有
全上	全上	全	全上	全	全上全	張玉新	龐繼志	
全上	二・五〇	全	一七・五〇	7.00	全上全	張玉衡	成樹棣	
全上	全上	全	全上	全	全上全	司衍福	成炳照	
全上	四・四〇	全	一七・六〇	4.00	全上全	全上	龐繼盛	
大奎莊	八〇〇	全	五〇〇〇	6.25	全上全	梁本恒	張鴻修	第二區立第二初級小學校有
全上	三五〇〇	全	一四〇〇〇	4.90	全上全	全上	孫仲疑	計孫即清租十二畝孫即茂租七畝梁樹桐租三畝張子楠租二畝五分孫單川租二畝王繼鏞租四畝五分梁本生租四畝共計如上數除全上
尙莊莊東	五〇〇	全	三五〇〇	7.99	全上全	李鳳傳	李士寬	第二區立第四初級小學校有
尙莊	一〇〇	全	八〇〇	8.00	全上全	陳茂英	陳思禮	
莊西南	五〇〇	全	三〇〇〇	6.00	全上全	全上	全上	
莊西	一〇〇	全	二五・三〇	25.30	全上全	劉志倫	孫福齋	
莊西北	一〇〇	全	二五・六〇	25.60	全上全	張大倫	從雲潔	
莊南	八〇〇	全	一六・〇〇	2.00	全上全	王鳳懷	姚德和	
						李作申	李作申	

淄川縣

莊西	全上	全上	萬山莊北	張山頭除莊	東坪寺	西堽	夾橫井	紗廟頂	下河	上河	道士林	泉峪	頭後家窪	莊西	莊西北
一〇〇〇〇	二〇〇〇	四〇〇〇	六〇〇〇	六〇〇〇	三〇〇〇	三〇〇〇	二〇〇〇	一〇〇〇	〇・八〇〇	三〇〇〇	三〇〇〇	六〇〇〇	一〇〇〇〇	四〇〇〇	二〇〇〇
全	全	全	全	全	全	全	全	全	全	全	全	全	全	全	全
六〇〇〇〇	一〇〇〇〇	一四〇〇〇	二四〇〇〇	四〇二〇〇	二四〇〇〇	九・九〇〇	六〇〇〇	三〇〇〇	三・二〇〇	一・二・九〇〇	一三・八〇〇	一九・八〇〇	三五・〇〇〇	一〇〇〇〇	一〇〇〇〇
6.00	5.00	3.50	4.00	6.70	3.00	3.30	3.00	3.00	4.00	4.30	4.60	3.30	3.50	2.50	5.00
全上	全上	全上	全上	二十一年一月	十九年一月	全上	全上	全上	全上	全上	全上	全上	十九年三月	全上	全上
全	全	全	全	全	全	全	全	全	全	全	全	全	三年	全	全
高太福	丁會來	丁會英	宋科	李盛泰	司衍明	馮恒管	全上	全上	馮乃信	馮衍普	楊興緒	馮明章	張成信	司衍彬	張傳宗
張繼典	丁隆雲	丁隆有	宋承明	李作倫	司衍坤	全上	全上	全上	張成信	馮乃武	楊振傑	宋作楷	張志訓	張大祿	張大祿
全上	全上	全上	第二區立第二十二初級小學校有	第二區立第十八初級小學校有	第二區立第十三初級小學校有	全上	全上	全上	第二區立第十一初級小學校有	全上	全上	全上	第二區立第十一初級小學校有	全上	全上

坐落	畝數	方步	年租總計	每畝租價	計約	有數	租戶姓名	保人姓名	備考
莊北	一〇〇畝	240	二〇〇元	2.00	二月	三年	高太福		第二區立第二十二初級小學校有
全上	全上	全	一〇〇〇	1.00		二年	全上		第二區立第二十四初級小學校有
佛村東	一八〇〇	全	一一一・六〇	6.20	二十年	全	呂統德	呂中德	第二區立第二十九初級小學校有
坡西	全	全	全	全	二十年	全	呂汝愛	呂汝愛	第二區立第三十初級小學校有
車家莊東	二五〇	全	二一〇〇	8.40	一月	全	車麟昇	車麟住	
全上	全上	全	一六〇〇	6.40		全	車繼珠	李法俊	
全上	全上	全	全上	全		全	車會亭	車錫成	
全上	一五〇	全	九・五〇	9.00		全	車麟經	車麟聖	
全上	一〇〇	全	六〇〇	6.00		全	車景鏗	車景鏗	
全上	一〇・三〇	全	五一・五〇	5.00		全	車麟洪	車相齡	爲車麟、車麟、桂各租三畝，車麟聖租二畝，三分車錫成租二畝，其計如上，數除全上
車家莊	六〇〇	全	一五〇〇	2.50		全	侯加福	侯加福	第二區立第三十初級小學校有
全上	一二〇〇	全	一四・四〇	1.20		全	侯加福	侯加福	
廟西	六・一五	全	四六・二三	7.50	十九年	全	董繼孔	耿佃全	第二區立第三十二初級小學校有
廟前	三〇〇	全	一七・四〇	5.80	六月	三年	王汝舟	王道慶	
莊西南	七・八五	全	四八・六七	6.20		全	耿佃鳳	孫通學	
莊南	四・五〇	全	二二・五〇	5.00		全	劉玉田	劉玉明	

全上	二·七〇	全	四·〇五	1.50	全上	全	和尙地	全上	全上
全上	全上	全	四·八〇	1.69	全上	全	石匠地	全上	全上
全上	三·〇〇	全	四·五〇	1.50	全上	全	呂令華	全上	全上
全上	一·三〇	全	三·九〇	3.00	全上	年三	蒲文振	全上	全上
全上	五·〇〇	全	一七·五〇	2.50	全上	年五	蒲思忠	全上	全上
全上	二·五〇	全	一〇·〇〇	4.00	全上	全	蒲英保	全上	全上
全上	三·〇〇	全	一一·七〇	2.90	全上	全	蒲英早	全上	全上
全上	一·五〇	全	四·五〇	3.00	全上	全	蒲英佐	全上	全上
全上	二·三〇	全	一〇·一二	4.40	全上	年三	蒲文順	全上	全上
全上	二·五〇	全	九·三七	3.75	全上	全	蒲英殿	全上	全上
蒲家莊東	三·〇〇	全	二〇·五〇	2.50	全上	年五	蒲英誥	全上	第二區立第三十五初級小學校有
黃家莊	二五·〇〇	全	八七·五〇	3.50	全上	全	郭新成	全上	第二區立第三十四初級小學校有
莊東南	一·五〇	全	六〇〇	4.00	全上	全	王汝梅	全上	全上
全上	一·三〇	全	八·一九	6.30	全上	全	王汝瀾	全上	全上
全上	三·〇〇	全	一六·五〇	5.50	全上	全	孫連厚	全上	全上
全上	五·六〇	全	三一·九二	6.70	全上	全	孫迎鳳	全上	全上

淄川縣

坐落	畝數	方步	年租總計	每畝租價	訂約年月	有效期限	租戶姓名	保人姓名	備
賈莊西北	四〇〇	240	一〇〇〇元	2.50	二十年二月	三年	劉計申	劉道同	第二區立第三十七初級小學校有
賈莊南	一五〇	全	八四〇	5.70	全上	全	劉道傑	劉道同	全上
賈莊西	二五〇	全	九〇〇	3.60	全上	全	喬立順	劉道同	全上
賈莊西南	二〇〇	全	九〇〇	4.50	全上	全	李京海	劉道同	全上
賈莊北	二〇〇	全	八二〇	4.10	十九年三月	全	趙榮喚	趙榮宗	全上
湖北莊南	八〇〇	全	四九六〇	6.30	十八年八月	全	張式祥	張仲春	第二區立第三十八初級小學校有
梨口莊北	三〇〇	全	一七一〇	5.70	全上	全	李成福	王成俊	全上
除梨口莊東	全上		三〇〇		全上	全	孫永本	車會東	第二區立第五十四初級小學校有因未清丈畝數無法計算暫將租款列附冊及雜項收入表內以便統計(參看)
麓村	五〇〇	全	一七五〇	3.50	二十年一月	全	王秀傳	全上	全上所有
全上	六八〇	全	二〇四〇	3.00	全上	二年	陳茂連	劉春德	第二區立第五十九初級小學校有
全上	二〇〇	全	五五四	2.77	全上	全	李修士		全上
全上	三五〇	全	七〇〇	2.00	全上	全	陳清海	張克聚	全上

馬飲莊東坡	莊東	莊南	全上	莊東	全上	莊北	莊西	莊西南	冶頭莊	全上	全上	全上	七里店	坐落	畝數	步方	年租總計	租每畝	年訂約	有效	租戶	保人	備	考
五〇〇全	一〇〇全	二〇〇全	八〇〇全	三〇〇全	七〇〇全	五〇〇全	七〇〇全	八〇〇全	二〇〇全	一〇〇全	全上	四〇〇全	五〇〇		240	三〇〇元	6.00	二十年	二年	范里仁	程福田	第三區立第十一初級小學校有		
一〇〇〇	三〇〇	四〇〇	二四〇〇	一五〇〇	二一〇〇	二〇〇〇	三五〇〇	四〇〇〇	一〇〇〇〇	三〇〇〇	七二〇	二二〇〇												
2.00	2.00	2.00	3.00	5.00	3.00	4.00	全	全	5.00	3.00	1.80	3.00												
二十年	全上	全上	全上	全上	全上	全上	全上	十七年	二十年	二十年	十九年	十九年												
三年	全	全	全	全	全	全	全	五年	三年	五年	全	三年												
宋成章	羅相富	全上	楊德俊	楊德俊	楊守仁	楊守業	李元功	李學堂	曾隆余	李明德	李訪賢	李欽賢												
王兆瀨	羅建良	全上	楊守法	楊守法	王殿俊	王殿成	楊守貴	楊守下	王南陔	趙加銘	李會賢	高綿澤	李至賢											
第三區立第十八初級小學校有	全上	全上	全上	全上	全上	全上	全上	第三區立第十七初級小學校有	第三區立第十六初級小學校有	全上	全上	全上												

坐落	畝數	步方	年租總計	每畝租價	年訂月約	期限有效	租名	保名	備考
沈楊古城	七〇五	240	一六元九二	2.40	二十年	二年	張道榮	齊正信	第三區立第三十二初級小學校有
全上	二四〇	全	一二〇〇	5.00	全上	全	畢德宇	畢德芝	全上
全上	五五〇	全	一七〇五	3.10	全上	全	畢德道	全上	全上
西豹山	一五〇〇	全	九〇〇	0.30	二十年	全	孫宗珍	王百祥	第三區立第三十三初級小學校有
大史家莊	一四〇〇	全	五四六〇	3.90	十一月十四年	八年	畢季先	畢通遠	第三區立第三十七初級小學校有
楊家店	五〇〇	全	一五〇〇	3.00	三月九年	二年	孫仲復	孫子安	第三區立第三十九初級小學校有
莊南	四〇〇	全							尚未出租餘全上
二台山	一六六	全	一六六	1.50	二十年	二年	石宗芳	孫敬賢	第三區立第四十初級小學校有
三台山	五三三	全	一〇六六	2.00	全上	全	全上	全上	全上
全上	五〇〇	全	二〇〇〇	4.00	全上	全	王于成	孫敬修	全上
全上	七〇〇	全	一〇五〇	1.50	全上	全	郭立本	孫敬珍	全上
全上	四三三	全	八六六	2.00	全上	全	孫敬珍	孫敬珍	全上
康家塢	一三〇〇	全	二六〇〇	全	全上	全	孫敬存	孫敬存	全上
河莊西南	一九〇〇	全	五七〇〇	3.00	二十年	全	僧人緒成	朱隆武	第三區第四十一初級小學校有
李家壩	八〇〇	全	一五二〇	1.90	二十年	全	王俊英	王錦忠	第三區第四十三初級小學校有

淄川縣

古城莊南	西豹山	家場莊北	西石門莊		王洞莊東	全上	王洞莊北	西豹山莊	東豹山	尹家莊	戴家莊	西豹山	太平莊	李家疇	太平莊
六〇〇全	一五〇〇全	一〇五〇〇全	三・二〇〇全		一〇二〇〇全	一四五〇〇全	一一・五〇〇全	一五〇〇〇全	二二〇〇〇全	七〇〇〇全	三〇〇〇全	一五〇〇〇全	二〇〇〇全	二・四〇〇全	四・二〇〇全
一六・二〇	九〇〇	三二五〇〇	三三・〇〇〇		二二・三四四	二〇・三〇〇	二三・〇〇〇	一二・七五〇	二七・三〇〇	二二・四〇〇	六〇〇〇	一九・五〇〇	二・八〇〇	三・六〇〇	五・〇四〇
2.70	0.60	3.00	10.00		2.20	1.40	2.20	0.85	1.30	3.20	2.00	1.30	1.40	1.50	1.50
十八年	二十年	十八年	十九年		全上	全上	全上	二十年	全上	十九年	五年一	全上	全上	全上	全上
年	年	年	全		全	全	全	全	全	全	全	全	全	全	全
李邱氏	劉安祥	孫宗珍	賀宗祿	殷成訓	王立綱	王京良	王進孝	王承石	孫宗珍	鄭宗祿	曹繼美	于慎賢	孫宗珍	史廣皓	王寶齡
李德勤	劉國庚	王百祥	李文華	殷學海	王立綱	王錫桓	王淑寬	王承五	王百祥	邱立昌	邱世瑜	于慎遠	全上	王錫忠	全上
第三區第六十七初級小學校有	第三區第五十九初級小學校有	第三區第五十七初級小學校有	第三區第五十五初級小學校有		全上	全上	全上	第三區第五十三初級小學校有	全上	第三區第四十九初級小學校有	第三區第四十五初級小學校有	全上	全上	全上	全上

坐落	畝數	步方	年租總計	每畝租價	訂約年限	租戶姓名	保人姓名	備	考
曹城莊南	一·五〇	240	三·四五	2.30	十八年	韓鳳德	韓盛剛	第三區立第六十七初級小學校有	
莊傍	〇·六〇	全			三年			尚未出租除全上	
三山前坡	一三·〇〇	全	二二·一〇	1.70	二十年	郭立本	孫惟城	第三區立第六十九初級小學校有	
三山後坡	五·〇〇	全	八·〇〇	1.60	全上	全上	孫凝奎	全上	
三教堂莊東	八·〇〇	全	二四·〇〇	3.00	三年為限	王培章	孫凝奎	第三區立第七十二初級小學校有	
坡水石灣	八·〇〇	全	二四·〇〇	3.00	全上	苗翠一	張思仁	第三區立第七十二初級小學校有	
莊西坡平頂	六·〇〇	全	一二·〇〇	2.00	全上	陶守孝	陶清修	全上	
莊南坡山地	八·〇〇	全	一六·〇〇	全	全上	全上	陶倫修	全上	
小莊東南	五·〇〇	全	一五·〇〇	3.00	十八年	孫李氏	王乃德	第三區立第七十四初級小學校有	
許家莊	一六·〇〇	全	三六·八〇	2.30	二十年	孫宗方	韓美祥	第三區立第七十六初級小學校有	
營莊東南	九〇·〇〇	全	九〇·〇〇	1.00	十九年	徐承桐	韓美祥	第四區立第八初級小學校有	
明水頂	四·〇〇	全	一二·〇〇	3.00	四月	蘇孔昭	蘇善讀	第四區第十初級小學校有	
全上	五·〇〇	全	一〇·〇〇	2.00	全上	左其昌	邊士英	全上	
北水嶺	三·〇〇	全	九·〇〇	3.00	全上	李芝田	胡俊德	全上	
明莊東河	二·八〇	全	一〇·三六	3.70	全上	房邦春	劉孟德	全上	
莊東	四·三〇	全	一九·三五	4.50	全上	賈繼貞	明文春	全上	

淄川縣

全上	二·五〇全	七·五〇	3.00	全上	年二	王佩珍	郭廷秀	全上
莊東頭	〇·五〇全						未出租除全上	
莊西頭	一·〇〇全						未出租除全上	
西南坡	六·〇〇全	三九·六〇	6.60	全上	全	胡道坐	胡道志	全上
全上	七·〇〇全	七·〇〇	1.00	全上	全	胡道山	郭廷秀	全上
全上	九·〇〇全	七九·二〇	8.80	全上	全	郭方梓	胡道愷	全上
全上	全上	全上	全	全上	全	王清信	王其盛	全上
南坡	三·〇〇全	五·一〇	1.70	全上	全	郭方楷	郭毓柯	全上
全上	六·〇〇全	一三·二〇	2.20	全上	全	胡德馨	胡道愷	全上
東南坡	七·二〇全	二五·二〇	5.50	全上	年二	王蘇榮	郭方梓	第四區立第十二初級小學校有
北寨家溝	九·〇〇全	三六·〇〇	4.60	全上	全	丁隆貴	丁隆貴	第四區立第九十六初級小學校有
東關夕莊東	一九·〇〇全	五七·〇〇	3.00	二十年一月	全	王志澄	王雨田	第四區立第十一初級小學校有
仙莊南坡	一·二〇全						校址	
全上	〇·二〇全	二〇〇		全上	全	汪守和	王煥文	全上
明水大街	〇·五〇全	五〇〇		全上	全	高存義	劉廷桂	全上
明水莊東	〇·九〇全	四〇〇		全上	全	朱象奎	胡仁德	全上

坐落	畝數	步方	年租總計	租價畝	年訂月約	期限有效	姓租名戶	姓保名人	備	考
莊南頭	〇.五〇	240	元		一年		郝純仁	楊長玉	第四區立第十三初級小學校有	
嶼山	二五.〇〇	全	三〇.〇〇	1.20	一年		郝純仁	楊長玉	第四區立第十三初級小學校有	
五家坡莊	七.〇〇	全	二六.六〇	2.80	全上		李守業	張玉雲	全上	
仁和莊	四七.〇〇	全	九四.〇〇	2.00	十九年	三年	劉道澄 吳臨濟	馬立德	第四區立第十五初級小學校有	
安莊莊南	二一.〇〇	全	六三.〇〇	3.00	二十年	全	馮玉來 馮道堯	張慎宗 韓長海	第四區立第十六初級小學校有	
孫家莊	一〇.〇〇	全	三五.〇〇	3.50	十九年	全	孫克義	張慎宗 韓長海	第四區立第十八初級小學校有	
西莊莊東	七.〇〇	全	三五.〇〇	5.00	全上	全	王長齡	孫凝瓌	第四區立第十九初級小學校有	
家莊莊東	三.〇〇	全	九.〇〇	3.00	全上	全	周恒信	霍思慎	全上	
法家莊	一〇.〇〇	全	六〇.〇〇	6.00	十八年	全	張彙珍	張士興 張元禮	第四區立第二十一初級小學校有	
全上	四.〇〇	全	一〇.〇〇	2.50	全上	全	趙見保	張士厚	全上	
家莊北坡	二.〇〇	全	八.〇〇	4.00	十九年	全	紀兆正	紀兆富	第四區立第二十五初級小學校有	
家莊南坡	五.〇〇	全	一〇.〇〇	2.00	全上	全	謝里孔	譚慶芝	全上	
諱家莊	一二.〇〇	全	三六.〇〇	3.60	全上	全	謝里孔	譚慶芝	全上	

淄川縣

安莊東南	南莊東南	大柳行莊	甘石橋	西北大晏	東道開莊	東道開莊	東道開莊	呂家莊東	呂家莊	呂家莊西	呂家莊南	東道開莊	大房家莊	大房家莊	范陽河邊	元莊東南	郭莊南坡	郭莊南坡	舖道	北河崖
五〇〇	一五〇	一〇〇	七〇〇	四〇〇	四〇〇	二〇〇	一一〇〇	五〇〇	七〇〇	一〇〇	一〇〇	一〇〇	一二〇〇	三〇〇	二〇〇	九〇〇	三〇〇	九〇〇	三〇〇	
全	全	全	全	全	全	全	全	全	全	全	全	全	全	全	全	全	全	全	全	
二〇〇〇			四〇〇〇		全上	八〇〇	三三〇〇	二〇〇〇	二八〇〇	五〇〇	四八・九六		一〇五〇	八〇〇	二七〇〇	九〇〇				
全		4.00		2.00	4.00	3.00	全	4.00	5.00	4.90		3.50	4.00	全	全	全				
二十年		十九年		全上	全上	全上	全上	全上	全上	全上	全上	十六年	三年	二十年	全上	全上				
二年		全		全	全	全	全	全	全	全	全		全	全	全	全				
胡道春		張宗誠		朱增方	朱增福		呂守祥	傅乾恩	房際恕	房際周		徐本信	袁兆榮	謝里孔	譚賢芝	全上				
張進先		郭對春		呂令傑	呂守教		呂守鳳	呂令善	房允普	房遠興		王祿仁	袁兆榮	全上	全上					
第四區立第五十三初級小學校有	尚未出租餘全上	第四區立第五十一初級小學校有	尚未出租餘全上	全上	全上所有	為傅乾裕蘇常有朱敬方朱增春等四戶租種餘全上	全上	第四區立第四十五初級小學校有	全上	第四區立第四十三初級小學校有	未出租餘全上	第四區立第三十五初級小學校有	第四區立第三十一初級小學校有	全上	第四區立第二十八初級小學校有					

坐落	畝數	步方	年租總計	每畝租價	訂約有效期限	租戶姓名	保人姓名	備	考
坐落	畝	步方	年租總計	每畝租價	訂約有效期限	租戶姓名	保人姓名	備	考
南山莊	二〇〇	240	九五元	4.75	二十年一月	胡思卿	魏世昌	第四區立第五十三初級小學校有	
南山莊	全上	全	三〇〇	1.50	全上	胡恩會	胡益德	全上	
南山莊	全上	全	二四〇	0.80	全上	孟昭仁	胡道義	全上	
李家莊	一〇〇〇	全	二〇〇〇	2.00	三年	蒙雨田	劉春湘	第四區立第五十七初級小學校有	
新莊南坡	一三・六〇	全	三一・二八	2.30	十八年一月	劉宗友	曹殿誥	第四區立第五十八初級小學校有	
全上	五〇・六	全	一〇・一二	2.00	十九年二月	姚煜一	王大厚	全上	
沙溝莊東	一八〇〇	全	三六〇〇	全	十八年三月	李佩平	李會平	第四區立第五十九初級小學校有	
東台頭	一二〇〇	全	四二〇〇	3.50	十九年一月	李盛方	李治祥	第四區立第七十七初級小學校有	
甘橋西院	二〇〇	全	九・六〇	4.80	十八年五月	韓榮發	蘇重晉	第四區立第八十初級小學校有	
大道南	二・八〇	全	一六・八〇	6.00	全上	張宗成	蘇重厚	全上	
滯南	五・二〇	全	二四・九六	4.80	全上	全上	全上	全上	
三元莊南	三〇〇	全	一五・〇〇	5.00	全上	徐德禮	蘇重晉	全上	
牛莊東坡	五・七〇	全	二〇・五二	3.50	十八年二月	張允起	楊元明	第四區第八十四初級小學校有	
全上	四〇〇	全	一四・〇〇	3.30	全上	劉敬栢	劉敬好	全上	
牛莊西坡	一〇〇	全	四〇〇	4.00	全上	劉明基	劉振東	全上	

淄川公有基金表

明 說

一、本表共計基金三萬三千二百二十一元年息總額六千零一十四元三角二分平均月息一分五厘強
 二、本表所列情形以民國二十一年一月三十日為斷

基金名稱	基金數目	每月利率	年利總計	訂約年月	有效期限	債戶姓名及其住址	保人姓名	備
第一小學基金	一〇〇〇元	一分	一二〇〇元	十九年二月	長期	天德合 淄川西關	商會	縣立第一小學校有
全上	全上	全上	全上	全上	全上	義合號 全上	全上	全上
全上	全上	全上	全上	全上	全上	義祥號 全上	全上	全上
全上	全上	全上	全上	全上	全上	元亨裕 全上	全上	全上
全上	全上	全上	全上	全上	全上	永聚昌 全上	全上	全上
全上	全上	全上	全上	全上	全上	慶順恒 全上	全上	全上
全上	全上	全上	全上	全上	全上	德隆和 全上	全上	全上
全上	全上	全上	全上	全上	全上	萬順東 全上	全上	全上

淄川縣

地價	六〇〇〇〇	全	一〇八・〇〇	十九年六月	全	朱蘭田 西關	宋維宇	第一區立第二十一初級
全上	二四〇〇〇	全	二五・二〇	二十年三月	全	張君恭 漫泗河	趙承紳	第一區立第三十二初級
村儲	一三五・〇〇	二分	三三・四〇	十九年一月	全	孫福巨 孫家莊	仇長林	第一區立第三十五初級
樹價	一八五・〇〇	全	四四・四〇	二十年一月	全	鄒公修 白沙莊	王勤振	第一區立第三十八初級
村儲	四五〇・〇〇	全	一〇八・〇〇	全上	全	張鑑堂 孟村	韓發瑞	第一區立第四十八初級
樹價	五〇〇・〇〇	全	一一・〇〇	十九年三月	全	劉均長 東劉莊	封如遠	第一區立第四十九初級
捐欸	三〇〇・〇〇	五分	五四・〇〇	二十年二月	三年	程貴立 龍口莊	王式東	第一區立第五十三初級
全上	五〇〇・〇〇	全	九〇・〇〇	十八年十二月	五年	田其標 田莊	司志謙	縣立第二小學校有
樹價	一二〇・〇〇	五分	三六・〇〇	十九年十二月	全	宋作霖 崔軍莊	吳執英	縣立第三小學校有
全上	全上	全	全上	全上	全	范厥富 馬莊	王錫鐸	縣立第四小學校有
全上	全上	全	全上	全上	全	董作信 後商定莊	翟德紳	全上
捐欸	一・一〇〇・〇〇	五分	一九八・〇〇	二十年二月	二年	孫即廬 張莊	許中義	全上
樹價	一・〇〇〇・〇〇	二分	一四四・〇〇	二十年四月	全	縉泰和 淄川城內	王仲元	縣立第九小學校有
全上	全上	全	全上	全上	全	義和號 淄川西關	殷劭臣	縣立第十六小學校有
全上	全上	全	全上	全上	全	華興東 淄川城內	趙維誼	全上
全上	全上	全	全上	全上	全	萬育堂 淄川西關	李維謙	全上
全上	全上	全	全上	全上	全	趙維誼	趙維誼	全上

淄川縣

一五三

村	樹	村	全	樹	全	地	全	樹	全	村	樹	全	全	村	樹	全	村	樹	全	
儲	價	儲	上	價	上	價	上	價	上	儲	價	上	上	儲	價	上	儲	價	上	
二五〇〇	八〇〇〇	一〇〇〇〇	二八〇〇	五〇〇〇〇	三〇〇〇〇	全上	一五〇〇〇	一四〇〇〇	一〇〇〇〇	二〇〇〇〇	全上	一〇〇〇〇	二〇〇〇〇	四〇〇〇	二〇〇〇〇	一〇〇〇〇	四〇〇〇	二〇〇〇〇	二〇〇〇〇	
全	全	二分	五分	全	二分	全	全	五分	二分	五分	全	二分	全	五分	全	二分	全	五分	全	
六〇〇	一九二〇〇	二四〇〇〇	五〇四	二二〇〇〇	七二〇〇	全上	二七〇〇	二五〇二〇	二四〇〇	三六〇〇	全上	二四〇〇〇	三六〇〇〇	七二〇	三六〇〇〇	二四〇〇〇	七二〇	三六〇〇〇	二四〇〇〇	
十八年三月	全上	十九年二月	十九年八月	全上	十九年五月	二十年四月	十九年一月	十九年十月	二十年一月	十九年十月	二十年一月	十九年一月	二十年一月	十九年一月	二十年一月	十九年一月	十九年一月	二十年一月	十九年一月	
年	年三	全	年二	全	全	年	全	全	全	全	全	全	全	年三	全	全	年三	全	全	
宋作植 台頭莊	楊緒仁 土屋莊	趙鴻基 羅園峪	孫維厚 城子莊	全上	蔣其俊 尚莊	潘鴻藻 寨里莊	許新田 藏梓窩	胡長嶺 楊蘭莊	宋本義 西張莊	王殿三 雙河莊	呂守太 緩水河	孫在富 朱家莊	張秉坤 魯家莊	韓其享 二里莊	張如天	閻敬身	孫鍾敬	高明振	韓發訓	
吳廷揚	牛星奎	劉玉銘	孫維義	全上	李士江	成程祥	許新秀	孫維玉	李永和	劉信三	高明振	孫鍾敬	閻敬身	張如天	張如天	孫鍾敬	高明振	韓發訓	楊茂雲	
第二區立第十一初小校	第二區立第十初小校	第二區立第八初小校	第二區立第六初小校	全上	第二區立第四初小校	第二區立第一初小校	第一區立第十五初小校	第一區立第十四初小校	第一區立第八十六初小校	第一區立第八十四初小校	第一區立第六十八初小校	第一區立第五十九初小校	第一區立第五十四初小校	第一區立第八初小校	第一區立第八初小校	第一區立第五十四初小校	第一區立第五十九初小校	第一區立第六十八初小校	第一區立第八十四初小校	第一區立第八十六初小校

考

淄川縣

全上	七〇〇〇	全	一六・八〇	十九年六月	全	韓長庚 董瓦莊	張廷厚	第二區立六十二初小校
全上	二五・〇〇	全	六・〇〇	十九年三月	全	齊方盛 寶泉莊	齊盛友	第二區立六十一初小校
全上	一〇〇〇〇	全	二四・〇〇	十九年五月	全	白廷玉 梁豁口	車會東	第二區立五十四初小校
全上	三六〇〇〇	全	八六・四〇	十八年三月	全	張玉恒 小田莊	李發顯	第二區立四十四初小校
樹價	二四・〇〇	二分	五・七六	二十年一月	年三	周其廣 苗豁口	周振玉	第二區立四十二初小校
畝捐	八〇〇〇〇	全	一四四・〇〇	二十年四月	年二	關作智 西省莊	魏文章	第二區立四十一初小校
樹價	四〇〇〇〇	五一分	七二・〇〇	二十年三月	年三	劉盛運 夏禹河	劉守慶	第二區立四十初小校
村儲	二〇〇〇〇	二分	四八・〇〇	十九年十二月	年二	張仲春 湖北莊	姜盛永	第二區立三十八初小校
全上	四五〇〇〇	全	八一・〇〇	二十年四月	全	蒲人驛 蒲家莊	蒲人仲	第二區立三十五初小校
全上	四〇〇〇〇	五一分	七二・〇〇	二十年二月	年一	王元明 徐家莊	王盛春	第二區立三十二初小校
樹價	二〇〇〇〇	二分	四・八〇	十九年七月	全	馬芳瑤 黑山莊	魏貞木	第二區立三十一初小校
地價	三〇〇〇〇	五一分	五四・〇〇	十九年五月	年二	車錫義 車家莊	車繼廉	第二區立三十初小校
全上	二三五・〇〇	全	五六・四〇	十八年三月	年三	張樂天 辛莊	陳維新	第二區立二十八初小校
全上	二三三・〇〇	二分	五三・五二	十九年八月	年一	宋元昌 南萬山	朱兆誠	第二區立二十三初小校
全上	七〇〇〇	全	一二・六〇	十九年十月	年二	張聯標 北萬山	馬敬之	第二區立二十二初小校
全上	一四〇〇〇	五一分	二五・二〇	十九年六月	年三	馬恆信 東萬山	馬志恆	第二區立二十一初小校

淄川縣

基金名稱	基金數目	每月利率	年利總計	訂約年月	期限	債戶姓名及其住址	保人姓名	備考
樹價	三〇〇・〇〇元	五一分	五元四角	二十年四月	年二	蕭人華 楊家莊	蕭人進	第二區立六十四初小校
村債	一二〇・〇〇	二分	二八八角	十九年四月	全	陳立誠 榴坡	常振恒	第二區立六十六初小校
地價	一五〇・〇〇	全	三六〇〇	二十年五月	全	安啓新 大張莊	汪立訓	第二區立六十七初小校
村儲	一四〇・〇〇	五一分	二五二〇	十九年十月	全	賈緒剛 南苗莊	劉文茂	第二區立七十一初小校
樹價	三〇〇・〇〇	全	五四〇〇	十九年八月	全	張元鏡 韓盛莊	丁會福	第二區立七十二初小校
地價	四八〇・〇〇	全	八六四〇	十九年三月	年一	車景槐 宋家莊	李守甲	第二區立七十四初小校
全上	一七〇・〇〇	二分	四〇八〇	十九年二月	年二	孫敬儀 雙古峪	孫敬任	第二區立七十五初小校
樹價地價	二五〇・〇〇	全	六〇〇〇	二十年四月	全	韓其昌 袁家莊	袁兆嵐	第二區立七十八初小校
地價	一五〇・〇〇	全	三六〇〇	二十年六月	全	范鴻貴 山頭莊	李文仲	第二區立八十一初小校
樹價	三〇〇・〇〇	六一分	五七六〇	十八年三月	全	孫盛喜 大海眼	楊立敬	第三區立第一初小校
全上	全上	全	全上	十八年二月	年一	孫惟東 龍角莊	沈德修	第三區立第三初小校
地價	二〇〇・〇〇	二分	四八〇〇	十八年八月	全	沈德佐 沈家河	沈德修	第三區立第四初小校
捐款	・五〇・〇〇	全	一二〇〇	十八年五月	全	孫惟全 山之頭	李安祿	第三區立第九初小校
地價	二四〇・〇〇	八一分	五一八四	十九年一月	全	國際賢 國家莊	孫佩南	第三區立第十初小校
全上	四〇〇・〇〇	五一分	七二〇〇	十八年五月	年二	劉孟俊 七里店	翟孝光	第三區立十一初小校

淄川縣

樹	全	全	地	樹	捐	全	全	地	捐	樹	全	樹	全	地	樹
價	上	上	價	價	款	上	上	價	上	上	價	價	上	價	價
三 七 〇 〇 〇	一 八 〇 〇 〇	二 二 〇 〇 〇	五 〇 〇 〇 〇	四 七 六 〇 〇	二 五 〇 〇 〇	一 〇 〇 〇 〇	五 〇 〇 〇 〇	一 〇 〇 〇 〇	三 〇 〇 〇 〇	三 二 〇 〇 〇	全	二 〇 〇 〇 〇	一 〇 〇 〇 〇	一 〇 〇 〇 〇	八 〇 〇 〇 〇
分	全	分	全	八 厘	全	全	全	全	全	分	全	分	全	全	全
四 四 〇 〇	四 三 二 〇	五 二 八 〇	四 八 〇 〇	四 五 七 〇	六 〇 〇 〇	二 四 〇 〇	一 二 〇 〇 〇	二 四 〇 〇	七 二 〇 〇	七 六 八 〇	全	六 〇 〇 〇	一 八 〇 〇 〇	一 八 〇 〇 〇	一 四 四 〇 〇
月	月	月	月	月	月	月	月	月	月	月	全	月	月	月	月
十 八 年 十 二	十 八 年 十 一	十 八 年 十 二	十 九 年 五 月	十 九 年 六 月	十 九 年 二 月	十 九 年 六 月	十 九 年 六 月	十 九 年 三 月	十 九 年 三 月	十 九 年 二 月	全	十 年 一 月	十 八 年 八 月	十 八 年 五 月	十 八 年 二 月
全	年	全	年	全	全	全	全	全	年	全	全	年	年	全	年
劉 法 遠 笠 山 莊	李 元 明 戴 家 莊	曹 世 效 康 家 塢	侯 兆 春 粉 莊 溝	李 百 紳 趙 家 樓	王 承 燾 馬 棚	孟 憲 鴻 東 鋪 莊	孫 迺 梓 楊 家 店	劉 希 智 張 里 莊	廉 成 章 龍 泉 莊	閻 家 豐 石 牛 埠	閻 家 豐 殷 馬 莊	趙 東 甲 石 佛 莊	孫 海 誠 賈 官 莊	王 茂 桂 小 范 莊	李 希 麟 潤 村
孫 希 明	于 緒 賢	曹 世 榮	劉 保 清	胡 立 道	徐 朝 恩	孟 昭 和	韓 文 發	龐 傳 海	陳 振 廷	王 兆 灝	閻 家 修	趙 守 靈	許 克 厚	王 守 美	霍 丕 啓
有	有	有	有	有	有	有	有	有	有	有	有	有	有	有	有
第 三 區 立 四 十 八 初 小 校	第 三 區 立 四 十 五 初 小 校	第 三 區 立 四 十 初 小 校 有	第 三 區 立 三 十 六 初 小 校	第 三 區 立 三 十 一 初 小 校	第 三 區 立 三 十 初 小 校 有	第 三 區 立 二 十 八 初 小 校	第 三 區 立 二 十 五 初 小 校	第 三 區 立 二 十 四 初 小 校	第 三 區 立 二 十 二 初 小 校	第 三 區 立 二 十 一 初 小 校	第 三 區 立 十 八 初 小 校 有	第 三 區 立 十 七 初 小 校 有	第 三 區 立 十 五 初 小 校 有	第 三 區 立 十 四 初 小 校 有	第 三 區 立 十 四 初 小 校 有

淄川公有附捐及雜項收入表

- 一、本表共計三項歲收總額二百八十元
 二、本表所列情形以民國廿一年一月三十日為斷

明 說

項 目	歲 收 額	備 考
梨 嶺 口 莊 北 地 租	四・〇〇元	第二區立第五十四初小校有為孫永本租種原列學田表內因未丈畝數無法計算故將租數移列本表以便統計(參看學田表)
東 餘 莊 北 地 租	三・〇〇	第二區立第七十六初小校有為蕭明租種原列學田表內因未清丈畝數無法計算故將租金暫列本表以便統計(參看學田表)
全 上	三・〇〇	為韓發芝租種餘全上
山 之 頭 莊 東 羅 圈 山 地 租	二七〇・〇〇	第三區立第九初小學校有石窩五處為吳化温翟元美等二戶租種原列學田表內因未清丈畝數無法計算故將租數暫列本表以便統計(參看學田表)

長山縣

教育款產一覽

二十年度歲入

科目	縣有	公有	類計
田租	660	8,897	9,557
利息	——	3,292	3,292
附捐	22,222	——	22,222
雜項	4,102	8,662	12,764
總計	26,984	20,851	47,835

說 明

- 一、歲入總計四萬七千八百三十五元
 縣款占百分之五十六強公款
 占百分之四十四弱
- 二、學田三千三百十九畝（內有無租
 者二百十三畝未計入平均數）平
 均每畝年租三元〇七分強縣
 二元公三元二角一分弱
- 三、基金一萬四千六百七十一元平均
 月息一分九厘弱公一分九厘
 弱
- 四、本表款額以元為單位學田以畝為
 單位單位以下四捨五入

長山縣有學田表

明 說

一、本表共計學田四百三十五畝(以二百四十方步計算)內有一百零五畝無租價其餘三百三十畝年租總額六百六十元
 平均每畝租價二元
 二、本表所列情形以民國二十一年四月為斷

坐落	畝數	方步	年租總計	每畝租價	訂約年	約期有效	租戶姓名	保人姓名	備考
城東天乙莊附近	五五〇〇	720	三三〇〇元	6.00	十九年一月	三年	田承堯	田淑媛	每年按夏至秋分兩季繳租全年共計如上
城魏家莊	二四〇〇	600	全上	全上	全上	全上	呂則忠	全上	自民國十九年總財政局借給建設局暫作農事試驗場擬於二十一年度再按季向教育局繳租以符原案
全上	全上	全上	全上	全上	全上	全上	全上	全上	

長山縣有附捐及雜項收入表

一、本表共計九項歲收總額二萬六千三百二十四元

二、本表所列情形以民國二十一年四月爲斷

明 說

項 目	歲 收 額	備 考
教 育 附 捐	二二·三三二·〇〇元	每丁銀一兩約征附捐五角五分全年約計如上數
廟 捐	四〇〇·〇〇	由周村同豐公司恒興德合辦每年分兩季繳納
香 磨 捐	三〇〇·〇〇	香磨兩盤每盤每年捐洋十五元全年共計如上數由張東峯劉雨三承辦
絲 線 行 捐	六〇〇·〇〇	由劉瑞晉承辦每年分兩季繳納
牙 行 捐	一六〇·〇〇	由王允中承辦每年分兩季繳納
木 行 捐	三〇〇·〇〇	由耿百春承辦每年一次繳足
絲 捐	一·七〇〇·〇〇	由周村商會承辦每年分兩季繳納
牲 畜 捐	八八〇·〇〇	由曲子宜承辦每年分四季繳納

長 山 縣

長山公有學田表

明 說

- 一、本表共計學田二千八百八十四畝一分六厘（以二百四十方步計算）內有一百零八畝四分無租價其餘二千七百七十五畝七分六厘年租總額八千八百九十六元七角四分平均每畝租價三元二角一分弱
- 二、本表所列學田除各區完全小學學田由備考欄內另行註明外其餘在某莊者即為某莊初小校有
- 三、本表所列情形以民國二十一年四月為斷

坐落畝數	步方	年租總計	每畝租價	訂約年月	有效期限	租戶姓名	保人姓名	備 考
北關	一二·五〇 ^畝 240	四〇·〇〇	3.20	十九年一月	三年	王建昌	李偉堂	以下九十二項皆屬第一區
全上	六·二五	二五·〇〇	4.00	全上	全	吳心培	李紹隆	
全上	二·〇〇	一二·〇〇	6.00	全上	全	高延順	全上	
全上	七·五〇							此田因修理校舍典於孟憲祥承種
前草廟	四·〇〇	一二·〇〇	3.00	二十年一月	一年	張永和	羅維義	
全上	五·八〇		3.50	全上	全	張允中	全上	
明禮莊	四·〇〇	一七·五〇						此地工友承種以作工資
全上	一·五〇							此地工友承種以作工資

長山縣

坐落畝數	步方	年租總計	租價畝	年訂月約	期有限效	姓租名戶	姓保名八	備	考
明禮莊 三·二〇 三·七〇 全	240	一八·五〇 元	5.00	十七年 二月	年五	李克誠	周鳳昌	廟基	
全上	全	三·〇〇	6.00	全上	全	張衍銀	全上		
全上	全	一一·二五	4.50	全上	全	周玉太	全上		
全上	全	二·五〇	全	全上	全	周玉藻	全上		
全上	全	一〇·〇〇	4.00	全上	全	張衍福	全上		
後栗園	全	一九·五〇	2.60	全上	年三	梁炳文	崔傳中		
全上	全	一二·一〇	2.20	全上	全	梁同文	梁茂修		
全上	全	八·五〇	2.00	全上	全	梁炳文	崔傳中		
全上	全	八·〇〇	全	全上	全	全上	全上		
孟家莊	全	七·五〇	3.00	十九年 二月	年三	李治卿	溫恒春		
後栗園	全	八·一三	2.50	十七年 二月	年五	梁炳文	崔傳中		
全上	全	一五·六三	全	全上	全	趙東雲	梁炳文		
全上	全	五·六三	全	全上	全	馬傳忠	崔傳中		
全上	全	六·二五	全	全上	全	任希賢	梁炳文		
全上	全	二·二五	3.00	全上	年五				
全上	全	二·二五	全	全上	全				

長山縣

坐落畝數	步方	年租總計	租價每畝	年訂月約	期限有效	姓租名戶	姓保名入	備
全上 二·五〇	240	一〇〇〇〇	4.00	二十九年	三年	周立朝	周振祿	此地校役承種以作工資
全上 二·五〇	全	一〇·五〇	3.00	二十九年	全	鄧李氏	鄧振公	
全上 三·五〇	全	一九·六〇	3.50	三十一年	全	鄧振法	鄧振亮	
全上 五·六〇	全	一六·〇〇	4.00	全上	全	李訓基	韓法榮	
全上 四·〇〇	全	二六·〇〇	全	全上	全	張玉海	鄧振方	廟基
全上 六·五〇	全	一〇·五〇	3.00	二十一年	三年	楊濟法	楊方岩	
後槐行 四·二五	全	一七·〇〇	4.00	十八年	五年	韓允清	吳方訓	
全上 三·五〇	全	一四·〇〇	全	全上	全	王安禪	王福澤	
黑土莊 一〇〇〇	全	二〇〇〇	2.00	二十八年	三年	孫玉昂	孫成文	
全上 三〇〇	全	六〇〇	全	全上	全	司玉祥	張守倫	
前芽莊 二〇〇	全	六·二〇	3.10	二十九年	三年	袁恩亨	袁崇禮	
全上 二〇〇	全	六·二〇	全	全上	全	袁崇亮	袁恩崑	
前芽莊 三〇〇	全	一五·〇〇	5.00	全上	全	董應榮	董廷祥	

長山縣

全上	五〇〇	全	一〇〇〇	全	全上	全	真啓	全上	廟基
全上	全上	全	全上	全	全上	全	段友文	全上	
全上	一・二五	全	二・五〇	全	全上	全	段洪文	趙藍田	
西關	全上	全	一〇〇〇	200	一月十九年	年三	李治漢	王緒禮	
石門莊	五〇〇	全	一五・五〇	3-10	二月十八年	年五	由家田	許允龍	
袁家莊	一・二五	全	八〇〇	6-10	二月十八年	全	鄒德成	王振英	
全上	一〇〇	全	三〇〇	全	全上	全	孫振瑞	張啓祥	
蘇家坡	四〇〇	全	一二〇〇	3-00	二月十八年	全	蘇兆緒	蘇繼明	
後草廟	三〇〇	全	一九・二〇	6-40	三月十八年	全	孟憲章	朱訓禮	
大房莊	二一・六〇	全	四九・六八	2-30	二月十九年	全	真秀	石玉惡	
全上	一〇〇	全							廟基
全上	全上	全	全上	全	全上	全	李世有	李興階	
新莊	二・五〇	全	二五〇〇	10-00	二月十八年	全	李昌太	李兆廷	
全上	三・二〇	全							回此
後茅莊	全上	全							地
全上	二〇〇	全							民國八年創辦學校與出現在尙未贈
全上		全							廟基
全上		全							學校校址

坐落	畝數	步方	年租總計	每畝租價	訂約年限	有效期限	租戶姓名	保人姓名	備
茶棚	五〇〇 ^畝	240	一二·五〇 ^元	2.50	三月十八年	三年	王允義	楊子厚	
全上	六二〇	全	一五·五〇	全	全上	全	王允海	王緒禮	
北關	一段								天齊廟廟基
全上	一段								玄武廟廟基
禮官莊	八六〇	全	三四·四〇	4.00	二月十九年	全	姜同武	李治友	
全上	一·四〇	全	七·九八	5.70	全上	全	王振東	焦振聲	
鮑家莊	四〇〇	全	四·八〇	1.20	全上	全	楊德山	楊德海	
全上	四二〇	全	一三·八六	3.30	全上	全	鮑榮德	楊秀山	
閻家莊	二二〇	全	二四·〇〇	2.00	二月十六年	五年	張蘭錦	馬勇信	
全上	二·四〇	全	二四·八〇	全	全上	全	曹士遠	張士信	
全上	一·四〇	全	三四·二〇	3.00	全上	全	曹繼勤	馬勇	
全上	四·五〇	全	一三·五〇	全	全上	全	盧守業	李常安	
全上	八·一〇	全	二四·三〇	全	全上	全	張克兆	馬德成	
全上	一八·九〇	全	五八·五九	3.10	全上	全	石作堂	曹士遠	
全上	二·〇〇								工及承種以作工資

長山縣

全上	二·五〇全	一〇〇〇	4.00	全上	全	吳方坦	吳衍鳳	
全上	三·五〇全	一九·九二	5.69	全上	全	吳方真	楊學富	
全上	六·六〇全	二一·七八	9.30	全上	全	吳方彥	劉運來	學校校址
甘家埠	三·一〇全							
全上	六·〇〇全	二七·〇〇	全	全上	全	楊光汗	王新謀	
全上	四·五〇全	二〇·二五	4.50	全上	全	劉連興	劉紀淮	
全上	四·〇〇全	一四·八〇	3.70	全上	全	吳衍廷	王世知	
全上	二·〇〇全	七·六〇	2.80	全上	全	王宿謀	王新謀	
全上	五·〇〇全	二五·〇〇	全	全上	全	劉寶珍	劉寶樞	
全上	三·三〇全	一六·五〇	全	全上	全	劉紀秦	王新謀	
前槐行	三·七五全	一八·七五	5.00	全上	全	劉振海	王世榮	
全上	一〇·六〇全	三七·一〇	全	全上	全	楊甚德	全上	
後芽莊	二·〇〇全	七·〇〇	3.50	全上	全	楊經有	楊冠生	
全上	三·七五全	七·五〇	2.00	全上	全	趙錫三	趙錫曾	
茶棚	二·五〇全	七·五〇	3.00	全上	全	趙錫三	趙錫曾	
展果園	四·五〇全	一八·〇〇	4.00	全上	年三	韓長槐	李汗亭	

坐落	畝數	方步	年租總計	租價	訂約	有效	租戶姓名	限人姓名	備	考
甘家埠	四·八〇	240	一五·八四	3·30	一十八年	三年	王相可	楊學富		
三灣頭莊	二·〇〇	全	一·〇〇〇	5·50	二月十八年	全	牛萬盛	王濟生		
全上	二·三八	全	一〇〇〇〇	4·50	全上	全	全上	朱價齋		
全上	一·八五	全	九·九九	5·40	全上	全	路兆智	路子庚		
全上	二·〇〇	全	七·五〇	3·75	全上	全	張恒和	楊觀海		
燕家莊	三·六〇	全	四三·二〇	12·00	全上	全	范厥潤	周子修		
河南莊	四·〇〇	全	一〇〇〇〇	2·50	五月十九年	二年	朱配綱	朱配統		
全上	全上	全	全上	2·50	全上	全	朱佩序	朱佩葛		
全上	七·六〇	全	一四·〇〇	1·84	全上	全	呂丕祥	朱鴻翔		
全上	六·〇〇	全							工及承種以作工資	
全上	八·六八	全							現作學校址	
孟家堰	一·〇〇	全	三三·〇〇	3·00	一月十九年	五年	吳丙辰	尹子英	以下十八項皆屬第二區	
全上	二·〇〇	全	一〇五·〇〇	5·00	全上	全	孟憲聖	孟昭祥		
壽潤莊	一·六〇	全	五六·〇〇	3·50	全上	全	趙家通	王福寶		
劉家橋	九·〇〇	全	二七〇〇	3·00	一月十九年	七年	李發生	邵立本		

梅家莊	一五·〇〇	全	六〇·〇〇	4.00	十九年一月	全	梅興可	梅立朝	
大楊家莊	二一·八〇	全	七六·三〇	3.50	十八年一月	全	石佑廷	石輔廷	以下三十八項皆屬第三區
全上	三·五〇	全	一九·九二	5.69	全上	全	徐德昌	全上	
全上	三·〇〇	全	一九·九八	6.68	全上	全	周敬海	張文彬	
王家莊	五·二五	全	二二·五八	4.30	十九年二月	三年	周元正	張文彬	
全上	一·八〇	全	四·九九	2.77	全上	全	全上	全上	
全上	二·五〇	全	五〇·〇〇	2.00	全上	全	全上	全上	
全上	一·二〇	全	四·九九	4.16	全上	全	全上	全上	
紅廟莊	〇·六〇	全	三〇·〇〇	5.00	全上	全	李景和	高敦恭	
全上	全上	全	二八·八	1.50	全上	全	安佛章	王德順	
安家莊	一·六〇	全	四〇·〇〇	2.50	二十年一月	二年	高本興	張家俊	
葛潤莊	一三·九〇	全	九四·五二	6.80	十八年二月	三年	盧夢蘭	王家田	
劉家橋	二三·〇〇	全	六九·〇〇	3.00	全上	全	孔慶泗	劉兆義	
郭家莊	一〇·〇〇	全	三〇·〇〇	2.00	全上	四年	姬治田	郭方宏	
米山莊	一四·〇〇	全	二一·〇〇	1.50	全上	五年	翟馮太	劉成訓	
鷓子窩	一八·〇〇	全	一四四·〇〇	6.00	十八年一月	六年	李興五	高榮芝	

坐落	畝數	步方	年租總計	每畝租價	訂約年月	有效期限	租戶姓名	保人姓名	備	考
白家寨	八〇〇	240	三元〇〇	4.00	十九年七月	四年	于守業	王鳳鳴		
山際埠	四一八〇	全	八三六〇	2.00	十八年十一月	全	張永乾	陳靜五		
杏園莊	二四〇〇	全	一四四〇	0.60	十九年七月	二年	崔立魁	王占魁		
于家套	一六〇〇	全	六四〇〇	4.00	十七年十一月	六年	袁法起	傅思孝		
山子莊	一三五〇	全	五四〇〇	全	全上	全	班守待	傅振英		
東塢頭	三二〇〇	全	九六〇〇	3.00	十八年二月	五年	楊樂永	楊文泉		
南盤莊	五〇〇〇	全	二〇〇〇〇	4.00	全上	全	寶山	國興行	第三區區立第二小學校有	
王家莊	一四〇〇	全	七〇〇〇	5.00	十九年二月	四年	周元正	張文彬		
南盤莊	一三〇〇	全	三九〇〇	3.00	全上	全	寶山	國興行	第三區區立第二小學校有	
管家莊	五四〇〇	全	一六二〇〇	全	十九年一月	三年	楊維藩	張啓業	第三區區立第一小學校有	
全上	五五〇〇	全	一三七五〇	2.50	全上	五年	徐方生	孫錫九	全上	
全上	四二〇〇	全	一〇五〇〇	全	全上	全	王貽純	楊維經	全上	
全上	三〇〇〇	全	七五〇〇	全	全上	全	張茂元	郝沛昌	全上	
管家莊	九〇〇	全	二七〇〇	3.00	二十年二月	四年	楊維芬	楊鴻業	第三區區立第一小學校有	
仇家套	八〇〇	全	四〇〇〇	5.00	二十年一月	五年	福同	張子振		

高塘莊	劉家莊	孝仙祠	全上	黃家莊	高塘莊	杏園莊	仇家套	山障埠	李家莊	高塘莊	范家莊	王家莊	全上	孝仙祠	劉家莊
二四〇〇全	二二七〇全	一五〇〇全	一八〇〇全	一五〇〇全	一二〇〇全	一五五〇全	一五〇〇全	三三〇〇全	二一〇〇全	八〇〇全	三六〇〇全	五〇〇全	二六〇〇全	六四〇〇全	八七〇〇全
六〇〇〇	五四〇	三〇〇〇	四一四〇	三七五〇	三〇〇〇	一〇八五	二二五〇	六四〇〇	四二〇〇	三二〇〇	七二〇〇	八〇〇	五二〇〇	一二八〇〇	一七四〇
2.50	全	2.00	2.30	全	2.50	7.00	1.50	全	2.00	4.00	2.00	1.60	全	全	2.00
十六年	全上	全上	全上	全上	全上	二月十九年	二月十八年	全上	二月十七年	十一月十六年	十二月十九年	全上	十月十六年	全上	四月十六年
五年	全	全	全	全	全	全	三年	五年	三年	五年	三年	六年	五年	全	五年
石慶祚	房佐廷	路明寬	賈漢序	賈立堂	石慶祚	袁盛淮	同福	陳守儉	李啓昌	石鏡鑫	張廣壽	王繼恒	劉承恕	徐清長	劉承恕
石雲祚	房錫恩	于啓發	邵啓亨	周海榮	石祚俊	王玉香	仇繼盛	陳靜五	袁印卿	沈阮塗	張虎貞	王心哲	陳鳳修	方錫恩	劉毓秀
全上	全上	全上	全上	全上	第三區區立第三小學校有								全上	第三區區立第三小學校有	

長山縣

坐落	畝數	步方	年租總計	租價每畝	年訂約有效期限	租戶姓名	保人姓名	備	考
孔家莊	八〇〇	240	二〇〇〇元	2.50	十六年	邱延海	石雲祚	第三區區立第三小學校有	
梁家寺	二六〇	全	六五〇	全	十八年	邵啓佑	石祚雲	全上	
王家莊	五〇〇	全	八五〇	1.70	十八年	王心敬	王心哲		
西馬莊	一八〇〇	全	七二〇	400	十八年	高志鴻	李永昌		
全上	五七〇	全	二二八〇	全	全上	王樹棠	徐秉恒		
九級塔莊	五〇〇	全	二五〇〇	5.00	十六年	蔡德發	張慶符	以下七十二項皆屬第四區	
全上	三〇〇	全	一五〇〇	全	全上	王春群	王正心		
全上	九〇〇	全	二七〇〇	3.00	全上	錢精正	王朝富		
全上	三〇〇	全	九〇〇	全	全上	王維燦	王克方		
全上	六〇〇	全	一八〇〇	全	全上	王克勤	蔡德發		
全上	九〇〇	全	一六一〇	1.80	全上	袁壽昌	袁盛德		
全上	八四〇	全	二四二六	2.90	全上	李法勇	王克坤		
全上	三六〇	全	九〇〇	2.50	全上	鄒思道	蔡德發		
全上	四二〇	全	一二一八	2.90	全上	袁瑞昌	袁福堂		
全上	九〇〇	全	二七〇〇	3.00	全上	李法勇	王克坤		

全上	全上	范家莊	全上	全上	全上	全上	全上	全上	豐樂村	全上	全上	全上	全上	房鎮	坐落
一〇〇〇	二〇〇	六〇〇	二五〇	五七〇	一二〇〇	九五〇	四五〇	七二五	二五〇	七五〇	七〇〇	六〇〇	二一〇〇	六〇〇	畝
全	全	全	全	全	全	全	全	全	全	全	全	全	全	240	步方
一八〇〇	五六〇	一一四〇		一九九五	四二〇〇	二三七五	一一二五	二六一〇	九五〇	一七二五	二六六〇	二二八〇	五四六〇	一六八〇	年租總計
1.30	2.30	1.90		全	3.50	全	2.50	3.50	3.30	2.50	全	3.50	2.50	2.80	租值每畝
全上	全上	二十九年		全上	全上	全上	全上	全上	二十九年	全上	全上	全上	全上	二十年	年訂約
全	全	三年		全	全	全	全	全	全	全	全	全	全	三年	期有效
王丙全	班貞祥	張廣濤		杜民生	張玉順	李孔章	逯恒元	李法曾	韓敬昌	王德修	王德臣	朱會祿	何進田	韓修成	姓名租戶
趙寶元	李大綱	張廣貞	校舍	杜民瑞	李雲中	杜民西	房允敬	李述塔	杜業桂	王子鴻	徐玉會	朱敬訓	邢海澄	呂則訓	姓名保人
															備
															考

長山縣

全上	六·三〇	全	一四·四九	2.30	全上	全	周玉宏	周玉瑞
全上	三·六〇	全	七·二〇	2.00	全上	全	張憲盛	張芝衍
全上	五·一〇	全	一四·二八	2.80	全上	全	宋子立	宋學禹
馬尚莊	四·六〇	全	一一·五〇	2.50	二十九年	年三	鄭克訓	龔典三
全上	二·四〇	全	一二·〇〇	5.00	全上	全	薛相林	薛相胡
全上	四·五〇	全	一五·七五	3.50	全上	全	李光德	全上
小寨莊	六·〇〇	全	二〇·四〇	3.40	全上	全	李英才	李英倫
全上	四·五〇	全	一六·二〇	3.60	全上	全	李山田	李正田
全上	五·五〇	全	二〇·九〇	3.80	全上	全	劉正雲	李立田
全上	四·五〇	全	一三·五〇	3.00	全上	全	李孝經	全上
全上	三·〇〇	全	七·五〇	2.50	全上	全	李芸田	李海治
全上	三·五〇	全	九·一〇	2.60	全上	全	韓德秀	朱配和
胥家莊	一〇·〇〇	全	三〇·〇〇	3.00	二十八年	年五	李孝經	李海治
全上	三·九〇	全	一五·六〇	4.00	全上	全	王茂鑄	王樹貴
全上	六·〇〇	全	二一·〇〇	3.50	全上	全	曹宗生	王樹玉
全上	八·七〇	全	一三·〇五	1.50	全上	全	范繼坊	范禹臣

長山縣

坐落	畝數	步方	年租總計	租價	年訂	月終	有效	租戶	保人	備
馬尚莊	二·七〇	240	七·五六	2.50	二月	十九年	三年	張國忠	周宗祥	
全上	六·〇〇	全	一五·〇〇	2.50	全上	全上	全上	張國忠	李茂昌	
全上	七·八〇	全	二一·八四	2.80	全上	全上	全上	李寶魏	王貴龍	
全上	一〇·九〇	全	二八·三四	2.60	全上	全上	全上	李敬忠	趙守珍	
全上	二·六〇	全	一一·七〇	4.50	全上	全上	全上	趙方田	全上	
全上	五·五〇	全	二四·七五	全	全上	全上	全上	韓繼榮	堯典三	
大高家莊	六·九〇	全	二〇·七〇	3.00	二月	十八年	全上	天德	竇書浦	
全上	六·〇〇	全	一八·〇〇	全	全上	全上	全上	王治秀	彭綽然	
全上	一二·〇〇	全	二五·九二	2.16	全上	全上	全上	天德	竇書浦	
全上	三·〇〇	全	三·九〇	1.30	全上	全上	全上	天德	竇書浦	
全上	四·五〇	全	四·九五	1.10	全上	全上	全上	張守法	高維嶽	
抬頭莊	九·〇〇	全	三九·六〇	4.40	二月	十九年	全上	李振營	郭風玉	
全上	七·五〇	全	三〇·〇〇	4.00	全上	全上	全上	王秉權	徐志誠	
全上	三·〇〇	全	九·四八	3.16	全上	全上	全上	王統善	王復善	工友承種以作工資
全上	〇·五〇									

考

長山縣

坐落	畝數	步方	年租總計	每畝租價	訂約年限	有效期限	租戶姓名	保人姓名	備考
坐落	畝	步方	年租總計	每畝租價	訂約年限	有效期限	租戶姓名	保人姓名	備考
苑城鎮	三·四五	240	二七·六〇	3.00	二十年	四年	杜漢章	張錦堂	第五區區立第一小學校有
全上	三·三〇	全	二六·四〇	全	全上	全	全上	全上	全上
全上	五·〇〇	全	一〇·〇〇	2.00	全上	全	全上	全上	全上
全上	二·五〇	全	五·〇〇	全	十九年	全	全上	全上	全上
全上	三·七五	全	七·五〇	全	全上	全	杜漢章	張錦堂	全上
全上	二·〇〇	全							此地係學校體育場
全上	二·七五	全	二七·二三	9.90	全上	全	張居德	張居福	第五區區立第一小學校有
全上	五·〇〇	全	三三·〇〇	6.60	全上	全	張香亭	張同德	全上
全上	〇·一三	全							此地係土地廟廟基
彌勒莊	六·二〇	全	八·〇六	1.30	十八年	五年	楊由樹	楊欽隆	
全上	三·一〇	全	四·〇三	全	全上	全	楊由木	李治喜	
顏家莊	三·七〇	全	四·八一	全	全上	全	鮑元明	閔立本	
全上	三·二〇	全	三·八四	1.20	全上	全	李守先	全上	
康家店	三·九〇	全	一五·九九	4.10	二十年	三年	段玉盛	康慎五	
全上	四·五〇	全	一八·〇〇	4.00	全上	全	李大全	李成先	

長山縣

三繩莊	六·五〇	全	二四·〇五	3.70	八月	全	韓興章	韓壽亭	
全上	二·〇〇	全	五·六〇	3.80	全上	全	全上	全上	
全上	六·〇〇	全	一八·〇〇	3.00	全上	全	張恩容	王茂芳	
郭家莊	二·四〇	全	六·二四	2.60	全上	全	徐紹產	王茂元	
全上	全上	全	全上	全	全上	全	李思讓	李思義	
全上	〇·八〇	全	二·〇〇	2.50	全上	全	王芝祥	王鴻浦	
全上	二·四〇	全	四·三三	1.80	全上	全	羅可風	羅可明	
全上	全上	全	全上	全	全上	全	全上	全上	
全上	一·三〇	全	三·二五	2.50	全上	全	王家祥	張立德	
郭家莊	二·〇〇	全	五·六〇	2.50	全上	全	郭殿三	李德厚	
全上	〇·四〇	全	二·〇〇	5.00	全上	全	郝玉山	楊啓修	
全上	二·六〇	全	七·八〇	3.50	全上	全	楊承賢	薛茂啓	
全上	七·四〇	全	二五·一六	3.40	全上	全	楊啓河	楊茂昌	
大柳樹寺	八·〇〇	全	四〇·〇〇	5.00	二月	十九年	王盛福	楊茂潤	此地係水澗
全上	〇·五〇	全							
全上	三·七五	全	五·二五	1.40	全上	全	孫氏	孫殿邦	

坐落畝數	方步	年租總計	每畝租價	訂約年月	有限期數	租戶姓名	保人姓名	備考	
坐落畝	數	方步	年租總計	每畝租價	訂約年月	有限期數	租戶姓名	保人姓名	備考
三總莊	二畝	240	一元二角	6.00	十八年	五年	李樹正	李善卿	
全上	一〇〇〇	全	六〇〇	全	全上	全	王家楨	王秉文	
省莊	一四·五〇	全	四三·五〇	3.00	十九年	三年			計王秉和租一畝七分五厘張兆和租七分五厘張子厚租四畝五分王忠租五畝五分崇慶租二畝共計如上數
尉家莊	一〇·二〇	全	四〇·八〇	4.00	十九年	五年	張慶雲	徐宗公	
全上	〇·四〇	全	一〇〇	2.50	全上	全	王建林	李名耀	
豐盛店	二·五〇	全	六〇〇	2.40	二十七年	全	袁振三	張振德	
全上	三·五〇	全	八〇五	2.30	全上	全	袁振興	張兆安	
全上	二·五〇	全	四〇〇	1.50	全上	全	甘孔信	孟德廣	
全上	一·五〇	全	三〇〇	2.00	全上	全	孟慶恒	孟仁廣	
全上	一·八〇	全	一一·八八	6.60	全上	全	李德廣	張立功	
大由家莊	五·二〇	全	一五·六〇	3.00	十九年	三年	郝通玉	王本英	
全上	四〇〇〇	全	一二〇〇	全	全上	全	張永春	李敬本	
全上	三·二〇	全	九·六〇	全	全上	全	徐方明	徐遵德	
全上	四〇〇〇	全	一二〇〇	全	全上	全	王玉德	王玉藻	

坐落	畝數	步方	年租總計	每畝租價	訂約年月	期限	租戶姓名	保人姓名	備考
史道口莊	二·五〇	240	七·五〇	3·00	十八年一月	五年	王紀發	高鳳太	
全上	全上	全	全上	全	全上	全	劉鳳來	全上	
全上	全上	全	六·五〇	2·50	全上	全	孫興禮	全上	
全上	全上	全	二·五〇	3·00	全上	全	全上	全上	
全上	〇·五〇	全	二·〇〇	4·00	全上	全	全上	全上	
楊家莊	三·五〇	全	一〇·五〇	3·00	十九年一月	四年	張兆安	張守德	
孟王莊	五·〇〇	全	一〇·〇〇	2·00	十七年一月	六年	甘孔信	韓德儉	
前主簿寨	二·九〇	全	七·八三	2·70	二十年一月	四年	韓澤業	孫傳業	
前主簿寨	一·〇〇	全							此地係本莊校址
舊口莊	五·〇〇	全	一六·〇〇	3·20	十九年一月	七年	郝振海	李雨亭	
全上	六·〇〇	全	一三·八〇	2·30	全上	全	李梓令	李梅汝	
全上	二·五〇	全	五·〇〇	2·00	全上	全	郝振海	李雨亭	
全上	五·〇〇	全	二〇·〇〇	全	全上	全	全上	全上	
辛集莊	三·〇〇	全	一五·〇〇	5·00	十九年一月	四年	楊如林	陳瑞生	
全上	〇·五〇	全	五·〇〇	10·00	全上	全	李元法	全上	

坐落	畝數	步方	年租總計	每畝租價	訂約年限	租戶姓名	保人姓名	備考
直方莊	〇.七〇	240	二.一〇	3.00	十七年	王玉祥	王和齋	
高道口莊	三.七五	全	七.五〇	2.00	十七年	高鳳至	高文梯	
全上	六.七五	全			全			
趙旺莊	四.五〇	全	一七.一〇	3.80	十九年	楊德修	李發雲	
全上	二.二五	全	六.七五	3.00	全	石毓秀	王世信	
全上	二.四五	全	九.八〇	4.00	全	趙法盛	張世傑	
全上	五.四二	全	二一.六八	全	全	張世法	王世忠	
西直方莊	一.〇〇	全	二.〇〇	2.00	二十年	張允桂	王保信	
全上	〇.五〇	全	一.〇〇	全	全	李功緒	李漢三	
全上	三.〇〇	全	九.九〇	3.30	全	張繼茂	王保忠	
牛家莊	二.四二五	全	七.二七五	3.00	四年	牛蔚卿	段冲霄	
謝家莊	四.五〇	全	一〇.八〇	2.40	十九年	馬清元	釋文明	以下六十二項皆屬第七區
全上	一.一五〇	全	二.三〇〇	2.00	全	徐紹周	徐紹武	
全上	四.二五	全	六.三八	1.50	全	徐啓光	全上	

此地因籌軍特別我典田其價五百零七元現議定以五十元作本莊初小基金(參看基金表)

長山縣

全上	二〇〇全	六・四〇	3.20	全上	全	顏振吉	顏振明	
全上	三〇〇全	一一・〇〇	4.00	全上	全	徐立會	徐德心	
全上	二五〇全	一二・五〇	5.00	全上	全	房春田	盧汗林	
全上	五〇〇全	二四・〇〇	4.80	全上	全	耿令功	耿令讓	
全上	二五〇全	全上	全	全上	全	房繼法	盧汗林	
房家橋	二五〇全	八・〇〇	3.20	全上	全	呂令安	房春圃	
全上	二五〇全	一三・〇〇	5.20	全上	全	廉朝光	廉成讓	
廉家莊	七五〇全	五〇・二五	6.70	全上	全	牛廷梅	王貴卿	
司家莊	一五四全							廟基
全上	二五〇全	九・九八	4.00	全上	全	全上	全上	
全上	二三七全	五・六九	2.40	全上	全	全上	全上	
全上	三七〇全	九・九九	2.70	全上	全	安亭	全上	
全上	三一九全	三・八三	1.20	全上	全	房興隆	全上	
全上	四六一全	一一・〇六	2.40	全上	全	許事德	全上	
全上	二四二全	六・〇五	全	全上	全	曲張氏	全上	
司家莊	二四八全	六・二〇	2.50	全上	全	李道盛	許榮文	

長山縣

坐落	畝數	步方	年租總計	租每畝	年訂約	期限	租戶姓名	保人姓名	備考
房家橋	五畝 〇〇	240	一〇元	3.00	十九年	三年	房雲嶺	房春圃	
社房莊	一八七	全	七八五	4.20	全上	全	段云成	段瑞五	
全上	一七五	全	七七〇	4.40	全上	全	李成基	李永基	
全上	全上	全	全上	全	全上	全	崔永良	段瑞五	
全上	六二五	全	三八一三	6.10	全上	全			計徐紹華周茂祥周茂貞段明秀李觀林等五戶各租一畝二分五厘共計如上數
全上	一三七	全	八〇八	5.90	全上	全	孫成元	段云成	
全上	一三五	全							廟基
廉家莊	四〇〇	全	二〇〇〇	5.00	二十年	二年	牛廷梅	包世法	
全上	二〇〇	全	一〇〇〇	全	全上	全	廉朝光	石廷桂	
牛王莊	七七〇	全	三三八八	4.40	全上	全	劉元法	于廷永	
全上	七〇〇	全	一八二〇	2.50	十九年	三年	劉光漢	高曰儒	
全上	二〇〇	全	二五〇	1.25	全上	全	朱佩璠	全上	
全上	全上	全	六四〇	3.20	全上	全	高日修	王傳典	
全上	一三〇	全	二九九	2.30	全上	全	高傳典	閻傳學	
蓮花池	一〇〇〇	全	三五〇〇	3.50	二十年	二年	徐茂秀	徐延俊	

長山縣

沈家莊	全上	五〇〇全	一〇〇〇	2.00	二十九年	二月	沈方英	沈方永	現作校舍
全上	廟基								
全上	一六五〇全	二四七五	1.50	全上	全上	全	李洪友	韓長福	
全上	五〇〇全	二〇〇〇	4.00	全上	全上	全	王立泰	潘子明	
二槐樹	二五〇〇全	三五〇〇	1.40	全上	十九年	六月	王立行	陳賈生	
全上	三〇〇〇全	一四〇〇四	3.90	全上	全上	全	王承祥	全上	
全上	三〇〇〇全	二二〇〇	4.00	全上	全上	全	崔永安	全上	
西塘場	二〇〇〇全	一〇〇〇〇	5.00	全上	十六年	一月	趙家祥	景書田	
全上	全上	全上	全上	全上	全上	全	李法廉	李述田	
八溜河	六〇〇〇全	一八〇〇〇	3.00	全上	十八年	一月	韓宗義	李治平	
陳河堰	〇三〇〇全	四五〇〇	15.00	全上	十九年	六月	義和堂	周印卿	
全上	五〇〇〇全	二〇〇〇〇	4.00	全上	全上	全	曾昭真	馬貞茂	
尹家橋	一二五〇全	四〇〇〇〇	3.20	全上	二十年	一月	曹西庚	李耘經	此地現作校舍
全上	〇二五〇全								
全上	〇三〇〇全								全上
全上	〇五〇〇全								此地係水坑不能種植

坐落	畝數	步方	年租總計	每畝租價	訂約年	約期有效	租戶姓名	保人姓名	備	考
坐落	畝數	步方	年租總計	每畝租價	訂約年	約期有效	租戶姓名	保人姓名	備	考
沈家莊	五〇〇	240	一〇〇〇〇	2.00	十九年	二年	沈謀行	沈方浩		
全上	一〇〇〇	全	五〇〇〇	5.00	全上	全	沈玉輝	沈守廷		
張家莊	一七五〇	全	五九〇五〇	3.40	十九年	三年	周保林	馬芝義		
全上	一五〇〇	全	六三〇〇〇	4.20	全上	全	周玉茂	李瑞亭		
全上	二五〇〇	全	八〇〇〇	3.20	全上	全	張玉山	張子敬		
全上	〇七五	全							現作初小校址	
梁毛駝	四五〇	全							此地係廟基	
全上	五五〇	全	一二一〇	2.20	二十年	二年	呂雲峯	徐若令		
西施	五〇〇	全	一五〇〇〇	3.00	十八年	三年	李學和	李生厚	以下二十五項皆屬第八區	
全上	四五〇	全	一七五五〇	3.90	全上	全	李學周	全上		
全上	七五〇	全	二一〇〇〇	2.80	全上	全	李生茂	全上		
全上	三七五	全	九七五	2.60	全上	全	寶善堂	全上		
全上	六〇〇	全	一五〇六〇	2.60	全上	全	傅明山	全上		
白雲澗	一八〇〇	全	二一六〇	1.20	十八年	全	楊崇德	楊德桓		
全上	一五〇〇	全	一九五	1.30	全上	全	全上	全上		

長山縣

尹家塢	馬家寨	全上	朱家塘	王家莊	夫村莊	侯家莊	太子院	上廻路除	上廻路除	董家莊	全上	全上	馬莊	全上	全上
一八〇〇全	五一〇〇全	一五〇〇全	一五〇〇全	一〇〇〇全	七五〇〇全	六二五〇全	一七五〇全	四〇〇〇全	三三五〇全	二二〇〇全	一〇〇〇全	全上全	一三〇〇全	三三七五全	一七五〇全
六四〇〇	一九三八	七〇〇〇	六〇〇〇	四〇〇〇	二八二三	二〇〇〇	六三〇〇	一二〇〇	九八〇	四九二〇	三〇〇〇	三五一	四〇三	九三八	四〇三
3.50	3.80	4.70	全	4.00	3.75	3.20	3.60	3.00	2.80	4.10	3.00	3.70	3.10	2.50	2.30
十七年	十九年	全上	全上	全上	全上	全上	二十年	二十年	二十年	全上	全上	全上	十九年	全上	全上
四年	三年	全	全	全	全	全	二年	五年	二年	全	全	全	三年	全	全
李方田	馬敬修	全上	長明	李述吉	李述明	李述廣	李述吉	賀守修	王聖晉	董樹禹	張毓藻	張建樞	張維林	全上	全上
張衍賢	張守仁	全上	朱佩明	韓同善	賈成寶	李英武	賈成寶	王聖南	王聖中	董惠卿	張廷才	王毓芝	張廷盛	全上	全上
以下六十四項皆屬第九區															

第八區區立第一小學校有

長山縣

坐落	畝數	步方	年租總計	租價每畝	年訂約期限有效	租戶姓名	保人姓名	備	考
坐落	畝	步方	年租總計	租價每畝	年訂約期限有效	租戶姓名	保人姓名	備	考
尹家塢	四畝五〇	240	一八〇〇元	4.00	十七年	李方田	李玉田		
全上	一四〇〇	全	四二〇〇	3.00	十八年	全上	全上		
全上	四五〇〇	全	一三五〇〇	3.00	全上	張乃明	張乃仁		
全上	二四〇〇	全	六〇〇〇	2.50	全上	全上	全上		
全上	一五〇〇	全	三七五〇	全	全上	全上	全上		
全上	七二〇〇	全	一四四〇〇	2.00	全上	全上	全上		
蕪家莊	八三〇〇	全	二〇七五〇	2.50	十七年	王建修	王兆亭		
全上	〇七二〇	全	一四四〇	2.00	全上	楊登第	羅維儉		
小寨莊	〇七〇〇	全	二一〇〇	3.00	十八年	張高堂	楊登風		
全上	全上	全	一四〇〇	2.00	全上	楊登桂	羅維儉		
黃進莊	一〇二〇	全	三六〇〇	3.00	全上	喬立業	張元聰		
全上	〇二五〇	全						此地現作校址	
馬王莊	三三〇〇	全	八二五〇	2.50	十八年	劉玉真	徐鳳林		
全上	六〇〇〇	全	二四〇〇〇	4.00	全上	王世著	鄧鴻昌		
馬王莊	一五〇〇	全	四五〇〇	3.00	十八年	王茂棠	張守義		

長山縣

全上	一〇〇全	二・五〇全	全	十九年	三年	邢本和	韓法孔	全上
全上	四〇〇全	一〇〇〇	2.50	全上	全	齊文猷	高明義	全上
全上	二八〇全	九八〇	3.50	全上	全	邢樂清	邢奉吉	全上
全上	三〇〇全	一三五〇	4.50	全上	全	邢本和	傅玉江	全上
全上	八〇〇全	二四〇〇	3.00	十八年	四年	齊尚錦	齊化梅	全上
全上	二三〇全	九二〇	4.00	全上	全	韓法孔	向會三	全上
全上	〇九二全	二七六	3.00	全上	全	傅玉江	韓法孔	全上
全上	一五六全	五四六	3.50	全上	全	邢本和	傅玉江	全上
衛固	一八〇全	八一〇	4.50	十九年	全	王貽興	王衍賓	第九區區立第一小學校有
全上	〇九〇全	三一五	3.50	全上	全	向振樂	全上	
全上	一二〇全	二四〇	全	全上	全	彭澤均	向維禹	
太平莊	一〇〇全	二〇〇	全	十九年	三年	王仲德	王成德	
小寨莊	〇八〇全	一六〇	全	十七年	五年	王德新	王德恩	
全上	二〇〇全	四〇〇	3.00	全上	全	向維日	尹建儒	
大寨莊	二五〇全	六二五	全	十九年	三年	向維澄	向立乾	
全上	四・五〇全	一一二五	2.50	全上	全	許鳳山	曹槐山	

長山縣

坐落	畝數	步方	年租總計	每畝租價	訂約年月	有效期限	租名	保名	備
坐落	畝	步方	年租總計	每畝租價	訂約年月	有效期限	租名	保名	備
衛固	〇・九〇	240	二元七〇	3.00	十九年	三年	邢善賓	邢本純	全上
全上	〇・八〇	全	二・四〇	全	全上	全	齊延焱	齊化桂	全上
全上	三・〇〇	全	六・〇〇	3.00	全上	全	天悅	郭振甲	全上
全上	二・二〇	全	六・六〇	3.00	十八年	年四	全上	全上	全上
全上	一・五〇	全	六・〇〇	4.00	全上	全	全上	全上	全上
全上	二・〇〇	全	八・〇〇	全	全上	全	劉兆鴻	劉兆敬	全上
全上	一・一〇	全	四・四〇	全	十九年	年三	劉興林	劉毓祥	全上
全上	一・五〇	全	五・二五	3.50	全上	全	郭繼讓	劉興鳳	全上
重慶寺	二・五〇	全							此地現作校址餘全上
侯家莊	九・〇〇	全	二二・五〇	2.50	十八年	年四	李玉廉	孫德寶	
全上	六・〇〇	全	一八・〇〇	3.00	全上	全	苗士恭	苗永貴	
全上	三・〇〇	全							此地係廟基
全上	九・〇〇	全	三一・五〇	3.50	全上	全			
全上	三・〇〇	全							此地係廟基現作校址
傅家山	四・八〇	全	一六・八〇	全	十九年	年三	張振岳	張振魁	

長山縣

全上	三·七〇全	九·二五	2.50	全上	全	李允盛	李允昌	
全上	九·〇〇全	二七·〇〇	3.00	全上	全	韓法貴	石作雲	
東傅村	一三·五〇全	三三·七五	2.50	十八年	五年	左建法	李允昌	
全上	五·五〇全	一六·五〇	3.00	全上	全	全上	全上	
全上	六·〇〇全	二一·〇〇	3.50	全上	全	王鴻謀	劉玉貞	
全上	三·三〇全	一三·二〇	4.00	全上	全	邢本成	喬作章	
全上	三·三〇全	一一·五五	3.50	全上	全	高鴻昌	張錫曾	
固衛白衣花	六·五〇全	一九·五〇	3.00	十九年	四年	張錫三	常緒清	此地現作校址
全上	〇·二〇全							
太平莊	〇·五〇全	一·五〇	3.00	十七年	五年			
全上	二·一〇全	四·二〇	2.00	全上	全	李永興	全上	
沙溝河	六·〇〇全	一五·〇〇	2.50	十八年	四年	楊本欽	李丙南	
全上	二·二〇全	六·六〇	3.00	全上	全	胡仲田	彭榮恩	
全上	二·〇〇全	四·〇〇	3.00	全上	全	傅宸致	傅成修	
全上	全上全	六·〇〇	3.00	全上	全	張振岳	張振奎	
全上	二·〇〇全	五·〇〇	3.50	全上	全	傅坦修	傅成修	

長山縣公有基金表

一、本表共計基金一萬四千六百七十一元年息總額三千二百九十二元二角二分平均月息為一分九厘弱
 二、本表所列情形以民國二十一年四月為斷

明 說

基金名稱	基金數目	利率	年利總計	訂約年月	期限	有債戶姓名及其住址	保人姓名	備 考
小學基金	一〇〇.〇〇元	二分	二四.〇〇元	二十年一月	二年			第一區禮官莊初小校有
全上	全上	五厘	一八.〇〇	全上	全			第一區展栗園初小校有
全上	二〇〇.〇〇	二分	六〇.〇〇	二十一年一月	一年			第一區後草廟莊初小校有
全上	三〇〇.〇〇	全	九.〇〇	全上	全			第一區後槐行莊初小校有
全上	全上	全	全上	全上	全			第一區姜家莊初小校有
全上	一五〇.〇〇	二分	三六.〇〇	二十一年六月	全			第一區周家莊初小校有
全上	三七.五〇	全	九.〇〇	二十年六月	全			第一區甘家埠初小校有
全上	二〇〇〇.〇〇	七厘	四〇八.〇〇	二十一年三月	全			第二區益湖莊初小校有

長山縣

基金名稱	基金數目	利率	年利總計	訂約年月	期限	債戶姓名及其住址	保人姓名	備考
小學基金	一〇〇・〇〇元	二分	二四・〇〇元	二十年六月	二年			第二區劉家橋初小校有
全上	全上	全	全上	二十年十月	一年			第二區賈莊初小校有
全上	三〇〇・〇〇	三分	一〇八・〇〇	二十年三月	全			第二區河陽村初小校有
全上	八三・〇〇	二分	一九・九二	二十年六月	全			第二區李家莊初小校有
全上	一二五・〇〇	全	三〇・〇〇	全上	全			第二區孫家寨初小校有
全上	四〇〇・〇〇	全	一〇〇・〇〇	二十年三月	全			第三區後勸頭初小校有
全上	一〇〇〇・〇〇	全	二四〇・〇〇	二十一年一月	全			第三區小楊家莊初小校有
全上	一五〇・〇〇	全	三六・〇〇	二十年十月	二年			第三區西馬莊初小校有
全上	六〇・〇〇	全	一四・四〇	二十年一月	一年			第四區大寨莊初小校有
全上	六二・五〇	全	一五・〇〇	全上	全			第四區東孫莊初小校有
全上	三〇〇・〇〇	一分	三六・〇〇	二十一年二月	全			第四區九級塔莊初小校有
全上	二二〇・〇〇	五厘分	三九・六〇	二十年十月	全			第四區道莊初小校有
全上	五〇・〇〇	二分	一一・〇〇	全上	全			第四區于家小莊初小校有
全上	二〇〇・〇〇	五厘分	三六・〇〇	二十一年一月	全			第五區省莊初小校有
全上	四〇〇・〇〇	二分	九六・〇〇	二十一年二月	全			第五區大丁莊初小校有

長山縣

全上	一〇〇〇〇〇〇	一分	二二〇〇〇	月二十一年一	全			第五區小義家莊初小校有
全上	一二五〇〇	五厘分	二二・五〇	二十年八月	全			第七區胡河埕初小校有
全上	三〇〇〇〇	三分	一〇・八〇	二十年十月	全			第七區徐家毛院初小校有
全上	九〇〇〇〇	二厘分	二二・七六	全上	全			第七區西塘塢初小校有
全上	八〇〇〇〇	七厘分	一三八・〇〇	月二十一年一	全			第七區東塘塢初小校有
全上	二〇〇〇〇	五厘分	六〇〇〇	二十年八月	全			第六區鄭家寨初小校有
全上	五〇〇〇〇	全	一二・〇〇	全上	全			第六區注海寨初小校有
全上	四〇〇〇〇	全	九六・〇〇	二十年十月	全			第六區前馬頭莊初小校有
全上	全上	全	全上	月二十一年一	全			第六區史家道口初小校有
全上	五〇〇〇〇	二分	一二・〇〇	月二十一年二	全			第五區高道口初小校有
全上	一一〇〇〇〇	四厘分	三一・六八	月二十一年二	全			第五區魏家莊初小校有
全上	三〇〇〇〇〇	一分	三六・〇〇	二十年十月	全			第五區齊家莊初小校有
全上	一五〇〇〇〇	六厘分	二八・八〇	月二十一年一	全			第五區馬家莊初小校有
全上	三七・五〇	二分	九・〇〇	二十年十月	全			第五區井旺莊初小校有
全上	五〇〇〇〇〇	五厘分	一〇〇〇〇〇	二十年八月	全			第五區大由家莊初小校有
全上	三七・五〇	全	九・〇〇	全上	全			第五區小義家莊初小校有

長山縣

基金名稱	基金數目	利率	年利總計	訂約年月	有效期限	債戶姓名及其住址	保人姓名	備考
小學基金	元 二五〇・〇〇	五厘二分	七五・〇〇	二十一年一月	年			第八區石河莊初小校有
全上	一四〇・〇〇	五厘	五八・八〇	二十年六月	全			第八區尉家坡初小校有
全上	二五・〇〇	二分	六・〇〇	二十年三月	全			第八區馬莊初小校有
全上	三〇・〇〇	二厘一分	四・三三	二十年二月	全			第八區牛家河灘初小校有
全上	二〇・〇〇	五厘二分	三六・〇〇	全上	全			第八區大楊家莊初小校有
全上	二〇〇・〇〇	全	六〇・〇〇	二十年十月	全			第八區尚莊初小校有
全上	四一・〇〇	二分	九・八四	二十年六月	全			第九區馬王莊初小校有
全上	三七・〇〇	全	九・〇〇	二十一年二月	全			第九區楊家橋初小校有
全上	五〇・〇〇	全	一二・〇〇	全上	全			第九區八仙莊初小校有
全上	四〇・〇〇	全	九・〇〇	二十年三月	全			第九區傅家山初小校有
全上	三〇〇〇・〇〇	全	七二〇・〇〇	二十一年一月	全			周村私立育才小學校有
全上	五〇〇・〇〇	二厘五分	一四四・〇〇	全上	全			第五區區立第一小學校有
全上	四七・〇〇	二分	一三・八〇	全上	全			第三區區立第三小學校有

長山縣公有附捐及雜項收入表

明 說

- 一、本表共計一百三十三項歲收總額八千六百六十二元二角
- 二、本表所列各校征收之中捐係就最近調查所得征收數目原無定額
- 三、本表所列情形以民國二十一年四月爲斷

項	目	歲	收	額	備	考
牙	行	捐		二〇・〇〇元	第一區縣立第一初級小學校有由城關集市牲畜稅牙行抽收全年估計如上數	
全		上		全上	第一區縣立第二初級小學校有餘全上	
全		上		全上	第一區縣立第三初級小學校有餘全上	
全		上		全上	第一區縣立第四初級小學校有餘全上	
中	地	畝	捐	二五・〇〇	第一區禮官莊初級小學校有由買賣田產中人所使佃錢內抽收二成每年估計如上數	
全		捐		五〇・〇〇	第一區後石家莊初小校有每丁銀一兩按六角攤納全年共計如上數	
全		上		四〇・〇〇	第一區閻家莊初小校有餘全上	
中		捐		三〇・六〇	第一區鮑先莊初小校有由買賣田宅中人所使佃錢內抽收二成全年估計如上數	

項	目	歲	收	額	備	考
中	捐		三〇〇〇	元	第一區大劉家莊初小校有餘全上	
全	上		三九六〇		第一區展果園莊初小校有餘全上	
地	畝	捐	四〇〇〇		第一區新莊初小校有每丁銀一兩按六毛攤納全年共計如上數	
中	捐		五〇〇〇		第一區前槐行初小校有由買賣田宅中人佣錢抽收一成五全年估計如上數	
全	上		三〇〇〇		第一區鮑家莊初小校有餘全上	
地	畝	捐	五〇〇〇		第一區蔣家莊初小校有每丁銀一兩按四角攤納全年共計如上數	
富	戶	捐	全上		第一區十里舖初小校有該校學款不足由本莊呂氏捐洋如上數	
地	畝	捐	七七〇〇		第一區前牙莊初小校有每丁銀一兩按四角攤納全年共計如上數	
中	捐		二〇〇〇		第一區廿家埠初小校有由買賣田宅中人佣錢抽收二成全年估計如上數	
地	畝	捐	二三・四〇		第一區趙家莊初小校有每丁銀一兩按三角攤納全年共計如上數	
中	捐		二三・〇〇		第一區趙家莊初小校有由買賣田宅中人佣錢抽收二成全年估計如上數	
全	上		一〇〇・〇〇		第二區周村鎮立第六初小校有餘全上	
全	上		全上		第二區周村鎮立第四初小校有餘全上	
全	上		六五・〇〇		第二區周村鎮立第三初小校有餘全上	
全	上		五八・〇〇		第二區周村鎮立第二初小校有餘全上	

長山縣

全	上	五〇〇〇	第三區南茅莊初小校有餘全上
全	上	三〇〇〇	第三區鄭家莊初小校有餘全上
全	上	全上	第三區河套鄉初小校有餘全上
全	上	全上	第三區育英鄉初小校有餘全上
全	上	全上	第三區和平鄉初小校有餘全上
全	上	全上	第三區信義鄉初小校有餘全上
全	上	一〇〇〇	第二區院上莊初小校有餘全上
中	捐	一一〇〇	第二區李家莊初小校有由買賣田宅中人僱錢抽收二成全年估計如上數
捐	款	二〇〇〇	第二區人和鎮王氏私立初小校有每年由本族內捐洋如上數
全	上	五〇〇〇	第二區周村鎮立第五初小校有餘全上
全	上	一五〇〇	第二區杜家莊初小校有餘全上
全	上	全上	第二區孟家墩初小校有餘全上
全	上	一〇〇〇	第二區太和鄉初小校有餘全上
全	上	六〇〇〇	第二區周村鎮立第七初小校有餘全上
全	上	四六〇〇	第二區周村鎮立第八初小校有餘全上
全	上	一〇〇〇〇	第二區周村鎮立第一初小校有餘全上

項	目	歲	收	額	備	考
地畝	捐			六〇・〇〇元	第三區鄭家莊初小校有每丁銀一兩按六角攤納全年共計如上數	
中	捐			一五・〇〇	第三區北旺莊初小校有由買賣田宅中人價錢抽收二成全年共計如上數	
全	上			一〇・〇〇	第三區後柳頭莊初小校有餘全上	
全	上			三〇・〇〇	第三區張冉莊初小校有餘全上	
全	上			一〇・〇〇	第三區仁和鄉初小校有餘全上	
全	上			三〇・〇〇	第四區東孫莊初小校有餘全上	
牙行	捐			一五〇・〇〇	第四區馬尚鎮初小校有由本莊集市牲畜稅抽收全年共計如上數	
地畝	捐			五〇・〇〇	第四區院上莊初小校有每丁銀一兩按六角攤納全年共計如上數	
全	上			全上	第四區高家莊初小校有餘全上	
全	上			二二・〇〇	第四區抬頭莊初小校有餘全上	
全	上			四七・〇〇	第四區閣家橋初小校有餘全上	
中	捐			一〇・〇〇	第五區公孫莊初小校有由買賣田宅中人價錢抽收二成全年共計如上數	
全	上			三〇・〇〇	第五區前王旺莊初小校有餘全上	
全	上			二〇・〇〇	第五區省莊初小校有餘全上	
地畝	捐			三三・〇〇	第五區黃王莊初小校有每丁銀一兩按三角攤納全年共計如上數	

全	上	一〇〇〇	第六區北段莊初小校有餘全上
中	捐	一五〇〇	第六區主簿蔡莊初小校有由買賣田宅中人佣錢抽收二成全年共計如上數
全	上	七〇〇〇	第六區後主簿蔡初小校有餘全上
義	捐	六〇〇〇	第六區馬頭莊初小校有每年斂看坡錢時由丁銀一兩抽洋四角全年共計如上數
地	捐	四八〇〇	第六區西夏寨初小校有每丁銀一兩按六角攤納全年共計如上數
斗	捐	全上	第六區東社莊初小校有由本莊集市抽收全年共計如上數
全	上	一〇〇〇	第五區魏家莊初小校有餘全上
中	捐	三五〇〇	第五區大齊家莊初小校有由買賣田宅中人佣錢抽收二成全年共計如上數
全	上	九〇〇〇	第五區大由家莊初小校有餘全上
全	上	三六〇〇	第五區尉家莊初小校有餘全上
地	捐	六〇〇〇	第五區西三里莊初小校有每丁銀一兩按六角攤納全年共計如上數
全	上	七〇〇〇	第五區陳度莊初小校有餘全上
全	上	一〇〇〇	第五區任馬莊初小校有餘全上
中	捐	三五〇〇	第五區豐盛店初小校有由買賣田宅中人佣錢抽收二成全年共計如上數
全	上	一一〇〇〇	第五區省莊初小校有餘全上
全	上	三〇〇〇	第五區李家莊初小校有餘全上

項	目	歲	收	額	備	考
中	捐		五〇〇〇	元	第六區孫家莊初小校有餘全上	
地	畝	捐	三六〇〇		第六區前三元莊初小校有每丁銀一兩按六角攤納全年共計如上數	
全	上		三五〇〇		第六區鄭家寨初小校有餘全上	
斗	捐		四〇〇〇		第六區大劉套初小校有由本莊集市抽收全年共計如上數	
義	坡	捐	三〇〇〇		第六區直方莊初小校有每年畝看坡錢時由丁銀一兩抽洋四角全年共計如上數	
全	上		全上		第六區朱家堙初小校有餘全上	
中	捐		二〇〇〇		第七區蓮花池初小校有由買賣田宅中人佃錢抽收二成全年約計如上數	
全	上		全上		第七區石廟鄉初小校有餘全上	
斗	捐		二四〇〇		第七區呂家鎮初小校有由本莊集市抽收全年共計如上數	
地	畝	捐	二二八〇〇		第七區呂家鎮初小校有每丁銀一兩按五角攤納全年共計如上數	
全	上		五〇〇〇		第七區二槐樹莊初小校有餘全上	
全	上		四五〇〇		第七區苗家莊初小校有餘全上	
中	捐		七二〇〇		第七區呂家鎮初小校有由買賣田宅中人佃錢抽收二成全年共計如上數	
全	上		二〇〇〇		第七區東塘場初小校有餘全上	
全	上		五〇〇〇		第七區苗家莊初小校有餘全上	

長山縣

全	上	一〇〇〇〇	第七區廉家鄉初小校有餘全上
全	上	二四〇〇〇	第七區崔家莊初小校有餘全上
地	畝	五四〇〇〇	第七區崔家莊初小校有每丁銀一兩按五角攤納全年共計如上數
全	捐	六二〇〇〇	第七區沈家鄉初小校有餘全上
機	捐	二〇〇〇〇	第七區謝家莊初小校有由各機戶每張攤捐洋五角全年共計如上數
中	捐	三〇〇〇〇	第七區謝家莊初小校有由買賣田宅中人佣錢抽收二成全年共計如上數
全	上	二五〇〇〇	第七區禮泰店初小校有餘全上
全	上	全上	第七區牛王莊初小校有由買賣田宅中人佣錢抽收二成全年共計如上數
地	畝	一四〇〇〇〇	第七區河堤鄉初小校有每丁銀一兩按六角攤納全年共計如上數
全	上	一三〇〇〇〇	第八區段家莊初小校有餘全上
全	上	一一・五〇	第八區小馬峪初小校有餘全上
全	上	一〇〇〇〇	第八區李家峪初小校有餘全上
全	上	九二〇〇〇	第八區蒙家莊初小校有餘全上
全	上	七二〇〇〇	第八區于張莊初小校有餘全上
中	捐	一二〇〇〇	第八區好生店初小校有由買賣田宅中人佣錢抽收二成全年共計如上數
全	上	三二・〇〇	第八區馬莊初小校有餘全上

項	目	歲	收	備	考
地	畝	捐	三元 三二〇〇	第八區由家河灘初小校有每丁銀一兩按六角攤納全年共計如上數	
全	上	上	三〇〇〇	第八區拾頭莊初小校有餘全上	
全	上	上	五五〇〇	第八區侯家莊初小校有餘全上	
中	捐		四〇〇〇	第九區衛固鎮第二初小校有由買賣田宅中人佃錢抽收二成全年共計如上數	
全	上	上	一〇〇〇	第九區衛固鎮第一初小校有餘全上	
全	上	上	三五〇〇	第九區大寨莊初小校有餘全上	
全	上	上	一五〇〇	第九區小河南初小校有餘全上	
全	上	上	二〇〇〇	第九區小寨莊初小校有餘全上	
全	上	上	三五〇〇	第九區黃進莊初小校有餘全上	
全	上	上	一〇〇〇	第九區馬王莊初小校有餘全上	
地	畝	捐	三八〇〇	第九區馬王莊初小校有每丁銀一兩按六角攤納全年共計如上數	
全	上	上	一五〇〇	第九區楊家橋初小校有餘全上	
中	捐		二〇〇〇	第九區楊家橋初小校有由買賣田宅中人佃錢抽收二成全年共計如上數	
全	上	上	一〇〇〇	第九區尹家塢莊初小校有餘全上	
全	上	上	五〇〇〇	第九區太平莊初小校有餘全上	

全	上	一〇〇〇	第九區八仙莊初小校有餘全上
地	畝	三〇〇〇	第九區太平莊初小校有每丁銀一兩按六角抽收全年共計如上數
中	捐	二〇〇〇	第九區傅家山初小校有由買賣田宅中人佣錢抽收二成全年共計如上數
全	上	全上	第九區衛固鎮第二初小校有餘全上
周	馬路	二〇〇〇	周村私立蕭化職業補習學校有每年由周村馬路路工管理處撥給全年如上數
中	捐	三〇〇〇	周村鎮立第二小學校有由周村教育經費委員會發給
全	上	全上	周村私立育才小學校有由周村教育經費委員會發給
香	磨	一九八〇〇	第三區區立第二小學校有塢頭莊香磨一盤每年納捐約計如上數
地	畝	二四七〇〇	第五區區立第一小學校有每丁銀一兩按六角攤納全年共計如上數(只苑城一莊攤納)
集	捐	一四五〇〇	第五區區立第一小學校有由苑城莊集市抽收斗行肉糧等捐全年約計如上數
牲	畜	一〇〇五〇〇	第六區區立第一小學校有由集家橋集市抽收全年約計如上數
斗	捐	一〇〇〇〇	全上
牙	捐	三〇一〇	第九區區立第一小學校有由衛固鎮集市抽收全年約計如上數
斗	捐	三三五〇〇	全上
毛	捐	五六〇〇〇	周村鎮立第一小學校有由周村蚌裕店代收每年分四次交納全年共計如上數
膠	捐	六八〇〇	周村鎮立第一小學校有由周村膠皮同業公會代收每年分兩次交納全年共計如上數

桓臺縣

教育款產一覽

桓台縣

二七

二十年度歲入

科目	縣有	公有	類計
田租	17,175	8,158	25,333
利息	2,025	440	2,465
附捐	23,545	——	23,545
雜項	2,735	25,242	27,967
總計	45,470	33,840	79,310

說 明

一、歲入總計七萬九千三百一十元
 縣款占百分之五十七強公款
 占百分之四十三弱

二、學田七千零二十二畝平均每畝年
 租三元五角九分強縣三元六
 角三分公三元五角五分

三、基金一萬七千零三十一元平均月
 息一分二厘強縣一分二厘強
 公一分二厘

四、本表款額以元為單位學田以畝為
 單位單位以下四捨五入

桓台縣縣有學田表

明 說

- 一 本表共計學田四千七百三十二畝一分六厘，以二百四十方步計算。年租總額一萬七千一百七十五元零六分，平均租價每畝三元六角三分弱。
- 二 本表內有學田數段，係舊日相沿，無期無保，故有效期限一欄，及保人姓名欄，均付缺如，擬自二十一年份起，從事改革。
- 三 本表所列情形，以民國二十年十二月三十一日為斷。

坐落	畝數	方步	年租總計	租價每畝	訂約年月	有效期限	租戶姓名	保人姓名	備考
城東北 試驗地	二〇〇〇	240	五〇〇〇元	2.50	十七年三月	三年	桓台縣建設局	聚興號	此項學田被建設局租為苗圃
諸葛莊 北新修地	一五〇〇	全	二二九五	1.53	十八年三月	三年	孫振清	聚興號	此項學田在十八年度歲入一覽表內原列二十二畝因地界不清經清丈增加三畝零六厘現計如上數
全上	一七〇六	全	二八八三	1.69	全上	全	全上	全上	
全上	三七六二	全	二五九六	0.69	十年三月	全	王鵬舉		
全上	一〇〇〇	全	一一〇〇	1.10	十八年三月	全	孫振清	全上	
魚龍灣莊 大泊中段北	全	全			三十年三月	一年	眾九號	義和號	此項地係由張魯泉手中收回伯權之地因該地尚未清丈故將租數暫行移列附捐及雜項收入表內以便統計(參看附捐及雜項收入表)

桓台縣

桓台縣

坐落	畝數	步方	年租總計	租價每畝	年訂月約	期限	租戶姓名	保人姓名	備考
魚龍灣莊北	240		八二五〇〇	5.00	二十年	一年	孫學典	義和銀號	此項泊地係由張魯泉手中收回伯種之地因該地尚未清丈故將租款數暫行移列附捐及雜項收入表內以便統計(參看附捐)
魚龍灣莊北			一七七〇〇	6.95	全上	全	曹西洲	義和號	王壽昌租七十三畝宋文齋租三十畝王玉堂租七十四畝共計如上數
城西北角			〇二四	0.24	八年三		王玉福	慶吉昌	
城西北角			一五三〇〇	1.70	十八年	年三	宋永芳	聚興號	
地內荒地			三九〇	1.33	十九年	全	宋開昭	宋永芳	此地六十畝因與博興邊界不清多被侵佔餘地如上數
西大泊			一〇〇〇	1.25	全上	全	傅象田	德豐和	
西水道			九一六〇〇	6.06	二十年	全	荆宋張	仁義信	
華開墾地			〇四一	0.40	八年三		呂連三	泰生號	
城東門裡			一六五〇	3.30	二十年	全	劉玉義	同德和	
射圃廳對			一〇一〇	3.30	十五年	年六	張溫清	瑞源	
新修地			二五九二	1.44	二十年	年三	張仲景	德順東	
新修地			一五〇〇	1.00	十八年	全	張奎鶴	永盛和	
新修地			五六九四	2.60	全上	全	劉元良	益泰恒	

鳳凰高地	姚郭莊	八〇〇	全	三五·五二	4.44	全上全	張振東	德豐和	
蒙兩館地	諸葛莊北經	三六〇〇	全	二五九·二〇	0.72	全上全	孫永恆	宋永芳	此項學田在十八年度歲入一覽表內原列二百八十六畝五分調將附近荒地劃入放增加七十三畝五分現計如上數
歲修地	夏莊北	一〇〇〇	全	一八一·〇〇	1.81	全上全	宋永芳	德豐和	
牛王莊	牛王莊	一〇〇〇	全	一〇二·七〇	30.27	全上全	宗安訓	東聚興	
佛家廟北	佛家廟北	一五〇〇	全	一六〇·五	1.07	全上全	鄭希順	祥和	
樓家館地	樓家館地	三〇〇	全	二二·四九	7.83	全上全	關獻章	義興成	
曹家營	曹家營	一二〇〇	全	四五〇〇	2.75	全上全	史茂樹	王茂桂	
東園窪地	東園窪地	六〇〇	全	三六〇〇	6.00	全上全	宗玉保	裕德棧	
蘇王莊	蘇王莊	八〇〇	全	二二·四〇	2.80	全上全	張式尊	瑞豐	
劉家斜溝	劉家斜溝	二二·二四	全	四一·三七	1.36	全上全	宋峯東	永盛和	
北新修地	北新修地	七·八五	全	一三·五〇	1.72	全上全	李乘琦	德興銀號	
南黃家莊	南黃家莊	八·四〇	全	四·〇〇	0.48	全上全	王樹增	福壽堂	
呂家埠	呂家埠	一二〇〇	全	七一〇·四	5.92	全上全	孫立亭	泰昌和	
黃家莊	黃家莊	一二〇〇	全	三八·五〇	2.20	全上全	耿修險	益泰恒	
蒙館地	蒙館地	一六〇〇	全	四七·六八	2.03	全上全	耿茂坤	鴻昌號	

桓台縣

桓台縣

宋家莊	波札店	義學地	經里仁莊	新修地	諸葛地	華溝開墾地	剪莊經裝地	五里莊	教場地	韓公莊	胡家莊	義龍地	高王莊	蘇王莊	坐落
六·七五	一六·〇〇	二〇·〇〇	六〇·〇〇	二七·二〇	二七〇·三八	二〇·〇〇	四〇〇·〇〇	五·四〇	一〇·〇〇	六·〇〇	四〇〇	五九〇·〇〇	四八·〇〇	六〇·〇〇	畝
全	全	全	全	全	全	全	全	全	全	全	全	全	全	240	步方
一五·五二	三六·一六	二五〇·六〇	六三〇·〇〇	四五·七〇	三六二·三一	二一〇·〇〇	一一〇八·〇〇	九·〇一	二〇·五〇	三一·九八	一六·〇〇	二〇〇〇·一〇	四九六·三三	三〇·〇〇	年租總計
2.30	2.26	12.53	10.50	1.63	1.34	10.50	2.77	1.67	2.95	5.23	4.00	3.39	10.34	5.00	租價每畝
全上	全上	全上	三十年	全上	三十九年	全上	全上	全上	全上	全上	三十年	三十年	全上	三十九年	租價年約
全	全	全	全	全	全	全	全	全	全	全	年三	年八	全	年三	期限有效
宋永芳	崔鳳三	全上	邢宗祥	全上	劉立永	張孝先	眾香亭	張淑雲	趙長勝	龐居臣	胡奎業	宋效張	張義興	張貴亭	姓名租戶
宋文齋	公興號	全上	永泰和	全上	祥和	雅和莊莊	義和號	裕生號	同泰和	公興	福祥永	鴻德昌	祥和	寧廷紀	姓名保人
															備
此項學田原係四百畝在十八年度歲入一覽表內誤排印為四畝特予更正															
考															

桓台縣縣有基金表

明 說

- 一、本表共計基金一萬四千零六十一元七角六分年息總額為二千零二十四元九角平均月息為一分二厘
- 二、本表存款各號係循環担保故「保人姓名」欄均空白未填
- 三、本表所列情形以民國二十年十二月三十一日為斷

基金名稱	基金數目	利率	年利總計	訂約年月	期限	價戶姓名及其住址	保人姓名	備	考
教育基金	一·四八八·三七 元	每月 二厘	二二四·三三 元	十五年一月	無期	永吉當舖 本城中山東街			
全上	二·三二五·三九	全	三三四·八六	全上	全	晉裕隆號 本城南門裏			
全上	七九七·六三	全	一一四·八六	全上	全	祥和銀號 本城中山南街			
全上	六四九·六二	全	九三·五五	全上	全	本城中山南街			
全上	二八九·六一	全	四一·七〇	全上	全	永泰和號 本城中山南街			
全上	一·一八九·六五	全	一七一·三一	全上	全	永盛和號 本城中山東街			
全上	一·四六四·六八	全	二一〇·九一	全上	全	公興銀號 本城中山西街			
中學基金	一·〇三七·二八	全	一四九·三七	十九年二月	全	祥和銀號 本城中山南街			

桓台縣

桓台縣縣有附捐及雜項收入表

- 一、本表共計九項歲收總額二萬六千二百六十九元八角二分
 二、本表所列情形以民國二十年十二月三十一日爲斷

明 說

項 目	歲 收	備 考
教 育 附 捐	二二,三五五.〇四元	此項附捐係每丁銀一兩帶徵附捐大洋九角七分四厘全縣應納附捐之丁銀二萬四千一百七十三兩五錢五分一厘其徵如上數但二十年度預算書誤列爲二四,五四五〇四元擬另文呈請更正
孟 蘭 會 捐	一八,八七五	此項會捐每年捐錢一百五十吊照市價八吊文折洋如上數
油 坊 捐	二二,一〇〇	油坊共七十七家每家每年捐洋三元共計如上數
香 磨 捐	七六,〇〇〇	香磨共九盤半每盤每年捐洋八元共計如上數
油 稱 捐	二〇〇,〇〇〇	由商公益號承辦公興號代交
雜 稱 捐	三〇〇,〇〇〇	由行紀紫道原承辦
契 紙 附 捐	六〇〇,〇〇〇	此項附捐自二十年八月呈准施行每契紙一張徵收附捐洋二角全年約收洋如上數

桓台縣公有學田表

明 說

一、本表共計學田二千二百九十四畝二分三厘以二百四十方步計算年租總額八千一百五十七元八角平均租價每畝三元五角五分弱

二、本表所列情形以民國二十年十二月三十一日為斷

坐落	畝數	方步	年租總計	每畝租價	訂約年限	租戶姓名	保人姓名	備	考
高樓村	五〇〇	240	二〇〇〇元	4.00	十八年	于孔清	傅銘齋	第一區城關(南一約)公有	
維家莊	七〇〇	全	一〇·五〇	1.50	全上	于師清	全上	全上	
畢家坊	四〇〇	全	一〇·四〇	2.60	全上	王明訓	全上	全上	
北極台東	三〇〇	全	二二·八〇	7.60	十八年	民教館	劉伯常	第一區城關(北一約)公有	
全上	一·八三	全	九·一五	5.00	全上	韓炳武	全上	全上	
北極台西	二〇〇	全	一五·二〇	7.60	全上	民教館	全上	全上	
北極台北	一·六〇	全	一二·一六	全	全上	全上	全上	全上	
城西北坡	四〇〇	全	一七·六〇	4.40	全上	李兆賢	全上		

桓台縣

坐落	畝數	步方	年租總計	每畝租價	訂約期限	有效期限	租戶姓名	保人姓名	備考
三里莊東	六·六〇	240	二四·七五	3.75	十八年	三年	梁永昌	劉伯常	第一區城關(北一約)公有
城東北坡	二·〇〇	全	二·五〇	1.25	全上	全	鄉約	全上	全上
城北坡	全上	全	全上	全	全上	全	地方	全上	全上
喬家莊西	六·〇〇	全	一五·〇〇	2.50	十八年	全	王謨齋		第一區城關(西一約)公有該地係先期交租故無保人
西關北坡	八·〇〇	全	四〇·〇〇	5.00	全上	全	張式明		全上
西關廟西	二·〇〇	全	一〇·〇〇	5.00	全上	全	王承禧		全上
西關廟東	二·〇〇	全	一〇·〇〇	5.00	全上	全	陳胡氏		全上
釣魚台前	三·六〇	全	一六·二〇	4.56	全上	全	姜鳳源		全上
東宰村	七·五〇	全	四八·〇〇	6.40	十九年	全			第一區東宰村村有租期三年先期交租故無保人由孫乃王孫乃山孫甫崇三戶租種
全上	二·二五	全	一〇·一三	4.50	全上	全	孫乃陰		第一區東宰村村有租期三年先期交租故無保人
全上	三·五〇	全	一四·〇〇	4.00	全上	全	孫乃羅		全上
全上	三·〇〇	全	九·九九	3.33	全上	全	孫乃孝		全上
全上	二·〇〇	全	一七·〇〇	8.50	全上	全	張興誠		全上
全上	全上	全	一八·〇〇	9.00	全上	全	全上		全上
全上	二·五〇	全	五·〇〇	2.00	全上	全	全上		全上

坐落	畝數	方步	年租總計	每畝租價	年約月限	租戶姓名	保人姓名	備考
田家莊	四·八〇	240	一四·四〇元	3·00	十八年八月		田峻斌	第一區田家莊村有計田允傑租一畝四分承片租八分田允傑租二畝六分其計如上數
全上	〇·九〇	全	四·〇五	全	全上	宋永盛		全上
全上	一·六〇	全	七·二〇	4·50	全上	甘少峯		全上
全上	二·八〇	全	一四·〇〇	全	全上	甘孔均		全上
全上	二〇〇	全	一〇〇〇	5·00	全上	甘少皓		全上
全上	一〇〇	全	四·五〇	4·50	全上	王建學		全上
人和莊	一·四〇	全	七〇〇	5·00	十八年三月	宋茂我		第一區人和莊村有因先期交租故無保人
全上								
全上	三·九二	全	一〇·三一	2·63	全上	田淑許	源茂堂	此係地基尚未清丈畝數無法計算故將租款暫行移列附捐及雜項收入表內以便統計(參見附捐及雜項收入表)
全上	四·〇〇	全	一八〇〇	4·50	全上	田承家	田承澤	第一區田家莊村有
全上						田淑許	源茂堂	此地係校基餘全上
全上						田峻永	田峻斌	
全上						田濟公	田允強	此地係娘娘廟基尚未清丈畝數無法統計故將租款暫行移列附捐及雜項收入表內以便統計(參見附捐及雜項收入表)

桓台縣

全上	一五〇〇全	六〇〇〇	4.00	全上	全		第一區崔樓等五莊村有計番端地租二畝共計如十數
全上	一〇〇〇全	四·五〇	4.50	全上	全	龐致能	第一區崔樓等五莊村有計番端地租二畝共計如十數
全上	全上全	全上	全	全上	全	張德浩	第一區崔樓等五莊村有計番端地租二畝共計如十數
全上	全上全	九〇〇	3.00	全上	全	張鏡英	第一區崔樓等五莊村有計番端地租二畝共計如十數
全上	三〇〇〇全	一二〇〇	4.00	全上	全	兗永昌	第一區崔樓等五莊村有計番端地租二畝共計如十數
全上	全上全	二三〇〇	4.00	全上	全	耿振清	第一區崔樓等五莊村有計番端地租二畝共計如十數
全上	五〇〇〇全	二〇〇〇	4.00	全上	全	龐曰楊	第一區崔樓等五莊村有計番端地租二畝共計如十數
崔樓	六〇〇〇全	二七〇〇	全	三十九年	全	王樹金	第一區崔樓等五莊村有計番端地租二畝共計如十數
全上	四〇六〇全	二〇七〇	4.50	全上	全		第一區崔樓等五莊村有計番端地租二畝共計如十數
全上	〇四〇〇全	二〇〇〇	5.00	全上	全	甘會傑	第一區崔樓等五莊村有計番端地租二畝共計如十數
全上	全上全	全上	全	全上	全	甘會流	第一區崔樓等五莊村有計番端地租二畝共計如十數
全上	一〇八〇全	八·一〇	全	全上	全	朱茂源	第一區崔樓等五莊村有計番端地租二畝共計如十數
全上	全上全	全上	全	全上	全	賈象容	第一區崔樓等五莊村有計番端地租二畝共計如十數
全上	一〇〇〇全	四·五〇	全	全上	全	甘孔讓	第一區崔樓等五莊村有計番端地租二畝共計如十數
全上	一〇六〇全	七·二〇	全	全上	全	甘孔祥	第一區崔樓等五莊村有計番端地租二畝共計如十數

桓台縣

坐落	畝數	步方	年租總計	每畝租價	年訂約期限	租戶姓名	保人姓名	備考
西呂埠	畝	240	元		二十年	地方		此地因係水溝尚未清又畝數無法計算故將租款數暫行移列附捐及雜項收入表內以便統計(參見附捐及雜項收入表)
岳家橋	六·六〇	全	二八·五八	4.33	十九年	邢允善		第一區岳家橋村有因先期交租故無保人
全上	三·〇〇	全	一一·九九	全	全上	張守義		全上
窪子莊	六·〇〇	全	二一·九〇	3.65	十八年			第一區窪子莊村有計王茂德租四畝王毓筠租二畝共計如上數
唐山莊	二·〇〇	全	一一·〇〇	5.50	十二年	羅可佐		第一區唐山莊村有該學田所出餘利悉歸該莊第三初小之用因先期交租故無保人
全上	三·四〇	全	一七·〇〇	5.00	全上	羅可觀		全上
全上	二·〇〇	全	二·五〇	1.25	全上	羅禮雲		全上
全上	四·〇〇	全	九·〇〇	2.25	全上	羅可孝		全上
全上	三·二〇	全	七·二〇	全	全上	羅可銀		全上
全上	二·〇〇	全	四·五〇	全	全上	鄭瑞雲		第一區唐山莊村有該學田所出餘利悉歸該莊第三初小之用因先期交租故無保人
全上	全上	全	全上	全	全上	羅大貴		全上
全上	一·四〇	全	三·〇〇	2.14	全上	鄭雲和		全上
全上	二·〇〇	全	五五·〇〇	2.50	十五年		徐承龍	第一區唐山莊村有該學田所出餘利悉歸第二初級小學所用計徐承龍張仲德寶能仁寶維俊各租二畝五分王方仁孫克寶振友王方興各租三畝共計如上數

全上	一·六〇全	二·二四	1.40	全上	全	勞慶海	楊成思	全上
全上	三·六〇全	六·一二	1.70	全上	全	勞克仁	勞克勤	全上
全上	全上	全上	全	全上	全	勞慶新	勞克富	全上
邢家廟	一·〇〇全	二·五〇	2.50	全上	全	勞慶春	勞慶豐	第一區邢家廟村有
全上	三·二〇全	一·八四	3.70	全上	全	勞慶遠	勞克有	全上
全上	二·〇〇全	五〇〇	3.50	全上	全	勞建勝	勞克儉	全上
全上	一·八〇全	五·九四	3.30	全上	全	勞克讓	勞建福	全上
全上	〇·七〇全	三〇一	4.30	全上	全	勞慶雲	勞慶祿	全上
全上	一·八四全	八·四六	4.60	全上	全	勞慶和	勞克水	全上
邢家廟	二·五〇全	一三〇〇	5.20	全上	全	楊茂倫	楊欽義	第一區邢家廟村有
全上	全上	全上	全上	全上	全	誠濟堂	張維春	此係宅基尚未清丈畝數無以計算故將租款數暫行移列附捐及雜項收入表內以便統計(參見附捐及雜項收入表)
全上	三·〇〇全	九·九九	3.33	全上	全	張黃氏	于孝瑞	全上
全上	四·〇〇全	一八〇〇	4.50	全上	全	王芳榮	王芳家	全上
全上	全上	一二·五〇	5.00	全上	全	石蔚秀	張正春	全上
全上	二·五〇全	一三·七五	5.50	全上	全	于師禮	王方西	全上

桓台縣

坐落	畝數	步方	年租總計	租價每畝	年訂月約	期限有效	租戶姓名	保人姓名	備考
三里莊	二·四〇	240	一·二〇〇	5·00	十八年	三年	榮鑑錫		第一區東三里莊村有因先期交租故無保人(原係大畝一分)
四里莊	一·三〇	全	一〇〇〇	7·69	十九年	全	于漢三		第一區四里莊村有因先期交租故無保人
全上	一〇〇〇	全	七〇〇	7·00	全上	全	郎義卿		
全上	二·三〇	全	一三·九八	6·08	全上	全	李鴻斌		
全上	一·六〇	全	一〇〇〇	6·25	全上	全	耿茂江		
全上	〇·五〇	全	三·五〇	7·00	全上	全	于來臣		
全上	〇·七〇	全	五〇〇	7·14	全上	全	趙君恩		
全上	〇·二五	480	一·五〇	6·09	全上	全	李玉章		
全上	〇·三〇	全	二·五〇	8·33	全上	全	閻子鈴		
李王莊	二·七四	720	三〇·六九	11·20	二十年	全	伊丕江	李竹村	第一區李王莊村有
全上	二·一五	全	二四·三〇	11·30	全上	全	伊丕海	伊丕江	
全上	一·七〇	全	一九·二一	全	全上	全	全上	全上	
全上	〇·四〇	全	四·七二	11·80	全上	全	張立業	張立春	
全上	〇·一〇	全	一·三八	13·50	全上	全	王守增	全上	
全上	一·〇〇	全	一·三〇	11·30	全上	全	李福業	伊丕江	

桓台縣

坐落	畝數	步方	年租總計	租價	年訂約	期限	租戶姓名	保人姓名	備
坐落	畝	步方	年租總計	租價	年訂約	期限	租戶姓名	保人姓名	備
李王莊	〇・八〇	720	九・〇四	11・30	二月	二十年	李守真	李建業	第一區李王莊村有
全上	一・〇〇	全	一三・〇〇	全	全上	全	李興和	李守顏	全上
郝家園	全上	全	八・二〇	8・30	一月	十八年	寇光亮		第一區郝家園村有租戶先交租後種地故無保人
全上	全上	全	七・二五	7・25	全上	全	寇蘭光		全上
全上	全上	全	全上	全	全上	全	靳學禮		全上
全上	全上	全	全上	全	全上	全	李崇明		全上
全上	全上	全	六・二五	6・25	全上	全	岳宗祥		全上
全上	全上	全	一〇・二五	10・25	全上	全	寇丕成		全上
全上	全上	全	全上	全	全上	全	寇現光		全上
全上	全上	全	一〇・六三	10・63	全上	全	黃同山		全上
太平官莊	一・二〇	全	一二・四九	10・41	二月	二十年	朱陽會	呂守立	第一區太平官莊村有
全上	一・六〇	全	一〇・〇〇	6・25	全上	全	吳方保	呂世卿	全上
全上	一・〇〇	全	六・二五	全	全上	全	彭長齡	韓其海	全上
全上	〇・九〇	全	五・六三	全	全上	全	全上	全上	全上
全上	一・〇〇	全	五・〇〇	5・00	全上	全	朱祥增	陳方綱	全全

桓台縣

宮家莊	全上	四〇〇	240	一四〇〇	3.50	二月	全	李仕信		第一區宮家莊李氏私立昌初小校有因先行納租故無保人
	全上	二七五	全	二七五〇	全	全上	全	沈承秀		全上
	全上	一五〇	全	一五〇〇	全	全上	全	李振業		全上
	全上	〇七五	全	七五〇	全	四月十八年	全	薛其恩		第一區沈家莊沈氏私立正德初小校有因先行納租故無保人
	全上	〇五〇	全	五〇〇	10.00	全上	全	羅本花		全上
	全上	二〇〇	全	三〇〇〇	15.00	全上	全	沈德康		全上
沈家莊										
	全上	四一〇	全	四一〇〇	10.00	全上	全			第一區沈家莊村有計成立本租一畝羅本殿租一畝薛其恩租八分薛其鳳租八分羅本可曾租五分共計如上數
	全上	〇二〇	全	六〇六	30.30	全上	全	成希河	成孝廉	全上
閻家莊										
	全上	一〇〇	全	一六〇〇	16.00	全上	全	成本榮	成本洪	第一區閻家莊村有
	全上	〇八〇	全	八〇〇	全	全上	全	羅可成	羅本信	全上
	全上	一〇〇	全	一〇〇〇	全	全上	全	孫元林	靳丕吉	全上
	全上	全上	全	全上	全	全上	全	段毓藻	李崇閣	全上
	全上	一五〇	全	一五〇〇	全	全上	全	李功柱	李崇新	全上
樓里莊										
	全上	一二〇	全	一二〇〇	10.00	全上	全	牛象福	周文遠	第一區樓里莊村有
	全上	全上	全	六二五	6.25	全上	全	榮衍祿	陳方綱	全上

桓台縣

坐落	畝數	方步	年租總計	每畝租價	年訂月約	有效年限	租戶姓名	保人姓名	備考
宮家莊	三·六〇畝	240	九·二五	2·27	二十年	三年	李仕河		第一區宮家莊李氏私立仕昌初小校有因先行納租故無保人
全上	全上	全	全上	全	全上	全	李仕霞		全上
全上	二〇〇〇	全	五〇〇〇	2·50	全上	全			第一區宮家莊李氏私立仕昌初小校有計李嗣李興李兆銀李兆燾李功偉李興拾各租二畝董朝亮董淑太各租四畝共計如上數
全上	二〇〇	全	九〇〇	4·50	全上	全	董淑林		全上
全上	全上	全	五〇〇	2·50	全上	全	白奎昌		全上
全上	四〇〇	全	一〇〇〇	全	全上	全	薛茂勤		全上
朱家莊	一三·五〇	全	一三·五〇	1·40	二十年	全	清心		第二區朱家莊村有因先行納租故無保人
解家營	三〇〇	全	六·九九	2·33	十九年	全	耿茂可		第二區解家營村有因先行納租故無保人
全上	全上	全	全上	全	全上	全	全上		全上
傅家坡	六〇〇	全	一三·九八	全	全上	全	耿乘聚		全上
全上	二〇〇	480	一〇〇〇	5·00	二十年	全	傅儒科		第二區傅家坡村有因先行納租故無保人
全上	一·一〇	全	五·五〇	全	全上	全	馬鳴先		全上
全上	〇·九〇	全	四·五〇	全	全上	全	傅儒科		全上
全上	〇·七〇	全	三·五〇	全	全上	全	馬禮賢		全上

全上	全上	全上	韓家廟	全上	全上	小官莊	膠家斜溝	陳家斜溝	全上	東孟家店	全上	王家斜溝	全上	
〇·六〇	全上	全上	一〇〇〇	〇·七〇	一〇〇〇	一·五〇	六·二〇	一〇〇〇	全上	〇·四〇	六·三〇	一〇〇〇	二·八〇	
全	全	全	全	全	全	全	全	全	全	全	全	全	全	
四·八〇	全上	全上	八〇〇	四·二〇	六〇〇〇	九〇〇〇	三·〇〇	七〇〇〇	全上	四〇〇〇	五〇四〇	一〇〇〇〇	一四·七〇	
全	全	全	8.00	全	全	6.00	5.00	7.00	全	10.00	8.00	10.00	5.25	
全上	全上	全上	二十一年一月	全上	全上	全上	全上	二十一年二月	全上	全上	全上	二十一年一月	全上	
全	全	全	全	全	全	全	全	全	全	全	全	全	全	
田俊福	曹傳珍	曹家永	曹傳德	劉殿法	張廣昌	張守珠	段守田	高大富	張中鈴	李崇祥		王富吉	馬體會	
全上	全上	全上	第二區韓家廟村有因先行納租故無保人	全上	全上	第二區小官莊村有因先納租故無保人	第二區膠家斜溝村有因先行納租故無保人 計段守田租一畝二分榮錫雲王錫禹各租一畝子錫舜租三畝共計如上數	第二區陳家斜溝村有因先行納租故無保人	全上	第二區東孟家店村有因先行納租故無保人	第二區王家斜溝村有因先行納租故無保人 中保租七分鄧振江租六分楊尚志租五分王中保租一畝五分王常吉租五分楊尚信租一畝五分共計如上數	全上	第二區王家斜溝村有因先行納租故無保人	全上

桓台縣

坐落	畝數	步方	年租總計	租價每畝	年訂約	期限有效	租戶姓名	保人姓名	備	考
坐落	畝	步方	年租總計	租價每畝	年訂約	期限有效	租戶姓名	保人姓名	備	考
韓家廟	一·五〇	480	二二·〇〇元	8.00	二十年	三年	曹家義		第二區韓家廟村有因先行納租故無保人	
全上	〇·二〇	全	二·〇〇	10.00	全上	全	羅維盛		全上	
全上	〇·四五	全	四·五〇	全	全上	全	田淑桐		全上	
全上	〇·二三	全	二·三〇	全	全上	全	沈迎慶		全上	
全上	〇·四〇	全	四·〇〇	全	全上	全	耿茂坤		全上	
全上	〇·二〇	全	二·〇〇	全	全上	全	牟孔慶		全上	
全上	〇·六〇	全	四·八〇	8.00	全上	全	侯長友		全上	
全上	〇·七五	全	六·〇〇	全	全上	全	劉建業		全上	
全上	一·〇五	全	八·四〇	全	全上	全	曹世緒		全上	
全上	〇·一二	全	一·二〇	10.00	全上	全	王樹恩		全上	
于家營	一·〇〇	720	五·〇〇	5.00	全上	全	王樹田		第二區于家營村有	
全上	〇·五〇	全	二·五〇	全	全上	全	崔鳴阿		全上	
全上	全上	全	全上	全	全上	全	王鴻吉		全上	
曹家營	二·〇〇	全	二〇·〇〇	10.00	二十八年	全	王克亮		第二區曹家營村有	
全上	一·八〇	全	一八·〇〇	全	全上	全	李守功		全上	

坐落	畝數	步方	年租總計	每畝租價	訂約年限	有期限	租戶姓名	保人姓名	備
坐落	畝	步方	年租總計	每畝租價	訂約年限	有期限	租戶姓名	保人姓名	備
辛曹官莊	一·二〇	720	一三·二〇元	11.00	二十年	三年	荆象桂	周振盛	第二區辛曹官莊村有
王家埠	一·四〇	全	一二·六〇	9.00	全上	全	全上	馬念箴	全上
南石橋	四·四〇	全	三五·二〇	8.00	十八年	全	畢緒榮	伊若孔	第二區王家埠村有
全上	一·八〇	全	一一·二五	6.25	八月十六年	五年	伊殿甲	王毓現	第二區南石橋村有
全上	二〇〇	全	一一·二六	5.63	全上	全	張奎孝	馮長貴	全上
全上	〇·五〇	全	五·六三	11.25	全上	全	王毓光	王毓現	全上
全上	〇·八〇	全	五·六二	7.03	全上	全	張奎孝	馮長貴	全上
全上	二〇〇	全	一二·六二	6.31	全上	全	王毓山	王應錫	全上
全上	一·二〇	全	七·八〇	6.50	全上	全	王毓龍	張界統	全上
全上	一〇〇	全	五·七五	5.75	全上	全	王履厚	張方增	全上
東呂家莊	一·八〇	全	一七·五七	9.78	二十年	三年	李敬先	張思一	第二區東呂家莊村有
南領上	一·七〇	全	一九·九九	11.76	全上	全	羅茂孟		第二區南領上村有因先行納租故無保人
北領上	四〇〇	全	四〇·〇〇	10.00	全上	全	榮致奎		第二區北領上村有因先行納租故無保人
全上	〇·八〇	全	五·〇〇	6.25	全上	全	榮樂卿		全上
全上	〇·五〇	全	六·〇〇	12.00	全上	全	榮致紀		全上

考

桓台縣

坐落	畝數	方步	年租總計	租價	訂約年	存根	租戶姓名	保人姓名	備
坐落 畝	步	方	元	元	年	年	姓	姓	備
馬莊	〇·四〇	720	七·八〇	19·50	一九一九年	年三	劉中訓	馬維鏗	第二區馬莊村有
全上	二·四〇	全	二五·〇一	10·49	全上	全	王子元	馬維江	全上
賈莊	一·九〇	全	二三·七五	12·50	全上	全	姚承祥	姚崇濤	第二區賈莊村有
全上	一·〇〇	全	一二·五〇	全	全上	全	魏日順	魏日祥	全上
全上	〇·三一	全	五·四二	17·49	全上	全	魏守山	魏淑俊	全上
全上	〇·五〇	全	七·八八	15·75	全上	全	李鴻恩	李鴻瑞	全上
全上	〇·二〇	全	二·九〇	14·50	全上	全	李鴻恩	張玉瑞	全上
全上	〇·一〇	全	一·七五	17·50	全上	全	陸茂華	張玉聊	全上
全上	〇·二〇	全	三·五〇	全	全上	全	姚承祥	姚崇濤	全上
王舍莊	一·一〇	全	六·六〇	6·00	二十年	全	孫傳新		第二區王舍莊村有因先行納租故無保人
全上	全上	全	全上	全	全上	全	孫傳寅		全上
全上	〇·八〇	全	三·二〇	4·00	全上	全	孫正德		全上
全上	一·〇〇	全	四·五〇	4·50	全上	全	劉孫氏		全上
全上	全上	全	五·〇〇	5·00	全上	全	孫維雲		全上
全上	全上	全	七·〇〇	7·00	全上	全	孫傳柱		全上

桓台縣

全上	一〇〇全	五〇〇	5.00	全上	全	孫玉政	全上
全上	一四〇全	六三〇	4.50	全上	全	畢基魯	全上
全上	二〇〇全	一一〇〇	全	全上	全	孫守西	全上
全上	〇五〇全	二七五	5.50	全上	全	孫傳賢	全上
全上	全上	五〇〇	5.90	全上	全	全上	全上
全上	全上	全上	全	全上	全	孫名侯	全上
全上	一〇〇全	七〇〇	7.00	全上	全	孫名基	全上
全上	一四〇全	六三〇	4.50	全上	全	孫名顯	全上
全上	二八〇全	一四〇〇	5.00	全上	全	孫守武	全上
全上	一四〇全	六三〇	4.50	全上	全	孫玉楷	全上
全上	全上	八七五	3.75	全上	全	孫傳梓	全上
全上	一〇〇全	六五〇	6.50	全上	全	全上	全上
全上	一三〇全	一〇三九	7.99	全上	全	孫傳鈴	全上
全上	一二〇全	四八〇	4.00	全上	全	李鳳桐	全上
全上	〇五〇全	四二五	3.50	全上	全	全上	全上
全上	全上	五〇〇	5.00	全上	全	全上	全上

桓台縣

坐落	畝數	步方	年租總計	租價	年訂	期限	姓名	保人	備
王舍莊	〇.五〇	720	二元七角五分	5.50	二十年	三年	陳安恩		第二區王舍莊村有因先行納租故無保人
全上	一.二〇	全	六.〇〇	5.00	全上	全	楊作文		全上
全上	一.〇〇	全	七.〇〇	7.00	全上	全	孫傳鏡		全上
全上	全上	全	五.〇〇	5.00	全上	全	全上		全上
全上	全上	全	七.〇〇	7.00	全上	全	孫傳樺		全上
全上	全上	全	五.〇〇	5.00	全上	全	陳會文		全上
張店	〇.五〇	全	八.九五	17.90	十九年	全	張不勝	耿聲亭	第二區張店村有
全上	一.五〇	全	二六.二五	17.50	全上	全	全上	全上	全上
全上	四.五〇	全	三〇.〇二	6.67	全上	全	蔣修元	蔣修正	全上
全上	二.〇〇	全	二〇.〇〇	10.00	全上	全	趙木元	門光彬	全上
全上	一.〇〇	全	一四.五〇	14.50	全上	全	王守業	劉鳳桐	全上
全上	一.一五	全	一三.四八	11.72	全上	全	全上	全上	全上
全上	一.二〇	全	一四.四〇	12.00	全上	全	高懷祥	許安仁	全上
全上	〇.七〇	全	四.二〇	6.00	全上	全	王在堂	全上	全上
全上	二.〇〇	全	三三.〇〇	16.00	全上	全	吳方坤	劉鳳桐	全上

桓台縣

坐落畝數	步方	年租總計	租價每畝	訂約年限	租戶姓名	保人姓名	備考
尚莊 〇・八〇	720	一〇・〇〇	12.50	二十九年	張允德	張鳳祥	第二區尚莊村有
全上 二・〇〇	全	一四・〇〇	7.00	全上	張正善	王樹喜	全上
全上 〇・八〇	全	一一・〇〇	13.75	全上	邊有琳	孟兆元	全上
全上 全上	全	全上	全	全上	孟繼琳	李公甲	全上
喬莊 一・〇〇	全	三・七五	3.75	二十年	張守平	張守琳	第二區喬莊村有
全上 〇・八〇	全	三・〇〇	全	全上	張銀光	張克臣	全上
全上 一・五〇	全	三・七五	2.50	全上	張宇駿	張正懷	全上
潘莊 一・四〇	全	一六・二四	11.60	二十九年	桓在山		第二區潘莊村有因先納租故無保人
全上 一・二〇	全	一五・〇〇	12.50	全上	宋茂禹		全上
全上 二・〇〇	全	一七・五〇	8.75	全上	張行恕		全上
全上 〇・九〇	全	八・七五	9.72	全上	楊延忠		全上
全上 〇・五〇	全	三・七五	7.50	全上	王立柱		全上
杜科 一・〇〇	全	二五・〇〇	25.00	十九年	張魯溪	張松山	第二區杜科村有
全上 〇・八〇	全	一七・六〇	23.00	全上	張修晨		全上
全上 一・二〇	全	二七・六〇	23.00	全上	張勝旭		全上

桓台縣

坐落	畝數	步方	年租總計	租價	訂約	期限	租戶姓名	保人姓名	備考
王莊	一畝 一·五〇	720	二·二〇〇	3.00	三十九年	三年	張元喜	魏振泰	第二區王莊村有
全上	〇·二〇	全	三·〇〇〇	15.00	全上	全	王世卓	王元池	全上
全上	二〇〇	全	四八·〇〇	24.00	全上	全	高繼昌	陳煥香	全上
甘家莊	一·二〇	全	二·二〇〇	10.00	十八年	全	曹汝發		第二區甘家莊村有因先行納租故無保人
前魯莊	八·二五	全	六六·〇〇	8.00	二十一年	全			第二區前魯莊村有計租七掛租二掛租尹得勝租五分關得平租一畝一分七厘尹懷語租六分宗語租九分八厘張士瑞租一畝尹奇升田允忠劉書香齊彥德各租五分共計如上數
老官莊	九·八〇	全	九八·〇〇	10.00	十九年	全			第二區老官莊村有計耿茂香租一畝五分劉言語租一畝劉詩杰租一畝孫玉良租二畝伊經雲租一畝三分苗際勳租一畝耿茂
南馬家莊	〇·六〇	全	六·〇〇		二十年	全	張維忠		第二區南馬家莊村有因先行納租故無保人
全上	〇·九〇	全	九·〇〇	全	全上	全	劉玉藻		全上
閻高莊	二·〇〇	480	一四·〇〇	7.00	十九年	全	徐茲柏		第二區閻高莊徐氏私立初小學校有因先行納租故無保人
全上	一·四〇	全	七·〇〇	5.00	全上	全	徐茲占		全上
全上	〇·五〇	全	三·五〇	7.00	全上	全	徐茲快		全上
全上	一·一〇	全	五·五〇	5.00	全上	全	徐振楨		全上

全上	一·五五	全	五·六九	3·67	全上	周法閱		全上所有
周家莊	五·二五	240	一九·二四	3·65	二十年			第三區周家莊村有軒吳煥珍李萬珍周鴻恩周法泉榮而歐鄂良義周萬樹各租七分五厘共計如上數
全上	一·〇〇	全	一·〇〇	11·00	全上	張不銜	張毓峯	全上
全上	三·〇〇	全	三四·二〇	全	全上	王永厚	王永祿	全上
全上	〇·五〇	全	五·七〇	11·40	全上	張君基	全上	全上
全上	〇·八〇	全	九·〇〇	11·25	全上	張香基	益元成	全上
全上	〇·五〇	全	五·七〇	11·40	全上	孟照禹	孟廣新	全上
全上	〇·七〇	全	八·〇〇	11·43	全上	王允沛	益元成	全上
全上	〇·六〇	全	七·〇〇	11·67	全上	王承泰	王成德	全上
全上	〇·五〇	全	五·七〇	11·40	全上	孟繼成	益元成	全上
縣立第四小學	〇·七〇	720	八·〇〇	11·43	十九年三月	王允海	王成選	縣立第四小學校有
全上	一·四〇	全	一〇·五〇	全	全上	全上		全上
全上	一·二〇	全	九·〇〇	7·50	全上	徐振翽		全上
全上	全上	全	一六·〇〇	8·00	全上	徐茲衆		全上
全上	二·〇〇	全	一四·〇〇	7·00	全上	徐茲儀		全上

全上	全上	全上	全上	全上	全上	案嶺	全上	全上	全上	全上	全上	全上	全上	全上	全上	周家莊	坐落
全上	全上	全上	全上	全上	全上	六〇〇全	三〇九〇全	〇九〇全	〇六〇全	〇九〇全	二四〇全	一五六	一四〇	二四〇	一五六	一四〇	畝
全上	全上	全上	全上	全上	全上	一八〇〇	一四二七	三二九	二二〇	三二九	八七八	五八五	五八五	八七八	五八五	步	
全上	4.00	全上	全上	全上	全上	3.00	全上	全上	全上	全上	3.65	3.75	3.75	3.65	3.75	元	
全上	全上	全上	全上	全上	全上	二十九年	全上	全上	全上	全上	全上	一月	一月	一月	一月	年	
全上	全上	全上	全上	全上	全上	年三	全上	全上	全上	全上	全上	全上	全上	全上	全上	年	
劉大忠	曲殿盛	于師受	周鄰富	李樹庭	閔茂盛	張式左		周茂選	周法典	周萬海	全上	周萬才	周法俊			姓	
劉大昇	曲殿奎	于孔璇	郭玉田	張奎斗												名	
全上	全上	全上	全上	全上	全上	第三區案嶺河西村有	第三區周家莊村有計周鴻義租六分周萬芝租三分九厘周法典租一分五厘周萬海租七分五厘張檢然租一畝二分周席珍租八分一厘其計如上數	全上	全上	無保人	第三區周家莊村有租期無定因先納租並無保人	全上	全上	全上	全上	全上	備
																	考

桓台縣

坐落	畝數	步方	年租總計	每畝租價	年約有效期限	租戶姓名	保人姓名	備考
義和莊	〇·七五	240	三元八角七	5.16	十九年	張殿雲		原係大畝二分五厘餘全上
全上	一·八五	全	四·六三	2.50	全上	張守春		原係大畝六分一厘七毫餘全上
全上	三·〇六	全	一七·九九	5.88	全上	全上		原係大畝一畝零二厘餘全上
全上	〇·九〇	全	四·六〇	5.11	全上	張玉波		原係大畝三分餘全上
太平莊	六·〇〇	全	三〇·〇〇	5.00	十八年	宋永文	宋永興	第三區太平莊村有
全上	四·〇〇	全	一九·〇〇	4.75	全上	宋永西	宋永臻	全上
全上	二·二〇	全	一〇·四五	全	全上	宋永祿	宋永坦	全上
全上	一·〇〇	全	四·〇〇	4.00	全上	宋永張	宋董卿	全上
全上	三·〇〇	全	一五·〇〇	5.00	全上	全上	全上	全上
全上	二·〇〇	全	七·五〇	3.75	全上	宋茂書	宋茂桓	全上
全上	三·〇〇	全	一五·〇〇	5.00	全上	宋永山	宋永坦	全上
全上	二·〇〇	全	六·〇〇	3.00	全上	宋茂珍	宋永臻	全上
全上	全上	全	一〇·〇〇	5.00	全上	宋茂遠	宋日和	全上
全上	一〇·〇〇	全	五·〇〇	0.50	全上	全上	宋永現	全上
全上	一·〇〇	全	二·五〇	2.50	全上	宋永臻	宋永臻	全上

桓台縣

坐落	畝數	步方	年租總計 元	每畝 租價	訂約 年月	有效 期限	租戶 姓名	保人 姓名	備考
前七里莊	四·六〇	240	三五·一五	2·50	民國元年	三年			第三區前七里莊村有因初小初設尚未標租故年租等項未填
王溝莊	一四·〇六	全	三五·一五	2·50	民國元年	三年			第三區王溝莊村有計王樹密租二畝四分張志山租三畝二分王景春租九分六厘王崇年租一分五厘朱宗孔張字留朱宗法張奎意張虎奎各租一畝二分共計如上數
前諸島莊	一〇〇	全	二·五〇	全	民國十年	全	程開福		第三區前諸島莊村有因先期付租故無保人
全上	二〇〇	全	一五·〇〇	7·50	全上	全	孫懷興		全上
賈家莊	二·八〇	全	九·八〇	3·50	全上	全	龐志乾		第三區賈家莊村有因先期付租故無保人
全上	二·二五	全	七·八八	全	全上	全	龐志新		全上
全上	二·四〇	全	九·六〇	4·00	全上	全	于孔瑞		全上
全上	二·一〇	全	六·三〇	3·00	全上	全	于孔照		全上
全上	全上	全	全上	全	全上	全	于孔源		全上
全上	〇·六〇	全	一·八〇	全	全上	全	于孔恩		全上
全上	二·〇〇	全	七·〇〇	3·50	全上	全	王緒孟		全上
全上	二·二〇	全	七·七〇	全	全上	全	王緒瑛		全上
全上	二·〇〇	全	七·〇〇	全	十九年 三月	全	王緒前		全上
全上	一·二〇	全	五·四〇	4·50	全上	全	王緒閣		全上

糧台縣

坐落	畝數	步方	年租總計	每畝租價	訂約年	約期	有效年限	租戶姓名	保人姓名	備	考
馬家莊	二畝 二四〇	240	七元 七一	3.17	十九年	一月	三年	王際溫		第三區馬家莊村有因先期付租故無保人	
北辛莊	一八〇	全	七元 五一	4.17	十八年	二月	全	周同度		第三區北辛莊村有因先期付租故無保人	
後畢莊	三〇〇	全	二元 六〇	4.20	十九年	三月	全	張永盛		第三區後畢莊村有因先期付租故無保人	
遙家莊	二四〇	全	九元 七四	4.06	全上	全上	全	張子俊		全上	
全上	全上	全	全上	全	全上	全上	全	張子恩		第三區遙家莊後畢莊册家莊公有因先期付租故無保人	
全上	五四〇	全	二元 五二	4.17	全上	全上	全	張子循		全上	
全上	四五〇	全	一元 九〇	4.20	全上	全上	全	張子俊		全上	
全上	三〇〇	全	二元 六〇	全	全上	全上	全	張子文		全上	
全上	三三〇	全	一元 八六	全	全上	全上	全	張承儲		全上	
全上	一二〇	全	五元 〇四	全	全上	全上	全	張子文		全上	
全上	四八〇	全	一元 一六	全	全上	全上	全	張永盛		全上	
索鎮	〇六〇	全	三元 〇〇	5.00	十八年	四月	全	高仲德		第三區索鎮河東村有因先期付租故無保人	
全上	全上	全	全上	全	全上	全上	全	高延盛		全上	
全上	三九〇	全	一元 五〇	全	全上	全上	全	高允柱		全上	

桓台縣

坐落	畝數	方步	年租總計	每畝租價	訂約年	有效期限	租戶姓名	保人姓名	備考
吳家磨	一·五〇	240	四·三五	2·90	十九年	三年	吳振經		第三區吳家磨村有歸該莊第二初小經費先期納租故無保人
全上	全上	全	全上	全	全上	全	吳克安		
東李家莊	一·二〇	全	三·〇〇	2·50	十九年	全	蔡厚忠		第三區東李家莊村有因先期納租故無保人
全上	全上	全	全上	全	全上	全	王毓鐸		
全上	一·三五	全	三·一一	2·30	全上	全	周同正		
全上	一·五〇	全	三·四五	全	全上	全	李永德		
全上	一·八〇	全	四·五〇	2·50	全上	全	李永孝		
全上	一·三五	全	三·一一	2·20	全上	全	畢緒信		
全上	一·五〇	全	三·四五	全	全上	全	周緒增		
全上	一·八〇	全	四·〇〇	2·22	全上	全	賈顯祥		
全上	一·五〇	全	三·八〇	2·53	全上	全	蔡儒光		
全上	全上	全	全上	全	全上	全	畢慶吉		
全上	全上	全	全上	全	全上	全	賈振坤		
全上	全上	全	四·〇〇	2·66	全上	全	王正才		
全上	全上	全	三·四五	2·30	全上	全	畢奉吉		

坐落	畝數	步方	年租總計	每畝價	訂約年	有效期限	租戶姓名	保人姓名	備	考
趙家莊	一·五〇	240	五·〇〇	3.33	十九年	三年	張思潤		第三區趙家莊村有因先期付租故無保人	
全上	一·八〇	全	四·五〇	2.50	全上	全	崔士富		全上	
全上	全上	全	六·〇〇	3.33	全上	全	全上		全上	
全上	一·二〇	全	四·〇〇	全	全上	全	李孟坤		全上	
全上	一·五〇	全	五·〇〇	全	全上	全	趙振水		全上	
全上	一·二三	全	四·一〇	全	全上	全	邊有貴		全上	
全上	一·五〇	全	五·〇〇	全	全上	全	李孟春		全上	
全上	一·〇五	全	三·五〇	全	全上	全	邊有庚		全上	
高王莊	一二·〇〇	全	一〇〇·〇八	8.34	十四年	七年	王世安	馬漢南	第四區高王莊村有	
木佛堂	二·五〇	全	一七·五〇	7.00	十九年	三年	福祥	張雲亭	第四區木佛堂村有	
全上	四·〇〇	全	二八·〇〇	全	全上	全	全上	全上	全上	
全上	二·〇〇	全	一四·〇〇	全	全上	全	全上	全上	全上	
全上	一·五〇	全	一〇·五〇	全	全上	全	全上	全上	全上	
前陳莊	五·〇〇	全	二六·六五	5.33	十八年	十二月	陳仲臨	陳壽齋	第四區前陳莊村有	
全上	全上	全	全上	全	全上	全	陳獻箴	全上	全上	

桓台縣

全上	一·七〇	全	一六·二四	9.55	全上	全	岳本順	全上	
全上	二·〇〇	全	一五·〇〇	7.50	全上	全	黃學湯	全上	
全上	六·〇〇	全	四九·八〇	8.30	全上	全	黃書梅	全上	
全上	二·五〇	全	一三·二五	5.30	全上	全	黃學永	全上	
黃郭莊	五·〇〇	全	四〇·〇〇	8.00	二十年	全	黃學炎	全上	第四區黃郭莊村有因該地係廟所估故無保人
全上	一·〇〇	全			一月	全		全上	
全上	一·六〇	全						全上	第四區關家莊村有因該地係道路故無租及承租人
全上	二·八〇	全	三二·三四	11.55	全上	全	荆象華	全上	第四區關家莊村有因該地係道路故無租及承租人
關家莊	一·六〇	全	一九·三〇	12.00	十九年	全	荆王氏	全上	第四區關家莊村有
全上	二·〇〇	全	一四·五〇	7.25	全上	全	曹安盛	全上	
全上	三·〇〇	全	三〇·〇〇	10.00	二十年	全	王瑞英	全上	第四區岔河村有該地因先期繳租故無保人
岔河	一〇·〇〇	全	二五·〇〇	2.50	全上	全	孫寶五	全上	
全上	四·〇〇	全	二四·〇〇	6.00	全上	全	孫樹筠	全上	
東孫莊	一三·〇〇	全	四八·〇〇	4.00	十九年	全	孫寶忠	全上	第四區東孫莊村有
全上	全上	全	一四·〇〇	7.00	全上	全	何臨友	全上	
全上	二·〇〇	全	二〇·〇〇	10.00	全上	全	陳恆連	全上	

植台縣

坐落	畝數	步方	年租總計	每畝租價	訂約年限	有效期限	租戶姓名	保人姓名	備考
黃郭莊	二畝	340	三元	1.15	二十年	三年	黃學淮		第四區黃郭莊村有因該地先期繳租故無保人
全上	一·七〇	全	一六·二四	0.55	全上	全	黃同林		第四區黃郭莊村有該地係工友耕種以租價作工資
全上	一·〇〇	全	一·一五〇	11.50	全上	全	黃學淮		第四區黃郭莊村有因該地先期繳租故無保人
崔家莊	三·〇〇	全	一五·〇〇	5.00	二月	二年	王毓偉	王錫鐸	第四區崔家莊村有
陳家橋	六·〇〇	全	三六·九六	6.14	全上	三年	陳福輝	陳公巖	第四區陳家橋村有
里仁莊	二·〇〇	全	一六·〇〇	8.00	五月	五年	李維平	孫天壽	第四區里仁莊村有
後陳莊	三·〇〇	全	九·〇〇	3.00	一月	三年	段子謙	段懷昌	第四區段家莊後陳莊村有
全上	四·二〇	全	一一·七六	2.89	全上	全	段玉科	何恒仁	全上
董家園	七·〇〇	全	二五·九〇	3.70	五月	五年	孫承法	羅子容	第四區董家園村有
全上	三·〇〇	全	一一·一〇	全	全上	全	全上	全上	全上
全上	全上	全	全上	全	全上	全	全上	全上	全上
全上	四·〇〇	全	一四·八〇	全	全上	全	全上	全上	全上
全上	二·〇〇	全	二·四〇	1.20	全上	全	全上	全上	全上
藤家寨	全上	全	五·六〇	2.80	八月	三年	石如亭		第四區藤家寨村有該地係先期繳租故無保人
全上	三·八〇	全	四·九四	1.30	全上	全	滕建亭		全上

種台縣

坐落	畝數	步方	年租總計 元	租價 每畝	年訂約 月	期有效 年限	姓租 名戶	姓保 名人	備 考
西史莊	〇畝 五〇	240							第四區西史莊村有該地係圍溝及圍基所估故年租等關未填
全上	二〇〇	全							第四區西史莊村有該地係河岸故年租等關均未填列
全上	一〇〇	全							第四區西史莊村有該地因校內添設木器典出故年租等關未填
全上	二〇〇	全							
全上	全上	全							
金家莊	九〇〇	全	三九·六〇	4·40	三十九年	五年	金維孔	陳發孔	第四區金家莊村有
全上	六〇〇	全	二七·九六	4·66	全上	全	金華升	金華楫	全上
全上	全上	全	全上	全	全上	全	金中玉	全上	全上
馬車橋	五〇〇	全	一六·六五	3·33	十七年 一月	四年	張經福	張光慎	第四區馬車橋村有
全上	全上	全	全上	全	全上	全	朱志昌	張廣慎	全上
全上	三·三〇	全	一〇·八九	3·30	全上	全	張守基	全上	全上
全上	二·五〇	全	八·二五	全	全上	全	楊懷東	全上	全上
全上	二〇〇	全	六〇〇	3·00	全上	全	孫永俊	全上	全上
全上	二·七〇	全	八·一〇	全	全上	全	張繼升	全上	全上
全上	一·五〇	全	四·五〇	全	全上	全	全上	全上	全上

桓台縣

辛莊	三一·六五	全	四二·〇九	1.23	十九年	年三	周顏芳	第四區辛莊村有計趙鳴岐租十畝趙海
全上	六·〇〇	全	一五·〇〇	2.50			空白未項	租五厘周顏芳租二畝郭英租一畝五分周鏡德租一畝
全上	四·五〇	全	一九·八〇	4.20	十九年	全	王允楨	第四區潘孟莊村有該莊係長崔草侯長成
全上	全上	全	一一·九〇	4.30	全上	全	王樹棠	後始能出租無定租戶故租戶姓名等項均
全上	三·〇〇	全	七·八〇	2.60	全上	全	馬廟林	全上
潘孟莊	三·二〇	全	九·五七	2.90	十九年	年一	趙日喜	第四區潘孟莊村有該地係年年換租又係
全上	一·六〇	全						先期繳租故無保人
全上	二·〇〇	全	三·七〇	1.55	全上	全	王殿仁	第四區潘孟莊村有因該地係河口故年租
全上	二·四〇	全	一八·七二	7.30	全上	全	荆同關	等開未項
姬家橋	二·〇〇	全	一二·〇〇	6.00	十九年	全	張立廷	第四區姬家橋村有
全上	三·〇〇	全	九·〇〇	2.00	全上	全	楊學業	全上
全上	四·五〇	全	一八·〇〇	4.00	全上	全	楊訓業	全上
張官莊	三·〇〇	全	六·〇〇	2.00	十九年	年三	鄧維山	第四區張官莊村有
全上	一·五〇	全	〇·三〇	0.20	全上	全	孫永信	全上
							楊學業	

糧台縣

坐落畝數	步方	年租總計	每畝價訂	年訂月約	期有限效	姓訂名戶	姓保人	備
辛莊	240	二八元五〇	2.00	十九年十一月	三年	周齒芳	周荷芳	五分郭維章租一畝五分周芸芳租五畝五分周嵐芳租一畝共計如上數
全上	全	一三·三三	1.33	全上	全	金子忠	周振忠	全上
全上	全	一三·五〇	3.00	全上	全	金子恩	周鴻峻	全上
全上	全	〇·六七	1.33	全上	全	孫樹芬	孫朝玉	全上
全上	全	八·六五	全	全上	全	周振峰	鄭維信	全上
全上	全	二·六七	全	全上	全	周振華	周振達	全上
全上	全	二一·〇〇	3.00	全上	全	孫法重	孫法德	全上

桓台縣公有基金表

一、本表共計基金二千九百六十九元一角年息總額四百三十九元九角八分平均月息為一分二厘三毫強
 二、本表所列情形以民國二十年十二月三十一日為斷

明 說

基金名稱	基金數目	每月利率	年利總計	訂約年月	有效期限	債戶姓名及其住址	保人姓名	備 考
小學基金	一二五.〇〇元	二分	三〇.〇〇元	二十年一月	五個月	王希三住祠堂莊	李慶吉	第一區城關(南一約)公有
全 上	二五.〇〇	五厘	四.五〇	十九年一月	年	廣和堂劉住北門	孫傳薪	第一區城關(北一約)公有
全 上	一二.〇〇	全	二.一六	全上	全	許朋三住前七里	王茂岡	全上
全 上	一〇〇.〇〇	二分	一四四.〇〇	二十年一月	全	公興銀號住城內	商會主席	第一區宮家莊李氏私立
全 上	一〇〇.〇〇	二厘	一四四.〇〇	二十年一月	全	泰山和銀號住城內	馮筱岑	第一區西畢莊畢氏私立
全 上	全上	八厘	九六.〇〇	全上	全	內中山西街	全上	第一區西畢莊畢氏私立
小學基金	三〇.〇〇	二分	七二.〇〇	二十年二月	年	龐夢璋住舊家山	張子文	第二區舊家山校有
全 上	五.五五	八厘	一.二〇	十四年二月	全	崔維梓住趙家莊		第三區趙家莊村有因先
全 上	六.〇〇	五厘	一.〇八	全上	全	王德坤住趙家莊		第三區趙家莊村有因先

桓 台 縣

桓台縣公有附捐及雜項收入表

明 說

- 一、本表共計一百六十五項歲收總額二萬五千二百四十一元七角八分
- 一、本表所列地丁地畝各攤款以經縣府核准佈告有案者為限
- 一、本表所列情形以民國二十年十二月底為斷

項 目	歲 入	備 考
地丁學務攤款	二四〇〇〇元	第一區城關公有計全城關丁銀共三百兩每銀一兩按八角攤納共計洋如上數
全 上	一六〇〇〇	第一區嶺樓五莊公立小學校有該校保備楊家莊見家莊王家莊蓮子莊五莊共立但蓮子莊現已單獨設立故此項攤款該莊除外其餘四莊共丁銀一百六十兩每兩攤洋一元共計如上數
全 上	一〇二〇〇	第一區姜張蘇王莊公立小學校有該校保備姜家蘇王莊張家蘇王莊公立兩莊共計丁銀六十兩每兩按一元七角攤納共計洋如上數
全 上	一六五〇〇	第一區南祥莊村有計全莊丁銀一百一十兩每兩按一元五角攤納共計洋如上數
全 上	一一〇〇〇	第一區東宰村村有該莊丁銀共一百一十兩每兩按一元攤納共計洋如上數
地畝學務攤款	一五〇〇〇	第一區邢家廟村有該莊其地五百畝每畝按三角攤納共計洋如上數
全 上	一六〇〇〇	第一區東三里莊村有該莊其地八百畝每畝按兩角攤納共計洋如上數

桓台縣

桓台縣

項	目	歲	收	額	備	考
地丁學務攤款			一〇八〇〇	元	第一區薛家廟村有該莊共丁銀五十四兩每兩按二元攤納共計洋如上數	
全	上		一四六〇〇		第一區馬家莊村有該莊共丁銀七十三兩每兩按二元攤納共計洋如上數	
全	上		一〇二〇〇		第一區樓里莊村有該莊共丁銀六十八兩每兩按一元五角攤納共計洋如上數	
全	上		一三八・四〇		第一區西呂埠村有該莊共丁銀共一百零七兩每兩按一元三角攤納共計洋如上數	
全	上		一三六・五〇		第一區牛王莊村有該莊共丁銀共一百零五兩每兩按一元三角攤納共計洋如上數	
全	上		一二〇〇〇		第一區邢家莊村有該莊共丁銀共四十八兩每兩按二元五角攤納共計洋如上數	
全	上		一二五〇〇		第一區存留莊村有該莊共丁銀共五十二兩每兩按二元五角攤納共計洋如上數	
全	上		二四〇〇〇		第一區毛家莊村有該莊共丁銀共一百二十兩每兩按二元攤納共計洋如上數	
全	上		一一〇〇〇		第一區刁召村有該莊共丁銀共一百一十兩每兩按一元攤納共計洋如上數	
全	上		四五〇〇		第一區小寨村有該莊共丁銀共四十五兩每兩按一元攤納共計洋如上數	
全	上		一〇八〇〇		第一區岳家橋村有該莊共丁銀共六十兩每兩按一元八角攤納共計洋如上數	
全	上		一五〇〇〇		第一區遠家莊石家莊兩村共有該莊共丁銀一百二十兩每兩按一元二角五分攤納共計洋如上數	
全	上		七五〇〇		第一區潘家莊村有該莊共丁銀七十五兩每兩按一元攤納共計洋如上數	
全	上		全上		第一區人和莊村有該莊共丁銀共三十兩每兩按二元五角攤納共計洋如上數	
全	上		一〇二〇〇		第一區鄭家莊村有該莊共丁銀八十五兩每兩按一元二角攤納共計洋如上數	

桓台縣

全	上	七〇〇〇	第一區閻家莊村有該莊丁銀共一百兩每兩按七角攤納共計如上數
全	上	一四一〇〇	第一區趙家蘇王莊村有該莊共丁銀四十七兩每兩按三元攤納共計如上數
地	學務	四四〇〇〇	第一區胡家莊村有該莊丁銀共一百七十六兩每兩按二元五角攤納共計如上數
斗	捐	三〇〇〇	第一區田家莊村有該款係該莊斗行每年分二期繳納
全	上	三二〇〇〇	第一區田家莊村有該莊共丁銀一百六十兩每兩按二元攤納共計如上數
全	上	三三〇〇〇	第一區大寨村有該莊共丁銀一百一十兩每兩按三元攤納共計如上數
全	上	一一二・五〇	第一區劉仇陳莊村有該莊共丁銀七十五兩每兩按一元五角攤納共計如上數
全	上	九四・〇〇	第一區宋家店村有該莊丁銀共四十七兩每兩按二元攤納共計如上數
全	上	五六・〇〇	第一區巴王莊村有該莊除不足三錢之戶外共計丁銀七十兩每兩按八角攤納共計如上數
全	上	八〇・〇〇	第一區夜大王莊村有該莊除不足二錢之戶外共計丁銀八十兩每兩按一元攤納共計如上數
全	上	一二五・六〇	第一區唐山莊第二初小校有該校係東五左約設立該約共丁銀一百五十七兩每兩按八角攤納共計如上數
全	上	九八・〇〇	第一區唐山莊第一初小校有該校係東五順和兩約設立計兩約丁銀共九十八兩每兩按一元攤納共計如上數
全	上	九七・〇〇	第一區唐山莊第三初小校有該校係東五義次兩約設立計兩約丁銀共九十七兩每兩按一元攤納共計如上數
全	上	八二・五〇	第一區韓家莊村有該莊共銀丁七十五兩每兩按一元一角攤納共計如上數
全	上	一四五・五〇	第一區北呂埠村有該莊共丁銀九十七兩每兩按一元五角攤納共計如上數
全	上	八〇・〇〇	第一區徐家店村有該莊共丁銀八十兩每兩按一元攤納共計如上數

項	目	歲	收	額	備
學	田			四一〇〇元	第一區田家莊村有該項學田為田淑綱田濟公田淑許三人承租原列學田表內查因尚未清丈畝數無法計算故暫列本表以便統計(參見學田表)
全	上			一二・五〇	第一區薛山村有此項學田為成濟堂承租因未清丈畝數無法計算故暫列本表以便統計(參看學田表)
全	上			五〇〇	第一區西呂埠村有此項學田為該莊地方承租原列學田表內因未清丈畝數無法計算故暫列本表以便統計(參看學田表)
地	丁學務			一〇〇〇〇〇	第二區東孟家店村有該莊丁銀共五十兩每兩按二元攤納共計如上數
全	上			八六〇〇〇	第二區馬莊村有該莊丁銀共四十三兩每兩按二元攤納共計如上數
全	上			二〇〇〇〇	第二區大龍莊村有該莊丁銀共一百兩每兩按二元攤納共計如上數
全	上			一四七〇〇〇	第二區朱家莊村有該莊丁銀九十八兩每兩按一元五角攤納共計如上數
全	上			一五〇〇〇〇	第二區姜家坊村有該莊丁銀共一百兩每兩按一元五角攤納共計如上數
全	上			八〇〇〇〇	第二區中石橋村有該莊丁銀共四十兩每兩按二元攤納共計如上數
全	上			二二三・六〇	第二區東西義和莊村有該莊丁銀共八十六兩每兩按二元六角攤納共計如上數
全	上			一三六・五〇	第二區尚莊村有該莊丁銀共九十一兩每兩按一元五角攤納共計如上數
全	上			一〇〇〇〇〇	第二區喬莊村有該莊丁銀共一百兩每兩按一元攤納共計如上數
全	上			五五・八〇	第二區南營莊村有該莊丁銀共九十三兩每兩按六角攤納共計如上數
全	上			一一〇〇〇〇	第二區北營莊村有該莊丁銀共一百一十兩每兩按一元攤納共計如上數
全	上			一〇六・六〇	第二區甘家莊村有該莊丁銀共八十二兩每兩按一元三角攤納共計如上數

考

全	上	一六五・〇〇	第二區東西果子里莊村有該莊丁銀共一百五十兩每兩按一元一角攤納共計如上數
全	上	八〇・〇〇	第二區前張家埠村有該莊丁銀共八十兩每兩按一元攤納共計如上數
全	上	一三二・五〇	第二區王家斜溝村有該莊丁銀共五十三兩每兩按二元五角攤納共計如上數
地畝學務攤款	款	四〇・〇〇	第二區西邊家坊村有該莊共地二百畝每畝按二角攤納共計如上數
地丁學務攤款	款	一六五・〇〇	第二區辛曹官莊村有該莊丁銀共一百一十兩每兩按一元五角攤納共計如上數
地畝學務攤款	款	九〇・〇〇	第二區南嶺上村有該莊共地三百畝每畝按三角攤納共計如上數
全	上	一〇〇・〇〇	第二區于家營村有該莊共地五百畝每畝按二角攤納共計如上數
全	上	一五三・〇〇	第二區南石橋村有該莊共地一千零二十畝每畝按一角五分攤納共計如上數
全	上	一〇〇・〇〇	第二區北石橋村有該莊共地一千一百畝每畝按一角攤納共計如上數
全	上	四六・〇〇	第二區東邊家坊村有該莊共地二百三十畝每畝按二角攤納共計如上數
全	上	一六〇・〇〇	第二區後張家埠村有該莊共地四百畝每畝按四角攤納共計如上數
全	上	四八〇・〇〇	第二區老官莊村有該莊共地一千六百畝每畝按三角攤納共計如上數
全	上	七二・〇〇	第二區馬家莊村有該莊共地三百六十畝每畝按二角攤納共計如上數
全	上	九三・〇〇	第二區小官莊村有該莊共地六百二十畝每畝按一角五分攤納共計如上數
地丁學務攤款	款	一六六・〇〇	第二區徐家斜溝村有該莊丁銀共八十三兩每兩按二元攤納共計如上數
全	上	一〇七・〇〇	第二區江西道村有該莊丁銀共一百零七兩每兩按一元攤納共計如上數

項	目	歲	收	入	備	考
籍	稱	捐	二〇〇〇元	〇〇	第三區魚龍灣村有該捐由該莊編稱行紀担負每年分二次繳納共計如上數	
全		上	八五六〇〇		第三區夏莊村有該項捐款係外客商來該莊買稱所納之款其捐率照標價千分之二抽收因此每年所收之數不能一定按十九年份收數約定如上數	
地	丁學務	攤款	一四八・五〇		第三區波扎店村有該莊丁銀共五十五兩每兩按二元七角攤納共計如上數	
全		上	九五〇〇		第三區黃家莊村有該莊丁銀三十八兩每兩按二元五角攤納共計如上數	
全		上	一〇二〇〇		第三區後畢莊村有該莊丁銀共六十八兩每兩按一元五角攤納共計如上數	
全		上	一一五〇〇		第三區小辛莊村有該莊丁銀共五十七兩五錢每兩按二元攤納共計如上數	
地	畝學務	攤款	一七五〇〇		第三區大有莊村有該莊其地七百畝每畝攤洋二角五分共計如上數	
地	丁學務	攤款	九七・五〇		第三區興旺莊村有該莊丁銀共六十五兩每兩按一元五角攤納共計如上數	
全		上	三二五〇〇		第三區前畢莊村有該莊丁銀共一百三十兩每兩按二元五角攤納共計如上數	
全		上	六六〇〇		第三區吳家柳村有該款充該村第二初小經費該校係莊東首各戶所立計丁銀三十兩每兩按二元二角攤納共計如上數	
全		上	六六〇〇		第三區前諸葛莊村有該莊丁銀共四十三兩五錢每兩按一元五角攤納共計如上數	
全		上	六五・二五		第三區吳家柳村有該款充該村第一初小經費該校係莊西首各戶所立計丁銀八十兩每兩按一元五角攤納共計如上數	
全		上	一一〇〇〇		第三區東營村有該款係該莊北七營約公攤全約共丁銀九十一兩每兩攤洋一元六角五分共計如上數	
全		上	一五〇〇〇		第三區宮尹莊村有該莊丁銀共五十兩每兩按三元攤納共計如上數	
全		上	全上			
全		上	一二〇〇〇		第三區河涯頭村有該莊丁銀共八十兩每兩按一元五角攤納共計如上數	

全	上	一三七·二八	第三區姜家廟村有該莊丁銀共四十八兩每兩按二元八角六分攤納共計如上數
全	上	二一〇·〇〇	第三區張家橋村有該莊丁銀共一百零五兩每兩按二元攤納共計如上數
全	上	一四七·九〇	第三區東營村有該款係該莊順七約公攤計全約丁銀八十七兩每兩按一元七角攤納共計如上數
地畝學務攤款		六〇·〇〇	第三區東李莊村有該莊除不足二畝之巨外其地四百畝每畝按一角五分攤納共計如上數
地丁學務攤款		一四五·〇〇	第三區于家堤村有該莊丁銀共一百四十五兩每兩按一元攤納共計如上數
全	上	四九·五〇	第三區辛莊村有該莊丁銀共三十三兩每兩按二元五角攤納共計如上數
全	上	一五〇·〇〇	第三區索鎮(河西)村有該莊丁銀共三百兩每兩按五角攤納共計如上數
全	上	二一六·〇〇	第三區雀家茅托村有該莊丁銀共七十二兩每兩按三元攤納共計如上數
全	上	一五二·五〇	第三區北李家莊村有該莊丁銀共六十一兩每兩按二元五角攤納共計如上數
全	上	二六〇·〇〇	第三區曉和莊村有該莊丁銀共一百三十兩每兩按二元攤納共計如上數
全	上	二二一·五〇	第三區馮家莊村有該款係馮家莊楊家莊兩莊公攤計共丁銀八十一兩每兩按一元五角攤納共計如上數
全	上	一〇〇·〇〇	第三區徐家莊村有該莊丁銀共四十兩每兩按二元五角攤納共計如上數
全	上	六〇〇·〇〇	第三區王溝莊村有該莊丁銀共四十兩每兩按一元五角攤納共計如上數
全	上	六八·四〇	第三區郭店村有該莊丁銀共五十七兩每兩按一元二角攤納共計如上數
全	上	一三二·〇〇	第三區烏河頭村有該莊丁銀共一百一十兩每兩按一元二角攤納共計如上數
地畝學務攤款		五〇·〇〇	第三區沙溝河村有該莊其地五百畝每畝按一角攤納共計如上數

項	目	歲	收	入	備	考
斗	捐		一〇〇〇〇	元	第三區沙溝河村有該項斗捐係張緒珩每年分春秋二次繳納共計如上數	
地	丁學務攤款		二〇〇〇〇		第三區五里莊村有該莊丁銀共八十兩每兩按二元五角攤納共計如上數	
全	上		一〇〇〇〇		第三區鄒家莊村有該莊丁銀共四十兩每兩按二元五角攤納共計如上數	
地	畝學務攤款		一二〇〇〇		第三區東孟家莊村有該莊共地四百畝每畝按三角攤納共計如上數	
地	丁學務攤款		一七五〇〇		第三區趙家莊村有該莊丁銀共一百三十五兩每兩按一元三角攤納共計如上數	
全	上		一〇〇〇〇		第三區永安橋村有該莊丁銀共五十兩每兩按二元攤納共計如上數	
全	上		五二〇〇		第三區義和莊村有該莊共丁銀六十五兩每兩按八角攤納共計如上數	
全	上		二五〇八五		第三區劉家茅托村有該莊共丁銀一百七十三兩每兩按一元四角五分攤納共計如上數	
全	上		六〇〇〇		第三區張家茅托村有該莊共丁銀三十兩每兩按二元攤納共計如上數	
全	上		五八〇〇		第三區藍柳樹村有該莊共丁銀二十九兩每兩按二元攤納共計如上數	
全	上		九〇〇〇		第三區周家莊村有該莊共丁銀四十五兩每兩按二元攤納共計如上數	
全	上		一二七五〇		第三區耿家橋村有該莊共丁銀八十五兩每兩按一元五角攤納共計如上數	
全	上		一九八〇〇		第三區北辛莊村有該莊共丁銀九十九兩每兩按二元攤納共計如上數	
全	上		一二七五〇		第三區蘇王莊村有該莊共丁銀八十五兩每兩按一元五角攤納共計如上數	
全	上		一三六〇〇		第三區後諸葛莊村有該莊共丁銀八十兩每兩按一元七角攤納共計如上數	

全	上	二二九・〇〇	第三區田孟家莊村有該莊共丁銀九十兩每兩按一元五角攤納共計如上數
全	上	九〇・〇〇	第三區棘托莊村有該莊共丁銀五十兩每兩按一元八角攤納共計如上數
全	上	一六五・一〇	第三區後七里莊村有該莊共丁銀一百二十七兩每兩按一元三角攤納共計如上數
全	上	九〇・〇〇	第三區那護莊村有該莊共丁銀四十五兩每兩按二元攤納共計如上數
全	上	一一〇・〇〇	第三區前七里莊村有該莊共丁銀一百一十兩每兩按一元攤納共計如上數
斗	捐	一〇〇・〇〇	第三區起鳳橋村有該項斗捐係該莊約地每年捐納充作學款
地	上	二二一・〇〇	第三區索鎮(河東)村有該莊共丁銀一百五十四兩每兩按一元五角攤納共計如上數
全	上	一一〇・〇〇	第三區任家莊村有該莊共丁銀六十兩每兩按二元攤納共計如上數
學	上	五・五〇	第三區東營莊村有該款雖係學田因無畝數除將該地租戶姓名及坐落列入學田表外並將租價列入本表以便統計(參看學田表)
全	上	全上	第三區周家莊村有該款雖係學田因無畝數除將該地坐落及租戶姓名列入學田表外並將租價列入本表以便統計(參看學田表)
地	上	三〇〇・〇〇	第三區索鎮(河西)村有該莊共丁銀三百兩每兩除已攤洋五角外再按一元攤納共計如上數
全	上	二五〇・〇〇	第三區雅和莊村有該莊共有丁銀一百二十五兩每兩按二元攤納共計如上數
房	上	一・九〇	第三區吳家厰村有此項學產係房子三間為李象榮承租共計收洋如上數(參見學產備案表)
全	上	九九・〇〇	第三區索鎮(河東)村有此項學產係宅子七所為高露德高延壽高延基高慶神高元新正祥合利頭房七戶承租共計收洋如上數(參看學產備案表)
地	上	三八五・〇〇	第四區前陳家莊村有該莊丁銀共一百一十兩每兩按三元五角攤納共計如上數
全	上	二二九・〇〇	第四區後陳家莊村有該款後陳莊段家莊二莊影攤共計丁銀七十六兩每兩按三元攤納共計如上數

項	目	歲	入	額	備	考
地丁學務攤款	上		七〇〇〇	元	第四區康楊莊村有該莊共丁銀七十兩每兩按一元攤納共計如上數	
全	上		一五〇〇〇		第四區辛莊村有該莊共丁銀一百兩每兩按一元五角攤納共計如上數	
全	上		二〇〇〇〇		第四區崔家莊村有該莊丁銀共一百兩每兩按二元攤納共計如上數	
全	上		八六〇〇		第四區木佛堂村有該款係木佛堂與查興莊二莊照丁銀攤納計共丁銀八十六兩每兩按一元攤納共計如上數	
義坡	捐		五五〇〇		第四區木佛堂村有該款係坡局每年由竊禾罰款內撥充初小經費	
地丁學務攤款	上		五六〇〇〇		第四區高王莊村有該莊共丁銀一百四十兩每兩按四元攤納共計如上數	
全	上		二〇五二〇		第四區十里舖村有該莊共丁銀七十六兩每兩按二元七角攤納共計如上數	
全	上		一二六〇〇		第四區馬車橋村有該莊係東西二校東校各戶共銀三十三兩每兩按二元攤納計洋六十六元西校各戶共銀七十兩每兩按一元攤納計洋七十元兩項共計如上數	
全	上		二〇〇〇〇		第四區北嶺莊村有該莊共丁銀一百兩每兩按二元攤納共計如上數	
全	上		二四七二〇		第四區西史莊村有該莊共丁銀一百零三兩每兩按二元四角攤納共計如上數	
全	上		二〇一〇〇		第四區華溝村有該莊共丁銀六十七兩每兩按三元攤納共計如上數	
全	上		三七〇〇〇		第四區付家橋村有該莊係分仁義兩約各設初小一處計仁約丁銀六十二兩每兩按二元攤納義約丁銀五十七兩每兩按三元攤納共計如上數	
全	上		一一〇〇〇		第四區張官莊村有該莊共丁銀一百一十兩每兩按一元攤納共計如上數	
義坡	捐		一〇〇〇〇		第四區張官莊村有該款係由坡局按戶收繳及竊禾罰款每年撥充小學經費如上數	

地	丁學務攤款	一五〇〇〇	第四區潘孟莊村有該莊共丁銀一百兩每兩按一元五角攤納共計如上數
全	上	全上	第四區姬家橋村有該莊共丁銀一百兩每兩按一元五角攤納共計如上數
全	上	六〇〇〇〇	第四區金家莊村有該莊係全莊相高兩邑共丁銀三百兩每兩按二元攤納共計如上數為該莊四校所需
船	租	二三〇〇〇	第四區金家莊村有該船係在新清河渡客脚力歸租戶照管收租自有學校後始劃為小學經費每三年標租一次上數係二十年四月標價
斗	捐	一一六二〇	第四區陳家橋村有該款每年付斗租二十元淨收九十六元二角斗係三年為租期期滿另行標租由各租戶照管
地	丁學務攤款	一六〇〇〇	第四區岔河村有該莊相高兩邑丁銀共八十兩每兩按二元攤納共計如上數
全	上	一五六〇〇	第四區東史莊村有該莊共丁銀七十八兩每兩按二元攤納共計如上數
全	上	四四〇〇〇	第四區西孫家莊村有該莊共丁銀一百一十兩每兩按四元攤納共計如上數
全	上	二四〇〇〇	第四區園家莊村有該莊共丁銀一百二十兩每兩按二元攤納共計如上數
全	上	四六八〇〇	第四區董家園村有該莊共丁銀一百五十六兩每兩按三元攤納共計如上數
全	上	五四九〇〇	第四區荆家莊村有該莊共丁銀一百八十三兩每兩按三元攤納共計如上數為初小三班之經費
全	上	一二〇〇〇	第四區滕家寨村有該莊共丁銀六十兩每兩按二元攤納共計如上數
全	上	九九〇〇	第四區大園村有該莊係大小園兩莊攤納共丁銀三十三兩每兩按三元攤納共計如上數
全	上	三〇〇〇〇	第四區里仁村有該莊共丁銀一百兩每兩按三元攤納共計如上數為該莊兩校所需
全	上	二二〇〇〇	第四區宗崔莊村有該莊共丁銀一百一十兩每兩按二元攤納共計如上數
全	上	一三五〇〇	第四區南營村有該款係南營高家莊兩莊攤納共丁銀四十五兩每兩按三元共計如上數

齊河縣

教育款產一覽

齊河縣

二八九

二十年度歲入

科目	縣有	公有	類計
田租	899	654	1,553
利息	-----	-----	-----
附捐	32,000	-----	32,000
雜項	4,724	64,000	68,724
總計	37,623	64,654	102,277

— — — — —
說 明

一、歲入總計十萬零二千二百七十七元。縣款占百分之三十七弱，公款占百分之六十三強。

二、學田一千一百四十一畝，平均每畝年租一元三角六分。縣一元五角八分，公一元一角四分。

三、本表款額以元為單位，學田以畝為單位，單位以下四捨五入。

齊河縣縣有學田表

明 說

一、本表共計學田五百六十七畝六分六厘以二百四十方步計算年租總額洋八百九十八元七角五分平均租價每畝一元五角八分三厘強

二、本表所列情形以民國二十一年一月三十一日為斷

坐落	畝數	步方	年租總計	每畝租價	訂約月份	約期	有效年限	租戶姓名	保人姓名	備 考
第六區 桑梓店	八〇〇	360	一六·八〇	2.10	三月	十九年	五年	滕丕義	滕曰成	原名勇鄉二區桑梓店今改第六區
第六區 耿莊	一五〇〇	全	三七·五〇	2.50	全上	全上	全	王俊堂	王舜五	原名勇七今改第六區
第一區 王辛莊	一〇〇〇	全	四二〇〇	4.20	全上	全上	全	張春堂	金振東	原名仁四今改第一區
第二區 成營	七三〇	全	八·七六	1.20	全上	全上	全	于連榮	崔德三	原名恭三今改第二區
第二區 延福寺	六〇〇	全	九〇〇	1.50	全上	全上	全	李萬夏	李榮芳	
全上	二〇〇	全	五〇〇	2.50	全上	全上	全	袁文正	袁可喜	
全上	七〇〇	全	一七·五〇	全	全上	全上	全	袁登魁	全上	
第八區 孫耿	二〇〇	全	一·六〇	0.80	全上	全上	全	賈適齋	王俊堂	原名勇六今改第八區

齊河縣

坐落	畝數	步方	年租總計	租價	年訂約	有限效	租戶姓名	保人姓名	備
坐落	畝	步方	年租總計	租價	年訂約	有限效	租戶姓名	保人姓名	備
第八里莊區	五〇〇	360	二三元	4.60	三十九年	五年	張炳業	孫成德	
麥第八區	一八〇〇	全	二七〇〇	1.50	全上	全	王奕庭	張汝志	原為嚴七今改為八區
王第京區	四〇〇〇	全	四〇〇〇	1.00	全上	全	殷天然	鞠林雲	原為嚴七今改為八區
延福寺區	三五〇〇	全	四二〇〇	1.20	全上	全	馬長力	李榮芳	
張洪辰莊	二〇〇〇	全	二〇〇〇	1.00	全上	全	白振芳	白愛之	
第八里莊區	一四〇〇	全	七七〇〇	5.50	全上	全	趙鳴吉	趙鳴鶴	
第八里莊區	一〇〇〇	全	四八〇〇	4.80	全上	全	全上	全上	
第八里莊區	二〇〇〇	全	九四〇〇	4.70	全上	全	孫延來	孫思正	
第一里莊區	一〇〇〇	全	四八〇〇	4.80	全上	全	建設局	田青甫	
全上	二〇〇〇	全	四〇〇〇	2.00	十二月		全上		該地係建設局(連前農業局勸業所在內)經營苗圃故未定期限
全上	五〇〇〇	全	一〇〇〇〇	全	十七年		全上		
全上	一〇〇〇	全	四八〇〇	4.60	三十九年	五年	孫思中	孫思正	
王第辛區	二〇〇〇	全	六四〇〇	3.20	全上	全	王維法	王曉堂	
延福寺區	五〇〇〇	全	三〇〇〇	0.50	全上	全	袁登魁	袁可喜	
全上	全上	全	全上	全	全上	全	袁可忠	全上	

胡第五店	第一區	齊第四莊	王第一莊	小第三莊	全上	倫第三區	第三區趙莊	第五區朱莊	第八區	李第八區	小第六莊	八里一莊	石第七區	八里一莊	后第六房區
九·七〇	一六·〇〇	五·〇〇	一〇·〇〇	一二·〇〇	四·〇〇	二·〇〇	四·〇〇	一·〇〇	一一·二四	一四·〇〇	一二·〇〇	六·〇〇	一八·〇〇	六·〇〇	五·〇〇
全	全	全	全	全	全	全	全	全	全	全	全	全	全	全	全
一六·〇〇	九·六〇	六·〇〇	二五·〇〇	二四·〇〇	三·二〇	一·六〇	四·八〇	二·〇〇	六·七四	七·〇〇	二四·〇〇	二四·六〇	一八·〇〇	三〇·〇〇	一二·五〇
1.55	0.60	1.20	2.50	2.00	全	0.80	1.20	2.00	0.60	0.50	2.00	4.10	1.00	5.00	2.50
四月	二十年	全上	全上	全上	全上	全上	五月	十九年	全上	全上	全上	全上	全上	全上	全上
年四	全	全	全	全	全	全	全	全	全	全	全	全	全	全	全
李廷義		齊可化	劉培芝	王奇	王化俊	王化盛	王清元	朱學蘇	池萬倉	馮子周	馮玉恩	朱士珍	駱慶麟	李玉嶺	駱春玉
王慶棠		齊瑞生	劉培蘭	王餘廷	全上	張殿一	趙萬三	竇永智	張玉泉	馮善登	任仕會	駱福堂	王寶田	駱福堂	房宗玉
	孫奇明鄭紹曾等二戶租種						原名良一趙莊	原名扣二朱莊	全上	原名儉三今改為第八區	原名勇二今改為第六區				

坐落	畝數	方步	年租總計	租價每畝	年訂月約	期限有效	租戶姓名	保人姓名	備考
第七區 胡辛莊	四·二〇	360	四·二〇元	1.00	七十八年	五年	張付昌	田青甫	
第五區 丁第五高樓	四·〇〇	全	一〇·〇〇	2.50	十九年	全	楊精一	韓紹唐	
第六區 劉官趙	一八·〇〇	全	二七·〇〇	1.50	十九年	全	韓學讓	劉清言	計劉在武租九畝劉士京租六畝雜當之租三畝共計如上數
第五區 丁第五高樓	五·五〇	全	一三·七五	2.50	十九年	全	韓學讓	韓太清	
第一區 大	二〇·〇〇	全	八〇·〇〇	4.00	十五年	全	全上	全上	此地初由財局撥還尚未清食其畝數故暫行移列市借及雜項收入表以便統計(參看附借及雜項收入表)原約於十五年成立二十一年一月撥歸教局經費

齊河縣縣有附捐及雜項收入表

- 一、本表共計十二項歲收總額三萬六千七百二十三元六角八分
 二、本表內有由財政局撥來大夫營學款故收數較前增加
 三、本表所列情形以民國二十一年一月三十一日為斷

明 說

項 目	歲 收 額	備 考
教 育 附 捐	三二〇〇〇.〇〇元	此數為常年比較數若遇災情密減則照災情減少
河 渡 捐	二四二五.〇〇	此捐於十九年夏季招商投標認捐每年共二千五百五十元除每年撥給長清一百二十五元外餘如上數
河 淤 升 租	五五.〇〇	此項河淤卷共計一百九十八畝七分五厘每畝年租銀二吊左右極不齊一因未變洋碼故收數為歷年之比較數
牲 屠 公 益 捐	六〇〇.〇〇	此款於十八十九兩年度為四百三十元正二十年七月由包商認加牲屠一百元略等七十元合計如上數
祭 品 折 價	二七二.〇〇	豬祭每年一百九十二元牛羊每年八十二元共合如上數
鐵 匠 莊 津 貼	八.〇〇	
炭 行 津 貼	一八.〇〇	
契 紙 附 捐	七六一.〇〇	每貼用契紙一張加附捐二角全年約計如上數

齊 河 縣

齊河縣公有學田表

明 說

一、本表共計學田五百七十三畝零六厘(以二四十方步計算)年租總額六百五十四元九角平均租價每畝一元一角四分

二、本表所列情形以民國二十一年一月三十一日為斷

坐落	畝數	步方	年租總計	每畝租價	訂約年限	租戶姓名	保人姓名	備 考
第六區倉上	四畝〇〇	360	二四〇〇元	6.00	二十年	謝金榮	高培賢	第六區倉上公立初小校有為趙金之趙金章等二戶租種
第六區全上	二〇〇	全	一〇〇〇〇	5.00	全上	謝金榮	高培賢	全上所有
第六區陳莊	七〇〇	全	三五〇〇〇	全	十八年			第六區陳莊公立初小校有計陳貴租三畝劉盛三租二畝相連中租二畝共計如七畝
第五區唐莊	二五〇	全	一五〇〇	0.60	五年三月	楊福盛		第六區王守士莊公立初小校有
全上	八〇〇	全	六〇〇〇	0.75	全上			第六區王守士莊初小校有計王福三租四畝楊福盛租一畝王自立租二畝曹夢三租一畝共計如上數
全上	一〇〇〇	全	〇八〇〇	0.80	全上			全上所有為楊金庫劉桂芳等二戶租種
全上	一四〇	全	一〇〇〇	0.71	全上	曹步盛		全上所有

齊河縣

坐落	畝數	步方	年租總計	每畝租價	訂約年限	租戶姓名	保人姓名	備考
化店區	一二〇〇畝 全上	360	三元 三一九	0.27	六年二月	張廟山		第四區化店公立初小校有計張福山租三畝曹獻采租三畝曹香登租六畝共計如上數全上所有為張顯陽張世漢張明德曹現宋張世珍張登山等六戶租種
全上	一〇〇〇全		〇四〇	0.40	全上	李安慶		全上所有
全上	六〇〇全		一六〇	0.27	全上	張明陽		全上所有
李捨莊區	二四〇〇全		一二〇〇〇	0.50	三年四月	朱金魁 姜士信 侯育慶		該款本係義田現歸李捨莊公立初小校有
第一區	一七七〇全		一七七〇	1.00	宣統三年八月	王永平		第一區大裏莊初小校有
小楊莊區	一三〇〇全		二六〇〇	2.00	十八年	董小才 董元亮		該款現歸第一區董莊公立初小校有
第二區	八〇〇全		一六〇〇	全	全上	董景可		第一區董莊公立初小校有
第四區	一〇〇〇全		一〇〇〇	1.00	十七年	程學義	程延吉	第二區程莊公立初小校有計程學義租四畝馬明善租三畝馬宮有租三畝共計如上數
老農莊區	二〇〇全		二〇〇	全	二十年二月	張和慶		第四區張莊公立初小校有
太平王莊	一〇〇〇全		一〇〇〇	全	全上	吳登一		第四區老張莊公立初小校有
第一區	五五〇全		五五〇	全	十九年十月	李景玉	霍適傑	第一區翟莊公立初小校有
河南宋區	二〇〇全		一〇〇〇	5.00	十八年八月	宋之祥	宋顏祥	第三區河南宋莊公立初小校有
陳樓莊區	三〇〇全		一五〇〇	全	全上	張殿熬	吳玉琢	全上

堂第三	智第四	天第四	全	五第	全	鄭第六	賈第一	倪第一	陳第三	全	河第三
街區	寺區	院區	上	寺區	上	莊區	莊區	莊區	莊區	上	宋區
八〇〇	二一〇〇	二五〇〇	一八〇〇	一八一〇	〇八〇〇	三〇〇〇	一一八〇	二二五〇	一二五〇	二〇〇〇	三二〇〇
全	全	全	全	全	全	全	全	全	全	全	全
八〇〇	一三〇〇	一〇二二	五四〇〇	九〇五〇	五〇〇〇	一五〇〇	二三六〇	四五〇〇	六二五〇	一五〇〇	一六〇〇
1.00	0.62	0.40	3.00	5.00	6.25	5.00	全	2.00	5.00	7.50	全
	十四年	二月	全上	十八年	全上	十九年	全上	十六年	全上	全上	全上
	照祿				魏建堂				楚玉堂	安洪德	
	王公申	李德志	韓壽懷		魏相正				陳教明	安居福	
第三區堂子街二戶租種	第四區智果寺公立初小校有	第四區天宮院立初小校有計黃逢仁王春祥租七畝張廷祥租三畝李德心租一畝八分單修租一畝五分單傳祥租五畝孫本斌王照祥租七畝共計如上數	全上所有計韓少岩租四畝韓少文韓宗水租六畝韓壽懷少宗倫租六畝韓相宗租二畝共計如上數	第三區寺前李莊公立初小校有計耿富甲和七畝五分寇中原租二畝韓登彬租二畝分共計如上數	第六區鄭莊公立初小校有	第六區鄭莊公立初小校有為周延麗王連階等二戶租種	上數	全上所有計賈方田租三畝孫振山租四畝王學禹租三畝王學五租一畝八分共計如上數	第一區倪莊公立初小校有為倪長富倪永安倪永恩等三租戶種	第三區河南宋莊公立初小校有	第三區河南宋莊公立初小校有計沈樹林租二畝宋順章租一畝二分共計如上數

坐落	畝數	步方	年租總計	租價	年訂月約	有效期限	租戶姓名	保人姓名	備
第三區軍屯	四〇〇	360	七〇〇元	1.75	三月十九年		李錫起		第三區軍屯公立初小校有
全上	六〇〇	全	一八〇〇	3.00	全上		李崑階		全上
第五區劉言莊	二二〇〇	全	四四〇〇	2.00	二月十年		四聚堂	李友典	第五區劉言莊公立初小校有
第七區呂興屯	一六〇〇	全	一六〇〇	1.00					第七區呂興屯公立初小校有 鳳春劉壽堂王在田王相劉善談王董氏馬蘭芝等八戶租種
第八區蔡幸莊	二〇〇〇	全	四〇〇〇	2.00			韓玉河		第八區蔡幸莊公立初小校有
全上	〇六五	全	一〇〇〇	1.55			張中選		全上
全上	〇八六	全	二〇〇〇	2.32			蔡良玉		全上
全上	〇三八	全	一〇〇〇	2.64			張繼富		全上
第八區張保屯	一四・五〇	全	一四・五〇	1.00					第八區張保屯公立初小校有計段曰仁租一畝五分王朝奎租四畝王鳴麟租四畝董維宗租一畝共計如上數 湯租一畝共計如上數
第八區海家嶺	六・六〇	全	一・九八	0.30	光緒三十年				第八區海家嶺公立初小校有計于連茹租六分耿明奎租二畝于振蘭租一畝于連水租一畝五分陳河租一畝五分共計如上數
第五區安辛莊	四〇〇	全	八〇〇	2.00			王宗周		第五區安辛莊公立初小校有
第二區山車	一八〇〇	全	二二・八六	1.27			董培忠		第二區山車公立初小校有

考

齊河縣公有附捐及雜項收入表

說 明

- 一、本表共計八項歲收總額六萬四千元
- 二、全縣丁銀共計三萬二千兩共分八區每區佔丁銀四千兩每區酌量情形再細分初級小學區三十三至五十五不等每初級小學區佔丁銀四十兩至百六十兩不等平均每丁銀一兩按二元攤款分二次或三次繳納
- 三、本表所列情形以民國二十一年一月爲斷

項 目	歲 入	總 額	備 考
第一區 地丁攤款	八〇〇〇元	八〇〇〇元	共有公立初級小學四十三處計甲等者十三處乙等者十五處丙等者十五處平均每處初小丁銀九十三兩常年合計洋約如上數
第二區 地丁攤款	全上	全上	共有公立初級小學五十五處計甲等者十一處乙等者十六處丙等二十三處平均每處初小有丁銀八十兩常年合計洋約如上數
第三區 地丁攤款	全上	全上	共有公立初級小學四十三處計甲等者十五處乙等者十三處丙等十五處平均每處初小區有丁銀九十三兩常年合計洋約如上數
第四區 地丁攤款	全上	全上	共有公立初級小學五十五處計甲等者十一處乙等者十六處丙等二十三處平均每處初小有丁銀八十兩常年合計洋約如上數
第五區 地丁攤款	全上	全上	共有公立初級小學四十四處計甲等者十五處乙等者十處丙等十九處平均每處初小有丁銀九十一兩常年合計洋約如上數
第六區 地丁攤款	全上	全上	共有公立初級小學四十五處計甲等者八處乙等者十六處丙等二十一處平均每處初小有丁銀八十二兩常年合計洋約如上數
第七區 地丁攤款	全上	全上	共有公立初級小學五十五處計甲等者十二處乙等者十四處丙等二十四處平均每處初小有丁銀八十二兩常年合計洋約如上數
第八區 地丁攤款	全上	全上	共有公立初級小學三十三處計甲等者五處乙等者十六處丙等十二處平均每處初小有丁銀八十兩常年合計洋約如上數(因該區地府民貧故小學區較大)

齊東縣

教育款產一覽

齊東縣

三〇三

二十年度歲入

科目	縣有	公有	類計
田租	1,103	——	1,103
利息	385	——	385
附捐	18,788	——	18,788
雜項	7,238	——	7,238
總計	27,514	——	27,514

說 明

一、歲入總計二萬七千五百一十四元
 縣款占百分之百公款占百分之零

二、學田三百二十二畝平均每畝年租三元四角三分
 縣三元四角三分

三、基金二千五百六十五元平均月息一分三厘弱
 縣一分三厘弱

四、本表款額以元為單位學田以畝為單位單位以下四捨五入

齊東縣有學田表

明 說

- 一、本表共計學田三百二十一畝七分二厘以二百四十方步計算年租總額一千一百零二元七角二分平均租價每畝三元四角三分
- 二、本表所列以民國二十年十二月為斷

坐落	畝數	方步	年租總計	每畝租價	訂約年月	有效期限	租戶姓名	保人姓名	備	考
吳莊東北	六·七二	720	八七·三六元	13.00	十八年三月	三年	邢廷剛	春生堂	該號係吳莊街	
全上	四·四七	全	五八·一一	全	全上	全	張憲守		該承租人家境殷實故無保人	
全上	〇·五〇	全	六·〇〇	12.00	全上	全	牛維成	慶源號	該號在吳莊街	
全上	六·四〇	全	八三·二〇	13.00	全上	全	全上	慶源號		
全上	〇·六八	全	六·八〇	10.00	全上	全	全上	全上		
全上	四·三二	全	五六·〇三	13.00	全上	全	楊桂峯	得源銀號	全上	
全上	二·二〇	全	二六·四〇	12.00	全上	全	全上	全上	全上	
全上	一五·一七	全	一八二·〇四	全	全上	全	張憲鐸		該承租人家境殷實故無保人	

齊東縣

齊東縣

坐落	畝數	方步	年租總計	每畝租價	訂約年限	租戶姓名	保人姓名	備考
吳莊東北	八·五〇	720	一〇二·〇〇	12·00	十八年	楊錫鴻	王傳庚	
全上	一·八〇	全	二一·六〇	全	全上	楊永昌	楊克烈	
全上	四·八〇	全	五七·六〇	全	全上	張虎臣		該租戶租種有年向未拖欠租金故無保人
全上	四·七〇	全	五一·七〇	11·00	全上	全上		
全上	四·一九	全	五〇·二八	12·00	全上	張成濟		
全上	一八·〇〇	全	一六二·〇〇	9·00	全上	全上		
全上	四·〇〇	全	五二·〇〇	12·00	全上	張成浩		
全上	〇·八〇	全	九·六〇	12·00	全上	全上		
台子鎮西	五·〇〇	全	二二·五〇	4·50	全上	田若樞	于壽臣	
全上	七·〇〇	全	三一·五〇	全	全上	周元浦	劉文峯	
全上	五·〇〇	全	二二·五〇	全	全上	鄭仁山		
全上	三·〇〇	全	一三·五〇	全	全上	蘇選之		

齊東縣縣有基金表

明 說

一、本表共計基金二千五百六十四元七角年息總額三百八十四元七角一分平均月息一分二厘五
 二、本表所列情形以民國二十一年六月三十日為斷

基金名稱	基金數目	利率	年利總計	訂約年月	期限	債戶姓名及其住址	保人姓名	備 考
學款基金	六〇〇元 〇〇元 〇〇元	一分二厘五	九〇元 〇〇元 〇〇元	十九年一月	一年	慶福祥 石店鎮		該號存放有年尚關賬實並未拖欠利息故無保人 主東劉仙棠
全上	五〇〇元 〇〇元	全	七五元 〇〇元	全上	全	德興和 劉家寨	劉遠波	主東劉宗森
全上	二二五元 〇〇元	全	三三元 七五元	全上	全	張會瀛 河溝莊	新民石 印局	
全上	四〇〇元 〇〇元	全	六元 〇〇元	全上	全	洪興梅 洪家台子	劉芳田	
全上	全上	全	全上	全上	全	劉冠羣 劉家十六戶	楊芳庭	
全上	一〇五元 〇〇元	全	一五元 七五元	全上	全	東順增 延安鎮		主東馬會錄
全上	二三五元 〇〇元	全	三五元 二五元	十九年三月	全	恒盛祥 長編鎮	劉仙橋	

齊東縣

齊東縣縣有附捐及雜項收入表

- 一、本表共計十項歲收總額二萬六千零二十五元五角二分
 二、本表所列情形以民國二十一年六月三十日爲斷

明 說

項 目	歲 收 額	備 考
教 育 附 捐	一八、七八八〇〇元	十九年度每月銀一兩教育附捐係七角五分九厘二十年度地方附捐全縣劃一所有附捐現計如上數
契 紙 附 捐	二〇〇〇〇〇	契紙捐每張二角全年約計如上數
雜 項 附 捐	一、四四〇〇〇	課程學費一千零九十七元牲畜一百一十九元屠宰二百一十四元全年約計如上數
祭品折價及屠戶捐	二〇〇〇〇〇	祭品折價一百二十餘元屠戶捐七十餘元全年約計如上數
花 生 捐	三〇〇〇〇〇	全年約計如上數
戲 捐	五〇〇〇〇	全年約計如上數
小 清 河 斗 租	四九〇〇〇〇	齊東小清河斗局上自趙奉站下至坡莊共六處全年斗租如上數
糧 棧 公 捐	一八、〇〇〇	此項係黃河糧棧公益捐每年計收如上數

齊東縣

濟陽縣

教育款產一覽

二十年度歲入

科目	縣有	公有	類計
田租	8,745	72	8,817
利息	1,170	-----	1,170
附捐	31,654	-----	31,654
收入	1,000	-----	1,000
總計	42,569	72	42,641

說明

- 一、歲入總計四萬二千六百四十一元
 縣款占百分之九十九強公款
 占百分之一弱
- 二、學田七千二百九十七畝平均每畝
 年租一元二角一分弱縣一元
 二角二分弱公六角六分
- 三、基金九千七百六十九元平均月息
 一分縣一分
- 四、本表款額以元為單位學田以畝為
 單位單位以下四捨五入

坐落	畝數	步方	年租總計	租價	每畝	年訂月約	有限	租名	保人	備考
平約	三七·一二	全	九·二八	0.25	十八年	年四				向歸縣政府管理無村莊記載 共計如上數 分大一梯租一畝石光宗租一畝五分五厘 記發計韓曰亭租一畝韓化南租一畝韓法 先租二畝韓振山租一畝韓化南租一畝韓法 元租二畝呼克仁租四畝四分五厘韓振冠 租二畝裴盛堂租二畝趙福眉租二畝東裕 盛租三畝趙榮魁租一畝趙仁祥租一畝 日潤租一畝趙本辛租一畝韓曰榮租一畝 苗繼貴租二畝趙盛魁租一畝趙漢文租一畝 趙東東租一畝趙同心堂租二畝六分七分 續富榮租一畝趙本茂租一畝共計如上數 向歸縣政府管理無保人坐落亦無莊村 記發計鄧恩英租八畝王遇康張得茂高子 租五畝高慶鴻租五畝魯善寶租三畝王宇 恭高喜才各租十畝 文租五畝高慶吉租五畝趙禮堂租五畝伊 從堂租二畝和合堂租二畝高善一租二畝 共計如上數
溫約	五〇〇	全	一〇〇〇	2.00	十五年	年七		王復昌	王以敬	向歸縣政府管理無村莊記載
止約	五·五〇	全	一六·五〇	3.00	全上	全上		張怡溫	張金諧	全上
上約	七〇〇	全	二二·〇〇	全上	全上	全上		邢化善	全上	全上
止約	一〇〇〇	全	三〇〇〇	全上	全上	全上		張南斗	全上	全上

全上	二〇〇全	六〇〇全	全上	全上	全上	潘思元	全上	全上	
理約	一〇〇全	三〇〇全	全上	全上	全上	劉春水	蔡方岐	全上	
全上	〇五〇全	一五〇全	全上	全上	全上	李慎修	全上	全上	
循約	一五〇全	四〇五〇全	全上	全上	全上	李士述	全上	全上	
環約	四〇〇全	一・二〇全	全上	全上	全上	張成仁	陳庭玉	全上	向歸縣政府管理無村莊記載
法約	一五・九五全	四七・八五全	全上	全上	全上	李芳玉	全上	全上	計崔東漢租三畝五分 深租二畝許逢春租六分許建元租五分 合堂租六畝五分許逢春許連山租八分五厘共計如上數
全上	一・五〇全	四・五〇全	全上	全上	全上	石長興	全上	全上	
畏畏	一・七〇全	五・一〇全	全上	全上	全上	孫高陳	孫明祥	全上	
全上	二・〇〇全	六・〇〇全	全上	全上	全上	侯國瑞	全上	全上	
美約	一〇〇全	三〇〇全	全上	全上	全上	傅立吉	侯書明	全上	
全上	一〇〇全	三〇〇全	全上	全上	全上	孫長嶺	全上	全上	
全上	五〇〇全	一五〇〇全	全上	全上	全上	蕭京聯	孫寶元	全上	
存約	一四・五〇全	二九〇〇全	全上	全上	全上	松林	孫寶元	全上	
全上	二・〇〇全	六・〇〇全	全上	全上	全上	張中倫	張金譜	全上	
全上	一・四〇全	四・二〇全	全上	全上	全上	張揚	全上	全上	

濟陽縣

坐落	畝數	步方	年租總計	每畝租價	訂約年	有效期限	租戶姓名	保人姓名	備	考
坐落	畝	步方	年租總計	每畝租價	訂約年	有效期限	租戶姓名	保人姓名	備	考
畝約	〇·六〇	360	一元·八〇	3.00	十五年	七年	王曰忠	馬光裕	向歸縣政府管理無村莊記載	
全上	一·四〇	全	四·二〇	全	全上	全	王德明	全上	全上	
全上	一·〇〇	全	三·〇〇	全	全上	全	徐士澤	全上	全上	
全上	三·七〇	全	六·六六	1.80	全上	全	秦三合	全上	全上	
全上	五·三〇	全	九·五四	全	全上	全	張慶文	全上	全上	
全上	二·〇〇	全	六·〇〇	3.00	全上	全	張玉中	全上	全上	
全上	九·〇〇	全	一六·二〇	1.80	全上	全	馬三義	全上	全上	
忍約	〇·四〇	全	一·三〇	3.00	全上	全	俗美	孫長江	全上	
誰一約	一·三〇	全	二·六〇	2.00	全上	全	丁大來	崔鴻勛	全上	
全上	一·〇〇	全	二·〇〇	全	全上	全	趙支水	全上	全上	
全上	七·〇〇	全	一四·〇〇	全	全上	全	崔長倫	全上	全上	
全上	二·〇〇	全	四·〇〇	全	全上	全	趙同義	全上	全上	
誰二約	三·五〇	全	七·〇〇	全	全上	全	蘇義和	李仲顏	全上	
全上	四·〇〇	全	八·〇〇	全	全上	全	龐文科	全上	全上	
全上	四·〇〇	全	八·〇〇	全	全上	全	王繼倫	全上	全上	

全	上	二〇〇全	四〇〇全	李丙照	李仲顏	全上
恭	約	二八四全	八・五二	張顧祥	王連登	全上
全	上	四・五〇全	一三・五〇全	趙廷階	全上	全上
全	上	五〇〇全	一五・〇〇全	張清池	全上	全上
和	約	四・四〇全	一三・二〇全	靖仁倫	陳德潤	全上
全	上	二・一〇全	六・三〇全	郭殿成	全上	全上
懷	約	一〇〇全	三・〇〇全	石玉山	陳立身	全上
全	上	五〇〇全	一五・〇〇全	王義和	全上	全上
天	約	一六・五五全	四九・六五全	趙雲歧	全上	全上
守	約	七〇〇全	一四・〇〇	張志信	李慶敖	向歸縣政府管理無村莊記載
全	上	八・〇〇全	一六・〇〇全	趙現龍	全上	全上
全	上	四・〇〇全	一一・〇〇	崔興長	全上	全上
德	約	四〇・三八全	一一・一四	魏鳳苞	全上	全上
			3.00			計魏永秀租四畝一分八厘吳才租四畝五分唐本善租五畝夏茂林租四畝八分
			2.00			本從租一畝李如輝租三畝五分楊秀成租四畝孫盡仔租三畝魏鳳財租五畝趙法宗租一畝四分孫元深租一畝七分孫玉珍租二畝三分共計如上數
						計趙門與租四畝姚曰起租二畝史鳳林租三畝趙鳳鳴租三畝五分五厘張來亭租四畝共計如上數

坐落畝數	方步	年租總計	每畝租價	訂約期限	有效期限	租戶姓名	保人姓名	備考
心上	一〇〇全	三〇〇	全	全上	全	鞠朋剛	楊吉昇	全上
全上	〇九八全	二九四	3.00	全上	全	王昭宗	全上	全上
全上	全上	全上	全	全上	全	劉振華	全上	全上
全上	全上	四〇〇	3.00	全上	全	孫慶海	全上	全上
全上	二〇〇全	六〇〇	3.00	全上	全	張鳳來	全上	全上
全上	五五〇全	一〇〇	2.00	全上	全	劉清松	全上	全上
知約	一九八全	五七九	全	全上	全	陳元太	楊吉昇	向歸縣政府管理無村莊記載
公約	九五〇全	二八五〇	3.00	全上	全		張運明	計郭頂院園腰虎畢連元等共租二畝七分 郭建邦郭萬舉等共租二畝三分餘為舊租 上一畝郭公議租三畝五分共計如上數餘全
全上	二〇〇全	四〇〇	2.00	全上	全	全上	全上	全上
全上	三〇〇全	九〇〇	全	全上	全	蘇慶和	楊慶聲	全上
全上	五〇〇全	一五〇〇	3.00	全上	全	蘇慶智	全上	全上
全上	九〇〇全	一八〇〇	2.00	全上	全	濟公堂	全上	全上
全上	四〇〇全	一二〇〇	全	全上	全	于繼安	全上	全上
心約	三〇〇 ^畝	九〇〇	3.00	十一月十五年	七年	李京聖	楊慶昇	向歸縣政府管理無村莊記載

坐落	畝數	步方	年租總計	每畝租價	訂約年限	有效期限	租戶姓名	保人姓名	備	考
弟約	一〇〇〇畝	360	二〇〇〇元	2.00	十五年	七年	劉懷麟	鄧學儒	向歸縣政府管理無村莊記載	
全上	〇九二	全	〇九二	1.00	全上	全	張兆亭	張運明	全上	
全上	一七三	全	一七三	全	全上	全	戴慶公	全上	全上	
公約	二四七	全	二四七	全	全上	全	張運升	全上	全上	
公約	二四七	全	二四七	全	全上	全	張乃賞	全上	全上	
克約	一〇一九	全	三〇五七	3.00	全上	全	張信堂	張繼仁	全上	
全上	〇八二	全	二四六	全	全上	全	張兆亭	張運明	全上	
公約	七四三	全	七四三	1.00	全上	全	楊希韶	張積仁	全上	
克約	九九九	全	三九九六	4.00	全上	全	郭永培	全上	全上	
全上	六二五	全	一八七六	3.00	全上	全	舒鳳貴	全上	全上	
端約	一六三〇	全	四八九〇	全	全上	全	計張明租四畝零二厘史良彬租四畝六分李長松租三分七厘郭汝安租七畝三分一厘共計如上數餘全上			
全上	一六一九	全	五六六七	3.50	全上	全	田興仁	全上	向歸縣政府管理無村莊記載	
全上	三〇三	全	九〇九	3.00	全上	全	呼大升	全上	全上	
全上	三〇三	全	九〇九	3.00	全上	全	楊殿東	陳貽訓	全上	
全上	二二二	全	四四四	2.00	全上	全	徐兆升	全上	全上	
全上	二八一	全	八四三	3.00	全上	全			全上	

聖約	全上	全上	千約	全上	真約	全上	爲約	全上	全上	已約	學約	全上	全上	畝	畝	步方	年租總計	租價	年終	有租	姓名	保人	備	考
四·七一	三·一五	三·五四	五·四六	一·四一	一·八四	一·七〇	三·一六	一·五七	四·二五	五·七九	六·五二	三·五〇	四·三六	360	130	100	9·四四	3·00	一月	年七	趙貴	張善利	向歸縣政府管理無村莊記載	
九·五四	九·四五	一〇·六二	一〇·九二	四·二三	五·五二	五·一〇	九·四八	三·一四	八·五〇	一七·三七	一三·〇四	一〇·五〇	一三·〇八	300	300	200	200	200	15年	年七	袁克樂	王紹基	計胡中南租五分三厘張鳳山租二畝九分六厘李恩先租一畝零五厘王丙祥租一畝九分八厘共計如上數除全上	
全上	全上	全上	全上	全上	全上	全上	全上	全上	全上	全上	全上	全上	全上	全上	全上	全上	全上	全上	全上	全上	吳依中	全上	全上	
全上	全上	全上	全上	全上	全上	全上	全上	全上	全上	全上	全上	全上	全上	全上	全上	全上	全上	全上	全上	全上	王承英	全上	全上	
全上	全上	全上	全上	全上	全上	全上	全上	全上	全上	全上	全上	全上	全上	全上	全上	全上	全上	全上	全上	全上	裴要道	全上	全上	
全上	全上	全上	全上	全上	全上	全上	全上	全上	全上	全上	全上	全上	全上	全上	全上	全上	全上	全上	全上	全上	徐雲升	王繼夏	全上	
全上	全上	全上	全上	全上	全上	全上	全上	全上	全上	全上	全上	全上	全上	全上	全上	全上	全上	全上	全上	全上	傅志林	全上	全上	
全上	全上	全上	全上	全上	全上	全上	全上	全上	全上	全上	全上	全上	全上	全上	全上	全上	全上	全上	全上	全上	孟全仁	張有福	全上	
全上	全上	全上	全上	全上	全上	全上	全上	全上	全上	全上	全上	全上	全上	全上	全上	全上	全上	全上	全上	全上	劉長照	全上	全上	
全上	全上	全上	全上	全上	全上	全上	全上	全上	全上	全上	全上	全上	全上	全上	全上	全上	全上	全上	全上	全上	張繼顯	劉德懋	全上	
全上	全上	全上	全上	全上	全上	全上	全上	全上	全上	全上	全上	全上	全上	全上	全上	全上	全上	全上	全上	全上	陳萬齡	全上	全上	
全上	全上	全上	全上	全上	全上	全上	全上	全上	全上	全上	全上	全上	全上	全上	全上	全上	全上	全上	全上	全上	高慶水	全上	全上	
全上	全上	全上	全上	全上	全上	全上	全上	全上	全上	全上	全上	全上	全上	全上	全上	全上	全上	全上	全上	全上	周澤民	徐傳習	向歸縣政府管理無村莊記載	

濟陽縣

常約	六·三二全	一八·九六全	全上	全上	全上	義慶	李振鎬	全上	向歸縣政府管理無村莊記載
涇約	〇·六〇全	一·八〇全	全上	全上	全上	張可孝	張金彪	全上	向歸縣政府管理無村莊記載
君約	一五·二〇全	四五·六〇全	全上	全上	全上	高除桂	馬玉昌	全上	計三合室租三畝六分六厘公正堂二畝三分六厘王光元租三畝五分公義堂租二畝七分四厘公立堂租二畝九分四厘共計如上數除全上
全上	〇·七四全	二·二三全	十五年七月	全上	全上	王玉華	馬玉昌	全上	向歸縣政府管理無村莊記載
智約	三·九二全	一一·七六全	全上	全上	全上	黎長有	馬玉昌	全上	向歸縣政府管理無村莊記載
全上	一三·三三全	三九·九九全	3.00	全上	全上	全上	全上	全上	計楊存吉租三畝八分一厘和裏堂租六畝二分三厘常寶林租一畝六分安國治租九分八厘鄧之柏租七分一厘共計如上數除全上
勸約	一〇·九三全	二一·八六全	2.00	全上	全上	王繼曾	王懋祥	全上	全上
好約	三·〇〇全	四·五〇全	1.50	全上	全上	李致公	李春亭	全上	全上
全上	九·五五全	二八·六五全	全上	全上	全上	全上	全上	全上	全上
富約	三·八三全	一一·四九全	全上	十八年四月	全上	張禮三	張繼志	全上	向歸縣政府管理無村莊記載
省約	四七·九四全	一四三·八二全	3.00	全上	全上	管蓮幸	管蓮幸	全上	計永安院租三十八畝七分三厘李先租一畝五分田萬元租六畝二分八厘張中文租九分一厘張志孟租五分二厘共計如上數除全上
全上	四·一三全	一一·三九全	3.00	全上	全上	吳玉坤	全上	全上	全上
全上	四·一四全	一一·一八全	3.70	全上	全上	林進昇	全上	全上	全上

坐落	畝數	步方	年租總計	租價	年訂約	有效期	租戶姓名	保人姓名	備考
任吉約	三·七七	360	七·五四	2.00	十五年	七年	覺海	李韓臣	向歸縣政府管理無村莊記載
全上	〇·三四	全	一·〇二	3.00	全上	全	趙文中	全上	全上
全上	四·二九	全	一·二八七	全	全上	全	全上	全上	全上
盛約	一五·一六	全	三〇·三二	2.00	全上	全	僧人純一	徐東乙	全上
全上	〇·九七	全	二·九一	3.00	全上	全	趙長春	全上	全上
全上	一·四一	全	四·二三	全	全上	全	李明	全上	全上
修約	六·八六	全	二〇·五八	全	全上	全		洪宗溫	計李云峯園龍樓等其租三畝八分三厘洪宗代租八分六厘王振強租一畝六分王福榮租五分七厘共計如上數餘全上
持約	九·九七	全	一九·九四	2.00	全上	全	霍永安	周運輝	計霍永安租一畝五分七厘劉玉丙梁日明等共租一畝四分九厘照錫租三畝邱玉卿租三畝九分一厘共計如上數餘全上
敬約	〇·六一	全	一·二二	全	全上	全	張子全	張崇儉	向歸縣政府管理無村莊記載
全上	四·〇〇	全	八·〇〇	全	全上	全	覺祥	全上	全上
全上	〇·六一	全	一·二二	全	全上	全	孫慶林	全上	全上
和義約	二·一五	全	四·三〇	全	全上	全	劉曰美	全上	全上
全上	二·〇〇	全	四·〇〇	全	全上	全	艾慶春	全上	全上
全上	二·〇〇	全	四·〇〇	全	全上	全	張河	全上	全上

濟陽縣

全上	二〇·八六全	四一·七二	2.00	全上全	全	全上	張紹文租二畝三分五厘王張氏租二畝一
全上	二·六七全	八〇·一	全	全上全	魏克昌	全上	計開書雲租二畝王欸祥租二畝九分王孟春租三畝六分三厘張清仁租九分二厘韓
習約	二·九五全	八·八五	3.00	全上全	張書貴	全上	
全上	二·八五全	五·七〇	2.00	全上全	艾玉珠	全上	
講約	一五·〇〇全	四五·〇〇	全	全上全	通元	全上	
全上	四·七五全	一四·二五	全	全上全	三聖堂	全上	
有約	二·八四全	八·五二	3.00	全上全	朱梅東	全上	
全上	一·七一全	三·四二	2.00	全上全	曹連登	全上	
全上	三·七五全	一一·二五	全	全上全	趙官田	全上	
全上	〇·三七全	一·一一	3.00	全上全	李永泰	全上	
全上	五·六二全	八·九九	1.60	全上全	艾修玉	全上	
全上	六·六〇全	六·六〇	1.00	全上全	艾慶考	全上	
全上	三·六八全	一一·〇四	3.00	全上全	張雲良	全上	
全上	一·二五全	二·三〇	全	全上全	張雲祥	全上	
操約				全上全	張希哲	全上	
				全上全	王嗣山	全上	
				全上全	張兆平	全上	

坐落	畝數	步方	年租總計 元	每畝 租價	訂約 年	有效 期限	租戶 姓名	保人 姓名	備考
陸約	一·二五	360	三·四五	3·00	十五年	七年	鄧福德	王魯泉	分五厘傳平時租一畝一分三厘共計如上 數除全上 向歸縣政府管理無村莊記載
全上	二·五二	全	七·五六	全	全上	全	劉子清	全上	全上
哲約	二·四九	全	四·九八	2·00	全上	全	杜春深	周克平	全上
全上	三·四九	全	六·九八	全	全上	全	全上	全上	全上
全上	一·二六	全	二·五二	全	全上	全	李雲昌	周克平	全上
康約	八·九五	全	二六·八五	3·00	全上	全	王維泰	傅萬元	全上
全上	一·二九	全	二·五八	2·00	全上	全	公聚合	全上	全上
昌約	二·五四	全	五·〇八	全	全上	全	李盛春	孔兆義	全上
讒約	五·九五	全	一七·八五	3·00	全上	全	艾紹蘭 艾慶松	艾德福	全上
融約	七·一四	全	一四·二八	2·00	全上	全	僧人大中	劉敬賢	全上
進二約	〇·六六	全	一·九八	3·00	全上	全	全得福	宋質齋	全上
進一約	三·五一	全	一〇·五三	全	全上	全	范士寬	范殿閣	全上
訓約	六·〇〇	全	一二·〇〇	2·00	全上	全	郭慶修	董玉珩	全上

政	約	二七六七全	八三〇一	300	全	全	張榮修	許韓光增租十一畝二分六厘齊樹剛租二畝六分七厘吳秉陽租一畝九分四厘劉克勤租三畝八分李杏占租五畝劉傳義租三畝其計如上數除全上	
訓	約	三〇〇全	九〇〇全	全	全	全	李陳左	董玉珩	向歸縣政府管理無村莊記載
政	約	五二二全	一五六六全	全	全	全	許傳明	張榮修	全上
方	約	全上全	全上全	全	全	全	許本貴	全上	全上
全	上	二〇〇全	六〇〇全	全	全	全	張鳳祥	劉世芳	全上
全	上	四〇〇全	一二〇〇全	全	全	全	金化普	全上	全上
全	上	一〇〇全	三〇〇全	全	全	全	李元良	全上	全上
全	上	四八〇全	一九二〇全	400	全	全	楊日鴻	全上	全上
全	上	一五〇全	六〇〇全	全	全	全	任志潤	全上	全上
全	上	五五二全	二二〇八全	全	全	全	趙希爵	全上	全上
全	上	三五九全	七七八全	200	全	全	任天姿	全上	全上
全	上	六〇〇全	一八〇〇全	300	全	全	任宗詩	全上	全上
全	上	一四・五〇全	四三・五〇全	全	全	全	李象普	全上	全上
全	上	一九・〇〇全	三八・〇〇全	200	全	全	馬京亮	全上	全上
全	上	六・〇〇全	二四・〇〇全	400	全	全	高化祥 許季元 李泉	全上	全上

濟陽縣

三二五

坐落	畝數	方步	年租總計	每畝租價	訂約年	有效期	租戶姓名	保人姓名	備考
坐落	畝	方步	元	元	年	年	姓名	姓名	
方約	六〇〇	360	一八〇〇	3.00	十五年	七年	劉士芳	劉士芳	向歸縣政府管理無村莊記載
惠約	三二〇		九六〇	全	全上	全	王孝禮	王孝禮	計劉士江租一畝劉平租五分陳福源租一畝二分王延半租五分共計如上數除全上
莊約	八〇〇		一六〇〇	2.00	全上	全	張朝聘	張朝聘	計劉士江租一畝劉平租五分陳福源租一畝二分王延半租五分共計如上數除全上
濤約	七〇〇		一四〇〇	全	全上	全	李永連	盛兆奎	向歸縣政府管理無村莊記載
萬約	四〇〇		一二〇〇	3.00	全上	全	李雲峯	李兆森	全上
靈約	二〇〇		六〇〇	全	全上	全	劉丹福	路兆元	全上
全上	全上	全	四〇〇	3.00	全上	全	全上	全上	全上
人約	一五〇		三〇〇	全	全上	全	張立正	張兆沛	全上
伍約	五〇〇		一五〇〇	3.00	全上	全	劉永智	劉廷路	全上
全上	二五〇		七五〇	全	全上	全	白振榮	全上	全上
全上	〇七〇		一四〇	2.00	全上	全	朱化倫	全上	全上
然約	二五〇		五〇〇	全	全上	全	霍治溫	李公亭	全上
綿約	六〇〇		一二〇〇	全	全上	全	春壽	張啓恩	全上
全上	一〇〇		二〇〇	全	全上	全	霍法舜	全上	全上
全上	全上	全	全上	全	全上	全	李蘭	全上	全上

濟陽縣

全上	於約	全上	秀約	全上	延約	全上	全上	全上	全上	全上	援約	如約	包約	全上	祥約	安約
三〇〇	三九〇	一〇〇	二〇〇	四六一	二〇〇	一四〇	〇三〇	二七〇	一六〇	一〇〇	三〇〇	二五〇	二〇〇	三〇〇	二〇〇	
全	全	全	全	全	全	全	全	全	全	全	全	全	全	全	全	
六〇〇	一一七〇	二〇〇	六〇〇	一三八四	四〇〇	二八〇	〇九〇	八一〇	三二〇	三〇〇	六〇〇	七五〇	四〇〇	全上	六〇〇	
2.00	3.00	2.00	全	3.00	全	2.00	全	3.00	3.00	3.00	3.00	3.00	全	3.00	3.00	
全上	全上	全上	全上	全上	全上	全上	全上	全上	全上	全上	全上	全上	全上	全上	全上	
全	全	全	全	全	全	全	全	全	全	全	全	全	全	全	全	
張西安	周文華	朱化東	三教堂	張琢	張傳	全上	楊新成	崔金治	盛書田	周文貴	王道三	徐大富	盛明貴	張中三	張福興	
傅傳章	傅傳章	全上	朱成德	全上	張殿奎	全上	全上	全上	全上	崔長溪	王瑞五	徐清溪	全上	盛靜安	張廷鑾	
全上	全上	全上	全上	全上	全上	全上	全上	全上	全上	全上	全上	全上	全上	全上	全上	

濟陽縣

坐落	畝數	步方	年租總計	租價畝	年訂月約	有效期限	租戶姓名	保人姓名	備考
於約	九畝 九·一五	360	二七·四五元	3·00	十五年 一月	七年	朱正觀	傅傳章	向歸縣政府整理無村莊計數
吉約	二〇〇全		六〇〇	全	全上	全	蘇乃洪	賈清玉	全上
全上	全上		四〇〇	2·00	全上	全	全上	全上	全上
全上	全上		六〇〇	3·00	全上	全	蘇乃言	全上	全上
全上	全上		四〇〇	2·00	全上	全	全上	全上	全上
意約	八·一四全		一六·二八	全	全上	全	徐宗意	張立廷	全上
全上	七〇〇全		一四〇〇	全	全上	全	劉明善	全上	全上
全上	一·二〇全		二·四〇	全	全上	全	張勝傑	全上	全上
建約	二〇〇全		四〇〇	全	全上	全	張振聲	苗世忠	全上
全上	二·五〇全		五〇〇	全	全上	全	劉長生	全上	全上
全上	三·五〇全		四·九〇	1·40	全上	全	楊代義	全上	全上
全上	一〇〇全		二〇〇	2·00	十八年 一月	四年	張起富	全上	全上
全上	全上		全上	全	全上	全	李密仔	全上	全上
全上	全上		全上	全	全上	全	方顯	全上	全上
行約	二〇〇全		六〇〇	3·00	全上	全	盧希成	杜積成	全上

濟陽縣

全上	一〇〇全	三〇〇全	全上	全上	姜維郡	全上	全上	
全上	二五〇全	七五〇全	全上	全上	郭柏	全上	全上	
明約	二〇〇全	六〇〇全	全上	全上	杜庚然	全上	全上	
全上	一五〇全	三〇〇全	全上	全上	路鳳吉	全上	全上	
全上	一〇〇全	二〇〇全	全上	全上	路清雨	全上	全上	
全上	二〇〇全	四〇〇全	全上	全上	于好德	全上	全上	
全上	一〇〇全	三〇〇全	全上	全上	劉乾	全上	全上	
福約	四〇〇全	八〇〇全	全上	全上	王延安	全上	全上	
全上	二〇〇全	六〇〇全	全上	全上	孟繼方	全上	全上	
傑約	三〇〇全	九〇〇全	全上	全上	王維章	全上	全上	
剛約	四〇〇全	一二〇〇全	全上	全上	張慶祜	全上	全上	
				十五年七月	孫鳳諾	全上	全上	計劉夢信租一畝劉大亭吳法路劉大連等共租三畝共計如上數餘全上
陸約	一四〇〇全	二八〇〇全	全上	全上	王鳳亭	全上	全上	計王俊得徐進禮等各租一畝鄭美石租四畝鄭美孝租五畝鄭永慶租三畝共計如上數餘全上
普約	一二二全	三六六全	全上	全上	張善起	全上	全上	
真約	一五〇全	四五〇全	全上	全上	楊本真	全上	全上	
全上	五〇〇全	一〇〇〇全	全上	全上	楊春樓	全上	全上	

坐落	畝數	步方	年租總計	每畝租價	訂約年限	租戶姓名	保人姓名	備
明約	五畝	360	一〇〇〇元	2.00	十五年	姜維都	孫永興	向歸縣政府管理無村莊記載
全上	一五〇	全	四五〇	3.00	全上	徐兆成	全上	全上
慎約	一〇〇	全	三〇〇	全	全上	趙善友	孟兆班	全上
全上	二〇八	全	六二四	全	全上	周德新	全上	全上
全上	一三九	全	四一七	全	十八年	周文卿	全上	全上
界約	二八〇	全	八四〇	全	全上	劉宗道	董京周	全上
淨約	三六〇	全	七八〇	全	全上	衛京商	王印斗	每畝租價三元二元不等年租總計如上數除全上
物約	一〇〇〇	全	三〇〇〇	全	全上	春霖	張樂榮	向歸縣政府管理無村莊記載
清約	一二〇	全	二四〇	2.00	全上	趙美亭	王光琛	全上
全約	一八〇	全	三六〇	全	全上	王光林	全上	全上
全上	六八〇	全	二〇四〇	3.00	全上	王光美	全上	全上
全上	六〇〇	全	一八〇〇	全	全上	安廷相	全上	全上
清約	一四四〇	全	四三二〇	全	全上	王申才	王光琛	全上
全上	七〇〇	全	二一〇〇	全	全上	王昭忠	全上	全上
全上	一八〇	全	五四〇	全	全上	王佐公	全上	全上

考

濟陽縣

俊	實	全	全	全	言	全	全	全	全	全	全	實	全	淑	毅	全
約	約	上	上	上	約	上	上	上	上	上	上	約	上	約	約	上
九〇〇	一九五三	二五〇	全上	全上	四〇〇	三〇〇	二〇〇	四〇〇	二〇〇	全上	三〇〇	一〇〇	二五〇	〇九六	二五〇	
全	全	全	全	全	全	全	全	全	全	全	全	全	全	全	全	
一八〇〇	五八五九	七五〇	全上	全上	八〇〇	六〇〇	四〇〇	一二〇〇	四〇〇	全上	六〇〇	二〇〇	五〇〇	二八八	一〇〇〇	
2.00	全	3.00	全	全	全	全	2.00	3.00	全	全	全	全	2.00	3.00	4.00	
全上	全上	全上	全上	全上	全上	全上	全上	全上	全上	全上	全上	全上	全上	十五年 一月	全上	
全	全	全	全	全	全	全	全	全	全	全	全	全	全	七年	全	
李應瑞	傅學孟	周長清	高重賢	高鳳春	高受田	王財增	王財增	王乃之	高積旺	楊張氏	楊振興	王善敬	周丹亭	張慶珠	張獲福	安長榮
辛開本	王慶寶	全上	全上	全上	全上	全上	全上	全上	全上	全上	全上	全上	全上	周世鉢	馮修禮	全上
全上	全上	全上	全上	全上	全上	全上	全上	全上	全上	全上	全上	全上	全上	全上	全上	全上

坐落	畝數	步方	年租總計	租價	年訂約	期限	租戶姓名	保人姓名	備	考
全上	一〇〇〇	360	二元〇〇	3.00	十五年	七月	魏金榜	辛開本	向歸縣政府管理無村莊記載	
全上	一二〇〇	全	三六〇〇	3.00	全上	全	王萬春	全上	全上	
衡約	三〇〇	全	九〇〇〇	全	全上	全	齊義和	楊存義	全上	
全上	九八〇	全	一九六〇	2.00	全上	全	劉其椿	楊存義	全上	
照約	六〇一	全	一八〇三	3.00	全上	全	張英茂	馬成功	全上	
全上	一〇二一	全	三三六三	全	全上	全	七聖堂	全上	全上	
棠約	一一七九	全	三五三七	全	全上	全	王常樂	全上	計劉愛倫租五畝零四厘李幹元租五畝二分八厘唐煥義租一畝四分七厘共計如上數餘全上	
照約	一八四	全	五五二	全	全上	全	馬玉田	馬成功	向歸縣政府管理無村莊記載	
全上	三三六	全	一〇〇八	全	全上	全	全上	全上	全上	
全上	二三四	全	七〇二	全	全上	全	全上	全上	全上	
全上	三三四	全	六六八	2.00	全上	全	劉繼貴	全上	全上	
全上	〇六一	全	一〇二三	全	全上	全	全上	全上	全上	
全上	七一九	全	一四三八	全	全上	全	李太玉	全上	全上	
全上	三七〇	全	七四〇	全	全上	全	楊玉德	劉興峯	全上	
設約	三七〇	全	七四〇	全	全上	全	孫萬明	劉興峯	全上	

濟陽縣

坐落	畝數	步方	年租總計	租價	訂約	有效	租戶	保人	備
黃約	二·六四	360	五·二八	2.00	一月十五年	七年	劉進發	王昭林	向歸縣政府管理無村莊記載
陰約	一·六一	全	四·八三	3.00	全上	全	王朝同	王立坤	全上
全上	二·一一	全	六·三三	全	全上	全	周建業	全上	全上
全上	一·七六	全	三·五二	2.00	全上	全	王登清	全上	全上
全上	〇·七三	全	二·一九	3.00	全上	全	李德新	全上	全上
月約	一·七〇	全	五·一〇	全	全上	全	魏金香	高承德	全上
全上	四·〇〇	全	八·〇〇	2.00	全上	全	魏金星	高承德	全上
全上	二·八三	全	八·四九	3.00	全上	全	李元溫	全上	全上
全上	一·三一	全	三·九三	全	全上	全	高丕東	全上	全上
全上	一·六〇	全	三·二〇	3.00	全上	全	張遇春	全上	全上
全上	三·四〇	全	六·八〇	全	全上	全	高正書	全上	全上
全上	二七·七六	全	四一·六四	1.50	全上	全	魏同心	全上	全上
全上	九·〇〇	全	一八·〇〇	3.00	全上	全	周鳳鳴	全上	全上
全上	二·〇二〇	全	四·〇四	全	全上	全	孫建寅	全上	全上
全上	八·九一	全	一七·八二	全	全上	全	魏玉書	全上	全上

全上	全上	楊約	全上	生約	全上	全上	森約	全上	復木約			土約		復木約	農約
〇・七〇	一・九五	二・六〇	一・一〇	一・七〇	二・八〇	一・〇〇	二・〇〇	〇・八三	〇・九二			二六・三三		二二・六八	五・五〇
全	全	全	全	全	全	全	全	全	全			全		全	全
二・一〇	三・九〇	七・八〇	一・六五	二・五五	八・四〇	三・〇〇	六・〇〇	二・四九	二・七六			七八・九九		六八・〇四	一六・五〇
3.00	2.00	2.00	全	1.50	全	全	全	全	全			全		全	3.00
全上	全上	全上	全上	全上	全上	全上	全上	全上	全上			全上		全上	全上
全	全	全	全	全	全	全	全	全	全			全		全	全
趙廷餘	高餘臣	張占乾	邢慶元	尹懷孟	趙玉成	杜玉照	李象德	田奉公	侯連春						劉鳳泉
全上	全上	張子珍	全上	尹朝端	全上	姚敏修	姚敏修	全上	于開榮			于開榮		劉廷表	楊法仁
全上	全上	全上	全上	全上	全上	全上	全上	全上	向歸縣政府管理無村莊記載			計于海陽租四畝二分孫汝興租一畝于開 吉租一畝孫志海租二分孫汝興租一畝于開 租五分七分高延允租六畝張永公租二畝共 計如上數餘全上		計劉公業租六畝五分八厘劉同林租七畝 李善正租五畝三分劉明陽租三畝八分共 計如上數餘全上	全上

坐落	畝數	方步	年租總計	每畝租價	訂約年限	有效期限	租戶姓名	保人姓名	備
楊約	三〇〇畝	360	九〇〇元	3.00	十五年	七年	張中甲	張子珍	向歸縣政府管理無村莊記載
全上	全上	全上	全上	全上	全上	全上	泉云秀	全上	全上
全上	二〇〇	全上	六〇〇	全上	全上	全上	張連登	全上	全上
全上	三二五	全上	九七五	全上	全上	全上	蘇殿奎	全上	全上
全上	三二五	全上	三二五	1.00	全上	全上	張連科	全上	全上
全上	二〇〇	全上	六〇〇	3.00	全上	全上	張五雲	全上	全上
全上	一一〇〇	全上	一〇〇〇	1.00	全上	全上	張捷三	全上	全上
全上	二七〇	全上	五四〇	2.00	全上	全上	張連秀	全上	全上
全上	一〇〇	全上	三〇〇	3.00	全上	全上	金其玉	全上	全上
全上	三六五	全上	五〇八	1.50	全上	全上	張道三	全上	全上
全上	一〇〇	全上	一五〇	全上	全上	全上	全上	全上	全上
冰約	二八九	全上	五七八	2.00	全上	全上	王雨勤	張慶元	全上
全上	二六〇五	全上	五二一〇	全上	全上	全上	普化堂	張慶元	全上
全上	七五四	全上	二二六二	2.90	全上	全上			向歸縣政府管理無村莊記載計普化堂租

八分高宗彬租一畝高樂道租九分一厘高租
 計高不承租一畝高樂道租九分一厘高租
 分五厘劉振江租一畝零七厘共計如上畝八
 王永福租四畝八分一厘高文玉租三畝八
 十三畝七分七厘王豐堂租二畝五分五厘租
 向歸縣政府管理無村莊記載計普化堂租

考

濟陽縣縣有基金表

一、本表共計基金九千七百六十八元七角年息總額一千一百七十元除十八元七角暫存本局外其餘平均月息一分
 二、本表所列情形以民國二十一年三月二日爲斷

明 說

基金名稱	基金數目	利率	年利總計	訂約年月	有效年限	債戶姓名及其住址	保人姓名	備 考
教育基金	五〇〇.〇〇元	一分	六〇.〇〇元	十九年一月	三年	德慶恒街本城西門大	侯萬祥	
全上	全上	全	全上	全上	全	德昌號街本城南門大	趙江亭	
全上	六〇〇.〇〇	全	七二.〇〇	全上	全	元祥號街本城西門大	裕泉成	
全上	全上	全	全上	全上	全	全興合街本城南門大	裕泉成	
全上	七〇〇.〇〇	全	八四.〇〇	全上	全	萬源成街本城南門大	阜豐泰	
全上	四〇〇.〇〇	全	四八.〇〇	全上	全	長興永全上	福興號	
全上	三〇〇.〇〇	全	三六.〇〇	全上	全	文武協本縣第六區	益源成	
全上	二〇〇.〇〇	全	二四.〇〇	全上	全	裕升號本縣第六區	同泰昌	
全上							源興永	
全上							福興東	

濟陽縣

濟陽縣

基金名稱	基金數目	利率	年利總計	訂約年月	期限	債戶姓名及其住址	保人姓名	備	考
教育基金	四〇〇元	一分	四八元	十九年一月	三年	臨興東街本城西門大街	慶祥昌		
全上	二〇〇〇〇	全	二四〇〇〇	全上	全	恒聚興本縣第二區	張疏密		
全上	全上	全	全上	全上	全	閻盛華武大莊第二區	何德政		
全上	一〇〇〇〇	全	一二〇〇〇	全上	全	郭永恩郭家屯第五區	李鴻賓		
全上	二〇〇〇〇	全	二四〇〇〇	全上	全	張樂東本縣第三區	張疏密		
全上	一〇〇〇〇	全	一二〇〇〇	全上	全	徐曰棠本縣第八區	王進哲		
全上	三〇〇〇〇	全	三六〇〇〇	全上	全	王長庚高家莊第三區	史景純		
全上	二〇〇〇〇	全	二四〇〇〇	全上	全	陳其訓本縣第二區	王昭鄰		
全上	一〇〇〇〇	全	一二〇〇〇	二十年一月	全	楊存仁本縣第五區	宋傳賢		
全上	二〇〇〇〇	全	二四〇〇〇	十九年一月	全	艾慶藩本縣第三區	裕泉元		
全上	一五〇〇〇	全	一八〇〇〇	十八年十二月	全	徒義堂本縣第五區	周蔭南		
全上	五〇〇〇	全	六〇〇〇	十九年一月	全	馮茂軒本縣第二區	王克禮		
全上	二〇〇〇〇	全	二四〇〇〇	全上	全	周化蕊本縣第三區	張相漢		
全上	全上	全	全上	全上	全	李庭龍本縣第八區	劉澄波		
全上	一五〇〇〇	全	一八〇〇〇	全上	全	孟廣珍本縣第五區	陳汝霖		

濟陽縣縣有附捐及雜項收入表

- 明 說
- 一、本表共計二項歲收總額三萬二千六百五十四元
 二、本表所列情形以民國二十一年三月二日爲斷

項 目	歲 收 額	備 考
教 育 附 捐	三二·六五四·〇〇元	此項附捐二十年度預算由縣政府丁洵帶征令發本局共計如上數
契 紙 捐	一·〇〇〇·〇〇	全縣全年約計五千張每張附捐二角共計如上數

長清縣

教育款產一覽

二十年度歲入

科 目	縣 有	公 有	額 計
田 租	5,018	14,164	19,182
利 息	866	——	866
附 捐	45,259	——	45,259
收 入	3,484	——	3,484
總 計	54,627	14,164	68,791

說 明

一、歲入總計六萬八千七百九十一元
 縣款占百分之七十九強公款
 占百分之二十一弱

二、學田八千二百零六畝平均每畝年
 租二元三角四分弱縣一元八
 角七分弱公二元五角六分強

三、基金七千二百一十九元平均月息
 一分縣一分

四、本表款額以元爲單位學田以畝爲
 單位單位以下四捨五入

長清縣縣有學田表

明 說

- 一、本表共計學田二千六百八十二畝五分六厘以二百四十方步計算年租總額五千零一十八元七角一分平均租價每畝一元八角七分強
- 二、本表每畝租價僅列至分位為止故比照年租總價不免略有不符
- 三、每畝租價原為錢碼折合洋碼時小數在二位以下者均未列入
- 四、本表所列情形以民國二十一年四月三十日為斷

坐落	畝數	方步	年租總計	每畝租價	訂約年	約期	有效年限	租戶姓名	保人姓名	備考
佛公店	二四〇〇	360	八七四〇	3.64	二十三年	二月	全年	粟玉芳	井傳玉	
背雲莊	二六一〇〇	全	七二八一九	2.79	全上	全上	全年	江廷有	江冠	
馬家店	一三六〇〇	全	三三一八四	2.44	全上	全上	全年	趙明水	孔慶貞	
劉家莊	一三九〇〇	全	四四四八	3.20	全上	全上	全年	劉廷和	劉殿升	
閻家莊	五九一四	全	九〇四八	1.53	全上	全上	全年	李文元	閻中權	
陳家莊	一〇〇〇〇	全	四八二〇	4.82	全上	全上	全年	張光林	王羅云	
担山屯	六〇〇〇	全	一九〇二	3.17	全上	全上	全年	楊啓聖	王玉明	
大覺寺	二四〇〇	全	二四〇〇	1.00	全上	全上	全年	劉玉林	劉兆鳳	

長清縣

坐落	畝數	步方	年租總計	每畝租價	訂約期限	有效期限	租戶姓名	保人姓名	備考
孔官莊	四九八四	360	一四九五二	3.00	十九年	四年	孔現章	朱范成	
全上	二八六〇	全	五七二〇	2.00	八月	全	朱明義	朱士文	
高劉莊	一七三七	全	一七三七	1.00	二十三年	十年	焦連盛	焦連坡	
雙乳山	二〇〇	全	三・八	1.59	二十一年	三年	曹連坡	曹連珠	
孝女舖	三〇〇〇	全	五〇〇〇	1.66	十八年	十年	劉一峯	劉海宸	
楊家餘	五三〇〇	全	九九二〇	1.87	二十三年	全	王成禮	杜士賢	
四里莊	二四〇〇	全	七二〇〇	3.00	全上	全	李文潮	周克顯	
李家莊	三五五〇	全	一五五五〇	4.38	全上	全	建設局	國玉祥	
南關外	三七一〇	全	一四六・五五	3.95	全上	全	全上	全上	
峯王莊	一七三〇	全	四八・六一	2.81	全上	全	王昭林	王吉	
南苗莊	八九〇〇	全	一四六・八五	1.65	全上	全	董鳳亭	董玉鉅	
董家莊	二二二〇	全	七九・六九	3.58	全上	全	董金陵	董壽旭	
段家莊	五八〇〇	全	九六・六八	1.66	全上	全	鍾頤嶺	鍾繼芝	
段家灘	一一〇〇	全	一九・七三	1.64	全上	全	段得盛	段得成	
孔官莊	五八〇〇	全	一〇九・六九	1.59	全上	全	段得風	孔現敬	

長清縣

三合莊	一·六〇〇	全	二·七九	1.74	全上	全	程光臨	董少平	
侯丘莊	三·〇〇〇	全	一〇·二〇	3.40	二十三年	十年	劉風元	侯方田	
城內	一·〇〇〇	全	七·〇〇	7.00	十八年	四年	李錫三	周懷生	
萬德	一三·〇〇〇	全	三三·二四	2.45	全上	全	李玉善	李心田	
界首	二三·〇〇〇	全	三六·五〇	2.89	全上	全	宋繼榮	宋繼順	
潛山	二〇〇〇	全	一一·〇七	5.52	全上	全	魏東岳	趙明顯	此學田係縣立第四小學私有租金由教育局代徵帶繳該校作初級班經費
陰河	四一·〇〇〇	全	六八·六〇	1.97	全上	全	司承英	司云法	
三塚莊	一〇·〇〇〇	全	三九·三三	3.93	全上	全	趙九有	趙山	
仁和莊	二三·〇〇〇	全	八五·一〇	3.70	全上	全	楊培剛	楊培垣	
李家莊	一三·〇〇〇	全	四五·九六	3.51	全上	全	劉玉海	許秀山	
吳王莊	二七·〇〇〇	全	一九·五二	4.42	全上	全	張明元	呂洪發	
雲家莊	二〇·〇〇〇	全	七一·三一	3.56	全上	全	雲克己	雲國章	
呂器趙莊	五·〇〇〇	全	一四·一六	2.83	二十三年	十年	趙吉貴	趙吉山	
東腰站	二三·〇〇〇	全	六一·三九	2.67	二十年	三年	王玉文	王中	
張列風莊	九·〇〇〇	全	二五·八三	2.87	全上	全	張光生	張光起	
魏家莊	九五·〇〇〇	全	二七〇·四五	2.31	全上	全	魏洪家	魏長海	

坐落	畝數	步方	年租總計	每畝租價	訂約年限	有效期限	租戶姓名	保人姓名	備考
苗莊	九·九〇	360	七·七四一	7.80	十二年	十年	董振思	董振木	
張莊	九〇·三〇	全	二三九·三〇	2.65	全上	全	董振邦	張太元	
路莊	三·四〇	全	八·八四	2.60	全上	全	張太閣	張太嶺	
羅旗屯	六〇〇	全	一五·八六	2.64	全上	全	董愛仁	張雲衡	
韋家莊	三〇〇〇	全	一一三·六七	3.79	全上	全	張玉亭	王金愛	
三合莊	一二〇〇	全	五八·六七	4.89	全上	全	王聯祥	王聯坤	
律官屯	九·六五	全	二五·九四	2.68	全上	全	張永震	汪希順	
高家套	五·八〇	全	一〇·八一	1.60	全上	全	劉振洪	袁鳳和	
孫家莊	二七〇〇	全	一四一·六〇	5.24	全上	全	孫如遠	孫長富	
樓子王莊	八〇〇	全	三六·五〇	4.57	全上	全	王志泉	曹繼富	
王府莊	二六·二七	全	一三三·九六	5.09	全上	全	王春貴	王誠德	
路家莊	八八·五〇	全	三〇〇·三〇	3.39	全上	全	路方明	曹承林	
房莊	四八·〇〇	全	四一·三七	0.36	全上	全	苗光亭	苗斐然	
國張莊	五六·〇〇	全	二八七·三五	5.13	全上	全	魏長榮	國竹林	此學田係縣立第三小學私有租金由教局代征掃數發歸該校作為該校初級經費

長清縣縣有基金表

明 說

一、本表共計基金七千二百一十九元二角年息總額八百六十六元二角八分除中學基金由該校自行經營徵收利息外實收息洋二百八十二元平均月息一分

二、本表所列情形以民國二十一年四月三十日為斷

基金名稱	基金數目	每月利率	年利總計	訂約年月	有效期限	債戶姓名及其住址	保人姓名	備 考
教育基金	一·五九五·二四元	一分	一九一·四二元	十四年一月		孟仲文住趙官鎮	孟進榮	此項原名師範講習所基金共錢一萬三千四百吊八吊四合洋如上數
全 上	二三八·一〇	全	二八·五七	全上		全上	全 上	此項原名賓興基金共錢二千吊八吊四合洋如上數
全 上	四〇·六一	全	四·八七	全上		全上	全 上	此項原名將軍廟基金共錢三百四十一吊一百一十文八吊九合洋如上數
全 上	二三八·一〇	全	二八·五七	全上		王登魁住三里莊	房煥卿	此項原名考院基金共錢二千吊八吊九合洋如上數
全 上	全上	全	全上	全上		劉一峯住孝女舖	莊惠卿	此項原名考院基金共錢二千吊八吊四合洋如上數
中學基金	一·〇〇〇·〇〇	全	一二〇·〇〇	十八年一月		聚昌棧西鄉村河	和興源	此項歸中學經營

長 清 縣

三 七 五

長清縣縣有附捐及雜項收入表

- 一、本表共計八項歲收總額四萬八千七百四十二元六角八分
 二、本表所列情形以民國二十一年四月三十日爲斷

明 說

項 目	歲 收 額	備 考
丁 銀 附 捐	四・九二六・一五元	每丁銀一兩附征教育附捐洋一元計二十年度共征如上數
漕 米 附 捐	三・三三三・六〇	每漕米一石附征教育附捐洋四角計二十年度共征如上數
船 渡 捐	一・一〇〇・〇〇	按年由包商承包辦理
船 戶 捐	二八〇・〇〇	由船戶按月繳納
祭 品 捐	三六〇・〇〇	按年由包商承包辦理
自治 稅 契 三 成 捐	七八六・九三	由縣政府田賦處辦理按月清算撥給
牙 集 附 捐	一一四・〇〇	由各集經紀按月交納全年共計如上數
稅 契 捐	八四三・〇〇	由縣政府田賦處辦理按月清算撥給

長 清 縣

長清縣公有學田表

明 說

一、本表分十區共計學田五千五百二十二畝八分五厘(以二百四十方步計算)年租總額一萬四千一百六十四元平均租價每畝洋二元五角六分強
 二、本表所列情形以民國二十一年四月三十日為斷

坐落	畝數	步方	年租總計	每畝租價	訂約年	有效期間	租戶姓名	保人姓名	備 備	考
長興莊	七〇〇	360	二一〇〇	3.00	二十年	三年	李和林	王賜俊	第一區長興莊公有	
水鳴莊	九〇〇	全	五四〇〇	6.00	二十年	全	荆繼明	房澤金	第一區水鳴莊公有	
曹王莊舖	全上	全	四五〇〇	5.00	十九年	五年	韓樹堂	韓樹楨	第一區曹王莊舖公有	
大柿子園	一四〇〇	全	四二〇〇	3.00	十八年	全	劉一林	劉長福	第一區大柿子園公有	
小柿子園	八〇〇	全	三二〇〇	4.00	二十年	三年	趙玉山	趙允德	第一區小柿子園公有	
蘇莊	六〇〇	全	一一〇〇	2.00	十九年	五年	石廣元	房慶恩	第一區蘇莊公有	
王家莊	一五〇〇	全	九〇〇〇	6.00	十九年	三年	韓殿坤	張正禮	第一區王家莊公有	
八里莊	一九〇〇	全	七六〇〇	4.00	十九年	全	邢士朋	宋廷典	第一區八里莊公有	

長清縣

坐落	畝數	步方	年租總計	租價畝	年訂月約	期限有效	租戶姓名	保人姓名	備	考
潘李莊	三八〇〇	360	一五二〇〇元	4.00	三月十八年	五年	趙玉成	房慶謀	第一區潘李莊公有	
朱薛莊	二〇〇〇	全	四〇〇〇	2.00	三月十年	三年	李延和	朱鳳閣	第一區朱薛莊公有	
三塚	八〇〇〇	全	二四〇〇〇	3.00	二月十年	全	潘振生	董生清	第一區三塚莊公有	
三里莊	七〇〇〇	全	二一〇〇〇	全	全上	全	李會祥	薛長善	第一區三里莊公有	
陳莊	一三〇〇〇	全	二六〇〇〇	2.00	全上	全	路川林	劉坤林	第一區陳莊公有	
孫莊	八〇〇〇	全	二四〇〇〇	3.00	三月十年	全	孫秀三	孫學先	第一區孫莊公有	
窰頭	一一〇〇〇	全	四四〇〇〇	4.00	一月十九年	四年	石玉璋	石玉秀	第一區窰頭公有	
龐莊	五〇〇〇	全	一〇〇〇〇	2.00	全上	五年	徐養廉	李聖齡	第一區龐莊公有	
袁莊	六〇〇〇	全	一八〇〇〇	3.00	全上	五年	石廣禮	石毓庭	第一區袁莊公有	
呂莊	二〇〇〇	全	四〇〇〇	2.00	全上	五年	李華堂	張承鈔	第一區呂莊公有	
孟李莊	一〇〇〇〇	全	三五〇〇〇	3.50	全上	三年	董慶堂	徐傳貴	第一區孟李莊公有	
小盧莊	四〇〇〇	全	一〇〇〇〇	2.50	全上	四年	朱尚平	劉華庭	第一區小盧莊公有	
于季莊	七〇〇〇	全	一七五〇〇	全	全上	全	李昭麟	房慶洪	第一區于季莊公有	
西倉厰	三〇〇〇	全	六〇〇〇	2.00	十二月十八年	全	李玉田	盧傳柄	第一區西倉厰莊公有	
義合莊	一〇〇〇〇	全	六〇〇〇	0.60	一月十九年	三年	蕭延序	周長幹	第一區義合莊公有	

長清縣

封莊	五〇〇全	二七・五〇	5.50	年十一月	年五	曹連章	曹勝倫	第二區封莊公有
曹曹樓	四〇〇全	一〇〇・〇〇	3.50	年十二月	年三	曹萬鴻	曹萬有	第二區舊曹樓公有
歸德鎮	七・五〇全	四〇〇・〇〇	5.33	年十一月	年二	房慶池	趙連順	第二區歸德鎮公有
前劉官莊	一五・〇〇全	一〇五・〇〇	7.00	年十二月	年三	張景武	張慶元	第二區前劉官莊公有
沙河辛莊	一六・〇〇全	四八・〇〇	3.00	年十一月	年全	劉玉秋	王其賢	第二區沙河辛莊公有
歸德北首	七・五〇全	四五・〇〇	6.00	年十二月	年五	趙化平	趙福信	第二區歸德北首公有
三官廟	三・〇〇全	二一・〇〇	7.00	年十一月	年三	魏立侯	房世傑	第二區三官廟公有
朱官莊	八・〇〇全	三二・〇〇	4.00	年十二月	年一	林鳳喜	張家貴	第二區朱官莊公有
董家莊	四・五〇全	二二・五〇	5.00	年十一月	年三	董慶成	董玉增	第二區董家莊公有
三合莊	三・三〇全	三三・〇〇	10.00	年十二月	年二	程振坤	董來成	第二區三合莊公有
北苗莊	一九・〇〇全	六七・二〇	3.54	年十一月	年三	陳永和	陳振西	第二區北苗莊公有
遼家莊	二二・〇〇全	九・二〇	4.00	年十二月	年二	邊慶泉	邊慶賢	第二區遼家莊公有
吳家渡	一五・〇〇全	五六・〇〇	3.73	年十一月	年三	高家貴	劉化福	第二區吳家渡公有
東北關	一〇・〇〇全	四〇〇・〇〇	4.00	年十二月	年五	張延春	張延年	第一區東北關公有
後興隆	三五・〇〇全	四二・〇〇	全	年十一月	年全	靖希勤	靖淑明	第一區後興隆公有
大彥莊	六・〇〇全	七・二〇	1.20	年十二月	年四	房昭均	房昭庚	第一區大彥莊公有

國家莊	十里舖	玖台	高莊	大覺寺	前夏莊	後夏莊	薛莊	劉莊	焦家寨	積家集	石官莊	雙乳山	李莊	翟莊	坐落
五七〇〇全	九〇〇全	八〇〇全	六〇〇全	八〇〇全	六〇〇全	六〇〇全	六五〇全	四〇〇全	六〇〇全	六〇〇全	三〇〇全	四〇〇全	一五〇〇全	一〇〇〇 <small>畝</small>	畝數
二五〇〇〇	四五〇〇	五二〇〇	四二〇〇	五六〇〇	二四〇〇	二四〇〇	三五七五	二〇〇〇	二七〇〇	二四〇〇	一一〇〇	一〇〇〇	四五〇〇	四〇〇〇	步方
4.35	5.00	6.50	全	7.00	全	4.00	5.50	5.00	4.50	全	4.00	3.50	3.00	4.00	每畝租價
二十一年	二十一年	二十一年	二十一年	二十一年	二十一年	二十一年	二十一年	二十一年	全上	二十一年	二十一年	二十一年	二十一年	二十一年	年訂月約
三年	四年	三年	五年	四年	五年	三年	二年	全	三年	二年	三年	全	五年	三年	期限有效
國萬倉	劉兆文	莊延俊	高傳道	張興林	萬玉環	周洪祥	房慶安	焦兆廷	焦連慶	劉家元	焦連芳	曹連俊	李長政	房兆玉	姓租戶名
趙振嶺	趙文森	王全水	康興業	劉兆峯	萬冠英	周德秀	吳永森	焦連可	趙萬三	張益順	左克興	譚中旺	李繼盛	侯應吉	姓保人名
第二區國家莊公有	第二區十里舖公有	第二區玖台公有	第二區高莊公有	第二區大覺寺公有	第二區前夏莊公有	第二區後夏莊公有	第二區薛莊公有	第二區劉莊公有	第二區焦家寨公有	第二區積家集公有	第二區石官莊公有	第二區雙乳山公有	第二區李莊公有	第二區翟莊公有	備
															考

長清縣

西馬莊	段家莊	魏家莊	梁王莊	王府莊	范家莊	東辛莊	小崗山	徐莊	土山	紅石嶺	孫家莊	興隆莊	下龍化	平安莊	小市
一五〇〇	六〇〇	六〇〇	一四〇〇	二〇〇〇	四〇〇	九〇〇	八〇〇	六〇〇	一二〇〇	七〇〇	七〇〇	九〇〇	四〇〇	二〇〇〇	九〇〇
全	全	全	全	全	全	全	全	全	全	全	全	全	全	全	全
七五〇〇	三〇〇〇	三〇〇〇	七〇〇〇	一六〇〇〇	一二〇〇	三六〇〇	七二〇〇	三〇〇〇	三六〇〇	四二〇〇	三五〇〇	三六〇〇	三三〇〇	二八〇〇	二二〇〇
5.00	全	全	5.00	8.00	2.00	4.00	9.00	5.00	3.00	6.00	5.00	4.00	8.00	1.40	2.50
三月十年	三月九年	二月九年	二月十年	三月十年	二月十年	二月八年	全上	三月十年	四月十年	全上	二月十年	二月九年	二月八年	二月十年	二月十年
全	全	年五	全	全	年三	年五	全	全	全	全	全	年三	年五	年三	年五
劉長傑	段可端	梁樹棠	王宗方	劉入紀	史象亨	李化東	劉乾元	徐梅林	任春居	王邦治	王金鑾	梁金聲	崔鳳武	齊安藻	杜培芹
劉長啓	段可林	梁樹芬	耿見陶	王化新	苑一峯	李化龍	位殿生	魯思誠	代紹榮	劉洪南	梁金榜	邵日倫	王安留	程希孔	杜養芳
第三區西馬莊公有	第三區段家莊公有	第三區梁王莊公有	第三區梁王莊公有	第三區王府莊公有	第三區范家莊公有	第三區東辛莊公有	第三區小崗山莊公有	第三區徐莊公有	第三區土山莊公有	第三區紅石嶺莊公有	第三區孫家莊公有	第三區興隆莊公有	第三區下龍化莊公有	第二區平安莊公有	第二區小市公有

長清縣

坐落	畝	步方	年租總計	租價	租期	有效	租戶姓名	保人姓名	備	考
坐落	畝	步方	年租總計	租價	租期	有效	租戶姓名	保人姓名	備	考
皇山店	四〇〇	360	二〇〇〇	5.00	三月十年	年三	趙心海	趙心田	第三區皇山店公有	
呂王莊	四〇〇	全	二〇〇〇	全	二月十年	全	王憲倫	王憲紹	第三區呂王莊公有	
佛公店	三三〇	全	九六〇〇	3.00	三月十年	全	衆洛三	張克正	第三區佛公店公有	
關山	三四〇	全	一三六〇〇	4.00	全上	全	陳玉崑	陳成現	第三區關山莊公有	
莊家莊	三六〇	全	一八〇〇〇	5.00	二月十年	全	趙廣興	張士榮	第三區莊家莊公有	
石窩	一八〇	全	一〇八〇〇	6.00	全上	年四	張齊賢	王淑齋	第三區石窩公有	
東馬莊	九〇〇	全	三六〇〇	4.00	三月十年	年三	李得志	王文林	第三區東馬莊公有	
石澗舖	四〇〇	全	一六〇〇〇	全	全上	年五	張巨川	賈連元	第三區石澗舖公有	
大劉莊	三八〇	全	一九〇〇〇	5.00	全上	年五	王光武	王光華	第三區大劉莊公有	
張夏鎮	二四〇	全	一二〇〇〇	全	二月十年	年五	任玉芹	李東旺	第三區張夏鎮公有	
宋村	一一〇	全	六〇〇〇	全	四月十年	年三	武繼臣	王心蘭	第三區宋村公有	
講書院	三〇〇	全	一八〇〇	6.00	三月十年	全	劉曰風	溫芳明	第三區講書院公有	
王松	一一〇	全	一二〇〇〇	10.00	全上	年五	曹萬壽	郝吉夢	第三區王松公有	
西洋河	五〇〇	全	一五〇〇〇	3.00	全上	年三	邢文廣	閔興邦	第三區西洋河公有	
宋家莊	一三〇〇	全	二六〇〇〇	2.00	二十九	全	房昭登	徐登福	第三區宋家莊公有	

陸官屯	豐齊	池子	皇姑井	前大彥	後大彥	務滋	催馬莊	羅而莊	上龍化	四禪寺	朱家莊	邱家莊	黃崖	東寨園	楊家峪
八〇〇全	二六・五〇全	一〇〇〇全	七〇〇全	七〇〇全	一八〇〇全	一〇〇〇全	九〇〇全	一六〇〇全	三〇〇全	八〇〇全	二〇〇〇全	六〇〇全	八〇〇全	一三〇〇全	八〇〇全
四〇〇〇	一五九・〇〇	三〇〇〇	二八〇〇	二一〇〇	九〇〇〇	五〇〇〇	三六〇〇	六四〇〇	六〇〇〇	二四〇〇	四〇〇〇	四二〇〇	三三〇〇	七二〇〇	三三〇〇
5.00	6.00	3.00	4.00	3.00	全	5.00	4.00	4.00	3.00	3.00	3.00	7.00	4.00	6.00	4.00
十九年 十二月	十九年 一月	二十年 三月	二十年 二月	二十年 三月	全上	二十年 二月	十九年 二月	二十年 三月	十九年 三月	十八年 三月	十八年 二月	十九年 三月	十九年 三月	十八年 三月	十九年 三月
全	四年	全	全	全	全	三年	五年	三年	全	全	五年	三年	四年	全	五年
房昭全	吳廷英	柴東嶺	樊鈞峯	王裕儉	王象官	王心恭	趙文青	李鳳甲	王樹桂	王思祿	朱玉軒	孫法思	張百川	張緒澤	王海清
周連珍	呂善九	馬振龍	樊玉山	張克遠	王十俊	王承德	康希生	周士長	齊庚元	潘宗岱	孫立凡	張好雨	張萬年	王受青	楊貞茂
第四區陸官屯公有	第四區豐齊公有	第三區池子莊公有	第三區皇姑井公有	第三區前大彥公有	第三區後大彥公有	第三區務滋莊公有	第三區催馬莊公有	第三區羅而莊公有	第三區上龍化公有	第三區四禪寺公有	第三區朱家莊公有	第三區邱家莊公有	第三區黃崖公有	第三區東寨園公有	第三區楊家峪公有

坐落	畝數	步方	年租總計	每畝租價	訂約年限	租戶姓名	保人姓名	備考
袁莊	一〇〇	240	二元	5.00	一九三三年	唐德發	王繼三	第四區袁莊公有
雙廟屯	一八〇〇	全	九〇〇〇	5.00	全上	孫廷訓	杜占洪	第四區雙廟屯公有
坡台趙莊	一〇〇〇	全	四〇〇〇	4.00	一九三三年	趙延洪	趙百仁	第四區坡台趙莊公有
石莊	二四〇〇	全	九六〇〇	全	一九三三年	王致魁	王致環	第四區石莊公有
新王府莊	一二〇〇	全	四八〇〇	全	一九三三年	張興邦	王慶雲	第四區新王府莊公有
高莊	六〇〇	全	二四〇〇	全	一九三五年	高省白	李永全	第四區高莊公有
大于莊	三〇〇	全	二一〇〇	7.00	一九三五年	劉永興	唐志敏	第四區大于莊公有
于和莊	一二〇〇	全	六〇〇〇	5.00	一九三四年	于化榮	張運昌	第四區于和莊公有
冷莊	六〇〇	全	三六〇〇	6.00	一九三四年	冷傳亮	冷傳榮	第四區冷莊公有
大劉莊	二四〇〇	全	九六〇〇	4.00	一九三三年	耿世基	王玉林	第四區大劉莊公有
鷄鶴孫莊	八〇〇	全	四八〇〇	6.00	一九三四年	張冠英	鄭文聲	第四區鷄鶴孫莊公有
大李莊	二〇〇	全	六〇〇〇	5.00	一九三四年	徐森田	趙繼業	第四區大李莊公有
小李莊	一三〇〇	全	五二〇〇	4.00	一九三四年	李鳳和	李寶恒	第四區小李莊公有
謝屯	一五〇〇	全	一〇五〇〇	7.00	一九三三年	梁冠軍	劉書全	第四區謝屯公有
古城	一三〇〇	全	九一〇〇	全	一九三四年	陳兆庚	陳兆祥	第四區古城公有

湯吳莊	紀店	大龐莊	小龐莊	前後河園	前後紅廟	潘莊	史莊	丁店	拐子李莊	靳莊	後朱王莊	前朱王莊	馬家店	新北張莊	王宿舖
八·五〇	三·〇〇	四·〇〇	三·〇〇	六·〇〇	六·〇〇	七·〇〇	一四·〇〇	一六·〇〇	一·〇〇	二·五〇	二·三〇	六·〇〇	一·一八〇〇	三·二〇〇	七·〇〇
全	全	全	全	全	全	全	全	全	全	全	全	全	全	全	全
五一·〇〇	一二·〇〇	一六·〇〇	九·〇〇	六〇·〇〇	二四·〇〇	二八·〇〇	五六·〇〇	八〇·〇〇	二·五〇	一〇〇·〇〇	四六·〇〇	一八·〇〇	一一·八〇〇	六四·〇〇	二八·〇〇
6.00	全	4.00	3.00	10.00	全	全	4.00	5.00	2.50	4.00	2.00	3.00	1.00	2.00	4.00
十九年	十九年	全上	全上	十九年	十八年	十九年	十九年	十九年	十九年	十八年	十九年	十九年	十八年	全上	十九年
三年	四年	五年	三年	四年	全	五年	四年	四年	三年	五年	四年	三年	四年	全	三年
張保祥	顧承全	穆連田	王朝臣	孫傳富	潘紹保	潘鳳成	史思泉	李文俊	邊清山	賈玉成	褚宗源	孔慶甲	馬文蘭	孔慶禎	劉永吉
李鳳文	劉培元	魏樂山	張天才	王維山	劉春田	劉書明	李善玉	潘紹訓	趙保東	盧志秀	褚宗煥	李樹材	趙西勝	王雲楷	劉承漢
第四區湯吳莊公有	第四區紀店公有	第四區大龐莊公有	第四區小龐莊公有	第四區前後河園公有	第四區前後紅廟公有	第四區潘莊公有	第四區史莊公有	第四區丁店公有	第四區拐子李莊公有	第四區靳莊公有	第四區後朱王莊公有	第四區前朱王莊公有	第四區馬家莊公有	第四區新北張莊公有	第四區王宿舖公有

坐落	畝數	步方	年租總計	租價	年訂約	租戶	保人	備考
坐落	畝	步方	年租總計	租價	年訂約	租戶	保人	備考
韓莊	三·五〇	360	一四·〇〇	1.00	十九年一月	韓中孚	韓北庭	第四區韓莊公有
潘村	二二·〇〇	全	七三·五〇	3.50	全上	李鶴年	王守憲	第四區潘村公有
楊台	二〇〇〇	全	五〇〇〇	2.50	十九年二月	史元正	劉春田	第四區楊台公有
高垣墻	二〇〇〇	全	四〇〇〇	2.00	十九年一月	王澤椿	王玉林	第四區高垣墻公有
汝莊	八〇〇〇	全	三三·〇〇	4.00	全上	劉興維	邢兆鳳	第四區汝莊公有
田末莊	一〇〇〇〇	全	五〇〇〇〇	5.00	全上	田樹銘	王曰可	第四區田末莊公有
仁和莊	二二〇〇〇	全	二四·〇〇	2.00	全上	戴仲坤	徐春林	第四區仁和莊公有
杜家廟	二六〇〇〇	全	五二·〇〇	2.50	全上	谷志德	羅金章	第四區杜家廟公有
彭莊	一三〇〇〇	全	五二·〇〇	4.00	全上	王五海	彭憲章	第五區彭莊公有
明李莊	三·五〇	全	三·五〇	1.00	十九年二月	郭鳳來	崔連元	第五區明李莊公有
申莊	五〇〇〇	全	二五·〇〇	5.00	十九年十一月	崔向臣	袁培林	第五區申莊公有
北店	二〇〇〇	全	三六·〇〇	18.00	十九年一月	李洪林	魏樂清	第五區北店公有
西王莊	四〇〇〇	全	二〇〇〇	5.00	全上	許鶴齡	柳得常	第五區西王莊公有
西李莊	一八〇〇〇	全	七二·〇〇	4.00	十八年一月	王少庭	李至聖	第五區西李莊公有
棉花張莊	六〇〇〇	全	六〇〇〇	1.00	十九年一月	張玉蘭	張金陽	第五區棉花張莊公有

長清縣

裴莊	宋莊	中趙莊	小飲馬莊	大金莊	大楊莊	孝女舖	董莊	陸里莊	長總旗車	古塚坡	油牌趙莊	担山屯	仁里莊	鄭莊	王府莊
一〇〇〇全	三〇〇全	八〇〇全	一五〇全	八〇〇全	一一〇〇全	一五〇〇全	三〇〇全	二八〇〇全	八〇〇全	五〇〇全	七〇〇全	五〇〇全	一六五〇全	八〇〇全	五〇〇全
五〇〇〇	四〇五〇	二四〇〇	七五〇〇	二〇〇〇	七七〇〇	七五〇〇	九〇〇〇	二二四〇〇	八四〇〇〇	五〇〇〇	二八〇〇〇	二五〇〇〇	九九〇〇〇	四〇〇〇〇	二五〇〇〇
0.50	1.50	3.00	5.00	2.50	7.00	5.00	3.00	8.00	10.50	1.00	4.00	5.00	6.00	5.00	全
全上	全上	全上	全上	全上	全上	全上	全上	全上	全上	全上	全上	全上	全上	全上	全上
全	全	全	全	全	全	全	全	全	全	全	全	全	全	全	全
裴萬林	賈敦述	趙維庭	劉海清	金華清	李玉岑	夏日軒	夏連貴	劉善成	光長清	王繼坤	趙春溪	姜玉坤	遞文龍	汪景周	王玉琴
裴延典	賈子傑	耿光遠	孫仲乾	楊振元	楊孟蘭	黨松岩	李傳業	劉承訓	王東臣	吳連昌	賈乃祥	王鳳鳴	楊雅軒	李壽山	任玉符
第五區裴莊公有	第五區宋莊公有	第五區中趙莊公有	第五區小飲馬莊公有	第五區大金莊公有	第五區大楊莊公有	第五區孝女舖公有	第五區董莊公有	第五區陸里莊公有	第五區長總旗車公有	第五區古塚坡公有	第五區油牌趙莊公有	第五區担山屯公有	第五區仁里莊公有	第五區鄭莊公有	第五區王府莊公有

坐落畝數	步方	年租總計	租價	訂約	期限	租戶姓名	保人姓名	備	考
任莊 一〇〇〇畝	360	四〇〇〇元	4.00	十九年一月	四年	宋傳訓	齊為林	第五區任莊公有	
大廟屯 二四〇〇畝	全	九六〇〇元	全	全上	全	周連珍	李道新	第五區大廟屯公有	
大王莊 五三〇〇畝	全	一五九〇〇元	3.00	二十年三月	三年	鄭延和	孫逢先	第六區大王莊公有	
石胡同 二五〇〇畝	全	一二五〇〇元	5.00	二十年二月	五年	趙太乙	趙森基	第六區石胡同莊公有	
馬家莊 三五〇〇畝	全	一四〇〇〇元	4.00	十九年二月	三年	馬立綱	董大禮	第六區馬家莊公有	
官莊 四〇〇〇畝	全	一二〇〇〇元	3.00	全上	五年	王潤生	范玉芳	第六區官莊公有	
候丘 二〇〇〇畝	全	二二〇〇〇元	6.00	二十年二月	三年	劉廷秀	蔣玉山	第六區候丘公有	
萬德 五〇〇〇畝	全	一五〇〇〇元	3.00	全上	二年	史益三	曲裕德	第六區萬德莊公有	
長城 七八〇〇畝	全	一三三〇〇元	全	十八年五月	五年	王昌信	劉興元	第六區長城莊公有	
小萬德 二六〇〇畝	全	一三〇〇〇元	5.00	二十年二月	三年	李英才	董大慶	第六區小萬德莊公有	
西山莊 二九〇〇畝	全	一四五〇〇元	全	十九年十一月	全	張長山	李開慶	第六區西山莊公有	
香楊樹 四三〇〇畝	全	一七二〇〇元	4.00	十九年二月	五年	李九勤	陳曰廉	第六區香楊樹公有	
田家莊 二二〇〇畝	全	四四〇〇元	2.00	十八年二月	全	王好學	王傳遠	第六區田家莊公有	
史家莊 二五〇〇畝	全	五〇〇〇元	全	十九年二月	三年	崔慶之	郝傳道	第六區史家莊公有	
東下餘 一三〇〇畝	全	一三〇〇〇元	10.00	十九年三月	全	張家德	侯振倉	第六區東下餘莊公有	

長清縣

岳家莊	五〇〇〇全	一五〇〇〇	3.00	三十年	全	姜如可	張玉亭	第六區岳家莊公有
焦家台	五〇〇〇全	五〇〇〇〇	10.00	二十年	全	王兆盛	王兆新	第六區焦家台公有
邵莊	四〇〇〇全	一二〇〇〇	3.00	三十年	年三	伊長祿	王學彥	第六區邵莊公有
小寺	三〇〇〇全	一一〇〇〇	全	十八年	年四	李曰亭	薛文英	第六區小寺莊公有
宋莊	二〇〇〇全	八〇〇〇	4.00	全上	全	韓長芹	劉象文	第六區宋莊公有
井子	三〇〇〇全	一二〇〇〇	4.00	三十年	年三	劉志良	李慎之	第六區井子莊公有
新莊	二四〇〇全	七二〇〇〇	全	十八年	年五	宋仁亭	任文福	第六區新莊公有
詩家莊	二三〇〇全	六九〇〇〇	3.00	十九年	年四	李雲西	毛風西	第六區詩家莊公有
陰靈關	二六〇〇全	一一三〇〇〇〇	全	十九年	全	吳天和	馮傳勳	第六區陰靈關公有
石都莊	一七〇〇〇全	八五〇〇〇	全	十九年	年三	朱景新	王心三	第六區石都莊公有
武家莊	六〇〇〇全	三〇〇〇〇	全	十八年	全	王立柱	李延松	第六區武家莊公有
劉莊	二〇〇〇全	一〇〇〇〇〇	全	十八年	年五	田介讓	賀興旺	第六區劉莊公有
孫家峪	二〇〇〇〇全	一〇〇〇〇〇〇	全	全上	全	王希三	王國華	第六區孫家莊公有
坡里	一八〇〇〇全	九〇〇〇〇	5.00	三十年	全	張兆齡	韓芳桂	第六區坡里莊公有
界首	三〇〇〇全	二四〇〇〇	8.00	十八年	年三	宋光輝	趙光厚	第六區界首莊公有
西下峪	一〇〇〇〇全	五六〇〇〇	5.60	十八年	年五	陶祿修	于泮芹	第六區西下峪公有

坐落	畝數	步方	年租總計	租每畝	年訂月約	期限	租戶姓名	保人姓名	備	考
坐落	畝	步方	年租總計	租每畝	年訂月約	期限	租戶姓名	保人姓名	備	考
婁 塔	二六〇〇	360	七八〇〇	3.00	二十年一月	三年	宋化龍	韓學禮	第六區婁塔莊公有	
土 門	八〇〇	全	四〇〇〇	5.00	二十年三月	全	趙有功	張慶元	第六區土門莊公有	
塾 台	五〇〇	全	二〇〇〇	4.00	二十年二月	全	李 璣	秦淑元	第六區塾台莊公有	
南北紙房	八〇〇〇	全	一六〇〇〇	2.00	二十年三月	五年	劉泮雲	王振起	第六區南北紙房莊公有	
紙 房	一〇〇〇〇	全	四〇〇〇〇	4.00	二十年三月	年	焦玉海	劉興漢	第六區紙房莊公有	
莊可莊	八〇〇	全	二四〇〇〇	3.00	二十年二月	全	張國鈞	張國善	第六區莊可莊公有	
楊家土	一五〇〇	全	三〇〇〇〇	2.00	二十年九月	全	高家林	楊秀發	第六區楊家莊公有	
白石崖	一二〇〇	全	二四〇〇〇	2.00	二十年三月	四年	王乃昆	韓光華	第六區白石崖公有	
黃花園	三〇〇	全	三九〇〇	1.30	二十年二月	全	孟祥澤	公廷柱	第七區黃花園公有	
朱辛莊	一〇〇〇	全	三〇〇〇〇	3.00	二十年一月	年	朱承文	朱承正	第七區朱辛莊公有	
大 橋	八〇〇	全	六四〇〇	8.00	二十年二月	年	顧延美	董家龍	第七區大橋公有	
黃 崖	六二〇	全	四三〇〇	7.00	二十年二月	五年	李慶雲	阮法德	第七區黃崖公有	
土 屋	七〇〇	全	四二〇〇	6.00	二十年十二月	年	趙鳳芝	胡廣義	第七區土屋公有	
慈村舖	一九〇〇	全	七六〇〇	4.00	二十年二月	全	王希祿	董玉珊	第七區慈村舖公有	
大河東	一七〇〇	全	八五〇〇	5.00	二十年九月	五年	馬安慶	楊均忠	第七區大河東公有	

高莊	王莊	河莊	東驢	段家店	郭莊	下巴	滿井餘	傅家莊	學城	陳家溝	馬西	二賢莊	碾莊	大崖	褚科
六〇〇全	一〇〇〇全	六〇〇全	八〇〇全	一〇〇〇全	四〇〇全	五〇〇全	六〇〇全	一三〇〇全	二〇〇〇全	一四〇〇全	七五〇全	一六〇〇全	八〇〇全	一七〇〇全	一七〇〇全
二一〇〇〇	六六〇〇〇	三六〇〇〇	三〇四〇〇	三八〇〇〇	一六〇〇〇	三三二〇〇	三六〇〇〇	七一五〇〇	九〇〇〇〇	八四〇〇〇	三三三七五	六四〇〇〇	二八〇〇〇	三四〇〇〇	七六五〇〇
3.50	全	3.50	全	3.80	4.00	6.40	6.00	5.50	4.50	6.00	4.50	4.00	3.50	3.00	4.50
二十年	二十年	全上	二十年	十九年	二十年	十九年	十八年	二十年	二十年	二十年	二十年	二十年	二十年	十九年	十八年
年五	年三	年二	年五	年三	年五	年三	年五	年二	年三	年一	年二	年四	年三	年五	年四
宋傳雲	邵永湘	武芳田	郝玉林	李德厚	朱志倫	李慶江	孟繼和	馬德元	李文芳	朱福田	董玉梳	張文安	孟傳順	郭立業	徐養忠
賈迎順	王壽亭	武惠田	李樹謙	黃繼善	郭家蔚	朱孝誠	李慶謀	劉曰純	李慶林	王永本	董林陞	段良田	張殿芳	張建明	邵潤新
第七區高莊公有	第七區王莊公有	第七區河莊公有	第七區東驢公有	第七區段家店公有	第七區郭莊公有	第七區下巴公有	第七區滿井餘公有	第七區傅家莊公有	第七區學城公有	第七區陳家溝公有	第七區馬西公有	第七區二賢莊公有	第七區碾莊公有	第七區大崖公有	第七區褚科公有

坐落	畝數	步方	年租總計	租價	訂約年限	租戶姓名	保人姓名	備	考
尹張莊	四〇〇	360	二〇〇〇	5.00	二十年	陳淑庚	陳淑平	第七區尹張莊公有	
三龍灣	一三〇〇	全	七八〇〇	6.00	二十年	耿化恒	邵永言	第七區三龍灣公有	
房莊	一一〇〇	全	四四〇〇	4.00	二十年	邵永臣	房貞澤	第七區房莊公有	
五紅廟	八〇〇	全	五六〇〇	7.00	二十年	張延震	范永臣	第七區五紅廟公有	
徐莊	八〇〇	全	五二〇〇	6.50	二十年	馬福德	賈緒留	第七區徐莊公有	
郝莊	五〇〇	全	二五〇〇	5.00	二十年	郝潤榮	張啓松	第七區郝莊公有	
柳杭頭	七〇〇	全	三五〇〇	全	二十年	李宗孝	孟兆瑞	第七區柳杭頭公有	
書堂餘	二〇〇	全	一五〇〇	7.50	二十年	劉玉亮	劉漢臣	第七區書堂餘公有	
神佛站	一〇〇〇	全	三三〇〇	3.30	二十年	尹延祚	張思祥	第七區神佛站公有	
小劉莊	一五〇〇	全	九〇〇〇	6.00	二十年	劉振緒	劉安榮	第七區小劉莊公有	
三合莊	二三〇〇	全	九二〇〇	4.00	二十年	郭應乾	薛明詩	第七區三合莊公有	
宋莊	三〇〇	全	一二三〇	4.10	二十年	董林章	董傳鈔	第七區宋莊公有	
馬東郭莊	一四〇〇	全	五六〇〇	4.00	二十年	李延泉	趙雙林	第七區馬東郭莊公有	
李莊	五五〇	全	四四〇〇	8.00	二十年	張慶雨	房兆泮	第七區李莊公有	
大翟莊	六〇〇	全	二七〇〇	4.50	二十年	周福元	張文斌	第七區大翟莊公有	

長清縣

宋莊	柴莊	呂官屯	邊左莊	大王莊	太虎石莊	牛集	桑海子	大胡莊	韓莊	阮莊	邵莊	展李莊	三官廟	興隆趙莊	關王廟
三〇〇〇	四〇〇〇	九〇〇〇	七〇〇〇	五〇〇〇	一〇〇〇	一三〇〇〇	三〇〇〇	一八〇〇〇	三〇〇〇	六〇〇〇	二〇〇〇	四・五〇〇	八・〇〇〇	二・五〇〇	六・〇〇〇
全	全	全	全	全	全	全	全	全	全	全	全	全	全	全	全
九〇〇〇	八・〇〇〇	一八・〇〇〇	二一・〇〇〇	二五・〇〇〇	三六・〇〇〇	九二・〇〇〇	九〇・〇〇〇	三六・〇〇〇	三〇・〇〇〇	四二・〇〇〇	三〇・〇〇〇	一八・〇〇〇	五二・〇〇〇	七・五〇〇	二七・〇〇〇
3.00	2.60	3.00	3.00	5.00	3.00	4.00	3.00	3.00	1.00	7.00	1.50	4.00	6.50	3.00	4.50
二十一年十一月	二十年二月	二十年四月	二十年二月	二十年二月	十九年三月	十九年三月	二十年三月	二十年二月	二十年二月	二十年二月	十九年十一月	二十年二月	十九年二月	二十年一月	十九年二月
四年	三年	全	四年	三年	四年	全	三年	五年	全	二年	三年	二年	四年	五年	三年
宋儲揚	柴申孟	郭興三	蕭逢林	王殿松	高司崑	牛傳玉	邢壽卿	胡傳嶺	齊汝芳	阮永順	邵學典	董玉深	譚景春	李福田	李同盛
張懷恩	柴光里	阮永緒	郭永訓	王貞泰	趙緒楮	馮兆崑	邢繼武	胡繼盈	韓善坤	阮永美	邵學禮	劉兆明	譚春秀	呂家龍	郝繼唐
第八區宋莊公有	第八區柴莊公有	第八區呂官屯公有	第八區邊左莊公有	第八區大王莊公有	第八區太虎石高莊公有	第八區牛集公有	第八區桑海子公有	第八區大胡莊公有	第八區韓莊公有	第八區阮莊公有	第八區邵莊公有	第七區展李莊公有	第七區三官廟公有	第七區興隆趙莊公有	第七區關王廟公有

常莊	四〇〇全	一二〇〇	三〇〇	三月十年	年四	常紹海	張延甲	第九區常莊初級小學公有
路莊	一八〇〇全	三六〇〇	二〇〇	一月九年	年五	路登三	秦振祥	第九區路莊初級小學公有
大歌莊	五〇〇全	一〇〇〇	全	二月十年	年三	戴成功	張印培	第九區大歌莊初級小學公有
藥王廟	二〇〇〇全	四〇〇〇	全	十一月九年	年四	張紹先	張紹曾	第九區藥王廟初級小學公有
柴窪	三〇〇〇全	六〇〇〇	全	二月九年	全	王善修	關振元	第九區柴窪初級小學公有
朱孔劉莊	一〇〇〇全	二〇〇〇	全	年十一月	年三	朱長方	朱成章	朱孔劉莊現與吳殿寺合立學校地歸本莊公有
白草林	二〇〇〇全	四〇〇〇	全	三月九年	年五	張承欽	張承文	第九區白草林初級小學公有
生金王莊	二〇〇〇全	四〇〇〇	全	八月八年	年三	王辛凱	王功義	第九區生金王莊初級小學公有
司營	七〇〇全	二一〇〇	三〇〇	二月十年	年五	孔惠卿	孫安文	第九區司營初級小學公有
周蘇莊	九〇〇全	一八〇〇	二〇〇	二月八年	年四	蘇緒業	周青嶺	第九區周蘇莊初級小學公有
姬莊	三〇〇全	六〇〇	全	三月九年	年三	趙福忠	林少青	第九區姬莊公有
趙官屯	一六〇〇全	四八〇〇	三〇〇	年二月	年四	孔慶秀	孔慶燕	第十區趙官屯公有
胡官屯	四〇〇全	一六〇〇	四〇〇	三月九年	年三	張連元	李進德	第十區胡官屯公有
十八戶	五〇〇全	一〇〇〇	二〇〇	年十一月	年三	劉安邦	張振江	第十區十八戶公有
潘店街南	一〇〇〇全	三〇〇〇	三〇〇	二月八年	年五	張景剛	關承德	第十區潘店街公有
潘店西街	一八〇〇全	五四〇〇	全	年十一月	年三	張正元	張武元	第十區潘店西街公有

長清縣

三九七

坐落	大楊莊	姚莊	韓莊	張老莊	露頭	李官屯	張魏莊	孫堂	莒鎮	前劉樓	永和莊	胡樓	蘇堂子	董營子	薛官屯
畝數	三〇〇	七〇〇	二二〇〇	八〇〇	八〇〇	四〇〇	七〇〇	一一〇〇	三三〇〇	五〇〇	六〇〇	二〇〇	三〇〇	四〇〇	一三〇〇
步方	360	全	全	全	全	全	全	全	全	全	全	全	全	全	全
年租總計	九〇〇	一四〇〇	二四〇〇	一六〇〇	二四〇〇	一一〇〇	一四〇〇	一一〇〇	九九〇〇	一五〇〇	一二〇〇	四〇〇	九〇〇	一二〇〇	三九〇〇
每畝租價	3.00	2.00	全	全	3.00	全	2.00	1.00	3.00	全	2.00	全	3.00	全	全
訂約期限	二十九年	二十九年	二十九年	二十九年	二十九年	二十九年	二十九年	二十九年	二十九年	二十九年	二十九年	二十九年	二十九年	二十九年	二十九年
租戶姓名	高有華	劉福運	毛洪太	張公元	王承祥	王守金	魏洪鳳	孫相保	陳學順	劉長溫	王成義	王霄漢	蘇玉潤	董傳方	劉板義
保人姓名	楊孟祥	張延泗	張尚勳	張洪方	王敬德	王守約	劉長泉	孫相坤	馮殿選	鄧長淮	王泰青	邢玉芹	蘇光泉	董玉幸	路開山
備	第十區大楊莊公有	第十區姚莊公有	第十區韓莊公有	第十區張老莊公有	第十區露頭莊公有	第十區李官莊公有	第十區張魏莊公有	第十區孫堂莊公有	第十區莒鎮公有	第十區前劉樓公有	第十區永和莊公有	第十區胡樓公有	第十區蘇堂子公有	第十區董營子公有	第十區薛官屯公有
考															

博興縣

教育欸產一覽

二十年度歲入

科目	縣有	公有	類	計
田租	13,801	1,137		14,938
利息	1,713	——		1,713
附捐	17,655	——		17,655
雜項	1,100	340		1,440
總計	34,269	1,477		35,746

說 明

一、歲入總計三萬五千七百四十六元
 縣款占百分之九十六弱公款
 占百分之四強

二、學田五千一百八十一畝平均每畝
 年租二元九角二分強縣三元
 五角公九角三分

三、基金七千七百九十六元平均月息
 一分八厘縣一分八厘

四、本表款額以元為單位學田以畝為
 單位單位以下四捨五入

博興縣

四〇〇

博興縣縣有學田表

明 說

一、本表共計學田三千九百四十五畝三分(以二百四十方步計算)年租總額一萬三千八百零一元二角二分平均租價每畝三元四角九分八厘二毫
 二、本表所列情形以民國二十一年二月 日爲斷

坐落	畝數	方步	年租總計	每畝租價	訂約年限	有效期限	租戶姓名	保人姓名	備考
王木匠永和官莊附近	四九·七三	240	一七九·〇三	3·60	五月	二十年	王接德	新成號	
全上	三三·八〇	全	一二四·六四	3·80	全上	全	張德林	廣德堂	
全上	六一·三九	全	二二七·一四	3·70	全上	全	劉元敬	藥店	
全上	五二·二三	全	二〇八·五二	4·00	全上	全	劉明義	大同書局	
全上	九五·〇〇	全	三三三·五〇	3·50	全上	全	劉元俊	萬德成	
全上	四七·三九	全	一八〇·〇八	3·80	全上	全	劉丕恭	益生堂	
王木匠前	三一·〇〇	全	一一一·六〇	3·60	全上	全	王懷德	大同書局	
後一帶	一九〇·〇〇	全	七六·〇〇	4·00	全上	全	毛丕堂	仁義館	
全上								新成號	

博興縣

坐落	畝數	方步	年租總計	每畝租價	訂約年	有效期限	租戶姓名	保人姓名	備考
王木匠前	二二〇〇	240	四二〇〇	3.50	五月二十年	年三	李峻林	王成文	
後一帶	八四〇〇	全	三一〇八〇	3.70	全上	全	王樹相	同順和	
全上	三〇五〇	全	一二八・一〇	4.20	全上	全	王九河	復盛號	
全上	一〇〇〇	全	三八〇〇	3.30	全上	全	侯樂朋 崔振東	永安堂	該地係押種
全上	一三・五〇	全			二十一年	全			
南三官廟	一二・一二	全	五四・五四	4.50	五月二十年	全	博建設局 顧敬修	顧增祥	
孟君寺前	三〇〇	全	三〇〇	1.00	全上	全	顧敬修	顧增祥	
三興莊前	一二・四六	全	五四六・五七	4.50	全上	全	祁金銘	聚興成	
城南	六〇七〇〇		一三七五・〇〇		全上	全	王毓禧	益興成	該地係八胡草地一段原數六百零七畝
全上	一一〇〇〇	全	四八七・三〇	4.43	全上	全	傅建考	雙盛和	
全上	五〇・一九	全	四七六・八一	9.50	全上	全	王毓禧	永盛和	
全上	六〇・四五	全	三六七・七九	4.43	全上	全	馮殿昇	新成號	
支脈溝底	二〇・七九	全	一〇三・九五	5.00	全上	年五	王冠明	願書堂	
全上	五九・二一	全	一一八・四二	2.00	全上	全	王海峯	王璉	
全上	一六七三	全	五八・五五	3.50	全上	全	趙子鑑	周學閣 劉學閣	

全上	九二·八九全	五二〇·一八	5.60	全上全	魏來慶	任獻賢	
全上	一一八·八三全	六五三·五七	5.50	全上全	孫毓杞	萬德成	
全上	二六·〇二全	一一七·〇九	4.50	全上全	周志剛	積厚堂	
全上	五四·九八全	三〇七·八九	5.60	全上全	魏文禮		
全上	九三·七三全	五六二·三八	6.00	全上全	魏慈水	賈祿遠	
全上	七二·一九全	四七六·四五	6.50	全上全	周懷盛	恒泰昌	
全上	八七·八九全	六二四·〇二	7.10	全上全	傅振寰	同興和	
全上	一九·六六全	九〇九·四二	7.60	全上全	趙士傑	同心義	
全上	四一·六六全	三二二·四五	7.50	全上全	段鳳現	保和堂	
新清河南岸	三六·四七全	二七三·五三	7.50	全上全	魏道承	魏秉法	民國二十年呈准縣政府暫時不能耕種者官畝五畝暫准免租三年
全上	一九·六八全	八八·五六	4.50	全上全	王鳳五	魏鳴峯	
全上	一九·九九全	一〇七·九五	5.40	全上全	王維培	復盛號	
全上	一〇九·三四全	五六八·五七	5.20	全上全	宋高祥	萬德成	
全上	五二·三一全	六二·七七	1.20	全上全	任道範		許張維禮租三十二畝二分六厘馬得田租二十畝零五厘共計如上數
全上	三〇·八三全	四〇〇·八	1.30	全上全	王嶽南	全上	
全上	一〇·三三全	一一·四〇	1.50	全上全	王鴻印	復盛號	

博興縣

坐落	畝數	步方	年租總計	租價	年訂約期限	姓名	保人	備
新橋河南	一六四·三二	240	四九二·九三	3.00	二十年	李象賢	廣德堂	
全上	二九·〇七	全	六五七·九五	2.30	全	卞振銘	卞文則	
全上	八二·三四	全	一八一·四	2.20	全	崔兆慶	王永仲	民國二十年呈准縣政府暫時不能耕種者官畝八畝暫准免租三年
全上	九·五六	全				卞振營	楊永清	該段係利城社因汽車佔壓河水浸塌全歸無有
全上	一〇五·八一	全	二三三·七八	2.20	二十年	劉鏡秋		
全上	七二·四七	全	一八一·一八	2.50	全	馬庚元	協順成	
全上	四五·九二	全	九一·八四	2.00	全	高龍海	萬德成	民國二十年呈准暫時不能耕種者官畝十畝暫准免租三年
全上	一〇一·三八	全	二二三·〇四	2.20	全	高述常	許怡鴻	民國二十年呈准縣政府暫時不能耕種者暫准免租三年
全上	一五七·四〇	全	二四六·二八	2.20	全	許云湘	許怡鴻	該段係辛莊社辛朱莊現未辦理手續無人承領
全上	一三六·一一	全			二十年	張文卿	張曰序	
全上	二二〇·三三	全	二六四·七三	2.20	五月	張延明	張寶祥	
全上	六四·四一	全	一四一·七〇	全	二十年	耿立堂	鴻昇居	

博興縣縣有基金表

明 說

一、本表共計基金七千七百九十六元一角三分年息總額一千七百一十二元六角八分平均月息一分八厘三毫
 二、本表所列情形以民國二十一年二月 日爲斷

基金名稱	基金數目	利率	年利總計	訂約年月	有效期限	債戶姓名及其住址	保人姓名	備 考
教育基金	六二·五〇元	二分	一五·〇〇元	十四年十月	一年	陳振沂 陳家莊子	天成堂	
全 上	一二五·〇〇	全	三〇·〇〇	十五年一月	全	劉治賢 屯裡莊	萬德成	
全 上	五〇·〇〇	全	一二·〇〇	十八年七月	全	省吾堂 辛安莊	益和祥	
全 上	七五·〇〇	全	一八·〇〇	十五年十月	全	同興號 焦家集	雙盛和	
全 上	全上	全	全上	十五年七月	全	焦建邦 全 上	全 上	
全 上	二五·〇〇	全	六·〇〇	十八年三月	全	宋鼎臣 辛安莊	三香堂	
全 上	八八·六一	全	二一·二七	十六年六月	全	張德馨 全 上	玉成功	
全 上	一四六·三四	全	三五·一二	十七年一月	全	王樓之 本城	天成堂	

博興縣

四〇五

基金名稱	基金數目	利率	年利總計	訂約年月	期限	債戶姓名及其住址	保人姓名	備考
教育基金	一五八·五四元	每月二分	三八·〇五元	十七年八月	一年	王敬之 本城	天成堂	
全上	一三七·五〇	全	三三·〇〇	十四年十月	全	繆明山 本城東關	福興和	
全上	一一七·四四	全	二八·一九	十六年六月	全	毛旭東 八里莊	天成堂	
全上	一二五·〇〇	全	三〇·〇〇	十五年一月	全	劉寅賓 屯裡莊	恒聚成	
全上	一三七·五〇	全	三三·〇〇	全上	全	三杏堂 本城	聚和仁	
全上	二五·〇〇	全	六·〇〇	十八年二月	全	天成堂 全上	源盛公	
全上	全上	全	全上		全	顯學書 全上		
全上	七五·〇〇	全	一八·〇〇	十五年三月	全	初桂林 安家莊	和盛祥	
全上	六二·五〇	全	一五·〇〇	全上	全	王鳴崗 王家莊	保和堂	
全上	五一·二〇	全	一二·二九	十四年十月	全	李龍田 利見橋	廣成永	
全上	四七·〇〇	全	一一·二八	十四年六月	全	王鴻翠 相公堂莊	會友堂	
全上	一〇〇·〇〇	全	二四·〇〇	二十年六月	全	高家傳 城東關	海豐號	
全上	八七·〇〇	全	二〇·八八	廿年十二月	全	張文光 姜家莊子	裕成號	
義務基金	一〇〇〇·〇〇	一分六厘七毫	二〇〇·四〇	二十年六月	全	傅繼舜 毛家園	隨豐號	
育基金	全上	全	全上	全上	全	福祥昌 高家莊 忠和堂 許里莊	寶和堂 元亨號	

博興縣縣有附捐及雜項收入表

- 一、本表共計三項歲收總額一萬八千七百五十四元六角六分
 二、本表所列情形以民國二十一年二月一日爲斷

明 說

項 目	歲 收	備 考
教 育 附 捐	一七·六五四·六六元	全縣地丁銀三萬九千六百五十一兩一分八厘一毫內除民欠實征銀二萬九千四百二十四兩四錢三分五厘一毫每緡銀一兩帶徵附捐六角現計如上數
契 紙 捐	六〇〇·〇〇	每契紙一張捐銀二角每年約計三千張共計如上數
祀 孔 費	五〇〇·〇〇	每年按春秋兩季每季二百五十元全年約計如上數

博興縣公有學田表

明 說

- 一、本表共計學田一千二百三十五畝四分六厘以二百四十方步計算年租總額一千一百三十六元六角六分平均租價每畝九角二分八厘一毫
- 二、本表所列學田大概按段出租多無契約故各欄多付缺如
- 三、本表所列情形以民國二十一年二月 日爲斷

坐落	畝數	步方	年租總計	每畝租價	年訂月約	租戶姓名	保人姓名	備考
東關關帝廟	四〇・八二	240	九七・〇〇	2.37		高家傳		第一區區有
東關天齊廟	二六・五六	全	七八・三五	2.95		崔鴻興		全上
東關三官廟	三八・八八	全	五二・〇〇	1.34		任道範		全上
東關三司廟	一三・六〇	全	四二・〇二	3.09		宋高祥		全上
黎家集莊	七・六〇	全	七・九八	1.05		黎林春		全上
楊家集西	七・七六	全	二六・七七	3.45	十九年	楊壽濬	楊德智	全上
全上	四・六八	全	一六・〇五	3.43	全上	邢克升	楊紫茸	全上
馬家官莊	四・六八	全	一一・九八	2.56	全上	王守謙	王殿臣	全上

博興縣

四二一

坐落	畝數	步方	年租總計	每畝租價	訂約年限	租戶姓名	保人姓名	備考
小寧莊南	六·二四	240	二·〇四	1.92	十月	王冠倫	王守謙	第一區區有
全上	一五·六〇	全	一九·九七	1.28		王殿臣	全上	全上
郝家莊南	一·八七	全	四·九三	2.62		郝克升	楊紫茸	全上
小王莊南	四·六八	全	二·一一	0.45		楊德儒	楊德智	全上
郝家莊南	三·一二	全	一四·三五	4.60	十八年	郝道南	楊紫茸	全上
全上	七·二〇	全	二四·九八	3.47	三月	張鳳密		全上
全上	四·九五	全	一七·四二	3.52	全上	張福田		全上
龍華寺西	三三·〇〇	全	六六·〇〇	2.00			孫盡忠	第一區區有計高可畝租九畝高可畝租十畝高萬年租三畝高可武租三畝共計如上數
魏家莊	六·三〇	全	三一·五〇	5.00		魏家蘭		第二區區有
陳戶店	六·〇〇	全	一六·〇二	2.67				第三區區有董正吉趙子新等二月租種
龍華寺東	九·〇〇	全	一八·〇〇	2.00		張金錫		第三區區有
相公堂北	一二·五三	全	一九·九二	1.59	十八年	王保衡	王天儒	全上
全上	〇·九〇	全	二·〇一	2.23	全上	王吉雲	王同雲	全上
全上	一·五〇	全	三·〇〇	2.00	全上	王景著	王蘭田	全上

博興縣公有附捐及雜項收入表

明 說

- 一、本表共計兩項歲收總額三百四十元
 二、本表所列情形以民國二十一年二月 日爲斷

項 目	歲 收 額	備 考
常套莊渡口捐	一四〇〇〇元	第一區常套莊初級小學每年由該處提洋如上數
灣頭碼頭渡口捐	二〇〇〇〇	第二區灣頭莊第一初級小學每年由該處提洋如上數

高苑縣

教育款產一覽

二十年度歲入

科目	縣有	公有	類計
田租	2,928	——	2,928
利息	——	——	——
附捐	9,999	——	9,999
雜項	320	——	320
總計	13,247	——	13,247

說 明

一、歲入總計一萬三千二百四十七元
 縣款占百分之百公款占百分之零

二、學田一萬零九百二十六畝平均每年年租二角七分弱縣二角七分弱

三、本表款額以元為單位學田以畝為單位單位以下四捨五入

高苑縣縣有學田表

明 說

一、本表共計學田一萬零九百二十五畝四分四厘(以二百四十方步計算)年租總額二千九百二十八元三角平均每畝二角六分八厘
 二、本表所列情形以民國二十一年二月為斷

坐落	畝數	方步	年租總額	每畝租價	訂約年	有效期間	租戶姓名	保人姓名	備考
支脈溝附近明理莊	一五七·〇九	240	二四七·七二	1.55	十六年	五年	王可觀等		
支脈溝附近道口博德等莊	一三二·九八	全	一〇六·九二	0.80	全上	全	張景新等		
支脈溝附近曹王莊	五六·二六	全	四八·八三	0.87	全上	全	王鳳春等		
支脈溝附近岔河	六·一三	全	四·五六	0.74	全上	全	曹繼仁等		
支脈溝附近散戶	六五五·八一	全	四二七·五九	0.65	全上	全	李光四等		
支脈溝附近池漣莊	四四·九三	全	八·五四	0.19	全上	全	李作麟等		
支脈溝附近袁莊	二二·八〇	全	四·五〇	0.19	全上	全	袁汝香等		
支脈溝附近明理莊	一六·二〇	全	三·九九	0.25	全上	全	李鴻錫等		

高苑縣

高苑縣

坐落	畝數	方步	年租總額	每畝租價	訂約年限	有效期限	租戶姓名	保人姓名	備考
支脈溝附近道口博	一六·七五	240	三·二三	0.19	十六年	十五年	張貴春等十五名		
支脈溝附近蔡王莊	三四·二三	全	六·八一	0.20	全	全	蔡獻忠等四十八名		
支脈溝附近耿程二莊	五·五四	全	一·一三	全	全	全	耿訓忠等四名		
新清河馬道城西	一三八·〇〇	全	三三·四三	0.24	全	全	樊金禹等六名		
樊家林莊附近	一〇〇·〇〇	全	二九·〇〇	0.29	全	全	李希俊等六名		
新清河馬道城西博	九·六六	全	〇·一四	0.20	全	全	張良忠等一名		
支脈溝河底城東邢莊附近	五五·八八	全	一一·〇一	0.22	全	全	張維乾等三十一名		
支脈溝河底城東英莊附近	一七六·九〇	全	一六五·七六	0.94	全	全	荆光漢等十一名		
城東南魏家套附近	七三·四九	全	八·〇八	0.11	全	全	趙鳳昌等十一名		
城東北魏莊附近	二六一·六八	全	二七·二一	0.10	全	全	石川雲等五十四名		
城東北石莊附近	二一八·一七	全	三四·九一	0.16	全	全	程宏彥等五十七名		
城東北程莊黃盆窰莊附近	一一九·八五	全	一九·九〇	0.17	全	全	程宏彥等二十九名		
城西北喬莊官莊田莊附近	五七·二六	全	一四·六六	0.26	全	全	展道成等十五名		
尹莊埭上劉莊邢莊	二〇八·二八	全	三六·四五	0.18	全	全	高振家等五十六名		
大王莊附近	二三五·九〇	全	二九·〇二	0.12	全	全	劉光來等三十三名		

高苑縣

城北毛莊東窪莊附近	城北西窪莊高莊附近	城北王莊附近	城北大官莊附近	城北劉三仁莊附近	城西北王坡莊大莊附近	城西北傅莊苗莊孟陳莊附近	城北武劉莊于王莊附近	城北殷莊玉皇堂打馬店附近	城北武劉莊王坡莊附近	城北窪孫莊吳莊西官莊附近	城北劉王仁莊王莊附近	城北劉莊大官莊附近	城北孟李莊崔家大莊附近	城北苗莊傅莊尹莊附近	城北杜莊附近
二三五·四三全	七一·一六全	七四九·八〇全	七八五·二六全	一五〇·三八全	五一·四四五全	四六二·四七全	三〇七·九四全	一一·一〇全	一一九·七〇全	一三三·六二全	一五九·九五全	三七〇·三三全	七九五·四五全	四四四·七八全	四一六·〇一全
二八·四九	一〇七·三九	一〇一·二三	一六六·四八	一九·八五	七五·六二	九九·六七	三八·一五	一五·九二	一八·九二	二〇·六一	七二·四三	一三三·三三	一一·五六	六六·六四	七二·五〇
0.12	0.15	0.14	0.21	0.13	0.02	0.26	0.12	0.14	0.16	0.15	0.16	0.15	0.15	0.18	0.18
全止	全上	全上	全上	全上	全上	全上	全上	全上	全上	全上	全上	全上	全上	全上	全上
蔡家舞等六十一名	毛恩祥等五十二名	孫興元等三十一名	王傳增等七十一名	魏允堂等三十三名	韓呈祥等四十五名	崔德倫等二十一九名	李保清等九十八名	馬青峯等十五名	劉建中等十名	孫益善等二十二名	何光宗等八十四名	劉繼安等四十四名	馮相坤等八名	苗良田等六十七名	杜林士等七十二名

高苑縣

坐落	數	數	步方	年租總計	每畝租價	訂約年限	有效期限	租戶姓名	保人姓名	備	考
城東北孫莊邢王莊附近	一六〇	八七	240	二〇·三三	0.12	十六年	五年	孫錫溫等四十四名			
城東永阜莊沙鹽莊附近	一五五	四七	全	一五·一二	0.10	全上	全	樂善堂等四十七名			
周莊附近	三九	三〇	全	三·七四	0.09	全上	全	馮維功等十三名			
城東北成莊祝莊單家集附近	五七	九〇	全	五·九一	0.10	全上	全	郭方梅等二十七名			
城東北郭莊李官莊附近	八九	四〇	全	八·三六	0.09	全上	全	龐光殿等三十二名			
城東道窩莊楊家莊附近	三〇	七〇	全	二九·一一	0.91	全上	全	明德堂等五十八名			
城西十里舖附近	一三〇	四〇	全	一五·二三	0.09	全上	全	王傳鈞等三十三名			
城南馬家園莊附近	一七六	九〇	全	一一·一六	全	全上	全	張守總等四十一名			
城南太平莊王明橋附近	六	七五	全	一·八七	0.28	全上	全	王漢階等九名			
小清河底馬家園附近	一一	七〇	全	三·二二	0.23	全上	全	邵維孝等二十三名			
小清河底朱家莊魏王莊高苑橋附近	一八	九〇	全	五·四四	0.29	全上	全	吳增林等三十名			
村附近	二四	一〇	全	一一·二三	0.50	全上	全	藍玉學等三十四名			
小清河底王明橋辛莊附近	三〇	九四	全	八·七二	0.23	全上	全	郭秀等四十四名			
小清河底東岡莊附近	三	二五	全	六·五一	2.00	全上	全	史孝秋等十七名			
小清河底岔河小張莊附近	一一	二八	全	一五·一九	1.36	全上	全	蔡京太等十九名			

高苑縣

小清河底王家莊孫家橋附近	二·三·二一	全	六·二二	0.21	全	上	全	王振業等二十八名
小清河底灘子小園莊附近	二四·〇六	全	六·五二	0.27	全	上	全	于啓祥等十九名
小清河底大園崔家莊附近	四一·七七	全	一一·二九	0.27	全	上	全	馬思讓等三十七名
城東馬莊沙灘莊附近	一七·五〇	全	二·七二	0.16	全	上	全	馬守功等三名
城東單家集成莊郭莊附近	一〇八·七〇	全	一六·七五	0.16	全	上	全	馬振東等二十五名
城西陳家等孟隋莊附近	五五·八〇	全	八·七四	0.16	全	上	全	陳茂統等十名
城南谷河傅莊李莊附近	一一·五〇	全	一·七七	0.15	全	上	全	曹懷平等四名
城西南大張莊蔡莊附近	一三五·五二	全	二〇·三四	全	全	上	全	張光升等二十四名
城北關外及小蔡莊附近	一九·二〇	全	二·九六	0.16	全	上	全	何宗訓等一名

高苑縣縣有附捐及雜項收入表

一、本表共計三項歲收總額一萬零三百一十九元

二、本表所列情形以民國二十一年二月為斷

明 說

項 目	歲 入	備 考
教 育 附 捐	九·九九九·〇〇元	丁銀一萬五千九百兩年徵附捐如上數
契 紙 附 捐	二〇〇·〇〇	
牙 行 捐	一一〇·〇〇	

博山縣

教育款產一覽

二十年度歲入

科目	縣有	公有	類計
田租	1,562	5,684	7,246
利息	2	—	2
附捐	3,473	—	3,473
收入	22,067	886	22,953
總計	27,104	6,570	33,674

說 明

一、歲入總計三萬三千六百七十四元
 ——縣款占百分之八十公款占百分之二十

二、學田一千九百七十七畝（內有無租者三十八畝未計入平均數）平均每畝年租三元七角四分弱——縣五元九角八分弱公三元四角五分強

三、基金二十二元平均月息八厘——縣八厘

四、本表款額以元為單位學田以畝為單位單位以下四捨五入

博山縣縣有學田表

明 說

- 一、本表共計學田二百九十四畝二分七厘(以二百四十方步計算)除日本人會租價七十三元未交外其餘年租總額一千五百六十一元六角七分平均租價每畝五元九角七分八厘
- 二、本表學田自十九年一月仍就原約酌量加租故租金較十八年歲入一覽表所列之數略有增益
- 三、本表所列情形以民國二十一年二月為斷

坐落	畝數	方步	年租總額	每畝租價	訂約年	有效期限	租戶姓名	保人姓名	備考
良莊	一畝	720	二二.三〇元	19.39	民國六年四月	六年十月	于京堂	于京海	
全上	二〇〇全		三三.〇〇	16.00	全上		劉永水		
全上	一〇〇全		一六.〇〇	全	全上		宋振隆		
全上	全上		一三.〇〇	13.00	全上		趙書業	趙書會	
全上	全上		二〇.〇〇	20.00	十二年		曲延麟	王以鶴	
全上	全上		二〇.〇〇	全	全上		周啓祿		
全上	全上		一六.〇〇	16.00	六年一月		王興茂	王振宗	
全上	二〇〇全		三三.〇〇	全	全上		王振宗	王振勇	

博山縣

博山縣

坐落	畝數	步方	年租總額	租價畝	年訂約期限有效	租名戶	保名人	備考
良莊	三〇〇	720	五元〇〇	17.00	六年一月	王興平	王興茂	
全上	一五〇	全	二五.五〇	16.00	全上	王振標		
全上	二〇〇	全	三三.〇〇	16.00	十二月	李家池	李克斯	
全上	一八〇	全	三一.五九	17.55	全上	周永年	王以睦	
全上	一〇〇	全	一五.〇〇	15.00	全上	王以睦	周永年	
全上	一三一	全	一九.九九	15.26	全上	王聿泰	王以平	
全上	三〇〇	全	四八.〇〇	16.00	全上	錢家諧	王仲和	
全上	二八〇	全	四二.〇〇	15.00	十一月	王紀珍	周永年	
全上	二〇五	全	三四.〇九	16.53	全上	李在鹿		
全上	一〇〇	全	一八.〇〇	18.00	六年一月	胡敬亭	王以泰	
全上	全上	全	一六.〇〇	16.00	三月	曲振芳	王殿之	
石馬莊	四〇〇	全	六四.〇〇	全	六年四月	趙玉明	王甸之	
固山	二〇〇	全	三六.〇〇	18.00	十二月	李元乙		
錢家林	二四〇	全	三六.七九	15.38	四月	張立之	孫迎祿	
東城	四〇〇	全	六四.〇〇	16.00	全上	孫桂芳		

柳梳莊	良莊	錢家林	良莊	神頭	龍泉寺	神頭	西治街	全上	全上	全上	全上	南博山	神頭	良莊	
二·五〇	二·六〇	全上	一·〇〇	四·五〇	一·五〇	全上	一·〇〇	一五·〇〇				二·一七	三·〇〇	一·〇〇	
全	全	全	全	全	全	全	全	全	全	全	全	全	全	全	
一三·二〇	二七·二〇	一六·〇〇	一八·〇〇	五四·九九	全上	一·四六	六〇〇·〇〇	一八·三〇				一六·三四	三〇〇·〇〇	一六·〇〇	
4.55	17.00	15.00	18.00	12.22	0.97	1.46	600.00	1.22				12.00	7.53	14.00	
全上	十一月	四月	全上	全上	全上	全上	七月	十五年					全上	六月	
福隆堂石	王勳立	張世訓	胡慶平	魏孫氏	保全堂蔣	淨遠堂	悅來公司				尹玉桐	桑東明	王玉林	王福林	玉皇宮
	王聿木			魏雲海			王樹生							呂樹猷	程科
								歸第四小學經管招租				全上	全上	歸第四小學經管招租	

此項地尚未清丈該數無法計算故將租款暫行列入附捐及雜項收入表內(參看附捐及雜項收入表)除全上

博山縣縣有基金表

一、本表共計基金京錢二百吊合洋二十二元四角七分年息總額二元平均月息八厘
 二、本表所列情形以民國二十一年二月為斷

明 說

基金名稱	基金數目	每月利率	年利總計	訂約年月	有效期限	債戶姓名及其住址	保人姓名	備 考
教育基金	二二·四七元	八厘	二·〇〇元			德盛藥場 本縣城內		此款歷來相沿均不悉其

博山縣縣有附捐及雜項收入表

明 說

- 一、本表共計二十一項除醫店捐一千二百元日本人會捐一千元久未繳納外歲收總額二萬五千五百四十九元零一角
- 二、本表所列情形以民國二十一年二月爲斷

項 目	歲 收 額	備 考
地 丁 附 捐	三·四七三·〇〇元	本縣丁銀八千六百八十三兩五錢七分八厘每兩徵收附捐四角共計如上數
電 話 局 捐	一·二〇〇·〇〇	
木 行 捐	三三〇〇	
紅 土 行 捐	三五〇〇	
蔗 行 捐	九三〇〇	
絨 毛 行 捐	五七〇〇	
皮 行 捐	三二七〇〇	
香 磨 捐	一八七〇〇	

博山縣

博山縣

項	目	歲	收	額	備
椒	皮行捐		五〇〇〇〇		
福	蔭堂石捐		一二〇〇〇〇		
契	紙捐		三六〇〇〇〇		
炭	車捐		四二〇〇〇〇		
輕	便鐵道捐		一四〇〇〇〇〇		
繭	捐		一〇一〇〇〇		
裁	捐		一二〇〇〇〇〇		
花	生捐		六〇〇〇〇〇		
鹽	店捐		一二〇〇〇〇〇		
日	本人會捐		一〇〇〇〇〇〇		
房	租		一五三・九九		學房六處計年租洋如上數
地	丁臨時附捐		一二・二四・〇〇		本縣教育經費不敷開支仍照十九年度辦法由財政局撥發地丁臨時附捐如上數
南	博山		六・一一		此項地爲尹玉樹承租款歸第四小學經營原列學田表內茲因尚未清丈畝數無法計算故移列本表以便統計(參看學田表)

考

博山縣公有學田表

明 說

一、本表共計學田一千六百八十二畝九分四厘(以二百四十方步計算)內有三十七畝五分無租價其餘一千六百四十五畝四分四厘年租總額五千六百八十四元二角二分平均租價每畝三元四角五分
 二、本表所列情形以民國二十一年二月為斷

坐落	畝數	步方	年租總計	每畝租價	年訂約期限	租戶姓名	保人姓名	備 考
南 峪	一畝 一·八〇	720	二一·六〇	12·00	十九年十一月	王安斗	王太舉	第一區山頭莊關帝廟初小校有
八分窪	一·八〇	全	全上	全	全上	能 福	張潤春	全上
畢家台	二·〇〇	全	二二·〇〇	11·00	全上	周蘭田	周允正	全上
金山寺前	二·六〇	全	三六·四〇	14·00	三月六年	顧德厚	丁培源	第一區石炭塢鄉立初小校有
三畝嶺頂	二·〇〇	全	二八·〇〇	全	全上	全上	楊洪昇	全上
三畝嶺中	三·〇〇	全	四二·〇〇	全	全上	全上	全上	全上
白衣廟西	〇·五〇	全	七〇〇	全	全上	徐登來	畢德唐	全上
姑子地	〇·三〇	全	四·二〇	全	全上	全上	全上	全上

坐落	畝數	步方	一年租總計	每畝租價	訂約期限	租戶姓名	保人姓名	備
五畝台溝	1.20	720	16.80	14.00	三年六月	徐登來	畢德唐	第一區石炭塢鄉立初小校有
陳家林	全上		全上		全上	全上	全上	全上
韓家頂	1.60	全	22.40	全	全上	王在田	徐樹旺	全上
大石屋峪	1.00	全	14.00	全	全上	全上	胡在坤	全上
馬家峪	0.80	全	11.20	全	全上	全上	全上	全上
風門溝	0.90	全	12.60	全	全上	永和煤礦公司	楊玉森	全上
栗行	1.00	全	14.00	全	全上	同興煤礦公司	丁培源	全上
東澗坡	0.80	全	11.20	全	全上	劉大祿	楊適鎬	全上
西澗坡	1.00	全	14.00	全	全上	全上	全上	全上
栗子澗	1.20	全	16.80	全	全上	徐瑞年	全上	全上
西領後坡	0.70	全	10.50	6.50	十四年四月	劉同深	劉升田	第一區西流泉鄉立初小校有
南澗	1.00	全	14.00	8.00	七年七月四	盛登奎	崔元恕	第一區馬公崗鄉立初小校有
桃園	0.50	全	7.00	9.00	全上	崔冠福	全上	全上
火石地	3.00	全	39.00	6.50	十六年二月	蓋福來	崔洪文	第一區桃花泉鄉立初小校有
崇興寺	1.25	全	15.60	10.00	十八年二月	周鳳儀	孫翠福 李秀榮	第一區吳家澤鄉立初小校有

考

博山縣

北坡	西山	後峪	東峪	孟良泉	龍王廟	全上	全上	柳杭莊	北溝邊	潑窪	全上	全上	崇興寺	掃帚山
二〇〇全	全上全	一〇〇全	〇九〇全	一〇〇全	〇七〇全				一〇〇全	一〇〇全	全上全	全上全	一・二五全	四・〇〇全
三〇〇〇全	全上全	一五〇〇	一二・五一	一三・二〇	五・九五				八〇〇	四〇〇	全上全	全上全	一二・五〇	二〇〇〇
全	全	15-00	13-50	12-00	8-50				8-00	4-00	全	全	10-00	5-00
			全上	四月十八年	六月十八年	四月二十年	全上	十六年	全上	四月十九年	全上	全上	四月二十年	全上
			全上	程同登	劉宗江	石奉之	魯豐煤號	成興煤號	周鳳德	李子楮	全上	全上	周鳳儀	孫桂林
			吳守忠	王殿全	孫敬恕	高徽玉	張在禮	王振楮	徐瑞望	李瑞臣	全上	全上	李秀峯	周克順
全上	全上	第二區上莊初小校有歸教員種以作蕪金	全上	第一區夾山莊鄉立初小校有	第一區良莊鄉立初小校有	全上	全上	此項地段為第一區柳杭公立小學校有尚未清丈畝數無法計算故將阻畝暫行移列附及雜項收入表內以便統計(參看附	全上	全上	第一區南城鄉立初小校有	第一區東城鄉立初小校有	全上	第一區北城鄉立初小校有

坐落	畝數	步方	年租總計	每畝租價	訂約期限	租名	保人姓名	備考
金帶崖子	〇・五〇	720	七・五〇元	15・00				第二區上莊初小校有歸教員種以作薪金
後綜								此項山地尚未清丈畝數無法計算故將租款暫移別附捐及雜項收入表內以便統計 (參看附捐雜項收入表)除同上
黑門裏山	一・五〇	全	五・〇〇	3・33	二十年	王致貴		第二區縣立第三小學校有
東門裏山	二・〇〇	全	一〇・〇〇	5・00	全上	全上		全上
西門裏山	三・〇〇	全	七・五〇	2・50	全上	全上		全上
茂領	〇・八〇	全	三・〇〇	3・75	十年	王玉芝		第二區八陡莊女子初小校有
黑山頭	全上	全	全上	全上	全上	喬朋智		全上
老君崖	全上	全	全上	全上	全上	全上		全上
紗坡領	全上	全	全上	全上	全上	全上		全上
黑山前崖	全上	全	全上	全上	全上	全上		全上
魚頭山頂	全上	全	全上	全上	全上	全上		全上
崧子澗	一・八〇	全	七・〇〇	3・89	六年	王致貴		第二區八陡莊土地廟初小校有
南山子	一・二〇	全	三・〇〇	2・50	全上	全上		全上
石峪子	全上	全	全上	全上	全上	全上		全上
黃路台	全上	全	一八・七二	15・00	全上	全上		全上

博山縣

三皇廟東	一·五〇全	一五·〇〇全	十二年	全上	全上	全上
三皇廟下	三·〇〇全	三〇·〇〇	二十年	王志訓	第二區朱家莊初小校有	
石頭峪	二·五〇全	六〇·〇〇	二十九年	張元鎮	第二區交龍莊初小校有	
黃土嶺	〇·五〇全	一〇·〇〇	二十八年	王恩池	全上	
蕨灣崖	〇·八〇全	二〇·〇〇	全上	全上	第二區洪山口莊初小校有	
白石灣	一·〇〇全	二五·〇〇	全上	王殿枝	全上	
李家峪	〇·五〇全	三三·〇〇	全上	徐玉東	第二區交龍莊初小校有	
和尚林	〇·三〇全	六·〇〇	全上	趙家奎	全上	
鴿甄峪	二·〇〇全	二五·〇〇	全上	全上	全上	
十八畝嶺	一·七〇全	三四·〇〇	全上	番漢朝	第二區岳家莊初小校有	
南山子	一·二〇全			全上	全上	
孫家峪	一·〇〇全			全上	歸工友種作工資餘全上	
西溝峪	一·八〇全	三九·九六	二十九年	焦兆福	第二區岳家莊初小校有	
八陡社	三·〇〇全	四五·〇〇	二十一年	北寺僧人	第二區八陡普光寺私立初小校有	
土場地	全上全	一八·〇〇	全上	全上	第二區八陡莊土地廟初小校有	
韓家碾	一·八〇全	二九·九九	全上	全上	全上	

博山縣

土地廟後	北園裏	店子北坡	東坡	封山前	南灣	北坡	南莊東	南莊東	南苑	東頂子	黃家林	南嶺	寺南	小莊南	莊東	寺前
全上	○·二〇全	○·五〇全	二·〇〇全	一·五〇全	○·八〇全	一·二〇全	一·三〇全	○·五〇全	一·〇〇全	一·五〇全	三·〇〇全	○·八〇全	○·八五全	一·〇〇全	一·五九全	
全	全	全	全	全	全	全	全	全	全	全	全	全	全	全	全	
○·五〇	全上	四·〇〇	五二·〇〇	三五·〇〇	四五·〇〇	六七·五〇	二五·五〇	二·五〇	五·〇〇	五·五〇	三五·〇〇	一二·五〇	二四·三〇	二八·六〇	四四·八〇	
2.50	20.00	8.00	20.00	23.33	全	56.25		全	5.00					28.60		
全上	全上	全上	全上	三月十九年	二月十九年	二月十七年	六月十八年	全上	全上	三月十九年	十六年	二月十七年	全上	全上	全上	
邵元永	邵元祿	全上	全上	胡德全	張化永	魏廷標	趙景椅	王義德	王以德	王懷永	黃在庚	黃龍水	任玉蘭	孫家綢	毛奉德	
							趙景柳				黃廷芬	李篤生	王海雲	李秋	張奉池	
全上	全上	全上	全上	第二區北博山莊初小校有	全上	全上	第二區南沙井莊初小校有	全上	全上	第二區淄井莊王氏私立小學校有	第二區黃家莊黃氏私立小學校有	第二區黃家莊初小校有	全上	全上	全上	

坐落	畝數	步方	年租總計	每畝租價	年訂月約	期限	租戶姓名	保人姓名	備	考
河崖口	〇·二〇	720	〇·五〇	2.50	十九年		馬振義		第二區北博山莊初小校有	
西地	三〇〇〇	全	四五〇〇	15.00	十七年		任祥雲	任玉福	第二區夏莊公立小學校有	
西台	〇·八〇	全	一五〇〇	18.75	十七年		全上		全上	
廠口墾	一〇〇〇〇	全	一五〇〇〇	15.00	十八年		全上		全上	
西山荒地	〇·三〇	全							未開墾暫作該校植樹園除全上	
柳樹行	一〇〇〇〇	全							全上	
鐵石坡	三·五〇	全	四九〇七	14.02	民國六年		謝芳竹	杜學賢	第二區上莊初小校有	
西山前									此項山地尚未清丈畝數無法統計故將租款暫移列附捐及雜項收入表內以便統計 (參看附捐及雜項收入表)除全上	
土地廟北	〇·六〇	全	三〇〇〇	5.90	十八年		王叔芹		第二區井峪莊初小校有	
嶺東	〇·八〇	全	四〇〇〇	全	十九年		李象塔		全上	
南淤池	一·五〇	全	一五〇〇〇	10.00	十九年		趙宗魁	尹秀錕	第三區南代莊初小校有	
東臺	一〇〇〇	全	一〇〇〇〇	全			全上		全上	
東溝	二·五〇	全	二五〇〇〇	全			全上		全上	
小路南	二〇〇〇	全	二〇〇〇〇	全			趙宗盛	張心元	第三區北代莊初小校有	

坐落	畝數	步方	年租總計	每畝租價	訂約年限	有效期限	租戶姓名	保人姓名	備	考
北莊前北	一·三〇	720	一五·六〇	12.00			霍煥勤	霍以德	第三區遼兔崖初小校有	
莊士路東	二〇〇〇	全	三〇〇〇〇	15.00			霍以祥	霍所宿	全上	
南莊行南	〇·五〇	全	一五〇〇〇	30.00			霍慎悅	霍所新	全上	
窰莊寨南	二〇〇〇	全	一〇〇〇〇	5.00	二十	一月	胡德吉		全上	
子莊東北	四·三〇	全	一二四·七〇	29.00	全上		魏祥順	劉美玉	第三區郭莊初小校有	
臥莊南地	一·六〇	全	四六·四〇	20.00	全上		劉文照	孫立修	全上	
北莊西地	一·二〇	全	三四·八〇	全	全上		孫立修	王曰德	全上	
東莊地東	〇·八〇	全	二三·二〇	全	全上		陳玉田	焦芳田	全上	
北莊地北	〇·七〇	全	二〇·三〇	全	全上		韋祥順	劉玉美	全上	
南莊頂南	〇·九〇	全	二六·二〇	全	全上		劉希順	韓發源	全上	
東莊地東	〇·四〇	全	一一·六〇	全	全上		韓其藻	李祥忠	全上	
東莊南坡	一〇〇〇	全	二九〇〇〇	全	二十	一月	李祥忠	王桂興	第三區郭莊初小校有	
北莊地北	一·二〇	全	一八〇〇〇	15.00	全上		韋魁藻	郭殿華	第三區小郭莊初小校有	
河莊西地	一·八〇	全	三六〇〇〇	20.00	全上		郭祝三	郭士傑	全上	
高莊徐寺東	〇·八〇	全	二〇〇〇〇	25.00	全上		郭玉英	鄧玉台	全上	

莊	龍王廟	看山	道士	莊東	莊東	莊東	莊家	莊家	和尙	石紅	看山	皮峪	土場	四畝	牛欄	分水	坐落
東	南	北	北	北	北	北	南	南	南	東	地	口	灣	台	欄	嶺	畝
一〇〇〇	四〇〇〇	一・五〇	〇・八〇	一・二〇	〇・三〇	〇・五〇	三・〇〇	二・〇〇	一・二〇	一・八〇	二・八〇	四・〇〇	一・二〇	一・八〇	一・八〇	畝	數
全	全	全	全	全	全	全	全	全	全	全	全	全	全	全	全	720	步方
一〇・〇〇	二四・〇〇	二二・五〇	一三・〇〇	三〇・〇〇	四・五〇	二〇・〇〇	四五・〇〇	七〇・〇〇	二四・〇〇	三六・〇〇	五六・〇〇	八〇・〇〇	二四・〇〇	三六・〇〇	三六・〇〇	年租總計	
10.00	6.00	全	15.00	25.00	15.00	40.00	15.00	35.00	全	全	全	全	全	20.00	租價每畝		
二十年	十八年	十九年	二十年	十九年	十八年	十八年	全上	十九年	全上	全上	全上	全上	全上	全上	全上	年訂月約有效期限	
封長春	陳玉東	房金堂	李玉吉	李志龍	張明仁	李鳳岐	王玉增	鄭書善	陳光美	丁會元	李興善	趙明珍	全上	李祥祿	李祥祿	姓名	
李林厚	燕家泰	房奎念	梁乃文	李同科	李玉盛	李學言	李永珠	鄭錫太	鄭錫友	趙明珍	李紀祥	張建亭	全上	韋書和	韋書和	保人姓名	
第三區鹿隨莊初小校有	第三區小峯莊初小校有	全上	全上	全上	全上	全上	第三區莊初小校有	第三區鄭家莊初小校有	全上	全上	全上	全上	全上	第三區源泉莊初小校有	備	考	

坐落	畝數	步方	年租總計	租價	年訂	約期	有效	租戶姓名	保人姓名	備	考
河西地	二畝 二·五〇	720	一〇·〇〇	4.00						第三區池楊莊初小校有	
桃花嶺	三〇〇		一二·〇〇	全						全上	
莊南頭	一〇〇〇		一〇·〇〇	10.00		十八年		李作周	李興唐	第三區豐井初小校有	
莊北頭	三〇〇		九·〇〇	3.00				全上	全上	全上	
玉皇廟	一·五〇		四·五〇	全				劉太乙		第三區玉皇廟初小校有	
小嶗	二〇〇		二〇·〇〇	10.00		十九年		李作周	李作起	第三區南股莊初小校有	
三官廟莊	〇·五〇		五·〇〇	全		全上		劉太乙	孟慶文	全上	
莊西	二〇〇		二二·〇〇	11.00		二十八年		張宗桂	張慶廷	第三區池板莊初小校有	
莊東	一〇〇		一〇·〇〇	10.00				張敦厚	趙紀志	第三區西股莊初小校有	
莊東	一〇〇		一〇·〇〇	10.00				張敦厚	趙紀志	第三區西股莊初小校有	
曲龍堖	全上		一五·〇〇	15.00				全上	全上	全上	
曲龍堖	全上		一五·〇〇	15.00				全上	全上	全上	
山嶗子	一·六〇		一六·〇〇	16.00				強比盛	李安忠	第三區沙帽莊初小校有	
無口	〇·三〇		四·八〇	10.00		二十年		董祥雲	孫守祿	第四區小口頭莊初小校有	
塔子溝	三〇〇		四八·六六	14.00		三十年		昭才	陳子明	第四區西下冊初小校有	
藤嶗	四·九〇		五三·二〇	全上		十九年		徐明河	劉恒南	全上	
聚行	一·八〇		一九·六〇	全上				全上	全上	全上	

博山縣

北嶺	北坪	南嶺	南安	北疇	北大坑	井台子	西坡	至公廟北	東嶺凹	趕牛嶺	北寨	黑山北嶺	校南	校東	花栗山
一·三〇	〇·八〇	〇·四〇	二·〇〇	二·〇〇	二·五〇	〇·五〇	一·五〇	一·二〇	一·八〇	〇·八〇	全上	一·五〇	全上	全上	全上
全	全	全	全	全	全	全	全	全	全	全	全	全	全	全	240
一四·二〇	八·六〇	四·四〇	三〇·三〇	全上	二五·〇〇	五·〇〇	一五·〇〇	一五·〇〇	四五·〇〇	二二·四〇	一二·〇〇	三〇·〇〇	二一·〇〇	一一〇·〇〇	四·五〇
			15-15	全	10-00	全	全	12-50	25-00	28-00	15-00	20-00	14-00	80-00	3-00
全上	全上	全上	二月十八年	全上	二月十八年	全上	二月十九年	全上	二月二十年	全上	二月二十年	十月十九年	十月十九年	八月十九年	七月十九年
全上	全上	全上	苗家平	全上	本志	全上	徐志友	全上	李培義	王木固	李存仁	張金福	章明山	翟柱勤	王佩恭
			鄒光新	全上	王耀東	全上	趙學義	全上	孫義榮	李滋英	李千春	房兆禮	張鑑堂	全上	張立志
全上	全上	全上	第四區東下冊莊初小校有	全上	第四區土泉莊初小校有	全上	第四區馬鹿莊初小校有	全上	第四區同古莊初小校有	全上	全上	第四區茂領莊初小校有	第四區大黑山後莊鄉立初小校有	全上	第四區縣立第二小學校有

坐落	畝數	步方	年租總計	租價	年訂約	租戶姓名	保人姓名	備考
曲家地	三五〇	240	一〇·五〇	3·00	十七年	王佩恭	張立志	第四區縣立第二小學校有
鵲泉溝	二〇〇	全	六〇〇	全	全上	全上	全上	全上
西山後	六〇〇	全	一二〇〇	2·00	十八年	陳宗陞	吳永海	第四區西河白衣廟鄉立初小校有
東山西山	五〇〇	全	三〇〇〇	6·00	二十年	孫鴻烈	馬心澤	第四區西河關帝廟鄉立初小校有
福山莊北	三六〇	全	二五〇〇		四月	樂理傑	張其修	第四區西河霍氏私立小學校有
本莊北	二四〇	全	九〇〇〇		三月	李俊業	董登達	全上
本莊東	一六〇	全	七〇〇		三月	張希忠	王承法	全上
郭莊蠶場	二〇〇	全	三〇〇〇	1·50	十一月	霍作恩		全上
郭莊	三一·五〇	全	九四·五〇	3·00	十月	劉元盛		全上
樓子嶺	〇·三〇	720	三〇〇〇	10·00	十月	張敦厚	張敬祿	第四區東等莊鄉立初小校有
產給子嶺	〇·四〇	全	三·六〇	9·00	全上	全上	全上	全上
下河溝	〇·二〇	全	一·六〇	8·00	全上	全上	全上	全上
南溝	〇·一〇	全	二〇〇	20·00	十八年	鄭玉成	薛連山	第四區前懷莊初小校有
聖水寺	一·五〇	全	一五〇〇	10·00	五月	韋信忠	韋賢仁	第四區城子莊初小校有
西山地	〇·二〇	全	四〇〇	20·00	全上	李志東	李京安	全上

博山縣

張家林	一·八〇	全	一六·二〇	9.00	二月八年	王祥雲	王全卿	第四區鎮后莊立初小校有
瓜台子	〇·四〇	全	四·〇〇	10.00	全上	全上	全上	第四區鎮后莊立初小校有
下河	〇·七〇	全	七·〇〇	全	二月八年	王祥雲	王金卿	第四區鎮后莊立初小校有
園子裏	〇·八〇	全	一一·〇〇	15.00	二月九年	霍丕瑛	霍丕英	第四區鎮南莊立初小校有
北嶺子	一·二〇	全	一四·四〇	12.00	一月七年	高慶周	高慶樓	第四區北莊立初小校有
士驥子	〇·八〇	全	八·〇〇	10.00	全上	陳人鏡	陳人銓	全上
固山地	〇·二〇	全	三·〇〇	15.00	全上	史學書	史學義	全上
枕頭地	〇·五〇	全	七·〇〇	14.00	全上	郭效參	郭希禮	第四區鄉牟莊初小校有
鞍子	一·〇〇	全	二〇·〇〇	20.00	二月六年	孟蘭芳	孟紀訓	第四區孫家莊立初小校有
龍王峪	〇·五〇	全	一〇·〇〇	全	全上	陳先會	陳先珍	全上
校旁	〇·九七	全	一三·五八	14.00	三月二十年	劉發槐	劉久長	第四區西石村鄉立初小校有
校舍東	〇·六〇	全	八·四〇	全	九月九年	侯福興	強玉瑞	第四區東石村鄉立初小校有
第四嶺根	〇·二〇	全	四·〇〇	20.00	全上	全上	全上	全上
校門外	〇·一〇	全	二·〇〇	全	全上	全上	全上	全上
瓦峪嶺					二月九年	濯先東	劉太柱 陳先符	第四區西石門初小校有 此項地尚未清丈 畝數無法計算故將畝數暫列附捐及雜項 收入表內以便統計(參看附捐及雜項收 入表)

坐落	畝數	步方	年租總計	租價	年訂約	期限	租戶	保人	備考
莊東	六〇〇	720	五元〇〇	8.50	二月	十八年	譚續祖	譚慶茶	第四區西石門初氏私立初小校有
南園子	〇・四〇	全	一〇・〇〇	25.00	三月	十九年	伊福盛	趙修貞	第四區前香餘初小校有
南裕	〇・五〇	全	八〇〇	16.00	二月	二十年	司宗正	趙佃陞	第四區東莊初小校有
西山根	〇・八〇	全	四八〇	6.00	三月	十八年	李嘉誠	譚慶壯	第四區口頭鄉立初小校有
波蘭嶺	〇・三〇	全	三〇〇	10.00	全上	全上	全上	全上	第四區口頭鄉立初小校有
馬鞍山					全上	全上	陳相業	李作芹	此項地尚未清丈畝數無法計算故將租款暫行移列附冊及雜項收入表內以便統計 (參看附冊及雜項收入表) 餘全上
小演馬	〇・六〇	全	一三二〇	22.00	三月	二十年	董祥雲	孫守祿	第四區小口頭鄉立初小校有
李家峪	〇・八〇	全	一七六〇	全	全上	全上	全上	全上	
井台子	〇・二〇	全	四〇〇	20.00	全上	全上	全上	全上	
東台子	〇・三〇	全	六〇〇	全	全上	全上	全上	全上	
木田峪	〇・五〇	全	五〇〇	10.00	二月	二十年	王廷芳	王廷德	第四區山西莊鄉立初小校有
貨郎峪	〇・三〇	全	三〇〇	全	全上	全上	全上	全上	
泉子峪	〇・二〇	全	二〇〇	全	全上	全上	全上	全上	
司家嶺	〇・五〇	全	八〇〇	16.00	二月	二十年	司冠貞	司冠德	第四區上台鄉立初級校有

清泉寺	清泉寺北	莊南	舉頭地	丹堽地	香陰嶺	海濱山	本莊	樓子場地	核桃院地	燒土地	東台	田分地	全上	棋盤地	南餘
〇·五〇全	三·五〇全	〇·八〇全	〇·四〇全	〇·八〇全	一·八〇全	七〇〇全	〇·一五〇全	〇·二〇全	〇·七〇全	〇·四〇全	二·五〇全	一·〇〇全	一·五〇全	二·五〇全	〇·五〇全
三·〇〇	二五〇〇	八〇〇	六二四	一六〇〇	二七〇〇	二一〇〇	一一五〇	三四〇	一〇五〇	一七二〇	一五〇〇	二〇〇〇	三〇〇〇	五〇〇〇	八〇〇
全	6.00	10.00	15.60	20.00	15.00	2.00	10.00	17.00	15.00	13.00	10.00	全	全	20.00	全
全上	十九年	十二月	十九年	全上	三月	十九年	四月	十九年	全上	十月	十九年	全上	全上	三月	二十年
全上	全上	李志	李仁鴻	全上	全上	張可據	趙紀增	全上	全上	趙立成	張可福	全上	澄福	陳先教	司宗正
全上	全上	田鴻誥	李仁友	全上	全上	閻莊	張可據	全上	全上	趙成久	張可鴻	陳連序 陳萬德 萬道萬德	全上	陳先道	李大祥
全上	全上	第四區三泉莊鄉立初小校有	第四區餘莊鄉立初小校有	全上	全上	第四區東馬凌鄉立初小校有	全上	第四區樓頭鄉立初小校有	全上	第四區澗頭莊鄉立初小校有	第四區岳陰鄉立初小校有	全上	全上	第四區北岳陰初小校有	第四區下台鄉立初小校有

坐落	畝數	方步	年租總計	每畝租價	訂約年限	租戶姓名	保人姓名	備	考
響水溝	二〇〇	720	一二〇〇	6.00	十九年	本源	閻奉章	第四區三泉莊鄉立初小校有	
全上	全上	全上	全上	全上	全上	全上	全上	全上	
子餘南糧	全上	全上	全上	全上	全上	楊志春	李恒順	第四區三泉莊鄉立初小校有	
全上	〇.五〇	全上	三〇〇	全上	全上	全上	全上	全上	
子餘後坡	一〇〇	全上	六〇〇	全上	全上	全上	全上	全上	
楊家莊南	二〇〇	全上	二二〇〇	全上	全上	李彥	梁玉瑞	全上	
陳家坡	三〇〇	全上	一八〇〇	全上	全上	李志忠	朱樂經	全上	
陳家池	一〇〇	全上	六〇〇	全上	全上	房宗傑	房琳吉	全上	
嶺莊廟後	〇.六〇	全上	三.六〇	全上	全上	全上	全上	全上	
王家河	二.四〇	全上	一四.四〇	全上	全上	全上	全上	全上	
釣魚台	一.五〇	全上	二二.五〇	9.00	二十年	王少中	王元慶	第四區太河鄉立初小校有	
全上	一〇〇	全上	八〇〇	8.00	全上	陳守善	邢存業	全上	
西山坑	〇.一〇	全上	一.三〇	13.00	全上	王少中	王元慶	全上	
柿樹除	二.五〇	全上	二八.五〇	19.00	二十年	張希坦	張玉春	第四區太河後莊初小校有	
劉家林	〇.五〇	全上	九〇〇	18.00	全上	全上	全上	第四區太河莊初小校有	

博山縣公有附捐及雜項收入表

一、本表共計十項歲收總額八百八十六元
 二、本表所列情形以民國二十一年二月為斷

明 說

項 目	歲 收	備 考
柳 杭 莊	三四八.〇〇元	此段地為成興棧承租歸第一區柳杭公立初級小學收作經費原列學田表內茲因尚未清丈畝數無法計算故暫列本表以便統計(參看學田表)
全 上	二七六.〇〇	此段地為魯豐棧承租除全上
全 上	一八〇.〇〇	此段地為石奉之承租除全上
後 山 前 山 坡	六.五〇	此項山地為第二區上莊初級小學收作經費歸教員出租以作薪金原列學田表內茲因尚未清丈畝數無法計算故暫列本表以便統計(參看學田表)
岳 陽 山 後	三七.〇〇	此段地為趙宗達承租歸第三區東固山初級小學校有餘全上
藕 嶺 餘	一〇〇.〇〇	全上
本 莊 關 帝 廟	五〇.〇〇	此地為蕭志清承租歸第三區子峪初小校有餘全上

博 山 縣

泰安縣

教育欸產一覽

泰安縣

四六一

二十年度歲入

科目	縣有	公有	類計
田租	3,514	37,009	40,523
利息	1,705	728	2,433
附捐	41,149	—	41,149
雜項	6,398	1,540	7,938
總計	52,766	39,277	92,043

說 明

- 一、歲入總計九萬二千零四十三元
 縣款占百分之五十七強公款
 占百分之四十三弱
- 二、學田一萬一千六百七十五畝（內
 有無租者三百六十六畝未計入平
 均數）平均每畝年租三元五角八
 分強縣二元七角九分弱公三
 元六角八分強
- 三、基金一萬五千一百零八元平均月
 息一分三厘強縣一分一厘強
 公二分六厘弱
- 四、本表款額以元為單位學田以畝為
 單位單位以下四捨五入

泰安縣縣有學田表

明 說

- 一、本表共計學田一千二百五十六畝九分五厘(以二百四十方步計算)年租總額三千五百一十三元八角一分平均租價每畝二元七角九分五厘強
- 二、本表共計租金三千四百七十七元六角比二十年度預算數實增洋一百五十元六角因有一部分增加租息故收入較多
- 三、本表所列情形以民國二十一年一月一日為斷

坐落	畝數	步方	年租總額	每畝租價	訂約期限	租戶姓名	保人姓名	備	考
崔家莊	二〇〇〇	600	二八四〇〇	14.20	十九年一月	周茂山	邱立明		
全上	二〇〇〇	全	全上	全	全上	周鴻慈	全上		
迎駕莊	三五〇〇	全	五六七〇〇	16.20	全上	盧繼統	楊鳳翔		
全上	三七〇〇	全	五九九四〇	全	全上	卓與吉	全上		
洪溝莊	一六五〇	全	一三三〇〇	8.00	全上	米宗富	王建有		
灘莊地方 曹河涯	三七〇〇	全	二五九〇〇	7.00	全上	夏廣秋	張殿一		
結莊	五〇〇〇	全	四五〇〇〇	9.00	全上	章士慶	章漢銘		
七里埠	一七〇〇	全	一四九六〇	8.80	十九年一月	劉希璋	劉錫玉		

泰安縣

泰安縣

坐落	畝數	步方	年租總額	每畝租價	年訂月約	期限有效	租戶姓名	保人姓名	備	考
坐落	畝	步方	元	元	月	年	姓名	姓名		
七里埠	八·五〇	600	七四·八〇	8.30	一九一九年	一年	劉清階	劉錫玉		
全上	八·五〇	全	七四·八〇	全	全上	三年	王家珍	全上		
門莊	六五·〇〇	全	二九九·〇〇	4.60	全上	四年	張印鑾			
山陽莊	八·〇〇	全	八〇·〇〇	10.00	全上	一年	程子源			
全上	四·〇〇	全	三三·〇〇	8.00	全上	二年	趙中文	趙錫誠		
天資寨	九·〇〇	全	一四·四〇	1.60	全上	一年	郭興身		此係沙灘地	
孫遷莊	五·八〇	全	二四·三六	4.20	全上	一年	張金乾	劉子清		
劉埠東莊	五·〇〇	全	三五·〇〇	7.00	全上	三年	王玉和	劉興長		
范家莊	三·〇〇	全	二四·九〇	8.30	全上	二年	余得福	劉健堂		
洪溝莊	一·九〇	全	三·八〇	3.00	全上	全	谷百鏞			
泰山廟子	一三·〇〇	全	七·八〇	0.60	一九一九年	三年	楊立泰	徐鶴亭	此係山嶺地	
布山寺	六二·五〇	全	四三·七五	0.70	全上	二年	明德區立第一小學		全上	
泰山浮黃	一·二〇	全	七·九二	6.60	全上	一年	張文義			
北埠地	〇·六〇	全	三·九六	全	全上	四年	楊樹標			
機	八·〇〇	全	一〇·〇〇	1.25	全上	二年	邊繼海			

泰安縣

寺	泰山竹林	方家庄地	粥店莊	天保寨地	陽官莊	堯山莊	全上	全上	寺	泰山竹林	全上	全上	堯山莊	山陽莊	孫逸莊	王士林	泰安南河
	一〇〇	二〇〇	〇八〇	三〇四六	三〇〇	一三〇〇	二五〇	二五〇	六〇〇	二〇〇	一八〇〇	一二〇〇	三〇〇	〇六〇	〇六〇	七五〇	
	全	全	全	全	全	全	全	全	全	全	全	全	全	全	全	全	
	八〇〇	二〇〇	二〇〇	三〇四六	一五〇〇	四〇三〇	五〇〇	五〇〇	一六二〇	五九四〇	四八六〇	三二四〇	二四〇〇	全上	四九八	二四〇〇	
	8.00	1.00	2.50	1.00	5.00	2.10	全	2.00	全	2.70	全	2.70	2.00	2.30	2.30	2.20	
	全上	全上	全上	十九年	全上	全上	全上	全上	二十一年	十九年	全上	全上	全上	全上	全上	全上	
	三年	四年	一年	四年	一年	四年	全	全	二年	一年	二年	一年	四年	一年	三年	一年	
	林公森	孫培鑾	周慶升	馬萬儒	郝玉興	湯公峇	元廣河	孟玉柏		王恩明	高萬峇	永春	顏錫林	張興家	石德林	盧繼法	
	趙中志	王海清		馬萬鵬		趙成文	全上	全上	于履五	劉錫貴	全上	劉錫貴	趙錫誠	高立志		李左宸	
									歸六廣泉元廣海元有富霍庚有等四戶租								

泰安縣

坐落	畝數	步方	年租總額	租每畝	年訂月約	租戶	保人	備
山陽地方	一畝	60	一八〇〇元	10.00	二十九年	趙錫榮	趙錫誠	
鳳凰莊	一〇〇〇	全	一〇〇〇〇	全	全上	趙中昌	全上	
全上	一〇〇〇	全	一四〇〇〇	28.20	全上	謝丙榮	谷百鏞	
泰安城內通	〇・五〇	全	二〇〇〇	4.00	全上	金永甲	全上	
泰安東門裏	〇・四〇	全	二〇〇〇	5.00	全上	車樹仙	全上	
泰安西門裏	〇・五〇	全	二〇〇〇	4.00	全上	孫永昌	全上	
泰安南門	〇・六〇	全	二四〇〇	全	全上	劉光鵬	全上	
泰安西門	〇・二〇	全	一・二〇〇	60.00	全上	張興昌	全上	
泰安南門	〇・二〇	全	一・二〇〇	全	全上	李傳山	全上	
全上	〇・四〇	全	二〇〇〇	5.00	全上	劉家禎	谷百鏞	
俗廟西房	〇・四〇	全	二〇〇〇	5.00	全上	李傳山	全上	
俗廟東門	〇・五〇	全	一・〇〇〇	20.00	全上	劉家禎	谷百鏞	
俗廟東門	〇・八〇	全	四・〇〇〇	50.00	全上	夏維成	全上	
俗廟東門	〇・〇八	全	一・〇〇〇	12.50	全上	韓家鳳	全上	
泰安西門	〇・〇二	全	一・二〇〇	60.00	全上	趙存更	全上	
泰安東門	〇・〇五	全	三〇〇〇	全	全上	盧維旺	張克禮	
北考棚街	七・五〇	全	二四・〇〇〇	3.20	全上	盧維法	全上	
泰安城南								

考

泰安縣縣有基金表

明 說

- 一、本表共計基金一萬二千二百六十八元零九厘年息總額一千七百零五元零一分平均月息一分一厘強
- 二、本表所列利息比二十年度預算數增洋四百三十五元五角一分因利率增加故收入較多
- 三、本表所列情形以民國二十一年一月一日為斷

基金名稱	基金數目	利率	年利總計	訂約年月	期限	債戶姓名及其住址	保人姓名	備 考
民五公債	三·五七九·〇〇元	二分	五一五·三八元	十五年一月	無定期	泰安城理迪翠街 道東謙孚里號	范一海	
全 上	三·〇〇〇·〇〇	全	四三二·〇〇	全上	全	全上	全上	
教育金	二·九〇九·〇九	全	四一八·九一	二十年一月	全	全上	全上	
民五公債	一·〇六五·〇〇	全	一五三·五〇	十五年八月	全	泰安西關大街道 北泰記銀號	呂端甫	
公 款	一·一九〇·〇〇	九厘	一二八·五二	十七年九月	全	泰安西關鑾芝街 道東益成永號	陳視亭	
公 款	五二五·〇〇	全	五六·七〇	十六年五月	全	泰安西良莊陳樹 西	全上	

泰安縣

四六九

泰安縣縣有附捐及雜項收入表

- 一、本表共計七項歲收總額四萬七千五百四十七元一角
 二、本表所列情形以民國二十一年一月一日爲斷

明 說

項 目	歲 收 額	備 考
地 畝 附 捐	四一、四八、六〇元	
牙 課 附 捐	二、二四二、〇〇	
酒 池 附 捐	四四〇、〇〇	
麻 捐	一、四三〇、〇〇	
油 捐	一、六五二、〇〇	
契 紙 附 捐	四二〇、五〇	民國十九年呈准每契紙一張收洋二角全年約收如上數
祭 品 折 價	二、二四〇、〇〇	
花 生 出 境 捐		近年交通阻隔出境花生極多溢捐欸無從約計故未列數

泰安縣

泰安縣公有學田表

明 說

一、本表共計學田一萬零四百一十七畝六分以二百四十方步計算除三百六十六畝一分三厘無租外其餘一萬零五十一畝四分七厘年租總額三萬七千零九元一角六分平均租價每畝三元六角八分強

二、本表所列情形以民國二十一年三月爲斷

坐落	畝數	步方	年租總額	租價每畝	訂約年限	租戶姓名	保人姓名	備考
本校北山坡	〇・八〇	630	九・六〇	12.00	十九年二月	張永吉	米英傑	城區第一清真初小校有
全上	〇・九〇	全	一〇・八〇	全	一年	白盛春	楊文林	全上
全上	一・二〇	全	九・六〇	8.00	二年	許傳恩	許傳盛	全上
全上	〇・六〇	全	六・六〇	11.00	全年	左漢林	米英會	全上
全上	〇・九〇	全	一〇・八〇	13.00	一年	白盛才	楊文林	全上
全上	二・四〇	全	一九・二〇	8.00	五年	劉玉堂	米英芳	全上
西關中山橋前 房屋四間					四年	米英祥	米春	城區第一清真初小校有因畝數無法 計算故暫將租款移列附捐及雜項收 入表內以便統計(參看附捐及雜項 收入表)

泰安縣

本校趙家地	坡子地	常家林西南偏	南南北地	嶗嶗常家林西	全上	隨嶗常家林前	校西南蛇腰地	泉寺前	本校校前即南	莊地	留送莊西大郭	莊地	留送莊西大郭	地	留送莊桃疇西	全上	留送莊桃疇地	留送莊南台子	留送莊南台子	留送莊東仇家	留送莊桃疇地	全上	
一·九〇	一·八〇	一·六〇	〇·六〇	〇·六〇	一·二〇	一·八〇	一·八〇	一·八〇	一·八〇	一·〇一	〇·三一	〇·三一	〇·三一	〇·三一	〇·三一	〇·三一	〇·三一	〇·三一	〇·三一	〇·三一	〇·三一	〇·三一	〇·三一
全	全	全	全	全	全	全	全	全	全	全	全	全	全	全	全	全	全	全	全	全	全	全	
九·五〇	九·〇〇	八·〇〇	三·〇〇	三·〇〇	六·〇〇	九·〇〇	二·七·六〇	五·〇五	一〇·〇〇	六·二〇	四·二〇	一〇·〇〇	六·二〇	四·二〇	一〇·〇〇	一〇·〇〇	一六·九五	六·〇〇	六·〇〇	四·六〇	一五·七五	全	
全	全	全	全	全	全	5.00	17.00	5.00	9.80	全	全	全	全	全	20.00	15.00	35.00	2.60	全	全	全	全	
二月	十九年	全上	全上	全上	全上	全上	二月	全上	四月	十九年	全上	全上	全上	全上	全上	全上	全上	全上	全上	全上	全上	全上	
年三	年四	年三	年四	年三	年一	全	全	年五	年一	年四	年三	年五	年一	年四	年三	年五	年一	年四	年三	年五	年一	全	
全上	李興春	馬恒菊	全上	全上	馬京榮	馬高如	李錫武	李美周	趙中方	彭錫深	宗傳江	彭永善	宗傳孔	張朝等	張興祥	宗傳成	全上	全上	全上	全上	全上	全上	
全上	全上	全上	全上	全上	全上	馬恒芬	馬恒芬	全上	彭福朋	全上	全上	全上	全上	全上	全上	全上	全上	全上	全上	全上	全上	全上	
全上	全上	全上	全上	全上	全上	全上	好義區立第二小學校有	全上	全上	全上	全上	全上	全上	全上	全上	全上	全上	全上	全上	全上	全上	全上	

秦安縣

坐落	畝數	步方	年租總計	租價	年訂月約	期限	租戶姓名	保人姓名	備考
本校校址在南	四〇〇	600	元			年			好義區立第二小學校有該地係校舍
泉寺	三〇・六〇					全			該地上舊有柏樹三百五十株新柏樹
本校校外四週樹林地	〇・四〇		四・〇〇	10.00	二月八年	年三	劉玉京	劉興第	好義區劉家埠東初小校有
劉家埠東莊觀音廟前	〇・四〇		四・〇〇	10.00	二月八年	年三	劉玉京	劉興第	好義區劉家埠東初小校有
劉家埠東西南	一・〇〇		一〇・〇〇	全	全上	年一	全上	全上	全上
全上	〇・八〇		六・四〇	8.00	十月九年	年四	全上	全上	全上
全上	〇・九〇		七・二〇	全	全上	年三	劉興第	唐盛春	全上
本莊觀音廟東	一・三〇		一五・六〇	12.00	全上	年一	全上	全上	全上
本莊觀音廟西	〇・四〇		四・八〇	全	全上	年五	全上	全上	全上
面	〇・四〇		四・八〇	全	全上	年五	全上	全上	全上
唐莊家東石灰窰後	一・四〇		二一・〇〇	15.00	一月九年	年二	王克陽	王金苗	好義區唐莊初小校有
唐莊南坡	〇・八〇		一二・〇〇	全	全上	年三	全上	王金苗	全上
唐莊東南小河	全上		全上	全	全上	年三	王金苗	王清松	全上
鹿角莊河北	全上		八・〇〇	10.00	十月八年	年五	道安	趙守孝	好義區鹿角莊初小校有
鹿角莊東南嶺	一・〇〇		一・〇〇	11.00	全上	年四	全上	全上	全上
全上	〇・九〇		九・〇〇	10.00	全上	全	全上	趙守安	全上
全上	一・四〇		一二・六〇	9.00	全上	年三	全上	全上	全上

泰安縣

坐落畝數	步方	年租總計	每畝租價	訂約年月	有效期限	租戶姓名	保人姓名	備考
楊莊東嶺東西 0.60	600	七元二角	12.00	九月十八年	二年	石登玉	石鏡瑤	好義區楊莊初小校有
王家莊西簿地 3.00	全	一五.00	5.00	一月二十年	一年	張樂才	吳佐平	好義區王家莊民衆學校校有
五里井莊東北 一.80	全	一八.00	10.00	一月十八年	五年	王守成	陳聚祥	好義區五里井民衆學校校有
五里井莊南 0.20	全	三.二〇	16.00	全上	四年	李繼磊	陳錫太	全上
漸汶河莊西棋盤地 一.80	全	一八.00	10.90	一月十九年	二年	宋元印	朱雲峰	好義區漸汶河初小校有
本莊西長身地 0.90	全	四.五〇	5.00	全上	一年	宋元鎮	全上	全上
本莊西潑潑灣 0.50	全	九.五〇	19.00	全上	五年	宋元亨	全上	全上
地頭西北沒路 全上	全	全上	全	全上	全	宋春祥	全上	全上
全上 0.30	全	五.七〇	全	全上	四年	李傳訓	全上	全上
大郭莊西鳳凰 二.30	全	二三.00	10.00	一月二十年	三年	趙中方	劉德平	好義區大郭莊初小校有
大郭莊西南嶺地 全上	全	一一.五〇	5.00	全上	二年	李美周	閻錫平	全上
新店莊北北嶺 一.00	全	九.00	9.00	三月十九年	一年	彭明愛	彭君海	好義區新店初小校有
紙房莊南玉皇 二.00	全	八.00	4.00	一月十九年	全	王敬齡	王金倉	好義區紙房莊初小校有
南嶺哈南玉皇 全上	全	六.00	3.00	一月十八年	五年	全上	全上	好義區南嶺哈莊初小校有
山前 全上	全	一三.五〇	15.00	一月十六年	四年	李大德	李大海	好義區後潘頭初小校有

全上	○·六〇	全	六·〇〇	全	全上	張聖氏	全上	全上	
杜家莊東嶺	○·八〇	全	八·〇〇	10.00	全上	李玉柱	武樹藩	全上	好義區杜家莊初小校有
杜家莊東南	一·〇〇	全	二·五〇	2.50	全上	彭寶璋	李榮盛	全上	
馬家窩子官地	一〇〇〇	全	六四〇〇	6.40	全上	孫得岳	全上	全上	
山前莊大桑除西	四〇〇	全	一六〇〇	4.90	全上	曹萬聚	孫嘉度	全上	
莊家莊東南黑	一八〇〇	全	六〇〇	0.33	全上	李燦祥	全上	全上	
下莊東	一八〇〇	全	九〇〇〇	5.00	全上	僧人佛臣	劉文林	全上	好義區杜家莊初小校有
莊西下庵寺	〇·三〇	全	二·二五	全	全上	任德修	全上	全上	好義區黃港初小校有
本莊東南常家	六·五〇	全	四八·七五	7.50	全上		楊鴻德	全上	計楊任春租二畝六分楊鴻周租六分王選培租三畝二分其計如上數餘全上
本莊北南北地	〇·六八	全	五·四四	全	全上	任德修	全上	全上	
廟後	一·二〇	全	九·六〇	全	全上	楊福成	全上	全上	
本莊莊南東西	〇·七〇	全	五·六〇	全	全上	全上	楊鳳魁	全上	
地	〇·九三	全	七·四四	8.00	全上	楊錫成	全上	全上	
黃港港東北東	全上	全	全上	全	全上	楊清和	全上	全上	
西地	〇·八〇	全	五·六〇	7.00	全上	劉西平	楊鳳賓	全上	好義區黃港港初小校有
本莊東南南北	一·〇〇	全	五·六〇		全上				好義區後溝頭初小校有此地於十八年二月押於李長慶押價一千兩
後溝頭莊南	〇·八〇	全	五·六〇		全上				

泰安縣

坐落	畝數	步方	年租總額	租價	年訂約	期限	租戶姓名	保人姓名	備考
泉坡莊東泉溝	一·二〇	600	一八·〇〇	15.00	二十九年	三年	房金亭	賈炳泰	好義區泉坡莊初小校有
上泉坡莊東沙嶺	〇·三〇	全	二·一〇	7.00	全上	五年	房金亭	全上	全上
北崔家莊西首路	〇·五〇	全	一〇·〇〇	20.00	二十九年	三年	嚴振君	宗恒義	好義區崔家莊初小校有此地係校園
崔家莊東門外	二·八〇	全	一四·〇〇	5.00	二十八年	四年	嚴錫法	李金斗	全上
崔家莊南家河	一·二〇	全	一〇·八〇	9.00	全上	全	嚴振丙	全上	好義區崔家莊初小校有
北黃崖莊南	二·七七	全	二六·三三	9.50	二十九年	三年	吳正邦	吳公英	全上
全上	五·八三	全	五三·六四	9.20	全上	二年	彭連鴻	嚴錫柏	全上
南黃崖東河岸	一·二〇	全	一四·〇〇	11.60	全上	一年	孫長柏	董廷秀	全上
崔家莊西門外	〇·一〇	全							好義區崔家莊初小校有此地係本校樹林地基由校管理未出租
崔家莊東門外	〇·三〇	全							全上
崔家莊西首路	〇·一五	全							好義區崔家莊初小校有此地係本校宿舍地基
崔家莊街中	〇·六〇	全							好義區崔家莊初小校有此地係校舍地基
崔家莊外東北	二〇·〇〇	全							此地係苗圃擬植樹株故未出租除全上所有
魯東野莊南	一〇〇	全	八〇〇	8.00	二十八年	三年	張成榮	張成學	好義區魯東野初小校有
本莊東北	二〇〇	全	一六〇〇	全	全上	四年	全上	全上	全上

山後大金地	北莊北無影	全上	一·五〇	全	五·二五	全	全上	年四	干振法	高廷調	全上	
	全上	全	一·四〇	全	五·〇〇	3.50	全上	年三	王興會	王玉亭	全上	
	全上	全	一·五〇	全	七·九五	6.30	全上	年四	王恩鈴	王興會	全上	
	北莊北無影	全	二·五〇	全	一二·五〇	5.90	全上	年三	邵全祿	張傑公	全上	好義區北上莊初小校有
	山後大牛角	全	一·〇〇	全								好義區北上莊初級小學有此地經前人押出尚未贖出
	南上莊東南坡	全	〇·八〇	全	八·〇〇	全	全上	年四	全上	全上	全上	
	南上莊南坡	全	〇·九〇	全	九·〇〇	10.00	全上	年三	劉丙清	莊化齋	全上	
	南上莊東坡	全	〇·七〇	全	四·九〇	7.90	全上	年二	姜燦玉	全上	全上	
	南上莊北嶺	全	一·四〇	全	一四·〇〇	10.00	全上	全	姜燦春	劉應照	全上	
	南上莊東高坡	全	二·七〇	全	二九·四三	10.90	全上	年三	劉振楊	全上	全上	
	南上莊南	全	二·〇〇	全	三八·〇〇	19.00	全上	全	孫連俊	劉振蘭	全上	
	南上莊西南	全	二·四〇	全	二四·〇〇	10.00	全上	年四	孫旺田	劉應山	全上	
	南上莊西	全	一·九〇	全	三八·〇〇	全	全上	年三	劉應府	劉振家	全上	
	北嶺地	全	〇·八〇	全	一六·〇〇	20.00	全上	年二	劉丙學	劉應承	全上	好義區南上莊初小校有
	南上莊北	全	〇·二〇	全	一〇·〇〇	全	全上	年一	趙永祥	員南綱	全上	
	本莊東南老龍	全	〇·八〇	全	四〇·〇〇	5.00	全上	年三	鄒永海	鄒傳義	全上	好義區鄒家官莊初小校有
	坡	全	〇·八〇	全								

泰安縣

坐落	畝數	步方	年租總額	租每畝	年訂月約	有收	租名	保名	備	考
北土莊北無影	一畝	600	二元	2.50	十月二年	五年	王振法	高廷訓	好義區北土莊初小校有	
山後鋪地	一〇〇〇		二五〇	2.50	十月二年	五年	王餘厚	張平漢		
北土莊河東灘	一八〇		二二〇〇	12.50	二月四年	三年	王建寅	張見和		
北土莊東狼窩	〇八〇		七二〇	9.00	全上	二年	王恩續			
潛長辰地	〇八〇		七二〇	9.00	全上	二年	王恩續			
北土莊東馬子	一二〇		一〇八〇	9.00	全上	二年	王恩續			
高北土莊東狼窩	〇七〇		四九〇	7.00	全上	三年	張介察			
河口	〇七〇		四九〇	7.00	全上	三年	張介察			
九聖堂三官廟	三〇〇		一五〇〇	5.00	四月九年	四年	韋龍讓	李克欽	與仁區石碑莊初小校有	
大路南	〇九〇		一三五〇	15.00	二月十年	二年	姜錫田	姜錫鈞	與仁區修家莊民衆學校有	
段家林	〇六〇		九〇〇	15.00	全上	二年	姜漢泉	姜錫田		
北窪	〇五〇		三〇〇	7.00	全上	四年	姜錫田	姜錫三		
沙灘	一五〇		六〇〇	4.00	全上	三年	姜漢玉	全上		
曹家林南	一〇〇		三六〇〇	36.00	一月十年	全	楊老三	會德修	與仁區張莊初小校有	
東北河	〇八〇		二四〇〇	30.00	全上	四年	全上			
大路南	一八〇		四五〇〇	25.00	全上	一年	梁振潤	李松山	與仁區立第三小學校有	
大雲寺後	二二〇		五五〇〇	25.00	全上	三年	李汝恭	李汝岩		
大雲寺南	五〇〇		一三五〇〇	30.00	全上	二年	梁振潤	李松山		

泰安縣

西北窪枕頭地	全上	全	全上	全	全上	全上	年一	全上	全上	全上
北台子	○.六〇	全	一九.二〇	全	全上	全上	年三	張向運	李士恩	全上
東梁家林三官廟	一.一〇	全	一六.五〇	全	全上	二十一年一月	年四	宋順元	李玉秀	興仁區立第三小學校有
廟前	○.四〇	全	六〇〇〇	全	全上	全上	年四	全上	全上	全上
廟後梁家林三官	一.六〇	全	二四〇〇	全	全上	全上	年三	宋順元	全上	全上
梁家石梁北河	五〇〇〇	全	四〇〇〇	全	全上	全上	年四	禹作高	李玉秀	全上
戲樓後	一.四〇	全	一二.六〇	全	全上	全上	年一	全上	全上	全上
大雲寺前	一.〇〇	全	九〇〇〇	全	全上	全上	年二	全上	全上	全上
灣坑	○.一〇	全	○.九〇	全	全上	全上	年三	全上	全上	全上
磚瓦窖	○.三〇	全	二.七〇	全	全上	全上	年一	全上	全上	全上
窯廠	一.二〇	全	一二〇〇	全	全上	全上	年三	全上	全上	全上
全上	一.五〇	全	一五〇〇〇	全	全上	全上	年四	全上	全上	全上
全上	一.八〇	全	一八〇〇〇	全	全上	全上	年三	全上	全上	全上
全上	○.二五	全	二.五〇	全	全上	全上	年一	全上	全上	全上
城子崖	全上	全	全上	全	全上	全上	年四	隆喜	梁振潤	全上
大雲寺西騎外	○.六〇	全	一五〇〇	全	全上	全上	年三	李汝恭	李汝岩	全上

泰安縣

坐落畝數	步方	年租總額	租價畝	年訂約	期限有效	租名戶	保名人	備	考
西北窪枕頭地 〇·六〇	600	一九二〇元	三二·〇〇	二十年一月	二年	張向運	李士恩	與仁區立第三小學校有	
趙家林東 〇·七〇	全	二三·一〇	三三·〇〇	全上	二年	全上	全上	全上	
梭後 一·〇〇	全	二〇·〇〇	二〇·〇〇	十八年一月	二年	何振厚	趙正安	與仁區高北莊初小校有	
二十畝地西 一·八〇	全	三六·〇〇	全	全上	全	何振厚	趙平俊	全上	
西嶺 〇·七〇	全	二八·〇〇	四·〇〇	十九年一月	一年	趙理正	趙中倉	與仁區祝陽初小校有	
全上 一·〇〇	全	八·〇〇	三·〇〇	全上	三年	谷甲申	鄧繼培	全上	
全上 全上	全	全上	全	全上	全	趙森正	耿化祥	全上	
北嶺 二·〇〇	全	一六·〇〇	全	全上	四年	趙中池	陳興岸	全上	
東北嶺 一·〇〇	全	四·〇〇	四·〇〇	全上	全	解興貴	解同善	全上	
莊東地 三·〇〇	全	一五·〇〇	五·〇〇	全上	三年	張能純	耿炳存	全上	
大路官廟 二·〇〇	全	一〇·〇〇	全	全上	四年	趙中夏	蘇兆公	全上	
上莊地 一·五〇	全	六·〇〇	四·〇〇	全上	三年	趙正福	趙正發	全上	
謝家官莊 三·〇〇	全	九·〇〇	三·〇〇	全上	二年	謝玉成	李中興	全上	
太平寺 全上	全	一二·〇〇	四·〇〇	全上	一年	真山	劉登元	全上	
西河 九·〇〇	全	九〇·〇〇	一三·〇〇	二十年一月	三年	馮殿章	趙中春	與仁區喬安莊初小校有	

泰安縣

觀音廟	全上	全	八·四〇	12-00	全上	年四	李清溪	李可傳	全上
全上	〇·七〇	全	一·二〇	全	全上	年三	張鳴紳	劉金由	全上
全上	〇·八〇	全	二·八〇	全	全上	年二	朱李氏	朱慶代	全上
全上	〇·五〇	全	八·〇〇	全	全上	年一	朱倫序	陳潤林	全上
玉皇廟滯	一·〇〇	全	一六·〇〇	16-00	全上	全	謝清泉	劉金田	與仁區下李官莊初小校有
沙崗地	〇·二〇	全							全上
南窪地	〇·九〇	全							此地未備案以前修廟時押出餘全上
前上莊	全上	全	一九·五〇	19-00	全上	年三	張連齡	全上	全上
西嶺地	一·五〇	全	二一·〇〇	14-00	全上	年四	楊承林	全上	全上
全上	一·八〇	全	二七·〇〇	15-00	全上	年三	楊悅起	劉得調	與仁區大處莊初小校有
河灘	三·〇〇	全	一二·〇〇	4-00	全上	年一	馮增新	莊興銘	全上
北滯	全上	全	一·二〇	2-00	全上	全	陳守仁	陳守貴	與仁區喬安莊初小校有
嶺地	〇·六〇	全	一·八〇	3-00	全上	年四	陳守興	張在興	全上
校東	一·五〇	全	一四·二五	9-50	全上	全	陳在序	孫永貴	全上
水道	三·〇〇	全	四五·〇〇	15-00	全上	年三	馮增洪	陳守貴	全上
火石嶺	〇·三〇	全	一·二〇	4-00	全上	年二	全上	全上	全上

泰安縣

坐落畝數	步方	年租總額	租價	訂約	有效	租戶	保人	備
觀音廟	一畝 一·五〇	一八〇〇	12.00	二月	三年	孫高興	孫繼庚	與仁區下李官莊初小校有
小庵門九聖堂	一·八〇	一〇·八〇	6.00	全上	一年	張紅義	徐兆來	全上
玉皇廟地	三·〇〇	四八〇〇	16.50	全上	二年	劉玉甲	陳蘭林	全上
牛王山地	〇·六〇	二·四〇	4.00	全上	四年	韓起東	朱緒庚	全上
全上	〇·二〇	一·五二	7.50	全上	三年	孫以起	孫永福	全上
玉皇廟地	〇·七〇	五·六〇	8.50	全上	全	劉玉甲	陳蘭林	全上
全上	〇·八〇	一二·八〇	16.00	全上	四年	沈正起	孫永福	全上
牛王山	〇·八〇	六·四〇	8.00	全上	二年	劉龍海	全上	全上
上李官莊觀音廟地	二·〇〇	三·〇〇	1.50	全上	四年	杜萬奎	杜萬申	全上
公家坟地	二·五〇	全上	1.25	全上	三年	趙正姿	全上	全上
趙家坟地	全上	八·七五	3.50	全上	四年	曹文祥	曹橋傑	與仁區下李官莊初小校有
白廟坡	〇·五〇	四·〇〇	8.00	全上	二年	魏三尙	魏安等	與仁區上港初小校有
全上	〇·三〇	二·四〇	全	全上	四年	管芝聖	全上	全上
太山行宮	〇·六〇	四·八〇	全	全上	三年	李玉營	全上	全上
河灘	一·六〇	一九·二〇	12.00	全上	二年	李玉夫	全上	全上

泰安縣

秋林莊	本莊北	全上	曹家林	姚子灣	小官莊	姚子灣	西嶺	娘娘廟後	全上	霧南	公家汶夾溝崖	西南河	西寨地	西嶺	安審寺
全上	全上	全上	一〇〇全	〇九〇全	全上	一八〇全	一五〇全	一二〇全	全上	〇九〇全	一〇〇全	〇八〇全	一三〇全	二〇〇全	一〇〇全
全上	全上	全上	一〇〇〇	七二〇	七二〇	二一六〇	二一〇〇	一六八〇	全上	一四四〇	一〇〇〇	九六〇	一五六〇	三〇〇〇	一・一〇
全	全	全	10-00	8-00	4-00	12-00	全	14-00	全	16-00	10-00	12-00	12-00	15-00	11-00
全上	全上	全上	全上	全上	全上	全上	全上	全上	全上	十六年	全上	全上	十八年	二十年	全上
年二	年一	年二	年一	年二	年三	全	年四	年三	年四	年三	年二	年三	年二	年四	年三
戚金廷	徐欽和	全上	徐樹秋	徐燧亭	徐欽合	徐燧曾	徐炳訓	徐杰培	徐炳詩	徐樹昌	公茂林	劉效文	曹文祥	趙中和	李高太
王興吉	李宗耀	全上	徐樹亭	徐燧曾	李宗耀	徐杰培	全上	徐燧曾	全上	徐舉培	公林泉	劉會文	曹德傑	杜萬紳	李光振
全上	全上	全上	全上	全上	全上	全上	全上	全上	全上	興仁區徐家汶初小校有	全上	全上	興仁區顏家汶初小校有	興仁區上官莊初小校有	全上

泰安縣

坐落畝數	步方	年租總額	租價	訂約期限	租戶姓名	保人姓名	備	考
秋林莊焦家林 〇・九〇畝	600	九・〇〇元	10.00	十六年一月	王興吉	戚金廷	興仁區徐家汶初小校有	
科莊 一・三〇全	全	一三・〇〇	10.00	全上	徐下相	徐開吉	興仁區徐家汶初小校有	
密南 一・〇〇全	全	一〇・〇〇	全	全上	徐樹昌	徐炳文	全上	
秋林莊北嶺 全上	全	四・〇〇	4.00	全上	徐欽和	李宗廟	全上	
嶽樹行河東 全上	全	一五・〇〇	15.00	全上	徐樹培	徐煥傑	全上	
莊北河邊樹行 二段 一・五〇全	全	六・二五	全	十八年一月	李繼長	萬學義	該係地荒不能出租除全上	
施莊包公廟後 〇・四一全	全	一〇・二七	13.00	全上	全上	全上	與仁區立第二小學校有	
施莊魏家地 〇・七九全	全	二五・八七	全	全上	全上	全上	全上	
全上 一・九九全	全	一〇・八〇	12.00	全上	傅廷起	傅毓禮	全上	
施莊點點坟 〇・九〇全	全	二〇・九〇	10.00	全上	傅廷珍	萬學義	全上	
施莊梨窪 二・〇九全	全	一〇・三〇	全	全上	郝傑清	全上	全上	
施莊梨窪 一・二二全	全	一一・一二	全	全上	全上	全上	全上	
棧村南窪 〇・六六全	全	九・九〇	15.00	全上	王和喜	張坤顯	全上	
棧村和尚林 〇・三九全	全	五・八五	全	全上	戚樹良	戚淑中	全上	

泰安縣

台頭南	全上	台頭西	台頭莊北坦	全上	台頭莊森家林	西金井	全上	東棧村莊前	東棧村東南窪	東棧村南窪	東棧村東南窪	東棧村南廠	東棧村宋家林	棧村東南窪	棧村寺西
一·五五	一·四〇	〇·六一	〇·九一	〇·五五	一·二六	一·〇〇	〇·六〇	一·二〇	一·〇六	〇·九八	一·五二	〇·七九	一·〇一	一·三三	二·二〇
全	全	全	全	全	全	全	全	全	全	全	全	全	全	全	全
三一·〇〇	一六·八〇	一二·二〇	一八·二〇	一一·〇〇	二五·二〇	八·〇〇	四·八〇	九·六〇	八·四八	七·八四	一二·一六	六·三二	八·〇八	一五·八三	四四·〇〇
20.00	12.00	全	全	全	20.00	全	全	全	全	全	全	全	3.00	12.00	20.00
全上	全上	全上	全上	全上	全上	全上	全上	全上	全上	全上	全上	全上	全上	全上	全上
年二	年四	年三	年四	全	年一	年三	年四	年一	年二	年三	年四	年三	年二	年一	年三
謝相坤	戚基善	戚樹桂	戚繼箱	李玉桂	謝寶珍	倪樹珍	全上	楊金諾	全上	全上	全上	全上	王西學	江紹田	張坤驍
謝正一	全上	戚淑中	戚汝源	李玉圻	謝正一	宋繼代	全上	全上	全上	全上	全上	全上	張紹顏	江雨村	張會基
全上	全上	全上	全上	全上	全上	全上	全上	全上	全上	全上	全上	全上	全上	全上	全上

泰安縣

坐落畝數	步方	年租總額	每畝租價	訂約年限	有效期限	租戶姓名	保人姓名	備考
台頭東嶺	〇・八九	一三・三五	15.00	十八年	一年	趙公川	李玉圻	興仁區立第二小學校有
台頭東	〇・三二	六・四〇	20.00	全上	三年	喬漢義	謝燦足	全上
台頭前	二・五五	五一・〇〇	全	全上	四年		陳鎮中	計陳建發租五分 陳文海租五分 李潤芝租四分 謝發泉租五分 謝義和二分 五厘共計如上 數餘全上
台頭義地	〇・四五	四・五〇	10.00	全上	二年	謝方興	謝正一	興仁區立第二小學校有
崔家莊西坡	二・〇八	二四・九六	12.00	全上	三年	李潤芝	趙公川	全上
門莊	五・〇〇	二〇・〇〇	4.00	全上	四年	張鳴可	李蓋臣	全上
下港西餘	七〇・〇〇	二四五・〇〇	3.50	全上	三年	姚文思	孝光邦	全上
永發莊西觀山	〇・六〇	〇・三〇	0.50	全上	四年	姚洪祿	倪燦起	全上
魏家地	二・〇〇	三〇・〇〇	15.00	二十年	全	李繼長	李克印	興仁區施家莊初小校有
全上	一・〇〇	一五・〇〇	全	全上	三年	全上	全上	全上
點點坡	一・八〇	二八・八〇	16.00	全上	一年	傅廷紳	萬學義	興仁區施莊初小校有
東嶺地裏窪	全上	二三・四〇	13.00	全上	四年	郝燦亮	郝燦生	全上
點點坎	〇・九〇	一三・五〇	15.00	全上	全	傅廷起	傅倉留	全上
莊南義塚	〇・八〇	一六・〇〇	20.00	全上	二年	李茂孝	劉樹寅	興仁區范家莊初小校有

泰安縣

全上	○·六〇	全	一〇·二〇	全	全上	年三	全上	全上	全上
寺後	○·七〇	全	一一·九〇	全	全上	年一	徐彥才	孟繼恩	全上
東河窪	○·九〇	全	一一·二五	全	全上	年二	徐清吉	趙中富	全上
南河窪地	三·〇〇	全	三〇·〇〇	全	全上	全	張彥聖	孫培珍	與仁區馬莊初小校有
營屋子地	○·一三	全	六·二四	48.00	全上	年四	于德富	全上	全上
龍王廟地	○·一五	全	七·五〇	50.00	全上	年三	史光成	全上	全上
東堂地	三·五〇	全	二一·〇〇	6.00	全上	年四	韓樹代	全上	全上
南園子廟南	○·四〇	全	五·六〇	14.00	全上	年一	劉景泉	全上	全上
義地西	一·六八	全	二〇·一六	全	全上	全	賈悅有	全上	全上
三官廟地莊西	一·五〇	全	一八·〇〇	12.00	全上	年三	劉振江	全上	全上
全上	○·六〇	全	二二·〇〇	20.00	全上	年四	畢元福	全上	全上
全上	一·二〇	全	一四·四〇	全	全上	年三	孫吉成	全上	全上
南嶺子地	一·二八	全	一五·三六	12.00	全上	年四	任立訓	全上	全上
全上	○·五〇	全	九·五〇	19.00	全上	年二	王向培	全上	全上
全上	一·四八	全	三一·〇八	21.00	全上	年四	劉錫文	全上	全上
全上	一·四〇	全	二八·〇〇	全	全上	年三	石錫榮	全上	全上

泰安縣

山口莊西	一〇〇	全	二〇〇	全	全上	年二	周茂盛	吳金庚	全上
山口莊北	全上	全	全上	全	全上	年四	全上	全上	全上
山口莊南	一〇〇	全	二四〇	全	全上	年三	戚管成	張興株	全上
全上	〇二五	全	五〇〇	全	全上	年一	孫培水	戚管成	全上
山口莊西	〇七五	全	一五〇	全	全上	年四	楊殿立	楊殿清	全上
全上	三〇〇	全	六〇〇	全	全上	年三	李文義	張毓符	全上
山口莊北	〇六〇	全	一二〇	全	全上	年四	崔應岐	張鴻讓	全上
山口莊西南	〇五〇	全	一〇〇	全	全上	年三	張傳富	戚管成	全上
全上	一〇〇	全	二〇〇	全	全上	年四	鞠珩培	孟廣義	全上
山口莊北	一七〇	全	三四〇	全	全上	年三	康如友	張汝勇	全上
山口莊西	二四〇	全	四八〇	全	全上	全	吳貴吉	張樹春	全上
廟	〇六〇	全	一一〇	全	全上	全	禹作海	禹作炳	全上
康家石汶關帝	二六〇	全	五二〇	全	全上	年四	康永闥	侯運光	全上
康家石汶白衣	一〇〇	全	二〇〇	20.00	全上	年一	楊清貴	楊永魁	全上
康家石汶觀音	〇四〇	全	一〇〇	25.00	全上	年二	趙和先	張炳崑	全上
校西	二七〇	全	五四〇	20.00	全上	年三	禹世香	禹連楚	全上
康家石汶苗子									

泰安縣

坐落畝數	步方	年租總額	租價每畝	訂約	期限	租戶姓名	保人姓名	備考
山口莊西河邊	600	五元〇〇〇	10.00	一月二十年	一年	周茂盛	吳金庚	與仁區立第一小學校有
山口西	全	一〇・四〇〇	20.00	全上	年四	吳士良	全上	
山口東北門外	全	八・〇〇〇	全	全上	全	陳寶柱	全上	
山口莊西	全	一〇・五〇〇	21.00	全上	年三	徐相和	王瑞海	
山口東門外	全	六〇・〇〇〇	20.00	全上	年四	張劍華	王念榛	
山口莊西	全	一〇・五〇〇	21.00	全上	年二	盧念芝	吳士良	
山口莊東南	全	九・〇〇〇	15.00	全上	年一	吳氏	王繼績	
山口西	全	一・〇〇〇	20.00	全上	年四	周茂德	吳金庚	
山口北	全	二六・〇〇〇	全	全上	全	張相喜	屈逢台	
山口東北	全	四二・八〇〇	全	全上	年三	陳全德	陳寶祥	
山口北	全	二六・〇〇〇	全	全上	年一	姚明海	王立德	
山口東北河邊	全	九・六〇〇	12.00	全上	年四	全上	全上	
西麻塔	全	二四・〇〇〇	全	全上	年一	周明俊	法成	
全上	全	一二・〇〇〇	全	全上	年二	能讓	周明俊	
全上	全	六九・〇〇〇	3.00	全上	年一	成瀛	鄒錄秀	

泰安縣

北莊灣地	西嶺	韓家莊	莊北泥溝	南橋	尹家林南	眼光殿嶺	石棚沙灘	河沙地	東泥溝	南沙崗	牛市地	全上	北河灘	西河灘	南河灘
〇·六〇全	〇·九〇全	四·〇〇全	〇·六〇全	〇·八〇全	一·三〇全	〇·九〇全	〇·八〇全	〇·七〇全	一·〇〇全	一·一〇全	一·二〇全	〇·四〇全	二·〇〇全	一·〇〇全	二·〇〇全
六·〇〇全	九·〇〇全	四·〇〇全	六·〇〇全	一四·四〇全	二六·〇〇全	一〇·八〇全	九·六〇全	九·四〇全	一五·〇〇全	一六·五〇全	二四·〇〇全	一·六〇全	八·〇〇全	三·〇〇全	六·〇〇全
全上	全上	全上	10.00全上	18.00全上	20.00全上	全上	全上	12.00全上	全上	15.00全上	20.00全上	全上	4.00全上	全上	3.00全上
全上	全上	三十九年	全上	全上	一十九年	全上	全上	全上	二十年	全上	全上	全上	全上	全上	全上
年一	年四	年三	年一	全	年四	年一	年四	全	全	年三	年四	年一	年二	年四	年二
全上	全上	馮二	真盛	張毓同	趙和賢	于顯科	梁元敦	孫培有	孫永昌	張汝會	張汝訛	錢京盛	趙正修	孫繼法	郝興福
全上	全上	張燦東	張毓捷	張毓銜	張毓捷	楊景法	劉長庚	張復成	張紹武	全上	張興皎	錢京文	李仲元	孫登立	郝興剛
全上	全上	興仁區東嶽驢初小校有	全上	全上	興仁區張家戶初小校有	全上	全上	全上	興仁區向水涯初小校有	全上	興仁區黃前莊初小校有	全上	全上	全上	興仁區北石汶初小校有

泰安縣

坐落畝數	步方	年租總額	租價畝	年訂約期限	租戶姓名	保人姓名	備考
東大河灘 一·二〇 ^畝	600	六·〇〇	5.00	三十年三月	張鴻禧	張鴻嶺	與仁區東碾墾初小校有 此地係樹行未出租除全上
河灘義地 〇·二〇	全						
莊西義地 全上	全						
北嶺 二·八〇	全	二二·四〇	8.00	二十年一月	佟繼源	孫培學	與仁區西碾墾初小校有
東南嶺 〇·八〇	全	六·四〇	全	全上	張永厚	陳繼祥	全上
王家林 〇·六〇	全	九·六〇	16.00	全上	王煥輝 王金水	王秉玉	與仁區太平莊初小校有
沙崗 全上	全	三·〇〇	5.00	二十年一月	王煥輝 王仲儒	王芹浦	全上
全上 〇·八〇	全	三·二〇	4.00	全上	侯文閣	郭文亮	全上
莊西崗地 〇·七〇	全	四·九〇	7.00	全上	錢汝金	錢長雙	與仁區油坊初小校有
王家林前 〇·九〇	全	七·二〇	8.00	全上	錢長旺	趙正茂	全上
莊北河邊 〇·六〇	全						此地僅有柏樹十餘株其餘為河未出租除全上
莊北台子地 一·〇〇	全	二〇·〇〇	20.00	十九年一月	邵立亭	李玉富	與仁區大馬莊初小校有
莊北河邊地 一·四〇	全	二二·四〇	16.00	全上	周志鴻	邵鳳陽	全上
全上 一·五〇	全	二二·五〇	15.00	全上	邵立亭	李玉富	全上
莊西北嶺地 一·二〇	全	二〇·四〇	17.00	全上	邵曾亭	全上	全上

泰安縣

南坡	莊南同積堂地	全上	莊北同積堂地	樓村東南	蘇家老林南	莊南平地	莊東平地	莊東窪	莊北	石家窪地	廟西地	全上	莊西	莊西南河邊	全上
〇·八六全	〇·六〇全	〇·九〇全	〇·七〇全	〇·六〇全	三·四〇全	二·九〇全	〇·九〇全	全上	一·〇〇全	二·七〇全	三·七〇全	全上	一·〇〇全	一·四〇全	一·二〇全
一七·二〇全	一二·〇〇全	一八·〇〇全	一四·〇〇全	六·〇〇全	六八·〇〇全	五八·〇〇全	全上	一八·〇〇全	二〇·〇〇全	五四·〇〇全	三七·〇〇全	全上	二五·〇〇全	二八·〇〇全	一九·二〇全
全	全	全	20.00	10.00	全	全	20.00	15.00	全	20.00	10.00	全	25.00	26.00	16.00
二十一年一月	全上	全上	二十八年二月	二十八年一月	全上	全上	二十九年二月	全上	十九年四月	十八年一月	全上	全上	二十八年二月	全上	全上
年一	年三	年四	年三	全	全	年四	年二	年三	年四	年一	年二	年一	全	年三	年一
蕭維和	倪桂普	倪九恒	倪燾明	王洪鴻 楊松長	蘇兆明 蘇奕培	張均生 蘇照彬	張均第	李元申	周登魁	張得誥	杜獻德	焦贊岩	焦仲儉	周貞祥	鄭嘉萬
吳光生	全上	全上	倪桂春	李宗有	蘇文詩	蘇兆良	張均安	李元茂	趙和恩	馮潤德	張治山	全上	焦仲潤	周誠堂	張燦文
興仁區治榮莊初小校有	全上	全上	興仁區倪家莊初小校有	興仁區樓村第二初小校有	全上	全上	興仁區周王莊初小校有	全上	興仁區前亞莊初小校有	興仁區後亞莊初小校有	興仁區辛莊初小校有	全上	興仁區前後李家店初小校有	全上	全上

泰安縣

坐落	畝數	步方	年租總額	每畝租價	年約	租期	租戶姓名	保人姓名	備	考
台子地	一畝九〇	〇〇	三二・三〇	17.00	二十年	一年	王金聲	王德德	興仁區清榮莊初小校有	
五聖堂河灘	一・五〇	全	六・〇〇	4.00	十九年	三年	洪盛	楊金讓	興仁區東門莊初小校有	
莊西施地	〇・三五	全	五・二五	15.00	二十年	一年	張愛芬	張連會	興仁區棧村第一初小校有	
莊南施地	〇・六二	全	六・二〇	10.00	全上	一年	魏繼秀	張秀芬	全上	
謝家窪	一・二〇	全	二・〇〇	全	全上	一年	王和喜	張坤福	全上	
村西平地	〇・三五	全	五・二五	15.00	全上	一年	魏繼秀	全上	全上	
村西南	〇・五〇	全	七・五〇	全	全上	一年	曹玉龍	張秀芬	全上	
棧村河套	四・〇〇	全	四・〇〇	1.00	全上	一年	張漢平	張連會	全上	
谷家莊	二・五〇	全	五・〇〇	20.00	全上	一年	趙正謙	趙中交	興仁區谷家莊初小校有	
河東窪	三・六〇	全	五七・六〇	16.00	十九年	一年	史誠玉	張鶴倫	晉化區圍城上初小校有	
窰灣地	三・〇〇	全	三九・〇〇	13.00	全上	一年	邢培信	張燦實	全上	
河東河邊	二・六〇	全	四一・六〇	16.00	全上	一年	張燦亮	張殿英	全上	
草查地	一・五〇	全	一八・〇〇	12.00	十八年	一年	王相林	王德辰	晉化區大苑莊民衆學校校有	
全上	全上	全	全上	全	全上	一年	鉅培福	全上	全上	
小門外	一・〇〇	全	二〇・〇〇	20.00	三十年	一年	程潤謨	程金祥	晉化區舊縣初小校有	

泰安縣

全上	全上	全上	西嶺	全上	莊北小嶺	莊東北離母堂	鎮武廟後	泉上台	椅子閣	兩北涯	楊家林	西城頭	忠橋西	和尚橋	酸漿樹地
〇·六〇全	〇·八〇全	一·〇〇全	一·七〇全	〇·六〇全	一·〇〇全	一·五〇全	〇·八〇全	一·一〇全	全上	一·五〇全	二·〇〇全	一·二〇全	一·四〇全	二·二〇全	一·二〇全
三·六〇全	四·八〇全	六·〇〇全	一〇·二〇全	三·六〇全	六·〇〇全	九·〇〇全	一七·二八	二〇·九〇	三〇·〇〇	六九·〇〇	三五·〇〇	一八·〇〇	二一·〇〇	三九·六〇	二一·六〇
全上	全上	全上	全上	全上	全上	全上	6.00	21.60	19.00	20.00	46.40	全上	15.00	全上	18.00
全上	全上	全上	全上	全上	全上	全上	十六年一月	全上	全上	全上	全上	三十年三月	全上	全上	全上
年四	年三	年一	年二	年一	年四	全	全	年一	全	年四	年一	年四	年三	年四	年四
張傳學	張傳學	邵京德	華立盛	陳思立	陳思龍	邵玉起	程金河	程源亮	全上	程金亮	程金瑞	程金河	程玉堂	程元生	程金河
全上	張傳有	徐學成	范繼德	張淑元	國長有	王傳聖	全上	全上	全上	全上	程金祥	全上	全上	全上	全上
全上	全上	全上	全上	全上	全上	晉化區顏張初小校有	全上	全上	全上	全上	全上	全上	全上	全上	全上

泰安縣

坐落畝數	步方	年租總額	每畝租價	訂約期限	租戶姓名	保人姓名	備
莊西南杏花村	一畝 600	七元二角	6.00	十六年 一月	張悅常	張悅和	晉化區顏張初小校有
西北嶺	〇・九〇全	五・四〇全	全	全上	范繼篤	范繼平	全上
西北嶺	〇・六〇全	四・八〇	8.00	十八年 一月	酒朋來	王德盛	晉化區桂林官莊初小校有
東南嶺	〇・八〇全	四・〇〇	5.00	全上	高興旺	劉成俊	全上
東北嶺	一・二〇全	一〇・八〇	9.00	全上	劉紹運	王德盛	全上
西南嶺	一・四〇全	一六・八〇	12.00	全上	李芳華	劉清山	全上
全上	〇・六〇全	四・八〇	8.00	全上	徐佐祥	李照鳳	全上
西南坡	一・三〇全	一五・六〇	12.00	全上	霍化燦	吳錫芬	全上
西北嶺	一・二〇全	九・六〇	8.00	全上	劉連仇	劉英泰	全上
西南坡	〇・九〇全	七・二〇	8.00	全上	劉紹典	王興吉	全上
東嶺	一・五〇全	一〇・五〇	7.00	十八年 一月	王盛春	呂衍生	全上
東北嶺	〇・六〇全	四・二〇	全	全上	王興吉	王維新	全上
舉家窪	一・〇〇全	八・〇〇	8.00	十六年 一月	劉常興	宗慶哲	晉化區東羊樓初小校有
莊東窪	一・六〇全	一二・八〇	全	全上	劉培常 李廣潤	石常秀	全上
蔓芭地	全上	全上	全上	全上	石貫山	魏登善	全上

泰安縣

莊西北平地	○·六〇全	一三·八〇	23.00	全上	年二	李家業	李家政	全上
莊西平地	○·五〇全	一〇·〇〇	20.00	全上	全	李善巖	楊繼賢	晉化區後燕家莊初小校有
旱滯地	○·九〇全	一六·二〇	18.00	全上	年四	高傳孝	高傳美	全上
莊西折廢地	一一·〇〇全	一一·〇〇	10.00	全上	年三	徐順臣	高傳銀	全上
莊西徐家林東	全上	全上	全	全上	年四	高興長	高興相	全上
莊西官林子西	○·九〇全	一六·二〇	全	全上	年一	全上	全上	全上
莊西官林子北	一·八〇全	三三·四〇	18.00	全上	年三	高傳聖	楊承聖	晉化區岳岳莊初小校有
孫家莊西坡	三·〇〇全	三〇·〇〇	全	全上	年四	溫日午	王希文	全上
居嶺莊西南坡	二·〇〇全	二〇·〇〇	10.00	全上	年一	馬春榮	馬清樞	全上
南河涯	○·四〇全	三·二〇	全	全上	年四	徐殿文	全上	全上
溝北涯	全上	全上	全	全上	年一	宗傳希	宗恒楷	全上
魏家林	一·〇〇全	八·〇〇	8.00	全上	年二	張兆榮	全上	全上
東嶺	○·七〇全	三·五〇	5.00	全上	年三	張金榜	張永昌	全上
莊東北窪	○·九〇全	一一·七〇	全	全上	年四	張永昌	張金榜	全上
莊北廟子地	○·九〇全	一一·七〇	13.00	一月二十年	年一	宗傳忠	宗恒和	晉化區遠家莊初小校有
莊北近士林	一·八〇全	一六·二〇	9.60	全上	年二	程培田	楊青雲	全上

坐落	畝數	方步	年租總額	租價	約定期限	有效期限	租戶姓名	保人姓名	備考
莊西平地	0.50畝	600	一元二角五分	23.00	二十年	一年	李善述	全上	晉化區後灘家莊初小校有
全上	全上	全	全上	全	全上	年四	李善政	全上	
全上	全上	全	全上	全	全上	年四	李家政	全上	
陶土坑	0.90畝	全	一六.二〇	18.00	全上	年一	李善良	全上	
大路南水溝地	0.60畝	全	五.四〇	9.00	全上	年四	張繼會	張玉成	
莊西南	一.八〇畝	全	三八.六〇	23.00	十七年	全	李興弟	全上	
莊東南水溝東	0.90畝	全	一九.八〇	全	全上	年一	張逢陽	趙玉可	晉化區前灘家莊初小校有
莊東南水溝西	一.〇〇畝	全	二二.〇〇	全	全上	年四	馬殿仲	徐樹魁	
莊西坡	0.75畝	全	一六.五〇	全	全上	年三	張廷富	徐樹魁	
莊東南逃命溝	二.〇〇畝	全	四〇.〇〇	20.00	二十年	年四	趙存漢	陳廣起	
莊西平地	0.85畝	全	一八.七〇	23.00	全上	年二	蘇式順	李常勤	晉化區北王莊初小校有
校前鑛樓地	一.三〇畝	全	二六.〇〇	20.00	全上	年二	趙中立	鄭孤公	
藕灣	0.10畝	全	0.60	6.00	二十年	年二	李貴和	蘇茂松	
樹行	0.30畝	全	二.四〇	8.00	全上	年一	國連掌	國明順	
大路北地	0.70畝	全	五.六〇	全	十四年	全	李守貴	李連登	
							胡秀泉	胡殿富	晉化區李家莊初小校有

莊東廟前後	莊西南窪地	莊四圍	莊東義地北窪	迎家溝東崖	迎家溝上崖	莊西南沙窩	南嶺流溝地	莊北平地	南嶺車枉地	姑子林	莊南黃土井子	大路南	莊西南沙窩	南嶺石窩	莊南黃土井子	
二〇〇全	三・五〇全	九・八〇全	〇・五〇全	一・四〇全	一・〇〇全	一・八〇全	〇・九〇全	全上	〇・四〇全	〇・五〇全	〇・四〇全	一・二〇全	全上	全上	〇・六〇全	
三三・〇〇	七〇〇〇	一二七・四〇	一〇〇〇〇	二八・〇〇	二〇〇〇〇	一〇・八〇	八・一〇	四・四〇	三・六〇	四・〇〇	三・六〇	一〇・八〇	三・〇〇	全上	五・四〇	
16-50	20-90	13-90	全	全	20-90	6-90	9-90	1-10	9-90	8-90	全	9-90	5-90	全	9-90	
全上	二十一年一月	十八年一月	全上	全上	二十一年一月	全上	全上	全上	全上	全上	全上	全上	全上	全上	全上	
年四	年三	年一	年四	年一	年四	年三	年四	年三	年四	年三	年一	年二	全	全	年四	
王立成	張學題 于盛文	米化元	侯敬希	連錫華	侯玉金	連錫安	全上	全上	全上	全上	胡殿俊	邱雲華	唐伯良	唐仲卯	邱廣增	邱兆發
張毓舉	李胡田	米經印	連錫康	侯筱康	連錫恩	全上	全上	全上	全上	全上	邱清華	邱光潤	唐伯華	唐伯良	全上	邱光潤
晉化區前後曲溝店初小校有	晉化區于家辛莊民衆學校校有	晉化區孫家莊米氏私立小學校有	全上	全上	晉化區侯家店初小校有	全上	全上	全上	全上	全上	全上	全上	全上	全上	全上	全上

泰安縣

坐落	畝數	步方	年租總額	租價每畝	年訂月約	期有限效	租戶姓名	保人姓名	備	考
莊東車路西	二畝 〇〇〇	600	三三〇〇元	16.50	一月二十年	一年	徐智水	劉文樹	晉化區前後曲溝店初小校有	
後曲溝店大路	一〇〇〇	全	一五〇〇	15.00	全上	年四	全上	全上	晉化區魏家坡初小校有	
前王莊西南坡	〇四〇〇	全	六〇〇〇	全	全上	年三	李貴和	蘇茂松	全上	
後王莊北坡	一〇〇〇	全	一五〇〇	全	全上	年四	孫際蓮	徐連仲	全上	
徐家莊東地二	一八〇〇	全	二七〇〇	全	全上	年三	趙和筠	張汝溪	全上	
南王莊西坡	一六〇〇	全	二四〇〇	全	全上	年二	武祥	程仲儉	全上	
南王莊後街莊	二〇〇〇	全	三〇〇〇	全	全上	年四	劉玉福	紀鑾鳴	全上	
莊西水溝地	一〇〇〇	全	一五〇〇	全	全上	年三	王仲英 姚錫善	張興祿	全上	
前曲溝店東南	〇九〇〇	全	一三五〇	全	全上	年三	趙和春	張毓舉	全上	
莊北平原	全上	全	一八〇〇	20.00	全上	年四	徐炳乾	徐樹山	晉化區二十里埠初小校有	
莊西河邊	全上	全	一一七〇	13.00	全上	年二	張培盛	楊運元	全上	
莊西大路旁	全上	全	一三五〇	15.00	全上	年一	左三句	劉代忠	全上	
莊西河西涯	一六〇〇	全	二〇八〇	13.00	全上	年四	馬錫棋	馬同坤	全上	
莊東大路邊	一〇〇〇	全	一七六〇	16.00	全上	年三	趙殿元	趙常富	全上	
莊西大路南	一〇〇〇	全	一〇〇〇	10.00	全上	全	李玉海	張傳安	全上	

泰安縣

莊南沙地	莊東平地	莊東楊家林	莊南平地	全上	莊北水窪	全上	全上	全上	全上	北坡高地	小辛莊東塹	南水溝	莊西南嶺	小辛莊北坡	小辛莊東塹	校北園地
〇·九〇	四·二〇	一·六六	〇·五〇	〇·四〇	〇·六〇	全上	〇·五〇	〇·九〇	一·四〇	一·三〇	一·〇〇	全上	〇·八〇	二·〇〇	〇·三〇	
全	全	全	全	全	全	全	全	全	全	全	全	全	全	全	全	
一六·二〇	八四·〇〇	三三·二〇	九·〇〇	七·二〇	一〇·八〇	九·〇〇	九·〇〇	一八·〇〇	二二·四〇	一八·二〇	一〇·〇〇	一〇·四〇	一一·八四	二九·六〇	三·〇〇	
18.00	全	20.00	全	全	全	全	18.00	20.00	16.00	14.00	10.00	13.00	全	14.80	全	
全上	全上	全上	全上	全上	全上	全上	全上	全上	全上	全上	全上	全上	全上	全上	全上	
年一	全	全	全	年四	年一	年四	年一	年三	年四	年三	年二	年一	年四	年三	年二	
楊心敬		楊寶珩	金有平	金盛三	金有成	馬長富	全上	馬富厚	金有松	張承孝	張和祥	仇繼剛	張和祥	張明友	劉代忠	
楊維田	楊維亮	楊繼平	全上	全上	全上	全上	全上	金茂顯	金有林	全上	張繼水	張雲祥	張繼水	張培珍	洪雨亭	
晉化區芝田莊初小校有	計楊寶衡租二畝四分米占海租一畝洪平租一畝八分共計如上數餘全上	晉化區芝田莊初小學校有	全上	全上	全上	全上	全上	全上	晉化區崗上莊清真小學校有	全上	全上	全上	全上	晉化區柳杭莊初小校有	全上	

泰安縣

坐落	畝數	方步	年租總額	每畝租價	訂約	期限	租名	戶名	保人	備	考
莊西北河邊沙	一畝	600	一六.八〇元	12.00	二月	一年	姓	楊洪亮	左漢同	晉化區芝田莊初小校有	
校後園地	〇.二〇	全	六.〇〇	30.00	全上	年	馬盛才	楊立法	全上		
莊西王家林西	一.〇〇	全	一五.〇〇	15.00	全上	年	陳自喜	李順田	晉化區宋家隨初小校有		
莊西平地	〇.四〇	全	四.〇〇	10.00	全上	年	陳自喜	李順田	全上		
北寨窪北匯	〇.六〇	全	七.二〇	12.00	全上	年	全上	全上	全上		
大路南	三.〇〇	全	五一.〇〇	17.00	全上	年	陳學禮 朋振坤	彭同喜	晉化區紅廟莊初小校有		
莊西水溝	一六.〇〇	全	三三.〇〇	20.00	全上	年	楊可本	楊學冉	晉化區南十里河初小校有		
莊西南張家林	〇.七〇	全	一四.〇〇	全	全上	年	張凌雲	楊學榮	全上		
莊程橋西邊	〇.五〇	全	一二.五〇	25.00	全上	年	進志鑑	楊學坤	全上		
莊西南陶東	一.〇〇	全	一五.〇〇	15.00	全上	年	石正身	馬正興	晉化區北十里河初小校有		
莊西南陶西	全上	全	全上	全	全上	年	全上	全上	全上		
莊西南沙岡寺	二.〇〇	全	二〇.〇〇	10.00	全上	年	全上	全上	全上		
後省莊東北	三.六〇	全	一二九.六〇	36.00	全上	年	劉興安	張相全	晉化區立第一小學校有		
後省莊西北	〇.六〇	全	一九.二〇	32.00	全上	年	邢樂善	馬連德	全上		
南窪子	一.二〇	全	三一.二〇	26.00	全上	年	閔仁普	張德邦	全上		

泰安縣

後省莊莊東	一·四〇全	三九·二〇	23.00	全上	年四	賈相賓	張相全	全上
校南窪地	一·五〇全	二一·〇〇	14.00	全上	年三	蘇恒仁	張維中	全上
前省莊東南	三·〇〇全	二四·〇〇	8.00	全上	年二	閻信誠	李安祥	全上
後省莊東河	一·〇〇全	九·〇〇	9.00	全上	年一	陳清廉	陳雨亭	全上
後省莊西坡	二·七〇全	二一·六〇〇	30.00	全上	年四	盧鴻培	張維中	全上
後省莊南窪	一·〇〇全	二〇·〇〇	30.00	全上	年一	王興家	張秉純	全上
芝田莊東	全上	全上	全上	全上	年四	王玉梅	李繼公	全上
楊家莊西	〇·六〇全	三·六〇	6.00	全上	年三	劉令文	全上	全上
桑家睡地	全上	一五·〇〇	25.00	全上	年一	劉傳法	劉傳彬	全上
河東窪	一·〇〇全	一二·〇〇	12.00	一月十七年	年四	王東陽	王錫法	晉化區岔河莊初小校有
河東岡	一·八〇全	二一·六〇	全上	全上	全	安興占	安俊卿	全上
莊東道士林	二·六〇全	五二·〇〇	20.00	一月十八年	年二	李殿三	張繼程	晉化區前省莊初小校有
莊東海窪	〇·八五全	一七·〇〇	全上	全上	全	宋憲護	張繼孔	全上
白衣堂沙河	二·八〇全	三三·六〇	12.00	二月二十年	年一	郭玉珂	王繼賢	晉化區郭家窪莊民衆小學校有
長澗南崖	一·〇〇全	一〇·〇〇	10.00	一月十九年	年四	王興厚	蕭淑身	晉化區南上高莊初小校有
全上	一·二〇全	六·〇〇	5.00	全上	全	宋繼禮	張洪序	全上

坐落	畝數	步方	年租總額	租每畝價	年訂約	期限	租戶姓名	保人姓名	備考
莊西南	一〇二〇	600	一二〇〇元	10.00	十九年	三年	張樹琦	張煥昌	晉化區南上高莊初小校有
莊南道士林子	全上	全	全上	全	全上	三年	魏照印	張洪序	全上
莊南捍牛路西	一〇〇〇	全	一〇〇〇〇	全	全上	三年	張金倉	全上	全上
莊南草上地	一〇二〇	全	一三〇八〇	11.50	全上	全	張玉祥	蕭淑身	全上
全上	全上	全	一二〇〇〇	10.00	全上	四年	張希良	全上	全上
莊南長灣南崖	一〇〇〇	全	一〇〇〇〇	全	全上	二年	高金亭	張悅貞	全上
莊北山塢	三〇〇〇	全	二七〇〇〇	9.00	十八年	一年	錢明盛	馮星泉	晉化區偕道庵初小校有
莊北呂祖廟	六〇〇〇	全	七二〇〇〇	12.00	全上	四年	楊玉升	朱培榮	全上
莊西刀把子地	〇六〇〇	全	五〇四〇	9.00	二十年	全	關清志	張秉恒	晉化區小井莊初小校有
全上	全上	全	全上	全	全上	二年	安興飛	吳開方	全上
莊西北喬家窪	三〇〇〇	全	四五〇〇〇	15.00	全上	一年	劉洪傑	全上	計張希泉安吉平張悅森等三月租種除全上
莊西大路邊	一四〇〇	全	一四〇〇〇	10.00	全上	二年	李正義	李永祿	晉化區北上高莊初小校有
莊西土堆南	一八〇〇	全	一八〇〇〇	全	全上	一年	營益讓	營益盛	全上
莊西南范家林	〇七〇〇	全	九八〇〇	14.00	全上	四年	劉恭喜	崔培俊	全上
莊東姑子林	五九〇〇	全	八八五〇〇	15.00	全上	一月	田榮陸	黃日棠	晉化區鳳台莊初小校有

泰安縣

莊 南	莊 東 南	莊 東	古 山 寺 地	地 官 家 路 三 官 廟	地 官 家 路 北 大 寺	莊 東 河 邊	莊 西 北 坡 廟 地	後 莊 西 北 玉 皇 廟	莊 西 南 山 嶺 地	觀 音 堂 門 前	前 省 莊 東	莊 北 平 地	莊 東 平 地	蘇 家 窪	全 上
〇·七〇	一·三〇	一·〇〇	三·〇〇	一·〇〇	三·〇〇	四·五〇	一·〇〇	二·〇〇	六·〇〇	〇·一〇	〇·七五	〇·五〇	一·四〇	七·〇〇	一·五〇
全	全	全	全	全	全	全	全	全	全	全	全	全	全	全	全
四·二〇	七·八〇	六·〇〇	九·〇〇	二·〇〇	六·〇〇	一一·二五	一三·〇〇	二八·〇〇	三六·〇〇	二〇·〇〇	一三·〇〇	七·五〇	二二·〇〇	七〇·〇〇	二二·五〇
全	全	6.00	3.00	全	3.00	3.50	13.00	14.00	6.00	20.00	16.00	全	15.00	10.00	全
全上	全上	二 月 十 年	全上	全上	全上	全上	全上	一 月 十 年	一 月 十 年	全上	全上	全上	全上	全上	全上
年二	年四	年一	年二	年一	年四	年一	年三	年四	年三	年四	年一	年三	年四	年三	年四
全上	全上	張九禮	僧人 禮鉢	三官廟 住持	崔興信	范繼炎	劉日榮	岳光雲 宗清肥	于順江	閻廣祿	閻信誠	全上	陳清廉	邢國棟 王保泉	田榮福
全上	全上	張永岳	崔興信	范繼炎	劉登校	楊寶權	張榮才	王榮先	李文和	全上	閻廣祥	全上	陳孟錫	張存讓	喬正方
全上	全上	晉化區鄧家莊初小校有	全上	全上	全上	全上	全上	晉化區西張店初小校有	晉化區小津口莊初小校有	全上	全上	全上	全上	晉化區後省莊初小校有	全上

坐落	畝數	步方	年租總額	租價每畝	訂約年月	有效期限	租戶姓名	保人姓名	備考
莊東長地	0.80	600	3.20	4.00	二十年二月	一年	張錫貴	翟化深	晉化區許家莊初小校有
南山花地	1.00	全	4.00	全	全上	二年	張敬平	全上	全上
黃崖頭地	0.80	全	全上	5.00	全上	一年	王九海	全上	全上
莊西南山地	1.40	全	16.80	12.00	全上	三年	劉世傑	全上	全上
莊西寺根	0.40	全	5.20	13.00	全上	四年	劉尙海	張敬聘	全上
莊西刀把子地	1.00	全	11.00	11.00	全上	四年	劉傳道	張敬聘	全上
莊西南王家林	0.80	全	3.20	4.00	全上	二年	蘭茂珍	翟化深	全上
莊南	0.90	全							此地暫歸道人朱蒙立自種自食不納租除全上
寺西	0.80	全							全上
莊西北草場地	2.00	全	16.00	8.00	十七年一月	全	李福祿	王錫棋	晉化區西羊樓初小校有
莊南南窪	3.00	全	24.00	全	全上	一年	孫緒江	王福長	全上
莊東東嶺	1.80	全	16.20	9.00	全上	四年	張漢敬	王福海	全上
西嶺	2.00	全	18.00	全	全上	三年	郭春修	范繼丹	全上
南窪	全上	全	全上	全	全上	四年	范中立	范繼良	全上
溝莊西北	1.50	全	13.50	9.00	十九年二月	四年	宋繼成	米玉英	中正區立第一小學校有

泰安縣

全上	一·四〇	全	一·二六〇	9.00	全上	全	張錫臣	全上	全上
滿莊北塢	〇·六〇	全	五·四〇	全	全上	全	全上	全上	全上
滿莊北	二〇〇	全	一六〇〇	8.00	全上	全	韓培顏	全上	全上
曹寨東南	全上	全	一二〇〇	6.00	全上	全	李墨林	全上	全上
南小窪	七〇〇	全	五六〇〇	8.00	全上	全	王鳳亭	全上	全上
南大窪	八〇〇	全	全上	7.00	全上	全	張範興	全上	全上
南河窪	四〇〇	全	四〇〇〇	10.00	全上	全	劉金重	全上	全上
曹寨東南	二·二〇	全	二二〇〇	全	全上	全	李開林	全上	全上
全上	一·六〇	全	一二·八〇	8.00	全上	全	房嶺	全上	全上
界溝	全上	全	全上	全	全上	全	李傳顏	全上	全上
曹寨東南	〇·八〇	全	六·四〇	全	全上	全	呂鳳岡	全上	全上
滿莊西南	一·四〇	全	一二·六〇	9.00	全上	全	王鳳亭	全上	全上
嶺南	五三〇	全	三七·一〇	7.00	二十年	全	胡方正	全上	中正區丁家洪傳初小校有計胡方正租三畝孫麟柱租一畝三分張緒庚租一畝共計如上數
東嶺	〇·六〇	全	四二〇	全	四年	全	張志禮	全上所有	中正區舊鎮初小校有計施茂榮租一畝五分李玉春郭培鎮董玉柱黃道全
慈香嶺	一一·五〇	全	九二·〇〇	8.00	十八年	全	郭中三	全上所有	

坐落畝數	步方	年租總額	每畝租價	年訂約月	有效期	租戶姓名	保人姓名	備
坐落畝數	600	元						
全上	全	六·八〇	全	全上	年四	劉保策	全上	全上
王家林	全	八·五〇	8.50	二月十九年	年三	劉白蘭	周仁龍	中正區東夏村初小校有
莊西	全	九·七〇	3.30	二月十八年	年四		郭明甫	中正區北留女子初小校有計董文峯租五畝三分尹寶田租三畝二分租三畝二分計如上數
全上	全	一·二〇	5.00	全上	年五	陳緒道	劉仲元	全上所有
全上	全	〇·七〇	6.00	全上	年四	陳繼安	全上	全上所有
東嶺	全	三·一〇	5.00	全上	年四		全上	計係克敬租八分羅金田租一分羅心田租八分劉長敬租五分共計如上數
全上	全	全上	全	全上	年二	全上	全上	全上
莊東	全	一·四〇	7.00	全上	年三	羅心田	吳紹烈	全上
全上	全	二·〇〇	全	全上	年五	柴國良	全上	全上
莊北	全	三·〇〇	12.00	二月十九年	年四	羅錫蟻	吳紹烈	中正區宅子莊初小校有
漆河兩岸	全	全上	全	二月十九年	年三	周玉福	劉子九	全上
汴河南岸	全	二·〇〇	10.00	全上	年二	劉繼勝	全上	中正區舊鎮初級小學校有
備								各租一畝登玉海租二畝五分李寶善租二畝五分米培植租一畝共計如上數

泰安縣

辭香嶺東南	辭香嶺東	石牛子溝	油窰墳	下河牛槽	三官廟東	汗溝東	全	顏張路	全	全	王家林	三官廟東	全	顏張路	油窰墳
一·九九	二·六八	一·四〇	〇·八〇	〇·六〇	〇·二五	〇·九〇	一·〇〇	〇·五〇	〇·八〇	〇·六〇	一·一五	〇·二五	〇·八〇	〇·五〇	〇·八〇
全	全	全	全	全	全	全	全	全	全	全	全	全	全	全	全
二〇〇〇	二六·八〇	八·四〇	六·八〇	五·一〇	三·五〇	七·六五	八·五〇	四·二五	六·八〇	五·一〇	九·七七	三·五〇	六·八〇	四·二五	六·八〇
全	10.00	6.00	8.50	14.00	全	全	全	全	全	全	8.50	14.00	全	全	8.50
全上	三十八年	全上	全上	全上	全上	全上	全上	全上	全上	全上	全上	全上	全上	全上	全上
年四	年三	年一	年二	年一	年三	年五	年四	年二	年三	年二	年四	年二	年三	年五	年四
黃左賢	郭興元	全上	全上	全上	徐景台	劉殿士	徐廷論	徐廷閣	吳日平	李寶興	李桂亭	周仁鳳	周仁心	周仁龍	周義珍
劉冠英	施茂隆	全上	全上	全上	全上	全上	全上	張維綸	全上	丁本彰	全上	徐廷珩	全上	徐廷誠	全上
全上	中正區白徐店初小校有	全上	全上	全上	全上	全上	全上	全上	全上	全上	全上	全上	全上	全上	全上

泰安縣

坐落	畝數	方步	年租總額	每畝租價	訂約年	有效期限	租戶姓名	保人姓名	備	考
全上	一〇〇全	八〇〇	8.00	全上	五年	王興勝	王廣治	全上		
莊南	〇・八〇全	四〇〇	全	全上	三年	李傳柏	鄭茂岑	全上		
莊南牛角地	〇・三〇全	一・五〇	5.00	全上	四年	王毓翼	王廣雨	全上		
前灌南	二〇〇全	二〇〇〇	10.00	全上	全	婁玉祥	范繼陶	全上		
莊南	一・七〇全	一五・三〇	全	全上	全	席立本	全上	全上		
嶺東北	一・一八全	一一・八〇	9.00	全上	全	徐茂桐	全上	全上		
全上	一・八四全	二五・七六	14.00	全上	三年	黃培林	全上	全上		
全上	一・七二全	一七・二〇	10.00	全上	二年	米培厚	全上	全上		
莊東南	一・〇〇全	一一・五〇	11.50	全上	三年	沈繼振	全上	全上		
廟北	〇・六九全	五・五二	全	全上	二年	全上	全上	全上		
廟東	〇・四五全	三・六〇	8.00	全上	四年	張繼湯	全上	全上		
嶺北	一・一〇全	九・三五	5.50	全上	全	趙正琛	全上	全上		
廟東	〇・四五全	三・六〇	8.00	全上	三年	張繼湯	全上	全上		
嶺西	〇・七四全	六・六六	9.00	全上	四年	全上	全上	全上		
辭香嶺東南	一・三五 ^畝 600	一三・五〇	10.00	三月十八年	三年	趙正琛	范繼陶	中正區白餘店初小校有		

泰安縣

莊 西 北	莊 東 北	東 小 嶺	義 地	洪 溝 河	西 南 窪	西 南 嶺	南 嶺	莊 東	莊 東 北	莊 東	莊 南	西 南 嶺	全 上	莊 南	莊 北
一·五〇全	七·〇〇全	一·二〇全	〇·六五全	全上全	〇·九〇全	一·〇〇全	〇·九〇全	〇·五〇全	〇·七〇全	〇·九〇全	二·九〇全	〇·六〇全	三·三〇全	全上全	〇·六〇全
一三·五〇全	六三·〇〇全	八·四〇全	六·五〇全	一〇·八〇全	九·〇〇全	七·〇〇全	六·三〇全	三·〇〇全	五·六〇全	五·四〇全	二三·二〇全	四·二〇全	三九·六〇全	七·二〇全	九·〇〇全
全	9.00	7.00	10.00	12.00	10.00	全	7.00	6.00	8.00	6.00	8.00	7.00	全	12.00	15.00
全上	八十九年	全上	全上	全上	全上	全上	三十八年	全上	全上	全上	全上	全上	全上	全上	二十一年
年四	年三	年一	年二	全	年三	年五	年四	年三	年四	全	年三	全	全	年二	年三
范兆元	修登言	葛春芬	任長富	邢緒仁	全上	邢緒順	邢曰正	全上	張永全	李文範	張俊傑	李學孟	趙中海	高秉源	范榮昌
全上	范淑榮	全上	全上	全上	全上	全上	邢緒美	全上	全上	張西柱	李文範	陳樹忠	范貴昌	范德昌	張桂富
全上	中正區東河北莊初小校有	全上	全上	全上	全上	全上	中正區邢家寨初小校有	全上	全上	全上	中正區吳家官莊初小校有	全上	全上	全上	中正區前灌初小校有

坐落畝數	步方	年租總額	每畝租價	訂約	有效	租戶姓名	保人姓名	備	考
坐落	畝	元	元	年	年	姓	姓	備	考
金牛山前	二〇二〇	一一〇〇	5.00	十七年	五年	劉殿魁	馮殿雷	中正區蕭家林初小校有	
崧山口	二〇〇〇	一〇〇〇	全	全上	三年	劉殿選	劉順	全上	
全上	〇・五〇	二・五〇	全	全上	三年	劉殿義	全上	全上	
全上	全上	全上	全	全上	二年	劉象蘭	全上	全上	
崧山門	八〇〇	四〇〇〇	全	全上	三年	全上	全上	計舉得昌租四畝馮殿雷湯貴陞各租二畝共計如上數除全上	
道士嶺	一〇〇〇	五〇〇〇	全	全上	一年	于倍林	全上	中正區蕭家林初小校有	
全上	三〇〇〇	一五〇〇	全	全上	全	劉順	全上	全上	
北山	〇・五〇	二・五〇	全	全上	二年	于倍陞	全上	全上	
村根	〇・六五	三・九〇	6.00	全上	四年	鄒興奎	全上	全上	
全上	一〇〇〇	五〇〇〇	5.00	全上	五年	于倍順	全上	全上	
道士嶺	全上	全上	全	全上	四年	于倍山	全上	全上	
王家林	〇・六〇	四・二〇	7.00	三十年	二年	展道興	展傳訓	中正區攢標店初小校有	
鐵器舖	〇・四〇	一・二〇	3.00	全上	一年	全上	全上	全上	
石嶺頭	〇・七〇	三・二九	4.70	全上	三年	張錫如	張殿宣	全上	
全上	〇・五〇	二・〇〇	4.00	全上	五年	石正揚	石祥揚	全上	

廟北	廟西	莊南	東北窪	莊東北	莊東南	莊西北嶺	蔣家崖西邊	南店子蔣家崖	馬家莊西嶺	西南嶺	放牛溝	沙溝崖	西南嶺	炭井溝	全上
全上	一·四〇全	一·八〇全	〇·五〇全	全上	全上	一·〇〇全	〇·八〇全	一·二〇全	一·六〇全	全上	二·〇〇全	〇·八〇全	〇·六〇全	〇·八〇全	〇·五〇全
全上	一四·〇〇	二三·四〇	二·五〇	一〇〇〇	全上	九〇〇	六·四〇	一四·四〇	一九·二〇	二八·〇〇	三四·〇〇	六八·〇〇	二·二八	五·六〇	二·〇〇
全	10.00	13.00	5.00	10.00	全	9.00	8.40	12.40	12.00	14.00	17.00	8.50	3.50	7.00	全
全上	四月二十年	全上	全上	全上	全上	全上	全上	二月二十年	全上	全上	全上	全上	全上	全上	全上
年二	全	全	全	年三	年一	年五	年一	年三	全	年三	全	年二	年三	年二	年三
周茂恒	周茂增	楊春先	張俊水	張學勤	張茂	朱景河	全上	周繼莊	王興志	邱傳林	孟克耕	展道祥	張錫海	朱玉良	張繼賢
周茂增	周慶永	張純發	張繼祥	賀建林	張學會	華志德	全上	齊學良	劉玉祿	王興周	孟克田	朱玉良	張繼賢	展道祥	張慶甲
全上	中正區西北集坡初小校有	全上	全上	全上	全上	中正區灘溝初小校有	全上	全上	全上	全上	全上	全上	全上	全上	全上

全上	全上	玄家廟	莊西南	莊東北	全上	全上	全上	莊南	莊西	莊西南	北嶺	莊北	莊西北	莊東南	莊北嶺
〇·九〇全	〇·七〇全	〇·一〇全	三·六〇全	四·九〇全	二·四〇全	全上	一·〇〇全	三·五〇全	〇·八〇全	二·一〇全	三·四〇全	全上	一·八〇全	二·〇〇全	一·一〇全
七·二〇	七·〇〇	〇·九五	三三·四〇	三九·二〇	七·二〇	二·五〇	三·五〇	三一·五〇	六·四〇	一六·八〇	一三·六〇	一〇·八〇	九·〇〇	一八·〇〇	一八·四八
8.00	10.00	9.50	9.00	8.00	3.00	2.50	3.50	9.00	全	8.00	4.00	6.00	5.00	9.00	16.80
全上	全上	二八年	全上	十九年	全上	全上	全上	全上	全上	二月二十年	四月二十年	全上	全上	二月九年	全上
年二	年三	年五	年三	年二	全	年三	年四	年三	全	年二	年三	年二	年一	年五	年四
龐鳳洲	劉盛才	劉盛泰	許登基	趙正晉	白錫淦	鄭志忠	白錫金	鄭萬重	全上	黃興振	周義明	裴傳才	高傳友	孫茂勇	周仁倉
全上	全上	李允德	全上	王香檀	白錫春	楊繼忠	白錫谷	鄭志祥	全上	田晉修	李士興	全上	全上	高士義	全上
全上	全上	中正區趙莊初小校有	全上	中正區南迎駕莊初小校有	全上	全上	全上	中正區上泉初小校有	全上	中正區黃家莊初小校有	中正區徐家官莊民衆學校校有	全上	全上	中正區薩家莊初小校有	全上

泰安縣

坐落	畝數	步方	年租總額	每畝租價	訂約年	有效期	租戶姓名	保人姓名	備	考
坐落	畝數	步方	年租總額	每畝租價	訂約年	有效期	租戶姓名	保人姓名	備	考
玄家廟	〇・九〇	6.0	九元九〇	11.00	二十八年	二年	孔兆遠	趙蔭堂	中正區趙莊初小校有	
雙廟北	〇・二〇	全	二・〇〇	10.00	全上	年三	龐鳳山	全上	全上	
北窪	〇・七五	全	六・〇〇	8.00	全上	年四	龐鳳洲	全上	全上	
全上	全上	全	全上	全	全上	全	李金芳	李允德	全上	
雙廟南	〇・四〇	全	四・〇〇	10.00	全上	全	孔兆成	李允德	全上	
雙廟前	〇・三〇	全	一・五九	5.30	全上	年三	李培榮	全上	全上	
全上	〇・二〇	全	二・〇〇	10.00	全上	年二	李桂東	全上	全上	
觀音堂	〇・一〇	全	一・二〇	12.00	全上	年三	李允德	孔兆遠	全上	
西小嶺	〇・五〇	全	四・〇〇	8.00	全上	年二	劉紹恒	全上	全上	
全上	全上	全	全上	全	全上	年五	李慶珩	全上	全上	
白衣廟	〇・四〇	全	全上	10.00	全上	年三	單繼昌	全上	全上	
觀音堂	〇・六〇	全	六・〇〇	全	全上	年一	李甲林	李金芳	全上	
河窪地	〇・五〇	全	四・〇〇	8.00	全上	年五	李悅會	全上	全上	
莊北	〇・七五	全	六・〇〇	全	全上	年三	李甲林	全上	全上	
全上	全上	全	全上	全	全上	年四	李金山	李悅會	全上	

泰安縣

西嶺	甜香嶺東	莊西橋	全上	莊南	和尙林	南窪	蘇家林	王家林南	南窪	東大橋	頭泉	全上	水音堂	張家林	雙廟東
全上	五〇〇全	全上	一八〇全	一四〇全	〇五〇全	一〇〇全	〇八〇全	一六〇全	〇八〇全	一六〇全	二〇〇全	五三〇全	全上	〇五〇全	〇八〇全
全上	三五〇〇	一〇八〇	九〇〇	七〇〇	七五〇	一六五〇	八〇〇	二四〇〇	五六〇	二四〇〇	二〇〇〇	五〇七	一五〇	四〇〇	四五六
全	7.90	6.00	全	5.00	全	15.00	10.00	15.00	7.00	15.00	10.00	3.90	3.00	8.00	5.70
全上	二十年	全上	全上	二十九年	全上	全上	全上	全上	全上	全上	二十年	全上	全上	全上	全上
年二	全	年三	年二	一三	年二	年一	全	年二	全	年三	年二	年一	年二	年三	年二
于中魁	盧興祥	魏長安	范兆功	楊繼善	孫傳禮	孫永臣	蘇文才	米寶貴	張茂長	米寶惠	米寶樹	程金讓	龐金海	張金海	張元辰
米培珍	米培珩	崔開田	張緒厚	范兆功	全上	全上	全上	全上	全上	全上	程相才	全上	全上	全上	全上
全上	中正區白倫莊初小校有	中正區北辛莊民衆學校校有	全上	中正區南辛莊民衆學校校有	全上	全上	全上	全上	全上	全上	中正區鴛子店初小校有	全上	全上	全上	全上

泰安縣

坐落	畝數	步方	年租總額	租價每畝	年訂月約	期有效	姓租戶	姓保人	備
莊西	〇.八〇	600	二.六四	3-30	二十年	二年	郭立基	劉文池	中正區北留初小校有
莊西北	全上	全	全上	全	全上	五年	全上	全上	全上
莊東石山	〇.五〇	全	一.六五	全	全上	三年	全上	全上	全上
莊東	全上	全	全上	全	全上	二年	尹東興	全上	全上
莊西北	一.二〇	全	三.九六	全	全上	五年	全上	全上	全上
全上	〇.八〇	全	二.六四	全	全上	四年	全上	全上	全上
全上	一.二〇	全	三.九六	全	全上	一年	董佐寬	全上	全上
全上	一.六〇	全	五.二八	3-20	全上	二年	孫興篤	李尚和	全上
莊西	〇.四〇	全	一.二八	全	全上	三年	全上	全上	全上
田家林南	〇.七〇	全	二.二四	全	全上	全	全上	全上	全上
趙家林	一.六〇	全	五.一二	全	全上	全	全上	全上	全上
路北	三.二〇	全	一〇.二四	全	全上	四年	全上	全上	全上
曹家寨	一.二〇	全	三.八四	全	全上	五年	李伯林	郭聖相	全上
河口	一.六〇	全	五.一二	全	全上	三年	劉玉朱	郭贊臣	全上
西河北	一.二〇	全	三.六〇	3.00	全上	二年	賈相玉	賈相柱	全上

泰安縣

道	莊	東舍林子	河西岸	東溝涯	郝家林	南岔河	胡家林	東南窪	北溝	校門外	尙家林東	全上	莊西南	尙家林西	坐落畝數	步方	年租總額	租價畝	年訂約	期有限	租戶	保名	備	考
遼	北														0.40	全	2.22	全	全上	五年	楊玉鳳	全上	全上	
															0.90	全	4.99	全	全上	三年	宋傳武	全上	全上	
															1.80	全	9.99	5.55	全上	五年	岳傳泰	岳廣榮	全上	
															0.80	全	1.77	2.22	全上	全	郝漢春	全上	全上	
															0.50	全	2.20	4.40	全上	四年	李錫嶺	全上	全上	
															2.00	全	2.20	全	全上	全	劉少玉	全上	全上	
															3.60	全	3.96	11.10	全上	全	張相河	全上	全上	
															1.00	全	8.88	全	全上	一年	張相海	全上	全上	
															4.00	全	3.52	3.33	全上	二年	劉玉厚	全上	全上	
															2.00	全	2.20	11.10	二月十八年	三年	張純智	宋繼田	中正區淳于初小校有	
															0.20	全	3.60	18.00	全上	四年	李開泰	全上	全上	
															1.10	全	7.70	全	全上	二年	王潤泰	全上	全上	
															全上	全	全上	全	全上	一年	李開盛	全上	全上	
															0.70	全	4.90	全	全上	四年	安培同	全上	全上	
															1.00	600	7.00	7.00	四月二十年	五年	李開泰	王盛文	中正區中夏村初小校有	

泰安縣

全上	莊北	莊南	莊東北	全上	莊西南	全上	莊東	全上	南嶺頭	小嶺南	沂河北崖	河西涯	孟家溝	西南坡	河南窪
〇·八〇全	一·八〇全	〇·九〇全	〇·六〇全	全上全	〇·八〇全	一·八〇全	〇·六〇全	全上全	全上全	〇·八〇全	一·八〇全	全上全	全上全	一·〇〇全	〇·八〇全
四·八〇	一·二·八〇	四·五〇	三·六〇	全上	四·〇〇	一·四·四〇	三·六〇	全上	九·六〇	四·八〇	三·六〇〇	五·五〇	全上	六·六〇	四·四〇
6.00	6.00	5.00	6.00	全	5.00	8.00	6.00	全	12.00	6.00	20.00	5.50	全	6.60	5.50
全上	全上	全上	全上	全上	全上	全上	全上	全上	全上	全上	全上	全上	全上	全上	全上
三年	二年	二年	四年	四年	五年	三年	一年	五年	二年	全	三年	四年	三年	四年	
郭培盛	范長文	郭法柱	李英才	吳玉鳳	高建府	全上	高培信	全上	宋繼貴	宋傳湘	李伯龍	宋繼恩	宋繼明	全上	李少文
郭培魯	范長山	郭培魯	全上	全上	全上	全上	高錫貴	全上	全上	全上	宋繼美	全上	全上	全上	全上
全上	全上	全上	全上	全上	全上	全上	中正區東牛莊初小校有	全上	全上	全上	中正區賢家村初小校有	全上	全上	全上	全上

坐落	畝數	步方	年租總額	每畝租價	訂約年	期限	租戶姓名	保人姓名	備考
史莊東	一畝 〇〇〇	600	四〇〇	4.00	十八年	年四	彭志魁	郭志魯	中正區東牛莊初小校有
吳莊東南	一・五〇	全	六〇〇	全	全上	年三	張錫珠	張俊傑	全上
灘青灣莊	一四・〇〇	全	五六〇〇	全	全上	年五	秦緒吉	王錫盛	全上
全上	一・八〇	全	一四・四〇	8.00	全上	年二	陳玉祿	張儀芳	全上
莊東	〇・六〇	全				全			中正區王家店初小校有前因校舍被水 沖塌修理需款遂將此地押出尙未贖回
莊西北	一・六〇	全				年三			全上
校周園	一・〇〇	全				年四			全上
小河崖	一・二〇	全	八・四〇	7.00	二十年	全	徐家榮	張承助	中正區栗家莊民衆學校校有
零頭	〇・九〇	全	五・四〇	6.00	全上	年三	全上	全上	全上
大嶺	全上	全	全上	全	全上	年二	全上	全上	全上
莊北	一・二〇	全	八・四〇	7.00	全上	年一	全上	全上	全上
小橋子	〇・九〇	全	五・四〇	6.00	全上	年五	劉士成	全上	全上
水溝	一・〇〇	全	六・〇〇	全	全上	全	陳長貴	全上	全上
小嶺	全上	全	全上	全	全上	年四	劉逢漢	全上	全上
全上	全上	全	全上	全	全上	年三	陳長博	全上	全上

泰安縣

南嶺	河東崖	莊南	舊縣路	河西崖	舊縣路		西北嶺	全上	全上	西南嶺	全上	全上	東小嶺	西水溝	東水溝
一〇〇全	〇五〇全	全上全	一〇二〇全	〇六〇全	〇七〇全		五〇〇全	〇六〇全	〇八〇全	〇二〇全	全上全	全上全	〇九〇全	全上全	全上全
五〇〇	五〇〇	一八〇〇	一九〇〇	九六〇	一〇四〇		三五〇〇	一〇二〇	二八〇	〇二〇	五四〇	全上	四五〇	一六〇〇	一五〇〇
5.00	10.00	15.00	15.80	16.00	14.80		7.00	2.00	3.50	1.00	6.00	全	5.00	16.00	15.00
全上	全上	全上	全上	全上	二十年		三月	全上	全上	二月	全上	全上	全上	全上	十九年
全	全	三年	全	四年	五年		五年	全	一年	二年	四年	全	三年	一年	三年
酒和茶	酒恒茶	酒德茶	酒宗官	酒興茶	酒潤茶			胡延盛	蕭振升	張倍生	全上	全上	劉永祥	曹汝清	劉松林
全上	全上	酒春芬	張省身	酒春芬	孫炳德		王會秋	劉文海	劉文漢	張倍軒	全上	全上	全上	全上	劉樹信
全上	全上	全上	全上	全上	中正區許家埠初小校有		上畝	中正區王家洪溝初小校有計宋廣黃租一畝九分王寅春田一畝二分吳茂昌租一畝一分王家斗租八分共計如上畝	全上	全上	中正區沙家洪溝民衆學校校有	全上	全上	全上	中正區琵琶灣民衆學校校有

坐落畝數	步方	年租總額	租每畝	訂約	期限	租戶姓名	保人姓名	備	考
顏張路	一畝 600	一一二〇〇	12.00	二十年	一年	酒兆炎	酒春芬	中正區許家埠初小校有	
廟前	〇・三〇〇	九〇〇〇	30.00	全上	全	王培松	全上	全上	
全上	〇・一五〇	四・五〇	全	全上	年五	丁學厚	全上	全上	
五里井	一・二〇〇	一三・二〇	11.00	全上	全	酒宗智	全上	全上	
莊西	〇・〇四〇	一・五〇	37.50	全上	年三	陳承諤	全上	全上	
水音堂前	二・四〇〇	二六・四〇	11.00	全上	全	丁經賢	全上	全上	
全上	一・八〇〇	一三・一四	7.30	全上	年四	丁魁鈞	全上	全上	
莊北	二・〇〇〇	二二・四〇	11.70	全上	年二	關佑	全上	全上	
廟後	〇・〇三〇	一・二〇	40.00	全上	年四	丁勞海	全上	全上	
顏張路	一・〇〇〇	一五・〇〇	15.00	全上	年三	工友	張富身	全上(租價作工及身金)	
莊西	〇・七〇〇	一七・五〇	25.00	全上	全	萬錫珩	王鏡清	中正區馮家莊初小校有	
莊北	〇・五〇〇	一二・五〇	全	全上	年二	張金山	全上	全上	
莊西	〇・四〇〇	六〇〇〇	15.00	全上	年三	師乘恒	全上	全上	
泉頭	〇・九〇〇	一三・五〇	全	全上	年二	孫立志	全上	全上	
全上	〇・八〇〇	九・六〇	12.00	全上	年五	全上	全上	全上	

泰安縣

莊東	東莊東	東莊南	全上	東莊東	莊南	全上	東莊東			慈香嶺	莊西	莊北	東嶺後	上河	全上
六〇〇	三〇〇	一八〇	一〇〇	二〇〇	〇九〇	二〇〇	〇九〇			一六〇〇	〇四〇	一〇〇	〇九〇	一〇〇	〇四〇
全	全	全	全	全	全	全	全			全	全	全	全	全	全
四八〇〇	二四〇〇	一〇八〇	八八〇	一六〇〇	一〇八〇	一六〇〇	一〇八〇			二二八〇〇	四八〇〇	二二〇〇	九〇〇	一一〇〇	四八〇〇
全	8.00	6.00	全	3.00	12.00	3.00	12.00			3.00	全	12.00	全	10.00	全
全上	全上	全上	全上	全上	全上	全上	二十年二月			十九年十月	全上	全上	全上	全上	全上
年二年	年一年	年四年	年五年	年三年	全	年四年	全			年三年	年四年	年五年	年三年	年四年	全
楊繼峯	高承康	劉方正	趙蕭山	董晨升	宋傳唐	張玉澆	王慶珠				吳寶賢	吳金堂	張金山	張金恒	盧福池
董光閣	高金康	趙蕭山	全上	董光閣	宋傳齡	張玉衡	初正希			楊育善	全上	全上	全上	全上	全上
全上	全上	全上	全上	全上	全上	全上	和平區立第一小學校有			中正區對白初小校有計郭煜調租四畝劉宗舜租二畝五分本區租二畝八分郭培常租一畝二分郭培篤租一畝六分郭煜江租三畝二分明皋租一畝七分 分共計如上數	全上	全上	全上	全上	全上

泰安縣

坐落畝數	步方	年租總額	每畝租價	訂約年限	有效期限	租戶姓名	保人姓名	備
東莊東	一·二〇	二八·八〇	8.00	全上	一年	張元臣	張玉衡	和平區立第一小學校有
莊東	三·六〇	五六·〇〇	7.00	全上	二年	董玉武	袁益農	全上
莊西	八·〇〇	六〇·〇〇	12.00	全上	三年	李文成	任見友	全上
南莊南	五·〇〇	一四·四〇	8.00	全上	四年	宋傳典	全上	全上
南莊南	一·八〇	一二·八〇	8.00	全上	三年	庚紹聚	張玉衡	全上
校門東	一·六〇	七·七〇	21.00	全上	四年	裴傳祥	裴子權	和平區立第二小學校有
莊正東	三·六七	三三·〇四	17.89	全上	一年	裴繼坦	裴丙倉	全上
蘇馬莊正東	一·八〇	一一·五六	16.10	全上	全	李克信	李與吉	全上
馬莊東南	〇·七八	一五·〇〇	15.00	全上	三年	蘇宗魯	蘇文盈	全上
全上	一·〇〇	一〇·六四	14.00	全上	二年	蘇宗渭	李與忠	全上
本校四鄰	〇·五五	一四·〇三	25.50	全上	一年	蘇繼高	吳衍祥	全上
莊西	一·六〇	二四·〇〇	15.00	全上	三年	趙繼廣	趙方儉	和平區侯村初小校有
全上	〇·三〇	五·四〇	18.00	全上	二年	侯存貴	侯繼讓	全上
莊西南	一·〇〇	一三·〇〇	13.00	全上	三年	高士言	高化堯	全上

泰安縣

全	全	王	平	莊	全	全	全	全	全	全	全	全	莊	莊	莊
上	上	莊	家	西	上	上	上	上	上	上	上	上	西	南	東
全	○·六〇	○·七〇	二·〇〇	全上	一·二〇	全上	全上	○·六〇	一·〇〇	○·七〇	○·五〇	○·七〇	一·〇〇	二·〇〇	○·九〇
全	全	全	全	全	全	全	全	全	全	全	全	全	全	全	全
全	五·四〇	二·八〇	二四·〇〇	七·二〇	八·四〇	七·八〇	全上	八·四〇	八·〇〇	九·八〇	七·〇〇	一一·九〇	一三·〇〇	三〇·〇〇	一三·五〇
全	9.00	4.00	12.00	6.00	7.00	13.00	全	14.00	8.00	全	14.00	17.00	13.00	全	15.00
全	全	全	二	全	四	二	全	全	全	全	全	全	全	全	全
上	上	上	十	上	月	十	上	上	上	上	上	上	上	上	上
年三	年四	年三	年四	年三	年四	年五	年三	年五	年四	年五	年一	年三	年五	年一	年四
王	王	王	侯	李	李	侯	趙	侯	侯	侯	侯	侯	高	侯	侯
明	明	德	常	崇	錫	文	繼	文	繼	茂	性	繼	士	文	繼
章	魯	珂	安	祺	湯	甸	廣	甸	水	桐	富	厚	風	敬	道
全	王	王	吳	李	李	侯	趙	侯	全	全	全	侯	全	高	侯
上	德	明	玉	善	崇	文	繼	繼	上	上	上	文	上	化	繼
全	可	貞	訓	爲	剛	正	懷	讓	上	上	上	正	上	堯	讓
全	全	全	和	全	和	全	全	全	全	全	全	全	全	全	全
上	上	上	平	上	平	上	上	上	上	上	上	上	上	上	上
			區		區										
			郭		孫										
			家		家										
			樓		廟										
			初		民										
			小		衆										
			校		學										
			校		校										
			有		有										

泰安縣

全	莊	莊	全	全	莊	莊	全	郭	程	全	楊	全	全	孫	坐
上	南	西	上	上	南	南	上	家	家	上	家	上	上	家	落
								樓	莊		莊			廟	畝
二·四七	一·八〇	〇·六〇	一·三〇	三·〇〇	一·六〇	一·二〇	〇·三〇	二·〇〇	三·六〇	〇·三〇	二·〇〇	全	全	一·二〇	數
全	全	全	全	全	全	全	全	全	全	全	全	全	全	600	步方
二二·二三	二八·八〇	一五·〇〇	八·四五	一八·〇〇	九·九二	一〇·三二	三·九〇	二六·〇〇	三九·六〇	二·七〇	二二·〇〇	一四·四〇	七·二〇	一三·二〇	年租總額
9·00	16·00	25·00	6·50	6·00	6·20	8·60	全	12·00	11·00	9·00	11·00	12·00	6·00	11·00	租每畝
全	二	全	全	全	全	全	全	全	全	全	全	全	全	二	年訂約
上	十	上	上	上	上	上	上	上	上	上	上	上	上	十	月約
年一	年二	全	年三	年二	年一	年三	全	年四	年五	年三	年四	年一	年三	年四	期有限效
李文學	李興家	全上	全上	李永昌	全上	成傳科	郭興謙	郭玉崗	程潤風	宋昭堂	宋廣明	李崇嶺	李崇剛	李善慈	姓租戶
李文山	伊兆殿	全上	全上	王心田	全上	成廣超	郭玉桓	郭廣泗	程潤生	全上	朱廣瑞	全上	全上	郭廣泗	姓保人
全上	和平區東南莊初小校有	全上	全上	全上	全上	和平區王家馬莊初小校有	全上	全上	全上	全上	全上	全上	全上	和平區郭家樓初小校有	備
															考

泰安縣

廟	寺	莊	全	全	全	全	全	全	全	莊	全	莊	西北	大	村	全
南	後	南	上	上	上	上	上	上	上	北	上	南	北	橋	內	上
一·二〇	二·二〇	全上	一·二〇	〇·五〇	一〇〇〇	〇·五〇	全上	全上	一〇〇〇	〇·七〇	〇·八〇	一〇〇〇	三〇〇〇	〇·五〇	一·八〇	
全	全	全	全	全	全	全	全	全	全	全	全	全	全	全	全	
一一·四〇	一七·六〇	一八·〇〇	一二·〇〇	七·五〇	三〇〇〇	七·五〇	全上	全上	三〇〇〇	一四·〇〇	一六·〇〇	三〇〇〇	四五·〇〇	二〇〇〇	七·二〇	
8.50	8.00	15.00	10.00	15.00	30.00	15.0	全	全	30.00	全	20.00	30.00	15.00	全	4.00	
全上	全上	全上	全上	全上	全上	全上	全上	全上	全上	全上	全上	全上	全上	全上	全上	
年一	年五	年四	全	年五	年一	年三	年四	年五	年一	年二	年四	年一	年四	年五	年三	
陳緒廷	傅禹成	全上	賈紹金	白廣富	唐在亭	白榮香	白榮杭	白茂金	白廣存	李繼富	白榮岳	馬朋昌	吳慶堂	左子佩	李正茂	
陳培厚	姜傳盛	劉緒顏	劉長元	白朝雨	全上	白茂金	白朝雨	白廣橋	白廣斗	王清聚	白榮粹	白茂英	裴繼普	李正茂	左子佩	
全上	和平區礮舍初小校有	全上	和平區後東莊初小校有	全上	全上	全上	全上	全上	和平區西界第四清真初小校有	全上	全上	全上	和平區西界第五清真初小校有	全上	全上	

泰安縣

坐落	畝數	步方	年租總額	租價	年訂	月約	期有	限效	姓租	名戶	姓保	名入	備	考
坐落	畝	步方	年租總額	租價	年訂	月約	期有	限效	姓租	名戶	姓保	名入	備	考
莊西北	一·四〇	600	八·四〇	6.00	二月	二十年	年五	姓租	名戶	姓保	名入	備	考	
莊北	一·六〇	全	九·六〇	全	全上	全上	年四	姜玉昇	姜延怡	姜傳普	姜延怡	和平區碑舍初小校有		
全上	一·八〇	全	一四·四〇	8.00	全上	全上	年三	高振廷	高振玉	姜傳成	高振玉	全上		
莊西	二·〇〇	全	一六·〇〇	全	全上	全上	年一	張永剛	姜傳成	姜傳成	姜傳成	全上		
莊北	一·一〇	全	六·六〇	6.00	全上	全上	年一	王錫廷	劉汝忠	劉汝忠	劉汝忠	全上		
莊西	一·〇〇	全	八·〇〇	8.00	全上	全上	年一	陳丕慶	陳丕桂	陳丕桂	陳丕桂	全上		
大寺	二·〇〇	全	三六·〇〇	18.00	全上	全上	年五	宋繼明	賈慶田	賈慶田	賈慶田	和平區宋家孝門初小校有		
北新莊	三·二〇	全	五七·六〇	全	全上	全上	年四	李學盛	王桂五	王桂五	王桂五	全上		
五聖堂	一·九〇	全	三三·三〇	19.00	全上	全上	年四	李金生	趙清明	趙清明	趙清明	全上		
北店	一·〇〇	全	五·〇〇	500	全上	全上	年一	宋培儒	宋培田	宋培田	宋培田	全上		
北店後	二·四〇	全	三三·六〇	14.00	全上	全上	年一	宋振來	張大印	張大印	張大印	和平區張家店民衆學校校有		
大路東	一·〇〇	全	八·〇〇	8.00	全上	全上	年五	張永榮	張廣明	張廣明	張廣明	全上		
汶堤南	二·〇〇	全	三〇·〇〇	15.00	全上	全上	年四	張永欽	全上	全上	全上	全上		
莊東	一·八〇	全	二七·〇〇	全	二月	十九年	年一	陳繼富	張文斗	張文斗	張文斗	和平區東向東莊初小校有		
全上	〇·八〇	全	九·六〇	12.00	全上	全上	年一	陳繼玉	高傳會	高傳會	高傳會	全上		

泰安縣

莊	莊	莊	北廟前	莊西	莊西南	莊東北	莊東南	莊西南	莊南	莊東北	莊北	全上	莊東北	全上	莊北
二·四〇全	一·八〇全	二·七〇全	〇·三〇全	〇·八六全	〇·八九全	〇·四三全	一·三七全	二·二八全	〇·八三全	〇·八四全	三·四五全	〇·九六全	一·五〇全	一·二九全	一·六三全
二四·〇〇全	一八·〇〇全	二一·六〇全	四·五〇全	一二·九〇全	一三·三五全	四·三〇全	二〇·五五全	三四·二〇全	一二·四五全	八·四〇全	三七·九五全	九·六〇全	一五·〇〇全	一二·九〇全	一六·三〇全
全	10.00	8.00	全	全	15.00	10.00	全	全	15.00	10.00	11.00	全	全	全	10.00
二十	全上	全上	全上	全上	全上	全上	全上	全上	全上	全上	全上	全上	全上	全上	全上
年四	年五	年一	年二	年四	全	年五	年一	全	年二	年一	年四	年五	年三	年二	年四
倪九江	于印貴	趙學周	全上	全上	全上	王秉周	孫士德	全上	王坦	王鳳五	全上	孫士德	王鳳五	王秉周	王坦
楊金台	韓永純	周傳斗	全上	全上	全上	全上	王春明	全上	全上	明光瀝	全上	全上	全上	全上	明光瀝
和平區富河店初小校有	全上	和平區韓家園初小校有	全上	全上	全上	全上	全上	全上	全上	全上	全上	全上	全上	全上	和平區大西牛初小校有

坐落	畝數	方步	年租總額	每畝租價	訂約年	有效期限	租戶姓名	保人姓名	備
莊南	三〇〇	600	三〇〇	10.00	二十年	四年	王永元	王文彬	和平區岔河店初小校有
莊東南	一八〇	全	一八〇〇	全	全上	全	全上	全上	全上
莊南	二四〇	全	二四〇〇	全	十九年	全	張清黃	李鸞臣	和平區軍寨初小校有
全上	全上	全	全上	全	全上	年一	李傳政	李鸞唐	全上
全上	一・二〇	全	一二〇〇	全	全上	年五	李文宣	徐紹彬	全上
廟北	〇・六〇	全	六〇〇	全	全上	年三	劉篤信	全上	全上
莊西	〇・七〇	全	七〇〇	全	全上	全	張樹安	王光俊	全上
莊北	一・〇〇	全	二〇〇〇	20.00	二十年	年一	朱廣泗	朱廣地	和平區朱家寨初小校有
莊東南	〇・三〇	全	三〇〇	10.00	全上	年三	朱盛漢	朱恩孔	全上
全上	〇・六〇	全	六〇〇	全	全上	年五	朱廣辰	朱廣榮	全上
全上	一・〇〇	全	一〇〇〇	全	全上	年四	朱盛亭	全上	全上
莊西南	〇・四〇	全	四〇〇	全	全上	年五	朱廣祀	朱廣榮	全上
莊東北	一・〇〇	全	二〇〇〇	20.00	全上	年一	朱盛漢	朱廣地	全上
莊東	一・一〇	全	六・六〇	6.00	十九年	年四	姜興甲	姜廣河	和平區張家廟初小校有
莊西	〇・九〇	全	二二・五〇	25.00	全上	年五	姜傳常	張淑溫	全上

考

泰安縣

莊	全	莊	校	校	校	校	莊	校	校	全	莊	莊	莊	莊	莊
東	上	北	南	前	後	前	南	後	前	上	東	西	北	西	北
○·二五	○·五五	○·二九	一·〇〇	○·三五	一·〇〇	○·四五	○·六〇	○·四五	一·四〇	全上	一·二〇	○·六〇	○·八〇	全上	○·六〇
全	全	全	全	全	全	全	全	全	全	全	全	全	全	全	全
三·二五	七·一五	六·三八	一·〇〇〇	七·七〇	二·三〇〇	九·九〇	一三·二〇	九·九〇	三〇·八〇	九·六〇	一·二〇〇	二·四〇	三·八四	全上	三·〇〇
全	12.00	23.00	10.00	全	全	全	全	全	22.00	8.00	10.00	4.00	4.80	全	5.00
全上	全上	全上	全上	全上	全上	全上	全上	全上	二月十年	全上	全上	全上	全上	全上	全上
年五	年三	年一	年二	全	年一	年三	年四	年五	年四	年五	年三	年四	年三	年一	年二
張傳法	李方潤	李紀芝	公寬堂	劉慶謨	公光河	公光樸	公光典	公元海	公元守	姜光坦	姜傳台	周永傑	張傳盛	張淑水	武傳臚
張傳忠	全上	李傳楨	全上	全上	全上	全上	全上	劉汝漢	張傳明	全上	姜玉雷	全上	周永韶	張淑甲	王玉姪
全上	全上	全上	全上	全上	全上	全上	全上	全上	和平區公家臨汝初小校有	全上	全上	全上	全上	全上	全上

坐落	畝數	方步	年租總額	每畝租價	訂約年月	有效期限	租戶姓名	保人姓名	備考
莊南	〇·五〇	603	一四·〇〇	28·00	十九年二月	三年	王傳賢	謝繼芳	和平區姜家梳初小校有
全上	〇·二〇	全	五·六〇	全	全上	四年	姜傳剛	姜傳湖	全上
莊東	三·二〇	全	二五·六〇	8·90	十九年二月	全	姜廣田	姜衍佑	全上
劉莊南	四·二〇	全	一六·八〇	4·00	全上	全	李煥科	和乎區蘇劉二大坡初小校有計黃汝	和乎區蘇劉二大坡初小校有計黃汝
莊東南	三·〇〇	全	五四·〇〇	18·00	全上	二年	陶玉謙	陶傳德	和乎區蘇劉二大坡初小校有
莊西南	全	全	全	全	全上	五年	殷良田	陶傳吉	全上
莊南	全	全	全	全	全上	一年	劉玉棟	全上	全上
全上	二·〇〇	全	三六·〇〇	全	全上	四年	張殿元	夏傳舉	全上
莊北	一·八〇	全	五·四〇	3·00	全上	三年	王立孝	王紹賢	全上
莊西北	一·五〇	全	四·五〇	全	全上	全	蘇傳賢	蘇興兆	全上
蘇莊東北	〇·八〇	全	三·二〇	4·00	全上	四年	李長增	王紹賢	全上
莊西南	二·二〇	全	一一·〇〇	5·00	二十年二月	三年	王心溫	蘇學賢	全上
莊南	三·一五	全	九·四五	2·00	全上	一年	蘇興兆	蘇興兆	計蘇傳合蘇傳篤各租一畝三分蘇興 時租五分五厘共計如上數除全上 計李榮利李清香各租一畝四分李紹 邦貴租一畝八分蘇立元租一畝四分李紹 共計如上數除全上所有
莊東	九·八〇	全	二九·四〇	全	全上	一年	全上	全上	計李榮利李清香各租一畝四分李紹 邦貴租一畝八分蘇立元租一畝四分李紹 共計如上數除全上所有

泰安縣

坐落	畝數	步方	年租總額	每畝租價	訂約年	有效期限	租戶姓名	保人姓名	備	考
莊北	一·四〇	600	一五·四〇	11.00	二月	五年	侯緒方	李充仁	和平區董家莊初小校有	
全上	四·九〇	全	四四·一〇	9.00	全上	四年		全上	計開潤洋租二畝五分侯緒明租二畝四分高傳德租二畝共計如上數餘全上	
全上	二·〇〇	全	一〇·〇〇	5.00	全上	五年	侯傳有	全上	和平區董家莊初小校有	
莊南	一·二〇	全	二二·八〇	19.00	全上	四年	張傳泗	張學明	和平區張家臨汶初小校有	
莊北	〇·四〇	全	三·〇〇	7.50	二月	一年	張傳泗	張學明	和平區張家臨汶初小校有	
莊南	一·四〇	全	三六·四〇	26.00	全上	四年	張傳寅	張傳讓	全上	
莊西北	一·八〇	全	一四·四〇	8.00	全上	三年	薛身修	薛傳性	和平區薛家莊初小校有	
莊西南	一·六〇	全	九·六〇	6.00	全上	五年	薛玉琨	薛興杭	全上	
莊北	〇·七五	全	六·〇〇	8.00	全上	四年	薛正訓	薛式訓	全上	
莊西	一·八〇	全	五四·〇〇	30.00	全上	三年	薛正琢	薛興運	全上	
莊西北	二·五六	全	二二·五〇	8.80	全上	四年	薛泉訓	薛傳發	和平區雙廟初小校有	
莊西	一·六〇	全	九·六〇	6.00	全上	四年	吳永盛	周崇理	全上	
莊北	一·二〇	全	二四·〇〇	20.00	全上	一年	吳元中	全上	全上	
莊東北	二·〇〇	全	四〇·〇〇	全	全上	五年	戚運潤	戚福亭	和平區西界本莊初小校有	
莊正東	〇·六〇	全	一八·〇〇	30.60	全上	四年	夏現成	董繼峯	全上	

泰安縣

全	全	全	莊	莊	莊	莊	莊	莊	莊	全	全	莊	莊	汶	全	莊
上	上	上	東	東	東	東	南	南	東	上	上	南	北	河	上	南
二〇〇〇	一〇一〇	〇八五〇	一〇〇二	全上	一〇六〇	〇八〇〇	一〇〇〇	一〇八〇	一〇八〇	二〇〇〇	全上	〇四〇〇	〇六〇〇	〇四〇〇	一〇二〇〇	二〇四〇〇
全	全	全	全	全	全	全	全	全	全	全	全	全	全	全	全	全
一八〇〇	一一〇〇	八五〇〇	一二二四	全上	一一二〇	五二二	八〇〇	一六二〇	一六〇〇	八〇〇	一二〇〇	一八〇〇	六〇〇	三六〇〇	七二〇〇	
9.00	全	10.00	12.00	全	7.00	6.40	8.00	9.00	8.00	20.00	全	30.00	15.00	全	全	
全上	全上	全上	二十九年	全上	二十八年	全上	全上	全上	二十九年	全上	全上	全上	全上	全上	全上	
年二	年四	年五	年一	全	年四	年五	年三	年二	年一	年三	年五	全	年一	年二	全	
莊子棟	宋傳忠	張鴻志	王鑑欽	全上	朱立端	白榮武	韓興發	路俊河	孫永傳	朱光木	朱光良	侯仁言	朱光木	田光漢	田立根	
朱廣誥	田文忠	范韶讓	田文忠	全上	辛建鳳	全上	全上	左振家	田萬春	朱光申	朱相林	全上	王士誠	田立基	田守義	
全上	全上	全上	和平區馬家店初小校有	全上	和平區河口初小校有	全上	全上	全上	和平區西安阜初小校有	全上	全上	全上	全上	全上	全上	

泰安縣

坐落	畝數	步方	年租總額	租價	訂約	有效	租戶	保人	備
橋前	一·八〇	600	二·六〇	7.00	二十九年二月	三年	莊士英	宋繼齡	和平區馬家店初小校有
莊東	三·六〇	全	二五·二〇	全	二十八年	一年	蔡鐵山	趙永儉	和平區小西牛初小校有
莊東南	一·二〇	全	七·二〇	6.00	全上	全	全上	全上	全上
廟前	〇·八〇	全	六·四〇	8.00	全上	二年	全上	全上	全上
莊西南	二·四〇	全	一四·四〇	6.00	全上	二年	全上	全上	全上
莊東北	一·二〇	全	七·二〇	全	全上	四年	全上	全上	全上
莊東南	一·〇〇	全	五·〇〇	5.00	全上	一年	楊清友	全上	和平區崗子莊初小校有
莊西	一·八〇	全	一四·四〇	8.00	十八年	全	陳繼舜	謝守錦	全上
全上	〇·四〇	全	二·八〇	7.00	全上	二年	全上	全上	全上
全上	二·四〇	全	二四·〇〇	10.00	全上	三年	全上	全上	全上
河北崖	二·〇〇	全	一八·〇〇	9.00	二十九年二月	一年	王興永	李傳洪	汶陽區柏子莊初小校有
雲亭山	一·五〇	全	一二·〇〇	8.00	全上	五年	彭純邦	全上	全上
全上	全上	全	全上	全上	全上	全	李端用	全上	全上
全上	全上	全	一〇·五〇	7.00	全上	一年	王京倫	全上	全上
子家林	全上	全	全上	全上	全上	五年	子賈氏	全上	全上

泰安縣

莊東	北嶺	全上	莊北	觀音堂後	鎮武廟	觀音堂	玉皇廟	娘娘廟	三皇廟	鎮武廟	玉皇廟	三皇廟	娘娘廟	關帝廟	觀音堂
一·八〇	一·〇〇	二·二〇	一·一〇	〇·七九	二·九〇	〇·五〇	四·〇〇	二·四〇	二·五〇	三·五〇	三·七〇	二·五〇	二·四〇	一·八〇	五·八〇
全	全	全	全	全	全	全	全	全	全	全	全	全	全	全	全
七·二〇	三·〇〇	八·八〇	四·四〇	四·七四	八·七〇	四·〇〇	二·〇〇	七·二〇	二·五〇	一〇·五〇	一·一〇	七·五〇	二·〇〇	一四·四〇	五八·〇〇
4.00	3.00	全	4.00	6.00	3.00	8.00	全	3.00	5.00	全	全	3.00	5.00	8.00	10.00
全上	全上	全上	全上	全上	全上	全上	全上	全上	全上	全上	全上	全上	二月十年	全上	三月十年
年一	年四	年五	年四	年三	年二	年一	年二	全	年一	年五	年三	全	年五	年四	年一
侯錫河	姜培顯	侯培營	侯汝穆	侯汝穆	韓克坦	高家德	李廷珠	韓家和	李位三	劉震友	杜廣元	李位司	杜介範	張順一	張日閱
侯錫祺	姜錦元	侯汝昌	全上	侯錫起	李位丙	李位琳	全上	全上	全上	全上	全上	全上	周仁田	張福孝	張立汝
全上	全上	全上	全上	汶陽區申村初小校有	全上	全上	全上	全上	全上	全上	全上	全上	全上	全上	汶陽區南留初小校有

泰安縣

庄名	畝數	步方	年租總額	租價畝	年訂約	期限有效	租名	探名	備
生落畝	600		二元七角	3.00	二十年	三年	侯錫漢	侯錫起	汶陽區申村初小校有
河漚	〇.九〇		二.六八	4.00	全上	二年	侯海龍	全上	全上
莊東	〇.六七		二.四〇	全	十九年	二年	安靜	艾榮治	汶陽區南西遙莊初小校有
莊北	〇.六〇		二.四〇	全	全上	二年	全上	全上	全上
莊上	〇.六〇		二.四〇	全	全上	二年	全上	全上	全上
莊西	一.二〇		四.八〇	全	全上	二年	全上	全上	全上
全上	一.六〇		六.四〇	全	全上	一年	全上	全上	全上
莊西北	四.〇〇		一四.〇〇	3.50	全上	三年	張恒德	艾榮信	全上
莊西	〇.九〇		四.〇五	4.50	全上	四年	艾榮治	艾榮敏	全上
莊北	三.六〇		一六.二〇	45.00	十九年	一年		艾榮敏	汶陽區南西遙莊初小校有計艾榮閣租一畝八分艾榮德艾毓業各租九分共計如上數
莊東	二.八〇		三五.〇〇	12.50	二十年	四年	劉白忠	劉克汶	汶陽區顏謝莊初小校有
關帝廟東	〇.四〇		四.四〇	11.00	全上	全	袁典諱	王繼淮	全上
關帝廟南	一.四〇		二〇.〇二	14.30	全上	三年	朱兆泰	劉欽善	全上
莊西	〇.九〇		一三.九九	15.55	全上	五年	劉紹洛	劉欽重	全上
莊西柳子地	一.四〇		一二.〇四	8.60	全上	一年	劉紹讓	劉欽度	全上

泰安縣

莊北窠	莊北坡	南官莊	莊北	莊西南沙河	莊南柳溝	莊南南廳	莊西三角地	全上	莊東老牛灣	灌莊西	全上	灌莊後	林莊西北嶺子家	莊北堂上
四·一〇	一·五〇	二·六〇	全上	一·二〇	全上	二·四〇	〇·八〇	〇·六〇	全上	一·五〇	一·八〇	全上	一·四〇	〇·四〇
全	全	全	全	全	全	全	全	全	全	全	全	全	全	全
一二·三〇	一〇·五〇	一三〇〇	一六·八〇		二四·〇〇	一五·六〇	四·九六	六·〇〇	一五·〇〇	七·五〇	三〇·六〇	二一〇〇	一四〇〇	四〇〇
3.00	7.00	5.00	14.00		10.00	65.00	62.00	全	10.00	5.00	17.00	15.00	全	10.00
全上	二十一年	全上	全上		全上	全上	全上	全上	全上	全上	全上	二十八年	全上	全上
年一	年四	年一	年二		年一	年五	年三	年一	年三	年五	年三	年四	年三	全
	李洋柏	于子成	范兆水		趙希盛	范繼永	曹錫平	范繼永	郭德盛	范兆水	全上	范繼篤	劉源盛	全上
	周茂清	趙洪傑	全上		全上	張殿一	陳文源	張殿一	范繼起	全上	全上	張殿一	劉源澄	全上
一畝共計如上數	汶陽區後周家院初小校有計馮傳珍租二畝馮寶租一畝一分王興邦租	全上	全上	全上	全上	全上	全上	全上	全上	全上	全上	汶陽區灌莊初小校有	全上	全上

泰安縣

村落	畝數	步方	年租總額	租價畝	年訂月約	期限	租戶姓名	保人姓名	備	考
坐落	畝	步方	元	元	年	年	姓名	姓名		
雲亭山下	四〇〇	60	一二〇〇	3.00	二十年	三年	韓揚名	王會桐	全上	
莊南	一二〇	全	一六八〇	14.00	二十年	全	劉承善	劉錫寬	汶陽區東大吳初小校有	
雲亭山西	〇九〇	全	七二〇	8.00	全上	年	徐錫恩	徐錫皋	全上	
全上	一一〇	全	七七〇	7.00	全上	年	王榮汝	王榮九	全上	
山前	一四〇	全	九八〇	全	全上	年	王榮十	王榮月	全上	
山後	一〇〇	全	八〇〇	8.00	全上	年	王榮禮	王榮恩	全上	
山西	〇九〇	全	五四〇	6.00	全上	年	王侯氏	王懷晉	全上	
全上	〇八〇	全	四〇〇	5.00	全上	年	徐榮禮	徐榮存	全上	
北灣					全上	年	王亨丙	徐錫旺	汶陽區東大吳初小校有因無畝數故暫將租畝移列附捐及雜項收入表內以便統計(參看附捐及雜項收入表)	
山西	一七〇	全	一〇二〇	6.00	全上	年	徐錫勤	王利耕	汶陽區東大吳初小校有	
全上	一三〇	全	九一〇	7.00	全上	全	王景留	劉信卿	全上	
雲亭山後	〇八〇	全	七六〇	9.50	二十年	年	馬廣仲	賈繼祥	汶陽區西大吳初小校有	
全上	全上	全	全上	全	全上	年	韓紹本	全上	全上	
村南	〇三〇	全	三〇〇	10.00	全上	年	全上	全上	全上	

泰安縣

村南東西地	村北東西地	村東東西地	村東南北地	北嶺	白石頭	山神廟西嶺地	山埠西	莊西南	山埠後	雲亭山西	雲亭山後	大橋西	大橋北	趙家林前	雲亭山前
一·四〇全	全上全	二·四〇全	二·二〇全	〇·七〇全	一·二〇全	一·八〇全	一·〇〇全	〇·二〇全	一·〇〇全	〇·五〇全	〇·六〇全	全上全	〇·五〇全	全上全	〇·八〇全
七·〇〇全	全上全	二·〇〇全	九·九〇全	二·一〇全	一〇·二〇全	一四·四〇全	五·〇〇全	一·二〇全	五·〇〇全	三·〇〇全	三·〇〇全	全上全	五·五〇全	五·六〇全	七·六〇全
全上	全上	5.00	4.50	3.00	3.50	8.00	5.00	6.00	5.00	6.00	5.00	全上	11.00	7.00	9.50
全上	全上	全上	二十年二月	全上	全上	二十年一月	全上	全上	全上	全上	十八年二月	全上	全上	全上	全上
年四	全	年一	年三	年四	年五	年三	年四	年三	全	年二	年四	年五	年三	全	年一
王增芝	尹兆仁	黃盛芳	尹鴻成	王平良	王平之	馬榮泉	全上	全上	全上	全上	趙立法	韓文梓	張樂端	張法起	韓文梓
龐顯正	尹北平	黃立卓	尹兆安	王懷源	全上	王平良	全上	全上	全上	全上	馬善緒	全上	全上	全上	全上
全上	全上	全上	汶陽區北泉民衆學校校有	全上	全上	汶陽區北大吳民衆學校校有	全上	全上	全上	全上	汶陽區中大吳初小校有	全上	全上	全上	全上

坐落	畝數	步方	年租總額	租價每畝	年訂月約	期限	租戶姓名	保人姓名	備
村南東西地	一·四〇	600	七·〇〇	5.00	二十年	年一	陳繼文	陳繼武	汶陽區北吳泉民衆學校校有
村北南北地	〇·三〇	全	九〇〇	3.00	二十年	全	李鴻禧	汪繪有	汶陽區雙楊店民衆學校校有
全上	一·八〇	全	七·一〇	4.50	全上	年三	李效雲	全上	全上
村南南北地	〇·五〇	全	二·〇〇	4.00	全上	年一	于子誠	李紅玉	全上
村北南北地	一·五〇	全	五·二五	3.50	全上	年三	鄭學泗	張欣鳳	汶陽區紙房莊民衆學校校有
村西南北地	〇·五〇	全	一·五〇	3.00	全上	年一	張清志	王家民	全上
校東	四·〇〇	全	三三·〇〇	8.00	一十八年	年五	高宗嵐	焦春亭	汶陽區武駕莊初小校有
土門頭莊西	一·五〇	全	一二·〇〇	全	全上	全	趙景榮	趙景和	全上
全上	〇·七〇	全	五·六〇	全	全上	年一	焦元榮	焦元寶	全上
尙家院莊南	全上	全	全上	全	全上	全	季崇旺	李崇好	全上
校東	一·六〇	全	一二·八〇	全	全上	年四	高傳友	李崇實	全上
全上	一·四〇	全	一一·二〇	全	全上	年二	高玉仁	高傳峯	全上
校北	〇·九〇	全	七·二〇	全	全上	全	高玉嵐	高亭崑	全上
全上	〇·八〇	全	六·四〇	全	全上	年四	高傳池	高玉廣	全上
校南	一·八〇	全	一四·四〇	全	全上	年五	高化枝	宗傳文	全上

考

泰安縣

西北坡	沙滯地	龍王廟	莊南	上馬台	梁子行	侯家林	全上	莊南	茅次莊北	莊北	莊南	全上	全上	莊東南	全上
一·四〇全	〇·八〇全	〇·三〇全	五·〇〇全	〇·九〇全	〇·七〇全	一·四〇全	二·四〇全	九·〇〇全	五·〇〇全	〇·九〇全	一·五〇全	〇·九〇全	一·二〇全	二·六〇全	〇·九〇全
三五〇	八〇〇	四·五〇	四〇〇〇	七·二〇	二一〇〇	一二·六〇	四八〇〇	一八〇〇	一〇〇〇	六·七五	七·五〇	六·七五	九〇〇	一九·五〇	七·二〇
250	10.00	15.00	全	8.00	30.00	9.00	全	全	2.00	7.50	5.00	全	全	7.50	全
全上	全上	全上	全上	全上	全上	全上	全上	全上	二月十年	全上	全上	全上	全上	二月十九年	全上
年一	年五	年三	年五	年一	全	年三	年四	年五	年四	年五	年一	年二	年三	年二	年三
姬傳言	李振廷	武之有	李玉冠	武之聖	李玉澤	李聖掌	王學極	程中昌	王運等	馬潤寅	辛建德	李廣德	高傳起	王金之	高傳連
全上	全上	全上	全上	全上	程中和	武傳世	馮培齋	王秀常	姬傳純	全上	全上	全上	全上	張伯明	高傳梅
全上	全上	全上	全上	全上	全上	全上	全上	全上	梁父區立第一小學校有	全上	全上	全上	全上	汶陽區漕河涯初小校有	全上

泰安縣

坐落畝數	步方	年租總額	每畝租價	訂約年限	租戶姓名	保人姓名	備考
娘娘廟 一畝四〇	600	二元〇〇	15.00	二十年	馮錫篤	程中和	梁父區立第一小學校有
沙溝地 〇.八〇	全	八.〇〇	10.00	全上	郭敦夫	全上	全上
官路西 〇.九〇	全	九.九〇	11.00	全上	王傳本	全上	全上
沙埠地 一.〇〇	全	一三.〇〇	13.00	全上	姬慶松	全上	全上
石橋地 一.四〇	全	二五.二〇	18.00	全上	王立斗	全上	全上
柳子行 一.六〇	全	一六.〇〇	10.00	全上	王傳勤	全上	全上
山查行 一.三〇	全	三九.〇〇	30.00	全上	李振芳	全上	全上
風嶺 三.〇〇	全	三〇.〇〇	10.00	全上	馮慶雨	全上	全上
全上 全上	全	二一.〇〇	7.00	全上	李盛川	全上	全上
周全莊 一二.〇〇	全	七二.〇〇	6.00	全上	高法程	全上	全上
石榴嶺 三.〇〇	全	六.〇〇	2.00	全上	武傳金	全上	全上
沙溝地 四.五〇	全	六七.五〇	15.00	全上	李錫春	全上	全上
莊南 四.〇〇	全	六〇.〇〇	全	全上	李樹冉	全上	全上
法雲寺 一〇.〇〇	全	二五.〇〇	2.50	全上	李振洪	查義才	全上
本莊西北坡 一.二〇	全	一九.二〇	16.00	全上	歐陽傳温	張秀格	梁父區東梁父初小校有

泰安縣

學校南	○·三〇全	五·七〇全	全	全上	年三	全上	全上	全上
義路口	一·二〇全	二二·八〇	19.00	全上	年五	校役	全上	全上
東林上	○·七〇全	四二〇	6.00	全上	年一	薛東文	薛洪甲	全上
柴料	一〇〇全	一九〇〇	19.00	全上	年二	薛肇盤	薛肇復	全上
五聖堂	○·六〇全	四二〇	7.00	全上	年四	薛肇壽	薛肇奎	全上
西北嶺	八〇〇全	一五二〇〇	19.00	全上	年五	薛祺居	杜興盛	全上
下河口	二·五〇全	一五〇〇〇	全	全上	全	薛高氏	薛培松	全上
上河口	○·五〇全	三〇〇	6.00	全上	年一	薛保文	薛肇榮	全上
十字路	全上	全上	全	全上	年三	薛贊文	全上	全上
莊南廟台子	○·九〇全	一八〇〇	20.00	全上	全	王明茂	杜興盛	梁父區薛莊初小校有
北埠大澗	二·六〇全	一六·九〇	全	全上	年五	武宗太	李東川	全上
全上	一·八〇全	一一·七〇	全	全上	年二	馬有海	張秀格	全上
全上	六·四〇全	四一·六〇	全	全上	年一	喬繼水	李東土	全上
本莊東北嶺	四·八〇全	三一·二〇	6.50	全上	年三	馬繼憲	李倍厚	全上
本莊東嶺子	三·七〇全	四〇·七〇	全	全上	年一	歐陽興舉	張秀格	全上
本莊西坡	二·一〇全	二三·一〇	11.00	全上	年三	李懷告	李東川	全上

泰安縣

坐落畝數	步方	年租總額	每畝租價	年訂月約	期限有效	租戶姓名	保人姓名	備考
游坡北	600	三元	3.00	十月	三年	劉欽常	孟光亮	梁父區薛莊初小校有
董家白塔	全	一五·四〇	22.00	全上	一年	張炳海	張炳典	全上
金銀莊西	全	三〇〇〇	6.00	全上	三年	楊少宜	楊坤漢	全上
蕭莊東	全	四·五〇	5.00	全上	四年	侯希柏	侯希剛	全上
程家白塔	全	二〇〇〇	25.00	全上	五年	程錫恩	張錫森	全上
大陽關	全	三六〇〇	12.00	全上	全	馮培齊	馮克公	全上
寺前	全	三七·八〇	7.00	九月	四年	于可榮	于方傑	梁父區北望莊初小校有
村東	全	〇·七〇	1.50	全上	三年	鄭玉君	鄭兆瑞	全上
橋溝	全	一六·八〇	6.00	全上	二年	劉清溪	程繼閔	全上
村東	全	五·五〇	全	全上	一年	朱理祥	朱玉潤	全上
寺南	全	三三·〇〇	全	全上	五年	周振江	于方傑	梁父區橋溝初小校有
寺前	全	三四·二〇	9.00	全上	二年	劉少乙	全上	梁父區西南望初小校有
村東	全	七〇·七〇	7.00	全上	一年	劉克蒼	全上	全上
村北	全	三〇〇〇	3.00	全上	五年	蔣修遠	于方洛	全上
寺周園	全	二四·〇〇	4.00	全上	四年	永林	于方傑	梁父區東曹莊初小校有

泰安縣

莊東南	全上	全	七〇〇	5.00	全上	年三	侯培尙	趙永安	全上
莊全上	一・四〇	全	九・一〇	6.50	全上	年四	趙伯軒	侯培尙	梁父區南官莊初小校有
莊南	〇・八〇	全	七・二〇	9.00	全上	全	張培海	劉欽武	全上
莊北	全上	全	二二・〇〇	20.00	全上	全	陳炳厚	陳位東	全上
莊西	一・一〇	全	三三・〇〇	30.00	全上	年五	劉榮魁	陳樂天	全上
莊南	三・一〇	全	四六・五〇	15.00	全上	年一	劉欽亮	劉欽武	全上
莊北	三・〇〇	全	六〇・〇〇	20.00	全上	年二	田榮森	陳位東	全上
莊南	五・一〇	全	七六・五〇	全	全上	年三	張培海	邵源湘	梁父區西良莊初小校有
全上	三・七五	全	五六・二五	15.00	全上	年四	李榮安	全上	全上
全上	一・四〇	全	二八・〇〇	20.00	全上	年五	侯安寅	全上	全上
莊北	〇・三五	全	八・七五	全	全上	年一	鄒洛江	鄒榮林	全上
莊東	〇・八〇	全	二〇・〇〇	25.00	全上	年二	霍賢富	霍賢木	全上
南嶺	一・二〇	全	八・四〇	7.00	全上	全	鄒炳崙	鄒榮林	梁父區鄒家莊初小校有
莊東	全上	全	一二・〇〇	4.00	全上	年五	許崇祥	劉傳芳	全上
四禪寺前	三・〇〇	全	全上	8.00	全上	年一	于方禪	于方貴	全上
四禪寺周圍	六・〇〇	全	二四・〇〇	4.00	全上	年二	圓真	于方傑	全上

泰安縣

坐落	畝數	步方	年租總額	租價	訂約期限	租戶姓名	保人姓名	備考
坐落 莊南	一畝 一〇〇〇	630	五元〇〇	5.00	十九年二月	侯培盛	趙中典	梁父區南官莊初小校有
莊南灣涯	一四〇〇	全	七〇〇〇	全	全	李東恩	全上	全上
莊南	〇八〇〇	全	三六〇〇	4.50	全	趙允安	侯培敬	全上
莊北	二四〇〇	全	九六〇〇	4.90	全	侯希東	李東恩	全上
莊東	一四〇〇	全	五六〇〇	全	全	梁見茹	李玉忠	全上
全上	〇六〇〇	全	二四〇〇	全	全	侯希東	李東恩	全上
莊南	一四〇〇	全	五六〇〇	全	全	侯培成	趙中典	全上
莊北	二四〇〇	全	二四〇〇	5.00	全	董兆頌	李厚齋	梁父區周全莊初小校有
西南坡	一二〇〇	全	一二〇〇	10.00	全	周慶有	全上	全上
大雲寺	一八〇〇	全	二八八〇	16.00	全	李九敷	李升貴	梁父區西住初小校有
膝村	二〇一〇	全	三三二六	全	全	馬立公	李升恭	全上
全上	〇四〇〇	全	四〇〇〇	10.90	全	馬善喜	全上	全上
龍泉寺	一九〇〇	全	一四四〇	6.00	全	楊禮雲	李路明	全上
全上	〇七四〇	全	四四四〇	全	全	李路明	全上	全上
南膝村	〇八九〇	全	五三四	全	全	楊明綢	全上	全上

楊鄭家祠	莊一南	莊東河北	南坡地	西順路子	家北	苗家林	家東	東南窪	南窪	楊家窪子	南順路子	和尚林子	龍泉寺	寺西	鄉城東南
一·一六全	一〇·四〇全	七·二〇全	二·四〇全	全上	一·四〇全	二·四〇全	六·〇〇全	十·四〇全	一·六〇全	三·六〇全	一·四〇全	三·二〇全	一·七〇全	〇·八八全	〇·八〇全
四·六四	一四五·六〇	七二·〇〇	一四·四〇	全上	一一·三〇	一九·二〇	四二·〇〇	七·七〇	八·八〇	二八·八〇	九·八〇	二五·六〇	六·八〇	三·五二	一·六〇
4.00	14.00	30.00	6.00	全	全	8.00	7.00	全	5.50	8.00	7.00	8.00	全	4.00	2.00
二十九年	全上	八十九年	全上	全上	全上	全上	全上	全上	全上	全上	全上	十九年十二月	全上	全上	全上
五年	全	全	四年	全	五年	三年	一年	二年	三年	四年	五年	全	全	四年	三年
鄭得禮	鄭祥水	李中桂	高世良	高世儒	高傅堂	高榮新	韓煥珍	高世臣	高培水	鄭衍榮	高培理	夏光輝	鄭明亭	楊義範	嘉禾
鄭克實	鄭學扎	李中泉	高世勤	鄭衍鳳	全上	李光清	韓增齡	高宗誠	高世桐	高世秀	高培再	夏繼澍	李升泰	全上	全上
梁父區南楊莊初小校有計楊仁祖租一分七厘楊義友租九厘楊義智租九厘	全上	梁父區王家莊初小校有	全上	全上	全上	全上	全上	全上	全上	全上	全上	全上	全上	全上	全上

坐落畝數	步方	年租總額	租價	年訂月約	期限	租戶姓名	保人姓名	備考	
坐落	畝數	步方	年租總額	租價	年訂月約	期限	租戶姓名	保人姓名	備考
全上	一〇〇〇全		二〇〇〇〇	20.00	三十九年	年五	鄭克寬	全上	梁父區南楊莊初小校有
莊北	〇五〇〇全		二五〇〇	5.00	全上	年二	楊仁諧	全上	全上
廣生殿	一一一〇〇全		一五五〇四	14.00	全上	年五	稽玉珍	李路標	梁父區房村初小校有
大港餘	七〇〇〇全		一七五〇〇	2.50	十九年	年三	程錫金	程中義	梁父區茅茨程氏私立初小校有
白石頭	四〇〇〇全		一〇〇〇〇	全	全上	全	程中法	姬慶尊	全上
東黑嶺	四五〇〇全		九四五	2.10	全上	年四	張英訓	程中諱	全上
西黑嶺	四〇〇〇全		八四〇	全	全上	年三	程錫恩	程錫昌	全上
蔡嶺餘	四五〇〇全		一一二五	2.50	全上	年四	邱明安	李玉水	全上
鐵嶺餘	四一〇〇全		八六一	2.10	全上	年三	侯錫佐	程紀芳	全上
英洛泉	三八〇〇全		七九八	全	全上	年五	程錫玉	全上	全上
北廟後	二四〇〇全		四八〇〇	20.00	二十年	年三	王盛俊	王盛江	梁父區東良莊初小校有
碑碼子	一八〇〇全		二七〇〇	15.00	全上	年二	張學順	張冠翠	全上
宋家坡	三〇〇〇全		三三〇〇	11.00	全上	年一	張英善	趙春山	全上
魏家莊子	〇六〇〇全		九〇〇	15.00	全上	年三	褚光梅	張冠翠	全上

泰安縣

山陽西坡	全上	二·四五	全	四一·六五	17.00	二月十九年	年二	高法顯	王秀章	徂陽區山陽初小校有
全上	一·〇〇	全	八·〇〇	8.00	全上	年三	趙繼讓	全上	全上	
全上	全上	全	全上	全	全上	年三	吳衍溫	全上	全上	
莊北	〇·五〇	空	三·〇〇	6.00	全上	年四	吳光富	吳壽祺	梁父區鄉城民衆學校校有	
黑水灣	〇·一〇	全	二·〇〇	20.00	全上	年三	張殿貴	張慶芬	全上	
北門外	〇·八〇	全	八·〇〇	10.00	全上	年二	義和盛	全上	全上	
桃花地	一·八〇	全	一〇·八〇	6.00	全上	年四	張朝川	李子美	全上	
八里溝	一·四〇	全	七·〇〇	5.00	全上	年五	焦芳勤	李恒渭	全上	
空子埠	〇·七〇	全	四·二〇	6.00	全上	年三	李恒泮	李子美	全上	
左林溝	一·八〇	全	一八·〇〇	10.00	全上	全	李印平	李秉慶	全上	
桑行	〇·四〇	全	六·〇〇	15.00	全上	年五	李秉珣	全上	全上	
呂園口	〇·七〇	全	九·一〇	13.00	全上	年一	李乘環	李秉璜	全上	
放牛溝	一·八〇	全	二七·〇〇	15.00	全上	全	王秀亮	全上	全上	
河西崖	〇·七〇	全	七·〇〇	10.00	全上	年二	李昌恩	李子美	全上	
宅子河	二·〇〇	全	一六·〇〇	16.00	全上	年五	李秉珣	李秉璜	全上	
梅溝	〇·四〇	全	二·〇〇	5.00	全上	年四	李秉玖	李樂良	全上	

泰安縣

坐落	畝數	步方	年租總額	租價每畝	訂約年月	約有效期限	租戶姓名	保人姓名	備	考
山陽北坡	〇九〇	600	九元〇〇	10.00	二月	年四	程培信	王秀章	徂陽區山陽初小校有	
山陽西坡	〇八四	全	一二·六〇	15.00	全上	年一	程漢俊	全上	全上	
山陽北坡	〇四六	全	四〇〇〇	10.00	全上	年三	程培信	全上	全上	
山陽西坡	三〇三	全	四二·四二	14.00	全上	年一	程金柱	全上	全上	
全上	〇七六	全	七六〇	10.00	全上	年二	程培信	全上	全上	
全上	全上	全	全上	全	全上	年四	全上	全上	全上	
山陽西坡	八〇〇	全	六五·六〇	8.20	全上	年二	梁建常	梁潤華	徂陽區山陽梁氏私立初小校有	
山陽北坡	一三〇〇	全	三九〇〇	3.00	全上	年二	梁建盛	王秀章	徂陽區山陽初小校有	
山陽村內	〇一八	全	〇一八	1.00	全上	全	程金茂	全上	徂陽區山陽初小校有	
坡東西南延東北	一·六〇	全	八八〇	5.50	十月十八年	年四	李玉培	李宗臣	徂陽區東西兩延東初小校有	
全上	〇七〇	全	三·五〇	5.00	全上	年二	李玉良	全上	全上	
全上	〇四九	全	二·七〇	5.50	全上	年一	董志理	全上	全上	
全上	〇三九	全	一·五六	4.00	全上	年三	李振江	全上	全上	
全上	一·六〇	全	七·二〇	4.50	全上	年一	張建存	全上	全上	
全上	全上	全	六·四〇	4.00	全上	年三	張建晉	全上	全上	

泰安縣

西莊北坡	全上	一四〇全	二二〇〇全	15-00	十九年	一年	王秀貴	萬時臣	徂陽區西莊初小校有
全上	全上	〇七〇全	四二三全	5-90	全上	年四	張廷方	張明法	全上
全上	全上	〇三五全	一三三全	3-50	全上	年三	李玉寶	張明法	全上
全上	全上	〇五〇全	二二五全	4-50	全上	全	李玉途	全上	全上
全上	全上	〇三六全	二八八全	全	全上	年三	李振榮	全上	全上
全上	全上	一三〇全	一〇四〇全	8-00	全上	年四	李光方	全上	全上
全上	全上	一〇〇全	五五〇全	5-50	全上	年一	李光先	全上	全上
全上	全上	一〇二〇全	六〇〇全	5-00	全上	全	李玉保	全上	全上
全上	全上	一九〇全	一一四〇全	6-00	全上	全	李玉言	全上	全上
東兩延東北坡	全上	一〇二〇全	七八〇全	5-50	十八年	全	李玉秀	李宗臣	租陽區東兩延東初小校有
全上	全上	一八〇全	一四四〇全	8-00	全上	全	李振聖	全上	全上
上北宋北坡	全上	二七〇全	一三五〇全	全	十九年	年二	白尙茶	張開江	租陽區上北宋初小校有
全上	全上	〇七〇全	三五〇全	全	全上	年四	張開江	張開江	全上
全上	全上	〇三五全	二七五全	5-00	全上	年四	李玉途	全上	全上
全上	全上	〇九〇全	四九五全	5-50	全上	年一	張秀環	全上	全上

泰安縣

坐落	畝數	步方	年租總額	每畝租價	訂約年月	有效期限	租戶姓名	保人姓名	備考
全上	〇·九〇	全	九·九〇	11.00	全上	一年	查國桐	全上	全上
全上	〇·六〇	全	六·〇〇	10.00	全上	二年	房兆長	全上	全上
查家堡洛北坡	一·三〇	全	一八·二〇	14.00	十一月十八年	三年	查賢唐	查聖棟	租陽區查家堡洛初小校有
孫家堡洛南坡	〇·二〇	全	〇·六〇	3.00	全上	一年	孫維潤	全上	全上
全上	一·二〇	全	二·〇〇	全	全上	二年	孫玉尙	全上	全上
孫家堡洛北坡	〇·六〇	全	六·〇〇	10.00	十月十九年	全	孫維柱	孫維昌	租陽區孫家堡洛初小校有
演武廳北坡	二·八〇	全	一六·八〇	6.00	全上	四年	馮元泰	全上	全上
演武廳西坡	一·二〇	全	一三·〇〇	全	二月十九年	二年	葛衍池	葛占榮	租陽區演武廳初小校有
孫家堡洛北坡	〇·九〇	全	九·〇〇	10.00	十月十九年	全	孫維喜	孫維昌	租陽區孫家堡洛初小校有
全上	〇·七〇	全	四·九〇	7.00	全上	一年	萬清成	全上	全上
全上	〇·六〇	全	六·〇〇	10.00	全上	二年	萬福臣	全上	租陽區西莊初小校有
西莊南坡	五·五〇	全	六六·〇〇	12.00	全上	二年		全上	杜明常租二畝劉興法租五分共計如上數餘全上
西莊東坡	〇·三六	全	五·四〇	15.00	全上	四年	全上	全上	全上
西莊西坡	〇·八〇	600	八·〇〇	10.00	二月十九年	三年	萬福亭	萬時臣	租陽區西莊初小校有

泰安縣

全	保安莊北坡	全上	○·六〇	全	三·〇〇	全	全上	年二	張英順	全上	全上
全	保安莊北坡	全上	全上	全	三·五〇	5.00	全上	年三	朱英俊	全上	全上
全	保安莊東坡	全	○·七〇	全	四·二〇	6.00	全上	年四	朱業洋	全上	全上
全	保安莊東坡	全	一·〇〇	全	八·〇〇	8.00	十月	年二	王榮身	全上	徂陽區保安莊初小校有
全	保安莊東坡	全	一·一〇	全	一·〇〇	10.00	全上	年一	陳永欽	全上	全上
全	侯家舊洛北坡	全	○·九〇	全	八·一〇	9.00	十一月	年三	張文友	全上	徂陽區侯家舊洛初小校有
全	侯家舊洛北坡	全	○·九〇	全	七·八〇	13.00	十月	年三	陳興津	全上	徂陽區陳家寨初小校有計陳與公陳國申各租一畝八分陳興水陳玉連各租一畝二分共計如上數
全	陳家寨北坡	全	六·〇〇	全	六·三〇	7.00	全上	年一	全上	全上	全上
全	陳家寨北坡	全	一·六〇	全	九·六〇	6.00	全上	年二	張得印	全上	全上
全	陳家寨北坡	全	○·六〇	全	五·四〇	全	全上	年四	房汝芬	全上	全上
全	房家村北坡	全	○·四〇	全	三·六〇	9.00	十一月	年二	房汝芬	全上	徂陽區房家村民衆學校校有
全	房家村北坡	全	三·六〇	全	二八·八〇	全	全上	年二	房兆長	全上	全上
全	房家村北坡	全	○·九〇	全	七·二〇	8.00	全上	年一	查國全	全上	全上
全	房家村北坡	全	一·三〇	全	一三·〇〇	全	全上	年四	楊清占	全上	全上
全	房家村北坡	全	○·七〇	全	七·〇〇	10.00	全上	年三	查有義	全上	全上

坐落畝數	步方	年租總額	租每畝	年訂約	期限有效	姓租戶	姓保人	備考
侯家葛路北坡 七畝四〇	600	六六·八〇	9.00	十九年	二年	劉安泰	劉安泰	租徠區侯家葛路北坡初小校有計侯齊氏租七分侯家真租九分侯興租一畝二分劉安與租六分劉王昌租一畝二分共計如上數
全 上 〇·六〇 全		三〇〇	5.00	全上	一年	侯兆調	劉安泰	租徠區侯家葛路北坡初小校有
南宋北坡 一·六〇 全		一四·四〇	9.00	十九年	二年	李奉泰	李廷茂	租徠區南宋初小校有
全 上 〇·八〇 全		七·二〇	全	全上	一年	李傳榮	全上	全上
全 上 〇·六〇 全								全上(此地押出尙未贖回)
西宋西北坡 一·二〇 全		一三·二〇	11.00	全上	四年	李繼盛	全上	全上
南宋西坡 一·八〇		一六·二〇	9.00	全上	二年	李傳運	全上	全上
全 上 〇·八〇 全		六·四〇	8.00	全上	一年	李傳敦	全上	全上
全 上 全上 全		四·八〇	6.00	全上	二年	李傳重	全上	全上
全 上 〇·七〇 全		四·二〇	全	全上	一年	李奉安	全上	全上
彭家莊南坡 六〇〇 全		三〇〇〇	5.00	二十年	全	敦厚園	馮繼環	租徠區城東民衆學校校有(此地系森林)
東羊舍北坡 〇·九〇 全		一九·八〇	23.00	十九年	二年	陳漢祥	楊容安	租徠區東羊舍民衆學校校有
鳳凰莊東北坡 一·四〇 全		九·八〇	7.00	全上	全	趙宗品	趙希倫	租徠區鳳凰莊初小校有

泰安縣

沈村北坡	全	一・二〇	全	一〇・八〇	8.00	十九年	二年	彭少卿	米元桐	徂陽區沈村初小校有
全	上	一・八〇	全	一〇・八〇	全	全上	一年	朱池	全上	全上
韓山北坡		一・二〇		七・二〇	全	全上	二年	仲學聖	全上	全上
韓山南坡		三・〇〇	全	一八・〇〇	6.00	十九年	四年	賈業青	程兆慶	徂陽區韓山初小校有
西柳東坡		〇・八〇	全	六・四〇	全	全上	一年	全上	全上	全上
全	上	〇・三〇	全	二・四〇	8.00	全上	二年	夏奉長	王元謙	全上
西柳東南坡		〇・四〇	全	三・二〇	8.00	全上	一年	夏奉長	全上	全上
全	上	一・四〇	全	一四・〇〇	10.00	全上	三年	全上	全上	全上
全	上	〇・五〇	全	四・〇〇	全	全上	一年	全上	全上	全上
全	上	〇・九〇	全	七・二〇	8.00	全上	三年	全上	全上	全上
西柳南坡		一・二〇	全	一〇・八〇	8.00	十九年	一年	王慶秋	王元謙	徂陽區柳西初小校有
下北宋西南坡		二・八〇	全	二八・〇〇	10.00	十八年	二年	馮紹恒	葛殿卿	徂陽區下北宋初小校有
東羊舍北坡		〇・四〇	全	一・二〇	3.00	全上	一年	張清順	楊容安	徂陽區東羊舍民衆學校校有
全	上	一・八〇	全	九・〇〇	5.00	全上	三年	梁成啓	全上	全上
鳳凰莊北坡		一・二〇	全	八・四〇	7.00	全上	二年	梁立言	全上	全上
鳳凰莊西北坡		一・六〇	全	九・六〇	6.00	全上	四年	趙希林	全上	全上

坐落	畝數	步方	年租總額	租價	訂約	期限	租戶姓名	保人姓名	備考
坐落	畝	步方	元	每畝	年	月	姓名	姓名	備考
沈村東坡	一·八〇	600	二一·六〇	12·00	十九年	十月	彭少卿	米元桐	徂陽區沈村初小校有
全上	〇·八〇	全	九·六〇	全	全上	全上	全上	全上	全上
沈村東北坡	三·〇〇	全	三三·〇〇	11·00	全上	全上	全上	全上	全上
沈村南坡	〇·八〇	全	九·六〇	12·00	全上	全上	全上	全上	全上
南禹村南坡	一·二〇	全	五·四〇	4·50	十九年	十二月	鄭會成	劉潤泉	徂陽區南禹村初小校有
全上	二·〇〇	全	九·〇〇	全	全上	全上	全上	全上	全上
南禹村西南坡	一·二〇	全	五·四〇	全	全上	全上	鄭會淮	全上	全上
全上	〇·九〇	全	三·六〇	4·00	全上	全上	仇傳倉	全上	全上
南禹村西坡	全上	全	全上	全	全上	全上	郎會義	全上	全上
後禹村東坡	二·二〇	全	八·八〇	4·00	十九年	十一月	馬清明	莊得珠	徂陽區後禹村初小校有
後禹村西坡	五·〇〇	全	三五·〇〇	7·00	全上	全上	曹洪恩	全上	全上
全上	八·〇〇	全	二四·〇〇	3·00	全上	全上	陳永江	全上	全上
全上	七·〇〇	全	三一·五〇	4·50	全上	全上	莊得喜	全上	全上
村西豬前	八·〇〇	全	三六·〇〇	全	全上	全上	永春	梅法盛	徂陽區堯山初小校有
全上	一〇·〇〇	全	四五·〇〇	全	全上	全上	閻德	全上	全上

泰安縣

全上	西柴城西南坡	西柴城西坡	西柴城西南坡	全上	西柴城東北坡	西柴城西北坡	小嵐西坡	全上	小嵐東坡	全上	全上	全上	小嵐南坡	馬家莊南坡	馬家莊東南坡
〇・八〇	全上	一・八〇	一・二〇	〇・九〇	一・二〇	四・〇〇	〇・二〇	一・〇〇	〇・五〇	〇・六〇	〇・八〇	二・〇〇	一五・〇〇	一・三〇	三・〇〇
全	全	全	全	全	全	全	全	全	全	全	全	全	全	全	全
六・四〇	全上	一四・四〇	九・六〇	七・二〇	九・六〇	三三・〇〇	〇・一〇	九・〇〇	二・五〇	〇・六〇	〇・八〇	三・〇〇	一五・〇〇	五・二〇	一・二〇
全	全	全	全	全	8.00	8.00	0.50	9.00	5.00	全	1.00	3.00	1.00	全	4.00
全上	全上	全上	全上	全上	全上	十九年十月	全上	全上	全上	全上	全上	全上	十九年十二月	全上	全上
年三	年	年三	年四	年	年二	年三	年	年二	年	年三	年	年四	年三	年	年三
安西馮	趙中臣	李義芹	李文芹	全上	李文祥	袁周印	范光山	李玉漢	李炳文	范光和	于榮法	孫士統	孫洪義	馬元慶	馬元慶
全上	全上	全上	全上	全上	全上	趙中茂	全上	全上	全上	全上	全上	全上	王希臣	馬光傑	馬光傑
全上	全上	全上	全上	全上	全上	徂陽區西柴城初小校有	全上	全上	全上	全上	全上	全上	徂陽區小嵐初小校有	全上	徂陽區馬家莊馬氏私立初小校有

泰安縣

坐落畝數	步方	年租總額	租價畝	訂約年限	租戶姓名	保人姓名	備考
坐落							
西柴城東北坡	600	七元二角	8.00	十九年	袁周印	全上	租陽區西柴城初小校有
全上	全	一四·四〇	全	全上	全上	全上	
東柴城西南坡	全上	一八〇〇	10.00	十九年	張盛梅	張世武	租陽區東柴城初小校有
東柴城北坡	全	五·六〇	7.60	全上	盧衍厚	全上	
全上	全	三〇〇〇	10.00	全上	王啓元	全上	全上(此地係二段)
東柴城西坡	全	一三〇〇	全	全上	王成儉	全上	
東柴城東北坡	全	一八〇〇	全	全上	王會寅	全上	
東柴城西坡	全	二八·八〇	9.00	全上	張世五	全上	租陽區東柴城初小校有計王奎斗王奎官各租五分王興仁馮希武各租一畝一分共計如上數
東柴城南坡	全	九六〇	8.00	全上	劉欽盛	全上	
東柴城北坡	全	七·二〇	4.00	全上	張廷坦	全上	
西谷堆北坡	全	一一·二〇	7.00	十九年	趙方珍	王殿柱	租陽區西谷堆初小校有
全上	全	六·〇〇	6.00	全上	趙方會	全上	
西谷堆西坡	全	一二〇〇	全	全上	趙清安	全上	
西谷堆北坡	全	一〇·八〇	全	全上	王文得	全上	

泰安縣

樓德南坡	全上	一〇〇全	八〇〇	8.00	全上	年二	劉玉盛	全上	全上所有
樓德南坡	全上	四二〇全	三七八〇	9.00	全上	年四		全上	謂衙中堂鄭希忠各租一畝劉京言馮廣順各租一畝一分共計如上數餘全上
樓德東南坡	全上	一〇〇全	八〇〇	全	全上	年三	賈榮生	全上	
樓德西南坡	全上	〇九〇全	七二〇	8.00	全上	年一	王清田	馮若愚	全上
樓德西北坡	全上	一四〇全	一二六〇	全	全上	年二	賈義常	全上	全上
樓德南坡	全上	〇四〇全	三六〇	9.00	全上	年三	張德貞	全上	全上
樓德西坡	全上	〇八〇全	六四〇	全	全上	年二	鄭希忠	全上	全上
樓德北坡	全上	〇四〇全	三二〇	全	全上	年四	彭玉德	全上	全上
樓德南坡	全上	〇九〇全	七二〇	全	全上	年一	杜衍庚	全上	全上
全上	全上	一八〇全	一四四〇	8.00	全上	年二	張保順	全上	全上
樓德東南坡	全上	一〇〇全	九〇〇	全	全上	年一	霍國身	全上	全上
樓德南坡	全上	四〇〇全	三六〇〇	9.00	全上	年二	武心平	全上	全上
全上	全上	二〇〇全	九六〇	全	全上	年四	郭德貞	馮若愚	徂陽區樓德初小校有
村西南將軍廟	全上	一〇〇〇全	四八〇〇	4.80	全上	全	全上	任安	徂陽區西頭初小校有
全上	全上	一六〇全	九六〇	全	全上	全	李玉敬	全上	全上

泰安縣

坐落畝數	步方	年租總額	租價每畝	訂約年限	有效期限	租戶姓名	保人姓名	備	考
樓德南坡 〇.八〇畝	600	六.四〇元	8.00	十九年十月	一年	魏禮寬	馮若愚	徂陽區樓德初小校有	
樓德東南坡 一.六〇全	全	一.二.八〇	全	全上	年四	王自相	全上	全上	
全上 一.七〇全	全	一.三.六〇	全	全上	年三	查賢光	全上	全上	
樓德西南坡 一.八〇全	全	一.四.四〇	全	全上	年一	孫得祿	全上	全上	
樓德南坡 一.〇〇全	全	八.〇〇	全	全上	全	王傳有	全上	全上	
全上 一.二〇全	全	九.六〇	全	全上	年四	張保順	全上	全上	
樓德西南坡 〇.四〇全	全	三.六〇	9.00	全上	年三	張德永	全上	全上	
樓德南坡 〇.九〇全	全	七.二〇	8.00	全上	年二	鄭希亮	全上	全上	
樓德西南坡 〇.九〇全	全	七.二〇	8.00	全上	年一	田振水	全上	全上	
全上 一.五〇全	全	一.六.二〇	10.80	二十年一月	年三	李萬福	全上	全上	
樓德南坡 一.二五全	全	一.三.五〇	全	全上	年四	李存福	鄭希誠	徂陽區立第一小學校有	
樓德東坡 二.〇〇全	全	二.一.六〇	全	全上	年三	薛仲亮	全上	全上	
樓德西坡 一.二〇全	全	一.二.九六	全	全上	年二	王宣惠	全上	全上	
樓德北坡 一.二〇全	全	一.二.九六	全	全上	年一	王宣森	全上	全上	
全上 全上	全	全上	全	全上	年一	李振倫	全上	全上	

泰安縣

樓德西坡	七·八〇全	八四·二四	10.80	全上	年三	鄭希誠	佃徠區立第一小學校有計添登趙
德樓西南坡	一·五〇全	一六·二〇全	全	全上	年一	潘中奎	佃徠區立第一小學校有計添登趙
全上	一·九五全	二一·〇六全	全	全上	年四	賈義長	佃徠區立第一小學校有計添登趙
全上	一·九〇全	二〇·五二全	全	全上	年三	尹劉氏	佃徠區立第一小學校有計添登趙
樓德西坡	一·〇〇全	一〇·八〇全	全	全上	年二	孫興春	佃徠區立第一小學校有計添登趙
樓德西南坡	一·一五全	一二·四二全	全	全上	年一	尹立正	佃徠區立第一小學校有計添登趙
樓德東坡	一·二五全	一三·五〇全	全	全上	年全	馮廣炎	佃徠區立第一小學校有計添登趙
辭家莊北坡	一·二〇全	六·〇〇全	5.00	全上	年三	張敦芬	佃徠區立第一小學校有計添登趙
全上	一·八〇全	九·〇〇全	全	全上	年一	張仲樸	佃徠區立第一小學校有計添登趙
全上	〇·六〇全	一·二〇全	2.00	全上	年四	張敦節	佃徠區立第一小學校有計添登趙
全上	〇·八〇全	四·八〇全	6.00	全上	年一	陳兆印	佃徠區立第一小學校有計添登趙
辭家莊東坡	一·二〇全	七·二〇全	全	全上	年三	全上	佃徠區立第一小學校有計添登趙
全上	一·八〇全	一〇·八〇全	全	全上	年一	全上	佃徠區立第一小學校有計添登趙
辭家莊東坡	全上	九·〇〇全	5.00	全上	年二	薛得瑞	佃徠區立第一小學校有計添登趙
辭家莊北坡	全上	一〇·八〇全	5.00	全上	年一	張敦重	佃徠區立第一小學校有計添登趙

坐落畝數	步方	年租總額	租每畝	年訂約	期限有效	租戶姓名	保人姓名	備	考
埠前西坡	一畝 一·八〇	一八·〇〇	10.00	十九年	三年	路奉五	王正春	徂陽區埠前初小校有	
全上	〇·九〇	九·九〇	11.00	全上	全上	王志蘭	全上	全上	
埠前東坡	全上	二〇·〇〇	8.00	全上	全上	趙福會	王正春	全上	
全上	二·五〇	二〇·〇〇	8.00	全上	全上	張希倉	全上	全上	
全上	二·二〇	一七·六〇	全上	全上	全上	全上	全上	全上	
西營東北坡	全上	一·二〇	7.00	全上	全上	全上	全上	全上	
西營南坡	全上	一·四〇	8.00	全上	全上	夏恩舉	袁殿慶	徂陽區西營初小校有	
西營西坡	全上	〇·六〇	全上	全上	全上	全上	全上	全上	
李家莊南坡	全上	〇·八〇	全上	全上	全上	全上	全上	全上	
李家莊西坡	全上	五·六〇	7.00	全上	全上	李聖訓	李元亨	徂陽區李家莊初小校有	
全上	〇·六〇	四·八〇	8.00	全上	全上	李清年	全上	全上	
李家莊西坡	全上	全上	全上	全上	全上	李培梓	全上	全上	
全上	〇·二〇	一·四〇	7.00	全上	全上	岳繼掌	全上	全上	
城前南坡	全上	三·二〇	4.00	全上	全上	吳士宋	賈安耕	徂陽區城前莊初小校有	
力里北坡	全上	五·〇〇	5.00	十九年	全上	張聖清	張希聚	徂陽區力里初小校有(此地已入苗莊學校除原租外多租者入本校)	
力里南坡	全上	四·〇〇	全上	全上	全上	全上	全上	全上	

泰安縣

苗莊東南坡	○·四〇全	一·六〇	4.00	全上	年一	張士安	全上	全上
苗莊南坡	○·五〇全	六·〇〇	12.00	全上	年二	鄭希常	全上	全上
苗莊東南坡	二·五〇全	三七·五〇	15.00	全上	年一	安希典	全上	全上
苗莊東坡	○·七〇全	八·四〇	全	全上	年二	羅希忠	全上	全上
苗家東南坡	○·五〇全	六·〇〇	12.00	全上	年四	許家貞	全上	全上
全上	一·〇〇全	一三·〇〇	13.00	全上	年三	鄭希法	全上	全上
苗家南坡	○·五〇全	三·七五	7.50	全上	年一	劉樂淮	安常恩	徂陽區苗莊初小校有
新莊西南坡	一·四〇全	一四·〇〇	全	全上	年二	陳玉乾	劉順行	徂陽區新莊民衆學校校有
全上	一·〇〇全	一〇·〇〇	全	全上	年一	路本重	全上	全上
封家莊西坡	○·七〇全	七·〇〇	全	全上	年二	路英榮	路中環	全上
封家莊北坡	全上	全上	全	全上	年四	路序珍	全上	全上
封家莊西北坡	○·四〇全	全上	10.00	全上	全	路序貞	全上	全上
封家莊南坡	○·八〇全	四·〇〇	5.90	全上	年一	路英全	郎俊峯	徂陽區封家莊初小校有
封家莊西坡	四·七五全	四七·五〇	全	全上	年二	全上	全上	計封少貞租六分李光明租一分路序敦租四分五厘路序梅租七分路英全租五分共計
封家莊北坡	一·二〇全	一二·〇〇	10.00	全上	年三	封少貞	郎俊峯	徂陽區封家莊初小校有

泰安縣

坐落	畝數	步方	年租總額	每畝租價	年訂約	有效期	租戶姓名	保人姓名	備	考
中赤坂東北坡	一·二〇	600	八·四〇	7.00	十九年	四年	喬繼成	孫繼本	租陽區中赤坂初小校有	
中赤坂東南坡	二·〇〇	全	一·二〇〇	6.00	全上	三年	王成祿	全上	全上	
全上	全上	全	全上	全	全上	一年	王金金	全上	全上	
中赤坂南坡	一·〇〇	全	六·〇〇	全	全上	全	王成德	全上	全上	
南山陰南坡	〇·八〇	全	三·二〇	4.00	十九年	三年	張建榮	全上	租陽區南山陰民衆學校校有	
寺嶺東坡	五·八〇	全	五二·二〇	9.00	十九年	一年	顧學海	全上	租陽區寺嶺初小校有計喬培字租三畝六分願學曾租一畝四分喬繼榮租八分共計如上數	
寺嶺東南坡	一·二〇	全	六·〇〇	5.00	全上	一年	全上	全上	全上所有	
寺嶺西南坡	二·四〇	全	一·二〇〇	全	全上	一年	馬成仁	全上	租陽區寺嶺初小校有	
全上	三·〇〇	全	一五·〇〇	全	全上	二年	覺寶	全上	全上	
寺嶺南坡	〇·八〇	全	四·〇〇	全	全上	一年	全上	全上	全上	
東韓莊北坡	五·六〇	全	三三·六〇	6.00	全上	一年		楊吉堂	租陽區東韓莊民衆學校校有計安學寬租二畝八分張富良安學方各租一畝四分共計如上數	
中韓莊東南坡	〇·八〇	全	六·四〇	8.00	十九年	二年	劉殿講	左倫盛	租陽區中韓莊初小校有	
全上	全上	全	五·六〇	7.50	全上	一年	劉永敖	全上	全上	

泰安縣

赤坂東坡	一〇〇〇	全	四〇〇〇	4.00	全上	全	王全寅	王順序	全上
中韓莊東坡	〇六〇〇	全	一八〇〇	3.00	全上	三年	劉永樓	劉殿講	全上
中韓莊西坡	〇八〇〇	全	五六〇〇	7.00	十九年	一年	劉永宰	劉殿講	徂陽區東山陰初小校有
全上	〇六〇〇	全	二四〇〇	4.00	全上	四年	查國昌	全上	全上
全上	〇八〇〇	全	四〇〇〇	全	全上	二年	閻繼忠	全上	全上
西韓莊西坡	全上	全	六〇〇〇	5.00	全上	一年	閻繼申	全上	全上
全上	全上	全	九六〇〇	全	全上	三年	查國享	全上	全上
西韓莊北坡	一・二〇〇	全	九六〇〇	8.00	全上	四年	查國才	查友儉	徂陽區西韓家莊初小校有
全上	一・八〇〇	全	一八〇〇〇	全	全上	一年	劉永掌	全上	全上
全上	一・二〇〇	全	一二〇〇〇	10.00	全上	三年	劉永樓	全上	全上
中韓莊東南坡	〇・二〇〇	全	〇・二〇〇	1.00	全上	一年	楊得勝	全上	全上
全上	一・二〇〇	全	一四・四〇〇	12.00	全上	四年	左倫敦	全上	全上
中韓莊西南坡	〇・一五〇	全	〇・一五〇	1.00	全上	三年	楊得勝	全上	全上
全上	〇・七〇〇	全	三・五〇〇	5.00	全上	二年	全上	全上	全上
全上	〇・五〇〇	全	二・〇〇〇	4.00	全上	一年	劉殿森	全上	全上
全上	全上	全	五・六〇〇	全	全上	二年	全上	全上	全上

泰安縣

坐落	畝數	步方	年租總額	租價	訂約期限	租戶姓名	保人姓名	備考
新莊西南坡	一畝 四〇	600	一 二〇	8.00	十九年十月	陳玉乾	劉文行	租陽區東山陰初小校有
西山陰東坡	一〇	全	五〇	5.00	全上	陳九班	孔慶長	全上
南山陰南坡	全上	全	全上	全	全上	張見榮	趙中漢	全上
樸里東南坡	一〇〇	全	三〇〇	3.00	十九年十一月	葛傳相	張京詩	租陽區石齒初小校有
樸里東坡	一六〇	全	八〇〇	5.00	全上	張厚田	全上	全上
全上	一四〇	全	七〇〇	全	全上	張吉高	全上	全上
石齒東坡	一〇	全	二〇	2.00	全上	營潤發	王明典	全上
石齒南坡	一五〇	全	四〇	3.00	全上	孔慶盛	陳清聚	全上
員外莊東坡	全上	全	全上	全	十八年十二月	姜倫祥	谷振山	敦厚區員外莊初小校有
全上	〇九〇	全	五〇	6.00	全上	高傳讀	全上	全上
員外莊北坡	六〇〇	全	六〇〇	1.00	全上	公義會	孫敬卿	全上(此地係沙嶺約計六十畝)
員外莊西坡	〇五〇	全	一五〇	3.00	全上	張恒吉	谷振山	全上所有
旺泉莊東坡	一〇	全	八四〇	7.00	十九年十一月	王光臣	許孟岐	敦厚區旺泉莊初小校有
石樓西坡	一五〇	全	一三五〇	9.00	十九年二月	侯玉森	朱業文	敦厚區石樓初小校有
全上	〇五〇	全	四〇〇	8.00	全上	王秀云	全上	全上

坐落畝數	步方	年租總額	租每畝	訂約	有效	租戶	保人	備	考
夏墮村西	1.200	12.000	10.00	十九年	一年	馬景會	馬德元	敦厚區夏墮村小校有	
時家莊北坡	0.700	7.000	全	十九年	二年	高法起	時元桐	敦厚區時家莊初小校有	
時家莊西坡	2.700	27.000	全	全上	一年	周振常	全上	全上	
全上	1.500	18.000	12.00	全上	一年	全上	全上	全上	
時家莊西南坡	1.100	12.100	11.00	全上	三年	高宗冉	全上	全上	
全上	全上	全上	全	全上	一年	時全行	全上	全上	
時家莊北坡	1.800	9.000	5.00	全上	全	劉德臣	全上	全上	
天寶寨南坡	1.000	8.000	8.00	全上	三年	張學義	武毓珍	敦厚區天寶寨初小校有	
天寶寨北坡	0.600	4.800	8.00	全上	一年	全上	武玉珍	全上	
全上	1.200	9.600	全	全上	四年	全上	全上	全上	
全上	1.000	8.000	全	全上	二年	全上	全上	全上	
全上	全上	全上	全	全上	三年	全上	全上	全上	
全上	0.800	6.400	全	全上	四年	全上	全上	全上	
與隆莊東北	全上	五六〇	7.00	全上	一年	陳漢洋	張玉珠	敦厚區與隆莊初小校有(此莊俗名)	
與隆莊西南坡	0.900	五.四〇	6.00	全上	四年	尹立成	全上	全上	

泰安縣

前寺莊北坡	○·三〇全	二·四〇	6.00	二十一年	全	耿建恒	范傳文	敦厚區前寺莊初小校有
全上	一〇〇〇全	一〇〇〇	1.90	全上	年一	周真市	全上	全上此地內分(大王石山殷家山四門)北山東梁步山)五段
興隆莊西北坡	二〇〇〇全	六〇〇〇	全	全上	年四	全上	全上	全上
興隆莊北坡	〇·五〇全	一·五〇	3.00	八月十九年	年三	周元亮	章兆芳	敦厚區興隆莊初小校有(此莊俗名黃道溝)
莊莊東坡	〇·五〇全	〇·五〇	1.00	全上	年一	周奉成	全上	全上
莊莊北坡	五〇〇〇全	七·五〇	1.50	十二月十九年	年二	周占住	周茂吉	山)敦厚區莊莊初小校有(此地俗名松山)
全上	〇·六〇全	三·〇〇	5.00	全上	年三	趙淑善	全上	全上
楊莊北坡	全上	一〇〇〇	全	全上	年一	劉玉顯	全上	全上
楊莊南坡	全上	一〇〇〇	2.00	全上	年三	劉漢彬	全上	全上
全上	〇·五〇全	二·五〇	5.00	全上	年一	劉少水	全上	全上
楊莊西北坡	〇·六〇全	四·八〇	3.00	全上	年四	劉希美	全上	全上
全上	〇·七〇全	八·四〇	全	全上	年三	全上	全上	全上
楊莊北坡	一·四〇全	一六·八〇	12.00	十二月十八年	年一	李清斗	劉玉瑞	敦厚區楊莊初小校有
興隆莊南坡	〇·七〇全	四·二〇	6.00	全上	年二	陳漢卿	全上	全上
興隆莊西北坡	〇·八〇全	六·四〇	8.00	全上	年三	姚文富	全上	全上
興隆莊西坡	一·八〇全	三三·四〇	18.00	全上	年一	孟繼生	全上	全上

泰安縣

坐落	畝數	步方	年租總額	租價	訂約	有效	租戶姓名	保人姓名	備	考
前寺莊東坡	〇・三〇	600	一・五〇	5.00	二十年	三年	耿柔珠	范傳文	敦厚區前寺莊初小校有	
前寺莊西北坡	全上	全	一・八〇	6.00	全上	二年	耿建恒	全上	全上	
前寺莊西坡	二・一〇	全	三五・七〇	17.00	全上	四年	耿廟堂	全上	全上	
後寺莊南坡	〇・四〇	全	二・〇〇	5.00	十九年	二年	新振深	李聖言	敦厚區後寺莊初小校有	
後寺莊北坡	〇・八〇	全	三・二〇	4.00	全上	三年	馮克昌	全上	全上	
後寺莊東坡	一・二〇	全	四・八〇	全	全上	一年	李化賓	全上	全上	
後寺莊東南坡	〇・八〇	全	三・二〇	全	全上	四年	鞠振方	全上	全上	
村北黑山子	一・五〇	全	一・五〇	1.00	全上	二年	周振榮	全上	全上	
顏家莊西坡	〇・八〇	全	二・〇〇	15.00	十八年	四年	孫玉甲	李學安	敦厚區顏家莊初小校有	
全上	一・五〇	全	二・二五〇	全	全上	一年	全上	全上	全上	
全上	一・〇〇	全	一四・〇〇	14.00	全上	全	全上	全上	全上	
徂徠山內擦石	三〇・〇〇	全	三〇・〇〇	1.00	全上	四年	王真寬	全上	全上	
徂徠山內寺延	八・〇〇	全	八・〇〇	全	全上	三年	全上	全上	全上	
徂徠山內圍窰	全上	全	全上	全	全上	四年	李學中	全上	全上	
徂徠山內趙洲	四〇・〇〇	全	四〇・〇〇	全	全上	一年	全上	全上	全上	

坐落	畝數	步方	年租總額	租價每畝	年訂月約	租戶姓名	保人姓名	備考
賀莊東北坡	〇·五〇全	全	五·〇〇	10.00	十九年十月	莊玉崙	莊玉奉	敦厚區賀莊初小校有
西高平南坡	二〇·〇〇全	全	二〇·〇〇	1.00	全上	李盛友	全上	全上(此地俗名官嶺)
石泉莊東坡	二〇·〇〇全	全	三〇·〇〇	1.50	十八年十月	李佳仁	張周深	敦厚區白家莊初小校有
馬家莊南坡	一〇·〇〇全	全	五·〇〇	5.00	全上	陳培勝	全上	全上
泉里南坡	三〇·〇〇全	全	一八·〇〇	6.00	全上	安長公	全上	全上
白家莊西坡	一·五〇全	全	七·五〇	5.00	十八年十月	莊繼明	張周溪	敦厚區白家莊初小校有
宮里西坡	〇·九〇全	全	一二·六〇	14.00	十九年十月	賈繼珍	賈瑞吉	敦厚區宮里初小校有
北宅西南坡	〇·二〇全	全	一·八〇	9.00	全上	時亨英	全上	全上
北宅南坡	一·九〇全	全	一九·〇〇	全	全上	張洪義	全上	全上
北宅東南坡	二·四四全	全	二四·四〇	10.00	全上	萬洪俊	時亨番	敦厚區北宅初小校有
鎮里南坡	〇·五〇全	全	六·〇〇	全	全上	萬學長	全上	全上(此地係藕菱)
鎮里東南坡	〇·八〇全	全	九·六〇	12.00	十九年十二月	萬希祥	萬振江	敦厚區鎮里初小校有
城里東坡	二〇·〇〇全	全	一〇·〇〇	5.00	全上	全上	全上	全上
城里西南坡	三·四〇全	全	二〇·四〇	全	全上	全上	全上	全上
城里南門外	三·六〇 ^畝 600	600	二一·六〇 ^元	6.00	十八年十月	永惠	王温堂	敦厚區城里初小校有

程家峪北坡	一〇〇〇	全	八〇〇〇	8.00	全上	年四	王常理	全上	全上
程家峪西坡	一〇五〇	全	一〇五〇〇	7.00	全上	年一	朱繼本	全上	全上
程家峪東坡	全上	全	四〇〇〇	4.00	全上	年四	朱繼存	全上	全上
全上	一〇〇〇	全	一〇〇〇〇	10.00	全上	年二	王恒榮	全上	全上
程家峪南坡	一〇五〇	全	一三〇五〇	9.00	全上	年三	朱繼本	朱德富	敦厚區程家峪初小校有
南高平北坡	二〇〇〇	全	二〇〇〇〇	10.00	全上	年四	王冠周	全上	全上
全上	三〇〇〇	全	九〇〇〇	全	全上	年一	王冠武	全上	全上
全上	全上	全	全上	全	全上	年二	王冠仲	全上	全上
南高平東坡	一〇〇〇〇	全	三〇〇〇〇	3.00	全上	年一	楊敬宗	蘇尙忍	敦厚區南高平初小校有
全上	一〇二〇	全	四〇八〇	全	全上	年四	郭元春	全上	全上
全上	〇九〇〇	全	三〇六〇	4.00	全上	年三	郭元祿	全上	全上
宋家莊東南坡	一〇二〇	全	二〇四〇	2.00	全上	年四	劉潤建	全上	全上
全上	全上	全	一〇〇〇〇	11.00	全上	年三	鍾振全	全上	全上
宋家莊南坡	一〇〇〇	全	一〇〇〇〇	全	全上	年一	劉吉漢	李運昌	敦厚區宋家莊初小校有
賀莊東南坡	〇五〇〇	全	五〇〇〇	全	全上	年四	莊廷舉	全上	全上
賀莊東坡	一〇〇〇	全	一〇〇〇〇	全	全上	年二	莊敬方	全上	全上

泰安縣

坐落	數	數	步方	年租總額	租價	訂約	期限	租戶	保人	備考
山東西南坡	一〇〇	一〇〇	600	六〇〇	6.00	十月	一年	孫慎周	袁繼庚	敦厚區山東初小校有(此地在此區)
山東北坡	全上	全上	全	七〇〇	7.00	全上	年三	莊敬才	全上	全上(此地在賀莊)
山東西坡	二五〇	二五〇	全	一五〇〇	6.00	全上	年四	朱義美	全上	全上(此地在杜村)
山東西坡	全上	全上	全	全上	全	全上	年二	劉萬長	袁繼庚	敦厚區山東初小校有(地在杜村)
山東南坡	一五〇	一五〇	全	九〇〇	全	全上	年一	孔憲曾	全上	全上(地在南峪)
山東東坡	一〇〇	一〇〇	全	六〇〇	全	全上	年四	夏運英	全上	全上(地在高家莊)
山東東南坡	一五〇	一五〇	全	一〇五〇	7.00	全上	年二	李振久	全上	全上(地在田村)
全上	全上	全上	全	九〇〇	6.00	全上	年一	李振曾	全上	全上
全上	一〇〇	一〇〇	全	六〇〇	全	全上	年二	常發財	全上	全上
山東北坡	一〇〇	一〇〇	全	二四〇	2.00	全上	年三	姚開亮	全上	全上
山東南坡	三三〇	三三〇	全	一九八〇	6.00	全上	年一	和興河	全上	全上
全上	一〇〇	一〇〇	全	九六〇	8.00	全上	年三	劉清泰	全上	全上
山東東坡	六五〇	六五〇	全	三二五〇	5.00	全上	年一	高明會	全上	全上
杜村南坡	二〇〇	二〇〇	全	一〇〇〇	全	全上	年四	楊家雨	全上	全上
程家塔南坡	全上	全上	全	一八〇〇	9.00	全上	年三	王長仁	全上	全上

泰安縣

東石梁	石城寺	南裕東北坡	南裕東北坡	南裕北坡	南裕南坡	全上	北裕東南坡	北裕南坡	北裕東北坡	北裕北坡	北裕西北坡	全上	全上	全上	北裕西坡
一·二〇〇	二·〇〇〇	二·〇〇〇	全上	一·五〇〇	二·〇〇〇	二·三〇〇	一·〇〇〇	全上	〇·五〇〇	〇·七〇〇	全上	二·〇〇〇	〇·六〇〇	〇·四〇〇	一·二〇〇
全	全	全	全	全	全	全	全	全	全	全	全	全	全	全	全
三·六〇〇	二四·〇〇〇	四·〇〇〇	全上	一〇·五〇〇	一四·〇〇〇	一六·一〇〇	一〇·〇〇〇	全上	一·〇〇〇	二·八〇〇	二〇·〇〇〇	一〇·〇〇〇	一·八〇〇	一·二〇〇	八·四〇〇
3.00	全	2.00	全	全	全	7.00	10.00	全	2.00	4.00	10.00	5.00	全	3.00	7.00
全上	二十 一月	全上	全上	全上	全上	全上	全上	全上	全上	全上	全上	全上	全上	全上	全上
年三	年二	年四	年一	年二	全	年一	年四	年三	年四	年一	年四	年一	年四	年一	年四
陳明忠	永慶	孔慶花	張崇旺	全上	張崇啓	孔慶東	張崇富	張衍盛	王兆才	張振芬	盧傳會	王德均	王慎修	王振田	喬永祥
高鳳年	陳明德	全上	全上	全上	萬和中	全上	萬和中	全上	全上	全上	全上	全上	全上	全上	王益修
全上	崇禮區立第一小學校有	全上	全上	全上	全上	全上	全上	全上	全上	全上	全上	全上	全上	全上	牧厚區南裕初小校有

坐落畝數	方步	年租總額	租價	訂約年限	租戶姓名	保人姓名	備考
東石業 〇畝 一〇	600	〇元 三〇	3.00	二十一年二月	陳敬和	高祖年	崇禮區立第一小學校有
全上 一〇〇〇	全	二〇〇	3.00	全上	王鳳忠	全上	
西石業 全上	全	一〇〇〇	1.00	全上	李永貴	全上	
北橋 五〇〇	全	七五〇	1.50	全上	馬成明	全上	
東萬家裕 一〇〇〇	全	二〇〇〇	2.00	全上	馬萬才	全上	
宋家莊 五〇〇	全	一〇五〇	2.10	全上	聚成華	全上	
蕭家莊 三〇〇	全	二四〇	0.80	全上	丁安邦	全上	
西石井 六〇〇	全	九〇〇	1.50	全上	王立祥	全上	
東石井 四〇〇	全	八〇〇	2.00	全上	石廷祥	全上	
杏水菴 一五〇〇	全	一五〇〇	1.00	全上	陳元貴	全上	
太平寨 二〇〇	全	三〇〇	1.50	全上	魯寶坤	全上	
丁家莊 全上	全	全上	全	全上	陳元貴	全上	
店子 五〇〇	全	五〇〇	1.00	全上	李清讓	全上	
澇坡 一〇〇〇	全	一〇〇〇	全	全上	倪九齡	全上	
東石井 三〇〇	全	三〇〇	全	全上	林傳家	全上	

泰安縣

華村東坡	村西桑園	全上	村東南坡	村東嶺上	朱家溝嶺南	朱家溝嶺下	村東坡	村東朱家溝嶺	村東李家嶺	清泥溝北坡	西搬到井	崖下莊	龍泉寺	後邵家峪	五龍山
九〇〇全	一四〇全	〇八〇全	二〇〇全	四三〇全	二〇〇全	三〇〇全	五〇〇全	全上	四〇〇全	五〇〇全	二五〇全	三六〇全	一五五〇全	三〇〇全	一二〇〇全
一八〇〇	一一二〇	四八〇	一〇〇〇	一〇七五	八〇〇	九〇〇	一二五〇	全上	全上	一〇〇〇	二五〇	五四〇	二三二五	四五〇	一八〇〇
2.00	3.00	6.00	5.00	2.50	4.00	3.00	全	全	2.50	2.00	1.00	全	全	全	1.50
全上	全上	全上	全上	全上	全上	全上	全上	全上	全上	十月十八年	全上	全上	全上	全上	全上
年四年	年一年	年三年	年四年	年一年	年四年	年三年	年一年	全	年二年	年四年	年三年	年一年	年三年	全	年一年
李慶榮	張光斌	張光運	張光廷	陳允山	楊篤法	王京山	戚金柱	朱立秋	趙光山	張光全	全上	楊志仁	陳京順	邵光九	魯子奎
李振楷	張光忍	張光淮	張傳貴	張光慈	徐顧幹	王京海	張光約	朱傳仁	張學勤	張光盛	常秀可	曹可珍	陳樂一	楊現亭	張萬才 謝志成
崇禮區華村初小校有	全上	全上	全上	全上	全上	全上	全上	全上	全上	崇禮區清泥溝初小校有	全上	全上	全上	全上	全上

坐落畝數	方步	年租總額	每畝租價	訂約年月	有效期限	租戶姓名	保人姓名	備考
坐落畝數	方步	年租總額	每畝租價	訂約年月	有效期限	租戶姓名	保人姓名	備考
華村西南坡	5.000	1.000元	2.00	十八年	一年	李樹廷	馬聚榮	全上(此地系四塊)
華村北坡	全上	全上	全上	全上	一年	宋成功	陳錦軒	全上(此地系二塊)
華村南坡	1.000	0.80	全上	全上	一年	陳玉心	陳希瑞	全上(此地係山塲)
道泉營西南坡	5.000	1.000	2.00	十九年	一年	陳貴一	劉寶鼎	崇禮區道泉營初小校有
三聖堂	1.000	2.000	全上	全上	一年	王永山	常玉惠	全上(此地在三聖堂南)
放成東南坡	1.300	6.500	5.00	十八年	一年	鄒守正	鄒希寶	崇禮區放成初小校有
全上	5.000	2.500	全上	全上	一年	鄒光居	鄒希真	全上
放成村北	6.000	2.000	3.40	全上	一年	鄒兆彩	劉子倫	崇禮區放城初小校有 (此地二塊察內外各一)
放成南坡	2.000	2.000	全上	全上	一年	鄒光瑞	鄒希真	全上(此地在山南)
放成東南坡	1.500	7.500	5.00	十九年	一年	王鳳昌	馬奉昌	崇禮區放城清真初小校有
東萬家輪西南	3.000				一年			崇禮區東萬家輪初小校有 (該莊租稅數次故學區未招租)
宋家莊南	1.500				一年			全上
布金山前小龍崗石	1.000	3.400	3.70	二十年	一年	馬永泰	馬永倫	明德區立第一小學校有
全上	0.850	2.250	3.30	全上	一年	李長厚	全上	全上
全上	2.900	8.200	2.80	全上	一年	張玉成	全上	全上

泰安縣

坐落畝數	步方	年租總額	每畝租價	年訂約期限	租戶姓名	保人姓名	備	考
石布金山前龍崗 一·三〇	600	四·一六	3.20	三月	魏興貴	全上	明德區立第一小學校有	
全上	全	三·九六	3.20	全上	魏賢文	全上		
全上	全	四·八〇	4.00	全上	劉正桐	全上		
全上	全	六·四〇	全	全上	王傳有	楊建思	全上	
全上	全	七·九二	3.30	全上	李鴻乾	全上	全上	
全上	全	四·一六	3.20	全上	劉正松	全上	全上	
全上	全	六·六〇	3.00	全上	劉方輝	全上	全上	
全上	全	一·六〇	3.20	全上	劉方銀	全上	全上	
全上	全	四·五〇	3.00	全上	劉正虎	全上	全上	
全上	全	三·八四	3.20	全上	李鴻喜	郭建榮	全上	
全上	全	七·八二	3.40	全上	辛邦田	全上	全上	
全上	全	四·七六	全	全上	劉方良	全上	全上	
全上	全	四·二九	3.30	全上	劉方喜	全上	全上	
全上	全	四·〇八	3.40	全上	李鴻元	全上	全上	
全上	全	二·四〇	2.40	全上	劉正夏	全上	全上	

坐落畝數	步方	年租總額	租價畝	年訂約	期限	租戶姓名	保人姓名	備考
康家莊健廟	200畝 600步方	24.00元	12.00	二十年	三年	劉存愛	全上	明德區城上初小校有
村南	1.20全	36.00	30.00	全上	年二	侯慶秀	侯樹傳	明德北莊初小校有
全上	0.50全	16.00	32.00	全上	年一	孫義文	孫傳伯	全上
全上	1.70全	33.30	19.00	全上	年二	歐陽瑞三	歐陽瑞芳	全上
村西	0.48全	12.00	35.00	全上	年三	趙樹貴	趙樹典	全上
村東	1.00全	全上	12.00	全上	年一	楊玉澤	楊玉桓	全上
村東北坡	0.47全	11.75	25.00	全上	年三	趙炳貴	韓守亮	全上
全上	0.80全	9.60	13.00	全上	年四	楊玉秋	楊玉林	全上
村西	0.10全	3.00	30.00	全上	年二	趙樹亭	趙樹珠	全上
村東	3.60全	43.20	12.00	全上	年一	趙樹成	趙樹成	明德區姜家堂初小校有計張立殿租六分宋廣有租九分宋光新租一分勝國詳租八分共計如上數
關帝廟前	0.20全	4.00	2.00	全上	年二	宋廣恩	全上	明德區姜家堂初小校有
莊東	1.50全	24.00	16.00	全上	年一	尹士富	全上	全上
府君廟西	0.60全	7.20	12.00	全上	年四	劉京周	全上	全上
全上	0.90全	10.80	全上	全上	年三	張立殿	全上	全上

泰安縣

村西	全上	村西	東北	村西	薛家寨村東南	村西	村北	全上	村東	府君廟前	村西	府君廟西	全上	府君廟東	廟天嶺	
○·八〇	一·二〇	一·五〇	七·〇〇	○·三〇	一·〇〇	一·五〇	○·三〇	一·五〇	二·五〇	一·八〇	○·一五	○·四〇	一·七〇	二·〇〇	○·四〇	
全	全	全	全	全	全	全	全	全	全	全	全	全	全	全	全	
四·〇〇	六·〇〇	七·五〇	三五·〇〇	三·六〇	二〇·〇〇	二二·五〇	三·六〇	二四·〇〇	三七·五〇	二八·八〇	二·四〇	六·四〇	三七·二〇	三二·〇〇	六·四〇	
全	全	全	5.00	12.00	20.00	15.00	12.00	16.00	15.00	全	全	全	全	全	16.00	
全上	全上	全上	三月二十年	全上	全上	全上	二月二十年	全上	三月二十年	全上	全上	全上	全上	全上	全上	
年三	年一	年二	年四	年一	年二	年三	年四	年三	全	年二	年三	年一	年二	年四	全	
江倫濤	賈傳仁	辛建倫	陳土玉	王殿金	趙培公	杜奉香	趙榮春	宋光峯	王桂武	孟繼忠	勝國祥	顏士俊	勝振泉	張文庚	宋傳倫	劉太文
彭下選	王殿安	辛邦新	彭下選	趙培嵩	薛繼舜	全上	趙明海	程兆富	董延泰	全上	全上	全上	全上	全上	全上	全上
全上	全上	全上	明德區和埠嶺初小校有	全上	全上	全上	明德區袁家寨初小校有	全上	明德區吳家店初小校有	全上	全上	全上	全上	全上	全上	全上

坐落畝數	步方	年租總額	每畝租價	訂約年限	租戶姓名	保人姓名	備	考
村北	〇・五〇	二・五〇	5.00	二十年	陳明祿	彭下選	明德區西徐初小校有	
全上	四・七〇	六五・八〇	14.00	十五年	孫人龍	孫傳伯	明德區西徐初小校有	
全上	二・〇〇	四〇・〇〇	20.00	全上	侯淑傳	全上	全上	
中嶺前	一・二〇	一三・二〇	11.00	十八年	汪殿合	馬以旺	明德區東嶺頭初小校有	
全上	〇・九〇	八・一〇	9.00	全上	馬立峇	全上	全上	
村內	〇・八〇	四四・〇〇	55.00	全上	張東岫	全上	全上	
村西	〇・六〇	九・六〇	16.00	全上	汪昭綱	全上	全上	
村南	〇・九〇	一四・四〇	全	全上	馬英禹	杜奉善	全上	
村東	〇・八〇	八・〇〇	10.00	二十年	張興楊	張廣祥	明德區三嶺初小校有	
村北	一・〇〇	三五・〇〇	35.00	五年三	勝兆永	王鏡崑	明德區五祖廟初小校有	
村西北	二・〇〇	八・〇〇	4.00	十八年	張廣美	全上	全上	
廟前	〇・九〇	九・〇〇	10.00	三月	張光合	縱振文	明德區胡家莊初小西校校有	
廟東	一・一〇	一二・二〇	11.00	全上	崔立為	程鳳鳴	全上	
北山	二・〇〇	一一・〇〇	5.50	全上	馬殿富	張光印	全上	
村東南坡	全上	二四・〇〇	12.00	二十年	姜元成	王永梓	明德區濟河堂初小校有	

泰安縣

村東坡	○.八〇	全	九.六〇	12.00	全上	二年	姜永釗	全上	全上
村東南	二.〇〇	全	二.〇〇	6.00	三月十年	一年	王嗣公	武之常	明德區王家柳林初小校有
村南	二.一〇	全	一〇.五〇	5.00	全上	二年	王春林	全上	全上
全上	一.二〇	全	六.〇〇	全	全上	四年	王秀榮	王秀銀	全上
普薩廟東	〇.五〇	全	二.五〇	全	全上	一年	李新貴	張汝林	全上
村東北坡	四.〇〇	全	四.〇〇	10.00	二月十年	四年	宿興善	宿永保	明德區宿家樓初小校有
全上	二.〇〇	全	二.〇〇	全	全上	一年	宿興遜	宿國鳳	全上
村南	全上	全	一〇.〇〇	5.00	三月十年	全	耿廣成	李啓頌	明德區東江莊初小校有
村西	全上	全	全上	全	全上	四年	葛延環	葛毓敏	全上
大龍崗石	二.五〇	全	三七.五〇	15.00	全上	二年	稽光龍	楊立常	全上
全上	全上	全	全上	全	全上	一年	龍王廟住持	全上	全上
和埠嶺東北	六.〇〇	全	三〇.〇〇	5.00	全上	四年	陳士玉	賈永福	全上
和埠嶺西坡	二.〇〇	全	一〇.〇〇	全	全上	二年	陳明祿	全上	全上
張家巷西北	一.〇〇	全	五.〇〇	全	全上	三年	張錫秀	段學儉	全上
馮家樓西北	全上	全	全上	全	全上	全	馮若義	馮若炳	全上
釣魚台東北	二.〇〇	全	一〇.〇〇	全	全上	一年	辛丙蘭	朱順甲	全上

坐落	畝數	步方	年租總額	每畝租價	年訂約	期限	租戶姓名	保人姓名	備	考
村東北	〇・七〇	上	七・〇〇	10.00	全上	年四	聶傳堂	聶興貴	全上	
全上	〇・八〇	全	一一・二〇	14.00	全上	年三	劉傳銀	劉汝吉	全上	
全上	一・〇〇	全	全上	18.00	全上	全	聶傳杭	劉延俊	全上	
村北	一・二〇	全	一八・〇〇	15.00	全上	年一	劉汝吉	劉傳銀	全上	
村西	全上	全	二一・六〇	24.00	全上	年二	陳鳳德	王思田	全上	
村南	〇・九〇	全	全上	10.00	全上	年四	孫培苓	王玉成	全上	明德區蓮里初小校有
張家埠	一・五〇	全	九・〇〇	全	全上	年三	張吉英	張興業	全上所有	
馬家埠	二・〇〇	全	一二・〇〇	6.00	全上	年一	馬吉溫	馬平甫	全上所有	
全上	六・六〇	全	五二・八〇	8.00	全上	年一		李承玉	計李承賢租一畝八分趙繼厚租一畝一分呂傳吉租三畝其計如上數餘全上	
全上	一・〇〇	全	六・〇〇	6.00	全上	年四	李元成	全上	全上	
全上	一・一〇	全	一一・〇〇	10.00	全上	年二	李元申	李元順	全上	
全上	全上	全	全上	全	全上	年三	李承振	李承虞	全上	
全上	〇・七〇	全	六・三〇	9.00	全上	年二	李承會	全上	全上	
全上	全上	全	一二・六〇	7.00	全上	年四	高興福	李元順	全上	
村南	一畝 一・八〇	630	一四・四〇	8.80	三十二年	年二	聶盤會	聶思常	明德區雙村初小校有	

泰安縣

村	廟	全	全	李家	村	村	村	全	全	全	村	村	東	村	坐
南	西南	上	上	豁山	東	西	北	上	上	上	西	東	河	北	落
坡	坡	上	上	坡	北	西	北	上	上	上	北	北	北	北	畝
一·八〇	二·七〇	二·〇〇	四·〇〇	五·〇〇	一·〇〇	〇·三〇	全上	全上	〇·六〇	全上	〇·九〇	一·〇〇	一·四〇	〇·三〇	數
全	全	全	全	全	全	全	全	全	全	全	全	全	全	600	步方
二七·〇〇	四〇·五〇	八·〇〇	一六·〇〇	二〇·〇〇											年租總額
15.00	16.00	全	全	4.00											元
全上	二十年	全上	全上	二十年											租價每畝
年四	年三	年四	全	年二											年訂月約
全上	尙默容	藉光銘	張漢銀	鄧理源											期有限效
全上	盧玉蘭	全上	馬永水	于仲濤											姓租名戶
全上	全上	全上	全上	全上											姓保名人
全上	明德區張家柳林初小校有	全上	全上	明德區大龍崗石初小校有	全上	全上	全上	全上	全上	全上	全上	全上	全上	全上	備
															出尙未贖回
															明德區北仇初小校有民國十四年押
															考

村北	張家柳林	施家柳林	全上	武家柳林	楊家廟	張家柳林	全上	王家柳林	河堤	廟南	河東	廟南	廟南	廟東	村西
○.八〇	一.二〇	全上	一.〇〇	一.五〇	一.八〇	二.〇〇	○.一〇	○.二六	○.六〇	○.七八	○.四〇	○.三六	○.一八	全	
全	全	全	全	全	全	全	全	全	全	全	全	全	全	全	
一.一六〇	一.二〇〇	一.五〇〇	一.〇〇〇	全上	一.五〇〇	一.八〇〇	二.〇〇〇	四.一六	九.六〇	一.二四八	一.二〇〇	一.〇八〇	五.四〇		
2.00	10.00	15.00	10.00	15.00	全	全	10.00	全	全	16.00	全	全	30.00		
全上	全上	全上	全上	全上	全上	全上	全上	全上	全上	全上	全上	全上	全上	全上	
全	年一	年二	年三	全	年四	年一	年四	全	年一	年四	年一	年三	年四	年一	
李德賢	尙默容	施清旺	于衍華	于樂祥	張揚和	王培澤	楊繼玉	王春風	丁繼思	丁運盛	田恒順	丁賦常	董繼先	全上	
郭慶盛	張昌仁	施清祥	于英訓	施清成	陳培義	唐興寅	孟廣存	孟廣存	丁連保	周茂陵	丁繼孟	丁繼明	施日叁	全上	
明德區郭家店初小校有	全上	全上	全上	全上	全上	全上	全上	全上	全上	全上	全上	全上	明德區濟河初小校有	全上	

泰安縣

坐落畝數	步方	年租總額	每畝租價	訂約年限	租戶姓名	保人姓名	備考
村西北窪 元 一·二〇	600	三六〇〇	3.60	二月二十年	張玉成	張玉印	明德區郭家店初小校有
村北坡 〇·九〇	全	一八〇〇	20.00	全上	劉玉選	劉占全	全上
李家店莊西北 一·九〇	全	五七〇〇	30.00	全上	楊建生	楊介	全上
村西坡 〇·五〇	全	五·五〇	11.00	全上	郭建成	郭德玉	全上
董家廟東南 全上	全	一四〇〇	23.00	全上	孟昭祿	武繼賢	全上
康家莊東坡 二·〇〇	全	五六〇〇	全	全上	劉存愛	郭慶祿	全上
馬家東史莊南 〇·六〇	全	一五〇〇	25.00	全上	馬善士	劉存旺	全上
吳家店南 〇·八〇	全	九·六〇	12.00	全上	王貴五	姜蘇和	全上
城上南窪 三·〇〇	全	六〇〇〇	20.00	全上	楊正雅	劉玉秀	全上
村南 二·一〇	全	六〇·三〇	30.00	全上	孟廣興	孟廣興	明德區董家廟初小校有計孟兆玲武鸚鵡各租六分武希才租四分武鸚鵡身租五分共計如上數
村南 三·〇〇	全	五四〇〇	18.00	全上	昌順	田恆仲	明德區田家東史初小校有
村東 全上	全	三〇〇〇	10.00	全上	田恆晉	田錫灼	全上
劉家東史南 〇·七〇	全	七·七〇	11.00	全上	李文富	李本珍	全上
玉皇廟村西 五·〇〇	全	九〇〇〇	18.00	全上	田恆明	田恆明	孫立統孫立科劉義梅田錫清各租二畝孫建和孫立珍各租五分共計如上數

泰安縣

安 駕 莊 西	○·九〇 全	九·〇〇 10.00	全上	全	房其正	房之温	全上
河 媽 灣	三·四〇 全	六·八〇 2.00	全上	年一	林紹坤	陳文然 梁人經	全上(此地未承租)
南 坡 棧 頭 灣	一·八〇 全	一四·四〇 全	全上	年四	李吉興	王湖	全上
劉 家 林 西	○·九〇 全	七·二〇 全	全上	全	武秀銀	李吉訓	全上
西 河 岸	全上 全						全上(水冲沙蓋未能出租)
全 上	○·八〇 全	六·四〇 8.00	全上	年一	陳文周	陳文楨	全上
莊 西	一·二〇 全	全上 10.00	全上	年四	陳文山 齊唐	陳文然	全上
北 河 窪	一·五〇 全	一·二〇〇 8.00	三月 二十年	全	養合棧	陳文照	新安區立第一小學校有
全 上	○·六〇 全	三·六〇 全	全上	年一	武家雨	趙守爲	全上
村 南	○·八〇 全	四·八〇 6.00	全上	年二	武之月	武家銜	明德區後武家南仇武氏小學校有
普 隆 廟 南	全上 全	全上 全	全上	年一	全上	全上	全上
普 隆 廟 東	一·八〇 全	一八·〇〇 10.00	全上	年三	林元泰	李玉明	明德區車家莊初小校有
村 西	○·五〇 全	一四·〇〇 23.00	二月 二十年	年一	李德耕	楊界	明德區李家店初小校有
玉 皇 廟 西	八·四〇 全	一五·一二 全	七月 二年	年四		孫立科	餘全上 明德區玉皇廟初小校有計孫與潘租一畝六分馬善士租六分李本仁租一畝四分張明山租四畝八分共計如上

泰安縣

坐落	畝數	步方	年租總額	租價畝	年訂約期限	租戶姓名	保人姓名	備考
安駕莊西南	一畝 一·八〇	600	一八·〇〇	10.00	三月	房昭懷	全上	新安區立第一小學校有(此地未承
安駕莊南	二·〇〇	全	二〇·〇〇	全	全上	房昭田	全上	
安駕莊東	〇·九五	全	九·五〇	全	全上	武秀銀田	全上	
安駕莊南	一·五〇	全	一五·〇〇	全	全上	梁子雅	全上	
村北	〇·四五	全	五·八五	13.00	二十年	徐尙燦	全上	新安區明家幸村初小校有
村東北	二·〇〇	全	七八·〇〇	9.00	全上	明家官	明衍雨	
村北	〇·四五	全	四·〇五	全	全上	明繼商	明傳敬	
全上	〇·六〇	全	七·八〇	全	全上	明士平	明衍成	
全上	〇·六〇	全	七·八〇	全	全上	明繼官	明衍柱	
全上	〇·六〇	全	七·八〇	全	全上	明繼立	全上	
全上	〇·六〇	全	七·八〇	全	全上	明繼念	明傳敬	
村東	一·〇〇	全	九·〇〇	9.00	全上	明傳溫	明衍成	
村東北	全上	全	全上	全	全上	明振祥	明衍雨	
全上	〇·八〇	全	一〇·四〇	13.00	全上	張顯洪	明傳敬	
新集莊	全上	全	二·四〇	3.00	全上	宋繼田	李敬之	
武家幸村	二·〇〇	全	一二·〇〇	6.00	全上	盧尙賢	全上	

泰安縣

董家城宮	張家城宮	高 淤	汪家城宮	村西北隅	村東北隅	村西北隅	全 上	村 西	蔡家彥子東北	村 西	村 東	村 西	村 西	村 南	村 南	村 西
〇·六〇	二·〇〇	〇·九〇	一·五〇	一·〇〇	全上	一·一二	一·一〇	一·三〇	四·一七	一·〇〇	二·〇〇	〇·六五	一·〇〇	全上	全上	〇·五〇
全	全	全	全	全	全	全	全	全	全	全	全	全	全	全	全	全
二·四〇	一·二〇	三·六〇	四·五〇	三·〇〇	全上	六·七二	六·六〇	七·八〇	二〇·八五	二·〇〇	六·〇〇	一·九五	三·〇〇	四·〇〇	二·〇〇	
4.00	6.00	4.00	3.00	全	全	6.00	全	全	5.00	2.00	3.00	全	全	4.00	全	全
二十年	二十年	全上	全上	二十年	全上	全上	全上	全上	十七年	全上	全上	全上	全上	全上	全上	全上
年二	年四	年三	年一	年四	年一	年四	年三	年二	年一	年四	年一	年三	年二	年四	年三	年二
武繼等	張統坤	汪培盛	汪汝洵	梁義成	梁人昌	梁子棟	梁人安	梁人芳	孟玉榮	梁子周	孔禮平	邢吉旺	范德甲	范汝儉	范玉安	范玉安
全上	全上	全上	全上	全上	全上	全上	全上	全上	全上	全上	全上	全上	全上	全上	全上	全上
全上	全上	全上	全上	全上	全上	全上	全上	全上	全上	全上	全上	全上	全上	全上	全上	全上
			新安區北石溝莊初小校有							新安區南趙莊初小校有						

坐落	畝數	步方	年租總額	租價	訂約	期限	租戶姓名	保人姓名	備
坐落 畝	數	步方	年租總額	租價	訂約	期限	租戶姓名	保人姓名	備
村西南	一畝 〇〇〇	600	六〇〇	8.00	二十七年	一年	范汝殿	全上	新安區趙莊初小校有
全上	〇六五	全	一三〇	2.00	全上	一年	孫傳學	全上	全上
全上	一〇〇	全	三〇〇	3.00	全上	一年	荆萬揚	全上	全上
村東南	一六〇	全	六四〇	4.00	全上	二年	梁八忠	全上	全上
村西北	二六〇	全	七八〇	3.00	全上	二年	李日松	全上	全上
全上	一〇〇	全	二〇〇	2.00	全上	一年	穆榮順	全上	全上
莊南	全上	全	一〇〇〇	10.00	三十年	全	雷憲桐	許榮隆	新安區孫伯莊初小校有
全上	一〇〇	全	一二〇〇	全	全上	四年	雷憲崗	全上	全上
全上	一三五	全	一三五〇	全	全上	三年	雷憲峨	全上	全上
莊西	二一〇	全	一六八〇	8.00	全上	一年	雷憲篤	全上	全上
全上	一四〇	全	一四〇〇	10.00	全上	二年	雷昭魯	全上	全上
莊西南	二〇〇	全	二〇〇〇	全	全上	四年	雷憲洋	全上	全上
莊北	一六〇	全	八〇〇	5.00	全上	一年	雷憲新	全上	全上
南下	一八〇	全	一〇八〇	6.00	全上	四年	雷之田	戴寶樹	新安區李家店初小校有
北下	〇六〇	全	三六〇	全	全上	三年	蕭盤步	全上	全上

考

泰安縣

村北小山	一·四〇	全	九·八〇	7.00	全上	年一	韓紀瑞	武會魯	全上
村西五鷄台	二·四〇	全	一一〇〇	5.00	全上	年二	武顏氏	全上	全上
全上	〇·五〇	全	五〇〇	全	全上	年一	李成文	全上	全上
全上	一·五〇	全	一五〇〇	全	三月二十年	年四	謝兆信	朱輔義	新安區南樂莊初小校有
莊東	一〇〇〇	全	一〇〇〇〇	1.00	全上	全	武宗周	姬慶平	新安區護路山口莊小學校有
河東行	七·五〇	全	二二·五〇	3.00	全上	年二	溫運樹	劉登學	全上
店子街	一五·六〇	全	六二·四〇	4.00	全上	年一	劉長助	劉玉臣	全上
楊家莊	三·三〇	全	一九·八〇	5.00	全上	年三	劉長文	劉寶宗	全上
北張侯	三·四〇	全	一〇·二〇	全	二月二十年	年四	安奉春	安廣成	新安區張侯莊初小校有
紅廟莊	四·五〇	全	一三·五〇	3.00	全上	年一	于友訓	于繼照	全上
西高淤	一·八〇	全	九〇〇	全	全上	年二	李學殿	郝宗松	全上
河梁口	〇·七〇	全	三·五〇	5.00	全上	年三	趙景山	趙寶樹	全上
蕭家店	一·〇〇	全	六〇〇	6.00	全上	年四	蕭宗驤	蕭盤本	全上
李家疇	〇·七〇	全	六·三〇	9.00	全上	年二	李寶山	李文成	全上
李家店	一·六〇	全	六·四〇	4.60	全上	年一	桑齊傑	杜憲武	全上
譚家莊	〇·八〇	全	二·八〇	3.50	全上	年二	蕭衍培	梁仁端	全上

坐落畝數	步方	年租總額	每畝租價	訂約年限	有效期限	租戶姓名	保人姓名	備	考
坐落北	200畝 600	200元	10.00	二十年	四年	李錫程	王開吉	新安區北藥莊初小校有	
全上	全上	全上	全上	全上	全上	李開寅	張德儉	全上	
村西北山下	120畝 全	210元	7.00	二十年	三年	侯明志	高振海	全上	
全上	全上	全上	全上	全上	全上	李開元	李開元	全上	
村西	300畝 全	840元	全	二十年	四年	賀光潤	李開元	全上	
全上	全上	全上	全上	全上	全上	徐復貴	徐昭春	全上	
村西	370畝 全	3700元	10.00	二十年	全	郭振元	劉百川	全上	
上莊北	320畝 全	3840元	12.00	二十年	年一	梁尚官	劉盛雪	新安區楊家莊初小校有	
全上	全上	全上	全上	全上	年一	劉正漢	全上	全上	
全上	全上	全上	全上	全上	年四	全上	全上	全上	
村西	500畝 全	2500元	5.00	二十年	年三		張長恩	全上	
村東	400畝 全	880元	22.00	二十年	年四	董嗣正	董玉亭	新安區東塢莊初小校有計李寶樂李	
村東河	200畝 全	160元	8.00	二十年	年一	董衍經	董嗣良	全上	
村東南	500畝 全	750元	15.00	二十年	年二	張傳珍	張顯中	新安區胡家莊初小校有	
全上	全上	全上	全上	全上	年三	張傳貞	張顯榜	全上	

泰安縣

村	西	二·五〇	全	二五·〇〇	10.00	二十九	全	尹佐林	尹序儉	新安區自家莊初小校有
孫伯莊北		〇·四〇	全	三·二〇	8.00	全	年二	雷憲新	全上	全上
孫伯莊南		一·七〇	全	一七·〇〇	全	全	年一	雷殿昭	全上	全上
孫伯莊西		二·四〇	全	二四·〇〇	全	全	年一	雷憲玲	全上	新安區紅山莊初小校有
孫伯莊南		四·〇〇	全	四〇·〇〇	全	全	年四		全上	計雷均昭雷俊昭各租一畝雷憲桂租二畝共計如上數除全上
孫伯莊西		一·六〇	全	一六·〇〇	全	全	年二	雷憲晉	許隆榮	新安區紅山莊初小校有
太清寺西北		九·〇〇	全	九〇·〇〇	10.00	全	全	通樂	杜聚田	新安區太清寺初小校有
全	上	〇·一〇	全	三·五〇	全	全	年一	杜樂堤	杜兆昌	全上所有
村	西北	六·六〇	全	三三·一〇	3.50	三月	年二		杜憲雙	新安區西潤頭初小校有計杜登禮杜士廣各租二畝共計如上數
村	東	全上	全	六〇〇	10.00	全	年一	趙樹汶	汪培盛	全上
全	上	全上	全	三·六〇	6.00	全	年三	趙樹松	趙安華	新安區高輿初小校有
全	上	〇·六〇	全	一六·八〇	28.00	全	年一	徐殿傑	徐光惠	全上
全	上	一·〇〇	全	二二·〇〇	全	全	年四	李長會	宋傳福	新安區新集初小校有
全	上	全上	全	全上	全	全	年四	全上	全上	全上
村	東北	〇·四〇	全	四·八〇	12.00	全	年一	張傳山	張顯申	全上

泰安縣

坐落	畝數	步方	年租總額	每畝租價	訂約年	有效期限	租戶姓名	保人姓名	備	考
上莊墟東南	四·四〇	600	三五·二〇	8·00	二十年	一年	趙廣文	劉盛雪	新安區後寨子初小校有	
上莊墟東北	一·九〇	全	二二·八〇	12·00	全上	一年	梁尚官	全上	全上	
望魯山東南	二·四〇	全	一六·八〇	7·00	全上	一年	王興代	全上	全上	
望魯山東	一·二〇	全	七·二〇	6·00	全上	一年	劉延坦	全上	全上	
望魯山東南	三·六〇	全	一八·〇〇	5·00	全上	一年	喬興堂	全上	新安區後寨子初小校有	
村北	一·〇〇	全	一二·〇〇	12·00	全上	一年	武繼培	胡兆明	新安區武家辛莊初小校有	
全上	全上	全	全上	全	全上	全	武希水	全上	全上	
村西北	〇·八〇	全	全上	15·00	全上	一年	李本宗	李本萃	新安區塔坊初小校有	
全上	〇·三〇	全	四·五〇	全	全上	一年	李洪良	全上	全上	
村西南	一·六〇	全	三二·〇〇	20·00	全上	一年	李春剛	李洪琪	全上	
全上	〇·三〇	全	六·〇〇	全	全上	一年	李廣恆	李效福	全上	
村南	一·五〇	全	三七·五〇	25·00	全上	一年	董嗣穩	董玉石	新安區張董城宮初小校有	
全上	二·〇〇	全	二四·〇〇	12·00	全上	一年	張效岩	張奉文	全上	
村東南	〇·九〇	全	一八·〇〇	20·00	全上	一年	汪慶璋	汪兆梅	新安區汪家城宮初小校有	
村東北	一·〇〇	全	一二·〇〇	12·00	全上	一年	汪慶林	汪樹梓	全上	

泰安縣

東 北 坡	西 北 坡	西 北 坡	東 北 坡	東 北 坡	村 西 北	村 西 南	全 上	村 西 北	村 東	全 上	全 上	村 西	村 東	村 西	全 上
一·八〇	一·六〇	一·五〇	一·二〇	一·八〇	全上	二〇〇	一·六〇	二·四〇	全上	〇·六〇	一·八〇	一·一〇	一·八〇	〇·四〇	二·〇〇
全	全	全	全	全	全	全	全	全	全	全	全	全	全	全	全
二八〇〇	八·四八	六·七五	一四·四〇	二一·六〇	全上	九〇〇	七二〇	一〇·八〇	全上	三〇〇	二一·六〇	二〇·九〇	九〇〇	四八〇	二四·〇〇
10.00	5.20	4.50	全	12.00	全	全	全	4.50	全	5.00	12.00	19.00	55.00	全	全
全上	全上	全上	全上	三月二十年	全上	全上	全上	全上	全上	全上	全上	全上	全上	全上	全上
全	年	年	年	年三	全	年	年二	全	年	年四	年三	年	年二	年	年三
梁尙殿	雷兆水	龐傳祜	梁人廣	劉繼潤	杜昭梓	王漢秀	于渭	張效安	王茂松	全上	蕭宗墨	房衍龍	王振魚	汪汝封	汪慶璋
全上	全上	杜登堯	全上	梁人玉	劉秉喜	王洪祿	于鳳祥	張京辰	李本固	全上	全上	于修良	王茂松	汪兆梅	汪兆良
新安區上莊爐西初小校有	全上	新安區上莊爐東初小校有	全上	新安區中江莊初小校有	全上	全上	全上	新安區坡莊初小校有	全上	全上	全上	全上	新安區五顏子初小校有	全上	全上

泰安縣

坐落畝數	步方	年租總額	每畝租價	訂約年限	有效期限	租戶姓名	保人姓名	備	考
東北坡	600	一八〇〇〇	10.00	三月	四年	朱茂培	杜登雲	新安區上莊鄉西初小校有	
東坡	全	四〇八〇	6.00	全上	全	齊夜云	全上	全上	
全上	全	四〇〇〇	5.00	全上	二年	王兆明	全上	全上	
西北坡	全	六〇〇〇	全	全上	年	朱茂言	全上	全上	
東坡	全	全上						全上(于民國元年前鄉長杜登魯因辦公當出)	
西南坡	全	〇七〇〇						全上(于民國九年前學董劉希舉因築校舍當出)	
東山坡	全	六〇〇〇	全	全上	全	齊恒清	全上	全上	
在村東北	全	三〇〇〇〇	15.00	二十年	三年	郭兆勤	郭兆祥	新安區西江莊初小校有	
在村北	全	二二〇〇〇	全	全上	年	范兆餘	梁稅溪	全上	
在中江莊東北	全	二五〇六〇	8.00	全上	年	苑兆貴	梁稅溪	全上	
安駕莊村東	全	四〇〇〇	4.00	全上	年	梁仁海	劉繼元	全上	
全上	全	二二〇〇〇	全	全上	年	劉繼元	梁立珩	全上承租人係尼僧	
莊西小山南	全	八〇〇〇	5.00	全上	年	雷理方	姚尚德	新安區商石溝初小校有	
莊西小山東	全	七六〇〇	4.00	全上	年	楊安美	左吉倫	全上	
莊西小山西	全	八八〇〇	全	全上	年	孫有禮	楊安俊	全上	

全上	一·八〇全	二七·〇〇全	全	全上	年一	王百魁	尹緒春	全上
魚池東南	〇·九〇全	一三·五〇	15.00	全上	年二	康緒賢	鉉振鑽	全上
黑石山前	一·六〇全	一九·二〇	全	全上	年四	崔運生	張運富	全上
獅子窩	二·〇〇全	二四·〇〇	全	全上	全	史立成	李航雲	全上
全上	一·六〇全	一九·二〇	12.00	全上	年一	張錫恩	全上	全上
全上	二·六〇全	三九·〇〇	15.00	全上	年二	鉉振瑤	崔興岩	全上
魚池村南	二·三四全	三三·七六	全	全上	全	鉉振鑽	崔仲文	全上
全上	〇·八〇全	一一·二〇	14.00	全上	年一	陳建貞	劉金福	全上
城子寨東山	四〇四全	六〇·六〇	15.00	全上	年二	陳學信	陳懷東	賢親區立第一小學校有
村西北	二〇〇全	二四·〇〇	12.00	全上	年三	張統耕	張存岸	新安區張家樓初小校有
村東北	一〇〇〇全	五〇〇〇	5.00	全上	年四		張長恩	新安區東塢山莊初小校有計張漢才租二畝武如業租二畝李克儉租四畝共計如上數
莊東河西埃	〇·八〇全	三六〇	全	全上	年一	楊慶孟	楊安俊	全上
全上	二·一〇全	九·四五	全	全上	年二	孫業文	姚尚德	新安區南石溝初小校有
莊南河西埃	二·〇〇全	九·〇〇	4.50	全上	年一	孫業美	左吉倫	全上
莊西小山北	二·四〇全	九·六〇	全	全上	年四	張學銀	全上	全上

泰安縣

坐落	畝數	步方	年租總額	租價	訂約期限	租戶姓名	保人姓名	備考
坐落	畝	步方	元	每畝	年	姓	名	
朱家莊東	〇・六〇	600	八・〇〇	15.00	三月	王加祥	錢振環	賢親區立第一小學校有
段家屋後	二・七〇	全	三二・四〇	12.00	全上	錢振環	錢振炳	全上
雲台寺東山坡	一・五〇	全	一五・〇〇	10.00	全上	尹序春	李允長	全上
全上	〇・八五	全	八・五〇	全	全上	全上	全上	全上
饒饒山坡	〇・八八	全	八・八〇	全	二十年	尹序賢	李允長	全上
雲台寺門外	〇・九五	全	一四・二五	15.00	全上	蕭士安	全上	全上
駱路地	二・六〇	全	三九・〇〇	全	全上	高樹新	張鴻祥	全上
魚池南	二・三九	全	二八・六八	12.00	全上	李彥亭	錢振炳	全上
程子寨東山	二・三三	全	二七・九六	全	全上	片永溶	崔立山	全上
三義廟後	二・八〇	全	五〇・四〇	18.00	全上	王懷仁	王百奎	全上
羊欄嶺	二・一〇	全	二五・二〇	12.00	全上	張興富	王恒田	全上
獐子窩	〇・六〇	全	七・二〇	全	全上	李彥亭	李春元	全上
雲台寺豁門	三・〇〇	全	三六・〇〇	全	全上	朱立田	趙長祥	全上
雲台寺饒饒山	四・〇〇	全	二〇・〇〇	5.00	全上	朱立志	李允長	全上
雲台寺條几地	一・〇五	全	五・二五	全	全上	李傳明	尹祚田	全上

泰安縣

全上	村北	村東北	村北	報恩寺南	村西南	村東	村北	全上	魚池東南	魚池西	魚池東	魚池西山後	獐子窩	魚池村	段家屋後
三·二〇全	一·六〇全	全上	一·〇〇全	一·七〇全	一·二〇全	三·二〇全	三·〇〇全	〇·九〇全	九·九〇全	一·八〇全	一·三〇全	〇·八〇全	三·四〇全	二·一二全	五·〇〇全
二二·四〇	六·四〇	八·二〇	一〇·〇〇	一七·〇〇	一二·〇〇	二八·八〇	二七·〇〇	四·五〇	四九·五〇	九·〇〇	六·五〇	四·〇〇	一九·二〇	一〇·六〇	二五·〇〇
7.00	4.00	8.20	全	10.00	10.00	全	9.00	全	全	全	全	5.00	8.00	全	全
全上	全上	全上	全上	一二十年	全上	全上	全上	全上	全上	全上	全上	全上	全上	全上	全上
年四	全	年二	年四	全	年一	年四	年三	年一	全	全	年四	全	年一	年二	全
馬世民	張雨	張元隆	馬傳榮	馬緒為	范若萍	張貫三	孫傳智	張某	王嘉祥	全上	康志賢	李中林	李彥亭	李玉鳳	同喜
								全上	全上	全上	全上	全上	全上	全上	崔興岩
全上	全上	全上	全上	全上	全上	全上	賢親區立第二小學校有向由承租人直接立約無保	全上	全上	全上	全上	全上	全上	全上	全上

泰安縣

坐落畝數	步方	年租總額	租價每畝	訂約年	期有限效	姓租名	姓保名	備	考
報恩寺前	二·二〇全	一九·八〇	9.00	全上	年三	井懷珠		全上	
村西南	一·八〇全	一四·四〇	8.00	全上	年四	孫傳禮		全上	
村西北	一·二〇全	一〇·八〇	9.00	全上	年一	孫傳忠		全上	
村東北	二·〇〇全	三〇·〇〇	15.00	全上	年四	李富堂		全上	
報恩寺西南	〇·三〇全	二·四〇	8.00	全上	年二	劉金三		全上	
報恩寺前	三·四〇全	五二·〇〇	15.00	全上	年三	梁尚印		全上	全上因先交租後種地故無保
村東	一·六〇全	一二·二〇	全	全上	全	張聘三		全上	
子三角地和尙林	一·二六全	八·二二	7.00	全上	年一	張金鳳		全上	
西河崖	〇·九〇全	八·二〇	9.00	全上	年四	張雨		全上	
報恩寺西北	三·九〇全	三九·〇〇	10.00	全上	年一	劉方成		全上	
村南	三·〇〇全	三六·〇〇	12.00	全上	年二	康玉順		全上	
全上	〇·五〇全	四·五〇	9.00	全上	年三	丁云吉		全上	
報恩寺西	四·二〇全	四二·〇〇	10.00	全上	年四	趙振家		全上	
報恩寺北	〇·九〇全	一〇·八〇	12.00	全上	年一	馬世家		全上	
官店采園	〇·四〇	八·〇〇	20.00	全上	年二	徐玉生		賢親區立第二小學校有	

泰安縣

西 領	東北 嶺地	報恩 寺泉地	村 東	報恩 寺泉南	村 西南	村 東	報恩 寺泉北	村 西南	全 上	村 北	報恩 寺泉南	報恩 寺泉東	報恩 寺北	村 東北	村 北
一·六〇	一·三〇	一·五〇	全上	一·八〇	二·〇〇	一·八〇	一·五〇	二·〇〇	一·八〇	二·八〇	一·三〇	一·八〇	〇·七〇	三·四〇	一·二〇
全	全	全	全	全	全	全	全	全	全	全	全	全	全	全	全
九·六〇	七·八〇	一〇·五〇	全上	一六·二〇	二二·〇〇	一六·二〇	一三·五〇	二二·〇〇	一六·二〇	一九·六〇	一一·七〇	一六·二〇	七·〇〇	三〇·六〇	一〇·八〇
全	6.00	7.00	全	8.00	11.00	全	9.00	11.00	9.00	7.00	全	9.00	10.00	全	全
全上	二十 年	全上	全上	全上	全上	全上	全上	全上	全上	全上	全上	全上	全上	全上	全上
年一	年二	全	年一	全	年二	年四	年三	年一	年三	全	全	年四	年一	年四	年一
鄧 傑	李士 元	井田 生	王玉 傑	任立 和	劉逢 源	王玉 慶	劉金 柱	任立 彬	曹光 化	同和	李乘 仁	康玉 榮	朱文 祥	張興 厚	劉紀 孔
全上	王寶 珠														
全上	全上	全上	全上	全上	全上	全上	全上	全上	全上	全上	全上	全上	全上	全上	全上

泰安縣

觀音廟	向家莊南	過村西	過村西北	過村西南	雲台寺	村南	寺東北	寺南	寺北	寺東	全上	全上	全上	全上	全上
一·八〇	二·六〇	一·六〇	全上	〇·八〇	一·一〇	二·〇〇	四·〇〇	二·〇〇	三·五〇	一·五〇	全上	三·〇〇	二·〇〇	全上	一·〇〇
全	全	全	全	全	全	全	全	全	全	全	全	全	全	全	全
一四·四〇	一三·〇〇	八·〇〇	全上	六·四〇	一六五·〇〇	三〇·〇〇	三六·〇〇	三〇·〇〇	三一·五〇	二二·五〇	全上	三〇·〇〇	一六·〇〇	全上	五·〇〇
8.00	全	5.00	全	5.00	全	全	全	15.00	9.00	15.00	全	10.00	8.00	全	5.00
全上	全上	全上	全上	二十年二月	全上	全上	全上	全上	全上	十八年二月	全上	全上	全上	全上	全上
年四	全	年一	年四	年二	年一	年四	年一	年二	年三	年一	年四	年一	年二	全	年四
孫中鑫	王潤祥	朱光明	張永富	趙立顏		王淑秀	趙長泗	李傅明	趙運成	朱有富	律錫仁	律振德	李雲霞	陳京乙	劉興長
向武節	向武節	朱光錫	范長敦	孫長明	趙長春	王永成	全上	全上	全上	趙長春	律振公	律錫俊	孫守儲	陳京揚	全上
全上	全上	全上	全上	賢親區過村初小校有	賢親區漢鎮山初小校有	賢親區漢鎮山初小校有	全上	全上	全上	賢親區雲台寺初小校有	全上	全上	全上	全上	全上
				計朱立志租一畝五分共計如上數餘五畝趙長文租四畝五分共計如上數餘五畝全上											

坐落	畝數	步方	年租總額	租價畝	年訂月約	期限	租戶姓名	保人姓名	備
袁家林	一·八〇	600	一四·四〇	8.00	二月	年四	周慶貴	尙武節	賢親區過村初小校有
周家林	一·二〇	全	九·六〇	全	全上	年一	住持種	全上	全上
觀音堂南	〇·八〇	全	六·四〇	全	全上	年四	元炳傑	全上	全上
袁家林東	〇·九〇	全	七·二〇	全	全上	年一	路文彥	全上	全上
五聖堂後	〇·七〇	全	一〇·五〇	15.00	月十年一	年四	趙昌齡	鄭玉聲	賢親區趙家莊初小校有
東窪	二·一〇	全	一四·七〇	7.00	全上	年一	趙玉仁	趙淑仁	全上
全上	〇·九〇	全	六·三〇	全	全上	全	張文石	全上	全上
全上	〇·七九	全	一一·八五	15.00	全上	年二	趙士玉	全上	全上
全上	一·八〇	全	二·七〇	全	全上	全	張文宗	張秀甲	全上
東南大路	一·五〇	全	一〇·五〇	7.00	全上	年一	張秀甲	趙淑仁	全上
全上	全上	全	全上	全	全上	年三	趙昌齡	全上	全上
于家林西	一·〇〇	全	一五·〇〇	15.00	全上	年四	張秀常	張文理	全上
東南大路	一·七〇	全	二五·五〇	全	全上	年二	張文堂	張文清	全上
東窪	一·一〇	全	七·七〇	7.00	全上	年三	趙勤邦	趙建邦	全上
黃家灣	〇·七九	全	一一·八五	15.00	全上	年一	趙玉桓	趙經邦	全上

泰安縣

村南	村北	故縣店南	故縣西嶺	馬家林溝	全上	西嶺頂	嶺西面	全上	石碾	嶺頭	河北涯	故縣店西	觀音廟南	七聖堂後	七聖堂東
一·三五全	三·〇〇全	二·一〇全	三·〇〇全	一·五〇全	〇·五〇全	全上	〇·八〇全	〇·五〇全	一·八〇全	全上	全上	二·四〇全	〇·八〇全	一·四四全	一·六五全
二七〇〇	三六〇〇	三一〇〇	一五〇〇	七五〇	二·五〇	全上	四〇〇〇	二·五〇	五·四〇	全上	一八〇〇	二四〇〇	八〇〇	一七二八	一九·八〇
20-00	12-00	10-00	5-00	5-00	全	全	全	全	3-00	全	10-00	全	全	12-00	全
二十年	全上	二十年	全上	全上	全上	全上	全上	全上	全上	全上	全上	全上	全上	十年	全上
年四	年二	年一	年二	年二	年一	年四	年二	年全	年一	年四	年一	年四	年二	年一	年四
鄭培玉	鄭永嘉	金成河	王新昌	丁春春	同寶	陳培賢	于春金	于印璽	李立秋	全上	全上	全上	同寶	金光生	李文堂
鄭培東	全上	全上	全上	全上	王承漢	劉進儒	王恒昌	金成河	金士瑞	全上	全上	全上	全上	金玉嶺	鄭玉聲
賢親區李家莊初小校有	全上	賢親區故縣店初小校有計王新昌租八分李立秋租一畝三分共計如上數	全上所有	賢親區故縣店初小校有	全上	全上	全上	全上	全上	全上	全上	全上	全上	賢親區志房初級小學校有	全上

坐落	畝數	步方	年租總額	每畝租價	訂約年限	租戶姓名	保人姓名	備考
坐落	畝	步方	年租總額	每畝租價	訂約年限	租戶姓名	保人姓名	備考
三節地	二·三六	600	二八·三三	12·00	十年一月	李文興	鄭玉聲	賢親區志房初級小學校有
七賢堂西	一·二七	全	一五·二四	全	全上	鄭玉第	全上	全上
南坡	六·四〇	全	五七·六〇	9·00	二十年三月	王瑞祥	王友蘭	賢親區城子寨王氏私立初小校有
北坡	四·〇〇	全	四〇·〇〇	10·00	二十年二月	王春榮	王春榮	賢親區賈家崗初小校有計白榮岫租一畝一分王慶吉租九分白茂生租一畝八分左光明租二分共計如上數
莊東	二·五〇	全	二五·〇〇	全	全上	辛墨元	全上	全上所有係本莊三官廟產
全上	二·七〇	全	三三·四〇	12·00	全上	陶繼成	馬緒冉	全上
西嶺	二·四〇	全	二四·〇〇	10·00	全上	劉興泰	王振相	賢親區郝家宅初小校有
全上	九·八〇	全	六八·六〇	7·00	全上	王振相	王振相	賢親區郝家宅初小校有計王紹元租一畝六分于義方租七畝四分劉長安租八分共計如上數
全上	〇·八〇	全	七·二〇	9·00	全上	王振相	鄭祥禮	賢親區郝家宅初小校有
全上	五·〇〇	全	三五·〇〇	7·00	全上	李春發	王振相	全上
全上	二·四〇	全	一二·〇〇	5·00	全上	王紹奎	全上	全上
莊北帝王堂	一·三〇	全	一三·〇〇	10·00	十七年十月	柏鳳棧	鄭金升	賢親區孔家莊初小校有
莊南坡	一·八〇	全	一四·四〇	8·00	全上	劉錫貴	孔憲江	全上

全	全	全	堯晉山麓	全	全	全	全	全	堯晉山麓	本莊南	全	堯晉山頂	莊東北坡	莊東	莊東北坡	莊東
上	上	上	上	上	上	上	上	上	上	上	上	上	上	上	上	上
二〇〇	一八〇	全上	一九〇	二八〇	三六〇	全上	二〇〇	九〇〇	四五〇	五八〇	七二〇	〇八〇	一〇〇	〇九〇	一八〇	全
全	全	全	全	全	全	全	全	全	全	全	全	全	全	全	全	全
一四〇〇	一〇八〇	一一四〇	一五二〇	一九六〇	二一六〇	全上	一四〇〇	全上	五四〇〇	三四八〇	三六〇〇	五六〇	八〇〇	七二〇	一四四〇	全
7.00	全	6.00	8.00	7.00	6.00	全	7.00	6.00	12.00	6.00	5.00	7.00	全	全	全	全
全上	全上	全上	二月十年	全上	全上	全上	全上	二月十年	全上	全上	全上	全上	全上	全上	全上	全上
年四	年三	年二	年一	年二	年四	年一	年四	年二	年一	年二	年三	年四	全	年二	年一	年一
鄭金鳳	徐興才	劉錫海	趙春田	趙春海	趙春泉	鄭金榮	鄭瑞會	柏風懷	侯文勇	鄭金貴	趙春榮	孔慶祥	孔慶堂	孔慶杭	劉錫山	全上
全上	全上	朱玉章	全上	全上	鄭金盛	全上	朱玉章	楊錫勇	全上	全上	王允	全上	全上	全上	全上	全上
全上	全上	全上	全上	全上	全上	全上	全上	賢親區劉家莊初小校有	全上(民國十九年因累年經認學款無着押出二畝七分)	全上	賢親區宿家莊初小校有	全上	全上	全上	全上	全上

坐落畝數	步方	年租總額	每畝租價	訂約年	約期有限	租戶姓名	保人姓名	備考
坐落畝數	步方	年租總額	每畝租價	訂約年	約期有限	租戶姓名	保人姓名	備考
堯營山麓	600	一四〇〇〇元	7.00	二十年	年四	鄭希曾	張子久	賢親區劉家莊初小校有
莊北	六〇〇							全上(此地於民國元年因修校舍押出)
孤峯山	三二〇	三三〇〇〇	10.00	全上	年二	李長雨	蔣連德	賢親區李家上章初小校有
全上	全上	全上	全上	全上	年三	裴玉斗	全上	全上
莊北山根	二二〇	二二〇〇〇	全	全上	全	李繼長	李長富	賢親區河西上章初小校有
莊南	二〇〇	二二〇〇〇	11.00	全上	年二	張揚著	全上	全上
莊西南嶺	一〇〇	一〇〇〇〇	10.00	全上	年	全上	全上	全上
莊東南	一八〇	一八〇〇〇	全	全上	年四	李法東	關宗周	賢親區宋家莊初小校有
全上	〇六〇	一二〇〇〇	20.00	全上	年二	馬玉珠	張宗敏	全上
孤峯山	五五〇	五五〇〇〇	10.00	全上	全	任建業	鄭松祥	全上
和尚塔子	一八〇	一六五二〇	14.00	全上	年三	李延金	李錫才	賢親區白馬寺初小校有
全上	三三四	四六七六〇	全	全上	年二	劉運坤	徐金發	全上
白馬寺東	一九一	二六七四〇	全	全上	全	李錫朋	李錫才	全上
莊東大路北	一二〇	一五六〇〇	13.90	二十年	年四	孫明文	孫明陽	賢親區無梁殿初小校有
全上	全上	全上	全上	三月	年一	徐成貴	全上	全上

泰安縣

全	上	一·九〇	全	一九〇〇	全	全	全	上	年二	楊逢仁	全	全	全
全	上	一〇〇	全	一〇〇〇	全	全	全	上	年三	楊振水	全	全	全
周家坡村東		一·四〇	全	一四〇〇	10.00	全	全	上	年四	韓京盛	全	全	賢親區周家坡初小校有
全	上	〇·六〇	全	四·八〇	8.00	全	全	上	年二	全	全	全	
桃園村西		三·四〇	全	二七·二〇	8.00	全	全	上	年四	劉嘉成	全	全	賢親區桃園初小校有
彌勒寺前		一·一〇	全	一三·二〇	全	全	全	上	全	鄭培玉	全	全	
村西		一·二〇	全	一四·四〇	全	全	全	上	年二	然亮	全	全	
村南		一·八〇	全	二一·六〇	12.00	全	全	上	年一	梁長珠	全	全	
南故縣東		一·五〇	全	一九·五〇	全	全	全	上	年四	尤桂田	全	全	
全	上	〇·五〇	全	六·五〇	全	全	全	上	全	曹玉蓉	全	全	
彌勒寺前		二·〇〇	全	二六·〇〇	13.00	全	全	上	年二	然亮	全	全	賢親區南故縣初小校有
全	上	〇·六〇	全	五四〇	全	全	全	上	年一	同玉	全	全	
全	上	全上	全	全上	全	全	全	上	年二	孟兆發	全	全	
全	上	全上	全	全上	全	全	全	上	年四	費長生	全	全	
全	上	全上	全	全上	全	全	全	上	年一	劉錫祿	全	全	
莊東大路北		〇·八〇	全	七·二〇	9.00	全	全	上	年四	劉錫盛	全	全	

泰安縣

坐落畝數	步方	年租總額	每畝租價	訂約年	有效期限	租戶姓名	保人姓名	備
周家坡村東 二〇〇	600	二〇〇〇	10.00	二月	一年	白德順	韓長松	賢親區周家坡初級小學
全上 二〇七〇	全	七〇〇	全	全上	三年	趙長友	丁富才	全上
全上 二〇五〇	全	二五〇〇	全	全上	二年	楊殿秀	丁富才	全上
全上 〇三〇	全	三〇〇	全	全上	一年	白順貴	全上	全上
玄家樓東北 一〇〇	全	一〇〇〇	全	全上	三年	昌順	蕭洪義	賢親區孫家死河初小校有
通真寺東北 全上	全	全上	全	全上	四年	董光乾	董傳倫	全上
羅家堂西坡 〇八〇	全	五〇六〇	7.00	全上	二年	高承廉	蕭士方	全上
通真寺東 一〇〇	全	一〇〇〇	10.00	全上	一年	張緒春	姜渭芬	全上
山王莊東坡 二〇〇	全	二〇〇〇	全	全上	全	覺旺	玄昌立	全上
吉祥寺南 全上	全	全上	全	全上	三年	蕭傳厚	姜渭芬	全上
鳳凰山前 一〇〇	全	六〇〇	6.00	全上	四年	全上	全上	全上
下官莊東嶺頂 全上	全	五〇〇	5.00	全上	三年	于老二	石義齋	全上
李家莊東北 〇八〇	全	五〇六〇	7.00	全上	四年	全上	全上	全上
鳳凰山根 全上	全	四〇八〇	6.00	全上	二年	紀志貴	宋繼坦	全上
鳳凰山西面 二〇〇	全	一二〇〇	全	全上	二年	董培盛	董傳倫	全上

河涯莊西	二·六〇	全	二六〇〇〇	10.00	全上	年三	蕭傳星	蕭鴻義	全上
通真寺東	一·〇〇	全	一〇〇〇〇	全	全上	年四	蕭鴻達	全上	全上
通真寺東北	一·四〇	全	一四〇〇〇	全	全上	年三	辛延庚	全上	全上
村西	二·三〇	全	二七六〇	12.00	全上	年三	僧人同喜	劉富有	全上
村西糊箔科地	五〇〇	全	六〇〇〇	全	全上	年一	陳光有	錢丕亮	全上
村東	一·五〇	全							
全上	〇·四〇	全							
村北小東溝	〇·八〇	全							全上(此地押價二十元)
村北薛家林後	二〇〇	全							全上(此地押於董兆普押價五十元)
村東官路南	〇·五〇	全							全上(此地押於王清德押價十五元)
薛家林後	二〇〇	全							全上(此地押於王清章押價四十五元)
官路南	一·八〇	全							全上(此地押於薛繼茂押價一百二十元)
小東溝	一·五〇	全							全上(此地押於魏峻岩押價五十元)
南嶺地	一·六〇	全							全上(此地押於王清林押價三十五元)
村北廟後	〇·二〇	全	三〇〇〇	15.00	全上	年三	史玉珠	劉鳳元	賢親區道郎初小校有
村東官路南	〇·四〇	全	四二〇〇	12.00	全上	年一			

坐落畝數	步方	年租總額	每畝租價	年訂約	期限	租戶姓名	保人姓名	備	考
村西南 一畝 一·六〇	600	二五·六〇	16·00	二月	二年	王兆吉	陳玉倫	賢親區羅家堂初小校有	
村北 〇·四〇	全	八·〇〇	20·00	全上	年	呂建明	趙慶吉	全上	
村東南 二·〇〇	全	一四·〇〇	7·00	三月	年四	劉崇新	馬運茹	賢親區北白斐初小校有	
村東 一·〇〇	全	六·〇〇	6·00	全上	年二	劉文煥	全上	全上	
全上 全上	全	六·〇〇	全	全上	年三	趙繼法	全上	全上	
村東北 全上	全	七·〇〇	7·00	全上	年二	程廣宗	全上	全上	
村東 二·〇〇	全	一二·〇〇	6·00	全上	年一	馬運茹	任淑方	全上	
全上 一·五〇	全	九·〇〇	全	全上	全	全上	全上	全上	
梧桐嶺 九·〇〇	全	五四·〇〇	全	全上	年三	胡興漢	劉泰金	全上	
全上 五·〇〇	全	三五·〇〇	7·00	全上	年二	胡贊善	馬運茹	全上	
村東 二·〇〇	全	一四·〇〇	全	全上	年四	劉泰有	全上	全上	
全上 一·〇〇	全	七·〇〇	全	全上	年一	劉景新	全上	全上	
前七里埠西北 二·〇〇	全	九·〇〇	4·50	二月	年二	田茂盛	李盛陽	樂利區七里埠初小校有	
前七里埠西 〇·五〇	全	二·〇〇	4·00	二月	年一	孫培合	王家珍	樂利區前七里埠初小校有	
中七里埠西北 三·五〇	全	一七·五〇	5·00	全上	年二	李和春	劉錫玉	全上	

泰安縣

龍居寺東	全上	六〇〇〇	全	六〇〇〇	10.00	二月十年	年四	李樹典	李建築	樂利區大辛莊初小校有
全上	〇・八〇	全	三・六〇	6.00	全上	年一	李金奎	全上	全上	
全上	〇・八〇	全	八・〇〇	10.00	全上	年二	曹宗昌	全上	全上	
莊北山根	二〇〇	全	一六〇〇	8.00	全上	年一	王長安	全上	全上	
全上	一・八〇	全	二一・六〇	全	全上	年四	曹宗漢	全上	全上	
莊西西嶺	二〇〇	全	二四〇〇	12.00	二月八年	年二	李金海	張學泰	樂利區升家莊初小校有	
莊北山根	一・五〇	全	二二・五〇	15.00	二月十年	年一	劉希顏	張傳矩	全上	
全上	全上	全	全上	全	全上	年二	楊昭安	張傳矩	全上	
莊北山根	一〇〇	全	一五〇〇	全	全上	年三	李貫祚	王樂文	全上	
莊南山根	二〇〇	全	三〇〇〇	全	全上	年二	蘇盛會	蘇聖傳	全上	
莊北山根	一〇〇	全	一五〇〇	15.00	二月十年	年一	王祥文	王樂文	樂利區臥牛石初小校有	
莊南山根	〇・五〇	全	二・五〇	5.00	二月八年	年二	王硯田	王玉田	樂利區孫家溝初小校有	
村南	全上	全	全上	全	全上	年二		高安峇	計高繼堂高傳民各租五分樊長慶租一畝其計如上數除全上所有	
村西	二〇〇	全	二四〇〇	全	全上	年一		韓仲文	計韓仲仁金長有王玉珍王德明等四戶租除全上所有	
村東	四〇〇	全	四八〇〇	15.00	二月九年	全		王玉昆	樂利區下旺初小校有計李廷玉李廷海李兆志金有盛李繼有高傅泰楊茂松李印卿等八戶租種	

泰安縣

坐落畝數	步方	年租總額	每畝租價	訂約年限	租戶姓名	保人姓名	備考
大佛寺院內	〇・三〇全	三・六〇全	全	全上	楊中華	楊洪周	全上
大佛寺南	〇・八〇全	九・六〇全	全	全上	丁富長	李玉泉	全上
全上	一・〇〇全	一二・〇〇全	全	全上	李傳發	李玉泉	全上
大佛寺西南	一・五〇全	全上	12.00	全上	楊玉璽	楊永剛	全上
大佛寺後	二・〇〇全	一八・〇〇全	9.00	全上	龐興禹	全上	全上
大佛寺南	三・〇〇全	三〇・〇〇全	10.00	三十八年	龐安邦	楊永剛	樂利區大佛寺初小校有
桃花峪	五・〇〇全	六〇・〇〇全	12.00	全上	羅先勳	劉玉廉	全上
重河東北嶺	四・〇〇全	二四・〇〇全	全	全上	遠紀舜	宋傳海	全上
陡山北嶺	二・〇〇全	一二・〇〇全	全	二十九年	王嘉春	宋繼興	樂利區陡山初小校有
全上	〇・八〇全						全上(此地押出尙未贖回)
大辛莊北	四・〇〇全						全上(光緒年間押出尙未贖回)
王家堂	一・〇〇全	六・〇〇全	6.00	全上	張玉芬	孟傳家	全上
石梁西南嶺	全上	全上	全	全上	李玉起	李永順	全上
福祿莊東嶺	二・〇〇全	一四・〇〇全	全	全上	宋兆賢	李廷仁	全上
藏佛寺東	五・〇〇 ^畝 全	三五・〇〇 ^元 全	7.00	二十一年	傅平常	曹繼成	樂利區大辛莊初小校有

大佛寺院內	〇・二〇〇	全	二・四〇〇	12.00	三月十八年	年四	畢猷功	李玉泉	樂利區大佛寺初小校有
黑水溝東北坡	〇・八〇〇	全	全上	3.00	二月十七年	年一	田存祿	徐進山	樂利區黑水溝初小校有
全上	九・四〇〇	全	四七・〇〇〇	5.00	全上	年二	田存祿	田存林	計賦福田租一畝八分樂盛安租二畝田 福祿租六分方元善田存樂盛安田 存禮各租一畝五分共計如上數餘全上
元家店西坡	三・〇〇〇	全	二七・〇〇	9.00	二月十九年	年二	張志遠	趙榮春	樂利區元家店初小校有
南坡	一・〇〇〇	全	一〇・〇〇〇	10.00	全上	年四	曹祿有	盧培榮	全上
西坡	一・八〇〇	全	一六・二〇〇	9.00	全上	年二	曹登春	趙榮春	全上
太平店東南坡	四・〇〇〇	全	三六・〇〇〇	全	全上	年一	胡維莊	李家樂	全上
小辛莊東	一三・〇〇〇	全	一〇四・〇〇〇	8.00	二月二十年	年二	劉萬里	劉萬里	樂利區小辛莊初小校有計劉子廉劉 福剛趙殿林各租二畝趙文彬租一畝 劉承田租六畝共計如上數
二郎廟南	二・〇〇〇	全	二四・〇〇〇	12.00	全上	年二	閻恒	全上	全上所有
校西	一・五〇〇	全	三〇・〇〇〇	20.00	一月十八年	全	高祿	趙子山	樂利區上旺初小校有
校北	一・二〇〇	全	一二・〇〇〇	10.00	全上	全	全上	全上	全上
校後	〇・三〇〇	全	六・〇〇〇	20.50	全上	年一	全上	全上	全上
校東	一・三〇〇	全	三三・五〇〇	25.00	一月十五年	年四	高炳清	劉承河	樂利區大股堤初小校有
校西南坡	一・二〇〇	全	一二・〇〇〇	10.00	全上	年二	全上	全上	全上

坐落	畝數	步方	年租總額	每畝租價	訂約年月	期限	租戶姓名	保人姓名	備考
坐落									
校西	〇.五〇	600	五.〇〇	10.00	十五年	有限	高炳清	劉承弼	樂利區大張堤初小校有
曹家村西嶺	四.七〇	全	二三.五〇	5.00	二十年	有限	張永慶	張文泉	樂利區曹家村初小校有
全上	二.〇〇	全							全上(此地於民國十三年押出押價一千卅年息一分)
曹家村西	一.〇〇	全	六.〇〇	6.00	全上	有限	張貴勤	張乃慶	全上
曹家村廟左	〇.八〇	全	四.八〇	全	全上	有限	全上	田存祿	全上
過家院北	五.〇〇	全	二〇.〇〇	4.00	十八年	有限	元富	劉寶三	樂利區過家院初小校有此地民國十三年押出二畝
王莊西南坡	四.〇〇	全	四〇.〇〇	10.00	全上	有限	高宗逸	宋廣厚	樂利區王莊初小校有
大官莊西北嶺	三.四〇	全	一七.〇〇	5.00	全上	有限	陳殿漢	全上	全上
小官莊西北嶺	四.〇〇	全	二〇.〇〇	全	全上	有限	秦錫鳳	全上	全上
江家莊東北坡	三.六〇	全	三六.〇〇	10.00	全上	有限	張樹周	全上	全上
司家莊南頭	四.二〇	全	一〇〇.八〇	24.00	十九年	有限	王廣榮	陳勤善	樂利區司家莊初小校有
房家莊南	一.六〇	全	一二.八〇	8.00	二十年	有限	張松青	張樹良	樂利區房家莊初小校有
六郎墳村東	一.二〇	全	九.六〇	全	二十四年	有限	張玉山	張繼乾	樂利區六郎墳初小校有
六郎墳北官場	〇.六〇	全	四.八〇	全	全上	有限	全上	全上	全上
六郎墳村東河	四.五〇	全	二三.五〇	5.00	全上	有限	村孝本	程玉志	全上(此地西頭約有樹行子二畝除中有楊樹一百餘株)

嶺北北嶺	○·八〇全	四·〇〇全	全上	張傳忠	張傳甲	全上
粥店村北	二·四〇全	三三·六〇全	全上	丁寶泰	丁寶珠	樂利區粥店初小校有
全上	○·八〇全	一一·二〇全	全上	全上	全上	全上
粥店村西	一·二〇全	一六·八〇全	全上	張殿有	孫學海	全上
粥店西頭	○·二〇全	四·〇〇全	全上	劉培茂	洪振富	全上
新安區安樂莊三官廟東	○·三〇全		全上	保忽莊		新安區立第一小學附屬初級小學校
三官廟路東	○·六〇全	二八·八〇	全上	地保	梁立珩	新安區立第一小學校有擬作區立小學運動場
主部衙署		48.00	二十年三月			

泰安縣公有基金表

一、本表共計基金二千八百三十九元八角一分年息總額七百二十八元二角七分平均月息二角六分弱
 二、本表所列情形以民國二十年三月為斷

明 說

基金名稱	基金數目	利率	年利總計	訂約年月	有效期限	債戶姓名及其住址	保人姓名	備 考
教育基金	三〇〇.〇〇	一分	三九.六〇	二十年一月	五年	譚學銀號 城裏迎翠街	李蓋臣	由教育局代收代支
全 上	二三.八一	二厘	三.四三	全 上	全 上	全 上	全 上	
全 上	五六.〇〇	三分	二〇.一六	全 上	年	張聖倫 東王莊	張子東	
全 上	五四.〇〇	二分	一一.九六	全 上	全	張衍林 西王莊	張希教	
全 上	四四.〇〇	全	一〇五.六〇	全 上	全	裕聚公 樓德	鄭敬軒	
全 上	四〇.〇〇	三分	一四.四〇	全 上	全	簿鍾興 樓德	全 上	
全 上	一一.〇〇	全	四.三二	全 上	全	朱恒道 西山陰	朱恒均	
全 上	一一.〇〇	全	四.三二	全 上	全	孔慶春 全上	孔慶長	

泰安縣

泰安縣

基金名稱	基金數目	利率	年利總計	訂約年月	期限	債戶姓名及其住址	保人姓名	備
教育基金	二元 一二〇〇	每月 三分	四元 四三二	二十年一月	一年	孔慶夏 西山陰	朱恒生	
全上	二五〇〇〇	全	五〇四〇	全上	全	趙文楷 全上	孔慶長	
全上	一二〇〇〇	全	四三三二	全上	全	趙文楷 全上	朱恒盛	
全上	五〇〇〇〇	全	一八〇〇	全上	全	朱傳溪 全上	朱恒均	
全上	一二〇〇〇	全	四三三二	全上	全	朱恒均 全上	朱恒道	
全上	八〇〇〇〇	八厘	一七二八	全上	全	夏鳳珍 東柳	李恒祥	
全上	一〇〇〇〇〇	全	二一六〇	全上	全	夏公義 全上	夏鳳瑤	
全上	八〇〇〇〇	全	一七二八	全上	全	朱立英 全上	李生莊	
全上	三六〇〇〇	二分	八六四	全上	全	安業文 宮里	賈瑞吉	
全上	全上	全	全上	全上	全	李寶泰 全上	王繼成	
全上	一二〇〇〇	二分 五厘	三六〇	全上	全	王德公 王家莊	王德貞	
全上	一五〇〇〇	全	四五〇	全上	全	王德純 全上	王德公	
全上	二九〇〇〇	全	八七〇	全上	全	王德貞 全上	王德吉	
全上	一二〇〇〇	全	三六〇	全上	全	王德吉 全上	王德貞	
全上	一三四〇〇〇	全	四〇二〇	全上	全	王訓節 全上	王訓策	

基金名稱	基金數目	利率	年利總計	訂約年月	期限	債戶姓名及其住址保人姓名備	考
教育基金	二五〇〇元	每月二分	六〇〇元	二十年一月	一年	焦學江 西峪	劉乘明
全上	全上	全	全上	全上	全	劉乘河 全上	焦增田
全上	全上	全	全上	全上	全	劉乘珍 全上	全上
全上	五〇〇〇	全	二〇〇〇	全上	全	劉炳明 全上	全上
全上	全上	全	全上	全上	全	劉廷英 全上	劉廷棟
全上	全上	全	全上	全上	全	趙連成 全上	全上
全上	二五〇〇	全	六〇〇	全上	全	劉廷國 全上	劉乘明
全上	一二〇〇	三分	四〇三	全上	全	王玉春 西莊	董復興
全上	全上	全	全上	全上	全	李傳忠 全上	王玉祿
全上	全上	全	全上	全上	全	王玉琦 全上	李傳忠
全上	全上	全	全上	全上	全	李希可 全上	董復興
全上	全上	全	全上	全上	全	董振宋 全上	王玉祿
全上	二二〇〇	二分	五二八	全上	全	趙衍廣 石樓	趙恒修
全上	七七〇〇	全	一八四八	全上	全	汝陽園 全上	趙凌雲
全上	二二〇〇	全	五二八	全上	全	趙凌玉 全上	朱堯同

泰安縣公有附捐及雜項收入表

一、本表共計二十三項歲收總額一千五百四十元零四角
 一、本表所列情形以民國二十年三月爲斷

明 說

項 目	歲 收	備 考
豆稱牙行三行附捐	三五〇〇元	徂陽區立第一小學校有
油 附 捐	四四〇〇	全 上(此項由泰安教育局領)
豆 行 附 捐	一三〇〇	徂陽區魏前初級小學校有此捐按每年四季交付
豆稱牙行附捐	一二〇〇	徂陽區西韓家莊初級小學校有
全 上	全 上	徂陽區東山陰初級小學校有
全 上	全 上	徂陽區石崗初級小學校有
上宮地方泉里會附捐	八二〇〇	敦厚區立第一小學校有
七地方豆稱牙乳行附捐	四六〇〇	敦厚區立第一小學校有每年五月間交付

泰安縣

項 目	歲 收 額	備 考
天祥源酒店附捐	六〇〇	崇禮區第一小學校有
集成酒店附捐	全上	全上
花生捐	六〇〇〇	中正區黃家莊初級小學校有該校學田無多因本處出產花生公議加捐以補助學校費用
豬毛行捐	六五〇〇	梁父區孫家福初級小學校有該校絕無常款因村人多以販買豬毛為業故抽此捐維持進行
王士林地方商家附捐	一四二〇〇	晉化區立第一小學校有
大小牙行及秤斗行紀附捐	五〇〇〇〇	興仁區立第三小學校有(民國十八年十一月備案)
牙 行 附 捐	一五〇〇	興仁區下李官莊初級小學校有(民國十八年備案)
小 牙 紀 附 捐	四七・七〇	興仁區立第一小學校有
大 牙 紀 附 捐	全 上	全上
唇 宰 附 捐	四〇〇〇	全上
棉花行附捐	八〇〇〇	興仁區范家莊初級小學校有
大小牙紀附捐	五〇〇〇	好義區立第二小學校有(民國十九年三月呈准每年由餉除集紀認捐如上數)
秤行行紀附捐	一八〇〇〇	全上(光緒二十三年呈准有案)
西關中山橋前房屋四間	三九〇〇	此項房屋為米英祥承租原列學田表內茲因尚未清丈畝數無法計算故暫列本表以便統計(參看學田表)
東 大 吳 北 溝	六〇〇	此溝為王亭丙承租原列學田表內因無畝數故暫列本表以便統計(參看學田表)

新泰縣

教育款產一覽

新泰縣

六四三

二十年度歲入

科目	縣有	公有	類計
租金	443	176	619
利息	471	——	471
附捐	16,620	——	16,620
收入	2,700	——	2,700
總計	20,234	176	20,410

說 明

一、歲入總計二萬零四百一十元——
縣款占百分之九十九強公款占百分之——弱

二、學田五百一十四畝平均每畝年租一元二角一分弱——縣一元二角五分公一元一角

三、基金二千三百六十二元平均月息一分七厘弱——縣一分七厘弱

四、本表款額以元為單位學田以畝為單位單位以下四捨五入

新泰縣縣有學田表

明 說

- 一、本表共計學田三百五十四畝一分二厘以二百四十方步計算年租總額四百四十二元六角五分平均租價每畝一元二角五分
- 二、本表縣有學田名雖納租實與完全公有有別各租戶皆係行價購買存有契約始於何年無憑稽覈故無保人及訂約年限
- 三、本表所列情形以民國二十一年三月為斷

坐落	畝數	方步	年租總計	每畝租價	訂約年限	有效期限	租姓	戶名	保人	備考
浮山	九畝五分	960	九十七元七角七分	5.00						計徐慎步租七分一厘周慶邦租一畝六分王海德租二分張玉珠租六分徐慎坤租四分靳紅先租二分徐敏禮租四分徐慎清租六分東八厘徐樹仁租四分王若蒼租四分王耀東租九分徐敏隆租三分王秀仁租八分二厘王璧宗租五分共計如上數
上中	四十七畝八分		二二三元九角							計王曰序王京成各租一分續存剛租二畝一分八厘張自再租五分陳靖昌租九分王茂德租一畝共計如上數
浮山	五十四畝六分		二七三元							計朱世友租四分徐子山租一畝劉錫功租二分劉順清租七分徐叔坤租五分徐錫洋租二分靳美租一畝曹尚元租二分徐敏忍租八分楊在春租四分共計如上數

新泰縣

六四五

坐落	畝數	步方	年租總計	每畝訂租價	年約有效期	租戶姓名	保人姓名	備考
上中	六·九二	960	三四·六〇	5.06				計陳光全租一畝二分五厘陳京訓租一分三厘李巨生租八分李恩廣租五分李恩恒租四分宋克仁租二分三厘宋傳德李記生各租二分李宗榮租八分宋傳德李記生各租二分宋玉珠租五分王京全租一分八厘宋玉秋租一分八厘李克倫租四厘李恩租五分四厘王京合租一分共計如上數
沈村	四·九二	全	二四·六〇	全				計王文周租七分二厘楊敏才租一畝張方租四分楊大夏租八分楊學安張傳學各租一畝共計如上數
上南	〇·五三	全	二·六五	全		楊學琴		計呂奉田租三分吳瑞林租四分劉玉輝租四分王從善租三分八厘王紹志租三分劉玉茂租一畝二分王紹志租三分王紹台租八分劉玉明租四分王紹志租四分劉玉台租八分王紹密租六分劉玉光租二分劉玉幹租五分王春秋租四分翟敬恭租一畝二分五厘積元泰租一畝二分五厘和能敬租八分共計如上數
上北	一〇·三八	全	五一·九〇	全				計王殿元租九分王慶悅租六分王慶南租九分單長謙租五分五厘朱仲橋租八分董永貞租六分朱慶雲租五分單貞元租六分沈玉經租六分朱慶雲租五分共計如上數
果張	六·七一	全	三三·五五	全				計王振濤租一畝王嘉訓租五分王振南租一畝趙顯名租五分傅廷西租四分張茂宸租一畝六分九厘傅立成租一畝劉源仁租八分共計如上數
粟行	六·八九	全	三四·四五	全				計王振濤租一畝王嘉訓租五分王振南租一畝趙顯名租五分傅廷西租四分張茂宸租一畝六分九厘傅立成租一畝劉源仁租八分共計如上數

張丁	二·三六全	一·八〇全					計潘興臣租一畝五分六厘蕭興學租八分共計如上數
上中	二·四一全	二·〇五全					計李恩浴租四分李恩義租六分一厘朱玉茂租一畝四分共計如上數
西關	六·二一全	三·一〇五全					計朱廷選租一畝王夢令租七分朱廷幹租六分一厘王廷歸租六分張義全租一畝王維臣租一畝三分張獻文租一畝共計如上數
南士	五·二五全	二·六二五全					計霍樹德妻費方各租五分路盛明租二畝李振明租四分趙善林租五分劉興租三分五厘李海川租五分共計如上數
西周	一·二六全	五·六三〇全					計王化修租一畝六分王儼維租五分王化剛租一畝零七厘王鳳濂租六分二厘馮克昌租六分王化美租六分曹紹先租一畝二厘王慎文租五分王名甫租三分四厘馮兆友租五分王慎修租六分四厘王一開租三分王慎清租二畝八分七厘共計如上數
栗行	一·〇五全	五·二五全			付廷瑞		
名公	〇·六〇全	三·〇〇全			畢榮芹		
東周	三·〇〇全	一·五〇〇全					計張興樂租九分張永信租八分張朝綸租五分劉允泰租八分李秀生租二分五厘共計如上數
上中	〇·二五全	一·二五全			李秀生		

新泰縣

六四七

新泰縣縣有基金表

明 說

- 一、本表共計基金二千三百六十二元五角年息總額四百七十一元平均月息一分七厘弱
- 二、本表基金利息向以年利計算十八年度歲入一覽表所填數目稍有錯誤此次特為更正
- 三、本表所列情形以二十一年三月為斷

基金名稱	基金數目	利率	年利總計	訂約年月	有效期限	債戶姓名及其住址	保人姓名	備	考
教育基金	一二五〇〇元	七厘	二五〇元			孫鳳先 密陽莊			
全上	全上	全	全上			曹志真 全上			
全上	五〇〇〇	全	一〇〇二			田海庭 田莫莊			
全上	七五〇〇	全	一五〇三			郝建貞 張官屯			
全上	一二五〇〇	全	二五〇五			徐衍坤 徐家莊			
全上	六二五〇	全	一二五二			張茂儉 駱家莊			
全上	全上	全	全上			沈之錫 沈家莊			
全上	全上	全	全上			單長玖 蒲家莊			

新泰縣

六四九

新泰縣

基金名稱	基金數目	利率	年利總計	訂約年月	有效期限	債戶姓名及其住址	保人姓名	備考
教育基金	六二·五〇元	七厘	二·五二			曹遠先 西海關		
全上	全上	全	全上			尹序清 城裏		
全上	七五·〇〇	全	一五·〇三			陳靜齋 果都城		
全上	一一五·〇〇	全	二五·〇五			劉昌邑 波里莊		
全上	一八七·五〇	全	三七·五七			崔士葵 苗莊		
全上	三七·五〇	全	六·三一			田克明 田莫莊		
全上	全上	全	全上			張憲典 王家林		
全上	二五·〇〇	全	五〇·一〇			朱純德 北鮑莊		
全上	一二五·〇〇	全	二五·〇五			同興東 羊流		
全上	二五·〇〇	全	五〇·一〇			冀相震 官橋莊		
全上	一二五·〇〇	全	二五·〇五			新阜泰 龍廷莊		
全上	全上	全	全上			徐慶華 徐家莊		
全上	全上	全	全上			養元勇 黎陽莊		
全上	二五·〇〇	全	五〇·一〇			徐一湘 同濟莊		
全上	六二·五〇	全	一二·五二			沈慶庚 沈家莊		

新泰縣縣有附捐及雜項收入表

明 說

- 一、本表共計二項歲入總額一萬九千三百二十元
- 二、本表所列情形以民二十一年三月爲斷

項 目	歲 收	備 考
教 育 附 捐	一六,六二〇.〇〇元	
織 絲 捐	二,七〇〇.〇〇	

新泰縣

新泰縣公有學田表

明 說

- 一、本表共計學田一百六十畝零二分(以二百四十方步計算)年租總額一百七十六元四角五分平均租價每畝一元一角零一厘
- 二、查各校學田均係各莊公議招租隨時指定故無保人及訂約年限
- 三、本表所列情形以民國二十年度為斷

坐落	畝數	方步	年租總計	每畝租價	訂約期限	租戶姓名	保人姓名	備考
果公	三畝	960	一元二角五分	5.00		吳振文		第一區名公莊村有田租撥充該莊初小經費
果園	〇·七〇	全	三·五〇	全		田自修		第一區果元莊村有田租撥充該莊初小經費
南西周	五·二〇	全	二六·〇〇	全		姜殿邦		第一區南西周莊村有田租撥充該莊初小經費
北公家莊	三·二〇	全	一二·八〇	4.00		侯玉山		第一區北公家莊村有田租撥充該莊初小經費
葛澇河	二·〇〇	全	八·〇〇	全		王公仁		第一區葛澇河莊村有田租撥充該莊初小經費
北西周	二·二〇	全	八·八〇	4.00		徐敏元		第二區北西周莊村有田租撥充該莊初小經費
浮邱	二·七〇	全	一三·五〇	5.00		和尚遷		第二區浮邱莊村有田租撥充該莊初小經費
果莊	二·六〇	全	一三·〇〇	全		徐勤功		第二區果莊村有田租撥充該莊初小經費

新泰縣

萊蕪縣

教育款產一覽

萊蕪縣

六五五

二十年度歲入

科目	縣有	公有	類計
田租	1,540	4,031	5,571
利息	839	4,697	5,536
附捐	19,078	——	19,078
雜項	5,744	5,552	11,296
總計	27,201	14,280	41,481

說 明

—◆—

- 一、歲入總計四萬一千四百八十一元
 縣款占百分之六十六弱公款
 占百分之三十四強
- 二、學田二千二百九十五畝（內有無
 租者一百五十畝未計入平均數
 ）平均每畝年租二元五角九分強
 縣二元五角八分強公二元六
 角
- 三、基金二萬九千九百二十七元平均
 月息一分五厘強縣一分四厘
 強公一分六厘弱
- 四、本表款額以元為單位學田以畝為
 單位單位以下四捨五入

萊蕪縣有學田表

明 說

- 一、本表共計學田五百九十五畝八分九厘(以二百四十方步計算)年租總額一千五百四十元零一角四分平均每畝二元五角八分強
- 二、本表畝數以厘爲斷租數以分爲斷故與二十年度預算所列數目略有出入
- 三、本表以民國二十一年一月一日爲斷

坐落	畝數	方步	年租總計	每畝租價	訂約年	有效期限	租戶姓名	保人姓名	備考
義封莊	一五〇〇	240	六一·五〇元	4·10	二十年	一年	盧逢江	盧逢春	
全上	二〇〇	全	七·七〇	3·85	全	全	盧逢恩	全上	
全上	四〇〇	全	一五·四〇	全	全	全	盧逢松	全上	
全上	二〇〇	全	九·七四	4·87	全	全	盧逢華	全上	
全上	三二〇	全	一三·九八	全	全	全	盧逢三	全上	
全上	三八〇	全	一三·八七	3·65	全	全	盧星三	全上	
全上	三二〇	全	七·三〇	2·28	全	全	盧德曾	全上	
全上	三〇〇	全	六·八四	全	全	全	盧樹相	全上	

萊蕪縣

六五七

坐落	畝數	方步	年租總計	租價	訂約	期限	租戶姓名	保人姓名	備考
全上	二〇〇	全	六·一六	全	全上	全	陳全德	盧逢春	
全上	全上	全	一八·四八	3.08	全上	全	陳興禮	全上	
全上	六〇〇	全	二七·七二	4.62	全上	全	呂鳳音	全上	
全上	一〇〇〇	全	四四·六〇	4.46	全上	全	盧仲來	全上	
全上	全上	全	全上	全	全上	全	盧新慶	全上	
全上	全上	全	一八·四八	4.62	全上	全	盧學蘇	盧逢丙	
全上	四〇〇	全	一五·四〇	3.85	全上	全	盧福慶	全上	
全上	二〇〇	全	六·一六	3.08	全上	全	紀同生	全上	
全上	全上	全	全上	全	全上	全	盧慶新	全上	
全上	四〇〇	全	一五·四〇	3.35	全上	全	李雲彩	全上	
全上	一三〇八	全	四八·一三	3.68	全上	全	李玉林	盧德晉	
全上	六〇〇	全	二一·五四	3.59	全上	全	盧逢丙	全上	
全上	一〇〇〇	全	五五·四四	4.62	全上	全		全上	計盧西九租四畝盧慶會租二畝盧圖新租四畝盧源深租二畝共計如上數
全上	一六〇〇	全	七〇·七二	4.42	全上	全	盧西銘	全上	
義野莊	八〇〇	240	一八·二四	2.28	二十一年一月	二年	盧逢言	盧逢春	

坐落	畝數	方步	年租總計	每畝租價	訂約年限	租戶姓名	保人姓名	備
大下莊	二〇〇	240	一元四〇	5.70	二十年	卞曠東	卞振邦	
全上	四〇八六	全	二九・六五	6.10	全上	卞振邦	卞其桐	
全上	四〇八七	全	二九・六六	6.09	全上	陳年榮	全上	
全上	四〇八六	全	二九・六五	6.10	全上	王逢秋	全上	
全上	一・三一	全	七・四七	5.70	全上	卞修玉	全上	
瓜屋子	九・九〇	全	二一・六八	2.19	全上	吳新春	吳斗東	
中榮莊	一〇・六〇	全	二七・二四	2.57	全上	王會儒	王化儒	
全上	四・八〇	全	一一・一八	2.33	全上	郝汝甲	郝其仁	
全上	二・一六	全	五・一八	2.40	全上	郝登台	全上	
全上	五・六〇	全	一四・三三	2.56	全上		全上	計郝榮甲租三畝二分王惠祥王惠松各租一畝二分共計如上數
虎溝崖	七・二二	全	一六・四六	2.28	全上	蘇可成	蘇玉成	
大王莊	四・〇四	全	七・九六	1.97	全上	王兆榮	張精一	
全上	三・二二	全	六・八三	2.12	全上	崔昆和	王兆榮	
全上	五・二〇	全	一一・八六	2.28	全上	張精一	全上	
寒里	一八・四〇	全	一三・八〇	0.75	全上	張樂豐	張雪亭	

萊蕪縣

全上	三·七二全	二·三四	0.63	全上	全	朱茂三	全上	
全上	三·四四全	三·七五	1.09	全上	全	趙燦辰	全上	
全上	一·〇〇全	一·〇〇	1.00	全上	全	李夢圃	全上	
全上	一·八〇全	二·五〇	1.39	全上	全	張永揚	全上	
全上	一·九二全	一·七五	0.91	全上	全	趙金城	全上	
全上	三·四〇全	二·五二	0.74	全上	全	魏嘉田	魏霖岡	
山口莊	三·〇六全	〇·五五	0.16	全上	全	魏嘉恒	魏霖岡	
全上	二·〇〇全	六·四〇	全	全上	全	許恒吉	全上	
全上	九·六〇全	三〇·七二	3.20	全上	全	許連吉	許連吉	
全上	一四·〇〇全	四四·五二	3.16	全上	全	石殿俊	全上	
全上	一二·〇〇全	三八·四〇	全	全上	全	張玉振	全上	
洪滯莊	一六·〇〇全	五一·二〇	3.20	全上	全	建設局	全上	
雪野莊	一〇·〇〇全	二二·八〇	全	全上	全	邢曰正	邢銘三	
崗山莊	七·三五全	一六·七六	3.28	全上	全	張金同	張金玉	
港里	二〇·〇〇全	四五·六〇	3.28	全上	全	劉延恕	劉恩恕	
垂楊	八·〇〇全	九·一二	1.14	全上	全	李守法	李守榮	

萊蕪縣

坐落	畝數	步方	年租總計	每畝租價	訂約年	約期	有效期限	租戶姓名	保人姓名	備考
山口莊	七·二〇 ^畝 240		六·二六元	0.87	二十年一月	年二		魏元省 魏森圃	魏森圃	
全上	一·〇〇全		一·三八	1.38	全上	全		韓立昌 朱潤齋	朱潤齋	
全上	二·〇〇全		二·二二	1.06	全上	全		魏嘉田	全上	
全上	一·八八全		一·七五	0.98	全上	全		趙金城	全上	
全上	二·九六全		四·一四	1.40	全上	全		朱本度	全上	
全上	全上		全上	全	全上	全		朱玉因	朱潤齋	
全上	二·〇〇全		二·五〇	1.25	全上	全		朱玉太	全上	
全上	〇·九二全		一·二二	1.23	全上	全		朱玉安	全上	
全上	一·三·二全		一·八八	1.42	全上	全		韓立純	全上	
全上	一·五六全		二·一八	1.40	全上	全		朱篤慶	全上	
全上	全上		全上	全	全上	全		朱榮慶	全上	
全上	二·九二全		四·一二	1.41	全上	全		田守本	朱玉安	
全上	一·八四全		二·六三	1.43	全上	全		朱英聚	全上	
全上	一·二〇全		一·六九	1.41	全上	全		朱恩永	全上	
全上	全上		全上	全	全上	全		朱茂剛	全上	

坐落	畝數	方步	年租總計	每畝年租價	年約	有效期限	租戶姓名	保人姓名	備	考
山口莊	六〇四	240	八元四角六分	1.40	二十年	年二	朱東來	朱潤齋		
全上	〇四〇	全	〇五六	1.41	全上	全上	朱茂雨	全上		
全上	一六〇	全	二二六	全	全上	全上	朱茂明	全上		
全上	一三三	全	一八七	1.42	全上	全上	朱爾爵	全上		
全上	二四八	全	三五〇	1.41	全上	全上	田守會	全上		
全上	三〇〇	全	四二六	1.42	全上	全上	朱嗣道	全上		
全上	一六〇	全	二二六	1.41	全上	全上	梁憲五	全上		
全上	一三〇	全	一三三	0.94	全上	全上	朱爾爵	全上		
全上	二八〇	全	三七二	1.33	全上	全上	朱爾敬	全上		
全上	〇八八	全	二六〇	2.95	全上	全上	韓立修	全上		
全上	二一六	全	二九二	1.35	全上	全上	朱爾爵	王漢卿		
全上	一五二	全	一八四	1.21	全上	全上	王化德	全上		
全上	一六〇	全	二〇〇	1.25	全上	全上	朱玉乾	全上		
全上	四四四	全	五五一	1.24	全上	全上	朱嗣名	全上		
全上	一二〇	全	一五〇	1.25	全上	全上	朱爾爵	全上		

萊蕪縣

全上	一·三三	全	一·六二	1.23	全上	全	朱爾才	全上	
全上	二·四〇	全	三·一二	1.26	全上	全	王德五	全上	
全上	二·二〇	全	二·三八	1.08	全上	全	孔憲功	全上	
全上	二·二八	全	二·四九	1.09	全上	全	朱玉本	全上	
全上	二·二二	全	二·三三	1.10	全上	全	單海文	全上	
全上	一·一二	全	一·二五	1.13	全上	全	朱樹賢	王漢卿	
全上	一·二〇	全	一·五〇	1.25	全上	全	朱玉蓮	全上	
全上	一·四〇	全	一·八八	1.34	全上	全	朱茂之	全上	
全上	一·二〇	全	一·五〇	1.25	全上	全	朱茂談	全上	
全上	一·六八	全	二·一二	1.26	全上	全	劉兆銓	全上	
全上	三·〇八	全	三·八八	1.26	全上	全	朱玉一	全上	
全上	一·八八	全	二·四一	1.28	全上	全	劉兆銓	全上	
全上	一·二四	全	一·五五	1.25	全上	全	朱茂盛	全上	
全上	一·四四	全	一·八〇	1.25	全上	全	朱爾同	全上	
全上	一·八八	全	二·六一	1.37	全上	全	朱嗣生	全上	
全上	一·四八	全	一·八八	1.27	全上	全	朱玉路	朱潤齋	

萊蕪縣

坐落	畝數	步方	年租總計	每畝租價	年約	期限	租戶姓名	保人姓名	備
山口莊	〇·八八	240	〇·八二	0.93	月二十年一	年二	李有庭	王漢卿	
全上	〇·九六	全	一·〇九	1.14	全上	全	朱嗣慎	全上	
全上	〇·八八	全	一·〇〇	1.04	全上	全	朱爾賢	全上	
全上	一·三六	全	一·五〇	1.10	全上	全	王化周	全上	
全上	一·二八	全	一·三七	1.07	全上	全	田守福	朱潤齋	
全上	一·六〇	全	一·七四	1.09	全上	全	劉清法	全上	
全上	全上	全	全上	全	全上	全	朱玉紅	全上	
全上	一·四四	全	一·六六	1.15	全上	全	王化雨	全上	
全上	一·四八	全	一·八八	1.27	全上	全	朱爾同	全上	
全上	二·四〇	全	二·六二	1.09	全上	全	張永揚	王漢卿	
全上	一·三三	全	一·二五	0.95	全上	全	朱木瀨	全上	
全上	一·〇〇	全	〇·九四	0.94	全上	全	朱玉路	全上	
全上	〇·八四	全	〇·七九	0.94	全上	全	朱玉紅	全上	
全上	二·四〇	全	二·三三	0.97	全上	全	楊順典	全上	
全上	〇·九二	全	〇·七五	0.84	全上	全	朱茂乾	全上	

萊蕪縣縣有基金表

明 說

- 一、本表共計基金總額四千八百四十二元零一分年息總額八百三十九元四角三分平均月利一分四厘四毫強
- 二、本局前呈二十年度預算基金數目略有錯誤故與本表略有不符
- 三、本表以民國二十一年一月一日為斷

基金名稱	基金數目	利率	年利總計	訂約年月	有效期限	債戶姓名及其住址	保人姓名	備	考
教育基金	四〇〇・〇〇	八厘	三元八角四分	二十年一月	一年	魯豐紗廠濟南			
全上	九五・二四	五厘一分	一七・一四	全上	全	莊沙昭瑤萊蕪白龍	譚聚恒		
全上	四三・三七	全	七・八一	全上	全	呂榮增 芹村	呂祖德		
全上	七〇・〇〇	全	一二・六〇	全上	全	李可訓 太平街	張務德		
全上	二三八・〇九	全	四二・八六	全上	全	李運華 魯家莊	李增裕		
全上	一一九・〇五	全	二一・四三	全上	全	畢子竹 朱胡同蛤	李菁山		
全上	四八・四二	全	八・七二	全上	全	元宗嶽 東關	李玉恭		
全上	四六・九〇	全	八・四四	全上	全	元星奎 大曹村	茂林號		

萊蕪縣

基金名稱	基金數目	利率	年利總計	訂約年月	有效期限	債戶姓名及其住址	保人姓名	備考
教育基金	二二三·八一	五厘	四二·二九	二十年一月	一年	何吉麟 張家樓	張鴻勛	
全上	二三八·〇元	全	四二·八六	全上	全	陳桂堂 陳家樓	司懋功	
全上	二四·〇五	全	四·二三	全上	全	張鴻勳 文字現	長盛公	
全上	二三八·〇九	全	四二·八六	全上	全	畢金溪 樹林前	李璣卿	
全上	五〇〇·〇〇	全	九〇·〇〇	全上	全	永聚合 東關	成信 絲廠	
全上	一一九·四四	全	二一·五〇	全上	全	李冠三 孫故事	協成號	
全上	七·四三	全	一一·八六	全上	全	何自西 站里莊	義合永	
全上	五〇〇·〇〇	全	九〇·〇〇	全上	全	王敬銘 高家窪	天興永	
全上	三〇〇·〇〇	全	五四·〇〇	全上	全	何心田 站里莊	義和永	
全上	五〇〇·〇〇	全	九〇·〇〇	全上	全	裕聚商社 西關	誠油房	
全上	八〇〇·〇〇	全	一四·四〇	全上	全	王金粟 東關	增盛號	
全上	五〇〇·〇〇	全	九〇·〇〇	全上	全	張輔三 王善莊	天興永	
全上	三五八·〇〇	全	六四·四四	全上	全	李志源 孫故事	協順成	
全上	二二二·八一	全	四二·二九	全上	全	王希礪 東關	復順利	
全上	四三〇·一〇	全	七七·四二	全上	全	福源興 汝南莊	業升恒	

萊蕪縣縣有附捐及雜捐一覽表

明 說

- 一、本表共計十六項歲入總額二萬四千八百二十一元七角七分
- 二、本表鮮繭捐乾繭捐包出之數與二十年度預算不符原因業在備考欄內說明
- 三、本表以民國二十一年一月一日為斷

項 目	歲 收 額	備 考
地 丁 附 捐	一九〇七八. ^元 一〇	全縣丁銀二萬七千二百五十四兩四錢三分每兩征收附捐七角共計如上數
酒 稅 附 捐	二〇〇〇〇	由酒業公會代收
鮮 繭 捐	二・二七・六四	此項雜捐本年度實包如上數二十年度預算冊所列者係依據十九年度包出之數開列故與本數不符
皮 毛 捐	一五〇・〇五	此項捐款由皮毛行行紀承包
六 集 義 稅	六〇・〇七	此項捐款由六集行紀撥集
花 生 行 捐	一五九・六〇	此項捐款由花生行行紀承包
牙 行 附 捐	一三二・二六	此項捐款由縣政府二科代收
鹽 店 捐	五九五・二四	此項捐款由鹽店運交本局

萊 蕪 縣

萊蕪縣公有學田表

說

一、本表共計學田一千六百九十八畝八分二厘(以二百四十方步計算)除一百五十畝一分二厘無租外其餘年租總額四千零三十一元一角四分平均每年租二元六角強

二、本表以民國二十一年一月一日為斷

明

坐落	畝數	方步	年租總計	每畝租價	訂約年	有效期間	租戶姓名	保人姓名	備考
站里莊	五·二〇	240	一八·九八	3.65	二十年一月	三年	何心坦	何興武	第一區臨有山租全數撥充區立第十一小學經費(該學田典出尚未驗回)
洪溝莊	三·〇〇	全			十八年六月	一年	許連吉	任志昌	第一區東關迎仙門初級小學校有
望駕嶺	一〇·〇〇	全	三〇·〇〇	3.00					第一區東關崇正街初級小學校有(荒田)
全上	四·〇〇	全							
洪溝莊	二·五〇	全							全上
東關	二·〇〇	全							全上
白衣關	一·五〇	全	五·〇〇	3.33	十八年一月	一年	任志盛	姚逢德	第一區東關迎仙門初級小學校有
小曹村	八·〇〇	全	二〇·〇〇	2.50	二十二年	一年	元岱宗	元逢源	第一區西關鹿鳴初級小學校有

坐落	畝數	步方	年租總計	租價每畝	訂約期限	租戶姓名	保人姓名	備	考
坐落	畝	步方	年租總計	租價每畝	訂約期限	租戶姓名	保人姓名	備	考
玉皇廟北	三·二〇	240	一五·〇〇	4.69	二二	徐化亭	徐光榮	第一區西關鹿鳴初級小學校有	
溝里村	一八·〇〇	全	三三·九四	1.83	前二	李敏成	李守都	第一區故事保十四處小學校有	
全上	六·〇〇	全	一〇·三八	1.73	全上	李德先	全上	全上	
全上	九·三二	全	一七·七一	1.80	全上	全上	全上	全上	
安仙莊	一〇·八〇	全	四六·四四	4.30	全上	段樹清	全上	全上	
尙故事莊	九·六二	全						第一區尙故事初級小學校有(該學田典出尙未贖回)	
全上	二·八〇	全						全上	
孟家莊	三·六〇	全	一九·九八	5.55	三	元碩望	元光甲	第一區孟家莊初級小學校有	
東關	四·八〇	全	二一·九八	4.58	七	齊盛吉	于嘉朋	第一區東關崇正街初級小學校有	
和尙溝	五·六〇	全	二四·九八	4.46	全上	于秉義	李法寬	全上	
任家林前	三·二〇	全	一六·〇〇	5.00	全上	李法寬	孟繼德	全上	
泉子溝	一·二〇	全	四·九九	4.16	一八	王宗春	郭其山	全上	
天齊廟	一·〇〇	全	一〇·〇〇	10.00	一	尹傅亮	鄧清田	第一區西關初級小學校有	
玉皇廟	三·〇〇	全	三〇·〇〇	10.00	全上	陳誠齋	叢富盛	全上	
娘娘廟	一·〇〇	全	一〇·〇〇	10.00	三	趙叢先	王緒源	全上	

滌坡	口莊南河	顏莊南河	顏莊園子	顏莊南門	滄頭西坡	潘家溝	全上	溝里村	紙房莊	西汶南	上水河莊	全上	東關	火神廟前	葉家莊	孫故事莊
四〇〇	二〇〇	一六〇	一〇〇	一五〇	一〇〇〇	四〇〇	五六〇	全上	四〇〇	八〇〇	五五〇	一一〇〇	四〇〇	一〇〇〇	三〇〇	
全	全	全	全	全	全	全	全	全	全	全	全	全	全	全	全	
五〇〇	二二〇〇	八〇〇	二二〇〇	二四〇〇	三〇〇〇	一〇〇〇	一五六二	四〇〇〇	一八八	一六〇〇〇	三〇三	三三〇〇	三〇〇〇	二二〇〇	六九九	
1.25	6.00	5.00	10.00	16.00	3.00	2.50	2.79	10.00	0.47	2.00	0.55	3.00	7.50	2.10	2.33	
四月十八年	全上	全上	四月二年	五月一年	二十年	全上	三月十年	民國元年	一月十七年	二月十七年	全上	全上	二月二十年	一月十八年	三月七年	
年五	全	全	全	全	全	全	全	年一	年五	年五	全	全	全	全	全	
劉新慶	徐敏堂	全上	徐敏祥	李有年	何見址	李廷先	李福祥	楊 楨	元義為	韓敬書	朱惠華	尙懷秀	劉元祥	韓詩勤	孫殿弼	
李清雨	全上	全上	鄧維章						谷傳有	魏慎先	王宜琳	呂世憲	尙懷秀	周伯川	李國材	
經費	全上	全上	第四區顏莊南門裏初級小學校有	第四區埠東莊初級小學校有	第四區潘家溝初級小學校有	全上	第四區溝里村初級小學校有	第三區南王莊初級小學校有	第三區區有田租全數撥充第八小學經費	第二區區有田租全數撥充第一小學經費	全上	全上	第一區東關火神廟初級小學校有	第一區葉家莊初級小學校有	第一區孫故事初級小學校有	

坐落	畝數	步方	年租總計	每畝租價	年訂月約	期限有效	租名	保人	備
柳龍樹	一四〇〇全		一七·五〇全		全上	全	王清遠	王宜登	全上
鳳岩山	二〇〇〇全		二五·〇〇全		全上	全	曹志孝	全上	全上
紙房莊	八〇〇全		一〇〇〇全	1.25	十四年四月	一年	任清茂	呂岱峰	全上
辛莊	二〇〇全		二·五〇全	全	十四年	全	閻京周	呂岱峯	全上
王家莊	全上		全上	全	全上	全	蔣殿俊	全上	全上
徐家店	四〇〇全		五·〇〇全	全	全上	全	孫鴻功	王宜登	全上
徐家河	二〇〇全		一五·〇〇全	全	全上	全	王祿福	全上	全上
大石莊	八〇〇全		一〇〇〇全	全	全上	全	陳日義	全上	全上
東盤龍	六〇〇全		七·五〇全	全	全上	全	侯印全	全上	全上
汶陽莊	四〇〇全		五·〇〇全	全	全上	全	張慶永	全上	全上
破屋頭	一〇〇〇全		一二·五〇全	全	全上	全	尙懷亦	全上	全上
興隆莊	六〇〇全		七·五〇全	全	全上	全	李久峇	李夫篤	全上
廣禪寺	八〇〇全		一〇〇〇全	1.25	全上	全	狄立讓	全上	全上
園子莊	三·二〇全		四〇〇〇全	1.25	全上	全	劉士文	李清雨	全上
大官莊	四〇〇全	240	五〇〇〇元	1.25	四月十八年	五年	孟昭山	李清雨	第五區區有田租全數撥充區立第九小學經費

萊蕪縣

河莊	漫道莊	東龍崗	柳樹嶺	河莊	馮家林	裴家莊	墨埠	北孝義	萬福山	喬店	鐵車	全上	鷓山泉	蔡店莊	陳家莊
二·八〇	八〇〇	一六〇〇	全上	一六〇〇	四〇〇	全上	一二〇〇	四〇〇	二八〇〇	全上	二〇〇〇	八〇〇	九二〇	四·八〇	六〇〇
全	全	全	全	全	全	全	全	全	全	全	全	全	全	全	全
五·五〇	五〇四	二四·九六	全上	八〇〇	五〇〇	全上	一五〇〇	五〇〇	三五〇〇	全上	二·五〇	一〇〇〇	一·五〇	六〇〇	七·五〇
1.96	0.63	1.56	全	0.50	1.25	全	1.25	全	全	全	全	全	全	全	全
全上	全上	全上	全上	全上	全上	全上	全上	全上	全上	全上	全上	全上	全上	全上	全上
全	全	全	全	全	全	全	全	全	全	全	全	全	全	全	全
趙祥桂	韓鏡輝	王慈雲	岳克恭	趙官桂	朱茂樞	魏幸德	元克明	狄教三	陳少孔	卓延祿	閻學法	周宗言	張俊亮	張承德	張成新
張桂五	全上	呂晉昌	全上	張桂五	全上	全上	吳連相	全上	全上	全上	全上	全上	全上	全上	全上
全上	全上	全上	全上	全上	全上	全上	全上	全上	全上	全上	全上	全上	全上	全上	全上

第六區區有田租全數撥充區立第二小學經費

坐落	畝數	步方	年租總計	每畝租價	年訂月約有效期限	租戶姓名	保人姓名	備考
坐落	畝	步方	年租總計	每畝租價	年訂月約有效期限	租戶姓名	保人姓名	備考
午子峪	二二〇〇	240	二七·九六	2.33	四月十九年	閻永昌	袁德義	第六區區有田租全數撥充區立第二小學經費
勺山莊西	三〇〇	全						此項學田因係河荒由區立第二小學種植柳一千三百五十株舊人看護故無收入
衡水灣	三〇〇	全						此項學田為區立第二小學作體育場故無收入
河莊	三〇〇	全	六〇二	1.88	四月十九年	薛秀昌	張桂五	第六區區有田租全數撥充區立第二小學經費
勺山莊	五·七四	全	一七·九七	3.13	全上	陳殿生	全上	全上
全上	二·八〇	全	一三〇〇	4.64	全上	陳殿舉	王運朝	全上
全上	六〇〇	全	一五〇〇	2.50	全上	劉光泰	全上	全上
全上	一六·四〇	全	五〇〇二	3.05	全上	王運朝	陳殿舉	全上
全上	二二〇〇	全	二七〇〇	2.25	全上	劉希傳	王運朝	全上
全上	四·七二	全	一七·九八	3.81	全上	孫卽善	全上	全上
全上	三·四八	全	一四〇〇	4.02	全上	龐日誥	全上	全上
全上	一·八四	全	一一〇四	6.00	全上	龐傳義	全上	全上
全上	二·八〇	全	八·九九	3.21	全上	張東吉	龐日誥	全上
全上	四·八〇	全	二二·九九	4.79	全上	呂書田	全上	全上
勺山莊	五·四〇	全	三三〇二	5.83	全上	龐繼孔	龐日誥	全上

萊蕪縣

草廟頭	一二〇〇全	一八〇〇	1.50	全上全	禪裕	焦其賢	全上
禹王山					鄒元原	劉學信	第六區區有此田尚未清丈暫將租款移列附捐及雜項收入表內以便統計(參看附捐及雜項收入表)
全上	八〇〇全	二〇〇〇	2.30	全上全	閔成榮	全上	第六區區有田租撥充區立二小經費
不動莊	六·八〇全	一二·九九	1.91	全上全	陳在清	丁琢慶	全上
下窪莊	二〇〇全	五〇〇〇	2.30	全上全	郭慶成	黃有	全上
河莊	三·二〇全	四·九九	1.56	全上全	丁長發	趙子俊	全上
珍珠山	八〇〇全	九〇〇四	1.13	全上全	董理珍	郭慶成	全上
河莊	三·二〇全	四·九九	1.56	全上全	張福五	張桂五	全上
全上	一二〇〇全	一八〇〇〇	1.30	全上全	張令怡	全上	全上
勺山前	四·四〇全	二〇·五〇	4.66	全上全	龐曰泉	龐曰語	全上
勺山寺	二·五〇全	八〇〇〇	2.20	全上全	王慶選	喬鳳鳴	第六區勺山莊初級小學校有
漫道莊	八〇〇全	一二·四八	1.56	全上全	劉克先	趙玉柏	全上
常莊	二·五〇全	二五〇〇〇	15.00	全上全			第六區常莊初級小學校有計趙彭令租八分段明德租六分王延齋租五分王漢三租六分共計如上數
泗水灣	〇·三〇全	六·四八	21.60	全上全	王思忠	董文亨	第六區泗水灣初級小學校有

坐落	畝數	步方	年租總計	租每畝	訂約	有效	租戶	保人	備	考
南峪	六〇〇	240	一五〇〇元	2.50	二月九年	一年	李玉樹	李元登	第六區南峪初級小學校有	
左家峪	六〇〇	全	四九〇九八	7.35	全上	全	焦殿階	焦念茲	第六區左家峪初級小學校有	
和尚峪	二四〇〇	全	一九〇九二	6.83	全上	全	張華夏	全上	第六區色泉莊初級小學校有	
左家峪	一〇〇〇	全	八〇〇〇	8.00	二十年	全	焦殿高	焦殿林	全上	
左家峪	四〇〇〇	全	一六〇九九	3.54	十二月八年	全	焦殿階	焦念茲	第六區左家峪初級小學校有	
盧家莊	二〇〇〇	全	一〇〇〇〇〇	5.00	三月八年	全	毛廷文	毛英明	第六區盧家台初級小學校有	
石馬莊	四〇〇〇	全	二〇〇〇〇	5.00	二月九年	全	信慎興	信繼顏	第六區石馬莊初級小學校有	
張家台	六〇〇〇	全	二一〇九六	3.68	三月十年	全	張良田	張雲田	第六區張家台初級小學校有	
龍磨角	四〇〇〇	全							第六區龍磨角初級小學校有(荒田)	
草廟頭	二九〇〇	全	八〇一二	0.28	三月十年	全	張浩鶴	張士病	第六區草廟頭初級小學校有	
東勺山	三〇〇〇	全	八〇四九	2.83	三月五年	全	王連江		第六區勺山莊初級小學校有	
勺山寺	三〇五〇	全	九〇九八	2.85	全上	全	劉光友		全上	
堽水溝	四〇八〇	全	六〇〇〇	1.25	二十年	三年	崔竹軒	魏振寅	第七區區有田租全數撥充區立第六小學經費	
土屋莊	三二〇〇	全	一二〇四八	3.90	全上	全	李金亭	全上	全上	
北堽水溝	四〇〇〇	全	四〇〇〇〇	10.00	十月九年	一年	崔連德	崔茂林	第七區北堽水溝初級小學校有	

全上	六·五〇全	一·七〇	1.80	全上	全	朱玉芳	全上	全上
全上	五〇〇全	一〇〇〇	2.00	全上	全	朱茂舉	全上	全上
全上	六〇〇全	九〇〇	1.50	全上	全	王兆昌	全上	全上
全上	二〇·八〇全	三二·二〇	1.50	全上	全	元聖學	全上	全上
嶗子山	九〇〇全	一一·七〇	1.30	全上	全	朱厥章	全上	全上
嶗子山	一〇〇〇全	三〇〇〇	2.00	全上	全	朱厥談	全上	全上
全上	三四〇〇全	二七·二〇	0.80	全上	全	朱欲義	全上	全上
大丹山莊	一四〇〇全	七〇〇	0.50	全上	全	朱茂德	全上	全上
全上	三四〇〇全	一〇二·〇〇	2.00	全上	全	劉學武	全上	全上
全上	一六〇〇全	四〇〇〇	2.50	全上	全	郭希堯	全上	全上
全上	二二〇〇全	四二·〇〇	2.00	全上	全	劉潤培	全上	全上
全上	八·五〇全	二五·五〇	3.00	全上	全	郭希賢	全上	全上
枯河莊	七〇〇全	二八·〇〇	4.00	全上	全	郭清臣	全上	全上
辛興莊	一〇〇〇全	四〇〇〇	4.00	十九年	年三	許嘉貴	許奎連	第八區區有田租全數撥充區立第四小學經費
山口莊	六·五〇全	一四九·五〇	23.00	全上	全	趙香春	魏廣潤	第七區山口莊初級小學校有
谷堆莊	二〇〇全	一五〇〇	7.50	十八年	年一	郭良亭	李天貴	第七區谷堆莊初級小學校有

坐落	畝數	步方	年租總額	每畝租價	年訂約	期限	租名	保人	備
齒子山	三〇〇	240	三〇〇	1.00	十月九年	年三	朱本廣	紀同文	第八區區有田租全數撥充區立第四小學
全上	八〇四〇	全	四二〇	0.50	全上	全	張緒會	全上	全上
魚池莊	四〇〇	全	一六〇〇	4.00	全上	全	戴玉豐	全上	全上
全上	四〇五〇	全	二〇二五	4.50	全上	全	蘇延平	全上	全上
全上	九〇〇	全	三六〇〇	4.00	全上	全	蘇日寅	全上	全上
全上	二〇〇	全	一〇〇〇	5.00	全上	全	戴玉起	邊隆培	全上
全上	五〇〇	全	二〇〇〇	4.00	十月九年	年三	蘇延慶	邊隆培	全上
大王莊	二五〇〇	全	三七五〇	1.50	全上	全	崔蘭州	崔倫和	全上
辛興莊	〇四〇	全	二八〇	7.00	全上	全	許來明	許嘉運	全上
齒子山					全上	全	王德勤	崔倫和	第八區區有田租全數撥充第四小學經費
全上	一六〇〇	全	一九二〇	1.20	全上	全	王曰本	全上	此係河荒畝數不能備文收益須視山水之
全上	九〇〇	全	一二六〇	1.50	全上	全	王曰侃	全上	有無故暫列附捐及雜項收入表內一參看
全上	四〇五〇	全	三六〇	0.80	全上	全	張傳先	全上	第八區區有田租全數撥充區立第四小學
全上	六〇〇	全	四二〇	0.70	全上	全	張愛會	全上	經費

考

萊蕪縣

全	全	七·八〇	全	三·九〇	0.50	十九年	張盛松	全	全上	全上	第八區區有田租全數撥充區立第四小學 經費此田尚未清丈畝數租款暫列附捐及雜項收入表內以便統計(參看附捐及雜項收入表)
全	上						張傳貴	王德勤	全上	全上	
全	、上	九·六〇	全	一三·四四	1.40	全上	王曰豐	全上	全上	全上	
樹	子山	一·〇〇	全	一九·四七	1.77	全上	崔雲孝	王德勤	全上	全上	
全	上		全	全上	全	全上	許金榜	全上	全上	全上	
全	上	四·四〇	全	一七·六〇	4.00	全上	許彛進	全上	全上	全上	
全	上	二·〇〇	全	一六·〇〇	8.00	全上	許良富	全上	全上	全上	
全	上	四·〇〇	全	二〇·〇〇	5.00	全上	許良功	全上	全上	全上	
全	上	八·〇〇	全	一六·〇〇	2.00	全上	張慶之	全上	全上	全上	
全	上	四·〇〇	全	二四·〇〇	6.00	全上	許來富	全上	全上	全上	
辛	興莊	一·四〇	全	一·二〇	8.00	全上	許金斗	許嘉運	全上	全上	
全	上	二四·八〇	全	二四·八〇	1.00	全上	張樂安	全上	全上	全上	

萊蕪縣

坐落	畝數	步方	年租總額	租價畝	年訂約	期限有效	租戶姓名	保人姓名	備
齒子山	一畝 一〇〇〇	240	二・四〇	2.40	十九年	三年	張嘉吉	王德勤	第八區區有出租全數撥充區立第四小學經費
全上	一九〇〇	全	二・八〇	1.90	全上	全	朱道長	全上	全上
全上	八・五〇	全	一〇・二〇	全	全上	全	王永順	全上	全上
全上	一〇〇〇	全	六・〇〇	0.60	全上	全	王德振	全上	全上
全上	二〇〇〇	全	二・〇〇	1.10	全上	全	玄紹武	全上	全上
全上	五・〇〇	全	一六・〇〇	3.20	全上	全	張松潤	全上	全上
辛興莊	四・〇〇	全	全上	4.00	全上	全	許貞潤	全上	全上
全上	四・五〇	全	二・五〇	5.00	全上	全	許西乾	全上	全上
中榮莊	二・五〇	全	一・二五〇	全	全上	全	王會祿	王國華	全上
中榮莊	全上	全	全上	全	全上	全	郝福甲	全上	全上
辛興莊	二・三〇	全	一六・一〇	7.00	全上	全	許貞速	許星輝	全上
全上	二・七〇	全	一八・九〇	全	全上	全	許登遜	全上	全上
全上	〇・四〇	全	二・八〇	全	全上	全	許官升	全上	全上
上古莊	〇・五〇	全	一・六〇	3.20	全上	全	崔雲傳	李敬會	全上
全上	一・五〇	全	二・四〇	1.60	全上	全	張松興	全上	全上

院上莊	院上莊	全上	全上	全上	全上	辛興莊	全上	全上	全上		盤龍山	全上	全上	全上	全上
三〇〇	二〇〇	一八〇	二〇〇	〇六〇	全上	一五〇						六五〇	一八〇	二五〇	四四〇
全	全	全	全	全	全	全						全	全	全	全
六九九	一〇〇〇	四五〇	一六〇〇	五四〇	全上	一〇五〇						二六〇〇	四五九	一〇〇〇	一三二〇
2.33	5.00	2.50	8.00	9.00	全	7.00						4.00	2.55	4.00	3.00
全上	全上	全上	全上	全上	全上	十月十九年						全上	全上	全上	全上
全	全	全	全	全	全	三年						全	全	全	全
陳玉友	陳玉茂	許來富	張慶之	張慶雲	許來貞	張慶達	玄立清	孫子久	魏光會		呂天一	馮占安	崔希和	張晉勳	張日仁
陳義忠	陳義忠	全上	全上	全上	全上	許星燦	全上	全上	玄紹賢		玄紹賢	全上	全上	全上	全上
第八區區有田租全數撥充區立第四小學經費	全上	全上	全上	全上	全上	第八區區有田租全數撥充區立第四小學經費	全上	全上	全上	第八區區有田租全數撥充區立第四小學經費(山荒地)尚未清丈畝數租畝暫列附捐及雜項收入表內以便統計(參看附捐)	全上	全上	全上	全上	全上

坐落	畝數	步方	年租總額	租價	年約月期	有效期限	租戶姓名	保人姓名	備
盤龍山							李傳友	玄少德	第八區區有出租全數撥充區立第四小學經費(荒池)尚未清丈租款暫列附捐及雜項收入表內以便統計(參看附捐及雜項收入表)
全上	四〇〇	全	八〇〇	2.00	全上	全	陳義忠	全上	全上
全上	一三〇〇	全	三九〇〇	3.00	全上	全	盧繼剛	張盛運	全上
全上	七六〇	全	一五二〇	2.00	全上	全	侯星南	全上	全上
全上	一〇〇〇	全	全上	1.50	全上	全	侯湖南	全上	全上
全上	五〇〇	全	一五〇〇	3.00	全上	全	楊好山	全上	全上
全上	二六〇	全	一一七〇	4.50	全上	全	盧繼強	全上	全上
全上	五〇〇	全	二〇〇〇	4.00	全上	全	吳會確	全上	全上
院上莊	三〇〇	全	九〇〇	3.00	全上	全	孟傳裕	張盛運	第八區區有出租全數撥充區立第四小學經費
全上							玄立清	全上	全上
全上							李傳詩	全上	全上
全上							呂海墨	全上	全上
全上							李貴侯	全上	全上
全上							孫如恒	玄少德	全上

坐落	畝數	步方	年租總額	租價	訂約	有效	租戶姓名	保人姓名	備考
辛興莊	三·五〇	240	一二·二五	3·50	十九年	三年	許書龍	許奎選	第八區區有田租全數撥充區立第四小學
草溝	六·〇〇	全	七二·〇〇	12·00	十八年	四年	蘇芳得	胡永周	第八區區有田租全數撥充區立第七小學
全上	八〇·〇〇	全							第九區區立第七小學校有(此項學田尚未租出故租價未填)
張里	五·五〇	全	五七·七五	10·50	全上	全	李敦之	郝登先	第九區區有田租全數撥充區立第七小學校有
榜坡莊	二·〇〇	全	六〇·〇〇	5·00	十一年	一年	王朝鴻	王恒茂	第九區榜坡莊初級小學校有
趙官莊	四·〇〇	全	二〇·〇〇	5·00	十八年	全	李仲玉	李萬全	第九區趙官莊初級小學校有
冷家莊	一·二〇	全	四九·三八	4·40	十六年	全	張日瑞	張立奉	第九區冷家莊初級小學校有
西宅科	五·二〇	全	二一·九四	4·22	全上	全	張登臨	張燦亭	第九區西宅科初級小學校有
李家莊	一·六〇	全	五四·五二	4·70	十五年	全	李西餉	李慶之	第九區李家莊初級小學校有
水北鎮	一·二〇	全	六〇·〇〇	5·36	十一年	全	薛光宗	景肇鑑	第九區水北鎮初級小學校有
馬家莊	一八·六〇	全	七九·九八	4·30	十年	全	胡孟清	馬經朱	第九區馬家莊初級小學校有
陳家樓	一·二〇	全	六〇·〇三	5·36	十三年	全	任錫祥	陳金範	第九區陳家樓初級小學校有
張家泉	二〇·〇〇	全	八〇·〇〇	4·00	十一年	全	張人泗	張繼立	第九區張家泉初級小學校有
鹿家堂	五·二〇	全	一九·二四	3·70	十八年	四年	石繼盛	王福來	第十區區有田租全數撥充區立第十小學
雙泉官莊	〇·八〇	全	一一·〇四	13·50	二十年	一年	楊長德	楊廷珍	第十區雙泉官莊初級小學校有

萊蕪縣公有基金表

一、本表共計基金二萬五千零八十四元五角年息總額四千六百九十六元七角四分平均月息一分六厘弱
 二、本表以民國二十一年一月一日為斷

明 說

基金名稱	基金數目	每月利率	年利總計	訂約年月	有效期限	債戶姓名及其住址	保人姓名	備 考
教育基金	二・三〇〇・〇〇元	五厘分	四一四・〇〇元	十八年一月	一年		何均安	第一區區立第十一小學 校有計站里莊何式勇使 用六百元何式中使用三 百元何興武使用五百元 何興美何興玉何盛明各 使用三百元共計如上數 第三區區立第八小學校
全上	一・二五〇・〇〇	六厘分	二四〇・〇〇	十二年十二月	全	協成號 西關	顧成號	
全上	全上	全	全上	全上	全	業升恒 西汶南	全上	
全上	一・二二五・〇〇	全	二一六・〇〇	全上	全	東瑞興 牛王泉	全上	
全上	五〇〇・〇〇	全	九六・〇〇	全上	全	呂鴻文 吳家嶺	劉行先	
全上	四〇〇・〇〇	全	七六・八〇	全上	全	同茂號 任家窪	元延祥	

萊蕪縣

六九三

基金名稱	基金數目	每月利率	年利總計	訂約年月	有效期限	債戶姓名及其住址	保人姓名	備
教育基金	二〇〇〇元	六厘分	三八元四角	十二年十二月	一年	元乘璋 東汶南	元紹祖	第三區區立第八小學校
全上	全上	全	全上	全上	全	順成就 魯家莊	全上	全上
全上	三二二五〇	三厘分	八六元二角五分	十四年一月	三個月			第三區范莊初級小學校 有計本村元道周許福昌 蘇相近元高岑劉克已各 使用六十二元五角共計 如上數
全上	六二·五〇	三厘分	一七·二五	全上	全	王鳳鳴 范莊	劉克已	第三區范莊初級小學校
全上	一二五〇〇	六厘分	二四〇元	十九年十二月	全	郭煥祿 石棚	耿現德	第三區石棚莊初級小學校
全上	全上	全	全上	全上	全	時萬法 全上	郭煥祿	全上
全上	全上	全	全上	全上	全	元守業 全上	任敬先	全上
全上	全上	全	全上	全上	全	李海瑞 全上	元思恭	全上
全上	五〇〇〇	二分	一二〇〇	十九年一月	一年	許隆紹 埠東	許朱紹	第四區埠東莊初級小學校
全上	全上	全	全上	全上	全	吳守仁 全上	吳均	全上
全上	全上	全	全上	全上	全	吳式儉 埠東	吳希春	全上
全上	全上	全	全上	全上	全	許傳誥 全上	許朝閣	全上
全上	二〇〇〇〇	三厘分	三二二〇元	十八年十一月	三年	崔鴻鈞 梁坡莊	崔鴻儒	第五區區立第九小學校

考

基金名稱	基金數目	利率	年利總計	訂約年月	有效期限	債戶姓名及其住址	保人姓名	備考
教育基金	二〇三.〇〇〇元	五厘一分	三六.五四元	二十年二月	一年	張盛業 文字現	張思給	第六區區立第二小學校
全上	二〇〇.〇〇〇	全	三六.〇〇〇	全上	全	張恩給 全上	李冠三	全上
全上	一〇〇.〇〇〇	全	一八.〇〇〇	全上	全	張振善 霽水灣	謝景山	全上
全上	一六〇.〇〇〇	全	二八.八〇〇	全上	全	王其德 全上	張寶亭	全上
全上	三〇〇.〇〇〇	全	五四.〇〇〇	全上	全	同慶東 雷泉莊	郭玉芝	全上
全上	二〇〇.〇〇〇	全	三六.〇〇〇	全上	全	樂尙進 全上	張英甫	全上
全上	一五〇.〇〇〇	全	二七.〇〇〇	全上	全	王治邦 常莊	趙壽元	全上
全上	二〇〇.〇〇〇	全	三六.〇〇〇	全上	全	孫丙寅 常莊	趙壽元	全上
全上	一〇〇.〇〇〇	全	一八.〇〇〇	全上	全	劉逢初 全上	全上	全上
全上	全上	全	全上	全上	全	趙松齡 全上	王絨卿	全上
全上	八五〇.〇〇〇	全	一五三.〇〇〇	全上	全			計南裕莊李元剛使用五百元張恒順郭芝瑞大檢堂各使用一百元張恒九使用五十元共計如上數餘全上
全上	八〇〇.〇〇〇	全	一四四.〇〇〇	全上	全	高豐聚 西石馬	張英甫	第六區區立第二小學校
全上	一〇〇.〇〇〇	全	一八.〇〇〇	全上	全	呂興周 全上	呂景興	全上

萊蕪縣

全上	四〇〇・〇〇	二分	九六・〇〇	二十年一月	全		指地作保	第六區石灘莊初級小學校有計本村徐昭德謝和
								角其計如上數
								滿源各使用六十二元五角
								十一元二角五分周慶和
								用五十二元五角尹大禮
								六元二角五分唐義文使
全上	四三七・五〇	全	七八・七六	十年十二月	全			第六區嶺山前初級小學校有計本村尹大成使用
								二十五元尹作幹使用
								修使用李元共計如上數
								福德堂使用八十元李學
								十元張式和使用四十元
								蔡萬鈞羅信堂各使用二
								十元蔡化成使用四十元
								仁和堂致信堂各使用二
								德繼進堂各使用四十元
								勉堂樂山堂歐現堂張立
								學校有計本村慶和堂時
全上	五四〇・〇〇	全	九七・二〇	二十年一月	全		李學修	第六區文字現莊初級小
全上	二〇〇・〇〇	全	三六・〇〇	全上	全	李希顏 南苗山	左希孟	全上
全上	一五〇・〇〇	全	二七・〇〇	全上	全	李海南 陡家峪	趙壽元	全上
全上	一〇〇・〇〇	全	一八・〇〇	全上	全	左希溫 左家峪	王絨卿	全上
全上	七〇〇・〇〇	全	一二・六〇	全上	全	高華 全上	全上	全上
全上	五〇〇・〇〇	全	九・〇〇	全上	全	高苔 邢家莊	高見山	全上

蒙 燕 縣

基金名稱	基金數目	利率	年利總計	訂約年月	期限	債戶姓名及其住址	保人姓名	備考
教育基金	五〇〇元	五厘	九〇元	二十年一月	一年	顏承敬 常莊	恆升齋	第六區古德範初級小學
全上	四〇〇元	全	七二〇元	全上	全	李元綱 常莊	李元登	全上
全上	一〇〇元	全	一八〇元	全上	全	全上	全上	全上
全上	一〇〇元	全	一八〇元	十一年三月	全	張 欣 鸛水灣	張振善	第六區鸛水灣初級小學
全上	全上	全	全上	全上	全	李會文 全上	胡思恒	全上
全上	全上	全	全上	全上	全	董化民 全上	趙學良	全上
全上	全上	全	全上	全上	全	張 林 西坡	張連科	全上
全上	全上	全	全上	全上	全	張延順 全上	秦得時	全上
全上	全上	全	全上	全上	全	魏奉德 下河	尙曰明	全上
全上	全上	全	全上	全上	全	王其德 鸛水灣	劉長德	全上
全上	全上	全	全上	全上	全	董文爲 全上	董化平	全上
全上	三〇〇元	全	五〇元	全上	全	全上	全上	全上
全上	一〇〇元	全	一八〇元	全上	全	焦其賢 左山峪	袁德義	第六區左山峪初級小學
全上	六〇元	全	一〇元	二十年六月	全	樂曰述 草廟頭	王貴棟	第六區草廟頭初級小學
全上	一〇〇元	二厘	一四元	四年三月	全	王貴英 張家台	王貴棟	第六區張家台初級小學
全上	六〇元	二厘	一〇元	二十年六月	全	任千增 丁家峪	丁立德	第六區丁家峪初級小學

萊蕪縣

全上	三一·二五	五厘分	五·六三	十三年二月	二個月	王守明 安家台	王守成	第十區安家台初級小學
全上	全上	全	全上	全上	全	耿恩繪 方下	刁傳階	全上
全上	六二·五〇	全	一五〇〇	全上	全	劉松亭 劉封邱	李嘉柱	全上
全上	一二五〇〇	全	三〇〇〇	十八年一月	全	瑞生堂 方下	耿瑞霖	第十區區立第十小學校
全上	五〇〇〇	全	一二〇〇	全上	全	魏希和 全上	全上	全上
全上	一五〇〇〇	全	三六〇〇	全上	全	趙東萊 山口莊	耿傳揚	全上
全上	全上	全	全上	全上	全	張繼會 紅嶺莊	魏憲文	全上
全上	一〇〇〇〇	二分	二四〇〇	二十年一月	全	魏振寅 河北莊	楊秀峰	第七區區立第六小學校
全上	一五〇〇〇	全	二七〇〇	全上	全	李常英 樂窩莊	王希文	全上
全上	九〇〇〇	全	一六二〇	全上	全	邢月文 邢家峪	邢文啓	全上
全上	一三〇〇〇	全	二三四〇	全上	全	劉錫慶 全上	張蘭堂	全上
全上	四〇〇〇	五厘分	七二〇	十九年十一月	一年	朱朋高 白套峪	韓成林	第七區區立第五小學校
全上	三〇〇〇	全	五七六	全上	全	徐之文 全上	徐奎清	全上
全上	全上	全	全上	全上	全	左向平 全上	樂白詩	全上
全上	全上	全	全上	全上	全	張化夏 全上	張宣鈞	全上
全上	五〇〇〇	六厘分	九·六〇	全上	六個月	徐立文 高泉	樂玉芳	第六區高泉初級小學校

基金名稱	基金數目	每月利率	年利總計	訂約年月	有效期限	債戶姓名及其住址	保人姓名	備 考
教育基金	二五元	二分	六〇〇元	十三年十月	五個月	王守明 安家台	陳繼文	第十區安家台初級小學
全上	六二·五〇	五厘一分	一一·二五	十三年二月	二個月	陳繼文 全上	王守成	全上
全上	二五·〇〇	二分	六〇〇	十三年十月	五個月	全上	全上	全上
全上	二五·〇〇	二分	六〇〇	十三年十月	五個月	全上	全上	全上
全上	三七·五〇	五厘一分	六·七五	十三年二月	二個月	王心仁 全上	陳 蕪	全上
全上	二五·〇〇	全	四·五〇	全上	全	王立盛 全上	王心仁	全上
全上	三一·二五	二分	七·五〇	十三年十月	五個月	全上	王際乾	全上
全上	三七·五〇	五厘一分	六·七五	全上	二個月	安廷貴 全上	王守成	全上
全上	二五·〇〇	二分	六〇〇	全上	五個月	周慶德 全上	安廷貴	全上
全上	一六〇·〇〇	二厘	四二·二四	十一年二月	六個月	魏兆芝 方下		第十區方下初級小學校
全上	全上	全	全上	全上	全	魏桂華 全上		全上
全上	全上	全	全上	全上	全	曹連三 全上		全上
全上	全上	全	全上	十八年二月	全	盧俊升 全上		全上
全上	全上	全	全上	全上	全	刁俊家 全上		全上
全上	一三〇·〇〇	五厘一分	二二·四〇	十年五月	三個月	任傳義 土樓	任傳玉	第十區土樓初級小學校
全上	一三〇·〇〇	全	二二·四〇	全上	全	王可興 全上	王之辰	全上

萊蕪縣公有附捐及雜項收入表

一、本表共計六十一項除齒子山學田二項歲收未能確定暫不列數外其餘歲收總額五千五百四十一元七角三分
 二、本表所列情形以民國二十一年一月一日爲斷

明 說

項	目	歲	收	額	備	考
中	金	捐	元	二一〇〇八	第一區買田產值百抽二該項捐款即抽該區區立第十一小學全年約收如上數	
畝	行	捐		二五・三〇	第一區區立第十一小學在姑里莊該莊共有地畝二百五十三畝每畝由該校收畝捐一角全年共收如上數	
蕪	行	捐		一〇〇〇〇	第二區行紀認交之公益捐全數撥作該區區立第一小學經費	
炭	行	捐		四・〇〇〇	全上	
大	牙	捐		一五・〇〇〇	全上	
屠	宰	捐		二〇〇〇〇	全上	
糧	行	捐		全上	全上	
蔬	稱	捐		二五・〇〇〇	全上	

項 目	數 額	備 考
布 線 行 捐	三〇〇〇元	第二區行紀認交之公益捐全數撥作該區區立第一小學經費
猪 棉 行 捐	八〇〇	全上
養 猪 租	五〇〇〇	全上
皮 毛 行 捐	二〇〇〇	全上
魚 果 行 捐	一〇〇〇	全上
猪 肉 票 捐	五〇〇〇	全上
中 金 捐	一五〇〇〇	第二區買賣田產值百抽二該項捐款即抽歸該區區立第一小學全年約如數上
中 金 捐	五六二五	第三區買賣田產值百抽二該項捐款即抽歸該區區立第八小學全年約如數上
花 生 行 捐	五〇〇〇〇	第三區行紀認交之公益捐全數撥作該區區立第八小學經費
養 猪 捐	一三〇〇〇	全上
養 猪 行 捐	一四〇〇〇	全上
大 牙 行 附 捐	八二五〇	全上
花 生 行 附 捐	二七五〇	全上
花 生 附 捐	二二五〇〇	第六區行紀認交之公益捐撥作該區區立第二小學經費
花 生 行	二七〇〇	全上

考

全	上	二四·〇〇	全上
全	上	二〇·〇〇	全上
全	上	一〇·〇〇	全上
全	上	一四·〇〇	全上
全	上	二四·〇〇	全上
盤龍山學田		四·〇〇	全上
獅子山學田		一二·〇〇	全上
全	上	五·〇〇	全上
全	上	八·〇〇	全上
大舟山學田		二〇·〇〇	此項學田係第八區區有田租全數撥充西立第四小學經費原列學田表內因 地畝尚未清丈故列本表以便統計(參看學田表)
義和會		一〇〇·〇〇	全上
大市捐		八〇·〇〇	全上
屠宰捐		一〇〇·〇〇	全上
養豬捐		三〇〇·〇〇	第八區行紀認交之公益捐全數撥作該區區立第四小學經費
馮王山學田		五〇·〇〇	此項學田係第六區區有田租撥充西立第一小學經費原列學田表內因地畝 尚未清丈故列本表以便統計(參看學田表)
養豬捐		三八·〇〇	全上

項	目	歲	收	額	備	考
盤龍山學田			一五〇〇	元	此項學田係第八區區有田租全數撥充區立第四小學經費原列學田表內因 地畝尚未清丈故列本表以便統計(參看學田表)	
全	上		一五〇〇		全上	
全	上		一六〇〇		全上	
全	上		三六〇		全上	
糧行附捐			一七〇〇〇〇		第九區行紀認交之公益捐撥作該區區立第七小學經費	
養豬捐			八〇〇〇		全上	
牲畜捐			一五〇〇〇		全上	
蔴票捐			六五〇〇		全上	
藍捐			八〇〇〇		全上	
屠宰捐			八〇〇〇		全上	
中金捐			一五〇〇〇		第九區留買田產值百抽二該項捐款即抽歸該區區立第七小學經費全年約 收如上數	
蔴頭附捐			一二〇〇〇		第十區行紀認交之公益捐全數撥作該區區立第十小學經費	
蔴行捐			一二〇〇		全上	
蔴捐			七五〇〇		全上	
養豬捐			一八〇〇〇		全上	

肥城縣

教育款產一覽

二十年度歲入

科目	縣有	公有	類計
田租	1,200	9,874	11,074
利息	3,378	1,573	4,951
附捐	20,330	——	20,330
收入	1,926	453	2,379
總計	26,834	11,900	38,734

說 明

一、歲入總計三萬八千七百三十四元
 縣款占百分之六十九強公款
 占百分之三十一弱

二、學田六千五百一十畝（內有無租
 者二百六十七畝未計入平均數平
 均每畝年租一元七角七分強
 縣四角四分強公二元七角九分強

三、基金四萬一千五百一十八元平均
 月息一分 縣八厘強公一分七
 厘強

四、本表款額以元為單位學田以畝為
 單位單位以下四捨五入

肥城縣縣有基金表

一、本表共計基金三萬三千七百七十五元二角七分年息總額三千三百七十七元五角三分平均月息八厘強
 二、本表所列情形以民國二十一年四月一日爲斷

明 說

基金名稱	基金數目	每月利率	年利總計	訂約年月	有效期限	債戶姓名及其住址	保人姓名	備 考
廟租代價基金	一〇〇〇〇〇元	一分	一〇〇〇〇〇元	十九年一月	全	寶泉號 石橫鎮	尹菁村	
全上	一〇〇〇〇〇	全	一〇〇〇〇〇	全上	全	孫玉英 富村	同豐號	
全上	一〇〇〇〇〇	全	一〇〇〇〇〇	全上	全	石燕臣 王家狼窩	仁德堂	
全上	四〇〇〇〇	全	四〇〇〇〇	全上	全	李淑遂 尚里莊	新成號	
全上	四〇〇〇〇	全	四〇〇〇〇	全上	全	李子修 苑家莊	長盛號	
全上	九五・二三	全	九五・二二	全上	全	尹式梓 董莊舖	同豐號	
全上	一〇五九・〇〇	全	一〇五・九〇	全上	全	張國臣 屯頭莊	順和祥	
全上	四三五・〇〇	全	四三・五〇	全上	全			內有魯豐公廠存款基金二百元廟地免租代價二百三十五元三角

肥城縣

肥城縣

基金名稱	基金數目	每月利率	年利總計	訂約年月	有收銀期	債戶姓名及其住址	保人姓名	備考
全上	四〇〇〇〇	全	四〇〇〇	全上	全	缺湧泉 廣里莊	周傳玉	
全上	一〇〇〇〇〇	全	一〇〇〇〇	全上	全	同裕號 胡屯	裕利號	
全上	一五〇〇〇	全	一五〇〇	全上	全	王不諱 潘家台	保合堂	
全上	一〇〇〇〇〇	全	一〇〇〇〇	全上	全	同聚豐 傅家莊	王子貞	
全上	五五六一九	全	五五·六二	全上	全	董肇鑾 丁家屯	同泰號	
全上	六〇〇〇〇	全	六〇〇〇	全上	全	羅晏清 曹家莊	慶豐齋	
全上	六〇〇〇	全	六〇〇	全上	全	張世平 周家莊	長盛源	
全上	五〇〇〇〇	全	五〇〇〇	全上	全	甲寅泉 龍窪	西恆盛	
全上	一〇〇〇〇	全	一〇〇〇	全上	全	宋子真 陶陽村	尹審村	
全上	一五〇〇〇	全	一五〇〇	全上	全	張振鷺 城裏	尹掛山	
全上	三〇六〇〇	全	三〇·六〇	全上	全	尹鳳九 石橫鎮	通利號	
全上	一一五五〇〇	全	一一五·五〇	全上	全	劉德厚 高余	春和源	
全上	一三〇〇〇〇	全	一三〇〇〇	全上	全	陰鏡洪 大業常	陰元傑	
全上	三八二四〇	全	三八·二四	全上	全	同興泰 楊家莊	全上	
基金代價	二〇〇〇〇元	一分	二〇〇〇元	十九年一月	年	尹注東 石橫鎮	通利號	

肥城縣

全上	三〇〇〇〇	全	三〇〇〇	全上	全	裕壽源 石橋鎮	尹雷村
全上	四〇〇〇〇	全	四〇〇〇	全上	全	魏緒明 鑿灣莊	裕盛號
全上	二八〇〇〇	全	二八〇〇	全上	全	孔憲煦 草寺	通利號
全上	五〇〇〇	全	五〇〇	全上	全	張欽明 彌子山	慶源昌
全上	二〇〇〇〇	全	二〇〇〇	全上	全	朱子慶 陶陽村	同豐號
全上	二八二三五	全	二八二四	全上	全	貴源號 張里莊	貴源店
全上	五三八〇元	全	五三八一	全上	全	尹承信 沙莊	呂品山
全上	七〇三〇〇	全	七〇三〇	全上	全	陰元序 張里莊	貴源店
全上	二二〇〇〇	全	二二〇〇	全上	全	李開生 花園	春樹堂
全上	全上	全	全上	全上	全	孟慶桐 城裏	全上
全上	一〇〇〇〇	全	一〇〇〇	全上	全	張克訓 張家除	通利號
全上	三〇〇〇〇	全	三〇〇〇	全上	全	高道遠 宋家莊	天德堂
全上	一〇〇〇〇	全	一〇〇〇	全上	全	王承海 城裏	谷聘三
全上	二〇〇〇〇	全	二〇〇〇	全上	全	谷聘三 興隆莊	恒益成
全上	三〇〇〇〇	全	三〇〇〇	全上	全	李景炎 東向里	通利號
全上	一〇〇〇〇〇	全	一〇〇〇〇	全上	全	尹能藩 石橋鎮	尹雷村

肥城縣

基金名稱	基金數目	每月利率	年利總計	訂約年月	期限	債戶姓名及其住址	保人姓名	備	考
廟租代價 基金	五五〇〇〇元	一分	五五〇〇元	十九年一月	一年	王志範 王家樓	同聚豐		
全上	九〇〇〇〇	全	九〇〇〇〇	全上	全	王法盛 全上	王仲益		
全上	二〇〇〇〇	全	二〇〇〇〇	全上	全	劉振鐸 三皇殿	劉振綱		
全上	三五・三〇	全	三・五三	全上	全	張懷辰 俾里莊	郝文成		
全上	二二五・三〇	全	二二・五三	全上	全	梁廷振 沙溝莊	保合堂		
全上	一〇〇〇〇	全	一〇〇〇〇	全上	全	韓保志 韓家莊	王志範		
全上	四七〇・三〇	全	四七・〇三	全上	全	朱致遠 湖屯	裕利號		
全上	五〇〇〇〇	全	五〇〇〇〇	全上	全	王宗泰 六房	喬振峯		
全上	三一・〇〇	全	三・一〇	全上	全	喬興絨 界首	陳鑑亭		
教育附捐 生息	四〇〇〇〇	全	四〇〇〇〇	全上	全	雙官堂 劉傅家村	劉吉燭		
廟租代價 基金	一〇〇〇〇	全	一〇〇〇〇	全上	全	葛立隆 葛家台	蚨聚祥		
全上	五〇〇〇	全	五〇〇〇	全上	全	劉吉思 三皇殿	郭紹堂		
全上	七五・〇〇	全	七・五〇	全上	全	陰廣臣 張里莊	貴源店		
全上	一〇〇〇〇	全	一〇〇〇〇	全上	全	楊建度 楊家莊	孔和廷		
全上	一九〇〇〇	全	一九〇〇〇	全上	全	同興泰 全上	通利號		

肥城縣

全上	一六〇〇〇	全	一六〇〇〇	全上	全	鹿悅珠 <small>宜仙</small>	萬順祥
牛山地價	二三五・三〇	全	二三五・三三	全上	全	魏務昌 <small>城裏</small>	大同社
全上	一〇〇〇〇	全	一〇〇〇〇	全上	全	方緒超 <small>方除</small>	劉子辟
全上	六五〇〇〇	全	六五〇〇〇	全上	全	恒益成 <small>城裏</small>	恒聚昌
全上	三〇〇〇〇	全	三〇〇〇〇	全上	全	劉德厚 <small>高余莊</small>	春和源
全上	一一〇〇〇〇	全	一一〇〇〇〇	全上	全	裕壽源 <small>全上</small>	益壽恆
掛價基金	一〇〇〇〇〇	全	一〇〇〇〇〇	全上	全	寶泉號 <small>石橫鎮</small>	尹昔村
全上	一〇〇〇〇〇	全	一〇〇〇〇〇	全上	全	李式斌 <small>城裏</small>	通利號
全上	一〇〇〇〇〇	全	一〇〇〇〇〇	全上	全	李秋坪 <small>富村</small>	同慶號
全上	二〇〇〇〇〇	全	二〇〇〇〇〇	全上	全	鴻慶號 <small>南樂湖</small>	鴻利號
全上	三五〇〇〇〇	全	三五〇〇〇〇	全上	全	劉子辟 <small>傅家莊</small>	劉吉耀
全上	四〇〇〇〇〇	全	四〇〇〇〇〇	全上	全	通利號 <small>城裏</small>	三盛合
全上	五〇〇〇〇〇	全	五〇〇〇〇〇	全上	全	張鴻助 <small>周家莊</small>	孟廣德
全上	四〇〇〇〇〇	全	四〇〇〇〇〇	全上	全	正利號 <small>東障</small>	王讓山
全上	五〇〇〇〇〇	全	五〇〇〇〇〇	全上	全	裕利號 <small>湖市</small>	同裕號
全上	四七六・一九	全	四七六・二二	全上	全	胡享峯 <small>姜莊</small>	王冠周

肥城縣

基金名稱	基金數目	利率	年利總計	訂約年月	期限	債戶姓名及其住址	保人姓名	備考
牛山地價 生息	二〇〇.〇〇元	一分	二〇.〇〇元	十九年一月	一年	李雲龍 官仙	順和成	
全上	五二.八〇	全	五.一八	全上	全	張寶紳 屯頭	桑岐武	
全上	一七八.五七	全	一七.八六	全上	全	鹿寶和 官仙	同豐號	
教育附捐 生息	七〇〇.〇〇	全	七〇.〇〇	全上	全	張鶴泉 東陳	生生堂	
全上	三〇〇.〇〇	全	三〇.〇〇	全上	全	王朋學 全上	張鶴泉	
全上	二〇〇.〇〇	全	二〇.〇〇	全上	全	燕秀嶺 燕家莊	劉仲宣	
全上	三〇〇.〇〇	全	三〇.〇〇	全上	全	德善堂 焦城裏	李淑蔭	
全上	三五.〇〇	全	三.五〇	全上	全	朱說吾 湖屯	裕昌號	
五里墩學 飲生息	一一.〇〇	全	一一.〇〇	全上	全	陳昌良 劉家莊	孫懷遠	
全上	一一.九〇	全	一一.九〇	全上	全	魏明祥 城裏	尹序蘭	
櫻桃峽基 金	一一.九〇	全	一一.九〇	全上	全	王國祥 濱馬莊	羅曰海	
全上	二二.八〇	全	二.三八	全上	全	羅曰海 曹家莊	王國祥	
教育基金	五〇〇.〇〇	全	五〇.〇〇	全上	全	朱仲五 湖屯	同裕號	
張家營學 飲生息	一〇四.三五	全	一〇.四四	全上	全	鸞翔號 官關	鸞翔號	
石塢學款 生息	二三五.三〇	全	二二.五三	全上	全	彭子厚 窟村	同學號	

肥城縣縣有附捐及雜項收入表

- 一、本表共計五項歲收總額二萬二千二百五十六元
 二、本表所列情形以民國二十一年四月 日爲斷

明 說

項 目	歲 收 額	備 考
教 育 附 捐	二〇,三三〇.〇〇元	全縣地丁銀二萬一千一百五十八兩四錢七分一厘每丁銀一兩征收教育附捐九角六分八厘除征收費一百五十元外額如上數
牲 畜 二 成 附 捐	四四〇.〇〇	全年征收如上數
豬 屠 捐	二五一.〇〇	全年征收二百五十四元一角一分九厘除征收費三元外額如上數
羊 毛 捐	二三五.〇〇	全年收京錢二千吊合洋如上數
契 紙 捐	一,〇〇〇.〇〇	每契紙一張征收教育費二角全年約收如上數

肥城縣公有學田表

明 說

一、本表共計學田三千八百十畝零二分一厘以二百四十方步計算內有無租價地二百六十六畝八分五厘下餘三千五百四十三畝三分六厘年租總額九千八百七十四元三角七分平均租價每畝一元七角九分強

二、本表所列情形以民國二十年十二月 日爲斷

坐落	畝數	步方	年租總計	每畝租價	訂約有期	租戶姓名	保人姓名	備	考
放牛溝	一四〇〇	240	三五〇〇	2.50	十八年二月一年	尹承誥	尹序仁	第一區沙溝莊初小校有	
大廟溝	五〇〇	全	一七〇〇	3.50	全上	荆傳德	尹承誥	全上	
和尚林	一五〇〇	全	六七五〇	4.50	全上	袁立同	袁立華	全上	
河西林	一一〇〇	全	三八五〇	3.50	全上	田兆林	譚士貞	全上	
小橋子	三〇〇	全	一〇五〇	全	全上	尹教全	王錫金	全上	
老泉子	七〇〇	全	一七五〇	2.50	全上	王汝才	王樂水	全上	
全上	全上	全	一〇五〇	1.50	全上	張敬才	孫昌會	全上	
西河西涯	二〇〇	全	四〇〇	2.00	全上	王樂友	袁立會	全上	

肥城縣

肥城縣

坐落	畝數	步方	年租總計	租價	年訂月約	期限	租戶姓名	保人姓名	備考
和尚林南	一六〇〇	240	元		十九年十一月				此地當出
大廟溝	三〇〇	全							此地作校役查膳費
田莊	一二〇〇	全	三六〇〇	3.00	十九年十一月	一年	田兆林	田秀嶺	第一區田莊初小校有
尚質村	一六〇〇	全	七〇〇〇	4.35	十八年十一月	二年	王金良	宋希賢	第一區尚質村初小校有
村北	三〇〇	全	一二〇〇	4.00	全上	全	郝希合	全上	全上
村西	四〇〇	全	二四〇〇	6.00	全上	全	史希福	全上	全上
大石莊	六〇〇	全	二〇〇〇	3.33	十八年二月	三年	李明臣	于繼海	第一區大石莊初小校有
村北	全上	全	二二〇〇	3.60	全上	全	何傳志	胡昌榮	全上
村東	三〇〇	全	九〇〇	3.00	全上	全	胡昌貴	何傳志	全上
村東	一〇〇〇	全							為前校當出
村西	五〇〇	全							全上
白家壩	九〇〇	全	一八〇〇	2.00	十九年一月	一年	賈樂平	郭學忠	第一區白家壩初小校有
潘家莊	三〇〇	全	九〇〇	3.00	十四年十月	五年	潘占元	潘廷淮	第一區潘家莊初小校有
月莊南	一二〇〇	全	四五〇〇	3.75	十八年二月	二年	張坯元	江學河	第一區西關初小校有
楊家莊	六〇〇								此地作西關小學校役查膳費

肥城縣

坐落	畝數	步方	年租總額	租價畝	年訂月約	期限	租戶姓名	保人姓名	備考
櫻桃峪	二〇〇〇	240	二二五元	1.18	二月十年	一年	張廷訓	喬學平	第一區櫻桃峪初小校有
大石鋪	七七〇〇	全	一五四〇〇	2.00	一月九年	全	張金堂	孫汝香	第一區大石鋪初小校有
大呂莊	五〇〇〇	全	一二〇〇〇	2.40	一月十年	三年	路明旺	王洪才	第一區大呂莊初小校有
全上	七〇〇〇	全	一四〇〇〇	2.00	全上	二年	孫不禮	趙日麟	全上
全上	一〇〇〇〇	全	一四〇〇〇	1.40	全上	全	孫不貴	孫業琴	全上
小密莊	一九〇〇〇	全	五七〇〇〇	3.00	二月十年	一年	劉漢泗	劉漢坤	第一區小密莊初小校有
壽星巷	三五〇〇〇	全	三五〇〇〇	1.00	一月八年	三年			第一區壽星巷孫家樓村小莊三村初小校有計張錫珠張錫連各租十畝張序本能寬孫業合各租五畝共計如上數
小王莊	三〇〇〇	全	六〇〇〇	2.00	全上	全	張相甲	張欽憲	第一區小王莊初小校有
全上	二〇〇〇	全	五〇〇〇	2.50	全上	全	張相寅	王明範	全上
全上	全上	全	全上	全	全上	全	張炳幸	張相文	全上
東大封	六〇〇〇	全	九五〇〇	1.58	二月十年	一年	楊聯武	楊鴻烈	第一區東大封南校接有
全上	三〇〇〇	全	五〇〇〇	1.68	全上	全	楊聯友	全上	全上
全上	四〇〇〇	全	全上	1.25	全上	全	楊聯田	楊聯友	全上
全上	六〇〇〇	全	六〇〇〇	1.00	全上	全	楊鴻烈	楊聯武	全上

肥城縣

全上	五〇〇全	二八・五〇	5.70	全上	全	李文華	李士訓	全上	
全上	七〇〇全	二四・五〇	全	全上	全	李開文	李文讓	全上	
全上	三〇〇全	一〇・五〇	3.50	全上	全	李淑剛	李文剛	全上	
全上	二〇〇全	一一・一〇	5.55	全上	全	李明振	李文剛	全上	
東富村	八〇〇全	三八・四〇	4.80	全上	全	段守廷	王長海	全上	第一區東富村初小校有
全上	六〇〇全	一八・〇〇	3.00	全上	全	張相梁	張相福	全上	
全上	七二〇全	三六・〇〇	5.00	全上	全	張丙泉	張衍富	全上	
全上	三〇〇全	一一・〇〇	全	全上	全	張長峇	孫業方	全上	
全上	四〇〇全	一六・〇〇	全	全上	全	趙淑木	張欽堂	全上	
三官廟	五〇〇全	二〇・〇〇	4.00	全上	全	張淑善	張丙德	全上	第一區三官廟初小校有
全上	八〇〇全			全上	全			全上	
娘娘廟	二〇〇全			全上	全			全上	前因修廟贈與當在外于二十年始抽入 第一區娘娘廟初小校有
全上	五〇〇全	八・〇〇	1.60	全上	全	張傳法	全上	全上	
全上	八〇〇全	二〇・〇〇	2.50	全上	全	張承賢	李炳楷	全上	第一區東大封後校校有
全上	五〇〇全	八・〇〇	1.60	全上	全	張文俊	全上	全上	
全上	八〇〇全	二〇・〇〇	2.50	全上	全	張承賢	楊心山	全上	第一區東大封中校校有

肥城縣

坐落	畝數	方步	年租總額	每畝租價	訂約年月	有效期限	租戶姓名	保人姓名	備	考
坐落	畝	方步	年租總額	每畝租價	訂約年月	有效期限	租戶姓名	保人姓名	備	考
東富村	三畝 三〇〇	240	一五〇〇元	5.00	十九年二月	二年	李淑玉	李淑讓	第一區東富村初小校有	
全上	一〇〇〇	全	三一五〇	2.15	全上	全	李鴻校	李淑剛	全上	
全上	八〇〇	全							此地已當出	
上寨莊	三〇〇〇	全	九〇〇〇	3.00	二十年一月	一年	曹臨魁	張家善	第一區上寨莊初小校有	
百忍莊	八〇〇	全	一六〇〇〇	2.00	二十年三月	全	唐錫振	楊秀榮	第一區百忍莊初小校有	
全上	全上	全	全上	全	全上	全	張洪河	李曰沐	全上	
全上	七〇〇	全							此地係山嶺約計七畝已當出	
劉家莊	一三五〇	全	四〇五〇	3.00	十九年一月	二年	王興田	王興文	第一區劉家莊初小校有	
伊家溝莊	一八〇〇	全	九〇〇〇	5.00	全上	全	胡昌習	胡繼旺	第二區伊家溝莊初小校有	
全上	七五〇	全	三七五〇	全	全上	全	秦立信	孫遠久	全上	
伊家溝南	八〇〇	全	三六〇〇	4.50	全上	全	伊連法	秦兆陽	全上	
東六房莊	一〇〇〇	全	四〇〇〇	3.50	全上	全	劉繼清	孔昭承	第二區東六房初小校有	
西六房東	一三〇〇	全	三九〇〇	3.00	全上	全	劉明承	孔繼山	第二區西六房初小校有	
全上	四〇〇〇	全	一六〇〇〇	4.00	全上	全	郭立五	全上	全上	
西六房南	八〇〇	全	二八〇〇	3.50	全上	全	孔昭月	孔憲柳	全上	

錫口	西六房北	一七〇〇	全	六八〇〇	4.00	全上	全	劉長甲	劉明井	全上	第二區孫家小莊初小校有
南河	孫家小莊	一一〇〇	全	三三〇〇	3.00	全上	全	孫傳道	孫業長	全上	第二區儀陽鎮初小校有
儀陽	儀陽西山	二二〇〇	全	四八〇〇	4.00	全上	全	戴雲山	張士清	全上	第二區儀陽鎮初小校有
儀陽	儀陽莊南	二二〇〇	全	八四〇〇	全	全上	全	尹式鑑	王明道	全上	全上
放牛	溝	一一〇〇	全	三〇〇〇	3.00	全上	全	王長興	張治公	全上	全上
校	南	一〇〇〇	全	五〇〇〇	5.00	全上	全	冀青山	孟昭華	全上	全上
馬家	堂山南	全上	全	三五〇〇	3.50	全上	全	趙緒清	閻光學	全上	第二區馬家堂初小校有
全	上	三〇〇〇	全	一一〇〇〇	4.00	全上	全	閻文吉	王甲清	全上	全上
劉家	莊	一一〇〇	全	九六八〇	2.80	全上	全	薛傳辛	薛傳貴	全上	第二區劉家莊初小校有
趙家	村莊	一八〇〇	全	七二〇〇	4.00	全上	全	趙立清	趙保山	全上	第二區趙家村初小校有
小考	山西	二五〇〇	全	一二五〇	5.00	全上	全	李志友	李志林	全上	第二區小考山初小校有
孫家	莊後	八〇〇〇	全	三三〇〇	4.00	全上	全	孫立元	張兆本	全上	第二區孫家莊初小校有
空杏	寺東	三三〇〇	全	三五〇〇	1.00	全上	全	鄭建陽	趙立留	全上	第二區空杏寺初小校有
空杏	寺西	一八〇〇	全	二二〇〇	1.30	全上	全	趙緒孟	趙緒策	全上	全上
鳳凰	山後	一〇〇〇	全	全上	2.20	全上	全	劉明貴	劉明海	全上	第二區鳳凰山初小校有
小辛	莊南	四〇〇〇	全	一〇〇〇〇	2.50	全上	全	辛燦英	辛允丹	全上	第二區大辛莊初小校有
山東	頭	四〇〇〇	全	一〇〇〇〇	2.50	全上	全	辛燦英	辛允丹	全上	第二區大辛莊初小校有

肥城縣

七三五

坐落	畝數	步方	年租總計	每畝租價	訂約年限	有效期限	保戶姓名	姓名	備	考
大辛莊大河西岸	五〇〇	240	一〇〇〇	2.00	十九年	二年	李恒祿	趙長義	第二區大辛莊初小校有	
全上	四〇〇	全	二二〇〇	3.00	全上	全	辛允鳳	辛允魁	全上	
大辛莊東十字路	一三〇〇	全	二〇八〇	1.60	全上	全	辛樹德	辛允冉	全上	
坡	二八〇〇	全	五六〇〇	2.00	全上	全	辛衍興	辛昌庚	第二區大辛莊南校校有	
劉家村西	一六・五〇	全	四二〇〇	2.54	全上	三年	劉長貴	劉繼思	第二區劉家村初小校有	
馮家桁	三〇〇	全	一〇・五〇	3.50	全上	全	張立庚	張恆川	第二區馮家桁初小校有	
三教寺西	〇・七〇	全	二・五〇	3.57	全上	全	李傅耕	惠修	第二區三教寺初小校有	
三教寺內	二〇〇	全	一〇〇〇	5.00	全上	全	段昌吉	張煥家	全上	
三教寺東	五〇〇	全	二二〇〇	4.40	全上	全	段兆榮	惠修	全上	
石塢莊西	二四〇〇	全	九六〇〇	4.00	十九年	全	李炳成	李玉厚	第二區石塢西校校有	
全上	七〇〇	全	二八〇〇	全	全上	全	李錫有	李炳成	全上	
石塢莊南	一〇〇〇	全	四〇〇〇	全	全上	全	高立秋	全上	全上	
石塢莊北	二七〇〇	全	四五・九〇	1.70	全上	全	李炳成	李玉年	全上	
石塢東南	六〇〇	全	二四〇〇	4.00	全上	全	高化普	李炳成	全上	
全上	四〇〇	全	一六〇〇	全	全上	全	宿振起	全上	全上	

董家莊北	明新莊南	下莊西溝	石塢洞山	坡地	石塢洞北	王家南陽	棧山莊南	大棧山南	白家溝	許家窪	北山口	大沙窩	趙山嘴	西界首	鳳凰莊	石塢洞
一七〇〇全	七〇〇全	二一〇〇全	五〇〇全	五〇〇全	一五〇〇全	全上	九・五〇全	八・〇〇全	四・〇〇全	五・〇〇全	三・五〇全	三・〇〇全	九・〇〇全	一九・〇〇全	七・〇〇全	一一・〇〇全
八五〇〇	二八〇〇	八四・〇〇	二〇〇〇	二〇〇〇	六〇〇〇	七五〇〇	四七・五〇	四〇〇〇	一一〇〇	二〇〇〇	一一〇〇	全上	二九・七〇	五九・〇〇	二一・〇〇	四八・〇〇
5.00	4.00	全	全	全	全	5.00	全	全	3.00	4.00	3.43	4.00	3.30	3.10	3.00	4.00
全上	二十一年	全上	全上	全上	全上	二十一年	二十一年	全上	十九年	全上	全上	全上	全上	全上	全上	二十一年
全	全	全	全	全	全	三年	全	全	全	全	全	全	全	全	全	全
王益道	尹式梓	張立法	李玉貞	李玉貞	李方池	吳東仁	曲樹吉	孫業達	李元順	宿振起	李玉厚	李秉武	李士冉	喬興碧	辛昌元	劉長貴
董明立	董立清	牛傳倫	石盛亭	石盛亭	石盛亭	王賜良	張紹忠	王甲柱	高化普	趙衍泉	李玉公	李西有	高化普	劉長安	辛允升	張有金
第二區董家莊初小校有	第二區明新莊初小校有	第二區六房西下莊初小校有	第二區石塢洞初小校有	第二區石塢洞初小校有	全上	第二區王家南陽初小校有	第二區大棧山初小校有	全上	第二區石塢莊東校校有	全上	全上	全上	全上	第二區西界首初小校有	第二區鳳凰莊初小校有	第二區袁家莊初小校有

肥城縣

坐落	畝數	步方	年租總計	租價	訂約年限	有效期限	租戶姓名	保人姓名	備考
南虎門南	八〇〇全	全	四八〇〇	6.00	全上	全	李志義	吳傳寅 李昌榮	第二區南虎門初小校有
趙家橋	四〇〇全	全	九〇〇〇	2.25	全上	全	趙西良	趙洪瑛	全上
紙房	五〇〇全	全	一一〇〇〇	2.20	全上	全	劉方營	李叔全	全上
賀莊	一〇〇〇全	全	全上	1.50	十一月	全	呂建申	呂建岸	第二區賀家初小校有
井樓	四〇〇全	全	一八〇〇〇	4.50	二十年	全	孫傳清	李殿祥	第二區井樓小學校有
龍園山前	三九〇〇全	全	一九五〇〇	5.00	全上	全	張本疇	王立本	第二區龍園山小學校有
和尚林	一〇〇〇全	全	二〇二五〇	2.25	全上	全	王西昌	李瑞祥	全上
小南山	五〇〇全	全	二二五〇〇	4.50	全上	年三	高守方	李瑞祥	全上
玉皇廟	一七〇〇全	全	四九〇〇〇	2.88	全上	全	李瑞聚	全上	全上
石塢洞	一〇〇〇全	全	四五〇〇〇	全	全上	全	石盛亭	全上	全上
天古山	四〇〇全	全	一八〇〇〇	4.50	全上	全	李士冉	全上	全上
石塢東南	一六〇〇全	全	六四〇〇〇	4.00	全上	全	李允孝	李瑞祥	第二區石塢南校校有
廟子溝	三〇〇全	全	一〇〇〇〇	3.30	全上	全	孫培華	孫傳登	全上
灰山後	六〇〇全	全	七五〇〇	1.25	全上	全	孫培長	孫業長	全上
巧山店	一〇八〇	240	一八〇〇〇	10.00	二月	年三	孫業長	孫培法	第二區巧山店初小校有

肥城縣

觀音堂	一〇〇〇	全	二四〇〇	3.40	十九年二月	全	張鳳義	李巖堯	第二區大柱子莊初小校有
小山後	五〇〇	全	二〇〇〇	4.00	全上	全	李志寬	全上	全上
馬山前	三・五〇	全	一〇・五〇	3.00	全上	全	李文雨	全上	全上
小東南坡	四・五〇	全	一八〇〇	全	全上	全	李志衍	全上	全上
大東南坡	七〇〇	全	二八〇〇	4.00	全上	全	張繼華	李應爲	全上
光山前	一〇〇〇	全	五〇〇〇	5.00	十九年一月	全	李志成	李志珩	第二區站北頭西校校有
馬山前	一二〇〇	全	四二〇〇	全	全上	全	全上	全上	全上
小東南坡	全上	全	全上	全	全上	全	全上	全上	全上
大東南坡	四〇〇	全	一四〇〇	3.50	全上	全	李應安	全上	全上
光山前	五〇〇	全	二〇〇〇	4.00	全上	全	李玉成	張明升	第二區站北頭東校校有
大河西	二〇〇	全	四〇・五〇	20.25	全上	全	霍中友	鄧洪良	全上
大路東	四〇〇	全	二九〇〇	7.25	全上	全	鄧廣見	王永勤	全上
大寺前	全上	全	一五〇〇	2.50	十九年一月	全	鄧洪良	布審田	全上
西高溝	六〇〇	全	二〇〇〇	3.30	全上	全	王賜孔	布審田	第二區安臨站初小校有
安臨站莊	一〇〇〇	全	三四〇〇	3.40	全上	全	李玉亮	李金魁	第二區王家莊子初小校有
王家莊子	二〇〇	全	一二〇〇	全	全上	全	全上	全上	全上

坐落	畝數	步方	年租總計	每畝租價	訂約期限	租戶姓名	保人姓名	備考
大柱子莊	九〇〇	249	二七〇〇	3.00	十九年二月	郭兆富	周慶松	第二區大柱子莊初小校有
西觀廟西	全上	全	全上	全	全上	周茂峯	周茂平	全上
三觀廟西	七〇〇	全	二一〇〇	全	全上	汪兆玉	汪海元	全上
三聖堂東	全上	全	全上	全	全上	趙明經	朱元岸	全上
楊家莊南	全上	全	全上	全	全上	周日慶	辛洪泉	全上
小柱子	二五〇〇	全	五〇〇〇	2.00	每年二月	范齡占	王玉琢	第二區小柱子莊初小校有
三教寺東	二〇七四	全	一〇三〇七〇	5.00	十九年一月	段兆禹	段兆茂	第二區沙溝峪三教寺兩校校有
寺西	八五一	全	四二五五	全	全上	李允升	全上	全上
全上	一〇九四	全	四九二三	4.50	全上	李傳宁	全上	全上
全上	七三四	全	二五六九	3.50	全上	李瑞山	全上	全上
寺前	四一三	全	一八五九	4.50	全上	李昌東	全上	全上
寺東	八二七	全	三七二二	全	全上	段吉倉	全上	全上
全上	八三三	全	三七四九	全	全上	段吉貞	全上	全上
寺後	一五〇	全	七五〇	5.00	全上	段昌吉	全上	全上
全上	五〇〇	全	二二五〇	4.50	全上	段昌桐	全上	全上

李家林	三·六六	全	一三·八一	3.50	全上	全	段昌順	全上	全上
三教寺	五·〇〇	全							前以修葺校舍當出
東焦莊	一·〇〇	全	二·五〇	2.50	全上	三月二十年	楊西茂	王玉琢	第三區東焦莊初小校有
全上	四·〇〇	全	八·〇〇	2.00	全上	全	徐衍文	劉振家	全上
全上	五·〇〇	全	一〇〇〇	全	全上	全	李長海	孫業禹	全上
全上	三·〇〇	全	六·〇〇	全	全上	全	田兆瑞	王士辰	全上
演馬莊西	九·五〇	全	四五·九八	4.84	全上	三月十九年	梁興山	曲長香	第三區演馬莊初小校有
演馬莊南	三·〇〇	全	一八·〇〇	6.00	全上	全	梁開文	全上	全上
演馬莊西	六·〇〇	全	一九·〇二	3.17	全上	全	梁宗清	全上	全上
演馬莊西	二·〇〇	全	一三·〇〇	6.50	全上	全	王玉棟	全上	第三區演馬莊初小校有
全上	三·〇〇	全	一九·五〇	6.50	全上	全	王明道	全上	全上
全上	二·〇〇	全	一一·〇〇	5.50	全上	全	王錫海	全上	全上
全上	三·〇〇	全	一五·〇〇	5.00	全上	全	王興海	梁興山	全上
全上	全上	全	二三·七四	7.58	全上	全	李德榮	全上	全上
全上	六·〇〇	全	三三·〇〇	5.50	全上	全	李承業	全上	全上
全上	五·〇〇	全	二五·〇〇	5.00	全上	全	李玉升	全上	全上

坐落畝數	步方	年租總計	租價畝	年訂約有效期限	租戶姓名	保人姓名	備考
坐落畝數	步方	年租總計	租價畝	年訂約有效期限	租戶姓名	保人姓名	備考
濱馬莊西	240	一一〇〇元	5.50	十九年三月	楊東元	梁興山	第三區濱馬莊初小校有
李家小莊	全	一九〇〇	6.33	全上	曲學恕	全上	全上
全上	全	二四〇〇	3.00	三十年三月	李厚元	李仲元	第三區李家小莊初小校有
全上	全	二〇〇〇	全	全上	郝培香	全上	全上
全上	全	一一五〇	2.00	全上	于文彬	李仲元	全上
全上	全	一八〇〇	2.50	全上	彭雨辰	全上	全上
張里莊	全	六六〇〇	4.50	十六年三月	李秋元	全上	第三區張里莊初小校有計王振言陰嗣道陰慶備各租九畝陰備給租六畝共計如上數
東里村	全	一五〇〇	2.00	二十年三月	王宗柱	張緒祿	第三區東里村初小校有
全上	全	七〇〇〇	1.88	全上	于緒平	王興遠	全上
全上	全	四〇〇〇	2.33	全上	郝炳正	冉憲芬	全上
全上	全	一七〇〇	2.00	全上	王士英	張元貞	全上
全上	全	六〇〇〇	2.43	全上	冉憲芬	于緒平	全上
全上	全	九〇〇〇	1.50	全上	冉慶炳	王承申	全上

全上	五〇〇全	一六〇〇全	3.20	全上	全上	張法毅	張在已	全上
全上	全上	全上	全	全上	全上	石允衡	石明漢	全上
小高余	四〇〇全	一三〇〇全	3.25	二十年	年一	張明海	張汝爲	第三區小高余村初小校有
全上	一〇〇〇全							除全上
全上	六〇〇全	二二〇〇全	2.00	全上	全	蕭玉坤	朱正福	於二十年春當出當價作修理校舍及置備桌案之用下除作本校基金月利二分生息
天井	一〇〇〇全	二四〇〇全	2.49	全上	全	張兆瑞	李元登	第三區天井莊初小校有
全上	五〇〇全	一五〇〇全	3.00	全上	全	趙元順	全上	全上
大張莊	一〇〇〇全	全上	12.00	二十年	全	張嗣吉	張懷祿	第三區大張莊初小校有
全上	三〇〇全	二二〇〇全	全	全上	全	李毓善	李毓同	全上
北東尚里村	五〇〇全	二〇〇〇全	4.00	十九年	全	李毓倫	李淑振	第三區東尚里初小校有
後西里村莊	全上	一六〇〇全	1.60	全上	全	王文有	王應儉	全上
西里村莊	全上	四〇〇〇全	4.00	全上	全	李福元	全上	全上
全上	一〇〇〇全	二〇〇〇全	2.00	十九年	年一	李興科	李福辰	第三區西里村初小校有
全上	七〇〇全							於民國十四年當出除全上
全上	二〇〇全							歸校役耕種以作工資除全上

肥城縣

坐落	畝數	步方	年租總計	每畝租價	訂約年	有效期限	租戶姓名	保人姓名	備
小高余	二·五〇	240	八·〇〇	3.20	二十年	一年	龐兆陽	石明漢	第三區小高余村初小校有
全上	六·〇〇	全	一二·〇〇	2.00	全上	全	石振廷	全上	全上
全上	全上	全	全上	全	全上	全	田慶存	張在己	全上
全上	五·〇〇	全	一五·〇〇	3.00	全上	全	張鴻謨	張汝爲	全上
全上	二·五〇	全	七·〇〇	2.80	全上	全	張紀發	石明漢	全上
全上	全上	全	五·〇〇	2.00	全上	全	石明法	全上	全上
郭莊	六·〇〇	全	一五·〇〇	2.50	全上	全	王汝明	王汝德	第三區郭莊初小校有
全上	二·五〇	全	五·二五	2.10	全上	全	王汝道	全上	全上
潯窪	一·〇〇	全	二四·七五	2.25	十六年	五年	郭長林	鄧傳序	第三區潯窪村初小校有
全上	二·〇〇	全	四·五〇	全	全上	全	王世用	王世信	全上
全上	二·三〇	全	六·六〇	2.87	全上	全	項九序	鄧傳序	全上
全上	二·二〇	全	六·五〇	3.00	全上	全	項九棟	項九彬	全上
全上	〇·七〇	全	一·八〇	2.58	全上	全	郭明乾	鄧傳序	全上
磅窪	一·五〇	全	一八·〇〇	4.50	二十年	一月	展慶恩	于吉賢	第三區潯窪村初小校有於二十年始抽入該村學校尚未租出
後子莊	四·〇〇	全							第三區後子莊初小校有

肥城縣

坐落	畝數	步方	年租總計	租每畝	年訂月約	期限有效	租戶姓名	保人姓名	備考
前任屯	一九〇〇	240	五七〇〇	3.00	二十年	一年	王懷源	王懷源	第三區前任屯初小校有計王承山紀玉泰王啓謨等各租三畝張永辰租六畝紀傳福租四畝共計如上數
二虎廟	三〇〇	全	一九二〇	6.40	二十年	全	郭明金	展慶芝	第三區二虎廟初小校有
全上	四〇〇	全	二二〇〇	5.50	全上	全	齊武寅	全上	全上
全上	五〇〇	全	三三〇〇	6.40	全上	全	張光明	全上	全上
全上	六〇〇	全	一八〇〇	3.00	二十年	一年	毛學禮	董淑綢	此地暫歸住持耕種尚未收租餘全上
後韓莊	全上	全	一二五〇	2.50	二十年	全	張有祥	張敬武	第三區後韓莊初小校有
張良莊	五〇〇	全	一二五〇	2.50	二十年	全	張有祥	張敬武	第三區張良莊初小校有
全上	六〇〇	全	二二〇〇	3.00	二十年	一年	鮑元祿	夏樂江	此地暫歸住持自種尚未收租餘全上
鮑良莊	七〇〇	全	二二〇〇	3.00	二十年	一年	鮑元祿	夏樂江	第三區鮑良莊初小校有
全上	五〇〇	全	一二五〇	2.50	全上	全	全上	全上	全上
項家屯	一七〇〇	全	六八〇〇	4.00	二十年	全	王汝印	項九元	第三區項家屯初小校有
尙莊	九〇〇	全	三六〇〇	全	二十年	二年	尙鳳仙	尙料順	第三區尙莊初小校有
徐家莊	一三〇〇	全	五七二〇	4.40	二十年	一年	徐福祿	楊西綢	第三區徐家莊初小校有
全上	六〇〇	全	三三〇〇	5.50	全上	全	徐先新	全上	全上

關王廟	五福觀	洞鑿觀	報恩宮	西幽棲寺	東幽棲寺	聖佛寺西	聖佛寺南	鄧家莊	全上	全上	全上	紅廟	全上	陳家屯	徐家莊
二五〇〇全	三〇〇〇全	四八〇〇全	四〇〇〇全	二〇〇〇全	四九・九〇全	一〇〇〇全	一六〇〇全	六〇〇全	三〇〇〇全	三五〇〇全	一二〇〇〇全	一二・五〇全	一二〇〇〇全	二一〇〇〇全	六・五〇〇全
五〇〇〇〇	四五〇〇〇	七二〇〇〇	八〇〇〇〇	三〇〇〇〇	九九・八〇	三三五〇	五三・六〇	一二・〇〇	六〇〇〇	八・七五	二四・〇〇	二二・五〇	三六・〇〇	五二・五〇	三二・五〇
2.00	全	1.50	2.00	1.50	2.00	全	3.25	全	2.00	2.50	2.00	1.50	3.00	2.50	5.00
全上	全上	全上	全上	全上	二十八年	全上	三十八年	二十年	全上	全上	全上	三十九年	全上	三十九年	三十九年
全	全	全	全	全	一年	全	三年	全	全	全	全	全	全	一年	二年
張光太	張志合	張繼祥	趙俊明	張明	王樂田	全上	戒珩	鄧吉禹	李玉琢	陳振業	劉高銘	劉玉峯	陳百順	陳景凡	楊慎讀
趙緒德	趙春令	張方全	張方江	祖興	陳永法	全上	江傳印	鄧傳紳	陰毓藻	全上	全上	李玉琢	全上	尹序藻	楊西綢
全上	全上	全上	全上	全上	廟內外荒地及樹株均歸第四區區立第一小學校有	全上	第三區聖佛寺莊初小校有	第三區鄧家莊初小校有	全上	全上	全上	第三區紅廟莊前校校有	全上	第三區陳家屯初小校有	第三區徐家莊初小校有

坐落	畝數	方步	年租總額	租價每畝	年訂約期限	租戶姓名	保人姓名	備
天齊廟	一四〇〇	240	四二〇〇	3.00	十八年	王不相	唐茂松	廟內外荒地及樹株均歸第四區區立第一小學校有
七聖廟	七〇〇	全	一四〇〇	2.00	十八年	皇甫志勝	全上	
碧霞宮	六〇〇	全	六〇〇	1.00	全上	緒香	緒桂	全上
碧霞宮集	二〇〇	全	一八〇〇	1.50	全上	王世勇	張傳祿	全上
碧霞廟房	六〇〇	全	二四〇〇	4.00	全上	王洪河	范子柱	全上
張家林	四〇〇	全	一六〇〇	全	十八年	魏乃娘	董魁顏	第四區張家店西校校有
全上	三〇〇	全	一〇五〇	3.50	全上	張全禮	張立吉	全上
全上	一八〇	全	六三〇	全	全上	張傳芝	古進道	全上
西河口	四〇〇	全	五八〇	1.45	全上	李立剛	王西成	全上
山前和尙	五〇〇	全	五五〇	1.10	全上	王承業	孫緒文	全上
山門外	一〇〇	全	一五〇	1.50	全上	王不相	李興三	全上
山前和尙	八〇〇	全	一四五〇	1.81	全上	李金元	李興三	全上
養魚池	一〇〇〇	全	一五〇〇	1.50	十八年	羅起孟	趙義明	第四區曹家莊初小校有
拾牛地	全上	全	二〇〇〇	2.00	全上	王道富	羅日樹	全上
江家林	九〇〇	全	二二五〇	2.50	全上	王振環	王道貴	全上

考

坐落	畝數	方步	年租總計	每畝租價	訂約年月	有效期限	租戶姓名	保人姓名	備考
古莊	七〇〇	240	一四〇〇	2.00	二十八年	二年	段廣平	李平祥	第四區古莊小學校有
全上	六〇〇	全	一二〇〇	全	全上	全	周立德	尹祚文	全上
全上	四〇〇	全	四〇〇	1.00	全上	全	尹序成	武丕雲	全上
尙古莊	七〇〇	全	三八五〇	4.50	十七年	五年	陳永厚	劉寶田	第四區尙古莊小學校有
全上	五〇〇	全	二七五〇	5.50	全上	全	李金法	胡繼文	全上
全上	二〇〇	全	一一〇〇	全	全上	全	饒衍烈	尹承楷	全上
尙古莊	一一〇〇	全	一一〇〇	5.50	十七年	五年	尹承貴	饒衍明	全上
全上	一五〇	全	四〇〇	2.66	全上	全	尹祚慶	尹祚立	全上
沙莊	九〇〇	全	二三〇〇	2.55	十九年	全	徐茂德	席廉	第四區沙莊小學校有
全上	五〇〇	全	一七五〇	3.50	全上	全	楊連貴	全上	全上
全上	四〇〇	全	一〇〇〇	2.50	全上	全	王繼康	魏鳴岐	全上
全上	五〇〇	全	一六五〇	3.30	全上	全	尹承祥	魏翊卿	全上
全上	一三〇	全	一三〇〇	1.00	全上	全	江道學	王繼康	全上
纜船橋	三五〇〇	全							民國十三年十五年二次共栽活樹一千三百株除全上
沙莊前	六〇〇	全							第四區沙莊小學校有民國十四年當出

坐落	畝數	步方	年租總計	每畝租價	訂約年限	租戶姓名	保人姓名	備考
三角地	五〇〇畝	240	二二〇〇元	4.40	十九年二月	錢玉倫	何太平	第四區區立第二小學校有
石家林	全上	全	一七五〇	3.50	全上	王春年	王福平	全上
趙莊	一七〇〇	全	五二八七	5.11	十八年二月	趙緒志	趙緒臣	第四區趙莊小學校有
全上	四〇〇	全	二〇〇〇	5.00	全上	蘇意	張興隆	全上
穆莊	〇六〇	全	一〇〇八	1.50	二十年二月	王丕喜	王丕祥	第四區穆莊南校校有
全上	四〇〇	全	一四〇〇	3.50	全上	楚寸明	王希賢	全上
全上	六〇〇	全	一八〇〇	3.00	全上	楚元奎	王丕喜	全上
蔣莊	全上	全	一五〇〇	3.50	十八年五月	姜盛全	陳兆德	第四區蔣莊初小校有
全上	七〇〇	全	三五〇〇	5.00	全上	王上文	全上	全上
全上	〇五〇	全						此地係荒場無人租種餘全上
全上	二〇〇	全						第四區蔣莊初小校有此地係水坑
全上	一五〇	全						第四區蔣莊初小校有此地係五聖廟基
全上	一〇〇	全						此地係普薩廟基餘全上所有
辛鎮	五〇〇	全	五〇〇	1.00	十九年二月	王克祥	尹式勝	第四區辛鎮初小校有
全上	三五〇	全	一四〇〇	4.00	全上	尹均作	尹式鳳	全上

坐落	畝數	步方	年租總計	租價	年訂約	期限	租戶姓名	保人姓名	備
坐落	畝	步方	年租總計	租價	年訂約	期限	租戶姓名	保人姓名	備
張家莊	六〇〇	240	六〇〇元	1.00	十九年	二月	住持	傅任詩	第四區張家莊初小校有
黃鵲泉	二〇〇	全	一〇〇〇	5.00	十九年	十二月	邵立山	孫傳章	第四區黃鵲泉初小校有
全上	八〇〇	全	二八〇〇	3.50	全上	全	劉俊貴	陳光陸	全上
全上	一五〇	全	四〇五〇	3.00	全上	全	劉俊生	邵永成	全上
全上	二〇〇	全	八〇〇	4.40	全上	全	孫業春	孫殿甲	全上
杏坑	一五〇	全	四〇五〇	3.00	全上	全	孫業廣	孫傳芳	全上
全上	二〇〇	全	八〇〇	4.00	全上	全	孫秀生	孫傳廷	全上
東裕	六〇〇	全	二四〇〇	全	全上	全	孫業成	邵永成	全上
黃鵲泉	一五〇	全	六〇〇	全	全上	全	孫傳桂	孫傳章	全上
全上	四〇〇	全	一六〇〇	全	全上	全	谷元香	梁立法	全上
東裕	二〇〇	全	一〇〇〇	5.00	全上	全	孫業亮	孫業春	全上
全上	一〇〇	全	二〇〇	2.00	全上	全	陳叔洪	孫傳香	全上
杏坑	三二〇	全	二二四〇	4.00	全上	全	孫丕春	孫傳水	全上
米家莊	八〇〇	全	三五〇〇	4.33	十九年	二月	焦家林	劉漢庭	第五區米家莊初小校有
北興隆鎮廟	二〇〇	全	五〇〇	2.50	二十年	二月	周傳智	李德俊	第五區興隆鎮初小校有

考

肥城縣

音堂四周	邱家集觀	全上	八〇〇	全	一九〇〇	2.38	全上	王生滋	王生資	第五區邱家集初小校有
東廬家道口	全上	二四〇	全	全上	全上	3.70	全上	馮振興	全上	第五區廬家道口初小校有
全上	全上	二七〇	全	一〇〇〇	2.62	全上	馮作梅	馮作鈞	全上	
全上	全上	四二〇	全	一一〇〇	1.19	全上	劉萬寬	全上	全上	
全上	全上	四八〇	全	五〇〇	1.46	全上	劉振蘭	全上	全上	
西後柳河園	寺山	七〇〇	全	七〇〇	2.86	一月二十年	劉振貴	全上	全上	
全上	全上	二〇〇	全	二〇〇〇	1.20	二十年	劉振蘭	全上	全上	
北與隆鎮西	全上	三〇〇	全	六〇〇	2.00	全上	張緒成	張永貴	全上	第五區近鎮初小校有
北與隆鎮莊	全上	一五〇	全	四〇〇	4.17	全上	張其貴	張化成	全上	
北與隆鎮廟	全上	二〇〇	全	一二五〇	3.33	全上	張其貴	張傳普	全上	
				五〇〇	全	全上	谷殿楨	張其年	全上	
				全	全上	全上	李德俊	楊翼廷	全上	

坐落	畝數	步方	年租總計	租價每畝	年訂月約	期限有效	姓租名戶	姓保名八	備考
邱家集觀音堂四週	二〇〇	240	元						第五區邱家集初小校有以前當出作學校基金
北宋莊	四八〇	全	一六〇〇	3.33	二十年		徐均水 宋同友 方玉茂	宋同梅	第五區北宋莊初小校有
全上	二四〇	全	八〇〇	全	全上		宋同柱	王緒明	全上
全上	一八〇	全	六〇〇	全	全上		宋同忠	全上	全上
全上	一〇〇	全	三〇〇	3.00	全上		徐立楷	王緒明	全上
全上	〇三〇	全					劉德正 黃振河	劉士榮 劉廣鈞	已當出餘全上 第五區中黃崖初小校有
馬蹄峪	八〇〇	全	五〇〇〇	6.25	全上		金家禮		
風峪西	一五〇〇	全	二八〇五	1.87	十九年		龐京海	趙道一	第五區風峪初小校有
全上	六〇〇	全	一二〇〇	2.00	全上		趙吉堂	趙立成	全上
太平莊東	四八〇	全	一四八八	3.10	十九年		蕭希冉	蕭希唐	第五區太平莊初小校有
全上	一五〇	全	五五八	3.73	二十年		宗馮嵩	宗維艾	全上
太平莊西	二四〇	全	九四三	3.93	全上		魏士範	魏士傑	第五區太平莊初小校有
南太平莊西	三二〇	全	八二五	2.53	全上		步衍貴	魏長厚	全上

全上	全上	全上	七〇〇	156	全上	張瑞庚	同右	全上
廣里店	四·五〇	全	一四〇〇	3·11	二十年	周慶芝	周子魁	第五區廣里店初小校有
許家道口	六〇〇	全	一二〇〇	全	全上	許維榮	全上	全上
許家道口	全上	全	全上	全	十七年	許瑞達	許仲文	第五區許家道口初小校有
袁家道口	三〇〇	全	六〇〇	2·00	全上	張繼良	全上	全上
全上	四·五〇	全	八〇五	1·79	全上	袁不再	袁玉崑	全上
袁家道口	三〇〇	全	六〇〇	全	全上	袁長慶	袁希源	全上
袁家道口	五·一〇	全	一〇·二〇	2·00	二十年	袁玉璞	袁希顏	第五區袁家道口初小校有
王家廳北	五·五〇	全	二四〇〇	4·36	二十年	王慎恒	王慎正	第五區王廳初小校有
龍泉莊北	六〇〇	全	一六〇〇	2·57	全上	張雲禱	史經茂	全上
龍泉莊北	九〇〇	全	二〇〇〇	2·22	二十年	李元讓	李金秀	第五區龍泉官莊初小校有
方峪莊東	七·五〇	全	五〇〇〇	6·57	十九年	吳盛賢	方士習	第五區方峪初小校有
房頭東路	一〇·五〇	全	四三〇五	4·10	十九年	宋慶林	劉振吉	第五區房頭初小校有
劉家營	五〇〇	全	五〇〇	1·00	元年	劉炳修	劉炳貴	第五區河西劉家營初小校有
全上	二·四〇	全	九四三	3·93	全上	范興安	范興平	全上
全上	三·九〇	全	一四·五九	3·74	全上	蕭在俊	范福夏	全上

肥城縣

坐落	畝數	步方	年租總計	每畝租價	訂約年限	租戶姓名	保人姓名	備	考
廣里店	四〇〇	240	四〇〇元	1.00	二十年	吳少泉	周靜軒	第五區廣里店初小校有	
全上	三〇〇	全	一四〇〇〇	4.69	全上	周慶海	全上	全上	
全上	三六〇	全	五〇〇〇	1.39	全上	李開明	全上	全上	
全上	四五〇	全	一四〇〇〇	3.11	全上	周脈和	周子魁	全上	
馬嶺莊東	一五〇〇	全	一二〇〇〇	0.80	二十七年	李先前	李承元	第五區馬嶺莊初小校有	
馬嶺莊南	二三〇〇	全	一八四〇〇	全	全上	葛立範	劉振漢	全上	
馬嶺莊西	一八〇〇	全	一〇〇〇	0.56	全上	張文元	蕭慶榮	全上	
馬嶺莊東	七五〇	全	九〇〇〇	1.20	全上	李振周	劉振文	全上	
後楚莊東	一〇〇〇	全	一六〇〇〇	1.60	二十八年	李承平			
羅家溝	一〇〇〇	全	四〇〇〇	3.64	十六年	路士旺	徐均榮	第五區後楚莊初小校有	
東張	一一〇〇	全	四〇〇〇	3.64	三月	王衍讓	王恒彬	第五區東張王家祠初小校有	
金莊	五〇〇	全	一九〇〇〇	3.80	十八年	方士典	張丙香	第五區金家莊初小校有	
全上	全上	全	全上	全	全上	張丙香	張丙順	全上	
全上	二〇〇	全	八〇〇〇	4.00	全上	張元富	張丙成	全上	
孝里舖	六〇〇	全	一〇〇〇〇	1.67	二十年	尹宗泰	張有法	第五區孝里舖三皇廟初小校有	

肥城縣

全上	付家岸西	七〇〇全	一〇〇〇	1.43	全上	李長水	李長江	全上
全上	石崗鎮武廟	九〇〇全	一・二〇	1.33	全上	馮元法	馮榮錦	第五區付家岸小學校有
全上	石崗莊北	二・七〇全	四・五〇	全	全上	安憲康	全上	全上
全上	石崗莊北	一・三五全	六・七五	全	全上	馮文煥	安憲常	全上
全上	石崗張家大塚	三・六〇全	三・三八	全	全上	安憲祿	全上	全上
全上	石崗齊家林	二・七五全	九・〇〇	全	全上	王殿富	全上	全上
全上	石崗龍豹灣	三・七五全	六・八八	全	全上	王興易	全上	全上
全上	石崗白草山南	四・二〇全	九・三八	全	全上	耿家山	全上	第五區石崗初小校有
全上	全上	六・〇〇全	一〇・五〇	2.50	全上	閻寶元	陳元貴	全上
全上	全上	三・〇〇全	八・〇〇	1.33	全上	馬玉祥	馬興邦	全上
全上	全上	五・四〇全	三・〇〇	1.00	全上	陳繼田	宋傳義	全上
全上	全上	三・六〇全	九・〇〇	1.67	全上	許衍章	許方吉	全上
全上	全上	四・二〇全	九・〇〇	2.50	全上	許方仁	許士貴	全上
全上	全上	六・〇〇全	一〇・〇〇	2.33	全上	張繼賢	王大成	全上
全上	全上	三・〇〇全	八・〇〇	1.43	全上	陳兆公	陳兆亮	全上

肥 城 縣

坐落	畝數	步方	年租總計	每畝租價	訂約年限	租戶姓名	保人姓名	備 考
付家岸西	一三·五〇	240	二二·〇〇	1.63	二十年	劉丙賢	劉國生	第五區付家岸小學校有
全上	五〇〇	全	一一·〇〇	2.20	全上	尹立旌	尹承柏	
全上	一·五〇	全	三〇〇	2.00	全上	孫富有	孫富榮	
全上	四·五〇	全	九〇〇	全	全上	付得奎	付同嶽	
全上	二·八〇	全	五〇〇	1.79	全上	付得昌	付得奎	
付家莊南	一·五〇	全	三〇〇	2.00	全上	張世木	張世珍	
付家岸莊	二·八〇	全	五〇〇	1.79	全上	郝道榮	郝道興	
付家岸莊	三·五〇	全	六〇〇	1.71	全上	張世恩	張世訓	
付家岸莊	五〇〇	全	九〇〇	1.60	全上	郝龍潭	郝龍山	
東付家岸莊	一·五〇	全	二〇〇	1.33	全上	張岱顏	張世祺	
全上	一·二〇	全	全上	1.67	全上	張士忠	張士平	
全上	二·七〇	全	三〇〇	1.11	全上	張業範	張業木	
莊後造林	一〇〇〇	全						
王家營東	一五〇〇	全	三〇〇〇	2.00	十九年	王殿文	張瑞忠	第五區王家營小學校有
劉家營南	九〇〇	全	六〇〇	0.67	全上	李明曆		

王家營南	九〇〇全											暫作道人養田餘全上
有莊後	一・二〇全											第五區有莊小學校有自十七年創教育森
全上	〇・一五全											全上
有莊西	九〇〇全											以前當出以當價作基金全上所有
全上	五〇〇全											全上
有莊後	三〇〇全											全上
廣里莊前	六〇〇全					一六〇〇	2.67	二十		郭衍蒙	李源銘	第五區廣里西小學校有
全上	九〇〇全					二四〇〇	全	全上		王緒新	郭宗瀚	全上
全上	三〇〇全					七〇〇	2.33	全上		郭衍平	李源銘	全上
廣里莊後	〇・三〇全					二〇〇〇	6.66	全上		劉萬達	郭傳堯	第五區廣里西校校有
廣里莊東	三・三〇全					七〇〇	2.12	十九		席立友	李白滔	第五區廣里東西校共有
廣里莊前	全上					四〇〇	1.21	全上		全上	全上	
廣里莊東	七・二〇全					一五・一二	2.10	十九		龐貞元	孫玉春	第五區廣里東校校有
全上	三〇〇全					七〇〇	2.33	全上		李青山	全上	
全上	二・四〇全					全上	2.92	全上		郭繼義	全上	
全上	全上					全上	全	全上		李曰良	全上	

肥城縣

坐落	畝數	步方	年租總額	租價	訂約	期限	租戶姓名	保人姓名	備
廣里莊東	二二〇	240	三〇〇元	2.50	十九年	一月	郭宗潤	孫玉春	第五區廣里東校校有
全上	三〇〇	全	九〇〇	3.00	全上	全上	席立友	李日温	全上
廣里莊內	〇六〇	全	二〇〇	2.33	全上	全上	龐貞元	孫玉春	全上
東張和尚塔	二七〇	全	一四四·四五	5.35	十八年	二月	張明水		第五區孝堂山上小學校有
全上	三二九	全	一七二四	5.24	全上	全上	李宗富		全上
東張大寺	一·二二	全	六一二	5.45	全上	全上	張繼會	王學信	全上
全上	二二八	全	一一·五六	5.07	全上	全上	王學信		全上
孝里舖西	〇五〇	全	二七八	5.56	全上	全上	韓光成	張繼會	全上
柳行	一八〇〇	全	七二〇	0.40	九年三	一月	林業會	會注東	全上
南孝里舖莊	六六〇	全	一五·七〇	2.33	十八年	二月	劉興公	會注東	全上
全上	三三〇	全	三三三	1.01	全上	全上	劉文明	會院訓	全上
東張大寺	〇五〇	全	二七八	5.56	全上	全上	王恒銀	會院訓	全上
孝里舖壽	二四〇	全	一五·五〇	6.46	二十年	一月	陳玉傑	陳玉傑	全上
星寺	一五〇	全	四·四四	2.96	十八年	二月	馬文業	張昭昌	全上
全上	五〇〇	全	一一二〇	2.44	十八年	三月	侯彥明	侯延庚	全上

肥城縣公有基金表

一、本表共計基金七千七百四十三元零一分二厘年息總額一千五百七十三元零八分平均月息一分七厘強
 二、本表所列情形以民國二十一年四月一日為斷

明 說

基金名稱	基金數目	每月利率	年利總計	訂約年月	有效期間	債戶姓名及其住址	保人姓名	備 考
學田基金	一〇〇〇元	二分	二〇〇〇元	十九年三月	五個月	王承立 上固留	劉家太	第三區固留村有
全上	全上	全	二〇〇〇	全上	全	張明文 中固留	王汝春	全上
全上	六〇〇〇	全	一二〇〇〇	全上	全	王培福 全上	張明文	全上
全上	五〇〇〇	全	一〇〇〇〇	全上	全	張欽誥 全上	王培福	全上
全上	一〇〇〇〇	全	二〇〇〇〇	全上	全	張文貴 下固留	梁學際	全上
全上	八〇〇〇	全	一六〇〇〇	全上	全	王承本 上固留	劉家太	全上
全上	六〇〇〇	全	一二〇〇〇	全上	全	張傳廷 中固留	張學元	全上
全上	一〇〇〇〇	全	二〇〇〇〇	全上	全	劉志均 全上	劉志綱	全上

肥城縣

基金名稱	基金數目	利率	年利總計	訂約年月	期限	債戶姓名及其住址	保人姓名	備考
學田金	五〇〇〇元	二年利二分	一〇〇〇〇元	十九年三月	五個月	張明震 中固留	張文厚	第三區固留村有
全上	全上	全上	全上	全上	全上	劉治剛 上固留	王世茂	全上
全上	全上	全上	全上	十九年四月	全上	解嘉珍 全上	劉志綱	全上
全上	一二〇〇〇	全上	二四〇〇〇	全上	全上	郭明治 南尚任	鄭元吉	第三區南尚任村有
全上	一〇〇〇〇	全上	二〇〇〇〇	全上	全上	姜志禮 全上	姜志善	全上
全上	全上	全上	全上	全上	全上	姜化序 全上	姜志香	全上
全上	八〇〇〇	全上	一六〇〇〇	全上	全上	姜化珍 全上	姜殿元	全上
全上	五〇〇〇	全上	一〇〇〇〇	全上	全上	韓玉石 全上	韓雲卿	全上
全上	全上	全上	全上	全上	全上	孫士彬 全上	鄭元吉	全上
全上	全上	全上	全上	全上	全上	韓玉宗 全上	姜志翰	全上
全上	九四〇〇	二厘分	一一二八	十八年六月	一年	裕茂 大業長	陰嗣祿	第三區大業常村有
全上	五四七〇	全上	六五六	十五年六月	全上	元泰視 東衛魚	邱明羣	第三區東衛魚村有
全上	四七〇〇	全上	五六四	全上	全上	履祥齋 全上	張啓芳	全上
全上	全上	全上	全上	全上	全上	三盛源 全上	董衍安	全上
全上	一一〇〇	全上	一三三	全上	全上	泰泉 南衛魚	邱明羣	全上

肥城縣

基金名稱	基金數目	每月	年利總計	訂約年月	有效期限	債戶姓名及其住址	保人姓名	備	考
基金名冊	元	元	元	元	元	元	元	元	元
學田變價基金	二三五.三〇	一分	二三五.三〇	十九年一月	月二個	教育局 肥城		第二區牛家莊村有	
學田變價基金	二六〇.〇〇	一分	六五.〇〇	十八年一月	月六個	董兆一 丁家屯	董思遠	全上	
學田變價基金	一〇〇.〇〇	三分	三〇.〇〇	十九年三月	月五個	陳家榮 白莊	趙清松	全上	
樹價基金	二〇〇.〇〇	二分	四〇.〇〇	十九年一月	年一	李允田 袁家莊	李允魯	全上	
學田變價基金	三五.七一	二分	四.二九	全上	月六個	孫馭業 孫家莊		全上	
學田變價基金	五〇.〇〇	二分	一〇.〇〇	十九年四月	月五個	韓玉恒 南尚任	姜志繪	第三區南尚任村有	
全上	全上	全上	全上	全上	全上	姜化乾 全上	韓玉石	全上	
全上	全上	全上	全上	全上	全上	韓玉恒 全上	姜志繪	全上	
全上	全上	全上	全上	全上	全上	姜志敏 全上	郭明洛	全上	
全上	全上	全上	全上	全上	全上	徐懷旺 全上	姜志繪	全上	
全上	全上	全上	全上	全上	全上	韓雲秀 全上	全上	全上	
全上	全上	全上	全上	全上	全上	陰元良 全上	韓雲卿	全上	
全上	全上	全上	全上	全上	全上	劉懷讓 全上	姜殿桂	全上	
全上	全上	全上	全上	全上	全上	桑其武 市顯	陰嗣榮	全上	
全上	全上	全上	全上	全上	全上	劉振鐸 濼莊	劉緒常	全上	

肥坡縣

全上	三〇〇〇	全	九〇〇	全上	全	陳家森 全上	陳善禮	全上
全上	一〇〇〇	全	三〇〇	全上	全	張春凡 全上	張一弓	全上
全上	三〇〇〇	全	九〇〇	全上	全	張鴻梅 白莊	張鴻閣	全上
全上	一〇〇〇〇	全	三〇〇〇	全上	全	董衍敬 柳灘	陳善彤	全上
全上	三〇〇〇	全	九〇〇	全上	全	陳善禮 白莊	張一弓	全上
全上	三五〇〇	全	七五〇	全上	全	井慶金 穆家屯	董衍鑫	全上
全上	二〇〇〇	全	六〇〇	全上	全	陳善信 全上	陳善禮	全上
全上	一〇〇〇〇	全	三〇〇〇	全上	全	苗振田 全上	董兆河	全上
全上	二〇〇〇	全	六〇〇	全上	全	苗長山 全上	董衍慶	全上
全上	四〇〇〇	全	一二〇〇	全上	全	陳振東 白莊	陳善禮	第三區白莊村有
全上	一〇〇〇〇	三分	三〇〇〇	十九年三月	五個月	鮑鴻繪 穆家莊	董衍俊	第三區穆家莊村有
全上	六五〇〇	全	一六二五	全上	全	董慶瑛 全上	董慶可	全上
全上	一〇〇〇〇	二分	二五〇〇	十八年一月	六個月	守忠堂 董丁家屯	董詰慶	第三區丁家屯村有
全上	四〇〇〇	全	八〇〇	全上	全	劉潤煥 全上	劉振鐸	全上
全上	四四〇〇	全	八八〇	全上	全	劉潤訓 全上	劉潤順	全上
全上	四〇〇〇	全	八〇〇	全上	十個月	劉緒常 潘莊	劉潤訓	第三區潘莊村有

肥城縣

基金名稱	基金數目	利率	年利總計	訂約年月	有效期限	債戶姓名及其住址	保人姓名	備
學田 基金	三〇〇〇元	三分	九〇〇元	十九年三月	五個月	郭明良 白莊	陳善禮	第三區白莊村有
全上	八〇〇〇	全	二四〇〇	全上	全	王兆成 全上	董兆河	全上
全上	一五四・八〇	二分	三〇・九六	十八年五月	六個月	王恒章 後店子	夏書梅	第三區後店子村有
全上	二二・八〇	全	四・七六	十八年五月	全	夏書梅 全上	王恒章	全上
全上	七〇〇	全	一〇・四〇	二十年一月	年一	姜聖法 古店	鹿太仁	第四區古店村有
全上	一二〇〇	全	二〇・四〇	全上	全	李毓森 全上	全上	全上
全上	全上	全	全上	全上	全	李毓清 全上	孫業昌	全上
全上	全上	全	全上	全上	全	鹿太峯 全上	鹿曰詩	全上
全上	全上	全	全上	全上	全	馬玉會 全上	全上	全上
全上	全上	全	全上	全上	全	鹿曰詩 全上	黃慶東	全上
全上	全上	全	全上	全上	全	孫業昌 全上	宋景玉	全上
全上	全上	全	全上	全上	全	李毓林 全上	李毓芝	全上
全上	全上	全	全上	全上	全	李志望 全上	全上	全上
全上	全上	全	全上	全上	全	鹿繼訓 全上	全上	全上
全上	全上	全	全上	全上	全	鹿太一 全上	全上	全上

肥城縣

全上	四七·〇〇	全	九·四〇	全上	全	榮金峯 全上	榮圭池 全上
樹價基金	三七·〇〇	二分	七·四〇	十四年一月	年一	榮圭峯 小店	榮貴池 全上
全上	四〇·〇〇	全	一二·〇〇	十九年九月	全	信義號 全上	王康漢 全上
全上	三〇·〇〇	全	九·〇〇	十九年七月	全	張緒會 全上	張緒寅 全上
全上	四〇·〇〇	全	一二·〇〇	全上	全	張緒寅 全上	張洪寅 全上
全上	三〇·〇〇	全	九·〇〇	全上	全	李兆言 全上	王康芝 全上
全上	六〇·〇〇	三分	一八·〇〇	十九年二月	月十個	錢厚璋 錢家莊	趙來生 全上
全上	二〇〇·〇〇	五厘	三〇·〇〇	全上	全	王丕亮 潘家台	全上
全上	一〇〇·〇〇	全	二〇·〇〇	全上	年一	傅家柱 顏村莊	傅任詩 全上
全上	一七〇·〇〇	全	三四·〇〇	十九年三月	月十個	李尚臣 李家莊	胡昌習 全上
全上	全上	全	全上	全上	全	劉式訓 全上	陳延玲 全上
全上	全上	全	全上	十九年十二月	月五個	王丕玉 王瓜店中	李允田 第四區王瓜店村有
全上	一〇〇·〇〇	全	二〇·〇〇	全上	全	胡昌習 蔣莊	存此項款為校長胡昌習所
全上	九〇·〇〇	全	一八·〇〇	全上	全	恒太合 北軍樂	李開辰 第四區北軍樂村有
全上	全上	全	全上	全上	全	鹿太海 全上	全上
全上	全上	全	全上	全上	全	鹿太河 全上	鹿日詩 全上

肥城縣

基金名稱	基金數目	利率	年利總計	訂約年月	有效期限	位戶姓名及其住址	保人姓名	備
樹價基金	二元 二〇〇	二分	二元 二四〇	十四年一月	一年	榮敬池 小店	榮昌峯	第四區王瓜店村有
全上	全上	全	全上	全上	全	榮篤池 全上	全上	全上
全上	全上	全	全上	全上	全	榮序池 全上	全上	全上
全上	六二〇〇	全	一二四〇	全上	全	路少訓 全上	全上	全上
全上	三七〇〇	全	七四〇	全上	全	榮允池 全上	全上	全上
全上	二四〇〇	全	四八〇	全上	全	榮允寶 全上	榮岱池	全上
全上	七〇〇	五分	一七五	十八年二月	全	郭長祿 澗北	榮金池	全上
全上	一八〇〇	八分	三二四	十四年二月	全	朱柱榮 山陽舖	高博士	全上
全上	二一〇〇	全	三七八	全上	全	孫兆五 全上	孫兆文	第四區山陽舖村有
全上	二〇〇〇	全	二一六	全上	全	孫兆文 全上	朱成榮	全上
全上	全上	全	全上	全上	全	朱成采 全上	朱成木	全上
全上	一〇〇〇	全	一九八	全上	全	朱成讓 全上	朱桂榮	全上
全上	六二〇〇	全	一一二	全上	全	朱明陽 全上	朱桂有	全上
全上	四二〇〇	全	〇七六	全上	全	朱桂有 全上	孫兆五	全上
全上	六二〇〇	全	一一二	全上	全	張朱氏 全上	朱桂榮	全上

肥城縣

基金名稱	基金數目	利率	年利總計	訂約年月	期限	債戶姓名及其住址	保人姓名	備考
基金名稱	基金數目	利率	年利總計	訂約年月	期限	債戶姓名及其住址	保人姓名	備考
學田變價基金	三〇・〇〇元	三分	九・〇〇元	十八年二月	一年	王明俊 小王莊	王明德	第四區潤北村有
全上	二〇・〇〇	全	六・〇〇	全上	全	王振延 全上	王朋道	全上
樹價基金	三〇・〇〇	全	九・〇〇	全上	全	王明棟 全上	王朋會	全上
全上	一〇・〇〇	全	三・〇〇	全上	全	王振有 全上	王振奎	全上
全上	一二・〇〇	二分	二・四〇	十八年五月	全	劉英梅 西大封	李一峯	全上
全上	全上	全	全上	全上	全	李坤亭 全上	全上	全上
全上	七五・〇〇	二分半	一八・七五	二十年一月	全	唐茂慶 大窰	唐立俊	第五區大窰村有
全上	五〇・〇〇	全	一二・五〇	全上	全	唐傳海 全上	唐立俊	全上
全上	二〇・六〇	全	五・一五	全上	全	唐學銘 全上	唐茂福	全上
全上	三七・五〇	全	九・三八	全上	全	唐茂順 全上	唐傳孟	全上
全上	六二・〇〇	全	一五・五〇	全上	全	唐茂雲 全上	唐茂榮	全上
全上	一九・〇〇	全	四・七五	全上	全	唐茂經 全上	唐傳福	全上
全上	三六・五〇〇	全	九・一三	全上	全	唐學堂 全上	唐茂清	全上
全上	一〇・〇〇	三分	三〇・〇〇	全上	三個月	王景榮 中黃崖	李道成 劉德斌	第五區中黃崖村有

肥城縣公有附捐及雜項收入表

說明

- 一、本表共計十二項歲收總額四百五十三元
 二、本表所列情形以民國二十一年四月 日爲斷

項	目	歲	收	額	備
花	布	行	一四	〇〇元	此款於民國十七年由渠頭捐入錢家莊小學以作該校經費
菸	花	生	五	〇〇	此款於民國七年由張家莊渠頭按年交納作張家莊小學經費
熟	花	行	全	上	全上
房	捐	捐	一〇	〇〇	民國七年張家莊店成立閱報所向渠頭紀所籌之款於十八年閱報所歸該莊小學附屬故向該校交納
房	捐	捐	六	〇〇	由民國九年租出廂房數間款歸張家莊店西校
花	布	行	八	〇〇	此款係中校與後校分使
集	捐	捐	一〇〇	〇〇	滿清時代錢莊一帶凡有官差過往向由錢莊集上支出自光緒後是役免除每年額定一百元捐入該莊初級小學以作常年經費
棉	花	捐	二四	〇〇	錢莊集上所抽之棉花捐捐入該莊小學以作常年經費

肥城縣

惠民縣

教育款產一覽

惠民縣

七七七

二十年度歲入

科目	縣有	公有	類計
田租	859	126	985
利息	982	——	982
附捐	37,440	——	37,440
雜項	11,548	——	11,548
總計	50,829	126	50,955

說 明

一、歲入總計五萬零九百五十五元
 縣款占百分之九十九強公款
 占百分之一弱

二、學田七百七十九畝（內有無租者
 三十四畝未計入平均數）平均每
 畝年租一元三角二分強縣一
 元二角一分弱公一元八角三分

三、基金七千二百七十六元平均月息
 一分一厘強縣一分一厘強

四、本表款額以元為單位學田以畝為
 單位單位以下四捨五入

惠民縣縣有學田表

明 說

一、本表共計學田七百十畝零九分三厘以二百四十方步計算年租總額八百五十八元七角六分平均租價每畝一元二角強

二、本表所列情形以民國二十年十二月三十一日為斷

坐落	畝數	方步	年租總計	每畝租價	訂約年	約期有效年限	租戶姓名	保人姓名	備考
坐落									
城東門外	一七·八八	240	一〇·九一	0.61	十八年	五年	路希聖	三順號	
全上	二三·一九	全	一九·七一	0.85	全上	全	朱薇生	號朱德盛	
全上	二二·三九	全	一〇·五三	0.85	全上	全	周三傑	宏興厚	
全上	九·二三	全	四·〇二	0.44	全上	全	薛秀峯	廣順號	
城東門外	八·五八	全	六·〇〇	0.70	全上	全	閻容寬	義盛永	
全上	二四·四七	全	二〇·八〇	0.85	全上	全	張若鑫	宏興厚	
全上	一二·〇八	全	七·九七	0.66	全上	全	趙子佩	義順號	
南門外橋	一五·三五	全	一三·〇五	0.85	全上	五年	吳振英	惠源和	

惠民縣

坐落	畝數	方步	年租總計	每畝租價	訂約年限	租戶姓名	保人姓名	備考
城西北角 大炮台下	一三·二五	全	一一·二六	0.85	全上全	高佩齋	全上	
全上	一五·七七	全	一五·七七	全	全上全	高佩齋	宏興厚	
全上	二二·五一	全	二二·五一	全	全上全	李奉忱	全上	
全上	二二·八八	全	二二·八八	全	全上全	李紹慶	萬盛號	
全上	一三·九五	全	一三·九五	全	全上全	劉安臣	宏興厚	
城西北 橋西門外	一三·四四	全	一三·四四	1.00	全上全	李炳鑫	同順燈店	
全上	一六·五七	全	一四·〇九	全	全上全	高範輝	仙泉居	
全上	一四·四四	全	一二·二七	全	全上全	張少儒	義盛永	
全上	一四·三二	全	一二·一七	全	全上全	梁寶讓	全上	
全上	五·四一	全	四·六〇	全	全上全	于宗海	全上	
城西南 橋西門外	七·〇二	全	五·九七	全	全上全	田希會	全上	
城西南 大炮台下	一五·三五	全	一三·〇五	全	全上全	于秀清	全上	
全上	二二·四七	全	一四·四五	全	全上全	于瑞符	全上	
全上	二二·〇八	全	一〇·二七	全	全上全	于岫東	全上	
南門外 西橋	二二·三三	240	一一·三三	0.85	十八年	王鉄凡 劉壽臣	萬源和	

惠民縣

全上	一一〇八	全	九·四二	全	全上	全	袁家社	全上	
全上	一五·三六	全	一三·〇六	全	全上	全	袁之洞	店同順登	
全上	七·四三	全	六·三三	全	全上	全	李炳曜	全上	
全上	六·一〇	全	五·一九	全	全上	全	李翼林	仙泉居	
全上	一五·七五	全	一三·三九	全	全上	全	楊紹先	義順永	
全上	一五·〇四	全	一二·七八	全	全上	全	劉金山	益泰生	
橋北門外	六·五九	全	五·六〇	全	全上	全	李清齋	仙泉居	
大砲台下	一〇·二九	全	八·七五	全	全上	全	鐘樹德	全上	
橋東	二七·一一	全	二三·〇四	0.85	十八年	五年	劉壽臣	全上	
城北門外	九·二九	全	七·九〇	全	全上	全	鐘滋堂	惠源和	
全上	一八·六七	全	一五·八七	全	全上	全	陳增福	長興號	
全上	二五·七八	全	二二·九一	全	全上	全	李衡齋	全上	
全上	九·二〇	全	七·八二	全	全上	全	李宗琳	店同順燈	
橋東	一七·三六	全	一四·七六	0.35	全上	全	李芸田	宏興厚	
城北門外	五·三七	全	五·三七	1.00	全上	全	陳增福	長興號	
橋西	一四·五七	全	一二·三八	全	全上	全	王慶堂	惠源和	

惠民縣

坐落	畝數	步方	年租總計	每畝租價	訂約年限	有效期間	租戶姓名	保人姓名	備考
城東門外	五·三三	240	四·五三	0.55	十八年	三年	袁子南	店同顯燈	
城東門外	三六·〇〇	全	一五〇·一二	4.30	全上	全上	王崇德	萬盛號	
城東門外	一二·〇〇	全	三六·〇〇	3.00	全上	全上	朱延堂	福興成	
城東門外	九·〇〇	全	二八·八〇	3.20	全上	全上	路希聖	廣順銅貨店	
全上	五·〇〇	全	一一·〇〇	2.20	全上	全上	路希聖	全上	
全上	全上	全	全上	全	全上	全上	黃雲呈	大昇堂	
城東關通	四·六五	全	九·二一	2.00	全上	全上	劉鴻麟	福泉永	
城東關通	一三·〇〇	全	三六·四〇	2.80	全上	全上	王鳳元	全上	
城東關通	二二·四〇	全	五一·四八	2.20	全上	全上	李振峯	李德馨	
城東關通	六·〇〇	全	七·二〇	1.20	全上	全上	沈寶春	和興成	
城東關通	九·七〇	全	一七·四六	1.80	全上	全上	魏佩萊	和興成	
城東關通	三〇·〇〇	全	二四·〇〇	0.80	全上	全上	袁子南	元亨泰	

惠民縣縣有基金表

明 說

一、本表共計基金七千二百七十六元三角五分年息總額九百八十一元八角四分平均月息一分一厘
 二、本表所列情形以民國二十年十二月三十一日為斷

基金名稱	基金數目	利率	年利總計	訂約年月	有效期限	債戶姓名及其住址	保人姓名	備 考
文廟歲修	七四九元六角二分	一分	九〇〇〇元			商會本城		查此款於二十年田吉升當改歸本縣商會存儲
股票獎餘	三〇〇〇〇	全	三六〇〇〇			全上		由縣政府經手故無保人
股本	一〇〇〇〇〇	二厘分	一四四〇〇〇			渤海公司本城		有股票
全上	二〇〇〇〇	全	二八〇〇〇			關東甫本城察院街	新華書店	查此款於二十年經華北書店繳還改歸關東甫
全上	七九〇〇四七	全	一一三〇八〇			渤海公司本城		
文廟歲修	七四九元六角二分	全	一〇七九〇〇			全上		
股票獎餘	三〇〇〇〇	全	四三二〇〇			全上		
三台書院	一四〇三〇一〇	二厘分	二〇二〇五〇			全上		

惠民縣縣有附捐及雜項收入表

說明

- 一、本表共計六項歲收總額四萬八千九百八十七元六角
- 二、本表所列情形以民國二十年十二月三十一日爲斷

項	目	歲	收	額	備	考
丁	銀	附	捐	三七四四〇.〇〇元	按地丁附捐每兩徵收二元六角按百分之三十劃撥教育經費故較前加增	
毛	行	附	捐	八八〇〇.〇〇	按二十年度預算超過二千八百元	
課	程	附	捐	八四七.六〇	二十年度徵收如上數	
契	尾	附	捐	一〇〇〇.〇〇	二十年度徵收如上數	
屠	宰	附	捐	五〇〇.〇〇	二十年度徵收如上數	
牲	畜	附	捐	四〇〇.〇〇	二十年度徵收如上數	

惠民縣

惠民縣公有學田表

明 說

一、本表共計學田六十八畝四分八厘以二百四十方步計算內無租價者三十三畝六分八厘餘三十四畝八分年租總額一百二十五元五角平均租價每畝一元八角三分

二、本表所列情形以民國二十年十二月三十一日爲斷

坐落	畝數	方步	年租總計	每畝租價	訂約年	有效期限	租戶姓名	保人姓名	備 考
周家集圩 內東北隅	一四畝	240	元						縣立第一小學校址操場在內
麻店街南	一〇〇〇	全							縣立第六小學校址
全上	四〇〇	全	八〇〇	2.00	十九年	三年	蔡鴻俊	唐守堯	第六小學宿舍
全上	〇六八	全							第六小學空地
全上	〇五〇	全							
全上	〇五〇	全							
全上	〇三〇	全	二六〇〇				李清泉	唐守堯	房屋四間
北麻店街東	三〇〇	全	九〇〇	3.00	全上	全	陳希林	陳雲華	

慈民縣

坐落	畝數	方步	年租總計	每畝租價	訂約年	期限	租名	保名	備
麻店街東	八〇〇	240	元						
麻店街東	四〇〇	全	一二〇〇	3.00	十九年	全	朱佩統	陳雲華	此係廟基
全上	六〇〇	全	一八〇〇	全	全上	全	王立賢	王福興	
麻店街北	七五〇	全	二二五〇	全	全上	全	陳德佐	王福同	
麻店街東	五〇〇	全	一五〇〇	全	全上	全	張樹棠	張子政	
全上	全上	全	全上	全	全上	全	楊芳華	王立賢	

考

陽信縣

教育款產一覽

陽信縣

一九二九年

二十年度歲入

科目	縣有	公有	額計
田租	7,203	——	7,203
利息	3,943	——	3,943
附捐	28,420	——	28,420
收入	3,457	——	3,457
總計	43,023	——	43,023

說 明

- 一、歲入總計四萬三千零二十三元
 縣款占百分之百公款占百分之零
- 二、學田一千五百八十二畝（內有無租者十一畝未計入平均數）平均每畝年租四元五角八分強
 縣一元五角八分強
- 三、基金二萬六千一百三十二元平均月息一分二厘強
 縣一分二厘強
- 四、本表款額以元為單位學田以畝為單位單位以下四捨五入

陽信縣縣有學田表

明說

- 一、本表共計學田一千五百八十一畝七分九厘(以二百四十方步計算)除十一畝二分七厘無租外其餘年租總額七千二百零三元二角八分(未訂約各租在內)平均每畝四元五角八分六厘五毫
- 二、查學田年租常有拖欠本年度按實收入計算約合洋五千五百元
- 三、本表所列情形以民國二十一年三月一日為斷

坐落	畝數	方步	年租總計	每畝租價	訂約年限	約期有效	租戶姓名	保人姓名	備考
前袁莊	五·九二	240	三九·六〇	6.70	十九年	全	勞寶衍	勞丕成	
全上	四·六八	全	三一·八二	6.30	全	全	袁樹	袁吉祥	
全上	一·五四	全	一一·〇九	7.20	全	全	張元起	張一俊	
全上	六·八七	全	五〇·一五	7.80	全	全	勞丕成	勞乃清	
全上	八·〇二	全	三九·三〇	4.90	全	全	張義明	孫謙祥	
全上	四·〇〇	全	二六·四〇	6.60	全	全	王先	王典	
全上	五·九一	全	三六·六四	6.20	全	全	王普	王翠卿	
勞家莊	五·三四	全	三八·四五	7.20	全	全	勞丕成	勞乃清	

陽信縣

陽信縣

坐落	畝	步方	年租總計	每畝租價	訂約年	有效租期	限姓	戶名	保人姓名	備考
坐落	畝	步方	年租總計	每畝租價	訂約年	有效租期	限姓	戶名	保人姓名	備考
勞家莊	六·一七	240	四〇·七〇	6.60	十九年	五年	袁桐	袁吉祥		
張貴府莊	六·六六	全	二二·三二	3.50	全上	全	勞慶常	李玉亭		
全上	四〇〇〇	全	二〇〇〇	5.00	全上	全	孫錫三	孫玉祥		
德泉廟	二二·〇一	全	三〇·八一	1.40	全上	全	化新公學	王紹周		
魏莊	四二·二	全	一七·七二	4.20	全上	全	魏文士	王海卿		
全上	四〇〇〇	全	一八〇〇	4.50	全上	全	魏成德	魏俊德		
全上	五〇〇〇	全	二二·五〇	全	全上	全	魏除德	魏懷德		
全上	一六·四〇	全	七五·五三	4.60	全上	全		孫龍德		計孫玉祥租十一畝零六厘毛立章租五畝三分五厘共計如上數
西門裡	一〇〇〇	全	六·四〇	6.40	全上	全	勞子達	勞向宸		
崔家寨	一一·八九	全	九六·三一	8.10	全上	全	崔福太	崔鴻儒		
全上	一一·四二	全	七四·二三	6.50	全上	全	崔桂樓	崔允升		
全上	八〇〇〇	全	八·八〇	1.10	全上	全	崔河樓	周中達		
全上	七〇四	全	一四·七八	2.10	全上	全	周景長	崔鴻恩		
全上	六〇九	全	三七·一五	6.10	全上	全	巴福五	巴子峯		
全上	一·八八	全	三·七六	2.00	全上	全	張彥培	張衍堂		

全上	七·四二	全	八·九〇	1-20	全上	全	周景漢	周德勝
全上	八·〇〇	全	一六·八〇	2-10	全上	全	周中達	周敬禮
全上	二·〇九	全	一六·七二	3-00	全上	全	張衍培	張衍堂
全上	二·五〇	全	八·七五	3-30	全上	全	薛慶來	薛長友
全上	三·〇〇	全	一三·八〇	4-60	全上	全	劉承修	崔鎮西
全上	全上	全	全上	全	全上	全	周玉明	周玉林
全上	二·〇〇	全	一〇·四〇	5-20	全上	全	張彥燧	張祝三
全上	三·〇〇	全	一六·五〇	5-50	全上	全	張榮慶	張祝三
全上	全上	全	一〇·八〇	7-20	全上	全	勞玉德	馮維堂
全上	一·五〇	全	六·一五	4-10	全上	全	崔長隆	崔仲勤
全上	七·九七	全	三一·八八	4-00	全上	全	薛義良	薛義興
全上	二·七〇	全	一三·七七	5-10	全上	全	崔保元	崔中岳
全上	二·二〇	全	一三·二〇	6-00	全上	全	張振一	劉芹堂
全上	一·八〇	全	七·二〇	4-60	全上	全	崔元奎	崔長隆
全上	二·〇〇	全	九·二〇	4-60	全上	全	崔中林	崔中序
全上	八·〇〇	全	三三·二〇	4-15	全上	全	劉廷文	劉玉琛

陽信縣

坐落	畝數	步方	年租總額	每畝租價	年訂約	期限	租名	人名	備考
崔家寨	五·三四	240	一·〇七	0.20	一九一九年	五年	崔子賓	崔邊德	
全上	二·四〇	全	三·六〇	1.50	全上	全	崔惠清	崔允清	
全上	二六·八四	全	二九·五二	1.10	全上	全	崔鴻池	崔子彬	
全上	六·〇〇	全	三〇·〇〇	5.00	全上	全	崔學良	崔德志	
全上	全上	全	三〇·六〇	5.10	全上	全	劉汝琴	劉玉琛	
全上	四·〇五	全	二〇·六六	5.10	全上	全	王青堂	王銀堂	
全上	三·九〇	全	九·七五	2.50	全上	全	巴連德	巴福文	
全上	四·一〇	全	〇·八二	0.20	全上	全	王保慶	王慶堂	
全上	三〇·二	全	二五·九七	8.60	全上	全	崔殿升	崔書太	
全上	三·五三	全	九·一八	2.60	全上	全	崔升堂	崔允升	
全上	三〇〇	全	一二·六〇	4.20	全上	全	郭長林	張祝三	
全上	三·二〇	全	一〇·二四	3.20	全上	全	蘇雙喜	李邁千	
全上	四·五〇	全	一〇·三五	2.30	全上	全	崔殿聲	崔書太	
全上	七·五〇	全	三七·五〇	5.00	全上	全	杜義仁	楊森仁	
全上	六·九〇	全	三一·七四	4.60	全上	全	崔寶真	崔中芹	

陽信縣

全上	全上	全上	全上	全上	張喬莊	全上	全上	全上	全上	全上	全上	全上	全上	全上	全上	全上	全上
三·四〇	全上	三·〇〇	六·〇〇	六·三二	五·〇〇	三·七六	三·三三	三·五〇	五·三〇	三·三三	二·〇〇	三·〇〇	二·〇〇	三·五〇	六·九〇		
全	全	全	全	全	全	全	全	全	全	全	全	全	全	全	全	全	全
一〇·五四	二四·〇〇	二一·六〇	四五·〇〇	二九·〇二	三〇〇〇	一四·六六	二一·〇〇	二一·七〇	一四·〇三	二·六〇	一〇·〇〇	一八·〇〇	一〇·二〇	一七·八五	三二·七四		
3.10	8.00	7.20	7.50	6.20	6.00	3.90	6.50	6.20	6.10	3.80	5.00	6.00	5.10	5.10	4.60		
全上	全上	全上	全上	全上	全上	全上	全上	全上	全上	全上	全上	全上	全上	全上	全上	全上	全上
全	全	全	全	全	全	全	全	全	全	全	全	全	全	全	全	全	全
郭長林	張德盛	馮保嶺	薛義德	楊云翠	薛長貴	崔中芹	勞子臣	李肇明	周景漢	崔中芹	劉光春	崔奎元	王銀堂	王青堂	崔保元		
張祝三	王成德	馮維堂	薛長貴	李邁千	薛長文	崔保太	吳殿臣	劉振太	周德勝	崔保太	劉保祿	崔長隆	崔保田	王銀堂	崔中昏		
				此地被圍牆壓去一畝六分三厘實有耕田四畝六分八厘收租如上數													

陽信縣

坐落	畝數	步方	年租總計	每畝租價	訂約年	約期	有效年限	租戶姓名	保人姓名	備	考
張喬莊	四〇六	240	一八·六八	4.60	一九	一月	五年	郭長林	張祝三		
全上	五〇〇	全	二二·五〇	4.50	全	全	全	全上	周紹武		
全上	三·五〇	全	一〇·〇〇	4.00	全	全	全	楊瑞棠	李逸千		
全上	三·一四	全	二五·四三	8.10	全	全	全	張彥堂	張延坤		
全上	二〇〇	全	六〇〇	3.00	全	全	全	張朝典	全上		
全上	三〇〇	全	一五〇〇	5.00	全	全	全	張玉柱	張祝三		
全上	全上	全	一二·三〇	4.10	全	全	全	張立升	全上		
全上	四·三〇	全	二六·六六	6.20	全	全	全	喬萬嶺	張延增		
全上	四·五〇	全	一三·四〇	5.20	全	全	全	喬萬祥	全上		
全上	一〇〇	全	三·五〇	2.50	全	全	全	喬立功	喬萬嶺		
全上	一〇·七〇	全	四二·八〇	4.00				張松五		承租未訂約	
全上	六〇〇	全	三七·二〇	6.20	全	全	全	楊云翠	李逸千		
全上	四·八一	全	七·二二	1.50	全	全	全	馬秀雲	馬芳雲		
三台張	三〇〇	全	〇·六〇	0.20	全	全	全	張毓春	張香亭		
前園莊	一二〇〇	全	六六〇〇	5.50	全	全	全	張德盛	王成德		

陽信縣

全上	四·二〇全	一八·九〇	4.50	全上	全	邢玉嶺	邢國瑞
全上	九·六〇全	四九·九二	5.20	全上	全	王東明	王文德
全上	三·一二全	九·九八	3.20	全上	全	張汝樞	張資蒲
全上	五·〇〇全	二五·五〇	5.10	全上	全	王振邦	王景唐
全上	七·五〇全	三三·七五	4.50	全上	全	王哲明	王恩明
全上	二·五〇全	一〇·〇〇	4.00	全上	全	張學元	張汝長
全上	全上	二六·〇〇	5.20	全上	全	王東明	張汝玉
全上	全上	二二·〇〇	4.20	全上	全	張資福	張汝猥
全上	五·〇〇全	二五·五〇	5.10	全上	全	王文周	王中明
全上	二·五〇全	一〇·五〇	4.20	全上	全	全上	張汝長
張打磨	一〇·〇〇全	四四·〇〇	4.40	全上	全	張世安	張元祥
全上	二·二五全	六〇·八	2.70	全上	全	王書廷	王及三
抱王莊	七·四二全	一八·五五	2.50	全上	全	王汝陶	王元相
坡半李	五·一一全	二·五六	6.50	全上	全	李邁千	李天泰
全上	三·〇〇全	一五·〇〇	5.00	全上	全	全上	全上
全上	三·四七全	二〇·八二	6.00	全上	全	周玉明	馬墨林

坐落	畝數	方步	年租總計	每畝租價	年訂月約	期限	租戶姓名	保人姓名	備
張打磨	二·二〇	240	九·〇二	4.10	一九一九年	五年	李福來	王文治	
全上	四·〇〇	全	一八·〇〇	4.50	全上	全	邢寶樹	邢國瑞	
全上	二·〇〇	全	四·〇〇	2.00	全上	全	楊樹文	張汝中	
魏莊	四·三一	全	二一·九八	5.10	全上	全	魏玉梅	李相官	
徐姚莊	二·七五	全	一五·六八	5.70	全上	全	趙殿臣	徐寶善	
馬杰莊	三·八〇	全	一一·〇二	2.90	全上	全	萬文齋	李汝勤	
傑士村	二·三五	全	一二六·九四	5.30	全上	全	蘇玉春	高華堂	
樂子	一·八〇	全	七〇·八〇	6.50	全上	全	高紹唐	高萬春	
全上	一八〇〇	全	九一·八〇	5.10	全上	全	高鴻殿	高鴻恩	
全上	一〇·九〇	全	四五·七八	4.20	全上	全	高升奎	張文蘭	
全上	二〇〇〇	全	六四·〇〇	3.20	全上	全	張文爾	高萬春	
劉家集	二·〇〇	全	四·〇〇	2.00	全上	全	劉洪泰	王蘭亭	
小韓莊	一九〇〇	全	一一五·九〇	6.10	全上	全	韓東湖	劉青太	
油王莊	二·五三	全	五〇·〇六	2.00	全上	全	王永和	王中寅	此項田租以六成歸油王莊初級小學局收 四成如上數
全上	二〇五	全	二〇五	1.00	全上	全	王云岫	徐建章	全上

陽信縣

坐落畝數	步方	年租總計	每畝租價	訂約年	租期有限	租戶姓名	保人姓名	備考
坐落 雙廟 畝 八〇〇	240	七二·八〇	9.10	十九年	年五	李鴻權	管錄東	
全上 九·二〇	全	七九·一二	8.60	全上	全	李鴻權	毛立章	
全上 四·〇〇	全	三〇·〇〇	7.50	全上	全	張良田	趙奎	
袁莊 五·〇〇	全	四二·五〇	8.50	全上	全	馬行遠	馬玉清	
全上 六·〇〇	全	五六·四〇	9.40	全上	全	馬之斗	馬之德	
全上 三·〇〇	全	二四·九〇	8.30	全上	全	呂桂林	呂振江	
全上 二·六〇	全	二二·三六	8.60	全上	全	呂桂林	呂振江	
張瓜莊 一·五五	全	八·五三	5.50	全上	全	張雁楨	張祥亭	
全上 五·二〇	全	二九·六四	5.70	全上	全	張精亭	張國楨	
全上 全上	全	二九·一二	5.60	全上	全	張精亭	張景雲	
全上 四·〇〇	全	二二·〇〇	5.50	全上	全	王石青	張延楨	
全上 二·〇〇	全	八·六〇	4.30	全上	全	袁志信	馮德銘	
全上 二·二〇	全	一五·八四	7.20	全上	全	孫杰三	孫關亭	
呂莊 三·五五	全	二九·一一	8.20	全上	全	薛宗文	薛宗武	
全上 五·五〇	全	四〇·一五	7.30	全上	全	毛吉祥	毛立秀	

陽信縣

馬王莊	全上	四〇〇全	一三・二〇	3.30	十九年	王岳亭	王傑榮	
全上	三〇〇全	六〇〇	六〇〇	3.00	四月	苟北飛	崔廣世	
全上	五〇〇全	四一〇〇	四一〇〇	3.20	全上	李杰三	張千輝	
全上	二〇〇全	八四〇	八四〇	4.20	全上	王春祥	王瑞堂	
全上	六九五全	四〇三一	四〇三一	5.80	全上	王春盛	王春琛	
全上	二八九全	九二五	九二五	3.20	全上	王瑞堂	王春祥	
全上	二八〇全	一六八〇	一六八〇	6.00	全上	王景春	王景德	
全上	六〇〇全	四九二〇	四九二〇	8.20	全上	李杰三	姚子卿	
崔王莊	全上	七〇〇全	三七八〇	5.40	全上	王長林	王舜興	
全上	六九〇全	五三一三	五三一三	7.70		苟延善		承佃未訂約
全上	九八〇全	七七四二	七七四二	7.60		苟登岑		此地區列十畝九分清丈為九畝八分承佃未訂約
劉王莊	全上	五二〇全	三二二四	6.20		苟登來		此地原列五畝五分清丈後為五畝二分承佃未訂約
大寨	全上	五五〇全	三三五五	6.10	全上	張華明	張華同	
全上	〇三〇全	〇六〇	〇六〇	2.00	全上	劉寶成	陳守禮	
全上	一八〇全	六三〇	六三〇	全	全上	王毓瑞	王玉珍	
西關	全上	一六〇全	五六〇	3.50	全上	王玉珍	王玉錫	

全上	全上	徐莊	全上	全上	大杜莊	姚王莊	全上	紀家大莊	校場	南關	全上	翟莊	全上	馬王莊	坐落
一·二〇全	一·五〇全	一·五五全	六·六〇全	六·七〇全	四·〇〇全	二·〇五全	四·〇〇全	八·七五全	三〇·四〇全	一〇·六〇全	六·〇〇全	四·〇〇全	全上全	五·〇〇 ^畝 240	畝數
一·八〇	三·三〇	四·六五	四·六·八六	三·三·五〇	六·〇〇	一·〇三	三三·六〇	七八·七五	二〇·〇六		三二·二〇	二四·四〇	二〇·〇〇	一六·〇〇	年租總計
1.50	2.20	3.00	7.10	5.00	1.50	0.50	3.40	9.00	0.66		5.20	6.10	4.00	3.20	租價
二十年八月	全上	全上	全上	全上	十九年	二十年	全上	全上	全上		全上	全上	全上	十九年	年訂月約
四年	全	全	全	全	五年	四年	全	全	全		全	全	全	五年	期有限
徐景嶽	徐觀蘭	徐寶常	丁馨堂	杜寶元	丁延堂	李金臣	紀振明	紀光漢	毛云秀		崔傳卿	勞錫珍	全上	王長林	姓戶名
王福申	徐振藩	徐振藩	丁柳村	杜長山	丁書堂	王玉俗	紀連奎	朱光明	毛玉秀		王子郁	勞士珍	全上	王明忠	姓保人名
										此地係本局桑園無租價					備
															考

陽信縣

田莊	三·二〇	全	一五·三六	4.80	全上全	王錫文	姚于背	
劉同知莊	〇·五〇	全	一·〇〇	2.00	一九年	崔鳳鳴	趙希仲	
全上	二·四〇	全	〇·六〇	0.25	二十年	徐振彪	徐立德	
全上	全上	全	全上	全	年四	徐寶柱		承佃未訂約
全上	一·二五	全	一·二五	1.00		徐寶三		承佃未訂約
全上	全上	全	二·五〇	3.00	全上	全上	全上	
全上	全上	全	全上	全	全上	全上	全上	
全上	〇·八三	全	〇·八三	1.00	全上	徐觀岱	楊金勃	
全上	〇·二〇	全	〇·〇五	0.25		徐立功		承佃未訂約
全上	三·九〇	全	五·八五	1.50	全上	徐書元	徐書成	
全上	一·五〇	全	一·五〇	1.00	一九年	徐立明	徐鴻林	
全上	〇·五〇	全	〇·一三	0.25	二十年	徐榮棠	徐振崑	
全上	五·三〇	全	五·三〇	1.00	全上			計徐書升租五分徐佩珍租一畝徐寶泉租二畝五分徐寶恩租一畝三分共計如上數
全上	五·〇〇	全	二四·〇〇	4.80	一九年	徐漢禮	熊占梅	爲徐寶善徐玉智徐玉信等三戶租種
全上	二·五〇	全	二·五〇	1.00	二十年		趙殿臣	
全上	一·七五	全	六·一三	3.50	十九年	徐士興	徐佩孚	

坐落	畝數	步方	年租總計	每畝租價	訂約年限	租戶姓名	保人姓名	備
坐落	畝	步方	年租總計	每畝租價	訂約年限	租戶姓名	保人姓名	備
田莊	四·五〇	243	二二·一五	4.70	一九一九年	王錫文	姚干卿	
全上	三·三五	全	一·四〇七	4.20	全上	全上	全上	
全上	二·八〇	全	一〇·六〇	3.79	全上	徐溪禮	龍占梅	
商莊	一·〇〇	全	三·〇〇	3.00		張有權		承佃未訂約
全上	六·〇〇	全	二·〇〇	3.50		張鳳會		承佃未訂約
寬李莊	九·〇〇	全	七·二〇〇	8.00	四月二十年	封照文	丁振明	
全上	六·〇〇	全	四·八〇〇	全	全上	全上	全上	
劉家廟	二·八〇	全	九·八〇	3.50	一九一九年	楊玉德	馬長秀	
全上	二·二五	全	六二·四八	5.10	全上		張書林	為楊玉德楊玉德楊玉會等三戶租種
全上	〇·六七	全	二·三五	3.50	全上	于梅林	馬丙宏	
商莊	一·三八	全	四·一四	3.60	全上	尙福山	尙福全	
崔財莊	一·八五	全	二·五九	1.40	二十年	崔文賢	崔唐	
欽風鎮	四·五〇	全	一一·二五	2.50	一九一九年	李連元	趙增才	
全上	二·〇〇	全	五·〇〇	全	全上	趙增才	王連滋	
全上	全上	全	全上	全	全上	全上	全上	

坐落	畝數	方步	年租總額	每畝租價	訂約	期限	租戶姓名	保人姓名	備考
坐落	畝	步	元	元	年	月	姓名	姓名	
秘莊	三〇〇	240	一九·五〇	6.50	十九年	五月	秘有恒	秘學江	
古佛鎮	三〇〇三	全	二二·七三	7.50	全上	全	郭元吉	郭元明	
鴉鴿李	〇·九〇	全	二·七〇	3.00	全上	全	李得成	李龍成	
谷家寨	二〇·五	全	四·一〇	2.00	四月	四年	秘坦	秘枚	
全上	四·一〇	全	全上	1.00	十九年	五月	秘天寶		承佃未訂約
張舉人莊	三·五〇	全	三·五〇	全	全	全	張興玉	張興珍	
全上	七·七〇	全	八·四七	1.10	全上	全	張興崑	張繼舜	
全上	二·二〇	全	三·九六	1.50	全上	全	張興閣	張興周	
全上	四·〇〇	全	八·八〇	2.20	全上	全	張儲堯	張吉聖	
全上	六·〇〇	全	一〇·八〇	1.80	全上	全	張儲翠	張興禮	
全上	五·〇〇	全	六·五〇	1.50	全上	全	張楓亭	張順震	
全上	三·八〇	全	七·六〇	2.00	全上	全	張儲田	張光之	
全上	四·〇〇	全	八·〇〇	全	全上	全	張儲恕	孫本道	
全上	六·四〇	全	一二·二六	1.90	全上	全	張光之	張儲萬	
銀高莊	四·八〇	全	二一·一二	4.40			孟憲文		此地原係五顏清丈如上數承佃未訂約

全上	八〇〇全	六四・八〇	8.10	全上	全	楊景德	申連太	
崔莊	四〇〇全	一六・四〇	4.10	全上	全	劉占源	劉子祥	
全上	全上	四八・六〇	8.10	全上	全	朱建官	朱見德	
取斗子莊	六〇〇全	四九・八〇	8.20	全上	全	曹玉和	勞錫恩	
田莊	三・五五全	一四・五六	4.10			徐漢禮		此地原係四畝二分五厘清丈如上數承佃未訂約
全上	二・八〇全	六・四四	2.30			周丙堯		此地原係三畝一分清丈如上數承佃未訂約
徐莊	二・二五全	四・五〇	2.00			徐寶方		此地原係四畝五分清丈如上數承佃未訂約
全上	六・六〇全	三一・〇二	4.70	全上	全	劉子興	劉子起	此地原係七畝清丈如上數
張瓜莊	三・九〇全	二二・七九	6.10			張聿同		此地原係五畝五分清丈如上數承佃未訂約
全上	一四・一〇全	八四・六〇	全			宋有功		此地原係十五畝清丈如上數承佃未訂約
全上	八・四一全	五〇・四六	6.00			劉福春		此地原係十畝清丈如上數承佃未訂約
全上	九・八〇全	六九・五八	7.10			曾去貞		此地原係十畝清丈如上數承佃未訂約
雀莊	九・四〇全	七八・〇二	6.30	十九年	五年	趙壽宸	宋福林	此地原係十畝清丈如上數
全上	二・七〇全	一五四・〇七	7.10			馬長清		此地原係二十四畝清丈如上數承佃未訂約
前表莊	一二・二〇全	九七・六〇	8.00			馬之來		此地原係十三畝清丈如上數承佃未訂約
全上	二・七六全	一二・四二	4.50			馬徵鵬		此地原係三畝五分清丈如上數承佃未訂約

陽信縣

坐落	畝數	步方	年租總額	租價	訂約	有效	租戶姓名	保人姓名	備考
崔莊	四〇〇	240	一元四〇	3.10	二月	五年	程殿五	史子平	
劉家廟	二〇〇	全	一二.二〇	6.10	全上	全	楊玉山	楊玉清	
全上	全上	全	五.六〇	2.80	全上	全	馬長秀	楊云發	
全上	全上	全	六.四〇	3.20	全上	全	全上	全上	
劉貨郎莊	一二.〇〇	全	九三.六〇	7.80	全上	全	馬登奎	朱潤身	
劉家廟	八.〇〇	全	三三.〇〇	4.00	全上	全	車鳳剛	劉梅青	
孟莊	六.〇〇	全	二一.六〇	3.60	全上	全	楊興德	楊玉雷	
唐莊	一四.〇〇	全	一〇〇.八〇	7.20	全上	全	朱克德	馬德行	
歐李	三.五〇	全	四.二〇	1.20	全上	全	郭海	史謀東	
牛王堂	一〇.〇〇	全	六五.〇〇	6.50	全上	全	丁奉山	勞百里	
邊莊	全上	全	一〇六.〇〇	10.60	全上	全	馬登奎	李子元	

陽信縣縣有基金表

明 說

- 一、本表共計基金二萬六千一百三十一元六角五分年息總額三千九百四十二元九角六分平均月利一分二厘強
- 二、本表所列本息較二十年度預算數略有增盈因新收基金未及列入預算也
- 三、本表所列情形以民國二十一年三月 日為斷

基金名稱	基金數目	每月利率	年利總計	訂約年月	有效期限	債戶姓名及其住址	保人姓名	備 考
貸費基金	一八五二.〇〇元	二厘分	二六六.六九元	十九年八月	三年	通興號 南城	元興號	此項基金由勵學社撥來
全 上	全上	全	全上	全上	全	協成永 西城	曹文元	全上
全 上	全上	全	全上	全上	全	鴻興成 南城	馬子勤	全上
卷資基金	三一二.五〇	全	四五.〇〇	十九年三月	全	李振亭 西城	李審權	此項基金係京錢二千五百吊正按八吊合洋如上數
本局基金	五五.五〇	全	七.九九	全上	全	李家橋 上	全上	此項基金係京錢三百吊正按八吊合洋如上數
								堂續地價京錢一百吊正按八吊合洋十二元五角
								又劉續地價京錢五十元
								二千共計八千合洋六元五角

陽信縣

基金名稱	基金數目	利率	年利總計	訂約年月	期限	債戶姓名及其住址	保人姓名	備考
本局基金	一六·二五	每月一分二厘	二·三四	二十年三月	年三	馬希然城南五里朱莊	陳守訓	此項基金係辦承先願地價一百三十元正按八千合洋如上數
本局基金	一〇〇·〇〇	全	一四·四〇	二十年六月	年三	謙和堂城南五里馬莊	馬秉震	此項基金係原設學北雷店股本退回如上數
全上	九一·四〇	全	一三·一六	二十年十二月	全	張鴻翔城隍廟大德莊	官嶽東	此項基金係學田短數由佃戶賠償八十一元四角
教育基金	一〇〇〇·〇〇	全	一四四·〇〇	二十一年一月	年一	張際平城南坊	復興公	又學田樹株價值十元共此項基金於民國二十一年一月由縣政府撥來
全上	全上	全	全上	全上	全	張晉庭全上	全上	全上
全上	全上	全	全上	全上	全	褚殿揚城隍廟	元順興	全上
全上	全上	全	全上	全上	全	王品清城隍廟	李德村	全上
全上	全上	全	全上	全上	全	張鐵匠	田金軒	全上
全上	全上	全	全上	全上	全	馬鴻謨香坊	宏濟泰	全上
全上	全上	全	全上	全上	全	王麟紱西關	裕順成	全上
全上	全上	全	全上	全上	全	王德璋南門裏	裕泉店	全上
全上	五〇〇·〇〇	全	七二·〇〇	全上	全	張興同城隍廟	劉瀛仙	全上
全上	全上	全	全上	全上	全	張德峻城隍廟	裕和號	全上
全上	全上	全	全上	全上	全	劉陶卿西關	義成號	全上

陽信縣

基金名稱	基金數目	每月利率	年利總計	訂約年月	期限	債戶姓名及其住址	保人姓名	備
育義務基金	五〇〇元	五厘分	九〇元	二十一年一月	一年	毛繼升 西關	源豐東	此項基金於民國二十一年一月撥來
全上	全上	全	全上	全上	全	董德林 城莊南	宏濟泰	全上
全上	全上	全	全上	全上	全	韓蘭雀 城莊南	通聚成	全上
全上	全上	全	全上	全上	全	王竹齋 城莊東	油吉號	全上
全上	全上	全	全上	全上	全	趙蘭齋 城莊西	增茂號	全上
全上	全上	全	全上	全上	全	劉登元 城莊東	大同號	全上
全上	全上	全	全上	全上	全	李佩元 城莊西	永春堂	全上
全上	全上	全	全上	全上	全	馮世泉 城莊南	通聚成	全上

考

陽信縣縣有附捐及雜項收入表

一、本表共計十項歲收總額三萬一千八百七十七元
 二、本表所列情形以民國二十一年三月一日爲斷

明 說

項	目	歲	收	額	備	考
丁	銀	附	捐	二八,四二〇.〇〇元	此項照舊案開列如上數	
契	紙	附	捐	二八〇.〇〇	此項附捐契紙一張收洋二角無定額約收如上數	
祀	孔	附	捐	一六〇.〇〇	此項照舊案開列如上數	
牲	畜	附	捐	六七五.〇〇	此項每年七月由縣招包國稅時加認附捐約收如上數	
屠	宰	附	捐	一四〇.〇〇	全上	
油	業	附	捐	五〇.〇〇	全上	
酒	業	附	捐	二五.〇〇	此項照舊案開列如上數	
集	捐			二二〇.〇〇	全上	

陽信縣

陽信縣

項	目	備
會紀	行	收
稅	捐	額
	一·五〇〇·〇〇	全上
	五〇七·〇〇	此項每年招商投標出包無定額約收如上數

無棣縣

教育款產一覽

無棣縣

八一七

二十年度歲入

科目	縣有	公有	類計
田租	754	255	1,009
利息	55	120	175
附捐	12,863	——	12,863
雜項	10,591	7,326	17,917
總計	24,263	7,701	31,964

說 明

一、歲入總計三萬一千九百六十四元
 縣款占百分之七十六弱公款
 占百分之二十四強

二、學田七百四十三畝平均每畝年租
 一元三角六分弱縣一元二角
 二分公二元零二分

三、基金九百一十元平均月息一分六
 厘強縣一分公二分二厘強

四、本表款額以元為單位學田以畝為
 單位單位以下四捨五入

無棣縣縣有學田表

明 說

- 一、本表共計學田六百一十七畝，以二百四十方步計算，年租總額七百五十三元七角，平均租價每畝一元二角二分。
- 二、坐落第九區孫家鄉之學田共五百六十畝，名為楊公田，十八年度係招商包辦，現由教育局直接租放。
- 三、本表所列情形以民國二十一年一月三十一日為斷。

坐落畝	數	步方	年租總計	每畝租價	訂約年月	有效期限	租戶姓名	保人姓名	備 考
第九區 陳家莊	五三·五〇	240	五三·五〇	1.00	十四年四月	十五年	建設局	財政局	此項學田名為林公田，由建設局租為苗圃。
全上	三·五〇	全	一〇·〇一	2.36	十八年一月	三年	馬得山	魏秉文	此項學田為林公田之一段。
孫家鄉	六·〇〇	全	六·〇〇	1.00	二十年三月	一年	牛芳廷	無保人	
全上	八·〇〇	全	八·〇〇	全	全上	全	王連元	全上	
全上	五·〇〇	全	五·〇〇	全	全上	全	楊福林	全上	
全上	一〇·〇〇	全	七·〇〇	0.70	全上	全	王義榮	全上	
全上	六·〇〇	全	六·四八	1.08	全上	全	楊宗春	全上	
全上	全上	全	全上	全	全上	全	牛登龍	全上	

無棣縣

無棣縣

坐落	畝數	方步	年租總計	租價	年訂約	租戶	保名	備
孫家九鄉區	四〇〇	240	四元〇〇	1.00	三十年	王鳳宣	無保人	
全上	二二〇〇	全	二〇〇四	1.67	全上	常寶榮	全上	
全上	六〇〇	全	一〇〇二	全	全上	劉寶印	全上	
全上	全上	全	全上	全	全上	劉鳳林	全上	
全上	五〇〇	全	六〇〇	1.20	全上	楊岱相	全上	
全上	七五〇	全	一四〇三	1.87	全上	馬玉林	全上	
全上	一〇〇	全	〇八〇	0.80	全上	高槐三	全上	
全上	六〇〇	全	六四八	1.08	全上	潘德賢	全上	
全上	五〇〇	全	五〇〇	1.00	全上	鄭寶衡	全上	
全上	一五〇〇	全	二八〇五	1.87	全上	宮和豐	全上	
全上	一〇〇〇	全	一五〇〇	1.20	全上	王鳳宣	全上	
全上	五〇〇	全	五〇〇	1.00	全上	王樹元	全上	
全上	四〇〇	全	四〇〇	全	全上	李玉振	全上	
全上	六〇〇	全	六四八	1.08	全上	牛玉龍	全上	
全上	一二〇〇	全	一八〇〇	1.50	全上	李金章	全上	

考

無棣縣縣有基金表

明 說

一、本表共計基金四百五十九元五角年息總額五十五元一角六分平均月息一分
 二、十八年度歲入一覽表基金所列應數本表均按四捨五入法分別填列故略有出入
 三、一九存餘一項係造二十年度預算以後發備生息預算內未列昭信股票胡口窪押租二項均係銅元造預算時利息數按市價八吊合洋列入現在洋價增漲故本表年息總額較二十年度預算基金生息總數略有差異
 四、本表所列情形以民國二十一年一月三十一日為斷

基金名稱	基金數目	利率	年利總計	訂約年月	期限	價戶姓名及其住址	保人姓名	備 考
昭信股票	一〇九元	一分	一〇元四〇	宣統二年四月	無定期	三春榮號北門裏	李秉宜	此項基金係京錢一百吊按市價八吊四百文合圓幣如上數
全上	全上	全上	全上	宣統三年二月	全	同興號東南關	李允卿	全上
全上	全上	全上	全上	四年一月	全	寶元號全上	楊長卿	全上
全上	全上	全上	全上	十年一月	全	鑫元號本城	閔會卿	全上
全上	一三三·八一	全	二·八六	十二年五月	全	協記號全上	李允卿	此項基金係京錢二百吊按市價八吊四百文合圓幣如上數
胡口窪押租	全上	全	全上	四年一月	全	寶元號東南關	楊長卿	全上

無棣縣

無隸縣縣有附捐及雜項收入表

一、本表共計十八項歲收總額二萬三千四百五十三元五角
 二、本表所列情形以民國二十一年一月三十一日爲斷

明 說

項	目	歲	收	額	備	考	
地	丁	附	捐	二、八六三、〇〇〇元	每丁銀一兩征收一元由縣政府代收共計如上數		
契	紙	附	捐	六五〇、〇〇〇	每契紙一張征收二角由縣政府征收計收洋如上數		
祭	肉	折	價	一〇〇、〇〇〇	由屠宰捐總包戶繳納		
煤	口	房	租	三八、〇〇〇	教育局派員征收		
旺	子	地	皮	捐	三〇〇、〇〇〇	由財政局撥給	
堤	口	船	捐	一五〇、〇〇〇	由堤口商會撥負		
商	船		捐	一六〇、〇〇〇	教育局派員征收		
鴉	子		捐	二五〇、〇〇〇	承包人劉明雷同興和號擔保		

無隸縣

項	目	收	額	備	考
程	口木料捐		二四·三九	此項定額為京錢二百吊織造二十年度預算時按市價八吊扣洋列入預算	
紅	漿斗捐		七三·一七	此項定額為京錢六百吊織造二十年度預算時按市價八吊扣洋列入預算	
雜	糧斗捐		一五七·〇〇	因洋價增漲計減收洋一元八角三分按市價八吊二百文收洋如上數	
垓	口魚蝦秤捐		二〇〇·五〇〇	由財政局撥給	
泊	頭魚蝦秤捐		四二·〇〇	張玉季承包義隆號擔保	
東	辛集魚蝦秤捐		五二二·〇〇	王成柱承包亨泰源號擔保	
經	紀捐		二五〇〇·〇〇	李文亨承包協記號擔保	
學	堂津貼		五九·七六	承包人薛玉階鴻記號擔保	
書	院捐		四四一·一八	此項定額為京錢四百九十吊織造二十年度預算時按市價八吊扣洋列入預算	
戲	捐		二六五·〇〇	算因洋價增漲計減收洋一元四角九分按市價八吊二百文收洋如上數	
				原額銀三百兩合洋如上數由垓口下窪兩商會擔負	
				承包人楊岐山鼎俱興號擔保	

無棣縣公有學田表

明 說

一、本表共計學田一百二十六畝(以二百四十方步計算)年租總額二百五十四元七角三分平均租價每畝二元零二分
 二、本表所列情形以民國二十一年一月三十一日爲斷

坐落	畝數	方步	年租總計	每畝租價	訂約年限	租戶姓名	保人姓名	備 考
武家廟	四畝	240	二元	5.00	二十年	武魁傑	辛萬齡	第一區第三十九初級小學校有
粉莊北	三〇〇	全	六〇〇	2.00	二十年	郭玉慶	閻振功	第一區粉莊有
全 上	二〇〇	全	四〇〇	全	全 上	郭維治	全 上	
全 上	全 上	全	全 上	全	全 上	郭金臣	全 上	
如意莊前	二〇〇	全	三〇〇〇	2.50	二十年		王振南	第一區如意莊有許李山榮李雲岐李化嘉劉文起王克元李氏等各租二畝共計如上數
郭打繩	一八〇〇	全	四三二〇	2.40	十九年	郭振邦	郭連春	第二區郭打繩莊有
莊東河	三〇〇	全	六〇〇	2.00	全 上	全 上	全 上	
全 上	全 上	全	全 上	全	全 上	全 上	全 上	

無棣縣

坐落	畝數	步方	年租總計	租每畝	年訂約	期限	租名	保名	備	考
郭家莊西	二〇〇	全	全上	0.50	全上	全	郭元臣	全上	全上	
郭家莊南	一〇〇	全	一〇〇	1.00	全上	全	王老三	全上	全上	
楊莊科	三〇〇	全	七五〇	全	全上	全	全上	全上	全上	
廟郭家莊北	二〇〇	全	五〇〇	全	全上	全	楊玉柱	全上	全上	
全上	全上	全	全上	全	全上	全	吳維桐	全上	全上	
河郭家莊北	五〇〇	全	全上	2.50	全上	全	吳占嶺	全上	全上	
廟郭家莊前	四〇〇	240	一二五二	3.13	二十年	三年	吳鳳岐	吳聘臣	第四區郭家莊有	
全上	六〇〇	全	一八〇	0.50	全上	全	張淑晨	全上	全上	
全上	全上	全	全上	全	全上	全	吳榮林	全上	全上	
黎敬莊	全上	全	全上	全	全上	三年	吳秀山	張盤如	第四區黎敬莊有	
全上	四〇〇	全	〇四〇	全	全上	全	王景奎	全上	全上	
全上	二〇〇	全	〇二〇	全	全上	全	全上	全上	全上	
大苟莊	四〇〇	全	〇四〇	0.10	二十年	一年	杜玉蘭	杜文山	第三區大苟莊有	
莊打南繩	全上	全	三七五	2.50	全上	全	全上	全上	全上	
莊東河繩	一五〇	240	三元	2.00	十九年	三年	郭振邦	郭連春	第二區郭打繩莊有	

無棣縣公有基金表

明 說

- 一、本表共計基金四百五十元年息總額一百二十元平均月息二分二厘二毫強
- 二、本縣各小學經費多由村中撥款有基金者甚鮮
- 三、本表所列情形以民國二十一年一月三十一日爲斷

基金名稱	基金數目	每年利率	年利總計	訂約年月	有效期限	債戶姓名及其住址	保人姓名	備 考
小學基金	二五〇.〇〇元	二分	六〇.〇〇元	二十年九月	二年	馮文奎 第二區 雙廟莊	孫運元	第三區董家橋莊谷家莊莊雙廟莊孟家莊羅楊莊公有此項基金係本年八月由各莊公籌三色調查表內未列入
全 上	二〇〇.〇〇	五厘二分	六〇.〇〇	二十年八月	一年	何長順 第二區 河北莊	張福海	第二區第二十初級小學校有此款係河北莊公產變價撥充第二初小基金三色調查表內未列入

無棣縣

無棣縣公有附捐及雜項收入表

一、本表共計一百九十八項歲收總額七千三百二十六元三角
 二、本表所列情形以民國二十一年一月三十一日爲斷

明 說

項 目	歲 收	備 考
地丁學務攤款	元	
上	二〇〇〇	第一區東南關公有該關丁銀四十兩每兩洋五角共計如上數
上	二五〇〇	第一區第二初級小學校有該校係西關大西關宋家莊子家廟楊家園子張家樓共立六莊共計丁銀五十兩每兩洋五角共計如上數
上	二〇〇〇	第一區北關公有該關丁銀二十兩每兩洋一元共計如上數
上	三五〇〇	第一區第四初級小學校有該校係石三里莊密三里莊楊三里莊胡家窪共立四莊共計丁銀七十兩每兩洋五角共計如上數
上	三〇〇〇	第一區第五初級小學校有該校係許家莊張家莊陳家莊朱家莊姚家莊代家莊桃花鎮共立七莊共計丁銀六十兩每兩洋一元共計如上數
上	五〇〇〇	第一區第六初級小學校有該校係池家莊康家莊大郭莊小范莊陳家莊全家莊共立六莊共計丁銀五十兩每兩洋一元共計如上數
上	三〇〇〇	第一區第七初級小學校有該校係楊八里莊李八里莊火爐子莊張家莊徐家廟朱家莊吳家莊共立八莊共計丁銀五十兩每兩洋一元共計如上數
上	全上	第三區第八初級小學校有該校係五里窪宋家莊馬家莊共立三莊共計丁銀三十兩每兩洋一元共計如上數

無棣縣

項	目	歲	收	額	備	考
地	丁學務攤款		五〇〇〇	元	第一區第九初級小學校有該校保張家莊傅家莊高家莊東辛莊西辛莊共立五莊共計丁銀五十兩每兩洋一元共計如上數	
全	上		三〇〇〇		第一區第十初級小學校有該校保馮家舖家莊楊家坊共立三莊共計丁銀三十兩每兩洋一元共計如上數	
全	上		全上		第一區大南鄉公有全鄉丁銀六十兩每兩洋五角共計如上數	
全	上		全上		第一區第十二初級小學校有該校保楊家店五翁營共立二莊共計丁銀三十兩每兩洋一元共計如上數	
地	畝學務攤款		一五〇〇		第一區楊玉亭莊莊有全莊其地三百畝每畝洋五分共計如上數	
廟	產補助		二五〇〇		第一區楊玉亭莊莊有每年補助如上數	
地	畝學務攤款		一〇〇〇〇		第一區于家莊莊有全莊其地二千五百畝每畝洋四分共計如上數	
地	丁學務攤款		二五〇〇		第一區第十五初級小學校有該校保代家莊後牛莊共立二莊共計丁銀五十兩每兩五角共計如上數	
全	上		二〇〇〇		第一區河濇莊莊有全莊丁銀四十兩每兩洋五角共計如上數	
地	畝學務攤款		二五〇〇		第一區賈家店莊有全莊其地千畝每畝洋二分五厘共計如上數	
地	丁學務攤款		三〇〇〇		第一區韓家莊莊有全莊丁銀六十兩每兩洋五角共計如上數	
地	畝學務攤款		二〇〇〇		第一區東袁莊莊有全莊其地四百畝每畝洋五分共計如上數	
全	上		全上		第一區李樓莊莊有全莊其地五百畝每畝洋四分共計如上數	
地	丁學務攤款		三〇〇〇		第一區第二十二初級小學校有該校保袁白楊莊代家莊梁家莊高家莊楊家莊共立五莊共計丁銀六十兩每兩五角共計如上數	
地	畝學務攤款		全上		第一區王家白楊莊莊有全莊其地一千五百畝每畝洋二分共計如上數	

地丁學務攤款	四五〇〇	第一區第二十四初級小學校有該校係前王莊中王莊後王莊共立三莊共計丁銀九十兩每兩洋五角共計如上數
全上	二五〇〇	第一區第二十五初級小學校有該校係吳李莊鳳台莊張家莊范家莊共立四莊共計丁銀五十兩每兩洋五角共計如上數
地丁學務攤款	二〇〇〇	第一區高家莊莊有全莊共地四百畝每畝洋五分共計如上數
地丁學務攤款	二五〇〇	第一區吳家店莊有全莊丁銀五十兩每兩五角共計如上數
全上	四五〇〇	第一區第二十九初級小學校有該校係大孟莊小孟莊盤河莊共立三莊共計丁銀九十兩每兩五角共計如上數
集捐	三〇〇〇	第一區張塔莊莊有每月集會六次年收捐如上數
廟產補助	五四〇〇	第一區張塔莊村有每年補助約計如上數
地丁學務攤款	二五〇〇	第一區第三十初級小學校有該校係施家莊張家莊李家莊邵家莊王家莊湯新莊共立六莊共計丁銀一百兩每兩洋二角五分共計如上數
地丁學務攤款	二〇〇〇	第一區謝家莊村有全莊共地八百畝每畝洋三分五厘共計如上數
地丁學務攤款	二五〇〇	第一區城後王莊莊有全莊共地四百畝每畝洋五分共計如上數
地丁學務攤款	二〇〇〇	第一區城後王莊莊有全莊共地四百畝每畝洋五分共計如上數
地丁學務攤款	二五〇〇	第一區第三十五初級小學校有該校係前丁莊後丁莊袁家莊共立三莊共計丁銀五十兩每兩洋五角共計如上數
全上	全上	第一區第三十六初級小學校有該校係大道張莊大邵莊共立二莊共計丁銀五十兩每兩洋五角共計如上數
地丁學務攤款	全上	第一區南橋莊莊有全莊共地五千畝每畝洋五厘共計如上數
地丁學務攤款	五〇〇〇	第一區王集鄉公有全鄉丁銀一百兩每兩洋五角共計如上數
集捐	二〇〇〇	第一區王家集莊有該莊每月集會六次年收捐如上數

項	目	歲	收	額	備	考
地丁學務	攤款		三元	三三〇〇	第一區第四十初級小學校有該校係施家莊時禮莊共立二莊共計丁銀三十兩每兩洋一元共計如上數	
全	上			四〇〇〇	第一區第四十一初級小學校有該校係高家巷小季莊蓋王莊共立三莊共計丁銀八十兩每兩洋五角共計如上數	
全	上			二五〇〇	第一區第四十二初級小學校有該校係曹家廟高家莊徐家莊共立三莊共計丁銀五十兩每兩洋五角共計如上數	
地畝學務	攤款			七〇〇〇	第一區李家白楊莊莊有全莊共地一千四百畝每畝洋五分共計如上數	
全	上			二〇〇〇	第一區李古河莊莊有全莊共地八百畝每畝洋二分五厘共計如上數	
地丁學務	攤款			五〇〇〇	第一區李白祥莊莊有全莊丁銀二十五兩每兩洋二元共計如上數	
地畝學務	攤款			二五〇〇	第一區西袁莊莊有全莊共地五百畝每畝洋五分共計如上數	
地丁學務	攤款			一〇〇〇〇	第二區李樓鄉公有全鄉丁銀五十兩每兩洋二元共計如上數	
全	上			一一〇〇〇	第二區大莊街莊有全莊丁銀五十五兩每兩洋二元共計如上數	
會	捐			一〇〇〇〇	第二區大莊街莊有每年三月趕會一次收捐如上數	
地丁學務	攤款			六〇〇〇	第二區第三初級小學校有該校係趙家莊置設全莊丁銀四十兩每兩洋一元五角共計如上數	
全	上			二五〇〇	第二區周家莊莊有全莊丁銀十二兩五錢每兩洋二元共計如上數	
全	上			三〇〇〇	第二區第五初級小學校有該校係孫家莊柴家莊蔣家莊河涯劉莊共立四莊共計丁銀六十兩每兩洋五角共計如上數	
全	上			全上	第二區花園莊莊有全莊丁銀二十兩每兩洋一元五角共計如上數	
全	上			二五〇〇	第二區李通判莊莊有全莊丁銀二十五兩每兩洋一元共計如上數	

全	地畝學務攤款	上	三〇〇〇	第二區張辛店莊有全莊共地一千五百畝每畝洋二分共計如上數
全	地丁學務攤款	上	一〇〇〇〇	第二區趙莊田莊吳莊公有三莊共地五千畝每畝洋二分共計如上數
全	地丁學務攤款	上	三〇〇〇	第二區孟家莊莊有全莊丁銀十五兩每兩洋二元共計如上數
全	地丁學務攤款	上	三五〇〇	第二區溫家鄉公有全鄉共計丁銀一百七十五兩每兩洋二角共計如上數
全	地丁學務攤款	上	三〇〇〇	第二區姬家莊莊有全莊丁銀三十兩每兩洋一元共計如上數
全	地丁學務攤款	上	二五〇〇	第二區車鎮街莊有全街丁銀一百兩每兩洋二角五分共計如上數
全	地丁學務攤款	上	三〇〇〇	第二區劉建辛莊莊有全莊共地一千五百畝每畝洋二分共計如上數
全	地丁學務攤款	上	八四〇〇	第二區李辛莊莊有全莊共地二千八百畝每畝洋三分共計如上數
全	地丁學務攤款	上	二六〇〇	第二區雙侯莊莊有全莊共地一千三百畝每畝洋二分共計如上數
地丁學務攤款	地丁學務攤款	上	九〇〇〇	第二區邢王鄉公有全鄉共計丁銀一百八十兩每兩洋五角共計如上數
全	地丁學務攤款	上	八〇〇〇	第二區北營莊莊有全莊丁銀四十兩每兩洋二元共計如上數
全	地丁學務攤款	上	三〇〇〇	第二區小屯莊莊有全莊丁銀三十兩每兩洋一元共計如上數
全	地丁學務攤款	上	五〇〇〇	第二區後劉莊莊有全莊丁銀二十五兩每兩洋二元共計如上數
全	地丁學務攤款	上	五五〇〇	第二區霍家什坊店莊有全莊丁銀五十五兩每兩一元共計如上數
全	地丁學務攤款	上	三〇〇〇	第二區趙家屯莊有全莊丁銀二十兩每兩洋一元五角共計如上數
全	地丁學務攤款	上	二五〇〇	第二區大周莊莊有全莊丁銀十二兩五錢每兩洋二元共計如上數

無棣縣

項	目	歲	收	額	備	考
地丁學務	攤款		二五元	〇〇	第二區小高莊莊有全莊丁銀二十五兩每兩洋一元共計如上數	
全	上		七〇〇〇		第二區便育店莊莊有全莊丁銀三十五兩每兩洋二元共計如上數	
全	上		一〇〇〇〇		第二區大楊莊莊有全莊丁銀四十兩每兩洋二元五角共計如上數	
全	上		七二〇〇		第二區大王莊莊有全莊丁銀四十兩每兩洋一元八角共計如上數	
藥	捐		一〇〇〇〇		第二區大王莊莊有每月集會六次年收捐如上數	
地丁學務	攤款		三〇〇〇〇		第二區李什莊莊有全莊丁銀六十兩每兩洋五角共計如上數	
全	上		二五〇〇〇		第二區小高莊莊有全莊丁銀五十兩每兩洋五角共計如上數	
全	上		全上		第二區小玉莊莊有全莊丁銀二十五兩每兩洋一元共計如上數	
全	上		全上		第二區翟家莊莊有全莊丁銀五十兩每兩洋五角共計如上數	
全	上		五二〇〇〇		第二區韓幸莊莊有全莊丁銀二十六兩每兩洋二元共計如上數	
全	上		六〇〇〇		第二區第二十四初級小學校有該校係楊中流莊溫家莊楊家莊西李之口莊共立四莊共計丁銀四十兩每兩洋一元五角共計如上數	
全	上		三五〇〇〇		第二區小屯莊莊有全莊丁銀三十五兩每兩洋一元共計如上數	
全	上		七〇〇〇〇		第二區宗王莊莊有全莊丁銀三十五兩每兩洋二元共計如上數	
全	上		三八〇〇〇		第二區大趙莊莊有全莊丁銀三十八兩每兩洋一元共計如上數	
全	上		二五〇〇〇		第二區南樓底莊莊有全莊丁銀二十五兩每兩一元共計如上數	

全	上	五六〇〇	第一區北樓底莊莊有全莊丁銀二十八兩每兩洋二元共計如上數
全	上	二五〇〇	第二區胡家店莊莊有全莊丁銀二十五兩每兩洋一元共計如上數
全	上	七二〇〇	第三區王黃龍灣莊莊有全莊丁銀三十六兩每兩洋二元共計如上數
集	捐	五〇〇	第二區張辛店莊有每月集會六次年收捐如上數
全	上	一三〇〇	第一區車鏡街街有每月集會六次年收捐如上數
地	丁學務攤款	三二〇〇	第二區小樓莊莊有全莊丁銀十六兩每兩洋二元共計如上數
全	上	二五〇〇	第一區粉莊莊有全莊丁銀五十兩每兩洋五角共計如上數
全	上	三五〇〇	第二區灶戶楊莊莊有全莊丁銀十七兩五錢每兩洋二元共計如上數
全	上	四四〇〇	第二區胡楊莊莊有全莊丁銀二十二兩每兩二元共計如上數
全	上	六三〇〇	第一區徐家園子莊莊有全莊丁銀二十一兩每兩洋三元共計如上數
全	上	三二〇〇	第二區呂家屯莊莊有全莊丁銀三十二兩每兩洋一元共計如上數
全	上	二五〇〇	第一區于家鄉公有全鄉共計丁銀五十兩每兩洋五角共計如上數
集	捐	二〇〇〇	第二區二郎廟莊莊有每月集會六次年收捐如上數
地	丁學務攤款	一〇〇〇〇	第二區第五十二初級小學校有該校係二郎廟范道口大葫蘆頭小葫蘆頭共立四莊共計丁銀五十兩每兩洋二元共計如上數
全	上	五〇〇〇	第三區河營莊莊有全莊丁銀二十五兩每兩洋二元共計如上數
地	畝學務攤款	五五〇〇	第三區徐王鄉公有全鄉共地二千五百畝每畝洋二分二厘共計如上數

無棣縣

項	目	歲	收	額	備	考
集	捐		八〇・〇〇		第三區鄧王莊莊有每月集會六次全年收捐如上數	
地	丁學務撥款		三〇・〇三		第三區南順和鄉公有全鄉共計丁銀三十五兩每兩洋八角五分八厘共計如上數	
全	上		三五・〇〇		第三區哈喇莊莊有全莊丁銀七十兩每兩洋五角共計如上數	
集	捐		一〇〇・〇〇		第三區下窪街莊有每月集會六次全年收捐如上數	
地	畝學務撥款		六〇・〇〇		第三區曹家烟村有全莊兵地一千五百畝每畝洋四分共計如上數	
全	上		五四・〇〇		第三區陳家莊莊有全莊兵地一千二百畝每畝洋四分五厘共計如上數	
地	丁學務撥款		三五・〇〇		第三區鴉戶信莊莊有全莊丁銀三十五兩每兩洋一元共計如上數	
全	上		二四・五〇		第三區范家莊莊子莊有全莊丁銀二十八兩每兩八角七分五厘共計如上數	
全	上		四〇・〇〇		第三區楊李莊莊有全莊丁銀二十兩每兩洋二元共計如上數	
全	上		二五・〇六		第三區郭家莊莊有全莊丁銀二十七兩每兩洋九角二分八厘共計如上數	
全	上		四〇・〇四		第三區莊村莊莊有全莊丁銀五十五兩每兩洋七角二分八厘共計如上數	
全	上		二五・四四		第三區東山后莊莊有全莊丁銀五十三兩每兩洋四角八分共計如上數	
全	上		四〇・〇〇		第三區西山后莊莊有全莊丁銀二十兩每兩洋二元共計如上數	
全	上		七〇・四〇		第三區西誠莊莊有全莊丁銀五十五兩每兩洋一元二角八分共計如上數	
全	上		二五・五〇		第三區石廟街莊有全莊丁銀三十四兩每兩洋七角五分共計如上數	

全	上	四〇・〇〇	第三區門道口莊莊有全莊丁銀八十兩每兩洋五角共計如上數
地畝學務攤款	上	三五・〇一	第三區毛王莊莊有全莊共地八百五十四畝每畝洋四分一厘共計如上數
全	上	二五・〇〇	第三區董家莊莊有全莊共地五百畝每畝洋五分共計如上數
全	上	全上	第三區關家莊莊有全莊共地一千畝每畝洋二分五厘共計如上數
全	上	二五・五〇	第三區崔家莊莊有全莊共地一千五百畝每畝洋一分七厘共計如上數
全	上	二八・〇〇	第三區何光鄉公有全鄉共地二千三百五十畝每畝洋一分二厘共計如上數
地丁學務攤款	上	二五・〇〇	第三區王乙卯莊莊有全莊丁銀五十兩每兩洋五角共計如上數
全	上	二五・七四	第三區田家橋莊莊有全莊丁銀三十三兩每兩洋七角八分共計如上數
全	上	三五・〇〇	第三區張王莊莊有全莊丁銀七十二兩每兩洋四角八分六厘共計如上數
全	上	七〇・〇〇	第三區張家倉莊莊有全莊丁銀一百兩每兩洋七角共計如上數
全	上	二五・二〇	第三區王家倉莊莊有全莊丁銀四十二兩每兩洋六角共計如上數
全	上	二五・六〇	第三區劉家倉莊莊有全莊丁銀三十二兩每兩洋八角共計如上數
集	捐	四五・〇〇	第三區南小王莊莊有每月集會六次年收捐如上數
地丁學務攤款	上	三六・〇〇	第三區北小王莊莊有全莊丁銀四十兩每兩洋九角共計如上數
全	上	二五・〇〇	第三區大官莊莊有全莊丁銀二十五兩每兩洋一元共計如上數
全	上	四〇・〇〇	第三區小屯河南莊有全莊丁銀三十二兩每兩洋一元二角五分共計如上數

無棣縣

項	目	歲	收	額	備	考
項	捐		六〇〇〇	元	第三區傅家園莊莊有每月集會六次年收捐如上數	
地丁學務攤款			二五・二〇		第三區黎家莊子莊有全莊丁銀三十六兩每兩洋七角共計如上數	
			二六・四〇		第三區大荷莊莊有全莊丁銀三十三兩每兩洋八角共計如上數	
			三一・〇〇		第三區白楊鄉公有全鄉丁銀六十二兩每兩洋五角共計如上數	
			三五・七〇		第三區東西劉李莊莊有該二村共計丁銀四十二兩每兩洋八角五分共計如上數	
			三〇・〇〇		第三區蘇家莊莊有全莊丁銀二十兩每兩洋一元五角共計如上數	
			二五・〇〇		第三區路楊莊莊有全莊丁銀五十兩每兩洋五角共計如上數	
			三〇・八〇		第三區第六十二初級小學校有該校係東吳家廟莊西吳家廟莊共立二莊共計丁銀三十五兩每兩八角八分共計如上數	
			三五・〇〇		第三區鹿家倉莊莊有全莊丁銀二十五兩每兩洋一元四角共計如上數	
			四〇・二六		第三區李家集莊莊有全莊丁銀三十三兩每兩洋一元二角二分共計如上數	
			三〇・〇〇		第三區遼家廟莊莊有全莊丁銀六十兩每兩洋五角共計如上數	
			三四・〇二		第三區小屯河北莊莊有全莊丁銀二十七兩每兩洋一元二角六分共計如上數	
			二八・〇〇		第三區龐家集莊莊有全莊丁銀三十五兩每兩洋八角共計如上數	
			三二・〇〇		第三區第七十一初級小學校有該校係岳裏莊設立全莊丁銀三十二兩每兩洋一元共計如上數	
			二四・〇〇		第三區第七十二初級小學校有該校係富家莊設立全莊丁銀三十兩每兩洋八角共計如上數	

無隸縣

全	上	二〇〇〇	第三區楊姑娘莊莊有全莊丁銀二十五兩每兩洋八角共計如上數
全	上	一六〇〇	第三區第二十初級小學校有該校係王官莊單立全莊丁銀三十二兩每兩洋五角共計如上數
全	上	二〇〇〇	第三區第四十二初級小學校有該校係張王莊單立全莊丁銀四十兩每兩洋五角共計如上數
柴草	捐	一〇〇〇〇	第四區第二初級小學校有招商包辦全年如上數
地丁學務攤款		二五二〇	第四區養井莊莊有全莊丁銀三十六兩每兩洋七角共計如上數
全	上	四五〇〇	第四區郭家莊莊有全莊丁銀四十五兩每兩洋一元共計如上數
全	上	三〇〇〇	第四區郭家橋莊莊有全莊丁銀六十兩每兩洋五角共計如上數
全	上	七〇〇〇	第四區孫家莊莊有全莊丁銀三十五兩每兩洋二元共計如上數
全	上	二六四〇	第四區徐家莊莊有全莊丁銀二十二兩每兩洋一元二角共計如上數
全	上	二〇〇〇	第四區劉家園莊莊有全莊丁銀十兩每兩洋二元共計如上數
廟產租金補助費		三〇〇〇	第四區全家莊莊有該莊共有廟地二十畝全年租金補助如上數
全	上	二五〇〇	第四區龍王莊莊有該莊共有廟地十五畝全年租金補助如上數
地畝學務攤款		全上	第四區高家莊莊有全莊共地二百五十畝每畝洋一角共計如上數
全	上	二八八〇	第四區趙家莊莊有全莊共地三百六十畝每畝洋八分共計如上數
公產租金補助費		一〇〇〇	第四區辛集莊莊有該莊共有公地五畝全年租金補助如上數
地丁學務攤款		二五〇〇	第四區大良戶莊莊有全莊丁銀二十五兩每兩洋一元共計如上數

項	目	歲	收	額	備	考
地丁學務攤款			二五〇〇		第四區李良志莊莊有全莊丁銀十兩每兩洋二元五角共計如上數	
公產租金補助費			三五〇〇		第四區山後莊莊有該莊共有公地二十一畝全年租金補助如上數	
地丁學務攤款			二五〇〇		第四區宋王莊莊有全莊丁銀二十五兩每兩洋一元共計如上數	
全	上		三八〇〇		第四區趙堤頭莊莊有全莊丁銀三十八兩每兩洋一元共計如上數	
地畝學務攤款			二五〇〇		第四區鞏堤頭莊莊有全莊共地五百畝每畝五分共計如上數	
全	上		全上		第四區寇家莊莊有全莊共地二百五十畝每畝洋一角共計如上數	
全	上		一六〇〇		第四區韓趙莊莊有全莊共地四百畝每畝洋四分共計如上數	
地丁學務攤款			二〇〇〇		第四區第三十初級小學校有該校係墾口秦姓設立該姓共丁銀二十兩每兩洋一元共計如上數	
全	上		六〇〇〇		第四區牛風子莊莊有全莊丁銀六十兩每兩洋一元共計如上數	
全	上		六五〇〇		第四區馬村莊莊有全莊丁銀六十五兩每兩洋一元共計如上數	
地畝學務攤款			四〇〇〇		第四區東劉莊莊有全莊共地一千六百畝每畝洋二分五厘共計如上數	
全	上		二五〇〇		第四區馬家道門子莊莊有全莊共地五百畝每畝洋五分共計如上數	
集	捐		一〇四〇〇		第四區大山街莊有每月趕集六次全年收捐如上數	
地畝學務攤款			三八〇〇		第四區東齊周莊莊有全莊共地三千八百畝每畝一分共計如上數	
全	上		二〇〇〇		第四區賈家莊莊有全莊共地二千畝每畝洋一分共計如上數	

全	上	二五〇〇	第四區王家莊莊有全莊其地二千五百畝每畝洋一分共計如上數
全	上	二〇〇〇	第四區塔裏莊莊有全莊其地一千畝每畝洋二分共計如上數
全	上	四〇〇〇	第四區香房莊莊有全莊其地四千畝每畝洋一分共計如上數
全	上	二〇〇〇	第四區邊爾莊莊有全莊其地二千畝每畝洋二分共計如上數
全	上	二〇〇〇	第四區馮家莊莊有全莊其地六百畝每畝洋二分共計如上數
全	上	三〇〇〇	第四區梁王莊莊有全莊其地千五百畝每畝洋二分共計如上數
商	捐	一七〇〇〇	第四區第四十五初級小學校有該款由埕口商會撥負全年撥給如上數
地	丁學務攤款	二〇〇〇	第四區下泊頭莊莊有全莊丁銀二十兩每兩洋一元共計如上數
全	上	全上	第四區馬家山莊莊有全莊丁銀十兩每兩洋二元共計如上數
地	畝學務攤款	二七〇〇	第四區南鄉莊莊有全莊其地三千畝每畝洋九厘共計如上數
全	上	二〇〇〇	第四區唐柳堡莊莊有全莊其地五千畝每畝洋四厘共計如上數
全	上	一〇〇〇	第四區大莊莊有全莊其地一千畝每畝洋一分共計如上數
全	上	三〇〇〇	第四區劉鄭王莊莊有全莊其地三千畝每畝洋一分共計如上數
全	上	一六〇〇	第四區范爾莊莊有全莊其地一千六百畝每畝洋一分共計如上數
地	丁學務攤款	二五・五〇	第四區楊埕子莊莊有全莊丁銀三十兩每兩洋八角五分共計如上數
全	上	二七〇〇	第四區喬家莊莊有全莊丁銀二十五兩每兩洋一元八分共計如上數

濱縣

教育款產一覽

濱縣

八四九

二十年度歲入

科目	縣有	公有	額計
租金	1,670	288	1,958
利息	166	—	166
附捐	31,870	—	31,870
收入	1,639	—	1,639
總計	35,345	288	35,633

說 明：

- 一、歲入總計三萬五千六百三十三元
 縣款占百分之九十九強公款
 占百分之一弱
- 二、學田八百十三畝平均每畝年租二
 元四角一分弱縣三元六角五
 分公八角一分弱
- 三、基金一千一百八十元平均月息一
 分二厘弱縣一分二厘弱
- 四、本表款額以元為單位學田以畝為
 單位單位以下四捨五入

濱縣縣有學田表

明 說

一、本表共計學田四百五十六畝六分二厘(以二百四十方步計算)年租總額一千六百六十九元六角三分平均租價每畝三元六角五分強
 二、因黃河遷移學田坍塌減少六十畝故畝數及年租總額與二十年度預算所列不符
 三、本表所列情形以民國二十年十二月三十日為斷

坐落	畝數	方步	年租總計	每畝租價	訂約年	約期	有效年限	租戶姓名	保人姓名	備考
賈王莊	360.00	240	2232.00元	6.20	十七年	七月	五年	公德堂	慶祥昌	此項學田原租戶在十七年重行訂約租種故本表訂約日期與前所報不同
馬家坊	330.00	全	660.00	2.00	十七年	七月	全	范道義	全上	
楊莊	720.00	全	3600.00	5.00	十七年	六月	全	彰化元	全上	
灶劉莊	520.00	全	2080.00	4.00	十七年	全上	全	畢賢緒	全上	
孟莊	509.00	全	2646.80	5.20	十七年	七月	全	孟昭俊	卓豐泰	
大莊	399.00	全	3990.00	1.00	十七年	全上	全	敬業堂	全上	
宣莊	500.00	全	5000.00	全	十七年	全上	全	劉鶴林	同慶永	
大范莊	440.00	全	1034.00	2.35	十七年	八月	全	范德玉	謙益祥	

濱縣

濱縣縣有附捐及雜項收入表

一、本表共計七項歲收總額三萬三千五百零九元
 二、本表所列情形以民國二十年十二月三十日為斷

明 說

項 目	歲 收 額	備 考
丁 銀 附 捐	二八·五〇〇·〇〇元	此項附捐二十年度預算原列三萬一千九百五十元因本年災區丁銀豁免計減徵三千四百五十元現計如上數
漕 米 附 捐	三·三七〇·〇〇	此項附捐二十年度預算原列三千六百五十一元六角八分因本年災區漕米豁免計減徵二百八十一元六角八分現計如上數
牲 畜 捐	五〇〇·〇〇	由包辦牲畜捐領張叔雲承辦
油 業 捐	一〇〇·〇〇	由油業公會承辦
契 紙 捐	五〇〇·〇〇	此項附捐二十年度預算原列六百元因契紙每年多少不等計本年歲收一百元現計如上數
課 程 捐	一三九·〇〇	由斗秤牙行經紀承辦
祀 孔 捐	四〇〇·〇〇	由豬羊屠戶承辦

濱 縣

濱縣公有學田表

明 說

一、本表共計學田三百五十六畝一分九厘（以二百四十方步計算）年租總額二百八十七元八角六分平均租價每畝八角
 二、本表所列情形以民國二十年十二月三十日為斷

坐落	畝數	方步	年租總計	每畝租價	年訂月約有效期間	租戶姓名	保人姓名	備 考
牛王莊	一〇〇〇	240	五五〇元	0.50	十八年四月至十八年五月	王孝民	劉平章	第二區牛王莊村有田租全數撥充本莊小學經費
河身地	一〇〇〇	全	五〇〇〇	全	十八年五月至十九年三月	劉齡九	王孝民	第二區劉家村有田租全數撥充本莊小學經費
河身地	九〇〇	全	四五〇〇	全	十八年三月至十九年二月	宋 珩	石思忠	第二區宋家集村有田租全數撥充本莊小學經費
孫家集	三〇〇	全	一八〇〇	0.60	十八年二月至十九年三月	孫兆龍 孫兆祥	孫兆慶	第六區孫家集村有田租全數撥充本莊小學經費
大 唐 莊	九一九	全	三九二四	4.27	十八年三月至十九年五月	唐統堯	馮玉亭	第四區大唐莊村立小學校有
大 唐 莊	六〇〇	全	二五六二	全	十八年全上	唐敦坤	唐玉桐	全上
雙沿井小學東南	一一〇〇	全	五五〇〇	5.00	十八年四月至二十年全	鄭去非	李文林	第六區雙沿井縣立第四小學校有

濱 縣

利津縣

教育款產一覽

利津縣

八五九

三十年度歲入

科目	縣有	公有	類計
田租	4,656	64	4,720
利息	—	—	—
附捐	7,400	—	7,400
雜項	12,192	—	12,192
總計	24,248	64	24,312

說 明

一、歲入總計二萬四千三百一十二元
 縣款占百分之九十九強公款
 占百分之一弱

二、學田三萬七千一百二十五畝平均
 每畝年租一角三分弱 縣一角
 三分弱公五角六分

三、本表款額以元為單位學田以畝為
 單位單位以下四捨五入

利津縣縣有學田表

明 說

一、本表共計學田三萬七千零零九畝八分(以二百四十方步計算)年租總額四千二百五十五元五角三分平均租價每畝一角二分五厘八毫弱
 一、本表所列情形以民國二十一年二月爲斷

坐落	畝數	步方	年租總計	每畝租價	訂約年月	有效期限	租戶姓名	探名人	備
彭魏家	二〇〇〇	86±	二〇〇〇元	1.00	二年四月	長期	彭觀德		
東關河灘	四七〇〇	全	五六〇四	1.20	全上	全	李清泉等		
羅蓋莊河	三五六〇〇	全	四二七二〇	全	全上	全	蓋爾偉等		此地因被潮淹多行反礙原租戶多呈請將政府停租
面條溝	二四五〇〇〇	全	一〇二〇五〇	0.45	全上	全	紀聖元		此地因被潮淹多行反礙原租戶多呈請將政府停租
臥坨子	三六〇〇〇	全	一〇八〇〇	0.30	十一年一月	全	石寶瑛等		此地因被潮淹多行反礙原租戶多呈請將政府停租
蓋河崖	一七四六〇	全	五二三八	全	全上	全	李清泉等		此地因被潮淹多行反礙原租戶多呈請將政府停租
幻水坨	九三〇〇〇	全	四一八五〇	0.45	二年六月	全	紀聖元等		此地因被潮淹多行反礙原租戶多呈請將政府停租
毛絲坨	三〇〇八〇〇	全	一〇二八〇〇	全	十二年十二月	全	楊春熙等		此地因被潮淹多行反礙原租戶多呈請將政府停租

利津縣

坐落	畝數	步方	年租總額	每畝租價	訂約年月	有效期限	租戶姓名	保人姓名	備
混濰化汪	一四六四	360	二九二·八〇	0.20	十六年	期長	呂振聲等		
混濰化汪	三一六〇〇	全	九四·八〇	0.30		全	劉鴻慶		
混濰化汪	二二八〇〇	全	六八·四〇	全		全	鄧玉齋等		
混濰化汪	一八五〇〇	全	三七·〇〇	0.20		全	韓繼昌		
芝棚窪	七六〇〇〇	864	四七一·二〇	0.62	光緒十五年	全	石卓先		此地現被水估不能收租
魚騎嘴	一二·一五	全	三·六五	0.30	光緒三年	全	紀錫元		全上
坨塔灘	五〇〇〇〇	全	一五〇〇〇	全	光緒三年	全	張文欽等		全上
開外坨	七四九〇〇	全	二三四·七〇	全	光緒十五年	全	林西奎		此地界址與鄰發生糾葛正在訴訟尙未釐定不能徵租

利津縣縣有附捐及雜項收入表

說

- 一、本表共計三項歲收總額一萬九千五百九十一元五角
- 二、本表所列情形以民國二十一年三月爲斷

明

項	目	歲	收	額	備	考
地	丁	附	捐	七四〇〇.〇〇元	本縣地丁銀七千四百兩每兩收教育附捐一元計收如上數	
地	租	附	捐	一一・二五〇・〇〇	本縣地租七萬五千吊每吊徵教育附捐一角五分計收如上數	
海	河	灘	學	九四一・五〇	由縣政府徵收除撥警費一半外計收學租如上數	

利津縣公有學田表

說明

- 一、本表共計學田一百一十四畝五分九厘（以二百四十方步計算）年租總額六十三元六角六分平均租價每畝五角六分
- 二、本表所列情形以民國二十一年二月為斷

坐落	畝數	方步	年租總計	每畝租價	訂約年	約期長	租戶姓名	保人姓名	備	考
夾河西李	一·八〇	864	三·六〇	2.00	十二年	三月	崔登民 李樹森	崔登民 李樹森	夾河境初級小學校有	
全上	〇·九〇	全	一·八〇	全	全上	全	李樹森	全上		
全上	一·七〇	全	三·四〇	全	全上	全	李印橋	全上		
全上	一·六〇	全	三·二〇	全	全上	全	李印梗	全上		
全上	〇·六〇	全	一·二〇	全	全上	全	李印文	全上		
全上	〇·八〇	全	一·六〇	全	全上	全	李玉和	全上		
全上	〇·五〇	全	一·〇〇	全	全上	全	修德堂	全上		
全上	〇·三〇	全	〇·六〇	全	全上	全	正修堂	全上		

利津縣

利津縣

坐落	畝數	步方	年租總計	每畝租價	訂約年限	租戶姓名	保人姓名	備考
夾河四季	〇·四〇	864	〇·八〇	2.00	十二年	同善堂	崔登民	
全上	〇·八五	全	一·七〇	全	全上	公義堂	全上	
全上	〇·四〇	全	〇·八〇	全	全上	崔培之	全上	
全上	〇·三〇	全	〇·六〇	全	全上	崔培之	全上	
全上	全上	全	全上	全	全上	崔彩之	全上	
全上	〇·五〇	全	一·〇〇	全	全上	崔培之	全上	
全上	〇·六〇	全	一·二〇	全	全上	崔培之	全上	
全上	〇·四〇	全	〇·八〇	全	全上	崔金章	全上	
全上	一·一五	全	二·三〇	全	全上	崔仰澤	全上	
全上	〇·六三	全	一·二六	全	全上	李雲前	全上	
全上	全上	全	全上	全	全上	李印雕	全上	
全上	二·〇〇	全	四·〇〇	全	全上	李長榮	全上	
全上	全上	全	全上	全	全上	慎義堂	全上	
全上	〇·四〇	全	〇·八〇	全	全上	李統緒	全上	
全上	〇·四七	全	〇·九四	全	全上	李樸	全上	

樂陵縣

教育款產一覽

樂陵縣

八六九

二十年度歲入

科目	縣有	公有	類計
田租	7,576	38	7,608
利息	8,393	——	8,393
附捐	35,564	——	35,564
雜項	16,724	——	16,724
總計	68,251	38	68,289

說 明

- 一、歲入總計六萬八千二百八十九元
——縣款占百分之九十九強公款
占百分之一弱
- 二、學田二千九百零五畝（內有無租
者二十畝未計入平均數）平均每
畝年租二元六角四分弱——縣二
元六角四分強公一元六角五分
- 三、基金四萬六千六百二十五元平均
月息一分五厘——縣一分五厘
- 四、本表款額以元為單位學田以畝為
單位單位以下四捨五入

樂陵縣縣有學田表

說

一、本表共計學田二千八百六十二畝零二厘(以二百四十方步計算)年租總額七千五百六十九元七角八分平均租價每畝二元六角四分五厘弱
 二、本表所列情形以民國二十一年三月爲斷

明

坐落畝	數	步方	年租總計	每畝租價	訂約年月	有效期限	租戶姓名	保人姓名	備考
東巷子	九畝	240	三一·三五元	3.30	二十年十月	三年	王世紀	惠慕壽	計薛宗義租三畝五分孫振東租六畝共計如上數
全上	五·〇〇	全	一五·五〇	3.10	全上	全	惠丙祿	增盛號	
全上	二·五〇	全	八·〇〇	3.20	全上	全			
全上	六·五〇	全	二五·三五	3.90	全上	全			計鄧如才租五畝齊泰領租一畝五分共計如上數
全上	二·〇〇	全	八·六〇	4.30	全上	全	苑福留	李如堂	
全上	四·〇〇	全	一六·〇〇	4.00	全上	全	李寶森	王吉雲	
全上	一·〇〇	全	三九·〇〇	3.90	全上	全	常玉珂	高陽春	
全上	一四·〇〇	全	四九·〇〇	3.50	全上	全			計李長鴻租四畝劉存仁王際雲各租五畝共計如上數

樂陵縣

坐落畝數	步方	年租總計	租每畝價	年約	期限	租戶姓名	保人姓名	備考
東巷子 二畝 二五〇	240	八元二角五分	3.30	十月二十年	三年	丁保忠	鄭義元	
全上 六〇〇	全	一八〇〇	3.00	全上	全	鄭蔭松	滕玉軒	
全上 五〇〇	全	一九〇〇	3.50	全上	全	杜鴻恩	鄭義元	
全上 三五〇	全	一〇八五	3.10	全上	全	鄭麗澤	滕玉軒	
全上 七五〇	全	二四七五	3.30	全上	全			計李清貴租四畝李寶田租三畝五分共計如上數
全上 二五〇	全	七五〇	3.00	全上	全	李得水	李清貴	
全上 七〇〇	全	二七三〇	3.90	全上	全			計王汝美租五畝王翰聲租二畝共計如上數
全上 三五〇	全	一二二五	3.50	全上	全	李善卿	卜憲德	
全上 三〇〇	全	一〇五〇	全	全上	全	全上	卜憲春	
全上 五〇〇	全	一七五〇	全	全上	全	趙秀峰	張桂林	
全上 二〇〇	全	六六〇	3.30	全上	全	薛子敬	恒隆號	
全上 七〇〇	全	二三一〇	3.30	全上	全	薛宗容	全上	
全上 九〇〇	全	三五一〇	3.90	全上	全			計楊福林租五畝張玉山租四畝共計如上數
全上 八〇〇	全	一六〇〇	3.00	全上	全	王炳林	王孝甫	
全上 一七〇〇	全	六六三〇	3.90	全上	全			計薛宗文鄧福春各租五畝薛同春租二畝鄧汝昌租五畝共計如上數

全上	二二〇〇〇全	七五·九一	3.30	全上全		劉景雲	計王國話租三畝二分五厘王升文租六畝五分王鳳菊租十畝王光平租三畝二分五
五里岔	全上全	一〇·八〇	2.00	全上全	史秉雲	李清泰	
全上	三〇〇〇全	九〇·〇〇	3.00	全上全	張西公	李光顯	
劉家橋	三三〇〇〇全	一三二·〇〇	4.00	全上全			計張立平租十畝劉德慶劉懷玉各租四畝劉慶租三畝劉志禹租二畝劉元傑租四畝劉樹人租六畝共計如上數
大張莊	三〇〇〇全	五·四〇	1.80	全上全	張冠三	賈希浩	
楊少白莊	一四·五〇全	六五·二五	4.50	全上全	劉承吉	張保善	
全上	二五·九三全	一三〇·九五	5.05	全上全	傅雲祥	傅文祥	
全上	一六〇〇〇全	七二·〇〇	4.50	全上全	賈占文	全上	
賈家巷	一三〇〇〇全	六二·四〇	4.80	全上全		賈尊三	計賈占龍租四畝二分楊觀田賈文玉各租四畝四分共計如上數
全上	一·五〇全	四·九五	2.30	全上全	劉汝霖	恒隆號	
全上	五〇〇〇全	一九·五〇	3.90	全上全	王殿立	李連傑	
全上	四〇〇〇全	一九·六〇	4.90	全上全	李石海	李清桂	
全上	六·五〇全	二五·三五	2.90	全上全			計惠丙壽租三畝劉大祥租三畝五分共計如上數
全上	三·五〇全	一二·二五	2.50	全上全	王有年	惠長江	
全上	二·五〇全	八·五〇	2.10	全上全	關毅亭	王士林	

坐落畝數	步方	年租總計	租價每畝	年訂約有效期限	租戶姓名	保人姓名	備考
坐落畝	步方	年租總計	租價每畝	年訂約有效期限	租戶姓名	保人姓名	備考
史家閣	240	一六〇〇元	4.00	二十年	李殿文	李海珊	
全上	全	一四八・二〇〇	3.85	全上			計李殿和租二畝五分李觀之租五畝李元舉租三畝張松青租六畝張延海租九畝李殿文租五畝五分李占魁租一畝共計如上
李壯字莊	全	一三一・〇〇〇	3.50	全上			計李士珍租二十三畝七分劉盛奎租十七畝七分劉保林租十一畝共計如上
全上	全	二二・八〇〇	3.80	全上	李光興	李瑞西	
全上	全	二一・〇〇〇	3.30	全上	張錦澤	天增樓	
全上	全	一・八〇〇	0.60	全上	陳書正	劉蘭芝	
任家寨	全	八・〇〇〇	1.00	全上	李汝耀	李允清	
韓莊	全	六・〇〇〇	3.00	全上	韓容山	劉金山	
全上	全	二七・五〇〇	3.50	全上	全上	全上	
全上	全	九・六〇〇	3.20	全上	韓立堂	韓榮光	
孫家堡	全	四・〇〇〇	2.50	全上	孫盛軒	孫錫彤	
全上	全	三・四三三	0.33	全上	孫逢吉	孫玉文	
德平縣張掛大板莊	全	一八六・〇〇〇	3.10	全上	張茂松	張隆安	
劉家廟	全	二一〇・〇〇〇	3.00	全上	張希孔	韓振升	

全上	一六〇〇全	全	三五二〇	2.20	全上全	許樹梓	許化南
全上	一二〇〇全	全	三〇〇〇	2.50	全上全	田墨林	史德厚
全上	一六〇〇全	全	三五二〇	2.20	全上全	張連味	汪文義
子大郭莊	全上	全	全上	全	全上全	汪玉美	張占味
李榮海莊	一〇〇〇全	全	二五〇〇	2.50	全上全	宋奇勳	鄭樹桐
閻莊	二・五〇全	全	四二五	全	全上全	靳潤軒	郭書雲
陳才高莊	六〇〇全	全	一〇二〇	1.70	全上全	張國卿	陳玉璋
安莊	一二〇〇全	全	三八四〇	3.20	全上全	石全德	史載典
大潘莊	六〇〇全	全	二五二〇	4.20	全上全	王建勳	郝蘭芳
官莊	五〇〇全	全	一三〇〇	2.00	全上全	張玉山	靳德慶
劉繩匠莊	二六・八五全	全	五九〇七	2.20	全上全	楊紹春	德興和
崔家道口	三〇〇全	全	七五〇	2.50	全上全	崔長安	崔雲浩
全上	五〇〇全	全	二〇〇〇	4.00	全上全	王公修	李殿光
全上	三〇〇全	全	一二六〇	4.20	全上全	夏清亭	李殿光
夏莊	一二〇〇全	全	三〇〇〇	2.50	全上全	李灼先	郝蘭之
郵店	九〇〇全	全	二七〇〇	全	全上全	張方之	濟仁堂

坐落	畝數	步方	年租總計	租價每畝	訂約年限	有效期限	租戶姓名	保人姓名	備
辛莊	一二〇〇	240	四八〇〇	4.00	二十年	三年	程玉楷	許樹杞	
孟皂戶莊	二二〇〇	全	九二四〇	4.20	全上	全	張益	張順	
崔莊	二〇〇〇	全	九〇〇〇	4.50	全上	全	崔保衡	齊觀雲	
古樓張莊	三三〇〇	全	一三四四〇	4.20	全上	全	禹之湯	李戒臣	
全上	二〇〇〇	全	六一〇〇〇	3.10	全上	全	趙連耀	趙瑤臣	
韓莊	五〇〇〇	全	一六五〇〇	3.30	全上	全	韓玉林	韓玉榮	
全上	二〇〇〇	全	六〇〇〇	3.00	全上	全	全上	全上	
王忠良莊	四〇〇〇	全	一八〇〇〇	4.50	全上	全			計孫化堂租十五畝張吉甫租二十五畝共計如上數
仁和村	二五〇〇	全	一〇五〇〇	4.20	全上	全	杜良田	王振邦	
羅家寨	一三〇〇	全	三六四〇	2.80	全上	全	高振山	高生棠	
大桑樹	二八〇〇	全	七〇〇〇	2.50	全上	全	蘇金台	張振淮	
小梁莊	一〇〇〇	全	二〇〇〇	2.00	全上	全	石蘭生	蘇兆祥	
趙莊	五〇〇〇	全	一七五〇	3.50	全上	全	劉金山	韓容三	
高莊	四〇〇〇	全	一四〇〇〇	3.50	全上	全	高耀宗	孫玉田	
丁家廟	六〇〇〇	全	一五〇〇〇	2.50	全上	全	常殿長	劉保森	

郝莊	三〇〇〇全	一二〇〇〇	4.00	全上全	建設局	崔斐卿	
史莊	三〇〇〇全	一二・六〇	4.20	全上全	吳連三	葉漢卿	
劉莊	二一〇〇全	〇・三〇	0.17	全上全	劉殿元	李星齋	
李鐵匠莊	二〇〇〇全	三・六〇	1.80	全上全	李贊卿	劉凱元	
丁莊	六〇〇〇全	一五・〇〇	2.60	全上全	常殿鳳	劉保林	
前坡	二一〇〇〇全	一一・五五	0.55	全上全	張福山	張壽山	
西巷子	一二〇〇〇全	一八・〇〇	1.50	全上全	吳本正	李秀林	
劉家園	一二・五〇全	三一・二五	2.50	全上全			計劉丙甲租四畝王士冠租八畝五分共計如上數
善化橋	一〇〇〇〇全	二三・〇〇	2.30	全上全			計額尤善租四畝顏繼長租二畝顏國租四畝共計如上數
賈家苑	四・五〇全	一四・四〇	3.20	全上全	賈吉洪	賈尊三	
賈家苑	一五・五〇全	四九・六〇	3.20	全上全		賈尊三	計賈占清租三畝賈占奎租六畝五分賈書林租六畝共計如上數
七里店	八〇〇〇全	二四・〇〇	3.00	全上全		高甲第	計高盛昌租三畝下慶福租五畝共計如上數
全上	四・五〇全	九・四五	2.10	全上全	高義昌	高甲第	
全上	九・〇〇全	二七・〇〇	3.00	全上全		全上	計許成信租三畝吳漢文租四畝共計如上數
全上	七・〇〇全	一七・五〇	2.60	全上全		全上	計許寶三許鳳鳴各租三畝五分共計如上數
馬家屯	三二・〇〇全	八〇・〇〇	2.50	全上全	王西才	許幹卿	

樂陵縣

坐落	畝數	步方	年租總計	租每畝	年訂約期限	租戶姓名	保人姓名	備
十里侯	一五·七〇	全	三九·二五	2.50	全上全	李景榮	史希聖	
後顏莊	八·〇〇	全	一一·〇〇	1.50	全上全	沈長清	李善卿	
藥王廟	全上	全	一五·〇〇	2.50	全上全	禪月	李澤普	
全上	六·〇〇	全	一一·〇〇	2.00	全上全	乜福藏	宋鼎臣	
趙洪都莊	三·〇〇	全	七·二〇	2.40	全上全	宋杏村	鄭蔭桐	
鄭家莊	〇·八〇	全	〇·五〇	0.62	全上全	薛宗霖	恒隆號	
全上	一〇·〇〇	全	二三·〇〇	2.30	全上全			計梁功立薛宗霖等二戶各租五畝
鄭家莊	五·〇〇	全	一〇·〇〇	2.00	全上全	鄭希貴	萬育堂	
全上	五·〇〇	全	一七·五〇	3.50	全上全	楊秉玉	李芳春	
全上	四·〇〇	全	八·八〇	2.20	全上全	劉振芬	賈希浩	
全上	三·〇〇	全	七·五〇	2.50	全上全	楊得田	全上	
同樂莊	八·二〇	全	三一·一六	3.80	全上全	楊秉玉	李芳春	
康莊	七·〇〇	全	一一·二〇	1.60	全上全	康秉玉	三興和	
全上	九·〇〇	全	一一·七〇	1.30	全上全	馬功勳	許樹杞	
馬家屯	七·〇〇	240	一四·〇〇	2.00	十月三年		許樹棠	計尹合義租四畝許樹杞租三畝共計如上
坐落	畝數	步方	年租總計	租每畝	年訂約期限	租戶姓名	保人姓名	備

樂陵縣

辛莊	東關	全上	豆付劉莊	南段莊	全上	王梅莊	大橋	全上	玉皇堂	徐莊	馬家屯	金星堂	葛莊	五里朱莊	大張莊
二〇〇	八〇〇	全上	三〇〇	一〇〇	全上	三〇〇	六〇〇	七〇〇	六〇〇	五〇〇	四〇〇	八〇〇	三〇〇	五〇〇	一三五〇
全	全	全	全	全	全	全	全	全	全	全	全	全	全	全	全
二四〇	九〇四	二二二	一八九	三五五	一五〇	三六〇	七八〇	一六一〇	一二六〇	一一五〇	八〇〇	一四四〇	六三〇	七五〇	四一八五
1.20	1.13	0.71	0.56	0.35	0.50	1.20	1.30	2.30	2.10	2.30	2.00	1.80	2.10	1.50	2.10
全上	全上	全上	全上	全上	全上	全上	全上	全上	全上	全上	全上	全上	全上	全上	全上
全	全	全	全	全	全	全	全	全	全	全	全	全	全	全	全
陳見龍	孫振東	劉世臣	史長在	劉天文	許樹椿	王福貴	李坤朋	劉德義	趙汝成	徐國香	尹合義	左玉堂	葛公保	朱文元	王立順
陳雲龍	薛士文	劉世澤	史澤長	段昭	許清泮	孟玉樓	盛楓林	戴文長	趙明元	徐樹芝	許樹棠	齊鳳輝	邢紹孟	劉炳文	王洪奎

坐落	航	數	步方	年租總計	每畝租價	訂約年	月	約期	有效年限	租姓	戶名	保人姓名	備	考
辛莊		一〇〇〇	240	〇元五〇	0.50	十二月	上	年三	年	許清泮	許樹杞			
大苑莊		二〇〇〇	全	四〇〇〇	2.00	全	上	全	全	苑建春	苑清溪			
馬家橋		五〇〇〇	全	五〇〇〇	1.00	全	上	全	全	朱玉亭	朱雲亭			
趙家胡同		一二〇〇	全	一四四〇	1.20	全	上	全	全	許東文	許幹卿			
尹錫武莊		一〇〇〇	全	五〇〇〇	0.50	全	上	全	全	延年模範	潘士信			
千頃張莊		六〇〇〇	全	一二〇〇〇	2.00	全	上	全	全	張子鐸	張書紳			
小張莊		二〇〇〇	全	一〇二〇〇	0.60	全	上	全	全	孫凌漢	王者貴			
高孟起莊		五〇〇〇	全	二〇〇〇	0.40	全	上	全	全	高玉藻	高文起			
大鄭莊		六〇〇〇	全	五四〇〇	0.90	全	上	全	全	鄭榮吉	鄭榮吉			
劉行莊		三〇五〇	全	七〇七〇	2.20	全	上	全	全	楊秉祿	賈希浩			
王一天莊		八二〇〇	全	六四〇〇	0.78	全	上	全	全	王冠甲	李級元			
西段莊		一五〇〇	全	三〇〇〇	2.00	全	上	全	全	楊文斌	范驥閣			
全上		三〇〇〇	全	三〇〇〇	1.00	全	上	全	全	范福長	增盛號			
楊鐵匠莊		九六〇〇	全	一〇五六	1.10	全	上	全	全	劉玉祥	牛書閣			
小劉莊		三〇〇〇	全	四〇五〇	1.50	全	上	全	全	劉石氏	永順軒			

計鄭觀德鄭維周等二戶租種

樂陵縣

席莊	沈家園	馮鐵匠莊	李學忠莊	張馬郎莊	小孫莊	大安寺	王鐵匠莊	傅莊	盧家店	新莊	崔莊	焦莊	背楊堡趙莊	小孫莊	全上
六〇〇全	一二〇〇全	一〇〇〇全	三〇〇〇全	四〇〇〇全	五〇〇〇全	二四〇〇全	二〇〇〇全	二三七〇全	四〇〇〇全	一八〇〇全	二二二〇全	六〇〇〇全	一五〇〇全	二二〇〇全	二五〇〇全
二六四	六〇〇	九〇〇	三〇〇	二四八	四〇〇	四八〇〇	四〇〇	五二一四	六〇〇	二一六〇	二六四	六〇〇	二七〇〇	四六〇	六二五
0.44	0.50	0.90	1.00	0.63	0.80	2.00	2.00	2.20	1.50	1.20	1.20	1.00	1.80	2.00	2.50
全上全	全上全	全上全	全上全	全上全	全上全	全上全	全上全	全上全	全上全	全上全	全上全	全上全	全上全	全上全	全上全
席春漢	沈贊成	馮俊峯	張漢堂	王香山	孫福成	段杏元	李德壽	李鴻恩	楊劉氏	李星榮	崔榮捷	王玉卿	石長山	張延仲	劉石氏
席起	沈朝棟	馬玉峯	張吉照	王玉山	孫福同	段鳳閣	葉漢卿	福茂齋	盧純學	靳秉賢	齊觀雲	焦同會	王書元	張炳炎	同興號

樂陵縣

坐落	畝數	步方	年租總計	租價	訂約	期限	租戶姓名	保人姓名	備
小吳莊	五·五〇	240	一·一五五	2.10	十月	年	王不成	王乘江	
全上	六·五〇	全	一三·六五	全	全上	全	尹殿隆	王佩玉	
姜莊	八·〇〇	全	一三·六〇	1.70	全上	全	姜榮培	姜榮廷	
全上	四·〇〇	全	八·〇〇	2.00	全上	全	姜玉田	姜榮廷	
大韓莊	八·七〇	全	一三·九二	1.60	全上	全	韓德玉	陳蘭田	
全上	八·五〇	全	二〇·五〇	2.50	全上	全	韓長久	協和堂	
小韓莊	六·〇〇	全	一四·四〇	2.40	全上	全	邢玉田	韓清潭	
宋莊	一·二〇〇	全	一·二〇〇	1.00	全上	全	宋同普	宋元敬	
王陌阡莊	四·〇〇	全	五·二〇	1.30	全上	全	劉聖重	全上	
坊子	全上	全	六·〇〇	1.50	全上	全	孫玉氏	王鳳祥	
王家屯	全上	全	全上	全	全上	全	路寶忠	李毅元	
仲莊	三·〇〇	全	六·〇〇	2.00	全上	全	俸林堂	仲子俊	
坡趙莊	一〇·〇〇	全	二〇·〇〇	全	全上	全	趙德明	趙德仁	
豆家屯	全上	全	二一·〇〇	2.10	全上	全	張貫一	宋文元	
堤子李莊	四·五〇	全	九·四五	全	全上	全	李世信	蘇自新	

樂陵縣

尤莊	尙莊	全上	寨頭堡	安子李莊	陳莊	王尤莊	南鄭家廟	澇窪鄭莊	吳莊	全上	楊安鎮	全上	大願莊	與北斗莊	趙半截莊
三〇〇	四〇〇	八〇〇	七〇〇	二〇〇	七〇〇	二〇〇	一二〇〇	四〇〇	全上	全上	八〇〇	六〇〇	四〇〇	五〇〇	二四〇
全	全	全	全	全	全	全	全	全	全	全	全	全	全	全	全
七二〇	六四〇	一六〇〇	一一二〇	四二〇	一六八〇	二〇〇	三六〇	六八〇	一四二六	三〇八〇	一九二〇	一三二〇	八〇〇	七〇〇	五二八
2.40	1.60	2.00	1.60	2.10	2.10	1.00	0.30	1.70	1.77	3.85	2.40	2.20	2.40	1.40	2.20
全上	全上	全上	全上	全上	全上	全上	全上	全上	全上	全上	全上	全上	全上	全上	全上
全	全	全	全	全	全	全	全	全	全	全	全	全	全	全	全
尤玉林	尙恩堂	曹惠	曹連章	潘百泉	趙鴻猷	王寶銀	張同林	鄭武魁	張汝錫	卞延和	王延林	顧玉文	顧叙成	吳心田	趙永才
孫錫彤	蘇自新	李公雲	曹文芴	潘善泉	陳寶善	王寶善	張叢林	鄭紹武	張汝爲	卞延章	鄧汝才	顧元三	宋文元	吳會文	楊連奎

坐落畝數	步方	年租總計	每畝租價	訂約年限	有效期限	租戶姓名	保人姓名	備考
坐落莊	一畝 一〇〇〇	一五元 四〇	1.40	二十年	三年	趙新堂	趙玉柱	
後劉莊	八〇〇全	一二〇〇	1.50	全上	全	劉朝俊	劉朝植	
後劉莊	三〇〇全	三〇九〇	1.30	全上	全	劉方策	劉崇峯	
堤子李莊	一〇五〇全	二四一五	2.10	全上	全	李登亮	李世澤	計李春耀租三畝五分李文租二畝李邦治租四畝李唐氏租二畝共計如上數
鄭店	七五〇全	一六五〇	2.20	全上	全	李登亮	張德傑	
皂戶房莊	三〇〇全	一〇五〇	3.50	全上	全	房風清	全上	
也莊	二〇〇全	二〇〇〇	1.00	全上	全	孟昭月	張維範	
後丁莊	五〇〇全	一一五〇	2.30	全上	全	孫玉田	劉福祿	
小王莊	二〇〇全	三〇四〇	1.70	全上	全	王方善	王道善	
全上	六〇〇全	一〇八〇	1.80	全上	全	楊子學	孫玉田	
王平夷莊	三〇〇全	六〇〇〇	2.00	全上	全	王江福	王鴻升	
張家店	二〇〇全	二七四〇	3.20	全上	全	張澤森	張拱成	
全上	二五〇全	二二八〇	0.91	全上	全	張德恒	張德成	
安子路莊	一八〇全	三二四〇	1.80	全上	全	路吉友	邊鴻勛	
全上	四〇〇全	八〇〇〇	2.00	全上	全	路容春	全上	

樂陵縣

全上	六〇〇全	一二〇〇	2.00	全上	全	房明樓	王壽山	
房家集	四〇〇全	八八〇	2.20	全上	全	房玉堂	王壽臣	
全上	五〇〇全	一三五〇	2.70	全上	全	全上	全上	
全上	七〇〇全	一〇五〇	1.50	全上	全	王如岩	朱瑞甫	
翦毛王莊	全上全	八四〇	2.10	全上	全	王進忠	董官正	
全上	四〇〇全	一二〇〇	3.00	全上	全	國汝南	全上	
許莊	五二〇全	一〇四〇	2.90	全上	全	國玉堂	焦書森	
全上	二〇〇全	五〇〇	2.50	全上	全	任鳳桐	國汝南	
全上	六〇〇全	一六二〇	2.70	全上	全	馮九德	劉嘉芳	
任莊	一六〇全	四〇〇	全	全上	全	任鳳輝	任樹桐	
全上	一六八〇全	四二〇〇	2.50	全上	全	劉敬軒	劉希芝	
關趙莊	二七〇〇全	六四八〇	2.40	全上	全	趙元臣	范常然	
全上	四〇〇全	八〇〇	2.40	全上	全	趙登振	全上	
全上	一五〇全	二二五	1.50	全上	全	趙天柱	趙化堂	
玉皇堂莊	一二〇〇全	二四〇〇	全	全上	全			計孫九如租七畝趙寶玉租五畝共計如上數
舊樂陵	一六〇〇全	三二〇〇	2.00	全上	全	魯德和	張德和	

樂陵縣

姚孫莊	三〇〇全	四・五〇	1.50	全上全	劉文田	史信之	
尹莊	一〇〇〇全	一七六〇	1.50	全上全		尹商林	計尹岐山租八畝董坤山租三畝共計如上
康莊	一〇〇〇全	八八〇	0.88	全上全			計康純一康連登二戶租種
信莊	四〇〇全	一〇〇〇	2.50	全上全	信安思	信安周	
韓希武莊	一〇〇全	〇・五八	0.58	全上全	劉勝慶	吳春浦	
全上	五七〇全	一七六七	3.10	全上全	楊青和	許在亮	
全上	六二〇全	二一〇八	3.40	全上全	楊青龍	楊名元	
楊家拱	四〇〇全	九六〇	2.40	全上全	楊鴻元	楊慶榮	
全上	一八五全	二四六	1.83	全上全	程文奎	王玉振	
全上	一〇〇全	一〇八九	0.99	全上全	王福同	王中興	
全上	二五五全	五三六	2.10	全上全	王東吉	張德傑	
全上	三五〇全	六三〇	1.90	全上全	王中堂	路祥林	
王家集	五九四全	一八四一	3.10	全上全			計王清梅租三畝三分七厘王心吉租三畝五分七厘共計如上數
彭莊	一七〇〇 ^畝 240	三七四〇 ^元	2.20	十月二十年三年			計彭金如租二畝五分彭見如租二畝彭李氏租二畝彭永壽租六畝彭本從租二畝五分彭壽陽租二畝共計如上數
坐落畝數		年租總計	租每畝	年訂月約期限有效	姓租戶	姓保人	備考

樂陵縣

辛莊	二〇〇〇全	六六〇〇	2.30	全上全		許樹杞	計程恩許程希思等二戶租糧
梁錐子莊	二〇〇〇全	四〇四〇	2.20	全上全	梁鴻慶	張奎元	
閻莊	四〇〇〇全	三〇三三	0.83	全上全	鄭光義	張元善	
文廟莊	二〇〇〇全	四〇〇〇	2.00	全上全	馬玉來	張玉峯	
趙莊	六〇〇〇全	七〇八〇	1.30	全上全	趙景元	崔長榮	
侯莊	五〇五〇全	一一二一〇	2.20	全上全	侯廣成	劉煥一	
汪萬樓莊	三〇〇〇全	六〇〇〇	2.00	全上全	萬從智	萬從心	
汪莊	一〇〇〇全	一〇〇〇	1.00	全上全	汪富和	汪保新	
城場劉莊	六〇〇〇全	七二〇〇	1.20	全上全	劉光遠	杜仲甫	
大王莊	一三〇〇〇全	二六〇〇〇	2.00	全上全	王貫三	李玉堂	
桃樹王車	一五〇〇〇全	二五〇五〇	1.70	全上全	王之榮	陳秀卿	
朱家寨	五〇八〇全	一三三四	2.30	全上全	朱克敬	李林祥	
李家廟	一二〇〇〇全	三二〇四〇	2.70	全上全	李守貞	李向南	
王覺漢莊	二〇〇〇全	四〇〇〇	2.00	全上全	王士元	王廷香	
全上	一四〇〇〇全	二五二〇〇	1.80	全上全	鄭雁成	鄭金城	
王洪路莊	五〇五〇全	一一一五五	2.10	全上全	王九泉	李允升	

樂陵縣

坐落	畝數	方步	年租總計	租每畝	訂約	有效	租戶姓名	保人姓名	備
楊家寨	七〇〇	240	一元九〇	1.70	二十年	三年	勾立貴	崔永慶	
郭莊	八〇〇	全	一五・二〇	1.90	全上	全	郭才奇	郭文華	
邱莊	二〇〇	全	三・八〇	全	全上	全	張振川	鄭秉文	
前生張莊	七〇〇	全	一三・三〇	全	全上	全	張文德	張其輝	
後生張莊	五〇〇	全	一〇・五〇	2.10	全上	全	李金德	李金台	
賈莊	五〇〇	全	四・一五	0.83	全上	全	王玉山	賈維城	
劉青津莊	三〇〇	全	六・六〇	2.20	全上	全	劉連仲	劉鏡容	
曹家寨	九〇〇	全	一八・九〇	2.10	全上	全	張普元	張普元	計張朝元租四畝張起元租二畝張鳳翥租三畝共計如上數
前張莊	九・七〇	全	二〇・三七	全	全上	全	郝教安	張墨田	
前王相莊	九〇〇	全	二五・二〇	2.80	全上	全	高墨林	高耀林	
商莊	二〇〇	全	四・六〇	2.30	全上	全	商鳳岡	商敬唐	
杜家寺	二四〇〇	全	七二・〇〇	3.00	全上	全	杜冠洲 杜桐林	杜環辰	
寧家寨	七〇〇	全	二四・五〇	3.50	全上	全	寧根雲	張普元	
店楊莊	四〇〇	全	六・八〇	1.70	全上	全	陳中亭	王寬	
紙坊	三〇〇	全	四・八〇	1.60	全上	全	李錫三	李秀峰	

考

樂陵縣

董莊	四〇〇全	六四〇	1.60	全上	全	董在福	董在浦
王母殿	全上全	六〇〇	2.00	全上	全	王學通	張運之
大張莊	三〇〇全	五四〇	1.80	全上	全	張觀山	張觀泉
韓家集	全上全	二〇〇	1.00	全上	全	程文奎	韓潤泉
拐溝趙莊	二〇〇全	一三四	0.67	全上	全	孟廣憲	孟廣文
馬莊	四〇〇全	八〇〇	全	全上	全	崔文章	許樹杞
後周莊	一二五〇全	二五〇〇	2.00	全上	全	王立倫	李海山
全上	一二〇〇全	四六八〇	3.90	全上	全	李澤清	李瑞西
李莊	五〇〇全	二三〇〇	4.60	全上	全	李方	李士文
高莊	二〇〇全	三四〇	1.70	全上	全	高成龍	石樹聲
全上	五〇〇全	二一五〇	4.30	全上	全	李堂	全上
李莊	全上全	二二二〇	3.70	全上	全	李明	李瑞西
蘇莊	六〇〇全	一四四〇	2.40	全上	全	蘇雲修	蘇雲升
畢莊	三〇〇全	三〇〇	1.00	全上	全	劉貞祥	劉吉祥
全上	七〇〇全	一一九〇	1.70	全上	全	宋銘裕	宋備修
王明吳莊	四〇〇全	八〇〇	2.00	全上	全	張順	鳳儀樓

樂陵縣

坐落畝數	步方	年租總計	每畝租價	年訂約有效期限	租戶姓名	保人姓名	備
張心白莊 七畝	240	一五·四〇	2.20	三十年	張義香	張玉香	
李鐵匠莊 二〇〇	全	三·六〇	1.80	全	李贊卿	李光卿	
楊安鎮 一五·〇〇	全	二二·五〇	1.50	全	張壽深	張壽長	
楊鼎莊 六·〇〇	全	一五·〇〇	2.50	全	楊和堂	楊和平	
路莊 五·〇〇	全	二二·五〇	全	全	路玉亭	王養純	
皂戶房莊 全上	全	全上	全	全	張書堂	劉振玉	
劉木匠莊 六·五〇	全	九·七五	1.50	全	劉振海	張樹棠	
石莊 八·〇〇	全	二七·六〇	2.20	全	石萬興	石萬川	
石家寺 一四·三〇	全	五〇·〇五	3.50	全	唐秉賢	唐之燧	
王起莊 五·〇〇	全	〇·八〇	0.16	全	王禮和	王秀林	該地城質太大不宜稱植故租價特低
董莊 一〇·六〇	全	二二·二六	2.10	全	爾信友	蕭漢臣	
宋莊 一四·〇〇	全	二二·五六	0.89	全	王恩占	王桂占	
張存志莊 一〇·〇〇	全	二五·〇〇	2.50	全	何樹桐	何樹銘	
蔡莊 四·〇〇	全	一·四八	0.37	全	蔡連參	蔡連元	
魏莊 七·五〇	全	五·〇三	0.97	全	榮林祥	榮林芳	

樂陵縣縣有基金表

一、本表共計基金四萬六千六百二十四元九角七分年息總額八千三百九十二元五角平均月息一分五厘
 二、本表所列情形以民國二十一年三月三十日爲斷

明 說

基金名稱	基金數目	每月利率	年利總計	訂約年月	有效期限	債戶姓名及其住址	保人姓名	備 考
中學基金	五〇〇〇〇元	五厘	九〇〇〇〇元	二十年七月	三年	王肯甫 本城北關	益順號 協慶號	該基金共計三萬元自本 開債戶王肯甫起至債戶 李新三止計二萬五千五 百元由財政局經管
全上	二〇〇〇〇〇	全	三六〇〇〇〇	全上	全	鄭季真 鄭家廟	亦政堂	
全上	一五〇〇〇〇	全	二七〇〇〇〇	全上	全	李聘三 南辛莊	聚豐錢莊	
全上	一〇〇〇〇〇	全	一八〇〇〇〇	全上	全	郭秉鈺 田卯莊	匯豐錢莊	
全上	三〇〇〇〇〇	全	五四〇〇〇〇	全上	全	張紀常 本城東門	振興商	
全上	一〇〇〇〇〇	全	一八〇〇〇〇	全上	全	鄭 榮 鄭家廟	鼎慶恒	
全上	全上	全	全上	全上	全	史金壽 本城西關	富興順	
全上	全上	全	全上	全上	全	雙升永	阜通公司	

樂陵縣

樂陵縣

基金名稱	基金數目	利率	年利總計	訂約年月	有效期限	債戶姓名及其住址	保人姓名	備
中興基金	五〇〇.〇〇元	五厘	九〇.〇〇元	二十年七月	三年	趙純德 許趙莊	振興商行	
全上	一〇〇〇.〇〇	全	一八〇.〇〇	全上	全	侯德壽 侯莊	德源成	
全上	全上	全	全上	全上	全	張漢廷 次頭堡	李鏡岐	
全上	三〇〇〇.〇〇	全	五四〇.〇〇	全上	全	楊星田 觀章寨	公和發	
全上	一〇〇〇.〇〇	全	一八〇.〇〇	全上	全	李聖智 蔡園	實業錢莊	
全上	一.五〇〇.〇〇	全	二七〇.〇〇	全上	全	王九經 王家寨	夏祥甫 劉清川	
全上	一〇〇〇.〇〇	全	一八〇.〇〇	全上	全	王耀三 小房莊	德盛號 裕源和	
全上	八〇〇.〇〇	全	一四四.〇〇	全上	全	蘇天然 黃夾鎮	廣泰昌	
全上	二〇〇.〇〇	全	三六.〇〇	全上	全	殷得五 殷家屯	會友商店	
全上	一〇〇〇.〇〇	全	一八〇.〇〇	全上	全	李新三 韓莊	周芳亭	
全上	七〇〇.〇〇	全	一二六.〇〇	二十年六月	全	范長忠 本城南門	聚豐號 復盛永	自本欄債戶范長忠起至 債戶謝長華止計四千五 百元由本局總管合明政 局經管二萬五千五百元 共計三萬元
全上	一五〇.〇〇	全	二七.〇〇	全上	全	劉志仁 本城北門	恒升永 永聚號	
全上	全上	全	全上	全上	全	范雲漢 本城東門	振興商行 聚興源	以上三戶係接便王德甫 之揭款

樂陵縣

基金名稱	基金數目	利率	每月	年利總計	訂約年月	有效期限	債戶姓名及其住址	保人姓名	備
教育經費	一〇〇〇〇元	五厘	一分	一八〇〇元	二十年六月	三年	張懋林 城南舊樂	天瑞長	
基金	二一六〇〇〇	全	全	三八八八	全上	全	史鹿平 城南王官	同慶成	
全上	三七一〇	全	全	六六八	全上	全	楊雲閣 城東劉家	源盛祥	
全上	一三五三〇	全	全	二四三五	全上	全	恒隆號 本城東門	恒升水	
全上	五八八三	全	全	一〇五九	全上	全	李芝榮 城東劉家	恒升水	
全上	七〇八四	全	全	一二七五	全上	全	恒升公 城南馬家	保合堂	
全上	五八八二	全	全	一〇五九	全上	全	高玉奇 城東南高	鴻義祥	
全上	七三〇四九	全	全	一三二二	全上	全	恒升公 城南馬家	永興和	
全上	六〇〇〇	全	全	一〇八〇	全上	全	謝維堂 城西南郭	同慶成	
全上	八八六一	全	全	一五九五	全上	全	宋飛鴻 城西南新	永聚隆	
全上	五八八三	全	全	一〇五九	全上	全	鄭謙益 本城北關	聚源	
全上	三八四六	全	全	六九二	全上	全	鄭立澤 全上	天增樓	
全上	一〇八〇六	全	全	一九四五	全上	全	劉希思 城東東辛	恒聚號	
全上	一〇〇〇〇	全	全	一八〇〇	全上	全	劉泰升 城南南莊	鴻昌號	
全上	二三五三	全	全	四二四	全上	全	張玉魁 城西南張	源盛祥	
全上							張玉魁 城西南張	德盛號	

樂陵縣

九〇〇

基金名稱	基金數目	利率	年利總計	訂約年月	有效期限	價戶姓名及其住址	保人姓名	備考
教育經費	二二五.四五元	每月一分五厘	四〇.五八元	二十年六月	三年	楊金鑑 城西南趙家胡同	德盛號 源興泰店	
全上	二五三.〇〇	全	四五.五四	全上	全	李芝榮 城東劉家橋	恒升永 保合堂	
全上	二二三.五三	全	四.二四	全上	全	劉呈吉 本城南門	聚豐號 聚順盛	
全上	一〇〇.〇〇	全	一八.〇〇	全上	全	宋雲會 城西南大木莊	梅香村 名立堂	
全上	一一七.六五	全	二一.一八	全上	全	禹倫 城西後周莊	雙義生 義豐源	
全上	四七.〇六	全	八.四七	全上	全	三餘堂 城南許莊 許鳳林 城西許莊	振興商行 德隆泰	
全上	二七.四七	全	四.九四	全上	全	郝立雲 城西潘莊	鴻昌號 廣興成	
全上	三五二.九五	全	六三.五三	全上	全	滋德堂 城西北新莊	東益生 三益合	
全上	五八.八三	全	一〇.五九	全上	全	張益戶 城西孟皇莊	永泰昌	
全上	七〇.五九	全	一二.七一	全上	全	宋蘭堂 城西孟皇莊	永盛和	
全上	一一〇.六四	全	一九.九二	全上	全	許桂村 城西許趙莊	協和藥店 復盛永	
全上	三六〇.〇〇	全	六四.八〇			劉紹亭 城西民縣		劉紹亭係教育圖書社經理以該號破產潛逃無踪無法催討
全上	五四.〇〇	全	九.七二			王世葵 本城北關		該戶業已去世宅地皆無又舖保亦歇業多年無法催討

樂陵縣縣有附捐及雜項收入表

一、本表共計十項歲入總額五萬二千二百八十八元
 二、本表所列各款除了銀附捐及契紙附捐外其他各項收入係每年公佈投標招商包辦故比年以來迭有增減
 三、本表所列情形以民國二十一年三月三十日為斷

明 說

項	目	歲	入	額	備	考
丁	銀	附	捐	三五五六四〇〇元	全縣丁銀共二萬五千五百六十四兩每兩徵收附捐洋一元隨糧帶徵共計如上數	
契	紙	附	捐	一・一六三・〇〇〇	每張收洋二角全年約計如上數	
牲	畜	附	捐	一・七八〇・〇〇〇	此款由包商具舖保期條或保狀作押承包全年分期交款	
屠	宰	附	捐	一・六九五・〇〇〇	全上	
牙	紀	附	捐	五六〇・〇〇〇	由縣政府撥支	
花	生	捐		五〇〇〇・〇〇〇	此款由包商具舖保期條或保狀作押承包全年分期交款後因減稅率少包五十元故與二十年度教育費預算冊所列數目不同	
菓	市	捐		三一・〇〇〇	編二十年度預算時尚未至招商包辦日期後以菓品不收無人承包以致投標四次稅額遞減如上數始包出	
鞭	子	捐		四・二六〇・〇〇〇	此款由包商具舖保期條或保狀作押承包全年分期交款	

樂陵縣

樂陵縣公有學田表

明 說

一、本表共計學田四十三畝以二百四十方步計算除校舍佔地二十畝無租外其餘年租總額三十八元平均租價每畝一元六角五分

二、本表所列情形以民國二十一年三月三十日爲斷

坐落	畝數	步方	年租總計	每畝租價	年訂約期	有效年限	租戶姓名	保人姓名	備考
桑家莊	一〇〇〇畝	240	元						第四區該地帶有土房十九間破寺一座於民國十三年收歸縣立第四小學作爲校舍故無承租人
彭莊	全上	全							第五區該地爲縣立第六小學校有校址佔三畝灣佔七畝大小樹共五十餘株亦無承租人
黃夾鎮東	全上	全	二五〇〇	2.50	十七年	五年	蘇雲軒	周連第	第七區該地係縣立第五小學校有
黃夾鎮西	全上	全	一〇〇〇	1.00	十九年	三年	尙榮林	蘇雲軒	第七區該地係縣立第五小學校有
喬家紙坊	三〇〇	全	三〇〇	全	十七年	五年	畢振甲	杜冠洲	第八區該地係縣立第九小學校有

靈化縣

教育款產一覽

靈化縣

九〇七

二十年度歲入

科目	縣有	公有	額計
田租	4,141	——	4,141
利息	38	——	38
附捐	8,000	——	8,000
雜項	3,466	——	3,466
總計	15,645	——	15,645

說 明

一、歲入總計一萬五千六百四十五元
 縣款占百分之百公款占百分之零

二、學田一萬八千一百二十三畝（內有無租者一萬零八百八十七畝及未租出者四千二百七十九畝未計入平均數）平均每畝年租一元四角
 縣一元四角

三、基金一百九十一元平均月息一分六厘強
 縣一分六厘強

四、本表款額以元為單位學田以畝為單位單位以下四捨五入

霑化縣縣有學田表

明 說

一、本表共計學田一萬八千一百二十二畝六分三厘(以二百四十方步計算)除荒蕪不堪耕種者一萬零八百八十六畝七分現未租出者四千二百七十八畝七分五厘外餘二千九百五十六畝七分七厘年租總額計洋四千一百四十一元三角五分平均每畝租價一元四角

二、本表所列情形以民國二十一年三月 日爲斷

坐落	畝數	方步	年租總額	每畝租價	訂約年月	有效期限	租戶姓名	保人姓名	備 考
城 南	二·五〇	360	元						舊約已解新約未成
寶 家	二·〇〇	全	一·一〇〇	5.50	二十一年三月	三年	寶文田		
單 家	一四·五〇	全	一六·〇〇	8.00	二十一年十二月	全	吳清齋		
李家園子	一·六六	全	六·〇四	3.64	二十一年十月	全	李均一		
城 北	一六·〇〇	全	一九六·九六	12.31	全上	全	周連榮		該地在十八年度歲入一覽表內原分三段租給三戶現併一畝租戶一人
羅家場	一·二〇〇	全	七二·〇〇	6.00	十九年十月	全	吳士蘭		該地在十八年度歲入一覽表內原係十畝于十九年清理後增加二畝現詳如上數
羅家場	一〇·三〇	全	七七·五六	7.52	二十一年十二月	全	建設局		
全 上	九·七〇	全	七七·六〇	8.00	全上	全	全上		

霑化縣

九〇九

坐落	畝數	步方	年租總額	每畝租價	訂約年	有效期限	租戶姓名	保人姓名	備
李家園子	四·三四	360	二一·五〇	4.95	二十年十月	三年	李兆熙		
城內	六·一〇	全	五一·八五	8.50	二十年十月	全	羅林祥		
全上	四·一〇	全	一五·〇〇	3.66	二十年十月	全	邊希珍		
全上	三·〇〇	全	一六·二〇	5.40	二十年十一月	全	李連山		
全上	四·〇〇	全	一九·二〇	4.80	全上	全			
全上	三·八〇	全	一九·〇〇	5.00	全上	全			
全上	二·五〇	全	一五·五〇	6.20	全上	全			
全上	全上	全	一七·五〇	7.00	全上	全	吳清峯		
寶家	八·〇〇	全	五六·八〇	7.10	二十年十二月	全	李鳳華	吳翔千	
全上	三·七〇	全	一六·六五	4.50	二十年十二月	全	寶貴臣	全上	
全上	九·〇〇	全	六一·二〇	6.80	二十年十二月	全	吳注海	全上	
全上	四·〇〇	全	一六·〇〇	4.00	全上	全	吳鳳昇	全上	草學田在十八年度歲入一覽表內原係四畝半于十九年度丈後實地如上數
全上	全上	全	二六·〇〇	6.50	二十一年三月	全	寶方田		內有城地一畝不交租價
先農壇	全上	全	二〇·二二	6.74	二十一年十月	全	李興瑞		該地在十八年度歲入一覽表內原係三畝一分于十九年度清理後增加九分現計如上數
任家莊	全上	全	三六·〇〇	9.00	二十年十月	全	吳清峯		

班家	一〇〇〇全	六〇〇〇	6.00	二十年	全	孫得普		
泰山廟	二〇〇全	一六〇〇	8.00	全上	全	吳清峯		
全上	二・八三全	一一・三二	5.80	二十年	全	趙希山	該地退城六分三厘不交地租實收如上數	
周王莊	一五〇〇全	六七・五〇	4.50	十月	全	丁福和		
全上	七・五八全	三二・五四	4.80	全上	全	丁福林	該地除城八分不交地租外實收如上數	
全上	二五〇〇全	五八・〇五	3.87	二十年	全	丁榮興		
辛亥河	一〇四・八〇全	一八七・二〇	2.60	十月	全	馮萬章	該地除城三十二畝八分不交地租外實收如上數	
平家	四〇〇全	二〇〇〇	5.00	全上	全	王士林		
城西河溝	六〇〇全	一〇〇〇〇	1.67	全上	全	李寶三 李文全	十八年度所列為約數于二十年清以實地如上數	
周王莊	四〇〇全	八〇〇	2.00	全上	全	周奇峯		
毛家巷	二〇〇全	四〇〇	全	全上	全	安福林	該地在十八年度歲入一覽表內原係一畝于十九年清理後增加一畝現計如上數	
青堤	六六〇〇〇全	一・八〇〇〇〇	3.00	二十一年	全	李義賢	該地除城六十畝不交地租外實收如上數	
斗河	一〇〇〇〇全						舊約已解新約未成	
順江溝	九五〇〇〇全							
打露舖	一〇〇〇〇〇全							
撈米江	七〇〇〇〇全							全上

坐落	畝數	步方	年租總額	每畝租價	訂約期限	租戶姓名	保人姓名	備考
邵家河身	一六〇〇〇 <small>畝</small>	360	二〇〇〇〇〇 <small>元</small>	2.00	二十一年三月	王楓林		該學田除城六十畝不交地租外實收如上
李家草場	二〇〇〇〇	全						該學田係十八年李子珍捐入除荒城一百畝不能租出外實一百畝尙堪耕種惟尙未租出
西汪	五〇〇〇〇	全						該學田荒城不毛歷年不能租出
後汪子	一六〇〇〇	全						該學田於十六年被海水潮淹現在盡成荒地
全上	一五〇〇〇	全						該學田係二十年十月王炳新捐入現未租出(係荒城)
平河	三〇〇〇〇	全						該學田荒城實居大半現未租出
老鴨嘴	一三三〇〇	全						該學田係十八年十二月李九錫捐入現未租出(係荒城)
傅家莊	一〇〇〇〇	全	七〇〇〇〇	0.70		傅家全莊		該學田租給傅家全莊各戶每年年租由縣政府代征
慶城坡	六九〇〇	全						該學田盡係飛沙不堪耕種
王家屋子	五三〇〇	全						全上

霑化縣縣有基金表

明 說

- 一、本表共計基金一百九十元七角五分年息總計三十八元一角五分平均月息一分六厘強
- 二、本表訂約年月及有效期限及保人姓名因卷宗損失無從考查故未填寫現已通令各債戶限期覓保另換新約
- 三、本表在十八年度歲入一覽表內尚有邊希珍使洋十八元七角五分高鴻濼二十五元該二戶均於十九年冬季將本利歸還故本表未再列入
- 四、本表所列情形以民國二十一年二月一日為斷

基金名稱	基金數目	每月利率	年利總計	訂約年月	有效期限	債戶姓名及其住址	保人姓名	備 考
教育基金	元 二·五〇 厘 七·一分六	厘 七·一分六	元 二·五〇			張迺灝 城北沙窪莊		債戶在十八年度歲入一覽表內原係重陽現經查明初取錢時係重陽與孫澄樂分使現已歸歸孫澄樂名下故更名孫澄
全 上	元 一八·七五 厘 八·一分六		元 三·七五			孫澄樂 三里莊		
全 上	元 二五·〇〇 厘 七·一分六		元 五·〇〇			丁憲泉 管家莊		
全 上	元 八二·七五		元 一六·五五			大生堂 城內		
全 上	元 六·二五		元 一·二五			高鴻濼 城東南八里莊		該項基金在十八年度歲入一覽表內原係十二元五角由趙光烈出名與高鴻濼分使趙光烈已於二

雷化縣縣有附捐及雜項收入表

說

- 一、本表共計七項歲入總額一萬一千四百六十六元
- 二、本表應收項目在二十年度預算尚有遊地歲租附捐一項現此項遊地已歸省有撥給軍隊開墾不能收租故未列入
- 三、本表所列情形以民國二十一年二月三十日爲斷

明

項	目	歲	收	額	備
地	丁教育附捐		八〇〇〇	元	此項附捐二十年度預算原列二萬元(因只前屆長係按銀一兩征附捐一元計)後經詳查係財政廳只准每銀一兩征附捐八角計減二千元現計如上數
游	地升科附捐		一四〇〇〇	〇〇	全縣升科丁銀四千餘兩每銀一兩征附捐六角應征二千四百餘元因本年災區特多丁銀豁免計減將半實征如上數
倉	糧科牲馬牙紀及斗稱公益捐		九二六	〇〇	
四	鄉斗稱公益捐		四六〇	〇〇	二十年度預算係七百六十元現經詳查應收之數如上數
稅	契教育附捐		三〇〇	〇〇	二十年度預算係十四元現經詳查全年只收如上數
戲	捐		三〇〇	〇〇	此項在二十年度預算漏列茲特添出
祭	品折價		三五〇	〇〇	此項在二十年度預算漏列茲特添出

蒲台縣

教育款產一覽

蒲台縣

九一七

二十年度歲入

科目	縣有	公有	計
租金	588	962	1,550
利息	1,401	82	1,483
附捐	12,711	—	12,711
雜項	9,777	21,026	30,803
總計	21,477	22,070	46,547

說 明

- 一、歲入總計四萬六千五百四十七元
 縣款占百分之五十三弱公款
 占百分之四十七強
- 二、學田六百一十八畝(無租者三十
 三畝未計入平均數)平均每畝年
 租二元五角一分弱縣二元一
 角七分公三元零六分
- 三、基金八千零七十七元平均月息一
 分五厘強縣一分五厘公二分
 七厘強
- 四、本表款額以元為單位學田以畝為
 單位單位以下四捨五入

蒲台縣縣有學田表

明 說

一、本表共計學田二百七十畝六分(以二百四十方步計算)年租總額五百八十八元四角五分平均租價每畝二元一角七分
 二、本表所列情形以民國二十年四月爲斷

坐落	畝數	方步	年租總計	租價每畝	訂約年	有效期限	租戶姓名	保人姓名	備考
小營西北	三〇〇〇 ^畝	240	九〇〇〇元	3.00	十九年一月	一年	呂觀正	呂冠英	
賀家南	八〇〇全		二〇〇〇	2.50	全上	全	王汝河	孫坤一	
賀家西南	一三五〇全		三三·七五	全	二十年一月	全	王汝倫	王建銘	
賀家南	七·五〇全		一八·七五	全	全上	全	王汝林	全上	
許王莊	一〇〇〇全		一〇〇〇	1.00	全上	全	王樹德	霍默然	
全上	八〇〇全		八〇〇	全	全上	全	全上	全上	
野鷄王	四〇〇全		一二〇〇	3.00	二十年二月	全	王穆潤	李鴻元	
賀家東	七〇〇全		一〇·五〇	1.50	二十年三月	全	賀澗	孫聖道	

蒲台縣

坐落	畝數	步方	年租總計	租價	年訂	月約	期限	租戶姓名	保人姓名	備	考
彭家莊	五〇〇	240	九〇〇	1.80	三月	二十年	一年	劉升徵	劉仲柯	此項學田係十九年度新入	
甘露台	三〇〇	全	三〇〇	1.00	四月	二十年	全	高承義	張諾		
馬官莊	二四〇	全	三七四四	1.50	全上	全	全	韓鳳嶺	閻恩錫		
全上	九〇〇	全	一二六〇	1.40	全上	全	全	李繼文	全上		
牛王莊東	四〇〇	全	一三〇〇	3.25	全上	全	全	常振海	全上		
三里莊西	六〇〇	全	二一〇〇	3.50	全上	全	全	韓鳳嶺	全上		
全上	二七〇	全	八一〇〇	3.00	全上	全	全	閻恩錫	陳義傳		
三里莊東	九〇〇	全	二七〇〇	全	全上	全	全	卜昭澤	閻恩錫		
全上	五〇〇	全	一八〇〇	3.60	全上	全	全	全上	全上		
賀家	三六〇	全	七二〇〇	2.00	三十年	全	全	房慶欽	呂移山		
許王莊北	二四六〇	全	六一五〇	2.50	全上	全	全	陳友三	趙西庚		
全上	三〇〇	全	三〇〇	1.00	全上	全	全	全上	全上		

蒲台縣縣有基金表

一、本表共計基金七千七百八十一元六角年息總額一千四百元零六角七分平均月息一分五厘
 二、本表所列情形以民國二十年六月三十日爲斷

明 說

基金名稱	基金數目	利率	年利總計	訂約年月	有效期限	債戶姓名及其住址	保人姓名	備 考
教育基金	五九七.六〇元	五厘一分	一〇七.五七元	十九年一月	一年	敦德堂坊本縣薛家	司官山	
全 上	一.二〇〇.〇〇	全	二二六.〇〇	十八年十二月	無定期	四縣立第本縣新玉	張全榮	
全 上	一.五〇〇.〇〇	全	二七〇.〇〇	十九年一月	全	豫成號大街南北	同興泰	
全 上	五〇〇.〇〇	全	九〇.〇〇	二十年五月	全	裕興泰 全上	豫成銀	二十年五月二日以前係由債戶協吉當按一分五厘息率交納
全 上	四八五.〇〇	全	八七.三〇	全上	全	洪記本縣麻湖	豫成銀	全上
全 上	二.〇〇〇.〇〇	全	三六〇.〇〇	十九年一月	全	縣立第本縣薛	崔官亭	
全 上	一.四九九.〇〇	全	二六九.八〇	二十年十一月	一年	震東書局本縣翟	張叔倫	二十年十一月一日以前係由債戶財政局按一分

蒲台縣

蒲台縣縣有附捐及雜項收入表

一、本表共計八項歲收總額二萬二千四百八十七元八角五分
 一、本表所列情形以民國二十年四月三十日爲斷

明 說

項 目	歲 收	備 考
教 育 附 捐	二二·七一·元	此款十九年度預算原爲二〇〇三三·八四元截止年終計減徵附捐七·三二一·七三元現計如上數
灘 地 附 捐	二〇〇五·三七	此款十九年度預算原爲一·八八一·三七元嗣經經委會議決由地方灘地附捐項下撥收四四〇元專作學生津貼故增款爲上數
行 捐	一五〇·〇〇	五元嗣以市價落爲八千共計收如上數
樂 捐	四一·二五	此款十九年度預算原爲京錢三三〇吊每元按八吊三百文約合洋四〇元嗣以市價落爲八千共計收如上數
契 紙 附 捐	三五四·二〇	此款十九年度預算原爲五〇元嗣後以民間稅契數驟增故全年增收如上數
各 機 關 結 餘	九五·三六	此款並未列入十九年度預算計各小學結餘洋六五·五七元社會教育機關結餘洋二九八·二元共計如上數
學 田 柳 樹 變 價	二六三·〇〇	此款並未列入十九年度預算計燭火台學田內柳樹三株變價洋二一五元三里莊學田內柳樹三棵變價洋四八元共計如上數
臨 時 收 入 款 項	六八二·五四	此款在十九年度預算並未列入內計經縣政會議由地方預備費內撥支七〇元作各校建築費經教育局呈請列入臨時收入洋六·二一·五四元係上年

蒲台縣

蒲台縣公有學田表

說明

- 一、本表共計學田三百四十七畝零七厘以二百四十方步計算除無租價地三十二畝九分有租地三百一十四畝一分七厘年租總額九百六十一元七角三分平均租價每畝三元零六分
- 二、本表所列情形以民國二十年六月三十日為斷

坐落	畝數	步方	年租總計	每畝租價	年訂約	有效期限	租戶姓名	保人姓名	備	考
大李家莊	八·一四 ^畝	240	一〇·六〇 ^元	1·30	十二年	全年	李殿成	李靖	第一區大李家莊村有田租全數撥作區立	
全上	三一·四二	全	二三·五七	0·75	全上	全			第二十七初小經費	
									第十七初小經費計李有田租全數撥作區立	
									鳳舞租三畝零五厘李錦租三畝零八厘李	
									文傑租五畝六分一厘李高氏租一畝八分	
									一厘李寶玉租八畝四分五厘賀繼章租三	
									畝六分一厘李素園租二畝三分一厘共計	
									如上數	
張劉莊西	一二·〇〇	全	四八·九六	4·08	全上	三年	張藝圃	張茂林	第一區張劉莊村有學田租金全數撥歸區	
西馬家莊	三·三〇	全	二·六四	0·80	全上	一年	董景三	董聘三	立第一區西馬家莊村有學田租金全數撥歸區	
東馬家莊	一一·二〇	全	一一·二〇	1·00	全上	全年	董在泗	董上	立第一區西馬家莊村有學田租金全數撥歸區	

蒲台縣

坐落	畝數	步方	年租總計	每畝租價	訂約年月	有效期限	租戶姓名	保人姓名	備考
西馬家莊	二·四〇	240	一·二五	0.52	二十年	一年	董道三	董聘三	第一區西馬家村有學田租金全數撥歸區立第三初小常年經費
東衣袋莊	全上	全	六·九九	2.91	二十年	三年	劉光清	李玉鳴	立第一區衣袋村有學田租金全數撥歸區立第十初小常年經費
全上	一·四〇	全	四·五〇	3.21	全上	全	張永吉	黃士選	全上
北關東北	一六·七〇	全	三六·七四	2.30	全上	二年	劉漢光 卜昭吉	卜廣盛	立第一區北關公有田租全數撥歸第二區區立第一初小常年經費
陳家台東	一一·〇〇	全	五九·九五	5.15	十九年	三年	陳錫庚	陳錫光	第二區陳家台東陳氏公有學田租全數撥歸該區第四初小作為經費
全上	七·〇〇	全	二四·〇一	3.43	全上	全	全上	全上	全上
戴家莊	七·六六	全	三三·九四	4.43	二十年	全	全上	劉文新	第二區戴家村有田租全數撥歸該區第七初小作為經費計劉文彬租一畝八分八厘邱維成租一畝七分二厘戴考成租一畝二分七厘共計如上數
全上	一·六〇	全	六·七九	4.24	全上	全	邱洪珍	邱洪明	二厘戴恩陽租一畝七分二厘戴考成租一畝八分七厘共計如上數
全上	二·一四	全	九·二七	4.33	全上	全	邱洪目	邱洪玉	
全上	一·二九	全	五·四五	4.24	全上	全	邱樹梅	邱振坤	
全上	一·六二	全	六·八九	4.25	全上	全	邱日章		全上所有計邱日章租一畝邱洪申租六分二厘共計如上數
孟家莊西	四·〇〇	全	一六·〇〇	4.03	二十年	全	孟廣順	孟昭禮	第二區孟家村有學田租金全數撥歸該區第十一初小作為經費
新三岔莊	九·〇〇	全	四八·〇〇	5.33	二十年	全	韓鳳鳴	李培德	第二區區有

全上	四·五〇全	一三·五〇	3.00	全上	全	曲龍章	張清波	全上
全上	四·二〇全	一六·〇〇	3.81	全上	全	王昌興	王昌明	全上
全上	五·四〇全	一九·九八	3.70	全上	全	張錫玉	全上	全上
全上	四·二〇全	二四·八七	5.92	全上	全	楊新貴	張清元	全上
全上	五·一〇全	二三·〇〇	4.51	全上	全	王修齡	王蔭南	全上
全上	一·八〇全	九〇〇	5.00	全上	全	孟廣俊	楊基元	全上
龍居店	三〇〇全	八〇〇	2.67	二十年二月	年一	孟廣潤	王光照	第三區區有
鮑王莊西	八〇〇全							全上
鮑王莊西	一五〇〇全							該地早已外押除全上
南北	二四〇〇全	七七·九二	3.33	十九年二月	年二	胡殿真	張占魁	全上所有
馮玉皇室								該地被灣佔不能租除全上
番家莊中	三〇〇全							該地荒險不毛歸公家使土不能外租除全上
番家莊北	三〇〇全							該地被學校及古廟所佔不能外租除全上
番家莊中	全上							全上
全上	三〇〇全	一二〇〇	4.00	全上	全	李近海	李子毅	全上
全上	八·七〇全	二九〇〇	3.33	全上	全	李增祿	李增城	全上
全上	一〇·五〇全	五二·四〇	4.99	十九年三月	全	郝得成	孟昭雲	全上

蒲台縣

坐落	畝數	方步	年租總計	每畝租價	訂約年限	有效期限	租戶姓名	保人姓名	備	考
龍居店	三〇〇	240	一五·九九	5.33	二十年	一年	張德輝	張德潤	第三區區有	
全上	九〇〇	全	四〇·五〇	4.50	全上	全	張清波		全上	
全上	九·三〇	全	三三·〇二	3.55	全上	全	岳作廟	岳作平	全上	
全上	二〇〇〇	全	一五·〇〇	0.75	全上	全	張錫玉	張德基	全上	
全上	二·七〇	全	九·九九	3.70	全上	全	張德基	張錫玉	全上	
麻灣	六一·五〇	全	二〇四·八〇	3.33	全上	全	劉芻忱	劉秉乾	全上	

蒲台縣公有基金表

一、本表共計基金二百九十五元年息總額八十一元六角平均月息二分七厘六毫
 二、本表所列情形以民國二十年六月三十日為斷

明 說

基金名稱	基金數目	利率	年利總計	訂約年月	有效期限	債戶姓名及其住址	保人姓名	備 考
公款撥入 基金	一〇〇〇〇 四五〇〇	七厘分 三分	二〇・四〇 一六・二〇	全上 二十年一月	年二 年一	齊愛棠住彭家莊 楊瀾紳 崔中山官莊	李桂林 崔月亭 崔開山	第一區嶺劉莊村有風係 錢數一千二百吊按市價 八吊合洋如上數 第二區彭家莊村有 第三區官莊村有

蒲台縣

九二九

蒲台縣公有附捐及雜項收入表

一、本表共計一百五十九項歲收總額二萬一千零二十五元八角二分
 二、本表所列情形以民國二十年六月三十日爲斷

明 說

項 目	歲 收 額	備 考
地丁學務攤款	一二六·〇〇元	第一學區區立第一初級小學全區丁銀一百兩每兩一元二角六分共計如上
全 上	二三九·六〇	第一學區區立第二初級小學全區丁銀二百一十四兩每兩一元一角二分共計如上
全 上	一三八·〇〇	第一學區區立第四初級小學全區丁銀二百兩每兩六角九分共計如上
全 上	九六·一八	第一學區區立第五初級小學全區丁銀四十二兩每兩二元二角九分共計如上
全 上	一三八·〇〇	第一學區區立第六初級小學全區丁銀五十八兩每兩二元三角八分共計如上
全 上	全上	第一學區區立第七初級小學全區丁銀一百兩每兩一元三角八分共計如上
全 上	一二〇·〇〇	第一學區區立第八初級小學全區丁銀三百兩每兩四角共計如上
全 上	一五一·三〇	第一學區區立第九初級小學全區丁銀一百七十八兩每兩八角五分共計如上

項	目	歲	收	額	備	考
地丁	學務	攤款		一四四·六〇元	第一學區區立第十初級小學全區丁銀六十兩每兩一元九角一分共計如上數	
全	上			一六六·〇〇	第一學區區立第十一初級小學全區丁銀七十兩每兩一元八角共計如上數	
全	上			全上	第二學區區立第十二初級小學全區丁銀五十一兩每兩二元四角七分共計如上數	
全	上			一五一·三〇	第一學區區立第十三初級小學全區丁銀一百七十兩每兩八角九分共計如上數	
全	上			一二六·九〇	第一學區區立第十四初級小學全區丁銀一百四十一兩每兩九角共計如上數	
全	上			一二〇·〇〇	第一學區區立第十五初級小學全區丁銀二百兩每兩六角共計如上數	
全	上			一三八·七〇	第一學區區立第十六初級小學全區丁銀一百九十兩每兩七角三分共計如上數	
全	上			一二六·八八	第一學區區立第十七初級小學全區丁銀一百二十二兩每兩一元零四分共計如上數	
全	上			一二六·〇〇	第一學區區立第十八初級小學全區丁銀一百五十兩每兩八角四分共計如上數	
全	上			一四一·〇〇	第一學區區立第十九初級小學全區丁銀二百兩每兩七角零五厘共計如上數	
全	上			一四六·一〇	第一學區區立第二十初級小學全區丁銀四百八十七兩每兩三角共計如上數	
全	上			一二六·二七	第一學區區立第二十一初級小學全區丁銀二百零七兩每兩六角一分共計如上數	
全	上			一四八·一二	第一學區區立第二十二初級小學全區丁銀二百三十三兩每兩六角四分四厘共計如上數	
全	上			一八〇·〇〇	第一學區區立第二十三初級小學全區丁銀三百兩每兩六角共計如上數	
全	上			一二六·五〇	第一學區區立第二十四初級小學全區丁銀一百一十兩每兩一元一角五分共計如上數	

全	上	一五九.〇〇	第一學區區立第二十五初級小學全區丁銀一百五十兩每兩一元零六分共計如上數
全	上	一〇六.〇〇	第一學區區立第二十六初級小學全區丁銀一百兩每兩一元零六分共計如上數
全	上	七三.八一	第一學區區立第二十七初級小學全區丁銀一百二十一兩每兩六角一分共計如上數
全	上	一〇六.一五	第一學區區立第二十八初級小學全區丁銀五十五兩每兩一元九角三分共計如上數
全	上	一二六.〇〇	第一學區區立第二十九初級小學全區丁銀八十二兩每兩一元五角三分六厘共計如上數
全	上	一二九.六〇	第一學區區立第三十初級小學全區丁銀一百零八兩每兩一元二角共計如上數
全	上	一〇〇.八〇	第一學區區立第三十一初級小學全區丁銀七十兩每兩一元四角四分共計如上數
全	上	一五三.四〇	第一學區區立第三十二初級小學全區丁銀二百九十五兩每兩五角二分共計如上數
地畝學務攤款	上	一一.一八	第二學區區立第一初級小學全區地畝數一千零九十畝每畝一角零二厘共計如上數
全	上	一五〇.〇〇	第二學區區立第二初級小學全區地畝一千四百畝每畝一角零七厘二毫共計如上數
全	上	一〇〇.〇〇	第二學區區立第三初級小學全區地畝五百畝每畝二角共計如上數
全	上	一一〇.〇〇	第二學區區立第四初級小學全區地畝三千畝每畝四分共計如上數
地丁學務攤款	上	一二六.〇〇	第二學區區立第五初級小學全區丁銀一百兩每兩一元二角六分共計如上數
地畝學務攤款	上	一二六.七五	第二學區區立第六初級小學全區地畝三千二百五十畝每畝三分九厘共計如上數
地丁學務攤款	上	一四二.六〇	第二學區區立第七初級小學全區丁銀一百五十五兩每兩九角二分共計如上數
全	上	五六.〇〇	第二學區區立第八初級小學全區丁銀七十兩每兩八角共計如上數

項	目	歲	收	額	備	考
地丁學務攤款			元	二二六.〇〇	第二學區區立第九初級小學全區丁銀一百兩每兩一元二角六分共計如上數	
全	上			一三八.〇〇	第二學區區立第十初級小學全區丁銀一百一十五兩每兩一元二角共計如上數	
全	上			一一五.九二	第二學區區立第十一初級小學全區丁銀一百八十兩每兩六角四分四厘共計如上數	
全	上			一四四.〇〇	第二學區區立第十二初級小學全區丁銀一百八十兩每兩八角共計如上數	
全	上			一四一.一二	第二學區區立第十三初級小學全區丁銀二百四十五兩每兩五角七分六厘共計如上數	
全	上			一五八.一七	第二學區區立第十四初級小學全區丁銀一百八十五兩每兩八角五分五厘共計如上數	
全	上			一三〇.八〇	第二學區區立第十五初級小學全區丁銀二百兩每兩六角五分四厘共計如上數	
全	上			一二五.九一	第二學區區立第十六初級小學全區丁銀七十二兩零七分每兩一元七角四分共計如上數	
全	上			二〇〇.〇〇	第二學區區立第十七初級小學全區丁銀一百二十兩每兩一元共計如上數	
全	上			一三六.五〇	第二學區區立第十八初級小學全區丁銀一百三十兩每兩一元零五分共計如上數	
全	上			一九〇.八一	第二學區區立第十九初級小學全區丁銀一百六十二兩二錢五分每兩一元零七分六厘共計如上數	
全	上			一二六.〇〇	第二學區區立第二十初級小學全區丁銀一百二十六兩每兩一元共計如上數	
全	上			全上	第二學區區立第二十二初級小學全區丁銀八十七兩每兩一元四角四分八厘共計如上數	
全	上			一三八.〇〇	第二學區區立第二十三初級小學全區丁銀一百八十兩零八分每兩七角六分共計如上數	
全	上			全上	第二學區區立第二十四初級小學全區丁銀一百五十兩每兩九角二分共計如上數	

全	上	全上	第二學區區立第二十五初級小學全區丁銀一百零六兩每兩一元三角零二厘共計如上數
全	上	全上	第二學區區立第二十六初級小學全區丁銀一百八十七兩每兩七角三分八厘共計如上數
全	上	全上	第二學區區立第二十七初級小學全區丁銀二百六十七兩四錢一分每兩五角一分六厘共計如上數
全	上	一六六〇〇	第二學區區立第二十八初級小學全區丁銀二百兩每兩六角三分共計如上數
全	上	全上	第二學區區立第二十九初級小學全區丁銀一百二十兩每兩一元零五分共計如上數
地畝學務攤款		一六六〇一三	第二學區區立第三十初級小學全區地畝四百四十一畝每畝二角八分六厘共計如上數
地丁學務攤款		一三六〇〇	第二學區區立第三十一初級小學全區丁銀八十兩每兩一元五角七分五厘共計如上數
全	上	一三八〇〇	第二學區區立第三十二初級小學全區丁銀一百二十九兩每兩一元零七分共計如上數
全	上	一二六〇五〇	第二學區區立第三十三初級小學全區丁銀五十五兩每兩二元三角共計如上數
全	上	一二八七〇	第二學區區立第三十四初級小學全區丁銀一百九十五兩每兩六角六分共計如上數
全	上	一三八〇〇	第二學區區立第三十五初級小學全區丁銀七十三兩九錢每兩一元八角六分六厘共計如上數
地畝學務攤款		一二七〇三三	第二學區區立第三十六初級小學全區地畝七百四十九畝每畝一角七分共計如上數
全	上	二六〇〇	第三學區區立第一初級小學全區地畝二百一十八畝每畝五角七分八厘共計如上數
全	上	一四八〇三七	第三學區區立第二初級小學全區地畝七百八十五畝每畝一角八分九厘共計如上數
全	上	一四八〇四〇	第三學區區立第三初級小學全區地畝五百三十畝每畝二角八分共計如上數
全	上	七三〇七〇	第三學區區立第四初級小學全區地畝五百五十畝每畝一角三分四厘共計如上數

項	目	歲	收	備	考
地畝學務攤款	上		一五六.〇〇	第三學區區立第五初級小學全區地畝一百九十五畝每畝六角四分六厘共計如上數	
全	上		一二五.九〇	第三學區區立第六初級小學全區地畝一百六十一畝四分每畝七角八分共計如上數	
全	上		一二五.八〇	第三學區區立第七初級小學全區地畝四百五十七畝五分每畝二角七分五厘共計如上數	
全	上		一二六.〇〇	第三學區區立第八初級小學全區地畝三百六十五畝一分每畝三角四分五厘共計如上數	
全	上		全上	第三學區區立第九初級小學全區地畝三百零五畝每畝四角一分三厘共計如上數	
全	上		一三八.〇〇	第三學區區立第十初級小學全區地畝七百八十畝每畝一角七分七厘共計如上數	
全	上		一二六.〇〇	第三學區區立第十一初級小學全區地畝二百二十五畝每畝五角六分共計如上數	
全	上		一三八.二八	第三學區區立第十二初級小學全區地畝八百三十三畝每畝一角六分六厘共計如上數	
地丁學務攤款	上		一二六.〇〇	第三學區區立第十四初級小學全區丁銀六十三兩每兩二元共計如上數	
全	上		一五〇.〇八	第三學區區立第十五初級小學全區丁銀一百一十二兩每兩一元三角四分共計如上數	
全	上		一三三.五〇	第三學區區立第十六初級小學全區丁銀七十兩五錢每兩一元七角八分共計如上數	
全	上		一二六.〇〇	第三學區區立第十七初級小學全區丁銀一百二十兩每兩一元零五分共計如上數	
全	上		一二五.七二	第三學區區立第十八初級小學全區丁銀四十四兩九錢每兩二元八角共計如上數	
全	上		一二六.〇〇	第三學區區立第十九初級小學全區丁銀四十四兩每兩二元八角六分四厘共計如上數	
全	上		一一七.九一	第三學區區立第二十初級小學全區丁銀三十九兩七錢每兩二元九角七分共計如上數	

全	上	一三〇・一二	第三學區區立第二十一初級小學全區丁銀三十九兩每兩三元零八分共計如七數
全	上	九七・二〇	第三學區區立第二十二初級小學全區丁銀二十七兩七錢七分每兩三元五角共計如七數
全	上	一四八・〇〇	第三學區區立第二十三初級小學全區丁銀七十四兩每兩二元共計如上數
全	上	一三八・七〇	第三學區區立第二十四初級小學全區丁銀三十六兩五錢每兩三元八角共計如上數
地畝學務攤款	上	一〇〇・二〇	第三學區區立第二十五初級小學全區地畝六百畝每畝一角六分七厘共計如上數
地丁學務攤款	上	一二六・〇〇	第三學區區立第二十六初級小學全區丁銀一百二十二兩每兩一元零三分共計如上數
全	上	一一七・六〇	第三學區區立第二十七初級小學全區丁銀四十二兩每兩二元八角共計如上數
全	上	一三八・〇〇	第三學區區立第二十八初級小學全區丁銀六十兩每兩二元三角共計如上數
全	上	一二九・八〇	第三學區區立第二十九初級小學全區丁銀一百一十八兩每兩一元一角共計如上數
全	上	二二八・〇〇	第三學區區立第三十初級小學全區丁銀一百五十兩每兩一元五角二分共計如上數
地畝學務攤款	上	二七四・〇〇	第三學區區立第三十一初級小學全區地畝六百一十五畝每畝四角四分五厘五毫共計如上數
地丁學務攤款	上	一二五・四〇	第三學區區立第三十二初級小學全區丁銀九十五兩每兩一元三角二分共計如上數
全	上	一一七・四四	第三學區區立第三十三初級小學全區丁銀七十三兩四錢每兩一元六角共計如上數
全	上	一六八・一四	第三學區區立第三十四初級小學全區丁銀一百六十九兩五錢每兩九角九分二厘共計如上數
全	上	一三八・〇〇	第三學區區立第三十五初級小學全區丁銀一百二十兩每兩一元一角五分共計如上數
地丁學務攤款	上	一五三・〇〇	第三學區區立第三十六初級小學全區丁銀八十五兩每兩一元八角共計如上數

項	目	歲	收	額	備	考
全	上		一四三·四八	元	第三學區區立第三十七初級小學全區丁銀一百四十三兩四錢八分每兩一元共計如上數	
全	上		一二四·六三		第三學區區立第三十八初級小學全區丁銀一百一十三兩三錢每兩一元一角共計如上數	
地	地	地	一二八·〇〇		第三學區區立第三十九初級小學全區地畝三百二十畝每畝四角共計如上數	
地	地	地	一一三·八〇		第三學區區立第四十初級小學全區丁銀四十三兩七錢七分每兩二元六角共計如上數	
地	地	地	一一〇·〇〇		第三學區區立第四十一初級小學全區地畝四百八十畝每畝二角五分共計如上數	
地	地	地	一三八·〇〇		第三學區區立第四十二初級小學全區丁銀一百九十三兩每兩七角一分五厘共計如上數	
全	上		二五〇·〇〇		第三學區區立第四十三初級小學全區丁銀二百兩每兩一元二角五分共計如上數	
全	上		一六一·〇〇		第三學區區立第四十四初級小學全區丁銀四百六十兩每兩三角五分共計如上數	
全	上		一三八·〇〇		第三學區區立第四十五初級小學全區丁銀一百零八兩每兩一元二角七分七厘共計如上數	
全	上		一三九·五〇		第三學區區立第四十六初級小學全區丁銀三百一十兩每兩四角五分共計如上數	
全	上		一三八·〇〇		第三學區區立第四十七初級小學全區丁銀七十兩每兩一元九角七分二厘共計如上數	
全	上		九六·〇〇		第三學區區立第四十八初級小學全區丁銀三十九兩每兩二元四角六分二厘共計如上數	
全	上		一二二·〇〇		第三學區區立第四十九初級小學全區丁銀一百二十二兩每兩一元共計如上數	
全	上		八七·二二		第三學區區立第五十初級小學全區丁銀四十九兩每兩一元七角八分共計如上數	
全	上		一一〇·〇〇		第三學區區立第五十一初級小學全區丁銀八十兩每兩一元五角共計如上數	

全	上	一〇〇・一〇	第三學區區立第五十二初級小學全區丁銀三十五兩每兩二元八角六分共計如上數
全	上	一二〇〇〇	第三學區區立第五十三初級小學全區丁銀六十兩每兩二元共計如上數
全	上	一二四・八〇	第三學區區立第五十四初級小學全區丁銀五十二兩每兩二元四角共計如上數
全	上	一一六・九〇	第三學區區立第五十五初級小學全區丁銀三十三兩四錢每兩三元五角共計如上數
地畝學務攤款	上	一三八・三二	第四學區區立第二初級小學全區地畝四百八十五畝每畝二角八分五厘共計如上數
地丁學務攤款	上	一二六〇〇	第四學區區立第三初級小學全區丁銀七十兩每兩一元八角共計如上數
全	上	一六〇〇〇	第四學區區立第四初級小學全區丁銀二百兩每兩八角共計如上數
全	上	二六一・〇〇	第四學區區立第五初級小學全區丁銀一百四十五兩每兩一元八角共計如上數
全	上	一三七・七六	第四學區區立第六初級小學全區丁銀八十四兩每兩一元六角四分共計如上數
全	上	一四七・八四	第四學區區立第七初級小學全區丁銀九十六兩每兩一元五角四分共計如上數
全	上	一二九・六〇	第四學區區立第八初級小學全區丁銀九十六兩每兩一元三角五分共計如上數
全	上	一三六・五〇	第四學區區立第九初級小學全區丁銀一百九十五兩每兩七角共計如上數
全	上	一二八・八〇	第四學區區立第十初級小學全區丁銀一百八十四兩每兩七角共計如上數
全	上	一二九・〇〇	第四學區區立第十一初級小學全區丁銀一百二十九兩每兩一元共計如上數
全	上	一三八・〇〇	第四學區區立第十二初級小學全區丁銀四十六兩每兩三元共計如上數
地丁學務攤款	上	一二四・八〇	第四學區區立第十三初級小學全區丁銀七十八兩每兩一元六角共計如上數

項	目	歲	收	額	備	考
全	上		一一九・八〇	元	第四學區區立第十四初級小學全區丁銀五十九兩每兩二元二角共計如上	
全	上		一五〇・一五		第四學區區立第十五初級小學全區丁銀七十七兩每兩一元九角五分共計如上	
全	上		一二六・二六		第四學區區立第十六初級小學全區丁銀五十九兩每兩二元一角四分共計如上	
地畝	學務	攤款	六三・五六		第四學區區立第十七初級小學全區地畝九百零八畝每畝七分共計如上	
地丁	學務	攤款	一一三・二〇		第四學區區立第十八初級小學全區丁銀五十六兩每兩二元二角共計如上	
全	上		九〇・〇〇		第四學區區立第十九初級小學全區丁銀十八兩每兩五元共計如上	
全	上		一三五・〇〇		第四學區區立第二十初級小學全區丁銀五十四兩每兩二元五角共計如上	
全	上		一三五・二〇		第四學區區立第二十一初級小學全區丁銀八十四兩每兩二元八角共計如上	
全	上		一二四・三二		第四學區區立第二十二初級小學全區丁銀四十四兩四錢每兩二元八角共計如上	
全	上		一四八・八〇		第四學區區立第二十三初級小學全區丁銀一百二十兩每兩一元二角四分共計如上	
全	上		一二六・九〇		第四學區區立第二十四初級小學全區丁銀一百四十一兩每兩九角共計如上	
全	上		一二九・〇〇		第四學區區立第二十五初級小學全區丁銀二百一十五兩每兩六角共計如上	
全	上		一一八・一〇		第四學區區立第二十六初級小學全區丁銀一百八十三兩每兩七角共計如上	
全	上		一四〇・〇〇		第四學區區立第二十七初級小學全區丁銀二百兩每兩七角共計如上	
全	上		全上		第四學區區立第二十八初級小學全區丁銀二百兩每兩七角共計如上	

商河縣

教育款產一覽

商河縣

九四三

二十年度歲入

科 目	縣 有	公 有	類 計
田 租	199	——	199
利 息	1,167	——	1,167
附 捐	39,073	——	39,073
收 入	5,098	——	5,098
總 計	45,537	——	45,537

說 明

一、歲入總計四萬五千五百三十七元
 縣款占百分之百公款占百分之零

二、學田七十三畝平均每畝年租二元七角三分強 縣二元七角三分強

三、基金八千一百零六元平均月息一分二厘 縣一分二厘

四、本表款額以元為單位學田以畝為單位單位以下四捨五入

商河縣縣有學田表

明 說

一、本表共計學田七十二畝七分(以二百四十方步計算)年租總數二百九十八元七角二分平均租價每畝二元七角三分
 二、本表所列情形以民國二十年十二月三十一日爲斷

坐落	畝數	步方	年租總計	每畝租價	訂約期限	租戶姓名	保人姓名	備考
城東南 城家林 城家北 何家莊 全上	三六·七〇 二六·〇〇 一〇·〇〇	240 全	一八·七二 一三〇·〇〇 五〇·〇〇	0.51 5.00	十三年三月三十日 十六年十月	路程壽 建設局 馬廷棟	任鏡涵 李傳卿 全上	

商河縣

九四五

商河縣縣有基金表

一、本表共計基金八千一百零五元六角九分年息總數一千一百六十七元二角四分平均月息一分二厘
 二、本表所列情形以民國二十年十二月三十一日為斷

明 說

基金名稱	基金數目	每月利率	年利總計	訂約年月	有效期限	存款戶姓名及其住址	保人姓名	備	考
豐價生息	一一二.五〇元	二厘	二六.二〇元	二十年一月	五年	王甲第 李集	北	德盛隆園	
積發生息	五〇.〇〇	全	七.二〇	全上	全	全上	全上	全上	
書院生息	六六.〇五	全	九.五一	全上	全	全上	全上	全上	
積發生息	三〇〇.〇〇	全	四三.二〇	全上	全	馬世格 高坊	北	同聚成	
河工生息	三七.五〇	全	五.四〇	全上	全	王立臣 劉家	北	德茂堂	
積發生息	二五〇.〇〇	全	三六.〇〇	全上	全	全上	全上	全上	
書院生息	六.八六	全	〇.九九	全上	全	王春龍 劉	北	全上	
兵宅生息	二五.〇〇	全	三.六〇	全上	全	全上	全上	全上	

商河縣

九四七

基金名稱	基金數目	利率	年利總計	訂約年月	期限	債戶姓名及其住址	保人姓名	備考
基金名稱	基金數目	利率	年利總計	訂約年月	期限	債戶姓名及其住址	保人姓名	備考
積穀生息	二二五〇〇元	二厘分	一八〇〇元	二十年一月	五年	侯熙春 城東莊	裕德恒	
河工生息	全上	全	全上	全上	三年	路振祥 路莊	瑞太長	
書院生息	一〇一〇一	全	一四·五五	全上	全	全上	全上	
票價生息	六〇〇〇	全	八·六四	全上	全	路程諱 城東莊	全上	
積穀生息	九三·七五	全	一三·五〇	全上	全	全上	全上	
書院生息	六七〇〇	全	九·六五	全上	十月	王存泰 本縣	永盛齋	
河工生息	六二·五〇	全	九〇〇	全上	五年	王瑞昌 本縣	缺慶和	
積穀生息	三一·二五	全	四·五〇	全上	全	全上	全上	
全上	一〇三·一三	全	一四·八五	全上	全	徐助青 城東莊	德茂堂	
全上	一二五〇〇	全	一八〇〇	全上	二年	王照然 城東莊	九大號	
書院生息	二二五〇〇	全	三三·四〇	全上	五年	張方城 城東莊	七林堂	
全上	一五〇〇〇	全	二一·六〇	全上	三年	孫連起 城東莊	三慶合	
積穀生息	七五〇〇	全	一〇·八〇	全上	六月	寶廷冬 城東莊	九大號	
全上	一〇〇〇〇	全	一四·四〇	全上	五年	王開第 城東莊	靈盛得園	
全上	一七五〇〇	全	二五·二〇	全上	二年	王昭第 全上	裕興和	

商河縣

全上	六五·四七	全	九·四三	全上	全	裕盛源 城東莊	全上	此項基金係京錢五百五十吊按市價八吊四百文 合國幣如上數
全上	五七·一四	全	八·二三	四年八月	全	裕春堂 城東莊	大昌祥	
積穀生息	一三一·二五	全	一八·九〇	全上	全	王鼎三 城東莊	裕興和	
全上	一五〇·〇〇	全	二一·六〇	全上	全	楊玉隆 城東莊	九大號	
全上	七五·〇〇	全	一〇·八〇	全上	五年	田福堂 城內	三慶合	
書院生息	一五〇·〇〇	全	二一·六〇	全上	全	楊岱雲 城東莊	王季安	
稟價生息	三〇〇·〇〇	全	四三·二〇	全上	全	王全琮 城東莊	恒慶隆	
積穀生息	二五九·三八	全	三七·三五	全上	全	李永榮 城東莊	三慶合	
全上	全上	全	全上	全上	全	鄧廷庭 全上	全上	
全上	全上	全	全上	全上	三年	鄧江修 全上	復源昌	
全上	全上	全	全上	全上	全	鄧華軒 全上	全上	
書院生息	全上	全	全上	全上	全	鄧城修 全上	全上	
全上	三〇〇·〇〇	全	四三·二〇	全上	全	鄧質軒 全上	全上	
全上	二〇〇·〇〇	全	二八·八〇	全上	全	鄧折修 全上	全上	
全上	一二五·〇〇	全	一八·〇〇	全上	三年	源復興 城東莊	復源昌	

商河縣

九五〇

基金名稱	基金數目	利率	年利總計	訂約年月	期限	債戶姓名及其住址	保人姓名	備
票價生息	六〇〇〇元	二厘分	八·六四元	元年一月	全	裕順合 城東 興隆鎮	復祥油店	此項基金係銀四十兩 按市價六錢六分七合國 幣如上數
積發生息	一四八·八〇	全	二一·四三	十四年十二月	全	田香剛 城內	合興永	此項基金係京錢一千二 百五十兩按市價八吊四 百文合國幣如上數
全上	全上	全	全上	全上	全	和順號 城西 馬莊	任鏡涵	全上
全上	一七八·六〇	全	二五·七二	全上	全	恒德和 城內	全上	此項基金係京錢一千五 百兩按市價八吊四百文 合國幣如上數
全上	二〇二·三七	全	二九·一四	全上	全	元興樓 城內	全上	此項基金係京錢一千七 百兩按市價八吊四百文 合國幣如上數
義務教育 基金	三〇〇·〇〇	全	四三·二〇	二十年六月	三年	恒慶隆 南門外	三慶合	此項基金利息自本年六 月起至十二月止實收二 十五元二角上欄內所列 係按全年計
全上	全上	全	全上	全上	全	楊岱雲 城北 盧莊	裕興和	全上
全上	全上	全	全上	全上	全	李日遠 城東 李莊	三民石 印局	全上
全上	全上	全	全上	全上	全	侯和聲 城南 侯莊	裕德恒	全上

考

商河縣縣有附捐及雜項收入表

一、本表共計九項歲收總額四萬四千一百七十一元一角五分
 二、本表所列情形以民國二十一年三月三十日爲斷

明 說

項 目	歲 收 額	備 考
地 丁 附 捐	三一〇三七・〇六元	此項附捐計本縣丁銀三萬三千七百三十五兩九錢按每兩九角二分徵收如上數
漕 米 附 捐	八〇三六・〇九	此項附捐計本縣漕米八千七百三十四石八斗七升九合按每石九角二分徵收如上數
過 割 附 捐	二四〇〇・〇〇	此項附捐每畝賦役征洋五分計收如上數
牲 畜 附 捐	一・二〇〇・〇〇	
屠 宰 附 捐	二二〇〇・〇〇	
稅 契 附 捐	四〇〇・〇〇	此項附捐按每契紙一張征洋二角計收如上數
廟 地 租	二・五二八・〇〇	此項附捐上地每畝征洋二元中地每畝征洋一元六角下地每畝征洋一元二角下地每畝征洋一元計收如上數
祭 品 變 價	二一〇〇・〇〇	

商 河 縣

九 五 三

青城縣

教育款產一覽

青城縣

九五五

二十年度歲入

科目	縣有	公有	類計
田租	135	101	236
利息	——	——	——
附捐	13,101	——	13,101
收入	2,057	15,217	17,274
總計	15,293	15,318	30,611

說 明

一、歲入總計三萬零六百十一元——
縣款占百分之四十九強公款占百分之五十一弱

二、學田一百零八畝平均每畝年租二元一角九分弱——縣一元九角二分公二元六角二分

三、本表款額以元為單位學田以畝為單位單位以下四捨五入

青城縣縣有學田表

明 說

一、本表共計學田六十九畝九分一厘年租一百三十五元四角平均每畝租價一元九角二分
 二、本表所列情形以民國二十一年二月十三日爲斷

坐落	畝數	方步	年租總計	每畝租價	訂約年限	租戶姓名	保人姓名	備考
莊東張家	二五·一六	240	一一〇·七〇	4.40	十六年八月	于殿卿	于占雲	
莊西張家	一七·五〇	全	七〇〇	0.40	十六年九月	第一小學	裕昌合	
城西南菜園	七·五〇	全	三〇〇	全	十六年八月	董墨林	劉世澤	
城北水李家	一五·〇〇	全	九〇〇	0.60	全上	建設局	劉明齋	
城西南菜園	四·七五	全	五七〇	1.20	全上	韓會文	韓業農	

青城縣

九五七

青城縣縣有附捐及雜項收入表

明 說

- 一、本表共計六項歲收總額一萬五千一百五十七元七角五分
- 二、本表所列情形以民國二十一年二月十三日為斷

項	目	歲	收	額	備		
地	丁	附	捐	一〇六八三. ^元 九五	每丁銀一兩徵教育附捐一元零七分共計如上數		
漕	米	附	捐	二四一七.二六	每漕米一石徵教育附捐一元共計如上數		
夾	河	捐		一〇三〇.七九			
契	紙	捐		一〇〇.〇〇	每契紙一張徵收二角約計如上數		
祀	孔	祭	品	折	價	一一七.二五	
雜						牲畜紙房雜捐等共計如上數	
						八〇八.五〇	

青城縣

九五九

青城縣公有學田表

一、本表共計學田三十八畝半年租一百零一元一角二分平均租價每畝二元六角二分有奇
 二、本表所列情形以民國二十一年二月十三日為斷

明 說

坐落	畝數	方步	年租總計	每畝租價	訂約年	約定期限	租戶姓名	保人姓名	備
邢家巷西	一〇〇〇	240	三〇〇〇元	3.00	五月二年	無定期	邢殿魁	劉如田	第四區第十五初級小學公有
邢家巷西	一二・五〇	全	二二・一二	1.85	六月四年	全	牛光垣	牛光斗	全上
邢家巷西	六・五〇	全	一九・五〇	3.00	七月八年	全	郭氏	邢光宗	全上
全上	三・五〇	全	一〇・五〇	全	七月十年	全	高士福	高士祿	全上
莊城西張家	六・〇〇	全	一八・〇〇	全	四月九年	全	劉錫鳳	胡景華	全數撥歸縣立第一小學

青城縣

青城縣公有附捐及雜項收入表

一、本表共計一百零一項歲收總額一萬五千二百一十七元一角
 二、本表所列情形以民國二十一年二月十三日為斷

明 說

項 目	歲 收 額	備 考
地 丁 學 務 攤 款	一 二 〇 〇 〇 元	第一區第一初級小學共有丁銀二百七十二兩每銀一兩應攤四角四分一厘 共計如上數
全 上	一 八 〇 〇 〇	第一區第二初級小學共有丁銀一百五十五兩每銀一兩應攤一元一角六分 共計如上數
全 上	一 五 〇 〇 〇	第一區第三初級小學共有丁銀一百八十七兩每銀一兩應攤八角三分共計 如上數
全 上	一 三 〇 〇 〇	第一區第四初級小學共有丁銀一百四十六兩每銀一兩應攤八角九分共計 如上數
全 上	一 五 〇 〇 〇	第一區第五初級小學共有丁銀一百九十兩每銀一兩應攤七角八分九厘共計 如上數
全 上	一 二 〇 〇 〇	第一區第六初級小學共有丁銀一百五十兩每銀一兩應攤八角共計如上數
全 上	二 一 〇 〇 〇	第一區第七初級小學共有丁銀二百四十兩每銀一兩應攤八角七分五厘共計 如上數
全 上	二 三 〇 〇 〇	第一區第八初級小學共有丁銀二百零六兩每銀一兩應攤六角三分共計如 如上數

項 目	歲 次	收 額	備 考
地丁學務攤款		一七〇〇〇元	第一區第九初級小學共有丁銀七十七兩每銀一兩應攤二元二角其計如上
全	上	一五〇〇〇	第一區第十初級小學共有丁銀七十八兩每銀一兩應攤一元九角二分其計如上
全	上	二〇〇〇〇	第一區第十一初級小學共有丁銀一三二兩每銀一兩應攤一元五角其計如上
全	上	全上	第一區第十二初級小學共有丁銀一百四十兩每銀一兩應攤一元其計如上
全	上	一八〇〇〇	第一區第十三初級小學共有丁銀一百九十八兩二錢每銀一兩應攤九角八分其計如上
全	上	全上	第一區第十四初級小學共有丁銀二百一十九兩每銀一兩應攤八角三分五分其計如上
全	上	二〇〇〇〇	第一區第十五初級小學共有丁銀一百七十九兩每銀一兩應攤一元一角其計如上
全	上	一四〇〇〇	第一區第十六初級小學共有丁銀四十五兩五錢每銀一兩應攤三元零七分其計如上
全	上	二二〇〇〇	第一區第十七初級小學共有丁銀八十八兩六錢每銀一兩應攤一元三角五分其計如上
全	上	一三〇〇〇	第一區第十八初級小學共有丁銀三十八兩六錢每銀一兩應攤三元五角其計如上
全	上	一三〇〇〇	第一區第十九初級小學共有丁銀四十二兩每銀一兩應攤三元零九分其計如上
全	上	一五〇〇〇	第一區第二十初級小學共有丁銀一百一十六兩每銀一兩應攤一元四角其計如上
全	上	一一〇〇〇	第一區第二十一初級小學共有丁銀一百一十兩每銀一兩應攤一元其計如上
全	上	一三〇〇〇	第一區第二十二初級小學共有丁銀八十九兩七錢一分每銀一兩應攤一元四角其計如上
全	上	全上	第一區第二十三初級小學共有丁銀七十二兩每銀一兩應攤一元九角四分其計如上

全	上	一五〇〇〇	第一區第二十四初級小學共有丁銀一百一十一兩六錢每銀一兩應撥一元三角四分共計如上數
全	上	一一〇〇〇	第一區第二十五初級小學共有丁銀二十二兩每銀一兩應撥五元共計如上數
全	上	一五〇〇〇	第一區第二十六初級小學共有丁銀五十兩每銀一兩應撥三元共計如上數
全	上	一二〇〇〇	第一區第二十七初級小學共有丁銀四十六兩七錢每銀一兩應撥二元五角六分共計如上數
全	上	一五〇〇〇	第一區第二十八初級小學共有丁銀八十八兩每銀一兩應撥一元五角共計如上數
全	上	全上	第一區第二十九初級小學共有丁銀六十兩每銀一兩應撥二元五角共計如上數
全	上	一二〇〇〇	第一區第三十初級小學共有丁銀九十兩每銀一兩應撥一元三角三分共計如上數
全	上	全上	第一區第三十一初級小學共有丁銀四十兩每丁銀一兩應撥三元共計如上數
全	上	一八〇〇〇	第一區第三十二初級小學共有丁銀六十一兩三錢八分每銀一兩應撥二元五角共計如上數
全	上	一五〇〇〇	第一區第三十三初級小學共有丁銀四十五兩二錢每銀一兩應撥三元四角二分共計如上數
全	上	一七八〇〇	第一區第三十四初級小學共有丁銀三十八兩每銀一兩應撥四元六角八分共計如上數
全	上	一三〇〇〇	第一區第三十五初級小學共有丁銀四十八兩每銀一兩應撥二元七角共計如上數
全	上	二〇六〇〇	第二區第一初級小學共有丁銀二百一十四兩一錢六分六厘每銀一兩應撥九角六分二厘共計如上數
全	上	二八〇〇〇	第二區第二初級小學共有丁銀一百五十二兩一錢六分二厘每銀一兩應撥一元八角四分共計如上數
全	上	一六〇〇〇	第二區第三初級小學共有丁銀八十六兩八錢二分六厘每銀一兩應撥一元八角四分共計如上數
全	上	二四〇〇〇	第二區第四初級小學共有丁銀一百九十七兩一錢九分五厘每銀一兩應撥七角一分共計如上數

項	目	歲	收	額	備	考
全	上			全上	第二區第五初級小學共有丁銀一百二十八兩五錢每銀一兩應攤九角三分四厘共計如上數	
全	上			全上	第二區第六初級小學共有丁銀五十六兩四錢八分每銀一兩應攤二元六角六分共計如上數	
全	上			一五〇〇〇〇	第二區第七初級小學共有丁銀一百二十八兩一錢六分每銀一兩應攤一元一角五分共計如上數	
全	上			一四〇〇〇〇	第二區第八初級小學共有丁銀一百八十五兩八錢二分每銀一兩應攤七角五分共計如上數	
全	上			一〇五〇五〇	第二區第九初級小學共有丁銀九十六兩三錢三分每銀一兩應攤一元零九角四分共計如上數	
全	上			一四〇〇〇〇	第二區第十初級小學共有丁銀八十八兩一錢每銀一兩應攤一元五角八分九厘共計如上數	
全	上			一三五〇〇〇	第二區第十一初級小學共有丁銀一百三十七兩八錢六分每銀一兩應攤九角七分共計如上數	
全	上			一一〇〇〇〇	第二區第十二初級小學共有丁銀一百零九兩每銀一兩應攤一元零一分共計如上數	
全	上			一二〇〇〇〇	第二區第十三初級小學共有丁銀六十八兩八錢七分每銀一兩應攤二元七角四分二厘共計如上數	
全	上			一〇〇〇〇〇	第二區第十四初級小學共有丁銀五十九兩七錢八分六厘每銀一兩應攤一元六角七分二厘共計如上數	
全	上			一〇〇〇〇〇	第二區第十五初級小學共有丁銀一百二十五兩五錢六分一厘每銀一兩應攤九角五分六厘共計如上數	
全	上			一四〇〇〇〇	第二區第十六初級小學共有丁銀九十二兩零九分每銀一兩應攤一元五角二分共計如上數	
全	上			一五〇〇〇〇	第二區第十七初級小學共有丁銀四十兩零六錢四分每銀一兩應攤三元七角九分共計如上數	
全	上			全上	第二區第十八初級小學共有丁銀一百五十四兩四錢五分每銀一兩應攤九角七分一厘共計如上數	
全	上			全上	第二區第十九初級小學共有丁銀四十八兩五錢一分每銀一兩應攤三元零九分共計如上數	

全	上	一六〇・〇〇	第三區第二十初級小學共有丁銀七十兩零九錢一分每銀一兩應攤一元七角二分共計如上數
全	上	一五五・〇〇	第二區第二十一初級小學共有丁銀六十一兩三錢四分每銀一兩應攤一元四角六分七厘共計如上數
全	上	一六〇・〇〇	第二區第二十二初級小學共有丁銀六十七兩二錢每銀一兩應攤一元七角八分八厘共計如上數
全	上	一五〇・〇〇	第二區第二十三初級小學共有丁銀一百五十三兩二錢一分每銀一兩應攤九角七分九厘共計如上數
全	上	二〇六・〇〇	第三區第一初級小學共有丁銀二百零三兩每銀一兩應攤一元零一分四厘共計如上數
全	上	二八〇・〇〇	第三區第二初級小學共有丁銀二百九十兩每銀一兩應攤九角六分五厘共計如上數
全	上	一六五・〇〇	第三區第三初級小學共有丁銀一百零一兩每銀一兩應攤一元五角共計如上數
全	上	一五〇・〇〇	第三區第四初級小學共有丁銀一百零一兩每銀一兩應攤一元三角六分三厘共計如上數
全	上	一九〇・〇〇	第三區第五初級小學共有丁銀二百三十八兩每銀一兩應攤七角九分八厘共計如上數
全	上	一五〇・〇〇	第三區第六初級小學共有丁銀一百四十二兩每銀一兩應攤一元零五分五厘共計如上數
全	上	一六〇・〇〇	第三區第七初級小學共有丁銀一百二十一兩每銀一兩應攤一元三角二分二厘共計如上數
全	上	一二〇・〇〇	第三區第八初級小學共有丁銀一百六十五兩每銀一兩應攤七角二分七厘共計如上數
全	上	一三〇・〇〇	第三區第九初級小學共有丁銀四十二兩每銀一兩應攤三元零九分共計如上數
全	上	一六〇・〇〇	第三區第十初級小學共有丁銀七十七兩每銀一兩應攤二元零七分八厘共計如上數
全	上	一五五・〇〇	第三區第十一初級小學共有丁銀一百三十二兩每銀一兩應攤一元一角七分四厘共計如上數
全	上	一六〇・〇〇	第三區第十二初級小學共有丁銀一百五十五兩每銀一兩應攤一元零三分共計如上數

項 目 款	目 裁	收 額	備 考
地 丁 學 務 攤 款		一五〇・〇〇元	第三區第十三初級小學共有丁銀一百七十七兩每銀一兩應攤八角四分七厘共計如上數
全	上	一〇〇・〇〇	第三區第十四初級小學共有丁銀九十七兩每銀一兩應攤一元零三分共計如上數
全	上	二二〇・〇〇	第三區第十五初級小學共有丁銀八十一兩每銀一兩應攤一元四角八分共計如上數
全	上	一八〇・〇〇	第三區第十六初級小學共有丁銀一百零四兩每銀一兩應攤一元七角三分共計如上數
全	上	一四〇・〇〇	第三區第十七初級小學共有丁銀一百六十八兩每銀一兩應攤八角三分三厘共計如上數
全	上	一五〇・〇〇	第三區第十八初級小學共有丁銀一百五十二兩三錢七分每銀一兩應攤九角八分四厘共計如上數
全	上	全上	第三區第十九初級小學共有丁銀一百五十二兩四錢三分每銀一兩應攤九角八分四厘共計如上數
全	上	全上	第三區第二十初級小學共有丁銀一百五十四兩二錢五分每銀一兩應攤九角七分共計如上數
全	上	二二〇・〇〇	第四區第一初級小學共有丁銀一百二十兩每銀一兩應攤一元七角五分共計如上數
全	上	一五〇・〇〇	第四區第二初級小學共有丁銀九十兩每銀一兩應攤一元六角七分共計如上數
全	上	一四〇・〇〇	第四區第三初級小學共有丁銀一百八十兩每銀一兩應攤七角七分七厘共計如上數
全	上	全上	第四區第四初級小學共有丁銀一百八十兩每銀一兩應攤七角七分七厘共計如上數
全	上	二五〇・〇〇	第四區第五初級小學共有丁銀一百七十兩每銀一兩應攤一元四角七分共計如上數
全	上	一五〇・〇〇	第四區第六初級小學共有丁銀一百六十五兩每銀一兩應攤九角五分共計如上數
全	上	一三〇・〇〇	第四區第七初級小學共有丁銀六十五兩每銀一兩應攤二元共計如上數

考

全	上	一〇〇〇〇	第四區第八初級小學共有丁銀一百五十兩每銀一兩應攤一元三角共計如上數
全	上	一三五·八五	第四區第九初級小學共有丁銀一百三十五兩八錢五分每銀一兩應攤一元共計如上數
全	上	一六〇·〇〇	第四區第十初級小學共有丁銀一百八十兩每銀一兩應攤八角九分共計如上數
全	上	一〇〇·七五	第四區第十一初級小學共有丁銀四十五兩每銀一兩應攤三元二角四分共計如上數
全	上	一〇〇·〇〇	第四區第十二初級小學共有丁銀九十五兩每銀一兩應攤一元一角六分共計如上數
全	上	一五〇·〇〇	第四區第十三初級小學共有丁銀六十四兩每銀一兩應攤二元三角四分共計如上數
全	上	一四〇·〇〇	第四區第十四初級小學共有丁銀一百四十兩每銀一兩應攤一元共計如上數
全	上	一五五·〇〇	第四區第十五初級小學共有丁銀九十四兩每銀一兩應攤一元五角共計如上數
全	上	一四〇·〇〇	第四區第十六初級小學共有丁銀一百零五兩每銀一兩應攤一元三角三分共計如上數
全	上	一五〇·〇〇	第四區第十七初級小學共有丁銀一百二十兩每銀一兩應攤一元二角五分共計如上數
全	上	一三〇·〇〇	第四區第十八初級小學共有丁銀九十三兩每銀一兩應攤一元三角九分共計如上數
全	上	一五〇·〇〇	第四區第十九初級小學共有丁銀九十五兩每銀一兩應攤一元五角八分共計如上數
全	上	一四〇·〇〇	第四區第二十初級小學共有丁銀一百七十兩每銀一兩應攤八角二分共計如上數
全	上	一五〇·〇〇	第四區第二十一初級小學共有丁銀一百六十兩每銀一兩應攤九角四分共計如上數
全	上	全上	第四區第二十二初級小學共有丁銀一百兩每銀一兩應攤一元五角共計如上數
全	上	一〇〇·〇〇	第四區第二十二初級小學共有丁銀一百六十兩每銀一兩應攤六角八分七厘共計如上數

滋陽縣

教育款產一覽

滋陽縣

二十年度歲入

科目	縣有	公有	類計
田租	5,593	97	5,690
利息	1,727	—	1,727
附捐	20,645	—	20,645
雜項	763	—	763
總計	28,728	97	28,825

說明

- 一、歲入總計二萬八千八百二十五元
 縣款占百分之九十九強公款占百分之一弱
- 二、學田六千八百八十五畝（內有房基七畝）平均每畝年租八角三分弱縣八角二分強公一元九角八分強
- 三、基金八千七百十二元平均月息一分七厘弱縣一分七厘弱
- 四、本表款額以元為單位學田以畝為單位單位以下四捨五入

滋陽縣縣有學田表

說明

- 一、本表共計學田六千八百二十九畝三分八厘以二百四十方步計算一年租總額五千五百八十四元六角平均租價每畝八角二分強查十八年度歲入一覽表原列學田六千七百五十七畝五分三厘此後又查出被侵學田二十二畝五分及實行收入區立第五完全小學校呈作縣有學田四十三畝并張家村有學田因起糾紛呈請撥充縣有學田六畝三分五厘共計較十八年度增加學田七十一畝八分五厘
- 二、本表所列學田畝數與租價較二十年度預算稍有增加因係有查出及新歸本局者
- 三、本表共計房基七畝年租總額八元三角六分平均租價每畝一元一角九分四厘
- 四、本表所列情形以民國二十年十二月三十日爲斷

坐落	畝數	步方	年租總額	每畝租價	年訂約有效期限	租戶姓名	保人姓名	備考
五里莊等二百二十二村	四·四一九三四	240	三五八五·〇〇元	0.81	於每年年一前廿月份年	薛錦秀等苗秉合等	苗秉合等	在此項學田係前清設學時由各村廟產提出此項學田奉縣令收爲滋陽縣學田以昭名實相符年共租洋如上數
徐家營十	一·〇八四·二二	全	八七五·五三	全	全	薛甫田等	張季青等	查此項學田係奉崇正書院齋伙地畝呈奉縣令收爲滋陽縣學田以昭名實相符年收租洋如上數
葛家廟等三十八村	一·二七六·四七	全	一〇三五·四七	全	全	郭傳貴等	錢鴻昌等	在此項學田係屬土田呈奉縣令收爲滋陽縣學田以昭名實相符年收租洋如上數
城內府文	〇·六五	全	二·〇〇	全	全	曹殿魁	喬吉臣	在此項學田係區立第五小學校有由該校呈由本局作爲縣有籍資永久年其租洋如上數
城內府文	一·四三	全	二·〇〇	全	全	張盛模	全上	全上
城西北	〇·四一	全	〇·八〇	1.95	全上	周得勝	全上	全上

滋陽縣

九七三

坐落	畝數	步方	年租總計	每畝租價	訂約年限	租戶姓名	保人姓名	備考
城內府文廟南	二畝 二〇二	240	六元五〇	3.22	於前清 年租 年	謝長海	喬吉臣	查此項學田係臨立第五小學校有茲由該校呈由本局作為縣有經費永久年其租洋如上數
全上	三〇九七	全	九〇〇	2.97	年	陳秉申	全上	全上
城內府文廟前	一〇二〇	全	三二〇	3.32	全上	趙致明	全上	全上
全上	三〇五	全	九二〇	3.03	全上	高冠英	朱鏡先	全上
城內府文廟西北	一七六	全	六四〇	3.64	全上	蘇長安	喬吉臣	全上
全上	一八	全	四〇〇	3.39	全上	張殿五	全上	全上
城內府文廟前	二二三	全	三二〇	1.50	全上	曹玉書	全上	全上
道義村	二四〇〇	全	三〇〇〇	2.31	全上	陳永浩	全上	全上
張家村	六三五	全	五四〇	0.93	全上	薛長存	陳觀淵	全上
東西南三城門內	七〇〇	全	八三六	1.20	於前清 時代	程克儉等 十二戶	程克勤等 十二戶	查此項房基承租各戶係在前清時代在二城門內自行建房四十七間所有房租充作崇正書院底款今收歸教育經費所收租洋按房間計算名曰房租每間所佔地畝約收洋一角八分年共洋如上數

滋陽縣縣有基金表

明 說

- 一、本表共計基金八千七百一十二元五角三分年息總額一千七百二十六元七角平均月息一分六厘五毫弱
- 二、查十八年度歲入一覽表原列基金八千零七十六元一角七分後將邢家村首事呈請保管基金百元並設立第五小學呈請充作縣有基金五百三十六元三角六分收歸本局故較十八年度增加基金六百三十六元三角六分息洋亦隨同增加
- 三、本表所列情形以民國二十年十二月三十日為斷

基金名稱	基金數目	利率	年利總計	訂約年月	有效期間	價戶姓名及其住址	保人姓名	備 考
教育基金	一〇六〇〇元	每月四分	一七八〇元八角	十八年八月	三年	德興泰西門大街	陳觀洲	此項基金係前清崇正書院底款呈奉廳令改為滋陽縣教育基金以符名實年收洋如上數
全上	一〇〇〇〇〇	全	一六八〇〇	全上	全	萬通中街橋東	恩祥號	
全上	全上	全	全上	全上	全	廣泰昌東橋東	姚德興	
全上	全上	全	全上	全上	全	義和祥東門大街	慶和祥	
全上	全上	全	全上	全上	全	姚德和山子園前大街	朱屏山	
全上	一〇〇〇〇〇	二分	二四〇〇	十八年三月	全	吳培忱尹家村	張香圃	此項基金係邢家村首事自籌之款呈本局代為保管現已收為縣有年共息洋如上數

滋陽縣

滋陽縣

九七六

基金名稱	基金數目	每月利率	年利總計	訂約年月	有效期限	債戶姓名及其住址	保人姓名	備考
教育基金	三〇一六元 一七一	二分	七三三元 八八	六年	三年	王子玉 等四百七十六戶 黃德倫 等一百五十七戶 馬家海 等二十三村莊人	社社長王費方等三	此項基金係前清時由各社社長設學將各村廟併變價放給各村社長承揭前因利率不齊於十九年定月息二分并呈奉廳令度遵照審核意見一律規改為滋陽縣教育基金以符名實各債戶尚無轉移年收洋如上數
全上	一一九一	全	二八六	二十年一月	二年	陳一齋城內府學後	陳汝明	此項基金係區立第五小學校有呈由本局收作縣上有以資永久年共息洋如上數
全上	一〇七·四	全	二五·七二	全上	全	喬盛五城內新街	朱莊福	全上
全上	六三〇〇	全	一五·二	全上	全	王之義城內中御橋北	王星樓	全上
全上	一三四〇〇	全	三三·一六	全上	全	喬盛五城內新街	朱莊福	全上
全上	六二·五〇	全	一五·〇〇	全上	全	周玉坡城內白衣堂	蔡保巡	全上
全上	一〇〇·〇〇	全	二四·〇〇	全上	全	會繼河東白社龍店	曾文鼎	全上
全上	三四·〇〇	全	八·一六	全上	全	姜永安城內佛爺廟南	大成書店	全上
全上	二二·八一	全	五·七二	全上	全	楊德明城內府學後	喬福堂	全上

滋陽縣縣有附捐及雜項收入表

一、本表計五項歲入總額二萬一千四百零八元一角七分
 二、本表所列情形以民國二十年十二月三十日爲斷

明 說

項 目	收 入 額	備 考
丁 銀 附 捐	二〇・六四五・〇〇元	丁銀二萬六千兩年計附捐如上數
契 紙 附 捐	三〇〇・〇〇	此項附捐於二十年度呈奉財政廳照准契紙一張收教育附捐洋二角每年共計如上數
小 車 行 公 益 捐	四六・五五	由小車行經理張鳴九每年呈繳公益捐共計如上數
活 猪 行 公 益 捐	四七・六二	由活猪行行紀王廷才每年呈繳公益捐如上數
祭 品 折 價	三六九・〇〇	祭牛九隻每隻折洋十二元祭猪五十二口每口折洋四元祭羊五十三隻每隻折洋一元每年共計如上數

滋 陽 縣

滋陽縣公有學田表

明 說

一、本表共計學田四十九畝(以二百四十方步計算)年租總額九十七元三角七分平均租價每畝一元九角八分強
 二、本表所列情形以民國二十年十二月三十日為斷

坐落	畝	畝	方步	年租總計	每畝租價	訂約年	期限	租戶姓名	保人姓名	備考
舊關村	六〇〇	元	240	六〇〇	1.00	二十年	五年	王守忠	范玉珍	第一區西關第四初級小學校所有田租由該校收作經費
裴家院	一八〇〇	元	全	三〇六〇	1.70	十八年	全	褚永同	周禮元	第四區裴家院第三初級小學校所有田租由該校收作經費
葛家廟	全上	元	全	全上	全	全上	全	安雨田	王煥明	全上
安家廟	七〇〇	元	全	三〇一七	431	十九年	全	許清源	王秀連	第四區安家廟第十一初級小學校所有田租由該校收作經費

滋陽縣

九七九

曲阜縣

教育款產一覽

曲阜縣

九八一

二十年度歲入

科 目	縣 有	公 有	類 計
田 租	8,355	2,547	10,902
利 息	339	—	339
附 捐	9,865	—	9,865
雜 項	2,176	5	2,181
總 計	20,735	2,552	23,287

說 明

一、歲入總計二萬三千二百八十七元
 ——縣款占百分之八十九強公款
 占百分之十一弱

二、學田五千零二十四畝（內有無租
 之荒田苗圃一百二十六畝未計入
 平均數）平均每畝年租二元二角
 二分強——縣二元二角二分強公
 二元二角二分強

三、基金二千零一十八元平均月息一
 分四厘——縣一分四厘

四、本表款額以元為單位學田以畝為
 單位單位以下四捨五入

曲阜縣縣有學田表

明 說

- 一、本表共計學田三千七百九十四畝一分七厘五毫(以二百四十方步計算)除無租之苗圃荒田三十三畝外下餘三千七百六十一畝一分七厘五毫年租總額八千三百五十四元八角四分五厘平均租價每畝二元二角二分一厘
- 二、本表所列畝數及年租總計均較十八年度歲入一覽表增加
- 三、本表所列情形以民國二十一年四月六日為斷

坐落	畝數	方步	年租總計 元	每畝 租價	訂約 年	有效 期限	租戶 姓名	保人 姓名	備
西坊郭關	6.0				四月	一年	建設局	靳虎臣	此項地坑尚未清丈無法計算畝數故將租款暫行移列附捐及雜項收入表內(參看附捐及雜項收入表)
融泉區	一·二〇	全	一〇·八〇	9.00	四月	二十年	吳維鐸	福裕桓	
全上	全上	全	全上	全	全上	全	吳維緝	全上	
吳孫口村區	二·〇〇	全	一四·〇〇	7.00	三月	十八年	孔憲茲	德茂泰	
全上	全上	全	全上	全	全上	全	孔憲辛	全上	
坊辛張村區	三·三〇	全	二八·〇五	8.50	四月	二十年	顏錫和	東長興	
辛張村區					三月	十八年	丁世貞	東長興	此項地坑尚未清丈無法計算畝數故將租款移列附捐及雜項收入表內(參看附捐及雜項收入表)

曲阜縣

坐落	畝數	方步	年租總計	每畝租價	訂約年	有效期限	租戶姓名	保人姓名	備考
辛張村區		600			十八年	一年	顏承祿	東長興	全上 捐及雜項收入表
全上	一·八〇	全	一·一八八	6.60	全上	全	丁世貞	全上	
河夾田區	九·八〇	全	五九七八	6.10	全上	全	陳景海	德興號	
前黃下田莊區	二·〇〇	全	一三〇〇	6.50	全上	全	孔憲齊	萬興店	
全上	一·六〇	全	一二〇〇	7.50	全上	全	孔憲魯	全上	
大龍廟村區	二·五〇	全	一五〇〇	6.00	全上	全	孔廣銘	福盛號	
泗濱村區	一·八〇	全	一〇·八〇	全	全上	全	黃彥修	唐景洋	
全上	一·五〇	全	九·九〇	6.60	四十八年	全	婁興標	全上	
全上	全上	全	全上	全	全上	全	婁興玉	全上	
辛張莊區	二·〇〇	全	一二·〇〇	6.00	全上	全	劉仲仁	東長興	
賈家廟區	全上	全	全上	全	全上	全	賈鳳臣	義聚成	
泗濱村區	一·六〇	全	一〇·八八	6.80	全上	全	唐芳卿	萬順銀樓	
陳家寨區	〇·七〇	全	五·九五	8.50	全上	全	陳學營	福盛	
辛張村區	〇·六〇	全	五·四〇	9.00	二十年	全	孔慶明	賈振鵬	

全上	全上	全上	全上	全上	五辛張樓區	歌馬亭區	義田區	顏家園村	張曲村	張曲村	呂家園	陶泉村	南成區	全上	全上	全上		
〇・八〇全	一・四〇全	全上全	一・二〇全	一・〇〇全	九・〇〇全	三・〇〇全	六・八〇全	一・八〇全	二・二〇全	八・五〇全	〇・八〇全	七・一〇全	〇・六〇全					
六・四〇	一・四八	九・八〇	九・六〇	八・〇〇	五四・〇〇	一九・八〇	五四・四〇	一一・七〇	一五・四〇	四三・三五	六・四〇	四九・七〇	五・四〇					
8-70	全	8-20	全	8-00	6-20	6-70	8-00	6-50	7-00	5-10	3-00	2-00	9-00					
二十年	全上	二十年	全上	全上	全上	全上	四月	八月	全上	四月	全上	全上	全上					
全	全	全	全	全	全	全	全	全	全	全	全	全	全					
顏錫洪	顏錫洪	顏振義	顏錫臣	顏振旺	康明德	孟憲彬		呂秀山	唐景德	高位田	胡元法		張不貴					
增泰號	全上	全上	全上	東長興	西關鹽店	許泰號		同泰恒	唐景祥	朱潤華	全上	全上	全上					
							共計如上數	計黎清芝租八分黎汝良租五分孔昭古租二分黎相文租一分黎學梅租五分				計買贖地租二畝買鳳儀孔繁江各租五分鹿鳴路買廣河孔繁潤各租一畝一分共計如上數						

曲阜縣

坐落	畝數	步方	年租總額	每畝租價	訂約年	有效期限	租戶姓名	保人姓名	備考
坐落	畝	步方	元		年	年	姓	姓	
春寧區	一·八〇	600	一六二〇	9.00	二十年	一年	顏振電	福盛	
保寧區	八·六〇	全	五一·六〇	6.00	十八年	全	翟后玉	瑞隆祥	
吳家樓	〇·六〇	全	四·二〇	7.00	二十年	全	賈殿英	增泰號	
春寧區	全上	全	全上	全	全上	全	賈殿增	東長興	
辛張區	一·〇〇	全	七·五〇	7.50	二十年	全	顏景蓮	增泰號	
辛張區	一·六〇	全	一三·六〇	8.50	二十年	全	顏振仁	東長興	
顏家口	二·〇〇	全	一三·〇〇	6.00	全上	全	盧兆祥	協和源	
顏家口	〇·八〇	全	六·八〇	8.50	全上	全	顏錫和	顏振朋	
辛張區	〇·九〇	全	五·九四	6.60	十八年	全	劉叔潤	東長興	
馬張村	二·〇〇	全	一八·〇〇	9.00	二十年	全	顏承桐	全上	
小顏村	一·〇〇	全	七·〇〇	7.00	全上	全	顏景果	全上	
孔家村	全上	全	八·〇〇	8.00	十八年	全	孔慶來	興盛公	
孔家村	二·四九	全	一〇·〇一	4.02	四月	全	孔憲慈	大德棧	
顏家村	二·三〇	全	三·九〇	3.00	全上	全	李守才	全上	
全上	一·七〇	全	五·一〇	全	全上	全	孔廣浩	全上	

紅廟村區	西孔家村區	顏家亭村區	小聖家村區	全上	舊坊郭村區	苗孔泉村區	陳家亭村區	佃戶區	辛張區	全上	五所張區	全上	孔家亭村區	全上	西楊家院區	全上
一〇〇	一三〇	三二〇	一八〇	全上	二三〇	一七〇	一二〇	六二〇	一七〇	〇八〇	三五〇	〇九〇	三六〇	二〇〇	〇九〇	
全	全	全	全	全	全	全	全	全	全	全	全	全	全	全	全	
六〇〇	一一三一	二五六〇	一二六〇	全上	一四九五	一五〇〇	八四〇	四八八〇	一三九四	六四〇	二三八〇	五九四	三二四〇	一五〇〇	三九六	
6.00	8.70	8.00	7.00	全	6.50	6.82	7.00	8.00	8.20	8.00	6.80	6.60	9.00	7.50	4.40	
四十八年	四十八年	三十八年	全上	全上	四十八年	四十八年	四十八年	四十八年	全上	三十八年	四十八年	六十八年	三十八年	全上	全上	
全	全	全	全	全	全	全	全	全	全	全	全	全	全	全	全	
劉長善	陳承璽	顏承琳	畢慶祥	孔政九	孔仰東	侯慶元	孔憲越	張明玉	顏振君	顏振森	孔慶堂	孔昭電	孟以泉	張欽貞	孔憲良	
福盛	裕茂	西玉成	興盛公	全上	寶華	福裕恒	協昌永	裕茂	全上	福盛成	全上	同聚號	孟克功	三餘堂	全上	

孔家亭村區	苗池村區	河東忠村區	辛家莊	馬家莊	東林西	張上村區	張上村區	全上	符家村區	劉家村區	全上	全上	全上	紅廟村區	坐落
〇·六〇	四·二〇	二·〇〇	一·〇〇	三·五〇	二·二〇	一·二〇	〇·九〇	一·〇〇	二·〇〇	一·三〇	全上	二·〇〇	一·〇〇	二·〇〇	畝
全	全	全	全	全	全	全	全	全	全	全	全	全	全	600	步方
三·六〇	三·九二	一·二〇	四·〇〇	一·二二五	一·九五五	七·八〇	三·六〇	六·〇〇	一四·〇〇	九·一〇	一三·〇〇	一·二〇〇	六·〇〇	一三·〇〇	年租總計
6.00	7.60	6.00	4.00	3.50	3.50	6.50	4.00	6.00	全	7.00	6.50	全	6.00	6.50	每畝租價
四十八年	四十八年	全上	全上	四十八年	四十八年	全上	全上	全上	四十八年	三十二年	全上	全上	全上	四十八年	年訂月約
全	全	全	全	全	全	全	全	全	全	全	全	全	全	全	有效期
孔慶亭	龐儀庭	金德福	胡潤琢	顏景泉	郭存忠	孔憲立	孔憲修	孔憲順	孔慶恩	劉景泉	朱玉元	孔慶福	孔憲瑞	朱莊富	姓名
增泰號	協永昌	信義社	鼎泰	東長興	德茂泰	濟誠堂	大德棧	全上	崇德堂	房伯祥	福盛	楊德樹	全上	福盛	保人
															備
															考

曲阜縣

佃辛 張 屯區	劉春 家 村區	全 上	顏家 張 河口	孫家 張 區	孫家 張 區	劉家 張 區	春家 張 區	五所 張 區	小張 張 區	小張 張 區	全 上	張家 張 區	泗濱 張 區	張家 張 區	東家 張 區	小張 張 區	全 上	張家 張 區
一·八〇	一·六〇	一·三〇	〇·七〇	三·〇〇	四·〇〇	二·〇〇	全上	〇·九〇	一·二〇	二·〇〇	〇·六〇	一·四〇	一·〇〇	全上	〇·九〇	全上	全上	
全	全	全	全	全	全	全	全	全	全	全	全	全	全	全	全	全	全	
一四·四〇	一一·二〇	一一·〇五	六·三〇	一九·五〇	一六·〇〇	一八·〇〇	七·三八	五·四〇	七·二〇	一三·〇〇	二·五二	八·四〇	七·〇〇	全上	五·八五	全上	全上	
8-00	7-00	8-50	9-00	6-50	4-00	9-00	8-20	全	全	全	4-20	6-00	7-00	全	6-50	全	全	
四月 二十年	三月 二十年	四月 二十年	五月 二十年	全上	四月 十八年	六月 二十年	三月 二十年	全上	全上	全上	全上	全上	全上	全上	全上	全上	全上	
全	全	全	全	全	全	全	全	全	全	全	全	全	全	全	全	全	全	
張明銀	劉立芳	顏錫和	顏錫霖	孔憲山	孔憲綢	張鳳柱	顏錫蕙	畢克儉	張汝嶼	張汝松	孔廣信	存忍堂張	康育合	邢學武	陳憲紹	全上	全上	
裕茂	房伯祥	全上	福盛成	劉文光	裕華永	福盛	東長興	全上	全上	同聚號	源香齋	西玉成	全上	聚泰永	全上	全上	全上	

曲阜縣

袁成家 村區	佃辛 戶張 屯區	石義 泉田 莊區	顏家 河口 區	王春 張家 莊區	東禮 林泉 西區	後義 下田 莊區	保春 蓉亭 莊區	孔春 家亭 村區	東禮 林泉 西區	全 上	大畢 家村 區	小春 畢亭 村區	全 上	羅坊 漢郭 村區	大畢 家村 區	春亭 區
五〇〇	三〇〇	三〇四	一〇三〇	一〇八〇	〇六〇〇	一〇八〇	二〇〇〇	〇八〇〇	一〇〇〇	一〇二〇	二一〇〇	四〇五〇	二一〇〇	二九〇〇	二〇〇〇	
全	全	全	全	全	全	全	全	全	全	全	全	全	全	全	全	全
二五〇〇	一八〇〇	二〇四〇	一〇〇〇〇	一八〇〇	五一〇〇	一〇八〇	二〇〇〇	五〇六〇	八〇五〇	八〇四〇	一三六五	二七〇〇	一六八〇	二三二〇	一二〇〇	
5.00	全	6.00	7.70	1.00	8.50	6.00	10.00	7.00	8.50	7.00	6.50	6.00	全	8.00	6.00	
全上	全上	四月十八年	五月二十年	全上	四月二十年	四月十八年	四月二十年	四月十八年	五月二十年	全上	四月十八年	九月十八年	全上	三月二十年	全上	
全	全	全	全	全	全	全	全	全	全	全	全	全	全	全	全	全
孔憲淮	張蘭坡	張清田	顏士堯	王鴻林	張德福	孫瑞綢	張汝會	孔慶彬	張奉鳴	畢秉振	畢丕順	克已堂顏	孔繁玉	孔繁明	畢文田	
三義泉	東長興	得仁堂	福盛成	義盛恒	裕一茂	福盛	全上	增泰號	祥泰號	義成社	西玉成	增泰號	全上	裕茂	榮興號	

曲阜縣

坐落	畝數	步方	年租總計	每畝租價	訂約年限	有效期限	租戶姓名	保人姓名	備
北小興雪埠區	一·四〇	全	九·八〇	7.00	全上	全	張合德	鼎泰	
錢西忠城村區	〇·六〇	全	三〇〇	5.00	五十八年	全	朱葆敬	義興泰	
全上	一·〇〇	全	六〇〇	6.00	全上	全	高守綢	全上	
全上	二·六〇	全	一八·二〇	全	三十二年	全	孔繁棠	全上	
全上	全上	全	全上	全	四月二十年	全	高守啓	全上	
雙龍廟村區	一·〇〇	全	七〇〇	7.00	三月二十年	全	高學善	德茂泰	
大聖家村區	全上	全	一·七〇	6.50	四月十八年	全	王丕仰	九如成	
春亭區	一·八〇	全	一四·四〇	8.00	四月二十年	全	張昭安	喜升祥	
西林泉區	一·五〇	全	一〇·五〇	7.00	三月二十年	全	孔慶梅	宋傳鑾	
鄭家泉區	一·二〇	全	七·八〇	6.50	全上	全	孔憲路	治誠堂	
坊上羊區	〇·六〇	全	四·二〇	7.00	全上	全	張金聲	興隆長	
張家亭區	〇·九〇	全	五·四〇	全	全上	全	王鴻森	九如成	
春亭區	二·八〇	全	一六·八〇	6.00	全上	全	孔慶祥	晉、豐	
張家羊區	七·〇〇	全	三五·〇〇	5.00	全上	全	陳得振	祥泰號	
張家公區	二·七〇	240	一七·五五	6.50	四月十八年	一年	丁伯蓋	福盛成	
辛張區	全								
馬廠區									

考

曲阜縣

小 雪 村 區	紙 房 安 村 區	單 家 仁 善 村 區	自 聖 區 村 區	全 上	陵 西 城 忠 村 區	智 謙 店 區	匯 家 張 廟 區	崇 上 聖 村 區	全 上	自 聖 區 村 區	禮 泉 村 區	小 雪 村 區	北 興 村 區	鄭 家 泉 村 區	全 上
二·〇〇	七·四〇	九·二〇	〇·八〇	六·四〇	一·四〇	一·〇〇	一·四〇	四·四〇	五·五〇	一·三〇	一·二〇	三·六〇	一·九〇	〇·八〇	一·〇〇
全	全	全	全	全	全	全	全	全	全	全	全	全	全	全	全
一二·〇〇	五九·二〇	五九·八〇	五·六〇	二五·六〇	八·四〇	七·〇〇	五·六〇	二六·四〇	二四·七五	七·八〇	七·二〇	二一·六〇	七·六〇	五·六〇	七·〇〇
6.00	8.00	6.50	7.00	4.00	6.00	7.00	4.00	6.00	4.50	全	全	6.00	4.00	全	全
全	全	全	全	全	五十八年	七十八年	全	全	全	五十八年	全	四月	五月	八月	全
全	全	年五	全	全	全	全	全	全	全	全	全	全	全	全	全
孔憲江	修身堂	敦厚堂顏	孔昭順	九思堂	傅云立	張秀山	顏景元	裕德堂	安除堂新	顏士綱	孔祥田	劉文裕	齊曉文	顏承芝	張合軒
協玉	中和堂	同祥號	東興成	公意城	萬興店	萬順號	德茂泰	德茂號	全上	東興成	孔翰卿	裕茂	成寶堂	興龍泉	全上

曲阜縣

坐落	畝數	步方	年租總計	每畝租價	年訂約期限	有數	姓名	保人	備
張家村區	一·二〇	600	七·二〇	6·00	五月十八年	全	宮化南	榮興號	
西郭柳樹區	七·五〇	全	四五·〇〇	全	全上	全	古柳堂	義和興	
五坊郭莊區	三·〇〇	全	一五·〇〇	5·00	全上	全	孔憲有	裕源永	
辛張廠村區	〇·五〇	全	三·〇〇	6·00	全上	全	丁伯玉	東長興	
馬泉村區	〇·五〇	全	三·〇〇	6·00	全上	全	孔昭芳	德茂泰	
土禮泉村區	八·〇〇	全	六四·〇〇	8·00	四月二十年	全	孔昭芳	德茂泰	
屈家田村區	〇·九〇	全	四·五〇	5·00	五月十八年	全	屈恒夢	大德棧	
泗家田村區	一〇·〇〇	全	五〇·〇〇	全	全上	全	張廣增	東泰興	
義田村區	二〇·〇〇	全	一二·〇〇	6·00	全上	全	公益堂	大德棧	
管田村區	四·〇〇	全	二八·〇〇	7·00	全上	全	屈恒泰	全上	
林果店區	二·五〇	全	一〇·〇〇	4·00	全上	全	張緒臣	福盛	
舊坊果店區	五·五〇	全	三三·〇〇	6·00	全上	全	孔繁恩	裕盛成	
仙家公店區	〇·五〇	全	三·〇〇	全	全上	全	張寶增	裕泰成	
北雪埠區	五·〇〇	全	二〇·〇〇	4·00	全上	全	修業堂孔	福祥永	
全上	〇·七〇	全	四·二〇	6·00	全上	全	齊煥文	成發堂	
崇聖村區	一·二〇	全	七·二〇	全	全上	全	孔廣增	東興成	

瓦泗 密澗 頭區	八·〇〇 全	四八·〇〇 全	全上	全	種德堂孔	全上	張青木租 一畝四分 共計如上數
白泗 石澗 橋區	一〇·二〇 全	六一·二〇 全	全上	全	全上	計高守夏租一畝二分高松租一畝二分 高芳租一畝八分高德良租一畝五分孔	
泗澗 村區	一·二〇 全	七·二〇 6.00	全上	全	唐殿杰	全上	
小孔 家村 區	〇·八〇 全	四·〇〇 5.00	全上	全	孔廣鶴	孔昭彬	
全上	一·八〇 全	一〇·八〇 全	全上	全	安懷堂孔	全上	
孔家 村區	〇·七〇 全	全上 6.00	全上	全	孔憲德	張儒真	
春亭 村區	〇·六〇 全	四·二〇 7.00	全上	全	馬鳳桐	畢秉智	
春亭 村區	五·四〇 全	三三·四〇 6.00	全上	全	孔繁效	陳七寶	
春亭 村區	一·三〇 全	九·一〇 全	全上	全	顏振常	陳振緒	
全上	〇·五〇 全	三·五〇 7.00	全上	全	張大修	全上	
張家 村區	一·三〇 全	七·八〇 6.00	五月十八年	全	張大為	張汝真	
全上	〇·八〇 全	五·六〇 7.00	五月二十年	全	顏景湖	全上	
顏家 村區	〇·九〇 全	八·一〇 9.00	四月二十年	全	顏景琴	房伯祥	
屈家 田區	二·〇〇 全	八·〇〇 4.00	全上	全	屈恒茂	大德棧	
陳家 村區	一·〇〇 全	六〇·〇〇 全	全上	全	忠恕堂	協昌永	

坐落	畝數	步方	年租總計	每畝租價	訂約年限	租戶姓名	保人姓名	備考
王成公莊區	四〇〇	全	二六〇〇	全	全上	丁年	陳俊升	
伊仁家義村區	全上	全	全上	全	全上	趙錦堂	王敬修	
東仁辛義莊區	三〇〇	全	一九五〇	6.50	全上	義合堂辛	賈殿海	
全上	全上	全	全上	全	全上	孔慶桐	全上	
坊仁家義村區	一八〇	全	一〇八〇	6.00	全上	孟繼禹	馮肇蕭	
王仁家義堂區	二〇〇	全	一四〇〇	全	全上	孔廣德	孔慶策	
西仁辛義莊區	二一〇	全	一四七〇	7.00	五月十八年	孔昭彬	顏承恕	
東體林泉西區	一〇〇	全	九〇〇	9.00	全上	孔憲鈞	孔繼禹	
薛體家泉村區	四一〇	全	二七八八	6.80	六月二十年	張明賢	張承恕	
郭體家泉村區	一〇〇	全	八〇〇	8.00	七月二十年	張廷才	全上	
東體林泉西區	二四〇	全	二〇四〇	8.50	全上			計宋振和租一畝二分張孝忠租六分張德福租六分共計如上數
鹿體家泉村區	四〇〇	全	三二〇〇	5.00	四月二十年	鹿玉豐	鹿瑞昌	
全上	二〇〇	全	二二〇〇	全	全上	顏振電	孔昭淦	
坊郭村區	二五〇	全	一五〇〇	6.00	全上	張緒河	孔繁根	
白泗石橋區	六〇〇	600	四二〇〇	7.00	五月十八年	胡秉真	孔昭彬	

曲阜縣

天與齊廟區	全上	六·一〇	全	三〇·五〇	5.60	六十八年	全	李子樹	李永祥	
全上	三·八〇	全	二六·六〇	全	四月二十年	全	孔憲芬	全上		
全上	七·二〇	全	五〇四·〇	7.00	三月二十年	全	王樹新	全上		
全上	一·八〇	全	一四·四〇	8.60	全上	全	王魯生	全上		
全上	全上	全	七〇〇	7.00	四月二十年	全	何德成	王金聲		
吳孫區村	一〇〇〇	全	六〇〇	全	全上	全	翟于下	王崇元		
苗家營區	〇·九〇	全	五四·〇	全	全上	全	孔繁梅	孔祥丕		
小魯區村	全上	全	全上	全	全上	全	劉子洋	全上		
北興區埠	一·四〇	全	八·四〇	全	全上	全	孔憲芝	劉文光		
小魯區埠	六〇〇	全	三六〇〇	全	全上	全				計孔昭貴租二畝四分宋承玉租一畝八分 崔興本租九分崔興琳租九分共計如上數
陳家區村	〇·八〇	全	四·八〇	全	全上	全	孔廣順	孔憲恩		
全上	全上	全	一四·四〇	6.00	全上	全	李守業	全上		
南興區埠	二·四〇	全	一六·八〇	全	全上	全	劉子如	孔憲元		
王成區莊	三〇〇	全	二一〇〇	7.00	全上	全	陳圻新	陳子林		
北成區溝	六〇〇	全	一八〇〇	3.00	全上	全	孔憲芳	顏錫銘		
全上	四〇〇	全	二六〇〇	全	全上	全	鄧永增	全上		

坐落	畝數	步方	年租總計	每畝租價	訂約年	期限	租戶姓名	保人姓名	備考
坐落張羊區	三〇〇畝	603	一八〇〇元	6.00	十八年	一年	白衣堂	桂蘭積	
張羊區	〇・八〇全		五・六〇	7.00	全上	全	張合德	孔繁霖	
張羊區	一・五〇全		九・〇〇	6.00	全上	全	孔慶海	傅壽田	
張羊區	全上		六・〇〇	4.00	全上	全	孔慶山	全上	
張羊區	全上		全上	全	全上	全	陳憲坤	全上	
張羊區	二・〇〇全		一〇・〇〇	5.00	全上	全	王志燦	孟廣巽	
張羊區	二・四〇全		一二・〇〇	全	全上	全	郭普河	全全	
張羊區	三・〇〇全		全上	4.00	全上	全	王鳳池	全上	
張羊區	六・〇〇全		三六・〇〇	6.00	全上	全	孔慶經	全上	計吳源瀾與世章王鳳吉王義純各租一畝 張玉深租二畝其計如上數
張羊區	一・二〇全		六・〇〇	5.00	全上	全		全上	為志明吳存安孔繁林等二戶租種
張羊區	三・〇〇全		一二・〇〇	4.00	全上	全		全上	
張羊區	一・二〇全		七・二〇	6.00	全上	全	陳景樓	全上	
張羊區	二・〇〇全		一二・〇〇	全	全上	全	孔繁靈	顏振縵	
張羊區	〇・七二全		六・〇〇	8.40	七月	二十年	顏振邦	顏錫常	
張羊區	三・〇〇全		二四・〇〇	8.00	五月	二十年	孔昭富	賈步元	

曲阜縣

黃辛家堂區	西樹家院區	吳孫家區	紀辛家區	王仁家區	北坊郭區	孔仁家區	顏西家區	代仁家區	南泗家區	薛融家區	坊顏子店區	北泗陶區	天吳齊廟區	瓦泗密頭區	黃西家區	南坊郭區
一·八〇	〇·八〇	二·〇〇	一·〇〇	〇·六〇	一·〇〇	三·四〇	三·五〇	二·〇〇	〇·四〇	一·〇〇	一·〇〇	五·〇〇	二六·〇〇	九·五〇	八·〇〇	
全	全	全	全	全	全	全	全	全	全	全	全	全	全	全	全	
一〇·八〇	六·四〇	一四·〇〇	七·〇〇	四·八〇	七·〇〇	二二·八〇	一四·〇〇	八·〇〇	二·八〇	六·〇〇	六六·〇〇	三〇·〇〇	一一七·〇〇	五七·〇〇	六四·〇〇	
6.00	8.00	全	7.00	8.00	全	7.00	全	4.00	7.00	6.00	全	6.00	4.50	6.00	全	
全上	八月二十年	七月二十年	全上	全上	全上	全上	全上	全上	全上	全上	全上	全上	全上	全上	六月十八年	
全	全	全	全	全	全	全	全	全	全	全	全	全	全	全	全	
孔廣春	孔憲義	紀承海	孔憲登	孔昭岱	王安仁	曹丕諱	顏振坤	陳丕霖	何慶元	劉長清	陳德九	李子樹	種德堂	體謙堂	徐儀慶	
裕茂	孟克功	紀相雨	孔憲琦	萬成公	孔慶章	劉會昌	東長興	裕茂	孫立之	孔慶林	孔樹藻	李永祥	陳潤如	義和興	福興	

坐落	畝數	步方	年租總計	每畝租價	訂約年限	有效期限	租戶姓名	保人姓名	備
辛安區	二畝	600	二〇〇〇	5.00	七年	一年	孔廣富	裕茂	
黃家院	二〇〇	全	一三〇〇	6.50	四月	全	張振謙	孟克功	
吳孫院	三〇〇	全	二一〇〇	7.00	全上	全	王業軒	王金聲	
吳孫院	三〇〇	全	二六〇〇	全	全上	全	孔紹九	全上	
吳孫院	〇.九〇	全	五.四〇	6.00	七月	全	王錫有	孟克功	
全上	一.四〇	全	一〇.五〇	7.50	全上	全	王呈法	全上	
全上	三.八〇	全	二八.五〇	全	四月	全	王中會	李永祥	
西林區	一.六〇	全	一二.八〇	8.00	全上	全	孔昭鑫	源茂泰	
西忠村	二〇〇	全	二二.〇〇	6.00	七月	全	劉萬青	劉鴻濱	
辛忠莊	〇.五〇	全	三.〇〇	全	全上	全	張法堯	孔昭明	
全上	全上	全	全上	全	全上	全	孔廣德	全上	
坊郭城區	二〇〇	全	八〇〇	4.00	全上	全	孔憲仁	孔玉甫	
全上	全上	全	全上	全	全上	全	孔憲義	全上	
張羊村	三.四〇	全	二〇.四〇	6.00	全上	全	柴守梅	鴻興永	
總漢村區	七.〇〇	全	一四.〇〇	2.00	全上	全	孔祥柱	福裕恒	

全 上	張仁 家義 村區	朱成 家公 窟區	二辛 郎張 廟區	林小 家鄉 村區	張 羊 村區	車破 家公 莊區	孔仁 家義 村區	田仁 家義 村區	張仁 家義 村區	黃辛 家張 屯區	店崇 聖 子區	全 上	終崇 吉聖 村區	舌坊 郭 城區	春 亭 村區	辛 張 村區
一·九〇	一·二〇	一·八〇	〇·九〇	五·四〇	〇·五〇	一·八〇	一·七〇	二·五〇	全上	全上	一·〇〇	〇·八〇	二·〇〇	一·〇〇	〇·八〇	〇·八〇
全	全	全	全	全	全	全	全	全	全	全	全	全	全	全	全	全
九·五〇	八·四〇	九·〇〇	五·四〇	二七〇〇	三·五〇	九·〇〇	八·五〇	一五〇〇	全上	全上	六·〇〇	二·四〇	全上	四·〇〇	五·六〇	五·六〇
5.00	7.00	5.00	6.00	5.00	7.00	全	5.00	全	全	全	6.00	3.00	2.00	4.00	7.00	7.00
全上	全上	全上	全上	全上	全上	全上	全上	全上	全上	八月十八年	全上	全上	七月十八年	七月十八年	二月十年	四月十年
全	全	全	全	全	全	全	全	全	全	全	全	全	全	全	全	全
朱莊顏	朱莊啓	朱懷孔	顏振輝	林教奎	鄧緒才	李承全	陳德和	朱莊順	顏承立	王守榮	王承林	孔慶河	孔祥斌	孔慶印	盛啓明	盛啓明
全上	高壽堂	朱子親	孔慶蘭	林均三	楊興永	居易房	孔慶章	全上	顏承一	孔憲堯	孔廣俊	全上	孔昭聲	孔玉甫	賈殿霖	賈殿霖

曲阜縣

曲阜縣

坐落	畝數	步方	年租總計	租價畝	年訂月約有效期	姓租戶名	姓保人名	備考
張羊村區	二·九〇	600	一七·四〇	6.00	十八年八月	荀廣明	桂呈江	
全上	一〇〇	全	六〇〇	全	全上	荀昭仁	同祥齋	
朱公窪區	〇·九〇	全	五·四〇	全	全上	朱會濤	朱子親	
土坡區	〇·五〇	全	三〇〇	全	十八年九月	顏景義	顏承梅	
池坊郭窪區	二·五〇	全	一·二·五〇	5.00	全上	李瑞峯	翟承文	
杜公窪區	五·六〇	全	二八·〇〇	全	全上	裴春林	翟柳堂	
韋家窪區	四〇〇	全	二〇·〇〇	5.00	全上	福壽堂	全上	
王張家窪區	二〇〇	全	二二·〇〇	6.00	全上	王玉林	王昭忠	
辛張家窪區	二·三〇	全	一三·八〇	全	全上	曹鳳玉	曹伯諤	
張家窪區	二〇〇	全	一二·〇〇	全	全上	張昭義	孔憲鈞	
西帝區	二·四〇	全	一四·四〇	全	全上	張懷詢	顏振模	
小南窪區	一·五〇	全	九〇〇	全	全上	節振貴	孔憲源	
崇子區	一〇〇	全	七〇〇	7.00	全上	孔廣玉	孔昭綱	
全上	一·三〇	全	九·一〇	全	全上	彭元忠	全上	
全上	〇·七五	全	四·五〇	6.00	全上	邢良周	全上	

崇聖 夫子 祠區	全 上	全 上	全 上	全 上	北坊 郭關 區	南坊 陶濱 洛區	泗水 子村 區	崇聖 祠區	全 上	小學 南村 區	全 上	全 上	全 上	南陶 陶濱 洛區	石家 村區	小學 區	全 上
一〇〇〇	〇一〇	全上	一四〇	〇五〇	〇九〇	〇八〇	一八〇	一〇〇	二〇〇	一〇〇	二〇〇	二〇〇	二〇〇	〇九〇	〇六〇	一八〇	全
六〇〇	〇六〇	九八〇	四二〇	三五〇	五四〇	三二〇	一七〇	六〇〇	二〇〇	四八〇	九六〇	六六〇	二七〇	四二〇	一二六〇	全	全
全	6.00	7.00	3.00	7.00	6.00	4.00	6.50	全	6.00	全	4.00	全	3.00	全	7.00	全	全
全上	全上	全上	全上	全上	全上	全上	全上	全上	全上	全上	全上	全上	全上	全上	全上	全上	全上
全	全	全	全	全	全	全	全	全	全	全	全	全	全	全	全	全	全
齊鴻文	王鳳森	顏士敏	孔昭醒	孔憲榮	孔昭俊	孔昭文	邢繼林	顏錫文	杜本固	顏錫鈞	孔憲實	劉潤清	孔昭雷	孔昭偉	王承功	全	全
齊鴻彬	全上	全上	全上	全上	孔憲偉	陳得元	孔昭綱	全上	孔憲源	全上	全上	全上	陳得元	孔昭輝	全上	全	全

曲阜縣

陵西 城忠 村區	小 雪 村區	白 小 楊 店區	二 辛 郎 廟區	孔 成 廟 東區	陳 吳 公 孫 窪區	店 崇 子 聖 村區	馬 仁 家 義 村區	南 成 公 溝區	馬 仁 家 義 村區	王 辛 張 村區	陳 吳 家 孫 窪區	西 楊 家 院區	張 春 亭 村區	薛 禮 家 村區	坐 落
九〇〇	二二〇	一三〇〇	二八〇	二〇〇	〇七〇	〇五〇	二〇〇	三〇〇	二〇〇	二八〇	四五〇	二五〇	一〇〇	一六〇	畝
全	全	全	全	全	全	全	全	全	全	全	全	全	全	全	步方
五四〇〇	一三二〇	六五〇〇	一六八〇	一〇〇〇	四九〇	三〇〇	全上	一八〇〇	一二〇〇	一九六〇	二九二五	一七五〇	六〇〇	一一二〇	年租總計
全	6.00	5.00	6.00	5.00	7.00	6.00	9.00	全	6.00	7.00	6.50	7.00	6.00	7.00	租價
九十八年	四十九年	全上	全上	九十八年	六十九年	九十八年	八十九年	全上	全上	九十八年	四十九年	全上	九十八年	四十九年	年訂月約
全	全	全	全	全	全	全	全	全	全	全	全	全	全	全	期限有效
傅秀田	孔廣盤	段昭純	孔憲仁	張夢庚	陳子臣	齊趙氏	劉茂清	韋孝瑞	郭連平	賈振誠	陳裕泉	王玉臣	張瑞臨	張克仁	姓名
紀瑞芹	孔昭登	王振漢	孔慶蘭	羅盛	陳潤如	齊鴻彬	王敬修	韋興源	王敬修	孔慶蘭	陳潤如	蔣雲榮	張儒真	倪守誠	姓名
															備
															考

全上	一·八〇全	七·二〇	4.00	全上	全	朱康福	全上	
全上	〇·三〇全	一·八〇	全	全上	全	孔慶祿	全上	
全上	五·五〇全	三三·〇〇	6.00	全上	全	孔振電	全上	
舊縣村	五·〇〇全	一〇〇〇	2.00	四月十八年	全	孔傳河	崇德棧	
春南亭區	一·八〇全	五·四〇	2.00	四月二十年	全	陳學仁	孔昭彬	
南城馬道	九山學區			六月二十年	全	張玉寬	福興號	世項學田尚清才賦數無法計算故將租款暫行移列附捐及雜項收入表內(參看附捐及雜項收入表)
辛安莊區	四·〇〇全	二四·〇〇	6.00	全上	全	王憲申	劉松年	
劉家莊區	五·〇〇全	二五·〇〇	5.00	九月十八年	全	孔慶玉	劉宗讓	
張家莊區	三·五〇全	二八·〇〇	2.00	全上	全	劉興海	馬興順	
吳孫店區	三·〇〇全	二一·〇〇	7.00	四月二十年	全	陳懷遠	陳潤沂	
孟安莊區	一〇·〇〇全	五〇·〇〇	全	全上	全	孔驥函	劉廣春	
紀家莊區	九·八〇全	四九·〇〇	5.00	全上	全	紀相雨	紀廣福	
辛家莊區	七·三〇全	四三·八〇	全	全上	全	孔昭棟	孔廣良	
小孔家莊區	四·〇〇全	二四·〇〇	6.00	九月十八年	全	孫長武	昭慶策	
仁義村區	五·三〇全	三九·七五	7.50	四月二十年	全	孔祥文	孔慶堂	

坐落	畝數	步方	年租總計	每畝租價	訂約年月	有效期限	租戶姓名	保人姓名	備
魯縣村	五〇〇	600	元		十八年	一年	孔祥楨	惠升祥	此地歸建設局作苗圃
羅漢村	二五〇	全	一二·五〇	5.00	五月十八年		孔祥楨		
河套村	三〇〇	全	一二·〇〇	4.00	四月十八年		魏古村	信義社	
王家村	二〇〇	全	八〇〇	全	全上	全	王克芹	魏嗣傑	
齊王坡	一〇〇	全	四〇〇	全	全上	全	朱何才	全上	
宋家村	四〇〇	全	一六〇〇	全	全上	全	張樹基	全上	
萬柳莊	八〇〇	全	三二〇〇	全	全上	全	王永崗	孔慶岐	
大廟村	一〇〇〇	全	四〇〇〇	全	六月十八年	全		孔憲福	計周振綱租三畝孔憲松租一畝孔昭友孔憲和孔憲祿各租二畝其詳如上
大馬莊	二〇〇	全	一〇〇〇	5.00	全上	全	孔昭宸	崔復賢	
羊家莊	三〇〇	全	一六·五〇	5.50	全上	全	霍原立	全上	計霍原立胡孔氏胡四等三戶各租一畝
李家村	〇七〇	全	三·八五	全	五月十八年	全	李維賢	全上	
小馬莊	一〇〇	全	五·五〇	全	全上	全	寶憲寬	全上	
張家村	九·六〇	全	三八·四〇	4.00	四月十八年	全	孔繼湖	顏振為	計鄭丙辰租一畝八分張傳明租八分潘繼堯租三畝孔繼安租二畝顏振為甲租二畝共

考

曲阜縣

漢下村	一·一〇	全	五·三三	4.75	五月十八年	全	張昭鑾	張昭銜	
全上	全上	全	全上	全	全上	全	孔廣啓	全上	
全上	二·〇〇	全	四·〇〇	2.00	全上	全	孔憲廷	全上	
全上	一·六〇	全	六·四〇	4.00	全上	全	全上	全上	
終吉	二·四〇	全	七·〇〇	2.22	七月十八年	全	孔昭馨	孔憲琮	
全上	一·〇〇	全	八·〇〇	8.00	全上	全	孔憲明	全上	
全上	〇·三〇	全	二·一〇	7.00	全上	全	義學基	全上	
全上	一·二〇	全	九·〇〇	7.50	全上	全	董錫倫	全上	
張曲村	〇·八〇	全	五·六〇	7.00	四月十八年	全	董長道	成德昌	
全上	〇·七〇	全	四·二〇	全	九月十八年	全	齊鴻志	孔昭綱	
店子	全上	全	全上	全	四月十八年	全	王承武	成德昌	
息陬村	一·〇〇	全	六·〇〇	6.00	全上	全	靳崇海	東興成	
紀莊	六·〇〇	全	二四·〇〇	4.00	全上	全	顏士均	全上	
尚家園	二·五〇	全	一三·七五	5.50	五月十八年	全	顏振科	崔復賢	
紀莊	七·八〇	全	三一·二〇	4.60	十月十九年	全		孔慶岐	
									計如土數
									計鈎煥音租五畝孔慶沂租一畝孔憲經租一畝八分共計如上數

坐落	畝	方	年租總額	租價	訂約年	有租戶	保人	備
漢下村	〇·九〇	600	四·二八	4.75	五月十八年	一年	顏承鏡 張昭筠	
全上	三·四〇	全	一七·〇〇	5.00	全上	全	顏士舉	
全上	三·〇〇	全	一八·〇〇	6.00	全上	全	顏振彥	
全上	一·〇〇	全	六·〇〇	全	全上	全	顏景詰	
全上	一·三〇	全	六·五〇	5.00	全上	全	顏承春	
潤濱村	一·五〇	全	七·五〇	全	全上	全	婁尚義 黃彥修	
全上	全上	全	全上	全	全上	全	陳玉寶	
北陶洛	一·二〇	全	七·二〇	6.00	全上	全	孔昭鵬 蔣佩章	
全上	一·八〇	全	一〇·八〇	全	全上	全	劉鳳謙 孔昭祿	
全上	二·四〇	全	一四·〇〇	5.84	全上	全	孔慶篤	
全上	六·三〇	全	三七·八〇	6.00	全上	全	全上	計鄧連玉租九分朱體仁租三畝孔廣潤租一畝二分朱寶釐租一畝二分共計如上數
大泉村	三·〇〇	全	一二·〇〇	4.00	九月十八年	全	龐登清 陳德元	計劉會臣租一畝二分孔繁甲租一畝四分孔延芝租一畝二分共計如上數
南陶洛	三·八〇	全	一五·二〇	全	全上	全	全上	
全上	四·〇〇	全	八·〇〇	2.00	全上	全	陳法瑞	
全上	七·七〇	全	二三·一〇	3.00	全上	全	葉長柏	計孔憲甫租一畝八分朱懷倫租九分陳守香租一畝陳鳳祥租一畝陳鑾卓租三畝共

考

曲阜縣

苗家營	全上	五·八〇	全	三·四·八〇	6.00	全上	全	孔繁梅	全上	計孔繁梅租二畝三分孟慶玉租一畝八分孟憲中租一畝七分共計如上數
全上	二·八〇	全	一五·四〇	5.50	全上	全	孟慶玉	全上		
全上	一·八〇	全	九·〇〇	5.00	全上	全	孔憲顯	全上		
全上	一·六〇	全	九·六〇	6.00	全上	全	莊啓秀	全上		
全上	一·七〇	全	八·五〇	全	全上	全	孔昭文	全上		
小薛村	二·四〇	全	一·二〇〇	全	全上	全	孔憲淇	裕茂		
全上	全上	全	五·〇〇	5.00	全上	全	康百萬	聚泰永		
全上	全上	全	六·〇〇	6.00	全上	全	康百均	全上		
陳家村	一·〇〇	全	五·〇〇	全	七月十八年	全	康伯增	孫紹禮		
全上	三·三〇									
南陶洛	〇·九〇									
廣潘泉	四·〇〇									
梁公林	三·〇〇	全	一五·〇〇	5.00	六月十九年	全	郝兆岩	全上		
全上	一·四〇	全	五·六〇	全	全上	全	陳文章	全上		
全上	一·二〇	全	四·八〇	4.00	全上	全	陳益章	全上		
									計如上數	

坐落	畝數	步方	年租總額	租價	訂約	有效	租戶姓名	保人姓名	備
駐蹕村	一畝二〇〇	600	六元〇〇	5.00	十八年七月	年	王之英	王樹德	
全上	一〇〇〇	全	全上	6.00	全上	全	張玉珠	全上	
陵城村	一畝五〇〇	全	六元九〇	4.00	十八年五月	全	劉鴻恩	全上	
全上	二〇〇〇	全	八元〇〇	4.00	全上	全	劉行宮	全上	
全上	一畝六〇〇	全	九元六〇	6.00	全上	全	劉應陵	全上	
全上	全上	全	一〇元八〇	6.75	全上	全	劉鳳池	全上	
全上	一畝五〇〇	全	五元二五〇	5.00	十八年六月	全			計李秀嶺租六分院繼法劉應昌各租一畝一分劉不言張鳳均昭德各租一畝宋金租一畝二分共計如上數
后學村	二〇〇〇	全	八元〇〇	4.00	十八年五月	全	賈燦周	顏承樓	
馬家廟	全上	全	全上	全	全上	全	朱玉奎	孔憲堂	
朱家莊	三〇〇〇	全	一二元〇〇	全	全上	全		全上	計毛榮章租一畝毛進智租五分陶秀仁租五分孔昭良租一畝共計如上數
倉門口	二〇〇〇	全	一〇元〇〇	5.00	全上	全	顏合升	朱殿齋	
劉家村	全上	全	全上	全	全上	全	劉本智	全上	
李家行	一畝六〇〇	全	九元六〇	6.00	全上	全	孔憲恩	全上	
顏家村	一畝六〇〇	全	三元〇〇	5.00	全上	全	孔憲中	孔昭寅	

楊莊	全上	〇・四〇全	二・四〇	6.00	全上	全	孔繼武	孔慶策	
坊西	全上	〇・八〇全	五・六〇	全	全上	全	王承泰	全上	
孔家村	全上	〇・九〇全	六・三〇	7.00	全上	全	閔貽龍	全上	
全上	全上	二・〇〇全	二二・〇〇	6.00	全上	全	孔憲均	孔憲榜	
紀家村	全上	六・〇〇全	三〇・〇〇	5.00	全上	全	元順	全上	
伊家村	全上	二・〇〇全	一一・〇〇	全	全上	全	孫繼仙	孔憲榜	
房嶺	全上	全上	全上	全	五月十八年	全	郭運榮	王敬修	
紅樓	全上	三・〇〇全	一八・〇〇	6.00	全上	全	孔慶桐	全上	計陳康均租一畝朱慶新租六分李忠廷租一畝四分陳萬昌租三畝共計如上數
顏家村	全上	六・〇〇全	一八・〇〇	3.00	全上	全	顏士考	全上	
李家店	全上	〇・五〇全	三・〇〇	全	全上	全	顏士進	李燕堂	
李官莊	全上	全上	一五・〇〇	6.00	全上	全	胡東源	桂心田	
時家莊	全上	二・五〇全	二五・〇〇	10.00	全上	全	孫尚俊	天成	
全上	全上	七・四〇全	四四・四〇	全	五月十八年	全		孔繁昆	計陳福峇租三畝四分陳夢峇孔慶幸各租一畝共計如上數
全上	全上	一・〇〇全	六・〇〇	6.00	全上	全	王東海	劉會昌	
全上	全上	全上	全上	全	全上	全	孔憲金	全上	

坐落	畝數	步方	年租總計	每畝租價	年約期	有效年限	租戶姓名	保人姓名	備考
坐落	畝	步方	年租總計	每畝租價	年約期	有效年限	租戶姓名	保人姓名	備考
孫家莊	一畝	600	五元	5.00	十八年	一年	王會田	孫廣安	
下地村	全上	全	六元	6.00	十八年	全	高慶堂	孔慶堂	
全上	全上	全	全上	全	全上	全	王景元	全上	
馬廠	全上	全	全上	全	全上	全	顏景果	顏承韓	
匡家廟	〇.二〇	全	一.四〇	7.00	十八年	全	顏承章	顏振芹	
春亭村	一.〇〇	全	七.〇〇	全	全上	全	賈文錦	賈振麟	
姚村	一五.〇〇	全	六〇.〇〇	4.00	全上	全		宋汝英	計總廣顏錫明各租一畝八分 紀德福租四畝顏錫池租一畝七分 存興租三畝顏錫漢租一畝顏士昌租九分 共計如上數
全上	〇.八〇	全	四.〇〇	5.00	全上	全	李廣幹	全上	
蘇家村	四.四〇	全	二二.〇〇	全	十八年	全		宋彥良	計蘇登科租一畝六分馬玉法租八分宋安民宋安善各租一畝共計如上數 計馬與甲宋守田前錫雨各租二畝曹玉堂子不芹各租四畝于瑞田租八分顏振雨租一畝八分共計如上數
于家村	二.〇〇	全	一二.〇〇	6.00	十八年	全			
紀家村	六.〇〇	全	三〇.〇〇	5.00	全上	全	范士江	紀承海	計范士江王廣均田廣鳳孔憲法各租一畝 王慶來租二畝共計如上數
周家村	一.〇〇	全	五.〇〇	全	十八年	全	周昭林	曹濼	
全上	全上	全	全上	全	全上	全	劉繼春	全上	

坐落	畝數	步方	年租總計	每畝租價	訂約年月	期限	租戶姓名	保人姓名	備考
坐落	畝	步方	年租總計	每畝租價	訂約年月	期限	租戶姓名	保人姓名	備考
劉莊	一畝	600	六元	6.00	六月十八年	一年	宋興珠	劉叔章	
全上	全上	全	全上	全	全上	全	劉憲海	全上	
柳莊	八.三〇	全	四九.八〇	全	九月十八年	全		孔昭寅	計孔廣福王鳳舞各租二畝孔繼堂租一畝八分周建祿租二畝五分共計如上數
全上	〇.九〇	全	六.三〇	7.00	全上	全	王萬新	全上	
胡家舖	二.〇〇	全	一二.〇〇	6.00	五月十八年	全	胡繼莊	徐慶榮	
全上	一.〇〇	全	五.〇〇	5.00	全上	全	胡建甲	全上	
全上	全上	全	六.〇〇	6.00	全上	全	胡麟會	全上	
孟家村	一.四〇	全	七.〇〇	5.00	全上	全	李懷文	姜瑞登	
全上	一.〇〇	全	五.〇〇	全	全上	全	李建成	全上	
全上	〇.八〇	全	四.八〇	6.00	全上	全	陳思問	全上	
李家村	全上	全	全上	全	全上	全	李建池	全上	
泉頭	一.一〇	全	六.六〇	全	六月十八年	全	孔昭方	孔昭松	
全上	〇.九〇	全	六.三〇	7.00	全上	全	李寶貴	全上	
全上	二.〇〇	全	八.〇〇	4.00	全上	全	賈步元	全上	
孟莊	一.〇〇	全	六.〇〇	6.00	五月十八年	全	孔廣升	劉廣春	

坐落	畝數	步方	年租總計	每畝租價	訂約年	約期有效	租戶姓名	保人姓名	備考
陳家寨	一畝 六〇〇	600	八元 〇〇〇	5.00	六月十八年	一年	陳尙真	陳象臣	
全上	〇七〇	全	四二〇	6.00	全上	全	陳士忠	全上	
全上	一〇七〇	全	四八〇	4.00	全上	全	德和堂陳	全上	
全上	一〇二〇	全	四〇〇	5.00	全上	全	陳尙錫	全上	
全上	〇八〇	全	七二〇	4.00	全上	全	陳憲明	全上	
全上	一八〇	全	全上	全	七月十八年	全	陳憲舊	陳保青	
全上	全上	全	六〇〇	5.00	全上	全	陳憲朋	全上	
全上	一七〇	全	六八〇	4.00	全上	全	陳士玉	全上	
全上	二八五	全	九八八	3.50	全上	全	耕讀堂陳	全上	
大畢家村	二七〇	全	一六二〇	6.00	七月十八年	全	馬安清	榮興號	
全上	〇九〇	全	六三〇	7.00	全上	全	王不顯	全上	
全上	二一〇	全	一三六五	6.50	全上	全	畢不順	全上	
高家廟	〇九〇	全	五四〇	6.00	九月十八年	全	張憲英	尋德和	
全上	二〇〇	全	一一〇〇	全	全上	全	尋桂蘭	全上	
王家莊	〇九〇	全	五四〇	全	全上	全	王鴻猷	全上	

薛家村	全上	全	全上	全	六月十八年	全	薛繼平	倪守誠	
夏家村	一〇〇	全	六〇〇	全	全上	全	公益堂	夏范村	
西林西	三〇四	全	二〇四〇	6.00	五月十八年	全		孔繼馮	計孔廣柱孔憲棧各租一畝二分中和堂孔租一畝其計如上數
保安莊	六〇〇	全	二四〇〇	4.00	六月十八年	全		孔憲寶	為郭廣明繼德甫孔繼彬等三戶租種
全上	二〇二〇	全	一一〇〇	5.00	全上	全	安懷孔堂	全上	
孔家村	〇四〇	全	一〇六〇	4.00	全上	全	孔繁樹	孔慶曾	
張家村	一〇二〇	全	六〇〇	5.00	五月十八年	全	張儒倫	張儒真	
全上	〇六六	全					孔慶法		第三區區立第二小學學校園
保寧莊	一〇一〇	全	八八〇	8.00	六月十八年	全	顏承元	顏景春	
顏家村	一八〇	全	九〇〇	全	九月十八年	全	顏景榮	房伯洋	
宋南莊	一〇二〇	全	六〇〇	全	二月十九年	全	陳學仁	孔昭彬	
全上	一〇〇〇	全	五〇〇	5.00	七月十八年	全	任錫鵬	桂慶選	
陶家莊	七九〇	全	三九五〇	5.00	六月十八年	全			計陶鳳才宋昭會孔憲寅各租一畝楚春明向永廉各租一畝四分向士登租九分向永順租一畝二分共計如上數
高家廟	全上	全	五四〇	6.00	全上	全	高景太	全上	
孔家樂	〇九〇	全	四五〇	5.00	全上	全	孔繁汪	邱學深	

坐落	畝數	步方	年租總計	租價	訂約	期限	租戶姓名	保人姓名	備考
張家村	五畝 〇〇	600	三〇〇〇	6.00	七月十八年	一年	孔繼會	王學勤	計張天榮租一畝三分劉永信租一畝九分張克明租一畝八分共計如上數
西林西	一〇〇	全	五〇〇	5.00	四月十八年	全	孔繼會	祥泰號	
嶗口	全上	全	六〇〇	6.00	五月十八年	全	賈榮魁	德茂泰	
全上	三〇〇	全	一五〇〇	5.00	全上	全	宮興珠	全上	
九山黃草	全上				全上	全	孔昭訪	全上	在此係山中零星不規則之小區難以統計故暫行移列附捐及雜項收入表內(參看附捐及雜項收入表)
楊家院	一八〇	全	七二〇	4.00	六月十八年	全	孔憲明	三際堂	
全上	〇九〇	全	六三〇	7.00	全上	全	蔣連壁	全上	
陳家窪	一四〇	全	五六〇	4.00	全上	全	陳潤莪	陳潤如	
全上	一三〇	全	六五〇	5.00	全上	全	陳淑彬	全上	
全上	一八〇	全	九〇〇	全	全上	全	陳良順	全上	
全上	二四〇	全	一四四〇	6.00	全上	全	陳良英	全上	
全上	一八〇	全	九〇〇	5.00	全上	全	陳淑清	全上	
全上	〇八〇	全	四〇〇	全	全上	全	陳維揚	全上	
全上	全上	全	全上	全	全上	全	陳子棟	全上	

車家莊	三·八〇	全	一五·二〇	4.00	十八年	全	裴立東	居易房
石泉莊	一·二〇	全	六·〇〇	全	全上	全	趙瑞黃	得仁堂
全上	三·六〇	全	一八·〇〇	全	全上	全	稽文藩	全上
全上	一·〇〇	全	五·〇〇	5.00	全上	全	李兆遠	孔憲禮
後下莊	二·二〇	全	一二·一〇	5.50	全上	全	孔昭信	福盛
大廟	二·五〇	全	一二·五〇	5.00	全上	全	畢丕昌	畢文澄
全上	二·二〇	全	一二·一〇	5.50	全上	全	翟懷仲	全上
全上	全上	全	全上	全	全上	全	孔昭環	全上
前下莊	全上	全	六·〇〇	6.00	十八年	全	高尙義	萬興店
歇馬亭	一·〇〇	全	五·〇〇	全	全上	全	郭傳文	西關店
全上	一·四〇	全	七·〇〇	全	全上	全	張士炬	全上
石泉莊	一·〇〇	全	五·〇〇	全	十八年	全	韋忠語	得仁堂
震家莊	三·〇〇	全	一五·〇〇	5.00	全上	全	馬登雲	叢福全
馬家店	〇·九〇	全	五·四〇	全	全上	全	翟蘭生	馬泉順
吳村	三·六〇	全	二一·六〇	全	全上	全	王金聲	王崇元
馬家店	二·六〇	全	一五·六〇	6.00	十八年	年	劉興漢	馬泉順

曲阜縣

李莊	孔家道溝	褚家村	岳家寨	王家村	鄧家村	全上	張羊村	魏家村	李莊	劉家村	孔家村	坊上村	南焦溝	袁家村	坐落
二〇〇全	一八〇全	一〇〇全	二八〇全	〇七〇全	〇八〇全	一四〇全	〇五〇全	四〇〇全	一〇〇全	三〇〇全	三〇四全	一〇〇全	七〇〇全	一〇二〇全	畝數
一〇〇〇	九〇〇	六〇〇	一六八〇	四二〇	四八〇	四六〇	三五〇	二〇〇〇	六〇〇	一五〇〇	一七〇〇	六〇〇	三五〇〇	六七二〇	年租總額
5.00	全	全	全	全	6.00	7.28	7.00	5.00	6.00	全	5.00	6.00	5.00	6.00	租價
全上	全上	全上	全上	十八年	全上	全上	十八年	全上	全上	七月	十八年	全上	全上	八月	年訂約期限
全	全	全	全	全	全	全	全	全	全	全	全	全	全	全	姓名
許教訓	主 持	楊永善	岳教法	褚昭奎	鄧克謹	聖宗江	鄭緒富	魏錫幅	陳憲貞	孔慶玉	孔慶培	孔慶昌	顏錫鈴	六交除	姓名
陳憲義	岳紹錦	劉宗漢	岳紹謹	王昭忠	全上	柴守梅	孔憲均	孔憲璞	陳憲義	劉興讓	孔憲璞	孔繁林	全上	居易油	姓名
															備
															考

曲阜縣

全上	一〇〇〇全	四・七〇	4.70	二十 三月	全	孔繁清	孔斐如	
全上	二〇〇〇全	六〇〇〇	全	全上	全	夏德和	馬樂安	
董家莊	四〇〇〇全	二二〇〇〇	3.00	全上	全	孔耀西	孔斐如	
全上	一四〇〇全	五六〇〇	4.00	全上	全	楊士賓	楊西芝	
全上	二四〇〇全	八・一〇	3.37	全上	全	楊興仲	楊興海	
楊家窪	一八〇〇全	五・七〇	3.16	全上	全	楊西祥	楊西庚	
林程店	四三〇〇全	一五・七〇	3.45	二十 二月	全	孔憲方	孔昭寬	
全上	全上	一五〇〇〇	2.83	全上	全	李命湘	信義	
城東南 縣	五三〇〇全	二〇〇〇〇	3.77	全上	全	周同仁	王化榮	
魏家村	三〇〇〇全	一五〇〇〇	5.00	十八 七月	全	姜振玉	孔憲芷	
全上	二四〇〇全	一四四〇〇	全	全上	全	陳昭順	全上	
李莊	二六〇〇全	一五・六〇	全	全上	全	陳憲義	陳昭源	
張羊村	一〇〇〇全	六〇〇〇	6.00	全上	全	張景元	柴守梅	
林前	一八〇〇全	一一・二〇	6.17	全上	全	桂南楨	全上	
盛果寺	〇・九〇全	四・五〇	5.00	全上	全	顏振梓	孔繼珩	
全上	三・一〇全	一八・六〇	6.00	十八 九月	全	梅元	岳紹錦	

坐落	畝數	方步	年租總計	每畝租價	訂約年限	租戶姓名	保人姓名	備考
郭家堂	〇.九〇	600	三元 三.六〇	4.00	二十年 三月	王士方	王廣義	
杜家村	一〇〇〇	全	四.七〇	4.70	全上	杜潤川	杜西梅	
郭家堂	全上	全	三.六〇	3.60	全上	王興鳳	王興吉	
翟家屯	全上	全	三.五七	3.57	全上	翟安民	翟安坤	
孔家屯	全上	全	四.七〇	4.70	全上	孔憲賓	孔憲恩	
林程店	二〇〇	全	九.三〇	4.65	二十年 二月	畢振標	孔昭寬	
翟家莊	四.六〇	全	一六.五〇	3.59	全上	孔緒九	孔斐如	
屈家村	三〇〇	全	二一.〇〇	3.67	全上	屈恒昌	屈恒孟	
翟家屯	五.九〇	全	二二.五〇	3.78	全上	翟安周	翟登海	
孔家屯	一〇.六〇	全	三.九〇	3.68	全上	苗慶元	全上	
郭家堂	一.五四	全	七.〇〇	4.55	全上	王興節	王興吉	
杜家村	二〇〇	全	四.七〇	4.70	全上	杜西鑾	杜西梅	
郭家堂	〇.八〇	全	三.〇〇	3.75	全上	陳得才	王興吉	
楊家窪	一.八〇	全	七.二〇	4.00	全上	楊西年	楊西庚	
朱家窪	二〇〇	全	六.五〇	3.25	全上	張廣鴻	張廣乾	

曲阜縣縣有基金表

一、本表共計基金二千零一十七元八角六分年息總額三百三十八元九角八分平均月息一分四厘
 二、本表所列情形以民國二十一年四月四日爲斷

明 說

基金名稱	基金數目	每月利率	年利總計	訂約年月	有效期限	債戶姓名及其住址	保人姓名	備 考
教育基金	五〇〇元	四分	八四元	民國十九年十二月		增源永酒店 本城五福街		
全上	全上	全上	全上	全上		本城北關大街		
全上	全上	全上	全上	全上		義和源酒店 本城樓門街		
全上	全上	全上	全上	全上		義聚源酒店 本城西關大街		
存款生息	一七·八六	全	二·九八			洪順酒店 本城西關大街		此項存款係前縣立第五初級小學基金存放該號十五吊統按市價八吊四合國幣如上數

曲阜縣

一〇二五

曲阜縣縣有附捐及雜項收入表

明 說

一、本表共計十二項歲收總額一萬二千零四十元零五角
 二、本表所列情形以民國二十一年四月四日爲斷

項 目	歲 收 額	備 考
教 育 附 捐	九、八六五、〇〇元	計丁銀二四〇〇〇兩每丁銀二兩附征洋三角年共征洋四三〇〇元清米千零三零石每石附征洋五角年共征洋五六六五元以上兩項共計洋如上數
契 紙 附 捐	四〇〇〇〇〇	全年約計二〇〇〇張每張附征洋二角共計如上數
祀 費	一三〇〇〇〇	
雜 捐	五七六、五〇	集行捐及商捐共計如上數
地 方 撥 款	四〇二、〇〇〇	全年約計如上數
戲 捐	一〇〇〇〇〇	
尤 山 學 田 租 谷	五〇〇〇〇〇	此項尤山學田爲張裕實承租原列學田表內茲因均係山地無法清丈故列本表以便統計(參看學田表)
西 關 溝 坑	二六、〇〇〇	此項學田爲建設局承租原列學田表內茲因尚未清丈畝數無法計算故暫列本表以便統計(參看學田表)

項	目	備	廠	收	考
馬	八〇〇	此項學田爲丁世貞承租原列學田表內茲因尚未清丈畝數無法計算故暫列	村	三〇〇	本表以便統計(參看學田表)
全	三〇〇〇	此項學田爲顏承禧承租原列學田表內茲因尚未清丈畝數無法計算故暫列	上	三〇〇〇	本表以便統計(參看學田表)
豁		此項學田爲孔昭勛承租原列學田表內茲因係山中之零星學田難以清丈故	口		列本表以便統計(參看學田表)
九			山		

曲阜縣公有學田表

說明

- 一、本表共計學田一千二百三十畝二分一厘以二百四十方步計算除典出之田及無租荒田九十二畝五分下餘一千一百三十七畝七分一厘年租總額二千五百四十七元四角二分平均租價每畝二元二角二分強
- 二、本表所列典出之地係各區未呈請備案以前典出
- 三、本表所列情形以民國二十一年四月六日為斷

坐落	畝數	方步	年租總計	每畝訂租價	年約月限	租戶姓名	保人姓名	備
西關外	三畝	600	二四元	8.00	十九年二月	吳奉璋	鄧維新	第一區城西關公有
小薛村	二七〇	全	一八三〇	6.78	十七年十二月	孔潤生	孔光甫	第一區區有全數撥充區立第一小學經費
全上	六九〇	全	四一四〇	6.00	全上			孔憲會租一畝五分李印元租一畝四分屈景唐租二畝孔憲江租二畝孔憲海租六分共計如上數
南興埠	一〇〇〇	全	七〇〇〇	7.00	全上	王維祥	孔注東	全上所有
張羊區	六〇〇	全	三〇〇〇	5.00	十九年十一月	孔昭智	孔憲璧	第一區區有全數撥充第一區區立第一初級小學
魏家莊	七九〇	全	三九五〇	全	全上	郭守德	尹景周	第一區區有撥充第一區區立第三初級小學
東家村	七九〇	全	三九五〇	全	全上	韓景緒	韓伯和	第一區區有撥充第六十一初級小學經費
審院村	〇五〇	全	二〇〇〇	6.00	十九年二月			

曲阜縣

1019

坐落	畝數	步方	年租總計	每畝租價	訂約年月	有效期限	租戶姓名	保人姓名	備考
書院村	四〇〇	600	二四〇〇元	6.00	二十九年二月	一年		韓伯和	第一區區有撥充第六十一初級小學經費計韓景鳳張景春各租五分張景運租二畝劉永江租一畝共計如上數
張羊村	一〇〇	全	六〇〇	6.00	二十九年二月	全	鄧德影	韓伯和	全上所有
宮家村	三〇〇	全	一八〇〇	全	全上	全	宮汝增	全上	全上
宮家村	一〇〇	全	六〇〇	全	全上	全	宮汝傑	全上	全上
書院村	〇八〇	全	四八〇	全	全上	全	宮汝傑	全上	全上
荀家村	一四〇	全	七〇〇	5.00	全上	全	楊恩田	全上	全上
荀家村	五〇〇	全	三五〇〇	7.00	二十九年十月	全	東玉山	荀丕正	第一區區有
張家村	六七〇	全	四〇二〇	6.00	全上	全	鄧紹銀	全上	全上
張家村	六七〇	全	四〇二〇	6.00	全上	全	荀廣法	張昭坦	全上
小薛村	一〇〇〇	全	五〇〇〇	5.00	二十九年五月	全	張昭芝	全上	全上
大薛村	一〇〇〇	全	三三〇〇	3.30	二十九年三月	全	張得磊	武丕全	第一區區有撥充區立第四初級小學
孔家村	四〇〇	全	三三〇〇	8.00	二十九年三月	全	康振忠	康興林	第二區區有撥充第九初級小學經費
全上	二五〇	全	一七五〇	7.00	全上	全	孔繼東	全上	全上

餘口前寨	全上	全	六〇〇〇	5.00	全上	全	張錫富	租二畝四分張允清張保全各租三畝共計
東楊家院	全上	全	三六四〇	7.00	三月二十年	全	王金聲	全上
吳孫區	全	全	五四〇〇	全	十九年	全	孔憲元	全上
北馬村	全	全	四二〇〇	6.00	全上	全	趙建會	全上
杜家村	全	全	四〇四二	5.00	全上	全	袁文溶	全上
陳家莊	全	全	四五六〇	全	全上	全	陳駿升	全上
馮家村	全	全	三〇〇〇	6.00	全上	全	鄭懷章	全上
衛廟	全	全	四二〇〇	5.00	全上	全	李玉山	全上
北焦溝區	全	全	三五六〇	4.00	十一月十九年	全	孔憲芳	全上
西莊	全	全	四二〇〇	全	全上	全	孔昭芝	全上
章家莊	全	全	四〇〇〇	全	全上	全	章興禹	全上
朱家莊	全	全	三五〇〇	5.00	全上	全	朱新清	全上
後下莊	全	全	三八四〇	4.00	十月十九年	全	孫振坤	全上
大廟莊	全	全	五九〇〇	5.35	全上	全	畢丕昌	全上
義田區	全	全	四〇〇〇	5.00	十月十九年	全	曹士瑞	第二區區有

曲阜縣

1011

坐落	畝數	步方	年租總計	每畝年租	訂約月數	期限	租戶姓名	保人姓名	備
中場家院	三·三〇	600	一九·八〇	6·30	十九年	一年	王呈義	孟克功	第二區區有
全上	一·八〇	全	一〇·八〇	全	全上	全	蔣仙洲	全上	全上
林家寺	一·二〇〇	全	六〇·〇〇	5·60	二十年	全	林鴻壹	林茂海	全上
捺口村	四·〇〇	全	二〇·〇〇	全	十九年	全	王慶河	孔憲淇	全上
全上	八·二〇	全	四九·二〇	6·90	全上	全		全上	第二區區有計孔憲淇租三畝六分常學禮租一畝六分孔繁榮租一畝四分孔繁榮租一畝六分共計如上數
全上	五·二〇	全	三六·〇〇	5·40	全上	全	李為錫	全上	第二區區有
全上	四·四〇	全	三〇·八〇	7·90	全上	全	孔繁榮	全上	全上
全上	〇·六〇	全	三·六〇	6·00	全上	全	李士江	全上	全上
全上	全上	全	全上	全	全上	全	高慶德	全上	全上
全上	一·八〇	全	一二·六〇	7·00	全上	全	孔昭芝	全上	全上
全上	三·八〇	全	一九·〇〇	5·00	全上	全	顏世箴	林茂海	全上
全上	三·〇〇	全	一五·〇〇	全	全上	全	孫隨昌	孔憲淇	全上
孔家村	七·〇〇	全	四二·〇〇	6·00	十九年	全	孫景玉	孔慶楮	第三區區有

考

曲阜縣

劉家莊	孟官莊	三官廟	二郎廟	牛王廟	廣文店	賈家廟	春亭村	宋家林	全上	孫家莊	全上	全上	辛家莊	保安莊
全上	一〇〇全	一八〇全	三〇〇全	一六〇全	一〇〇全	五〇〇全	一八〇全	六〇〇全	全上	一八〇全	〇七〇全	二八〇全	〇五〇全	六〇〇全
全上	六〇〇全	九〇〇全	一五〇〇全	八〇〇全	六〇〇全	二五〇〇全	一〇〇〇全	三六〇〇全	全上	一四四〇全	四九〇全	一一九〇全	三六〇全	三六〇〇全
全上	6.30	全	全	5.90	6.50	5.00	5.50	6.00	全	8.00	7.00	6.60	7.20	7.00
全上	全上	全上	全上	全上	全上	三月十九年	四月十九年	三月十九年	全上	四月二十年	全上	全上	全上	三月二十年
全上	全上	全上	全上	全上	全上	全上	全上	全上	全上	全上	全上	全上	全上	全上
顏錫堯	曹安潤	孔登瑛	孔慶蘭	張秀臣	王鳳麟	賈承恩	賈殿璜	宋昭雨	王士海	王會存	劉叔法	顏景普	劉仲香	顏景憲
宋汝英	全上	全上	全上	全上	全上	曹毓堂	賈振聰	宋立棠	全上	顏承幹	全上	全上	全上	顏承忠
全上	全上	全上	全上	全上	全上	全上	全上	全上	全上	全上	全上	全上	全上	孔憲贊
全上	全上	全上	全上	全上	全上	全上	全上	全上	全上	全上	全上	全上	全上	孔繁章

坐落	畝數	步方	年租總計	租價	訂約	期限	租戶姓名	保人姓名	備考
紀家村	二〇〇	600	一二〇〇	6.00	三十九年	一年	紀承海	宋汝英	第三區區有
戴家窪	全上	全	全上	全	全上	全	孔繁容	全上	全上
羊廠	五〇〇	全	二五〇〇	5.00	全上	全	曹毓頤	全上	全上
賈家廟	四〇〇	全	二〇〇〇	全	全上	全	賈承恩	曹毓堂	全上
崔家莊	三八〇	全	一九〇〇	全	全上	全	顏振甫	全上	全上
孟安區	八〇〇	全	四八〇〇	6.00	五十九年	全	孔憲斌	孔憲勛	全上
柳莊	六一〇	全	三〇五〇	5.00	四十九年	全	孔昭寅	孔廣祿	全上
全上	二三〇	全	一一五〇	全	全上	全	王文禮	孔傳彝	全上
全上	〇八〇	全	四八〇	6.00	全上	全	孔慶廉	孔傳溶	全上
全上	一二〇	全	六〇〇	5.00	全上	全	王徐氏	孔傳彝	全上
全上	一八〇	全	九〇〇	全	全上	全	王甫峇	全上	全上
全上	二五〇	全	一五〇〇	6.00	全上	全	王承鳳	全上	全上
全上	〇四〇	全	二四〇	全	全上	全	王文正	全上	全上
全上	五三〇	全	二六五〇	5.00	全上	全	王萬傑	周伯恭	全上
全上	二七〇	全	一三五〇	全	全上	全	周建臣	孔憲珠	全上

坐落	畝數	步方	年租總計	每畝租價	訂約年	有限效期	租戶姓名	保人姓名	備
西區莊	畝		元		四月	一年	丁汝栢	曲禮忠	第四區區有撥充區立第一小學經費此係
息陬村	〇・八〇	600	六・〇〇	7.50	十八年	全	靳錫彬	孔慶輝	第五區區有全數撥充第五區區立一小學
全上	二・八〇	全	四・四〇	5.50	十八年	全	顏士均	顏士璧	係荒田未租出除全上
全上	〇・八〇	全	三・二〇	4.00	全上	全	顏士均	顏士璧	
全上	一・二〇	全	四・八〇	全	全上	全	孔繼喜	孔廣棻	
全上	一・六〇	全	八・〇〇	5.00	全上	全	孔慶均	馮殿奎	
全上	〇・八〇	全	四・〇〇	全	全上	全	靳士芹	孔慶鑾	
全上	全上	全	全上	全	全上	全	孔憲樞	馮殿奎	
全上	一・五〇	全	三・七五	2.50	全上	全	朱進才	顏士全	
全上	三・〇〇	全	三・〇〇	10.25	全上	全	孔繼桂	靳思聰	
店子村	〇・九〇	全	四・〇五	4.50	全上	全	全上	全上	第五區區有撥充區立第一小學經費
息陬村	二・二〇	全	二・六〇	2.15	全上	全	孔永茂	孔繼平	
全上	三・〇〇	全	一〇・五〇	3.50	全上	全	孔永全	靳錫田	

考

坐落	畝數	步方	年租總計 元	每畝 租價	訂約 年期限	租戶 姓名	保人 姓名	備
小薛村	〇・九〇	600						典予劉清沂
全上	一・三〇	全						典予孔憲云
全上	〇・九〇	全						典予李復莪
全上	一・〇〇	全						典予孔憲琪
全上	全上	全						典予孔憲瀾
全上	〇・六〇	全						典予徐福花
全上	一・二〇	全						典予孔昭綱
全上	六・〇〇	全						典予馬本龍
全上	四・〇〇	全						典予張成雲
冷家村	一・八〇	全						典予周姓
息阪村	全上	全						典予店子村齊姓
全上	〇・九〇	全						典予靳文卿
全上	二・七〇	全						典予裴桂榮
全上	〇・八〇	全						典予孔憲蓬
橫溝泉區	一・〇〇	全	七七〇〇	7.00	十九年	孔昭謹	孔昭容	第五區區有

考

曲阜縣公有附捐及雜項收入表

明 說

- 一、本表共計一項歲收總額五元
- 二、本表所列情形以民國二十一年四月 日爲斷

項 目	歲 收 額	備 考
南 莊 藕 坑	五. ^元 〇〇	此項藕坑爲丁汝祥承租原列學田表內茲因尙未清丈畝數無法計算故暫列本表以便統計(參看學田表)

甯陽縣

教育款產一覽

編者

1931

二十年度歲入

科目	縣有	公有	類計
田租	2,819	536	3,355
利息	1,989	86	2,075
附捐	212,28	——	21,228
雜項	600	——	609
總計	26,636	622	27,258

說 明

- 一、歲入總計二萬七千二百五十八元
 縣款占百分之九十七強公款
 占百分之三弱
- 二、學田三千零六十三畝平均每畝年
 租六角六分強縣五角九分強
 公一元六角八分弱
- 三、基金一萬一千四百七十七元平均
 月息一分五厘強縣一分五厘
 強公一分五厘
- 四、本表款額以元為單位學田以畝為
 單位單位以下四捨五入

寧陽縣縣有學田表

明 說

一、本表共計學田四千七百四十三畝三分六厘(以二百四十方步計算)年租總額二千八百一十九元三角六分平均租價每畝五角九分四厘

二、本表所列情形以民國二十一年二月一日為斷

坐落	畝數	方步	年租總計	每畝租價	訂約年月	有效期限	租戶姓名	保人姓名	備	考
大胡家莊	一·五〇	720	二·八一	1.87	十八年一月	三年	田百法			
全上	全上	全	全上	全	全上	全	張傳林			
全上	一〇〇	全	一·八七	全	全上	全	胡百燦			
小胡家莊	全上	全	一·六八	1.68	全上	全	秦林義			
趙家莊	二·三〇	全	三·七五	1.63	全上	全	孫傳元			
蔣家集	四·八〇	全	八·八八	1.85	全上	全	關三關帝廟			
全上	三·二〇	全	五·三八	1.68	全上	全	陳樹田			
全上	二·〇〇	全	三·〇八	1.54	十八年一月	三年	馮學建			

寧陽縣

坐落	數	數	步方	年租	總計	每畝租價	訂約年	約期有效年限	租戶姓名	保人姓名	備	考
蔣家集	三·八〇	款	720	六·〇八	元	1.63	十八年	三月	蔣同富			
全上	一·六〇	全		二·八〇		1.75			張岑漢			
良村	一·五〇	全		二·七六		1.84			于傳賢			
全上	全上	全		全上		全			于萬棟			
全上	二·〇〇	全		三·八〇		1.89			劉振盛			
所裏	三·〇〇	全		五·五二		1.84			孫致銀			
全上	二·〇〇	全		三·六四		1.89			全上			
侯家莊	一·〇〇	全		一·八四		1.84			樊士安			
全上	一·五〇	全		二·七九		1.89			侯朝丙			
樞機屯	八·〇〇	全		一·五〇		1.87			朱序庚			
全上	〇·七〇	全		一·二〇		1.72			朱序丙			
全上	〇·六〇	全		一·〇四		1.73			徐衍爵			
全上	〇·八〇	全		一·五五		1.94			張傳湘			
全上	二·八〇	全		四·七九		1.71			仲延成			
全上	一·五〇	全		二·六四		1.76			任延仲			

寧陽縣

汪家店	二〇〇全	三・六二	1.51	全上全	魏懷端
于家海	一〇〇全	一・九〇	1.90	全上全	王凌雲
毛家村	一五〇全	二・六七	1.73	全上全	毛振風
全上	〇・九一全	二〇〇	2.20	全上全	朱元廷
全上	一・五〇全	三・一五	2.10	全上全	朱兆經
全上	〇・六八全	一・四六	2.15	全上全	朱建等
全上	〇・八八全	一・八八	2.14	全上全	朱建成
天兵店	一・八七全	三・九八	2.13	全上全	朱兆順
辛莊	三〇八全	六・六五	2.16	全上全	潘立藻
全上	三・一二全	六・一五	1.97	全上全	高傳海
全上	〇・五五全	一・一九	2.16	全上全	劉傳義
全上	〇・九八全	二〇四	2.08	全上全	劉子穆
埭城南	一・九〇全	四〇三	2.12	全上全	劉順章
全上	一〇〇全	一・七三	1.73	全上全	任殿福
全上	一〇〇全	一・八四	1.84	全上全	三合堂
全上	一・七〇全	三〇八	1.81	全上全	任殿申

坐落	畝數	方步	年租總計	租價	訂約年限	有租戶姓名	保人姓名	備考
坐落	畝	方步	元	畝	年	姓	姓	
呂興村	720	720	七八	1.97	十一月	崔兆存		
馬家廟	二〇〇	全	三四四	1.72	二月	張廣居		
程家海	一〇〇	全	一七三	1.73	全上	程學明		
柏家村	一〇〇	全	一九〇	1.90	全上	柏廣祿		
周家莊	〇六〇	全	一一五	1.92	全上	劉印版		
魏家莊	一〇〇	全	一七三	1.73	全上	魏憲明		
安家莊	一七〇	全	三一七	1.86	二十一年	許嘉猷		
周家屯	三〇〇	全	五七〇	1.90	全上	許孟九		
東王家莊	一八〇	全	一七三	0.96	十四年	王保林		
劉家平	二八〇	全	四八四	1.73	十七年	劉均榜		
呂觀村	五〇〇	全	七三五	1.47	十六年	張明義		
張家宅	一〇〇	全	二五九	2.59	十六年	王景成		
張家大伯	八〇〇	全	一〇三二	1.29	十五年	張緒		
耿莊	〇八〇	全	一〇三	1.29	十六年	新茂盛		
全上	〇七〇	全	〇八五	1.31	全上	劉繼桂		

寧陽縣

全上	二·五〇	全	六〇八	2.44	全上	全上	全上		
大岡村	二〇〇	全	二·一八	1.69	全上	全上	全上	蘇得功	
于顏莊	全上	全	四·四八	1.12	全上	全上	全上	王潤朋	
全上	四〇〇	全	五·一六	1.29	全上	全上	全上	劉振盛	
全上	一·二〇	全	一·八一	1.51	全上	全上	全上	王步階	
全上	〇·六五	全	〇·九一	1.49	全上	全上	全上	三聖堂	
全上	一·五〇	全	一·九五	1.30	全上	全上	全上	王得仁	
全上	二〇〇	全	二·九四	1.47	全上	全上	全上	于禹朗	
全上	一·三〇	全	一·七三	1.38	全上	全上	全上	于萬廣	
全上	一·六〇	全	二·〇五	1.28	全上	全上	全上	于萬棟	
全上	〇·六〇	全	〇·七八	1.50	全上	全上	全上	于萬忠	
全上	五·四〇	全	六·九一	1.29	全上	全上	全上	于萬文	
良村	二〇〇	全	二·七六	1.38	全上	全上	全上	于宏善	
全上	三〇〇	全	六·九〇	2.20	全上	全上	全上	商在甫	
全上	一·四〇	全	二·〇七	1.48	全上	全上	全上	曹心瑞	
後石梁	一·三〇	全	二·二四	1.72	全上	全上	全上	汪慶麟	

寧陽縣

坐落畝	數	步方	年租總計	租價	訂約	有效	租戶	保人	備	考
大周村	一畝 五〇	7EG	二元 八八	1.92	二十 七年	全	蘇傳功			
蔣家廠	三〇〇	全	三〇九	1.93	全上	全	朱康玉			
全上	二〇〇	全	二〇八	1.94	十六 年	全	張維賢			
茅莊集	四〇〇	全	二一 五六	5.39	二十 六年	全	韓鴻勉			
全上	一〇〇〇	全	五一 七三	5.17	全上	全	寧方灼			
全上	一一〇〇	全	五四 〇一	4.91	全上	全	寧廷豫			
大庵村	三〇〇	全	一一 四二	4.14	全上	全	王殿順			
全上	二〇七〇	全	七〇 七八	2.46	全上	全	王來元			
全上	二〇四〇	全	七〇 八二	3.26	全上	全	吳鍾俗			
全上	一〇二〇	全	五〇 五七	4.64	全上	全	邢振珠			
全上	二〇七〇	全	五〇 八六	2.17	全上	全	王嘉河			
高橋村	一〇一〇	全	二〇 〇九	1.90	全上	全	董玉英			
全上	全上	全	全上	全	全上	全	張傳善			
全上	一〇二〇	全	二〇 一二	1.63	全上	全	孫伯勤			
全上	〇六〇	全	〇九 七	1.61	全上	全	陳友雨			

全上	三〇〇全	五·一六 1.72	二月十六年	全	張繼昌
全上	二〇〇全	五·三四 2.67	十一月十五年	全	孔憲文
白塔寺	全上全	一·三八 1.78	全上	全	楊雲湘
全上	全上全	全上	全上	全	劉煜懷
全上	〇·八〇全	一·二一 1.51	二月十六年	全	劉煜燦
全上	一·四〇全	二·二七 全	二月二十年	全	劉兆柱
全上	一·六〇全	二·五九 1.63	十一月十三年	全	劉方惠
全上	二·四〇全	五·一八 2.16	三月十六年	全	劉煜娥
全上	三〇〇全	五〇一 1.67	二月十九年	全	劉兆年
全上	四·四〇全	七·五七 1.73	一月十六年	全	寶傳錦
劉家平	三·六〇全	五·一八 1.44	二月十五年	全	王成方
羅山	三〇〇全	二〇七 0.59	一月十六年	全	張文仰
汪下集	二〇〇全	三·四四 1.72	全上	全	劉嗣賢
全上	二·三〇全	四·一九 1.82	全上	全	陳建賢
全上	全上全	二·六六 1.90	全上	全	陳貴春
全上	一·四〇全	三·五一 2.51	全上	全	陳建奇

寧陽縣

坐落	畝數	方步	年租總計	每畝租價	訂約年	有效期限	租戶姓名	保人姓名	備
白塔寺	一畝 一·八〇	720	三元 三·四六	1.92	二十六年	年	邵文修		
全上	〇·四〇	全	〇·三四	0.86	全上	全	邵文淮		
全上	一·四〇	全	二·八一	2.01	全上	全	全上		
全上	〇·三〇	全	〇·五二	1.72	全上	全	邵延慶		
全上	一·〇〇	全	一·三八	1.38	十四年	全	桑傳群		
全上	全上	全	全上	全	十六年	全	桑榮河		
全上	一·七〇	全	二·五八	1.52	十五年	全	劉懷仁		
全上	三·八〇	全	六·一九	1.63	十六年	全	許永祺		
全上	二·〇〇	全	二·七六	1.38	二十年	全	桑岐真		
全上	全上	全	全上	全	十四年	全	張兆茹		
全上	一·〇〇	全	一·三八	全	全上	全	張振乾		
全上	一·五〇	全	二·五九	1.73	十五年	全	沈育學		
劉家平	二·〇〇	全	四·一四	2.07	全上	全	劉煜燾		
全上	二·八〇	全	五·八〇	全	全上	全	張克茂		
全上	一·六〇	全	三·四六	2.16	全上	全	張日增		

全上	二·五〇	全	三·二二	1.29	全上	全	王步漢
全上	二·八〇	全	四·九八	1.78	全上	全	王玉長
全上	全上	全	全上	全	全上	全	全上
商莊	一·四〇	全	二·六七	1.91	全上	全	王德安
全上	三·〇〇	全	二·二五	0.75	全上	全	楊明穩
全上	一五〇〇	全	六·一五	0.41	全上	全	王命彬
全上	二·二〇	全	三·四五	1.57	全上	全	全上
全上	〇·八〇	全	一·七三	2.17	全上	全	金承寬
大磨莊	三·六〇	全	一·二二	0.34	全上	全	張合秀
全上	〇·八〇	全	一·三八	全	全上	全	蘇繼申
全上	一·〇〇	全	一·七二	全	全上	全	盧立貴
盧家營	一·二〇	全	二〇六	1.72	全上	全	蘇繼瑛
邵伏山	五·二〇	全	三·一二	0.69	全上	全	邵佩山
全上	一·五〇	全	二·三〇	1.53	全上	全	朱萬黃
全上	〇·九〇	全	一·一六	1.28	全上	全	張明鑾
呂觀	三·〇〇	全	五·二八	1.76	全上	全	張明岐

寧陽縣

坐落	畝數	步方	年租總計	每畝租價	訂約年	有效期	租戶姓名	保人姓名	備考
商莊	〇・八〇	720	一・〇七	134	十四年	三年	王丙烈		
全上	一・一〇	全	一・九八	130	全上	全	王步壇		
全上	一・五〇	全	二・五八	172	全上	全	劉嗣登		
全上	一・八〇	全	三・九一	217	全上	全	商鳴岐		
全上	二・四〇	全	三・九四	164	十九年	全	王步齊		
全上	二・〇〇	全	二・六〇	130	十六年	全	商大瀛		
全上	一・八〇	全	四・四八	249	十五年	全	王步陵		
全上	一・二〇	全	一・九七	164	全上	全	王崇桂		
全上	〇・八〇	全	〇・七六	095	十四年	全	王步陵		
全上	〇・九〇	全	二・三三	259	十六年	全	董玉順		
全上	〇・七〇	全	一・八一	全	全上	全	董傳學		
掘城屯	一・二〇	全	一・二一	101	十六年	全	任慶坤		
韓家店	四・三〇	全	〇・六九	046	十六年	全	韓繼成		
全上	二・〇〇	全	〇・二六	042	十六年	全	劉茂春		
沈河崖	〇・八〇	全	一・三八	172	全上	全	董衍玲		

寧陽縣

坐落	畝數	方步	年租總計	每畝租價	訂約年	有效期限	租戶姓名	保人姓名	備	考
高家莊	二·五〇	720	五·一八	2.07	十八年	三年	吳嗣立			
許家橋	三·〇〇	全	六·一五	2.05	全上	全	于明選			
張家行	一·七〇	全	四·一七	2.45	全上	全	教森			
全上	〇·四〇	全	〇·八二	2.05	全上	全	高傳明			
薛家廟	〇·一〇	全	〇·二三	2.30	全上	全	元有			
大泗莊	一·八〇	全	三·六九	2.05	全上	全	謝癸公			
後許家橋	〇·九〇	全	一·七〇	1.89	全上	全	許嘉珂			
吳家行	一·四〇	全	二·七三	1.95	全上	全	許孟爲			
南胡村	二·四〇	全	四·二〇	1.79	全上	全	呂鳳年			
沙莊村	一·五〇	全	二·五八	1.72	全上	全	王進尙			
全上	全上	全	全上	全	全上	全	李廣義			
全上	全上	全	全上	全	全上	全	李仁修			
全上	全上	全	全上	全	全上	全	李士會			
全上	四·〇〇	全	五·五二	1.33	全上	全	隆選			
紙房村	五·〇〇	全	六·三〇	1.26	全上	全	龍臣			

石碼市	一·三〇	全	二·八七	2.81	全上	全	陸廷香		
崔家莊	七·〇〇	全	九·一七	1.31	全上	全	王運捷		
苑家莊	七·九〇	全	一·二八〇	1.62	全上	全	解廣仁		
全上	一·二〇	全	一·九六	1.65	全上	全	張傳河		
蒲王廟	二·八〇	全	四·九六	1.77	全上	全	張儒調		
云谷莊	一·〇〇	全	一·七八	1.78	全上	全	姜智興		
朱馬莊	三·〇〇	全	五·六四	1.88	全上	全	許木立		
後樓莊	二·〇〇	全	三·五六	1.78	全上	全	王圭堂		
後沙埠	三·二〇	全	五·九二	1.85	全上	全	楊文成		
杜家院	二·〇〇	全	三·四六	1.73	全上	全	五聖堂 首事		
東崇化	全上	全	五·二二	1.74	全上	全	杜寶善		
全上	三·〇〇	全	五·七〇	1.90	全上	全	許嘉田		
大崇化	二·〇〇	全	三·三四	1.67	全上	全	許孟長		
沙河莊	一·〇〇	全	一·七八	1.78	全上	全	李慶祥		
全上	一·六〇	全	二·六九	1.68	全上	全	學堂 潤莊店		
南王家莊	〇·八〇	全	一·五八	1.97	全上	全	王文彬		

寧陽縣

徐家莊	劉家莊	馬家莊	官莊	全上	全上	全上	全上	官莊	潤西	石碣集	孫家莊	官莊	全上	石碣市	坐落
一·二〇	〇·六〇	三·〇〇	〇·七八	一·六九	〇·七四	〇·七八	一·五〇	一·六〇	六·六〇	九·〇〇	二·〇〇	六·四〇	一·〇〇	二·〇〇	畝數
全	全	全	全	全	全	全	全	全	全	全	全	全	全	720	步方
二·〇六	〇·九六	四·八三	一·五四	二·二七	一·三三	一·五三	二·五八	一·七三	一·二二	一·三五	三·〇二	一〇·六九	三·二六	四·五二	年租總計
1.72	1.60	1.61	1.97	1.84	1.60	1.96	1.72	1.80	1.70	1.51	1.51	1.67	全	2.26	海借
全上	全上	全上	全上	全上	全上	全上	全上	全上	全上	全上	全上	全上	全上	全上	十八年
全	全	全	全	全	全	全	全	全	全	全	全	全	全	全	年訂約有效期限
徐泰興	劉靜山	趙學潤	孫秉仁	孫尚普	孫信普	張允賢	孫金普	孫惠東	廣忠	學校	石碣集	寇天存	王繼元	周顯中	朱兆田
															租戶姓名
															保人姓名
															備
															考

坐落	畝數	方步	年租總計	租每畝	訂約	期限	租戶姓名	保人姓名	備
陳家店	一·五〇	720	五·六九	3.79	十八年	三年	陳玉標		
全上	二·六〇	全	九·一〇	3.50	全上	全	陳傳習		
全上	一·〇〇	全	三·九一	3.91	全上	全	陳傳新		
高家店	一·八〇	全	二·四一	1.34	二十年	全	高潤喜		
所裏村	一·二〇	全	二·四八	2.07	十八年	全	王福源		
全上	四·八〇	全	九·九四	全	全上	全	王星桓		
全上	一·四〇	全	二·九〇	全	全上	全	褚思勤		
全上	三·六〇	全	七·四五	全	全上	全	褚思柱		
張臨邑	二·〇〇	全	二·二四	1.12	十五年	全	張光環		
全上	全上	全	二·四二	1.21	十六年	全	張傳玉		
全上	全上	全	二·〇八	1.04	十五年	全	張光田		
全上	全上	全	全上	全	全上	全	張光本		
全上	全上	全	一·五四	0.77	全上	全	張光印		
東和村	六·〇〇	全	六·二四	1.04	全上	全	王明芹		
全上	二·〇〇	全	一·三八	0.69	二十六年	全	王之雷		

寧陽縣

東山前	一·三五	全	二·四八	1.84	全上	全	李永固	
大平莊	五·一〇	全	六·八九	1.35	全上	全	張士清	
玉皇山	二·一〇	全	三·九五	1.88	全上	全	徐敦選	
西山前	五·〇〇	全	八·九五	1.79	全上	全	閻元申	
全上	一·二〇	全	一·三八	1.15	全上	全	公成校	
全上	四·〇〇	全	二·六〇	0.65	全上	全	朱緒岐	
全上	五·〇〇	全	五·一五	1.03	全上	全	仲延和	
檉城堤	一·二〇	全	二·三四	1.95	全上	全	朱振廣	
大夏莊	二〇〇〇	全	七〇〇	0.35	全上	全	九思堂	
全上	全上	全	全上	全	全上	全	劉欲暹	
小伯村	二〇〇〇	全	三·八六	1.93	全上	全	劉欲昌	
金馬莊	一〇〇〇〇	全	一〇·三五	1.04	全上	全	劉傳仁	
古城集	全上	全	一·一二	0.75	全上	全	劉一孔	
沙莊村	一·五〇	全	一·二三	0.82	全上	全	李子述	
西山前	全上	全	一·七四	0.58	全上	全	張守業	
全上	三·〇〇	全	二·五八	0.56	全上	全	崇德堂陳	

寧陽縣

坐落	畝數	步方	年租總計	每畝租價	訂約日期	有效期限	租戶姓名	保人姓名	備
東山前	一畝 二·三五	720	二·四八	1.84	十八年	三年	李永固		
柳園	一·〇〇	全	一·八四	全	全上	全	趙端		
馮家村	〇·八〇	全	一·五〇	1.87	全上	全	馮俊猷		
張家村	二·〇〇	全	三·四〇	1.70	全上	全	林憲柱		
張家堂	三·〇〇	全	六·四五	2.15	全上	全	武連		
全上	一·〇〇	全	一·八四	1.84	全上	全	全上		
全上	一·五〇	全	二·六四	1.76	全上	全	王景成		
馮家廟	一·六〇	全	三·二二	2.01	全上	全	史興泰 董明輝		
柏家村	一·〇〇	全	一·六七	1.67	全上	全	程立方		
朱家莊	〇·八〇	全	一·五五	1.91	全上	全	杜永田		
安家莊	一·〇〇	全	一·九〇	1.90	全上	全	杜首潤		
呂興村	全上	全	二·〇五	2.05	全上	全	張平平 王元仁		
胡忠車	全上	全	一·九五	1.95	全上	全	張振岱		
呂興村	〇·五〇	全	一·〇六	2.12	全上	全	杜永田		
全上	全上	全	〇·八五	1.72	全上	全	魏廣成		

後鶴山	二·四〇	全	三·六五	1.52	全上	全	張永桂	
前鶴山	二·六〇	全	四·二六	1.04	全上	全	董沐芝	
黃山莊	三·二〇	全	五·一二	1.60	全上	全	紀祥春	
西羅山	一·六〇	全	二·七五	1.72	全上	全	竇鴻本	
崔家河	全上	全	全上	全	全上	全	王元平	
西玉卞	二·〇〇	全	三·一〇	1.55	全上	全	姬慶範	
山·隄	全上	全	二·六六	1.32	全上	全	張富龍	
全上	二·二〇	全	二·九九	1.35	全上	全	孔立揚	
全上	五·一〇	全	八·一六	1.60	全上	全	王元平	
王卞街	二·二〇	全	三·六三	1.35	全上	全	劉永順	
全上	二·八〇	全	四·三七	1.55	全上	全	賈永印	
全上	一·〇〇	全	一·八四	1.34	全上	全	喬振魁	
東玉卞	全上	全	二·九三	1.95	全上	全	趙培舉	
周家樓	一·五〇	全	三·一一	2.07	全上	全	吳教言	
雲山	〇·四〇	全	七·五〇	1.57	全上	全	杜崇功	
紀家莊	一·五〇	全	二·三一	1.54	全上	全	段元秋	

寧陽縣

顏莊寺	三〇〇	全	五〇五二	1.84	全上	全	劉培德	
小伯	一〇二〇	全	二〇一八	1.82	全上	全	劉永成	
全上	二〇二五	全	四〇三〇	2.00	全上	全	薛繼剛	
朱黃茂	一〇二〇	全	二〇一二	1.77	全上	全	朱秋良	
全上	〇〇二〇	全	〇〇三七	1.84	全上	全	朱第元	
全上	一〇六〇	全	三〇〇一	1.88	全上	全	趙懷勤	
全上	〇〇五〇	全	一〇〇〇	2.00	全上	全	張立信	
全上	〇〇六〇	全	一〇一一	1.85	全上	全	張武舉	
全上	一〇八〇	全	三〇〇六	1.70	全上	全	李元坤	
全上	二〇二〇	全	二〇九三	1.33	全上	全	趙林揚	
全上	一〇二〇	全	二〇一二	1.77	全上	全	趙懷舜	
全上	一〇八〇	全	三〇〇六	1.70	全上	全	趙懷登	
趙黃茂	二〇七〇	全	四〇六八	1.73	全上	全	李衍綸	
吳黃茂	二〇一五	全	四〇三二	2.01	全上	全	吳鍾裕	
朱黃茂	一〇八〇	全	三〇三三	1.85	全上	全	朱揚科	
全上	全上	全	二〇八九	1.65	全上	全	閻本汶	

寧陽縣

坐落	畝數	步方	年租總計	租價	年約	期限	租戶姓名	保人姓名	備	考
王家樓	五·五〇	720	九·一九	1.67	十八年	三年	王廣信			
黨家莊	一·二〇	全	二·二八	1.90	全上	全	李建來			
全上	〇·五〇	全	〇·九五	全	全上	全	郭衍家			
全上	一·三〇	全	二·四七	全	全上	全	榮東樂			
老王莊	一·四〇	全	二·八三	2.02	全上	全	王朝恭			
全上	一·六〇	全	二·七八	1.74	全上	全	建景全			
新客莊	二·二〇	全	四·〇七	1.35	全上	全	寧鴻祚			
全上	〇·八二	全	一·三六	1.89	全上	全	周復漢			
古城	一·五〇	全	二·五四	1.69	全上	全	劉際振			
舌莊	三·〇〇	全	五·八五	1.85	全上	全	吳春來			
孫村集	三·四〇	全	六·三二	1.85	全上	全	張合新			
胡家大佃	一·〇〇	全	二·〇七	2.07	全上	全	胡憲灼			
龐家廟	〇·四〇	全	〇·九三	2.30	全上	全	李永先			
姚家村	〇·三〇	全	〇·六一	2.03	全上	全	馬永崑			
東和	一·七〇	全	三·三八	1.99	全上	全	鄭明修			

寧陽縣

坐落	畝數	步方	年租總計	租價	年訂月約	有效期限	租戶姓名	保人姓名	備
趙家大佃	二畝 二〇〇	720	三元 九二	1.95	二十六年	年三	趙潤朋		
全上	二二〇	全	二·三六	1.97	全上	全	趙廣琦		
全上	二〇〇	全	二·九四	1.97	十八年	全	趙潤謙		
大廟臨邑	〇·五〇	全	一〇〇	2.00	全上	全	李嗣琦		
周家臨邑	二·八〇	全	五·五二	1.97	全上	全	李茂先		
大廟臨邑	〇·六〇	全	一·一九	1.99	全上	全	陳潤桂		
全上	全上	全	全上	全	全上	全	李倫業		
石家大蓋	〇·五〇	全	一〇六	2.11	全上	全	石瑞祺		
全上	二〇〇	全	四·一四	2.07	全上	全	石兆江		
全上	〇·六〇	全	一·二三	2.05	全上	全	石瑞林		
全上	一·七〇	全	三·五五	2.02	全上	全	劉德經		
河高村	一〇〇	全	二·三〇	2.37	全上	全	郭良容		
全上	二·八〇	全	五·八五	2.09	全上	全	龐振法		
全上	一〇〇	全	二·一八	2.15	全上	全	孫基和		
全上	二〇〇	全	三·八〇	1.90	全上	全	顏錫盛		

鄉	飲	二〇〇〇	全	三〇四六	1.78	全	上	全	曹伯爲		
王家莊		一〇〇〇	全	一〇七二	全	全	上	全	王廷章		
西溝莊		五〇〇〇	全	八〇六〇	1.72	全	上	全	許興岱		
盤子營		一〇一〇	全	一〇九六	1.72	全	上	全	王培芝		
張家莊		一〇四〇	全	二〇四六	1.76	全	上	全	韓方成		
杜家村		二〇六〇	全	四〇六八	1.80	全	上	全	韓興良		
全	止	二〇〇〇	全	三〇八〇	1.90	全	上	全	王國新		
馮家廟		一〇六〇	全	二〇九四	1.84	全	上	全	王枝朋		
西高村		二〇〇〇	全	三〇五六	1.78	全	上	全	王玉河		
趙家莊		一〇七〇	全	二〇七二	1.60	全	上	全	趙松文		
泗高村		二〇四〇	全	四〇六一	1.92	全	上	全	顏振卿		
中高村		一〇五〇	全	三〇一一	2.07	全	上	全	孫爲尙		
全	上	一〇四〇	全	二〇五三	1.81	全	上	全	顏中立		
全	上	一〇二〇	全	二〇三三	1.94	全	上	全	郭良臣		
全	上	〇〇五〇	全	一〇一五	2.30	全	上	全	吳尙憲		
全	上	〇〇八〇	全	一〇三八	1.72	全	上	全	桑傳玲		

寧陽縣

坐落	畝數	步方	年租總計	每畝租價	訂約年	有效期限	租戶姓名	保人姓名	備考
北趙莊	四〇〇	720	六元八角	1.72	十八年	三年	顏振昇		
曹家村	一〇〇	全	一·六六	1.67	全上	全	長興堂		
馬家村	三〇〇	全	五·三一	1.77	全上	全	徐衍聚		
柳溝廠	二〇〇	全	三·三四	1.67	全上	全	王景臨		
羅家廠	三〇〇	全	五·〇一	全	全上	全	孫之庚		
趙家廠	四〇〇	全	六·八〇	1.70	全上	全	李連瑞		
江家廠	一·八〇	全	三·一	1.73	全上	全	公和堂		
孫家廠	一·四〇	全	二·五三	1.81	全上	全	徐立昌		
蔣家廠	一〇〇	全	一·七八	1.78	全上	全	馬得河		
全上	全上	全	一·七三	1.72	全上	全	王于傑		
象到莊	全上	全	一·七八	1.78	全上	全	楊圓愷		
苑家莊	全上	全	全上	全	全上	全	張文正		
趙家廠	六〇〇	全	九·九〇	1.65	全上	全	劉玉齋		
西毛家坡	一〇〇	全	一·六一	1.61	全上	全	張士才		
大崇化	三〇〇	全	五·五二	1.84	全上	全	劉士蘭		

化莊	三·三〇	全	四·四九	1.36	全	全	全	白祥忠
宮家村	三·〇〇	全	五·三四	1.78	全	全	全	張廣義
全上	一·一〇	全	一·七九	全	全	全	全	梁心標
金馬莊	二·〇〇	全	三·二六	1.63	全	全	全	梁潤川
東王家院	一·〇〇	全	一·七二	1.73	全	全	全	傅常才
王家院	二·二〇	全	二·二二	1.37	全	全	全	朱士恩
全上	二·四〇	全	三·八六	1.61	全	全	全	陳順昌
趙莊	六·〇〇	全	八·五二	1.42	全	全	全	劉法修
二郎廟	九·八〇	全	一三·七二	1.40	全	全	全	李邦芝
大安莊	五·五〇	全	一〇·三四	1.88	全	全	全	萬樹堂
全上	一·二〇	全	三·三〇	0.92	全	全	全	積除堂
粟家樓	一·〇〇	全	一·九〇	1.40	全	全	全	宿衍峯
小算家莊	三·〇六	全	五·二〇	1.70	全	全	全	彭煜士
寶湯莊	一·五〇	全	二·六四	1.76	全	全	全	五聖堂
後彭家莊	二·五〇	全	四·〇三	1.61	全	全	全	修真堂
全上	一·五〇	全	三·六三	1.76	全	全	全	劉聯昌

寧陽縣

坐落	畝數	步方	年租總計	每畝租價	年訂月約	期限	租戶姓名	保人姓名	備
坐落	畝	步方	年租總計	每畝租價	年訂月約	期限	租戶姓名	保人姓名	備
香酒莊	五·四〇	720	八·一五	1·51	十八年	年三	劉秀銀		
王府莊	三·八〇	全	六·六一	1·74	全上	全	邱元倉		
范家莊	四·五〇	全	六·三九	1·42	全上	全	緒廣喜		
西河汪	〇·八〇	全	一·三一	1·04	全上	全	胡永善		
王家莊	二·九〇	全	六·〇六	2·02	全上	全	王文在		
彩山	六·一五	全	一·二五	1·58	全上	全	王永明		
高家店	四·〇〇	全	六·八〇	1·70	全上	全	龔廣楨		
游坡	一·〇〇	全	二·〇七	2·07	全上	全	劉靜文		
盧家寨	〇·五〇	全	一·一〇	2·20	全上	全	張合潤		
南義	一·〇〇	全	一·九五	1·95	全上	全	緒盛		
全上	一·五〇	全	二·九四	1·96	全上	全	郭志松		
孔家村	一·〇〇	全	一·八四	1·84	全上	全	豐煥		
高家村	一·全上	全	一·六一	1·61	全上	全	鄭高程		
彩山	八·〇三	全	一五·二六	1·80	全上	全	緒良		
東莊	三·二〇	全	四·七七	1·49	全上	全	學靈	南校	

徐家大孟	一·五〇	全	四·〇二	2.63	全上	全	徐繼順	
王塚大孟	一·〇〇	全	一·九五	1.95	全上	全	王廷春	
全上	〇·七〇	全	一·四九	2.13	全上	全	于際龍	
全上	〇·五〇	全	一·〇〇	0.50	全上	全	薛繼德	
西次孟	二·九〇	全	五·七七	1.99	全上	全	學信	
全上	〇·五〇	全	〇·四〇	0.80	全上	全	柳恒秀	
全上	二·五〇	全	五·二三	2.39	全上	全	劉傳珍	
全上	〇·三〇	全	〇·六五	2.35	全上	全	劉兆剛	
全上	〇·六〇	全	一·二三	2.05	全上	全	石芝傑	
石家大孟	一·九〇	全	三·九五	2.08	全上	全	劉傳興	
直界	六·三〇	全	九·〇一	1.43	全上	全	孔憲彬	
官莊	三·四〇	全	五·一七	1.62	全上	全	李元智	
全上	九·〇〇	全	六·九二	0.77	全上	全	南白校	
全上	一·八〇	全	四·〇七	2.25	全上	全	陳承瑞	
北鄙	二·一〇	全	四·四九	4.14	全上	全	王文柱	
全上	三·一〇	全	四·九九	1.61	全上	全	全上	

寧陽縣

坐落	畝數	步方	年租總計	租價每畝	訂約年限	有效期限	租戶姓名	保人姓名	備考
徐家大孟	一·六〇	720	四·四	2·59	十八年	三年	徐秉振		
全上	二·五〇	全	六·五五	2·62	全上	全	徐秉功		
全上	一·〇〇	全	二·六四	2·64	全上	全	張鳳謙		
石家大孟	一·〇〇	全	二·一一	2·11	全上	全	石瑞才		
全上	〇·七〇	全	一·四八	2·12	全上	全	瑞石方		
孟家青川	三·〇〇	全	六·三〇	2·10	全上	全	孟廣運		
銅銀樓	三·〇〇	全	六·五四	2·18	全上	全	王大賓		
鄭莊	二·〇〇	全	四·二四	2·07	全上	全	陳殿申 張兆麟		
大屯	一·七〇	全	三·〇九	1·82	全上	全	春隆堂		
後張莊	三·〇〇	全	五·七〇	1·90	全上	全	張履松		
全上	一·三〇	全	二·四七	2·06	全上	全	張而勸		
小玉莊	一·〇〇	全	六·九〇	1·90	全上	全	張致祥		
西張莊	二·〇〇	全	三·六八	1·84	全上	全	杜印厚		
全上	二·〇〇	全	三·三二	1·61	全上	全	李中堂		
前張莊	四·〇〇	全	六·二〇	1·55	全上	全	李大章		

鄧家廟	東磨莊	後海子	大磨莊	齊家莊	全上	全上	全上	全上	東流	全上	全上	龍莊	全上	西流	興龍莊
四〇〇全	一五〇全	全上全	一〇〇全	〇八〇全	三三〇全	一〇〇全	〇八〇全	全上全	一二〇全	全上全	二八〇全	二〇〇全	二七〇全	二一〇全	四〇〇全
七二四	二九九	一七九	一八四	一五一	七四三	一六七	二一八	二三三	三五七	四八二	五二九	三六八	四一三	三二八	六二〇
1.81	1.29	1.79	1.84	1.89	2.25	1.77	2.73	1.84	2.14	1.72	1.89	1.94	1.53	1.56	1.55
全上全	全上全	全上全	全上全	全上全	全上全	全上全	全上全	全上全	全上全	全上全	全上全	全上全	全上全	全上全	全上全
忠餘堂	張合秀	劉景貴	高開尚	齊玉珩	吳中瑞	孫繼德	孫惠盈	孫昭申	孫廣乾	賴緒珍	趙緒乾	劉加五	李緒桐	李統階	李廣先

坐落	畝數	步方	年租總計	每畝租價	年訂約	月約	有效期限	租戶姓名	保人姓名	備	考
辛洛寺	一畝	720	元 一·七二	1.72	十八年	全	三年	楊克彥			
劉玲墓	〇·八〇	全	一·三八	1.73	全	全	全	朱崇禮			
傅家廟	〇·六〇	全	一·二八	2.13	全	全	全	劉永順			
孔家莊	二·〇〇	全	三·五六	1.78	全	全	全	孔開寶			
住山莊	二·六〇	全	四·三一	1.65	全	全	全	辛明魁			
黃沙崗	一·九〇	全	三·一〇	1.63	全	全	全	黃茂桐			
趙家堂	一·三〇	全	二·六九	2.07	全	全	全	吳元坤			
何家堂	二·一〇	全	三·九三	1.87	全	全	全	張雲桂			
北密星	〇·八〇	全	一·三八	1.73	全	全	全	王現祿			
平家莊	〇·三〇	全	〇·五九	1.95	全	全	全	董錫玲			
班家堂	二·四五	全	四·三九	1.79	全	全	全	寧永燾			
陳家莊	二·一〇	全	三·八九	1.85	全	全	全	陳傳富			
高橋	一·四〇	全	二·一七	1.55	全	全	全	三裕堂			
全土	四·二〇	全	六·五五	1.56	全	全	全	七聖堂			
全上	三·〇〇	全	四·六五	1.55	全	全	全	娘娘廟			

坐落	畝數	方步	年租總計	每畝租價	訂約年月	有效期限	租戶姓名	保人姓名	備
南陳村	二十七畝 三〇	720	一元八角	0.55	九年一月	三年	許公林		計許公林租六畝三分寧天君寧天奇寧衍 任各租四畝頭守寧賀兆為各租二畝賀繼 科倉租一畝二分五厘潘治勤租二畝五分郭 百倉租一畝二分五厘其計如上數
全上	三〇〇全		一·七四全		十八年	全	徐宗信		
全上	四〇〇全		二·三三全		全上	全	陳成珠		
全上	一·二〇全		〇·六九全		二十年	全	王承田		
全上	全上全		〇·七〇全		全上	全	劉興德		
全上	四〇〇全		二·三三全		全上	全	甯維棟		
全上	三〇〇全		一·七四全		全上	全	吳中富		
全上	二·八〇全		一·六二全		全上	全	喬德倫		
全上	二〇〇全		一·一六全		九年一月	全	賀士臣		
全上	四〇〇全		二·三三全		全上	全	寧士祿		
全上	二·八〇全		一·六二全		全上	全	賀崇恩		
北落星	一·五〇全		一·一三全	0.55	九年五月	全	朱興舉		
東范家莊	八·〇〇全		四·二六全	0.55	九年一月	全	王振廣		
東楊家莊	三·〇〇全		一·五六全		全上	全	趙振富		

寧陽縣

全上	○八〇全	一六一	2-01	全上全	朱兆倉	
天兵店	○六〇全	一三三	2-20	全上全	朱元新	
全上	一〇〇全	三四五	3-15	全上全	全上	
全上	〇八〇全	二〇七	2-59	全上全	全上	
高家店	一〇〇全	一五五	1-55	全上全	高潤登	
王家莊	全上全	全上	全	全上全	許興良	
東范家莊	一二〇〇全	六二四	0-53	全上全	石方田	
全上	一五〇全	〇七八	全	全上全	馬允秀	
全上	一〇〇全	〇五二	全	全上全	馬瑞桐	
全上	一五〇全	〇七八	全	全上全	王昭寅	
全上	一〇〇全	〇五二	全	全上全	孔現柱	
全上	五五〇全	二八六	全	全上全	王廣河	
全上	三〇〇全	一五六	全	全上全	王繼興	
全上	八〇〇全	四一六	全	全上全	李學孔	
東楊家莊	五〇〇全	二六〇	全	全上全	陳廣振	
馬家餘	一〇〇全	〇五二	全	全上全	孔憲榮	

寧陽縣

坐落	畝數	步方	年租總計	每畝租價	年訂月約	有效期限	租戶姓名	保人姓名	備考
坐落	畝	步方	年租總計	每畝租價	年訂月約	有效期限	租戶姓名	保人姓名	備考
天兵店	〇·八一	720	一元八七	2.31	二十年	二年三月	王文朝		
全上	一〇〇〇	全	二〇〇七	2.07	全上	全上	朱兆石		
于顏莊	五二〇	全	一〇五六	2.03	全上	全上	于傳欽		
良村	一·二八	全	二〇〇六	1.61	全上	全上	王傳綱		
全上	一·一四	全	二四五	2.13	十八年	全上	李玉合		
全上	〇·五〇	全	一〇〇四	2.07	全上	全上	陳德芬		
全上	〇·五六	全	一三〇	2.31	全上	全上	楊元緒		
王下代	四〇〇	全	七二四	1.81	全上	全上	夏日功		
南寧家莊	二〇〇	全	四〇四	1.61	全上	全上	古敬慎堂		
志強莊	全上	全	全上	2.01	全上	全上	賈廷林		
辛店	全上	全	一·六二	0.81	全上	全上	張慶雲		
龍泉	一·二〇	全	二·二二	1.84	全上	全上	鄭繼皋		
添福莊	二〇〇	全	四·一八	2.09	全上	全上	黃祥吉		
王閣老院	一·五〇	全	三〇〇	2.60	全上	全上	王甫		
馬閣老院	〇·五〇	全	一〇四	2.07	全上	全上	馬學鵠		

白土廠	後丁家廟	耿息舖	田家院	國家莊	東太平	全上	東磁器	全上	西磁器	後墩倒井	前墩倒井	全上	卜家莊	前集	張家營
〇·六〇	一·〇〇	二·六〇	二·八〇	全上	全上	三·〇〇	四·三〇	全上	二·一〇	三·二〇	一·五〇	二·四〇	二·五〇	五·四〇	三·七〇
全	全	全	全	全	全	全	全	全	全	全	全	全	全	全	全
一·〇七	一·九〇	四·三九	四·八四	五·八二	五·九七	五·〇一	七·一八	全上	三·五五	五·四一	一·八九	四·四九	四·六八	一〇·〇四	七·一八
1.78	1.90	1.69	1.73	1.92	1.99	全	1.67	全	全	1.69	1.26	全	1.87	1.89	1.82
全上	全上	全上	全上	全上	全上	全上	全上	全上	全上	全上	全上	全上	全上	全上	全上
全	全	全	全	全	全	全	全	全	全	全	全	全	全	全	全
田福海	高宗法	郭幸平	周本浩	謝常存	劉守梅	王明山	張宗法	楊永慶	魏何耕	關帝廟	三官廟	黃廣涵	蕭長清	張元喜	公和會

寧陽縣

坐落	畝數	步方	年租總計	租價每畝	年訂月約	有效期限	租戶姓名	保人姓名	備考
坐落	畝	步方	年租總計	租價每畝	年訂月約	有效期限	租戶姓名	保人姓名	備考
坡家宅	二畝 二五〇	720	四元 四五	1.66	十八年	三月	劉福海		
前海子	二四〇	全	四二五	1.77	全上	全	劉遠盛		
西太平	六一〇	全	一一〇	1.82	全上	全	緒盛		
劉家樓	一五〇	全	三四五	2.30	全上	全	劉煜燦		
楊家平	〇八〇	全	一八四	全	全上	全	楊會		
劉家平	一四〇	全	三一	2.22	全上	全	李業喜		
桃園	六六〇	全	一二二	1.95	全上	全	雷衍化 桑傳祥		
史家莊	三〇〇	全	五八五	1.95	全上	全	朱莊秀		
伏山集	〇八〇	全	一七三	2.16	全上	全	朱兆顯		
全上	一二〇	全	一九〇	1.58	全上	全	朱兆樸		
後伏山	一九〇	全	三〇〇	1.58	全上	全	後伏山 學校		
邵家莊	一二〇	全	二四五	2.04	全上	全	邵復牛		
于莊	三〇〇	全	四八三	1.71	全上	全	劉鴻樓		
沈河涯	一六〇	全	二五三	1.58	全上	全	董泗河		
全上	〇八〇	全	一六一	2.01	全上	全	董廷財		

寧陽縣

李家戶	一〇〇〇全		二二〇〇	2.30	全上	全	王潤川
前流河涯	二四〇〇全		四〇七八	1.99	全上	全	董嗣遠
趙家村	二三〇〇全		四〇六七	2.03	全上	全	三合社
陶家村	四〇〇〇全		八〇〇八	2.03	全上	全	錢永吉
伏山村	三三〇〇全		三〇七〇	1.12	全上	全	趙興林
胡家廟	四〇四〇全		五〇五四	1.26	全上	全	胡家廟 學校
許家莊	一〇三〇〇全		二〇二四	1.72	全上	全	積善堂
盧家營	二三〇〇〇全		四〇六五	2.02	全上	全	盧榮經
邵家莊	一〇七〇〇全		三〇二〇	1.98	全上	全	孟昭喜
後石梁	一〇〇〇〇全		二〇七六	1.76	全上	全	朱守合
商莊	六〇〇〇〇全		一〇六八	1.78	全上	全	商莊 校學
仁賢莊	一〇六〇〇全		二〇九〇	1.81	全上	全	張茂貴
前石梁	〇六〇〇〇全		一〇〇八	1.80	全上	全	商永欽
蘇家樓	一〇〇〇〇全		二〇一〇	2.10	全上	全	蘇仲申
路家花館	一〇三〇〇全		二〇三四	1.80	全上	全	路本忙
全上	〇八〇〇〇全		一〇二六	1.58	全上	全	路克汶

寧陽縣

坐落	畝數	步方	年租總計	每畝租價	訂約年限	有效期限	租戶姓名	保人姓名	備	考
程家花館	一畝 一·五〇	720	二·三三	1.55	十八年	三年	程景忠			
郭家莊	〇·四〇	全	〇·八八	2.19	全上	全	李嗣明			
全上	〇·六〇	全	一·一六	1.94	全上	全	秦守誠			
全上	一·〇〇	全	一·七九	1.79	全上	全	郭元明			
全上	〇·八〇	全	一·四七	1.84	全上	全	秦振為			
全上	一·三〇	全	二·一一	1.62	全上	全	郭錫珍			
枕河莊	三·〇〇	全	四·六八	1.56	全上	全	五興常			
于家莊	二·〇〇	全	三·三二	1.56	全上	全	于圓慶			
北葛家園	三·一〇	全	五·一九	1.87	全上	全	袁正蘭			
任門	三·〇〇	全	五·〇一	全	全上	全	醫學堂 三聖堂 學校南			
王家莊	二·〇〇	全	三·三〇	1.65	全上	全	孫繼明			
路家莊	全上	全	二·八二	1.41	全上	全	劉家貴			
石橋莊	全上	全	三·五六	1.78	全上	全	崔家莊			
全上	一·六〇	全	一·八四	1.15	全上	全	苗振寬			
進良莊	一·四〇	全	二·七六	1.97	全上	全				

全上	二〇〇全	三二〇全	1.60	全上全	杜心廣	
大陶家平	三〇〇全	四八三全	1.57	全上全	蕭登友	
開元寺	八二〇全	一二九六全	1.58	全上全	緒奎	
北劉家莊	二三〇全	四〇七全	1.77	全上全	劉榮順	
堽城壩	五六〇全	六七二全	1.20	全上全	緒奎	
埠南	〇三〇全	五六四全	1.88	全上全	徐言魁	
南陳村	〇六〇全	〇九六全	1.60	全上全	左方正	
老莊子	一六〇全	一七四全	1.09	全上全	臬禮茂 陳教剛	
朱家蓮	〇八〇全	一四一全	1.76	全上全	孔全運	
西故城	一〇〇全	一八六全	1.89	全上全	張宗善	
東營	二五〇全	二三〇全	0.92	全上全	忠和堂	
埠南	〇六〇全	一四四全	1.90	全上全	徐信魁	
永義莊	一三〇全	二四六全	1.89	全上全	曹玉森	
進良莊	三〇〇全	五三四全	1.78	全上全	滿樹才	
東莊	一二〇全	二四一全	2.01	全上全	學盛南 學校	
石橋莊	一〇〇全	一一二〇全	1.12	全上全	崔家莊 學校	

肇陽縣

坐落	畝數	步方	年租總計	租價	年訂	約有	限租	姓名	保人	備	考
小陶家平	一〇〇畝	720	一元九角七	1.97	十八年	二月	年三	劉瑞峨			
李家平	三六〇	全	六〇八	1.69	全上	全上	全	增福			
梁王	二二〇	全	二一五	1.79	全上	全上	全	杜寶珩			
全上	〇六〇	全	一〇四	1.73	全上	全上	全	杜培柱			
全上	一〇〇	全	一七二	1.72	全上	全上	全	杜煥雲			
全上	全上	全	全上	全	全上	全上	全	鄭汝明			
全上	〇七〇	全	一〇六	1.51	全上	全上	全	杜登廣			
全上	〇五〇	全	一〇四	2.07	全上	全上	全	杜培林			
高牆	二〇〇	全	〇九六	0.48	全上	全上	全	趙雲山			
舖上	三五〇	全	六三七	1.82	全上	全上	全	劉宗善			
沈家平	一〇〇	全	一七七	1.77	十八年	一月	全	耿傳松			
全上	〇八〇	全	一五〇	1.88	全上	全上	全	沈器運			
全上	〇六〇	全	一二七	2.11	全上	全上	全	沈元純			
高家店	〇八〇	全	〇二八	0.23	二十年	二月	全	高潤喜			
全上	三〇〇	全	七〇五	2.95	全上	全上	全	全上			

寧陽縣

坐落	畝數	步方	年租總計	每畝租價	年訂約期限	租戶姓名	保人姓名	備
張村寺	〇.九〇	720	〇.九三	1.03	十九年	杜傳道		
全上	五.〇〇	全	六.一五	1.23	全上	張士清		
東太平	四.〇〇	全	一三.八〇	3.45	全上	鄒玉昇		
全上	三.〇〇	全	一〇.三五	全	全上	謝景臣		
全上	三.〇〇	全	六.九〇	全	全上	丁兆明		
全上	二.〇〇	全	五.五〇	3.24	全上	丁兆元		
全上	三.〇〇	全	一〇.三五	3.45	全上	劉遠渠		
辛店村	三.六〇	全	六.四八	1.80	全上	張祥基		
全上	一.二〇	全	三.二四	2.70	全上	張林趾		
全上	一.四〇	全	三.〇二	2.16	十八年	張學言		
全上	一.二〇	全	二.六九	2.24	全上	寧衍昆		
酒莊	二.〇〇	全	七.九四	3.97	全上	劉恩錄		
全上	一.三〇	全	二.六〇	1.23	全上	謝崇廠		
全上	三.六〇	全	一二.三五	3.43	全上	謝廣泰		
屯屯村	一.八〇	全	五.六三	3.13	十九年	劉仁卿		

寧陽縣縣有基金表

一、本表共計基金一萬一千零零一元八角四分年息總額一千九百八十九元四角一分平均月息一分五厘一毫弱
 二、本表所列情形以民國二十一年二月一日爲斷

明 說

基金名稱	基金數目	利率	年利總計	訂約年月	有效期限	依戶姓名及其住址	保人姓名	備 考
教育基金	五元 〇六	五厘	〇元 九一	十八年一月	三年	吳殿儀 大吳家村	吳嗣燧	
全上	二四·一六	全	四·三五	二十年三月	全	賈樹潤 呂興村	郭廣孝	
全上	二·三〇	全	〇·四一	十九年一月	全	霍耀臣 大孟集	柳春橋	
全上	一·四九	全	二·〇七	全上	全	邵星亮 岔河嶺	葛傳田	
全上	二三·〇〇	全	四·一四	全上	全	史道洛 馬家廟	史景怡	
全上	一·四九	全	二·〇七	二十年三月	全	劉兆年 牌坊街	李坤武	
全上	全上	二分	二·七六	全上	全	劉端義 青后莊	趙登榜 雷鴻存	
全上	四·八三	全	一·一六	二十年八月	全	宋文簡 羅山	劉錫林	

寧陽縣

基金名稱	基金數目	每月利率	年利總計	訂約年月	有效期限	債戶姓名及其住址	保人姓名	備考
教育基金	二元	二分	〇元	二十年八月	三年	朱文節 羅山	劉錫沐	
全上	一一·四九	一分五厘	二〇七	十九年十月	全	李林卿 大廡	吳衍玉	
全上	五·七五	全	一〇四	全上	全	郭寶卿 城理	甯鴻庚	
全上	六·九〇	全	一·二四	十九年二月	全	邢星五 伏山	米慶卿	
全上	五·七五	全	一〇四	全上	全	董衍祥 澆河涯	董傳堂	
全上	三·六八	全	〇·六六	十八年一月	全	董廷財 全上	董衍祥	
全上	一〇·三五	全	一·八六	全上	全	董傳堂 全上	全上	
全上	六·九〇	全	一·二四	全上	全	趙駿聲 三埠	張瑞麟	
全上	四·六〇	全	〇·八三	全上	全	全上	趙立修	
全上	一一·四九	全	二〇七	全上	全	陳繼珍 良村	古學禮	
全上	九·二〇	全	一·六六	全上	全	王衍慶 廖家橋	高虞瀾	
全上	二·七六	全	〇·五〇	全上	全	張明祺 呂佃	李益齋	
全上	二二·九九	全	四·一四	全上	全	李爾籍 城裏	張振岐	
全上	五·七五	全	一〇四	全上	全	柳恩榮 胡村	葛傳田	
全上	二〇·七	全	〇·三七	二十年三月	全	柳欣榮 胡村	霍堯臣	

寧陽縣

全上	三四·四八	全	六·二一	全上	全	甯衍祿 柳溝	甯明綱	
全上	一一·四九	全	二〇七	全上	全	李憲錫 李家村	宿潤辛	
全上	一七·二四	全	三·一〇	全上	全	董連升 全上	全上	
全上	二四·一四	全	四·三五	全上	全	董廣榮 高家店	甯光三	
全上	一三七·九二	全	二四·八三	全上	全	曹德軒 馬山口	曹玉翠	
全上	二·三〇	全	〇·四一	全上	全	石兆陞 全上	徐潤清	
全上	一六·六七	全	三〇〇	全上	全	徐璞山 全上	石兆升	
全上	四·三一	全	〇·七八	全上	全	孫承範 大孟集	徐潤清	
全上	五·一八	全	〇·九三	全上	全	薛瑞西 西小孟	石兆陞	
全上	一一·四九	全	二〇七	全上	全	劉體震 高橋	張元昌	
全上	五·七五	全	一〇四	全上	全	柳欣榮 柳村	翟堯臣	
全上	四·六〇	二分	一·一〇	二十年三月	全	尚燦榮 守堯莊	朱恩堯	
全上	一一·四九	全	二〇七	十八年一月	全	楊立殿 山前村	楊建勳	
全上	全上	全	全上	全上	全	邵星亮 岔河嶺	葛傳田	
全上	一七·二四	全	三·一〇	全上	全	李懷常 李家平	劉正亭	
全上	三五·四〇	全	六·三七	全上	全	楊立殿 山前村	楊允芝	

寧陽縣

基金名稱	基金數目	利率	年利總計	訂約年月	有數年限	債戶姓名及其住址	保人姓名	備考
教育基金	四五·九八元	五厘分	八·二八元	十九年三月	三年	孫常順 郁家莊	楊振洲	
全上	二·三〇二分	全	〇·五五	全上	全	張文崇 張家堂	劉潤莊	
全上	一〇·一五	全	〇·二八	十九年一月	全	翟堯臣 大孟集	柳春橋	
全上	一七·二四	全	四·一四	全上	全	謝希勤 沙嶺店	劉形銘	
全上	二·三〇	五厘分	〇·四一	全上	全	甯廷潤 茅莊	甯廷沅	
全上	五·七五	全	一〇·四	全上	全	孟昭顯 南關	張石銘	
全上	一·四九	全	二〇·七	全上	全	張盡臣 邢家莊	張傳瑤	
全上	五·七五	全	一〇·四	全上	全	趙夢庚 南寧家莊	陳彥偉	
全上	三·四五	全	〇·六二	全上	全	李傳安 北關	陳繼茂	
全上	二二·九九	全	四·一四	全上	全	趙煥經 白馬廟	趙煥堂	
全上	一一·四九	全	二〇·七	全上	全	趙煥欽 全上	趙煥經	
全上	六·九〇	全	一·二四	全上	全	劉福田 三埠	趙立修	
全上	三九·〇八	全	七·〇四	十九年三月	全	趙立修 全上	張瑞林	
全上	九·一九	全	一·六五	十八年一月	全	趙立聚 全上	趙立修	
全上	一一·四九	全	二〇·七	全上	全	呂錫儉 青后莊	劉景瑞	

寧陽縣

全上	一一·四九	全	二·〇七	全上	全	甯鴻存 東吳家村	孔憲玲
全上	六·九〇	全	一·二四	全上	全	仲延璜 全上	仲躋卿
全上	八·〇五	全	一·四五	全上	全	仲兆堯 堯城屯	甯衍述
全上	四·六〇	全	〇·八三	二十年七月	全	曹邦成 興龍莊	張傳玉
全上	一八·三九	全	三·三一	全上	全	吳嗣辰 全上	吳嗣瑞
全上	三四·四八	全	六·二一	全上	全	吳嗣雲 大吳家村	吳嗣仲
全上	全上	全	全上	全上	全	孫基德 聚家堂	甯鴻觀
全上	五·七五	全	全上	全上	全	邵伯安 許家林	王景昌
全上	五·七八	全	一·〇四	全上	全	甯子明 呂觀	張明義
全上	一〇·三五	二分	二·四八	全上	全	吳嗣幹 大吳家村	郭善亭
全上	二五·二九	全	四·五五	全上	全	續丙田 全上	張祥雲
全上	一一·四九	全	二·〇七	全上	全	甯履賢 全上	全上
全上	一七·二四	全	三·一〇	全上	全	張鳳羽 羊店	張祥雲
全上	一一·四九	全	二·〇七	全上	全	劉汝欽 北大橋	任繁榮
全上	二二·九九	全	四·一四	全上	全	李佩欽 張家莊	朱方正
全上	一·七三	全	〇·四〇	全上	全	朱萬祥 修石梁	汪朝興

寧陽縣

基金名稱	基金數目	利率	年利總計	訂約年月	有效期	債戶姓名及其住址	保人姓名	備	考
教育基金	一九元五角四分	五厘	三元五角二分	二十一年七月	三年	郭廣孝 呂興村	陳登科		
全上	四·六〇	全	〇·八三	全上	全	李秀娥 全上	賀煥文		
全上	二七·五九	全	四·九七	全上	全	王守靈 全上	李秀娥		
全上	六·九〇	二分	一·六五	全上	全	盛文琴 王卡	郭子彬		
全上	五·七五	全	一·三八	全上	全	郭士福 全上	全上		
全上	二二·九九	五厘一分	四·一四	全上	全	許潤田 台里	馬春澤		
全上	一一·四九	二分	二·七六	全上	全	趙煥欽 白馬廟	蔡玉元		
全上	三四·四八	五厘一分	六·二一	全上	全	沈器桐 沈家平	沈鳳章		
全上	五·七五	全	一·〇四	十八年一月	全	陳廣棟 譚家樓	劉恩祥		
全上	一一·四九	全	二·〇七	全上	全	許潤田 台里	馬春澤		
全上	一七·二四	全	三·一〇	十九年五月	全	金承周 泗興店	金承楨		
全上	一一·四九	全	二·〇七	全上	全	甯廷潤 甯家堂	王忠武		
全上	全上	全	全上	全上	全	許嘉璵 全上	許崇智		
全上	全上	全	全上	全上	全	全上 全上	全上		
全上	全上	全	全上	全上	全	全上 全上	全上		

寧陽縣

全上	一一〇〇七	全	一一六二	全上	全	鄭發筠 鄒村	張騰符
全上	六三〇三三	全	一一三八	二十年二月	全	陳延修 連橋	楊午橋
全上	一七二四	全	三一	全上	全	王慶雲 馬家陸邑	王慶昌
全上	三四四八	全	六〇二	全上	全	苗賜雲 城裏	孫振西
全上	一一四九	全	二〇七	全上	全	劉欲昌 小伯	劉汝芳
全上	六六六七	全	一一〇〇	二十年二月	全	陳延修 連橋	李文仲
全上	三三〇一八	全	五七九	全上	全	梁振喜 金馬莊	馬興智
全上	一一四九	全	二〇七	全上	全	劉俊卿 胡村	柳欣榮
全上	五八六二	全	一〇五四	全上	全	古維箴 大吳家村	古鴻慈
全上	五七五	全	一〇四	十八年一月	全	李潤生 鴉鴨廠	崔立符
全上	一一四九	全	二〇七	全上	全	關德田 進頰莊	楚廣田
全上	一五二九	全	二七五	全上	全	許嘉珩 全上	胡振坤
全上	全上	全	全上	全上	全	杜太平 眾家堂	李成功
全上	一七二四	全	三一〇	全上	全	蘇繼全 蘇家莊	張大順
全上	三四四八	全	六〇二	十九年七月	全	甯廷楨 茅莊集	吳殿儀
全上	二一四九	全	二〇七	全上	全	許興短 眾家堂	許嘉珩

基金名稱	基金數目	利率	年利總計	訂約年月	期限	債戶姓名及其住址	保人姓名	備	考
教育基金	三四·四八	五厘	六·二	十九年六月	三年	苗常雲 城東街	蕭炳福		
全上	八〇·四六	全	一四·五一	全上	全	朱全經 北張家莊	朱方正		
全上	三四·四八	全	六·二	全上	全	甯修勤 大夏莊	仲延珩		
全上	五七·四七	全	一〇·三六	二十年一月	全	邵新昆 邵家莊	許崇仁		
全上	六八·六九	全	一〇·四〇	全上	全	梁振喜 金馬莊	梁振泰		
全上	五七·四七	全	一〇·三五	十九年三月	全	梁振喜 城西關	張建澄		
全上	七五·八六	全	一三·六六	全上	全	梁振喜 金馬莊	梁振溶		
全上	四五·九八	全	八·二八	二十年一月	全	邵新昆 邵家莊	許崇仁		
全上	一一·四九	全	二·〇七	全上	全	梁守鴻 金馬莊	義鏡五 游廣生		
全上	二二·九九	全	四·一四	全上	全	全上	全上		
全上	全上	全	全上	全上	全	劉錫鳳 李家園	翟耀唐		
全上	九八·三九	全	一七·七一	十九年三月	全	陳廣文 城東街	薛興占		
全上	五七·四七	全	一〇·三五	十九年一月	全	程廣財 城東街	吳殿儀		
全上	六三·二二	全	一一·三八	全上	全	謝崇恩 泗莊	許孟翰		
全上	二二·九九	全	四·一四	全上	全	全上	周兆吉		

寧陽縣

全上	一一·四九	全	二·〇七	全上	全	安文登 高村	張典修
全上	二〇·六九	全	三·七二	十八年一月	全	董衍祥 沈河涯	董傳堂
全上	一一·四九	全	二〇·〇七	全上	全	甯祥環 步莊	于萬川
全上	四〇·二四	全	七·四二	全上	全	劉家舉 青川	張典修
全上	二二·九九	全	四·一四	全上	全	劉培莊 王家樓	劉錫訓
全上	一一·四九	全	二·〇七	全上	全	王玉海 高家莊	王興玲 王緒文
全上	三四·四三	全	全上	全上	全	甯鴻筠 全上	董進方
全上	三四·四八	全	六·二一	全上	全	甯廷湘 全上	李元順
全上	五七·四七	全	一〇·三六	全上	全	甯竹庵 眾家室	王傳岐
全上	一一·四九	全	二·〇七	全上	全	仲延璜 全上	仲曙卿
全上	六八·九七	全	一一·四二	全上	全	任建篤 鹽城市	王鳳閣
全上	全上	全	全上	全上	全	甯衍先 木城北街	馬炳麟
全上	一一·四九	全	二·〇七	全上	全	張文琳 南關	董德忱
全上	三一·〇四	全	五·四二	全上	全	梁守清 全上	全上
全上	九一·九六	全	一六·五五	十九年二月	全	許加文 全上	全上
全上	二二·九九	全	四·一四	全上	全	梁守鴻 金馬莊	董廣生 董興福

基金名稱	基金數目	利率	年利總計	訂約年月	期限	債戶姓名及其住址	保人姓名	備考
教育基金	五七.四七元	每月一分五厘	一〇.三五元	十八年一月	三年	許潤田 台里	馬春澤	
全上	一七.二六	全	三.一一	全上	全	金仲琴 潤莊店	金承楨	
全上	四五.九八	全	八.二八	全上	全	張瑞臨 三埠	甯衍蔚	
全上	三四.四八	全	六.二一	全上	全	甯衍福 城裏南街	甯衍德	
全上	二八.一〇	全	五.〇六	全上	全	全上	全上	
全上	三四.四八	全	六.二一	全上	全	朱殿佑 王家院	周兆吉	
全上	二二.九九	全	四.一四	全上	全	全上	全上	
全上	全上	全	全上	全上	全	許慧堂 蠶家室	甯家再	
全上	七四.七一	全	一三.四五	全上	全	甯廷渭 全上	王忠武	
全上	五.七五	全	一.〇四	全上	全	胡振森 全上	胡振華	
全上	二七.五九	全	四.九七	全上	全	吳朝忠 大吳家村	吳延學	
全上	二二.九九	全	四.一四	全上	全	胡振泰 蠶家室	許嘉冉	
全上	五.七五	全	一.〇四	全上	全	任繁榮 八里廟	胡振華	
全上	五七.四七	全	一〇.三五	全上	全	許嘉典 蠶家室	任繁榮	
全上	一六.〇九	全	二.九〇	全上	全	邵慶坡 伏山集	朱運勃	

新陽縣

全上	二〇·六九	全	三·七三	全上	全	甯鴻存 東楊家莊	田榮遠
全上	一一·四九	全	二·〇七	十九年三月	全	曹輝如 小鄉伙	曹鏡藻
全上	二二·九九	全	四·一四	全上	全	孔慶福 三埠村	鄒傳坤
全上	二七·五九	全	四·九七	全上	全	張璣臨 三埠村	陳彥偉
全上	一一·四九	全	二·〇七	全上	全	孫基法 董家堂	王朝美
全上	二二·九九	全	四·一四	全上	全	程欽殿 杜家村	甯鴻模
全上	全上	全	全上	十八年一月	全	全上	全上
全上	五七·四七	全	一〇·三五	全上	全	曹傳隨 王家窪	陳景泉
全上	四〇·二三	全	七·三四	二十年三月	全	楊午橋 城南街	陳延修
全上	一一·四九	全	二·〇七	全上	全	岳振東 岳家莊	邵新鑑
全上	一七·二四	全	三·一〇	全上	全	全上	全上
全上	二二·九九	全	四·一四	十九年一月	全	陳鳳洲 連橋	陳延修
全上	一一·四九	全	二·〇七	十九年三月	全	甯鴻驥 羅家樓	陳彥偉
全上	七四·七一	全	一三·四五	全上	全	梁振喜 金馬莊	馬興智
全上	三九·〇九	全	七·〇四	全上	全	劉家科 青川	劉家舉
全上	九一·九六	全	一六·五五	全上	全	金慶祥 潤莊店	張典修

基金名稱	基金數目	利率	年利總計	訂約年月	期限	債戶姓名及其住址	保人姓名	備
教育基金	一·四九元	五厘	二·〇七元	十九年三月	三年	劉常泰 劉家黃茂	呂魯山	
全上	四·六〇	全	〇·八三	全上	全	全上	劉燦廷	
全上	二·二·九九	全	四·一四	全上	全	張傳瑞 小伯集	張傳瑞	
全上	一·四九	全	二·〇七	全上	全	趙榮修 白馬廟	朱明堂	
全上	全上	全	全上	全上	全	趙煥經 全上	趙煥欽	
全上	八·〇五	全	一·四五	全上	全	王德才 董家莊	張保成	
全上	一·四九	全	二·〇七	十九年十二月	全	李林卿 大庵	吳衍玉	
全上	三四·四八	全	六·二一	全上	全	劉性端 好家黃茂	呂廣隆	
全上	全上	全	全上	全上	全	李懷常 李家平	劉正亭	
全上	二·二·九九	全	四·一四	十九年十月	全	全上	全上	
全上	全上	全	全上	全上	全	金承貞 泗莊店	王衍仁	
全上	一六·〇元	全	二·九〇	全上	全	徐秀峯 馬家村	徐光遠	
全上	一七·二四	全	三·一〇	全上	全	張士稔 十里舖	李傳積	
全上	全上	全	全上	二十年三月	全	甯鴻驥 羅家樓	陳彥偉	
全上	二·二·九九	全	四·一四	全上	全	李佩欽 張家莊	朱方正	

考

全上	一·四九	全	二·〇七	全上	全	甯鴻汶 茅莊		
全上	五·七五	全	一·〇四	全上	全	李懷常 李家平		
全上	二·九九	全	四·一四	全上	全	管學寅 王家院		
全上	一·四九	全	二·〇七	全上	全	侯盛先 北關		
全上	二·九九	全	四·一四	全上	全	陳彥偉 連橋		
全上	一·四九	全	二·〇七	全上	全	李爾翰 城東街		
全上	二·九九	全	四·一四	全上	全	柳恩榮 湖村		
全上	全上	全	全上	全上	全	李積銓 花園		
全上	全上	全	全上	全上	全	胡序寶 泗莊		
全上	一·四九	全	二·〇七	全上	全	張建源 泗莊店		
全上	四五·九八	全	八·二八	二十年三月	全	朱恩輝 守安莊		
全上	一·四九	全	二·〇七	十八年一月	全	李益齋 張家堂	王象乾	
全上	三四·四八	全	六·二一	全上	全	王衍慶 廖家橋	柳瑞亭	
全上	二·九九	全	四·一四	全上	全	吳忠益 黃茂村	陳天祥	
全上	全上	全	全上	全上	全	吳延昶 大吳	吳英甫	
全上	一·四九	全	二·〇七	全上	全	王殿桐 八里廟	任繁榮	

基金名稱	基金數目	利率	年利總計	訂約年月	期限	債戶姓名及其住址	保人姓名	備考
教育基金	一六〇元	五厘	二・九〇元	二十年三月	三年	劉汝幹 小伯集	劉錫田	
全上	一七・二四	全	三・一〇	十八年一月	全	吳潤芹 邢家莊	張云華	
全上	一一・四九	全	二・〇七	全上	全	柳恩榮 胡村	葛傳田	
全上	全上	全	全上	全上	全	曹傳順 鄉飲莊	曹季俊	
全上	五七・四七	全	一〇・三五	全上	全	李爾庸 城東街	張慶斌	
全上	二二・九九	全	四・一四	全上	全	雷潤聲 滿莊	陳景泉	
全上	二七・五九	全	四・九七	全上	全	張輝亭 泗莊店	李元培	
全上	一一・四九	全	二・〇七	全上	全	陳學本 連橋	薛廣祥	
全上	三四・四八	全	六・二一	全上	全	甯衍讓 大夏莊	陳登寬	
全上	一一・四九	全	二・〇七	全上	全	劉正亭 北劉家莊	陳鏡傑	
全上	全上	全	全上	全上	全	張繼厚 孤家莊	全上	
全上	二一・〇五	全	三・八一	全上	全	呂文珍 八里廟	張繼忍	
全上	二二・九九	全	四・一四	全上	全	呂文珍 八里廟	陳鳳洲	
全上	四五・九八	全	八・二八	十九年二月	全	周兆吉 周家莊	甯鴻範	
全上	一一・四九	全	二・〇七	十九年三月	全	徐為柱 董家室	鞏培方	

全上	五·七五	全	一·〇四	全上	全	趙立典 葉家堂	甯鴻益
全上	一九·五六	全	三·五二	全上	全	梁守清 全上	蕭廣生
全上	一一四·九四	全	二〇·六九	十九年一月	全	梁振珍 全上	陳國燦
全上	一一·四九	全	二〇·七	十八年一月	全	梁守清 全上	鄧星五
全上	一七·二四	全	三·一〇	全上	全	梁守鴻 全上	全上
全上	一四·九二	全	二·六九	全上	全	梁守清 金馬莊	蕭廣生
全上	二二·九九	全	四·一四	全上	全	劉培山 城裡	吳延信
全上	二四·九二	全	四·四九	全上	全	梁振森 金馬莊	梁振喜
全上	五七·四七	全	一〇·三五	全上	全	謝崇恕 酒莊	張培珩
全上	二二·九九	全	四·一四	全上	全	程欽朋 杜家村	王景德
全上	五七·四七	全	一〇·三五	十九年三月	全	梁鏡五 城西關	張建澄
全上	九二·〇〇	全	一六·五六	全上	全	朱方明 北張家莊	朱兆亭
全上	五七·四七	全	一〇·三五	全上	全	梁振霖 金馬莊	馬與智
全上	二二·九九	全	四·一四	十九年三月	全	陳登冕 迎橋	陳延修
全上	二四·四五	全	六·二〇	全上	全	許崇智 許家莊	許嘉得
全上	二二·九九	全	四·一四	十九年三月	全	甯鴻礪 蘇家樓	陳彥偉

寧陽縣

基金名稱	基金數目	利率	年利總計	訂約年月	有效期限	債戶姓名及其住址	保人姓名	備
教育基金	五元七角五分	每月一分五厘	一元四角	十九年一月	三年	張光登 張家臨邑	陳廣大	考
全上	全上	全上	全上	全上	全上	顧存年 三埠	張秀盛	
全上	全上	全上	全上	二十年五月	全上	石廣印 城東街	于成甫	
全上	全上	全上	全上	全上	全上	張蘭亭 呂觀	王永溪	
全上	全上	全上	全上	全上	全上	趙驥登 三埠	孔垣成	
全上	全上	全上	全上	全上	全上	張明義 呂觀	于永溪	
全上	全上	全上	全上	全上	全上	郭寶卿 城東街	劉金亭	
全上	全上	全上	全上	全上	全上	張繼田 呂觀	王永溪	
全上	全上	全上	全上	全上	全上	劉欲昌 小伯集	劉汝昔	
全上	全上	全上	全上	全上	全上	劉建義 青后莊	蘇夢瑞	
全上	全上	全上	全上	全上	全上	蘇繼通 蘇家樓	蔡廣田	
全上	全上	全上	全上	全上	全上	楊立殿 山前村	楊振潤	
全上	全上	全上	全上	全上	全上	張紹禧 杏山莊	張耀三	
全上	全上	全上	全上	全上	全上	雷鴻範 眾家室	眾培方	
全上	全上	全上	全上	全上	全上	吳綬儀 大吳家村	吳嗣鏡	

寧陽縣

全	上	一一·四九	全	二·〇七	全上	全	許潤田 台里	馬春澤
全	上	四五·九八	全	八·二八	全上	全	陳繼雲 茅莊	吳延學
全	上	一一·四九	全	二·〇七	全上	全	吳殿儀 大吳家村	吳英市
全	上	五七·四七	全	一〇·三五	二十年一月	全	吳鴻藻 小吳家村	馬祥甫
全	上	四五·九八	全	八·二八	全上	全	孔昭興 南王家莊	孔文勃
全	上	一六·〇九	全	二·九〇	全上	全	寧鴻存 東楊家莊	王景珩
全	上	五七·四七	全	一〇·三五	全上	全	王景珩 南楊家莊	趙煥然
全	上	一一·四九	全	二·〇七	全上	全	寧廷潤 茅莊	寧廷沅
全	上	一〇·三五	全	一·八六	十八年一月	全	王福田 高家莊	王緒真
全	上	二八·一七	全	五·〇七	全上	全	趙大信 三埠	趙立修
全	上	二四·三七	全	四·三九	全上	全	馬寶善 曹家寨	張瑞臨
全	上	五·七五	全	一·〇四	全上	全	王問高 北石橋	王澤田
全	上	二二·九九	全	四·一四	全上	全	劉敬品 陳家店	張瑞臨
全	上	二二·五五	全	四·二四	全上	全	寧敬齋	張瑞臨
全	上	三四·四八	全	六·二一	全上	全	李緒哲 西疏	張槐庭
全	上	二六·四四	全	四·七六	全上	全	趙立修 三埠	張瑞林

基金名稱	基金數目	利率	年利總計	訂約年月	有效期限	債戶姓名及其住址	保人姓名	備
教育基金	一〇・四九	五厘	二〇七	二十年一月	二年	甯廷潤 李莊	甯廷航	
全上	一一・四九	全	二〇七	全上	全	全上	全上	
全上	二二・九九	全	四・一四	全上	全	楚廣田 東楊家莊	甯鴻存	
全上	全上	全	全上	全上	全	甯鴻存 東楊家莊	楚廣田	
全上	全上	全	全上	全上	全	濟台昭顯 孫家莊	濟台慈柱	
全上	一一・四九	全	二〇七	全上	全	許嘉瑞 常家堂	胡振坤	
全上	二二・九九	全	四・一四	全上	全	張伯航 尹家窪	李樹錫	
全上	四・六〇	全	〇・八三	全上	全	張鳳台 張家堂	宿勤周	
全上	一七・二五	全	三・一〇	全上	全	李成功 城裏	王景成	
全上	二二・九九	全	四・一四	全上	全	苗鵬雲 城裏	石廣印	
全上	五七・四七	全	一〇・三五	全上	全	蔣鴻錫 蔡家堂	孫振西	
全上	四一・九五	全	七・五五	全上	全	鄭肇銜 劉村	甯子巖	
全上	四五・九八	全	八・二八	全上	全	劉俊卿 劉村	張霖符	
全上	三四・四五	全	六・二〇	全上	全	古鴻山 大吳家村	柳欣榮	
全上	一五・七四	全	二・八三	全上	全	王傳周 曹家堂	古維斌	
全上							王繼春	

寧陽縣

全上	二二·九九	全	四·一四	全上	全	遠慶秀 饒家樓	高紹武
全上	四·六〇	全	〇·八三	全上	全	吳殿儀 大吳家村	吳嗣儀
全上	五·七五	全	一·〇四	全上	全	鄒傳福 北橋	李傳安
全上	全上	全	全上	全上	全	鄒傳福 全上	全上
全上	三四·四八	全	六·二一	全上	全	古鴻慈 大吳家村	古維鏡
全上	五·七五	全	一·〇四	全上	全	柳欣榮 胡村	梁維方
全上	二〇·六九	全	三·七二	二十年五月	全	石廣印 城東街	于成甫
全上	四四·八三	全	八·〇七	十九年二月	全	許興田 許家莊	許嘉瑞
全上	二八·七四	全	五·一七	全上	全	竊廷湘 竊家堂	竊子儀
全上	全上	全	全上	全上	全	柳欣榮 胡村	葛傳田
全上	六·九〇	全	一·二四	全上	全	米恭武 白馬廟	秦端甫
全上	一一·四九	全	二·〇七	全上	全	程欽殿 村家村	王繼其
全上	全上	全	全上	全上	全	竊廷輝 竊家堂	梁培方
全上	四二·五三	全	七·六六	全上	全	梁振喜 金馬莊	馬興智
全上	三四·四八	全	六·二一	全上	全	全上	全上
全上	三七·九三	全	六·八三	十八年一月	全	鄭維筠 鄒村	張麟符

寧陽縣

基金名稱	基金數目	利率	年利總計	訂約年月	有效期限	債戶姓名及其住址	保人姓名備
教育基金	四五·九八元	每月一分五厘	八·二八元	十八年一月	三年	寧廷瀾 眾家村	寧子儀
全上	二六·一四	全	四·七一	全上	全	梁金發 金馬莊	馬興智
全上	一一·四九	全	二·〇七	十九年二月	全	許振泰 許家莊	許嘉母
全上	五·七五	全	一·〇四	十九年七月	全	寧洪益 眾家堂	張連仲
全上	四二·五三	全	七·六六	全上	全	梁振喜 金馬莊	馬興智
全上	二二·九九	全	四·一四	十九年十月	全	陳登寬 連橋	陳延修
全上	二一·八四	全	三·九三	全上	全	梁振榮 金馬莊	梁振喜
全上	二二·九九	全	四·一四	全上	全	周衍昌 鐵佛寺	蕭衍福
全上	一一·七二	全	二·一一	全上	全	薛玉卿 泗莊店	薛蔚卿
全上	五·七五	全	一·〇四	全上	全	徐衍文 眾家堂	許化桂
全上	一一·四九	全	二·〇七	全上	全	王汝傑 全上	胡振方
全上	五·七五	全	一·〇四	全上	全	杜太平 全上	李成功
全上	二二·九九	全	四·一四	十八年一月	全	蘇憲灼 蘇家樓	許璧卿
全上	三·四五	全	〇·六二	全上	全	寧鴻益 眾家堂	寧德臣
全上	五·七五	全	一·〇四	全上	全	李文成 汎家村	苑體明

考

韓陽縣

全上	一七·二四	全	三·一〇	全上	全	郭汝良 郭家莊	許孟周
全上	四〇·二三	全	七·二四	全上	全	許崇智 許家堂	許嘉再
全上	一三·七九	全	二·四八	十九年二月	全	許振泰 許家莊	許嘉再
全上	一七·二四	全	三·一〇	全上	全	王傳周 董家堂	全上
全上	全上	全	全上	全上	全	鄭修玉 董家堂	張連仲
全上	全上	全	全上	全上	全	寧廷科 董家堂	孫基德
全上	一一·四九	全	二·〇七	全上	全	程欽殿 杜家村	王繼善
全上	六·九九	全	一·二六	全上	全	吳嗣仲 大吳家村	吳延學
全上	全上	全	全上	全上	全	許興短 許家莊	許嘉再
全上	一一·四九	全	二·〇七	全上	全	許嘉會 許家莊	許崇智
全上	六·九八	全	一·二六	全上	全	毛壽彭 董家堂	許嘉再
全上	一一·四九	全	二·〇七	全上	全	張傳振 邵家莊	李振學
全上	二二·九九	全	四·一四	全上	全	薛維倫 馬家村	許嘉謨
全上	一七·二四	全	三·一〇	全上	全	許興魁 許家莊	董德臣
全上	一一·四九	全	二·〇七	全上	全	許嘉謨 許家莊	許嘉典
全上	五·七五	全	一·〇四	全上	全	寧洪謨 董家堂	董德臣

寧陽縣

基金名稱	基金數目	利率	年利總計	訂約年月	有效年限	債戶姓名及其住址	保人姓名	備
教育基金	一七·二四元	五厘	三·一〇元	十九年二月	三年	許興仲 許家莊	許嘉謨	
全上	四一·三八	全	七·四五	全上	全	張連仲 董家堂	毛蔭彭	
全上	六·九九	全	一·二六	全上	全	鄭修玉 董家堂	張連仲	
全上	一七·二四	全	三·一〇	十九年一月	全	孫承德 董家堂	王傳綢	
全上	一八·三九	全	三·三一	十九年十月	全	陳登冕 連橋	陳廷修	
全上	一·四九	全	二·〇七	全上	全	董鴻立 董家堂	容廷濬	
全上	五·七五	全	一·〇三	全上	全	寧鴻倫 董家堂	張連仲	
全上	五七·四七	全	一〇·三五	十八年一月	全	王繼春 董家堂	王傳周	
全上	三·四五	全	〇·六二	全上	全	王德坤 城北街	王德和	
全上	二二·九九	全	四·一四	全上	全	梁守清 金馬莊	蕭純五	
全上	一一·四九	全	二·〇七	全上	全	全上	蕭廣生	
全上	二二·九九	全	四·一四	全上	全	苑振興 苑家莊	劉長富	
全上	五一·七三	全	九·三一	全上	全	梁振喜 金馬莊	許興信	
全上	二二·九九	全	四·一四	全上	全	張連成 周家樓	蕭廣生	
全上	一一·四九	全	二·〇七	全上	全	張致遠 泗店	張可亭	

寧陽縣

全上	三四·四八	全	六·二一	全上	全	曹德泰 王家窪	孔繁登
全上	全上	全	全上	全上	全	郭銘臣 城東街	張錫鑾
全上	一一·四九	全	二·〇七	全上	全	李道立 蘆邑	王澤田
全上	四五·九八	全	八·二八	全上	全	李元增 張家莊	密潤聲
全上	一八·三九	全	三·三一	全上	全	吳廷霖 黃茂	吳廷建
全上	一四·二五	全	二·五七	十九年二月	全	柳恒信 柳家樓	張兆喜
全上	五七·四七	全	一〇·三五	十九年九月	全	陳景泉 蓮橋	寧衍沂
全上	一一·四九	全	二·〇七	全上	全	全上	全上
全上	全上	全	全上	全上	全	李本齡 全上	全上
全上	三四·四八	全	六·二一	全上	全	李本齡 柳巷	王澤田
全上	全上	全	全上	十九年二月	全	柳恒信 柳家樓	張兆喜
全上	二二·九九	全	四·一四	全上	全	劉錫瑞 小伯	劉延常
全上	一一·四九	全	二·〇七	全上	全	倪鴻藻 大孟	張樹聲
全上	一七·二四	全	三·一〇	二十年五月	全	紀桂珊 伏山集	紀俊軒
全上	二二·九九	全	四·一四	全上	全	張錫鑾 葛石店	張錫鑾
全上	八·〇五	全	一·四五	全上	全	杜寶銘 胡家黃茂	周浚祥

寧陽縣

基金名稱	基金數目	利率	年利總計	訂約年月	有效期限	債戶姓名及其住址	保人姓名	備考
教育基金	九元二角	五厘	一元六角	十九年二月	三年	李元增 張家莊	張振岐	
全上	五·七五	全	一·〇四	全上	全	李元增 全上	孫欽殿	
全上	一·四九	全	二·〇七	十八年一月	全	李益齋 張家莊	全上	
全上	全上	全	全上	全上	全	曹德慶 鄒飲	曹德泰	
全上	二·九九	全	四·一四	全上	全	李應田 大庵	陳學賢	
全上	一七·二四	全	三·一〇	全上	全	張慶祺 青川	葛博田	
全上	三四·四八	全	六·二二	全上	全	朱建清 小朱莊	劉傳德	
全上	二二·九九	全	四·一四	全上	全	薛興齋 董家莊	張連城	
全上	全上	全	全上	全上	全	李懷常 劉家平	陳勝第	
全上	二八·七四	全	五·一七	全上	全	陳學恭 連橋	劉正亭	
全上	三四·四八	全	六·二二	全上	全	沈力田 沈家平	陳學楷	
全上	二·三〇	全	〇·四一	全上	全	顏銘世 沈家平	耿光武	
全上	五·七五	全	一·〇四	二十年九月	全	高雲閣 施家村	劉漢章	
全上	一·四九	全	二·〇七	全上	全	全上	秦永階	
全上	全上	全	全上	全上	全	全上	葛芝軒	

全上	一六〇九	全	二・九〇	全上	全	許崇仁 全上	曹玉德
全上	二〇六九	全	三・七二	全上	全	許崇仁 張成寶 全上	許化梅
全上	二二・九九	全	四・一四	全上	全	許崇仁 全上	全上
全上	三四・四八	全	六・二二	全上	全	曹玉揚 西營村	曹玉德
全上	二八・七四	全	五・一七	全上	全	董世燦 沈河堽	董衍祥
全上	六・九〇	全	一・二四	全上	全	殷憲潤 密星	韓德修
全上	六・一三	全	一・一〇	全上	全	三合堂 劉白馬廟	秦鑑甫
全上	一一・四九	全	二・〇七	全上	全	吳維翰 邢家莊	程鴻欽
全上	一・七二	全	〇・三二	十九年一月	全	秦殿明 胡家廟	盧治黨
全上	一一・四九	全	二・〇七	十八年一月	全	張彥平 東和	張彥增
全上	五・七五	全	一・〇四	全上	全	侯西莊 西王下	劉彭洲
全上	一一・四九	全	二・〇七	全上	全	張廷誥 鶴山	田文煥
全上	二二・九九	全	四・一四	十九年十二月	全	張全忠 郁家莊	陳廣文
全上	一一・四九	全	二・〇七	全上	全	曹福祥 施家村	林傳杞
全上	全上	全	全上	二十年九月	全	高雲閣 施家村	葛芝軒
全上	五・七五	全	一・〇四	十八年一月	全	至誠堂 陳高橋	陳德心

基金名稱	基金數目	利率	年利總計	訂約年月	期限	債戶姓名及其住址	保人姓名	備
教育基金	一九元 五五 四五	每月一分	三元 五二	十九年一月	三年	許加奎 全上	許化梅	
全上	五·七五	全	一·〇四	全上	全	曹玉揚 西營村	曹玉德	
全上	三·四五	全	〇·六二	全上	全	曹玉揚 全上	全上	
全上	全上	全	全上	全上	全	許加全 全上	許化梅	
全上	六·九〇	全	一·二四	全上	全	許崇仁 全上	曹玉德	
全上	四·六〇	全	〇·八三	全上	全	曹玉揚 全上	全上	
全上	五·七五	全	一·〇四	全上	全	程憲文 茶莊	密廷甫	
全上	全上	全	全上	二十年三月	全	柳欣榮 南胡村	翟慶臣	
全上	一二·三〇	全	二·二二	全上	全	郭洪祿 呂興村	賈樹潤	
全上	一·四九	全	二·〇七	全上	全	吳殿儀 大吳家村	李俊俊	
全上	四五·九八	全	八·二八	十八年一月	全	李嗣瑞 大廟陶邑	梁振喜	
全上	全上	全	全上	全上	全	李嗣琨 全上	任忠心	
全上	二二·九九	全	四·一四	全上	全	趙日合 石橋	朱丹庭	
全上	一一·一九	全	二·〇二	全上	全	李書慎 大廡	葛傳田	
全上	一六·〇九	全	二·九〇	全上	全	陳振章 沙嶺店	吳屏翰	

寧陽縣

全	上	四·五·九八	全	八·二八	十九年六月	全	李培志 李家莊	陳延修
全	上	六·九〇	全	一·二四	全上	全	孫傳珍 城裡東街	賈德申
全	上	全上	全	全上	全上	全	謝崇恕 泗莊	許化漢
全	上	四〇·二三	全	七·二四	全上	全	梁守鴻 全上	全上
全	上	二〇·七一	全	三·七三	全上	全	梁守鴻 金馬莊	蓋鏡生
全	上	六·九〇	全	一·二四	全上	全	李元釗 張徐	吳殿儀
全	上	一七·二四	全	三·一〇	全上	全	劉天順 全上	全上
全	上	九·二〇	全	一·六六	十八年一月	全	劉天順 城裏 官學街	拾慶岐
全	上	四·六〇	全	〇·八三	全上	全	王景成 李家園	劉枋閣
全	上	一二·六四	全	二·二八	十九年十月	全	陳登寬 迎橋	陳延修
全	上	全上	全	全上	二十年九月	全	曹邦成 興龍莊	張傳玉
全	上	一七·二四	全	三·一〇	全上	全	梁拔喜 金馬莊	馬興智
全	上	五·七五	全	一·〇四	全上	全	王鳴珠 石橋	王帶田
全	上	一一·九四	全	二·一五	全上	全	胡承茂 柳園	胡懷殿
全	上	八·〇五	全	一·四五	十九年十月	全	竇鴻範 董家室	周兆吉
全	上	一一·四九	全	二·〇七	十九年九月	全	周兆吉 周家莊	周國芳

寧陽縣

基金名稱	基金數目	利率	年利總計	訂約年月	期限	債戶姓名及其住址	保人姓名	備考
教育基金	一六〇元	一分五厘	二・九〇元	十九年六月	三年	梁守清金馬莊	董鏡五	
全上	二六・四四	全	四・七六	全上	全	梁守清 全上	全上	
全上	四・六〇	全	〇・八三	全上	全	張天保 本城南關	王德和	
全上	五・七五	全	一・〇五	全上	全	劉安常 劉家莊	張佑銘	
全上	二八・七三	全	五・一七	全上	全	梁守鴻 金馬莊	劉安身	
全上	六八・九六	全	一二・四二	二十年四月	全	劉錫本 王家樓	董鏡五	
全上	一四・九四	全	二・六九	全上	全	吳紹友 大庵	李應田	
全上	二二・九九	全	四・一四	全上	全	張保芹 高橋	張元昌	
全上	三三・三三	全	六・〇〇	全上	全	朱士璜 王家院	周兆吉	
全上	二八・七三	全	五・一七	全上	全	李懷常 李家平	劉正亭	
全上	一七・二四	全	三・一〇	全上	全	李應田 大庵	陳學賢	
全上	八・〇五	二分	一・九三	全上	全	許崇善 王家莊	孔昭監	
全上	三・四五	一分五厘	〇・六二	二十年三月	全	柳欣榮 南胡村	翟堯臣	
全上	一一・四九	全	二・〇七	全上	全	張國亭 呂觀	李憲錫	
全上	二二・九九	全	四・一四	二十年三月	全	三益堂 石碣集	宿端岩	
全上							周鏡郊	

富陽縣

全上	八二·七六	全	一四·九〇	全上	全	陳玉芝 山前村	楊沂春
全上	一一·四九	全	二〇·七	全上	全	陳學本 蓮橋	陳登傑
全上	二二·九九	全	四·一四	全上	全	呂錫儉 背后莊	翁鴻存
全上	五七·四七	全 五厘分	一〇·三五	全上	全	宋楊善 李家院	孔憲玲
全上	一三·七九	二分	三·三一	二十年三月	全	尙燦榮 守庵莊	朱恩暉
全上	三·四五	全	〇·六二	全上	全	紀海廉 胡家廟	秦殿元
全上	全上	全	全上	全上	全	吳屏翰 邢家莊	吳鴻藻
全上	一一·四九	全	二〇·七	全上	全	李爾庸 全上	張右銘
全上	五·七五	全	一〇·四	全上	全	李爾勳 城裏	張春棗
全上	一一·四九	全	二〇·七	全上	全	李益齋 張家莊	程欽殿
全上	六·九〇	全	一·二四	全上	全	周鴻旺 石碣集	周玉韻
全上	二二·九九	全	四·一四	十九年十月	全	秦善堂 周村	邢來恭
全上	全上	全	全上	十八年一月	全	劉來卿 黃茂	張槐庭
全上	一一·四九	全	二〇·七	全上	全	柳恩榮 胡村	章德臣
全上	一三·七九	一分 五厘	二·四八	全上	全	楊允芝 山前村	陳景泉
全上	二·三〇	二分	〇·五五	十九年十一月	全	霍堯臣 大孟集	柳春橋

基金名稱	基金數目	每月利率	年利總計	訂約年月	有效期限	債戶姓名及其住址	保人姓名	備考
教育基金	二〇.七四元	五厘	三.七三元	十八年一月	二年	竇玉塔 高家店	高鴻祿	
全上	二.三〇	全	〇.四一	二十年三月	全	竇鴻驥 羅家樓	陳延修	
全上	三四.四八	全	六.二一	全上	全	全上	全上	
全上	全上	全	全上	全上	全	吳殿儀 大吳家村	陳學修	
全上	九.二〇	二分	二.二一	全上	全	竇廷學 東楊家莊	竇鴻存	
全上	六.九〇	全	一.六六	全上	全	楊學讓 全上	全上	
全上	五.七五	全	一.三八	全上	全	張文水 羅山	宋文泗	
全上	一一.四九	五厘	二.〇七	十九年一月	全	尙井田 守安莊	周鴻資	
全上	全上	全	全上	十八年一月	全	毛松鶴 韋家堂	韋法臣	
全上	四七.一三	全	八.四八	全上	全	劉長矩 王家院	梁守詢	
全上	二二.九九	全	四.一四	十九年十月	全	陳登冕 連橋	陳延修	
全上	二八.七四	全	五.一七	十九年一月	全	陳否興 全上	吳殿儀	
全上	四一.八四	全	七.五三	全上	全	梁振霖 金馬莊	梁振臺	
全上	一一.四九	二分	二.七六	全上	全	陳杏輝 連橋	吳殿儀	
全上	全上	全	全上	全上	全	郭士杰 王下	郭子彬	

甯陽縣

全上	六·九〇	全	一·二四	全上	全	趙立恒 三埠	趙立修
全上	五·七五	全	一·〇四	全上	全	鄭傳福 北橋	張瑞玉
全上	一三·七九	全	二·四八	全上	全	周履祥 全上	郭延廣
全上	二七·五九	全	四·九七	全上	全	周通開 石碣集	周寶田
全上	五·七五	全	一·〇四	十九年三月	全	朱錫桐 自馬廟	朱明堂
全上	一八·四九	全	三·三三	全上	全	陳學貴 良村	毛宏賢
全上	八·〇五	全	一·四五	全上	全	張全宗 郁家莊	陳廣文
全上	三四·四八	全	六·二二	全上	全	苗鶴雲 官學	劉彤銘
全上	一一·四九	全	二·〇七	全上	全	張繼秋 辛店	張祥雲
全上	一三·七九	全	二·四八	全上	全	蕭行登 城裡	楊印卿
全上	五七·四七	全	一〇·三五	全上	全	顏振海 陶家橋	寧衍篤
全上	一七·二四	全	三·一〇	全上	全	寧廷綱 茅莊	沈壽讓
全上	二二·九九	全	四·一四	十九年三月	全	蘇繼祀 蘇家樓	藍蝶仙
全上	一一·四九	全	二·七六	二十年二月	全	程欽昇 杜家村	周兆吉
全上	一七·二四	全	四·一四	全上	全	朱文簡 全上	朱文簡
全上	一七·二四	全	四·一四	全上	全	劉錫沐 全上	全上

基金名稱	基金數目	利率	年利總計	訂約年月	有效期限	債戶姓名及其住址	保人姓名	備考
教育基金	一八·四九	五厘	二·三三	十九年三月	三年	學文堂三埠	張瑞階	
全上	一·四九	全	二·〇七	全上	全	李爾庸 坡裡	張佑鈞	
全上	五·七五	全	一·〇四	全上	全	高傳湘 堤城西	張振岐	
全上	一·四九	全	二·〇七	全上	全	徐清河 孔家村	李衍倫	
全上	五·七五	全	一·〇四	全上	全	郭玉卿 城裏東街	徐繼科	
全上	一·九四	全	〇·三五	全上	全	張明春 呂觀	劉玉亭	
全上	一·四九	全	二·〇七	全上	全	曹毓慶 鄉飲	張繼田	
全上	三·四五	全	〇·六二	全上	全	王德才 北冀家莊	曹次山	
全上	六·九〇	全	一·二四	十八年一月	全	吳殿歲 大吳家村	劉靜心	
全上	五·七五	全	一·〇四	全上	全	劉超武 城裡北街	張發成	
全上	一四·九四	全	二·六九	全上	全	孔憲宸 興龍莊	朱兆亭	
全上	二九·一九	二分	七·〇一	二十年十月	全	寧鴻儀 魏家莊	葛傳田	
全上	三·四五	全	〇·八三	全上	全	劉鴻樓 于莊	孔昭玉	
全上	全上	全	全上	全上	全	胡太僧 胡家廟	魏憲明	
全上	九·一九	全	二·二一	全上	全	許孟月 全上	王松亭	
全上							胡太	
全上							朱振海	

甯陽縣

全上	一·四九	全	二·〇七	全上	全	劉端善 全上	寧鴻存
全上	六·九〇	全	一·二四	全上	全	趙德合 東楊家莊	寧鴻存
全上	五四·〇二	全	九·七二	全上	全	王文平 天兵店	辛硯方
全上	全上	全	全上	全上	全	郝立功 官莊	鞏德臣
全上	六·九〇	全	一·二四	全上	全	邵鳳臨 全上	邵復岐
全上	四·六〇	全	〇·八三	全上	全	邵復俊 伏山	邵星五
全上	全上	全	全上	全上	全	秦慶瑞 全上	秦永楷
全上	一一·四九	全	二·〇七	全上	全	秦慶俊 白馬廟	秦冠卿
全上	一七·二四	全	三·一〇	全上	全	王命徵 戴村	寧福汶
全上	全上	全	二·〇八	十八年一月	全	寧廷聚 茅莊	寧廷聚
全上	一一·四九	全	二·〇七	全上	全	寧廷沆 茅莊	寧廷潤
全上	二二·九九	全	四·一四	全上	全	朱方清 王家莊	全上
全上	一一·四九	五厘一分	二·〇七	全上	全	孫振剛 全上	陳傳讓
全上	一一·四	全	〇·二七	全上	全	盧治黨 陳家廟	劉金亭
全上	二二·九九	全	五·五二	全上	全	王學冬 于莊	胡大德
全上	一五·五二	全	三·七三	全上	全	胡貴秋 全上	王松亭

基金名稱	基金數目	利率	年利總計	訂約年月	期限	價戶姓名及其住址	保人姓名	備	考
教育基金	五元七角五分	一分五厘	一〇四元	十八年一月	三年	趙登印 青后莊	張秀夏		
全上	四·六〇	全	〇·八三	全上	全	李從寬 東楊家莊	楚廣欣		
全上	一八·六九	全	三·三六	全上	全	楊玉誠 全上	寧鴻存		
全上	一·七三	全	〇·三一	全上	全	陳玉樹 大孟集	石兆陞		
全上	四·三一	全	〇·七八	全上	全	王思瑞 全上	全上		
全上	九·一九	全	一·六五	全上	全	秦慶瑞 白馬廟	秦慶恩		
全上	一一·四九	全	二·〇七	全上	全	王廣居 龍堂	朱康吉		
全上	全上	全	全上	全上	全	王化選 周家橋	王士岑		
全上	二七·六三	全	四·九七	全上	全	朱兆賀 伏山集	許嘉課		
全上	二·三〇	全	〇·四一	全上	全	寧衍坤 蕭家村	朱運舫		
全上	九一·九五	全	一·六五	全上	全	王雲錫 全上	陳漢瑜		
全上	五·七五	二分	一·三八	全上	全	寧鴻山 梁家堂	盧福深		
全上	九〇·九〇	全	二一·二八	全上	全	張紹斌 杏山莊	王傅綱		
全上	一一·四九	全	二·七六	全上	全	全上	閻源孝		
全上	一三·七九	一分五厘	二·四八	全上	全	全上	全上		

寧陽縣縣有附捐及雜項收入表

- 一、本表共計三項歲收總額二萬一千八百二十七元七角一分
 二、本表所列情形以民國二十一年二月一日爲斷

明 說

項 目	歲 收 額	備 考
教 育 附 捐	二一、二二七·七一	此項附捐十八年度預算一萬五千一百十三元五角六分至十九年度增至二萬一千二百二十七元七角一分現計如上數
稅 契 附 捐	三〇〇·〇〇	此項附捐十八年度預算一百五十元至十九年度增至三百元現計如上數
公 益 捐	全上	此項公益捐十八年度預算八十元至十九年度增至三百元現計如上數

寧陽縣公有學田表

明 說

一、本表共計學田三百十九畝八分(以二百四十方步計算)年租總額五百三十五元七角一分平均租價每畝一元六角七分五厘
 二、本表所列情形以民國二十一年二月一日為斷

坐落畝	數	方步	年租總計	每畝租價	年訂月約	有效期限	租戶姓名	保人姓名	備	考
全上	一〇〇全	720	二〇〇〇	2.00	全上	全	葛廣順	陳世金	全上	
全上	九〇〇全		二七〇〇	3.00	全上	全	高傳會	周隆敬	全上	
全上	四二〇全		一七〇一	4.05	全上	全	張兆儒	許嘉安	全上	
全上	五〇〇全		一七〇〇	3.40	全上	全	許孟西	崔繼品	全上	
全上	七六〇全		三八〇〇	5.00	全上	全	高培金	張正和	全上	
全上	〇八〇全		五〇〇〇	6.25	全上	全	馮潛泰	王思源	全上	
全上	三〇〇全		四〇五〇	1.50	全上	全	高興旺	全上	全上	
全上	四〇〇全		二二〇〇	5.50	全上	全	李興才	周隆敬	全上	第三區堽城屯村有

寧陽縣

寧陽縣

坐落	畝數	方步	年租總計	每畝租價	訂約年月	有效期限	租戶姓名	保人姓名	備
全上	一〇〇〇	全	三〇〇〇	3.00	全上	全	劉向陽	劉顯銳	全上
盤山	四六〇	全	二八·九八	6.30	全上	全	劉玉範	劉顯清	全上
全上	三六〇	全	二二·〇七	6.13	全上	全	高玉文		全上
全上	〇八〇	全	二·八〇	3.50	全上	全	劉遠化		全上
全上	三〇〇	全	一七·四三	5.81	全上	全	吳中河		全上
全上	二〇〇	全	九·三〇	4.65	全上	全	李從香		全上
虞家寨	〇八〇	全	五·八二	7.27	全上	全	逸丙信		第九區區有
添福莊	一·一〇	全	八·五九	7.81	全上	全	蔡廣餘	黃繼良	全上
楊家莊	一·二〇	全	五·〇〇	4.17	全上	全	蔡文喜	楊蘭田	全上
辛洛寺	一·八〇	全	七·二〇	4.00	全上	全	楊蘭田	路傳忠	全上
邵家廟	三〇〇	全	一二·九九	4.33	全上	全	路傳忠	蔡文喜	全上
全上	〇九〇	全	五·五〇	6.11	全上	全	王玉乾	王正祥	全上
全上	〇八〇	全	四·五〇	5.63	全上	全	張學恩	王玉乾	全上
東沙崗	一·四〇	全	八·五〇	6.07	三月十九年	全	王正祥	張學恩	全上
全上	一〇〇〇	720	一〇〇〇	1.00	三月十九年	三年	高傳實	宋廣恩	第三區墾城市村有

寧陽縣公有基金表

明 說

- 一、本表共計基金四百七十五元年息總額八十五元五角平均月息一分五厘
 二、本表所列情形以民國二十一年二月一日爲斷

基金名稱	基金數目	每月利率	年利總計	訂約年限	有效年限	債戶姓名及其住址		備 考
						保人姓名	備	
教育基金	三六〇元 〇〇〇	五厘	六元四角八分	十九年二月	三年	張來丙 張家堂	張忠廉	第五區李家園村有
全上	四〇〇〇	全	七二〇	全上	全	張忠孝 全上	張介堂	全上
全上	全上	全	全上	全上	全	張忠廉 全上	張來丙	全上
全上	五八〇〇	全	一〇四四	全上	全	朱鳳鳴 全上	朱緒恩	全上
全上	全上	全	全上	全上	全	胡東陽 全上	劉東漢	全上
全上	全上	全	全上	全上	全	劉東漢 全上	胡東陽	全上
全上	三五〇〇	全	六元三角	十九年四月	全	黃揚渠 北章周	孫昭認	全上
全上	七〇〇〇	全	一二元六角	全上	全	周錦欽 石廟集	王憲亭	全上

寧陽縣

一一三三

民國二十一年八月

山東省各縣教育概況一覽

第一冊

月二十年一十國民
附廳育教省東山
館書圖平北立國

鄒縣

教育款產一覽

鄒縣

一三五

21327

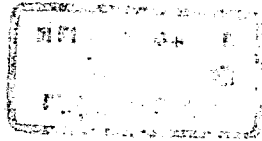

鄉
縣

二十年度歲入

科目	縣有	公有	類計
田租	411	18,099	18,510
利息	1,159	1,682	2,841
附捐	16,654	-----	16,654
雜項	8,59	1,070	1,929
總計	19,088	20,851	39,934

說 明

一、歲入總計三萬九千九百三十四元
 縣款占百分之四十八弱公款
 占百分之五十二強

二、學田九千八百七十七畝（內有無
 租者一千三百六十畝未計入平均
 數）平均每畝年租二元一角七分
 強縣二元二角一分強公二元
 一角七分強

三、基金一萬一千七百五十八元平均
 月息二分縣一分五厘公二分
 六厘強

四、本表款額以元為單位學田以畝為
 單位單位以下四捨五入

鄒縣縣有學田表

明 說

一、本表共計學田一百八十五畝五分六厘以二百四十方步計算除八畝二分無租外其餘年租總額四
 分平均租價每畝二元二角一分三厘弱
 二、本表所列情形以民國二十一年四月 日爲斷

坐落	畝數	方步	年租總計	每畝租價	年訂約	期限	租戶姓名	保人姓名	備
車站二十	四畝	240	五元	1.25	三月	年	趙長德	苗文彬	約有四畝尚未清丈
鐵山西北	八畝	全	一〇四元	1.30	全上	全	全上	全上	約有八畝尚未清丈
鐵山前	六畝	全	七八元	全	全上	全	全上	全上	約有六畝尚未清丈
全上	八畝	全	一〇四元	全	全上	全	全上	全上	約有八畝尚未清丈
城內西北	三畝	全	一二元	4.00	全上	全	石巖祥	石吉臣	
前頭關帝	二畝	全	八元	3.00	二月	全	段開祥	朱本成	
前頭東海	三畝	全	九元	2.50	全上	全	劉大順	王繼祥	
車頭東坡	一畝	全	五元	3.00	全上	全	李伯榮	劉宗蕃	

鄒 縣

一三三



坐落	畝數	步方	年租總計	每畝租價	訂約年限	有效期限	租戶姓名	保人姓名	備
車頭東坡	一畝 一·八〇	240	四·五〇	2.50	二十年	一年	李伯奇	劉宗蕃	
全上	二·七〇	全	七·五一	2.75	全上	全	劉守智	祝文德	
全上	一·五〇	全	四·五〇	3.00	全上	全	趙守元	孔憲渠	
車頭北坡	五·七〇	全	一四·二五	2.50	全上	全	李宗寅	李宗周	
車頭東坡	二·七〇	全	七·〇二	2.60	全上	全	李慶辰	孔憲福	
坡車頭東北	二·一〇	全	五·二五	2.50	全上	全	孔昭乾	朱玉福	
全、上	五·四〇	全	一六·二〇	3.00	全上	全	李伯留	劉懷玉	
坡車頭東南	一·八〇	全	四·五〇	2.50	全上	全	孔昭桐	孔昭河	
車頭東坡	五·〇〇	全	一二·五〇	全	全上	全	李敬業	劉懷玉	
坡車頭西南	二·〇六	全	五·一五	全	全上	全	李興德	李興平	
車頭東北	五·四〇	全	一六·二〇	3.00	全上	全	段昭軒	陳丙林	
新柳村	七·〇〇	全							地已當出當價息放以作該村小學基金
東南坡	一·八〇	全	四·八一	2.67	全上	全	張開先	趙以鑾	
小趙村北	三·〇〇	全	五·七六	1.92	全上	全	閔憲春	閔慶倫	
小趙村東	七·五〇	全	一四·七〇	1.96	全上	全	全上	全上	

鄒縣

坡大趙村南	東趙村南	大趙村南	全	坡大趙村東	東趙村東	坡大趙村南	坡大趙村北	坡大趙村南	東趙村南	坡大趙村東	坡市頭東北	坡小趙村東	北小趙村東	南小趙村東	坡小趙村南	南小趙村東	小趙村南
一·二〇	全上	一·五〇	全	一·二〇	三〇〇	〇·五〇	七·五〇	一·八〇	三〇〇	一·五〇	三〇〇	一·五〇	七·五〇	三〇〇	六〇〇	一·五〇	
全	全	全	全	全	全	全	全	全	全	全	全	全	全	全	全	全	
三·六〇	四·五〇	三·五〇	三二〇四	六·九九	一·一一	一六·五八	三·九八	六·九三	四〇一	六·九九	二〇〇	一五〇〇	八〇一	一五〇〇	四〇一		
全	3.00	2.33	2.67	3.33	2.22	全	2.21	2.31	2.67	2.33	1.33	2.00	2.67	2.50	2.67		
全上	全上	全上	全上	全上	全上	全上	全上	全上	全上	全上	全上	全上	全上	全上	全上	全上	
全上	全上	全上	全上	全上	全上	全上	全上	全上	全上	全上	全上	全上	全上	全上	全上	全上	
全上	吳計香	吳潤四		孟昭德	全上	全上	全上	厲光甫	李同恭	孫慶修	全上	全上	閔慶賢	閔慶純	王印陶	孔壽山	
全上	任景武	吳計香		全上	全上	全上	全上	張景方	孫德順	孫兆會	全上	全上	全上	閔憲純	朱達倫	趙三莊	
			計馬景亮韓維珍張鴻恩馬景雲等各租三畝其計如上數														

鄒縣縣有基金表

一、本表共計基金六千四百三十六元七角二分年息總額一千一百五十八元五角九分平均月息一分五厘
 二、本表所列情形以民國二十一年四月 日爲斷

明 說

基金名稱	基金數目	每年利率	年利總計	訂約年月	有效期限	債戶姓名及其住址	保人姓名	備 考
教育基金	二七七·七八	五厘	五〇·〇〇元	十九年七月		朱振九 住王山莊	劉清河	
全上	全上	全	全上	全上		劉清沂 小薛村	張不矩	
全上	全上	全	全上	全上		楊志 本城	王立勳	
全上	一三八·八九	全	二五·〇〇	全上		義和煙店 縣署前	楊治臣	
全上	四一六·六七	全	七五·〇〇	二十年一月		李秋棠 本城內	李秋棠	
全上	二七七·七八	全	五〇·〇〇	全上		杜麗川 本城	董少潭	
全上	一三八·八九	全	二五·〇〇	全上		張雲路 本城	李麗生	
全上	一〇〇·〇〇	全	一八·〇〇	二十年七月		黃建崑 紀溝村	楊治臣	
全上							黃騰碧	

鄉 縣

基金名稱	基金數目	利率	年利總計	訂約年月	有效期限	保戶姓名及其住址	保人姓名	備考
教育基金	一五〇〇〇元	五厘	二七〇〇元	二十年七月	路少範 本城	孟憲珊		
全上	二〇〇〇〇	全	三六〇〇〇	全上	劉襄禹 仙橋莊	張丕矩		
全上	一〇〇〇〇	全	一八〇〇〇	全上	孫寶瑞 黃土壠	王耀山		
全上	三五七二	全	六四三	全上	李文龍 本城 復聚號	寶興號		
全上	五九五二	全	一〇七一	全上	孫德榮 東關	董瑞生		
全上	一九〇五	全	二一四三	十九年七月	商廣霞 八里河	楊廣吉		
全上	五九五二	全	一〇七一	全上	彭傳斌 宋家山	彭永夏		
全上	全上	全	全上	全上	徐建廷 大雷莊	胡鑾祥		
全上	全上	全	全上	全上	田雲祥 後坨村	高殿林		
全上	一三八・一〇	全	四二・八六	全上	馮作均 馮家集	白祥棟		
全上	一三〇・九五	全	二二・五七	全上	馮作昭	李昭秀		
全上	一一九・〇五	全	二一・四三	全上	平殿英 大黃莊	高茂林		
全上	五九・五二	全	一〇・七一	全上	劉連三 皇甫莊	張廣智		
全上	一一九・〇五	全	二一・四三	全上	孟玉蜜 山頭村	鼎新書		
全上	三五・七一	全	六・四三	全上	馮維堂 馮家莊	孟傳賈		
全上	一一・九一	全	二・一四	全上	石懷考 東關 花園	馮繼河		

部 縣

全上	一一九〇五	全	二一・四三	二十一年七月	劉振錫 全上	恆義公	
全上	四三〇三八	全	七七・四七	全上	魏廣坤 全上	全上	
全上	二七七七八	全	五〇・〇〇	二十一年一月	魏廣乾 水坑村	廣和順	
全上	一九八四一	全	三五・七一	全上	尹爾洲 本城 泰來號	新華	
全上	二三八一〇	全	四二・八六	二十一年六月	陳英甫 全上	恒裕號	
全上	一一九〇五	全	二一・四三	全上	陳寬甫 小城西	魯東園	
全上	全上	全	全上	全上	韓玉如 南門外	同春園	
全上	五九・五二	全	一〇・七一	全上	張寶紳 大裕口	張寶榮	
全上	一五四・七六	全	二七・八六	全上	趙景旭 耀山莊前	李季平	
全上	七・四三	全	一一・八六	全上	張崇磊 卜家莊	李燦	
全上	三九二・八六	全	七〇・七一	全上	田清渠 後坨村	平慶英	
全上	一一九〇五	全	二一・四三	全上	祝書元 城東 黃鹽		
全上	二三八一	全	四・二九	二十一年一月	李伯淦 縣門前	董少澤	
全上	四七・六二	全	八・五七	全上	牛仰連 由家莊	劉興福	
全上	五九・五二	全	一〇・七一	全上	楊存申 本城 西關	楊幹聊	
全上	四七・六二	全	八・五七	全上	王有連 保莊	李樹吉	

鄧 縣

基金名稱	基金數目	利率	年利總計	訂約年月	期限	債戶姓名及其住址	保人姓名	備	考
教育基金	二一九·〇五元	每月一分五厘	二一·四三元	十九年七月		陳伯俊	增源莊		
義務教育基金	二〇〇〇〇	全	三六·〇〇	二十年四月		李玉香	鼎新街	此款由財政局撥來係十九年度縣預備費十分之一	
全上	五〇〇〇〇	全	九·〇〇	全上		趙漢民 金山莊	義香館	全上	
全上	二二〇〇〇	全	二一·六〇	全上		陳鳳梧 北關	天興號	全上	
全上	二二六〇〇	全	二二·六八	全上		孟養齋 本城	德和號	全上	

鄒縣縣有附捐及雜項收入表

說

- 一、本表共計八項歲收總額一萬七千五百一十三元四角三分
 二、本表所列情形以民國二十一年四月 日爲斷

明

項	目	歲	收	額	備	考
地丁教育附捐			一六·六五三·五〇	元	由縣政府代收轉交	
稅契	捐		二〇〇·〇〇		全上	
羊毛	捐		八〇·〇〇		由羊毛行紀王秀程承辦交納	
戲	捐		四〇·〇〇		演戲一日納捐一元歲無定額	
菸葉	捐		四四·四四		由石塘鎮菸葉行承辦交納	
鹽公店民衆教育捐			四八〇·〇〇		由鹽店按月捐助四十元	
湖	桑		一〇〇·〇〇		在縣立第二小學後約百餘株每年桑葉變價約計如上數	
桑莊田	租		五·四九		此項學田爲該莊三十六戶租種原列學田表內因村人不指坐落及畝數故暫將租款移列本表以便統計(參看學田表)	

鄒縣

鄒縣公有學田表

說明

一、本表共計學田九千六百九十一畝四分六厘(以二百四十方步計算)內有一千三百五十二畝一分一厘無租其餘年租總額一萬八千零九十八元六角一分平均租價每畝二元一角七分零二毫

二、本表所列情形以民國二十年四月 日爲斷

坐落	畝數	年租總計	租價每畝	訂約年限	租戶姓名	保人姓名	備考
孟家莊	一五〇〇	三〇〇〇元	2.00	十五年	孔廣鳳	孔廣朱	和平區區立第一初級小學校有
北山坡	全上	二五·九五	1.73	全上	孔慶恩	孔憲玉	全上
西山坡	全上	二四〇〇	3.00	全上	孔憲珠	孔廣惠	全上
北山坡	全上	八〇〇	全上	全上	王振謙	鄭元吉	全上
西山坡	全上	一〇〇〇	全上	全上	蘇明山	孔廣雨	全上
楊柳行	全上	〇·三〇	全上	全上			此地係舊廟基上有雜樹十餘株餘全上
廟山後	全上	三·六〇	2.00	全上	王昭平	張振修	和平區區立第二初級小學校有
東村南莊	全上	五·四〇	全上	全上	孔昭立	全上	全上
北村莊	全上	二·七〇	全上	全上	全上	全上	全上

鄒縣

鄒縣

坐落	畝數	步方	年租總計	每畝價額	年訂約	期限	租戶姓名	保人姓名	備
北東村坡莊	二·七〇	240	五·四〇	2.00	三月	五年	楊廣漢	張振修	和平區區立第二初級小學校有
全上	三·六〇	全	七·八一	2.17	全上	全	楊子春	全上	全上
全上	一·八〇	全	三·六〇	2.00	全上	全	眾真	張振邦	全上
東村坡莊	三·六〇	全	七·〇九	1.97	全上	全	孔憲文	李步云	全上
西東村坡莊	一·八〇	全	三·六〇	2.00	全上	全	孔憲木	王永亮	全上
西東村坡莊	三·六〇	全	九·九七	2.77	全上	全	孔繁成	全上	全上
南康村坡莊	一·八〇	全	二·八一	1.56	全上	全	孔繁連	王保全	全上
全上	三·六〇	全	一·〇三	3.06	全上	全	孔繁玉	王之明	全上
全上	二·〇〇	全	二·八·九二	2.41	全上	全	張成遠	王之蘭	全上
全上	〇·九〇	全	二·〇〇	2.22	全上	全	張玉祥	譚延起	全上
全上	二·一〇	全	四·二〇	2.00	全上	全	李傅起	孔昭年	全上
全上	一·二〇	全	二·四〇	全	全上	全	李傅德	全上	全上
全上	一·八〇	全	三·六〇	全	全上	全	楊子平	楊六如	全上
全上	二·〇〇	全	二六·〇四	2.17	全上	全	楊文遠	楊崇山	全上
全上	八·四〇	全	一六·八〇	2.00	全上	全	孔憲經	全上	全上

坐落	畝數	步方	年租總計	租價	訂約	期限	租戶姓名	保人姓名	備考
東胡家莊	三畝	240	四五元	1.50	三十九年	五年	胡傳揚	顧宗坤	和平區區立第四初級小學校有
北胡家莊	四〇〇	全	一二〇〇〇	3.00	全上	全	祁彥德	全上	全上
東胡家莊	一〇〇〇	全	二〇〇〇	2.00	全上	全	昭宗武	全上	全上
北宮坡村	六〇〇	全	一六〇〇〇	2.67	全上	全	孟慶義	董錫忠	和平區區立第五初級小學校有
全上	三六〇	全	九六一	全	全上	全	孔憲俗	張友琴	全上
全上	四・五〇	全	一〇・四九	2.33	全上	全	全上	全上	全上
全上	一・五〇	全	三〇〇	2.00	全上	全	張鶴齡	全上	全上
全上	六〇〇	全	六〇〇	1.00	全上	全	全上	全上	全上
全上	三〇〇	全	五〇一	1.67	全上	全	朱興霖	周傳珍	全上
全上	六〇〇	全	四・九八	0.83	全上	全	劉景鑾	劉懷琦	全上
全上	三・六〇	全	六・九八	1.94	全上	全	張鳳彩	孟子玉	全上
南宮村	一一・四〇	全				全			因公堂出除全上
東灘店	四五・〇〇	全	九〇〇〇	2.00	全上	全			和平區區立第六初級小學校有計何慶福租九畝沙佃舟租十一畝四分洪太租三畝六分徐乘元租六畝李永坤租六畝董傑租四畝五分馮晉林租四畝五分共計如數
東灘店	六〇〇	全	一六・〇二	2.67	全上	全	韓文甲	何慶至	和平區區立第七初級小學校有

全 上	東 南灘 坡店	東 灘 坡店	東 灘 坡店	南 灘 坡店	西 北灘 坡店	全 上	西 南灘 坡店	南 灘 坡店	東 南灘 坡店	東 灘 坡店	東 灘 坡店	東 南灘 坡店	西 南灘 坡店	北 灘 坡店	西 北灘 坡店	東 南灘 坡店	東 北灘 坡店
二五〇〇	一六八〇	四二〇〇	三〇〇〇	二四〇〇	二七〇〇	一一三〇〇	三六〇〇	一〇五〇〇	四五〇〇	三〇〇〇	五四〇〇	一一二〇〇	二四〇〇	二二〇〇	五四〇〇	六三〇〇	
全	全	全	全	全	全	全	全	全	全	全	全	全	全	全	全	全	
四七·七五	三二〇·九	一〇〇〇	六〇〇〇	四〇〇一	六二九	二八·六六	九〇〇	二四〇·五	一〇·四九	六〇〇	九·九九	二七·九六	四·七〇	一二·五八	四·九八		
全	1.91	2.58	2.00	1.67	全	2.33	2.50	2.29	2.33	2.00	1.85	2.33	1.96	2.33	0.79		
全上	全上	全上	全上	全上	全上	全上	全上	全上	全上	全上	全上	全上	全上	全上	全上	全上	
全	全	全	全	全	全	全	全	全	全	全	全	全	全	全	全	全	
李永坤	李永基	徐賢川	孟孫陳	孟慶榮	梁寶玉	邊成瀾	李傅章	邊成祥	梁振河	徐寶珠	郭殿喜	王保水	魏興安	陳克修	陳開第		
全上	李燦	孟昭文	陳道嶺	羅占魁	梁寶實	邊成祥	李殿揚	李米成	孫安忠	孟昭文	李殿揚	張玉文	黃振田	侯樹清	鐘長模		
全上	和平區區立第八初級小學校有	全上	全上	全上	全上	全上	全上	全上	全上	全上	全上	全上	全上	全上	全上		

坐落	畝數	步方	年租總計	租價	訂約期限	租戶姓名	保人姓名	備考
東灘店	一畝	240	三元	5.00	三十年	李永坤	李燦	和平區區立第八初級小學校有
白馬廠	二〇〇	全	五〇〇	2.50	全	張兆淮	盛際昌	此地係校外空地可作宅基除全上
全上	三〇〇	全	二二五	0.75	全	張兆恩	全上	全上
全上	二〇〇	全	三〇〇	1.50	全	孟昭煥	全上	全上
全上	全上	全	二〇〇	1.00	全	曹府河	全上	全上
南水溝	四二〇	全	二〇二	0.48	全	孟昭池	全上	全上
白馬廠	二〇〇	全	二四〇	2.00	全	盛啓後	盛際淮	和平區區立第九初級小學校有
白河廠	三〇〇	全	六〇〇	全	全	盛克昌	石介如	全上
村北廠	三〇〇	全	六〇〇	全	全	張樹榛	張錫樸	全上
白馬廠	二四〇	全	五二八	2.50	全	盛朝楨	張士銓	全上
白河廠	三〇〇	全	七五〇	2.50	全	張文明	盛世五	全上
西河廠	五四〇	全	二一五	2.25	全	張振南	張錫樸	全上
村南廠	四八〇	全	一〇五六	2.20	全	張儒珍	張錫珠	全上
阿馬廠	五五〇	全	七七〇	1.40	全	孔慶海	郭金堂	和平區區立第十初級小學校有
汪家莊	七五〇	全	九六八	1.29	全	李本惠	全上	全上

鄒 縣

老 北 營 坡 村	全 上	西 八 南 里 坡	東 土 旺 坡 村	北 土 旺 坡 村	南 土 旺 坡 村	北 土 旺 坡 村	西 土 旺 坡 村	北 土 旺 坡 村	西 土 旺 坡 村	東 土 旺 坡 村	東 土 旺 坡 村	汪 家 東 莊	全 上	東 北 家 坡 莊	汪 家 南 莊
三〇〇	七〇〇	一四〇〇	二〇〇〇	四〇〇〇	二〇四〇	一二〇〇	四〇〇〇	一二〇〇	七〇〇〇	全上	五〇〇〇	四〇〇〇	三〇〇〇	四〇〇〇	三〇〇〇
全	全	全	全	全	全	全	全	全	全	全	全	全	全	全	全
三・三〇	一・九七	二・三・九四	四・〇〇	一・二〇〇	七・九二	二・四〇〇	全上	一・二〇〇	二・一〇七	全上	一・七・五〇	六・六〇	四・五九	六・二〇	六・二一
1.10	全	1.51	2.00	2.00	3.30	2.90	全	3.00	3.01	全	3.50	1.65	1.53	1.55	2.07
全上	全上	全上	全上	全上	全上	全上	全上	全上	全上	全上	全上	全上	全上	全上	全上
全	全	全	全	全	全	全	全	全	全	全	全	全	全	全	全
羅好德	孟憲榮	唐信榮	馬成同	李連生	王安吉	王玉水	李承業	王興雨	于玉江	王相存	李承身	李樹業	郭敬堂	張成玉	李惠忠
羅來賓	全上	孟昭芝	孫保泰	李連峰	李月川	李永明	李永平	石英祥	朱元成	王元吉	李成泰	全上	全上	全上	全上
和平區區立第十三初級小學校有	全上	和平區區立第十二初級小學校有	全上	全上	全上	全上	全上	全上	全上	全上	和平區區立第十一初級小學校有	全上	全上	全上	全上

鄉 縣

坐落	畝數	步方	年租總計	租價	年訂約	期限	租戶姓名	保人姓名	備考
北老營村	九〇〇	240	一〇〇〇	1.11	三月	五年	孟廣順	羅來賓	和平區區立第十三初級小學校有
全上	五〇〇	全	五五〇	1.10	全上	全	羅榮德	全上	全上
老營村	三〇〇	全	三〇〇	1.00	全上	全	羅金德	全上	全上
全上	一〇〇	全	一〇〇	全	全上	全	羅威德	全上	全上
南東營村	三〇〇	全	三三〇	1.10	全上	全	孫茂義	全上	全上
全上	二四〇	全	三〇〇	1.25	全上	全	胡伯經	全上	全上
全上	三〇〇	全	三九九	1.33	全上	全	羅進德	全上	全上
西東營村	二四〇	全	二七六	1.15	全上	全	信彥申	全上	全上
東北村	四五〇	全	一一二五	2.50	全上	全	莊乘海	周隆均	和平區區立第十四初級小學校有
東上村	六六〇	全	一九〇一	2.88	全上	全	莊啓信	莊乘海	全上
西上村	二一〇	全	二七一	1.29	全上	全	李玉山	莊啓福	全上
南安上村	〇六〇	全	〇九〇	1.50	全上	全	李玉山	莊啓福	全上
西上村	三六〇	全	九〇〇	2.50	全上	全	李鳳紅	孔憲松	全上
東上村	四五〇	全	二五二	0.55	全上	全	李鳳貴	莊啓業	全上
北坡村	全上	全	九〇〇	2.00	全上	全	孟繁如	莊乘海	全上

鄒縣

黃安 山上 南村	安上 村後	北安 上 坡村	南安 河上 莊村	潘安 家上 林村	西安 上 坡村	北安 上 坡村	安上 山 北村	安上 村後	東安 上 坡村	北安 上 坡村	南安 上 坡村	西安 上 坡村	東安 上 坡村	全 上	全 上
二·七〇	二·七〇	二·一〇	一·二〇	〇·六〇	一·二〇	二·四〇	四·五〇	一·二〇	〇·六〇	一·五〇	四·五〇	二·一〇	一·五〇	四·五〇	七·二〇
全	全	全	全	全	全	全	全	全	全	全	全	全	全	全	全
六〇〇	六·五三	二·五〇	一·九〇	〇·九四	一·九〇	四·五一	九〇〇	一·九〇	〇·八〇	二·二四	九〇〇	五·六一	二·二四	九〇〇	二二·五四
2.23	2.42	1.19	1.58	1.56	1.58	1.89	2.00	1.58	1.33	1.49	2.00	2.67	1.49	2.00	3.13
全上	全上	全上	全上	全上	全上	全上	全上	全上	全上	全上	全上	全上	全上	全上	全上
全上	全上	全上	全上	全上	全上	全上	全上	全上	全上	全上	全上	全上	全上	全上	全上
全上	王伯平	孟繁如	全上	王玉寬	全上	王玉江	全上	王文中	全上	孔憲松	王計成	潘繼備	全上	王文德	周隆均
全上	周隆均	王甫泉	全上	全上	全上	周隆均	全上	莊丙海	王甫泉	王計姦	周隆均	莊啓業	全上	莊乘海	周茂義
全上	全上	全上	全上	全上	全上	全上	全上	全上	全上	全上	全上	全上	全上	全上	全上

坐落	畝數	步方	年租總計	每畝租價	訂約年限	有效期限	租戶姓名	保人姓名	備考
安上村北	二·一〇	240	一·四一	0.67	十九年	五年	莊啓福	莊丙海	和平區區立第十四初級小學校有
安上村北	四·五〇	全	九·九九	2.22	全上	全	王育松	莊鳳玉	全上
黃山河北	二·一〇	全	二·二三	1.08	全上	全	王景義	王計森	全上
北坡村	四·五〇	全	一·二五	2.50	全上	全	莊秉海	周隆均	全上
島村村南	五·四〇	全	一三·九九	2.59	全上	全	孟昭福	孟昭文	和平區區立第十五初級小學校有
島南村坡	六·三〇	全	一七·〇一	2.70	全上	全	孟昭蘭	孟憲潤	全上
島村北坡	九·九二	全	二九·七六	3.00	全上	全	孟昭正	孟昭文	全上
東北坡村	二·一〇	全	三·五一	1.67	全上	全	劉昭雨	張茂同	全上
島村東坡	二·四〇	全	三·五〇	1.46	全上	全	孟昭法	劉昭雨	全上
全上	二·一〇	全	四·〇一	1.91	全上	全	孟氏	孟憲欽	全上
東北坡村	三·四〇	全	一一·二九	3.32	全上	全	尹憲科	孟傳喜	全上
西南坡村	八·四〇	全	三三·六〇	4.00	全上	全	李傳耀	趙莊之	和平區區立第十六初級小學校有
西小趙坡村	二九·九七	全	五九·九四	2.00	全上	全			計閱慶賃租七畝四分七厘土印租八畝四分閱慶租三畝六分係昭平租五畝四分計如上數除全上
東小趙坡村	一·八〇	全	四·八一	4.67	全上	全	張開先	趙一鑾	和平區區立第十六初級小學校有

大趙村南	大趙村南	大趙村東	大趙村東	全上	大趙村東	大趙村東	大趙村東	北趙村東	東趙村東	北趙村東	小趙村東	南趙村東	小趙村東	南趙村東	小趙村東	南趙村東	小趙村東	北趙村東	小趙村北
一·五〇	一·二〇	全上	全上	一·五〇	二·〇〇	三·〇〇	二·八〇	一·五〇	三·〇〇	一·五〇	七·五〇	三·〇〇	六·〇〇	一·五〇	七·五〇	一·五〇	七·五〇	三·〇〇	三·〇〇
全	全	全	全	全	全	全	全	全	全	全	全	全	全	全	全	全	全	全	全
四·五〇	三·六〇	四·五〇	三·五〇	三·二〇	六·九〇	二·八〇	二·五九	四·〇一	六·九〇	二·〇〇	一四·〇三	八〇一	一五·〇〇	四〇一	一四·四〇	五·七六	一·九二	五·七六	一·九二
全	全	3.00	2.33	2.67	2.33	2.31	2.67	2.43	1.33	1.87	2.57	2.50	2.47	1.83	1.92	1.92	1.92	1.92	1.92
全上	全上	全上	全上	全上	全上	全上	全上	全上	全上	全上	全上	全上	全上	全上	全上	全上	全上	全上	全上
全	全	全	全	全	全	全	全	全	全	全	全	全	全	全	全	全	全	全	全
全上	吳計香	吳繼淵	吳潤泗		孟昭德	厲光甫	李同公	孫敬修	孫兆會	全上	閔慶彬	閔慶猷	王印剛	孫壽山	全上	閔憲春	全上	閔憲春	閔憲春
全上	全上	任景五	吳計香		張景雲	張景雲	韓德順	孫兆會	全上	全上	閔憲純	閔憲純	朱大倫	趙之莊	全上	閔慶倫	全上	閔慶倫	閔慶倫
全上	全上	全上	和平區區立第十七初級小學校有	計馮經亮韓維珍張從恩馬景雲等各租三畝共計如上數餘全上	全上	和平區區立第十七初級小學校有	全上	全上	全上	全上	全上	全上	全上	全上	全上	全上	全上	全上	全上

坐落	畝數	步方	年租總計	每畝租價	年訂約期限	租戶姓名	保人姓名	備考
大趙村東	三〇〇	240	六元九角	2.33	十九年三月	吳計真	張景雲	和平區區立第十七初級小學校有
南坡	全上	全	全上	全	全上	全上	全上	全上
大趙村北	一五〇	全	三八〇	2.53	全上	孔昭金	任保儉	全上
南坡	四五〇	全	一八〇	2.68	全上	全上	全上	全上
大趙村東	二四〇	全	六七〇	2.79	全上	全上	全上	全上
南坡	六四五	全	一七二二	2.67	全上	李祐鶴	張景雲	全上
大趙村南	全上	全	全上	全	全上	李松山	韓維千	全上
中坡	一〇二〇	全	全上	全	全上	全上	全上	此地擬建校舍未招租餘全上
大牛廠東	一二〇〇	全	二四〇	2.00	全上	王慎先	劉懷敏	和平區區立第十八初級小學校有
北坡	二四〇〇	全	六〇〇〇	2.59	全上	張子元	李道周	全上
全上	一一〇〇	全	三〇〇〇	全	全上	劉家和	孫兆基	全上
大牛廠東	一三〇〇	全	三三〇〇	全	全上	王之明	田允先	全上
大牛廠北	二五〇	全	全	全	全上	全上	全上	此地係義地墳墓頗多有雜樹三十餘株餘全上
全上	二二〇	全	全	全	全上	全上	全上	此地係義地上有小柏樹七十餘株全上所
大牛廠西	二〇〇	全	全	全	全上	全上	全上	此係校外校址有雜樹三十餘株無人承租全上所有
全上	五〇〇	全	全	全	全上	全上	全上	全上所有

鄰 縣

九湖村	廟東汪家	全上	道溝村東	里道溝東半	潘西	大廟村水	子門	大廟村堂	坡	大廟村東	南坡	大廟村西	大灣村西	大廟村庫	水溝	大廟村東	南坡	大廟村東	雷家林	全上	大廟村東	坡	大廟村東	岡大廟西南
一〇・五〇	八・五〇	一・〇〇	六・〇〇	一・一〇	全上	全上	四・二〇	一・五〇	三・三〇	三・三〇	三・三〇	三・六〇	二・四〇	二・四〇	全上	三・六〇	三・四〇	三・四〇	三・六〇	二・七〇	二・四〇	二・四〇	二・四〇	
全	全	全	全	全	全	全	全	全	全	全	全	全	全	全	全	全	全	全	全	全	全	全	全	
三四・六五	二四・九九	三・六〇	一三・九八	四・一〇	全上	一二・六〇	三・〇〇	一二・〇一	一七・〇六	一・九九	九・六一	一〇・八〇	一一・二〇	一八・〇一	一一・二〇	六八・七	一一・二〇	一一・二〇	六八・七	一一・二〇	一一・二〇	一一・二〇	一一・二〇	
3.30	2.94	3.60	2.33	3.73	全	3.40	3.00	3.54	4.74	0.33	2.67	3.00	4.67	68.7	4.67	68.7	4.67	68.7	4.67	68.7	4.67	68.7	4.67	
全上	全上	全上	全上	全上	全上	全上	全上	全上	全上	全上	全上	全上	全上	全上	全上	全上	全上	全上	全上	全上	全上	全上	全上	
全	李安會	徐懷東	徐永春	徐鳳園	雙玉珍	高振田	齊秀蘭	劉玉志	高明山	邢昭敬	田永桂	全上	高月東	劉化民	全上	全上	全上	全上	全上	全上	全上	全上	全上	
全	李安德	史鳳橋	徐蔭堂	徐蔭堂	雙名長	高義山	齊慶長	田敬廉	高文慶	李鳳園	田永正	全上	全上	全上	全上	全上	全上	全上	全上	全上	全上	全上	高其朋	
和平區區立第二十一初級小學校有計王清華組三畝六分孫慶廷組一畝五分孫廣	全上	全上	全上	和平區區立第二十初級小學校有	全上	全上	全上	全上	全上	全上	全上	全上	全上	全上	全上	全上	全上	全上	全上	全上	全上	全上	和平區區立第十九初級小學校有	

錦 縣

坐落	畝數	步方	年租總計 元	每畝 租價	年訂 月約	有 效 期 限	租 戶 姓 名	保 人 姓 名	備 考
雷家碾東 名遼灘地	一〇・八〇	全	一五・四四	1.43	全上	全	全上	全上	全上
雷家碾西	二・五〇	全	五・〇〇	2.00	全上	全	雷玉山	徐百全	全上
雷家碾東	全上	全	全上	全	全上	全	全上	雷光範	全上
雷家碾南	全上	全	一三・二九	4.43	全上	全	雷士俊	雷興寬	全上
雷家碾東	全上	全	一五・〇〇	5.00	全上	全	徐廷貴	雷光明	全上
雷家碾東	全上	全	一二・五一	4.37	全上	全	徐士享	雷光武	全上
雷家碾南	全上	全	一三・二九	4.43	全上	全	雷興林	雷興寬	全上
全上	全上	全	全上	全	全上	全	雷慶吉	全上	全上
雷家碾東	三・〇〇	全	九・九九	3.33	全上	全	雷慶福	全上	全上
雷家碾南	九・〇〇	全	一三・三二	1.43	全上	全	雷慶慶	雷興全	和平區區立第二十二初級小學校有
北湖村南	二・〇〇	全	六・〇〇	3.00	全上	全	王明楷	王玉清	全上
北湖村南	全上	全	六・九三	3.30	全上	全	李玉恩	王九立	全上
北湖村北	二・一〇	全	六・三四	3.02	全上	全	丁玉珠	孫燦更	全上
北湖村西	六・〇〇	全	二六・五〇	2.75	三十九年	全	孟傳山	王立本	和平區區立第二十一初級小學校有
坐落	畝	步方	年租總計 元	每畝 租價	年訂 月約	有 效 期 限	租 戶 姓 名	保 人 姓 名	備 考
		240			十九年	五年			元租二畝七分李傳志租二畝七分共計如上數

北坡北辛莊東	全上	二·一〇全	五·〇〇	2.38	全上	全上	朱康福	孔廣玉	全上
南坡南辛莊東	全上	一·五〇全	五·〇〇	3.33	全上	全上	張汝田	張汝德	全上
北坡北辛莊村	全上	全上	全上	全	全上	全上	孔泰氏	孔廣連	全上
北坡北辛莊北	全上	二·七〇全	四·〇〇	1.48	全上	全上	孔廣晉	郭永祥	全上
北坡北辛莊南	全上	三·〇〇全	九·九九	全	全上	全上	孔廣振	孔計珠	全上
南坡南辛莊東	全上	一·五〇全	五·〇〇	3.33	全上	全上	孔廣深	孔廣乾	全上
北坡北辛莊東	全上	全上	全上	全	全上	全上	孔廣欽	秦煥邦	全上
南坡南辛莊東	全上	一·八〇全	五·〇〇	2.78	全上	全上	孔廣清	孔繼河	全上
葛 萋	全上	二〇〇〇全	四〇〇〇	2.00	全上	全上	任興泰	蕭明山	和平區區立第二十六初級小學校有
東北河涯村	全上	四·五〇全	一八〇〇	4.00	全上	全上	孔繁標	曹不讓	全上
西坡中夏侯村	全上	二·四〇全	六·〇〇	2.50	全上	全上	孔慶珠	孔明芬	全上
北坡北夏侯村	全上	一〇·八〇全	三〇〇〇二	2.78	全上	全上	孔慶森	孔繁坤	和平區區立第二十五初級小學校有
南坡崗上村東	全上	二四·〇〇全	六〇〇〇	2.50	全上	全上	邵汝貴	邵慶榮	和平區區立第二十四初級小學校有
中 町	全上	二四·二〇全	四八·四〇	2.00	全上	全上			和平區區立第二十三初級小學校有計劉述光租十四畝四分劉達三租九畝八分共計如上數

坐落	畝數	方步	年租總計	租價	訂約年限	有效期限	租戶姓名	保人姓名	備
北辛莊東	九〇〇	240	一五〇〇三	1.67	十九年	三月	孔計偉	孔計文	和平區區立第二十七初級小學校有
北辛莊南	三〇〇	全	五〇〇一	1.67	全上	全上	全上	全上	全上
坡	六六〇	全	二一〇九八	3.33	全上	全上	楊振清	劉瑞莊	和平區區立第二十八初級小學校有
西莊村西	三〇〇	全	九〇九九	3.33	全上	全上	孔憲寅	楊振清	全上
吳家林	二一〇	全	五〇〇〇	2.38	全上	全上	費方潤	曹秉嶽	全上
西莊村西	五〇四	全	一三〇九九	2.59	全上	全上	劉瑞江	楊振清	全上
西莊村北	四八〇	全	一五〇九八	3.33	全上	全上	于金旺	楊振江	全上
廟前	三〇〇	全	九〇九九	全	全上	全上	曹方潤	曹秉岳	全上
廟西官場	三〇〇	全	九〇九九	全	全上	全上	于金河	孔慶香	全上
西莊村東	四二〇	全	一二〇〇一	2.66	全上	全上	于承湖	孔憲寅	全上
坑東頭	三〇〇	全	九〇九九	3.33	全上	全上	全上	孔憲文	全上
北曹家林	二四〇	全	六〇〇〇	2.59	全上	全上	于承甫	孔慶香	全上
小官路	全上	全	全上	全	全上	全上	于德保	于承湖	全上
西莊村北	全上	全	全上	全	全上	全上	于德富	孔憲文	全上
西莊村北	全上	全	全上	全	全上	全上	于德富	孔憲文	全上
名大碑地	全上	全	四〇九九	2.03	全上	全上	于德富	孔憲文	全上
曹家廟村	二二〇〇	全	二四〇〇〇	2.00	全上	全上	黃永貴	王在春	和平區區立第二十九初級小學校有

考

官莊家前	北莊	本城沙河	本城半截	本城南關	路南	大東村	大東村南	北陽村東	黃岡村東	全上	黃岡村	全上	南坡	坡家餘	黃岡村西	黃岡村西	北坡廟村	黃家廟村	
四〇〇	四〇〇	五〇〇	四〇〇	一〇〇〇	一五〇〇	一五〇〇	一五〇〇	一五〇〇	一五〇〇	二四〇〇	七〇〇	三〇〇	九〇〇	二〇〇	二一〇〇	八〇〇	一〇〇〇	一〇〇〇	
全	全	全	全	全	全	全	全	全	全	全	全	全	全	全	全	全	全	全	
三〇〇	一〇〇〇	全上	一二〇〇	五五〇	三四〇	三四〇	三四〇	三四〇	三四〇	四八〇	一〇〇〇	六〇〇	九〇〇	四〇〇	四二〇〇	一六〇〇	二〇〇〇	二〇〇〇	
0.75	2.50	2.40	2.00	5.01	2.27					2.00	1.43	2.00	1.00	全	全	全	全	全	
全上			全上	全上	全上	全上	全上	全上	全上	全上	全上	全上	全上	全上	全上	全上	全上	全上	
全	全	全	全	全	全	全	全	全	全	全	全	全	全	全	全	全	全	全	
曹鳴凱	薄節均	孫祥模	全上	吳玉堂	孔慶讓					王雲甫	李兆言	步貴香	王玉珂	朱振乾	張雲奎	王學詩			
薄廣義	薄廣義	甘嘉坤	全上	吳鳳桐	甘全善					朱書同	李廣義	李貴平	劉永緒	鄒玉芝	孫鳳高	王不諳			
全上	全上	全上	全上	全上	全上	和平區區立第三十一初級小學校有	和平區區立第三十初級小學校址			全上	全上	全上	全上	和平區區立第三十初級小學校有	全上	全上	全上	全上	全上
										計劉慎金租八畝劉玉汶租五畝黃潤生租三畝黃永水租三畝朱長順租二畝朱長桂租三畝其計如上數除全上									

坐落	畝數	步方	年租總計	租價	訂約	有效期	租戶姓名	保人姓名	備考
坐落	畝	步方	年租總計	租價	訂約	有效期	租戶姓名	保人姓名	備考
大東村西	五畝	240	一二〇〇元	2.40	三十九年	五年	丁兆美	王秀	和平區區立第三十一初級小學校有
南花烟地	六〇〇	全	三〇〇〇	5.00	全上	全	孔繼忠	姬慶彬	全上
大東村北	三〇〇	全	八〇一	2.67	全上	全	孔祥樸	甘嘉坤	全上
大東村河	四〇〇	全	八〇〇	2.00	全上	全	王善明	聶連魁	全上
西莊	全上	全	一〇〇〇	2.50	全上	全	孫學禮	孫德家	全上
大東村邵	全上	全	一〇〇〇	2.50	全上	全	孫學禮	孫德家	全上
家林	全上	全	一〇〇〇	2.50	全上	全	孫學禮	孫德家	全上
學山村北	三六〇〇	全	四九・三三	1.37	全上	全	李長榮	趙長瑞	和平區區立第三十二初級小學校有
東院村北	四〇〇	全	一〇〇〇	2.50	全上	全	姚文憲	吳鳳瑞	和平區區立第三十四初級小學校有
東院村東	全上	全	全上	全	全上	全	孔傳詩	渠會川	全上
東院村南	五四〇	全	一七〇一	3.15	全上	全	吳振山	吳鳳瑞	全上
東院村南	全上	全	全上	全	全上	全	李振喜	渠會川	全上
長身地	全上	全	全上	全	全上	全	李振喜	渠會川	全上
東院村南	四二〇	全	一一〇一	2.86	全上	全	吳潤喜	吳鳳瑞	全上
東院村南	五四〇	全	一五〇一	2.78	全上	全	朱康標	張子元	全上
東院村南	三六〇	全	一三〇〇	3.61	全上	全	朱康標	張子元	全上
東院村南	全上	全	一四〇〇	3.89	全上	全	韓鳴合	渠景昌	全上
東院村南	全上	全	九・九九	2.29	全上	全	郭永山	渠景玉	全上

坐落	畝數	步方	年租總計	每畝租價	訂約年限	租戶姓名	保人姓名	備考
坐落	畝	步方	年租總計	每畝租價	訂約年限	租戶姓名	保人姓名	備考
胡和村西	一·四〇	240	三·九七	2·98	三月	孟景泰	邵瑞真	和平區區立第三十八初級小學校有
胡和村北	七·二〇	全	一·二〇二	1·67	全上	于會辰	于會朋	全上
胡和村東	四·五〇	全	九·九九	2·32	全上	孔憲福	孔廣芝	全上
北坡	七·二〇	全	一〇〇·一	1·39	全上	于柏臣	孔繁芹	全上
胡和村北	五·四〇	全	一·九九	2·22	全上	張孝先	張福田	全上
給饒窪	四·二〇	全	七〇·一	1·67	全上	于柏辰	孔繁芹	全上
胡和村廟	三·六〇	全	七·九九	2·22	全上	郭殿泗	孔廣芝	全上
河灘	九〇〇	全	一八〇〇	2·00	全上	張爲春	王芝慶	和平區區立第三十九初級小學校有
西大元村村	五·五〇	全	一一〇〇	全	全上	于玉章	李福禪	全上
全上	四〇〇	全	九〇〇	2·25	全上	王之英	齊慶林	全上
郭家莊東	二·五〇	全	五〇〇	2·00	全上	步福潤	靳玉珠	全上
于家莊北	四〇〇	全	八四〇	2·10	全上	劉備平	崔玉山	全上
小元村南	三〇〇	全	六〇〇	2·00	全上	王永立	張傳先	全上
全上	全上	全	全上	全	全上	王永昆	王永明	全上
全上	四·二〇	全	八·八三	2·10	全上	劉立成	李元章	全上

坐落	畝數	步方	年租總計	每畝租價	訂約年	有效期限	租戶姓名	保人姓名	備考
大施村南	二畝 二·四〇	240	四·九元	2.03	三十九年	五年	邢昭奎	劉孝年	和平區區立第四十初級小學校有
大施村西	全上	全	全上	全	全上	全	邢昭奎	魏元正	全上
王家林	全上	全	全上	全	全上	全	邢昭奎	劉啓安	全上
三尖林	全上	全	全上	全	全上	全	邢昭全	劉啓安	全上
大施村北	全上	全	全上	全	全上	全	邢昭全	劉啓安	全上
順路地	五·四〇	全	五·〇二	0.93	全上	全	邢昭全	劉啓安	全上
大施村北	七·二〇	全	九·九四	1.33	全上	全	邢昭全	劉啓安	全上
大施村東	五·四〇	全	五·〇二	0.93	全上	全	邢昭先	邢昭元	全上
大施村東	六·六〇	全	六·六〇	1.00	全上	全	魏廣智	全上	全上
水溝村東	〇·六〇	全	七·〇〇	11.36	全上	全	魏廣存	邢昭方	全上
水溝村東	三·九〇	全	三·四三	8.83	全上	全	劉緒恭	全上	全上
田家莊東	二·一〇	全	三·五一	1.67	全上	全	劉緒恭	全上	全上
田家莊西	一·五〇	全	二·八一	1.87	全上	全	邢昭明	全上	全上
田家莊南	八·四〇	全	一五·九六	1.90	全上	全	全上	全上	全上
大廟村南	三·六〇	全	一五·〇一	4.17	全上	全	邢昭光	孔昭存	全上
小施村	一·八〇	全	三·八〇	2.11	全上	全	邢昭啓	劉方同	全上
東施村	二·四〇	全	七·九九	3.33	全上	全	邢玉生	劉兆文	全上

考

南杜家莊	一·二·〇〇	240	三三·九六	2.83	全上全	劉合彥	孔憲芹	和平區區立第四十三初級小學校有
後屯村	三〇〇〇	全	四五〇〇	1.50	全上全			亭租三畝六分張玉岩租十五畝六分共計如上數
中龍泉村	一〇〇〇	全		2.00	全上全	田成進	趙玉全	此地因建校舍故未招租餘全上
全上	一·五〇	全	三〇〇〇	2.00	全上全	田成進	趙興家	全上
龍泉村西	一〇〇〇	全	一五〇〇	1.50	全上全	田昭明	趙興家	全上
大河東	七·三八	全	一四·九八	2.03	全上全	全上	全上	全上
龍泉村西南	九·一六	全	一九·九七	2.18	全上全	全上	全上	全上
龍泉村南	四·四四	全	八·八四	1.99	全上全	田成吉	田成恩	全上
龍泉村東	一四·七〇	全	二九·四〇	2.00	全上全	張玉水	劉廣存	全上
龍泉村西	五·八六	全	一一·九五	2.04	全上全	全上	全上	全上
龍泉村東	二〇〇〇	全	五〇〇〇	2.50	全上全	全上	全上	全上
龍泉村東	八·四三	全	一六·八六	2.00	全上全	田成玉	王福全	和平區區立第四十一初級小學校有
龍泉村東	六·八八	全	一二·八七	1.87	全上全	張傳芹	孔祥玉	全上
龍泉村東	六〇〇〇	全	一二〇〇〇	2.00	全上全	張玉立	王文會	全上
龍泉村東	四〇〇〇	全	八〇〇〇	2.00	全上全	劉允珠	劉慶山	全上

坐落	畝數	步方	年租總額	每畝租價	訂約年	有效期限	租戶姓名	保人姓名	備
南杜家莊	三〇〇	全	九元〇〇	3.00	三十九年	五年	邵廣金	全上	和平區區立第四十三初級小學校有
西坡	三〇〇	全	九元〇〇	3.00	三十九年	五年	邵廣金	全上	和平區區立第四十三初級小學校有
南杜家莊村	一三〇	全	全上	6.92	全上	全	張廣居	全上	全上
正中嶺抗	一三〇	全	全上	6.92	全上	全	張廣居	全上	全上
西村莊村	三六〇	全	七·七四	2.15	全上	全	傅錫昌	傅錫田	和平區區立第四十四初級小學校有
西村莊村	三六〇	全	七·七四	2.15	全上	全	傅錫昌	傅錫田	和平區區立第四十四初級小學校有
全上	全上	全	全上	全	全上	全	王祥桂	楊德藻	全上
全上	全上	全	全上	全	全上	全	王傳紳	王傳法	全上
西村莊村	一·七〇	全	二八·五五	2.44	全上	全	王保紳	劉成祖	全上
西村莊村	一·五〇	全	二·三九	1.59	全上	全	王德田	劉成祖	全上
全上	一·八〇	全	五·三五	2.97	全上	全	王德田	王資德	全上
全上	全上	全	三·五七	1.98	全上	全	全上	全上	此地因前租戶抗租不繳現已收回尚未租出除全上
西村莊村	三·六〇	全	全						
西村莊村	一·八〇	全	全						
北坡	一·八〇	全	全						
西村莊村	二·四〇	全	全						
南坡	一·八〇	全	全						
全上	一·八〇	全	全						
西村莊村	〇·五〇	全	全						和平區區立第四十四初級小學校有此地成爲土坑不能種植故不能招租
北坡	五·四〇	全	二·三·九八	4.44	全上	全	程永祿	程傳峇	和平區區立第四十五初級小學校有
王家樓東	五·四〇	全	二·三·九八	4.44	全上	全	程永祿	程傳峇	和平區區立第四十五初級小學校有
北坡	二·七〇	全	八·九九	3.33	全上	全	孫慶章	楊緒誠	全上

鄉 縣

王家樓東	四·五〇	全	九·九九	2.22	全上	全	謝玉海	程永桂	全上
王家樓南	二·七〇	全	五·九九	全	全上	全	楊兆宇	孫燦庚	全上
王家樓東	八·〇〇	全	二·〇〇	1.50	全上	全	孫燦平	王玉清	全上
全上	二·〇〇	全	四·〇〇	2.00	全上	全	李丹如	董秀盤	全上
梓羅樹	三九·〇〇	全	九九·八四	2.56	全上	全	楊維平	劉汝立	和平區區立第四十六初級小學校有
羊下村	一八·〇〇	全	三九·九六	2.22	全上	全	姜懷同	王慶林	和平區區立第四十七初級小學校有
南辛集	四·〇〇	全							因該處荒亂未開學亦無人承租爲和平區區立第四十八初級小學校有
諸家村	二四·〇〇	全	四五·一二	1.33					因該處荒亂未開學暫無人承租爲和平區區立第四十九初級小學校有
全上	全上	全	全上	全					全上
和尙堂東	六·〇〇	全	一九·九八	3.33	全上	全	魏殿英	邢家春	和平區區立第五十初級小學校有
和尙堂北	二·八〇	全	一四·〇〇	5.00	全上	全	魏殿傑	邢家棟	全上
和尙堂東	八·〇〇	全	二〇·〇〇	2.50	全上	全	邢家位	魏殿明	全上
山頭村南	五·四〇	全	一九·八二	3.67	全上	全	劉錫曾	孟昭香	和平區區立第五十一初級小學校有
全上	三·六〇	全	一四·四〇	4.00	全上	全	孟慶式	孟憲堂	全上
全上	三·二〇	全	六·三〇	1.97	全上	全	孟廣順	孟廣聚	全上
山頭村西	三·〇〇	全	一二·〇〇	4.00	全上	全	孟廣遠	孟廣新	全上

坐落	畝數	步方	年租總計	每畝租價	年訂約	有效期限	租戶姓名	保人姓名	備	考
山頭村西	九.二〇	240	二四.五六	2.67	三月	十九年	孟昭剛	張建模	和平區區立第五十一初級小學校有	
山頭村南	三.〇〇	全	一四.四〇	4.80	全上	全上	全上	全上	全上	
山頭村西	全上	全	九.〇〇	3.00	全上	全	孟廣炎	全上	全上	
全上	五.四〇	全	一一.九九	2.32					此地歸工友耕種作為工資餘全上	
全上	三.〇〇	全								
山頭村南	全上	全							全上	
山頭村村南	全上	全							拍賣修建校舍	
山頭村村北	五.〇〇	全	五.〇〇	1.00	全上	全	朱莊起	朱學成	和平區區立第五十一初級小學校有	
朱家村北	九.〇〇	全	九.九九	1.11	全上	全	王玉珠	孔昭令	全上	
朱家村南	全上	全	全上	全	全上	全	孔昭美	劉玉汶	全上	
羊山村北	六.〇〇	全	七.九八	1.33	全上	全	李玉香	崔秀嶺	全上	
羊山村東	全上	全	全上	全	全上	全	王甫純	李文來	全上	
羊山村南	四.二〇	全	四.九六	1.18	全上	全	孔憲金	孔昭年	全上	
曹家村西	三.二〇	全	二.九九	1.36	全上	全	李允道	孔繁奎	全上	
全上	七.〇〇	全	四.九七	0.71	全上	全	王有志	邢昭運	全上	

雙橋村西	一〇〇〇	全	五〇〇	5.00	全	全	田士林	喬尙寅	和平區區立第五十二初級小學校有
雙橋村南	四〇〇〇	全			全	全	全上	孔憲爲	
雙橋村西	四〇二〇	全	二二六〇	3.00	全	全	于杜林	喬尙臣	全上
雙橋村北	四〇八〇	全	一四四〇	全	全	全	喬蔭梓	全上	全上
全上	四二〇〇	全	二二六〇	全	全	全	于松茂	于守福	全上
雙橋村後	三〇〇〇	全	二六一	0.37	全	全	于燦章	于如渠	全上
雙橋村北	二七〇〇	全	五九四	2.20	全	全	張心言	喬蔭蕊	全上
全上	五四〇〇	全	一一八八	全	全	全	于松山	于守福	全上
北坡	一五〇〇	全	三〇〇	3.00	全	全	喬蔭梓	喬尙藩	全上
前車村南	三〇〇〇	全	全上	1.00	全	全			全上
謝家集	一五〇〇	全	三〇〇〇	2.00	全	全			和平區區立第五十三初級小學校有計彭化龍鮑玉章謝滿田謝長孝謝共川等各租三畝共計如上數
謝家集廟	三〇〇〇	全	九九九	3.33	全	全	梁玉桂	謝長桓	和平區區立第五十三初級小學校有
官廳北坡	一五〇〇〇	全	三七五〇	2.50	全	全	李昭秀	鄭維才	和平區區立第五十四初級小學校有
雙山村西	一五〇〇〇	全	三〇〇〇	2.00	全	全	王允立	步方舉	和平區區立第五十四初級小學校有

坐落	畝數	步方	年租總計	租價	每畝	訂約	有效	租戶	保人	備
位莊西山	九〇〇	240	九元九	1.11	三十九年	三月	五年	孔昭梅	王兆梅	和平區區立第五十五初級小學校有
位莊道士	全上	全	全上	全	全上	全上	全	李福成	步昭季	全上
林莊北井	全上	全	全上	全	全上	全上	全	王福清	曹立高	全上
上莊北溝	二〇〇	全	二·八一	1.17	全上	全上	全	孔憲梅	胡瑞林	全上
口莊北溝	二四〇	全	五·九九	1.11	全上	全上	全	孔憲容	孔昭順	全上
子莊北台	五·四〇	全	四·九〇	1.40	全上	全上	全	董宗年	孔昭宗	全上
子莊北台	三·五〇	全	五·七二	1.59	全上	全上	全	步昭順	孔憲中	全上
位莊河北	三·六〇	全	四·九九	1.36	全上	全上	全	步來寅	孔繼松	全上
位莊楊行	三·二〇	全	三·五〇	2.26	全上	全上	全	馬潤昌	韓潤琴	全上
位莊灘子	一五·五〇	全	一五·〇二	4.55	全上	全上	全	步福坤	董昭之	全上
林東莊	三·三〇	全	八·九九	1.07	全上	全上	全	步雲高	步潤章	全上
坡莊東北	八·四〇	全	一五·〇〇	3.00	二十一年	一月	三年	陳德升	孔昭富	自由區區立第一小學校有
南王莊	五·〇〇	全	五九·五五	3.97	全上	全上	全	徐廣法	全上	全上
許老莊	一五·〇〇	全	二〇·〇〇	4.00	全上	全上	全	邵立俊	全上	全上
南王莊	五·〇〇	全	五〇·〇〇	1.00	全上	全上	全	孔廣恩	全上	全上

第 縣

大西章	全上	三〇〇全	七・八〇	2.60	全上	全上	樊文彬	李長榮	全上
全上	全上	二〇〇全	五・二〇	2.60	全上	全上	馬貴餘	李俊彥	全上
全上	全上	四〇〇全	八〇〇	2.00	全上	全上	張克志	李廣燧	全上
全上	全上	五〇〇全	一三・五〇	2.70	全上	全上	李玉祥	張桂林	全上
全上	全上	二〇〇全	八〇〇	2.40	全上	全上	李慶鑾	張克志	全上
全上	全上	五〇〇全	一六〇〇	3.20	全上	全上	李慶芝	李慶鑾	全上
全上	全上	三〇〇全	九〇〇	3.00	二月十年	二月十年	楊合吉	李長榮	全上
大西章	全上	二〇〇全	八〇〇	4.00	三月十年	三月十年	李慶福	李慶鑾	自由區區立第一初級小學校有
大峪口	全上	五〇〇全							前校學田但當出多年將當價發放生息
全上	全上	七〇〇全							前校苗圃
全上	全上	九〇〇全	二四〇三	2.67	全上	全上	焦尚賢	張傳德	前校校址
辛莊	全上	八〇〇全	七・二〇	0.90	全上	全上	孔昭乾	全上	自由區區立第二小學校有

坐落畝	數	步方	年租總計	每畝租價	訂約年	有效期限	租戶姓名	保人姓名	備
大四章	三〇〇	241	二・四〇	8.00	二十年	一年	李慶芝	李慶鑾	自由區區立第一初級小學校有
東章村	四〇〇	全	七・四〇	1.85	全上	全	陳允慶	陳憲仁	自由區區立第二初級小學校有
全上	全上	全	全上	全	全上	全	陳允善	張憲雨	全上
全上	一八〇〇	全	三三・四〇	1.80	全上	全			計陳憲仁租三畝張憲雨租四畝魏景甫租六畝魏奎臣租二畝侯仰岐租三畝共計如上數餘全上
全上	四〇〇	全	六・五二	1.63	全上	全	趙傳賢	陳允慶	自由區區立第二初級小學校有
全上	二〇〇	全	二・四〇	1.20	全上	全	全上	全上	全上
董家嶺	四〇〇	全	一〇・七六	2.69	三十年	全	董昭山	董昭森	自由區區立第三初級小學校有
全上	全上	全	一一・八八	2.97	全上	全	董振北	董廣辰	全上
全上	全上	全	一一・三六	2.84	全上	全	傅憲合	傅憲清	全上
全上	全上	全	九・八八	2.57	全上	全	董鳳云	董振達	全上
全上	五・二〇	全	一一・七〇	2.25	全上	全	董振桂	董昭烈	全上
全上	二・八〇	全	六・五〇	2.32	全上	全	閻廣傑	閻廣傑	全上
全上	一・八〇	全	四・八八	2.71	全上	全	傅慶羅	傅憲珠	全上
大莊	三〇〇	全	五〇・一〇	1.67	二十年	全	劉永慶		自由區區立第四初級小學校有

考

鄒縣

中泉莊	全上	二〇〇全	三・六〇	1.80	全上	二年	李不文	王清鑾	自由區區立第六初級小學校有
全上	四〇〇全	八〇〇	2.40	全上	全	孫繼瑞	王清鑾	全上	
中泉莊	二〇〇全	四・八〇	2.40	十九年	二年	李不舉	李不英	自由區區立第六初級小學校有	
全上	三・五〇全							自由區區立第五初級小學校址	
匡莊	三〇・五〇全	六・一〇〇	2.00	二十年	全			自由區區立第五初級小學校有計任步雲 任希均任傳禮等各租五畝張保祥租十二 畝李德橋租三畝五分共計如上數	
全上	〇・八五全							前學校址	
全上	三〇〇全	六・〇〇	2.00	全上	全	張傳喜	孟廣太	全上	
全上	八・八五全							全上	
全上	五〇〇全	五・〇〇	1.00	十九年	一年	劉嵩山	田玉嶺	前學校有	
全上	七〇〇全							全上	
全上	九〇〇全							前學校田稔惡紳當出經縣府追出當償 未贖回	
全上	二・五〇全							全上	
全上	一・五〇全							前學校有現有柳樹多株不能耕種	
全上	一八〇〇全	二八・八〇	1.00	全上	全	孟繼芳	楊桂山	全上	
全上	九〇〇全	一六・二〇	1.80	十九年	全	劉嵩山	田玉嶺	全上	

坐落	畝	步方	年租總計	租價畝	訂約年	有效期限	租戶姓名	保人姓名	備
坐落	畝	步方	年租總計	租價畝	訂約年	有效期限	租戶姓名	保人姓名	備
中泉莊	二畝 〇〇	240	元 三六〇	180	三十九年	一年	李衍慶	李丕英	自由區區立第六初級小學校有
全上	全上	全	二〇〇	1.90	全上	全	李成立	曹健賢	全上
全上	一五〇	全	二〇一	1.34	全上	全	孔憲春	全上	全上
全上	三〇〇	全	三〇〇	1.00	全上	全	惠慶秀	張增元	全上
全上	一一〇〇	全	一四九六	1.36	全上	全	惠天芝	全上	全上
全上	三〇〇〇	全							此地已栽樹不能招租餘全上
全上	三〇〇〇	全							此地已栽樹不能招租餘全上
李橋園村	三三〇	全	一〇五三	3.19	十九年 二月	全	王玉豐	李洪連	自由區區立第七初級小學校有
全上	一八〇	全	六四一	3.56	全上	全	李建芝	李成標	全上
全上	四〇〇	全	一四三三	3.58	全上	全	李成芳	全上	全上
全上	全上	全	全上	全	全上	全	李成倍	全上	全上
全上	八〇〇	全	二三八四	2.98	全上	全	孔憲成	孫玉田	全上
全上	一〇〇	全							全上今作校址不能招租
全上	二〇〇	全	三〇〇	1.50	全上	全	李洪略	李成法	自由區區立第七初級小學校有

考

全上	二〇〇全	四〇〇	2.60	全上	年一	焦明才	趙有傑	全上
全上	一二〇〇全	一五·九六	1.33	全上	全	焦明才	焦念義	全上
全上	一五〇〇全	三五·五五	2.37	全上	全	李繼學	李繼茂	全上
全上	一四〇〇全	三·九六	2.83	全上	全	劉昭田	劉昭亮	全上
全上	二〇〇全	五〇〇	2.50	全上	全	劉昭珠	劉昭成	全上
全上	一六〇〇全	三二·九六	2.06	全上	全	張廣起	張繼乾	全上
大末亭	二〇〇〇全	五二·〇〇	2.60	全上	全	劉慎中	焦貴堂	自由區區立第八初級小學校有
楊桃園	一〇〇〇全			全上				全上
全上	一〇〇〇全	三〇〇	3.00	全上	全	李洪錫	李成進	全上
全上	全上	四〇〇	2.00	全上	全	李洪網	李洪連	全上
全上	二〇〇〇全	全上	0.60	全上	全	宋延壽	宋鳳先	全上
全上	全上	一·二〇	6.30	全上	全	李洪昇	李洪哲	全上
全上	全上	全上	全	全上	全	李成建	李成標	全上
全上	四〇〇〇全	五〇〇	1.25	全上	全	李成祥	李成進	全上
全上	六〇〇〇全	四〇九六	8.27	全上	全	全上	全上	全上
全上	三五〇〇全	五〇一	1.43	全上	全	李成法	李洪略	全上

坐落	畝數	方步	年租總計	每畝租價	訂約年限	有效期限	租戶姓名	保人姓名	備考
傅邱	一八〇〇全	全	三〇〇六	1.67	全上全	全	徐東丙	主登峯	全上
詹邱	一一四七全	全	三三一二	2.80	全上全	全	詹繼榜	宮廣琛	全上
唐邱	六三三全	全	二四〇二	2.80	全上全	全	馬士俊	唐廣起	自由區區立第十初級小學校有
全上	二八〇〇全	全							全上
全上	九〇〇全	全	一三五	0.75	全上全	全	韓得政	韓得政	全上
全上	〇八〇全	全	一九五	2.44	全上全	全	張玉起	張玉起	全上
全上	全上全	全	全上	全	全上全	全	鄭玉彩	鄭玉彩	全上
全上	二〇〇全	全	二一六	1.08	全上全	全	張玉起	張玉起	全上
鄭桃園	六〇〇全	全	一九八	0.33	全上全	全	薛廣芹	鄭玉彩	全上
全上	五〇〇全	全	全上	0.20	全上全	全	房見亭	房見亭	全上
全上	四〇〇全	全	一〇〇	0.25	全上全	全	房得渥	房得渥	全上
房桃園	八〇〇全	全	一〇二	0.13	三十年	全	房有亮	房敬廷	自由區區立第九初級小學校有
全上	全上全	全							前校校址
全上	三〇〇全	全							前校校基
全上	一二〇〇	240	元						前校河灘現栽桑樹

鄒縣

康桃園	全上	一〇〇全	一〇〇	1.00	全上	全	劉福謙	劉占居	全上
全上	四〇〇全	八〇〇	全	全	全上	全	康得勝	康得禮	全上
全上	二〇〇全	四〇〇	2.00	全上	全	全	劉占居	康士忠	全上
全上	全上	六九九	2.33	全上	全	全	潘繼林	全上	全上
全上	全上	七八〇	2.60	全上	全	全	侯樹家	康得禮	全上
全上	全上	八一九	2.73	全上	全	全	朱甯安	朱玉富	全上
全上	三〇〇全	九〇〇	全	全上	全	全	康文進	全上	全上
康桃園	二九〇全	八七〇	3.00	二十年三月	年一	康得勝	康得禮	自由區區立第十二初級小學校有	
全上	一五〇全							前校荒基	
全上	一〇〇全							前校校址	
新柳村	三一〇〇全	四九六〇	1.60	十九年三月	年十	顏景存	田方現	自由區區立第十一初級小學校有	
傅邱	一〇〇全							全上	
王邱	一一〇〇全							前校荒基	
全上	〇三七全							前校宅基	
傅邱	五〇〇全							前校校址	
王邱	二〇〇〇全	三〇〇〇	1.50	全上	全	柴廷潤	王登峯	全上	

坐落	畝數	步方	年租總計	每畝租價	年訂約有效期限	租戶姓名	保人姓名	備考
康棧園	一·五〇〇 二·九〇	240	元〇一〇 〇·七〇	0.67 0.24	三十年	全上	全上	全上
全上	九·五〇	全	〇·七〇	0.24	全上	全上	全上	前係荒基現栽樹五百株餘全上
齊家莊	五·〇〇	全	一·二〇〇	2.40	全上	裴善政	齊景沂	自由區區立第十三初級小學校有
全上	五·五六	全	五·〇〇	0.90	全上	全上	全上	全上
全上	〇·四〇	全	三·〇〇	7.50	全上	全上	全上	全上
全上	一·五〇	全						前校校址
劉家莊	四·〇〇	全	五·〇〇	1.25	全上	王尙義	王文斌	自由區區立第十四初級小學校有
全上	五·〇〇	全	七·〇〇	1.40	全上	王增鶴	王增斌	全上
香城	二·三·七·六	全	八·三·一·六	3.50	全上			自由區區立第十五初級小學校有計餘法友租九畝四分三厘劉昭進租四畝六分四厘劉啓閣租四畝田伯玉租五畝六分九厘共計如上數
劉家莊	二·〇一	全	八·四四	4.20	全上	劉文芳	劉傳祥	自由區區立第十五初級小學校有
全上	七·六八	全	二·六·八·八	3.50	全上	劉傳祥	劉文芳	全上
小河園	一七·〇〇	全	五九·五〇	全	全上			計半得印租六畝餘東平租六畝程廣哲租五畝共計如上數除全上
大黃莊	九·〇〇	全	三〇·九六	3.44	全上	徐章皇	徐寶鈿	自由區區立第十五初級小學校有

坐落	畝數	步方	年租總計	租價	年訂	月約	期有效	租名	保名	備	考
馮家莊	一二〇〇	240	元							前校學田因連年匪患居民逃散死亡未能	
土門	四〇〇	全								租出擬於明年招租	
三教灣	四〇〇	全									
卸家河	二四〇〇	全									
等芻莊	一〇〇〇	全									
前官莊	四〇〇	全	一〇〇〇	2.50	二十年		年一	王瑞詩	王瑞臻	自由區區立第十七初級小學校有	
後官莊	九〇〇	全	四五〇〇	5.00	四月			程永興	程協舉		
全上	全上	全	一八〇〇	2.00	全上			程傳貴	王瑞臻		
全上	全上	全	一六〇〇	全	全上			程永興	王伯傑		
全上	八〇〇	全	五〇〇	1.00	全上			王瑞詩	全上		
全上	五〇〇	全	八〇〇	1.33	全上			程協舉	全上		
全上	六〇〇	全									
苗家莊	二五〇	全	一〇〇〇	2.00	二十年			黃永岱	馬河之	前校校址	
全上	七〇〇	全	二四九九	3.57	全上			劉德友	平福之	自由區區立第十八初級小學校有	
全上	二〇〇	全	五〇〇	2.50	全上			馬懷起	馬河之		

考

全上	二二〇二全	二九・九三	2.49	全上	全	萬榮蔚	萬榮蘭	全上
鄒通莊	五・八九全	一四・九五	2.50	一月二十年	全	張德山	張成富	自由區區立第二十二初級小學校有
全上	二〇〇全							自由區區立第二十一初級小學校址
小河園	二二〇〇全	八八・〇〇	4.00	二十年三月	全	席佃臣	張廣瑛	自由區區立第二十一初級小學校有計席佃臣租四畝張廣瑛李樹存徐東慶劉福片商廣榮商廣卷等六戶各租二畝馬得先張玉樓各租三畝共計如上數
全上	三〇〇〇〇全							荒基栽樹餘全上
全上	二〇〇〇全	四・〇〇	全	全上	全	時耿桂	戴景灝	全上
山陰	二八〇〇全	五六・〇〇	2.00	全上	全	時耿震	時樹壁	自由區區立第二十初級小學校有
全上	八〇〇全	四・八八	0.61	全上	全	時耿成	張鶴瑞	自由區區立第十九初級小學校有
褚家莊	二二〇〇全	二五・二〇	1.20	全上	全		張繼瑞	自由區區立第十九初級小學校有計張准金租十畝邵繼成租一畝五分李慶興租四畝五分時張氏租五畝共計如上數
全上	全上	一八・〇〇	2.57	全上	全	馬河之	黃復昌	全上
全上	七〇〇全	一八・九七	2.71	全上	全	董資義	馬河之	全上
全上	二一〇〇全	三〇・〇三	1.15	全上	全	閻傳友	周現存	全上
全上	二・五〇全	五・〇〇	全	全上	全	周占榜	馬懷英	全上
全上	五・〇〇全	一〇・〇〇	2.00	全上	全	周長均	周長瑞	全上

坐落	畝數	步方	年租總計	每畝租價	訂約年限	租戶姓名	保人姓名	備考
張莊	一〇·六〇	240	九·九六	0.94	二十年	張殿法	張殿雨	自由區區立第二十九初級小學校有
老林店	二·五〇	全	一〇〇〇	4.00	四月	王南業	王建卯	自由區區立第三十初級小學校有
全上	三〇〇	全	七·五〇	2.50	全上	全上	全上	全上
全上	五〇〇	全	一〇〇〇	2.00	全上	全上	全上	全上
全上	二〇〇	全	二·五〇	1.25	全上	全上	全上	全上
果莊	四七·〇〇	全	四七·〇〇	1.00	二十年	全	全	自由區區立第三十二初級小學校有 計劉中田租七畝劉昭喜租四畝王繼田租七畝馮慶租三畝徐慶海租四畝張正角租十二畝任敬泉租十畝共計如上數
全上	二〇〇	全	四〇〇	2.00	全上	彭玉德	劉啓岩	自由區區立第三十二初級小學校有
立石山	六〇〇	全	三〇〇	0.50	全上	張桂雲	全上	全上
果莊	五〇〇	全	二〇〇〇	4.00	全上	彭玉法	全上	全上
全上	二八〇〇	全						孫天齋廟遺址歸前校所有
位莊	五〇〇	全	四〇〇	0.80	全上	侯慎先	張克禮	自由區區立第三十三初級小學校有
全上	一〇〇〇	全	四〇〇〇	4.00	全上	張子誠	李得勝	全上
東羅頭	五〇〇	全	一〇〇〇	2.00	全上	王緒遠	任運德	自由區區立第三十四初級小學校有

銅 縣

開元寺	全上	一〇〇〇全	一六・七〇	1.57	全上	全	任福田	孔繼清	全上
全上	全上	一五〇〇全	二三・八五	1.59	全上	全	全上	全上	全上
全上	全上	一二〇〇全	一七・七六	1.48	全上	全	王永佩	全上	全上
全上	全上	一〇〇〇全	一一・九〇	1.19	全上	全	王守元	全上	全上
大律	全上	九〇〇全	一八・九九	2.11	全上	全	王汝金	劉啓方	自由區區立第三十七初級小學校有
全上	全上	一五〇〇全	一四・〇〇	0.33	全上	全	黃有章	聶貴清	前校藕坑
卞莊	全上	一八〇〇全	三七・九八	2.11	全上	全	黃有用	黃有成	自由區區立第三十六初級小學校有
全上	全上	一五〇〇全			全上				前校水坑可養藕
燒塔	全上	一六〇〇全	五〇・〇八	2.13	全上	全	李敬明	高得賢	自由區區立第三十五初級小學校有
全上	全上	〇・八〇全			全上	全	全上	全上	關帝廟舊址歸前校所有
西羅頭	全上	五〇〇全	七・五〇	1.50	全上	全	任連德	王長德	前校校有
全上	全上	全上			全上	全			前校荒基
全上	全上	一〇〇〇全	六・〇〇	6.00	全上	全	全上	全上	全上
全上	全上	二〇〇〇全	四・〇〇	全	全上	全	任連德	王長德	全上
全上	全上	三〇〇〇全	六・〇〇	全	全上	全	全上	全上	全上

坐落畝	數	步方	年租總計	租每畝	年訂約	期限有效	租戶姓名	保人姓名	備 考
開元寺	四·五〇	240	一六·七〇	3.71	二十一年	一年	任連敬	孔繼清	自由區區立第三十七初級小學校有
照山莊	四〇〇〇	全	七·二〇	1.80	全上	全	史繼魁	全上	全上
大律村	一〇〇〇〇	全	一四·三〇	1.43	全上	全	丁繼德	全上	全上
朝陽寺	六〇·五〇	全	六〇〇	1.20	全上	全	徐士業	王瑞桐	自由區區立第三十八初級小學校有
全上	全上	全	全上	全	全上	全	王瑞珂	王瑞先	全上
劉家莊	八〇〇〇	全	一五·〇四	1.88	全上	全	徐士業	全上	全上
田黃村	一五〇〇〇	全	四八·〇〇	3.20	二十一年	全	李祥德	董效廷	自由區區立第三十九初級小學校有
全上	二〇〇〇	全	三〇〇	1.50	二十一年	全	陳祥雲	陳瑞甫	自由區區立第四十初級小學校有
全上	三三〇〇	全	三九·九三	1.21	全上	全	劉傳可	劉緒堂	全上
全上	一〇〇〇	全	一五·〇〇	1.50	全上	全	孟尚新	鞠位寅	全上
全上	一五〇〇〇	全	二七·〇〇	1.80	二十一年	全	郭有升	孟傳坤	全上
全上	一七〇〇〇	全	二九·九二	1.76	全上	全	郭有可	全上	全上
全上	二〇〇〇〇	全	三六·〇〇	1.80	全上	全	郭德義	孟傳坤	全上

鄧 縣

全	一·〇〇	一·〇〇	1.00	全	全	曹方乾	梁寶富	全上
全	四·五〇	四·八二	1.07	全	全	陳玉友	全上	全上
全	全上	三·〇〇	1.11	全	全	陳景閣	全上	全上
全	二·七〇	四·〇〇	1.48	全	全	陳景明	全上	全上
全	五·七〇	六·七三	1.18	全	全	丁玉清	全上	全上
全	一·九〇	二·八五	1.55	全	全	陳長盛	全上	全上
全	一五·五〇	一五·五〇	全	全	全	陳景芝	陳瑞市	全上
全	一·〇〇	一·〇〇	1.00	全	全	孟繼璜	張景熙	全上
全	一·五〇	一五·〇〇	10.00	全	全	馮興義	馮懷彬	全上
全	一二·〇〇	二四·〇〇	3.00	全	全	孟廣安	孟傳堯	全上
全	一三·〇〇	二〇·〇二	1.54	全	全	張昭法	翟道明	全上
全	一二·〇〇	二四·〇〇	2.00	全	全	孟傳孝	孟傳堯	全上
全	七·五〇	一二·九八	1.78	全	全	郭有信	全上	全上
全	一三·五〇	一九·九八	1.48	全	全	馮瑞甫	全上	全上
全	一三·〇〇	二三·四〇	全	全	全	馮瑞堯	鮑慶垣	全上
全	七·五〇	一三·五〇	全	全	全	范允存	馮瑞甫	全上

坐落	畝數	步方	年租總計	每畝租價	訂約年	有效期限	租戶姓名	保人姓名	備
坐落	畝	步方	年租總計	每畝租價	訂約年	有效期限	租戶姓名	保人姓名	備
田黃村	一〇〇〇	240	四元〇〇	4.00	十九年十二月	一年	孔憲志	馮守仁	自由區區立第四十初級小學校有
全上	全上	全	全上	全	全上	全	孫永德	張緒林	全上
全上	〇一〇	全	六元〇〇	60.00	全上	全	趙廣美	趙憲鈞	前校宅基
全上	全上	全	一元〇〇	10.00	全上	全	榮德全	王傳燧	全上
全上	一〇〇〇〇〇	全							荒山可栽樹前校稜有
宮家樓	二一〇〇〇	全	八元〇〇一	3.81	全上	全	雷傳德	馮傳仁	前校荒基上有柳樹數十株
顏母莊	二二〇〇〇	全	一元八〇〇	1.50	全上	全	周繼遠	孔令印	自由區區立第四十一初級小學校有
全上	六〇〇〇	全	一元六〇二	2.67	全上	全	范懷東	張丹如	全上
全上	一〇〇〇〇	全	一元〇〇〇	1.00	全上	全	張開業	馮傳仁	全上
全上	八〇〇〇	全	一元八〇〇	2.25	全上	全	周廣清	全上	全上
全上	四〇〇〇	全	一元五二	0.38	全上	全	范七	全上	全上
全上	二〇〇〇〇	全	四元〇〇	2.00	全上	全	孔祥居	孔令印	全上
全上	全上	全	全上	全	全上	全	周繼成	孔祥居	全上
全上	四〇〇〇	全	一二元〇〇	3.00	全上	全	傅廷贊	張丹如	全上

鄒 縣

全上	全上	全上	全上	全上	全上	沈家莊	全上	全上	全上	全上	全上	全上	全上	全上	全上	全上	全上	全上	全上
一〇〇〇	五〇〇	三〇〇	一三〇〇	一〇〇〇	五〇〇	一〇〇〇	五〇〇	八〇〇	全上	六〇五〇	一八〇〇	全上	全上	五〇〇	四〇〇				
全	全	全	全	全	全	全	全	全	全	全	全	全	全	全	全	全	全	全	全
一五〇〇	八〇〇	二四九	一三〇〇	一二〇〇	九〇〇	一六〇〇	七〇〇	二二〇〇	全上	一五〇〇	一九九八	一〇〇〇	一八〇〇	八〇〇	一〇〇〇				
1.50	1.60	0.83	1.00	1.20	1.80	1.60	1.40	2.75	全	2.31	1.11	2.00	3.60	1.60	2.50				
全上	全上	全上	全上	全上	全上	全上	全上	全上	全上	全上	全上	全上	全上	全上	全上	全上	全上	全上	全上
全	全	全	全	全	全	全	全	全	全	全	全	全	全	全	全	全	全	全	全
全上	王傳學	王傳芝	全上	王廣法	全上	史元興	全上	全上	全上	牛會海	馮玉現	秦繼英	馮瑞湖	郭友臣	馮正中				
全上	王廣吉	王傳保	全上	王計磊	全上		全上	全上	全上	馮傳仁	傅殿臣	馮傳仁	傅廷欽	馮傳仁	傅廷欽				
全上	全上	全上	全上	全上	全上	自由區區立第四十二初級小學校有	全上	全上	全上	全上	全上	全上	全上	全上	全上				

坐落畝數	方步	年租總計	每畝租價	訂約年限	有效期限	租戶姓名	保人姓名	備
沈家莊	七〇〇	一〇元九角五分	1.57	二十年	一年	王博文	王計臣	自由區區立第四十二初級小學校有
全上	全	五〇〇〇	1.00	全上	全	王傳保	王廣孔	全上
全上	全	七〇〇〇	1.35	全上	全	王廣會	王昭路	全上
全上	全	一三〇二	1.43	全上	全	王廣鑾	王廣吉	全上
全上	全	一〇〇一	2.07	全上	全	王廣岩	王計欽	全上
全上	全	一六五六	1.60	全上	全	王計厚	王廣孔	全上
全上	全	一六〇〇	1.88	全上	全	王廣法	王廣孔	全上
全上	全	二〇〇〇	1.55	全上	全	王昭斌	王廣紀	全上
全上	全	八〇〇〇		全上	全	王昭斌	王廣紀	前校客棧
全上	全	四〇〇〇		全上	全	王昭斌	王廣紀	自由區區立第四十三初級小學校有計李學平李長山王法詳王法元羅清雨等五戶各租二畝其計如上數
小西章	全	一〇〇〇〇	3.00	十九年	三年			自由區區立第四十四初級小學校有
大河灘	全	五二〇〇	全	二十年	一年	王祥喜	王瑞廣	自由區區立第四十四初級小學校有
全上	全	三三七二	1.29	全上	全	劉兆富	劉兆崑	全上
全上	全	三二二〇	1.13	全上	全	張傳仁	王發溪	全上
全上	全	四六六〇	1.04	全上	全	劉兆存	劉兆貴	全上

鄉 縣

全上	二·四〇	全	一九·五六	8-15	全上	全	邢俊梅	邢俊堂	全上
全上	三·二三	全	一五·三八	全	全上	全	邢澤行	全上	全上
全上	四·四九	全	二一·三七	4-76	全上	全	邢興元	邢俊梅	全上
邢家村 河灣地	一·一五	全	八·四一	7-31	十九年	全	李玉恕	唐仰開	平等區私立唐氏小學校有
全上	四五·一〇	全	一〇八·〇〇	2-40	全上	全	全上	全上	全上
全上	五·八〇	全	一五·八九	2-74	全上	全	全上	全上	全上
全上	二·〇〇	全	四·八〇	2-10	全上	全	全上	全上	全上
全上	四·二〇	全	一〇·二九	2-45	全上	全	全上	全上	全上
全上	三三·六〇	全	八〇·六四	2-40	全上	全	全上	全上	全上
全上	四·〇〇	全	八·八〇	2-20	全上	全	全上	全上	全上
傅家堂	五·八〇	全	一一·九五	2-06	十八年	年三	任興明	任守智	自由區任氏私立第二初級小學校有
全上	〇·九五	全							前校校址
全上	〇·六九	全	一·八〇						全上
全上	二·五〇	全	三·六〇		全上	全			全上
全上	一·七〇	全	一·二二	0-71	全上	全	劉兆付	劉兆坤	全上
全上	一·三〇	全	四·八〇	2-60	全上	全	陳廣德	陳廣壽	全上

坐落	畝數	步方	年租總計	租價	年訂約	期限	租戶姓名	保人姓名	備考
河灣地	一·七二	240	八·二〇	4.77	五月	三年	邢與章	邢俊梅	平等區私立唐氏小學校有
邢家村西	七·六二	全	三六·二〇	4.75	全上	全	朱遠和	李不經	
全上	三·四八	全	一六·五六	4.76	全上	全	邢與才	沙作甫	
全上	二·二九	全	九·六〇	4.39	全上	全	李不善	邢俊梅	
全上	六·〇四	全	二八·六三	4.74	全上	全	邢德水	唐贊九	
全上	五·二三	全	二四·三三	4.65	全上	全	邢興福	邢俊梅	
全上	一·七三	全	八·三三	4.76	全上	全	邢俊嶺	全上	
全上	全上	全	七·五八	4.38	全上	全	邢澤田	沙作甫	
全上	〇·九五	全	四·四九	4.73	全上	全	邢俊成	邢俊梅	
全上	〇·五九	全	二·八〇	4.75	全上	全	邢興明	朱裕堂	
全上	二·二〇	全	一〇·七八	4.90	全上	全	邢德公	李不經	
全上	二·〇〇	全	七·一四	3.57	全上	全	李丕業	沙彩亭	
全上	一·九〇	全	六·七八	全	全上	全	儲廣仁	李不經	
邢家村南	二·〇〇	全	二·七四	1.37	十九年	全	李兆興	沙彩亭	
坡地	一·九〇	全	六·七八	3.57	全上	全	李丕杰	唐贊九	

鄉 縣

全上	四〇〇全	一四〇〇	3.50	二月十八年	全上	劉傳心	全上
全上	二五〇全	全上	4.20	全上	劉德淮	全上	全上
全上	三〇〇全	一〇五〇	3.50	全上	鄭士川	全上	全上
全上	二〇〇全	八四〇	4.20	全上	劉德芝	閻子明	全上
全上	三〇〇全	一二三〇	全	全上	劉德懷	全上	全上
中皇市	二〇〇全	八二〇	4.10	全上	劉德芝	全上	全上
全上	三〇〇全	一三五〇	4.50	全上	鄭守文	劉傳薪	全上
全上	全上	七〇〇	3.50	全上	劉玉環	鄭興仁	全上
全上	二〇〇全	八四〇	4.20	全上	劉玉瑾	劉玉振	全上
全上	三〇〇全	一三五〇	全	全上	王興吳	王玉嶺	全上
全上	一〇〇全	四五〇	4.50	全上	翟文炳	全上	全上
全上	三〇〇全	一〇五〇	3.50	全上	全上	全上	全上
後皇市	一八〇全	四七〇	2.61	三月十八年	王玉炎	王興疑	平等區區立第一小學校有
全上	全上	全上	全	全上	朱遠昌	全上	全上
披瀝家村海	一六〇全	四〇〇	2.50	全上	周傳禮	沙彩亭	全上
全上	三〇〇全	一三九五	4.65	全上	唐水美	同發川	全上

坐落	畝數	方步	年租總計	每畝租價	訂約年	有效期限	租戶姓名	保人姓名	備
張家莊	四〇〇	240	一四〇〇元	3.50	二十八年	四年	張傅相	張志禮	平等區區立第一小學校有
岳家莊	一五〇	全	四二〇	2.80	十九年	三年	秦啓忠	秦啓堯	平等區區立第一初級小學校有
南漸興	二〇三	全	五二四	2.55	全上	全	張開元	張保鎔	全上
全上	三〇〇	全	四九八	1.66	全上	全	張玉秀	全上	全上
全上	二〇三	全	五二四	2.55	全上	全	張開吉	張潤清	全上
全上	二〇〇	全	二二二	1.11	全上	全	秦啓秀	秦佑經	全上
全上	全上	全	全上	全	全上	全	秦啓福	張保均	全上
全上	全上	全	三三四	1.07	全上	全	張保太	張保鎔	全上
全上	二二二	全	四九三	2.22	全上	全	張下英	秦佑立	全上
全上	三〇四	全	八五七	2.52	全上	全	秦佑春	張保鎔	全上
全上	一〇〇	全	一六七	1.67	全上	全	張孝山	張潤清	全上
全上	一七〇	全	四〇一	2.36	全上	全	張保留	張保鎔	全上
全上	三〇〇	全	五〇一	1.67	全上	全	張建仁	張潤清	全上
全上	一五〇	全	四二〇	2.80	全上	全	張玉興	張保鎔	全上
全上	二〇〇	全	二二二	1.11	全上	全	張建仁	張潤清	全上

坐落	畝數	步方	年租總計	每畝租價	訂約年限	有效期限	租戶姓名	保人姓名	備	考
前瓦屋西	二畝	240	三元	1.50	十九年	四年	尹家安	劉振除	平等區區立第二初級小學校有	
前瓦屋北	一·四五	全	二·九二	2.01	全上	全	張興仁	全上	全上	
前瓦屋村	一·〇〇	全	一·五〇	1.50	全上	全	張興義	全上	全上	
全上	全上	全	三·五〇	3.50	全上	全	趙興領	杜伯祥	全上	
前瓦屋村	三·〇〇	全	四·五〇	1.50	全上	全	趙福安	全上	全上	
全上	二·四〇	全	五·四〇	2.25	全上	全	劉長貴	杜伯寅	全上	
東九屋村	二·五〇	全	三·七五	1.50	全上	全	劉振除	全上	全上	
全上	全上	全	五·二一	2.17	全上	全	劉振除	全上	全上	
北瓦屋西	全上	全	二·五〇	1.00	全上	全	杜傅山	劉振除	全上	
后瓦屋村	全上	全	全上	全	全上	全	孫計山	鈕慶甲	全上	
后瓦屋村	全上	全	全上	全	全上	全	高俊合	全上	全上	
后瓦屋村	全上	全	全上	全	全上	全	劉文學	全上	全上	
全上	〇·八〇	全	一·五〇	1.88	全上	全	王廷祥	全上	全上	
全上	二·四〇	全	三·〇〇	1.25	全上	全	鈕慶璧	全上	全上	
全上	二·〇〇	全	全上	1.50	全上	全	王庭科	全上	全上	

坐落畝	數	步方	年租總計	每畝租價	訂約	有效	租戶姓名	保人姓名	備
西官莊文	三〇〇	240	三·五七	1.19	二月	三年	鄧智益	吳樹梅	平等區區立第五初級小學校有
西官莊北	四〇〇	全	七·五二	1.89	全上	全	吳樹槐	全上	全上
西官莊北	四〇〇	全	七·三五	2.45	全上	全	李廣業	馮延荅	全上
西官莊北	三〇〇	全	三·三六	1.58	全上	全	吳樹梓	吳樹梅	全上
西官莊北	三〇〇	全	三·五六	1.78	全上	全	鄧寶成	全上	全上
西官莊北	三〇〇	全	四·七七	1.59	全上	全	鄧保存	全上	全上
西官莊北	二〇〇	全	三·五六	1.78	全上	全	庚鳳桐	王象梓	全上
西官莊北	全上	全	五·三四	2.67	全上	全	王象義	王仰徽	全上
西官莊北	二·五〇	全	五·三五	2.14	全上	全	王連壽	全上	全上
西官莊北	五〇〇	全	全上	1.07	全上	全	王仰俊	全上	全上
西官莊北	四〇〇	全	二·九六	0.74	全上	全	王仰福	全上	全上
西官莊北	一〇〇	全	二·三八	2.38	全上	全	王象謙	王象升	全上
西官莊北	全上	全	全上	全	全上	全	李慶山	全上	全上
西官莊北	九〇〇	全	四·六八	0.52	全上	全	馮延福	張玉祥	全上
西官莊北	七〇〇	全	五·八八	0.84	全上	全	馮延傑	馮延荅	全上

全上	三・五〇全	三六・〇五	297	全上	全		計鄭愛仁尹加木尹永貴陳計乾董玉盛鄭香林董文煥尹永安董觀舉董文明鄭義鳳
全上	全上全	全上	全	全上	全	李廣友	全上
全上	一・五〇全	二・六七	全	全上	全	陳計貴	全上
全上	一・八〇全	三・二〇	178	全上	全	尹嘉延	全上
全上	全上全	二・九六	296	全上	全	尹成奎	全上
全上	一・〇〇全	三・三三	333	全上	五年	鄭義我	全上
全上	一・八〇全	五・三五	全	二月十八年	全	董文德	全上
全上	全上全	全上	全	全上	全	董相敬	全上
董石集	一・五〇全	四・四六	297	二月十八年	全	王曰美	王曰林
全上	三・〇〇全	八・〇一	全	全上	全	高朝平	全上
南陶城村	六・〇〇全	一六・〇二	297	全上	全	李守禮	邵元立
東南陶城村	全上全	全上	全	全上	全	尹加臣	全上
南陶城村	全上全	九・〇〇	300	全上	全	周茂松	全上
全上	全上全	全上	全	全上	全	周餘鼎	全上
南陶城村	全上全	六・〇〇	280	三月十九年	全	周傳印	孟廣珠
方家林	三・〇〇全	五・三四	178	全上	全	張福功	全上

坐落	畝數	方步	年租總計	租價	年約	期有效	租戶姓名	保人姓名	備考
北陶城盛	五〇〇	240	一二·五〇	2·50	十八年	五年	張玉函	張玉剛	董玉樓劉永順董文香鄭義香等十五戶各租九分共計如上數除全上
北陶城南	二二〇	全	五·九八	2·72	全上	全	全上	全上	平等區區立第八初級小學校有
全上	七〇〇	全	一四·〇〇	3·00	全上	全	張傳忠	全上	全上
北陶城村	四〇〇	全	一〇·〇〇	2·50	全上	全	全上	全上	全上
東北陶城東	三〇〇	全	九·九九	2·33	全上	全	張玉科	全上	全上
北陶城北	二〇〇	全	六·〇〇	3·00	全上	全	霍長江	全上	全上
北陶城東	二·五〇	全	全上	2·40	全上	全	張平生	全上	全上
北陶城東	全上	全	全上	全	全上	全	張學正	全上	全上
太平橋村	一四·〇〇	全	五六·〇〇	4·00	十九年一月	三年	李祥吉	李廣儀	平等區區立第九初級小學校有計李祥吉李生譜各租三畝黃計保李生吉李生甲各租二畝李崇才張寶剛各租一畝共計如上
內太平橋村	一〇〇	全	三〇〇	3·00	全上	全	李昭福	李昭軒	平等區區立第九初級小學校有
南元村北	一〇〇	全	二〇〇	2·00	全上	全	高承文	馬振乾	平等區區立第十初級小學校有
南元村東	三〇五	全	三三·三六	1·10	全上	全	張慶泰	張傳經	全上
南元村西	三〇〇	全	二六·〇〇	1·30	全上	全	張尚湖	趙慶云	全上

鄒 縣

謝家北莊	全上	一四〇〇全	二八〇〇全	全	全上	全	路西廷	馬美常	全上
全上	二〇〇全	四〇〇全	2.00	全上	全上	全	路進益	馬美睿	全上
全上	五〇〇全	一一〇〇全	全	全上	全	全	路會德	路會燦	全上
全上	二〇〇全	四〇四〇全	2.20	全上	全	全	王德全	王廣印	全上
謝家西莊	三〇〇全	六〇〇全	全	全上	全	全	王盛廷	馬美睿	全上
謝家南莊	二〇〇全	四〇〇全	全	全上	全	全	路會海	路會燦	全上
謝家東莊	四〇〇全	八〇〇全	2.00	全上	全	全	馬承文	馬傅和	平等區區立第十一初級小學校有
南元村東	一九〇〇全	一九〇〇全	1.00	全上	全	全	張向湖	趙廣雲	全上
南元村內	一〇〇全	五〇〇全	5.00	全上	全	全	馬文瑞	馬文和	全上
全上	六〇〇全	一六〇八〇全	2.80	全上	全	全	孫會樹	孫傳均	全上
全上	二〇七全	三四四全	1.66	全上	全	全	孫慶蘭	孫傳針	全上
全上	八七〇全	一六八八全	1.94	全上	全	全	張向錫	溫宗啓	全上
全上	五〇〇全	六七五全	1.35	全上	全	全	張尙珠	羅玉秀	全上
南元村北	三〇〇全	五〇一全	全	全上	全	全	孫慶山	官慶玉	全上
南元村西	五〇〇全	八三五全	1.67	全上	全	全	孫興均	孫丙臣	全上
南元村北	六〇〇全	一三五〇全	2.25	全上	全	全	楊繼義	張緒銘	全上

坐落	畝數	步方	年租總計	每畝租價	年訂約有效期間	租戶姓名	保人姓名	備
夾道南坡	一畝 一〇〇	240	三三〇〇	3.00	四月十九年	王計成	胡買元	平等區區立第十二初級小學校有
全上	五〇〇	全	一三五〇	2.70	全上	劉方桂	劉淑榮	全上
全上	六五〇	全	一六二五	2.50	全上	高玉才	全上	全上
全上	全上	全	全上	全	全上	張文元	全上	全上
夾道村東	八〇〇	全	二〇〇〇	全	全上	秦步傑	王計讓	全上
全上	五〇〇	全	一二五〇	全	全上	王七	王廣印	全上
夾道南坡	二〇〇	全	六〇〇	3.00	全上	王計典	王廣福	全上
夾道村東	全上	全	全上	全	全上	高廣具	全上	全上
全上	四〇〇	全	八〇〇	2.00	全上	岳振明	全上	全上
黃路屯	一五〇〇	全	一九七二	全	三十九年	李福春	張鳳來	平等區區立第十三初級小學校有
全上	三九〇	全	四〇〇	全	全上	全上	全上	全上
全上	二四〇〇	全	三一四〇	全	全上	全上	全上	全上
全上	三〇〇	全	四一六	全	全上	全上	全上	全上
全上	五〇〇	全	九五〇	1.90	全上	楊瑞春	全上	全上
全上	三八〇	全	四四一	1.36	全上	楊承章	全上	全上

坐落	畝	步方	年租總計	每畝租價	年租約定期限	租戶姓名	保人姓名	備考
坐落北里坡村	二〇〇	240	一五〇〇	7.50	三十九年	蘇二	魏慶武	平等區區立第十四初級小學校有
坐落北里坡村	八〇〇	全	二八〇〇	3.50	全上	王柏如	程仲三	全上
坐落北里坡村	一五五〇	全	四六五〇	3.00	三十九年	韓忠義	韓忠茂	平等區區立第十五初級小學校有計楊樓湖濬玉河各租二畝二分五厘仲兆餘李萬榮各租二畝五分孔慶根租四畝六分張慶德租一畝四分共計如上數
坐落故下南坡	三五〇	全	一四〇〇	4.00	全上	黃承業	黃建功	全上
坐落故下南坡	一〇〇	全	二五〇	2.50	全上	黃永業	張兆順	全上
坐落故下南坡	七〇〇	全	一七二二	2.45	全上	張文容	全上	全上
坐落故下南坡	全上	全	二四〇五〇	3.50	全上	徐嘉實	徐文亮	全上
坐落故下南坡	三〇〇	全	七五〇	2.50	三十九年	秦啓安	劉永魁	全上
坐落故下南坡	九〇〇	全	二二五〇	全	全上	顧承祥	劉殿文	全上
坐落吳家廟	二二六〇	全	三七八〇	3.00	三十九年	吳冠英	吳冠英	計吳繁迎租二畝七分鄭玉芬租一畝鄭崇來租一畝五分吳玉成租二畝四分吳繁澄租五畝共計如上數餘全上
坐落馮莊	六六〇	全	一九八〇	3.00	全上	全	全	計朱樹為馮作善馮志禮馮作香等各租一畝二分馮志樓租一畝薛文華租八分共計如上數全上所有

全 上	東 北 家 坡	東 家 坡	韓 家 坡	全 上	西 家 坡	東 家 井	崔 家 井	東 家 廟	孫 家 廟	孫 家 廟	胡 家 村	全 上	全 上	東 家 樓	西 家 樓	盛 家 樓	東 家 樓	全 上	西 家 樓
全 上	全 上	全 上	三 〇 〇	五 〇 〇	六 〇 〇	一 五 〇 〇	一 五 〇 〇	八 〇 〇	一 一 五 〇	一 四 〇 〇	二 全 上	全 上	二 〇 〇	一 五 〇	二 〇 〇	二 〇 〇	二 〇 〇	全 上	三 〇 〇
全 上	全 上	全 上	九 〇 〇	一 五 〇 〇	一 六 八 〇	三 九 〇 〇	二 四 〇 〇	三 四 五 〇	三 六 九 六	全 上	全 上	二 〇 〇	三 〇 二 六	三 〇 二 二	全 上	全 上	全 上	七 五 〇	
全 上	全 上	全 上	3.00	2.80	2.60	全	全	3.00	2.64	全	全	全	1.00	2.17	1.34	全	2.50	全	
全 上	全 上	全 上	全 上	全 上	全 上	全 上	全 上	全 上	全 上	全 上	全 上	全 上	全 上	全 上	全 上	全 上	全 上	全 上	全 上
全 上	全 上	全 上	全 上	全 上	全 上	全 上	全 上	全 上	全 上	全 上	全 上	全 上	全 上	全 上	全 上	全 上	全 上	全 上	全 上
韓 延 桐	韓 向 坦	岳 桂 香	韓 聯 全	韓 聯 全	韓 聯 吉	崔 繼 桓	張 鳳 蘭	孫 繼 珠	趙 方 朋	蔣 寶 運	盛 允 謙	盛 允 吉	盛 允 禮	盛 允 德	盛 允 獻	盛 資 田	盛 泰 成	盛 泰 茂	盛 泰 沂
全 上	韓 聯 文	韓 向 全	韓 向 成	韓 向 榮	全 上	全 上	全 上	韓 向 成	李 傳 鼎	盛 允 謙	盛 允 吉	盛 允 謙	盛 允 耀	盛 資 田	全 上	全 上	全 上	全 上	全 上
全 上	全 上	全 上	全 上	全 上	全 上	全 上	全 上	平 等 區 區 立 第 二 十 初 級 小 學 校 有	平 等 區 區 立 第 十 九 初 級 小 學 校 有	全 上	全 上	全 上	全 上	全 上	全 上	全 上	全 上	平 等 區 區 立 第 十 八 初 級 小 學 校 有	

坐落	畝數	方步	年租總計	租價	訂約	期限	租戶姓名	保人姓名	備
韓家壩	七〇〇	240	一四〇〇元	2.00	一九九年一月	三年	韓小年	韓向昌	平等區區立第二子初級小學校有
東里	九〇〇	全	二七〇〇	3.00	全上	五年	張玉樓	李兆秀	平等區區立第二十一初級小學校有
李家集	八〇〇	全	二四〇〇	全	全上	全	鄭玉蘭	周憲士	全上
安上	八〇〇	全	二〇五〇	全	全上	全	顧天元	顧天純	全上
西南	三〇〇	全	二四〇〇	全	全上	全	鄭學界	劉廣士	全上
劉家廟	八〇〇	全	九〇〇	全	全上	全	馮景順	馮廣和	全上
馮家莊	三〇〇	全	一八〇〇	全	全上	全	張廣茂	馮作善	全上
邊家莊	六〇〇	全	全上	全	全上	全	劉鳳明	劉鴻彬	全上
邵家莊	全上	全	全上	全	全上	全	周茂才	饒廣德	全上
大里	一〇〇	全	三六〇〇	全	全上	全	馮作善	馮文喜	全上
東里	四〇〇	全	一四〇〇	3.50	全上	全	馮作善	全上	全上
河灣	四〇〇	全	一三〇〇	2.00	全上	全	馮百祥	全上	全上
觀音	五〇〇	全	六〇〇	3.00	全上	全	尹合祥	尹兆寅	全上
尹家	二〇〇	全	六〇〇	4.00	全上	三年	馮作雲	賴廣賢	平等區區立第二十二初級小學校有
沙行	一五〇	全	一四〇〇	3.50	全上	五年	劉廷福	劉振聲	平等區區立第二十三初級小學校有
西家	四〇〇	全	一〇〇〇	5.00	全上	全	劉淑德	全上	全上
邱家	二〇〇	全	全	全	全上	全	全	全	全

坐落	畝數	方步	年租總計	租價每畝	年訂月約	期限有效	租戶姓名	保人姓名	備
騎嶺莊	一〇〇	240	一五〇	1.50	十九年	三年	張和元	許心修	平等區區立第二十五初小校有
杏行坡村	七〇〇	全	三五〇	5.00	十九年	全	張景汶	王猷蘭	平等區區立第二十六初小校有
杏行坡村	八六〇	全	三〇九六	3.60	全上	全	張鳳嫻	全上	全上
全上	二七〇	全	五四〇	2.00	全上	全	王懷臣	全上	全上
全上	四〇〇	全	九九二	2.43	全上	全	王猷蘭	劉漢雲	全上
全上	一四〇	全	二八〇	2.00	全上	全	劉景心	劉倍雲	全上
杏行坡村	六〇〇	全	二一〇〇	3.50	全上	全	劉啓雲	張家棟	全上
杏行坡村	三〇〇	全	一五〇〇	5.00	全上	全	齊協文	張守堂	全上
全上	全上	全	一〇二〇	3.40	全上	全	王猷渠	張之俊	全上
南杏行坡村	二〇〇	全	一〇〇〇	5.00	全上	全	齊漢文	張之尙	全上
全上	三〇〇	全	一五〇〇	全	全上	全	孫克仁	王猷全	全上
平陽寺	一六〇〇	全	四〇〇〇	2.50	十九年	全	劉汝漢	陳殿臣	平等區區立第二十七初小校有
橫河鎮	三六五〇	全	一二七七五	3.50	十九年	全	馮維英	馮維英	平等區區立第二十八初小校有計杭玉亭 租九畝統鳳武租一畝五分陳廣潤租四畝 于成美租六畝于世模租七畝杭玉環租七 畝鄭祥元租二畝其詳如上數
東鮑家坡店	四〇〇	全	一〇〇〇	2.50	十八年	五年	湯世成	湯棲淮	平等區區立第二十九初小校有

鄉 縣

全上	全上	全上	全上	全上	西韓家坡堂	全上	西陶家坡店	全上	全上	全上	全上	全上	全上	全上	全上	全上	東陶家坡	西陶家坡店
全上	一·五〇	全上	二·〇〇	三·五〇	三·〇〇	三·〇〇	一·〇〇	六·〇〇	四·〇〇	全上	一·五〇	二·四〇	二·〇〇	三·〇〇	一·五〇	二·〇〇	一·五〇	二·〇〇
全上	全上	全上	全上	全上	全上	全上	全上	全上	全上	全上	全上	全上	全上	全上	全上	全上	全上	全上
全上	七·五〇	六·〇〇	八·〇〇	一七·五〇	一二·九元	一五·〇〇	三·〇〇	一四·〇〇	全上	三·七五	八·五〇	五·〇〇	一二·四八	三·七五	九·〇〇			
全上	5-00	3-00	4-00	5-00	4-33	3-00	2-50	3-50	全上	2-50	3-52	2-50	4-17	2-50	4-50			
全上	全上	全上	全上	全上	全上	全上	全上	全上	全上	全上	全上	全上	全上	全上	全上	全上	全上	全上
全上	全上	全上	全上	全上	全上	全上	全上	全上	全上	全上	全上	全上	全上	全上	全上	全上	全上	全上
全上	崔文寬	許有芳	崔緒中	韓景一	韓兆寬	丁昭方	薛廣海	張開基	田茂香	田克賢	田克和	湯方晉	湯澤元	湯世溪	全上	湯世田	湯世溪	湯世田
全上	劉樹梓	侯登猷	許有書	侯登猷	劉樹梓	丁延年	薛玉秀	張鑑基	全上	田廣修	田茂閣	湯克辰	湯世義	湯澤本	全上	全上	全上	全上
全上	全上	全上	全上	全上	全上	全上	全上	全上	全上	全上	全上	全上	全上	全上	全上	全上	全上	全上
					平等區區立第三十初小校有													

坐落	畝數	步方	年租總計	租價每畝	訂約年限	租戶姓名	保人姓名	備考
坐落	畝	步方	年租總計	租價每畝	訂約年限	租戶姓名	保人姓名	備考
韓家坡	一畝	240	五元四角	3.00	十九年	許有倫	許有書	平等區區立第三十初小校有
韓家坡	三〇〇	全	一二〇〇	4.00	全上	韓玉順	侯登斌	全上
韓家坡	二〇〇	全	八〇〇	全	全上	韓玉樹	劉樹梓	全上
韓家坡	一八二	全	五〇四	3.00	全上	侯桂枝	全上	全上
韓家坡	二〇七八	全	一〇三九	5.00	全上			許侯桂枝租二畝三分崔緒賢劉振海崔文 榮等各租三畝韓玉樹租一畝五分崔學仁 租一畝一分五厘崔文尚租一畝五分孔繁 休租二畝三分三厘王健業租七分崔緒平 租二畝三分共計如上數餘全上
韓家坡	三〇〇	全	一六五〇	5.50	全上	韓兆乾	韓玉山	平等區區立第三十初小校有
韓家坡	〇八〇	全	四〇〇	5.00	全上	正克純	王廷敏	全上
韓家坡	一二五	全	五七五	全	全上	韓兆剛	薛潤祺	全上
韓家坡	二〇〇	全	八〇〇	4.00	全上	韓兆良	全上	全上
全上	全上	全	六〇〇	3.00	全上	崔季氏	韓玉山	全上
全上	三〇〇	全	九〇九	3.33	全上	韓玉明	王廷敏	全上
西家坡	全上	全	全上	全	全上	韓玉山	韓玉明	全上
郭家營	四〇〇	全	一〇〇〇	3.50	全上	侯長志	郭文修	平等區區立第三十初小校有

鄒縣

全上	四〇〇全	一〇〇〇全	全	全上	全	全上	全	史鳳祥	史鳳書	全上
全上	三〇〇全	七五〇	2.50	全上	全	全上	全	史配真	史鳳祥	全上
全上	四〇〇全	一〇〇〇全	全	全上	全	全上	全	史玉燦	史鳳書	全上
全上	九〇〇全	二九·九七	3.33	全上	全	全上	全	張尚才	侯傳業	全上
全上	四〇〇全	一〇〇〇	2.50	全上	全	全上	全	侯正文	侯長吉	全上
全上	三〇〇全	九〇〇	3.00	全上	全	全上	全	張士松	韓玉册	全上
全上	六·六〇全	一·四二	1.73	全上	全	全上	全	張慶禮	張潤昌	全上
全上	八·六〇全	一七二〇	2.00	全上	全	全上	全	李茂昌	陳茂峇	全上
全上	一二·二〇全	二四·四〇	全	全上	全	全上	全	陳宗鑾	張孝堂	全上
全上	一七〇〇全	二九〇七	1.71	全上	全	全上	全	陳玉揚	任保均	全上
全上	一八〇〇全	四五〇〇	2.50	全上	全	全上	全			全上
全上	四〇〇全	八〇〇	2.00	全上	全	全上	全	陳儒祥	陳玉美	全上
全上	二〇〇全	三二〇	1.60	全上	全	全上	全	陳洪瑞	謝登榮	全上
全上	一〇〇全	二〇〇	2.00	全上	全	全上	全	劉奉陽	劉金章	全上
全上	一·五〇全	三〇〇	全	全上	全	全上	全	惠廣法	邊西朋	全上

平等區區立第三十三初小校有計社不列
朱康李劉慶備等各租三畝社廣田租九畝
共計如上數

部 縣

雷廠東坡	二〇〇	全	三〇〇	1.50	全	全	張文才	張慶昌	平等區區立第三十九初小校有
辛廠村	五〇〇	全	一五〇〇	2.00	全	全	譚成成	謝成欲	平等區區立第三十八初小校有
全上	全上	全	全上	全	全	全	趙萬和	全上	全上
丁村兩坡	二〇〇	全	五〇八〇	2.90	全	全	張廣彥	湯經方	平等區區立第三十七初小校有
全上	一〇〇	全	二〇五〇	2.50	全	全	張廣彥	張登渠	全上
全上	三〇〇	全	六〇六〇	2.20	全	全	張廣煥	孟鎮鄒	全上
全上	四〇〇	全	八〇〇〇	2.00	全	全	張攝氏	張登渠	全上
全上	全上	全	五〇〇〇	2.50	全	全	顧天才	顧承德	全上
全上	全上	全	四〇〇〇	2.00	全	全	朱玉河	全上	全上
全上	二〇〇	全	五〇〇〇	2.50	全	全	郝計武	全上	全上
全上	四〇〇	全	六〇〇〇	1.50	全	全	顧承芳	全上	全上
全上	二〇〇	全	四〇〇〇	全	全	全	張廣海	全上	全上
全上	三〇〇	全	六〇〇〇	2.00	全	全	張廣魯	全上	全上
全上	三〇〇	全	六〇七七	全	全	全	張廣平	全上	全上
萬官屯	二〇八〇	全	五〇七四	2.05	全	全	張其茂	張登渠	平等區區立第三十六初小校有
全上	二〇〇〇	全	四〇〇〇	全	全	全	楊王氏	宋景渠	全上

坐落	畝數	步方	年租總計	租值	訂約年限	租戶姓名	保人姓名	備考
黃廠東坡	四·〇〇	240	六·〇〇	1.50	十九年	黨廣方	張恩昌	平等區區立第三十九初小校有
全上	六·〇〇	全	二·〇〇	2.00	全上	黃恩舉	全上	全上
黃廠南坡	七·〇〇	全	二四·五〇	3.50	全上	黨克敏	黨敬賢	全上
黃廠東坡	三·〇〇	全	六·〇〇	2.00	全上	李長春	張慶和	全上
全上	四·〇〇	全	全上	1.50	全上	張慶太	全上	全上
全上	全上	全	全上	全	全上	黨不厚	全上	全上
全上	全上	全	五·〇〇	1.25	全上	張慶代	全上	全上
黃廠村南	〇·四〇	全	二·五〇	0.25	全上	黃恩科	黃恩科	全上
全上	全上	全	全上	全	全上	張慶代	張慶和	全上
全上	〇·六〇	全	三·八四	6.40	全上	黃恩舉	曹恩桂	全上
全上	〇·二〇	全	一·〇〇	5.00	全上	黨不厚	全上	全上
羅家廠	三·〇〇	全	五·七〇	1.90	十九年	張玉潤	劉允成	平等區區立第四十初小校有
全上	二·〇〇	全	三·八〇	全	全上	劉運志	張傳助	全上
全上	一·〇〇	全	二·三·五四	2.14	全上	王獻河	鄭安廷	計張傳義租三畝劉淑本湯傑榮劉義方邢昭成等各租二畝共計如上數除全上
羅家廠	三·〇〇	全	五·二八	1.78	全上	王獻河	鄭安廷	平等區區立第四十初小校有

全上	四〇〇全	八四〇	2.10	全上	全上	饒傳紅	全上	全上
全上	一五〇全	三七五	全	全上	全上	徐計典	全上	全上
霍家村	一五〇全	三七五	2.50	全上	全上	王清雷	徐傳久	平等區獨立第四十三初小校有
四府村內	〇五〇全	一七〇	3.40	全上	全上	杜不除	全上	全上
全上	三〇〇全	五〇一	全	全上	全上	韓伯敏	韓伯友	全上
全上	三六〇全	六〇一	1.97	全上	全上	鄭方興	鄭元和	全上
四府廠北	三六〇全	五四〇	1.50	全上	全上	孫計懷	孫長吉	全上
全上	七二〇全	七九九	全	全上	全上	孫保安	韓伯敏	全上
四府廠西	六三〇全	六九九	1.11	全上	全上	杜不珍	杜不範	平等區獨立第四十二初小校有
鮑家廠	四二〇全	八八六二	2.11	全上	全上		步占銘	平等區獨立第四十一初小校有計夏禮洪薛鳳山各租三畝王景香租二畝步祥東租二十畝步德潤租十四畝共計如上數
全上	四五〇全	四五〇	1.00	全上	全上	趙方魯	全上	全上
全上	三七〇全	七一八	1.94	全上	全上	湯懷成	全上	全上
全上	一三〇全	二七八	2.14	全上	全上	劉淑木	全上	全上
全上	一三〇全	二二九	全	全上	全上	湯懷成	全上	全上
全上	二五〇全	四四〇	全	全上	全上	劉昌	全上	全上

鄒 縣

全上	四〇〇全	八四〇	2.10	全上	全上	霍傳紅	全上	全上
全上	一五〇全	三七五	全	全上	全上	徐計典	全上	全上
霍家村	一五〇全	三七五	2.50	全上	全上	王清雷	徐傳久	平等區區立第四十三初小校有
四府村內	〇五〇全	一七〇	2.40	全上	全上	杜不除	全上	全上
全上	三〇〇全	五〇一	全	全上	全上	韓伯敏	韓伯友	全上
全上	三六〇全	六〇一	1.97	全上	全上	鄭方興	鄭元和	全上
坡四府廠北	三六〇全	五四〇	1.50	全上	全上	孫計懷	孫長吉	全上
全上	七二〇全	七九九	全	全上	全上	孫保安	韓伯敏	全上
坡四府廠西	六三〇全	六九九	1.11	全上	全上	杜丕珍	杜丕範	平等區區立第四十二初小校有
鮑家廠	四二〇全	八八六二	2.11	全上	全上		步占銘	平等區區立第四十一初小校有計夏禮洪 薛鳳仙各租三畝王景香租二畝步祥東租 二十畝步德潤租十四畝共計如上數
全上	四五〇全	四五〇	1.00	全上	全上	趙方魯	全上	全上
全上	三七〇全	七一八	1.94	全上	全上	湯懷成	全上	全上
全上	一三〇全	二七八	2.14	全上	全上	劉淑本	全上	全上
全上	一三〇全	二二九	全	全上	全上	湯懷成	全上	全上
全上	二五〇全	四四〇	全	全上	全上	劉昌	全上	全上

南孫家村橋	南坡	大馬廠東	全上	北馬廠東	全上	小賈莊北	全上	全上	全上	全上	全上	全上	廟戶營	小東章村
二〇〇全	一五〇全		一五〇全	三〇〇全	二〇〇全	一六六全	全上	二二〇〇全	全上	全上	全上	全上	一六〇全	八〇〇全
五〇六	二〇一		三〇〇	七二〇	五〇〇	三三二		七〇四	全上	全上	全上	全上	四〇〇	二八〇〇
2.53	1.54		2.00	1.34	2.40	2.50	全	2.00	3.26	全	全	全	2.50	3.50
三月十九年	二月十九年		全上	二月十九年	全上	全上	全上	四月十九年	全上	全上	全上	全上	二月十九年	三月十九年
全	全		全	全	全	全	全	全	全	全	全	全	全	年三
張玉成	李廣云		王廣河	劉發隆	孟廣仁	韓太山	丁廣全		孟繁宜	孟慶祥	高得盛	許鳳祥	孟慶祥	徐廣鑑
彭傳斌	郭士金		王景田	劉發慶	全上	全上	牛衍貴		孟繁宜	全上	全上	全上	孟繁玉	李慶連
平等區區立第五十初小校有	平等區區立第四十九初小校有		平等區區立第四十九初小校有	全上	全上	全上	平等區區立第四十八初小校有		計王壯租六畝孟慶祥高得盛各租四畝許鳳祥孟慶太各租二畝共計如上數餘全上	全上	全上	全上	平等區區立第四十七初小校有	平等區區立第四十六初小校有

坐落	畝數	步方	年租總計	每畝租價	訂約期限	租戶姓名	保人姓名	備
張村西北	一畝 〇〇〇	240	二元九角	2.99	十九年三月	仇振淮	仇尙朋	平等區區立第五十初級小學校有
張村北坡	全上	全	三·五六	3.56	全上	仇尙勤	仇尙志	全上
全上	一·八〇	全	六·四一	全	全上	李鳳祥	李傳斌	全上
全上	三·〇〇	全	一〇·六八	全	全上	李鳳成	李玉崇	全上
張村東坡	一·〇〇	全	二·九九	2.99	全上	袁慶淇	袁慶蘭	全上
全上	全上	全	全上	全	全上	袁振海	全上	全上
全上	五·二〇	全	一五·六〇	3.00	全上	張景超	李傳斌	全上
孫家村	一五·〇〇	全	三〇·〇〇	2.00	十九年一月			平等區區立第五十一初級小學校有計張計和彭鳳成各租四畝彭鳳志租二畝孫厚有租二畝六分孫德地租二畝四分共計如上畝
全上	二〇〇	全	四·七六	2.38	全上	孫建玉	孫裕釗	平等區區立第五十一初級小學校有
全上	全上	全	全上	全	全上	孫玉鏡	孫裕平	全上
馮家集	四·〇〇	全	一五·〇〇	3.75	十九年四月	馮維經	馮維沉	平等區區立第五十二初級小學校有
全上	七·〇〇	全	一四·九八	2.14	全上	馮作奎	馮作敬	全上
全上	四·〇〇	全	一二·〇〇	3.00	全上	馮作順	全上	全上
全上	全上	全	八·〇〇	2.00	全上	馮維鳳	馮維平	全上

鄒 縣

東錢家坡村	馮樓后	興隆莊	東月台廟	小南湖	韓家村	全上	全上	全上	全上	白衣堂	全上	全上	全上	全上	全上	全上	全上	全上
三·五〇	二·七〇	三·五〇	三·〇〇	八·〇〇	三三·〇〇	五·〇〇	七·〇〇	一二·〇〇	一·三〇	二·八〇	〇·八〇	二·〇〇	三·五〇	三·六〇	一·〇〇	全	全	全
九·四九	九·〇五	四·五五	五·〇一	二八·〇〇	一〇八·八〇	一二·〇〇	一八·二〇	三六·〇〇	二·九九	八·四〇	二·〇〇	六·〇〇	全上	九·九七	二·〇〇	全	全	全
2.70	3.35	1.30	1.67	3.60	3.10	2.40	2.60	3.00	2.30	2.00	2.50	2.00	2.25	2.77	全	全	全	全
全上	全上	全上	七月	八月	七月	全上	全上	全上	全上	十九年	全上	全上	全上	全上	全上	全上	全上	全上
全上	全上	全上	全上	全上	全上	全上	全上	全上	全上	全上	全上	全上	全上	全上	全上	全上	全上	全上
全上	錢印合	高學山	申懷藻	劉保民	白顯安	馮維錦	侯七	朱世昌	馮作柱	馮維芝	馮維剛	馮維志	馮作龍	馮作柱	馮作蓋	馮作敬	全上	全上
全上	錢甸順	高學義	申懷貴	劉保衡	常玉福	全上	全上	全上	全上	馮作巖	馮作敬	馮維芬	馮維平	全上	全上	全上	全上	全上
全上	全上	全上	平等區區立第五十六初級小學校有	平等區區立第五十五初級小學校有	平等區區立第五十四初級小學校有	全上	全上	全上	全上	平等區區立第五十三初級小學校有	全上	全上	全上	全上	全上	全上	全上	全上

坐落	畝數	方步	年租總計	租價	訂約年	約期	租戶姓名	保人姓名	備
西灘店	三〇〇	240	九〇九	3.33	二十年	七月	張雲祥	張貴英	平等區區立第五十六初級小學校有
月台廟東	一五〇	全	四〇五〇	3.00	全上	全上	樊殿淮	申懷桂	全上
戲樓后	一四〇	全	二〇一〇	1.50	全上	全上	申懷桂	曹松峯	全上
月台廟后	一五〇	全	四〇五〇	3.00	全上	全上	饒繼賢	張雲寬	全上
全上	二五〇	全	八〇五〇	3.40	全上	全上	饒錫細	饒開田	全上
緡車路	三〇〇	全	八〇一〇	2.67	全上	全上	張雲興	張繼慶	全上
界河	七〇〇	全			十九年	四月			博愛區區立第一小學校有開辦時當出
全上	全上	全	一四〇〇〇	2.00	全上	一年	馮桂元	張貴和	博愛區區立第一小學校有
全上	四六〇〇	全			全上				縣有於二十年四月撥歸前校管理
全上	二〇〇〇	全							全上
全上	一七〇〇	全	三四二〇	全	全上	全上	李奎全	李奎清	博愛區區立第一小學校有
全上	二五〇〇	全	六三〇五〇	2.50	全上	全上	張成漢	全上	全上
全上	二〇五〇	全	七一七五	3.50	全上	全上	陳玉成	周慶山	全上
全上	二〇〇〇	全							學校開辦時當出除全上
全上	一九〇〇	全							全上

考

全	上	五〇〇	全	七·一五	1.43	全	上	全	陳長有	葛風儀	博愛區第四初級小學校有
全	上	六·五〇	全	二一·三三	全	全	上	全		全	博愛區第四初級小學校有計葛風儀文葛慶 真各租一畝八分葛慶河租九分郭廷德租 二畝共計如上數
全	上	〇·九〇	全	二·一四	全	全	上	全	葛風儀	全	全上
葛	家	一·五〇	全	三·五七	2.33	全	上	全	郭廷進	葛風儀	博愛區第一初級小學校有
全	上	五〇〇	全	一〇·七〇	2.14	全	上	全	顧宗邦	顧宗尚	全上
全	上	三〇〇	全	八·九四	2.93	全	上	全	顧承云	賈昭才	全上
全	上	五·九〇	全	一四·二八	2.42	全	上	全	姜啓法	朱興禮	全上
全	上	五〇〇	全	七·四五	1.49	全	上	全	顧士友	顧宗光	全上
全	上	二〇〇	全	四·七六	全	全	上	全	全	全	全上
西	沙	六〇〇	全	一四·二八	2.33	全	上	全	劉廣福	顧士友	博愛區第二初級小學校有
後	郭	三·五〇	全	五·二五	全	全	上	全	劉德河	郭九升	全上
全	上	三〇〇	全	四·五〇	全	全	上	全	田振海		全上
田	家	一〇〇〇	全	一五·〇〇	全	全	上	全	許計賢	李景光	全上
全	上	三五〇〇	全	五·二五	全	全	上	全	郭須功	劉恩洛	全上所有
溫	石	五〇〇	全	七·五〇	1.50	全	上	全	孫家修	張貴和	溫石莊村有十九年經該村公議撥歸勸校 校有

坐落畝數	步方	年租總計	每畝租價	訂約年月	有效期限	租名	保人姓名	備考
葛家村 七畝	240	六·九五	2.78	二十一年	一年	張繼龍	唐茂菊	博愛區第一初級小學校有經該村當出多年
北沙 二·五〇	全	三〇·八〇	2.50	全上	全	唐士朋	張懷玉	博愛區第五初級小學校有
全上 一·一〇〇	全	三六·四〇	全	全上	全	張懷玉	唐范弟	全上
全上 一·三〇〇	全	二四·〇〇	2.00	全上	全	唐士倫	唐桂山	全上
全上 四·〇〇〇	全	一·二·二〇	2.80	全上	全	唐士岱	唐茂春	全上
東 二·三·三〇	全	四六·六〇	2.40	十九年十一月	全			原為西雙第六初小學田二十二年東雙分發計將士玉租四畝將士貢租六畝將士美租五畝三分將錫斌租八畝共計如上畝
南官莊 七·五〇	全	一三·八八	1.85	全上	全	郭印領	將士安	原為西雙第六初小學田二十二年東雙分發計將士玉租四畝將士貢租六畝將士美租五畝三分將錫斌租八畝共計如上畝
全上 二·〇〇	全	六·六六	2.33	全上	全	全上	全上	租
全上 全上	全	四·六六	2.33	全上	全	張懷五	張懷村	全上
東 三·〇〇	全	九·九九	2.33	全上	全	劉漢成	王道一	全上
南官莊 三·五〇	全	一二·二五	2.50	全上	全	毛玉山	裴慶雲	全上
全上 二·〇〇	全	七·〇〇	全	全上	全	秦齊氏	周慶霖	全上

坐落	畝數	步方	年租總計	每畝租價	訂約年限	看效期限	租戶姓名	保人姓名	備
萬村	一〇〇〇〇	240	三〇〇〇〇	3.00	三十年	一年	孫榮勛	王效禹	博愛區第八初級小學校有
全上	一二〇〇〇	全	二〇〇〇四	1.67	全上	全	孫士合	全上	全上
全上	一三〇〇〇	全	三九〇〇〇	3.00	全上	全	姜福正	全上	全上
全上	五〇〇〇	全	一五〇〇〇	全	全上	全	孫士湖	宋啓千	全上
全上	八〇〇〇	全	二四〇〇〇	全	全上	全	孫以成	全上	全上
全上	二〇〇〇	全	八〇〇〇	4.00	全上	全	米計良	米廣乾	全上
前垓	五〇〇〇	全	八九〇五〇	1.79	全上	全	許洪川	許振金	博愛區第九初級小學校有
望雲	八〇五〇	全	一六〇一五	1.98	五月二十年	全	高廣明	孫德林	博愛區第十初級小學校有
全上	三〇六〇	全	七〇九二	2.30	全上	全	高繼友	高承琳	全上
全上	五〇八〇	全	一四〇五〇	2.50	全上	全	高三妮	高繼信	全上
全上	六〇一〇	全	一三〇四二	2.20	全上	全	高繼銓	高承瑞	全上
全上	一〇二〇	全	二一〇四二	2.10	全上	全	孫星芳	孫德全	全上
東故	一九五〇	全	一九〇五〇	1.00	三十年	全	薄玉斐	耿廣平	博愛區第十一初級小學校有
全上	一〇〇〇	全	三〇六〇	3.50	全上	全	薄玉梅	薄玉芝	全上
全上	一一〇〇〇	全	二六〇四〇	2.40	全上	全	薄其亮	薄祥吉	全上

鄒縣

全上	二·一五	全	一·八九	0.88	全上	全	王志江	全上	全上	博愛區第十四初級小學校有
嶧山街	三·二〇	全	一·七九	0.56	三月二十年	全	趙丕財	全上	展桂元	博愛區第十四初級小學校有
全上	六·〇〇	全	一三·二〇	全	全上	全	齊方矩	全上	朱康樂	全上
全上	八·〇〇	全	一七·六〇	全	全上	全	王昭吉	全上	齊傳芝	全上
全上	五·〇〇	全	一·〇〇	全	全上	全	張繼振	全上	朱康樂	全上
二下店	三〇·〇〇	全	六六·〇〇	2.30	二十一年	全	王玉珂	全上	齊傳芝	博愛區第十三初級小學校有
全上	一〇·〇〇	全	一〇·九〇	1.03	全上	全	趙官坤	全上	趙毓考	全上
全上	一一·四〇	全	三〇·五二	1.30	全上	全	李士喜	全上	周廣芬	全上
全上	一一·四二	全	一四·〇五	1.33	全上	全	趙樹椿	全上	趙汗彩	全上
全上	一二·〇二	全	二一·六四	1.50	全上	全	孔繁芝	全上	張福海	全上
西故	一六·三六	全	二六·〇一	1.59	全上	全	鄭鳳蘭	全上	鄭方圓	博愛區第十二初級小學校有
全上	七·〇〇	全	一六·八〇	2.10	全上	全	張玉藻	全上	李玉慧	全上
全上	〇·九〇	全	三·二四	全	全上	全	薄祥倍	全上	薄祥水	全上
全上	〇·一〇	全	〇·三六	3.60	全上	全	王金章	全上	王金河	全上
全上	三·〇〇	全	六·〇〇	全	全上	全	傅廣益	全上	全上	全上
全上	六·〇〇	全	一二·〇〇	2.00	全上	全	薄祥珍	全上	薄玉桂	全上

坐落	畝數	步方	年租總計	租價畝	年訂約有效期	租戶姓名	保人姓名	備考
坐落	畝	步方	元	元	年	姓	姓	
山街	三·六九	240	二·八八	0.78	三月	王志廉	渠繼全	博愛區第十五初級小學校有
全上	四·〇〇	全	二·八〇	0.70	全上	楊守貴	楊知顯	全上
全上	一·八〇	全	一·三一	0.73	全上	劉興標	展桂元	全上
全上	〇·八〇	全	〇·六四	0.68	全上	楊知禮	楊知顯	全上
全上	一·五〇	全	一·三五	0.90	全上	楊守現	全上	全上
全上	一·七一	全	一·一三	0.66	全上	王茂林	展桂元	全上
全上	二·〇〇	全	一·八〇	0.90	全上	楊兆舟	全上	全上
全上	一·五〇	全	一·三五	全	全上	楊守義	全上	全上
全上	二·〇〇	全	一·八〇	全	全上	渠繼田	渠繼全	全上
全上	二·五〇	全	二·〇〇	0.86	全上	渠劉氏	全上	全上
全上	全上	全	全上	全	全上	劉現堯	楊守田	全上
全上	〇·八一	全	〇·六五	全	全上	渠福年	馬振奎	全上
全上	〇·五八	全	〇·四五	0.78	全上	齊廣生	渠繼全	全上
全上	四·〇〇	全	三·六〇	0.90	全上	田培元	楊兆榮	全上
全上	三·〇六	全	二·六九	0.88	全上	劉憲彦	楊兆德	全上

鄒縣

全上	一二·四六全	一一·二二	0.90	全上全			計渠王氏租二畝五分沈廣法租二畝一分六厘沈昭瑞租一畝八分張榮武田不措齊
全上	一·九八全	一·七〇	0.86	全上全	王得全	全上	
全上	三·二〇全	二·八八	全	全上全	渠永元	展桂元	全上
全上	五·〇〇全	四·五〇	0.90	全上全	沈廣賢	全上	全上
全上	二·七七全	二·四四	0.88	全上全	楊守田	全上	全上
全上	三·〇〇全	二·七〇	全	全上全	李振吉	楊知顯	全上
全上	一·一八全	一·〇六	全	全上全	沈廣存	全上	全上
全上	四·五〇全	四·〇五	0.90	全上全	沈廣山	渠繼金	全上
全上	三·六三全	三·二三	0.89	全上全	楊廣田	全上	全上
全上	一·七〇全	一·五三	全	全上全	楊守合	全上	全上
全上	二·〇〇全	一·八〇	0.90	全上全	劉憲良	全上	全上
全上	五·〇〇全	四·〇〇	0.80	全上全	楊守聚	全上	全上
全上	六·七〇全	五·八三	0.87	全上全	楊守禮	全上	全上
全上	二·二一全	一·七七	0.80	全上全	田振海	全上	全上
全上	三·四〇全	二·九六	全	全上全	劉憲文	楊知顯	全上
全上	五·一五全	四·四八	0.87	全上全	王茂桂	金廣聚	全上

鄒縣

一三三二

坐落	畝數	步方	年租總計	租值	訂約	期限	租戶姓名	保人姓名	備考
南劉莊	四·五〇	240	四·〇一	0.59	二十年	一年	劉士倫	賈玉德	仰文各租二畝其計如上數除全上
全上	二·四〇	全	一·一五	0.45	全上	全	王曰堂	王曰泉	全上
全上	五·〇〇	全	四·〇〇	0.80	全上	全	段允貞	馬廷之	全上
全上	二·三〇	全	一·八四	全	全上	全	張金錫	李登雲	全上
全上	三·〇〇	全	四·五〇	1.50	全上	全	張金榜	全上	全上
全上	一·五〇	全	二·二五	全	全上	全	許振澤	蔣玉道	全上
全上	二·七〇	全	二·一六	0.89	全上	全	孟憲才	全上	全上
全上	二·八〇	全	一·六八	0.60	全上	全	全上	全上	全上
全上	三·〇〇	全	一·八〇	全	全上	全	全上	全上	全上
全上	一·七〇	全	三·六〇	2.12	全上	全	全上	全上	全上
全上	二·五〇	全	三·七五	1.50	全上	全	段允貞	王月泉	全上
全上	五·〇〇	全							當出多年餘全上
全上	六·〇〇	全	六·〇〇	1.00	全上	全	孟憲才	蔣玉道	博愛區第十五初級小學校有
全上	二·五〇	全	三·〇〇	1.20	全上	全	全上	全上	全上

鄒縣

坐落	畝數	步方	年租總計	每畝租價	訂約年	約期有效	租戶姓名	保人姓名	備考
東郭東	五〇〇	240	四元八角	0.96	年二月一		胡春槐	王慶海	博愛區第十八初級小學校有
全上	一・六〇	全	二・三〇	1.44	全上		盛德益	秦克芳	全上
全上	二・〇〇	全	四・七八	2.39	全上		宋傳鈞	宋廣榮	全上
全上	四・〇〇	全	二・三二	0.58	全上		孟繼春	全上	全上
全上	五・〇〇	全	四・八〇	0.96	全上	年一	胡元銘	尹伯祥	全上
全上	全上	全	一・三五〇	2.70	全上		尹兆平	全上	全上
全上	四・〇〇	全	一・八〇	2.95	全上		李廣申	胡培壇	全上
全上	二・〇〇	全	四・〇〇	2.00	全上		胡慶祥	胡培朋	全上
全上	全上	全	全上	全	全上		胡德祥	全上	全上
全上	全上	全	三・〇〇	1.50	全上		胡元彬	胡培壇	全上
全上	六・〇〇	全	一九〇二	3.17	全上		胡元桂	胡培朋	全上
全上	二・〇〇	全	三・〇〇	1.50	全上		胡衍汗	胡培壇	全上
韓莊	五〇〇	全	一一・八〇	2.36	四十二年		石經平	張廷振	博愛區第十九初級小學校有
全上	〇・五〇	全	一・〇〇	0.20	全上		劉漢文	楊俊千	全上
全上	四・〇〇	全	四・〇〇	1.00	全上		盧延池	石經平	全上

鄭縣

全上	四·二〇	全	一一·三四	全	全上	全	唐運一	唐德來	全上
下看舖	五·七〇	全	一五·三九	2.70	四月	全	唐德全	唐德渭	博愛區第二十三初級小學校有
深井	三·〇〇	全	三·九〇	1.50	全上	全	鄭秉寅	張月義	全上
游灘	一七·〇〇	全	一五·三〇	0.90	全上	全	徐保慶	劉金河	全上
全上	一·三〇	全	一·三〇	1.00	全上	全	鄭提	鄭厚甫	全上
全上	二·五〇	全	二·二五	0.90	全上	全	鄭純一	鄭興明	博愛區第二十二初級小學校有
全上	二·五〇	全	一八·七五	1.50	全上	全			詳鄭興明租三畝鄭興乾租二畝鄭興樂租三畝五分鄭興租一畝四分鄭興長租一畝六分共計如上數餘全上
全上	二·一〇	全	二·五二	全	全上	全	鄭興奎	鄭厚甫	全上
全上	三·〇〇	全	三·六〇	1.30	全上	全	全上	全上	全上
全上	二·四〇	全	三·三四	1.39	全上	全	全上	全上	全上
全上	七·四〇	全	七·四〇	1.00	全上	全	鄭官敬	張來容	全上
深井	一八·七〇	全	四一·二四	2.20	二月十年	全	鄭秉寅	張月義	博愛區第二十二初級小學校有
全上	一五·〇〇	全							前校有雖已立案現仍由任持耕種
全上	一·五〇	全	六·〇〇	4.00	全上	全	賈兆榮	全上	全上
全上	二·〇〇	全	四·〇〇	2.00	全上	全	孫承元	全上	全上

坐落畝數	步方	年租總計	每畝租價	訂約年	有效期	租戶姓名	保人姓名	備	考
坐落畝	240	一五·六〇	2.20	二十年	一年	唐長春	唐長益	博愛區第二十三初級小學校有	
下看舖	七·八〇	二八·八〇	1.60	四月	全	唐長明	唐長惠	全上	
全上	一六·〇〇	二六·〇〇	全	全上	全	任傳玉	任學法	全上	
全上	一一·五〇	一七·二五	1.50	全上	全	劉慶堯	范貞雲	全上	
全上	二〇·〇〇	二六·〇〇	1.30	全上	全	任德廉	任傳平	全上	
全上	三〇·〇〇	五四·〇〇	1.80	全上	全	任永山	任德安	全上	
龍泉莊	全上	一二·〇〇	4.00	二十年	全	孟昭亮	張廣斌	博愛區第二十四初級小學校有	
全上	全上	全上	全	全上	全	張廣禮	張敏珍	全上	
全上	四〇·〇〇	一六·〇〇	全	全上	全	孟昭淮	周茂桐	全上	
全上	三〇·〇〇	九·〇〇	2.00	全上	全	全上	全上	全上	
全上	一〇〇〇	四·〇〇	4.00	全上	全	張廣松	張獻珍	全上	
全上	〇·八〇	二·〇〇	2.50	全上	全	趙常思	孟昭寅	全上	
全上	一〇〇〇	三·〇〇	3.00	全上	全	全上	全上	全上	
看莊	一九·七〇	四五·三二	2.30	二十年	全			博愛區第二十五初級小學校有計倪登華 唐興隆周俊德唐連一周慶雲倪學明等各 租三畝周茂義租一畝七分共計如上數	

全上	二·四〇全	三·一七	1.32	全上	全	唐樹滋	黃九印	全上	孔家莊村有十八年撥歸博愛區第二十六初小校有
全上	三·一〇全	三·七二	1.20	全上	全	張廣勝	王兆修	全上	
西曹	四·〇〇全	七·二〇	1.80	全上	全	楊子乾	黃九印	博愛區第二十八初級小學校有	
全上	二·三〇全	四·九五	全	全上	全	李傳河	李祥貞	全上	
前沃	二·〇〇全	四·三〇	2.75	全上	全	全上	全上	全上	
東沃	四·〇〇全	六·一六	1.54	全上	全	全上	全上	全上	
西沃	六·〇〇全	一·二·九〇	全	全上	全	徐振瑞	倪彥清	全上	
沃里	四·九〇全	一〇·五四	2.15	全上	全	李宗相	李儒俊	博愛區第二十七初級小學校有	
孔家莊	全上全	一·二·〇〇	全	全上	全				
全上	六·〇〇全	一·二·〇〇	全	全上	全				
郭家莊	二·〇〇全	四·〇〇	2.00	全上	全				郭家莊村有十八年撥歸博愛區第二十六初小校租
全上	二六·〇〇全	七·八·〇〇	全	全上	全				
全上	四·〇〇全	一·二·〇〇	全	全上	全				
石塘西所	五·〇〇全	一五·〇〇	3.00	全上	全				博愛區第二十六初級小學校有
全上	三·二〇全	一·一·二〇	3.50	全上	全	周茂祥	周隆江	全上	
全上	二·一〇八全	六·九·三五	3.29	全上	全	倪登若	倪登華	博愛區第二十五初級小學校有	

全上	全上	全上	全上	北薄梁	全上	全上	全上	南薄梁	全上	全上	全上	全上	全上	全上	西曹	坐落
七·七〇	五·五〇	二·五〇	六·五五	八·〇〇	五·九〇	四·〇〇	二·〇〇	一八·〇〇	二·〇〇	二·四〇	一·〇〇	全上	五·〇〇	三·〇〇	三·〇〇	畝
全	全	全	全	全	全	全	全	全	全	全	全	全	全	240	步	方
一六·二五	七·七〇	三·七五	九·八九	一一·六〇	一五·〇五	一二·〇〇	五八·八〇	三八·一六	三〇〇	一·九二	〇·九〇	三·五〇	五·〇〇	三·六六	元	年租總計
2.11	1.40	1.50	1.51	1.45	2.55	3.00	2.80	2.12	1.50	0.80	0.90	0.70	1.00	1.22	租價	每畝
全上	全上	全上	全上	七月二十年	全上	全上	全上	四月二十年	全上	全上	全上	全上	全上	全上	一月二十年	年訂約
全	全	全	全	全	全	全	全	全	全	全	全	全	全	全	一年	期有效
于履香	全上	全上	邵計廣	仲兆中	孟計燦	李庭溪	楊秀斌	孟計鑾	楊子華	萬培基	曹得全	張振海	黃九成	王得巾	黃九成	租戶姓名
曹丹華	全上	全上	李金湖	仲計瑞	全上	孟計鑾	全上	劉立桂	黃九印	全上	全上	曹繼善	全上	黃九印	黃九印	保人姓名
全上	全上	全上	全上	博愛區第三十初級小學校有	全上	全上	全上	博愛區第二十九初級小學校有	全上	全上	全上	全上	全上	博愛區第二十八初級小學校有	全上	備
																考

坐落	畝數	步方	年租總計	租每畝	年約有效	租戶姓名	保人姓名	備考
坐落	畝	步方	年租總計	租每畝	年約有效	租戶姓名	保人姓名	備考
後坵	二〇〇〇	240	三五八〇	1.79	三月一年	孫瑞珩	田兆慶	博愛區第三十二初級小學校有
全上	一七〇〇	全	三〇四三	全	全上	孫存亮	全上	全上
全上	一三〇〇	全	一七九四	1.32	全上	孫存年	張鶴柱	全上
土門溝	八〇〇	全	一一四四	1.43	全上	韓敬春	陳寶倫	博愛區第三十三初級小學校有
全上	一二〇〇	全	一四四〇	1.20	全上	全上	李廣榮	全上
店子	一二五〇	全	七五〇	0.60	全上	裴効力	王華雲	博愛區第三十五初級小學校有
全上	五九〇〇	全	四一三〇	0.70	全上	裴効賢	王廣桂	全上
全上	一〇五〇	全	二二〇〇	2.00	全上	王廣詩	王昭元	全上
全上	一六五〇	全	九九〇	0.60	全上	王廣均	全上	全上
全上	二九〇〇	全	二〇三〇	0.70	全上	李廣寅	李計雲	全上
大顏莊	八〇〇	全	八〇〇	1.00	全上	王近連	張大端	博愛區第三十六初級小學校有
高家寺	九〇〇	全	二七〇〇	3.00	四月二十年	張榮閣	張富森	博愛區第三十八初級小學校有
全上	〇七〇	全	三〇八	4.40	全上	孔繁領	董桂	全上
全上	一〇〇	全	四四〇	全	全上	張富義	呂範之	全上
全上	〇七〇	全	二一〇	3.00	全上	張登仁	張富義	全上

坐落	畝數	步方	年租總計	租價	訂約年限	租戶姓名	保人姓名	備
坐落 高家寺	一畝 一〇六〇	240	四元八角	3.00	四十九年	呂焜如	呂尉幹	博愛區區立第三十八初級小學校有
全上	〇九〇〇	全	三九六	4.40	全上	常潤基	張崇炳	全上
全上	三四〇〇	全	一四九六	全	全上	呂焜如	呂焜如	全上
全上	二〇〇〇	全	六〇〇〇	3.00	全上	陳元功	楊德華	全上
全上	三〇〇〇	全	九〇〇〇	全	全上	呂範之	呂玉沅	全上
全上	四七〇〇	全	一五〇四	3.20	全上	全上	全上	全上
李樓	二九三〇	全	七三三	2.50	三十九年	李長才	李潤金	博愛區區立第三十九初級小學校有
全上	二六〇〇	全	八三二	2.50	全上	李長流	李克美	全上
全上	三七〇〇	全	一四〇六	2.80	全上	李溫經	李耿光	全上
全上	三五〇〇	全	一三二七	2.79	全上	李耿光	李溫經	全上
全上	三一〇〇	全	一一七八	2.30	全上	李岩光	李凌遠	全上
全上	一六二〇	全	二一九	1.35	全上	李洪光	李凌環	全上
全上	三一三〇	全	四七〇	1.50	全上	全上	全上	全上
全上	二一六〇	全	五四〇	2.50	全上	李學立	李長習	全上
全上	一五二〇	全	三八〇	全	全上	全上	全上	全上

考

江莊	全上	四〇〇全	一六・八〇	4.20	四十九年	全	田寶和	陳壽堂	博愛區區立第四十初級小學校有
全上	二・八〇全	三・六四	1.20	全上	全	李克法	李克美	全上	
全上	全上	四・三五	2.00	全上	全	李迎光	李凌渭	全上	
全上	一・五〇全	三・五〇	2.30	全上	全	李貴全	李凌元	全上	
全上	五〇〇全	二・五〇	2.50	全上	全	李長用	李克荷	全上	
全上	六・三〇全	一・九一	全	全上	全	李長啓	全上	全上	
全上	一・二九全	二・四四	1.50	全上	全	全上	全上	全上	
全上	三・三〇全	六・二七	1.90	全上	全	李長傑	李克憲	全上	
全上	五・五一全	一五・九八	2.90	全上	全	李長酌	李克美	全上	
全上	一・九五全	四・四九	2.30	全上	全	李克真	李克憲	全上	
全上	二・〇〇全	五・〇〇	2.50	全上	全	全上	全上	全上	
全上	二・九二全	七・三三	2.51	全上	全	李福田	李福蓮	全上	
全上	一・四〇全	四・四一	3.15	全上	全	李狄氏	李長順	全上	
全上	四・〇〇全	八・〇〇	2.00	全上	全	全上	全上	全上	
全上	二・〇〇全	五・〇〇	2.50	全上	全	李長合	李克憲	全上	
全上	一・四三全	三・四三	2.40	全上	全	全上	全上	全上	

全上	三〇〇〇全	一二〇〇〇	4.00	全上	全	史用雷	全上	全上
全上	一二〇〇〇全	四〇〇八〇	3.40	全上	全	史效唐	張傳珍	全上
全上	一八〇〇〇全	四三二二〇	2.40	全上	全	李福標	李長喜	全上
全上	四〇五〇〇全	九〇九〇	2.25	全上	全	楊金芳	張傳忍	全上
全上	一二〇〇〇全	二〇四〇	1.70	全上	全	程耀福	王洪恩	全上
全上	一八〇〇〇全	三六〇〇〇	2.00	全上	全	張傳儀	張傳書	全上
全上	一一〇〇〇全	一八七〇	1.70	全上	全	高德風	張傳忍	全上
全上	全上	全上	全	全上	全	李承科	于慶元	全上
鎮、頭	六〇〇〇全	一二〇〇〇	2.00	全上	二年	程繼嶺	胡其生	博愛區區立第四十四初級小學校有
全上	一四六〇〇全	四三三八〇	3.00	全上	全	仲計蘭	仲兆明	全上
全上	七〇〇〇全	八〇四〇	全	全上	全	仲兆恩	仲兆益	全上
全上	五〇〇〇全	六〇〇〇	1.20	全上	全	仲李氏	仲兆明	全上
王屈	五〇〇〇全	九〇〇〇	1.50	全上	全	韓作敬	韓作金	博愛區區立第四十三初級小學校有
朝陽	三〇〇〇〇全	五一〇〇〇	1.70	全上	一年			博愛區區立第四十二初級小學校有計楊金吉租九畝劉崇祥租三畝閻慶忠租四畝劉計華劉耀祥各租七畝其計如上數
全上	一二〇〇〇全	一八〇〇〇	1.50	全上	全	王起寅	王起文	全上

坐落	畝數	步方	年租總計	每畝租價	訂約年	有效期限	租戶姓名	保人姓名	備
全上	四〇〇	全							全上
全上	二〇〇	全							全上
全上	五〇〇	全							全上
全上	三〇〇	全							全上
全上	七〇〇	全							全上
全上	全上	全							全上
全上	三〇〇	全							全上
全上	二〇〇	全							全上
全上	三〇〇	全							全上
全上	二〇〇	全							全上
全上	二〇〇	全	二・二八	1.14	全上	全	高廣益	全上	全上
全上	二・五〇	全	五・六三		全上	全	高玉喜	張興書	全上
全上	五〇〇	全	一〇〇〇	全	全上	全	郝永之	張傳忽	全上
全上	六〇〇	全	一二〇〇	2.00	全上	全	高毓才	王洪恩	全上
全上	三〇〇	全	五・七〇	1.90	全上	全	史宗鐸	馬連玉	全上
鎮頭	五〇〇	2.40	二〇〇〇	4.00	四十九年	二年	史用山	史公安	博愛區區立第四十四初級小學校有
坐落	畝數	步方	年租總計	每畝租價	訂約年	有效期限	租戶姓名	保人姓名	備

博愛區區立第四十四初小學校有二十年始由廟產撥入現擬招租全上

鄒縣公有基金表

明 說

- 一、本表共計基金五千三百二十一元七角四分三厘年息總額一千六百八十二元三角四分平均月息二分六厘四毫弱
- 二、地方習慣積戶如按期繳息雖限滿亦不得退還故本表有效期限多有因是過期者
- 三、本表所列情形以民國二十年四月日爲斷

基金名稱	基金數目	每月利率	年利總計	訂約年月	有效期限	積戶姓名及其住址	保人姓名	備考
學校基金	一・二〇〇・〇〇元	三分	四三二・〇〇元	二十年二月	三年	馮攀桂 馮莊	鄭守訓	平等區區立第一小學校
全上	四二五・六六	全	一五三・二四	十九年三月	四年	謝成欽 紀滿	步均祥	平等區區立第四初級小學校
全上	一九六・〇〇	全	七〇・五六	十九年十月	全	史鳳書 侯營	侯傳業	平等區區立第三十一初小學校
全上	三三・〇〇	全	一一・八八	二十年三月	三年	韓伯敏 四府廠	韓伯文	平等區區立第四十二初小學校
全上	一八・七五	全	六七五	二十年二月	全	劉邦彥 大南湖	劉在中	平等區區立第三十三初小學校
全上	六〇・〇〇	全	二一・六〇	全上	全	五姓所 全上	全上	全上
全上	全上	全	全上	全上	全	劉慶河 全上	全上	全上
全上	二三・一七	全	八・三四	全上	全	劉季氏 全上	杜天海	全上

基金名稱	基金數目	利率	年利總計	訂約年月	有效期限	債戶姓名及其住址	保人姓名	備 考
學校基金	二〇〇元	三分	七二〇〇元	十九年二月	三年	周茂東 丁村	劉愛周	平等區私立第一初級小學校
小學基金	一四二·八五	五分	四二·八六	二十年十月	一年	張寶紳 大峪口	王之綱	自由區區立第二小學校
全 上	四七·六二	全	一四·二九	全上	全	王景祥 全上	張寶紳	全上
全 上	三五·七一	全	一〇·七二	全上	全	劉國文 全上	張寶者	全上
全 上	四六·四三	全	一三·九三	全上	全	王之坤 全上	王之蘭	全上
全 上	五三·五七	全	一六·〇七	全上	全	王之紀 全上	張寶紳	全上
全 上	二二·八〇	全	七·一四	全上	全	王國祥 全上	張景瑞	全上
全 上	二九·七七	全	八·九三	全上	全	王錫祐 辛莊	王祥功	全上
全 上	三七·七一	全	一〇·七一	全上	全	王開泉 大古城	孟秀嶺	全上
全 上	一〇·七二	全	三·二二	全上	全	張敬涵 辛莊	邵士榮	全上
全 上	五三·五七	全	一六·〇七	全上	全	陳慶揚 全上	張敬涵	全上
全 上	二二·八一	全	七·一四	全上	全	張寶崑 全上	杜長興	全上
全 上	全上	全	全上	全上	全	元作舟 全上	全上	全上
全 上	七三·八〇	全	二二·一四	全上	全	王安祥 全上	張敬涵	全上
全 上	五九·五三	全	一七·八六	全上	全	張憲廷 桃花疇	曹志讓	全上

基金名稱	基金數目	利率	年利總計	訂約年月	有效期間	債戶姓名及其住址保人姓名	備
學校基金	七元	二分	元八角	十五年三月	一年	孫存古 看莊	博愛區第五初小校有原係錢數十吊八吊合洋如上數
全上	全上	全上	全上	全上	全上	侯允領	全上
全上	全上	全上	全上	全上	全上	馬繼來	全上
全上	全上	全上	全上	全上	全上	唐運瑞	全上
全上	全上	全上	全上	全上	全上	倪士經	全上
全上	全上	全上	全上	全上	全上	孫存鑾	原係錢數二十吊八吊合
全上	全上	全上	全上	全上	全上	倪登高	洋如上數全上所有
全上	全上	全上	全上	全上	全上	吳繼彬	原係錢數一百吊八吊合
全上	全上	全上	全上	全上	全上	倪登高	洋如上數全上所有
全上	全上	全上	全上	全上	全上	孫存猷	全上
全上	全上	全上	全上	全上	全上	王開業	原係錢數三百吊八吊合
全上	全上	全上	全上	全上	全上	張振東 王甫莊	洋如上數全上所有
全上	全上	全上	全上	全上	全上	閻修文	博愛區第四十七初小校
全上	全上	全上	全上	全上	全上	張振東	有
全上	全上	全上	全上	全上	全上	李進德 白水村	全上
全上	全上	全上	全上	全上	全上	李長習	博愛區第三十七初小校
全上	全上	全上	全上	全上	全上	王成玉	全上
全上	全上	全上	全上	全上	全上	孫德來 觀雲村	全上
全上	全上	全上	全上	全上	全上	陳殿喜	現正請縣押追全上所有
全上	全上	全上	全上	全上	全上	孫德來	原係錢數一百吊八吊合
全上	全上	全上	全上	全上	全上	陳殿喜	洋如上數

考

鄒 縣

全上	八三·三三	全	二〇〇〇	月十九年上二	全	全上	全上	全上	博愛區長給村有十九年撥歸第廿四初小存放六百文八吊合洋如上數
全上	一七八·五〇	全	四二·八四	十三年十月	五月	劉席珍 孫德章	劉印琦	有博愛區第廿四初小校十八吊八吊合洋如上數	
全上	三·七五	全	〇·九〇	全上	全	王傳任 全上	孫德旺	原係錢數三十吊八吊合洋如上數全上所有	
全上	一·八八	全	〇·四五	全上	全	陳殿章 全上	孫德輝	原係錢數十五吊八吊合洋如上數全上所有	
全上	三·七五	全	〇·九〇	全上	全	孫德耀 全上	孫德來	原係錢數三十吊八吊合洋如上數全上所有	
全上	七·五〇	全	一·八〇	全上	全	孫承臣 全上	孫德相	原係錢數六十吊八吊合洋如上數全上所有	
全上	一八·七五	全	四·五〇	全上	全	孫始喜 全上	孫承連	原係錢數一百五十吊八吊合洋如上數全上所有	
全上	一二·五〇	全	三〇〇〇	全上	全	夏保邦 全上	孫承秀	原係錢數一百吊八吊合洋如上數全上所有	
全上	全上	全	全上	全上	全	孫姜氏 張雲	孫德田	全上	
全上	七·五〇	全	一·八〇	十五年	全	高繼遂	孫德照	原係錢數六十吊八吊合洋如上數全上所有	
全上	全上	全	全上	全上	全	馬鴻勳 全上	孫德相	全上	
全上	全上	全	全上	全上	全	孫德慶 全上	孫德來	全上	
全上	全上	全	全上	全上	全	張承需 全上	孫德旺	全上	
全上	一二·五〇	全	三〇〇〇	全上	全	孫承江 全上	孫德安	全上	

基金名稱	基金數目	利率	年利總計	訂約年月	期限	債戶姓名及其住址	保人姓名	備考
學校基金	二五〇〇元	二分	六〇〇元	十九年八月	一年	劉鳳洛 田家村	方程遠	博愛區第一初小校有
全上	二五〇〇	全	全上	全上	全	田景幹 全上	全上	全上
全上	三五七二	全	八五七	十八年四月	五個月	周慶山 界河	李奎清	博愛區第一小學校有原係錢數二百八十吊八吊四合
全上	九五二四	全	二二八六	十七年十一月	全	張貴和 全上	周慶山	原係錢數八百八吊四合
全上	一一九〇	全	二八六	十七年七月	全	孫長才 全上	李奎清	原係錢數一百八吊四合
全上	七七四	全	一八六	十六年九月	全	王博桂 全上	馮得亮	原係錢數六十五吊八吊四合
全上	五九六	全	一四三	全上	全	張貴廷 界河	武慶奎	原係錢數四十五吊八吊四合
全上	五九六	全	一四三	全上	全	張成富	周慶山	博愛區第一小學校有原係錢數四十吊八吊四合
全上	五九六	全	一四三	十九年一月	全	李玉芳 全上	劉傳起	全上
全上	七八〇〇	全	一八七二	十九年三月	全	張倬雲 全上	李奎清	博愛區第一小學校有
全上	一一九一	全	二八六	二十年四月	全	張復雲 全上	趙慶環	原係錢數一百八吊四合
全上	五〇〇〇	全	一一〇〇	全上	全	周慶山 全上	張貴和	原係錢數全上所有
全上	一五〇〇〇	全	三六〇〇	全上	全	張貴和 全上	張貴和	博愛區第一小學校有
全上	一三〇七七	全	三三〇	二十年三月	全	劉玉德 全上	李奎清	原係錢數一百六十八吊四合

鄒縣公有附捐及雜項收入表

一、本表共計十九項歲收總額一千零六十九元七角五分
 二、本表所列情形以民國二十年四月 日爲斷

明 說

項	口	歲	收	額	備	考
秤	行	行	捐	一〇・〇〇	元	平等區區立第九初小校有
猪	行	行	捐	五・〇〇		全上
布	行	行	捐	八・〇〇		全上
斗	行	行	捐	七・〇〇		全上
牲	行	行	捐	三・〇〇		平等區區立第三十六初小校有
猪	行	行	捐	一四・〇〇		全上
斗	行	行	捐	五〇・〇〇		全上
行	行	行	餘	一八〇・〇〇		自由區桃園集秤斗牙猪四行行餘係康桃李桃邱莊大末劉甲六處初小公有

項	目	歲	收	額	備	考
行	餘		三五·七五	元	自由區辛莊集秤斗牙等行行餘係該村小學校有	
全	上		二四〇·〇〇		自由區北王莊集秤斗牙豬四行行餘係該村初小校有	
全	上		七五·〇〇		自由區張莊集秤斗牙尺四行行餘係該村初小校有	
全	上		二五·〇〇		自由區大律集秤斗牙行行餘係該村初小校有	
全	上		九三·〇〇		自由區香城集五行行餘係該村初小校有	
嶧山會	牲畜捐		一五〇·〇〇		第六區嶧山街每年集會一次牲畜捐抽二分約計如上數	
祭田	園秤行		二四·〇〇		第一區野店村村有該村係顏孟祭田園經縣批准設立秤行年約收洋如上數	
青	菜集捐		一〇〇·〇〇		第六區下看鋪看莊兩村公有十八年經該兩村初小管理自請撥歸九山莊初小年約收捐如上數	
布	行行捐		八〇·〇〇		和平區第三十一初小校有此款係大東集布行收入補助該校每年得款如上數	
猪	行捐		二五·〇〇		和平區第二十初小校有此款係道溝集猪行補助該村學校每年得洋如上數	
會	捐		三五·〇〇		此項捐款係老營村創立會場牲畜稅中抽捐約如上數	

滕

縣

教育款產一覽

滕
縣

二十年度歲入

科 目	縣 有	公 有	類 計
田 租	6,166	3,658	9,824
利 息	986	——	986
附 捐	30,985	——	30,985
雜 項	4,260	——	4,260
總 計	42,597	3,658	46,055

說 明

- 一、歲入總計四萬六千零五十五元
 縣款占百分之九十二弱公款
 占百分之八強
- 二、學田六千三百三十三畝（內有無
 租者八十一畝未計入平均數）平
 均每畝年租一元五角八分弱
 縣一元五角三分公一元六角五分
 強
- 三、基金六千八百四十七元平均月息
 一分二厘 縣一分二厘
- 四、本表款額以元為單位學田以畝為
 單位單位以下四捨五入

滕縣縣有學田表

明 說

一、本表共計學田四千零二十八畝三分四厘（以二百四十方步計算）年租總額六千一百六十六元三角二分平均租價每畝一元五角三分
 二、本表所列情形以民國二十一年二月 日為斷

坐落	畝數	年租總計	每畝租價	訂約年	有效期限	租戶姓名	保人姓名	備	考
全場	九六〇八 ^畝 240	一六三〇三 ^元	1.70	二十年三月	三年	建設局			
全上	五六〇三	九五・八一	1.71	全上	全	孔慶恩	何岱良		
東沙河	一〇〇七	一一〇八	1.20	十九年三月	全	史光坤	王己		
勝水寺	三四三・七六	一七一・八八	0.50	全上	全	顏懷科	李士運		
萊村	三〇〇	一・五〇	全	全上	全	唐成德	田瑞徵		
夏莊	一二九・三六	一二九・三六	1.00	全上	全	孫翺春	李玉春		
南沙河	四一・七〇	六六・七二	1.60	全上	全	馬啓信	王本立		
八里屯	八一・〇〇	五六・七〇	0.70	二十年二月	全	李秀實	王有成		

滕縣

藤縣

全上	六四·〇〇	全	一五三·六〇	240	全上	全	郭殿山	張保林	
全上	四一·〇〇	全	八二·〇〇	全	全上	全	褚思倫	謝玉堂	
全上	五七·五〇	全	一一五·〇〇	200	全上	全	郭廷斌	張保生	
全上	二六·七〇	全	六四·〇八	全	全上	全	郭德純	季開業	
全上	五六·五〇	全	一三五·六〇	全	全上	全	禱嵐中	朱道生	
全上	一四·〇〇	全	三三·六〇	240	全上	全	李雲新	牛學道	
全上	一一·〇〇	全	二七·五〇	全	全上	全	劉太平	王書春	
全上	六二·〇〇	全	一五五·〇〇	全	全上	全	楊茂龍	郭汝斌	
全上	一九·〇〇	全	四七·五〇	全	全上	全	楊茂克	朱興隆	
全上	二八·〇〇	全	七〇·〇〇	250	全上	全	秦寶全	褚思奎	
全上	四〇·〇〇	全	一〇〇·〇〇	250	全上	全	王廣春	劉文運	
全上	二一·〇〇	全	五〇·四〇	全	全上	全	李廣才	周廷彬	
全上	一〇·〇〇	全	二四·〇〇	全	全上	全	陳克玉	白相臣	
全上	四五·〇〇	全	一〇八·〇〇	全	全上	全	李繼書	杜興魁	
全上	九〇·〇〇	全	二一六·〇〇	全	全上	全	劉恒泰	劉恒升	
全上	七五·〇〇	全	一八〇·〇〇	240	全上	全	王繼之	王開運	

坐落	畝數	方步	年租總計	每畝租價	訂約期限	租戶姓名	保人姓名	備考
坐落	畝	方步	年租總計	每畝租價	訂約期限	租戶姓名	保人姓名	備考
郭家窪	三一〇〇	240	七四・四〇	2.40	一九二一年	李雲香	孫興林	
曹家村	一三四・〇〇	全	三三一・六〇	全	全	王恩桂	王恩九	
曹家村	八八・五〇	全	二二・四〇	全	全	袁金讓	黃啓印	
曹家村	三八・〇〇	全	九五・〇〇	2.50	全	殷雲昌	張蘭亭	
曹家村	一六・〇〇	全	四〇・〇〇	全	全	殷茂成	殷茂昌	
曹家村	六・〇〇	全	一五・〇〇	全	全	殷吉昌	王恩桂	
曹家村	五・〇〇	全	一一・〇〇	2.20	全	姬慶成	褚福善	
曹家村	全上	全	全上	全	全	蘇昌厚	蘇昌化	
曹家村	四・七〇	全	一〇・三四	全	全	張成仁	張近仁	
曹家村	六・〇〇	全	一一・〇〇	2.00	全	董容湖	褚福祥	
徐家莊	四三・〇〇	全	八六・〇〇	全	全	曹化喜	曹化文	
曹家村	二二・〇〇	全	四六・〇〇	全	全	殷海賢	李祥瑞	
曹家村	八・〇〇	全	二〇・〇〇	2.50	全	褚福善	趙文升	
曹家村	全上	全	全上	全	全	褚福平	徐化祥	
曹家村	一一・五〇	全	二七・六〇	2.40	全	褚福祥	江華喜	

滕縣縣有基金表

一、本表共計基金六千八百四十六元九角八分年息總額九百八十五元九角六分平均月息一分二厘
 二、本表所列情形以民國二十一年一月一日為斷

明 說

基金名稱	基金數目	利率	年利總計	訂約年月	期限	債戶姓名及其住址	保人姓名	備 考
教育基金	四·一八四·九九元	二分	六〇二·六四元	十八年一月	活期	瑞祥西棧門本城西	福源公	
中學基金	二·六六一·九九	全	三八三·三二	二十一年一月	全	全上	全上	

滕 縣

滕縣縣有附捐及雜項收入表

明 說

一、本表共計七項歲收總額三萬五千二百四十五元
 二、本表所列情形以民國二十一年一月 日爲斷

項 目	歲 收 額	備 考
丁 銀 附 捐	三〇・九八五〇〇 ^元	丁銀四萬二千兩年征附捐如上數
契 紙 附 捐	五〇〇・〇〇	全年約收如上數
市 場 歲 租	二五〇・〇〇	全上
牙 行 捐	三・〇〇〇・〇〇	全上
花 生 課 留 成	二五〇・〇〇	全上
戲 捐	二三〇・〇〇	全上
牙 紀 皮 行 捐	三〇・〇〇	全上

滕 縣

滕縣公有學田表

明 說

一、本表共計學田二千三百畝零二分九厘（以二百四十方步計算）內無租價者八十一畝四分其餘二千二百一十八畝八分九厘年租總額三千六百五十八元二角二分平均租價每畝一元六角五分

二、本表所列情形以民國二十年一月一日為斷

坐落	畝數	方步	年租總計	每畝租價	訂約年月	有效期間	租戶姓名	保人姓名	備	考
苗家莊	七七.〇〇	240	一三.八六元	1.80	三月十八年	四年	苗東安	劉保元	第一學區苗家莊村有田租全數撥充第十	
胡家樓村	一〇〇〇	全	二八.四〇	2.84	全上	全	王啓見	劉文英	全上	
丁家莊	二.六〇	全	七.三三	2.82	十九年	全	丁長緒	張燦貴	第一學區丁家莊村有田租全數撥充第九	
全上	四.六〇	全	一二.九七	全	全上	全	丁維振	孫克成	全上	
全上	二.四二	全	七.二六	3.00	全上	全	丁向隆	丁守圻	全上	
全上	二.一七	全	六.二九	2.90	全上	全	丁守貴	孫玉璞	全上	
全上	一.七八	全	五.三四	3.00	全上	全	丁維方	全上	全上	
全上	一.六〇	全	四.八〇	全	全上	全	丁守圻	丁守方	全上	

滕縣

坐落	畝數	步方	年租總計	每畝租價	年訂月約有效期限	租戶姓名	保人姓名	備考
丁家莊	二畝 二一〇	240	五元〇〇	2.38	十九年 二月	丁守圻	丁守方	第一學區丁家莊村有田租全數撥充第九 初小經費
全上	二二〇	全	六·一九	2.69	全上	丁福節	丁維宸	全上
龍山店	二〇〇	全	四·五〇	2.25	十九年 五月	宋高明	薛德山	第一學區龍山店村有田租全數撥充第二 初小經費
全上	三〇〇	全	六·〇〇	2.00	全上	耿廣斌	全上	全上
全上	五〇〇	全	一·八〇	3.36	全上	耿繼年	全上	全上
全上	四〇〇	全	一·〇〇	2.75	全上	薛朋元	全上	全上
全上	二〇五	全	六·一五	3.00	全上	耿廣合	全上	全上
全上	一〇四〇	全	三〇〇〇	2.14	全上	薛玉柱	全上	全上
全上	二〇〇	全	五〇〇〇	2.50	全上	王繼棟	全上	全上
全上	全上	全	六〇〇〇	2.50	全上	薛玉瑞	全上	全上
杜家莊	五〇四〇	全						第一學區杜家莊村有學田前經僧人當出 未回
全上	一二·五〇	全						全上
全上	一〇〇七	全	四〇·三八	4.09	十九年 四月	范得立		第一學區杜家莊村有田租全數撥充第二 初小經費
全上	三·六〇	全	一三·九七	3.68	全上	宋現成		全上
全上	三·三〇	全	一二·九七	3.93	全上	杜東業		全上

坐落	畝數	步方	年租總計 元	租價畝	年訂約 月約	期有效	租戶 姓名	保人 姓名	備考
大塢	八·五〇	240							第一學區第二十一初小校有預備植桑地 故無租戶
東沙畚	二·五〇	全	六·二五	2·50	十七年 十月	年四	楊振功		第一學區東沙畚村有田租全數撥充第十 四初小經費
全上	全上	全	全上	全	全上	全	劉渭水		
東河漚	一·五〇	全	五·一〇	3·40	全上	全	劉慎五		
全上	全上	全	全上	全	全上	全	王學陸		
兩水泉北	二·五〇	全	六·〇〇	2·40	全上	全	王肇明		
全上	一·五〇	全	五·一〇	3·40	十七年 九月	全	劉慎年		
關帝廟前	二·〇〇	全	五·〇〇	2·50	全上	全	劉福林		
南河漚	一·八〇	全	五·九九	3·33	全上	全	王肇明		
全上	全上	全	四·九九	2·77	全上	全	王學成		
兩水泉南	二·〇〇	全	七·〇〇	3·50	全上	全	王肇桐		
東沙畚	三·〇〇	全	六·〇〇	2·00	全上	全	王志樸		
南河漚	一·〇〇	全	一五·〇〇	1·50	全上	全	鄧如舉		
北兩水泉西	二·〇〇	全	五·〇〇	2·50	全上	全	張志純		
兩水泉南	三·〇〇	全	六·〇〇	2·00	全上	全	王上理		

坐落畝	數	步方	年租總計	每畝租價	訂約年	有效期限	租戶姓名	保人姓名	備考
北沙河	一五〇〇	240	六〇〇元	4.00	二十年	三年	侯廣正	邱培云	第一學區北沙河村有田租全數撥充第五
魏家寺	三〇〇〇	全	三〇〇〇	1.00	全上	全	覺倫		第一學區魏家寺村有田租全數撥充第三
緒莊	二〇〇〇	全	全上	1.50	全上	全	劉鳴武	劉秀峯	第一學區緒莊村有田租全數撥充第一初
武家樓	五〇〇〇	全	一七四〇	3.48	三年八月	全上	李蓮田		第二學區武家樓村有田租全數撥充第二
全上	四〇〇〇	全	一三九二	全	全上	全上	李慶元		全上
全上	一〇〇〇	全	三〇四八	全	全上	全上	武振興		全上
全上	全上	全	全上	全	全上	全上	武振材		全上
全上	全上	全	全上	全	全上	全上	張士同		全上
全上	一・二〇〇	全	四・一八	全	全上	全上	張保愈		全上
全上	一〇〇〇	全	三・四八	全	全上	全上	孫保興		全上
全上	全上	全	三・四八	全	全上	全上	張振友		全上
前梁上	一五〇〇	全	二二五〇	1.50	二十年	全	本命		第二學區前梁上村有田租全數撥充第一
長巷	三〇〇〇	全	一一二八〇	3.76	二月	全	王外雨	李鳳閣	第二學區長巷村有田租全數撥充第九初
東滌	九〇〇	全	四・五〇	0.50	全上	全	張顯貴		第二學區東滌村有田租全數撥充第四初
卓家莊	一〇〇〇	全	八〇〇〇	0.80	全上	全	馮廣現	唐偉亭	第三學區卓家莊村有田租全數撥充第十

藤縣

全上	五〇〇〇全	全	二五〇〇全	全		楊德坦	全上	全上
全上	三五〇〇全	全	一七五〇全	全		楊德志	全上	全上
全上	五〇〇〇全	全	二五〇〇全	全		宋永亮	史天志	全上
全上	三〇〇〇全	全	一五〇〇全	全		宋永全	楊惠	全上
庫山頭村	二五〇〇全	全	一二五〇	0.50		史大志	宋永全	第三學區庫山頭山村學田現當出未回俟回出撥充二十三初小經費
小韓村	一三〇〇全	全	九一〇	0.70	全上	張繼臣	李廣運	全上
孤山村	二〇〇〇全	全	一六〇〇全	全	全上	吳懷玉	鄭良濟	全上
西沂河	八〇〇全	全	六四〇	0.80	全上	王景龍	劉奉營	全上
尖山村	一五〇〇全	全	九〇〇	0.60	全上	苗運生	苗廣珩	第三學區卓莊村有出租全數撥充第十三初小經費
連水村	二〇〇〇全	全	一六〇〇全	全	全上	劉朝營	劉奉見	全上
移木石	一五〇〇全	全	二〇〇〇全	全	全上	劉緒銀	劉廣德	全上
潑坡村	一二〇〇全	全	九六〇全	全	全上	劉維茂	李繼益	全上
峭村	全上	全	八〇〇	0.50	全上	韓登豐	陳中海	全上
楊家套	一〇〇〇全	全	六〇〇	0.60	全上	顧成智	季天榮	全上
前木石	一四〇〇全	全	一一二〇	0.80	全上	李懷店	張文山	全上
白塔村	九〇〇全	全	六三〇	0.70	全上	李東嶺	田鳳標	全上

坐落	畝數	步方	年租總額	租價	年訂月約	期限有效	租名	保名	備考
庫山頭村	六〇〇〇 ^畝	240	三〇〇〇〇 ^元	0.56	十四年		宋永德	史大志	第三學區庫山頭山村學田現當出未回俟回出撥充二十三初小經費
大廟	五〇〇〇		一五〇〇〇	3.00	五月		姬二漫		第三學區大廟村有田租全數撥充第三初小經費
劉家村	五〇〇〇		一五〇〇〇		全上		劉廣榮		全上
劉家莊	六〇〇〇		一八〇〇〇		全上		邵士振		全上
前倉溝	三〇〇〇		一二〇〇〇	4.00	十九年三月	三年	高金明	賀東漢	第三學區前倉溝村有田租全數撥充第九初小經費
全上	四〇〇〇		全上	3.00	全上		高金熬		全上
全上	三〇〇〇		全上	4.00	全上		高金杓		全上
全上	四〇〇〇		全上	3.00	全上		高慶貴		全上
全上	全上		全上		全上		高金玉		全上
全上	三〇〇〇		全上	4.00	全上		高金湘		全上
全上	五〇〇〇		一七·五〇	3.50	全上		高慶存	賀東漢	全上
全上	二〇〇〇		七〇〇〇		全上		賀廣榮		全上
全上	五〇〇〇		一五〇〇〇	3.00	全上		賀金榮		全上

滕縣

化石溝	一·〇〇〇	全	八·八〇	0.80	全上	全	劉恩田	李瑞	全上	
安上村	七〇〇	全	五·六〇	全	全上	全	陳中海	陳兆敬	全上	
落鳳山	一〇〇〇	全	八〇〇	0.80	五月九年	三年	李心泰	孫登垣	全上	第三學區落鳳山村有田租全數撥充第十
全上	三〇〇	全	二·四九	0.83	九年三月	四年	王妮	全上	全上	
全上	一五〇〇	全	二·五〇	0.50			張永士	全上	全上	
全上	二〇〇〇	全	二〇〇〇	1.00			關文軒	全上	全上	
全上	三〇〇〇	全	〇·九九	0.33			李閔氏	全上	全上	
全上	〇·六〇	全	〇·七〇	1.16			王坡	全上	全上	
軒轅莊	九〇〇〇	全	七·四七	0.83	九年三月		張書閣	張繼善	全上	第三學區軒轅莊村有田租全數撥充第一
全上	二四〇〇〇	全	四六·八〇	1.95	全上	全	馬廣仁	全上	全上	
劉家莊	九〇〇〇	全	九·三〇	1.00	全上	全	馬廣信	李德啓	全上	
全上	全上	全	全上	全	全上	全	楊友安	全上	全上	
全上	四〇〇〇	全	三·八〇	0.95	全上	全	張景文	全上	全上	
全上	六〇〇〇	全	七·二〇	全	全上	全	孫成奎	全上	全上	
全上	五〇〇〇	全	六〇〇〇	全	全上	全	房學文	楊得山	全上	
薛山後	一三〇〇〇	全	一五·二〇	1.20	十九年十月	全	楊得山	楊惠	全上	第三學區薛山後村有田租全數撥充第二

坐落	畝數	步方	年租總計	每畝租價	訂約年	期限	租戶姓名	保人姓名	備
薛山後	九〇〇	240	一三五〇	1.50	十八年	三年	楊玉	楊得山	第三學區薛山移村有田租全數撥充第二十三初小經費
全上	一三〇〇	全	二二一〇	1.70	全上	全	楊亮	楊憲	全上
全上	一〇〇〇	全	一五〇〇	1.50	全上	全	房玉秀	楊得山	全上
劉家莊	一・一五〇	全	一七二五	全	全上	全	史鳳起	孫士學	全上
全上	三七〇〇	全	五五・五〇	全	全上	全	馬運	全上	全上
全上	四〇〇〇	全	六〇〇〇	全	全上	全	馬廣信	李德啓	全上
全上	三三〇〇	全	四九・五〇	全	全上	全	徐朝平	全上	全上
全上	三三〇〇	全	四八・〇〇	全	全上	全	柴廣太	徐培用	全上
全上	二六〇〇	全	三九・〇〇	全	全上	全	張百順	徐培用	全上
全上	四三〇〇	全	六三・六四	1.48	全上	全	曹宏禮	張建生	全上
全上	四〇〇〇	全	六〇〇〇	1.50	全上	全	許丕斗	全上	全上
柴胡店	三〇〇〇	全	三・四八	1.16	三年	八年	杜成業		第三學區柴胡店村有田租全數撥充第四初小經費
全上	五〇〇〇	全	一一・〇〇	2.40	全上	全	楊茂貴		全上
全上	四〇〇〇	全	八・〇〇	2.00	全上	全	趙寶山		全上
郝家寨	二四〇〇	全	七二・〇〇	3.00	二十年	全	郝瑞琇	張保合	第四學區郝家寨村有田租全數撥充第二十三初小經費

坐落	數	數	步方	年租總計	租每畝	年訂約有效	租戶姓名	保人姓名	備考
武所屯	三〇〇	三〇〇	240	六〇〇元	2.00	五月十八年三月	朱紹所	朱從美	第五學區武所屯村有田租全數撥充第十二初小經費
全上	一八〇	一八〇	全	三六〇	全	全上	朱從貴	朱耀洲	全上
全上	三〇〇	三〇〇	全	六〇〇	全	全上	朱紹中	朱從柏	全上
全上	全上	全上	全	全上	全	全上	朱從吉	朱子明	全上
全上	二五〇	二五〇	全	五〇〇	2.00	全上	朱從厚	朱子明	全上
全上	全上	全上	全	全上	全	全上	朱懋昭	朱丹石	全上
全上	三〇〇	三〇〇	全	六〇〇	全	全上	朱保真	朱從柏	全上
全上	全上	全上	全	全上	全	全上	朱從傑	朱從達	全上
全上	二〇〇	二〇〇	全	四〇〇	全	全上	孔憲琴	張秉乾	全上
全上	三〇〇	三〇〇	全	六〇〇	全	全上	張曼盛	朱懋珩	第五學區武所屯村有田租全數撥充第十二初小經費
苗莊橋	二〇〇	二〇〇	全	七〇〇	3.50	十九年二月	劉鳳珠	劉鳳鳴	第五學區苗莊橋村有田租全數撥充第十七初小經費
全上	全上	全上	全	全上	全	全上	黃琴璋	王志元	全上
全上	四〇〇	四〇〇	全	一二〇〇	3.00	全上	顏慶寅	侯以珠	全上
全上	五〇〇	五〇〇	全	一七五〇	3.50	全上	張學漢	全上	全上
全上	一五〇	一五〇	全	五二五	全	全上	黃元元	全上	全上

坐落	畝數	方步	年租總計	每畝租價	訂約年月	有效期限	租戶姓名	保人姓名	備考
柴裏村	三〇〇	240	七元二〇	2.40	十七年	四年	趙子元	趙秉森	第五學區柴裏村村有田租全數撥充第三初小經費
全上	二五〇	全	七二〇	2.88	全上	全	趙德全	全上	全上
全上	二〇〇	全	三六〇	1.80	全上	全	柴媽媽	全上	全上
西畝	六〇〇	全	一〇六八	1.78	十八年	全	閔繼同	任傳信	第五學區西畝村有田租全數撥充第十初小經費
全上	四〇〇	全	七二〇	1.80	全上	全	滿寶善	全上	全上
全上	全上	全	全上	全	全上	全	曹李氏	全上	全上
全上	一〇〇	全	一八〇	全	全上	全	任玉志	全上	全上
全上	全上	全	全上	全	全上	全	任傳榮	全上	全上
鮑家溝	三三〇	全	三九〇	1.19	十三年	全	高長榮	全上	第五學區鮑家溝村有田租全數撥充第十初小經費
級索	一六〇	全	三三〇	2.00	全上	三年	龍官辰	王德明	第五學區級索村有田租全數撥充第五初小經費
鮑家溝	二二〇	全	三〇〇	2.50	八年	全	高茂發 郭慶龍	高長壽	第五學區鮑家溝村有田租全數撥充第二初小經費
大周家村	二八〇	全	五六〇	2.00	九年	全	田永江	周以仁	第五學區大周家村有田租全數撥充第三初小經費
休城	三三〇	全	六四〇	全	九年	全	海宏	全	第五學區休城村有田租全數撥充第十初小經費
李家店	一七八〇	全	五三四〇	3.00	二十年	全	李桂萍	楊春山	第五學區李家店村有田租全數撥充第十初小經費

泗水縣

教育款產一覽

泗水縣

一三八五

二十年度歲入

科目	縣有	公有	額計
田租	12,671	1,359	14,010
利息	538	2,847	3,385
附捐	5,700	—	5,700
雜項	2,935	2,382	5,317
總計	21,844	6,568	28,412

說 明

一、歲入總計二萬八千四百一十二元
 縣款占百分之七十七弱公款
 占百分之二十三強

二、學田六千九百三十一畝（內有無
 租者二十畝未計入平均數）平
 均每畝年租二元零三分縣二
 元零六分強公一元七角五分弱

三、基金一萬六千零八十五元平均月
 息一分七厘強縣一分六厘強
 公一分八厘弱

四、本表款額以元為單位學田以畝為
 單位單位以下四捨五入

泗水縣縣有學田表

明 說

一、本表共計學田六千一百四十四畝五分七釐以二百四十方步計算年租總額一萬二千六百七十一元一角八分平均租價每畝二元零六分二厘一毫
 二、本表所列情形以民國二十一年二月九日爲斷

坐落	畝數	年租總計	每畝租價	訂約年	期限	租戶姓名	保人姓名	備
龍虎莊	一畝九分九釐	一六元五角	1.38	十八年一月	五年	司玉振	李光太	
全上	二一·六九	三四·〇五	1.57	全上	全上	劉繼存	全上	
全上	一三·二一	二〇·八七	1.58	全上	全上	李廣榮	全上	
全上	四·六一	七·一九	1.56	全上	全上	郭運增	全上	
全上	一〇·〇七	一六·〇一	1.59	全上	全上	顏士寅	全上	
全上	一三·六〇	二二·五八	1.66	全上	全上	吳池祥	王長盛	
全上	二四·九九	四六·七三	1.87	全上	全上	臧文忠	常在春	
全上	八·六〇	一八·七五	2.18	二十年一月	全上	臧彦晉	全上	

泗水縣

泗水縣

全上	一五·四七全	二七·八五	1.80	全上	全	吳興甲	全上
全上	一三·六五全	二五·二五	1.85	全上	全	吳長順	杜紹全
全上	一·九九全	三·一七	1.60	全上	全	李廣太	武興河
全上	二·五二全	五·〇一	1.99	全上	全	司桂哲	全上
全上	三·八五全	五·七八	全	全上	全	司來德	司桂儉
全上	一·二·二六全	一八·三九	1.50	全上	全	董正修	董安邦
全上	五·五九全	八·九四	1.60	全上	全	杜嗣春	吳池祥
全上	二·二一全	三·七六	1.70	全上	全	董懷仁	全上
全上	三·七〇全	六·六六	1.80	全上	全	王長發	王長盛
全上	三·八四全	六·五三	1.70	全上	全	趙鳳山	全上
全上	一四·七五全	二九·五〇	2.00	全上	全	武興河	王長盛
全上	一·八五全	四·二六	2.30	全上	全	宋祥法	全上
全上	二·六四全	四·七五	全	全上	全	司來相	全上
全上	四·六三全	八·三三	1.80	全上	全	司桂儉	全上
全上	六·七七全	一三·五四	2.00	全上	全	司桂濤	司來曾
全上	〇·八五全	一·四五	1.70	全上	全	高長富	全上

泗水縣

坐落	畝數	步方	年租總計	每畝租價	訂約年	約期有效	租戶姓名	保人姓名	備	考
龍虎莊	九畝 九·四九	240	一四·二四	1.50	十八年	五月	杜紹江	武興河		
全上	二一·三四	全	三三·〇一	全	全上	全	杜紹臣	全上		
全上	一六·二七	全	二六·〇三	1.60	全上	全	顏景漢	杜紹全		
全上	〇·八九	全	一·四二	全	全上	全	張丙和	全上		
全上	一〇·七	全	一·七一	全	全上	全	張祥元	杜紹全		
全上	三·七四	全	四·八六	1.30	全上	全	王徽臣	張風岡		
全上	一〇·八二	全	一九·四八	1.30	全上	全	楊徵洲	張秉臣		
全上	三·四一	全	五·一二	1.50	全上	全	司貴芝	常修之		
全上	一·七七	全	二·八三	1.60	全上	全	王傳孝	全上		
全上	九·六九	全	一四·五四	1.50	全上	全	張祥寅	張祥坤		
全上	四·七五	全	五·七〇	1.20	全上	全	王徽芹	常子和		
全上	三·二七	全	四·二五	1.30	全上	全	王徽贊	全上		
全上	一五·〇七	全	三一·六五	2.10	全上	全	王傳祥	全上		
全上	五·一六	全	一〇·三二	2.00	全上	全	李登文	全上		
全上	三·五一	全	七·〇二	全	全上	全	司貴芝	常修之		

泗水縣

全上	五·八三全	六·四一	1.10	全上	全	常貴茂	張祥坤	
全上	一〇·二三全	一〇·二三	1.60	全上	全	王文志	全上	
全上	七九·六一全	一四三·三〇	1.80	全上	全	王徵柔	張秉辰	
全上	二·四九全	四·二三	1.70	全上	全	王徵昌	王徵桐	
全上	三·九四全	七·〇九	1.80	全上	全	張祥文	張秉辰	
全上	五·〇五全	六·五七	1.30	全上	全	王新柱	王徵桐	
全上	一三·七二全	一三·七二	1.00	全上	全			計張祥坤租二畝零五厘張祥臣租一畝一分七厘張理文租一畝六分一厘杜紹海租一畝八分三厘杜嗣淵租三畝零六厘共計五畝八分三厘
全上	二·四七全	三·九五	1.60	全上	全	司來成	全上	
全上	二·一四全	三·六四	1.70	全上	全	高長富	全上	
全上	七·六一全	一·九四	1.70	全上	全	郭丙成	全上	
全上	一·三三全	一·二〇	0.90	全上	全	司玉賢	全上	
全上	八·二八全	四·九七	0.60	全上	全	司來寬	全上	
全上	一·二四全	一·四九	1.20	全上	全	趙鳳存	杜紹臣	
全上	二·一六全	一·五一	0.70	全上	全	吳池祥	王長盛	
全上	五·五〇全	八·二五	1.50	全上	全	張棧山	司來琛	

泗水縣

坐落	畝數	方步	年租總計	每畝租價	訂約年	有效年	租戶姓名	保人姓名	備考
龍虎莊	二·四三	240	三·六五	1.50	十八年	五年	陳憲文	陳景隆	
全上	三·四三	全	六·一七	1.89	全上	全	張殿春	張丙辰	
全上	二·四五	全	三·一九	1.30	全上	全	張祥泰	楊陞洲	
全上	二·〇九	全	二·五一	1.20	全上	全	李寶祥	孔廣義	
全上	二·四九	全	二·九九	1.20	全上	全	馮得祥	張慶貴	
全上	二·七四	全	二·七四	1.00	全上	全	王徽良	李登文	
全上	一·七一	全	二·〇五	1.20	全上	全	張祥陸	張丙辰	
全上	六·六三	全	七·九六	1.20	全上	全	張祥岳	全上	
全上	四·一七	全	三·七五	0.99	全上	全	張憲文	張祥岳	
全上	二·〇四	全	三·〇六	1.50	全上	全	張祥和	王自倍	
全上	二·二四	全	二·二四	1.00	全上	全	張來文	張傳慶	
全上	一五·一五	全	三一·八二	2.10	全上	全	杜紹梅	常修之	
峙山莊	二二·〇〇	全	四四·〇〇	2.00	全上	全	王立順	高道清	
全上	一五·二七	全	三〇·五四	全	全上	全	王立勤	全上	
全上	六·六五	全	一三·三〇	全	全上	全	王立堂	王立勤	

泗水縣

全上	八〇五全	一四・四六	全上	全上	全	朱懷貴	司來興	該戶未曾按畝計租故僅列年租總額
全上	一一・五六全	二五・四三	全上	全上	全	楊秀儉	王立順	
全上	一〇・四二全	二〇・八四	全上	全上	全	相修禎	相修禎	
全上	六・二六全	一一・五二	全上	全上	全	相修禎	相修禎	
全上	一二・四〇全	二七・二八	全上	全上	全	高萬東	全上	
全上	七・三七全	一四・七四	全上	全上	全	孫富柱	高道清	
全上	三・六八全	七・三六	全上	全上	全	王忠成	王立順	
全上	二八・五五全	四五・九八	全上	全上	全			計高道林租七畝一分一厘相啓聖租六畝四分四厘司來探租十五畝共計如上數
								數除同上
								九厘張遜之租一畝九分五厘其計如上
								六畝二分李興山租三畝七分九厘司來仁租六畝四分九厘相起本租三畝零九分八厘司來存租三畝七分九厘司來仁租元租四畝四分相起本租三畝零九分八厘司來存租三畝七分九厘司來仁租起倫租四畝四分相起本租三畝零九分八厘司來存租三畝七分九厘司來仁租
峙山莊	一五三・二七全	二八九・六四	全上	全上	全			計李興法租十二畝七分三厘李方全租九畝六分四厘徐亮太租十六畝七分六厘相起倫租四畝四分相起本租三畝零九分八厘司來存租三畝七分九厘司來仁租六畝二分李興山租三畝七分九厘司來仁租元租四畝四分相起本租三畝零九分八厘司來存租三畝七分九厘司來仁租起倫租四畝四分相起本租三畝零九分八厘司來存租三畝七分九厘司來仁租
龍虎莊	九・八〇全	九・〇五	全上	全上	全	王振元	武興家	該戶未曾按畝計租故僅列年租總額
全上	一三・一五全	三一・五六	全上	全上	全	張興恩	高道清	

泗水縣

坐落	畝數	步方	年租總計	每畝租價	訂約年限	租戶姓名	保人姓名	備考
崙山莊	八·一五	240	一六·三〇	2.00	十八年	楊秀良	楊秀儉	
全上	五·七二	全	一·四四	全	全上	王相春	司玉敏	
全上	一·四八	全	二·八一	1.90	全上	司玉忠	全上	
全上	五·三一	全	一〇·六二	2.00	全上	司玉敏	司玉忠	
全上	一·七三	全	二·一一	1.80	全上	司來興	朱懷貴	
全上	四四·四九	全	八八·九八	2.00	全上			計高道滿租十九畝楊錫成租七畝六分一厘董來蓬租十畝零三分七厘王得海租七畝五分一厘共計如上數
全上	四·九三	全	七·八九	1.60	全上	劉廣志	趙正心	
全上	三·八五	全	八·〇八	2.10	全上	董自學	張維明	
全上	五·四八	全	一〇·四一	1.90	全上	張王安	董自學	
全上	一七·五八	全	三六·〇三		全上	徐茂芝	司貴漢	該戶未曾按畝計租故僅列年租總額
全上	一五·〇三	全	三三·〇七	2.20	全上	徐茂懷	徐茂芝	
全上	一三·七五	全	三〇·九四	2.25	全上	相起寅	相起本	
全上	一〇·四二	全	二五·〇一	2.40	全上	王運顏	全上	
全上	一·五五	全	二一·九五	1.90	全上	李興明	全上	

坐落	畝數	步方	年租總計	每畝租價	年訂約有效期間	租戶姓名	保人姓名	備考
時山莊	一三·四九	240	三一·〇三	2.30	十八年	相隆會	相起本	
全上	八·〇七	全	一七·七五	2.20	全上	相起懷	全上	
全上	四·六五	全	一一·六三	2.50	全上	孫傳仁	張興來	
全上	二·九六	全	六·八一	2.30	全上	張玉起	全上	
全上	七·九五	全	一九·八九	2.50	全上	張廣仁	全上	
全上	一·八二	全	四·〇〇	2.20	全上	司貴士	張懷倫	
全上	一〇·九八	全	二七·四五	2.50	全上	司貴漢	全上	
全上	一四·〇四	全	二九·四八	2.10	全上	張洪恩	全上	
全上	九·三三	全	一九·一三	2.05	全上	張振宜	全上	
全上	三·〇五	全	五·八〇	1.90	全上	沈相柱	相起柱	
全上	六·九九	全	一五·三八	2.20	全上	李仲盛	張懷倫	
全上	四·五一	全	一〇·三七	2.30	全上	張雲法	張鳳岡	
全上	四·四八	全	八·五一	1.90	全上	李仲新	全上	
全上	四·一七	全	一〇·四三	2.50	全上	劉兆有	全上	
全上	一·五〇	全	三·六〇	2.10	全上	王傳鳳	全上	

泗水縣

坐落	畝數	步方	年租總計	每畝租價	訂約有期年限	租戶姓名	保人姓名	備考
全上	六〇二	全	九〇三	1.50	全上	張懷倫	相越本	
全上	一七五	全	三五〇	2.00	全上	司來聖	全上	
全上	〇三〇	全	〇四八	1.60	全上	司來憲	全上	
全上	〇六一	全	一〇二	2.00	全上	池榮代	全上	
全上	三八三	全	八〇四	2.10	全上	李興本	全上	
全上	四九四	全	四九四	1.00	全上	張存韻	全上	
全上	五七〇	全	一三二	2.20	全上	司來瑞	全上	
全上	八二一	全	一二三	1.50	全上	張榮法	司來琛	
全上	五二一	全	九九〇	1.90	全上	王孝廷	王廷楹	
全上	一六〇七	全	三二一	2.00	全上	相起柱	全上	
全上	一三〇一	全	二三四	1.80	全上	鄧西榮	全上	
全上	二〇五	全	四一〇	全	全上	張鳳榜	全上	
全上	二四〇	全	四八〇	2.00	全上	王萬冬	全上	
全上	〇五六	全	〇九〇	1.60	全上	王振進	全上	
峙山莊	一四五	240	三元一九	2.20	十八年	黃進法	張鳳陶	

泗水縣

全上	一·二七	全	二七·〇五	2.40	全上	全	趙忠元	趙正祥	
黑石翁	六·七四	全	一三·四八	2.00	全上	全	董來蓬	趙正心	
全上	三·六三	全	七·九九	2.20	全上	全	張榜山	全上	
全上	三·九一	全	五·四七	1.40	全上	全	徐光仁	全上	
全上	二·五五	全	六·一二	全	全上	全	孟繼祥	全上	
全上	一·八九	全	四·五四	2.40	全上	全	司繼賢	全上	
全上	〇·六七	全	一·〇七	1.60	全上	全	劉錫成	全上	
全上	一·二二	全	一·三四	1.10	全上	全	王厚仁	全上	
全上	一五·八八	全	三一·七六	2.00	全上	全	相起舜	全上	
全上	一·〇六	全	二·一二	全	全上	全	劉錫鏡	全上	
全上	一·二〇	全	二·四〇	2.06	全上	全	劉錫寅	全上	
全上	三·六〇	全	五·〇四	1.40	全上	全	徐殿元	全上	
全上	五·四〇	全	六·四八	全	全上	全	張乘禮	全上	
全上	〇·五九	全	〇·七一	1.20	全上	全	王忠金	全上	
全上	五·〇一	全	五·五一	1.10	全上	全	張振梅	全上	
全上	三·四二	全	一·八八	0.55	三十年三月	全	王忠斗	全上	

泗水縣

1100

坐落	畝數	步方	年租總計	每畝租價	訂約年	有效期限	租戶姓名	保人姓名	備考
黑石窩	四·五六	240	一〇·四九	2.33	十八年	五年	劉懷才	全上	
全上	四·一一	全	一〇·六九	2.60	全上	全	劉懷盛	劉懷本	
全上	三·五四	全	九·二〇	全	全上	全	劉懷木	劉懷才	
全上	二·九八	全	七·一五	2.40	全上	全	王立忠	趙正心	
全上	二·七一	全	七·三二	2.70	全上	全	劉廣志	全上	
全上	一·六〇	全	二·六四	1.65	全上	全	董自然	張維明	
全上	七·六七	全	一六·三一	全	全上	全			各戶均未按該計租故僅列年租總額計值 正心租十一畝六分董自學租五畝一分四 厘董傳芳租十四畝二分七厘董傳為租八 畝一分三厘董維德租七畝三分楊任興租 十二畝二分一厘董安邦租十畝零二 分六厘王祥產租三畝七分六厘共計 如上數
全上	一·五二	全	三·〇四	2.00	全上	全	張廣志	張維明	
全上	二·五九	全	二七·七〇	2.20	全上	全	楊宗元	全上	
全上	一〇·一九	全	二一·四〇	2.10	全上	全	楊任山	全上	
全上	四·八九	全	一三·二〇	2.70	全上	全	孔瑞祥	董自學	
全上	五·七一	全	一〇·二八	1.80	全上	全	董來玉	張維明	

泗水縣

全上	二·七二全	七·〇七	2.60	全上	全	張興來	張維明	計張翰仁租三畝零六厘可玉印租四畝一分六厘張俊仁租一畝一分六厘張興仁租三畝零四厘共計如上數
全上	一〇·四二全	二六·〇五	2.50	全上	全		全上	
全上	四〇·七全	八·九四	2.20	全上	全	張維賢	全上	
全上	一六〇·六全	二八·九一	全	全上	全	張存田	全上	
全上	八·一六全	一四·六九	1.80	全上	全	張維俊	全上	
全上	一六·九〇全	三三·八〇	2.00	全上	全	張維楨	張興仁	
全上	七·五四全	一九·九一	2.64	全上	全	王鳳寶	田洪方	
全上	四〇·〇全	六·四〇	1.60	全上	全	董來身	張維明	
全上	八·二三全	一四·八一	1.80	全上	全	董茂盛	全上	
全上	一〇·九八全	二三·〇六	2.10	全上	全	董自洋	全上	
全上	三·二〇全	五·七六	1.80	全上	全	董茂堂	全上	
全上	一三·八〇全	三五·八八	2.60	全上	全	劉振沂	全上	
全上	三·五一全	九·四八	全	全上	全	孟鵬山	全上	
全上	一·一八三全	三一·九四	2.70	全上	全	孟繼元	全上	
全上	三·五九全	八·二六	2.30	全上	全	張玉安	董自然	

泗水縣

坐落	畝數	步方	年租總計	租價	訂約年限	租戶姓名	保人姓名	備考
坐落	畝	步方	年租總計	租價	訂約年限	租戶姓名	保人姓名	備考
黑石翁	六·六一	240	一六·五三	2·50	十八年	張廣仁	張興來	
全上	六·六五	全	一三·九七	2·10	全上	相起本	相起棧	
全上	一·九三	全	四·八三	2·50	全上	張廣中	張興來	
全上	六·〇二	全	一五·六五	2·60	全上	王盛德	董自然	
全上	一〇·六三	全	二五·五一	2·40	全上	相隆祥	張懷倫	
全上	五·四七	全	一三·六八	2·50	全上	張長仁	張興仁	
全上	一·八八	全	四·五一	2·40	全上	張體仁	全上	
全上	全上	全	全上	全	全上	張官仁	全上	
全上	一·三七	全	三·五六	2·60	全上	張士思	沈相臣	
全上	一·三五	全	二·九六	2·20	全上	沈廷吉	沈廷祥	
全上	三·四九	全	六·六三	1·90	全上	沈廷祥	張體仁	
全上	二·〇一	全	五·二三	2·50	全上	沈廷秀	全上	
全上	二·七一	全	七·三三	2·70	全上	張茂同	楊在興	
全上	四·五一	全	一〇·三七	2·30	全上	張樹仁	張體仁	
全上	二·三三	全	五·一〇	2·20	全上	張維尊	楊在興	

泗水縣

全上	六·四五全	一一·六一	1.80	全上全	劉慶彬	全上	
全上	九·五九全	一六·三〇	1.70	全上全	孫有辰	全上	
全上	九·一八全	一六·五二	1.80	全上全	紀培厚	全上	
全上	七·四四全	一一·六五	1.70	全上全	孫有亮	徐守仁	
							計如上數
							八畝七分
							分二厘陳文山租一厘孔昭
							張永安租一畝三分六厘徐天
							或春租三畝三分七厘張永昌
							畝零五分四厘王亮東租一畝
							厘尤國長租十二畝五分二厘
							三畝六分九厘孟廣如租二分
							王庚啓租二十二畝七分五厘
							七畝四分七厘李潤昌租十一
							九厘尹兆祥租十九畝三分五
							新志租九畝三分七厘張德元
全上	一七二·〇八全	二七六·六二		全上全			各戶均未按畝計租故僅列年租總額計王
全上	四·六四全	一〇·二一	2.20	全上全	劉丙煥	全上	畝三分
全上	三·七六全	七·五二	2.00	全上全	劉應良	全上	八畝三分
全上	五·二八全	八·四二		全上全	尤國桐	全上	一畝一分五厘
全上	二〇·一三全	二九·三七		全上全	劉應溫	張傳起	
全上	一一·六七全	一七·五一	1.50	全上全	張傳起	劉應良	該戶未曾按畝計租故僅列年租總額

坐落	畝數	方步	年租總計	每畝租價	訂約年	有效期	租戶姓名	保人姓名	備考
小李家莊	三三〇一	240	五九·四二	1.80	十八年	五年			計張永吉租十一畝四分二厘柴學林租七畝四分九厘張德辛租九畝八分五厘孫租有庚租四畝二分五厘共計如上數
全上	二二·一三	全	三六·五〇	1.05	全上	全	劉繼志	全上	
全上	一一·五三	全	二二·一八	1.85	全上	全	張士榮	全上	
全上	七·一一	全	一一·四四	1.75	全上	全	尤廣殿	全上	
全上	一一〇九	全	一九·三四	1.60	全上	全	孟昭平	張傳起	
全上	三三·三九	全	五·七六	1.70	全上	全	孟昭庚	孟昭平	
全上	八三·六	全	一五·〇五	全	全上	全	孟廣友	張傳起	
全上	一六·六八	全	三〇·〇二	1.80	全上	全	蔣春田	司來琛	
全上	六·五九	全	九·八九	1.50	全上	全	張成方	全上	
全上	八二·六	全	一四·〇四	1.70	全上	全	孫萬恒	全上	
全上	三四·九	全	五·五八	1.60	全上	全	孫鴻儒	全上	
全上	三·五九	全	六·一〇	1.70	全上	全	孫鴻謙	全上	
全上	五·四五	全	八·七二	1.60	全上	全	高懷讓	全上	
全上	二·一五	全	四·九五	2.30	全上	全	孫鴻儀	張永吉	

泗水縣

全	上	三·七五	全	八·二五	2.20	全	上	全	蔡寶山	尹兆祥	
全	上	九·四八	全	一四·二二	1.50	全	上	全			計李慶常租四畝四分七厘汪昭霖租三畝二分三厘柴學禮租一畝七分八厘共計如上數
全	上	一·八五	全	二·九六	1.60	全	上	全	蔡現本	劉應溫	
全	上	九·六五	全	二〇·九〇		全	上	全	徐守義	尹兆祥	該戶未曾接畝計租故僅列年租總額
全	上	六·八三	全	一〇·二四	1.50	全	上	全	孟廣富	全上	
全	上	二·一〇	全	三·七八	1.80	全	上	全	尤懷富	劉應溫	
全	上	七·五八	全	二二·一三	1.60	全	上	全	汪時春	王徽久	
全	上	五·六八	全	一一·三六	2.00	全	上	全	張祥林	劉應儉	
全	上	一·六四	全	二·六二	1.60	全	上	全	曹心鑑	張祥林	
全	上	七·七四	全	一五·四八	2.00	全	上	全	尹兆榮	全上	
全	上	八·八二	全	一五·八八	全	全	上	全	孫兆福	尹兆祥	
全	上	四·四四	全	七·九九	1.80	全	上	全	柴學義	孟繼林	
全	上	二〇·九二	全	三一·三八	1.50	全	上	全	紀志祥	全上	
全	上	〇·六〇	全	一·四四	2.40	全	上	全	孫鴻恩	全上	
全	上	一〇·三〇	全	一八·五四	1.80	全	上	全	王廷臣	張傅起	

泗水縣

坐落	畝數	步方	年租總計	租價畝	訂約年	期限	租戶姓名	保人姓名	備考
小李家莊	七畝 一三	240	一四·九七	2·10	十八年	五年	孟昭瑞	孟廣友	
全上	三·三二		八·〇五	2·50	全上	全	汪時鏗	徐守仁	
全上	三·三〇	全	五·二八	1·60	全上	全	尤廣元	全上	
全上	七·三三	全	六·五九	0·90	全上	全	賀興長	全上	
全上	五·一五	全	五·一五	1·00	全上	全	王自家	全上	
全上	三·〇四	全	七·六〇	2·50	全上	全	徐守義	全上	
全上	〇·九七	全	〇·九七	1·00	十八年	全	孫鴻儒	全上	
全上	〇·九九	全	一·六八	1·70	全上	全	孟繼存	全上	
全上	一·九三	全	二·五一	1·30	全上	全	苗玉林	全上	
全上	一·二三	全	〇·四九	0·40	全上	全	李潤亭	全上	
全上	四·七四	全	五·六九	1·20	全上	全	苗玉其	全上	
全上	七·五四	全	九·四一	1·30	全上	全		全上	
全上	二·八〇	全	三·九二	1·40	全上	全	汪時全	全上	
全上	一·一七	全	一·五二	1·30	全上	全	苗玉平	全上	
									計李潤海租二畝四分二厘王科租三畝五分九厘汪兆燧租一畝二分三厘共計如上

泗水縣

全上	二五·八五	全	四一九·一一		全上	全	張鳳剛	各戶均未按該計租故僅列年租總額計何
全上	一〇〇〇	全	二〇〇〇	2.00	全上	全	張傳起	守德租八畝張心田租十一畝三分五厘馬
全上	七〇三	全	一〇·五五	1.50	全上	全	賀與長	建春租八畝馬建全租九畝張新開租九畝
全上	〇·九〇	全	〇·八一	0.90	全上	全	孟昭印	馬文密租十二畝馬文密租三畝五分馬文
全上	四·八四	全	五·八一	1.90	全上	全	孔憲寅	生租八畝元租三畝馬文租三畝張永准租四
全上	一·九九	全	二·九九	1.50	全上	全	李得全	春租十六畝張克廣租十二畝六分李秀滿
全上	一·六二	全	一五·一一	1.30	全上	全	徐守仁	春租十六畝張克廣租十二畝三分何守本租
全上					全上	全		租二畝何永安租二十三畝三分張新吉租
全上					全上	全		五畝三分馬建全租十一畝三分馬文庚租
全上					全上	全		一畝三分馬建全租八分馬建全租二畝張
全上					全上	全		八畝張守太租八畝張新額租八畝五分張
全上					全上	全		劉應溫租九畝五分李樹培租五分張培方租
全上					全上	全		租三畝何永泉租四畝李樹培租五分張培方
全上					全上	全		五分張永江租三畝其計如上數

泗水縣

千善莊	全上	二〇〇全	三・四〇	1.70	全上全	邱玉珍	王徽祥	
全上	一・五〇全	六・〇〇			全上全		全上	各戶未接款計租做備列年租總額計張建福租五畝八分亮元傑租三畝九分張子厚租一畝八分共計如上數
全上	三・〇〇全	三・九〇	1.30	全上全	張子法	全上		
全上	三・七六全	三・七六	1.00	全上全	楊成彬	段文獻		
全上	一・〇〇全	一四・三〇	1.30	全上全	趙傳祥	趙傳真		
全上	六・一〇全	九・七六	1.60	全上全	孫善德	段文獻		
全上	二・〇〇全	三・八〇	1.90	全上全	董玉珠	趙傳真		
全上	四・六〇全	八・二八	1.80	全上全	張建立	全上		
全上	一・四〇全	二・一〇	1.50	全上全	張建智	全上		
全上	一八・二〇全	二九・一二	1.50	全上全	張建祿	張子厚		
全上	三・二〇全	六・七二	2.10	全上全	董學安	趙傳真		
全上	四・〇〇全	九・二〇	全	全上全	曹士魯	張子厚		
全上	二・六〇全	五・九八	2.10	全上全	周丙桂	全上		
全上	五・〇〇全	一〇・五〇	2.10	全上全	董立學	趙傳真		
全上	五・一〇全	八・六七	1.70	全上全	趙傳真	張子厚		

坐落	畝數	方步	年租總計	每畝租價	訂約年月	有效期限	租戶姓名	保人姓名	備考
千善莊	四〇〇	240	五元六〇	1.40	十八年	五年	王守河	王徽祥	
全上	五〇〇	全	八・五〇	1.70	全上	全	王兆彥	全上	
全上	一〇〇〇	全	二八・〇〇	2.80	全上	全	王麟書	全上	
全上	四七・六〇	全	一二八・五二	2.70	全上	全			計李崇善租九畝六分王祥鴻租二畝王鳳金租二畝王祥考租五畝五分王鳳萬租三畝王鳳君租一畝王徽祥租十四畝五分王麟勛租二畝王鳳顯租三畝王來芳租五分畝共計如上數
全上	二〇〇	全	五・二〇	2.60	全上	全	王源洲	王鳳顯	
全上	一〇〇	全	二・五〇	2.50	全上	全	劉光選	王徽祥	
全上	全上	全	二〇〇	2.00	全上	全	王清法	王鳳顯	
全上	一三・五〇	全	四〇・五〇	3.00	全上	全			計王龍申租一畝五分王來篤租一畝王來如租三畝王祥生租一畝王來堂租二畝王鳳然租三畝王祥德租一畝共計如上數
全上	二〇〇	全	六・〇〇	3.00	二十年	全	張憲申	王鳳然	
全上	六〇〇	全	一八・〇〇	全	十八年	全			計王鳳芝租三畝王樹元租二畝王鳳俊租一畝共計如上數
全上	一〇〇	全	二・〇〇	2.00	全上	全	王來才	王祥德	
全上	五〇〇	全	一七・五〇	3.50	全上	全			計王樹田租一畝王憲祥租二畝王鳳為租二畝共計如上數

泗水縣

全上	七·二〇全	一四·四〇	2.00	全上	全	馮慶玉	王茂林	
全上	三·三七全	一三·四八	全	全上	全	王丙辰	王茂菴	
全上	二·五〇全	一〇·〇〇	4.90	全上	全	王延彰	毛新棠	
全上	五〇·七全	一五·七二	3.10	全上	全	常丙春	常自虔	
全上	九·三八全	二三·五七		全上	全	王茂林	王恩漢	全上
全上	一〇·七五全	二〇·三五		全上	全	丁延慈	馮玉喜	全上
全上	一〇·〇〇全	二三·〇〇		全上	全	王恩起	王恩節	該戶未按畝計租故僅列年租總額
全上	六·五〇全	一六·二五	2.50	全上	全	馮衍仁	丁延慈	
故縣村	五〇·四全	一四·六三		全上	全	王新安	王廷西	該戶未按畝計租故僅列年租總額下同
全上	八·一九全	一五·三八		全上	全	王茂榛	全上	
全上	九〇·〇全	一九·二五		全上	全	王茂菴	馮玉喜	全上
全上	三·五〇全	七·〇〇	2.90	全上	全	趙殿吉	史永芝	全上
故縣	一二·一六全	五〇·六六		全上	全	馮玉喜	運通久	該戶未按畝計租故僅列年租總額
全上	四·〇〇全	一二·〇〇	3.00	全上	全	王龍彬	王亨祥	
全上	一八·八〇全	六二·〇四	全	全上	全	陳憲忠	王象德	
全上	四·四五全	一四·六九	2.30	全上	全	王鳳儀	王驊書	

泗水縣

坐落	畝數	步方	年租總計	每畝租價	訂約年限	租戶姓名	保人姓名	備考
故縣村	三〇二八	240	一元四八	3.50	十八年	高玉玲	王恩漢	
全上	七〇三六	全	三九〇一	5.20	全上	王玉倫	楊玉隆	
全上	九〇一四	全	三六〇五六	4.00	全上	楊玉坤	王廷發	
全上	四〇〇〇	全	一〇〇〇〇	2.50	全上	丁宇謙	楊希庚	
全上	四〇八〇	全	一二〇〇〇	全	全上	丁宇禎	丁宇坦	
全上	一〇三五	全	三六二二三	3.50	全上	王恩永	王恩節	
全上	二〇八〇	全	五〇六〇	2.00	全上	尹思存	尹尙修	
全上	四〇五〇	全	一一二五	2.50	全上	王廷佐	丁延仲	
全上	五〇八〇	全	一四〇五〇	全	全上	楊培玉	馮玉喜	
全上	二〇九〇	全	一〇七三	3.70	全上	楊玉珠	全上	
全上	四〇四〇	全	一二二四三	全	十八年			
全上	一〇五六一	全	三七九三四	全	全上			

各戶均未按畝計租故僅列年租總額計租
 保租十七畝四分五厘馮德科租七畝六
 分一厘王恩漢租十五畝二分四厘共計如
 上數
 各戶均未按畝計租故僅列年租總額計租
 恩節租十畝四分八厘王恩仲租二畝六
 分七厘王茂友租七分八厘丁延仲租二
 分七厘王茂發租六分七厘楊培玉租二
 分九厘以經租九畝零八厘楊喜租上畝
 五分九厘毛租三畝五分共計如上數

坐落	畝數	步方	年租總計	每畝租價	年訂月約	期限	租戶姓名	保人姓名	附考
禮泉	二五〇三	240	六二五八	2.50	十八年	五月			計李進法租七畝一分七厘黃存恭租五畝八分六厘任印法租四畝五分李進忠租七畝五分共計如上數
全上	九六一	全	二四〇三	2.50	全上	全	王瑞楨	馮長平	
全上	二五〇	全	七五〇	3.00	全上	全	邵永平	王自鏡	
全上	五〇〇	全	一三〇〇	2.40	全上	全	郭殿俊	湯慶元	
全上	七九〇	全	二二九一	2.90	全上	全	馮得春	何西貴	
全上	八二一三	全	二〇五三三	2.50	全上	全			許李玉德租四畝二分九厘楊兆氏租五畝馮得春租十一畝一分一厘李則諱租五畝杜嗣賢租五畝李則功租三畝張福元租三畝張福田租九畝李則春租九畝李紹朋租十三畝七分三厘楊玉才租四畝共計如上數
全上	七五〇	全	二一〇〇	2.80	全上	全	李紹烈	陳玉林	
全上	二五〇	全	六〇〇	全	全上	全	孫文德	全上	
全上	二九〇	全	六九六	2.40	全上	全	孫文柱	邵永平	
全上	八一九〇	全	二〇四七五	2.50	全上	全		蘇行仁	計李傳元租二畝九分二厘蘇行玉租二畝五分四厘何希貴租二畝七分三厘共計如上數
全上	七二〇	全	二〇一六	2.90	全上	全	陳玉林	范振乾	

坐落	畝數	方步	年租總計	每畝租價	訂約年限	租戶姓名	保人姓名	備考
坐落	畝	方步	年租總計	每畝租價	訂約年限	租戶姓名	保人姓名	備考
泉林村	二〇・四〇	240	一八・三六元	0.90	十八年	張啓昌	張祥之	
城子頂	六・七〇	全	一〇・〇五	1.50	全	王新溪	王鳳儀	
永興莊	二二・〇七	全	八・五二		全			各戶均未按畝計租故僅列年租總額計 照調租三畝六分孔憲奎租四畝五分孔憲 榮租三畝九分七厘共計如上數
東賀莊	一〇・〇〇	全	二・二二		全	王苞	王徽柔	該戶未按畝計租故僅列年租總額
石潘村	一九・七二	全	三五・〇〇		全	朱棟臣	朱良材	全上
全上	三〇・六五	全	七六・六三	2.50	全上	王新斗	王徽金	
全上	二二・三三	全	五八・〇八	全	全上	王徽山	全上	
全上	七・七一	全	一五・四二	2.00	全上	王新殿	張鳳崗	
全上	二一・二七	全	二七・八六	2.50	全上	王新番	全上	
全上	一一・六一	全	二四・八八		全上	苟嗣泉	陳安才	該戶未按畝計租故僅列年租總額
全上	五・〇九	全	一〇・一八	2.90	全上	胡建合	胡建會	
全上	二・四二	全	六・〇三	2.50	全上	胡建本	全上	
全上	二・三九	全	五・〇二	2.10	全上	朱光泉	苟嗣泉	
全上	二二・三三	全	三〇・八三	2.50	全上			計陳安才租二畝別建臣租二畝四分一厘 胡建太租三畝九分二厘別建會租二畝

坐落	畝數	步方	年租總計	租價	訂約年限	租戶姓名	保人姓名	備
坐落	畝	步方	年租總計	租價	訂約年限	租戶姓名	保人姓名	備
堯莊	一四·九六	240	三七·六〇	每畝	十八年	于紋治	于文樂	該戶未按畝計租故僅列年租總額
堯莊	七·九〇	全	二〇·五四	全上	全上	于福全	于文樂	全上
堯莊官嶺						于福全	于文樂	此項山嶺尚未清丈畝數無法計算故將租款數暫行移列附捐及雜項收入表內以便統計(參看附捐及雜項收入表)
林泉	七七·四〇	全	一五·四八	2.00	全上	陳振翔	于福全	計將保租二十八畝四分王化典租二十三畝王懷租二十六畝共計如上數
全上	三九·〇〇	全	七五·八〇	1.90	全上	許懷珍	宋孟榜	該戶未按畝計租故僅列年租總額
全上	二二·七〇	全	四三·一三	1.00	全上	宋孟標	許懷珍	
簡家莊	三一·六五	全	三一·六五	1.00	全上	張懷合	司來琛	
趙家窪	三〇·〇〇	全	一一·〇〇	37.00	全上	劉懷榮	劉懷敏	
故縣	五〇·七四	全	二一四·六三	4.25	二十年	李懷居	楊希庚	
簡家莊	九四·九五	全	九四·九五	1.00	十八年	楊希庚	楊慶升	計張昭美租三十一畝六分五厘杜希法租三十一畝六分五厘共計如上數
南北丁	四·五六	全	一六·八七	3.70	全上	蔣宗漢	湯慶元	
全上	九三·二〇	全	二九五·四一		全上			各月均未按畝計租故僅列年租總額計張法泰租二十八畝六分蘇子久租十一畝張

泗水縣

坐落	畝數	步方	年租總計	每畝租價	訂約年限	租戶姓名	保人姓名	備考
漢	一〇・八〇	240	二一・六〇	2.00	十八年	曹新泰	王新教	
全上	一七・〇九	全	三四・一八	全	全上	王徵科	全上	
全上	六・〇〇	全	一二・六〇	2.10	全上	王嗣德	王自超	
全上	四・〇〇	全	三・二〇	0.80	全上	張朋法	王新教	
全上	全上	全	八・〇〇	2.00	全上	方來相	全上	
全上	一一・〇〇	全	一二・八〇	全	全上	薛兆如	崔甲銀	該戶未按畝計租故僅列年租總額
全上	一五・六〇	全	三六・九六	全	全上	王在田	王守成	全上
顏家壁	一〇・二〇	全	二〇・四〇	全	全上	王徵科	王新教	
全上	二・〇〇	全	四・〇〇	全	全上	曹振江	全上	
全上	三・五二	全	五・二八	1.50	全上	曹新春	全上	
趙家窪	一〇・〇〇	全	四一・六〇	4.16	二十年	相秋紀	于福昌	白佃戶宋家祥因欠租款本局佈告改租被相秋紀標領認價如上數
全上	一二・五〇	全	二八・七五	2.30	十八年	周慶梓	周慶源	
全上	二四・三〇	全	四八・六〇	2.00	全上	趙協崐	吳錫福	
全上	一〇・〇〇	全	二三・〇〇	2.30	全上	趙長海	田欽若	
全上	八・〇〇	全	一八・四〇	全	全上	趙長科	王培潔	

泗水縣縣有基金表

一、本表基金共計二千七百五十一元五角九分年息總額五百三十七元六角九分平均月息一分六厘強
 二、本表所列情形以民國二十一年二月九日爲斷

明 說

基金名稱	基金數目	每月利率	年利總計	訂約年月	有效期限	債戶姓名及其住址	保人姓名	備 考
保證金	三五二·九四		二八·二四元	十五年十二月		宋錦章 本城南關		
全 上	一四一·一二		一一·二九	十六年六月		王徵柔 東贊莊	杜培隆	
全 上	九四·一二		七·五三	十六年九月		全上	孔昭禮	
全 上	一八·六五		九·四九	十六年十二月		喬修淇 大廬村	湯慶元	
買地餘款	一七七·四七		四四·三七	十六年一月		張碧生 大千家莊	雷廷榮	
全 上	三五二·九四		八八·二四	十六年八月		仲五經堂 本城東	呂春岩	
全 上	一八·六五		二九·六一	十六年一月		蔡錦鴻 城東北角	司來璋	
全 上	二三五·二九		四七·〇六	全上		王象德 李家廟村	陳憲忠	

泗水縣

泗水縣

基金名稱	基金數目	利率	年利總計	訂約年月	有效期限	債戶姓名及其住址	保人姓名	備考
買地餘款	一五二·九四元		三〇·五九元	十六年一月		張維垣 黑石岔村	松鶴堂	
全上	二三·五三		四·七一	全上		鄭寶蘭 本城南關	陳振秋	
全上	全上		全上	全上		李慶魯 李家廟村	李佑軍	
全上	八二·三五		二〇·五九	全上		左運生 南百丁村	陳忠堂	
全上	四八·〇六		一二·〇一	全上		張興仁 黑石岔村	王龍昌	
學田變價	六〇·〇〇		一四·四〇	二十年一月		潘榮甫 城東關	鄭香谷	
全上	全上		全上	二十年二月		王麟英 泗源村	全上	
全上	七〇·〇〇		一六·八〇	二十年		張國英 城神	霍銜毓	
全上	一〇〇·〇〇		二四·〇〇	全上		王常棣 潘波村	沈鳳蓮	
全上	三〇〇·〇〇	二分	七二·〇〇	二十年三月		孔昭殿 闕莊	張樹典	
全上	三〇〇·〇〇	全	七二·〇〇	二十年四月		張樹典 中册	孔敬亭	
全上	五〇〇·〇〇	全	一二·〇〇	二十年		王維廷 蔣家莊	蔣秀一	
全上	六〇〇·〇〇	全	一四·四〇	全上		松鶴堂 下橋	陳逢之	
全上	一〇〇·〇〇	全	二四·〇〇	全上		蔣蔭桐 蔣家莊	全上	

泗水縣縣有附捐及雜項收入表

一、本表附捐及雜項收入共計八千六百三十四元七角九分
 二、本表所列情形以民國二十一年二月九日爲斷

明 說

項 目	歲 收	備 考
地 丁 附 捐	五·七〇〇·〇〇元	年征如上數
各 行 附 捐	一·九九五·一九	年征如上數
契 稅 附 捐	三五〇·〇〇	
祀 孔 附 捐	全上	
熟 納 糧 米	一五·六〇	學田糧米每年由縣政府從學款項下撥解上年將學田賣出故每年由承買人照數赴本局完納歸墊
布 捐	五八·八〇	每年征京錢五百吊按八吊五百合洋如上數
黃 土 莊 山 嶺	二二·一三	此山嶺爲朱常恩承租原列學田表內茲因尚未清去畝數無法計算故暫列本表以便統計(參看學田表)
全 上	八·一三	此山嶺爲王恩益承租餘同上

泗水縣

泗水縣公有學田表

說明

一、本表學田共計七百八十六畝八分七厘（以二百四十方步計算）內除荒田二十畝零四分尚有七百六十六畝四分七厘年租總額一千三百三十九元零二分平均年租每畝一元七角四分七厘
 二、本表所列情形以民國二十二年二月 日爲斷

坐落畝數	方步	年租總計	每畝租價	訂約期限	租戶姓名	保人姓名	備考
音義村	一〇〇〇畝 240	五四・四〇元	5.44	三十九年三月	單實鄉	馬錕麟	第一區音義初級小學校有
全上	二・五〇全	一五・二〇	6.08	全上	單良森	全上	全上
全上	七・〇〇全	四四・八〇	6.40	全上	相瑞阡	全上	全上
全上	六・五〇全	六・五〇	1.00	全上	馬錕麟	單元法	全上
全上	一〇・二五全	四八・三〇	4.71	全上	單良寅	相瑞阡	全上
全上	四・七五全	二七・七四	5.84	全上	單元法	全上	全上
全上	一・二・五〇全	五〇・〇〇	4.00	全上	單合洲	全上	全上
中册	七・五〇全	二四・〇〇	3.20	十八年三月	沈憲法	馬安柱	第四區中册初級小學校有

泗水縣

泗水縣

坐落	畝數	步方	年租總計	租價	年訂約	期限	租戶姓名	保人姓名	備	考
坐落	畝	步方	年租總計	租價	年訂約	期限	租戶姓名	保人姓名	備	考
中册	五〇〇	240	四〇〇	0.50	十八年	三月	王美增	宋元標	第四區中册初級小學校有	
全上	二〇〇	全	全上	2.00	全上	全	楊遵爲	孔廣智	全上	
全上	一五〇〇	全	四八〇〇	2.20	全上	全	孔廣智	宋元標	全上	
全上	五〇〇	全							當于從得才第四區中册初級小學校有	
全上	四〇〇	全							荒塲第四區中册初級小學校有	
柘溝	五〇〇	全							二十年二月當于王得平第四區柘溝區立小學校有	
馬莊	二〇〇	全	四・五二	2.26	全上	全	張正成	張世昌	第四區馬莊初級小學校有	
李家村	二・五〇	全	一〇〇〇	4.00	二十年	二月	顏景義	顏廷彥	第四區李家村初級小學校有	
洛里莊	一〇・二五	全	四六・一三	4.50	十九年	全	曹福篋	顏承毓	第四區洛里莊初級小學校有	
全上	二〇〇	全	六〇〇	3.00	二十年	全	宮振東	王徵樹	全上	
小李白莊	二・一八	全	四・六〇		十八年	二月	李惠溪	李連信	第四區小李白莊初級小學校有	
全上	三〇九	全	八〇〇		全上	全	李連信	李連信	全上	
全上	一〇三	全	三〇〇		全上	全	李連信	李連信	全上	
全上	三・八六	全	一〇〇〇		全上	全	田東城	李鳳寅	全上	
全上	三・八六	全	一〇〇〇		全上	全	李連芝	李守義	全上	
全上	三・一六	全	八〇〇		全上	全	李連容	李守斌	全上	

泗水縣

全上	二七〇全	三二四	1.20	全上	全			全上	李憲增	李憲卓	全上
全上	五六〇〇全	六九一〇	1.22	全上	全	李繼孝	王自固	全上			此係松地早由地方辦公人當出于本年六月始歸歸校有擬明年備價贖回再行招租至填列各項係預計惟承租人保人不能預定
全上	一五一〇〇全	一五九九〇	1.06	全上	全	王經山	王自固	全上			
下橋	九九〇〇全	九六〇〇	0.97	全上	全	李繼彩	李繼彬	全上			第七區下橋區立小學校有
曹家莊	三〇〇〇全	五〇〇〇		全上	全	杜嗣盛	杜嗣峨	全上			第六區曹家莊初級小學校有
全上	三二五〇全	五一〇〇〇		全上	全	高榮先	高慶法	全上			
岳陵	一二五〇〇全	一六三〇〇		全上	全	徐春玲	陳成志	全上			第五區岳陵初級小學校有
全上	全上	全上		全上	全	于光順	宋嗣寬	全上			
全上	全上	全上		全上	全	宋嗣良	滕懷遠	全上			
全上	二五〇全	五〇〇		全上	全	傅庚午	于光昆	全上			
全上	三七五全	七五〇		全上	全	武廣先	傅庚申	全上			
雲龍莊	全上	五〇〇		全上	全	滕懷彬	武廣河	全上			第五區雲龍莊初級小學校有
全上	三二五全	八〇〇		全上	全	李憲溪	李運法	全上			
全上	六八四全	一九〇〇		全上	全	李運富	張元忠	全上			
全上	一九一全	四二〇		全上	全	李憲增	李憲卓	全上			

坐落	畝數	步方	年租總計	租價	年約	租期	租戶姓名	保人姓名	備考
大廠	一四〇〇	240	二五〇〇	1.75	二月	三年	牛傳松	喬尚樸	第七區大廠初級小學校有
南陳村	一二〇〇	全	二四〇〇	2.00	一月	全	王憲寅	馮振樸	全上
梅鹿莊	一〇〇〇	全	一五〇〇	1.50	全上	全	周克孝	馬常常	全上
天齊廟	五〇〇	全	一〇〇〇	2.00	全上	全	馮振岱	馮家春	全上
宋家滯	一〇〇〇	全	全上	1.00	全上	全	張殿鑑	張俊琦	全上
楊園						全	楊兆軍	楊玉儲	草與一處第七區大廠初級小學校有因未清丈畝數無法計算故將租畝數暫行移列附捐及雜項收入表內以便統計(參看附捐及雜項收入表)
韓家村	一·五四	全							荒田第七區韓家村初級小學校有
全上	四·八六	全							全上
西故安	一四〇〇	全	四二〇〇	3.00	二月	全	張鶴齡	杜印德	第八區西故安初級小學校有
全上	五·五〇	全	一三七五	2.50	全上	全	孟憲成	蔣憲清	全上
全上	五〇〇	全	一〇〇〇	2.00	全上	全	王建盛	王建榮	全上
全上	一三〇〇	全	二六〇〇	全	全上	全	宋長友	張立忠	全上
李家廟	一五·二〇	全	三八〇〇	2.50	十一月	全	趙憲和	李廣業	第八區李家廟初級小學校有
全上	三·五〇	全	一〇〇〇		二月	全	謝教賢	王嗣中	全上

泗水縣公有基金表

明 說

一、本表基金共計一萬三千三百三十三元八角年息總額二千八百四十六元九角二分平均月息一分七厘八毫
 二、本表所列情形以民國二十一年二月 日爲斷

基金名稱	基金數目	每月利率	年利總計	訂約年月	有效期限	債戶姓名及其住址	保人姓名	備 考
學田變價	六〇.〇〇元	二分	一.二〇〇元	十九年五月		王學勤 西關	王廷元	第一區西關初級小學校
全上	二〇.〇〇	全	四.〇〇	全上		王昭寅 西關	胡永泉	全上
全上	全上	全	全上	全上		孫尚榮 洛里莊	王廣虞	全上
全上	一七〇.〇〇	全	三四.〇〇	十九年三月		喬貽登堂 金家莊	喬尚奎	全上
全上	一〇〇.〇〇	全	二〇.〇〇	全上		藍潤甫 南關	王全德	全上
全上	一六〇.〇〇	全	三三.〇〇	全上		張鳳崗 大王家莊	謝廷榮	全上
全上	三〇.〇〇	全	六.〇〇	全上		孔慶葆 城裏	王新教	全上
全上	二〇〇.〇〇	全	四〇.〇〇	二十年二月		西關		計劉敬立用一百元同意 順用五十元馮樹乾用五

泗水縣

泗水縣

一三三六

基金名稱	基金數目	利率	年利總計	訂約年月	有效期限	價戶姓名及其住址	保人姓名	備考
學田變價	三〇〇〇	二分	六〇〇	二十年三月		王廷元 西關	王廣庚	十元共計如上數除同上
全上	一〇〇〇〇	全	二〇〇〇	二十年二月		王素德堂 全上	王新滋	全上
全上	一〇〇〇〇	全	二〇〇〇	全上		閻平庸堂 西關	蘇鐵倫	全上
全上	二〇〇〇	全	四〇〇	二十年三月		張國英 城裏	閻繼忠	全上
全上	一〇〇〇〇	全	二〇〇〇	全上		夏勵安 孔家舖	王常棟	全上
全上	一〇〇〇〇	全	二〇〇〇	二十年四月		沈器之 利河峪莊	李隆南	全上
全上	五〇〇〇	全	一〇〇〇	全上		翟衛毓 翟家巷莊	張國英	全上
全上	全上	全	全上	十九年三月		王新滋 西關	單來唐	全上
全上	四〇〇〇	全	八〇〇	全上		孔慶葆 城裡	王毓生	全上
全上	二〇〇〇〇	全	四〇〇〇	九年十月		王長進 中册莊	張茂三	第四區中册初級小學校
全上	三七五〇	全	七五〇〇	二十年一月		徐茂田 楊莊	孔卓齊	全上
全上	一〇〇〇〇	全	二〇〇〇	十九年十月		孫文甫 中册	張德耀	全上
全上	二〇〇〇	全	四〇〇	十九年四月		張百一 全上	孔聚卿	全上
全上	五〇〇〇	全	一〇〇〇	十八年三月		王沛亭 全上	張香亭	全上

泗水縣

全上	四〇〇〇	全	八〇〇	全上	張正孝 全上	張正景 全上	全上
全上	七〇〇〇	全	一四〇〇	全上	張正大 馬莊	張正連 全上	全上
全上	二〇〇〇〇	全	二〇〇〇	二十年三月	張正梅 全上	張世榮 全上	全上
全上	二二〇〇〇	全	二四〇〇	十九年五月	張正連 全上	張正箴 全上	全上
全上	七〇〇〇	全	一四〇〇	十九年四月	張方合 全上	張方鑫 全上	全上
全上	二二〇〇〇	全	四〇七〇	全上	趙清溪 全上	全上	全上
全上	一五一〇五〇	全	三〇三〇	全上	趙運城 全上	張衍寬 全上	全上
全上	一一七〇六四	全	二二〇五三	十九年一月	張廣岩 馬莊	張正娥 有	第四區馬莊初級小學校
全上	七二〇〇〇	全	一四〇四〇	全上	孔廣智 中册	孔昭立 全上	有
全上	一八七〇五〇	全	三七〇五〇	全上	王在德 下橋	陳逢之 有	第四區中册初級小學校
							元餘同上
全上	五〇〇〇〇	全	一〇〇〇〇	二十年五月	全上		計願承讓用二百元張樹谷用一百元徐發用五十元容登三元一百元共計五百元餘同上
全上	三〇〇〇〇	全	六〇〇〇	二十年四月	郭燦友 全上	全上	全上
全上	一〇〇〇〇	全	二〇〇〇	全上	孔昭立 中册	顏象文 全上	全上
全上	一四〇〇〇	全	二八〇〇	全上	從百懷 申莊	馬錫賢 全上	全上

基金名稱	基金數目	利率	年利總計	訂約年月	有效期限	債戶姓名及其住址	保人姓名	備
學田總價	四〇〇〇元	二分	八〇〇元	二十年三月		王昭鳳 岔河村	孔廣欽	第四區馬莊初級小學校
全上	八〇〇	全	一六〇	全上		王恒友 小李白莊	李運田	第四區 小李白莊初級小學校
全上	一五〇〇	全	三〇〇	全上		武秋忠 李家村	顏景黃	第四區李家村初級小學校
全上	二五〇〇	全	五〇〇	全上		顏景存 全上	顏世知	全上
全上	全上	全	全上	二十年六月		張衍明 東馬莊	張一可	全上
全上	九二〇〇	全	一八四〇	十九年十二月		張金山 李家村	顏世知	全上
全上	一五一〇〇	全	三〇二〇	二十年三月		全上		計顏景黃用三十元張正傑用三十元國順興用十元顏景當用八十元共計一百五十一元餘同上
全上	五〇〇〇	全	一〇〇〇	二十年一月		趙連漢 全上	劉連水	第四區李家村初級小學校
全上	一一七七七	全	二三五	十九年一月		顏承奇 全上	顏世知	全上
全上	二六〇〇〇	全	五二〇〇	十九年二月		全上		計張正如用九十元國順興用二十元張正恒用五十元顏世知用一百元共計二百六十元餘同上
全上	二二四七六	全	四二九五	十九年一月		全上		計趙淑良用五十元顏景森用二十三元五角八分張金山用一百四十一元一角八分共計二百一十四元七角六分同上所有

泗水縣

全上	一六〇〇〇	全	三三〇〇	全上	劉昭恕 全上	王玉崑 全上
全上	三〇〇〇	全	六〇〇	二十年三月	蔡孔氏 全上	秦保善 全上
全上	三五〇〇	全	七〇〇	全上	劉廣欽 全上	劉樹劍 全上
全上	三〇〇〇	全	六〇〇	十九年一月	劉金鴻 栢溝	全上 全上
全上	二〇〇〇	全	四〇〇	十八年十月	全上	全上 全上
全上	三〇〇〇	全	全上	全上	劉金鴻 全上	劉元忠 全上
全上	二五〇〇	全	六〇〇	十九年一月	喬志平 全上	張汝為 全上
全上	二〇〇〇	全	五〇〇	全上	張同方 全上	孫興峯 全上
全上	三〇〇〇	全	四〇〇	十九年十月	喬志平 全上	張汝為 全上
全上	一〇〇〇〇	全	六〇〇	十九年四月	劉樹劍 全上	劉金湘 全上
全上	全上	全	二〇〇〇	十九年十一月	王玉崑 全上	喬志錫 全上
全上	三〇〇〇	全	六〇〇	全上	王忠慶 全上	張汝為 全上
全上	全上	全	全上	全上	謝修保 栢溝村	孟憲文 第四區栢溝小學校有
全上	全上	全	全上	全上	顏世如 全上	顏景質 全上
全上	全上	全	全上	十九年十一月	朱克禮 朱李村	朱克俊 全上
全上	二〇〇〇	全	四〇〇	十九年十二月	朱昭典 朱李村	趙作彬 第四區李家村初級小學校有

基金名稱	基金數目	利率	年利總計	訂約年月	有效期限	債戶姓名及其住址	保人姓名	備考
學田變價	一四〇.〇〇元	二利	二八.〇〇元	二十年三月		孔慶常 道士莊	秦起元	第四區柘溝小學校有
全上	*一九五.〇〇	全	三九.〇〇	二十年二月		柘溝村		計李玉璣用一百元劉金 鴻用三十五元王德忠用 三十元劉從印用二十元 共計一百九十五元除同
全上	五〇.〇〇	全	一〇.〇〇	全上		劉芝亭 王坡莊	張汝為	第四區柘溝小學校有
全上	全上	全	全上	全上		劉修恭 柘溝村	朱佑甲	全上
全上	七五.〇〇	全	一五.〇〇	全上		王恩重 柘溝村	孔昭明	全上
全上	五〇.〇〇	全	一〇.〇〇	全上		蘇啓儉 曹義村	王忠慶	全上
全上	一二〇.〇〇	全	二四.〇〇	全上		柘溝村		計王太元用三十元劉從 儒用二十元劉從信用二 十元王鴻恩用二十元王 守齋用三十元共計一百 二十元餘同上
全上	五〇.〇〇	全	一〇.〇〇	全上		趙作彬 朱李村	謝開田	第四區柘溝小學校有
全上	一〇〇.〇〇	全	二〇.〇〇	十八年七月		孟廣法 柘溝村	宋祥煥	全上
全上	三五.〇〇	全	七.〇〇	全上		劉從善 王坡莊	劉從心	全上
全上	三九.〇〇	全	七.八〇	全上		曹孟珊 柘溝	喬元三	全上

酒水縣

全上	九四〇〇	全	一八八〇	全上	劉從周 王叔莊	劉從廷	全上	計曹孟瑀用十二元張金山用一百一十元曹鴻佑用三十七元孟廣孝用二十元共計一百七十九元同上所有
全上	六〇〇〇	全	一二〇〇	全上	劉延辰 黃士莊	周尙賢	第四區柘溝小學校有	
全上	一七九〇〇	全	三五八〇	十八年十月	全上			
全上	二七五〇〇	全	五一二〇	全上	趙鳳璋 李家村 柘溝村	劉金鴻	全上	計朱如雲用三十元王長太用七元劉金鴻用六十元劉志用二十五元劉芝亭用五十元劉元河用十二元劉從印用二十元劉運蓉用十八元劉樹鑑用二十元朱樸用三元共計二百七十五元餘同上
全上	二〇〇〇	全	二八〇〇	全上	劉從震 柘溝	李虞臣	全上	
全上	六〇〇	全	一・二〇	全上	宋祥文 宋家莊	栢傳秀	全上	
全上	二四〇〇	全	四八〇	全上	劉允桂 全上	劉允峇	全上	
全上	三〇〇〇	全	六〇〇	全上	夏祥標 柘溝	曹紹文	全上	
全上	一五〇〇	全	三〇〇	全上	郭殿邦 小麻	劉金鴻	全上	
全上	六〇〇〇	全	一二〇〇	十八年七月				

基金名稱	基金數目	每月利率	年利總計	訂約年月	期限	價戶姓名及其住址	保人姓名	備考
學田變價	一二六元	二利	二五元	十八年十月	有限	栢溝		第四區栢溝小學校有計劉芝元用六元為一元用六十元翁志錫用六十元共計一百二十六元
全上	一七一〇〇	全	三四二〇	十八年七月		全上		計劉興富用五元曹鴻升用六十元夏祥福用二十元劉從孝用六元朱昭堂用三元孔昭玉用四十元劉芝亭用二十四元蔡保德用九元共計一百七十一元同上所有
全上	五一〇〇〇	全	一〇二〇	十八年十月		栢溝		計李士賢用十八元呂作田用十七元劉建德用九元劉建友用七元共計五十二元同上所有
全上	二四〇〇〇	全	四八〇	十八年七月		王長佑 全上	王百銓	第四區栢溝小學校有
全上	一七〇〇〇	全	三四〇	全上		曹滋如 全上	曹夢乾	
全上	一四〇〇〇	全	二八〇	二十年三月		王長聚 全上	曹夢新	
全上	五〇〇〇〇	全	一〇〇〇	全上		喬修愷 小廠	喬子印	
全上	三〇〇〇〇	全	六〇〇	全上		劉昭恕 栢溝	王玉崑	
全上	一〇〇〇〇	全	二〇〇	二十年四月		喬修愷 小廠	喬子印	
全上	一五〇〇〇	全	三〇〇	全上		曹夢珊 栢溝	曹夢湘	

泗水縣

一三四四

基金名稱	基金數目	每月利率	年利總計	訂約年月	有效期限	債戶姓名及其住址	保人姓名	備考
學田變價	二〇〇〇元	二分	四〇〇元	十九年二月		孔廣芝 岔河村	孔廣德	第四區岔河初級小學校
全上	一五〇〇〇	全	三〇〇〇	十九年十二月		孔廣惠 岔河村	孔廣德	全上
全上	一八五〇〇	全	三七〇〇	十九年二月		全上		計籌修費用四十五元孔廣欽用八十五元孫憲章用三十元孫慶德用十元共計一百八十五元同上所有
全上	三〇〇〇〇	全	六〇〇〇	二十年三月		王昭鳳 全上	王憲立	第四區岔河初級小學校
全上	四八〇〇〇	全	九六〇〇	十九年一月		洛里莊		第四區洛里莊初級小學校有計孫尚用二十四元孫元勳承辦各用十二元共計如上數
全上	四七二〇〇	全	九四四〇	十九年二月		李培生 李家莊	陳立正	第五區李家莊初級小學校
全上	六四〇〇〇	全	一二八〇〇	全上		大李家莊		計李培仁用十二元李培玲用二十四元徐景揚用十七元孫景用十一元共計六十四元同上所有
全上	五七〇〇	全	一〇一四〇	全上		陳立正 南百丁	全上	第五區李家莊初級小學校
全上	二五〇〇〇	全	二五〇〇〇	十六年二月		趙長佑 孔村	趙長平	第五區雲龍莊初級小學校
全上	一〇〇〇〇〇	全	二〇〇〇〇	全上		傅庚寅 雲龍莊	趙廣平	全上
全上	三三七五〇〇	全	六七五〇〇	十八年二月		雷陵村		第五區雷陵初級小學校自計王連三用七十五元

泗水縣

全上	七〇〇〇	全	一四〇〇	全上	韓光三 韓家村	尤昌隆	全上	王之幹用六十二元五角 王逆恒用十二元五角張 建資用一百七十五元王 元三用十二元五角共計 如上數
全上	一〇〇〇〇	全	二〇〇〇	十九年一月	松德堂 全上	蔣蔭桐	全上	
全上	九〇〇〇	全	一八〇〇	全上	吳世昌 下橋	孟廣升	全上	
全上	全上	全	全上	十九年四月	尤永昌 尤家莊	尤昌增	全上	
全上	六〇〇〇	全	一二〇〇	全上	王麟英 泗游村	王鳳初	全上	
全上	三六〇〇	全	七二〇〇	全上	常克廉 黃陰集	陳憲珠	全上	
全上	六〇〇〇	全	一二〇〇	十八年二月	王鬪桐 阜後莊	牛文甫	全上	
全上	一〇〇〇〇	全	二〇〇〇	十年二月	陳獻忠 下橋	第七區下橋小學校有		
全上	全上	全	全上	十九年三月	劉修文 全上	杜嗣猷	全上	
全上	一二五〇	全	二五〇〇	十九年一月	杜嗣良 全上	楊彭瑞	全上	
全上	一五〇〇	全	〇三〇〇	十八年三月	李登儀 全上	劉光道	全上	
全上	一七五〇	全	三五〇〇	十六年三月	劉文輝 全上	劉光興	全上	
全上	一二五〇	全	二五〇〇	十二年二月	李化民 楊家莊	劉萬春	第六區曹家莊初級小學	

基金名稱	基金數目	利率	年利總計	訂約年月	有效期限	債戶姓名及其住址	保人姓名	備考
學田變價	五〇〇〇元	每月二分	一〇〇〇元	二十年一月		廉文之 餘額莊	廉誨之	第七區下橋小學校有
全上	三七〇〇	全	七・四〇	十八年二月		王龍阡 下橋	王鴻臣	全上
全上	六五〇〇	全	一三〇〇	二十年二月		牛對山堂 大廟	喬尚樸	第七區大廟村初級小學
全上	七〇〇〇	全	一四〇〇	十九年一月		朱振江 南陳村	宋公田	全上
全上	二一〇〇〇	全	四二〇〇	十九年四月		柳河峪村	劉慶濱	第七區柳河峪初級小學
全上	六三〇〇	全	一二・六〇	二十年一月		王樹之 七家莊	張壽眉	第七區劉銅東用五十元劉培園用六十元劉廷安用五十元共計如上數
全上	全上	全	全上	二十年三月		顏景修 西故安	李文恒	第八區西故安初級小學
全上	三〇〇〇	全	六〇〇	二十年二月		張崇德堂 全上	王全義	全上
全上	二〇〇〇	全	四〇〇	全上		吳持民 全上	吳持河	全上
全上	二五〇〇	全	三〇〇	八年		張鵬現 大崇義村		第八區黃陰集初級小學
全上	五〇〇〇	全	一〇〇〇	十八年		楊輝洲 黃陰集		校有
全上	一二・五〇	全	二・五〇	十二年		劉秉義 孝家莊		全上
全上	一八・七五	全	三・七五	全上		劉丙金 黃陰集		全上

泗水縣

全上	三〇〇〇	全	七・二〇	全上	沈玉崑 黃蔭集村	湯善卿	全上
全上	全上	全	全上	二十年三月	翟衛鏡 翟家巷	張國英	第四區放縣村丁氏初級小學校有
學田變價	一〇〇・〇〇	全	二四・〇〇	二十年	張祥順 黃蔭集村	沈玉崑 張祥鏞	全上
全上	二五・〇〇	全	六・〇〇	十八年二月	李冠三 李家廟村		全上
全上	一五・〇〇	全	三六・〇〇	二十一年	蔣蔭桐 蔣家莊	陳逢之	全上
全上	五〇・〇〇	全	一一〇・〇〇	十八年一月	李樹棠 陳村	王大公	全上
全上	一〇・〇〇	全	二四・〇〇	十八年二月	常慶塔 黃蔭集村	沈玉崑 張祥鏞	全上
樹價	二〇〇・〇〇	二分利	四八・〇〇	十八年二月	孔昭魁 闕莊村	和順號	第二區尖山莊初級小學校有
全上	一五・〇〇	全	三〇・〇〇	十九年	常保身 黃蔭集	王徽宗	第一區城西東王家莊初級小學校有
全上	四六・三二	全	九・二六	十八年四月	郭慶恩 卜古莊	相修志	第九區桃花莊初級小學校有
全上	一三七・五〇	全	二七・五〇	全上	致善堂 大王莊	全上	全上
全上	七五・〇〇	全	一五・〇〇	十八年一月	王新甫 石瀨	張秉雲	第八區王家莊初級小學校有
全上	三七・五〇	全	七五・〇〇	十四年	伊須功 全上		第八區黃蔭集初級小學校有
全上	一二・五〇	全	二・五〇	十九年	陳景羲 全上		全上
全上	全上	全	全上	十八年	張殿春 全上		全上
全上	六・二五	全	一・二五	十四年	沈玉法 全上		全上

基金名稱	基金數目	利率	年利總計	訂約年月	有效期限	債戶姓名及其住址	保人姓名	備考
學田變價	二六〇・〇〇元	厘一分六	四二・〇〇元	二十年五月		王憲寅 徐河村	張方鑫	第四區栢東莊初級小學
全上	七一・二五	全	一四・二五	十九年一月		王正標 石橋莊	王立琦	第四區栢東莊初級小學
全上	二五・〇〇	全	三・〇〇	十八年一月		王立乾 栢東莊	王國俊	全上
全上	一二・五〇	全	二・五〇	二十年五月		王正無 石橋莊	王長約	全上
全上	全上	全	全上	二十年二月		王正台 栢東莊	王立舉	全上
全上	一〇〇・〇〇	全	二〇・〇〇	全上		王立標 中册	王培欽	全上
全上	二・五〇	全	〇・五〇	十八年一月		王正法 栢東莊	王正梅	全上
全上	全上	全	全上	全上		劉方孟 全上	劉正寬	全上
全上	四・三八	全	〇・八八	全上		石橋莊		計王正誨用一元八角八分劉賢寬用二元三角五分王榮修用二元三角五分共計四元三角八分全上所有
全上	五〇・〇〇	二分	一一・〇〇	二十年三月		李佑軍 李家廟村	李樹棠	第四區故縣村丁氏初級小學
全上	全上	全	全上	二十年		丁延振 故縣村	丁宇賢	全上
全上	全上	全	全上	全上		王維廷 全上	蔣秀一	全上
全上	二三・五三	全	五・六五	全上		顏承忠 土洞村		第四區山河村初級小學
全上	九・五〇	全	二・二八	二十一年		張祥之 馬莊村	王偉棠	第五區南肖丁初級小學

泗水縣公有附捐及雜項收入表

說

- 一、本表附捐及雜項收入共計二千三百八十一元六角九分
 二、本表所列情形以民國二十一年二月 日爲斷

明

項	目	收	備	考
北區花生行捐	元	一八·七五	第四區中册初級小學校有全年收捐如上數	
中册集行捐		六五·〇〇	全上	
行捐		一四·一二	第四區岔河村初級小學校有全年收捐如上數	
牛行捐		二·三五	第四區柘溝區立小學校有全年收捐如上數	
編餘補助費		一五〇·〇〇	全上	
隨泉地租		一三五·八八	全上	
牛行捐		一二·五〇	全上	
概行捐		一五·〇〇	全上	

項	目	歲	入	額	備	考
豬	行	捐	九.〇〇	元	第四區柘溝區立小學校有全年收捐如上數	
隨	泉	學	一五一.四四	元	新增之七十一元三角二分二厘在內第七區下橋小學校有	
教	育	附	三七九.四一	元	新增之二百五十元及舊下明校之五十八元八角二分四厘均在內第七區下橋小學校有	
北	區	花	一九.七七	元	此數內有舊下明校的八元第七區下橋小學校有	
下	橋	鎮	一五七.六五	元	十九年改組時有該行新行紀士泉茂認加之八元及舊下明校舊有之五行捐九元四角一分三厘連同本校舊有數目共計如上數第七區下橋小學校有	
歷	山	集	二一.一八	元	第七區下橋小學校有	
高	陳	村	八〇.五九	元	十九年因改華行紀又增認五十元之附捐連同舊有者共計如上數第七區下橋小學校有	
東	區	牲	三五.二九	元	舊下明的十一元七角六分五厘與本校所有者共計如上數	
泉	林	會	六〇.〇〇	元	此項附捐每年於會期前招商包辦其征收數目常因年景而異	
附	捐	會	三七.五〇	元	此項附捐之收入亦無定額其因與牲畜買賣附捐同	
梅	鹿	莊	三二五.〇〇	元	第七區下橋區立小學校有	
下	橋	鎮	六〇.〇〇	元	全上	
貧	學	補	四七.〇六	元	全上	
學	生	湯	八〇.〇〇	元	此項收入仍歸學生自用與學費絕然不同除貧生免收外而非貧生者亦常十之八九積欠不繳往往收支不抵須由常經項下補助故雖約計此數亦不免再有減增第七區下橋小學校有	

行	捐	三三·五九	第七區尤家莊初級小學校有
園	積	六八·〇〇	全上
補	助費	五·八八	全上
捐	泉林會期及東區常年木料	三七·五〇	此項附捐每年於會節由本校招商包辦常因地方之晴否天氣之晴雨年景之豐歉皆足以增減收入故每年收入無定額第七區尤家莊初級小學校有
行	捐	三三·〇五	第七區大廠村初級小學校有
隨	租	二九·七六	全上
補	助費	九·四一	全上
行	捐	五〇·〇〇	第八區黃陰集初級小學校有
補	助	三七·五〇	全上
學	息	三〇·八〇	全上
學	租	二六·八〇	第八區大李家莊初級小學校有
基	息	二八·三二	全上
補	助費	二三·五三	全上
行	捐	一一·〇〇	第八區西故安初級小學校有
行	捐	二五·〇〇	第八區大王家莊初級小學校有
補	助費	一四·四七	第九區桃花莊初級小學校有

泗水縣

汶上縣

教育款產一覽

汶上縣

一三五五

二十年度歲入

科目	縣有	公有	類計
田租	10,329	——	10,329
利息	452	——	452
附捐	22,983	——	22,983
雜項	2,525	——	2,523
總計	36,287	——	36,287

說 明

一、歲入總計三萬六千二百八十七元
 ——縣款占百分之百公款占百分之零

二、學田一萬一千五百二十一畝平均
 每畝年租八角八分強——縣八角
 八分強

三、基金一千九百八十一元平均月息
 一分九厘——縣一分九厘

四、本表款額以元為單位學田以畝為
 單位單位以下四捨五入

汶上縣縣有學田表

明 說

一、本表共計學田一萬一千五百二十一畝以二百四十方步計算年租總額一萬零三百二十八元七角平均租價每畝八角八分強

二、本表所列情形以民國二十一年一月一日為斷

坐落	畝數	步方	年租總計	租價每畝	年訂約期限	租戶姓名	保人姓名	備考
南旺湖西岸	五·九〇〇〇	240	四·七二〇〇元	0.80	十八年二月	王汝朝	縣政府	每畝按八角收租但每年多不能按時收齊
山彭營附近	一·六〇〇〇	全	二·七二〇〇		全上	王緒賢		
五里堡西	五〇〇〇	全	二五〇〇	0.50	全上	吳紹辰	全上	
南旺湖東	一〇〇〇	全	一九八〇	1.80	全上	杜慶榮	全上	每年派員驗苗收租有苗者按五角征收無苗者停租
城左右	三·九〇〇	全	二〇三〇	0.70	全上		全上	
徐老莊附近	三·九〇〇	全	三五·七〇	全	全上	路復臣		
南旺湖東	八〇〇	全	一一·六〇	1.45	全上		全上	
北門裏左								
右								
上言村								

汶上縣

一三五七

汶上縣縣有基金表

一、本表共計基金一千九百八十一元年息總額四百五十一元六角七分平均月息一分九厘
 二、本表所列情形以民國二十一年一月一日為斷

明 說

基金名稱	基金數目	利率	年利總計	訂約年月	有效期限	價戶姓名及其住址	保人姓名	備	考
教育基金	四四六.〇〇元	每月一分九厘	一〇一.六九元	十八年九月		三省堂曹本城	縣政府有案無保		
全上	五〇〇.〇〇	全	一一四.〇〇	全上		董若齋全上	全上		
全上	三〇〇.〇〇	全	六八.四〇	全上		悅和堂曹全上	全上		
全上	三三〇.〇〇	全	七五.二四	全上		張茂棟全上	全上		
全上	四〇五.〇〇	全	九二.三四	全上		公興成梁全上	全上		

汶上縣縣有附捐及雜項收入表

一、本表共計六項歲收總額二萬五千五百零五元六角三分
 二、本表所列情形以民國二十一年一月一日爲斷

明 說

項 目	歲 收 額	備 考
教 育 附 捐	二二·九八二·八四元	全縣地丁銀共四萬二千八百兩每兩征收附捐五角三分八厘全年征收如上數
契 紙 附 捐	一·二〇〇·〇〇	每張征收二角年約征收如上數
運 河 升 科 附 捐	二九·四五	升科銀九十二兩年征如上數
運 河 營 地 附 捐	一三·一四	該地一百三十畝全年征收如上數
廟 產 租	一·二〇〇·〇〇	計廟田二十二頃餘年約征收如上數
馬 村 集 捐	七〇·〇〇	
張 南 田	一〇·二〇	本項田地原列學田表內茲因尚未清丈畝數無法計算故暫列本表以便統計 (參看學田表)

汶 上 縣

嶧縣

教育款產一覽

嶧縣

一三六三

二十年度歲入

科目	縣有	公有	類計
田租	2,806	567	3,373
利息	1,798	245	2,043
附捐	7,324	——	7,324
雜項	8,710	6,792	15,502
總計	20,638	7,604	28,242

說 明

- 一、歲入總計二萬八千二百四十二元
 縣款占百分之七十三強公款
 占百分之二十七弱
- 二、學田三千四百三十七畝平均每畝
 年租九角八分強 縣一元三角
 公四角四分
- 三、基金八千三百零六元平均月息二
 分五厘弱 縣二分公二分五厘
- 四、本表款額以元為單位學田以畝為
 單位單位以下四捨五入

嶧縣縣有學田表

明 說

- 一、本表共計學田二千一百六十一畝八分(以二百四十方步計算)年租總額二千八百零六元二角六分平均租價每畝一元三角
- 二、本縣學田十九年十一月投標加租所有租戶姓名租金數目與十八年度歲入一覽表內均有變更
- 三、十八年度歲入一覽表內義田亦經列入在此項義田係全縣性質本局只收加租之一部故本表缺未填列
- 四、本表所列情形以民國二十一年一月三十一日為斷

坐落	畝數	方步	年租總計	每畝租價	訂約年	有效期限	租戶姓名	保人姓名	備考
楊家泉	七〇〇	240	一六·八〇元	2.40	十九年十一月	五年	劉紹九	楊裕官	此項學田原為五畝十八年度歲入一覽表內誤列為十五畝
全上	五〇〇	全	一二〇〇	全	全上	全	全上	全上	
全上	一三〇〇	全	二〇·九三	1.61	全上	全	全上	全上	
全上	七〇〇	全	一五〇五	2.15	全上	全	侯茂義	鄧善案	
全上	八〇〇	全	一六·九六	2.12	全上	全	全上	全上	
紅樓村	四〇〇	全	九六〇〇	2.40	全上	全	吳景清	牛嗣盛	
北洛村	五三〇〇	全	七九·五〇	1.50	全上	全	賈燦章	褚陸遠	
褚家保	一九七〇〇	全	二〇〇·九四	1.02	全上	全	徐炳揚	王增皓	

嶧 縣

坐落	畝數	步方	年租總計	每畝租價	訂約年限	租戶姓名	保人姓名	備考
周家莊	三〇〇〇	240	二一三〇〇	0.71	十九年	徐殿梅	全上	此項學田原為三百畝十八年度撥入一覽表內誤列為一百四十畝
趙村湖	七八〇〇	全	七九六四	1.20	全上	張良輝	全上	
薛家莊	四一八〇	全	五〇〇八	1.25	全上	全上	全上	此項學田因有山澗該租戶按四十畝納租
徐家樓	二五二〇	全	六三二五	2.51	全上	陳雅林 陳勝華	全上	
全上	二六〇〇	全	六五二六	全	全上	周景和	芮安才	
趙家莊	一〇〇〇〇	全	一四五五〇	1.46	全上	吳紹懿	韓清泰	
羅山口	全上	全	一一一〇〇	1.21	全上	劉顯卿	劉顯卿	
趙家村	二五〇〇〇	全	二五七五〇	1.03	全上	張叙倫	鮑莪廷	
吳家林	八〇〇〇	全	一一八〇八	1.60	全上	苗得勝	韓祥亭	
谷堆寺	七九三三	全	一九一七四	2.42	全上	劉興武	同盛合	
玉家溝	八六〇〇	全	九六三三	1.12	全上	崔祥臣	德裕恒	
劉輝村	七二〇〇	全	七九二〇	1.10	全上	孫瑞祥	孫錫成	
王家溝	三〇〇〇	全	六三三〇	2.11	全上	陳子樵	褚蔭遠	
中陳郝	八〇〇〇	全	一六三八〇	1.71	全上	全上	全上	
七里店	九六〇〇	全	二二二三五	2.21	全上	田桂蘭	何憲廷 和興永	

澤 縣

南緒村	汪家莊	大官莊		湖山陰村	先農壇	邵家樓	黃山湖	全上	全上	香城	喬家屯	古邵集	壇山口	橫山口	高皇廟
六〇〇全	三〇〇全	二〇〇全		一六三〇〇全	四〇〇全	三三〇〇全	三〇〇〇全	五〇〇全	一〇〇〇全	二〇〇全	二二〇〇全	二八〇〇全	四二〇全	二四九七全	四三〇全
四二〇	六〇〇	八〇〇		二三七一四	一〇〇四	八二八三	一九五〇	六五〇	一三〇〇	二六〇	一一五〇	一三四四	六三〇	一六二二	七七八
0.70	0.20	0.40		1.46	2.51	2.51	0.65	全	全	1.30	0.50	0.48	1.50	0.65	1.81
二十年	二十年	二十年		二十年	全上	十九年	全上	全上	全上	十九年	十九年	十九年	全上	全上	全上
全	全	全		全	全	全	全	全	全	全	全	全	全	全	全
馬榮華	馮秀林	張蔭南		武桓	全上	建設局	岳仲起	雷鳴文	曹鳳鳴	劉玉美	稽思倫	孫景洪	劉桂一	韓錦存	孫晉恩
王家理	長盛居	張慶華		王序賢				全上	郭立文	王青山	褚明齋	孫茂輝	湯幹卿	韓淑亭	復興
				此項學田原為一百四十畝十八年度歲入一覽表內誤列為三百畝十九年度未丈量又漲出二十三畝現劃如上數							此項學田係十九年度新收			此項學田十八年度新收因匪亂未能丈量故十八年度歲入一覽表內缺未填列	

嶧縣縣有基金表

明說

- 一、本表共計基金七千四百九十元零二角年息總額一千七百九十七元六角九分平均月息二分
- 二、本表所列基金唯學款基金一項已登諸十八年度歲入一覽表內
- 三、本表所列情形以民國二十一年一月三十一日為斷

名稱基金	基金數目	利率	年利總計	訂約年月	期限	債戶姓名及其住址	保人姓名	備	考
學款基金	一〇九·六五元	每月二分	二六·三二元	十一年七月	三年	王傳喜堂 本城	張文范 王寶錫		
全上	一〇九·六五	全	二六·三二	全上	全	王忠厚堂 本城	張文范		
全上	八二·二四	全	一九·七四	全上	全	孫茂庵 三所樓	張元賓		
全上	三二·八九	全	七·九〇	十七年九月	一年	陳桂森 七里店	孫茂假		
全上	一三七·〇六	全	三三·九〇	十一年七月	三年	王晉爵 曹馬村	吳西藩		
全上	五四·八三	全	一三·一六	全上	一年	孫錫成 朱家樓	王丁如		
全上	二七·四一	全	六·五八	全上	全	宋徙義堂 南新莊	黃近仁 孫承平		

嶧縣

基金名稱	基金數目	利率	年利總計	訂約年月	期限	債戶姓名及其住址	保人姓名	備考
學款基金	六七·四三·二分	二分	一六·二〇	十一年五月	年三	傅幹堂 劉隨	子登榮 吳省密	此項基金原為六十七元四角三分四厘十八年度歲入一覽表內誤列為七十一元二角七分二厘
全上	二一九·三〇	全	五二·六三	十一年七月	全	孫繼先 傅家驛	孫錫成	
全上	二六三·一六	全	六三·一六	全上	全	胡繼標 夾坊	孫茂偉	
全上	一〇九·六五	全	二六·三二	全上	全	褚思鎧 馬家莊	黃敦信	
全上	全上	全	全上	全上	全	李繼泰 尖山	張元錕	
全上	二一九·三〇	全	五二·六三	全上	全	王守業堂 本城	張文范	
全上	八七·七二	全	二一·〇五	全上	全	胡元堂 大官莊	張元錕	
全上	六〇·〇〇	全	一四·四〇	十八年一月	全	王子新 南莊子	孫茂環	以下兩項基金原為二百三十元零二角六分三厘債戶董秉衡十八年度歲入一覽表內誤列為二百四十一元二角二分三厘於十八年十一月收回放於王子新等兩
全上	一七〇·二六	全	四〇·八六	全上	全	王元珍 亢埠	孫仲光	
全上	一五〇·〇〇	全	三六·〇〇	二十年五月	年二	褚慶府 褚家莊	晉豐恒 褚慶山	開款基金係十九年度末韓主席蒞縣視察時批交
全上	全上	全	全上	全上	全	褚國瑞 褚家莊	聚豐號 劉錫坤	

基金名稱	基金數目	利率	年利總計	訂約年月	有效期限	債戶姓名及其住址	保人姓名	備	考
革命名譽	一五〇〇〇元	二分	三六〇〇元	二十年五月	一年	劉天民 侯孟	李如發		
勸學基金	二〇〇〇〇	全	四八〇〇	全上	全	楊永純 本城	中和堂		
全上	一五〇〇〇	全	三六〇〇	全上	全	張伯昌 本城	復裕興		
全上	全上	全	全上	全上	全	王鎮宇 本城	德裕恒		
全上	全上	全	全上	全上	全	劉希三 本城	全上		
全上	全上	全	全上	全上	全	孫西棠 本城	劉炳恒		
全上	全上	全	全上	全上	全	韓清泰 本城	劉炳恒		
全上	一〇〇〇〇	全	二四〇〇	二十年六月	全	孫景鑫 卜家村	張成彬		
全上	全上	全	全上	全上	全	張傳斌 本城	張福源		
全上	全上	全	全上	全上	全	李牧周 本城	張成彬		
全上	二〇〇〇〇	全	四八〇〇	全上	全	梁宗文 田家莊	張成彬		
全上	三〇〇〇〇	全	七二〇〇	全上	全	劉官儻 韓莊	張成彬		
全上	二〇〇〇〇	全	四八〇〇	全上	全	樞潤亭 本城	張成彬		
義務教育基金	一〇〇〇〇	全	二四〇〇	二十年八月	全	賈瑞杰 賈家莊	同盛號	義務教育基金係由十九年度地方總預備費項下撥來	

輝縣縣有附捐及雜項收入表

一、本表共計八項歲收總額一萬六千零三十三元五角
 二、本表所列情形以民國二十一年一月三十一日為斷

明 說

項 目	歲 收	備 考
地 丁 教 育 附 捐	七·三三四·〇〇元	此項附捐二十年度預算由教廳核定為一萬一千零六十一元但征收處未奉增加附捐之明令關於教育附捐仍按丁銀每兩三角七分撥給(全縣丁銀二萬三千二百八十八兩)八五折成如上數
牙 行 教 育 附 捐	三二〇·五三	此項附捐由徵收處代收全年計洋如上數
契 紙 教 育 附 捐	二〇〇〇〇	此項附捐二十年度預算為二百元但為無定額之收入每契紙一張收附捐洋二角收捐多寡以契紙投稅數目為定
中 興 煤 礦 公 司 協 助 費	八五七〇〇	分四季補助全年共計洋如上數
煤 斤 加 價	三·三六〇〇〇	此項加價二十年度預算為二千二百六十元但為無定額收入中興公司每售煤一噸加價一角以四成提歸教育但今年收數多寡即視煤之銷售為準
棗 莊 車 站 房 舍 租	一〇·九七	此房係民國十一年前六旅賀副長余獲密匪狄姓將該房充作地方公產由教育局呈請辦學後因匪亂停辦十五年四月租於董鳴岑保人董茂岑全年房租共洋如上數

輝 縣

嶧縣公有學田表

明 說

一、本表共計學田一千二百七十五畝零六厘以二百四十方步計算年租總額五百六十六元五角八分平均租價每畝四角四分
 二、本表所列情形以民國二十一年一月三十一日為斷

坐落	畝數	方步	年租總計	每畝租價	年訂月約	期限有效	租戶姓名	保人姓名	備 考
道莊南馬	一五·七〇	240	元		十八年		李桂馨 金澤海 棧盛布	當面立摺 無保人	第一區區立第一小學校基 第一區區立第一小學校有田租全數歸該校經費
全上	二一·〇〇	全	一五〇·〇〇		一月				
山陰	一六·〇〇	全							第一區第四初級小學校有係該校校址校園運動場
鄒塢鎮	四·〇〇	全							第二區鄒塢村立初級小學校基
張范	二·〇〇	全							第二區第二十一初級小學校基
陳廟村劉家莊 莊羅家嶺	三八·〇〇	全	一二·六〇		十九年		韓樂貴 李齋 陳殿和 韓向湖		第二區第八初級小學校有山租全數歸該校辦公費
馬家莊	五·〇〇	全							第四區第二十初級小學校基

嶧 縣

坐落	畝數	步方	年租總計	租價	年訂約	有效期限	租戶姓名	保人姓名	備
多義溝	四·九一	240	元						第四區第十三初級小學校基
全上	二·六〇	全							全上
全上	三·五一	全							第四區第十三初級小學校有已故僧人當出尙未贖回
高家村	四·五九	全							全上
多義溝	六·一五	全	九·〇〇		十八年三月		鄭良義	鄭集成	第四區第十三初級小學校有田租全數歸該校辦公費
全上	四·三五	全	五·〇〇		全上		全上	全上	全上
周家莊	四·八九	全	六·〇〇		全上		全上	全上	全上
多義溝	四·八一	全	全上		全上		全上	全上	全上
全上	三·七二	全	三·五〇		全上		全上	全上	全上
匡談村	九·四三	全	一〇·〇〇		十八年二月		陳清元	賈竹銘	第四區第二初級小學校有田租全數歸該校辦公費
馬家山	二〇·〇〇	全	四〇·〇〇	2.00	二十年一月		張善進 張善軻 傅開運	張修信	第四區第二十初級小學校有田租全數歸該校辦公費
韓莊	五·五〇	全							第四區區立小學校基
全上	一三·三〇	全							第四區區立小學校有自行造林
大工村	一〇·〇〇	全							全上

考

馬家山	梁家莊	韓莊	周家營	韓莊	斗溝社頭 社高上社	韓莊至八 里溝一段	孫縣潘家 莊	斗溝	台莊南圩 門外	全上	馬蘭屯	馬山
五五〇〇全	四一〇〇全	六五〇〇全	二二〇〇全	九〇〇全	七六五〇全	二二〇〇全	五八〇〇全	一一〇〇全	四〇〇全	一三〇〇全	二七〇〇全	四〇五〇全
四四〇〇	二四六〇	二八五〇	一六二〇	九〇〇	一六四〇〇						一一八八	二七〇
				二十年 三月							十八年	十八年 五月
張則簡	陳化九	劉鳳山	邵桂馨	劉宜瑞	十九戶 不能備	朱慶昌	盧開祥	張茂容	全上	袁明武	劉繼和 徐永盛	劉德彰
	劉鳳山	劉義和	李仲科							孫永昌	劉德燦 張西岑	劉德彰
第四區區立小學校有田租全數歸該校經	全上	全上	全上	全上	全上	第四區區立小學校有自行造林	以下兩項學田第五區台莊私立淑賢女子初級小學校有係李王慧海捐助現有碑可証惟年久租戶抗不繳租屢成訴訟至今尙懸未決所空數聞無從填寫	第五區區立小學校有張茂容係該校工友此項學田收入直接作彼工資故無租價	全上	第五區第五初級小學校有田租全數歸該校辦公費	第六區馬山村立初級小學校有田租全數歸該校經費	

嶧縣公有基金表

一、本表共計基金八百一十六元四角四分年息總額二百四十四元九角二分平均月息二分五厘
 二、本表所列情形以民國二十一年一月三十一日爲斷

明 說

基金名稱	基金數目	每月利率	年利總計	訂約年月	有效期限	債戶姓名及其住址	保人姓名	備 考
小學基金	一〇四·一七五厘	二分	三一·二五元			廣源錫子汪	萬惠和 王金昌	第五區區立小學校有
全上	八三·三三三	全	二五·〇〇			馬緯九 姜家橋	王澄宇	全上
全上	全上	全	全上			立生恒 錫子汪	萬惠和 尤之誠	全上
全上	五二·〇八	全	一五·六二			東聚源 姜家橋	萬惠和 王金昌	全上
全上	全上	全	全上			餘慶堂 萬家巷	燕廣居	全上
全上	全上	全	全上			王德興 顧河街	尤子貴 尤經三	全上
全上	七二·九二	全	二一·八八			友蘭堂 四十萬	李良淑	全上
全上	二〇·八三	全	六·二五			修業堂 柴市	萬惠和 王金昌	全上

嶧縣公有附捐及雜項收入表

- 一、本表共計六項歲收總額六千七百九十二元
 二、本表所列情形以民國二十一年一月三十一日爲斷

明 說

項 目	歲 收 額	備 考
中興煤礦公司補助	五·七六〇·〇〇元	補助第一區區立第一小學第二小學及崑莊村立初級小學全年經費如上數
磨 費	二三〇·〇〇	第二區鄒塢村立初級小學校有
學 費	四八八·〇〇	各小學臨時收入以補辦公費之不足
瓶 捐	九〇〇·〇〇	第五區區立小學及台莊私立淑賢女子初級小學校有
斗 捐	三六〇·〇〇	第五區台莊村立初級小學校有
義 田 加 租	一八八·〇〇	公立圖書館有

濟甯縣

教育款產一覽

二十年度歲入

科目	縣有	公有	類計
田租	5,836	260	6,096
利息	3,618	—	3,618
附捐	48,860	—	48,860
雜項	9,548	30	9,578
總計	67,862	290	68,152

說 明

- 一、歲入總計六萬八千一百五十二元
 縣款占百分之九十九強公款
 占百分之一弱
- 二、學田一萬二千零三十畝（內有無
 租者七千八百零五畝）平均每畝
 年租一元四角四分強縣一元
 四角一分公三元四角六分
- 三、基金二萬六千六百二十五元平均
 月息一分一厘強縣一分一厘
 強
- 四、本表款額以元為單位學田以畝為
 單位單位以下四捨五入

濟寧縣縣有學田表

說明

一、本表共計學田一萬一千九百九十畝零七分(以二百四十方步計算)除七千八百零一畝一分六厘不能出租外其餘年租總額五千八百五十一元五角九分平均每畝租價一元四角一分

二、本表所列情形以民國二十一年一月一日為斷

坐落	畝數	方步	年租總計	每畝租價	訂約年限	租戶姓名	保人姓名	備考
崔家院	六四·九七	240	二二三·八九元	3.60	十七年六月			計李振寰租一畝三分二厘李興和租七畝七分二厘劉延平租二十五畝六分九厘席開田租三十畝二分四厘共計如上數
全上	二四·〇〇	全	八〇·六四	3.36	全上	邵存仁	李振寰	
全上	二一·〇四	全	五〇·五〇	2.40	全上	李忠會	全上	
全上	三〇〇	全	八·六四	2.88	全上	全上	全上	
全上	全上	全	一〇·四四	2.48	全上	靳衍香	全上	
全上	一三·七三	全	五二·七二	3.84	全上	邵元善	全上	
全上	一五·六六	全	三三·八二	2.16	全上	席開元	全上	

濟寧縣

坐落	畝數	方步	年租總計	每畝租價	租約年限	租戶姓名	保人姓名	備考
崔家院	四·四八	240	一六·二三元	3·60	十七年	李兆德	李振寰	
全上	一·六〇	全	四·六一	2·88	全	全上	全上	
全上	九·七四	全	三二·五三	3·36	全	陳廣武	全上	
全上	五·三五	全	一六·六九	3·12	全	田福成	全上	
全上	三·六四	全	一四·八五	4·08	全	于福禮	全上	
全上	二·〇〇	全	五·七六	2·88	全	李兆立	全上	
全上	一·二三	全	二四·二六	2·16	全		全上	計李忠長租二畝韓廣元租九畝二分三厘 共計如上數
全上	二·二一	全	六·〇八	2·88	全	李忠貴	全上	
全上	二·〇〇	全	八·一六	4·08	全	李福順	全上	
全上	二六·五九	全	七六·五八	2·88	全	席開元	全上	
全上	九·二三	全	三三·三三	3·60	全	李守典	全上	
全上	一〇·〇〇	全	二八·八〇	2·88	全	楊玉高	全上	
全上	一〇·〇七	全	三三·八四	3·36	全	全上	全上	
全上	一三·〇〇	全	五三·〇四	4·08	全	楊永喜	全上	
全上	四·八八	全	一六·四〇	3·36	全	張鳳春	全上	

坐落	畝數	步方	年租總計 元	租價 每畝	年訂月約 期有效 限	姓租 名戶	姓保 名八	備 考
崔家院	二〇・八八	240	六〇・一五	2.88	十七年 六月 期長	朱兆德	李振寰	上數 零六厘周占奎租十三畝七分九厘共計如
全上	六・七四	全	一二・九四	1.93	全上	劉雲忠	全上	
全上	二〇・〇〇	全	五二・八〇	2.64	全上	秦述成	全上	
全上	七・一五	全	二四・〇二	3.36	全上	秦述揚	全上	
全上	一三・五四	全	四二・二四	3.12	全上	全上	全上	
全上	五二・八七	全	一二六・八九	2.40	全上		全上	計陸文芳租三十畝三分七厘蘇春堂租七畝五分陸文粉租十五畝共計如上數
全上	四九・四八	全	一四八・四四	3.00	全上		全上	計張鳳常租十畝五分張惟全租六畝八分五厘任承莊租五畝零五厘共計如上數
全上	五・〇〇	全	一四・四〇	2.88	全上	張鳳敏	全上	
全上	二・七七	全	一〇・六四	3.84	全上	蘇守正	全上	
全上	二六・九二	全	七七・五三	2.88	全上	全上	全上	
全上	四・七四	全	一二・五一	2.64	全上	全上	全上	
全上	二〇・〇〇	全	五七・六〇	2.88	全上	劉吉祥	全上	
全上	一四・四一	全	三四・五九	2.40	全上		全上	計劉吉順租四畝五分劉吉祥租九畝九分一厘共計如上數
全上	一六・六二	全	宅基院租無 租八					以上崔家院石橋等莊學田共十頃係十七年度收糧復產

濟寧縣

石佛	全上	六八〇〇〇全	七三〇四四	1.03	全上全		馬鳳峙	計左隣榮租十九畝馬鳳微租三十二畝馬育才租十七畝共計如上數
全上	二〇三六		三〇〇〇	2.00	全上全	鍾緒印		該莊廟基有屋六間無租入
全上	一〇五〇全	三五八三全	五四七六	1.64	十七月全		全上	計李效全租五畝五分四厘韓保玉租二十四畝七分徐占堃租五畝五分九厘共計如上數
全上	〇八六全		一〇七二	2.00	二十年全	徐茂林	鍾緒田	
全上	一〇四二全		二〇六三	1.85	全上全	郭玉斌	全上	
全上	二〇四七全		五〇四八	2.22	全上全	李鳳河	全上	
五里營	一三〇八九全		二六〇六七	1.92	十七月全		鍾思相	計劉其海租一畝二分李效元租一畝四分九厘鍾緒田租一畝二分共計如上數
全上	〇七八全		一〇六元	2.16	全上全	祝兆貞	全上	
全上	一二三〇全		二九〇五二	2.40	全上全		祝兆喜	計祝兆典租一畝二分九厘祝兆貞租十一畝零一厘共計如上數
全上	八八五全		一六〇九元	1.92	全上全	劉慈	劉會一	
全上	二〇七八全		六〇〇〇	2.16	全上全	祝兆靜	全上	
全上	二〇七六全		六〇六二	2.40	全上全	祝兆元	全上	
全上	三〇一四全		六〇〇三	1.92	全上全	祝兆瑞	全上	
全上	四〇八五全		一〇〇四八	2.16	全上全	祝兆雨	全上	
蛇河	三〇〇〇全		七〇九二	2.64	三月十八年全	祝兆海	祝兆喜	

坐落	畝數	步方	年租總計	每畝租價	年訂月約	期限	租名	保人	備考
班村	三·九一	240	一〇·九五	2·80	五月十七年	全	賂承元	周傳海	
全上	〇·八四	全	一·四六	1·74	全上	全	吳學成	楊傳貴	
全上	六·〇五	全	一九·八四	3·28	全上	全			計吳學成租一畝九分二厘周傳海租四畝一分三厘共計如上數
全上	一五·〇〇	全	三六·九〇	2·40	全上	全	蘇大武	蘇延昌	
全上	六·六九	全	二一·九四	3·28	全上	全			計高玉良租一畝四分曹玉田租一畝四分王鳳銀租一畝蘇有朋租二畝八分九厘共計如上數
全上	一·五九	全	二·八六	1·80	全上	全	王長榮	姚有朋	
全上	六·七五	全	一四·一八	2·10	全上	全	黃光謨	蘇學孔	
全上	一七·〇五	全	五五·九二	3·28	全上	全	孫慶祥	蘇大訓	
全上	一·一六	全	三·八〇	3·28	全上	全	周相廷	蘇延年	
全上	二·四五	全	四·九〇	2·00	七月十八年	全	蘇學詩	蘇大訓	
黎家寨	八·六二	全	二〇·七九	2·46	七月	全		趙鳳鳴	計黎學書租七十六畝九分五厘劉佩書租四畝六分七厘共計如上數
全上	二〇·一八	全	二四·八二	1·23	全上	全			計李廣聚租四畝一分八厘黎學書租十六畝共計如上數
全上	二一·三二	全	五二·四二	2·45	全上	全			計李廣聚租十九畝四分三厘黎學書租一畝八分八厘共計如上數
全上	六·七六	全	八·三一	1·23	全上	全	李廣聚		

濟寧縣

後梁家莊	前梁家莊	趙村	全上	全上		常家廟	蔣橋屯	全上				孫氏店
三〇一·七八	一四三·七七	一六四·九八	〇·七〇	一·九〇		五二·一二	一四·七三	二·六二				一二三·六七
全	全	全	全	全		全	全	全				全
三〇一·七八	一四三·七七	二〇二·九三		一·九〇		七五·〇五	一八·一二					一七八·〇八
全	1.00	1.25		1.00		1.44	1.25					1.44
全上	四月二十年	五月二十年		全上		四月二十年	全上					二月二十年
全	全	全		全		全	全					全
邵啓幹	白啓吉			常傳武			蔣培基					
梁成印	吳允修			劉鳳起			宗緒會					
		五租二畝九分九厘王保清租三十九畝七分		廟基無租		八厘共計如上數	計常傳武租三畝四分五厘常廣心租七畝一分八厘劉鳳起租二畝六分五厘常傳孝租二畝零八厘常傳益租二畝四分一厘高興泰租一畝一分六厘常廣法租六畝九分八厘共計如上數	廟基現作縣立第四十二初級小學校址故無租入				計常廣茂租九畝四分四厘邱伯雲租十一畝九分四厘邱玉德租九畝零九厘邱培法租九畝四分八厘邱明晉租九畝四分八厘邱培洪租六畝二分五厘邱培委租四畝九分七厘又租十畝二分五厘邱明石租二畝八分六厘邱廣業租四畝共計如上數

坐落	畝數	方步	年租總計	每畝租價	年訂約期限	有效期限	租戶姓名	保人姓名	備考
楊家莊	八三·一九	240	八三·一九元	1.00	四月二十年	期長	邱思明	宋鶴嶺	
王家莊	一二·八三	全	一二·八三	全	全上	全	金廣芝	馬學鳳	
洪廟	一〇·四三	全	二〇·八六	2.00	全上	全			
南關八舖	三三·一八	全	四〇·八一	1.23	五月二十年	全	張道士	來鶴觀	
翟家莊	一〇·五〇	全	一七·二二	1.64	七月二十年	全	翟鳴泗	翟光被	
文郊莊	一八六·〇〇	全	五五·八〇	0.30	四月二十年	全	潘貞寅	鄭樹山	
郭家廠	八·〇〇	全	一〇·〇〇	1.25	年十一月	全	陳文閣	王友成	
全上	九·〇〇	全	九·〇〇	1.00	全上	全	陳恩聖	全上	
全上	全上	全	一八·〇〇	2.00	全上	全	王友忠	全上	
全上	一七·〇〇	全	一七·〇〇	1.00	全上	全	陳恩順	全上	
全上	一八·〇〇	全	四五·〇〇	2.50	全上	全	夏宗祥	全上	
全上	一·二〇	全	五·〇〇	4.17	全上	全	任永福	全上	
全上	六·〇〇	全	六·〇〇	1.00	全上	全	李廷連	全上	
通圖書館	三·〇〇	全	二二六·〇〇	43.00	全上	全	何長芝	鄧傑柱	係地稅租

計于得功租六畝二分五厘徐金隆租八分二厘郭家莊租二畝一分九厘宋宗和租一畝一分七厘共計如上數

遺亭	一七〇〇全								改為公共體育場故無租入
大王廟	三〇〇全								現為民衆教育館館址無租入
汪家莊	九〇〇全		一〇・九八	1.22	全上	全	劉福泰	夏培恩	此地係縣徵收處夏主任因虧欠教育附捐抵歸本局
石塘	八・三〇全		一四・一一	1.70	全上	全	李華亭	張占元	全上
聶家莊	四・〇〇全		四・八〇	1.20	全上	全	聶高田	聶培厚	全上
劉紀屯	三四・四三全		三四・四三	1.00	五二十年	全		趙鼎臣	計趙慶庭租十畝趙懷樞租四畝趙秀山租六畝趙王振租各租五畝趙懷泰租三畝五分共計如上數
翟家莊	四九五・八〇全		一九八・三二	0.40	十八年	全			計翟清綽租十五畝翟從緒租三十五畝翟福綽租十七畝翟福恒租十七畝翟福順租三十二畝翟福明租十五畝翟福清租四畝翟福通租十五畝翟福榮租十二畝翟福印租三畝翟福臣租六畝翟福乾租一畝翟福林租三畝翟福光租二畝翟福山租六畝翟福瑞租四畝翟福慶租二畝翟福月租三畝翟福榮租七畝翟福錦租七畝翟福鳴租五畝翟福慶租七畝翟福從租七畝翟福興租六畝翟福通租十三畝翟福義租六畝翟福安租三畝翟福仁租十三畝翟福德租七畝翟福思租三畝翟福全租四畝翟福祥租三畝翟福林租三畝翟福華租五畝翟福合租五十畝翟福存租二畝翟福仲租十八畝翟福文租四十畝翟福泰租六畝翟福適租三十畝翟福分租五畝翟福榮租三畝翟福六

坐落	畝數	步方	年租總計	租價	年訂	約有	租戶	保人	備考
	畝		元	每畝	月	期限	姓名	姓名	
後店子莊	五五·一〇	240	二二·〇四	0.40	十八年	期長		崔光準	汝點租八畝其計如上數
翟家莊	七二·九〇		二九·一六	全	上	全			計翟瑞成翟福安各租一畝二分翟福平翟春 溪各租四畝張孩子租二畝翟來順翟春山 五學子各租三畝翟全祥翟玉泰翟春發各 租八畝翟瑞成租二畝五分翟興利租五畝 翟德賢唐玉寶各租一畝五分翟春成租七 翟德興修租十畝其計如上數
後店子莊	二九·七〇	全	一一·八八	全	上	全		崔光準	崔玉龍租一畝五分翟文氏租七畝翟建功 崔潤鈔各租三畝翟慶各租玉本各租一畝 崔光真租一畝三分翟玉扶租一畝九分 光興崔玉花各租二畝五分翟仰華租五畝 共計如上數
全上	四·七〇	全	一·八八	全	上	全	劉仰振	崔光準	計翟玉河租五畝翟春芳租四畝翟汝濤租 九畝其計如上數
翟家莊	一八·〇〇	全	七·二〇	全	上	全			計陳為顯租三畝六分陳為信租一畝二分五 陳陳維成陳憲柱各租三畝趙芝俊租七畝 陳汝全租十畝陳汝章趙芝海各租五畝陳 為豐租二畝五分陳聖章租一畝陳玉桂租
北陳莊	五七·七五	全	二三·一〇	全	上	全			

濟寧縣

柳家莊	一九·五〇	全	七·八〇	全	全上	全					四畝四分陳憲周租二畝五分起芝河租四畝五分陳憲周租六畝共計如上數五畝柳作
翟家莊	一·五〇	全	〇·六〇	全	全上	全	劉鳳梅	翟光被			計劉明德租三畝柳作才租二畝五分柳作
于家莊	二八·〇〇	全	一一·二〇	全	全上	全					計于允明租五畝于汝廷租四畝于允河租
林家市	二·五六	全	三·八四	全	十月十八年	全	谷資珩	谷永順			六畝于汝龍租十三畝其計如上數
全上	二·九五	全	五·九〇	全	全上	全	王維成	全上			
全上	三·九六	全	五·九四	全	全上	全	王漢升	全上			
李家營	二一·九八	全	一七·七八	全	全上	全		李代宗			計李淑彬租八畝七分二厘王繼君租二畝
兩城鎮	七三二·三七	全	二一九·七一	0.30	二十年五月	全		劉維貞			李傅恩租七畝容六厘共計如上數
											計鄭下鐸租二畝邵法釋租五分九厘李傅順
											一畝三分八厘方潤太租四畝五分九厘李傅順
											一畝三分六厘李書元租二畝九分李傅
											一畝七分劉成魁劉成先杜沛然各租三畝
											一畝七分劉成魁劉成先杜沛然各租三畝
											六分劉河租三畝二分馬福廷租八畝
											周文仲劉慶榮劉存臣劉學成劉振周馬吉
											租各租六畝馬吉租六畝零七厘馬學漢
											成租十二畝文華租七畝董興租十三畝
											零一畝陳文華租七畝董興租十三畝
											董紹盛劉昌泰董官亮董紹君杜吉杜成

濟寧縣縣有基金表

明 說

一、本表共計基金二萬六千六百二十五元三角年息總額三千六百十七元八角六分平均月息一分一厘三毫強
 二、原放同義豫豐裕與各典基金原為月息一分二厘因其倒閉恐有虧損故呈報二十年度預算時已將利息分別核減計同義暫按月息四厘年共三三二·零八元豫豐亦按月息四厘年共三三九·六四元裕興暫按月息八厘年共五六八·一七元玉琪基金亦暫按月息八厘年共十四·八一元以上本年度列入臨時門連經常門之玉堂天興二戶息金九五·一三元計本年息金收入總額為二二零六元已經教廳核准預算在案現表列二典仍係根據文約按月息一分二厘計算又以假戶之更換利率之增減故多與預算不符
 三、本表所列情形以民國二十一年一月一日為斷

基金名稱	基金數目	利率	年利總計	訂約年月	有效期限	債戶姓名及其住址	保人姓名	備 考
教育基金	六·九一八·三九二元	一分二厘	九九六·二四元	十九年一月		同義當典本城南門西馬道		本縣教育基金多種向係同義豫豐裕興三典分存自十九年一月統一各戶為教育基金將錢洋兩種亦通折為國幣當經詳呈教廳備案在案自三典倒閉後經擴大盛備裕興典已於二十年六月間歸數繳清現同義豫豐亦在變產償還中手續清了後自當專案呈報
全上	七·〇七五·八〇〇元	全	一·〇一八·九二〇元	全上		豫豐南門大街大槐樹路東		全前
全上	一五四·三二二	全	二二·三〇〇	全上		同義豫豐二典		該項基金係徐玉琪捐作玉琪小學基金由局保管

濟寧縣

基金名稱	基金數目 元	利率 每月	年利總計 元	訂約年月	有效 期限	債戶姓名及其住址	保人姓名	備 考
全上	七七·一六	全	一三·八九	二十年十二月		孟仲本城文小街門牌	全上	此項基金係裕興與繳還之玉琪小學基金
全上	五〇〇·〇〇	全	九〇·〇〇	十九年七月		天真本城南門裏大街路西		繳本屆保管 第六十三初級小學故呈
全上	五一八·三九	全	九三·三一	全上		孟仲本城文小街門牌	和興成	此項基金係私立養育小學附設民衆學校基金後因該民衆學校改為縣立
全上	四〇〇·〇〇	五厘分	七二·〇〇	全上		王元本城孫家街門牌五號	莊興鞋	此項基金亦係裕興與繳還者
全上	五〇〇·〇〇	五厘	四五〇·〇〇	二十年八月	一年	交通銀行濟南二大馬路		此項基金係裕興與繳還現存交通銀行年息九厘折合月息七厘五毫
全上	五·五八一·二四	二厘分	八六一·三〇	十九年四月		玉堂善園南門外河南路		此項基金亦與三興儲形相同同時折合國幣同該號基股實故仍存放該商
								二興全
								代收利息再轉發該玉琪小學向亦分存三興裕興與已繳清轉放該二興尚欠如上數處理情形與前

濟寧縣縣有附捐及雜項收入表

說

一、本表共計十三項歲入總額五萬八千四百零八元
 二、本表所列情形以民國二十一年一月一日為斷

明

項	目	歲	收	額	備	考
地	丁 附 捐		四二・一四〇・〇〇	元	計全縣地丁銀四二六三零兩除例緩逃亡等以實徵丁銀三萬五千兩計算二十年度經地方行政大會議決呈准教育附捐每丁銀一兩帶徵一元二角零四厘共計如上數	
漕	米 附 捐		六七二〇〇〇		二十年度經地方行政大會議決呈准財政廳全年以六千石計算每石代徵教育附捐一元一角二分共計如上數	
契	紙 附 捐		二・四三四〇〇		由縣政府代徵每月呈領一次	
河	租 附 捐		九六・〇〇		由縣政府代徵	
牲	畜 稅 附 捐		七四四・〇〇		由季紫堂承包全年一次繳納	
湖	田 租		四〇〇〇〇〇		由湖田局代徵每年一次徵收(參看學田表)	
越	河 葦 租		三六・〇〇		計地四十畝每畝收九角	

濟寧縣

濟寧縣公有學田表

說

一、本表共計地皮學田七十九畝零七厘以二百四十方步計算除三畝八分六厘不能出租外其餘年租總額二百六十元零三角八分平均租價每畝三元四角六分

二、本表所列情形以民國二十一年一月一日為斷

明

坐落	畝數	步方	年租總計	每畝租價	訂約年限	租戶姓名	保人姓名	備	考
土山東首	一·二〇	240	五六·〇〇	30.00	二十年	劉桂卿	王延麟	此係縣立第二小學地皮租	
河灣	〇·二〇	全	三六·〇〇	180.00	全上	仲觀生	周敬軒	市房二間	
全上	全上	全	一八·〇〇	90.00	全上	石繼珍	聚成號	全上	
全上	全上	全	一二·〇〇	60.00	全上	焦慶雲	周敬軒	全上	
全上	全上	全	六·〇〇	30.00	全上	楊玉書	劉桂卿		
全上	〇·三〇	全	九·〇〇	全	全上	王延麟	全上		
全上	〇·四〇	全	四·八〇	1.20	全上	三義公	趙樹屏		
全上	〇·〇一	全	一·八〇	180.00	全上	徐竹銘	周鏡軒		

濟寧縣

一四〇五

坐落	畝數	方步	年租總計	每畝租價	訂約年月	租期有限	租名	保名	備考
士山東首	〇.一〇	240	一八.〇〇	180.00	二十年	孫衍仁	全上	市房一間	
既濟巷	一.二四	全						鐵業公會借大殿三間連驛院	
全上	一.三〇	全						救火會借配房六間連驛院	
全上	一.三二	全						樂善堂借大殿三間小屋二間連驛院以上均歸第二小學	
西鄉八里	二七.〇〇	全	五九.四〇	2.20	十八年	陳維節	陳維賢	前係廟產後歸縣立第十三初級小學	
孫家營	一三.五〇	全	一六.二〇	1.20	二十一年三月	孫旭鳳	孫士賢	計孫起鳳租七畝孫守禮租六畝五分共計如上數	
全上	六.五〇	全	八.六〇	1.32	全上	孫魁山	全上		
全上	一〇.四〇	全	一四.七八	7.42	全上	薛恩榮	全上		
全上	五.〇〇	全	六.〇〇	1.20	全上	孫廣興	全上		
全上	三.〇〇	全	五.四〇	1.80	全上	孫如松	全上		
與文鎮	七.〇〇	全	八.四〇	1.20	全上	真興	孫士賢 周玉潔	以上均歸縣立第四小學	

濟寧縣公有附捐及雜項收入表

- 一、本表計一項歲收總額三十五元正
 二、本表所列情形以民國二十一年一月一日為斷

明 說

項	目	歲	收	額	備	考
店子	集			三〇〇〇元	自十九年起歸縣立第二十二初級小學	
	糴					
	合					
	附					
	捐					

金鄉縣

教育款產一覽

金鄉縣

一四〇九

二十年度歲入

科 目	縣 有	公 有	類 計
田 租	7,217	65	7,282
利 息	77	—	77
附 捐	31,525	—	31,525
雜 項	2,085	—	2,085
總 計	40,904	65	40,969

說 明

- 一、歲入總計四萬零九百六十九元
 縣款占百分之九十九強公款
 占百分之一弱
- 二、二十年度應繳附捐因懸案未決尚
 無確數上數係按十九年度實支數
 開列
- 三、學田四千七百六十三畝平均每畝
 年租一元五角三分弱縣一元
 五角三分強公一元一角七分
- 四、基金一千五百六十八元（內有無
 息者七百九十四元未計入平均數
 ）平均月息八厘強縣八厘強
- 五、本表款額以元為單位學田以畝為
 單位單位以下四捨五入

金鄉縣縣有學田表

說 明

- 一、本表共計學田四千七百零七畝三分六厘以二百四十方步計算年租總額七千二百一十七元二角五分平均年租每畝一元五角三分三厘
- 二、在十八年歲入一覽表內未改租廟田各租戶畝數合計為五項八十五畝總數誤算為五項七十八畝少列七畝又租價均係錢碼前教育局長按每元大錢四千五百計算應按每元京錢八千文計算實相差十七元四角五分八厘今後應以應定洋價計算免致年有出入數目不能確定
- 三、本表所列情形以民國二十一年四月三十日為斷

坐落	畝數	方步	年租總計	每畝租價	訂約年月	租期	租戶姓名	保人姓名	備	考
石佛集	二〇〇〇	240	三〇〇〇	1.50	十八年五月	五年	曾紀光 周汝洽	任景光		
二榮樓	全上	全	五〇〇〇	2.50	全上	全	國明林	趙永信		
程莊	三〇〇〇	全	九〇〇〇	3.01	全上	全	周維漢	周啓桐		
董樓	一八〇〇	全	四五〇〇	2.50	全上	全	孟廣照	秦凌雲		
代莊	六三・一〇	全	一九八・一三	3.14	二十一年四月	全	縣立苗圃	孫仰峰	十八年度呈報租戶為侯景倫侯遠五劉東海周金標等於二十一年四月以原價租與縣立苗圃	
全上	一一・九〇	全	三九・四七	3.06	全上	全	里仁苗圃	朱九恭	十八年度呈報租戶為侯景倫高志裕等現以原價改租與里仁苗圃	
全上	二・〇〇	全	六〇〇	3.00	全上	全	高志裕	道生堂		

金鄉縣

金鄉縣

坐落	畝數	步方	年租總計	每畝租價	訂約期限	有效期限	租戶姓名	保人姓名	備
代莊	七〇〇〇	240	七〇〇〇	1.00	十八年七月	五年	孫昂	朱允森	
朝莊	一七〇七七	全	四一三二六	2.42	十八年五月	全	孫培基	胡協坊	
蘇樓	九二〇〇	全	三一二八	2.40	全上	全	李映嶼	李西澍	
全上	二四〇〇〇	全	七七〇四	3.21	全上	全	李映岐	全上	
牛橋	二一六〇〇	全	七一七一	3.22	全上	全	牛恩孚	吳開田	
孫莊	八〇〇〇	全	二四〇〇〇	3.00	全上	全	孟憲元	李正己	
周莊	一五〇〇〇	全	三四五〇	2.20	十八年六月	全	周潤堂	周適助	
李莊	二〇〇〇〇	全	五〇〇〇〇	2.50	十八年五月	全	李道士	吳清渭	
周莊	八〇四一	全	一八四九四	2.20	十八年六月	全	周正民	周適助	
李莊	七五四二	全	一七三四七	全	十八年五月	全	李廷秀	李振祺	
潘函	一三七〇〇	全	四一〇〇	2.00	全上	全	周鴻恩	馮希鏡	
張樓	二一〇〇〇	全	六五〇一〇	3.10	全上	全	張守文	張振山	
全上	六六〇〇	全	一三〇〇〇	1.97	全上	全	張克信	全上	
席樓	九一五〇	全	一八三三〇	2.00	全上	全	張慎淑	任立本	
全上	四九八	全	九九六	全	全上	全	閻坤茂	江守舉	

以上均係學田共四項六十九畝五分七厘
租洋一丁一百四十六元一角九分

金鄉縣

全上	一〇〇全	三〇〇全	全上	崇德堂	全上	
全上	三〇〇全	九〇〇全	全上	李斌	李登魁	
王樓	六八全	二〇四三全	全上	王林居	同興號	
全上	六八四全	二〇五二全	全上	李戒三	李殿三	
李園	三〇〇全	九〇〇全	全上	李永義	李綱	
寨里集	二九〇〇全	八七〇〇全	全上	閻乾發	全上	
全上	四九〇八全	一一二四六全	全上	李金坡	閻光祖	
周河口	二七〇七九全	六二〇五三全	全上	李福增	周惠夫	
全上	七〇八四全	一五〇六八全	全上	杜慶雲	黃奉韶	
全上	五〇〇全	八七五全	全上	黃化仁	黃化冉	
黃口	三〇五三全	七六〇三三全	全上	杜俊臣	張象坤	
全上	四〇〇全	八〇〇全	全上	徐錦蔚	陳伯險	
全上	二六〇七全	五二〇一四全	全上	陳伯倫	徐心元	
徐油坊	三六二〇全	七二〇四〇全	全上	徐心元	徐錦蔚	
全上	全上	全上	全上	張慎倫	全上	
全上	六三〇一四全	一九六三七全	全上	陳桂林	張清榮	

坐落	畝數	步方	年租總計	每畝租價	訂約年限	有期限數	租戶姓名	保人姓名	備
李園	四畝 〇〇	240	12元 〇〇	3.00	五月十八年	五年	李百萌	李會三	
全上	一〇・一〇	全	三三・三三	3.30	全上	全	李仲文	周武臣	
田口	五・九〇	全	八・八五	1.50	全上	全	李守約	李在田	
全上	一・八〇	全	二・五九	1.44	全上	全	李保金	全上	
全上	七・二五	全	一五・二三	2.10	全上	全	李蓮祥	李守盛	
全上	四三・九一	全	六五・八八	1.50	全上	全			計李蓮環租六畝五分四厘李在田租十九畝九分李春河租十二畝一分七厘李奉海租五畝三分共計如上數
李菜園	一七・四五	全	三四・九〇	2.07	全上	全	李樹功	李遵明	
全上	一四・〇〇	全	二八・〇〇	全	全上	全	李學思	李遵友	
全上	四二・五五	全	六三・八三	1.50	全上	全	李樹枝	李建堂	
全上	一四・八〇	全	二九・六〇	2.00	全上	全	李遵路	周勝潤	
李草廟	七・六〇	全	一六・七二	2.20	全上	全	李星剛	李星渠	
李菜園	一八・六五	全	三七・三〇	2.00	全上	全	李遵成	朱子謙	
全上	七・〇〇	全	一四・〇〇	全	全上	全	李得勝	全上	
張寨	八・七〇	全	二六・一〇	2.90	全上	全	袁厚德	袁培明	

考

金鄉縣

周塌堆	二六〇〇全	二六〇〇全	全上全	周芝範	周芝勤
韓文店	八〇〇全	八〇〇全	全上全	李榮桂	趙青真
全上	二四〇〇全	六四・八〇	全上全	李星玉	李容
李草廟	一一〇〇全	一八〇〇	全上全	李鴻建	李錫芳
全上	二七〇〇全	四七・二五	全上全	周漢章	周亦武
周莊	二八五〇全	四九・八八	全上全	周漢臣	周志義
魏門樓	一九〇〇全	三三・二五	全上全	周端然	周亦武
周塌堆	一一〇〇全	一九・二五	全上全	周自同	全上
周莊	九五〇全	一六・六三	全上全	周自禮	趙青玉
程廟	九四〇全	一一・七五	全上全	王省時	呂毅臣
周樓	五五・七七全	一四〇・五四	全上全	徐慶堂	周碗如
周塌堆	三〇〇全	六〇〇	全上全	王得勝	周志勤
全上	一二〇〇全	一八〇〇	全上全	張德成	張為幹
張廟	六三〇全	一一〇・三	全上全	張履恒	張子敏
程莊	三〇〇全	九〇〇全	全上全	程宗貴	劉廷林
全上	九一〇全	二七・三〇	全上全	袁文勤	全上

金鄉縣

坐落畝數	方步	年租總計	每畝租價	訂約年限	有效期限	租戶姓名	保人姓名	備考
朱鹽場 二九·六八 ^畝	240	二九·九八 ^元	1.01	五月十八年	五年	劉元	劉尙郎	
全上 八·〇〇	全	八·〇〇	1.00	全上	全	劉懷一	李守真	
全上 一二·〇〇	全	一二·〇〇	全	全上	全	劉守廉	全上	
全上 五八·〇〇	全	一四五·〇〇	2.50	全上	全	劉玉芬	殷海峯	
周海 一五·五〇	全	二四·八〇	1.60	全上	全	周維節	周樂信	
全上 二六·六〇	全	四二·五六	全	全上	全	周維修	全上	
全上 五二·五〇	全	九四·五〇	1.80	全上	全	周維俊	全上	
全上 二六·八〇	全	四八·二四	全	全上	全	周維勤	全上	
全上 二二·八六	全	三八·一八	1.60	全上	全	周錫驛	全上	
全上 三五·〇〇	全	六三·〇〇	1.80	全上	全	周如善	劉以文	
全上 四一·〇〇	全	七三·八〇	全	全上	全	劉朝起	全上	
黃莊 七二·〇〇	全	一〇〇·八〇	1.40	全上	全	李學孔	李茂松	
桑園 三·五〇	全	五·二五	1.50	全上	全	張繼壽	張守典	
劉沙窩 二五·三三	全	四五·五九	1.80	全上	全	劉朝均	劉以文	
全上 三八·〇〇	全	六八·四〇	全	全上	全	劉向德	全上	

金鄉縣

大劉莊	張莊	店子	袁集	全上	謝園	蒲堂	高廟	傅莊	石門集	清堂	孫裴	全上	石門集	全上	全上
一·八〇全	一二·七一全	八·〇〇全	七·一〇全	一八·〇〇全	一七·〇〇全	二五·〇〇全	一〇·三三全	一二·二二全	八·三三全	七二·〇〇全	一八·四〇全	二五·五〇全	一四·〇〇全	一六·〇〇全	二二·〇〇全
三·六〇	三九·四〇	二四·八〇	一〇·六五	五四·一八	五五·〇八	五〇·〇〇	二〇·六六	二四·四四	二〇·六	一四四·〇〇	一八·四〇	二五·五〇	一四·〇〇	二八·八〇	二九·六〇
2.00	全	2.10	1.50	2.01	2.24	全	全	2.00	0.25	2.00	全	全	1.00	全	全
全上	全上	五月十八年	七月十八年	全上	五月十八年	六月十八年	七月十八年	五月十八年	七月十八年	六月十八年	全上	全上	全上	全上	全上
全	全	全	全	全	全	全	全	全	全	全	全	全	全	全	全
蘇文錦	劉繼英	李懷成	蘇振三	孫述廷	李聖鐸	殷壽柏	高東傳	韓玉桂	張雲會	殷海峯	孫餘三	曹福臨	李士儉	劉朝緒	劉朝翔
蘇鴻恩	孫成業	李標才	胡迎春	孫述元	李西洲	殷勝龍	高東渭	韓汝楫	張子斌	殷勝龍	孫述典	張登功	韓汝楫	全上	全上

坐落	畝數	步方	年租總計	每畝租價	訂約年月	有效期限	租戶姓名	保人姓名	備
大劉莊	五·七四	240	一·四八	5.00	十八年五月	五年	劉子錄	陳瑞廷	
趙廟	一五·〇〇	全	三〇·〇〇	全	十八年全上	全	張景祥	李慶恩	
周莊	五·〇〇	全	七·五〇	1.50	十八年七月	全	周履正	周梅麟	
袁樓	一〇·二〇	全	二〇·四〇	2.00	十八年五月	全	張秀賢	張淑三	
石門集	二·〇〇	全	四·八〇	0.10	十八年七月	全	劉得全	張發功	
石店	六·〇〇	全	一二·〇〇	2.00		全	石臨欣	高苞山	
楊莊	二·三〇	全	二·三〇	1.00		全	楊青山	楊遵山	
全上	一七·〇〇	全	一七·〇〇	全		全	楊明山	李遵山	
楊斐	一六·五〇	全	一三·二〇	0.80		全	楊心官	楊朝先	
呂廟	八·〇〇	全	一二·〇〇	1.50		全	李雨順	李文藍	
王莊	四·七〇	全	八·四六	1.80		全	王相亭	王瑞亭	以上均係會田共十九頃五十六畝零七厘租洋三千九百五十九元零四角七分
霍埧寺	一四·〇〇	全	二八·〇〇	2.00		全	李元	張德元	
牛王廟	七·〇〇	全	六·三〇	0.90		全	王建陽	王審亮	
頂宮廟	六·〇〇	全	一五·六〇	2.60		全	張文田	周麟台	
大棠樹	四〇〇	全	三〇〇	0.75	十八年六月	全	張先寅 張楊氏	張德聚	

金鄉縣

楊官莊	朱鹽場	單海	徐廟	丁廟	紅廟	鄧廟	姜寺	楊莊	周堂	焦行	馬集	園橋	李集	孫店
五五〇〇	一〇〇〇	二一〇〇	四〇〇〇	全上	七〇〇〇	一二〇〇	九〇〇〇	四〇〇〇	一一〇〇	一〇〇〇	一一〇〇	全上	六〇〇〇	一二〇〇
全	全	全	全	全	全	全	全	全	全	全	全	全	全	全
七一·五二	一〇〇〇	二一〇〇	四〇〇〇	全上	一〇·五〇	二二〇〇	八·一〇	四〇〇〇	五·五〇	八〇〇〇	四〇四〇	全上	六〇〇〇	六·六〇
1.30	全	全	1.00	全	1.50	1.00	0.90	1.00	0.50	0.80	0.40	全	1.00	0.55
七月十八年	五月十八年	六月十八年	五月十八年	全上	全上	全上	九月十八年	年三十一	全上	九月十八年	全上	全上	全上	全上
全	全	全	全	全	全	全	全	全	全	全	全	全	全	全
	朱廷瑛	單志千	徐景蘭	李成思	張重九	高玉鏢	宗守三	宗玉瓚	謝玉士	田憲孔	劉占雲	閻坤嶽	李振德	劉合忍
	李守其	李貴宸	李雲台	李遵為	李志德	李恒憲	宗若何	劉王川	張後啓	田錫川	劉之馨	閻化純	劉惠元	王茂三
計牛明租十九畝牛元我租六畝二分五厘牛元成租十二畝牛明成租八畝牛明兆租九畝七分五厘共計如上數								十八年租於馬本雲至二十一年三月依原價改租於宗玉瓚						

坐落	張灣	任函	黃口	耿斐	徐油坊	張廟	田口	史廟	李榮園	全上	石佛集	韓文店	程廟	楊堂	石佛集	
數	一七〇〇	九〇〇	六〇〇	七〇〇	一二〇〇	三〇〇	全上	八〇〇	四〇〇	全上	一三〇〇	四〇〇	六〇〇	全上	二〇〇	
步方	240	全	全	全	全	全	全	全	全	全	全	全	全	全	全	
年租總計	三四〇〇	二〇〇七	六〇〇〇	二二〇〇〇	一二〇〇〇	三三五	一〇二〇	八〇〇〇	四〇〇〇	全上	五二〇〇	四〇〇〇	六〇〇〇	四八〇〇	二〇〇〇	
租借	2.60	0.23	1.00	3.00	1.60	1.35	0.40	1.00	全	全	0.40	1.00	全	0.80	1.60	
訂約	年十一月	年十一月	全上	全上	全上	六月十八年	全上	五月十八年	全上	全上	十八年	五月十八年	全上	十九年	十八年	
有執照	年五月	全	全	全	全	全	全	全	全	全	全	全	全	全	全	
租戶姓名	張德吉	任立本	杜成雲	耿書麟	王教瑞	張德海	李瑞田	李用紹	李占魁	李古魁	黃化玉	李九來	楊廣德	武保春	楊寶齋	
保人姓名	張德先	顏坤茂	杜俊臣	耿以鎔	范學才	張為幹	李樹發	李星沼	周濤淵	全上	曾繼光	李日珍	呂至欽	宋德堂	雲汝洽	
備考	十八年五月租於張登洲至二十一年三月原價改租於張德吉													十八年度呈報年租六元該租戶因地價漲滯退租故每畝減價二角年租現計如上數		

金鄉縣

侯 堂	全 上	李 集	彭 井	尋 樓	傅 廟	齊 莊	朱 廟	王 菜園	趙 寺村	侯 堂	東 菜莊	司 馬	夏 墓	全 上	唐 莊
四〇〇	全上全	六〇〇	九〇〇	五〇〇	九〇〇	四〇〇	八〇〇	一七〇〇	全上全	五〇〇	七〇〇	四〇〇	八〇〇	九〇〇	六〇〇
全	全上全	全	全	全	全	全	全	全	全	全	全	全	全	全	全
八〇〇	全上	六〇〇	二〇七	五〇〇	四・五〇	二〇〇	八〇〇	一七〇〇	三〇〇	二〇〇	七〇〇	二〇〇	一六〇〇	九・九九	六・六〇
2.70	全	1.00	0.23	1.00	全	0.50	全	1.00	0.60	0.40	1.00	0.60	2.00	1.11	1.20
五月	七月	八月	八月	全上	全上	全上	全上	全上	全上	全上	全上	九月	全上	全上	五月
十八年	十八年	十八年	十八年	十八年	十八年	十八年	十八年	十八年	十八年	十八年	十八年	十八年	十八年	十八年	十八年
全	全	全	全	全	全	全	全	全	全	全	全	全	全	全	全
楊繼文	李文煥	劉奉元	王同茂	尋昌玉	傅興雨	孫繼儉	朱起全	智明	范保田	全上	謝教寅	張繼寅	周知田	程效忠	周知田
李永印	戴孟珍	趙雲亭	李奉宸	張汝山	傅寅田	孫振東	朱得玉	王松萬	戴自然	全上	王恒文	張得元	王金箱	李君周	王金箱

金鄉縣

坐落	畝數	步方	年租總計	每畝租價	訂約年限	有效期限	租戶姓名	保人姓名	備	考
坐落	畝	步方	年租總計	每畝租價	訂約年限	有效期限	租戶姓名	保人姓名	備	考
韓莊	七〇〇	240	七〇〇元	1.00	十八年	五年	韓德法	周卓卿		
玄地莊	七〇〇	全	一五〇四〇	2.20	十八年	全	張介愛	張自敏		
玄地廟	六〇〇	全	一三二〇〇	全	全上	全	全上	全上		
三官廟	四〇〇	全	八〇〇〇	2.00	全上	全	楊林緒	李若山		
三里廟	五〇〇	全	五〇〇〇	1.00	全上	全	馬景和	胡樹人		
魯莊集	九〇〇	全	九〇〇〇	全	全上	全	孫繼春	宋培茂		
宋廟	一一〇〇	全	八〇三〇	0.73	全上	全	宋長河	王來文		
天齊廟	八〇〇	全	八〇〇〇	1.00	十八年	全	李欣鑑	張汝松		
吳莊	五〇〇	全	一二六〇〇	2.52	十八年	全	孫官琳	孫述程		
周大廟	四〇〇	全	四〇〇〇	1.00	全上	全	周伯恩	周春起		
趙口	一三〇〇	全	七八〇〇	0.60	十八年	全	周長明	吳鳳棲		
馬廟	六〇〇	全	六〇〇〇	1.00	十八年	全	孫文會	孫慶海		
孟堂	一六〇〇	全	一一〇〇〇	0.70	全上	全	魏晉堂	孟憲策		
周集	一五〇〇	全	七五〇〇	0.50	全上	全	陳合齡	黃欽德		
趙廟	二〇〇〇	全	二〇〇〇	1.00	十八年	全	趙克先	趙克元		

金鄉縣

王 裏	三 官 廟	呂 常 寺	張 環 婁	趙 口	香 雲 寺	大 劉 莊	李 集	袁 集	大 劉 莊	董 窪	洪 廟	楊 宅	思 齊 廟	張 大 婁	李 教 官
八〇〇	一四〇〇	一七〇〇	五〇〇	八〇〇	二〇〇	八〇〇	全上	一〇〇〇	七〇〇	四〇〇	五〇〇	三〇〇	七〇〇	二〇〇	二〇〇
全	全	全	全	全	全	全	全	全	全	全	全	全	全	全	全
四〇〇	一一二〇	八五〇	二〇〇	四〇〇	一〇〇	六四〇	一二〇〇	六〇〇	七〇〇	四〇〇	四〇〇	二四〇	五六〇	二〇〇	一六〇
0.50	0.30	0.50	0.40	全	0.50	0.80	1.20	0.80	全	1.00	全	全	0.80	1.00	0.80
全上	九月十八年	六月十八年	全上	全上	全上	九月十八年	五月十八年	七月十八年	五月十八年	全上	九月十八年	全上	六月十八年	九月十八年	全上
全	全	全	全	全	全	全	全	全	全	全	全	全	全	全	全
姚來党	周永正	緒助	張允耀	趙榮先	李寅剛	毛效禹	李占魁	胡永福	蘇文繁	毛效禹	張朝春	程瑞祥	張元順	張步月	江潤閣
王玉芳	周永建	張守約	朱振邦	趙德全	劉漢溼	劉以碧	李養成	李保真	蘇鴻恩	董奉田	張景榮	徐瑞舉	張元伯	戴梅岑	李廣樹

坐落	畝數	步方	年租總計	每畝租價	訂約年月	有效期限	租戶姓名	保人姓名	備考
陳斐	九〇〇	240	九元〇〇	1.00	九月十八年	五年	陳世章	陳世傑	
楊開帝廟	四〇〇	全	二〇〇	0.50	五月十八年	全	楊永立	楊永盛	
朱窪	三〇〇	全	一五〇	全	九月十八年	全	朱懷良	朱懷金	
孔集	六〇〇	全	三六〇	0.60	全上	全	辛景德	胡振貞	
謝集	八〇〇	全	三二〇	0.40	全上	全	馮玉坤	馮玉乾	
代廟	五〇〇	全	二五〇	0.50	全上	全	姚河清	姚河和	
界牌堂	四〇〇	全	四〇〇	1.00	全上	全	于禮中	董云田	
勸門莊	七〇〇	全	二八〇	0.40	全上	全	王文朝	周斐章	
李斐	八〇〇	全	四八〇	0.60	全上	全	趙溪	李璞凱	
化雨集	三三二	全	二五七〇	0.80	六月十八年	全	王芝玉	王用恒	
全上	一二六〇	全	八〇六	0.64	七月十八年	全	包守德	王瑞全	
全上	二〇〇〇	全	一六〇〇	0.80	九月十八年	全	楊宗翰	王用恒	
李申廟	三〇〇	全	二四九	0.83	全上	全	李春田	李有銓	
耿斐	五〇〇	全	三〇〇	0.60	全上	全	周德芳	戴梅雲	
猗雲寺	一六〇〇	全	八〇〇	0.50	全上	全	王清淮	劉漢澄	

金鄉縣

魚山集	郭山口	陳莊	前白崗	康橋	程樓	趙莊	全上	白崗	後寨	全上	淳子集	郭七樓	劉堂	流水店	曹廟
九〇〇	一五〇〇	七〇〇	五〇〇	二〇〇	五五〇	二〇〇	四〇〇	二〇〇	七〇〇	六〇〇	四〇〇	三〇〇	九〇〇	七〇〇	二〇〇
全	全	全	全	全	全	全	全	全	全	全	全	全	全	全	全
九〇〇	一五〇〇	四九〇	四〇〇	一〇〇	五五〇	二〇〇	四〇〇	二〇〇	四二〇	四九八	二五二	三六〇	七二〇	七三五	一六〇
全	1.00	0.70	0.80	0.50	全	全	全	1.00	0.60	0.85	0.63	1.20	0.80	1.05	0.80
全上	五十八年	七十八年	五十八年	九十八年	五十八年	九十八年	全上	五十八年	七十八年	全上	全上	全上	全上	全上	五十八年
全	全	全	全	全	全	全	全	全	全	全	全	全	全	全	全
胡繼田	胡守田	趙克田	白懷勤	辛鳳起	董永剛	趙克乾	全上	徐憲餘	李成雲	耿如川	郭成章	李慶鐸	尙敬忠	李炳輝	曹春山
王登榜	胡鴻謨	賀道元	白懷蘭	辛鳳羽	程潤謙	趙志純	武昭穆	白教孔	王傳恩	耿如雲	張蘭琪	李慶霄	劉世助	張慎全	曹惠斌

彭 爾	王 莊	曹 莊	石 門 集	張 爾	歐 得 營	旋 池 王	全 上	楊 靈 莊	康 莊	李 海	全 上	炳 靈 宮	尋 樓	董 莊	坐 落
全上	全上	六〇〇	五〇〇	一六〇〇	全上	五〇〇	五〇〇	一八〇〇	八〇〇	五〇〇	八〇〇	三〇〇	七〇〇	二六〇〇	畝
全	全	全	全	全	全	全	全	全	全	全	全	全	全	240	數
全上	全上	六〇〇	五〇〇	一六〇〇	一〇〇	三〇〇	五〇〇	三六〇九〇	八〇〇	二二〇五	一〇四〇	二二〇六〇	一四七〇	二六〇〇	年租總計
全	全	全	全	1.00	0.20	0.90	1.00	2.05	1.00	2.41	1.30	4.50	2.10	1.00	每畝
年三十一	全上	全上	全上	五月十八年	七月十八年	六月十八年	全上	全上	全上	全上	全上	全上	全上	五月十八年	訂約
全	全	全	全	全	全	全	全	全	全	全	全	全	全	年五	期限
彭金魚	張文斌	曹心會	尋藍田	張文雅	張學友	王廣福	孔樓小學	張德讓	荆維真	李保義	全上	趙玉錦	李克紹	孫少田	租戶
殷勝龍	尋汝耕	曹鴻祥	全上	尋汝耕	張宏德	王世松	周燦芳	趙東亮	隋士珍	李慶元	全上	李廷助	李繼俊	孫廉清	保人
十八年度呈報租戶為殷勝龍因土地確退租故每畝減價五角改租于彭金魚全年租價															備
															考

金鄉縣

孔樓	八〇〇全	四〇〇	0.50	十八年	全	孟繼忠	劉繼業
何堂	六〇〇全	九〇〇	1.50	十八年	全	殷鴻歲	殷騰龍
劉廟	八〇〇全	八〇〇	1.00	十八年	全	殷文德	全上
楊樓	五〇〇全	三〇〇	0.60	十八年	全	李云藻	楊樂業
游堂	一三〇〇全	三三〇〇	2.50	十八年	全	楊林懷	殷際龍
秦莊	全上	二七九五	2.15	全上	全	李贊榮	李澄波
龍王廟	九〇〇全	一三五〇	1.50	全上	全	趙得海	趙清德
葛村集	一二〇〇全	一三二〇	1.10	全上	全	高崇山	趙志玲
全上	全上	一二六〇	1.05	全上	全	李伯殊	王梅昭
高堂	三〇〇全	三〇〇	1.00	全上	全	高遠矩	高崇敏
吳廟	七〇〇全	四二〇	0.60	全上	全	吳存魚	楊瑞錦
程室	六〇〇全	六〇〇	1.00	全上	全	盧體坤	程傳樸
尙廟	四〇〇全	四四〇	1.10	全上	全	尙星福	申方田
何樓	五〇〇全	四〇〇	0.80	十八年	全	劉仰山	邵景玉
威壇店	一八〇〇全	九〇〇	0.50	全上	全	威壇店	楊源
共計如上數							

坐落	車莊	馬廟	楊堂	邵莊	李堂	王堂	宋閣	江樓	羊山	全上	葛針廟	薛莊	高胡同	孫莊	華墘村
畝數	六〇〇	八〇〇	一〇〇〇	六〇〇	九〇〇	全上	六〇〇	一〇〇〇	四〇〇	六〇〇	五〇〇	二〇〇	五〇〇	一〇〇〇	三五〇〇
步方	240	全	全	全	全	全	全	全	全	全	全	全	全	全	全
年租總計	三元	二五六〇	四〇一〇	六〇〇〇	一八〇〇	九〇〇〇	一五〇〇	八〇〇〇	四〇〇〇	六〇〇〇	三〇〇〇	二〇〇〇	五〇〇〇	二三〇〇	三五〇〇
租每畝	0.50	3.20	4.01	1.00	0.20	1.00	0.25	0.80	1.00	全	0.60	1.00	全	2.30	1.00
訂約	六十八年	五十八年	年三月	五十八年	六十八年	五十八年	六十八年	五十八年	全上	全上	全上	全上	全上	全上	全上
有效	年五	全	全	全	全	全	全	全	全	全	全	全	全	全	全
租戶	李心公	畢遵先	高東丹	邵方仙	李登周	王惠時	恒俊	江士田	陳禮成	李潤臣	李星周	李如冰	高維慶	孫如吉	高本深
保人	李發榮	寶敬塘	高東渭	邵榮階	李守忠	秦明珠	李代三	江雲峯	李雲卿	李丕仁	李崇廉	李祥雷	全上	孫世倫	李伯玉
備考			此地十八年度皇報租戶為蔡秀文於二十一年三月退租現以原價改租於高東丹												

董樓	五〇〇全	三〇〇	0.60	十八年六月	全	董永法	董玉珪	十八年呈報胡集小學年租十元因地併退租每畝減二角改租于古年租如上數
王澗	一〇〇〇全	八〇〇	0.80	十八年十月	全	王若古	王祥三	十八年呈報胡集小學年租十元因地併退租每畝減二角改租于古年租如上數
周廟	五〇〇全	五〇〇	全	十八年四月	全	周來祥	孫秀川	十八年呈報胡集小學年租十元因地併退租每畝減二角改租于古年租如上數
楊廟	二七〇〇全	二七〇〇	全	十八年十一月	全	廣法	全上	十八年呈報胡集小學年租十元因地併退租每畝減二角改租于古年租如上數
高楊劉莊	二〇〇〇全	二〇〇〇	全	十八年十月	全	王來福	朱藻堂	十八年呈報胡集小學年租十元因地併退租每畝減二角改租于古年租如上數
後安樓	一一〇〇〇全	一一〇〇〇	全	十八年十月	全	安殿常	安效祥	十八年呈報胡集小學年租十元因地併退租每畝減二角改租于古年租如上數
郭飯棚	五〇〇〇全	五〇〇〇	全	十八年十月	全	郭玉柱	郭玉璽	十八年呈報胡集小學年租十元因地併退租每畝減二角改租于古年租如上數
牛屯	九〇〇〇全	九〇〇〇	全	十八年五月	全	劉華章	牛遵矩	十八年呈報胡集小學年租十元因地併退租每畝減二角改租于古年租如上數
大義	八〇〇〇全	八〇〇〇	全	十八年七月	全	劉福順	王玉蘭	十八年呈報胡集小學年租十元因地併退租每畝減二角改租于古年租如上數
周莊	三七〇〇〇全	三七〇〇〇	1.00	十八年全上	全	周汝泮	周中勉	十八年呈報胡集小學年租十元因地併退租每畝減二角改租于古年租如上數
旒杆廟	一三〇〇〇全	一七〇〇三	1.31	十八年全上	全	王善言	張慶云	十八年呈報胡集小學年租十元因地併退租每畝減二角改租于古年租如上數
張廟	三〇〇〇全	六六三	2.21	十八年全上	全	張德宇	張德馨	十八年呈報胡集小學年租十元因地併退租每畝減二角改租于古年租如上數
袁樓	五〇〇〇全	五〇〇〇	1.00	十八年全上	全	袁鴻路	袁世然	十八年呈報胡集小學年租十元因地併退租每畝減二角改租于古年租如上數
十里舖	全上	二六〇〇	2.60	十八年全上	全	陳勝漢	王新甫	十八年呈報胡集小學年租十元因地併退租每畝減二角改租于古年租如上數
石店	一〇〇〇〇全	一三〇〇〇	1.30	十八年全上	全	石臨欣	高樹翹	十八年呈報胡集小學年租十元因地併退租每畝減二角改租于古年租如上數
歇馬亭	四〇〇〇全	六〇四	1.51	十八年全上	全	蘇連起	蘇運雲	十八年呈報胡集小學年租十元因地併退租每畝減二角改租于古年租如上數

金鄉縣

孫瓦房	宋廟	李情莊	王石莊	卜集	小劉莊	張樓	三皇廟	靈顯廟	劉莊	三角劉		胡集	仇寺	蘇樓	坐落
四〇〇	六〇〇	一七〇〇	四〇〇	八〇〇	一〇〇〇	二二〇〇	一四〇〇	一三〇〇	二二〇〇	五〇〇		八〇〇	二二〇〇	一五〇〇	畝
全	全	全	全	全	全	全	全	全	全	全		全	全	240	步方
四〇〇	六〇〇	二五〇〇	二〇〇〇	八〇〇〇	一〇〇〇〇	九〇〇六	一一二〇〇	一二〇〇〇	二二〇〇〇	五〇〇〇		八〇〇〇	二二〇〇〇	一五〇〇〇	年租總計
全	1.00	1.50	0.50	全	1.00	全	0.50	全	全	全		全	全	1.00	租每價畝
全上	全上	全上	全上	全上	全上	全上	全上	全上	全上	全上		全上	全上	全上	年訂月約
全	全	全	全	全	全	全	全	全	全	全		全	全	全	期有效
孫玉曾	馬樹芝	嚴清香	王德順	趙一方	劉少窩小學	張欽	覺文	全上	劉少窩小學	劉有才		胡集小學	繼臣	蘇景魁	姓租戶名
孫玉坡	朱金輝	李恩第	胡鴻謨	張廷海	劉魁	張欽	張淑德	全上	劉魁	程效顏		朱漢堂	仇雲雲	蘇繼賢	姓保人名
					十八年度呈報租戶為張德正二十一年退租以原價改租於劉少窩小學	全上	十八年度呈報租戶為張志伯現以原價改租於劉少窩小學	十八年度呈報租戶為張志伯現以原價改租於劉少窩小學	十八年度呈報租戶為張德正現以原價改租於劉少窩小學	十八年度呈報租戶為張德正現以原價改租於劉少窩小學		十八年度呈報租戶為仇雲雲現以原價改租於胡集小學	十八年度呈報租戶為仇雲雲現以原價改租於胡集小學	十八年度呈報租戶為仇雲雲現以原價改租於胡集小學	備

金鄉縣

仇莊	四〇〇全	〇・六〇	0.15	全上	全	張作元	仇朝信
鞏堂	四〇〇全	二・四〇	0.60	全上	全	李振坤	于德聚
邱官屯	二〇〇全	一・五〇	0.55	全上	全	張智田	張九官
李樓	一〇〇〇全	三・〇〇	0.25	全上	全	李全溪	
新樓	一〇〇〇全	五・〇〇	全	全上	全	靳淑問	韓懷玉
李樓	二〇〇〇全	一・〇〇	0.50	全上	全	李學南	李洋南
全上	一三〇〇全	一三・〇〇	全	全上	全	傅元有	全上
全上	全上	全上	全	全上	全	田繼學	全上
全上	四・二五全	四・二五	全	全上	全	田繼雲	全上
黃埠集	一五〇〇全	一五・〇〇	全	全上	全	王金和	劉奎蘭
全上	一七〇〇全	一七・〇〇	全	全上	全	吳澄清 張若俊	李潤海
全上	五〇〇〇全	五・〇〇	全	全上	全	張慶元	高合奎
白蛇集	一二〇〇全	一二・〇〇	全	全上	全	張振海	王瑞章
楊集	三〇〇〇全	三・〇〇	全	全上	全	楊禮先	楊玉立
趙莊	一三〇〇全	一三・〇〇	全	全上	全	趙信臣	孫繼錦
高培孫	六〇〇全	六・〇〇	全	全上	全	王敬禮	王冠英

坐落	畝數	步方	年租總計	每畝租價	訂約年限	租戶姓名	保人姓名	備考
後王海	一五〇〇全	全	九〇〇	0.60	全上全	王繼功		
辛王寨	九〇〇全	全	四・五〇	0.50	全上全	五壘堂	王景鴻	
孟屯	一二〇〇全	全	一二〇〇	全	全上全	孟廣廉	孟憲彬	
趙莊	九〇〇全	全	九〇〇	全	全上全	王若成	王守身	
孫樓	三〇〇全	全	三〇〇	1.00	十八年	高伯合	高養正	
東馬店	一五〇〇全	全	一三五〇	全	四月十九年	張教起	李景先	
趙園	五〇〇全	全	四・五〇	0.90	六月十八年	納東瀛	胡兆蘭	
三官廟	四〇〇全	全	二〇〇	0.50	四月十九年	李秀卯	焦義合	
張莊	二〇〇全	全	一六〇〇	0.80	十月十八年	張思榮 孫振標	孫述田	此項學田在十八年度歲入一覽表內原列十二畝後改租清丈時增加八畝現計如上數
司馬集	二三〇〇全	全	九・二〇	0.40	七月十八年	元印	李德博	
吳莊	二二〇〇全	全	二二〇〇	全	全上全	邵明義	李迎治 孫爲棟	
孫菜園	一〇〇〇全	全	一〇〇〇	1.00	五月十九年	孫敬均	孫敬存	
王城寺	四〇〇全	全	一二〇	0.30	十二月十八年	孫玉田	王麗端	
王莊	五〇〇全	全	一〇〇〇	0.20	全上全	王翰卿	王世傑	
葦子坑	三〇〇 ^畝 全	240	三〇〇 ^元	1.00	十月十八年	李學斌	張學慎	

金鄉縣

趙樓	冀樓	徐廟	郭店	東西楊莊	盧莊	邵寨	石廟	李堂	羊山集	張堂	范廟	緡城壩堆	茶棚莊	黃堽	東門屯	
三〇〇	五〇〇	四〇〇	全上	九〇〇	五三〇〇	七〇〇	九〇〇	八〇〇	一七〇〇	六〇〇	五〇〇	四一〇〇	八〇〇	一一〇〇	七〇〇	
全	全	全	全	全	全	全	全	全	全	全	全	全	全	全	全	
〇.六〇	〇.六五	〇.六〇	全上	二.二五	七六.八五	二.一〇	六.三〇	五.〇四	一七.〇〇	四.八〇	三.〇〇	三二.八〇	四.〇〇	七.七〇	三.五〇	
0.20	0.15	0.15	全	0.25	1.45	0.30	0.70	0.63	1.00	0.80	0.60	0.60	0.50	0.70	0.50	
全上	全上	全上	全上	十四年	十八年	全上	三十年	全上	二十年	全上	八月	十一月	十二月	十八年	全上	
		全	全	全	全	全	全	全	全	全	全	全	全	全	全	
趙玉寬	莫桂峯	徐廣位	郭錫汶	楊合棟	胡同科	王魁選	邵雲祥	王見田	李玉芬	賈永成	張振周	鄭香坤	覺乾	張勤山	黃保仁	李勉修
					李慶階	胡繼珍							尋永和	周朝翰	楊預立	李學冉
					以上廟田共二十頃零五十四畝七分二厘 租洋二千零七十一元一角一分											

金鄉縣

坐落	畝數	步方	年租總計	租每畝	年訂月約	期有限效	姓租戶	姓保人	備	考
劉樓	八〇〇	240	一〇四	0.13	十四年		公議堂			
高莊	五〇〇	全	〇四〇	0.08	全上		高新方			
黃莊	四〇〇	全	〇七二	0.18	全上		王合信			
宋屯	二〇〇	全	〇七六	0.38	全上		商法元			
高廟	全上	全	〇三〇	0.15	全上		高明見			
趙樓	二二〇〇	全	三〇〇	0.25	全上		高崇訓			
田廟	八〇〇	全	三〇四	0.38	全上		田明德			
洪福寺	二〇〇〇	全	一六〇	0.08	全上		張明先			
趙村寺	二二〇〇	全	六三〇	0.30	全上		李合善			
鮑樓	四〇〇	全	〇五二	0.13	全上		馬錫祜			
徐樓	三〇〇	全	〇六〇	0.20	全上		徐開科			
馮海	五〇〇	全	一〇五	0.21	全上		馮振海			
王集	六〇〇	全	二二八	0.38	全上		王錫展			
三官廟	一一〇〇	全	四一八	全	全上		全上			
孫莊	二八〇〇	全	五〇四	0.18	全上		周岸			

金鄉縣縣有基金表

明 說

一、本表共計基金一千五百六十八元九角除七百九十三元九角無息外其餘年息總額七十七元一角九分平均月息八厘
 二、本表所列情形以民國二十一年四月三十日爲斷
 三、

基金名稱	基金數目	利率	年利總計	訂約年月	期限	債戶姓名及其住址	保人姓名	備 考
教育基金	七七五.〇〇元	八厘	七七.一九元	十七年十二月	無定	東長興泰本城東門大街路南	周自淑	願款撥單已經縣府批准因十九年水災奇重地戶未能全數徵起故財政局尚未撥付
義務基金	七九三.九〇							

金鄉縣縣有附捐及雜項收入表

- 一、本表共計六項歲收總額三萬三千六百零九元六角七分
 二、本表所列情形以民國二十一年四月三十日爲斷

明 說

項 目	歲 收 額	備 考
教 育 附 捐	二一·五二五·〇〇元	二十年度應撥附捐因縣案未決尙無確數上數係按十九年度實支數開列
契 紙 附 捐	二〇〇·〇〇	此項於十九年度起每張徵洋二角全年按一千張計算約收洋如上數
斗 行 捐	一·四四八·〇〇	此項全年一千二百八十八元羊山集自二十年七月起全年增加一百元城區自二十一年一月起全年增加六十元共計收洋如上數
芝 蔴 行 捐	六·六七	
豬 行 捐	三三〇·〇〇	此項係以前祭品變價
鷄 羊 行 捐	一一〇·〇〇	

金鄉縣公有學田表

明 說

一、本表共計學田五十六畝(以二百四十方步計算)年租總額六十五元三角平均租價每畝一元一角七分
 二、本表所列情形以民國二十一年四月三十日爲斷

坐落畝數	方步	年租總計	每畝租價	訂約年月	有效期限	租戶姓名	保人姓名	備考
威烟店 三〇〇畝	240	一五〇元	0.50	十八年十二月		楊清淪	楊清淪	第七區威烟店村有田租全數撥充第三小學經費
全上 一六〇畝	全	〇八〇	全	十八年十月		楊朝宋	楊源	全上
全上 九六〇畝	全	四八〇	全	全上		全上	全上	全上
全上 三六〇畝	全	一八〇	全	十九年十二月		楊桂祥	楊朝典	全上
全上 二〇〇畝	全	一〇〇	全	全上		全上	全上	全上
全上 全上	全	全上	全	全上		楊朝宋	楊源	全上
全上 一八〇畝	全	〇九〇	全	全上		楊桂祥	楊朝典	全上
全上 四〇〇畝	全	二〇〇	全	全上		劉胡狀	展榜民	全上

金鄉縣

坐落	畝數	方步	年租總計	每畝租價	訂約年限	租戶姓名	保人姓名	備考
威壇店	二畝 二·五〇	240	元 一·二五	0·50	十八年	劉元義	展懷民	第七區威壇店村有田租全數撥充第三小學經費
全上	〇·九〇	全	〇·四五	全	全上	全上	全上	第七區威壇店村有田租全數撥充第三小學經費
邵莊	四·〇〇	全	八·八〇	二·二〇	十九年	李相來	李式明	第七區邵莊村有田租撥歸該村初級小學經費
全上	八·〇〇	全	一七·六〇	全	全上	楊鳳麟	全上	第七區蒲堂村有田租撥歸該村私立初級小學經費計楊玉奎租二畝劉常清租一畝
蒲堂	一三·〇〇	全	二二·四〇	1·80	二十年	全	全	第七區蒲堂村有田租撥歸該村私立初級小學經費計楊松租四畝蒲懷身租四畝蒲廣基租二畝其計如上數

嘉祥縣

教育款產一覽

嘉祥縣

一四四三

二十年度歲入

科 目	縣 有	公 有	類 計
田 租	2,349	71	2,420
利 息	——	——	——
附 捐	14,598	——	14,598
雜 項	1,445	——	1,445
總 計	18,392	71	18,463

說 明

- 一、歲入總計一萬八千四百六十三元
 縣款占百分之九十九強公款
 占百分之一弱
- 二、學田二千二百五十二畝（內有無
 租者四十九畝五分未計入平均
 數）平均每畝年租一元零七分強
 縣一元零九分公一元二角
 六分
- 三、本表款額以元為單位學田以畝為
 單位單位以下四捨五入

嘉祥縣縣有學田表

明說

一、本表共計學田二千一百四十六畝六分九厘以二百四十方步計算除去徵收費九十七元八角七分計實收租價二千三百四十八元九角一分平均租價每畝一元零九分此外尚有荒地四十九畝五分無租
 二、本表書院膏伙文廟歲修河灘等地均係各該地方民間墾自行耕種私相授受相傳已久故對於訂約年月有效期限及租戶保人姓名等欄無法填寫
 三、本表除書院膏伙文廟歲修河灘武梁祠等租價均照舊繳納外其餘各學田於本年三月間按地質優劣又重訂租價故與原預算冊略有變更
 四、本表所列情形以民國二十一年三月十日為斷

坐落	畝數	步方	年租總計	每畝租價	訂約年月	約有效期限	租戶姓名	保人姓名	備考
梁海	八〇〇	240	二八〇〇元	3.50	二十一年三月	三年	梁宜剛	梁遠芷	
全上	五〇〇	全	一〇〇〇〇	2.00	全上	全	全上	全上	
全上	二〇〇	全	四二〇〇	3.50	全上	全	蔣昭鴻	全上	
全上	一四〇〇	全	四九〇〇	全	全上	全	梁遠景	梁如琴	
西北楊莊	一〇〇〇	全	三五〇〇	全	全上	全	高興業	高興善	
兩馬官屯	一七〇〇	全	四二五〇	2.50	全上	全	軒轅輔臣	軒轅輔勛	
劉山口	二〇〇	全	三〇〇〇	1.50	全上	全	劉媽媽	劉大學	
城西關	八〇〇	全	一二〇〇〇	1.50	全上	全	王殿中	宋憲武	

嘉祥縣

嘉 祥 縣

坐落	畝數	步方	年租總計	租價	年訂約有效期限	租戶姓名	保人姓名	備
城西關	一六〇〇 ^畝	240	二四〇〇 ^元	1.50	年三月	劉玉泰	劉玉平	
全上	八〇〇	全	一二〇〇	全	全上	曹仲英	曹仲民	
路家莊	九〇〇	全	二二五〇	2.50	全上	朱德俊	曹信朋	
南馬官屯	一三〇〇	全	三二五〇	全	全上	夏廣明	侯貞茹	
程家莊	一〇〇〇	全	二五〇〇	全	全上	甘紀文	袁朝興 楚鳳玉	
王莊	二〇〇	全	五〇〇	全	全上	王碼媽	王廣田	
煙火山	三〇〇	全	四〇五〇	1.50	全上	李芳洲	李俊忠	
全上	四〇〇	全	六〇〇	全	全上	李傳耀	全上	
全上	三〇〇	全	四六五〇	全	全上	張廣法	全上	
東劉莊	一六〇〇	全	六四〇〇	4.00	全上	賈衍德	徐大賢	
全上	二〇〇	全	二〇〇〇	10.00	全上	全上	全上	
李登樓	九〇五〇	全	一四二五	1.50	全上	田樹仁	張敬修	
全上	三〇〇	全	四〇五〇	全	全上	徐華周	全上	
全上	四九五〇	全						此地因土質砂礫無人租種已成官荒
老軍屯	一八〇〇	全	一八〇〇	1.00	全上	張紀可	黃百順	

考

嘉祥縣縣有附捐及雜項收入表

明 說

- 一、本表共計六項歲收總額一萬六千零四十二元五角六分
- 二、本表所列情形以民國二十一年三月十日爲斷

項 目	歲 收 額	備 考
教 育 附 捐	一四·五九七·五七元	
廟 產 捐	一·一〇九·七六	畝數未確定有按地納租者亦有按廟納租者年共收租如上數
會 租	一六〇·〇〇	由紙坊鑄買尙從包辦
牙 行 斗 捐	一〇〇·二三	契紙附捐在內共計如上數
鹽 捐	五〇·〇〇	鹽公店繳納如上數
祀 孔 捐	二五·〇〇	東關權德文繳納如上數

嘉祥縣公有學田表

一、本表共計學田五十六畝四分(以二百四十方步計算)年租總額七十一元三角二分平均租價每畝一元二角六分
 二、本表所列情形以民國二十一年三月十日爲斷

明 說

坐落	畝數	方步	年租總計	每畝租價	訂約期限	租戶姓名	保人姓名	備
臺山陰	三〇〇	240	四元五角	1.50	年三月一	杜明玉	趙傳璧	第一區公有
後商村	一〇二	全	〇.一二	0.10	全上	馮宗軒	馮文軒	第一區後商村公有田租全數撥充該村區
西坑地	二〇〇	全	一〇〇〇	0.50	全上	李代名	全上	全上
後商村	八〇〇	全	〇.八〇	0.10	全上	黃承紀	全上	全上
北坡河地	二二〇〇	全	一八〇〇〇	1.50	全上	劉振家	張天民	第一區東坡坊公有田租全數撥充該村區
東坡坊	六〇〇	全	九〇〇〇	全	全上	楊得成	劉體坤	全上
南坡坊	七〇〇	全	二二六〇	1.80	全上	馬百齡	馬振全	全上
東坡坊	八〇〇	全	一〇四〇〇	1.30	全上	馬廣立	劉雲翔	全上

魚台縣

教育款產一覽

魚台縣

一四五三

二十年度歲入

科目	縣有	公有	類計
田租	7,988	3,531	11,519
利息	————	————	————
附捐	24,104	————	24,104
雜項	13,004	————	13,004
總計	45,096	3,531	48,627

說 明

一、歲入總計四萬八千六百二十七元
 ——縣款占百分之九十三弱公款
 占百分之七強

二、學田八千四百五十七畝平均每畝
 年租一元三角五分強——縣一元
 三角四分強公一元四角一分強

三、本表款額以元為單位學田以畝為
 單位單位以下四捨五入

魚台縣縣有學田表

明 說

一、本表共計學田五千九百五十六畝六分三厘，以二百四十方步計算，年租總額七千九百八十七元八角，平均每畝租價一元三角四分強。
 二、本表所列情形以民國二十年十二月三十日為斷。

坐落	畝數	方步	年租總計	每畝租價	訂約年	約期	有效期限	租戶姓名	保人姓名	備考
苗村集	〇.七〇	240	一.〇五	1.50				李居仁		以下均係學田，共五畝，十九畝七分，因年代已久，向無租約，保人無法列入，故缺之。
陳樓	一.五〇	全	二.二五	全				陳念之		
解莊	一五.〇〇	全	二二.五〇	全				李殿奎		
大王家	一二.〇〇	全	一八.〇〇	全				翟德明		
全上	六.〇〇	全	九.〇〇	全				劉宣法		
相李集	八五.〇〇	全	一二七.五〇	全				強琴書		
勺頭劉	五.〇〇	全	七.五〇	全				劉坤明		
清河涯	八.〇〇	全	一二.〇〇	全				張錫盤		

魚台縣

坐落	畝數	步方	年租總計	每畝租價	年訂月約	期限有效	租名	戶名	保名	人	備	考
坐落	畝	240	三元	1.50			姓		姓			
勺頭劉	二〇〇		三〇〇				劉學丹					
相里集	一六〇		二四〇				強東岱					
崔吳家	三〇〇		四五〇				李金聲					
朱寨	一四〇		二一〇				宋行恩					
田莊	一八〇		二七〇				田樹樟					
孫廟	四〇〇		六〇〇				孫泰峯					
尹河	二六〇		三九〇				尹瑞雲					
曹莊	一五〇		二二五				曹登秀					
全上	全上		全上				曹登糧					
舊城	四一〇		六一五〇				劉貴林					
王花園	六〇〇		九〇〇				孫金榜					
舊城	三五〇		五二五〇									
袁莊	三一〇		四六五〇				袁文祥					
全上	二五〇		三七五〇				袁文學					
											計成吉盛連珠各租五畝劉鳳祥租二畝 湯興租一畝陳青雲租四畝盛雲祥租一畝 振租三畝劉志租三畝王書貴租七畝劉王 畝五分劉桂慶租二畝	

魚台縣

柳店舖	一·五〇全	二·二五全	李三思			
三山寨	九〇〇全	一三·五〇全	馬延合			
全上	五〇〇全	七·五〇全	陳廣河			
陳莊	全上全	全上全	陳利蘭			
全上	四〇〇全	六〇〇全	馬傳新			
全上	全上全	全上全	朱貞順			
郭廟	三〇〇〇全	四五〇〇全	郭雲法			
全上	四〇〇全	六〇〇全	李占元			
全上	一七〇〇全	二五·五〇全	冷哲			
陳莊	二〇〇全	三〇〇全	陳效唐			
袁莊	一四〇〇全	二一〇〇全	袁官敬			
北房莊	一六〇〇全	二四〇〇全	林漢章			
全上	一五〇〇全	二二·五〇全	馬錫松			
唐樓	八〇〇全	一一〇〇全	趙全仁			

以下均係課田共二十七頃九十一畝二分
 六厘二毫每畝年租一元五角計租戶共一
 百八十六戶亦無租約保人和學田情形同
 准二十年度預算歲入經常門第一款第二
 項第一目原列課田二十八頃十一畝二分
 六厘二毫現遵廳令飭已課出租戶實佃開

坐落	畝數	步方	年租總計 元	每畝 租價	訂約 年期	有限 姓名	保人 姓名	備 考
唐樓	八〇〇	240	一二〇〇	1.50		趙全讓		驗回當地二十畝故增加如上數
全上	七〇〇	全	一〇五〇	全		趙全順		
李官莊	九·九一	全	一四·八七	全		李睦田		
全上	四〇〇	全	六〇〇	全		李滿成		
全上	全上	全	全上	全		李洽成		
全上	一九〇五	全	二八·五八	全				計李學孔李潤澄各租二畝李學憲租六畝 李學仲租二畝五分李良田租六畝五分五厘 共計如上數
周莊	三·五〇	全	五·二五	全		周雲廷		
灣里	三三〇〇	全	四八〇〇	全		楊秀岳		
全上	二二〇〇	全	一八〇〇	全		楊振興		
鄭莊	一一·三〇	全	一八·四五	全		鄭鳳章		
全上	一二〇〇	全	一八〇〇	全		劉玉環		
陳莊	一七〇〇	全	二五·五〇	全		陳獻章		
全上	一四〇〇	全	二一〇〇	全		陳成章		

坐落	畝數	方步	年租總計	每畝租價	年訂	月約	期限	租戶姓名	保人姓名	備	考
曹莊	一〇〇三	240	一五〇五	1.50				郭自欽			
李集	九五八	全	一四三七	全				馬體玉			
八里灣	一〇〇〇	全	一五〇〇	全				閻守業			
魏莊	二二四〇	全	三三六〇	全				任繼棟			
李集	二六五六	全	三九八四	全				任廣壽			
小寨	三七八〇	全	五六七〇	全				賈桂三			
李集	一一六〇	全	一七四〇	全				賈心爲			
全上	一一四三	全	一七一五	全				李中之			
全上	一八二六	全	二七三九	全				宋金陵			
常莊	一四九六	全	二二四四	全				趙善繼			
八里灣	九〇〇	全	一三五〇	全				閻守倫			
全上	一五〇〇	全	二二五〇	全				宋淑會			
李集	一〇二八	全	一五四二	全				申英田			
許樓	二六八四	全	四〇二六	全				傅善舉			
曹莊	二五八八	全	三七七七	全				郭青昆			

小寨	全上	全上	魏莊	許樓	張埕	全上	許樓	全上	小寨	蔣莊	全上	全上	全上	全上	小寨
九·二三全	三三·九七全	四·五〇全	九·八六全	六·三七全	二〇·四四全	一〇·二〇全	六·〇九全	二四·八五全	五·七五全	一二·四九全	一〇·三六全	一二·六二全	二九·四六全	一二·五〇全	五·六一全
一三·八五全	五〇·九六全	六·七五全	一四·七九全	九·五六全	三〇·六六全	一五·三〇全	九·一四全	三七·二八全	八·六三全	一八·七四全	一五·五四全	一八·九三全	四四·一九全	一八·七五全	八·四二全
張同慶	李仙周	王運照	呂慎學	許春之	胡木貴	徐龍田	傅華林	楊以盛	龐自貴	蔣如玉	李榮	王見溪	黃春燕	呂慎修	巨登仙

坐落	畝	步方	年租總計	租價	年訂	月約	期限	有效	租戶	保人	備考
小寨	八六·七三	240	一三〇·一〇	1.50							計郭永漢租九畝五分二厘劉景耀租十畝零一厘張汝玉租二畝二分八厘張汝
魏莊	九·八六		一四·七九						趙乃田		厘共計如上數
李集	一五·三六		二二·〇四						呂芝興		
全上	二一·一九		三二·七九						呂芝銘		
全上	二二·三六		三三·五四						陳見榮		
魏莊	一二·五〇		一八·七五						任金耀		
小寨	二一·四五		三二·一八						王明英		
李集	二·九三		四·四〇						陳允保		
全上	八·二三		一一·三五						王振基		
全上	二一·八〇		三二·七〇						王敏煥		
全上	三七·七四		五六·六一						孫同玉		
魏莊	二一·二八		三一·九二						耿來起		
曹莊	八·四一		一一·六二						王廣明		
李集	一九·六一		二九·四二						竇心法		

魚台縣

魏莊	二〇·四七全	三〇·七一全			杜成才
全上	全上全	全上全			劉華亭
全上	五〇·七全	七六·一全			劉華勝
李集	九·五八全	一四·三七全			閔方周
張埝	二〇·一六全	三〇·二四全			張自得
小寨	九·九四全	一四·九一全			李丙渡
張埝	四〇·〇全	六〇·〇全			張升雲
甄莊	一〇·二五全	一五·三八全			甄懷孔
許樓	五·一五全	七·七三全			王汝敬
曹莊	二一·七七全	三二·六六全			李殿成
小寨	二三·九四全	三五·九一全			馮得勝
全上	一一·〇二全	一六·五三全			郭永義
全上	一三·八〇全	二〇·七〇全			郭永和
李集	一九·二七全	二八·九一全			王慎禹
田莊	一〇·二五全	一五·三八全			田樹棠
全上	五·九〇全	八·八五全			徐大朋

坐落	畝數	步方	年租總計	租價畝	年訂	月約	期有效	租戶姓名	保人姓名	備	考
魏莊	一〇〇一	240	一五〇二	1.50				李佩章			
全上	七二二	全	一〇八三	全				趙乃方			
小寨	八五〇	全	一二七五	全				張西芳			
全上	一〇四〇	全	一五六〇	全				崔文鳳			
全上	六四二	全	九六三	全				房守山			
人和村	四九二	全	七三八	全				姚良友			
全上	一五九	全	一七三九	全				谷懷真			
閣集	一〇〇	全	一六五〇	全				張汝德			
小寨	一五六	全	一七三四	全				王慎修			
八里澗	九〇〇	全	一三五〇	全				閻守泰			
小寨	四〇六·七九	全	六一〇·一九	全							
										計張鳴鶴租六十八畝六分一厘黃慎謙租	
										二十畝李成科租六畝二分五厘寶上	
										畝零五厘李長明租十五畝二分五厘寶上	
										山租十五畝七分一厘郭嘉祥租十二畝	
										一厘巨登海租三畝八分五厘王培租十四畝	
										一分四厘馬蘭亭租六畝五分九厘王衛德	
										分楊益田租十八畝八分八厘春租三畝租十	
										九畝五分九厘田鳳本租五畝一分八厘寶	
										心德租十四畝六分五厘張福寅租十五畝	

坐落畝數	步方	年租總計	每畝租價	年訂	約期有效	租戶姓名	保人姓名	備考
李集 六〇〇 ^畝	240	九〇〇 ^元	150			康文要		
小寨 一五·六三	全	二三·四五	全			馬金台		
胡集 八一·五二	全	一二二·二八	全			劉明春		
張埝 五〇〇	全	七·五〇	全			張自果		
全上 一三·五八	全	二〇·三七	全			張作雲		
全上 三〇〇	全	四·五〇	全			張榮花		
全上 一七·五二	全	二六·二八	全			張登雲		
李集 一〇〇〇	全	一五·〇〇	全			姚良善		
全上 一九二	全	二·八八	全			劉敬水		
張埝 六·七二	全	一〇·〇八	全			周福田		
李集 一·九二	全	二·八八	全			劉敬田		
全上 一〇〇一	全	一五·〇二	全			曹可柱		
雙和村 八〇〇	全	一二·〇〇	全			袁廣興		
張埝 一〇〇〇	全	一五·〇〇	全			張秀雲		
全上 五〇〇	全	七·五〇	全			劉得辰		

曹莊	全上	四一·二〇全	六一·八〇全	馬義君	計王敬純租十畝四分七厘王敬維租三十畝六分王守廓租十五畝九分五厘王守誠租十六畝一分七厘王守拙王誠讀合租四十二畝一分三厘其計如上數
八里灣	全	一八·〇〇全	二七·〇〇全	屈作法	
宮營	全	二·〇〇全	三·〇〇全	宮華蘭	
小寨	全	一一·七三全	一六七·六〇全	桑重彩	
全上	全	五·二七全	七·九一全	季西厚	
全上	全	四·二七全	六·四一全	劉學禮	
全上	全	一一·〇〇全	一六·五〇全	楊金嶺	
李集	全	六·三三全	九·五〇全	姚念成	
變和村	全	一七·五三全	二六·三〇全	黃廣勝	
全上	全	三·〇四全	四·五六全	張明仿	
小寨	全	四·四五全	六·六八全	李玉堂	
張珍	全	一三·〇五全	一九·五八全	良善堂	
胡集	全	一二七·三二全	一七六·〇〇全	田樹楷	
田莊	全	一四·五八全	二一·八七全		

魚台縣

一四六七

以下係湖田租戶共七十九戶地十五頃四十七畝亦無租約保人

坐落	畝數	方步	年租總計	每畝租價	年訂	月約	期有效	租戶姓名	保人姓名	備
曹莊	四九·五〇	240	七四·二五	1.50				趙景孟		
全上	一一·〇〇	全	一六·五〇	全				劉幹選		
全上	一五·〇〇	全	二二·五〇	全				劉心誠		
魏莊	六一·五〇	全	九二·二五	全				李金潤		
雙和村	三五·〇〇	全	五二·五〇	全				劉鳳川		
全上	一七·〇〇	全	二五·五〇	全				徐延貴		
閻集	一一·二〇	全	一八·三〇	全				李傳有		
曹莊	一〇·〇〇	全	一五·〇〇	全				郭起國		
老寨	全上	全	全上	全				鄭東兆		
全上	一二·〇〇	全	一八·〇〇	全				閻廣泰		
全上	九·六五	全	一四·四八	全				安富貴		
全上	全上	全	全上	全				安金山		
雙和村	二五·五〇	全	三八·二五	全				張啓傳		
老寨	二五六·〇六	全	三八四·〇九	全						計馮之間租十七畝一分孔慶安租一百四十七畝九分六厘李廣心租三十五畝薛延祥租三十二畝高恒致租十二畝徐從山租十二畝共計如上數

考

魚台縣

許樓	一〇〇〇〇全	全	一五〇〇〇全			張汝秀		計如上數
曹莊	五二〇〇全	全	七八〇〇全					計劉德明劉幹各租七畝五分李在生租十畝魏玉崑租十五畝田景漢租十二畝共計如上數
許樓	二二八〇全	全	一九二〇全			張明泰		
義和村	七〇〇		一〇五〇全			于建功		
邊莊	五六二〇全	全	八四三〇全					計王玉章李廣奇各租五畝王修文租十畝陳之文租二十畝齊相雲租十六畝二分共計如上數
小寨	一〇〇〇全	全	一五〇〇全			張鳴鶴		
全上	一〇五〇全	全	一五七五全			徐從貴		
邊莊	全上	全	全上			王好之		
全上	一八二五全	全	二七三八全			孫德臣		
老寨	全上	全	全上			薛延興		
李集	八〇〇全	全	一二〇〇全			孫建德		
老寨	一七〇〇全	全	二五五〇全			王修榮		
小寨	全上	全	全上			戶登海		
許樓	一五〇〇全	全	二二五〇全			張汝秀		

魚台縣

坐落	畝數	步方	年租總計	每畝租價	年訂月約有效期限	租戶姓名	保人姓名	備	考
前六屯	一八〇七	240	二七·一一	150		卜廣勝			
曹莊	五·五〇	全	八·二五	全		彭先莊			
趙莊	四五·〇〇	全	六七·五〇	全		仇玉會 陳立平			
老寨	一二·三〇	全	一八·四五	全		王大助			
全上	二〇〇〇	全	三〇〇〇	全		張汝林			
閻集	四一·五〇	全	六二·二五	全		陶化岩			
全上	五三·八〇	全	八〇·七〇	全		陶志聖			
邊莊	二二·七三	全	三二·六〇	全		陶志川			
全上	一一·〇八	全	一八·一二	全		徐鳳文			
老寨	二一·三〇	全	三一·九五	全		姚良周			
曹莊	三一·八〇	全	四七·七〇	全		王邦振			
老寨	一一·八〇	全	一九·二〇	全		陳錫鈞			
東里村	二三·八六	全	三五·八〇	全		遼興旺			
老寨	二〇·五〇	全	三〇·七五	全		陳錫林			
全上	六〇〇〇	全	九〇〇〇	全		史純斌			

魚台縣

坐落	畝數	方步	年租總計	每畝租價	年訂月約	期限有效	租戶姓名	保人姓名	備考
遼莊	六〇〇	240	九〇〇	1.50			王修之		
許樓	一二〇〇	全	一八〇〇	全			焦金鈞		
魏莊	全上	全	全上	全			石崇言		
閻集	三五〇〇	全	五二・五〇	全			王守榮		
魏莊	六八〇〇	全	一〇二・〇〇	全			李發亮		
人和村	三三〇〇	全	四九・五〇	全			王聯貴		
牛莊	一二〇〇	全	一二〇〇	1.00			牛得勝		以下均係廟田共計十頃零九十六畝零五厘七毫平均每畝年租一元向無租約保人
卜橋	九〇〇	全	九〇〇	全			卜廣安		
鄧莊	一〇〇	全	一〇〇	全			鄧振海		
全上	全上	全	全上	全			鄧致寬		
全上	一・五〇	全	一・五〇	全			鄧振江		
本城	一〇〇	全	一〇〇	全			鄧繼章		
全上	二〇〇	全	二〇〇	全			張文亮		
林莊	一八〇〇	全	一八〇〇	全			呂春和		
全上	二〇〇	全	二〇〇	全			林欽第		
全上	二〇〇	全	二〇〇	全			王兆仲		

冀家廟	全上	三·四〇全	三·四〇全		袁培蘭	
前趙家	全上	五〇〇全	五〇〇全		趙成功	
全上	全上	三·五〇全	三·五〇全		趙永波	
全上	全上	一·五〇全	一·五〇全		薛廷享	
洪家廟	全上	二〇〇全	二〇〇全		唐效江	
全上	全上	二·五〇全	二·五〇全		周懷易	
四所樓	全上	一〇〇〇全	一〇〇〇全		張桂廷	
全上	全上	三·五〇全	三·五〇全		張景賓	
全上	全上	六〇〇全	六〇〇全		韓玉雷	
全上	全上	二·五〇全	二·五〇全		陳士友	
陳家堂	全上	六〇〇全	六〇〇全		陳效武	
全上	全上	九〇〇全	九〇〇全		陳效文	
楊莊	全上	全上	全上		楊得松	
全上	全上	三〇〇全	三〇〇全		楊青峯	
全上	全上	全上	全上		段道全	
全上	全上	全上	全上		段功耕	

魚台縣

坐落	畝數	方步	年租總計	每畝租價	年訂月約	期限有效	租戶姓名	保人姓名	備	考
冀家廟	三〇〇	240	三〇〇元	1.00			張廣勛			
全上	一四〇	全	一四〇	全			李銀田			
全上	八〇〇	全	八〇〇	全			李瑞桐			
郝集	七〇〇	全	七〇〇	全			劉汝川			
全上	六〇〇	全	六〇〇	全			謝一經			
冀馬莊	一〇〇	全	一〇〇	全			馬登雲			
全上	全上	全	全上	全			冀考德			
徐莊	四〇〇	全	四〇〇	全			徐林翰			
全上	全上	全	全上	全			甄封渭			
全上	二五〇	全	二五〇	全			范玉文			
高家廟	二一〇	全	二一〇	全			高俊有			
蘇家店	七〇〇	全	七〇〇	全			王明泰			
全上	三〇〇	全	三〇〇	全			宋顯知			
全上	六〇〇	全	六〇〇	全			劉書元			
全上	二五〇	全	二五〇	全			王振南			

坐落	畝數	步方	年租總計	每畝租價	年訂月約	租戶姓名	保人姓名	備	考
張家莊	五〇〇	240	五〇〇元	1.00		高金城			
楊莊	九八〇		九八〇			楊信真			
全上	四四〇		四四〇			楊淑琴			
全上	六九〇		六九〇			楊廣田			
堂	二三〇〇		二三〇〇			李振海			
全上	一五〇		一五〇			羅興山			
南李莊	一〇〇〇		一〇〇〇			李繼林			
文香集	八七三		八七三			孫效孟			
全上	一五〇		一五〇			李增榮			
全上	三六四五		三六四五					計馬玉秀租三畝三分三厘李玉彩租三畝二分馬存一租四畝七分八厘曹二租四畝七分八厘閻岐山租二畝馬玉成租三畝孫汝南租七畝八分劉書貴租六畝閻法孔租一畝五分六厘共計如上數	
略莊	一三六		一三六			略大川			
李家園	一二〇〇		一二〇〇			侯雲彩			
全上	三〇〇〇		三〇〇〇			侯永賢			

魚台縣

龐莊	二〇〇全	二〇〇全	李桂助
後任寺	二・五〇全	二・五〇全	任居科
全上	九〇〇全	九〇〇全	董玉柱
全上	二・五〇全	二・五〇全	任正朝
朱莊	三〇〇全	三〇〇全	朱克官
孫家莊	四〇〇全	四〇〇全	劉建益
太公廟	五〇〇全	五〇〇全	夏錫田
路屯	一六〇〇全	一六〇〇全	路永仁
孫家屯	五〇〇全	五〇〇全	孫作平
張寨	一四〇〇全	一四〇〇全	張允信
孫屯	二・五〇全	二・五〇全	李德地
李園	六〇〇全	六〇〇全	陳雲錦
陳莊	七・五〇全	七・五〇全	陳水清
三里屯	三・四〇全	三・四〇全	李秀峯
全上	一〇・二三全	一〇・二三全	李克祥
杈子王	七〇〇全	七〇〇全	于志海

坐落	畝數	步方	年租總計	租價	年訂	月約	期限	有效	租戶	保人	備	考
姚莊	二·五〇	240	二·五〇	1.00					姚良泰			
全上	四·五〇	全	四·五〇	全					姚來巖			
全上	三·五〇	全	三·五〇	全					姚良身			
全上	全上	全	全上	全					姚良師			
陳莊	三·〇〇	全	三·〇〇	全					陳登案			
張平莊	全上	全	全上	全					張崇田			
苗村集	一七·〇〇	全	一七·〇〇	全					劉效母			
劉廟	一〇·〇〇	全	一〇·〇〇	全					劉兆群			
楊口	一四·〇〇	全	一四·〇〇	全					楊錫海			
鹿窪	一三·〇〇	全	一三·〇〇	全					鹿坤一			
趙家店	一二·五〇	全	一二·五〇	全							計趙西元租六畝五分趙西城租八分桂趙香租一畝二分趙廷賓租良各租二畝共計如上數	
前八戶莊	一五·〇〇	全	一五·〇〇	全					徐景顏			
後八戶莊	五·〇〇	全	五·〇〇	全					張作德			
王莊	一五·〇〇	全	一五·〇〇	全							計王福瑞王福兆王福山各租二畝王之劉租一畝王心道王秀山各租一畝五分下兩	

坐落	畝數	步方	年租總計	每畝租價	訂約期限	租戶姓名	保人姓名	備	考
後魏堂	三·五〇	240	三·五〇元	1·00		魏德哲			
全上	六·〇〇	全	六·〇〇	全		魏胞良			
全上	全上	全	全上	全		魏允廉			
全上	三·〇〇	全	三·〇〇	全		魏瑞祥			
徐家莊	二·二〇	全	二·二〇	全		趙春榮			
全上	二·五〇	全	二·五〇	全		杜純元			
全上	五·〇〇	全	五·〇〇	全		趙春元			
張黃莊	八·〇〇	全	八·〇〇	全		張效珠			
三山寨	三·〇〇	全	三·〇〇	全		何起麟			
全上	全上	全	全上	全		孫效會			
全上	全上	全	全上	全		孫兆榮			
車路口	二四·〇〇	全	二四·〇〇	全				計李自修租十四畝朱亮材馬慶桂園永奎各租二畝邵體赫租四畝共計如上數	
爺娘廟	三·〇〇	全	三·〇〇	全		王傳為			
全上	四·〇〇	全	四·〇〇	全		胡自田			
泊頭東	三·〇〇	全	三·〇〇	全		馬兆坤			

坐落	畝數	步方	年租總計	每畝租價	年訂約期限有效	租戶姓名	保人姓名	備考
坐落	畝	步方	年租總計	每畝租價	年訂約期限有效	租戶姓名	保人姓名	備考
袁樓	一四·〇〇	240	一四·〇〇	1.00		高繼亮		
林莊	二·〇〇	全	二·〇〇	全		林繼元		
全上	六·〇〇	全	六·〇〇	全		樊鳴鶴		
常家店	四·〇〇	全	四·〇〇	全		常安章		
皮店	三·〇〇	全	三·〇〇	全		陳沂清		
王家堂	二·〇〇	全	二·〇〇	全		王恩林		
馬莊	二·五〇	全	二·五〇	全		薛廷順		
全上	全上	全	全上	全		薛廣勤		
全上	三·五〇	全	三·五〇	全		馬鳳元		
全上	二·〇〇	全	二·〇〇	全		劉懷田		
化村	二·五〇	全	二·五〇	全		龐永昌		
全上	二·〇〇	全	二·〇〇	全		化鳳彩		
四所樓	一·〇〇	全	一·〇〇	全		王桂木		
王樓	二七·五〇	全	二七·五〇	全				計王連城王秀月各租四畝王獻珍租六畝王東山租二畝王九柳租三畝孟教寬租八畝五分共計如上數

魚台縣縣有附捐及雜項收入表

一、本表共計附捐及雜項收入歲收總額三萬七千一百零八元
 二、本表所列情形以民國二十年十二月三十日爲斷

明 說

項 目	收 入 額	
	備 考	備 考
教 育 附 捐	二四・一〇四・〇〇元	全縣實徵地七千二百二十八頃五十六畝每年每畝按二分八厘徵收其收如上數（於十九年度增加二十八頃五十六畝較十八年度增洋八十元又溝出界地銀兩下一百兩之半數合洋三千八百六十四元總縣政府第六十五次會議議決撥充本年度經常收入）
房 租	一〇一・〇〇	房客共五十家多係小戶計全年應徵租洋如上數（於十九年度增加十三家較十八年度增洋三十元零四角五分七厘）
染 房 捐	二二八・〇〇	縣境共染房六十四戶上等十三戶每戶認捐洋六元中等二十四戶每戶認捐洋四元下等二十七戶每戶認捐洋二元計共收洋如上數
密 捐	二〇五・〇〇	本年全境共密四十一座每座認捐洋五元計共收如上數（於十九年度增加十四座較十八年度增洋一百五十五元）
花 捐	三三・〇〇	計行戶大小共五家上等一家認捐洋十元中等一家八元下等三家各五元每年計共認捐如上數（十九年度較十八年度增洋四元）
布 捐	六〇・〇〇	計行戶大小三家城內兩家全年各認捐洋二十五元鄉集一家認捐洋十元每年計共認捐如上數（十九年度較十八年度增洋三十六元）
斗 行 捐	一一〇・〇〇	斗行一戶每年認捐如上數（十九年度較十八年度減洋一角二分）

魚台縣

魚台縣公有學田表

明 說

一、本表共計學田二千五百畝七分七厘以二百四十方步計算年租總額三千五百三十元六角五分平均租價每畝一元四角一分強

二、本表所列情形以民國二十年十二月三十日爲斷

坐落	畝數	方步	年租總計	每畝訂租價	年約期限	租戶姓名	保人姓名	備	考
周堂前	一八〇〇 ^畝	240	一八〇〇 ^元	1.00		楊樹仁	陳士友	第一區周堂初級小學校有	
周堂左	一五〇〇	全	一五〇〇	全		王興友	全上	全上	
周堂前	八〇〇	全	八〇〇	全		楊純仁	全上	全上	
周堂左	四〇〇	全	四〇〇	全		楊作哲	全上	全上	
周堂左	四〇〇	全	四〇〇	全		楊好仁	全上	全上	
周堂後	五〇五〇	全	五〇五〇	全		李清桂	全上	全上	
全上	二〇五〇	全	二〇五〇	全		楊利仁	全上	全上	
全上	四〇〇〇	全	四〇〇〇	全		楊君仁	全上	全上	

魚台縣

一四八五

坐落	畝數	步方	年租總計	每畝租價	年訂約有效期限	租戶姓名	保人姓名	備
周堂左	八〇〇	240	八〇〇元	1.00		楊傳源	陳士友	第一區周堂初級小學校有
周堂後	二五〇	全	二五〇	全		楊體仁	全上	全上
魚骨集右	三〇〇	全	三〇〇	全		陳金良	武登魁	全上
全上	二〇〇	全	二〇〇	全		王天文	全上	全上
魚骨集前	一〇〇〇	全	一〇〇〇	全		郭云田	全上	全上
魚骨集北	六〇〇	全	六〇〇	全		閻淑田	張繼曾	全上
全上	五〇〇	全	五〇〇	全		喬心田	全上	全上
全上	三〇〇	全	三〇〇	全		李建才	全上	全上
全上	二〇〇	全	二〇〇	全		武登山	全上	全上
任家寺	一七〇〇	全	一七〇〇	全		昌深	任立全	第一區任家寺初級小學校有
胡樓	二〇〇〇	全	四〇〇〇	2.00	二十一年一月	張志田 任貽田	李明哲	全上
太山廟	一〇〇〇	全	二〇〇〇	全		昌深	任立權	全上
任家寺	一七〇六〇	全	三五二〇	全		任立柱	任正範	全上
任家海	九〇〇	全	一二〇〇	1.33		任正敬	任貽樂	全上
後任寺莊	二〇〇〇	全	二八〇〇	1.40		本字	任正範	全上

魚台縣

全上	一·三〇	全	一·九五	全		孟昭軒	全上	全上
全上	一·〇〇	全	一·五〇	全		張亦成	全上	全上
全上	二·〇〇	全	三·〇〇	全		孟憲平	孟憲策	全上
全上	四·〇〇	全	六·〇〇	全		陳華珍	陳大峯	全上
全上	全上	全	全上	全		袁牛吉	全上	全上
全上	全上	全	全上	全		袁鴻吉	孟憲吉	全上
陳集西南	三·〇〇	全	四·五〇	1.50		孟廣成	孟憲策	全上
陳集南	一·五〇	全	二·二五	全		裴敬心	全上	全上
趙莊南	五·〇〇	全	七·五〇	全		程效唐	程效孔	全上
陳集東南	全上	全	全上	全		陳興渭	全上	全上
陳集東	全上	全	全上	全		陳廷芳	全上	全上
陳集北	四·〇〇	全	六·〇〇	1.50		陳華科	陳大峯	第一區陳集初級小學校有
夏莊西南	一五·〇〇	全	二〇·〇〇	1.33		夏廣均	王明德	第一區太公廟初級小學校有
周莊前	二〇·〇〇	全	三〇·〇〇	全		周士學	周士廉	全上
文香集西	二四·〇〇	全	三六·〇〇	1.50		馮秀嶺	黃克明	第一區文香集初級小學校有
高李莊	一二·〇〇	全	一六·〇〇	1.33		李運奎	高萬香	全上

坐落	畝數	步方	年租總計	每畝年租	訂約有效期限	租戶姓名	保人姓名	備	考
坐落	畝	步方	年租總計	每畝年租	訂約有效期限	租戶姓名	保人姓名	備	考
高廟南	九畝	240	九元	1.00		高樹義	杜化行	第一區高廟初級小學校有	
高廟南	九畝	240	九元	1.00		高樹義	杜化行	第一區高廟初級小學校有	
廟	五畝	全	五元	全		馬路合	王金山	全上	
廟	五畝	全	五元	全		馬路合	王金山	全上	
陳堂廟	一〇畝	全	一〇元	全		陳心和	黃子英	全上	
陳堂廟	一〇畝	全	一〇元	全		陳心和	黃子英	全上	
七聖堂	一六畝	全	一六元	全		李法	王道煥	全上	
七聖堂	一六畝	全	一六元	全		李法	王道煥	全上	
娘廟	四畝	全	四元	全		馬路香	馬漢興	第一區大王莊初級小學校有	
娘廟	四畝	全	四元	全		馬路香	馬漢興	第一區大王莊初級小學校有	
陳堂廟	一畝	全	一元	全		全上	全上	全上	
陳堂廟	一畝	全	一元	全		全上	全上	全上	
王莊	一〇畝	全	一〇元	全		王合亭	王春山	第一區李閣初級小學校有	
王莊	一〇畝	全	一〇元	全		王合亭	王春山	第一區李閣初級小學校有	
全上	三畝	全	三元	全		馬全林	全上	全上	
全上	三畝	全	三元	全		馬全林	全上	全上	
朱莊	二畝	全	二元	全		朱克官	王繼泰	全上	
朱莊	二畝	全	二元	全		朱克官	王繼泰	全上	
李莊	一六畝	全	一六元	全		李有德	李傳義	全上	
李莊	一六畝	全	一六元	全		李有德	李傳義	全上	
李閣	二畝	全	二元	全		侯槐堂	侯永彬	全上	
李閣	二畝	全	二元	全		侯槐堂	侯永彬	全上	
董莊	一畝	全	一元	全		董士瑞	錢立名	全上	
董莊	一畝	全	一元	全		董士瑞	錢立名	全上	
常家店	一三畝	全	一三元	1.00		常安章	董慎西	第一區常家店初級小學校有	
常家店	一三畝	全	一三元	1.00		常安章	董慎西	第一區常家店初級小學校有	
全上	四畝	全	四元	全		常獻章	全上	全上	
全上	四畝	全	四元	全		常獻章	全上	全上	
全上	全上	全	全上	全		常協泰	常興振	全上	
全上	全上	全	全上	全		常協泰	常興振	全上	

姜樓	三教堂	趙樓	皮店	楊家堂	全上	全上	邵莊	雙廟	朱牌坊	張堂	全上	全上	全上	林莊	
二四〇〇全	二二〇〇全	二〇〇〇全	四〇〇〇全	一六〇〇全	三〇〇〇全	九〇〇〇全	一九〇〇全	五〇〇〇全	三八〇〇全	二二〇〇全	四〇〇〇全	五〇〇〇全	五五〇〇全	四〇〇〇全	一〇〇〇全
三一二〇	二四〇〇	三〇〇〇	六〇〇〇	二四〇〇	六〇〇〇	一八〇〇	三八〇〇	一一〇〇	五七〇〇	三三〇〇	八〇〇〇	一〇〇〇	一一〇〇	四〇〇〇	一〇〇〇
1.20	1.00	全	全	1.50	全	全	2.00	2.20	全	1.50	全	全	2.00	全	1.00
劉自信	費理雲	趙裴然	楊保泰	楊利鈞	邵春雷	邵春濤	邵春元	楊繼順	朱秀錦	董嘉讓	林欽馮	王興邦	張占魁	林毛柳	樊五
姜漸朋	姚來賓	陳錫朋	全上	楊利仁	楊繼文	全上	邵春雷	楊繼文	董獻彩	全上	全上	全上	林玉魁	林鳳森	樊心平
第一區姜家樓初級小學校有	第一區三教堂初級小學校有	全上	全上	第一區皮店初級小學校有	全上	全上	全上	縣城第二初級小學校有	第一區周起脈初級女學校有	全上	全上	全上	縣城第一初級小學校有	全上	第一區常家店初級小學校有

坐落	畝數	步方	年租總計	每畝年訂約有效期	租戶姓名	保人姓名	備
東姜樓	八〇〇畝	240	一六〇〇元	2.00	姜念福	姜宏福	第一區姜家樓初級小學校有
大覺寺	三〇〇〇	全	四五〇〇	1.50	郭秀山	邵春雷	第一區大覺寺初級小學校有
駱莊	一〇〇〇	全	三〇〇〇	3.00	駱德懷	駱士纘	第一區駱莊初級小學校有
全上	七〇〇	全	二一〇〇	全	駱仰元	駱士守	全上
全上	三〇〇	全	九〇〇	全	王文田	駱士昌	全上
全上	二二〇〇	全	二五〇〇	1.14	駱明貴	駱雲湘	全上
廬莊	一一〇〇	全	一一〇〇	1.10	孫學詩		第一區廬莊初級小學校有
郭廟	三一〇四七	全	四七二〇	1.50	郭孝純	郭敬禮	第一區郭廟莊初級小學校有
魏堂	一八七四	全	二八一	全	高小勝	高汝阜	全上
呂廟	一八〇〇	全	二七〇〇	全	呂得利	陳奉軍	全上
西高莊	一〇〇〇	全	一五〇〇	全	高玉禧	高衛人	全上
李樹白	五〇〇	全	一〇〇〇	2.00	李如儉	魏登瀛	第一區化村初級小學校有
全上	七〇〇	全	一四〇〇	全	李如莪	全上	全上
全上	一〇〇〇	全	二〇〇〇	全	李崑嶺	李如行	全上
全上	全上	全	全上	全	周振先	全上	全上

魚台縣

梁海東	梁海北	鄭廟莊	全上	全上	全上	張莊	全上	曹廟莊	王廟莊	陳岔樓	胡園	潘營	郝集	洪廟	全上
七〇〇	二〇〇	二七〇	一一〇	七〇〇	一四〇	二八〇	二六〇	一六〇	一九〇	全上	二〇〇	全上	二〇〇	七〇〇	二〇〇
全	全	全	全	全	全	全	全	全	全	全	全	全	全	全	全
七〇〇	二〇〇	三五〇	一四〇	八〇〇	一八五〇	三六〇〇	三四〇〇	二〇〇〇	二一〇〇	二二〇〇	全上	三〇〇〇	四〇〇〇	一〇五〇	四〇〇〇
全	1.00	1.30	1.27	1.14	全	1.29	1.31	1.25	1.11	1.10	全	1.50	2.99	1.50	全
高慎田	于理宗	永長	張相逢	高老黑	張相逢	王樹標	張志月	曹著家	李凌漢	陳廷現	昌禮	丁昌旺	李瑞舉	谷如高	夏媽媽
徐福祥	徐福增	全上	全上	全上	全上	張葆申	曹學理	張正明	王凌雲	陳玉珂	張俊德	潘華崇	謝慎德	谷如英	李如行
全上	第一區梁海莊初級小學校有	全上	全上	全上	全上	全上	全上	全上	全上	第一區陳岔樓初級小學校有	全上	全上	全上	全上	全上

坐落	畝數	步方	年租總計	租價畝年訂	約期有效	租戶姓名	保人姓名	備
喬莊北	二九〇〇 ^畝	240	二七·一〇	0.93		喬文亭	喬會亭	第一區頭樓初級小學校有
眾莊南	四〇〇〇全		三六·八五	0.93		翟廣秀	常培功	全上
胡廟南	一三〇〇全		一·二〇	0.66		李景和	李倫文	全上
侯樓東	一三〇〇全		一〇·八〇	0.90		卜慶爵	侯景思	全上
牛廟東	一五·八〇全		一〇〇〇〇	0.66		牛凌霄	牛廣壁	全上
景廟西	二〇〇〇全		一八〇〇〇	0.90		景文成	楊風芝	全上
李樓西	一五〇〇全		全上	1.39		李景華	李景光	第一區董堂初級小學校有
張莊南	全上		全上	全上		張甫田	張古存	全上
李樓西	五〇〇全		六·五〇	1.30		李鳳義	李鳳書	全上
段莊北	一四·五〇全		二九〇〇〇	2.09		林欽錫	林玉魁	第一區劉堂初級小學校有
林莊南	一二·五〇全		二五〇〇〇	全		林欽帝	全上	全上
本校北	一〇〇〇全		一五〇〇〇	1.50		陳立憲	焦由信	第一區焦堂初級小學校有
王家廟	一七·五〇全		二六·四〇	1.51		焦由河	岳朝姓	第二區大房莊初級小學校有
于莊	二〇·六〇全		三〇·九〇	1.59		尹玉川	高世傑	全上
盛窪	一五〇〇全		三〇〇〇	2.09		盛保國	盛瑞明	第二區盛窪初級小學校有

考

坐落	畝數	方步	年租總計	每畝租價	訂約有效期限	租戶姓名	保人姓名	備	考
武台	一·五〇〇	240	二·三〇〇	1·60		樊景義	樊祥麟	第二區武台初級小學校有	
大王莊	一五·〇〇〇	全	二·三〇〇〇	全		王連峯	王連坤	全上	
白廟	四〇·〇〇〇	全	六〇·〇〇〇	1·50		白秀園	黃興仁	第二區黃廟初級小學校有	
黃廟	一·二〇〇〇	全	一八·〇〇〇	全		黃秀讓	黃壽甫	全上	
叔王莊	三·五〇〇	全	五·二五〇	全		王心山	王十謙	全上	
梅莊	五·〇〇〇	全	七·五〇〇	全		侯士祥	梅廣立	全上	
盛窪	二〇·〇〇〇	全	三〇·〇〇〇	全		展桂標	展桂雲	全上	
王莊	六〇·〇〇〇	全	九·〇〇〇	全		王得歲	滿振海	全上	
崔屯	二五·〇〇〇	全	三七·五〇〇	全		崔秀嶺	崔元清	第二區崔屯初級小學校有	
大壩寨	二〇·〇〇〇	全	四〇·〇〇〇	2·00		孫振清	孫精一	第二區大壩寨完全小學校有	
石廟	七五·〇〇〇	全	一五〇·〇〇〇	全		周振旺	王傳仁	全上	
姚廟	五〇·〇〇〇	全	五〇·〇〇〇	1·00		覺來	解朝選	第二區張集寨初級小學校有	
張集寨北	一一·二〇〇	全	一一·〇〇〇	0·98		閻傳吉	李選青	第二區張集寨初級小學校有	
北田寺東	一二·〇〇〇	全	一二·〇〇〇	1·00		閻傳吉	李選青	全上	
北田寺西	一〇·〇〇〇	全	一〇·〇〇〇	全		全上	全上	全上	

高廟莊南	一〇〇〇	全	一五〇〇	全	閔祥瑞	全上	全上
夏莊東首	四二四	全	六〇〇	全	趙文華	全上	全上
夏莊正東	八四〇	全	二二六〇	全	夏景仁	全上	全上
夏莊東南	六〇〇	全	九〇〇	全	夏金城	全上	全上
夏莊正東	八六〇	全	二二九〇	全	夏景武	全上	全上
夏莊西首	八二二	全	二二〇〇	全	夏景義	張德紹	全上
夏莊東南	二一一	全	二二〇〇	全	夏景仁	張增瑚	第二區夏家莊初級小學校有
五聖堂後	七〇〇	全	一〇五〇	全	全上	全上	全上
五聖堂東	二〇〇	全	三〇〇	全	李佈春	李桂清	全上
北玄帝廟東	全上	全	全上	全	全上	全上	全上
後玄帝廟前	五〇〇	全	七五〇	1.50	王占元	王允功	全上
三清觀前	一一〇〇	全	一一〇〇	全	全上	全上	全上
右三清觀左	六五〇	全	六五〇	全	全上	徐守信	全上
娘娘廟左	二九〇〇	全	二九〇〇	1.00	全上	程體仁	全上
北田寺後	一六〇〇	全	八〇〇	全	全上	全上	全上
後北田寺前	六〇〇	全	三〇〇	0.50	全上	全上	全上

坐落	畝數	步方	年租總計	每畝租價	年訂月約期限	租戶姓名	保人姓名	備考
王魯集	七〇〇	240	一四〇元	2.00		郭其昌	王景福	第二區王魯集初級小學校有
陳家堂	八〇〇	全	一六〇〇	全		石懷珠	陳學文	全上
許家廟	二〇〇	全	四〇〇	全		許奎	許正品	全上
人祖廟前	二七〇〇	全	三〇〇〇			崔晉	郝秀蘭	第二區人祖廟初級小學校有
婦窪武聖廟	一〇二〇		一〇〇〇					第二區婦窪初級小學校有
首下李莊西	九〇〇	全	一八〇〇			黃學伊	張仰申	第二區下李莊初級小學校有
李廟	一五〇〇	全	三〇〇〇			趙懷方	隋立樹	第二區李廟初級小學校有
洪福寺	一〇〇〇	全	二〇〇〇			李善成	馬守義	全上
馮樓	二二七〇	全	二四〇〇			聞本榮	袁永開	第二區馮樓初級小學校有
孫呂屯	七〇〇	全	一〇〇〇			孫永海	呂雲瑞	第二區孫呂屯初級小學校有
齊莊	一一〇〇	全	一九八〇			楊錫倫	齊念詔	第二區齊莊初級小學校有
田衙衛	七〇〇	全	一二六〇			張鴻義		全上
三所樓	五〇〇	全	九〇〇			張同心		全上
齊莊	七〇〇	全	一二六〇			田生桂		全上
殷莊	五〇〇	全	七五〇			王振古	王振魯	第二區殷莊初級小學校有

谷亭鎮北	一三〇〇〇	全	二六〇〇〇					黃承思		第三區穀亭鎮小學校有
朱家廟	二〇〇〇〇	全	四〇〇〇〇				董學詩	吳廣德	全上	
全上	四〇〇〇	全	八〇〇〇				于文科	全上	全上	
于屯莊	全上	全	全上				趙殿舉	趙丹桂	第二區于屯初級小學校有	
全上	全上	全	全上				劉廣山	劉效程	全上	
石頭集	一五〇〇〇	全	三〇〇〇〇	2.00			劉心田	劉心地	第二區石頭集初級小學校有	
觀音堂西	一九〇〇〇	全	一九〇〇〇	全			崔鳳元	劉富桂	全上	
殷樓西南	一五〇〇〇	全	一五〇〇〇	全			孫明士	李鳳輝	全上	
觀音堂西	一六〇〇〇	全	一六〇〇〇	1.00			殷學振	李義賢	第二區殷樓初級小學校有	
馬莊	全上	全	全上				李善成	馬守義	全上	
沈集	一〇〇〇〇	全	一五〇〇〇				椿青山	王振德	全上	
全上	全上	全	全上				全上	全上	全上	
全上	全上	全	全上				全上	全上	全上	
後路莊	五〇〇〇	全	七五〇〇				馬教田	略士周	第二區沈集初級小學校有	
全上	一五〇〇	全	二二二五				王燦桂	王少錫	全上	
全上	三・八〇	全	五・七〇				王振邦	王振岩	全上	

坐落	畝數	方步	年租總計	每畝租價	訂約期限	有效期限	租戶姓名	保人姓名	備	考
穀亭鎮北	二三〇〇	240	四六〇〇				王三清		第三區穀亭鎮小學校有	
穀亭鎮南	五〇〇〇	全	一〇〇〇〇				葛美年		全上	
穀亭鎮西	〇九〇〇	全	二〇〇〇				許崑		全上	
全上	一八〇〇〇	全	三六〇〇〇				王殿雲		全上	
谷亭鎮南	五〇〇〇	全	一〇〇〇〇				金龍		全上	
興國寺	二三〇〇〇	全	一五〇〇〇				王心閣	馬清淮	第三區王寶寺初級小學校有	
木棧西	一五〇〇〇	全	二〇〇〇〇				馬清漢	王廷雲	全上	
甄窪	六〇〇〇	全	一〇〇〇〇				張有才	甄德一	第三區甄窪初級小學校有	
杜廟	一三〇〇〇	全	一三〇〇〇				志堂	盛丕聚	第三區劉家寨初級小學校有	
左壩堆	六〇〇〇	全	一三〇〇〇				甄丕敬	甄丕芝	第三區左壩堆初級小學校有	
孫家廟	九〇〇〇	全	九〇〇〇	1.40			鄧又民	孫學坤	第三區孫家廟初級小學校有	
葛莊	全上	全	全上				蘇殿魁	葛開範	全上	
三官廟	三〇〇〇	全	二〇〇〇				王心敬		全上	
許莊	三五〇〇〇	全	五二〇〇〇				別秀峯	馬福元	第四區袁莊初級小學校有	
葛岡村	三〇〇〇	全	四〇五〇				葛文琴	葛永圖	全上	

臨沂縣

教育款產一覽

臨沂縣

一五〇一

二十年度歲入

科目	縣有	公有	類計
田租	3,662	14,064	17,726
利息	4,448	3,286	7,734
附捐	45,777	-----	45,777
雜項	4,769	3,442	8,211
總計	58,656	20,792	79,448

說 明

一、歲入總計七萬九千四百四十八元
 縣款占百分之七十四弱公款
 占百分之二十六強

二、學田一萬八千五百三十三畝（內
 有無租者二千六百零八畝未計入
 平均數）平均每畝年租一元一角
 一分強 縣六角六分公一元三
 角五分強

三、基金三萬四千零四十元平均月息
 一分九厘弱 縣一分七厘弱公
 二分三厘強

四、本表款額以元為單位學田以畝為
 單位單位以下四捨五入

臨沂縣縣有學田表

明說

- 一、本表共計學田五千五百二十四畝三分(以二百四十方步計算)年租總額三千六百六十一元五角五分平均租價每畝六角六分
- 二、本表所列支家莊學田一百七十畝係由瑯琊模範學校於十九年移交本局故十八年度未列此項
- 三、本縣學田多因匪亂未能收租現擬於本年春投標加租
- 四、本表所列情形以民國二十一年二月 日爲斷

坐落	畝數	步方	年租總計	每畝租價	訂約年月	有效期限	租戶姓名	保人姓名	備	考
沙溝村	一六〇.二八	240	四〇.〇七元	0.25	承租人係縣政府村		龍齊義		原每畝年租京錢二千文	
臨流村	四九.五〇	全	一二.三八	全	局訂約		趙傳道		全上	
沙窩村	八六.〇〇	全	一六.三四	0.19	全上		王太樓		原每畝年租京錢一千四百九十六文	
李官莊保	一八四.三〇	全	二七.六五	0.15	全上		莊元泰		原每年共租京錢二百二十文	
華埠保	一八.六六	全	四.六七	0.25	全上		宿憲章		原每畝年租京錢二千文	
漁窩保	三〇.〇〇	全	一〇.〇〇	0.33	全上		劉一峯		原每年共租京錢八十文	
營子村	二九.三〇	全	三.八一	0.12	全上		趙存仁		原每畝年租京錢一千文	

臨沂縣

坐落	畝數	方步	年租總計	每畝租價	訂約期限	承租人姓名	保人姓名	備考
彭旺莊	二二·五六	240	一·三八	0.11	承租人係縣政府判局訂約	張鳳辰		原每畝年租京錢九百文
洪瑞保	一一九·八〇	全	二九·九五	0.25	全上	諸葛興從		原每畝年租京錢二千文
沙埠屯保	八·一五	全	四·〇八	0.50	全上	孫開		原每畝年租京錢四千文
洪瑞保	六八·二五	全	一七·〇六	0.25	全上	朱堯清		原每畝年租京錢二千文
全上	二八·三三	全	三·六八	0.13	全上	諸葛同文		原每畝年租京錢一千文
全上	三·三九	全	〇·三四	0.10	全上	諸葛連第		原每畝年租京錢八百文
坊塢村	一八·一七	全	一·八二	全	全上	諸葛學謙		原每畝年租京錢十四千五百文
洪瑞保	五八·三一	全	一六·三三	0.27	全上	朱世周		原每畝年租京錢一百三十千文
豐城保	二七四·四〇	全	二二·二六	0.51	全上	吳子純		原每畝年租京錢六千五百文
太平保	六五·〇六	全	一八·八七	0.29	全上	張魁來		原每畝年租京錢一百五十千文
寨子保	八二·六〇	全	二〇·〇〇	0.24	全上	張萬吉		原每畝年租京錢一百六十千文
九曲店保	三七·二二	全	六·三三	0.17	全上	張青山		原每畝年租京錢五十千文
全上	一三九·四八	全	一三·九五	0.10	全上	趙名山		原每畝年租京錢一百一十七千七百八十文
板泉莊保	二一·七〇	全	六·二九	0.29	全上	趙華楨		原每畝年租京錢五十千文

臨沂縣

城前保	册山保	南關保	喻里保	于家泉村	四城廂	青駝寺	鳳凰蛋	尚莊保	塔橋保	兌河村	暖水江	大聖堂	尚岩區	西新興	義堂保
一九一·一八全	一一七·八五全	九〇·一八全	一〇五·〇〇全	一五八二·七三全	四三·四六全	三〇·二全	二二·〇一全	四一·〇八全	四·六六全	六〇〇全	一七四·七七全	一〇·二九全	一〇〇·〇〇全	四九四·八〇全	二一七·二〇全
二〇〇·七四	二一〇·〇〇	九〇·一八	六〇·〇〇	六〇〇·〇〇	一一七·三四	五〇·〇〇	一五·〇〇	一三五·五六	二·八〇	二〇·七六	二六四·〇〇	二·五七	一七·〇〇	三四·六四	二二〇·二三
1.05	1.78	1.00	0.57	0.28	2.70	1.67	0.68	2.30	0.60	2.46	1.51	0.25	0.17	0.07	1.06
全上	二十九年	十九年	十九年	十九年	十八年	四月	二十九年	三月	五月	二月	全上	全上	全上	全上	全上
全	全	全	二年	三年	二年	三年	全	全	全	二年					
魏文斗	郁文周	齊家梅	張俊惠	李仲三 宋士葵	孫齊田	孫鳳岩	田中繪	張魁	王兆林	呂冰心	孫都	閔殿祥	李兆普	王效林	李世昌 孔昭祺
魏文蔚	劉元善	楊可玉	張立本	徐松年	孫曉崗	孫運昌	趙友三	石玉領	李慶祥	諸葛斌					
											原按季交納籽粒	原每年共租京錢二十千六百文	原每年共租京錢一百三十五千文	原每年共租京錢二百七十四千八百三十文	原每年共租京錢一千六百七十二千一百二十文

臨沂縣縣有基金表

明 說

一、本表共計基金二萬二千二百元年息總額四千四百四十八元平均月息為一分六厘七毫弱
 二、本縣十八年度原有教育基金四千二百一十元嗣於十七年度結存項下提出二千七百九十元現又於十九年度結存項下提出六千元共計教育基金一萬三千元
 三、義務教育基金九千二百元係由財政局撥來十八年度費館還券款九千一百八十七元一角七分又於十九年度結存提出十二元八角三分補足
 四、本表所列情形以民國二十一年二月二十七日為斷

基金名稱	基金數目	利率	年利總計	訂約年月	有效期限	債戶姓名及其住址	保人姓名	備 考
教育基金	三〇〇〇元	一分六厘七毫	六〇〇〇元	十八年一月	六個月	義源成 公安局前	魏吉甫	放款期限暫定六個月但到期本局如不聲明收回或數期以下皆同
全上	二〇〇〇〇	全	四〇〇〇〇	全上	全	齋榮何 蕭莊	張澤亭	
全上	一〇〇〇〇〇	全	二〇〇〇〇	十八年三月	全	宋家村 中村	宋家琛	
全上	二〇〇〇〇	二分	四八〇〇〇	十七年十月	全	福善堂 私泉堆村	趙贊廷	
全上	九〇〇〇	一分六厘七毫	一八〇〇〇	十八年三月	全	王廷珍 教育局西	戴佑辰	
全上	二〇〇〇〇	全	四〇〇〇〇	十八年二月	全	楊玉堂 本城楊家園	劉春圃	
全上	三〇〇〇〇	全	六〇〇〇〇	十八年七月	全	李鴻賓 本城對松街	長發祥號	

臨沂縣

基金名稱	基金數目	利率	年利總計	訂約年月	有效期限	債戶姓名及其住址	保人姓名	備	考
教育基金	三〇〇〇〇元	厘七分六	六〇〇〇元	十八年七月	六個月	德豐和街本城南大街	戴佑辰		
全上	二〇〇〇〇	全	四〇〇〇	全上	全	李心一 李家白莊	李鴻賓		
全上	全上	全	全上	十八年八月	全	馬作甫 本城鹹水井巷	全上		
全上	三〇〇〇〇	全	六〇〇〇	全上	全	李德臣 沙埠莊	魏毓群		
全上	二五〇〇〇	全	五〇〇〇	全上	全	蘇懷亮 杭頭村	張準亭		
全上	六〇〇〇〇	全	一二〇〇〇	十八年九月	全	成記公司 南關	戴佑辰		
全上	三〇〇〇〇	全	六〇〇〇	全上	全	蔣幼泉 全上	全上		
全上	一〇〇〇〇	全	二〇〇〇	十九年一月	全	凌崇修 東關	楊蔭華		
全上	三〇〇〇〇	全	六〇〇〇	十九年二月	全	李俊嶺 大塘堙	劉元善		
全上	二五〇〇〇	全	五〇〇〇	全上	全	韓福善 鼓樓台巷	韓福源		
全上	三〇〇〇〇	全	六〇〇〇	十九年九月	全	溫子信 前崗頭	鍾禹襄		
全上	全上	全	全上	全上	全	王蔭第 縣政府東	戴佑辰		
全上	一〇〇〇〇	全	二〇〇〇	全上	全	郭振坤 大安村	劉廷珍		
全上	三〇〇〇〇	全	六〇〇〇	全上	全	李士賢 盛家口	張善則		
全上	全上	全	全上	全上	全	彭善山 東關	李淑九		

臨沂縣

全上	三五〇〇〇	全	七〇〇〇	全上	全	楊容峯 南頭村	朱紹棠
全上	二〇〇〇〇	全	四〇〇〇	全上	全	曹宗郁 本城大寺	魏秀峯
全上	四〇〇〇〇	全	八〇〇〇	全上	全	魏文壽 石埠村	曹伯辰
全上	全上	全	全上	全上	全	金石堂 全上	全上
全上	全上	全	全上	全上	全	郁相鑾 本城財神廟巷	張佑辰
全上	全上	全	全上	全上	全	朱文玉 老公地村	王憲周
全上	五〇〇〇〇	全	一〇〇〇〇	月二十年十二	全	王子言 大毛埠村	伏星垣
全上	三〇〇〇〇	全	六〇〇〇	月二十年十一	全	徐鏡朋 西張村	路經魁
全上	全上	全	全上	二十年五月	全	曾書五 東門村	馬連元
全上	一〇〇〇〇	全	二〇〇〇	二十年三月	全	郭文會 大安村	張善則
全上	二四〇〇〇	全	四八〇〇	月十九年十二	全	王玉珍 古城村	楊丕昌
全上	全上	全	全上	全上	全	侯雨汀 朱陳村	郁廷憲
全上	一六〇〇〇	全	三二〇〇	月十九年十一	全	龐蔭浦 建設局後	傅紹仁
全上	二〇〇〇〇	全	四〇〇〇	全上	全	朱紹伊 后村	趙印川
全上	一〇〇〇〇	全	二〇〇〇	全上	全	上官淑慎 老沂莊	劉廣言
全上	全上	全	全上	全上	全	李函仁 本城喇叭巷	全上

臨沂縣

基金名稱	基金數目	利率	年利總計	訂約年月	期限	債戶姓名及其住址	保人姓名備	考
教育基金	二〇〇元	厘一分六	四〇〇〇元	二十年十二月	六個月	王興華 本城北三	趙星舫	
全上	一〇〇〇〇〇	全	二〇〇〇〇	全上	全	孫興亮 洪家湖	袁琴村	
全上	四〇〇〇〇	全	八〇〇〇	全上	全	劉芳階 本城大寺	劉金坡	
全上	五〇〇〇〇	全	一〇〇〇〇	全上	全	李淑九 本城喇叭	李鶴仁	
全上	三〇〇〇〇	全	六〇〇〇	二十年一月	全	郭雅亭 破石橋村	王文朗	
全上	四〇〇〇〇	全	八〇〇〇	全上	全	孟慶昇 本城北大街	龐子棟	
全上	三〇〇〇〇	全	六〇〇〇	全上	全	凌崇修 東關	孫德紹	
全上	全上	全	全上	全上	全	王作棟 唐莊	朱紹棠	
全上	二〇〇〇〇	全	四〇〇〇	全上	全	孫桂山 唐莊	全上	
全上	全上	全	全上	全上	全	韓炳麟 本城破殿	于登和	
義務教育基金	五〇〇〇〇	全	一〇〇〇〇	二十年十一月	全	顧泰號 李家莊	李壽松	
全上	二〇〇〇〇	全	四〇〇〇	全上	全	蕭榮何 蘭莊	全上	
全上	三〇〇〇〇	全	六〇〇〇	全上	全	路經濟 本城獄西	路經魁	
全上	五〇〇〇〇	全	一〇〇〇〇	全上	全	郭文會 大安村	楊蘇泉	
全上	四〇〇〇〇	全	八〇〇〇	全上	全	郭文成 大安村	傅伯達	

臨沂縣

全上	四五〇〇〇	全	九〇〇〇	全上	全	李象震 本城正氣街	元樹德
全上	五〇〇〇〇	全	一〇〇〇〇	全上	全	鍾贊九 本城立法街	楊不昌
全上	三〇〇〇〇	全	六〇〇〇	全上	全	張維容 本城盤察街	高廷翰
全上	全上	全	全上	全上	全	履發祥 本城南門裏	石潤堂
全上	五〇〇〇〇	全	一〇〇〇〇	全上	全	張鴻賓 小李家莊	朱樹勛
全上	三〇〇〇〇	全	六〇〇〇	全上	全	盛靜修 西作村	張書堂
全上	五〇〇〇〇	全	一〇〇〇〇	全上	全	劉淑奎 教育局東	劉冠魯
全上	二〇〇〇〇	全	四〇〇〇	全上	全	盛楷修 本城西門	密春泉
全上	五〇〇〇〇	全	一〇〇〇〇	全上	全	劉廣言 城東姜園	關席珍
全上	四〇〇〇〇	全	八〇〇〇	全上	全	胡仲堪 本城伏家巷	齊榮芝
全上	全上	全	全上	全上	全	齊華亭 本城中山街	胡愛瑛
全上	全上	全	全上	全上	全	朱士璋 后村	路秉五
全上	五〇〇〇〇	全	一〇〇〇〇	全上	全	朱紹聞 后村	馬廷勳
全上	四五〇〇〇	全	九〇〇〇	全上	全	劉芳階 本城大寺後	劉金坡
全上	全上	全	全上	全上	全	侯作賓 朱陳村	凌崇修
全上	五〇〇〇〇	全	一〇〇〇〇	全上	全	魏敬 大安村	周文策

臨沂縣縣有附捐及雜項收入表

明 說

- 一、本表共計十二項歲收總額五萬零五百四十六元三角二分
 二、本表所列情形以民國二十一年二月為斷

項	目	歲	收	額	備	考
丁	銀	附	捐	四五·七七·〇〇元	每丁銀一兩帶征教育附捐洋一元七角五分全年約計如上數	
申	票	附	捐	八一〇·〇〇	每串票一張附捐京錢十八文全年約發串票三十六萬張合計收洋如上數又此項附捐二十年度預算原列七七·一、四三元係按市價八吊四百折洋現按市價八吊折洋故增三八、五七元	
契	紙	附	捐	一·二一六·〇八	每契紙一張征附捐洋二角但縣政府扣征收費百分之三全年約計如上數	
課	程	附	捐	一·二〇〇·〇〇	每月一百元但縣政府只發給半數	
玉	皇	廟	集	捐	六二·五〇	年收京錢五百吊按市價八吊折洋如上數
南	關	集	行	捐	五〇·〇〇	年收京錢四百吊按市價折洋如上數
牛	皮	行	捐	二五·〇〇	年收京錢二百吊按市價折洋如上數	

臨沂縣

臨沂縣公有學田表

明 說

一、本表共計學田一萬三千零八畝六分四厘(以二百四十方步計算)除各校校基學校林及尚未租出之學田未經開墾之荒地等計二千六百零八畝四分四厘不能出租者外其餘一萬零四百畝二分年租總額一萬四千零六十四元二角五分平均租價每畝一元三角五分確

二、本表所列情形以民國二十一年二月爲斷

坐落	畝數	方步	年租總計	每畝租價	訂約年限	租戶姓名	保人姓名	備考
十里堡	三二二五〇 ^畝	240	二一九四元	0.70	十八年	彭其禮	彭其禮	城區第一初級小學校有
盛家莊	一七三六全		二一五全	全	十九年	王景揚	王廷佐	此地原係城區盛家莊義塚地自十八年二月經該村民衆公議撥歸城區第二初級小學校有
全上	四九五〇全		一四三〇五	2.89	全上	王廷相等	全上	城區第二初級小學校有
東關	六〇六全		一二六〇五	2.08	二十年	李家廷等在區孫帶村	家如九李善堂	城區第三初級小學校有
東關河北	四〇〇全		一二四	0.31	全上	朱世經	李鳳池	全上
東關鎮武廟後	一〇〇全		一八八	1.88	全上	劉德臣	朱如九	全上
朱陳	二二三全		五〇〇	2.24	二十年	劉二	崔鳳椿	此地係朱陳村劉漢官於民國二十年四月捐入城區第三初級小學

臨沂縣

坐落	畝數	步方	年租總計	租每畝	年訂約	期限有效	租戶姓名	保人姓名	備	考
南園太公	一〇〇〇	240	二〇〇〇元	2.00	十八年	三年	沈然常	張振德	城區第四初級小學校有	
南園村西	八〇〇	全	二二〇〇	1.50	全上	全	陶穆山	李明遠	全上	
南園村南	二〇〇	全	三〇〇	全	全上	全	楊寶山	全上	全上	
白衣莊南	三五〇〇	全	三八一五	1.09	四月十八年	全	李貞吉	全上	全上	
泥沱湖							張萬成 黃成傑			
全上	一二〇〇	全	一五〇	1.25	全上	全	全上	全上	全上	
全上	一〇〇〇	全	一〇〇〇	1.00	全上	全	全上	全上	全上	
全上	六〇〇	全	六〇〇	全	全上	全	全上	全上	全上	
全上	五〇〇	全	五〇〇	全	全上	全	全上	全上	全上	
全上	一六〇〇	全	一六〇〇	全	全上	全	全上	全上	全上	
城北園沙	五三〇〇〇	全	一〇〇七〇	0.19			王燦章 等	北園村莊 長王恩壽	全上	城區第五初級小學校有此項學田租戶百除戶向不履訂約手續每年由北園村莊長負責收租交付學校
城北園	一〇〇〇	全	一〇〇〇	1.00			王三廟 子	全上	全上	城區第五初級小學校有此項學田向不履訂約手續每年由北園莊長負責收租交付學校
城西門外	二〇〇〇	全	二〇〇〇	全			顏信芳	全上	全上	付學校

南壇一村	七·五〇全		一·四八	133	十八年	全	朱方齡	莊錫爵	城區第六初級小學校有
全上	八·一〇全		一·四七	154	全上	全	全上	全上	全上
全上	四·四〇全		六·七七	全	全上	全	全上	全上	全上
全上	三·三三全		五·一三	全	全上	全	王治普	全上	全上
全上	二·五二全		三·八八	全	全上	全	全上	全上	全上
全上	〇·一五全		〇·二四	159	全上	全	全上	全上	全上
城南門外	〇·〇五全		九·三八	157-60	十九年	全	劉玉庭	全上	全上
全上	全上		四·三八	87-60	全上	全	時驛瑞	全上	全上
斜坊村園	三·三三全								此項地畝係本縣前佛教小學所遺之學田於二十年七月撥歸城區第八初級小學暫用時倘未租出
斜坊村家	三·五五全								全上
西斜坊村家	六·〇一全								全上
前斜坊村馬路	一·二八全								全上
斜坊村東	九·六八全								全上
灘子地	一·八五全								全上
房頂地	一·三二全								全上
斜坊村溝									

臨沂縣

坐落	畝數	步方	年租總計	租價	訂約	期限	租名	保人	備考
斜坊村溝 堰下地	一〇·六四	240							此項地畝係本縣前佛教小學所遺之學田於二十年七月撥歸城區第八初級小學暫時尚未租出
斜坊村西 嶽前接地	二二·四四								全上
東石埠	四·四〇						廣如	楊丕昌	城前區第一小學校有此項地畝上帶礮舊房舍墻垣不能種植故未出租
中石埠	三〇·〇〇		六三·〇〇	2·10	十九年二月	二年	全上	全上	城前區第一小學校有
全上	一七·六二		三八·七六	2·20	全上	全上	全上	全上	全上
全上	八·〇四		一五·二八	1·90	全上	全上	全上	全上	全上
全上	六·四四		二一·四五	3·33	全上	全上	魏鴻錫	魏文彬	全上
全上	九·九六		三二·九七	3·31	全上	全上	魏全武	趙鴻仁	全上
全上	二六·七八		三六·九六	1·33	全上	全上	宋長恩	鄭自容	全上
東石埠	八·〇八		九·五三	1·18	全上	全上	際春	朱秉鈞	全上
全上	一·九四		五·八六	3·02	全上	全上	魏全智	李秀仙	全上
全上	二·四九		三·七四	1·50	全上	全上	際春	朱秉鈞	全上
全上	六·五八								此地原係東石埠村義塚地於十八年經該村村衆公議撥歸城前區第一小學校作學校林尚未開墾不能出租

臨沂縣

義堂鎮	二〇〇全	六〇〇	3.00	四月十八年	年三	李興茂	李興盛	城前區第三初級小學校有
太和莊	一二〇〇全	三〇〇〇	2.50	全上	全	李祥文	陳慶華	全上
墩上村	四・五〇全	一〇〇〇	2.22	全上	全	陳道士	王世昌	全上
圈里村	三〇〇〇全	七九・九〇	2.33	一月十八年	年五	王光明	王清田	城前區第二初級小學校有
城前村	一九・四九全	三八・九八	2.00	二月二十年	全	廣慶	李慶泉	全上
全上	六〇〇全	一八〇〇	全	三月二十年	全	李善同	李乾峯	全上
全上	二・七七全	八・三一	全	二月二十年	全	張鳳岐	李善同	全上
全上	二・六〇全	七・八〇	3.00	四月二十年	全	李善鳴	全上	全上
古城村	一・七五全	五・一九	2.97	二月二十年	全	張鳳岐	李乾峰	城前區第三小學校有
中石埠	二・一〇全							此地原係中石埠村公有之荒地於十八年經該村公議撥歸城前區第一小學作學校林尙未開墾不能出租
東石埠	五・二〇全							此地原係東石埠村公有之古汪於十八年經該村公議撥歸城前區第一小學地勢低窪不能出租
全上	一・九八全							全上
中石埠	七・八五全							此地原係中石埠村義塚地於十八年經該村公議撥歸城前區第一小學作學校林尙未開墾不能出租

臨沂縣

坐落	畝數	方步	年租總計	租價	訂約	期限	租戶姓名	保人姓名	備考
半落	畝								
義堂鎮	二〇〇	240	六〇〇	3.00	四月	年三	王樹楨	王樹棠	城前區第三初級小學校有
全上	三一·一九	全	九·五七	全	全上	全	王金湖	李興盛	全上
全上	四〇〇	全	一二〇〇	全	全上	全	宗十和尙	王樹棠	全上
全上	四〇五	全	九〇〇	2.00	全上	全	全上	全上	全上
全上	五〇〇	全	一五〇〇	2.00	全上	全	符三文	李宗堯	全上
全上	八·八〇	全	一七·六〇	2.00	全上	全	李宗堯	董好友	全上
全上	五〇〇	全	一五〇〇	2.00	全上	全	李宗堯	王炳俊	全上
小義堂	一二〇〇	全	二四〇〇	2.00	全上	全	王玉田	王硯田	全上
全上	四〇三〇	全	一二·九〇	2.00	全上	全	繼功和尙	徐綵文	全上
全上	〇·八〇	全	一〇·六〇	2.00	全上	全	全上	全上	全上
全上	一二·四五	全	一五〇〇	1.20	全上	全	全上	全上	全上
戴家莊	五〇〇	全	一〇〇〇	2.00	全上	全	李道士	凌良生	全上
化沂莊	二〇七·六	全	五〇〇	1.81	全上	全	宗庸和尙	李宗院	全上
全上	一三〇·一四	全	一三〇·一四	1.00	全上	全	全上	全上	全上
全上	八〇〇	全	八〇〇	全	全上	全	李殿金	董朝陽	全上

臨沂縣

紅埠寺	五〇〇〇	全	一〇〇〇〇	3.00	十八年一月	全	源聚和尚	全廣才	城前區第四初級小學校有
梳頭村	五〇〇〇	全	一五〇〇〇	3.00	十九年二月	全	李廣興	魏樹銘	城前區第八初級小學校有
南啓蘇	八〇〇〇	全	二二〇〇〇	1.50	二十年三月	全	金甲祥	杜殿昆	城前區第十初級小學校有
全上	一五・一四	全	二二・七一	全	全上	全	劉傳文	李宗偉	全上
全上	六〇〇〇	全	二二〇〇〇	2.00	全上	全	杜殿昆	全上	全上
火埠車	二二・一四	全	一三・三五	1.10	全上	全	孫瑞龍	王廷修	全上
全上	六・八四	全	七・五二	全	全上	全	全上	全上	全上
全上	七・四〇	全	八・二一	1.11	全上	全	刁立存	王廷亮	全上
乾沂莊	一九〇〇	全	二四・七〇	1.30	十九年三月	全	李家業	杜書田	全上
全上	三〇〇〇	全	四・五〇	1.50	全上	全	李三	全上	全上
全上	五〇〇〇	全	七・五〇	全	全上	全	張同舉	全上	全上
全上	三〇〇〇	全	四・五〇	全	全上	全	王廷玉	全上	全上
全上	九・三〇	全	二七・九〇	3.00	十九年四月	全	李大開	李宗茂	城前區第十一初級小學校有
向林	一〇〇〇〇	全	三〇〇〇〇	全	全上	全	李大亮	周連昌	全上
官地前	七〇〇〇	全	二一〇〇〇	全	全上	全	李慶敬	李大亮	全上
路北	七・七六	全	一九・四〇	2.50	全上	全	全上	李大朋	全上

臨沂縣

一五二二

坐落	畝數	步方	年租總計	租價	年訂約	期限	租戶姓名	保人姓名	備
坐落	畝	步方	年租總計	租價	年訂約	期限	租戶姓名	保人姓名	備
十畝	四〇〇	240	一〇元	2.50	四十九年	二年	李大亮	李殿順	城前區第十一初級小學校有
鐵路官	二六八	全	八〇四	3.00	全上	全	李大朝	劉尚林	全上
鐵路南	二〇〇	全	六〇〇	全	全上	全	全上	全上	全上
官路北	四〇〇	全	二一五	2.70	全上	全	全上	全上	全上
鐵路東	一八〇	全	四八六	全	全上	全	李宗茂	李傳廣	全上
嶺路西	四〇〇	全	一〇八〇	全	全上	全	密承玉	李殿順	全上
沖子地	全上	全	一二〇〇	3.00	全上	全	廣中和尚	李宗茂	全上
西官地前	全上	全	六〇〇	全	全上	全	全上	全上	全上
嶺東	二〇〇	全	二〇八	1.30	全上	全	全上	李大亮	全上
嶺西	一六〇	全	三〇〇	2.00	全上	全	李大朝	全上	全上
嶺東	一五〇	全	二七九	3.00	全上	全	李大亮	李大朝	全上
嶺後	〇九三	全							城前區第十一初級小學校址上帶房屋十
嶺東	〇四〇	全							城前區第十一初級小學校址上帶房屋九
嶺西	〇五〇	全							城前區第十二初級小學校有
嶺南	四〇〇	全	二二〇〇	全	七十九年	全	張明五	孟憲周	全上
嶺北	七五〇	全	三〇〇〇	4.00	全上	全	張汝嘉	張緒昌	全上
嶺南	全	全							
嶺北	全	全							

考

坐落	畝數	步方	年租總計	每畝租價	計約有效期限	租戶姓名	保人姓名	備	考
廟北潘園村	一〇〇〇	240	二元	2.80	十八年三月	蕪祥雲	楊振忠	城前區第十三初級小學校有	
廟北潘園村	五〇〇	全	一〇〇〇	2.00	全上	全上	全上	全上	
北墩子廟村	全上	全	一〇〇〇	2.20	全上	李家明	全上	全上	
東廟前村	全上	全	五〇〇	2.50	全上	全上	全上	全上	
西廟前村	二〇〇	全	六四五	1.60	十九年二月	王長玉	王方岳	城前區第十四初級小學校有	
水磨頭	四〇〇	全	七四三	1.70	全上	全上	全上	全上	
全上	四〇〇	全	三六八	3	全上	全上	全上	全上	
全上	二〇〇	全	二二〇〇	1.89	全上	王長元	孫樂和	全上	
全上	一一六五	全	九〇〇	1.47	全上	王連鴻	王連臻	全上	
全上	六〇一四	全	四〇五〇	1.56	全上	唐峻山	全上	全上	
全上	三〇五七	全	九〇九六	2.00	全上	王長江	王玉堂	全上	
全上	四〇九八	全	全上	全上	全上	全上	全上	城前區第十四初級小學校址上帶房屋七間	
廟家莊	一〇四九	全	一五〇三二	4.00	全上	趙錫	劉步嵐	城前區第十五初級小學校有	
全上	三〇八三	全	一三〇一一	3.00	全上	全上	全上	全上	
全上	四〇三七	全	一七〇九八	2.00	二十年二月	麻詩來	劉從先	全上	
全上	八〇九九	全							

廣沂縣

全上	二·五〇全	六·〇〇	2.40	二十九年二月	全	田中成	宋學勤	全上
全上	四·五〇全	九·〇〇	全	全上	全	田德從	田中成	全上
全上	七·五〇全	一五·〇〇	2.00	全上	全	杜趙氏	杜廷芳	全上
朱張橋	三三·〇〇全	二二·四〇	0.70	十八年八月	全	張書田	朱星五	城前區第二十初級小學校有
全上	七·〇〇全	七·九八	1.14	全上	全	鍾家良	鍾以謙	全上
全上	二·〇〇全	二·〇〇	1.00	全上	全	鍾教仙	鍾恩淵	全上
全上	一八·〇〇全	二八·〇八	1.56	全上	全	鍾以敬	鍾世澤	全上
全上	六·〇〇全	一二·〇〇	2.00	全上	全	趙宗庚	鍾冠武	全上
蠟驕山	九·〇〇全	九·九九	1.11	十九年一月	全	鍾恩澍	鍾家憲	城前區第十八初級小學校有
全上	二·三〇全	九·九六	4.33	全上	全	全上	全上	城前區第十六初級小學校有係一蘆汪
墩里村	二五·〇〇全	八五·〇〇	3.40	十九年二月	年三	武慶福	高金貴	城前區第十六初級小學校有
全上	一·八七全							城前區第十五初級小學校址上帶房屋八間
全上	〇·九一全	三·六四	4.60	全上	全	劉從先	全上	全上
全上	三·〇〇全	七·五〇	全	全上	全	劉士會	劉步斗	全上
全上	一一·三八全	三〇·九五	2.50	全上	全	全上	劉雲年	全上
全上	三·一三全	九·三五	3.00	全上	全	趙錫	劉步嵐	全上

坐落	畝數	步方	年租總計	租每畝	年訂約	期限	租戶姓名	保人姓名	備
朱張橋	二·七〇	240	六·〇〇	2.22	二月	三年	劉鴻昌	宋星五	前城區第二十初級小學校有
全上	四·七〇	全	九·四九	2.02	全上	全	全上	全上	全上
全上	二·三〇	全	四·五〇	1.96	十八年	全	田德從	田中成	全上
全上	二·五〇	全	六·〇〇	2.40	十八年	全	田中興	田小川	全上
全上	四·〇〇	全	八·〇〇	2.00	十八年	全	田德從	田中成	全上
全上	五·〇〇	全	一二·〇〇	2.40	二月	全	王桂法	宋學勤	全上
小嶺村	〇·六〇	全			十八年	全			城前區立第二十初級小學校址上帶房屋九間
全上	一·五〇	全	三·七五	2.50	全上	全	周景玉	王敬亭	城前區立第二十二初級小學校有
全上	三·四四	全	一一·九〇	3.46	全上	全	王景奎		全上
全上	六·〇九	全	一一·七五	1.92	全上	全	周景玉		全上
全上	一·九一	全	五·五〇	2.88	全上	全	呂德輔		全上
全上	一·五八	全	三·五〇	2.22	全上	全	王經堂		全上
全上	二·四〇	全	三·〇〇	1.25	全上	全	周鴻慶		城前區第二十二初級小學校址校舍院落佔一畝九分校外尚餘五分年租價洋如上數
全上	一·二〇	全							城前區第五間帶房屋五間
全上	八·〇〇	全							城前區第二十二初級小學校有處正在經營中尚未出租

考

坐落	畝數	步方	年租總計	每畝租價	年訂約期	有效年限	租戶姓名	保人姓名	備
獨樹頭村	〇.一二	240	〇.〇七	0.38	二月十年	年三	錢應琴	王殿奎	相公莊區第二小學校有
全上	八.二七	全	八.〇二	0.97	全上	全	崔景忠	崔仙樓	全上
全上	一.八九	全	一.八九	1.00	全上	全	張崇興	李家瑞	全上
全上	三.一〇	全	四.六五	1.50	全上	全	鄭茂	崔仙樓	全上
全上	三.五七	全	五.三六	全	全上	全	鄭選	全上	全上
全上	三.五四	全	四.〇七	1.35	全上	全	李玉蘭	李家瑞	全上
全上	一.三.一一	全	一.六.五二	1.25	全上	全	陳守符	全上	全上
全上	三.〇〇	全	〇.七五	0.25	全上	全	賈修貴	郭蔭啓	全上
全上	一.〇九	全	〇.二七	全	全上	全	林福盛	崔鳳璋	全上
全上	〇.七〇	全	〇.一七	0.24	全上	全	崔秉剛	王殿楨	全上
全上	一.〇〇	全	〇.二五	0.25	全上	全	艾玉春	李家瑞	全上
全上	全上	全	全上	全	全上	全	劉振聲	崔錫齡	全上
全上	四.八二	全	四.五二	0.98	全上	全	鄭傑	崔朝槐	全上
全上	二.四二	全	二.四七	1.00	全上	全	徐殿福	崔仙樓	全上
全上	一.二.八七	全	一.二.六一	0.93	全上	全	鄭高	劉士文	全上

考

臨沂縣

全上	三·二〇	全	〇·八〇	0.25	全上	全	鄭運	李錫祿	全上
全上	全上	全	一·四〇	0.33	全上	全	李錫祿	李家瑞	全上
全上	一·五〇	全	〇·三八	全	全上	全	劉振東	郭蔭啓	全上
全上	二·〇〇	全	〇·五〇	0.25	全上	全	孟憲武	公仲香	全上
全上	三·五〇	全	三·五〇	全	全上	全	劉廷瑞	鄭玉常	全上
全上	四·九九	全	四·九九	1.00	全上	全	劉廷琛	崔蘭琪	全上
全上	五·一八	全	三·八三	0.74	全上	全	崔乘生	劉太義	全上
全上	九·九五	全	六·九七	0.70	全上	全	崔鳳苞	全上	全上
全上	七·八七	全	七·〇八	0.90	全上	全	崔鳳茂	劉士文	全上
全上	〇·八〇	全	〇·九六	1.20	全上	全	馬文忠	李家瑞	全上
全上	一·二〇	全	一·八〇	1.50	全上	全	王秉義	劉太義	全上
全上	二·九八	全	〇·七五	0.25	全上	全	鄭玉信	全上	全上
全上	三·五六	全	四·二七	1.20	全上	全	王殿高	崔玉臣	全上
全上	八·三七	全	六·二八	0.75	全上	全	鄭玉德	崔仙樓	全上
全上	一·〇〇	全	二·七五	0.25	全上	全	夏汝學	崔蘭陵	全上
全上	五·七五	全	四·一四	0.72	全上	全	鄭玉常	劉廷瑞	全上

臨沂縣

坐落	畝數	步方	年租總計	每畝租價	訂約年限	租戶姓名	保人姓名	備
獨樹頭村	一七·七一	240	一九·四八	1·16	二十年	崔朝槐	崔仙樓	相公莊區第二小學校有
桃園村	一一·五〇	全	一一·五〇	1·60	全	盧廣恩	崔朝槐	全上
全上	五·〇〇	全	三·〇〇	0·60	全	盧廣成	盧振榮	全上
全上	四·五〇	全	〇·九〇	0·20	全	張玉珂	劉振聲	全上
高莊	三·九二	全	四·〇四	1·03	全	陳永	陳功	全上
全上	一·八六	全	二·二三	1·20	全	姜懷金	姜懷三	全上
全上	二·二二	全	四·二四	2·00	全	姜玉占	姜維宗	全上
全上	二·三三	全	二·八〇	1·20	全	姜開振	姜蕪	全上
全上	七·四三	全	八·一七	1·10	全	姜本善	姜懷三	全上
全上	二·〇七	全	一·〇九	0·53	全	姜孫氏	全上	全上
全上	〇·九六	全	〇·九六	1·00	全	姜端	全上	全上
全上	一·二三	全	一·七〇	1·50	全	姜懷芝	全上	全上
全上	二·二〇	全	〇·五五	0·25	全	姜寶德	姜維宗	全上
全上	一·一七	全	一·六四	1·40	全	姜寬	全上	全上
全上	一·四二	全	一·八二	1·23	全	姜協行	全上	全上

考

坐落	畝數	步方	年租總計	租價	訂約年	約期	有限年限	租戶姓名	保人姓名	備	考
孔家莊	六·七三	240	二〇·一九	3·00	二十年	二月	年二	李維祺 郁思孔	李維源	相公莊區第一初級小學校有	
卞家坊	四·二〇	全	六·三〇	1·50	全上	全上	全	劉敬奎	劉敬賢	全上	
褚家莊	一·三〇	全	一·九五	全	全上	全上	全	馬作棟	馬作成	全上	
孔家莊東	四·七七	全	七·一六	全	全上	全上	全	郁繼安	馬作憲	全上	
褚家莊	一·七〇	全	一·七〇	1·00	全上	全上	全	賈玉賈	彭作堂	全上	
趙家莊家	一·六〇	全	一·六〇	全	全上	全上	全	趙綱	王汝濤	全上	
小李家莊	三·八〇	全	三·八〇	全	全上	全上	全	褚大增	褚太珍	全上	
東湖	四·〇〇	全	四·〇〇	全	全上	全上	全	褚太恒	王永安	全上	
褚家莊東	三·三〇	全	三·三〇	全	全上	全上	全	全上	全上	全上	
趙家莊東	六·七九	全	一〇·一九	1·50	全上	全上	全	劉敬奎	劉敬賢	全上	
卞家坊	三·九一	全	九·三八	2·10	十九年	一月	年三	晏亮和尙	李雲漢	相公莊區第二初級小學校有	
玉皇廟	二·九七	全	六·五三	2·20	全上	全上	全	全上	全上	全上	
全上	〇·八六	全	二·五八	3·00	全上	全上	全	孟昭禧	王德世	全上	
全上	三·〇九	全	七·四二	2·40	全上	全上	全	全上	全上	全上	
全上	一〇·五〇	全	三一·五〇	3·00	全上	全上	全	李雲岫	李雲漢	全上	

坐落	畝數	方步	年租總計	每畝租價	訂約年	有效期限	租戶姓名	保人姓名	備
霍家店	四·三四	240	七·三三	1.69	二十年	二年	劉效忠	孫蓮泉	相公莊區第五初級小學校有
全上	二·七三	全	四·〇九	1.50	全上	全	全上	全上	全上
全上	二·六六	全	四·〇〇	全	全上	全	全上	全上	全上
埠前店	〇·五〇	全							相公莊區第六初級小學校址上帶房屋四間
湖西張村西	二〇·八二	全	三九·九七	1.92	全上		郭鴻林	郭蓮貴	
湖西張村南	六·四〇	全	一二·〇三	1.88	全上	全	郭呈蓮	李景春	全上
湖西張村西	六〇〇	全	一二·〇〇	2.00	全上	全	張宗良	徐寶進	全上
全上	二·一九	全	四·三八	全	全上	全	全上	全上	全上
湖西張村北	二·七四	全	二·〇〇	0.73	全上	全	劉東景	劉一郡	全上
湖西張村東	一·六五	全	一·〇〇	0.60	全上	全	全上	全上	全上
全上	三·九五	全	二·〇〇	0.50	全上	全	全上	全上	全上
湖東張市東	二·四四	全	四·八八	2.00	全上	全	徐寶烈	徐蓮聲	全上
全上	三·八四	全	五·八〇	1.50	全上	全	梁蘭田	常宗春	全上
全上	二·三三	全	四·六六	2.00	全上	全	劉一士	劉一歛	全上
全上	五·四一	全	八·一一	1.50	全上	全	徐寶烈	徐蓮聲	全上

坐落	畝數	步方	年租總計	租價	年訂月約	有效期限	租名	保人	備	考
湖柳頭西	二四·五〇	240	六二·〇〇	2·82	二十年	二年	李和善	馬文獻	全上	
馬家湖	二二·〇〇	全	六六·一七	1·01	二十年	二年	傅承智	李存忠	相公莊區第九初級小學校有	
尤家莊	一六·五〇	全	二七·〇〇	1·00	四月七年	五年	張玉梅	王寶三	相公莊區第十一初級小學校有	
張家窪	二七·〇〇	全	二五·〇〇	5·00	十二月八年	三年	孟廣祿	張鴻奎	相公莊區第十二初級小學校有	
後園城村	五·〇〇	全	全上	全	全上	五年	楊漢亭	全上	全上	
三官廟	全上	全	一四·四〇	4·50	二月八年	五年	彭守恩	彭桂林	相公莊區第十三初級小學校有	
艾家于埠	三·二〇	全	二二·五〇	全	全上	全	周恩恩	全上	全上	
有湖	五·〇〇	全	三·二〇	4·00	全上	全	全上	全上	全上	
王家于埠	〇·八〇	全	一五·一二	0·63	全上	全	全上	全上	全上	
東湖莊	二四·〇〇	全	九·六〇	3·50	全上	全	彭元當	彭桂林	全上	
東湖莊	三·二〇	全	九·〇〇	2·00	全上	全	彭元當	全上	全上	
西商湖	四·五〇	全	三·八八六	2·10	二十年	二年				
于泉廟	五·〇〇	全								
前田家莊	一八·五〇	全								

相公莊區第十三初級小學校址上帶房屋十一間
相公莊區第十四初級小學校有計王龍光
趙三畝鄭恒祥劉錫鳳劉俊甲鄭俊美鄭九
審紀士唐各租二畝劉錫來劉錫岱各租一
畝七分五厘其計如上數

全上	三·五五	全	一二·四二	3.50	全上全	許作聖	全上全上	
全上	一·七九	全	四·四八	2.50	全上全	王懷遠	全上全上	
全上	一·九九	全	三·九八	2.00	全上全	王錫亮	全上全上	
西莊	一·八五	全	六·四八	3.50	十九年 三月 年三	王鶴善	王廷槐	相公莊區第十五初級小學校有
中田家莊	〇·五六	全					四間	相公莊區第十四初級小學校址上帶房屋
全上	〇·七七	全	〇·三九	0.50	全上全	鄭偉英	鄭俊奇	全上
全上	一·六二	全	一·三八	0.85	全上全	曲振東	全上	全上
全上	一·七三	全	二·〇八	1.20	全上全	夏瑞年	全上	全上
後田家莊	二·八七	全	四·三一	1.50	全上全	張學勤	劉學易	全上
全上	二·一〇	全	三·七八	1.80	全上全	鄭九宣	鄭俊安	全上
全上	全上	全	全上	全	全上全	鄭克成	全上	全上
全上	一·六五	全	三·三〇	全	全上全	鄭恒昌	鄭恒信	全上
中田家莊	二·〇〇	全	二四·〇〇	全	全上全	鄭留根	鄭維屏	全上
後田家莊	二·六七	全	五·三四	全	全上全	張桂亭	鄭俊儀	全上
中田家莊	七·〇〇	全	一四·〇〇	2.00	全上全	劉錫成	劉錫易	全上
後田家莊	一·八〇	全	三·七八	全	全上全	曲振東	劉學易	相公莊區第十四初級小學校有

臨沂縣

坐落	畝數	步方	年租總計	租價	訂約期限	租戶姓名	保人姓名	備	考
全上	七六〇	全	七六〇	全	全上	全上	全上	全上	
全上	七·一六	全	七·一六	全	全上	全上	全上	全上	
湖沈國莊西	三·八〇	全	三·八〇	1.00	全上	王從信	楊福西	全上	
東湖斜方	二·〇〇	全	二·〇〇	2.00	全上	全上	全上	全上	
尤家斜方	二·六二	全	三·九三	全	全上	全上	全上	全上	
湖范古亭西	七三〇	全	一〇·九五	1.50	全上	尤克興	尤克明	全上	
湖寇家車作	三七四	全	九三五	2.50	二十一年一月	寇江	周岐山	相公莊區第十七初級小學校有	
全上	八〇〇	全	八〇〇	全	全上	傅成廷	傅培善	全上	
李公莊	二七〇〇	全	二七〇〇	全	二十年一月	宋朝綱	房秀嶺	相公莊區第十六初級小學校有	
西莊地	五〇〇〇〇	全						八間 原係無主荒沙不能種植自十九年西莊民衆公議撥歸相公莊區第十五初級小學後土質稍鬆即在內栽植柳條	
西莊	一·一七	全						相公莊區第十五初級小學校址上帶房屋	
全上	〇·五〇	全	〇·五〇	全	全上	全上	全上	全上	
西莊廣汪	〇·三一	全	〇·三一	1.00	全上	許連盛	全上	全上	
西莊	三·五〇	240	一·四〇	0.40	三十九年三月	許連景	王廷槐	相公莊區第十五初級小學校有	
全上	七六〇	全	七六〇	全	全上	全上	全上	全上	

范古墩	一·七〇	全	二·五五	1.50	全上	全	侯得山	尤克忍	全上
東海關	一·五〇	全	二·二五	全	全上	全	全上	全上	全上
范古墩南	二·〇〇	全	三·〇〇	全	全上	全	全上	全上	全上
王家莊家	七·五〇	全	七·五〇	1.00	二十年	三年	李懋功	李養德	相公莊區第十八初級小學校有
范家莊家	七·三〇	全	七·三〇	全	全上	全	李敬亭	李聿齋	全上
前蔣家莊家	一·〇〇	全	一·〇〇	全	全上	全	王榮春	王月亭	全上
冷莊	三·四〇	全	三·四〇	全	全上	全	閻興仁	張登來	相公莊區第十九初級小學校有
黑墩屯	二·四·九一	全	一九·九三	0.80	十九年	二年	劉明然	王明軒	相公莊區第二十初級小學校有
張家黑墩	三·五七	全	七·一四	2.00	二十年	全	陳大立	陳憲禮	全上
全上	五·五四	全	五·〇〇	0.90	二十一年	全	李懷澤	全上	全上
全上	七·五〇	全	三·〇〇	0.40	全上	全	張振密	全上	全上
小南莊	二·一〇	全	二·〇〇	0.95	二十年	全	沈金標	王允生	相公莊區第二十初級小學校址上帶房屬六間
黑墩屯	〇·五〇	全							此地中連杆牆野內一半不能出租只在內栽種樹木尚無出產除同上
全上	一·〇〇	全							相公莊區第二十初級小學校有正在經營中尚無出產
黑墩屯南	全上	全							
太平村	五·六〇	全	一四·〇〇	250	二十年	全	郭慶和	郭承惠	相公莊區第二十一初級小學校有

臨沂縣

坐落	畝數	步方	年租總計	租價	年訂約	期限	租戶姓名	保人姓名	備
太平村	二·五〇	240	六·二五	2·50	二十年	三年	王福佑	郭景恩	相公莊區第二十一初級小學校有
全上	三·二〇	全	六·四〇	2·00	全上	全	郭慶和	郭永恩	全上
全上	一·五〇	全	二·七〇	1·80	全上	全	全上	全上	全上
全上	二·〇〇	全	二·四〇	1·20	全上	全	郭如錫	全上	全上
小太平村	三·五〇	全	四·二〇	全	全上	二年	王福佑	郭景恩	全上
全上	一·三八	全	二·四八	1·80	全上	全	全上	全上	全上
全上	五·一四	全	二·五二	0·49	全上	全	郭如錫	郭永恩	相公莊區第二十一初級小學校除房屋院
全上	一·八〇	全	四·五〇	2·50	全上	全	張廷震	郭慶瑞	落佔去四畝除外除一畝許租給郭如錫
全上	二·四〇	全	六·〇〇	全	全上	全	徐連奎	全上	相公莊區第二十一初級小學校有
全上	二·三四	全	五·八五	全	全上	全	全上	全上	全上
全上	二·七五	全	三·八五	1·40	全上	全	張廷讓	全上	全上
全上	三·〇〇	全	三·六〇	1·20	全上	全	全上	全上	全上
全上	一·九五	全	四·八八	2·50	全上	全	徐連奎	全上	全上
全上	八·二二	全							原係小太平村公有之義塚地自十九年四月經該村民衆公議撥歸相公莊區第二十一初級小學校至今尚未開墾不能出租

考

後堞莊	七·四三全	一五·九七	2.15	全上全	劉得勝	劉得成	全上
前堞莊	九·〇〇全	一二·九六	1.44	全上全	張文志	張文會	全上
橋頭村	七·五六全	一二·一〇	1.00	十九年三月全	吳茂	張克敬	相公莊區第二十四初級小學校有房舍六間
全上	一·三〇全						相公莊區第二十三初級小學之校址上帶
全上	四·四二全	一三·二六	3.00	全上全	邢登桂	劉逢家	相公莊區第二十三初級小學校有
全上	二二·二四全	二五·五八	1.15	全上全	劉步宜	劉步堂	相公莊區第二十三初級小學校有除內有野澤及池在佔去十二畝不能種植外下餘能出租者僅十畝餘
全上	五·三七全	一六·一一	全	全上全	劉作良	劉紀錫	全上
全上	五·一二全	一五·三六	3.00	全上全	劉春田	全上	全上
禹屋村	八·六七全	三四·六八	4.00	十九年三年三	劉步臣	劉步堂	相公莊區第二十三初級小學校有
全上	四·〇〇全						全上
小太平村河柳行地	三〇·〇〇全						原係小太平村公議之防河水河堤自十九年四月經該村民衆公議撥歸相公莊區第二十一初級小學至今尚未開墾不能出租
全上	二·七〇全						原係小太平村公議之荒地自十九年四月經該村民衆公議撥歸相公莊區第二十一初級小學有上下還植小柳樹不能出租
全上	一三·七五全						全上

臨沂縣

坐落	畝數	步方	年租總計	租價	年訂約	期限	有效	租戶姓名	保人姓名	備
坐落	畝	步方	元	元	年	月	年	姓名	姓名	備
朱井寺	一〇・三〇	240	一〇・九八	1.26	三月	十九年	年三	趙步文	趙甫田	相公莊區第二十四初級小學校有
賽馬莊	〇・九三	全	三・〇〇	3.23	二月	二十年	全	孫朝士	孫殿吉	相公莊區第二十五初級小學校有
全上	二・三三	全	九・三二	4.00	全上	全上	全	鍾其祥	鍾福祥	全上
全上	一・七四	全	六・九六	全	全上	全上	全	全上	全上	全上
官莊	二・〇一	全	六・〇三	3.00	全上	全上	全	全上	全上	全上
賽馬莊	三・四三	全	一〇・二九	全	全上	全上	全	全上	全上	全上
全上	一・二〇	全	二・五〇	2.68	全上	全上	全	孫朝興	孫景義	全上
全上	六・八二	全	一七・〇五	2.50	全上	全上	全	鍾興祥	鍾承三	全上
全上	全上	全	全上	全	全上	全上	全	孫朝宗	孫殿榮	全上
全上	三・八六	全	九・〇〇	2.33	全上	全上	全	龐懷信	鍾福祥	全上
全上	〇・三四	全	一五・五〇	1.90	三月	二十年	全	劉惠振	劉永倫	相公莊區第二十五初級小學校址上帶房 尾四間
河堤子地頭	八・一六	全	二二・五六	1.83	全上	全上	全	劉淑助	李秋賢	全上
全上	一・二〇	全	二四・四四	全	全上	全上	全	李榮	李法芳	全上
全上	一三・〇〇	全	一〇・〇〇	0.45	全上	全上	全	李清	李秋賢	全上
河堤子地頭	二二・四〇	全			全上	全上	全			

考

臨沂縣

一五四四

坐落	畝數	步方	年租總計	租價每畝	年訂約	期限有效	租戶姓名	保人姓名	備考
宋家墩	一畝 〇〇〇	240	三元 〇〇〇	3.00	二十年 二月	二年	吳澄清	馬志強	冊山區第二小學校有
大塘堽	六二〇	全							冊山區第二小學校址上帶房屋十二間
五寺莊	八〇〇	全	一二二〇	1.40	二十一年 一月	三年	杜元明	席殿一	冊山區第一初級小學校有
全上	五〇〇	全	六〇〇	1.20	全上	全	樂源	尚玉廷	全上
全上	三〇〇	全	三〇〇	1.00	全上	全	杜元明	席殿一	全上
全上	全上	全	全上	全	全上	全	陸道	藥鴻	全上
全上	四〇〇	全	三二〇	0.80	全上	全	杜本周	尚玉爵	全上
全上	八〇〇	全	六四〇	全	全上	全	全上	全上	全上
全上	三〇〇	全	一八〇	0.60	全上	全	孫永盛	席殿一	全上
全上	一〇〇	全	〇四〇	0.40	全上	全	杜元明	全上	全上
五戶井	一六五〇	全	二四七五	1.50	全上	全			計趙奉土租三畝陳慶林會廣太合租四畝 葛守中租一畝五分毛蓮章杜清文合租二畝 各租五分張繼良租一畝五分會廣太齊一柱 各租二畝共計如上數除全上
老沂莊	五六〇	全	八四〇	1.50	二十年 一月	全	劉機玉 上官進選	杜松齡	冊山區第二初級小學校有
全上	四二〇	全	六三〇	全	全上	全	上官學文	全上	全上
全上	八八七〇	全	一五六一一	1.76	全上	全	張晉等 上官忠恕	全上	全上

坐落	畝數	步方	年租總計	每畝租價	訂約年	有效期限	租戶姓名	保人姓名	備	考
坐落	畝數	步方	年租總計	每畝租價	訂約年	有效期限	租戶姓名	保人姓名	備	考
于家莊	六·八〇	240	五·〇三	0.74	十八年	五年	鄭祥順	于坤	冊山區第三初級小學校有	
三重村	八〇〇	全	一三·三六	1.67	十九年	三年	高成德	陳啓紳	全上	
全上	四〇〇	全	四〇〇	1.00	全上	全上	全上	全上	全上	
全上	全上	全	全上	全	全上	全上	劉頁一	董慶麟	全上	
全上	五〇〇	全	六·二五	1.45	全上	全上	姜振河	全上	全上	
全上	一〇〇	全	〇·八〇	0.80	全上	全上	全上	全上	全上	
車鞦村	二·七〇	全	六·七五	2.50	十八年	五年	李玉桂	尙廣恩	冊山區第三初級小學校址上帶房屋十二間	
全上	四·七〇	全	一〇·七六	2.29	全上	全上	李玉琢	全上	冊山區第四初級小學校有	
全上	一六·〇〇	全	四〇〇〇	2.50	全上	全上	全上	全上	計李黑丑李玉才各租二畝李玉景租五畝三分尙玉清租二畝七分趙玉才租四畝共計如上數餘全上	
大毛旦子村	四·八〇	全	一二·〇〇	2.50	十八年	全上	焦春芳	王效曾	冊山區第四初級小學校有	
全上	七〇〇	全	一三·五一	1.93	全上	全上	王效信	焦金易	全上	
全上	三〇〇	全	五·六四	1.88	全上	全上	劉振起	程萬法	全上	
全上	二〇〇	全	六·二六	3.13	全上	全上	尙蘭明	王效曾	全上	

全上	八·五〇全	二·七五	1.50	全上	全	張自聖	劉秀東	全上
全上	四·〇〇全	一·二〇〇	全	全上	全	李鴻錫	李雲卿	全上
全上	一·一〇〇全	三·三〇〇	全	全上	全	張自敬	劉秀東	全上
册山村	三·五〇全	一〇·五〇	3.00	七月十七年	五年	何元泰	李永華	册山區第六初級小學校有
全上	一〇〇〇全	〇·二〇〇	0.20	全上	全	李發起	全上	全上
小莊子	二·五〇全	三〇〇〇	1.20	全上	全	張三	丁成林	全上
無量殿	二〇〇〇全	四〇〇〇	全	全上	全	李聚元	李倫	全上
小塘堽	二·五〇全	五〇〇〇	2.00	全上	全	杜本蘭	李克昌	全上
全上	全上	全上	全	全上	全	潘汝哲	潘汝孔	全上
潘家墩	二二〇〇全	二八·八〇	2.40	全上	全	潘汝亮	韓步堂	全上
全上	全上	四·五〇	3.00	全上	全	解振	李佩霖	全上
小塘堽	一·五〇全	五·二五	3.50	九月十九年	二年	顧玉春	李克昌	册山區第五初級小學校有
全上	全上	全上	全	全上	全	陳培會	焦金易	全上
全上	二·五〇全	三·七五	1.50	全上	全	焦柱	王啟會	全上
全上	全上	五〇〇〇	2.50	全上	全	孫錫玉	焦金易	全上
全上	全上	三〇〇〇	1.50	全上	全	程作美	全上	全上

坐落	畝數	步方	年租總計	租每畝	訂約期限	租戶姓名	保人姓名	備考
冊山村	5.00 5.00	240	12.50 元	2.50	十七年七月	何經世	李雲卿	冊山區第六區初級小學校有
全上	8.00	全	20.00	全	全	張萬相	劉秀東	
全上	4.00	全	8.00	3.00	全	劉金生	李泉華	
全上	7.00	全	10.50	1.50	全	張萬芳	李東華	
全上	9.00	全	9.00	1.00	全	李如桂	李雲卿	
全上	全上	全	全上	全	全	劉玉瑛	劉秀東	
全上	8.10	全	24.30	3.00	全	蕭明軒	李雲卿	
全上	3.40	全						冊山區第六初級小學校址上帶房屋十一間
小塘堽	1.50	全	5.25	3.50	十九年九月	李樹臣	杜本蘭	冊山區第七初級小學校有
全上	全上	全	4.50	3.00	全	顧玉春	李澤普	
潘家墩	12.00	全	28.80	2.40	全	潘如哲	杜本蘭	
全上	全上	全	全上	全	全	丁茂林	杜學詩	
小塘堽	2.50	全	5.00	2.00	全	李連登	丁祥林	
無盪殿	2.00	全	4.00	全	全	杜永泰	全上	
小莊子	2.50	全	3.00	1.20	全	李登起	張連	

臨沂縣

全上	一·一〇〇全								全上
全上	六·三〇〇全								全上
全上	四·八〇〇全								全上
									十株不能種田禾故未出租
全上	一四·五〇〇全								原係東高都公有之錢塚地自十八年五月經該村民衆公議撥歸冊山區第九初級小學
東高都	二·九八〇全		四·四七	全	全上	全上	全上	全上	全上
小李家莊	一八·〇〇〇全		二七·〇〇〇	1.50	全上	全上	全上	全上	全上
全上	五·七〇〇全		一〇·二六	1.60	全上	全上	全上	全上	全上
全上	六·〇〇〇全		一二·〇〇〇	2.00	全上	全上	全上	全上	全上
全上	九·〇〇〇全		二七·〇〇〇	全	全上	全上	全上	全上	全上
全上	一〇·三〇〇全		三〇·九〇〇	全	全上	全上	全上	全上	全上
全上	一三·〇〇〇全		三九·〇〇〇	全	全上	全上	全上	全上	全上
全上	二·九五〇全		八·八五	3.00	全上	全上	全上	全上	全上
全上	二·二〇〇全		七·四八	3.40	全上	全上	全上	全上	全上
東高都	四·八〇〇全		一七·二八	3.60	全上	全上	全上	全上	冊山區第九初級小學校有
全上	一·〇〇〇全		〇·二〇	0.20	全上	全上	全上	全上	全上

臨沂縣

坐落	畝數	步方	年租總計	每畝租價	訂約年限	有效期限	租戶姓名	保人姓名	備	考
張家莊	四〇〇	240	五元六角	1.40	二月十九年	五年	蕭春善	孫本增	冊山區第九初級小學校有	
東高都	三〇〇	全	三元六角	1.20	全上	全	全上	全上	全上	
官占湖	二八·九〇	全	二八·九〇	1.00	四月十七年	全	陳敦珠	趙永康	冊山區第十初級小學校有	
前官占湖	七〇〇	全	二·一〇	0.30	全上	全	崔教仁	馬守義	全上	
全上	七二〇	全	二·二三	0.31	全上	全	全上	全上	全上	
全上	二〇〇	全	〇·六〇	0.30	全上	全	全上	全上	全上	
全上	一·八〇	全	〇·六〇	0.33	全上	全	全上	全上	全上	
傅家莊	七·六〇	全	七·六〇	1.00	一月十七年	全	謝永勝	趙永康	全上	
全上	一·八五	全	二·〇〇	1.08	全上	全	全上	全上	全上	
全上	三·三三	全	三·三三	1.00	全上	全	全上	全上	全上	
全上	三·四〇	全	三·三〇	0.97	全上	全	全上	全上	全上	
全上	一·八〇	全	一·八〇	1.00	全上	全	全上	全上	全上	
趙家壩	三〇〇	全	二·四〇	0.80	全上	全	趙中選	劉閣臣	全上	
全上	六·四〇	全	三·五八	0.56	全上	全	全上	全上	全上	
前焦邱	七·四〇	全	七·〇三	0.95	全上	全	張慶韓	劉鳳臨	全上	

坐落	畝數	步方	年租總計	每畝租價	訂約年限	有效期限	租戶姓名	保人姓名	備
大鳳山	三三·五〇	24	六〇·三〇	1.50	十八年	五年	孫仁和 孫玉學	孫元鐸	册山區第十四初級小學校有
全上	五·七五	全	八·六三	1.50	全上	全	安朝明	李從秀	全上
全上	三·〇〇	全	三·〇〇	1.00	全上	全	安大	劉玉	全上
大丁莊	六·〇〇	全	一八·〇〇	3.00	全上	全	諸島永相	孫元鐸	全上
大車莊	三·〇〇	全	六·〇〇	2.00	全上	全	白應春	全上	全上
大丁莊	一·〇〇	全	一·〇〇	1.00	全上	全	孫順德	李從秀	全上
大鳳山	四·〇〇	全							此地係大丁莊公有之地前為該村民公共常押由册山區第十四初級小學備價贖回該校所有並議定自二十一年起歸學校招佃承租租下尚未租出
小丁莊	五·〇〇	全	三·〇〇	0.60	十八年	全	孫廣和	蕭奎升	册山區第十四初級小學校有
大鳳山	六·〇〇	全							此地為大鳳山村公有之地經該村逃亡之道士私自常押又經該村民眾公議由册山區第十四初級小學備價贖回歸該校永久所有尚未贖回
大鳳山	一五〇·〇〇	全							此係大鳳山無主山荒自十八年二月經大鳳山村民眾公議歸册山區第十四初級小學校有預備栽種樹林
小鳳山	五〇·〇〇	全							此係小鳳山無主山荒自十八年二月經小鳳山村民眾公議歸册山區第十四初級小學校有預備栽種樹林

考

臨沂縣

小丁莊	〇·六〇全							册山區第十四初級小學校址上帶房屋五間
大丁莊	一·一〇全							册山區第十四初級小學校址上帶房屋八間不能出租
全上	五·五〇全							此地係大丁莊公有之義塚地自十八年二月經該村民衆公議撥歸册山區第十四初級小學校有於二十年經該校栽植桃樹尚不能收益
小丁莊	三·〇〇全							此地係小丁莊公有之義塚地自十八年二月經該村民衆公議撥歸册山區第十四初級小學校有現未開墾不能出租
大鼠山	四·〇〇全							此地係大鼠山村公有荒蕪之地自十七年八月經該村民衆公議撥歸册山區第十四初級小學校有於二十年春初行開墾不能收益擬二十一年招租領種刻下尚未租出
大丁莊	七·〇〇全							此地係大丁莊公有之義塚地自十八年二月經該村民衆公議撥歸册山區第十四初級小學校有現尚未開墾不能出租
小丁莊	〇·九〇全							此地係小丁莊公有之荒地前為該村村民當押自十八年二月經該村民衆公議由册山區第十四初級小學校備價贖回作為校有現時尚未贖回
大鼠山	二·五〇全							此地係大鼠山公有之義塚地自十七年八月經該村民衆公議撥歸册山區第十四初級小學校有現時尚未開墾不能出租
峯山村	四·〇〇全							册山區第十五初級小學校址上帶房屋十間
全上	六·〇〇全	九·〇〇	150	二十年	三月	姜溶	崔蘭蓮	册山區第十五初級小學校有

臨沂縣

坐落	畝數	方步	年租總計	每畝租價	訂約年限	有效期限	佃戶姓名	保人姓名	備考
坐落	畝	方步	年租總計	每畝租價	訂約年限	有效期限	佃戶姓名	保人姓名	備考
峯山村	一六〇〇	230	二九四四元	1.84	二十年	三年	徐鴻祥	徐傳道	册山區第十五初級小學校有
全上	五〇〇	全	七〇〇	1.40	全上	全	王一敬	崔萬興	全上
全上	九五〇	全	一五〇〇	1.58	全上	全	諸葛元惠	崔雲齋	全上
全上	四〇〇	全	一〇〇〇	2.50	全上	全	劉善傑	劉東岩	全上
全上	三八〇〇	全	六三・八四	1.68	全上	全	徐玉	崔萬興	全上
全上	二〇〇〇	全	三〇〇〇	1.50	全上	全	隆友	徐傳道	全上
許家莊	全上	全	二二〇〇	1.10	全上	全	陳九如	陳宗岳	全上
全上	三〇〇	全							此地係多年未熟耕種之荒蕪並多汪坑不能出租除全上
後黃山	六〇〇	全	六〇〇	1.00	全上	全	法祥	楊成林	册山區第十五初級小學校有
南老屯	五〇〇	全	七〇〇	1.40	全上	全	永真	王榮德	全上
全上	全上	全	四〇〇	0.89	全上	全	全上	全上	全上
謝家官莊	三〇〇	全	全上	1.33	全上	全	謝道士	周蘭	全上
峯山村	全上	全							册山區第十五初級小學校內有棗樹六百餘株暫時不能收益
小埠東	二二・二四	全	三六・三三	1.71	二十一年一月	二年	朱秉猷		册山區第十六初級小學校有計朱子興租二畝五分徐宗聖租二畝五分徐宗官租四畝零九厘徐子岸租二畝八分七厘徐登租二畝六分七厘朱家禮租二畝五分六厘徐

臨沂縣

全上	三〇〇全	九〇〇全	全上	全上	全上	朱景祥	朱文明	全上	守謬租四畝零五厘共計如上數
全上	三三〇全	九九〇全	全上	全上	全上	蔣德成	全上	全上	册山區第十六初級小學校有
全上	一〇〇全	三〇〇全	3.00	全上	全上	陳祥	尤克煥	全上	
全上	二〇〇全	六四〇全	3.20	全上	全上	孫士适	朱映阜	全上	
后村	一〇九〇全	七六〇全	4.90	全上	全上	朱紹洛	尤克煥	全上	册山區第十九初級小學校有
同沂莊	五七二四全	一四〇二四全	2.45	全上	全上	郭效盛	寇忠	全上	册山區第十八初級小學校有
全上	二七〇全	八二〇全	3.00	全上	全上	全士奎	全上	全上	
全上	三〇七〇全	一一二九全	3.05	全上	全上	全上	全上	全上	
全上	三五四全	一〇五〇全	全	全上	全上	徐福春	全上	全上	
西高都	一〇〇三全	三〇〇〇全	3.00	全上	全上	張本成	胡秉淪	全上	册山區第十七初級小學校有
全上	七九三全	一二二九全	全	全上	全上	韓兆江	尙連印	全上	
全上	一五六全	二四二全	1.55	全上	全上	李二等	徐宗艾	全上	
全上	二三五全	三六二全	1.54	全上	全上	周文治等	崔永泰	全上	
全上	三七八全	五六七全	1.50	全上	全上	朱永發等	朱秉猷	全上	
全上	三八六全	五九四全	1.54	全上	全上	李小樓等	尙連印	全上	

坐落	畝數	步方	年租總計	每畝租價	訂約年月	有效期限	租戶姓名	保人姓名	備
後村	一〇〇〇畝	240	二五〇〇元	2.50	十七年十月	五年	朱士珍	蕭順	冊山區第十九初級小學校有
全上	一四〇五	全	二八〇一〇	2.00	全上	全			計鄭茂端租一畝二分朱廣現租一畝四分五厘張盛洛租二畝徐廷雲租六分張萬象租四畝六分楊軍租四畝二分其計如上數除全上
十里堡	三〇八六	全	七七二	全	十九年二月	三年	呂洪祥	徐洪勤	冊山區第二十初級小學校有
全上	五〇六七	全	一一三四	全	全上	全	全上	全上	全上
全上	四〇八六	全	一〇〇〇	2.08	全上	全	全上	全上	全上
全上	一〇一五	全	三〇〇〇	2.90	全上	全	孫振家	呂凌霄	全上
孫家對河	一〇二八	全	二二〇三	2.17	二十年二月	全	孫清俊	劉鈺法	全上
蕭莊	三〇〇〇	全	二二〇〇	4.00	二十年一月	全	姜開發	葛華亭	冊山區第二十二初級小學校有
全上	一〇〇〇	全							原係蕭莊村公有之義塚地歷久荒廢無人耕種自十九年十二月經核村民衆公議撥歸冊山區第二十二初級小學現已栽植樹株不能出租
全上	全上	全							全上
全上	一〇二〇	全							全上
全上	八〇〇	全							全上
全上	六〇〇	全							全上

考

臨沂縣

虎埠山	全上	一·〇〇〇	全	三一·三五	285	十月十九年	全上	唐乘存	張聘軒	莊坊區第一小學校有
全上	全上	二·〇〇〇	全	四·〇〇〇	全	全上	全上	全上	全上	全上
全上	全上	三·五〇〇	全	七·〇〇〇	2.00	全上	全上	全上	全上	全上
候沂莊	全上	四·〇〇〇	全	六·〇〇〇	1.50	五月十八年	全上	孫再文	孫禹	全上
全上	全上	一·〇〇〇	全	二·〇〇〇	全	全上	全上	全上	全上	全上
全上	全上	二·〇〇〇	全	四·〇〇〇	2.00	全上	全上	全上	全上	全上
全上	全上	全上	全	全上	全	全上	全上	全上	全上	全上
石杭嶺	全上	四·〇〇〇	全	六·〇〇〇	全	三月十八年	全上	劉崇一	趙益	全上
全上	全上	三·〇〇〇	全	四·五〇〇	全	全上	全上	全上	全上	全上
全上	全上	二·〇〇〇	全	三·〇〇〇	全	全上	全上	全上	全上	全上
士山屯	全上	五·〇〇〇	全	七·五〇〇	1.50	二月十八年	全上	趙德福	莊芝	册山區第二十三初級小學校有
全上	全上	一·五〇〇	全							全上
全上	全上	一·二〇〇	全							原孫廟莊村公有之荒地自十九年十二月經該村民衆公議撥歸册山區第二十二初級小學尚未開墾不能出租
全上	全上	二·二〇〇	全							全上

坐落	畝數	步方	年租總計	每畝租價	訂約年	有效期限	租戶姓名	保人姓名	備	考
虎埠山	一四〇〇	240	三九.九〇	2.85	十九年	三年	唐秉存	張聘軒	莊塢區第一小學校有	
層山前	二五〇〇	全	三七.五〇	1.50	十七年	五年	徐辛立	危如春	全上	
苗家羊莊	一八〇〇	全	二二.五〇	全	十九年	全	苗立朝等	苗立勻	全上	
全上	四四〇〇	全	八〇.九六	1.84	全上	全	顏振恒等	許貴倫	全上	
全上	五〇〇	全	一二.五〇	2.50	全上	全	楊法	苗立政	全上	
瓦屋莊	一〇〇〇	全	三.〇〇	3.00	全上	全	苗憲甫	苗立勻	全上	
東永安村	八八〇〇	全	一七九.五〇	2.04	全上	全	李寶玉等	李寶信	全上	
莊塢村	二〇〇〇	全	二〇.〇〇	1.00	全上	全	高玉臣	李鴻印	全上	
苗家羊莊	二〇〇〇	全	八〇〇	4.00	全上	全	孫發存	楊芝泉	全上	
南營子	四七〇〇	全							莊塢區第二小學校有前經該校前任校長楊佩璋因公用不足當出至今尚未收回	
全上	五六〇〇	全							此地正招佃尚未租出	
莊塢村	四一〇〇	全	四一.〇〇	1.00	全上	全	法升寶	劉忠漢	莊塢區第二小學校有	
全上	一五〇	全							係莊塢區第二小學校址上帶房屋十五間	
虎埠山	一二〇〇	全	三三.九六	2.83	十九年	全	唐秉存	張聘軒	莊塢區第三小學校有	

全上	二〇〇全	〇・五〇	0.25	全上	全	全上	傅舉	全上
全上	一〇〇〇全	三〇〇	0.30	二十一年一月	五年	傅承德	傅大安	全上
全上	九・三〇全	四〇・九二	4.40	全上	全	唐守德	傅沂川	全上
全上	三三・四五全	一三〇・四五	3.90	全上	全	傅振崙	李九	全上
全上	八・三二全	三一・二〇	3.75	全上	全	傅禹民	傅克仕	全上
湧泉村	一三〇九全	六一・五二	4.70	十六年一月	七年	李尙文	王建邦	莊塢區第二初級小學校有
大安村	二六・五〇全	一三二・五〇	5.00	二十一年一月	二年	張從善	杜文藻	莊塢區第一初級小學校有
沂河灘地				二十年一月		杜福春等	全上	莊塢區第一初級小學校有因尚未清丈畝數無法計算故將租款數暫行移列附捐及雜項收入表內以便統計(參看附捐及雜項收入表)
全上	全上	四・四一	0.63	全上	全	全上	全上	莊塢區第三小學校有
全上	全上	四・二〇	0.60	十九年九月		趙立雲	蔣佐甫	莊塢區第三小學校有即沙埠集集場不能出租
沙埠村	七〇〇全	二一・九八	3.14	全上	全	任希典	王書廉	全上
全上	二二〇〇全	三三〇〇	全	全上	全	呂快亭	張植甫	全上
層山東	一八〇〇全	二七〇〇	1.50	十七年八月	五年	陳如棟	張辛農	全上
全上	一三〇〇全	三七〇五	2.85	全上	全	全上	全上	全上

臨沂縣

坐落	畝數	步方	年租總計	租每畝	年訂約	期限	租戶姓名	保人姓名	備
坐落	畝	步方	年租總計	租每畝	年訂約	期限	租戶姓名	保人姓名	備
湧泉村	五〇〇	240	一·五〇	0·30	二十年	五年	傅潤	傅登民	莊塢區第二初級小學校有
全上	六〇〇	全	全上	0·25	全上	全	傅景桂	傅朝繪	全上
全上	四〇〇	全							
北營子	一〇·七三	全	二四·〇四	2·24	十九年	全	關玉衡等	關學焯	莊塢區第二初級小學校址上帶房屋十間
全上	七·九四	全	七·九四	1·00	全上	全	全上	全上	全上
全上	九·九一	全	一九·八二	2·00	全上	全	法隆	劉忠漢	全上
全上	九〇九	全	一八·一八	全	全上	全	全上	全上	全上
全上	一〇〇	全	二〇〇	全	全上	全	全上	全上	全上
全上	三·四五	全	〇·八〇	0·23	全上	全	關守德	關學焯	全上
全上	三·五七	全	〇·六〇	0·17	全上	全	關玉衡	全上	全上
全上	一·四〇	全	〇·二八	0·20	全上	全	寶長	全上	全上
全上	一·五九	全	〇·三二	全	全上	全	關中和	全上	全上
全上	三·二五	全	〇·三三	0·10	全上	全	關學儲	全上	全上
全上	七〇〇	全	一·六一	0·23	全上	全	關福有	全上	全上
全上	四〇〇	全	一一·四〇	2·85	十九年	三年	唐秉存	張聘軒	莊塢區第四初級小學校有

臨沂縣

全上	三〇〇	全	一五〇〇	5.00	全上	全	王兆貴	全上	全上	全上
全上	全上	全	一〇〇	1.00	全上	全	王英俊	全上	全上	全上
全上	全上	全	全上	全	全上	全	王可庭	全上	全上	全上
全上	全上	全	四〇〇	4.00	全上	全	王德中	全上	全上	全上
全上	一〇〇	全	五〇〇	全	全上	全	全上	全上	全上	全上
全上	全上	全	全上	全	全上	全	王建功	全上	全上	全上
全上	全上	全	全上	5.00	全上	全	李書麟	全上	全上	全上
上蔡村	二〇〇	全	一〇〇〇	5.00	全上	全	王兆貴	全上	劉德昌	莊塢區第七初級小學校有
新 城 前	七〇九	全			三月十九年					莊塢區第六初級小學校有汪內盧係二 十年春間栽植尚未能收盆故未出租
新 城 前	一八・一二	全	三六・二四	2.00	全上	全	法恩和尚	于岱雲	莊塢區第六初級小學校有	
虎 埠 山	一〇〇〇	全	二八・五〇	2.85	全上	年三	唐秉存	張聘軒	全上	
全上	一五〇〇	全	二二・五〇	全	全上	全	張佩琦	張爲屏	全上	
沂 山 東	五〇〇	全	七・五〇	全	全上	全	張茂才	張效友	全上	莊塢區第五初級小學校有
全上	全上	全	全上	全	全上	全	全上	全上	全上	
沂 山 前 村	一〇〇〇	全	一五〇〇	1.50	七月十七年	年五	徐幸立	危如春	全上	
全上	六〇〇	全	一七・一〇	全	全上	全	全上	全上	全上	

坐落	畝數	方步	年租總計	每畝租價	訂約年限	有收效期限	租戶姓名	保人姓名	備考
上蔡村	二〇〇〇	240	一〇〇〇〇元	5.00	三月九年	三年	王復盛	劉德昌	莊坊區第七初級小學校有
全上	一〇〇〇〇	全	一一〇五〇	1.15	全上	全	劉廣先等	全上	全上
全上	二四〇〇〇	全	四三二〇〇	1.80					莊坊區第七初級小學校有 與看護稅人均分年收無定額上列數目 係二十年度實收數
薛家莊	八〇〇〇	全	一〇〇〇〇	1.25	十二月	十年	呂典章等	焦會同	莊坊區第九初級小學校有
小河西東									
沙嶺子莊	三四〇〇〇	全	三八〇八	1.12	全上	全	孫恒	劉開升	全上
薛家莊	六〇〇〇	全	七〇二	1.17	全上	全	全上	全上	全上
老荒邊	五〇〇〇	全	三五〇	0.70	全上	全	陳立和尙	全上	全上
山南頭	四〇〇〇	全	五〇〇〇	1.25	二月九年	三年	孫恒然	孫福	莊坊區第十初級小學校有
沙嶺	八〇〇〇	全	一一二四八	1.36	二月十年		楊清明	楊清太	全上
新莊東	五〇〇〇	全	一一二五〇	2.50	全上		符文廉	楊清儉	全上
湖荒邊	三〇〇〇	全	六〇〇〇	2.00	二月九年		成參	王登照	莊坊區第十一初級小學校有
湖沙地	二〇〇〇	全	四〇〇〇		全上	全	全上	全上	全上
全上	九〇〇〇	全	一八〇〇〇		全上	全	李貴等	全上	全上
木柞	一五〇〇	全	三〇〇〇		全上	全	劉和尙等	石元卿	全上

臨沂縣

全上	五·五〇	全	五·〇〇	0.91	全上	全	全上	全上	全上
全上	二·五〇	全	三·五〇	1.40	全上	全	全上	全上	全上
濰西村	二·〇〇	全	四·〇〇	2.00	全上	全	胡元昌	張子敬	全上
全上	四·〇〇	全	全上	0.75	全上	全	徐紹文	楊得山	全上
全上	三·〇〇	全	三·〇〇	全	全上	全	徐均仲	徐殿章	全上
全上	八·〇〇	全	八·〇〇	全	全上	全	徐太和	徐廷芝	全上
全上	五·〇〇	全	五·〇〇	全	全上	全	徐明彬	徐貴蘭	全上
蘆塘村	二·〇〇	全	二·〇〇	1.00	全上	全	徐鳳先	徐文芝	全上
虎埠山	一〇〇〇	全	二八·五〇	2.95	全上	全	唐秉存	張聘軒	全上
厝山東	二〇〇〇	全	二〇〇〇	1.00	全上	全	張佩瓊	張茂松	全上
虎埠山	一〇〇〇	全	二八·〇〇	2.80	全上	全	唐秉存	張聘軒	全上
全上	八·〇〇	全	九·六〇	1.20	全上	全	柏殿才	曹繼進	全上
厝山前	一二〇〇	全	二一〇〇	1.75	全上	全	曹繼仙	曹信彭	全上
全上	二〇〇〇	全	五·〇〇	0.55	全上	全	全上	全上	全上
蔡村	五〇〇	全	四〇〇	0.80	全上	全	王雲中	全上	全上
小沙溝	三·五〇	全	四·七〇	1.34	全上	全	王善繼	王登熙	全上

坐落	畝數	步方	年租總計	租價畝	年訂約	有效	租戶	保人	備	考
後湖村	九·五〇	24	七·五〇	0.79	二月	三年	全上	全上	莊塢區第十六初級小學校有	
後湖村	二〇〇	全	二·五〇	1.25	全上	全	徐運平	徐會振	莊塢區第十八初級小學校有	
全上	全上	全	三·〇〇	1.50	全上	全	全上	全上		
全上	三〇〇	全	全上	1.00	全上	全	張四	張運平		
全上	四〇〇	全	二·七二	0.68	全上	全	徐運平	張會振		
蘆塘村	九〇〇	全	七〇二	0.78	全上	全	姚文玉	徐文芝		
李家莊	六〇〇	全	〇七八	0.12	一月	五年	王錫九	王鶴如	泉源區第一小學校有	
李家莊	一〇〇〇	全	三〇〇〇	3.00	全上	全	李世修	全上		
界牌河	四〇〇〇	全	一·六〇	0.04	全上	全	三餘堂	董紹堂		
華埠村	一二〇〇	全	二四〇〇	2.00	三月	三年	王承璋	滕芝三	泉源區第一初級小學校有	
全上	六〇〇	全	一二〇〇	全	全上	全	黃振	李桂五		
全上	四〇〇	全	八〇〇	全	全上	全	王西林	全上		
全上	三〇〇	全	六〇〇	全	全上	全	李春蓮	全上		
全上	五〇〇	全	五〇〇	1.00	全上	全	李桂蘭	全上		
全上	全上	全	全上	全	全上	全	孔四	全上		

坐落	畝數	方步	年租總計	每畝租價	訂約年	有效期限	租戶姓名	保人姓名	備
后宅村	二·五〇	240	二〇〇〇	0.80	二十年	三年	后宅尼姑	李斌	泉源區第四初級小學校有
全上	一·七〇	全	九·八六	0.58	全上	全	全上	全上	全上
林家灣	一四三·三三	全	七·六六	0.50	二十年	全	何占元等	趙運鑑	南河村區第一初級小學校有
荒地	一四五·一五	全	七·二五八	全	全上	全	郭恒讓等	郭元塘	南河村區第二初級小學校有
全上	三五·二〇	全	四·二二	0.12	二十年	全	葛鴻申	葛茂緒	南河村區第三初級小學校有
大坊塢	一八·三〇	全	二·五六	0.15	全上	全	葛學位	全上	全上
全上	三四·〇〇	全	八·五〇	0.25	十八年	全	何秉宿	何世貴	全上
東游地	一九·二〇	全	五〇·八八	2.65	十八年	全	王淨玉	王景蓮	南河村區第四初級小學校有
宋家廟西	一二·五〇	全	三三·二五	2.66	十八年	全	王昌選	王金山	全上
北湖西	三·二四	全	八·五二	2.63	全上	全	宋開順	宋希聖	全上
北湖東	一二·二〇	全	六·二二	0.51	十八年	全	王榮	鞏慶峰	全上
薛家西湖	一〇·三一	全	五·二六	全	十八年	全	張漢助等	鞏安起	全上
小梁家	一二·〇〇	全	二四·〇〇	2.00	十八年	五年	孫大乾	孫友節	南河村區第五初級小學校有
沙窩村	一〇〇〇	全	二〇〇〇	全	全上	全	龐玉田	龐加森	全上
騰馬莊	一二〇〇	全	一五〇〇	1.25	全上	全	劉三毛	潘文會	全上
薛家官莊									

考

坐落	畝	步方	年租總計	每畝租價	訂約年限	租戶姓名	保人姓名	備考
大房灣村 東原地	一·二〇	240	元					此地係河新淤地經該處附近各村民 眾公議撥歸河村該第十一初級小學校 有現時土質尚少不能種植田禾故未出租
徐莊莊	一五〇〇	全	一六·九五	1.13	十八年三月	姜緯	韓際遠	南河村區第十二初級小學校有
大房灣村	八〇〇	全	九〇·四〇	1.13	全上	姜德來	李成章	全上
小房灣村	一·八〇	全	一四·一五	1.19	全上	黃德壽	馬鳳儀	全上
朱井寺	七·七〇	全	九〇·〇〇	1.17	全上	丁中和尚	高慶山	全上
劉家莊	一五·五六	全	一五·五六	1.09	十七年五月	王康獻	王康節	板泉區第一初級小學校有
白常村	九·六二	全	九·六二	1.09	全上	王鵬冲	全上	板泉區第一初級小學校有尚未開墾不 能出租
白常村	一四·六二	全						
西原村	八·六六	全	八·六六	1.09	全上	王仰香	王慶獻	板泉區第一初級小學校有
王家莊	九·七八	全	九·七八	1.09	全上	蔣海義等	王洛國	全上
東莊	六·五三	全						板泉區第一初級小學校有土汪不能種 植田禾故未出租
河灘地	一五·〇〇	全						此地係河新淤地經該處附近各村民 眾公議撥歸板泉區第一初級小學校有 現時土質尚少不能種植田禾無人承租
沈八莊	四·〇〇	全	二·〇〇	0.50	十九年三月	李忠賢	劉學彩	板泉區第二初級小學校有

臨沂縣

朱蒼村	東廟莊村	廟莊西	全上	曹家界壩	王家莊	東潘村	東潘莊	沈八莊	河南莊	沈八莊前	沈八莊	全上	全上	全上	全上	全上	全上	全上
三五〇〇全	八〇〇全	六〇〇全	一五〇〇全	二〇〇〇全	九〇〇全	五〇〇〇全	四〇〇〇全	〇二九全	二五〇全	〇九六全	一五〇全	三五〇全	四〇〇全	二五〇全	一〇〇全	二〇〇全	一〇〇全	一〇〇全
1.43	2.00	2.00		0.50	1.00	0.60	0.50		0.89	1.04	0.07	0.29	0.50	0.49				
全上	一九九年	一九九年		五月十八年	三月十八年	一月十八年	八月十九年		全上	全上	全上	全上	全上	全上	全上	全上	全上	全上
全	全	全		全	全	全	全	全	全	全	全	全	全	全	全	全	全	全
袁兆本	袁均康	鄧振廷		秦守信	周義漢	伍秋	盧建標	杜興	全上	全上	全上	全上	全上	全上	全上	全上	全上	全上
袁兆密	全上	劉祥		秦守本	吳不興	于春甲	盧鴻登	全上	全上	全上	全上	全上	全上	全上	全上	全上	全上	全上
東潘區第四初級小學校有	全上	東潘區第三初級小學校有	未租出	全上	全上	東潘區第二初級小學校有	板泉區第二初級小學校有	全上	全上	全上	全上	全上	全上	全上	全上	全上	全上	全上
			東潘區第二初級小學校有前以該處匪亂未經租出更在地方平靖莊於本年招租尚未租出					沈八莊前二初級小學校有宅基房屋破壞不能出租										

坐落	畝數	步方	年租總計	租價畝元	訂約年月	約期有效	租戶姓名	保人姓名	備考
程家疇	一〇〇〇〇畝	240							東潘區第四初級小學校有之山荒地尚未開墾無人承租
英里村	四〇〇〇	全							全上
東潘村	五〇〇〇	全	三〇〇〇	0.60	七年四月	長期	伍秋	于奎甲 季東嵐	東潘區第五初級小學校有
石門頭	一〇〇〇	全	二一〇〇	2.10	三月九年	五年	王舜方等	袁兆金	東潘區第四初級小學校有
全上	四〇〇〇	全	六〇〇〇	1.50	四月九年	全	郭玉田	郭自祥	全上
后里店	二〇〇〇	全	二五〇〇〇	1.25	三月九年	五年	李順明	胡宗真	東潘區第八初級小學校有
城子村	四八二	全	九〇九八	2.07	三月八年	全	鄭家高	鄭興先	鴉莊區第一小學校有
諸葛村	二四一	全	五〇〇〇	全	三月九年	全	尤東堂	馬桂山	全上
全上	四一三	全	六〇〇〇	1.45	三月八年	全	諸葛恩修	王永植	全上
全上	二二七	全	五〇〇〇	2.20	一月九年	全	尤東堂	馬桂山	全上
橋坊村	三一五五〇	全	一三五六七	0.43	三月十年	一年	曲芝田		鴉莊區第一小學校有每次出租於訂約時收清租價故無保人
石梁頭	二五〇〇	全	一一二〇〇	4.48	全上	全	曲錫三		全上
十字路	四三八	全	八七六	2.00	七月十年	二年	唐士傑等		全上
姜家村	一五〇〇	全	三〇〇〇	全	一月八年	五年	姜寶田	姜寶聚	鴉莊區第二初級小學校有

坐落	畝數	方步	年租	租額	租年	租月	租名	保名	備
靈源寺	四〇〇	240	元	0.70	十九年	一月	王成山	鄭榮守	鴉莊區第一初級小學校有之學校林內有松樹三百餘株當時不能收益
官莊	三〇〇	全	二一·五六	0.70	十九年	全	王成山	鄭榮守	鴉莊區第四初級小學校有
雙湖莊	二八·七〇	全	二〇·三八	0.71	全上	全	王立剛	邵立成	全上
喬家湖	一·八六	全	四·五〇	0.42	二十一年	全	王國文	蘇春榮	鴉莊區第五初級小學校有
全上	八·二〇	全	一四·三五	0.75	全上	全	蘇春生	全上	全上
全上	三·七〇	全	六·四八	0.75	全上	全	蘇獻榮	蘇獻榮	全上
全上	五·〇〇	全	八·七五	0.75	全上	全	蘇獻魁	全上	全上
全上	〇·八〇	全	二·〇〇	0.50	全上	全	蘇獻魁	全上	全上
洪福寺	一〇〇〇	全	一四·〇〇	1.40	九年	一月	劉國榮	劉允普	鴉莊區第六初級小學校有
全上	三·〇〇	全	四·二〇	0.75	全上	全	張大宗	全上	全上
全上	四·〇〇	全	四·〇〇	1.00	全上	全	全上	全上	全上
全上	五·〇〇	240	四·〇〇	0.80	九年	一月	全上	全上	全上
全上	三·〇〇	全	〇·九〇	0.30	全上	全	張四	張立身	全上
全上	一七·〇〇	全	一一·九〇	0.70	全上	全	劉成選	劉光普	全上
大橋村	三·〇〇	全	〇·三〇	0.60	全上	全	王慶甲	張錫昭	全上

臨沂縣

靈巖寺	全上	一·五〇全	〇·六〇	0.40	月十年一	全	姜自起	全上	全上	
全上	全上	三·〇〇全	一·二〇	全	全上	全	孫道士等	全上	全上	
全上	全上	全上	全上	全上	全上	全上	全上	全上	全上	
諸島城	全上	五·〇〇全						全上	全上	鴿莊區第六初級小學校有當該校開辦時經校長張鳴鶴將此地作價六十元當與劉鼎尚未贈回
靈巖寺	全上	二·五〇全								鴿莊區第六初級小學校有地質種係白沙不能種植無人領種
沙子園	全上	一·二〇全	三六〇〇	3.00	年二十一月	全	李心田	張之室	鴿莊區第七初級小學校有	
全上	全上	六·〇〇全	一二〇〇	2.00	全上	全上	全上	全上	全上	
全上	全上	四·〇〇全	七·六〇	1.90	全上	全上	李宗德	張文富	全上	
全上	全上	三·五〇全	四·四一	1.25	全上	全上	李心田	張云室	全上	
集西村	全上	三·三〇全	一一·四八	3.45	一月二十年	全	劉懷再	劉得中	鴿莊區第九初級小學校有	
全上	全上	一·四五全	五·二三	2.01	全上	全上	劉寶玲	全上	全上	
全上	全上	三·三五全	一〇·〇五	3.00	全上	全上	劉懷再	全上	全上	
全上	全上	二·一八全	五·四五	2.50	全上	全上	全上	全上	全上	
全上	全上	三·一五全	七·八八	3.00	全上	全上	劉懷亮	全上	全上	
全上	全上	一·五五全	三·八八	3.00	全上	全上	全上	全上	全上	

坐落	畝數	步方	年租總計	租每畝	訂約年限	租戶姓名	保人姓名	備
古城村	四·七七 ^畝	240	八·五四	1.79	十九年	于祥九	王玉和	鵝莊區第十初級小學校有
全上	七·五〇	全	一三·四三	全	全上	全上	全上	全上
全上	四·五九	全	八·二三	全	全上	全上	全上	全上
全上	〇·八四	全	二·五一	1.99	全上	王丹月	王慶壽	全上
全上	二·六〇	全	二·六〇	1.00	全上	全上	全上	全上
全上	三·〇五	全	三·〇五	全	全上	全上	全上	全上
全上	二·四二	全	二·四二	全	全上	全上	全上	全上
全上	四·二二	全	一·六九	0.40	十九年	鄭鳴順	鄭讓	全上
全上	一·一六	全	〇·四六	全	全上	全上	全上	全上
全上	七·三六	全	全	全	全上	全上	全上	全上
柳清河					無定期	岳有德	王永順	鵝莊區第十初級小學校有向由蔡玉祥領租未經履行訂契手續本年租價若干尚未議定此項河道北自杏花橋起南至徐家市橋止長約十五里於十九年經該處民衆公議劃歸鵝莊區第十初級小學校有在內栽植蘆葦未經清丈畝數無法計算故將租畝數暫行移列附捐及雜項收入表內以便統計(參看附捐及雜項收入表)
						岳鳳鳴		
						岳效文		
曲沂村	三·〇〇	全	二·〇〇	4.00	十八年	陳榮信	張得三	鵝莊區第十一初級小學校有
全上	二·二〇	全	八·八〇	全	三年	全上	全上	全上

考

大杏花莊	東蘆河村	杜家莊		白沙埠	全上	玩花樓	賈家村	全上	白沙埠	全上	朱阜村	謝家宅	全上	全上	全上
五〇〇全	二二〇〇全	三〇四二全		一〇〇一全	一五〇全	一八〇全	全上全	四〇〇全	二九三全	一〇八六全	一〇三三全	二〇〇全	三〇〇全	一八〇全	
五四〇	四二〇二	六〇八四			四五〇	五四〇	六〇〇	四〇〇	五八六	二一七二	二〇六四	二四〇〇	六〇〇	七二〇	
1.08	1.91	2.00			全	3.00	1.50	1.00	全	全	全	2.00	3.00	全	
全上	十九年	十九年			全上	三月十九年	三月十九年	三月十九年	全上	全上	二月十九年	全上	二十年	全上	
全	五年	五年			全	全	全	全	全	全	全	全	全	全	
臧福昌	王勝榮等	房德祥			全上	顏盛德	吳德秀	毛家常	尤文平	全上	毛家常	顏信忠	劉相讓	全上	
臧開運	李開	楊春壹			全上	全上	夏愷	崔元立	夏愷	全上	臧九鼎	何守爵	全上	全上	
全上	鵝莊區第十六初級小學校有	鵝莊區第十五初級小學校有		此地係白沙埠集集場為鵝莊區第十四初級小學校有因人多踐踏不能種植田禾故未出租擬最近栽植樹木為該校學校林	全上	全上	全上	全上	全上	全上	全上	全上	全上	全上	

臨沂縣

坐落	畝數	步方	年租總計	每畝租價	訂約年限	租戶姓名	保人姓名	備
大杏花莊	四〇〇	240	四二〇	1.05	全上	戚繼周	鄭玉瑛	鴉莊區第十六初級小學校有
姜家村	四二〇	全	七一八	1.71	全上	姜玉吉	劉洪立	全上
全上	三九〇	全	七一〇	1.82	全上	全上	全上	全上
全上	四六〇	全	八二〇	1.78	全上	姜清新	姜文化	全上
林家溝	二〇七·七五	全	二〇七·七五	1.00	二十年	姜清新	姜文化	全上
王家十二湖	五八〇〇	全	五八〇〇	全	無定期	徐秩	史鵬揚	湯頭區第一小學校有
塘子村	三九·六六	全	三九·六六	全	全上	薛德潤	趙禾生	全上
彭旺莊	三〇〇〇	全	三〇〇〇	全	全上	李序緣	李相維	全上
湯山東	五五〇〇	全	五五〇〇	全	全上	趙道五	李鑾妍	全上
湯頭	一五〇〇	全	一五〇〇	全	全上	李慎敬	李雪堂	全上
防沂莊	全上	全	七九五	0.53	全上	馮煥章	馮恩佑	全上
土崮山	三〇〇〇	全						此項山荒原係湯頭區第二小學校有現歸縣立第七小學接管因不能種植無人承租
張家莊	一一·五〇	全	二〇·一三	1.75	十六年	劉光和等	田硯田	湯頭區第二初級小學校有
全上	五·五〇	全	九·六三	全	全上	王明奎	全上	全上

臨沂縣

全上	三·一〇全	六·〇〇	1.94	二十二年	全	馬登林	全上	全上
全上	五·四〇全	一二·六九	2.35	二十一年	年三	張書蘭	張揆一	全上
全上	二·五〇全	五·五〇	2.20	十八年	年五	姜玉寬	馬士林	全上
全上	一·三〇全	二·五〇	1.92	全上	全	戴玉琬	沈效忠	全上
全上	四·三〇全	一·〇〇	0.23	二十二年	年三	張學一	張文秀	全上
全上	全上	六·〇〇	2.00	全上	全	劉宗和	馬士林	全上
沙嶺子	三·〇〇全	六·五一	2.17	十八年	年五	陳京付	張文秀	湯頭區第二初級小學校址上帶房屋十間
全上	二·四〇全							
全上	一·九〇全	四·七五	2.50	全上	全	胡清山	全上	全上
全上	一五·〇〇全	三四·五〇	2.20	全上	全	邵哲	全上	全上
全上	一八·六〇全	二九·七六	1.60	全上	全	姚明山等	全上	全上
全上	一二·五〇全	二五·一三	2.01	全上	全	田光留	全上	全上
全上	一·九二全	四·八〇	2.60	全上	全	徐清桂等	全上	全上
全上	三·〇〇全	五·四九	1.83	全上	全	高鳳桐等	全上	全上
白塔村	八·六〇全	二一·五〇	全	全上	全	邵理全等	全上	全上
湯坊壩	二·四〇全	六·〇〇	2.50	全上	全	李照庚	全上	全上

臨沂縣

坐落	畝數	步方	年租總計	租價	年訂約期限	租戶姓名	保人姓名	備	考
坐落	畝	步方	年租總計	租價	年訂約期限	租戶姓名	保人姓名	備	考
沙嶺子	四·五〇	240	二·八八	0·54	二十年	張國棟	張文秀	湯頭區第三初級小學校有	
全上	二·五〇	全	六·〇〇	2·40	全上	張學一	張揆一	全上	
全上	一·一〇	全	一·二〇	1·00	全上	張文經	張文秀	全上	
龍王臺子	二〇·四〇	全	三〇·六〇	1·50	全上	王鳳苞	王鳳驥	湯頭區第四初級小學校有	
塔橋	九·八八	全	一·九七六	2·50	全上	普興和尚	苗永廣	全上	
全上	一·九八	全	三·九六	全	全上	全上	全上	全上	
全上	三·九七	全	三·九七	1·00	全上	苗文明	全上	全上	
全上	五·〇〇	全	五·〇〇	全	全上	趙文驤	全上	全上	
全上	四·三五	全	四·三五	全	全上	苗文明	全上	全上	
全上	一·七〇	全	一·七〇	全	全上	全上	全上	全上	
公安嶺	六·八六	全	六·八六	全	全上	張子文	李慎之	全上	
全上	四·〇〇	全	四·〇〇	全	全上	全上	全上	全上	
全上	三·〇〇	全	三·〇〇	全	全上	全上	全上	全上	
薛家店子	四·五〇	全	四·五〇	全	全上	員玉	倪標	全上	
全上	五·〇〇	全	五·〇〇	全	全上	全上	全上	全上	

全 上	七·三〇	全	七·三〇	1.00	全	全	全	全	全	全	全	全
書沂莊	一·一〇	全	一·〇〇	0.91	全	全	徐玉安	周毅三	湯頭區第七初級小學校有			
山東 荒村	三七八·〇〇	全							湯頭區第五初級小學校有因土質極少不能種植田禾故未出租			
全 沂莊	一四·一二	全	一四·一二	全	全	全	劉正義	張慶生 王順	全上			
全 上	六·七五	全	六·七五	全	全	全	全上	全上	全上			
全 上	九·四〇	全	九·四〇	全	全	全	全上	全上	全上			
赤 草 坡 家	三·六二	全	三·六二	全	全	全	李永成	傅守貴	全上			
鄧 草 坡 家	七·七三	全	七·七三	全	全	全	能任	鄧緒謙	全上			
全 上	五·九五	全	五·九五	全	全	全	全上	全上	全上			
五 湖 村	四·五二	全	四·五二	全	全	全	方全	劉奎傑	全上			
權 風 河 家	一二·七六	全	一二·七六	全	全	九月十七年	元信香	權兆龍	湯頭區第五初級小學校有			
于 家 莊	四·〇〇	全	四·〇〇	全	全	全	于奉章	于景南	全上			
全 上	二·〇〇	全	二·〇〇	全	全	全	全上	全上	全上			
全 上	三·〇〇	全	三·〇〇	全	全	全	全上	全上	全上			
全 上	二·三〇	全	二·三〇	全	全	全	全上	全上	全上			
策 沂 莊	六·六〇	全	六·六〇	全	全	全	孫殿明	申盛德	全上			

坐落	畝數	步方	年租總計	租價	訂約年限	租戶姓名	保人姓名	備考
車莊東前	七〇〇	全	五・六〇	0.50	全上	李相度	于成家	全上
車莊東嶺	一〇〇	全	二〇〇	2.00	全上	王玉珍	王才章	全上
東北嶺	六〇〇	全	全上	1.00	全上	朱學真	邢鳳善	全上
車莊東嶺	四〇〇	全	六〇〇	1.50	全上	王茂章	王文	全上
全上	二・八〇	全	二・八〇	全	全上	王懷林	全上	全上
全上	一七〇〇	全	一七〇〇	1.00	全上	薛德潤	王鳳苞	全上
龍王堂子	三三・二〇	全	三七・八五	1.14	四月十九年	王才章	王文	湯頭區第八初級小學校有
全上	三・五〇	全	三〇一	0.85	全上	全上	全上	全上
徐家五湖	三・七〇	全	三〇〇	0.81	全上	徐瑞全	徐慶和	全上
朱家五湖	九・一〇	全	五〇〇	0.55	全上	朱鴻策	朱鴻康	全上
全上	五・六〇	全	三〇二	0.54	全上	王興隆	全上	全上
蒲沂莊	一・五〇	全	三〇〇	2.00	全上	張奎池	石萬祥	全上
全上	二・三〇	全	一〇〇	0.43	全上	全上	全上	全上
書沂莊	三・〇〇	240	二八〇	0.93	二月十九年	徐王安	周毅三	湯頭區第七初級小學校有

考

廣沂縣

全上	八·四〇	全	六·四七	0.77	全上	全	劉志一	劉俊	全上
全上	五·九〇	全	一一·二七	1.91	全上	全	劉佐	張開勳	全上
李官莊	四·二四	全	三〇〇	0.71	全上	年一	張清溪	劉俊	高里區第一小學校有
廣八戶汪村	一·二〇	全	一〇〇〇〇	8.33					湯頭區第十初級小學校有每至秋後由學校收買草向不出租上列租數係二十年度草價之數
全上	三·五〇	全	四·二〇	1.20	全上	全	李三	全上	全上
全上	二·五〇	全	五〇〇	全	全上	全	邵世洪	邵春林	全上
西八戶湖村	六·一〇	全	一一·二〇	2.00	全上	全	邵澤成	邵懷讓	全上
東八戶湖村	九·六〇	全	一八·二四	全	全上	全	王立順	邵世香	全上
東八戶湖村	六·二〇	全	一一·七八	1.90	全上	全	邵懷讓	岳東岩	全上
家八戶前村	一〇〇〇	全	二〇〇〇	全	全上	全	全上	全上	全上
東八戶湖村	四〇〇	全	八〇〇	2.00	年二十一	年二	邵長庚	邵世昌	湯頭區第十初級小學校有
全上	五五〇〇	全	三八·五〇	0.70	全上	全	王玉學	王才章	全上
全上	三五〇	全	二·八〇	全	全上	全	張鳳平	于興志	全上
全上	四·八〇	全	三·八四	0.80	全上	全	張克文	王玉珍	全上
全上	一〇〇	全	〇·七〇	0.70	全上	全	王兆麟	王玉香	全上

臨沂縣

雙槐樹	全上	二〇〇〇全	四〇〇〇	2.00	全上全	陳照禮	姜文禮	全上
李官莊	全上	二〇〇〇全	三〇〇〇	1.50	全上全	孫鴻恩	孫鴻生	全上
程家屯	全上	二〇〇〇全	五〇〇〇	全	全上全	柏殿漢	申繼英	全上
後湖村	全上	一〇〇〇全	二〇〇〇	2.00	全上全	孫鴻恩	孫鴻生	全上
小河口村	全上	九五〇全	一四·七三	1.55	全上全	孫鴻生	高宗廷	全上
離腰村	全上	五〇〇〇全	六二·五	1.95	全上全	申繼高	柏登存	全上
泉口村	全上	八·六〇全	八〇〇	0.93	全上全	閻清英	全上	全上
小李官莊	全上	五〇〇〇全	五〇〇〇	0.56	全上全	王德義	全上	全上
本義莊	全上	四〇〇〇全	一〇·六〇	0.49	全上全	孫信	全上	全上
朱家莊	全上	八〇〇〇全	三〇〇〇	0.35	全上全	陳運章	全上	全上
無梁店	全上	二〇〇〇全	一二〇〇	0.60	全上全	莊清榮	劉俊	全上
坐落	畝數	步方	年租總計	租價每畝	訂約有效期限	租戶姓名	保人姓名	備
李官莊	六·八五	240	三〇〇一	0.14	年十一月一年	崔舉	劉俊	高里區第一小學校有
程家屯	二五·二〇	全	一五·二	0.60	全上全	石玉春	夏汝學	全上
後湖村	三三〇〇〇	全	一一·八四	0.37	全上全	陳勝奎	劉俊	全上
小河口村	三〇〇〇〇	全	九·九〇	0.33	全上全	梧青	莊清義	全上
離腰村	二〇〇〇〇	全	一二〇〇	0.60	全上全	莊清榮	劉俊	全上
泉口村	八·六〇	全	三〇〇一	0.35	全上全	陳運章	全上	全上
小李官莊	四〇〇〇	全	一〇·六〇	0.49	全上全	孫信	全上	全上
本義莊	五〇〇〇	全	五〇〇〇	0.56	全上全	王德義	全上	全上
朱家莊	八〇〇〇	全	八〇〇	0.93	全上全	閻清英	全上	全上
無梁店	五〇〇〇	全	六二·五	1.95	全上全	申繼高	柏登存	全上
坐落	畝數	步方	年租總計	租價每畝	訂約有效期限	租戶姓名	保人姓名	備
李官莊	六·八五	240	三〇〇一	0.14	年十一月一年	崔舉	劉俊	高里區第一小學校有

臨沂縣

一五八四

坐落	畝數	步方	年租總計	租每畝	年訂約	期限	租戶姓名	保人姓名	備
南莊	九·二〇	240	一·元九角六分	1.30	一九三九年一月	三年	張大平	任慶平	高里區第二初級小學校有
全上	八·七〇	全	一·一三一	全	全上	全	全上	全上	全上
全上	八·〇〇	全	四·八〇	0.60	全上	全	尼僧清養	張步乾	全上
全上	七·六〇	全	三·八〇	0.50	全上	全	全上	全上	全上
全上	四·六〇	全	一·八〇	0.39	全上	全	全上	全上	全上
東哨村	六·八〇	全	一三·八〇	2.03	全上	全	范效義	胡繼全	高里區第三初級小學校有
全上	三·八三	全	六·八九	1.80	全上	全	孫連吉	孫連勳	全上
全上	一二·〇〇	全	九·六〇	0.80	全上	全	張應兆	張奎川	全上
全上	四·七九	全	三·三五	0.70	全上	全	全上	胡繼全	全上
全上	三·九一	全	二·七四	全	全上	全	王嘉福	曲鳳揚	全上
全上	一·五〇	全	一·〇五	全	全上	全	孫連吉	孫連勳	全上
全上	一九·八二	全	一五·八五	0.80	全上	全	張奎川	張應兆	全上
山南頭	二三·五〇	全	一·七五	0.50	全上	全	王懷起	柏步青	全上
長桑梳	四·〇〇	全	三·二〇	0.80	全上	全	蘇仲祥	王雪堂	全上
老母園	二九·八〇	全	二三·八四	全	全上	全	高於炳	陳敏	全上

考

臨沂縣

坐落	畝數	步方	年租總計	租價每畝	訂約年限	有租名戶	保人名	備考
涑陽村	二畝 三〇	240	三元一五	1.37	三十年	伏祥榮	伏祥策	高里區第五初級小學校有
全上	二〇〇	全	三六〇	1.80	全上	全上	全上	全上
全上	三〇〇	全	五四〇	全	全上	全上	全上	全上
大完沂莊	一六〇〇	全	一四四〇	0.90	十八年	許鴻吉	王鳳翔	高里區第九初級小學校有
朱里村	六〇〇	全	一九二	0.32	十六年	心靈和尙	全上	全上
小莊	三〇〇	全	〇七八	0.26	全上	趙道士	全上	全上
杭上	五〇〇	全	一六八〇	3.36	全上	全上	全上	全上
常桑杭	三四〇〇	全	八五〇	0.25	全上	王修敏	全上	全上
墟山	四五〇〇	全	四五五〇	1.01	全上	夏四	全上	全上
西船流子村	四〇〇	全	五〇〇	1.25	二十一年	毛明安	劉錫田	高里區第十初級小學校有
孫家林	全上	全	全上	全	全上	全上	全上	全上
官莊西湖	二〇〇	全	三〇〇	1.50	全上	全上	全上	全上
柳樹子村	三〇〇	全	四〇〇	1.33	全上	劉盛助	劉忠助	全上
船流子村	四〇〇	全	五〇〇	1.25	全上	趙書堂	劉志助	全上
柳流子村	三〇〇	全	四〇〇	1.33	全上	全上	全上	全上
柳流子村	三〇〇	全	四〇〇	1.33	全上	劉林助	劉忠助	全上

臨沂縣

成家村	呂家村	魏家莊	金家莊	黃山村	鳳落村	天齊汪	牛王寺	南莊	官莊	船流村	沙河灣地	姜家流村	柳流村	船流子村	船流子村	家船流前村
一一〇〇	三三〇〇	四二〇〇	八〇〇	一六〇〇	三〇〇〇	四九一三	二九五七	八五〇	一一二二	〇五〇	五〇〇〇	三〇〇	四〇〇	二〇〇	二〇〇	一〇〇
全	全	全	全	全	全	全	全	全	全	全	全	全	全	全	全	全
五四〇	三七六二	七一四〇	四四八	一六六四	六六〇〇	一九一六	三九九二	八〇〇	一一二二			四〇〇	五〇〇	三〇〇	二〇〇	二〇〇
0.45	1.14	1.70	0.56	1.04	2.20	0.39	1.35	0.94	1.60			1.33	1.25	1.50	2.00	
三十九年	二十九年	二十八年	二十七年	二十八年	二十九年	全上	全上	全上	全上			全上	全上	全上	全上	全上
全	全	全	全	全	全	全	全	全	全			全	全	全	全	全
戚學志	劉明祥	王元善	馬海齡	魏三	徐安慶	袁均田	成立和尙	薛紹堂	周承助	劉善齡		全上	全上	全上	全上	杜明信
戚文成	劉玉祥	任二喜	韋志仁	任邦文	呂殿義	張秀武	周萬選	周萬選	王得山			全上	全上	全上	全上	劉安吉
全上	全上	全上	全上	全上	卞莊區第二初級小學校有	全上	全上	全上	全上	高里區第十一初級小學校有	高里區第十初級小學校地址上帶房六間	高里區第十初級小學校有地質純係白沙不能種植田禾現薪栽小樹尚不能收益	全上	全上	全上	全上

坐落	畝數	步方	年租總計	租價	年訂約	期限	租戶姓名	保人姓名	備	考
坐落畝	一五·五〇	240	三〇·〇七	1.94	年十一月	一年	尼僧性善	盧東源	下莊區第六初級小學校有	
全上	一五·〇〇	全	三〇·〇〇	2.00	全上	全	盧義山	全上	全上	
南蕭莊	全上	全	一二·〇〇	0.80	十九年	三年	張振業	楊泰來	下莊區第七初級小學校有	
柳槐樹	六·〇〇	全	六·〇〇	1.00	全上	全	孫殿奎	劉慶餘	全上	
卜家樓	五·〇〇	全	五·〇〇	全	全上	全	卜獻友	馮少賢	全上	
二道灣村	七·四四	全	二二·三三	3.00	二十年	全	劉裕德	朱訓明	下莊區第八初級小學校有	
蒼山	三一·〇〇	全	三·八八	1.25	全上	全	鍾大	全上	全上	
蒼山	一一·一〇	全	二二·二〇	2.00	全上	全	于慶全	于毅堂	全上	
蒼山	二·九〇	全	五·八〇	全	全上	全	于毅堂	朱訓明	全上	
蒼山	二·二三	全							下莊區第八初級小學校有於二十年該校校長劉庸勳因公當與劉聖訓尚未贖回	
向城鎮	四·七〇	全	一三·五〇	2.87	十八年	五年	趙五	杜運生	尚岩區第一小學校有	
全上	四·九〇	全	一三·〇〇	2.65	全上	全	馬錫文	劉得生	全上	
全上	二·〇一	全	五·六〇	2.79	全上	全	張玉璞	趙慕英	全上	
全上	三·五〇	全	九·二〇	2.63	全上	全	馬克寅	劉德成	全上	
全上	三·二〇	全	八·一〇	2.56	全上	全	馬浦倫	全上	全上	

坐落	畝數	步方	年租總計	租價畝	年訂約有效期限	租戶姓名	保人姓名	備
向城鎮	三〇〇〇	240	九〇〇元	5.00	十八年八月	宋子方	宋綜吉	尙岩區第一小學校有
全上	五・五〇	全	一五・〇一	2.73	全上	全上	全上	尙岩區第一小學校有
東門裏鎮	二・二〇	全						原係向城鎮公有之荒地於十八年三月經該鎮董事趙淑和等公議撥歸尙岩區第一小學校俟地價稍高即變價作該校基金
西門外鎮	四・七〇	全						尙岩區第一小學校分院校址
南門外鎮	一〇・〇〇	全						此地係荒地不能種植田禾無人領租
南門外鎮	八〇・〇〇	全						原係向城鎮公有之義塚地於十八年三月經該村首事趙淑和等公議撥歸尙岩區第一小學校植學校林
北門外鎮	四〇・〇〇	全						全上
車欄村	一〇九・二七	全	一五〇・〇〇	1.37	二十年三月	盛茂亭 高興俊	宋學三 楊庭桂	尙岩區第二小學校有
念沂莊	一九・五九	全	三〇・〇〇	1.53	全上	盛仁芝	楊庭桂	全上
房家村	一八・〇〇	全	二〇・〇〇	1.11	全上	房永讓	宋九棠	全上
節義莊	九・二〇	全	一〇・〇〇	1.09	全上	王道士	趙敬修	全上
東莊	一八・二一	全	六・五六	0.36	全上	李希春	李茂春	全上
西河村	一一・六九	全	六・〇〇	0.51	全上	李鳳元	臧公敬	全上

考

坐落	畝	畝數	方步	年租總計	每畝租價	訂約年限	有效期限	租戶姓名	保人姓名	備考
車莊東山		畝	240	元						尚岩區第五初級小學校有上帶松樹五百株不能種植田禾無人承種
柳行地										尚岩區第五初級小學校有上帶柳樹四十株不能種植田禾無人承租
魏家坊前		九〇八	全	二一·五二	2.37	二十年	全	王思瑣	王思甲	蘭陵區第二小學校有
		五·四〇	全	二一·〇〇	3.89		全	吳興泰	賈鳳群	
		九·八二	全	二四·五五	2.50		全	杜元吉		
		全上	全	全上			全	魏鳳田		
		一〇·三三	全	二五·八三			全	楊培發		
		九·二八	全	二三·二〇			全	楊培發		
		一四·一一	全	二二·七二	1.61		全	毛奉峨		
		四·五四	全	一一·三五	2.50		全	魏景恩	趙克言	
		九·五八	全	二三·九五			全	毛振友		
		一五·二五	全	三八·二三			全	趙達一		
		五·一六	全	一一·五〇	2.42		全	楊希文		
		一·九六	全	一·九六	1.00		全	劉憲章		
								魏元啓		蘭陵區第二小學校有之宅基地尚未建築暫租承種年收租價如上數

臨沂縣

富義莊	四二〇〇全	五三〇〇				孔慶甲	劉文中	城前區第十九初級小學校有
朱陳	四六〇全	四六〇			年十一月	周榮春	楊秀昌	城前區第二十一初級小學校有
黃土垠	四〇〇〇全	四〇〇〇	1.00		年五月	李慶雲	周榮春	全上
泉子莊	三〇〇〇全	三〇〇〇	全		全上	張秀生	楊秀昌	全上
朱陳	六〇〇〇全	四八〇〇	\$4.00		全上	胡建更	周榮春	全上
王家莊	六八〇全	一〇二〇	1.50		全上	魏敏	楊秀昌	全上
全上	一七〇全	二五五	全		全上	全上	全上	全上
沙埠莊	二六一全	五二二	2.00		年三月	張清峰	楊秀昌	全上
朱陳	一八五全	八九〇	4.81		全上	隆立和尙	全上	全上
卞家坊	六七九全	一〇一九	1.50		年二月	劉敬奎	劉敬賢	相公莊區第一初級小學校有
白塔村沂	二四五〇〇全	二四五〇	0.10		年六月	邵子彬	張揆一	湯頭區第五初級小學校有
河游地	二二〇〇全	一二〇〇			年七月	任仁	王敬湖	此地原係蘭陵區第一小學校有自二十年該校與縣立第五小學合併此地遂移歸第五小學經管收租
逄舖屯								

臨沂縣公有基金表

一、本表共計基金一萬一千八百三十九元五角九分年息總額三千二百八十五元六角三分平均月息為二分三厘一毫強
 二、本表所列情形以民國二十一年二月 日為斷

明 說

基金名稱	基金數目	每月利率	年利總計	訂約年月	有效期限	債戶姓名及其住址	保人姓名	備 考
縣第五十八 補助基金	一〇〇〇〇元	二分	二四〇〇元	十九年十一月	無定	傅 駱 傅家市	傅 驥	城區第四初級小學校有
小學基金	全上	五厘	三〇〇〇	十九年二月	全	劉淑廷 峇石村	宋允透	城前區第一小學校有
全上	六〇〇〇	全	一八〇〇	全上	全	楊丕昌 石埠村	魏雨軒	全上
全上	一五〇〇	全	四・五〇	全上	全	張成立 齊家莊	朱秉均	全上
全上	一〇〇〇	全	三〇〇	全上	全	劉興運 石埠村	魏文彬	全上
全上	四七〇〇	全	一四・一〇	全上	全	劉鳳昌 全上	魏甫軒	全上
全上	四〇〇〇	全	一二・〇〇	全上	全	魏德昌 全上	魏應蘭	全上
全上	三一〇〇	全	九・三〇	十九年二月	全	宋長恩 全上	李泰恩	全上

臨沂縣

一五九五

臨沂縣

一五九六

基金名稱	基金數目	利率	年利總計	訂約年月	有效期限	債戶姓名及其住址	保人姓名	備
小學基金	四四·〇〇元	五分	二二·二〇元	十九年二月	無定期	魏 凱 石埠村	魏文貞	城前區第一小學校有
全上	二〇·〇〇	全	六·〇〇	全上	全	楊福齡 全上	趙開山	全上
全上	二四·〇〇	全	七·二〇	全上	全	楊雲台 全上	魏全武	全上
全上	二七·〇〇	全	八·一〇	全上	全	朱霖恩 全上	劉淑賢	全上
全上	一六·〇〇	全	四·八〇	全上	全	朱慶超 全上	任鳳奎	全上
全上	二五·〇〇	全	七·五〇	全上	全	劉德奎 全上	魏文彬	全上
全上	五三·〇〇	七分	一七·一七	十九年一月	全	魏 楨 桃園村	李家隆	城前區第二小學校有
全上	二〇·〇〇	全	六·四八	全上	全	馬金英 洞門村	馬捷三	全上
全上	三〇·〇〇	全	九·七二	全上	全	顧金枝 全上	李樹枚	全上
全上	一〇〇·〇〇	全	三三·四〇	全上	全	顧廣成 全上	全上	全上
全上	四八·〇〇	全	一五·五〇	全上	全	張繼善 城後村	武鳳露	全上
全上	一五〇·〇〇	全	四八·六〇	全上	全	王淑太 全上	宋朝幹	全上
全上	七四·〇〇	全	二三·九八	全上	全	李應辰 全上	李華三	全上
全上	一六〇·〇〇	全	五一·八四	全上	全	李家信 全上	程克敬	全上
全上	六七·〇〇	全	二一·七一	全上	全	李淑九 全上	程克信	全上

考

臨沂縣

全上	二五〇〇	全	六〇〇	全上	全	劉善全 全上	孫德俊 全上	全上
全上	全上	全	全上	全上	全	孫善起 全上	孫善仁 全上	全上
全上	五〇〇〇	全	一二〇〇	全上	全	蔣自立 全上	王書田 全上	全上
全上	全上	全	全上	二十年七月	全	孫善仁 全上	孫善起 全上	全上
全上	全上	全	全上	全上	全	王書田 全上	杜殿銘 全上	全上
全上	全上	全	全上	全上	全	劉忠貞 全上	全上	全上
民衆樂 捐基金	一〇〇〇〇	全	二四〇〇	十九年十二月	全	孫德俊 水牌頭	王書田 城前區第十四初級小學 校有	全上
全上	全上	全	全上	全上	全	趙文善 全上	全上	全上
全上	三〇〇〇〇	全	七二〇〇	全上	全	李興盛 義常鎮	王樹棠 全上	全上
全上	一〇〇〇〇	二分	二四〇〇	十九年九月	無定期	齊華亭 臨沂城內	凌崇修 城前區第三初級小學校 有	全上
全上	一五二四	全	四九四	全上	全	劉蘭孫 全上	李慶春 全上	全上
全上	三〇〇〇〇	全	九七二〇	全上	全	福泉酒店 全上	李秀峰 全上	全上
全上	五〇〇〇	全	一六二〇	全上	全	李秀嵐 全上	岳俊生 全上	全上
全上	一〇〇〇〇	全	三二四〇	全上	全	王淑生 全上	黃樹滋 全上	全上
全上	三〇〇〇	全	九七二	二十年六月	年	黃樹德 全上	朱朝幹 城前區第二小學校有以 一年為期原無固定債戶	全上
全上	九八〇〇	全	三一七五	全上	全	趙雲章 全上	全上	全上

臨沂縣

基金名稱	基金數目	利率	年利總計	訂約年月	期限	債戶姓名及其住址	保人姓名	備考
民衆樂捐基金	二五〇〇元	二分	六〇〇元	二十年七月	定期	孫善學 水磨頭	劉善全	城前區第十四初級小學
全上	全上	全	全上	全上	全	孫德聚 全上	蔣自立	全上
全上	一〇〇〇〇	全	二四〇〇〇	二十年六月	全	王廷修 營子村	王廷幹	全上
全上	五〇〇〇	全	一二〇〇〇	二十年七月	全	劉步斗 廟家莊	趙振華	全上
全上	二〇〇〇〇	全	四八〇〇〇	二十一年一月	全	李法堂 廟嶺村	苗福田	廟嶺村初級小學校有
全上	全上	全	全上	全上	全	李維堂 全上	沈鳳蓮	全上
全上	全上	全	全上	全上	全	沈鳳蓮 全上	苗福田	全上
全上	全上	全	全上	全上	全	密適慎 全上	沈鳳蓮	全上
全上	全上	全	全上	全上	全	沈永慶 全上	密適慎	全上
全上	全上	全	全上	全上	全	苗福田 全上	沈永太	全上
山嵐錢	七五〇〇	全	一八〇〇〇	二十年八月	一年	趙鴻恩 嶗山	趙宗虞	城前區第十八初級小學
全上	一五三〇	全	三六六七	全上	全	段鴻樹 全上	趙鴻恩	全上
全上	六〇〇〇	全	一四四〇〇	全上	全	聞相 全上	鍾以敬	全上
全上	一八〇〇	全	四三三二	全上	全	趙振邦 全上	趙宗虞	全上
全上	三五〇〇	全	八四〇〇	全上	全	鍾豐三 全上	鍾運奇	全上

臨沂縣

全上	五五〇〇	全	一六・五〇	全上	全	王金維 全上	王恒山 全上
全上	四五〇〇	全	一三・五〇	全上	全	楊鳳寬 全上	楊渭 全上
全上	二五〇〇	全	七・五〇	全上	全	楊朝暉 全上	楊洵 全上
全上	六〇〇〇	全	一八・〇〇	全上	全	王金銘 埠前店	王玉 全上
小學基金	八〇〇〇	五厘分	二四・〇〇	十八年二月	無定期	王俊亮 王家湖	楊秉源 相公莊區第六初級小學 校有
全上	一五〇〇	全	三・六〇	全上	全	鍾恩沛 全上	鍾恩澍 全上
全上	二五・三〇	全	六・〇七	全上	全	鍾恩棠 全上	鍾家寶 全上
全上	一九・〇〇	全	四・五六	全上	全	鍾以讓 全上	趙鴻恩 全上
全上	全上	全	全上	全上	全	鍾煥三 全上	鍾文彥 全上
全上	全上	全	全上	全上	全	鍾玉文 全上	全上 全上
全上	一〇〇〇	全	二・四〇	全上	全	鍾玉樹 全上	鍾慶春 全上
全上	全上	全	全上	全上	全	田利貞 全上	鍾番武 全上
全上	全上	全	全上	全上	全	鍾恩明 全上	鍾慶春 全上
全上	全上	全	全上	全上	全	李桂 全上	鍾繩武 全上
全上	一五・〇〇	全	三・六〇	全上	全	鍾玉山 全上	鍾景三 全上
全上	三〇・〇〇	全	七・二〇	全上	全	鍾在三 全上	鍾慶春 全上

基金名稱	基金數目	利率	年利總計	訂約年月	有效期限	債戶姓名及其住址	保人姓名	備考
小學基金	一五〇〇元	五厘二分	四元五角	十八年二月	無定期	路步經 費家村	王瑞生	由公莊區第六初級小學
全上	二〇〇〇	全	六〇〇〇	全上	全	朱子芝 小埠東	楊秉沂	全上
全上	四〇〇〇	二分	九六〇	十九年十月	全	王樂山 洪家湖	柳元宗	初公莊區第九初級小學
全上	二〇〇〇	全	四八〇	二十年二月	全	孫懷亮 馬家湖	孫鴻瑤	全上
全上	五〇〇〇	全	一二〇〇	全上	全	管兆瑞 全上	彭遠德	全上
全上	三〇〇〇	全	七二〇	全上	全	管會助 全上	管大助	全上
全上	八〇〇〇	全	一九三〇	二十年一月	全	高廷翰 三重村	張瑞亭	明山區第三初級小學校
全上	二五〇〇	全	六〇〇	全上	全	張善鄰 全上	陳啓紳	全上
全上	全上	全	全上	全上	全	張善讓 全上	高樹屏	全上
全上	二〇〇〇	全	四八〇	全上	全	張善習 全上	陳啓紳	全上
全上	全上	全	全上	十九年十二月	全	張振業 全上	高廷翰	全上
全上	一七〇〇	全	四〇八	二十年一月	全	張梅村 全上	張善習	全上
全上	全上	全	全上	全上	全	張桐村 全上	全上	全上
全上	全上	全	全上	全上	全	張枋村 全上	全上	全上
全上	全上	全	全上	全上	全	高瑞村 全上	全上	全上

臨沂縣

全上	二五〇〇	全	六〇〇	二十年四月	全	劉慶貞 全上	郭景榮 全上
全上	五〇〇〇	全	一二〇〇	全上	全	孔昭元 李家莊	徐映台 全上
全上	五七五〇	全	一三八〇	全上	全	三餘堂 界牌村	徐映斗 全上
全上	二二〇〇	全	五二八	全上	全	李重三 全上	王如賢 全上
全上	一一〇〇	全	二六四	全上	全	朱鳳林 全上	董華南 全上
全上	八五〇〇	全	二〇四〇	全上	全	王錫九 全上	徐映斗 全上
全上	七四〇〇	全	一七七六	全上	全	李榮華 李家莊	路世俊 全上
全上	四三七五	二分	一〇五〇	四年三月	全	李子才 郭驢	徐映斗 泉源區第一小學校有
全上	一四九四〇〇	二分五厘	四四八二〇	十八年一月	全	張樹梅 府山	張佩珍 莊塢區第一小學校有
全上	七〇〇	全	一六八	全上	全	張善章 全上	陳書亭 全上
全上	全上	全	全上	全上	全	陳啓紳 全上	張梅村 全上
全上	全上	全	全上	全上	全	張維濂 全上	董慶麟 全上
全上	一〇〇〇	全	二四〇	全上	全	張善本 全上	于貞 全上
全上	一二五〇	全	三〇〇	二十年一月	全	張永恩 全上	張琴舫 全上
全上	一五〇〇	全	三六〇	二十年四月	全	陳啓榮 全上	陳書亭 全上
全上	一〇〇〇	全	二四〇	全上	全	張樹村 三雷村	張善習 全上

臨沂縣

一六〇二

基金名稱	基金數目	利率	年利總計	訂約年月	期限	債戶姓名及其住址	保人姓名	備考
基金名稱	基金數目	利率	年利總計	訂約年月	期限	債戶姓名及其住址	保人姓名	備考
小學基金	一〇〇〇元	二分	二〇四元	二十年五月	無定期	衛希冉 李家莊	衛佩登	泉源城第一小學校有
全上	三〇〇〇〇	六厘	九三〇六	全上	全上	義和公號全上	徐永昌	全上
全上	一〇〇〇〇	全上	三一〇	全上	全上	馬玉美全上	全上	全上
全上	全上	全上	全上	全上	全上	衛佩九全上	全上	全上
全上	六〇〇〇	二分	一四四〇	二十年二月	全上	楊淑震 蔣家莊	楊鳳城	泉源區第六初級小學校有
全上	一〇〇〇	全上	二四〇	全上	全上	趙琦黃家嶺	楊繼震	全上
全上	三〇〇〇	全上	七二〇	全上	全上	楊繼震 蔣家莊	楊鳳城	全上
廟樹變價基金	一〇〇〇	全上	二四〇	十九年七月	全上	楊鴻奎 曹家屯	楊春新	鵝莊區第十五初級小學校有
全上	五〇〇〇	全上	一二〇〇	全上	全上	楊春貴全上	楊春堂	全上
全上	四五〇〇	全上	一〇八〇	全上	全上	楊春泗全上	全上	全上
全上	一五〇〇	全上	三六〇	全上	全上	楊春湘全上	楊春貴	全上
全上	一〇〇〇	全上	二四〇	全上	全上	楊景禧全上	楊樹堂	全上
全上	二〇〇〇	全上	四八〇	全上	全上	楊春道全上	楊春堂	全上
全上	一〇〇〇	全上	二四〇	全上	全上	楊春志全上	楊春貴	全上
全上	二〇〇〇	全上	四八〇	全上	全上	杜鴻俊 杜家莊	杜樹德	全上

村中公款	八〇〇	全	一九二	十九年五月	全	高淑清 許家莊	高於乘	高里區第四初級小學校
撥助基金	三〇五〇〇	五分	九一五〇	二十年一月	全	周慶科 周家莊	周自安	下莊區第三初級小學校
小學基金	四〇〇〇〇	全	一二〇〇〇	十八年十一月	全	司馬益齋 向城鎮	東德盛號	尙岩區第十一小學校有
全上	三五〇〇〇	全	一〇五〇〇	全上	全	瑞利泰號 全上	德盛和號	全上
全上	五〇〇〇	全	一五〇〇	十八年十二月	全	孔昭賢 全上	瑞利泰號	全上
全上	一〇〇〇〇	全	三〇〇〇	二十年一月	全	李思懷 全上	東德盛號	全上
全上	三〇〇〇〇	全	九〇〇〇	全上	全	孔昭桂 全上	協盛號	全上
全上	八〇〇〇	全	二四〇〇〇	二十年五月	全	協盛號 全上	趙平宴	全上
全上	二〇〇〇〇	全	六〇〇〇	二十年一月	全	吳興俊 全上	德盛和號	全上
全上	三〇〇〇〇	全	九〇〇〇	全上	全	王有齡 全上	泰昌和號	全上
全上	一五〇〇〇	全	四五〇〇	十八年十二月	全	宋道藩 小安莊	趙平鈞	全上
全上	一〇〇〇〇	全	三〇〇〇	二十年一月	全	蘇朝瑞 蘇家園裡	高仙洲	全上
全上	三〇〇〇〇	全	九〇〇〇	全上	全	宋崇善 車輞村	東德盛號	全上
全上	一〇〇〇〇	全	三〇〇〇	全上	全	宋繩吉 全上	全上	全上
全上	八三〇〇〇	二分	一九九二〇	全上	全	張宿辰 安莊	劉懷亮	尙岩區第四初級小學校

臨沂縣

臨沂縣公有附捐及雜項收入表

- 一、本表共計六十四項歲收總額三千四百四十二元零三分
 二、本表所列情形以民國二十一年二月爲斷

明 說

項 目	歲 收	備 考
南關教會款	六四〇〇	南關教會每季於所收捐款總數中提出三成歸充南關守工歲修專款自十八年起南關首事人等公議將此項會款撥助城區第四初級小學上數係按二十年所得數開列
南關集牲畜行捐	四〇〇〇	此係城區第七初級小學校有每年由牲畜屠宰稅事務所繳納如上數
牛皮行捐	六〇〇〇	此係城區第七初級小學校有每年由臨沂城鄉皮業總行繳納如上數
牛羊屠宰捐	全上	此係城區第七初級小學校有每年由南關牛羊宰稅分徵所繳納如上數
牛肉盤架捐	八七・五〇	此係城區第七初級小學校有每年由南關各宰牛戶攤繳納如上數
三岡店義集捐	九二・〇〇	此款係城區第十二初級小學校有每年由該集承辦人繳納如上數
娘娘廟會款	七一・〇〇	娘娘廟春冬兩季會款年收無定額每季由教育局招標包收每季所得之款全數撥助城區第十三初級小學上數係按二十年所得數開列

臨沂縣

項	目	收	額	備	考
霍家店	集行捐	八〇〇〇	元	此款係相公莊區第一初級小學校有每年由該集行經紀繳納如上數	
相公莊	會款	一五五〇〇		此款係相公莊區第二初級小學校有每年由該會承辦人繳納如上數	
霍家店	集行捐	八〇〇〇		此款係相公莊區第五初級小學校有每年由該集行經紀繳納如上數	
東張車	集行捐	三二〇〇		此款係相公莊區第七初級小學校有每年由該集行經紀繳納如上數	
獨樹頭	集花生行捐	六〇〇〇		此款係相公莊區第十八初級小學校有每年由該集花生行經紀繳納如上數	
且彰	集行捐	四〇〇〇		此款係相公莊區第二十二初級小學校有每年由該集行經紀繳納如上數	
亭子頭	藕汪租款	一五〇〇		此項藕汪係相公莊第二十七初級小學校有為李興武承租原列學田表內因未經清丈畝數無法計算故暫列本表以便統計(參看學田表)	
亭子頭	柳行地租款	五〇〇〇		此項柳行地係相公莊第二十七初級小學校有為劉永倫承租原列學田表內因未經清丈畝數無法計算故暫列本表以便統計(參看學田表)	
九曲店	集行捐	六〇〇〇		此款係私立育民初級小學(坐落相公莊區九曲店村)校有每年由該集經紀繳納如上數	
老沂莊	集行捐	六二五		此款係冊山區第二初級小學校有每年由該集行經紀繳納如上數	
三重	集行捐	二五〇〇		此款係冊山區第三初級小學校有每年由該集行經紀繳納如上數	
中種	集花生行捐	全上		此款係冊山區第四初級小學校有每年由該集行經紀繳納如上數	
十里堡	保官契紙	三〇〇〇		此款係冊山區第二十初級小學校有每年由該保官契紙承辦人繳納如上數	
代發行	所捐款	一〇〇〇〇		此款係莊場區第三小學校有每年由該集行經紀繳納如上數	
沙埠	集行捐	一〇〇〇〇		此款係莊場區第一初級小學校有為杜福泰等承租原列學田表內因未經清丈畝數無法計算故暫列本表以便統計(參看學田表)	
大安村	沂河淤地租	一三五〇〇			

湧泉集行捐	一五〇〇	此款係莊塢區第二初級小學校有每年由該集行經紀繳納如上數
薛家莊會款	五〇〇	薛家莊會捐由該村首事人經收每年於經收總數內提出五元補助莊塢區第六初級小學 薛家莊會捐由該村首事人經收所收之款除提出五元補助莊塢區第六初級小學外下除全數補助莊塢區第十初級小學上數係按二十年所得數開列
全上	二五〇〇	此款係莊塢區第十一初級小學校有每年由該集行經紀繳納如上數
大唐莊集行捐	全上	
徐家大橋集行捐	一〇〇〇〇	此款係莊塢區第十七初級小學校有每年由該集行經紀繳納如上數
徐家大橋會款	五〇〇〇	徐家大橋會捐由該處首事人經收每年於收入內提出五十元補助莊塢區第十七初級小學
蘆塘集行捐	一五〇〇	此款係莊塢區第十八初級小學校有每年由該集行經紀繳納如上數
李家莊集行捐	六八・七五	此款係泉源區第一小學校有每年由該集行經紀繳納如上數
李家莊集商販攤子捐	二五〇〇	李家莊集長攤商販每年共同集款若干補助泉源區第一小學年收無定額上數係按二十年所得數開列
李家莊沂河木路款	二〇〇〇〇	此項木路係泉源區第一小學校有所收之款全數作該校經費年收無定額上數係按二十年所收數開列
華埠集行捐	三一・二五	此款係泉源區第一小學校有每年由該集行經紀繳納如上數
全上	七五〇〇	此項行捐原為泉源區立第一初級小學校有自二十年二月該第一初級小學改為縣立第九小學此項遂撥歸縣立第九小學
沙墩集行捐	八〇〇〇	此款係泉源區第四初級小學校有每年由該集行經紀繳納如上數
大塘子集行捐	四〇〇〇	此款係泉源區第六初級小學校有每年由該集行經紀繳納如上數
大埠集行捐	五〇〇〇	此款係泉源區第七初級小學校有每年由該集行經紀繳納如上數
陳家埠集行捐	全上	此款係泉源區第九初級小學校有每年由該集行經紀繳納如上數

項	目	歲	收	額	備	考
石碑集	行捐		元	二〇〇〇	此款係泉源區第十一初級小學校有每年由該集行經紀繳納如上數	
郭家灣	集行捐			一五〇〇	此款係內河村區第二初級小學校有每年由該集行經紀繳納如上數	
小長汪	集行捐			全上	此款係內河村區第四初級小學校有每年由該集行經紀繳納如上數	
靈成寺	會款			二五〇〇	靈成寺會捐由該處首事人籌收每年於所收款內提洋二十五元補助莊區第三初級小學	
龐家村	會款			一三三〇〇	龐家村會捐由該莊區第一小學及第七第九兩初級小學共同派員籌收所收之款由該三校平均分配年收無定額上數係按二十年舊收數開列	
洪福寺	會款			一五五〇八	洪福寺會捐由該處首事人籌收所收之款全數補助莊區第六初級小學年收無定額上數係按二十年所收數開列	
閻家屯	會款			三〇〇〇	閻家屯會捐由該處首事人籌收每年於所收總數內提出三成補助莊區第七初級小學年收無定額上數係按二十年所得數開列	
柳清河	河道			四〇〇〇	此項河道係莊區第十初級小學校有為備有總等承租原列學田表內因未經清丈該數無法計算故暫列本表以便統計(參看學田表)	
湯頭集	白布行捐			九〇〇〇	該項行捐原係湯頭區第二小學校有自十八年該校改為縣立第七小學此項即移歸第七小學所有	
湯頭集	洋線行捐			四〇〇〇	全上	
湯頭集	厝摺行捐			二〇〇〇	全上	
白塔村	銀杏果實變價			二〇〇〇	該村銀杏樹一係係湯頭區第二初級小學校有每年果實變價補助該校經費年收無定額上數係按二十年所收數開列	
湯頭集	行捐			三〇〇〇	此款係湯頭區第五初級小學校有每年由該集行經紀繳納如上數	
赤草坡	花生行捐			五〇〇〇	此款係湯頭區第五初級小學校有每年由花生行經紀繳納如上數	
玉皇廟	會款			五二二	玉皇廟會捐由該處首事人籌收所收之款全數補助三里區第四初級小學年收無定額上數係按二十年所收數開列	

半程廟捐	三五〇〇〇	此款係高里區第四初級小學校有每年由半程廟首事人款該村公有廟款內提撥如上數
閻家碾莊石路捐	四〇〇〇〇	閻家碾莊村東有沂河一道沙灘數里行走不便經閻家碾莊莊長閻清俊等鋪墊石路一條凡過往車由該村首事經收銀元二枚所收之款全數補助高里區第十初級小學年收無定額上數係按二十年實收數開列
長新橋義集行捐	全上	此款係下莊區第一初級小學校有每年由該義集承辦人繳納如上數
長新橋義集屠宰捐	一五〇〇〇	此款係下莊區第一初級小學校有每年由該義集屠戶繳納如上數
卜莊集行捐	一〇〇〇〇	此款係卜莊區第七初級小學校有每年由該集經紀繳納如上數
小堡子會款	九〇〇〇	小堡子會款歷由尚岩區第四初級小學派員經收所收之款全數充該校經費年收無定額上數係按二十年實收數開列
車莊東山桃行地	一〇〇〇〇	此項桃地係尚岩區第五初級小學校有為法春和尙承租原列學田表內因尙未清丈畝數無法計算故暫列本表以便統計(參看學田表)
車莊東山柿行地	一〇〇〇〇	此項柿地係尚岩區第五初級小學校有為永環和尙承租原列學田表內因尙未清丈畝數無法計算故暫列本表以便統計(參看學田表)
車莊東山山荒地	一〇〇〇〇	此項山荒地係尚岩區第五初級小學校有為卓四承承租原列學田表內因尙未清丈畝數無法計算故暫列本表以便統計(參看學田表)
向城集行捐	三九〇〇〇	此款係私立文峰小學校有每年由該集行經紀繳納如上數
郟城後集行捐	五〇〇〇〇	全上

郟城縣

教育款產一覽

二十年度歲入

科 目	縣 有	公 有	類 計
田 租	6,919	5,766	12,685
利 息	5,518	5,627	11,145
附 捐	29,204	-----	29,204
雜 項	3,817	1,653	5,470
總 計	45,453	13,046	58,504

說 明

一、歲入總計五萬八千五百零四元
 縣款占百分之七十八弱公款
 占百分之二十二強

二、學田九千三百三十三畝（內有無
 租者四十一畝未計入平均數）平
 均每畝年租一元三角六分強
 縣一元三角五分強公一元三角七
 分強

三、基金四萬五千六百六十一元平均
 月息二分一厘弱縣一分七厘
 弱公二分六厘弱

四、本表款額以元為單位學田以畝為
 單位單位以下四捨五入

鄒城縣縣有學田表

明 說

一、本表共計學田五千一百三十六畝五分八厘(以二百四十方步計算)內除二十五畝無租外其餘年租總額六千九百五十五元二角一分五厘平均租價每畝一元三角五分三厘六毫

二、本表所列情形以民國二十年十二月三十一日為斷

坐落	畝數	步方	年租總計	每畝租價	訂約年	期限	租戶姓名	保人姓名	備	考
馬頭鎮東	一〇六	240	二三五〇元	23.17	二十年一月	全年	王官潤	鴻盛裕		
全上	〇五三	全	一一七八	22.23	全年	全年	全上	全上		
全上	〇三〇	全	六六六	22.22	全年	全年	徐貞祥	鼎興號		
全上	〇〇二	全	〇四五	22.25	全年	全年	楊玉泉	全上		
全上	〇三〇	全	六六七	22.22	全年	全年	王樂善堂	福聚號		
全上	〇二三	全	五一一	22.22	全年	全年	孫留根堂	和順坊		
全上	〇二七	全	六〇〇	22.22	全年	全年	李玉法	福聚號		
全上	〇二八	全	五六六	20.20	全年	全年	傅吳氏	任鳳九		

鄒城縣

鄧城縣

坐落	畝數	步方	年租總計	每畝租價	訂約年	有效期限	租戶姓名	保人姓名	備
高大	一六〇〇	240	三七・四〇	2.34	二十年	一年	顏士永	顏承五	
桑莊	一五三・八七	全	一二九・二五	0.84	全上	全	任冠玉	任學詩	
全上	一六・一二	全	一八・〇七	1.12	全上	全	任冠倫	福聚號	
馬頭鎮	五・四〇	全	四・六四	0.88	全上	全	文廷俊	孫思連	
全上	七・一九	全	一三・九五	1.94	全上	全	全上	全上	
全上	一一・一八	全	五・〇三	0.45	全上	全	韓希文	曹景維	原數八・一三畝此次查丈得上數
全上	二・九七	全	三・〇〇	1.00	全上	全	馬福盛	馬文治	原數二・九八畝由馬文治承租此次查丈改租
全上	一一・一一	全	三・三三	3.00	全上	全	李長安	全上	原數九三畝由馬文治承租此次查丈改租
孫家塢	六・八五	全	一三・七〇	2.00	全上	全	牟相臣	同信號	
全上	七・〇八	全	一四・一六	全	全上	全	全上	全上	以上一段原數一二・七七畝此次查丈多出二・一六畝分段出租
全上	四・四一	全	七・五七	1.72	全上	全	邵士德	曹景璋	原數四六畝此次查丈僅得上數
全上	七・四一	全	一八・五三	2.50	全上	全	曹景璋	王星五	原數七・三七畝由王次蘭承租此次查丈改租
韓家樓	六・七三	全	八・〇八	1.20	全上	全	邵士德	何鎮典	
全上	五・八一	全	一四・六四	2.52	全上	全	何鎮典	邵士德	原數五・七四畝由王會善承租此次查丈改租
邱家莊	七・六七	全	一四・四二	1.88	全上	全	昌起	福壽堂	以下十五段係二區六初學田由本局代管原數六七・八六畝因又陸續開入三・三

考

鄧城縣

南關	全上	三·八一	全	一七·五三	全	全上	全	張鴻敬	廉豐	此地原數三·二畝此次查丈多出〇·六二畝
坊前	全	一五·四一	全	二八·九七	全	全上	全上	全上	全上	
興隆寺	全上	九·七二	全	一八·二七	全	全上	全上	全上	全上	
全上	全	二二·三六	全	四二·〇四	全	全上	全上	全上	全上	
全上	全	三·三三	全	六·二四	全	全上	全上	全上	全上	
全上	全	三·五五	全	六·六七	全	全上	全上	全上	全上	
全上	全	三·九三	全	七·三九	1.88	全上	全上	全上	全上	
全上	全	六·一二	全	九·一八	全	全上	全上	全上	全上	
全上	全	一·七九	全	二·六九	1.80	全上	全上	全上	全上	
全上	全	二·八〇	全	五·二六	全	全上	全上	全上	全上	
全上	全	八·七四	全	一六·四三	1.88	全上	全上	全上	全上	
大坊	全上	五·七七	全	八·六六	1.50	全上	全上	全上	全上	
全上	全	三·七七	全	一·三一	3.00	全上	全上	全上	全上	
全上	全	二·四〇	全	四·五一	全	全上	全上	全上	全上	
全上	全	三·八八	全	七·二九	全	全上	全上	全上	全上	
										八二畝由原租戶分段承領

坐落	畝數	步方	年租總計	每畝租價	訂約年限	有期限數	租戶姓名	保人姓名	備考
南埠	七·三九	240	二二·一七	3·00	二十一年	一年	王景盛	源盛永	此地原數八畝由吳興周領租此次查丈僅有今數故租該戶
鄧子花園	二一·六四	全	六四·九二	全	全上	全	張志涵	義泰	此地原數二十二畝三分九厘二此次查丈僅有上數
八蜡廟	一二·六三四	全	三七九·〇二	3·00	全上	全			計孫盛林租十八畝八分九厘王傳會租十六分四分七厘王慶恩王步領合租四十二畝六分四分王步領租二十四畝四分四厘王步領王傳會合租十六畝五分二厘王慶恩租六畝四分八厘其計如上數以上八段前係王慶恩四十畝王步領四十畝王傳會十二畝孫盛林十八畝此次清查多出六·三四八畝仍由該戶分領但係逐段出租故畝數不符
蘭家莊	二〇·八九	全	二〇·八九	1·00	全上	全	胡德裕 關振嶺	蘭德保	此地原數六十畝因被河水冲坍僅存上數
長鹽	四九·〇四	全	五〇·五一	1·00	全上	全	王錫會 趙安俊	全上	此地原數六十畝以受河水冲刷此次查丈僅得如上數
花園	四·一〇	全	六·一五	1·50	全上	全	王建祥	賈適賢	原數四·二畝此次查丈得上數
全上	四·八〇	全	七·二〇	全	全上	全	柏友賢	全上	原數五·四七畝由張慶臣承租此次查丈僅得如上數
全上	五·四七	全	八·二〇	全	全上	全	劉乘臣	全上	原數四·八畝此次查丈得上數
全上	一〇·〇九	全	一五·一四	全	全上	全	賈適賢	王建祥	
全上	二六·六〇	全	七九·八〇	3·00	全上	全	王清潭	鴻盛裕	
宋家莊	八·一八	全	二四·五四	全	全上	全	馬邦廷		此地按八畝出租

鄒城縣

黃金殿	全上	〇·七二	全	三·〇〇	416	全上	全	馮士俊	王朝美	
全上	四·六一	全	九·二二	2·00	全上	全	王相勛	全上	以上三段原數五·六畝此次查丈僅得上數	
滙上	七·八〇	全	三·二〇	4·00	全上	全	王相勛	程非修	此地除滯八分按七畝出租	
黃金殿	二·三四	全	三·五一	1·50	全上	全	王相乾	王朝珍	原數二·四畝此次查丈得上數	
廣生宮	二·二八	全	六·八四	3·00	全上	全	孫寶恩	孫寶昌		
全上	四·〇五	全	一·二五	全	全上	全	全上	全上	以上三段與白碑地一段以前原數九·六二畝此次查丈多出四·七畝分段出租	
黃金殿	三·二六	全	八·一五	2·50	全上	全	孫寶信	孫寶崑	此地原數三·二畝此次查丈得上數	
廣生宮	一〇·六九	全	二·三八	2·00	全上	全	馮文彩	徐鳳基		
黃金殿	二·一〇	全	六·〇五	2·33	全上	全	全上	全上		
全上	三·五五	全	一〇·二二	全	全上	全	全上	全上		
全上	四·一四	全	一·九二	全	全上	全	全上	全上		
全上	二·六七	全	八·〇〇	3·00	全上	全	程非修	同裕棧		
吳小埠	四·二五	全	四·〇〇	0·84	全上	全	田佩蘭	吳鳳彩	前領三·八畝此次清丈多出·四四五畝	
劉小埠	一〇·一二	全	二〇·二四	2·00	全上	全	王世堂	劉勝田	此地原數九畝此次查丈多出一·一二畝	
官莊	六·六五	全	八·六五	1·30	全上	全	胡宗起	理昌號		
全上	二·七六	全	三·五九	全	全上	全	全上	全上		

鄧城縣

坐落	畝數	步方	年租總計	每畝租價	訂約年	有數期	租名	深名	備
官莊	二畝 五九	240	三元 三七	1.50	二十年一月	一年	胡宗起	理昌號	
全上	三·九六	全	五·一五	全	全上	全	全上	全上	
全上	五·〇五	全	六·五六	全	全上	全	全上	全上	以上五段前係二十畝此次清丈多出○三畝仍由原租戶分段領租故數目不符
馬港口	五·四七	全	八·〇〇	1.46	全上	全	馬維印	馬鳳廷	馬港口學田由本局代管原數五畝此次查丈得上數
全上	六·六三	全	一三·二六	3.00	全上	全	馬揆廷	德聚永	全上
全上	二·五〇	全	一六·七七	0.78	全上	全	全上	全上	全上
白堊	九·六七	全	九·六七	1.00	全上	全	孫思順	孫寶昌	以上二段原數九·二七畝此次查丈多出
全上	一·五六	全	一·五六	全	全上	全	全上	全上	一·五四八畝分段出租
馬頭鎮	二四·二九	全	三六·四四	1.50	全上	全	馬文治	廣盛號	原數二八·八八畝此次查丈僅得上數
全上	二四·八三	全	六七·五四	2.72	全上	全	王民均	鴻盛裕	原數二七畝此次查丈僅得上數
全上	九·〇四	全	一三·四七	1.49	全上	全	楊鳳林	程聿修	原數八·八二畝此次查丈得上數
全上	四七·〇五	全	四〇·四六	0.86	全上	全	文廷俊	孫思運	
黃金殿	三·四三	全	五·一五	1.50	全上	全	王振明	秦維芝	
全上	二·九七	全	四·四六	全	全上	全	王相金	全上	原數三·二二畝此次查丈僅得上數
全上	一·一二	全	二·二四	2.00	全上	全	王相金	王朝美	

坐落	畝數	步方	年租總計	租價	年訂約	期限	租戶姓名	保名	備考
神泉院	一〇五·七〇	240	四四·三九	0.45	二十年	一年	王登波	朱紹甫	此地原數一〇七畝此次查丈僅得如上數
茅茨莊	一〇·三〇	全	一四·四二	1.40	全上	全	孫寶興	孫日迪	
全上	二二·五〇	全	四四·六五	1.90	全上	全	孫茂易	全上	
全上	一一·二二	全	一一·〇〇	0.90	全上	全	孫文章	全上	
全上	六·九五	全	九·七三	1.40	全上	全	孫寶祥	全上	
全上	一〇·七一	全	九·六四	0.90	全上	全	孫步舉	全上	
全上	一九·九五	全	一七·九六	全	全上	全	孫日選	全上	
全上	一〇·四五	全	五·二二	0.50	全上	全	孫兆起	全上	
全上	一〇·三一	全	九·二八	0.90	全上	全	孫日迪	孫日選	
全上	一〇·〇八	全	九·〇七	全	全上	全	孫紹甫	全上	
全上	一四·六三	全	七·三三	0.50	全上	全	孫日峯	孫日選	
全上	一一·九一	全	五·九五	全	全上	全	孫日迪	全上	
全上	一二·五〇	全	六·二五	全	全上	全	孫日選	全上	
全上	一六·五七	全	八·二八	全	全上	全	孫紹甫	全上	

鄉城縣

全上	九·〇七全	一八·一四全	全上	全上	全上	全上	全上	
山外岩	三五·三一全	七〇·六二全	全上	全上	全上	全上	顏景恒	顏廷儉
全上	四二·二三全	一二六·六九全	全上	全上	全上	全上	全上	以上兩段原數四七畝此次查丈多出三·六四一畝分段出租
全上	八·四一全	三三·六四全	全上	全上	全上	全上	徐祇進	徐慎義
全上	〇·八八全	三·五二全	全上	全上	全上	全上	全上	以上兩段原數三六·七畝此次查丈多出二·八一三畝分段出租
重興	三八·六三全	一一二·〇三全	全上	全上	全上	全上	侯大經	侯榮祥
全上	一九·二三全	五·七七全	全上	全上	全上	全上	孫寶昌	全上
全上	三一·八七全	九·五六全	全上	全上	全上	全上	孫玉善	全上
全上	二四·一三全	七·二四全	全上	全上	全上	全上	孫寶昌	孫日迪
全上	一七·二五全	八·六三全	全上	全上	全上	全上	孫日迪	孫日選
全上	三·二七全	一·六四全	全上	全上	全上	全上	孫日選	孫日迪
全上	四·六二全	二·三一全	全上	全上	全上	全上	孫紹甫	全上
全上	一三·三一全	三·九九全	全上	全上	全上	全上	孫日峯	全上
全上	五·一三全	一·五四全	全上	全上	全上	全上	孫叔訓	全上
全上	三一·九五全	九·五八全	全上	全上	全上	全上	孫日峯	全上

坐落	畝數	步方	年租總計	租價	年訂約	期限	租戶姓名	保人姓名	備
山外塔	三畝 三三三	240	六元 六六六	3.00	一月	二十年	顏景恒	顏廷儉	以上三段原數四七畝此次查丈多出〇 七〇四畝分段出租
周家園子	一一·三六	全	二二·七二	全	全	全	張敦泉	周鴻江	原數十一畝由張信言承租此次查丈多出 〇·三五六畝
齊村	一·五八	全	七·七四	4.90	全	全	袁家賢	袁兆德	
全上	四·五五	全	二二·二九	4.90	全	全	全上	全上	以上三戶原數九畝由袁敬功領租此次查 丈多出〇·八三畝分段出租
全上	三·七二	全	一八·一七	全	全	全	全上	全上	計李樹蘭租一畝四分二厘李樹茂租一畝三 分四厘李樹永租一畝五分六厘李樹俊租 一畝四分六厘李樹浩租四畝六分九厘李 開友租三畝六分四厘徐真祥租四畝一分 四厘李樹才租二畝一分七厘共計如上數
滌汪	二〇·四三	全	一四·三〇	0.50	全	全	李太奸	李太奸	
全上	一四六·九三	全	一七六·三二	1.20	全	全	全	全	計李志敬租七畝五分九厘李太禮租三畝 三分三厘李開業租三畝五分五厘李樹計 租二畝九分八厘李浩太租二畝五分八厘 李開早租四畝七分二厘李樹吉租八畝五 分六厘李太省租二畝六分五厘李太全租 二畝三分二厘李計太租四畝一分七厘李 太池租二畝六分李太好租四畝五分二厘 李解氏租一畝九分二厘李太孟租四畝四 分四厘李四來租一畝一分六厘李樹林租 一畝八分三厘李樹坤租一畝六分一厘李 榮恩租二畝九分二厘李太三租五畝六分 二厘李樹玉租六畝零九厘李樹貴租四畝 二分四厘李樹泰租三畝八分五厘李七氏 租十畝八分五厘李榮租四畝三分二厘

考

鄧城縣

坐落	畝數	方步	年租總計	租價	年約	有效	租戶	保人	備考
店子莊	一·七九	240	〇·三六	一月	二十年	一年	李志敏	李太好	一厘李榮貞租二畝五分四厘共計如上數
全上	四·四三	全	〇·八九	全上	全上	全上	李樹友	全上	
全上	二·六〇	全	〇·五二	全上	全上	全上	李志敏	全上	
全上	一·九二	全	二·三八	全上	全上	全上	李榮仙	李樹玉	
全上	一〇·二三	全	二·〇五	全上	全上	全上	李榮恩	全上	
蒲汪	二九·〇八	全	二〇·三六	全上	全上	全上		李太好	計李同太租五畝零三厘李三行租四畝九分三厘李解氏租五畝二分三厘李太恩租五畝一分九厘李成甫租四畝五分李樹興租一畝一分五厘李樹連租三畝零六厘共計如上數以上蒲汪及店子莊學田共計九十二段原為二百六十五畝九分四厘由李太好領租此次查丈多出十一畝九分九厘分段出租
全上	八七·一三	全	一五六·八三	全上	全上	全上	田潤章	田志均	此項共分八段原數十二畝嗣陸續添出此次查丈得上數
全上	二·三五〇	全	二·三五	全上	全上	全上	尹開吉	孫日迪	參看前頁
全上	一三·八九	全	四一·六七	全上	全上	全上	陳淑敬	隆源長	
全上	四一·三九	全	一二四·一六	全上	全上	全上	王金華王金	王金芳	
全上	一七·二二	全	三七·八八	全上	全上	全上	張志亮	全上	

鄭城縣

全上	七·四九全	一·一·二四	1.0	全上	全上	全上		
楊家集	二·〇四全	五·一〇	2.50	全上	全上	全上		
全上	九·〇〇全	一〇〇〇	1.10	全上	全上	全上		
全上	四·三七全	三〇〇六	0.70	全上	全上	全上		
寺東莊	二·〇八全	五·二〇	2.50	全上	全上	全上		
全上	六·八三全	四·一〇	0.60	全上	全上	全上		
全上	六·〇六全	一〇·三〇	1.70	全上	全上	全上		
全上	六·六五全	二〇〇〇	3.00	全上	全上	全上		
楊家集	二·六九全	一九〇〇	1.50	全上	全上	李守臣	李連桂	
全上	一·四四全	三四·三三	全	全上	全上	全上	全上	以上三段係四區七初學出向歸本局代管
全上	九·六七全	二九〇一	全	全上	全上	全上	全上	
重興	九·三〇全	二七·九〇	3.00	全上	全上	徐祇凡	侯信猷	
全上	六〇·八〇全	八五·一二	1.40	全上	全上	全上	全上	以上係本年新入學田
全上	二四·二三全	一二·二一	0.50	全上	全上	全上	全上	
全上	五九·三一全	一〇六·七六	1.80	全上	全上	王金舉 王金煥 王金升	全上	

鄰城縣

坐落	畝數	方步	年租總計	每畝租價	訂約年限	租戶姓名	保人姓名	備
楊家集	二·六六	240	三·一九	1·90	二十年一月	李守臣	李連桂	
全上	一·八八	全	二·二六	全	全上	全上	全上	
全上	二·一五	全	四·〇九	1·90	全上	全上	全上	
賈墩	二二·〇七	全	七·一六	0·24	全上	全上	全上	
楊家集	五·七八	全	六·九四	1·20	全上	全上	全上	
全上	一·八八	全	三·〇〇	1·60	全上	全上	全上	
全上	五·八九	全	五·〇〇	0·85	全上	全上	全上	
全上	一一·七三	全	二五·一〇	2·14	全上	全上	全上	以上十七段係縣立五初學田收歸本局經管
房路莊	五·一七	全	一·五五	0·30	全上	張宗友	張維禮	
玉皇廟	二·六七	全	四·〇一	1·50	全上	全上	全上	
馬王莊	二五·二六	全	六·三三	0·25	全上	趙振發	張玉德	
馬家莊	九·一三	全	二·二八	0·25	全上	全上	全上	以上四段係縣立十八初小學田已收歸本局經管
張家莊	四·二九	全	三·〇〇	0·70	全上	張玉堂	張西朋	
全上	三·〇二	全	二·一一	全	全上	崔道三	全上	
全上	四·一〇	全	二·八七	全	全上	張云喜	全上	以上三段係縣立第四小學學田自二十年收歸本局經管

鄒城縣

全上	一·四二全	二·二三	1.50	全上	全上	全上	
全上	三·〇五全	二·三四	0.77	全上	全上	全上	
全上	一·八四全	三·六八	全	全上	全上	全上	
嶺紅埠	七·八八全	一五·七六	全	全上	王樹德	王其游	以上三段係除糧埠初小學田由本局代管
全上	一〇·七四全	二·四八	全	全上	全上	全上	
全上	一·六〇全	三·二〇	2.00	全上	全上	全上	
除糧埠	一一·三八全	一四·二三	1.25	全上	楊逢泰	劉興泰	
新村	二五·五五全	六三·八八	2.50	全上	嵇樹傑 馬福麟	馬煥麟	以上八段係縣立十五初小學田收歸本局 經管 此地共十六段內有八畝係本局原有學田 除為縣十一初小校有收歸本局管理
全上	八·八二全	一·二六一	全	全上	全上	全上	
全上	七·二二全	一〇·一七	全	全上	全上	全上	
全上	二〇·八七全	二九·八四	全	全上	全上	全上	
曹坊	一四·三一全	二〇·四六	全	全上	全上	全上	
曹莊	四·三八全	六·二六	全	全上	全上	全上	
全上	九·三七全	一三·四〇	全	全上	全上	全上	
全上	一〇·九四全	一五·六四	全	全上	全上	全上	
曹坊	一·〇一全	一·四四	1.43	全上	乘銜和 閻克昌	楊效銀	

鄉城縣

坐落	畝數	步方	年租總計	租價	訂約	期限	租戶姓名	保人姓名	備考
嶺紅埠	二〇七	240	二元〇七	1.00	二十年	一年	王樹德	王其澍	
全上	五六一	全	五六一	全	全上	全	全上	全上	
全上	六二六	全	九三九	1.50	全上	全	全上	全上	
全上	三六一	全	五四二	全	全上	全	全上	全上	
全上	二六一	全	三九二	全	全上	全	全上	全上	
全上	七〇四	全	一〇五六	全	全上	全	全上	全上	
全上	三〇〇	全	三〇〇	1.00	全上	全	全上	全上	
全上	全上	全	全上	全	全上	全	全上	全上	
全上	五六〇	全	五六〇	全	全上	全	全上	全上	
全上	一〇〇二	全	一〇〇二	全	全上	全	全上	全上	
全上	一〇五	全	一〇五	全	全上	全	全上	全上	
全上	五三六	全	三七五	0.70	全上	全	全上	全上	
全上	九二二	全	一六六〇	1.50	全上	全	杜茂凡	杜雲章	以上十六段係五區第五初小學田歸本局代管
全上	四二一	全	二五三	0.60	全上	全	全上	全上	
前小埠	一七三	全	三一〇	1.50	全上	全	杜茂埠	全上	

鄭城縣

全上	一三·八五	全	一〇·三九	0.75	全上	全	張紹桂	張志棟	
全上	二·九〇	全	二·〇三	0.70	全上	全	任慶豐	劉欽從	
全上	一·六三	全	〇·九八	0.60	全上	全	孫廷英	劉恒信	
全上	三·七〇	全	三·一一	0.84	全上	全	邱廣美	張志棟	
全上	三·五〇	全	二·九八	0.85	全上	全	朱開敏	任學誼	
全上	一·二〇	全	〇·七二	0.60	全上	全	孫廷忠	孫廷修	
全上	四·五〇	全	三·八三	0.85	全上	全	全上	全上	
全上	三·〇〇	全	一·六二	0.54	全上	全	全上	全上	
全上	全上	全	三·七五	0.75	全上	全	丁傳兆	張志棟	
全上	五·〇〇	全	二·〇〇	0.40	全上	全	萬景芳	丁傳兆	
高天寺	一·一〇	全	〇·八三	0.75	全上	全	劉恒芝	顏世澤	
新村北湖	一三·一四	全	一三·一四	1.00	全上	全	丁繼鏗	程慶峯	
二郎廟村	二五·〇〇	全							
全上	三·四九	全	二·四四	0.70	全上	全	夏登明	田忠恕	以上六段係小埠村初小學田歸本局代管
全上	一·〇六	全	二二·一二	2.00	全上	全	杜茂田	杜雲章	此地係二郎廟初小學田歸本局代管因田荒蕪尚未租出
全上	七·二四	全	一三·〇三	全	全上	全	張鳳山	田世盛	

鄭城縣

坐落	畝數	年租總計	每畝租價	訂約年限	有效期限	租戶姓名	保人姓名	備
高大寺	一畝 一·五〇	〇·九〇	0.60	二十年	一年	張志棟	劉欽從	
全上	〇·五八	〇·四六	0.80	全上	全	顏承三	顏承玉	
全上	五·〇〇	四·〇〇	全	全上	全	任振東	任學讓	
全上	二·八二	二·二三	0.79	全上	全	顏承倫	顏景祥	
全上	三·九四	二·九五	0.75	全上	全	楊錫成	張之洞	
全上	〇·九五	〇·六二	0.65	全上	全	萬興和	劉欽從	
全上	二·五九	二·二〇	0.85	全上	全	丁傳安	丁傳禮	
全上	七·三〇	五·九九	0.82	全上	全	孫紹光	孫廷猷	
全上	二·二〇	一·八七	0.85	全上	全	丁傳禮	丁傳安	
全上	一·九九	一·五九	0.80	全上	全	薛錫德	張之洞	
全上	〇·五八	〇·四六	全	全上	全	顏景常	顏景祥	
全上	二·三〇	一·九六	0.85	全上	全	孫紹武	丁傳兆	
全上	〇·八〇	〇·六八	全	全上	全	丁振清	顏世澤	
全上	三·〇〇	二·一〇	0.70	全上	全	朱盛珩	任禮忱	
全上	二二·〇三	二〇·七三	0.80	全上	全	顏承恩	孫廷修	

鄧城縣

坐落	畝數	方步	年租總計	每畝租價	訂約年	約期	有效	租戶姓名	保人姓名	備	考
胡家村	三畝 二八	240	八元二角	3.50	二十年	一月	一年	杜文啓	杜景隆		
全上	六·一六	全	一五·四〇	全	全上	全上	全	全上	全上		
全上	八·二九	全	一八·〇〇	2.17	全上	全上	全	胡永開	楊玉良		
全上	一·九九	全	五·九七	3.00	全上	全上	全	杜文啓	杜景隆		
全上	〇·九五	全	二·五〇	2.60	全上	全上	全	胡魏氏			
杜家村	二·二九	全	五·七二	3.50	全上	全上	全	張廣立	劉貴一		
全上	三·一〇	全	七·七五	全	全上	全上	全	全上	全上		
拾上寺	一〇·九〇	全	二六·一六	2.40	全上	全上	全	李萬全	孫步云		
全上	二八·八六	全	六九·二六	全	全上	全上	全	萬興善	于廷鑑		
全上					全上	全上	全	李桂山	于廷鑑		
全上					全上	全上	全	陳永成			
大池頭	一〇·三六	全	一八·一三	1.75	全上	全上	全	李文貴	朱有祥	以上十段係新入學田	
全上					全上	全上	全	朱發德			
曹村	二〇·九	全	三三·四	1.60	全上	全上	全	李鳳林	徐貞幹		
全上	二·七七	全	四·四三	全	全上	全上	全	許自和	全上		
全上	一·六三	全	二·六〇	全	全上	全上	全	杜三	全上		

鄧城縣

全上	〇·五二	全	一·〇四	全	全上	全	齊長德	徐鴻年	全上	
楊蒲坦	六·五一	全	一三·〇二	全	全上	全	李永成	楊中立	全上	
吳蒲坦	八·六三	全	一七·二六	2.00	全上	全	劉慶春	吳興舉	全上	吳蒲坦學田由本局代管
全上	〇·八六	全	〇·一七	0.20	全上	全	關文彩	全上	全上	以上十段係新入學田
全上	一·五六	全	一·二五	全	全上	全	全上	全上	全上	
全上	一·一四	全	〇·九一	全	全上	全	全上	全上	全上	
全上	三·〇〇	全	一·六〇	全	全上	全	全上	全上	全上	
全上	〇·五四	全	〇·四三	0.80	全上	全	全上	全上	全上	
全上	〇·五二	全	〇·二六	0.50	全上	全	全上	全上	全上	
全上	〇·五三	全	〇·三三	0.60	全上	全	全上	全上	全上	
全上	一·一六	全	〇·五八	0.50	全上	全	全上	全上	全上	
全上	三·六八	全	五·八九	1.60	全上	全	全上	全上	全上	
瑞子莊	二·三二	全	二·七九	1.20	全上	全	徐敏奎	福源隆	全上	
全上	三·〇三	全	二·七三	0.90	全上	全	曹秀廷	全上	全上	以上五段係縣立十九初小收歸本局代管
全上	一·七六	全	二·六四	1.50	全上	全	全上	全上	全上	

鄭城縣

坐落	畝數	步方	年租總計	每畝租價	訂約年限	有效期限	租戶姓名	保人姓名	備考
楊蒲坦	九畝 〇七	240	一八元 一四	2.00	一月	一年	徐慎敏	徐寶泰	吳蒲坦學田由本局代管
徐蒲坦	二·六三	全	五·二六	全	全上	全上	李永成	徐鴻年	全上
全上	四·〇八	全	八·一六	全	全上	全上	文廷俊	孫思連	全上
黃家村	二·二一	全	六·九四	3.14	全上	全上	黃貞一	黃秉彝	
全上	〇·八四	全	二·六四	全	全上	全上	全上	全上	
全上	三·三二	全	一〇·三四	全	全上	全上	全上	全上	以上三段係縣立第四初小學田收歸本局經管
盧莊	六·一五	全	一七·八四	2.90	全上	全上	盧志田	盧偉	此段係新入學田
喬村	二·三三	全	一二·六〇	5.42	全上	全上	王蒼現	王作義	二區一小學田由本局代管
全上	七·八四	全	三五·二八	4.50	全上	全上	王卓林	王建人	全上
全上	三·〇〇	全	一〇·五〇	3.50	全上	全上	傅宗亮	傅宗典	全上
全上	二·五三	全	一〇·一二	4.00	全上	全上	王蒼現	王作義	全上
全上	二·七二	全	一六·〇五	5.90	全上	全上	全上	全上	全上
全上	二·八一	全	一七·四〇	6.20	全上	全上	全上	全上	全上
官竹寺	四五·三四	全	四五·〇〇	0.99	全上	全上	祥玉和	馬仁薄	係十九年新入學田充第三區區立第三初小經費
碑住	四·六九	全	一六·〇〇	3.11	全上	全上	毛振坤	孫永琦	

鄭城縣

全上	二·二三全	一〇〇〇	4.51	全上全	孫平相	劉玉田	
全上	一〇·八二全	五〇〇〇	4.62	全上全	張友遜	張守義	
萬松山東	三·六八全	一六〇〇	4.35	全上全	劉玉田	邵清傑	以上十四段係縣立十三初小學田收歸本局經營
全上	二·四九全	八〇〇	3.21	全上全	毛振坤	孫永玲	
全上	一·五七全	二四·七六	2.14	全上全	蔣坤	張珍	
全上	八·八三全	二一·二二	2.38	全上全	張如吉	全上	
全上	一·九八全	二·二四	1.13	全上全	朱蘭青	全上	
全上	三·七二全	六〇〇	1.61	全上全	毛振坤	全上	
全上	二·五四全	五三二	2.09	全上全	徐廣德	孫永玲	
全上	二·八〇全	一·八〇	1.00	全上全	孫永貞	張如吉	
全上	二·〇三全	五〇〇	2.47	全上全	朱蘭青	全上	
全上	一·六四全	五〇〇	3.04	全上全	徐廣德	孫永玲	
全上	二·八九全	七·五〇	2.59	全上全	全上	全上	
全上	五·七二全	六〇·一八	1.03	全上全	張善堂	張善修	
全上	二·〇二全	二·五〇	1.24	全上全	于興云	全上	
全上	一·〇〇全	四〇〇	4.00	全上全	全上	全上	

鄭城縣

坐落	畝數	步方	年租總計	每畝租價	訂約年	有效期限	租戶姓名	保人姓名	備
嵩松山東	二〇二	240	五〇〇	2.47	二十年	一年	程榮華	劉玉田	
全上	一四三	全	二五〇	1.75	全上	全	管兆吉	全上	
焦家店	七八五	全	六〇〇	2.04	全上	全	邵文友	程榮會	
全上	一二三	全	三〇〇	≥45	全上	全	全上	全上	
長城	四七八	全	七六五	1.66	全上	全	徐玉其	全上	以上七段係縣立第八初小學田收歸本局經營
全上	七七九	全	一二四六	全	全上	全	全上	趙樹立	
全上	一一一〇	全	一七七六	全	全上	全	趙猷廷	趙樹俊	
全上	九五三	全	五七二	0.60	全上	全	姚秉起	姚風德	
全上	七九二	全	五五四	0.70	全上	全	趙錦理	趙玉林	
全上	七八五	全	七〇六	0.90	全上	全	蔣麟	趙振友	
全上	六一八	全	五五六	全	全上	全	趙玉林	趙錦理	
全上	四八二	全	三一三	0.65	全上	全	趙瑞亮	趙大義	
馮家村	一一九四	全	一一六四	0.90	全上	全	趙猷南	趙康民	
全上	二八四	全	五二二	1.80	全上	全	趙猷廷	全上	
全上	二一四	全	二一四	1.00	全上	全	郭三	趙猷章	以上十一段係縣立十二初小學田收歸本局經營

鄭城縣

全上	二·三二		一·八五	全	全上	全	楊殿法	全上	
全上	二·三四		一·八七	全	全上	全	李序	楊修身	
全上	二·〇二		一·六一	0.80	全上	全	楊大序	全上	
									邱敬租三畝四分 六厘劉可柱租九畝四分 分三厘共計如上數
									租二畝四分三厘楊福全租七畝四分二厘 租一畝四分三厘劉文租一畝四分 租一畝四分三厘劉文租一畝四分
全上	六五·三七	全	六五·三七	1.00	全上	全			計李經其租五畝四分四厘楊寶善租四畝 六分六厘李萬祥租四畝四分李振桂租四畝 七分七厘李秀春租一畝九分八厘李廣月 租一畝九分四厘蔡大租一畝九分李勳租
全上	五·〇〇	全	四·〇〇	0.80	全上	全	楊大序	邱學會	
全上	六·一九	全	二·四八	0.40	全上	全	李經寅	李長春	
全上	一八·一七	全	一八·一七	1.00	全上	全			計呂志租七畝五分一厘呂金箱租八畝八 分二厘李逢春租二畝八分四厘共計如上數
全上	五·五九	全	三·三五	全	全上	全	李太	全上	
全上	二·四七	全	一·四八	全	全上	全	李經文	全上	
全上	三·三一	全	一·九九	0.60	全上	全	李經通	李長春	
全上	八·三五	全	八·三五	1.00	全上	全	呂信	呂志	
楊官莊	九·〇〇	全	七·二〇	0.80	全上	全	李佃如	李佃中	

鄒城縣

一六三八

坐落	畝數	方步	年租總計	每畝租價	訂約年限	有效期限	租戶姓名	保人姓名	備
楊官莊	二畝〇六	240	一·六五	0.80	二十年	一年	邱邦才	楊修身	
全上	四·三五	全	二·六一	0.50	全上	全	楊義其	全上	
全上	一·九五	全	一·一七	全	全上	全	邱蘭明	全上	
全上	三·三〇	全	一·六五	0.50	全上	全	周鳳皆	全上	
全上	一·七九	全	〇·八九	全	全上	全	楊福全	全上	
全上	一·二·九四	全	六·四七	全	全上	全	楊震	全上	
全上	六·四一	全	四·四九	0.70	全上	全	郎自成	郭三	
全上	五·六三	全	三·九四	全	全上	全	李長春	李鶴樵	
全上	二·八一	全	一·九六	全	全上	全	全上	全上	
全上	三·九八	全	二·七九	全	全上	全	沈賢	顏景桂	
全上	〇·六五	全	〇·三九	0.60	全上	全	楊義其	楊修身	
全上	五·四四	全	三·八一	0.70	全上	全	李鳴義	李長春	
全上	七六·四〇	全	五三·四八	全	全上	全	全上	全上	
									計莊大租五畝零三厘李鳴義租六分七厘何濟川租四畝三分八厘孫德楷租八畝二分九厘周祥租二畝八分三厘李鳳朝租四畝七分二厘李鳳堂租二畝五分李鳳瑞租四畝五分三厘李學良租一畝八分五厘李德泰租八畝五分七厘原信租二畝李德泰租

考

鄭城縣

坐落	數	數	步方	年租總計	每畝租價	訂約	期限	租戶姓名	保人姓名	備考
歸義村南	四·二七	240	元	一·一九五	2.50	一月	一年	龐興邦	龐興友	
全上	八·二六	全		二九·七四	3.60	全上	全上	全上	全上	
全上	五·二三	全		一四·六二	2.50	全上	全上	全上	全上	
全上	二·三三	全		六·五二	全	全上	全上	全上	全上	
全上	三·一六	全		八·八五	全	全上	全上	全上	全上	
全上	一·六〇	全		四·四八	全	全上	全上	全上	全上	
全上	二六·一一	全		八三·五五	3.20	全上	全上	全上	全上	
全上	八·七五	全		三一·五〇	3.60	全上	全上	全上	全上	
全上	五·八三	全		二〇·九九	全	全上	全上	全上	全上	
全上	四·六九	全		一六·八八	全	全上	全上	全上	全上	
全上	一五·九〇	全		五〇·八八	3.20	全上	全上	全上	全上	
全上	四·六七	全		一四·九四	全	全上	全上	全上	全上	
全上	一·〇〇	全		二·八〇	2.80	全上	全上	全上	全上	租以下舖保係瀾源號出租戶徐貞滋負責催
全上	一·五〇	全		三·六〇	全	全上	全上	徐貞濂	徐貞瑞	
全上	〇·八〇	全		一·九二	全	全上	全上	徐貞轄	全上	

坐落	畝數	步方	年租總計	解賦	訂約	有效	姓名	保人	備
舖義村	三畝 一五	240	一〇〇八	3.20	二十年	一年	田玉庭	徐貞福	
全上	二〇六	全	六五九	全	全上	全	徐貞恩	全上	
全上	二二三	全	七四六	全	全上	全	徐貞寅	全上	
全上	二八四	全	九〇九	全	全上	全	徐慎西	全上	
全上	二一九	全	五二五	全	全上	全	李樹春	全上	以下各戶舖保係合願或由李樹春負責 催租計李樹春租一畝二分李盛藻租二畝 二分李盛植租一畝四分李盛瑞租一畝 五分李福堂租二畝四分李盛南租一畝 五分李大瑞租七分李樹吉租四分 一畝五分李樹吉租一畝九分李樹吉租四分 一畝七分李樹吉租一畝九分李樹吉租四分 一畝七分李樹吉租一畝九分李樹吉租四分 一畝七分李樹吉租一畝九分李樹吉租四分 一畝七分李樹吉租一畝九分李樹吉租四分
全上	一四七〇	全	三一六	2.80	全上	全	李露	全上	計李道曾租九分九厘七李樹吉租一畝一分 七厘李盛藻租三畝四分七厘李昌雲租二畝 二分四厘李盛南租一畝九分李小興租一畝 七分二厘李盛植租二畝二分其計如上數
全上	二一〇	全	六上〇	3.50	全上	全	李懷讓	全上	
全上	三六八	全	一一七八	全	全上	全	王懷讓	全上	
全上	二四〇	全	八六四	3.60	全上	全	李志堂	全上	
全上	一五〇	全	三六〇	3.10	全上	全	全上	全上	

所有國家官田...
教育局代...
...

坐落	畝數	方步	年租總計	每畝租價	訂約年限	有效期限	租戶姓名	保人姓名	備考
周家官莊	五畝四四	240	二·七二	0.50	二十年	一年	劉二心	周開選	
全上	一·七〇	全	一·七〇	1.00	全上	全	周文友	全上	
全上	六二·三六	全	六二·四	0.10	全上	全		全上	計周懷義租一畝三分六厘周開許租二畝二分周中玲租一畝四分四厘周開美租三畝零四分周文寬租二十二畝二分五厘周凡周開敬合租十畝五分八厘周增玲租一畝九分七厘周開憲租二畝九分七厘周恩租五畝四分五厘周秀玲租十畝三分共計如上數
全上	一三·〇三	全	一·七三	0.90	全上	全	周文燦	全上	
全上	四·五六	全	四·一〇	全	全上	全	周氣田	全上	
全上	五·〇六	全	三·五四	0.70	全上	全	周開敏	全上	
全上	一·六七	全	〇·六七	0.40	全上	全	周開憲	全上	
全上	一·八六	全	一·六七	0.90	全上	全	周開敏	全上	
全上	一·四二	全	一·二八	全	全上	全	周開坤	全上	
全上	二·〇七	全	一·四五	0.70	全上	全	周繼都	全上	
全上	二·三一	全	二·〇八	0.90	全上	全	周繼如	全上	
全上	〇·六三	全	〇·二二	全	全上	全	周建室	全上	

鄧城縣

坐落畝數	步方	年租總計	每畝租價	訂約年限	租戶姓名	保人姓名	備考
坐落北畝	一畝 〇〇〇	〇六〇	0.60	二十年	鹿守光	鹿壽嶺	
全上	〇七二	〇〇七	0.10	全上	鹿壽山	全上	
全上	四三六	二六二	0.60	全上	鹿壽嶺	鹿龍驤	
全上	一六	〇六九	全	全上	鹿壽海	鹿壽嶺	
全上	三二三	一八八	全	全上	鹿壽松	全上	
全上	二八一	一九七	0.70	全上	鹿振玉	全上	
全上	七八三	三三三	0.40	全上	鹿壽梧	全上	
全上	〇六七	〇一三	0.20	全上	鹿露	全上	
全上	〇九〇	〇五四	0.60	全上	鹿魁三	全上	
全上	〇二六	〇一六	全	全上	全上	全上	
全上	三〇八	一八五	全	全上	鹿振玉	全上	
全上	五三七	一〇七	0.20	全上	全上	全上	
全上	〇七一	〇二一	0.30	全上	鹿玉田	全上	
全上	〇八三	〇五八	0.70	全上	鹿壽鵬	全上	
全上	一六一〇	九六六	0.60	全上	全上	全上	

鄭城縣

坐落畝數	步方	年租總計	每畝租價	訂約年限	租戶姓名	保人姓名	備
滌北	三畝 三九三 240	二元 二七五	0.70	二十年	龐廣時	龐廣領	
全上	一·八〇全	一·二六	全	全上	龐福太	全上	
全上	一·六〇全	〇·九六	0.60	全上	龐魁三	全上	
全上	一·五九全	〇·九五	全	全上	龐魁一	全上	
全上	三·〇六全	一·二二	0.40	全上	劉福林	全上	
全上	一·五一全	〇·九一	0.60	全上	龐守義	全上	
全上	一·〇九全	〇·七六	0.70	全上	龐福太	全上	
全上	一·七五全	〇·五三	0.50	全上	龐福盛	全上	
全上	〇·三一全	〇·〇九	全	全上	胡景運	全上	
全上	一·一六全	〇·七〇	0.60	全上	龐守義	全上	
全上	一·八八全	〇·九四	0.50	全上	劉錫印	全上	
全上	七·七〇全	三·八五	全	全上	龐煥成	全上	
全上	三·二六全	一·三〇	0.40	全上	龐守義	全上	
全上	三·三六全	二·〇二	0.50	全上	全上	全上	
全上	〇·二九全	〇·一五	0.50	全上	龐守義	全上	

鄭城縣

坐落	畝數	步方	年租總計	租價畝	年訂約	期限	租戶姓名	保人姓名	備
滯北	一畝 一·八七	240	一·三一	0.70	一月	一年	龐守身	龐善嶺	
全上	〇·九四	全	〇·六六	全	全上	全	龐守仁	全上	
全上	一·七二	全	一·〇三	0.60	全上	全	龐魁三	全上	
全上	一·二七	全	〇·六四	0.50	全上	全	龐振業	全上	
全上	二·六一	全	一·〇四	0.40	全上	全	龐福泰	全上	
全上	二·五二	全	〇·七六	0.30	全上	全	龐鳳山	全上	
全上	〇·七八	全	〇·一六	0.20	全上	全	龐廣如	全上	
全上	全上	全	全上	全	全上	全	龐興仁	全上	
全上	〇·六三	全	〇·一九	0.30	全上	全	龐振興	全上	
全上	〇·九九	全	〇·二〇	0.20	全上	全	龐振業	全上	
全上	一·二〇	全	〇·三六	0.20	全上	全	龐振玉	全上	
全上	一·二三	全	〇·一二	0.10	全上	全	龐振業	全上	
全上	〇·七六	全	〇·〇八	全	全上	全	龐魁星	全上	
全上	一·〇一	全	〇·一〇	全	全上	全	龐成助	全上	
全上	一·一八	全	〇·三五	0.20	全上	全	龐振業	全上	

鄭城縣

一六五二

坐落	畝數	方步	年租總計	租價	訂約	期限	租戶姓名	保人姓名	備
溝北	二畝 二·七九	240	〇·八四	〇·30	二十年	一年	鹿守發	鹿壽嶺	
全上	一·四六	全	〇·四四	全	全上	全	鹿守榮	全上	
全上	全上	全	全上	全	全上	全	鹿守身	全上	
全上	〇·六四	全	〇·〇六	〇·10	全上	全	鹿廣善	全上	
全上	一·五四	全	〇·一五	全	全上	全	鹿守志	全上	
全上	一·三三	全	〇·二七	〇·20	全上	全	鹿守柱	全上	
全上	二·五〇	全	〇·五〇	全	全上	全	鹿守志	全上	
全上	〇·九二	全	〇·三七	〇·40	全上	全	鹿廣吉	全上	
全上	一·四〇	全	〇·八四	〇·60	全上	全	鹿德一	全上	
全上	一·二三	全	〇·九〇	〇·80	全上	全	全上	全上	
全上	一·五三	全	一·三八	〇·90	全上	全	全上	全上	
全上	一·三二	全	一·一九	全	全上	全	鹿壽鵬	全上	
全上	一·一六	全	一·〇四	全	全上	全	鹿福長	全上	
全上	一·五六	全	一·四〇	〇·90	全上	全	鹿守榮	全上	
全上	六·〇七	全	三·六四	〇·90	全上	全	全上	全上	

許鹿守榮鹿守身各租一畝零七分鹿守先鹿守任鹿守榮各租一畝三分一厘共計如上數

考

鄰城縣

坐落	畝數	步方	年租總計	租價畝	年訂約有效期	租戶姓名	保人姓名	備
坐落	畝數	步方	年租總計	租價畝	年訂約有效期	租戶姓名	保人姓名	備
滌北	〇·九五	240	〇·三八	0.40	二十年	王志順	龐壽嶺	
全上	〇·七一	全	〇·五〇	0.70	全	龐永福	全上	
全上	一·六八	全	一·五一	0.90	全	卜兆文	全上	
全上	全上	全	全上	全	全	龐守榮	全上	
全上	一·九二	全	一·七三	全	全	龐福至	全上	
石家村	〇·二三	全	〇·一六	0.70	全	石立普	石鴻玉	
全上	〇·二三	全	〇·一六	全	全	石慎真	全上	
全上	全上	全	全上	全	全	石玉山	全上	
滌北	〇·三五	全	〇·二二	0.60	全	薛廣印	胡德榮	
全上	一·七四	全	一·二二	0.70	全	龐振海	龐壽嶺	
全上	一·六一	全	一·四五	0.90	全	龐振一	全上	
全上	一·〇九	全	〇·九八	全	全	龐守先	全上	
石家村	四·七三	全	二·八四	0.60	全	石允真	石鴻玉	
全上	二·〇二	全	一·二二	全	全	石立普	全上	
全上	一·一九	全	〇·六〇	0.50	全	石慎真	全上	

鄧城縣

陳家村北	全上	二·五五	全	〇·五一	0.20	全上	全	陳海廣	全上	
全上	全上	一·六九	全	〇·八五	0.50	全上	全	陳玉璋	全上	
全上	全上	一·一四	全	〇·二四	0.30	全上	全	陳傑三	全上	
全上	全上	一·九一	全	〇·七六	0.40	全上	全	陳治邦	全上	
全上	全上	一·八六	全	〇·五六	0.30	全上	全	全上	全上	
陳家村		六·六五	全	一·三三	0.20	全上	全	陳壽瑞	陳元新	
										計石代華租一畝四分一厘石鴻印租八畝一
										分七厘石敬廷租一畝六分八厘石如儀租
										租五分三厘石玉中租一畝五分七厘石鴻
										租五分三厘石堂租一畝八分一厘石鴻
										友租二畝零二厘石接唐租一畝五分七厘
										石如敬租一畝九分二厘石守亮租一畝四
										分三厘石德租一畝四分四厘石友真租一畝
										零三厘石慶租一畝四分一分石保真租一畝
										八分二厘石慶租一畝三分九厘其計如
										上數
石家村		三·五五	全	三·五五	1.00	全上	全		石鴻玉	
溝北		二·五三	全	二·二八	0.90	全上	全	龐文福	龐壽嶺	
石家村北		一·四一	全	一·四一	1.00	全上	全	石玉成	石鴻玉	
全上		一·〇〇	全	〇·九〇	全	全上	全	全上	全上	
溝北		一·〇三	全	〇·九三	0.90	全上	全	張錫安	萬步雲	
全上		一·六一	全	〇·九七	0.60	全上	全	薛茂朋	胡德榮	

鄒城縣

坐落	畝數	方步	年租總計	每畝租價	訂約年	租期有限	租戶姓名	保人姓名	備考
陳家村北	一·七五	240	〇·五三	0.30	二十年	年	陳香武	陳元新	
全上	全上	全	全上	全	全上	全	陳虛氏	全上	
全上	一·七七	全	一·〇六	0.60	全上	全	陳希聖	全上	
全上	一·九五	全	一·一七	全	全上	全	龐振一	龐壽嶺	
全上	一·一四	全	〇·六八	全	全上	全	陳海廣	陳元新	
全上	二·五五	全	一·二八	0.50	全上	全	陳海同	全上	
全上	二·七〇	全	二·七〇	1.00	全上	全	陳海瑞	全上	
全上	一·三八	全	一·三八	全	全上	全	曹德心	全上	
全上	一·八七	全	一·六八	0.90	全上	全	陳海瑞	全上	
全上	四·一六	全	三·三三	0.80	全上	全	陳慎如	全上	
全上	一·八五	全	一·四八	全	全上	全	陳恒亮	全上	
全上	一·九六	全	一·五七	全	全上	全	陳希明	全上	
全上	一·四二	全	〇·九九	0.70	全上	全	陳文友	全上	
全上	全上	全	全上	全	全上	全	全上	全上	
全上	全上	全	全上	全	全上	全	陳維節	全上	

鄒城縣

全上	二·二四全	〇·九〇	0.40	全上	陳慎敬	全上	
全上	全上	全上	全	全上	陳元龍	全上	
全上	一·二二全	〇·六一	全	全上	陳海崗	全上	
全上	三·一〇全	一·五五	0.50	全上	陳元復	全上	
全上	三·〇二全	一·八一	全	全上	陳海瑞	全上	
全上	一·九八全	二·一九	全	全上	陳希瑞	全上	
全上	二·一七全	一·三〇	全	全上	陳海瑞	全上	
全上	一·九二全	一·一五	0.60	全上	陳元貞	全上	
全上	三·二六全	二·六一	全	全上	陳恒升	全上	
全上	二·四〇全	一·九二	0.50	全上	陳海同	全上	
全上	一·七二全	一·〇三	全	全上	陳海全	全上	
全上	一·四七全	〇·八八	0.60	全上	全上	全上	
全上	〇·三五全	〇·三二	0.50	全上	陳玉現	全上	
全上	〇·八五全	〇·六八	0.80	全上	陳海現	全上	
全上	一·二五全	〇·八八	全	全上	陳海崗	全上	
全上	一·〇四全	〇·七三	全	全上	陳海瑞	全上	

鄧城縣

坐落	畝數	步方	年租總計	每畝租價	訂約年限	租戶姓名	保人姓名	備考
陳家村北	一·七五	240	〇·三五	0.20	二十年	陳希瑞	陳元新	
全上	五·一〇	全	一·五三	0.30	全上	陳傑三	全上	
全上	〇·八七	全	〇·一七	0.20	全上	曹德心	全上	
全上	一·五五	全	〇·三一	全	全上	陳海晏	全上	
全上	〇·六九	全	〇·二一	0.30	全上	陳傑三	全上	
全上	二·三一	全	一·一六	0.50	全上	陳守富	全上	
全上	〇·四一	全	〇·〇八	0.20	全上	曹德堂	全上	
全上	一·二五	全	〇·一三	0.70	全上	陳海廣	全上	
全上	二·〇二	全	〇·二〇	全	全上	陳玉現	全上	
全上	二·〇五	全	〇·二一	0.10	全上	陳玉璋	全上	
全上	全上	全	全上	全	全上	陳海廣	全上	
全上	四·九八	全	〇·五〇	全	全上	陳元榮	全上	
全上	一·八七	全	〇·三七	0.20	全上	陳玉璋	全上	
全上	一·六六	全	〇·六六	0.40	全上	石繼善	全上	
全上	一·六三	全	〇·八二	0.50	全上	陳海亮	全上	

鄧城縣

坐落	畝數	步方	年租總計	每畝租價	年訂月約	期限	租戶姓名	保人姓名	備考
陳家村北	一畝 一·七三	240	〇·八七	0.50	二十年	一年	陳海運	陳元新	
伏莊北	一三·〇八	全	三·九二	0.30	全上	全	龐緒	劉家富	
全上	三·九〇	全	一·一七	全	全上	全	龐懷田	全上	
全上	三·〇〇	全	〇·六〇	0.20	全上	全	劉鴻印	全上	
全上	一·〇七	全	〇·一一	0.10	全上	全	龐懷田	全上	
全上	一·一〇	全	四·四四	0.40	全上	全		全上	計龐懷田租二畝八分龐懷田租一畝四分 龐王鳳亭租二畝三分二厘別墅當租一畝九分 七厘陳海星租二畝五分三厘共計 如九分
全上	一·九七	全	〇·九九	0.50	全上	全	王林慈	全上	
全上	三·九七	全	一·九九	全	全上	全	別善昌	全上	
全上	三·四〇	全	一·七〇	全	全上	全	龐鳳蓮	全上	
全上	〇·二六	全	〇·〇三	0.10	全上	全	龐懷田	全上	
全上	一·九四	全	〇·九七	0.50	全上	全	王鳳太	全上	
全上	二·二五	全	一·一三	全	全上	全	王林慈	全上	
全上	二·七一	全	一·三六	全	全上	全	龐鳳蓮	全上	
全上	四·〇二	全	二·四一	全	全上	全	劉登有	全上	

鄭城縣

一六六二

坐落	畝數	步方	年租總計	每畝租價	訂約年限	租戶姓名	保人姓名	備
馬莊南	〇・二九	240	〇・二〇	0.70	二十年	李永奎	李自懷	
全上	六・七六	全	〇・七〇	0.40	全	王士太	王恒一	
全上	一・八八	全	一・三三	0.70	全	王恒一	李鳳鳴	
全上	一・八四二	全	九・二一	0.50	全	李鳳鳴	王恒一	
全上	一・九四	全	〇・七八	0.40	全	李自立	李自懷	
全上	〇・六四	全	〇・三八	0.60	全	李自懷	李自烈	
全上	一・八一	全	一・〇九	全	全	李永奎	李自懷	
全上	三・一六	全	二・五三	0.50	全	李自烈	全上	
全上	八・五三	全	五・一一	0.60	全	李自懷	李自烈	
全上	一・九・二二	全	七・六九	0.40	全			計李鳳奎租一畝三分四厘李自懷租五分二厘李鳳中租六分六厘王士太租三畝李自烈租一畝二分李自貴租十二畝五分共計如上數
全上	二・〇八	全	一・二五	0.60	全	李鳳奎	李自懷	
全上	一・七三	全	〇・六九	0.40	全	王士太	王恒一	
全上	二・四〇	全	〇・四八	0.20	全	李自卿	李自懷	
全上	八・四七	全	五・〇八	0.50	全	李自懷	李自烈	

考

鄆城縣

全上	三·九六全	〇·七九 0.20	全上	全上	王世田	全上	
全上	〇·三三全	〇·一〇 0.30	全上	全上	李鳳鳴	王恒一	
全上	二·三四全	二·三四 0.10	全上	全上		全上	計李自短租七畝四分三厘李自達租一畝九分三厘李自勝租二畝一分五厘李作室租一畝八分三厘李鳳文租一畝七分九厘李鳳安租八畝三分一厘共計如上數
全上	〇·六二全	〇·一二全	全上	全上	李自昌	全上	
全上	四·〇一全	〇·八〇 0.20	全上	全上	李自烈	全上	
全上	三·四七全	〇·三五 0.10	全上	全上	李自采	全上	
馮莊北	五·五九全	一·一二 0.20	全上	全上	李鳳奎	全上	
全上	三·七七全	一·八九 0.50	全上	全上	李自昌	全上	
全上	三·〇一全	一·八一 0.60	全上	全上	李自烈	全上	
全上	五·〇〇全	二·〇〇 0.40	全上	全上	李得勝	李自懷	
全上	六·一五全	一·八五全	全上	全上	李自烈	全上	
全上	五·二五全	一·五八 0.30	全上	全上	李得勝	李自懷	
全上	六·九六全	四·一八 0.60	全上	全上	全上	全上	
全上	三·二四全	一·六二 0.50	全上	全上	李自懷	李自烈	
全上	二·一〇全	一·二六全	全上	全上	趙作聖	王學勤	

鄭城縣縣有基金表

明 說

- 一、本表共計基金二萬七千五百八十九元二角二分年息總額五千五百七十九元九角四分平均月息一分六厘七毫
- 二、本表利率原按年利二分生息折合月利一分六厘七毫
- 三、本表所列情形以民國二十年十二月三十一日爲斷

基金名稱	基金數目	利率	年利總計	訂約年月	期限	債戶姓名及其住址	保人姓名	備 考
教育基金	二四·四四元 厘七	每月一分六厘	四·八九元	二十年四月	一年	張雲扉 馬頭	高文俊	係魯陽業學校基金前由吳樹梓張雲扉二戶分領
全上	一〇〇·〇〇	全	二四·〇〇	二十年九月	全	吳 峻 城裏	劉元憲	全上
全上	一〇〇·〇〇	全	二〇·〇〇	全上	全	吳興誌 城裏	福聚成	係前城內第二小學基金
全上	五〇·〇〇	全	一〇·〇〇	全上	全	吳紹泰 全上	德聚永	全上
全上	四〇·〇〇	全	八·〇〇	二十年四月	全	王恒法 疇頭	全上	係馬疇小學基金歸本局代管前劉雲若領使
全上	一〇〇·〇〇	全	二〇·〇〇	二十年十二月	全	劉廷賢 磨山	和 豐	係鄆城模範基金前時新藥房領使
全上	二〇〇·〇〇	全	四〇·〇〇	二十年九月	全	同利號 馬頭	復元隆	係鄆城模範基金前同興棧坊領使
全上	一一·一一	全	二·三三	二十年六月	全	吳育民 西關	徐貞傑 西增盛	係魯陽業學校基金前中山書局領使

基金名稱	基金數目	利率	年利總計	訂約年月	有效期限	債戶姓名及其住址	保人姓名	備考
教育基金	六五〇〇元	一分七厘	一三〇〇元	二十年八月	一年	孫作模 馬頭	房德盛	係舊職業學校基金前額
全上	二〇〇〇〇	全	四〇〇〇〇	全上	全	劉欽忱 林子	廉豐	係舊職業學校基金前額
全上	五〇〇〇〇	全	一〇〇〇〇	全上	全	劉承實 全上	全上	係舊職業學校基金前額
全上	五五·八六	全	一一·一七	二十一年一月	全	孫漢臣 城裡	德聚永	係舊職業學校基金前額
全上	五五·五六	全	一一·一一	二十年三月	全	李敬羣 馬頭	泰源恒	係舊職業學校基金前額
全上	五〇〇〇〇	全	一〇〇〇〇	二十年七月	全	王汝濟 老歸昌	葛際南	係舊職業學校基金
全上	一〇〇〇〇〇	全	二〇〇〇〇	全上	全	全上 全上	全上	係舊職業學校基金
全上	三〇〇〇〇〇	全	六〇〇〇〇	二十年二月	全	宏盛號 馬頭	同信	全上
全上	一五五〇〇〇	全	三一〇〇〇	二十年六月	全	馬維新 港口	同信	全上
全上	二〇〇〇〇	全	四〇〇〇	二十年七月	全	宋從則 馬頭	王榮	全上
全上	一七〇〇〇	全	三四〇〇〇	二十年十一月	全	劉承綰 林子	廉豐	全上
全上	三〇〇〇〇	全	六〇〇〇	二十年七月	全	杜善宗 真莊	張桂芳	全上
全上	三五〇〇〇	全	七〇〇〇	全上	全	森記 馬頭	同信	係舊職業學校基金前額
全上	一一·一一	全	二二·二二	二十年九月	全	成春堂 全上	同信	係舊職業學校基金

鄒城縣

全上	九〇〇〇	全	一八〇〇	全上	全	盧俊卿 馬頭	鄒廣興	係舊職業學校基金
全上	八〇〇〇	全	一六〇〇	全上	全	趙本立 龍門	春和	全上
全上	四〇〇〇	全	八〇〇〇	全上	全	劉鴻基 林子	和承發	全上
全上	一〇〇〇	全	二〇〇〇	二十年七月	全	德聚永 城夢	楊永盛	全上
全上	五〇〇〇	全	一〇〇〇	全上	全	葛蔭南 王莊	義豐永	全上
全上	九九〇〇	全	一九八〇	全上	全	張子光 眉山	毅記	係歸山私立啓民小學基金歸本局代管
全上	一二〇〇	全	二四〇〇	二十年八月	全	馬俊廷 馬港口	廣一 藥房	係馬港口小學基金歸本局代管
全上	五〇〇〇	全	一〇〇〇	二十年六月	全	王守慶 花園	柏慶倫	係縣十六初小基金
全上	三〇〇〇	全	六〇〇	二十年十月	全	吳研桂 堂城裡	民生 炭廠	全上
全上	一四〇〇	全	二八〇〇	二十年二月	全	張晉堂 全上	德聚永	係城內前第二小學基金
全上	一〇〇〇	全	二〇〇〇	全上	全	春和號 城裡	益昌樓	全上
全上	一五〇〇	全	二〇〇〇	二十年八月	全	泰源恒 馬頭	裴劍華	全上
全上	八〇〇〇	全	一六〇〇	二十年七月	全	徐廷富 楊莊	任學誠	全上
全上	四〇〇〇	全	八〇〇〇	二十年十一月	全	成春堂 馬頭	李東岩	全上
全上	四四四四	全	八八八九	全上	全	謝松年 南山	劉傑年	全上
全上	五五五六	全	一一一二	二十年七月	全	徐貞傑 城裡	西壇盛	全上

基金名稱	基金數目	利率	年利總計	訂約年月	期限	債戶姓名及其住址	保人姓名	備考
教育基金	五〇〇〇元	一分六厘七	一〇〇〇〇元	二十年四月	一年	劉廷賓 磨山	時新藥房	係磨山私立啓民小學基金 歸本局代管
全上	一〇〇〇〇〇	全	二〇〇〇〇	二十年六月	全	范錦園 馬頭	李元貞	係鄒郡模範基金
全上	二〇一〇〇〇	全	四〇〇〇〇	二十年八月	全	張宗賢 滂溝	顏承山	全上
全上	一〇〇〇〇〇	全	二〇〇〇〇	二十年九月	全	吳紹點 城裡	德聚永	全上
全上	一五〇〇〇〇	全	三〇〇〇〇	二十一年一月	全	劉廷賓 磨山	時新藥房	係磨山私立啓民小學基金 歸本局代管
全上	二〇〇〇〇〇	全	四〇〇〇〇	二十年八月	全	德聚永 城裏	楊鳳林	係鄒郡模範基金
全上	全上	全	全上	二十年六月	全	康豐號 馬頭	興發布莊	全上
全上	五五〇〇〇〇	全	一一〇〇〇〇	全上	全	顏承發 城裏	隆盛衣莊	係城內前第二小學基金
全上	四四四〇四四	全	八八〇八九	二十年九月	全	還盛坊 馬頭	南恒盛	係舊職業學校基金
全上	二七七七八	全	五五五六	二十年十一月	全	全上 全上	全上	全上
全上	一一一〇一	全	二二〇三二	二十年七月	全	西增盛 城裏	集泰昌	全上
全上	七七七八	全	一五五六	二十年八月	全	泰源恒 馬頭	朱中和堂	全上
全上	三三三三三三	全	六六六七	二十年七月	全	顏增盛 城裏	集泰昌	全上
全上	九〇〇〇〇	全	一八〇〇〇	全上	全	宏盛號 馬頭	同義興	係教育局基金
全上	一一一〇一	全	二二〇三二	二十年十月	全	長興坊 全上	長發號	全上

全上	五〇〇〇	全	一〇〇〇	二十年一月	全	劉雲渠 林子	任冠倫	全上
全上	四〇〇〇	全	八〇〇	二十年四月	全	任梅生 桑莊	三義坊	係縣六初小基金收歸本局經管
全上	一〇〇〇〇〇	全	二〇〇〇〇	全上	全	同益坊 全上	同益坊	全上
全上	五〇〇〇〇	全	一〇〇〇〇	全上	全	張順興 全上	和豐	全上
全上	八〇〇〇〇	全	一六〇〇〇	全上	全	東恆盛 全上	天興育	全上
全上	一五〇〇〇〇	全	三〇〇〇〇	全上	全	聚盛恒 全上	南恒盛	全上
全上	四〇〇〇〇〇	全	八〇〇〇〇	全上	全	長發號 全上	長豐坊	係縣立一小基金收歸本局經管
全上	三〇〇〇〇	全	六〇〇	二十年七月	全	宋從則 全上	王發	全上
全上	二六〇〇〇	全	五二〇〇	二十年六月	全	成春堂 全上	全上	係縣瑯模範基金
全上	三〇〇〇〇	全	六〇〇	二十年十月	全	劉慶澤 全上	全上	係縣六初基金收歸本局經管
全上	三〇〇〇〇〇	全	六〇〇〇〇	二十年十一月	全	成春堂 馬頭	和豐	係縣立一小基金收歸本局經管
全上	一〇〇〇〇〇	全	二〇〇〇〇	全上	全	居永發 曹村	全上	全上
全上	一四四〇〇〇	全	二八八〇	全上	全	婁映斗 城裏	春和	係縣瑯模範基金
全上	四〇〇〇〇〇	全	八〇〇〇〇	二十年六月	全	同利號 馬頭	復元隆	全上
全上	全上	全	全上	全上	全	西垣盛 城裏	集泰昌	全上
全上	三八八八九	全	七七七八	二十年七月	全	同益坊 全上	同裕油坊	全上

鄭 城 縣

一六七二

基金名稱	基金數目	利率	年利總計	訂約年月	期限	債戶姓名及其住址	保人姓名	備考
教育基金	五〇〇〇元	厘七	一〇〇〇元	二十年三月	年	吳紹烈 城裏	德聚永	係縣六初小基金收歸本局經營
全上	三〇〇〇	全	六〇〇	二十年十一月	全	陳壽梅 大官莊	徐澄敬	係縣十六初小基金收歸本局經營前王壽福頭與
全上	二〇〇〇	全	四〇〇	二十年七月	全	增壽堂 城裏	集泰昌	係縣立一小基金收歸本局經營
全上	四〇〇〇	全	八〇〇	全上	全	集泰昌 全上	阜豐坊	全上
全上	一九五〇	全	三九〇	全上	全	率真坊 莊場		全上
全上	二四五〇	全	四九〇	二十年六月	全	劉承一 港口	增益坊	全上
全上	一七三〇	全	三四六	全上	全	顏承燮 城裡	隆盛衣莊	全上
全上	三〇〇〇	全	六〇〇	二十年十一月	全	劉鑑生 港口	劉贊辰	全上
全上	五五五六	全	一一二	二十年七月	全	侯玉坡 高峯頭	劉光梟	全上
全上	一〇〇〇	全	二〇〇	二十年十一月	全	李子才 郭壩	李子慶	全上
全上	四〇五四	全	八一	二十年十月	全	馬欽廷 馬港口	馬鳳廷	係馬港口小學基金歸本局代管
全上	一一二	全	二二二	二十年十一月	全	馬振鐸 新利	趙心傳	係縣十一初小基金收歸本局經營
全上	三〇〇〇	全	六〇〇	二十年十二月	全	李廣庭 李家圩子	張學順	係縣八初小基金收歸本局經營
全上	五三三三	全	一〇六七	二十年一月	全	孫漢臣 城裏	徐元敏	係縣初小基金收歸本局經營
全上	一〇八七〇	全	二二七四	全上	全	于廷崑 楊家集	黃榮永	係縣四初小基金收歸本局經營

鄧城縣

全上	一〇〇〇〇	全	二〇〇〇	全上	全	趙仲康 城裏	集泰昌	係五區一初基金二十元及蛋行帖費八十元
全上	二〇〇〇	全	四〇〇〇	全上	全	魏啓遜 馬頭	永昌	係縣三小承領蛋行禮租所得帖費
全上	二二五〇	全	四五〇〇	全上	全	任際唐 桑莊	劉雁峰 春生堂	係縣三小基金六十一元
全上	三〇〇〇	全	六〇〇〇	二十年四月	全	張雲屏 馬頭	高文俊	係五區一初小基金歸本局代管
全上	全上	全	全上	全上	全	徐子掄 城裏	德聚永	全上
全上	五〇〇〇	全	一〇〇〇	二十年三月	全	杜玉枝 黃家樓	婁映樞	係縣立一小基金收歸本局總管
全上	一四四·五六	全	二八·九一	全上	全	陳壽梅 大官莊	徐游敏	前陳仲九領使係縣一小基金八十四元及代管一區四初小四十五元五分六厘小二十元五角五分六厘
全上	二五〇〇	全	五〇〇〇	全上	全	張馨亭 城裏	徐善甫	全上
全上	七〇〇〇	全	一四〇〇〇	全上	全	王晉梅 彭道口	徐瑞廷	係縣立一小基金收歸本局總管
全上	五五〇〇	全	一一〇〇〇	二十年二月	全	義成和 全上	李錫三	全上
全上	全上	全	全上	二十年七月	全	東恒盛 全上	還盛坊	全上
全上	全上	全	全上	全上	全	協聚成 全上	鄧鴻儀	全上
全上	一一〇〇〇	全	二二〇〇〇	二十年一月	全	張順興 馬頭	恒順	係縣立三小基金收歸本局總管
全上	八六·一一	全	一七·二二	二十年十二月	全	徐濟敏 城裏	德聚永	係十八初小基金五十五元係八初小二十元係一初小十一元一角一分一厘

鄭城縣

基金名稱	基金數目	每月利率	年利總計	訂約年月	有效期限	債戶姓名及其住址	保人姓名	備考
教育基金	二二,三二二元	厘七分六	四,四四元	二十年七月	年	梁家祥 牌住	梁本固	係縣十三初基金收歸本局經管
全上	五,五六	全	一,一一	全上	全	楊景祥 全上	郭美東	全上
全上	一〇,〇〇	全	二,〇〇	全上	全	陳希平 全上	陳其猷	全上
全上	全上	全	全上	全上	全	徐光登 全上	全上	全上
全上	三九,〇〇	全	七,八〇	全上	全	陳希堯 全上	陳守溪	全上
全上	一〇,〇〇	全	二,〇〇	全上	全	楊太欽 全上	王禮進	全上
全上	二五,〇〇	全	五,〇〇	全上	全	陳策基 全上	陳守溪	全上
全上	三〇,〇〇	全	六,〇〇	全上	全	王樹恩 全上	郭美東	全上
全上	三八,〇〇	全	七,六〇	二十年一月	全	王汝濟 老歸昌	祥泰	係縣十六初基金收歸本局經管
全上	一〇〇,〇〇	全	二〇,〇〇	全上	全	徐慎然 大園溝	徐華亭	全上
全上	二五,〇〇	全	五,〇〇	全上	全	周廣銳 馬頭	西增盛	全上
全上	二〇,〇〇	全	四,〇〇	二十年七月	全	鄭伯坤 曹村	徐慎吉	係縣十九初基金收歸本局經管
全上	三〇,九〇	全	六,一八	二十年一月	全	馬捷廷 馬港口	德聚永	係馬港口小學基金歸本局代管
全上	六〇,〇〇	全	一二,〇〇	二十年三月	全	徐祺孔 直興	益昌銀樓	係一區四初基金歸本局代管
全上	一〇四,〇〇〇	全	二〇八,〇〇	二十年十月	全	阜豐坊 城裏	西增盛	係縣立一小基金收歸本局經管

鄭 城 縣

全上	六·六七	全	一·三三	全上	全	劉鳳欣 全上	張如吉 全上
全上	八·八九	全	一·七八	全上	全	劉鳳德 全上	全上
全上	四·四四	全	〇·八九	全上	全	孫廷蘭 全上	張 珍 全上
全上	三〇·七八	全	六·一六	全上	全	徐 大 全上	孫永聚 全上
全上	三三·三三	全	六·六七	全上	全	李光德 全上	陳守溪 全上
全上	一一·一一	全	二·二二	全上	全	徐真泰 全上	徐光德 全上
全上	四·四四	全	〇·八九	全上	全	孫廷修 全上	陳友梅 全上
全上	六·六七	全	一·三三	全上	全	李秀芳 全上	陳玉田 全上
全上	二六·〇〇	全	五·二〇	全上	全	徐光德 全上	全上
全上	三〇·〇〇	全	六·〇〇	全上	全	徐廣修 全上	陳少猷 全上
全上	二〇·〇〇	全	四〇·〇〇	全上	全	胡相恒 碑住	徐廣德 全上
全上	三〇〇·〇〇	全	六〇·〇〇	全上	全	阜豐坊 城裏	西增盛 全上
全上	六〇〇·〇〇	全	一二〇·〇〇	全上	全	西增盛 全上	阜豐坊 全上
全上	三〇〇·〇〇	全	六〇·〇〇	全上	全	東增盛 全上	集泰昌 全上
全上	一五〇·〇〇	全	三〇·〇〇	二十年七月	全	顏錫璠 全上	顏玉記 全上
全上	一〇〇〇·〇〇	全	二〇〇·〇〇	全上	全	集泰昌 全上	全上

鄭城縣

一六七六

基金名稱	基金數目	利率	年利總計	訂約年月	期限	債戶姓名及其住址	保人姓名	備考
教育基金	五·五六	一分六厘七	一·二一	二十年七月	一年	于興雲 碑住	孫廷修	係縣十三初小基金收歸本局經管
全上	四·四四	全	〇·八九	全上	全	蔣五全上	張如吉	全上
全上	五·〇〇	全	一·〇〇	全上	全	孫永聚 全上	全上	全上
全上	一四·二二	全	二·八四	全上	全	張珍 全上	全上	全上
全上	七·七八	全	一·五六	全上	全	劉保明 全上	于興雲	全上
全上	二·二一	全	二·二二	全上	全	陳銘基 全上	陳其義	全上
全上	一七·七八	全	三·五六	全上	全	孫永貞 全上	孫永聚	全上
全上	一六·三〇	全	三·二七	全上	全	金其文 長城	趙樹椿	係縣十二初小基金收歸本局經管
全上	一〇·八七	全	二·一八	全上	全	姚如相 全上	姜大瑞	全上
全上	二七·一八	全	五·四四	全上	全	趙獻材 全上	左貴迎	全上
全上	二二·六一	全	四·五二	全上	全	趙宗法 全上	姜大瑞	全上
全上	一四·三〇	全	二·八二	全上	全	趙吉隨堂 全上	趙書銘	全上
全上	五·四三	全	一·〇九	全上	全	王守仁 全上	趙獻英	全上
全上	八·四八	全	一·七〇	全上	全	趙錦俊 全上	趙玉林	全上
全上	七·二八	全	一·四六	全上	全	宋立菲 全上	姜大瑞	全上

鄧 縣

基金名稱	基金數目	利率	年利總計	訂約年月	期限	債戶姓名及其住址	保人姓名	備考
教育基金	一元二厘七	每月一分六厘七	二元二二	二十年七月	年	傅允清 花岩寺	傅福霖	係縣八初基金收歸本局經管
全上	全上	全上	全上	全上	全上	陳耀璧 全上	謝榮琛	全上
全上	全上	全上	全上	全上	全上	王繼賢 全上	劉鳳翔	全上
全上	全上	全上	全上	全上	全上	徐慎台 曹村	曹鴻亮	係縣十九初小基金收歸本局經管
全上	全上	全上	全上	全上	全上	徐貞榮 全上	全上	全上
全上	全上	全上	全上	全上	全上	張慶祥 全上	張柏年	全上
全上	全上	全上	全上	全上	全上	張寶琦 新村	孫恩旭	係新村第二小學基金收歸本局經管
全上	全上	全上	全上	全上	全上	馬煥麟 全上	全上	全上
全上	全上	全上	全上	全上	全上	李秉恭 郭墮	西增盛	係大興鎮小學基金收歸本局經管
全上	全上	全上	全上	全上	全上	吳育民 城西	全上	全上
全上	全上	全上	全上	全上	全上	孫寶彩 馬頭	復元陸	係一區一初小三初小兩校基金歸本局代管
全上	全上	全上	全上	全上	全上	一〇〇〇〇	于浩如	全上
全上	全上	全上	全上	全上	全上	三〇〇〇	係瑞廷	全上
全上	全上	全上	全上	全上	全上	二二〇〇	和盛	全上
全上	全上	全上	全上	全上	全上	二〇〇〇	任學波 桑莊	全上
全上	全上	全上	全上	全上	全上	五〇〇〇〇	全上	全上

鄭 城 縣

全上	二〇〇〇〇	全	四〇〇〇	全上	全	劉從武	全上	義成	全上
全上	一四〇〇〇	全	二八〇〇	全上	全	同信	馬頭	宏盛	全上
全上	五〇〇〇	全	一〇〇〇	全上	全	任學詠	桑莊	春和	全上
全上	三〇〇〇〇	全	六〇〇〇	月二十年十二	全	王耀辰	南關	西增盛	係一區一初小三初小兩校基金歸本局代管
全上	三〇六・六七	全	六一三三	全上	全	孫作樓	馬頭	房德盛	係大興鎮小學基金收歸本局代管
全上	四四・二三	全	八・八五	二十年八月	全	馬接廷	馬港口	廣一藥房	係馬路口小學基金歸本局代管
全上	一二七・六〇	全	二五・五二	二十年七月	全	武可燧	八里巷	武可屏	係縣立四小基金收歸本局代管
全上	一五〇〇〇	全	三〇〇〇	二十年十月	全	王俊臣	小埠	德豐昌	係一區一初三初兩校基金歸本局代管
全上	一〇〇〇〇	全	二〇〇〇	月二十年十一	全	徐濟敏	城裏	增盛	撥領一百元係縣一小基金
全上	全上	全	全上	二十年七月	全	馬仁一	全上	全上	前陳仲九領便二百四十元五角五分六厘該戶
全上	全上	全	全上	二十年六月	全	馬正關	全上	全上	全上
全上	全上	全	全上	全上	全	馬曉民	全上	全上	全上
全上	五〇〇〇	全	一〇〇〇	全上	全	薩從順	新村	順興	全上
全上	三〇〇〇〇	全	六〇〇〇	全上	全	劉清源	丁字溝	全上	全上
全上	一〇〇〇〇	全	二〇〇〇	二十年七月	全	馬萃驊	新村	民生炭廠	係新村縣立二小基金

鄞城縣縣有附捐及雜項收入表

明 說

- 一、本表共計三十五項歲收總額三萬三千零二十一元六角
- 二、本表所列情形以民國二十年十二月三十一日為斷

項 目	歲 收	備 考
地 丁 附 捐	二九・二〇四・〇〇元	丁銀一萬八千兩年征附捐如上數
馬頭公益增行津貼	二〇〇・〇〇	此項津貼前係銀九百自十九年起改為一百元至二十年秋第三小學交來該行津貼一百元二項共計如上數
南關斗行津貼	五三・三三三	徐濟公斗行每年津貼如上數
南關山果行津貼	一一・一一	王生義行每年津貼如上數
港上行津貼	二二・三二二	王公興行每年津貼如上數
曹村行津貼	一一・一一	孫理芳行每年津貼如上數
南關差斗租	九〇・〇〇	辛興行包領差斗一支每年認捐二十元孟廣勝包領三支每年認捐七十元二項共計如上數
磨山蒜捐	三〇・〇〇	李現貴行每年津貼四區五初如上數由本局代管

項	目	歲	收	額	備
大坊	保斗行租		三六〇〇		史守興包領每年認捐如上數
石	梳蒜捐		一〇〇〇〇		鳳振常包領每年認捐如上數充作四區五初經費由本局代管
碑	住蒜捐		一六〇〇〇		徐光德包領每年認捐如上數充作四區五初經費由本局代管
神	山蒜捐		一〇〇〇〇		顏承先包領每年認捐如上數充作四區五初經費由本局代管
南關	孝婦祠會稅		四六六〇〇		牲畜行前備案時五十元二十年由超凡承領牲畜木料二項共租如上數
西關	冷雨廟會稅		一五〇〇〇		施公益二十年承領認捐如上數
黃家	莊蘆荻		六〇〇〇〇		徐廷仁承租尚未清丈畝數無法計算全年租價如上數
契	紙附捐		八九二・六〇		二十年全年共收如上數
狀	紙附捐		一五八・九〇		全上
山南	斗行津貼		七〇〇〇		楊公議行每年津貼四區五初如上數由本局代管
宋家	莊斗行津貼		二二〇〇〇		宋益盛行每年津貼四區二初小如上數歸本局代管
新村	山果行捐		二〇〇〇		繆從立承領每年認捐如上數
東灘	頭糧行捐		二五〇〇〇		黃學棟承領每年認捐如上數
二郎	廟行捐		五〇〇〇		潘象鼎承領每年認捐如上數
盛	莊行捐		一一〇〇〇〇		李公益包領每年認捐如上數

考

港口行津貼	九〇・〇〇	劉濟公行每年津貼如上數
布稅	五三・三三	吳益盛行每年津貼如上數
興隆寺會稅	五二・〇〇	會期每年三次共計如上數
北關天齊廟會稅	三三・〇〇	徐益齋二十年包領認捐如上數
馮頭蛋行	一六八・〇〇	此項蛋行由第三小學承辦以所得贏餘充作經費自二十年交由本局出租全年共價三百四十元除雜稅印花外每年約計贏餘如上數
碑往玉皇廟會稅	五・五〇	莊公議包領認捐如上數
歸昌三官廟會稅	五〇・〇〇	會期每年二次共計如上數
鄉子廟會稅	五・〇〇	會期一次計收如上數
桑園桑葉價	一〇・五〇	墟裡林子桑園二處賣桑價共計如上數
劉氏捐欸	一〇〇・〇〇	丁字溝劉氏宗祠祭田每年租價一百元甘愿捐作教育經費
東八里巷斗行租	四〇・〇〇	東八里巷錢集斗行向歸八區五初小出租充作經費自二十年度該校併入第四小學即收歸本局經營每年租價如上數
西柳莊	一〇・〇〇	由李維生承領每年認捐如上數

鄭城縣公有學田表

一、本表共計學田四千一百九十六畝二分一厘以二百四十方步計算內除十五畝八分七厘業已當出充作基金外其餘
 年租總額共五千七百六十五元八角四分平均租價每畝一元三角七分強
 二、本表所列情形以民國二十年十二月三十一日為斷

明 說

坐落畝數	方步	年租總計	每畝租價	訂約年	約期	有效期限	租戶姓名	保人姓名	備 考
薛家寨子	0.79	240	2.80	二十一年一月	一年	一年	徐真喜	徐慎傳	第一區王家圩子公立初小校有
全上	一·二七	全	3.00	全上	全	全	薛玉典	全上	全上
全上	一·二六	全	全	全上	全	全	徐真喜	全上	全上
全上	二·六一	全	7.83	全上	全	全	單成富	全上	全上
全上	五·〇六	全	12.15	全上	全	全	全上	全上	全上
全上	二·〇二	全	4.04	全上	全	全	薛恒春	全上	全上
全上	二·三九	全	5.09	全上	全	全	徐真倫	全上	全上
全上	七·二二	全	14.44	全上	全	全	徐真安	全上	全上

鄒城縣

坐落	畝數	步方	年租總計	租價每畝	年訂約	期限有效	租戶姓名	保人姓名	備	考
薛家寨子	二·八三	240	六·六八	2·25	十二月	一年	徐貞喜	徐慎傳	第一區王家圩子公立初小校有	
全上	四·五〇	全	一〇·一三	2·25	全上	全	陳慶子	全上	全上	
全上	一·三三	全	二·六六	2·00	全上	全	徐貞倫	全上	全上	
全上	二·四二	全	六·〇五	2·50	全上	全	全上	全上	全上	
紅花埠	一·八一	全	〇·九一	0·50	二十年	全	李在信	謝錫三	第一區紅花埠鎮立初小校有	
全上	四·〇七	全	二·八五	0·70	全上	全	全上	全上	全上	
全上	四·五八	全	三·二〇	全	全上	全	胡振坤	謝蘭成	全上	
全上	全上	全	四·五八	1·00	全上	全	李俊其	全上	全上	
全上	一三·四四	全	一七·四七	1·30	全上	全	謝濟生	謝錫三	全上	
全上	三·五五	全	五·六八	1·60	全上	全	謝蘭美	全上	全上	
全上	二·四〇	全	二·六四	1·10	全上	全	謝蘭亭	謝蘭美	全上	
全上	四·二八	全	四·七〇	全	全上	全	謝方愷	謝方真	全上	
全上	三·八二	全	一·九一	0·50	全上	全	謝介臣	謝紹遠	全上	
全上	二·五四	全	一·二七	全	全上	全	房玉元	郭文友	全上	
全上	七·二九	全	二·一九	0·30	全上	全	福士奎	馬良	全上	

鄒 城 縣

北	徐家出口	一·五七	全	三四·七一	全	全上	全	徐慎瓊	徐貞祥	全上
	劉馬村西	·九〇	全	二·七〇	3.00	全上	全	劉贊禹	高振青	全上
北	孫家出口	三·二九	全	四·二六	1.60	十二月	全	孫思蘭	孫學儉	第二區劉馬村公立初小校有
全	上	一三·四一	全	一三·四一	1.50	全上	全	全上	全上	全上
全	上	一·五四	全	〇·九二	0.60	全上	全	全上	全上	全上
全	上	五·八一	全	六·九七	1.20	全上	全	全上	全上	全上
全	上	一〇·〇九	全	六·〇五	1	全上	全	全上	全上	全上
全	上	一·六〇	全	〇·九六	0.60	全上	全	全上	全上	全上
全	上	六·五六	全	一·三一	0.20	全上	全	全上	全上	全上
全	上	五·〇〇	全	一·二五	全	全上	全	全上	全上	全上
全	上	一·六七	全	〇·四二	全	全上	全	全上	全上	全上
全	上	六·九二	全	一·七三	全	全上	全	全上	全上	全上
全	上	二·〇六	全	〇·五二	0.25	全上	全	全上	全上	全上
全	上	二·四八	全	一·二四	0.50	全上	全	全上	全上	全上
孫家堂		四·一七	全	一·〇四	0.25	全上	全	經宣和尙	謝春澤	全上
全	上	四·一二	全	一·二三	全	全上	全	郭文友	徐保太	全上

坐落	畝數	步方	年租總計	每畝租價	訂約年限	有效期限	租戶姓名	保人姓名	備
劉馬村西	一〇〇四	240	二五·一〇	2·50	二十年	一年	劉文高	劉當修	第二區劉馬村公立初小校有
劉馬村東	五〇八	全	一〇·一五〇	3·00	全上	全	劉敬貴	楊玉江	全上
馬頭鎮	二四·九二	全	四四·一〇	1·77	二十年	全	文恒起	孫愛庭	馬頭鎮車行地全數撥為第二區區立第一初小學校
南新汪	二〇七	全	二〇·七	1·60	全上	全	杜創		第二區南新汪公立初小校有
全上	三·三〇	全	九·九〇	3·60	全上	全	杜作棟		全上
全上	三·八八	全	一一·六四	全	全上	全	王兆麟		全上
全上	二·六五	全	七·九五	全	全上	全	杜騰亮		全上
全上	一·五九	全	五·八八	3·70	全上	全	杜希武		全上
全上	三·〇五	全	九·一五	3·00	全上	全	杜世典		全上
全上	八·九〇	全	五四·八二	6·16	全上	全	全上		全上
停車廟	二〇〇	全	六·〇〇	3·00	全上	全	張義祥		第二區停車廟公立初小校有
全上	二·三六	全	九·二〇	3·90	全上	全	全上		全上
全上	二·二〇	全	三·九六	1·80	全上	全	楊立起		全上
周高册	二·四九	全	一一·二一	4·59	全上	全	秦保真	秦保山	第二區仁里鄉公立第一初小校有
全上	五·七五	全	二二·二六	全	全上	全	全上	全上	全上

考

鄭城縣

全上	四·一	全	九·八六	2·40	全上	全上	全上	全上
高大	二·二	全	五·〇八	2·30	全上	楊映賢	顏承五	全上
全上	二·一五	全	五·八〇	全	全上	吳慶一	吳淑遠	全上
郭家樓	六·七一	全	一八·一二	2·50	全上	李思勤 李壽有	李錫林	全上
趙湖埠	六·八七	全	一二·〇二	1·75	全上	徐廣子	倪紹爵	全上
凌高册	一〇·一六	全	三〇·四八	3·00	全上	劉樹榮 劉雲璋		此地按十畝出租所有權全上
全上	二·八九	全	一〇·一二	3·50	全上	全上		全上
全上	三·七九	全	一一·三七	全	全上	姜興善		全上
全上	三·一四	全	九·四二	全	全上	張志全	全上	全上
全上	三·五三	全	一〇·五九	2·00	全上	張玉標	全上	全上
全上	五·四四	全	一九·〇四	3·50	全上	張玉標 張玉楷	全上	全上
張高册	〇·七五	全	二·二五	2·00	全上	張玉標	張志德	全上
全上	二·五〇	全	一一·二五	全	全上	主德祥	全上	全上
全上	五·二六	全	二三·六七	4·20	全上	主德身	全上	全上
全上	三·〇〇	全	九·〇〇	3·00	全上	秦保領	秦保山	全上
全上	八·〇三	全	三六·一四	4·50	全上	秦保山	全上	全上

鄭城縣

一六九〇

坐落	畝數	步方	年租總計	租價	年訂約	期限	姓名	保人	備
田家器	一五·二一 ^款	240	三五·〇〇	2·30	一月	一年	劉作珍	劉錦環	第二區啓文鄉公立初小校有
東莊	二·〇〇	全	四·四〇	2·20	全上	全	李孝思	李成思	第三區進化鄉公立第一初小校有
全上	〇·九一	全	一·〇三	1·13	全上	全	全上	全上	
全上	二·九七	全	一〇·〇〇	3·37	全上	全	李永思	李常思	全上
全上	五·八五	全	二一·七〇	2·00	全上	全	李純思	陳景真	全上
全上	一·六六	全	三·三二	全	全上	全	全上	全上	全上
全上	一·一六	全	一·〇〇	0·87	全上	全	全上	全上	全上
全上	一·〇八	全	二·〇〇	1·80	全上	全	李存思	李均思	全上
盧家莊南	六·六八	全	二二·三八	3·50	全上	全	王居月		第三區立第一初小校有
趙家樓北	五·二七	全	一〇·五四	2·00	全上	全	王士貴		全上
疇頭西	二·六五	全	八·四八	3·20	全上	全	王思忠		全上
全上	一·五四	全	五·三九	3·50	全上	全	劉福本		全上
全上	一·二八	全	四·四八	全	全上	全	管文彩		全上
全上	一·七二	全	五·五〇	3·20	全上	全	全上		全上
全上	一·九五	全	五·八五	3·30	全上	全	孫慶山		第三區區立第一初小校有

考

鄆城縣

南捷莊	三五·七一	全	四〇·七〇	1.14	全	全	李玉田	強志學	第三區和平鄉公立第一初小校有
疇頭莊裡	三·四九	全	一五·七〇	4.50	全	全	劉樹本		全上
全上	一·一二	全	二·二四	全	全	全	王兆志		全上
全上	一〇〇·一	全	二〇〇·二	2.00	全	全	孫紀山		全上
全上	八·一三	全	二〇·三三	2.50	全	全	王立俊		全上
全上	二·三〇	全	四·六〇	2.40	全	全	王文彩		全上
疇頭南	二·八八	全	八·六四	全	全	全	王福琴		全上
王家莊南	二·二七	全	六·八一	全	全	全	管文彩		全上
趙樓東南	四·七三	全	一四·一九	3.00	全	全	王文奎		全上
全上	六·四一	全	二〇·五一	3.20	全	全	王振祥		全上
趙家樓東	一〇·五一	全	三六·七九	全	全	全	王福祥		全上
全上	一·七九	全	六·二七	全	全	全	王兆志		全上
全上	四·〇六	全	一四·二一	全	全	全	王慎儀		全上
全上	一·八九	全	六·六二	全	全	全	霍慶蘭		全上
全上	三·七四	全	一三·〇九	全	全	全	王福勤		全上
全上	一·八五	全	六·四八	3.50	全	全	王桂蘭		全上

鄭城縣

坐落	畝數	步方	年租總計	租價畝	年訂月約	期限	租戶姓名	保人姓名	備
張家哨	四·六八	240	一〇〇〇元	2.14	一月	二十年	李懷忍	張維滄	第三區和平鄉公立第一初小校有
全上	三·七二	全	八·八二	2.37	全上	全	張偉儒	張明申	全上
全上	二·〇七	全	四〇〇	1.94	全上	全	張偉經	全上	全上
全上	二·七二	全	六〇〇	2.29	全上	全	張維滄	全上	全上
全上	四·六八	全	全上	1.28	全上	全	孟昭珠	張維滄	全上
冷村	二·五三	全	二一〇五	1.67	全上	全	李樹榮	張重模	全上
顏莊	二四·二四	全	一六〇〇	0.66	全上	全	于現會	全上	全上
全上	三·五一	全	四·九一	1.40	全上	全	張計會	張重廷	全上
全上	五·七六	全	七·二六	1.26	全上	全	張重廷	張維滄	全上
花園	二·八三	全	三·五七	全	全上	全	張甬堂	張重廷	全上
全上	四·五八	全	六·四一	1.40	全上	全	全上	全上	全上
哨裏	二·〇五	全	三·〇七	1.50	全上	全	田文興	全上	全上
全上	一·〇〇	全	一〇〇	1.00	全上	全	全上	全上	全上
全上	一·八四	全	二·七六	1.50	全上	全	全上	全上	全上
全上	二·二三	全	五·五八	2.50	全上	全	李清俊	何永清	全上

考

鄭城縣

全上	三五·九九全	五三·九九	1.50	全上全						第三區北高莊公立初小校有許張學閔租四畝三分李自本租二畝九分七厘李如街租二畝零八厘李自真租四畝六分李濟芳
全上	二八·五六全	五七·一二	2.00	全上全						俊林租二畝三分八厘共計如上數餘全上
全上	一五·八五全	五五·四八	2.50	全上全						計張德樹租一畝六分李自興租七分三厘張懷志租二畝四分九厘張保琪租三畝零八厘張學和租五畝二分九厘李鳳久租二畝九分一厘其計如上數除全上
全上	八·七六全	四三·八〇	5.00	全上全						計張守仁租六分二厘共計如上數
全上	三·六四全	三·六四全	全	全上全	沈慶雲	田文興				第三區北高莊公立初小校有許張懷志租一畝零九厘張同江租一畝一分一厘張懷廣發租一畝五分四厘張偉租一畝零七厘
全上	四·六九全	四·六九全	全	全上全	周作信	周作奇				
全上	一·五六全	一·五六	1.00	全上全	沈慶雲	田文興				
全上	三·八〇全	一一·四〇	3.00	全上全	卞守祥	李清俊				
全上	二·〇〇全	二·〇〇	1.00	全上全	全上	全上				
全上	二·三二全	六·〇三	2.60	全上全	李茂楷	李茂升				

鄭城縣

坐落	畝數	方步	年租總計	每畝租價	年約	期限	租戶姓名	保人姓名	備	考
港上	一畝 一·六五	240	二元 二〇〇	1.20	二十一年	一年	劉門籍	陳景方	第三區區立第二初級小校有	
全上	二·三五	全	五·一七	2.20	全上	全	全上	全上	全上	
全上	一·六三	全	三·九一	2.40	全上	全	全上	全上	全上	
全上	二·四七	全	五·六八	2.30	全上	全	七人	高士規	全上	
全上	二·七七	全	一·〇八	4.00	全上	全	劉門籍	陳景方	全上	
梁家海子	五〇〇	全	三·五〇	0.70	全上	全	張學孟	梁鴻潞	第三區區立初小校有	
全上	二〇〇	全	一·四〇	全	全上	全	全上	全上	全上	
全上	六〇〇	全	三〇〇	0.50	全上	全	全上	全上	全上	
楊家莊	四〇〇	全	五·二〇	1.20	全上	全	周職甫	潘學現	全上	
全上	五·二〇	全	全上	1.00	全上	全	周朋喜	全上	全上	
高家莊	五·三九	全	八·六二	1.60	全上	全	高從義	高清懷	全上	
全上	五·六五	全	八·四八	1.50	全上	全	高克彥	全上	全上	
全上	一·九九	全	三·三八	1.70	全上	全	梁蓮	全上	全上	
全上	五·三二	全	五·八五	1.10	全上	全	高敬法	全上	全上	
全上	二·八五	全	一·四四	0.40	全上	全	高清懷	高從善	全上	

鄭城縣

老歸昌	八〇〇全	二八〇〇	2.50	全上全	徐貞堅	魏邦翰	第三區進化鄉公立第一初小校有
全上	五〇四七全	九〇八四	全	全上全	全上	全上	全上
全上	三〇五〇全	六〇三〇	全	全上全	全上	全上	全上
全上	一〇四九全	二〇六八	全	全上全	全上	全上	全上
尹家莊	三〇二四全	四〇〇三	1.60	全上全	梁世昌	梁廣德	全上
全上	二〇四〇全	四〇八〇	2.00	全上全	趙新遠	郭玉春	全上
全上	一〇八二全	一〇八二	1.00	全上全	郭已春	劉世明	全上
全上	三〇九二全	五〇八八	全	全上全	全上	全上	全上
劉家灣	三〇六九全	五〇五四	1.50	全上全	薄世德	郭玉春	全上
全上	三〇四九全	六〇九八	全	全上全	周鳳鳴	全上	全上
薄家莊	三〇九二全	七〇八四	全	全上全	周慶才	全上	全上
尹家莊	三〇二九全	六〇五八	2.00	全上全	周鳳起	尹永桂	全上
全上	六〇三九全	一〇九二	0.30	全上全	全上	全上	全上
宋家密	二〇六二全	一〇三一	全	全上全	易傳	朱善先	全上
全上	三〇八五全	一〇九三	全	全上全	全上	全上	全上
黃家溝窪	三〇五六全	一〇七八	0.50	全上全	黃學興	黃學義	全上

鄭城縣

坐落	畝數	步方	年租總計	租價	每畝	年訂約有效期	租戶姓名	保人姓名	備	考
老歸昌	七.四八	240	一八.七〇	2.50	一月	年	徐貞堅	魏邦翰	第三區淮化鄉公立第一初小校有	
全上	四.五四	全	一一.三五	全	全上	全	徐貞信	徐貞文	全上	
全上	二〇.二五	全	四〇.五〇	2.00	全上	全	徐貞君	黃自太	全上	
全上	九.七六	全	一九.五二	全	全上	全	全上	全上	全上	
全上	三.七〇	全	五.五五	1.50	全上	全	徐貞堅	魏邦漢	全上	
劉家堂	一五.〇二	全	二二.五三	全	全上	全	劉耀樓	葛蔭南	全上	
全上	一一.九七	全	七.一八	0.60	全上	全	全上	全上	全上	
全上	八.四〇	全	五.〇四	全	全上	全	全上	全上	全上	
全上	二.四九	全	二.八九	全	全上	全	吳興盛	全上	全上	
全上	七.三六	全	四.四二	全	全上	全	劉耀樓	全上	全上	
老歸昌	七.五一	全	一一.二七	1.50	全上	全	陳觀芷	陳觀葵	全上	
胡裏莊	二.七三	全	三.〇〇	1.10	全上	全	王自友	徐貞敏	全上	
全上	〇.三九	全	〇.五〇	1.25	全上	全	全上	全上	全上	
全上	一.五五	全	二.〇〇	1.30	全上	全	全上	全上	全上	
全上	一.〇二	全	一.〇二	1.00	全上	全	全上	全上	全上	

鄭城縣

全上	四·九九	全	二·五〇	0.50	全上	全	孔慶其	孔慶富	全上
全上	二·七七	全	一·八〇	0.65	全上	全	全上	全上	全上
全上	二·〇七	全	二·二〇	0.58	全上	全	孫二琪	孔慶其	全上
全上	五·三二	全	三·〇〇	0.56	全上	全	孔慶其	孔慶富	全上
全上	五·〇一	全	六·〇一	1.20	全上	全	許德俊	孔慶節	全上
全上	四·一〇	全	二·五〇	0.61	全上	全	全上	全上	全上
全上	五·六六	全	四·〇二	0.71	全上	全	全上	全上	全上
全上	七·二二	全	一〇·〇〇	1.43	全上	全	全上	全上	全上
全上	四·二九	全	一三·〇〇	3.03	全上	全	孔慶其	孔慶富	全上
孔圩子	二·五四	全	七·〇〇	2.75	全上	全	周小屋	周思明	第三區孔圩子公立初小校有
全上	六·八五	全	三·〇〇	0.44	全上	全	全上	全上	全上
全上	三·四九	全	一·五〇	0.43	全上	全	全上	全上	全上
全上	六·二二	全	二·〇〇	0.32	全上	全	全上	全上	全上
全上	四·二八	全	一·〇三	0.34	全上	全	全上	全上	全上
全上	〇·七九	全	一·五〇	全	全上	全	全上	全上	全上
楊家莊	二·一三	全	四·〇五	1.90	全上	全	趙昌田	楊相卿	全上

鄭城縣

坐落	畝數	步方	年租總計	租價每畝	訂約年限	租戶姓名	保人姓名	備考
湖程	七畝 〇六	240	一〇·五〇	1.49	二十年	王自友	徐貞敏	第三區孔圩子公立初小校有
全上	一·四八	全	三·〇〇	2.00	全上	全上	全上	全上
飲馬莊	二·〇一	全	一〇·〇五	5.00	二十年	徐敏漢	徐貞謙	第三區進化鄉公立第一初小校有
全上	二·〇八	全	八·三三	4.00	全上	徐敏傑	徐貞謙	全上
全上	三·一一	全	六·二二	2.00	全上	徐敏彬	全上	全上
全上	五·〇九	全	二〇·三六	4.00	全上	徐敏貴	全上	全上
全上	一·〇八	全	三·〇〇	2.77	全上	徐敏之	全上	全上
小灘莊	五·四五	全	七·〇〇	1.28	全上	劉青山	劉汝三	全上
西樊村	六·八〇	全	一七·〇〇	2.50	二十年	梁大山	楊希台	全上
小灘莊	一·五〇	全	四·五〇	3.00	二十年	劉柱田	劉子玉	全上
全上	三·〇〇	全	九·〇〇	全	全上	劉玉才	全上	全上
全上	一·三〇	全	一·三〇	1.00	全上	馬三	劉汝三	全上
大灘莊	三二·〇〇	全	六〇·一六	1.88	全上	恆遠和尙	劉士義	全上
陳莊	一八·八六	全	三七·七二	2.00	全上	王鑾甫	王鑾斌	全上
飲馬莊	一〇·五〇	全	二七·〇〇	2.37	全上	徐貞亮	徐貞章	全上

鄭城縣

全上	五·七四	全	一四·三五	2.50	全上	全	姜振甲	邵理登	全上
全上	三〇·九五	全	六·一九	2.00	全上	全	蔣守義	邵理江	全上
全上	七·八二	全	一·七三	1.50	全上	全	朱學善	全上	全上
全上	三·一八	全	七·九五	2.50	全上	全	邵士思	趙希文	全上
全上	一六·七四	全	二五·一一	全	全上	全	邵澤敏	全上	全上
全上	七·三九	全	一·〇九	全	全上	全	張作柱	邱芳五	全上
全上	四·六四	全	六·九六	全	全上	全	全上	全上	全上
全上	〇·二四	全	〇·三六	1.50	全上	全	田氏	田玉德	全上
全上	五·七〇	全	六·八四	1.20	全上	全	徐懷德	趙希文	全上
全上	四·二二	全	八·四四	2.00	全上	全	邵四	邵理江	全上
稽敬	四六·九四	全	一〇三·二七	2.20	二月十年	全	張保珍	張自成	第四區區立第一初小校有
西樊村	一四·〇〇	全	一·二〇	0.80	全上	全	僧八	喬樹藩	全上
小汪涯	四·〇八	全	五·五一	1.35	三月十年	全	李淑祥	李淑堂	全上
北戶頭	一〇·〇〇	全	二〇·〇〇	2.00	全上	全	李崔氏	荆運	全上
石柱莊	二·五〇	全	二·〇〇	全	全上	全	楊茂盛	全上	全上
全上	四·一四	全	三·三一	0.80	全上	全	高玉彩	劉子玉	全上

鄧城縣

一七〇二

坐落	畝數	步方	年租總計	租價	年訂約	期有效	租戶姓名	保人姓名	備	考
坐落	畝	步方	元	元	年	月	年	姓名	姓名	備
積墩	四·七一	240	九·四二	2·00	二十	年	姜振甲	邵理登	第四區區立第一初小校有	
全上	二·七八	全	五·五六	全	全上	全	全上	邵步登	全上	
全上	一·五四	全	三·〇八	全	全上	全	姜仁	周玉田	全上	
全上	一·三五	全	二·七〇	全	全上	全	全上	全上	全上	
全上	四·〇〇	全	二·〇〇	0·50	全上	全	邵士思	邵步登	全上	
全上	全上	全	全上	0·50	全上	全	邵理存	全上	全上	
全上	二六·六三	全	一三·三三	全	全上	全	王德亮	趙希文	全上	
全上	三〇·六六	全	一五·三三	全	全上	全	傅慶祥	張秀連	全上	
全上	四二·八〇	全	二一·四〇	全	全上	全	南八眼	邵理存	全上	
山南莊	四·三六	全	六·三三	1·45	全上	全	王德堂	劉克儉	第四區區立第三初小校有	
全上	一四·〇九	全	二〇·四三	全	全上	全	劉克儉	劉克家	全上	
全上	六·八三	全	九·九〇	全	全上	全	王德堂	劉克儉	全上	
全上	二·九五	全	一八·七八	全	全上	全	全上	全上	全上	
磨山	七·四七	全	一八·六八	2·50	全上	全	李際舉	李際朋	第四區區立第四初小校有	
全上	〇·七九	全	一·九八	全	全上	全	全上	全上	全上	

鄭城縣

全上	三四〇	全	五·四四	1.60	全上	全	張如章	朱宿泉	全上
全上	一九五	全	二·九三	1.50	全上	全	朱石柱	全上	全上
全上	一八五	全	二·九六	1.60	全上	全	周田	朱瑞南	全上
全上	三七八	全	七·五六	全	全上	全	全上	全上	全上
全上	一·一二	全	二·二四	2.00	全上	全	朱方孟	全上	全上
全上	四·七八	全	七·一七	1.50	全上	全	朱秀齋	全上	全上
全上	二·四八	全	五·四六	全	全上	全	朱煥榮	全上	全上
全上	五·七九	全	一·二七四	2.20	全上	全	朱秀春	全上	全上
全上	三·二五	全	四·七三	全	全上	全	全上	全上	全上
全上	六·二二	全	九·三三	1.50	全上	全	白振江	全上	全上
全上	三·一〇	全	五·二七	1.70	全上	全	朱應春	全上	全上
全上	四·五八	全	四·五八	1.00	全上	全	白振江	全上	全上
全上	一·八〇	全	四·〇〇	2.16	全上	全	傅效敏	全上	全上
北哨	二·〇〇	全	三·〇〇	1.50	全上	全	傅效曾	朱宿泉	第四區更新鄉公立初小校有
全上	三·一〇	全	二·四八	0.50	全上	全	李義方	李際朋	
全上	七·五一	全	一八·七五		全上	全	李益美	陳雲興	全上

鄭城縣

一七〇四

坐落畝數	步方	年租總計	每畝租價	年訂約	約期	有效期限	租戶姓名	保人姓名	備	考
司家莊	九·二七	一八·五四	2.00	一月	二十年	一年	王者堂	吳紹貞	第四區更新鄉公立初小校有	
全上	二〇〇	三·二〇	1.60	全上	全上	全上	高樓五	朱宿泉	全上	
全上	六·八九	一〇·六八	1.55	全上	全上	全上	朱石柱	全上	全上	
全上	二·六六	四·七九	1.80	全上	全上	全上	周田	朱應箕	全上	
全上	六·三〇	一〇·〇八	1.60	全上	全上	全上	吳福九	吳紹貞	全上	
全上	〇·八一	一·六二	2.00	全上	全上	全上	楊三	朱宿泉	全上	
全上	二·三六	三·三〇	1.40	全上	全上	全上	譚三	朱錦林	全上	
全上	一·四〇	二·五二	1.80	全上	全上	全上	朱方愷	全上	全上	
南哨	二〇四	三·二六	1.60	全上	全上	全上	趙周氏	孫廣林	第四區南哨村公立初小校有	
全上	二·八二	四·五一	1.60	全上	全上	全上	全上	全上	全上	
全上	四·七二	五·二九	1.12	全上	全上	全上	徐廣望	李秀堂	全上	
全上	三·三四	三·七四	1.20	全上	全上	全上	全上	全上	全上	
全上	二·五二	二·二六	0.90	全上	全上	全上	玉承恩	趙永春	全上	
全上	一·六三	一·四七	1.50	全上	全上	全上	趙周氏	孫殿林	全上	
東哨	五·八八	八·八二	1.50	全上	全上	全上	戴文發	劉守忠	全上	

鄭城縣

西	全	願家莊	全	全	全	旺	南	全	全	全	全	全	全	全	全	全	全	全
種	上	莊	上	上	上	莊	哨	上	上	上	上	上	上	上	上	上	上	上
七·七	九·一	五·七	三·九	二·四	六·三	五·〇	一·七	四·一	一·七	三·九	七·二	三·三	二·三	一·六	一·四	一·四	一·四	一·四
七	八	〇	七	五	三	六	八	七	六	九	〇	三	八	二	二	二	二	二
全	全	全	全	全	全	全	全	全	全	全	全	全	全	全	全	全	全	全
一·九	一·五	一·二	一·五	九·八	九·四	三·〇	一·四	二·九	一·七	三·九	一·一	五·三	三·八	一·三	一·一	一·一	一·一	一·一
四·三	三·三	七·一	八·八	八·〇	八·八	〇·三	四·二	九·二	七·六	九·三	五·二	八·八	〇·一	〇·三	〇·三	〇·三	〇·三	〇·三
2.50	1.67	2.23	全	4.00	1.50	6.33	2.50	0.70	全	1.00	全	全	1.60	全	0.50	全	全	全
全	全	全	全	全	全	全	全	全	全	全	全	全	全	全	全	全	全	全
上	上	上	上	上	上	上	上	上	上	上	上	上	上	上	上	上	上	上
全	全	全	全	全	全	全	全	全	全	全	全	全	全	全	全	全	全	全
王	錢	錢	全	秦	秦	秦	趙	趙	全	趙	馬	趙	趙	趙	趙	趙	趙	趙
俊	正	正	上	廣	玉	廣	邦	恒	上	振	希	邦	邦	邦	邦	邦	邦	邦
傑	喜	美	上	琛	廣	壁	英	祥	上	和	俊	漢	漢	漢	漢	漢	漢	漢
全	全	全	全	全	全	全	全	全	全	全	全	全	全	全	全	全	全	全
和	錢	杜	全	湯	陳	陳	趙	全	全	全	全	全	全	全	全	全	全	全
亭	玉	玉	上	志	希	士	振	上	上	上	上	上	上	上	上	上	上	上
第	全	第	全	全	全	第	全	全	全	全	全	全	全	全	全	全	全	全
四	上	四	上	上	上	四	上	上	上	上	上	上	上	上	上	上	上	上
區	上	區	上	上	上	區	上	上	上	上	上	上	上	上	上	上	上	上
西	上	臨	上	上	上	區	上	上	上	上	上	上	上	上	上	上	上	上
種	上	臨	上	上	上	區	上	上	上	上	上	上	上	上	上	上	上	上
村	上	臨	上	上	上	區	上	上	上	上	上	上	上	上	上	上	上	上
公	上	臨	上	上	上	區	上	上	上	上	上	上	上	上	上	上	上	上
立	上	臨	上	上	上	區	上	上	上	上	上	上	上	上	上	上	上	上
初	上	臨	上	上	上	區	上	上	上	上	上	上	上	上	上	上	上	上
小	上	臨	上	上	上	區	上	上	上	上	上	上	上	上	上	上	上	上
校	上	臨	上	上	上	區	上	上	上	上	上	上	上	上	上	上	上	上
有	上	臨	上	上	上	區	上	上	上	上	上	上	上	上	上	上	上	上

鄉城縣

坐落	畝數	步方	年租總計	租價畝	訂約年限	租戶姓名	保人姓名	備
西種	八畝 八〇五	240	七元 〇〇	0.87	一年	傅清元	皇甫海	第四區西種村公立初小校有
全上	六〇六	全	一三・三三	2.20	全上	高復和	金和亭	全上
全上	六〇〇	全	一五・〇〇	2.50	全上	袁大	金福昌	全上
全上	六〇八	全	全上	2.47	全上	王玉才	金和亭	全上
全上	一・七八	全	四・〇〇	2.25	全上	王順從	李茂祥	全上
全上	四・七七	全	一二・〇〇	2.51	全上	馬清蔭	金和亭	全上
全上	二・六五	全	六・六五	2.50	全上	蕭晉良	馮清泰	全上
馬家莊	一五・〇〇	全	二二・五〇	1.50	全上	李茂元	高書和	第四區馬家莊公立初小校有
全上	七・五〇	全	一一・二五	全	全上	蕭清春	馮清方	全上
全上	五・〇〇	全	一一・〇〇	2.20	全上	王年	高書和	全上
全上	全上	全	九・〇〇	1.30	全上	田四	全上	全上
赤土門	二・六五	全	二・一二	0.80	全上	傅邦翰	傅沛林	第四區赤土門公立初小校有
全上	三・八三	全	一・九二	0.50	全上	傅如言	全上	全上
全上	一一・八三	全	二・三七	0.20	全上	傅邦翰	全上	全上
全上	二・八一	全	〇・七〇	0.25	全上	全上	全上	全上

鄭城縣

全上	五·七七全	一七·三一 3.00	全上	全上	白學易	王廷瑞	全上
全上	四·九〇全	四·四一全	全上	全上	張自得	陳錫恩	全上
全上	五·八一全	五·二三全	全上	全上	楊保常	王耀	全上
全上	一三·七五全	一二·三八全	全上	全上	張自得	陳錫恩	全上
全上	一七·三一全	一五·五八 0.90	全上	全上	侯相林	侯建鐸	全上
全上	二·四五全	六·八六全	全上	全上	梁會榮	王廷瑞	全上
全上	四·九五全	一三·八六 2.80	全上	全上	全上	全上	全上
全上	二·三一全	四·六二全	全上	全上	全上	全上	全上
全上	一·六五全	三·三〇全	全上	全上	楊保九	朱興林	全上
神山	二·三三全	六·九九 3.00	全上	全上	楊高氏	相思敬	第四區啓民鄉公立初小校有
全上	三·四五全	六·九〇 3.00	全上	全上	全上	全上	全上
全上	二·〇八全	六·二四全	全上	全上	全上	全上	全上
全上	一·七八全	五·三四全	全上	全上	全上	全上	全上
全上	一·三五全	四·〇五 3.00	全上	全上	田廣志	田自亮	全上
松山前	四·八六全	九·七二 2.00	全上	全上	邵金和	邵潤章	第四區崇新鄉公立第一初小校有
全上	二·四九全	一·二五 0.50	全上	全上	全上	全上	全上

鄭城縣

坐落	畝數	步方	年租總計	每畝租價	年訂月約有效期	租戶姓名	保人姓名	備	考
神山	四·四七	240	一·二八	2·30	二十年	劉振元	鄭錦華	第四區啓民鄉公立初小校有	
全上	二·五八	全	三·一〇	全	全	鞠興啓	韓樹芳	全上	
全上	〇·七九	全	〇·九五	全	全	全上	全上	全上	
全上	三·九三	全	二·七五	0·70	全	全上	全上	全上	
全上	二·四九	全	一·七四	全	全	全上	全上	全上	
全上	六·七四	全	八·七六	1·30	全	全上	全上	全上	
全上	一三·八五	全	一三·八五	1·00	全	楊保元	朱興林	全上	
全上	二·〇五	全	二·〇五	全	全	鄭聖玲	鄭義興	全上	
全上	三·六七	全	三·六七	全	全	侯啓誰	全上	全上	
全上	二·〇〇	全	六·〇〇	3·00	全	鄭錦梅	鄭文玲	全上	
全上	〇·九七	全	二·九一	全	全	張大印	鄭復卿	全上	
全上	一·七九	全	五·三七	全	全	鄭錦鼎	鄭玉擇	全上	
全上	二·四三	全	一·七〇	0·70	全	鄭玉樹	王廷珍	全上	
全上	二·〇〇	全	一·〇〇	0·50	全	劉振海	劉振和	全上	
全上	一·四三	全	全上	0·70	全	梁王氏	梁會啟	全上	

鄭城縣

全上	四·三四全	六·九四	1.00	全上	全	侯振路	鄭文殿	第四區啓文鄉公立初小校有
全上	一四·八〇全	二九·六〇	2.00	全上	全			計白學易租三畝八分九厘侯啓桂租七畝二分六厘金孝志租三畝六分五厘其計如上數餘全上
全上	四·二三全	四·二三	1.00	全上	全	郭樂東	金善全	全上
全上	三·七六全	二·二六	0.60	全上	全	陳作信	胡振揚	全上
全上	一·五〇全	一·二〇	0.80	全上	全	陳西會	侯晉堂	全上
全上	二·〇〇全	二·〇〇	1.00	全上	全	鞠興其	韓樹芳	全上
全上	三·〇一全	二·四一	0.80	全上	全	鄭玉其	鄭玉佩	全上
全上	一·六三全	〇·八二	0.50	全上	全	鄭玉樹	王廷珍	全上
全上	一·〇七全	一·〇七	1.00	全上	全	鄭錦章	鄭玉佩	全上
全上	三五·五三全	五三·三〇	1.50	全上	全	鄭景鈞	鄭聖珍	全上
全上	一·七四全	二·〇〇	1.15	全上	全	鄭錦鼎	全上	全上
全上	四·七六全	一·九〇	2.50	全上	全	鄭桂玲	鄭玉擇	全上
全上	一·一五全	〇·九二	0.80	全上	全	鞠興啓	韓樹芳	全上
全上	一·二〇全	二·四〇	2.00	全上	全	霍廷榮	鄭錦華	全上
全上	〇·七〇全	〇·四九	1.00	全上	全	全上	全上	全上

鄧城縣

坐落	畝數	方步	年租總計	每畝租價	訂約年限	有效期限	租戶姓名	保人姓名	備	考
神山	五·二九	240	九·五二	1.80	二十年	一年	侯振東	鄭文殿	第四區啓文鄉公立初小校有	
全上	七·二七	全	五·八二	0.80	全上	全	全上	全上	全上	
全上	二·九三	全	二·〇五	0.70	全上	全	鞠興啓	韓樹芳	全上	
全上	五·三五	全	三·七五	全	全上	全	鄭錦成	鄭錦瑞	全上	
全上	五·五四	全	三·八八	全	全上	全	楊保常	王耀	全上	
全上	七·四六	全	七·四六	1.00	全上	全	鄭聖玲	鄭義璵	全上	
全上	一·七八	全	一·四二	0.80	全上	全	楊鳳斗	王廷瑞	全上	
全上	一〇·八二	全	八·六六	全	全上	全	侯振松	韓樹芳	全上	
全上	四·四六	全	三·五七	全	全上	全	侯西六	侯建鐸	全上	
全上	〇·八八	全	〇·七〇	全	全上	全	全上	全上	全上	
全上	一·六七	全	二·五一	1.50	全上	全	侯振甲	劉進山	全上	
全上	二·八六	全	二·二九	0.80	全上	全	侯定邦	侯樹藩	全上	
全上	三·〇八	全	二·四六	全	全上	全	侯晉玉	侯晉康	全上	
全上	二七·八六	全	一九·五	0.70	全上	全	申洪恩	鄭錦華	全上	
全上	三·〇〇	全	二·一〇	全	全上	全	侯晉同	全上	全上	

鄭城縣

坐落	畝數	步方	年租總計	每畝租價	訂約年限	有效期限	租戶姓名	保人姓名	備	考
神山	七·八〇	240	六·六三	0.85	二十年	一年	相陞叭	楊耀西	第四區啓文鄉公立初小校有	
全上	一·八〇	全	〇·七二	0.40	全上	全	侯啓洪	侯樹玲	全上	
全上	八·〇五	全	一二·八八	1.60	全上	全	楊保元	朱興林	全上	
全上	六·二四	全	九·三六	1.50	全上	全	全上	全上	全上	
碑住	一三·三〇	全	一〇·一〇	0.76	全上	全	陳希德	秦步崗	全上	
澗頭	三·一〇	全	六·二〇	2.00	全上	全	劉維傑	劉貞奇	第四區澗頭村公立初小校有	
全上	五·六〇	全	一一·二〇	全	全上	全	劉維楨	全上	全上	
全上	五〇〇	全	一〇〇〇	全	全上	全	劉維彩	劉維序	全上	
全上	一六·〇二	全	一六·〇二	1.00	全上	全	劉洪升	劉維楨	全上	
全上	一〇·五八	全	八·四六	0.80	全上	全	全上	全上	全上	
全上	四·二七	全	三·四二	全	全上	全	趙慶昌	李保成	全上	
全上	三·一六	全	〇·五一	0.16	全上	全	劉馬氏	錢開吉	全上	
全上	二·〇〇	全	〇·五〇	0.25	全上	全	王懷堂	杜紹宗	全上	
全上	三·〇一	全	一·五一	0.50	全上	全	趙恒	李保成	全上	
全上	七·三八	全	七·三八	1.00	全上	全	趙玉	全上	全上	

鄰城縣

全上	六·五〇	全	六·八三	1.95	全上	全	王桂青	王克迪	全上
全上	四·五〇	全	三·六五	0.81	全上	全	王經文	全上	全上
全上	七〇〇	全	五·二〇	0.74	全上	全	王映昌	王瑞雷	全上
旺南莊東	一〇〇〇	全	一·二〇	1.20	全上	全	王景昌	王升昌	第五區旺南莊公立初小校有
全上	三·五〇	全	三·八五	1.10	全上	全	王知元	田自亮	全上
全上	一·七五	全	二·一〇	1.20	全上	全	孫傳勤	梁務本	全上
碑住	二·六三	全	一九·七三	7.50	全上	全	梁本全	王文章	第四區碑住村公立初小校有
全上	一一·六三	全	八·〇三	0.69	全上	全	張鳳良	全上	全上
全上	五·九五	全	三·九九	0.67	全上	全	張鳳堂	張景熙	全上
全上	四·九五	全	五·九四	1.20	全上	全	張景貴	張鳳朝	全上
全上	七·二八	全	五·〇二	0.59	全上	全	張鳳彩	張鳳裕	全上
三峯莊	五〇一	全	一〇〇二	2.00	全上	全	張景玲	張如玉	第四區普愛鄉公立第一初小校有
全上	三·七六	全	一·五〇	全	全上	全	趙玉	李保成	全上
全上	九·七一	全	三·八八	全	全上	全	全上	全上	全上
全上	二·八二	全	一·一三	0.40	全上	全	杜敬宗	杜紹宗	全上
全上	七·二六	全	七·二六	全	全上	全	全上	全上	全上

鄭城縣

坐落	畝數	步方	年租總計	租價	年訂約	租戶	保人	備
旺南莊東	一畝 一〇七〇	240	二〇〇四元	1.20	二十年一月	王堯矩	王青榮	第五區旺南莊公立初小校有
全上	二〇七〇	全	三〇二四	全	全上	王克放	王現之	全上
全上	二〇五〇	全	二〇四六	全	全上	王克貞	王克敬	全上
全上	一〇三五	全	一〇六二	全	全上	王克敬	王尚之	全上
全上	二〇〇〇	全	二〇四〇	全	全上	王勝青	王克武	全上
全上	四〇〇〇	全	一〇六〇	0.40	全上	王邦容	王庚容	全上
全上	四〇五〇	全	三〇六〇	0.50	全上	王恒青	王克興	全上
全上	一〇三〇	全	〇五二〇	0.40	全上	王克方	王克武	全上
全上	三〇六〇	全	一〇四四	全	全上	王懷禮	王慎芝	全上
全上	二〇八〇	全	一〇二二	全	全上	王克樹	王克偉	全上
全上	一〇三〇	全	〇五二〇	全	全上	王冬青	王克法	全上
全上	一〇四〇	全	一〇二二	0.50	全上	王克禮	王克武	全上
全上	一〇〇〇	全	〇四〇〇	0.40	全上	王青成	全上	全上
全上	五〇五〇	全	二〇二〇	全	全上	王克偉	王克貞	全上
全上	一〇五〇	全	〇六〇〇	全	全上	王玉棟	王青棟	全上

考

鄧城縣

謝家賀城	全上	二·二五	全	七·四三	2.50	全上	全	徐慎儀	謝兆典	第五區謝賀城公立初小校有
全上	〇·八九	全	五·五六	全	全上	全	白道三	全上	全上	
全上	〇·四五	全	二·八一	全	全上	全	馮登渠	白升吉	全上	
全上	一·四八	全	九·二五	6.25	全上	全	韓照明	王紹文	全上	
全上	四·〇六	全	二·七二	0.57	全上	全	陳自修	白升吉	全上	
全上	〇·九八	全	〇·九八	全	全上	全	全上	全上	全上	
全上	一·三八	全	一·三八	1.00	全上	全	王士遠	王作茂	全上	
全上	二·八七	全	一·四四	0.50	全上	全	王玉楷	王壽春	全上	
全上	〇·三二	全	〇·七七	全	全上	全	全上	全上	全上	
彭道口	五·四四	全	一三·一七	2.45	全上	全	韓兆明	王紹文	第五區彭道口公立初小校有	
全上	三·五〇	全	三·五〇	1.00	全上	全	李友桂	全上	全上	
全上	一·六〇	全	二·四〇	1.50	全上	全	尚中和	全上	全上	
全上	八·五九	全	四·三〇	全	全上	全	司現禮	李恭	全上	
全上	五·九八	全	二·九九	5.00	全上	全	劉慶順	全上	全上	
全上	四·四二	全	五·三〇	1.20	全上	全	王作林	全上	全上	
全上	三·八三	全	八·八一	2.20	全上	全	劉慶順	全上	第五區區立第三初小校有	

鄭城縣

坐落	畝數	步方	年租總計	每畝租價	訂約年限	租戶姓名	保人姓名	備考
謝家賀城	二〇八	240	六·八六元	3.30	二十年	徐貞廉	謝兆典	第五區謝賀城公立初小校有
全上	二·三六	全	七·四六	全	全上	徐徵資	謝方傑	全上
全上	二·八七	全	八·九〇	3.10	全上	謝兆邦	全上	全上
全上	二·五五	全	七·一四	2.80	全上	謝兆昌	全上	全上
全上	二·四五	全	六·八六	全	全上	徐敏志	全上	全上
莊家店東	二〇〇	全	六·〇〇	3.00	全上	白振爲	白世元	第五區白道口公立初小校有
全上	全上	全	全上	全	全上	白振崗	全上	全上
墩西	全上	全	四·〇〇	2.00	全上	莊煥文	莊守善	全上
莊家店東	全上	全	六·〇〇	3.00	全上	莊芹	全上	全上
墩西	全上	全	四·〇〇	2.00	全上	莊運	全上	全上
全上	全上	全	四·〇〇	2.00	全上	莊星樓	莊守善	全上
全上	全上	全	全上	全	全上	莊文炳	全上	全上
全上	一·六〇	全	三·二〇	全	全上	孫玉春	全上	全上
莊家店東	二〇〇	全	六·〇〇	3.00	全上	莊煥文	全上	全上
番大莊	二〇四	全	三·〇六	1.50	全上	周景日	白善全	第五區番大莊公立初小校有

鄆城縣

全上	七·五二全	七·〇〇	0.23	全上全	盧殿奎	陳凱	全上
全上	二·四二全	五·二八	2.18	全上全	李保臣	盧廷章	全上
全上	二〇〇八全	三七·五五	1.57	全上全	盧儒田	盧殿德	全上
大哨村	一·七八全	一·七〇	0.60	全上全	盧廷幹	陳鐸	第五區大哨村公立初小校有
張家村	三六·〇〇全	三五·二八	0.93	全上全	張玉江	張玉五	第五區張家村公立初小校有
全上	八·〇〇全	一·六〇	1.45	全上全	孫洪生	劉振明	全上
全上	七·三三全	九·五三	全	全上全	劉守勤	全上	全上
全上	一一·一〇全	一五·七三	全	全上全	劉晉	全上	全上
全上	二·九〇全	三·七七	1.30	全上全	劉哲	劉慶助	全上
陳家湖	二〇·二六全	三二·四二	1.30	全上全	劉振明	郁思明	第五區沂東鄆公立初小校有
馬石河東	一二·四二全	三〇·〇〇	2.41	全上全	馬振強	孫鳳璋	第五區馬家石河公立初小校有
全上	三·六〇全	六·一二	全	全上全	武希讓	武文彬	全上
全上	六·〇〇全	一〇·二〇	1.70	全上全	武芳亭	武可述	全上
全上	九·三〇全	一八·六〇	全	全上全	武同杰	全上	全上
全上	三·一三全	六·二六	全	全上全	呂鳳儀	武同允	全上
全上	二·二一全	四·四二	2.00	全上全	武克榮	武同佑	全上

鄭城縣

坐落	畝數	步方	年租總計	每畝租價	訂約年	約期	有效	租戶姓名	保人姓名	備	考
大哨村	三·一三	240	二·二〇	0.70	一月	二十年	全	張士傑	許潤生	第五區大哨村公立初小校有	
全上	一三〇〇	全	七〇二	0.54	全上	全上	全	陳鏗	陳凱	全上	
全上	二一·八〇	全	一一·七七	全	全上	全上	全	盧廷幹	盧殿傳	全上	
全上	〇·六五	全	一·五〇	2.30	全上	全上	全	許祥	許潤生	全上	
王家埠東	二·五〇	全	二〇〇	0.80	全上	全上	全	鍾五拔	吳甲林	第五區馮王鄉公立初小校有	
全上	全上	全	二·五〇	1.00	全上	全上	全	鍾宗恒	鍾發祥	全上	
全上	全上	全	全上	全	全上	全上	全	鍾西如	全上	全上	
全上	全上	全	二〇〇	0.80	全上	全上	全	鍾方泉	鍾俊三	全上	
全上	全上	全	全上	全	全上	全上	全	鍾西運	全上	全上	
全上	一·三〇	全	全上	1.54	全上	全上	全	鍾西如	全上	全上	
全上	一〇〇〇	全	七〇〇	0.70	全上	全上	全	朱映時	王振沂	全上	
王家埠西	二〇〇	全	四〇〇	2.00	全上	全上	全	朱映臣	全上	全上	
王家埠北	三〇〇	全	全上	1.33	全上	全上	全	朱映街	王振沂	全上	
王家埠北	四〇〇	全	五〇〇	1.25	全上	全上	全	全上	鍾俊三	全上	
王家埠西	三〇〇	全	四·五〇	1.50	全上	全上	全	王永清	王升裕	全上	

鄉城縣

大墩莊	九·九〇全	一九·八〇全	全上	全	王士堂	王永標	第五區大墩莊公立初小校有
大崗村南	〇·七一全	一·四二全	全上	全	全上	全上	全上
全上	二·二〇全	四·四〇全	全上	全	陳紹子	喬效立	全上
全上	七·〇〇全	一四·〇〇全	全上	全	馮西昆	馮西九	全上
全上	二·〇五全	二·〇五全	全上	全	孫永昌	馮西庚	全上
全上	三·〇〇全	四·五〇全	全上	全	喬效洞	全上	全上
全上	三·七八全	五·六七全	全上	全	喬星亮	喬效立	全上
全上	四·七六全	三·六七全	全上	全	陳景奎	馮西庚	全上
全上	六·九〇全	一〇·三五全	全上	全	喬星朋	喬效立	全上
全上	二四·一九全	三六·二九全	全上	全	陳紹子	喬教法	全上
大崗村東	五·四五全	八·一八全	全上	全	馮士彬	馮西山	第五區大崗村公立初小校有
王家埠西	五·〇〇全	六·〇〇全	全上	全	林守忠	全上	全上
王家埠東	三·〇〇全	二·〇一全	全上	全	林鳳友	林鳳田	全上
王家埠前	〇·四〇全	二·〇〇全	全上	全	朱敬和	王振沂	全上
王家埠東	〇·三〇全	一·五〇全	全上	全	朱敬成	林鳳田	全上
全上	二·〇〇全	三·〇〇全	全上	全	王升文	全上	全上

鄆城縣

坐落	畝數	步方	年租總計	租價	年約	有效期限	租戶姓名	保人姓名	備	考
大墩莊	三·三〇	240	三·九九	1·31	一月	一年	常西榮	王永傑	第五區大墩莊公立初小校有	
全上	七·五〇	全	一六·九五	2·26	全上	全	劉倉文	全上	全上	
全上	二·〇四	全	二·六五	1·30	全上	全	楊克勤	全上	全上	
全上	八·二〇	全	一三·一二	1·60	全上	全	王學青	全上	全上	
全上	一·〇三	全	一·六五	全	全上	全	楊克勤	全上	全上	
茨山後	二·七八	全	三·〇〇	1·38	全上	全	王聚	王立榮	第五區區立第六初小校有	
全上	二·二三	全	六·九四	3·11	全上	全	范景清	王守維	全上	
全上	二·一五	全	四·〇九	1·90	全上	全	劉同閣	劉開魯	全上	
全上	一·七九	全	三·九七	2·22	全上	全	王何氏	王守渭	全上	
全上	四·〇八	全	三·〇二	0·74	全上	全	王維信	王振甲	全上	
全上	一·九〇	全	五·〇四	2·65	全上	全	范景清	王守渭	全上	
全上	三·六二	全	一·〇五	3·33	全上	全	范景其	全上	全上	
全上	一·二五	全	三·〇〇	2·41	全上	全	范景萃	全上	全上	
全上	一·五六	全	一·五六	0·10	全上	全	王立讓	王振甲	全上	
全上	三·七〇	全	〇·三七	全	全上	全	王維生	全上	全上	

鄭城縣

全上	七·九四全	九·九三	1.25	全上全	錢照運	全上	全上	全上
全上	五·七五全	八·六三	全	全上全	李文華	全上	全上	全上
全上	五·二五全	七·八八	全	全上全	王西云	全上	全上	全上
全上	六·一八全	九·二七	全	全上全	王俊杰	全上	全上	全上
南古莊	七·〇七全	一〇·六〇	1.50	全上全	王立元	全上	第五區立第七初小校有	
全上	四七·〇〇全	四·七〇	0.70	全上全			計范景陵租四畝八分范景玉租二十二畝一分共計如上數餘全上	
全上	一三·八〇全	二·七六	全	全上全	范景會	全上	全上	
全上	三·七〇全	〇·七四	全	全上全	何桂禮	全上	全上	
全上	九七·〇〇全	一·九四	全	全上全	范景榮	全上	全上	
全上	三〇·〇〇全	〇·六〇	0.20	全上全	范文煥	全上	全上	
全上	三·八〇全	〇·三七	0.10	全上全	何桂禮	全上	全上	
全上	七·四〇全	一·四八	0.20	全上全	全上	全上	全上	
全上	一四·二〇全	四·二六	0.30	全上全	范景儀	全上	全上	
全上	七·五〇全	一·五〇	0.20	全上全	王振甲	全上	全上	
全上	五·四〇全	〇·五四	全	全上全	王守業	全上	全上	

鄭城縣

坐落	畝數	步方	年租總計	每畝租價	訂約年限	租戶姓名	保人姓名	備	考
南古莊	二·四〇	全	一·四六	全	二十年	王秀林	吳元華	第五區廣立第七初小校有	
全上	二·四〇	全	一·四六	全	二十年	黃俊杰	王立上	全上	
全上	五·三二	全	一·〇六	0.20	全上	王景星	吳書林	全上	
全上	〇·一一	全	〇·〇二	全	全上	全上	全上	全上	
全上	二〇·一八	全	三三·三〇	1.65	全上	全上	全上	全上	計陳然租三畝七分居僧租四畝三分九厘李鑑春租六畝零七厘吳立崗租一畝五分二厘韓瑛租一畝二分五厘共計如上數除全上
全上	一三·七五	全	一三·七五	1.00	全上	王鐵匠	全上	全上所有	
鹽店官莊	一·三五	全	〇·一八	0.13	全上	劉慶潤	劉立廷	第五區新樂鄉公立第一初小校有	
全上	〇·九四	全	一·二二	全	全上	劉慶金	劉慶潤	全上	
全上	二·九九	全	八·〇〇	2.07	全上	劉廣興	全上	全上	
全上	三·五二	全	七·八一	2.22	全上	劉廣業	全上	全上	
全上	二·一五	全	八·〇〇	3.70	全上	周學儀	劉慶振	全上	
全上	二·二五	全	三·六二	1.61	全上	石廣禮	全上	全上	
全上	〇·五八	全	〇·九三	全	全上	全上	全上	全上	
全上	六·〇六	全	五·〇三	0.83	全上	劉景倫	劉慶潤	全上	

鄭城縣

港頭莊	全上	二七七·九八	全	一一一·一九	0.40	全上	全			其計一如上數
全上	全上	一·二九	全	一·五五	1.20	全上	全	劉榮和	劉慶貞	第五區劉慶貞
全上	全上	二·二三	全	三·〇〇	1.24	全上	全	劉布吉	李興林	第五區劉慶貞
全上	全上	七·七〇	全	七·五五	全	全上	全	全上	全上	第五區劉慶貞
全上	全上	八·六四	全	八·四七	0.98	全上	全	陳希斗	王培相	第五區劉慶貞
全上	全上	四·六四	全	一〇〇〇	2.16	全上	全	陳希龍	陳希儉	第五區劉慶貞
全上	全上	一·八〇	全	五·九四	3.20	全上	全	胡恩銓	陳慶貞	第五區劉慶貞
全上	全上	一·〇〇	全	三·〇〇	2.00	全上	全	陳希亮	李興林	第五區劉慶貞
全上	全上	四·五五	全	四·〇〇	0.88	全上	全	劉儀	陳慶貞	第五區劉慶貞
全上	全上	三·一八	全	三·一二	0.98	全上	全	全上	全上	第五區劉慶貞
全上	全上	二·九六	全	三·二六	1.10	全上	全	陳希嶺	李興林	第五區劉慶貞
全上	全上	二·二〇	全	五·一三	2.33	全上	全	陳希和	李慶貞	第五區劉慶貞
全上	全上	〇·八九	全	一·〇〇	1.12	全上	全	王除秋	王興秋	第五區劉慶貞
全上	全上	三·五四	全	三·〇〇	0.85	全上	全	劉振全	劉慶振	第五區劉慶貞
全上	全上	三·一八	全	五·四七	1.72	全上	全	劉慶龍	全上	第五區劉慶貞

鄒城縣

坐落	畝數	步方	年租總計	租價	年訂約	期限	租戶姓名	保人姓名	備
全上	二·二一	240	六·六三	3.00	二十年	一年	馮徐	李樹桐	第五區羽陰鄉公立第一初小校有
港頭莊	〇·一八	全	〇·五四	3.00	全上	全	馮徐	李樹桐	全上
全上	一·九一	全	一·九一	1.00	全上	全	李成盛	馮興旺	全上
全上	五·八〇	全	五·八〇	全	全上	全	全上	全上	全上
全上	四·九九	全	四·九九	全	全上	全	馮興奎	全上	全上
全上	二·三七	全	二·一三	0.90	全上	全	全上	全上	全上
全上	三·五三	全	三·五三	1.00	全上	全	全上	全上	全上
全上	二·八八	全	〇·九八	0.24	全上	全	王成業	莊士學	全上
全上	〇·〇八	全	八·〇四	1.57	全上	全	王興德	馮興旺	全上
全上	〇·七三	全	一·四四	全	全上	全	全上	全上	全上
全上	一·四八	全	二·〇〇	1.55	全上	全	馮興順	全上	全上
全上	三·一〇	全	一·〇九	0.35	全上	全	李明盛	全上	全上
全上	七·六七	全	八·四四	1.10	全上	全	陳傳堂	莊士榮	全上
全上	八·〇四	全	九·六五	1.20	全上	全	莊世堂	陳傳堂	全上
全上	一·九六	全	〇·九八	0.50	全上	全	李成章	莊世堂	全上

鄭城縣

全上	二·九四	全	二·五〇	0.85	全上	全	英建坤	李全	全上
全上	二·六八	全	二·〇〇	0.75	全上	全	伏同法	全上	全上
全上	一五·六四	全	一三·〇〇	0.83	全上	全	陳志邦	李慶祥	全上
全上	二·四〇	全	〇·四〇	0.17	全上	全	英學利	全上	全上
全上	一·七三	全	〇·六〇	0.55	全上	全	英廷玉	張永茂	全上
全上	〇·三三	全	〇·一三	全	全上	全	全上	全上	全上
全上	二·二三	全	〇·八九	0.49	全上	全	張永茂	李慶祥	全上
全上	二·一五	全	〇·八二	全	全上	全	全上	全上	全上
全上	一·三七	全	〇·五二	全	全上	全	全上	全上	全上
全上	一·六八	全	〇·六四	0.38	全上	全	英正義	全上	全上
全上	一·九三	全	〇·八一	0.43	全上	全	英學利	全上	全上
潞枝莊	二·三三	全	〇·六九	0.50	全上	全	英光玉	張永茂	第五區勿陰鄉公立第二初小校有
全上	二·二六	全	五·六〇	2.48	全上	全	陳之中	全上	全上
全上	三·〇〇	全	三·〇〇	1.00	全上	全	耿爲俊	全上	全上
全上	二·一五	全	二·〇四	0.95	全上	全	全上	全上	全上
全上	〇·一二	全	〇·〇六	全	全上	全	全上	全上	全上

坐落	畝數	步方	年租總計	租價	年訂約	有效期	租戶姓名	保人姓名	備
上	二·三一	全	二·三一	1.00	全上	全	宋瑞堂	全上	全上
上	二·四八	全	五·〇〇	2.00	全上	全	劉慶生	全上	全上
上	二·三五	全	一·一八	0.50	全上	全	宋景愷	全上	全上
上	二·六〇	全	一·〇四	0.40	全上	全	宋開春	全上	全上
上	三·〇〇	全	一·五〇	0.50	全上	全	宋啓順	全上	全上
上	三·六五	全	二·〇〇	0.55	全上	全	宋兆章	宋善常	全上
上	〇·九〇	全	〇·二〇	0.21	全上	全	王玉林	全上	全上
上	一·六二	全	〇·一九	全	全上	全	全上	全上	全上
上	一·七一	全	〇·二一	0.12	全上	全	全上	全上	全上
上	六·六四	全	〇·七三	0.11	全上	全	李慶榮	全上	全上
上	五·五四	全	二·〇〇	0.33	全上	全	趙果山	全上	全上
上	八·〇四	全	〇·八八	0.11	全上	全	全上	全上	全上
上	六·六六	全	四·四〇	0.66	全上	全	王登堂	全上	全上
上	二·七三	全	一·二〇	0.44	全上	全	全上	全上	全上
上	二·五六	240	一·〇二	0.40	二十一年	一年	趙思山	李慶祥	第五區羽陰鄉公立第二初小校有

考

鄒城縣

全上	一·九二全	七·六八	0.40	全上	全	宋煥義	全上	全上
全上	四·一七全	二·二九	0.55	全上	全	宋善功	全上	全上
全上	二·七〇全	〇·九二	0.34	全上	全	宋開春	全上	全上
全上	一·七〇全	一·〇〇	0.58	全上	全	劉慶生	全上	全上
全上	七·一六全	七·一六	1.00	全上	全	宋保祥	全上	全上
全上	四·九〇全	〇·九八	0.20	全上	全	宋煥富	全上	全上
全上	三·五八全	一·〇〇	0.28	全上	全	宋其立	全上	全上
全上	二·四八全	〇·七九	0.32	全上	全	全上	全上	全上
全上	四·四六全	一·五二	0.54	全上	全	宋保義	全上	全上
全上	二·四〇全	〇·八八	0.12	全上	全	盧迪	全上	全上
全上	三·七〇全	一·〇〇	0.27	全上	全	宋其立	全上	全上
全上	四·六二全	二·三一	0.50	全上	全	宋景禮	全上	全上
全上	二·三一全	三·四七	1.50	全上	全	宋善堂	全上	全上
全上	三·六五全	二·一九	0.60	全上	全	宋其順	全上	全上
全上	三·三六全	一·五五	0.46	全上	全	宋保玉	全上	全上
全上	三·二五全	一·〇二	0.21	全上	全	劉慶生	全上	全上

鄧城縣

一七三〇

坐落畝數	步方	年租總計	租價畝	年訂約	月約	期有效	租戶姓名	保人姓名	備
游枝莊	六畝 六·三三 240	元 一·五二	0.24	全	二十	年	宋煥伏	李慶祥	第五區羽陰鄉公立第二初小校有
全上	三〇四	二〇〇	0.56	全	上	全	英建坤	全上	全上
全上	二〇〇	〇·四〇		全	上	全	李慶榮	全上	全上
全上	全上	一〇〇	0.50	全	上	全	英廣賢	全上	全上
全上	一〇〇	〇·五〇		全	上	全	全上	全上	全上
全上	三〇八	一〇二	0.33	全	上	全	王成興	英士修	全上
全上	三〇〇	一〇〇		全	上	全	全上	全上	全上
全上	一·六六	二·二四	1.35	全	上	全	王成賢	全上	全上
全上	二〇四	二七五		全	上	全	全上	全上	全上
全上	一·七三	一〇四	0.60	全	上	全	王玉伏	全上	全上
全上	〇·九〇	〇·五〇	0.55	全	上	全	李慶榮	李慶祥	全上
全上	二·二五	〇·四〇	0.13	全	上	全	全上	全上	全上
全上	四·一三	二〇五	0.50	全	上	全	周廣山	英士修	全上
全上	二·五一	一·二六		全	上	全	全上	全上	全上
全上	三·四七	一·七四		全	上	全	榮法本	張永茂	全上

考

鄭城縣

全上	〇·二七全	〇·五一	2.00	全上	全	鮑天昌	鮑景紹	全上
全上	五五·三八全	一三·二九	0.24	全上	全	王本先	陳德遠	全上
全上	四·〇〇全	六·〇〇	全	全上	全	盧體進	陳德俊	全上
全上	二·一六全	三·二四	全	全上	全	英見春	李慶祥	全上
全上	三·八三全	五·七五	全	全上	全	李慶祥	高花	全上
全上	四八〇全	七·二〇	1.50	全上	全	英見春	全上	全上
全上	四·八四全	九·六八	全	全上	全	李慶榮	李慶祥	全上
全上	四·六七全	九·三四	全	全上	全	全上	全上	全上
全上	五·〇〇全	一〇·〇〇	全	全上	全	英現聰	英常聖	全上
全上	二·一〇全	四·二〇	2.00	全上	全	英士作	英士修	全上
全上	三·一五全	四·七三	全	全上	全	全上	全上	全上
全上	二·七〇全	四·〇五	1.50	全上	全	廣開晉	全上	全上
全上	一·七四全	三·四八	全	全上	全	全上	全上	全上
全上	一·八二全	三·六四	全	全上	全	鮑景松	陳謝倫	全上
全上	九·〇〇全	一八·〇〇	2.00	全上	全	宋其行	宋善常	全上
全上	五·三五全	二·六八	全	全上	全	盧興頭	盧體進	全上

坐落	畝數	步方	年租總計	租價每畝	年訂月約	期限有效	租戶姓名	保人姓名	備 考
莫山西頭	三〇·五〇	全	二〇·一三	0.66	全上	全	何明貴	何慶隆	第五區山西頭公立初小校有
北辰莊	七八·八六	全	一一八·二九	1.50	全上	全	周炳成	周樹標	第五區獨立第八初小校有計周炳成租一畝六分三厘周丙成租三十九畝九分九厘周廣本租三十七畝二分四厘共計如上數
全上	二·五〇	全	二·五〇	1.00	全上	全	王成立	英士修	全上
全上	一·九五	全	〇·六〇	0.30	全上	全	全上	全上	全上
全上	三·六〇	全	〇·七二	0.20	全上	全	苗郁田	全上	全上
全上	二·〇六	全	一·二四	0.60	全上	全	王從仁	全上	全上
全上	二·五六	全	一·九二	0.75	全上	全	榮志寬	全上	第五區羽陰鄉第二初小校有
全上	一三·〇一	全	二·六〇	全	全全	全	榮瑞昌	榮瑞昌	第五區羽陰鄉公立第二初小校有計苗郁田起租七畝九分三厘榮志寬租三畝四分三厘王德租一畝六分五厘共計如上數
全上	一·二〇	全	〇·二四	0.20	全上	全	全上	全上	全上
全上	一·四五	全	〇·四四	0.30	全上	全	王言信	全上	全上
全上	三·三三	全	〇·三三	0.10	全上	全	苗郁起	榮瑞昌	全上
鵝枝莊	〇·六七	240	二〇·一	3.00	一月二十年	一年	鮑天昌	鮑景紹	第五區羽陰鄉公立第二初小校有

鄒城縣公有基金表

明 說

一、本表共計基金一萬八千零七十一元四角七分年息總額五千六百二十六元八角二分平均月息二分五厘九毫強
 二、本表所列情形以民國二十年十二月三十一日為斷

基金名稱	基金數目	每月利率	年利總計	訂約年月	有效期限	債戶姓名及其住址	保人姓名	備 考
小學基金	一〇〇元	二分	二四元	二十年一月	一年	侯榮祥 高崇顯	侯慶友	第一區立第五初小校有
全上	一〇〇〇〇	五厘	三〇〇〇	二十年十一月	全	駱洪祥 王圩子	王善繼	第一區墨溪鄉公立初小
全上	全上	全	全上	全	全	孫學五 全上	徐慎傳	校有
全上	三〇〇〇〇	全	九〇〇〇	全上	全	李慶早 全上	全上	全上
全上	二二・二〇	全	六六六	全上	全	孫鳳其 全上	全上	全上
全上	二二・三〇	全	六九六	全上	全	徐貞倫 薛樂子	全上	全上
全上	一〇〇〇〇	全	三〇〇〇	全上	全	王善奎 王圩子	全上	全上
全上	三〇〇〇〇	全	九〇〇〇	全上	全	王立邦 全上	全上	全上

鄒城縣

基金名稱	基金數目	每月利率	年利總計	訂約年月	有效期限	債戶姓名及其住址保人姓名	備考
小學基金	四〇〇〇元	二分五厘	二二〇〇元	二十年十一月	一年	吳興吉 王圩子	王善繼 第一區墨溪鄉公立初小
全上	一五〇〇〇	全	四〇五〇	全上	全	李開德 全上	徐慎傳 校有
全上	一〇〇〇〇	全	三〇〇〇	全上	全	王鳳彩 全上	全上
全上	一七〇〇〇	全	五〇一〇	全上	全	徐慎傳 薛寨子	王善繼 全上
全上	一五〇〇〇	全	四〇五〇	全上	全	王立朝 王圩子	王善繼 全上
樂捐基金	二五〇〇〇	全	七五〇〇	二十年十月	全	聚興號 前高峰頭	侯福祥 第一區前高峯頭公立初小校有係該莊樂捐
全上	全上	全	全上	全上	全	義興號 全上	侯珍祥 全上
小學基金	一〇八・六九	全	三二・六一	十八年三月	三年	王居浩 橋村	王居健 第二區立第一小學校有
全上	六五・二二	全	一九・五七	全上	全	劉秀夫 大城子	王翼廷 全上
全上	五四・三五	全	一六・三〇	全上	全	于心俊 郝莊	于浩如 全上
全上	四三・四八	全	一三・〇四	全上	全	沈清友 沈莊	陳景芳 全上
全上	五四・五五	全	一六・三六	全上	全	于心沂 郝莊	王宗澄 全上
全上	二〇〇〇〇	二分	四八・〇〇	十九年十月	全	裕昌號 馬頭	義泰公 第二區立第一初小校有
全上	全上	全	全上	二十年三月	全	永濟堂 高峰頭	中和堂 全上
全上	一〇〇〇〇〇	全	二四・〇〇	全上	全	陳士蔚 大坊保	南恒盛 全上

鄒城縣

全上	九五〇〇	全	三四・二〇	月二十年十二	鄒景三 全上	樊新遠 全上	第二區停車廳公立初小
全上	三〇〇〇	全	一〇・八〇	月二十年十一	樊自楨 全上	樊自瑞 全上	校有
全上	五五〇〇	全	一九・八〇	全上	樊陸遠 全上	樊家恩 全上	
全上	二〇〇〇	全	七・二〇	全上	鄒景三 樊家恩	樊慎遠 全上	
全上	五〇〇〇	全	一八・〇〇	全上	傅振同 傅福村	樊濟遠 全上	
全上	三〇〇〇	全	一〇・八〇	二十年七月	樊濟遠 全上	樊電遠 全上	
全上	二〇〇〇	全	七・二〇	月二十年十二	樊家俊 樊家恩	樊自信 全上	
全上	二五〇〇	全	九・〇〇	全上	朱桐儉 朱出口	全上 全上	
全上	三〇〇〇	全	一〇・八〇	全上	樊家驥 樊家恩	樊慎遠 全上	
全上	二〇〇〇	全	七・二〇	全上	吳紹緒 吳浦坦	吳紹典 全上	
全上	一一〇〇	全	三・九六	二十年七月	樊如遠 樊家恩	樊自信 全上	
全上	全上	全	全上	全上	徐金城 徐大橋	樊自楨 全上	
全上	五〇〇〇	三分	一八・〇〇	二十年六月	鄒元順 盧上	樊自信 全上	第二區立第四初小校有 係開辦時當出
全上	全上	全	全上	全上	王以璿 全上	王步堂 全上	
全上	七七・七八	全	二三・三三	全上	秦廣讓 全上	李維林 全上	
全上	二二・二二	五厘	六・六七	月十九年十一	楊廷延 停車廳	楊懷善 全上	

鄧城縣

基金名稱	基金數目	利率	年利總計	訂約年月	期限	保戶姓名及其住址	保人姓名	備	考
學田當價	三五〇〇元	三分	一二・六〇元	二十年十二月	一年	樊家棟 樊家珍	樊自信	第二區區立第四初小校	有保開辦時當出
全上	三〇・〇〇〇	全	一〇・八〇	二十一年一月	全	黃克成 黃家莊	樊自祥	全上	
小學基金	二〇〇〇〇	全	七・二〇	全上	全	李常思 郭家樓	李淑慎	第二區啓文鄉公立初小	校有
全上	一〇〇〇〇	全	三・六〇	全上	全	倪紹霞 全上	倪如江	全上	
全上	三〇〇〇〇	全	一〇・八〇	全上	全	郭慕聖 全上	郭慕武	全上	
全上	一〇〇〇〇	全	三・六〇	全上	全	郭隆業 全上	倪維賢	全上	
全上	四〇〇〇〇	全	一四・四〇	全上	全	徐作雲 全上	劉仲凱	全上	
全上	九〇・〇〇〇	全	三二・四〇	全上	全	郭興業 全上	郭起亭	全上	
全上	一〇〇〇〇〇	二分	二四・〇〇	十八年二月	三年	祥茂 馬頭皮貨街	樊庸聲	第二區馬頭鎮立啓新初小校	有
全上	二〇〇〇〇〇	全	四八・〇〇	全上	全	匯豐遠 馬頭西街	張民三	全上	
全上	一〇〇〇〇〇	全	二四・〇〇	十八年七月	全	東恒盛 馬頭南街	顏莪周	全上	
全上	全上	全	全上	十八年二月	全	匯豐號 馬頭西街	樊自林	全上	
全上	三二・六一三分	三分	一一・七四	十九年七月	全	劉錫忠 劉孟莊	倪紹彭	第二區東莊公立初小校	有
全上	全上	全	全上	十九年十二月	全	朱守良 東莊	陳景臻	全上	
全上	二七・一七	全	九・七八	全上	全	陳景臻 全上	朱守良	全上	

鄒城縣

全上	四〇〇〇	全	一二〇〇	全上	全	田志江 全上	全上	全上
全上	七〇〇〇	全	二一〇〇	全上	全	趙樹堂 全上	全上	全上
全上	二九〇〇〇	全	八七〇〇	全上	全	田子衡 全上	全上	按有
全上	五〇〇〇	全	一五〇〇	二十年三月	全	吳慶傑 全上	全上	第二區趙園村公立初小
小學基金	六〇〇〇	全	一八〇〇	二十年十二月	全	吳興舉 全上	全上	第二區吳前坦公立初小
全上	全上	全	全上	全上	全	張鳳瑞 全上	全上	按有係莊衆捐款
樂捐基金	一二五〇〇	五分	三七五〇	二十年四月	全	張鳳繪 前小埠	田景元	第二區小埠村公立初小
全上	全上	全	全上	全上	全	劉志讓 劉馬村	李本息	全上
全上	全上	全	全上	全上	全	李文思 全上	李錫忠	全上
全上	全上	全	全上	全上	全	李進思 馬頭	陳景義	全上
全上	全上	全	全上	十九年七月	全	李淑章 全上	李誠思	全上
全上	五〇四四	全	一九六	二十年七月	全	李富思 東莊	李本息	全上
全上	一〇八七	全	三九一	全上	全	李錫忠 馬頭	李漢思	全上
全上	全上	全	全上	十八年七月	全	李廣思 東莊	李再思	全上
全上	一六三九	全	五九〇	二十年七月	全	楊維棟 重坊	李淑全	全上
全上	二一七四	全	七八三	全上	全	李漢思 馬頭	李錫忠	全上

鄭城縣

一七三八

基金名稱	基金數目	利率	年利總計	訂約年月	有效期限	債戶姓名及其住址	保人姓名	備
基金名稱	基金數目	利率	年利總計	訂約年月	有效期限	債戶姓名及其住址	保人姓名	備
崑田變價基金	二〇〇〇元	五厘	六〇〇元	二十年三月	三年	田慶典 埝園村	田乘權	第二區埝園村公立初小
小學基金	三〇〇〇〇	全	九〇〇元	二十年十二月	全	劉若勤 劉馬村	劉錦江	第二區劉馬村公立初小
全上	五〇〇〇〇	全	一五〇〇〇	全上	全	劉錦江 全上	劉若勤	全上
全上	一二七一	三分	四五八	十八年八月	全	孔慶起 孔圩莊	孔慶章	第三區孔圩子公立初小
全上	四二六	全	一五三	全上	全	孔慶節 全上	孔慶禮	全上
全上	四〇六	全	一四六	全上	全	孫保三 唐家莊	孔慶章	全上
全上	三〇〇	全	一〇八	全上	全	孔繁振 孔圩莊	劉桂公	全上
全上	六〇九	全	二一九	全上	全	李懷章 小泥湖	朱允秀	全上
全上	一二七	全	四三八	全上	全	梁布真 官集街	全上	全上
全上	六五二	全	二三五	全上	全	梁希孔 全上	全上	全上
全上	二五五	全	〇九二	全上	全	孔慶昌 大泥湖	全上	全上
全上	一五二	全	〇五五	全上	全	朱明法 全上	全上	全上
全上	一五〇〇	全	五四〇	十九年六月	全	張廣真 楊家集	李連桂	全上
全上	五〇〇	全	一八〇	全上	全	孔守善 孔圩莊	劉貴公	全上
全上	一五〇〇	全	五四〇	全上	全	蘇慶齡 李家莊	孔慶起	全上

鄭城縣

基金名稱	基金數目	利率	年利總計	訂約年月	有效期限	信戶姓名及其住址	保人姓名	備考
基金	四〇〇〇元	五厘分	二〇〇元	二十年十二月	一年	趙淑性 趙家樓	趙懷玲	第三區趙家樓公立初小
學田當價	三五〇〇	二分	八〇四	二十年一月	全	李復敬 辟山	楊鳳崗	校有係學田當價
小學基金	一八〇〇	全	四〇三	全上	全	楊信亭 全上	劉本善	第四區區立第四初小
全上	三一〇〇	全	七〇四	全上	全	李際朋 全上	全上	全上
全上	一一〇〇	全	二〇四	全上	全	趙志樹 濶頭	楊鳳崗	全上
全上	一七〇〇	全	四〇八	全上	全	劉玉田 東驢	劉善堂	全上
全上	二七〇〇	全	六〇八	全上	全	馬其昌 全上	陳廷珍	全上
全上	二五〇〇	全	六〇〇	全上	全	孟憲法 全上	孟憲會	全上
全上	一五〇〇	全	三〇六	全上	全	高鳳嶺 全上	解連壁	全上
全上	九〇〇	全	二〇六	全上	全	孟昭恩 全上	孟憲會	全上
全上	五〇〇	全	一〇二	全上	全	孫士修 全上	全上	全上
全上	五〇〇〇	全	一〇〇〇	全上	全	陳廷珍 全上	李鑑遠	全上
全上	五一七〇	全	一二四一	全上	全	李佩義 全上	李瑞豐	全上
全上	一〇〇〇	五厘分	三〇〇	全上	全	董其祥 北哨	傅成羣	第四區更新鄉公立初小
全上	一・二五	全	〇・三八	全上	全	傅敬會 全上	朱應箕	校有由朱應箕經手

鄭城縣

全上	二五〇〇	全	七五〇	全上	全	趙邦傑 南	傅英羣	全上
全上	全上	全	全上	全上	全	傅萬吉 全上	傅萬彩	全上
全上	全上	全	全上	全上	全	朱秀山 全上	傅殿甲	全上
全上	全上	全	全上	全上	全	傅愛羣 北	傅敬羣	全上
全上	全上	全	全上	全上	全	傅得羣 全上	全上	第四區更新鄉公立初小 校有由劉賢忠經手
全上	六二五	全	一八八	全上	全	劉其端 北	劉賢忠	全上
全上	全上	全	全上	全上	全	前振和 東	全上	全上
全上	三七五	全	一三三	全上	全	杜象峰 西	朱應箕	全上
全上	四三八	全	一三一	全上	全	陳慶昌 東	趙恆禮	全上
全上	五〇〇	全	一五〇	全上	全	董其昌 全上	朱應箕	全上
全上	五六三	全	一六九	全上	全	傅開羣 全上	全上	全上
全上	六二五	全	一八八	全上	全	朱煥春 全上	全上	全上
全上	一二五	全	〇三八	全上	全	朱煥群 全上	朱應春	全上
全上	三七五	全	一三三	全上	全	劉其瑞 北	劉賢忠	全上
全上	二五〇〇	全	七五〇	全上	全	丁盛其 南	趙永康	全上
全上	二五〇	全	〇七五	全上	全	朱煥得 全上	全上	全上

鄭城縣

基金名稱	基金數目	利率	年利總計	訂約年月	有效期限	債戶姓名及其住址	保人姓名	備	考
小學基金	六元二角五分	五分	一元八角	二十年一月	一年	易朝連 北哨	劉賢忠	第四區更新鄉公立初小	
全上	全上	全	全上	全上	全	董其運 全上	董其祥	全上	
全上	一二·五〇	全	三·七五	全上	全	朱秀堂 全上	朱應箕	第四區更新鄉公立初小	
全上	全上	全	全上	全上	全	周景茂 西哨	全上	全上	
全上	一〇〇〇	全	三〇〇	全上	全	傅萬寶 北哨	全上	全上	
全上	五〇〇	全	一·五〇	全上	全	張同漢 凌家莊	高三	全上	
全上	一·三八	全	〇·四一	全上	全	李再傳 周家莊	叢懷生	全上	
全上	二·五〇	全	〇·七五	全上	全	朱煥炳 北哨	朱煥倫	全上	
全上	八·一三	全	二·四四	全上	全	郭敬亭 南哨	朱應軫	第四區更新鄉公立初小	
全上	五〇〇	全	一·五〇	全上	全	李二 東哨	全上	全上	
全上	三四·五〇	全	一〇·三五	全上	全	徐朋連 傅家村	全上	全上	
全上	一七·二五	全	五·一八	全上	全	吳紹貞 司家莊	沈廷仁	全上	
全上	二五·四四	全	七·六三	全上	全	劉守忠 南哨	戴文法	第四區南哨村公立初小	
全上	一四·四四	全	四·三三	全上	全	趙恒傳 南哨	趙邦漢	全上	
全上	五·五六	全	一·六七	全上	全	馬希瓚 全上	趙恒傳	全上	

鄧城縣

全上	六·八八	全	二·四八	全上	全	劉維禮全上	全上	全上
全上	五·六三	全	二·〇三	十九年十一月	三年	劉增田旺莊	全上	全上
全上	二二·〇〇	全	七·九二	全上	全	劉增吉全上	劉登其	全上
全上	二七·〇〇	全	九·七二	十九年十二月	全	秦廣榮全上	陳士會	全上
全上	三〇·〇〇	全	一〇·八〇	全上	全	全上	劉登其	全上
全上	二二·五〇	全	四·五〇	全上	全	陳希柱全上	秦廣堯	全上
全上	一〇·七〇	全	三·八五	全上	全	王志京全上	陳從甲	全上
全上	一一·二一	全	四·〇〇	全上	全	陳希道全上	陳希文	全上
全上	六〇·〇〇	全	一一·六〇	全上	全	楊廷梅全上	劉增茂	全上
全上	四六·〇〇	全	一六·五六	全上	全	劉維善全上	劉玉可	全上
全上	二二·〇〇	全	七·九二	全上	全	陳從甲全上	秦廣成	全上
全上	一〇·六四	三分	三·八三	全上	全	陳希傑全上	陳希堯	全上
全上	一一·五〇	全	三·七五	全上	全	陳平章旺莊	秦廣聚	全上
全上	五〇·〇〇	全	一五·〇〇	全上	全	吳鳳崗虎山後	秦永晉	全上
全上	二五·〇〇	全	七·五〇	全上	全	彭玉山全上	陳世謙	全上
全上	六·六七	全	二·〇〇	全上	全	趙選慶全上	趙邦漢	全上

第四區旺莊公立初小校

基金名稱	基金數目	利率	年利總計	訂約年月	期限	債戶姓名及其住址	保人姓名	備
小學基金	一〇〇・〇〇元	三分	三六・〇〇元	二十年四月	三年	劉增田 莊莊	劉玉可	第四區莊莊公立初小
全上	三三三・三三三	全	一二・〇〇	十九年十月	全	杜寶卿 顧家莊	杜玉珠	第四區臨加鄉公立第一初小校有
全上	一一・一一	全	四・〇〇	全上	全	宋興祥 全上	黃金斗	全上
全上	全上	全	全上	全上	全	杜書雲 全上	許友田	全上
全上	全上	全	全上	全上	全	王興泰 全上	王興泰	全上
全上	三三・三三三	全	一・二〇	全上	全	顏蓮法 全上	黃清懷	全上
全上	一一・一一	全	四・〇〇	二十年二月	全	王興義 全上	王常德	全上
全上	二〇・〇〇	全	七・二〇	全上	全	宋步然 全上	宋興朝	全上
全上	一〇・〇〇	全	三・六〇	全上	全	劉建都 河套屯	杜玉珠	全上
全上	一一・一一	全	四・〇〇	全上	全	高文章 下家莊	朱士法	全上
全上	二二・二二二	全	八・〇〇	全上	全	王興周 吳胡村	王興春	全上
全上	一一・一一	全	四・〇〇	全上	全	任六南 橋	顧朝忠	全上
全上	四四・四四四	全	一六・〇〇	全上	全	徐安文 沙溝	宋立信	全上
全上	一一・一一	全	四・〇〇	二十年二月	全	王慶祥 盧作	王文章	全上
全上	一九一・〇〇	一分六厘七	三八・二〇	十九年七月	全	王玉才 西屯	馮清康	第四區西屯村公立初小校有

考

鄉城縣

一七四六

基金名稱	基金數目	利率	年利總計	訂約年月	期限	債戶姓名及其住址	保人姓名	備	考
小學基金	三〇〇〇元	每月二分五厘	九〇〇元	二十年一月	一年	馮一超 馮家莊	馮清廣	第四區馮家莊公立初小	
全上	二〇〇〇	全	六〇〇	全上	全	馮啓祥 全上	全上	全上	
全上	全上	全	全上	全上	全	文鳳崗 全上	全上	全上	
全上	一〇〇〇	全	三〇〇	全上	全	馮清雨 全上	全上	全上	
全上	全上	全	全上	全上	全	馮清花 全上	全上	全上	
全上	全上	全	全上	全上	全	馮木樓 全上	全上	全上	
全上	全上	全	全上	全上	全	朱元芳 全上	全上	全上	
全上	五〇〇	全	一五〇	全上	全	劉勳舉 全上	全上	全上	
全上	一〇〇〇	全	三〇〇	二十年四月	全	顏承存 盧作	顏景繪	第四區惠民鄉公立初小	
全上	全上	全	全上	全上	全	顏斌武 全上	全上	全上	
全上	全上	全	全上	全上	全	顏世奎 全上	全上	全上	
全上	全上	全	全上	全上	全	高從興 全上	全上	全上	
全上	二〇〇〇	全	六〇〇	全上	全	顏景順 全上	顏世泰	全上	
全上	全上	全	全上	全上	全	顏世泰 全上	顏世澤	全上	
全上	全上	全	全上	全上	全	傅義羣 全上	王邦慶	全上	

鄭城縣

基金名稱	基金數目	利率	年利總計	訂約年月	期限	債戶姓名及其住址	保人姓名	備
小學基金	八〇〇元	二分五厘	二四〇〇元	二十年四月	一年	傅永青 赤土門	吳文元	第四區赤土門公立初小
全上	二三〇〇	全	六九〇	全上	全	吳文彬 全上	傅鴻俊	全上
全上	一五〇〇	全	四五〇	全上	全	吳文元 全上	傅元清	全上
全上	一一〇〇	全	三三〇	全上	全	傅鴻俊 全上	吳文彩	全上
全上	全上	全	全上	全上	全	傅元清 全上	吳文元	全上
全上	一〇〇〇	全	三〇〇	全上	全	邵理則 全上	傅鴻俊	全上
全上	一一〇〇	全	三三〇	全上	全	傅得林 全上	傅邦翰	全上
全上	六〇〇	全	一八〇	全上	全	傅思謙 全上	傅沛林	全上
全上	一九〇〇	全	五七〇	全上	全	傅明善 全上	傅邦慶	全上
全上	五〇〇	全	一五〇	全上	全	傅崇德 全上	傅邦翰	全上
全上	一八〇〇	全	五四〇	全上	全	傅一善 全上	傅崇德	全上
全上	二五〇〇	全	七五〇	全上	全	傅沛林 全上	傅邦慶	全上
全上	一〇〇〇	全	三〇〇	全上	全	邵立志 全上	傅鴻俊	全上
全上	五〇〇	全	一五〇	全上	全	傅允懷 全上	吳文彩	全上
全上	五〇〇〇	全	一五〇〇	全上	全	傅訪三 全上	傅沛林	全上

鄒城縣

一七五〇

基金名稱	基金數目	利率	年利總計	訂約年月	有效期限	債戶姓名及其住址	保人姓名	備	考
小學基金	一六.五〇元	五厘二分	四.九五元	二十年一月	全	劉彬 焦家店	陳中倫	第四區焦家店公立初小	
全上	一九.〇〇	全	五.七〇	全上	全	劉作範 全上	劉銘助	全上	
全上	二.五〇	全	〇.七五	全上	全	劉明 全上	全上	全上	
全上	一〇.〇〇	全	三.〇〇	全上	全	劉景賢 全上	劉梅	全上	
全上	五.〇〇	全	一.五〇	全上	全	劉作矩 全上	全上	全上	
全上	七.五〇	全	二.二五	全上	全	陳子言 全上	陳中倫	全上	
全上	五.〇〇	全	一.五〇	全上	全	王清和 全上	劉銘助	全上	
全上	三.八〇	全	一.一四	全上	全	焦尙友 全上	程慶瑞	全上	
全上	一二.五〇	全	三.七五	全上	全	楊時 全上	陳中倫	全上	
全上	五.五〇	全	一.六五	全上	全	劉作屏 全上	陳玉光	全上	
全上	六.〇〇	全	一.八〇	全上	全	劉鳳藻 全上	劉紹助	全上	
全上	全上	全	全上	全上	全	徐進忠 東三峰莊	周兆祥	第四區普愛鄉公立初小	
全上	八.〇〇	全	二.四〇	全上	全	陳玉光 全上	馮九廷	全上	
全上	四.〇〇	全	一.二〇	全上	全	馮九玉 全上	班金箱	全上	
全上	一三.〇〇	全	三.九〇	全上	全	陳茂忠 全上	陳茂林	全上	

鄭城縣

全上	九〇〇	全	二七〇	全上	全	李茂元 三山後莊	胡興發	全上
全上	一三〇〇	全	三九〇	全上	全	張景時 全上	張鳳良	全上
全上	一四〇〇	全	四二〇	全上	全	張如修 全上	張春台	全上
全上	五〇〇	全	一五〇	全上	全	張如愚 全上	全上	全上
全上	六〇〇	全	一八〇	十八年七月	三年	張景潛 西三峰莊	張鳳良	全上
全上	二五〇	全	〇七五	全上	全	陳茂修 全上	全上	全上
全上	三〇〇	全	〇九〇	全上	全	陳茂盛 全上	全上	全上
全上	八〇〇	全	二四〇	全上	全	郭盛祥 全上	全上	全上
全上	一〇〇〇	全	三〇〇	全上	全	馮九廷 東三峰莊	全上	全上
全上	一四〇〇	全	四二〇	全上	全	周慶譽 周家莊	陳子監	全上
全上	二〇〇	全	〇六〇	全上	全	韓善楨 全上	陳茂盛	全上
全上	三〇〇	全	〇九〇	全上	全	陳茂光 全上	陳茂祥	全上
全上	五〇〇	全	一五〇	全上	全	周永昌 全上	陳茂玉	全上
全上	七〇〇	全	二二〇	全上	全	冷貴春 全上	韓復昌	全上
全上	一二〇〇	全	三六〇	全上	全	陳宗基 全上	陳玉光	全上
全上	二〇〇	全	〇六〇	全上	全	陳茂盛 東三峰莊	周振山	全上

鄭城縣

基金名稱	基金數目	利率	年利總計	訂約年月	有效期限	依戶姓名及其住址	保人姓名	備
小學基金	三〇〇元	五分	〇・九〇元	十八年七月	三年	楊貴和 東三峰莊	張景茂	第四區普愛鄉公立初小
全上	七〇〇	全	二・一〇	全上	全	顏錫忠 西三峯莊	張玉豐	全上
全上	三〇〇	全	〇・九〇	全上	全	郭興祥 東三峰莊	張鳳良	全上
全上	七〇〇	全	二・一〇	全上	全	陳茂生 全上	陳茂如	全上
全上	三〇〇	全	〇・九〇	全上	全	陳興仁 全上	翟自成	全上
全上	三〇〇	全	〇・九〇	全上	全	陳茂松 全上	陳茂榮	全上
全上	全上	全	全上	全上	全	周兆祥 全上	王朝棟	全上
全上	一〇〇	全	三・三〇	全上	全	班金箱 全上	陳子藍	全上
全上	二〇〇	全	〇・六〇	全上	全	陳茂修 全上	馮九廷	全上
全上	二一〇〇	全	六・三〇	二十年二月	全	陳興周 全上	陳茂德	全上
全上	五〇〇	全	一・五〇	全上	全	陳茂如 全上	陳子藍	全上
全上	一〇〇	全	〇・三〇	全上	全	張鳳賢 西三峰莊	陳玉琢	全上
全上	五〇〇	全	一・五〇	全上	全	張鳳翁 全上	張春台	全上
全上	三〇〇	全	〇・九〇	全上	全	源豐坊 湯家莊	湯有晉	第四區湯家莊公立初小
全上	一〇〇〇	分三	三六・〇〇	二十年三月	全	源湧坊 全上	吳樹恩	全上

鄭城縣

全上	二五〇〇	全	九〇〇	全上	全	劉會九 下莊	王振南	全上
全上	二〇〇〇	全	七〇〇	十九年四月	全	劉敢陳 北茨容	李少文	全上
全上	五〇〇〇	全	一八〇〇	十九年六月	全	胡錫光 柞城前	段其昌	全上
全上	一三〇〇〇	全	四六八	十九年九月	全	顧廣義 柞城東	胡子樸	全上
全上	二〇〇〇〇	全	七二〇	十九年五月	全	吳興祥 石杖	吳興積	全上
全上	一〇〇〇〇	全	三六〇	全上	全	段其昌 柞城前	胡錫榮	全上
全上	五〇〇〇〇	全	一八〇〇	十九年一月	全	全上	劉玉陸	全上
全上	三五〇〇〇	全	一二六〇	全上	全	王季明 戴家村	王亭遠	全上
全上	二〇〇〇〇	全	七二〇	十九年四月	全	胡冠夫 和莊	趙荷客	全上
全上	一五〇〇〇	全	五〇四〇	十九年五月	全	趙日淮 葛家莊	全上	全上
全上	一〇〇〇〇	全	三六〇	十九年七月	全	左義德 柞城裏	彭起發	全上
全上	二五〇〇〇	全	九〇〇	十九年一月	全	趙星樓 周家莊	王澤菴	全上
全上	五〇〇〇〇	全	一八〇〇	全上	全	湯秉賢 全上	全上	全上
全上	二〇〇〇〇	全	七二〇	全上	全	湯秉和 湯家莊	顏景桂	全上
全上	八〇〇〇〇	全	二八八〇	全上	全	孫懷德 青石塘	王振文	全上
全上	全上	全	全上	全上	全	湯盛號 全上	湯慎五	全上

第四區區立第六初小校

鄒城縣

一七五四

基金名稱	基金數目	利率	年利總計	訂約年月	有效期限	保戶姓名及其住址	保人姓名	備
小學基金	二〇〇〇元	五分	六〇〇元	十九年五月	三年	郭興漢 大城東	胡謙證	第四區獨立第六初小校
全上	三五〇〇	全	一〇五〇	十九年四月	全	張瑞芳 城	張鶴芳	全上
全上	四〇〇〇	全	一二〇〇	全上	全	趙佳粉 小城東	張敬亭	全上
全上	三五〇〇	全	一〇五〇	十九年一月	全	張景佑 柞城	張可法	全上
全上	四〇〇〇	全	一二〇〇	全上	全	全上	張景漢	全上
全上	二五〇〇	全	七五〇	十九年二月	全	全上	朱為政	全上
全上	一五〇〇	全	四五〇	十九年三月	全	楊兆基 石杭	柴成法	全上
全上	二〇〇〇	全	六〇〇	全上	全	胡象岐 和莊	胡樹棠	全上
全上	五〇〇	全	一五〇	全上	全	范允亮 大城東	范允愷	全上
全上	全上	全	全上	十九年十月	全	范明柏 柞城東	范允恭	全上
全上	一五〇〇	全	四五〇	十九年一月	全	張學仁 大城莊	陳學曾	全上
全上	一〇〇〇	全	三〇〇	全上	全	胡樹棠 和莊	胡錫榮	全上
全上	五〇〇	全	一五〇	十九年三月	全	趙玉玲 柞城東	楊廷榮	全上
全上	一〇〇〇	全	三〇〇	十九年一月	全	王陵堂 南芙蓉	全上	全上
全上	二〇〇〇	全	六〇〇	十九年三月	全	張明哲 三餘莊	張景美	全上

考

鄒城縣

全上	一〇〇〇	全	三〇〇	全上	全	張盛義 和莊	胡又謙	全上
全上	二〇〇〇	全	六〇〇	十九年五月	全	李鳳奎 下莊	王善進	全上
全上	一〇〇〇	全	三〇〇	全上	全	杜萬祥 全上	李進生	全上
全上	五〇〇〇	全	一五〇	十九年四月	全	李進生 北山	趙陸斌	全上
全上	一〇〇〇	全	三〇〇	全上	全	全上	全上	全上
全上	四〇〇〇	全	一二〇〇	十九年三月	全	全上	柴成法	全上
全上	二〇〇〇	全	六〇〇	十九年四月	全	全上	楊廷燦	全上
全上	五〇〇〇	全	一五〇〇	全上	全	全上	張景佑	全上
全上	二五〇〇	全	七五〇	全上	全	全上	張玉真	全上
全上	全上	全	全上	全上	全	張哲 全上	范經文	全上
全上	一五〇〇	全	四五〇	全上	全	朱運科 全上	關德潤	全上
全上	全上	全	〇〇	全上	全	張景燾 全上	范經文	全上
全上	二五〇〇	全	七五〇	十九年三月	全	柴成法 柞城	段其昌	全上
全上	一五〇〇	全	四五〇	十九年四月	全	楊樹榮 小城東	胡錫榮	全上
全上	全上	全	全上	全上	全	張鳳翕 全上	張春台	全上
全上	二〇〇〇	全	六〇〇	全上	全	朱有福 全上	張景美	全上

鄉城縣

一七五六

基金名稱	基金數目	利率	年利總計	訂約年月	期限	債戶姓名及其住址	保人姓名	備
小學基金	二〇〇元	每月五厘	六〇〇元	十九年五月	三年	申建邦 和莊	胡又謙	第四區區立第六初小校
全上	一五〇〇〇	全	四・五〇	全上	全	李志清 西址坊	范允愷	全上
全上	二〇〇〇	全	六〇〇	十九年六月	全	朱萬順 墩頭	段其昌	全上
全上	一〇〇〇	全	三〇〇	十九年五月	全	劉玉陸 作城	劉其堂	全上
全上	三〇〇〇	全	九〇〇	十九年九月	全	徐書謙 和莊	胡又謙	全上
全上	六〇〇	全	一・八〇	十九年十月	全	李鳳崗 作城東	范允恭	全上
全上	一五〇〇	全	四・五〇	二十年二月	全	張鳳梧 三峰莊	張景美	全上
全上	一〇〇〇	全	三〇〇	全上	全	張鳳崗 全上	全上	全上
全上	二〇〇〇	全	六〇〇	二十年三月	全	劉敢陳 北美容	李少文	全上
全上	二五〇〇	全	七・五〇	二十年五月	全	張書雲 作城	范經廉	全上
全上	一〇〇〇	全	三〇〇	十九年五月	全	古梅堂 作城前	盛清沂	全上
全上	二〇〇	全	〇・六〇	十九年一月	全	尤自義 全上	胡錫榮	全上
全上	一〇〇	全	〇・三〇	十九年九月	全	胡錫鳳 墩上	張文禮	全上
全上	六〇〇	全	一・八〇	十九年十月	全	孟昭榮 大城東	胡子樸	全上
全上	三六三・〇〇	一分六厘	七二・六〇	十九年七月	全	義香坊 作城	趙延福	第四區區立初小校

考

鄭城縣

全上	二五〇〇	全	七五〇	全上	全	楊繼彩 全上	楊復藻	全上
全上	一三〇〇	全	三九〇	全上	全	宋作平 全上	趙開泰	全上
全上	一五〇〇	全	四五〇	全上	全	梁友桂 全上	楊朝良	全上
全上	一〇〇〇	全	三〇〇	全上	全	楊昶 全上	梁邦維	全上
全上	四五〇〇	全	一三五〇	全上	全	王保 全上	梁家楨	全上
全上	二〇〇〇	五厘二分	六〇〇	二十年三月	全	李慶元 碑佳	楊器昌	全上
全上	五〇〇〇	全	一〇〇〇	全上	全	張戒 全上	楊近福	全上
全上	二〇〇〇	全	四〇〇	全上	全	張鳳藻 全上	張尙	全上
全上	三〇〇〇	全	〇六〇	全上	全	劉子美 全上	全上	全上
全上	一一〇〇	全	二二〇	全上	全	劉文祥 全上	全上	全上
全上	一〇〇〇	全	二〇〇	全上	全	劉子中 全上	劉基棠	全上
全上	全上	全	全上	全上	全	孫義祥 全上	柴承法	全上
全上	二〇〇〇	全	〇四〇	全上	全	朱保宗 全上	顏承塔	全上
全上	二七〇〇	全	五四〇	全上	全	張景旭 全上	張純	全上
全上	二〇〇〇	全	四〇〇	全上	全	張景澄 全上	揭松齋	全上
全上	三六〇〇	全	七二〇	全上	全	張景塔 全上	張景昭	全上

鄭城縣

基金名稱	基金數目	利率	年利總計	訂約年月	有效期限	債戶姓名及其住址	保人姓名	備考
小學基金	五〇〇〇元	五厘二分	一五〇元	二十年三月	三年	王憲章 碑住	王殿發	第四區碑住村公立初小校有
全上	一〇〇〇〇	全	三〇〇〇	全上	全	李秀芳 碑住	孫永玲	全上
全上	六〇〇〇〇	全	一八〇〇〇	全上	全	梁務本 全上	張善修	全上
全上	五〇〇〇〇	全	一五〇〇〇	全上	全	梁立本 全上	全上	全上
全上	九〇〇〇	全	二七〇〇	全上	全	梁邦傑 全上	王錫樹	全上
全上	二〇〇〇〇	全	六〇〇〇	全上	全	張心田 全上	梁繼山	全上
全上	一〇〇〇〇	全	三〇〇〇	全上	全	楊太欽 全上	楊駿彩	全上
全上	一五〇〇〇	全	四五〇〇	全上	全	陳子敬 全上	梁梁九	全上
全上	一〇〇〇〇	全	三〇〇〇	全上	全	劉復善 全上	張善修	全上
全上	五三〇〇〇	全	一五九〇〇	全上	全	張鑄堂 全上	梁繼山	全上
全上	五〇〇〇	三分	一八〇	二十年一月	全	胡象辰 和莊	戴錫昌	第四區和莊公立初小校有
全上	一〇〇〇〇	全	三六〇	全上	全	張勝義 全上	全上	全上
全上	二〇〇〇〇	全	七二〇	全上	全	劉希聖 全上	胡永蘭	全上
全上	九〇〇〇	全	三二四	全上	全	姬萬貴 和順官莊	李少文	全上
全上	一四〇〇〇	全	五〇四	全上	全	胡兆銀 和莊	胡象歧	全上

鄧城縣

全上	一〇〇〇〇	一〇〇〇〇	二〇〇〇	十九年七月	全	宋同岩 宋家莊	宋作雨	全上
全上	一〇〇〇〇	全	三・六〇	十九年十月	全	劉希明 全上	全上	全上
全上	八・〇〇	全	二・八八	十九年一月	全	胡偉 全上	李維俊	全上
全上	一〇〇〇〇	全	三・六〇	十九年二月	全	張勝義 全上	馬玉祥	全上
全上	二五〇〇	全	九・〇〇	全上	全	胡象歧 全上	全上	全上
全上	一〇〇〇〇	全	三・六〇	十九年一月	全	馬玉祥 全上	全上	全上
全上	五〇〇〇	全	一・八〇	全上	全	趙中和 全上	李振梅	全上
全上	一五〇〇〇	全	五・四〇	十九年二月	全	宋學安 全上	全上	全上
全上	六〇〇〇	全	二・一六	十九年十二月	全	劉希賢 全上	馬玉祥	全上
全上	一〇〇〇〇	全	三・六〇	全上	全	馬玉祥 全上	胡象歧	全上
全上	一二〇〇〇	全	四・三二	全上	全	胡兆映 全上	全上	全上
全上	二〇〇〇〇	全	七・二〇	全上	全	胡地山 全上	全上	全上
全上	一〇〇〇〇	全	三・六〇	全上	全	胡大吉 和莊	馬玉祥	全上
全上	二〇〇〇〇	全	七・二〇	全上	全	王漢章 南芙蓉	胡子樸	全上
全上	三〇〇〇〇	全	一〇・八〇	全上	全	任子棟 任家橋	王遠亭	全上
全上	一〇〇〇〇	全	三・六〇	全上	全	李少文 三峰山後	胡冠夫	全上

鄆城縣

一七六〇

基金名稱	基金數目	利率	年利總計	訂約年月	期限	依戶姓名及其住址	探入姓名	備
小學基金	四〇〇〇元	五厘	二〇〇元	十九年八月	三年	蘇鴻瑞 王家店	莫振綱	第五區獨立第一小學校
全上	二八〇〇	全	八四〇	十九年十月	全	全上	全上	全上
全上	五〇〇〇	全	一五〇〇	二十年八月	全	馬盛福 王家店	全上	全上
全上	六〇〇〇	全	一八〇〇	全上	全	蘇自明 全上	全上	全上
全上	二〇〇〇	全	六〇〇	二十年十月	全	全上	全上	全上
全上	五〇〇〇	全	一五〇〇	十九年	全	王景三 梅家埠	全上	全上
全上	全上	全	全上	十九年十一月	全	劉樹棠 全上	全上	全上
全上	全上	全	全上	十九年八月	全	王秉信 全上	全上	全上
全上	三〇〇〇	全	九〇〇	二十年三月	全	李欽鄰 李家石河	李厚榮	全上
全上	六〇〇〇	全	一八〇〇	十九年八月	全	李合春 全上	李厚榮	全上
全上	四三〇〇	全	一一二九〇	全上	全	趙全忠 全上	李厚榮	全上
全上	五〇〇〇	全	一五〇〇	全上	全	連榮芝 全上	莊信	全上
全上	三〇〇〇	全	〇九〇	全上	全	李永康 全上	李厚榮	全上
全上	九五〇〇	全	二八五〇	全上	全	程西文 全上	李厚榮	全上
全上	全上	全	全上	全上	全	李益謙 李家石河	全上	全上

考

鄉 城 縣

基金名稱	基金數目	利率	年利總計	訂約年月	期限	保戶姓名及其住址	保人姓名	備
小學基金	八四元 八四〇〇	每月五分	二五元 二五〇〇	二十年四月	三年	李東生 李家石河	李益謙	第五區立第一小學校有
全上	二〇〇〇	三分	七二〇	十八年七月	全	王慶云 後店子	李淑問	第五區後店子公立初小
全上	三〇〇〇	全	一〇八〇	十八年八月	全	韓 站前店子	韓慶昭	全上
全上	一〇〇〇	全	三六〇	全上	全	王秀云 務店子	李家瑞	全上
全上	二〇〇〇	全	七二〇	十八年十月	全	李君輔 全上	李應階	全上
全上	全上	全	全上	十八年九月	全	李君德 全上	王仲來	全上
全上	全上	全	全上	十八年五月	全	張毅民 曹莊鎮	吳 瑛	第五區曹莊鎮立初小
全上	全上	全	全上	全上	全	王魯英 全上	吳 江	全上
全上	全上	全	全上	全上	全	王國祥 全上	吳允仲	全上
全上	一〇〇〇	全	三六〇	全上	全	吳開維 全上	吳 演	全上
全上	全上	全	全上	十九年一月	全	王乘鈞 梅家埠	馮開運	第五區梅家埠公立初小
全上	二〇〇〇	全	四三二	全上	全	王益三 全上	王乘儀	全上
全上	六〇〇	全	二一六	全上	全	王秉信 全上	馮開運	全上
全上	九〇〇	全	三二四	全上	全	梅占祥 全上	莫振綱	全上
全上	一二〇〇	全	四三二	全上	全	李孫氏 全上	金殿甲	全上

鄭城縣

全上	二〇〇〇〇	二分	四八〇〇	十八年五月	全	王維美 黃家莊	張振容	第五區區立第一初小校
全上	六〇〇	全	二・一六	全上	全	劉岩 全上	劉樹棠	全上
全上	九〇〇	全	三・二四	全上	全	劉樹棠 全上	莫振綱	全上
全上	四〇〇	全	一・四四	全上	全	劉漢琴 全上	梅樹凱	全上
全上	八〇〇	全	二・八八	全上	全	梅榮 全上	劉記明	全上
全上	二〇〇〇	全	七・二〇	全上	全	馮此昌 全上	王芝	全上
全上	全上	全	全上	全上	全	馮崇昌 全上	王乘儀	全上
全上	全上	全	全上	全上	全	馮寬一 全上	馮開運	全上
全上	全上	全	全上	全上	全	馮清傑 全上	馮國昌	全上
全上	一〇〇〇	全	三・六〇	全上	全	馮純一 全上	馮開運	全上
全上	一二〇〇	全	四・三二	全上	全	馮學禮 全上	劉作林	全上
全上	一四〇〇	全	五〇四	全上	全	馮殿一 全上	馮開運	全上
全上	一八〇〇	全	六・四八	全上	全	馮術昌 全上	莫振綱	全上
全上	一〇〇〇	全	三・六〇	全上	全	梅字信 全上	劉樹堂	全上
全上	全上	全	全上	全上	全	梅玉堂 梅家埠	莫振綱	全上
全上	五〇〇	全	一・八〇	全上	全	李茂榮 全上	王乘儀	全上

鄧城縣

一七六四

基金名稱	基金數目	利率	年利總計	訂約年月	有效期限	債戶姓名及其住址	保人姓名	備	考
小學基金	五〇〇〇元	二分	一〇〇〇元	十八年六月	三年	張志仁 張家費城	黃友會	第五區區立第一初小	有
全上	一〇〇〇〇	全	二四〇〇〇	十九年三月	全	張守禮 全上	張守郡	全上	全上
全上	六二〇〇〇	三分	二二〇三三	十九年一月	全	趙殿志 東北街東	趙殿邦	第五區東灘子公立初小	有
全上	一〇〇〇〇	二分五厘	三〇〇〇〇	二十年四月	全	王恒鈴 朱村	王存吉	第五區朱村公立初小	有
全上	五〇〇〇〇	全	一五〇〇〇	全上	全	王鴻節 全上	王錫連	全上	全上
全上	六五〇〇〇	全	一九五〇〇	二十年一月	全	蕭士傑 彭家道口	白鼎三	第五區彭家道口公立初小	有
全上	三〇〇〇〇	全	九〇〇〇	二十年五月	全	彭同昌 全上	王壽春	全上	全上
全上	二八〇〇〇	全	八〇四〇	全上	全	陳自修 全上	陳淑閣	全上	全上
全上	二一〇〇〇	全	六〇三〇	全上	全	鄧善昌 全上	陳自修	全上	全上
全上	一二〇〇〇	全	三〇六〇	十八年三月	全	全上	王壽春	全上	全上
全上	七〇〇〇	全	二〇一〇	全上	全	劉如意 全上	全上	全上	全上
全上	一四〇〇〇	全	四〇二〇	二十年一月	全	王壽春 全上	王壽梓	全上	全上
全上	九〇〇〇	全	二〇七〇	十八年三月	全	李俊 沙城	王壽春	全上	全上
全上	一五〇五〇	全	四〇六五	全上	全	顧樂昌 彭家道口	王紹康	全上	全上
全上	三〇〇〇〇	全	九〇〇〇	全上	全	王紹文 全上	全上	全上	全上

鄆城縣

全上	五〇〇	全	一・八〇	全上	全	莊守才 全上	莊運	全上
全上	七〇〇	全	二・五二	全上	全	蔣秀林 莊家店	莊煥文	全上
全上	五〇〇	全	一・八〇	全上	全	袁鈞亮 李家莊	莊懷俊	全上
全上	八〇〇	全	二・八八	全上	全	白振民 白道口	白西明	全上
全上	七〇〇	全	二・五二	全上	全	莊文斌 莊家店	莊煥斗	全上
全上	八〇〇	全	二・八八	全上	全	馬汝英 張家莊	蕭榮全	全上
全上	二〇〇〇	全	七・二〇	全上	全	蕭榮全 莊家店	劉中柱	全上
全上	九〇〇	全	三・二四	全上	全	白振清 白道口	白西明	全上
全上	全上	全	全上	全上	全	蕭連三 莊家店	莊守善	全上
全上	全上	全	全上	全上	全	劉蘭興 河西	白克銀	全上
全上	一〇〇〇	全	三・六〇	全上	全	莊煥俊 莊家店	李玉琛	全上
全上	一一〇〇	三分	三・九六	十九年七月	全	蘇鴻鈞 白道口	白振民	第五區白家道口公立初小校有
全上	七〇〇	全	二・一〇	全上	全	莊瑞 莊家店	王作茂	全上
全上	一二・五〇	全	三・七五	全上	全	蔣秀林 莊家店	全上	全上
全上	一二・五〇	全	六・七五	全上	全	馬中峰 禹王城	全上	全上
全上	一二・五〇	全	三・七五	全上	全	鐘俊三 鐘家塢	王作茂	全上

鄧城縣

一七六六

基金名稱	基金數目	利率	年利總計	訂約年月	有效期限	依戶姓名及其住址	保人姓名	備	考
小學基金	五元	三分	一·八〇	十九年七月	三年	白光明 白道口	白西明	第五區白家道口公立初小	
全上	二二·〇〇	全	八·二八	全上	全	白振義 全上	白克善	全上	
全上	全上	全	全上	全上	全	白西明 全上	白開明	全上	
全上	六·〇〇	全	二·一六	全上	全	白振民 全上	白光明	全上	
全上	全上	全	全上	全上	全	白照明 全上	白克善	全上	
全上	九·〇〇	全	三·二四	全上	全	白振為 全上	白克禮	全上	
全上	二〇·〇〇	全	七·二〇	全上	全	白升爵 全上	白經明	全上	
全上	九·〇〇	全	三·二四	全上	全	孫曰桂 全上	白光明	全上	
全上	一八·〇〇	全	六·四八	全上	全	鐘啓祥 鐘家埠	鐘俊三	全上	
全上	一二·〇〇	全	四·三三	全上	全	莊守仁 莊家店	白西明	全上	
全上	全上	全	全上	全上	全	蕭友三 梅家埠	莊守善	全上	
全上	四〇·〇〇	全	一四·四〇	全上	全	王秉鈞 全上	莊煥斗	全上	
全上	二二·〇〇	全	八·二八	全上	全	劉樹興 盛家口	白振為	全上	
全上	二二·二〇	全	七·九五	十九年六月	全	武同心 階大莊	武同佑	第五區階大莊公立初小	
全上	九·〇〇	全	三·二四	全上	全	武永泉 全上	武同充	全上	

鄒城縣

全上	五〇〇〇	全	一八〇〇	全上	全	張廷蘭 全上	張淑涵 全上	全上
全上	八〇〇〇	全	二八〇〇	全上	全	張淑涵 全上	全上	全上
全上	九〇〇〇	全	三三〇〇	二十年二月	全	王廷修 劉道口	劉興漢	第五區沂東鄉公立初小校有
全上	七〇〇〇	全	二一〇〇	二十年四月	全	丁全官 全上	李華峰 全上	全上
全上	一二・五〇〇	全	三七七五	二十年二月	全	李華峰 全上	周謹 全上	全上
全上	一五〇〇〇	全	四・五〇	二十年一月	全	周謹 丁家湖	全上	全上
全上	三・五〇〇	全	一〇・五	二十年二月	全	劉文章 陳家湖	劉振明 全上	全上
全上	一一〇〇〇	全	三・三〇	二十年一月	全	張思九 家宅	張玉廉 全上	全上
全上	一二・五〇〇	全	三七七五	全上	全	劉東起 全上	劉振明 全上	全上
全上	一〇〇〇〇	全	三〇〇〇	二十年三月	全	劉瑞田 全上	劉銓 全上	全上
全上	九〇〇〇	全	二・七〇	全上	全	劉升田 陳家湖	張振明 全上	全上
全上	六〇〇〇	全	一・八〇	全上	全	孫玉早 小王家湖	李華峰 全上	第五區區立第四初小校有
全上	六七〇〇〇	全	二〇・一〇	全上	全	趙恒祚 王家橋	馬秉文 全上	全上
全上	三三〇〇〇	全	九・九〇	全上	全	馬俊升 全上	馬潛早 全上	全上
全上	一〇〇〇〇〇	五分	三〇〇〇〇	二十年一月	全	馬清早 馬家石河	王福振	第五區馬家石河公立初小校有
全上	四〇〇〇	全	一・四四	全上	全	傅恒久 全上	白善全 全上	全上

鄭城縣

一七六八

基金名稱	基金數目	利率	年利總計	訂約年月	有效期限	債戶姓名及其住址	保人姓名	備	考
小學基金	三〇〇〇元	三分	一〇〇八〇元	二十年一月	一年	劉秀松 劉道口	劉秀崙	第五區沂東鄉公立初小	
全上	一二〇〇〇	全	四三二〇	全上	全	蘇鴻瑞 全上	蘇蓬壽	全上	
全上	一三〇〇〇	全	四六八〇	全上	全	劉茂德 全上	劉興漢	全上	
全上	六〇〇〇	全	二二一六	全上	全	高自然 朱家廟	許公偉	第五區朱家廟公立初小	
全上	六〇〇〇	全	二二六〇	全上	全	許慶隆 全上	李清芳	全上	
全上	四〇五〇	全	一六二	全上	全	許公秀 全上	許公偉	全上	
全上	二五〇	全	〇九〇	全上	全	許廷宣 全上	李清川	全上	
全上	六〇〇	全	二一六	全上	全	許公盛 全上	全上	全上	
全上	全上	全	全上	全上	全	高玉林 全上	許公偉	全上	
全上	一五〇〇	全	五四〇	全上	全	許公元 全上	許公林	全上	
全上	一二〇〇〇	全	四三〇二	全上	全	趙士達 河口	趙貞春	第五區河口村公立初小	
全上	五〇〇	四分	二四〇	十九年十二月	三年	張廣泰 大嘴	許榮澤	第五區大嘴村公立初小	
全上	全上	全	全上	全上	全	許炳 全上	全上	全上	
全上	二五〇	全	一一二〇	全上	全	許潤生 全上	許蘭馨	全上	
全上	五〇〇	三分	一八〇	十九年一月	全	鐘心銘 鐘家埠	吳甲林	第五區禹王鄉公立初小	

鄭城縣

全上	六〇〇	上	二・一六	全上	全	鐘啓桂 全上	鐘啓祥 全上
全上	一〇〇〇	全	三・六〇	全上	全	鐘方泉 全上	鐘啓成 全上
全上	六〇〇	全	二・一六	全上	全	吳成業 全上	全上
全上	一四〇〇	全	五〇四	全上	全	相 達 全上	全上
全上	全上	全	全上	全上	全	吳甲林 鐘家埠	全上
全上	全上	全	全上	全上	全	林鳳田 林家宅	全上
全上	四〇〇〇	全	一四・四〇	全上	全	王振沂 王家埠	鐘俊三 全上
全上	全上	全	全上	全上	全	鐘西臣 鐘家埠	吳甲林 全上
全上	三・五〇	全	一・二六	全上	全	林鑑生 林家宅	林玉曾 全上
全上	全上	全	全上	全上	全	林鳳田 林家宅	林玉曾 全上
全上	六〇〇	全	二・一六	全上	全	鐘瑞恒 全上	全上
全上	全上	全	全上	全上	全	鐘方泉 鐘家埠	鐘啓祥 全上
全上	全上	全	全上	全上	全	朱敬和 全上	王振沂 全上
全上	四〇〇	全	一・四四	全上	全	王 坤 王家埠	全上
全上	全上	全	全上	全上	全	吳甲林 全上	鐘俊三 全上
全上	七〇〇	全	二・五二	全上	全	李增福 全上	相 德 全上

鄭城縣

基金名稱	基金數目	利率	年利總計	訂約年月	有效期限	保戶姓名及其住址	保人姓名	備	考
小學基金	元 九〇〇〇	三分	元 三〇二四	二十年一月	三年	陸俊川 王家埧	王升街	第五區禹王鄉公立初小	
全上	一〇〇〇〇	全	三〇九六	全上	全	武盛德 全上	王振沂	全上	
全上	一〇〇〇〇	全	三〇六〇	全上	全	王振淮 全上	王清善	全上	
全上	全上	全	全上	全上	全	凌、烟 全上	朱映彩	全上	
全上	九〇〇〇	全	三〇二四	全上	全	林樹勳 林家宅	林樹昌	全上	
全上	五〇〇〇	全	一〇八〇	全上	全	林玉會 全上	林茂慈	全上	
全上	一〇〇〇〇	全	三〇六〇	全上	全	林鳳起 全上	林鳳田	全上	
全上	二〇〇〇〇	全	七二〇〇	全上	全	高簡甫 小墩莊	高麗華	第五區大墩莊公立初小	
全上	九〇〇〇〇	全	三二〇四〇	全上	全	王永標 大墩莊	王永炬	校有	
全上	一一二〇五〇	五分	三三〇七五	十九年九月	全	吳步泉 小莊子	吳鴻迪	第五區蠶莊公立初小	
全上	八〇〇〇〇	全	二四〇〇〇	十八年九月	全	吳貞仁 茅草荒	吳貞林	全上	
全上	六一三〇〇	全	一八〇三九	全上	全	吳貞林 全上	吳殿選	全上	
全上	二〇〇〇〇	三分	七二〇〇	十九年一月	全	朱德玉 臨家官莊	劉慶蓮	第五區新樂鄉公立第一	
全上	三〇〇〇	全	一〇八〇	全上	全	陳希旺 全上	全上	初小校有	
全上	一五〇〇〇	全	五〇四〇	全上	全	劉景光 全上	全上	全上	

鄭城縣

一七七二

基金名稱	基金數目	利率	年利總計	訂約年月	期限	依戶姓名及其住址	保人姓名	備考
小學基金	二〇〇〇元	每月三分	七元二角	十九年七月	三年	陳立俊 陳家巡會	陳立軒	第五區陳巡會公立初小
全上	全上	全	全上	全上	全	陳立善 全上	陳立位	全上
全上	三〇〇〇	全	一〇・八〇	全上	全	劉玉西 劉家堂莊	陳思九	全上
全上	一七〇〇	全	六・一二	全上	全	孫玉芳 徐家宅子	陳立銘	全上
全上	一二七〇〇	全	四五・七二	全上	全	南順源號 陳巡會	全上	全上
全上	五〇〇〇	二分	一二・〇〇	十九年九月	全	周開成 北辰	周開銀	第五區區立第八初小
全上	七〇〇〇	全	一六・八〇	全上	全	周開京 全上	周曰元	全上
全上	二五〇〇	全	六・〇〇	全上	全	周懷瑜 全上	周宗元	全上
全上	二〇〇〇	全	四・八〇	全上	全	周樹權 全上	周思仁	全上
全上	一五〇〇	全	三・六〇	全上	全	周開科 全上	周德新	全上
全上	一〇〇〇	全	二・四〇	全上	全	周樹榮 全上	周樹茂	全上
全上	全上	全	全上	全上	全	周樹標 全上	周樹權	全上
全上	全上	全	全上	全上	全	周從吉 陳家巡會	周從權	全上
全上	全上	全	全上	全上	全	周從新 全上	周從彩	全上
全上	全上	全	全上	全上	全	周從新 全上	周秉信	全上
全上	全上	全	全上	全上	全	周建裝 全上	周懷珠	全上

鄧城縣

全上	二〇〇〇	全	七二〇	全上	全	高鳳光 全上	周建成	全上
全上	一〇〇〇〇	全	三六〇〇	全上	全	何連璧 全上	全上	全上
全上	全上	全	全上	二十年一月	全	王慶聚 小塢子	劉廣業	全上
全上	三〇〇〇	全	一〇八〇	二十年十二月	全	周從新 北辰	周懷玉	全上
全上	四〇〇〇	全	一四四〇	二十年二月	全	何永信 全上	全上	全上
全上	全上	全	全上	二十年十二月	全	何連佩 全上	劉廣業	全上
全上	一〇〇〇〇	三分	三六〇〇	二十年五月	全	陳貞卿 小塢子	周文林	第五區小塢子公立初小
全上	全上	全	全上	全上	全	周懷盈 全上	王熙華	全上
全上	全上	全	全上	全上	全	周乘慶 全上	李文業	全上
全上	全上	全	全上	全上	全	周乘章 全上	周作道	全上
全上	五〇〇〇	全	一二〇〇	全上	全	周樹芝 全上	周作武	全上
全上	全上	全	全上	全上	全	周德本 全上	周作文	全上
全上	全上	全	全上	全上	全	周廣良 全上	周振夫	全上
全上	全上	全	全上	全上	全	周建豐 全上	周文遠	全上
全上	全上	全	全上	全上	全	周思秀 全上	周玉春	全上
全上	一〇〇〇	全	二四〇〇	全上	全	周文真 北辰	周啟明	全上

鄭城縣

基金名稱	基金數目	利率	年利總計	訂約年月	有效期限	債戶姓名及其住址	保人姓名	備
小學基金	五〇〇〇元	三分	一八〇〇元	二十年二月	一年	吳錫富 窩子	何建坤	第五區小墾子公立初小
全上	八〇〇〇	全	二八八	全上	全	高鳳俊 小墾子	劉廣業	全上
全上	一〇〇〇〇	全	三六〇〇	二十年一月	全	李安德 葛莊	何永俊	全上
全上	二〇〇〇〇	全	七二〇	二十年二月	全	周建成 小墾子	劉廣業	全上
全上	一九〇〇〇	全	六八四	全上	全	高振起 全上	全上	全上
全上	八三〇〇	全	二九八八	二十年五月	全	王紹堯 全上	高貴君	全上
全上	〇七〇	全	〇二五	二十年一月	全	何全方 山西頭	何立方	第五區山西頭公立初小
全上	全上	全	全上	全上	全	何明經 全上	全上	全上
全上	三三〇	全	一一九	全上	全	郭樹森 全上	何其俊	全上
全上	二五〇	全	〇九〇	全上	全	何其文 全上	傅允其	全上
全上	四二五〇	全	一五三〇	全上	全	何明光 全上	何立方	全上
全上	一九八六〇	全	七一五〇	全上	全	何慶隆 全上	全上	全上
全上	一五〇〇	全	五四〇	全上	全	何明堂 全上	何明光	全上
全上	一〇〇〇	全	三六〇	全上	全	苗從忠 全上	何明華	全上
全上	八〇〇〇	全	二八八〇	全上	全	何殿雲 全上	何明琛	全上

鄧城縣公有附捐及雜項收入表

一、本表共計三十七項歲收總額一千六百五十二元八角六分
 二、本表所列情形以民國二十年十二月三十一日為斷

明 說

項 目	歲 收	備 考
地丁學務攤捐	一五〇.〇〇元	第一區鄧東鄉公立初級小學校有係按該鄉地丁總數平均攤納全年共計如上數
全 上	全上	第一區章新鄉公立初級小學校有係按該鄉地丁總數平均攤納全年共計如上數
全 上	二六〇.〇〇	第一區流落鄉公立初級小學校有係按該鄉地丁總數平均攤納全年共計如上數
歸義斗行津貼	八五〇.〇〇	歸義集斗行自二十年度起每年津貼第一區區立第一初小共計如上數
二區花生行津貼	七〇〇.〇〇	第二區花生總行及孫珍鄉分行每年津貼第二區區立第一小學共計如上數
馬頭五行租	一三〇.〇〇	係第二區區立第一初小領出轉租給商人除課稅外每年租價共計如上數
馬頭碓礮局津貼	四四.〇〇	由碓礮局每年津貼第二區區立第一初小共計如上數
馬頭碾行津貼	六〇〇.〇〇	馬頭碾行每年津貼第二區區立第一初小共計如上數

鄧城縣

項	目	歲	收	額	備	考
二區	一初學費		六〇〇〇	元	該校因經費不足暫收學費學生七十八全年約計如上數	
范氏	捐款		二〇〇〇		第二區區立第一初小校長范鴻修除盡義務外每年捐助該校經費共計如上數	
新汪	斗行津貼		四〇〇〇		新汪斗行每年津貼第二區南新汪公立初小經費共計如上數	
停車	廟斗租		一〇〇〇		停車廟村倉斗一支每年出租十元充作第二區停車廟公立初小經費	
馬頭	斗行津貼		四〇〇〇		馬頭糧行每年津貼第二區馬頭鎮立啓新初小共計如上數	
馬頭	花生行津貼		一〇〇〇		每年津貼馬頭鎮立啓新小學共計如上數	
東莊	小白菓典價		五〇〇〇		該校有白菓樹二株每年典租約計如上數	
趙家	樓斗行租		一二〇〇		該村斗行由第三區趙家樓公立初小出租全年共計如上數	
北	哨斗行租		一〇〇〇〇		該村斗行由第四區更新鄉公立初小出租全年共計如上數	
旺	莊斗行租		四五〇〇		該村斗行由第四區旺莊公立初小出租全年共計如上數	
吳	坦村斗行津貼		一一〇一		吳坦村斗行全年津貼第四區臨沭鄉公立第一初小共計如上數	
尤	家莊斗行津貼		全上		尤家莊斗行全年津貼第四區臨沭鄉公立第一初小共計如上數	
頭	家莊行津貼		一〇〇〇		頭家莊行全年津貼第四區臨沭鄉公立第一初小共計如上數	
拾	頭醒牙行附捐		三八九		拾頭醒牙行全年津貼第四區潤頭村公立初小共計如上數	
三	峯莊斗行租		三五〇〇		三峯莊義集斗行由第四區普愛鄉公立第一初小出租全年收租共計如上數	

柞城斗行租	一〇〇〇	柞城義集斗行由第四區柞城公立初小出租全年收租如上數
柞城白桑樹租	三〇〇	柞城黃佛寺下廟內白桑一株歸第四區柞城公立初小出租充作經費
碑住斗行附捐	五〇〇	碑住斗行每年津貼第四區碑住村公立初小共計如上數
和莊斗行租	二〇〇〇	和莊義集斗行由第四區和莊公立初小出租全年收租共計如上數
禹王城集行租	全上	禹王城義集斗行由第五區區立第二初小出租全年收租如上數
學費	三三〇〇	第五區東濼子公立初小因經費不足征收學費每人每年一元全年約收如上數
朱家廟集行租	二・五〇	朱家廟義集斗行由第五區朱家廟公立初小出租全年收租如上數
大哨莊集行津貼	一・二五	大哨莊斗行每年津貼第五區大哨莊公立初小共計如上數
朱村集行租	五〇〇〇	朱村義集斗行由第五區朱村公立初小出租全年收租如上數
莫山後行租	九〇〇〇	莫山後義集斗行由第五區第六初小出租全年收租如上數
大榆科木料會捐	一五〇〇	大榆科木料會由第五區大榆科公立初小出租每年收捐約計如上數
措莊集行津貼	六〇〇〇	措莊斗行每年津貼第五區大榆科公立初小共計如上數
高埠行津貼	全上	高埠行每年津貼第五區歸龍鄉公立第一初小共計如上數
校董捐欸	二〇〇〇	第五區羽陰鄉公立第二初小校董四人每年捐助該校經費共計如上數

鄆城縣

費

縣

教育款產一覽

費
縣

一七八一

二十年度歲入

科目	縣有	公有	類計
田租	3,729	——	3,729
利息	790	——	790
附捐	15,225	——	15,225
雜項	6,698	——	6,698
總計	26,442	——	26,442

說 明

- 一，歲入總計二萬六千四百四十二元
——縣款占百分之百公款占百分之零
- 二，學田四千五百四十六畝（內有無租者七百一十畝未計入平均數）
平均每畝年租九角八分——縣九角八分
- 三，基金三千二百九十二元平均月息二分——縣二分
- 四，本表款額以元為單位學田以畝為單位單位以下四捨五入

費縣縣有學田表

明 說

一、本表共計學田四千五百零五畝五分三厘以二百四十方步計算除荒地七百六十九畝七分四厘無租價外其餘三千七百三十五畝七分九厘年租總額三千七百二十八元七角七分平均租價每畝一元弱
 二、本表自先農壇至學田莊邊荒地共七百六十九畝七分四厘全係匪區荒蕪多年無人承租故年租總數等欄均無從填寫
 三、本表所列情形以民國二十一年三月 日爲斷

坐落	畝數	步方	年租總計	租價每畝	訂約期限	租戶姓名	保人姓名	備考
礦坑	七四·五〇	240	四二·五〇元	5.70	十九年十二月	王士彥 馬一龍	德成公	
沙嶺子	一一·〇〇	全	一〇·〇〇	0.90	全上	王士維	姚壽椿	
西大井	一四·〇〇	全	四〇·〇〇	2.85	全上	林傳進	董玉珍	
利國莊	一〇九·六五	全	三五·七〇	0.32	全上	魏運通	董玉璞	
堤后	一二·二四	全	六·七三	0.55	全上	全上	全上	
甘露寺	二三·〇〇	全	八〇·〇〇	3.48	全上	商景太	永盛和	
城北湖	六九·〇〇	全	一四二·九〇	2.07	全上	李國喬	李毓華	
惠民莊	九四·〇〇	全	三〇·〇〇	0.32	全上	李鳳儀		

費縣縣

坐落	畝數	步方	年租總計	每畝租價	年訂約期限	租戶姓名	保人姓名	備考
坐落	畝	步方	年租總計	每畝租價	年訂約期限	租戶姓名	保人姓名	備考
雪南	四〇・二〇	240	三元	0.07	十九年十二月	李鳳儀		
成紀莊	三四・〇〇	全	六〇・九〇	1.79	全上	文淑平	義盛永	
城北山	一九・二八	全	一〇・二〇	0.53	全上	蓋忠輔	立恆祥	
新安	二四・五四	全	一九・六〇	0.80	全上	藏愛廷	全上	
箕山寺	三〇・〇〇	全	二七・五〇	0.92	全上	邢三	王盛昌	
東潭	二七・〇〇	全	二二・五〇	0.83	全上	王守典	王聿和	
芝房	二五・〇〇	全	二七・〇〇	1.08	全上	王時葵	邢慶雲	
王富	三三・〇五	全	三五・三六	1.07	全上	全上	全上	
全上	六九・六六	全	六〇・〇〇	0.86	全上	全上	全上	
全上	三七・四二	全	三四・八〇	0.93	全上	姜文立	呂蓮貞	
全上	四五・九四	全	三〇・〇〇	0.65	二十年一月	張勳年	張玉崑	
探沂	二四・六〇	全	四四・〇〇	1.05	十九年十二月	王佩芝	義盛永	
全上	七・一五	全	一三・一六	1.84	全上	王陳氏	德盛號	
全上	九・三八	全	一五・〇〇	1.60	全上	王成吉	太和昌	

費 租

坐落畝數	步方	年租總計	每畝租價	年訂約	租期有效	租戶姓名	保人姓名	備考
坐落畝數	步方	年租總計	每畝租價	年訂約	租期有效	租戶姓名	保人姓名	備考
探沂	八二八	一四元九〇	1.30	二十年	五年	王玉祥	義盛永	計高百吉租七畝四分五厘王膺甫租十八畝四分三厘共計如上數
全上	全	四一四一	1.60	全上	全	周佐廷	王居仁	
全上	全	二六二七	1.40	全上	全	全上	全上	
全上	全	四〇三〇	1.00	全上	全	全上	全上	
全上	全	一六〇〇	0.55	全上	全	高百吉	華豐麗棧	
葛上	全	二二五八	1.30	十九年	全	趙忠齡	立恒祥	
全上	全	三七一〇	1.05	二十年	全	趙東峰	聚興源	
朱汪	全	五〇五〇	1.10	二十一年	全	狄玉德	姚壽椿	
全上	全	八〇二五	1.68	全上	全	張淑明	全上	
蔴緒	全	七〇〇〇	1.90	全上	全	張清安	王煥臣	
周非舖	全			全上	全	陳臨山		
王官疇	全	三〇〇〇	1.15	全上	全	警其昌		
同樂莊	全	二一〇〇	3.00	全上	全	宋義亭	李毓華	
全上	全	二九二	2.00	全上	全	謝錫恩	復祥永	
全上	全	九四七一	1.58	全上	全	王獻卿	益盛永	

費 縣

坐落	畝數	步方	年租總計	租價每畝	年訂約期限	租戶姓名	保人姓名	備考
周井堡	二四·一二	240	五九·〇〇	2·45	二十年	崔成恩	門次如	
教場	一〇·〇〇	全	八·〇〇	0·80	全上	柴慶餘	朱玉軒	
城北湖	一八·八八	全	九·二五	0·49	全上	鄭福祥	聚順公	
埠下下樓	二八·〇〇	全	五六·〇〇	2·00	全上	徐殿勛	三成公	
梁邱	六〇·八五	全	七六·六七	1·26	二十年	魏嘉林	萬壽堂	
鳳凰山老君堂胡羊洞	一八五·〇〇	全	一六·六五	0·09	全上	李家蘭	全上	
固縣	二五·〇〇	全	一〇·二五	0·41	全上	新潤	全上	
魏莊	四九·〇〇	全	一五·六八	0·32	全上	李家蘭	全上	
崧陽	七五·〇〇	全	九八·二五		全上	張午廷	全上	
三賢祠	一七七·八八	全	九五·五〇	0·52	全上	魏關雲	全上	
嶽廟湖	四八·七六	全	七一·六八	1·47	全上	張文節	永成德	
原郭	一〇·〇〇	全	一三·一五	1·31	二十年	林序勛	德和祥	
神佑莊	二五·〇〇	全	二五·〇〇	1·00	三月	孫友相	王繼章	
東蔣	一一·四〇	全	一一·四〇	全	全上	王奉法	萬盛公	
永康莊	三四·五三	全	一九·六八	0·57	全上	蔡尚嵐	高冠英	

發 縣

蔡莊	一一·六〇	全	二〇〇〇	1.72	全上	全	曹子敬	
大井	五七·〇〇	全	五〇·一六	0.88	全上	全	劉品新等	
李公祠	七·一〇	全	七·五〇	1.05	全上	全	建設局	
許家崖	一二七·〇〇	全	六〇〇〇	0.47	全上	全	賈中貴	萬盛公
南大支坡	四〇〇〇	全	四〇〇〇	1.00	全上	全	王云楷	張本禮
閔家寨	九六·〇〇	全	三三·〇〇	0.34	全上	全	公讓三	億順藥局
全上	八·〇〇	全	一一·〇〇	1.50	全上	全	王錫壽	姚壽椿
全上	一三·〇〇	全	二〇·二八	1.66	全上	全	李鴻儀	益成公
全上	二〇·六五	全	三〇·一五	全	全上	全	屈進福	張寶林
全上	三三·一九	全	四八·四六	1.46	全上	全	張傳珍	屈進文
全上	三八·七四	全	五七·三四	1.48	全上	全	屈進文	張寶林
學田莊	七〇·三三	全	一〇五·〇〇	1.50	全上	全	張寶林	屈進文
吳翟	六·八一	全	八·〇四	1.18	全上	全	陳敬業	宋虎臣
河南莊	一九·六〇	全	一六·八六	0.86	全上	全	黃應樞	益成公
塾西莊	三〇·〇〇	全	一〇·〇〇	0.33	全上	全	公襄周	王廣甫
全上	三〇·六一	全	一二·六〇	0.41	全上	全	葉一民	朱玉軒

費 縣

坐落	畝數	步方	年租總計	每畝租價	訂約年限	租戶姓名	保人姓名	備考
西泉	一三〇〇〇 240		四〇三〇 元	3.10	年二十一	諸葛舜		
平邑	五〇〇〇		五〇〇〇	1.00	全上	孫建勝		
仲村	一五五〇		三〇〇〇	1.93	全上	唐嘉慶		
王家寨	三三七八		四〇〇〇	1.22	全上	康善恩	王景周	
上村	二八〇〇	全	六〇〇〇	0.21	全上	任文炳		
先農壇	三〇〇〇							
神估莊	二七〇〇							
南坡	四九〇〇							
沂迎莊	六一〇〇							
東山書院	三五三三八							
天井汪	二八〇〇							
崧山子	六八七四							
三官廟	九〇〇〇							
吳翟	一九〇〇							
惠民莊	一六〇〇							

費縣縣有基金表

明 說

一、本表共計基金三千二百九十一元五角八分年息總額七百八十九元九角七分平均月息二分
 二、本表所列情形以民國二十一年三月 日爲斷

基金名稱	基金數目	每月利率	年利總計	訂約年月	有效期限	儲戶姓名及其住址	保人姓名	備 考
第一小學基金	一〇〇〇.〇〇元	二分	二四〇.〇〇元	十八年五月		聚盛公 南關	德源酒店	
左忠壯公捐款	三五二.九八	全	八四.七一	全上		邵澤春 全上	恒昇棧	
第一小學基金	二五〇.〇〇	全	六〇.〇〇	全上		李石佛 木城	三成公	
平邑第二小學基金	八〇〇.〇〇	全	一九二.〇〇	十五年一月		天成永等 平邑鎮	吳立堂	此款原由該校自收今教育局正在籌劃統一故列入縣有基金表內
全 上	四〇〇.〇〇	全	九六.〇〇	全上		萬順昌等 全上	黃明哲	
全 上	一二五.〇〇	全	三〇.〇〇	全上		謝其昌 全上	孫建勝	
第一小學基金	三三〇.〇〇	全	七九.一〇	二十年七月		魏範五 全上		此款原在聚盛公存放生息自二十年一月由一小

費 縣

費縣縣有附捐及雜項收入表

明 說

- 一、本表共計十一項歲收總額二萬一千九百二十三元三角八分
- 二、本表平邑行紀附捐及平邑花生行現仍歸第二小學自收仲村酒商附捐及仲村搗碾糧粒仍歸第三小學自收本局正在籌劃統一故亦列入本表
- 三、本表所列情形以民國二十一年三月 日爲斷

項 目	歲 收 額	備 考
教 育 附 捐	一五・二二五・〇〇元	查該款于十七年奉命改征洋碼常年只收一千二百二十五元十九年度開始經決議呈請教育廳轉咨財政廳指定由本縣事業費項下劃歸教育費一萬四千五百元並指定該款爲教育經常費先後合計如上數
平 邑 行 紀 附 捐	二一六・〇〇	
花 生 行 附 捐	四〇〇・〇〇	
仲 村 酒 商 附 捐	二五・〇〇	
行 紀 特 捐	一・八六・三〇〇	查該款于十八年編審期間經廖前縣長任意減去九百一十八元四角以致各項學款不敷開支正擬呈請教育廳咨請財政廳飭縣恢復在案其計如上數
義 集 經 費	三・一三五・八八	查該款于十八年編審期間同時經廖前縣長減去一千五百六十九元三角六分擬照上項計劃恢復在案其計如上數
仲 村 搗 碾 糧 粒 折 價	六〇〇・〇〇	

費 縣

費縣公有學田表

說明

一、本表共計學田四十畝零一分九厘(以二百四十方步計算)惟此項學田為各校新行籌置所有年租總額及平均租價暫難填列

坐落	畝數	方步	年租總計 元	每畝 租價	訂約 年	約 期	有效 期限	租 姓	戶 名	保 姓	人 名	備 考
院水塔河	四·七八											
院水荆大	四·四九											
院水上泉	三·五八											
廟子	五·二八											
院水大西	四·六九											
院水荆大	四·七一											
院水河東	八·六六											
院水河東	四·〇〇											此地為第六區院水河東初級小學校有

費縣

蒙陰縣

教育款產一覽

蒙陰縣

一七九九

二十年度歲入

科 目	縣 有	公 有	類 計
田 租	189	320	509
利 息	190	32	222
附 捐	5,071	——	5071
雜 項	9,225	16,069	25,294
總 計	14,675	16,421	31,096

說 明

——

- 一、歲入總計三萬一千零九十六元
 縣款占百分之四十七強公款
 占百分之五十三弱
- 二、學田三百八十八畝（內有無租者
 六十六畝未計入平均數）平均每
 畝年租一元五角八分強縣一
 元二角七分強公一元八角四分強
- 三、基金九百八十六元平均月息一分
 九厘弱縣二分公一分三厘
- 四、本表款額以元為單位學田以畝為
 單位單位以下四捨五入

蒙陰縣縣有學田表

明 說

- 一、本表共計學田二百一十五畝一分四厘(以二百四十方步計算)除不能招租之六十畝零四分八厘及荒地五畝砂礫地一畝一分二厘均無租價外其餘之一百四十八畝五分四厘年租總額一百八十九元零七分平均租價每畝一元二角七分
- 二、本表所列各段墩地及耕田原為縣有學產第因匪亂或特殊情形均未招租惟恐年久無稔用特連同獅子山林一併列入以備查考
- 三、本表所列情形以民國二十一年一月三十日為斷

坐落	畝數	步方	年租總計	每畝租價	訂約年月	期限	租戶姓名	保人姓名	備考
城東保德店子莊	九〇〇	240	九元九角	1.11	十九年七月	二年	徐漢德	郭紹亭	
城東五里	七〇〇	全	一四〇〇	2.00	全上	全	王衍信	馬繼山	
城東龍亭	四一八	全	八三六	全	全上	全	郭德成	永增泰藥店	
全上	全上	全	全上	全	全上	全	喬文幹	春和堂	
城東五里堡子	二〇〇〇	全	一五〇〇	1.40	全上	全	劉裕後	徐慎憲	此地共計二十畝內有荒地五畝不能耕種
城北牛王廟莊	四一八	全	八三六	2.40	全上	全	文世顏	刁中和	
城西界牌	六二二	全	五〇〇	1.00	二十年二月	全	鄭作善	魏家和	此係墩田僅有五畝能種十九年以前未招租故十八年度未列入
城東天齊廟	一四六	全							此係墩田因受匪患村落為墟於十五年間即無人租種故未列入十八年度表內

蒙陰縣

蒙陰縣

坐落	畝數	方步	年租總計	租價畝	年訂	約有	限租	姓名	保人	備考
城東明義	一〇·七五	240	元	1.20	二十年	二月	年二	公方	廣東	此係榜田因受匪患村落為墟於十五年間即無人租種故未列入十八年度表內
城東桂城	一四·三六	全								全上
莊東學商	一九·〇一	全								此地係籍田於民國五年經縣署撥賣旋經局請作歸學田改為典款作東臨初小開辦此後贖回即作該校補助費因情形特殊故未列入十八年度表內
城東關	四·九〇	全								此段純係山場在宣統三年經縣自治會議決樹成變價補助西鄉小學至該山松林入故未列入十八年度表內
山城西獅子										此地係十八年度表為縣有撥充該莊初小經費
公家城子	一〇〇·〇〇	全	二二〇·〇〇	1.20	二十年	二月	年二	公方	廣東	此地係十八年度表為縣有撥充該莊初小經費

蒙陰縣縣有基金表

明 說

一、本表共計基金七百九十一元零五分年息總額一百八十九元八角五分平均月息二分
 二、本表所列情形以民國二十一年一月三十日為斷

基金名稱	基金數目	每月利率	年利總計	訂約年月	有效期限	債戶姓名及其住址	保人姓名	備 考
益捐基金	一一六·〇五元	二分	二七·八五元	十九年七月	二年	秦源永酒店 城東關	德盛和	基金京錢九百二十八吊 折合國幣如上數
義學基金	六二·五〇	全	一五〇〇	全上	全	劉秉鈞 縣城	郭紹亭	基金京錢五百吊 折合國幣如上數
全 上	五〇·〇〇	全	一二〇〇	全上	全	魏家河 西鄉松林莊	永泰興	基金京錢四百吊 折合國幣如上數
墩地價基金	八七·五〇	全	二一〇〇	全上	全	全上	全上	基金京錢七百吊 折合國幣如上數
股票基金	二二五·〇〇	全	五四〇〇	全上	全	存誠堂 西鄉松林莊	瑞興恆	基金京錢一千八百吊 折合國幣如上數
全 上	一二五·〇〇	全	三〇〇〇	全上	全	郭德成 縣城西	永增泰	基金京錢一千吊 折合國幣如上數
全 上	全上	全	全上	全上	全	劉秉鈞 縣城理	郭紹亭	全上

蒙陰縣

蒙陰縣縣有附捐及雜項收入表

- 一、本表共計九項歲收總額一萬四千二百九十六元三角九分
 二、本表所列情形以民國二十一年一月三十日爲斷

明 說

項 目	收 額	備 考
丁 銀 附 捐	五〇七・三九元	全縣丁銀一萬零一百四十二兩零七分七厘年征如上數
花 生 附 捐	三〇〇〇・〇〇	按花生交易價目附征百分之二分區標包年約如上數
牲 屠 附 捐	一〇〇・〇〇	由各包商分鄉認繳年約如上數
集 附 捐	二〇〇・〇〇	由各集紀認繳年約如上數
酒 商 附 捐	全上	由各酒商認繳如上數
鹽 商 附 捐	二二五・〇〇	每年此項附捐京錢三千六百吊籌學均分應歸教育經費一千八百吊按八吊折合國幣如上數
契 紙 附 捐	五〇〇・〇〇	契紙一張收洋二角年約如上數
商 權 特 捐	四〇〇〇・〇〇	每權一隻收洋五元全縣商權八百隻共計收洋如上數

蒙 陰 縣

蒙陰縣公有學田表

明 說

一、本表共計學田一百七十三畝(以二百四十方步計算)年租總額三百一十九元五角三分平均租價每畝一元八角四分
 二、本表所列情形以民國二十一年一月三十日為斷

坐落	畝數	方步	年租總計	每畝租價	年訂月約	期限有效	租戶姓名	保人姓名	備 考
東住佛	一〇〇畝	240	一〇〇〇元	1.00	四月十九年	二年	李長增	于宗周	第一區東住佛莊初小校有田租充該校經費
西高都	三〇〇全		四〇五〇	1.50	六月十九年	全	公肇璽	公肇琛	第三區西高都莊區立第六初小校有田租充該校經費
后土廟	八〇〇全		八〇〇〇	1.00	二月十年	全	郭傳泰	類際勳	第四區水營莊初小校有田租充該校經費
大張莊	二二〇〇全		四五〇〇	2.05	一月十九年	三年	李 籍	張玉堂	第七區大張莊區立第二初小校有田租充該校經費
旋峰峪	四〇〇全		八〇五二	2.13	三月十九年	全	李京夏	李京秋	第七區旋峰峪區立第十三初小校有田租充該校經費
清源觀	三〇〇〇全		三九〇〇	1.30	十月十九年	一年	葛相成 張廣盛		以下五欄共計五十四畝此地前由縣府管理於二十年三月三日奉局呈奉縣府指令准予撥歸第七區獨立小學校有田租借係前經縣府規定因進變更當時亦未合租戶劉維生
全 上	三〇〇〇全		三六六九	1.23	全 上	全	全 上		具保除令該校按該校情形另行拆租租利外所有未列保人情形合併聲敘

蒙陰縣

坐落	畝數	步方	年租總計	每畝租價	訂約年	有效期	租戶姓名	保人姓名	備
清源觀	五〇〇	240	六・五〇	1.50	十九年	一年	張相成		
							劉維生		
全上	七〇〇	全	九・一〇	全	全上	全	全上		
全上	九〇〇	全	一一・七〇	全	全上	全	全上		
玉泉寺	一三〇〇	全	三一・二〇	2.40	十九年	二年	房事會	房兆芝	以下十一標地七十二畝係第七區區有田租全數撥充第七區區立小學經費
全上	六〇〇	全	一三・八六	2.31	全上	全	房事義	房事儉	
全上	九〇〇	全	二一・四二	2.38	全上	全	房兆芝	房事哲	
全上	九〇〇	全	二一・九六	2.44	全上	全	房事儉	崔貫明	
全上	七〇〇	全	一七・〇八	全	全上	全	房事哲	全上	
全上	全上	全	一六・六六	2.38	十九年	全	崔貫明	房事會	
全上	六〇〇	全	一四・六四	2.44	全上	全	趙學德	王元德	
全上	七〇〇	全	一七・〇八	全	全上	全	李福海	趙在德	
全上	三〇〇	全	七・三三	全	全上	全	趙自潔	全上	
全上	全上	全	全上	全	全上	全	房成德	王元德	
全上	二〇〇	全	四・八八	全	全上	全	吳北河	房成德	

蒙陰縣公有基金表

明 說

- 一、本表共計基金一百九十五元年息總額三十二元四角平均月息一分三厘
- 二、本表所列情形以民國二十一年一月三十日為斷

基金名稱	基金數目	利率	年利總計	訂約年月	有效期限	位戶姓名及其住址	保人姓名	備 考
小學基金	七〇〇〇	一分	八・四〇	二十年七月	一年	泰元春 東儒來莊	王興禮	第一區儒來莊初小校有計京錢五百六十吊按八吊折合國幣如上數
學田基金	一二五・〇〇	六厘	二四・〇〇	十九年七月	二年	劉守立 劉家子莊 于宗周 召子莊	劉文學	第一區召子初小校有劉守立息取七百吊于宗周三百吊按八吊折合國幣如上數

蒙陰縣

蒙陰縣公有附捐及雜項收入表

一、本表共計六十五項歲收總額一萬六千零六十九元
 二、本表所列情形以民國二十一年六月三十日爲斷

明 說

項 目	收 入 額	備 考
花 生 附 捐	一二〇〇〇元	第一區區有按現已成立之六個初級小學平均分配
繭 稱 捐	八〇〇〇	全上
地 畝 買 賣 捐	二五〇〇〇	第一區各莊莊有由各莊抽收全數歸作現已成立之六個初級小學經費
集 附 捐	三〇〇〇	第一區區有撥充區立第一初級小學經費
魚 炭 行 捐	一五六〇〇	全上
餅 市 捐	七二〇〇	全上
肉 市 捐	一〇〇〇〇	全上
義務教育地畝捐	四二〇〇〇	第一區各莊莊有因雜捐不敷應用於十九年十月經縣務會議決全縣初小經費按畝均攤並列入二十年度實施義務教育計畫

蒙 陰 縣

蒙陰縣

一八二

項	目	歲	收	額	備	考
花生	附捐		一二〇〇〇元		第二區區有按現已成立之五個初級小學平均用	
地畝	附買捐		一〇〇〇〇〇		第二區各莊莊由各莊抽收歸作各初級小學經費	
集	附捐		六〇〇〇〇		第二區官莊及劉宜莊莊有撥作第一初小及第五初小經費	
板	捐		一〇〇〇〇〇		第二區各莊莊由各莊抽收歸作各初級小學經費	
繭	稱捐		一五〇〇〇〇		第二區區有分作各初級小學經費	
羊	羣捐		二〇〇〇〇〇		第二區各莊莊由各莊抽收歸作各初級小學經費	
豬	羣捐		四〇〇〇〇		全上	
義務教育	地畝捐		三〇〇〇〇〇		第二區各莊莊由各莊抽收歸作各初級小學經費除雜項收入外不敷之數即由地畝分攤	
花生	附捐		二五〇〇〇〇		第三區區有除區立第一初級小學外分作其餘各初小經費	
繭	稱捐		四〇〇〇〇〇		第三區區有分作各初級小學經費	
地畝	附買捐		二〇〇〇〇〇		第三區各莊莊由各莊抽收歸作各初級小學經費	
集	附捐		二五〇〇〇〇		第三區汝南鎮常路鎮西高都莊田莊莊有全數歸作各該莊初級小學經費	
羊	羣捐		五〇〇〇〇		第三區各莊莊有歸作各該莊初級小學經費	
豬	羣捐		一〇〇〇〇〇		全上	
席	捐		一五〇〇〇		第三區常路鎮有全數撥充該莊初級小學經費	

羊	毛	捐	三〇〇〇	第三區各莊莊有歸作各該莊初級小學經費
油	磨	捐	二四〇〇	同上
雙	花	捐	二〇〇〇	第三區梭子崖莊莊有撥充該莊初級小學經費
義務教育地畝	捐		八〇〇〇〇	第三區各莊莊有因各初級小學經費除雜項收入外不敷之數即按地畝分攤
花生	附	捐	二五〇〇〇	第四區區有分充各初級小學經費
繭	稱	捐	五〇〇〇	第四區區有分充各初級小學經費
地畝	買	捐	一〇〇〇〇	第四區各莊莊有歸作各該莊初級小學經費
集	附	捐	一三〇〇〇	第四區大莊城子莊盤車溝莊有全數撥充各該莊初級小學經費
羊	羣	捐	三〇〇〇〇	第四區各莊莊有歸作各初級小學經費
豬	羣	捐	八〇〇〇	同上
雙	花	捐	二〇〇〇	第四區大莊及郭家莊莊有歸作各該莊初級小學經費
義務教育地畝	捐		二五〇〇〇	第四區各莊莊有因各初級小學經費除雜項收入外不敷之數即按地畝分攤
花生	附	捐	八〇〇〇〇	第五區區有分充區立第一第二兩初級小學經費
地畝	買	捐	二五〇〇〇	第五區劉家峪東高都莊有歸作各該莊初級小學經費
繭	稱	捐	三〇〇〇	同上
集	附	捐	全上	第五區東高都莊有歸作該莊初級小學經費

蒙陰縣

項	目	收	備	考
羊	羣	一五〇〇〇	第五區劉家峪東高都莊有歸作各該莊初級小學經費	
豬	羣	三〇〇〇〇	全上	
義務教育地畝	捐	三五〇〇〇〇	第五區各莊莊有因各校經費除雜項收入外不敷之數即按地畝分撥	
集	附	八〇〇〇〇	第六區坦埠鎮坡里鎮鎮有全數撥充各該鎮初級小學經費	
蘭	稱	一〇〇〇〇〇	第六區區有分充現已成立之兩初級小學經費	
魚	行	四〇〇〇〇	第六區坦埠鎮鎮有全數撥充該鎮初級小學經費	
菸	葉	全上	全上	
義務教育地畝	捐	一〇〇〇〇〇	第六區現已成立初小之各莊莊有各校經費除雜項收入外不敷之數即按地畝分撥	
花生	附	一・二〇〇〇〇〇	第七區區有除以八百元撥充區立小學經費外餘分作各初級小學經費	
酒	商	一〇〇〇〇〇	第七區區立小學校有由各酒商認繳充作該校經費	
羊	羣	一五〇〇〇〇	第七區區有全數撥充區立小學經費	
集	附	二九五〇〇	第七區大黃莊大張莊寨子莊莊有除以一百元撥充區立小學經費外餘作各該莊初級小學經費	
蘭	稱	三四〇〇〇〇	第七區區有全數分作各初級小學經費	
地畝	買賣	一八〇〇〇〇	第七區各莊莊有由各莊抽收歸作各初級小學經費	
義務教育地畝	捐	二一九〇〇〇	第七區各莊莊有因各初級小學經費除雜項收入作為補助外不敷之數均按地畝分撥	

莒

縣

教育款產一覽

莒
縣

一八二七

二十年度歲入

科目	縣有	公有	類計
田租	5,165	-----	5,165
利息	228	-----	228
附捐	51,062	-----	51,062
雜項	11,070	-----	11,070
總計	67,525	-----	67,525

說 明

一、歲入總計六萬七千五百二十五元
 縣款占百分之百公款占百分之零

二、學田四千四百六十八畝平均每畝
 年租一元一角六分弱 縣一元
 一角六分弱

三、基金二千元平均月息九厘強 縣九厘強

四、本表款額以元為單位學田以畝為
 單位單位以下四捨五入

莒縣縣有學田表

明 說

一、本表共計學田四千四百六十七畝五分五厘(以二百四十方步計算)年租總額五千一百六十四元七角五分平均每畝一元一角六分弱

二、查二十年度預算所列學田歲租總額為五千六百七十元因當時多在招租時期總額實難確定現經辦理完竣故本表所列較二十年度預算所列短少五百零五元二角五分

三、本表所列年租總額因十九年度新增學田六百六十五畝零八厘舊有學田又增價招租故較十八年度增加一千一百八十三元七角五分

四、本表所列學田畝數因在十八年度本局集中學田時多係根據各校長登記之數其杆丈尺寸頗不一致後經本局派員清理每畝均按二百四十方步計算故畝數有與十八年度不符者

五、本表所列情形以民國二十一年二月七日為斷

坐落	畝數	方步	年租總計	每畝租價	訂約年月	有效期限	租戶姓名	保人姓名	備考
朱馬院莊	一八〇〇	240	二二〇四	1.20	十九年十月	全年	潘來遠	新華泰	此項學田在十八年度歲入一覽表內原列五十五畝六分三厘於十九年十月清理後減少七畝三分現計如上數
浦旺莊	四八三三	全	七二五〇	1.50	二十年九月	全年	孟廣彥	復興永	
修家莊	四三三三	全	六九三三	1.60	二十年十二月	全年	修竹園	同仁藥房	
水泉頭莊	五一〇〇	全	六一二〇	1.20	十九年九月	全年	盧振海	公泰	此項學田原為五十一畝在十八年度歲入一覽表內列五十七畝係登記錯誤現更正如上數
大蓮花莊	二一八〇〇	全	五四五〇	0.25	二十年十月	全年	徐作艾	徐太真	
史家夏莊	一一八四〇〇	全	一一八四〇〇	1.00	二十年十月	全年	史春豐	利培華	

莒縣

坐落	畝數	步方	年租總計	租每畝	年訂租月約	期有限數	租名戶	保名入	備考
程家曲坊	三七·一七	全	二〇〇〇	0.54	全上	全	程興李	程守經	
園莊	一〇一·一二	全	二二二·三五	2.10	十九年九月	全	同心齋	同成公	
孫家莊	一三〇·〇〇	全	七四·一〇	0.57	二十一年一月	全	孫衆	孫孝臣	
劉家官莊	一九·五〇	全	二一·四五	1.10	十九年八月	全	張相	徐建業堂	此項學田在十八年度歲入一寬表內原列二十一畝六分六厘於十九年度十月清理後減少二畝一分六厘現計如上數
窩疇	三七·五〇	全	一九·二五	0.70	十九年九月	全	趙彩林	合盛昌	
肖家河	四三·二一	全	五一·八五	1.20	十九年八月	全	徐永昌	徐建業堂	此項學田在十八年度歲入一寬表內原列四十八畝於十九年十月清理後減少四畝七分九厘現計如上數
中泉莊	二七·〇〇	全	六二·一〇	2.30	二十年九月	全	莊濟宸	師竹齋	
緒米莊	五一·八九	全	一五五·六七	3.00	二十一年一月	全	趙凌箕	元興祥	
孟家莊	四二·〇〇	全	六七·二〇	1.60	全上	全	孟慶珍	公祥號	
潘店子莊	七一·一三	全	八五·三六	1.20	十九年九月	全	滕景彦	魏彥林	
柏崖莊	三九·九〇	全	七九·八〇	2.00	二十一年一月	全	柏瑤	杜文漢	此項學田在十八年度歲入一寬表內原列四十四畝三分一厘於十九年十月清理後減少四畝四分一厘現計如上數
北文莊	三七·三〇	240	六七·一四	1.80	十九年九月	年二	馮瑞三	永和成	
坐落	畝	步方	年租總計	租每畝	年訂租月約	期有限數	租名戶	保名入	備考

坐落	畝數	步方	年租總計	每畝租價	計年約期	租戶姓名	保人姓名	備考
張莊	二四〇〇	240	一二四八元	〇.25	二十一年一月	劉珂	劉安允	
圃溝	九〇〇〇	全	九九九〇	1.11	全上	孔慶餘	殷顯亭	
莊墮	四九六六	全	八四四二	1.70	全上	宋百祥	永聚祥	
井邱	二〇一五五	全	四五三四九	2.25	二十年	張瑞書	文化五彩	
汪頭	三七八〇〇	全	一三三八二二	3.54	十九年	姚鏡如	石印局	
鋪家莊	二〇〇〇	全	四六八〇〇	2.30	全上	林秀臣	利增和	
柳家莊	七〇〇〇	全	五九五〇	0.85	五月	宋熙亭	同成福	此項學田在十八年度歲入一百五畝本局集中學田時該校長登記錯誤後經改正如上數
大店	九二三四	全	一八四六八	2.00	二十年	莊印章	莊如心堂	
韓家村	三二二五	全	六四五〇	全	十八年	張臻	正興號	此項學田在十八年度歲入三十六畝於十九年十月清理後減少三畝
中泉莊	五三三一	全	一〇三九五	1.95	十九年	莊會泰	房師竹齋	自此以下為十九年度新增之學田未列入十八年度歲入一覽表前經呈廳備案
于家莊	二四四二	全	二九三〇	1.20	二十年	于鑾遠	居仁堂	
厲家寨	六六八一	全	五三四五	0.80	全上	厲月花	劉學先	
陳家寨	四五〇〇	全	一三五〇	3.00	全上	陳淮	陳樹山	

莒縣縣有附捐及雜項收入表

明 說

一、本表共計八項歲收總額六萬二千一百三十一元八角六分
 二、查二十年度教育費預算酒商捐一項列洋五千元該款原由縣政府代征自十六年縣政府將此款撥充經本局呈請補征但以軍事影響迄未補征故未列入
 三、查二十年教育費預算花生捐一項列洋一千二百八十元因發生糾紛由縣政府奉財政廳令取銷故未列入
 四、本表所列情形以民國二十一年二月七日為斷

項	目	歲	收	額	備	考
丁	銀	附	捐	五	一〇六二	元
契	紙	附	捐	二	〇〇〇	〇〇
課	程			二	二八五	〇〇
花	生	捐		一	二四六	四〇
屠	宰	捐		八	二四	八〇
山	會	捐		四	五四三	五四
當	舖	捐		八	〇〇	〇〇
猪	鬃	捐		九	〇〇	〇〇

莒 縣

沂水縣

教育款產一覽

沂水縣

一八二九

二十年度歲入

科目	縣有	公有	類計
田租	2,031	6,785	8,816
利息	1,279	-----	1,279
附捐	34,244	-----	34,244
雜項	11,690	-----	11,690
總計	49,244	6,785	56,029

說 明

一、歲入總計五萬六千零二十九元
 縣款占百分之八十七強公款
 占百分之十三弱

二、學田六千六百五十三畝（內有一
 千四百十畝無租）平均每畝年租
 一元六角八分強 縣二元二角
 五分強公一元五角六分強

三、基金六千二百六十五元平均月息
 一分七厘強 縣一分七厘強

四、本表款額以元為單位學田以畝為
 單位單位以下四捨五入

沂水縣縣有學田表

明 說

一、本表共計學田九百零二畝零九厘(以二百四十方步計算)年租總額二千零三十元零八角七分平均租價每畝二元二角五分強
 二、本表所列情形以民國二十一年一月三十一日爲斷

坐落	畝數	方步	年租總計	每畝租價	年訂約期限	租戶姓名	保人姓名	備考
邵家宅	一三二〇六	240	六九九·八六元	5·34	二十年十二月	邵春海	振華泰	十八年度租戶袁施松租價四百二十元於二十年十二月另租加價如上數
城子莊	二二二·二五	全	二〇〇〇	0·86	二十年	楊信田	聚豐號	十八年度租戶劉方修租價二元三角零八厘於二十年三月另租加價如上數
全上	六·五〇	全	七〇二	1·08	十八年	邵升甫	邵德孚	十八年度租價如上數
于家泉	一九·二五	全	一九·二五	1·00	十九年	劉慶林	梅芝	十八年度原租三元五角四分六厘於十九年三月另訂租價如上數
梁莊	一七·四七	全	一·九二	0·11	全上	黃廷桂	閔乘全	
韓家岔河	七·三〇	全	一〇〇〇	1·37	十八年三月	何存誠	韓鳳崗	
北壇	六·七九	全	一〇〇五	1·48	十八年五月	韓慶福	張心純	
石泉莊	六〇〇〇	全	一〇〇〇二	1·67	十八年	劉鳳麟	李玉山	十八年度原租八十元於十八年十一月另訂租價如上數

沂水縣

坐落畝數	步方	年租總計	每畝租價	訂約期限	有效期限	租戶姓名	保人姓名	備
坐落 畝	步方	年租總計	每畝租價	訂約期限	有效期限	租戶姓名	保人姓名	備
灰窩 九五·六八	240	一〇〇〇·五	1.05	六月十八年	二年	袁瑞卿 劉激芳	劉激芳	
逸新社 一〇〇·〇〇	全	一五〇〇	0.15	三月十九年	二年	財政局 趙忠澄	德興號	十八年度租戶趙江租價三十六元於十九年三月另租如上數
資莊 二二〇〇	全	二四〇〇	2.00	三月十九年	二年	趙文德	全上	十八年度租戶趙漢租價三十六元於十九年三月另租如上數
全上 全上	全	全上	全	全上	全	耿孝有	全上	十八年度租戶耿戶租價三十三元於十九年三月另租如上數
全上 六一〇〇	全	一二〇〇	全	全上	全	耿孝會	全上	十八年度租戶耿萬成租價十八元於十九年三月另租如上數
全上 四〇〇〇	全	全上	3.00	全上	全	劉奎祥	富順染坊	
本城 一五〇〇	全	四五〇〇	全	全上	全	劉連錫	永興號	十八年度租戶劉恩德於十九年三月另招租戶如上
全上 三〇三四	全	九一〇二	全	全上	全	鄭伯衡	周壽文	十八年度租戶于周租五畝鄭瑞驛租二十四畝共價八十七元於十九年三月丈量後漲出一畝三分四厘另租加價如上數
全上 二〇〇〇	全	六〇〇〇	全	全上	全	曹鳳春	劉奎	
全上 二七〇〇	全	八一〇〇	全	全上	全	石立俊	喬松亭	
全上 四〇〇〇	全	一二〇〇〇	全	全上	全	李登泰	瑞祥泰	
全上 六〇〇〇	全	一八〇〇〇	全	全上	全	楊中樹	全上	
全上 三四〇〇	全	一〇二〇〇	全	全上	全	蔣方臣	來興號	十八年度租戶耿全計地四畝租價十二元於十九年三月丈量租地六分另租減價如上數

考

全上	二〇〇全	四〇〇	2.00	全上	全	高泰芳	聚豐號	詳見下條
南莊	七〇〇全	一七五〇	2.50	全上	全	許廷蘭	楊增田	以上兩項學田在十八年度辨列南莊學田九畝租戶高泰芳租價二十七元於十九年三月另租減價如上數
本城	六〇〇全	一八〇〇	3.00	全上	全	徐冠五	梁萬相	十八年度原列租戶徐冠和於十九年三月另租租戶如上
全上	三・一五全	九・四五	全	全上	全	秦德春	相文山	十八年度租戶秦德春計地四畝於十九年三月丈量短地八分五厘另定租價如上數
南莊	七〇〇全	二一〇〇	全	全上	全	高松	泰和成	十八年度租戶高松租種四畝高永盛租種三畝於十九年三月另租租戶並定租價如上數
全上	七・八八全	一三・六四	全	全上	全	盧守田	王俊魁	
全上	三・九三全	一一・七九	全	全上	全	張鴻升	同德堂	詳見下條
全上	三・五二全	一〇・五六	全	全上	全	王克友	聚豐號	以上兩項學田在十八年度租戶為張鴻升計地七畝四分五厘於十九年三月另租租戶並定租價如上數
全上	七・五四全	一八・八五	2.50	全上	全	韓彭齡	同興永	十八年度租價二十二元六角二分於十九年三月另租如上數
全上	四・八七全	九・七四	2.00	全上	全	楊維明	柴鳳亭	十八年度租戶楊維明租價十四元六角一分於十九年三月另租如上數
全上	四・二五全	一二・七五	3.00	全上	全	高春茂	聚豐號	
田莊	四〇〇全	一一〇〇	全	全上	全	耿樹田	德興號	十八年度租戶為郭英於十九年三月另租如上數
本城	五〇〇全	一五〇〇	全	全上	全	石文明	益順號	十八年度租戶為石建平於十九年三月另租如上數

沂水縣

坐落	畝數	方步	年租總計	每畝租價	訂約年限	租戶姓名	保人姓名	備
南莊	七·八八	240	二二·六四	3·00	十九年	呂守成	張序岑	十八年度租戶為張序岑於十九年三月另租如上數
司家官莊	四七·七〇	全	一四三·一〇	全	三十年			此項學田原係司家官莊初級小學校有因該校改為縣立於二十年三月收歸縣有另招租戶並改定租價計夏秀春夏富吉鄭安太能景高步廷李奎廷夏文凌夏景凌各租二畝夏景太租十一畝七分高連元租一畝八分鄭祥先租十二畝二分鄭貴龍留廣各租一畝共計七分夏錫五租一畝六分鄭文良租一畝共計如上數
西王莊	一一·〇〇	全	二四·九七	3·27	十八年	高熙如	王希秀	此項學田原係西王莊初級小學校有因該校改為縣立於二十年三月收歸縣有
全上	一五·〇〇	全	三〇·〇〇	2·00	全上	張文松	全上	全上
全上	四·〇〇	全	一〇·〇〇	2·50	全上	胡王氏	胡成儒	全上
全上	全上	全	二二·五〇	3·12	全上	武繼全	武立善	全上
全上	八·〇〇	全	二二·〇〇	2·75	全上	武繼官	王希秀	全上
全上	五·〇〇	全	一一·〇〇	2·20	全上	公玉傑	全上	全上
全上	四·〇〇	全	全上	2·75	全上	胡成儒	袁士友	全上
全上	五·〇〇	全	一一·〇〇	2·40	全上	王建平	王存養	全上
太平官莊	三·〇〇	全	三·〇〇	1·00	三十年	王鳳全	許聘三	此項學田原係太平官莊初級小學校有因該校改為縣立於二十年三月收歸縣有另招租戶並定租價如上數

考

沂水縣

坐落畝數	方步	年租總計	每畝租價	訂約期限	租戶姓名	保人姓名	備考
太平官莊 三〇〇畝	240	九〇〇元	3.00	二十年 三月一年	許富成 許富玉	許聘三	此項學田原係太平官莊初級小學校有因該校改為縣立於二十年三月收歸縣有另招租戶並定租價如上數
全上	全	六七八	1.13	全上	王忠成	全上	全上
全上	全	三六〇	3.00	全上	許志明	全上	全上
全上	全	九〇〇	全	全上	劉戒成	劉子章	全上
全上	全	二二四〇	0.80	全上	全上	全上	全上
本城	全	三二〇〇	2.00	十九年 三月一年	韓光燠	德興號	此項學田原係溥霖初級小學校有因該校改為縣立於十九年三月收歸縣有另招租戶並定租價如上數
南莊	全	七二九九	3.00	全上	建設局		十八年度租價十三元一角一分四厘於十九年三月加租如上數

沂水縣縣有基金表

明 說

- 一、本表共計基金六千二百六十五元零四厘年息總額一千二百七十八元五角九分平均月息一分七厘一毫弱
- 二、本表所列基金總額及年息總額均較十八年度增加因實業股基金原存本局現已息存德興仁號新增西王莊院莊第三公學五三初級小學基金
- 三、本表所列情形以民國二十一年一月三十一日為斷

基金名稱	基金數目	每月利率	年利總計	訂約年月	有效期限	價戶姓名及其住址	保人姓名	備 考
第一小學	一五三·八五	全	三六·九二	十九年十一月	二年	袁印秋 城南袁家	教育書局	此項基金係京錢二千吊按市價十三吊合洋如上數
北頭舊女學基金	三八·四六	全	九·二三	全上	全	全上	全上	此項基金係京錢五百吊按市價十三吊合洋如上數
第一公學	七六·九三	全	一八·四六	十九年六月	全	同興絲廠 本城東關大街	鄭佐衡	此項基金係京錢一千吊按市價十三吊合洋如上數
教育紀念	七六·九三	全	一八·四六	全上	全	全上	全上	此項基金係京錢一千吊按市價十三吊合洋如上數
聯誼書院暨接濟所基金	一·六四三·六九	全	三九四·四九	十八年一月	三年	劉昇厚 西南鄉張莊	劉啟五	此項基金係京錢一萬三千吊按市價十三吊合洋如上數
第一小學	一·〇〇〇·〇〇		二四〇·〇〇	十九年十一月	二年	振華泰 本城東關大街	昇元號	此項基金係京錢一萬三千吊按市價十三吊合洋如上數

沂水縣

一八三七

沂水縣縣有附捐及雜項收入表

- 一、本表共計十八項歲收總額四萬五千九百三十四元
- 二、本表所列情形以民國二十一年一月三十一日爲斷

明 說

項 目	歲 收 額	備 考
地 丁 附 捐	三四·二四四·〇〇元	此項附捐二十年度預算照地丁三萬兩計每兩一元原列三萬元嗣奉縣府轉下財政廳令每兩增加一角四分二厘計總四十二百四十四元合計如上數
契 稅 附 捐	一·五〇〇·〇〇	此項契捐在十八年度歲入一覽表內原列契稅附捐每契一元抽收市錢一吊嗣經呈准按契價值百抽二全年約收如上數
紙 串 票	一〇〇·〇〇	
推 收 捐	二〇〇·〇〇	
白 油 捐	三五〇·〇〇	
花 生 捐	四·五〇〇·〇〇	
磨 宰 捐	三〇〇·〇〇	
山 會 捐	一·五〇〇·〇〇	

沂水縣

沂水縣公有學田表

明 說

一、本表共計學田五千七百五十一畝一分五厘以二百四十方步計算內一千四百十畝無人承租其餘四千三百四十一畝一分五厘年租總額六千七百八十五元零六分平均租價每畝一元五角六分
 二、本表所列情形以民國二十一年一月三十一日爲斷

坐落	畝數	步方	年租總計	每畝年租	訂約年	有效期	租戶姓名	保人姓名	備 考
司馬店子	一八〇〇	240	五〇〇四	2.78	十八年	三年	黃星煥	黃次岸	第一學區區立第一小學校有
莊後園莊	二四〇〇	全	九〇〇〇	3.75	十八年	全	高瑞勳	李鴻成	第一學區龍家園初級小學校有
西北坡	六〇九七	全	一三〇九四	2.00	十八年	全	莊清秀	莊文格	第一學區莊家營初級小學校有
莊家營莊	三〇二〇	全	六〇〇四〇	全	四月	全	劉宗順	閔永祥	第一學區東崑山初級小學校有
塔山廟	二四二八	全	七二八四	3.00	四月	全	徐清太	牛理臣	第一學區牛嶺埠初級小學校有
牛嶺埠	四七〇	全	一一七五	2.50	三月	全	梁成彬	全上	第一學區牛嶺埠初級小學校有
全上	二〇〇〇	全	五〇〇〇	全	全上	全	李文普	武光三	第一學區胡家莊第一初級小學校有
胡家莊南	五五〇五	全	一六五二五	3.00	二十年	全			第一學區魯家湖初級小學校有計楊士信租三十一畝七分三厘或泰租五畝三分
豐泰湖									

沂水縣

坐落	畝數	方步	年租總計	每畝租	訂約年	有效期限	租戶姓名	保人姓名	備考
榮華莊	五二〇〇	240	一〇四〇〇	200	十九年	全	魯民	張安廷	第一學區長安莊初級小學校有
斜午莊	八〇〇〇	全	三六〇〇〇	450	十九年	全	劉長位	黃承村	第一學區斜午初級小學校有
英靈山	六〇〇〇	全	四〇三〇〇	257	四十九年	全	劉文忠	劉文忠	全上
斜午莊	一〇〇〇〇	全	九〇〇〇〇	0.90	全上	全	王發家	田相	全上
南馬荒	四〇〇〇	全	一〇〇〇〇〇	250	全上	全	楊祝田	趙守巖	第一學區南馬荒初級小學校有
下小諸葛	全上	全	五〇〇〇〇	全	二十年	全	牛維謙	杜長太	第一學區南馬荒初級小學校有
宿山法雲寺	三〇〇〇〇	全	四〇〇〇〇	2.00	二十年	全	高培臣	顧威顯	第二學區區立第一小學校有
牛旺莊	一八〇〇〇	全	三五〇〇〇	1.37	二十年	全	廣潤	李鴻賓	第二學區區立第一小學及下古村常莊宿山莊上塔埠前于家河等校共有
葛莊茶庵	三〇〇〇	全	一九九八〇	1.11	十八年	全	張真榮	徐彥五	第二學區區立第二小學校有
徐家頂	一五〇〇	全	二〇一〇〇	0.67	二十年	全	李保榮	李士成	第二學區李家營初級小學校有
北張莊蓮池寺	二〇〇〇	全	一〇〇〇五	全	全上	全	范寶成	李為澤	全上
北張莊蓮池寺	六〇〇〇	全	六〇〇〇〇	2.50	十六年	全	劉慶修	劉慶修	第二學區頭家莊第一初級小學校有
北張莊蓮池寺	二〇〇〇	全	二〇〇〇〇	全	全上	全	劉慶修	劉慶修	第二學區頭家莊第一初級小學校有

三種楊青莊租四畝四分六厘
 黃承村租三畝八分
 潘振盛租四畝七分
 三種共計如上數

考

沂水縣

井峪莊	三〇〇〇〇	全	四五〇〇	全上	二月六年	全	曹得祿	陳子修	全上	此項學田在學田區表內原列備張莊信家莊兩校共有嗣後備歸第二學區瑞雲宮
瑞雲宮	一二〇〇〇	全	全上	375	全上	全	高從相	石玉瑛	初級小學校有	此項學田在學田區表內原列備張莊信家莊兩校共有嗣後備歸第二學區瑞雲宮
全上	一三〇〇〇	全	三九〇〇	3.00	全上	全	孫清增	全上	全上	
全上	七〇〇〇	全	二一〇〇		全上	全	全上	全上	全上	
全上	二二〇〇〇	全	二二〇〇〇	1.00	全上	全	孫信增	全上	全上	
全上	一三〇〇〇	全	一〇〇〇	0.77	全上	全	全上	全上	全上	
徐家店子	二二〇〇〇	全	一〇〇〇〇	5.00	全上	全	徐玉成	全上	全上	第二學區徐家店子初級小學校有
天齊廟	四〇〇〇〇	全	二〇〇〇〇	2.00	全上	全	徐本明	全上	全上	
慶雲寺	二〇〇〇	全	二〇〇〇	1.00	全上	全	徐玉官	全上	全上	
莊西	五〇〇〇	全	一五〇〇〇	3.00	全上	全	全上	全上	全上	第二學區于家河初級小學校有
于家河莊	六〇〇〇〇	全	六〇〇〇〇	1.20	全上	全	江東蒼	王存	全上	第二學區張信初級小學校有
靈泉莊	二〇〇〇〇	全	一五〇〇〇	0.75	全上	全	全上	全上	全上	
黃家莊廟	一三一〇七四	全	四三〇四七	0.33	全上	全	王訓	全上	全上	此項學田在學田區表內原列第二學區坡初級小學校有計地九畝共租價六十五元四角九分內除建設局應提三分之一外實得租價如上數為該初級小學校及坡初級小學校共有

坐落	畝數	方步	年租總計	每畝租價	訂約年限	租戶姓名	保人姓名	備	考
附山	二·九五	240	一·八〇	4.00	十九年	段星三	段鴻印	第二學區園山莊初級小學校有	
張家榮仁	四〇〇〇	全	四〇〇〇	1.00	二十年	郝力貞	王維宗	第二學區小壘山初級小學校有	
老母廟	二〇〇〇	全	二〇〇〇	全	全	全上	全上	全上	
四官莊關	二〇〇〇	全	二〇〇〇	全	全	全上	全上	全上	
龍鳳山王	五〇〇〇	全	五〇〇〇	全	全	全上	全上	全上	
皇廟	八〇〇	全	三二〇〇	4.00	十五年	徐貞強	任繼明	第三學區區立第一小學校有	
東里店東	四二〇〇	全	一七五·九八	4.19	全上	霍以儉	全上	全上	
全上	二〇〇〇	全	二〇〇·四〇	1.67	全上	霍升三	全上	全上	
松山西坡	四〇〇〇	全	五〇〇〇	1.25	全上	孫觀田	霍作材	全上	
百石樹	二〇〇〇	全	二〇〇〇	1.00	全上	陸雨亭	全上	全上	
唐山頂	二〇〇〇	全	二〇〇〇	全	全	江伯胡	任繼明	全上	
龍王塘河	二〇〇〇	全	六〇〇〇	3.00	全上	江伯俊	霍勤堂	全上	
香牌莊	一〇〇〇〇	全	八〇〇〇	0.80	全上	江東勇	全上	全上	
四公寺頂	六〇〇〇	全	二二〇〇〇	2.50	十五年	張教聲	戴錫岐	第五學區邵家湖初級小學校有	
兩泉莊魏	七〇〇〇	全	七〇〇〇	1.00	四月	徐俊	朱自新	第五學區里莊初級小學校有	
音廟	九〇〇〇	全	九〇〇〇	全	全上	全上	傅星輝	全上	
黃龍庵	九〇〇〇	全	九〇〇〇	全	全上	全上	全上	全上	
回龍寺	九〇〇〇	全	九〇〇〇	全	全上	全上	全上	全上	

總司廟	埠前莊	仙姑山	北 寨	輝山崗	石山子	洪觀寺	小庵子廟	青楊行廟	來仙庵	常德觀	路家店佈 福寺	堂 子	夏 莊	小南徐廟	孫農廟
一四六〇〇全	一九四六全	二三〇〇全	一〇〇〇全	二〇〇〇全	二八〇〇全	二五〇〇全	二〇〇〇全	一〇〇〇全	二〇〇〇全	六〇〇〇全	一八〇〇全	四〇〇〇全	八〇〇〇全	二〇〇〇全	二五〇〇全
八〇三〇	六〇三三	二〇〇二	八〇〇〇	六〇〇〇	八四〇〇	五〇〇〇	一〇〇〇	五〇〇〇	五〇〇〇	四〇二〇	一〇〇八	六〇〇〇	一〇〇〇	二〇〇〇	一〇〇〇
0.55	3.10	1.54	0.80	全	3.00	2.00	全	0.50	2.50	0.67	0.56	1.50	1.25	1.00	0.40
十七年	十六年	全上	全上	三月	全上	二十年	全上	全上	全上	全上	八月	全上	十九年	全上	全上
全	全	全	全	全	全	全	全	全	全	全	全	全	全	全	全
孟廣印	劉中游	張 倫	盛高仁	覺 貴	尹尙友	徐藍祥	教 福	富 人	性 恩	本 立	覺 成	王尙和	宋從亮	全上	覺 悟
全上	劉藍藻	張星垣	全上	劉通同	徐鳳照	張文煥	全上	全上	全上	全上	朱大法		麻平章	全上	朱士初
全上	第六學區區立第一小學校有	全上	全上	第五學區區南寨初級小學校有	全上	第五學區留田初級小學校有	全上	全上	全上	全上	第五學區附店初級小學校有	全上	第五學區孫農初級小學校有	全上	全上

沂 水 縣

坐落	畝數	步方	年租總計	每畝租價	訂約年限	租戶姓名	保人姓名	備	考
坐落	畝	步方	年租總計	每畝租價	訂約年限	租戶姓名	保人姓名	備	考
四明湖	七〇〇〇	240	三〇〇一〇	0.43	十七年	劉長吉	劉盛霖	第六學區區立第一小學校有	
小寺	一四〇〇〇	全	二〇〇〇二	1.43	全上	孟廣印	全上	全上	
白易庵	二〇〇〇〇	全	一五〇〇〇	0.75	全上	高道成	全上	全上	
山子莊	四三〇〇〇	全	四三〇〇〇	1.00	十七年	尹純廷	全上	第六學區區立第二小學校有	
北儒莊	二五〇〇〇	全	二五〇〇〇	1.00	十八年	劉木住	曹允升	全上	
杜家莊鎮	八〇〇〇	全	二四〇〇〇	3.00	十八年	張道士	杜少白	全上	
蘇村街北	二〇〇〇〇	全	二〇〇〇〇	1.00	十九年	李春台	誠信堂	全上	
總認莊	四〇〇〇〇	全	一〇〇〇〇〇	2.50	十五年	秦大	王氏興	全上	
門家莊	全上	全	全上	全	十五年	信賢	邢竹亭	第六學區區立莊初級小學校有	
大屯莊	八〇〇〇	全	五〇〇〇〇	2.75	全上	李春朋	劉惠九	全上	
埠後莊	二〇〇〇〇	全	全上	1.50	十七年	張小位	鄒士純	第六學區區立埠後初級小學校有	
埠後莊	一〇〇〇〇	全	五〇〇〇〇	5.00	全上	全上	全上	全上	
下孟寺	八〇〇〇〇	全	二四〇〇〇	3.00	十八年	丁慶	王善一	第六學區區立張家莊子及坊嶺兩校共有	
南良水	一二〇〇〇	全	三六〇〇〇	3.00	全上	賀法深	全上	全上	
冠山	二〇〇〇〇	全	二四〇〇〇	1.20	二十年	劉金選	葉密時	第六學區區立三家莊初級小學校有	

衞家城子 天善廟	三八〇〇全	七六〇〇 2.00	十八年 十二月	全	黃四	黃光震	在學田備案表內原列天成莊初級小學有 成莊坡子王家坪黃家莊等校共有
三官廟莊	一〇〇〇全	二〇〇〇全	全上	全	馬道人	全上	在學田備案表內原列天成莊初級小學有 關歸第六學區八寶莊天成莊兩校共有
龐家莊東	五〇〇〇全	一〇〇〇〇全	六月九年	全	馬文山	全上	第六學區天成莊初級小學校有
靈山廟	二〇〇〇全	四〇〇〇全	二十年	全	馬君錫	全上	全上
院上	三〇〇〇全	一五〇〇〇全	5.00 二十七年	全	沈泉 李劍龍	全	在學田備案表內原列第二學區沙溝初級 小學校有現該校改為第七學區區立第一 小學聲明
沙溝	一〇〇〇全	五〇〇〇全	全上	全	聖之溝	全上	全上
悅莊東門外	五〇〇全	一五〇〇全	3.00 二十年	全	白鳳仁	任恒公	第八學區區立第一小學校有
悅莊順子路	三〇〇全	九〇〇全	全上	全	全上	全上	全上
悅莊東嶺	四〇〇全	一二〇〇全	全上	全	全上	全上	全上
悅莊北坡	一五〇全	四〇〇全	2.67 全上	全	全上	全上	全上
悅莊東坡	四〇〇全	一二〇〇全	3.00 全上	全	王太禮	王太智	全上
悅莊東嶺	二〇〇全	六〇〇全	全上	全	全上	全上	全上
料軍埠西	三〇〇全	八〇五	2.30 全上	全	全上	全上	全上
百世樹	一五〇〇全	一五〇〇全	0.10 二十年	全	李永盛	全上	全上

沂水縣

坐落	畝數	步方	年租總計	每畝租價	訂約年限	有效期限	租戶姓名	保人姓名	備	考
伏良莊石佛廟	一畝	240	一元一〇	1.00	三十年	三年	陳錫爽	鄭金華	第八學區區立第一小學校有	
羊興莊姚家峪	一二二·七〇	全	一一七·七九	0.95	三十年	全	孫禮	劉日錄	第九學區區立第一小學校有	
白伏莊岸	一七〇〇〇	全	五〇·三一	0.42	全上	全	宋榮奎	劉峻矩	全上	
臨鎮	二〇〇〇	全	一〇·五〇	0.50	全上	全	盛信明	全上	全上	
羊興莊與旺莊	八〇〇〇	全	三五·〇四	4.38	三十年	全	劉寶山	全上	全上	
姚家峪	二〇〇〇	全	五五·〇〇	2.75	全上	全	朱茂友	田祿祥	第九學區區田家北村初級小學校有	
白伏寺	一〇〇〇	全	二〇〇〇	2.00	三十年	全	演德	劉培厚	全上	
上高湖	全上	全	五〇〇	0.50	全上	全	劉一貞	葛永盛	第九學區區上高湖初級小學校有	
羅圈崖	全上	全	五〇四	0.42	全上	全	李丕庸	李承遠	全上	
中高湖	三〇〇〇	全	九·九〇	0.33	全上	全	張道士	劉庸厚	全上	
王山莊	一〇〇〇	全	八〇〇	0.80	全上	全	諒道人	劉日洪	全上	
夫子萬莊	二〇〇	全	二〇〇	1.00	全上	全	張俊恭	南偶西	全上	
杏山子	一〇〇	全	一〇〇	全	全上	全	張仲祥	張振田	全上	
孟家場	一〇〇	全	一〇〇	全	全上	全	隋玉成	孟憲貴	全上	
塘子東	一〇〇	全	一八〇〇	1.80	全上	全	劉元鑾	張祥安	第九學區區塘子莊初級小學校有	
艾山後	二〇〇	全	四〇〇	2.00	三十年	全	張再聯	張再吳	全上	

坐落	畝數	方步	年租總計	每畝租價	訂約年	約期有效	租名	保名	備考
悅莊南坡	五〇〇〇	240							第八學區第一小學校有該地係公有墓田
趙莊橋	二〇〇〇	全							現由該校造林
西界廟	一〇〇〇	全							第九學區立第一小學校有因該地無人承租
東界廟	二五〇〇	全							
洪家寺	一八〇〇	全							
馬家廟	五二〇〇	全							
河家莊	一六二〇〇	全							
善家莊	二一〇〇	全							
紅土廟	七〇〇〇	全							
小埠廟	一八〇〇〇	全							
西後廟	二五〇〇	全							
白佛寺	二五〇〇	全							
中子湖	全上	全							
龍興廟	五〇〇〇	全							
葛城廟	二〇〇〇	全							
西香廟	三〇〇〇	全							
永劉莊	全上	全							

荷澤縣

教育款產一覽

二十年度歲入

科 目	縣 有	公 有	額 計
田 租	958	9,949	10,907
利 息	2,567	2,549	5,116
附 捐	75,672	——	75,672
雜 項	2,370	——	2,370
總 計	81,867	12,498	94,365

說 明

- 一、歲入總計九萬四千三百六十五元
 縣款占百分之八十七縣公款
 占百分之十三強
- 二、學田四千七百九十九畝（內有無
 租者八百九十四畝未計入平均數）
 平均每畝年租二元七角九分強
 縣三元九角九分公二元七角
 一分強
- 三、基金二萬九千二百二十四元（內
 有無息者五百元未計入平均數）
 平均月息一分六厘弱 縣一分
 七厘強公一分四厘強
- 四、本表款額以元為單位學田以畝為
 單位單位以下四捨五入

蒲澤縣縣有學田表

明 說

一、本表共計學田二百四十畝以二百四十方步計算年租總額九百五十八元一角平均每畝租價三元九角九分
 二、十八年度歲入一覽表所列之縣城西南楊店地租戶楊士麟李鳳雲共地五十三畝因撥歸立達小學校私有故本表未會列入
 三、本表所列情形以民國二十一年三月 日為斷

坐落	畝數	方步	年租總計	每畝租價	訂約期限	租戶姓名	保人姓名	備考
依仁都吳店	五〇〇〇	240	二六〇〇〇元	5.20	十八年三月	李穰齋	董冠軍	
全上	二五〇〇	全	一一二五〇	4.50	全上	王九如	吳廣賢	
全上	五八〇〇	全	二四三六〇	4.20	全上	李書文	穆守禮	
全上	三〇〇〇	全	一一三三〇	4.11	全上	葛惟三	萬象一	
全上	二二〇〇	全	一〇三五〇	4.59	全上	馮書田	馮書禮	
玉秀都撈魚嘴	四〇〇〇	全	八四四〇	2.11	全上	李傳月	朱雲漢	
梁成都王	一四〇〇	全	三〇八〇	2.20	全上	李中舍	袁子綽	

基金名稱	基金數目	利率	年利總計	訂約年月	有效期限	債戶姓名及其住址	保人姓名	備
十九年度節餘基金	五〇〇〇〇元	二分	一二〇〇〇元	二十一年一月		霍雙玉 第十區侯集北李莊	聚興隆	基金因訂約的年月係自二十一年一月一日也
全上	全上	全上	全上	全上		程策卿 全上	都文齋	全上
全上	全上	全上	全上	全上		禁子都 全上	全上	全上
全上	全上	全上	全上	全上		張德明 城內廣亮門西街	元祥號	全上
全上	全上	全上	全上	全上		閻成齋 城內張油房街	春和室	全上
全上	一〇〇〇〇〇	二分	二四〇〇〇	全上		沙聯玉 城東沙海	義和興	全上
全上	四〇〇〇〇	全上	九六〇〇	全上		鄧仰融 城北鄧莊	三民書店	全上
全上	一〇〇〇〇〇	全上	二四〇〇〇	全上		徐明五 城內中學前街	會春堂	全上
全上	二〇〇〇〇	全上	四八〇〇	全上		楊寶恒 城內好善街	隆昌鞋店	
全上	全上	全上	全上	全上		涂天心 城內中街	全上	
全上	一〇〇〇〇	全上	二四〇〇	全上		涂明五 全上	全上	

考

蒲澤縣縣有附捐及雜項收入表

明 說

- 一、本表共計五項歲入總額七萬八千零四十二元
- 二、十八年度歲入一覽表所列之各行戶公益捐因各該行戶不能照額繳納准予取消
- 三、本表所列情形以民國十九年一月 日爲斷

項 目	歲 收 額	備 考
教 育 附 捐	七五·六七二·〇〇元	
馬 林 部 義 捐	一·八七五·〇〇	
契 紙 附 捐	三〇〇·〇〇	
桑 氏 房 租	一七五·〇〇	
張 氏 遺 產 地 租	二〇〇·〇〇	

蒲澤縣

荷澤縣公有學田表

明 說

一、本表共計學田四千五百五十八畝七分(以二百四十方步計算)內有八百九十三畝五分六厘因情形特殊未經租出其
 餘三千六百六十五畝一分四厘年租總額九千九百四十八元五角一分平均租價每畝二元七角一分四厘三毫
 二、本表所列情形以民國二十一年月 日為斷

坐落	畝數	步方	年租總計	每畝租價	訂約年限	租戶姓名	保人姓名	備考
志道部	九〇〇・〇一	240	二七〇〇・〇〇	2.00	十九年	趙昌秀	趙昌漢	私立南華小學校有此項學田係佃佃耕種收稅後各得其半約計如上數
城東部	五二・三二	全	一五〇〇・〇〇	2.85	五年	趙昌秀	趙昌漢	全上
城西莊	九九・七〇	全	三九八・八〇	4.00	十九年	李夢標	朱炳鑑	立達小學校有
大西關外	三五・八〇	全	一〇七・四〇	3.00	全上	李夢標	朱炳鑑	全上
全上	二二・八〇	全	九一・二〇	4.00	全上	王振川	郭玉琴	全上
全上	五四・一〇	全	二〇〇・一七	3.70	全上	李孔章	李孔德	全上
全上	三二・五〇	全	一五六・〇〇	4.80	全上	李榮	全上	全上
楊城西店南	三六・〇〇	全	一四九・四〇	4.15	全上	楊士麟	聶冠軍	全上

荷澤縣

坐落	畝數	步方	年租總計	租價	訂約	有效	租戶姓名	保人姓名	備考
城西店	一七〇〇	240	五元〇〇	3.00	十九年三月	五年	李鳳雲	程守禮	立達小學校有
城濠外	三〇・五〇	全	八〇・八三	2.65	全上	全	李廣恩	李丹屏	全上
感化都	三三・〇〇	全	一三二・〇〇	4.00	全上	三年	蔡常耕	蔡廣田	第一區南關初級小學校有
嘉陽都	九〇・〇〇	全	四四・一九	4.91	十八年十月	全	吳鳳河	錦順德	第一區第十四小學校有
全上	六〇・〇〇	全	三〇〇・〇〇	5.00	全上	全	韓得領	韓得山	全上
全上	一〇・一〇	全	三六・三六	3.60	十八年三月	全			第一區段胡同初級小學校有計佃鳳姪租七畝六分佃鳳海租二畝五分共計如上數
全上	五〇・〇〇	全	一七・〇〇	3.40	全上	全	陳邦榮	陳邦英	第一區段胡同初級小學校有計佃鳳姪租五畝佃鳳海租六畝佃鳳海租五畝佃本學租四十畝共計如上數
全上	五六・〇〇	全	二〇一・五〇	3.60	全上	全			第一區段胡同初級小學校有計佃鳳姪租三畝九厘郭明春租四分李寶賢租一分七厘侯見長租一分六厘曹慶階租三分一厘趙慶租八厘張秉書租四厘王修德租五分六厘王德爵租一分四厘共計如上數
黃陵都	二・二五	全	一四・二五		十八年八月	全			第一區第五小學校有計佃守才租一畝趙世臣租二畝趙鳳海租二畝李鳳珠李映辰共租十一畝五分共計如上數
興賢都	一六・五〇	全	六六・〇〇	4.00	全上	全			第一區雙河集初級小學校有
崇文都	一五・〇〇	全	七九・五〇	5.20	十八年十二月	全	王德合	王守英	

全上	五·五〇全	三三·五五	6.10	全上	全	王庚辰	王炳辰	全上	
全上	八〇〇全	三六·〇〇	4.50	全上	全	王永治	王永福	全上	
全上	七·五〇全	三二·二五	4.30	八月十九年	全	孟照合	孟廣均	全上	第一區私立東陽小學校有
全上	三〇〇全	六〇〇	2.00	十八年	全	全上	全上	全上	
全上	二二〇全	四一·八	1.90	十八年	全	趙連登	楊崇尼	全上	第一區泰山廟初級小學校有
全上	三〇〇全	九〇〇	3.00	十九年	全	趙化芳	趙化普	全上	
永平都	六〇〇全	一二·四八	2.03	全上	全	王明月	王金平	全上	第一區付王廟初級小學校有
全上	八〇〇全	四四·〇八	5.51	全上	全	全上	全上	全上	
全上	六〇〇全	二四·〇〇	4.00	全上	全	品萬高	全上	全上	
永利都	二〇〇〇全	八二·〇〇	4.10	十八年	全	茹富貴	品萬俊	全上	第一區三教堂初級小學校有
務本都	五五〇〇全	一二一·〇〇	2.20	十九年	全		王麟卿	全	畝該廟和尙租二十畝其計如上數
全上	二四〇〇全	六〇〇〇	2.50	全上	全			全	第一區雙河渠初級小學校有計劉振修租八畝從租十六畝其計如上數
全上	一六〇〇全	四八·〇〇	2.00	全上	全	王慶臣	胡心合	全上	
全上	一〇〇〇全	一五·〇〇	1.50	全上	全	王鳳春	王繼山	全上	
全上	四〇〇〇全	一〇〇·〇〇	2.90	全上	全	宋興勝	楊新起	全上	

坐落	畝數	步方	年租總計	每畝租價	訂約年	有效期限	租戶姓名	保人姓名	備考
永平都	四〇〇	240	一〇〇〇八	2.52	八月	三年	宋瑞芝	朱紹太	第一區私立東陽小學校有
全上	一六〇	全	八八〇	5.50	全上	全	王庚辰	王炳辰	全上
全上	五六〇	全							經前職業講習所典當與王永治尚未贖回
城隍廟	一七九六	全							第一區職業學校校現有現作該校校址
城隍廟	三七六七	全							全上所有內含鹹性不能種植
陸廟坑地	九六一	全							全上所有內有尾十一間作養蠶實習地
東陽寺	一五〇	全							係職業學校校地
全上	二七二	全							係職業學校校地
全上	四二〇	全			十八年	全	宋田芝 王福臣	張弘德	職業學校校按收量均分
七里河	一二〇	全							職業學校校有係河身不能耕種
玉秀都	四〇〇	全	六〇〇	1.50	十八年	全	郭金章	杜翠同	第二區韓堂初級小學校有
全上	八〇〇	全	一六〇〇	2.00	全上	全		全上	第二區韓堂初級小學校有計李廣田租二畝杜翠同租六畝共計如上數
正江都	一五五〇	全	三八七五	2.50	十八年	全	申得印	申得科	第二區登聖湖初級小學校有
集賢都	九〇〇	全	三一五〇	3.50	全上	全	蔡廣存	蔡常耕	第二區登聖湖初級小學校有
全上	二五〇	全	七五〇	3.00	全上	全	李申明	王世先	全上

嘉會都	一〇〇〇全	一五〇〇	1.50	全上全	姚鴻義	姚文煥	第二區姚堂初級小學校有
全上	一三・六一全	二七・二二	2.00	全上全			畝呂正國租一畝九分共計如上數
全上	二・六〇全	三・九〇	1.50	全上全	張金堂	張金法	第二區海澄寺初級小學校有計李鳳成租三畝張金德租五畝七分一厘呂道修租三畝
全上	一・〇〇全	二・〇〇	2.00	全上全	王朝禮	張金法	全上
全上	四・八九全	六・五〇	1.35	全上全	張玉順	張秀松	第二區海澄寺初級小學校有
全上	九・五〇全	二八・五〇	3.00	全上全			彭建詩租一畝五分彭金山租二畝五分彭如廩租二畝五分共計如上數
全上	一・〇〇全	二・〇〇	2.00	全上全	彭二剛虎	彭應亭	第二區彭堂初級小學校有
由義都	九・〇〇全	二七・〇〇	全	全上全		彭應高	第二區彭堂初級小學校有計彭正信租二畝共計如上數
全上	五・八〇全	一七・四〇	3.00	全上全	吳承治	吳承訓	全上
全上	一三・七〇全	四七・九五	3.50	全上全	吳映成	吳成訓	第二區吳寺初級小學校有
全上	二四・〇〇全	六〇・〇〇	2.50	全上全	郭德記	程在修	全上
全上	二・〇〇全	七・〇〇	3.50	全上全	吳金文	全上	全上
全上	三・〇〇全	六・九〇	2.20	全上全	田西方	全上	全上

坐落	畝數	方步	年租總計	每畝租價	訂約年	期限	租戶姓名	保人姓名	備
萬乾都	三〇〇	240	一〇·五〇	3·50	十八年	三年	姚治本	姚學義	第二區姚胡同初級小學校有
全上	二·七〇	全	八·一〇	3·00	全上	全	姚福元	姚念功	全上
全上	一·九〇	全	六·五九	3·47	全上	全	龐培賢	龐培坤	全上
全上	二·〇〇	全	六·〇〇	3·00	全上	全			第二區姚胡同初級小學校有計武中秋租六畝楊利智租十六畝其計如七數
全上	三·〇〇	全	六·〇〇	2·00	全上	全	趙廷龍	孫立言	第二區孫胡同初級小學校有
全上	一〇·〇〇	全	一〇·〇〇	1·00	全上	全	焦文斌	史進德	第二區天爺廟初級小學校有
全上	三·七〇	全	一·一〇	3·00	全上	全	史進德	齊景渭	全上
全上	九·五〇	全	二·三五	2·50	全上	全		鄭化禮	第二區鄭廟初級小學校有計鄭化盛租五畝劉新增租四畝五分其計如上數
永平都	五·二〇	全	九·九八	1·93	全上	全	趙連登	楊崇尼	第二區太山廟初級小學校有
萬乾都	七·〇〇	全	一〇·五〇	1·50	全上	全	呂化堂	張職啟	第二區張堂初級小學校有
全上	八·〇〇	全	二〇·〇〇	2·50	全上	全	張蘭平	楚世顯	全上
全上	八·五〇	全	二·三三	2·75	全上	全	張開西	張蘭智	全上
全上	一三·五〇	全	一九·五八	1·45	全上	全	張蘭祥	張繼仁	全上
全上	三·〇〇	全	一〇·五〇	3·50	全上	全	張蘭平	楚世言	全上
加會都	一七·〇〇	全			全上	全			第二區袁堂初級小學校有

考

坐落	畝數	步方	年租總計	每畝租價	訂約有效期限	租戶姓名	保人姓名	備考
坐落	畝	步方	年租總計	每畝租價	訂約有效期限	租戶姓名	保人姓名	備考
香城郡	二三・〇〇	240	五七・五〇	2.50	十八年三月三十一日	孫丹桂	沙潤生	第三區第十二小學校有
全上	六・〇〇	全	九・〇〇	1.50	全上	劉學禮	劉學湯	全上
全上	五・〇〇	全	一五・〇〇	3.00	全上	侯永泰 孟慶治	孫丹桂	全上
全上	一〇・〇〇	全	三〇・〇〇	全	全上	李玉成	李培之	第三區李莊初級小學校有
全上	三・〇〇	全	七・五〇	2.50	全上	全上	全上	全上
全上	六・五〇	全	一六・九七	2.61	全上	李金成	李頌範	全上
全上	全上	全	一六・二五	2.50	全上	時克山	李錫範	全上
全上	五・〇〇	全	八・〇〇	1.60	全上	榮在堂	榮文瑞	第三區榮樓初級小學校有
全上	四・〇〇	全	六・〇〇	1.50	全上	榮殿法	榮文方	全上
全上	五・〇〇	全	七・〇〇	1.40	全上	榮殿基	張效孟	全上
全上	一〇・〇〇	全	一〇・〇〇	0.10	全上	侯永祿	孫丹桂	全上
全上	一〇・五〇	全	一七・〇一	1.62	全上	侯殿箱	侯殿瑞	全上
甘澤郡	五・〇〇	全	一〇・〇〇	2.00	全上			第三區黃廟初級小學校有計范尚仁租三畝朱啓峯租二畝共計如上數
從義郡	一三・〇〇	全	一九・五〇	1.50	全上			第三區朱莊初級小學校有計朱思強租四畝朱清安租九畝共計如上數
全上	三・〇〇	全	三・〇〇	1.00	全上	朱朝然	朱殿中	第三區朱莊初級小學校有

滿 澤 縣

崇信都	二九〇〇全	四三·七九	1.51	全上全	彭猷文	高如賓	第五區白虎集初級小學校有
興禮都	三〇〇〇全	六〇〇〇	2.00	全上全	張景湯	張汝翼	第五區趙樓初級小學校有
解元都	二三五〇全						第四區白楊張初級小學校有
甘澤都	四〇〇〇全						第四區劉室初級小學校有
全上	三〇〇〇全						第四區琉璃廟初級小學校有
尙家都	二一·六〇全						第四區崗峰小學校有
全上	二七〇〇全						第四區楊廟初級小學校有
思賢都	三〇〇〇全						全上
呂陵都	八三·六〇全						第四區崗峰小學校有
全上	一·七六全	一七·五〇		全上全			第四區杜寺初級小學校有計王中元租六分杜廣泰租三分九厘程金玉租七分七厘共計如上數
全上	五·五〇全	二四·九二	4.53	全上全	杜萬春	陳名山	全上
全上	七〇〇全	三一·五〇	4.50	全上全	王中元	郭明春	第四區杜寺初級小學校有
全上	五〇〇全	二二·〇〇	4.40	全上全	柴月林	解朝賓	全上
黃陵都	一三·五〇全	四四·五五	3.30	全上全	張朝白	柴月林	第四區寶真寺初級小學校有
全上	二八·九〇全						第三區丁集初級小學校有

坐落	畝數	步方	年租總計	每畝租價	訂約年限	租戶姓名	保人姓名	備	考
崇信都	一〇〇〇畝	240	三四元	0.34	十八年	耿雷	耿清禮	第五區白虎集初級小學校有	
全上	三〇〇〇	全	三四八	1.16	全上	耿興	耿傳興	全上	
全上	一五〇〇〇	全	四九五	0.33	全上	耿昇山	全上	全上	
全上	一〇〇〇〇	全	一七〇〇	1.70	全上	雷雲發	胡朋	第五區千佛閣初級小學校有	
全上	五〇〇〇	全	一五〇	0.30	全上	蕭廷榮	雷雲鶴	全上	
興讓都	二五〇〇	全	六二五〇	2.50	十九年	朱鐸	張師興	第五區朱莊初級小學校有	
懷德都	一五〇〇	全	三一六五	2.11	十八年	楚成	楚精一	第五區第九小學校有	
全上	五〇〇〇	全	二〇〇〇	0.40	全上	楊永善	程經之	全上	
全上	三五〇〇	全	七〇〇〇	2.00	十九年	李錫中	李春華	全上	
全上	二九〇〇	全	八七〇〇	3.00	十八年	楚登明	楚得潤	全上	
全上	二二〇〇	全	五五〇〇	2.50	全上	吳體屏	吳子貞	第五區楚堂初級小學校有	
全上	五〇〇〇	全	五五五	1.11	全上	岳邦富	岳修德	第五區梨園初級小學校有	
全上	八〇〇〇	全	九六〇	1.20	全上	岳修德	岳金亮	全上	
全上	三〇〇〇	全	三三三	1.11	全上	張守正	張玉箱	全上	
全上	二八〇〇	全	一九八	0.72	全上	祝孝友	宋廣潤	全上	

潘滿都	二九·五〇	全	一〇·一四八	344	十八年	全	朱朝臣	劉金河	第五區賈莊初級小學校有
全上	三〇·〇〇	全	七五·〇〇	250	十九年	全	朱德潤	朱鳳彩	第五區劉莊初小校有
大郭都	二〇·九〇	全					盧金臣	劉冠甲	第五區大郭都初級小學校有
興禮都	二〇〇〇	全							第五區興禮初級小學校有
興讓都	二五·〇〇	全							第五區興讓初級小學校有
存誠都	八〇〇〇	全							第五區存誠初級小學校有
卜垆都	一〇〇〇〇	全	三五·〇〇	350	十八年	全	王兆麟	連兆文	第六區王樓初級小學校有
全上	二七·〇〇	全	一〇〇·一七	371	全上	全	吳正芬	馬光亞	第六區李相文莊初級小學校有
全上	三〇〇〇	全	一〇·五〇	350	全上	全	王經倫	連兆祥	第六區鴉鴉堂初級小學校有
全上	二〇〇〇	全	五〇〇〇	250	全上	全	孫錫觀		全上
全上	一〇〇〇〇	全	四〇〇〇	0.40	全上	全	晁崇山	馬子善	全上
全上	一一〇〇〇	全	八·八〇	0.80	全上	全	萬振川	萬學冉	全上
全上	五〇〇〇	全	二七·五〇	5.50	全上	全	王殿卿	馬子善	全上
依仁都	二四·〇〇	全	九六·〇〇	4.00	全上	全			第六區胡莊初級小學校有計王進領租八畝 第六區青山租八畝 第六區萬致祥租三畝 第六區光租五畝 共計如上數

坐落畝數	方步	年租總計	每畝租價	訂約年限	有效期限	租戶姓名	保人姓名	備
依仁郡	二〇〇 ^畝 240	一〇・六〇	5.80	十八年	三年	司清範	吳盛恒	第六區第三小學校有
全上	三・五〇	一〇・五〇	3.00	全上	全上	吳超瑞	王萬臣	全上
全上	四・〇〇	二・八〇	5.70	全上	全上	司卓修	可舊章	全上
全上	〇・八〇	四・〇〇	5.00	全上	全上	葛效永	葛蘭	全上
全上	二・〇〇	六・〇〇	3.00	全上	全上	吳朝海	耿冠學	全上
全上	三・七〇	一八・五〇	5.00	十八年	全上	全上	全上	全上
全上	三・〇〇	一〇・五〇	3.50	全上	全上	申雲亭	申學勤	第六區申莊初級小學校有
全上	五・〇〇	一八・五〇	3.70	全上	全上	申尙文	徐有養	全上
全上	四・〇〇	六・〇〇	1.50	全上	全上	王得亮	平清山	全上
全上	五・〇〇	二・五〇	0.50	全上	全上	郭普會	全上	全上
全上	二・〇〇	一・二〇	0.60	全上	全上	鄭普倫	全上	全上
全上	四・〇〇	二・〇四	0.51	全上	全上	郭普會	全上	全上
全上	一・〇〇	五・五〇	0.50	十九年	全上	吳超海	劉省三	第六區第三小學校有
興禮郡	七・〇〇	一四・〇〇	2.00	十八年	全上	吳心斗	張汝翼	第六區趙樓初級小學校有計張修租二畝張榮行租三畝張學成租二畝共計如上畝

考

蒲澤縣

永阜都	全上	三·五〇	全	九·八〇	2.80	全上	全	劉冠法	劉希冉	第七區廬山寺初級小學校有
		一·三〇〇	全							第六區第十三小學校有
		六〇〇〇	全	九〇〇〇	1.50	全上	全			第六區第十三小學校有計李化龍劉克常共租二十畝朱俊榮租十畝劉金吾租三十畝共計如上數
新增都		二·五〇〇	全	二五〇〇〇	2.00	全上	全			第六區第十三小學校有計韓朝舉租五畝韓禮潤韓星高共租五十畝田振河租七十畝共計如上數
全上		二四〇〇	全	二四〇〇〇	1.00	全上	全			全上所有計吳星樞租二畝魏時中租十二畝共計如上數
全上		一八〇〇	全	二七〇〇〇	全	全上	全	吳星三	吳文超	全上
全上		一六〇〇	全	二四〇〇〇	1.50	全上	全	袁子乾	馬明平	第六區小留集初級小學校有
小留都		一九〇〇	全	一·七二	0.09	十八年	全	喬思公		
								袁守松	袁守德	全上
全上		一三〇〇	全	一三〇〇〇	1.00	十九年	全	王景堂		
全上		四〇〇〇	全	五六〇〇〇	1.40	全上	全	馬同興	袁家貴	第六區壽寧寺初級小學校有
全上		一六〇〇	全	三·二〇	0.20	全上	全			同上所有計馬德章馬玉章共租十畝袁訓誥租六畝共計如上數
馬林都		一〇〇〇	全	一四〇〇〇	1.40	全上	全	馬洪翰	袁家貴	第六區壽寧寺初級小學校有
沙堰都		五〇〇	全	二〇五	0.41	十八年	全	李宗甫	李士欽	第六區馬溝初級小學校有

坐落	畝數	步方	年租總計	每畝租價	訂約有效期限	租戶姓名	保人姓名	備考
永阜郡	〇・四〇	240	六元四	15.10	十八年十一月三年	韓邦泰	郝瑞亭	第七區閣什口初級小學校有十一畝黃憲恩租九畝共計如上數
全上	二〇〇〇	全	五〇〇〇	2.50	全上			第七區閣什口初級小學校有十一畝覺書租十七畝共計如上數
全上	四〇〇〇	全	八〇〇〇	2.00	全上	郭齊勝	郭家鳳	第七區陸山寺初級小學校有
戶河郡	四八〇〇	全	一〇五・六〇	2.20	全上			第七區安橋初級小學校有計覺福租三十畝覺書租十七畝共計如上數
全上	一八〇〇	全	四五〇〇	2.50	全上	本超	朱殿培	第七區朱莊初級小學校有
全上	二・八〇	全	八・四〇	3.00	全上	鄭福榮	鄭福同	第七區鄭店初級小學校有
全上	三・五〇	全	八・七五	2.50	全上	鄭福升	鄭福同	全上
全上	四・五〇	全	九・〇〇	3.00	全上	鄭運瑞	鄭發榮	第七區鄭店初級小學校有計韓履租一畝二分五厘鄭運田租一畝六分共計如上數
全上	二・八五	全	八・五五	3.00	全上			第七區尹集初級小學校有計李常棣李衍善共租六畝五分李衍章李衍運共租十二畝共計如上數
全上	一八・五〇	全	三八・八五	2.10	全上			第七區尹集初級小學校有
全上	七・〇〇	全	一三・三〇	1.90	全上	呂存先	李協恩	第七區尹集初級小學校有
全上	九・七〇	全	二三・二八	2.40	全上	李衍誠	李協欽	全上
全上	九・〇〇	全	二二・五〇	2.50	全上	賈從明	李協忍	全上
全上	一八・〇〇	全	四三・二〇	2.40	全上	賈守周	李漢卿	全上

全上	二·一五全	四·三〇	2.00	全上全	牟景波	牟德馨	第七區第四小學校有
全上	一〇〇〇全	二五〇〇	2.50	全上全	李從身	李先德	第七區李莊初級小學校有
全上	一五〇〇全	四〇〇五	2.70	十八年全		李先德	第七區李莊初級小學校有計李敬田租三畝李光勛租十二畝共計如上數
都司都	一〇〇〇全	二五〇〇	2.50	十八年全	張殿文	王思穩	第七區李莊初級小學校有
全上	一一·五七全	四六·二八	4.00	全上全			畝一分王福勤租三畝五分共計如上數
全上	六·六五全	一九·九五	3.00	全上全			第七區第七小學校有計郭清田租三畝四分五厘魏占勤租三畝二分共計如上數
全上	七八四全	一七·二五	2.20	全上全	楊懷梅	楊懷章	全上
全上	二·二九全	五·七三	2.50	全上全	郭汝理	郭希齡	全上
全上	五〇〇全	一五〇〇	3.00	全上全	全上	全上	全上
全上	六·四一全	一四·一〇	2.20	全上全	郭清倫	郭汝思	第七區第七小學校有
全上	一四·七〇全	四四·一〇	3.00	全上全			計如上數
全上	三·二八全	九·八七	3.01	全上全	郭元田	郭希榮	第七區第七小學校有計郭汝從租三畝九分五厘郭汝金租四畝一分一厘郭清漢租三畝一分八厘于泗河租三畝四分六厘共計如上數
全上	四·七二全	一四·一六	全	全上全	楊福安	楊恒先	全上
全上	三·一八全	九·五四	3.00	全上全	郭汝亮	郭汝順	第七區第七小學校有

坐落	畝數	步方	年租總計	每畝租價	訂約年月	有效期限	租戶姓名	保人姓名	備考
全上	全上	全	二二・八〇	2.40	全上	全	邵玉周	郝中平	全上
全上	七〇〇	全	三五・〇〇	5.90	全上	全	吳秀臣	黃中秀	全上
全上	二〇〇	全	二〇〇〇	1.00	全上	全	吳學道	曹金中	全上
全上	一〇〇	全	四・二〇	4.20	全上	全	曹金標	吳學道	全上
全上	四〇〇	全	八・八〇	2.20	全上	全	吳學雨	黃中秀	全上
永泰都	二〇〇	全	六・六二	3.31	十八年	全	張玉修	萬恩德	第八區第六小學校有
永定都	一〇四・〇〇	全	二〇八・〇〇	2.00	十八年	全			第八區張行店初級小學校有計被坤租四畝法印租四十畝程新德租二十畝棉航租十八畝程松嶺租二十二畝共計如上數
全上	二〇・八〇	全							第七區郭堂李莊初級小學校有
全上	九〇〇〇	全							第七區寶珠口初級小學校有
全上	一三・〇〇	全	三五・二三	2.71	全上	全	郭兆三		第七區郭堂李莊初級小學校有
志道郡	四四・〇〇	全	一三三・〇〇	3.00	全上	全			第七區徐莊初級小學校有計徐興位租三十畝王進寶租十四畝共計如上數
全上	一〇〇〇	全	二〇〇〇	2.00	全上	全	第四小學	林方正	第七區第四小學校有
全上	三〇〇	全	九〇〇〇	3.00	十八年	全	李從身	李克明	第七區李莊初級小學校有
邵司郡	五・三六	240	一四・八五	2.77	十八年	三年	牟德榮	牟鏡森	第七區第四小學校有

全上	二四〇〇全	四八〇〇	2.00	全上	全	鄒克菴	鄒興書	全上
全上	四〇〇全	一〇〇〇	2.50	全上	全	謝景堯	謝景書	全上
全上	一六〇〇全	四九六〇	3.10	全上	全	閻仲業	閻登三	第八區張海高橋二處小學校有
全上	一〇〇〇全	三〇〇〇	3.00	全上	全	王朝君	鄧玉瑛	全上
全上	三〇〇全	二四〇〇	0.80	全上	全	鄧玉永	張書五	第八區皇鎮集初級小學校有
全上	三〇〇全	四五一	1.41	全上	全	全上	全上	全上
全上	全上	四〇〇〇	2.00	全上	全	趙守固	趙守仁	全上
全上	二〇〇全	四〇四〇	2.20	全上	全	趙德周	趙守興	全上
全上	四〇〇全	一〇〇四	2.51	全上	全	刁煥亮	全上	全上
全上	一五〇〇全	三九六〇	2.64	全上	全	張鳳臣	趙守經	全上
據德郡	三二〇全	四五一	1.41	十八年	全	李朝典	李麟卿	第八區盧墩集初級小學校有
全上	二〇〇全	六二〇	3.10	全上	全	李文章	李廣榮	全上
全上	一五〇全	三九〇	2.90	十八年	全	王俊閣	王俊賢	第八區閻莊初級小學校有
樂業郡	一〇〇全	〇五〇	0.50	十八年	全	高鳳崗		第八區皇鎮集初級小學校有
全上	一三〇〇全	一〇三〇	0.10	全上	全			第八區第六小學校有計與學至租十四畝 姜蘭蓋租四畝共計如上數 第八區第六小學校有計龍瑞租四畝龍現 租九畝共計如上數
全上	一八〇〇全	七二〇〇	4.00	全上	全			

級部	坐落	畝數	步方	年租總計	每畝租價	訂約期限	租戶姓名	保人姓名	備考
全上	二・〇〇全	三・六〇	1.50	七十九年	全	王桓賓	金心如	第八區南石堂初級小學校有	
全上	一・二〇〇全	三・〇〇〇	2.50	全上	全	李廣山	李廣秀	全上	
全上	四・〇〇全	一四・〇〇	3.50	全上	全	李廣修	李廣山	全上	
全上	五・〇〇全	二〇・五〇	4.10	全上	全	嚴凌雲	嚴學周	全上	
全上	三・〇〇全	一五・〇〇	5.00	全上	全	嚴德山	嚴德懋	全上	
全上	三・六〇全	一四・四〇	4.00	全上	全	嚴凌雲	嚴學周	全上	
全上	七・〇〇全	二八・七〇	4.10	全上	全	嚴德山	全上	全上	
全上	一・五〇全	六・七五	4.50	全上	全	嚴學文	嚴德茂	全上	
全上	一・〇〇全	〇・五〇	0.50	十八年	全	李作榮	李作貴	第八區閭莊初級小學校有	
全上	二四・〇〇全	七四・四〇	3.10	全上	全			第八區潘廟初級小學校有計李紹貽邢紀廷朱倫章吳西坤吳登三楊恒貴陳遠合潘金平等各租三畝其計如上數	
全上	五・〇〇全	二・〇〇	0.40	全上	全	余塵	李茂興	全上	
全上	二三・〇〇全	八一・六五	3.55	全上	全	潘仲文	潘廣仁	全上	
全上	三・〇〇全	九・三〇	3.10	全上	全	李鴻起	李裕中	全上	
樂業都	一〇・〇〇 ^畝	一五・〇〇 ^元	1.50	十八年	三	林方棋	楊心忠	第八區潘廟初級小學校有	

蒲澤縣公有基金表

明 說

一、本表共計基金一萬四千七百九十七元九角六分年息總額二千五百四十八元七角七分平均月息一分四厘三毫五絲
 又南華小學校有基金尚有五百元暫未放出
 二、本表所列情形以民國二十一年三月 日爲斷

基金名稱	基金數目	利率	年利總計	訂約年月	有效期限	債戶姓名及其住址	保人姓名	備 考
教育基金	六·九三六·三二五元	每月一分五厘	一·二四八·五四元	十一月十二		高樹仁城西		此項基金爲南華小學校 有係十八年度撥入一覽 表內之重慶書院款四項 及大王廟款之半數合併 計算此項前在吉慶典 當商儲蓄由該商按期付 息於民國十六年該商呈 准於藥適值地方多故支 局應事需用由財政局付 息並未訂立何種規約故 訂約年月有效期限及保 人姓名等欄均屬無法填 註
全 上	四五四·五五厘一分二毫		五六·八二	十一月十二		高樹仁城西		南華小學校有原係大錢 二千盾以四千四百文折

蒲澤縣

一八七九

滿 澤 縣

基金名稱	基金數目	利率	年利總計	訂約年月	有效期限	債戶姓名及其住址	保人姓名	備 考
教育基金	四五四·五五	八厘三毫	三七·七三	十五年四月		王伯仁 曹驥		洋如上數 南華小學校有原係大錢二千吊以四千四百文折洋如上數
全 上	五〇〇·〇〇							全上所有尙未放出
全 上	四·七七四·七六	五厘一分	八五九·四六	十九年七月		財政局	靳俊晨	
全 上	五〇〇·〇〇	一分	六〇·〇〇	十八年七月		吉昌號 城內中	楚子猷	立達小學校有
全 上	全上	全	全上	十九年七月		毛同興 大街	聶冠軍	全上
全 上	一·〇〇〇·〇〇	七厘一分	二〇四·〇〇	二十年一月		益魯化學工業社	馬子俊	全上
全 上	一七七·七八	四分	二二·二二	十二年二月		濟美號 城內	張建基 劉效曾	南沙土集小學校有原係大錢八百吊以四千五百文折洋如上數

曹縣

教育欸產一覽

曹縣

二十年度歲入

科目	縣有	公有	類計
田租	2,416	——	2,416
利息	3,600	——	3,600
附捐	67,389	——	67,389
雜項	12,428	——	12,428
總計	85,833	——	85,833

說 明

——

- 一、歲入總計八萬五千八百三十三元
——縣款占百分之百公款占百分之零
- 二、學田一千六百七十七畝平均每畝年租一元四角三分弱——縣一元四角三分弱
- 三、基金二萬元平均月息一分五厘——縣一分五厘
- 四、本表款額以元為單位學田以畝為單位單位以下四捨五入

曹縣縣有學田表

明 說

一、本表共計學田一千六百七十九畝九分二厘（以二百四十方步計算）年租總額二千四百一十五元六角二分平均租價每畝一元四角三分弱
 二、本表所列情形以民國二十一年三月爲斷

坐落	畝數	步方	年租總計	每畝租價	訂約年限	有效期限	租戶姓名	保人姓名	備	考
白場	一九·一四	240	三八·二八	2.00	十九年	五年	李蘊珠	李蘊梅		
全上	全上	全	全上	全	全上	全	劉鑄	王恒如		
袁莊	二六·一五	全	三九·二三	1.50	全上	全	楊啓明	王永平		
大鄉莊	二四·七六	全	三七·一四	全	全上	全	張俊久	張甲辰		
和尚莊	二五·九四	全	三八·九一	全	全上	全	程廣立	侯世臣		
鄧堤堆	三〇·二二	全	四五·三三	全	全上	全	劉元	劉廣照		
全上	二九·二三	全	四三·八五	全	全上	全	程心典	武和亭		
劉莊集	五六·六〇	全	四五·二八	0.80	全上	全	劉永舒	劉永讓		

曹 縣

曹 縣

坐落	畝數	方步	年租總計	租價	年約	期限	租戶姓名	保人姓名	備考
耿莊	一九〇〇	240	一九〇〇	1.60	三月	五年	劉府海	劉鳳瑞	
魯莊	一二二九	全	二〇八九	1.70	全上	全	沙鴻勛	趙鴻雁	
冉樓	一四五六	全	二一八四	1.50	全上	全	夏迎恩	張世榮	
黃店	一四九八	全	一〇四九	0.70	全上	全	張華山	李廣寅	
普連集	四四六〇	全	五七九八	1.30	全上	全	張敬銘	傅丹六	
張口	二八〇八	全	二八〇八	1.00	全上	全	逯保身	傅獻可	
戴老家	四九三	全	三四五	0.70	全上	全	戴君鑾	王保民	
柳河集	四七〇三	全	七五二五	1.60	全上	全	傅獻可	劉君孚	
全上	二一七一	全	三九〇八	1.50	全上	全	侯世興	侯占基	
全上	九二三一	全	一三八四七	1.50	全上	全			孫佑租二十六畝一分三厘徐東昇租十四畝四分四厘焦思租十畝八分六厘侯思敬租十七畝二分四厘權芳亭租十五畝四分七厘李權中租十一畝一分七厘共計如上數
朱牌坊	二二九八	全	二二九八	1.00	全上	全	朱知節	朱燦之	
全上	二二二二	全	二二二二	全	全上	全	韓君珊	梁貴林	
毛莊	二〇四七	全	三〇七一	全	全上	全	張壽昌	王慶亭	

曹 縣

全上	全上	全上	柳河集	張莊	霍莊寨		大鄭莊	全上	孫莊	劉集	孫莊				和尚莊
二七·九三	三三·三五	七八·二〇	一八·一六	一一·一一	四·六四		一五六·七四	四二·九三	二二·五〇	八·一二	二二·四五				三四四·七一
全	全	全	全	全	全		全	全	全	全	全				全
四一·九〇	四八·五三	一五六·四〇	三六·三二	一一·一一	四·六四		二三五·一一	七七·二七	四七·〇〇	八·一二	三五·一八				五一七·〇七
全	1.60	全	2.00	全	1.00		1.50	1.30	2.00	1.00	1.50				全
全上	全上	全上	全上	全上	全上		全上	全上	全上	全上	全上				全上
全	全	全	全	全	全		全	全	全	全	全				全
朱德亭	季子沈	張景修	王作武	趙鴻雁	陳勉章			史作霖	萬樹勛	趙竹亭	張甲辰				
傅猷可	姚本寅	全上	冉廣杰	侯堯卿	張景修			孫百泉	王露澂	馬勁齋	王介仁				
							王沂慶租四十三畝一分八厘王運中租三十三畝一分曹子傑王樹傑王駿林各租二十六畝八分二厘共計如上數						計如上數	武錫榮租一畝武錫松春各租二十畝七分二厘焦德恩租十六畝八分四厘劉明禮租一畝李金錫各租二十八畝三分七厘張洪濤租二十畝五分六厘趙鼎租一畝李錫各租二十六畝四分七厘胡萬法租二十畝	

曹縣

坐落	畝數	步方	年租總計	租價	每畝訂約	有期限	租戶姓名	保人姓名	備
柳河集	二四·八〇	240	二四·八〇	1.00	三月	五年	李春堂	徐樹棠	
全上	一七·二五	全	一七·一五	全	全上	全	袁伯宣	李景書	
全上	二〇·二二	全	三〇·三三	1.50	全上	全	袁益三	孫佑明	
全上	二二·八三	全	三三·八三	1.00	全上	全	林建貞	尹福祿	
全上	二七·〇二	全	四〇·五三	1.50	全上	全	李敬軒	王則尹	
全上	一四·四六	全	二一·六九	全	全上	全	袁立成	尹朝立	
全上	二四·三四	全	二四·三四	1.00	全上	全	王子楨	徐東郊	
全上	二二·四四	全	二二·四四	全	全上	全	周心齋	秦敬一	
全上	二二·三九	全	三五·〇九	1.50	全上	全	劉申如	陳子敏	
孫莊	三八·二三	全	五七·三五	全	全上	全	孫自箴	安作煥	
冉機	二五·一〇	全	二〇·〇八	0.80	全上	全	傅承賢	傅獻可	
何莊	二八·一九	全	二八·一九	1.00	全上	全	周省三	周台三	
柳河集	二三·六七	全	三五·五一	1.50	全上	全	曾廣恂	孫佑明	

考

曹縣縣有基金表

明 說

一、本表共計基金二萬元年息總額三千六百元平均月息一分五厘
 二、十八年度教育基金原為五千零八十九元一角七分由中山中學基金為八千元後由十八年度結餘項下撥足各為一萬元
 三、本表所列情形以民國二十一年三月為斷

基金名稱	基金數目	利率	年利總計	訂約年月	有效期限	債戶姓名及其住址	保人姓名	備 考
教育基金	一〇〇〇元	每月一分五厘	一八〇〇元	二十年十一月	十個月	石淑寬 城西石河	和合興	
全上	五〇〇〇	全	九〇〇	二十年一月	全	趙子良 城東南趙	王翁如	
全上	一〇〇〇〇	全	一八〇〇	全上	全	萬慎修 城南韋莊	王則尹	
全上	全上	全	全上	二十年十一月	全	王怡陶 城南王河	章昌魯	
全上	全上	全	全上	二十年一月	全	王敬文 城東北王	苗銘賢	
全上	全上	全	全上	全上	全	和合興 城中山	王純如	
全上	全上	全	全上	二十年十一月	全	劉 鑄 城西十里	王恒如	
全上	全上	全	全上	二十年七月	全	趙景雷 城東察	劉海山	

基金名稱	基金數目	每月利率	年利總計	訂約年月	有效期限	債戶姓名及其住址	保人姓名
教育基金	一〇〇〇〇元	五厘	一八〇〇元	二十年十一月	十個月	郭慶嵐 城西郭莊	王恒如
全上	全上	全	全上	二十年一月	全	王慕周 城南仲環	林致迪
全上	全上	全	全上	全上	全	沙漢波 本城東關	甄更奇
全上	三五〇〇〇	全	六三〇〇	二十年三月	全	薛民 青柳集	袁毅三
全上	全上	全	全上	全上	全	郭趙 青壇集	董樹榮
全上	二〇〇〇〇	全	三六〇〇	二十年四月	全	武霞然 城北武平	冉昭融
全上	二〇〇〇〇	全	二一六〇	全上	全	萬貞修 城南魏莊	潘廣玉
全上	二〇〇〇〇	全	三六〇〇	全上	全	王鑾閣 城南王大	楊尊五
全上	全上	全	全上	全上	全	徐明經 城北徐莊	劉君孚
全上	五〇〇〇〇	全	九〇〇〇	全上	全	王礎亭 城東南北	袁毅三
全上	五〇〇〇〇	全	九〇〇〇	二十年二月	全	趙相鶴 城東南越	洪厚
全上	一五〇〇〇	全	二七〇〇	二十年四月	全	程伯舉 本城西門	陳景順
全上	二〇〇〇〇	全	三六〇〇	全上	全	胡聯高 本城東門	泉雙湧
全上	四〇〇〇〇	全	七二〇〇	全上	全	義合公 本城中	孫景參
全上	一〇〇〇〇〇	全	一八〇〇〇	全上	全	董瑞昌 青壇集	齊樹榮

考

曹 縣

全上	二〇〇〇〇	全	三六〇〇	二十年五月	全	趙衍華 城北莊	丁履祥
全上	三〇〇〇〇	全	五四〇〇	二十一年二月	全	岳喜川 城北莊	王峻飛
全上	五〇〇〇〇	全	九〇〇〇	二十年六月	全	韋晉廷 青樓新	李子儀
全上	全上	全	全上	全上	全	劉清渠 城南劉樓	美法成
全上	一〇〇〇〇〇	全	一八〇〇〇	二十年三月	全	章昌麟 城內馬號	白叶鼎
全上	二〇〇〇〇〇	全	三六〇〇〇	二十一年一月	全	王豐五 大鄭莊	傅承俞
全上	一〇〇〇〇〇	全	一八〇〇〇	二十年二月	全	張化魯 城武縣城內 安樂舖	劉海潮
全上	七〇〇〇〇	全	一二六〇〇	二十年十二月	全	雷希德 城北岳莊	武步雲
全上	五〇〇〇〇	全	九〇〇〇	全上	全	王樹傑 城南王廟	袁載三
全上	八〇〇〇〇	全	一四四〇〇	二十年二月	全	劉道源 青樓集高	劉源湘
全上	全上	全	全上	全上	全	德和隆 本城中山	陳鴻展
全上	全上	全	全上	全上	全	孫 叢 莊安仁集孫	楊延博
全上	一〇〇〇〇〇	全	一八〇〇〇	全上	全	劉道源 青樓集	薛 民
全上	全上	全	全上	全上	全	安竹軒 城東南安	安子烈
全上	三〇〇〇〇〇	全	五四〇〇〇	全上	全	萬敬齋 城南魏莊	王偕鳳
全上	八〇〇〇〇	全	一四四〇〇	全上	全	劉海山 城東北天	武仿柳

基金名稱	基金數目	利率	年利總計	訂約年月	期限	債戶姓名及其住址	保人姓名備	考
教育基金	五〇〇〇元	每月一分五厘	九〇〇元	二十年五月	十個月	朱靖堯 城東北朱莊	張舜五	
全上	全上	全	全上	二十年十月	全	王仿亭 城東北朱莊	陳子純	
全上	二〇〇〇〇〇	全	三六〇〇〇	全上	全	蘇鴻慶 城東北朱莊	袁菊亭	
全上	全上	全	全上	二十年一月	全	蘇鴻展 袁新莊	岳修和	
全上	全上	全	全上	二十年四月	全	王偕鳳 城南王河	劉碧亭	
全上	一〇〇〇〇〇	全	一八〇〇〇	全上	全	鄭靜漢 城南鄭莊	孔慶吉	
全上	全上	全	全上	全上	全	王任清 本城北門大街路西	中興泰	
全上	五〇〇〇〇	全	九〇〇〇	全上	全	王露溥 城南朱樓	孟昭雷	
全上	全上	全	全上	全上	全	冉廣由 五區陳集	冉廣杰	
全上	二五〇〇〇〇	全	四五〇〇〇	全上	全	朱耀卿 城北朱樓	鄭曉村	
全上	二〇〇〇〇〇	全	三六〇〇〇	全上	全	郭鴻賓 本城內廣濟藥房	孫福參	
全上	一〇〇〇〇〇	全	一八〇〇〇	全上	全	武粹然 城北武平	武諤然	
全上	全上	全	全上	全上	全	朱永秀 城東北邵樓	程守業	
全上	全上	全	全上	全上	全	劉傳芬 王堤崗北	劉占元	
全上	全上	全	全上	全上	全	王百亭 城東北王孟莊	林少晴	

考

曹 縣

基金名稱	基金數目	利率	年利總計	訂約年月	有效期限	保戶姓名及其住址	保人姓名	備考
教育基金	一〇〇・〇〇元	五厘	一八・〇〇元	二十年十一月	十個月	鄒占鵬 本城東關大街路北	袁念三	
全上	全上	全	全上	全上	全	濟世堂 西南內路	華興棧	
全上	二〇〇・〇〇	全	三六・〇〇	二十年九月	全	郭慶長 東關	沙流波	
全上	一〇〇・〇〇	全	一八・〇〇	二十年十月	全	鄭靜漢 城南鄭莊	三義號	
中山中學基金	二〇〇・〇〇	全	三六・〇〇	二十年六月	全	李夢蘭 城西李廟	匯豐恒	
全上	全上	全	全上	全上	全	孔憲平 城西孔窩	孔憲亭	
全上	一五〇・〇〇	全	二七・〇〇	全上	全	宋宗濂 縣政府前	豫豐恒	
全上	全上	全	全上	全上	全	王恒如 城南南章	泰合興	
全上	二〇〇・〇〇	全	三六・〇〇	全上	全	白登科 本城內馬家胡同	廣濟房	
全上	全上	全	全上	全上	全	劉成康 本城南關	王伯仁	
全上	三〇〇・〇〇	全	五四・〇〇	全上	全	王保合 城西王樂田莊	朱桃閣	
全上	全上	全	全上	全上	全	周子安 本城東華龍門	四官社	
全上	二〇〇・〇〇	全	三六・〇〇	二十年五月	全	張慶錦 城西作孫莊	王伯仁	
全上	三〇〇・〇〇	全	五四・〇〇	全上	全	張樹奎 城東關張明	泉雙源	
全上	二〇〇・〇〇	全	三六・〇〇	全上	全	王子萬 王堤園	劉理群	

曹 縣

一八九四

基金名稱	基金數目	每月利息	年利總計	訂約年月	期限	債戶姓名及其住址	保人姓名
中山中學	一〇〇,〇〇〇元	五厘	一八,〇〇〇元	二十年四月	十年	劉得勝 王起園 北	王樹榮
全上	全上	全上	全上	十九年六月	全	孔昭輝 孔道口	孔真亭
全上	五〇,〇〇〇	全上	九,〇〇〇	二十年七月	全	劉啟典 城東南劉	王潤舉
全上	全上	全上	全上	十九年十二月	全	陳步雲 城西崔河	王保合
全上	一〇〇,〇〇〇	全上	一八,〇〇〇	十九年十一月	全	孔憲琛 本城西關	蔡興泰
全上	全上	全上	全上	二十年十二月	全	王茂龍 城西王梁	天和恒
全上	全上	全上	全上	二十一年一月	全	王錫福 大營莊	傅承命
全上	二〇〇,〇〇〇	全上	三六,〇〇〇	二十年三月	全	李梅村 曹巨集	王丙辰
全上	全上	全上	全上	二十年五月	全	李錫田 城北大王	王昭燭
全上	全上	全上	全上	全上	全	丁履祥 城北丁園	全上
全上	一〇〇,〇〇〇	全上	一八,〇〇〇	二十年六月	全	劉源海 城東北天	馬之梅
全上	全上	全上	全上	全上	全	章昌岐 南土樓	章化東
全上	一六〇,〇〇〇	全上	二八,八〇〇	十九年八月	全	孔建堂 本城半截	李寶錫
全上	二〇〇,〇〇〇	全上	三六,〇〇〇	二十年六月	全	朱保儀 城東北吳	袁建捷
全上	一〇〇,〇〇〇	全上	一八,〇〇〇	全上	全	吳世三 城東北莊	李自潔

考

曹 縣

一八九六

基金名稱	基金數目	利率	年利總計	訂約年月	有效期限	債戶姓名及其住址	保人姓名	備	考
中山中學 基金	二〇〇・〇〇元	五厘	三六〇〇元	二十一年十一月	十個月	曹如方 城內老	王爵鳳		
全上	一〇〇・〇〇	全	一八〇〇元	二十一年十一月	全	朱嘉申 城北直莊	武錫堂		
全上	全上	全	全上	全上	全	徐金明 城北孫集	李東岳		
全上	全上	全	全上	全上	全	張振邦 本城內打	王樹傑		
全上	全上	全	全上	全上	全	王錫璋 大鄭莊	王恒如		
全上	六〇・〇〇	全	一〇・八〇	全上	全	程祥昭 城南程樓	王仿李		
全上	一一〇・〇〇	全	一九・八〇	全上	全	張景修 城東莊	萬廣湖		
全上	三〇〇・〇〇	全	五四・〇〇	二十一年九月	全	消費合作社	王翁如		

曹縣縣有附捐及雜項收入表

說

明

- 一、本表共計十一項歲收總額七萬九千八百十七元
- 二、本表所列遺產等地地價多係沙鹼租價太低故每年實收無幾
- 三、本表所列情形以民國二十一年三月爲斷

項	目	歲	收	額	備	考
數	育	附	捐	六七、三八九、〇〇〇		
逆	產	地	租	八八六、〇〇〇	共地十五頃九十九畝	
官	荒	地	租	三八二、〇〇〇	共地十七頃十九畝	
沿	河	地	租	二四〇、〇〇〇	共地十一頃七十五畝九分	
無	額	地	租	四二〇、〇〇〇	共地九頃四十一畝	
臨	河	地	租	六、六二〇、〇〇〇	共地一百零一頃九十六畝	
水	田		租	四一〇、〇〇〇	共地十一頃八十七畝	
太	行	堤	租	四一八、〇〇〇	共地十二頃十三畝	

曹縣

單縣

教育款產一覽

單
縣

一八九九

二十年度歲入

科目	縣有	公有	類計
田租	7,081	615	7,696
利息	822	——	822
附捐	77,754	——	77,754
雜項	840	——	840
總計	86,497	615	87,112

說 明

一，歲入總計八萬七千一百一十二元
 ——縣款占百分之九十九強公款
 占百分之一弱

二，學田一萬一千一百八十八畝平均
 每畝年租六角九分弱——縣六角
 七分強公九角八分弱

三，基金三千四百二十七元平均月息
 二分——縣二分

四，本表款額以元為單位學田以畝為
 單位單位以下四捨五入

單縣縣有學田表

明 說

一、本表共計學田一萬零五百五十八畝三分五厘(以二百四十方步計算)年租總額七千零八十元七角平均租價每畝六角七分強

二、本表所列情形以民國二十一年四月 日爲斷

坐落	畝數	步方	年租總計	每畝租價	年訂約月	有年限	租戶姓名	保人姓名	備
北區史樓劉莊	二七九·二〇	240	四三四·八〇元	1.50	年十一月	年五	郭方平 劉孝守	董瑞榮	計程運公租八畝二分齊樂亭租八畝薛守嶺租六畝共計如上數
東南區程莊	二二·二〇	全	三三三·三〇	1.50	全上	全	程廣振	程運環	計程廣亮租十五畝一分程昌倫租十四畝九分程運函租十七畝四分程廣魁租十四畝二分共計如上數
全上	八·八九	全	一七·七八	2.00	全上	全	程廣聚	程廣亮	計程昌之租十六畝一分程運環租二畝六分五厘程運亭租四畝六分五厘薛守公租十五畝二分程運之租十四畝五分共計如上數
全上	五二·六〇	全	七七·四〇	1.50	全上	全			
全上	二〇〇	全	二〇〇	1.00	二十年	全			
全上	五三·一〇	全	七九·六六	1.50	全上	全			

單 縣

單 縣

坐落	畝數	方步	年租總計	租每畝 價銀	訂約 年數	租戶 姓名	保人 姓名	備考
南區石老	一二·〇〇〇	240	四八·四〇元	0.40	二十年	朱蘭琪	石格山	
全上	一〇〇·五〇〇	全	四〇·二〇〇	全	全上	石際賢	石盛文	
全上	全上	全	全上	全	全上	石格山	石盛文	
全上	全上	全	全上	全	全上	石格義	石正品	
南區魏莊	五·五〇〇	全	五·五〇〇	1.00	全上	石盛文	朱蘭琪	
全上	全上	全	全上	全	全上	魏玉明	董瑞榮	
南區學關	一一五·〇〇〇	全	一七二·五〇〇	1.50	全上	張學孟	張朝用	
全上	全上	全	全上	全	全上	張朝用	魏玉明	
南區范堤	三八·五〇〇	全	二四·二五〇	全	全上	薛燕雲	張學孟	
全上	全上	全	全上	全	全上	薛燕雲	黃鴻先	
南區鄉堤	八〇·〇〇〇	全	一一〇·〇〇〇	1.50	全上	孟昭然	薛燕雲	
東南區程	七〇〇	全	一〇·五〇〇	全	全上	程連友	齊樂廷	
東南區小	二八·〇〇〇	全	二六·〇〇〇	全	全上	黃鴻先	魏玉明	
北區侯寨	八·〇〇〇	全	八·〇〇〇	1.00	二十年	侯嘉禮	侯盛德	
東區葛集	二五·五〇〇	全	二八·二七〇	1.50	全上	張西磊	張加文	
東區王堂	四·〇〇〇	全	四·〇〇〇	1.00	全上	王衍泗	王慶康	

全上	二〇〇〇	全	二〇〇〇	1.00	全上	全	初成軒	吳化育
全上	三〇〇〇	全	四・五〇〇	1.50	全上	全	葛振山	孫世廉
全上	一〇〇〇	全	一〇〇〇	1.00	全上	全	孫世廉	孫鳳琴
北區孫廟	三〇〇〇	全	四五〇〇	1.50	全上	全	初漢成	張心久
北區許室	二〇〇〇	全	二〇〇〇	全	十月	全	劉言權	郭秉衡
莊東南區李	四〇〇〇	全	四〇〇〇	全	九月	全	張壯海	孫撫萬
北區仁德	八〇〇〇	全	八〇〇〇	1.00	全上	全	黃金標	王成修
北區徐莊	二〇〇〇	全	一〇〇〇	0.50	全上	全	張永明	祝玉聖
北區趙樓	二八・五〇	全	二八・五〇	1.00	全上	全	孟繼德	趙道義
全上	八〇〇〇	全	一六〇〇〇	2.00	全上	全	郭永昌	杜法信
東區杜店	一〇・二〇	全	一〇・二〇	全	十二月	全	杜清友	杜清信
東區李樓	七〇〇〇	全	七〇〇〇	1.00	全上	全	孫緒田	王學純
南區胡樓	二〇〇〇	全	一〇〇〇	0.50	十二月	全	吳鏡新	周克家
東區姬廟	一・二〇〇	全	一・二〇〇	全	全上	全	李繼先	周懷禮
李莊	全上	全	全上	全	全上	全	姜全德	全上
東南區孔	三〇・五〇	全	三〇・五〇	全	全上	全	蔣允起	姜全和

單縣

單 縣

坐落	畝數	步方	年租總計	每畝租價	訂約	有效	租戶姓名	保人姓名	備
北區梁寨	八·〇〇	240	八·〇〇	1.00	二十年	五年	劉季蘭	劉非岑	
全上	全上	全	全上	全	全上	全	劉繼茂	全上	
北區侯寨	全上	全	全上	全	全上	全	孫學正	顏星起	
全上	全上	全	全上	全	全上	全	孫學正	孫學正	
北區孫廟	三·〇〇	全	三·〇〇	全	全上	全	蔣明河	劉德儒	
全上	全上	全	全上	全	全上	全	孫守芝	孫守方	
北區梁寨	四·〇〇	全	四·〇〇	全	全上	全	孫玉德	常晉山	
全上	全上	全	全上	全	全上	全	李志法	梁守經	
北區侯寨	一·五〇	全	一·五〇	全	全上	全	侯養元	李遊起	
全上	全上	全	全上	全	全上	全	郭效母	李宗同	
北區喬樓	一〇·〇〇	全	一〇·〇〇	全	全上	全	李宗山	李宗典	
全上	全上	全	全上	全	全上	全	李宗同	全上	
北區郭村	五·〇〇	全	五·〇〇	全	全上	全	鮑斗滋	丁遠來	
全上	全上	全	全上	全	全上	全	丁遠來	魏斗滋	
全上	全上	全	七·五〇	全	全上	全	岳邦靈	丁遠來	

考

軍 縣

廟	東區孫小	東區夏莊	北區王莊	東區薛樓	東區秦廟	東區黃堆	莊東南區賈	全上	朱園	東南區王	東區張集	廟	東區曹姑	樹園區柏	東南區永	鎮集	寺	北區王松	寺	北區北科	北區侯寨
	四·〇〇	二·二〇	六·六〇	七·〇〇	二·五〇	八·〇〇	一·一〇	八·〇〇	七·〇〇	全上	全上	一五·〇〇	一·五〇	四·五〇	三八·〇〇	一五·五〇	三八·〇〇	一五·五〇	五·〇〇	五·〇〇	
	全	全	全	全	全	全	全	全	全	全	全	全	全	全	全	全	全	全	全	全	
	二·八〇	二·二〇	六·六〇	七·〇〇	二·五〇	四·〇〇	一·一〇	五·六〇	四·九〇	全上	全上	一〇·五〇	一·五〇	四·五〇	五七·〇〇	一五·五〇	五七·〇〇	一五·五〇	五·〇〇	五·〇〇	
	0.70	全	全	全	1.00	0.50	1.00	全	全	全	全	0.70	全	1.00	1.50	全	全	全	1.00	1.00	
	全上	全上	全上	全上	全上	全上	全上	全上	全上	全上	全上	全上	全上	年二十一 二月	全上	全上	全上	全上	全上	全上	
	全	全	全	全	全	全	全	全	全	全	全	全	全	全	全	全	全	全	全	全	
	孫金諾	夏紹松	王玉臣	薛香	秦文言	田生水	李玉琦	孫永臣	王學孟	張元臣	李懷雲	張本先	張學顏	張學顏	趙慶	王金起	侯盛法	王金玉	袁寶軒	袁寶軒	
	王效石	周允昌	宋家訓	薛自仁	孔廣德	周化南	張明德	全上	王衍鐸	周化南	李盛勛	張以賢	史振蘭	朱五信							

單縣

坐落	畝數	步方	年租總計	每畝租價	年訂約	有效期	租名	保名	備	考
東區薛樓	五〇〇	240	七元五角	1.50	年二月	年五月	薛慶軒	薛自田		
全上	二〇〇〇	全	三〇〇〇	全	全上	全	薛自新	薛能進		
全上	一二〇〇	全	一八〇〇	全	全上	全	馬克富	薛自堂		
東南區柏樹園	三〇七〇	全	三〇七〇	1.00	全上	全	張衍魁	張本清		
東區老君廟	一六〇〇	全	二一〇〇		全上	全	翟世英	翟德珠		
東區謝油房	四〇〇〇	全	四〇〇〇	1.00	全上	全	陳從雲	史繼魯		
東區永	二〇〇〇	全	一〇〇〇	全	全上	全	張明善	史振蘭		
北區九塚	全上	全	一五〇	0.15			全上			
東區永	三〇七〇	全	一〇〇〇	0.27			張衍魁			
東區順	四〇〇〇	全	五二〇	0.13			元德			
堤保	一〇〇〇	全	一〇〇	0.10			陳元圖			
羊廟	二八〇〇	全	三九二	0.14			張明九			
寺	一四八〇	全	四〇〇				張德先			
東南區張樓	一四〇〇	全	三六〇				朱鴻訓			
東南區朱廟	一六〇〇	全	三〇〇				劉芳田			

單 縣

全上	二〇〇全	〇・五〇				楊先貴	
全上	八〇〇全	二〇〇				趙平均	
全上	四〇〇全	一〇〇				沈鳳林	
全上	全上	全上				楊心貴	
全上	二〇〇全	〇・五〇				楊二峯	
全上	九・三〇全	二〇〇				楊先會	
全上	四〇〇全	一〇〇				朱鳳樓	
全上	五〇〇全	一・五〇			史	史庸山	
全上	一・五〇全	〇・五〇				謝心平	
東區趙莊	三・五〇全	全上				史同義	
全上	四〇〇全	一〇〇	0.25			陳從雲	
房東區謝油	七・五〇全	二〇〇				李昌藻	
全上	一二〇〇全	三〇〇				馬克霖	
全上	二〇〇〇全	五〇〇	0.25			薛自新	
東區薛樓	五〇〇全	一・五〇				薛慶軒	
東區吳集	六〇〇全	二・六〇				吳德全	

單 區

坐落	畝數	方步	年租總計	租價	訂約	有效	租戶姓名	保人姓名	備
東區趙莊	一·一〇	240	二元				李中和		
全上	全上	全	全上				李又和		
全上	二·四〇	全	〇·五〇				李廣先		
全上	五·八〇	全	一·五〇				田玉蘭		
全上	二·四〇	全	〇·五〇				李玉信		
全上	五·八〇	全	一·五〇				田生隆		
全上	四·〇〇	全	一·〇〇				田生同		
全上	三·〇〇	全	〇·六〇				孟慈文		
全上	四·〇〇	全	一·〇〇				石本柱		
全上	全上	全	全上				僧人敬理		
南區魏莊	三〇·〇〇	全	九·〇〇				敦義堂包		
南區莊莊	二〇·〇〇	全	五·〇〇				中和堂張		
東區老君廟	一六·〇〇	全	三·〇〇				翟世榮		
東區土橋村	一四·〇〇	全	全上				崔宗堯		
西區吳三官廟	一〇·〇〇	全	二·〇〇				吳雲先		

單 縣

全上	一〇〇全	〇・五〇	王衍三	
全上	二・八〇全	一・二〇	王衍倫	
東風王堂	全上	一・五〇	王衍河	
全上	三・〇〇全	一・二〇	王以松	
全上	二・〇〇全	一・〇〇	張馬彩	
全上	五・〇〇全	二・〇〇	劉志昆	
全上	六・五〇全	二・五〇	單孝士	
全上	五・〇〇全	二・〇〇	張殿元	
全上	四・〇〇全	一・五〇	黃斐秋	
全上	全上	全上	張殿魁	
東區丁廟	一・五〇全	一・〇〇	黃斐村	
官廟	一・五〇全	六・〇〇	徐本立	
北區陳三	一・〇〇全	三・〇〇	趙清為	
皇廟	八・〇〇全	二・〇〇	孟繼思	
北區小玉	二・五〇全	一・〇〇	崔成雲	
莊	二・三〇全	五・〇〇	孫教先	
北區太平				
西區臨瀆寺				

單 縣

坐落	畝數	步方	年租總計	租價	年訂	月約	期限	有效	租名	保名	備
坐落	畝	步方	年租總計	租價	年訂	月約	期限	有效	租名	保名	備
東臨王堂	四·〇〇〇	240	四·〇〇〇	1.00					王殿寬		
全上	八·〇〇〇	全	全上	0.50					時敦坊		
北區初樓	一〇·五〇〇	全	三·〇〇〇						初澤山		
北區馬園	七·〇〇〇	全	四·〇〇〇						陳桂榮		
北區劉不莊	一·五〇〇	全	一·〇〇〇						劉玉竹		
北區馬寨	二〇·〇〇〇	全	三·〇〇〇						馬寶光		
全上	一·〇〇〇	全	一·〇〇〇						馬欽電		
西區劉樓	二八·〇〇〇	全	一五·〇〇〇						段榮福		
西區秦奶廟	一二·〇〇〇	全	一〇·〇〇〇						陶會田		
西區純于	一〇·〇〇〇	全	五·〇〇〇						全上		
東南區二	七·八九	全	二·〇〇〇						劉全聚		
北區柏土	一八·〇〇〇	全	一八·〇〇〇	1.00					龐克讓	朱德元	
東區北常	三六·〇〇〇	全	一〇·八〇〇	0.50					時念勤	朱世信	
北區三官	一〇·〇〇〇	全	一·五〇〇	0.15					牛常田		
北區蘇園	一一·〇〇〇	全	二·五〇〇						崔文燦		

考

單 縣

大 復 興 保	一 九 五 · 一 五 全	一 三 六 · 六 一 全	大 辛 辛 保	三 一 六 · 三 〇	二 二 一 · 四 一 全	租八畝八分六厘楊玉山與景榮等名租七畝其計如上數	計朱宗言劉云立朱世堂等名租三畝	平租十畝四分三厘戴志新租十一畝六分趙	見黃租四畝客三厘趙春租十一畝四分	三厘單紹亮租六畝一分九厘陳起誼租四	十畝七分二厘李心桂租二十一畝博允名租	十一畝五分程君山孔憲來朱世標等各租	四畝丁運清租八畝朱世合租十四畝五分	六畝朱鴻庚租五畝閻世也王心平等各租	七畝孫瑞公朱玉堂等各租六畝柴興業租	二畝六分五厘柴興長租四畝二分二厘柴	與謝租三十二畝八分四厘王起全租四畝	八分八厘其計如上數	計李汝章租十五畝七分一厘陳明倫租一	畝九分李富云李常云常心振等各租二畝	周玉新租三畝孫心能租三畝六分李惠廷	租二畝四分徐福云租七畝一分五厘李相	周租四畝八分八厘李汝桂租七畝六分九	厘李相娥租十八畝四分四厘李邦三租一	畝八分八厘李相忠租十六畝二分七厘劉	保全租六畝李相忠租十六畝二分七厘劉	聖養租八畝三分三厘劉化起租五畝三分朱	三畝劉步月租十三畝五分二厘郭玉田各租	二畝七分李邦亮租五畝一分一厘	六畝斗租五厘李秀岐租十五畝一分一厘	趙學信租九畝八分二厘劉相芝租十一畝	二分九厘霍二畝五分九厘孫監租四畝一畝	分九厘霍二畝五分九厘孫監租四畝一畝	租四畝九分一厘楊文章租二畝五分朱	世忠租四畝九分一厘楊文章租二畝五分朱
------------------	---------------------------------	---------------------------------	------------------	----------------------------	---------------------------------	-------------------------	-----------------	--------------------	------------------	-------------------	--------------------	-------------------	-------------------	-------------------	-------------------	-------------------	-------------------	-----------	-------------------	-------------------	-------------------	-------------------	-------------------	-------------------	-------------------	-------------------	--------------------	--------------------	----------------	-------------------	-------------------	--------------------	-------------------	------------------	--------------------

單縣

一九一四

坐落	畝數	步方	年租總計	每畝租價	訂約年限	租名	保人姓名	備考
大永鎮保	七三九·二九	240	五一七·五六	0.70				計劉心平劉心榮等各租八畝五分劉春芝 租七十畝七分齊居申租五畝五分劉春芝 泰元劉心安等各租十畝五分劉登之 三畝五分張廣德租二畝三分八厘齊 策相租二畝六分四厘張彥舉租十二畝七 分張衡林租四十二畝五分張福德租七畝 一分劉春亭租一畝七分四厘趙清玉租三 十六畝六分五厘陳自亮租十二畝七分 一厘張尚勳租十七畝五分八厘鄧金和租 一畝七分六厘丁玉坤租十二畝五分 楊顯貴租九畝四分四厘朱世範租五分 分七厘張淑綽租九畝五分四厘寶明倫租 五分八分劉鳳剛租六畝零一厘張宗士租 租二十四畝九分七厘周家緒租三畝趙世 租一畝四分史鳳五租二畝七分張租六 畝四分六厘任以現租七畝二分七厘張先 畝四分六厘任以現租七畝二分七厘張先 四畝九分四厘七世榮租三畝五分張守先

單縣縣有基金表

明 說

一、本表共計基金三千四百二十七元息總額八百二十三元四角八分平均月息二分
 二、本表所列情形以民國二十一年四月 日爲斷

基金名稱	基金數目	每月利率	年利總計	訂約年月	有效期間	保戶姓名及其住址	保人姓名	備 考
教育基金	一五〇〇〇元	二分	三六〇〇元	自十九年二月	三年	時駿珊 本縣城北	王樂庭	
全 全	九〇〇〇	全	二一・六〇	全上	全	石省軒 本縣城西門外	崔孟瑞	
全 上	五五〇〇〇	全	一三二・〇〇	全上	全	包德恩 本縣西門內德和號	姜保乾 蘇育才	
全 上	五〇〇〇〇	全	一一〇・〇〇	全上	全	李月芳 本縣南舊關	雙盛和	
全 上	一五〇〇〇	全	三六・〇〇	全上	全	高向久 本縣城西楊莊	鴻濟堂 藥店	
全 上	一〇〇〇〇	全	二四・〇〇	全上	全	王肅亭 本縣北門外京貨街	三盛公	
全 上	五〇〇〇	全	一一・〇〇	全上	全	石格恭 本縣城內張坊	眞寶堂	
全 上	一〇〇〇〇	全	二四・〇〇	全上	全	王鴻儒 本縣西關	鴻興香店	

單 縣

單 縣

基金名稱	基金數目	利率	年利總計	訂約年月	有效期限	保人姓名	備
教育基金	一二五〇〇	二分	三〇〇〇元	十九年二月	三年	何承恩 本縣北門外	振興機
全上	二〇〇〇〇	全	四八〇〇	全上	全	高玉山 本縣城北	德裕永
全上	一五〇〇〇	全	三六〇〇	全上	全	中山書店 本縣教育局前	梁雁臣
全上	五〇〇〇	全	一二〇〇	十八年八月	全	高濬軒 本縣城東高莊	延壽堂
全上	三〇〇〇	全	七二〇	十九年一月	全	賈秩民 本縣西門	包德涵
全上	全上	全	全上	全上	全	包海宏 本縣城隍廟	賈韻笙
全上	二七〇〇	全	六四八	十九年二月	全	徐言昌 本縣東門	徐子勃
全上	五〇〇〇	全	一二〇〇	二十年五月	全	劉心福 本縣中山	柴雲生
全上	六〇〇〇	全	一四〇〇	全上	全	張敬亭 本縣城南	李翔翼
全上	二〇〇〇	全	四八〇〇	二十年八月	全	李鯉化 本縣城西	中山商社
全上	一〇〇〇〇	全	二四〇〇	全上	全	楊明簡 本縣城東	復慶公
全上	二〇〇〇〇	全	四八〇〇	全上	全	袁厚茂 本縣城北	民立商店
全上	全上	全	全上	全上	全	趙子寬 本縣城南	仁義和
全上	全上	全	全上	全上	全	趙則祥 本縣城南	仁義和
全上	一〇〇〇〇	全	二四〇〇	全上	全	柴雲生 本縣城東	中山商社

考

單縣公有學田表

明 說

一、本表共計學田六百二十九畝八分，以二百四十方步計算，年租總額六百一十五元三角一分，平均租價每畝九角七分七厘。
 二、本表所列情形以民國二十一年四月為斷。

坐落	畝數	步方	年租總計	每畝租價	訂約年月	租期有效年限	租戶姓名	保人姓名	備	考
小天宮廟	二〇〇〇	240	三〇〇〇元	1.50	十九年三月		孫文經	孔子彬	縣立第八小學校有	
天台附近	三〇〇〇	全	七・八〇	0.26	全上		王興田	朱世文	縣立職業補習學校有	
全上	五〇〇	全	五〇〇	1.00	十一年十一月		周長洽	孫彥真	縣立第一小學校有	
曹馬保張	一五〇〇	全	一二〇〇	0.80	二十一年二月		劉超萃	時庸中	東區縣立第八初級小學校有	
莊振興保趙	一二〇〇	全	八・四〇	0.70	十九年三月		楊淑田	單承俊	東區縣立第十四初級小學校有	
都寺	一二〇〇	全	二・三八〇	0.25	二十一年二月		劉德明		東區縣立第二十三初級小學校有	
北常保孔	二八〇〇	全	二・三八〇	0.95	十九年三月		陳紹麟		東區縣立第二十八初級小學校有	
總興保平	六五〇〇	全	六五〇〇	1.00	十九年五月		王俊山	王俊德	全上	
平崗保姬	一八〇〇	全	一〇・八〇	0.60	十九年五月					

單 縣

單 縣

坐落	畝數	步方	年租總計	每畝租價	訂約年限	有效期限	租戶姓名	保人姓名	備	考
小廟孔	一八〇〇	240	一二・六〇	0.70	十九年	三月	王華堂	孫宗露	東區孫小廟私立初級小學校有	
西區	八〇〇	全	六・四〇	0.80	十九年	一月	王修德		西區縣立第十九初級小學校有	
張集	七〇〇	全	五・六〇	全	全上		全上		西區大謝莊小學校有	
全上	四〇〇	全	三・二〇	全	全上		全上		全上	
李村寺	八〇〇	全	六・四〇	全	全上		司朝俊		西區縣立第三十八初級小學校有	
幸灘保太	二〇〇	全	一・一〇	0.55	十八年		張敦文		西區縣立第十七初級小學校有	
山廟	三・三〇	全	三・九六	1.20	二十年	三月	田樹德	孔憲坤	縣立第四小學校有	
百塚保葛	三・三〇	全	四・五〇	1.50	全上		齊福賢	齊學春	全上	
齊莊	三・三〇	全	七・二〇	全	十八年	四月	李相顏	劉玉慶	縣立第五小學校有	
青崗保大	四八〇〇	全	九・〇〇	3.00	元年五月		惠廣乾			
北區武聖	三・〇〇	全	二・〇〇	0.50	全上		丁遠來			
北區時集	一五〇〇	全	三六・〇〇	0.60	全上		蔣繩領	朱鴻友	南區縣立第十九初級小學校有	
孔集保桃	六〇〇〇	全	一五・〇〇	1.00	十九年	三月	袁濟剛	王守元	袁廟私立初級小學校有	
永鎮保袁	一五〇〇	全	一六・〇〇	全	全上		王朝舉	王振業	全上	
官廟保三	一六〇〇	全	七・五〇	全	十八年	二月	張繼昌	劉來仙	李莊初級小學校有	
復興保郭	七・五〇	全								

單縣

東樊廟	一四〇〇	全	二一〇〇	1.50	二十一年	年三	楊德山 張青	張襄青	時樓私立初級小學校有
夏莊	二六〇〇	全	五二〇〇	2.00	全上	全	李昆臣	李盛昭	全上
陳洪莊	一〇〇〇	全	一〇〇〇	1.00	全上	全	時庸繼	時庸昌	內有六畝廟基餘全上
西郭樓	八五〇〇	全	九四三五	1.11	全上				西區縣立第八初級小學校有計郭福信租四十二畝司朝亮租八畝司全升租二十五畝李寶善租三畝司方振租一畝孫鴻謙周三娃谷培修等各租二畝共計如上數
東孔店	一〇〇〇	全	三〇〇〇				劉全善		東區時樂初級小學校有
全上	九〇〇	全	二五〇〇				彭現斌		全上
全上	四〇〇	全	一五〇〇				滿宗義		全上
全上	五〇〇	全	二〇〇〇				商勉謙		全上
北三十里舖	一〇〇〇	全	四〇〇〇				李懷燕		北區縣立第十四初級小學校有
全上	一〇〇〇	全	〇五〇〇				李本合		全上

城武縣

教育款產一覽

城武縣

一九四七

二十年度歲入

科目	縣有	公有	類計
田租	1,115	108	1,223
利息	2,467	——	2,467
附捐	28,446	——	28,446
雜項	200	——	200
總計	32,228	108	32,336

說明

- 一、歲入總計三萬二千三百三十六元
 縣款占百分之九十九強公款
 占百分之一弱
- 二、學田一千八百三十五畝平均畝
 年租六角六分 縣七角六分強
 公二元
- 三、基金九千五百四十三元平均月息
 二分二厘弱 縣二分二厘弱
- 四、本表款額以元為單位學田以畝為
 單位單位以下四捨五入

城武縣縣有學田表

明 說

一、本表共計學田一千七百八十一畝二分四厘(以二百四十方步計算)年租總額一千一百一十五元二角二分
 二、二十年度預算縣有學田總額為一千四百零七畝乃係本局納糧畝數按平均租價每畝一元之約數計算年租總額為一千四百零七元此次核算實有學田一千七百八十一畝二分四厘(內有歸租戶納糧者七百七十四畝)每畝平均實租洋僅七角六分強學田總額較預算為多而年租總額反此預算數減少
 三、本表所列情形以民國二十一年二月三日為斷

坐落	畝數	年租總計	每畝租價	訂約年月	有效期間	租戶姓名	保人姓名	備考
王樓	二〇〇	一〇〇	0.50	二十一年一月	五年	王字朋	王傳經	
全上	全上	全上	全上	全上	全上	王貴賢	全上	
韓莊	四・七〇	二・三〇	全上	全上	全上	張為邦	張培任	
伯樂集	〇・二〇	〇・四〇	0.20	全上	全上	孫振海	全上	
苗莊	五・二九	四・〇〇	0.77	全上	全上	苗以齋	苗同信	
伯樂集	一〇・〇〇	三・五〇	0.35	全上	全上	孫振修	張培任	
王樓	六・〇〇	四・〇〇	0.67	全上	全上	王松齋	王延春	
田樓	三・〇〇	三・〇〇	1.00	全上	全上	王金燕	田廣元	

城武縣

縣武縣

坐落	畝數	方步	年租總計	租價	訂約	有效期	租戶姓名	保人姓名	備考
田樓	二·六〇	240	〇·七〇	0.27	二十年	五年	田廣元	王金燕	
劉氏哥樓	七·三〇	全	三·六〇	0.50	全上	全	劉正身	李心慕	
邵莊	六·九〇	全	三·〇〇	0.43	全上	全	邵全玉	梁福禮	
史莊	二·〇〇	全	一·〇〇	0.50	全上	全	史興貴	王錫亭	
全上	七·〇〇	全	三·五〇	0.50	全上	全	史九鳴	全上	
荷村樓	三·〇〇	全	二·二〇	0.73	全上	全	祝銓鈔	王學會	
全上	一·二·七五	全	七·六五	0.60	全上	全	祝潤甫	全上	
全上	六·〇〇	全	四·四〇	0.73	全上	全	祝錫山	全上	
乍雙樓	一·三·七〇	全	一〇·四九	0.77	全上	全	牛興隆	牛曉亭	
南魯樓	九·九〇	全	八·八一	0.80	全上	全	昌吉	鮑體儉	
王集	一·三·一〇	全	九·〇〇	0.69	全上	全	王乾一	王貴修	
小留集	三·二〇	全	二·〇〇	0.63	全上	全	楊法平	楊暉軒	
王樓	八·九〇	全	五·〇〇	0.56	全上	全	邵玉乾	孫松化	
蘇莊	一五·八〇	全	一二·〇〇	0.75	全上	全	蘇良	王乾一	
謝門口	二一·五〇	全	一〇·〇〇	0.46	全上	全	程五彥	程超千	

全上	全上	全上	全上	全上	荷村集	全上	全上	祝莊	胡莊	段莊	祝莊	屈廟	賈樓	孫海	程堂
三〇〇全	一〇〇全	四〇〇全	三〇四〇全	二〇三五全	五〇〇全	四二〇全	六〇〇全	四〇〇全	七〇〇全	六七〇全	三六〇全	二二二〇全	二四八〇全	二〇〇全	七七〇全
二二〇	〇六〇	二五〇	三〇〇	二四〇	全上	全上	八〇〇	四〇〇	一〇〇〇	全上	五〇〇	七〇〇	一八〇〇	〇五〇	五〇〇
0.73	0.60	0.63	0.90	1.00	1.60	1.90	1.33	1.00	1.43	0.75	1.40	0.30	0.73	0.25	0.45
全上	全上	全上	全上	全上	全上	全上	全上	全上	全上	全上	全上	全上	全上	全上	全上
全	全	全	全	全	全	全	全	全	全	全	全	全	全	全	全
陳萬奇	邵丙範	李昌基	祝秀川	祝玉松	邵丙吉	周瑞樞	周玉梁	周金銅	孟三娃	隋顏成	周瑞盛	覺平	賈慶助	孫孝一	程日哲
全上	全上	全上	全上	全上	王學曾	周金銅 安廣石	周金銅	安廣石	陳桂臣	張朝舉	周金銅	屈訓典	賈仰光	孫松化	程超千

城武縣

韓堂	陳樓	謝樓	王莊	李廟	段莊	孫莊	田海	小營坳集	王樓	張口	山後頭莊	祝莊	黨莊	陳樓	坐落
五〇〇	九六〇	一一九〇	二九〇	二〇〇〇	一二三〇	一〇五〇	二五三〇	二七〇	全上	七〇〇	五九四〇	四〇〇	二五〇	二八八〇	畝
全	全	全	全	全	全	全	全	全	全	全	全	全	全	240	步方
六〇〇	一四〇〇	二〇〇	四〇〇	一四〇〇	七五〇	一〇〇〇	三六〇〇	一五〇	五〇〇	九〇〇	二一〇〇	六五〇	三〇〇	一五〇	元
1.30	1.49	0.17	1.33	0.70	0.61	0.95	1.42	0.56	0.71	1.39	0.35	1.63	1.20	0.32	每畝
全上	全上	全上	全上	全上	全上	全上	全上	全上	全上	全上	全上	全上	全上	全上	年訂
全	全	全	全	全	全	全	全	全	全	全	全	全	全	全	月約
劉學敏	陳守真	張學孟	王峻嶺	王朝舉	段錫盤	王鶴雲	田進洙	崔玉勤	邵崇山	劉坤奇	張九香	宋存福	秦賢德	開教奇	租戶
全上	陳銜光	黃秀瑞	全上	王春賢	段慶餘	楊清平	孫寶玉	崔若三	孫毓嶺	劉黑娃	張翔壁	李憲文	王體端	陳得勝	保人
															備
															考

城武縣

劉 箬	草 離 王	全 上	一·九〇	全	三·〇〇	〇·八〇	0.35	全	上	全	劉繼凌	劉守田
全 上	全 上	一·九〇	全	三·〇〇	〇·九〇	1.60	全	上	全	王慎三	王作之	
全 上	全 上	四·〇〇	全	四·〇〇	〇·〇〇	全	全	上	全	王慎海	全 上	
小 營 場 集	全 上	五·八〇	全	二·〇〇	〇·〇〇	0.34	全	上	全	張崑峯	張心聚	
董 莊	全	八·二〇	全	七·〇〇	〇·〇〇	0.85	全	上	全	相自修	相節長	
劉 莊	全	六·七〇	全	七·〇〇	〇·〇〇	1.05	全	上	全	劉繼孟	劉繼英	
孟 樓	全	五·八〇	全	三·五〇	〇·〇〇	0.60	全	上	全	孟昭寅	孟廣煥	
張石店	全	三·〇〇	全	三·〇〇	〇·〇〇	1.00	全	上	全	陶百亮	胡麟祥	
申 樓	全	九·八〇	全	八·五〇	〇·〇〇	0.57	全	上	全	李守清	申膠禮	
田 海	全	一·〇〇	全	八·〇〇	〇·〇〇	0.73	全	上	全	田玉猷	宋次李	
草 離 王	全	五·五〇	全	五·五〇	〇·〇〇	1.40	全	上	全	王金環	王金釗	
劉 方 店	全	九·二五	全	八·五〇	〇·〇〇	0.92	全	上	全	惠玉長	孟漢東	
黃 莊	全	三·九〇	全	一·五〇	〇·〇〇	0.55	全	上	全	王道平	王恩佑	
黨 莊	全	五·七〇	全	三·〇〇	〇·〇〇	0.53	全	上	全	黨世煥	黨永勳	
小 營 場 集	全	八·〇〇	全	四·〇〇	〇·〇〇	0.50	全	上	全	徐履風	張德元	

城武縣

坐落	畝數	步	年租	租價	訂約	有效	租戶姓名	保人姓名	備
小松掘集	一畝 二·四〇〇	240	二元	0.80	二十年	一月	徐履榮	張德元	
張石店	三·〇〇〇	全	三·〇〇〇	1.00	全上	全	李橋言	田孝堂	
許堂	九·六〇〇	全	五·〇〇〇	0.50	全上	全	賈天一	杜少湘	
李六	一七·九〇〇	全	一〇〇〇〇	0.50	全上	全	李永裕	李永選	
草臨王	二·九〇〇	全	二·九〇〇	1.00	全上	全	王慎武	王作之	
全上	四·八〇〇	全	四·八〇〇	全	全上	全	王慎禮	全上	
北柳園子	一〇·七〇〇	全	六〇〇〇	0.50	全上	全	宋寶誠	李保全	
楊莊	三·四〇〇	全	二·〇〇〇	0.50	全上	全	楊立本	楊景雷	
天宮廟	五·五〇〇	全	五·〇〇〇	0.50	全上	全	李守仁	王利光	
荷村集	三·五〇〇	全	四·九〇〇	1.40	全上	全	薛景山	錢六益	
姜莊	九·〇〇〇	全	一〇〇〇〇	1.10	全上	全	姜清河	田慈臣	
張石店	六·九〇〇	全	八〇〇〇	1.16	全上	全	平見倫	田龍珠	
大張莊	三·五〇〇	全	四〇〇〇	1.14	全上	全	張自標	張如賢	
馬碑	三·一五〇	全	四七〇〇	1.50	全上	全	宋錫璋	宋錫遠	
張石店	六·〇〇〇	全	三·〇〇〇	1.00	全上	全	郭濟倫	田秀川	

城武縣

小留集	張莊	全上	黨莊	盛樓	辛集	李莊	田莊	全上	楊莊	山後頭莊	草籬王	全上	合義集	李莊	全上
五·八〇	一〇〇〇	三·四〇	六·七〇	一·二·八〇	二·六〇	三·〇〇	一四·〇〇	四·九〇	一〇〇〇	四五〇〇	一三·七〇	八二〇〇	六〇〇〇	一五·一〇	二〇〇〇
全	全	全	全	全	全	全	全	全	全	全	全	全	全	全	全
六·五〇	二〇〇〇	二·五〇	四·五〇	七〇〇	二·五〇	三〇〇	一二〇〇	四·五〇	一〇〇〇	六七·五〇	九〇〇	九八·四〇	七·二〇	一五·一〇	二〇〇〇
1.12	2.00	0.74	0.67	0.55	0.97	1.00	0.85	0.92	1.00	1.50	0.45	全	1.20	全	1.00
全上	全上	全上	全上	全上	全上	全上	全上	全上	全上	全上	全上	全上	全上	全上	全上
全	全	全	全	全	全	全	全	全	全	全	全	全	全	全	全
楊粉助	張學啓	黨心義	黨世名	張寶良	陳錫璋	李金鐸	田守經	楊玉清	楊殿堂	張爲鑾	高位平	續傳江	續樹安	李福合	溫見存
楊明助	張大祐	黨世運	黨德潤	常松嶺	張學孟	秦吉辰	全上	全上	張爲卿	張府坤	王永慶	全上	趙守懿	張鴻秋	田龍涿

城武縣

坐落	畝數	步方	年租總計	每畝租價	訂約年	有效年	租戶姓名	保人姓名	備
前草離王	二·八〇	240	四·〇〇	1.43	一月	五年	王塔約	王振元	
全上	三·九〇	全	全上	1.03	全上	全	王永慈	王作之	
草離王	五·七〇	全	五·七〇	1.00	全上	全	王廣舉	王金釗	
崔羅	二〇〇〇	全	一五〇〇	0.75	全上	全	崔寶殿	許遠甫	
山後頭莊	三五〇〇	全	一七一五	0.49	全上	全	田允全	田竹山	
石樓	五〇〇〇	全	四〇〇〇	0.80	全上	全	崔玉貴	徐水途	
申堂	七·四〇	全	七〇〇〇	0.94	全上	全	申起雲	何俊江	
袁海	六〇〇〇	全	五〇〇〇	0.83	全上	全	盧守士	李汝潔	
全上	一七〇〇	全	一四〇〇	0.82	全上	全	盧守餘	全上	
張莊	二七·九〇	全	全上	0.50	全上	全	張景室	張提順	
張石店	六〇〇〇	全	九〇〇〇	1.50	全上	全	趙新有	田效唐	
徐官莊	一〇〇〇	全	八〇〇〇	0.73	全上	全	徐蔭棟	劉竹友	
郭廟	二·九〇	全	三〇〇〇	1.03	全上	全	許官德	王體耀	
白店	二四〇〇	全	二〇〇〇	0.83	全上	全	祝道遠	高慶彬	
馬海	二一〇	全	一·五〇	0.74	全上	全	馬學供	馬少宇	

城武縣

坐落	畝數	步方	年租總計	每畝租價	年訂約	期限	租戶姓名	保人姓名	備
馬莊	一〇〇〇	240	一〇〇〇	1.00	一月	五年	馬清海	馬連合	
小雙橋集	五七〇	全	全上	0.18	全上	全	徐百蘭	張心聚	
小房廟	五九四〇	全	二〇〇〇	0.24	全上	全	黃德雲	安廣石	
陳小廟	八三〇〇	全	四〇〇〇	0.48	全上	全	陳廷瑞	趙體山	
桃花寺	五五〇〇	全	三〇〇〇	0.55	全上	全	陳升階	陳顯光	
李村	四三〇〇	全	二五〇〇	0.60	全上	全	陳明著	李方合	
陳胡同	二四〇〇	全	二〇〇〇	0.83			陳景修		以下二十五戶前因駐軍揭約損失只有賬籍可憑故保人及訂約年月無從查現正積極備各租戶覓保立約特此註明
盛海	一三七〇	全	一三七〇	1.00			盛東遷		
袁海	二三八〇	全	二三八〇	全			張殿義		
南魯集	一三〇〇	全	六五〇	0.50			徐基從		
安莊	四五〇〇	全	四五〇	1.00			劉掌勤		
全上	九六〇	全	六〇〇	0.63			劉志元		
全上	三五〇	全	二〇〇	0.60			劉松月		
全上	五五〇	全	三〇〇	0.55			張君照		
全上	四七〇	全	一五〇	0.32			王金餘		

城武縣

全上	一·六〇全	一·六〇全			王金玉	
草離王	四·八〇全	四·八〇	1.00		王性軒	
伯樂集	三·七〇全	二·五〇	0.68		胡登高	
胡堂	一五·〇〇全	七·五〇	全		胡身修	
全上	三·四〇全	一·七〇	全		孫東萊	
伯樂集	三·三〇全	一·六〇	0.50		胡效曾	
白馬張樓	八·〇〇全	五·〇〇	0.62		張獻若	
王樓	三·九〇全	二·〇〇	0.50		王俊溪	
山後張莊	一六·〇〇全	五·〇〇	0.31		張爲棉	
全上	二·七〇全	一·三〇	全		陳德芳	
全上	七·四〇全	三·七〇	0.50		陳景山	
陳胡同	五·四〇全	三·〇〇	0.55		陳德明	
黨莊	七·四〇全	三·七〇	0.50		高武發	
全上	一〇·〇〇全	六·〇〇	0.60		陳清才	
陳胡同	二·四〇全	二·四〇	1.00		陳清田	
小王店	二六·七〇全	一三·三〇	0.50		王廣聚	

城武縣縣有基金表

說明

- 一、本表共計基金九千五百四十三元零七分年息總額二千四百六十六元六角一分平均月息二分一厘五毫強
- 二、二十年度預算洋碼基金及錢碼基金平均月息均按二分計算年息總額為一千九百三十四元現查未訂新約之九十七戶月息均為二分五厘故息金總額較預算數為多
- 三、本表所列情形以民國二十一年二月三日為斷

基金名稱	基金數目	每月利率	年利總計	訂約年月	有效期限	債戶姓名及其住址	保人姓名	備考
教育基金	二〇〇〇元	二分	四・八〇元	二十年五月	三年	董晉卿 董樓	閻世聲	
全上	五〇〇〇	全	一・二〇	全上	全	秦宗元 秦莊	許順之	
全上	三〇〇〇	全	七・二〇	全上	全	王秉書 天宮廟	宋雨田	
全上	一五〇〇	全	三・六〇	全上	全	高惟則 小菁	高慶彬	
全上	五〇〇〇	全	二・〇〇	全上	全	邵文信 本城中山街	陳鴻儒	
全上	三〇〇〇	全	七・二〇	全上	全	張媽賀 張莊	邵文桂	
全上	一〇〇〇〇	全	二四・〇〇	全上	全	王宗漢 孟樓	楚豐號	
全上	五〇〇〇	全	一二・〇〇	全上	全	孟憲貞 全上	全上	

城武縣

城武縣

基金名稱	基金數目	利率	年利總計	訂約年月	有效期間	保戶姓名及其住址	保人姓名	備考
教育基金	二〇〇〇元	二分	四元八角	二十年五月	三年	樊玉琦 楚樓	秦吉臣	
全上	二二〇〇〇	全	五二八	全上	全	楊鎮南 楊田莊	徐濬之	
全上	二二〇〇〇	全	五三三	全上	全	劉桃安 劉莊	劉九錫	
全上	四四〇〇〇	全	一〇五六	全上	全	劉敬一 本城東關	腹升齋	
全上	一〇〇〇〇	全	二四〇〇	全上	全	析華軒 城內中山街	楚豐號	
全上	全上	全	全上	全上	全	孟憲汝 孟樓	孟伯鏡	
全上	全上	全	全上	全上	全	楊晴州 楊田莊	劉佐宸	
全上	全上	全	全上	全上	全	張士法 孟樓	孟昭館	
全上	全上	全	全上	全上	全	孟憲貞 孟樓	孟憲浦	
全上	一七二〇〇	全	四二八	全上	全	徐延祺 城內	徐濬之	
全上	二二〇〇〇	全	五二八	全上	全	李丕緒 楊樓	潘廷瑜	
全上	一一〇〇〇	全	二六四	全上	全	程石橋 孟集	三成水	
全上	五五〇〇	全	一三〇	全上	全	丁喜從 城內	智申義	
全上	五〇〇〇	全	一二〇	全上	全	劉肇敏 孟集	劉統敏	
全上	全上	全	全上	全上	全	劉統遠 全上	全上	

城武縣

全上	七四〇〇	全	一七・七六	全上	全	孟漢東 孟樓	徐灌之
全上	八〇〇〇	全	一九・二〇	全上	全	曹顯緒 曹樓	曹繼緒
全上	七〇〇〇	全	一・六八	全上	全	秦吉臣 秦莊	王嵐岩
全上	六八〇〇	全	一六・三二	全上	全	康綏符 小康樓	程超千
全上	六〇〇〇	全	一四・四〇	全上	全	邵傅 城內	鴻升泰
全上	六五〇〇	全	一五・六〇	全上	全	呂經五 張呂莊	王作之
全上	一五〇〇	全	三・六〇	全上	全	劉坤 劉海	魏同海
全上	三三・三三	全	八・〇〇	全上	全	尹樹密 孟樓	孟憲津
全上	全上	全	全上	全上	全	李興邦 田莊	田孝忠
全上	二二・二二	全	五・三三	全上	全	邵文信 城內	鴻升泰
全上	六六・六六	全	一六・〇〇	全上	全	馬觀瀾 荷村集	劉 墀
全上	二二・〇〇	全	五・五二	全上	全	祝潤市 荷村集	常秀冬
全上	四六・〇〇	全	一・〇四	全上	全	馬克恩 馬樓	常松嶺
全上	三一・〇〇	全	七・四四	全上	全	王嵐岩 城內	恒祥泰
全上	一六・〇〇	全	三・八四	全上	全	劉廣均 劉海	魏同海
全上	四〇・〇〇	全	九・六〇	全上	全	劉經九 窩集	邵彦哲

城武縣

基金名稱	基金數目	利率	年利總計	訂約年月	有效期限	債戶姓名及其住址	保人姓名	備考
教育基金	一〇〇〇元	二分	二四〇〇元	二十年五月	三年	孟憲津 孟樓	王星五	
全上	全上	全	全上	全上	全	劉德亭 孟樓	田憲臣	
全上	全上	全	全上	全上	全	朱子敬 城內中山街	孟漢東	
全上	全上	全	全上	全上	全	雷金山 城內中山街	全上	
全上	全上	全	全上	全上	全	雷宜鳴 城內中山街	全上	
全上	全上	全	一四〇四〇	全上	全	高顯芝 小青洲集	王顯之	
全上	六〇〇〇	全	七二〇	全上	全	孟昭館 孟樓	孟昭舒	
全上	三〇〇〇	全	一六八〇	全上	全	高慶維 大青洲集	王顯之	
全上	七〇〇〇	全	一二〇〇	全上	全	史保環 史樓	胡麟祥	
全上	五〇〇〇	全	二四〇〇	全上	全	劉志晨 劉氏買樓	劉德潤	
全上	一〇〇〇	全	四八〇	全上	全	王顯 王新莊	王顯萃	
全上	二〇〇〇	全	九六〇	全上	全	張鳴珩 張莊	田瑞符	
全上	四〇〇〇	全	二九八七	全上	全	田對潮 田海	楊旗廷	
全上	一二四四四	全	一二〇〇	全上	全	劉承漢 西門裡	劉惠民	
全上	五〇〇〇	全	二四〇	全上	全	秦進愛 秦莊	許順之	
全上	一〇〇〇	全		全上	全			

城武縣

全上	一一〇〇〇〇	全	二六・四〇	全上	全	萬保衡 城內	孫廷玉	
全上	一〇〇〇	全	二四〇	全上	全	王二田莊	田祝三	
全上	一〇〇〇〇	全	二四〇〇	全上	全	丁兆良 城內	張貴璽	
全上	四三〇〇〇	全	一〇・三三	全上	全	王朝助 牛王廟	馬紋波	
全上	四一〇〇	全	九・八四	全上	全	王守謙 王樓	張星照	
全上	六〇〇〇	全	一四・四〇	全上	全	孔憲祐 祝廟	孔憲琪	
全上	五〇〇〇	全	一二〇〇	全上	全	樊岸亭 楊田莊	楊廣廷	
全上	一一〇〇〇	全	二六・四〇	全上	全	孔繁沐 孔樓	孔憲琪	
全上	一七〇〇	全	三〇・八	全上	全	馬鏡麟 荀村集	劉埠	
全上	一〇〇〇〇	全	二四〇〇	全上	全	孟魯甫 孟樓	孟伯錫	
全上	全上	全	全上	全上	全	宋梁棟 宋雙樓	孫宗敬	
全上	三〇〇〇	全	七・二〇	全上	全	宋次李 龍鼎集	宋雨田	
全上	五〇〇〇	全	一二〇〇	全上	全	宋侯生 城內	張恩田	
全上	一〇〇〇〇	全	二四〇〇	全上	全	田對潮 田海	楊晴川	
全上	五〇〇〇	全	一二〇〇	全上	全	許元從 城內	田對潮	
全上	一〇〇〇	全	二四〇	全上	全	蔡卓庭 城內	董晉輝	

城武縣

基金名稱	基金數目	利率	年利總計	訂約年月	期限	債戶姓名及其住址	保人姓名	備	考
教育基金	六六,六六元	二分	一六,〇〇元	二十年五月	三年	尙連捷 尚莊	崔慶臻		
全上	三三三,〇〇〇	全	七九,九二	全上	全	智官軒 智樓	王道美		
全上	四四四,〇〇〇	全	一〇六,五六	全上	全	智象賢 智樓	劉佐宸		
全上	全上	全	全上	全上	全	劉佐宸 劉氏家樓	智官軒		
全上	一三三,〇〇〇	全	三一,九二	全上	全	劉德功 城內	義和園		
全上	一〇〇,〇〇〇	全	二四,〇〇	全上	全	王振清 鄧莊	王作之		
全上	一二二,二二	全	二九,三三	全上	全	王繼修 鄧莊	王指南		
全上	五〇,〇〇〇	全	一一,〇〇	全上	全	龐云書 城內	戴明法		
全上	五五,五〇〇	全	一一,三三	全上	全	楊廣廷 楊田莊	楚豐號		
全上	二二,二〇〇	全	五,三二	全上	全	程俊卿 城內	康玉環		
全上	六七,〇〇〇	全	一六,〇八	全上	全	楊祥雲 楊田莊	徐潔之		
全上	五五,五〇〇	全	一三,三二	全上	全	劉起科 城內	高其祥		
全上	二〇,〇〇〇	全	四,八〇	全上	全	康壽佛 小康樓	王作之		
全上	三三,三〇〇	全	七,九九	全上	全	戴明法 城內	高其祥		
全上	一〇,〇〇〇	全	二四,〇〇	全上	全	田對湖 田海	牛曉亭		

城武縣

全	上	一 一·一 一·一	全	三·三 三			李臣起 姚堂		約覓保特此註明
全	上	八·八 八	全	二·六 六			賈文周 全上		能保人姓氏均無從查者故未
全	上	一·一 一·一	五厘分	三·三 三			邵鴻賓 九女集		以下九十七戶之揭約因駐
全	上	三〇〇 〇〇	全	七·二 〇	全上	全	徐澄之 城內	徐延祺	宣際時損失其訂約年月及
全	上	一·二 ·九〇	全	三·一 〇	全上	全	王煥賓 天宮廟	王孔昭	
全	上	二五〇 〇〇	全	六〇〇 〇〇	全上	全	劉德亭 孟樓	常秀冬	
全	上	一三〇 〇〇	全	三·二 〇	全上	全	潘璋堂 城內	邵守典	
全	上	全上	全	全上	全上	全	楊震亭 楊田莊	楊府廷	
全	上	六六·六 六六	全	一六〇 〇〇	全上	全	田對潮 田海	王振元	
全	上	七三〇 〇〇	全	一七·五 二	全上	全	王振清 鄧莊	王儲箴	
全	上	二三〇 〇〇	全	五·五 二	全上	全	王鳳岩 城內	劉畧修	
全	上	六〇〇 〇〇	全	一四·四 〇	全上	全	劉慕華 城內	劉樹民	
全	上	一·二 〇〇	全	二·八 八	全上	全	田瑞榕 田莊	田蓋臣	
全	上	一〇〇 〇〇	全	二四·〇 〇	全上	全	黨金潤 城內	邵彥哲	
全	上	五〇〇 〇〇	全	一·二 〇〇	全上	全	楊府廷 楊田莊	周延歆	
全	上	五三·三 〇	全	一·二 ·九	全上	全	陳月迎 陳樓	史化德	

塘武縣

基金名稱	基金數目	利率	年利總計	訂約年月	有效期間	債戶姓名及其住址	保人姓名	備
慈善基金	七·七七	五分	二·三三			程慶家 城內		
全上	四·四四	全	一·三三			賈映給 賈樓		
全上	二·二二	全	〇·六七			鄭德光 王樹樓		
全上	四·四四	全	一·三三			宋茂修 宋莊		
全上	二·二二	全	〇·六七			邵彥英 黃莊		
全上	八·八八	全	二·六六			陳濟三 陳樓		
全上	一·一一	全	三·三三			陳濟福 全上		
全上	全上	全	全上			王永誥 榮花廟		
全上	六·六六	全	一·九九			邵長珍		
全上	二·二二	全	六·六六			孟昭龍 孟樓		
全上	八·八八	全	二·六六			王懷瑛 城內		
全上	二·二二	全	六·六六			高漸淋 鹿堂		
全上	二九·一一	全	八·七三			李繼曾 尚集		
全上	三·三三	全	一·〇〇			張爲雅 山后溝		
全上	三·三三	全	一·〇〇			劉永榮 城內		

城武縣

全上	一一·一一	全	三·三三		袁文鏡 高樓	
全上	二二·二二	全	六·六六		杜仲福 城內	
全上	三三·三三	全	一·〇〇		宋錫坡 全上	
全上	一一·一一	全	三·三三		朱心考 鄧鼎集	
全上	八·八八	全	二·六六		李學詩 張莊	
全上	一六·〇〇	全	四·八〇		王記成 曹店	
全上	三三·三三	全	一·〇〇		郭惟勝 郭樓	
全上	一三·三三	全	四·〇〇		朱俊亮 宋田莊	
全上	全上	全	全上		田德齋 田樓	
全上	一一·一一	全	三·三三		王恩溥 荷村集	
全上	一五·五五	全	三·六六		趙相奇 常橋	
全上	全上	全	全上		王文耀 牛王廟	
全上	六·六六	全	一·九九		崔恩溥 東關	
全上	二一·一〇	全	六·三三		許玉亭 城內	
全上	八·八八	全	二·六六		劉守禮 城內	
全上	二六·六六	全	八·〇〇		賈克誠 賈樓	

城武縣

基金名稱	基金數目	利率	年利總計	訂約年月	有效期限	債戶姓名及其住址	保人姓名	備	考
教育基金	一三·三三 元	五厘	四·〇〇 元			潘廷瑜 城內			
全上	四·四四	全	一·三三			李金成			
全上	一七·七七	全	五·三三			宋聚煥 宋田莊			
全上	四〇·〇〇	全	一二·〇〇			王遵路 九女集			
全上	三〇·〇〇	全	九·〇〇			邵文言 全上			
全上	一八·〇〇	全	五·四〇			宋士毅 宋莊			
全上	三六·一〇	全	一〇·八三			邵靈盈 邵泰園莊			
全上	四〇·〇〇	全	一二·〇〇			姜篤志 姜口			
全上	二〇·〇〇	全	六·〇〇			邵竹軒 九女集			
全上	一五·〇〇	全	四·五〇			宋述賢			
全上	五〇·〇〇	全	一五·〇〇			徐桂芳 北關			
全上	四〇·〇〇	全	一二·〇〇			劉慶仁 苗樓			
全上	六·〇〇	全	一·八〇			秦浩 城內			
全上	一一·〇〇	全	三·三〇			李貫卿 李莊			
全上	全上	全	全上			朱憲松 九女集			

城武縣

全	上	四〇〇〇		一二〇〇		陳榮仁		
全	上	五〇〇〇		一五〇〇		孟昭鈺 孟樓		
全	上	二五〇〇		七五〇		邵長恩 黃莊		
全	上	八〇〇〇		二四〇〇		孫毓衡 劉坊		
全	上	五〇〇〇		一五〇		王道爲 榮花廟		
全	上	三六·六六		一一〇〇		姜綽然 姜莊		
全	上	六二·二〇		一八·六六		邵德一 邵榮園		
全	上	六五·〇〇		一九·五〇		郭寶光 全上		
全	上	二〇〇〇		六〇〇		賈廷茂 九女集		
全	上	四〇·九〇		一二·二七		萬成基 城內		
全	上	三〇〇〇		九〇〇		張貴禮 西門裏		
全	上	五〇〇〇		一五〇〇		孫欽諤 牛角尖		
全	上	一五〇〇		四·五〇		邵鴻助 九女集		
全	上	二〇〇〇	全	六〇〇		秦龍標 秦舖		
全	上	六〇〇〇	全	一八〇〇		張仙橋 大張莊		
全	上	一三·三〇	全	三·九九		康荆奇 小康樓		

城武縣

基金名稱	基金數目	利率	年利總計	訂約年月	有效期限	保戶姓名及其住址	保人姓名	備考
教育基金	九〇.〇〇元	五厘二分	二七.〇〇元			朱鴻志 郭橋		
全上	五〇.〇〇	全	一五.〇〇			王顯瑤 王新莊		
全上	二〇.〇〇	全	六.〇〇			李芳賢 韓堂		
全上	七五.〇〇	全	二二.五〇			劉漢雲 劉橋		
全上	五.〇〇	全	一.五〇			孟慶錫 孟樓		
全上	一〇.〇〇	全	三.〇〇			張文超 楊田莊		
全上	七.五〇	全	二.二五			申自成 鄧莊		
全上	一五.〇〇	全	四.五〇			陳若登 陳莊		
全上	全上	全	全上			蔡中立 城內		
全上	一三〇.〇〇	全	三九.〇〇			王顯榮 王莊		
全上	一〇.〇〇	全	三.〇〇			黃克己 街莊		
全上	二五.〇〇	全	七.五〇			許願之 城內		
全上	五〇.〇〇	全	一五.〇〇			田友德		
全上	六五.〇〇	全	一九.五〇			祝寒飛 毛窪		
全上	五〇.〇〇	全	一五.〇〇			王卿雲 王莊		

城武縣

全	上	二二〇〇〇	全	三・六〇	郭錫齡	
全	上	一〇〇〇〇	全	三〇〇〇	恒祥泰 城內	
全	上	八〇〇〇	全	二・四〇	楊卿云 楊田莊	
全	上	二〇〇〇	全	六〇〇	劉行俊	
全	上	一〇〇〇〇	全	三〇〇〇	楊卿云 楊田莊	
全	上	七・五〇	全	二・二五	李朝班 李莊	
全	上	五〇〇〇	全	一五〇〇	孫景仙 劉坊	
全	上	一五〇〇	全	四・五〇	劉心全	
全	上	一一五〇〇	全	三四・五〇	劉肇錦 棠集	
全	上	一〇〇〇〇	全	三〇〇〇	宋啓亮 楊田莊	
全	上	一七九・九〇	全	五三・九七	楊則妥 楊田莊	
全	上	一〇〇〇〇	全	三〇〇〇	常開護 常橋	
全	上	五〇〇〇	全	一五〇〇	宋成智 東關	
全	上	三五〇〇	全	一〇・五〇	郭增恒 東關	
全	上	五〇〇〇	全	一・五〇	趙子全 趙莊	
全	上	五〇〇〇	全	一五〇〇	許成舒 城內	

城武縣縣有附捐及雜項收入表

說明

- 一、本表共計三項歲收總額二萬八千六百四十五元六角八分
 二、本表所列情形以民國二十一年二月三日為斷

項	目	歲	收	額	備	考
教	育			二八·四四五·六八	元	
契	紙			一四〇〇〇		
戲	捐			六〇〇〇		

定陶縣

教育款產一覽

定陶縣

一九七九

二十年度歲入

科二目	縣有	公有	類計
田租	598	471	1,069
利息	708	—	708
附捐	50,554	—	50,554
雜項	785	—	785
總計	52,645	471	53,116

說 明

一，歲入總計五萬三千一百一十六元
 縣款占百分之九十九強公款
 占百分之一弱

二，學田八百三十畝平均每畝年租一
 元二角八分強縣一元五角強
 公一元零九分

三，基金二千九百五十元平均月息二
 分縣二分

四，本表款額以元為單位學田以畝為
 單位單位以下四捨五入

定陶縣縣有學田表

說明

- 一、本表共計學田三百九十六畝七分七厘以二百四十方步計算年租總額五百九十八元零一分平均租價每畝一元五角
- 二、本表所列情形以民國二十一年二月二十日爲斷

坐落畝	數	方步	年租總計	每畝租價	訂約年限	有效期限	租戶姓名	保人姓名	備	考
毛莊	二畝	240	四元七角	1.50	二十年	十年	李克起	張普倫		
全上	六〇〇	全	六元四角	1.08	全上	全上	張普瑞	全上		
全上	一四三九	全	一九元六角	1.37	全上	全上	葛心淵	全上		
全上	一一四二	全	一五元八角	1.38	全上	全上	呂貴興	全上		
全上	三二二	全	四元六角	1.44	全上	全上	葛心學	全上		
全上	三三五	全	三元八角	1.08	全上	全上	張傳先	全上		
全上	二四一	全	四元七角	1.99	全上	全上	蘇懷道	全上		
全上	七五四	全	八元五角	1.08	全上	全上	李憲寅	全上		

定陶縣

定陶縣

坐落	畝數	步方	年租總計	每畝租價	訂約年	有效期	租戶姓名	保人姓名	備考
毛莊	一四·四一 ^畝	240	一九·三四 ^元	1·34	二十年	年十	高漢居	張普倫	
全上	六·九六	全	一一·〇二	1·73	全上	全	李世榮	李世忠	
全上	六·二六	全	八·一〇	1·29	全上	全	向玉田	楊同芷	
全上	九·〇〇	全	一二·九六	1·44	全上	全	孫廣節	全上	
全上	一·六九	全	一五·八一	1·35	全上	全	程常興	全上	
全上	一·〇八	全	一七·五〇	1·58	全上	全	孫慶魁	全上	
全上	三·八七	全	五·五七	1·44	全上	全	程世明	全上	
全上	一九·一七	全	二八·一二	1·47	全上	全	呂學勤	全上	
全上	三·一四	全	六·二四	1·99	全上	全	李東嶽	李世榮	
全上	五·〇〇	全	七·二〇	1·44	全上	全	楊同源	全上	
全上	三·三七	全	六·六七	1·98	全上	全	李獻芳	全上	
全上	九·四五	全	一六·八六	1·78	全上	全	魏繼忠	全上	
全上	七·〇〇	全	一三·八六	1·95	全上	全	李世興	全上	
全上	一五·二六	全	二〇·八〇	1·36	全上	全	馬宗明	全上	
全上	九·八九	全	一五·四六	1·66	全上	全	李獻成	全上	

定陶縣縣有基金表

明 說

一、本表共計基金二千九百五十元年息總額七百零八元平均月息二分
 二、本表所列情形以民國二十一年二月二十日爲斷

基金名稱	基金數目	每月利率	年利總計	訂約年月	有效期限	債戶姓名及其住址	保人姓名	備 考
教育基金	四〇・〇〇元	二分	九・六〇元	二十年四月	一年	張其賢 城東北袁	劉述籍	
全上	五〇・〇〇	全	一二・〇〇	全上	全	張東芹 城內南門	張東焜	
全上	二〇〇・〇〇	全	四八・〇〇	全上	全	傅爲約 城東傅樓	李松齋	
全上	一〇〇・〇〇	全	二四・〇〇	全上	全	張夢春 城東三義	全上	
全上	二〇〇・〇〇	全	四八・〇〇	全上	全	閔有慶 城東南閔	李樹基	
全上	一五〇・〇〇	全	三六・〇〇	二十年五月	全	李貴揚 城西北雙	孟華亭	
全上	二〇〇・〇〇	全	四八・〇〇	全上	全	閔文英 城東南閔	閔有慶	
全上	一三〇・〇〇	全	三一・二〇	二十年四月	全	晁岳欽 城南張董	晁湘樓	

定陶縣

一九八五

定陶縣

基金名稱	基金數目	利率	年利總計	訂約年月	期限	債戶姓名及其住址	保人姓名	備
教育基金	五〇〇〇元	二分	一〇〇〇元	二十年四月	一年	李世榮 城東北魏樓	李興化	
全上	四〇〇〇〇	全	九六〇〇	全上	全	李清泉 城東北李樓	許揆一	
全上	二〇〇〇〇	全	四八〇〇〇	全上	全	邵憲平 城北邵室	邵清泉	
全上	全上	全	全上	全上	全	李不顯 城北張樓	張劍峯	
全上	一〇〇〇〇〇	全	二四〇〇〇	全上	全	李茂林 城東南從廟	晁湘樓	
全上	二〇〇〇〇〇	全	四八〇〇〇	全上	全	晁星坊 城東張董集	張劍峯	
全上	全上	全	全上	全上	全	賈藉山 城東北賈樓	全上	
全上	全上	全	全上	全上	全	劉宗唐 城西邱莊	邵砥如	
全上	全上	全	全上	全上	全	王霸五 城西北游集	曹慎調	
全上	一〇〇〇〇〇	全	二四〇〇〇	全上	全	毛振邦 城西北毛莊	閻有慶	
全上	六〇〇〇〇	全	一四〇四〇	全上	全	賈萃亭 城東北賈樓	朱長湛	
全上	四〇〇〇〇	全	九六〇〇	全上	全	李昌五 城西北雙廟	朱巨川	
全上	一〇〇〇〇〇	全	二六四〇〇	全上	全	晁湘樓 城東張董集	李不顯	
全上	六〇〇〇〇	全	一四四〇〇	二十一年二月	十個月	王德甫 城西北游集	黃啓信	
全上	一五〇〇〇〇	全	三六〇〇〇	全上	全	黃啓俊 城西北門外	李樹基	

定陶縣

										全上
										全上
										全
										全上
										全上
										全
										黃鶴亭 本城北門
										李巨源

定陶縣縣有附捐及雜項收入表

明 說

- 一、本表共計十四項歲收總額五萬一千三百三十九元一角一分
- 二、本表所列情形以民國二十一年二月二十日爲斷

項 目	歲 收 額	備 考
教 育 附 捐	五〇·五五四·〇元	此項附捐二十年度預算原列五萬元嗣又追加五百五十四元共計如上數
糧 行 捐	六七·四二	
豬 肉 行 捐	四四·九四	
金 汁 行 捐	全上	
油 行 捐	一七·九八	
皮 行 捐	二七·九八	
棉 絨 行 捐	一三·四八	
雞 行 捐	六·七四	

定陶縣

定陶縣公有學田表

說 明

- 一、本表共計學田四百三十二畝六分(以二百四十方步計算)年租總額四百七十一元二角五分平均租價每畝一元零九分
- 二、本表有效期限及保人姓名欄內其已填寫者均經清理完竣其未填寫者現正清理因以前並未規定有效期限亦無保人不過每年由佃戶按期繳納地租而已
- 三、本表所列情形以民國二十一年四月一日為斷

坐落	畝數	方步	年租總計	每畝租價	訂約年	有效期限	租戶姓名	保人姓名	備	考
華堂廟	一三·〇〇	240	一三·〇〇元	1.00			華雲香		第一區第二十三初小校有	
曹廟	八·〇〇	全	八·〇〇	全			曹二		第一區第二十五初小校有	
周樓	七·〇〇	全	四·二〇	0.60	二十年七月	五年	周瑞愛	劉世昌	第二區第三十五初小校有	
劉樓	一三·〇〇	全	七·八〇	全	二十年九月	全	劉守符	袁廣祥 袁存儀	第二區第三十四初小校有	
三官廟	一六·〇〇	全	一六·〇〇	1.00			袁傳武		全上	
關帝廟	二七·〇〇	全	六七·二三	2.49			黃永進		第二區第三十一初小校有	
傅樓	九·五〇	全	五·七〇	0.60	二十年十月	全	傅知寅	傅景淵	全上	
太山廟	二二·〇〇	全	二二·〇〇	1.00			程夢典		第二區第二初小校有	

定陶縣

一九九一

定陶縣

廟	程	劉	石	王	趙	吳	牛	招	白	太	玉	壘	紀	三	坐
三官	莊	莊	樓	大	莊	莊	樓	遠	衣	山	帝	章	河	官	落
廟	莊	莊	廟	廟	莊	莊	樓	寺	廟	廟	寺	寺	寺	廟	畝
一七〇〇	九·五〇	一八〇〇	一三〇〇	一三·五〇	一三〇〇	二五〇〇	二二〇〇	一〇〇〇	九〇〇	一四〇〇	八〇〇	一三〇〇	一四〇〇	二〇〇〇	數
全	全	全	全	全	全	全	全	全	全	全	全	全	全	240	步方
二四·五〇	九·五〇	一八〇〇	一三〇〇	一八·八〇	一三〇〇	二五〇〇	二六·四〇	一〇〇〇	四·五〇	七〇〇	四·八〇	七·八〇	七〇〇〇	二〇〇〇〇	年租總計
1.44	全	全	1.00	0.80	全	1.00	1.20	1.00	全	0.50	全	0.60	0.50	1.00	租價訂約
	全上	全上	全上	七月二十年	全上	全上	六月二十年								年
全	全	全	全	全	全	全	五年								期有限效
閻振江	程振都	劉文海	李萃堂	李貴先	趙維懷	孫明德	牛麟宇	陶明勝	王起雲	劉李氏	袁存慎	張子清	李橋	陶明勝	姓名
閻有年	程五台	劉倫秀	車繼連	馬梯雲	閻餘亭	孫夢麟	牛顯辰								保人
第三區第二十四初小校有	第三區第三十初小校有	第三區私立第三初小校有	第三區第二十七初小校有	第三區第三十初小校有	第三區第一初小校有	第三區第十七初小校有	第三區第十三初小校有	第二區第二十二初小校有	全上	第二區第二初小校有	全上	第二區第二十四初小校有	第二區第三十二初小校有	第二區第二十二初小校有	備
															考

鉅野縣

教育款產一覽

鉅野縣

一九九五

二十年度歲入

科目	縣有	公有	類計
田租	1,135	135	1,270
利息	——	——	——
附捐	42,994	——	42,994
雜項	350	——	350
總計	44,479	135	44,614

說 明

— — — — —

- 一、歲入總計四萬四千六百十四元
 縣款占百分之九十九強公款
 占百分之一弱
- 二、學田九百五十二畝（內有無租者
 二百六十三畝未計入平均數）平
 均每畝年租一元八角四分強
 縣一元八角一分公二元一角七分
 強
- 三、本表款額以元為單位學田以畝為
 單位單位以下四捨五入

鉅野縣縣有學田表

說 明

- 一、本表共計學田六百二十七畝以二百四十方步計算一年租總額一千一百三十四元八角平均租價每畝一元八角一分
- 二、編造二十年度預算時學田尚未改租完竣故學田租價列入預算者僅八百五十八元及完全改租後又加租價二百七十六元八角
- 三、本表所列情形以民國二十年六月三十日為斷

坐落	畝數	方步	年租總計	每畝租價	訂約期限	有無期租	租戶姓名	保人姓名	備考
城東安莊	5000	249	10000元	2.00	二十年三月	全	郝汝節	楊廣亭	
城東北莊	5000	全	10000	全	全上	全	段永周	趙作孚	
城東北壩	10000	全	16000	1.60	全上	全	苑廷選	苑成起	
城東楊官	5000	全	10000	2.00	全上	全	姚良俊	姚來顯	
城西吳官	2900	全	9000	1.80	全上	全	呂玉勉	孫繼祥	
城西吳堂	7000	全	12000	1.60	全上	全	楊錫廉	許端倫	
東關外	10000	全	20000	2.00	全上	全	李永泉	刑友諒	
東關外	10000	全	20000	2.00	全上	全	劉金瑞	李湛之	

鉅野縣

鉅野縣

坐落	畝數	方步	年租總計	租價	年訂月約	期限	租戶姓名	保人姓名	備
東關外	二五〇〇 ^就	240	五〇〇〇元	2.00	三月	二十年	張恒賢	姚來軒	
城北朱莊	一〇〇〇〇	全	二〇〇〇〇	全	全上	全	朱富元	劉子金	
城西郭坊	五〇〇〇〇	全	一一〇〇〇〇	2.20	全上	全	仲養泉	林為真	
全上	全上	全	全上	全	全上	全	谷登倫	姚來秋	
城北劉莊	一八〇〇〇	全	三六〇〇〇	2.00	全上	全	劉厚軍	刑榮國	
東關外	八〇〇〇	全	一六〇〇〇	全	全上	全	姚科元	姚來軒	
城西北龐莊	五〇〇〇〇	全	七五〇〇〇	1.50	全上	全	龐文漢	龐傳道	
東關外	二二〇〇〇	全	二四〇〇〇	2.00	全上	全	姚念商	姚來軒	
城南王橋	一〇〇〇〇	全	一八〇〇〇	1.80	全上	全	魏榮興	魏肇敏	
東關外	一五〇〇〇	全	三〇〇〇〇	2.00	全上	全	劉幹英	王高渠	
城北許樓	五〇〇〇〇	全	一二五〇〇〇	2.50	全上	全	易簡	財政局	
城西龍堤	一〇〇〇〇〇	全	九〇〇〇〇	0.90	三月	十九年	魏繼顏	全上	

鉅野縣縣有附捐及雜項收入表

明 說

- 一、本表共計四項歲收總額四萬三千三百四十四元
- 二、本表所列情形以民國二十年六月三十日爲斷

項 目	歲 收	額 備	考
教 育 附 捐	四二九九四·〇〇元	此項係地丁附捐四萬二千四百九十四元契紙附捐五百元共計如上數	
提 稅	二五〇·〇〇	包商承辦每年分四季繳納	
河 灘 租	四五·〇〇	繕造二十年度預算時擬將是項租價增加二十元每年列爲六十五元現因未 能增加故每年仍列爲四十五元	
會 捐	五五·〇〇	金山會收三十元陶廟會收二十五元共計如上數	

鉅野縣

一九九

鉅野縣公有學田表

明 說

一、本表共計學田三百二十四畝七分，以二百四十方步計算，內二百六十二畝五分無租，價餘六十二畝二分，年租總額一百三十五元，平均租價每畝二元一角七分強。

二、本表所列情形以民國二十年六月三十日為斷。

坐落	畝數	方步	年租總計	每畝租價	訂約年	約期	有效年限	租戶姓名	保人姓名	備	考
比干廟莊	一五〇〇	240	四五〇〇元	3.00	十八年	一月	三年	趙子貴	趙裕祥	第一區第四十五初級小學校有	
城西安興	二一〇〇	全	四四・一〇	2.10	十八年	一月	全	朱志泮	尹兆平	第三區第七十九初級小學校有	
城西龍集	三〇〇〇	全	六・九〇	2.30	十八年	三月	全	高太恒	張廣珍	第三區第四小學校有	
全上	四・四〇	全	七・九二	1.80	全上	全上	全	孔慶鑾	孔繁珂	全上	
全上	五・五〇	全	九・三五	1.70	全上	全上	全	孔慶伊	全上	全上	
全上	二・六〇	全	三・九〇	1.50	全上	全上	全	孔慶元	全上	全上	
全上	三・六〇	全	五・七六	1.60	全上	全上	全	徐全興	全上	全上	
全上	七・一〇	全	一二〇・七	1.70	全上	全上	全	孔慶振	孔繁琦	全上	

鉅野縣

鉅野縣

坐落	畝數	步方	年租總計	租價	年訂	月約	期有	限故	姓租	名戶	姓保	名八	備考
城西蔡坊	二一〇〇	全											第一區蔡坊初級小學校有因尚未實行收租故年租總計及租戶姓名未能列入
城西馬橋	六九〇〇	全											第二區馬橋初級小學校有因現在尚未實行收租故年租總計及租戶姓名未能列入
城西徐垓	一〇五〇	全											第三區商莊私立小學校有因未實行收租故年租總計及租戶姓名未能列入
城西商莊	五〇〇〇	全											全上
城西前陳樓子樓	二二〇〇	全											全上
城西後樓	二五〇〇	全											全上
城西王樓	三〇〇〇	全											全上
城西老屯	五〇〇〇	全											全上
城西王屯	二〇〇〇	全											全上
城西侯廟	一〇〇〇	全											全上

鄆城縣

教育款產一覽

鄆城縣

一〇〇一

二十年度歲入

科目	縣有	公有	類計
田租	72	823	900
利息	846	294	1,140
附捐	74,036	——	74,036
雜項	692	——	692
總計	75,646	1,122	76,768

說 明

- 一、歲入總計七萬六千七百六十八元
 縣款占百分之九十九弱公款占百分之一強
- 二、學田七百二十九畝（內有無租者十六畝未計入平均數）平均每畝年租一元二角六分強 縣八角二分弱公一元三角二分
- 三、基金六千零二十元（內有無息者五十八元未計入平均數）平均月息一分六厘弱 縣一分五厘公一分八厘
- 四、本表款額以元為單位學田以畝為單位單位以下四捨五入

鄆城縣縣有學田表

說

明

一、本表共計學田八十八畝(以二百四十方步計算)年租總額七十二元平均租價每畝八角二分弱
 二、本表所列情形以民國二十一年二月 日爲斷

坐落	畝數	方步	年租總計	每畝租價	年訂約	有效期限	租戶姓名	保人姓名	備	考
登星樓下	八·〇〇	240	八·〇〇元	1.00	四十九年	三年	王星壁	高守拙		
黃堆集	四〇·〇〇	全	三二·〇〇	0.80	全上	全	侯進昭	王子遠		
八里莊	二〇·〇〇	全	一六·〇〇	全	全上	全	全上	全上		
胡營	一〇·〇〇	全	八·〇〇	全	五十九年	全	張發才	李嵩崑		
大王莊	全上	全	全上	全	四十九年	全	王適松	慶和棧		

鄆城縣

二〇〇五

鄆城縣縣有基金表

一、本表共計基金四千七百零一元三角年息總額八百四十六元二角三分平均月息一分五厘
 二、本表所列情形以民國二十一年一月一日為斷

明 說

基金名稱	基金數目	利率	年利總計	訂約年月	有效期間	債戶姓名及其住址	保人姓名	備 考
教育基金	四·七〇一·三〇元	每月五厘	八四六·二三三元	二十年十月	兩個月	同祥成 城內	和豐永 綸遠	此係軍事情債還券二十年十一月始由財政局撥來

鄆城縣

一〇〇七

鄆城縣縣有附捐及雜項收入表

明 說

一、本表共計四項歲收總額七萬四千七百二十八元
 二、本表所列情形以民國二十一年一月 日爲斷

項	目	歲	收	額	備	考
教	育	附	捐	七四〇三六〇〇	元	
契	紙	捐		四七二〇〇〇		
雞	行	捐		一一〇〇〇〇		
沙	田	租		一〇〇〇〇〇		

鄆城縣公有學田表

一、本表共計學田六百四十一畝零四厘(以二百四十方步計算)內有十六畝二分租租價其餘六百二十四畝八分四厘年租總額八百二十七元六角八分平均租價每畝一元三角二分

二、本表所列情形以民國二十一年一月一日為斷

明 說

坐落	畝數	步方	年租總計	租價每畝	年訂約	期限	租戶姓名	保人姓名	備	考
三官廟	一六〇〇 <small>畝</small>	240	二二·二四元	1.29	五月		閻慶德	閻慶進	第一區發莊初級小學校有	
二十里舖	六〇〇全		一八·九〇	2.15	三月		張玉明		第二區縣立第二小學校有	
張營	三一〇〇全		一八·九一	0.61	二月		李景仁	高守嶺	第二區張營初級小學校有	
黃堽	七〇〇全		六〇·九	0.87			高爾光	王鶴山	第二區黃堽初級小學校有	
胡樓	三四·九〇全		一九·八九	0.57	七月		黃宜豐	關九中	第二區黃堽初級小學校有	
孫馬廠	八〇〇全		一六·〇〇	2.00	三月		張廣修	常金富	第二區胡樓初級小學校有	
吳店	九·九〇全		二八·八一	1.90	二月		孫丹青	孫全林	第二區孫馬廠初級小學校有	
吳莊	二〇〇四全		一四·〇〇	0.70	八月		吳金收	吳超舉	第二區吳店初級小學校有	
					十八年		樊榮發	樊恒典	第二區吳莊初級小學校有	

鄆城縣

1111

坐落	畝數	步方	年租總計	每畝租價	訂約期限	有效	租戶姓名	保人姓名	備考
謝家井	一八〇〇	全	三〇〇六	1.67	二十年	五月	徐義	王守善	第六區謝井初級小學校有
陳家坡	二八三〇	全	二八三〇	1.00	十九年	二月	賈書朋	陳廣海	第六區縣立第九小學校有
洪福寺	三三〇〇	全	七九八六	2.32	二十年	二月	李作栢	季之江	第五區洪福寺初級小學校有
梁莊	一八〇〇	全	三〇〇六	1.67	二十年	二月	郭安國	郭尚真	第五區飛哲集初級小學校有
飛哲集	一五〇〇	全	一九九五	1.33	十九年	三月	王鳴德	王丕振	第五區飛哲集初級小學校有
奮子營	二〇〇〇	全	三〇〇〇	1.50	二十年	三月	周心平	王光元	第五區縣立第四小學校有
傅官屯	二二〇〇	全	九九六	0.83	二十年	五月	姚繼贊	周慶玉	第四區付官屯初級小學校有
馬尹莊	一六二〇	全							第四區馬尹莊初級小學校有該廟地因建築學校全數當出迄今五年尚未贖回
商營	二〇〇〇	全	二五六〇	1.28	十八年	二月	商永著	商善學	第四區商營初級小學校有
湲石橋	八八〇	全	一三九九	1.59	十九年	三月	董瑞鑾	曹為師	第四區縣立第五小學校有
董廠	四二〇〇	全	六三〇〇	1.50	十九年	十月	張履亭	張承興	第三區王兵馬集莊初級小學校有
黃堆屯	四九五〇	全	八一六八	1.65	十九年	二月	王浩然	劉方興	第三區縣立第八小學校有
小屯	一六五〇	全	一二〇五	0.73	十六年	二月	李俊留	李俊月	第三區小屯初級小學校有
沙土集	一九〇〇	全	九五〇	0.50	二十年	三月	王長陸	劉鶴軒	第三區沙土集初級小學校有
潘莊	一五〇〇	240	一五〇〇	1.00	十七年	三月	潘貞堂	田領堂	第二區潘莊初級小學校有

鄆城縣

呂 珣 堆	一八〇〇全	七〇〇二	3.89	二十年三月	呂先聖 等三人	梁永順 等三人	第七區梁村初級小學校有
全 上	一七〇〇全	二九.九二	1.76	二十年	梁子傑	梁維一	全上
園 柳 樹	六五.五〇全	八一.二二	1.24	二十年二月	李金珠 等九人	李金鑾 等六人	第八區縣立第七小學校有
樊 莊	七.四〇全	二〇.五〇	2.77	二十年二月	李王起 等三人	樊玉全	第八區樊莊初級小學校有
潘 溪 渡	四九.〇〇全	一八.一三	0.37	二十年二月	譚成法 等三人	張金魁 等二人	第八區潘溪渡初級小學校有
侯 廟	八.〇〇全	一六.〇〇	2.00	十年	孫淮良 李廣仁	侯永安 等二人	第八區侯廟初級小學校有該廟產共三十畝十七年修葺校舍及校具當出二十畝廟基佔四畝僅餘八畝
全 辛 莊	一一.〇〇全	八.〇四	0.67	二十年六月	王丹存	全廣學	第九區黃龍莊初級小學校有

鄆城縣公有基金表

明 說

一、本表共計基金一千三百十九元一角五分內有五十八元四角八分無利息其餘一千二百六十六元六角七分年息總額二百九十三元九角五分平均月息一分八厘
 二、本表所列情形以民國二十一年一月 日爲斷

基金名稱	基金數目	利率	年利總計	訂約年月	有效期間	債戶姓名及其住址	保人姓名	備 考
公益捐	一〇〇〇〇元	一分五厘	一八〇〇元	十四年九月	十個月	樊康安 南關	樊康林	城內縣立第一女子小學
全上	四〇〇〇〇	一分	四〇八〇	十七年十一月	全	王慶存 大王莊	王慶桓	校有
全上	五〇〇〇〇	一分五厘	九〇〇〇	十四年九月	全	樊康林 南關	樊瑞年	
全上	二五〇〇〇	二五厘	七五〇〇	十七年四月	全	蕭存銀 義和里	程兆豐	
全上	六〇〇〇〇	全	一八〇〇〇	全上	全	程兆豐 全上	蕭存銀	
全上	六五〇〇〇	二分	一五六〇〇	二十年二月	一年	趙愷岑 新興屯	蕭興永	
全上	二〇〇〇〇	全	四四〇〇	十八年六月	十個月	王連齋 王坡	王慧卿	
全上	五四三四	全	一三〇四	十七年九月	全	王慶存 大王莊	王慶桓	

鄆城縣

聊城縣

教育款產一覽

聊城縣

二〇一七

二十年度歲入

科 目	縣 有	公 有	類 計
田 租	418	30	478
利 息	2,229	——	2,229
附 捐	44,649	——	44,649
雜 項	1,307	——	1,307
總 計	48,633	30	48,663

說 明

一，歲入總計四萬八千六百六十三元
——縣款占百分之九十九強公款
占百分之—弱

二，學田二千一百六十九畝平均每畝
年租二角二分——縣二角一分弱
公一元五角

三，基金一萬三千二百零三元平均月
息一分四厘強——縣一分四厘強

四，本表款額以元為單位學田以畝為
單位單位以下四捨五入

聊城縣縣有學田表

說 明

一、本表共計學田二千一百四十九畝三分(以二百四十方步計算)年租總額四百四十八元四角八分平均租價每畝二角一分弱

二、本表所列情形以民國二十一年二月 日爲斷

坐落	畝數	方步	年租總計	每畝租價	訂約年	租戶姓名	保人姓名	備考
城東北孟家營東北	九六·七〇	240	一五〇〇〇元	1.55	二十一年三月	孟昭傑	張廷俊	由承租人直交本局
河心地	六〇〇·九一	全	一七〇〇〇〇	0.28		王禮亭		該項學田向由縣工房經手今改爲縣政府第一科錄事王禮亭代收
城河窪地	一〇一四·〇〇	全	一〇一·四〇	0.10		胡國棟		該項學田向由縣戶房經手今改爲縣政府第二科錄事胡國棟等代收
全縣四鄉	一四三·〇〇	全	五·三八	0.04		王維清		此地係府經歷地歷年歸縣戶房經手今改歸縣政府第一科錄事王維清代收
全上	二五三·六九	全	五·〇〇	0.02		全上		此地係省鹽院地向歸禮房經手今改歸縣政府第一科錄事王維清代收
南城東	一六·〇〇	全	一一·二〇	0.70	二十一年二月	張慶珠		此項學田向由縣工房經手今改爲縣政府第一科錄事張慶珠代收
大路東	二五·〇〇	全	五·五〇	0.22		路玉太		由承租人直交本局
南城許營東						覺順		此項地畝因糾葛尚未清丈畝數無法計算故將租畝數暫行移列附摺及雜項收入表

聊城縣

聊城縣縣有基金表

說明

一、本表共計基金一萬三千二百零二元七角二分年息總額二千二百二十九元一角一分平均月息一分四厘強
 二、本表所列情形以民國二十一年二月 日爲斷

基金名稱	基金數目	利率	年利總計	訂約年月	有效期限	債戶姓名及其住址	保人姓名	備
教育基金	一〇〇〇〇元	一分七厘	二二〇〇〇元	二十年十一月	一年	王露亭 城內中華書局	致合祥	此項基金原數係一〇〇三元四角九分因前債戶尙欠三元四角九分未繳
全上	五〇〇〇〇	全	一〇〇〇〇〇	十八年二月	二年	林文德 城東南林家廟	劉鴻琦	
全上	全上	全	全上	全上	全	楊秀峯 城內文興閣店	吳世傑	
全上	二三六·三六	二分	五六·七三	二十年六月	全	韓紹堂 城南老韓莊	杜光相	
全上	三〇〇〇〇	一分七厘	六〇〇〇〇	十八年二月	全	王鳴順 城西南潘王廟	張基橋	
全上	三七〇〇〇	二分	八八·八〇	二十年六月	全	李鳳鳴 城東北鄧官屯	李長春	
全上	二二七·二七	一分七厘	四五·四六	十八年二月	全	王保身 城西南潘王廟	王伯龍	

聊城縣

聊城縣

基金名稱	基金數目	利率	年利總計	訂結年月	期限	債戶姓名及其住址	保人姓名	備考
縣立第五小學基金	二七三·三〇元	厘七分六	五四·六七元	十七年十一月	一年	社院網城東大街 畫林縣	孫世廉	該項基金係學校名稱但 息金直接繳本局
縣立第二小學基金	五·九八一·一三	厘七分六	八六一·二八元	十七年十二月	一年	商振盛城內馬宅 益潤生城內南街	孫開濬 金慶園	全上
全上	五〇〇·〇〇	厘七分六	一〇〇·〇〇	十八年二月	一年	廣泰糧店東關舊 茶市街	杜耀輝	全上
全上	九一四·六六	全上	一八二·九七	十八年一月	一年	全上	全上	全上
縣立民衆小學基金	一·八〇〇·〇〇	厘二分	二五九·二〇	十七年十二月	一年	王萬年東關道生 張曉	劉子泰	全上

聊城縣縣有附捐及雜項收入表

說

明

- 一、本表共計九項年收總額四萬五千九百五十六元
- 二、本表所列情形以民國二十一年二月 日爲斷

項 目	歲 收 額	備 考
教 育 附 捐	四四·六四九·〇〇元	教育附捐歷年隨地方自治附捐同時徵收此數係二十年度預算之數將來能否收足尚不敢定
祀 孔 祭 品 費	二四〇·〇〇	此款每年招包一次數目亦每年變更
牲 畜 學 款 及 禮 頭 稅	八四〇·〇〇	全上
票 彙 捐	八〇·〇〇	此款係預算之數現值徵收時期將來能否收足尚不敢定
猪 行 公 益 捐	三六·〇〇	此款係每年約收數
屠 宰 稅	二二·〇〇	全上
房 租	二四·〇〇	每月收租二元全年定期交納
契 稅 教 育 附 捐	五〇·〇〇	每年約計如上數

堂邑縣

教育款產一覽

堂邑縣

二〇二七

二十年度歲入

科目	縣有	公有	類計
田租	754	664	1,418
利息	——	——	——
附捐	28,785	——	28,785
雜項	3,120	——	3,120
總計	32,659	664	33,323

說 明

一、歲入總計三萬三千三百二十三元
 縣款占百分之九十八強公款
 占百分之二弱

二、學田八百五十三畝（內有無租者
 二十一畝未計入平均數）平均每
 畝年租一元七角一分弱縣一
 元三角公二元五角六分

三、本表款額以元為單位學田以畝為
 單位單位以下四捨五入

堂邑縣縣有學田表

明 說

- 一、本表共計學田五百七十二畝七分六厘(以二百四十方步計算)年租總額七百五十四元三角九分平均租價每畝一元三角
- 二、二十年度預算冊列學田六百畝比實數多二十七畝二分四厘係核算錯誤
- 三、本表所列情形以民國二十一年四月二日爲斷

坐落	畝數	方步	年租總計	每畝租價	訂約年月	期限	租戶姓名	保人姓名	備考
雙廟任	二四·〇〇	240	四八·〇〇元	2.00	十八年	三年			計任立總租五畝任立勝租四畝五分任立崇租十畝任立安租四畝五分共計如上數
梭堤	一六·六〇	全	一六·六〇	1.00	全上	全			計劉德租六畝一分韓篤慶租二畝孟光彩租七畝五分共計如上數
土橋圍	一七·七四	全	一七·七四	全	十八年	全	許來光		計丁金山租八畝八分六厘丁連江租八畝七分一厘共計如上數
梁鄉圍	一七·五七	全	一七·五七	全	全上	全			
米屯村	三·一五	全	三·一五	全	全上	全	王金柱		
梁鄉圍	一五·七二	全	一五·七二	全	全上	全			計崔兆瑞租二畝零六厘崔長山租三畝零八厘呂長嶺租八分四厘侯樹義租七畝四分二厘杜永法租二畝三分二厘共計如上數
全上					全上	全	杜永法		此項因不能以畝計故將租款移列附捐及雜項收入表內以便統計(參看附捐雜項)

堂邑縣

二〇二九

坐落畝數	步方	年租總計	每畝租價	訂約年限	有效期限	租戶姓名	保人姓名	備考
梁水鎮 二·九七	240	三·二四	1.09	十八年	三年	韓峻嶺		收入表
全上 二·〇〇	全	二·〇〇	1.00	全上	全	高金聚		
梁鄉開 六·五二	全	六·五二	全	全上	全			計李春陽租四畝五分二厘王占先租二畝共計如上數
梁水鎮 二·八五	全	二·八五	全	全上	全			計李秉文租二畝李登龍租八分五厘共計如上數
北宮頭 五·一三	全	五·一三	全	全上	全			計黃萬林租三畝五分三厘席百見租一畝六分共計如上數
梁鄉開 一·〇〇	全	一·二〇	1.20	全上	全	杜永法		
全上 六·二四	全	六·二四	1.00	全上	全			計侯春雁租二分四厘杜永貴杜永光杜永勳等三戶每戶租二畝共計如上數
梁水鎮 四·五〇	全	六·七五	1.50	全上	全	任德路		
印村 〇·六〇	全	〇·六〇	1.00	全上	全	任順		
梁水鎮 〇·五〇	全	〇·五〇	全	全上	全	蔣德奎		
任老九 五·六三	全	五·六三	全	全上	全	任玉朗		
梁鄉開 五·二八	全	五·二八	全	全上	全	張景山		
全上 七·〇〇	全	七·〇〇	全	全上	全	張長林		因不能以畝計故將租移列附捐及雜項收入表內以便統計(參看附捐及雜項收入表)

坐落	畝數	步方	年租總計	租價	訂約年	租期	租戶姓名	探名人	備
王鏡嘴	五畝 五〇〇	240	五元 五〇〇	1.40	十八年	三年	張裕恩		
傅家廟	六〇〇	全	六〇〇	全	全上	全	楊學文		
甘官屯	一五〇〇	全	一五〇〇	全	全上	全	海樂堂		
鳳凰窠	一七五〇	全	三一五〇	1.80	十九年	二年	羅子賢		
傅家廟	一〇〇〇	全	七〇〇	0.70	全上	全	楊永樂		
王家屯	〇八〇	全	一〇〇〇	1.25	全上	全	李春田		
梁家淺	〇四〇	全	〇四〇	1.00	全上	全	馮雲芳		
西關	二八〇〇	全	四二〇〇	1.50	全上	全	石文明		
全上	五〇〇	全	六〇〇	1.20	十九年	全	石文彬		
土橋關	一八五〇	全	一八五〇	1.00	全上	全			計許瀾玉租三畝曹風池租二畝孫樹租一畝五分孫文元租五畝孫秀山租二畝曹洋池租三畝許慶麗租二畝共計如上數
梁鄉關	一〇〇	全	一〇〇	1.00	全上	全	崔明鏡		
王官莊	八〇〇	全	一〇〇〇	1.25	十九年	全	王桂興		
全上	一八〇〇	全	二〇〇〇	1.11	全上	全	全上		
甘官屯	一三〇〇	全	一三〇〇	1.00	全上	全	安善堂		

考

堂邑縣縣有附捐及雜項收入表

明 說

一、本表共計三項歲收總額三萬一千九百零四元五角
 二、本表所列情形以民國二十一年四月三十日爲斷

項 目	歲 收 額	備 考
教 育 附 捐	二八·七八五·〇〇元	
棉 花 教 育 捐	三·〇五八·〇〇	此項棉捐二十年度預算原列三千四百二十八元五角嗣因本年縣撥棉花減收承包各戶投標認價低落是以短收洋三百七十五元五角
類 行 公 益 捐	六〇·〇〇	
梁 鄉 開 房 租	一·〇〇	官宅一處爲杜永法租住原列學田表內因不能以該計故移列本表以便統計 (參看學田表)
全 上	〇·五〇	爲張長林租住除全上

堂 邑 縣

堂邑縣公有學田表

明 說

一、本表共計學田二百五十九畝四分以二百四十方步計算年租總額六百六十三元九角五分平均租價每畝三元五角六分尚有校址林地二十畝零七分九厘無租

二、本表所列情形以民國二十一年四月二日爲斷

坐落	畝數	方步	年租總計	每畝租價	訂約年	有效期限	租戶姓名	保人姓名	備 考
張墟集	二·五〇 ^畝	420	元		十九年				第一區張墟集有全數撥充校址
張墟集	三五·〇〇	全	五二·〇〇		十九年				永興區張墟集有田租全數撥充本村初級小學經費計黃鴻舉租十八畝張心一租八畝呂仁德租九畝共計如上數
南關	四〇·〇〇	全	一一〇·〇〇		十九年		李鳳章	塔成名	第一區南關有田租全數撥充第二初級小學經費
柳林南	二二·五〇	全	九〇·〇〇	4.00	十六年		楊明軒	楊光站	武訓小學校有
夫人寨	五五·〇〇	全	一一〇·〇〇	2.00	十八年		杜汝真	楊光浦	全上
柳林東	六〇·〇〇	全	一一〇·〇〇	全	全上		趙紹熙	趙百熙	全上
布寨南	六·二〇	全	一一·四〇	全	十五年		張克恭	張克先	全上

博平縣

教育欸產一覽

博平縣

二〇三九

二十年度歲入

科目	縣有	公有	類計
田租	1,675	286	1,961
利息	—	—	—
附捐	22,800	—	22,800
雜項	450	100	550
總計	24,925	386	25,311

說明

- 一、歲入總計二萬五千三百一十一元
 縣款占百分之九十八強公款
 占百分之二弱
- 二、舉田一千零六十四畝平均每畝年
 租一元八角四分強縣一元八
 角四分公一元八角九分
- 三、本表款類以元為單位舉田以畝為
 單位單位以下四捨五入

博平縣縣有學田表

明 說

- 一、本表共計學田九百十二畝三分二厘(以二百四十方步計算)年租總額一千六百七十五元一角七分平均租價每畝一元八角四分
- 二、本表所列畝數及年租總額較十八年度為多寔際無加乃更正十八年度表列之錯誤所致
- 三、本表所列情形以民國二十一年三月三十日為斷

坐落畝	數	方步	年租總計	每畝租價	訂約年	月	期限	租戶姓名	保人姓名	備考
聖莊	一〇畝	240	三四·八五元	3·20	十八年	一月	五年	初繼丹	初繼業	
成莊	一〇·八元		三五·七四	全	全	全	全	張慎昌	徐茂如	
張莊	一·一七		八·二六	2·30	全	全	全	楊宗興	楊丕承	
楊屯牛莊	二·九五		三九·四一	1·00	全	全	全	桑文元	桑登起	
鐵瑪陳莊	三九·四一		三五·二八	0·53	全	全	全	桑式文	李文山	
全上	五六·〇〇		一三·五六	3·00	全	全	全	張式有	張式魁	
木城北街	四·五二		一六·八五	2·00	全	全	全	謝吉凝	趙紹元	
木城北關	六·四八		二五·〇〇	2·50	全	全	全	路榮幹	樊保柱	
樊莊	一〇·〇〇									

博平縣

坐落	畝數	步方	年租總計	每畝租價	訂約年月	有效期限	租戶姓名	保人姓名	備考
坐落	畝	步方	年租總計	每畝租價	訂約年月	有效期限	租戶姓名	保人姓名	備考
樊莊	五〇〇	240	一二·五〇元	2·50	十八年一月	五年	李中秋	樊保林	十八年承租入樊瑞西於二十年二月出外李中秋接租租期接前計算
范莊	二〇〇	全	〇·四八	0·24	全上	全	楊盛春	楊盛秋	
劉三斗莊	五·九六	全	一三·七一	2·30	全上	全	謝家瑞	謝寶發	
朱啓虎莊	一〇·五四	全	一·六〇	1·10	全上	全			計朱連臣朱連僧等二月租種
皮戶李莊	八·三三	全	八·三二	1·00	全上	全	李仁修	李志忠	
舉莊	一六·二三	全	四二·二〇	2·60	全上	全	畢殿棟	畢先思	
李兆安莊	四〇·二九	全	八八·六四	2·20	全上	全	屠發強		計李海春李存瑞李金龍李金昌李振九各租七畝李昌第租五畝二分又展共計如上數
段莊	五四·一〇	全	一三五·二五	2·30	全上	全	屠發強	王之路	
官路趙莊	二·五六	全	三·八四	1·50	二月十八年	全	謝廷錫	謝寶短	十八年承租入謝寶文於二十年二月出外謝廷錫接租租期接前計算
郭莊	六·六七	全	一三·三四	2·00	全上	全	郭封色	郭慶第	
北關	一〇〇	全	一·五〇	1·50	全上	全	謝吉有	謝吉潤	
本城北街	八九·二一	全	一三三·八二	全	全上	全	張式有	張玉堂	
張士宏莊	七九·四二	全	一九八·五五	2·50	全上	全	張振貴	溫連清	
洪官屯	一九·三三	全	五四·一二	2·80	全上	全	馮安邦	李樹強	
成莊	五·一〇	全	一一·二二	2·20	全上	全	成文泗	成文思	

博平縣縣有附捐及雜項收入表

- 一、本表共計三項歲收總額二萬三千二百五十元
 二、本表所列情形以民國二十一年三月三十日為斷

明 說

項 目	歲 收	收 額	備 考
地 丁 附 捐	二二·八〇〇·〇〇元	四〇〇〇〇	此項附捐為二十年度預算原列數目，因財政廳核定預算草案錯誤減少四千二百七十七元，現准由本年上忙追加恢復原案，故計如上數。
契 紙 附 捐	四〇〇〇〇	五〇〇〇	
戲 捐			

博平縣公有學田表

明 說

- 一、本表共計學田一百五十一畝五分，以二百四十方步計算，年租總額二百八十五元六角一分，平均租價每畝一元八角九分。
- 二、本表所列情形以民國二十一年三月三十日為斷。

坐落	畝數	方步	年租總計	租價每畝	年訂月約	有效期限	租戶姓名	保人姓名	備 考
孫家橋	二四 ^畝 〇〇	240	六〇〇〇元	2.50	十八年一月				此項學田係孫莊桑族之祭田所收租金作該莊初小經費計該莊桑族清租六畝桑乾輪桑丙太各租四畝桑海租二畝桑大輪租三畝桑吉源租五畝共計如上數
潘莊	六五〇	全	一七五五	2.70	全上				此項學田係桑莊桑族之祭田所收租金作該莊初小經費計該莊桑族清租二畝五分桑世印租四畝共計如上數
桑莊	一二〇〇	全	三三六〇	2.80	全上				計桑莊五桑桑廣桑桑亭桑樹珍等四戶租種同上情形
全上	全上	全	三六〇〇	3.00	全上		桑華餘	桑萬餘	計桑世仁租二畝桑田倉桑世田桑世林桑燦之各租二畝共計如上數同上情形
全上	二〇〇〇	全	三〇〇〇	1.50	全上				全上情形
小劉莊	二二〇〇	全	一四四〇	1.20	二十年一月				此項學田係小劉莊村有以租金作該莊初小經費計該莊郭福同劉興邦各租二畝

博平縣

二〇四七

坐落	畝數	步方	年租總計	租每畝	年訂約期限	租戶姓名	保人姓名	備考
小劉莊	六〇〇	240	一五〇〇	2.50	二十年			劉慶林郭連城各租一畝五分共計如上數
紙坊頭	一八〇〇	全	三六〇〇	2.00	全上		于彩章	計券貴貞盧德和盧秉符等三戶租種全上所有 此項學田係紙坊頭村有以租金作該村初小經費計于有慶租九畝于學忠租四畝五分于學田租四畝五分共計如上數
全上	五〇〇	全	六〇〇	1.20	全上		于紹顏	此項學田係紙坊頭村有以租金作該村初小經費
全上	七〇〇	全	五九五	0.85	全上		于有慶	全上
全上	五〇〇	全	六〇〇	1.20	全上		于松道	全上
南關	一一三〇	全	一一三〇	1.00	二十年		張合德	此項學田係第一區大同鎮南街廟產以租金作該街初小經費
東城門外	五〇〇	全	五〇〇	全	全上		全上	全上
東溫莊	全上	全	六五〇	1.70	二十年		王吉貞	此項學田係東溫莊村有以租金作該莊初小經費
全上	七三〇	全	一〇九五	1.50	全上		溫玉恒	全上
北宋莊	四四〇	全	六六〇	全	十八年		全上	此項學田係北宋莊校有計宋承璋楊吉順各租一畝五分宋福洲租一畝四分共計如上數
全上	一四〇	全	一四〇	1.00	全上		宋聖義	全上所有
全上	二六〇	全	二八六	1.10	全上		張見	計宋連祥張見等二戶租種全上所有
全上	五〇〇	全	七五〇	1.50	全上			計宋振雅宋成明各租一畝楊吉成宋福壽各租一畝五分共計如上數全上所有

博平縣公有附捐及雜項收入表

明 說

- 一、本表計一項歲收額一百元
- 二、本表所列情形以民國二十一年三月三十日爲斷

項 目	日 歲 收 額	備 考
牲 口 附 捐	一〇〇〇元	第六區寶寨鎮每逢集期有牲口市年共抽收牲口底經洋如上數

荏平縣

教育款產一覽

荏平縣

一〇五

二十年度歲入

科目	縣有	公有	類計
田租	18	2,971	2,989
利息	3,357	99	3,456
附捐	24,903	—————	24,903
雜項	255	24,258	24,513
總計	28,533	27,328	55,861

說 明

- 一、歲入總計五萬五千八百六十一元
 縣款占百分之五十一強公款
 占百分之四十九弱
- 二、學田三千六百二十八畝平均每畝
 年租八角二分強 縣一元公八
 角二分強
- 三、基金一萬九千一百零一元平均月
 息一分五厘強 縣一分五厘公
 一分九厘弱
- 四、本表款額以元為單位學田以畝為
 單位單位以下四捨五入

荏平縣縣有學田表

一、本表共計學田一十八畝(以二百四十方步計算)年租總額一十八元平均租價每畝一元
 二、本表所列情形以民國二十一年三月十日爲斷

明 說

坐落	畝數	年租總計	每畝租價	訂約年月	有效期限	租戶姓名	保人姓名	備考
五里墩	一八·〇〇	一八·〇〇元	1.00	二十一年十一月		王殿奎	郭世清	此項學田該租戶承租已久上年改訂新約期限未定
忠義節孝祠後				二十一年十二月		李孟鄰	王曉初	此項地其向由該租戶自建房屋每年納租期限未定在未清丈前畝數無法計算故將租款數暫行移列附捐及雜項收入表內以便統計(參看附捐及雜項收入表)
全上						王懷東	李森林	
全上						曹占木	馬名	
全上						楊春山	曹占元	
教育局西						張鴻元	天成齋	
全上						劉子華	瑞祥	

荏平縣

荏平縣縣有基金表

明 說

- 一、本表共計基金一萬八千六百五十元年息總額三千三百五十七元平均月息一分五厘
- 二、本表所列情形以民國二十一年三月十日爲斷

基金名稱	基金數目	每月利率	年利總計	訂約年月	有效期限	信戶姓名及其住址	保人姓名	備 考
公捐股票	九〇〇元 三〇〇〇〇	五厘	一六二〇〇元	光緒三十年十月 宣統元年二月		鄒恒益 馮官屯		鄒恒益係本城典當商故無舖保期限亦未定該信戶揭使久暫自便故未定期限
全 上	三七五〇〇	全	六七五〇	全上		韓純興成 韓莊	全上	全上
全 上	一五〇〇〇	全	二七〇〇	六年又二月		周長興齋 南關	慶增祥	全上
全 上	全上	全	全上	十年三月		李豐泰昌 南街	玉振東	全上
全 上	一〇〇〇〇	全	一八〇〇	六年十月		焦三德祥 焦莊	純興成	全上
全 上	三七五〇〇	全	六七五〇	八年四月		丁成山堂 茨莊	慶增祥	全上
全 上	二二五〇〇	全	四〇五〇	十年三月		曹越溪 雷莊	德盛昌 純興成	全上

荏平縣

二〇五五

花 平 縣

基金名稱	基金數目	利率	年利總計	訂約年月	期限	債戶姓名及其住址	保人姓名	備考
公捐股票	三〇〇〇元	每月五厘	五元四角	十年三月		周長興齋南關	文恒祥	該債戶揭使久暫自便故未定期限
全上	全上	全上	全上	十年四月		鄒兆誠 馮官屯	馮增祥	
全上	七〇〇〇	全上	一二・六〇	全上		崔子傑 崔何莊	文豐堂	
全上	一〇五〇〇	全上	一八・九〇	全上		陳國台 北門外	德恒祥	
全上	一五〇〇〇	全上	二七・〇〇	十年六月		劉其蘭 南關	益源號	
全上	二〇〇〇〇	全上	三六・〇〇	十年十二月		劉官差 大劉莊	文慶堂	
全上	二二五〇〇	全上	四〇・五〇	十一年三月		馬世月 南關	益源號	
全上	二〇〇〇〇	全上	三六・〇〇	十一年七月		孫連棟 蘇莊	益源號	
全上	二二〇〇〇	全上	三七・八〇	十二年二月		吳三益堂 大吳莊	益源號	
全上	三〇〇〇〇	全上	五四・〇〇	全上		周維軒 周辛莊	益源號	
全上	全上	全上	全上	十六年四月		周德園 西北街	德太東	
全上	一五〇〇〇	全上	二七・〇〇	十三年十二月		李鳳亭 張洪胡莊	協成號	
全上	全上	全上	全上	十四年正月		韓益聚 南關	益源號	
全上	全上	全上	全上	十四年二月		馬俊德 馬明智	益源號	
全上	一〇〇〇〇	全上	一八・〇〇	十四年十二月		趙其端 趙莊	益源號	

莊平縣

基金名稱	基金數目	利率	年利總計	訂約年月	有效期限	債戶姓名及其住址	保人姓名	備考
公捐股票	一〇〇〇元	五厘	一八元	十七年十月		馮治安 馮家樓	長興成	該債戶揭便久書自便故未定期限
全上	全上	全	全上	全上		石學詩 石家海子	瑞林堂	
全上	二〇〇〇元	全	三六元	十七年十一月		方振東 業官車	六興居	
全上	全上	全	全上	全上		白荷軒 業官車	德祥號	
全上	全上	全	全上	全上		程振北 田張莊	慶祥成	
全上	全上	全	全上	全上		張顯文 南北張莊		
全上	全上	全	全上	全上		王萬里 沂匠王莊		
全上	一〇〇〇元	全	一八元	全上		李福元 三陽李莊	鼎泰成	
全上	全上	全	全上	全上		方祥忱 業官車	六興居	
全上	二〇〇〇元	全	三六元	全上		瑞祥成 西街	裕興成	
全上	二二五元	全	二二·五元	十七年十二月		劉紹孟 朱莊	協昌長	
全上	五〇〇元	全	九元	全上		趙仰賢 趙莊	德興同	
全上	一五〇〇元	全	二七元	十八年七月		李華軒 西街	德祥成	
全上	一〇〇〇元	全	一八元	十八年十二月		鹿懷印 李家廟	文慶祥	
全上	全上	全	全上	全上		李傳祥 東關	鼎泰成	
全上	全上	全	全上	全上		張崗招 張瓦莊	義成居	
全上	全上	全	全上	全上		張五政 張天錫莊	秀興源	
全上	全上	全	全上	全上		劉登華 魏莊	三益祥	
全上	全上	全	全上	全上		魏登華 魏莊	慶祥成	

莊平縣

全上	二二五〇〇	全	四〇・五〇	全上	劉廷東 張連屯	義興號	全上
全上	全上	全	全上	十八年四月	尹長發 伯關	裕盛號	全上
全上	二〇〇〇〇	全	三六・〇〇	全上	李傳訓 李小學莊	乾泰和	全上
全上	一五〇〇〇	全	二七・〇〇	全上	孫伯梁 孫閣莊	復元樓	全上
全上	三〇〇〇〇	全	五四・〇〇	全上	劉尚徽 吳家所	植合作社	全上
全上	一〇〇〇〇	全	一八・〇〇	十八年三月	朱猷廷 石家灣子	華文齋	全上
全上	全上	全	全上	十八年二月	崔玉珍 大崔莊	義順號	全上
全上	一五〇〇〇	全	二七・〇〇	全上	王公燕 三里堂	恒濟號	全上
全上	全上	全	全上	全上	馬光先 何官屯	福聚成	全上
公捐股票	全上	全	全上	全上	李金麗 李莊	益聚號	全上
車價生息	全上	全	全上	全上	賈裕如 賈莊	義興隆	全上
全上	全上	全	全上	全上	姚慶瑞 三十里堡	長興成	全上
全上	一〇〇〇〇	全	一八・〇〇	全上	劉瑞生 薛莊	順東號	全上
全上	一五〇〇〇	全	二七・〇〇	十八年正月	張慎之 張莊	興源居	全上
全上	全上	全	全上	全上	丁欽鴻 吳莊	協成號	全上
全上	全上	全	全上	全上	路公循 豐魯店	德合祥	全上
全上	全上	全	全上	全上		六興號	全上

莊平縣

基金名稱	基金數目	利率	年利總計	訂約年月	有效期限	保人姓名	備
公捐股票	一〇〇〇〇元	五厘	一八〇〇元	十八年四月	有效	王子英 東街	乾祥號 玉振東 未定期限
全上	一五〇〇〇	全上	二七〇〇〇	全上		楊慶選 吳官屯	乾泰恒
全上	全上	全上	全上	十八年六月		前園亭 趙莊	玉振東
全上	全上	全上	全上	全上		管慶榮 孫園莊	鼎泰成
全上	一〇〇〇〇	全上	一八〇〇〇	全上		孫伯梁 孫園莊	復元樓
全上	全上	全上	全上	十八年七月		劉道謙 東街	鼎大成
全上	一五〇〇〇	全上	二七〇〇〇	全上		王星富 洪布趙莊	廣成居
全上	一五〇〇〇	全上	二七〇〇〇	全上		劉玉如 蔡劉莊	廣成聚
全上	一五〇〇〇	全上	二七〇〇〇	十九年三月		王林春 王莊	文增祥
全上	三〇〇〇〇	全上	五四〇〇〇	十九年十一月		張炳南 南北張莊	文增祥
全上	四〇〇〇〇	全上	七二〇〇	全上		慈新德 慈莊	全上
全上	八〇〇〇〇	全上	一四四〇〇	全上		趙其端 賈莊	全上
全上	七〇〇〇〇	全上	一二六〇〇	全上		秦長祥 西北街	全上
全上	四〇〇〇〇	全上	七二〇〇	全上		趙應亭 趙莊	全上
全上	五〇〇〇〇	全上	九〇〇〇	全上		劉金福 孫里屯	全上
全上	六〇〇〇〇	全上	一〇八〇〇	全上		李省三 趙莊	全上

全上	一〇〇〇〇〇	全	一八〇〇〇	二十年十月	方揖臣 業官屯	六興居	全上
全上	三〇〇〇〇	全	五〇四〇	全上	林鑾泰 林莊	丁欽鴻	全上
全上	五〇〇〇〇	全	九〇〇〇	二十年五月	張鑫泉 東街	慶源居	全上
全上	一二五〇〇	全	二二五〇	全上	韓玉法 南關	益源居	全上
全上	一〇〇〇〇〇	全	一八〇〇〇	全上	崔耀庚 崔家樓	益源居	全上
公捐股票	五〇〇〇〇	全	九〇〇〇	全上	王梅堂 王劉莊	榮興公	全上
車價生息	二二五〇〇〇	全	四〇五〇	全上	徐叔芹 徐家廟	六興居	全上
全上	五〇〇〇〇	全	九〇〇〇	二十年二月	馬秀亭 馬莊	六興居	全上
全上	一〇〇〇〇〇	全	一八〇〇〇	全上	曹西庚 南關	興隆成	全上
全上	一二五〇〇〇	全	二二五〇	全上	孫際慶 孫園莊	玉振東	全上
全上	三〇〇〇〇〇	全	五四〇〇〇	二十年一月	傅東亭 傅莊	鼎大成	全上
公捐股票	全上	全	全上	全上	夏俊修 夏莊	瑞祥說	全上
全上	一五〇〇〇〇	全	二七〇〇〇	全上	楊興藩 大楊莊	慶源居	全上
車價生息	一二〇〇〇〇	全	二一六〇	全上	劉玉如 劉莊	致和園	全上
全上	五〇〇〇〇	全	九〇〇〇	全上	朱獻廷 石家海子	文國祥	全上
全上	八〇〇〇〇	全	一四四〇〇	全上	王振麟 洪步趙莊	該債戶揭使久暫自便故 未定期限	全上

基金名稱	基金數目	每份	年利總計	訂約年月	有效期限	債戶姓名及其住址	保人姓名	備考
公捐股票	二〇〇.〇〇元	五厘	三六.〇〇元	二十年十月	有限	賈傑臣 賈莊	協茂恒 德恒祥	該債戶揭便欠暫自便故未定期限
車價生息	一〇〇.〇〇	全	一八.〇〇	二十年十一月	有限	崔西園 南關	增泉酒店 玉興和	全上
全上	全上	全	全上	二十年十二月	有限	李幹臣 李家倉	臨東號	全上
全上	九〇.〇〇	全	一六.二〇	全上	有限	魏延貴 東街	德和祥 福興昌	全上
全上	全上	全	全上	全上	有限	王殿猷 王家集	大同號	全上
全上	一〇〇.〇〇	全	一八.〇〇	全上	有限	屠冠橋 賈白莊	榮興公 德合祥	內有公捐股票三十元餘全上
公捐股票	全上	全	全上	全上	有限	洪子英 南關	榮興公 同興園	該債戶揭便欠暫自便故未定期限
全上	二〇〇.〇〇	全	三六.〇〇	二十一年一月	有限	丁振洲 丁莫莊		現正催令找保除全上
全上	二〇〇.〇〇	全	三六.〇〇	二十一年三月	有限	馬潤芝 馬莊	長興居	該債戶揭便欠暫自便故未定期限
全上	一五〇.〇〇	全	二七.〇〇	全上	有限	馮官之 琉璃寺	六興居 振興恒	全上
全上	一.六五五.〇〇	全	二九七.九〇	全上	有限	教育局		十八年度內經費無着揭便八百四十五元十九年度為償還積欠又揭便一千六百五十元均經呈報有案現已陸續歸還八百四十元尚揭便如上數

荏平縣縣有附捐及雜項收入表

一、本表共計四項歲收總數二萬五千一百五十七元五角
 二、本表所列情形以民國二十一年三月十日爲斷

明 說

項 目	歲 收 額	備 考
教 育 附 捐	二四·九〇三·〇〇元	全縣丁銀三萬兩全年征收附捐如上數
契 紙 附 捐	二四〇〇·〇〇	每契紙一張征收附捐二角全年約計如上數
忠義節孝祠祠後地面四段	一一·〇〇	此項地基爲李孟隣王俊東曹占本楊春山承租每戶年納三元共計如上數該地基原列學田表內茲因尚未清丈該數無法計算故暫列本表以便統計(參看學田表)
教育局西地面二段	二·五〇	此項地基爲張鴻元李子華承租每戶年納一元二角五分共計如上數該地基原列學田表內因未清丈暫列本表以便統計(參看學田表)再此項租金係屬新增爲本年度預算冊所未有

荏平縣公有學田表

明 說

一、本表共計學田三千六百零九畝五分(以二百四十方步計算)年租總額二千九百七十九元九角二分平均租價每畝八角二分強

二、本表所列情形以民國二十一年四月三十日為斷

坐落	畝數	步方	年租總計	每畝租價	訂約年月	有效期限	租戶姓名	保人姓名	備	考
吳小莊	四〇〇畝	240	二元四〇	0.00	十九年十一月	一年	吳宜章	吳慎卿	第一區學田	
趙官屯	三三〇〇	全	一九八〇	全	十九年二月	四年	吳鳳彩	吳芝亭	全上	
泥匠王莊	一六九〇	全	一六九〇	1.00	全上	三年	王玉森	王玉萃	全上	
十里堡	全上	全	一〇一四	0.60	三十年三月	二年	徐英堂	徐英秀	全上	
小井李莊	二〇〇	全	三〇〇	1.50	十八年七月	三年	李廣基	劉雲秀	全上	
牛莊	九〇〇	全	九〇〇	1.00	二十年四月	二年	牛子平	牛連山	全上	
小劉莊	二六〇〇	全	一五六〇	0.60	二十一年三月	一年	李顯基	李文基	全上	
于莊	四〇〇	全	四〇〇	1.00	二十年二月	二年	于長茂	劉雲秀	全上	

荏平縣

坐落	李家寺	謝莊	翟王莊	陳莊	小屯	史官屯	鎮泉寺	東齊廟	北關	西北街	西關	東家後	大柳莊	杜莊	刁家窪	左莊
畝	二二〇〇	三五〇〇	六〇〇〇	九一五〇	二七〇〇	四六七七	二〇〇〇	二〇〇〇	七〇〇〇	七三〇〇	一三〇〇〇	一二〇〇〇	二七〇〇	一〇四〇〇	二二一六〇	六一〇〇〇
步方	240	全	全	全	全	全	全	全	全	全	全	全	全	全	全	全
年租總計	七二〇元	三五〇	六〇〇	九一五	四〇五	二八〇六	一二〇〇	七〇〇	一〇九五	一〇〇〇	一三〇〇	一二〇〇	二七〇	六二四	一二七〇	三六六
租每畝	0.60	1.00	全	全	1.50	0.60	全	1.00	1.50	1.00	1.00	全	全	0.60	全	全
年訂月約	三十八年	年三十一	年二十一	年二十一	年二十一	年二十一	年二十一	年二十一	年二十一	年二十一	年二十一	年二十一	年二十一	年二十一	年二十一	年二十一
有限期	年四	年三	年三	年三	年三	年三	年三	年三	年三	年三	年三	年三	年三	年三	年三	年三
姓租戶	李連平	張道成	王善用	陳蘭香	王林樹	王連升	李全球	劉光崑	朱在金	朱在寅	王錫慶	胡成先	杜淮亭	劉金斗	刁玉秀	王貴臣
姓名人	李光明	張延祿	李存義	陳希孟	王尙信	夏楓林	郭鳳鳴	姜善用	朱在寅	王萬	楊榮松	曲文星	陳玉珍	饒心和	李朝五	李朝五
備	第一區學田															
考																

莊平縣

前李莊	廣平北街	廣平東街	白莊	廣平	魏莊	劉寶莊	遠三里莊	何三里莊	焦莊	關莊	馬家坊	牟莊	前林莊	鄧莊	王家廟
一〇〇〇	八六〇〇	一〇〇〇	一〇三〇	四九二〇	四一二	七〇〇	二四〇	一五〇〇	二〇〇	二〇〇	二三九	三八〇〇	一〇〇〇	五〇〇	六〇〇
全	全	全	全	全	全	全	全	全	全	全	全	全	全	全	全
一〇〇〇	五・一六	六〇〇	六・一八	二九・五二	四・一二	四・二〇	三・六〇	一五〇〇	三〇〇	二〇〇	三・五九	五七〇〇	一〇〇〇	三〇〇	九〇〇
1.00	全	全	全	0.60	1.00	0.50	1.50	1.00	1.50	1.00	全	1.50	1.00	0.50	1.50
四月十九年	年三月一	四月二十年	二月二十年	七月二十年	三月十八年	年二月一	四月二十年	一月十八年	一月十九年	三月十九年	十月十九年	年三月一	年二月一	三月二十年	三月十九年
年三	年一	全	全	年三	年四	年二	全	年三	年二	年三	年二	年三	年一	年二	年三
賈煥文	楊中攸	李聖清	白玉山	班玉嶺	劉德元	馬憲其	遠雲章	劉維詰	張觀緒	關慶芳	姚慶榮	郭長海	林光田	鄧守祿	莊悅堂
李純修	全上	紀連瀛	郭長卿	紀同勳	李幹臣	馬同科	崔保奎	劉長忠	焦殿齋	關慶心	王效功	牟向坡	林希文	鄧守智	劉長春
全上	全上	全上	全上	全上	全上	第二區學田	全上	全上	全上	全上	全上	全上	全上	全上	全上

韓油坊	二·七〇	全	二·七〇	1.00	二十年二月	二年	韓廷蘭	韓廷緒	全上
普嚴寺	五·七〇	全	三·四二	0.60	二十九年三月	全年	于保慶	丁述堯	全上
常家樓	七·五〇	全	一一·二五	1.50	二十九年三月	全年	李庚慶	常逢爵	全上
杭莊	一·〇〇	全	六·六〇	全	二十八年二月	全年	杭兆鳳	杭兆美	全上
孫里屯	三·五〇	全	二·二〇	0.50	二十八年七月	全年	王潤生	劉廷幹	全上
賈白莊	三·五〇	全	三三·五〇	1.00	二十九年六月	全年	劉子英	白惜春	全上
丁齋	一三·五〇	全	八·一〇	全	二十九年二月	全年	許香祿	董學廣	全上
劉莊	一四·〇〇	全	八·四〇	0.60	二十九年三月	全年	全上	全上	全上
許莊	二五·〇〇	全	二五·〇〇	全	二十九年二月	全年	許雙元	寶慶餘	全上
勾棧店	二六·〇〇	全	二六·〇〇	1.00	二十九年六月	全年	劉金亭	汪學珠	全上
梁莊	二五·〇〇	全	一五·〇〇	全	二十九年七月	全年	恣鳳同	梁洪舉	全上
殷馬莊	八·〇〇	全	四·八〇	全	二十九年二月	全年	馮文山	高長慶	全上
張家樓	二三·〇〇	全	一三·八〇	0.60	二十九年三月	全年	季成順	張同升	全上
盧莊	八·〇〇	全	八·〇〇	全	二十九年七月	全年	李延春	李茂軒	全上
後李莊	六·〇〇	240	六·〇〇	1.00	二十九年三月	全年	劉世元	劉德元	第二區學田
坐落畝數							姓名	姓名	備
年租總計							租戶	保人	
每畝租價							姓名	姓名	
年訂月約							姓名	姓名	
有無							姓名	姓名	
考									

李家海子	九·七〇	全	五·八二	0.60	全上	張永吉	袁廣亭	全上
大李海子	七·八〇	全	四·六八	全	七年	李兆珩	李守幹	全上
麻莊	四·一〇	全	二·四六	全	六月	麻玉堂	王從之	全上
馬朋智莊	二·七〇	全	一三·六二	全	五月	馬同樂	劉法舜	全上
後姜莊	一四·〇〇	全	八·四〇	全	二月	姜兆德	姜萬順	全上
毓毓窩	一三·〇〇	全	七·八〇	全	二月	吳興殿	姜學善	全上
前姜莊	二二·〇〇	全	一三·二〇	全	五月	姜玉璋	姜兆敏	全上
後三李莊	一三·〇〇	全	一九·五〇	1.50	三月	李福元	陳繼海	全上
李家古棚	全上	全	七·八〇	0.60	二月	季子芳	李澤森	全上
王壽莊	一九·〇〇	全	一·四〇	全	六月	李學閔	李金令	全上
前三李莊	三八·六四	全	四二·九六	1.50	五月	李子明	李福社	全上
三十里堡	七·七九	全	四·六七	0.60	二月	劉鶴臣	董道會	第三區學田
三十里堡	二·六四	全	一·五八	全	三月	全上	全上	
西門街	一·四七	全	〇·八八	全	二月	全上	全上	
興隆寺	五四·九八	全	三二·九九	全	二月	尉化江	尉化河	全上
沙土寺	七·八七	全	四·七二	全	四月	王金如	王金山	全上
南王吳莊					二年			

在平縣

在平縣

坐落	畝數	步方	年租總計	每畝租價	訂約年	有效期限	租戶姓名	保人姓名	備
鐵嘴吳莊	二二〇〇	240	二二〇〇元	1.00	二十一年	三年	姜尤才	吳廷臣	第三區學田
蘇莊	五五〇〇	全	五五〇〇	全	二十一年	二年	孫興賢	孫玉琳	全上
徐家路口	一九〇〇	全	一九〇〇	全	二十一年	一年	徐林運	徐逢舉	全上
韓家園	四〇〇〇	全	二四〇〇	0.60	全上	四年	韓修陽	姜立同	全上
李振祥莊	二六〇〇	全	一五六〇	全	二十八年	全	張志節	張志和	全上
顏莊	二五〇〇	全	一五〇〇	全	二十一年	二年	閻成文	王然修	全上
石家海子	二二〇〇	全	七二〇	全	二十一年	全	宋文正	朱學階	全上
荒廠	二七〇〇	全	一六二〇	全	十九年	三年	王九如	王清河	全上
張會說莊	八二〇〇	全	四九二	全	十八年	全	張德修	張修文	全上
魏陳莊	一〇〇〇	全	六〇〇	全	十九年	全	陳玉山	陳玉俊	全上
趙禮屯	三九〇〇	全	二三四〇	全	十八年	全	趙廷魁	趙成文	全上
陶家海子	一〇〇〇	全	六〇〇	全	二十年	二年	楊運修	陶汝田	全上
草廟楊莊	五〇〇	全	三〇〇	全	二十一年	一年	楊運修	陶全和	全上
老楊莊	一四〇〇	全	八四〇	全	二十年	全	楊榮德	楊榮彬	全上
楊莊	七〇〇	全	四二〇	全	十九年	四年	全上	全上	全上

鄧莊	四〇〇〇全	二四〇〇全	二月十年	全	郭殿昌	孫明殿	全上
後王屯	一三・五〇全	一四・一〇全	年十一月	年二	馬玉台	馬曰仁	全上
王家營	三・〇〇全	一・八〇全	二月九年	年三	王信友	楊兆孟	全上
萬莊	二・一〇全	一・二六全	二月十年	年二	陳光山	廟嘉祥	全上
前王屯	二四・〇〇全	一四・四〇全	一月九年	年三	王慶芳	王以泉	全上
路莊	六・五〇全	三・九〇全	全上	全	吳志和	路崇峯	第四區學田
于家海子	三・〇〇全	一・八〇全	二月十年	年二	于彩亮	于太清	全上
黃王莊	二二・〇〇全	七・二〇全	四月九年	年四	王慶莘	黃延本	全上
六鄉里	七四・〇〇全	四・四四全	全上	全	趙春年	趙成山	全上
雙廟魏莊	二〇・〇〇全	二二・〇〇全	年二月	年一	杜芳年	王美璋	全上
朱莊	二二・〇〇全	二二・〇〇全	七月九年	全	朱延修	吳殿臣	全上
辛莊	全上	四〇〇〇全	二月十年	全	季道行	徐尚修	全上
張扛子莊	四・〇〇全	二・四〇全	全上	年二	張光壁	張春軒	全上
王三扛莊	三・〇〇全	一八・六〇全	年二月	全	王廷義	王廷揚	全上
李家寺	一〇・七〇全	一〇・七〇全	二月九年	年三	孟廣安	尹士科	全上
袁莊	三五・〇〇全	二二・〇〇全	四月八年	全	袁光訓	袁志和	全上

花平縣

坐落	畝	步方	年租總計	每畝租價	年訂月約	租期有效	姓保	姓名	備
郵家集	四九〇〇	240	四九〇〇	1.00	十九年	三年	趙培之	司承湖	第四區學田
丁家堂	一・二八	全	〇・七七	0.50	二十年	全	孫云香	楊兆祺	全上
鞏子園	一・三〇〇	全	七・八〇	全	二十年	二年	李本甲	李傳騰	全上
土城	七・〇〇	全	四・二〇	全	二十一年	三年	王師孟	李玉祥	全上
張楊莊	一・三〇	全	〇・七八	全	二十年	二年	張成祥	王世廣	全上
雙廟	八・〇〇	全	四・八〇	全	二十年	四年	崔式彬	李慶華	全上
白雀廟	一〇・〇〇	全	一〇・〇〇	1.50	二十年	四年	崔正河	崔恒均	全上
陳莊	四・五〇	全	二・七〇	0.60	十九年	三年	李本桂	李迎吉	全上
常楊莊	五八・〇〇	全	三四・八〇	全	十八年	四年	王興文	楊仲華	全上
袁莊	一三・〇〇	全	七・八〇	全	二十年	二年	袁先文	袁之祺	全上
彭莊	全上	全	全上	全	二十年	二年	陳玉立	楊華年	全上
溫家坊	一・六〇	全	〇・九六	全	全上	全上	張修之	宋登榮	全上
廟楊莊	七・二〇	全	四・三二	全	二十年	二年	楊慶亭	楊均科	全上
姚莊	一五・〇〇	全	九・〇〇	全	二十年	全	張福祥	姚月增	全上
潘莊	二・〇〇	全	一・二〇	全	二十年	一年	潘振胡	孫玉環	全上

莊 率 縣

後翟莊	劉家集	陳莊	周家集	傅莊	八仙廟	董莊	王官屯	明莊	齊莊	趙家樓	二十里舖	侯莊	莫布劉莊	米莊	葦料楊莊
全上	一〇〇〇	九〇〇	三二〇〇	五〇〇	三〇〇	一五〇〇	二二〇〇	九七〇	二〇〇	一九八〇	一五〇〇	二〇〇	六八〇	一〇〇〇	一・二〇
全	全	全	全	全	全	全	全	全	全	全	全	全	全	全	全
全上	六〇〇	五四〇	一九二〇	三〇〇	一八〇	九〇〇	七二〇	五八二	一・二〇	一・八八	一五〇〇	一・二〇	四〇八	六〇〇	〇・七二
全	全	全	全	全	全	全	全	全	全	0.60	1.40	全	全	全	全
二十九年	二十年	二十一年	二十年	十八年	二十年	二十一年	二十一年	二十年	二十年	全上	二十一年	二十年	二十一年	二十一年	十九年
年三	年一	全	年二	年四	年三	年一	年二	全	年三	年二	年一	年二	年一	全	年三
劉端午	劉端午	于式秀	于慶三	傅延坤	楊存仁	張學印	李興云	吳思賢	楊立業	楊廷貞	遼效武	侯得先	劉翁如	李崇太	楊立身
張光瑞	王紹梅	陳光保	于克泉	孫廷鳳	劉成義	董福明	王玉環	王東明	楊夫正	程伯仲	遼守志	侯仲嶺	遼有然	路兆桐	楊立中
全上	全上	全上	全上	全上	全上	全上	第五區學川	全上	全上	全上	全上	全上	全上	全上	全上

前後趙莊	李莊	丁劉莊	張家海子	樂莊	潘莊	楊官屯	大辛莊	曹莊	李莊	二十里堡	鮑莊	何官屯	丁家樓	前霍莊	坐落
六〇〇	一一〇	一一〇〇	一二五〇	四・五〇	四・〇〇	三・〇〇	五・〇〇	二一・〇〇	五・〇〇	一三・五〇	一〇・〇〇	一九・〇〇	七・〇〇	一四・二〇	畝
全	全	全	全	全	全	全	全	全	全	全	全	全	全	240	步方
三・六〇	〇・七二	六・六〇	七・五〇	二・七〇	二・四〇	一・八〇	三・〇〇	二二・六〇	三・〇〇	八・一〇	六・〇〇	一・四〇	四・二〇	八・五二	年租總計
全	全	全	全	全	全	全	全	全	全	全	全	全	全	0.60	租每畝
二十九年	二十一年	二十八年	二十九年	二十一年	二十一年	二十一年	二十一年	二十九年	二十一年	全上	二十一年	二十一年	二十一年	二十九年	年訂月約
年	年	年	年	年	年	年	年	年	年	年	年	年	年	年	期限
張展柱	李俊章	劉恒仁	張光庭	饒昌麟	龐秋方	李云太	張廣坤	曹長和	李福平	馮桂貞	常子泣	閻鳳山	丁建常	翟光西	姓名
王興錄	李汝均	劉恒貞	張光東	李情保	李永芳	張洪慶	陳光安	劉其孝	劉永泰	馮云卿	常緒德	王福印	趙登峯	張光瑞	姓名
全上	全上	全上	全上	全上	全上	全上	全上	全上	全上	全上	全上	全上	全上	第五區學田	備
															考

大蔡家坊	朱莊	八里莊	十里堡	西封莊	閻莊	遠家店	杜莊	劉家寨	崔馬莊	明官屯	白官屯	全上	大碼頭
二〇〇〇	一・三〇	八・〇〇	二〇〇〇	一五〇〇	一七〇〇	八〇〇	七〇〇	一四〇〇	二・五〇	二・三・九八	九四・五〇	一〇七・〇〇	六一・九〇
全	全	全	全	全	全	全	全	全	全	全	全	全	全
一二〇〇	一・三〇	八・〇〇	三〇〇〇	二二・五〇	二五・五〇	八〇〇	七〇〇	二一・〇〇	三・七五	三五・九七	九四・五〇	六四・二〇	六一・九〇
0.60	全	1.00	全	全	1.50	全	1.00	全	全	1.50	1.00	0.60	1.00
二月十八年	四月十八年	三月二十年	年二月二十年	全上	一月十九年	三月十九年	三月十九年	五月十九年	年二月二十年	年二月二十年	五月十八年	四月十八年	二月二十年
全	全	年四	年三	年五	年四	年三	全	年五	年三	年四	年三	年五	年四
郝金城	張精一	王公輔	曲維顯	王傳貞	王東範	賈文明	劉其融	曹永符	崔士清	高法溫	徐子亮	田大吉	鄒兆振
桑登先	張純一	王斯道	邊廷榮	劉其紳	安慶餘	王金城	劉其昌	曹永清	崔以文	高傅第	黃潤齋	劉金興	鄒兆漢
全上	全上	全上	全上	全上	全上	全上	全上	全上	全上	全上	全上	全上	鄒兆芬
													第六區學田

坐落	畝數	方步	年租總計	每畝租價	訂約年月	有效期限	租戶姓名	保人姓名	備
小桑家坊	五·九〇	240	三·五四	0.60	十九年五月	五年	桑書和	桑云先	第六區學田
朱家廟	三〇〇〇	全	三〇〇〇	1.00	十九年四月	全	馬心忠	朱云題	全上
尹莊	八〇〇	全	七·二〇	0.90	十八年三月	三年	尹作熹	尹作餘	全上
張家樓	一三〇〇	全	一九·五〇	1.50	二十一年四月	全	張士烈	張鳳崗	全上
義戶莊	一〇〇〇	全	一五〇〇	全	二十年三月	四年	林官之	林東屏	全上
大周莊	一五〇〇	全	二二·五〇	全	十八年三月	全	于長江	周茂臣	全上
林辛莊	一二〇〇	全	一八〇〇	全	十八年五月	五年	林繼禹	林之鵬	全上
路莊	九〇〇	全	一三·五〇	全	二十年一月	三年	薛振川	路寶倫	全上
豆腐張莊	一〇〇〇	全	一五〇〇	全	二十一年四月	二年	劉漢三	劉其讓	全上
周家園	三〇〇	全	一·八〇	0.60	二十一年二月	四年	周茂德	周慶蘭	全上
郝家廟	一六〇〇	全	九·六〇	全	十九年四月	五年	郝長福	王維儉	全上
周北慶莊	三〇〇	全	一·八〇	全	十九年三月	三年	劉世敬	劉世群	全上
業官屯	三九·八四	全	一一九·八二	3.00	二十一年三月	一年	王崇倫	王崇倫	計王尙俊王綏氏各租三畝六分王尙生租八畝方傳登租五畝王尙用租二畝王學成租十畝一分四厘共計如上述除全上
全上	五九·二一	全	一一八·四二	2.00	全上	全			計孫連棟租六畝四分八厘于榮業租九畝方宗業租十四畝四分八厘于榮業租九畝

考

往平縣

坐落	畝數	步方	年租總計	租價	年訂約	期限	租戶姓名	除名	備
業官車	四〇〇	240	八〇〇元	2.00	年三月	年一	方傳曾	方宗恒	第六區學田
全上	一・八〇	全	二・七〇	1.50	全上	全	王懷亭	王崇倫	全上
全上	三・九四	全	一・八二	3.00	全上	全	于木茂	于威慶	全上
全上	五・五〇	全	一六・五〇	全	全上	全	趙鴻祿	寶成文	全上
全上	三・〇〇	全	六〇〇	2.00	全上	全	方玉堂	方宗恒	全上
全上	八・〇〇	全	二四・〇〇	3.00	全上	全	王志芳	王崇倫	全上
全上	七・〇〇	全	一〇・五〇	1.50	全上	全	謝登太	寶成文	全上
全上	二・六〇	全	五二〇	2.90	全上	全	謝登傑	全上	全上
全上	二・四八	全	四・九六	全	全上	全	閻鳳年	全上	全上
全上	一・八〇	全	五・四〇	3.30	全上	全	王尙建	王崇倫	全上
全上	三・〇〇	全	六〇〇	2.00	全上	全	于榮時	于威慶	全上
全上	一〇・〇〇	全	六〇〇	0.60	年二月	年二	邵宗孟	李恒勤	第七區學田
范莊	二・〇〇	全	二二〇〇	1.00	年三月	年三	范運庚	范運坡	全上
琉璃寺	八二・〇〇	全	八二・〇〇	全	二月八年	年四	張西漢	郭金城	全上

考

在平縣

大林莊	一、〇〇〇全	六、六〇全	三、二〇〇全	三月十年	年三	林長忠	林希田	全上
海法寺	七、〇〇全	四、二〇全	〇、六〇全	二月十年	全	王金邑	王光木	全上
夏莊	一、〇〇〇全	一、〇〇〇全	一、〇〇全	四月八年	年四	張天池	張金印	全上
王敬先屯	一、五〇〇全	九、〇〇全	全	年十一月	全	王威陽	王明鑾	全上
鹽廠	七、〇〇全	四、二〇全	全	十一月九年	年三	王以東	周慶西	全上
張四屯	一、六〇〇全	九、六〇全	全	三月九年	全	周奎堂	王道賢	全上
周小莊	三、〇〇〇全	一、八、〇〇全	全	五月八年	年四	周慶堂	周慶順	全上
朱莊	六、五〇全	三、九〇全	全	年十一月	年三	朱之範	朱之梅	全上
閻莊	一、六〇〇全	九、六〇全	全	年三月	年四	焦興讓	閻鳳祥	全上
信阜屯	三、六〇〇全	二、一、六〇全	全	十一月九年	年三	陳希清	陳萬傑	全上
馮莊	二、六〇〇全	一、五、六〇全	全	四月七年	全	焦殿澤	周美常	全上
仇家井	四、〇〇全	二、四〇全	〇、六〇全	二月九年	年四	劉蘭昌	趙鳳魁	全上
陳營	九、〇〇全	九、〇〇全	一、〇〇全	四月十年	年三	劉金元	邢長英	全上
東王營	一、〇〇〇全	六、〇〇全	全	二月十年	全	萬守石	羅鳳鳴	全上
西王營	四、五〇〇全	二、七、〇〇全	全	三月八年	年五	王鳳岐	王紹榮	全上
綠瓦廟	二、〇〇〇全	一、二、〇〇全	〇、六〇全	四月九年	全	劉玉鎬	劉長祿	全上

花平縣

坐落	畝數	步方	年租總計	每畝租價	訂約年月	有效期限	租戶姓名	保人姓名	備
周老莊	五〇〇	240	三〇元六〇	0.60	五月二十年	年四	周隆泉	周茂富	第七區學田
姜寺	二〇〇	全	一二〇〇	全	四月九年	年五	蔣廷慶	蔣宗儉	全上
焦莊	一〇〇	全	一〇〇〇	1.00	二月八年	全	閻文昇	閻廷順	全上
閻莊	一〇〇	全	六〇〇	0.60	五月九年	年三	閻廷珍	閻洪剛	全上
前將官屯	四〇〇	全	四〇〇〇	1.00	二月十年	全	閻登峯	王汝霖	全上
後將官屯	二二〇	全	一二〇〇	全	全上	年五	崔克勤	王開明	全上
牛莊	二五〇	全	一五〇〇	0.60	四月十年	年三	牛永年	劉仁堪	全上
張遠屯	八二〇	全	八二〇〇	1.00	五月十年	年四	石尙功 吳鳳然	張慶文 吳善之	全上
郭呂店	五四〇	全	三二四〇	0.60	二月十年	年三	路貴倫	路崇倫	全上
西榆科	一五〇	全	〇九〇	全	三月八年	年四	李茂軒	李吉文	全上
安阜屯	四〇〇	全	二四〇〇	全	十一月八年	年五	孫茂德	孫玉堂	全上
徐家廟	二二〇	全	二二〇〇	1.00	三月八年	年五	徐振英	徐繼武	全上
大劉莊	四〇〇	全	二四〇〇	0.60	四月十年	全	劉震東	劉殿甲	全上
小劉莊	三〇〇	全	一八〇〇	全	二月九年	年四	劉雙江	劉長江	全上

荏平縣公有基金表

一、本表共計基金四百五十一元二角五分年息總額九十九元三角平均月息一分八厘七毫五
二、本表所列情形以民國二十一年四月三十日爲斷

明 說

基金名稱	基金數目	每月利率	年利總計	訂約年月	有效期限	位戶姓名及其住址保人姓名	備 考
廟樹變價基金	一一·二五元	二分	二六·七〇元	二十一年一月	一年	靖元茂 齊莊	第一區第十五初級小學校有原係錢數九百吊按市價八吊合洋如上數
小學基金	一五〇·〇〇	一分五厘	二七·〇〇	二十一年一月	全	尹洪春 尹莊	第二區第二十七初級小學校有該款係一年爲期原無固定價戶
學田變價基金	九〇·〇〇	二分	二一·六〇	十九年六月	全	朱洪修 杭莊	第二區第十初級小學校有原係錢數四百五十吊按市價五吊合洋如上數
廟樹變價基金	一〇〇·〇〇	全	二四·〇〇	二十一年二月	五個	桑萬祥 張壽莊	第二區第二十八初級小學校有原係錢數八百吊按市價八吊合洋如上數
						張守業	
						杭兆風	
						張增瑞	
						邵鴻昌	

荏平縣公有附捐及雜項收入表

說明

- 一、本表共計三百零八項歲收總額二萬四千二百五十七元七角七分
 二、本表所列情形以民國二十一年四月三十日為斷

項	目	歲	收	額	備	考
地丁學務攤款				七八·五〇	第一區三里莊周家樓二莊公立小學校有二莊共丁銀一百五十七兩每兩攤洋五角共計如上數	
全	上			七〇·八〇	第二區魚莊小任莊二莊公立小學校有二莊共丁銀五十九兩每兩攤洋一元二角共計如上數	
全	上			八四·三二	第一區田莊葛莊二莊公立小學校有二莊共丁銀一百零五兩四錢每兩攤洋八角共計如上數	
全	上			八六·一三	第一區高屋莊張東莊周莊三莊公立小學校有三莊共丁銀七十八兩三錢每兩攤洋一元一角共計如上數	
全	上			七六·五〇	第一區紅廟莊有該莊丁銀七十六兩五錢每兩一元共計如上數	
全	上			四五·四五	第一區黃莊酒莊二莊公立小學校有二莊共丁銀三十兩零三錢每兩攤洋一元五角共計如上數	
全	上			六四·〇〇	第一區霍莊莊有該莊丁銀三十二兩每兩攤洋二元共計如上數	
全	上			七一·〇〇	第一區尚莊沈莊孫莊三莊公立小學校有三莊共丁銀七十一兩每兩攤洋一元共計如上數	

荏平縣

全	上		五四・一〇	第一區泥匠王莊莊有該莊丁銀五十四兩一錢每兩攤洋一元共計如上數
全	上		五七・九〇	第一區吳小莊莊有該莊丁銀三十八兩六錢每兩攤洋一元五角共計如上數
全	上		一一・五二	第一區趙官屯莊有該莊丁銀一百三十六兩每兩攤洋八角二分共計如上數
全	上		一〇〇・八〇	第一區趙官屯東牌莊有該莊丁銀一百四十四兩每兩攤洋七角共計如上數
全	上		一三〇・〇〇	第一區馬家沙窩莊有該莊丁銀六十五兩每兩攤洋二元共計如上數
全	上		七九・三八	第一區李家廟莊有該莊丁銀一百三十二兩三錢每兩攤洋六角共計如上數
全	上		六八・〇〇	第一區大柳莊莊有該莊丁銀六十八兩每兩攤洋一元共計如上數
全	上		八二・五〇	第一區河灘李莊王家橋兩莊公立小學校有兩莊丁銀八十二兩五錢每兩攤洋一元共計如上數
全	上		九一・八〇	第一區吳官屯西牌莊有該莊丁銀一百五十三兩每兩攤洋六角共計如上數
全	上	全上		第一區吳官屯東牌莊有該莊丁銀一百五十三兩每兩攤洋六角共計如上數
全	上		八八・〇〇	第一區趙莊管莊王莊三莊公立小學校有三莊丁銀一百一十兩每兩攤洋八角共計如上數
全	上		八三・九七	第一區八里莊莊有該莊丁銀九十三兩三錢每兩攤洋九角共計如上數
全	上		八三・三〇	第一區五里莊石莊王莊三莊公立小學校有三莊丁銀九十八兩每兩攤洋八角五分共計如上數
全	上		七九・三一	第一區賈莊李莊郭莊莊莊四莊公立小學校有四莊丁銀一百一十三兩三錢每兩攤洋七角共計如上數
全	上		六七・九八	第一區因莊馮莊馬家坊莊夏莊劉莊六莊公立小學校有六莊丁銀一百三十三兩三錢每兩攤洋五角一分共計如上數
全	上	全上		第一區曹莊馮莊馬莊三莊公立小學校有三莊丁銀一百三十三兩三錢每兩攤洋五角一分共計如上數

項	目	歲	收	額	備
地丁學務	攤款			七八元 七二	第一區龍莊李刀子莊張石皮莊任香匠莊四莊公立小學校有四莊丁銀六十元 五兩六錢每兩攤洋一元二角共計如上數
全	上			七五·五二	第一區張廟子莊高莊陳莊三莊公立小學校有三莊丁銀九十四兩四錢每兩攤洋八角共計如上數
全	上			九九·八八	第一區崔莊馬家坊二莊公立小學校有二莊丁銀一百三十三兩三錢每兩攤洋七角五分共計如上數
全	上			八九·八二	第一區十里舖前後吳莊兩攤洋六角共計如上數
全	上			四五·二七	第二區許莊劉莊二莊公立小學校有二莊丁銀五十兩三錢每兩攤洋九角共計如上數
全	上			九九·〇〇	第二區前董莊後董莊趙莊紀莊四莊公立小學校有四莊丁銀一百一十兩每兩攤洋九角共計如上數
全	上			九七·五一	第二區西張莊小車朱莊三莊公立小學校有三莊丁銀一百三十九兩三錢每兩攤洋七角共計如上數
全	上			八五·九二	第二區程子馬莊莊有該莊丁銀七十一兩六錢每兩攤洋一元二角共計如上數
全	上			九〇·〇〇	第一區後三區李莊陳莊兩莊公立小學校有兩莊丁銀一百五十九兩每兩攤洋六角共計如上數
全	上			一二〇·〇〇	第二區張天錫莊西張莊兩莊公立小學校有兩莊丁銀一百兩每兩攤洋一元二角共計如上數
全	上			六六·〇〇	第二區杜莊莊有該莊丁銀三十三兩每兩攤洋二元共計如上數
全	上			五四·〇〇	第二區馬家廟殷馬莊周莊三莊公立小學校有三莊丁銀一百三十五兩每兩攤洋四角共計如上數
全	上			五五·一〇	第二區慈莊後石莊兩莊公立小學校有兩莊丁銀五十五兩一錢每兩攤洋一元共計如上數
全	上			九〇·〇二	第二區南北張莊瓜園延壽觀三莊公立小學校有三莊丁銀六十四兩三錢每兩攤洋一元四角共計如上數
全	上			八〇·〇〇	第二區王家油坊孫家油坊韓家油坊王莊四莊公立小學校有四莊共丁銀八十兩每兩攤洋一元共計如上數

考

全	上	九九・二〇	第二區常家樓莊有該莊丁銀四十九兩六錢每兩攤洋二元共計如上數
全	上	七八・六〇	第二區王家樓劉莊兩莊公立小學校有兩莊丁銀六十五兩五錢每兩攤洋一元二角共計如上數
全	上	一一九・六四	六角共計如上數
全	上	六九・〇四	第二區韓智智莊郭莊東韓莊四莊公立小學校有四莊丁銀八十六兩三錢每兩攤洋八角共計如上數
全	上	四〇・九〇	第二區韓效仁莊莊有該莊丁銀六十三兩每兩攤洋六角五分共計如上數
全	上	六五・〇〇	第二區馮明智莊劉寶莊兩莊公立小學校有兩莊共丁銀一百三十兩每兩攤洋五角共計如上數
全	上	六二・〇〇	第二區吉莊莊有該莊丁銀二十四兩八錢每兩攤洋二元五角共計如上數
全	上	七二・六〇	第二區張家樓莊有該莊丁銀一百四十五兩二錢每兩攤洋五角共計如上數
全	上	六七・六二	第二區盧家倉莊有該莊丁銀九十六兩六錢每兩攤洋七角共計如上數
全	上	六一・六〇	第二區劉家倉莊有該莊丁銀六十一兩六錢每兩攤洋一元共計如上數
全	上	七八・八四	第二區五里坡莊有該莊丁銀八十七兩六錢每兩攤洋九角共計如上數
全	上	六九・七二	二角共計如上數
全	上	一〇一・〇〇	第二區趙莊張名台莊武莊三莊公立小學校有三莊丁銀八十七兩每兩攤洋一元二角共計如上數
全	上	二四・〇〇	第二區杭莊莊有該莊丁銀三十兩每兩攤洋八角共計如上數
全	上	八四・〇〇	第二區孫里市莊有該莊丁銀一百二十兩每兩攤洋七角共計如上數
全	上	一二一・七七	第二區常莊常家樓李瓜園四莊公立小學校有四莊丁銀一百三十五兩三錢每兩攤洋九角共計如上數

在平縣

項	目	歲	收	額	備	考
地丁學務	攤款		五九·八五		第二區麻莊袁莊小李家海子三莊公立小學校有三莊丁銀八十五兩五錢每兩攤洋七角共計如上數	
全	上		三三·八八		第二區張厚善莊莊有該莊丁銀三十兩八錢每兩攤洋一元一角共計如上數	
全	上		七〇·五〇		第二區徐李莊莊有該莊丁銀四十七兩每兩攤洋一元五角共計如上數	
全	上		六〇·〇〇		第二區焦家集趙莊兩莊公立小學校有兩莊丁銀六十兩每兩攤洋一元共計如上數	
全	上		八七·二〇		第二區曲莊莊有該莊丁銀一百零九兩每兩攤洋八角共計如上數	
全	上		四四·一六		第二區勾校店汪莊兩莊公立小學校有兩莊丁銀五十五兩二錢每兩攤洋八角共計如上數	
全	上		一〇〇·六〇		第二區范莊莊莊陳莊三莊公立小學校有三莊丁銀一百兩六錢每兩攤洋一元共計如上數	
全	上		六六·三〇		第二區鄭莊楊莊李莊三莊公立小學校有三莊丁銀六十六兩三錢每兩攤洋一元共計如上數	
全	上		三三·三四		第二區張家樓張素莊莊尹莊三莊公立小學校有三莊丁銀四十六兩二錢每兩攤洋七角共計如上數	
全	上		一一〇·七〇		第二區姜莊韓莊李莊三莊公立小學校有三莊丁銀一百四十七兩六錢每兩攤洋七角五分共計如上數	
全	上		七一·四〇		第二區丁調莊莊莊三莊公立小學校有三莊丁銀八十四兩每兩攤洋八角五分共計如上數	
全	上		七七·四二		第二區賈莊莊莊兩莊公立小學校有兩莊共丁銀五十五兩三錢每兩攤洋一元四角共計如上數	
全	上		五六·四〇		第二區賈白莊莊有該莊丁銀九十四兩每兩攤洋六角共計如上數	
全	上		一〇五·九三		第二區丁亥莊莊有該莊丁銀九十六兩三錢每兩攤洋一元一角共計如上數	
全	上		九三·四八		第二區高閣莊莊有該莊丁銀七十七兩九錢每兩攤洋一元二角共計如上數	

全	上	六五·二四	第二區李家灣子莊有該莊丁銀四十六兩六錢每兩攤洋一元四角共計如上數
全	上	七三·五六	第二區步石莊兩莊公立小學校有兩莊丁銀六十一兩三錢每兩攤洋一元二角共計如上數
全	上	七七·三〇	第二區于家河窪店舖明莊公立小學校有兩莊丁銀七十七兩三錢每兩攤洋一元共計如上數
全	上	六二·〇〇	第一區賀家李家倉馮家倉會家倉四莊公立小學校有四莊共丁銀三十一兩每兩攤洋二元共計如上數
全	上	五二·〇三	第二區梁莊莊有該莊丁銀四十七兩三錢每兩攤洋一元四角共計如上數
全	上	六九·〇二	第二區柳莊莊有該莊丁銀四十九兩三錢每兩攤洋一元四角共計如上數
全	上	五一·〇〇	第二區周莊莊有該莊丁銀五十一兩每兩攤洋一元共計如上數
全	上	四六·〇〇	第二區寶莊莊有該莊丁銀二十三兩每兩攤洋二元共計如上數
全	上	六九·〇〇	第二區紀莊莊有該莊丁銀五十七兩五錢每兩攤洋一元二角共計如上數
全	上	六〇·〇〇	第二區前三岡李莊莊有該莊丁銀二十兩每兩攤洋三元共計如上數
全	上	五八·一〇	第一區金家樓莊有該莊丁銀八十三兩每兩攤洋七角共計如上數
全	上	五一·二五	第二區季家古棚莊有該莊丁銀四十一兩每兩攤洋一元二角五分共計如上數
鞭	捐	二〇〇·〇〇	第二區勾梳店每年冬季有鞭爆市按鞭爆包收稅稅款無定額上年收捐如上數傳為該區區立小學之用
地丁學務攤款	上	八四·四八	第三區韓家集莊有該莊丁銀一百四十兩零八錢每兩攤洋六角共計如上數
全	上	六八·四〇	第三區牛莊莊有該莊丁銀三十四兩二錢每兩攤洋二元共計如上數
全	上	五八·三〇	第三區鐵嘴吳莊莊有該莊丁銀五十三兩每兩攤洋一元一角共計如上數

項	目	歲	收	額	備	考
地	丁學務	攤款	八五・五〇	元	第三區尹莊李家寺兩莊公立小學校有兩莊丁銀九十兩每兩攤洋九角五分共計如上數	
全	上		八二・九四		第三區石家海子王莊兩莊公立小學校有兩莊丁銀一百八十四兩三錢每兩攤洋四分五厘共計如上數	
全	上		七九・〇〇		第三區廣家海子草廟楊莊老楊莊三莊公立小學校有三莊丁銀七十九兩每兩攤洋一元共計如上數	
全	上		六五・八〇		第三區辛莊呂莊兩莊公立小學校有兩莊丁銀九十四兩每兩攤洋七角共計如上數	
全	上		八二・五〇		第三區蘇莊莊有該莊丁銀八十二兩五錢每兩攤洋一元共計如上數	
全	上		七二・四九		第三區海王樓石莊兩莊公立小學校有兩莊丁銀七十六兩三錢每兩攤洋九角五分共計如上數	
全	上		六一・〇四		第三區蔣莊莊有該莊丁銀七十六兩三錢每兩攤洋八角共計如上數	
全	上		八四・一五		第三區高垣墻莊有該莊丁銀九十九兩每兩攤洋八角五分共計如上數	
全	上		五一・六〇		第三區雙廟魏莊莊有該莊丁銀八十六兩每兩攤洋六角共計如上數	
全	上		八九・二〇		第三區賈劉莊莊有該莊丁銀四十四兩六錢每兩攤洋二元共計如上數	
全	上		六六・三〇		第三區大廟莊郭莊田莊三莊公立小學校有三莊丁銀一百零二兩每兩攤洋六角五分共計如上數	
全	上		一九・〇〇		第三區錢家園姜莊兩莊公立小學校有兩莊丁銀一百一十九兩每兩攤洋一元共計如上數	
全	上		一〇〇・八〇		第三區于家海子張莊兩莊公立小學校有兩莊丁銀八十四兩每兩攤洋一元二角共計如上數	
全	上		一二〇・七八		第三區製陶軍王莊黃莊三莊公立小學校有三莊丁銀一百三十四兩二錢每兩攤洋九角共計如上數	
全	上		七九・八〇		第三區王少田莊莊有該莊丁銀七十九兩八錢每兩攤洋一元共計如上數	

全	上	六六·五〇	第三區曹劉莊莊有該莊丁銀一百三十三兩每兩攤洋五角共計如上數
全	上	四三·七二	第三區旗莊莊有該莊丁銀一百零九兩三錢每兩攤洋四角共計如上數
全	上	六一·八四	第三區胡明宇莊莊有該莊丁銀七十七兩三錢每兩攤洋八角共計如上數
全	上	九八·四〇	第三區大柳樹崗莊莊有兩莊公立小學校有兩莊丁銀九十八兩四錢每兩攤洋一元共計如上數
全	上	六一·九二	第三區木梳劉莊莊有該莊丁銀六十八兩八錢每兩攤洋九角共計如上數
全	上	七三·六五	第三區李家胡同張利莊兩莊公立小學校有該兩莊丁銀九十八兩二錢每兩攤洋七角五分共計如上數
全	上	八五·〇〇	第三區徐家路口小崔莊小徐莊張莊四莊公立小學校有四莊丁銀一百七十兩每兩攤洋五角共計如上數
全	上	七五·六六	第三區崔海子劉慶洪莊常海子三莊公立小學校有三莊丁銀一百二十六兩一錢每兩攤洋六角共計如上數
全	上	七八·七〇	第三區丁莊于莊周莊三莊公立小學校有三莊丁銀七十八兩七錢每兩攤洋一元共計如上數
全	上	一一六·六〇	第三區吳莊莊有該莊丁銀一百零六兩每兩攤洋一元一角共計如上數
全	上	六八·〇〇	第三區朱莊莊有該莊丁銀六十八兩每兩攤洋一元共計如上數
全	上	八二·〇三	第三區趙莊莊朱家樓三莊公立小學校有三莊丁銀一百二十六兩二錢每兩攤洋六角五分共計如上數
全	上	一一一·一一	第三區西王家集後王集東王集三莊公立小學校有三莊丁銀一百四十六兩二錢每兩攤洋七角六分共計如上數
全	上	七五·二五	第三區板橋李莊大楊莊龐莊張莊四莊公立小學校有四莊丁銀一百零七兩五錢每兩攤洋七角共計如上數
全	上	五二·五〇	第三區張會豐莊陳莊十甲王莊荒廢四莊公立小學校有四莊丁銀一百零五兩每兩攤洋五角共計如上數
全	上	七七·二一	第三區門莊劉占密莊趙莊李莊四莊公立小學校有四莊丁銀一百一十兩三錢每兩攤洋七角共計如上數

荏平縣

二〇九四

項	目	歲	收	額	備	考
全	地丁學務撥款	上	一一三・四〇	元	第三區白莊劉海莊莫莊三莊公立小學校有三莊丁銀一百二十六兩每兩	
全		上	六三・五六		第三區宋莊邢莊二莊公立小學校有兩莊丁銀九十兩八錢每兩撥洋七角共計如上數	
全		上	七八・〇〇		第三區王三莊袁莊小白莊三莊公立小學校有三莊丁銀三十九兩每兩撥洋二元共計如上數	
全		上	一四三・三六		第三區高莊張慶字莊兩莊公立小學校有兩莊丁銀九十五兩三錢每兩撥洋一元二角共計如上數	
全		上	一四九・四〇		第三區對莊史莊宋莊三莊公立小學校有三莊丁銀一百四十九兩四錢每兩撥洋一元共計如上數	
全		上	二四〇・二四		第三區三十里堡莊有該莊丁銀二百一十八兩四錢每兩撥洋一元一角共計如上數	
全		上	七六・五七		第四區賈莊瓦池劉莊二莊公立小學校有二莊丁銀一百一十七兩八錢每兩撥洋六角五分共計如上數	
全		上	九一・九八		第四區米莊李得通莊二莊公立小學校有二莊丁銀一百三十五兩三錢每兩撥洋五角五分共計如上數	
全		上	七四・四二		第四區二十里舖小劉莊二莊公立小學校有二莊丁銀三十八兩七錢每兩撥洋一元二角共計如上數	
全		上	四六・四四		第四區齊莊朱莊溫家坊三莊公立小學校有三莊丁銀一百二十八兩每兩撥洋一元二角共計如上數	
全		上	七〇・四〇		第四區王隔亭莊英布劉莊尚莊雷莊白莊趙家室劉秀生莊七莊公立小學校有七莊丁銀二百一十九兩三錢每兩撥洋五角共計如上數	
全		上	一〇九・六五		第四區梁莊趙莊郭莊焦莊四莊公立小學校有四莊丁銀九十四兩每兩撥洋八角五分共計如上數	
全		上	七六・五〇		第四區孫園莊楊莊赫莊劉連亭莊四莊公立小學校有四莊丁銀八十三兩三錢每兩撥洋一元共計如上數	
全		上	八三・三〇		第四區吳莊張莊田莊小孫莊四莊公立小學校有四莊丁銀一百兩每兩撥洋八角共計如上數	
全		上	八〇・〇〇			

全	上	九八·三五	第四區趙家樓劉莊高莊溜莊四莊公立小學校有四莊丁銀一百九十六兩七錢每兩攤洋五角其計如上數
全	上	八〇·二五	第四區大崔莊小莊二莊公立小學校有二莊丁銀一百零七兩每兩攤洋七角五分其計如上數
全	上	六一·九〇	第四區孫科楊莊莊有該莊丁銀六十一兩九錢每兩攤洋一元其計如上數
全	上	八〇·〇三	第四區小馬莊大馬莊莫王莊三莊公立小學校有三莊丁銀一百六十兩七錢每兩攤洋七角五分其計如上數
全	上	七六·五一	第四區前後常莊李莊三莊公立小學校有三莊丁銀一百一十三兩七錢每兩攤洋六角五分其計如上數
全	上	八九·三九	第四區劉善莊莊莊張莊三莊公立小學校有二莊丁銀一百二十七兩七錢每兩攤洋七角其計如上數
全	上	八四·〇〇	第四區劉善莊莊莊張莊三莊公立小學校有三莊丁銀一百四十四兩每兩攤洋一元一角其計如上數
全	上	八四·三七	第四區王家樓老石莊三莊公立小學校有三莊丁銀七十六兩七錢每兩攤洋一元一角其計如上數
全	上	七九·五〇	第四區張家樓小莊二莊公立小學校有二莊丁銀一百五十九兩每兩攤洋五角其計如上數
全	上	一〇三·七六	第四區陳莊劉莊王莊杜莊張子園五莊公立小學校有五莊丁銀一百二十九兩七錢每兩攤洋八角其計如上數
全	上	五六·〇一	第四區常楊莊胡莊彭莊三莊公立小學校有三莊丁銀一百八十六兩七錢每兩攤洋三角其計如上數
全	上	一一〇·〇〇	第四區袁家樓明莊二莊公立小學兩處校有二莊丁銀一百兩每兩攤洋一元一角其計如上數
全	上	六〇·〇〇	第四區大吳莊莊有該莊丁銀五十兩每兩攤洋一元二角其計如上數
全	上	七二·〇〇	第四區前王市莊有該莊丁銀一百兩每兩攤洋七角二分其計如上數
全	上	七〇·〇〇	第四區後王市韓莊馬莊三莊公立小學校有三莊丁銀一百四十兩每兩攤洋五角其計如上數
全	上	一〇三·九八	第四區郭家集莊二莊公立小學校有二莊丁銀一百七十三兩三錢每兩攤洋六角其計如上數

項	目	歲	收	額	備
地丁學務攤款	上		七四·九七	第四區王家營莊有該莊丁銀八十三兩三錢每兩攤洋九角共計如上數	
	上		七六·九〇	第四區萬莊土劉莊二莊公立小學校有二莊丁銀一百一十八兩三錢每兩攤洋六角五分共計如上數	
	上		七二·三一	第四區呂莊莊有該莊丁銀一百零三兩三錢每兩攤洋七角共計如上數	
	上		一一七·〇〇	第四區廟楊莊胡莊趙莊三莊公立小學校有三莊丁銀一百一十七兩每兩攤洋一元共計如上數	
	上		六三·三〇	第四區雙廟莊莊有該莊丁銀六十三兩三錢每兩攤洋一元共計如上數	
	上		九六·三〇	第四區何莊莊有該莊丁銀一百零七兩每兩攤洋九角共計如上數	
	上		八一·六九	第四區佛堂莊莊有該莊丁銀一百一十六兩七錢每兩攤洋七角共計如上數	
	上		七〇·〇二	第四區崔家樓莊二莊公立小學校有二莊丁銀一百一十六兩七錢每兩攤洋六角共計如上數	
	上		七二·〇〇	第四區慶楊莊莊有該莊丁銀八十兩每兩攤洋九角共計如上數	
	上		九五·二〇	第四區張楊莊土城鄧莊三莊公立小學校有三莊丁銀一百三十六兩每兩攤洋七角共計如上數	
	上		六四·〇〇	第五區薛莊宋莊二莊公立小學校有二莊丁銀八十兩每兩每兩攤洋八角共計如上數	
	上		七八·七二	第五區紙房頭莊莊有該莊丁銀九十八兩四錢每兩攤洋八角共計如上數	
	上		六五·六六	第五區霍莊莊有該莊丁銀九十三兩八錢每兩攤洋七角共計如上數	
	上		八四·三三	第五區曹莊徐莊王莊三莊公立小學校有三莊丁銀九十三兩七錢每兩攤洋九角共計如上數	
	上		七四·八〇	第五區張官車莊莊有該莊丁銀六十八兩每兩攤洋一元一角共計如上數	

考

全	上	七四·七二	第五區董莊劉神一仙莊二莊公立小學校有二莊丁銀九十三兩四錢每兩摺洋八角共計如上數
全	上	五九·六四	第五區武莊莊有該莊丁銀四十九每七錢每兩摺洋一元二角共計如上數
全	上	九〇·〇〇	第五區洪布題莊莊有該莊丁銀一百一十二兩五錢每兩摺洋八角共計如上數
全	上	七一·〇〇	第五區袁莊莊有該莊丁銀七十一兩每兩摺洋一元共計如上數
全	上	九三·三六	第五區張家海子曹莊李莊三莊公立小學校有三莊丁銀一百一十六兩七錢每兩摺洋八角共計如上數
全	上	六二·八八	第五區丁劉莊莊有該莊丁銀五十二兩四錢每兩摺洋一元二角共計如上數
全	上	五五·六二	第五區胡莊莊有該莊丁銀六十一兩八錢每兩摺洋九角共計如上數
全	上	八九·六〇	第五區大劉莊莊有該莊丁銀一百二十八兩每兩摺洋七角共計如上數
全	上	七五·八六	第五區杜郎口莊莊有該莊丁銀一百一十六兩七錢每兩摺洋六角五分共計如上數
全	上	七〇·〇二	第五區辛莊莊有該莊丁銀一百一十六兩七錢每兩摺洋六角五分共計如上數
全	上	七二·五四	第五區辛莊莊有該莊丁銀一百一十六兩七錢每兩摺洋六角五分共計如上數
全	上	六五·一六	第五區李家莊莊有該莊丁銀五十四兩三錢每兩摺洋一元二角共計如上數
全	上	六四·四〇	第五區周家集東坊子莊三莊公立小學校有三莊丁銀八十兩五錢每兩摺洋八角共計如上數
全	上	七二·九四	第五區八仙廟傅莊二莊公立小學校有二莊丁銀一百零四兩二錢每兩摺洋七角共計如上數
全	上	六五·三八	第五區陳莊莊二莊公立小學校有二莊丁銀九十三兩四錢每兩摺洋七角共計如上數
全	上	五九·二八	第五區劉家集莊莊有該莊丁銀七十四兩一錢每兩摺洋八角共計如上數

項	目	歲	收	額	備	考
全	地丁學務攤款	上	六元二〇	六九·六三	第五區小王柳榮園孟師集賢莊四莊公立小學校有四莊丁銀六十八兩每兩攤洋九角共計如上數	
全	上	上	四三·二九	六八·八一	第五區潘莊龐莊張家莊三莊公立小學校有三莊丁銀一百四十兩三錢每兩攤洋三角共計如上數	
全	上	上	七三·四三	五三·三六	第五區大王柳包朱莊小莊三莊公立小學校有三莊丁銀一百零四兩九錢每兩攤洋七角共計如上數	
全	上	上	六七·六九	六八·六一	第五區呂莊錢莊二莊公立小學校有二莊丁銀九十六兩七錢每兩攤洋七角共計如上數	
全	上	上	六六·六五	七三·五三	第五區王官屯牛莊李莊三莊公立小學校有該三莊丁銀一百三十三兩三錢共計如上數	
全	上	上	五八·五〇	九一·三〇	第五區楊官屯莊莊有該莊丁銀六十五兩每兩攤洋九角共計如上數	
全	上	上	一〇四·九九	七八·〇〇	第五區望魯店莊莊有該莊丁銀二百三十三兩三錢每兩攤洋四角五分共計如上數	
全	上	上	七八·〇〇	一〇六·六一	第五區大辛莊莊有該莊丁銀一百九十五兩每兩攤洋四角共計如上數	
全	上	上	一〇六·六一	七三·五三	第五區洋莊二十學舖王老莊三莊公立小學校有三莊丁銀一百五十二兩三錢每兩攤洋七角共計如上數	
全	上	上	七三·五三	九一·三〇	第五區高家嶺陳莊二莊公立小學校有二莊丁銀八十一兩七錢每兩攤洋六角共計如上數	
全	上	上	九一·三〇	七五·〇〇	第五區高家嶺孫莊李莊三莊公立小學校有莊丁銀一百六十六兩每兩攤洋五角五分共計如上數	
全	上	上	七五·〇〇	五三·三六	第五區唐家窪莊莊有該莊丁銀一百兩每兩攤洋七角五分共計如上數	
全	上	上	五三·三六	六八·八一	第五區何官屯莊莊有該莊丁銀六十六兩七錢每兩攤洋八角共計如上數	
全	上	上	六八·八一	六九·六三	第五區前後二十里舖劉戶張莊三莊公立小學校有三莊丁銀九十八兩三錢每兩攤洋七角共計如上數	
全	上	上	六九·六三	六九·六三	第五區丁家樓莊莊有該莊丁銀六十三兩三錢每兩攤洋一元一角共計如上數	

全	上	六二〇七	第五區丁家樓莊莊有該莊丁銀六十一兩七錢每兩攤洋一元共計如上數
全	上	六五〇七	第五區台子高莊張樂天莊冷莊三莊公立小學校有三莊丁銀七十二兩三錢每兩攤洋九角共計如上數
全	上	八四〇〇	第五區許家坊季莊二莊公立小學校有該二莊丁銀一百二十兩每兩攤洋七角共計如上數
全	上	五六二九	第五區韓辛莊莊有該莊丁銀四十三兩三錢每兩攤洋一元三角共計如上數
全	上	五六九七	第五區鮑莊莊有該莊丁銀六十三兩三錢每兩攤洋九角共計如上數
全	上	四三〇四	第六區魏莊高莊郭莊三莊公立小學校有三莊共丁銀一百零八兩五錢每兩攤洋四角共計如上數
全	上	四〇三八	第六區齊莊王莊韓莊三莊公立小學校有三莊共丁銀六十七兩三錢每兩攤洋六角共計如上數
全	上	五八八八	第六區杜莊薛莊明育莊三莊公立小學校有二莊共丁銀七十三兩六錢每兩攤洋八角共計如上數
全	上	五八七四	第六區雷莊莊有該莊共丁銀一百零六兩八錢每兩攤洋五角五分共計如上數
全	上	九二二五	第六區安家廟太平莊劉好莊王九莊崔馬莊五莊公立小學校有五莊共丁銀一百零二兩五錢每兩攤洋九角共計如上數
全	上	八六二四	第六區張良橋山莊二莊公立小學校有二莊共丁銀一百零七兩八錢每兩攤洋八角共計如上數
全	上	七四七九	第六區張二馬莊郭莊李莊三莊公立小學校有三莊共丁銀八十三兩一錢每兩攤洋九角共計如上數
全	上	七八五二	第六區遠家店莊有該莊共丁銀六十兩零四錢每兩一元三角共計如上數
全	上	五六二五	第六區盛家樓莊有該莊共丁銀三十七兩五錢每兩一元五角共計如上數
全	上	五三〇四	第六區胡家口莊有該莊共丁銀四十四兩二錢每兩一元二角共計如上數
全	上	七二四三	第六區紅廟梁莊二莊公立小學校有該二莊共丁銀一百三十一兩七錢每兩攤洋五角五分共計如上數

莊平縣

項	目	歲	收	額	備	考
地丁學務	攤款			七元 六〇・三二	第六區金杜莊小高莊二莊公立小學校有二莊共丁銀八十四兩六錢每兩攤洋九角共計如上數	
全	上			八九・五五	第六區王由吉莊莊有該莊共丁銀三十七兩七錢每兩攤洋一元六角共計如上數	
全	上			一〇六・二四	第六區大張家胡同小張家胡同二莊公立小學校有二莊共丁銀五十九兩七錢每兩攤洋一元五角共計如上數	
全	上			四一・七〇	第六區白官屯莊有該莊共丁銀一百三十二兩八錢每兩攤洋八角共計如上數	
全	上			六〇・四〇	第六區白官屯莊有該莊共丁銀二十七兩八錢每兩攤洋一元五角共計如上數	
全	上			一〇九・六二	第六區賀莊劉莊王雷莊三莊公立小學校有三莊共丁銀六十兩零四錢每兩攤洋一元共計如上數	
全	上			九三・五〇	第六區范莊史莊薛莊三莊公立小學校有三莊共丁銀一百二十一兩八錢每兩攤洋九角共計如上數	
全	上			五九・五二	第六區東封莊西封莊團莊三莊公立小學校有三莊共丁銀九十三兩五錢每兩攤洋一元共計如上數	
全	上			九四・二〇	第六區高莊莊有該莊共丁銀九十九兩二錢每兩攤洋六角共計如上數	
全	上			六四・五六	第六區林辛莊莊有該莊共丁銀六十二兩八錢每兩攤洋一元五角共計如上數	
全	上			七三・三七	第六區大周莊莊有該莊共丁銀五十三兩八錢每兩攤洋一元二角共計如上數	
全	上			一一九・二一	第六區豆腐店莊莊有該莊共丁銀六十六兩七錢每兩攤洋一元一角共計如上數	
全	上			一〇八・六〇	第六區路莊楊家坊李相吳莊三莊公立小學校有三莊共丁銀九十一兩七錢每兩攤洋一元三角共計如上數	
全	上			一七七・一〇	第六區八里莊莊有該莊丁銀一百零八兩六錢每兩攤洋一元共計如上數	
全	上				第六區素官屯莊有該莊共丁銀一百七十七兩一錢每兩攤洋一元共計如上數	

全	上	五三·八〇	第六區晏子李莊瀝莊二莊公立小學校有二莊丁銀二十六兩九錢每兩攤洋二元共計如上數
全	上	八六·五〇	第六區孫莊楊莊周莊韓家園四莊公立小學校有四莊丁銀八十六兩五錢每兩攤洋一元共計如上數
全	上	一〇七·三六	第六區張莊杜莊三官廟後趙莊前莊周家園黃莊七莊共丁銀一百三十四兩二錢每兩攤洋八角共計如上數
全	上	六八·〇〇	第六區張家樓莊有該莊共丁銀八十五兩每兩攤洋八角共計如上數
全	上	八五·七五	第六區蔡劉莊瀝小莊二莊公立小學校有二莊共丁銀一百二十二兩五錢每兩攤洋七角共計如上數
全	上	七一·四四	第六區陸胡莊蔡家廟王子占莊閻莊四莊公立小學校有四莊共丁銀八十九兩三錢每兩攤洋八角共計如上數
全	上	八五·一七	第六區朱家廟蔡莊尹莊三莊公立小學校有三莊共丁銀一百零零二錢每兩攤洋八角五分共計如上數
全	上	五九·四〇	第六區郝家樓莊有該莊共丁銀三十九兩六錢每兩攤洋一元五角共計如上數
全	上	八五·五〇	第六區小桑家坊大桑家坊兩莊三莊公立小學校有三莊共丁銀五十七兩每兩攤洋一元五角共計如上數
全	上	八一·〇〇	第六區劉馬莊有該莊共丁銀八十一兩每兩攤洋一元共計如上數
全	上	八五·六七	第六區馬建功莊史家河侯莊三莊公立小學校有三莊共丁銀一百三十一兩八錢每兩攤洋六角五分共計如上數
全	上	九二·三〇	第六區朱莊馬頭王莊周北莊三莊公立小學校有三莊共丁銀一百四十二兩每兩攤洋六角五分共計如上數
全	上	八七·二二	第六區武莊趙莊二莊公立小學校有該二莊共丁銀七十二兩六錢每兩攤洋一元二角共計如上數
全	上	七四·二三	第六區王劉莊小張莊碼官屯三莊公立小學校有三莊共丁銀五十七兩一錢每兩攤洋一元三角共計如上數
全	上	七九·六八	第六區李家樓趙家樓二莊公立小學校有二莊共丁銀九十九兩六錢每兩攤洋八角共計如上數
全	上	九二·一六	第六區師包莊小阜莊皮莊安阜屯子開莊董莊立莊七莊公立小學校有六莊共丁銀二百三十四兩零四錢每兩攤洋四角共計如上數

項	目	歲	收	額	備
全	地丁學務攤款	上	收	七二·八〇 元	第六區傅莊廣莊小張莊三莊公立小學校有三莊共丁銀五十六兩每兩攤洋一元三角共計如上數
全	上	上	收	六〇·四〇	第六區護戶莊莊有該莊丁銀三十兩零二錢每兩攤洋二元共計如上數
全	上	上	收	五四·三四	第六區韓莊莊有該莊共丁銀四十一兩八錢每兩攤洋一元三角共計如上數
全	上	上	收	六八·二〇	第六區姜莊莊有該莊共丁銀六十八兩二錢每兩攤洋一元共計如上數
全	上	上	收	六四·三〇	第六區十里堡劉家寨莊三莊公立小學校有三莊共丁銀六十四兩三錢每兩攤洋一元共計如上數
全	上	上	收	六六·三六	第七區魚莊閣莊二莊公立小學校有二莊共丁銀五十五兩三錢每兩攤洋一元二角共計如上數
全	上	上	收	八〇·八〇	第七區前將官屯莊有該莊共丁銀八十兩零八錢每兩攤洋一元共計如上數
全	上	上	收	七二·四五	第七區牛莊莊有該莊共丁銀一百零三兩五錢每兩攤洋七角共計如上數
全	上	上	收	八五·六〇	第七區後將官屯莊該莊共丁銀八十五兩六錢每兩攤洋一元共計如上數
全	上	上	收	七八·六六	第七區范莊莊有該莊丁銀共八十七兩四錢每兩攤洋九角共計如上數
全	上	上	收	七五·六八	第七區蔣莊郭莊二莊公立小學校有二莊共丁銀九十四兩六錢每兩攤洋八角共計如上數
全	上	上	收	七三·五二	第七區姜寺莊二莊公立小學校有二莊共丁銀九十一兩九錢每兩攤洋八角共計如上數
全	上	上	收	六六·一七	第七區夏莊小劉莊二莊公立小學校有二莊共丁銀五十兩零九錢每兩攤洋一元三角共計如上數
全	上	上	收	一〇三·二五	第七區安莊莊有該莊共丁銀八十二兩六錢每兩攤洋一元二角五分共計如上數
全	上	上	收	八四·三六	第七區大張莊大劉莊二莊公立小學校有二莊共丁銀七十兩零三錢每兩攤洋一元二角共計如上數

考

全	上	八三·七六	第七區小林莊有該莊共丁銀六十九兩八錢每兩攤洋一元二角共計如上數
全	上	四五·八〇	第七區大林莊莊有該莊共丁銀二十二兩九錢每兩攤洋二元共計如上數
全	上	五三·四〇	第七區海法寺莊有該莊共丁銀二十六兩七錢每兩攤洋二元共計如上數
全	上	一五二·七〇	第七區張達屯陶莊二莊公立小學校有二莊共丁銀一百五十二兩七錢每兩攤洋一元共計如上數
全	上	七六·三五	第七區張達屯陶莊二莊公立女子小學校有二莊共丁銀一百五十二兩七錢每兩攤洋五角共計如上數
全	上	七八·六〇	第七區周新莊莊有該莊共丁銀三十九兩三錢每兩攤洋二元共計如上數
全	上	八一·九五	第七區周老莊陶廠二莊公立小學校有二莊共丁銀一百四十九兩每兩攤洋五角五分共計如上數
全	上	一〇四·八〇	第七區茹集莊有該莊共丁銀六十五兩五錢每兩攤洋一元六角共計如上數
全	上	四一·五〇	第七區信阜屯莊有該莊共丁銀四十一兩五錢每兩攤洋一元共計如上數
全	上	七七·九二	第七區劉橋莊有該莊共丁銀四十八兩七錢每兩攤洋一元六角共計如上數
全	上	八〇·一〇	第七區朱莊侯橋王莊三莊公立小學校有三莊共丁銀一百三十三兩五錢每兩攤洋六角共計如上數
全	上	六一·一二	第七區閻莊東劉莊二莊公立小學校共有二莊丁銀三十八兩二錢每兩攤洋一元六角共計如上數
全	上	六七·五〇	第七區馮莊莊有該莊共丁銀四十五兩每兩攤洋一元五角共計如上數
全	上	九七·八五	第七區施莊莊有該莊共丁銀五十一兩五錢每兩攤洋一元九角共計如上數
全	上	八四·四二	第七區雲莊有該莊共丁銀九十三兩八錢每兩攤洋九角共計如上數
全	上	一一〇·九九	第七區張四屯戴莊郭莊三莊公立小學校有三莊共丁銀一百兩零零九錢每兩攤洋一元一角共計如上數

項	目	歲	收	額	備	考
全	地丁學務攤款	上	收	八一·四四	第七區崔莊周小莊二莊公立小學校有二莊共丁銀一百零一兩八錢每兩攤洋八角共計如上數	
全		上		七九·七三	第七區朱莊陳莊馬莊前丁家樓後丁家樓五莊公立小學校有五莊共丁銀一百一十三兩九錢每兩攤洋七角共計如上數	
全		上		七二·九五	第七區前王莊并屯移王敬先屯丁莊于莊四莊公立小學校有四莊共丁銀一百四十五兩九錢每兩攤洋五角共計如上數	
全		上		六八·七四	第七區絲瓦廟盧莊劉莊三莊公立小學校有三莊共丁銀九十八兩二錢每兩攤洋七角共計如上數	
全		上		四七·七九	第七區王營莊有該莊共丁銀五十三兩一錢每兩攤洋九角共計如上數	
全		上		九四·五六	第七區秦莊羅營二莊共立小學校有二莊共丁銀一百一十八兩二錢每兩攤洋八角共計如上數	
全		上		七三·九〇	第七區陳崔莊莊有該莊共丁銀七十三兩九錢每兩攤洋一元共計如上數	
全		上		七七·四〇	第七區郝莊高莊二莊公立小學校有二莊共丁銀一百二十九兩每兩攤洋六角共計如上數	
全		上		七三·〇八	第七區小屯莊有該莊共丁銀一百零四兩四錢每兩攤洋七角共計如上數	
全		上		九一·二六	第七區沒廟張莊莊有該莊共丁銀五十兩零七錢每兩攤洋一元八角共計如上數	
全		上		五三·八三	第七區三里堂莊有該莊共丁銀七十六兩九錢每兩攤洋七角共計如上數	
全		上		六一·四〇	第七區茄子王莊莊有該莊共丁銀六十一兩四錢每兩攤洋一元共計如上數	
全		上		八〇·四〇	第七區福子莊二莊公立小學校有二莊共丁銀六十七兩每兩攤洋一元二角共計如上數	
全		上		一一·五一	第七區徐家廟仇家井二莊公立小學校有二莊共丁銀一百二十三兩九錢每兩攤洋九角共計如上數	
全		上		九一·四四	第七區許樓郭莊二莊公立小學校有二莊共丁銀一百一十四兩三錢每兩攤洋八角共計如上數	

清平縣

教育欸產一覽

二十年度歲入

科目	縣有	公有	類計
租金	1,188	2,600	3,788
利息	303	——	303
附捐	29,333	——	29,333
雜項	8,184	——	8,184
總計	39,008	2,600	41,608

說 明

一、歲入總計四萬一千六百零八元
 ——縣款占百分之九十四弱公款
 占百分之六強

二、學田一千九百六十八畝（內有無
 租者三十三畝未計入平均數）平
 均每畝年租一元九角六分弱——
 縣一元六角一分強公二元一角七
 分弱

三、基金二千五百二十六元平均月息
 一分——縣一分

四、本表款額以元為單位學田以畝為
 單位單位以下四捨五入

清平縣縣有學田表

明 說

一、本表共計學田七百三十五畝八分一厘以二百四十方步計算年租總額一千一百八十七元六角四分平均租價每畝一元六角一分確
 二、本表所列情形以民國二十一年三月爲斷

坐落畝數	步方	年租總計	每畝租價	訂約年限	租戶姓名	保人姓名	備考
城裏 三四·〇〇畝	240	二九·九二元	0.88	十六年	建設局	逢鴻祥號	
孫梁莊 一七·五五全		四三·八八	2.50	全上	宋仙旋	王化安	
全上 二二·五〇全		五六·二五	全	全上	陳良法		
城裏 六·五〇全		一五·四七	2.38	全上	董長文	董慶信	
新集 二二·〇〇全		二七·五〇	1.25	全上	宋金嶺	劉振景	
蕭寨 六·〇〇全		一三·五〇	2.25	全上	李義春	李炳烈	
全上 全上		全上	全	全上	李世成		
全上 四·〇〇全		九·〇〇	全	全上	李福慶		

清平縣

坐落	畝數	方步	年租總計	每畝訂租價	年約	有效期限	租戶姓名	保人姓名	備考
蕭寨	四〇〇	240	七元二	1.88	十六年	五年	李蔭邦	李頌烈	
全上	六〇〇	全	一〇・二四	1.69	全上	全	李蔭河	全上	
全上	一二〇〇	全	一六・五六	1.38	全上	全	李蘭亭	全上	
全上	八〇〇	全	一四・〇〇	1.75	全上	全	李殿魁	全上	
金爐店	四〇〇	全	四・〇〇	1.00	全上	全	王玉嶺	王選昌	
全上	三二〇〇	全	三八・五〇	1.75	全上	全	王祺昌	全上	
找軍營	一〇〇〇	全	一八・八〇	1.88	全上	全	史書雲	劉贊園	
全上	二・五〇	全	三・八五	1.54	全上	全	呂曉燦	劉連仲	
李將莊	三九〇〇	全	一〇・五〇	0.269	全上	全	李貞臣	馬麟五	
全上	五〇〇	全	二・二〇	0.44	全上	全	李慶廣	全上	
全上	八〇〇	全	三・八四	0.48	全上	全	王善信	全上	
全上	九〇〇	全	二・二五	0.25	全上	全	王英瑞	全上	
全上	全上	全	一・七一	0.19	全上	全	王森	全上	
姚里莊	全上	全	一・一七	0.13	全上	全	馬會濟	全上	
楊存莊	二三〇〇	全	五七・五〇	2.50	全上	全	楊漢臣	李楓田	

清平縣

孔集	二〇·四六全	一五·七〇全	全	全上	全	張錫五	張德珍
馬莊	五·三五全	八·〇三全	1.50	全上	全	周慶成	全上
全上	一一·三六全	一一·三六全	1.00	全上	全	王恩多	李維順
全上	一五·九二全	三一·八四全	2.00	全上	全	李廷元	全上
劉坡鎮	一三·九二全	二七·七〇全	1.89	全上	全	李仁義	李幹甫
全上	八·七六全	一八·六五全	全	全上	全	王鳳春	王其昌
于莊	二二·五〇全	四七·九二全	全	全上	全	王慶昌	全上
全上	三八·八四全	八二·七三全	2.13	全上	全	李登瀛	全上
劉坡鎮	二〇·〇二全	四三·六四全	2.18	全上	全	陳治平	李維楨
蔡莊	一〇·五〇全	一〇·五〇全	1.00	全上	全	吳鴻勛	馬雲午
全上	五·五〇全	一一·三八全	2.25	全上	全	蕭珊麟	朱呈祥
全上	一八·〇〇全	三八·三四全	2.13	全上	全	雷申彪	朱樹梅
松林	五·五〇全	一一·三八全	2.25	全上	全	袁庚申	朱雲卿
全上	六·〇〇全	一五·〇〇全	全	全上	全	管清豐	全上
全上	八·〇〇全	二〇·〇〇全	全	全上	全	楊百祿	全上
全上	一四·〇〇全	三五·〇〇全	全	全上	全	楊以清	全上

清平縣

坐落	畝數	方步	年租總計	每畝租價	訂約年限	有效期限	佃戶姓名	保人姓名	備考
坐落	畝	方步	年租總計	每畝租價	訂約年限	有效期限	佃戶姓名	保人姓名	備考
孔集	一九三八	240	二二·六七	1·17	二月十六年	年五	張德純	張德珍	
全上	一八·三八	全	一五·六二	0·85	全上	全	張德馨	張鴻儒	
任占薛莊	一二·六二	全	三七·八六	3·00	全上	全	夏金山	侯福源	
全上	六·九五	全	二〇·二三	3·91	全上	全	侯培基	侯樹春	
全上	四·六九	全	一四·〇七	3·00	全上	全	侯樹德	侯福源	
全上	四·四一	全	七·九八	1·81	全上	全	侯乘章	侯樹春	
全上	一〇·九九	全	三三·九七	3·00	全上	全	侯乘哲	侯福源	
全上	四·四〇	全	一三·二〇	全	全上	全	侯乘煥	全上	
全上	六·八五	全	二〇·五五	全	全上	全	侯貴源	侯乘哲	
姜莊	三·五六	全	三·三四	0·94	全上	全	孟傳德	陶洪範	
新園	四〇·〇〇	全	二二·四〇	0·56	全上	全	孟思玉	孟秉公	
全上	四一·〇二	全	四三·八九	1·07	全上	全	王鳳來	全上	
城裡	八·五〇	全	八·五〇	1·60	全上	全	商鑾	郭泰池	
桑莊	四〇·〇〇	全	六·〇〇	1·50	全上	全	子光前	子長祥	
全上	二·一三	全	三·一九	全	全上	全	子長興	子振池	

清平縣縣有基金表

一、本表共計基金二千五百二十五元八角九分年息總額三百零三元一角一分平均月息為一分
 二、本表所列情形以民國二十一年三月為斷

明 說

基金名稱	基金數目	每月利率	年利總計	訂約年月	有效期限	債戶姓名及其住址	保人姓名	備 考
教育基金	八〇〇.〇〇元	一分	九六.〇〇元	二十年九月	一年	張壽春住城西 麻佛寺	益增祥號	
全上	五〇〇.〇〇	全	六〇.〇〇	全上	全	康興盛住城西 五股道	逢鴻祥號	
全上	二〇〇.〇〇	全	二四.〇〇	二十年十月	全	董立德住本城 西街	通濟利號	
全上	全上	全	全上	二十一年一月	全	呂清楷住城西 呂廟	全上	
全上	四〇〇.〇〇	全	四八.〇〇	全上	全	劉銘心住城西 康莊	劉世範	
全上	四二五.八九	全	五一.一一	全上	全	李興武住城東 小官屯	通濟利號	

清平縣縣有附捐及雜項收入表

一、以上共計六項歲收總額三萬七千五百一十七元
 二、本表所列情形以民國二十一年三月爲斷

明 說

項	目	一歲	收 額	備 考
教 育	附 捐		二九,三三三.〇〇元	此項附捐二十年度預算共列上數由丁漕兩項帶征
契 紙	附 捐		二〇〇.〇〇	契紙每張附收二角年收約計如上數
牲 畜	附 捐		五〇四.〇〇	全年約收上數
屠 宰	附 捐		四三〇.〇〇	全上
集 市	捐		五〇.〇〇	全上
鄉 村	協 款		七〇〇〇.〇〇	此項協款由全縣鄉村攤辦年收如上數

清平縣公有學田表

明 說

一、本表共計學田一千二百三十二畝二分(以二百四十方步計算)內有三十三畝無租價其餘一千一百九十九畝二分年租總額二千五百九十九元九角三分平均租價每畝二元一角七分弱

二、本表所列情形以民國二十一年三月爲斷

坐落	畝數	方步	年租總計	每畝租價	訂約年限	租戶姓名	保人姓名	備
東倉上	五〇〇〇畝	240	五〇〇〇元	1.00	十八年三月	趙永華	周茂槐	
鄭池莊	二〇〇〇全	全	三〇〇〇	1.50	十九年一月	王恩慈	盛文字	
十里堡	全上	全	一〇八〇	0.80	全上	王張氏	王夫合	
栗官屯	一三〇〇〇全	全	二六〇〇〇	2.00	二十年二月	唐國慶	唐國慶	
呂廟	四〇〇〇〇全	全	二〇〇〇〇	2.00	二十年一月	呂錫珠	呂錫珠	
金爐店	一二〇〇〇全	全	三〇〇〇〇	2.50	全上	董慶祥	王鳴歧	
尚官營	三八〇〇〇全	全	一三三〇〇〇	3.50	全上	張清溪	倪希嶺	
高莊	二〇〇八〇全	全	四三〇六八	2.10	全上	高慶立	任金桂	

清平縣

坐落	畝數	步方	年租總計	租價每畝	年訂月約	期限	租戶姓名	保人姓名	備
丁莊	一六〇〇 <small>畝</small>	240	三三〇〇 <small>元</small>	2.00	十九年	三年	張清沂	張桐齡	
西倉上	一二〇〇	全	二四〇〇	全	十八年	全	沈景龍	侯漸坦	
全上	一五〇〇	全	三七五〇	2.50	全上	全	侯以信	全上	
姚樓	二六〇〇	全	六七六〇	2.60	十九年	全	王世勳	管書鳳	
代莊	一〇〇〇	全	二六〇〇	全	十八年	全	李光保	李鳳詔	
全上	五〇〇	全	一三〇〇	全	全上	全	李光西	全上	
全上	四〇〇	全	一〇四〇	全	全上	全	李愛平	全上	
全上	全上	全	全上	全	全上	全	李洪順	全上	
晁寨	三四五〇	全	八六二五	2.50	十八年	全	王連振	陳玉林	
全上	三三五〇	全	八七一〇	2.60	全上	全	程金嶺	劉澄清	
松林	六五〇〇	全	一五六〇〇	2.40	全上	全	劉俊成	劉桐林	
楊存莊	四九〇〇	全	一一七六〇	全	全上	全	朱安榮	商振鐸	
相莊	四〇〇〇	全	一〇〇〇〇	2.50	全上	全	方自新	相寶玉	
十八里村	一〇〇〇	全	二六〇〇	2.60	全上	全	相倍林	徐開陽	
胡里莊	三〇〇〇	全	九六〇〇	3.20	全上	全	徐寶肇	徐桂峯	
林化南									

浦平縣

六里長屯	水城屯	全上	龐馬莊	吉莊	全上	全上	全上	全上	全上	濕莊	康莊	代灣	王大人莊	蔡莊	作述店		
一〇八〇〇全	四〇〇〇全	一〇〇〇〇全	一八〇〇〇全	三七〇〇〇全	一七〇〇〇全	全上全	二二〇〇〇全	三〇〇〇全	七〇〇〇全	六九〇九〇全	四〇〇〇〇全	二〇〇〇〇全	五〇〇〇〇全	二〇〇〇〇全			
一七二八〇	一〇四〇〇	一五〇〇〇	四五〇〇〇	九二〇五〇	四二〇五〇	全上	五九〇四〇	七〇五〇	一七〇五〇	一七四〇七五	二〇〇〇〇	四〇〇〇〇	一一〇〇〇	六〇〇〇〇			
1.60	2.60	1.50	全	全	2.50	全	2.70	全	全	2.50	0.50	2.00	2.20	3.00			
全上	全上	全上	全上	全上	全上	全上	全上	全上	全上	全上	全上	全上	全上	全上			
全	全	全	全	全	全	全	全	全	全	全	全	全	全	全			
關立海	王以臨	崔金和	馮金嶺	龐桂江	龐太恒	齊語春	郭華臣	盧臣周	溫汝英	全上	郭華堂	劉兆玉	李逢源	趙太瑞	高相	張玉太	徐承達
董玉鳳	傅金嶺	馮書雲	全上	龐文光	齊育才	全上	全上	全上	全上	張揚橋	劉兆理	權麟榜	盧長嶺	吳榮助	徐文軒		

清平縣

坐落	畝數	步方	年租總計	租價每畝	年訂月約	期限有效	姓租戶	姓保人	備
丁燦維莊	一二·五〇	240	一八·七五	1.50	一月八年	年三	丁鳳來池	薛連峯	
陳官營	三一〇〇	全	四六·五〇	全	一月七年	年五	盧文序	盧光禹	
盧莊	六四〇〇	全	一一五·二〇	1.80	八月二十年	年一	秦慶理 盧福祿 黃九德	秦發芝	
全上	三三〇〇	全							該地由鄉中公議當出尚未贖回
遊莊	二〇〇〇	全	三〇〇〇	1.50	一月八年	年三	李方行	徐善堂	
李官營	二一〇〇	全	三一·五〇	全	全上	全	丁金玲	楊之翰	
劉寨子	二〇〇〇	全	三〇〇〇	全	全上	全	劉慶波	劉青鎖	
施莊	四八〇〇	全	七六·八〇	1.50	一月二十年	全	任永吉 陳玉明 秦大有	陳兆合	
新園	一〇〇〇	全	一·五〇	1.50	十二月九年	全	聶思玉	聶恩九	
張伴屯	二九〇〇	全	五八·〇〇	2.00	一月九年	全	王清信 呂保林	王敬之	

莘縣

教育款產一覽

二十年度歲入

科目	縣有	公有	類計
田租	2,558	358	2,916
利息	—	—	—
附捐	23,430	—	23,430
雜項	2,568	—	2,568
總計	28,556	358	28,914

說 明

一、歲入總計二萬八千九百一十四元
 縣款占百分之九十九弱公款
 占百分之一強

二、學田三千六百八十五畝（內有無
 租者五十一畝未計入平均數）平
 均每畝年租八角強 縣七角四
 分強公一元九角四分強

三、本表款額以元為單位學田以畝為
 單位單位以下四捨五入

莘縣縣有學田表

明 說

- 一、本表共計學田三千五百畝零零七分七厘以二百四十方步計算內五十一畝三分五厘一毫無租價其餘三千四百四十一畝四分一厘九毫年租總額二千五百五十七元七角九分平均租價每畝七角四分強
- 二、年租總額較二十年度預算多九十七元六角五分因前列係實收數茲按地租冊上所有之數一併列入故增多
- 三、表末無着之地十二畝多年前即無從查考因曾經前任列入地租冊故一併列入本表
- 四、本表所列學田數目係歷任移交之數為時已久現正從事清丈如有變更當另呈報
- 五、本表所列情形以民國二十一年二月為斷

坐落	畝數	方步	年租總計	每畝租價	訂約年月	有效期限	租戶姓名	保人姓名	備考
王士公莊	三·八八	240	四·〇〇	1.63	三月	五年	任存道		
全上	二·〇〇	全	二·〇〇	1.00	全上	全	任紀祥		
全上	一·九六	全	全上	全	全上	全	任鵬搏		
全上	〇·四六	全	〇·四〇	0.97	全上	全	任鵬年		
全上	〇·五二	全	〇·五〇	0.96	全上	全	任鵬林		
新堤口	七·五〇	全	四·〇〇	0.53	全上	全	靳廣義		
全上	九·〇〇	全	四·五〇	0.50	全上	全	靳可選		
全上	六·五〇	全	三·五〇	0.54	全上	全	靳守亭		

莘 縣

幸 縣

坐落畝數	方步	年租總計	每畝租價	訂約年限	有執照年限	租名	保名	備	考
新堤口 九〇〇	247	六〇〇	0.67	三月	十七年	新殿試			
趙莊 七〇〇	全	全上	0.66	全上	全	趙中興			
全上 五〇〇	全	五〇〇	1.00	全上	全	趙占河			
本城 八七〇	全	七〇〇	0.81	全上	全	鮑崇德			
全上 四九〇	全	三五〇	0.71	全上	全	徐芙蓉			
全上 六六八	全	全上	0.52	全上	全	蔡玉和			
劉馬莊 八五〇	全	八〇〇	0.94	全上	全	馬文德			
單廟 九〇〇	全	四八六	0.54	全上	全	孫道滿			
全上 四〇〇	全	一〇九〇	0.28	全上	全	孫道遵			
全上 一〇〇	全	〇五〇	0.50	全上	全	孫道發			
全上 八〇〇	全	八八〇	1.10	全上	全	孫學禮			
全上 二五〇	全	〇七〇	0.28	全上	全	孫道彰			
全上 二〇〇	全	〇二五	0.13	全上	全	孫道仁			
全上 全上	全	〇八〇	0.40	全上	全	孫學恩			
全上 七〇〇	全	五五〇	0.79	全上	全	孫德榮			

莘 縣

武莊	全上	三·四〇	全	一·〇〇	0.29	全上	全	王盡忠		
全上	四·〇〇	全	〇·七〇	0.18	全上	全	忠義堂			
全上	全上	全	全上	全	全上	全	丁桂發			
全上	六·〇〇	全	三·五〇	0.58	全上	全	丁桂蘭			
全上	七·〇〇	全	二·四〇	0.34	全上	全	杜青蘭			
全上	七·五〇	全	四·四〇	0.59	全上	全	杜慶奎			
全上	一三·〇〇	全	六·九〇	0.53	全上	全	杜殿興			
全上	七·〇〇	全	一·九二	0.29	全上	全	孫學恩			
全上	四·〇〇	全	一·三〇	0.33	全上	全	張文龍			
全上	三·〇〇	全	三·五〇	1.17	全上	全	呂鳳安			
全上	全上	全	全上	全	全上	全	呂順			
全上	二·九〇	全	一·五〇	0.52	全上	全	呂方科			
全上	全上	全	四·〇〇	0.50	全上	全	單士英			
全上	全上	全	一·六〇	0.20	全上	全	孫道明			
全上	八·〇〇	全	四·〇〇	全	全上	全	孫有順			
全上	二·〇〇	全	一·〇〇	0.50	全上	全	呂方成			

孝 縣

前王樓	全上	六〇〇	全	三六〇	0.50	全上	全	王克讓		
全上	七〇〇	全	三八九	0.56	全上	全	李樹己			
全上	三五〇	全	一三〇	0.37	全上	全	宋德慶			
全上	二五〇	全	一〇〇	0.45	全上	全	宋協增			
全上	三〇〇	全	〇八〇	0.27	全上	全	宋清奎			
袁花園	六〇〇	全	二〇〇	0.33	全上	全	袁協同			
焦花園	三五〇	全	三五〇	1.00	全上	全	劉夫興			
滑屯	五〇〇	全	二八〇	0.56	全上	全	郭開遠			
全上	三〇〇	全	〇五〇	0.17	全上	全	盛振清			
盛屯	八五〇	全	二一〇	0.25	全上	全	盛希科			
謝莊	一五〇	全	一六〇	1.07	全上	全	王學遠			
彭莊	三七〇	全	三〇〇	0.81	全上	全	彭金良			
武莊	二八〇	全	〇七〇	0.55	全上	全	武德銘			
武園	四〇〇	全	三三〇	0.82	全上	全	張清元			
武莊	二八〇	240	一〇〇	0.35	三月七年	年五	王迎春	姓保人	備	
坐落	畝	步方	年租總計	租價	訂約	有限	租戶	保人	備	考

莘 縣

坐落	畝數	方步	年租總計	每畝租價	訂約年	有期限	租戶姓名	保人姓名	備	考
楊安州	六六〇	240	六〇〇	0.91	三月十七年	年五	葛富江			
全上	六八〇	全	全上	0.88	全上	全	葛永發			
全上	七八七	全	七五〇	0.95	全上	全	葛輔臣			
姜屯	八〇〇	全	四〇〇	0.50	全上	全	孫雲會			
劉莊	二五〇〇	全	一〇七〇	0.43	全上	全	劉保元			
全上	一三〇〇	全	七〇〇	0.54	全上	全	劉希宗			
全上	六〇〇	全	二五〇	0.43	全上	全	崔見昌			
禮院	五〇〇	全	五〇〇	1.00	全上	全	劉長山			
于樓	一五〇	全	一〇〇	0.67	全上	全	王鴻嶺			
全上	一八〇〇	全	一〇〇〇	0.56	全上	全	郭鳳池			
薛莊	四三〇	全	三〇〇	0.70	全上	全	薛萬義			
全上	二五〇	全	四五〇	1.80	全上	全	劉萬水			
徐棗園	一九〇	全	一七一	0.90	全上	全	徐同德			
全上	五五三	全	六〇〇	1.09	全上	全	徐子秀			
全上	一一一〇	全	四九〇	0.44	全上	全	持志堂			

莘 縣

全	上	一 二〇〇	全	一 〇〇〇	0.83	全	上	全	秦化鵬		
全	上	五 〇〇	全	三 ・五〇	0.70	全	上	全	沈合公		
沈	莊	三 ・五〇	全	二 ・八〇	0.80	全	上	全	梁振吉		
全	上	七 ・五〇	全	七 ・五〇	全	全	上	全	李哈德		
全	上	三 ・〇〇	全	三 ・〇〇	全	全	上	全	郝盛奎		
全	上	全 上	全	四 ・〇〇	1.00	全	上	全	郝廣聚		
全	上	四 ・〇〇	全	三 ・〇〇	0.75	全	上	全	孟金鈴		
全	上	一 ・八〇	全	一 ・八〇	全	全	上	全	杜占興		
東	王莊	四 ・〇〇	全	四 ・〇〇	1.00	全	上	全	李鳳鳴		
全	上	九 ・五〇	全	一 ・一〇	1.17	全	上	全	耿協元		
全	上	二 三・五〇	全	一 八・八〇	0.80	全	上	全	耿朝俊		
全	上	九 ・五〇	全	九 ・五〇	1.00	全	上	全	耿連芳		
全	上	一 六・〇〇	全	二 五・六〇	1.60	全	上	全	耿朝範		
全	上	一 〇・〇〇	全	四 ・二〇	0.42	全	上	全	耿長庚		
全	上	六 〇〇	全	六 〇〇	全	全	上	全	耿允田		
全	上	八 ・〇〇	全	八 ・〇〇	全	全	上	全	耿朝昌		

坐落畝數	步方	年租總計	每畝租價	年訂月約	期限	租戶姓名	保人姓名	備考
延營 一五·七一	240	九·〇〇	0.57	三月十七年	五年	延桂林		
全上 一〇·七	全	〇·三〇	0.28	全上	全	延來安		
全上 八·三二	全	六·〇〇	0.72	全上	全	延保全		
全上 四·八二	全	一·五〇	0.31	全上	全	延錫平		
全上 四·四二	全	二·〇〇	0.45	全上	全	延基臣		
全上 五·八〇	全	三·二〇	0.55	全上	全	延錫爵		
全上 六·九三	全	三·〇〇	0.43	全上	全	延善同		
全上 三·二二	全	二·〇〇	0.62	全上	全	延善慶		
全上 三·九八	全	一·五〇	0.38	全上	全	延善文		
全上 七·〇五	全	五·〇〇	0.71	全上	全	延玉琴		
全上 五·九三	全	三·九八	0.67	全上	全	延鳳階		
全上 二·〇〇	全	〇·八〇	0.40	全上	全	延存成		
全上 一·五〇	全	〇·四〇	0.27	全上	全	王蘭家		
全上 三·五〇	全	二·〇〇	0.57	全上	全	高春林		
全上 三·〇二	全	〇·三〇	0.10	全上	全	高竹林		

等 縣

李莊	全上	六〇〇全	全上	0.42	全上	全	李輝蓮	
前高莊	全上	三九五全	二五〇	0.53	全上	全	王希聖	
後高莊	全上	一〇〇〇全	二三〇	0.28	全上	全	劉協平	
全上	全上	二二一五全	〇五〇	0.05	全上	全	崇德堂	
南林莊	全上	七五七全	二〇〇	0.17	全上	全	高富安	
全上	全上	一〇〇〇全	〇四〇	0.05	全上	全	王思文	
全上	全上	四五〇全	四〇〇	0.40	全上	全	曹建邦	
全上	全上	一四五〇全	一〇〇	0.23	全上	全	林文玉	
全上	全上	一六五八全	四〇〇	0.28	全上	全	林文仲	
全上	全上	一〇〇〇全	五一九	0.31	全上	全	林書敬	
全上	全上	一三一七全	三〇〇	0.30	全上	全	全上	
林莊	全上	一五七五全	四四四	0.34	全上	全	林書桂	
組店	全上	一九七〇全	五〇〇	0.32	全上	全	林書箱	
全上	全上	一〇〇〇全	四一六	0.21	全上	全	張樹忍	
全上	全上	四〇〇全	〇五〇	0.50	全上	全	趙法起	
全上	全上	四〇〇全	二〇〇	0.50	全上	全	翟清順	

莘 縣

坐落	畝數	方步	年租總計	每畝租價	年訂約期	有效年限	租戶姓名	保人姓名	備	考
常莊	五·三〇 ^畝	240	二·〇〇	0·38	三月十七年	五年	樂善堂			
葛莊	三·〇〇	全	〇·五〇	0·17	全上	全	葛廣才			
張莊	全上	全	一·五〇	0·50	全上	全	張全興			
全上	二·〇〇	全	二·〇〇	1·00	全上	全	張重華			
全上	四·〇〇	全	一·六〇	0·40	全上	全	全上			
十八里舖	一四·五〇	全	四·〇〇	0·28	全上	全	鄒兆康			
全上	一四·〇〇	全	四·五〇	0·33	全上	全	鄒家樂			
全上	一五·五〇	全	一九·七三	1·27	全上	全	鄒家科			
全上	四·六八	全	〇·五〇	0·11	全上	全	張廣澤			
常莊	八·〇〇	全	三·〇〇	0·38	全上	全	常桂香			
全上	一七·九九	全	四·〇〇	0·23	全上	全	常德心			
全上	一二·二三	全	四·五〇	0·37	全上	全	常心合			
張莊	三·〇〇	全	〇·八〇	0·27	全上	全	張心興			
全上	全上	全	〇·六〇	0·20	全上	全	張心德			
黃樓店	四·〇〇	全	一·六〇	0·40	全上	全	李連登			

莘 縣

全上	七〇一全	一・八〇 0.26	全上	全	顏振有	
全上	一・九七全	一・四〇 0.71	全上	全	顏振河	
全上	一・八三全	〇・八〇 0.44	全上	全	顏士志	
全上	一・二〇全	一・九三 0.17	全上	全	段克吉	
全上	三・九〇全	〇・五〇 0.13	全上	全	段振玉	
全上	五・五四全	二・〇〇 0.36	全上	全	段繼太	
全上	一・二〇全	三・六〇 0.30	全上	全	段繼興	
全上	四・三四全	一・六〇 0.37	全上	全	段克平	
全上	六・〇〇全	二・〇〇 0.33	全上	全	段月德	
段電	七・六二全	二・二〇 0.29	全上	全	劉繼來	
全上	八・八〇全	〇・八八 0.10	全上	全	沈樹田	
南徐莊	一・二〇全	一・二〇 1.00	全上	全	張五成	
尙樓	三・〇〇全	二・〇〇 0.67	全上	全	王中顯	
後黃樓店	七・四五全	三・〇〇 0.40	全上	全	孫維廷	
齊路口	八・〇〇全	〇・四〇 0.05	全上	全	武連陞	
全上	六・八〇全	一・〇〇 0.15	全上	全	李保臣	

坐落	畝數	步方	年租總計	每畝租價	年訂約期限	有效姓名	保人姓名	備考
全上	六·五〇	全	二·〇〇	0.31	全上	李廣修		
藏場李	三·五〇	全	一·二〇	0.34	全上	李青山		
後高廟	三·九四	全	二·九六	0.75	全上	狄鳳鳴		
全上	四·〇〇	全	六·〇〇	1.50	全上	郭長江		
全上	八·〇〇	全	二·八〇	0.35	全上	郭金德		
全上	全上	全	一·三〇	0.65	全上	惠月禮		
全上	二·〇〇	全	一·二〇	0.60	全上	惠玉山		
全上	二·二〇	全	一·〇〇	0.46	全上	惠萬奎		
全上	全上	全	一·五〇	0.75	全上	惠秀安		
全上	二·〇〇	全	〇·三〇	0.15	全上	惠全德		
惠莊	七·〇五	全	一·四九	0.21	全上	惠學孔		
全上	二·一六	全	二·〇〇	0.93	全上	蔣玉然		
蔣莊	一五·〇〇	全	一五·〇〇	1.00	全上	蔣林儒		
全上	六·〇〇	全	〇·七〇	0.12	全上	鄭景明		
段電	一〇·〇〇	240	一·四〇	0.14	三十七年	寧炳灼		

莘 縣

後高廟	三〇〇〇全	二〇〇〇	0.67	全上全	張義申	
前高廟	三〇五〇全	三〇〇〇	0.86	全上全	王汝霖	
前大里莊	二〇〇〇全	一〇六〇	0.80	全上全	張生	
全上	四〇〇〇全	三〇六〇	0.90	全上全	王玉太	
全上	七〇五〇全	二二〇〇	1.60	全上全	王燮桂	
全上	一〇二〇全	一〇八〇	1.57	全上全	王泰嶺	
全上	七〇〇〇全	三〇五〇	0.50	全上全	王保山	
全上	四〇〇〇全	二〇五〇	0.63	全上全	王來臣	
全上	全上全	五〇〇〇	0.71	全上全	全上	
全上	七〇〇〇全	七四〇〇	1.06	全上全	郭書甲	
全上	九〇〇〇全	二二〇〇	1.33	全上全	王福身	
大里王	三〇〇〇全	三〇八〇	1.27	全上全	王玉臣	
十里窩	一〇〇〇〇全	四〇〇〇	0.40	全上全	李紹德	
全上	五〇五〇全	一〇五〇	0.27	全上全	李金箱	
全上	四〇〇〇全	二〇〇〇	0.50	全上全	李金陵	
全上	一五〇〇全	〇六〇〇	0.40	全上全	李法興	

莘 縣

全	全	全	全	八角廟	全	全	肖金寺	南陽	全	北郭家	張屯	全	全	全	全
上	上	上	上	上	上	上	上	上	上	上	上	上	上	上	上
二〇〇	四〇〇	一〇八〇	全上	一〇五〇	六〇〇	五〇〇	〇五〇	一〇〇〇	一八〇	二〇〇	一四二七	三五〇	二〇〇	四五〇	五〇〇
全	全	全	全	全	全	全	全	全	全	全	全	全	全	全	全
一〇〇	二四〇	九二六	全上	六〇〇	三六〇	二五〇	〇一〇	〇五〇	〇七〇	〇八〇	一〇〇〇	三五〇	二〇〇	四五〇	五〇〇
0.50	0.60	0.86	全	0.57	0.60	0.50	0.20	0.50	0.33	0.40	0.70	全	全	全	全
全	全	全	全	全	全	全	全	全	全	全	全	全	全	全	全
上	上	上	上	上	上	上	上	上	上	上	上	上	上	上	上
全	全	全	全	全	全	全	全	全	全	全	全	全	全	全	全
周衍林	周衍思	周遜台	周衍正	周衍方	張純才	張桂州	張培中	馮來清	郭新印	郭長林	張永明	郭青雨	郭懷仁	岳金月	岳東璧
								由閱得根名下撥來							

著 縣

坐落	畝數	步方	年租總計	每畝租價	訂約年限	有效期限	租戶姓名	保人姓名	備	考
八角廟	七·五〇	240	七〇〇	0.99	三月	十七年	王鳳瀛			
西八角廟	全上	全	五·五〇	0.78	全上	全	王永立			
全上	九·〇〇	全	一〇〇〇	1.11	全上	全	張鳳和			
雅談李	一二·三一	全	八〇〇	0.65	全上	全	宋萬章			
晉廠	三〇〇	全	二二〇	0.73	全上	全	金鳳仁			
樂莊	五〇〇	全	五〇〇	1.00	全上	全	張學成			
全上	二〇〇	全	一·五〇	0.75	全上	全	郭富貴			
全上	全上	全	五·一〇	2.55	全上	全	冀春林			
全上	一二·一九	全	一二·九四	0.58	全上	全	趙榮範			
全上	三·九三	全	二·五〇	0.64	全上	全	趙雙山			
井王莊	三〇〇	全	三〇〇	1.00	全上	全	樊鳳興			
全上	全上	全	八〇〇	0.27	全上	全	王金殿			
全上	二·八〇	全	〇·九一	0.32	全上	全	樊鳳啗			
牛王莊	一·八〇	全	〇·八四	0.46	全上	全	楊文祿			
焦莊	五〇〇	全	〇·八四	0.17	全上	全	馮信			

莘 縣

邵淨莊	全上	全	全上	全	邵官旺	
康淨莊	六〇〇全	全	六〇〇	1.00	康金玉	
李淨莊	二〇〇全	全	〇四〇	0.20	李桂林	
全上	三六三全	全	一五五	0.42	馮如慶	
全上	一二八〇全	全	一二八〇	1.00	閻得根	撥歸馮來清十畝年租十元
全上	九〇〇全	全	一二〇〇	1.33	全上	
全上	五六八全	全	四〇〇	0.70	王運昌	
南陽	二一〇〇全	全	二一〇〇	1.00	王炳奎	
全上	三〇〇全	全	二〇〇	0.67	馮玉章	
全上	二〇〇全	全	一〇〇	0.50	李洪玉	
全上	七五〇全	全	全上	0.93	李洪勛	
全上	九〇〇全	全	七〇〇	0.78	李化榮	
西將店	六〇〇全	全	八〇〇	1.33	任登嶺	
全上	四〇一全	全	一七二	0.43	趙保石	
全上	二八〇全	全	〇七八	0.28	趙傳鼎	
全上	二五〇全	全	一二五	0.50	趙發印	

莘 縣

坐落	畝數	方步	年租總計	每畝租價	年訂約期有效	租戶姓名	保人姓名	備考
南陽	一〇・三〇	240	九・〇〇	0.87	三月十七年	王心太		
邵登莊	五・〇〇	全	五・〇〇	1.00	全上	邵金華		
尚二莊	三・〇〇	全	一・五〇	0.50	全上	馬萬林		
全上	六・〇〇	全	三・〇〇	全	全上	馬萬璋		
全上	三・五〇	全	一・八〇	0.51	全上	任春城		
全上	二・〇〇	全	一・〇〇	0.50	全上	馬登高		
全上	二・五〇	全	一・六六	0.52	全上	張萬松		
全上	一・〇〇	全	〇・五〇	0.50	全上	馬鳳山		
全上	三・〇〇	全	一・五〇	全	全上	馬龍海		
全上	全上	全	全上	全	全上	馬運甲		
全上	四・〇〇	全	二・〇〇	全	全上	馬運酉		
全上	二・〇〇	全	一・〇〇	全	全上	馬運珠		
全上	五・〇〇	全	二・五〇	全	全上	馬金城		
全上	三・五〇	全	一・八〇	0.51	全上	馬鳳德		
全上	全上	全	全上	全	全上	解運發		

莘 縣

全上	一〇〇〇	全	一二〇〇	1.20	全上	全	中元堂	
玆店	五〇〇	全	五〇〇	1.00	全上	全	王德祥	
左莊	四〇〇	全	一一〇〇	0.28	全上	全	張廷斌	
葛莊	全上	全	全上	全	全上	全	玉才堂	
全上	一九〇〇	全	一五二〇	0.80	全上	全	高樹敏	
本城	四六〇	全	一三〇〇	0.28	全上	全	建設局	
減屯	三〇〇	全	一五九〇	0.55	全上	全	龐春學	
窰堂	三〇〇	全	一九〇〇	0.63	全上	全	協和堂	
窰莊	一〇〇〇	全	六〇〇	0.60	全上	全	王西安	
全上	一四〇〇	全	二一〇〇	1.50	全上	全	張建祥	撥給王庚寅三畝價洋六元
全上	四〇〇	全	八〇〇	2.00	全上	全	吳文鏞	
全上	一三〇〇	全	一九〇〇	1.46	全上	全	吳法起	
西吳家	四〇〇	全	八〇〇	2.00	全上	全	吳松林	
單廟	一〇〇〇	全	四五〇	0.45	全上	全	孫道坦	
全上	全上	全	一六六〇	0.52	全上	全	馬鳳江	
全上	二五〇	全	一二〇〇	0.48	全上	全	馬雙貴	

坐落	畝數	步方	年租總計	租每畝	年訂約有效期限	租戶姓名	保人姓名	備
東毛坊	一〇〇〇〇 <small>一〇〇〇〇</small>	240	一九〇〇〇	1.00	三月十七年	田繼會		
後李家	全上	全	一二〇〇〇	1.20	全上	李樹人		
禮院	一三〇〇〇	全	二七〇〇八	2.08	全上	劉以南		
全上	五〇〇〇	全	九〇五〇	1.80	全上	劉協會		
全上	七〇〇〇	全	一四〇〇〇	2.00	全上	劉助南		
本城	四〇〇〇	全	二〇〇〇	0.50	全上	建設局		
全上	三五四〇〇	全	二〇〇〇〇	0.57	全上	全上		
禮院	一〇〇〇〇	全	一九〇〇〇	1.90	全上	劉協元		
全上	五〇〇〇	全	九〇五〇	全	全上	全上		
馬橋	四〇〇〇	全	四〇〇〇	1.00	全上	侯進才		
全上	二〇〇〇	全	一〇六〇	0.80	全上	張繼德		撥給張慶捷一畝價洋八角
全上	一〇〇〇	全	一〇〇〇	1.00	全上	杜鴻勛		
全上	五〇〇〇	全	五〇〇〇	全	全上	張景運		
全上	三〇〇〇	全	一二〇〇	0.40	全上	曹金斗		
全上	全上	全	三二〇〇	1.07	全上	張景旺		

考

幸 縣

全上	六〇〇全	全上	0.02	全上	全	李鳳聚	李鳳崗	李鳳嶺退
全上	九〇〇全	三・七〇	0.41	全上	全	李丙玉		
全上	二四〇〇全	三・二〇	0.32	全上	全	李琴		
全上	全上	全上	全	全上	全	王顯名		
甘寨村	四〇〇全	一・六〇	0.40	全上	全	王恩普		
全上	五〇〇全	三・五〇	0.70	全上	全	王金城		
全上	一三〇〇全	四〇〇	0.31	全上	全	王鳳山		
甘寨	二二〇〇全	四〇〇	0.18	全上	全	李喜喜		
全上	三〇〇全	一・五〇	0.50	全上	全	郝志善		
全上	全上	全上	全	全上	全	王月秀		
全上	全上	四〇〇	0.50	全上	全	張納珂		
全上	五〇〇全	三・五〇	全	全上	全	張德昌		
蔣寨	一〇〇〇全	七〇〇	0.70	全上	全	張仙源		
全上	全上	全上	全	全上	全	張殿捷		
全上	五〇〇全	四〇〇	0.50	全上	全	張際清		
馬橋	一〇〇〇全	一・一〇	1.10	全上	全	孟傳珍		

莘 縣

坐落	畝數	步方	年租總計	每畝租價	訂約年	約期有效年限	租戶姓名	保人姓名	備考
張溫莊	五〇〇 ^畝	240	五〇〇元	1.00	三月十七年	五年	張存山		
全上	全上	全	全上	全	全上	全	孫衍義		
全上	全上	全	六〇〇	全	全上	全	李秋桂		
全上	全上	全	全上	全	全上	全	張相林		
全上	全上	全	三〇〇	全	全上	全	張大二		
全上	全上	全	五〇〇	0.88	全上	全	孫衍章		
全上	全上	全	八〇〇	0.80	全上	全	張仲山		
全上	全上	全	一〇〇〇	1.00	全上	全	張保安		
全上	全上	全	八〇〇	全	全上	全	鄒家訓		
窰堂	五〇〇	全	一八〇	0.86	全上	全	賈存興		
全上	全上	全	二二〇	0.22	全上	全	劉克明		
八角廟	一九七九	全	一九七九	1.00	全上	全	周衍圖		
全上	一九四七	全	二〇〇〇	1.03	全上	全	周秋林		
全上	一七四九	全	一七四九	1.00	全上	全	周鳳階		
全上	五〇〇	全	四五〇	0.90	全上	全	周心太		

坐落	畝數	步方	年租總計	租每畝	年訂月約	期有效	租戶姓名	保人姓名	備考
肖金寺	六·五〇	240	七·七〇	1.19	三月十七年	五年	張建福		
全上	二·五〇	全	三·〇〇	1.20	全上	全	張錫祿		
全上	全上	全	四·〇〇	1.50	全上	全	王太知		
全上	四·五〇	全	五·四〇	1.20	全上	全	張建福		
全上	四·〇〇	全	四·〇〇	1.00	全上	全	張純才		
曹樓	二·五〇	全	三·四〇	1.36	全上	全	曹方剛		
全上	三·六〇	全	七·〇〇	1.94	全上	全	曹五		
全上	四·一〇	全	三·八〇	0.93	全上	全	曹方周		
全上	二·〇三	全	三·〇〇	1.48	全上	全	曹五		
全上	全上	全	全上	全	全上	全	曹新房		
全上	五·八〇	全	三·五〇	0.60	全上	全	曹鴻閣		
全上	四·七〇	全	三·二〇	0.68	全上	全	曹熙和		
全上	五·二〇	全	二·三〇	0.44	全上	全	曹秋雨		
全上	八·〇〇	全	一·七〇	1.46	全上	全	曹清明		
全上	四·五〇	全	四·五〇	1.00	全上	全	曹汝修		

坐落畝	數	步方	年租總計	租價每畝	年訂月約	期限有效	姓租戶名	姓保人名	備	考
全上	一〇〇	全	・八〇	0.80	全上	全	劉秀文			
全上	二・八〇	全	二・二〇	0.79	全上	全	沈保貴			
全上	二・五〇	全	二・〇〇	全	全上	全	劉士林			
全上	二・〇〇	全	一・六〇	全	全上	全	安廷林			
全上	二・五〇	全	一〇〇〇	全	全上	全	龐遂堂			
全上	四〇〇	全	三・二〇	全	全上	全	劉秀山			
全上	二・五〇	全	二・〇〇	全	全上	全	劉松林			
全上	四〇〇	全	三・二〇	全	全上	全	段雙月			
全上	三〇〇	全	二・四〇	0.80	全上	全	李甲辰			
全上	四・九〇	全	三・九〇	0.20	全上	全	李福臣			
全上	六〇〇	全	四・八〇	0.80	全上	全	李福成			
全上	四・二〇	全	三・三〇	0.79	全上	全	安秀榮			
全上	四・五〇	全	三・六〇	0.80	全上	全	安秀武			
全上	四・八〇	全	三・六〇	0.75	全上	全	安如貞			
索莊	五〇〇	240	四〇〇	0.80	三月十七年	年五	安水秀			

幸 縣

全上	全上	全上	全上	全上	全上	全上	田麻固	全上	全上	全上	西王莊	全上	全上	全上	全上	全上	全上	全上
全上	全上	全上	全上	全上	全上	全上	三·九四	一四〇〇	五〇〇	六〇〇	一〇〇	四·五〇	五〇〇	五·二〇	二〇〇	九〇〇		
全	全	全	全	全	全	全	全	全	全	全	全	全	全	全	全	全	全	全
全上	全上	全上	七·五〇	全上	六·五〇	七·五〇	二四〇〇	八〇〇	一〇〇〇	二〇〇	三·六〇	四〇〇	四·一〇	一·六〇	七·二〇			
全	全	全	1.90	全	1.65	1.90	1.71	1.60	1.67	2.00	全	0.50	0.79	全	全	全	全	全
全上	全上	全上	全上	全上	全上	全上	全上	全上	全上	全上	全上	全上	全上	全上	全上	全上	全上	全上
全	全	全	全	全	全	全	全	全	全	全	全	全	全	全	全	全	全	全
田萬嶺	田文仲	田甲申	楚金奎	田貴松	田鴻章	田貴松	袁志春	袁志恕	袁鵬翔	仁和堂	安秀一	蘇漢元	白保平	郭玉德	白存良			

坐落	畝數	步方	年租總計	租價	年訂約	有效期	租戶姓名	保人姓名	備	考
田麻固	三·九四	240	七·〇〇	1.78	三月十七年	五年	田貴松			
全上	三·五〇	全	五·五〇	1.57	全上	全	田春元			
東關	一〇〇〇	全	一·六〇	0.16	全上	全	盛裕昆			
全上	一四〇〇	全	一〇〇〇	0.71	全上	全	修德堂			
全上	六〇〇	全	三〇〇	0.50	全上	全	姚洪奎			
全上	一九〇〇	全	七〇〇	0.37	全上	校	姚麟澤		撥姚玉田六畝姚玉清六畝 移建設局名下四畝	
全上	七〇〇	全	二〇〇	0.29	全上	全	任國福			
全上	八〇〇	全	一·七〇	0.21	全上	全	蔡留喜			
黃家河	四〇〇	全	三·五〇	0.88	全上	全	蘇玉合			
鄭堂	一〇〇〇	全	三〇〇	0.30	全上	全	鄭興盛			
尙樓	一二·九九	全	一八〇〇	1.39	全上	全	李金聚			
全上	二·五〇	全	三〇〇	1.20	全上	全	李傳甲			
全上	六·六四	全	五〇〇	0.75	全上	全	李增甲			
全上	一〇·六七	全	六·五〇	0.61	全上	全	尙開運			
全上	二·〇〇	全	一·二〇	0.60	全上	全	李金聚			

坐落	畝數	步方	年租總計	租價	年訂月約	期限有效	租戶姓名	保人姓名	備	考
索莊	二〇〇	240	元				劉書勤		此地無着	
四女樹	全上	全					王景印		全上	
官金寺	全上	全					王代峯		全上	
何莊	一五·七五	全					王得功	徐風嗜	此地於十九年春收歸本局後為本縣痞棍奪去經呈請縣廳追回今尚未追回故未填租價數目	
全上	六·六七	全					薛春成	全上	全上	
全上	六·八五	全					徐太純	全上	全上	
全上	一〇〇八	全					薛春來	全上	全上	

莘縣縣有附捐及雜項收入表

說 明

- 一、本表共計七項歲收總額二萬五千九百九十八元
- 二、本表歲收總額較二十年度預算多五十六元因城隍廟呂祖堂牛馬鈔捐當時尚未撥歸本局又新添宅基一處歲收三元運同列入較增
- 三、本表所列情形以民國二十一年二月 日爲斷

項 目	歲 收	備 考
地 丁 附 捐	二二・四三〇・〇〇元	自十九年度起附捐按銀碼征收全縣丁銀一萬八千七百四十四兩每兩征銀一元二角五分共計如上數
牛 馬 鈔 捐	一・六一〇・〇〇	自十九年度增加如上數
梨 花 鈔 捐	七〇〇・〇〇	全上
契 紙 捐	九〇〇・〇〇	全年約收如上數
祀 孔 祭 品 捐	一一〇・〇〇	全年共收如上數
城隍廟 牛馬鈔 捐	五六・〇〇	此捐係十九年奉收歸本局同時因遭薛匪之亂由該廟道士自收二十年度預算呈送後方始追回
宅 基 一 座	二・〇〇	全年共收如上數

莘縣公有學田表

明說

- 一、本表共計學田一百八十三畝九分六厘(以二百四十方步計算)年租總額三百五十八元一角九分平均租價每畝一元九角四分強
- 二、第四區郝莊初小學田係本年新收租價每畝收麥子一斗(約二十一斤)約合洋一元
- 三、本表所列情形以民國二十一年二月 日爲斷

坐落	畝數	方步	年租總計	每畝租價	年訂約期	有效期限	租戶姓名	保人姓名	備考
鐵佛寺	八〇〇	240	一六〇〇元	2.00	二十八年二月	五年	關金綱	關兆林	第一區鐵佛寺初小校有
全上	一二・三三	全	二四・六四	全	全上	全	孫學彭	關慶雲	全上
龍王廟	三・四八	全	三・四八	1.00	二十年一月	全	王祿昌		第四區郝莊初小校有
三官廟	二・二八	全	二・二八	全	全上	全	王振清		全上
任家坊	一〇・一一	全	一〇・一一	全	全上	全	全上		全上
西關廟	八・五八	全	八・五八	全	全上	全	全上		全上
西海子	二・二五	全	二・二五	全	全上	全	全上		全上
王家坊	六・〇九	全	六・〇九	全	全上	全	王成功		全上

莘縣

二一六五

坐落	畝數	平方	年租總計	租價	訂約年	有效期限	租戶姓名	保人姓名	備	考
火神廟	三·二八	240	三·二八	1.00	二十年	五年	盛金榜		第四區後高莊初級小學校有由盛金榜經手	
全上	七·二五	全	七·二五	全	全上	全	全上		全上	
全上	五·一三	全	五·一三	全	全上	全	全上		全上	
全上	一·〇〇	全	一·〇〇	全	全上	全	高開印		全上	
後高莊	一四·八八	全	五五〇〇	3.70	十九年	全	高玉進	高玉璋	第六區後高莊初小校有	
全上	三·九八	全	三·九〇	0.93	全上	全	王言廣	梁萬福	全上	
全上	五〇〇	全	二·一〇	2.42	全上	全	王雙印	王言廣	全上	
全上	七·一五	全	全上	1.69	全上	全	常明玉	常明泰	全上	
周莊	三·九〇	全	一四·四〇	3.09	全上	全	邵顯貴	高玉璋	全上	
全上	五·四二	全	一六·二〇	3.99	全上	全	常明賀	常明泰	全上	
全上	八·四〇	全	一三·四〇	1.60	全上	全	王福隆	王福聚	第六區周莊初小校有	
全上	三·一八	全	六·三〇	1.98	全上	全	王方樂	梁萬福	全上	
全上	二·三四	全	八·一〇	3.46	全上	全	王代鵬	王方樂	全上	
全上	四·〇〇	全	一·二八〇	3.20	全上	全	常明太	常明玉	全上	
全上	全上	全	全上	全	全上	全	梁萬福	王方美	全上	

冠

縣

教育款產一覽

冠
縣

二六九

二十年度歲入

科目	縣有	公有	類計
以租	246	619	865
利息	786	——	786
附捐	22,243	——	22,243
雜項	5,002	——	5,002
總計	28,277	619	28,896

說 明

一、歲入總計二萬八千八百九十六元
 縣款占百分之九十八弱公款
 占百分之二強

二、學田九百六十二畝平均每畝年租
 九角弱 縣五角六分弱公一元
 一角九分弱

三、基金三千二百七十五元平均月息
 二分 縣二分

四、本表款額以元為單位學田以畝為
 單位單位以下四捨五入

冠縣縣有學田表

明 說

- 一、本表共計學田四百三十九畝九分三厘以二百四十方步計算一年租總額二百四十五元七角平均租價每畝五角六分
- 二、此項學田多係沙鹵且丁漕及各項雜費均歸租戶自行完納故租價較民間普通租價稍低
- 三、本表所列情形以民國二十一年二月十五日爲斷

坐落	畝數	方步	年租總計	每畝租價	訂約年	租期有效	租戶姓名	保人姓名	備
要莊	一〇·三二	240	八〇〇元	0·72	五十九年		王恩禮	王恩禮	
張義堡	一〇·三二	全	七〇〇	0·68	全上		趙金保	谷德潤	
社莊	六〇〇	全	六〇〇	1·00	全上		許正箱	許正武	
東關	一六〇〇	全	二四〇〇	1·50	全上		趙金亭	姚金池	
吳村	八·五〇	全	八〇〇	0·94	全上		曹金榜	曹麟傑	
五里韓村	七〇〇	全	四·六〇	0·66	全上		周桂芬	周鴻普	
全上	六·四八	全	五〇〇	0·77	全上		劉希孟	劉金章	
全上	七·三〇	全	三〇〇	0·41	全上		劉逢春	劉鳳德	

冠縣

冠 縣

全上	三三〇〇〇全	一五〇〇〇	0.47	全上	梁厚齋	梁允儉	全上
全上	五〇〇〇全	二五〇〇	0.50	全上	梁更臣	梁增室	全上
全上	三〇〇〇全	一八〇〇	0.60	全上	梁增壽		全上
梁辛莊	一五〇〇〇全	六〇〇〇	0.40	全上	梁可臣	梁仙峯	全上
活佛堂	六六〇〇〇全	二二〇〇〇	0.18	全上	侯光期	張建治	全上
全上	四〇〇〇全	二四〇〇	0.60	全上	張潤嶺	張宗太	全上
全上	全上	全上	全	全上	蘇金章	谷德潤	全上
全上	全上	全上	全	全上	蘇春芳	全上	全上
全上	全上	一四〇〇	0.47	全上	蘇文聲	全上	全上
張義堡	三〇〇〇全	一八〇〇	0.60	全上	蘇文其	谷德潤	併列入
白集	一〇〇〇五上	五〇五〇	0.55	全上	岳吉世		此種田地原名廟田故未列入十八年度學田一覽表但性質與學田相同故此大併列入
湯莊	一一八五全	七〇〇〇	0.59	全上	杜國鈞	閻登魁	
柳窪寨	五〇〇〇全	一六〇〇	0.32	全上	羅連海	羅連棟	
南黃城	一四〇〇〇全	一〇〇〇〇	0.71	全上	杜春山	楊延選	

冠縣縣有基金表

明 說

一、本表共計基金三千二百七十四元九角年息總額七百八十五元九角一分平均月息二分
 二、本表所列情形以民國二十一年二月十五日爲斷

基金名稱	基金數目	每月利率	年利總計	訂約年月	有效期限	債戶姓名及其住址	保人姓名	備	考
學堂生息	一元八角	二分	二元八三	光緒三十年正月		馬界壽 城北馬王殿村	馬乃欽		
全上	全上	全	全上	民國四年七月		張瑞卿 本城南關	張渭川		
全上	二二·六〇	全	五·六六	元年十月		王洽南 全上	王振南		
全上	五·九〇	全	一·四二	宣統元年一月		義和成 城內	趙毓奎		
全上	二二·六〇	全	五·六六	全上		劉雲生 全上	張培華		
全上	一一·八〇	全	二·八三	民國十三年二月		侯冠卿 東十里舖	黃培再		
全上	五·九〇	全	一·四二	宣統元年一月		曹金箱 觀家屯	王心廣		
全上	一一·八〇	全	二·八三	全上		許斯可 南野莊	韓路明		

基金名稱	基金數目	利率	年利總計	訂約年月	有效期限	債戶姓名及其住址	保人姓名	備考
學堂生息	一元八角二分	二分	二元八角三分	宣統元年一月		姚曉林 耿兒莊	韓路明	
全上	全上	全上	全上	全上		緝瑤光 東十里營	緝瑤光	
全上	全上	全上	全上	元年十二月		五福成 尹莊	王桂馨	
全上	全上	全上	全上	民國三年七月		徐子頌 劉村	宋輯五	
全上	全上	全上	全上	宣統元年一月		張奎奎	王連科	
全上	全上	全上	一元四角二分	民國二年一月		宋保住 劉神伯	宋於瑞	
全上	全上	全上	二元八角三分	元年一月		王春瀛 雨淋頭	宋太安	
全上	全上	全上	一元四角二分	宣統元年一月		沙冠五 東十里舖	張耀如	
全上	全上	全上	二元八角三分	民國三年七月		徐維幹 劉村	徐尙元	
全上	全上	全上	全上	宣統元年一月		張汝琦 南關	郭金華	
全上	全上	全上	全上	民國五年四月		黃坤順 城內	黃坤方	
全上	全上	全上	全上	全上		王樹梅 耿兒莊	王樹松	
全上	全上	全上	五元六角六分	全上		王鳳江 全上	全上	
全上	全上	全上	二元八角三分	四年一月		姚明遠 全上	姚孟東	
全上	全上	全上	全上	光緒三十一年十一月		宋保柱 劉神伯	宋培林	
全上	九元五角	全上	二元二角八分					

冠縣

全上	五·九〇	全	一·四二	月	宣統元年一月	彭壽 彭均莊子	張松濤
全上	一·八〇	全	二·八三	年	光緒三十二年三月	湯執玉 湯張佃	胡合年
全上	一七·七〇	全	四·二五	月	宣統元年一月	杜靈燁 郭寨	陳士林
全上	四·八〇	全	一·一五	月	民國十二年六月	王汝璿 東三里莊	張汝範
全上	五·九〇	全	一·四二	年	光緒三十二年一月	周長秀 周莊	周念明
全上	一·八〇	全	二·八三	月	二十一年二月	楊景梅 里固	王槐生
全上	三·六〇	全	〇·八六	全上	全上	徐春林 徐三里莊	高瑞臣
全上	八·三〇	全	一·九九	年	二年一月	高叔奎 北立村	徐考勤
全上	全上	全	全上	全上	全上	王衍鈺 馬玉	王春江
全上	二·三·六〇	全	五·六六	月	民國八年一月	宋西山 馬玉	宋西歧
全上	一·八〇	全	二·八三	全上	全上	沙玉珍 城內	王春旭
全上	九·五〇	全	二·二八	全上	全上	宋楊春 全上	王子範
全上	一·八〇	全	二·八三	月	宣統元年一月	趙登奎 南郭莊	許西明
全上	五·九〇	全	一·四二	全上	全上	張書義 全上	張秋桂
全上	全上	全	全上	全上	全上	崔鳳德 城內	張清源
全上	一·八〇	全	二·八三	月	三十二年一月	許濟勤 安村	子孔章

基金名稱	基金數目	利率	年利總計	訂約年月	有效期限	債戶姓名及其住址	保人姓名	備
學堂生息	五元九角二分	二分	元四角二分	宣統元年一月		吳培林 城內	石金山	考
全上	全上	全上	全上	全上		聚和樓 全上	張紹光	
全上	全上	全上	全上	民國二年一月		徐春林 徐三里莊	徐考勤	
全上	一三〇〇	全	三〇一二	四年一月		狄芳唐 城內	李維濤	
全上	一一八〇	全	二〇八三	光緒三十一年十月		柳潤坤 盧辛莊	侯孟蘭	
全上	四八〇	全	一一一五	宣統元年一月		許貴臣 盧辛莊	王心廣	
全上	五九〇	全	一四二	光緒三十一年一月		張泰明 劉神伯	路月園	
全上	全上	全	全上	民國四年四月		張汝霖 南關	張雙璧	
全上	一一八〇	全	二八三	宣統元年一月		宋考祥 劉神伯	宋尙綱	
全上	一〇六〇	全	二五四	光緒三十二年一月		許正卿 前社莊	李延卿	
全上	五九〇	全	一四二	民國六年七月		王以楨 城內	廣王永	
全上	九四二〇	全	二二六二	宣統元年八月		惠通號 全上	廣聚和	
全上	一一八〇	全	二八三	全上		王春江 全上	楊輔臣	
全上	五九〇	全	一四二	全上		張番義 全上	唐有信	
全上	一一八〇二分		二八三	宣統元年一月		霍鳳朝 朱童莊	朱以明	

基金名稱	基金數目	每月利率	年利總計	訂約年月	有效期限	保戶姓名及其住址	保人姓名	備考
學堂生息	三五·三〇	二分	八·四七元	民國四年一月		李志忠 城內	王以棟	
全上	全上	全	全上	元年一月		班清源 班莊	班金聚	
全上	四七·一〇	全	一·三〇	宣統三年一月		永和堂 城內	沙靈華	
全上	七·一〇	全	一·七〇	全上		楊法孔 元莊	吳彤云	
全上	九·五〇	全	二·二八	元年一月		靖允公 城內	王紹湯	
全上	七·一〇	全	一·七〇	三年七月		趙官成 全上	趙存立	
全上	五·九〇	全	一·四二	民國四年十月		李慶雲 趙莊	趙陽明	
全上	一·八〇	全	二·八三	宣統三年十月		吳玉坤 固子頭	吳玉振	
全上	五·九〇	全	一·四二	全上		呂增恩 王莊子	吉生祥	
全上	一·八〇	全	二·八三	光緒三十一年四月		許芳盛 前社莊	任漢南	
全上	四·八〇	全	一·一五	宣統三年十月		趙元熙 孫莊	趙允中	
全上	五·九〇	全	一·四二	二年七月		鄭年軒 南野莊	趙丕芳	
全上	二·三·六〇	全	五·六六	民國十二年六月		王汝濬 東三里莊	張維川	
全上	一·八〇	分三	二·八三	五年五月		張書鏡 城內	張秋貴	
全上	全上	全	全上	五年四月		張有遂 七里佛堂	劉文	

冠縣

全上	八·三〇	全	一·九九	四年一月	杜國鈞	杜國棟
全上	七·八〇	全	一七·二三	十二年七月	民政科	劉平章
全上	一·八〇	全	二·八三	全上	全上	程永昌
全上	全上	全	全上	六年七月	魯治國	王以頌
全上	全上	全	全上	七年五月	吳保貴	吳保芳
全上	五·九〇	全	一·四二	六年七月	沙劍秋	王以頌
全上	二·四〇	全	五·三八	八年四月	李一香	李庚嶺
全上	一·八〇	全	二·八三	十二年二月	梁芹軒	梁孟占
全上	五·九〇	全	一·四二	全上	饒東升	全上
全上	全上	全	全上	全上	孫貴五	全上
全上	全上	全	全上	全上	馮勳齋	馮清選
全上	八·三〇	全	一·九九	八年十二月	劉陽旭	劉允燁
全上	一四·二〇	全	三·四一	十三年一月	王子齋	侯錫卿
全上	一·八〇	全	二·八三	十三年四月	王子琇	王法堯
全上	三五·三〇	全	八·四七	全上	范恩普	馮小屏
全上	二三·六〇	全	五·六六	十一年十月	劉俊民	劉成齋

冠縣

基金名稱	基金數目	利率	年利總計	訂約年月	期限	保戶姓名及其住址	保人姓名	備	考
學堂生息	二元 二·三〇	二分	〇·五五	十一年十月		崔學林野場	崔學貴		
全上	七·一〇	全	一·七〇	全上		沙西城東十里舖	全上		
全上	三·六〇	全	〇·八六	十四年一月		張瑞璋柳邵	崔羽臣		
全上	二·二〇	全	五·〇九	全上		王有才城內	洪萬成		
學田變價	五八·九〇	全	一四·一四	全上		王樹堂全上			
全上	五三·〇〇	全	一二·七二	全上		康經甫寺地			
全上	四七·一〇	全	一一·三〇	全上		王恩民城內			
全上	三五·三〇	全	八·四七	全上		吳彤雲元莊			
全上	二三·六〇	全	五·六六			郟德辛寨裏			
全上	全上	全	全上			張子華尹莊			
全上	四·八〇	全	一·一五			賴坤遠史村			
全上	七〇·六〇	全	一六·九四			姚懷富歇兒莊			
全上	二三·六〇	全	五·六六			郭邊卿 四水營			
全上	二五·九〇	全	六·二二			曹金德 張火營			
全上	三五·三〇	全	八·四七	八年三月		梁有志 梁辛莊	梁立極		

基金名稱	基金數目	每月利率	年利總計	訂約年月	有效期限	債戶姓名及其住址	保人姓名	備考
學田變價	四七·一〇元	二分	一·三〇元	九年三月		馮翰臣 務頭		
全上	二二·六〇	全	五·六六	全上		張濟清 八里莊		
全上	一一·八〇	全	二·八三	十三年七月		蔣銀培 白集	梁允平	
全上	三五·三〇	全	八·四七	十五年四月		狄慶勤 城內	宋一潛	
學堂生息	五八·二〇	全	一三·九七	二十一年一月	年一	馬獻龍 里固	王勳臣	
全上	一六·六〇	全	三·九八	全上	全	謝永安 謝家海	陳冠三	
學田變價	一八·九〇	全	四·五四	全上	全	李芝山 尹莊	李維藩	
全上	一〇·六〇	全	二·五四	全上	全	王勳臣 城內	馬獻龍	
義務教育基金	二〇〇·〇〇	全	四八·〇〇	二十年十月	全	宋煥俊 杜莊	陳超凡 詳記號	十九年度由財政局撥地 方預備費十分之一作為 此項基金放十八年度廢 入一覽表內未列
全上	全上	全	全上	全上	全	宋墨林 杜莊	全上	全上
全上	一九三·一〇	全	四六·二四	全上	全	崔學貴 野場	劉世錫 德文書局	全上
全上	二〇〇·〇〇	全	四八·〇〇	全上	全	崔學海 全上	劉世錫 政德祥	全上
學田變價	一一·八〇	全	二·八三	二十年七月	全	張秋陽 白集	梁岳安	自撥充教育款後從未付 息放十八年度廢入一覽
廟產生息	全上	全	全上		全	梁可臣 梁辛莊		

冠縣縣有附捐及雜項收入表

一、本表共計八項歲入總額二萬七千二百四十五元三角八分
 二、本表所列情形以民國二十一年二月十五日爲斷

明 說

項	目	歲	收	額	備	考	
地	丁	附	捐	一四·一五〇·〇〇元	每兩征洋五角共計如上數		
漕	米	附	捐	八·〇九三·〇〇	每石征洋五角六分七厘五毫共計如上數但此數係按財政廳公佈之本縣教育經費除去丁銀附捐及租金息金雜項收入與補助金剩餘之數若按數聽公佈之數尙須多收三千二百元即漕米附捐應爲一萬一千二百九十三元每米一石應收洋八角七分五厘四毫		
突	尾	附	捐	三〇〇〇·〇〇	每張契紙征洋三角由縣政府第二科財政股代收全年預計如上數		
祀	孔	附	費	三〇八·〇〇	由猪行羊行牛行承辦共計如上數		
花	生	附	捐	一〇〇〇·〇〇	此項附捐由花生行承辦本年度原預算爲二百元因未屆黏貼期增加不易致較原預算短收百元		
棉	斗	附	捐	二·三五〇·〇〇	棉捐由本局會同縣政府及各機關人員招商投標全年共計如上數比原預算增加六十元斗捐此時尙未辦到		
姓	畜	屠	宰	附	捐	七四四·三八	姓畜附捐五百三十一元零五分屠宰附捐二百一十三元三角三分共計如上數較原預算增加二百四十四元三角八分

冠 縣

冠縣公有學田表

明 說

一、本表共計學田五百二十一畝八分三厘以二百四十方步計算年租總額六百一十九元三角七分平均租價每畝一元一角九分弱

二、本表所列情形以民國二十一年二月十五日爲斷

坐落	畝數	步方	年租總計	每畝租價	訂約年限	租戶姓名	保人姓名	備考
劉神伯村	二〇〇	240	二〇〇〇元	1.00	二十七年	任志修	任永起	第一區劉神伯村有田租全數歸該村第八十八初小貧苦學生買書及雜費之用
桑莊	一七六〇	全	二〇〇〇〇	1.13	三十年	李治法	李 蓉	第三區桑莊村有田租全數撥充該村第九十五初小經費
全上	四·五九	全	四〇〇〇	0.89	全上	楊邦臣	周富山	全上
全上	六·六五	全	六〇〇〇	0.90	全上	吳鳳嶺	吳懷五	全上
全上	一·八八	全	二〇〇〇	1.03	全上	段興治	楊中順	全上
全上	三·一一	全	三〇〇〇	0.99	全上	吳懷玉	葛玉文	全上
魏辛莊	一〇〇〇	全	一〇〇〇〇	1.00	二十年	王猷珍	魏邦傑	第四區魏辛莊村有田租全數撥充該村民衆學校經費
全上	二五〇〇	全	二五〇〇〇	全	全上	魏邦祥	魏其祥	全上

冠 縣

冠 縣

全上	九〇〇全	一二・六〇	1.40	全上	周儒林	全上	全上	全上	第九區王世公村有田租全數撥充該村第五十二初小經費
全上	一一〇〇全	一三・七五	1.25	全上	李丕吉	全上	全上	全上	第九區王世公村有田租全數撥充該村第五十二初小經費
全上	四〇〇全	六〇〇	1.50	全上	王書堂	全上	全上	全上	第九區王世公村有田租全數撥充該村第五十二初小經費
全上	四〇〇全	七〇〇	7.75	全上	吳光燃	全上	全上	全上	第九區王世公村有田租全數撥充該村第五十二初小經費
全上	五〇〇全	八・七五	全	全上	邵勤	全上	全上	全上	第九區王世公村有田租全數撥充該村第五十二初小經費
全上	七〇〇全	一二・二五	1.75	全上	武東揚	全上	全上	全上	第九區王世公村有田租全數撥充該村第五十二初小經費
全上	一二〇〇全	一八・七二	1.50	全上	張官太	全上	全上	全上	第九區王世公村有田租全數撥充該村第五十二初小經費
全上	七〇〇全	一二・二五	全	全上	武福昌	全上	全上	全上	第九區王世公村有田租全數撥充該村第五十二初小經費
全上	一二〇〇全	二一〇〇	全	全上	武東岱	全上	全上	全上	第九區王世公村有田租全數撥充該村第五十二初小經費
全上	八〇〇全	一四〇〇	7.75	全上	賈樹振	全上	全上	全上	第九區王世公村有田租全數撥充該村第五十二初小經費
全上	七〇〇全	一〇・五〇	1.50	全上	王進禮	全上	全上	全上	第九區王世公村有田租全數撥充該村第五十二初小經費
全上	四〇〇全	四・八〇	全	全上	張振泰	全上	全上	全上	第九區王世公村有田租全數撥充該村第五十二初小經費
全上	九〇〇全	一〇・八〇	全	全上	陳永耀	全上	全上	全上	第九區王世公村有田租全數撥充該村第五十二初小經費
全上	三〇〇全	三・六〇	1.20	全上	陳永緒	全上	全上	全上	第九區王世公村有田租全數撥充該村第五十二初小經費

坐落	畝數	步方	年租總計	每畝租價	訂約年限	租戶姓名	保人姓名	備
大陳固	六·〇〇	240	四·〇〇	0·06	十八年	吳文庚	吳東興	第九區大陳固村有田租全數撥充該村第六十九初小經費
全上	九·〇〇	全	二·六〇	1·40	全上	吳繼昌	全上	全上
田家村	二〇·〇〇	全	二〇·〇〇	1·00	二十年	田金台	劉殿勤	第九區田家村有田租全數撥充該村第六十三初小經費計由田金台租十七畝田長信租三畝共計如上數
固獻鎮	二二·〇〇	全	二二·五〇	1·02	十九年	李孟田	李福長	第九區固獻鎮村有田租全數撥充該鎮第六十初小經費
全上	一〇·〇〇	全	一〇·〇〇	1·00	全上	劉書吟	馬伯奇	全上
全上	八·〇〇	全	八·五〇	1·06	全上	全上	全上	全上

考

館陶縣

教育款產一覽

二十年度歲入

科目	縣有	公有	類計
田租	4,088	———	4,088
利息	348	———	348
附捐	38,669	———	38,669
雜項	1,150	———	1,150
總計	44,255	———	44,255

說 明

— — — — —

- 一、歲入總計四萬四千二百五十五元
——縣款占百分之百公款占百分之零
- 二、學田三千九百零九畝平均每畝年租一元零四分強——縣一元零四分強
- 三、基金一千九百三十元平均月息一分五厘——縣一分五厘
- 四、本表款額以元為單位學田以畝為單位單位以下四捨五入

館陶縣縣有學田表

明 說

- 一、本表共計學田三千九百零八畝六分三厘以二百四十方步計算年租總額四千零八十八元四角一分平均租價每畝一元零四分強
- 二、本表年租總額較十八年度所填數目增加一千零四十三元八角六分三厘（因清理廟產後新增學田一千餘畝故數目加多）
- 三、本表所列情形以民國二十一年二月八日爲斷

坐落畝數	方步	年租總計	每畝租價	訂約年月	有效期限	租戶姓名	保人姓名	備考
王二廂	二·二二	240	元 二·七二	1·23	十七年一月	石連升	楊鳳洲	
全上	一·七一	全	一·八五	1·08	全上	王紹閔	全上	
全上	一〇·八〇	全	一〇·〇四	0·93	全上	全上	全上	
全上	一·三五	全	一·六二	1·20	全上	王清江	全上	
全上	一六·三二	全	二九·二八	1·80	全上	王曉峯	全上	
全上	五·九二	全	七·二八	1·23	全上	王清江 王紹程	全上	
全上	六·九〇	全	七·四五	1·08	全上	王鳳歧	全上	
全上	三·三二	全	四·〇七	1·23	全上	閔麟角	辛鏡簡	

館陶縣

館陶縣

自辛寨	全上	三九·五七	全	七·一·三三	1.80	全上	全	王敬生	王敬軒
全上	全上	八·四八	全	一一·三五	1.34	全上	全	王敬修	王兆修
全上	全上	三一·五二	全	二六·一六	0.55	全上	全	張法孔	張法和
全上	全上	六·八九	全	九·三七	1.36	全上	全	王宗起	王宗秀
全上	全上	九·〇一	全	九·〇〇	1.00	全上	全	孫金亭	孫金魁
全上	全上	一〇·六〇	全	一〇·〇〇	0.95	全上	全	李德林	孫玉可
全上	全上	三·一八	全	四·〇〇	1.26	全上	全	王清富	王興芹
全上	全上	七·四二	全	六·六〇	0.89	全上	全	王愛春	王香春
全上	全上	九·五四	全	一一·九〇	1.25	全上	全	王官章	王夢春
全上	全上	二·七五	全	三·〇〇	1.09	全上	全	王宗立	王興懷
馬三寨	全上	五·三〇	全	六·四〇	1.21	全上	全	王寶林	王保敬
拳廠	全上	四四·四一	全	五三·二九	1.50	全上	全	詹樹棠	李尙志
全上	全上	四·〇〇	全	四·七二	1.18	全上	全	全上	全上
楊草廠	全上	一五·九五	全	一四·八三	0.93	全上	全	孫永壽	楊克仁
全上	全上	九·〇三	全	一三·五五	1.50	全上	全	閻紹程	閻夢程
全上	全上	一一·二二	全	一九·〇七	全	全上	全	劉盛潤 劉起元	鄭春芳

館陶縣

坐落畝	數	方步	年租總計	每畝租價	訂約年限	有效期限	租戶姓名	保人姓名	備
坐落	畝	方步	年租總計	每畝租價	訂約年限	有效期限	租戶姓名	保人姓名	備
高莊	一三·九六	240	一五·〇八	1.08	十六年	四年	趙禮仁	苗長慶	
全上	一四·二五	全	一三·二五	0.93	全上	全	趙元超	趙全福	
青楊城	三·八二	全	四六·七八	1.47	十七年	全	孫致嶺	張致和	
鐵佛堡	九·八四	全	一〇·六二	1.08	全上	全	宋明修	潘喜貴	
李路橋	一〇·〇〇	全	一〇·八〇	全	全上	全	陳義學	魏玉林	
劉路橋	一五·九八	全	二三·九七	1.50	全上	全	劉金貴	劉金剛	
花園	五·七三	全	六一·九	1.68	全上	全	任月德	任汝林	
蘭寨	八·二八	全	一〇·一八	1.23	全上	全	牛廷成	牛廷順	
全上	四·六九	全	五·七七	全	全上	全	李雲龍	全上	
莊科	九·四九	全	一一·六七	全	全上	全	徐有爲	徐有守	
潘彭祖店	三四·四四	全	四二·三六	1.23	全上	全	潘開亭	潘錫嶺	
全上	八·七八	全	七·二九	0.83	全上	全	鄭金箱	孫永貞	
全上	二·三九	全	一五·七二	1.33	全上	全	楊保林	李濟廣	
吳寨	一三·二三	全	一二·三〇	0.93	全上	全	潘如雲 潘如雲 潘如雲	王家平	
全上	四·六六	全	五·〇三	1.08	全上	全	霍西銓	張玉書	

館陶縣

全上	八·三二	全	六·九一	0.83	全上	全	劉春棠	丁大有
全上	九·一五	全	一〇·三四	全	全上	全	劉春芳	劉春生
莊科	二·〇五	全	二·三二	1.13	全上	全	譚洪彬	譚洪錦
全上	三·四〇	全	四·一八	1.23	全上	全	楊少福	楊大故
全上	二·〇〇	全	五·〇〇	2.50	全上	全	都立福	郝立邦
都濟樂	三·四〇	全	四·一八	1.23	全上	全	宋桂香	宋月卿
全上	二·九〇	全	二·七〇	0.93	全上	全	林西環	郭豐年
全上	二·九三	全	三·一六	全	全上	全	高之翠	任鴻鈞
全上	全上	全	全上	全	全上	全	王儼儀	鄧偉露
趙莊	四·二五	全	四·五九	1.08	全上	全	高玉柱	李中和
魏沿村	三·二六	全	三·〇三	0.93	全上	全	魏金山	王炳章
全上	三·一〇	全	二·二九	0.74	全上	全	全上	全上
全上	二·三八	全	二·五七	1.03	全上	全	霍方印	霍如波
全上	全上	全	全上	全	全上	全	霍如珩	孫名注
全上	六·七二	全	四·九七	0.74	全上	全	全上	程延山
全上	四·六六	全	五·〇三	1.08	全上	全	霍西瑄	高冠傑

坐落	畝數	步方	年租總計	每畝租價	訂約年限	有效期限	租戶姓名	保人姓名	備	考
莊料	一畝 一〇·二三	240	一〇·四四	0·93	十七年	四年	劉春家	劉春生		
全上	一二·五六	全	一一·六八	全	全上	全	徐有守	徐有有		
全上	四·七四	全	五·三六	1·13	全上	全	徐有守	吳大經		
全上	五·〇四	全	四·六九	0·93	全上	全	吳大春	徐習從		
全上	一·九三	全	一·七九	全	全上	全	徐學運	吳倫堂		
全上	三·一六	全	二·六二	0·83	全上	全	徐學章	史芝孫		
全上	四·一三	全	四·六七	1·13	全上	全	吳大才	吳大經		
全上	四·四六	全	五·〇四	全	全上	全	徐學安	徐國暈		
全上	三·二六	全	三·六八	全	全上	全	徐學恩	徐天福		
全上	一·九〇	全	二·一五	全	全上	全	姜金有	姜鏡漢		
全上	一·〇〇	全	一·二三	1·23	全上	全	牛魁志	牛廷順		
全上	三·二五	全	三·五一	1·08	全上	全	全上	全上		
絲窩寨	四·五五	全	四·五五	1·09	全上	全	任金亭	谷維岐		
全上	一四·一二	全	一四·一二	全	全上	全	任登瀛	顧爲其		
全上	五·九二	全	五·九二	全	全上	全	李鳳鳴	谷維岐		

館陶縣

楊二莊	常二莊	西二莊		趙莊	全上	全上	都齊寨	全上	全上	全上	全上	宋齊寨	劉莊	曹莊	全上
六·五〇全	三·一〇二全	三·五〇五全		一·八·三一全	三·〇〇全	三·七〇全	八·〇〇全	一·八三全	三·〇〇全	全上全	全上全	一·八三全	一·一·四七全	四·三五全	一·一·三一全
七·八〇	三·四·一二	三·七·八五		一七·〇二	七·五〇	四·五五	二〇·〇〇	二·三八	七·五〇	全上	全上	二·三八	一〇·三二	四·三五	一·一·三一
1.20	1.10	1.08		0.92	2.50	1.52	2.50	1.20	2.50	全	全	1.20	0.90	全	全
一月十六年	全上	全上		全上	全上	全上	全上	全上	全上	全上	全上	全上	全上	全上	全上
全	全	全		全	全	全	全	全	全	全	全	全	全	全	全
汪玉友	陳鳳嶺	鄧樹棠			楊學孔	永遠堂	王青雲	宋廷藻	全上	楊福祿	楊得勝	宋廷福	劉紹業	曹孟常	王得山
汪景詩	陳增福	常美發		高玉鴻	楊榮生	李福堂	李蓮舫	全上	全上	全上	全上	林顯謨	劉志遠	曹振旺	陳學敬
				計高玉嶺租四畝八分三厘張國印租二畝九分馬元喜租三畝八分六厘張文讓租五畝七分九厘高玉發租九分三厘共計如上											

坐落	畝數	步方	年租總計	租價每畝	年訂約	期限有效	租戶姓名	保人姓名	備考
坐落	畝	步方	元	元	年	年	姓名	姓名	
楊二莊	五〇〇	240	六〇〇	1.20	十六年	四年	汪景春	汪化南	
全上	一〇二四	全	一四三四	1.40	全上	全	王仙洲	王老海	
全上	七〇〇	全	八四〇	1.20	全上	全	汪玉成	汪景詩	
全上	一三五五	全	一五八五	1.17	全上	全	劉克讓	劉克明	
潘家莊	七六〇	全	一九〇〇	2.50	十七年	全	王道善	王道武	
楊二莊	二三〇	全	二九九	1.30	十六年	全	汪樹信	全上	
西二莊	二〇〇	全	二九六	1.08	十七年	全	李春芳	李芳田	
楊二莊	二三〇	全	二九九	1.30	十六年	全	王家生	劉繼聖	
全上	八〇〇	全	一〇四〇	全	全上	全	汪景春	汪化南	
牛張寨	六二二	全	一四三〇	2.30	十七年	全	牛樹剛	牛樹功	
全上	四四五	全	四一四	0.93	全上	全	牛樹鎮	全上	
全上	七四三	全	二〇〇六	2.70	全上	全	牛長清	全上	
全上	一八〇七	全	三六一四	2.00	全上	全	牛樹功	牛樹助	
汪堤村	三一〇	全	五五九八	1.80	全上	全	汪春和	汪永澤	
楊二莊	七四一	全	八一五	1.10	十六年	全	汪景東	汪景詩	

雷陶縣

沿村	二六·六〇	全	一九·九五	0.75	全上全	尚海林	趙宗洛	
孩樂	四一·七五	全	四七·一八	1.13	全上全		王壽寬	計劉金堂王超然王玉生各租五畝王多魁租三畝五分劉中恩王盛興合租六畝七分五厘劉金釗租十畝王超文和四畝劉天齊租二畝五分共計如上數
車碾村	四〇·八二	全	五三·〇七	1.20	全上全	王官士	范廷棟	
全上	二二·〇〇	全	四四·〇〇	全	全上全	關鳳翥	陶鳳翔	
路二莊	二一·九六	全	四三·九二	2.00	全上全	張天秩	趙玉璋	
影莊	二二·二七	全	二七·三九	1.25	全上全	全上	全上	
塔頭村	一七·七七	全	二一·八六	1.25	全上全	元傑	空俊	
全上	四〇·〇〇	全	五二·〇〇	1.30	全上全	汪樹明	汪登詩	
全上	二五·一九	全	三〇·二三	1.20	全上全	汪憲章	汪憲儒	
全上	三〇·〇〇	全	三三·九〇	全	全上全	汪玉良	汪景詩	
全上	四·一五	全	五·四〇	1.20	全上全	汪玉芹	汪由章	
全上	一三·五四	全	一六·二五	1.20	全上全	王官濂	王玉升	
全上	四·一五	全	五·四〇	全	全上全	汪玉葵	劉繼聖	
全上	六·〇〇	全	七·八〇	全	全上全	汪景思	汪由章	
全上	三·〇〇	全	三·九〇	1.30	全上全	全上	全上	

坐落	畝數	步方	年租總計	租每畝價	年訂約	期限	租戶姓名	保人姓名	備考
沿村	五〇〇	240	三元七角五分	0.75	十七年	年四	趙懷林	趙宗洛	
全上	三三・二七	全	二七・六一	0.83	全上	全			計牛培林租八畝五分二厘趙東會租一畝八分二厘袁玉爲租五畝七分九厘袁玉爲租八畝五分李澤長租八畝六分四厘共計如上數
全上	九・六五	全	六・一八	0.64	全上	全	閻明身	全上	
全上	一二・〇〇	全	九・〇〇	0.75	全上	全	全上	全上	
全上	七・〇〇	全	五・二五	全	全上	全	閻佩蘭	全上	
西留莊	三五・〇〇	全	二五・六六	0.73	全上	全	靳心田	賈俊聲	
蘆裏村	七〇・〇〇	全	五八・三〇	0.83	全上	全			計李成深租四十畝李書齋李鳳林各租十五畝共計如上數
韓范莊	二三・〇〇	全	二四・八四	1.08	全上	全	韓金柱	陳繼孟	
全上	七・〇〇	全	九・五九	1.37	全上	全	全上	全上	
全上	一〇・〇〇	全	一三・七〇	全	全上	全	韓玉生	全上	
南彥寺	六〇・〇〇	全	七三・二〇	1.22	全上	全			計張壽氏租三十畝張樹元租十八畝密希願租十二畝共計如上數
張查村	二四・〇〇	全	二四・九六	1.04	全上	全	孫連臣	學佩諒	
程莊	四〇・〇〇	全	六・〇〇	0.15	全上	全	崔宗韶	周景樹	
顏窩頭	四八・〇〇	全	二八・八〇	0.60	全上	全	顏登瀛	顏殿功	

許姓莊	一八〇〇全	一七六四	0.98	全上	全上	高文章	趙宗裕	
全上	四〇〇全	三九二全		全上	全上	許臺台	全上	
全上	七〇〇全	六八六全		全上	全上	張清儀	李廷見	
程莊	八〇〇〇全	三二〇〇	0.40	全上	全上	程芳功	李秀峰	
全上	全上	一二〇〇	0.35	全上	全上	張朋梅	解心耕	
安雷寨	四五一全	六六三	1.47	全上	全上	劉玉佩	韓步月	
全上	三九九全	五六三	1.41	全上	全上	劉玉清	全上	
全上	三五〇全	五一五	1.47	全上	全上	張蘭科	全上	
全上	四二七全	六二八		全上	全上	王文瑞	全上	
全上	三三八二全	四九七三		全上	全上			計劉玉龍租六畝一分四厘劉富春租五畝六分九厘韓俊清租六畝六分劉玉賢租十一畝二分二厘袁芳田租四畝一分八厘共
侯雷寨	三四五二全	五〇七四		全上	全上			計張連山租四畝九分徐春生租十六畝一分六厘張玉廷租三畝一分三厘郭文林租三畝四分四厘郭興賓租六畝八分九厘共
韓莊	三七一五全	四四八八	1.20	全上	全上	孫熾章	閻慶昌	
全上	二九五七全	三五四八		全上	全上	孫煜琛	全上	
全上	一〇二五全	一二三〇		全上	全上	孫蘭傑	全上	

坐落	畝數	步方	年租總計	租價畝	年訂約	期有效	租戶姓名	保人姓名	備
董安堤	一·三〇 一·三〇	240	一·九五	1.50	十八年	四年	郭士友	郭建功	租四畝三分二厘孫文元租七畝四分劉序成租五畝共計如上數
全上	二·八〇	全	一四·〇〇	5.00	十八年	全	郭至年	全上	
全上	三·二〇	全	一六·〇〇	全	全上	全	郭玉年	郭心耕	
全上	二·三四	全	八·一九	3.50	全上	全	郭福善	溫繼先	
全上	〇·九一	全	三·一九	全	全上	全	董王氏	全上	
許莊	一·〇〇	全	一·〇〇	1.00	十八年	全	張富全	張富仁	
烟店	一五·〇〇	全	一二·〇〇	0.80	全上	全	趙本明	孔凡傑	
吳沿村	五·〇〇	全	三·二〇	0.64	全上	全	趙本貴	孫兆文	
塔頭	八·〇〇	全	八·〇〇	1.00	全上	全	王協和	楊春庭	
前許莊	三八·〇〇	全	四五·六〇	1.20	全上	全	釋心和	空群	
馬店	二·〇〇	全	二·〇〇	1.00	全上	全	母合修	耿宗禹	
西沿寨	一四·〇〇	全	一四·〇〇	全	全上	全	劉教生	全上	
武張屯	一〇〇〇	全	三·〇〇	0.30	全上	全	周禮	釋心和	
薛店	全上	全	一〇〇〇	1.00	全上	全	陳永和	耿宗禹	

館陶縣

大章傑	孟口	全上	後李八窠	全上	丁莊	王沿村	馬寨	全上	全上	全上	牛張寨	莊科	山林	自新寨	全上
一六〇〇	一三〇〇	二〇〇	四〇〇	一〇〇〇	九〇〇	一八〇〇	一〇〇〇	一五〇〇	四〇〇	五〇〇	八〇〇	八〇〇	一一〇〇	一四〇〇	一〇〇〇
全	全	全	全	全	全	全	全	全	全	全	全	全	全	全	全
一八〇〇	七八〇	一〇〇	二〇〇	四〇〇	三六〇	一〇八〇	七〇〇	七五〇	二〇〇	二五〇	六四〇	八〇〇	一三二〇	四二〇	一〇〇〇
1-13	0-60	全	0.50	全	0.40	0-60	0-70	全	全	0-50	0.30	1.00	1.20	0.30	全
二月	十八年	全上	全上	全上	全上	全上	五月	十八年	全上	全上	全上	二月	十八年	全上	全上
全	全	全	全	全	全	全	全	全	全	全	全	全	全	全	全
空吉	張丕嶺	張汝清	邵平章	丁富林	丁希林	王立節 楊秀春	孫連舉	牛月鏡	牛月建	牛樹衫	孟慶頤	劉合德	朱敬延	王思明	全上
釋心和	李中長	邵平章	張汝清	全上	丁春榮	劉作周	孫金廷	全上	全上	孟慶頤	孟慶釐	王宗舜	宋長齡	李世傑	全上

坐落	畝數	方步	年租總計	每畝租價	計約有效期限	租戶姓名	保人姓名	備考
潘莊	一八〇〇	240	二一六〇	1.20	十八年	空群	釋心和	
吳沿村	二〇〇〇	全	二〇〇〇	1.00	全上	儒學	全上	
青石碾	五〇〇〇	全	五〇〇〇	全	全上	耿宗秀	耿宗禹	
西董固	八〇〇〇	全	九六〇〇	1.20	全上	馮理達	全上	
淺口	五〇〇〇	全	五〇〇〇	1.00	全上	馮致坤	全上	
南董固	八〇〇〇	全	六四〇〇	0.80	全上	王本香	馮理全	
陳范莊	五〇〇〇	全	五〇〇〇	1.00	全上	李理合	全上	
路莊	二〇〇〇	全	一六〇〇〇	0.80	全上	全立	釋心和	
油寨	三〇〇〇	全	一八〇〇〇	0.60	全上	心一	張嵐雲	
郎莊	六〇〇〇	全	六六〇〇	1.10	十八年四月	郎秀成	王立忠	
孟莊	五〇〇〇	全	四〇〇〇	0.80	全上	孫金安	任致敏	
歐莊	全上	全	全上	全	全上	寇維林	寇本正	
閻杏園	六〇〇〇	全	四二〇〇	0.70	全上	曹玉藻	陳敬昌	
辛莊	二〇〇〇	全	二〇〇〇	1.00	全上	張景安	張子美	
全上	五〇〇〇	全	四〇〇〇	0.80	全上	張學重	全上	

館陶縣

張莊	全上	二五〇〇	全	二五〇〇	1.50	全上	全	張成德	張之筠
許張寨	全	七〇〇	全	三五〇〇	全	全上	全	許蕭然	全上
蔡口	全	二五〇	全	一〇二五	0.50	全上	全	許克然	孟慶頤
林潘寨	全	三〇〇	全	三〇〇	1.50	全上	全	新明義	任九如
全上	全上	六〇〇	全	二一〇〇	0.50	全上	全	孫福海	閻伯達
全上	全	四〇〇	全	五〇四〇	0.90	全上	全	楊興玉	孫子甫
楊草廠	全	三〇〇	全	九六〇	1.60	全上	全	孫玉印	楊友臣
小堤口	全	二六〇〇	全	五〇六〇	1.40	全上	全	司長禮	楊克仁
孫寨	全	二〇〇〇	全	三〇〇〇	1.00	全上	全	汪逢仙	汪殿福
北于林	全	五〇〇	全	二八〇八	1.08	全上	全	王家瑞	燕占雲
邢張屯	全	二八〇〇	全	五〇〇〇	1.00	全上	全	王春明	李寬
王莊	全	二〇〇〇	全	二五〇〇	0.89	全上	全	王金蘭	邢永貴
全上	全	一三〇〇	全	一〇六〇	全	全上	全	王汝興	王爲軒
全上	全	五〇〇	全	一〇四〇	全	全上	全	張學美	全上
全上	全	四〇〇	全	四〇〇	0.50	全上	全	張學有	全上
全上	全	四〇〇	全	四〇〇	1.00	全上	全	張富全	全上

館陶縣

拳廠	棧莊	邢坊	全上	許張寨	北鋪上	徐倉	北小寨	譚宋莊	北陽堡	北留莊	工曹	楊召	北盤村	西簿村	坐落
二〇〇一	二一〇〇	三三〇〇	七五〇	二五〇	四五〇	一六〇〇	八〇〇	一〇〇〇	四〇〇〇	三二〇〇	一〇〇〇	六〇〇	一七〇〇	九〇〇	畝數
全	全	全	全	全	全	全	全	全	全	全	全	全	全	240	步方
一八〇〇	一八九〇	三三〇〇	七五〇	二五〇	四九〇	一六〇〇	六四〇	一〇〇〇	二〇〇〇	一五五〇	四〇〇	三〇〇	一三六〇	五四〇	年租總計
全	0.90	全	全	1.00	1.08	1.60	0.80	1.00	全	0.50	0.40	0.50	0.80	0.60	每畝租價
全上	全上	十八年三月	全上	全上	全上	全上	十八年五月	十八年四月	全上	全上	全上	全上	全上	十八年三月	年訂月約
全	全	全	全	全	全	全	全	全	全	全	全	全	全	四年	期有限效
常美春	劉宗彥	顧慶和	許義然	許克然	郎振山	了此	吳同公	譚教化	郭萬福	趙秀山	軒如敬	霍西忠	武金元	李雲龍	姓租名戶
常可峰	王洛海	孫光玉	全上	孟慶順	郭際五	徐兆川	吳志貴	譚春榮	郭萬傑	牛正如	軒如賓	霍西明	閔同	郭天祿	姓保名人
															備
															考

館陶縣

杜莊	五〇〇全	七〇〇	1.40	全上	全	王鴻臣	任錫祉
吳寨	六〇〇全	一八〇	0.30	全上	全	霍如標	霍德然
全上	全上	全上	全	全上	全	霍錫引	全上
婁子波	三三〇〇全	二五・六四	0.78	全上	全	袁致國	乾豐恒
全上	五〇〇全	五〇〇	1.00	全上	全	霍炬然	趙鳳祥
東木底	二二〇〇全	一七・六〇	0.80	全上	全	陳錫翔	張問斗
顏窩頭	一三〇〇全	一〇・四〇	全	全上	全	顏光燾	顏光壁
水波	九〇〇全	八・一〇	0.90	全上	全	汪芳芳	汪芳蓮
鄭廠	三八〇〇全	五七・〇〇	1.50	全上	全	孫光玉	張不敬
楊彭祖店	五〇〇全	二〇〇	0.40	全上	全	遲汝槐	張善守
西木堤	二一〇〇全	一六・八〇	0.80	全上	全	溫占元	溫升堂
馬張屯	三三〇〇全	二五・〇〇	0.78	全上	全	馬國起	宋長春
東棗科	一六〇〇全	一六・〇〇	1.00	全上	全	汪有典	王恩貞
王二莊	八〇〇全	六・四〇	0.80	全上	全	張西中	張殿榮
後市莊	一八〇〇全	一〇・〇八	0.56	全上	全	張俊德	陳豐年
丁園	三〇〇〇全	二二・九八	0.77	全上	全	陳教資	耿宗禹

館陶縣縣有基金表

明 說

- 一、本表共計基金一千九百三十元三角九分二厘年息總額三百四十七元五角月利一分五厘
- 二、本表年息總額較二十年度預算册所列數目增加六十四元三角七分因基金多係錢碼折合造預算時洋價易故折合數少現洋價低故折合數多已由二十一年一月起通知各債戶將錢碼一律改為洋碼
- 三、本表所列情形以民國二十一年二月一日為斷

基金名稱	基金數目	利率	年利總計	訂約年月	期限	債戶姓名及其住址	保人姓名	備	考
學款基金	一、二、五〇元	五厘	二、二五元	二十年一月	三年	高偉 本城	高玉琛		
全上	全上	全	全上	全上	全	徐恩濤 王屯	李逢成		
全上	三、七、五〇	全	六、七五	全上	全	石佩榜 石莊	石錫玉		
全上	六、二、五〇	全	一、一、二五	全上	全	牛俊德 西尚莊	牛樹洞		
全上	九、三、七五	全	一、六、八八	全上	全	翟盛文 吳莊	張之和	該戶係接使同泰號張敬強雀蘭彬等戶	
全上	二、五、〇〇	全	四、五〇	全上	全	徐恩浦 王屯	徐恩濤		
全上	一、二、五〇	全	二、二五	全上	全	張繼宗 本城	張坦		
全上	二、五、〇〇	全	四、五〇	全上	全	張玉如 盛盤	李仲		

基金名稱	基金數目	利率	年利總計	訂約年月	期限	價戶姓名及其住址	保人姓名	備
學款基金	一六九·一三	五厘分	三〇·四四	二十年一月	三年	宋復初 西薄村	陳訪周	該戶係接使劉萬盛宋振 賊宋繼昌等戶
全上	八〇·〇〇	全	一四·四〇	全上	全	鄭樹義 劉香營	鄭成立	
全上	三一·二五	全	五·六三	全上	全	蘇金鋪 招村鋪	蘇金貴	
全上	三五·三八	全	六·三七	全上	全	鄭元善 鄭黃營	張振華	該戶係接使馬錫祿一戶
全上	全上	全	全上	全上	全	沈鑑堂 前時王	王錫社	該戶係接使張永順一戶
全上	一九·二五	全	三·四七	全上	全	孫樹芬 韓莊	孫魁五	
全上	一九·一三	全	三·四四	全上	全	孫樹蘭 全上	劉玉海	
全上	三七·五〇	全	六·七五	全上	全	郭德星 本城	郭子嵐	
全上	一一·五五	全	二·〇八	全上	全	賈東營 全上	孫桂林	
全上	一一·〇〇	全	一·九八	全上	全	劉成均 劉莊	艾如清	
全上	一一·二五	全	二·二五	全上	全	張紹先 本城	張紹波	
全上	九·三八	全	一·六九	全上	全	福昇店 孫莊	張四房	
全上	三一·二五	全	五·六三	全上	全	李珩 樊堡	張善教	
全上	六·二五	全	一·一三	全上	全	賈東偉 本城	石錫玉	
全上	一九·一三	全	三·四四	全上	全	孫玉璋 韓莊	韓廷傑	

考

館陶縣

全上	二二〇〇〇	全	二一・六〇	全上	全	張乃昌 路莊	張其昌	此戶由張天秩所欠十七年份地租撥來
全上	全上	全	全上	全上	全	路鳳嶺 全上	全上	該戶係接使張嗣白一戶
全上	六〇〇〇	全	一〇・八〇	全上	全	張景箱 全上	張嗣白	該戶係接使張兆庚一戶
全上	一〇〇〇〇	全	一八・〇〇	全上	全	張耀明 艾樂	張耀宗	
全上	七〇〇〇	全	一二・六〇	全上	全	鄭利真 黃營	鄭可讀	
全上	一一〇〇〇	全	一九・八〇	全上	全	馬文明 路橋	馬鳴鑾	
全上	五〇〇〇	全	九・〇〇	全上	全	張候東 全上	全上	
全上	全上	全	全上	全上	全	張廷弼 全上	張潤東	
全上	全上	全	全上	全上	全	王慶魁 營盤	王珂	
全上	一〇〇〇〇	全	一八・〇〇	全上	全	沈泰升 時玉	沈文	
全上	二五〇〇	全	四・五〇	全上	全	李傳曾 全上	潘錫忠	
全上	全上	全	全上	全上	全	張光耀 全上	張光閣	
全上	一二・五〇	全	二・二五	全上	全	李福堂 本城	全上	
全上	五〇〇〇	全	九・〇〇	全上	全	辛萬瑞 全上	全上	該戶原係洋十二元五角又接使安瑞卿一戶洋三十七元五角共計如上數
全上	二五・〇〇	全	四・五〇	全上	全	辛殿梅 將莊	辛蔭棠	

館陶縣縣有附捐及雜項收入表

- 一、本表共計四項歲收總額三萬九千八百一十八元五角六分
 二、本表所列情形以民國二十一年二月一日爲斷

明 說

項 目	歲 收 額	備 考
教 育 附 捐	三八·六六八·五六元	此項附捐二十年度預算原列由丁銀漕米兩項帶征嗣因財廳限制漕米每石准征附捐一元故改由丁銀一項帶征共計如上數
集 市 捐	五〇〇·〇〇	由財政局征收隨時撥繳
契 紙 捐	全上	由縣政府隨稅契征收每契紙一張捐洋二角約計如上數
賭 宰 捐	一五〇·〇〇	由財政局征收隨時撥繳



月一十年一十二國民
贈處育教省東山
館書圖平北立國

高唐縣

高唐縣

教育款產一覽

三三三

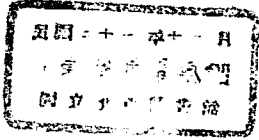

高唐縣

二十年度歲入

科目	縣有	公有	類計
田租	5,135	14,085	19,220
利息	1,058	-----	1,058
附捐	33,695	-----	33,695
雜項	829	-----	829
總計	40,717	14,085	54,802

說 明

———

一、歲入總計五萬四千八百零二元
 縣款占百分之七十四強公款
 占百分之二十六弱

二、學田八千五百八十八畝平均每畝
 年租二元二角四分弱 縣一元
 五角六分公二元六角六分

三、基金五千八百七十五元平均月息
 一分五厘 縣一分五厘

四、本表款額以元為單位學田以畝為
 單位單位以下四捨五入

高唐縣縣有學田表

明 說

一、本表共計學田三千二百九十二畝一分九厘(以二百四十方步計算)年租總額五千一百三十五元零
 二、畝一元五角六分
 三、本表所列情形以民國二十一年二月三十日爲斷

坐落畝	數	方步	年租總計	每畝租價	訂約年月	有效期限	租戶姓名	保人姓名	備	考
劉樓	一畝	240	九元九角八分	0.84	十九年三月	三年	蘇玉華	王儒		
劉花園	四〇〇	全	六〇〇	1.50	十九年二月	全	劉金發 劉金範			
泗河	二〇〇	全	三〇〇	全	十九年一月	全	邵星斗	邵子藩		
劉花園	二二七	全	三五二	1.53	十九年二月	全	劉吉元	劉金榮		
鹽城	一一八六	全	一七〇六	0.86	十九年三月	全	宋金玉	李鳳才		
五里堡	一一四〇	全	三五三〇	3.10	十九年四月	全	朱振山	朱方成		
劉花園	四七五	全	七二三	1.50	十九年二月	全	邵振聲	劉榮之		
全上	二〇〇	全	三〇〇	全	十九年四月	全	林永賢	王槐先		

高唐縣

二二三五



坐落	畝數	步方	年租總計	每畝租價	訂約年限	租戶姓名	保人姓名	備考
王食莊	四〇〇	240	三·五二	0.88	十九年	王兆先	王槐先	
全上	全上	全上	全上	全上	全上	王上照	全上	
許樓	八〇〇·七	全	二四〇·二二	0.00	十九年			許樓五畝五分許希懷租九畝一分七厘許希遠租五畝許希長租三畝許希平租四畝許希良租五畝許希程租五畝許希登租高拿各租六畝許希閣各租四畝許希鳳租八畝八厘許希葵租七厘共計如上數
北鎮	七·一	全	二·五〇	0.35	全上	石殿香	許學甲	
徐官屯	二六·七六	全	四二·二八	1.58	全上	于友慶		
李棉莊	三六·六六	全	七五·一五	2.05	十八年	楊金水	鄧蘭芳	
崔堂	四〇〇	全	一八〇〇	4.50	十九年	劉榮華	杜來之	
綏辛莊	一·二〇〇	全	一八〇〇	1.50	四月	劉仙洲	宋德焦	
韓莊	三六·〇〇	全	一二·六八	0.38	全上	吳英華	韓子生	
全上	七·五三	全	四·九七	0.66	全上	白王氏	全上	
曲莊	七·八〇	全	一一·六三	1.49	全上	曲長華	曲捷卿	
全上	一四·三〇	全	六·四四	0.45	全	王慶林		
全上	六·五二	全	二·二八	0.35	全	田立功		

高唐縣

林寨	一七·五六全	三五·二二全	十九年四月全	全	計林文令租六畝二分九厘林玉亮租三畝林金興租五畝林錫九租三畝二分七厘共計如上數
邱莊	三八·八一全	七七·六二	全上全	邱高朋	計邱文昌邱高安邱高月邱連金各租二畝六分邱高吉租二畝五分邱高廷租四畝五分邱高連堂租四畝零一厘邱高租十畝一分九厘邱連堂租四畝零一厘邱高租十畝四分八厘共計如上數
全上	八·二三全	一五·五五	全上全	劉建岳	全上
鹽城	八·二三全	一五·五五	三月十九年全	劉建章	魏文嵐
	一〇〇〇全	二·四〇	0.24	陳會昌	全上
	八〇〇全	〇·四八	0.60	李亮	全上
	全上全	全上	全	陳太昌	全上
	八〇〇全	一·九二全	全	陳汝昌	全上
	六〇〇全	一·四四全	全	賈鴻昌	全上
	七·三七全	一·七七	0.24	賈鴻慶	全上
	一〇〇〇全	一〇〇〇	0.10	李長成	全上
	六〇〇全	一·四四	0.24	李海	全上
	一三·八四全	二二〇四	0.87	張鳳祥	無租契坐落訂約年月日保人等項一時無從查考

坐落	畝數	步方	年租總計	租價	訂約年月	有效期限	租戶姓名	保人姓名	備考
謝莊	一畝 一·六八	240	二·五七	0.22	四月十九年	三年	陳積善	謝泰泉	
高官屯	七〇〇	全	四·九七	0.71	全上	全	劉福元	楊春申	
城海園	六·九〇	全	三·四五	0.50	十一月十九年	全			計朱寶河租三畝五分王立德租二畝徐友臣租一畝四分共計如上數
東城根	〇·六〇	全	〇·三〇	全	六月十八年	全	陳桂其	陳耀生	
沙劉莊	七〇〇	全	四·一七	0.60	十一月十三年	全	王學春	許秋奎	
五里舖	一四·八五	全	一四·八五	1.00	四月十九年	全	季大會	季克良	
徐官屯	二〇〇	全	一·二四	0.63			魏振山		無租契坐落訂約年月日保人等項一時無從查考
東城根	一四·八五	全	二〇·〇五	1.35	全上	全	龐汝亭	張長慶	
東城根	八·〇〇	全	四·〇〇	0.50	六月十八年	全	宋爾	郭懷遠	
杜李莊	一·八八	全	二·九七	0.25	四月十九年	全	王鳳令	王香桂	
五里堡	三九·八八	全	一一·六六	2.80	全上	全			計王鳳剛租二十四畝六分王汝芝租十畝六分八厘王世貞租四畝六分共計如上數
高莊	一五·〇〇	全	二·八〇	1.92	全上	全	王紹剛		
四古子廟	三〇〇	全	二·一六	0.72	三月十九年	全	李鳳春	李清林	
全上	全上	全	一·五〇	0.50	全上	全	李順河	李高生	
東城根	一〇〇	全	〇·七二	0.72	全上	全	朱文平	王子幹	

坐落	畝數	步方	年租總計	每畝組價	年訂月約	期限有效	姓租名戶	姓保名人	備考
辛興店	八·八七	全	一·四二	0.16	十五年三月	年三	張振月	劉光澤	
	六·〇〇	全	一·七四	全			徐朝臣		全上
	六·二七	全	一·八二	全			劉崇太		全上
	一·二七六	全	三·七〇	全			于邦達		全上
	六·七九	全	一·九七	全			劉金祿		全上
	五·四七	全	一·五九	全			田文祥		全上
	全上	全	全上	全			劉光成		全上
	六·二七	全	一·八二	全			徐永安		全上
	六·七〇	全	一·九四	全			魏廣華		全上
	六·四八	全	一·八八	0.29			趙漢春		從無租契坐落訂約年月日保人等項一時無從查考
桑李田莊	七·〇〇	全	一·八九	0.27	十五年三月	年三	田以珩		
	二·五〇	全	〇·六〇	全			趙漢春		全上
	九·七〇	全	四·六六	全			趙立文		全上
	二·二五	全	一·〇八	全			董上謨		全上
	二·五〇	240	一·二〇	0.48			田一山		從無租契坐落訂約年月日保人等項一時無從查考

坐落	畝數	步方	年租總計	每畝租價	訂約年	有效期限	租戶姓名	保人姓名	備考
辛興店	八·八五	24	二·五七	0.29	十四年	三年	楊其同	楊吉祥	無租契坐落訂約年月日保人等項一時無從查考
	全上	全	全上	全			陶金前		
	六·〇〇	全	一·七四	全			趙榮春		無租契坐落訂約年月日保人等項一時無從查考
	一七·五〇	全	五·〇八	全			庚長洪		
	一三·九七	全	四·〇五	全			董召尹		
	一六·二二	全	四·七〇	全			董召朱		
	一四·〇〇	全	四·〇六	全			董上照		
	六·九〇	全	二·〇〇	全			王廷瑞		
	六·〇〇	全	一·七四	全			王寶玉		
	八·三六	全	二·四二	全			徐研龍		
	七·八〇	全	二·二六	全			徐慶祥		
	八·三三	全	二·三六	全			楊庚漢		
	一〇·〇〇	全	二·九〇	全			楊庚戌		
	九·四〇	全	二·七三	全			趙仲三		
	八·〇〇	全	二·三二	全			趙萬慶		

高唐縣

全上	辛興店	三·一四全	一·二六全	全上	田玉慶	社維度	
		三〇〇全	一·二〇全	十九年	楊鳳台	新寶君	
		四〇〇全	一·一二全	年三	陶玉鏡		全上
		九〇〇全	二·六一全		田玉慶		全上
		一二·八一全	三·七一全		田以度		全上
		八·七八全	二·五五全		楊庚辰		全上
		五〇〇全	一·四五全		徐長才		全上
		四·七二全	一·三七全		劉宗賢		全上
		三〇〇全	〇·八七全		姚公棧		全上
		八〇〇全	二·三二全		楊安穩		全上
		一七·三三全	五·〇二全		姚偉廷		全上
		八〇〇全	二·三三全		楊其維		全上
		一四·六六全	四·二五全		楊其槐		全上
		九〇〇全	二·六一全		魏春起		全上
		一七·三六全	五·〇三全		魏春祺		全上
		九·四〇全	二·七三全		魏夢令		全上

高唐縣

坐落	畝數	方步	年租總計	每畝租價	訂約年限	租戶姓名	保人姓名	備考
	八·五九	240	二·四元	0.39		田以坡		無租契坐落訂約年月日保人等項一時無從查考
	五·二九	全	一·五三	全		董上朴		
	四·〇〇	全	一·一二	全		顏希孟		
	六·一三	全	一·七八	0.39		田以考		
	六·四八	全	一·八八	全		董上勤		
	一·六五	全	三·三八	全		董上勤		
	一〇·〇〇	全	二·九〇	全		董上讓		
	二〇·〇〇	全	五·八〇	全		董上順		
	二·一〇	全	〇·六一	全		張鴻龍		
	四·二〇	全	一·二二	全		魏吉堂		
	一六·九七	全	四·九二	全		陳日太		
	五·〇〇	全	一·四五	全		魏春寅		
	二九·七七	全	八·六三	全		魏春樹		
	八·四八	全	二·四六	全		董召思		
	五·一八	全	一·五〇	全		鄧傳興		

高唐縣

辛興店	五〇〇全	一四五全			鄭傳旺	全上
	六九二全	二〇一全			徐上龍	全上
	七〇〇全	二〇三全			劉光昌	全上
	三七四〇全	一〇八五全			董上和	全上
	二二九全	〇六六全			李馮平	全上
	四五〇全	一三二全			趙玉若	全上
	三五〇全	一〇二全			趙金若	全上
	五八七全	一七〇全			趙濟春	全上
	五三〇全	一五四全			趙岩春	全上
	九〇〇全	二六一全			劉金柱	全上
	五三五全	一五五全			劉宗興	全上
	七五〇全	二一八全			劉光柄	全上
	四〇五全	一六二全	十九年		陶玉合	全上
	六四一全	一八六全	0.40		陶玉江	
	一四四一全	四一八全	0.50		劉光明	無租契坐落訂約年月日保人等項一時無從查考
	一一四四全	三三二全			董上謹	全上

高唐縣

坐落畝數	步方	年租總計	每畝租價	年訂月約	期有效	姓租名戶	姓保名入	備
一三·七三 畝	240	三元九八	0.29			劉光有		無租契坐落訂約年月日保人等項一時無從查考
三·五〇	全	一〇·二	全			韓清太		全上
五·五七	全	一·六二	全			劉榮平		全上
三·三三	全	〇·九七	全			楊希華		全上
全上	全	全上	全			李彩金		全上
三·五三	全	一〇·二	全			董召周		全上
三·三三	全	〇·九七	全			趙吉周		全上
六·六七	全	一·九三	全			全上		全上
一·七六	全	〇·五一	全			李善交		全上
七·〇〇	全	二〇·三	全			趙國全		全上
八·七六	全	二·五四	全			李彩三		全上
二·四〇	全	〇·七〇	全			劉振東		全上
全上	全	全上	全			劉光岳		全上
二·三一	全	〇·六七	全			楊安慶		全上
二·四二	全	二·一三	0.88			董上哲		全上

高唐縣

	三·九〇全	一·一三全	劉光烈	全上
	一·九〇全	〇·五五全	徐上懷	全上
	八·六七全	二·五一全	楊立亭	全上
	四·二六全	一·二四全	劉云路	全上
	三·〇〇全	〇·八七全	陶金貴	全上
	六·五〇全	一·八九全	田青林	全上
	五·三七全	一·五六全	田青山	全上
	六·三五全	一·八四全	王金章	全上
	五·八八全	一·二九全	徐承德	全上
	四·二七全	一·二四全	徐士聖	全上
	六·九〇全	二·〇〇全	徐萬全	全上
	五·三五全	一·五五全	田文秀	全上
	二·五〇全	〇·七三全	田清和	全上
	六·〇〇全	一·七四全	楊立志	全上
	二八·八四全	五·四六全	田清選	全上
	八·〇〇全	二·三二全	陶金令	全上

高唐縣

坐落	畝數	步方	年租總計	每畝租價	年訂約月	約有效期限	租戶姓名	保人姓名	備考
坐落	畝	步方	年租總計	每畝租價	年訂約月	約有效期限	租戶姓名	保人姓名	備考
	一·八〇	240	〇·五二	0·23			劉金平		無租契坐落訂約年月日保人等項一時無從查考
	九·八〇	全	二·八〇	全			劉長林		全上
	九·六六	全	全上	全			魏蛟		全上
	三·三六	全	〇·九七	全			康萬福		全上
	三·〇〇	全	〇·八七	全			陶金立		全上
	全上	全	全上	全			劉金令		全上
	八·五八	全	二·四九	全			劉光華		全上
辛興店	一二·一七	全	三·五三	全	十九年四月	三年	劉宗禮	劉宗馮	無租契坐落訂約年月日保人等項一時無從查考
	三·〇〇	全	〇·八七	全			趙國柄		全上
	全上	全	全上	全			楊鳳田		全上
	四·〇〇	全	一·一六	全			劉光浦		全上
趙莊	五·〇〇	全	一·六〇	0·32	十八年十二月	三年	魏橋荷	魏蛟	無租契坐落訂約年月日保人等項一時無從查考
	四·〇〇	全	一·一六	0·29			魏春陽		全上
	三·三六	全	〇·九七	全			李福翠		全上
	七·六〇	全	二·二〇	全			張鳳岐		全上

高唐縣

	三〇〇全	〇・八七全	陶金第	全上
	一〇・二五全	二・九七全	劉宗善	全上
	六・八〇全	一・九七全	楊憲懷	全上
	二・〇〇全	〇・五八全	趙玉慶	全上
	三・八六全	一・一二全	楊其林	全上
	一〇・〇〇全	二・九〇全	高吉和	全上
	七・〇〇全	二・〇三全	劉光正	全上
	六・〇〇全	一・七四全	陶玉田	全上
	一・九六全	〇・五七全	劉金題	全上
	八・二二全	二・三八全	劉平治	全上
	六・〇〇全	一・七四全	劉宗儉	全上
	一〇・七三全	三・一一全	魏成令	全上
	五・〇〇全	一・四五全	朱正興	全上
	一〇・五五全	三・〇六全	楊立本	全上
	一・一一全	〇・三三全	李善榮	全上
	七・六〇全	二・二〇全	張金令	全上

坐落	畝數	步方	年租總計	每畝租價	訂約年月	期限	租戶姓名	保人姓名	備考
辛興店	二〇〇	全	〇・五八	全	十九年四月	三年	劉宗禮	劉宗禹	
	五・三七	全	一・五六	全			劉宗堯		全上
	一・五〇	全	〇・四四	全			王夫良		全上
	一・五〇	全	三・三四	全			許延明		全上
	七・二〇	全	二・〇九	全			魏吉明		全上
	一〇・〇〇	全	二・九〇	全			趙國山		全上
	四・〇〇	全	一・一六	全			張振目		全上
	三・〇〇	全	〇・八七	全			劉光前		全上
	四・八〇	全	一・三九	全			趙國柱		全上
	五・〇〇	全	一・四五	0.29			黃安成		無租契坐落訂約年月日保人等項一時無從查考
趙莊	三・二〇	全	一・〇六	0.83	二十年三月	三年	魏友嶺	李湛泉	
	五・〇〇	全	一・四五	全			劉宗芳		全上
	六・〇〇	全	一・七四	全			姚公楨		全上
	四・〇〇	全	一・一六	全			楊風翥		全上
	五・七六	240	一・六七	0.29			田厚信		無租契坐落訂約年月日保人等項一時無從查考

高唐縣

坐落	畝數	步方	年租總計	租價每畝	年訂約	期限	租戶姓名	保人姓名	備考
坐落	畝	步方	年租總計	租價每畝	年訂約	期限	租戶姓名	保人姓名	備考
陳莊	三〇〇	240	六〇〇元	2.00	三月	年三	劉吉昌	孫耀山	
全上	全上	全上	全上	全上	全上	全上	李長平	全上	
酒河	八八八	全上	一五五四	1.75	全上	全上	陳洪生	左秉純	
陳莊	四〇〇	全上	八〇〇	2.00	全上	全上	孫福鳴	孫耀山	
全上	全上	全上	全上	全上	全上	全上	孫和	全上	
酒河	七六六	全上	一六七八	2.19	全上	全上	陳杏林	左秉純	
苻莊	一六二	全上	二二〇八	1.90	全上	全上	劉振和	劉登雲	
酒河	三八七	全上	七四七	1.93	全上	全上	左秉坤	左秉純	
苻莊	全上	全上	七三五	1.90	全上	全上	于廷臣	劉登雲	
酒河	四〇〇	全上	六七六	1.69	全上	全上	劉士珍	左秉純	
全上	五九八	全上	一三九九	2.34	全上	全上	陳洪令	全上	
酒河	四七〇	全上	一〇二〇	2.17	全上	全上	宋文慶	全上	
全上	四二一	全上	九二二	2.19	全上	全上	陳有義	全上	
全上	五〇〇	全上	一〇九五	全上	全上	全上	宋金林	全上	
全上	一六六	全上	二五五四	全上	全上	全上	陳有為	全上	

坐落	畝數	步方	年租總計	租價	年訂約	期限	租戶姓名	保人姓名	備	考
全上	三〇〇	全	五〇七	1.69	全上	全	左成先	全上		
全上	二〇〇	全	四三八	2.19	全上	全	宋郭氏	全上		
全上	五三〇	全	一一五五	2.18	全上	全	陳有田	全上		
潤河	七五四	全	一六五九	2.20	全上	全	陳有誥	左秉純		
全上	五三〇	全	一二七二	全	全上	全	劉云龍	全上		
劉莊	二六五	全	六三六	2.40	全上	全	劉心正	劉銘齋		
陳莊	五三〇	全	一〇六〇	2.00	全上	全	陳廷棟	劉桂方		
全上	三〇〇	全	六五七	2.19	全上	全	陳長令	全上		
全上	一七六	全	〇七九	0.45	全上	全	平玉秀	全上		
全上	全上	全	全上	全	全上	全	張文生	全上		
潤河	二〇〇	全	四三八	2.19	全上	全	張倫生	左秉純		
全上	五二二	全	一二二九	全	全上	全	劉清奎	劉洪助		
全上	四〇〇	全	九六〇	全	全上	全	劉清玉	全上		
劉莊	五二二	全	一二二九	2.40	全上	全	劉吉元	劉銘齋		
潤河	二〇〇	240	四八二	2.19	三月十九年	三年	陳成林	左秉純		

高唐縣

高莊	宋莊	蔡莊	王辛莊	朱莊	全上	全上	全上	全上	全上	全上	大莊莊	全上	全上	全上	全上	全上	全上	全上
二·七〇	一七·〇〇	一〇·〇〇	四四·三五	一〇·〇〇	九·六五	一七·三〇	六·六六	二·三九	四·七六	八·七六	六·三五	四·八五	三·九〇	八·五〇	二·〇〇	四·三八	一五·六四	八·五四
全	全	全	全	全	全	全	全	全	全	全	全	全	全	全	全	全	全	全
四·三二	三八·〇八	三〇·〇〇	一八一·八四	二二·一〇	八·四九	一二·八〇	一六·一八	五·三五	一一·九〇	一六·七三	一一·〇五	一〇·六二	八·五四	一五·六四	四·三八	一五·六四	八·五四	二·一九
1.60	2.24	3.60	4.10	2.21	0.88	0.74	2.42	2.24	2.50	1.91	1.74	全	2.19	1.84	2.19	全	全	全
三月九年	五月九年	三月九年	二月八年	全上	全上	全上	全上	全上	全上	全上	全上	全上	全上	全上	全上	全上	全上	全上
全	全	全	全	全	全	全	全	全	全	全	全	全	全	全	全	全	全	全
高金茂	紀鳳翥	蔡玉洪	王性廣	周槐山	董福田	董兆連	董會臣	董會義	董芝軒	董金廷	陳有增	陳有福	陳有近	陳聖林	姜鳳林	全上	全上	全上
高吉林	劉興堂	蔡士春	同信記	王國昌	全上	全上	全上	全上	全上	董曉堂	全上	全上	全上	全上	全上	全上	全上	全上

坐落畝數	步方	年租總計	租價	年訂月約	期限	租戶姓名	保人姓名	備考
于莊 一·七〇	240	二·九二	1.71	十九年四月	三年	于金茂	張德桂	
華家務 三五·〇〇	全	八七·五〇	2.50	十九年三月	全	華星臣	華一畚	
大楊莊 四·〇〇	全	七·六〇	1.90	全上	全	楊占彪	楊樹信	
全上 三·〇〇	全	五·七〇	1.90	十九年二月	全	楊振聲	全上	
墳台 一·〇〇	全	二二·〇〇	2.00	十九年四月	全	趙希舜	趙希籍	
趙戶全莊 三·〇〇	全	六·二七	2.09	十九年四月	全	張金水	宋金年	
董莊 五·〇〇	全	一五·〇〇	3.00	十九年三月	全	儲秀俊	儲廣波	
趙莊 八·〇〇	全	二八·〇〇	3.50	全上	全	曹太和	曹玉本	
尙官屯 五·二一	全	一八·二四	全	全上	全	鞠正典	王茂軒	
全上 一七·七一	全	六一·九九	全	全上	全	鞠正規	全上	
全上 八·八〇	全	三〇·二七	3.44	全上	全	鞠正榮	全上	
姜莊 三·五〇	全	一三·三〇	3.60	全上	全	王家安	儲廣波	
趙莊 三·六二	全	一三·七六	全	二十年五月	全	趙尊武	趙金鑄	
全上 二·七五	全	一〇·四五	全	十九年三月	全	曹相臣	曹淑和	
姜莊 全上	全	全上	全	全上	全	范立本	儲廣波	

高唐縣

曲莊	全上	八〇〇全	二八〇〇	3.50	四十九年	全	曲長興	曲捷卿
全上	全上	全上	全上	全	全上	全	曹玉苞	全上
全上	全上	二七〇〇全	一二九六〇	全	三十八年	全	曹家幹	劉東斗
全上	全上	八〇〇全	三八四〇	全	五十二年	全	趙尊孔	趙金鑰
全上	全上	二二二全	一〇六六	4.80	三十五年	全	趙金丹	全上
趙莊	全上	五〇一二全	一九四六	3.80	全上	全	趙顯昌	趙金鑾
魯莊	全上	五五九全	二七九五	5.00	全上	全	劉長珍	趙世澤
姜莊	全上	二二六全	六八〇	3.01	全上	全	鞠學德	全上
魯莊	全上	七七八全	三八九〇	5.00	全上	全	趙士祿	趙世澤
全上	全上	二〇〇全	六〇〇	3.00	全上	全	鞠光仁	全上
姜莊	全上	六〇六全	二三〇三	全	全上	全	王家安	儲廣波
全上	全上	三六五全	一三八七	3.80	全上	全	楊貴榮	趙金鑾
趙莊	全上	三〇〇全	一五〇〇	5.00	全上	全	趙金瑞	趙士澤
全上	全上	全上	全上	全	全上	全	趙金友	趙金鑾
全上	全上	三五〇全	一三三〇	全	全上	全	王鳳堂	全上
全上	全上	三八〇全	一四四四	全	全上	全	儲秀峰	全上

坐落	畝數	方步	年租總計	每畝租價	訂約年	有效期限	租戶姓名	保人姓名	備
北關	一二·二六	240	三八·九九	3.15	十九年	三年	陳一駒	張納	
全上	六·三五	全	三三·〇二	5.29	十八年	全	杜文豹	杜凌雲	
全上	八·〇〇	全	二八·〇〇	3.50	十九年	全	袁鳳亮		
小胡集	七〇〇	全	一一·九〇	1.70	十九年	全	許文善	胡玉三	
崔官屯	四·六二	全	一六·一七	3.50	全上	全	陳心正	袁成九	
董莊	五〇〇	全	二〇·〇〇	4.00	全上	全	董其恭	全上	
陳莊	七〇〇	全	一六·〇三	2.29	全上	全	孫和	孫耀山	
岳堂	五〇〇	全	五〇〇	1.00	全上	全	賈安居	岳金榜	
崔堂	三·八三	全	一七·二四	4.50	十九年	全	劉保西	袁成九	
崔官屯	三·〇三	全	一〇·六一	3.50	十九年	全	趙金林	全上	
岳堂	一〇〇〇	全	二〇·〇〇	2.00	全上	全	張家臣	岳金榜	
丁莊	一四〇〇	全	九·九四	0.71	全上	全	王運生	李秀水	
行莊	一〇·二三	全	二六·五七	2.66	全上	全	劉好田	劉登雲	
潤河	五·五〇	全	一一·一〇	2.20	全上	全	陳日勤		租契漏記年月日故無從查考
董莊	五〇〇	全	二〇·〇〇	4.00	全上	全	董其學	袁成九	

考

高唐縣

傅莊	胡莊	傅莊	李官屯	全上	全上	全上	全上	全上	全上	傅莊	全上	全上	村莊	蔡官屯	趙堂
三·五〇全	一〇·〇〇全	三·五〇全	二·六〇全	一·一〇〇全	三·四〇全	三·〇〇全	一三·五〇全	七·〇〇全	二·二〇全	三·〇〇全	全上全	三·〇〇全	五·五〇全	二·〇〇全	九·八〇全
一二·二五	二二·〇〇	一二·二五	九·一〇	三七·四〇	一二·九二	一二·〇〇	三七·八〇	二八·〇〇	八·八〇	一二·〇〇	九·〇〇	一二·〇〇	一九·二五	七·六〇	三四·三〇
3.50	2.20	全	3.50	3.40	3.82	4.00	2.80	全	全	4.00	3.00	4.00	3.50	3.80	3.50
二十九年	二十九年	全上	全上	全上	全上	全上	全上	全上	全上	全上	全上	全上	全上	二十九年	二十九年
全	全	全	全	全	全	全	全	全	全	全	全	全	全	全	全
張洪山	胡名朝	張東平	劉愛應	傅文廷	徐鳳廷	趙鳴岐	傅希順	傅楷之	傅成之	傅佐喜	趙鳴喜	李振山	李振清	王玉振	趙長生
岳金榜	胡玉三	張洪波	劉歸軍	張洪波	全上	全上	張洪波	全上	全上	付文廷	張洪波	付文廷	張洪波	劉金輝	趙仲連

高唐縣

全上	西關	房廟	全上	西關	房廟	西關	全上	全上	房廟	縣立第二初級小學後	倪官屯	陳莊	潤河	趙莊	邱莊
一·五〇全	三·五〇全	五·〇〇全	三·〇〇全	五·〇〇全	四·〇〇全	五·〇〇全	四·〇〇全	七·五〇全	五·〇〇全	七·〇〇全	一九·八八全	三·〇一全	二·〇〇全	四·〇〇全	四·〇二全
三·三〇	八·四〇	一四·〇〇	九·三〇	一六·〇〇	一二·〇〇	一六·〇〇	一二·四〇	二四·〇〇	一六·〇〇	二四·五〇	四九·七〇	六·〇二	四·〇〇	一·三二	八·〇二
2.20	2.40	2.80	3.10	3.20	3.00	3.50	3.10	3.20	3.20	3.50	2.50	全	2.00	0.33	2.00
全上	全上	全上	全上	全上	全上	全上	全上	全上	全上	全上	全上	全上	全上	全上	全上
全	全	全	全	全	全	全	全	全	全	全	全	全	全	全	全
薛良緒	翟克雨	戚克富	田日林	戚克富	戚立功	杜文室	翟克雨	王長庚	杜學時	趙春山	張蘭法	李長吉	平振武	趙陽春	邱高和
	趙學元	薛廷錫	田崇訓	全上	全上	薛廷錫	趙學元	張文彬	田崇訓		啓合棧	李長緒	左秉純	李溫泉	邱高明
											當梨學田				

高唐縣縣有基金表

一、本表共計基金五千八百七十四元八角年息總額一千零五十七元五角五分平均月息一分五厘
 二、本表所列情形以民國二十一年二月三十日爲斷

明 說

基金名稱	基金數目	每月利率	年利總計	訂約年月	有效期限	債戶姓名及其住址	保人姓名	備 考
教育基金	三五·七二元	五厘一分	六·四三元	十二年一月		李長祿 苦水李莊	張九鼎	
全 上	七·四三	全	二·八六	三年		陳 楫 本城東街		
全 上	三五·七二	全	六·四三	三年一月		陳孟白 全上	董陰南	
全 上	四一·六七	全	七·五〇	三年十二月		從德堂 全上		
全 上	五·九五	全	一·〇七	二年二月		陳滿千 全上		
全 上	一一九·〇七	全	二一·四三	十八年十月		華杏田 小華莊	袁玉振	
全 上	二二·八一	全	四·二九	二十一年二月		杜文峰 南關	廣義成	
全 上	三六·九一	全	六·六四	三年二月		趙書聲 趙寨子	全上	

高唐縣

二二五三

高唐縣

二二五四

基金名稱	基金數目	利率	年利總計	訂約年月	期限	債戶姓名及其住址	保人姓名	備考
教育基金	二五〇〇元	每月一分五厘	四元五角	十九年九月	有	趙明誠 趙鑾子	長源號	
全上	五〇〇〇	全	九〇〇	全上		唐文獻 全上	雙合成	
全上	一一九一	全	二一四	十一年十一月		林士聖 小林樂	何士一	
全上	三五七二	全	六四三	十一年十一月		周化南 范莊	鞠善銘	
全上	一四二九	全	二五七	八年八月		徐吉祥 唐莊	王金銘	
全上	一一九〇五	全	二一四三	宣統元年一月		劉清箴 尙官市		
全上	全上	全	全上	民國元年一月		劉清箴 全上		
全上	一四二八六	全	二五七二	四年七月		劉蓋慶 全上		
全上	五九五三	全	一〇七二	九年一月		于助臣 後劉莊	華一鶴	
全上	全上	全	全上	全上		郭秉春 全上	于超慶	
全上	二二四二九	全	三八五七	八年十月		唐玉花 辛莊		
全上	一一九〇五	全	二一四三	光緒三十四年十二月		田友榮 田馬莊		
全上	二九七六	全	五三六	光緒三十四年十一月		李鳳橋 本城梁木街		出放多年契約未記年月保人兩項
全上	一四八八	全	二六八	光緒三十四年十一月		李 淦 全上		
全上	五九五三	全	一〇七二	十二年八月		楊會壽 前屯	柳廣生	

高唐縣

全上	一一·九一	全	二·一四	月十八年十一	李萬路 河溝	郭不彰	
全上	一七·八六	全	三·二二	十二月	義興堂 魏子張莊	趙盡卿	
全上	一九·〇五	全	二·四三	全上	田萬清 田馬莊		
全上	七一·四三	全	二·八六	全上	張成都 全上		
全上	一一九·〇五	全	二·四三	光緒三十四年十一月	張樹一 黃家張莊		
全上	七一·四三	全	二·八六	十年十二月	馬寶森 全上	李英華	
全上	二九·七六	全	五·三六	月民國十年一	馬清軒 東關		
全上	一四·八八	全	二·六八	光緒三十四年十一月	張連奎 李莊		
全上	四四·六四	全	八·〇四	月宣統元年十	趙登洲 南關		
全上	二〇·八四	全	三·七五	光緒三十四年十一月	杜友涼 本城南街		
全上	二三·八一	全	四·二九	光緒三十四年十二月	田升堂 西關		
全上	全上	全	全上	月民國十年三	陳希程 牙王莊		
全上	全上	全	全上	全上	杜文炳 全上		
全上	二九·七六	全	五·三六	全上	華紀先 南關		
全上	三五·一二	全	六·三二	光緒三十四年十一月	許希尹 許樓		
全上	八·九三	全	一·六一	三年二月	杜友善 南關		

基金名稱	基金數目	利率	年利總計	訂約年月	有效期限	貸戶姓名及其住址	保人姓名	備	考
教育基金	五·九五	每月五厘分	一·〇七	十年十月		趙汝貴 林五里莊	鞠善銳		
全上	四一·六七	全	七·五〇	光緒三十四年十一月		張玉正 張井			
全上	二九·七六	全	五·三六	民國十二年九月		梁耀宗 西關	薛廷鈞		
全上	五三·五七	全	九·六四	十四年一月		曲俊齋 曲莊	徐桂源		
全上	四一·六七	全	七·五〇	十七年六月		華唐廣 華家務	王子言		
全上	一〇三·五七	全	一八·六四	十九年一月		松松如 林楊莊	同濟豐		
全上	七五·〇〇	全	一三·五〇	十九年九月		杜立柱 本城南街	杜興隆		
全上	二三·八一	全	四·二九	十三年七月		王承恩 紅廟	王備廷		
全上	二五·〇〇	全	四·五〇	十九年九月		許樹梅 賀莊	裕和祥		
全上	三〇·〇〇	全	五·四〇	十九年一月		張子廷 全上	雙興店		
全上	二九·七六	全	五·三六	五年三月		李邦祥 城西袁莊	董策廷		
全上	四·七六	全	〇·八六	十一年二月		劉華亭 東關			
全上	四七·六二	全	八·五七	三年八月		劉憲廷 全上			
全上	一一九·〇五	全	二一·四三	四年一月		忠義堂 黃家張莊			
全上	七·一四	全	一·二九	全上		盧騏經 盧五里莊			

高唐縣

全上	二二·八一	全	四·二九	十年十二月	趙化軒 堤子張莊	
全上	三五·七二	全	六·四三	八年十二月	梁潔忱 東梁莊	
全上	六三·〇〇	全	一一·三四	二十年二月	王化友 全上	福成和
全上	三二·〇〇	全	五·七六	十九年十月	陳漢千 本城東街	裕和祥
全上	五九·五三	全	一〇·七二	二十年五月	惠勝文 莊東 杜	義太和
全上	三五·七二	全	六·四三	五年二月	盧崇德 東梁莊	
全上	全上	全	全上	全上	宋長福 全上	
全上	全上	全	全上	月十六年十一月	宋長義 毗安莊	
全上	二〇·八四	全	三·七五	八年十二月	張樹立 本城西街	
全上	一七·八六	全	三·二二	三年	許長祿 許樓	
全上	二三·八二	全	四·二九	一月 民國十一年	侯華軒 本城市	
全上	九五·二四	全	一七·一四	一月 宣統元年十一月	姚清美 本城西街	
全上	八·九三	全	一·六一	九年二月	趙光遠 堤子張莊	
全上	二〇·八四	全	三·七五	十二月 民國十二年	趙玉容 東關	
全上	二九·七六	全	五·三六	光緒三十四年十月	李蘭玉 全上	
全上	二四·二九	全	四·三七	八年十一月	李長生 東關	李春軒

基金名稱	基金數目	利率	年利總計	訂約年月	有效期限	債戶姓名及其住址	保人姓名	備考
教育基金	二二·八一 ^元	五厘	四·二九	十二年三月		柳澤恩	姚定儉	
全上	一七·八六	全	三·二二	全上		宋玉其二楊莊	全上	
全上	七·四三	全	一·二八六	十五年十二月		田中方 本城東街	曲長傑	
全上	四七·六二	全	八·五七	十年一月		杜昌運 東何莊	林堂武	
全上	一四·二九	全	二·五七	十二年十二月		郭廷恩 七里莊	盤華書局	
全上	二九·七六	全	五·三六	十二年十二月		路文清 本城果木市街	公聚昌	
全上	三五·七二	全	六·四三	十二年十一月		徐馨齋 汪莊	全上	
全上	全上	全	全上	十三年一月		張光俊 張唐莊	義興棧	
全上	七一·四三	全	一·二八六	十九年一月		朱廉卿 高寨子	張修笈	
全上	三五·七二	全	六·四三	十二年十二月		吳繼成 東關	公和祥	
全上	二〇〇·〇〇	全	三六·〇〇	十九年一月		張叙倫 姜莊	恒義公	
全上	一〇〇·〇〇	全	一八·〇〇	全上		王光琳 王屯	文麟祥	
全上	三五·七二	全	六·四三	十二年十二月		姚定儉 本城西街	集義成	
全上	一一·九一	全	二·一四	十二年二月		王華 郭寨	謝寶齋	
全上	二三·八一	全	四·二九	十三年一月		郭德沛 郭五里莊	益學厚	

高唐縣

全上	三〇〇〇	全	五・四〇	十八年一月	王云心 金葵	楊潤卿	
全上	一一・九一	全	二・一四	十八年一月	四維堂 河溝	解仁甫	
全上	一四七・八一	全	二六・六一	十七年二月	華全才 全上	王子言	
全上	二二・三三	全	四・〇二	十四年二月	華星照 華家務	華瑞堂	
全上	四五・〇五	全	八・一一	十四年三月	郭廷會 七里莊	鞠榮堂	
全上	一七・八五	全	三・二一		許蘭香 許樓		未立契約以每年按期交利為憑
全上	一〇八・六三	全	一九・五五	十三年十一月	徐岳樓 梁村	王備廷	
全上	四七・六二	全	八・五七	十四年七月	王楷山 尙官屯	王相臣	
全上	一一九・〇五	全	二一・四三	十三年一月	永立堂 堤子張莊	趙盡卿	
全上	三五・七二	全	六・四三	十三年一月	于獻信 後劉莊	張蔭軒	
全上	二二・八一	全	四・二九	十三年七月	郭金榮 郭五里莊	謝寶齋	
全上	一〇七・一五	全	一九・二九	十九年二月	王因陳 東王莊	林松如	
全上	七一・四二	全	一二・八六	十九年二月	王萃鄰 東王莊	恒義公	
全上	三五・七二	全	六・四三	十三年一月	郭文慶 三里岔	袁玉如	
全上	九五・二四	全	一七・一四	十三年二月	董樹銓 大董莊	王楷山	
全上	一一九・〇五	全	二一・四三	四年一月	致和堂 黃家張莊	趙盡卿	

高唐縣

基金名稱	基金數目	每月利率	年利總計	訂約年月	有效期限	債戶姓名及其住址	保人姓名	備	考
教育基金	一〇〇〇〇元	五厘	一八〇〇元	十八年一月		劉志超 本城南街	張登澤		
全上	二一·一九	全	三·八一	十八年一月		曲仁軒 助莊	孫敬齋		
全上	七七·六〇	全	一三·九七	十八年二月		張島軒 黃家張莊	張九園		
全上	四六·三〇	全	八·三三	十八年二月		華蘭忱 華家務	李佩之		
全上	九四·一五	全	一六·九五	十八年五月		趙存忠 堤子張莊	杜文華		
全上	六一·六七	全	一一·一〇	十九年一月		金瑞堂 古官屯	饒盛和		
全上	八·五七	全	一·五四	十八年七月		谷有泉 谷莊	董若柄		
全上	一五四·七六	全	二七·八六	十八年十月		華杏田 小華莊	袁玉振		
全上	一一·九一	全	二·一四	十八年七月		任鳴盛 谷莊	董若柄		
全上	八〇〇〇	全	一四·四〇	十九年一月		袁成九 田寨	名成永		
全上	五八·六九	全	一〇·五六	十八年七月		田復震 全上	田金麟		
全上	六〇·六四	全	一〇·九二	十九年一月		袁玉河 全上	名成永		
全上	五·九六	全	一〇·七	十八年七月		楊芳時 楊寨子	楊靜軒		
全上	六·一〇	全	一·一〇			張東銘 城南街	張登澤		

高唐縣縣有附捐及雜項收入表

- 一、本表共計四項歲收總額三萬四千五百二十四元零五分
- 二、本表所列情形以民國二十一年二月三十日爲斷

明 說

項 目	歲 收	備 考
教 育 附 捐	三三·六九五·一一元	全縣丁銀三萬三千七百七十兩漕米一萬一千五百四十六石全年征附捐共計如上數
衛 地 附 捐	二〇〇·〇〇	全年共計如上數
契 紙 附 捐	四〇〇·〇〇	全年共計如上數
牙 紀 捐	二二八·九四	全縣各市牙行交學捐者三十五戶全年共計如上數

高唐縣公有學田表

明 說

- 一、本表共計學田五千二百九十五畝八分一厘，以二百四十方步計算，年租總額一萬四千零八十五元二角三分，平均租價每畝二元六角六分。
- 二、本表所列情形以民國二十一年二月三十日為斷。

坐落	畝數	方步	年租總計	每畝租價	訂約年	有效期限	租戶姓名	保人姓名	備考
石羊莊	二·四〇	240	四·九九	2·08	十九年二月	三年	劉鳳岐	劉光漢	第一學區石羊莊村有
全上	全上	全	全上	全	全上	全	楊振立	全上	全上
全上	二·〇〇	全	四·〇〇	2·00	全上	全	劉鳳海	全上	全上
全上	三·〇〇	全	六·〇〇	全	全上	全	劉光興	全上	全上
全上	二·〇〇	全	四·〇〇	全	全上	全	劉光法	全上	全上
全上	二·七〇	全	三·八六	1·43	全上	全	楊戴仁	全上	全上
全上	四·〇〇	全	四·〇〇	1·00	全上	全	陳乃信	全上	全上
全上	三·五〇	全	五·九五	1·70	全上	全	李友隣	全上	全上

高唐縣

二二六三

坐落	畝數	步方	年租總計	每畝租價	訂約年	有效期限	租戶姓名	保人姓名	備
石羊莊	一、二〇〇	240	一六·九二	1·41	二月九年	五年	張文興	劉光漢	第一學區石羊莊村有
寶集	三〇〇	全	七·二〇	2·40	三月八年	全	劉大春	韋懷三	第一學區寶集村有
全上	一·五〇	全	四·八〇	3·20	全上	全	史光奎	劉桂春	全上
全上	全上	全	全上	全	全上	全	馬佩林	全上	全上
全上	五〇〇	全	一四·〇〇	2·80	全上	三年	史連池	全上	全上
全上	一四〇〇	全	四二·〇〇	3·00	全上	五年	全上	全上	史連祥劉效莘各租三畝史光臣租二畝劉效湯租六畝共計如上數餘全上
全上	三〇〇	全	八〇·一	2·67	全上	三年	劉長志	全上	全上所有
全上	一·三〇	全	二〇〇	1·54	全上	全	全上	全上	全上
全上	五〇〇	全	一五·〇〇	3·00	全上	全	劉承春	全上	全上
全上	一·八〇	全	五·四〇	全	全上	全	李文榮	全上	全上
全上	一·四〇	全	三〇〇	2·14	全上	全	劉殿臣	全上	全上
全上	全上	全	三·五〇	2·50	全上	全	寶占和	全上	全上
全上	二〇〇	全	六〇〇	3·00	全上	全	王安義	全上	全上
全上	四·四〇	全	九·二八	2·11	全上	全	董振水	全上	全上
眾莊	一四〇〇	全	一七·九二	1·23	二月九年	全	眾連俊	眾懷三	第一學區眾莊村有

考

高唐縣

全上	二·七〇	全	七·四五	2.76	全上	全	張振水	全上	全上
全上	四·〇〇	全	一一·〇〇	全	全上	全	張佩相	全上	全上
全上	全上	全	全上	全	全上	全	賀金鄉	全上	全上
全上	一·八〇	全	四·九五	2.75	全上	全	賀祥	全上	全上
張立安莊	三·五〇	全	九·五九	2.74	全上	全	劉清河	張振江	第一學區張立安莊村有
全上	三·〇〇	全	九·〇〇	3.00	全上	全	楊培基	全上	全上
全上	全上	全	全上	全	全上	全	楊芝綱	全上	全上
全上	四·五〇	全	一一·九七	2.66	全上	全	高秀玉	全上	全上
全上	四·〇〇	全	一二·〇〇	3.00	全上	全	高秀峰	全上	全上
全上	二·〇〇	全	七·五〇	3.75	全上	全	張孟舉	全上	全上
張老莊	三·三〇	全	九·六〇	2.91	全上	全	楊建和	高金明	第一學區張老莊村有
全上	二·八〇	全	五·六〇	2.00	全上	全	張順更	全上	全上
全上	二·二〇	全	五·五〇	2.50	全上	全	張運達	全上	全上
全上	全上	全	全上	全	全上	全	張明春	全上	全上
全上	全上	全	全上	全	全上	全	張立正	全上	全上
全上	一·五〇	全	二·一九	1.46	全上	全	張兆泰	全上	全上

坐落	畝數	步方	年租總計	租每畝	訂約	有效	租戶	保人	備考
張立安莊	二·五〇	240	六·二五	2.50	十八年三月	三年	劉長桂	張振江	第一學區張立安莊有
全上	二·〇〇	全	四·一六	2.08	全上	全	張振江	劉清河	全上
張立吾莊	全上	全	五·〇〇	2.50	十八年四月	全	王鳳閣	王鎮九	第一學區張立吾莊村有
全上	一〇〇〇	全	二·三五〇	2.35	全上	全	吳兼玉	全上	全上
全上	三〇〇〇	全	六·九九	2.33	全上	全	李金印	全上	全上
全上	四〇〇〇	全	四·〇〇	1.00	全上	全	王金山	全上	全上
全上	一〇〇〇	全	二·〇〇	2.00	全上	全	王金相	全上	全上
張官屯	三二·八〇	全	八二·〇〇	2.50	十八年一月	全	劉文彩	全上	第一學區張官屯村有計李德明曹春齡各租七畝李德修租五畝劉長源租四畝李金友租六畝劉恩德租三畝八分共計如上數
屈莊	一四〇〇	全	四九·〇〇	2.80	十八年三月	全	屈友俊	屈池林	第一學區屈莊村有
全上	四〇〇〇	全	一·四〇〇	全	全上	全	屈友和	全上	全上
全上	五〇〇〇	全	一七·五〇	全	全上	全	屈金林	全上	全上
全上	三〇〇〇	全	七·五〇	2.50	全上	全	屈安順	全上	全上
全上	全上	全	一〇·五〇	3.50	全上	全	王立祥	全上	全上
全上	二〇〇〇	全	五·〇〇	2.50	全上	全	屈安順	全上	全上

高唐縣

全上	二〇〇全	三〇〇	1.50	全上	全	王立之	全上	全上
全上	四・五〇全	三・九六	0.88	全上	全	管維憲	全上	全上
全上	全上	五・五〇	2.75	全上	全	趙新齡	全上	全上
全上	二〇〇全	八〇〇	4.00	全上	全	趙泰齡	全上	全上
全上	二・五〇全	七〇〇	2.80	全上	全	趙文倍	全上	全上
全上	六〇〇全	三〇〇	0.50	全上	全	方紹孟	全上	全上
全上	四・五〇全	三・九六	0.88	全上	全	方春平	全上	全上
全上	五・五〇全	六・六〇	1.20	全上	全	潘振河	全上	全上
全上	二〇〇全	三〇〇	1.50	全上	全	潘振吉	全上	全上
徐官屯	四〇〇全	一〇〇〇	2.50	二月十七年	全	董維	蔡冠軍	第一學區徐官屯村有
全上	二〇〇全	六〇〇	全	全上	全	王紹先	全上	全上
全上	五・五〇全	一六・五〇	3.00	全上	全	陳中舉	全上	全上
全上	四・五〇全	一一・二五	2.50	全上	全	全上	全上	全上
全上	三・五〇全	一〇・五〇	全	全上	全	陳豐慶	全上	全上
全上	四・五〇全	一三・五〇	全	全上	全	王克讓	全上	全上
崔官屯	二・四〇全	七・二〇	3.00	三月十九年	全	陳德修	王紹武	第一學區崔官屯村有

高唐縣

唐	全	一·六〇	全	四·五三	2.83	二月	全	楊殿俊	趙漢三	第一學區唐窪村有
上	全	八·〇〇	全	一一·二八	1.41	全	全	宋蘭山	全上	全上
全	全	一二·〇〇	全	一〇·四四	0.87	全	全	李開元	全上	全上
全	全	全上	全	六·〇〇	1.50	全	全	李兆祥	全上	全上
全	全	四·〇〇	全	一〇·〇〇	2.50	全	全	張萬福	全上	全上
全	全	九·〇〇	全	二四·六六	2.74	全	全	張成舉	全上	全上
全	全	五·〇〇	全	一七·〇〇	3.40	全	全	張成山	全上	全上
全	全	五·八〇	全	一九·一四	3.30	全	全	張萬福	全上	全上
袁	全	九·〇〇	全	二八·八〇	3.20	三月	全	袁德水	袁立柱	第一學區袁莊村有
莊	全	六·〇〇	全	二二·五〇	3.75	全	全	蔡士久	全上	全上
全	全	三·〇〇	全	一五·〇〇	5.00	全	全	趙玉樹	全上	全上
全	全	二·五〇	全	八·七五	3.50	全	全	蔡吉鴻	全上	全上
全	全	全上	全	一六·二五	1.25	全	全	蔡廷文	全上	全上
全	全	一三·〇〇	全	四二·五〇	3.27	全	全	賈振山	全上	全上
蔡	全	九·〇〇	全	三四·九二	3.88	二月	全	李克昌	蔡廷立	第一學區蔡莊村有
莊	全	四·〇〇	全	四·〇〇	全	全	全	全上	全上	全上

高唐縣

二二七〇

坐落	畝數	步方	年租總計	租每畝價	年訂月約	有效期限	租戶姓名	保人姓名	備
唐窪	三·五〇	240	八·六八	2·48	二月十年	三年	楊殿俊	趙漢三	第一學區唐窪村有
全上	全上	全	全上	全	全上	全	王建勛	全上	全上
全上	二·〇〇	全	五·五〇	2·75	全上	全	劉階	全上	全上
全上	一·〇〇	全	二·八〇	2·80	全上	全	劉玉良	全上	全上
全上	全上	全	全上	全	全上	全	劉清	全上	全上
全上	二·〇〇	全	五·〇〇	2·50	全上	全	劉芳	全上	全上
全上	全上	全	全上	全	全上	全	肖金林	全上	全上
全上	三·〇〇	全	八·二五	2·75	全上	全	劉延林	全上	全上
全上	六·〇〇	全	一五·〇〇	2·50	全上	全	劉金榮	全上	全上
全上	二·〇〇	全	五·五〇	2·75	全上	全	楊丹友	全上	全上
全上	六·〇〇	全	一五·〇〇	2·50	全上	全	全上	全上	全上
全上	二·五〇	全	六·八〇	2·72	全上	全	崔金忠	全上	全上
全上	全上	全	全上	全	全上	全	王連慶	全上	全上
全上	三·〇〇	全	七·五〇	2·50	全上	全	王殿舉	全上	全上
全上	五·〇〇	全	一二·〇五	全	全上	全	王山林	全上	全上

考

全上	一·八〇	全	五·九九	2.33	全上	全	李志成	全上	全上
全上	四·八〇	全	一四·四〇	3.00	全上	全	陳富裕	全上	全上
老王寨	一五·〇〇	全	一九·九五	1.33	全上	全	趙維義	全上	全上
全上	四·八〇	全	七·四九	1.56	全上	全	全上	全上	全上
全上	四·五〇	全	一二·四七	2.77	全上	全	李昌平	全上	全上
全上	四·〇〇	全	一二·四八	3.12	全上	全	徐洪勛	全上	全上
全上	五·〇〇	全	一二·五〇	2.50	全上	全	魏永全	全上	全上
蘇莊	六·二〇	全	一一·二八	1.82	全上	全	徐清廉	全上	第一學區蘇莊村有
全上	四·〇〇	全	一·六八	0.42	全上	全	鄧文鏗	全上	全上
全上	三·〇〇	全	五·一〇	全	全上	全	徐鳳嘉	全上	全上
全上	四·〇〇	全	六·八〇	全	全上	全	全上	全上	全上
全上	全上	全	八·五〇	1.70	全上	全	楊立山	全上	全上
全上	五·〇〇	全	一六·〇〇	全	全上	全	劉兆文	全上	全上
鄧官屯	一五·〇〇	全	四八·〇〇	3.20	全上	全	劉兆福	全上	第一學區鄧官屯村有
全上	二·〇〇	全	三·七四	1.87	全上	全	全上	全上	全上
焦莊	五·〇〇	全	一二·〇〇	2.40	全上	全	焦桂庭	全上	第一學區焦莊村有

坐落	畝數	步方	年租總計	每畝租價	訂約年	有效期限	租戶姓名	保人姓名	備	考
大張莊	八〇〇 ^畝	240	二四〇〇〇元	3.00	三月	三年	鄧子芳	張書田	第一學區大張莊村有	
全上	三〇〇	全	六〇〇〇	2.00	全上	全	張文明	全上	全上	
全上	四〇〇	全	八〇〇〇	全	全上	全	張鴻鑾	全上	全上	
穆莊	九〇〇	全	二七〇〇〇	3.00	二月	全	朱連慶	楊繼泉	全上	
全上	八〇〇	全	二四〇〇〇	全	全上	全	劉振邦	全上	全上	
全上	二〇〇	全	八〇〇〇	4.00	全上	全	朱希友	全上	全上	
全上	四〇〇	全	二四八〇	0.62	全上	全	石明遠	全上	全上	
王屯	三五〇〇	全	一〇五〇〇〇	3.00	一月	全	劉鳳慶	全上	第一學區王官村有計蓋西河租十畝顏希春顏景來各租五畝顏景琪租八畝顏景福租七畝共計如上數	
蓋窪	一一〇〇	全	五五〇〇〇	5.00	二月	全	蓋金輝	蓋水道	第一學區蓋窪村有	
全上	一〇〇〇	全	二〇〇〇〇	2.00	全上	全	賈榮修	全上	全上	
朱樓	六〇〇	全	一八〇〇〇	3.00	三月	全	朱永賢	朱建閣	第一學區朱樓村有	
全上	七〇〇	全	二一〇〇〇	全	全上	全	王紀文	全上	全上	
琉璃廟	一二〇〇	全	一五〇〇〇	1.25	三月	全	趙長殿	趙長亭	第一學區琉璃廟村有	
全上	三〇〇	全	六二四〇	2.08	全上	全	趙德祥	全上	全上	

高唐縣

全上	二二〇〇	全	一四・九六	0.68	全上	全	郭三	全上	全上
全上	全上	全	全上	全	全上	全	楊金龍	全上	全上
全上	二〇〇	全	八〇〇	全	全上	全	楊繩榮	全上	全上
楊村	九〇〇	全	三六〇〇	4.00	全上	全	楊仲儉	全上	第一學區楊村村有
梁村	全上	全	五〇〇〇	5.00	二十八年	全	徐僧	全上	第一學區梁村村有
皮戶李莊	一〇〇〇	全	一四〇〇	1.40	二十年	全	張金水	全上	第一學區皮戶李莊村有
全上	三〇〇	全	四〇五	1.35	全上	全	趙長興	全上	全上
全上	一五〇〇	全	二四・九〇	1.6	全上	全	趙長明	全上	全上
全上	二〇〇	全	一〇〇	0.50	全上	全	趙德俊	全上	全上
全上	四〇〇	全	六〇〇	1.50	全上	全	趙長水	全上	全上
全上	全上	全	全上	全	全上	全	趙德明	全上	全上
全上	二〇〇	全	二・五〇	1.25	全上	全	趙長敏	全上	全上
全上	七〇〇	全	七・四九	1.07	全上	全	趙立業	全上	全上
全上	全上	全	五・二四	1.31	全上	全	趙長升	全上	全上
全上	四〇〇	全	全上	1.50	全上	全	趙長忠	全上	全上
全上	三〇〇	全	六〇〇	2.00	全上	全	趙長真	全上	全上

高唐縣

坐落畝數	步方	年租總計	每畝租價	訂約年	約期	有效年限	租戶姓名	保人姓名	備	考
隋莊 五〇〇	240	二〇〇〇	6.00	二十年	三月	三年	翟景秋	隋金堂	第一學區隋莊村有	
全上 八・五〇	全	五一〇〇		全上		全	劉洪奎	全上	全上	
全上 五・〇〇	全	二〇〇〇	4.00	全上		全	劉洪恩	全上	全上	
全上 二・五〇	全	五〇〇	2.00	全上		全	翟景雨	全上	全上	
劉百戶莊 七〇〇	全	二〇〇〇	2.86	二十年	三月	全	劉洪春	劉成庚	第一學區劉百戶莊村有	
全上 五・〇〇	全	九〇〇	1.80	全上		全	劉成庚	全上	全上	
全上 二・〇〇	全	全上	4.50	全上		全	劉秀華	全上	全上	
全上 七・〇〇	全	全上	3.50	全上		全	劉立山	全上	全上	
全上 一・五〇	全	一・五〇	0.75	全上		全	劉明助	全上	全上	
崔莊 一〇〇〇	全	二〇〇〇	2.00	二十年	三月	全	陳金堂	崔金石	第一學區崔莊村有	
戴樓 八〇〇	全	二四〇〇	3.00	全上		全	馮光宗	馮尙榮	第一學區戴樓村有	
全上 六・〇〇	全	一二〇〇	2.00	全上		全	馮尙蘭	全上	全上	
岳王莊 全上	全	全上	全	二十年	三月	全	張覺聲	郭春和	第一學區岳王莊村有	
全上 二・〇〇	全	八〇〇	4.00	全上		全	高立桐	全上	全上	
全上 五・〇〇	全	一〇〇〇	2.00	全上		全	房安林	全上	全上	

宋莊	全上	二四·五〇	全	一二·五〇	5.00	全上	全	郭奉先	全上	第一學區宋莊村有計盧金窠租三畝盧長德盧長山各租二畝五分徐青林租七畝盧長金崗租五畝五分盧長順租四畝共計如上
全上	四〇〇	全	三〇〇	0.75	全上	全	葉云懷	全上		
全上	全上	全	全上	全	全上	全	李本領	全上		
全上	全上	全	全上	全	全上	全	高振山	全上		
全上	二〇〇	全	二〇〇	1.00	全上	全	范來成	全上		
全上	九〇〇	全	二·九七	0.33	全上	全	李長春	全上		
全上	一〇〇	全	一〇〇	1.00	全上	全	全上	全上		
全上	二〇〇	全	四〇〇	全	全上	全	杜恒義	全上		
全上	四〇〇	全	八〇〇	2.00	全上	全	王坤亭	全上		
杜李莊	八〇〇	全	一四·九六	1.87	全上	全	杜桂芳	王雷桂		
全上	四〇〇	全	一〇〇〇	2.50	全上	全	陳希程	全上		
全上	三〇〇	全	一二〇〇	4.00	全上	全	李金玉	全上		
全上	五〇〇	全	一七〇〇	3.40	全上	全	劉維祺	全上		
亞王莊	一〇〇〇	全	四〇〇〇	4.00	全上	全	陳希程	劉維祥		
全上	二〇〇	全	四〇〇	全	全上	全	趙樹仁	全上		

坐落	畝數	步方	年租總計	每畝租價	訂約年	有效期限	租戶姓名	保人姓名	備
坐落	畝數	步方	年租總計	每畝租價	訂約年	有效期限	租戶姓名	保人姓名	備
宋莊	七·八〇	240	四〇·五六	5.20	三十年	年三	盧金城	郭奉先	第一學區宋莊村有
全上	二·五〇	全	二·五〇	5.00	全上	全	劉俊廷	全上	全上
全上	全上	全	全上	全	全上	全	徐清山	全上	全上
全上	三·〇〇	全	一五·〇〇	全	全上	全	劉俊山	全上	全上
全上	五·〇〇	全	一八·〇〇	3.60	全上	全	周玉全	全上	全上
全上	三·〇〇	全	一五·〇〇	5.00	全上	全	胡開源	全上	全上
全上	全上	全	九·〇〇	3.00	全上	全	周玉業	全上	全上
全上	五·〇〇	全	二〇·〇〇	4.00	全上	全	周雙慶	全上	全上
大王莊	九·〇〇	全	一八·〇〇	2.00	三十年	全	王國雙	王守文	第一學區大王莊村有
全上	五·〇〇	全	二〇·〇〇	4.00	全上	全	王清林	全上	全上
全上	三·〇〇	全	一二·〇〇	全	全上	全	王清坡	全上	全上
全上	全上	全	一四·〇〇	4.67	全上	全	王國佑	全上	全上
全上	三·〇〇	全	八·〇一	2.67	全上	全	王國顯	全上	全上
全上	全上	全	七·八〇	2.60	全上	全	李學程		第一學區窪李莊村有
全上	八·〇〇	全	二四·八〇	3.10	全上	全	楊景周		

高唐縣

全上	四〇〇全	一〇〇〇全	全	全上	全	劉鳳謙	全上
全上	二〇〇全	五〇〇全	全	全上	全	劉孟蘭	全上
全上	六〇〇全	一五〇〇	2.50	全上	全	劉永俊	全上
全上	七〇〇全	二一四九	3.07	全上	全	劉永積	全上
全上	五〇〇全	一七五〇	3.50	全上	全	劉長敏	全上
全上	六〇〇全	一五〇〇	2.50	全上	全	劉長生	全上
大劉莊	全上全	三五〇〇	3.50	全上	全	劉長潤	第一學區大劉莊村有
五里舖	一〇〇〇全	五〇〇〇	5.00	全上	全		第一學區五里舖村有計孫若之姪長安各租二畝高汝之張元山各租三畝其計如上數
全上	三〇〇全	九〇九九	3.33	全上	全	白有成	全上
全上	全上全	一〇〇〇	2.50	全上	全	李懷德	全上
全上	全上全	一三二〇	3.30	全上	全	李福太	全上
全上	全上全	二〇八〇	5.20	全上	全	李聖化	全上
全上	四〇〇全	一九六〇	4.90	全上	全	李錫之	全上
全上	四〇五〇全	一七五五	3.90	全上	全	李彩之	全上
小李樓	四〇〇全	二〇〇〇	5.00	全上	全	李伏之	第一學區小李樓村有
全上	七〇〇全	二五二〇	3.60	全上	全	李鴻昌	

坐落	畝數	步方	年租總計	每畝租價	訂約年	有效期限	租戶姓名	保人姓名	備	考
于莊	五〇〇	240	一〇〇〇	2.00	二十八年二月	三年	李日德		第一學區于莊村有	
全上	三〇〇	全	六〇〇	全	全上	全	王長貞		全上	
全上	全上	全	五〇〇	1.70	全上	全	馮友龍		全上	
李化梓莊	五〇〇	全	一五〇〇	3.00	全上	全	李仲林		第一學區李化梓莊村有	
全上	二〇〇	全	八〇〇	4.00	全上	全	潘荷蘭		全上	
全上	三〇〇	全	一〇五〇	3.50	全上	全	李錫德		全上	
朱莊	四〇〇	全	八〇〇	2.00	二十二年	全	李希房	李太昌	第一學區李化梓莊村有	
全上	四〇〇	全	一〇八九	2.44	全上	全	宋鳳占		全上	
全上	八五〇	全	一九〇四	2.24	全上	全	李長林		全上	
全上	三三〇	全	一四二二	4.31	全上	全	朱立功		全上	
全上	三五〇	全	七九八	2.33	全上	全	柴丙德		全上	
全上	八〇〇	全	一七四四	2.18	全上	全	李鴻濼		全上	
全上	五〇〇	全	一三一〇	2.62	全上	全	李希英		全上	
全上	二七〇	全	五〇〇	1.85	全上	全	陳希武		全上	
孫家廟	六三八	全	二六〇九	4.00	二十二年	全	張立亭		第二學區孫家廟村有	

高唐縣

全上	六·四七	全	二八·四〇	4·39	全上全	董山	全上
全上	七·三二	全	三三·七九	4·43	全上全	金練之	全上
全上	八·六五	全	三七·九七	全	全上全	金泉之	全上
全上	九·七三	全	四二·七二	4·39	全上全	陳士範	全上
全上	五·一六	全	二二·二二	全	全上全	牛長方	全上
全上	一〇·四六	全	四七·〇七	全	全上全	陳廷俊	全上
全上	四·〇〇	全	一八·〇〇	4·50	全上全	李文祥	全上
全上	一七·八四	全	七八·三二	4·39	全上全	邊學禮	全上
全上	一六·〇〇	全	七二·〇〇	4·50	全上全	陳俊廷	全上
全上	五·八九	全	二五·九二	4·40	全上全	全上	全上
全上	七·八六	全	三四·四三	4·35	全上全	趙連枝	全上
全上	五·三三	全	二二·四五	4·40	全上全	邊學德	第二學區孫家廟村有 計趙全立租十二畝李汝山租十畝九分厘 邊學德租九畝一分六厘共計如左 全上
全上	三九·一二	全	一七六·〇四	4·50	全上全		
全上	全上	全	二七·四三	4·50	全上全	孫寶林	全上
全上	六·三八	全	二八·〇七	全	全上全	張英華	全上
全上	六·四七	全	二八·四七	4·40	全上全	司文海	全上

坐落	畝數	步方	年租總計	每畝租價	訂約年	約期	有效年	租戶姓名	保人姓名	備
孫家廟	七〇一	240	三元五五	4.50	三十年	三月	三年	高榮之		第二學區孫家廟村有
全上	全上	全	全上	全	全上	全上	全	孫長慶		全上
全上	一·五〇	全	六·六〇	4.40	全上	全上	全	孫文祥		全上
全上	二·七〇	全	一·一八八	全	全上	全上	全	全上		全上
全上	八·〇〇	全	三三·六〇	4.50	全上	全上	全	劉耀五		全上
全上	九·二五	全	四〇·六一	4.39	全上	全上	全	司文成		全上
全上	六·四七	全	二八·四〇	全	全上	全上	全	司太陽		全上
全上	三·〇〇	全	一三·五〇	4.50	全上	全上	全	司乃祥		全上
全上	五·八〇	全	二六·一〇	全	全上	全上	全	司乃篤		全上
全上	六·三八	全	二八·〇七	4.40	全上	全上	全	侯文德		全上
全上	八·一九	全	三六·五三	4.46	全上	全上	全	孫善慶		全上
全上	五·九〇	全	二六·五五	4.60	全上	全上	全	劉家林		全上
全上	一·七六	全	五二·九二	全	全上	全上	全	屈兆熊		全上
全上	六·〇〇	全	二七·〇〇	全	全上	全上	全	劉日段		全上
全上	一·八九	全	四九·四六	4.16	全上	全上	全	王秋桂		全上

考

高唐縣

全上	一・一〇〇	全	二七・五〇	2.50	全上	全	王延山	全上
全上	四・三九	全	一九・二七	2.29	全上	全	劉木	全上
全上	三・三八	全	一四・八七	1.47	全上	全	李光顯	全上
全上	三・〇〇	全	一三・二〇	1.32	全上	全	黃仁山	全上
全上	二・三六	全	九・三〇	0.93	全上	全	全上	全上
全上	七・五〇	全	三三・〇〇	3.30	全上	全	尹秀林	全上
全上	六・〇〇	全	二六・四〇	2.64	全上	全	紀維登	全上
全上	二・四一	全	九・四一	0.94	全上	全	全上	全上
全上	一・五〇	全	六・七五	0.67	全上	全	王得富	全上
全上	六・三八	全	二九・〇三	2.90	全上	全	紀登高	全上
全上	八・六五	全	三八・〇六	3.80	全上	全	王金芳	全上
全上	八・四五	全	三八・二七	3.82	全上	全	呂洪喜	全上
全上	一・七〇	全	七・六五	0.76	全上	全	全上	全上
全上	三・〇〇	全	一三・二〇	1.32	全上	全	司太有	全上
全上	六・四七	全	二八・四〇	2.84	全上	全	司乃山	全上
全上	四・〇〇	全	一八・〇〇	1.80	全上	全	孫世慶	全上

高唐縣

坐落	畝數	步方	年租總計	租價每畝	年訂約	期限	租戶姓名	探人名	備
大社李莊	五·七〇 秋	240	二二·八〇 元	4.00	十九年	三年	王子慶	李連仲	第二學區大社李莊村有
全上	二〇〇	全	五〇〇	2.50	全上	全	李鴻漸	全上	全上
全上	全上	全	全上	全	全上	全	王天水	全上	全上
全上	五·五〇	全	二二·〇〇	4.00	全上	全	李鴻祿	全上	全上
全上	四·三五	全	一五·四四	3.55	全上	全	李慶英	全上	全上
全上	全上	全	一七·四〇	4.00	全上	全	李寶善	全上	全上
全上	五·五〇	全	一一·〇〇	2.00	全上	全	王精明	全上	全上
全上	二〇〇	全	七·二〇	2.60	全上	全	李鴻江	全上	全上
全上	三〇〇	全	一〇·八〇	全	全上	全	黨富慶	全上	全上
全上	二·五〇	全	五〇〇	2.00	全上	全	黨樹身	全上	全上
全上	全上	全	全上	全	全上	全	黨謙慶	全上	全上
全上	五〇〇	全	一〇〇〇	全	全上	全	魏王氏	全上	全上
劉玉莊	五·三七	全	一一·〇三	2.24	全上	全	李清玉	李清太	第二學區劉玉莊村有
全上	三〇〇	全	九·六〇	3.20	全上	全	張之元	全上	全上
全上	四〇〇	全	一一·八〇	全	全上	全	李清林	全上	全上

考

高唐縣

坐落	畝數	步方	年租總計	每畝租價	訂約年	約期有效年限	租戶姓名	保人姓名	備
張浩莊	二〇〇	240	八〇〇	4.00	十九年	三年	馬振邦	全上	第二學區張浩莊村有
全上	全上	全	五〇〇	2.50	全上	全	劉金榜	全上	全上
全上	全上	全	八〇〇	4.00	全上	全	王玉珩	全上	全上
全上	全上	全	一〇三五	2.20	全上	全	全上	全上	全上
全上	全上	全	九四七	2.47	全上	全	劉金玉	全上	全上
全上	全上	全	九一五	3.65	全上	全	劉文成	全上	全上
全上	全上	全	五四〇	3.40	全上	全	劉金印	全上	全上
全上	全上	全	一八九六	2.15	全上	全	全上	全上	全上
全上	全上	全	一六〇〇	4.00	全上	全	劉鴻魁	全上	全上
全上	全上	全	九二五	3.70	全上	全	褚秀嶺	全上	全上
全上	全上	全	七四二	2.65	全上	全	夏來桂	全上	全上
全上	全上	全	八〇〇	4.00	全上	全	高清會	全上	全上
全上	全上	全	一〇八〇	3.00	全上	全	全上	全上	全上
全上	全上	全	八〇〇	4.00	全上	全	高守先	全上	全上
全上	全上	全	三八〇〇	全	全上	全	華金池	全上	全上

全上	三·六五	全	一〇〇四	2·75	全上	全	張文升	全上	全上	第二學區
潤河	三〇〇	全	一〇·五〇	3·50	三月十九年	全	周英捷	平登皋	第二學區潤河村有	
東華莊	二四·八〇	全	一一·六〇	4·50	全上	全	華振甲	全上	第二學區東華莊村有計華開有租三畝三分華二畝租二畝侯連元租二畝五分侯李氏租二畝八分華吉慶租一畝八分華聖租一畝四分華俊秀租一畝共計如上數	
全上	一〇〇〇	全	一〇〇〇	1·00	全上	全	鄭木榮	全上	第二學區楊莊村有	
楊莊	二〇〇〇	全	六〇〇〇	2·00	二月十九年	全	孫鳳鳴	楊鳳城	第二學區楊莊村有計錫顯榮楊殿如楊景時楊鳳彩楊福祥楊慶楊鳳九楊曰孫楊楊氏王之佑等十戶租	
全上	一〇〇〇	全	三五〇〇	3·50	全上	全	李官齋	全上	全上	
全上	一〇〇	全	三〇〇	3·00	全上	全	尹建如	尹建修	全上	
全上	八〇〇	全	一四·九六	1·87	全上	全	尹繩之	尹佐輔	全上	
全上	四〇〇	全	一〇〇〇	2·50	全上	全	楊金山	全上	全上	
全上	三〇〇	全	七·九八	2·66	全上	全	尹錫臣	尹序爵	全上	
尹集	九〇〇	全	二七〇〇	3·00	三月十九年	全	華官修	王榮春	第二學區尹集村有	
全上	五〇〇	全	一二·五〇	2·50	全上	全	華義方	全上	全上	
全上	二·八〇	全	六·七八	2·42	全上	全	華治方	全上	全上	
全上	三·五〇	全	八·七五	2·50	全上	全	王文治	全上	全上	

高唐縣

坐落	畝數	方步	年租總計	每畝租價	年訂約	期限	租戶姓名	保人姓名	備
涓河	五〇〇	240	八·七五	1.75	三十九年	三月	陳有慎	平登泉	第二學區涓河村有
全上	六〇〇	全	一四·二八	2.38	全上	全	陳有翼	全上	全上
全上	二〇〇	全	五·五〇	2.75	全上	全	王培元	全上	全上
全上	五〇〇	全	一二·五〇	2.50	全上	全	王振廷	全上	全上
全上	二〇〇	全	四·五〇	2.25	全上	全	全上	全上	全上
全上	三·五〇	全	七·〇〇	2.00	全上	全	陳召增	全上	全上
全上	六·六四	全	一五·六〇	2.35	全上	全	陳日純	全上	全上
全上	五〇〇	全	一三·七五	2.75	全上	全	趙玉榮	全上	全上
全上	二〇〇	全	五·五〇	全	全上	全	劉吉祥	全上	全上
全上	四〇〇	全	七·〇〇	1.75	全上	全	劉光榮	全上	全上
全上	全上	全	一〇·八〇	2.70	全上	全	左乘純	全上	全上
全上	九·四一	全	二三·五三	2.50	全上	全	全上	全上	全上
全上	九·一三	全	二二·八三	全	全上	全	全上	全上	全上
全上	六〇〇	全	一六·五〇	2.75	全上	全	全上	全上	全上
全上	五〇〇	全	一二·五〇	2.50	全上	全	陳儒林	全上	全上

高唐縣

坐落	畝數	步方	年租總計	每畝租價	訂約年	有效期限	租戶姓名	保人姓名	備
李官屯	四〇〇	240	二〇〇〇	5.00	三十九年三月	年三	劉鳳山	劉鴻章	第二學區李官屯村有
全上	五〇〇	全	二五〇〇	全	全上	全	陳明新	全上	全上
全上	二〇〇	全	八四〇	4.20	全上	全	全上	全上	全上
全上	全上	全	七六〇	3.80	全上	全	全上	全上	全上
全上	六〇〇	全	二二五〇	3.75	全上	全	陳金山	全上	全上
全上	一五〇	全	五七〇	3.50	全上	全	陳鴻聲	全上	全上
全上	二〇〇	全	一〇〇〇	5.00	全上	全	陳金玉	全上	全上
全上	四〇〇	全	一六六〇	4.15	全上	全	張京邦	全上	全上
全上	二〇〇	全	八四〇	4.20	全上	全	周英豪	全上	全上
全上	全上	全	八四〇	全	全上	全	陳明傑	全上	全上
全上	一五〇	全	五七〇	3.80	全上	全	陳洪成	全上	全上
後辛莊	二〇〇	全	三二〇	1.60	全上	全	邊學仁	邊學禮	第二學區後辛莊村有
全上	全上	全	四二〇	2.10	全上	全	陳兆鵬	全上	全上
全上	二〇〇	全	四二〇	全	全上	全	邊學順	全上	全上
全上	一二九〇	全	二〇六四	1.00	全上	全	全上	全上	計宋吉堂租三畝宋封唐租三畝三分劉英林租四畝六分劉偉租四畝共計如上數除全上

坐落	畝數	步方	年租總計	租價每畝	年訂約有效期限	租戶姓名	保人姓名	備	考
劉菜園	四〇〇	240	一元〇〇	3.00	十九年三月	劉春池	劉永祥	第二學區劉菜園村有	
全上	全上	全	全上	全	全上	孫洪亮	全上	全上	
全上	一·七〇	全	五·一〇	全	全上	李太榮	全上	全上	
全上	二〇〇	全	一·五〇	0.75	全上	孫洪亮	全上	全上	
解莊	八〇〇	全	二〇〇〇	2.50	全上	李興汪	張運舉	第二學區解莊村有	
全上	四〇〇	全	一〇〇〇	全	全上	解士林	全上	全上	
吳官屯	二〇〇	全	六〇〇	3.00	全上	王鳳朝	張一仁	第二學區吳官屯村有	
全上	三·五〇	全	一二·二五	3.50	全上	張維新	全上	全上	
全上	二〇〇	全	六〇〇	3.00	全上	李文友	全上	全上	
全上	全上	全	全上	全	全上	李鳳太	全上	全上	
全上	七〇〇	全	三二〇一	4.43	全上	張秋菊	全上	全上	
全上	三·五〇	全	一二·二五	3.50	全上	李鳳玉	全上	全上	
全上	二·六〇	全	六〇〇	2.32	全上	孫文玉	全上	全上	
全上	二〇〇	全	全上	3.00	全上	司太元	全上	全上	
全上	全上	全	九〇〇	4.50	全上	司太安	全上	全上	

高唐縣

全上	二·五〇	全	五·七五	2.30	全	全	全	邢山亭	全上	全上	
全上	二〇〇	全	七〇〇	全	全上	全	全	邢山峯	華星舉	全上	
全上	四〇〇	全	一四〇〇	3.50	全上	全	全	華星舉	唐山林	全上	
全上	二·五〇	全	五·七五	2.30	全上	全	全	邢長貴	全上	全上	
溫莊	二〇〇	全	二〇〇	1.00	全上	全	全	邢長文	華星舉	全上	第二學區溫莊村有
全上	三〇〇	全	七·五〇	全	全上	全	全	華景春	全上	全上	
全上	全上	全	全上	全	全上	全	全	華金海	全上	全上	
全上	四·八七	全	一二·一八	2.50	全上	全	全	華青春	全上	全上	
全上	五·五二	全	一四·五七	2.64	全上	全	全	趙存忠	全上	全上	
全上	四·三〇	全	一二·四七	2.90	全上	全	全	華星辰	全上	全上	
全上	三〇〇	全	九·四五	3.15	全上	全	全	華廣蘭	全上	全上	
全上	一·一四〇	全	三〇·二三	2.65	全上	全	全		全上	全上	華培鳳租一畝八分華金嶺租四畝六分華培滋租二畝五分華景舜租二畝五分共計如上數除全上
華家務	四·八七	全	一二·一八	2.50	全上	全	全	華景寅	華以盤	全上	第二學區華家務村有
全上	五·四〇	全	一五·七七	2.92	全上	全	全	華景閣	全上	全上	
全上	全上	全	全上	全	全上	全	全	司太祥	全上	全上	

高唐縣

坐落	畝數	步方	年租總計	租價每畝	年訂月約	期限有效	租戶姓名	保人姓名	備考
溫莊	二畝 〇〇〇	240	四元 六〇	2.50	二十九年	三年	唐希祿	華星舉	第二學區溫莊村有
全上	全上	全	全上	全	全上	全	華星起	全上	全上
全上	三〇〇	全	六〇〇	2.00	全上	全	邢長吉	全上	全上
全上	二一〇〇	全	五二五〇	2.50	全上	全			第二學區溫莊村有計唐善文孫明德朱長發唐善振唐山林各租三畝唐善治唐西盤各租一畝朱以聲租四畝共計如上數
前辛莊	四一五	全	一〇三八	2.50	二十九 三月	全	王長祥	李文華	第二學區前辛莊村有
全上	二三〇	全	二九九	1.30	全上	全	楊立和	全上	全上
全上	六〇〇	全	四九八	2.83	全上	全	盧清然	全上	全上
全上	四〇〇	全	一〇〇〇	2.50	全上	全	黨和慶	全上	全上
全上	全上	全	全上	全	全上	全	楊長明	全上	全上
全上	全上	全	全上	全	全上	全	劉秀芝	全上	全上
全上	六四二	全	一五四一	2.40	全上	全	周立成	全上	全上
全上	一六〇〇	全	四〇〇〇	2.50	全上	全			計王福玉張德先張金題李自先等四戶租除全上
全上	五四四	全	一三〇六	2.40	全上	全	楊文耀	全上	全上所有
全上	四一二	全	一〇三〇	2.50	全上	全	張得先	全上	全上

高唐縣

全上	二·五〇全	九·七五	2.99	全上	全	韓安居	趙俊山	全上
全上	三·〇〇全	六·八一	2.27	全上	全	金福振	韓安居	全上
全上	二·五〇全	八·五三	3.41	全上	全	金書柱	李長嶺	全上
全上	全上	三·八二	1.91	全上	全	鄭玉德	趙俊山	全上
後密子坡	二·〇〇全	五·〇〇全	全	十九年四月	全	韓學舜	楊金城	第二學區後密子坡村有
全上	六·〇〇全	一五·〇〇全	全	全上	全	王春華	全上	全上
全上	三·九〇全	九·七五	2.50	全上	全	張萬春	全上	全上
全上	全上	全上	全	全上	全	張保善	全上	全上
全上	三·三〇全	三·九九	1.21	全上	全	楊立和	全上	全上
全上	一〇·〇九全	八·七八	0.87	全上	全	張金嶺	全上	全上
全上	一·七九全	二·九九	1.67	全上	全	夏兆慶	全上	全上
全上	三·〇〇全	七·五〇	2.50	全上	全	吳子捷	全上	全上
全上	三·五七全	六·〇〇	1.68	全上	全	吳保敏	全上	全上
全上	二·六四全	四·八六	1.84	全上	全	劉安居	全上	全上
全上	七·九七全	一四·九八	1.88	全上	全	夏兆慶	全上	全上
全上	四·九七全	九·九四	2.00	全上	全	朱太昌	全上	全上

坐落	畝數	步方	年租總計	每畝租價	訂約年限	租戶姓名	保人姓名	備
後窰子坡	二〇〇	240	五元二角四分	2.67	十九年四月	韓安居	趙俊山	第二學區後窰子坡村有
全上	一・六〇	全	五・六〇	3.50	全上	田占魁	田大成	全上
全上	二・五〇	全	六・二五	2.50	全上	劉彩華	韓安良	全上
全上	三・〇〇	全	八・六一	2.87	全上	鄭玉泉	鄭玉德	全上
全上	一・六〇	全	五・六〇	3.50	全上	全上	全上	全上
全上	二・三〇	全	六・六〇	2.87	全上	趙俊山	韓安居	全上
全上	三・二〇	全	一・二〇	3.50	全上	金玉才	金玉水	全上
全上	二・五〇	全	五・六〇	2.94	全上	王雁亭	鄭玉泉	全上
全上	全上	全	八・一五	3.36	全上	顧成泉	金書柱	全上
全上	全上	全	全上	全	全上	顧王氏	韓安良	全上
全上	二・〇〇	全	七・五〇	3.75	全上	陳師傳	全上	全上
全上	五・五〇	全	一四・三六	2.61	全上	韓安國	鄭際雲	全上
全上	三・〇〇	全	八・六一	2.87	全上	李長嶺	李存智	全上
小井	二二・〇〇		五九・八〇	2.69	十九年三月		姚長顯	第二學區小井村有計姚希厚姚希安各租二畝姚希田租七畝姚運階姚長秋孫聖堂孫長立各租三畝共計如上數

考

高 曆 縣

全	全	全	全	全	全	全	全	全	全	全	胡		管	全	全	全	全
上	上	上	上	上	上	上	上	上	上	上	集		莊	上	上	上	上
一〇〇	七〇〇	三〇〇	五〇〇	二〇〇	四〇〇	二〇〇	全上	六〇〇	四〇〇				一七〇〇	一〇二〇	七〇〇	四〇〇	五〇〇
全	全	全	全	全	全	全	全	全	全	全			全	全	全	全	全
二・三八	一八・二七	一〇・七一	一七・八五	七・一四	一〇・四四	七・一四	一〇・一四	七・一四	九・一二				五一・〇〇	一・八〇	七〇〇	一〇・〇四	一一・七五
2.38	2.61	全	全	3.57	2.91	3.57	1.69	1.19	2.23				3.00	1.50	1.00	2.51	3.35
全	全	全	全	全	全	全	全	全	全	全	全	全	全	全	全	全	全
上	上	上	上	上	上	上	上	上	上	上	上	上	上	上	上	上	上
全	全	全	全	全	全	全	全	全	全	全	全	全	全	全	全	全	全
胡新綢	胡永照	胡有興	胡西林	胡名嶺	胡雨三	胡孝氏	胡仁信	胡秀嶺	胡乃連	胡玉三			姚運營	全上	全上	全上	楊序文
全上	全上	全上	全上	全上	朝鳳和	全上	全上	全上	全上	全上		劉好謙	全上	全上	全上	全上	全上
全上	全上	全上	全上	全上	全上	全上	全上	全上	第二學區胡集村有			第二學區行莊村有計徐乃信租三畝三分 徐費氏租二畝五分劉登舉租一畝二分劉 登雲租十畝共計如上數	全上	全上	全上	全上	第二學區小井村有

坐落	畝數	步方	年租總計	每畝租價	年訂約	有效期	租戶姓名	保人姓名	備
十里園	三〇〇	240	九元〇〇	3.00	七月十八年	三年	楊柳台	柴文祥	第二學區十里園村有
全上	全上	全上	一〇.五〇	3.50	全上	全上	趙杏田	全上	全上
全上	全上	全上	八.七五	2.50	全上	全上	全上	全上	全上
全上	全上	全上	一一.四八	2.87	全上	全上	王長明	全上	計李洪登租五分價裕恩相立忠相劉氏各租一畝共計如上數除全上
全上	全上	全上	八.六一	全	全上	全上	相殿英	全上	第二學區十里園村有
全上	全上	全上	六.二五	2.50	全上	全上	相立忠	全上	全上
全上	全上	全上	九.〇〇	3.00	全上	全上	楊柳成	全上	全上
盧田樓	二〇〇	全	五.九四	2.97	三月十八年	全	陳希孟	盧政和	第二學區盧田樓村有
全上	全上	全上	九.九九	3.33	全上	全上	盧貞山	全上	全上
全上	全上	全上	三.五七	2.38	全上	全上	陳希仲	全上	全上
全上	全上	全上	四.七六	全	全上	全上	盧真心	全上	全上
全上	全上	全上	三.五六	全	全上	全上	盧貞方	全上	全上
全上	全上	全上	五.二五	1.75	全上	全上	盧九澤	全上	全上
劉橋	二〇〇	全	六.〇〇	3.00	二月十九年	全	劉文茂	張清源	第二學區劉橋村有

考

高唐縣

坐落	畝數	方步	年租總計	每畝租價	年訂月約	有效期限	租戶姓名	保人姓名	備
全上	二〇〇全	全	二・五〇	1.25		全	管樹德	全上	全上
全上	二・五〇全	全	三・〇〇	1.20		全	杜逢之	全上	全上
全上	六・〇〇全	全	七・五〇	1.55		全	管學琪	全上	全上
全上	四・〇〇全	全	七・五二	1.88		全	劉子原	全上	全上
全上	二・〇〇全	全	二・五〇	全		全	張守桂	全上	全上
全上	四・〇〇全	全	五・〇〇	全		全	路垣平	全上	全上
全上	五・五〇全	全	六・八八	1.25		全	管連登	全上	全上
全上	全上	全	全上	全		全	劉子興	全上	全上
全上	三・〇〇全	全	五・六四	1.88		全	劉長富	全上	全上
全上	全上	全	全上	全		全	管學琪	全上	全上
全上	全上	全	五・〇〇	1.25		全	管學仁	全上	全上
全上	全上	全	全上	全		全	楊其勇	全上	全上
全上	四・〇〇全	全	七・五二	1.88		全	沈有祺	全上	全上
全上	二・〇〇全	全	二・五〇	全		全	管樹德	全上	全上
錢莊	四・〇〇 ^款	240	五・〇〇 ^元	1.25		年三	管學忠	管連峰	第二學區錢莊村有

高唐縣

全上	一八〇〇全	二九・八八	1.66	全上	全	王文合	全上	全上	第二學區張八里莊村有計王同義租三畝六分王吉美租五畝六分王同懷王家立各租三畝共計如上數
全上	八〇〇全	二四・七二	3.09	全上	全	王樹棠	全上	全上	張子貞租一畝王吉德租三畝張子利租二畝共計如上數餘全上
全上	二〇〇全	四・七六	2.38	全上	全	李寶賢	全上	全上	第二學區張八里莊村有
全上	三・五〇全	五・〇一	1.43	全上	全	盧連修	全上	全上	
楊官屯	四・〇〇全	六・〇八	1.52	全上	全	李聖之	全上	全上	第二學區楊官屯村有
全上	一八〇〇全	三六・〇〇	2.00	全上	全		全上	全上	計呂希來租三畝呂希瑞租五畝呂希志租四畝與嶺山租六畝共計如上數餘全上
全上	三〇〇全	九・〇〇	全	全上	全	張懷	全上	全上	
全上	六〇〇全	一八・〇〇	全	全上	全	高如桂	全上	全上	
三官廟	九〇〇全	二七・〇〇	3.00	全上	全	高登清	全上	全上	第二學區三官廟村有
全上	二四〇全	三・五三	全	全上	全	王興仁	全上	全上	
全上	四〇〇全	一一・〇四	1.76	全上	全	張子起	全上	全上	
全上	四一〇全	八・三六	2.04	全上	全	張恩廣	全上	全上	第二學區張八里莊村有
全上	二〇〇全	四・〇四	2.02	全上	全	王吉祥	全上	全上	
全上	六〇〇全	一四・二八	2.33	全上	全		全上	全上	
張八里莊	一五二〇全	三三・四四	2.20	全上	全	王滿	全上	全上	第二學區張八里莊村有計王同義租三畝六分王吉美租五畝六分王同懷王家立各租三畝共計如上數

高唐縣

坐落	畝數	步方	年租總計	每畝租價	訂約年限	有效期限	租戶姓名	保人姓名	備
楊官屯	四〇〇	240	八〇〇	2.00	十八年	三年	趙鴻山	李家賢	第二學區楊官屯村有
全上	六〇〇	全	一五·三六	2.56	全上	全	李悅之	全上	全上
全上	全上	全	五·七〇	0.95	全上	全	全上	全上	全上
全上	四〇〇	全	八·七二	2.18	全上	全	李家喜	全上	全上
全上	全上	全	八〇八	2.02	全上	全	李匡之	全上	全上
全上	全上	全	一一〇八	2.77	全上	全	李春之	全上	全上
全上	三·五〇	全	三·九六	1.13	全上	全	王長春	全上	全上
全上	一·五〇	全	一·七九	1.19	全上	全	盧運祥	任鳳湖	全上
全上	六·六〇	全	二〇·三九	3.09	全上	全	全上	全上	全上
全上	四〇〇	全	四·七六	1.19	全上	全	盧來城	全上	全上
全上	全上	全	八〇〇	2.00	全上	全	王登崑	全上	全上
全上	一〇〇〇	全	二〇〇〇	全	全上	全	趙鴻山	全上	全上
全上	三〇〇	全	六〇〇	全	全上	全	全上	全上	全上
小楊官屯	五〇〇	全	二〇〇〇	4.00	十九年	全	傅法		第二學區小楊官屯村有
謝莊	七〇〇	全	八·七五	1.25	十五年	全	謝真		第二學區謝莊村有

高唐縣

全上	三·五〇	全	一二·二五	2.50	全上	全	靳東虞	全上	全上
全上	一·三六	全	五·四四	全	全上	全	于洪正	全上	全上
全上	全上	全	全上	全	全上	全	于洪成	全上	全上
全上	一·〇〇	全	四·〇〇	4.00	全上	全	李文清	全上	全上
新莊	三·九四	全	一三·七九	3.50	二月十年	全	李文海	劉長慶	第二學區解莊村有
全上	三·五〇	全	五·二五	1.50	全上	全	謝恩之	全上	全上
全上	六·〇〇	全	一〇·五〇	1.75	全上	全	謝希室	全上	全上
全上	四·〇〇	全	四·四八	1.72	全上	全	謝溫芝	全上	全上
全上	六·〇〇	全	七·五〇	1.25	全上	全	謝善芝	全上	全上
全上	全上	全	全上	全	全上	全	謝希齡	全上	全上
全上	五·〇〇	全	九·三八	1.37	全上	全	謝希若	全上	全上
全上	七·〇〇	全	一四·〇〇	2.00	全上	全	謝希泉	全上	全上
全上	三·五〇	全	五·三二	1.52	全上	全	謝來之	全上	全上
全上	全上	全	全上	全	全上	全	謝佩芝	全上	全上
全上	四·〇〇	全	六·〇〇	1.50	全上	全	謝恩之	全上	全上
全上	七·〇〇	全	八·七五	全	全上	全	謝荃芝	全上	全上

高唐縣

坐落	畝數	步方	年租總計	每畝租價	年訂約	期限	租戶姓名	保人姓名	備考
新莊	二畝 二·五〇	240	三七·五〇	3·00	二月	三年	張永昌	劉長慶	計趙殿元租三畝劉殿興租五畝分子洪額租二畝 文斌租一畝八分其詳如上數除全上
全上	二·八〇	全	一四·〇〇	5·00	全上	全	張永昌	全上	第二莊學區新莊村有
全上	三·五〇	全	一二·二五	3·50	全上	全	于洪祥	全上	
全上	二·五〇	全	一〇·〇〇	4·00	全上	全	李文印	全上	
全上	三·四〇	全	一一·五六	3·40	全上	全	李長仁	全上	
王莊	八·二九	全	二三·二一	2·80	二十年 三月	全	王興台	王董蔭	第二學區王莊村有
全上	五·〇〇	全	一一·五〇	2·30	全上	全	王興安	王蓉癭	全上
全上	五·八二	全	一六·三〇	2·50	全上	全	王竹台	王鴻慶	全上
全上	三·〇〇	全	八·七〇	2·90	全上	全	王興漢	王清香	全上
全上	二·一〇	全	六·九一	3·20	全上	全	王竹策	王竹軒	全上
全上	三·〇〇	全	九·〇〇	3·00	全上	全	王鴻盤	王竹台	全上
全上	二·〇〇	全	五·〇〇	2·50	全上	全	王興同	王竹清	全上
全上	三〇·一四	全	八七·四一	2·90	全上	全	王竹浦	王鴻嶺	全上
全上	四·五〇	全	一五·七五	3·50	全上	全	辛東範	辛殿卿	全上
全上	八·〇〇	全	二八·〇〇	全	全上	全	辛殿元	辛殿保	全上

高唐縣

全上	五〇〇	全	八〇〇	1.60	全上	全	林榮恩	全上	全上
全上	二〇〇	全	一〇〇〇	3.00	全上	全	林懷清	全上	全上
全上	一五〇	全	六〇〇	4.00	全上	全	王長海	全上	全上
全上	四〇〇	全	一二〇〇	3.00	全上	全	林東魯	全上	全上
全上	全上	全	全上	全	全上	全	林東海	全上	全上
全上	二〇〇	全	八〇〇	4.00	全上	全	林榮時	全上	全上
全上	四〇〇	全	一七五二	4.33	全上	全	林曉亭	全上	全上
全上	一五〇	全	七五〇	5.00	全上	全	郭德昭	全上	全上
全上	二五〇	全	五〇〇	2.00	全上	全	管維申	全上	全上
郭五里莊	四〇〇	全	一五〇〇	3.75	全上	全	郭宗紅	郭宗伯	第二學區郭五里莊村有
全上	一〇一〇	全	三五三五	3.50	全上	全	宋立田	劉保善	全上
全上	一〇〇〇	全	三〇〇〇	3.00	全上	全	梁富有	劉太貞	全上
全上	三〇〇	全	六〇〇	2.00	全上	全	李永秋	全上	全上
全上	一五〇〇	全	五二五〇	3.50	全上	全	李太豐	李洪福	全上
全上	全上	全	六〇〇	2.00	全上	全	辛太平	辛殿元	全上
全上	三〇〇	全	六九〇	2.30	全上	全	辛東立	辛殿卿	全上

坐落	畝數	方步	年租總計	每畝租價	年訂約月	期限	租戶姓名	保人姓名	備
坐落	畝	方步	年租總計	每畝租價	年訂約月	期限	租戶姓名	保人姓名	備
林寨	一三〇〇	240	二四元〇一	1.85	三月九年	三年	林玉潤	林玉璧	第二學區林寨村有
全上	一〇〇〇	全	二〇〇〇	2.00	全上	全	林金麟	全上	全上
全上	三〇〇〇	全	六〇〇〇	全	全上	全	李樹基	全上	全上
全上	〇八〇〇	全	二〇〇〇	2.50	全上	全	李克讓	全上	全上
全上	二〇〇〇	全	四〇〇〇	2.00	全上	全	林玉潤	全上	全上
孫家廟	二四·八八	全	一一·九六	4.50	三月十年	全			第二學區孫家廟村有計司太純司太立各租七畝司太年租五畝司太詳租五畝八分八厘共計如上數
張井	一〇〇〇	全	二〇四〇	2.40	二月十八年	全	蘇仁榮	蘇明皋	第三學區張井村有
全上	七·五〇	全	二二·四二	2.99	全上	全	張文清	全上	全上
全上	二二·九〇	全	七一·七〇	3.00	全上	全	張宗堯	全上	計白日籐白日恒白蘭氏張文林各租二畝白成白日勤張文園各租三畝白日德租二畝六分張宗堯租三畝三分張文林租一畝共計如上數餘全上
全上	二·四〇	全	六·九六	2.90	全上	全	張文榮	全上	全上
全上	二〇〇〇	全	六〇〇〇	3.00	全上	全	張文山	全上	全上
全上	一·五〇	全	三·四五	2.30	全上	全	白日孔	全上	全上
全上	一〇〇〇	全	三〇〇〇	3.00	全上	全	張文山	全上	全上

考

坐落	畝數	步方	年租總計	每畝租價	訂約年限	租戶姓名	保人姓名	備考
李官屯	一七·五〇 ^畝	240	三五·〇〇 ^元	2·00	三十八年		石冠一	第三學區李官屯村有計劉連俊租五畝五分洪丹石董氏各租二畝五分石袋之租四畝乙懷臣租三畝共計如上數
全上	八〇〇	全	六·六四	0·53	全上	陳文俊	全上	全上所有
全上	六〇〇	全	二·〇〇	2·00	全上	蔡振香	全上	全上
全上	二〇〇	全	四·〇〇	全	全上	閻春山	全上	全上
全上	四·五〇	全	七·八八	1·75	全上	石煥之	全上	全上
全上	二〇〇	全	四·〇〇	2·00	全上	石運慶	全上	全上
全上	七〇〇	全	一四·〇〇	全	全上	陳四木太	全上	全上
全上	二〇〇	全	四·〇〇	全	全上	陳文餘	全上	全上
馬寨	三·五〇	全	五〇·一	1·43	全上	郭萬順	劉官芹	第三學區馬寨村有
全上	全上	全	全上	全	全上	郭英舉	全上	全上
全上	全上	全	全上	全	全上	郭萬崇	全上	全上
全上	全上	全	全上	全	全上	郭英仁	全上	全上
全上	二·五〇	全	三·五八	全	全上	陳太富	全上	全上
全上	二·〇〇	全	二·八〇	1·40	全上	郭守景	全上	全上
全上	五·〇〇	全	七·五〇	1·50	全上		全上	全上

高唐縣

坐落畝數	方步	年租總計	每畝租價	年訂月約	期限	租名	保人姓名	備	考
坐落 3.00	240	3.60	1.20	三月十八年	三年	于俊三	于步嶺	第三學區于屯村有	
馬 5.00	全	2.00	0.40	全上	全	于長江	全上	全上	
全 6.50	全	7.17	1.10	全上	全	于鳳山	全上	全上	
全 3.00	全	3.60	1.20	全上	全	于尊三	全上	全上	
全 1.20	全	1.44	全	全上	全	于布周	全上	全上	
全 1.20	全	1.44	全	全上	全	于布瑛	全上	全上	
全 2.70	全	3.24	全	全上	全	于繼三	全上	全上	
姜莊 3.00	全	8.19	2.73	全上	全	郭守臣	郭叙倫	第三學區姜莊村有	
全 5.00	全	12.50	2.50	全上	全	姜安全	全上	全上	
全 2.50	全	6.90	2.76	全上	全	姜安珂	全上	全上	
全 4.50	全	12.33	2.74	全上	全	姜東荃	全上	全上	
全 3.00	全	7.50	2.50	全上	全	姜有祿	全上	全上	
全 7.00	全	14.00	2.00	全上	全	郭西五	全上	全上	
全 1.00	全	2.00	全	全上	全	郭以五	全上	全上	
光屯 4.00	全	14.00	3.50	全上	全	龐如會	龐士俊	第三學區東徐屯村有	

羅寨	五〇〇全	六・五〇	1.30	全上	全	李清湖	辛廷瑞	第三學區羅寨村有
曹寨	二四・五〇全	九三・一〇	3.30	全上	全	曹玉之	曹玉之	第三學區曹寨村有計曹家總儲長漢儲秀才各租五畝曹玉平租三畝五分曹家幹租四畝王家安租二畝共計如上數
全上	一六・二〇全	四〇・五〇	2.50	全上	全	全上	全上	第三學區羅寨官屯村有計劉兆興租一畝五分董玉山租四畝七分董玉租四畝孫鳳剛租六畝共計如上數
羅官屯	五〇〇全	一〇〇〇	2.00	全上	全	劉兆吉	劉洪章	第三學區羅官屯村有
全上	一一・〇〇全	二七・五〇	2.50	全上	全	全上	全上	上數
白莊	五〇〇全	一一・〇〇	2.40	全上	全	白福山	白西山	第三學區白莊村有計白振聲租四畝白雲
全上	二〇〇全	三・一〇	1.55	全上	全	張金德	全上	第三學區白莊村有
全上	七〇〇全	一一・二七	1.61	全上	全	張長茂	全上	全上
全上	二〇〇全	四〇〇	2.00	全上	全	張德昌	全上	全上
全上	四〇〇全	一二・五八	3.12	全上	全	張兆訓	全上	全上
全上	全上	四・四〇	2.00	全上	全	張長有	龐士俊	全上
全上	二〇〇全	五・五〇	2.75	全上	全	全上	全上	全上
全上	三〇〇全	七・五〇	2.50	全上	全	張兆相	全上	全上

高唐縣

坐落畝數	步方	年租總計	租每畝	年訂月約	期有效	姓租戶	姓保人	備
羅寨	三·四〇	七·〇〇	2.06	二月	年三	郝德燾	辛廷瑞	第三學區羅寨村有
全上	全	五·九六	1.07	全上	全	郝汝之	全上	全上
全上	全	三·〇〇	2.00	全上	全	郝汝名	全上	全上
全上	全	一·五〇	2.00	全上	全	蒙全和	全上	全上
全上	全	五·二一	2.58	全上	全	郝占燾	全上	全上
全上	全	六·〇〇	1.17	全上	全	李明陽	全上	全上
全上	全	一·七〇	2.00	全上	全	李明清	全上	全上
全上	全	八·四九	0.70	全上	全	李善中	全上	全上
全上	全	六·五四	1.33	全上	全	林聖賢	全上	全上
全上	全	七·二〇	2.00	全上	全	張立山	全上	全上
全上	全	六·六〇	0.90	全上	全	劉德林	全上	全上
全上	全	六·九二	1.03	全上	全	劉德和	全上	全上
全上	全	六·〇〇	0.67	全上	全	孔兆前	全上	全上
全上	全	一·〇〇	2.00	全上	全	林聖德	全上	全上
全上	全	三·一九	2.04	全上	全	鄭大義	全上	全上

高唐縣

三里村	全上	三九·一〇全	五八·二〇全	全	全上	全	王雙梅	全上	第三學區三里村有計任劉氏林式順各租五分劉西香林玉敏各租三分劉化田租三分劉尚師租一分劉六分王思慶租三分王雙和王恩前莫租
全上	一〇〇〇全	二〇〇〇全	全	全上	全	寶永慶	全上	全上	
全上	一·五〇全	三〇〇全	2.00	全上	全	張建策	全上	全上	
全上	三·五〇全	八〇二全	2.59	全上	全	張建勛	全上	全上	
全上	四·五〇全	七·五二全	1.67	全上	全	程寶忠	全上	全上	
全上	三〇〇全	六〇〇全	2.00	全上	全	范洪順	全上	全上	
全上	全上	全上	全	全上	全	張尊三	全上	全上	
全上	二·八〇全	五·九九全	2.14	全上	全	張省三	全上	全上	
夾灘	三·五〇全	八〇二全	2.29	全上	全	趙殿起	張尊三	全上	第三學區夾灘村有
全上	四·一〇全	二·九九全	0.73	全上	全	鄭金草	全上	全上	
全上	二〇〇全	四〇〇全	2.00	全上	全	鄭德灌	全上	全上	
全上	五·一〇全	五·九七全	1.17	全上	全	鄭金屏	全上	全上	
全上	一·六〇全	〇·九九全	0.52	全上	全	鄭清泗	全上	全上	
全上	三〇〇全	二·五〇全	全	全上	全	鄭金淮	全上	全上	
全上	九·五四全	七·九二全	0.83	全上	全	鄭金拳	全上	全上	

坐落	畝數	步方	年租總計	每畝租價	年訂月約	有效期限	租戶姓名	保人姓名	備考
坐落	畝	步方	年租總計	每畝租價	年訂月約	有效期限	租戶姓名	保人姓名	備考
三里村	七·五〇 ^畝	240	一八·七五 ^元	2.50	十九年二月	三年	王雙梅	王鳳和	清河各租一畝五分于雙梅租三畝七分共計如上數 計得春江社長秀各租二畝五分杜玉山租一畝程家幹租二畝五分共計如上數除全上
王屯	三九·〇〇	全	五八·五〇	1.50	全上	全	王鳳和	王鳳和	第三學區王屯村有計王立亭王登榮各租二畝王秀安租四畝王長明租十四畝吳英租十七畝共計如上數
全上	三·〇〇	全	七·五〇	2.50	全上	全	王鳳洲	全上	第三學區王屯村有
全上	九·〇〇	全	二一·九六	2.44	全上	全	吳英全	全上	全上
全上	一·〇〇	全	一八·〇〇	1.50	全上	全	王鳳和	全上	全上
于橋	四二·二〇	全	八〇·一九	1.90	全上	全	劉鳳閣	全上	第三學區于橋村有計于文德陶玉林各租四畝七分三厘劉安合租四畝二分三厘劉鳳閣租三畝四分二厘薛基秋租三畝四分二厘劉國篤租二畝五分一厘劉鳳合劉忠各租四畝一分七厘黃光泰薛汝珍各租五畝四分一厘共計如上數
全上	一四·〇〇	全	三七·九四	2.71	全上	全	葛劉氏	全上	第三學區于橋村有
全上	四·〇〇	全	三·二〇	0.80	全上	全	劉國篤	全上	第三學區董莊村有
董莊	一·九三	全	三·六七	1.90	十九年三月	全	董逢祿	王憲明	第三學區董莊村有
全上	六·七三	全	一二·七八	全	全上	全	王福祿	全上	全上
全上	二·五〇	全	二·五〇	1.00	全上	全	華保泰	全上	全上

林楊莊	一三·五〇	全	四九·四一	2.0	二月十九年	全		林樹玉	租一畝共計如上數
大李六莊	三四·〇〇	全	四一·四八	1.22	全上	全	李殿春	李鶴泉	第三學區林楊莊村有計林繼廣租三畝五分林書法林書谷楊國治各租三畝林由氏
全上	全上	全	二〇·二	0.67	全上	全	張春木	全上	全上
全上	三〇〇〇	全	七·五〇	2.50	全上	全	朱永善	全上	全上
全上	四〇〇〇	全	六〇〇	1.50	全上	全	朱振邦	全上	全上
全上	八〇〇〇	全	一六〇〇	2.00	全上	全	朱元剛	全上	全上
全上	五〇〇〇	全	七·五〇	1.50	全上	全	朱元化	全上	全上
全上	四〇〇〇	全	一〇〇〇	2.50	全上	全	朱永達	全上	全上
全上	九·三〇	全	一三·九五	1.50	全上	全	高尙志	全上	全上
朱莊	三〇〇〇	全	七·五〇	2.50	全上	全	朱元成	朱永增	計朱元壽租五畝八分朱永樹租三畝五分共計如上數餘全上
全上	七〇〇〇	全	一六·五二	全	全上	全	陳以儉	全上	第三學區朱莊村有
全上	一一〇〇〇	全	二五·九六	2.36	全上	全	田玉堂	全上	全上
全上	二·三〇	全	二·三〇	1.09	全上	全	韓玉昌	全上	全上
全上	五·五〇	全	六〇·五	1.10	全上	全	王憲虎	全上	全上
全上	一·九三	全	三·六七	1.90	全上	全	王啓德	全上	全上

高唐縣

全上	吳莊	全上	全上	王海子	全上	全上	全上	全上	全上	周官屯	全上	全上	全上	全上	全上	全上	全上	全上
全上	七〇〇	九〇〇	七〇〇	五〇〇	一四〇	一八〇	一一〇	一〇〇	三〇〇	全上	二〇〇	三〇〇	全上	全上	全上	二〇〇		
全	全	全	全	全	全	全	全	全	全	全	全	全	全	全	全	全	全	全
三〇一	七〇〇	二二五〇	一八九〇	一五〇〇	五六〇	七二〇	四四〇	六〇〇	一二〇〇	八〇〇	六〇〇	九九九	全上	四九〇	三五〇			
0.43	1.00	2.50	2.70	3.00	全	全	4.00	2.00	全	4.00	3.30	3.33	全	2.45	1.75			
全上	全上	全上	全上	全上	全上	全上	全上	全上	全上	全上	全上	全上	全上	全上	全上	全上	全上	全上
全	全	全	全	全	全	全	全	全	全	全	全	全	全	全	全	全	全	全
辛立源	萬福	王之屏	王德溫	王德本	王九嶺	王書田	梁振河	王殿勝	程秀堂	王玉河	宋維禹	張洪如	宋維玉	宋維倫	宋維商			
全上	吳潛	全上	全上	王之坦	全上	全上	全上	全上	全上	聚冠文	全上	謝寶珠	全上	全上	全上	全上	全上	全上
全上	第三學區吳莊村有	全上	全上	第三學區王海子村有	全上	全上	全上	全上	全上	第三學區周官屯村有	全上	全上	全上	全上	全上	全上	全上	全上

高唐縣

坐落	畝數	步方	年租總計	每畝租價	訂約年限	有效期限	租戶姓名	保人姓名	備
花馬劉莊	五〇〇	240	一二·五〇	250	三十九年	三年	劉鳳岐	李汝成	第三學區花馬劉莊村有
全上	全上	全	全上	全	全上	全	李子榮	全上	全上
全上	全上	全	七·五〇	全	全上	全	王冠英	全上	全上
全上	全上	全	六·八〇	2·52	全上	全	王慶喜	全上	全上
全上	全上	全	二·二一	1·70	全上	全	秦鳳令	全上	全上
全上	全上	全	七·五〇	2·50	全上	全	王長清	全上	全上
全上	全上	全	六·二〇	2·48	全上	全	薛克志	全上	全上
全上	全上	全	全上	全	全上	全	孫長榮	全上	全上
姜店	九〇〇	全上	四五·〇〇	5·00	全上	全	魏恒昌	全上	第三學區姜店村有許李長安常學居各租二畝五分楊文清租四畝其計如上數
王樓	一·五〇	全	五·四九	3·06	全上	全	王心著	王玉孚	第三學區王樓村有
全上	三〇〇	全	一一·一九	3·73	全上	全	王心芹	全上	全上
全上	二〇〇	全	七·五〇	3·75	全上	全	王中水	全上	全上
全上	三〇〇	全	一一·一九	3·73	全上	全	王心志	全上	全上
全上	一〇〇	全	三·七〇	2·70	全上	全	王心山	全上	全上
郝莊	八〇〇	全	二四·〇〇	3·00	全上	全	王振東	許汝林	第三學區郝莊村有

考

全上	四〇〇全	二〇〇	0.50	全上全	王春林	全上	全上	
全上	三・八〇全	三・二	0.82	全上全	王中林	全上	全上	
全上	三〇〇全	二・一九	0.73	全上全	姜洪遠	全上	全上	
營坊	五〇〇全	二五〇	0.50	全上全	韓玉林	韓玉塔	第三學區營坊村有	
娘娘廟	一八〇〇全	三〇・六〇	1.70	全上全	李登科	王玉嶺	第三學區娘娘廟村有	
司家窪	一六〇〇全	二〇〇〇	1.25	全上全		張玉塔	第三學區司家窪村有計張長貴租十四畝	
杜莊	一九・五〇全	四八・七五	2.50	全上全		張雲琴	第三學區杜莊村有計劉長義租三畝五分	
全上	一・九〇全	七・二三	3.75	全上全	張文亮	全上	全上	
全上	一・七〇全	四・二〇	2.47	全上全	張德玉	全上	全上	
全上	七〇〇全	二二・四〇	3.20	全上全	丁金照	全上	全上	
姜廟	一・四〇全	四・二〇	全	全上全	張李氏	杜九嶺	第三學區姜廟村有	
全上	一・五〇全	四・五〇	3.00	全上全	傅殿貞	全上	全上	
全上	七〇〇全	二四・〇一	3.43	全上全	傅春盛	全上	全上	
全上	四〇〇全	一二・〇〇	3.00	全上全	傅春澤	全上	全上	
傅堂	四・五〇全	一八〇〇	4.00	全上全	徐澤	傅長言	第三學區傅堂村有	

坐落畝數	步方	年租總計	每畝租價	年訂約有效期間	租戶姓名	保人姓名	備
坐落 營坊 三畝	240	二元二角	0.40	十九年三月	薛景存	韓玉塔	第三學區營坊村有
全上	全上	全上	0.73	全上	王維昌	全上	全上
全上	全上	全上	全上	全上	王維和	全上	全上
大董莊 一四〇	全	三五〇	2.50	三十年	董金成	董子春	第三學區大董莊村有計董鳳和租六分董之福董八分共計如上數
全上	全	二〇〇	全	全上	董照章	董樹蘭	第三學區大董莊村有
全上	全	三〇〇	1.50	全上	董恩榮	全上	全上
全上	全	二二五〇	2.50	全上	全上	全上	全上
全上	全	七五〇	全	全上	全上	全上	全上
全上	全	三〇〇	1.00	全上	劉贊敬	全上	全上
全上	全	四〇〇	2.00	全上	劉斐然	全上	全上
魯莊 一〇〇	全	二六〇	2.60	十九年二月	劉一和	劉松亭	第三學區魯莊村有
全上	全	五二〇	全	全上	劉江亭	劉金斗	全上
全上	全	四〇〇	全	全上	魯蘭嶺	魯金榜	全上
全上	全	八八〇	2.20	全上	劉梅亭	劉春亭	全上
全上	全	一〇四〇	2.00	全上	魯嵩嶺	魯金榜	全上

考

高唐縣

全上	一〇〇全	三〇〇全	全	全上	全	劉鳳霖	全上	全上
全上	三〇〇全	九〇〇全	全	全上	全	劉鳳桐	全上	全上
全上	四・五〇全	一三・五〇	3.00	全上	全	孟繼曾	全上	全上
全上	一・五〇全	三・七五	全	全上	全	顏鴻玉	全上	全上
全上	全上	全上	全	全上	全	趙世忠	全上	全上
全上	二・五〇全	六・二五	2.50	全上	全	李玉振	全上	全上
全上	二〇〇全	七〇〇	3.50	全上	全	趙桂林	全上	全上
趙孟莊	三〇〇全	九〇〇	3.00	全上	全	趙不芹	劉廷儀	第四學區趙孟莊村有
全上	三・五〇全	九・一〇	2.60	全上	全	劉長學	劉兆藩	全上
全上	全上	全上	全	全上	全	魯張氏	魯長方	全上
全上	二〇〇全	四・四〇	2.20	全上	全	侯承林	魯冠亭	全上
全上	全上	三・七五	1.25	全上	全	魯冠忠	魯嵩令	全上
全上	三〇〇全	六・六〇	2.20	全上	全	魯金鐘	魯秀嶺	全上
全上	全上	全上	全	全上	全	王殿臣	魯文英	全上
全上	四・〇〇全	八・〇〇	2.10	全上	全	魯奎廷	魯奎忠	全上
全上	六・〇〇全	一三・二〇	2.20	全上	全	趙文修	魯奎亭	全上

高唐縣

坐落	畝數	步方	年租總計	每畝租價	訂約年	有效期限	租戶姓名	保人姓名	備	考
趙孟莊	三·五〇	240	一〇·五〇	3.00	三月十八年	年三	孟光岸	劉廷麟	第四學區趙孟莊村有	
全上	五〇〇	全	二二·五〇	2.50	全上	全	劉汝奎	全上	全上	
全上	三〇〇	全	六〇〇	2.00	全上	全	柳其潤	全上	全上	
全上	全上	全	九〇〇	3.00	全上	全	劉汝賢	全上	全上	
全上	二·五〇	全	七·五〇	全	全上	全	孟憲順	全上	全上	
全上	全上	全	六·二五	2.50	全上	全	朱振江	全上	全上	
全上	一〇〇	全	二·五〇	全	全上	全	張德明	全上	全上	
全上	三〇〇	全	六〇〇	2.00	全上	全	李中孝	全上	全上	
全上	一·五〇	全	三〇〇	全	全上	全	趙丕臣	全上	全上	
倪堂	二〇〇	全	全上	1.50	全上	全	倪友度	倪九遮	全上	
全上	二四〇〇	全	七二〇〇	3.00	全上	全			計倪友度倪友領各租三畝倪九澤租六畝倪友立租十二畝其計如上數餘全上	
全上	三〇〇	全	六〇〇	2.00	全上	全	趙希元	全上	全上所有	
全上	六〇〇	全	一六·八〇	2.80	全上	全	陳興奎	全上	全上	
全上	全上	全	一五〇〇	2.50	全上	全	趙振北	全上	全上	
全上	四·八〇	全	一四〇二	2.92	全上	全	趙學勤	全上	全上	

高唐縣

坐落	畝數	步方	年租總計	租價畝	訂約有期限	租戶姓名	保人姓名	備考
坐落								
侯里長屯	七〇〇	240	一五〇〇元	2.00	十八年三月	齊金斗	段大忠	第四學區侯里長屯村有
全上	三〇〇	全	三〇〇	1.00	全上	郭振清	全上	全上
全上	二〇〇	全	二〇〇	全	全上	侯明道	全上	全上
全上	全上	全	全上	全	全上	侯雙盛	全上	全上
高寨子	二〇五〇	全	八八〇	3.52	全上	朱春喜	朱國棟	第四學區高寨子村有
全上	全上	全	全上	全	全上	朱桐芳	全上	全上
全上	一三〇〇	全	五二〇〇	4.00	全上		全上	計劉立才朱維林高尚長各租二畝界永貴
全上	二〇〇	全	七〇〇	3.50	全上	朱春和	全上	全上所有
全上	四〇〇	全	八〇〇	2.00	全上	朱良功	全上	全上
全上	二〇〇	全	全上	4.00	全上	界永登	全上	全上
全上	一〇〇	全	四〇〇	全	全上	劉茂春	全上	全上
全上	二〇〇	全	七〇〇	2.50	全上	朱梅芳	全上	全上
曲莊	二〇二五	全	四四〇五五	2.20	十八年十一月		曲學經	第四學區曲莊村有為曲學經曲傳仁清曲學成曲敬堂元清曲傳述曲興仁清曲存成等十五戶租種
全上	二〇六〇	全	五二〇〇	2.00	全上	曲傳習	全上	全上所有

高唐縣

全上	四·〇〇全	一·二〇〇全	全	全上全	王德晉	趙鴻才	全上
全上	二·〇〇全	六·〇〇	3.00	全上全	張寶西	全上	全上
全上	三·〇〇全	五·四〇	全	全上全	劉文田	陳玉領	全上
全上	四·〇〇全	七·二〇	1.89	全上全	陳玉水	柳春城	全上
全上	二·七〇全	八·一〇	3.00	全上全	于吉元	金芳蘭	全上
全上	二·〇〇全	八·〇〇	全	全上全	李義德	張文炳	全上
全上	三·〇〇全	全上	4.00	全上全	李宏春	李逢春	全上
全上	全上全	全上	全	全上全	齊法武	顏鴻才	全上
全上	四·〇〇全	一·二〇〇	全	全上全	田舟東	馬鳴山	全上
全上	三·五〇全	一·五〇	3.00	全上全	全上	全上	全上
全上	五·〇〇全	二·〇〇〇	4.00	全上全	李領春	李逢春	全上
全上	四·〇〇全	一·二〇〇	3.00	全上全	張學禮	陳玉領	全上
全上	七·〇〇全	二·八〇〇	4.00	全上全	王東周	金芳蘭	全上
全上	三·〇〇全	九·〇〇	3.00	全上全	郭玉林	郭清臣	全上
谷官屯	二·〇〇全	八·〇〇	4.00	全上全	郭德成	張玲波	第四學區谷官屯村有
全上	四·三五全	八·七〇	全	全上全	閔聖代	全上	全上

坐落畝數	步方	年租總計	租價	訂約期限	租戶姓名	保人姓名	備考
谷官屯 二畝 二〇〇〇	240	六元〇〇	3.00	十九年二月	王德明	趙鴻才	第四學區谷官屯村有
全上 五〇〇〇	全	九〇〇〇	1.50	全上	李金鴻	陳玉水	全上
全上 六〇〇〇	全	一八〇〇〇	3.00	全上	李連逢	李明慶	全上
全上 二〇〇〇	全	六〇〇〇	全	全上	李闊春	李逢春	全上
全上 三〇〇〇	全	九〇〇〇	全	全上	李學榮	李明德	全上
全上 八〇〇〇	全	一四四〇〇	1.50	全上	李金水	李明慶	全上
全上 四〇〇〇	全	七二〇〇	全	全上	李和德	張文明	全上
全上 六〇〇〇	全	二四〇〇〇	4.00	全上	李玉階	李文棧	全上
全上 全上	全	一〇八〇	1.50	全上	陳汝生	李鳴山	全上
閻辛莊 五〇〇〇	全	一〇〇〇〇	2.00	全上	王家居	下紹明	第四學區閻辛莊村有
全上 七〇〇〇	全	二〇〇〇二	2.56	全上	王文臣	全上	全上
全上 六〇〇〇	全	一九九八	3.33	全上	王鳳剛	全上	全上
孫屯 五三〇〇	全	二八六二	5.40	全上	孫繼祿	孫繼安	第四學區孫屯村有
全上 五〇〇〇	全	三〇〇〇	6.00	全上	孫保德	孫輝禹	全上
全上 四八〇〇	全	二〇九二	5.40	全上	李明慶	李采蘭	全上

坐落	畝數	步方	年租總計	租價	訂約	有效	租戶	保人	備
紙房頭	二·五〇	240	三七·五〇	3·00	二月	三年	張兆悅	張兆悅	計課實居耿立德四漢清各租三畝四項租四畝四漢河租三畝分共計如上數除全上
全上	三·〇〇	全	八·四〇	2·30	全上	全	閔有清	全上	第四學區紙房頭村有
全上	四·〇〇	全	一〇·〇〇	2·50	全上	全	張兆慶	全上	全上
全上	五·〇〇	全	一二·五〇	全	全上	全	孫大和	全上	全上
全上	全上	全	全上	全	全上	全	張連珠	全上	全上
全上	全上	全	一五·〇〇	3·00	全上	全	張兆修	全上	全上
全上	三·五〇	全	八·七五	2·50	全上	全	張長漢	全上	全上
唐莊	二·八〇	全	三·九二	1·40	全上	全	郝奎山	趙長勉	第四學區唐莊村有
全上	一·四〇	全	五·〇〇	3·57	全上	全	郝懷山	全上	全上
全上	二·八〇	全	八·〇〇	2·80	全上	全	郝經雲	全上	全上
全上	五·〇〇	全	七·〇〇	1·40	全上	全	郝承山	全上	全上
全上	全上	全	一二·〇〇	2·40	全上	全	唐在田	全上	全上
趙莊	五·五〇	全	六·〇〇	1·09	三十九年	全	趙榮春	孫敬亭	第四學區趙莊村有
全上	一·五〇	全	〇·九九	0·66	全上	全	魏貞齡	全上	全上
全上	四·〇〇	全	四·〇〇	1·00	全上	全	趙國良	全上	全上

全	四〇〇	全	一・四八	0.37	全	全	許善福	全	全上所有	
上										
全	一九三〇	全	四八・二五	2.50	全	全			計許慶祥丁乃儉各租五畝許兆功租一畝三分許善福租四畝丁乃德丁潤明各租二畝共計如上數餘全上	
上	三〇〇	全	一・五〇	0.50	全	全	周明海	全	全上	
上	一・八〇	全	三・一九	1.77	全	全	周憲章	全	全上	
上	三〇〇	全	七・五〇	全	全	全	周憲廷	周義亭	全上	
上	八〇〇	全	二〇〇〇	全	全	全	許立亭	全	全上	
三・寨	四〇〇	全	一〇〇〇	2.50	全	全	丁乃文	許鏡軒	第四學區三寨村有	
全	六〇〇	全	二一〇〇	全	全	全	朱蘭領	全	全上	
上	三・六〇	全	一二・六〇	3.50	全	全	朱方昌	全	全上	
上	三・二五	全	一一・一五	3.43	全	全	姜連水	全	全上	
上	三〇〇	全	一〇・五〇	3.50	全	全	朱治中	全	全上	
全	全上	全	一八・六〇	3.10	全	全	朱正清	全	全上	
小朱寨	六〇〇	全	二一〇〇	3.50	全	全	朱明昌	朱正路	第四學區小朱寨村有	
全	一・六〇	全	〇・九九	0.42	全	全	魏杜氏	全	全上	
全	三〇〇	全	三・九九	1.33	全	全	趙煥文	全	全上	

高唐縣

坐落	畝數	方步	年租總計	每畝租價	訂約年月	有效期限	租戶姓名	保人姓名	備	考
房廟	六〇〇	240	一八·九六	3.16	四十九年四月	三年	房士公	朱環如	第四學區房廟村有	
全上	三·五〇	全	九·九八	3.35	全上	全	張景龍	全上	全上	
全上	七〇〇	全	二九·九六	4.28	全上	全	房心傳	全上	全上	
全上	三·五〇	全	九·九八	2.85	全上	全	張景龍	全上	全上	
全上	五〇〇	全	二二·〇〇	4.40	全上	全	李東峯	全上	全上	
全上	全上	全	全上	全	全上	全	房士朋	全上	全上	
全上	四〇〇	全	一七·〇〇	4.25	全上	全	李全美	全上	全上	
李奇莊	全上	全	全上	全	全上	全	李槐	李興邦	第四學區李奇莊村有	
全上	五〇〇	全	二五·五〇	5.10	全上	全	李興才	全上	全上	
全上	一·五〇	全	七·五〇	5.00	全上	全	李芳有	李興金	全上	
全上	八〇〇	全	三六·〇〇	4.50	全上	全	李桂平	全上	全上	
全上	一〇〇	全	三〇〇	3.00	全上	全	李得合	全上	全上	
王樓	六〇〇	全	二七〇〇	4.50	二十九年二月	全	王金生	王金玉	第四學區王樓村有	
全上	四〇〇	全	一六〇〇	4.00	全上	全	王保貞	全上	全上	
全上	全上	全	一八〇〇	4.50	全上	全	王啟仁	全上	全上	

高唐縣

全上	二·五〇	全	一三〇〇	5.29	全上	全	柳光才	全上	全上	第四學區前屯村有
全上	一五·五〇	全	一八·六〇	1.29	全上	全	柳春明	張風偉	全上	第四學區前屯村有
全上	一〇〇〇	全	四〇〇〇	4.09	全上	全	黃少堂	黃吉堂	全上	第四學區黃園村有
全上	二·五〇	全	七·五〇		全上	全	李寶蓮	全上	全上	第四學區黃園村有
賈莊	七·五〇	全	二二·五〇	2.09	三月十八年	全	李梓方	李桐方	全上	第四學區賈莊村有
謝里長屯	四〇〇〇	全	八〇〇〇	2.90	十二月十八年	全		王清澍	全上	第四學區謝里長屯村有計張東平閻德修各租十畝陳漢租七畝王桂君租十三畝共計如上數
全上	二·五〇	全	九〇〇	2.60	全上	全	王保春	全上	全上	
全上	三〇〇	全	九·九九	3.33	全上	全	王保太	全上	全上	
全上	全上	全	全上	全	全上	全	王敬田	全上	全上	
全上	全上	全	全上	全	全上	全	王玉合	全上	全上	
全上	二〇〇	全	八〇〇	4.00	全上	全	王金山	全上	全上	

恩 縣

教育欸產一覽

恩 縣

二二二二二

二十年度歲入

科 目	縣 有	公 有	類 計
田 租	1,825	5,740	7,065
利 息	420	30	450
附 捐	40,406		40,406
雜 項	7,321	1,127	8,448
總 計	49,472	6,877	56,369

說 明

- 一、歲入總計五萬六千三百六十九元
 縣款占百分之八十八弱公款
 占百分之十二強
- 二、學田三千四百三十七畝（內有無
 租者九十一畝未計入平均數）平
 均每畝年租二元零九分強縣
 二元零一分公二元一角一分
- 三、基金三千六百元平均月息一分一
 厘弱縣一分公二分五厘
- 四、本表款額以元為單位學田以畝為
 單位單位以下四捨五入

恩縣縣有學田表

說明

- 一、本表共計學田六百五十八畝九分二厘以二百四十方步計算年租總額一千三百二十五元一角八分平均租價每畝二元零一厘
- 二、此項學田在發還之十八年度歲入一覽表內原列七百畝零八畝九分二厘八毫只因坐落北十里舖學田五十畝前已劃歸建設局故減少五十畝
- 三、本表各項學田契約均無固定期限
- 四、本表所列情形以民國二十一年一月三十一日為斷

坐落	畝數	方步	年租總計	每畝租價	訂約期限	租戶姓名	保人姓名	備考
子莊	一二〇〇畝	240	三〇〇〇元	2.50	十九年四月	于長海		
牛莊	一〇〇〇全		二五〇〇全	全	十九年五月	劉金陵		
梨疇屯	八〇〇全		二〇〇〇全	全	全上	劉芳蘭	張儒林	
全上	一八〇〇全		四五〇〇全	全	全上	劉清和	閻福榮	
全上	四〇〇全		一〇〇〇全	全	全上	閻玉附	劉玉慶	
全上	六〇〇全		一六二〇	2.70	全上	劉東福	邢萬全	
全上	四〇〇全		一〇八〇	全	十九年四月	閻玉樹	張儒林	
郭莊	一八〇〇全		六三〇〇	3.50	全上	徐芬蘭	劉廷浦	

恩縣

恩 縣

坐落	畝	步方	年租總計	每畝租價	訂約年限	有效期限	租戶姓名	保人姓名	備考
翰林莊	六·九〇 ^畝	240	一七·二五	2.50	十九年	四月	王殿中	孫廷策	
王賢屯	四·〇〇	全	一〇·〇〇	全	全上		劉秉仁	師王周	
傅家廟	二·八〇	全	七·〇〇	全	全上		王清海		
大辛莊	一·二〇	全	三〇·〇〇	全	全上		房玉平	房明志	
王大掛莊	一七·〇〇	全	四二·五〇	全	全上		房金志		
霍家樓	四·〇〇	全	一〇·〇〇	全	全上		霍長林	劉雁卿	
大辛莊	一·〇〇	全	二七·五〇	全	全上		房毅志	全上	
許橋	一〇·〇〇	全	二五·〇〇	全	全上		許善慶		
王立屯	三〇·八七	全	七七·一八	全	全上		胡金鑫	周培元	
全上	八〇·六二	全	一四五·一一	1.80	全上		全上	楊辛庵	
全上	一〇〇〇	全	二一·〇〇	2.10	全上		楊洪蘭	傅俊烈	
趙莊	全上	全	全上	全	十九年		趙雲德	馮朝綱	
耿莊	四·五〇	全	九·四五	全	十九年		馮玉琢		
全上	一四·九九	全	三一·四八	全	四月		楊春登	子在洲	
沙窩屯	七三·二一	全	一四六·四二	2.00	十九年	八月	李永成	孫漢卿	

恩縣縣有基金表

明 說

- 一、本表共計基金三千五百元年息總額四百二十元平均月息一分
- 二、此項基金係長期生息並未訂定期限
- 三、本表所列情形以民國二十一年一月三十一日爲斷

基金名稱	基金數目	每月利率	年利總計	訂約年月	有效期限	債戶姓名及其住址	保人姓名	備 考
教育基金	三〇〇〇〇元	一分	三六〇〇〇元	十九年七月		馬鴻儒住商會	商會	
全 上	五〇〇〇〇	全	六〇〇〇〇	全上		恒泰號住城內	萬豐同 協聚興	

恩縣縣有附捐及雜項收入表

明 說

一、本表共計八項歲收總額四萬七千七百二十六元八角三分係按二十年度歲入預算數開列但財局僅照財政廳核定數撥給除學田租及基金生息外所有附捐及雜項收入均由財局統收統支全年實撥給四〇・二一六元前已呈報有案至財局所管地方教育稅捐究竟何項為數若干向未劃分清楚表內備考無從項註現正按收支規則籌辦獨立俟手續完竣另案呈報

二、本表所列情形以民國二十一年一月三十一日為斷

項	目	歲	收	額	備	考
教	育	附	捐	四〇・四〇六・二三	元	
契	紙	捐		三〇〇・〇〇		
集	會	捐		一〇一・一〇		
廟		捐		四一・二五〇		
油	業	稅	捐	一・三〇〇・〇〇		
花	生	稅	捐	二・〇二七・〇〇		
屠	宰	附	捐	一・三〇五・〇〇		
牲	畜	稅	捐	一・八七五・〇〇		

恩 縣

恩縣公有學田表

明 說

一、本表共計學田二千七百七十七畝七分六厘(以二百四十方步計算除九十畝五分九厘不能出租外其餘二千六百八十七畝一分七厘年租總額五千七百四十一元二角四分平均每畝租價二元一角三分強)

二、本表所列情形以民國二十一年一月三十一日爲斷

坐落	畝數	步方	年租總計	每畝租價	訂約年限	有效期限	租戶姓名	保人姓名	備	考
本城文華橋南	五·六六	240	三元九六	0.70	十七年八月	四年	張廷傑	玉興成	縣立第一小學校有	
舊城鎮	一二·〇〇	全	二四·〇〇	2.00	二十年三月	三年	宋西園	徐印符	縣立第二小學校有	
蘇莊	九六·〇〇	全	一九二·〇〇	全	全上	全	韓存富	孫東郡	縣立第四小學校有	
樂莊	四·〇〇	全	一〇·〇〇	2.50	全上	全	唐福林	祁湖	縣立第五小學校有	
全上	二·〇〇	全	八·〇〇	4.00	全上	全	祁興和	全上	全上	
全上	三·〇〇	全	九·〇〇	3.00	全上	全	祁由文	全上	全上	
全上	〇·八〇	全	四·〇〇	5.00	全上	全	楚慧文	全上	全上	
全上	一·五〇	全	六·〇〇	4.00	全上	全	孫有才	全上	全上	

恩縣

坐落	畝數	步方	年租總計	租價	年訂約	期限	租戶姓名	保人姓名	備	考
生落	二畝	240	一〇〇元	1.00	三十年	三年	孫有才	祁湖	縣立第五小學校有	
樂莊	五〇〇	全	四〇〇	0.80	全上	全	祁興成	全上	全上	
全上	六〇〇	全							縣立第五小學校有押出未贖回	
全上	八〇〇	全							全上	
全上	三〇〇	全							全上	
全上	全上	全							全上	
全上	二〇〇	全							原係廟基前已備案撥歸縣立第五小學擬植樹未出租	
全上	一〇〇	全							原係廟地前已備案劃歸縣立第五小學擬植樹未出租	
全上	〇六〇	全							縣立職業補習學校茶園	
北門裏路	五〇〇								全上	
東關東	四〇〇								全上	
西門裏路	七〇〇	全	七〇〇	1.00	十八年	五年	楊錫林	宋建邦	縣立職業學校校有	
南東門裡路	全上	全	一五〇〇	2.11	十九年	全	周殿甲	姚振鐸	全上	
尤王莊	三〇〇	全	九〇〇	3.00	二十年	三年	閻清泗	吳丙午	縣立第五初小校有	
全上	二〇〇	全	二〇〇	1.00	全上	全	于化普	全上	全上	

恩 縣

坐落	畝數	步方	年租總計 元	租價 每畝	年訂約 月約	期限 有效	租戶 姓名	保人 姓名	備 考
五里莊	一·八〇	240	二·〇〇	1·11	三月	二十年	楊玉章	楊榮富	第一學區區立第三十二初小校有 三畝共計如上數
全上	四·五〇	全	一·二五	2·50	全上	全	張玉嶺	全上	全上
全上	三·〇〇	全	七·五〇	全	全上	全	楊昌榮	全上	全上
全上	一·〇〇	全	二·五〇	全	全上	全	全上	全上	全上
大李莊	六·〇〇	全	二四·〇〇	4·00	二月	二十年	李平心	張希曾	第一學區區立第三十五初小校有
全上	二·〇〇	全	八·〇〇	全	全上	全	李文廣	李呈祥	全上
小北關東 大辛莊	二四·〇〇	全	六七·九二	2·83	全上	全	王玉山	胡玉慶	第一學區區立第三十八初小校有
北 站	二二·〇〇	全	三六·〇〇	3·00	二月	十三年	全上	全上	第一學區區立第三十九初小校有計張順 道租一畝趙有林徐旺各租一畝五分劉寶 身尚青山徐好修管化那各租二畝共計如 上數
新 莊	一三·〇〇	全	三三·五〇	2·50	二月	十九年	趙子義	霍玉嶺	第一學區區立第四十六初小校有
全上	五·〇〇	全	一〇·〇〇	2·00	全上	全	姜三桃	喬墨臣	全上
全上	全上	全	一一·〇〇	2·20	全上	全	李寶山	劉維鈞	全上
全上	七·〇〇	全	一四·九八	2·14	全上	全	張子林	全上	全上
全上	五·〇〇	全	一一·〇〇	2·20	全上	全	紀勝才	全上	全上

坐落	畝數	步方	年租總計 元	租每畝 價	年訂月約 期限有效	姓租戶 名	姓保人 名	備 考
全上	七〇〇全	全	二四・五〇	全	全上	全上		全上
大楊莊	五〇〇全	全	一七・五〇	3.50	全上	楊國楨		第二學區區立第五初小校有
北後程莊西	三〇〇全	全	四・九八	1.66	全上	馬天章	全上	全上
南後程莊西	二五〇全	全	六・〇〇	2.40	全上	程殿魁	全上	全上
後程莊西	八・五〇全	全	二九・九二	3.53	二十年二月	程希明	馬一民	第二學區區立第四初小校有
北後程莊西	三・五〇全	全	八・〇五	2.30	全上	程登魁	馬良田	全上所有
南後程莊西	七〇〇全	全	三〇・一〇	4.30	全上	程錫文	程錫海	廿一年始歸校有餘全上
全上	三・五〇全	全	九・八〇	2.80	全上	程明慶	程志誥	廟址在內餘全上
後程莊正西	一一〇〇全	全	五二・八〇	4.80	全上	王有恒	馬克敏	廿一年始歸校有餘全上
全上	二〇〇全	全	五〇〇	2.50	全上	馬天章	馬利田	全上
西前程莊正	五〇〇全	全	二〇〇〇	4.00	二十一年二月	程錫明	程錫武	全上
馬莊西北	二・五〇全	全	二・一〇	全	全上	馬希良		全上
馬莊南	二〇〇全	全	一・六八	全	全上	馬士友		全上
馬莊東	二二・五〇	240	一八〇六	0.84	二十年	傅天彪		第二學區區立第四初小校有
	畝				二月			國仁租四畝共計如上數

考

恩 縣

徐官屯	四〇〇全	九〇〇	2.25	全上	年二	梁茂林	梁福德	第二學區區立第六初小校有
全上	全上	全上	全上	全上	全	孫長城	楊奉棠	全上
全上	全上	全上	全上	全上	全	范清山	梁福德	全上
張西班莊	六〇〇全	一五〇〇	2.50	全上	年四	肥振興	張德泉	第二學區區立第八初小校有
後宋口	五〇〇全	全上	3.00	二月十七年	年五	宋祥太	宋清泉	第二學區區立第十初小校有
全上	四〇〇全	一〇〇〇	2.50	全上	全	宋朝舉	全上	全上
全上	全上	全上	全上	全上	全	宋福貞	全上	全上
全上	全上	全上	全上	全上	全	宋清泉	宋福貞	全上
全上	二〇〇全	五〇〇	全	全上	全	宋福臨	全上	全上
全上	一〇〇全	二〇〇	2.00	全上	全	宋福榮	全上	全上
小王莊	三〇〇全	九〇九〇	3.30	二月十八年	全	董建德	董鳴鸞	第二學區區立第十一初小校有
全上	全上	全上	全上	全上	全	董名顯	全上	全上
董董莊西	七〇〇全	二一〇〇	2.00	全上	年二	董學君	董日勛	第二學區區立第十二初小校有
北董莊西	三〇〇全	九〇〇	全	全上	全	董學路	全上	全上
南董莊西	二〇〇全	六〇〇	全	全上	全	董丕祥	全上	全上
董董莊西	六〇〇全	一八〇〇	全	全上	全	董日勛	全上	全上

坐落	畝數	步方	年租總計	租價	年訂約	期限	姓名	保人	備
窪家莊東	一畝	240	三元	3.00	二月	二年	董鴻緒	董日勛	第二學區區立第十二初小校有
馬莊鋪西	二〇〇	全	五・六〇	2.80	二月	三年	杜維順	杜維源	第二學區區立第十四初小校有
馬莊鋪南	全上	全	全上	全	全上	全	張玉和	張洪佑	全上
全上	六〇〇	全	一六・八〇	全	全上	全	孫正公馬向 杜維順	孫崑慶	全上
小屯南	七〇〇	全	二四・五〇	2.50	全上	全	孫茂慶	孫崑慶	第二學區區立第十五初小校有
全上	三〇〇	全	一〇・五〇	全	全上	全	王洪元	全上	全上
全上	全上	全	全上	全	全上	全	王廟田	全上	全上
小屯東北	四〇〇	全	一〇〇〇	2.50	全上	全	鞠福榮	全上	全上
小屯南	三〇〇	全	一〇・五〇	2.50	全上	全	鞠福明	全上	全上
小屯東北	四〇〇	全	一〇〇〇	2.50	全上	全	鞠殿卿	全上	全上
小屯西北	六〇〇	全	一八〇〇	3.00	全上	全	趙明慶	全上	全上
小屯東北	一〇〇	全	二・五〇	2.50	全上	全	于凌雲	全上	全上
小行莊	九〇〇	全	二七・〇〇	3.00	全上	五年	符東嶺 符貴生	王德潤	第二學區區立第十六初小校有
全上	六〇〇	全	一八〇〇	全	全上	全	董振方	全上	全上
全上	三〇〇	全	九〇〇	全	全上	全	王德潤	全上	全上

張牌莊	全上	三〇〇全	六〇〇	2.00	全上	三年	行立信	行少白	第二學區區立第十七初小校有
全上	一〇〇全	二〇〇	全	全	全上	全	安道俊	全上	全上
全上	三〇〇全	六〇〇	全	全	全上	全	安崔氏	全上	全上
王祁莊	六〇四〇全	三〇〇二	4.69	十二月	十年	孔慶寬	王萬清	全上	第二學區區立第十九初小校有
南大王莊西	一三〇〇全	三九〇〇	3.00	二月	三年	羅孟	羅寬	全上	第二學區區立第二十三初小校有
大王莊南	五〇〇全	一〇〇〇	2.00	全上	全	顧長海	全上	全上	全上
全上	四〇〇全	一〇〇〇	2.50	全上	全	王占榮	全上	全上	全上
大王莊東	六〇〇全	一八〇〇	2.00	全上	全	羅玉堂	全上	全上	全上
全上	二〇〇全	四〇〇	2.00	全上	全	顧寶中	全上	全上	全上
北大王莊東	六〇〇全	一二〇〇	全	全上	全	羅玉慶	全上	全上	全上
大王莊西	二〇〇全	四〇〇	全	全上	全	王西榮	全上	全上	全上
鹿莊	二九五〇全	四四二五	1.50	全上	全	馬振恩	全上	全上	第二學區區立第二十四初小校有 泉租十九畝五分王化仙租四畝馬振東租六畝其計如上數
芝麻園	四〇〇全	二〇〇〇	5.00	全上	五年	王恩常	全上	全上	第二學區區立第二十五初小校有
邢莊	九〇〇全	一三五〇	1.50	全上	三年	吳登榜	劉邦宸	全上	第二學區區立第二十九初小校有
全上	五〇〇全	一二〇〇	2.40	全上	全	劉清泉	邢希貴	全上	全上

坐落畝	數	步方	年租總計	每畝租價	訂約年限	姓名	保人姓名	備
坐落畝	二〇〇	210	五〇〇元	2.50	二十年	劉清華	邢希貴	第二學區區立第二十九初小校有
全上	六〇〇	全						由管理當於劉鳳祥餘全上
全上	三〇〇	全						由管理當於邢希淮餘全上
全上	全上	全						由管理當於劉清修餘全上
全上	二〇〇	全						由管理當於邢朝綱餘全上
張博泉	全上	全	一〇〇〇	5.00	十八年	張申	張光烈	第二學區區立第三十一初小校有
楊詩莊	一二〇〇	全	一二〇〇	1.00	二十年	楊明堂	吳朝順	第二學區區立第三十二初小校有
大霍莊	三〇〇	全	九〇〇	3.00	二十年	霍錦庭	劉鴻勛	第二學區區立第三十三初小校有
仁德莊	三五〇〇	全	一〇五〇〇	全	三十年		邢振綱	第二學區區立第三十四初小校有計趙英成題王成所云成合租十五畝李芳鑣李芳起股清費李中和各租五畝共計如上數
羅莊西	九二九	全	二三九七	2.53	二十年	羅書堂	羅日珍	第二學區區立第三十五初小校有
全上	四〇〇	全	八〇〇	2.00		羅書堂		
全上	三三〇	全	一〇〇〇	3.03		劉書河		
全上	四〇〇	全		2.00		李玉成		
全上	四〇〇	全		2.00		羅長海		
全上	四〇〇	全	一三五二	3.33		羅鳳章		

考

恩 縣

全上	一八〇〇全	二一・六〇全	全上	全上	全上	崔德海	王鳳舞	全上
北草寺屯西	一〇〇〇全	二二・〇〇全	全上	全上	全上	王占與	崔雲嶺	全上
草寺屯北	九〇〇全	一〇・八〇	二月	全	全	王志都	王鳳舞	第二學區區立第四十七初小校有
全上	八〇〇全	八・〇〇	全上	全	全	唐克巳	全上	全上
全上	四〇〇全	四・〇〇	全上	全	全	王居慧	唐克俊	全上
唐莊西北	一〇〇〇全	一〇・〇〇	全上	全	全	王鳳舞	唐克義	第二學區區立第四十五初小校有
郝王莊南	一一〇〇全	三三・〇〇	全上	三年	三年	石連登	王立朝	第二學區區立第四十三初小校有
趙家廟	六〇〇全	二一・〇〇	全上	二年	二年	馬勝和	劉士俊	第二學區區立第四十一初小校有
邱王莊	一三・五〇全	二七・〇〇	三月	一年	一年		張文治	第二學區區立第四十初小校有計李廷玉租三畝散文勝租十畝五分共計如上畝
全上	二〇〇全	一〇・〇〇	全上	全	全	孫希慶	全上	全上
李古寺	全上	二五・〇〇	二月	二年	二年	李玉柱	孫希禹	第二學區區立第三十九初小校有
五里長屯	二五・〇〇全	八七・五〇	二月	五年	五年	王可成	王玉山	第二學區區立第三十六初小校有
全上	全上					楊修芳		由管理常出除全上
全上	四〇〇全	一〇・〇〇	全上	全	全	王恩普	李英臣	全上
羅莊東	七〇〇全	一七・五〇	全上	全	全	楊春田	楊清普	全上
全上	二〇〇全	六・〇〇	全上	全	全	劉桂文	全上	全上

坐落	畝數	方步	年租總計	每畝租價	訂約期限	租戶姓名	保人姓名	備
坐落	畝	方步	元	元	年	姓	姓名	備
高朗莊東	四〇〇	240	八〇〇	2.00	三月二十年	劉振德	劉喜亭	第二學區區立第五十一初小校有
高朗莊北	六〇〇	全	二二〇〇	全	全	龐現亭	龐漢亭	全上
高朗莊西	五〇〇	全	一〇〇〇	全	全	李玉春	張寶山	全上
高朗莊南	三〇〇	全	四・五〇	1.50	全上	李同義	全上	全上
辛立莊	二二・七〇	全	二二・七〇	1.00	全上	龐興元	龐漢亭	全上
蠶莊	五二・〇〇	全	一八二・〇〇	3.50	全上			第二學區區立第五十二初小校有計劉清源租二畝五分楊樹德租一畝五分宋克成租八畝五分共計如上數
佛堂	四・〇〇	全	一二・〇〇	3.00	全上	方英文	崔秀林	第三學區區立第一初小校有
全上	一・〇〇	全	三・〇〇	全	全上	呂占一	呂九齡	全上
全上	八・〇〇	全	二四・〇〇	全	全上	白振朝	全上	全上
全上	二・〇〇	全	六・〇〇	全	全上	方正林	崔秀林	全上
全上	三・六〇	全	三・六〇	1.00	全上	宋佔榮	全上	全上

租一畝願世中租五畝陳榮租一畝共計如上數
 長發朱鈞趙廷貴趙廷發各租三畝願復盛
 租十二畝董化林陳俊海各租二畝董貴林
 成趙廷玉各租四畝田亮宋德俊願長山願
 第二學區區立第五十八初小校有計王連
 第二學區區立第五十一初小校有計劉清
 源租二畝五分楊樹德租一畝五分宋克成租
 八畝五分共計如上數

考

恩 縣

高 海	全 上	一五〇〇	全	二二・五〇	1.50	二十二年三月	全上	才士廉		第三學區區立第二十一初小校有
東 張 莊	全 上	一一〇〇	全	二二〇〇	2.00	全上	李文堂	李連科	全上	第三學區區立第二十初小校有
全 上	全 上	五〇〇	全	七・五〇	1.50	全上	謝松林	謝景瑞	全上	第三學區區立第二十初小校有
全 上	全 上	六〇〇	全	一一〇〇	全	全上	張奎柱	方正林	全上	第三學區區立第二十初小校有
全 上	全 上	三〇〇	全	六〇〇	全	全上	謝桂林	全上	全上	第三學區區立第二十初小校有
佛 堂	全 上	五〇〇	全	一〇〇〇	2.00	二十二年二月	謝鳳林	謝景瑞	全上	第三學區區立第十四初小校有
齊 館	全 上	四三・五〇	全	六五・二五	1.50	全上				第三學區區立第十二初小校有 第一學區區立第十三初小校有計那明善 張國棟各租十二畝劉文奎冷萬倉各租六 畝冷自山租二畝張清江租五畝五分共計 如上數
五 屯	全 上	八〇〇	全	二四〇〇	3.00	二十二年三月	吳 澤			第三學區區立第十二初小校有
阮 莊	全 上	一七〇〇	全	三四〇〇	3.00	二十二年二月	譚俊英	郝春昌		第三學區區立第十初小校有
禮 義 莊	全 上	二〇〇〇	全	六〇〇〇	3.00	二十二年三月	李夢齡	陳榮棠		第三學區區立第七初小校有
臥 虎 莊	全 上	七・五〇	全	一一・二五	1.50	二十二年二月	邱永來	鄭升讓		第三學區區立第五初小校有
李 館	全 上	二一〇〇	全	四二〇〇	2.00	全上				第三學區區立第三初小校有計李升堂租 四畝李純清租七畝李方成李芳茹各租五 畝共計如上數
全 上	全 上	九〇〇	全	一三・五〇	1.50	全上	冷如松	全上	全上	

坐落	畝數	步方	年租總計	租價	訂約年限	租戶姓名	保人姓名	備考
丁王莊	一〇〇〇	240	一二〇〇元	1.20	三十年	郭廷貴	唐華峯	第三學區區立第二十六初小校有
全上	二〇〇〇	全	四〇〇〇	全	全上	郭晉成	全上	全上
全上	五〇〇〇	全	六〇〇〇	全	全上	唐玉功	全上	全上
全上	六〇五〇	全	一三〇〇〇	2.00	全上	郭沛南	全上	全上
李堂	三二〇〇	全	四八〇〇	1.50	全上		王鴻聲	第三學區區立第二十八初小校有計趙安倫租二畝趙明德租三畝趙德修劉登甲各租四畝魏鴻訓租十九畝其計如上數
朱莊	一五〇〇	全	二二五〇	全	全上	王從修	王鳳瑞	第三學區區立第三十初小校有
史莊	一六〇〇	全	一七四〇	全	全上	秦學古	秦學文	第三學區區立第三十二初小校有
全上	六〇〇〇	全	九〇〇〇	全	全上	秦學科	祁見光	全上
桑莊	二二〇〇	全	六六〇〇	3.00	二十年			第三學區區立第三十七初小校有計胡鳳林租八畝胡長林秦玉衡各租五畝桑玉崑王振成各租二畝共計如上數
全上	二〇〇〇	全	四〇〇〇	2.00	全上	桑連步	桑玉林	全上所有
全上	三〇〇〇	全	六〇〇〇	全	全上	桑增祥	徐德成	全上
吳莊	七五〇〇	全	二六二五	3.50	全上	朱士傑	夏立堂	第三學區區立第三十八初小校有
八屯	八〇〇〇	全	三三〇〇	4.00	全上	劉漢傑	周德昌	第三學區區立第三十九初小校有

恩 縣

魏村屯	全上	六·五七	全	一三·七三	2.09	三月二十年	年二	劉占東	王長庚	第四學區區立第十二初小校有
全上	全	五·〇〇	全	二〇·〇〇	全	全上	全	胡殿法	全上	全上
全上	全	一五·〇〇	全	六〇·〇〇	全	全上	全	祝永富	全上	全上
傅王莊	全	一〇·〇〇	全	四〇·〇〇	4.60	二月十七年	年五	劉堂	張慶恩	第四學區區立第十初小校有
張莊	全	八·〇〇	全	二〇·〇〇	2.55	全上	年三	張鴻義	張國恩	第四學區區立第九初小校有
馬穎莊	全	三·〇〇	全	六〇·〇〇	全	全上	年二	馬榮清	趙全得	第四學區區立第七初小校有
全上	全	一·五〇	全	三〇·〇〇	全	全上	全	殷化遠	全上	全上
侯王莊	全	三·五〇	全	七〇·〇〇	全	全上	年一	殷梅清	殷榮清	第四學區區立第三初小校有
全上	全	三·〇〇	全	六〇·〇〇	全	全上	全	全上	全上	全上
全上	全	五·〇〇	全	一〇〇·〇〇	全	全上	全	全上	全上	全上
護王莊	全	七·〇〇	全	一四〇·〇〇	全	全上	年二	李桂林	李春亭	第四學區區立第二初小校有
王獻屯	全	一〇·〇〇	全	二〇〇·〇〇	全	全上	全	周學純	王金桂	第三學區區立第四十七初小校有
全上	全	七·〇〇	全	全上	全	全上	全	蘇清宸	范修德	全上
全上	全	七·〇〇	全	一四〇·〇〇	全	全上	全	張玉龍	蘇希賢	全上
閻莊	全	六·〇〇	全	一二〇·〇〇	2.90	全上	全	房殿光	張文德	第三學區區立第四十四初小校有
朱園	全上	全上	全	四〇〇·〇〇	5.00	三月二十年	全	王玉清		第三學區區立第四十初小校有

恩 縣

魏村屯	全上	六·五七	全	一三·七三	2.09	三月二十年	年二	劉占東	王長庚	第四學區區立第十二初小校有
全上	全上	五·〇〇	全	二〇·〇〇	全	全上	全	胡殿法	全上	全上
全上	全上	一五·〇〇	全	六〇·〇〇	全	全上	全	祝永富	全上	全上
傅王莊	全上	一〇·〇〇	全	四〇·〇〇	4.00	二月十七年	年五	劉堂	張慶恩	第四學區區立第十初小校有
張莊	全上	八·〇〇	全	二〇·〇〇	2.53	全上	年三	張鴻義	張國恩	第四學區區立第九初小校有
馬穎莊	全上	三·〇〇	全	六〇·〇〇	全	全上	年二	馬榮清	趙全得	第四學區區立第七初小校有
全上	全上	一·五〇	全	三〇·〇〇	全	全上	全	殷化遠	全上	全上
侯王莊	全上	三·五〇	全	七〇·〇〇	全	全上	年一	殷梅清	殷榮清	第四學區區立第三初小校有
全上	全上	三·〇〇	全	六〇·〇〇	全	全上	全	全上	全上	全上
全上	全上	五·〇〇	全	一〇〇·〇〇	全	全上	全	全上	全上	全上
護王莊	全上	七·〇〇	全	一四〇·〇〇	全	全上	年二	李桂林	李春亭	第四學區區立第二初小校有
王獻屯	全上	一〇·〇〇	全	二〇〇·〇〇	全	全上	全	周學純	王金桂	第三學區區立第四十七初小校有
全上	全上	七·〇〇	全	全上	全	全上	全	蘇清辰	范修德	全上
全上	全上	七·〇〇	全	一四〇·〇〇	全	全上	全	張玉龍	蘇希賢	全上
閻莊	全上	六·〇〇	全	一二〇·〇〇	2.00	全上	全	房殿光	張文德	第三學區區立第四十四初小校有
朱園	全上	全上	全	四〇〇·〇〇	5.00	三月二十年	全	王玉清		第三學區區立第四十初小校有

恩 縣

沙窩屯	一〇〇〇〇	全	一五〇〇〇	1.50	全上	年一	袁宗鐸	袁義	租三畝五分張殿住劉廷秀張麟甲各租四畝共計如上數
桃花店	三六〇二〇	全	七二〇〇〇	2.00	全上	全	孔憲恩	孔憲恩	第四學區區立第三十五初小校有
全上	四〇〇〇	全	六〇〇〇	1.50	全上	全	邢玉昌	全上	第四學區區立第三十八初小校有計陶金業租七畝七分張金業張金榮陶富業各租六畝孔憲林租三畝五分陶鳳才租五畝邢玉香租二畝共計如上數
全上	一〇〇〇〇	全	一〇〇〇〇	1.00	全上	全	馮金海	王鴻霖	全上所有
趙莊	二五〇一〇	全	五〇〇二〇	2.00	全上	年三	李鴻宸	李鴻宸	第四學區區立第三十九初小校有
高官屯	一五〇〇〇	全	三〇〇〇〇	全	全上	全	徐金亭	徐適超	第四學區區立第四十初小校有計趙金源租五畝五分孔祥高租五畝孔化一租四畝孔憲平租三畝五分孫奎租七畝一分共計如上數
棘園村	五〇〇〇〇	全	五〇〇〇〇	1.00	全上	全	李芳田	李芳田	第四學區區立第四十四初小校有
果里村	五五五〇	全	五五五〇	全	十九年	全	史頂和	任鴻謨	第四學區區立第四十五初小校有計張彬租十二畝張明林租八畝張鳳亭租十六畝張明哲租十四畝共計如上數
全上	六〇〇〇	全	七〇〇二	1.17	全上	全	劉在田	全上	第四學區區立第四十六初小校有
全上	二五〇〇	全	三〇〇〇	1.20	全上	全	李祥雲	全上	
王虎莊	二九〇〇〇	全	五八〇〇〇	2.00	二十年	年二	王春林	王春林	第四學區區立第五十一初小校有計李志本賡金濤各租八畝王鳳濤租六畝王寶圭租七畝共計如上數

恩 縣

坐落	畝數	步方	年租總計	租價每畝	訂約年月	租期有限	租戶姓名	保人姓名	備
趙家疃	一六〇〇	240	六四〇〇	4.00	三十年	年三	趙福田	趙福田	第四學區區立第五十二初小校有
西王屯	四〇〇	全	八〇〇	2.00	全上	年二	方新		第四學區區立第五十三初小校有
楊官屯	九〇五〇	全	一九〇〇〇	全	全上	全	任玉堂	任靈芹	第五學區區立第一初小校有
全上	八〇五〇	全	一七〇〇	全	全上	全	呂寶成	全上	全上
全上	五〇〇〇	全	一〇〇〇	全	全上	全	任貴成	全上	全上
辛王莊	四〇〇〇	全	一〇〇〇	2.50	全上	年三	唐東昇	唐東吉	第五學區區立第三初小校有
孫爾莊	一〇〇〇〇	全	一七〇〇	1.70	全上	全	林學禮	林雲漢	第五學區區立第五初小校有
豐樂莊	二五五〇	全	三八二五	1.50	二十年	年一	劉恩昌	劉恩信	第五學區區立第六初小校有
全上	三四五〇	全	五一七五	全	全上	全	劉文和	全上	全上
小董王莊	五〇〇〇	全	七五〇	全	十七年	年五	王金業	李寶雲	第五學區區立第七初小校有
全上	全上	全	全上	全	全上	全	王繼明	全上	全上
全上	六〇〇〇	全	六九六	1.16	全上	全	陳恩厚	全上	全上
全上	四〇〇〇	全	五〇〇	1.25	全上	全	馬桂田	全上	全上
全上	七〇〇〇	全	七四九	1.07	全上	全	李景雲	全上	全上
劉官屯	一五〇〇	全	四五〇〇	3.00	三十年	年一	王興義	王興榮	第五學區區立第十四初小校有

恩 縣

張士莊	全上	二二〇〇	全	二四〇〇	2.00	二十年	二月	全	邱福華	邱福珩	第五學區區立第十七初小校有
孟莊	全上	八〇〇	全	一六〇〇	全	二十年	三月	全	王立榮	全上	第五學區區立第十八初小校有
全上	全上	一〇〇〇	全	二〇〇〇	全	二十年	三月	全	紀學武	孟昭乾	第五學區區立第十八初小校有
毛王莊	全上	九〇〇	全	一八〇〇	全	二十年	全上	全	孟昭瑞	全上	第五學區區立第十八初小校有
才莊	全上	二〇〇〇	全	四〇〇〇	全	二十年	全上	全	蔡國安	蔡德仁	第五學區區立第二十三初小校有計王鴻昌租四畝張金堅租八畝王立綱租五畝王來之共三畝計如上數
三聖堂	全上	六〇〇	全	二二〇〇	全	二十年	全上	全	蔡德法	王德之	第五學區區立第二十四初小校有
肖家牌	全上	一〇〇〇	全	二〇〇〇	2.00	二十年	全上	全	王德之	劉朝泉	第六學區區立第三初小校有計趙耀堂王詠之各租三畝劉鳳林劉朝廷各租二畝其計如上數
元官屯	全上	三〇〇〇	全	六〇〇〇	全	二十年	三月	全	石文輝	石文輝	第六學區區立第四初小校有計陳學武租七畝陳曰春租四畝陳昆租六畝陳學詩租三畝侯敬義租十畝共計如上數
馬王莊	全上	一六〇〇	全	三二〇〇	全	二十年	二月	全	許鴻訓	許鴻訓	第六學區區立第六初小校有計劉憲功租二畤齊國佑租四畤王治仁王治安各租三畤閔憲武租四畤共計如上數
津期店	全上	七〇〇	全	二一〇〇	2.00	二十年	三月	全	吳茂興	王觀我	第六學區區立第九初小校有
	全上	一〇〇〇	全	三五〇〇	3.50	二十年	三月	全	王得印	王觀我	第六學區區立第十二初小校有蓋地一段

坐落畝	數	步方	年租總計	租價	每畝	訂約	期限	租戶姓名	保人姓名	備
生	二畝	240	四元	2.00	2.00	二月十年	五年	雷金香	雷金芳	第六學區區立第二十三初小校有
雷集	四〇〇	全	一二〇〇	3.00	3.00	三月十年	年二	石金策	楊英茂	第六學區區立第二十四初小校有
大石堂	三〇〇	全	九〇〇	全	全	全上	全	石維山	全上	全上
全上	全上	全	全上	全	全	全上	全	楊玉瑩	全上	全上
石莊	三〇〇	全	九〇〇	全	全	全上	全	化玉亭	全上	第六學區區立第二十六初小校有
馬官屯	五〇〇	全	一五〇〇	全	全	二月十年	年三	李金屏	李鴻烈	第六學區區立第三十初小校有
全上	四〇〇	全	一二〇〇	全	全	全上	全	李有學	李有壯	全上
全上	一八〇	全	一八〇	1.00	1.00	全上	全	李洪年	李鴻烈	全上
肖莊	一六・七〇	全	五〇・一〇	3.00	3.00	全上	年二	郭從先	李鴻烈	第六學區區立第三十一初小校有計李全
范邱莊	五〇〇	全	一〇〇〇	2.00	2.00	全上	年一	宋鴻鈞	李鴻烈	詩租二畝七分其計如上數
常安集	五七〇〇	全	八五・五〇	1.50	1.50	全上	年一	耿其富	鄭良田	第六學區區立第三十二初小校有
謝王莊	一二〇〇	全	三六・〇〇	3.00	3.00	三月十年	年一	馬文祥	孫興泉	第六學區區立第三十三初小校有
西烟台	八〇〇	全	一六〇〇	2.00	2.00	二月十年	年二	展玉訓	孫興泉	第六學區區立第三十七初小校有

恩縣公有附捐及雜項收入表

一、本表共計二十七項歲收總額一千一百二十六元九角二分
 二、本表所列情形以民國二十一年一月三十一日爲斷

說明

項	目	歲	收	額	備	考
四女寺	碼頭捐		一一〇〇〇	元	縣立第三小學校有招包抽收年得包價約如上數	
四女寺	菜市捐		二〇〇〇		全上	
四女寺	行捐		一〇〇〇		全上	
房	租		全上		縣立第三小學東院原係縣立第四模範小學舊址因房舍閑暇租於商民居住 年收租約計如上數	
樂莊	牲口市教育捐		六九〇〇		縣立第五小學校有招包承辦年收包價約如上數	
樂莊	糧市教育捐		三〇〇〇		全上	
北關	集市捐		一五〇〇		縣立第八初小校有招包抽收年得包價約如上數	
東關	集會捐		全上		第一學區區立第一初小校有年收捐約計如上數	

恩縣

項目	歲收	額	備	考
張莊集市捐	三元	三〇〇〇	集捐全數撥充第一學區區立第三初小經費	
八里莊集捐	五〇〇〇	五〇〇〇	第一學區區立第十三初小校有招包抽收年得包價如上數	
西關集捐	三七・五〇	三七・五〇	第一學區區立第三十七初小校有年收捐約計如上數	
小北關集捐	一〇〇〇	一〇〇〇	第一學區區立第三十八初小校有年收捐約計如上數	
北站集捐	一二・五〇	一二・五〇	第一學區區立第三十九初小校有年收捐約計如上數	
王杲舖集會捐	七〇〇〇	七〇〇〇	第二學區區立第一初小校有年得包價如上數	
徐官屯集捐	一二〇〇〇	一二〇〇〇	第二學區區立第六初小校有年得包價如上數	
徐官屯牲口市捐	四〇〇〇	四〇〇〇	全上	
甜水舖禮拜寺捐	九〇〇〇	九〇〇〇	該寺原向第一學區區立第七十六初小捐地四十餘畝後以發生糾葛將地收回自二十年起每年向該校納洋如上數	
張官寺牲口市捐	二八〇〇	二八〇〇	第二學區區立第五十五初小校有年收捐約計如上數	
白莊牲口市捐	全上	全上	第二學區區立第五十七初小校有年收捐約計如上數	
董王莊牲口市捐	一五〇〇	一五〇〇	第四學區區立第一初小校有現由高如志承包抽收年納包價如上數	
董王莊棉花市捐	四六・九二	四六・九二	此指原歸縣政府經收前已呈准備案全數撥充第四學區區立第一初小經費	
總司廟牲口市捐	九〇〇〇	九〇〇〇	第五學區區立第十一初小校有現由馬金堂承包抽收年納包價如上數	
總司廟棉市捐	六〇〇〇	六〇〇〇	第五學區區立第十一初小校有現由陳廷卓承包抽收年納包價如上數	

臨清縣

教育款產一覽

臨清縣

一三三

二十年度歲入

科目	縣有	公有	類計
田租	4,614	294	4,908
利息	1,659	——	1,659
附捐	60,868	——	60,868
雜項	5,071	——	5,071
總計	72,212	294	72,506

說 明

—

- 一、歲入總計七萬二千五百零六元
 縣款占百分之九十九強公款
 占百分之一弱
- 二、學田二千零三十五畝平均每畝年
 租二元四角一分弱縣二元五
 角一分弱公一元五角
- 三、基金九千七百四十八元平均月息
 一分四厘強——縣一分四厘強
- 四、本表款額以元為單位學田以畝為
 單位單位以下四捨五入

臨清縣有學田表

明 說

一、本表共計學田一千八百三十八畝五分五厘(以二百四十方步計算)年租總額四千六百一十四元三角六分平均租價每畝二元五角一分弱

二、本表所列情形以民國二十一年一月三十日爲斷

坐落	畝數	方步	年租總計	每畝租價	訂約年	有租限期	租戶姓名	保人姓名	備考
石佛莊	七二·一二	240	一〇八·一八	1.50	三月十八年	全	張殿桂		
十里塢	七九·九七	全	二三九·九一	3.00	全	全	龍王堂		
倉上鎮	四二·二二	全	八四·四四	2.00	全	全	劉有德		
曲莊	二四·八六	全	七四·五八	3.00	全	全	申如珍		
梁莊	五〇·二三	全	一二五·五八	2.50	全	全	吳運奎		
胡宅莊	一五·〇〇	全	四五·〇〇	3.00	全	全	胡百彥		
隨莊	三五·二三	全	八八·〇八	2.50	全	全	宋萬年		
荆林莊	一九·三一	全	四八·二八	全	全	全	杜光耀		

臨清縣

臨清縣

坐落畝數	步方	年租總計	每畝租價	訂約年限	租戶姓名	保人姓名	備	考
荆林莊 一九三二	240	四八二八元	2.60	十八年 三月	杜蘭亭			
全上	全	全上	全	全上	杜蘭溪			
全上	全	全上	全	全上	杜錫錦			
全上	全	全上	全	全上	杜光家			
全上	全	全上	全	全上	杜光清			
汪莊 八〇〇	全	一二〇〇	1.50	全上	王榮東			
全上	全	全上	全	全上				
全上	全	五二五	全	全上	白廷秀			
全上	全	三〇〇	全	全上	白振鐸			
全上	全	全上	全	全上	王兆祥			
全上	全	五二五	全	全上	白元敏			
宅科莊 八〇〇	全	二〇〇〇	2.50	全上	王文玉			
大三里莊 二〇〇〇	全	六〇〇〇	3.00	全上	劉文藻			
全上	全	四五〇	全	全上	劉文德			
全上	全	六〇〇〇	全	全上	劉蔭堂			
全上	全	空上	全	全上	趙緒普			

臨清縣

坐落	畝數	步方	年租總計	租每畝	年訂約	有效	租戶	保人	備	考
汪莊	五·七五	240	八·六三	1.50	三月十八年	二年	白夢齡			
全上	四·〇〇	全	六·〇〇	全	全上	全	王金聲			
全上	三·〇〇	全	四·五〇	全	全上	全	李九鼎			
全上	全上	全	全上	全	全上	全	王懷清			
全上	全上	全	全上	全	全上	全	楊善			
全上	二·〇〇	全	三·〇〇	全	全上	全	王際元			
全上	一三·一四	全	二六·二八	2.00	全上	全	商廷秀			
全上	一三·〇八	全	二六·一六	全	全上	全	商廷德			
全上	二六·三三	全	五二·六六	全	全上	全	商玉侯			
全上	二·〇〇	全	四·〇〇	全	全上	全	商希志			
全上	八·五〇	全	一七·〇〇	全	全上	全	商樓牲			
全上	一四·七〇	全	二九·四〇	全	全上	全	商彭年			
全上	二四·七四	全	四九·四八	全	全上	全	商賀年			
全上	一五·二二	全	三〇·二四	全	全上	全	商廷瑞			
商莊	七·五〇	全	一五·〇〇	全	全上	全	商安山			

臨清縣

全上	王鐸寺	二四·六九全	六一·七三全	全上全	王萬興	
全上	二二·六九全	五六·七三全	全上全	李可忠		
全上	二·三九全	五·九八全	全上全	李杖		
三教堂	八七·三五全	二一八·三八 _{2.50} 全	全上全	馮景春		
全上	全上全	全上全	全上全	高長祿		
全上	全上全	全上全	全上全	張萬通		
袁莊	一七·四六全	二六·一九 _{1.50} 全	全上全	張來朝		
章羅莊	五二·七〇全	一〇五·四〇全	全上全	張同武		
全上	八·一四全	一六·二八全	全上全	劉萬藻		
全上	一·四七全	二·九四全	全上全	商掌侯		
全上	一·四三全	二·八六全	全上全	商運升		
全上	一〇·〇〇全	二〇·〇〇全	全上全	商編		
全上	七·五〇全	二五·〇〇全	全上全	商欽		
全上	六〇·〇〇全	一二〇·〇〇全	全上全	商德山		
全上	五〇·〇〇全	一〇〇·〇〇全	全上全	商懷侯		
全上	八〇·〇〇全	一六〇·〇〇全	全上全	商岑山		

臨清縣

坐落	畝數	方步	年租總計	租價	訂約	有效期	租戶姓名	保人姓名	備考
王鐸寺	二〇八九	240	六二·六七	3.00	十八年三月	二年	王尙志		
全上	五〇〇〇	全	一一·五〇	2.50	全上	全	王保成		
全上	二〇〇〇	全	五〇〇〇	全	全上	全	王保福		
全上	一〇〇〇四	全	二五·一〇	全	全上	全	党佩旗		
郭村	一八·一一	全	三六·二二	2.00	全上	全	陳瑞		
大廟	五·五〇	全	一六·五〇	3.00	全上	全	李興德		
全上	五〇〇〇	全	一五〇〇	全	全上	全	高金連		
全上	四〇〇〇	全	一二〇〇	全	全上	全	李振元		
全上	一九·七〇	全	五九·一〇	全	全上	全	李夢村		
于樓莊	九·八〇	全	二九·四〇	全	全上	全	王梅		
全上	四〇〇〇	全	一一〇〇	全	全上	全	于成修		
全上	二五·一八	全	六二·九五	2.50	全上	全	于秀生		
孟村	一三·四一	全	五八·五三	全	全上	全	馬廷福		
全上	一九·三〇	全	四八·二五	全	全上	全	馬廷傑		
袁莊	一七·四六	全	二六·一九	1.50	全上	全	張殿英		

廣濟縣

三教堂	一〇〇〇全	三〇〇〇	3.00	全上全	王董祥	
永壽寺	一五〇〇全	四一〇〇〇	3.97	全上全	田麗泉	
茶菴	二二五〇全	七七〇〇〇	3.43	全上全	劉照敬	
全上	六〇〇全	一五〇〇	全	全上全	党耕雲	
全上	一三三〇全	三三・二五	全	全上全	李可士	
全上	四〇〇全	一〇〇〇	全	全上全	王其發	
全上	六〇〇全	一五〇〇	全	全上全	王洛可	
全上	六一〇全	一五二五	全	全上全	王功	
全上	五〇〇全	一二・五〇	全	全上全	王朝德	
全上	一四・五〇全	三六・二五	全	全上全	侯德林	
全上	一三〇〇全	三二・五〇	全	全上全	侯德銀	
全上	二九〇八全	七二・七〇	全	全上全	牛有亮	
全上	九〇〇全	二二・五〇	全	全上全	党天池	
全上	七〇〇全	一七・五〇	全	全上全	党耕仁	
全上	三二〇四全	八〇・一〇	全	全上全	党德懋	
王鐸寺	六〇〇全	一五〇〇	2.50	全上全	潘建純	

臨清縣縣有基金表

明 說

- 一、本表共計基金九千七百四十八元零五分年息總額一千六百五十八元九角四分平均月息一分四厘
- 二、所有息金每月均交納月息一次由財政局代收至年終結賬
- 三、本表所列情形以民國二十一年一月三十日為斷

基金名稱	基金數目	利率	年利總計	訂約年月	有效期限	債戶姓名及其住址	保人姓名	備考
教育基金	五〇〇.〇〇元	五厘分	九〇.〇〇元	二十年六月	一年	元茂號 本城皇王廟	慶祥成	
全上	一八五.〇〇	全	三三.三〇	二十年二月	全	蘇子明 本城西夾道	寶泉酒店	
全上	六二.五〇	三厘分	九.七五	十三年二月	全	天興金店 本城中		
全上	一二五.〇〇	全	一九.五〇	十八年二月	全	樂業堂 本城儲子巷		
全上	七四九.六〇	全	一一六.九四	八年六月	全	全上		
全上	三〇一.二〇	五厘分	五四.二二	二十年四月	全	裕達號 本城後關街	裕興綢店	
全上	一三五〇.〇〇	全	二四三.〇〇	二十年二月	全	同泰昌 本城大寺西	源興號	
全上	四〇〇.〇〇	全	七二.〇〇	二十年四月	全	利源號 本城大寺西	滋蘭齋	

臨清縣

二三八一

臨清縣

基金名稱	基金數目	每月利率	年利總計	訂約年月	有效期限	債戶姓名及其住址	保人姓名	備	考
教育基金	二〇〇〇〇元	五厘分	三六〇〇元	二十年三月	一年	增聚和園東林家	茂盛棧		
全上	一五〇〇〇〇	三厘分	二二四〇〇	七年一月	全	太恒號本城南門外			
全上	八七〇〇〇	五厘分	一五六六〇	二十年四月	全	馬聘三本城考棚街	源昌號		
全上	四五〇〇〇	全	八一〇〇〇	二十年三月	全	翠文齋本城天橋西	振興軍衣莊		
全上	三三三・五〇	全	五八・二三	二十年二月	全	萬香齋本城天橋街	斯美齋		
全上	一二五〇〇	三厘分	一九・五〇	十五年一月	全	益香齋本城考棚街			
全上	一〇〇〇〇	五厘分	一八〇〇	二十年四月	全	慶蘭齋本城馬市街	利源酒店		
全上	三三〇〇〇	全	五七・六〇	二十年九月	全	孟又章本城鍋市街	民興龍飯莊		
全上	一〇〇〇〇	全	一八〇〇	二十年二月	全	藝林堂本城大寺街	天利湧		
全上	全上	全	全上	二十年九月	全	安定堂本城養濟院	源成號		
全上	一三一・二五	三厘分	二〇・四八	二十年二月	全	華馨齋本城南姜油坊			
全上	六〇〇〇	五厘分	一〇・八〇	二十年一月	全	劉延之本城養濟院	天元號		
全上	一二五〇〇	三厘分	一九・五〇	二十年一月	全	王曉谷本城西北陸村			
全上	八〇〇〇〇	全	一二四・八〇	二十一年四月	全	全上			
全上	五〇〇〇〇	五厘分	九〇〇〇	二十年四月	全	藝林堂本城大寺街	源成號		

臨清縣縣有附捐及雜項收入表

- 一、本表共計十項歲收總額六萬五千九百三十八元八角
 二、本表所列情形以民國二十一年一月三十日爲斷

明 說

項 目	歲 收 額	備 考
地 畝 附 捐	六〇八六八・〇〇元	
廟 地 捐	二〇九〇・八〇	
大 寺 房 捐	一〇六〇・〇〇	
砵 行 捐	六〇〇・〇〇	
牛 油 捐	四〇〇・〇〇	
竹 貨 捐	八〇〇・〇〇	
船 剝 局 捐	八一五・〇〇	
總 捐	二〇〇・〇〇	

臨清縣公有學田表

明 說

一、本表共計學田一百九十六畝(以二百四十方步計算)年租總額二百九十四元平均租價每畝一元五角
 二、本表所列情形以民國二十一年一月三十日為斷

坐落	畝數	方步	年租總計	每畝租價	訂約年	期限	租戶姓名	保人姓名	備考
王鐸寺	六二〇〇 ^畝	240	九三〇〇元	1.50	四十六年	二年	杜崑山	党雨亭	
全上	七〇〇〇全	全	一〇五〇〇全	全	全上	全	張和燾	全上	
全上	一七〇〇全	全	二五五〇全	全	全上	全	党天池	全上	
全上	四七〇〇全	全	七〇五〇全	全	全上	全	郭秀	全上	

武城縣

教育款產一覽

武城縣

二三八九

二十年度歲入

科目	縣有	公有	類計
田租	2,999	7,681	10,680
利息	794	——	794
附捐	18,182	——	18,182
雜項	3,529	1,175	4,704
總計	25,504	8,856	34,360

說 明

— — — — —

- 一、歲入總計三萬四千三百六十元
 縣款占百分之七十四強公款
 占百分之二十六弱
- 二、學田三千四百四十二畝(內有無租
 者六十四畝未計入平均數)平均每
 畝年租三元一角六分強縣三
 元二角三分強公三元一角四分弱
- 三、基金六千六百一十二元平均月息
 一分縣一分
- 四、本表款額以元為單位學田以畝為
 單位單位以下四捨五入

武城縣縣有學田表

明 說

一、本表共計學田九百二十七畝七分一厘(以二百四十方步計算)年租總額二千九百九十九元三角九分平均租價每畝三元二角三分三厘一毫此外尚有學田三千八百畝三分以情形特殊暫未出租
 二、本表所列情形以民國二十一年三月 日爲斷

坐落畝數	方步	年租總計	每畝租價	訂約期限	租戶姓名	保人姓名	備考
楊莊 九六.三〇 ^畝	240	三〇八.一六	3.20	四月十六年			計王以源租二十二畝六分王以深租二十三畝七分趙鳳昌租十四畝齊壽坤租三十六畝共計如上數
全上 二二.九〇	全	五〇.三八	2.20	十月十四年	談延年	徐景文	
李官屯 二七.〇〇	全	一〇〇.五〇	3.72	四月十年	李開泉	萬隆號	此項學田在十八年度歲入一覽表原列租價八〇元於二十年四月改租培洋一九五元現計租洋如上數
祝官屯 一八.〇〇	全	四五.〇〇	2.50	十二月十三年	陳學須	劉希慶	
徐莊 二一.〇〇	全	七一.一三	3.53	四月十六年	潘玉中	潘雨臣	
馬莊 二〇.〇〇	全	六二.六〇	3.13	全上		吳珠衡	計吳錫鴻租十三畝李德租七畝共計如上數

武城縣

坐落	畝數	方步	年租總計	每畝租價	訂約年月	有效期限	租戶姓名	保人姓名	備考
鹽廠	一 ^畝 ·六〇	240	一 ^元 ·一·六〇	1·00	十八年十月		張振山		此係續地在十八年度歲入一畝袁原列租價二〇·八八元經原租戶袁求退租于十八年十月改租于張振田減租九·二八元現計詳如上數
口莊	二九·八三	全	一一九·三三	4·00	十六年四月			吳培勤	
北倉上	一五·〇〇	全	六·〇〇	0·40	十八年十月		李子安	慶生祥	此項地在十八年度歲入一畝袁內尚無人租種于十八年十月由李子安承租每年認租洋如上數
全上	一〇〇·〇〇	全	二二·〇〇	2·20	十七年五月		李長慶	李亭雲	
襄廠	一二·〇〇	全	三四·〇〇	2·83	十六年四月		袁明善	王永祥	
南關	六·四〇	全	一三·三八	2·09	全上		建設局		
青州廠	八·四五	全	四二·二五	5·00	十六年五月		王王氏	于觀眾	
楊莊	二九·〇〇	全	一一一·〇七	3·83	十六年四月		王玉春	趙維垣	此項學田在十八年度歲入一畝袁原列三十四畝于十九年六月退出五畝現計地如上數
全上	五·〇〇	全	一九·一五	全	十九年六月		王壽增	劉國庸	此項學田係於十九年六月王玉春退出之學田五畝
馬莊	一三·〇〇	全	二七·六九	2·13	十九年三月		于起順	孫印堂	
孝蘭	四〇·〇〇	全	一〇五·二〇	2·63	十六年四月		趙銀	趙綱	
小商莊	二〇·〇〇	全	六〇·〇〇	3·00	十六年四月				計喬大成郭太峯各租五畝喬世德郭連峰各租三畝郭宗寶郭之富各租二畝共計如上數

東關	西關	柴莊	李店	李莊	呂窪	陳燕莊	燕莊	全上	全上	馬莊	位官屯	倉上	胡辛寺
四六·八三全	一五·〇〇全	二〇·七〇全	三三·四〇全	二〇·〇〇全	六·〇〇全	一二·九二全	一一·九五全	四·〇〇全	六·〇〇全	三·〇〇全	全上	二·〇〇全	三·〇〇全
一七·八七	二二·〇〇	六五·六二	一〇二·七一		一八·四二	五一·九四	四八·一六	一三·三三	一八·四二	九·二〇	五·〇〇	五·三四	七·五〇
2.67	1.53	全	3.17		3.07	4.03	4.03	3.23	3.07	3.06	2.50	2.67	2.50
全上	全上	全上	四月十六年		二月十八年	四月十六年	五月十六年	四月十六年	六月十八年	四月十六年	全上	五月十六年	四月十六年
全上	建設局				李仲山	陳桂台	劉進序	吳錫永	全上	畢安邦	于文林	趙金順	崔運枝
		袁瑞堂	蔡長清		王東岳	劉進明	劉進祥	全上	全上	吳珠銜	張昌慶	劉金玉	孫福榜
此學田在十八年度歲入一覽表內原列六 四·九一畝該局于此項學田呈准一八·〇 八畝作中山林現計地如上數		計曹丹波租五畝袁瑞五租八畝七分曹丹波 租三畝五分曹丹波租三畝五分共計如上數	計吳玉租二畝五分范九功范九維武林各 租三畝趙瑞林租五畝蔡桐租一畝畢世魁 恒租一畝九分共計如上數	此項學田歲沙不毛向無人租種									

武城縣縣有基金表

一、本表共計基金六千六百一十二元四角五分年息總額七百九十三元五角月息一分
 二、本表所列情形以民國二十一年二月三十日爲斷

明 說

基金名稱	基金數目	每月利率	年利總計	訂約年月	有效期限	債戶姓名及其住址	保人姓名	備 考
昭信股票	五〇〇〇元	一分	六〇〇〇元	十年十一月		公順號 河西街	永慶昌	
全上	全上	全上	全上	全上		裕華號 城內東街	德和成	
全上	全上	全上	全上	全上		德慶東 河西街	裕慶堂	
全上	全上	全上	全上	全上		福慶成 西關	同泰和	
全上	全上	全上	全上	全上		裕德堂 鄭官屯	文德和	
商埠股份	一五〇〇〇	全上	一八〇〇〇	十四年一月		劉葵浦 燕莊	裕祥成	
全上	一〇〇〇〇	全上	一二〇〇〇	全上		吳高園 北吳莊	永慶昌	係前任教育局長時揭使 未曾取保
全上	二〇〇〇〇	全上	二四〇〇〇	全上		吳民三 全上	吳際雲	

武城縣

基金名稱	基金數目	利率	年利總計	訂約年月	有效期間	債戶姓名及其住址	保人姓名	備考
借現生息	一〇八元	一分	一一·九六	二十年一月		劉希慶 城內東街	德慶公	
全上	二五二·〇〇	全	三〇·二四	全上		梁玉成 曲里店	泰和瑞	
全上	六〇·〇〇	全	七·二〇	全上		陳維周 祝官屯	永慶昌	
罰款生息	六〇·九八	全	七·三二	八年二月		義興源 南莊	泰和瑞	原本京錢五百千折合洋碼如上數
全上	全上	全	全上	宣統元年二月		裕祥成 城內東街	劉鴻鏡	全上
全上	全上	全	全上	宣統二年正月		瑞和祥 城內西街	張榮先	全上
全上	二四·三九	全	二·九三	十二年三月		致中和 城內南街	陳鴻鏡	原本京錢二百千折合洋碼如上數
書院生息	六一·一二	全	七·三三	十二年一月		恒源店 城內南街	王金範	原本京錢五百〇一千一百七十六文折合洋碼如上數
軍券	二五〇·〇〇	全	三〇·〇〇	二十年九月		順和成 城內南街	呂漢清	
借現生息	三〇〇·〇〇	全	三六·〇〇	全上		孫佐先 東范莊	保和堂	
全上	二〇〇·〇〇	全	二四·〇〇	全上		孫符卿 東范莊	尚泰和	
全上	五〇〇·〇〇	全	六〇·〇〇	全上		文庫書局 南街	裕豐號	
全上		全				天錫永	天錫永	

全	上	二五〇〇〇	全	三〇〇〇	全上	羅文斗 誠莊	裕興號
全	上	全上	全	全上	全上	杜希路 南關	增盛號
全	上	全上	全	全上	全上	楊慶魁 全上	全上
軍第十九路	全	五〇〇〇〇	全	六〇〇〇	全上	天錫永 南街	合盛祥
倉庫	全	一〇〇〇〇〇	全	一二〇〇〇	月二十一年二	陳嘉澍 祝官屯	泰和瑞
樹皮	全	七四〇〇〇	全	八八八	全上	羅星閣 誠莊	全上
全	上	三〇〇〇〇	全	三六〇〇〇	全上	商乃升 小商莊	德聚成

武 捷 縣

二 三 九 七

武城縣縣有附捐及雜項收入表

- 一、本表共計五項歲入總額二萬一千七百一十一元二角三分
 二、本表所列情形以民國二十一年二月二十九日爲斷

明 說

項 目	歲 收 額	備 考
教 育 附 捐	一八·一八二·一四	此項附捐係丁銀附捐丁銀二萬四千九百七十五兩年征附捐如上數
契 紙 附 捐	三七八·〇九	每張契紙附征五角全年約計如上數
稅 契 附 捐	三·〇〇〇·〇〇	按地百分之二征收全年約計如上數(前商局長造報二十年度查算列爲百分之五並未呈准備案)
牲 畜 稅 附 捐	一四四·〇〇	
廟 捐	七·〇〇	

武 城 縣

一三九九

武城縣公有學田表

明 說

一、本表共計學田二千四百四十九畝八分七厘(以二百四十方步計算)年租總額七千六百八十一元三角二分平均租價每畝三元一角三分五厘四毫此外尚有學田二十五畝九分四厘以情形特殊暫未出租

二、本表所列情形以民國二十一年三月 日爲斷

坐落	畝數	步方	年租總計	每畝租價	訂約年限	租戶姓名	保人姓名	備 考
河西衙關	一六〇〇	240	五六〇〇	3.50	二十一年一月		梁玉成	第一學區(舊)初級小學校有計崔文生孟商氏孟碧劉劉子仁等各租四畝其計如上數
全上	四〇〇	全	一四〇〇〇	3.11	全上		梁廣洛	全上所有
全上	五〇〇	全	一五〇〇〇	3.00	全上		李金華	全上
全上	三〇〇	全	一〇五〇〇	3.53	全上		王振山	全上
河內衙前	五〇〇	全	一五〇〇〇	3.00	二十一年一月		梁振山	第一學區第二初級小學校有
全上	二〇〇	全	六〇〇〇	全	全上		梁金玉	全上
全上	三〇〇	全	四〇〇〇	1.33	全上		郭蔭亭	全上(漣地)
河西衙八	五〇〇	全	二二〇〇〇	4.40	二十一年二月		廟金榮	第一學區第三初級小學校有
全上							張瑞麟	

武城縣

二四〇二

坐落	畝數	步方	年租總計	每畝租價	訂約年限	有效期限	租戶姓名	保人姓名	備考
東關天啓	四·五〇	240	二·三五〇	3·00	二十年			馬鴻遠	第一學區第四初小校有許德玉林租一畝五分添九恩租二畝趙金城租一畝共計如
東市	三〇〇	全	七·九八	2·66	全上		徐希武	馬素玉	第一學區第六初級小學校有
全上	五〇〇	全	二〇·〇〇	4·00	全上		吳玉堂	全上	全上
全上	全上	全	一七·五〇	3·50	全上		孫玉田	全上	全上
全上	三〇〇	全	一〇·五〇	全	全上		簡兆慶	全上	全上
全上	五〇〇	全	一七·五〇	全	全上		劉金堂	全上	全上
全上	一〇〇	全	一·二〇	1·20	全上		陳祥	全上	全上
河東後趙莊	一七〇〇	全	五九·五〇	3·30	二十年		張金榮	祝金城	第一學區第七初級小學校有
河東前趙莊	三〇〇	全	一〇·五〇	全	全上		趙學增	王秀芳	第一學區第八初級小學校有
全上	六〇〇	全	二一〇〇	全	全上		林金林	全上	全上
全上	五〇〇	全	一三〇〇	2·60	全上		劉金玉	全上	全上
南市場堂	全上	全	二五·〇〇	5·00	二十年		呂文章	丁金香	第一學區第九初級小學校有
全上	全上	全	全上	全	全上		劉金堂	全上	全上
全上	三〇〇	全	一二〇〇	4·00	全上		董海	全上	全上

武城縣

全上	六〇〇全	二四〇〇	4.00	全上	于觀清	于觀東	全上
全上	五〇〇全	一二〇〇	2.40	全上	于觀東	于觀韶	全上
全上	全上	九〇〇	2.33	全上	于景商	全上	全上
全上	二七〇全	一一〇〇	4.07	全上	于傳印	張珍	全上
全上	四七〇全	一五〇〇	3.19	全上	姜樹銀	姜學堂	全上所有
南召	九〇〇全	四五〇〇	5.00	二十年			第一學區第十六初級小學校有計于觀書子觀均姜樹行等各租三畝共計如上數
全上	全上	全上	全	全上	李恩	秦永立	全上
全上	五〇〇全	全上	3.00	全上	李鳳鳴	李如蘭	全上
全上	六〇〇全	一五〇〇	2.50	全上	隋孝安	馮壇	全上
東馮王莊	一六〇〇全	四八〇〇	3.00	二十年	李增	韓章	第一學區第十四初級小學校有
					秦獻廷		五畝共計如上數
齊莊	一八〇〇全	六三〇〇	3.50	二十年		齊文福	第一學區第十一初小學校有計齊公田租三畝三分齊丹英租三畝齊丹亭齊丹文合租
北陳莊	一二〇〇全	三六〇〇	3.00	二十年	王克讓	王清海	第一學區第十初級小學校有
廟南琉璃	二四〇〇全	一二〇〇〇	全	全上			計于觀與租六畝商金禧租二畝劉慶祥租五畝共計如上數除全上
全上	一三〇〇全	六五〇〇	5.00	全上			計王佃租八畝劉夢和租九畝田秦章租七畝共計如上數全上所有
全上	三〇〇全	一二〇〇	全	全上	呂有成	劉凌倍	全上

武城縣

二四〇四

坐落	畝數	步方	年租總計	每畝租價	訂約年	有效期限	租姓	保名	備
帝廟	一畝 二〇	240	三三〇 三三〇	2.65					第一學區第十七初級小學校有計李連租七畝王金城王金城徐開瑞徐榮昌孫玉合李成錫陳嘉成張秉緒陳錫張秉厚陳嘉信陳錫劉高紀明等十三戶各租四畝共計如上數
祝官屯後街義學	一〇二〇〇	全	三〇六〇〇	3.00	二十年	二月			第一學區第十八初級小學校有計徐香楊春和李佃榮姜德董公田李立德張振春翁振川王盛昌高步海王文治陳鳳田王盛才各租五畝陳西堂租二畝共計如上數
祝官屯後街真武廟	一〇〇〇	全	三五二〇	3.20	二十年	一月			計陳西禹租三畝于觀陵陳西春于佃柱李福武各租二畝共計如上數
祝官屯後街天齊廟	一四〇〇	全	四二〇〇	3.00	全上	全上	陳嘉頌		計尹太華尹玉龍周玉賢王盛才陳清輝各租三畝共計如上數
祝官屯前街三義廟	一八〇〇	全	三六〇〇	2.00	全上	全上			計王秉張秉禮張秉鎮各租二畝張王氏租一畝張國文租二畝四分劉崇氏租一畝六分馬成功租七畝共計如上數
萬莊	七五〇	全	三四五〇	4.60	全上	全上	黃恩元 尤丹書		第一學區第二十初級小學校有
全	四〇〇	全	一一〇四	2.75	全上	全上	黃玉宗 黃玉林		全上
南半壁屯	三〇〇	全	一〇〇〇	3.33	二十年	二月	高立春	鄭洪聲	第一學區第二十一初級小學校有
全	全上	全	四〇〇〇	1.33	全上	全上	于化章	全上	全上
全	二八〇〇	全	八〇〇八	2.86	全上	全上	萬景香	王一貴	全上

武城縣

全上	二·六〇	全	一·五二	0.58	全上	趙泮林	全上	全上	計鄭奉皆租二畝 四畝共計如上數餘全上
全上	全上	全	全上	全	全上	李文生	全上	全上	計鄭奉皆租二畝 四畝共計如上數餘全上
雙塚屯	二·二〇	全	一·一〇	0.55	全上	何蔭階	全上	第一學區第二十七初級小學校有	計鄭奉皆租二畝 四畝共計如上數餘全上
全上	全上	全	全上	全	全上	張金池	全上	全上	計鄭奉皆租二畝 四畝共計如上數餘全上
全上	二〇〇〇	全	四〇〇〇	2.00	全上	張金中	全上	全上	計鄭奉皆租二畝 四畝共計如上數餘全上
全上	八〇〇〇	全	二八〇〇〇	3.50	全上	王汝海	全上	全上	計鄭奉皆租二畝 四畝共計如上數餘全上
全上	五〇〇〇	全	一七〇〇〇	2.40	全上	王中林	全上	全上	計鄭奉皆租二畝 四畝共計如上數餘全上
全上	三五〇〇	全	九·八七	2.32	全上	王克智	全上	全上	計鄭奉皆租二畝 四畝共計如上數餘全上
時廟	四·五〇	全	一四〇〇〇	3.11	全上	王克德	全上	第一學區第二十六初級小學校有	計鄭奉皆租二畝 四畝共計如上數餘全上
全上	八·八〇	全	三五·二〇	4.00	全上	高從周	全上	全上	計鄭奉皆租二畝 四畝共計如上數餘全上
全上	二〇〇〇	全	六〇〇〇	3.00	全上	高信	全上	全上	計鄭奉皆租二畝 四畝共計如上數餘全上
全上	三〇〇〇	全	一一〇〇一	3.67	全上	傅玉亭	全上	全上	計鄭奉皆租二畝 四畝共計如上數餘全上
河西趙莊	八〇〇〇	全	三三二〇〇	4.00	全上	高從順	全上	第一學區第二十五初級小學校有	計鄭奉皆租二畝 四畝共計如上數餘全上
全上	三七〇〇	全	三〇〇〇〇	3.11	全上	于長鳳	全上	全上	計鄭奉皆租二畝 四畝共計如上數餘全上
天水屯	八·三〇	全	二二·九九	2.89	二十 月	于鳳春	全上	第一學區第二十四初級小學校有	計鄭奉皆租二畝 四畝共計如上數餘全上
全全	九〇〇〇	全	二七〇〇〇	3.00	全上	于鳳田	全上	全上	計鄭奉皆租二畝 四畝共計如上數餘全上

坐落	畝數	步方	年租總數	租每畝	年訂	月約	期有效	租戶姓名	保人姓名	備考
坐落	畝數	步方	年租總數	租每畝	年訂	月約	期有效	租戶姓名	保人姓名	備考
雙塚屯	三·五〇	240	一·五八	0·45	一月	二十年		也玉海	饒慶保	第一學區第二十七初級小學校有
全上	一·三〇	全	六·五〇	5·00	全上			孫福堂	也玉蘭	全上
全上	一·七〇	全	七·二八	4·25	全上			劉官金	也玉祥	全上
全上	一·三〇	全	六·五〇	5·00	全上			孫福珍	也玉蘭	全上
全上	三·四八	全	一五·六六	4·50	全上			劉官旺	王憲章	全上
東牛莊	一七·〇〇	全	四六〇七	2·71	全上					第一學區第二十八初級小學校有計趙恩治趙恩成各租六畝劉義文租四畝姜振蛟租一畝共計如上數
鹽廠	四·五〇	全	五·九九	1·33	二月	二十年		申忠太	張振田	第一學區第二十九初級小學校有
全上	三·〇〇	全	六·〇〇	2·00	全上			子金香	全上	全上
全上	二·五〇	全	三·〇〇	1·50	全上			張桂成	全上	全上
全上	四·〇〇	全	八·〇〇	2·00	全上			申士忠	趙家讓	全上
全上	五·〇〇	全	八·〇〇	1·60	全上			申茂嶺	全上	全上
全上	三·〇〇	全	四·〇〇	1·33	全上			子從漢	全上	全上
李洪屯	九·三〇	全	三七·二〇	4·00	全上					第一學區第三十初級小學校有計李棟爲租五畝三分李書祥租四畝共計如上數
于洪屯	七·五〇	全	二〇·八五	2·78	全上			子從善	子致祥	第一學區第三十一初級小學校有

李店	一·五〇	全	四·二五	2.83	全上	高步月	全上	全上	第一學區第三十二初級小學校有計范九泉租七畝張福恒租八畝二分武占元租二畝二分趙瑞麟租四畝共計如上數
全上	一·五〇	全	四·二五	2.83	全上	高秀	全上	全上	
全上	三·三〇	全	六·五〇	1.97	全上	高步月	岳崇嵐	全上	
全上	二·〇〇	全	五·六八	2.84	全上	張福恒	全上	全上	
全上	四·〇〇	全	一·三二	2.83	全上	蔡雲龍	全上	全上	
全上	二·〇〇	全	五·六八	2.84	全上	高善	牟振法	全上	
全上	二·四〇	全	六·五六	2.83	全上			全上	
全上	一·一五	全	三·二七	2.84	全上	高善	牟振法	全上	
全上	三·四五	全	九·七七	2.83	全上	高步洲	岳崇嵐	全上	
全上	四·六〇	全	一四·〇三	2.05	全上	蔡雲龍	牟振法	全上	
全上	四·七〇	全	一四·八五	3.16	全上	趙逢臣	全上	全上所有	
李店	一八〇〇	全	五〇·九四	2.85	二十一年			第一學區第三十二初級小學校有計范九泉租桂先各租三畝三分趙逢甲租三畝共計如上數	
全上	一〇〇〇	全	三五·〇〇	3.50	全上	于嘉祥	全上	全上	
全上	六〇〇	全	一九·九八	3.33	全上	于會廷	全上	全上	
全上	一·五〇	全	三·〇〇	2.00	全上	于春光	全上	全上	

武城縣

坐落	畝數	步方	年租總計	每畝租價	年訂約	期有限	租戶姓名	保人姓名	備
李店	三畝 三五〇	240	九元三五	2.67	二十年		蔡桐	岳崇嵐	第一學區第三十二初級小學校有
全上	一三〇〇	全	三〇七	2.36	全上		畢方藍	趙建五	全上
五台坡	二〇〇〇	全	四〇〇	2.00	全上		李連元	于岑	第一學區第三十三初級小學校有
全上	三〇〇〇	全	七〇〇	2.33	全上		李桂林		全上
全上	四〇〇〇	全	一六〇〇	4.00	全上		孫樹林		全上
全上	五〇〇〇	全	二七〇〇	5.40	全上		全上		全上
全上	三〇〇〇	全	一二〇〇	4.00	全上		于萬水		全上
全上	全上	全	八一九	2.78	全上		宋朝立		全上
全上	二〇〇〇	全	四〇〇	2.00	全上		于順		全上
全上	五九八	全	二三九二	4.00	全上				計于順租一畝王金堂租三畝三分二厘李樹租一畝六分六厘共計如上數除全上
全上	二〇〇〇	全	六〇〇	3.00	全上		李木林		全上所有
全上	四九八	全	一九九二	4.00	全上				第一學區第三十三初小校有計劃雲亭劉芳明于萬倉等三戶各租一畝六分六厘共計如上數
全上	三〇〇〇	全	七〇〇	2.32	全上		王金桂		全上所有
全上	四〇〇〇	全	九〇〇	2.25	全上		李桂林		全上

武城縣

全上	二·五〇全	四·〇〇	1.60	全上	王福蘭	王希聖	全上
曹口	三·八〇全	七·〇〇	1.84	二十九年 全上	王榮成	王有臣	第一學區第三十六初級小學校有
全上	七·五〇全	二四·九八	3.33	全上	梁鳳語	趙西庚	全上
全上	一·五〇全	七·〇〇	4.67	全上	梁鳳起	全上	全上
全上	五·〇〇全	一九·〇〇	3.80	全上	趙西庚	梁廷龍	全上
全上	一·八〇全	六·〇〇	3.23	全上	梁廷福	曹在川	全上
全上	五·〇〇全	二四·〇〇	4.80	全上	梁鳳圖	梁廷龍	全上
曲里店	一·二〇全	二·〇〇	1.67	全上	梁登岳	袁自從	第一學區第三十五初級小學校有
全上	〇·四〇全						現作校址餘全上
全上	全上	全上	全	全上	任玉林	全上	全上
全上	全上	二五·〇〇	2.50	全上	任虎池	全上	全上
垂麥	一〇·〇〇全	三〇·〇〇	全	全上	王九吉	于桂	第一學區第三十四初級小學校有
全上	五·〇四全						原為廟址餘全上
全上	二·〇〇全	六·〇〇	3.00	全上	李學富	全上	全上
全上	三·〇〇全	七·〇〇	2.33	全上	劉芳榮	全上	全上
全上	二·〇〇全	八·〇〇	4.00	全上	周慶榮	全上	全上

武城縣

坐落	畝數	步方	年租總計	租價	訂約期限	租戶姓名	保人姓名	備考
曹口	一〇〇〇畝	240	二〇〇〇元	2.00	二十年	王得勝	王希成	第一學區第三十六初級小學校有
陰陽店	六〇〇畝	全	二四〇〇〇	4.00	二十年	李玉振	王朝逢	第二學區第一初級小學校有計李成租四畝馬希貴租二畝共計如七數
全上	全上	全	一九九八	3.33	全上	劉化平	全上	全上所有
全上	九〇〇畝	全	二七〇〇〇	3.00	全上	馬恒波	全上	全上
全上	一二〇〇畝	全	五一九六	4.33	全上	李玉和	全上	全上
店西王莊	一〇五〇畝	全	四二〇〇〇	4.00	二十年	馬恒志	全上	第二學區第二初小校有計郭蘭貴租四畝郭希齡租二畝塔頂租四畝五分共計如上數
全上	一〇〇〇畝	全	二〇〇〇〇	2.00	全上	郭蘭貴	王慶祥	全上所有
北半壁屯	一三九〇畝	全	五五六〇	4.00	二十年	呂其深	袁福堂	第二學區第十三初級小學校有
付官屯	四〇〇畝	全	一五二〇	3.80	二十年	張長河	薛茂清	第二學區第十五初級小學校有
全上	二六〇畝	全	六三〇	2.42	全上	李俊榮	全上	全上
全上	二〇〇畝	全	三七二	1.86	全上	李萬倉	全上	全上
全上	三〇〇畝	全	七〇〇	2.33	全上	薛逢佩	全上	全上
全上	全上	全	全上	全	全上	李俊智	全上	全上
全上	六〇〇畝	全	一三三〇	2.55	全上	李俊士	全上	全上

劉辛莊	全上	九·八〇	全	四〇〇〇	4.08	全上	呂書云	王連陞	第二學區第二十初級小學校有
薛官屯	全上	一五〇〇	全	五二·五〇	3.50	全上	遲士義	全上	全上
全上	全上	三五〇〇	全	一三五·一〇	3.86	全上	遲寶	郭嘉和	第二學區第十八初級小學校有
全上	全上	五·五〇	全						全上原係廟基
全上	全上	三·五〇	全	三〇一	0.86	全上	李書亭	全上	全上
北倉上	全上	一四〇〇	全	二八〇〇	2.00	全上	孫老桂	李相	第二學區第十七初級小學校有
全上	全上	三〇〇	全	七〇〇	2.33	全上	張玉傑	張玉靈	全上
全上	全上	三·三〇	全	一〇·九九	3.33	全上	王克岐	王克端	全上
全上	全上	一三·七〇	全	一三·七〇	1.00	全上	王之亭	王之朝	全上鹹地
全上	全上	二〇〇	全	五〇〇	2.50	全上	王之升	全上	全上
軍王廟	全上	一〇〇〇	全	二三·九八	2.18	全上	王鼎祥		第二學區第十六初級小學校有
全上	全上	全上	全	九·二四	3.08	全上	薛冲剛	全上	全上
全上	全上	三〇〇	全	〇·九九	0.33	全上	薛逢佩	全上	全上
全上	全上	二·五〇	全	八〇〇	3.20	全上	薛逢銀	薛茂清	全上
全上	全上	二·一六	全	五·八六	2.69	全上	薛逢典	薛逢典	全上
全上	全上	六〇〇	全	七〇二	1.17	全上	陳洪	全上	全上

武城縣

坐落	畝數	步方	年租總計	每畝租價	訂約年限	租戶姓名	保人姓名	備考
劉辛莊	一·一〇〇 ^畝 七·五〇〇	240	二七·五〇	2.50	二十年	郭步雲	王連陞	第二學區第二十初級小學校有
南馬村	一·一四〇	全	三九·一〇	3.43	全上	王連貴	全上	全上
全上	四·七五〇	全	一四·二五〇	3.00	全上	崔廷蘭	李善溫	第二學區第二十二初級小學校有
全上	三·二〇〇	全	五·九四〇	1.23	全上	崔長魁	崔連峰	全上
全上	七·六〇〇	全	一五·五〇〇	2.04	全上	崔福玉	崔灝洲	全上
番村	三〇〇〇〇	全	九〇〇〇〇	3.00	全上	崔鳳閣	崔魁彬	全上
牟儒林	五〇〇〇	全	一五〇〇〇	全	全上	牟執端	牟世賓	第二學區第二十三初小校有計馬桐春徐振山馮慶祥主持志各租二畝宋秀全李君亭李惠亭張連城各租四畝馬香文租六畝共計如上數
全上	全上	全	全上	全	全上	高禹吉	全上	第二學區第二十四初級小學校有
全上	三〇〇〇	全	六〇〇〇	2.00	全上	牟春孝	全上	全上
姜辛莊	二〇〇〇	全	三〇〇〇	1.50	全上	姜春永	姜春市	第三學區第二初級小學校有
全上	全上	全	四〇〇〇	2.00	全上	姜成氏	全上	全上
全上	三〇〇〇	全	六〇〇〇	全	全上	姜春成	全上	全上
飲馬莊	一〇〇〇〇	全	五〇〇〇〇	5.00	全上	宋子成	宋祥五	第三學區第三初級小學校有

坐落畝數	步方	年租總計	每畝租價	年訂約有效期間	租戶姓名	保人姓名	備考
全上	五·一〇	九〇三	1.77	全上	王丕慶	全上	全上
大十八戶	六〇〇	一一·七〇	1.95	二十一年一月	王保祥	王際泰	第三學區第八初級小學校有
全上	一〇〇	一〇〇	1.00	全上	孟憲揚	孟兆祥	全上
全上	五〇〇	一五〇〇	全	全上	劉鳳祥	王公明	全上
全上	二〇〇	六〇〇	3.00	全上	武忠	武清淮	全上
全上	四〇〇	八〇〇	全	全上	王鄒氏	王太貴	全上
孟莊	一〇〇	二〇〇	2.00	二十一年二月	王太崇	孟兆志	全上
全上	四〇〇	六四〇	1.60	全上	楊秉儀	劉玉亭	全上
全上	全上	七·八〇	1.30	全上	王和	李慶漢	全上
全上	六〇〇	一五·六〇	全	全上	王恒慶	王金章	全上
全上	四〇〇	一〇·四〇	2.60	全上	王遇慶	王佃舉	全上
闊溝	三〇〇	九〇〇	全	二十一年一月	吳成邦	李松桂	第三學區第六初小校有
全上	一一〇〇	三三〇〇	3.00	全上			第三學區第六初小校有計王景祿王世俊各租三畝王夢嵐租六畝共計如上數計李紹樹租三畝王維成租二畝五分王清順租二畝五分王清順租二畝共計如上數全上所有

武城縣

于堤口	全上	三〇〇	全	八・一〇	2.70	全上	隨繼業	隨慶商	第三學區第十二初級小學校有
全上	二二〇〇	全	六〇〇〇	5.40	全上	吳金甫	李澤	全上	
全上	二〇〇	全	六〇〇	2.00	全上	商雷元	商日都	全上所有	
全上	八〇〇	全	一六〇〇	1.50	全上			共計如上數除全上	
全上	二〇〇	全	三〇〇	1.50	全上	毛鴻玉	孫長春	全上	計于士林租二畝吳桂芳毛浩水各租二畝
全上	三五〇	全	一〇五〇	3.00	全上	吳金門	吳金池	全上	
全上	全上	全	六〇〇	2.00	全上	李慶章	吳金貴	全上	
全上	全上	全	五〇〇	2.50	全上	吳金聲	吳克謙	全上	
全上	二〇〇	全	六〇〇	3.00	全上	商延山	楊汝	全上	
全上	一五〇	全	四・五〇	全	全上	商保成	商延林	全上	
魏官屯	二〇〇	全	六〇〇	全	二十一年	于和利	于秀林	第三學區第十一初級小學校有	
吳莊	一八・七〇	全	五六・一〇	3.60	二十一年			計如上數	
全上	一・四〇	全	三・五〇	全	全上	程振山	全上	全上	第三學區第九初小校有許法吳玉清各租四畝吳文榮尹袁氏各租二畝五分吳玉田租一畝七分楊聖法楊聖雨各租二畝共
全上	一・八〇	全	四・五〇	全	全上	王富	張梅軒	全上	
全上	四・九〇	全	一二・二五	2.50	全上	孫爲善	全上	全上	

坐落	畝數	步方	年租總計	每畝租價	訂約年限	有效期	租戶姓名	保人姓名	備考
于堤口	一二〇〇畝	240	三一〇九二元	2.66	二十年	二十年	張鳳仁	隨慶商	計隨慶海隨慶升隨慶澤于建明等四戶各租三畝其計如上數除全上
軍店	八〇〇全		三二〇〇〇	4.00	二十年	二十年	郝鳳仁	宮富太	第三學區第十三初級小學校有
石官屯	三〇五〇全		一四〇〇〇〇	全	全上	全上	楊洪恩	楊廷才	第三學區第十五初級小學校有
全上	九〇九九全		四三〇五六	4.36	全上	全上			計該區楊洪恩和鍾清海等各租三畝三分三厘其計如上數除全上
全上	二五〇〇全		一〇〇〇〇	4.00	全上	全上	楊廷桂	黃長生	全上所有
河東范莊	二四〇〇全		五五〇九二	2.33	二十年	二十年			第三學區第十六初小校有計孫建先孫慶先王文山王文炳各租三畝范廷登租六畝范廷植范傑才合租六畝共計如上數
韓義寨	四〇〇〇全		一〇〇〇〇	2.50	全上	全上	韓洛添	梁樹屏	第三學區第十七初級小學校有
祖義寨	一九〇〇全		六〇〇二三	3.17	全上	全上		祖學存	第三學區第十八初小校有計祖學順祖連宗合租六畝祖連慶馬瑞合租七畝祖金台租六畝共計如上數
全上	四〇〇〇全		一二〇六〇	3.15	全上	全上	祖金永	全上	全上所有
甲馬營	三〇五〇全		二七〇〇〇	7.70	二十年	二十年	周傳一	董鳳昌	第三學區第二十一初級小學校有
全上	二〇〇〇全		一二〇〇〇	6.00	全上	全上	王金良	周春榮	全上
全上	三〇五〇全		二七〇〇〇	7.70	全上	全上	王金柱	周傳德	全上
全上	九〇〇〇全		五四〇〇〇	6.00	全上	全上			計周文祥租七畝五分周尚信租一畝五分其計如上數除全上

全上	全上	全上	姑娘廟	全上	全上	談莊	全上	全上	白堂	徐莊	全上	全上	王馬營前	全上	全上
五〇〇	九〇〇	七〇〇	八〇〇	四〇〇	三五〇	四五〇	六〇〇	三〇〇	六〇〇	一〇〇〇	一九〇〇	八〇〇	九〇〇	二六〇〇	六〇〇
全	全	全	全	全	全	全	全	全	全	全	全	全	全	全	全
一七・二五	三一・〇五	二四・一五	二七・六〇	九・六〇	九・八〇	一六・二〇	一二・〇〇	八・〇一	一五・〇〇	二五・〇〇	四五・六〇	二二・〇〇	二〇・〇〇	七〇・二〇	四二・〇〇
3.15	3.15	全	3.5	2.10	2.80	3.60	2.00	2.67	全	2.50	2.40	2.75	2.22	2.70	7.00
全上	全上	全上	二十年	全上	全上	二十年	全上	全上	全上	全上	全上	全上	二十年	全上	全上
李白德	李白才	李馬氏	劉德興	耿守正	王惠圃	王學篤	秦德明	李興芝	白玉	潘國綱	高中亭	張仁傑	王茂	高金亭	顧方柱
全上	李興唐	全上	喬鴻範	全上	全上	劉際昌	李學純	秦德成	潘禹臣	潘道一	張榮軒	王錫第	全上	李鳴鑾	
全上	全上	全上	第三學區第三十初級小學校有	全上	全上	第三學區第二十七初級小學校有	全上	全上	第三學區第二十六初級小學校有	第三學區第二十五初級小學校有	全上	全上	第三學區第二十四初級小學校有	全上	全上所有

坐落	畝數	方步	年租總計	每畝租價	訂約年	約期	租戶姓名	保人姓名	備
東倉上	一六·六〇	240	五〇〇〇	3.00	二十年	二月	趙祖貴	徐斐然	縣立第三小學校有
濰莊	三·五〇	全	五〇〇〇	1.43	全上	全上	陳憲	隨慶商	該校尚在籌備并未開課故無定名
王行杖	六〇〇	全	二二〇〇	3.67	全上	全上	王五瑞	全上	第四學區第一初級小學校有
全上	二·五〇	全	一九五〇	7.80	全上	全上	王錫鴻	全上	全上
全上	八〇〇	全	二四〇〇	3.00	全上	全上	王國蘭	全上	全上
全上	五〇〇	全	二五〇〇	5.00	全上	全上	王中元	全上	全上
全上	一〇〇〇	全	四〇〇〇	0.40	全上	全上	王錫洪	王季春	全上
全上	六〇〇	全	一八〇〇	3.00	全上	全上	高文玉	全上	全上
何劉屯	二八·一〇	全	七〇·二五	2.50	全上	全上	王和光	全上	第四學區第三初小校有計魏廣山租五畝五分王佃堂王玉山合租七畝六分魏鴻章租六畝梅長玉梅長合租五畝梅玉紀梅慶山合租四畝共計如上數
全上	三·五〇	全	八·二六	2.36	全上	全上	鄧悅華	鄧光耀	全上所有
全上	五·三〇	全	一八·七六	3.54	全上	全上	孫鳳魁	孫鳳華	全上
全上	四〇〇	全	一三·二四	3.31	全上	全上	郭興家	郭大木	全上
全上	三〇〇	全	一〇〇〇	3.33	全上	全上	王有法	王鴻文	全上
全上	二〇〇	全	七·五〇	3.75	全上	全上	孫鳳山	谷玉振	全上

考

武城縣

胡官屯	六〇〇全	一〇〇二	1.67	二十年	胡承春	胡承朱	第四學區第十初級小學校有
全上	八・五〇全	二五・五〇	3.00	全上			計許炳臣租五畝五分楊老潔租三畝共計如上數除全上
全上	九〇〇全	二一・九六	2.44	全上	許春義	劉兆春	全上
全上	九・五〇全	二八・五〇	3.09	全上	許敬義	許炳臣	全上
全上	七・五〇全	二一・九八	2.93	全上	孫金榮	孫振儒	全上
全上	五〇〇全	四〇・〇〇	3.00	全上	展學聖	李觀水	全上
石佛寺	一一・〇〇全	四二・〇〇	3.50	二十年三月	王克敬	王宏文	第四學區第七初級小學校有
高行杖	一三・五〇全	四〇・五〇	3.40	全上	李悅橋	高洪瑞	第四學區第六初級小學校有
全上	全上	三〇〇	0.75	全上	李風閣	張夢志	全上
全上	四〇〇全	一一・〇〇	2.75	全上	王千壇	王克禮	第四學區第五初小校有
全上	一七・二〇全	六〇・二〇	3.50	全上			計李志租三畝韓清湧李如章各租二畝張長慶租六畝韓清水租四畝二分共計如上數除全上
全上	四・五〇全	一六・〇二	2.50	全上	李景道	全上	全上所有
全上	一四・〇〇全	四九・〇〇	3.50	全上			計李子鴻張明清各租三畝李夢庚李風聲各租四畝共計如上數除全上
大辛莊	四〇〇全	一一・〇〇	2.75	全上	李祿	張夢志	第四學區第五初級小學校有
全上	五・一〇全	三・七七	0.74	全上	劉清廷	劉清溪	全上

武城縣

坐落畝數	步方	年租總計	每畝租價	訂約期限	租戶姓名	保人姓名	備
大商莊 一畝 一·五〇	240	四·五〇	3.00	二十年	王德魁	李三祥	第四學區第二十一初級小學校有
全上 三〇〇	全	一一·〇〇	3.67	全上	張停舟	商文江	全上
子游廟 八〇〇	全	二〇·〇〇	2.50	二十年	關金香	陳大月	第四學區立第四小學校有計趙貴文租 二畝許蔚亭租六畝其計如上數
全上 三〇〇	全	六〇〇	2.00	全上	關憲章	全上	全上
全上 四·八〇	全	一二·〇〇	2.50	全上	陳大月	全上	全上
全上 全上	全	七〇〇	1.46	全上	全上	全上	全上
全上 四〇〇	全	一三·〇〇	3.25	全上	宋國忠	全上	全上
全上 二〇〇	全	五〇〇	2.50	全上	劉兆基	全上	全上
全上 一三〇〇	全	二六·〇〇	2.50	全上	劉金林	全上	全上
全上 八〇〇	全	二〇·〇〇	2.50	全上	姜學田	全上	全上
全上 五·五〇	全	一九·〇〇	3.45	全上	任鳳海	鄭廣志	全上
全上 六·五〇	全	二〇·〇〇	3.08	全上	劉符閱	劉炳武	全上
全上 一三〇〇	全	二六·〇〇	2.00	全上	宋國林	全上	全上
全上 一二〇〇	全	二六·〇〇	2.17	全上	劉炳楷	全上	全上
全上 七〇〇	全	一八·〇〇	2.57	全上	劉符文	劉炳楷	全上

坐落	畝數	步方	年租總計	租每畝	年訂月約有限	租戶姓名	保人姓名	備考
劉河古莊東	二·七〇	240	一一·六六	4.32	二十年一月	鄧玉常	戴希藩	第五學區第五初級小學校有
全上	四·〇〇	全	一五·二〇	3.80	全上	戴太任	全上	全上
全上	二·二〇	全	八·〇五	3.66	全上	穴鳴西	穴性生	全上
全上	一〇·五〇	全	三九·九〇	3.80	全上			計李希唐租四畝七分六釐大才租四畝穴致昌租一畝八分共計如上數除全上
大史莊	四·〇〇	全	一六·〇〇	4.00	二十年三月	張希堯	史長年	第五學區第六初級小學校有
全上	全上	全	二〇·〇〇	5.00	全上	張希嶸	張致仁	全上
全上	三·〇〇	全	八·〇〇	2.66	全上	張致恭	全上	全上
第十屯	五·八〇	全	二九·〇〇	5.00	二十年二月			第五學區第七初小校有計呂太云租一畝八分黃岱云胡琦各租二畝共計如上數
五廠	七·〇〇	全	二八·〇〇	4.00	二十年一月	蘇金城 吳茂泉	王福太	第五學區第八初級小學校有
甘泉村	六·五九	全	三二·九五	5.00	全上	張義明	付希湯	第五學區第九初級小學校有
全上	七·〇五	全	三五·二五	全	全上	李鳳林	魯萬有	全上
全上	五·〇〇	全	一九·〇〇	3.80	全上	魯鴻訓	黃玉春	全上
全上	七·三三	全	二九·九一	4.08	全上	魯致和	王書曾	全上
全上	〇·八三	全	四·一五	5.00	全上	李振河	黃長慶	全上
小言村	二·〇〇	全	九·〇〇	4.50	全上	王有成	王維儒	第五學區第十初級小學校有

武城縣

坐落畝數	步方	年租總計	每畝租價	訂約年限	租戶姓名	保人姓名	備
孟舌莊 二畝 四〇	240	一五〇〇	6.25	二十年	周登科	周乃聖	第五學區第十一初級小學校有
全上 〇九三	全	七四四	8.00	全上	周中山	全上	全上
全上 一七二	全	八六〇	5.00	全上	周成	全上	全上
曹官屯 六〇〇	全	二〇〇	3.66	二十年	高鉅	陸盛旺	第五學區第十三初級小學校有
全上 八〇〇	全	二三〇〇	2.87	全上	陸盛銘	全上	全上
全上 四〇〇	全	二二〇〇	3.00	全上	費怡然	全上	全上
全上 全上	全	二〇〇〇	5.00	全上	張廷芳	全上	全上
兀蘭屯 六·一六	全	一一〇〇	1.78	二十年	孫學常	張敬業	縣立第三初級小學校有
全上 〇五九	全	二五四	4.30	全上	張禮之	全上	全上
全上 三·七五	全	一一五〇	3.06	全上	李鳳長	全上	全上
全上 五·六七	全	一三二七	2.34	全上	李鳳張	全上	全上
全上 五·九五	全	一六〇七	2.70	全上	郭金玉	全上	全上
全上 〇·七二	全	〇·五〇	0.70	全上	孫長治	全上	全上
全上 二〇五	全	三八七	1.40	全上	全上	全上	全上
全上 一〇〇	全	一〇〇	1.00	全上	孫蘭亭	全上	全上

武城縣公有附捐及雜項收入表

一、本表共計二十六項歲收總額一千一百七十五元
 二、本表所列情形以民國二十一年二月二十九日爲斷

明 說

項 目	歲 收	備 考
牲 畜 稅 附 捐	五〇〇〇元	第一區萬莊每年集會一次收附捐如上數爲該區第二十初級小學校有
全 上	三四〇〇	第一區河西街集牲畜稅附捐全年收入如上數爲該區第二、三初級小學公
薪 市 稅 附 捐	五三〇〇	有
棉 花 市 稅 附 捐	一五〇〇	第一區河西街集薪市稅附捐全年收入如上數爲該區第二初級小學校有
斗 捐	三四〇〇	第一區河西街集棉花市稅附捐全年收入如上數除全上
牲 畜 稅 附 捐	六〇〇〇	第一區雙塚屯集斗捐全年收入如上數爲該區第二十七初級小學校有
全 上	一〇〇〇〇	第一區南半壁市每年集會一次收附捐如上數爲該區第二十一、第二十二初級小學公有
全 上	一五〇〇〇	第二區武官寨集牲畜稅附捐全年收入如上數爲該區第十五初級小學校有

項	目	歲	收	額	備
柴	豬稅		四八〇〇	元	第二區武官寨集柴豬稅全年收入如上數餘全上
蘇	餅稅		一二〇〇		第二區武官寨集蘇餅稅全年收入如上數餘全上
棉	布稅		二七〇〇		第二區武官寨集棉布稅全年收入如上數餘全上
糠	稅		六〇〇		第二區武官寨集糠稅全年收入如上數餘全上
牲	畜稅附捐		五〇〇〇		第二區牟借集牲畜稅附捐全年收入如上數為該區第二十四初級小學校有
地	丁學務攤款		全上		第三區第二十八初級小學校有每年由該校所在地之梁院村民按畝均攤
地	丁學務攤款		四〇〇〇		第三區第八初級小學校有每年由小十八戶張莊村民均攤
全	上		全上		第三區第一初級小學校有每年由該校所在地之沙莊村民均攤
全	上		全上		第四區第二十八初級小學校有由該校所在地之四合鄉村民均攤
全	上		全上		第四區第十四初級小學校有每年由該校所在地之孫莊村民均攤
全	上		全上		第四區第二十二初級小學校有每年由該校所在地之賈莊村民均攤
全	上		全上		第四區第二十三初級小學校有每年由該校所在地之程村民均攤
全	上		全上		第四區第二十四初級小學校有每年由該校所在地之牛莊村民均攤
牲	畜稅附捐		八〇〇〇		第四區軍屯集牲畜稅附捐全年收入如上數為該區第二初級小學校有
斗	稱附捐		六〇〇		第四區軍屯集斗稱附捐全年收入如上數餘全上

考

夏津縣

教育款產一覽

夏津縣

二四三

二十年度歲入

科目	縣有	公有	類計
田租	5,031	-----	5,031
利息	1,123	-----	1,123
附捐	22,676	-----	22,676
雜項	3,636	-----	3,636
總計	32,466	-----	32,466

說 明

一、歲入總計三萬二千四百六十六元
 縣款占百分之百公款占百分之零

二、學田二千五百三十畝平均每畝年租一元九角八分強 縣一元九角八分強

三、基金五千二百五十五元（內有未放出者五百七十四元未計入平均數）平均月息二分 縣二分

四、本表款額以元為單位學田以畝為單位單位以下四捨五入

夏津縣縣有學田表

明 說

一、本表共計學田二千五百二十九畝八分九厘(均以二百四十方步計算)除勸業所農會所用地向無租金外年租總額五千一百零三十一元四角二分平均租價每畝一元九角八分一厘弱較二十年預算增加一千六百餘元
 二、本表所列情形以民國二十一年三月五日爲斷

坐落	畝數	方步	年租總計	每畝租價	訂約年	約期有效	租戶姓名	保人姓名	備 考
大嶽莊	六〇〇畝	240	一二〇〇元	2.00	二十一年	三年	霍書雲		計賀珍鳳租十畝八分三厘賀朝輔租二畝零二厘建設局租十二畝賀玉慶租十一畝分九厘子兆鳳租十三畝李聖禹租十畝李忠義租三畝陳明星租三畝劉文海租六畝李忠義租三畝李聖禹租十畝共計如上數
李官屯	一〇五·七二全		五二八·六〇	5.00	全上	全			
後寺	一四·三五全		七一·七五	全	全上	全	張振漢		
李官屯	一〇·七八全		七七·六二	7.20	全上	全	梁希閣		
後寺	六·九二全		三四·六〇	5.00	全上	全	張振海		
李官屯	八·六六全		四三·三〇	全	全上	全	李士芳		

夏津縣

二四三五

夏津縣

坐落畝數	步方	年租總計	每畝租價	年訂約期限	有效期限	租戶姓名	保人姓名	備考
李官屯 全上 五·一全	二五·五五	5.00	全上全	周九錫				
陳官屯 全上 四·三七全	二二·一六	4.00	全上全	全上				
全上 二·一五全	一七·四八	5.00	全上全	齊秋峰				
全上 五·〇三全	一〇·七五	4.00	全上全	王曰儉				
全上 一·一六八全	二〇·二二	4.00	全上全	建設局				
全上 五·〇五全	五八·四〇	全	全上全	李廷嶺				
全上 三·七八全	二五·二五	5.00	全上全	賀奎俊				
全上 一四·九九全	一八·九〇	4.00	全上全	張希聖				
全上 七·二八全	五九·九六	全	全上全	劉瑞箱				
全上 一〇·〇〇全	三六·四〇	3.00	全上全	王寶成				
全上 一·八四全	五〇·〇〇	全	全上全	全上				
全上 二·五〇全	五·五二	3.00	全上全	王寶田				
全上 二·四四全	七·五〇	全	全上全	建設局				
全上 六·九七 ^畝 全	二二·二〇	5.00	全上全	賀朝臣				
全上 240	三四·八五 ^元	一月	全上全	周樹標				

後寺	二〇〇全	一〇〇〇全	全上	全上	全上	全上	李耀成	
李官屯	一・五七全	五七・八五全	全上	全上	全上	周慶標		
全上	三・四一全	一三・六六全	全上	全上	全上	建設局		
全上	五・一三全	二五・六五全	全上	全上	全上	全上		
後寺	二・五五全	一〇六・七五全	全上	全上	全上		潘來成租四畝五分五厘張守義租八畝八分王金銘李清香各租四畝共計如上數	
李官屯	二・〇四全	四八・一六全	全上	全上	全上	周樹標		
全上	一七・四四全	一〇五・五一全	全上	全上	全上	于士德		
全上	七・一〇全	三五・五〇全	全上	全上	全上	王英宏		
全上	六・〇〇全	三〇・〇〇全	全上	全上	全上	陳萬榮		
後寺	一八・九八全	九四・九〇全	全上	全上	全上		陳萬化租七畝陳清森租三畝陳清永租四畝陳清江租四畝九分八厘其計如上數	
李官屯	七七・六七全	三八八・三五全	全上	全上	全上		建設局租十三畝趙育春租二十畝四分九厘李家明租六畝零二分李德厚租十四畝李忠賢租十畝三分李忠正租四畝七分二厘李家林租四畝九分劉美三租二畝二分五厘共計如上數	
南堂	二・〇〇全	二二・〇〇全	全上	全上	全上	博厚堂		
李官屯	三・二九全	一六・四五全	全上	全上	全上	李家正		
全上	七・四八全	三七・四〇全	全上	全上	全上			

坐落	畝數	步方	年租總計	每畝租價	訂約期限	有效期限	租戶姓名	保人姓名	備考
李官屯上	五·一六	240	二〇·六四	4.00	年二月	年三月	李普傳		
後寺	六·五九	全	三二·九五	5.00	全上	全	賀振甲		
陳官屯上	四·〇〇	全	二〇·〇〇	5.00	全上	全	劉學惠		
後寺	六·七六	全	二七·〇四	4.00	全上	全	韓光輝		
全上	二·五三	全	一〇·二二	全	全上	全	韓基慶		
後寺	一七·二二	全	六八·八八	全	全上	全	張春榮		
全上	四·九〇	全	一四·七〇	3.00	全上	全	張春和		
李官屯	一一·五五	全	四六·二〇	4.00	全上	全	李家增		
卞官橋	九·六八	全	四八·四〇	5.00	全上	全	王英雨		
後寺	五·二五	全	二六·二五	全	全上	全	魏清泉		
全上	二·一六	全	六·四八	3.00	全上	全	潘英魁		
李官屯	二·四五	全	七·三五	全	全上	全	賀朝相		
全上	九·〇〇	全	四五·〇〇	5.00	全上	全	陳明方		
全上	五·六六	全	一一·三二	2.00	全上	全	孫美峰		
全上	二·八〇	全	五六·〇〇	全	全上	全	建設局		

全上	胡里長屯	邢莊	胡里長屯	大劉莊	小高莊	全上	周哈莊	全上	李官屯	朱壽莊	大霍莊	全上	小霍莊	盛莊	大劉莊
二二〇〇全	一九〇〇全	一五〇〇全	二〇〇〇全	五〇〇全	九〇〇全	一〇〇〇全	一一〇〇全	二二〇四七全	一九〇〇全	四四〇全	二六〇全	八〇〇全	五八〇全	三〇〇全	八〇〇全
五四〇〇	九一二〇	七五〇〇	八〇〇〇	二二五〇	一三五〇	五〇〇〇	五五〇〇	一二八八二	九五〇〇	二二〇〇	五二〇	二四〇〇	一七四〇	九〇〇	二四〇〇
4.50	4.50	5.00	4.00	4.50	1.50	全	5.00	6.00	全	5.00	3.00	全	全	全	3.00
全上	全上	全上	全上	全上	全上	全上	全上	全上	全上	全上	全上	全上	全上	全上	全上
全上	全上	全上	全上	全上	全上	全上	全上	全上	全上	全上	全上	全上	全上	全上	全上
全上	孟憲慎	邢毓和	孟憲慎	劉元峯	莊敬成	周鳳鳴	周文英	王公禮	建設局	尹鳳城	霍型浩	霍書元	霍型仁	管繼山	劉學海
全上	福東號										霍型守				

坐落	畝數	方步	年租總計	每畝租價	訂約年限	租戶姓名	保人姓名	備考
蘆葦一塘	畝				二十年	劉慎齋	福源號	此項地畝尚未清丈畝數無法計算故將租款暫行移附捐及雜項收入表內以便統計(參看附捐及雜項收入表)
全上					全上	慈善醫院	泰興號	
孟堂	一二·九九	240	六四·九五	5.00	二十一年一月	孟昭程		
陳油莊	一〇一·七四	全	三〇五·二二	3.00	全上	李景芳	冉憲孔	
倪莊	三〇〇〇〇	全	一二〇〇〇	4.00	全上	倪德齡		
孟堂	一〇〇〇〇	全	五〇〇〇	5.00	全上	孟廣福		
范樓	一八〇〇〇	全	九〇〇〇	全	全上	范清樹		
小雀莊	八〇〇〇	全	二四〇〇	3.00	全上	霍型仁		
渡口驛	二〇〇〇〇	全	五〇〇〇	2.50	全上	劉瑞先		
北季莊	二〇〇〇〇	全	四〇〇〇	2.00	全上	季得福		
西膝莊	三八·三〇	全	一九一·五〇	5.00	全上	滕承金		
五龍堂	一八〇〇〇	全	一五一·二〇	3.40	全上	岳乃安	陳正甫	
北韓莊	一〇〇〇〇	全	二五〇〇	2.50	全上	韓振彥		
許老莊	四〇〇〇	全	四〇〇〇	1.00	全上	張泰玉		

紅廟	三〇〇	全	一二〇〇	400	全	全	全	慶有堂	呂子高	
于里長屯	二九〇	全	七三〇	200	全	全	全	慈愛堂		
楊堤	六〇〇	全	九〇〇	150	全	全	全	孫榮厚	程書堂	
孫家小屯	五一・三三	全	二〇五・二八	400	全	全	全	孫善元		此係會匪孫興太田地上年接充學田時據該鄉鄉長報稱五十六畝後經本局清丈僅五一・三三四
西季莊	一二〇〇	全	二四〇	0.20	全	全	全	季春和		
全上	四・五〇	全	〇・九〇	全	全	全	全	季通和		
全上	三・九〇	全	〇・七八	全	全	全	全	季得虛		
季莊	一〇〇〇	全	二〇〇〇	全	全	全	全	季夢詢		
全上	三・七〇	全	〇・七四	全	全	全	全	季夢風		
全上	四・〇〇	全	〇・八〇	全	全	全	全	季得和		
全上	一・〇〇	全	〇・二〇	全	全	全	全	季風和		
三屯王莊	二・四〇	全	〇・四九	全	全	全	全	王廷江		
全上	一・五〇	全	〇・三〇	全	全	全	全	孫成功		
三屯	全上	全	全上	全	全	全	全	孫長平		
全上	〇・五〇	全	〇・一〇	全	全	全	全	李廷玉		

夏津縣

二四四一

夏津縣縣有基金表

明 說

一、本縣教育基金共計五千二百五十五元一角二分計已放出者四千六百八十元零七角二分尚有五百七十四元四角未
 經放出按放出基金數目月利二分計算每年應收洋一千一百二十三元四角二分但各位戶多遊玩應請縣政府嚴催仍
 多延不付息故二十年僅收利息洋七百元
 二、基金債戶多由勸學所服移來既無保人又無訂約年月屢經催令還本或另訂契約因有匪患多未來城遊辦故訂約年月
 及保人姓名等欄暫空未填
 三、本表所列情形以民國二十一年三月六日為斷

基金名稱	基金數目	每月利率	年利總計	訂約年月	有效期限	債戶姓名及其住址	保人姓名	備考
教育基金	四八〇.七八元	二分	一一.七一	十八年三月		郭葆英 嶽莊	明茂花店	
全上	六〇.九八	全	一四.六四			王壽梓 子里長屯		
全上	三六.五九	全	八.七八			楊學恭 全上		
全上	二四.三九	全	五.八六			陳正甫 陳寨		
全上	三六.五九	全	八.七八			杜起助 本城		
全上	全上	全	全上			徐尚信 深官屯		
全上	二四.三九	全	五.八六			杜汝瀛 本城		
全上	全上	全	全上			王壽仁 子里長屯		

夏津縣

二四四三

基金名稱	基金數目	每月利率	年利總計	訂約年月	有效期限	債戶姓名及其住址	保人姓名	備考
教育基金	二四·三九元	二分	五·八六元			雷金榜 出莊		
全上	四八·七八	全	一一·七一			楊玉普 六屯	裕興隆	
全上	三六·五九	全	八·七八			楊慶恩 西楊莊		
全上	全上	全	全上			德和成 紀莊		
全上	七三·一七	全	一七·五六			郭紀祥 七屯		
全上	一七·六八	全	四·二四			劉耀西 西時莊		
全上	二四·三九	全	五·八五			梁玉德 雙廟		
全上	全上	全	全上			白慎齋 六屯	裕興隆	
全上	全上	全	全上			遲恩普 三十里堡		
全上	六·一〇	全	一·四六			于占雲 雙廟		
全上	一一·二〇	全	二·九三			于彩五 東于莊		
全上	七三·一七	全	一七·五六			韓華舫 北關		
全上	三六·五九	全	八·七八			侯斌三 侯辛莊	信義漆店	
全上	四八·七八	全	一一·七一			白君雅 六屯	裕興隆	
全上	二四·三九	全	五·八六			韓基慶 北關		

夏津縣

全上	三〇・四九	全	七・三二		徐廣榮 淡官屯	同合祥	
全上	二四・三九	全	五・八六		張子中 小張莊	三益堂	
全上	四八・七八	全	一一・七一		冉憲孔 東關廟		
全上	二四・三九	全	五・八六		杜汝楨 本城		
全上	一〇六・八〇	全	二五・六三		劉金塔 興馬莊		
全上	二四・三九	全	五・八六		張大河 小張莊	三益堂	
全上	五〇・〇〇	全	一一・〇〇		張如心 下保屯		
全上	一〇〇・〇〇	全	二四・〇〇		張會義 七里屯		
全上	六〇・〇〇	全	一四・四〇		劉陶卿 子里長屯		
全上	八〇・〇〇	全	一九・二〇		雷化倫 雷莊		
全上	一六〇・〇〇	全	三八・四〇		李步漢 前疃粒屯		
全上	一五一・五二	全	三六・三六		倪廣志 倪莊		
全上	二四・三九	全	五・八六		徐長仲 淡官屯		
全上	一一・九五	全	二九・二七		劉金堂 興馬莊		
全上	一四・六四	全	三・五一		張洛書 本城		
全上	四八・七八	全	一一・七一		劉少梅 子里長屯		

夏津縣

二四四六

基金名稱	基金數目	利率	年利總計	訂約年月	期限	債戶姓名及其住址	保人姓名	備	考
教育基金	三〇·四九元	二分	七·三三元			紀宜堂 淡官屯	同合祥		
全上	二四·三九元	全	五·八六元			張振漢 小張莊	三益堂		
全上	八〇·〇〇元	全	一九·二〇元			倪孟儲 倪莊			
全上	一三〇·〇〇元	全	三一·二〇元			王運波 南王莊			
全上	三〇〇·〇〇元	全	七·二〇元			游瑞生 游平游集			
全上	一一·五〇元	全	二·七六元	一月二十三日起息		徐煥章 南李樓			
全上	八〇·〇〇元	全	一九·二〇元			郭延修 郭莊			
全上	一〇〇·〇〇元	全	二四·〇〇元			李玉波 忠信寨			
全上	六〇·〇〇元	全	一四·四〇元			劉清江 劉韓莊			
全上	全上	全	全上	二十年一月	一年	郭澤深 郭莊	文茂花棧		
全上	四〇·〇〇元	全	九·六〇元			張理堂 正保屯			
全上	二〇·〇〇元	全	四·八〇元			張振漢 小張莊			
全上	二〇〇·〇〇元	全	四八·〇〇元			郭少堂 郭莊			
全上	一〇〇·〇〇元	全	二四·〇〇元			郭益齋 全上			
全上	四〇·〇〇元	全	九·六〇元			張振漢 小張莊			

夏津縣縣有附捐及雜項收入表

一、本表共計五十項歲收總額應為二萬六千三百一十二元七角除教育附捐及契紙附捐外尚應收洋三一〇一・〇〇但實際不過收入一五〇〇・〇〇因各經紀延不完納以至積欠甚多
 二、本表所列情形以民國二十一年三月七日為斷

明 說

項 目	歲 收 額	備 考
教 育 附 捐	二二・六七五・七〇元	此項附捐二十年度預算原則二〇八二五・七〇後經財政局上下忙各劃撥一三三七・八五現計如上數
契 紙 附 捐	四〇〇〇・〇〇	此項附捐每契紙一張收洋二角因十二、一、二各月份稅契減半收稅投稅者頗多每年約收五百餘元
豬 屠 戶 捐	三四〇〇・〇〇	此項附捐承辦人前為王富周文華等均欠捐洋二三百元二十年七月歸楊承範接辦悉請縣政府催繳今皆未繳納
李 官 屯 豬 屠 戶 捐	五・〇〇	此項附捐由梁希聖承辦
房 莊 豬 屠 戶 捐	五・〇〇	此項附捐由房慶居承辦
周 哈 莊 豬 屠 戶 捐	一五・〇〇	此項附捐由周文學承辦
牲 畜 屠 宰 捐	二三〇〇・〇〇	此項附捐前由唐世昌孟發雷周文華承辦均欠捐洋一二百元二十年七月改歸楊承範經歷催繳今皆未繳納
會 捐	五〇〇〇・〇〇	此項附捐係在各會收木料札片捐向由劉懷東承辦于八十九年會捐均照繳至二十年在教育廳呈請繳捐施延至今仍未照繳

項	目	歲	收	額	備	考
牛	屠	捐	三〇〇	元	此項捐向由郭子誠承辦	
魚	市	捐	五〇〇		此項附捐由孟廣榮承辦積欠數年屢催無効	
鮮	菓	捐	二〇〇		此項附捐由孟憲馮承辦積欠數年屢催無効	
棉	業	公	八〇〇		此項附捐由慶和成劉鶴清承辦	
花	生	行	五〇〇		此項附捐由孫廷獻承辦	
豬	行	捐	二〇〇		此項附捐由王貴承辦積欠數年屢催無効	
碎	炭	捐	一〇〇		此項附捐由李恩華承辦積欠數年屢催無効	
糧	行	捐	九〇〇		此項附捐由韓鄆城承辦	
西	北	鄉	一〇〇		此項附捐由張和均承辦	
東	鄉	花	五〇〇		此項附捐由王君義承辦	
東	北	鄉	全上		此項附捐向由張益奇承辦積欠至三百餘元屢請縣政府屢催迄未繳納	
西	北	鄉	二五〇		此項附捐向由姜瑞祥承辦積欠數年屢催無効	
辛	市	捐	全上		此項附捐向由商善甫承辦積欠數年屢催無効	
布	席	估	三五〇〇		此項附捐向由范鴻林承辦	
衣	捐	捐	五〇〇		此項附捐向由馬慶雲承辦積欠數年屢催無効	

牛羊皮行捐	七〇〇〇	此項附捐向由周文英承辦積欠二年屢催無效
孔市集捐	二五〇〇	此項附捐向由孔憲登承辦積數年屢催無效
雙廟集捐	六〇〇〇	此項附捐向由張瑞成承辦積欠二百餘元屢催無效
張集集捐	一〇〇〇〇	此項附捐向由張光文張文華承辦積欠二年屢催無效
王寨稅捐	一五〇〇	此項附捐向由王世溫承辦積欠三年屢催無效
宋樓棉市捐	一五〇〇〇	此項附捐由宋子經承辦十八年捐二百元已照撥十九年分文未納二十年請求鴻捐經縣政會議決該為一百五十元仍未交納
王寨斗秤捐	三〇〇〇	此項附捐向由王士章承辦積欠六年屢催無效
李官屯牲口市捐	五〇〇〇	此項附捐向由金玉樓承辦
李官屯柴市捐	全上	此項附捐向由劉美三賈希文承辦
李官屯油糧行捐	三〇〇〇	此項附捐向由鍾仁承辦
油房鎮棉市捐	三〇〇〇	此項附捐向由謝劉田承辦積欠一百餘元屢催無效
油房鎮糧市捐	五〇〇〇	此項附捐向由李默軒承辦
南渡口驛糧市捐	全上	此項附捐向由劉書林承辦
雙廟糧市捐	六〇〇〇	此項附捐向由于占雲于香雲承辦積欠六年屢催無效
朱廟糧市捐	五〇〇〇	此項附捐向由姜鏡成承辦
崔樓半壁店餅油添炭捐	四〇〇〇	此項附捐向由金崔合承辦

夏津縣

項	目	歲	收	額	備	考
張堡	棉糧市捐			四〇〇元	此項附捐向由張公衆承辦積欠二年應催無効	
張里長屯	油糧柴市捐			三〇〇	此項附捐向由韓邦篤承辦	
宋樓	牲口市捐			五〇〇	此項附捐向由宋英田承辦	
張集	糧市捐			全上	此項附捐向由張光文承辦	
北渡口	驛糧市捐			全上	此項附捐向由滕富先承辦	
正保屯	糧市捐			全上	此項附捐向由黃武清承辦積欠數年應催無効	
淡官屯	糧市捐			三〇〇	此項附捐向由徐凌兆承辦積欠數年應催無効	
郭寨	牲口市捐			五〇〇	此項附捐向由姜殿義承辦積欠數年應催無効	
李集	賀屯斗秤捐			三〇〇	此項附捐向由李兆惠承辦	
本城	蘆葦一塘			八五〇〇	此項蘆塘爲劉慎齋承租原列學田表內茲因尚未清丈畝數無法計算故暫列本表以便統計(參看學田表)	
全	上			五〇〇〇	此項蘆塘爲慈善醫院承租餘同上	

邱縣

教育款產一覽

邱縣

二四三

二十年度歲入

科目	縣有	公有	類計
租金	71	151	222
利息	-----	1,300	1,300
附捐	31,159	-----	31,159
雜項	270	-----	270
總計	31,500	1,451	32,951

說 明

- 一、歲入總計三萬二千九百五十一元
——縣款占百分之九十六弱公款占百分之四強
- 二、學田二百八十畝平均每畝年租七角九分強——縣七角二分強公八角二分強
- 三、基金五千零一十一元平均月息二分二厘弱——公二分二厘弱
- 四、本表款額以元為單位學田以畝為單位單位以下四捨五入

邱縣縣有學田表

明 說

- 一、本表共計學田九十七畝七分，以二百四十方步計算，年租總額七十元七角一分，每畝平均數七角二分強。
- 二、本縣學田多係沙鹼地，租數少，今年秋收略好，擬分別酌加。
- 三、本表所列情形以民國二十一年二月一日為斷。

坐落	畝數	方步	年租總計	每畝租價	訂約年限	有效期限	租戶姓名	保人姓名	備考
杏園村	一四·九〇	240	二·八一	0.96	十七年	三月一年	朱之亮	程書鳳	
韓宋莊	三〇·〇〇	全	一五·九九	0.53	全	全	石國法	劉雲祥	
賈寨	四·〇〇	全	四·〇〇	1.00	全	全	王萬和	程書鳳	
申莊	八·〇〇	全	一·〇〇	1.50	全	全	惠振祥	全上	
馬莊	全上	全	五·〇〇	0.63	全	全	張金榜	劉雲祥	
大河套	五·八〇	全	六·〇三	1.04	全	全	王林書	程書鳳	
與平堡	六·〇〇	全	六·〇〇	1.00	全	全	靳洛清	劉雲祥	
馬頭	全上	全	全上	全	全	全	武芑亭	程書鳳	

邱 縣

邱縣縣有附捐及雜項收入表

- 一、本表共計三項歲收總額三萬一千四百二十九元
 二、本表所列情形以民國二十一年二月一日爲斷

明 說

項 目	歲 收	備 考
教 育 附 捐	三二・一五九・〇〇元	此項附捐佔全縣地畝附捐百分之三十三又四但此係按徵足十成之數計算 <small>直轄縣年收數不過六七成約計洋二萬一千餘元之譜</small>
祀 孔 費	一八〇・〇〇元	每年按兩季收納每季九十元惟屢經本局呈請縣府追繳迄今三年仍未繳納 <small>分文</small>
驗 契 抽 捐	九〇・〇〇元	係每印契一紙附徵三角因每年印契多寡不同故收款未能一律

邱 縣

邱縣公有學田表

明 說

一、本表共計學田一百八十二畝五分(以二百四十方步計算)年租總額一百五十元零七角每畝年租平均八角二分強
 二、本表所列情形以民國二十一年四月十五日為斷

坐落	畝數	方步	年租總計	每畝租價	訂約期限	租戶姓名	保人姓名	備考
宋莊	二〇〇畝	240	一一〇元	0.60	年二月一年二月	宋秉誠	宋秉誠	第一區初小校有計牛慶祿租六畝郭文義租五畝郭文仁租四畝盧得玉租五畝共計如上數
全上	七〇〇全		二八〇	0.40	全上	宋雲嶺	全上	全上所有
張村	五〇〇全		五〇〇	1.00	全上	郭運如	郭英海	第一區張村初小校有
常屯	一五〇〇全		一五〇〇	全	全上	王鳳嶺		第一區常屯初小校有
沙辛莊	四〇〇全		〇八〇	0.20	全上	焦登嶺	焦生春	第一區沙辛莊初小校有
韓固	一二〇〇全		九六〇	0.80	全上	王金堂	張克恭	第四區韓固初小校有
全上	八〇〇全		四〇〇	0.50	全上	王西堂	全上	全上

邱 縣

坐落畝數	步方	年租總計	每畝租價	年訂月約有效期限	租戶姓名	保人姓名	備考
韓固 六〇〇畝	240	二四元	0.40	年十一月三年	張觀得	張克恭	第四區韓固初小校有
全上 全上	全上	全上	全上	全上	王玉澤	全上	全上
全上 全上	全上	三〇〇		全上	張克貞	全上	全上
全上 全上	全上	一六〇	0.80	全上	王玉順	全上	全上
全上 全上	全上	一五〇	0.50	全上	王玉堂	全上	全上
全上 全上	全上	七二〇	0.60	全上	王德	全上	第四區韓固村校有許王安仁王欽順王欽章各租四畝共計如上數
全上 全上	全上	〇八〇	0.40	全上	王欽德	全上	全上所有
全上 全上	全上	九六〇	0.80	全上		全上	第四區韓固村校有許葆守禮租四畝王欽禹租二畝王欽業租六畝共計如上數
古城營 一一五〇	全	二三〇〇	2.00	全上	邢修文		第四區古城營初小校有
全上 全上	全上	五〇〇	1.00	全上	邢思忠	邢修文	全上
全上 全上	全上	四〇〇	1.50	全上	邢修文		全上
全上 全上	全上	八〇〇	1.00	全上	李居仁	邢修文	全上
陳角 全上	全上	五〇〇		全上	和玉安	全上	第四區陳角村初小校有
鎮東堡 六〇〇	全	五〇〇		全上	王鴻圖	王聘卿	第四區鎮東堡初小校有
宋八疇 九〇〇	全	一六〇〇		全上	董書堂	董繼周	第四區宋八疇初小校有

邱縣公有基金表

明 說

一、本表共計基金五千零十元零七角年息總額一千三百元零一角二分平均月息二分二厘弱
 二、本表所列情形以民國二十一年四月 日爲斷

基金名稱	基金數目	每月利率	年利總計	訂約年月	有效期限	債戶姓名及其住址	保人姓名	備 考
初小基金	三七四.〇〇元	二分	八九.七六元	二十一年一月	一年			第一區我村校有計孫登榜使用十三元呂有聚使用十元陳書堂使用十一元呂景桂使用十二元孫元呂景桂使用五元高富昌使用十三元劉洛有使用六元李盛國使用三十七元呂有堯使用三元孫滿蘭使用二元石鳳魁使用四元劉瑞芝使用六元呂景林使用二十二元孫好同使用四十二元孫芳春使用四元李貴文使用十一元張得平使用十三元郭英海使用二十八元郭光前使用二十元郭元

邱 縣

基金名稱	基金數目	利率	年利總計	訂約年月	有效期限	債戶姓名及其住址	保人姓名	備考
初小基金	一六·七〇元	二分	四〇元	二十一年一月	全			成使用六元共計如上數
全上	七〇〇元	全	一·六八元	全上	全	蘭廷會 蘭莊		第一區蘭莊初小校有
全上	三一·七〇元	全	七·六一元	全上	全			第一區郭莊初小校有計郭紹先使用二十五元六角子鳳朝使用三元七角子鳳魁子馮氏各使用一元二角共計如上數
全上	五六·一〇元	全	一三·四六元	全上	全			第一區沙辛莊初小校有許常學密使用六元三角魚登領使用十元一角袁得明使用十六元袁得純使用三元七角沙云斗使用二元五角張明魁使用二元五角張明為使用五元共計如上數
全上	九九·三〇元	全	二二·八三元	全上	全			第一區恒莊初小校有計曹鳳祥使用四十二元六角曹貴理使用十三元七角曹貴理使用九元七角曹玉祥使用三元九角曹立勛曹廷臣各使用二元

基金名稱	基金數目	利率	年利總計	訂約年月	有效期限	債戶姓名及其住址	保人姓名	備 考
初小基金	八五.〇〇元	二分	二〇.四〇元	二十一年一月	一年		宋子臣	第一區常重村初小校有計壹心誠使用五十元元計或桂使用三十四元共計如上數
全 上	五二.九〇	全	一二.七〇	全上	全		吳連元	第一區陳村初小校有計吳效廣吳仲懸各使用十七元六角吳大德吳連學各使用五元八角石立學使用六元一角共計如上數
全 上	三六六.九〇	全	八八.〇六	全上	全			第一區元東村初小校有計陳仲春使用二十三元八角陳國祥使用二十七元陳光進使用九元陳偉使用四十九元七角陳思遠使用五十八元八角陳光顯使用三十三元四角陳國祿使用九元陳國會使用二十四元三角陳國善使用二十三元四角陳國禮使用十五元二角陳萬家使用二十二元一角陳高嶺使用二十九元四角陳思孝使用十四元八角陳思宏陳思富陳萬協各使用九元共計如上數
全 上	一一.九〇	全	二.八六	全上	全	楊四倍 城內西街	石思孔	第一區陳村初小校有

基金名稱	基金數目	利率	年利總計	訂約年月	有效期限	債戶姓名及其住址	保人姓名	備
初小基金	二八五·五〇	五分	八五·六五	十九年一月	三年			計本區七方村初小校有一元五角唯金堂使用十四元唯百章使用五元唯佩使用十三元唯金堂使用十元唯春禮使用十四元唯筆使用十元唯慶寺唯慶榮各使用十三元唯建吉使用五元唯希恩使用四十六元唯錦建功使用二十元唯金錦使用二十元張德使用十四元唯心使用二十八元其計如上
全上	二六五·〇〇	三分	九五·四〇	二十一年一月	全			第二區錦案初小校有計本村李登朝錢金貴各使

考

基金名稱	基金數目	利率	年利總計	訂約年月	期限	債戶姓名及其住址	保人姓名	備考
初小基金	一四三·五〇二分	二分	三四·四四元	二十一年一月	一年			九成使用四十元楊秀春 使用二十元共計如左 第四區布路店初小校有 計本村王新科使用四十 二元張雪貴使用二十二 元一角王化行使用二十 元六角王馮文榮使用四 元五角王為山使用四 元七角張廷安使用三元 六角王振宗使用二元六 角王維宗使用二十九元 四角共計如左 第四區馬頭東關初小校 有計本關胡際處使用一 百元王保貞使用五十二 元宅俊使用五十一元胡 修棟使用二十五元五角 中成使用二十七元袁俊 雅使用二十元高志修使 用十元袁廷棟孫玉資各 使用十元胡金燧使用三 十元李運昌使用五十元 李尚材使用十元曹金祥 胡懷清各使用十五元王 榮壽使用三十元共計如 上數
全上	一七五·〇〇全	全	四二〇〇全上	全上	全			第四區鎮東堡初小校有 計本堡大街王鴻心使用 二十五元王探民王居仁 各使用三十元孫書堂使

基金名稱	基金數目	利率	年利總計	訂約年月	有效期間	債戶姓名及其住址	保人姓名	備考
初小基金	一九九·六〇	二分	四七·九〇	二十一年一月	一年			榮王安明翁使用三元王 安和王安達馬雙義馬成 法石額宗王益山各使并 二元共計如上數
								本村王立猷使用二十一 元九角王繼孔使用十五 元王佩德使用二十二元 八角王運法使用四十七 元六角王運昌使用二十七 元六角王運昌使用四十九 元二角王五烈使用十四 元二角楊鴻恩使用十四 二元八角王修禮使用四十 二元八角共計如上數
全上	四五·〇〇	全	一〇·八〇	全上	全			第四區李省莊初小校有 計本莊李玉琴李書樓李 振川李西海李玉振楊中 玉李振聲李敬義李鳳翹 李春華李雲澤李林昌劉 李春林李雲深李東名各使 用三元共計如上數
全上	四·〇〇	全	〇·九六	全上	全			第四區郭李莊初小校有 計本莊郭德調王朝棟各 使用二元共計如上數
全上	九九·八〇	全	二三·九五	全上	全			第四區杜林初小校有 計本村楊桂林使用四元 五伊姚長春使用六元孫 計明使用三元七角劉茂

德縣

教育款產一覽

德縣

二四七五

二十年度歲入

科目	縣有	公有	類計
田租	8,920	-----	8,920
利息	2,981	-----	2,981
附捐	31,837	-----	31,837
雜項	1,690	-----	1,690
總計	45,428	-----	45,428

說 明

一、歲入總計四萬五千四百二十八元
 縣款占百分之百公款占百分之零

二、學田五千二百八十六畝平均每畝
 年租一元六角九分 縣一元六角九分

三、基金二萬四千八百三十八元平均
 月息一分 縣一分

四、本表款額以元為單位學田以畝為
 單位單位以下四捨五入

德縣縣有學田表

明 說

- 一、本表共計學田五千二百八十六畝四分以二百四十方步計算年租總額八千九百一十九元八角九分平均租價每畝一元六角九分
- 二、有效期限無定期如不欠租得有承租權
- 三、本表所列情形以民國二十一年二月一日為斷

坐落	畝數	方步	年租總計	每畝租價	訂約期限	租戶姓名	保人姓名	備考
高莊	二〇·六七	240	二〇·六七元	1.00		孫殿貴		計王之資租二畝一分四厘蓋其願租六畝四分三厘李孟香租三畝一分王盛昌租一畝九分王和亭租七畝一分共計如上數
安莊	二·七六全		二·七六全			孫殿魁		
全上	七·四八全		七·四八全			張福清		
傅馬營	二·三〇全		二·三〇全			張祿		
全上	六·九三全		六·九三全			閻德順		
全上	四·〇〇全		四·〇〇全			張福有		
安莊	二·五二全		二·五二全					

德 縣

德 縣

坐落	畝數	步方	年租總計	租每畝	年訂	月約	期有效	租戶姓名	保人姓名	備	考
坐落	畝	步方	年租總計	租每畝	年訂	月約	期有效	租戶姓名	保人姓名	備	考
楊莊	七·八〇	240	七元	1.00				程德善			
全上	六·七〇	全	六·七〇	全				張殿魁			
全上	三·二七	全	三·二七	全				蓋成			
劉家井	二·五〇	全	二·五〇	全				劉長勝			
全上	全上	全	全上	全				劉功			
全上	全上	全	全上	全				王福廷			
楊莊	五·二〇	全	五·二〇	全				蓋鴻德			
劉家井	三·七六	全	三·七六	全				李明			
高莊	二·九七	全	二·九七	全				蓋振賢			
索莊	四·三四	全	四·三四	全				索福祥			
安莊	二·二〇	全	二·二〇	全				蓋生德			
全上	三·二六	全	三·二六	全				王和蘭			
高莊	三·四〇	全	三·四〇	全				傅善文			
安莊	七·二〇	全	七·二〇	全				孫長富			
全上	二·〇四	全	二·〇四	全				孫紹庭			

全上	七·三五全	七·三五全	張振	
劉家井	五·二〇全	五·二〇全	王殿魁	
開頭	一·二·二〇全	一·二·二〇全	代平	
傅馬營	六·九〇全	六·九〇全	彥士朋	
全上	〇·七四全	〇·七四全	彥昇	
全上	二·二〇全	二·二〇全	彥士明	
開頭	四八·一三全	四八·一三全		計代慶租六畝二分趙和租十三畝二分譚 租三畝六分代玉租八畝三分代長貴租 上九畝三分代長茂租七畝五分三厘其計如 數
安莊	三·〇〇全	三·〇〇全	孫開泰	
高莊	五·四〇全	五·四〇全	蓋孟德	
全上	五·五〇全	五·五〇全	李福林	
全上	八·一〇全	八·一〇全	李桂林	
全上	三·〇〇全	三·〇〇全	惠通堂蓋	
城內伙道	五·〇〇全	五·〇〇全	來堂蓋	
傅馬營	五·二〇全	五·二〇全	彥士章	
索莊	四·五六全	四·五六全	李學孟	

德 縣

坐落	畝數	方步	年租總計	每畝租價	年訂月約期限有效	租戶姓名	保人姓名	備	考
坐落	畝	方步	元	元					
索莊	四·三九	240	四·三九	1.00		李振有			
全上	四·一〇	全	四·一〇	全		張寶山			
全上	一〇〇·五	全	一〇〇·五	全		李金章			
安莊	八·四四	全	八·四四	全		張福有			
傅馬營	六·七三	全	六·七三	全		張永有			
高莊	三〇·六	全	三〇·六	全		蓋振魁			
劉家井	全上	全	全上	全		王振峯			
安莊	一·三七	全	一·三七	全		張玉田			
全上	〇·八〇	全	〇·八〇	全		孫升			
索莊	四·三八	全	四·三八	全		趙有			
安莊	三·三〇	全	三·三〇	全		孫信			
關頭	八·一〇	全	八·一〇	全		趙然			
傅馬營	七·四〇	全	七·四〇	全		張逢春			
全上	二·二〇	全	二·二〇	全		張殿榮			
安莊	一·七四	全	一·七四	全		孫來庭			

劉家井	四·七四	全	四·七四	全		周尙文		分孫書元租二畝五分八厘其詳如上數
安莊	二五·五六	全	二五·五六	全				計孫書元租九畝一分信德堂孫租三畝四分孫書元租二畝五分八厘其詳如上數
全上	四·八四	全	四·八四	全		程孝林		
楊莊	四·七九	全	四·七九	全		趙旺		
劉家井	四·七一	全	四·七一	全		李福春		
高莊	一·五〇	全	一·五〇	全		蓋式元		
大營街	三·五〇	全	三·五〇	全		白仲三		
劉家井	三·五五	全	三·五五	全		李福貞		
全上	全上	全	全上	全		蓋其森		
全上	二·一六	全	二·一六	全		蓋其章		
全上	全上	全	全上	全		蓋永德		
全上	全上	全	全上	全		著隆德		
楊莊	一·〇九	全	一·〇九	全		蓋豐德		
高莊	五·八〇	全	五·八〇	全		蓋其海		
楊莊	一·三〇	全	一·三〇	全		孫邦治		

坐落畝	數	步方	年租總計	每畝租價	年訂月約	期限有效	租戶姓名	保人姓名	備
劉家井	三畝 三一〇	240	三一〇元	1.00			孫河		
安莊	九六〇全		九六〇全				李海亭		
全上	〇四五全		〇四五全				李克祥		
全上	〇六二全		〇六二全				李克俊		
全上	一七〇全		一七〇全				李海樓		
全上	一八八全		一八八全				張德和		
高莊	六〇一全		五〇一全				蓋盛元		
全上	五三八全		五三八全				孫義		
全上	一五八全		一五八全				紀連科		
宋莊	六〇一全		六〇一全				張鳳林		
高莊	五八〇全		五八〇全				李海峯		
全上	四六〇全		四六〇全				李海養		
全上	五〇〇全		五〇〇全				李海岑		
全上	一一三・七〇全		一一三・七〇全						計蓋文德蓋公德張玉勝各租七畝五分蓋其貞蓋其貴各租一畝九分鳴山租三畝二分五厘張玉珂高鳳龍各租六畝七分張慶林租五畝七分五厘張茂林張玉亭各租四

考

坐落	畝數	方步	年租總計	每畝租價	年訂月約	期限有效	租戶姓名	保人姓名	備考
曹村	五·五二全	240	五·五二全				蕭魁		
劉家井	一〇〇·五全		一〇〇·五全				李金章		
全上	四·二八全		四·二八全				張修義		
高莊	五·八七全		五·八七全				李克智		
全上	四·二八全		四·二八全				賈瑞		
曹村	四·〇五全		四·〇五全				張少義		
全上	六·五五全		六·五五全				武盛魁		
全上	二·八九全		二·八九全				賈貴		
賈莊	五·五四全		五·五四全				吳占奇		
高莊	七·五〇全		七·五〇全				高登善		
伙道街	二·二〇全		二·二〇全				生堂蓋		
高莊	四·五五全		四·五五全				蓋其蘭		
大營街	三·七六全		三·七六全				白仲三		
曹村	四·三三全		四·三三全	1·00			趙振堂		
坐落	畝數	方步	年租總計	每畝租價	年訂月約	期限有效	租戶姓名	保人姓名	備考
									四分何逢滿租四畝七分五厘何永清租八畝三分共計如上數

坐落	畝數	步方	年租總計	每畝租價	年訂月約	租戶姓名	保人姓名	備考
坐落	畝	步方	年租總計	每畝租價	年訂月約	租戶姓名	保人姓名	備考
坡盧集	二·一三	240	元二·一三	1.40		葉光草		
大營西	二·七〇	全	二·七〇	全		白仲三		
全上	七·五四	全	七·五四	全		全上		
高莊	四·九〇	全	四·九〇	全		張榮林		
大韓莊	九·〇〇	全	二二·〇〇		四月十八年	喬德和	姜殿祿	
全上	一·四〇	全	三·五〇			張開選	全上	
全上	二·〇〇	全	五·〇〇	2.50		姜福成	全上	
全上	二·五〇	全	五·五〇			郝文魁	全上	
大劉莊	五·〇〇	全	一二·五〇	2.50		趙維明	趙元利	
全上	三·〇〇	全	六·〇〇	2.00		趙家忠	全上	
全上	一·〇〇	全	二·五〇	2.50		全上	全上	
全上	二·五〇	全	六·二五	全		趙忠	全上	
全上	二·〇〇	全	三·〇〇	1.50		全上	全上	
全上	二·五〇	全	六·二五	2.50		孟集長	全上	
登廟陳莊	六·〇〇	全	九·六〇	1.60	七月十八年	高登元	劉廷臣	

德 縣

全上	全上	全上	全上	全上	上島寺	全上	全上	朱莊	宋官屯	常玉莊	全上	張八棍	盧家河	董莊	耿家廟
六一〇〇	一二〇〇	二一〇〇	全上	一六〇〇	七〇〇	六〇〇	一〇〇〇	一四〇〇	五〇〇	四〇〇	五〇〇	一二〇〇	一八〇〇	四〇〇	一〇〇〇
全	全	全	全	全	全	全	全	全	全	全	全	全	全	全	全
一五八・六〇	三一・二〇	三三・六〇	全上	二五・六〇	二二・四〇	二二〇〇	二〇〇〇	二八〇〇	一三〇〇	八〇〇	五〇〇	七〇〇	二七〇〇	六〇〇	二〇〇〇
全	2.60	全	全	1.60	3.20	全	全	2.00	2.60	2.00	1.00		全	1.50	2.00
全上	全上	全上	全上	全上	七月十八年	全上	全上	全上	三月十八年	全上	全上	全上	全上	全上	全上
全上	全上	全上	全上	全上	覺意	劉振榮	劉萬和	沈福祥	張墨林	任和中	孫震	張官祿	張家林	汪金榮	劉玉山
楊林	全上	全上	全上	全上	孫才	全上	全上	劉玉琛	張樂亭	王雲官	全上	秦福	孫玉章	張福全	全上

德 縣

坐落	畝數	方步	年租總計	每畝租價	訂約年	租期有限	租戶姓名	保人姓名	備考
坐落 上島寺	二·〇〇	240	三六·六〇元	1·60	七月十八年	覺意	周文祥		
全上	五·〇〇	全	四·〇〇		全上	全上	申福貴		
全上	一三·〇〇	全	二八·六〇		全上	全上	劉永善		
全上	六·〇〇	全	一五·六〇	2·60	全上	全上	馬朝忠		
十二里莊	一五·〇〇	全	三〇·〇〇	2·00	全上	全上	王通鄉	李蘭坡	
大申莊	二·五〇	全	一·五〇		全上	全上	馬朝堂	張長文	
簸箕劉	一·二〇	全	一〇·〇〇		全上	全上	蘇通波	高振邦	
全上	五·〇〇	全	七·五〇	1·50	全上	全上	全上	孫會廷	
趙牌子	四·〇〇	全	八·八〇	2·20	全上	全上	趙書珍	趙廷	
大楊莊	三·〇〇	全	四·五〇	1·50	全上	全上	劉奎	王福安	
全上	二·〇〇	全	五·〇〇	2·50	全上	全上	馬和	楊成	
全上	全上	全	全上	全	全上	全上	劉開山	全上	
全上	全上	全	全上	全	全上	全上	王福山	全上	
全上	三·〇〇	全	三·〇〇	1·00	全上	全上	楊永懷	全上	
苗家莊村	七·〇〇	全	五·〇〇		全上	全上	高福祿	李玉德	

德 縣

全上	張官屯	全上	全上	全上	董莊	全上	梁莊	全上	全上	全上	全上	刁李貴	全上	全上	全上
一·〇〇	全上	六·〇〇	全上	五·〇〇	二·〇〇	全上	五·〇〇	三·〇〇	四·〇〇	九·五〇	五·〇〇	八·五〇	三·〇〇	五·〇〇	全上
全	全	全	全	全	全	全	全	全	全	全	全	全	全	全	全
二四·二〇	全上	一·二〇〇	六·〇〇	四·〇〇	三·〇〇	一〇·〇〇	五·〇〇	三·〇〇	二·四〇	五·七〇	三·〇〇	五·一〇	五·〇〇	一〇·〇〇	一四·〇〇
2.20	全	2.00	1.20		1.50	2.00	全	1.00	全	全	全	0.60		全	2.00
全上	全上	全上	全上	全上	全上	全上	六月十八年	七月十八年	全上	全上	全上	二十二年	全上	全上	全上
長榮	梁天官	王慈珍	高西成	全上	曲清泉	王寶順	王九中	張全達	全上	章忠和	全上	張延慶	孫長生	李玉才	孫桐林
全上	梁天恩	李文忠	全上	全上	齊世祿	全上	王九鳳	李玉山	全上	全上	全上	章鴻壽	全上	孫長嶺	全上

德 縣

坐落	數	步方	年租總計	租價	訂約	期限	租戶姓名	保人姓名	備
張官屯	六〇〇	240	一三二〇元	2.20	十八年	長榮	梁天恩		
全上	三〇〇	全	六九〇	2.30	全上	小全	全上		
全上	四〇〇	全	九二〇	全	全上	小六	全上		
段莊	二〇〇	全	二〇〇	1.00	全上	本祥	許之田		
全上	四〇〇	全	六〇〇	1.50	全上	楊書堂	全上		
全上	五〇〇	全	一〇〇〇	2.00	全上	全上	全上		
全上	四〇〇	全	四〇〇	1.00	全上	全上	許乃智		
全上	二〇〇	全	二〇〇	全	全上	全上	段清泉		
上泉寺	一一五〇	全	二三〇〇	2.00	二十年	馮書元	李華軒		
全上	七〇〇	全	一二六〇	1.80	全上	全上	全上		
全上	五〇〇	全	九〇〇	全	全上	全上	全上		
艾家坊	一九三〇	全	三八六〇	2.00	十九年	李華軒	馮書元		
鄉莊	五〇〇	全	五〇〇	1.00	十八年	張金泉	張恩慶		
全上	六〇〇	全	六〇〇	1.20	全上	張殿臣	張文魁		
全上	六五〇	全	六五〇	1.30	全上	張殿和	全上		

德 縣

全上	六〇〇全	二〇〇	全上	田福貴	全上
全上	一四〇〇全	八〇〇	全上	霍福祥	全上
全上	二〇〇全	四〇〇	全上	張文華	全上
田龍莊	八〇〇全	二〇〇	全上	霍東珂	田希貴
全上	二五〇全	全上	全上	王壽昌	李方
張牌莊	二五〇全	全上	全上	紀玉山	劉冠甲
全上	二一〇全	五〇〇	全上	全上	全上
全上	二〇〇全	二〇〇	全上	袁開章	全上
全上	三五〇全	七〇〇	全上	全上	全上
全上	全上	四〇〇	全上	邱樹林	全上
全上	四〇〇全	六〇〇	全上	袁開章	全上
全上	二五〇全	四〇五〇	全上	范開盛	全上
全上	全上	五〇四〇	全上	全上	全上
袁家橋	三〇〇全	四〇五〇	全上	孫福亮	邱樹珍
全上	全上	二〇二〇	全上	張殿永	全上
全上	二〇〇全	二〇四〇	全上	鄭萬順	全上
		1.20			
		2.00			
		1.00			
		1.00			
		1.50			
		1.80			
		1.50			
		1.00			
		0.57			
		2.00			
		2.50			
		2.00			
		六月十八年			

德 縣

坐落畝數	步方	年租總計	每畝租價	訂約年限	有效期限	租戶姓名	保人姓名	備考
坐落畝 四〇〇〇	240	六八〇〇	1.70	二十年		宿金榮	蓮紡村	
齊莊 三〇〇〇	全	六〇〇〇	2.00	十八年		劉士義	張集堂	
全上 二〇五〇	全	五〇〇〇	全	全上		劉史氏	全上	
全上 一〇五八	全	二〇五三	1.60	全上		劉學詩	全上	
全上 全上	全	全上	全	全上		生玉河	全上	
全上 全上	全	全上	全	全上		李春亭	全上	
全上 一〇五〇	全	二〇四〇	全	全上		劉希才	全上	
全上 一〇三五	全	二〇一六	全	全上		李鳳泰	全上	
全上 全上	全	全上	全	全上		劉學寅	劉學敏	
全上 二〇〇〇	全	三二〇〇	全	全上		齊晉城	全上	
全上 全上	全	二〇四〇	1.20	全上		劉玉山	全上	
全上 三〇〇〇	全	三六〇〇	全	全上		劉福芝	全上	
全上 一〇三〇	全	一五五六	全	全上		劉福明	全上	
全上 一〇〇〇	全	一〇二〇	全	全上		齊君陞	全上	
全上 一〇五〇	全	一〇八〇	全	全上		劉希聖	全上	

德 縣

全 上	全 上	全 上	拾 頭 寺	全 上	宋 家 堂	溝 李 莊	全 上	全 上	全 上	全 上	全 上	全 上	全 上	全 上	全 上	王 坤 莊
全 上	五 〇 〇 全	全 上	三 〇 〇 全	一 八 〇 〇 全	八 〇 〇 全	三 〇 〇 全	二 五 〇 全	二 五 〇 全	二 〇 〇 全	七 〇 〇 全	二 〇 〇 全	四 〇 〇 全	三 〇 〇 全	二 〇 〇 全	三 〇 〇 全	
七 五 〇	八 〇 〇 全	全 上	四 八 〇	三 六 〇 〇 全	一 六 〇 〇	五 四 〇	三 二 五 全	三 二 五 全	二 六 〇 全	九 一 〇	四 〇 〇 全	八 〇 〇 全	六 〇 〇 全	四 〇 〇 全	六 六 〇	
1.50	全	全	1.60	全	2.00	1.80	全	全	全	1.30	全	全	全	2.00	2.20	
全 上	全 上	全 上	全 上	全 上	全 上	七 月 十 八 年	全 上	全 上	全 上	全 上	全 上	全 上	全 上	全 上	全 上	三 月 二 十 年
于 永 學	于 士 林	于 金 魁	于 福 林	張 明 生	張 明 起	李 長 良	全 上	全 上	全 上	全 上	全 上	全 上	全 上	全 上	全 上	王 友 智
全 上	全 上	于 永 昇	吳 文 橋	許 壽 元	王 正 都	李 金 銘	全 上	全 上	全 上	全 上	全 上	全 上	全 上	全 上	全 上	馮 萬 盛

坐落	畝數	步方	年租總計	租價畝	年訂約	期有效	租戶姓名	保人姓名	備考
坐落	畝	步方	年租總計	租價畝	年訂約	期有效	租戶姓名	保人姓名	備考
大趙莊	四·五〇	240	七·二〇元	1·60	七月十八年		李有	劉玉山	
全上	五·〇〇	全	八·〇〇	全	全上		劉英華	李森	
小趙莊	二·五〇	全	四·〇〇	全	全上		雷玉廷	趙雲昇	
全上	四·〇〇	全	六·四〇	全	全上		趙開寅	全上	
楊虎店	二·五〇	全	五·〇〇	2·00	全上		杜殿林	孫福五	
全上	四·〇〇	全	八·〇〇	全	全上		孫書元	全上	
全上	二·〇〇	全	三·〇五	1·50	全上		劉逢玉	劉樹泰	
全上	三·五〇	全	七·〇〇	2·00	全上		劉永津	全上	
全上	三·〇〇	全	六·〇〇	全	全上		劉清海	全上	
王律莊	五·〇〇	全	一〇·〇〇	全	全上		林合元	王成汝	
焦莊	六·五〇	全	一九·五〇	3·00	四月十八年		張清蘭	張見三	
全上	六·〇〇	全	一八·〇〇	全	全上		張清田	焦淮紅	
全上	一·五〇	全	三·〇〇	2·00	全上		張清桂	全上	
全上	二·六〇	全	六·五〇	2·50	全上		張清林	全上	
全上	二·七〇	全	五·四〇	2·00	全上		李元達	張見成	

德 縣

全上	全上	全上	全上	王家淺	全上	全上	全上	全上	全上	全上	全上	全上	李家廟	葉家園	全上
一·八〇	全上	全上	全上	二·〇〇	三·五〇	二·五〇	一〇〇〇	全上	全上	全上	二·〇〇	全上	四·〇〇	八·〇〇	二·七〇
全	全	全	全	全	全	全	全	全	全	全	全	全	全	全	全
二·〇〇	三·〇〇	全上	全上	四·〇〇	五·二五	三·七五	一·五〇	全上	全上	全上	四·〇〇	全上	六·〇〇	一六〇〇	五·四〇
	1.50	全	全	2.00	全	全	1.50	全	全	全	3.00	全	1.50	全	全
全上	全上	全上	全上	全上	全上	全上	全上	全上	全上	全上	全上	全上	全上	全上	全上
王萬有	王正有	王俊嶺	王長治	王萬忠	李生和	李春田	李長河	李集臣	李勝海	李金山	李在德	李生祥	李長瑞	齊建元	韋逢香
全上	王正聲	全上	全上	王長修	全上	李長棟	全上	全上	全上	全上	全上	全上	李春第	葉生智	全上

德 縣

坐落	畝數	步方	年租總計	租每畝	訂約	期限	有效	租戶姓名	保人姓名	備考
王家淺	一畝 一·八〇	240	二元 二〇〇		四月十八年	全上		王萬勝	王正聲	
全上	全上	全	全上		全上			王萬蘭	全上	
岳高舖	二〇〇	全	三〇〇		七月十八年			韋有田	張如成	
全上	四〇〇	全	六〇〇		全上			全上	全上	
王家淺	二〇〇	全	一〇〇		四月十八年			王長修	王正聲	
孫家集	六〇〇	全	一二〇〇	2.00	六月十八年			孫寶田	孫桂林	
董羊皮	全上	全	七二〇	1.20	全上			董興春	董起祿	
全上	全上	全	全上		全上			董福和	全上	
仙人橋	三〇〇	全	四·五〇	1.50	七月十八年			張振湘	石玉貴	
全上	四〇〇	全	六〇〇		全上			張振堂	張振德	
全上	三〇〇	全	四·五〇		全上			張德桐	張寶善	
全上	二〇〇	全	三〇〇		全上			傅長海	全上	
趙家廟	二·五〇	全	五〇〇	2.00	三月十八年			魏榮	李清林	
全上	三〇〇	全	六〇〇		全上			溫長順	全上	
全上	四〇〇	全	八〇〇		全上			劉西成	全上	

德 縣

全上	全上	大劉莊	全上	全上	張家集	董屠莊	全上	孫家窪	全上	全上	全上	全上	全上	全上	王盤街	全上
七〇〇	二〇〇	八〇〇	一〇〇〇	二五〇	三〇〇	四〇〇	五〇〇	三〇〇	二五〇	二〇〇	一〇〇〇	九〇〇	五〇〇	一二〇〇	二二〇〇	全
全	全	全	全	全	全	全	全	全	全	全	全	全	全	全	全	全
八四〇	三〇〇	二〇〇〇	〇五〇	二五〇	六〇〇	四〇〇	六〇〇	三六〇	五〇〇	四〇〇	一五〇〇	一八〇〇	七五〇	二四〇〇	四四〇〇	全
1.20	1.50	2.50			2.00	1.00	全	1.20	全	2.00	1.50	2.00	1.50	全	全	全
全上	全上	五月十八年	全上	全上	四月十八年	全上	全上	六月十八年	全上	五月十八年	全上	三月二十年	全上	五月十八年	全上	全上
李忠田	全上	李理陵	張振廷	全上	張集田	林教魁	孫集德	孫集忍	杜殿信	郝萬山	郝心和	郝萬同	全上	史長海	劉鳳舉	全上
馬獻策	全上	劉萬松	全上	張萬田	張集桐	王春華	孫集相	孫福祿	全上	史致和	全上	史純茂	全上	郝萬章	全上	全上

德 縣

坐落畝數	步方	年租總計	每畝租價	訂約年限	租戶姓名	保人姓名	備
曹莊	一〇〇〇	一五〇〇	1.50	十八年	張祥培	王玉祿	
全上	全	五〇〇	1.00	全上	王玉福	張連舉	
全上	全	二〇〇	全	全上	蘇興華	全上	
全上	全上	三〇〇	1.50	全上	王玉信	全上	
全上	全	七五〇	全	全上	張虎臣	全上	
袁絲李莊	二〇〇	三〇〇	全	十八年	李文科	李朝貴	
小劉莊	全上	四四〇	2.20	全上	劉世峯	劉玉顯	
全上	全	八〇〇	2.00	全上	劉東林	劉長山	
全上	全	六七五	2.25	全上	劉長和	劉不枝	
全上	全	一〇五〇	1.50	全上	劉世恩	全上	
全上	全	一五〇	全	全上	劉長庚	全上	
全上	全	一一二五	2.25	全上	劉長全	全上	
全上	全	九〇〇	1.50	全上	劉長盛	全上	
塹塲	二〇〇	四〇〇	2.00	十八年	康生	崔俊	
全上	全上	全上	2.30	全上	韓魁	全上	

德 縣

全	全	全	胡家寨	小蔡莊	全	全	全	全	全	全	全	曹家巷	全	全	全	全
上	上	上	上	上	上	上	上	上	上	上	上	上	上	上	上	上
一·五〇	全上	一〇〇	三〇〇	九〇〇	〇·六〇	全上	全上	二〇〇	四〇〇	全上	三〇〇	五〇〇	五〇〇	八·五〇	五·五〇	全
全	全	全	全	全	全	全	全	全	全	全	全	全	全	全	全	全
一〇〇	全上	一·五〇	六〇〇	九〇〇	〇·五〇	全上	全上	三·六〇	六·八〇	全上	四·五〇	九〇〇	一·二〇	一八·七〇	一·二〇	全
	全	1.50	2.00	1.00		全	全	1.80	1.70	全	1.50	1.80	全	全	全	全
全上	全上	全上	全上	全上	全上	全上	全上	全上	全上	全上	六月十八年	全上	全上	全上	全上	全上
王雲亭	顧海雲	楊文治	魏吉祥	張亮	尹長山	劉福和	尹玉山	尹長和	劉福順	劉福才	尹玉香	魏來順	王金堂	王澤	梁振邦	
全上	全上	全上	田昭永	孫芝亭	全上	全上	全上	全上	全上	全上	劉福慶	劉金文	梁振東	王貴林	梁振東	

德 縣

全上	一〇〇全	一・二〇	1.20	全上	薛九玉	全上	
全上	六〇〇全	三〇〇	0.50	全上	薛福君	全上	
全上	〇・五〇全	〇・六〇		全上	薛九峨	全上	
全上	〇・八〇全	〇・八〇		全上	薛福淮	全上	
薛莊	二・五〇全	三〇〇	1.20	全上	薛學全	薛乃勤	
安莊	三〇〇全	四・五〇	全	七月十八年	安文貞	張振德	
全上	五・五〇全	八・二五	1.50	全上	劉若桂	全上	
全上	三・五〇全	七〇〇	2.00	全上	馬光榮	全上	
邊臨鎮	二〇〇全	三・四〇	1.70	六月十八年	李文公	馬文炳	
全上	全上	全上	全	五月十八年	魏元培	全上	
全上	五〇〇全	一〇〇〇	全	全上	魏登山	全上	
全上	三〇〇全	六〇〇	全	全上	魏慶海	全上	
魏家集	五〇〇全	一〇〇〇	2.00	四月十八年	魏金聲	魏玉振	
周莊	五・五〇全	五・五〇	1.00	全上	高清林	周文德	
全上	全上	全上	全	全上	任福明	全上	
全上	二〇〇全	二〇〇	全	全上	李貴	全上	

德 縣

坐落畝數	步方	年租總計	租價畝	年訂月約有效期限	租戶姓名	保人姓名	備
坐落畝數	240	一元二角	1.20	七月八年	薛金玉	薛乃勤	
薛莊	全上	〇.五〇	0.50	全上	全上	全上	
全上	全上	二.四〇	1.20	全上	薛九彪	全上	
全上	全上	三.六〇	全	全上	薛廷義	全上	
全上	全上	四.〇〇	1.00	全上	薛福洪	全上	
全上	全上	〇.七〇		全上	劉開九	全上	
全上	全上	一.二〇		全上	全上	全上	
全上	全上	〇.二〇		全上	薛福錫	全上	
全上	全上	二.〇〇	1.00	全上	全上	全上	
全上	全上	一.四〇	1.20	全上	薛福尙	全上	
全上	全上	一.五〇	0.50	全上	全上	全上	
全上	全上	二.〇〇	全	全上	薛長城	全上	
全上	全上	六.〇〇	2.00	全上	趙寬洪	李敬修	
全上	全上	全上	0.20	全上	全上	全上	
蔡家堤口	全上	六.〇〇	2.00	六月十八年	蔡潤田	蔡正學	

德 縣

陳莊	全上	七〇〇全	一七・五〇	2.50	三十八年	王光慶	王蔭普	
白楊廟	全上	四〇〇全	八・〇〇	2.00	七十八年	純然	閻維謙	
房二間					八十八年	劉得祥	鼎裕公司	此項宅基並無畝數無法統計已列入附捐及雜項收入表內
王張屯	全上	全上	全上	全上	全上	全上	全上	
大劉莊	全上	三〇〇全	三・〇〇	1.00	七十八年	史覺明	劉得盛	
全上	全上	二〇〇全	二・四〇	全上	全上	李運慶	全上	
全上	全上	三〇〇全	三・六〇	1.20	全上	張洪升	全上	
全上	全上	全上	全上	全上	全上	王江	張潤	
葉家堤口	全上	四〇〇全	五・二〇	1.30	全上	張慶	魏青祥	
將軍寨	全上	七〇〇全	七・〇〇	全上	全上	劉開禮	張鴻	
全上	全上	六〇〇全	六・〇〇	全上	全上	李坐岫	全上	
全上	全上	一・五〇全	一・五〇	全上	全上	楊玉和	全上	
全上	全上	全上	全上	全上	全上	董全	全上	
全上	全上	二〇〇全	二・〇〇	全上	全上	董萬江	楊春華	
全上	全上	四〇〇全	四・〇〇	1.00	全上	全上	蔡長榮	

德 縣

坐落	畝數	步方	年租總計	租價每畝	年訂月約	期有限效	租戶姓名	保人姓名	備考
坐落	畝	步方	年租總計	租價每畝	年訂月約	期有限效	租戶姓名	保人姓名	備考
陳莊	三·〇〇	240	四·五〇	1·50	三月十八年		王蔭歧	王蔭普	
伙房	五·〇〇	全	七·〇〇	1·40	全上		齊方田	龐雲卿	
全上	三·〇〇	全	三·九〇	1·30	全上		黃魁	全上	
全上	五·〇〇	全	一〇·〇〇	2·00	全上		龐漢卿	全上	
全上	全上	全	全上	全	全上		龐春卿	全上	
全上	全上	全	全上	全	全上		龐福祥	全上	
于莊	三·〇〇	全	一二·〇〇	4·00	全上		龐雲卿	齊方田	
全上	二·〇〇	全	六·〇〇	3·00	全上		王金	于登雲	
全上	二·五〇	全	七·五〇	全	全上		唐振生	全上	
全上	六·〇〇	全	一八·〇〇	全	全上		于登科	全上	
全上	三·〇〇	全	九·〇〇	全	全上		于金才	全上	
全上	一·〇〇	全	三·〇〇	全	全上		唐萬春	全上	
全上	二·五〇	全	七·五〇	全	全上		于才	顧中立	
全上	二·〇〇	全	六·〇〇	全	全上		高尚忠	全上	
全上	六·五〇	全	一九·五〇	全	全上		于登雲	張慶吉	

德 縣

全	全	全	全	全	全	全	全	全	于	全	全	全	全	全	全	全	全	全
上	上	上	上	上	上	上	上	上	莊	上	上	上	上	上	上	上	上	上
全	全	三〇〇	一五〇	一〇〇	一五〇	一〇〇	三〇〇	五〇〇	七〇〇	四〇五〇	二〇〇	三〇五〇	一〇〇	二〇五〇	三〇〇	全	全	全
全	全	全	全	全	全	全	全	全	全	全	全	全	全	全	全	全	全	全
三〇〇	全上	九〇〇	四〇五〇	三〇〇	四〇五〇	全上	三〇〇	一五〇〇	一七〇五〇	九〇九〇	六〇〇	八七五	三〇〇	五〇五〇	三〇〇	全	全	全
1.00	全	全	全	全	全	3.00	1.00	3.00	2.50	2.20	3.00	2.50	3.00	2.20	1.00	全	全	全
全	全上	全上	全上	全上	全上	全上	全上	全上	全上	全上	全上	全上	全上	全上	全上	全上	全上	全上
全	于金章	于太太	唐萬德	于登科	唐萬增	顧中興	高金堂	宋墨林	于化雲	全	于文榮	宋長林	高尙志	全	全	全	全	全
全	全上	全上	全上	全上	全上	全上	全上	全上	全上	全上	全上	全上	于登鑿	全上	全上	全上	全上	全上

坐落	于莊	錢莊	全上	全上	全上	全上	黃莊	全上	全上	全上	羅家院	全上	油家堤口	七里舖	全上	全上
畝數	一畝	四〇〇	七〇〇	三〇〇	二五〇	全上	三五〇	全上	全上	三〇〇	四〇〇	一〇〇	九〇〇	九〇〇	全上	五〇〇
步方	240	全	全	全	全	全	全	全	全	全	全	全	全	全	全	全
年租總計	三元	二〇〇	一二・六〇	七・五〇	五・五〇	五・〇〇	一〇・五〇	全上	全上	六〇〇	六〇〇	一〇〇	一三五〇	一四・四〇	全上	八〇〇
租價畝	3.00	0.50	1.60	2.50	2.20	2.00	3.00	全	全	2.00	1.50	1.00	1.50	1.60	全	全
年訂月約	四月	三月	全上	全上	全上	全上	全上	全上	全上	全上	四月	全上	七月	全上	全上	全上
期有限效	全上	全上	全上	全上	全上	全上	全上	全上	全上	全上	全上	全上	全上	全上	全上	全上
租戶姓名	趙吉祥	于凌雲	楊廷秀	馮瑞	盧萬明	盧萬祥	張毓文	安逢昌	王集林	魏清江	崔林	高玉成	卜元春	卜元志	田榮	全上
保人姓名	顧中立	全上	張桂林	全上	全上	全上	劉文法	王樹德	全上	崔玉崑	全上	底玉山	孫玉平	全上	全上	全上
備																
考																

德 縣

宋奇屯	全上	四·五〇全	九·九〇	2.20	四十八年	劉德華	劉士俊
全上	二·〇〇全	三·四〇	1.70	全上	張瑞	劉玉田	
全上	三·〇〇全	四·五〇	全	全上	何獻才	張瑞	
陳公堤口	五·〇〇全	七·五〇	1.50	八十八年	張雲富	于泰	
盧莊	三·〇〇全	五·一〇	1.70	全上	黃連奎	于金堂	
全上	全上	全上	全	全上	王長德	全上	
全上	五·〇〇全	九·〇〇	1.80	全上	王長春	孫玉良	
全上	三·〇〇全	一·〇〇	全	全上	田福春	魏平	
全上	一五·〇〇全	三三·〇〇	2.20	全上	孫玉良	魏書銘	
全上	八·〇〇全	一六·〇〇	2.00	全上	田福桂	全上	
全上	全上	八·〇〇	1.60	全上	田桂封	田福春	
全上	五·〇〇全	一〇·〇〇	2.00	全上	田福春	魏平	
全上	八·〇〇全	一二·〇〇	1.50	全上	田種玉	全上	
全上	四·〇〇全	六·四〇	1.60	全上	李盛玉	全上	
全上	一六·〇〇全	三五·二〇	2.20	全上	鄭金勝	全上	
全上	一四·〇〇全	一六·〇〇	.	全上	魏來興	全上	

坐落	畝數	步方	年租總計	租價	訂約	期限	租戶姓名	保人姓名	備考
宋奇屯	二畝 二〇〇	240	四元 四〇	2.20	四月十八	八月	張德	劉士俊	
全上	二·五〇	全	五·五〇	全	全上	全上	劉成華	全上	
全上	全上	全	全上	全	全上	全上	劉廷華	劉俊華	
全上	全上	全	全上	全	全上	全上	張占慶	全上	
全上	二〇〇	全	四·四〇	全	全上	全上	劉雲華	全上	
全上	一·七〇	全	三·七四	全	全上	全上	劉思華	全上	
全上	四〇〇	全	六〇〇	1.50	全上	全上	劉維榮	全上	
全上	六〇〇	全	全上	1.00	全上	全上	岳清春	全上	
全上	五·五〇	全	一·〇〇	2.00	全上	五月十八年	李成周	李正官	
前倉莊	五〇〇	全	一·二·五〇	2.50	全上	全上	安福平	張清泉	
黃河涯	全上	全	全上	全	全上	全上	張清元	全上	
全上	二〇〇	全	四〇〇	2.00	全上	全上	張見友	全上	
全上	全上	全	全上	全	全上	全上	崔小器	全上	
全上	六〇〇	全	一三·二〇	2.20	全上	全上	劉春林	全上	
全上	四〇〇	全	一〇〇〇	2.50	全上	全上	張清蘭	全上	

坐落畝數	步方	年租總計	每畝租價	訂約年限	租戶姓名	保人姓名	備考
倪莊 二·七〇	240	六·七五	元 2.50	四月十八年	倪夢和	倪春庭	
全上 一·六〇	全	四·〇〇	全	全上	倪春和	全上	
全上 全上	全	全上	全	全上	倪春長	全上	
全上 全上	全	全上	全	全上	倪夢生	全上	
前倉莊 五·五〇	全	一·〇〇	2.00	四月二十年	孟憲長	李正官	
全上 四·〇〇	全	六·〇〇	1.50	全上	李成武	全上	
羅小屯 一·〇〇	全	二·〇〇	2.00	三月十八年	王允忠	馮潤慶	
全上 二·〇〇	全	四·〇〇	全	全上	盧長齡	全上	
全上 全上	全	全上	全	全上	盧長順	全上	
全上 一·五〇	全	二·七〇	1.80	全上	徐來旺	全上	
全上 二·〇〇	全	四·〇〇	2.00	五月十八年	周文慶	羅春堂	
全上 一·〇〇	全	二·〇〇	全	全上	周名魁	全上	
全上 二·〇〇	全	四·〇〇	全	全上	周文山	張洪典	
全上 一·〇〇	全	二·〇〇	全	全上	馮萬清	全上	
全上 二·五〇	全	五·〇〇	全	全上	張洪訓	全上	

德縣

全上	五〇〇全	一〇〇〇	2.00	全上	全上	全上	
全上	四〇〇全	四〇〇	1.00	全上	全上	全上	
王村店	六·五〇全	一六·二五	2.50	四月十八年	鄧金路	李鴻元	
甜水舖	七〇〇全	一四〇〇	2.00	全上	王成章	劉致和	
全上	五〇〇全	三〇〇	0.60	全上	劉健印	全上	
全上	全上	全上	全	全上	劉鳳嶺	全上	
全上	全上	五〇〇	2.50	全上	李成德	全上	
大楊莊	全上	四〇〇		五月十八年	李成章	米朝憲	
全上	二〇〇全	三·六〇	1.80	全上	秦福元	全上	
全上	一·二五全	二·五〇	全	全上	張士元	全上	
程官屯	一〇二〇全	二·五〇	全	四月十八年	秦中權	張書元	
全上	八〇〇全	一〇〇〇	全	七月十八年	陳玉忠	周德潤	
三十里舖	全上	全上	全	全上	周德潤	謝集元	
高莊	四〇〇全	八〇〇	全	全上	劉煥東	于龍章	
全上	全上	全上	全	全上	王允厚	全上	
全上	二〇〇全	四〇〇	全	全上	李洪訓	全上	

德 縣

坐落畝數	步方	年租總計	每畝租價	訂約期限	租戶姓名	保人姓名	備考
王村店 二·七〇	240	六·七五	2.50	四月十八年	鄒明山	李鴻元	
全上	全	六·〇〇	2.00	全上	全上	全上	
全上	全	二·〇〇	1.00	全上	全上	全上	
全上	全	三·〇〇	2.00	全上	鄒金鑑	全上	
全上	全	一三·八〇	2.30	五月十八年	張金山	張元善	
杜莊	全	六·〇〇	3.00	四月十八年	杜春元	劉從善	
西辛店	全	五·〇〇	2.00	全上	高文忠	李長代	
全上	全	全上	全	全上	馮利元	全上	
全上	全	全上	全	全上	馮方元	全上	
全上	全	六·六〇	1.20	全上	馮文章	全上	
全上	全	八·四〇	全	全上	馮福元	全上	
東辛店	全	九·二〇	2.30	三月十八年	李祥林	關德貴	
全上	全	七·五〇	3.00	全上	楊登峯	全上	
全上	全	二·五〇	2.50	全上	李德方	李鳳霖	
全上	全	五·〇〇	0.50	全上	李鳳閣	全上	

德 縣

全	小馮莊	全	全	全	全	全	全	全	全	全	全	全	全	大馮莊	全
上	莊	上	上	上	上	上	上	上	上	上	上	上	上	莊	上
一〇〇	二〇〇	二〇〇	一〇〇	全上	二〇〇	全上	二五〇	一三〇	二〇〇	三七〇	三〇〇	一〇〇	一五〇	四〇〇	二〇〇
全	全	全	全	全	全	全	全	全	全	全	全	全	全	全	全
二〇〇	三〇〇	二〇〇	一〇〇	全上	四〇〇	全上	六二五	三五〇	五〇〇	八一四	六六〇	一〇〇	三三〇	一二八〇	七〇〇
2.00	1.50	全	1.00	全	2.00	全	2.50	全	2.50	全	2.20	1.00	2.20	3.50	3.50
全上	五月十八年	全上	全上	全上	全上	全上	全上	全上	全上	全上	全上	全上	全上	全上	全上
全上	李錫三	全上	劉資治	劉資文	劉觀齊	劉寶玉	劉榮春	劉魏海	劉觀河	劉觀樹	劉觀政	全上	馮希曾	劉觀占	李三元
全上	蘇長春	全上	全上	全上	全上	全上	全上	全上	全上	全上	全上	全上	全上	劉資三	全上

德 縣

坐落	畝數	步方	年租總計	租價	年訂約	租戶姓名	保人姓名	備考
小馮莊	四畝 〇〇〇	240	七元 〇〇		五月十八年	楊貴祥	劉錫嶺	
全上	一五〇	全	二二五		全上	李盛榮	全上	
全上	全上	全	全上		全上	路福慶	全上	
全上	三〇〇	全	六〇〇	2.00	全上	馮振海	全上	
全上	二〇〇	全	五〇〇	2.50	全上	路成明	全上	
劉德莊	二五〇	全	二五〇	1.00	四月十八年	周清平	張玉珂	
全上	二八〇	全	五六〇	2.00	全上	全上	全上	
全上	二〇〇	全	四〇〇	全	全上	張有志	全上	
全上	三〇〇	全	九〇〇	3.00	全上	張有田	全上	
全上	二五〇	全	五〇〇	2.00	全上	張鳳林	全上	
全上	〇八〇	全	一〇〇		全上	張鳳閣	全上	
全上	全上	全	全上		全上	張楊氏	全上	
全上	全上	全	全上		全上	王大用	全上	
洪廟	五五〇	全	一三七五	2.50	全上	董來庭	董藝林	
全上	二五〇	全	六二五	全	全上	董德功	全上	

德 縣

全上	二·五〇	全	五·〇〇	全	全上	全上	全上	
全上	二·〇〇	全	四·〇〇	全	全上	全上	全上	
全上	四·〇〇	全	八·〇〇	2.00	全上	何功文	郝鳳舞	
全上	二·〇〇	全	二·〇〇	全	全上	榮居厚	全上	
榮家寨	一·〇〇	全	一·〇〇	1.00	全上	劉士奎	謝書訓	
三十里舖	四·七〇	全	九·四〇	2.00	全上	徐朝元	李福祥	
全上	三·五〇	全	三·五〇	1.00	全上	周文慶	全上	
羅小屯	全上	全	一·七〇	0.85	全上	李洪春	周文興	
全上	二·〇〇	全	四·〇〇	2.00	全上	董學章	全上	
全上	一·五〇	全	二·二五	1.50	全上	李福貴	全上	
全上	三·〇〇	全	三·〇〇	1.00	全上	董騰氏	董墨林	
全上	四·〇〇	全	八·〇〇	2.00	全上	董劉氏	全上	
全上	二·〇〇	全	五·〇〇	全	全上	董德有	全上	
全上	七·五〇	全	一八·七五	2.50	全上	高秀峯	全上	
全上	四·〇〇	全	九·二〇	2.30	全上	張德	全上	
全上	二·五〇	全	六·二五	全	全上	董振胤	全上	

德 縣

坐落畝	數	方	年租總計	租價	訂約	有限	租戶	保人	備
生 落 畝	二·五〇	240	三·〇〇	1·20	七月	十八年	韓鳳海	郝鳳舞	
蔡 村	五·〇〇	全	九·〇〇	1·80	全上	全上	王奎元	焦鳳來	
聶官屯	二·〇〇	全	三·〇〇	1·50	全上	全上	孫如平	全上	
全 上	一〇·〇〇	全	二〇·〇〇	2·00	八月	十八年	姚振翠	姚連甲	
洪 莊	六·〇〇	全	一二·〇〇	2·00	全上	全上	姚登瀛	全上	
白家橋	七·三五	全	二三·五二	3·20	五月	十八年	魏有在	魏有祺	
大韓莊	六·四二	全	一九·二六	3·00	全上	全上	姜殿祿	邵玉廷	
全 上	三·〇一	全	九·六三	3·20	全上	全上	姜殿祿	孫清才	
全 上	二·五八	全	七·七四	3·30	全上	全上	趙萬香	邵玉廷	
侯 莊	二五·六七	全	八二·一四	全	六月	十八年	張金聲	張雲貴	
薛 莊	一七·〇二	全	五一·〇六	全	五月	十八年	薛長泰	薛廷棟	
全 上	一一·〇四	全	三三·一二	3·00	全上	全上	薛乃儉	全上	
蔡家堤口	四·八一	全	一五·三九	3·20	全上	全上	榮福祿	榮福祥	
大劉莊	六·五三	全	一九·五九	3·00	全上	全上	馬俊德	劉德隆	
全 上	三·八八	全	一一·六四	全	全上	全上	劉德隆	劉德盛	

考

德 縣

全上	一四二五	全	四〇・九〇	全	全上	吳士義	全上	
馬莊	三・六八	全	一〇・四九	285	全上	吳良正	吳良才	
全上	七〇二	全	二一・〇六	全	全上	賀長榮	全上	
賀家店	六・〇四	全	一八・一二	3-00	四月十八年	賀長齡	賀清文	
全上	三・七〇	全	一一・四七	3-10	全上	徐學孔	趙金貴	
耿莊	八・一四	全	二六・〇五	全	全上	耿玉才	耿學孔	
全上	三・九五	全	一二・六四	全	全上	劉鳳全	劉寶富	
全上	六・一五	全	一九・六八	全	全上	劉鳳和	劉寶全	
全上	三・三一	全	一〇・五九	3-20	全上	劉鳳全	劉長德	
全上	四・〇〇	全	一二・〇一	3-00	全上	呂振奇	劉寶全	
全上	八・四六	全	二七・〇七	3-20	全上	全上	全上	
全上	二・四六	全	七・三八	3-00	全上	呂振祿	全上	
全上	五・九三	全	一八・九八	3-20	全上	張金榜	劉長德	
楚家莊科	八・二三	全	二二・二二	2-70	全上	劉寶全	呂振麟	
全上	一・七七	全	五・〇五	285	全上	劉德元	全上	
全上	三・七九	全	一一・三七	全	全上	劉德興	劉德隆	

德 縣

坐落	畝數	方步	年租總計	每畝租價	訂約年	有效期限	租戶姓名	保人姓名	備考
馬莊	三·五七	240	一〇·七一	3·00	四十八年		吳士義	吳良才	
全上	四·〇三	全	一二·九〇	2·20	全上		吳士玉	王秀章	
全上	二·〇〇	全	六·〇〇	3·00	全上		馬榮德	馬學禮	
全上	三·六三	全	一一·六二	3·20	全上		馬步洲	馬步升	
全上	八·九〇	全	二八·四八	全	五十八年		王秀章	吳士玉	
全上	二·九九	全	九·五七	全	三十九年		馬步泉	馬步洲	
全上	三·〇〇	全	九·〇〇	3·00	五十八年		馬學禮	馬榮德	
王官莊	一〇·〇八	全	二八·七三	2·85	四十八年		李永成	李永貞	
全上	六·六九	全	二〇·〇七	3·00	全上		李永昌	全上	
全上	三·四七	全	一〇·四一	全	全上		王福祿	陳希曾	
全上	五·二三	全	一五·六九	全	全上		劉玉奇	李永貞	
全上	七·三九	全	二一·〇六	2·85	全上		李平	全上	
程官屯	五·五二	全	一六·五六	3·00	全上		梁金聲	梁振安	
王官莊	一三·四七	全	四〇·四一	全	全上		王永泉	陳希曾	
全上	六·五六	全	一九·六八	全	全上		王福星	全上	

全上	九·九〇全	四九·五〇	5.00	全上	蘇振方	全上	廬王順和租七畝一分一厘沈德泉租七畝五分八厘共計七畝一分一厘
							畝九分五厘李廷珍租七畝一分一厘李基租八畝七分八厘
							分三厘租四畝二分三厘崔玉山租四畝四分三厘俞佑臣租三畝零三厘俞家臣租四畝
							租九畝四分八厘周潤亭租五畝九分五厘
十屯	九三·〇八全	二六九·〇九	全	全上		全上	計李福堂租三畝七分一厘趙福江租五畝二分九厘楊修成租三畝九分二厘沈德全租九畝四分八厘
豐樂屯	二·三五全	六·五八	2.80	四月十八年全上	俞祥會	鄭元善	
席家辛莊	四·三一全	一一·九三	全	全上	李連奎	李永盛	
全上	三·九四全	一一·八二	3.00	全上	張連文	張玉峰	
高道人莊	三九·五五全	一一六·五六	全	全上	張玉峰	張玉恒	
全上	三·三三全	一〇·六六	全	全上	劉鳳嶺	劉福垣	
全上	四·一五全	一三·二八	3.20	全上	劉玉榮	王 漆	
程官屯	四·〇一全	一一·〇三	全	全上	宋清元	梁振東	
王 莊	九·七〇全	二九·一〇	全	全上	魏金林	程福盛	
程官屯	七·四七全	二二·四一	全	全上	梁金和	梁振鵬	

德 縣

坐落畝數	步方	年租總計	每畝租價	訂約年	租戶姓名	探人姓名	備考
吳家寨 四·〇〇畝	240	七·二〇元	1.80	三月十八年	吳鳳和	吳振孝	
全上	全	一·八〇	全	全上	王秀忠	全上	
全上	全	六·〇〇	1.50	全上	吳吉順	全上	
全上	全	二·〇〇	全	全上	吳崇山	王文德	
全上	全	四·五〇	全	全上	張丕成	全上	
全上	全	四·八〇	1.20	全上	張金良	全上	
全上	全	三·六〇	全	全上	吳岡	全上	
全上	全	全上	全	全上	魏長周	全上	
蔡園 一九·〇〇畝	全	二二·八〇	全	四月十八年	張高田	張寶三	
全上	全	八·二八	全	全上	趙逢瑞	全上	
全上	全	三·七二	全	全上	楊寶賢	楊春祥	
全上	全	九·一二	全	全上	趙逢智	全上	
全上	全	一〇·八〇	1.80	全上	楊金榜	全上	
全上	全	三·八四	1.20	全上	趙逢利	全上	
全上	全	三·〇〇	全	七月十八年	趙雲和	全上	

德 縣

紅廟	全上	全上	東紙房	孫世官莊	王家集	五疇磯	陳李莊	徵王莊	巨家窪	博家廟	田莊	譚莊	孫家油房	馬莊	全上	
三·五〇	二〇〇	一〇〇	三〇〇	四〇〇	二〇〇	五〇〇	二〇〇	八〇〇	三〇〇	八〇〇	一·五〇	二〇〇	四〇〇	二〇〇	一〇〇〇	
全	全	全	全	全	全	全	全	全	全	全	全	全	全	全	全	
五·二五	三·二〇	一·六〇	四·八〇	八〇〇	二·四〇	六〇〇	三〇〇	一·二〇	四·二〇	四·八〇	三〇〇	四〇〇	八〇〇	四〇〇	一八〇〇	
1.50	全	全	1.60	2.00	全	1.20	全	1.50	1.40	0.60	全	全	全	2.00	1.80	
全上	全上	全上	六月十八年	三月十八年	全上	七月十八年	六月十八年	四月十八年	全上	全上	全上	全上	全上	全上	全上	
劉金有	董智榮	孫立亭	孫福亭	海亮	齊德亮	王子元	陳福	劉存有	張鳳亭	馬振海	毛金章	田德順	王永祥	宋金祿	馬清海	趙逢升
劉蘭明	孫鳳山	徐子俊	孫芳亭	曲光德	王福太	朱景旺	陳鈔	劉雲鵬	巨顯	李文清	田福聲	蘇行	孫樹梧	馬昭	全上	

德 縣

趙家窪	王奇莊	楊頂莊	全上	全上	全上	全上	全上	全上	全上	楊馬棚莊	郭家寨	馮家寨	耿家寨	高家廟	全上	紅廟	坐落
七〇〇	三〇〇	一五〇〇	二五〇	五五〇	二五〇	四〇〇	一〇〇〇	九〇〇	一一〇〇	一〇〇〇	一九〇〇	三〇〇	一〇〇〇	三〇〇	三〇〇	三〇〇	畝數
全	全	全	全	全	全	全	全	全	全	全	全	全	全	全	全	240	步方
九八〇	四五〇	二二五〇	二五〇	六六〇	二七五	四八〇	一四〇〇	一五三〇	一六五〇	一五〇〇	三〇四〇	三〇〇	一〇〇〇	五二五	五二五	元	年租總計
1.40	全	1.50	1.00	1.20	1.10	1.20	1.40	1.70	全	1.50	1.60	全	1.00	1.50	1.50	元	租價畝
全上	全上	全上	全上	全上	全上	全上	全上	六月十八年	全上	全上	五月十八年	全上	全上	六月十八年	六月十八年	年	訂約有效期限
張振安	王士杰	楊德俊	全上	楊惠	全上	全上	孫吉魁	楊惠	趙進貴	馮長玉	耿福陪	高福周	王元	劉清祥	王金城	姓名	租戶
張同和	徐恩烈	楊宏昌	全上	孫吉魁	全上	全上	楊惠	孫吉魁	王清榮	賀方	范清和	周長邦	王清	王清	王清	姓名	保人
																	備
																	考

德 縣

全上	三〇〇全	四・五〇	1.50	全上	蘇瑞林	陳硯田	
全上	六・五〇全	一三〇〇	全	全上	薛春霖	全上	
三屯	七・五〇全	一五〇〇	2.00	七月十八年	吳文彬	趙蘭田	
北廠	三〇〇全	四・五〇		四月十九年	李麗堂	曾昭春	
南門	房三間			六月十八年	德慎號		此項宅基並無數數已列入附捐及雜項收入表內(參看附捐及雜項表)
小營街	三六〇〇全	一八〇〇		四月十八年	羅維旗		
倉樓街	全上	全上	全	全上	王樹森		
呂家街	二五〇〇全	二五〇〇	全	全上	呂大激		
馬道街	二四〇〇全	二四〇〇	全	全上	羅登雲		
柴市街	二三〇〇全	二三〇〇	全	三月十八年	張庭瑤		
楊馬棚莊	一・八〇全	二〇〇		八月十八年	孫青魁	楊惠	
孫莊	三〇〇全	三〇〇	1.00	全上	馬占燊	孫昌	
前常莊	二・五〇全	二〇〇		全上	公項	于振和	
楊莊	三〇〇全	二〇〇		全上	趙玉柱	楊福祿	
李家集	八〇〇全	一四・四〇	1.80	六月十八年	道成	劉金聲	
杜莊	七〇〇全	一二・六〇	1.80	全上	杜丹公	杜理軒	

德 縣

全 上	二·二〇	全	四·四〇	全	全上	張玉嶺	全上	
全 上	三·八〇	全	七·六〇	2.00	全上	張盛德	宋山	
全 上	二·三〇	全	三·三二	1.40	全上	陳書亭	全上	
二 屯	四·七七	全	九·五四	2.00	六月十八年	張秀蘭	宋山	
十 屯	四·五〇	全	四·五〇	1.60	全上	方德俊	張福臣	
全 上	二·〇〇	全	一·四〇	0.70	全上	張玉堂	全上	
全 上	全上	全	全上	全	全上	永泰	全上	
全 上	五·〇〇	全	三·〇〇	0.60	全上	永泰	全上	
全 上	四·〇〇	全	三·二〇	0.80	全上	陳玉珍	全上	
全 上	全上	全	二·四五	0.70	全上	陳壽山	全上	
全 上	三·五〇	全	二·八〇	全	全上	張玉堂	全上	
九 屯	七·〇〇	全	五·六〇	0.80	全上	陳榮	陳廷忠	
六 屯	三·〇〇	全	四·二〇	1.40	全上	劉振德	全上	
八 屯	一五·〇〇	全	二二·五〇	1.50	七月十八年	焦慶元	王福亭	
全 上	全上	全	四·〇〇	2.00	全上	全上	全上	
六 屯	二·〇〇	全	五·〇〇	2.50	四月十九年	蕭其基	蕭世蘭	

德 縣

坐落	畝數	步方	年租總計	每畝租價	訂約期限	租戶姓名	保人姓名	備考
二屯	二畝 一〇	240	五元 六七	2.70	六十七年 六月	張僧	朱山	
全上	三〇〇	全	七·五〇	2.50	全上	張馬氏	全上	
全上	五〇〇	全	二·五〇	0.50	全上	周鳳山	全上	
六屯	全上	全	一五·〇〇	3.00	四十八年	魏同	畢永義	
全上	三·八〇	全	九·五〇	2.50	全上	劉宗周	全上	
全上	六·八〇	全	一〇·二〇	1.50	全上	閔子厚	全上	
全上	四〇〇	全	五·二〇	1.30	全上	畢世嶺	全上	
全上	全上	全	八·〇〇	2.00	全上	全上	全上	
全上	二〇〇	全	二〇〇	1.00	全上	全上	全上	
全上	三·五〇	全	七·〇〇	2.00	六十八年	王鳳嶺	全上	
全上	三〇〇	全	五·一〇	1.70	全上	王玉崑	全上	
全上	五〇〇	全	一〇·〇〇	2.00	五十九年	畢永智	全上	
全上	三〇〇	全	六·〇〇	全	六十八年	葛清和	全上	
八屯	全上	全	四·八〇	1.60	全上	竇福喜	趙光書	
全上	七〇〇	全	九·一〇	1.30	全上	孟金堂	全上	

德 縣

坐落畝數	方步	年租總計	每畝租價	訂約年限	有效期限	租戶姓名	保人姓名	備考
蘇官營	一畝 〇〇〇	〇元 五〇	0.50	十八年 六月		宋勤	李果	
全上	全上	全上	全上	全上		宋蘭亭	全上	
全上	全上	二四〇〇	0.60	全上		李根深	全上	
豐樂屯	八〇〇〇	二四〇〇〇	3.00	全上		張書元	鄭元善	
全上	全上	七六〇	1.90	全上		全上	全上	
全上	全上	三八〇	全	全上		全上	全上	
全上	全上	六〇〇	1.20	全上		王清山	全上	
全上	全上	七〇〇	全	全上		全上	全上	
全上	全上	八〇〇	2.00	全上		俞吉增	全上	
全上	全上	二〇〇	1.00	全上		全上	全上	
全上	全上	七五〇	1.50	全上		俞恒增	鄭元善	
全上	全上	全上	全上	全上		周蘭亭	全上	
全上	全上	四五〇	全	全上		王隆堂	全上	
楊莊	二〇〇	三〇〇	全	全上		王之海	王之楨	

德 縣

西高海	北高海	朱莊	全上	全上	全上	全上	全上	全上	胡莊	五市	全上	全上	老君堂	許官莊	全上	李莊
五〇〇	五八〇	九〇〇	二三七	一九三	二二三	二八九	三七三	三四九	五〇〇	一九五〇	二〇〇	二五〇	二〇〇	一五〇	八〇〇	
全	全	全	全	全	全	全	全	全	全	全	全	全	全	全	全	
七〇〇	一一六〇	九〇〇	四七四	二九〇	三五七	四六二	五九七	六九八	一〇〇〇	一九五〇	四〇〇	五〇〇	二〇〇	三〇〇	九六〇	
1.40	2.00	1.00	2.00	1.50	全	全	1.60	全	2.00	1.60	全	2.00	1.00	2.00	1.20	
全上	全上	七月十八年	全上	全上	全上	全上	全上	四月十八年	三月十九年	全上	全上	七月十八年	全上	全上	全上	
王海亭	王文清	朱福元	胡廷祿	胡清林	胡廷鑑	王德田	胡盛奎	胡廷相	昌平	紀長德	周世昌	葉壽延	田楨	李林富	劉金魁	
王福貴	王遠波	朱文祥	全上	全上	全上	全上	全上	胡書林	曾憲林	全上	全上	湯文清	何立元	全上	劉金廷	

德 縣

坐落	畝數	步方	年租總計	每畝租價	訂約年	期有限效	租名	保名	備	考
西高海	五〇〇	240	九〇元	1.80	七月十八年		王福元	王福貴		
全上	二〇〇	全	四〇〇	2.00	全上		王貴元	全上		
全上	三〇〇	全	四二〇	1.40	全上		王振山	全上		
全上	二〇〇	全	四〇〇	2.00	全上		馬書田	顧源洲		
鄭莊	三〇〇	全	六〇〇	全	全上		王玉良	趙長齡		
全上	二〇〇	全	四〇〇	全	全上		王四元	全上		
全上	全上	全	全上	全	全上		趙俊會	全上		
清修觀	六四〇	全	八九六〇	1.40	全上		李知魁	陳兆祺		
南高海	七〇〇	全	九八〇	全	全上		此靜	白清桂		
馬營	五〇〇	全	七五〇〇	1.50	全上		張玉生	張玉琴		
閻莊	三五〇	全	二四五	0.70	全上		高鳳鳴	李文敏		
陽塢	七〇〇	全	一〇五〇	1.50	三月十八年		王汝聖	王鳳林		
全上	八〇〇	全	一〇四〇	1.30	全上		卞長海	全上		
全上	二〇〇	全	三〇〇	1.50	全上		王夢蘭	全上		
辛莊	二五〇	全	一〇〇〇		四月十八年		李保林	劉福立		

德 縣

王官店	全上	五〇〇全	七五〇	1.50	全上	全	高萬清	王玉清	
	全上	全上	全上		全上		張尙文	全上	
	全上	全上	全上		全上		張尙忠	全上	
	全上	〇五〇全	一〇〇		全上		吳清玉	全上	
	全上	九〇〇全	九〇〇	1.00	全上		崔鳳山	全上	
葉家園	全上	三一五〇全	六三〇〇	全	四月十八年			崔國珍	計梁鳳祥租六畝張有榮彥儀各租四畝五分榮 分榮彥豐陳儀壽崔鳳林子寬各租二畝榮 彥堂董煥章各租四畝于寶慶租五分共計 如上數
朱家道口	全上	二〇〇全	四〇〇	2.00	三月十八年		牛金城	牛觀燈	
五里莊	全上	八〇〇全	一一二〇	1.40	七月十八年		李鴻書	賈玉珍	
	全上	一〇二〇全	四八〇				德南汽車		
	全上	二五〇全	六〇〇		七月十九年		李桂林	全上	
	全上	四五〇全	一三〇〇		全上		朱維成	全上	
	全上	二五〇全	一〇〇〇		全上		孫福田	全上	
	全上	四〇〇全	二〇〇〇		全上		鍾文玉	全上	
	全上	三八〇全	九〇〇		全上		李貴林	全上	

德 縣

坐落	畝數	方步	年租總計	每畝租價	訂約年限	租戶姓名	保人姓名	備
王官屯	三〇〇	240	三元〇〇	1.00	四月十八年	高萬清	王玉清	
全上	全上	全	四.五〇	1.50	全上	徐朝元	江金科	
全上	全	全	二.五〇	1.00	全上	劉漢文	全上	
全上	全	全	四.五〇	全	全上	申文祥	全上	
全上	全	全	七.〇〇	全	全上	江金科	姜盛來	
全上	全	全	三.〇〇	1.50	全上	徐文田	全上	
皮婆屯	一九〇〇	全	一九〇〇	1.00	七月十八年	現寶	張紹廷	
全上	全	全	七.〇〇	全	全上	全上	全上	
西小屯	四〇〇	全	六〇〇	1.50	全上	常槐庭	陳秀章	
全上	全	全	三.〇〇	全	全上	陳灑章	全上	
大屯	一六〇〇	全	三三〇〇	2.00	全上	崔瑞清	李書聲	
全上	全	全	七.五〇	2.50	全上	陳有才	全上	
全上	全	全	一五.七五	1.50	全上	張德林	全上	
全上	全	全	六.六〇	1.20	全上	王福德	全上	
西第三	四〇〇	全	三.二〇	0.50	全上	武登第	李文和	

坐落	畝數	步方	年租總計	租價畝	年訂月約	租戶姓名	保人姓名	備考
東殷莊	四〇〇	240	七元二角	1.80	五月十九年	殷祥林	殷文林	
全上	二〇〇	全	四〇〇	2.00	全上	全上	全上	
全上	一〇〇	全	一五〇	1.50	全上	全上	全上	
全上	四〇〇	全	八〇〇	2.00	全上	全上	全上	
八里莊	二二〇	全	四一八〇	1.90	十九年	林成瑞	范文會	計范福銘范王氏各租三畝范蘭榮租八畝徐占奎租三畝范迎科租五畝共計如上數
岳家莊	八〇〇	全	一六〇〇〇	2.00	全上	林書紳	林書紳	
郭家莊	二〇五〇	全	三八〇〇〇		十九年	曲德仁	宋文漢	
全上	三〇五〇	全	六〇〇〇		三月十八年	胡登海	全上	
全上	四〇〇	全	七〇〇	1.75	全上	孫富有	全上	
劉千莊	二一〇〇	全	四二〇〇〇	2.00	全上	戴鴻諾	宋泮林	
全上	全上	全	四六二〇	2.20	全上	宋文元	全上	
全上	八〇〇	全	一七六〇	全	全上	宋文祥	全上	
大韓莊	六〇〇	全	四〇〇		四月十八年	姜福良	姜殿祿	
閻莊	二二〇〇	全	一〇〇〇〇		全上	閻開玉		由縣政府第一科征收
右所十屯	二四〇〇	全	六〇〇〇〇	2.50		李鳳池		全上
第九						劉東瀛		

德縣縣有基金表

一、本表共計基金二萬四千八百三十七元五角二分年息總額二千九百八十元零五角平均月息一分
 二、本表所列情形以民國二十一年二月一日為斷

明 說

基金名稱	基金數目	利率	年利總計	訂約年月	期限	債戶姓名及其住址	保人姓名	備 考
教育基金	二四·八三七·五二元	每月一分	二·九八〇·五〇元	十八年秋季		永厚堂 河北省吳橋縣張家窪	金廷鏡 孫紫垣	此款原存德縣當店茲以該店十七年呈准歇業改為該當東負責分四次遞還完竣按抵押仍舊但迄未償還一期

德 縣

德縣縣有附捐及雜項收入表

一、本表共計九項內除三項因故不能征收外下餘六項歲收總額三萬三千五百二十七元三角六分
 二、本表所列情形以民國二十一年二月一日爲斷

明 說

項 目	歲 收 額	備 考
地 丁 附 捐	三一·八三七·一六元	全縣額徵銀四萬一千五百六十九兩餘按十九年實徵銀四萬零四百零二兩四錢九分四厘每兩按八角徵收除一五徵收費四百八十四元八角三分外共計如上數
契 紙 附 捐	八〇〇·〇〇	每契紙一張徵收附捐二角約收如上數
大 蠶 捐		近年蠶商停辦暫行停止徵收
戲 捐		近年因受兵匪影響全年毫無收入
牲 畜 屠 宰 特 捐	八〇〇·〇〇	原以祭品改洋無法徵收由縣政會議議決由牲畜屠宰稅項下加徵教附捐以資抵補約計如上數
留 智 廟 會 稅	二五·〇〇	每年收入約計如上數
三 寶 店 會 稅		年來因受匪患影響會期停止

德 縣

德平縣

教育款產一覽

德平縣

二五四三

二十年度歲入

科目	縣有	公有	類計
田租	835	———	835
利息	681	———	681
附捐	29,324	———	29,324
雜項	2,005	———	2,005
總計	32,845	———	32,845

說 明

一、歲入總計三萬二千八百四十五元
 ——縣款占百分之百公款占百分之零

二、學田四百四十一畝平均每畝年租一元八角九分強——縣一元八角九分強

三、基金五千三百四十五元平均月息一分一厘弱——縣一分一厘弱

四、本表款額以元為單位學田以畝為單位單位以下四捨五入

德平縣縣有學田表

明 說

- 一、本表共計學田一百九十三畝七分九厘以二百四十方步計算年租總額五百九十四元六角四分平均租價每畝三元零七分
- 二、本表年租總數比十八年度數目增六十餘元因十八年度南王家寨學田十五畝未列入又田租二元五角者均增至三元
- 三、本表所列情形以民國二十一年一月一日為斷

坐落	畝數	方步	年租總計	每畝租價	訂約年月	有效期限	租戶姓名	保人姓名	備考
王家寨	三四畝 〇八	240	一〇二·二四元	3.00	十九年三月	三年	武法升	武輔臣	
崇平街	一八·六〇	全	五五·八〇	全	全上	全	李興學	李慶源	
全上	一七·三〇	全	五一·九〇	全	全上	全	李鳳奎	李清廉	
厚家莊	一八·六〇	全	五五·八〇	全	全上	全	厚盛智	馮振洋	
南王家寨	一五·〇〇	全	三〇·〇〇	2.00	十九年十月	全	張存敬	張識青	
趙家莊	三〇〇	全			二十年四月	全	趙登方		此人為徐趙二莊學田催租專員其所種學田三畝免收租稅
全上	二·〇〇	全	三·五〇	3.50	全上	五年	趙登舉	趙登方	此項學田指充職業補習學校經費
全上	一·二〇	全	四·二〇	全	二十年十月	全	趙登平	全上	

德平縣

坐落	畝數	步方	年租總計	每畝租價	訂約年	約期	有效年限	租戶姓名	保名	備
趙家莊	二·二〇	240	七·七〇	3.50	十月	二十年	五年	趙登恩	趙登方	此項學田指充職業補習學校經費
全上	三·一〇	全	一〇·八五	全	全上	全上	全上	趙興傑	全上	全上
全上	一·七〇	全	五·九五	全	全上	全上	全上	趙興參	全上	全上
全上	〇·八〇	全	二·八〇	全	全上	全上	全上	趙興綱	全上	全上
全上	四·二五	全	一四·八八	全	全上	全上	全上	趙興家	全上	全上
全上	六·八四	全	二三·九四	全	全上	全上	全上	趙興春	全上	全上
全上	四·〇〇	全	一四·〇〇	全	全上	全上	全上	趙興桐	全上	全上
全上	五·九八	全	二〇·九三	全	全上	全上	全上	趙興梅	全上	全上
全上	二·〇〇	全	七·〇〇	全	全上	全上	全上	趙興振	全上	全上
全上	全上	全	全上	全	全上	全上	全上	趙興昔	全上	全上
全上	一·〇〇	全	三·五〇	全	全上	全上	全上	趙興波	全上	全上
全上	二·〇〇	全	七·〇〇	全	全上	全上	全上	趙人重	全上	全上
全上	二·七五	全	九·六三	全	全上	全上	全上	趙傳有	全上	全上
全上	三·〇〇	全	一〇·五〇	全	全上	全上	全上	趙人鐸	全上	全上
徐家莊	三·四〇	全	一一·九〇	全	全上	全上	全上	徐元興	全上	全上

考

德平縣縣有義田表

明 說

- 一、本表共計義田二百四十七畝二分一厘(以二百四十方步計算)年租總額二百四十元〇〇九分平均租價每畝九角七分
- 二、本表所列皆係義田正租由縣政府征收佃戶之更換租價之增減均歸縣政府辦理本局收附租隨正租為轉移故定期尋保等手續本局無法辦理
- 三、本表所列數目較十八年度減少因前表正附租皆行列入而本表只列附租一項
- 四、本表所列情形以民國二十一年十二月三十一日為斷

坐落	畝數	方步	年租總計	每畝租價	訂約年期	有效期限	租戶姓名	保人姓名	備
基 山	六·一〇	240	六·一〇	1.00	元 年 四 月		劉立蘭		此地原係義田正租歸縣政府本局所收為附租查縣政府並無定期尋保等手續
全 上	全上	全	全上	全	全上		劉立清		全上
堤口王家	五·六二	全	五·六二	全	全上		王忠仁		全上
全 上	三·四八	全	三·四八	全	全上		鮑殿舉		全上
全 上	五·〇〇	全	五·〇〇	全	全上		高心立		全上
全 上	三·〇〇	全	三·〇〇	全	全上		劉義田		全上
太 平 莊	二·〇三	全	二·〇三	全	全上		張 順		全上
全 上	四·七七	全	四·七七	全	全上		張振玉		全上

德平縣

二五四九

坐落	畝數	步方	年租總計	每畝租價	訂約	有效	租戶姓名	保人姓名	備考
張家莊	二〇〇	全	二〇〇	全	全上		李繩五		全上
許家莊	四〇〇	全	四〇〇	全	全上		許德祥		全上
全上	二五〇	全	二五〇	全	全上		王公田		全上
全上	三五〇	全	三五〇	全	全上		王朝柱		全上
全上	二七〇	全	二七〇	全	全上		王公讓		全上
全上	一四五	全	一四五	全	全上		王朝棟		全上
全上	一二五	全	一二五	全	全上		王得堯		全上
全上	二五〇	全	二五〇	全	全上		王南池		全上
全上	七〇〇	全	七〇〇	全	全上		張光佃		全上
全上	二五〇	全	二五〇	全	全上		張連适		全上
全上	全上	全	全上	全	全上		張燦如		全上
全上	一四〇	全	一四〇	全	全上		劉士義		全上
全上	三五〇	全	三五〇	全	全上		鮑懷本		全上
太平莊	四七七	240	四七七	1.00	元月四年		張佃積		此原係義田正租歸縣政府本局所收為附租查縣政府並無定期尋保等手續

德平縣

全上	一·四五全	一·四五全	全上	王朝臣	全上
全上	二·六〇全	二·六〇全	全上	趙明山	全上
全上	三·九〇全	三·九〇全	全上	王閣齋	全上
全上	一·九〇全	一·九〇全	全上	王玉慶	全上
全上	四·〇〇全	四·〇〇全	全上	王坤	全上
全上	二·四〇全	二·四〇全	全上	王在中	全上
全上	五·四〇全	五·四〇全	全上	王希和	全上
全上	三·五〇全	三·五〇全	全上	王玉山	全上
全上	七·五〇全	七·五〇全	全上	王東	全上
全上	八·八〇全	八·八〇全	全上	王殿	全上
王舒齋家	九·六〇全	九·六〇全	全上	王長田	全上
全上	六·〇〇全	六·〇〇全	全上	候永良	全上
全上	六·九七全	六·九七全	全上	張福星	全上
全上	四·六〇全	四·六〇全	全上	張有銀	全上
全上	六·九七全	六·九七全	全上	張萬福	全上
全上	三·四八全	三·四八全	全上	張萬銀	全上

坐落	畝數	方步	年租總計	每畝租價	訂約年限	有效期限	租戶姓名	保人姓名	備考
王舒經家	六·三〇	240	六·三〇	1.00	元月	年四	王世慶		此地原係義田正租歸縣政府本局所收爲附租查縣政府並無定期等保等手續
全上	四·三〇	全	四·三〇	全	全上		王訓		
全上	三·三〇	全	三·三〇	全	全上		王長明		
全上	四·〇〇	全	四·〇〇	全	全上		王秀峯		
全上	全上	全	全上	全	全上		王亮		
全上	六·〇〇	全	六·〇〇	全	全上		盧有慶		
全上	三·六〇	全	三·六〇	全	全上		王世振		
全上	四·〇〇	全	四·〇〇	全	全上		王力田		
全上	二·〇〇	全	二·〇〇	全	全上		王希扁		
趙家莊	四·〇〇	全	四·〇〇	全	全上		趙明文		
全上	全上	全	全上	全	全上		趙明言		
田家莊	五·一七	全	五·一七	全	全上		田兆林		
李家坡房	〇·九〇	全	〇·九〇	全	全上		李增盛		
子屯楊家	三·〇〇	全	二·四〇	0.80	全上		楊懷亭		
全上	六·〇〇	全	四·八〇	全	全上		楊懷俊		

考

德平縣縣有基金表

明 說

- 一、本表共計基金五千三百四十五元息總額六百八十元零八角八分平均月息一分一厘弱
- 二、本表所列基金數目及年息因洋價變遷故總數比十八年度數目增加
- 三、本表所列情形以民國二十一年十二月三十一日為斷

基金名稱	基金數目	利率	年利總計	訂約年月	有效期限	債戶姓名及其住址	保人姓名	備 考
昭信股票	一・二三〇・〇〇元	二厘	一七七・一二元	十九年六月	五年	永聚成本城西關街	萬順和 德源昌	此項息金指充縣立一小 經費
書院基金	八七五・〇〇	全	一二六・〇〇	十九年十月	全	財政局本城學道胡同	五鄉董	此款係京錢七千吊按市 價合洋如上數指充縣立 一小經費
積穀變價	六二〇・〇〇	全	八九・二八	十九年一月	全	永和堂本城西關街	裕豐藥店 德源昌	息金指充縣立一小經費
全 上	全 上	全	全 上	全 上	全	啓明公司本城西門裡	同盛永	全 上
全 上	二・〇〇〇・〇〇	八厘 三毫	一九九・二〇	五年三月	全	濟南魯豐紗廠	—	全 上

德平縣

德平縣縣有附捐及雜項收入表

明 說

- 一、本表共計七項歲入總額三萬一千三百二十八元五角九分五厘
- 二、本表所列數目較十八年度增加因丁漕兩項附捐經地方會議議決按地方附捐百分之三十撥作教育費其他雜項收入改歸本局直接收入後亦稍有增加
- 三、本表所列情形以民國二十一年七月三十一日爲斷

項	目	歲	收	額	備	考
地	丁	附	捐	一五、四六二. ^元 七三	由財政局撥發經地方議決較十九年度增加現計如上數	
漕	米	附	捐	一三、八六〇.八六	全上	
契	紙	附	捐	一、二〇〇.〇〇	每契文一張徵銀二角約計如上數	
油	榨	附	捐	七〇〇.〇〇	每付榨年徵銀二元共計如上數	
棉	花	附	捐	二一五.〇〇	由全縣棉商公推二十年度預算原列三百元因本年棉業蕭條經棉商等懇求計減征洋八十五元現計如上數	
牲	畜	附	捐	三〇〇.〇〇	由承包正稅人担負因正稅增加故附捐亦增加現計如上數	
菸	稱	子	捐	二〇〇.〇〇	由商人趙有春經辦由本年度增加一百元共計如上數	
集	鎮	捐		二〇〇.〇〇	各鎮斗捐及猪市捐共計如上數	

德平縣

二五五七

平原縣

教育款產一覽

平原縣

二五五九

二十年度歲入

科目	縣有	公有	類計
田租	1,870	10,986	12,856
利息	169	542	711
附捐	52,454	-----	52,454
雜項	648	1,467	2,115
總計	55,141	12,995	68,136

說 明

—

- 一，歲入總計六萬八千一百三十六元
 縣款占百分之八十一弱公款
 占百分十九強
- 二，學田六千六百三十五畝平均每畝
 年租一元九角四分弱縣二元
 四角一分弱公一元八角八分弱
- 三，基金三千九百八十元平均月息一
 分五厘弱縣七厘公二分三厘
 強
- 四，本表款額以元為單位學田以畝為
 單位單位以下四捨五入

平原縣縣有學田表

明 說

- 一、本表共計學田七百七十七畝六分六厘以二百四十方步計算年租總額一千八百六十九元五角七分平均租價每畝二元四角一分弱
- 二、本表所列自劉金聲以下(共計九名)係將軍廟地(計五十三畝九分)在十八年度列入廟地捐內現因廟地捐取銷故別列本表合併聲敘
- 三、本表所列情形以民國二十一年二月為斷

坐落	畝數	方步	年租總計	每畝租價	訂約年	有效期間	租戶姓名	保人姓名	備考
城東楊莊	三畝	240	八元四角三分	2.80	二十年六月	五年	任子成	義和號	
城東莊北	四八·六四	全	一一·六〇	全	二十年一月	全		同立恒	計張崇山租七畝五分張清杭租四畝六分五厘張振川租五畝八分八厘張日智租五分七分張日周租五分五分張秀榮租三畝五分三厘張中八畝零三厘張秀榮租三畝五分三厘張中山租八畝一分共計如上數
王漢莊	五·八八	全	一四·七〇	全	二十年十二月	全	王潛修	仁和居	
城東莊北	七·〇五	全	一七·六三	全	二十年十月	全	張廣懷	義太成	
全上	四·六五	全	一一·六三	全	二十年十一月	全	張汝梅	德盛樓	
城西孟莊	一五·〇〇	全	三七·五〇	全	二十年三月	全	恕乘恕	大同書局	

平原縣

坐落	畝數	步方	年租總計	租價	年訂約	期限	租戶姓名	保人姓名	備考
坐落	畝	步方	元	2.50	年	年	姓名	姓名	備
張辛東莊北	五畝 一〇	240	一一·七五	全	二十一年	五年	張廣明	瑞麟齋	
王漢莊	一二·六〇	全	三一·五〇	全	全上	全	王陵田	王思瀛	
東關	一二·〇〇	全	三〇·〇〇	全	二十一年	全	張不敬	泰興恒	
全上	一一·九五	全	二九·八八	全	二十一年	全	張子蘭	全上	
全上	六·〇〇	全	一五·〇〇	全	二十一年	全	張萬泉	雙升店	
城東毛莊	七·〇五	全	一七·六三	全	二十一年	全	張廣富	德盛樓	
城東毛莊	一三·七七	全	三四·四三	全	二十一年	全	王鳳林	泰興恒	
城東莊	二·四〇	全	六·〇〇	全	二十一年	全	張純良	義泰成	
全上	三·六〇	全	九·〇〇	全	二十一年	全	張方亭	全上	
李天陳莊	四·五〇	全	一一·二五	全	全上	全	郭玉珂	郭化遠	
城東莊	三·六〇	全	九·〇〇	全	全上	全	張方亭	義泰成	
城東莊	一二·〇〇	全	三〇·〇〇	全	全上	全	徐丹池	義盛居	
城東莊	二二·五〇	全	五六·二〇	全	二十一年	全	王汝照	同立恒	
城東莊	九·〇〇	全	二二·五〇	全	全上	全	張保清	德盛樓	
全上	一一·二五	全	二八·一三	全	二十一年	全	張連元	全上	

平原縣

全上	城東油坊	全上	全上	城東毛莊	全上	全上	全上	城西毛莊	全上	全上	城後任莊	全上	全上	全上	王城東莊
九·九八	一七·九八	四·〇二	六·三五	二六·六五	二〇〇	五〇〇	八·三三	三〇·三九	四·一六	一七·三五	四·六五	三·七五	六·九〇	一五·〇〇	全
全	全	全	全	全	全	全	全	全	全	全	全	全	全	全	全
二四·九五	四四·九五	三九·九五	一〇〇·五	一五·八八	六六·六三	五〇〇	二〇·八三	七五·九八	一〇·四〇	四三·三八	一一·六三	九·三八	一七·二五	三七·五〇	全
全	全	全	全	全	全	全	全	全	全	全	全	全	全	全	全
七月二十年	全上	六月二十年	七月二十年	五月二十年	全上	六月二十年	四月二十年	四月二十年	全上	三月二十年	十二月二十年	全上	七月二十年	全上	全
全	全	全	全	全	全	全	全	全	全	全	全	全	全	全	全
侯得玉 侯萬清	侯振立	劉崇文	張本正	金高城	鄒清元 鄒清輝	康鵬升	康博禮	康國楨	任曰汶	任于浩	任于豐	王汝賢	王永臣	王永貴	王克修
岱北村	泰興隆	廣興隆	全上	泰興恒	恒大號	全上	同聚和	祥記號	通德號	全上	義泰成	全上	全上	全上	同立恒

平原縣

坐落	畝數	步方	年租總計	每畝租價	年訂月約	期有限效	租戶姓名	保人姓名	備考
小橋莊東	一三〇・七	240	三三・六八	3.50	二十年	五年	張慶印	瑞麟齋	
全上	七・八四	全	一九・六〇	全	二十年	全	岳永彪	永盛居	
城東萬莊	一四・九二	全	三七・三〇	全	二十年	全	張秉義	德興東	
全上	一三・六五	全	三四・一三	全	全上	全	張化南	全上	
高家窪北	二〇・二一	全	五〇・五三	全	二十年	全	方全堂	恒盛祥	
城北坊子	一七・四六	全	四三・六五	全	二十年	全	梁文典	仁德堂	
城北楊莊	一〇・八〇	全	二七・〇〇	全	二十年	全	趙蘭亭	同義園	
城東北莊	一六・〇一	全	四〇・〇三	全	二十年	全	楊長廉	仁和居	
城東侯莊	五八・〇〇	全	一四五・〇〇	全	二十年	全	張金法		計門池租古畝侯書典租十畝張得勝侯清賢趙清榮侯書甲各租四畝王長有王長富各租三畝五分馮鳴春租十畝共計如上數
城東西	一一〇・〇〇	全	三〇〇・〇〇	全	二十年	全			歸高錫禹姚秉全徐玉峰李九山姚開山姚恩香等六月租種
城東莊	三・〇〇	全	七・五〇	全	全上	全	張秀榮	元利書局	
城西北	一九・〇〇	全	四・七五	全	全上	全	秦元	崔子義	
城南梁莊	九・四〇	全	三・五〇	0.35	全上	全	梁克溫		荒田
城北劉	六・〇〇	全	三・〇八	0.51	全上	全	劉金聲		鹽錄

平原縣縣有基金表

一、本表共計基金二千零四十六元四角六分年息總額一百六十八元六角五分平均月息為六厘九毫
 二、本表所列情形以民國二十一年二月為斷

明 說

基金名稱	基金數目	利率	年利總計	訂約年月	有效期限	債戶姓名及其住址	保人姓名	備 考
醫院基金	一〇〇.〇〇元	三厘	一〇.〇〇元		一年	杜清澤 杜家樓		此項基金係京錢八百吊按市價八吊合國幣如上數
全 上	一二五.〇〇	全	一二.五〇		全	張右圖 西毛莊		此項基金係京錢一千吊按市價八吊合國幣如上數
全 上	二一.四六	全	二.一五		全	孟廣林 西園		此項基金係京錢一百七十一吊六分按市價八吊合國幣如上數
教育基金	一.〇〇〇.〇〇	六厘	八〇.〇〇	二十年十月	全	中國銀行 濟南		
全 上	八〇〇.〇〇	全	六四.〇〇	全上	全	全上		

平原縣

二五六七

平原縣縣有附捐及雜項收入表

一、本表共計五項歲收總額五萬三千一百零二元零四分
 二、本表所列情形以民國二十一年二月為斷

明 說

項 目	歲 收 額	備 考
教 育 附 捐	五二・四五四・〇四元	此項附捐二十年度預算原列五萬三千七百五十九元一角嗣因地方財政困難財政局仍將廟地捐及本年度所增地租悉數扣出故減收一千三百零五元零六分現計如上數
行 捐	一八四・〇〇	車站集年納捐一百元崔家寨集年納八十四元共計如上數
會 捐	一一〇・〇〇	西關車站兩會共計如上數
斗 捐	四四・〇〇	斗戶七年納六元者五戶年七元者二戶共計如上數
契 紙 捐	三〇〇・〇〇	契紙每張按二角計算每月約一百二十五張年共計洋如上數

平原縣

平原縣公有學田表

說

明

- 一、本表共計學田五千八百五十六畝九分五厘以二百四十方步計算年租總額一萬零九百八十六元二角九分平均租價每畝一元八角八分強
- 二、各區學田備考欄內凡未註明者坐落何莊即歸何莊學校
- 三、本表所列情形以民國二十一年二月 爲斷

坐落	畝數	方步	年租總計	每畝租價	訂約年月	有效期限	租戶姓名	保人姓名	備考
大八里莊	二一〇〇	240	三一·五〇	1.50	二月	二年	張金才	劉有禮	自此以下一百四十八項屬第一區
全上	一〇〇〇	全	二〇〇〇	2.00	全上	全	劉振都	全上	
全上	四·五〇	全	九〇〇	全	全上	全	劉有詔	劉有信	
全上	全上	全	全上	全	全上	全	劉占恒	全上	
全上	九〇〇	全	一八〇〇	全	全上	全	劉振清	全上	
小八里莊	一九〇〇	全	三八〇〇	全	二月	全			計王玉勝孫玉德孫和太各租四畝孫玉章租三畝除文海孫玉寶各租二畝共計如上數
劉玉池莊	三〇〇〇	全	六·六〇	2.20	三月	全	李登凱	張子忠	
五里莊	九〇〇	全	一三·五〇	1.50	十二月	三年	仇善海	高尚平	

平原縣

坐落	畝數	步方	年租總計	租價	訂約期限	租戶姓名	保人姓名	備考
五里莊	一〇・六〇	240	三・八〇	3.00	十八年十二月	高殿龍	全上	計劉瑛仇書榮各租七分五厘張允和租五分高尙康租三畝五分三厘其計如上數
全上	四・〇七	全	一〇・九九	2.70	全上	全上	全上	
全上	二三・九五	全	七・八五	3.00	全上	全上	全上	計董義程租三畝五分三厘高殿柱租三分七厘董義修租三畝六分三厘王鳳清租二畝四分四厘李長勝租一畝五分四厘王鳳清租二畝四分四厘其計如上數
全上	二・九四	全	七・三五	2.50	十八年十二月	李長來	孫玉明	租二畝四分四厘其計如上數
全上	〇・八二	全	二・〇五	全	全上	孫長海	全上	
全上	三・一四	全	九・四二	3.00	全上	李長忠	全上	
三里莊	三・〇〇	全	六・〇〇	2.00	全上	于登榜	任于棟	
全上	四・〇〇	全	八・〇〇	全	全上	蔡長祿	穆精元	
全上	七・〇〇	全	一四・〇〇	全	全上	王希舜	全上	
全上	三・〇〇	全	六・〇〇	全	全上	馮玉林	全上	
姜莊	九・〇〇	全	一九・九八	2.22	十九年十二月	姜汝林	姜鳳翔	
全上	四・〇〇	全	一〇・〇〇	2.50	全上	姜德誠	全上	
任家舖	一〇・〇〇	全	三三・〇〇	3.50	十九年	任子明	任子池	

坐落	畝數	步方	年租總計	租價	年訂約	期限	租戶姓名	保人姓名	備考
寇家坊	二〇〇	240	四〇〇元	2.00	十八年	三年	王連升	田俊華	
全上	四〇〇	全	一〇〇〇	2.50	全上	全	田俊耀	全上	
提上	全上	全	一二〇〇	3.00	十八年	全	王繼恩	王者勤	
全上	七〇〇	全	一〇九九	1.57	全上	全	王蘭友	全上	
全上	二七〇	全	五九九	2.22	全上	全	潘洪孝	全上	
全上	四〇〇	全	一二〇〇	3.00	全上	全	王者香	王蘭富	
吳家莊	二〇〇	全	五〇〇	2.50	全上	全	趙清付	劉文煥	
全上	四七〇	全	一一七五	2.50	全上	全	尙建勤	全上	
全上	二五〇	全	五〇〇	2.00	全上	全	趙士臣	全上	
全上	二〇〇	全	四〇〇	全	二十年	二年	尙振興	尙長林	
全上	二五〇	全	五〇〇	全	全上	全	孫香河	全上	
全上	一九〇	全	四七〇	2.50	全上	全	尙清秀	全上	
全上	一五〇	全	三七五	全	全上	全	尙建臣	全上	
全上	七〇〇	全	一七五〇	全	全上	全	尙振貴	全上	
全上	二〇〇	全	五〇〇	全	全上	全	蔡玉堂	全上	

平原縣

全上	二〇〇	全	四〇〇	全	全上	全	苗洪志	全上	
全上	四〇〇	全	八〇〇	2.00	全上	全	苗洪玉	全上	
全上	二〇〇	全	五〇〇	2.50	全上	全	苗洪喜	全上	
全上	三〇〇	全	七〇〇	2.00	全上	全	苗洪玉	全上	
七里屯	三〇〇	全	七五〇	2.50	全上	全	張寶水	苗滋榮	
全上	〇九〇	全	二七〇	3.00	全上	全	劉寶盛	全上	
全上	二五〇	全	五五〇	2.20	全上	全	劉玉田	全上	
全上	二四〇	全	六六〇	2.75	全上	全	劉清懷	全上	
王茅子莊	三〇〇	全	七五〇	2.50	全上	年二	李龍信	王福學	
全上	二二五	全	四五〇	全	全上	全	張慶江	全上	全上
全上	四〇〇	全	八〇〇	2.00	全上	年三	張玉馨	遲德宏	全上
全上	二二五	全	四五〇	全	全上	全	高長興	全上	全上
前張莊	四〇〇	全	九〇〇	2.00	全上	全	張慶治	遲德宏	此地歸青陵寺初級小學
全上	一五〇	全	二二五	1.50	全上	全	孫香梅	全上	
吳家莊	二五〇	全	五〇〇	2.00	全上	全	尚振榮	尚長林	
前張莊	六〇〇	全	一五〇〇	全	全上	全	張慶全	遲德宏	此地歸青陵寺初級小學

平原縣

坐落	畝數	步方	年租總計	每畝租價	訂約年	期限	租戶姓名	保人姓名	備考
坐落	畝	步方	元	元	年	年	姓	姓	備
七里屯	二八·五〇	240	七·二五	2.50	四月十九年	二年			計劉作明租三畝五分張懷山租三畝苗文光魯文明董加正各租二畝張吉蘭王桂芬魯文田各租三畝董西有租六畝共計如上數
隨莊	三〇〇	全	六·三〇	2.10	三月十九年	全	李盛全	田金草	
全上	四〇〇	全	八·四〇	全	全上	全	王書田	全上	
全上	三·五〇	全	七·三五	全	全上	全	程文奎	全上	
全上	二〇〇	全	四·二〇	全	全上	全	程逢和	全上	
全上	五·二〇	全	七·二八	1.40	全上	全	程天恩	全上	
全上	三·八五	全	五·三九	全	全上	全	程作聖	全上	
全上	八·八〇	全	七·三〇	0.83	全上	全	孫逢山	全上	
北關	六·七七	全	一三·五四	2.00	全上	全	張振山	李從明	此地歸北門裏初級小學
全上	六〇八	全	一二·一六	全	全上	全	任于桂	全上	
全上	一八〇〇	全	五四〇〇	3.00	全上	全			計張金有租二畝八分張燕義租二畝張信張歧聖各租三畝王德俊租一畝八分張張氏租四分張德海租五畝共計如上數
全上	六〇〇	全	六〇〇	1.00	全上	五年	張信		此地係前以三十元押於該戶因無錢回贖言明地租每年減一半作押價五年扣清後此地仍歸校有餘全上

平原縣

西倉上	全上	全上	全上	張麻子莊		督府營	全上	全上	全上	全上	全上	東關	全上	全上	全上	全上
九〇〇全	全上	四〇〇全	五〇〇全	四〇〇全		二・五〇全	二・八〇全	二・〇〇全	七〇〇全	五〇〇全	一〇〇〇全	七〇〇全	四〇〇全	六・三〇全	四〇〇全	
二四・八四	八・〇〇	四・〇〇	一〇・〇〇	一六・〇〇		五三・七五	二・八〇	二・〇〇	二一・〇〇	一五・〇〇	三〇・〇〇	二一・〇〇	四・〇〇	一一・六〇	四・〇〇	
2.76	2.00	1.00	2.00	4.00		2.50	全	1.00	全	全	全	3.00	1.00	2.00	全	
三十九年	全上	全上	全上	三二十年		全上	全上	全上	全上	全上	全上	全上	全上	全上	全上	
全	全	全	全	全		全	全	全	全	全	全	年三	全	年二	全	
張傳棋	張儉	張不廣	張儉	楊潤質		劉振吉	劉和尚	張不敬	張子義	張繼文	張子元	王治貴	任日成	王西貴	蔡秀福	
張芝亭	全上	全上	全上	張希曾		蕭旭堂	全上	全上	全上	任今科	全上	張萬良	全上	全上	全上	
	全上	全上	全上	此地歸費莊區立初級小學校有		共計如上數	計劉振吉王希和蕭龍海各租四畝任善玉租二畝蕭龍江租三畝劉占江租四畝五分									

平原縣

坐落	畝數	步方	年租總計	租價畝	年訂約有效期限	租戶姓名	保人姓名	備
西倉上	九〇〇 ^畝	240	二四·八四	2·76	三月十九年	吳希榮	張芝亭	
全上	八〇〇	全	二二〇·八	全	全上	劉正林	全上	
全上	六〇〇	全	一二〇〇	2·00	全上	劉津林	全上	
陳莊	一·八〇	全	四·五〇	2·50	全上	陳謙	陳翹峯	
全上	二·二〇	全	五·五〇	全	全上	陳乾	全上	
全上	一·四〇	全	三·五〇	全	全上	陳廣義	全上	
全上	二·〇〇	全				陳智		此地因鹽極過甚不納地租
宋莊	二五〇〇	全	五〇〇〇	2·00	全上	宋家俊	宋家才	蓮花池初級小學校有
全上	九·五〇	全	一九〇〇	全	全上	宋法思	全上	
全上	一·八〇	全	二三·六〇	全	全上	宋法會	全上	
姚居莊	三七〇〇	全	八五·一〇	3·30	二月二十年		朱善明	計劉鳳山朱善友子洪喜朱善會各租三畝 朱希孔租八畝劉鳳林劉學孔各租五畝于 得河劉學詩各租三畝五分共計如上數
五里屯	二七·九〇	全	一一一·六〇	4·00	三月十九年		趙金鑾	計張士忠租十畝分孫壽昌租六畝四分張士 海孟河各租四畝趙士廉租三畝共計如上數
全上	一二·二〇	全	二四·四〇	2·00	全上	孟廣勝	全上	
全上	三〇〇	全	四·五〇	1·50	全上	趙觀臣	全上	

考

平原縣

全上	二〇〇全	四〇〇	2.00	全上	全上	全上	全上	全上	全上
全上	六〇〇全	一五〇〇	全	全上	全上	全上	全上	全上	全上
全上	全上	全上	全	全上	全上	全上	全上	全上	全上
全上	全上	全上	全	全上	全上	全上	全上	全上	全上
賈莊	二〇〇全	五〇〇	2.50	全上	全上	全上	全上	全上	全上
全上	三〇〇全	九〇〇	3.00	全上	全上	全上	全上	全上	全上
全上	全上	全上	全	全上	全上	全上	全上	全上	全上
全上	二〇〇全	五〇〇	全	全上	全上	全上	全上	全上	全上
全上	全上	七五〇	2.50	全上	全上	全上	全上	全上	全上
全上	三〇〇全	九〇〇	3.00	全上	全上	全上	全上	全上	全上
全上	四〇〇全	八八〇	全	全上	全上	全上	全上	全上	全上
全上	二〇〇全	四四〇	全	全上	全上	全上	全上	全上	全上
全上	三〇〇全	六六〇	全	全上	全上	全上	全上	全上	全上
張家堂	五〇〇全	一一〇〇	2.20	全上	全上	全上	全上	全上	全上
全上	〇五〇全	二五〇	5.00	全上	全上	全上	全上	全上	全上
全上	二〇〇全	八〇〇	4.00	全上	全上	全上	全上	全上	全上

平原縣

坐落	畝數	步方	年租總計	租價每畝	年訂月約	期限有效	租戶姓名	保人姓名	備考
荆家堂	七〇〇 ^畝	240	一〇·五〇	1.50	二十九年	年二	張子海	王芝蘭	
全上	一·五〇	全	三·〇〇	2·00	全上	全	王在武	全上	
全上	三·〇〇	全	三·九〇	1·30	全上	全	劉牟氏	俞金譜	
全上	五·〇〇	全	一〇·〇〇	2·00	全上	全	俞金鐘	全上	
全上	三·五〇	全	五·二五	1·50	全上	全	俞金樂	全上	
全上	五·〇〇	全	七·〇〇	1·40	全上	全	王河	全上	
毛莊	六·〇〇	全	一五·〇〇	2·50	三十三年	全	孟廣仁	黃德軒	
全上	七·〇〇	全	一七·五〇	全	全上	全	鄒尙俊	全上	
全上	六·〇〇	全	一五·〇〇	全	全上	全	黃朝聖	全上	
全上	四·六〇	全	一六·〇一	3·49	全上	全	張振邦	全上	
全上	一七·九〇	全	四四·七五	2·50	全上	全	張勳臣	全上	
崔家廟	二·五八	全	四·七五	1·84	二十九年	全	崔志孔	崔廷選	
全上	一·六〇	全	四·〇〇	2·50	全上	全	崔志榮	全上	
全上	三·一七	全	七·九三	全	全上	全	李香	全上	

計張勳臣租三畝五分張振德徐盛田各租一畝五分鄒清海租一畝七分鄒玉海租一畝二分張鴻德鄒清潤各租二畝二分五厘陳義年租二畝共計如上數

平原縣

全上	五〇〇	全	二・八〇	0.56	全上	全	蘇殿和	全上	
全上	二・五〇	全	一・五〇	0.60	全上	全	蘇殿甲	全上	
全上	二〇〇	全	一〇〇	全	全上	全	蘇殿閣	全上	
蘇莊	一〇〇	全	〇・五〇	0.50	三月十九年	全	蘇善正	蘇殿學	自此以下一百四十二項屬第二區
趙莊	八〇〇	全	二〇〇	2.50	三十年	全	趙漢卿	張希曾	此地歸賈莊初級小學校有
虎皮張莊	五〇〇	全	四・五〇	0.90	全上	全	張廷俊 張現臣	張廷智	此地歸崔家廟初級小學校有
全上	二・五五	全	五・一〇	2.00	全上	全	王趙氏	全上	
全上	全上	全	全上	全	全上	全	侯學孟	全上	
崔家廟	二・三五	全	五・八八	2.50	全上	全	侯允治	崔廷選	
軍屯	八〇〇	全	一六〇〇	2.00	全上	全	趙吉全	趙吉富	
全上	三・三〇	全	六・二〇	全	全上	全	楊太	全上	
全上	三・九四	全	七・四一	全	全上	全	王建禮	全上	
全上	四・六七	全	八・七八	1.88	全上	全	崔志榮	全上	
全上	一・五六	全	三・七六	2.41	全上	全	全上	全上	
全上	〇・六四	全	一・六〇	全	全上	全	王建禮	全上	
全上	二・一四	全	五・三五	全	全上	全	崔廷選	全上	

平原縣

坐落	畝數	步方	年租總計	租價	年訂約	期有限	姓租戶	姓保人	備
玉皇廟	六〇〇 六〇〇	240	七二〇 元	1.20	三十年 三月	年二	宋貴	王潤生	玉皇廟地租全數撥充仇莊初小經費
全上	二二二	全	四二四	2.00	全上	全	譚龍水	全上	全上
全上	三五五	全	四五一	1.27	全上	全	趙殿臣	全上	全上
全上	五二七	全	一二九三	2.50	全上	全	侯長祿	全上	全上
全上	四〇〇	全	八〇〇	2.00	全上	全	趙和	全上	全上
全上	五八二	全	四五五	2.50	全上	全	張國楨	全上	全上
全上	五六六	全	一三〇二	2.30	全上	全	侯占俊	全上	全上
全上	二三〇	全	四六〇	2.00	全上	全	譚龍水	全上	全上
全上	五四〇	全	七六一	1.41	全上	全	耿小娃	全上	全上
蘇莊	一八〇	全	〇九〇	0.50	三十年 三月	全	蘇成田	蘇殿學	全上
李爐莊	五〇〇	全	四〇〇	0.80	三十年 三月	全	朱玉海	鄭清聲	
全上	四三〇	全	三九九	0.93	全上	全	張清山	全上	
全上	四四〇	全	四〇〇	0.91	全上	全	鄭清太	全上	
全上	二八〇	全	三六一	1.29	全上	全	張長富	全上	
全上	全上	全	〇七〇	0.25	全上	全	邵太法	全上	

平原縣

全上	小裴莊	全上	全上	全上	全上	岳莊	全上	全上	全上	全上	全上	全上	全上	全上	全上	仇莊
全上	一·五〇	四·〇〇	三·〇〇	四·〇〇	五·五〇	全上	三·〇〇	四·〇〇	三·〇〇	三·八〇	一·五〇	一·八〇	四·〇〇	全上	三·〇〇	
全	全	全	全	全	全	全	全	全	全	全	全	全	全	全	全	
三〇〇	三·七五	全上	六〇〇	一·二〇〇	一·一〇〇	全上	六〇〇	八〇〇	六〇〇	一·四〇	二·五五	三·六〇	八〇〇	全上	六〇〇	
2.00	2.50	1.50	2.00	2.00	全	全	全	全	2.00	3.00	1.70	全	全	全	2.00	
全上	全上	全上	全上	全上	全上	全上	全上	全上	全上	全上	全上	全上	全上	全上	全上	
全	全	全	全	全	全	全	全	全	全	全	全	全	全	全	全	
裴文成	裴進修	岳傳常	岳玉甲	岳朝嶺	岳清林	牛得恭	宋貴	顏振聲	趙殿臣	張化玉	張化成	趙殿義	譚金	劉儲浩	譚來運	
全上	全上	岳輝庭	全上	全上	全上	全上	全上	全上	全上	全上	全上	全上	全上	全上	王潤生	
全上	小裴莊地租全數擴充岳莊初小經費															

平原縣

坐落	畝數	步方	年租總計	租價每畝	年訂約	期限	租戶姓名	保人姓名	備考
小裴莊	一·五〇	240	三元〇〇	3.00	三十年	二年	裴芝蘭	岳輝庭	小裴莊地租全數撥充岳莊初小經費
全上	全上	全	全上	全	全上	全	裴芝蘭	全上	
全上	全上	全	全上	全	全上	全	裴文正	全上	
魏莊	全上	全	全上	全	全上	全	柳日祿	全上	
全上	三·九〇	全	六·六三	1.70	全上	全	魏清有	全上	
全上	一·四七	全	二·五〇	全	全上	全	任今秀	全上	
全上	二·〇〇	全	五·〇〇	2.50	全上	全	魏清林	全上	
全上	全上	全	全上	全	全上	全	魏元林	全上	
全上	二·三〇	全	五·〇六	2.20	全上	全	魏明林	姚金堂	
全上	三·八〇	全	八·三六	全	全上	全	魏光盛	全上	
全上	三·〇〇	全	七·五〇	2.50	全上	全	董贊成	全上	
全上	全上	全	全上	全	全上	全	董化義	全上	
全上	全上	全	全上	全	全上	全	任傳孔	全上	
全上	全上	全	四·五〇	1.50	全上	全	姜連城	全上	
全上	全上	全	全上	全	全上	全	姜化富	全上	

平原縣

全上	七〇〇全	一四〇〇	2.00	全上	全	高振明	全上	
全上	三・五三全	五・三〇	全	全上	全	于青吉	全上	
全上	三・二五全	四・八八	1.50	全上	全	李道一	全上	
新莊	三三三三全	六六四	2.40	全上	全	孫逢祥	高獻廷	
全上	四〇〇全	全上	1.50	全上	全	于甲申	全上	
于莊	二五〇〇全	六〇〇	全	全上	全	于明莊	于世田	
蔡莊	二五〇全	六〇〇	全	全上	全	任今水	馮長明	
全上	二〇・六二全	四九・四九	2.40	全上	全		全上	計張安泰租九畝三分二厘趙安善租安禮各租四畝張東嶺租二畝張安田租一畝三分共計如上數
全上	一・四六全	四・〇九	全	全上	全	張心澗	全上	
全上	二・五七全	七・二〇	2.80	全上	全	聚德堂	全上	
全上	二・七六全	六・六二	2.40	全上	全	張芳田	全上	
全上	二・〇〇全	五・六〇	2.90	全上	全	張西珍	張小蕊	
樂莊	二四・九七全	五九・九三	2.40	全上	全		張德一	計張時官租二畝五分五厘張希河租二畝七分五厘張探一租三畝九分三厘張善林租二畝一分張充禮租六畝三分八厘共計如上數
全上	二・七〇全	六・七五	2.50	全上	全	姚金榮	全上	

平原縣

小李莊	全上	三〇〇全	一・七一全	全上	全上	趙縉綿	李玉環	小李莊地租全數撥充小曹莊初小經費
全上	全上	二・八五全	0.57	全上	全上	趙萬功	全上	
全上	四〇〇全	三・五〇全	全	全上	全上	張寶儉	全上	
全上	全上	二・八〇全	全	全上	全上	何立有	全上	
馬鐵匠莊	二〇〇全	一・四〇	0.70	全上	全上	辛儒喜	趙希奇	
全上	一・八〇全	五・四〇	3.00	全上	全上	杜西田	全上	
全上	全上	全上	全	全上	全上	杜良臣	全上	
全上	二〇〇全	五〇〇	2.50	全上	全上	田長富	全上	
全上	五〇〇全	一五〇〇	3.00	全上	全上	劉玉富	全上	
劉蓋解莊	五・五〇全	一・〇〇	全	全上	全上	宋應合	劉振淮	
全上	二〇〇全	四〇〇	全	全上	全上	王煥	全上	
全上	全上	全上	全	全上	全上	王少成	全上	
二十里舖	四〇〇全	八〇〇	2.00	全上	全上	王廷榮	張宗俊	
全上	三〇〇全	七・五〇	全	全上	全上	趙獻文	全上	
全上	二〇〇全	五〇〇	2.50	全上	全上	趙雲盛	全上	

平原縣

坐落	畝數	步方	年租總計	租價每畝	年訂約	湖有效	租戶姓名	保人姓名	備考
小李莊	七〇〇	240	三元九角	0.67	十九年	年二	李潤香	李玉霞	小李莊地租全數撥充小曹莊初小經費
油房	八〇〇	全	一九・二〇	2.40	二十年	全	李東陽	于世田	
全上	四・五〇	全	九・九〇	2.20	全上	全	李興	全上	
全上	二・五〇	全	五・五〇	全	全上	全	李金鐘	全上	
全上	全上	全	五・〇〇	2.00	全上	全	李長有	全上	
全上	一〇・〇〇	全	一・五〇	1.50	全上	全	李田氏	全上	
邵家廟	一〇・〇〇	全	三〇・〇〇	3.00	全上	全	邵金路	邵思孔	
全上	三〇〇	全	九・〇〇	全	全上	全	吳曰勇	全上	
全上	四・〇〇	全	一〇・〇〇	2.50	全上	全	全上	全上	
全上	五・〇〇	全	一五・〇〇	3.00	全上	全	邵金路	全上	
官道張莊	一七〇〇	全	九一・〇〇	3.00	全上	全	李樹成	張龍憲	
全上	八・〇〇	全	二〇・〇〇	2.50	全上	全	全上	全上	
姚屯	八・七五	全	八・七五	1.00	全上	全	車雲祥	孫鳳嶺	
全上	七・一七	全	七・〇三	0.93	全上	全	孫鳳江	全上	

平原縣

全上	官莊	全上	楊莊	常莊		仇莊	全上	全上	全上	陳莊	全上	全上	全上	全上	全上	全上	全上
全上	全上	六〇〇	四〇〇	五〇〇		三八〇〇	三八〇〇	二四〇〇	五〇〇〇	四〇〇〇	三五五〇	七七七八	九二〇〇	一四八八	七四〇〇		
全上	全上	全上	全上	全上		全上	全上	全上	全上	全上	全上	全上	全上	全上	全上	全上	全上
全上	七五〇	六六〇	六〇〇	五〇〇		七六〇〇	八七四〇	五二八〇	一一〇〇	八八〇〇	三三〇二	一五五六	一八四〇	二九七六	一四八〇		
全上	1.25	1.10	1.50	1.00		2.00	2.30	全上	全上	2.20	0.93	全上	全上	全上	2.00		
全上	全上	全上	全上	全上		全上	全上	全上	全上	全上	全上	全上	全上	全上	全上	全上	全上
全上	陳玉林	陳玉章	楊登夏	楊萬森	隋萬良		謝元珠	謝殿會	謝化良	邵吉祥	姚倉有	孫舉鈔	馬清富	孫舉忠	車雲祥		
全上	侯存文	全上	楊安敬	任今興		譚墨信	謝連賢	全上	全上	劉興田	全上	全上	全上	全上	全上		
				常莊地租全數撥充任莊初小經費		計楊長畝張繼學張繼文各租三畝張鳴玉 牛得治各租五畝張連榮租九畝管長城租 二畝管長太楊長祥各租四畝其計如上數											

平原縣

坐落畝數	步方	年租總計	每畝租價	年訂約	有效期限	租戶姓名	保人姓名	備考
官莊 五〇〇	240	五〇〇元	1.00	三月	二年	邵書林	侯在文	
全上 一・七〇	全	三・四〇	2.00	全上	全	李長春	全上	
全上 二〇〇	全	二・五〇	1.25	全上	全	全上	全上	
全上 三〇〇	全	六〇〇	2.00	全上	全	陳付田	全上	
全上 五〇〇	全	一〇〇〇	全	全上	全	畢殿升	全上	
全上 全上	全	五〇〇	1.00	全上	全	宋臣	全上	
全上 全上	全	七・五〇	1.50	全上	全	蔣占元	全上	
全上 二〇〇	全	二・五〇	1.25	全上	全	李長安	楊安敬	
全上 五〇〇	全	五〇〇	1.00	全上	全	蔣義春	全上	
黃坊 六〇〇	全	〇・七八	0.13	全上	全	劉俊玉	李學順	
全上 全上	全	三〇〇	0.50	全上	全	張培禮	全上	
全上 二〇〇	全	一〇〇	全	全上	全	劉海青	全上	
全上 三・五〇	全	一・七五	全	全上	全	劉懷忠	全上	
黎吉寨 八〇〇	全	八〇〇	1.25	全上	全	楊倫興	顏承廉	
萬莊 一七〇〇	全	一九・八九	1.17	全上	全	萬有訓	萬今訓	

平原縣

全上	四·五七全	四·一一	0.90	全上	全	于長明	全上	
全上	全上	全上	全	全上	全	姜連城	全上	
全上	五·六十一全	三·三七	0.60	全上	全	于春亭	全上	
全上	一·六五全	〇·八三	0.50	全上	全	于長斗	全上	
于莊	五·九〇全	三·五四	0.60	全上	全	于春元	于春長	
全上	三·〇〇全	四·五〇	全	全上	全	楊運寬	全上	
全上	全上	全上	全	全上	全	劉助林	全上	
全上	四·〇〇全	六·〇〇	全	全上	全	王明	全上	
王與名莊	一·〇〇全	一·五〇	1.50	四月十九年	全	王鳳舉	王志寬	
崔莊	一八·〇〇全	一八·〇〇	1.00	全上	全	崔長春	全上	
麥王張莊	一二·〇〇全	八·〇四	0.67	全上	全	張崇和	全上	
魏子張莊	五·〇〇全	三·〇〇	0.60	全上	全	張寶善	全上	該莊田租全數撥充祝莊初小經費
葉莊	一〇·〇〇全	一〇·〇〇	1.00	全上	全	葉萬明	張子方	
也莊	三·五〇全	五·九九	1.71	五月二十年	全	也清南	李芹汀	也莊田租歸也莊初小自此以下一百四十八頃屬第三區
董莊	六·〇〇全	六·〇〇	1.00	全上	全	董文成	全上	董莊地租全數撥充宮莊初小經費
交兌子莊	三·〇〇全	五·〇一	1.67	全上	全	傅保富	張希孟	交兌子莊地租全數撥充張莊初小經費

平原縣

坐落	畝數	方步	年租總計	每畝租價	訂約年	期限	租戶姓名	保人姓名	備
坐落	畝	方步	元	元	年	年	姓名	姓名	備
于莊	一〇・九〇	240	七・六三	0.70	四十九年	三年	于悅公	于春長	考
全上	五・三九	全	三・二三	0.60	全上	全	姜連水	全上	
全上	六・一六	全	三・〇八	0.50	全上	全	姜文忠	全上	
全上	六・六八	全	二・四〇	0.36	全上	全	于春田	全上	
全上	三・一一	全							此項學田外典尚未贖出
孫莊	二・〇〇	全	六・〇〇	3.00	全上	全	夏興明	張汝橋	
全上	三・〇〇	全	九・〇〇	全	全上	全	宋春和	全上	
全上	五・〇〇	全	一五・〇〇	全	全上	全	張書林	全上	
瓦刀李莊	一六・〇〇	全	二〇・〇〇	1.25	全上	全	李鳳起	高鳳亮	第三區瓦刀李莊田租全數撥充孫莊初小經費
郭莊	一九・〇〇	全	三八・〇〇	2.00	五十八年	全		霍鴻俊	計郭鴻友郭玉志各租四畝郭振龍租三畝郭鳳儀租二畝霍德寶租六畝其計如上數
相莊	一・〇〇	全	一・〇〇	1.00	五十九年	全	相粹然	高萬治	相莊田租撥與高莊初小經費
陳莊	二・五〇	全	二・〇〇	0.80	五十九年	全	陳珍	呂金銘	
全上	一・〇〇	全	一・〇〇	1.00	全上	全	陳秉胡	全上	
全上	五・〇〇	全	一〇・〇〇	2.00	全上	全	陳珍	全上	

平原縣

坐落	畝數	步方	年租總計	租每畝	年訂約	期限	租戶姓名	保人姓名	備
大郭莊	三〇〇	240	一〇元五	0.35	五月	三十年	郭正江	郭正林	原係荒田二十年始行墾種
全上	一五〇〇	全	六〇〇	0.40	全上	全	張鳳平	全上	全上
全上	三〇〇	全	一〇二〇	全	全上	全	張文化	全上	全上
全上	四〇〇	全	一六〇	全	全上	全	張崇山	全上	全上
遼務集	一一〇〇	全	二五三〇	2.30	四月十九年	全	霍興陽	霍吉榮	
全上	七〇〇	全	六三〇	0.90	全上	全	霍興傑	全上	
全上	一九〇	全	四七五	2.50	全上	全	霍有台	全上	
全上	五〇〇	全	一一五〇	2.30	全上	全	霍玉登	全上	
全上	全上	全	七五〇	1.50	全上	全	霍鳳梅	全上	
全上	八〇〇	全	一五二〇	1.90	全上	全	霍玉峯	全上	
全上	二〇〇	全	四〇〇	2.00	全上	全	霍興孝	全上	
全上	三〇三	全	六〇六	全	全上	全	楊寶成	全上	
全上	四七九	全	九五八	全	全上	全	霍興珠	全上	
全上	一六〇〇	全	二五九二	1.62	全上	全	霍興鑾	全上	
全上	一二三七	全	二七二一	2.20	全上	全	霍興臣	全上	

考

平原縣

坐落	畝數	步方	年租總計	租價	年訂約	期限	租戶姓名	深人姓名	備	考
坐落	畝	步方	元	每畝	年	月	姓名	姓名	備	考
何莊	九〇〇	240	三九四	0.44	五月	二年	何學運	郭正林	何莊田租歸大郭莊初小校有	
魏莊	一〇〇〇	全	二〇〇〇	2.00	全上	全	董學堯	饒長元		
全上	八〇〇	全	九六〇	1.20	全上	全	李元言	全上		
劉樂	六五〇	全	九七五	1.50	全上	全	劉玉貴	劉克爲	此項田租撥充魏莊初小經費	
車東趙莊	三四〇〇	全	一四九六	0.44	全上	全	劉雙玉	尹起元		
三官廟	二〇〇	全	四〇〇	2.00	全上	三年	劉清湖	饒希智		
全上	全上	全	全上	全	全上	全	饒長貴	全上		
全上	全上	全	全上	全	全上	全	劉長泰	全上		
全上	全上	全	三〇〇	1.50	全上	全	饒希遠	全上		
大牛莊	一〇〇〇	全	一〇〇〇	1.00	全上	二年	牛來臨	劉駒卿		
杜莊	一三〇〇	全	一三〇〇	全	全上	全	王連白	李芹汀		
商家廟	三九八	全	一九四	3.00	四月	十九年	王清祥	侯青雲		
全上	九〇〇	全	九九九	1.11	全上	全	高明亮	全上		
張官店	三〇五〇	全	六一〇〇	2.00	三月	十九年	全	全	計贈租海租四畝張鳳園租十二畝陳運捷租二畝陳希廷租十一畝游國成租一畝五分共計如上數	

平原縣

全上	四·五〇全	七·五二	1.67	全上	全上	李清堂	全上	全上
全上	二·〇〇全	二·八〇	1.40	全上	全上	李佩仁	全上	全上
全上	四·五〇全	七·五二	1.67	全上	全上	李香東	全上	全上
全上	二·〇〇全	二·八〇	1.40	全上	全上	李六	全上	全上
小李莊	六·〇〇全	八·七六	1.46	全上	七月二十年	李五	李清澤	該莊田租十九年原歸林橋初小保管二十年抽回
全上	九·〇〇全	一六·〇二	1.78	全上	全上	張思顏	全上	
全上	八·〇〇全	一三·四四	1.68	全上	全上	張吉浩	全上	
全上	六·〇〇全	八·四六	1.41	全上	全上	李慶選	全上	
全上	二·〇〇全	三·三〇	1.65	全上	全上	李金城	全上	
全上	五·〇〇全	九·〇〇	1.80	全上	全上	林濟漢	全上	
全上	六·〇〇全	八·七〇	1.45	全上	全上	林豐楷	全上	
全上	五·〇〇全	九·〇〇	1.60	全上	全上	賈小六	全上	
全上	二·〇〇全	四·五〇	2.25	全上	全上	林濟泰	全上	
全上	一·二〇〇全	一九·八〇	1.65	全上	全上	張鸞慶	張思顏	
林橋	三·〇〇全	五·〇一	1.67	全上	二十年	張思賢	張思顏	
全上	九·五〇全	一五·〇一	1.55	全上	全上	蕭連瀛	張福成	

坐落畝數	步方	年租總計	租價每畝	年訂約	期限有效	租戶姓名	保人姓名	備考
坐落畝數	步方	年租總計	租價每畝	年訂約	期限有效	租戶姓名	保人姓名	備考
全上	全上	四〇〇	1.00	全上	全上	張春水	全上	
全上	全上	四〇〇	全	全上	全上	張方萬	全上	
全上	全上	三〇〇	全	全上	全上	趙長林	全上	
韓家營	全上	五〇〇	2.50	二十年	全上	張春元	張學全	
全上	全上	六八〇	1.82	全上	全上	朱希海	全上	
全上	全上	一八八〇	2.00	全上	全上		馬洪田	計馬興臣租三畝五分胡學武邵富有各租五畝李書成租一畝五分李書學租二畝馬立德租一畝八分共計如上數
全上	全上	七〇〇	1.75	全上	全上	邵富成	全上	
全上	全上	四〇〇	全	全上	全上	全上	全上	
馬莊	全上	四四〇	2.00	全上	全上	王孺林	馬洪田	
小屯	全上	一二〇〇	1.40	二十年	全上	韓登貴	王金階	
全上	全上	三〇〇	全	全上	全上	李清茂	全上	
全上	全上	四〇〇	全	全上	全上	李佩香	全上	
全上	全上	三〇〇	1.87	全上	全上	邱雲深	邱雲台	
小李家莊	全上	四〇〇	1.87	七月	全上	李香賢	邱雲發	該莊田租十九年原歸林橋初小保管二十年抽回

平原縣

全上	一·八〇全	三·六〇	2.00	全上	全	吳長興	全上	全上
李森莊	四·四〇全	六·七八	1.54	全上	全	吳長治	李開基	該莊田租歸姚莊初小校有
全上	全上	全上	全	全上	全	姚金發	全上	
全上	三·二五全	五·三〇	1.63	全上	全	朱建康	全上	
全上	五·〇〇全	一·二〇〇	2.40	全上	全	姚玉珩	姚巨卿	
全上	二·〇〇全	六·〇〇	3.00	全上	全	劉振明	全上	
全上	三·〇〇全	五·〇一	1.67	全上	全	姚玉璽	全上	
全上	二·〇〇全	二·五〇	1.25	全上	全	姚居謙	全上	
姚莊	三·〇〇全	六·九九	2.33	全上	全	姚長富	姚巨卿	
全上	六·〇〇全	二·四〇〇	4.60	全上	全	張玉成	張學全	
全上	二·〇〇全	五·〇〇	全	全上	全	邵方田	全上	
全上	〇·五〇全	一·二五	2.50	全上	全	邵成然	全上	
全上	四·〇〇全	八·〇〇	2.00	全上	全	周學禮	張玉成	
全上	二·〇〇全	五·〇〇	全	全上	全	周廷章	周學禮	
全上	三·〇〇全	七·五〇	2.50	全上	全	周學閔	張學全	
全上	全上	九·〇〇	2.25	全上	全	張學孔	張玉成	

坐落	畝數	步方	年租總計	租價每畝	年訂約有效期間	租戶姓名	保人姓名	備	考
李森莊	二〇四〇	240	三〇九元	1.06	四月二十年	吳金陽	李開基	該莊田租歸姚莊初小校有	
全上	二〇〇〇	全	五〇〇〇	1.50	全上	周有朋	全上	全上	
全上	全上	全	全上	全	全上	王振全	全上	全上	
梨園	六五〇〇	全	一三〇〇〇	2.00	全上	董茂春	董傑三	全上	
全上	〇四〇〇	全	一五〇〇	3.75	全上	李寶安	全上	全上	
全上	全上	全	全上	全	全上	董傑三	全上	全上	
崔莊	三〇〇〇	全	三〇〇〇	1.00	全上	張成	全上		
全上	四〇〇〇	全	五〇〇〇	1.25	十二月二十年	王俊可	辛來祥		
全上	四〇〇〇	全	五〇〇〇	1.75	全上	崔興成	全上		
全上	三〇〇〇	全	五〇〇〇	1.67	全上	崔興平	王連寶		
全上	四〇〇〇	全	八〇〇〇	2.00	全上	高安德	崔興淮		
全上	二〇〇〇	全	六〇〇〇	3.00	全上	崔興平	全上		
全上	四〇〇〇	全	一二〇〇〇	全	全上	崔云輝	全上		
琉璃廟	全上	全	六〇〇〇	1.50	十九年	趙德林	姜日清	琉璃廟田租全數撥充姜集初小經費自此以下一百三十九項屬第四區	
全上	二〇〇〇	全	四〇〇〇	全	全上	趙殿武	全上	全上	
全上	全上	全	全上	全	全上	趙殿武	全上	全上	

坐落	畝數	步方	年租總計	每畝租價	年訂約	期限	租戶姓名	保人姓名	備
坐落	畝數	步方	年租總計	每畝租價	年訂約	期限	租戶姓名	保人姓名	備
小孝寨	四畝 四〇〇	240	九〇〇元	2.25	十二月	二年	李萬學	李學和	
全上	五〇〇	全	一〇〇〇	2.00	全上	全	李曰忠	全上	
全上	全上	全	全上	全	全上	全	李連善	全上	
韓何二莊	七〇〇	全	七九六	1.28	全上	全	劉希彥	郭長榮	
吳莊	二五・一三	全	六二・八三	2.50	十九年	全		吳希齡	計吳守都租四畝吳希三租五畝三分吳守 華吳永智各租三畝五分吳守典租一畝五 分吳希和租五畝四分三厘吳興海租一畝
張老虎莊	二〇〇	全	三〇〇	1.50	全上	全	張立陽	張考亭	
全上	四〇〇	全	一一〇〇	2.75	全上	全	張盛林	全上	
全上	五〇〇	全	一〇〇〇	2.00	全上	全	全上	全上	
全上	四〇〇	全	七四八	1.87	全上	全	張永貴	全上	
全上	三〇〇	全	四・五〇	1.50	全上	全	張桂芬	全上	
全上	六〇〇	全	一一・二二	1.87	全上	全	張桂芳	全上	
全上	四〇〇	全	七〇八	1.77	全上	全	張桂柱	張振都	
全上	一〇〇	全	二・六〇	2.60	全上	全	張德亭	全上	
全上	一・四〇	全	三・七一	2.65	全上	全	張玉清	全上	

平原縣

全上	六·四四	全	一五·四六	2·40	全上	全	李永春	全上	
全上	四·八三	全	一二·一七	全	全上	全	孫旺	王志文	
全上	五·二〇	全	一三·一〇	2·52	全上	全	郭壽和	全上	
全上	一·九八	全	五·一三	全	全上	全	張治義	高繩亭	
全上	二·〇〇	全	五·一八	2·59	全上	全	任今盛	全上	
下莊	三·八九	全	九·七三	2·50	十一月	全	李秀春	高振明	
全上	全上	全	四·五〇	1·80	全上	全	齊慶邦	全上	
全上	二·五〇	全	五·〇〇	全	全上	全	樊有成	全上	
全上	六·八〇	全	一三·六〇	2·60	全上	全	樊世俊	齊玉明	
全上	四·〇〇	全	一〇·〇〇	2·50	全上	全	齊逢明	全上	
齊莊	八·一〇	全	二二·一四	1·33	十二月	全	齊玉堂	樊有容	
全上	二·〇〇	全	五·〇〇	全	全上	全	田長貞	全上	
田坊	四·八〇	全	一二·〇〇	2·50	四月	全	田長榜	田占魁	
全上	全上	全	二·六〇	2·60	全上	全	張運捷	全上	
全上	一·〇〇	全	二·五〇	2·50	全上	全	張寬亭	劉鶴儒	
全上	一·八〇	全	三·八九	2·66	全上	全	全上	全上	

平原縣

坐落	畝數	步方	年租總計	租每畝	年訂約	期限	租戶姓名	保人姓名	備考
卜莊	四·八三	240	二·一七	2·52	十一月	二年	張治義	王志文	
商家廟	三·〇八	全	七·七六	全	全上	全	李永春	全上	
全上	五·六〇	全	一六·八〇	3·00	全上	全	修嶺	李鴻儒	
全上	四·〇〇	全	一一·〇〇	全	全上	全	侯青雲	全上	
全上	三·〇〇	全	四·五〇	1·50	全上	全	侯蘭亭	全上	
全上	一一·〇〇	全	一四·〇〇	1·27	全上	全	梁學會	全上	
全上	三·五〇	全	一〇·五〇	3·00	全上	全	侯青雲	全上	
鍋塔口	三一·〇〇	全	七·四四	0·24	九月十九年	三年	王敦良 李元貴	王久治	
全上	三·〇〇	全	四·五〇	1·50	全上	全	李方全	全上	
關莊	一·〇〇	全	二·〇〇	2·00	全上	全	劉東秋	劉繼章	
全上	二七·五〇	全	六一·八八	2·25	全上	全		全上	計劉存見租四畝五分劉鳳鳴租三畝劉曰舉租四畝孫長太租五畝孫希孟租五畝孫聖各租二畝五分孫希魁租六畝共計如上數
全上	三·〇〇	全	六·六〇	2·20	全上	全	孫希掌	全上	
全上	一九·八〇	全	四四·五五	2·25	全上	全		全上	計劉洪租五畝五分孫金銘租四畝劉鳳詳劉存義各租三畝劉兆祥租一畝八分劉金鏡租二畝五分共計如上數

平原縣

全上	三・八〇全	一一・四〇	3.00	全上	全	陳希文	全上	
全上	全上	全上	全	全上	全	楊金枝	全上	
全上	二・九〇全	七・二五	2.50	全上	全	楊金奎	全上	
車王莊	七・〇〇全	一四・〇〇	全	全上	全	楊長海	陳龍祥	
全上	〇・五〇全	一・〇〇	2.00	全上	全	張宗周	全上	
全上	八・〇〇全	二四・〇〇	3.00	全上	全	吳清田	全上	
全上	四・〇〇全	六・〇〇	1.50	全上	全	張宗嶺	全上	
全上	一六・九〇全	五〇・七〇	3.00	全上	全		全上	計劉曰明租二畝八分張玉租四畝七分吳寶田劉曰太各租二畝七分張連柱租四畝共計如上數
全上	六・三〇全	一二・六〇	2.00	全上	全	張長在	全上	
全上	全上	全上	全	全上	全	吳桂林	全上	
全上	二・七〇全	八・一〇	全	全上	全	吳桂三	全上	
全上	五・四〇全	一六・二〇	全	全上	全	楊長福	張宗慶	
勇莊	四・三〇全	一二・九〇	2.00	全上	全	田如源	張宗周	
提上	二〇〇〇全	五〇〇〇	4.50	全上	全		張玉鏡	計張敬超租三畝張玉堂張學友張玉峯張一文張玉蘭張玉林張化同張玉珂各租一畝張玉在租一畝共計如上數

周家寨	全上	二·五〇	全	三·七五	1.50	十八年	全	劉代子	裴懷慶	
	全上	一〇〇〇	全	一三·五〇	1.35	全上	全	李清玉	全上	
	全上	三〇〇	全	一·五〇	0.50	全上	全	宋金蘭	全上	
	全上	四〇〇	全	四〇〇	1.00	全上	全	姚朝冕	全上	
	全上	全上	全	〇·五〇	0.50	全上	全	全上	全上	
	全上	一〇〇	全	一·五〇	全	全上	全	姚朝居	全上	
小芝坊		三〇〇	全	四·五〇	1.50	全上	全	姚朝貞	姚繼舜	
	全上	全上	全	一二·五〇	2.50	全上	全	高振奎	全上	
	全上	五〇〇	全	六〇〇	1.20	全上	全	高振成	全上	
	全上	二〇〇	全	五〇〇	2.50	全上	全	高魏氏	全上	
	全上	全上	全	全上	全	全上	全	高振嶺	全上	
	全上	全上	全	一五〇〇	3.00	全上	全	高趙氏	全上	
	全上	全上	全	八〇〇	1.60	全上	全	高春立	全上	
	全上	五〇〇	全	一〇〇〇	全	全上	全	李傳讓	全上	
車王莊		四〇〇	240	八〇〇	2.00	十九年	全	陳寶有	楊金棟	
坐落	畝	數	步方	年租總計	租價每畝	年訂月約	期限有效	租戶姓名	保人姓名	備

坐落畝數	方步	年租總計元	每畝租價	訂約年	有效期限	租戶姓名	保人姓名	備
周家寨 五〇〇	240	一五〇〇	3.00	十八年十月	三年	裴有堂	裴文恒	畝共計如上數
全上 二〇〇	全	五〇〇	2.50	全上	全	裴寶勤	裴文恒	
全上 全上	全	六〇〇	3.00	全上	全	陳景治	全上	
全上 一〇〇	全	二七五〇	2.50	全上	全	王合富	全上	
全上 四〇〇	全	六八〇	1.70	全上	全	劉文茂	全上	
全上 九〇〇	全	一七〇一	1.89	全上	全	裴懷貴	全上	
全上 三〇〇	全	五〇〇	1.70	全上	全	裴文庭	全上	
全上 八〇〇	全	八〇〇	1.00	全上	全	裴懷禮	全上	
全上 三〇〇	全	三〇〇	全	全上	全	裴懷仁	全上	
全上 一〇二〇	全	一二〇〇	全	全上	全	全上	全上	
石莊 五〇〇	全	六九〇	1.38	十九年四月	二年	石德榮	高義榜	
全上 三〇〇	全	四〇五〇	1.50	全上	全	高銀富	全上	
全上 四〇〇	全	六〇〇〇	全	全上	全	石德恩	全上	
全上 二〇〇	全	三六〇〇	1.80	全上	全	高有榮	全上	

平 原 縣

商家廟	全上	二〇〇八	全	六〇二四	3.00	全上	全	王玉明	侯青雲	商家廟學田全數歸縣立第二小學保管
全上	六・五〇	全	一〇・七九	1.50	全上	全	高芸田	全上		
全上	二〇〇〇	全	三〇〇〇	1.50	全上	全	高翠嶺	全上		
全上	全上	全	全上	全	全上	全	高玉恒	高義榜		
全上	三・五〇	全	六・三〇	1.80	全上	全	高玉岱	全上		
全上	五・〇〇		七・〇〇	1.40	全上	全	李元林	全上		
全上	三・〇〇	全	四・五〇	1.50	全上	全	高明亮	全上		
全上	二・〇〇	全	三・六〇	1.80	全上	全	高清邦	全上		
全上	一〇〇〇	全	一三・二〇	1.32	全上	全	高德芳	全上		
全上	四・〇〇	全	六・〇〇	1.50	全上	全	高大文	全上		
全上	五・〇〇	全	八・〇〇	1.60	全上	全	高明邦	全上		
全上	全上	全	全上	全	全上	全	高明春	全上		
全上	三・〇〇	全	五・四〇	1.80	全上	全	高德乾	全上		
全上	全上	全	二・四〇	1.20	全上	全	高德柱	全上		
全上	二・〇〇	全	三・六〇	1.80	全上	全	高大玉	全上		
全上	五・〇〇	全	七・五〇	1.50	全上	全	高有慶	全上		

平原縣

坐落	畝數	方步	年租總計	每畝租價	訂約年限	租戶姓名	保人姓名	備考
商家廟	一七〇三	240	五一〇九	3.40	四月十九年	周寶玉	侯青雲	
全上	三五〇全		七〇〇	2.30	全上	梁清山	全上	
全上	八七〇全		二六一〇	3.09	全上	全上	全上	
全上	八四〇全		一六八〇	2.00	全上	盧有海	全上	
全上	九〇〇全		一八〇〇	全	全上	王清富	全上	
全上	三七〇全		七四〇	全	全上	梁義慶	全上	
全上	三四〇全		六八〇	全	全上	梁富慶	全上	
全上	五七七全		一七三一	3.00	全上	梁學貴	全上	
全上	二五〇全		七五〇	全	全上	侯步深	全上	
蘭莊	六〇〇全		一二〇〇	2.00	二十十月	蘭樂江	蘭樂三	自此以下一百四十三項屬第五區
全上	八〇〇全		一六〇〇	全	全上	胡長之	全上	
威莊	二七〇全		四八六	1.50	十九年	王世禮	成大章	
全上	四〇〇全		八〇〇	2.00	全上	王朝中	全上	
全上	二七〇全		四八六	1.80	全上	王有功	全上	
全上	全上		四〇五	1.50	全上	王有德	全上	

平原縣

全上	四〇〇全	一四〇〇	3.30	全上	李連山	全上
全上	二〇〇全	五〇〇	全	全上	全上	李萬年 苗長順
全上	六〇〇全	二一〇三	2.50	全上	蕭玉美	全上
全上	四・五〇全	一一二六	全	全上	李金譜	全上
范莊	三〇〇全	七五〇	2.50	全上 十九年	李連水	范連城
小張莊	五〇〇全	一〇〇〇	2.00	全上	張守香	張金嶺
全上	三・七〇全	八七〇	2.35	全上	周建賓	全上
全上	三・五〇全	七〇〇	2.00	全上	周有達	全上
後槐王莊	三・六〇全	七九九	2.22	全上 二十年	周國慶	張守藩
全上	全上	全上	全	全上	戚大成	全上
全上	一・九〇全	四三九	2.31	全上	戚金鈔	全上
全上	全上	全上	全	全上	戚學勤	全上
全上	全上	全上	全	全上	崔家聲	戚大俊
全上	三・六三全	七二六	全	全上	崔家修	全上
全上	一・三〇全	二六〇	全	全上	許振廷	全上
全上	一・〇〇全	二〇〇	2.00	全上	許登龍	全上

坐落	畝數	方步	年租總計	每畝租價	訂約年月	有效期	租戶姓名	保人姓名	備考
范家廟	三〇〇	全	九〇〇	全	全上	全	趙有揚	楊漢橋	范家廟田租撥充劉悅莊初小經費
范家莊	四〇〇	240	一四〇〇	3.50	一九一九年	全	范讓	李萬年	此項學田係各租戶必經之車道五戶共納租二元五角
租莊	一〇〇〇	全	二五〇	2.50	全上	全	山李英李通	全上	租莊田租全數撥充三教寺初小經費
賀家溝	四三〇	全	八六〇	2.00	九月十九年	全	福兆寬	賀子夢	租莊田租全數撥充三教寺初小經費
韓莊	三〇〇	全	六八〇	全	全上	全	賀宗平	全上	賀家溝田租全數撥充三教寺初小經費
全上	三三八〇	全	七六〇	全	全上	全	韓上志	全上	韓莊田租全數撥充三教寺初小經費
全上	三三三〇	全	六六〇	全	全上	全	韓上慶	全上	全上
劉悅莊	六六〇	全	一三二〇	全	全上	全	韓福德	全上	全上
全上	二〇〇	全	六〇〇	3.00	十一月十九年	全	劉金榜	劉漢橋	全上
全上	三〇〇	全	九〇〇	全	全上	全	劉錫文	全上	全上
全上	二〇〇	全	六〇〇	全	全上	全	劉家治	劉寶玉	全上
全上	一四〇〇	全	四二〇〇	全	全上	二年	劉家富	全上	全上
全上					全上	全	劉金榜	全上	此地尚未清丈畝數無法計算故將租款暫行移列附捐及雜項收入表內以便統計參看附捐及雜項收入表
全上					全上	全	趙文揚	全上	全上

平原縣

坐落	畝數	步方	年租總計	租價畝	年訂約	期有效	租戶姓名	保人姓名	備
密上	三〇〇〇 <small>畝</small>	240	二四九〇 <small>元</small>	0.63	全上	全	劉化富	劉化振	此項學田十八年原歸膠濟縣立第四初小 十九年提回
土屋	二二〇〇	全	二五〇四	2.12	十一月	二年	姚成文	姚成正	
全上	八〇〇	全	二二四八	1.56	全上	全	姚登崑	全上	
耿樓	二二〇〇	全	二四〇〇	2.00	全上	全	耿繼發	耿立德	
全上	一八〇〇	全	一三五〇	0.75	全上	全	耿全德 耿學澤	全上	
大李莊	二〇〇〇	全	三四〇〇	1.70	全上	全	李芳新	李開仰	
柳莊	五〇〇	全	一三〇〇	2.60	全上	全	王文斗	柳承仁	
全上	八〇〇	全	二〇〇〇	2.50	全上	全	柳耕田	全上	
大白佛屯	四〇〇	全	六〇〇	1.50	十二月	二十年	徐安中	徐安福 徐桂乾	
李道人莊	二〇〇〇	全	四〇〇〇	2.00	全上	全	陳品三	李會齋	
全上	六〇五〇	全	一三〇〇〇	全	全上	全	李方惠	全上	
趙莊	二〇〇	全	四〇〇	全	十一月	二十年	趙保珩	趙會昌	
全上	四〇〇	全	八〇〇	全	全上	全	趙成章	全上	
全上	二〇〇	全	六〇〇	3.00	全上	全	趙運捷	全上	
全上	全上	全	全上	全	全上	全	趙連富	全上	

全上	七〇〇全	一七五〇全	全上	全上	胡善舉	全上	
全上	六〇〇全	一五〇〇全	全上	全上	高安堯	全上	
全上	七〇〇全	九一〇全	全上	全上	高安榮	全上	
全上	四〇〇全	一〇〇〇全	全上	全上	胡善信	張傳印	
胡莊	全上	七五〇全	全上	全上	胡夢松	胡學禹	
全上	全上	六〇〇全	全上	全上	張有富	全上	
全上	全上	七五〇全	全上	全上	祖鄭氏	全上	因年過窮苦不納租
全上	三〇〇全	七五〇全	全上	全上	祖長有	全上	
全上	一・一五全	二八八全	全上	全上	李雙信	全上	
全上	二・三〇全	五七五全	全上	全上	張丙文	全上	
全上	七〇〇全	七四九全	全上	全上	祖長洪	全上	
何家廟	三六・五〇全	九一・二五全	全上	全上	張丙午	全上	計蒲長有劉金玉各租四畝劉清林租六畝 一分五厘祖長祥張繼太各租二畝劉慶昌 租二畝四分張有富租五畝六分五厘劉會 龍租五畝三分劉福祥租五畝共計如上數
全上	四・〇〇全	八〇〇全	全上	全上	李士誠	全上	
全上	全上	全上	全上	全上	趙運發	全上	
全上	全上	五〇〇全	全上	全上	趙運才	全上	

全上	王選子莊	五·〇〇全	二二·五〇全	六一·七五〇	3·00	五十年	全上	賀福林	鄭金銘	計郭學堂高振玉鄭德文各租三畝五分郭學程租五畝唐汝智租七畝共計如上數
全上		一·五〇全	二·二五	二·二五	1·50	全上	劉金田	全上		
全上		三·五〇全	六·四八	六·四八	1·85	全上	李光佐	全上		
全上		二·〇〇全	三·〇〇	三·〇〇	1·50	全上	李光珠	全上		
全上		二·八〇全	五·二四	五·二四	1·87	全上	李長淮	全上		
全上		四·〇〇全	七·四〇	七·四〇	1·85	全上	李元德	全上		
白莊		八〇〇全	一四·九六	一四·九六	1·87	十九年	李長發	李長琛		
全上		四·〇〇全	一〇·〇〇	一〇·〇〇	2·50	全上	胡學海	全上		
全上		全上	一三·五〇	一三·五〇	2·70	全上	李之元	全上		
全上		五·〇〇全	一二·五〇	一二·五〇	2·50	全上	胡學達	全上		
全上		全上	九·二〇	九·二〇	2·80	全上	郭玉文	全上		
全上		四·〇〇全	一三·〇〇	一三·〇〇	3·25	全上	郭玉才	全上		
望海寺		五〇〇全	一二·五〇	一二·五〇	2·50	全上	齊金題	胡學禹	該莊田租歸胡莊初小校有	
全上		三·〇〇	二·〇〇	二·〇〇	0·67	十二年	王新泰	張傳印		
坐落	畝數	步方	年租總計	租每畝	年訂月約	期有效	姓租戶	姓名保人	備	考

平原縣

全上	三〇〇全	六〇〇	2.00	全上	全	嚴興	全上	
全上	七〇〇全	一六一〇	2.30	全上	全	傅頌祥	全上	
全上	四八〇全	八六四	1.80	全上	全	鄧文章	全上	
全上	四〇〇全	九二〇	全	全上	全	陳道元	全上	
全上	全上	全上	全	全上	全	馬振田	全上	
陳莊	七〇〇全	一六一〇	2.30	全上	全	崔太平	黃元傑	
全上	七〇〇全	一七五〇	全	全上	全	任善興	全上	
全上	一二〇全	三〇〇	全	全上	全	王士富	全上	
全上	六〇〇全	一五〇〇	2.50	全上	全	宿振基	全上	
全上	五二〇全	一〇四〇	2.00	全上	全	宿成貴	張國珍	
全上	九二〇全	二三〇〇	全	全上	全	任今笏	全上	
全上	三四〇全	八五〇	全	全上	全	曲德方	全上	
王雙堂莊	三三〇全	八二五	2.50	全上	全	任子驪	任今盛	
全上	三五〇全	一〇〇一	2.66	全上	全	韓振祥	全上	
全上	三〇〇全	二〇〇一	0.67	全上	全	唐學聖	全上	
全上	三六〇全	五〇四七	1.52	全上	全	穆光成	全上	

平原縣

坐落畝數	步方	年租總計	租價每畝	年訂約期限	租戶姓名	保人姓名	備考
坐落畝	步方	年租總計	租價每畝	年訂約期限	租戶姓名	保人姓名	備考
崔莊 五〇〇畝	240	一〇〇〇〇元	2.00	二十一年二月	張慶林	丁鴻慶	該莊田租撥充陳莊初小經費
全上 五〇〇畝	全	一〇〇〇〇	全	全上	崔光輝	丁鴻慶	
全上 全上	全	全上	全	全上	張元祥	全上	
黃莊 二〇〇畝	全	四〇〇〇	全	全上	黃金田	黃元傑	
全上 三〇〇畝	全	六〇〇〇	全	全上	黃元貴	全上	
全上 全上	全	三〇〇〇	1.00	全上	黃連升	全上	該莊田租全數撥充陳莊初小經費
兒貓莊 二六〇〇畝	全	五二〇〇〇	2.00	全上	姜公亭	高寶賢	計姜希彥徐鳳森各租六畝白天祿租七畝 姜希聖租四畝姜希程租三畝共計如上數 計郭得榮租二畝五分侯文友侯文正各租 三畝朱月峯租四畝五分焦世和租四畝王 高本善 明亮租二畝七分共計如上數
侯莊 一九七〇畝	全	四九二五	2.50	全上		高寶賢	
全上 五〇〇畝	全	四〇〇〇	0.80	全上	朱長英	全上	
全上 一〇〇〇畝	全	二五〇〇〇	2.50	全上	侯風林	全上	
全上 五〇〇畝	全	一三〇〇〇	2.60	全上	崔守仁	全上	
全上 三〇〇畝	全	七五〇〇	2.50	全上	李盛德	全上	
全上 二五〇畝	全	六二五〇	全	全上	朱翠峯	全上	
前槐王莊 四四〇畝	全	九九九九	2.27	二十一年十月	杜宗禹	王金球 杜有慶	

平原縣

坐落	畝數	方步	年租總計	每畝租價	訂約期限	租戶姓名	保人姓名	備考
蘭莊	三·五〇	240	七〇〇	2.00	二十年	李文全	蘭樂三	畝五分張鳳臨租朝英各租一畝五分租秀英租五分張立吉租二畝七分張方明租九畝三分張方淑張汝橋各租二畝三分高文起租三畝八分風文立租五畝五分共計如上數
全上	三〇〇〇	全	六〇〇〇	全	全上	簡景恒	全上	
車家廟	〇·九〇	360	三·五〇	3.33	十九年	車占祥	王景文	
全上	二·八〇	全	八·四〇	3.00	全上	車占俊	全上	車家廟地歸入王公屯初小校有自此以下六十三項屬第六區
全上	一·二〇	全	三·六〇	全	全上	全上	全上	全上
半吉店	八〇〇	240	一〇〇〇	1.25	全上	李惠儒	李長廷	全上
袁家寨	一三〇〇	全	二·二五	1.73	全上	呂鴻祥		
鄭家店	四〇〇	全	一·二〇	3.00	全上	鄭湖清	鄭聖清	
杏仁寺	五〇〇	360	一〇·五〇	3.50	全上	王貴廷	范克讓	因看守學校二畝不納地租
全上	二〇〇	全	七〇〇	全	全上	張當玉	全上	
全上	五〇〇	全	一七·五〇	全	全上	張書泉	全上	
卒子	二〇〇	全	五〇〇	2.50	十九年	李玉美	姜洪盛	

平原縣

全上	五〇〇	全	一五〇〇	全	全上	全	鄭福元	全上	
全上	四〇〇	全	一二〇〇	3.00	全上	全	鄭蘭廷	鄭蘭光	
全上	全上	全	全上	全	全上	全	郭榮清	全上	
鄭家廟	二〇〇	全	全上	2.50	三月十九年	全	許平	鄭日文	
全上	四〇〇	全	五〇〇	1.25	全上	全	李德富	全上	
全上	三・五〇	全	二・四九	0.71	全上	全	馮振村	全上	因看守校舍租價從廉
全上	五〇〇	全	八・七五	1.75	全上	全	馮懷學	全上	
坊子莊	八〇〇	240	二四〇〇	3.00	四月十九年	全	王清泉	馮懷榮	
全上	五〇〇	全	二五〇〇	5.00	全上	全	曹鳳岐	全上	
全上	三〇〇	全	一〇・八〇	3.60	全上	全	李玉浩	姜洪喜	
全上	二〇〇	全	五・四〇	2.70	全上	全	李玉行	全上	
全上	二・七〇	全	一〇・八〇	4.00	全上	全	李玉英	全上	
全上	三〇〇	全	六・九〇	2.30	全上	全	李玉華	全上	
全上	全上	全	一〇〇〇	5.00	全上	全	李玉忠	全上	
全上	二〇〇	全	五〇〇	2.50	全上	全	李宗山	全上	
全上	二・八〇	全	八・四〇	3.00	全上	全	李玉喜	全上	

坐落	畝數	步方	年租總計	每畝租價	年訂月約有效期限	租戶姓名	保人姓名	備考
鄭家廟	三·〇〇	240	七·五〇	2.50	三月十九年	鄭福元	鄭蘭光	
楊莊	全上	全	六〇〇	2.00	四月二十年	楊玉山	秦玉文	此地歸老鴉陳初級小學校有
老鴉陳	三·五〇	全	二〇〇二	5.72	全上	秦殿邦	楊萬鐘	
桃園站	一〇〇〇	全	七〇〇	0.70	全上	馬萬選	全上	此地歸老鴉陳初級小學校有
全上	三〇〇〇	全	六·九〇	2.30	全上	全上	全上	
全上	二·五〇	全	五·七五	全	全上	馬升蘭	全上	
全上	全上	全	全上	全	全上	劉儉	全上	
曲陸店	三八〇〇	全	七六〇〇	2.00	二月十九年			計崔芳元租十二畝宋丕林租八畝張萬林租五畝張清心馮清太各租四畝張金海租二畝王春田租三畝共計如上數
全上	二〇〇〇	全	二〇〇〇	1.00	全上	王致貴	張延德	
全上	八〇〇〇	全	全上	0.25	全上	梁德貴	全上	
老唐莊	二〇〇〇	全	全上	1.00	三月十九年	唐潤典	唐允平	
全上	三〇〇〇	全	三〇〇〇	全	全上	唐潤科	全上	
全上	四〇〇〇	全	八〇〇〇	2.00	全上	唐潤陸	全上	
全上	二〇〇〇	全	三〇〇〇	1.50	全上	唐介方	全上	

平原縣

坐落	畝數	步方	年租總計	每畝租價	訂約年月	租戶姓名	深名人	備考
看六莊	二畝 三〇	240	六元 九〇	3.00	三月十九年	王元學	王兆祿	
鄭家店	五〇〇	全	一五〇〇	全	全	鄭逢清	鄭聖清	
全上	六〇〇	全	一八〇〇	全	全	鄭崇湖	全上	
全上	五〇〇	全	一五〇〇	全	全	鄭崇道	全上	
全上	全上	全	全上	全	全	許金池	全上	
董路口	二〇〇	全	三・七四	1.87	全上	董國英	常明軒	
蔣家廟	六〇〇	全	四・八〇	0.80	二月十九年	陳中富	杜西庚	計杜趙氏租三畝劉清海租三畝五分程王鳳租一畝五分劉長勝租一畝宋傳成租二畝八分共計如上數自此以下八十六項屬第七區
杜家樓	一・八〇	全	二・三六〇	2.00	全上			
趙姚二莊	一五〇八	全	三〇・一六	全	全上	劉東賢	杜朝五	
小番莊	六〇〇	全	一二・七二	2.12	三月十九年	蕭萬貞	岳叔和	
全上	全上	全	全上	全	全	馬得勝	全上	
全上	七〇〇	全	一六・五九	2.37	全上	蕭關河	全上	
全上	六〇〇	全	一二・七二	2.12	全上	蕭關波	蕭如意	
全上	二〇〇	全	四・七四	2.37	全上	蕭關隆	全上	

平原縣

全上	六〇〇全	二一〇〇全	全	全上	全	韓世榮	全上
全上	三〇〇全	一〇五〇全	全	全上	全	張金輝	全上
全上	全上全	全上	全	全上	全	王玉照	全上
全上	全上全	五二五	2.50	全上	全	張玉海	全上
全上	一五〇全	四九五	2.30	全上	全	高心才	全上
全上	五〇〇全	一〇〇〇	2.00	全上	全	孫逢春	全上
全上	一〇〇全	二五〇	1.50	全上	全	孫寶林	全上
全上	一五〇全	四九五	3.20	全上	全	曲紀亭	全上
全上	二〇〇全	七〇〇	3.50	全上	全	蔣正文	全上
全上	二七〇全	八一〇	3.00	全上	全	蔣玉廷	全上
全上	六〇〇全	六〇〇	1.00	全上	全	高玉春	全上
全上	全上全	九〇〇	3.00	全上	全	杜道光	全上
全上	三〇〇全	六〇〇	2.00	全上	全	全上	全上
全上	全上全	七〇〇	3.50	全上	全	范寶田	全上
全上	二〇〇全	四〇〇	2.50	全上	全	全上	全上
北倉上	七〇〇	二四〇五〇	3.50	全上	全	王殿學	全上
	360					喬齊之	
						高玉恒	

平原縣

坐落畝數	步方	年租總計	租每畝	年訂約	期限	租戶姓名	保人姓名	備考
北倉上	二畝 〇〇〇	三元 〇〇〇	1.50	三月	十九年	馮文斗	高玉恒	
馮塘	五·四〇	一六·二〇	3.00	全上	全上	馮文玉	吳逢堯	此地歸賈莊初級小學校有
全上	三〇〇	九〇〇	全	全上	全上	劉潤才	全上	
全上	一·三〇	三·九〇	全	全上	全上	劉金貴	全上	
全上	二〇〇	四〇〇	2.00	全上	全上	李海	全上	
全上	三·四〇	二七·二〇	0.80	全上	全上	金長禮	全上	
西崔莊	二〇〇	一〇〇〇	5.00	全上	全上	崔日瑋	張希成	
傅莊	三〇〇	九六〇	3.20	全上	全上	宋登皋	劉方太	
全上	四〇〇	一四〇〇	3.50	全上	全上	劉東山	全上	
全上	一·五〇	五·五五	3.70	全上	全上	劉清田	全上	
全上	三〇〇	一·一〇	全	全上	全上	賈立祥	全上	
全上	全上	全上	全	全上	全上	宋登祥	全上	
全上	一·五〇	五·五五	全	全上	全上	傅長貴	宋登嶺	
全上	全上	四·二〇	2.60	全上	全上	劉東貴	全上	
全上	全上	五·一〇	3.40	全上	全上	劉清福	全上	

平原縣

全上	二〇〇全	四・八〇	2.40	全上	全上	李允元	全上	
全上	三〇〇全	五・四〇	1.80	全上	全上	全上	全上	
全上	四〇〇全	八・〇〇	2.00	全上	全上	李克信	李允江	
高村	八〇〇全	一九二〇	2.40	全上	全上	李公香	李懷讓	
全上	全上	全上	全	全上	全上	崔世元	全上	
全上	二〇〇全	七・〇〇	全	全上	全上	崔世金	全上	
全上	全上	全上	全	全上	全上	崔有	全上	
全上	四〇〇全	全上	3.50	全上	全上	崔文祿	崔文禮	
崔家油房	全	全上	全	全上	全上	崔文祿	崔文禮	
東崔莊	七〇〇全	一四・〇〇	2.00	全上	全上	崔心玉	張希成	
赫家廟	一〇〇〇全	一五・〇〇	1.50	全上	全上	王和賢	侯光有	
全上	一・五〇全	三・六〇	2.40	全上	全上	傅長貴	全上	
全上	一〇〇全	三・八〇	3.80	全上	全上	宋風舟	朱登祥	
全上	五〇〇全	一五・〇〇	3.00	全上	全上	傅華廷	劉方美	
全上	一・八〇全	三・九六	2.20	全上	全上	全上	全上	
全上	四・五〇全	一四・四〇	2.20	全上	全上	劉東元	全上	
全上	一・六〇全	四・四八	2.80	全上	全上	傅長祥	全上	

平原縣

坐落	畝數	方步	年租總計	每畝租價	訂約年	期限	租戶姓名	保人姓名	備考
坐落	畝	方步	年租總計	每畝租價	訂約年	期限	租戶姓名	保人姓名	備考
高村	六〇〇	360	一四・四〇	2.40	十九年三月	二年	李允江	李溫讓	
張信莊	九〇〇	全	一八〇〇	2.00	全上	全	李魁讓	全上	
胡家屯	八〇〇	全	八〇〇	1.00	二十年三月	全	張春台 張方廷	張懷義	
全上	六〇〇	全	一五〇〇	2.50	十九年三月	全	單文平	王臣五	
全上	二〇〇	全	五〇〇	全	全上	全	韓振玉	全上	
古樓店	九〇〇	全	二九・九七	3.33	十九年四月	全	王兆元	張清廟	
全上	七〇〇	全	二一〇〇	3.00	全上	全	張金利	全上	
全上	四〇〇	全	一〇〇〇	2.50	全上	全	張讓田	全上	
全上	五〇〇	全	一五〇〇	3.00	全上	全	馬清順	張玉鏡	
全上	一〇〇〇	全	全上	1.50	全上	全	張珠	全上	
劉疇頭莊	四〇〇	240	八〇〇	2.00	十八年十二月	全	張恩廷	張金海	
陳家油房	三〇〇	360	六〇〇	全	二十年四月	全	梁田富	王寶山	
全上	四・五〇	全	六・七五	1.50	全上	全	陳鳳鳴	全上	
全上	一・五〇	全	二・二五	全	全上	全	陳鳳岐	全上	

平原縣

杜家樓	全上	三〇〇	240	六〇〇	2.00	三十九年三月	全	杜清洲	杜輯五	
全上	四〇〇	全	一〇〇〇	全	全	全上	全	徐恩憲	全上	
全上	二〇〇	全	五〇〇	全	全	全上	全	徐單池	全上	
張八莊	四〇〇	全	一〇〇〇	2.50	全	全上	全	徐單才	王臣五	
全上	二〇〇	全	二〇〇	全	全	全上	全	劉萬倉	全上	
全上	三〇〇	全	三〇〇	全	全	全上	全	周致邦	全上	
全上	二〇〇	全	二〇〇	全	全	全上	全	劉希和	全上	
任家皋	三〇〇	360	三〇〇	1.00	二月	三十九年	全	劉萬良	劉萬順	
青霄寺	二〇〇	全	六〇〇	0.50	三月	三十九年	全	大才	蕭如意	此地歸藩莊初級小學校有
全上	三〇〇	全	四〇〇	全	全	全上	全	張本忠	全上	
東毛莊	七〇〇	240	一一二五	1.50	全	全上	全	王志香	張文鳳	
柴家廟	一〇〇	全	五五〇	5.00	全	全上	全	趙運公	李玉堂	
後耿莊	一一〇〇	全	三三〇〇	3.00	全	全上	全	耿華之	耿華亭	
戴莊	七四〇	全	五九二	0.50	全	全上	全	張洪仁	張洪禮	
劉家園	一〇五〇	全	三一五	0.30	二月	三十九年	全	劉德來		
全上	二二五	全	四〇五	2.00	全	全上	全	梁育才	全上	

平原縣

全上	六·四〇全	一〇·五〇	1.64	全全	全	趙俊	全上	
全上	二·七〇全	三·三八	1.25	全上	全	趙乎	全上	
吉張屯	二·一〇全	三·三〇	1.57	全上	全	趙相	張文秀	
姜莊	二·四〇全	三·〇〇	1.25	全上	全	姜蘊	姜長茂	
全上	一·八〇全	五·九九	0.33	全上	全	宋元卿	全上	
宋家寨	一·二〇全	二·〇〇	1.67	全上	全	宋盛	宋長達	
全上	一·五〇全	一·五〇	1.00	全上	全	李油	全上	
								許盧華榮盧萬智各租六畝盧明亮租四畝 五分盧萬良租三畝三分盧秉山租二畝七分 分共計如上數
全上	二·五〇全	三·七八	1.67	全上	全		盧萬升	
全上	五·九〇全	八·〇二	1.3	全上	全	范積坤	全上	
全上	三·二〇全	五·〇二	1.52	全上	全	崔西仁	全上	
全上	二·九〇全	二·五五	0.88	全上	全	田禹青	全上	
全上	全上	一三·九九	2.59	全上	全	勇敢備	全上	
前盧莊	五·四〇全	九·九九	1.85	全上	全	姜大璋	盧萬升	
全上	一·〇〇全	一二·五四	1.14	全上	全	劉成江	全上	
大劉莊	五·〇〇全	七·五〇	1.50	全上	全	劉汝寬	劉成山	

平原縣

坐落	畝數	步方	年租總計	租價	年訂	約期	租戶	保人	備
坐落	畝	步方	元	每畝	年	月	姓名	姓名	
吉張屯	九·九〇	240	三·九六	1·41	十九年	十一月	鄒殿甲	張文秀	
全上	一二·〇〇	全	一六·〇〇	1·33	全上	全	張文秀	全上	
張仕堂莊	三·〇〇	全	四·五〇	1·50	全上	全	梁清	梁清	
全上	全上	全	三·九〇	1·30	全上	全	張殿成	全上	
全上	全上	全	四·五〇	1·50	全上	全	張建榮	全上	
李大鼻莊	二·七〇	全	五·四〇	2·00	二十年	三月	張萬禮	李萬富	
全上	五·四〇	全	一〇·八〇	全	全上	全	李鄧氏	全上	
全上	二·七〇	全	五·四〇	全	全上	全	李秀林	全上	
朱莊	一〇·〇〇	全	一六·六〇	1·66	全上	全	苗吉慶	朱寶仁	
全上	五·〇〇	全	八·三〇	全	全上	全	王全德	全上	
大仇莊	四·九二	360	一八·七〇	2·80	全上	全	仇萬年	仇秉玉	
全上	二·七九	全	八·九〇	3·19	全上	全	仇萬倫	全上	
全上	一·八〇	全	六·三〇	3·50	全上	全	仇丙寅	全上	
全上	一·九八	全	九·九〇	5·00	全上	全	仇萬儲	全上	
全上	一·五〇	全	七·五〇	全	全上	全	仇香付	全上	

考

平原縣

全上	五〇〇全	一〇〇〇全	全上	全上	全上	張希富	全上	
全上	全上	全上	全上	全上	全上	張元仔	全上	
全上	二〇〇全	四〇〇全	全上	全上	全上	張安平	全上	
全上	四〇〇全	八〇〇全	全上	全上	全上	張承禮	全上	
全上	三〇〇全	七五〇全	全上	全上	全上	張汝嗣	全上	
大張莊	二〇〇全	五〇〇全	全上	全上	全上	張承治	張成吉	
城牆李莊	五〇〇全	一五〇〇全	全上	全上	全上	張開方	張天榮	自此以下九十五項屬第九區
全上	二五〇全	一六〇〇全	全上	全上	全上	牟中和	全上	
全上	一〇〇全	四〇〇全	全上	全上	全上	牟慶山	全上	
全上	全上	八〇一全	全上	全上	全上	牟金祥	全上	
水務街	一五〇全	九八〇全	全上	全上	全上	牟金勝	牟元嶺	
辛寨	三七〇全	三〇〇全	全上	全上	全上	齊鳳山	崔立榮	
周莊	二七〇全	四五一全	全上	全上	全上	周同科	周安祥	
全上	全上	全上	全上	全上	全上	姜正平	全上	胡家窩地租全數撥充小宋莊初小經費
胡家窩	四五〇全	三六〇全	全上	全上	全上	崔世明	周同科	
劉百戶莊	四〇〇全	三〇〇全	全上	全上	全上	劉張氏	劉言	

坐落	畝數	步方	年租總計	租價畝	年約	有效	租戶姓名	保人姓名	備
大張莊	二〇〇	240	四元	2.00	十九年	年二	張文魁	張成吉	
艾莊	二五〇	全	三〇〇	1.20	十八年	年三	艾傳經	艾英	
全上	二〇〇	全	二五〇	1.25	全上	全	艾得良	全上	
楊柳寺	一一〇〇	全	二六四〇	2.40	全上	全		任登岐	
何占屯	五〇〇	全	五五〇	1.10	十九年	年二	王義	孟昭江	計盧敬治盧封朝各租一畝五分盧文魁張文貴各租二畝任清祥租四畝共計如上數
全上	三〇〇	全	三〇九	1.03	全上	全	楊立清	全上	
全上	三八〇	全	四六〇	1.21	全上	全	孟光海	全上	
全上	一三〇〇	全	一〇〇一	0.77	全上	全	孟積良	全上	
全上	三〇〇	全	三〇〇	1.00	全上	全	孟積田	全上	
全上	四〇〇	全	八〇〇	2.00	全上	全	楊立臣	全上	
全上	全上	全	全上	全	全上	全	張敬武	全上	
張達子廟	一八〇〇	全	一〇九八	0.61	十八年	全	張承魁	馬光譜	內有廟基四畝
范礙屯	五八五	全	九〇一	1.54	全上	全	趙清芬	范連第	
全上	六六〇	全	七九九	1.21	全上	全	邵芳池	全上	
全上	二〇〇	全	三八六	1.93	全上	全	胡萬邦	全上	

考

平原縣

全上	三〇〇全	三・九九	1.33	全上	全	鄒德林	全上	
全上	全上	五〇〇	1.00	全上	全	鄒龍江	全上	
鄒家廟	五〇〇	七〇〇	1.40	三十九年	全	鄒慶子	鄒景和	
全上	一八〇〇全	一二〇六	0.67	全上	全	司寶田	全上	
全上	全上	全上	全	全上	全	高金亭	全上	
全上	二〇〇全	四〇〇	全	全上	全	高長明	全上	
全上	三〇〇全	六〇〇	全	全上	全	高樹林	全上	
全上	二〇〇全	四〇〇	2.00	全上	全	苗長太	全上	
鳴鷄店	三〇〇	〇・九九	0.33	十八年	全	苗長秀	劉少卿	
全上	二五〇全	五〇〇	2.00	全上	全	李天恩	全上	
全上	八〇〇全	二一・六〇	2.70	全上	全	李向田	全上	
官大李莊	七〇〇全	一五・四〇	2.20	三十九年	全	張仕有	李天文	
全上	一〇〇全	一・九三	1.93	全上	全	胡萬邦	全上	
全上	一・八九全	全上	1.06	全上	全	胡振業	全上	
全上	二・六〇全	二〇〇	0.77	全上	全	范有典	全上	
全上	四〇三全	七〇一	1.74	全上	全	范成林	全上	

平原縣

方莊	坐落	畝數	步方	年租總計	每畝租價	訂約年	有效期限	租戶姓名	保人姓名	備	考
全上	方莊	五〇〇	240	七·五〇	1.50	二十年	全	方長泰	方長志		
全上		六〇〇	全	一〇〇·二	1.67	全上	全	李文俊	全上		
全上		二〇〇	全	三〇〇	1.50	全上	全	張金玉	全上		
全上		全上	全	六〇〇	2.00	全上	全	朱文章	全上		
全上		三〇〇	全	三〇〇	1.00	全上	全	郝明皋	全上		
全上		六〇〇	全	七〇二	1.17	全上	全	張慶都	全上		
鳴鷄店		三〇〇	360	四·五〇	1.50	十八年	全	李兆文	劉少卿		
全上		全上	全	八〇〇	2.00	全上	全	宮秉賢	全上		
全上		四〇〇	全	四·九二	1.25	全上	全	宮方順	全上		
全上		三〇〇	全	六〇〇	全	全上	全	宮方明	全上		
全上		全上	全	全上	全	全上	全	宮乘善	全上		
南宮莊		二·八〇	全	五·六〇	2.00	十九年	全	宮方才	宮方盛		
全上		二〇〇	全	二〇〇	1.00	全上	全	鄒尙有	全上		
全上		三〇〇	全	三·九九	1.35	全上	全	鄒尙禮	全上		
鄒家廟		二畝	240	二〇〇	1.00	十九年	二年	鄒德新	鄒景和		

平原縣

全上	二〇〇全	四〇〇	2.00	全上全	劉宗順	全上	
全上	八〇〇全	二七〇四	2.38	全上全	刁鳳林	全上	
全上	全上全	六〇〇	2.40	全上全	辛有成	全上	
全上	二五〇全	一〇二〇	0.48	全上全	任繼堯	全上	
全上	三〇〇全	六六〇	2.20	全上全	任善燾	全上	
全上	二八〇全	五〇一	1.79	全上全	任吉田	全上	
全上	六〇〇全	一一一八	2.03	全上全	任今富	全上	
全上	二八〇全	五〇一	1.79	全上全	任今鳳	全上	
全上	三五〇全	七七〇	全	全上全	任吉恒	全上	
劉家堂	三〇〇全	六六〇	2.20	全上全	任玉慶	李玉儉	
全上	全上全	一一〇〇	3.00	全上全	董兆文	全上	
尹家屯	七〇〇全	一四〇〇	2.00	全上全	張春玉	張春閣	
王匡頭莊	二〇〇全	二五〇	1.25	全上全	王富海	全上	王匡頭莊地租全數撥充刁家屯初小經費
刁家屯	五五〇全	一〇〇一	1.25	全上全	刁鳳化	刁連元	
全上	四〇〇全	五〇〇	1.25	全上全	全上	全上	
東部王莊	八〇〇全	八〇〇	1.00	全上全	魏好名	王清泉	

坐落	畝數	步方	年租總計	每畝租價	訂約年	約期有限	租戶姓名	保人姓名	備考
劉家堂	二〇〇	240	四〇〇	2.00	三十年	二月	宮富有	李玉儉	
全上	八〇〇		一〇〇〇	1.25	全上	全上	劉清山	全上	
全上	四〇〇	全	八〇〇	2.00	全上	全上	劉清淮	全上	
全上	二〇〇	全	六〇〇	3.00	全上	全上	辛富田	全上	
全上	五〇〇	全	五〇〇	1.00	全上	全上	宋富祿	全上	
全上	二五〇	全	六〇〇	2.40	全上	全上	劉清水	全上	
全上	全上	全	全上	全	全上	全上	劉崇有	全上	
全上	四五〇	全	七〇二	1.56	全上	全上	房清源	全上	
全上	一〇〇〇	全	一〇〇〇	1.00	全上	全上	劉正富	全上	
小崔莊	一一〇〇	360	二七五〇	2.50	全上	全上		宋開元	計宋振清宋五行子闕開泰各租二畝宋曰 貴宋學漢各租二畝五分共計如上數
全上	四〇〇	全	一六〇〇	4.00	全上	全上	宋振清	全上	
全上	全上	全	全上	全	全上	全上	宋振木	全上	
北宮莊	五〇〇	240	〇七〇	0.14	十九年	全上	徐士良	徐景仁	
全上	全上	全	〇八〇	0.16	全上	全上	田書塢	全上	
全上	一二〇	全	一〇〇	0.83	全上	全上	梁廷德	全上	

平原縣公有基金表

一、本表共計基金一千九百三十四元一角五分年息總額五百四十一元八角四分平均月息二分三厘三毫
 二、本表所列情形以民國二十一年二月為斷

明 說

基金名稱	基金數目	每月利率	年利總計	訂約年月	有效期限	債戶姓名及其住址	保人姓名	備 考
小學基金	二四〇.〇〇元	二分	五七.六〇元	二十年二月	一年	張占林 張始貴 趙家灣	張慶萊	第一區趙家灣初小校有
學田基金	二二〇.〇〇	五厘一分	三九.六〇	二十年一月	全	趙春和 朱光登 李墟莊	張玉田 任今調	第二區李墟莊初小校有
小學基金	二二〇.〇〇	二分	五〇.六〇	二十年二月	全	董文職 張正信 張善良 張善德 大營張莊	任繼曾 張正安 張善田	第二區大營張莊初小校有 有因分三季交納利息故 息每年按十一個月計算行
全 上	一五〇.〇〇	三分	五四.〇〇	二十年三月	全	于中申 張和子莊	于世田	第二區于莊初小校有
全 上	一〇〇.〇〇	二分	二四.〇〇	二十年二月	全	張東瀛 張莊	張心潤	第二區張莊初小校有

平原縣

二六四一

平原縣

基金名稱	基金數目	利率	年利總計	訂約年月	期限	債戶姓名及其住址	保人姓名	備	考
小學基金	一〇〇.〇〇元	三分	三六.〇〇元	二十年二月	一年	趙占才 趙家寨莊	趙克武	第三區趙家寨初小校有	
小學基金	五〇.六二	全	一八.三二	全上	全	徐江林 莊	徐安福	第五區大白佛屯莊初小校有	
小學基金	全上	全	全上	全上	全	徐朝聲 全上	徐貴乾	全上	
小學基金	一二五.〇〇	全	四五.〇〇	二十年六月	六個月	沙在榮 沙振來 沙洪玉 沙莊	沙振來 沙洪玉	第五區沙莊初小校有	
小學基金	一〇〇.〇〇	全	三六.〇〇	二十年二月	一年	李傅有 袁家寨 呂鴻達		第六區袁家寨初小校有	
						袁世儒			
						李進富 馮振勝	馮懷榮	第六區坊子莊初小校有	
						馮懷清 梅振吉			
						崔玉興 梅家口			
						王振勝			
						李允秀 李公振 李克敬 李克山 高村	李克江	第七區高村初小校有	
						周殿祥 周紀元 周莊		第八區周莊初小校有	
						盧萬多 前盧莊		第八區前盧莊初小校有	
						劉春朝 劉盛田 劉夫樂			
						劉春海			
						劉春升			

平原縣公有附捐及雜項收入表

- 一、本表共計六十一項年收總額一千四百六十六元八角五分
 二、本表所列情形以民國二十一年二月為斷

明 說

項	目	收	備
斗	秤捐	八〇〇〇元	第一區姜莊初設小學校有每月三八例集全年共收如上數
牲	口捐	二〇〇〇〇	全上
肉	捐	三・六〇	第一區青陵寺有每月五十例集年收捐如上數
牛	頭捐	一〇〇・〇〇	全上
牲	口捐	六〇・〇〇	全上
斗	秤捐	八〇・〇〇	全上
綆	捐	一〇・〇〇	全上
集	捐	四五・〇〇	第一區東關二七例集年收捐如上數

平原縣

平原縣

項	目	歲	收	額	備	考
碩	戶	捐	一〇〇〇〇	元	第一區督府營蓮花池碩戶全年共捐如上數	
花	生	捐	一二·五〇		第二區任莊初小管理代辦年收捐如上數	
契	紙	官用	二五·〇〇		第二區蔡莊初小管理代辦全莊每年收入如上數	
斗		捐	一〇〇〇		第二區張莊初小校有每月四九例集年收捐如上數	
秤		捐	六·一五		第二區玉皇廟集年收捐如上數款歸仇莊初小校有	
斗	猪	市	四〇〇〇		第二區孫家寨初小校有每月五十例集年收捐如上數	
斗		捐	二〇〇〇		第三區段集初小校有每月四九例集年收捐如上數	
全		上	一〇〇〇〇		第三區祝莊初小校有每月五十例集年收捐如上數	
牲	口	市	七·四〇		第三區蘇集包商年捐段集初小如上數	
斗		捐	六〇〇〇		第四區張官店初小校有每月四九例集年收捐如上數	
全		上	二八·〇〇		第四區小屯莊初小校有每月二七例集年收捐如上數	
菜	市	捐	二·五〇		全上	
猪	市	捐	三·八〇		全上	
餅	市	捐	五·〇〇		全上	
牲	口	市	二五·〇〇		全上	

全	斗	秤	捐	上	全上	全上	第四區河路頭崔莊初小校有年收捐如上數
斗	秤	捐	上	全上	全上	第五區三教寺初小校有每月五十例集年收捐如上數	
牲	口	市	捐	六·五〇	全上	第五區張麻子莊初小校有每月一六例集年收捐如上數	
斗	秤	捐	上	四〇〇	全上	第五區腰站初小校有每年廢曆二四五九等月例會年收捐如上數	
會	餅	市	捐	三八〇〇	全上	全上	
棉	餅	市	捐	六〇〇〇	全上	第五區腰站初小校有年收捐如上數	
牲	口	市	捐	二〇〇〇	全上	第四區前李莊李洪倪承租原列學田表內茲因尚未清丈畝數無法計算故暫列本表以便統計(參看學田表)	
前	李	學	田	一	段	七·五〇	全上
牲	口	市	捐	全上	全上	第四區田坊初小校有每月三八例集年收捐如上數	
全	斗	秤	捐	上	四〇〇〇	全上	第四區張老虎莊初小校有每月一六例集年收捐如上數
斗	秤	捐	上	二五〇〇	全上	全上	
牲	口	市	捐	四〇〇〇	全上	全上	
柴	市	捐	上	四〇〇	全上	第四區小李寨初小校有每月二七例集年收捐如上數	
全	斗	秤	捐	上	六〇〇〇	全上	全上

平原縣

項	目	歲	收	額	備
劉悅莊學田一段	捐		二〇〇〇	元	第五區劉悅莊劉金標承租原列學田表內茲因尚未清丈畝數無法計算故暫列本表以便統計(參看學田表)
集	捐		一八〇〇〇		第六區老唐莊五十例集年收捐如上數
秤	捐		四〇〇		第八區水務街初小校有每月五十例集年收捐如上數
牲	捐		一〇〇〇		全上
會	捐		七・五〇		第八區水務街初小校有每年例會一次年收捐如上數
牲	捐		八・五〇		第八區張世付莊初小校有每月二七例集年收捐如上數
斗	捐		四・五〇		全上
秤	捐		四〇〇		全上
會	捐		二・五〇		全上
豬	捐		二〇〇〇		第九區楊柳寺初小校有每月三八例集年收捐如上數
秤	捐		一三〇〇		全上
牲	捐		四〇〇〇		全上
棉花	捐		一・二五		全上
斗	捐		二・五〇		全上
花生	捐		二〇〇〇		第九區張長莊初小管理代辦年收捐如上數

考

陵

縣

教育款產一覽

陵
縣

二六四九

陵

縣

二十年度歲入

科目	縣有	公有	類計
田租	3,882	1,513	5,395
利息	240	——	240
附捐	29,237	——	29,237
雜項	1,010	——	1,010
總計	34,369	1,513	35,882

說 明

一、歲入總計三萬五千八百八十二元
——縣款占百分之九十六弱公款
占百分之四強

二、學田二千一百九十四畝平均每畝
年租二元四角六分弱——縣二元
四角三分公二元五角四分強

三、基金二千元平均月息一分——縣
一分

四、本表款額以元為單位學田以畝為
單位單位以下四捨五入

陵縣縣有學田表

明 說

- 一、本表共計學田一千五百九十七畝六分四厘(以二百四十方步計算)年租總額三千八百八十一元九角一分平均租價每畝二元四角三分
- 二、表列學田租無定期如有欠租不繳者即將租照追回另租他戶
- 三、本表所列情形以民國二十一年一月三十一日為斷

坐落	畝數	方步	年租總計	每畝租價	訂約年限	有效期限	租戶姓名	保人姓名	備考
劉品彥莊	九·五六	240	三三·四六元	3·50	二月	十八年	劉玉盛	劉贊坤	
全上	二一·四七	全	七五·一五	全	全上		劉靜軒	全上	
滋博店	三八·七三	全	一二三·九四	3·20	三月	十八年	許永盛	許景孟	
王葱包莊	一·四六	全	四·〇九	2·80	全上		張治	張仁	
十里河	一〇·二二	全	三三·七〇	3·20	全上		董銀堂	劉贊坤	
周鳳台莊	二·一七	全	六·九四	全	全上		王玉坤	周桂林	
崔莊	二·六七	全	八·五四	全	全上		崔善述	崔善成	
萬莊	一一·五五	全	四二·七四	3·70	全上		許同春	許和仁	

陵 縣

陵 縣

楊致屯	八里屯	楊莊	城南門外	城南堤口	孫家路莊	李百都莊	全上	趙奎武莊	王蓮子莊	全上	全上	周鳳台	劉家樓	丁家樓	坐落
二〇〇	一三·七二	一六·六六	一一·一一	三〇·五	五·二〇	二〇〇	一九·四八	五·七五	三〇〇	四·九〇	六·二九	六·一〇	三·七一	八·〇〇	畝數
全	全	全	全	全	全	全	全	全	全	全	全	全	全	240	步方
六·四〇	四三·九〇	五三·三一	四四·四四	九·一五	一六·六四	五·六〇	六八·一八	二〇·一三	九·〇〇	一五·六八	二〇·一三	一九·五二	一一·八七	二九·六〇	年租總計
全	全	3.20	4.00	3.00	3.20	2.80	全	3.50	3.00	全	全	全	3.20	3.70	每畝租價
全上	全上	全上	全上	全上	全上	全上	全上	全上	全上	全上	全上	全上	四月十八年	三月十八年	訂約期限
劉信	孫萬盛	張文舉	張文玉	張經一	張泮芹	李克盛	王鳳春	韓芝堂	王善祥	崔長河	宋有治	宋有榮	李潤溪	丁鴻昇	姓租戶名
宋希武	李連才	全上	張玉和	宮和	郭景文	高書紳	馬壽芝	寶禮舟	劉子光	全上	全上	周桂林	吳德信	王會文	姓保人名
															備
															考

陵 縣

徐莊	三·三六全	八·七四	2.60	全上	陳殿賢	張繼祿
全上	三·〇七全	七·九八	全	全上	全上	全上
全上	一四·四七全	三七·六二	全	全上	全上	全上
姜莊	五·〇〇全	一六·〇〇	3.30	全上	姜長信	姜玉範
宋莊	九·四八全	三〇·三四	全	全上	宋長亮	宮和
城南門外	一三·一九全	三四·二九	2.60	全上	張繼富	丁瑞吉
全上	三·〇九全	八·〇三	全	全上	全上	全上
老城南	三·八六全	一一·五八	3.00	全上	丁傑	全上
縣城南	六·六四全	一九·九二	全	全上	丁希堂	王如漢
北堤涯	一·八三全	五·四九	全	全上	邢玉秋	邢寶賢
劉莊	三·九六全	一二·六七	3.20	全上	劉逢昌	王連升
輿園寺	二·七〇全	八·六四	全	全上	寶篤民	寶清汾
周鳳台	一·四八全	四·七四	全	全上	宋有興	周桂林
全上	三·五八全	一一·四六	全	全上	全上	全上
全上	二·四九全	七·九七	全	全上	全上	全上
全上	三·〇〇全	九·六〇	全	全上	宋恩德	全上

陵 縣

坐落	畝數	步方	年租總計	每畝租價	訂約年限	有效期限	租戶姓名	保人姓名	備考
王蓮子莊	五·八九	240	一六·四九	2·80	十八年	四月	韓清海	王善祥	
縣城南	三·八三	全	一·二·二六	3·20	全上		張玉春	孟光安	
全上	五·七四	全	一八·三七	全	全上		全上	全上	
孫克明莊	五·八三	全	一七·四九	3·00	全上		孫鳳岐	寶登舟	
王蓮子莊	二·〇〇	全	六·四〇	3·20	全上		張紳	王子棟	
劉莊	五·八二	全	一六·三〇	2·80	全上		王運榜	任光禮	
縣城東	二·五〇	全	八·〇〇	3·20	全上		金振標	寶遊園	
楊致屯	八·九〇	全	二八·四八	全	全上		宋長河	宋希武	
劉莊	一·七五	全	五·六〇	全	全上		劉殿春	王連升	
陳馬二莊	二·七九	全	八·九三	全	全上		馬才	馬煥	
縣城東北	九·〇八	全	二五·四二	2·80	全上		寶德洋	丁瑞吉	
全上	五·〇〇	全	一四·〇〇	全	全上		全上	全上	
王家莊	七·八一	全	二四·九九	3·20	全上		張維禮	王會文	
王蓮子莊	二·九九	全	八·〇七	2·70	全上		張泰	宮和	
劉家紙坊	二四·〇〇	全	六三·二〇	2·80	十八年	五月	路德青 劉萬春	劉壽紳	

陵 縣

全上	全上	全上	全上	全上	李科莊	全上	崔莊	張挑弓莊	王家莊	張挑弓莊	王蓮子莊	孫來路莊	陳莊
全上	三〇〇	九〇〇	三〇〇	六〇〇	四〇〇	二九〇	二六五	六七一	七八八	四九五	八八三	一五八	一八五
全	全	全	全	全	全	全	全	全	全	全	全	全	全
八四〇	九〇〇	二八八〇	八四〇	一八〇〇	二二八〇	九二八	八四八	一四七六	二五二二	一五八四	二五六一	五〇六	五九二
2.60	3.00	2.20	2.30	3.00	全	全	3.20	2.20	全	3.20	2.90	全	3.20
全上	全上	全上	全上	全上	全上	全上	全上	全上	全上	全上	全上	全上	全上
全上	全上	劉冠儒	全上	全上	韓盛德	全上	崔金奎	張希漢	張維禮	張清渭	高達元	全上	陳鳳周
全上	全上	全上	全上	全上	劉成林	全上	張萬邦	孟光安	王會文	孟光安	王子棟	全上	陳芝林
													石榜誠

陵 縣

坐落畝數	步方	年租總計	每畝租價	訂約有效期限	租戶姓名	保人姓名	備
王選子莊 四·〇一 ^畝	240	一·六三 ^元	3·80	五月十八年	孟玉山	王之棟	
活佛廟 二·九四	全	八·五三	全	全上	宋福林	張吉祿	
張挑弓莊 六·七一	全	一四·七六	2·20	全上	孟照貴	孟光安	
全上 四·〇七	全	八·九五	全	全上	張中	張清貴	
全上 二·七四	全	八·七七	3·20	全上	孟光甫	孟光安	
全上 一·四一	全	二·五四	1·80	全上	孟照貴	全上	
李百都莊 二·〇〇	全	六·四〇	3·20	全上	李長斌	李克盛	
南縣·外城 五·〇〇	全	一五·〇〇	3·00	全上	王會文	張文林	
鍾官屯 七·〇三	全	一八·九八	2·70	全上	陳振方	劉秉賢	
張席堡莊 六·〇〇	全	九·〇〇	1·50	全上	張書範	張萬良	
楊致屯 四·五三	全	一四·五〇	3·20	二月十九年	馮俊亭	馮蘭亭	此項學田在十八年度歲入一覽表內原係馬開瑞租因欠租未繳改租于馮俊亭
劉莊 四·三五	全	一三·九二	全	五月十八年	王運池	劉奇	
張挑弓莊 五·〇五	全	一六·一六	全	全上	張清渭	孟光安	
王選子莊 七·〇〇	全	二二·四〇	全	全上	王瑞	劉福清	
張挑弓莊 四·三〇	全	六·八八	1·60	全上	張廷	孟光安	

考

陵 縣

劉莊	五·〇〇全	一六·〇〇	2.20	全上	楊折桂	杜占奇	
李科莊	三·三〇全	一〇·五六	全	全上	劉長清	韓東嶺	
全上	二·七二全	八·七〇	全	全上	錢吉德	全上	
全上	五·〇〇全	一六·〇〇	全	全上	張化亭	全上	
張挑弓莊	一六·二〇全	五一·八四	全	全上	孟繼深	孟光安	
王選子莊	一四·五〇全	四〇·六〇	2.80	全上	高廷選	王子棟	
全上	八·五六全	二四·二二	全	全上	高逢祥	全上	
葉莊	五·〇一全	一三·五三	2.70	全上	葉松林	葉光文	
劉莊	一六·〇七全	五一·四二	2.20	全上	劉玉振	劉風田	
葉莊	六·四三全	一八·六五	2.90	全上	葉玉台	葉書田	
朱莊	三·二二全	一〇·三〇	3.20	全上	韓玉德	韓風崗	
邱莊	六·〇〇全	一九·二〇	全	全上	趙紳	陸光照	
全上	全上	全上	全	全上	趙玉泉	全上	
劉大由莊	三·五〇全	一一·二〇	全	全上	王祥雲	王義湖	
馬家道口	三·八〇全	八·三六	2.30	全上	崔俊昌	劉鳳嶺	
				十九年			此項學田在十八年度歲入一覽表內原係王登元租每畝年租三元二角因連年被潦將地退回減價改租于崔俊昌

陵縣

坐落	畝數	步方	年租總計	每畝租價	訂約期限	租戶姓名	保人姓名	備考
高安徐莊	三〇〇	240	九〇〇元	3.00	十八年五月	李誠	李文林	
葉莊	二七八	全	八〇六	2.90	全上	葉化清	葉光文	
劉莊	九〇一	全	二八八三	3.20	全上	劉殿武	王連升	
葉莊	一七三	全	四六七	2.70	全上	葉守田	葉松林	
全上	二〇〇	全	五八〇	2.90	全上	徐盛官	葉光文	
王蓮子莊	三〇〇	全	九六〇	3.20	全上	王善溫	王善群	
劉大油莊	二六九	全	八六一	全	全上	李得平	李長貴	
李百都莊	五五〇	全	一七六〇	全	全上	李長貴	王鳳池	
葉莊	一七五	全	四三八	2.50	全上	葉玉祥	葉光文	
孟家廟	四四九	全	一四三七	3.20	全上	高凌儀	孟繼孔	
葉莊	一三七	全	三九七	2.90	全上	徐官德	葉光文	
朱莊	一二六八	全	四〇五八	3.50	全上	朱荷亭	張中琴	
蘭莊	五六三	全	一二九五	2.30	全上	楊開仁	丁瑞吉	
李百都莊	五三〇	全	一五九〇	3.00	十八年六月	李長祿	李長有	
孟家廟	二七四	全	八四九	3.10	全上	吳安常	孟光安	

陵縣

坐落	畝數	步方	年租總計	每畝租價	訂約年限	有效期限	租戶姓名	保人姓名	備考
李百都莊	三·八四	240	一·二·二九	3.20	十八年	八月	李克仁	王經邦	
全上	一·五〇	全	四·八〇	全	全上		李長武	李克隆	
全上	全上	全	全上	全	全上		李治	李長武	
侯莊	三·〇〇	全	九·六〇	全	全上		寶清鳳	寶清俊	
王蓮子莊	一〇·〇五	全	三二·一六	全	全上		張森貴	張繼堯	
鄧莊	四·九五	全	一五·八四	全	全上		馮玉林	馮玉廷	
趙莊	五·五七	全	一七·八二	全	全上		李向朝	任光禮	
高安然莊	二·九九	全	八·九七	3.00	全上		于尙田	于長然	
全上	九·九五	全	三一·八四	3.20	全上		于尙田	全上	
全上	三·八一	全	一二·一九	全	全上		于尙田	全上	
東楊莊	六·一〇	全	一九·五二	全	全上		楊開庚	孫兆太	
高安然莊	七·七七	全	二四·八六	全	全上		石可福	于尙田	
孫來儀莊	四·九七	全	一五·九〇	全	全上		崔經邦	陳卓林	
王射斗莊	三·五〇	全	一一·二〇	全	全上		許星宗	孫兆光	
劉大油莊	全上	全	全上	全	全上		劉占林	王經邦	

陵 縣

陳馬二莊	全上	五〇九	全	一六二九	全	全上	陳西林	陳鳳詔	
全上	全	四六〇	全	一四七二	全	全上	全上	全上	
全上	全	三四〇	全	一〇八八	全	全上	全上	全上	
劉品彥莊	全	四四九	全	一四三七	全	全上	資糧舟	孫鳳駭	
杜劉二莊	全	五〇四	全	一六一三	全	全上	劉茂德	丁瑞升	
本縣城東	全	五二六	全	一六八三	3-20	全上	杜西庚	劉洪德	
盛劉家莊	全	四二八〇	全	一〇〇一五	2-24	全上	馬鳳章	徐其達	
周家莊	全	七六〇	全	二四三二	全	全上	宋開庚	劉寶憲	此項學田在十八年度歲入一覽表內原係宋希曾租因欠租未繳故租于宋開庚
全上	全	〇九七	全	三一〇	全	全上	崔光玉	全上	
崔家莊	全	三五〇	全	一一二〇	全	全上	崔寶德	張萬邦	
全上	全	三三八	全	一〇八二	全	全上	王金玉	趙玉輝	
張家莊	全	八〇九	全	二五八九	全	全上	高凌霄	全上	
高安然莊	全	三一六	全	一〇一一	全	全上	于振榮	于尙田	此項學田在十八年度歲入一覽表內遺漏故本年度補報
劉家莊	全	四三五	全	一三九二	全	全上	馮光顯	全上	
全上	全	三〇〇	全	九六〇	全	全上	李克先	全上	
全上	全	三五五	全	一一三六	全	全上	李長澤	全上	

陵 縣

坐落	畝數	步方	年租總計	每畝租價	訂約年	有效期限	租戶姓名	保人姓名	備考
馬家莊	三·四一	240	一〇·九一	3·20	九月十八年		馬朝元	杜文周	
高安泰莊	一·〇〇	全	三·二〇	全	全上		石寶煥	石懷誠	
全上	一·一六	全	三·七一	全	全上		石懷誠	于尙田	
全上	八·二二	全	二六·二七	全	全上		全上	全上	
朱家莊	五·六九	全	一八·二二	全	全上		朱洪奎	張中堯	
後王家莊	三·三〇	全	一〇·五六	全	全上		資中元	資清汾	
本縣城南	三〇·〇〇	全	九六·〇〇	全			建設局		
鍾官屯	一〇·八五	全	三四·七二	全	二十年		陳希勇 陳希和	鍾雲生	此項學田在十八年度歲入一覽表內原係陳兆林租因兄弟分居故另立新名二個
李百都莊	三·〇〇	全	九·六〇	全	二十年		李克溫	李長有	此項學田在十八年度歲入一覽表內未有係在李憲爵名下分來
全上	三·三〇	全	一〇·五六	全	全上		李憲亭	全上	全上
子家集	一〇·一〇	全	二二·二三	3·30	十九年		于志傑	劉洪德	此項學田在十八年度歲入一覽表內每畝年租三元二角因地質不佳時常要求減價故於十九年起每畝年租減去九角
北關	三·九七	全	一二·七〇	3·30	二十年		寶光燭	寶清汾	此項學田在十八年度歲入一覽表內遺漏故本年度補報
孟光有	二五·一五	全	八〇·四八	全	全上		孟光有	孟繼孔	

陵縣縣有基金表

明 說

- 一、本表共計基金二千元息總額二百四十元平均月息一分
- 二、本表所列情形以民國二十一年一月三十一日為斷

基金名稱	基金數目	每月利率	年利總計	訂約年月	有效期限	債戶姓名及其住址	保人姓名	備 考
教育基金	二、〇〇〇.〇〇元	一分	二四〇.〇〇元	十三年一月		裕盛鹽店 本城內山東街		此項基金立有取息摺一摺為據

陵 縣

陵縣縣有附捐及雜項收入表

- 一、本表共計七項歲收總額三萬零二百四十六元八角
 二、本表所列情形以民國二十一年一月三十一日爲斷

說明

項	目	歲	收	額	備	考
教	育	附	捐	二九・二三六・八〇元	全年附征如上數	
油	商	捐		四五〇・〇〇	全上	
屠	戶	捐		一五五・〇〇	全上	
牙	行	捐		一一一・〇〇	全上	
稅	契	捐		一六〇・〇〇	每張契紙附征洋二角全年約計如上數	
棚	戶	捐		六四・〇〇	全縣棚戶十六家每家征洋四元全年共計如上數	
演	戲	捐		六〇・〇〇	每演戲一台征洋三元全年約計如上數	

陵縣

陵縣公有學田表

明 說

- 一、本表共計學田五百九十六畝八分二厘(以二百四十方步計算)年租總額一千五百一十三元四角五分平均租價每畝二元五角四分強
- 二、此項學田租無定期如有欠租不繳者即將租照追回改租他戶
- 三、本表所列情形以民國二十一年一月三十一日為斷

坐落	畝數	方步	一年租總計	每畝租價	訂約年月	有效期限	租戶姓名	保人姓名	備考
張寺莊	七畝	240	一七.五〇	2.50	四月十八年		王玉美	王翠源	第一區張寺莊村有田租全數撥充該莊小學經費
鍾官屯	四.五〇	全	四.五〇	1.00	五月十八年		鍾廷祥	陳憲章	第一區鍾官屯村有田租全數撥充該屯小學經費
全上	四.〇〇	全	五.六〇	1.40	全上		宋文升	陳東山	全上
全上	五.五〇	全	七.七〇	全	全上		陳萬祥	劉秉賢	全上
全上	全上	全	五.五〇	1.00	全上		鍾鳳嶺	鍾鳳嶺	全上
全上	四.五〇	全	六.三〇	1.40	六月十八年		鍾鳳俊	全上	全上
全上	七.〇〇	全	九.八〇	全	全上		陳振榮	陳憲章	全上
全上	二.〇〇	全	四.八四	2.20	全上		陳振慶	陳振榮	全上

陵 縣

坐落	畝數	方步	年租總計	每畝租價	訂約年限	有效期限	租戶姓名	保人姓名	備考
彭家廟	三〇〇	240	一八·五〇	3·50	七月十八年		王東振	蔡榮田	第一區彭家廟莊村有田租全數撥充該莊小學經費
全上	五〇〇	全	一二·五〇	2·50	全上		宋開文	全上	全上
全上	三〇〇	全	六〇〇	2·00	全上		孫繼曾	全上	全上
全上	一〇〇	全	三·五〇	3·50	全上		范居田	全上	全上
李聖傳莊	三〇〇	全	六〇〇	2·00	十八年		李運儒	李席茹	第一區李聖傳莊村有田租全數撥充該莊小學經費
全上	四〇〇	全	一〇〇〇	2·50	十二月		李金山	李永祥	全上
宋莊	二〇〇	全	七〇〇	3·50	三十年		宋青山	宋寶賢	第一區宋莊村有田租全數撥充該莊小學經費
全上	三〇〇	全	一〇·五〇	全	全上		宋吉善	全上	全上
全上	三·七〇	全	一二·九五	全	全上		宋吉慶	全上	全上
全上	一·七〇	全	五·九五	全	全上		宋清雲	馬濤志	全上
全上	全上	全	全上	全	全上		宋清江	宋寶和	全上
全上	三·四〇	全	一一·九〇	全	全上		宋寶善	全上	全上
全上	一·七〇	全	五·九五	全	全上		宋鴻魁	全上	全上
全上	三〇〇	全	一〇·五〇	全	全上		宋洪振	宋開印	全上
全上	二·八五	全	九·九八	全	全上		宋希聖	宋寶和	全上

陵 縣

全上	一三〇〇	全	二六〇〇	全	全上	張萬田	全上	全上
全上	一〇〇〇	全	二〇〇〇	2.00	全上	張書範	全上	全上
張席篋莊	一二〇〇	全	一四〇四	1.20	三月十九年	張書禮	張書彬	第一區張席篋莊村有田租全數撥充該莊小學經費
全上	二二五〇	全	八〇七五	全	全上	宋洪慶	全上	全上
全上	二〇〇〇	全	七〇〇〇	全	五月二十年	宋洪祥	宋開印	全上
全上	〇七〇〇	全	二四五〇	全	全上	宋老根	全上	全上
全上	一五〇〇	全	五二五〇	全	全上	宋滴玉	全上	全上
全上	二七四〇	全	九五九〇	全	全上	宋希仁	宋寶賢	全上
全上	一四四〇	全	五〇四〇	全	全上	宋希武	全上	全上
全上	二〇〇〇	全	七〇〇〇	全	全上	宋開官	全上	全上
全上	一四四〇	全	五〇四〇	全	三月二十年	宋清倫	全上	全上
全上	二〇〇〇	全	七〇〇〇	全	全上	宋吉山	全上	全上
全上	一〇〇〇	全	三五〇〇	全	全上	宋金秀	全上	全上
全上	一五〇〇	全	五二二五	全	全上	宋清嵩	宋開印	全上
全上	四五〇〇	全	一五七五	全	全上	宋寶泉	全上	全上
全上	一〇一五	全	四〇三〇	全	全上	宋寶德	全上	全上

陵 縣

坐落畝數	步方	年租總計	租價	訂約年限	租戶姓名	保人姓名	備考
鳳凰樹	一畝 一六〇	三元二〇	2.00	三月二十年	王福修	王成修	第一區鳳凰樹莊村有出租全數撥充該莊小學經費
北關	三〇〇全	九六〇	3.20	全上	寶清武	寶樂亭	第一區北關有出租全數撥充該區小學經費
全上	三三五全	一〇七二	全	全上	寶文炳	全上	
全上	全上	全上	全	全上	寶金銘	全上	
全上	三〇〇全	九六〇	全	全上	寶光嶺	全上	
全上	二〇〇全	六四〇	全	全上	寶光發	全上	
全上	一〇〇全	三二〇	全	全上	寶光存	全上	
全上	四〇〇全	一二八〇	全	全上	寶光台	全上	
全上	一〇〇全	三二〇	全	全上	寶光傑	全上	
全上	四〇〇全	一二八〇	全	全上	寶光茂	全上	
全上	二〇〇全	三二〇	1.60	全上	寶光誠	全上	
全上	二五〇全	五〇〇	2.00	全上	寶光晉	全上	
全上	四〇〇全	一二八〇	3.20	全上	光利	全上	
全上	八〇〇全	二五六〇	全	四月二十年	寶丹輝	寶金燦	全上
西關	六〇〇全	二七〇〇	4.50	全上	邢登堂	邢寶元	第一區西關有出租全數撥充該區小學經費

陵 縣

全上	四〇〇全	一〇〇〇	2.50	全上	鄭金剛	全上	全上	
嬌家屯	二〇〇全	六〇〇	3.00	二十 月	嬌樹德	嬌文魁	第二區嬌家屯村有田租全數撥充該莊小學經費	
全上	〇〇五〇全	三〇〇	6.00	全上	全上	全上	全上	
全上	三〇〇全	八四〇	2.80	全上	邵文華	全上	全上	
全上	五〇〇全	二二〇〇	2.40	全上	邵文廣	全上	全上	
全上	五〇〇全	六二五	1.25	全上	劉若清	全上	全上	
全上	二〇〇全	四四〇	2.20	全上	朱春堂	全上	全上	
全上	七〇〇全	二二四〇	3.20	全上	劉寶禮	全上	全上	
東關	〇四〇全	一〇〇〇	2.50	五月 二十年	范 慶	陸光照	第一區東關有田租全數撥充該關小學經費	
後王莊	二七〇全	一〇八〇	4.00	全上	崔開慶	崔悅	第一區後王莊村有田租全數撥充該莊小學經費	
全上	六〇〇全	一九二〇	3.20	全上	全上	全上	全上	
全上	四〇〇全	一八〇〇	全	全上	邢寶森	邢寶賢	全上	
全上	二〇〇全	九〇〇	4.50	全上	張文貴	張文玉	全上	
全上	一〇〇全	三〇〇	3.00	全上	王福星	邢寶元	全上	
全上	二〇〇全	六四〇	全	全上	張連勝	全上	全上	
全上	一〇〇全	三二〇	3.20	全上	邢寶元	邢寶賢	全上	

坐落	畝數	步方	年租總計	租價	年訂約	期限	租戶姓名	保人姓名	備
籍家屯	二畝 〇〇	240	六元 〇〇	3.00	二十年	二月	磅樹齊	韓文魁	第二區籍家屯村有田租全數撥充該莊小學經費
李科莊	全上	全	五四〇	270	十八年	三月	韓盛德	劉成林	第二區李科莊村有田租全數撥充該莊小學經費
全上	三〇〇	全	八一〇	〇	全上	全上	錢芝	全上	全上
全上	二五〇	全	六二五	250	全上	全上	劉成聲	劉成林	全上
全上	二〇〇	全	三四〇	170	全上	全上	吳全登	全上	全上
李家樓	一〇〇	全	二八〇	230	全上	全上	李青山	李朝祖	第二區李家樓莊村有田租全數撥充該莊小學經費
全上	二〇〇	全	五六〇	全	全上	全上	李雲章	全上	全上
全上	一〇〇	全	二八〇	全	全上	全上	李爾良	全上	全上
全上	全上	全	全上	全	全上	全上	李樹元	全上	全上
全上	二〇〇	全	六〇〇	3.00	全上	全上	李福田	全上	全上
全上	一五〇	全	三〇〇	2.00	全上	全上	李德功	全上	全上
全上	三〇〇	全	六〇〇	全	全上	全上	李樹南	全上	全上
彭家寺	二〇〇	全	三〇〇	1.50	十八年	十二月	王甫棟	王朝陽	第二區彭家寺莊村有田租全數撥充該莊小學經費
全上	六二三	全	六二三	1.00	十八年	三月	王安	全上	全上
谷莊	二五〇	全	四〇〇	1.60	十八年	四月	谷春齡	谷新貴	第二區谷莊村有田租全數撥充該莊小學經費

全上	一〇〇全	三二〇	3.20	全上	張連山	全上	全上	
全上	二〇〇全	五六〇	2.80	全上	張維	全上	全上	
全上	一〇〇全	三二〇	全	全上	張視和	全上	全上	
全上	全上	全上	全	全上	張清雲	全上	全上	
全上	全上	九六〇	2.20	全上	張丕霖	全上	全上	
全上	三〇〇全	八四〇	全	全上	張丕德	全上	全上	
全上	全上	全上	全	全上	張芝	全上	全上	
全上	二〇〇全	五六〇	全	全上	張洪	全上	全上	
全上	三〇〇全	八四〇	全	全上	張運貴	全上	全上	
全上	二〇〇全	五六〇	全	全上	張紹	全上	全上	
張武莊	三〇〇全	八四〇	2.80	四月二十年	張東方	張廷	第二區張武莊村有田租全數撥充該莊小學經費	
全上	三〇〇全	七〇〇	全	全上	王占青	全上	全上	
全上	六〇〇全	一二〇〇	2.00	全上	王浩然	王恩贊	全上	
全上	四〇〇全	六七五	1.50	全上	扈運和	扈運傑	全上	
全上	四〇〇全	八〇〇	2.00	全上	扈振山	扈運相	全上	
王密橋莊	一八〇全	二七〇	1.50	五月十八年	張新田	王恩贊	第二區王密橋莊村有田租全數撥充該莊小學經費	

坐落	畝數	步方	年租總計	租每畝	年訂約	期有效	租戶姓名	保人名	備考
坐落	畝	步方	年租總計	租每畝	年訂約	期有效	租戶姓名	保人名	備考
彭家寺	六〇〇	240	六〇〇元	1.00	五月	·	王福祥	張中元	第二區彭家寺莊村有田租全數撥充該莊小學經費
全上	五〇〇	全	一二·五〇	2.50	全上		王福棟	王富	全上
全上	二〇〇	全	五〇〇	全	全上		王平	全上	全上
王四衙	九〇〇	全	一九·八〇	2.20	十八年		王登瀛	王玉美	第三區王四衙莊村有田租全數撥充該莊小學經費
汪莊	五〇一〇	全	一四·二八	2.80	全上		張之德	汪有福	第三區汪莊村有田租全數撥充該莊小學經費
蕭王園莊	二六〇	全	八·三二	3.20	全上		康光福	蕭金萍	第二區蕭王園莊村有田租全數撥充該莊小學經費
全上	全上	全	全上	全	全上		蕭金城	全上	全上
全上	二·四〇	全	四·三二	1.80	全上		郭長和	全上	全上
全上	〇·九〇	全	一·八〇	2.00	全上		蕭文元	全上	全上
孟家廟	九〇〇	全	一〇·八〇	1.20	全上		孟昭貴	孫心正	第三區孟家廟莊村有田租全數撥充該莊小學經費
全上	三·九〇	全	六·二四	1.60	全上		吳文和	孟繼曾	全上
全上	〇·七〇	全	二·一〇	3.00	全上		吳安然	吳安常	全上
全上	一·五〇	全	一·八〇	1.20	全上		孟昭琦	孫鳳武	全上
全上	一〇〇	全	三·〇〇	3.00	全上		吳殿貴	吳安常	全上
全上	全上	全	全上	全	全上		吳清元	全上	全上

全上	一·五七全	三·七七	2.40	全上	汪有禮	全上	全上	
全上	〇九·〇全	一·四四	1.60	全上	張之德	全上	全上	
全上	四·七〇全	一三·一六	2.80	全上	單文治	全上	全上	
汪莊	二·五八全	五·一六	2.00	三月十八年	汪有禮	汪有禮	第三區汪莊村有田租全數撥充該莊小學經費	
谷家莊	二·五〇全	八·〇〇	2.20	全上	谷春岩	谷天桂	第二區谷莊村有田租全數撥充該莊小學經費	
神頭鎮	七·五〇全	三〇·〇〇	4.00	全上	李洪	李峻法	第二區神頭鎮有田租全數撥充該鎮小學經費	
全上	一·六〇全	四·四八	2.80	四月十八年	趙清和	全上	全上	
全上	三〇〇〇全	六·六〇	2.20	三月十八年	孫鳳武	孟繼會	全上	
全上	四·三〇全	一二·〇四	2.80	全上	王鳳祥	吳文和	全上	
全上	一·二〇全	三·六〇	3.00	全上	孟光太	全上	全上	
全上	全上	一九·二〇	全	全上	吳清池	孟繼會	全上	
全上	六〇〇〇全	一九·二〇	3.20	全上	孟繼統	全上	全上	
全上	一〇〇〇全	一·二〇	1.20	全上	孟玉泰	全上	全上	
全上	一·二〇全	三·三六	全	全上	孟繼恭	全上	全上	
全上	四〇〇〇全	一·二〇	2.80	全上	孟光田	全上	全上	
全上	一·五〇全	一·八〇	1.20	五月十八年	孟繼春	孟光成	全上	

坐落	畝數	年租總計	租價	訂約期限	租戶姓名	保人姓名	備考
嶺張莊	一·六七 240	三·三四	2·00	三十八年	汪秀嶺	封壬	第三區嶺張莊村有田租全數撥充該莊小學經費
全上	一·二四	一·九八	1·60	全上	封智	全上	
全上	三·九〇	六·二四	全	全上	封寶善	全上	
全上	三·〇六	七·三四	2·40	全上	汪秀嶺	全上	
盤河街	四·五〇	一四·四〇	3·20	全上	呂殿臣	杜子善	第三區盤河街村有田租全數撥充該莊小學經費
馬莊	七·五〇	二二·五〇	3·00	全上	馬九聖	馬長德	第三區馬莊村有田租全數撥充該莊小學經費
謝莊	五·〇〇	五·〇〇	1·00	四十八年	謝風岐	謝清廉	第三區謝莊村有田租全數撥充該莊小學經費
官道莊	全上	一〇·〇〇	2·00	全上	宋書林	王之沂	第三區官道莊村有田租全數撥充該莊小學經費
姜復初莊	二·五〇	六·〇〇	2·40	五十八年	王之福	王天盛	第三區姜復初莊村有田租全數撥充該莊小學經費
全上	一·五〇	三·六〇	全	全上	王占	全上	
全上	一·二五	三·〇〇	全	全上	王之燦	全上	
全上	〇·五〇	〇·八〇	1·60	全上	全上	全上	
全上	一·五〇	三·六〇	2·40	全上	王天貞	全上	
全上	全上	全上	全	全上	王之香	全上	
全上	全上	二·四〇	1·60	全上	王悅	全上	

陵 縣

全上	二〇〇全	五〇〇全	全上	全上	全上	子中和	全上	全上	全上
全上	全上	全上	全上	全上	全上	子冠香	子慶榮	全上	全上
于文林莊	三〇〇全	七・五〇	三十八年	全上	全上	于公德	于慶榮	小學經費	第四區于文林莊村有田租全數撥充該莊
楊張寺	六〇〇全	三〇〇〇	全上	全上	全上	楊逢有	楊濟	小學經費	第三區楊張寺莊村有田租全數撥充該莊
全上	三・七五全	九〇〇	全上	全上	全上	蔡長榮	全上	全上	
全上	二・五〇全	四〇〇	全上	全上	全上	蔡連元	全上	全上	
全上	三・二五全	七・一五	全上	全上	全上	宋奇榮	全上	全上	
東蔡莊	一・二五全	二〇〇	三十年	全上	全上	張鳳瑞	劉寶鏞	學經費	第三區東蔡莊村有田租全數撥充該莊
雙張莊	四〇〇全	一・二〇〇	全上	全上	全上	張希仁	張福齡	學經費	第三區雙張莊村有田租全數撥充該莊
全上	〇・七五全	一・八〇	全上	全上	全上	張孟春	全上	全上	
全上	全上	一・六〇	全上	全上	全上	王連貴	全上	全上	
全上	全上	全上	全上	全上	全上	王之德	全上	全上	
全上	一〇〇〇全	二・四〇	全上	全上	全上	王連登	王天盛	全上	
全上	〇・七五全	〇・九〇	全上	全上	全上	全上	全上	全上	
全上	一〇〇〇全	一・二〇	全上	全上	全上	陳芳	全上	全上	
全上	一〇〇〇全	一・六〇	全上	全上	全上	全上	全上	全上	

坐落畝	數	步方	年租總計	租價每畝	年訂約有限	租戶姓名	保人姓名	備考
大辛莊	一九·五〇	240	六二·四〇元	3.20	三月十八年	劉祿	盧金祥	第四區大辛莊村有田租全數撥充該莊小學經費
全上	一·二五	全	四·〇〇	2.00	全上	閻光前	閻森田	全上
全上	全上	全	二·五〇	2.00	全上	王粹	全上	全上
全上	全上	全	四·〇〇	5.20	全上	閻光前	全上	全上
全上	二·五〇	全	八·〇〇	全	全上	王長順	全上	全上
全上	二·〇〇	全	五·〇〇	2.50	全上	閻兆福	全上	全上
全上	二·二五	全	二·五〇	2.00	全上	李樹榮	全上	全上
全上	二·五〇	全	五·〇〇	全	全上	閻克玉	全上	全上
全上	一·二五	全	二·五〇	全	全上	牟其武	全上	全上
全上	全上	全	二·五〇	全	全上	閻克治	全上	全上
全上	全上	全	二·五〇	全	全上	閻克勤	全上	全上
全上	二·五〇	全	三·〇〇	1.20	全上	閻克勤	全上	全上
全上	全上	全	二·〇〇	0.80	全上	閻克祥	全上	全上
全上	全上	全	全上	全	全上	王子武	全上	全上
全上	一·〇〇	全	一四·〇〇	14.0	四月十八年	閻魁田	全上	全上
全上	一·二五	全	四·〇〇	3.20	全上	閻忠田	全上	全上

陵 縣

全上	五〇〇全	一二五〇	全	全上	鄭得年	全上	全上
苗福菴	五〇〇全	一二五〇	2.50	三十年三月	李振聲	劉登年	第五區苗福菴莊村有田租全數撥充該莊小學經費
全上	二〇〇全	四〇〇	全	全上	王素明	全上	全上
全上	二五〇全	五〇〇	全	全上	符永泰	全上	全上
全上	五〇〇全	一〇〇〇	全	二十年四月	符殿忠	全上	全上
小營莊	一〇〇全	二〇〇	2.00	十九年十一月	王化南	趙德儒	第五區小營莊村有田租全數撥充該莊小學經費
甄莊	五〇〇全	一二五〇	2.50	十八年四月	甄慶綱	甄裕盛	第五區甄莊村有田租全數撥充該莊小學經費
全上	四〇〇全	一六〇	0.40	全上	全上	全上	全上
全上	一〇一〇全	二四二	2.20	全上	全上	全上	全上
小王莊	九八五全	二七五八	2.80	十九年三月	張同升	王慶甲	第四區小王莊村有田租全數撥充該莊小學經費
牛王廟	七八〇全	一八七二	2.40	十八年二月	魏清燾	張天民	第四區牛王廟莊村有田租全數撥充該莊小學經費
鹽廠	二五〇全	八〇〇	3.20	全上	李翠雲	孫長有	第四區鹽廠莊村有田租全數撥充該莊小學經費
全上	全上	三〇〇	1.20	全上	閻書田	全上	全上
全上	二五〇全	八〇〇	全	全上	王公益	全上	全上
全上	一・二五全	四〇〇	全	全上	閻光德	全上	全上

臨邑縣

教育款產一覽

二十年度歲入

科目	縣有	公有	類計
田租	3,826	1,427	5,253
利息	1,261	——	1,261
附捐	18,343	——	18,343
雜項	686	17,928	18,614
總計	24,116	19,355	43,471

說 明

一、歲入總計四萬三千四百七十一元
 縣款占百分之五十五強公款
 占百分之四十五弱

二、學田一千三百九十二畝平均每畝
 年租三元七角七分強縣三元
 八角九分強公三元四角五分

三、基金一萬零五百一十三元平均月
 息一分縣一分

四、本表款額以元為單位學田以畝為
 單位單位以下四捨五入

臨邑縣縣有學田表

說明

- 一、本表共計學田九百八十一畝四分四厘(以二百四十方步計算)年租總額三千八百二十五元八角七分八厘平均每畝租價三元八角九分八厘
- 二、本表所項學田前由劉純萃邢文卿等九人包租後以邢文卿等拖欠租金勒令停租改由劉純萃李榮魁王盛正三人包租
- 三、本表學田係由晉前局長招行投標認租故每畝租價均填平均數
- 四、本表所列情形以民國二十一年一月三十一日為斷

坐落	畝數	方步	年租總計	每畝租價	訂約年	有效期	租戶姓名	保人姓名	備	考
城東王落	五〇〇	240	一九四九元	3.90	十九年一月	五年	李榮魁	義盛和	係原承租人	
全上	三〇〇	全	一·六九	全	全上	全	全上	全上	全上	
全上	二〇〇	全	七·八〇	全	全上	全	全上	全上	全上	
全上	五〇〇	全	一九·四九	全	全上	全	全上	全上	全上	
外本城東關	一六二七	全	六三·四二	全	全上	全	全上	全上	全上	
外本城南關	三〇〇〇	全	一六·九四	全	全上	全	全上	全上	全上	
外本城北關	六·七四	全	二六·二六	全	全上	全	全上	全上	全上	
外本城東關	二〇〇	全	七·八〇	全	全上	全	全上	全上	全上	

臨邑縣

廣邑縣

二六八六

坐落	畝	步	方	年租總計	每畝租價	訂約年限	有效期限	租戶姓名	保人姓名	備
外本城東關	一〇・〇〇	240		三八・九八	3.90	十九年	十五年	李榮魁	義盛和	係原承租人
本城東關	全上	全上		全上	全上	全上	全上	全上	全上	全上
本城西後	五・三五	全		二〇・八六	全	全上	全上	全上	全上	全上
倉東王密	五・八五	全		二二・八〇	全	全上	全上	王盛正	華記行車	原係郭文卿承租以拖欠租金由縣政府勒令停租改由王盛正承租
戶家莊	四・〇〇	全		一五・五九	全	全上	全上	全上	全上	全上
全上	二・〇〇	全		七・八〇	全	全上	全上	全上	全上	全上
全上	五・〇〇	全		一九・四九	全	全上	全上	全上	全上	全上
全上	三・〇〇	全		一一・九六	全	全上	全上	全上	全上	全上
全上	四・〇〇	全		一五・五九	全	全上	全上	全上	全上	全上
全上	三・〇〇	全		一一・六九	全	全上	全上	全上	全上	全上
全上	八・〇〇	全		三一・一八	全	全上	全上	全上	全上	全上
全上	五・〇〇	全		一九・四九	全	全上	全上	全上	全上	全上
全上	六・〇〇	全		二三・三九	全	全上	全上	全上	全上	全上
全上	全上	全		全上	全	全上	全上	全上	全上	全上
城東南于	八・〇〇	全		三一・一八	全	全上	全上	李榮魁	復慶公	係原承租人

考

臨邑縣

坐落	畝數	步方	年租總計	每畝租價	訂約年限	有效期限	租戶姓名	保人姓名	備	考
城東北毛家寺	六〇〇畝	240	二二〇.三九元	3.60	十九年	五年	王盛正	復慶公	係原承租人	
全上	八〇〇全	全	三一.一八	全	全上	全	全上	全上	全上	
全上	全上	全	全上	全	全上	全	全上	全上	全上	
城東北王家莊	一〇〇〇全	全	三八.九八	全	全上	全	全上	全上	全上	
城東北王家莊	一四.九二全	全	五八.一五	全	全上	全	全上	全上	全上	
城東北王家莊	五.五〇全	全	二一.四四	全	全上	全	全上	全上	全上	
全上	一.五〇全	全	五.八五	全	全上	全	全上	全上	全上	
城西北莊家	六.六七全	全	二六.〇〇	全	全上	全	全上	全上	全上	
城西北莊家	六.九三全	全	二七.〇一	全	全上	全	全上	全上	全上	
里河	六.九三全	全	二七.〇一	全	全上	全	全上	全上	全上	
城西北莊家	二七.三五全	全	一〇六.五九	全	全上	全	全上	全上	全上	
城西北莊家	五.三〇全	全	二〇.六六	全	全上	全	全上	全上	全上	
城西南莊家	六.二九全	全	二四.五一	全	全上	全	全上	全上	全上	
本城南關	五.〇〇全	全	一九.四九	全	全上	全	全上	全上	全上	
外城東關	一五.八一全	全	六一.六四	全	全上	全	全上	全上	全上	
外城南關	七.〇一全	全	二七.三三	全	全上	全	全上	全上	全上	
城東孫家										

臨邑縣

二六九〇

坐落	畝數	方步	年租總計	租額	訂約	有效	租戶姓名	保人姓名	備考
城東莊	二畝	240	七元八角	0.20	十五年	五月	劉純萃	裕順恒	原係董潤生承租以拖租金由縣政府勒令停租改由劉純萃承租
城東莊	三二〇〇	全	二四・七四	全	全上	全	全上	全上	全上
城東莊	四・六四	全	一八・一〇	全	全上	全	全上	全上	全上
城東莊	一〇・五〇	全	四〇・九四	全	全上	全	全上	全上	全上
城東莊	一六・五〇	全	六四・三二	全	全上	全	全上	全上	全上
城東莊	一三・二〇	全	五一・四六	全	全上	全	全上	全上	全上
城東莊	三・〇八	全	一一・九八	全	全上	全	全上	全上	全上
城東莊	八・〇一	全	三一・二三	全	全上	全	全上	全上	原係楊玉田承租以拖欠租金由縣政府勒令停租改由劉純萃承租
城東莊	八・六四	全	三三・六九	全	全上	全	全上	全上	全上
城東莊	五・〇〇	全	一九四・九〇	全	全上	全	全上	全上	全上
城東莊	四〇・五〇	全	一五七・八七	全	全上	全	全上	全上	全上
城東莊	一・〇〇	全	三・九〇	全	全上	全	全上	全上	全上
城東莊	一・六〇	全	六・二四	全	全上	全	全上	全上	全上
城東莊	五・〇〇	全	一九・四九	全	全上	全	全上	全上	全上
城東莊	七・二〇	全	二八・〇七	全	全上	全	全上	全上	全上

臨邑縣縣有基金表

明 說

- 一、本表共計基金一萬零五百十二元六角八分年其息洋一千二百六十一元四角四分平均月息一分
- 二、所放基金均為無限期惟欲收回本金時於一月前通知本息清償
- 三、本表所列情形以民國二十一年二月十日為斷

基金名稱	基金數目	利率	年利總計	訂約年月	期限	債戶姓名及其住址	保人姓名	備	考
教育基金	四五〇.〇〇元	每月一分	五四.〇〇元	二十年七月	有	宏茂昌 住城內	公茂號		
全上	七〇〇.〇〇	全	八四.〇〇	全上		恒祥永 住城內	宏茂昌		
全上	四五〇.〇〇	全	五四.〇〇	全上		瑞和祥 住城內	復永祥		
全上	全上	全	全上	全上		復祥永 住城內	恒祥永		
全上	二〇〇.〇〇	全	二四.〇〇	全上		公茂號 住城內	恒祥永		
全上	七五〇.〇〇	全	九〇.〇〇	全上		廣慶永 住城內	宏茂昌		
全上	一〇〇〇.〇〇	全	一二〇.〇〇	全上		鎮秉清 住城西北 張法古 住城內	復祥永 住城內		
全上	全上	全	全上	二十年十二月		恒祥永 住城內	復祥永	十九年度節餘之一部分	

臨邑縣

基金名稱	基金數目	利率	年利總計	訂約年月	有效期限	債戶姓名及其住址	保人姓名	備	考
教育基金	一〇〇〇〇〇元	一分	二〇〇〇〇元	二十一年二月		大德堂 住城內	義興和	十九年度節餘之一部分	
小學堂基金	一二三·四六	全	一四·八二	二十年七月		公茂號 住城內	恒祥永		
全上	全上	全	全上	全上		復祥永 住城內	全上		
全上	全上	全	全上	全上		瑞和祥 住城內	復祥永		
全上	全上	全	全上	全上		恒祥永 住城內	吉記		
全上	全上	全	全上	全上		恒祥永 住城內	宏茂昌		
全上	全上	全	全上	全上		復興盛 住城內	永廣誠		
全上	四三·九五	全	五·二七	全上		宏茂昌 住城內	公茂號		
全上	三六八·九一	全	四四·一七	全上		廣慶永 住城內	宏茂昌		
義務教育基金	一〇〇〇〇〇	全	二二〇〇〇	二十年十一月		恒祥永 住城內	復祥永	第三期軍事償還款	
全上	五〇〇〇〇	全	六〇〇〇〇	全上		全上	全上	全上	
全上	三〇〇〇〇	全	三六〇〇〇	二十一年二月		廣慶永 住城內	容記	第四期軍事償還款之一部分	
全上	二五〇〇〇	全	三〇〇〇〇	全上		宏茂昌 住城內	公茂號	全上	
全上	九五〇〇〇	全	一二四〇〇	全上		任茂元 住城內	大昌號	全上	
教育基金	四八二·五二	全	五七·九〇	全上		大德堂 城內	容記	十九年度節餘之一部分	

臨邑縣縣有附捐及雜項收入表

- 一、本表共計五項歲入總額一萬九千零二十八元七角
 二、本表所列情形以民國二十一年一月三十一日為斷

明 說

項 目	歲 收 額	備 考
丁 銀 附 捐	一八、三四二·五元	由縣政府收轉財政局撥教育經費委員會保管
課 程 留 支 附 捐	六六·一九	由縣政府收轉教育經費委員會保管
契 紙 附 捐	三六〇·〇〇	全上
祭 品 變 價	二〇〇·〇〇	此項未列入預算前歸財政局收局長到差後呈請縣政府指令准撥本局充實 苦學生貸費專款
集 會 捐	六〇·〇〇	由縣政府徵收撥教育經費委員會保管

臨邑縣

臨邑縣公有學田表

明 說

一、本表共計學田四百十畝零五分以二百四十方步計算年租總額一千四百二十七元三角二分平均租價每畝三元四角五分
 二、本表所列情形以民國二十一年一月三十一日為斷

坐落	畝數	方步	年租總計	每畝租價	訂約年	有效期間	租戶姓名	保人姓名	備
莊西十二里莊	一畝 一〇〇	240	二元 二〇〇	2.00	二十年 二月	五年	曹佃元	趙永善	該學田係西北區十二里莊莊有
全上	三〇〇	全	七五〇	2.50	全上	全	趙貴	趙永田	全上
全上	全上	全	六〇〇	2.40	全上	全	趙紀元	趙芝	全上
全上	二〇〇	全	五〇〇	2.50	全上	全	曹佃祥	曹佃升	全上
全上	三〇〇	全	七五〇	全	全上	全	曹永	王義卿	全上
莊南十二里莊	二〇〇	全	七〇〇	3.50	全上	全	王義安	王安	全上
全上	五〇〇	全	二〇〇〇	4.00	二十年 二月	全	王義恭	崔儉	全上
莊東十二里莊	四七〇	全	一〇〇〇	2.13	全上	全	崔良	崔兆俊	全上

臨邑縣

臨邑縣

二六九八

坐落	畝	徵	方	年租總計	每畝租價	訂約年	有效期限	租戶姓名	保人姓名	備	考
十二里莊	二〇〇畝	240	六〇〇元	2.00	二十年	五年	趙祥	趙俊德	該田係西北區十二里莊有		
莊東	六〇〇畝	全	六〇〇元	1.15	全上	全	崔天江	崔天河	全上		
全上	五〇〇畝	全	五〇〇元	1.90	全上	全	劉寶金	崔權	全上		
胡家莊	二〇〇畝	全	五二〇〇元	4.42	十七年	全	王士清 王士行	焦玉廷	該學田係西北區胡家莊莊有		
東南	二〇〇畝	全	五二〇〇元	4.42	十七年	全	王士清 王士行	焦玉廷	該學田係西北區胡家莊莊有		
魏家莊東	六〇〇畝	全	三四〇〇元	5.67	二十年	全	王清元		該學田係西北區魏家莊初小校有		
全上	一四〇畝	全	八七五元	6.25	全上	全	魏恩溫		全上		
全上	〇五〇畝	全	三一二元	6.24	全上	全	魏恩文		全上		
魏家莊南	一八〇畝	全	七九〇元	4.39	全上	全	魏功		全上		
魏家莊北	一六〇畝	全	三一二元	7.95	全上	全	魏思經		全上		
趙家莊北	二〇〇畝	全	五〇〇〇元	2.50	十九年	全	魏好信 陶連宗		該學田係東北區趙家莊初小校有		
北	二〇〇畝	全	五〇〇〇元	2.50	十九年	全	魏好信 陶連宗		該學田係東北區趙家莊初小校有		
趙家莊	六〇〇畝	全	一五〇〇元	全	全上	全	陶振善 陶在木		全上		
西	六〇〇畝	全	一五〇〇元	全	全上	全	陶振善 陶在木		全上		
趙家莊	五〇〇畝	全	一〇〇〇元	3.00	全上	全	張佑 陶南木		全上		

全上	五〇〇	全	全上	0.40	全上	全	趙和	全上
莊莊西北	全上	全	全上	全	全上	全	楊茂	全上
小尤陳家莊	全上	全	全上	全	全上	全	竇老四	全上
全上	三〇〇	全	三〇〇	1.00	全上	全	張運三	全上
全上	全上	全	全上	全	全上	全	劉達成	全上
莊莊西	二〇〇	全	三〇〇	1.50	二十年	全	劉祥	該學田係西南區小尤陳家莊初小校有
營子鎮西	一七〇	全	五〇〇	2.94	全上	全	王振標	全上
全上	一〇〇	全	二〇〇	2.00	全上	全	郝清心	全上
全上	全上	全	五〇〇	2.50	全上	全	郝法堂	全上
營子鎮南	二〇〇	全	七五〇	3.75	全上	全	郝振甲	全上
全上	三〇〇	全	一二〇〇	4.00	全上	全	徐明治	全上
營子鎮西	六〇〇	全	二五〇〇	4.17	全上	全	賀朝榮	該學田係西南區營子鎮初小校有
全上	八〇〇	全				全	王玉明等	全上
北毛家寺東	一二〇〇	全						該學田是廟址及灣子故無人承租
南家莊	三五〇	全	八七五	2.50	全上	全	陶玉木	全上

臨邑縣

坐落	畝數	步方	年租總計	租每畝	訂約	有效	租戶	保人	備考
小尤陳家莊西北	〇・七〇	240	二・〇〇	2.68	二十年	五年	趙金		該學田係西南區小尤陳家莊初小校有
全上	一・二〇	全	三・〇〇	2.50	全上	全	郭榮德		全上
全上	一・五〇	全	四・〇〇	2.67	全上	全	高鳴恩		全上
小尤陳家莊西南	四・〇〇	全	三・〇〇	0.74	全上	全	陳光月		全上
張家寨西南	二・〇〇	全	二・〇〇	1.00	全上	全	陳亮		全上
全上	三・〇〇	全	九・〇〇	2.00	十六年	全	張天文	張清榮	該學田係西南區張家寨初小校有
全上	全上	全	全上	全	全上	全	張安治	全上	全上
十八戶莊	二・五〇	全	四・〇〇	1.60	全上	全	李學榮	陳安治	該學田係西北區十八戶莊莊有
西南十八戶莊	一・五〇	全	三・二〇	2.13	全上	全	陳滿堂	全上	全上
西南十八戶莊	三・〇〇	全	七・三〇	2.43	全上	全	李學信	全上	全上
西南十八戶莊	一・〇〇	全	四・〇〇	4.00	全上	全	王化南	全上	全上
全上	三・〇〇	全	一五・〇〇	5.00	十九年	全	張懷金	全上	全上
全上	全上	全	全上	全	全上	全	李學信	全上	全上
後喬家屯	五・〇〇	全	全上	3.00	十八年	全	喬日茂	喬而善	該學田係西南區後喬屯莊有
莊東北	二・〇〇	全	七・五〇	3.75	全上	全	喬日芝	全上	全上

考

臨邑縣

苗家屯莊	北傅家廟莊	西傅家廟莊	傅家廟莊	張家廟廟	全上	北季家寨莊	西南季家寨莊	西北季家寨莊	全上	全上	南季家寨莊	西季家寨莊	東北季家寨莊	中楊家莊	西楊家莊	東楊家莊
八〇〇	一一九〇	一七〇〇	一七〇〇	一四〇〇	四七〇	一八〇	一六〇	一〇〇	一八〇	二〇〇	一〇〇	全上	二〇〇	三〇〇	三〇〇	五〇〇
全	全	全	全	全	全	全	全	全	全	全	全	全	全	全	全	全
三二〇〇	四八四〇	六三七五	六三七五	五二九〇	四四九三	一八三〇	七一〇	二五〇	一四四〇	一四二〇	六三三〇	一四〇〇	八〇〇	一一〇〇	二〇〇〇	二〇〇〇
4.00	全	3.75	3.75	3.75	9.56	10.16	4.44	2.50	8.00	7.10	6.80	7.00	全	全	4.00	4.00
十六年	全上	十八年	十八年	十七年	全上	全上	全上	全上	全上	全上	全上	十八年	全上	全上	全上	十七年
全	全	全	全	全	全	全	全	全	全	全	全	全	全	全	全	五年
張仰林	李廷棟	馬長樂	馬天廣	張榮	張金元	許世文	陳繼福	許安林	陶得禮	馬修英	李秋林	許得水	許龍水	楊茹	王貴身	楊森
張甲全	劉志正	滕金式	馬天臣	張洋元	許世章	李金玉	許盡臣	田士榮	馬學龍	陳文祥	楊龍金	楊龍金	楊龍金	楊茹	楊茹	楊慶泰
該學田係西南區苗家屯初小校有	全上	該學田係西南區傅家廟初小校有	該學田係西南區傅家廟初小校有	該學田係西南區張家廟初小校有	全上	全上	全上	全上	全上	全上	全上	全上	該學田係西北區季家寨初小校有	全上	全上	該學田係西北區中楊家莊莊有

臨邑縣

坐落	畝數	步方	年租總計	每畝租價	訂約年限	有效期限	租戶姓名	保人姓名	備	考
沙河莊西	八〇〇	240	四〇〇〇元	5.00	三十年	五年	杜光耀	王汝龍	該學田係東南區沙河莊初小校有	
翟家窪	五〇〇	全	二五〇〇〇	全	全上	全	趙國輔		該學田係東南區翟家窪初小校有	
蔡家廟	二〇〇〇	全	八〇〇〇〇	4.00	全上	全	周信 劉心明 戚朋春		該學田係東南區蔡家廟初小校有	
華嚴寺寺	八〇〇	全	四〇〇〇〇	5.00	全上	全	苗迎祥	郝芝金	該學田係東南區華嚴寺初小校有	
全上	五〇〇	全	二五〇〇〇	全	全上	全	苗瑞祥	王天榮 郝榮德	全上	
華嚴寺寺	六〇〇	全	三三〇〇〇	5.50	全上	全	王延貴	王象孟	全上	
西	四〇〇	全	一六〇〇〇	4.00	二十九年	全	高萬春		該學田係東北區高家廟初小校有	
高家廟西	三〇〇	全	一二〇〇〇	全	全上	全	高鳳		全上	
高家廟東	三〇〇	全	全上	3.53	二十年	全	陳永傑		該學田係東北區高辛莊初小校有	
東北	三〇〇	全	一一〇〇〇	3.67	全上	全	張月正 于壽田		全上	
高辛莊莊	二〇五〇	全	九〇〇〇	3.60	全上	全	陳永傑		全上	
全上	二七〇〇	全	一二〇〇〇	4.44	全上	全	馬志一 鄭寶明		全上	
高辛莊莊	一五〇〇	全	五〇〇〇	3.33	全上	全	鄭心一		全上	
全上	三〇〇〇	全	一〇〇〇〇	全	全上	全			全上	

臨邑縣

坐落	畝數	步方	年租總計	每畝租價	年訂月終	期有限效	姓租名戶	姓保名入	備	考
王落戶家	一畝	240	六元	6.00	二十九年	五年	王還臣		全上	
全上	六〇〇	全	三〇〇〇	5.00	全上	全	王振殿		全上	
全上	三〇〇	全	一五〇〇	全	全上	全	王登壽		全上	
全上	五〇〇	全	二七〇〇	5.40	全上	全	王登俊		全上	
全上	三〇〇	全	一五〇〇	5.00	全上	全	王振慶		全上	

臨邑縣公有附捐及雜項收入表

一、本表共計一百九十八項年收總額一萬七千九百二十八元三角八分
 二、本表所列情形以民國二十一年二月十日爲斷

明 說

項	日	歲	收	額	備	考	
地	丁	學	務	攤	款		
全	上		九〇.〇〇		西北區八里廟初設小學校有該校係八里廟蘇家廟合立該兩莊共丁銀九十		
全	上		八四.〇〇		西北區前後倉初設小學校有該校係前倉後倉兩莊合立該兩莊共丁銀八十		
全	上		一二一.九二		西北區三里河初小校有該校係三里河郭家柳行新莊三莊合立該三莊共丁		
全	上		一二〇.〇〇		西北區張法古莊初小校有該校係張法古莊任家樓兩莊合立該兩莊共丁銀		
全	上		一〇二.〇〇		西北區朱家胡同村有該村丁銀一百零六兩二錢五分每兩攤洋九角六分共		
全	上		九七.九二		西北區張國良莊初小校有該校係張國良莊常家樂吳家莊三莊合立該三莊		
全	上		一一四.〇〇		西北區李家莊初小校有該校係李家莊常家樂陳家莊四莊合立該四		
全	上		一二六.〇〇		西北區李家莊初小校有該校係李家莊常家樂陳家莊四莊合立該四		

臨邑縣

隨邑縣

全	上	三六〇〇〇	西北區孟家莊有該莊丁銀三十七兩五錢每兩攤洋九角六分共計如上數
全	上	四八〇〇〇	西北區喬家屯莊有該莊丁銀五十兩每兩攤洋九角六分共計如上數
全	上	七八〇〇〇	西北區王正家莊兩莊公立小學校有該校係王正家莊王佃馬莊兩莊共立該兩莊共丁銀八十一兩二錢五分每兩攤洋九角六分共計如上數
全	上	全上	西北區畢家寨莊有該莊丁銀八十一兩二錢五分每兩攤洋九角六分共計如上數
全	上	六六〇〇〇	西北區魏家莊兩莊公立小學校有該校係魏家莊李家莊兩莊共立該兩莊共丁銀六十八兩七錢五分每兩攤洋九角六分共計如上數
全	上	九六〇〇〇	西北區西大楊莊兩莊公立小學校有該校係西大楊莊楊斜莊兩莊共立該兩莊共丁銀一百兩每兩攤洋九角六分共計如上數
全	上	五四〇〇〇	西北區三棧王莊有該莊丁銀五十六兩二錢五分每兩攤洋九角六分共計如上數
全	上	一八〇〇〇	西北區西小張莊有該莊丁銀十八兩七錢五分每兩攤洋九角六分共計如上數
全	上	八四〇〇〇	西北區孟家寨莊有該莊丁銀八十七兩五錢每兩攤洋九角六分共計如上數
全	上	四二〇〇〇	西北區前楊家莊有該莊丁銀四十三兩七錢五分每兩攤洋九角六分共計如上數
全	上	七二〇〇〇	西北區董家寨兩莊公立小學校有該校係董家寨張家寨兩莊共立該兩莊共丁銀七十五兩每兩攤洋九角六分共計如上數
全	上	七八〇〇〇	西北區周家寨兩莊公立小學校有該校係周家寨洪家寨兩莊共立該兩莊共丁銀八十一兩二錢五分每兩攤洋九角六分共計如上數
全	上	三〇〇〇〇	西北區胡家莊有該莊丁銀三十一兩二錢五分每兩攤洋九角六分共計如上數
全	上	六〇〇〇〇	西北區十八戶莊有該莊丁銀六十二兩五錢每兩攤洋九角六分共計如上數
全	上	一〇八〇九六	西北區十二里莊有該莊丁銀一百一十三兩五錢每兩攤洋九角六分共計如上數
全	上	九六〇五七	西北區門劉莊兩莊公立小學校有該校係門劉莊高士驢莊兩莊共立該兩莊共丁銀一百兩零六錢每兩攤洋九角六分共計如上數

項	目	歲	收	額	備	考
地丁學務	撥款		七二〇〇	元	西北區小李莊三莊公立小學校有該校係小李莊無莊趙家坊三莊共立該三莊共丁銀七十五兩每兩攤洋九角六分共計如上數	
全	上		五六·六		飲兵計如上數	
全	上		一〇五·三八		東北區鄆家莊初小校有該校係小陳莊邢家莊二莊合辦該二莊共丁銀一百零九兩七錢八分每兩按九角六分攤款共計如上數	
全	上		一五一·四八		東北區南劉家莊初小校有該校係荆家莊小馬莊賈莊王家驥李家莊楊家莊六莊合辦該六莊共丁銀一百五十七兩九錢每兩按九角六分攤款共計如上數	
全	上		六一·三九		東北區王養牛莊初小校有該莊共丁銀六十三兩九錢五分每兩按九角六分攤款共計如上數	
全	上		一一七·八四		東北區大莊初小校有該莊共丁銀一百一十七兩五錢五分每兩按九角六分攤款共計如上數	
全	上		三四·四六		東北區劉安莊初小校有該莊共丁銀三十五兩九錢每兩按九角六分攤款共計如上數	
全	上		八八·三二		東北區東下家廟初小校有該校係下家廟楊壽莊二莊合辦該二莊共丁銀九十二兩每兩按九角六分攤款共計如上數	
全	上		一一〇·二八		東北區大孟家莊初小校有該校係大孟莊崔莊劉玉宏莊三莊合辦該三莊共丁銀一百二十五兩二錢每兩按九角六分攤款共計如上數	
全	上		四九·六〇		東北區袁家莊初小校有該校係袁家莊二莊合辦該二莊共丁銀五十一兩六錢七分每兩按九角六分攤款共計如上數	
全	上		一四五·一五		東北區趙家寨初小校有該校係趙家寨姜家陶家梁家莊四莊共立該四莊共丁銀一百五十一兩二錢每兩攤洋九角六分共計如上數	
全	上		四五·六〇		東北區北荆家莊初小校有該莊共丁銀四十七兩五錢每兩攤洋九角六分共計如上數	
全	上		一一八·六三		東北區苗長莊初小校有該校係苗長莊機房高家廟帥莊四莊共立該四莊共丁銀一百二十三兩五錢七分每兩攤洋九角六分共計如上數	
全	上		四二·八九		東北區范王莊初小校有該莊共丁銀四十四兩六錢八分每兩攤洋九角六分共計如上數	
全	上		六一·二二		東北區毛家寺初小校有該校係毛家寺白廟子二莊共立該二莊共丁銀六十三兩七錢八分每兩攤洋九角六分共計如上數	

全	上	九三六〇	東北區張木匠家莊初小校有該校係張木匠家莊演馬鄉莊大錢家莊三莊合辦該四莊共計如上數
全	上	八一·二二	東北區張木匠家莊初小校有該校係張木匠家莊演馬鄉莊大錢家莊三莊合辦該四莊共計如上數
全	上	四三·七七	東北區張木匠家莊初小校有該校係張木匠家莊演馬鄉莊大錢家莊三莊合辦該四莊共計如上數
全	上	八八·七六	東北區張木匠家莊初小校有該校係張木匠家莊演馬鄉莊大錢家莊三莊合辦該四莊共計如上數
全	上	一〇八·六七	東北區張木匠家莊初小校有該校係張木匠家莊演馬鄉莊大錢家莊三莊合辦該四莊共計如上數
全	上	一二七·三二	東北區張木匠家莊初小校有該校係張木匠家莊演馬鄉莊大錢家莊三莊合辦該四莊共計如上數
全	上	六六·九一	東北區張木匠家莊初小校有該校係張木匠家莊演馬鄉莊大錢家莊三莊合辦該四莊共計如上數
全	上	一一〇〇·一	東北區張木匠家莊初小校有該校係張木匠家莊演馬鄉莊大錢家莊三莊合辦該四莊共計如上數
全	上	一〇八·九六	東北區張木匠家莊初小校有該校係張木匠家莊演馬鄉莊大錢家莊三莊合辦該四莊共計如上數
全	上	五四·四三	東北區張木匠家莊初小校有該校係張木匠家莊演馬鄉莊大錢家莊三莊合辦該四莊共計如上數
全	上	一一二·八〇	東北區張木匠家莊初小校有該校係張木匠家莊演馬鄉莊大錢家莊三莊合辦該四莊共計如上數
全	上	七五·七四	東北區張木匠家莊初小校有該校係張木匠家莊演馬鄉莊大錢家莊三莊合辦該四莊共計如上數
全	上	一七九·八〇	東北區張木匠家莊初小校有該校係張木匠家莊演馬鄉莊大錢家莊三莊合辦該四莊共計如上數
全	上	一六八·五七	東北區張木匠家莊初小校有該校係張木匠家莊演馬鄉莊大錢家莊三莊合辦該四莊共計如上數
全	上	一一一·六三	東北區張木匠家莊初小校有該校係張木匠家莊演馬鄉莊大錢家莊三莊合辦該四莊共計如上數
全	上	八五·四四	東北區張木匠家莊初小校有該校係張木匠家莊演馬鄉莊大錢家莊三莊合辦該四莊共計如上數

項	目	歲	收	額	備	考
地丁學務攤款	上		九元四二	元	東北區張家油房初小校有該莊共有丁銀九十兩八錢二分每兩攤洋九角六分共計如上數	
全	上		六一·一五		東北區寶聖寺初小校有該校係寶聖寺柳家莊二莊合辦該二莊共有丁銀六十三兩七錢每兩攤洋九角六分共計如上數	
全	上		一〇三·二〇		東北區楊家莊初小校有該校係楊家莊楊家樓二莊合辦該二莊共有丁銀一百零七兩五錢每兩攤洋九角六分共計如上數	
全	上		六五·四七		東北區董家莊初小校有該校係董家莊莊路家莊二莊合辦該二莊共有丁銀六十八兩二錢每兩攤洋九角六分共計如上數	
全	上		四一·〇八		東北區大陳家莊初小校有該莊共有丁銀四十二兩八錢每兩九角六分共計如上數	
全	上		八五·〇五		東北區胡家集初小校有該莊共有丁銀八十八兩六錢每兩九角六分共計如上數	
全	上		九三·四〇		東北區程家莊初小校有該校係程家莊小劉家莊二莊合辦該二莊共有丁銀九十七兩三錢每兩攤洋九角六分共計如上數	
全	上		一〇三·一〇		東北區李仙台家莊初小校有該校係李仙台家莊小韓家莊下斤家莊王家莊四莊合辦該四莊共有丁銀一百零七兩四錢每兩攤洋九角六分共計如上數	
全	上		三九·六四		東北區台子劉家莊初小校有該莊共有丁銀四十一兩三錢每兩攤洋九角六分共計如上數	
全	上		一八〇·〇九		東北區高辛莊初小校有該莊共有丁銀一百八十七兩六錢每兩攤洋九角六分共計如上數	
全	上		五二·二二		東北區後楊家莊初小校有該校係前楊家莊莊後楊家莊二莊合辦該二莊共有丁銀五十四兩四錢每兩攤洋九角六分共計如上數	
全	上		二二七·二〇		東北區李思玉家莊初小校有該校係李思玉家莊前後康家莊李素種子莊小夏家莊四莊合辦該四莊共有丁銀一百三十二兩五錢每兩攤洋九角六分共計如上數	
全	上		一一八·三六		東北區前關家莊初小校有該校係前關家莊吳家胡同李家莊三莊合辦該三莊共有丁銀一百二十三兩三錢每兩攤洋九角六分共計如上數	
全	上		五一·七四		東北區魏莊初小校有該莊共有丁銀五十三兩九錢每兩攤洋九角六分共計如上數	

臨邑縣

全	上	九一·七七	東北區郭家莊初小校有該校係郭家莊許車莊二莊合辦該二莊共有丁銀九十五兩六錢每兩攤洋九角六分共計如上數
全	上	五二·二二	東北區小莊初小校有該莊共有丁銀五十四兩三錢每兩按九角六分攤款共計如上數
全	上	八七·七二	東北區周家莊初小校有該校係周家莊王天賜家莊二莊合辦該二莊共有丁銀九十三兩三錢八分每兩攤洋九角六分共計如上數
全	上	一一八·七五	東北區張莊初小校有該校係張莊軒莊王草莊鄭家烟塚三莊合辦該三莊共有丁銀一百二十三兩七錢每兩攤洋九角六分共計如上數
全	上	一一八·四六	東北區曹家廟初小校有該校係曹家莊邢家莊劉家山莊東西梨行徐孟柳莊張家廟六莊合辦該六莊共有丁銀一百二十三兩四錢每兩攤洋九角六分共計如上數
全	上	五八·二七	東北區前五家莊初小校有該校係前後王家莊張家莊三莊合辦該三莊共有丁銀六十兩零七錢每兩攤洋九角六分共計如上數
全	上	六四·三二	東北區進家莊初小校有該校係進家莊虎頭王家莊二莊合辦該二莊共有丁銀六十七兩每兩攤洋九角六分共計如上數
全	上	九二·八三	東北區于家莊初小校有該校係于家莊周家油房小夏家莊三莊合辦該三莊共有丁銀九十六兩七錢每兩攤洋九角六分共計如上數
全	上	八五·四四	東北區丁銀九十六兩七錢每兩攤洋九角六分共計如上數
全	上	一一八·九二	東北區大廟初小校有該校係大小廟灣周莊四莊合辦該四莊共有丁銀一百三十四兩三錢每兩攤洋九角六分共計如上數
全	上	一〇八·六七	東北區郭家莊初小校有該校係郭莊莊費莊二莊合辦該二莊共有丁銀一百一十三兩二錢每兩攤洋九角六分共計如上數
全	上	五六·九二	東北區南石家莊初小校有該莊共有丁銀五十九兩三錢每兩按九角六分攤款共計如上數
全	上	九七·九二	東北區濱馬莊初小校有該校係濱馬莊莊合辦一校濱馬莊莊劉歸張木匠莊初小莊共有丁銀一百零二兩每兩攤洋九角六分共計如上數
會	捐	一二五·〇	東北區曹家廟初小校有該莊有春會一次由本局啟會捐京錢一百兩按現洋八吊折扣共計如上數
地丁學務攤款		六九·二二	東南區華嚴寺初小校有該校係華嚴寺劉波海家莊二莊合辦該二莊共丁銀七十二兩每兩攤洋九角六分共計如上數

項	目	歲	收	額	備	考
地丁學務	攤款		五九	元八八	東南區雀家窪初小校有該校係雀家窪龍灣二莊共立該二莊共丁銀六十二兩五錢每兩攤洋九角六分共計如上數	
全	上		一〇六	元五六	東南區清河店初小校有該校係清河店李家莊二莊共立該二莊共丁銀一百一十一兩每兩攤洋九角六分共計如上數	
全	上		一一〇	元二九	東區石家莊初小校有該莊共丁銀一百二十五兩三錢每兩攤洋九角六分共計如上數	
全	上		八〇	元三五	東南區鴉雀土家莊初小校有該莊共丁銀八十三兩七錢每兩攤洋九角六分共計如上數	
全	上		五六	元四五	東南區閻家莊初小校有該莊共丁銀五十八兩八錢每兩攤洋九角六分共計如上數	
全	上		四四	元六四	東區馬家莊初小校有該莊共丁銀四十六兩五錢每兩攤洋九角六分共計如上數	
全	上		五三	元七六	東南區馬坡初小校有該莊共丁銀五十六兩每兩攤洋九角六分共計如上數	
全	上		一一〇	元〇〇	東南區蔡家廟初小校有該莊共丁銀一百二十五兩每兩攤洋九角六分共計如上數	
全	上		二四二	元五九	東南區牛角店初小校有該莊共丁銀二百五十二兩七錢每兩攤洋九角六分共計如上數	
全	上		六四	元九九	東南區蔡家莊初小校有該校係蔡家莊吳家莊楊家廟三莊共立該三莊共丁銀六十七兩七錢每兩攤洋九角六分共計如上數	
全	上		五九	元〇七	東區于辛莊初小校有該莊共丁銀六十一兩五錢三分每兩攤洋九角六分共計如上數	
全	上		七七	元八〇	東南區周家道口初小校有該莊共丁銀八十一兩零四分每兩攤洋九角六分共計如上數	
全	上		八一	元二七	東南區獨家寺初小校有該莊共丁銀八十五兩七錢每兩攤洋九角六分共計如上數	
全	上		八三	元五九	東南區壽家樓初小校有該莊共丁銀八十七兩七錢每兩攤洋九角六分共計如上數	
全	上		九一	元二四	東南區雀窩二莊初小校有該校係雀窩二莊張樂子莊三莊共立該三莊共丁銀九十五兩零四分每兩攤洋九角六分共計如上數	

臨邑縣

全	上	五九・九〇	東南區郭馬二莊初小校有該二莊共丁銀六十二兩五錢每兩攤洋九角六分共計如上數
全	上	四八・七七	東南區史光現家莊初小校有該莊共丁銀五十八兩八錢每兩攤洋九角六分共計如上數
全	上	四八・六七	東南區夏家河溝初小校有該莊共丁銀五十九兩零七分每兩攤洋九角六分共計如上數
全	上	一〇八・四八	東南區白官莊初小校有該校係白官莊牧羊張家莊二莊共立該二莊共丁銀一百一十三兩每兩攤洋九角六分共計如上數
全	上	七五・三九	東南區東西雙廟初小校有該二莊共丁銀七十八兩五錢三分每兩攤洋九角六分共計如上數
全	上	八〇・六四	東南區韓家橋初小校有該校係韓家橋宋家莊二莊共立該二莊共丁銀八十四兩每兩攤洋九角六分共計如上數
全	上	七八・二四	東南區呂家寨初小校有該莊共丁銀八十一兩五錢每兩攤洋九角六分共計如上數
全	上	一二〇・〇七	東南區杜家莊初小校有該校係杜家莊李家廟苗家莊二莊共立該二莊共丁銀一百二十五兩零八分每兩攤洋九角六分共計如上數
全	上	九六・五八	東南區李家廟初小校有該校係李家廟苗家莊二莊共立該二莊共丁銀一百零六錢二分每兩攤洋九角六分共計如上數
全	上	一〇一・三一	東南區小溝初小校有該校係小溝小街子張三吳莊三莊共立該三莊共丁銀一百零五兩五錢二分每兩攤洋九角六分共計如上數
全	上	一〇〇・二〇	東南區崔劉二莊初小校有該校係崔劉二莊李端道家莊三莊共立該三莊共丁銀一百零六兩二錢五分每兩攤洋九角六分共計如上數
全	上	九六・二四	東南區牛毛徐家莊初小校有該莊共丁銀一百兩零二錢五分每兩攤洋九角六分共計如上數
全	上	九七・四四	東南區劉家雙廟初小校有該莊共丁銀一百零一兩五錢每兩攤洋九角六分共計如上數
全	上	八七・〇一	東南區朱家樓初小校有該莊共丁銀九十兩七錢每兩攤洋九角六分共計如上數
全	上	一〇六・五五	東南區太平辛莊初小校有該校係太平辛莊王家樓永祥莊小固家莊四莊共立該四莊共丁銀一百一十一兩每兩攤洋九角六分共計如上數
全	上	六七・六八	東南區大小劉家初小校有該二莊共丁銀七十兩五錢每兩攤洋九角六分共計如上數

臨邑縣

二七一四

項	目	歲	收	額	備	考
地丁學務攤款	上		一二〇元〇三		東區區夏口鎮初小校有該莊共丁銀一百二十五兩零三分每兩攤洋九角六分共計如上數	
	上		六七二七		東區區來佛寺初小校有該莊共丁銀七十兩零八分每兩攤洋九角六分共計如上數	
	上		五三〇四八		東區區閭家橋初小校有該莊共丁銀五十五兩七錢三分每兩攤洋九角六分共計如上數	
	上		六八〇四四		東區區高梁二莊初小校有該莊共丁銀七十二兩五錢每兩攤洋九角六分共計如上數	
	上		七二〇四〇		東區區馮家井初小校有該莊共丁銀八十二兩零九分每兩攤洋九角六分共計如上數	
	上		七八〇七〇		東區區馮家井初小校有該莊共丁銀八十二兩零九分每兩攤洋九角六分共計如上數	
	上		六〇〇九六		東區區馮家井初小校有該莊共丁銀六十三兩五錢每兩攤洋九角六分共計如上數	
	上		六五〇七六		東區區馮家井初小校有該莊共丁銀六十三兩五錢每兩攤洋九角六分共計如上數	
	上		七一六二		東區區馮家井初小校有該莊共丁銀六十三兩五錢每兩攤洋九角六分共計如上數	
	上		六〇〇五二		東區區馮家井初小校有該莊共丁銀六十三兩五錢每兩攤洋九角六分共計如上數	
	上		六五〇七六		東區區馮家井初小校有該莊共丁銀六十三兩五錢每兩攤洋九角六分共計如上數	
	上		一一〇〇六七		東區區馮家井初小校有該莊共丁銀六十三兩五錢每兩攤洋九角六分共計如上數	
	上		七〇〇五六		東區區馮家井初小校有該莊共丁銀六十三兩五錢每兩攤洋九角六分共計如上數	
	上		一三九二七		東區區馮家井初小校有該莊共丁銀六十三兩五錢每兩攤洋九角六分共計如上數	
	上		八八八〇		東區區馮家井初小校有該莊共丁銀六十三兩五錢每兩攤洋九角六分共計如上數	

麻邑縣

全	上	七二〇〇	西南區李家寨初小校有該校係李家寨莊郭家集紙坊二莊共立該二莊共丁銀一百零六分共計如上數
全	上	一四四〇〇	西南區李家寨初小校有該校係李家寨莊郭家集紙坊二莊共立該二莊共丁銀一百零六分共計如上數
全	上	九〇〇〇	西南區李家寨初小校有該校係李家寨莊郭家集紙坊二莊共立該二莊共丁銀一百零六分共計如上數
全	上	七八〇〇	西南區李家寨初小校有該校係李家寨莊郭家集紙坊二莊共立該二莊共丁銀一百零六分共計如上數
全	上	一二六〇〇	西南區李家寨初小校有該校係李家寨莊郭家集紙坊二莊共立該二莊共丁銀一百零六分共計如上數
全	上	八四〇〇	西南區李家寨初小校有該校係李家寨莊郭家集紙坊二莊共立該二莊共丁銀一百零六分共計如上數
全	上	九九〇〇	西南區李家寨初小校有該校係李家寨莊郭家集紙坊二莊共立該二莊共丁銀一百零六分共計如上數
全	上	一〇二〇〇	西南區李家寨初小校有該校係李家寨莊郭家集紙坊二莊共立該二莊共丁銀一百零六分共計如上數
全	上	一三二〇〇	西南區李家寨初小校有該校係李家寨莊郭家集紙坊二莊共立該二莊共丁銀一百零六分共計如上數
全	上	一四四〇〇	西南區李家寨初小校有該校係李家寨莊郭家集紙坊二莊共立該二莊共丁銀一百零六分共計如上數
全	上	九六〇〇	西南區李家寨初小校有該校係李家寨莊郭家集紙坊二莊共立該二莊共丁銀一百零六分共計如上數
全	上	一四四〇〇	西南區李家寨初小校有該校係李家寨莊郭家集紙坊二莊共立該二莊共丁銀一百零六分共計如上數
全	上	一八〇〇〇	西南區李家寨初小校有該校係李家寨莊郭家集紙坊二莊共立該二莊共丁銀一百零六分共計如上數
全	上	六五八四	西南區李家寨初小校有該校係李家寨莊郭家集紙坊二莊共立該二莊共丁銀一百零六分共計如上數
全	上	一一〇〇六七	西南區李家寨初小校有該校係李家寨莊郭家集紙坊二莊共立該二莊共丁銀一百零六分共計如上數
全	上	八一〇八	西南區李家寨初小校有該校係李家寨莊郭家集紙坊二莊共立該二莊共丁銀一百零六分共計如上數

臨邑縣

項	目	歲	收	額	備	考
地丁	學務	推款		九六〇〇	西南區崔家寨初小校有該校係崔家寨封莊後宋莊娘梁小梁莊五莊共立該五莊共丁銀一百零二分每兩攤洋九角六分共計如上數	
全				九〇〇〇	西南區王柳子莊初小校有該校係王柳子莊湯莊牛莊三莊共立該三莊共丁銀九十三兩七錢五分每兩攤洋九角六分共計如上數	
全				二〇〇〇〇	西南區傅家廟初小校有該校係傅家廟李家樓陳家寨囉叭莊李槐莊五莊共立該五莊共丁銀一百一十五兩每兩攤洋九角六分共計如上數	
全				四九・二〇	西南區老尤陳莊有該莊共丁銀五十一兩二錢五分每兩攤洋九角六分共計如上數	
全				一三八〇〇	西南區前八里莊初小校有該校係前八里莊後八里莊李莊三莊共立該三莊共丁銀一百四十三兩七錢五分每兩攤洋九角六分共計如上數	
全				一一四〇〇〇	西南區劉江莊初小校有該校係劉江莊花園二莊共立該二莊共丁銀一百二十八兩七錢五分每兩攤洋九角六分共計如上數	
全				一〇二〇〇〇	西南區沈官屯初小校有該校係沈官屯安莊北徐莊孫莊趙莊五莊共立該五莊共丁銀一百零六兩二錢五分每兩攤洋九角六分共計如上數	
全				一一四〇〇〇	西南區郎莊初小校有該校係郎莊閻莊二莊共立該二莊共丁銀一百二十八兩七錢五分每兩攤洋九角六分共計如上數	
全				九一・二〇	西南區鄭家寨初小校有該校係鄭家寨于家寨孫家莊三莊共立該三莊共丁銀九十九兩每兩攤洋九角六分共計如上數	
全				一五六〇〇〇	西南區營子鎮初小校有該校係營子鎮劉莊楊莊黃莊共立該四莊共丁銀一百六十二兩七錢五分每兩攤洋九角六分共計如上數	
全				一一四〇〇〇	西南區唐家廟初小校有該校係唐家廟高莊莊范莊四莊共立該四莊共丁銀一百一十八兩七錢五分每兩攤洋九角六分共計如上數	
全				一〇二〇〇〇	西南區李王二莊初小校有該二莊共丁銀一百零六兩二錢五分每兩攤洋九角六分共計如上數	
全				九六〇〇〇	西南區王家坊初小校有該校係王家坊紀莊三十里堡三莊共立該三莊共丁銀一百兩每兩攤洋九角六分共計如上數	
全				七八〇〇	西南區段家莊有該莊共丁銀八十一兩二錢五分每兩九角六分共計如上數	
全				三〇〇〇〇	西南區田口鎮初小校有該校係田口鎮魏莊二莊共立該二莊共丁銀一百八十七兩七錢五分每兩攤洋九角六分共計如上數	

臨邑縣

全	上	二二〇〇〇	西南區張家廟初小校有該校係張家廟孫莊三莊共立該三莊共丁銀一百二十五兩每兩撥洋九角六分共計如上數
全	上	一三二〇〇	西南區曹角店莊有該莊共丁銀一百三十七兩五錢每兩撥洋九角六分共計如上數
全	上	八五・九二	西南區車盧徐三莊有該莊共丁銀八十九兩五錢每兩撥洋九角六分共計如上數
全	上	一一四・〇〇	西南區劉辛莊有該莊共丁銀一百一十八兩七錢五分每兩撥洋九角六分共計如上數
全	上	一〇二・〇〇	西南區苗家屯初小校有該校係苗家屯候莊二莊共立該二莊共丁銀一百零五兩七錢五分每兩撥洋九角六分共計如上數
全	上	九七・三〇	西南區馮家屯初小校有該校係馮家屯李家屯老屯三莊共立該三莊共丁銀一百零二兩三錢一分每兩撥洋九角六分共計如上數
全	上	八四・〇〇	西南區王小吳莊有該莊共丁銀八十五兩每兩撥洋九角六分共計如上數
全	上	一八〇・〇〇	西南區李家劉莊有該莊共丁銀一百八十七兩五錢每兩撥洋九角六分共計如上數
全	上	一五〇・〇〇	西南區李家劉莊有該莊共丁銀一百五十六兩二錢五分每兩撥洋九角六分共計如上數
全	上	八四・〇〇	西南區小劉莊初小校有該校係小劉莊里仁安莊老劉莊喬莊宋家屯五莊共立該五莊共丁銀八十五兩每兩撥洋九角六分共計如上數
全	上	九三・二四	西南區小辛莊初小校有該校係小辛莊夏三屯二莊共立該二莊共丁銀九十兩九錢九分每兩撥洋九角六分共計如上數
全	上	四五・〇〇	西南區小尤陳莊有該莊共丁銀四十六兩八錢七分五厘每兩撥洋九角六分共計如上數
全	上	一〇八・〇〇	西南區謝莊初小校有該校係謝莊姜莊高莊孟莊四莊共立該四莊共丁銀一百一十二兩五錢每兩撥洋九角六分共計如上數
全	上	七八・〇〇	西南區任家莊莊有該莊共丁銀八十一兩二錢五分每兩撥洋九角六分共計如上數
全	上	五一〇〇	西南區張百莊有該莊共丁銀五十三兩一錢二分五厘每兩撥洋九角六分共計如上數
全	上	四八・〇〇	西南區化莊有該莊共丁銀五十兩每兩撥洋九角六分共計如上數

禹城縣

教育款產一覽

禹城縣

二七一九

二十年度歲入

科目	縣有	公有	類計
田租	1,981	720	7,701
利息	-----	-----	-----
附捐	25,638	-----	25,638
雜項	400	27,068	27,468
總計	28,019	27,788	55,807

說 明

— — — — —

一、歲入總計五萬五千八百零七元
 ——縣款占百分之五十一弱公款
 占百分之四十九強

二、學田二千五百七十六畝（內有無
 租者六十一畝未計入平均數）平
 均每畝年租一元〇七分強——縣
 一元〇一分弱公一元三角二分強

三、本表款額以元為單位學田以畝為
 單位單位以下四捨五入

禹城縣縣有學田表

說明

- 一、本表共計學田一千九百七十畝三分九厘二毫(以二百四十方步計算)年租總額一千九百八十五元五角七分九厘平均租價每畝一元零一分弱
- 二、本表所列學田租戶多係以前縣政府教育股發給租約未定有效期限並未令租戶找保歸本局後多未及另訂租約故保人姓名及有效期限多未填註
- 三、本表所列情形以民國二十一年二月三十一日為斷

坐落	畝數	方步	年租總計	每畝租價	訂約年限	有效期限	租戶姓名	保人姓名	備考
城壕	二·五八	240	一·五五	0.60	四月	十九年	李逢春		
全上	四·九八	全	二·九九	全	全上		張吉貞		
全上	五·三四	全	三·二〇	全	全上		相殿華		
全上	〇·七七	全	〇·四六	全	全上		楊文祥		
全上	三·〇四	全	一·八二	全	全上		楊同仁		
全上	〇·七八	全	〇·四七	全	全上		周明德		
城角韓莊	七·二八	全	四·三七	全	全上		徐聯傑		
							程遠圖		
全上	三·七五	全	二·二五	全	全上		韓俊嶺		

禹城縣

丙城縣

坐落畝數	步方	年租總計	租價畝	年訂約	有限效	租戶姓名	保人姓名	備考
城廂南田 一·七二	240	一·〇三	〇·〇〇	四月十九年		曲仁全		
城廂 〇·二五	全	〇·一五	全	全上		楊文華		
全上 四·八三	全	二·九〇	全	全上		李長祥		
全上 六·七七	全	四·〇六	全	全上		劉克已		
全上 五·六二	全	三·三七	全	全上		朱登山		
全上 〇·八一	全	〇·四九	全	全上		莊玉山		
城角韓莊 〇·七三	全	〇·四四	全	全上		楊泮功		
城廂 二·一八	全	一·三一	全	全上		韓大勇		
全上 二·二九	全	一·三七	全	全上		韓大學		
全上 二·五二	全	一·五一	全	全上		韓大觀		
全上 二·〇〇	全	一·二〇	全	全上		陳克儉		
全上 五·〇四	全	三·〇二	全	全上		徐炳文		
全上 四·〇八	全	二·四五	全	全上		張振興		
全上 四·八九	全	二·九四	全	全上		李治路		
全上 一·六九	全	一·〇一	全	全上		吳墨林		
全上	全					徐月台		

禹城縣

全上	五·八四全	三·五〇全	全上	滕文友	
全上	一·一一全	〇·六七全	全上	張爾俊	
全上	二·四〇全	六·八四全	全上	崔占湖	
全上	四·一一全	二·四六全	全上	馬俊升	
全上	〇·八三全	〇·五〇全	全上	張容	
全上	二·四四全	一·四七全	全上	褚安山	
全上	八·七二全	五·二三全	全上	崔占晉	
全上	一·六五全	〇·九九全	全上	徐春台	
全上	〇·六三全	〇·三八全	全上	徐朱亭	
全上	〇·四〇全	〇·二四全	全上	李克良	
全上	二·四〇全	一·四四全	全上	李秀峯	
全上	一·〇三全	〇·六二全	全上	張尙賢	
全上	一·二一全	〇·七二全	全上	高凌漢	
全上	三·八〇全	二·二八全	全上	全上	
全上	三·四三全	二·〇六全	全上	秦嘉勳	
全上	一·二九全	〇·七八全	全上	徐珍台	

禹城縣

坐落畝數	步方	年租總計	每畝租價	訂約期限	租戶姓名	保人姓名	備考
城壕	240	二元二角八分	0.60	四十九年	滕文明		
全上	全	一·八三	全	全上	邵登元		
全上	全	三·〇五	全	全上	于運禮		
全上	全	一·四二	全	全上	陳如廉		
全上	全	〇·六八	全	全上	蔡永慶		
全上	全	〇·二六	全	全上	滕文章		
全上	全	一·二三	全	全上	劉清一		
全上	全	二·三〇	全	全上	李文成		
全上	全	二·一〇	全	全上	王雲章		
全上	全	〇·九〇	全	全上	尹吉慶		
全上	全	一·三〇	全	全上	張硯池		
全上	全	〇·五四	全	全上	溫良材		
徐莊	全	一三·〇〇	1.50	全上	張鳳起		
沈堂	全	四·〇〇	全	全上	焦振英		
堂四都二沈	全	一六·〇〇	全	全上	張合祥		
全上	全	一六·五〇	全	全上			

馮城縣

橋一都五威	堂四都二沈	戶屯四都二各	莊五都二高	莊四都一李	全上	全上	全上	全上	全上	全上	全上	全上	全上	純李莊	全上	全上
二·三〇〇	七·五〇	一·二〇〇	四〇〇〇	二〇〇〇	五〇〇〇	三·五〇	三〇〇〇	一七〇〇	五〇〇〇	四〇〇〇	八·五〇	四〇〇〇	九〇〇〇	一四〇〇〇	七·五〇	
全	全	全	全	全	全	全	全	全	全	全	全	全	全	全	全	
三三〇〇	一·一·二五	一八〇〇	六〇〇〇	三〇〇〇	七·五〇	五·二五	四·五〇	二五·五〇	七·五〇	六〇〇〇	一·二·七五	六〇〇〇	一三·五〇	二一〇〇〇	一·一·二五	
全	全	全	全	全	全	全	全	全	全	全	全	全	全	全	全	
全上	全上	全上	全上	全上	全上	全上	全上	全上	全上	全上	全上	全上	全上	全上	全上	
劉長淑	李長庚	高如意	苗國	朱同霄	李長海	張吉水	謝保學	李逢順	謝長發	謝長明	常殿青	張鳳珠	楊春嶺	張運祥	張合壽	

禹城縣

坐落	畝數	步方	年租總計	每畝租價	訂約年限	有效期限	租戶姓名	保人姓名	備	考
堂四都二沈	二八〇〇	240	四二〇〇	1.50	四月	十九年	于貴廷			
全上	三七五	全	五·六三	全	全上		呂金城			
純李莊	全上	全	全上	全	全上		于連元			
陳莊	四四·三六	全	六六·五五	全	全上		劉青山			
莊一都五張	一八·五〇	全	二七·七五	全	全上		高長富			
莊四都一李	二七·〇〇	全	四〇·五〇	全	全上		朱太源			
大李莊	一二·〇〇	全	一八·〇〇	全	全上		李香和			
小李莊	二四·〇〇	全	三六·〇〇	全	全上		賈成			
莊八都一董	五一·五七	全	七七·三五	全	全上		聶兆興			
全上	九·三〇	全	一三·九五	全	全上		聶兆亮			
莊二都七路	三〇〇	全	四·五〇	全	全上		路振江			
莊四都二袁	八〇〇	全	一二·〇〇	全	全上		袁秀平			
全上	五〇〇	全	七·五〇	全	全上		袁有貞			
莊二都四李	一·五五	全	二·四八	1.60	全上		李玉帶			
全上	一·一六	全	一·八六	全	全上		李秀成			

丙城縣

家 店	二 都	一 都	一 都	一 都	一 都	城 西	城 東	劉 家	于 莊	全	全	全	全	全	全	全	全	全	全	全							
都	長	五	五	五	三	馮	胡	橋	莊	上	上	上	上	上	上	上	上	上	上	上							
四〇〇〇	全	三〇〇	七〇〇	三〇〇〇	三〇〇〇	四四〇〇	三三〇〇	三一七九	二五〇〇	〇五八	一〇五八	〇五八	一五〇〇	六〇〇〇	三九九〇	一〇六六	二四〇〇	四〇〇〇	五二四五	四〇〇〇	〇九三	一八六	〇九三	二四〇〇	九六〇	六三八	一八六
全	全	全	全	全	全	全	全	全	全	全	全	全	全	全	全	全	全	全	全	全	全	全	全	全	全	全	全
二四〇〇	全	一八〇	四五〇	一三〇二〇	一三〇二〇	一二四三三	一一五九〇	五二四五	四〇〇〇	〇九三	一八六	〇九三	二四〇〇	九六〇	六三八	一八六	二四〇〇	四〇〇〇	五二四五	四〇〇〇	〇九三	一八六	〇九三	二四〇〇	九六〇	六三八	一八六
全	全	全	0.60	4.34	4.34	2.30	3.05	1.65	全	全	全	全	全	全	全	全	全	全	全	全	全	全	全	全	全	全	全
全	全	全	全	全	全	全	全	全	全	全	全	全	全	全	全	全	全	全	全	全	全	全	全	全	全	全	全
官	鄭	王	王	孟	程	程	李	鄭	李	李	李	李	李	李	李	李	李	李	李	李	李	李	李	李	李	李	李
吉	升	在	長	潔	遠	遠	許	華	玉	長	秀	秀	鳳	星	玉	玉	玉	玉	玉	玉	玉	玉	玉	玉	玉	玉	玉
遠	升	田	順	堂	升	升	忠	亭	田	嶺	忠	德	元	占	光	太	太	太	太	太	太	太	太	太	太	太	太
				同	張	張	文	和																			
				義	安	安	盛	祥																			
				公	生	生	園	生																			
				慶	記	記																					

禹城縣

坐落	畝數	步方	年租總計	每畝租價	訂約年	有效期限	租戶姓名	保人姓名	備	考
坐落 四都一幸 蔡洪福寺	三五〇〇	240	二一〇〇	0.60	四月十九年		劉學文			
四都一幸 蔡三皇廟	一五〇〇	全	九〇〇	全	全上		劉存良			
四都一幸 蔡鎮武廟	四〇〇〇	全	二四〇〇	全	全上		劉鳳堂			
四都一幸 蔡三官廟	一五〇〇	全	九〇〇	全	全上		張子端			
四都一白 衣堂	六〇〇〇	全	三六〇〇	全	全上		白衣堂			
四都一王 家心	三五〇〇	全	二一〇〇	全	全上		劉存甲			
四都一巷 上莊	一七〇〇	全	一〇二〇	全	全上		龐興明			
四都二各戶 四都二聖堂	四〇〇〇	全	二四〇〇	全	全上		馮和順			
四都二各戶 四都二沈 堂	五〇〇〇	全	三〇〇〇	全	全上		晉教春			
四都二沈 堂	三〇〇〇	全	一八〇〇	全	全上		于連登			
四都二徐 家樓	全上	全	全上	全	全上		董信之			
四都二純 李莊	七〇〇〇	全	四二〇〇	全	全上		張鳳楷			
四都二高 莊	九〇〇〇	全	五四〇〇	全	全上		高玉山			
一都四楊 集總神廟	四〇〇〇	全	二四〇〇	全	全上		劉治溫			
一都四楊 集總神廟	五〇〇〇	全	三〇〇〇	全	全上		全上			

禹城縣

里廟三七	二都四白	塔寺	廟二都四曹	頭尚莊五虎	二都五張	安莊二都五劉	橋二都五劉	張寺三都四油	生殿三都一廣	楊莊三都一小	三都四勝	院集三都四勝	家橋三都四劉	碑莊三都四王	五都二丁	寺崇興寺	莊五都一倪	辛莊五都一王	段莊五都一張
九·五〇	一五·〇〇	一七·〇〇	一七·〇〇	七·五〇	三·五〇	五·〇〇	七·五〇	一五·〇〇	六·〇〇	七·五〇	九·〇〇	三·〇〇	一五·五〇	五·〇〇	一〇·〇〇	四·〇〇	二·四〇	九·〇〇	五·七〇
全	全	全	全	全	全	全	全	全	全	全	全	全	全	全	全	全	全	全	全
全	全	全	全	全	全	全	全	全	全	全	全	全	全	全	全	全	全	全	全
上	上	上	上	上	上	上	上	上	上	上	上	上	上	上	上	上	上	上	上
許文生	于洪起	海申	尚玉林	張明遠	劉法明	周毅三	田錫之	楊氏	白蘭亭	劉橋莊	王氏	焦魁	倪莊莊	長辛莊	王辛莊	張段莊	張段莊		

禹城縣

坐落	畝數	步方	年租總計	租價	每畝租價	訂約年	月約	期限	租戶姓名	保人姓名	備	考
五都一宗	五〇〇	240	三〇〇	0.60	四月	十九年	上	有效	莊長			
寺廟二類	九·五〇	全	五·七〇	全	全	全	上		趙成發			
堂	四·〇〇	全	二·四〇	全	全	全	上		于立言			
于莊一小	三·五〇	全	二·一〇	全	全	全	上		于勇義			
莊一都二高	六·五〇	全	三·九〇	全	全	全	上		王子新			
楊二莊	四·〇〇	全	二·四〇	全	全	全	上		高維漢			
楊一都二單	七·五〇	全	四·五〇	全	全	全	上		宋學純			
家堂	一五·〇〇	全	九·〇〇	全	全	全	上		楊劍正			
關三都三南	七·五〇	全	四·五〇	全	全	全	上		楊劍龍			
李胡店	七·五〇	全	四·五〇	全	全	全	上		張峻亭			
三都六前	一五·〇〇	全	九·〇〇	全	全	全	上		李芝桂			
汕房橋	一五·〇〇	全	九·〇〇	全	全	全	上		胡立斗			
官屯	二二·五〇	全	一三·五〇	全	全	全	上		崔莊莊			
三都六九	三·五〇	全	二·一〇	全	全	全	上		雷莊小			
三都六崔	二·五〇	全	七·五〇	全	全	全	上		明福祥			
三都七中	八·〇〇	全	四·八〇	全	全	全	上		徐東明			
三都七西明	一五·〇〇	全	八·〇〇	全	全	全	上					
三都七西明												
三都七西明												
市上命廟												

禹城縣

莊八都一王	廟八都一帝廟	李莊八都一崔	莊八都一蔡	家堂八都一陳	家廟八都一畢	家寺八都一房	寒寺四都五水	四都四李	四都四李	劉莊四都五小	家園四都五楊	馮莊四都四大	元莊七聖堂	元莊四李村	莊四都四李付	家亭子四都三袁	四都三朱
五·五〇	四·五〇	六·〇〇	四·〇〇	五·〇〇	一四·〇〇	四·五〇	一五·〇〇	一〇·五〇	五·〇〇	七·五〇	二四·〇〇	五·〇〇	三·〇〇	三·〇〇	五·〇〇	七·五〇	
全	全	全	全	全	全	全	全	全	全	全	全	全	全	全	全	全	
三·三〇	二·七〇	三·六〇	二·四〇	三·〇〇	八·四〇	二·七〇	九·〇〇	六·三〇	三·〇〇	四·五〇	一四·四〇	三·〇〇	一·八〇	三·〇〇	四·五〇		
全	全	全	全	全	全	全	全	全	全	全	全	全	全	全	全		
上	上	上	上	上	上	上	上	上	上	上	上	上	上	上	上		
王風升	李曰仁	然竹	陳萬孝	陳世君	子德	莊房長寺	張毓吉	李莊長	莊小劉莊長	王振範	莊大馮莊長	全上	于清音	袁莊長	李萬才		

禹城縣

坐落	畝數	步方	年租總計	每畝租價	年訂約期限	租戶姓名	保人姓名	備考
八都二廟	六〇〇	240	三六〇元	0.60	四月十九年	管貞慶		
八都二房	三五〇	全	二一〇	全	全上	戴玉銘		
寺觀音堂	三五〇	全	二一〇	全	全上	戴玉銘		
八都三大尙	三〇〇	全	一八〇	全	全上	尙玉芝		
莊總神廟	三〇〇	全	一八〇	全	全上	戴玉明		
八都三大尙	四〇〇	全	二四〇	全	全上	張溫		
莊觀音堂	五五〇	全	三三〇	全	全上	張文彩		
瓜張莊	二七五〇	全	一六五〇	全	全上	楊閣		
八都三房	九〇〇	全	五四〇	全	全上	管李氏		
寺大覺寺	三〇〇	全	一八〇	全	全上	李清普		
八都三馬	八〇〇	全	四八〇	全	全上	田振林		
侯莊	四〇〇	全	二四〇	全	全上	李春田		
八都三田	四〇〇	全	二四〇	全	全上	李春田		
八都三大	四〇〇	全	二四〇	全	全上	李春田		
九都一驛	二四〇	全	二四〇	全	全上	陳登奎		
九都一李	三〇〇	全	一八〇	全	全上	李洪都		
九都一李	一五〇〇	全	九〇〇	全	全上	李洪都		
九都一老	三〇〇	全	一八〇	全	全上	莊長		

禹城縣

坐落	畝數	步方	年租總數	每畝租價	訂約年限	有效期限	租戶姓名	保人姓名	備考
九都七大	五〇〇	240	三〇〇	0.60	四月	十九年	楊壁海		
楊莊									
九都七木	全上	全	全上	全	全上	全上	司登第		
德王莊							崔保祿		
九都七宿									
九都八楊	四・五〇	全	二・七〇	全	全上	全上	梁雲清		
九都八廟	五〇〇	全	三〇〇	全	全上	全上	劉景升		
九都八廟	五・五〇	全	三・三〇	全	全上	全上	王乃尙		
九都八大	二七〇〇	全	一六・二〇	全	全上	全上	劉鳳武		
九都八雙	三五〇	全	二・一〇	全	全上	全上	孟清海		
九都八孟	五〇〇	全	三〇〇	全	全上	全上	張玉閣		
十都二古	一四〇〇	全	八・四〇	全	全上	全上	許文升		
來劉寺							毛張莊		
十都二毛	五〇〇	全	三〇〇	全	全上	全上	苑家訓		
全上	三〇〇	全	一・八〇	全	全上	全上	孫方中		
十都二社	一四・五〇	全	八・七〇	全	全上	全上	莊長		
十都二東	五・〇〇	全	三・〇〇	全	全上	全上	尹吉善		
十都二子	全上	全	全上	全	全上	全上			
十都二賈	三・〇〇	全	一・八〇	全	全上	全上			

禹城縣

坐落	畝數	步方	年租總計	每畝租價	訂約年	有效期限	租戶姓名	保人姓名	備考
五都七號	八〇〇	240	四・八〇	0.60	四十九年	四月	業氏	盧龍祥	
五都七北	四〇〇	全	二・四〇	全	全上		盧龍祥		
五都七小	全上	全	全上	全	全上		李全治		
六都一黎	七・五〇	全	四・五〇	全	全上		孫方正		
六都一黎	四〇〇	全	二・四〇	全	全上		全上		
六都一黎	四〇〇	全	四・二〇	全	全上		全上		
六都一黎	七〇〇	全	三・九〇	全	全上		柴鳳起		
六都一黎	六・五〇	全	三・三〇	全	全上		盧元成		
六都一南盧	五・五〇	全	二・四〇	全	全上		盧元成		
六都一南盧	四〇〇	全	六・〇〇	全	全上		盧萬江		
六都一南盧	四〇〇	全	二・四〇	全	全上		盧祥祥		
六都一南盧	一〇〇〇	全	一・八〇	全	全上		莊長		
六都二	三〇〇	全	二・四〇	全	全上		王鳳台		
六都二	四〇〇	全	九・〇〇	全	全上		全香		
六都二	一五〇〇	全	三・〇〇	全	全上		王玉有		
六都三	五〇〇	全	二・一〇	全	全上		楊明綽		

禹城縣縣有附捐及雜項收入表

說明

- 一、本表共計二項歲入總額二萬六千零三十八元整
- 二、本表所列情形以民國二十一年二月十二日爲斷

項	目	歲	收	額	備	考
丁	銀	附	捐	二五·六三八·〇〇	元	此項附捐二十年度預算原列三萬零八百五十六元八角二分因本年災區丁
契	紙	附	捐	四〇〇·〇〇		銀豁免計減征五千二百一十八元八角二分現計如上數
						每張二角全年約計如上數

禹城縣公有學田表

一、本表共計學田六百零五畝五分(以二百四十方步計算)除六十一畝一分無租價外餘五百四十四畝四分租總額七百十九元五角一分四厘平均租價每畝一元三角二分
 二、本表所列情形以民國二十年十二月三十一日為斷

說明

坐落	畝數	方步	年租總計	每畝租價	訂約年限	有效期限	租戶姓名	保人姓名	備
菜園橋附近	一二〇〇	240	五〇〇〇元	4.17	十五年		劉金倉	王玉明	第一區菜園初小校有
南大和莊東	四〇〇	全	五〇〇〇	1.67	二十年		范玉昌	范英三	第二區太和莊初小校有
范廟西首	三〇〇	全	四〇〇〇	2.33	全上		梁其賢		第二區二十六鄉初小校有
梁莊莊南	一八〇	全	四〇〇〇	2.22	全上		梁其賢		第二區十鄉梁莊初小校有
梁莊莊北	一〇〇	全	五〇〇〇	5.00	全上		梁慶升		全上
國家屯	四〇〇	全	一〇〇〇〇	2.50	十八年		劉景田	劉景升	第二區國家屯初小校有
國家屯東	四〇〇	全	一二〇〇〇	3.00	全上		劉萬田	劉鳳輝	全上
國家屯莊東	六六〇	全	一九八〇〇	2.99	全上		李學曾等	李學賢	第二區國家屯初小校有

禹城縣

二七四一

考

坐落	畝數	步方	年租總計	每畝租價	訂約期限	租戶姓名	保人姓名	備考
國家屯莊	六〇〇	240	一八〇〇	3.00	年十一月	李學曾等		該地係國家屯前經劉景升轉當現閣莊公議贖回
東國家市莊	八〇〇	全						荒地無人租種
南國家市莊	二〇〇	全						全上
前國家屯莊	三〇〇	全						全上
田莊	七五〇〇	全	四四二五	0.59	二十九年二月	尹長海等	任增寬	第二區田莊
國家屯	五〇〇	全						此地係該莊初小校址故無租價
本權王莊	七〇〇	全	一三〇〇	1.86	三十年三月	史福海	史元良	第二區木權王莊初小校有
大王莊	四〇〇	全	五〇〇〇	1.25	全上	王文青等 王乃水 王鳳安	王振亭等	第四區大王莊初小校有
前莊	二〇〇	全	四〇〇	2.00		蘭油然		第五區前莊初小校有
黎寨東街	全上	全						此地係廟基為第五區區立第一小學校有
黎寨北街	一〇〇	全						全上
全上	六〇〇	全						全上
全上	一〇〇	全						全上
黎寨南街	三・八〇	全						全上
黎寨西街	二四・〇〇	全						全上

禹城縣

二七四四

坐落	畝數	步方	年租總計	每畝租價	訂約年限	有效期限	租戶姓名	保人姓名	備考
坐落	畝	步方	元	元	年	月	姓名	姓名	備考
安仁街	四〇〇	240	六〇〇	1.50	二十年		龐天祥	龐正元	縣立第四小學校有
全上	二五〇	全	三七五	全	全上		濟生堂	龐正志	全上
全上	四〇〇	全	四〇〇	1.00	全上		龐正三	賀效孟	全上
全上	一九五〇	全	三五〇	1.80	全上		高玉坤	高玉中	全上
全上	九〇〇	全	一三五〇	1.50	全上		賀效岡	龐正升	全上
全上	三〇〇	全	五四〇	1.80	全上		龐巨清	龐哲清	全上
全上	四七五	全	七一三	1.50	全上		高振清	龐泉清	全上
全上	五〇〇	全	七五〇	全	全上		龐再奎	龐溇清	全上
全上	四〇〇	全	六〇〇	全	全上		龐源清	龐文生	全上
全上	四七五	全	七一三	全	全上		龐志誠	龐文德	全上
全上	八〇〇	全	一二〇〇	全	全上		龐克明	龐文甲	全上
沈堂	全上	全	二〇〇〇	2.50	十九年		馮教盛	楊化鵬	第七區沈堂初小校有
全上	四〇〇	全	一〇〇〇	全	全上		楊登榜	王桂亭	全上
孫堂	全上	全	八〇〇	2.00	十九年		蕭玉琢等	聶西朋	第八區孫堂初小校有
全上	二〇〇	全	一二一〇	1.10	全上		孫長路等	聶西矩等	全上

禹城縣

全上	八〇〇全	一〇〇〇	1.25	全上	賀懷旺	孫西祺	全上
楊莊	三二〇〇全	三〇〇〇	0.94	十九年	解和英	解鳳亭	全上
與隆莊	八〇〇全	一〇〇〇	1.25	全上	楊長清	彭世澤	全上
宋莊北	三六〇〇全	五四〇〇	1.50	十八年五月	高照林	高心祉	縣立第五小學校有
小馮莊前	一七〇〇全	二五〇〇	全	全上	于清音	全上	全上
西五高莊	一五〇〇全	二二〇〇	全	全上	徐延林	全上	全上
迎五高莊	七〇〇全	一〇五〇	全	全上	崔長貴等	趙書延	全上
全上	八〇〇全	一二〇〇	全	全上	馮志榮	高心溫	全上
楊集東	一〇〇〇全	六二五	0.63	全上	于清珍	高心正	全上
楊集李家	一〇〇〇全	六二五	全	全上	吳學孔	李鏡海	全上
楊集窪	四八〇〇全	三〇〇〇	全	全上	全上	全上	全上
楊集包家	一三〇〇全	八一三	全	全上	趙長安	全上	全上
林					李榮文	全上	全上

東平縣

教育款產一覽

東平縣

二七四九

二十年度歲入

科目	縣有	公有	類 計
田 租	11,659	85	11,744
利 息	13,195	-----	13,195
附 捐	37,424	-----	37,424
雜 項	6,487	-----	6,487
總 計	68,765	85	68,850

說 明

- 一、歲入總計六萬八千八百五十元
 縣款占百分之九十九強公款
 占百分之一弱
- 二、學田五千六百七十二畝平均每畝
 年租二元零七分強 縣二元零
 七分公二元一角三分弱
- 三、基金五萬四千九百八十一元平均
 月息二分 縣二分
- 四、本表款額以元為單位學田以畝為
 單位單位以下四捨五入

東平縣縣有學田表

明 說

一、本表共計學田五千六百三十二畝零八厘(以二百四十方步計算)年租總額一萬一千六百五十八元九角四分每畝平均租價二元零七分
 二、本表所列情形以民國二十一年二月底爲斷

坐落	畝數	方步	年租總計	每畝訂租價	訂租年限	租戶姓名	保人姓名	備考
清泉寺	〇·三三	240	〇·二三	四元	二十年	吳成科	李道坡	查該處學田係山坡地段瑣碎無法按畝定租僅列總數
全上	四·九〇	全	五·八八	全上	全	徐慶綱	全上	全上
全上	二七·八五	全	二九·九〇	全上	全	梁久瑛	全上	全上
全上	〇·四一	全	〇·二九	全上	全	趙得福	全上	全上
全上	〇·六一	全	〇·四四	全上	全	徐宗堂	全上	全上
全上	〇·七四	全	〇·二五	全上	全	李尙珍	全上	全上
全上	一〇·〇四	全	一四·九六	全上	全	劉玉田	全上	全上
全上	〇·六二	全	〇·四三	全上	全	劉慶玉	全上	全上

坐落	畝數	方步	年租總計	每畝租價	訂約年限	租戶姓名	保人姓名	備
清泉寺	五·六〇	240	三·九二		二十年	許方祐	李蕙坡	在該處學田盡係山坡地段瑣碎無法按畝定租僅列總數
全上	八·九〇	全	一·一九一		全上	井興之	全上	全上
全上	四·二四	全	五·一〇		全上	馬常榮	全上	全上
全上	九·八八	全	一五·五二		全上	李燦德	全上	全上
全上	一·三八	全	〇·九七		全上	李燦甲	全上	全上
全上	〇·三九	全	〇·二八		全上	王文山	全上	全上
林馬莊	一·一四	全	三三·七五	2.78	二十年	王維海	趙守元	
全上	七·〇三	全	一七·七九	2.53	全上	全上	全上	
全上	一三·六七	全	二六·七九	1.98	全上	全上	全上	
全上	五·五八	全	一五·五一	2.78	全上	夏汝留	全上	
全上	六·〇三	全	一〇·四九	1.74	全上	王十舉	全上	
全上	二·三〇	全	四·六〇	2.00	全上	趙守元	龐家貴	
全上	四·九八	全	一六·六八	3.35	全上	夏樂忠	全上	
全上	三·〇五	全	一〇·九八	3.60	全上	夏登峯	全上	
全上	二·六〇	全	八·八四	3.40	全上	夏振聲	全上	

東平縣

全上	一〇・三二	全	一三・四〇	1.30	全上全	劉雲祥	全上	
全上	七・九四	全	九・六九	1.22	全上全	于廣江	全上	
一担土莊	一一・九四	全	一五・六四	1.21	全上全	劉傳義	于廣潤	
大井村	二〇・五四	全	一四・五八	0.71	全上全	李元成	王立振	
全上	八・〇〇	全	八・〇〇	1.00	全上全	徐明章	全上	
全上	四・〇〇	全	五・八〇	1.45	全上全	陳曰春	全上	
全上	一・八〇	全	二・五九	1.44	全上全	張稻秋	全上	
下套村	二・二〇	全	三・四二	1.56	全上全	廖作瑞	廖作聖	
全上	四・〇〇	全	五・二四	1.31	全上全	于彥周	全上	
一担土莊	七・一〇	全	八・六六	1.22	全上全	于彥順	趙守元	
全上	三・一六	全	六・八三	2.16	全上全	盧開基	全上	
全上	三・五六	全	一二・〇三	2.38	全上全	全上	全上	
全上	五・〇一	全	一五・八八	3.17	全上全	夏登峯	全上	
全上	二・〇〇	全	一四・五四	7.27	全上全	盧衍模	全上	
全上	二・四〇	全	一二・九〇	5.23	全上全	楊錫朝	全上	
全上	二・〇四	全	七・二四	2.55	全上全	夏樂景	全上	

東平縣

坐落	畝數	方步	年租總計	每畝租價	訂約年限	有效期限	租戶姓名	保人姓名	備考
一担土莊	九畝 六〇五	240	一〇・三一	1.25	二十年	五年	劉雲德	于廣潤	
全上	九・六一	全	一八・五五	1.95	全上	全	李傳水	全上	
全上	六・三〇	全	八〇六	1.28	全上	全	殷殿臣	全上	
全上	四・九〇	全	六・五二	1.55	全上	全	王兆昌	全上	
全上	三・三五	全	四・〇九	1.22	全上	全	殷殿順	全上	
全上	三・〇〇	全	三・五四	1.18	全上	全	董懷山	全上	
全上	一・二九	全	一・四七	1.14	全上	全	李燦甲	全上	
龍崗村	三〇・五四	全	三三・五九	1.10	二十年 五月	全	孟廣志	王廣讓	
龍山屯	七・〇〇	全	九・八〇	1.40	二十年 六月	全	王景和	李品三	
全上	一六・〇〇	全	一二・〇〇	0.75	全上	全	王景彥	全上	
全上	一三・〇〇	全	一三・〇〇	1.00	全上	全	周緒山	全上	
王家營	六・〇〇	全	一二・〇〇	2.00	二十年 五月	全	王玉蘭	王心一	
全上	三・〇〇	全	四・六八	1.56	全上	全	王心海	全上	
全上	二・〇〇	全	四・〇〇	2.00	全上	全	王政東	全上	
全上	六・〇〇	全	一二・〇〇	全	全上	全	王心傳	全上	

東平縣

全上	三・三〇	全	七・三九	2.24	全上	全	井懷增	全上	
全上	一三・〇三	全	一四・四六	1.11	全上	全	井慶洛	全上	
全上	〇・八一	全	二・〇三	2.50	全上	全	于慶安	全上	
全上	六・九九	全	一六・五〇	2.36	全上	全	井延助	全上	
全上	六・六〇	全	一九・四〇	2.04	全上	全	尹式問	全上	
全上	七・六三	全	一〇・六八	1.40	全上	全	龐廣樸	全上	
夏湖村	四・六三	全	六・九五	1.50	全上	全	井懷新	井延緒	
井家倉	三〇・九七	全	三〇・三五	0.98	全上	全	盧衍貞	李燦周	
全上	二・〇〇	全	四・〇〇	全	全上	全	李聖良	全上	
全上	一・〇〇	全	二・〇〇	2.00	全上	全	李廣宗	全上	
全上	四・〇〇	全	一〇・〇〇	2.50	全上	全	李聖來	全上	
營子村	一三・四〇	全	二六・八〇	2.00	全上	全	李錫德	李桂祥	
李家樓	一・八五	全	二八・四四	2.40	全上	全	李聖林	李長恩	
大牛村	八・〇〇	全	二四・〇〇	2.00	全上	全	牛承法	牛鳳賓	
全上	四・〇〇	全	八・〇〇	全	全上	全	王長現	全上	
全上	三・〇〇	全	六・〇〇	全	全上	全	王心慶	全上	

東平縣

坐落	畝數	步方	年租總計	每畝租價	訂約年	有效期限	租戶姓名	保人姓名	備考
夏謝村	四畝 〇〇	240	七·三六	1.84	二十年	五月	王榮勤	井延藩	
全上	六·五三	全	一三·七一	2.10	全上	全	尹序齡	全上	
全上	一三·一五	全	一三·一五	1.00	全上	全	張傳茂	全上	
全上	一·一四	全	一·七〇	1.49	全上	全	王兆清	全上	
全上	四·五四	全	九·八五	2.17	全上	全	郭思登	全上	
全上	二·三九	全	三·〇一	1.26	全上	全	尹式習	全上	
全上	五·二七	全	六·四八	1.23	全上	全	谷立道	全上	
全上	五·〇〇	全	一四·三五	2.87	全上	全	謝道溫	全上	
全上	六·九七	全	一〇·五三	1.51	全上	全	李鳳祿	全上	
全上	一·〇〇	全	一六·一七	1.47	全上	全	井慶瑞	全上	
鄉家海	五·〇〇	全	一一·五〇	2.30	二十年	五月	李長會	李長良	
全上	三·六〇	全	七·九二	2.20	全上	全	李長立	全上	
全上	二·〇〇	全	四·六〇	2.30	全上	全	李長據	全上	
全上	三·〇〇	全	六·九〇	全	全上	全	鄧宗沂	全上	
全上	二·〇〇	全	四·四〇	2.20	全上	全	鄧向親	全上	

東平縣

全上	一〇〇全	一〇〇	1.00	全上	全	鄒光三	全上	
全上	三〇〇全	一六八	0.56	全上	全	李聖智	全上	
官莊屯	五〇〇全	六一〇	1.22	全上	全	呂成文	鄒鳳儀	
全上	全上	全上	全	全上	全	李長山	全上	
全上	一〇〇全	二・三〇	全	全上	全	李尙忠	全上	
全上	全上	五・五二	2.30	全上	全	魯文彬	全上	
全上	二・四〇全	四・八〇	2.00	全上	全	全上	全上	
全上	一〇〇全	一・二〇	1.50	全上	全	李長忠	全上	
全上	一〇〇全	一・九六	1.78	全上	全	李長義	全上	
全上	一・六〇全	三・六八	2.30	全上	全	李尙勝	全上	
全上	〇・六〇全	〇・九〇	1.50	全上	全	李長忠	全上	
全上	一・二〇全	二・二八	1.80	全上	全	張汝山	全上	
鄭家海	三〇〇全	六・六〇	2.20	全上	全	李長山	李長良	
大牛家村	四〇〇全	一・二〇	3.00	全上	全	牛連士	牛鳳賓	
全上	一〇〇全	二・三〇	全	全上	全	鄒宗壽	全上	
全上	二〇〇全	四・六〇	2.30	全上	全	鄒金堂	全上	

坐落	畝數	年租總計	租價	年訂約	期限	租戶姓名	保人姓名	備考
馮家莊	二·九九 240	一〇·四七	3.50	六月二十年	五年	林德本	杜俊傑	
全上	四·九八	一四·九四	3.00	全上	全	焦樹山	全上	
全上	〇·八七	一·九一	2.20	全上	全	全上	全上	
趙家樓	一〇·〇〇	二五·〇〇	2.50	五月二十年	全	趙偉洲	孟傳習	
鄭家莊	八·一〇〇	一三七·七〇	1.70	七月二十年	全	鄭慶法	鄭懷錦	
全上	二·八五	七·九八	2.80	六月二十年	全	鄭懷球	全上	
全上	二·三三	二·〇〇	0.85	全上	全	李庭祥	全上	
尚流潭	八·九六	三·七六	0.43	全上	全	焦鳳洲	焦蓬洲	
焦家村	一〇·八〇	一八·三六	1.70	全上	全	焦恩相	全上	
全上	三·二〇	五·一八	1.62	全上	全	焦恩科	全上	
全上	四·〇〇	六·四八	全	全上	全	焦樹正	全上	
全上	二·三〇	五·五二	2.40	全上	全	焦恩苗	全上	
全上	一·〇〇	一·一二	1.12	全上	全	張廣雲	全上	
全上	三·〇〇	五·一九	1.73	全上	全	超保元	全上	
全上	全上	四·八九	1.63	全上	全	全上	全上	

東平縣

賈家村	全上	六〇〇全	一〇二〇	1.70	六月二十年	全	陳繼增	陳本波
全上	一一七〇全	一九〇五	1.50	十二月二十年	全	徐彦林	劉樹模	
全上	七七〇全	一三九四	全	全上	全	卜慶章	全上	
全上	五〇〇全	九〇五	全	全上	全	張保年	全上	
全上	六〇〇全	一〇八六	全	全上	全	楊朝安	全上	
五里莊	五七〇全	一〇三二	1.81	六月二十年	全	王寶山	王允仁	
全上	一五〇全	三七五	全	全上	全	蕭永龍	全上	
全上	一一二〇全	三〇〇	全	全上	全	蕭長法	全上	
海子村	二三〇全	五七五	全	全上	全	王潤祥	蕭慶雲	
全上	三〇〇全	七五〇	全	全上	全	羅慶瑞	全上	
真武廟	全上	一二五〇	2.50	五月二十年	全	于守耕	李鴻青	
全上	五〇〇全	九〇〇	1.80	全上	全	陳七光	全上	
全上	三〇〇全	六三〇	全	全上	全	宋文生	全上	
全上	一一二〇全	二五二〇	2.10	全上	全	毛興仁	全上	
全上	一四〇〇全	二六六〇	1.90	全上	全	崔明	全上	
巡檢司	五〇〇全	一〇五〇	2.10	全上	全	宋文玉	趙錫九	

東平縣

坐落畝數	步方	年租總計	每畝租價	訂約年月	期限	租戶姓名	保人姓名	備考
東瓦莊	三〇〇	五元四角	1.80	二十年六月	五年	陳元甲	陳本波	
全上	全上	全上	全上	全上	全上	楊慶長	全上	
全上	全上	全上	全上	全上	全上	陳兆春	全上	
土安村	五·五五	一〇·九九	1.78	全上	全上	楊化中	林傳楷	
全上	全上	全上	全上	全上	全上	王玉之	全上	
全上	二·二〇	四·一四	1.88	全上	全上	戴允彬	全上	
全上	七·〇九	一三·二六	1.87	全上	全上	楊元岐	全上	
全上	四·七〇	七·七六	1.65	全上	全上	楊齡九	全上	
全上	一·七一	二·八二	全	全上	全上	姜文仲	全上	
義學地	四·五二	九·〇四	2.00	二十年五月	全	杜廣居	賈東山	
全上	三·二五	六·五〇	全	全上	全上	方永道	全上	
全上	四·七二	一二·五一	2.65	全上	全上	熊衍生	全上	
展家樓	九·二五	九·二五	1.00	全上	全上	展發祥	全上	
全上	九·一八	一八·三六	2.00	全上	全上	吳子秀	吳長春	
普濟堂	一八·〇〇	八·八二	0.49	二十年六月	全	盛廣新	全上	
全上	二八·〇〇	二二·八八	0.45	全上	全上			

坐落	畝	方步	年租總計	每畝租價	訂約年限	租戶姓名	保人姓名	備
普濟堂	〇·三八	240	〇·〇四	0.10	二十年	陳義海	侯延之	
全上	四·四〇	全	一·三六	0.31	全上	孟宏恩	全上	
全上	六·〇〇	全	一·六八	0.28	全上	彭立明	全上	
全上	一〇·〇〇	全	二·八〇	全	全上	尙劉氏	全上	
全上	六·〇〇	全	一·六八	全	全上	李方潤	全上	
全上	五〇·〇〇	全	三九·〇〇	0.78	全上	龐興和	全上	
全上	三·一二	全	〇·四七	0.15	全上	閻兆山	全上	
全上	七〇·〇〇	全	九·一〇	0.13	全上	王景月	全上	
莊科	五六·六〇	全	一八五·六五	3.28	二十年			計孫本旺孫有顏合租十三畝二分孫本順租五畝二分孫志華租六畝八分孫本順租八畝三分鄭顯租十畝四分孫定林租二畝六分孫有良租十畝一分共計如上數
西家村	四八·〇〇	全	一七九·〇〇	3.73	全上		孫有然	計鄭宏仁租十二畝鄭金章租七畝李德常租十一畝孫東太租十八畝共計如上數
全上	二〇〇	全	七·四八	3.74	全上	孫養忠	全上	
全上	九〇〇	全	二八·八〇	3.20	全上	孫本敬	全上	
全上	全上	全	全上	全	全上	孫養純	全上	
全上	八〇〇	全	二九·九八	3.74	全上	孫有良	全上	

東平縣

坐落畝數	步方	年租總計	租每畝	訂約年限	租戶姓名	保人姓名	備考
莊家村 四〇〇畝	240	六元四〇	1.60	五月二十年	侯原邦	孫有然	
全上		一五·七四	2.00	全上	趙樂燦	全上	
全上		三·二九	1.03	全上	張克信	全上	
全上		一二五〇三	4.20	全上	任文言	全上	
全上		三六·四二	1.50	全上	張鴻賓	全上	
全上		五三·三九	2.20	全上	蘇玉會	全上	
全上		四五·二四	2.56	全上	寧安常	全上	
全上		一九·三六	2.28	全上	陳茂平	全上	
全上		八·四九	1.00	全上	陳紹靜	全上	
接宮廟山		九〇〇	1.89	二十年	劉克勤	盧鳳祥	
觀音堂城		三·七八	全	五月二十年	胡來友	杜金科	
全上		一三·二三	全	全上	胡興安	全上	
全上		二·一二	2.12	全上	全上	全上	
全上		五·六七	1.89	全上	劉全德	全上	
全上		一一·六六	2.41	全上	杜金科	劉全德	
全上		六·〇〇	2.41	全上	全上	全上	
郭家海		二·五四	2.54	全上	趙士綽	劉潤之	

東平縣

全上	五〇〇全	九〇〇	1.50	全上	全	呂興常	全上	
全上	八五〇全	一六・一五	1.90	全上	全	關明臣	全上	
全上	二二〇〇全	四六・二〇	全	全上	全	劉鴻魁	全上	
避河身	九五〇全	一九・九五	2.70	全上	全	劉鴻嶺	全上	
全上	四〇〇全	七・一六	1.79	全上	全	丁鳳喜	全上	
全上	三〇〇全	五・七〇	1.90	全上	全	牛嘉祥	全上	
全上	五〇〇全	七・八五	1.57	全上	全	全上	全上	
全上	全上	三・八〇	1.90	全上	全	全上	全上	
總神廟	二〇〇全	三・七〇	1.85	全上	全	田廣友	全上	
全上	全上	七・七〇	2.37	全上	全	劉潤夫	全上	
全上	全上	全上	全	全上	全	杜容長	全上	
全上	全上	全上	全	全上	全	劉倫安	全上	
全上	三二五全	九三三	2.87	全上	全	杜容和	全上	
全上	五〇〇全	一二・六五	全	全上	全	孟玉清	全上	
全上	八四〇全	二一・二五	2.58	全上	全	劉潤潤	全上	
全上	全上	全上	全	全上	全	趙汝珍	全上	

坐落畝數	方步	年租總計	每畝租價	訂約年限	租戶姓名	保人姓名	備考
運河身 一四〇〇畝	240	三五〇〇元	2.50	二十年七月	高傳奇	耿云申	
全上 六〇〇	全	一〇八〇	1.80	全上	呂興常	全上	
全上 五〇〇	全	九〇〇	全	全上	孫振海	全上	
全上 三三〇〇	全	五五〇〇	2.50	全上	奚景岐	全上	
全上 一九〇〇	全	四七五〇	全	全上	郭文金	全上	
全上 二二九〇	全	五七二五	全	全上	王明安	全上	
全上 一一〇〇	全	二一六〇	1.80	全上	呂興順	全上	
全上 七五〇	全	一三五〇	全	全上	吳玉公	全上	
全上 四七二五	全	一八一三	2.50	全上		全上	
柳園地 二六九〇	全	二四二一	0.90	二十年五月	張文林	閻鳳成	計孫景常奚景岐各租十九畝高傳奇租六畝二分五厘劉傳田租三畝共計如上數 計會廣法租三畝康學禮租二畝分李丙中租二畝九分厘劉志信租八畝三分一厘共計如上數
蘆營村 七六九	全	一九九九	2.60	全上	李延正	全上	
李家堂 九三六	全	二四三四	全	全上	全上	全上	
陸家廟 五三九	全	一四〇一	全	全上	全上	全上	
南城子 四八四	全	二一七八	4.50	全上	孫得居	韓志愈	
全上 二四七	全	八六五	3.50	全上	韓來雨	全上	

東平縣

東 駕 村	全 上	二 七 〇 〇	全	六 二 · 九 一	2.33	二 十 年 五 月	全	張 同 成	張 惠 英
全 上	四 · 六 六	全	一 八 · 六 四	全	全	全	全	田 運 山	全 上
全 上	一 六 · 二 一	全	六 四 · 八 四	全	全	全	全	趙 保 善	全 上
魯 祖 屯	九 · 二 六	全	三 七 · 〇 四	4.00	六 月	二 十 年	全	王 金 山	續 保 印
魚 龍 山	一 五 · 〇 〇	全	三 〇 · 〇 〇	2.00	全	上	全	李 夢 雲	李 夢 卜
全 上	四 · 五 九	全	七 · 三 四	1.60	全	上	全	全 上	全 上
全 上	二 · 一 七	全	六 · 五 一	3.00	全	上	全	韓 來 之	全 上
全 上	二 · 九 〇	全	一 五 · 九 五	5.50	全	上	全	孫 得 居	全 上
全 上	一 · 〇 〇	全	二 · 〇 〇	全	全	上	全	全 上	全 上
全 上	四 · 八 六	全	九 · 七 一	2.00	全	上	全	韓 來 志	全 上
全 上	二 · 四 〇	全	一 〇 · 八 〇	4.50	全	上	全	韓 來 聘	全 上
全 上	二 · 五 〇	全	五 〇 · 〇 〇	全	全	上	全	韓 長 善	全 上
全 上	五 〇 · 〇 〇	全	一 〇 · 〇 〇	3.00	全	上	全	全 上	全 上
全 上	六 · 四 二	全	五 · 四 〇	3.50	全	上	全	韓 來 之	全 上
全 上	二 · 五 〇	全	五 · 〇 〇	2.00	全	上	全	孫 新 法	全 上
全 上	二 · 〇 〇	全	三 · 〇 〇	1.50	全	上	全	宋 揚 氏	全 上

東平縣

坐落	畝數	步方	年租總計	每畝租價	訂約年	有效期	租戶姓名	保人姓名	備考
高莊	二畝 二·二六	240	三元 三六·七八	3.00	六月	二十年	杜榮禮	趙桂周	
董家莊	一〇〇〇〇	全	七〇〇	0.70	全上	全	董猷林	董鴻鈞	
呂代村	一三〇〇〇	全	四〇·四三	3.11	全上	全	呂鴻然	馬建剛	
小河涯	一四〇〇〇	全	四四·八〇	3.20	五月	二十年	侯忠乾	孟慶瑞	
郟城	三九·五〇	全	一三四·三一	3.40	全上	全	孟廣謨		吳東峯租九畝劉全德租八畝三分七厘孟吉廣租六畝九分九厘杜金科租十五畝一分四厘共計如上數
全上	二三·三五	全	二八〇·二	1.20	全上	全	杜經明	全上	
夏謝村	五·五〇	全	一三〇·四	2.37	六月	二十年	謝茂林	井延緒	
全上	二·五〇	全	七·一八	2.37	全上	全	謝聖林	全上	
全上	四五·〇〇	全	四九·五〇	1.10	全上	全	井延紳	全上	
全上	二〇〇〇	全	二二〇〇	全	全上	全	井懷漢	全上	
全上	四二·五九	全	四六·八五	全	全上	全	井友仁	全上	
上遂城	九·五〇	全	一九·九五	2.10	全上	全	辛允渭	陳傳珠	
馬流澤	二七·〇〇	全	一〇八·〇〇	4.00	全上	全	馬文英	馬文方	
龍山屯	三〇〇	全	四·二〇	1.40	全上	全	李志發	李品三	

東平縣

謙 窩 村	全 上	三〇〇 全	七・八〇	2.80	二十 九年	全	尙 之 江	王 翼 青
全 上	〇・四〇 全	二〇〇〇	50.00	全	全	全	林 養 海	全 上
全 上	〇・一〇 全	二・五〇	25.00	全	全	全	孫 明 山	全 上
全 上	〇・五〇 全	二〇〇〇	40.00	全	全	全	孫 明 常	全 上
全 上	〇・一〇 全	一〇〇〇	10.00	全	全	全	孫 明 體	全 上
全 上	〇・五〇 全	一四〇〇	25.00	全	全	全	李 玉 珍	全 上
須 城	六・四九 全	一二九八	2.00	全	全	全	林 廣 恆	林 廣 生
赤 險 店	三・五〇 全	一一二〇	3.20	二十 六年	全	全	楊 金 材	王 翼 青
趙 花 家	一・〇〇 全	三三〇〇	3.00	全	全	全	安 長 順	全 上
郭 家 莊	三・二二 全	八〇五	2.50	二十 九年	全	全	張 龍 之	李 元 正
裴 家 寨	八・〇〇 全	二〇八〇	2.80	全	全	全	李 復 廷	全 上
全 上	一〇・一〇 全	二四二四	2.40	全	全	全	趙 運 方	全 上
孟 家 樓	四・二七 全	一二三八	3.90	全	全	全	李 燦 明	趙 敦 常
赤 險 店	三・〇〇 全	九・六〇	3.20	全	全	全	陳 允 典	梁 棟
全 上	一〇・〇〇 全	一五〇〇	1.50	全	全	全	全 上	全 上
東 海 子	四・〇〇 全	一二〇〇	3.00	全	全	全	王 玉 田	全 上

東平縣

坐落	畝數	步方	年租總計	租價	年訂約	有限	租戶姓名	保人姓名	備考
須城	二·五〇	240	一一·五〇	5.00	六月二十年	五年	李明常	林廣生	
紙小張房村	一二·七九	全	四四·七七	3.50	九月二十年	全	張龍之	李元正	
張家莊	一一·二四	全	三三·七二	3.00	十月二十年	全	張存德	趙振方	
滿家村	九·〇〇	全	二七·〇〇	全	六月二十年	全	于彥山	于廣濤	
赤臉店	〇·四〇	全	一·五〇	3.75	全上	全	孫福漢	王翼青	
全上	一九·四五	全	四二·七九	2.20	七月二十年	全	李尙忠	梁東	
全上	一〇·〇〇	全	二六·〇〇	2.60	全上	全	李廣燦	全上	
全上	四·〇〇	全	一〇·四〇	全	全上	全	王德立	全上	
全上	全上	全	全上	全	全上	全	王恒立	全上	
稻屯	一·六〇	全	三·二〇	2.00	六月二十年	全	卜凡忠	卜慶瑞	
前海子	五·〇〇	全	七·〇〇	1.40	五月二十年	全	畢鳳合	尹子沾	
全上	六·〇〇	全	七·二〇	1.20	全上	全	趙鳳先	全上	
全上	四·〇〇	全	五·六〇	1.40	全上	全	李樹勳	全上	
孫流澤	二·〇二	全	二·〇二	1.00	全上	全	李方中	陳廷翠	
東海子	二·〇〇	全	四·六〇	2.30	九月二十年	全	李慰餘	王恩廷	

東平縣

清水坦	一四〇〇	全	三二・二〇	全	全上	孫理同	劉道吉
大井村	四・八〇	全	七〇・一	1.45	二十年	李元成	李開水
小東門	七〇〇	全	二八〇〇	4.00	五月二十年	劉慶堯	劉芝生
全上	八〇〇	全	三二〇〇	全	全上	劉慶堯	全上
全上	七〇〇	全	二三・八〇	3.10	全上	陳觀沂	梁棟
陳家山	二・六四	全	七〇〇	2.65	全上	張道義	張一山
全上	一〇・九四	全	二一・八八	2.00	全上	王永信	全上
全上	六・五六	全	一二・五三	1.91	全上	王玉恒	全上
全上	三〇〇	全	四〇・二	1.24	全上	杜振揚	全上
小劉家莊	一三・三二	全	三七・三〇	1.80	九月二十年	呂學忠	呂信齋
焦家村	六・八〇	全	一〇・二〇	1.50	六月二十年	鄒鏡沂	焦蓬洲
全上	二・三〇	全	五・五二	2.40	全上	焦元同	全上
全上	全上	全	全上	全	全上	鄭浩慶	全上
全上	五〇〇	全	一二・〇〇	全	全上	焦應節	全上
西梁村	三・三〇	全	一二・五四	3.30	十二月二十年	朱文清	張玉華
全上	九〇〇	全	三四・二〇	全	全上	張如良	全上

東平縣

坐落	畝數	步方	年租總計	每畝租價	訂約年限	有效期限	租戶姓名	保人姓名	備考
西梁村	三〇〇	240	一七四〇	5.80	二十年	五年	王立榮	張玉華	
全上	八·五八	全	二一·四五	2.50	全上	全	徐福茂	全上	
全上	四四·四七	全	一一·一八	全	全上	全	徐敬庭	全上	
全上	一〇·一六	全	二五·四〇	全	全上	全	李傳順	全上	
尙流澤	二·七〇	全	一〇·八〇	4.00	五月二十年	全	尙存曾	陳廷翠	
全上	三〇〇	全	三〇〇	1.00	全上	全	孫鳳生	全上	
十方院	一二〇〇	全	二〇·四〇	1.70	七月二十年	全	王景溪	梁東	
接山	一九〇〇	全	三〇·四〇	1.60	九月二十年	全	徐福海	盧鳳祥	
草廟	二·六〇	全	七〇·二	2.70	五月二十年	全	張殿才	張心明	
李家樓	七·三九	全	一六·二六	2.20	九月二十年	全	袁玉杭	王立名	
全上	一八·三八	全	四七·七九	2.60	五月二十年	全	趙桂周	張玉如	
蒼邱村	九·七〇	全	三三·九五	3.50	全上	全	李基榮	李云廷	
全上	七·六八	全	二六·八八	全	全上	全	劉兆辰	全上	
全上	一·六〇	全	一三·二八	8.30	全上	全	李樹和	全上	
全上	七·三〇	全	四九·五七	6.79	全全	全	李基貴	全上	

東平縣

前海子	五〇〇全	七〇〇	1.40	全上	全	李維才	尹子沾
火帝祠	五三五全	八〇三	全	全上	全	全上	全上
龍王廟	一七〇全	二五五	1.50	全上	全	王心田	于耀清
彭家集	八〇〇全	一六〇〇	2.00	五月二十年	全	張六斌	李元正
大牛家村	一四〇〇全	四二〇〇	3.00	七月二十年	全	牛嵐渭	牛永渭
南城子	全上	二四〇〇	4.00	五月二十年	全	韓來奎	韓志愈
全上	六〇〇全	一七四〇	2.90	全上	全	李慶蘭	全上
全上	三〇〇全	六三二	2.07	全上	全	李慶和	全上
全上	四〇〇全	六八〇	1.70	全上	全	全上	全上
龍山屯	二〇〇全	二八〇	1.40	六月二十年	全	李志發	李品三
全上	一五〇全	一二一五	8.10	全上	全	李燦明	全上
全上	三二〇全	二〇八〇	6.50	全上	全	周慶潤	全上
全上	二八〇全	一六九一	6.04	全上	全	劉吉仁	全上
全上	八〇〇全	一八八八	2.36	全上	全	周隆清	全上
全上	三二〇全	二四九六	7.50	全上	全	全上	全上
全上	一七〇全	八〇六	4.74	全上	全	李基月	全上

東平縣

坐落	畝數	步方	年租總計	每畝租價	訂約年限	有期限	租戶姓名	保人姓名	備考
坐落	畝	步方	元	元	年	年	姓	姓	
小牛家村	三一·三九	240	四三·九五	1·80	五月	五年	趙桂周	孟傳習	
郭家海	二·九六	全	九·七七	3·30	全上	全	趙汝和	劉潤之	
全上	一·九六	全	六·四七	全	全上	全	趙士科	全上	
全上	三·一〇	全	八·六八	2·80	全上	全	孟傳林	全上	
總神廟	四·〇〇	全	八·四〇	2·10	全上	全	林成江	卜慶珠	
白衣堂	四·七一	全	一四·一三	3·00	六月	二十年	陳心田	徐梅五	
稻屯	三三·八〇	全	七〇·九八	2·70	全上	全	卜繁忠	卜慶瑞	
後寨子	一四·〇〇	全	二九·四〇	全	五月	二十年	馮延榮	馮善喜	
夾河	二·〇〇	全	二·二〇	1·10	七月	二十年	王景溪	梁洞	
全上	九·〇〇	全	二五·二〇	2·80	全上	全	全上	全上	
後寨子	七·〇〇	全	一一·二〇	1·60	全上	全	劉瑞其	全上	
饒駕村	三·〇〇	全	七·八〇	2·60	九月	二十年	尙之濤	王翼青	
全上	六·〇〇	全	一九·二〇	3·20	全上	全	尙之源	全上	
全上	四·〇〇	全	一二·八〇	全	全上	全	張廣田	全上	
全上	三·〇〇	全	九·六〇	全	全上	全	張慶雲	全上	

東平縣

侯家河	全上	五〇〇	全	二〇〇〇	4.00	全上	全	宮開洲	宮子篋
全上	二〇〇	全	五〇〇	2.50	全上	全	董尚林	全上	
全上	六〇〇	全	一四·五八	2.43	全上	全	董鴻祥	全上	
全上	四〇〇	全	八·八〇	2.39	全上	全	董玉林	全上	
全上	二〇〇	全	六·八〇	2.40	全上	全	董廣振	全上	
全上	八〇〇	全	一九·二〇	2.42	全上	全	董猷林	全上	
董家莊	三·六〇	全	八·七一	2.42	五月	全	董竹林	董洪鈞	
侯家倉	一四·一七	全	四二·五一	3.00	十一月	全	李渭東	王廣昭	
全上	全上	全	全上	全	全上	全	呂廣春	全上	
谷家廟	一六〇〇	全	四九·九二	2.12	全上	全	王廣水	王廣田	
滑家莊	一〇〇〇	全	二二〇〇	1.20	六月	全	滑義堂	全上	
趙家園	五〇〇	全	一七〇〇	2.40	十二月	全	胡兆春	滑吉順	
赤險店	一·五〇	全	二〇〇〇	1.23	全上	全	井緒林	梁楷	
呂家樓	四·五〇	全	二三·五〇	3.00	六月	全	了傳	呂鳴和	
鄭家莊	七〇〇	全	八·四〇	1.20	全上	全	郭明山	郭明仁	
全上	三〇〇	全	九·六〇	全	全上	全	張玉山	全上	

坐落	畝數	步方	年租總計	租價每畝	年訂月約	期限有效	租戶姓名	保人姓名	備
坐落	畝	步方	元	元	年	年	姓	姓	備
侯家河	二·五〇	240	一〇〇〇	4.00	五月二十年	年	宮傳運	宮子鏡	
全上	三〇〇	全	四·五〇	1.50	全上	全	普恩	王吉祥	
蓋家堂	一·五〇	全	五·二五	3.50	全上	全	何玉山	張棧信	
全上	三〇〇	全	一〇·五〇	全	全上	全	何廣居	全上	
全上	一·五〇	全	五·二五	3.50	全上	全	田克正	全上	
全上	四〇〇	全	一二〇〇	3.00	全上	全	何廣源	全上	
全上	一五〇〇	全	四五〇〇	全	全上	全	何廣成	全上	
全上	五〇〇	全	一六〇〇	3.20	全上	全	張鳳桐	全上	
全上	二·八〇	全	八·四〇	3.00	全上	全	李心矩	全上	
全上	四·三〇	全	一三·七六	3.20	全上	全	張存亮	全上	
全上	四〇〇	全	一二〇〇	3.00	全上	全	張崇賢	全上	
王仲口	一九·二〇	全	五三·七六	3.80	六月二十年	全	耿允蘭	唐紹虞	
全上	二〇〇	全	六·六〇	3.30	全上	全	王衍訓	全上	
陽城渠	一八·六〇	全	五五·八〇	3.00	五月二十年	全	王玉皆	全上	

計王傳棟王曰鑑各租一畝韓玉山租三畝
六分王曰忠租三畝王傳甲唐少卿各租二
畝王長福租六畝共計如上數

考

東平縣

鄭家莊	全上	二二〇〇全	四四〇〇	2.00	五月二十年	全	劉德林	徐宗平
閻家集	全上	一〇〇〇全	三五二〇	3.50	全上	全	閻興昌	全上
閻家集	全上	四〇〇〇全	一〇八〇	2.70	全上	全	閻永語	閻明振
全上	全上	一九七五全	四三四五	全	全上	全	楊修榮	全上
全上	全上	一八〇五全	三九七一	全	全上	全	楊修知	全上
楊堤口	全上	一七二〇全	三七八四	2.20	全上	全	楊修忠	楊安亭
全上	全上	五〇〇〇全	二三五〇	4.70	全上	全	祝學功	全上
全上	全上	二五〇〇全	一七四八	6.83	全上	全	祝勝和	全上
全上	全上	一九八〇全	六三三六	2.20	全上	全	祝邦傳	全上
全上	全上	六〇一〇全	二一六六	3.55	全上	全	陳翹強	全上
全上	全上	五八八〇全	一一六〇	3.00	全上	全	唐一奎	全上
全上	全上	三九〇〇全	一〇一四〇	2.60	全上	全	馮居安	全上
全上	全上	二〇〇〇全	二四〇〇	1.20	全上	全	朱希坤	全上
全上	全上	三〇〇〇全	六三〇〇	2.10	六月二十年	全	唐廣美	唐家和
安民山	全上	一五七三全	二九八九	1.50	九月二十年	全	馮居安	耿云申
侯家集	全上	二〇一〇全	二六一三	1.30	全上	全	牛心田	李允杰

東平縣

坐落	畝數	步方	年租總計	每畝租價	年訂月約	期限	租戶姓名	保人姓名	備	考
鄭家莊	一五·六〇	240	三一·二〇	2.00	五月二十年	五年	馮玉年	徐宗平		
全上	一三·〇〇	全	二六·〇〇	全	全上	全	耿云申	全上		
黑虎廟	一三·五一	全	六〇·八〇	4.50	全上	全	朱秀田	全上		
臨湖集	四·八〇	全	一五·三六	2.20	全上	全	石鳳文	石鳳來		
全上	四·〇〇	全	一七·六〇	4.40	全上	全	石常福	全上		
全上	五·〇〇	全	一八·〇〇	3.60	全上	全	石常山	全上		
全上	三〇·〇〇	全	六〇·〇〇	2.00	全上	全	周平	全上		
劉家堂	二二·八四	全	二九·六九	1.30	全上	全	劉興隆	于鴻賓		
喬家莊	一五·〇〇	全	三六·〇〇	2.40	全上	全	郝德潤	閻明訓		
孫家莊	一六·〇〇	全	三八·四〇	全	全上	全	孫維合	全上		
東趙家莊	二·八〇	全	五·〇四	1.80	全上	全	王篤山	王允瑞		
全上	全上	全	八·六八	3.10	全上	全	王允珍	全上		
全上	三·九一	全	六·六五	1.70	全上	全	王允中	全上		
全上	四·三五	全	七·四〇	全	全上	全	王允成	全上		
全上	三·九七	全	六·七五	全	全上	全	王允讓	全上		

東平縣

全上	四·五三全	五·四四全	全	全上	全	宋承德	全上
全上	四·七五全	五·七〇	1.20	全上	全	劉蘭池	全上
黃石崖	二·三·六四全	三·三·一〇	1.40	全上	全	梁傳鳳	宋保彬
全上	一七·一六全	二七·四六全	全	全上	全	杜長安	全上
全上	一〇〇·〇〇全	一六〇·〇〇	1.60	全上	全	王鑑堂	全上
全上	一二·七九全	三一·九八全	全	全上	全	杜長安	全上
全上	全上	五〇·〇〇	2.50	全上	全	李慶雲	全上
全上	二〇·〇〇全	四〇·〇〇	2.60	五月二十年	全	李廣欽	全上
全上	一一·〇〇全	二七·五〇	2.50	全上	全	于文淵	全上
全上	一七·一六全	二七·四六	1.60	全上	全	全上	全上
商家莊	五五·〇〇全	一一〇·〇〇	全	九月二十年	全	王明亮	方華南
安民山	一·五〇全	三〇·〇〇	2.60	六月二十年	全	張貫升	廖家和
全上	四〇·〇〇全	七〇·〇〇	1.70	全上	全	趙景和	全上
全上	八二〇全	一三·九四	1.70	全上	全	王啓聰	全上
全上	五〇〇全	一六·五〇	2.30	全上	全	王允助	全上
全上	三·六四全	六·一九全	全	全上	全	王啓謙	全上

東平縣

坐落	畝數	步方	年租總計	租價	訂約	有效	租戶	保人	備考
坐落	畝數	步方	年租總計	租價	訂約	有效	租戶	保人	備考
黃石崖	四·一七	240	五·〇〇	1.20	五月	年五	王文昇	宋保彬	
全上	一·二五	全	一·七五	1.40	全上	全	劉蘭池	全上	
全上	全上	全	全上	全	全上	全	王玉家	全上	
全上	三·二六	全	三·九一	1.20	全上	全	傅寶德	全上	
全上	七·〇〇	全	一·二〇	1.60	全上	全	杜廣居	全上	
全上	二·三五〇	全	三·二五	1.50	全上	全	梁傳鳳	全上	
武家村	九·七〇	全	二五·二二	2.60	六月	二十年	李潤生	李樹竹	
全上	一六·〇〇	全	二〇·八〇	1.30	全上	全	全上	全上	
全上	五·〇〇	全	一四·五〇	2.90	全上	全	陳本正	全上	
金山口	九·三六	全	二·三四〇	2.50	五月	二十年	孟繼漢	孟繼芬	
全上	五·〇〇	全	一·二五〇	全	全上	全	孟廣茂	全上	
裴家窪	一〇·〇〇	全	二〇〇〇	2.00	全上	全	孫理同	全上	
全上	全上	全	一·二〇〇	1.20	全上	全	全上	全上	
水河莊	七·〇九	全	一〇·六四	1.50	九月	二十年	陳俊卿	徐梅五	
全上	二·八七	全	七·四六	2.60	全上	全	全上	全上	

東平縣

全上	西溝流	全上	全上	全上	全上	全上	全上	全上	全上	全上	全上	全上	李家所	李家大羊	金山口
全上	三·五〇	全上	三·〇〇	四·八九	五·五〇	全上	四·〇〇	六·〇〇	一·八〇	五·五〇	五·〇〇	五·二〇	五·八三	一〇·三二	八·〇〇
全	全	全	全	全	全	全	全	全	全	全	全	全	全	全	全
一·一·五五	八·〇五	六·〇〇	二·〇〇	七·八二	八·八〇	全上	八·〇〇	一·二〇〇	三·六〇	八·八〇	一〇·〇〇	一〇·四〇	九·三三	三五·八〇	二二·四〇
2.30	2.30	2.00	0.67	全	1.60	全	全	全	2.00	1.60	全	2.00	1.60	2.50	2.50
全上	六月二十年	全上	全上	全上	全上	全上	全上	全上	全上	全上	全上	全上	十月二十年	全上	全上
全	全	全	全	全	全	全	全	全	全	全	全	全	全	全	全
李云相	李云樸	唐元迎	解廣棟	王明亮	解廣材	齊道興	高杏槐	趙長興	高杏槐	解廣棟	解加春	孟長興	魏尙駿	展理順	孟繼漢
全上	李存鳳	全上	全上	全上	錢成繼	全上	全上	全上	全上	全上	全上	全上	錢成績	展伯玉	全上

東平縣

坐落	畝數	步方	年租總計	每畝租價	訂約年限	有效期限	租戶姓名	保人姓名	備考
西澇流	六畝 六〇〇	240	一六·八〇	2.80	二十年	五年	李茂魯	李存鳳	
全上	一〇〇〇	全	三·三〇	3.30	全上	全	李云登	全上	
全上	四·五〇	全	一四·八五	全	全上	全	王元福	全上	
全上	四〇〇	全	一三·二〇	全	全上	全	李茂金	全上	
全上	一〇〇〇	全	三·三〇	全	全上	全	李秉信	全上	
全上	三·四三	全	六·八六	2.00	全上	全	王鑑堂	全上	
北大橋	八〇〇	全	四〇〇〇	5.00	全上	全	穆興隆	展恩普	
全上	一〇〇〇	全	五〇〇〇	全	全上	全	穆志潤	全上	
山西屯	六一〇〇	全	九七·六〇	1.60	五月二十年	全	武廷三	顏錫池	
紅茶棚	四·四七	全	九·八三	2.50	全上	全	李學才	方樹藻	
全上	六·六四	全	二一·二五	3.20	全上	全	方景蘭	全上	
全上	九·一七	全	一一·八四	1.40	全上	全	王秀林	全上	
西豆山	三·八三	全	一一·八七	3.10	全上	全	蕭清明	呂丙瑞	
全上	全上	全	全上	全	全上	全	呂玉濱	全上	
全上	一〇〇〇	全	一〇·一〇	1.50	全上	全	陳本林	全上	

東平縣

全上	九〇二全	一一〇八		全上	全	王廣渭	全上	全上	全上
清泉寺	〇二五全	一七八		六月二十年	全	邱跟隆	李品三	查該處學田並係山坡地段瑣碎無法按畝定租僅列總數	
全上	一七八〇全	三三〇四	1.80	全上	全	王明亮	全上		
全上	一六三〇全	二四四五	1.50	全上	全	王保順	全上		
蘆泉屯	五〇〇全	一〇〇〇	2.00	十一月二十年	全	趙保功	樂成維		
全上	一〇六全	二七六	2.60	全上	全	全上	全上		
全上	四四六全	八〇三	全	全上	全	李玉芳	全上		
石馬村	一〇二〇全	一八三六	1.80	九月二十年	全	屠化山	李玉山		
莊科	一一三三全	一五八五	1.40	全上	全	孫本義	孫有然		
尙流澤	四二三〇全	一六九二〇	4.00	五月二十年	全		王廷翠	計尙吉安租八畝趙明和租傳玉租四畝三分程建幸尙存貴各租一畝八分五厘曹景元租一畝二分李方潤租六畝尙存憲租七畝七分尙夢輝租七畝李廷範租四畝一分共計如上數	
大羊集	五三〇〇全	六九九六	1.32	全上	全	段元夏	張斯文		
李家所	三〇二全	六四三	2.13	九月二十年	全	魏尙岐	王明田		
全上	五五二全	一四三五	2.50	全上	全	陳本林	全上		
全上	九八八全	一五二七	1.50	全上	全	張明山	全上		

坐落	畝數	步方	年租總計	每畝租價	年訂約期限	租戶姓名	保人姓名	備考
坐落	畝	步方	年租總計	每畝租價	年訂約期限	租戶姓名	保人姓名	備考
清泉寺	〇·二七	240	〇·五四	六月	二十年	井廷其	李品三	在該處學田係山坡地段瑣碎無法按畝定租備列總數
全上	三·二三	全	三·七六	全	全	趙鳳之	全上	
全上	一五·二四	全	一九·四五	全	全	王允章	全上	
全上	四·一一	全	五·二〇	全	全	張雲乾	全上	
全上	一〇·九五	全	一一·六八	全	全	于懷合	全上	
全上	三·四三	全	四·四三	全	全	于廣才	全上	
全上	二·四九	全	一·七四	全	全	李基山	全上	
藏廟	一八·〇〇	全	三六·〇〇	2.00	全	郭明坤	全上	
全上	一·二〇	全	二·四〇	全	全	張保林	全上	
全上	二〇·〇〇	全	四〇·〇〇	全	全	奚景齊	全上	
全上	五·〇〇	全	一〇·〇〇	全	全	趙登元	全上	
焦家村	四·五〇	全	一〇·八〇	2.40	全	焦樹正	焦安	
全上	全上	全	全上	全	全	張志澆	焦蓬洲	
全上	一·四六	全	一·八三	1.35	全	焦品仙	全上	
全上	一九·〇〇	全	四五·六〇	2.40	全		全上	計牛承去焦塔各租四畝五分焦來存焦心田各租二畝五分塔塔元租五畝共計如上數

東平縣

北大橋	王家莊	張官市	全上	張家壩	土地廟	全上	白衣堂	十方院	字紙社	小東門	全上	全上	全上	全上	澗坑涯
二·三二全	二·二九全	一·一〇全	三·三三全	二·七七全	一·七〇全	八·六五全	一〇·二六全	一·五〇全	一四·九七全	四·〇〇全	一·七四全	三·九八全	二·六五全	二·〇〇全	一八·七一全
五·八〇	四六·八四	七·七七	六·六六	四·七一	二·五五	四三·二五	三〇·七八	四·五〇	四四·九一	一六·〇〇	四·三五	九·一五	五·三〇	四·八〇	四四·九〇
2.50	2.20	0.70	2.00	1.70	1.50	5.00	全	全	3.00	4.00	2.50	2.20	2.00	全	全
全上	六十年	全上	全上	五十年	全上	全上	全上	全上	全上	六十年	全上	全上	全上	全上	五十年
全	全	全	全	全	全	全	全	全	全	全	全	全	全	全	全
穆志潤	趙子全	周雲會	宮開芝	劉金科	陳丕俊	全上	陳心田	陳觀沂	郭長道	劉鳳柱	崔金魁	張元慶	侯文禮	李文章	劉德林
展恩普	李潤田	周典五	全上	劉成德	全上	全上	徐梅五	梁棟	劉興蘭	劉芝明	全上	全上	全上	全上	耿云申

東平縣

全上	唐家庄	一〇〇〇全	一三〇〇	一四六〇〇	7.80	全上	全	戴廣平	全上	
全上					1.20	五月二十年	全	唐一貴	宋朝珍	
全上					6.00	全上	全			計高學文張學敏各租一畝一分郭傳文朱學安侯延文朱廣安各租一畝一分郭傳文朱
全上	鳳凰台	一〇〇〇全	四〇八〇		全	全上	全	王長茂	李宗堂	租一畝四分共計如上數
全上					全	全上	全	李燦山	全上	
全上					4.00	全上	全	劉慶寬	全上	
全上					5.00	全上	全	張懷興	全上	
全上					4.45	全上	全	張鳳齡	全上	
全上					4.30	全上	全	傅元齡	全上	
全上					5.00	全上	全	傅朝文	全上	
全上					3.80	全上	全	傅朝安	全上	
全上					3.30	全上	全	劉德成	全上	
全上	西種子園	五〇五〇全	二〇九〇		3.80	六月二十年	全	傅德林	劉玉林	
全上					2.10	全上	全	陳俊卿	全上	
全上	水河莊	四〇三〇全	八〇六〇		2.00	九月二十年	全	楊蘭亭	徐梅五	

坐落	畝數	步方	年租總計	每畝租價	訂約年限	有效期限	租戶姓名	保人姓名	備
運河身	一九〇〇	240	一九〇〇元	1.00	五月	五年	王明安	李永存	
八里灣	六〇〇〇	全	七二〇	0.12	全上	全	王存仁	全上	
楊家莊	二八二	全	二八二	1.00	二十年	全	謝魁元	孟廣義	
全上	八三七	全	四一九	0.50	全上	全	孟廣義	田萬均	
全上	九九二	全	四九六	全	全上	全	全上	全上	
全上	四八八	全	七三二	1.50	全上	全	秦文彥	孟廣義	
全上	一八八	全	一八八	1.00	全上	全	董玉歧	全上	
全上	三七一	全	五五七	1.50	全上	全	楊鳳元	全上	
全上	二八一	全	二八一	1.00	全上	全	秦文彥	全上	
秦樓	二六二	全	五二四	2.00	全上	全	張端臣	商紹武	
全上	三二四	全	八一〇	2.50	全上	全	李樹傳	全上	
全上	二九七	全	五九三	2.00	全上	全	范廣成	全上	
全上	六五七	全	六五七	1.00	全上	全		全上	計買業餘租六分三厘屈衍申租四畝八分二厘范廣成租一畝一分二厘共計如上數
全上	四三五	全	八七〇	2.00	全上	全	劉廣成	全上	
全上	三三二	全	六六四	全	全上	全	鎮玉水	全上	

東平縣

全上	○·四七全	○·四七全	全上	全	趙立堂	全上
全上	○·五五全	○·五五全 1.00	全上	全	趙文德	全上
全上	○·五八全	一·一六全	全上	全	王景庚	全上
全上	○·二六全	○·五二全 2.00	全上	全	王士倫	全上
全上	一·二八全	一·九三全 1.50	全上	全	商進五	全上
全上	二·五〇全	五·〇〇全 2.00	全上	全	王繼先	全上
全上	一·七〇全	二·五五全 1.50	全上	全	李明海	全上
全上	一·四三全	二·八六全	全上	全	高尙智	全上
全上	一·五〇全	三·〇〇全 2.00	全上	全	鍾玉水	全上
全上	三·三六全	六·七二全 2.00	全上	全	方連皆	全上
商老莊	三·一五全	二·三·六三全 7.50	全上	全	商進五	全上
全上	五·八〇全	一·六〇全	全上	全	李樹傳	全上
全上	五·〇四全	一〇·八四全 2.60	全上	全	秦殿魁	全上
全上	四·二七全	一〇·六八全 2.50	全上	全	范兆文	全上
全上	〇·八三全	一·八三全	全上	全	劉興才	全上
全上	四·六三全	一〇·一九全 2.20	全上	全	范廣德	全上

東平縣

坐落	畝數	步方	年租總計	每畝租價	訂約年限	租戶姓名	保人姓名	備考
商老莊	〇·五五	240	〇·五五	1.00	二十年	方連臣	商紹武	
全上	〇·四七	全	〇·九四	2.00	全	方連仲	全上	
全上	〇·五八	全	一·一六	全	全	方連甲	全上	
全上	〇·二九	全	〇·二九	1.00	全	全上	全上	
全上	一·九六	全	三·九二	2.00	全	全上	全上	
全上	二·二九	全	四·五八	全	全	高鳳五	全上	
全上	二·三一	全	四·六三	全	全	商進讓	全上	
全上	二·五四	全	三·八一	1.50	全	商進懷	全上	
全上	二·二一	全	三·三二	全	全	胡氏	全上	
全上	一·九〇	全	一·九〇	1.00	全	商進五	全上	
全上	四·六一	全	一·八四	0.40	全	商進亮	全上	
全上	一·八一	全	二·一七	1.20	全	孫桂林	全上	
全上	一·〇九	全	二·一八	2.00	全	商永行	全上	
全上	一·八三	全	二·八五	1.50	全	商廣林	全上	
全上	〇·三七	全	〇·七四	2.00	全	程光前	全上	

東平縣

全上	于家莊	全上	全上	全上	全上	全上	井家莊	全上	全上	全上	全上	全上	全上	全上	小吳莊	全上	全上
〇·七五	三·三七	六·九一	三·九五	二·一五	二·五〇	二·二七	一·七二	二·六三	三·四四	三·〇二	三·〇四	三·九四	四·〇二	〇·五三	一·七四	〇·五三	一·七四
全	全	全	全	全	全	全	全	全	全	全	全	全	全	全	全	全	全
〇·七五	五·〇六	一三·八二	八·六九	四·七三	五·五〇	四·五四	二·三四	五·二六	五·一六	五·四四	五·四七	七·〇九	八·〇四	一·〇六	五·二二	一·〇六	五·二二
1.00	1.50	2.00	全	全	2.20	全	全	2.00	1.50	全	全	1.80	全	2.00	2.00	全	2.00
全上	全上	全上	全上	全上	全上	全上	全上	全上	全上	全上	全上	全上	全上	全上	全上	全上	全上
全	全	全	全	全	全	全	全	全	全	全	全	全	全	全	全	全	全
于學泗	于學均	耿云申	徐衍庚	李光德	徐衍庚	徐光義	包連順	董尚舉	蘇鴻齡	董尚舉	董興義	全上	商進亮	王士奇	全上	全上	全上
全上	于廣五	全上	全上	全上	全上	全上	孟廣義	全上	全上	全上	全上	全上	全上	全上	全上	全上	全上

東平縣

坐落	畝數	方步	年租總計	每畝租價	訂約年限	有效期限	租戶姓名	保人姓名	備考
于家莊	一·六二	240	二·一一	1.30	六月	五年	于學甫	于廣五	
全上	六·三四	全	一三·九五	2.20	全上	全上	于學才	全上	
郭家莊	一·八六	全	三·三五	1.80	全上	全上	王學仁	耿云甲	
全上	七·五六	全	一·三四	1.50	全上	全上	全上	全上	
全上	五·五四	全	八·三一	全	全上	全上	呂進才	全上	
范家莊	二·一一	全	三·八〇	1.80	全上	全上	賈云中	孟廣義	
全上	七·七五	全	一五·五〇	2.00	全上	全上	耿云甲	全上	
張家莊	三·四四	全	五·一六	1.50	全上	全上	鄒濠義	梁傳謨	
全上	一〇·三一	全	一五·四七	全	全上	全上	馮五年	全上	
全上	七·一〇	全	一二·七八	1.80	全上	全上	鄒懷田	全上	
全上	〇·四四	全	〇·五三	1.20	全上	全上	王玉峰	全上	
全上	一·四〇	全	二·五二	1.80	全上	全上	張希德	全上	
全上	全上	全	全上	全	全上	全上	張慶祥	全上	
全上	一·一〇	全	二·二〇	2.00	全上	全上	王玉峰	全上	
鄭家莊	二·八七	全	四·三一	1.50	全上	全上	李玉山	馮興勤	

東平縣

全上	四一·五九	全	四一·五九	1.00	全上	全	全上	全上	計宋景月租二十三畝四分二厘宋景山租三畝九分九厘宋景鼎租五畝一分宋進山
全上	四·五〇	全	三·六〇	0.80	全上	全	宋希敬	全上	
全上	四·二五	全	五·一〇	全	全上	全	全上	全上	
全上	三·六〇	全	四·三二	全	全上	全	全上	全上	
全上	八·六五	全	一〇·三八	1.20	全上	全	宋五福堂	全上	
全上	二四·三一	全	三六·四八	1.50	全上	全	全上	全上	計宋朝聘租二畝三分宋景星租三畝九分宋五福堂租十三畝五分孟傳甲租四畝六分一厘共計如上數
全上	〇·八五	全	一·〇七	全	全上	全	全上	全上	
全上	九·五六	全	一九·一二	2.00	全上	全	宋朝聘	全上	
全上	五·六〇	全	一〇·〇八	1.80	全上	全	宋朝尹	全上	
全上	四·五二	全	九·〇四	2.00	全上	全	宋朝梅	全上	
宋家莊	五·五六	全	八·三四	1.50	全上	全	宋朝卷	全上	
全上	四·七〇	全	六·一一	1.30	全上	全	全上	全上	
全上	〇·六二	全	〇·九三	全	全上	全	鄭懷玉	宋朝珍	
全上	〇·三八	全	〇·五七	全	全上	全	李玉山	全上	
全上	一·四二	全	二·一三	1.50	全上	全	鄭懷生	全上	

坐落	畝數	步方	年租總計 元	租價 每畝	年訂 月約	期有 限	姓戶 名	姓保 名人	備 考
全上	一·一九全		二·三八全	全	全上	全	王學順	全上	
全上	〇·八七全		一·七四全	2.00	全上	全	王秀真	全上	
全上	五·六三全		一〇·一三全	全	全上	全	楊秀忠	全上	
王家莊	〇·六九全		一·二四全	1.80	二十年七月	全	王秀真	王學聖	
全上	一·五八全		一·五八全	1.00	全上	全		全上	計王啓明租七分九厘王允德租二分一厘王啓憲租八厘王允蘭租五分共計如上數
全上	一·〇〇全		一·三〇全	1.30	全上	全	王衍海	全上	
全上	〇·九四全		一·一三全	1.20	全上	全	王允修	全上	
全上	三·二八全		四·九二全	1.50	全上	全	王衍漢	全上	
趙家莊	四·三一全		七·七六全	全	二十年五月	全	李廣太	全上	
全上	一·二九二全		二·三·二六全	全	全上	全	宋朝卷	全上	
全上	七·九六全		一四·三三全	1.80	全上	全	宋五福堂	全上	
全上	二·九二全		五·八四全	2.00	全上	全	宋朝聘	全上	
全上	三·九二全		三·一四全	0.80	全上	全	宋希敬	全上	
宋家莊	一〇·〇〇	240	二〇·〇〇	2.00	二十年六月	全	宋希讓	宋朝珍	租二畝九分五厘宋朝希租六畝一分三厘共計如上數

東平縣

全上	張家莊	三·八五全	四·三一全	六·九三	1.80	全上	全	林傳洙	全上	
全上			八·六二	2.00		七月二十年	全	林傳洙	高玉清	
全上		二·〇五全	二·〇五	1.00		全上	全		全上	計馬清平租一分四厘楊雅東租二分三厘楊秀室租四分三厘楊秀棟租三分五厘楊超租二分楊勤樂租三分一厘共計如上數
全上		一四·七一全	二六·四八	全		全上	全		全上	
全上		三·四一全	六·一四	全		全上	全		全上	
全上		一·一七全	二·一一	1.80		全上	全	王永春	全上	
全上		三·八六全	五·七九	全		全上	全	楊秀忠	全上	
全上		二·四〇全	三·六〇	1.50		全上	全	楊建池	全上	
全上		〇·二九全	〇·二三	0.80		全上	全	楊秀忠	全上	
全上		一·七一全	一·七一	全		全上	全	楊秀安	全上	
全上		一·一九全	一·一九	全		全上	全	楊秀菲	全上	
楊堤口		〇·三七全	〇·三七	1.00		全上	全	楊秀元	楊安亭	
全上		三·〇七全	五·二二	全		全上	全	王學效	全上	
全上		四·七〇全	七·九九	1.70		全上	全	王漢臣	全上	
全上		二·三三全	四·六六	全		全上	全	王學言	全上	

東平縣

坐落	畝數	方步	年租總計	每畝租價	訂約年	有效期限	租戶姓名	保人姓名	備考
張家莊	一五·六三	240	二一·二六	2.00	二十年七月	五年	王允典	高玉清	
全上	五·五〇	全	九·九〇	1.80	全上	全	全上	全上	
全上	二·九八	全	五·三六	全	全上	全	全上	全上	
全上	三·九四	全	七·〇九	全	全上	全	全上	全上	
全上	三〇·一	全	六〇·二	2.00	全上	全	全上	全上	
老王莊	二·〇〇	全	二一·六〇	1.80	全上	全	王明開	王啓長	
全上	六·六七	全	一〇〇·〇〇	1.50	全上	全	王明幹	全上	
全上	五·〇〇	全	七·五〇	全	全上	全	王啓冠	全上	
全上	一〇·一八	全	二〇·三六	2.00	全上	全	全·上	全上	
青古雅	四·三八	全	四·三八	1.00	二十年六月	全	王允祥	王允讓	
全上	七·二五	全	七·二五	全	全上	全	劉青溪	全上	
全上	二·八三	全	二·八三	全	全上	全	王明建	全上	
全上	二·三五	全	二·三五	全	全上	全	王明幹	全上	
全上	一·八三	全	二·二〇	1.20	全上	全	董聖思	王啓仁	
全上	五·五九	全	五·五九	1.00	二十年七月	全	王聖才	全上	

東平縣

全上	一〇八全	〇・一一	0.10	全上全	徐茂坤	全上	計李朝順租二分一厘張車租二分九厘陳清得友租三分三厘張廣新租三分五厘陳清連租三分徐茂春租五分八厘李博合租四分八厘張士德租五分四厘共計如上數
義和堤	三〇八全	三〇八	1.00	全上全	張廣忍	全上	
全上	六二六全	九三九	全	全上全	全上	全上	
全上	六七六全	一〇一四	全	全上全	全上	全上	
太平莊	六六三全	九九五	1.50	全上全	王衍祿	王啓仁	
全上	四一七全	四一七	全	全上全	朱夢城	全上	
全上	三二一全	三二一	1.00	全上全	王明幹	全上	
全上	一一一全	〇八九	全	全上全	王允水	全上	
全上	一四七全	一八	0.80	全上全	王篤亮	全上	
全上	一四六全	〇七三	0.50	全上全	王啓明	全上	
全上	二九一全	五八二	2.00	全上全	王啓太	全上	
全上	八〇〇全	一二〇〇	全	全上全	王啓河	全上	
全上	二〇〇全	三〇〇	全	全上全	全上	全上	
全上	八七六全	一三一四	全	全上全	王明幹	全上	
全上	六〇五全	九〇八	1.50	全上全	王衍祿	全上	

坐落	畝數	步方	年租總計	每畝租價	訂約年限	租戶姓名	保人姓名	備考
義和堤	三·四二 二·〇八	240	五·一三	1·30	二十年 六月	張士現	張廣忍	
全上	二·〇八	全	二·〇八	1·00	全上	沈懷善	沈文光	
全上	一·〇四	全	一·〇四	全	全上	沈懷方	全上	
全上	〇·九四	全	〇·九四	全	全上	尤清泉	全上	
郭堤口	二·一〇	全	一·〇五	0·50	全上	郭學田	郭思九	
全上	一·五六	全	一·八七	1·20	全上	郭學正	全上	
全上	一·九〇	全	二·二八	全	全上	殷思文	全上	
全上	〇·九四	全	一·一三	全	全上	郭學正	全上	
全上	一·四三	全	一·四三	1·00	全上	殷思義	全上	
全上	八·五八	全	一〇·三〇	1·20	全上	王衍平	沈文朋	
郝家堤	一·二〇	全	一·八〇	1·50	全上	田玉榮	王明幹	
全上	一·八二	全	二·七三	全	全上	宋文山	全上	
全上	一·二五	全	一·八八	全	全上	張廣渭	全上	
全上	四·四八	全	六·七二	全	全上	郝鴻賓	全上	
全上	一·四九	全	一·七九	1·20	全上	張廣業	全上	

東平縣

全上	全上	全上	廢運河身	全上	全上	全上	全上	全上	全上	全上	全上	全上	安山	全上	全上
三·八五	九·一七	三·三八	三五·六〇	一九·三六	三·六四	二·六五	四·〇六	六·五五	七·五七	四·五三	四·二二	全上	一·六七	一·六三	〇·八三
全	全	全	全	全	全	全	全	全	全	全	全	全	全	全	全
一·九三	七·三四	一·六九	二八·四八	一九·三六	三·六四	二·六五	四·八七	七·八六	九·〇八	六·八〇	三·三八	〇·八四	一·六七	一·九六	一·〇〇
0.50	0.20	0.50	0.80	全	全	1.00	全	全	1.20	1.50	0.80	0.50	1.00	全	全
全上	全上	全上	二十年 五月	全上	全上	全上	全上	全上	全上	全上	全上	全上	全上	全上	全上
全上	王啓安	全上	李明箴	全上	岳宗象	楊忠田	王淵考	岳宗鳳	岳俊珍	岳懷印	王明興	王清新	三義堂	鄒元貞	郝允紀
全上	全上	全上	李永存	全上	全上	全上	全上	全上	全上	全上	王清新	全上	王明興	全上	全上

東平縣

坐落	畝數	步方	年租總計	租每畝	年訂月約	期限有效	租戶姓名	保人姓名	備考
廢運河身	一四·七五 四·五六	240	一六·二三 三·六五	1·10 0·50	五月 全上	五年 全上	王來玉 全上	李永存 全上	
全上	二·八〇	全	二·二四	全	全上	全	張聖謨	全上	
全上	七·七九	全	六·二三	全	全上	全	劉鴻章	全上	
全上	二·五〇	全	一〇·〇〇	全	全上	全	孫養合	全上	
楊堤口	四·〇〇	全	八·〇〇	2·00	二十年 六月	全	楊修池	楊安亭	
普濟堂	二八·八〇	全	八六·四〇	3·00	全上	全	侯允常	侯延之	
舊西門					二十年 七月	全	孫樹春	馬玉清	查該戶所租係屬宅基並無畝數故將租款移列附捐及雜項收入表內以便統計(參看附捐及雜項收入表)
全上					全上	全	馬忠言	全上	
全上					全上	全	聶慶田	全上	
全上					全上	全	郭李氏	全上	

東平縣縣有基金表

一、本表共計基金五萬四千九百八十五元八角九分年息總額一萬三千一百九十五元四角一分平均月息二分
 二、本表所列情形以民國二十一年二月底爲斷

明 說

基金名稱	基金數目	每月利率	年利總計	訂約年月	有效期限	保戶姓名及其住址	保人姓名備考
教育基金	五六〇〇元	二分	一三・四四元	十七年十月	全	穆泰恒 安山鎮	莫澤潤
全上	二八〇〇〇	全	六七・二〇	全上	全	李樂善堂 本城	李玉坡
全上	五六・〇〇	全	一三・四四	全上	全	趙聯輝 全上	曾昭炎
全上	五五・〇〇	全	一三・二〇	全上	全	徐瀚淵 鄒城	石一臣
全上	二五〇〇〇	全	六〇・〇〇	全上	全	侯寶蓮堂 本城	常振山
全上	一一二〇〇	全	二六・八八	十八年一月	全	袁桂林 本城	杜廣竹
全上	全上	全	全上	十七年十月	全	袁敬業堂 本城	范繼式
全上	二二四・〇〇	全	五三・七六	全上	全	全上	李湘南

基金名稱	基金數目	利率	年利總計	訂約年月	有效期限	債戶姓名及其住址	保人姓名	備
教育基金	五六·〇〇元	二分	一三·四四元	十七年十月	二年	袁積善堂 本城	趙瑞臣	
全上	四八二·〇〇	全	一一五·六八	十九年四月	全	鄭志光 全上	吳慶來	
全上	七八·〇〇	全	一八·七二	十七年十月	全	王敬業堂 袁家溝	孟傳海	
全上	一一二·〇〇	全	二六·八八	全上	全	瑞泉酒店 環家村	杜承印	
全上	五六·〇〇	全	一三·四四	全上	全	張瑞豐 田大店	張瑞昇	
全上	全上	全	全上	全上	全	李新德 營子村	陳培顯	
全上	二七八·〇〇	全	六六·七二	全上	全	井錫庚 夏謝村	孟廣義	
全上	六二·〇〇	全	一四·八八	全上	全	姜清昭 姜家莊	顏景海	
全上	五六·〇〇	全	一三·四四	全上	全	徐宗名 後埠子	張惠卿	
全上	五〇·〇〇	全	一二·〇〇	全上	全	全上	魏錫九	
全上	五六·〇〇	全	一三·四四	全上	全	劉貴鳳 本城	全上	
全上	全上	全	全上	全上	全	滿光甫 全上	張陸沾	
全上	二二三·〇〇	全	五三·五二	全上	全	陳尚賢 楊家村	石一臣	
全上	二二四·〇〇	全	五三·七六	全上	全	吳鏡軒 吳松園	姜春圃	
全上	二九八·八九	全	七一·七三	全上	全	張芝純 侯家集	于化如	

東平縣

全上	一〇〇〇〇	全	二四〇〇	十八年二月	全	張冠五 <small>下查村</small>	張孝侯
全上	五六〇〇	全	一三四四	十八年一月	全	杜凌雲 <small>大羊集</small>	劉孟堅
全上	二〇〇〇	全	四八〇〇	十七年十一月	全	侯保康 <small>室本城</small>	常振山
全上	全上	全	全上	十七年十一月	全	李壁臣 <small>須城</small>	王冠三
全上	一〇〇〇	全	二四〇〇	十七年十月	全	閻永慶 <small>閻家樓</small>	楊廷舉
全上	一五〇〇	全	三六〇〇	十七年九月	全	鄭慶霖 <small>官莊市</small>	梁傳璋
全上	三〇〇〇	全	七二〇〇	十七年八月	全	賂賈一 <small>本城</small>	鄒慧軒
全上	一六八〇	全	四〇三三	全上	全	全上	全上
全上	二二四〇	全	五三・七六	十七年十月	全	吳靜軒 <small>吳桃園</small>	姜春岡
全上	一〇〇〇	全	二四〇〇	十七年七月	全	楊廷舉 <small>何家莊</small>	耿靜菴
全上	三三四〇	全	八〇・一六	全上	全	侯德德 <small>堂全上</small>	王宜儀
全上	全上	全	全上	全上	全	康廷忠 <small>全上</small>	郭長德
全上	五六〇〇	全	一三四四	全上	全	袁好德 <small>堂本城</small>	全上
全上	一六七〇	全	四〇〇八	全上	全	全上	全上
全上	二二三〇	全	五三・五二	全上	全	袁靜遠 <small>堂本城</small>	張書鄧
全上	五六〇〇	全	一三四四	全上	全	陸毓誠 <small>蓮花溝</small>	段毓瑋

基金名稱	基金數目	利率	年利總計	訂約年月	有效 期	保戶姓名及其住址	保人姓名	備	考
教育基金	五〇〇〇元	二分	一一〇〇元	十八年二月	年二	吳靜軒 吳桃園	范懿廷		
全上	一〇〇〇〇	全	二四〇〇	全上	全	李宗源 龍山屯	楊名賢		
全上	全上	全	全上	全上		王鹿癩 本城	于慶林		
全上	五〇〇〇	全	一二〇〇	十八年三月	全	張世登 于魚頭	張蔭沾		
全上	一〇〇〇〇	全	二四〇〇	全上	全	路貫一 本城	趙聯珠		
全上	三〇〇〇	全	七二〇	全上	全	趙子全 本城	李潤田		
全上	五〇〇〇	全	一二〇〇	全上	全	張鏡閣 下套村	李品三		
全上	一〇〇〇〇	全	二四〇〇	全上	全	龐際虞 何官屯	楊靜齋		
全上	二〇〇〇〇	全	四八〇〇	十八年四月	全	張和美 曹家莊	張學禮		
全上	一〇〇〇〇	全	二四〇〇	全上	全	張守道 周家莊	全上		
全上	二〇〇〇〇	全	四八〇〇	全上	全	張貴田 本城	徐宗武		
全上	一〇〇〇〇	全	二四〇〇	十八年五月	全	曹英雲 曹家園	楊廷舉		
全上	五〇〇〇	全	一二〇〇	十八年四月	全	張碧昇 田大店	張蔭沾		
全上	一〇〇〇〇	全	二四〇〇	十八年五月	全	耿雲森 滑坑涯	徐宗平		
全上	三〇〇〇〇	全	七二〇〇	全上	全	王鳳鳴 西家村	徐宗岐		

考

基金名稱	基金數目	利率	年利總計	訂約年月	有效期限	債戶姓名及其住址	保人姓名	備
教育基金	六〇〇〇元	二分	一四・四〇元	十八年七月	二年	方香浦 西家村	張桓璧	
全上	二〇〇〇〇	全	四八・〇〇	全上	全	董宗祥 應嘉坎	趙保鼎	
全上	三〇〇〇	全	七・二〇	全上	全	張鏡閣 下套村	張桓璧	
全上	二〇〇〇〇	全	四八・〇〇	全上	全	穆允憲 展家營	陳蘭峯	
全上	四〇〇〇	全	九・六〇	全上	全	張慶華 本城	姜春圃	
全上	五〇〇〇	全	一二・〇〇	全上	全	宋慶兆 安山	張廣恩	
全上	二〇〇〇〇	全	四八・〇〇	全上	全	李廣亭 鳳凰台	李宗堂	
全上	全上	全	全上	全上	全	趙信亭 本城	全上	
全上	一五〇〇〇	全	三六・〇〇	全上	全	耿修身 潭坑涯	劉德林	
全上	二〇〇〇〇	全	四八・〇〇	全上	全	解錫三 海子村	李瑤階	
全上	一〇〇〇〇	全	二四・〇〇	十八年八月	全	賈朝選 補王堂	宋琴軒	
全上	一五〇〇〇	全	三六・〇〇	全上	全	陳庭詩 陳流澤	王守先	
全上	一〇〇〇〇	全	二四・〇〇	全上	全	郭仲甫 本城	穆令璋	
全上	五〇〇〇〇	全	一二・〇〇〇	全上	全	劉冠臣 三官廟	杜廣源	
全上	全上	全	全上	全上	全	鄭三合社 古台寺	鄭同岱	

考

基金名稱	基金數目	利率	年利總計	訂約年月	期限	債戶姓名及其住址	保人姓名	備	考
教育基金	一〇〇〇〇元	二分	二四〇〇元	十八年十一月	二年	鄒光三 梁村	趙煥若		
全上	五〇〇〇〇	全	一二〇〇〇	全上	全	王篤綱 張家莊	馮德鄰		
全上	二〇〇〇〇	全	四八〇〇〇	全上	全	戴元吉 賈家莊	田廣慶		
全上	一〇〇〇〇〇	全	二六四〇〇	十八年三月	全	郭延釐 安山	陳延齡		
全上	二〇〇〇〇	全	四八〇〇〇	十八年十一月	全	崔懷璽 黃花園	方相普		
全上	五〇〇〇〇	全	一二〇〇〇	全上	全	張德球 張家莊	賈洪九		
全上	五〇〇〇〇	全	一二〇〇〇	全上	全	劉曰忠 本城	馬訓庭		
全上	一〇〇〇〇〇	全	二四〇〇〇	全上	全	吳羽確 吳桃園	范懿廷		
全上	二〇〇〇〇	全	四八〇〇〇	全上	全	李鴻濟 本城	楊維屏		
全上	二〇〇〇〇	全	二四〇〇〇	全上	全	蔣梅生 大海營	張廣恩		
全上	二五〇〇〇	全	六〇〇〇〇	全上	全	解錫三 海子村	李瑤階		
全上	一五〇〇〇	全	三六〇〇〇	全上	全	朱景生 青古堆	王允模		
全上	五〇〇〇〇	全	一二〇〇〇	全上	全	劉培學 劉家莊	解廣聞		
全上	二〇〇〇〇	全	四八〇〇〇	十八年十二月	全	齊寶樹 后屯	井延社		
全上	全上	全	全上	十八年十二月	全	王尙卿 石河王莊	劉保善		

東平縣

基金名稱	基金數目	利率	年利總計	訂約年月	有效期限	債戶姓名及其住址	保人姓名	備	考
教育基金	五〇〇〇元	二分	一〇〇元	十九年三月	二年	王德浦 館驛	方香浦		
全上	八〇〇〇	全	一九二〇	全上	全	孫吉祥 本城	呂鶴亭		
全上	一〇〇〇〇	全	二四〇〇	全上	全	牛全德 全上	孟傳印		
全上	五〇〇〇	全	一二〇〇	全上	全	高思讓 夏謝	呂鶴亭		
全上	全上	全	全上	十九年四月	全	方樹梅 西家村	方香浦		
全上	全上	全	全上	全上	全	顏素位堂 本城	田廣慶		
全上	二〇〇〇〇	全	四八〇〇	全上	全	鄭風儀 官莊屯	李汝舟		
全上	一〇〇〇〇	全	二四〇〇	十九年五月	全	李寶樹 后屯	井延社		
全上	五〇〇〇	全	一二〇〇	全上	全	郭思貞 安山	陳鶴年		
全上	一〇〇〇〇	全	二四〇〇	全上	全	陳允蘭 馬家口	郭仲甫		
全上	全上	全	全上	全上	全	李開浩 上套村	張植璧		
全上	全上	全	全上	全上	全	李鳴軒 全上	全上		
全上	全上	全	全上	全上	全	李開年 全上	全上		
全上	全上	全	全上	全上	全	李開景 全上	全上		
全上	全上	全	全上	十九年六月	全	陳致遠堂 陳家坊	方香浦		

東平縣

全上	八〇〇〇	全	一九二〇	全上	全	李湘南 全上	張蔭沾
全上	九〇〇〇	全	二一六〇	全上	全	趙子全 全上	方香浦
全上	六〇〇〇〇	全	一四四〇〇	十九年九月	全	田明祥 全上	趙漢斌
全上	三〇〇〇〇	全	七二〇〇	全上	全	全上	全上
全上	二〇〇〇〇	全	四八〇〇	全上	全	袁皆吉堂 本城	趙蓮卿
全上	一〇〇〇〇	全	二四〇〇	十九年七月	全	解岷源 本城	解培江
全上	二〇〇〇〇	全	四八〇〇	全上	全	鄭洛彦 鄧家莊	全上
全上	一〇〇〇〇	全	二四〇〇	全上	全	劉成泉 劉家樓	張承先
全上	四〇〇〇〇	全	九六〇〇	全上	全	趙立儉 趙家村	張廣恩
全上	一四〇〇〇	全	三三六〇	全上	全	蔣成方 莊家廟	齊守身
全上	一〇〇〇〇	全	二四〇〇	十九年五月	全	宮傳東 侯家河	李宗堂
全上	六〇〇〇	全	一四四〇	全上	全	趙丕柳 本城	劉佩卿
全上	五〇〇〇	全	一二〇〇	十九年六月	全	孟繼忠 大孟村	孟潤齋
全上	一五〇〇〇	全	三六〇〇	全上	全	張若德 五里莊	李瑞階
全上	二〇〇〇〇	全	四八〇〇	全上	全	濟源湧 王竹口	張衍訪
全上	五〇〇〇	全	一二〇〇	十九年五月	全	孫敦化堂 本城	周建章

基金名稱	基金數目	每月利率	年利總計	訂約年月	有效期限	債戶姓名及其住址	保人姓名	備考
教育基金	一〇〇〇元	二分	二四元	十九年九月	二年	楊安亭 楊堤口	岳紹武	
全上	三〇〇〇〇〇	全	七二〇〇〇	全上	全	萃豐東 壽張集	柏玉振	
全上	一〇〇〇〇〇	全	二四〇〇〇	十九年十月	全	唐敬亭 董家莊	梁祥如	
全上	四〇〇〇〇〇	全	九六〇〇〇	全上	全	杜廣源 本城	尙貫九	
全上	三〇〇〇〇〇	全	七二〇〇〇	十九年九月	全	孟紹粹 全上	范寶廷	
全上	一〇〇〇〇〇〇	全	二四〇〇〇	十九年十月	全	趙錫倫 全上	王誠棟	
全上	三〇〇〇〇〇	全	七二〇〇〇	全上	全	孫文彬 喬家莊	楊蓮亭	
全上	五〇〇〇〇〇	全	一二〇〇〇	全上	全	梁化南 本城	梁傳選	
全上	一五〇〇〇〇	全	三六〇〇〇	全上	全	全上	全上	
全上	一〇〇〇〇〇	全	二四〇〇〇	全上	全	杜務本堂 全上	尙貫九	
全上	三〇〇〇〇〇	全	七二〇〇〇	全上	全	杜廣源 全上	全上	
全上	全上	全	全上	全上	全	王永慶 黃河涯	楊安亭	
全上	五〇〇〇〇〇	全	一二〇〇〇	全上	全	杜廣源 本城	尙存韜	
全上	五〇〇〇〇〇	全	一二〇〇〇	全上	全	楊勤謙 楊堤口	耿養成	
全上	二〇〇〇〇〇	全	四八〇〇〇	全上	全	侯家祥 本城	李茂路	

東平縣

全上	一〇〇〇〇〇	全	二四〇〇	全上	全	楊傳堂 何家莊	馬德鄰
全上	一五〇〇〇	全	三六〇〇	十九年十二月	全	王允懷 李家莊	楊廷舉
全上	全上	全	全上	全上	全	孫友善堂 唐家村	林伯瑤
全上	全上	全	全上	全上	全	楊敬齋 楊堤口	楊慎齋
全上	全上	全	全上	全上	全	焦元德 展家營	梁祥如
全上	一〇〇〇〇	全	二四〇〇	全上	全	徐明德 梁村	趙保瑛
全上	三〇〇〇〇	全	七二〇〇	全上	全	李存英 石馬	孟松如
全上	二三〇〇〇	全	五五二〇	全上	全	同德昌 代廟鎮	焦煥奎
全上	三〇〇〇〇	全	七二〇〇	全上	全	王允野 廣泉屯	孟松如
全上	全上	全	全上	全上	全	張夢祥 孟家村	孟廣心
全上	一〇〇〇〇	全	二四〇〇	全上	全	孟廣心 全上	全上
全上	一五〇〇〇	全	三六〇〇	全上	全	龐衍興 金山口	孟繼芬
全上	五〇〇〇	全	一二〇〇	全上	全	張成山 本城	王允彥
全上	一五〇〇〇	全	三六〇〇	十九年十一月	全	楊修常 楊堤口	楊安亭
全上	三〇〇〇〇	全	七二〇〇	全上	全	林敬雲 本城	張仲言
全上	二五〇〇〇	全	六〇〇〇	全上	全	何樹鏗 汶上縣	范先覺

東平縣

基金名稱	基金數目	利率	年利總計	訂約年月	有效期限	債戶姓名及其住址	保人姓名	備考
教育基金	一八〇・〇〇元	二分	四三・二〇元	十九年十二月	二年	王與周 洪福寺	楊廷舉	
全上	二〇〇・〇〇	全	四八・〇〇	全上	全	宋積業堂 宋家莊	孫傳恭	
全上	全上	全	全上	全上	全	宋福亭 宋家莊	宋士瑤	
全上	一〇〇・〇〇	全	二四・〇〇	全上	全	蔣三友堂 大漁營	唐美亭	
全上	全上	全	全上	全上	全	李蘭田 北園莊	李瑞珍	
全上	三五〇・〇〇	全	八四・〇〇	全上	全	協義和 彭家壩	全上	
全上	二〇〇・〇〇	全	四八・〇〇	全上	全	王啓成 老王莊	宋福亭	
全上	一〇〇・〇〇	全	二四・〇〇	全上	全	吳澤確 吳樹園	李瑞珍	
全上	二〇〇・〇〇	全	四八・〇〇	全上	全	孫餘慶堂 房家村	孫蔭翰	
全上	四〇〇・〇〇	全	九六・〇〇	全上	全	杜廣瀛 水城	尙賢九	
全上	五〇〇・〇〇	全	一二・〇〇	全上	全	程允成 展家營	宮思芳	
全上	三〇〇・〇〇	全	七二・〇〇	二十年一月	全	張夢臣 張家村	杜廣範	
全上	一〇〇・〇〇	全	二四・〇〇	全上	全	楊傳堂 何家莊	張蔭沾	
全上	五〇〇・〇〇	全	一二〇・〇〇	全上	全	趙樂中 代廟	柏玉振	
全上	一〇〇・〇〇	全	二四・〇〇	全上	全	何樹榮 解家莊	耿奎成	

東平縣

全上	九〇〇全	全	二一・六〇	全上	全	劉中和堂 蔡莊店	李宗瀛
全上	一三〇〇〇	全	三一・二〇	全上	全	徐紹宸 全上	宋士瑤
全上	一〇〇〇〇	全	二四・〇〇	全上	全	孟繼璋 本城	孟潤齋
全上	全上	全	全上	二十年三月	全	朱慶兆 安山	張蔭沾
全上	五〇〇〇	全	一二・〇〇	全上	全	葛春田 全上	徐廣德
全上	全上	全	全上	全上	全	杜務本堂 本城	尙貫九
全上	一〇〇〇〇	全	二四・〇〇	全上	全	楊函關 二十里舖	陳鶴年
全上	一五〇〇〇	全	三六・〇〇	全上	全	宋保傑 宋家村	宋保彬
全上	三〇〇〇〇	全	七二・〇〇	全上	全	王啓光 老王莊	何樹榮
全上	一五〇〇〇	全	三六・〇〇	全上	全	劉仁義堂 蔡莊店	李宗瀛
全上	九〇〇〇	全	二一・六〇	全上	全	馬允武 屈家樓	寶九卿
全上	全上	全	全上	全上	全	崔傳璋 四柳樹	耿養成
全上	全上	全	全上	全上	全	孟問心堂 本城	楊敬爵
全上	一〇〇〇〇	全	二四・〇〇	二十年二月	全	梁傳珩 展家營	梁薛如
全上	二〇〇〇〇	全	四八・〇〇	全上	全	楊四知堂 本城	尙貫九
全上	五〇〇〇	全	一一・〇〇	全上	全	孫思義 本城	王振華

東平縣

基金名稱	基金數目	每月利率	年利總計	訂約年月	有效期限	債戶姓名及其住址	保人姓名	備	考
教育基金	一〇〇元	二分	二四元	二十年三月	二年	朱夢振 青古堆	王允穆		
全上	四〇〇元	全	九六元	全上	全	孟二合堂 本城	孟星垣		
全上	五〇〇元	全	一二元	全上	全	李成林 全上	周建章		
全上	二〇〇元	全	四八元	二十年四月	全	徐宗五 全上	宋士瑤		
全上	一四〇元	全	三三·六元	全上	全	李樹五 泅家堂	李宗瀛		
全上	一〇〇元	全	二四元	全上	全	孟聯璋 本城	孟潤齋		
全上	六〇元	全	一四·四元	全上	全	陳義德堂 陳柳林	陳雲溪		
全上	五〇元	全	一二元	全上	全	李克元 英棧園	陳傑三		
全上	三〇元	全	七·二元	全上	全	趙金河 本城	宮開宗		
全上	一五〇元	全	三六元	全上	全	李敬山 全上	馬化連		
全上	二〇〇元	全	四八元	全上	全	二合社 全上	孫管亭		
全上	一五〇元	全	三六元	全上	全	張守容 東岳廟	杜廣澄		
全上	六〇元	全	一四·四元	全上	全	張守和 全上	陳常熙		
全上	二二〇元	全	五二·八元	全上	全	張守田 葛針園	全上		
全上	一五〇元	全	三六元	全上	全	杜廣澄 本城	陳子和		

東平縣

全上	一五〇〇〇	全	三八〇〇〇	全上	全	郭良普 全上	全上
全上	二〇〇〇〇	全	四八〇〇〇	全上	全	尙懷謙 全上	全上
全上	一〇〇〇〇	全	二四〇〇〇	二十年六月	全	張隆水 袁家樓	尙貫九
全上	六〇〇〇〇	全	一四〇四〇	全上	全	孫涵中 全上	孫涵義
全上	一〇〇〇〇〇	全	二四〇〇〇	全上	全	牛會芳 牛家園	牛文學
全上	三〇〇〇〇	全	七二〇〇	全上	全	劉盛義 青坡	梁興和
全上	一五〇〇〇〇	全	三六〇〇〇	全上	全	穆允憲 展家營	穆允莊
全上	五〇〇〇〇	全	一二〇〇〇	全上	全	趙永信 東岳廟	杜懷臣
全上	全上	全	全上	全上	全	自立堂 木城	趙象符
全上	四〇〇〇〇〇	全	九六〇〇〇	全上	全	張昭顏 小楊莊	吳慶五
全上	二〇〇〇〇〇	全	四八〇〇〇	二十年五月	全	孫漢義 牛家園	閻德泰
全上	全上	全	全上	全上	全	趙子金 木城	李潤田
全上	一〇〇〇〇〇	全	二四〇〇〇	全上	全	呂興序 周家樓	柏玉振
全上	一五〇〇〇〇	全	三六〇〇〇	全上	全	杜馨亭 全上	陳子和
全上	一〇〇〇〇〇	全	二四〇〇〇	全上	全	杜幹臣 杜郭溝	杜德臣
全上	二〇〇〇〇〇	全	四八〇〇〇	全上	全	孟廣堦 全上	陳常照

東平縣

基金名稱	基金數目	每月利率	年利總計	訂約年月	有效期限	債戶姓名及其住址	保人姓名	備
教育基金	三〇〇〇元	二分	七二〇〇元	二十年六月	二年	林士珍 本城	任興三	
全上	五〇〇〇	全	一二〇〇	全上	全	張本質 楊郭莊	卜廣萍	
全上	七〇〇〇	全	一六八〇	全上	全	張盛坡 本城	張子倫	
全上	一〇〇〇〇	全	二四〇〇	全上	全	吳喻義堂 吳桃園	袁子玉	
全上	二〇〇〇〇	全	四八〇〇	二十年七月	全	徐傳新 黃花園	徐宗武	
全上	一三〇〇〇	全	三二二〇	全上	全	孟慶瑞 本城	李香坡	
全上	三〇〇〇〇	全	七二〇〇	全上	全	趙愛菊堂 全上	劉貴鳳	
全上	八〇〇〇	全	一九二〇	全上	全	謝廣瑞 周家營	張瑞圃	
全上	五〇〇〇	全	一二〇〇	全上	全	孟廣榮 本城	陳長熙	
全上	一〇〇〇〇	全	二四〇〇	全上	全	裕源酒店 大羊集	杜廣欽	
全上	全上	全	全上	全上	全	孟憲堯 董家廟	柏玉振	
全上	全上	全	全上	全上	全	張成山 本城	徐宗平	
全上	三〇〇〇〇	全	七二〇〇	全上	全	孟紹粹 全上	李湘南	
全上	全上	全	全上	全上	全	李雲留堂 全上	全上	
全上	二〇〇〇〇	全	四八〇〇	全上	全	李永和堂 全上	李海峯	

基金名稱	基金數目	利率	年利總計	訂約年月	有效期限	債戶姓名及其住址	保人姓名	備考
教育基金	三三〇.〇〇元	二分	七九.二〇元	二十年十月	二年	尹祚元 軒家坊	福和恒	
全上	五〇〇.〇〇	全	一一〇.〇〇	全上	全	張鏡元 下套村	張桓璧	
全上	五〇〇.〇〇	全	一一〇.〇〇	全上	全	安慶昇 小壩	陳常熙	
全上	一〇〇.〇〇	全	二四.〇〇	全上	全	龐延智 葛針園	全上	
全上	五六.〇〇	全	一三.四四	全上	全	宋培葵 安山	宋邦昆	
全上	一一二.〇〇	全	二六.八八	全上	全	郭學曾 全上	陳仙訪	
全上	五〇.〇〇	全	一一.〇〇	全上	全	李學海 本城	張慶忠	
全上	三〇.〇〇	全	七.二〇	全上	全	孟繼春 大孟村	孟潤齋	
全上	一五〇.〇〇	全	三六.〇〇	全上	全	柏得聲 黃河涯	陳鶴年	
全上	二〇〇.〇〇	全	四八.〇〇	全上	全	二合社 本城	杜一川	
全上	五〇.〇〇	全	一一.〇〇	全上	全	侯樹堂 全上	孟潤齋	
全上	四〇〇.〇〇	全	九.六〇	二十年十一月	全	鄭九一 古台寺	張鶴泉	
全上	二五〇.〇〇	全	六〇.〇〇	全上	全	劉若孔 尚家莊	李繼臣	
全上	三四〇.〇〇	全	八一.六〇	全上	全	侯延欽 本城	全上	
全上	一八〇.〇〇	全	四三.二〇	全上	全	唐懋勤 新口	全上	

全上	一六〇〇〇	全	三八・四〇	全上	全	宮傳孟 全上	宮子儀	
全上	一七五〇〇	全	四二・〇〇	二十年一月	全	宮開銘 侯家河	李宗彦	
全上	二〇〇・〇〇	全	四八・〇〇	全上	全	蘇雲瑞 藥家廟	子敬源	
全上	一〇〇・〇〇	全	二四・〇〇	二十一年一月	全	張鏡蘭 下槐李	張栢壁	
全上	六〇・〇〇	全	一四・四〇	二十年五月	全	王成祥 王家樓	劉興堂	
全上	五〇〇・〇〇	全	一一・〇〇	全上	全	賈方義 全上	賈方範	
全上	四〇〇・〇〇	全	九六・〇〇	全上	全	李友善堂 全上	韓廣乾	
全上	三五〇・〇〇	全	八四・〇〇	全上	全	王文傑 本城	秦夢劍	
全上	八〇・〇〇	全	一九・二〇	全上	全	張宗岱 藥家莊	趙秉軒	
全上	三〇〇・〇〇	全	七二・〇〇	全上	全	吳仲鑾 全上	曹峻峯	
全上	一五〇・〇〇	全	三六・〇〇	全上	全	李裕善堂 本城	喬慶章	
全上	四〇〇・〇〇	全	九六・〇〇	二十年十二月	全	展恩貞 王家台	卞王安	
全上	一〇〇・〇〇	全	二四・〇〇	二十年八月	全	瑞泉酒店 環家村	李云範	
全上	三〇〇・〇〇	全	七二・〇〇	全上	全	張敬堂 全上	李玉榮	
全上	三〇〇・〇〇	全	七二・〇〇	全上	全	李茂德 本城	柏魯聲	
全上	二〇〇・〇〇	全	四八・〇〇	全上	全	趙立做 全上	全上	

東平縣

基金名稱	基金數目	每月利率	年利總計	訂約年月	有效期限	債戶姓名及其住址	保人姓名	備	考
教育基金	五五元	二分	一三·二〇元	二十年一月	年二	宮傳林 侯家河	李宗彥		
全上	一〇〇·〇〇	全	二四·〇〇	全上	全	王英才 豆腐營	李茂祿		
全上	全上	全	全上	二十一年一月	全	侯允中 本城	陸心如		
全上	一四〇·〇〇	全	三三·六〇	全上	全	趙子全 全上	田秀中		
全上	一五〇·〇〇	全	三六·〇〇	全上	全	展明祥 全上	孟麟泉		
全上	二〇〇·〇〇	全	四八·〇〇	全上	全	李茂路 豆付營	王允年		
全上	六六·〇〇	全	一五·八四	全上	全	李寶樹 后屯	李櫻珠		
全上	五〇·〇〇	全	一二·〇〇	全上	全	李希五 梯門	鄒慧軒		
全上	全上	全	全上	全上	全	侯益卿 本城	全上		
全上	全上	全	全上	二十年一月	全	王教臣 全上	陳捷三		
全上	全上	全	全上	全上	全	趙鐵峯 全上	王海聲		
全上	一〇〇·〇〇	全	二四·〇〇	全上	全	杜秋深 全上	尙貫九		
全上	全上	全	全上	全上	全	陳常熙 葛針園	杜廣澄		
全上	四〇·〇〇	全	九·六〇	全上	全	趙麗源 本城	王海聲		
全上	五〇·〇〇	全	一二·〇〇	二十一年一月	全	陳不虛 烟墩	馬德翰		

東平縣縣有附捐及雜項收入表

- 一、本表共計七項歲收總額四萬三千九百一十元零八角四分
 二、本表所列情形以民國二十一年二月底爲斷

明 說

項 目	歲 收 額	備 考
教 育 附 捐	三七·四二四·〇〇元	全縣各集行每年捐款共計如上數查此項行捐及二十年度預算批准後又增
集 行 公 益 捐	三·六〇〇·〇〇	露大洋二百五十元故與原預算册稍有變更
會 捐	一·八〇〇·〇〇	各處會場捐全年共計如上數
契 紙 附 捐	三四〇·〇〇	每月平均二十八元四角全年共計如上數
酒 餉 附 捐	六〇〇·〇〇	
荒 田 地 收 益	一二七·〇〇	此項並非確定收入暫列本表以便統計
傳 西 門 宅 基 四 處	一九·八四	此項宅基爲孫春樹馬忠言岳慶田郭季氏等所承租因無敵數故將租款移列本表以便統計(參看學田表)

東平縣公有學田表

明 說

一、本表共計學田四十畝(以二百四十方步計算)年租總額八十五元每畝平均二元一角三分弱
 二、本表所列情形以民國二十一年二月底為斷

坐落畝數	步方	年租總計	每畝租價	訂約年月	期限	租戶姓名	保人姓名	備考
張家橋	一八〇〇	三六〇〇	2.00	三十八年	五年	張立鵬	范兆廉	第六區張家橋村有租價撥充范家崗初級小學經費
趙家村	二〇〇〇	四五〇〇	2.25	六十八年	全	趙玉珩	趙立儉	第六區趙家村有租價撥充該村初級小學經費
新口鎮	〇・五〇	〇・五〇	1.00	九十七年	全	李尙勤	李玉秀	新口鎮村有租價撥充第七區新口鎮中心小學經費
全上	一・五〇	三五〇	2.33	十七年	全	解兆慶	田樹蘭	全上

東阿縣

教育欸產一覽

東阿縣

二八三九

二十年度歲入

科目	縣有	公有	類計
田租	15,757	1,398	17,155
利息	472	——	472
附捐	21,729	——	21,729
雜項	5,238	——	5,238
總計	43,196	1,398	44,594

說 明

一、歲入總計四萬四千五百九十四元
 縣款占百分之九十七弱公款
 占百分之三強

二、學田五千八百七十六畝平均每畝
 年租二元九角二分弱縣二元
 八角三分弱公款四元六角九分

三、基金三千七百六十元平均月息一
 分一厘弱縣一分一厘弱

四、本表款額以元為單位學田以畝為
 單位單位以下四捨五入

東阿縣縣有學田表

明 說

一、本表共計學田五千五百七十七畝八分一厘(以二百四十方步計算)年租總額一萬五千七百五十七元四角二分平均租價每畝二元八角三分弱
 二、本表所列情形以民國二十年十二月三十日為斷

坐落	畝數	方步	年租總計	每畝租價	訂約年	有效期限	租戶姓名	保人姓名	備考
白塔	二·八二	240	一一·二八元	4.00	十八年三月	五年	閻逢芝	閻逢桐	
喬樓	八·〇〇	全	三〇·四〇	3.30	全上	全	孟傳鏡	孟傳鼎	
三合莊	一·五〇	全	五·七〇	全	全上	全	蘇成學	陳少鼎	
全上	四·五〇	全	一七·一〇	全	全上	全	蘇成才	全上	
前豆山	三·八〇	全	一·四〇	3.00	全上	全	王汝訓	王樂昌	
教場舖	二·〇〇	全	六·四〇	3.20	全上	全	王風亭	陶學義	
全上	全上	全	全上	全	全上	全	王貴漢	全上	
全上	一·〇〇	全	三·二〇	全	全上	全	郭鎮	劉耀安	

東阿縣

坐落	畝數	步方	年租總計	每畝租價	計年約	期限有效	租戶姓名	保人姓名	備考
劉道人堂	三〇〇	240	三・三〇	1・10	三月十八年	年五	史存興	劉樹德	
全上	全上	全	全上	全	全上	全	史廷魁	全上	
全上	五〇〇	全	五・五〇	全	全上	全	劉長林	全上	
全上	全上	全	五〇〇	1・00	全上	全	史廷愛	史廷英	
全上	四〇〇	全	四・四〇	1・10	全上	全	王金河	全上	
買莊	五〇〇	全	六・五〇	1・30	全上	全	賈振水	賈玉珍	
全上	二・五〇	全	六〇〇	2・40	全上	全	賈永和	全上	
香山	五・一〇	全	一〇・七六	2・11	全上	全	劉繼梓	蘇尙楷	
全上	二・四〇	全	五・〇六	全	全上	全	熊保申	全上	
全上	四・五〇	全	九・五〇	全	全上	全	劉興業	蘇尙楷	
北關	二二〇〇	全	六六〇〇	3・00	全上	全			計傅趙氏張廣榮各租二畝夏洪山傅芝租六畝 郭德新李安芝各租四畝夏洪山傅芝各租一畝五分李永太租一畝共計如上數
全上	三〇〇	全	一二〇〇	4・00	全上	全	郭世舜	郭世齋	
全上	全上	全	九〇〇	3・00	全上	全	王春才	王景臣	
全上	四〇〇	全	一二〇〇	全	全上	全	姜化臣	李永海	

東阿縣

坐落	畝數	方步	年租總計	每畝租價	訂約年限	有效期限	租戶姓名	保人姓名	備考
屯村舖	二·五〇	240	一七·七五	7·10	十八年	五年	陳振三	張萬昭	
全上	二〇〇	全	四·四〇	2·20	全上	全	李光宗	劉子厚	
全上	二·六七	全	八·二八	3·10	全上	全	龐魁行	全上	
全上	六〇〇	全	一六·八〇	2·80	全上	全	李龍科	劉希孟	
全上	三〇〇	全	七·二〇	2·40	全上	全	李龍柱	全上	
全上	三·五〇	全	七·〇〇	2·00	全上	全	龍殿清	劉子厚	
全上	五〇〇	全	一·二〇〇	2·40	全上	全	李朝容	李龍員	
全上	四〇〇	全	九·六〇	全	全上	全	李龍才	全上	
全上	五〇〇	全	一·二五〇	2·50	全上	全	李廣生	劉子厚	
全上	全上	全	一·〇〇〇	2·20	全上	全	王龍儀	劉希孟	
全上	〇·八〇	全	〇·九六	1·20	全上	全	王文緒	全上	
全上	五〇〇	全	一三〇〇	2·60	全上	全	劉希孟	劉希純	
全上	二〇〇	全	四·八〇	2·40	全上	全	李龍言	劉子厚	
全上	一〇〇	全	三〇〇	3·00	全上	全	王化之	王學倫	
王家莊	二六·五〇	全	七九·五〇	全	全上	全			

計王柱氏租二畝五分王慶隆王慶海各租三畝七分王宗兩王化二各租一畝王化五王

東阿縣

劉莊	一〇〇〇全	三〇〇〇全	全上	全上	全上	劉鳳泉	劉子玉	學忠各租三畝王慶慶租二畝六分共計如上數
侯莊	二〇〇〇全	六〇〇〇全	全上	全上	全上	李廷雨	潘玉堂	
臧莊	全上	全上	全上	全上	全上	閻逢田	臧月亭	
全上	一〇〇〇全	三〇〇〇全	全上	全上	全上	臧月心	全上	
全上	二〇〇〇全	六〇〇〇全	全上	全上	全上	臧月顯	全上	
周莊	〇六〇〇全	一八〇〇全	全上	全上	全上	周慶平	蘇中茶	
全上	五〇〇〇全	一五〇〇全	全上	全上	全上	周茂興	全上	
全上	〇五〇〇全	一五〇〇全	全上	全上	全上	袁萬善	全上	
全上	二五〇〇全	七五〇〇全	全上	全上	全上	周慶祥	全上	
個莊	五〇〇〇全	一五〇〇全	全上	全上	全上	房萬義	閻殿槐	
全上	全上	全上	全上	全上	全上	閻逢常	全上	
周莊	一〇〇〇全	三〇〇〇全	全上	全上	全上	蘇際雲	蘇中茶	
萬家街	四〇〇〇全	一二〇〇〇全	全上	全上	全上	萬金山	萬金湘	
高家莊	二〇〇〇全	六〇〇〇全	全上	全上	全上	高玉本	高慶久	
崔家街	全上	全上	全上	全上	全上	萬景儀	萬金湘	

東阿縣

坐落畝	數	步方	年租總計	每畝租價	訂約年限	有效期限	租戶姓名	保人姓名	備考
崔家街	一畝 〇〇	240	三〇〇	3.00	十八年	五年	辛萬德	周緒杰	
北崖莊	一・三〇	全	三・九〇	全	全上	全	蔡義堂	劉興中	
全上	一・五〇	全	四・五〇	全	全上	全	孟傳庸	全上	
全上	二・二〇	全	六・六〇	全	全上	全	孟傳芬	全上	
全上	一・〇〇	全	三・〇〇	全	全上	全	任文章	全上	
全上	全上	全	全上	全	全上	全	張開智	劉興中	
全上	四・〇〇	全	一〇・八〇	2.70	全上	全	任文福	全上	
全上	三・〇〇	全	八・一〇	全	全上	全	張其和	全上	
關莊	五・〇〇	全	一五・〇〇	3.00	全上	全	侯萬來	關殿魁	
陳莊	二・〇〇	全	六・〇〇	全	全上	全	陳應田	陳志同	
周莊	五・〇〇	全	一五・〇〇	全	全上	全	周兆俊	全上	
全上	三・六五	全	一〇・九五	全	全上	全	周兆田	全上	
全上	〇・七五	全	二・二五	全	全上	全	周兆壁	全上	
王莊	一・〇〇	全	三・〇〇	全	全上	全	王學良	王學倫	
全上	一・五〇	全	四・五〇	全	全上	全	王學本	全上	

東阿縣

全上	一〇〇〇全	三二〇〇	3-20	全上	全	宮開泉	劉衍助
周莊	六七〇全	一六·七五	3-50	全上	全	辛尙發	宮開泉
全上	〇·六〇全	一·九二	3-20	全上	全	王懷善	劉化文
全上	八〇〇全	一七·六〇	2-20	全上	全	李明訓	李兆榮
全上	五〇〇全	一·五〇	3-30	全上	全	王培之	程殿臣
全上	全上全	六·四〇	3-20	全上	全	王中銜	付金芬
全上	全上全	全上	全	全上	全	王思孔	馬德昌
全上	二〇〇全	八·四〇	4-20	全上	全	馬德峻	馬德駒
全上	一〇〇全	三·二〇	全	全上	全	王懷善	劉化文
全上	六〇〇全	一九·一〇	3-20	全上	全	王培開	馬存忠
全上	一〇〇全	四·二〇	4-20	全上	全	全上	全上
全上	三〇〇全	六·九〇	2-30	全上	全	馬存德	馬德駒
全上	一·五〇全	六·三〇	全	全上	全	馬存禮	馬德昌
丁泉莊	一〇〇全	四·二〇	4-20	全上	全	付德聖	付金玲
全上	五〇〇全	一五·〇〇	全	全上	全	王化江	全上
全上	三〇〇全	九·〇〇	全	全上	全	王明碧	全上

東阿縣

坐落	畝數	方步	年租總計	每畝租價	訂約年限	有效期限	租戶姓名	保人姓名	備考
周莊	一畝 一五〇	240	四元二〇	3.80	十八年	五年	趙長忠	王思恭	
全上	二〇〇	全	四〇〇	2.00	全上	全	辛尚義	全上	
大寨莊	八〇〇	全	四〇〇〇	5.00	全上	全	徐茂興	徐奎英	
全上	五〇〇	全	一二·五〇	2.50	全上	全	徐振英	袁文炳	
全上	三〇〇	全	一〇·五〇	3.50	全上	全	牛賢才	徐奎英	
全上	七〇〇	全	三一·五〇	4.50	全上	全	姜月海	全上	
全上	八〇〇	全	二四·五〇	3.50	全上	全	徐福廷	苗文元	
全上	八〇〇	全	二八〇〇	全	全上	全	陳萬新	周茂懷	
全上	〇·八〇	全	二〇〇	2.50	全上	全	徐觀英	周隆祥	
全上	全上	全	一二〇	1.50	全上	全	徐洪英	姜貴臣	
白雁泉	一·五〇	全	六·七五	4.50	全上	全	石淑忠	石景堂	
全上	三〇〇	全	一三·五〇	全	全上	全	鄒宅元	全上	
全上	一〇〇	全	四〇〇	4.00	全上	全	陳丕順	石景堂	
小黃崖	全上	全	二·七〇	3.70	全上	全	姜玉吉	徐鳳登	
白雁泉	全上	全	四〇〇	4.00	全上	全	石景祥	石景堂	

東阿縣

坐落	畝數	方步	年租總計	每畝租價	訂約年限	租戶姓名	保人姓名	備考
坐落	畝	方步	年租總計	每畝租價	訂約年限	租戶姓名	保人姓名	備考
小黃崖	一〇〇〇	240	二七〇〇	270	十八年	孟繼福	許鳳登	
楊河	五〇〇	全	一七〇〇	340	全上	楊蒼聚	張清峯	
全上	二〇〇	全	六八〇	全	全上	姚逢城	楊各城	
全上	全上	全	全上	全	全上	楊繼順	楊蒼聚	
全上	全上	全	全上	全	全上	楊繼水	楊崇倫	
全上	〇五〇	全	一七〇	全	全上	姚逢淨	全上	
全上	三〇〇	全	一〇二〇	全	全上	楊士修	楊崇會	
全上	全上	全	全上	全	全上	楊繼庚	張德峯	
全上	二〇〇	全	五六〇	280	全上	方芝清	姚逢璋	
辛莊	三〇〇	全	一〇二〇	340	全上	許法成	許宏慶	
全上	二〇〇	全	六〇〇	200	全上	許光梅	李作濕	
全上	三〇〇	全	七五〇	250	全上	孫際才	孫方亭	
全上	六〇〇	全	一五〇〇	全	全上	許光燾	李蘭亭	
全上	全上	全	一六八〇	280	全上	許宏慶	孫方亭	
張海莊	一七〇	全	五六六	230	全上	任光會	張明紳	

東阿縣

全上	二〇〇全	六〇〇	3.00	全上全	于兆溶	全上	
謝莊	三六〇全	一二六〇	全	全上全	于兆庚	全上	
洪範莊	一〇〇〇全	三五〇〇	3.50	全上全	任玉江	于廣坦	
全上	二一〇全	五六七	2.70	全上全	李心儉	全上	
全上	三一〇全	七四四	2.40	全上全	賀昭義	張明仲	
全上	一五〇全	四〇五	2.70	全上全	全上	全上	
全上	二二〇全	七二六	全	全上全	張型春	孟繼璋	
全上	二六〇全	八五八	3.30	全上全	任光讓	全上	
全上	一八〇全	六六六	3.70	全上全	張型起	全上	
全上	二六〇全	七〇二	2.70	全上全	張型瑞	全上	
全上	一二〇全	三九六	3.30	全上全	張漢裕	全上	
全上	全上	一二〇九	3.90	全上全	吳志芹	全上	
全上	三一〇全	一二四〇	4.00	全上全	張新格	全上	
全上	一〇〇全	三三〇	3.30	全上全	全上	全上	
全上	四四〇全	二一九	2.77	全上全	張書顯	全上	
全上	一一〇全	四五二	3.77	全上全	杜興榮	全上	

東阿縣

坐落畝數	步方	年租總計	每畝租價	訂約年限	租戶姓名	保人姓名	備考
謝莊 一畝 一·五〇	240	四·五〇	3.00	十八年	于兆坡	于廣坦	
全上 一·四〇	全	四·二〇	全	全上	于兆庚	全上	
全上 一·七〇	全	五·九五	3.50	全上	于廣址	全上	
全上 〇·九〇	全	三·一五	全	全上	于全占	全上	
全上 一·〇〇	全	三·五〇	全	全上	張見桂	全上	
全上 全上	全	全上	全	全上	楊文祥	全上	
全上 全上	全	全上	全	全上	謝元氏	全上	
紙塆 二·〇〇	全	七·〇〇	全	全上	于廣池	徐德魁	
全上 全上	全	全上	全	全上	于任氏	于憲文	
全上 四·〇〇	全	一二·〇〇	3.00	全上	王展德	全上	
全上 二·〇〇	全	七·〇〇	3.50	全上	于傳義	全上	
全上 四·〇〇	全	一二·〇〇	3.00	全上	于傳秋	全上	
全上 〇·五〇	全	一·五〇	全	全上	賈兆長	全上	
全上 〇·四〇	全	一·二〇	全	全上	熊昭旺	全上	
東池莊 二·〇〇	全	六·〇〇	全	全上	李廷樞	王思勤	

東阿縣

全	全	全	全	周	全	全	張	全	周	紙	全	全	全	全	全	全
上	上	上	上	河	上	上	海	上	河	房	上	上	上	上	上	上
一〇〇	三〇〇	全上	全上	一七〇	全上	二〇〇	一四〇	二〇〇	三四〇	二七〇	四〇〇	五〇〇	三〇〇	全上	二〇〇	全
全	全	全	全	全	全	全	全	全	全	全	全	全	全	全	全	全
三〇〇	九〇〇	全上	全上	五〇〇	六〇〇	七〇〇	四九〇	六〇〇	一〇二〇	八一〇	一四〇〇	一七五〇	九〇〇	全上	六〇〇	全
全	全	全	全	全	3.00	全	3.50	全	全	3.00	全	3.50	全	全	全	全
全上	全上	全上	全上	全上	全上	全上	全上	全上	全上	全上	全上	全上	全上	全上	全上	全上
全	全	全	全	全	全	全	全	全	全	全	全	全	全	全	全	全
周學傳	周慶祿	周慶德	周茂居	周茂萍	張書芬	王廣去	張慶良	周學澍	周學傳	于廣銓	李汝勤	李廷樞	李華雲	孫衍亭	孫廣信	全
全上	全上	全上	全上	周茂合	全上	全上	于憲文	全上	周茂合	于憲文	全上	全上	全上	王思芹	全上	全

東阿縣

坐落	畝數	方步	年租總計	每畝租價	訂約年限	租戶姓名	保人姓名	備
坐落	畝	步	元	元	年	姓	姓	
苗海	四〇〇	240	一一二〇	2.50	十八年	賈敬	黃廣萃	
全上	六〇〇	全	一五〇〇	2.50	全上	劉玉榮	丁兆吉	
全上	四・五〇	全	一一二五	全	全上	張永盛	全上	
全上	一〇〇	全	二・五〇	全	全上	黃興林	黃傳鈺	
全上	二〇〇	全	六・六〇	2.30	全上	黃廣澤	劉傳祥	
全上	三〇〇	全	七・五〇	2.50	全上	黃廣慶	黃廣萃	
全上	一・五〇	全	四・五〇	2.00	全上	全上	全上	
劉廟	一・二〇	全	三〇〇	2.50	全上	劉昭法	張芝芳	
全上	全上	全	全上	全	全上	劉昭雨	全上	
全上	一・四〇	全	三・五〇	全	全上	劉昭懷	全上	
苗海	四〇〇	全	一一二〇	2.30	全上	丁長峰	丁昭吉	
全上	二〇〇	全	五・六〇	全	全上	丁運務	劉傳桂	
全上	一・二〇	全	二・四〇	2.00	全上	張永盛	全上	
舊縣	九・六〇	全	二三〇四	2.40	全上	崔玉俊	崔玉良	
全上	三・〇〇	全	六・〇〇	全	全上	韓盛公	韓振玉	

考

坐落	畝數	步方	年租總計	租價畝	年訂約	期限	租名	保人	備考
坐落	畝	步方	年租總計	租價畝	年訂約	期限	租名	保人	備考
黃店	五七〇〇	240	一七・一〇〇	3.00	十八年	三月五年	李光聚	李光聚	計李廷探張明仲李明春各租三畝四分二厘李福湖租七畝五分六厘戴希曾租八分二厘李福湖租七畝五分六厘戴希曾租八分二厘
焦莊	六八・七〇	全	二〇六・一〇	全	全上	全	全	全	計焦之勤焦學貴合租十一畝三分王光祥租九畝二分王李氏租三畝三分王光祥租一畝四分王光成焦道春各租四畝王百英租九分王光河王昭河租一畝零五厘王百安租六畝王百居租三畝五分七厘焦道修租一畝五分焦之河租二畝零八厘焦道修租一畝五分焦之河租二畝零八厘焦道修租一畝五分焦之河租二畝零八厘
班鳩店	二〇〇〇	全	五四・〇〇	2.70	全上	全	全	全	計李守安路王道王世傑路玉瑤各租三畝王萬安租七畝王世純租一畝共計如上數
前豆山	四・〇〇	全	一二・〇〇	3.00	全上	全	梁山	梁緒廣	如上海租二畝焦之羅焦道榮合租六畝共計如上數
全上	二・六〇	全	七・八〇	全	全上	全	全	全	計王汝敬租二畝三分七厘王汝心租一畝六分王心年租二畝四分王汝蘭租二畝九分王鐘源租五畝一分七厘王中和租二畝五分共計如上數
全上	一六・九四	全	五〇・八二	全	全上	全	全	全	計王汝敬租二畝三分七厘王汝心租一畝六分王心年租二畝四分王汝蘭租二畝九分王鐘源租五畝一分七厘王中和租二畝五分共計如上數
後豆山	三・〇〇	全	一一・一〇	3.70	全上	全	曹文交	曹萬良	計王汝敬租二畝三分七厘王汝心租一畝六分王心年租二畝四分王汝蘭租二畝九分王鐘源租五畝一分七厘王中和租二畝五分共計如上數
全上	二・〇〇	全	五・四〇	2.70	全上	全	曹文典	全上	計王汝敬租二畝三分七厘王汝心租一畝六分王心年租二畝四分王汝蘭租二畝九分王鐘源租五畝一分七厘王中和租二畝五分共計如上數
全上	全上	全	全上	3.70	全上	全	魏翊成	李玉灿	計王汝敬租二畝三分七厘王汝心租一畝六分王心年租二畝四分王汝蘭租二畝九分王鐘源租五畝一分七厘王中和租二畝五分共計如上數

東阿縣

全上	一·五〇	全	五·四〇	3.60	全上	全	張克潤	趙樹業	
全上	六·〇〇	全	三〇·〇〇	全	全上	全	顧清安	趙樹台	
全上	四·〇〇	全	二〇·〇〇	全	全上	全	趙樹本	趙漢文	
全上	二·六〇	全	一三·〇〇	5.00	全上	全	全上	全上	
全上	四·〇〇	全	三〇·〇〇	7.50	全上	全	趙慶海	趙全玉	
全上	一·〇〇	全	四·五〇	4.50	全上	全	全上	全上	
裴窩	全上	全	三六·六〇	6.10	全上	全	張光江	張光魁	
全上	六·〇〇	全	三三·六〇	5.60	全上	全	王廣義	王占儉	
全上	二·五〇	全	五〇·〇〇	20.00	全上	全	鄧中香	張業成	
李山	一·〇〇	全	一·八五	1.85	全上	全	李建富	李兆心	
全上	三〇〇〇	全	一九·五〇	6.50	全上	全	王占燾	全上	
全上	三·五〇	全	一七·八五	5.10	全上	全	王傳清	王言慎	
全上	三〇〇〇	全	二一·六〇	7.20	全上	全	鄧中義	張業成	
堂子莊	五〇〇〇	全	二五·〇〇	5.00	全上	全	張尚順	張尚倫	
全上	全上	全	全上	全	全上	全	李尚秋	曹萬容	
全上	全上	全	全上	全	全上	全	李尚太	李廷節	

東阿縣

全上	三・二〇	全	一二・八〇	全	全上	全	閣應順	全上
全上	一・五六	全	六・二四	全	全上	全	閣立現	全上
全上	三・五〇	全	一四・〇〇	全	全上	全	閣殿峻	全上
全上	三・八〇	全	一五・二〇	全	全上	全	閣殿楛	全上
全上	四・六〇	全	一八・四〇	4.00	全上	全	閣鳳丹	全上
全上	全上	全	全上	全	全上	全	閣鳳正	全上
全上	五・一一	全	二五・五五	5.00	全上	全	閣會鼓	全上
全上	三・〇〇	全	一二・〇〇	全	全上	全	閣會亭	全上
白塔	五・七六	全	二三・〇四	4.00	全上	全	閣殿舉	閣鳳桐
全上	三・六二	全	一二・六七	全	全上	全	蘇本道	蘇同恕
全上	一・〇〇	全	三・五〇	全	全上	全	蘇成合	蘇成學
全上	二・〇〇	全	七・〇〇	全	全上	全	蘇成學	全上
全上	三・〇〇	全	一〇・五〇	全	全上	全	蘇脉松	蘇本道
全上	全上	全	全上	全	全上	全	蘇成安	蘇脉松
全上	全上	全	七・〇〇	3.50	全上	全	蘇本試	全上
全上	全上	全	全上	全	全上	全	蘇成久	蘇本道

東阿縣

坐落一畝	數	步方	年租總計	租價	年訂月約	有效期	租戶姓名	保人姓名	備考
白塔	五〇〇 ^畝	240	二〇〇〇元	4.00	三月十八年	五年	閻鳳水	閻鳳桐	
喬家莊	三〇〇	全	一〇一〇	3.70	全上	全	田洪讓	田敬修	
全上	二〇〇	全	七四〇	全	全上	全	田洪舉	全上	
全上	全上	全	全上	全	全上	全	孫風安	孫學詩	
全上	全上	全	全上	全	全上	全	王何雲	田敬修	
全上	一〇〇	全	三〇七〇	全	全上	全	趙尙智	全上	
全上	全上	全	三〇〇	3.00	全上	全	田洪海	全上	
全上	二七九	全	六〇一四	2.20	全上	全	趙坑蘭	全上	
南市莊	二五〇	全	一一二五	4.50	全上	全	路北漢	路北漢	
全上	全上	全	全上	全	全上	全	路廷義	全上	
全上	一八〇	全	八〇一〇	全	全上	全	高立勤	全上	
全上	全上	全	七二〇	4.00	全上	全	路兆東	全上	
全上	一〇〇	全	一〇一〇	1.10	全上	全	韓貴順	全上	
全上	二二〇	全	七七〇	3.50	全上	全	路兆康	全上	
太和莊	一〇〇	全	二八三	2.83	全上	全	宋有代	宋隆周	

東阿縣

坐落畝數	步方	年租總計	每畝租價	訂約年	有效期限	租戶姓名	保人姓名	備考
尹村莊	二〇〇	六元八角	3.40	三月十八年	五年	秦生甲	秦慎五	
全上	全	五.二五	3.50	全上	全	秦慎道	全上	
全上	全	一五.三〇	3.40	全上	全	秦明允	秦一才	
全上	全	四.五〇		全上	全	秦明允	秦一才	
全上	全	〇.五〇	2.70	全上	全	林思文	秦慎維	
全上	全	二.〇〇	3.20	全上	全	李守業	秦和甲	
全上	全	三.〇〇		全上	全	李貴廷	全上	
全上	全	〇.五〇	3.50	全上	全	李克明	全上	
全上	全	三.〇〇	3.16	全上	全	秦明允	秦一才	
鴉山莊	二五.〇〇	七.〇〇	2.30	全上	全	郭立賢	宮長仁	
全上	全	全上		全上	全	張木坤	全上	
全上	全	全上		全上	全	宮兆溫	全上	
全上	全	全上		全上	全	宮長慶	全上	
全上	全	全上	2.70	全上	全	賀金球	全上	
全上	全	一四.八〇	2.80	全上	全	龐奎選	龐殿權	
鹿口莊	一〇.六一	二九.七一	3.40	全上	全	王守旺	王守有	
茂王莊	二.〇〇	六.〇〇		全上	全			

坐落畝	數	步方	年租總計	每畝租價	訂約年	有限期	租戶姓名	保人姓名	備考
子路莊	一〇〇	240	二二〇元	2.30	三月十八年	五年	劉樹璣	劉金三	
全上	五〇〇	全	一七·八〇	3.50	全上	全	劉廷碧	全上	
全上	四〇〇	全	二八·四〇	7.10	全上	全	劉奎林	劉樹林	
焦村	六·七五	全	二三·六三	3.50	全上	全	劉貴東	劉金三	
全上	全上	全	全上	全	全上	全	劉德善	全上	
全上	五〇〇	全	一七·五〇	全	全上	全	王光生	劉樹森	
全上	全上	全	全上	全	全上	全	王光珠	劉金三	
全上	三·五〇	全	一二·二五	全	全上	全	王金炳	全上	
子路莊	二〇〇	全	一四·二〇	7.10	全上	全	劉子成	劉美芹	
全上	六〇〇	全	二一·三六	3.50	全上	全	劉會相	全上	
全上	七〇〇	全	二四·九二	全	全上	全	劉美卷	劉金三	
莊園莊	一六〇〇	全	四一·六〇	2.00	全上	全	閻尙達	閻興隆	
李莊	七〇〇	全	一八·二〇	全	全上	全	李玉珍	李廷法	
三合莊	一·五〇	全	五·七〇	3.80	全上	全	蘇書溫	陳紹齋	
喬莊	一·一〇	全	四·一八	全	全上	全	李道源	孟傳鼎	

東阿縣

北關	全上	四〇〇全	一二〇〇	3.00	全上	全	劉元山	傅常芬
全上	全上	全上	一六五〇	3.30	全上	全	馬成讓	全上
全上	全上	五〇〇全	一五〇〇	3.00	全上	全	杜安仁	全上
全上	全上	二五〇全	七〇〇全	全	全上	全	馬太清	全上
全上	全上	二〇〇全	五六〇	2.80	全上	全	李振年	全上
全上	全上	七五〇全	一九五〇	2.60	全上	全	張慶敏	馬承駿
廟頭	〇五〇全	三〇〇	三〇〇	6.00	全上	全	張元池	馬維卿
北市舖	全上	全上	全上	全	全上	全	鄧丙心	全上
三合莊	二二〇全	八三六	全	全	全上	全	蘇成河	陳紹齋
馬莊	三〇〇全	一一四〇	全	全	全上	全	蘇學志	蘇書善
全上	四〇〇全	一五二〇	全	全	全上	全	閻逢昌	全上
全上	二〇〇全	七六〇	全	全	全上	全	孟玉明	全上
喬樓	五〇〇全	一九〇〇	全	全	全上	全	孟傳方	孟傳鼎
全全	全上	全上	全	全	全上	全	馬雲江	全上
三合莊	三〇〇全	一一四〇	全	全	全上	全	馬興武	陳紹齋

東阿縣

坐落	畝數	方步	年租總計	每畝租價	訂約年	有效期限	租戶姓名	保人姓名	備考
北關	一畝 一·五〇	240	四·五〇元	3·00	十八年	五年	姜化桂	李清和	
全上	三·〇〇	全	九·〇〇	全	全上	全	傅朝賢	蘇廷法	
陳山口莊	〇·八〇	全	七·二〇	9·00	全上	全	陳恩超	陳榮江	
全上	一·五〇	全	七·五〇	5·00	全上	全	陳恩印	全上	
全上	二·〇〇	全	七·六〇	3·80	全上	全	陳兆杰	陳兆殿	
全上	全上	全	全上	全	全上	全	陳嘉樂	陳榮江	
全上	全上	全	全上	全	全上	全	陳廷義	陳兆殿	
全上	全上	全	全上	全	全上	全	喬振東	全上	
全上	全上	全	全上	全	全上	全	陳榮朋	全上	
全上	全上	全	全上	全	全上	全	郭存誠	郭存賢	
全上	全上	全	七·四〇	2·70	全上	全	喬振夏	陳兆殿	
全上	全上	全	全上	全	全上	全	陳榮仁	陳榮芝	
山窩莊	四·〇〇	全	一〇·〇〇	250	全上	全	孟玉泉	王道德	
全上	二·〇〇	全	八·〇〇	4·00	全上	全	王洪芝	全上	
全上	三·〇〇	全	一二·三三	4·11	全上	全	王廣廷	全上	

東阿縣

全上	全上	全上	全上	全上	全上	全上	全上	全上	全上	全上	高莊	全上	山窩莊	全上	浮糧店	全上
〇・八〇	三・〇〇	二・〇〇	一・四〇	三・三〇	〇・八〇	全上	一・四〇	一・二〇	二・〇〇	〇・七〇	全上	二・〇〇	六・〇〇	四・〇〇	三・〇〇	
全	全	全	全	全	全	全	全	全	全	全	全	全	全	全	全	
二・〇〇	一・二〇〇	五・七〇	三・九九	一四・八五	三・六〇	全上	六・三〇	三・一七	五・四四	二・二四	七・二〇	八・〇〇	二四・〇〇	一六・〇〇	一一・五五	
2.50	4.00	全	2.85	全	全	全	4.80	2.64	2.72	3.20	3.60	全	全	4.00	2.35	
全上	全上	全上	全上	全上	全上	全上	全上	全上	全上	全上	全上	全上	全上	全上	全上	
全	全	全	全	全	全	全	全	全	全	全	全	全	全	全	全	
高慶元	全上	高清信	高慶賢	全上	高慶存	高繁祥	高大正	高慶華	高繁賢	高三陽	寶廣月	寶玉山	毛守楨	毛金貴	房彥春	
全上	全上	全上	全上	全上	全上	全上	全上	全上	全上	高大志	全上	寶廣茂	全上	張新月	全上	

東阿縣

坐落	畝數	步方	年租總計	租價	訂約	有效	租戶	保人	備考
徐莊	三二〇	240	七三六	2.39	三月	五年	徐廣清	徐茂蘭	
全上	四二〇	全	九六六	全	全上	全	徐茂貞	全上	
北吉成	二四七	全	二二六	4.60	全上	全	王明山	任文炳	
全上	八三九	全	三一八八	3.80	全上	全	任文科	任文棟	
全上	〇四〇	全	三六〇	9.00	全上	全	王廣月	任文炳	
大吉城	三二四	全	八四二	2.60	全上	全	馬守端	李長松	
全上	一一六〇	全	五三三六	4.60	全上	全	王廣月	任文炳	
全上	二一七	全	三〇三八	14.00	全上	全	李玉剛	李長松	
全上	四五九	全	五九六七	19.00	全上	全	李其瑞	全上	
北吉城	四九四	全	三〇一三	6.10	全上	全	任尙成	任文炳	
大吉城	四〇〇	全	三五八四	8.96	全上	全	李其生	李玉亭	
全上	三五〇	全	二二七五	6.50	全上	全	李玉田	全上	
全上	三〇〇	全	九三〇	3.10	全上	全	李玉泉	全上	
全上	全上	全	八四〇	2.80	全上	全	李玉德	全上	
全上	一〇〇	全	二七〇	2.70	全上	全	李東向	全上	

東阿縣

康村莊	全上	一·五六	全	四·六八	3.00	全上	全	王俊功	王永綢
全上	五·五〇	全	一·三七五	2.50	全上	全	辛尚義	李兆榮	
全上	一·五〇	全	四·二〇	2.50	全上	全	趙長恩	劉衍勛	
全上	一·二〇	全	三·〇〇	2.50	全上	全	辛景讓	王思恭	
周莊	五·〇〇	全	二·一〇〇	4.20	全上	全	門士英	劉衍勛	
全上	三·〇〇	全	一〇·五〇	2.50	全上	全	霍玉楨	全上	
翟坊	三·〇〇	全	一·四〇	2.50	全上	全	霍玉祥	霍保桂	
全上	全上	全	全上	全	全上	全	胡廣木	全上	
全上	全上	全	全上	全	全上	全	胡廣才	全上	
全上	一·〇〇	全	四·〇〇	4.00	全上	全	胡春池	全上	
全上	全上	全	全上	全	全上	全	胡道新	全上	
後南橋莊	一·五〇	全	四·五〇	3.00	全上	全	胡廣益	胡春田	
全上	全上	全	全上	全	全上	全	邢克忍	全上	
前南橋莊	一·四〇	全	四·九〇	3.50	全上	全	張廷芝	張慶雲	
太和莊	四·〇〇	全	八·二〇	2.50	全上	全	宋海宗	宋隆周	
綠城莊	四·五九	全	五九·六七	13.00	全上	全	張慶珠	張慶明	

東阿縣

坐落	畝數	步方	年租總計	租價	訂約年限	有效期限	租戶姓名	保人姓名	備考
康村莊	一畝 四〇	240	四元二〇	3.00	十八年	三月五年	萬方力	張啓昌	
西府盛子	五五〇	全	一三·七五	2.50	全上	全	米尙興	劉玉英	
全上	二·八四	全	七·一〇	全	全上	全	任懷顏	全上	
西門村	二〇〇	全	五〇〇	全	全上	全	趙永江	徐廣業	
嶽城莊	五·九〇	全	四二·四八	7.20	全上	全	孟麟春	馬守會	
全上	四·九〇	全	四四·一〇	9.00	全上	全	李長生	張慶明	
大吉城	六〇〇	全	一六·八〇	2.80	全上	全	高尚善	李樹之	
全上	三〇〇	全	九〇〇	3.00	全上	全	劉其林	劉景岱	
全上	全上	全	一〇·五〇	3.50	全上	全	李玉存	王承教	
全上	二·七〇	全	九·四五	全	全上	全	郭兆孟	全上	
全上	二〇〇	全	三〇〇	1.50	全上	全	賈天太	劉法仲	
全上	五·九〇	全	四二·四八	7.20	全上	全	孟繼春	李玉亭	
全上	六〇〇	全	三〇〇〇	5.00	全上	全	劉其柱	劉法仲	
全上	四·九〇	全	四四·一〇	9.00	全上	全	李其蒼	李玉亭	
北青城	四〇〇	全	一八·四〇	4.60	全上	全	任光珍	任文棟	

東阿縣

東 苦 山	王 家 寨	梨 園	全 上	全 上	全 上	全 上	全 上	全 上	全 上	車 村 舖	全 上	王 古 店	大 吉 城	北 吉 城	大 吉 城	全 上
全上全	四〇〇	一・二〇	三・五〇	三〇〇	四〇〇	全上	五〇〇	二・五〇	四〇〇	九〇〇	三〇〇	四〇〇	二・八〇	二・四〇	二・七〇	全
全上	一八〇〇	九・七五	八・七五	七・八〇	一四〇〇	一二〇〇	二二・五〇	二・五〇	一六・四八	三七・八〇	一三・五〇	四〇〇〇	一四・八四	二九・〇四	七・五六	全
全	4.50	7.50	2.50	2.30	3.50	2.40	4.50	1.00	4.12	4.20	4.50	1.00	5.50	12.10	2.30	全
全上	全上	全上	全上	全上	全上	全上	全上	全上	全上	全上	全上	全上	全上	全上	全上	全上
全	全	全	全	全	全	全	全	全	全	全	全	全	全	全	全	全
劉志倫	王之善	周慶芳	李龍斌	石玉美	陳振成	李龍泉	康允番	龐魁行	陳振長	侯允立	竇鴻家	高鳳春	任文順	劉慶榜	任文順	王承教
劉甲三	王于欽	周慶祥	劉子厚	劉希純	張萬昭	劉希純	劉子厚	全上	張萬昭	侯元吉	李學忠	王承教	王承教	劉法仲	王承教	王承教

東阿縣

坐落	畝數	步方	年租總計	租價	訂約	有效	租戶姓名	保人姓名	備	考
東苦山	四〇〇	240	一八〇〇元	4.50	十八年三月	年五	劉廣月	劉晉亭		
西苦山	全上	全	全上	全	全上	全	祖貴	王慶田		
全上	五〇四〇	全	二四三〇	全	全上	全	李元福	李建興		
全上	全上	全	全上	全	全上	全	李建邦	全上		
全上	三六〇〇	全	一六二〇	全	全上	全	李建仁	全上		
東苦山	全上	全	全上	全	全上	全	李堯山	劉兆勛		
前關山	四〇〇	全	二〇〇〇	5.00	全上	全	孫清河	龐燧芝		
後關山	全上	全	全上	全	全上	全	李廣宗	全上		
前關山	全上	全	全上	全	全上	全	張瑞田	張明善		
解山莊	五〇〇	全	一三〇〇	2.60	全上	全	解克一	解汝雨		
全上	全上	全	全上	全	全上	全	解克祥	全上		
前關山	全上	全	一〇〇〇	2.00	全上	全	王永隨	張明善		
堤口莊	全上	全	一五〇〇	3.00	全上	全	程繼盛	霍保誠		
全上	五三五	全	一六〇五	全	全上	全	史慶堂	全上		
荒莊	五〇〇	全	一四〇〇	2.80	全上	全	謝夢懷	孫廣濱		

東阿縣

全上	一·四〇	全	五·三三	3.30	全上	全	姜玉會	姜猷緒	
全上	一·七〇	全	七·四八	4.40	全上	全	姜雲富	全上	
大姜莊	一〇〇	全	四·八〇	4.80	全上	全	姜長忠	姜猷緒	
梨園	全上	全	八〇〇	4.00	全上	全	劉滋功	劉滋蘭	
後翟坊	二〇〇	全	六〇〇	3.00	全上	全	翟清香	全上	
全上	一·八〇	全	六·三〇	3.50	全上	全	翟玉棟	全上	
全上	四〇〇	全	一六〇〇	4.00	全上	全	翟保全	全上	
全上	全上	全	三〇〇	3.00	全上	全	翟保山	全上	
全上	全上	全	全上	全	全上	全	翟保善	全上	
全上	一〇〇	全	二·五〇	2.50	全上	全	翟清源	翟保桂	
全上	全上	全	全上	全	全上	全	翟保桂	翟金潤	
翟坊	二〇〇	全	七〇〇	3.50	全上	全	翟久義	翟保桂	
全上	三〇〇	全	九〇〇	3.00	全上	全	邵立敬	全上	
堤口	六〇〇	全	二四〇〇	4.00	全上	全	邵鳳綢	孫廣濱	
全上	二·一〇	全	五·二五	2.50	全上	全	王希倫	全上	
油房	四·五〇	全	二·六〇	全	全上	全	蘇尚存	孫東銘	

坐落	畝數	步方	年租總計	租價每畝	年訂約有期限	租戶姓名	保人姓名	備考
大美莊	一〇〇	240	四·八〇	4·80	三月十八年	姜獻唐	姜獻緒	
全上	全上	全	四·四〇	4·40	全上	姜貞壽	全上	
全上	全上	全	全上	全	全上	姜獻桂	全上	
全上	全上	全	全上	全	全上	姜廣俗	全上	
全上	全上	全	四·八〇	4·80	全上	姜貞林	全上	
全上	全上	全	四·四〇	4·40	全上	姜貞孝	全上	
全上	全上	全	四·八〇	4·80	全上	姜廣漢	全上	
梨園	三〇〇	全	一八·〇〇	6·00	全上	劉樹芳	劉信多	
全上	二〇〇	全	一四·〇〇	7·00	全上	劉培岐	劉盛祥	
全上	一〇〇	全	四·〇〇	4·00	全上	劉王氏	劉信多	
譚莊	五〇〇	全	一五·〇〇	3·00	全上	譚兆遴	譚廣涵	
耿莊	四〇〇	全	一二·〇〇	全	全上	耿善文	耿在亮	
田莊	一〇〇	全	三·〇〇	全	全上	田常江	田廣乾	
梁莊	三·五〇	全	一〇·五〇	全	全上	李傳厚	李長庚	
全上	二·五〇	全	三·七五	1·50	全上	李世清	趙永元	

東阿縣

全上	三〇〇全	五五五全	全上	全	李兆順	李茂倫	
全上	〇八〇全	一四八全	全上	全	李常功	李昭心	
全上	三〇〇全	五五五全	全上	全	李昭連	李兆留	
全上	二二〇全	四〇七全	全上	全	李常桐	李常臣	
李山	一〇〇全	一八五	全上	全	李昭和	李昭心	
馬坡莊	二〇〇全	八〇〇全	全上	全	馬玉珂	馬相廷	
王寨莊	一五〇全	六〇〇全	全上	全	王之善	王之欽	
王路營	二五〇全	一〇〇〇全	全上	全	王明輝	王太盛	
大林崔	五五〇全	二二〇〇	全上	全	崔清芝	崔玉崑	
全上	全上	二〇七〇	全上	全	王中義	王明典	
全上	四五〇全	一八〇〇全	全上	全	王明泗	王明泗	
王家莊	二五〇全	一〇〇〇	全上	全	王明水	王明典	
全上	全上	全上	全上	全	王明元	王光巖	
坡里	五〇〇全	一五〇〇	全上	全	王明倫	王中嶺	
趙寺莊	二〇〇全	四八〇〇	全上	全	趙雨	趙玉芝	
全上	二〇〇全	二〇〇	全上	全	趙永元	李長庚	

東阿縣

坐落	畝數	步方	年租總計	租價每畝	年訂月約	期有效	租戶姓名	保人姓名	備	考
坐落	畝	步方	年租總計	租價每畝	年訂月約	期有效	租戶姓名	保人姓名	備	考
李山	〇·八〇	240	一·四八	1.85	十八年	五年	李茂林	李兆曾		
劉集	一〇〇〇	全	二五〇〇	2.50	十八年	全	劉從典	劉德先		
大林崔	六〇〇	全	一五〇〇	全	全	全	崔玉仲	崔玉崇		
全上	全上	全	全上	全	全上	全	崔玉峯	崔玉崑		
全上	全上	全	全上	全	全上	全	崔玉明	全上		
崔莊	四〇〇	全	二二〇〇	5.00	全上	全	崔立川	崔克勸		
全上	全上	全	全上	全	全上	全	曹希春	曹正心		
全上	全上	全	一五〇〇	全	全上	全	曹不鈞	全上		
全上	四〇〇	全	一二〇〇	全	全上	全	曹錫齡	全上		
全上	全上	全	全上	全	全上	全	曹錫夢	全上		
全上	全上	全	全上	全	全上	全	曹錫俊	全上		
全上	全上	全	全上	全	全上	全	崔長明	崔克勸		
全上	全上	全	全上	全	全上	全	臧蘭如	臧占科		
全上	全上	全	全上	全	全上	全	張安清	朱新文		
柳河東	四·二二	全	一六·八八	4.00	全上	全	孟玉珩	孟昭明		

東阿縣

全上	小馮莊	全上	全上	全上	全上	全上	高村	阿城	全上	沙堤子	全上	全上	全上	全上	陶城舖	王路營
五〇〇全	四〇〇全	一〇七九全	〇五〇全	〇三七全	二八五全	二〇〇全	二〇〇〇全	三〇〇〇全	全上全	四〇〇全	二〇一八全	一〇二五全	二〇一八全	二〇一八全	二〇六六全	一〇〇全
一七五〇	一三二〇	二八〇五	一五〇	一四八	八五五	一〇六〇	四〇〇〇	一四三六	一六〇〇	二〇〇〇	一〇九〇	六二五	一〇九〇	二五九九	四〇〇	
3.50	3.30	2.60	3.00	4.00	3.00	5.20	2.00	全	4.00	全	全	全	5.00	1.20	全	
全上	全上	全上	全上	全上	全上	全上	全上	全上	全上	全上	全上	全上	全上	全上	全上	全上
全	全	全	全	全	全	全	全	全	全	全	全	全	全	全	全	全
趙廷俊	馬相雲	顏廣祿	張見禮	劉吉水	孫學成	張建路	智林	孟廣建	孟廣俗	魏蘭齋	魏貴卿	魏尙武	魏尙齋	魏尙序	魏翊蔭	王中符
馬相雲	趙希俊	全上	孫學禮	趙同甲	全上	孫學禮	袁之漢	全上	孟昭明	全上	全上	全上	全上	全上	魏培良	王光歧

東阿縣

坐落	畝數	步方	年租總計	租價	年訂約	期限	租戶	保人	備	考
小馮莊	五〇〇	240	一七·五〇	3.50	三月十八年	年五	張文智	趙德元		
全上	四〇〇	全	一四·〇〇	全	全上	全	趙永厚	馬祥雲		
孫郭莊	四·六〇	全	一九·三三	4.20	全上	全	馬信成	趙德元		
小馮莊	二〇〇	全	三·六〇	1.50	全上	全	趙永敦	馬祥雲		
全上	全上	全	四·〇〇	2.00	全上	全	張不興	全上		
孫郭莊	五·七〇	全	二二·八〇	4.00	全上	全	李德來	周慶秀		
全上	六·八〇	全	三〇·六〇	4.50	全上	全	李錫成	全上		
小馮莊	三·四五	全	一一·〇八	2.50	全上	全	趙福記	馬永太		
魏拔莊	二·八〇	全	七·〇〇	2.50	全上	全	關衍貴	劉瑞璋		
全上	二·二〇	全	二·二〇	1.00	全上	全	魏尙清	全上		
全上	三·〇〇	全	九·〇〇	3.00	全上	全	魏羽松	全上		
流村	一四·八八	全	五六·五四	3.89	全上	全	李殿舉	于廣生		
劉集	一〇·〇〇	全	二五·〇〇	2.50	全上	全	魏德平	劉德先		
全上	三三·〇〇	全	三三·〇〇	1.00	全上	全	祖霞	全上		
堤口莊	三〇〇	全	一二·〇〇	4.00	全上	全	李延長	孫廣濱		

東阿縣

全上	全上	楊開	全上	全上	全上	全上	陶城舖	全上	全上	郎營	程村	全上	全上	郎營	全上
全上	全上	二〇〇全	六〇〇全	一〇一二全	一〇〇全	二〇〇全	二・一七全	三〇〇全	四〇〇全	五・一〇全	一〇〇全	三・五〇全	四〇〇全	四・二〇全	一・七〇全
全上	全上	八〇〇全	一三・二〇全	二二・二六全	三・二〇全	六・四〇全	六・九四全	一五・〇〇全	二二・四〇全	二八・五六全	二〇〇全	二〇・六五全	二六・八〇全	二八・一四全	七・六五全
全上	全上	4.00	全	2.20	全	全	2.20	5.00	全	5.00	2.00	5.90	全	0.70	4.50
全上	全上	全上	全上	全上	全上	全上	全上	全上	全上	全上	全上	全上	全上	全上	全上
全	全	全	全	全	全	全	全	全	全	全	全	全	全	全	全
錢學芹	樂時福	邵光輝	魏尚鑾	魏羽文	魏尚武	魏羽策	魏尚會	孫際安	孫際平	孫廣瀆	程殿英	楊振生	楊金生	李金桂	李延增
徐發興	葉口芝	邵光興	全上	全上	全上	魏培良	魏培勛	全上	全上	李恒山	全上	全上	全上	全上	全上

東阿縣

坐落	畝數	步方	年租總計	租價	訂約年月	有效期限	租戶姓名	保人姓名	備
西趙橋	二〇〇	240	六元	2.70	十八年	五年	李金海	任玉田	
全上	一・二〇	全	三・六〇	全	全上	全	李清雲	全上	
全上	三・〇〇	全	八・一〇	2.70	全上	全	非永良	全上	
全上	全上	全	九・〇〇	3.00	全上	全	李桂東	全上	
全上	四・二〇	全	一二・六〇	全	全上	全	李清平	全上	
吳俱莊	二・〇〇	全	七・〇〇	3.50	全上	全	吳恩齊	吳思韶	
全上	全上	全	全上	全	全上	全	吳一範	全上	
全上	三・〇〇	全	一〇・五〇	全	全上	全	吳恩奎	全上	
全上	二・〇〇	全	七・〇〇	全	全上	全	吳克昌	全上	
全上	四・〇〇	全	一二・〇〇	3.00	全上	全	吳蘭亭	全上	
王營莊	七六・八〇	全	一五三・六〇	2.00	全上	全			計王恩善租一畝七分王不振租三畝五分王貴祥王長馬王德廉王德昭王甲善王衍哲王貴山各租二畝王不長租四畝王平租四畝五分王勸善租一畝八分王德勳王德中王好善各租三畝王不仁王申善王集善各租一畝王居善王衍修各租六畝王衍租一畝三分王德修王不九各租八分王延平王強善王連善各租一畝五分王不樹租三畝五分王衍貴租五分王貴忠租六分王衍貴租九分王本善租二畝五分王衍八分

東阿縣

王廟子	全上	二〇〇全	五〇〇	2.50	全上	全	王連魯	王興家
全上	一五〇全	四〇五〇	3.00	全上	全	任懷豐	全上	
全上	三〇五〇全	八七五	2.50	全上	全	任懷安	任永符	
蘆莊	三六〇全	一〇八〇	全	全上	全	盧炳章	姚達義	
全上	五五〇全	一六五〇	全	全上	全	王東夏	全上	
馮莊	一五〇全	四〇五〇	3.00	全上	全	馮玉田	王興隆	
鄭集	五〇〇全	一二五〇	2.50	全上	全	鄭繼孔	刑同倫	
田家莊	一〇一五全	二九九	2.60	全上	全	田復生	田兆榮	
全上	全上	全上	全	全上	全	顏錫璜	全上	
全上	全上	全上	全	全上	全	史殿序	全上	
史唐莊	四〇〇全	一四〇〇	2.50	全上	全	高楊鎮	史殿安	
全上	九〇〇全	四〇五〇	全	全上	全	王永彩	全上	
全上	四〇〇全	一八〇〇	全	全上	全	林秀嶺	全上	
趙店莊	六〇〇全	二七〇〇	4.50	全上	全	張思瑞	張守山	
董營莊	五〇〇全	一二五〇	2.60	全上	全	王德勤	韓鳳舞	

總租一畝七分共計如上數

坐落畝數	步方	年租總計	租價每畝	年訂約期限	租名	保名	備
王廟子 二·六〇	240	六·五〇元	2·50	十八年	姜登科	王興家	
全上 三·六〇	全	七·二〇	2·00	全上	鞠學會	鞠風山	
西丁口 三·〇〇	全	七·五〇	2·50	全上	孫尙智	孫復巖	
全上 全上	全上	全上	全上	全上	孫長祥	全上	
全上 全上	全上	全上	全上	全上	宋繼禹	全上	
全上 全上	全上	全上	全上	全上	宋傳禮	全上	
張道口 一·〇〇	全	三·五〇	2·50	全上	張張氏	張鴻禹	
柳林屯 一三五·〇〇	全	二七〇·〇〇	2·00	全上			計劉萬海李建倫楊殿平各租五畝劉美河 劉占興盧登祥盧復長盧茂信楊保 福楊保柱王丙之楊學貴各租三畝劉化禮 劉化奇李建寅劉書夢楊學江李俊生李建 之元楊培樂楊德慶盧棟周劉化恭盧茂敬楊 祥楊培樂楊保元楊之屏楊培平楊培 劉占禮楊培良楊之殿王天祥楊培平楊培 詳楊久周楊培良楊之殿王天祥楊培平楊培 培來劉萬傑楊學幹王占元楊繼丹楊學 楊久道劉化魯楊學元李俊家各租二畝劉 美山盧進之盧同心各租四畝共計如上數
全上 三三·〇九	全	八二·七三	2·50	全上			計楊連溪楊連溫楊保懷楊殿平楊保榮各 租二畝楊學正楊培良各租三畝楊培樂租 二畝六分盧建訓租二畝四分盧建善租一 四分盧漢才租一畝八分楊保春楊廷年各

考

坐落畝數	步方	年租總計	每畝租價	年訂月約	期限有效	姓租戶	姓保人	備	考
柳林屯 一畝 二〇〇	240	四〇〇	二〇〇	三月十八年	五年	楊保正	楊保常		
全上 二五〇	全	五〇〇	全	全上	全	蘆懷元	蘆茂宮		
全上 二〇〇	全	四〇〇	全	全上	全	楊塔河	劉占甲		
曹寺莊 二一〇〇	全	五二〇〇	二五〇	全上	全			計周茂臣周田耕周茂庚周隆申各租三畝 周慶軒周茂興各租二畝五分周茂弟周厥 習各租二畝共計如上數	
全上 〇八〇	全	二〇〇	二五〇	全上	全	高玉成	高田興		
耿莊 二〇〇	全	六〇〇	三〇〇	全上	全	金桂林	金桂生		
全上 全上	全	五〇〇	二五〇	全上	全	金慶林	全上		
全上 全上	全	六〇〇	三〇〇	全上	全	朱正法	刁維林		
全上 全上	全	全上	全	全上	全	耿文敬	耿緒昌		
全上 全上	全	全上	全	全上	全	耿文亮	耿文正		
全上 全上	全	全上	全	全上	全	耿文陣	耿緒榮		
全上 三〇一〇	全	七五二五	二五〇	全上	全			計朱正法租三畝七分耿文秀租一畝七分 耿文廣耿緒彬金桂夏各租一畝耿文東租 二畝六分刁維訓租四畝六分刁緒鎮租二 畝五分劉恒禮租二畝二分徐雷氏租二畝 刁常漢租二畝九分劉瑞卿租四畝九分共 計如上數	

東阿縣

坐落畝數	步方	年租總計	每畝租價	訂約年限	有效日期	租戶姓名	保人姓名	備考
後莊	五〇〇 ^畝 24	二·五〇元	2.50	三月十八年	年五	王長陽	張士振	
全上	三〇〇全	七·五〇全	全	全上	全	張士振	杜錫成	
郭口	五〇〇全	一〇〇〇	2.00	全上	全	郭均坦	郭兆珍	
全上	全上	全上	全	全上	全	郭兆森	郭隆昭	
全上	全上	全上	全	全上	全	郭希采	郭兆珍	
全上	全上	全上	全	全上	全	郭兆珩	郭希貞	
凌山	一·五〇全	三·七五	2.50	全上	全	王剛林	王澍澤	
全上	三〇〇全	七·五〇全	全	全上	全	王乘貴	王箭浩	
全上	一·九〇全	四·七五全	全	全上	全	王衍廣	王懷林	
全上	二·五〇全	六·二五全	全	全上	全	王中憲	王炳印	
全上	二·六〇全	六·五〇全	全	全上	全	趙士敬	趙雲泰	
全上	二〇〇全	五〇〇全	全	全上	全	王在成	王樹儉	
全上	全上	四〇〇	2.00	全上	全	王在義	王炳勤	
全上	全上	全上	全	全上	全	王衍瑞	王衍佩	
全上	四〇〇全	八〇〇	全	全上	全	王在啓	王炳印	

東阿縣

全上	一〇〇全	二〇〇全	全上	全上	全上	全上	孫明魁	全上
丁口莊	三二〇全	六四〇全	全上	全上	全上	全上	孫丙道	全上
孫道口	全上	全上	全上	全上	全上	全上	孫篤慶	全上
全上	二〇〇全	四〇〇全	全上	全上	全上	全上	丁長山	全上
西丁口莊	二八〇全	五六〇全	全上	全上	全上	全上	丁連吉	全上
孫道口	四〇〇全	八〇〇全	2.00	全上	全上	全上	孫鳳良	宋傳新
全上	五〇〇全	一三〇〇全	2.60	三月十八年	全上	全上	耿繼堂	全上
全上	三〇〇全	六三三全	2.11	全上	全上	全上	劉興才	蘇尚楷
全上	五〇〇全	一三〇〇全	全上	全上	全上	全上	耿世廷	耿興家
全上	三〇〇全	七八〇全	2.60	全上	全上	全上	劉繼錦	蘇尚楷
香山莊	二四〇全	五〇六全	2.11	四月十八年	全上	全上	蘇尚義	蘇輯五
全上	全上	全上	全上	全上	全上	全上	崔清文	劉成恩
全上	全上	七五〇全	3.90	全上	全上	全上	任文合	劉廷樸
全上	全上	全上	全上	全上	全上	全上	鄭緒泰	劉潤澤
后劉屯	二五〇全	一〇〇〇全	4.00	全上	全上	全上	劉慶和	劉廷梅
鄭屯	三五〇全	七九一全	5.55	全上	全上	全上	鄭玉德	鄭國鈞

東阿縣

坐落	畝數	步方	年租總計	租價	訂約有效期限	租戶姓名	保人姓名	備考
張道口莊	五〇〇 ^畝	240	一〇〇〇元	2.00	十八年四月	張宗仁	張耀堂	
全上	四〇三	全	八四六	全	十八年三月	張鳳臣	全上	
全上	五〇〇	全	一〇〇〇	全	全上	張耀冬	全上	
全上	全上	全	全上	全	全上	張宗恩	李廷璧	
全上	七〇一	全	一四〇二	全	全上	張宗銘	全上	
全上	全上	全	全上	全	全上	張耀秋	全上	
全上	五〇〇	全	一〇〇〇	全	全上	張宗周	全上	
全上	全上	全	全上	全	全上	張宗申	全上	
全上	六五一	全	一三〇二	全	全上	張耀謨	全上	
全上	五〇〇	全	一〇〇〇	全	全上	張耀富	張耀堂	
全上	全上	全	全上	全	全上	張宗威	李廷璧	
全上	四二五	全	八五〇	全	全上	丁文斌	張耀堂	
全上	全上	全	全上	全	全上	張宗舉	李廷弼	
全上	四四二	全	八八四	全	全上	張宗智	張耀堂	
全上	四〇〇	全	八〇〇	全	全上	張鳳雨	全上	

東阿縣

坐落	畝數	步方	年租總計	每畝租價	年訂約	有效期限	租戶姓名	保人姓名	備考
坐落	畝	步方	年租總計	每畝租價	年訂約	有效期限	租戶姓名	保人姓名	備考
井楊莊	二〇〇	240	五〇〇元	2.50	三月十八年	五年	楊東懷	楊立祥	
全上	全上	全	全上	全	全上	全	楊錫顏	全上	
西程舖	五〇〇	全	一〇〇〇	2.00	全上	全	蘇長榮	劉夢槐	
全上	全上	全	全上	全	全上	全	蘇少卿	全上	
東莊	三〇〇	全	六〇九〇	2.30	全上	全	東長城	東長江	
全上	全上	全	全上	全	全上	全	東傅城	東慶印	
皮襖李	五〇〇	全	一一五〇	全	全上	全	東長盛	東長城	
全上	全上	全	六二五	2.50	全上	全	莊繼之	莊培梓	
全上	全上	全	全上	全	全上	全	李西華	李西林	
全上	五〇〇	全	一二五〇	全	全上	全	莊慶桂	莊培梓	
全上	四〇〇	全	一〇〇〇	2.50	全上	全	李昭才	蘇伯文	
荷寺	三三〇	全	四九五	1.50	全上	全	陳先吉	梁祐之	
全上	五〇〇	全	一二〇〇	2.40	全上	全	齊培方	葛書廷	
全上	全上	全	全上	全	全上	全	齊玉崑	全上	
全上	全上	全	全上	全	全上	全	葛書申	全上	

東阿縣

全上	四〇〇全	全	一二〇〇全	全上	全上	馬學唐	馬學路
全上	二〇〇全	全	六〇〇全 3.00	全上	全上	黃曰文	黃曰談
鄧廟	三·七六全	全	九·四〇 2.50	全上	全上	王明何	王明芳
全上	三〇〇全	全	六·六〇全	全上	全上	何隆中	全上
姜樓	四〇〇全	全	八·八〇 2.20	全上	全上	何道鈞	方文德
全上	二〇〇全	全	八〇〇全	全上	全上	曹可達	曹立柱
曹廟	一·五〇全	全	六〇〇全 4.00	全上	全上	曹立善	曹景察
艾山莊	全上全	全	全上全	全上	全上	楊鳳德	楊中元
全上	全上全	全	全上全	全上	全上	汝傳茂	全上
全上	全上全	全	全上全	全上	全上	汝永貞	全上
汝道口	二〇〇全	全	五〇〇全	全上	全上	汝傳讓	汝永榮
全上	三〇〇全	全	七·五〇全	全上	全上	陳延瑞	全上
全上	二·一三全	全	五·三三全	全上	全上	黃心海	全上
全上	四·一三全	全	一〇·三三全	全上	全上	黃心堂	黃新奎
陳西華	四〇〇全	全	一〇〇〇全 2.50	全上	全上	黃鳳月	黃奎臣
全上	五〇〇全	全	一二〇〇全	全上	全上	葛興江	全上

坐落	畝數	步方	年租總計	每畝租價	年訂約期	有效期限	租戶姓名	保人姓名	備考
坐落	二畝	240	四元四角	2.00	十八年	五年	黃心和	翟繼會	
陳店	三·七〇	全	七·四〇	全	全上	全	賈雲慶	賈宏良	
賈集	六·〇〇	全	一二·〇〇	全	全上	全	賈振鐸	王振功	
全上	一·八〇	全	三·六〇	全	全上	全	張建標	賈開勳	
全上	五·〇〇	全	一〇·〇〇	全	全上	全	賈萬功	馬慶山	
全上	一·五〇	全	三·〇〇	全	全上	全	馬學孔	全上	
全上	二·四〇	全	四·八〇	全	全上	全	孫振海	孫常安	
全上	二·九〇	全	五·八〇	全	全上	全	王振翼	王振功	
全上	五·〇〇	全	一〇·〇〇	全	全上	全	陳興明	賈開勳	
王小樓	二·〇〇	全	四·〇〇	全	全上	全	楊永振	張學溫	
全上	全上	全	三·四〇	1.76	全上	全	楊尙懷	楊守平	
全上	三·〇〇	全	四·五〇	1.50	全上	全	姚振海	全上	
全上	全上	全	一一·一〇	3.70	全上	全	張毓讓	張永平	
全上	一·八〇	全	三·六〇	2.00	全上	全	韓廣澤	韓興讓	
全上	四·〇〇	全	六·八〇	1.70	全上	全	張秀冉	張化郡	

東阿縣

坐落畝數	步方	年租總計	每畝租價	訂約年限	有效期限	租戶姓名	保人姓名	備考
張半仙 一·〇〇畝	240	二·五〇	2.50	十八年	五年	丁徐氏	于昭鳳	
田莊 四·八〇	全	一·五二	2.40	全上	全	田昭平	田成之	
全上 四·〇五	全	九·七二	全	全上	全	田昭瑞	田榮榮	
全上 二·六〇	全	六·二四	全	全上	全	田茂功	田常典	
全上 三·八〇	全	九·五〇	2.50	全上	全	田昭華	田昭代	
全上 一·四〇	全	三·六四	2.60	全上	全	田安之	田成之	
蘆莊 五·〇〇	全	一〇·〇〇	2.00	全上	全	姚傳丙	蘇廷瑞	
全上 三·〇〇	全	六·〇〇	全	全上	全	蘇丙章	全上	
全上 二·〇〇	全	四·〇〇	全	全上	全	姚茂林	全上	
全上 六·〇〇	全	一二·〇〇	全	全上	全	任懷安	全上	
香山 二·〇〇	全	四·〇〇	全	全上	全	盧存祐	全上	
全上 全上	全	全上	全	全上	全	張保山	全上	
全上 六·〇〇	全	一二·〇〇	全	全上	全	蘇尚義	全上	
全上 五·〇〇	全	一〇·〇〇	全	全上	全	蘇尚樸	全上	
全上 四·〇〇	全	八·九二	2.23	全上	全	蘇景福	全上	

東阿縣

全上	二〇〇全	五〇〇全	全上	全	王曰明	王孝行	
全上	三〇〇全	七五〇全	全上	全	史廷松	史廷閣	
王沙窩上	二〇〇全	五〇〇全	全上	全	修玉橋	修茂德	
全上	五〇〇全	一三〇〇全	全上	全	耿繼連	耿興家	
全上	三二〇全	八三三全	全上	全	蘇純祐	蘇尙樸	
全上	二〇〇全	五二〇全	全上	全	全上	全上	
全上	三六〇全	七六〇全	全上	全	耿繼曾	耿興家	
全上	二四〇全	五〇六全	全上	全	王金祥	熊保吉	
全上	一五〇全	四二〇全	全上	全	全上	全上	
全上	二〇〇全	四二二〇全	全上	全	全上	全上	
全上	全上	一〇四〇全	全上	全	耿傳訓	蘇尙樸	
全上	四〇〇全	八九二全	全上	全	蘇尙斌	全上	
全上	五〇〇全	一〇〇〇全	全上	全	蘇尙楷	全上	
香山莊全上	六〇〇全	二〇四〇全	全上	全	周景歧	蘇廷瑞	
全上	全上	全上	全上	全	周振西	全上	
全上	五〇〇全	一七〇〇全	全上	全	厚基堂周	全上	

東阿縣

坐落	畝數	步方	年租總計	租價	訂約	有效	租戶姓名	保人姓名	備	考
王沙窩	二〇〇	240	五〇〇	1.50	三月十八年	年五	王廷林	王廷棟		
全上	全上	全	四〇〇	2.00	全上	全	王繼元	張振遠		
全上	二·五〇	全	五〇〇	全	全上	全	王孝院	王夢五		
全上	四〇〇	全	一〇〇〇	2.50	全上	全	王廷聘	王亭甫		
全上	二〇〇	全	四〇〇	2.00	全上	全	王廷成	王廷良		
全上	一〇〇	全	二〇〇	全	全上	全	王曰起	王廷保		
青苔舖	全上	全	三·一〇	3.30	全上	全	劉金鋼	劉金柱		
全上	二〇〇	全	六·二〇	全	全上	全	劉春之	劉春和		
全上	全上	全	全上	全	全上	全	路由仁	劉金斗		
全上	全上	全	全上	全	全上	全	李胡氏	全上		
候上	一〇〇	全	二·五〇	2.50	全上	全	劉崔氏	劉光壁		
全上	全上	全	全上	全	全上	全	趙中太	姜尙忠		
全上	全上	全	全上	全	全上	全	劉家範	劉家邦		
姜莊	五〇〇	全	一三·五〇	2.70	全上	全	盧興旺	姜德成		
全上	全上	全	全上	全	全上	全	股登考			

東阿縣

坐落	畝數	步方	年租總計	每畝租價	訂約年	有效期限	租戶姓名	保人姓名	備
葛集莊	一畝 〇〇〇	240	三元	3.10	十八年	三月	葛元成	葛元杰	葛元成
大劉莊	五〇〇	全	一五五〇	全	全	全	果言	劉茂	
王鈔窩莊	一〇〇	全	二五〇	2.50	全	全	史文奇	史廷生	
全上	全上	全	全上	全	全	全	全上	全上	
全上	二〇〇	全	五〇〇	全	全	全	王繼謨	王鳳桐	
全上	一五〇	全	三七五	全	全	全	王夢瑛	王夢麟	
全上	一〇〇	全	二五〇	全	全	全	王繼堯	王廷良	
全上	三〇〇	全	七五〇	全	全	全	王曰鳳	王廷玉	
全上	一〇〇	全	二五〇	全	全	全	史文光	史文奇	
水坡莊	二二一	全	五五三	全	全	全	俄守法	俄方楷	
全上	四六二	全	一五五	全	全	全	秦序才	秦惟林	
前韓莊	一〇〇	全	二八〇	2.80	全	全	張繼東	馬吉秋	
全上	二〇〇	全	五〇〇	2.50	全	全	丁連倫	王廷棟	
全上	一〇〇	全	二八〇	2.80	全	全	馬吉秋	張繼東	

坐落畝數	步方	年租總計	租價每畝	年訂約有效期限	租戶姓名	保人姓名	備考
坐落城	畝數 240	元 一八·七五	2.50	十八年三月	姜王寶	王勳銘	
紅廟	一四·〇〇全	四二·〇〇	3.00	全上全			計張殿勤張化臣張學山各租二畝張繼力租一畝五分張繼有租三畝五分張化憲租三畝共計如上數
大店莊	五·〇〇全	一二·五〇	2.50	全上全	刁來樸	刁汝勤	
全上	四·〇〇全	一〇·〇〇	全	全上全	張運楮	張鴻貴	
全上	三·〇〇全	七·五〇	全	全上全	刁秉邦	姜好善	
全上	五·〇〇全	一一·〇〇	2.20	全上全	刁秉桂	刁秉道	
全上	一三·五〇全	二七·〇〇	2.00	全上全			計張塔禮租五畝張清山張清澤各租二畝五分刁光才租一畝五分張連臣租二畝共計如上數
水坡莊	二〇·八〇全	五二·〇一	2.50	全上全			計秦連社租三畝二分七厘俄守城租二畝零八厘秦序山租一畝五分秦連祥租四畝租三分二厘秦維舉租六畝一分二厘秦序文租三畝二分一厘共計如上數
王莊	一·〇〇全	四·〇〇	4.00	全上全	劉東效	劉方才	
全上	一·四〇全	五·六〇	全	全上全	王景禹	王傳珍	
孫茂宇	三·〇〇全	七·五〇	2.50	全上全	孫文慶	孫守文	
全上	全上全	全上全	全上全	全上全	孫紀法	孫鳳來	

東阿縣

坐落畝數	步方	年租總計	租每價畝	年訂月約	期限有效	租戶姓名	保人姓名	備	考
陶莊 二〇〇畝	240	三元四〇	1.70	十八年三月	五年	陶振禹	陶玉良		
全上 三六〇	全	六一二	全	全上	全	陶萬和	全上		
歸德備莊 七〇〇	全	二二一〇	2.30	全上	全	張道寬	張道鈞		
全上 六〇〇	全	一五〇〇	2.50	全上	全	張成順	張紹周		
全上 三三〇	全	八二五	全	全上	全	婁文喜	張道鈞		
全上 一六〇	全	五二八	2.30	全上	全	佟兆運	全上		
韓堂 三〇〇	全	八四〇	2.80	全上	全	榮長海	巨興仁		
全上 六〇〇	全	一六八〇	全	全上	全	趙太安	劉培嶺		
全上 全上	全	一八〇〇	3.00	全上	全	張瑞山	田慶祥		
蘆集 六八〇	全	二〇四〇	3.00	全上	全	趙傳成	董懷仁		
徐樓 二〇〇	全	七〇〇	3.50	全上	全	劉昭貴	劉恒祥		
全上 全上	全	全上	全	全上	全	徐錫範	全上		
全上 三〇〇	全	七五〇	2.50	全上	全	劉恒太	劉昌太		
全上 二五〇	全	六二五	全	全上	全	鹿炳禮	徐明德		
全上 一八〇	全	四五〇	全	全上	全	劉昭文	全上		

東阿縣

坐落	畝數	方步	年租總計	每畝租價	訂約年	約定期限	租戶姓名	保人姓名	備
成集莊	二〇一	240	五〇三	2.50	三月十八年	五年	劉書信	劉撥信	
全上	二〇二	全	五〇五	全	全上	全	成恩桂	全上	
趙莊	五〇〇	全	一〇〇〇	2.00	全上	全	趙德利	劉德楨	
全上	四〇〇	全	八〇〇	全	全上	全	李傳緒	趙德楨	
全上	全上	全	全上	全	全上	全	王道興	全上	
莊科莊	一〇〇	全	四〇〇	4.00	全上	全	蘇楊氏	蘇廷陽	
全上	二〇〇	全	八〇〇	全	全上	全	蘇長立	全上	
全上	全上	全	六〇〇	3.00	全上	全	蘇尚鈿	蘇廷聘	
全上	三〇〇	全	一二〇〇	4.00	全上	全	蘇廷文	蘇傳會	
全上	二〇〇	全	六〇〇	3.00	全上	全	蘇得河	蘇廷聘	
全上	三〇〇	全	九〇〇	全	全上	全	蘇九維	蘇書堂	
蘇莊	一〇〇	全	二五〇	2.50	全上	全	蘇尚遠	蘇廷聘	
全上	二〇〇	全	五〇〇	全	全上	全	蘇玉順	張明倫	
全上	全上	全	全上	全	全上	全	蘇傳謙	全上	
莊科莊	全上	全	六〇〇	3.00	全上	全	蘇田氏	蘇廷聘	

考

東阿縣

坐落	畝數	步方	年租總計	每畝租價	訂約年限	租戶姓名	保人姓名	備
嶺子	三畝 三五〇	240	九元 一〇	2.60	三月十八年	王化証	王長忠	
全上	二六〇	全	四九四	1.90	全上	王玉河	王衍成	
全上	四五〇	全	一一七〇	2.60	全上	王玉杰	王會遠	
全上	三〇〇	全	六〇〇	2.00	全上	王克文	孫道魁	
王守莊	全上	全	五四〇	1.80	全上	張崇起	汝傳物	
全上	全上	全	全上	全	全上	劉廷義	全上	
全上	全上	全	四五〇	1.50	全上	汝傳物	劉金堯	
尹莊	七〇〇	全	一八三四	2.62	全上	王慶祿	王耀亭	
全上	五〇〇	全	一三一五	2.63	全上	尹子成	尹祚榮	
全上	全上	全	一三〇〇	2.60	全上	尹錫九	全上	
全上	四〇〇	全	一〇四四	2.61	全上	郭兆懷	畢德榮	
全上	三〇〇	全	七八〇	2.60	全上	雷元安	劉大成	
全上	四〇〇	全	一〇五二	2.63	全上	郭君正	畢德榮	
全上	三〇〇	全	七八三	2.61	全上	尹祚楨	尹祚榮	
秦姚莊	二〇〇	全	八二〇	4.10	全上	張長明	沈光春	

東阿縣

張漢吳	全上	三·七五	全	六〇〇	1.60	全上	全	許長煥	張廣乾
全上	全上	全上	全	五·四〇	1.80	全上	全	劉恒益	劉興水
全上	全上	全上	全	八·一〇	2.70	全上	全	劉興謙	全上
全上	全上	三〇〇	全	七〇〇	全	全上	全	劉大忠	劉興三
全上	全上	二〇〇	全	七〇〇	全	全上	全	劉興河	劉興水
全上	全上	四〇〇	全	一四〇〇	全	全上	全	劉興臣	劉恒忠
全上	全上	全上	全	全上	全	全上	全	劉興珠	劉興讓
劉坑	全上	三〇〇	全	一〇·五〇	3.50	全上	全	劉興亮	劉興有
全上	全上	全上	全	全上	全	全上	全	賈永祥	全上
全上	全上	全上	全	全上	全	全上	全	賈永瑞	賈玉珍
全上	全上	全上	全	四〇〇	2.00	全上	全	賈長月	賈隆現
全上	全上	二〇〇	全	五〇〇	全	全上	全	賈煥章	賈建章
賈莊	全上	二·五八	全	六·四五	3.80	全上	全	賈興待	賈隆現
全上	全上	二〇〇	全	九〇〇	4.50	全上	全	沈殿剛	沈光春
全上	全上	全上	全	七·六五	5.10	全上	全	沈殿慶	沈光鳳
全上	全上	一·五〇	全	六·七五	4.80	全上	全	沈殿璧	全上

東阿縣

坐落	畝數	方步	年租總計	每畝租價	訂約年限	租戶姓名	保人姓名	備考
張漢吳	七畝 七一	240	一元 三八	1.60	三月十八年	許長英	張鳳占	
全上	三一	全	三·一九	1.00	全上	張光魁	全上	
全上	一·八〇	全	二·二六	1.20	全上	張光焯	張光乾	
全上	〇·九五	全	一·一四	全	全上	張光芝	許長林	
全上	二·一三	全	二·一三	1.00	全上	張光仁	全上	
全上	三·四五	全	三·四五	全	全上	張光體	許長勤	
全上	二·六〇	全	三·一二	1.20	全上	許長煥	全上	
郭鐵匠	二·〇〇	全	四·〇〇	2.00	全上	石泮溪	石泮宏	
全上	全上	全	三·〇〇	1.50	全上	石泮清	許雲海	
全上	二·〇〇	全	八·八〇	4.40	全上	張永寬	張永秀	
耿集	三·〇〇	全	一五·〇〇	5.00	全上	張永房	張基誠	
崔莊	全上	全	一七·七〇	5.90	全上	崔義祥	張永秀	
王海子	四·五〇	全	二七·〇〇	6.00	全上	王尙勤	王鳳周	
崔莊	五·〇〇	全	二三·五〇	4.70	全上	張榮端	張乘章	
耿集	四·〇〇	全	一二·〇〇	3.00	全上	魏尙平	魏尙棟	

全上	曹莊	二〇〇	全	八四〇	4.20	全上	全	曹慎公	曹秀山	
全上				九〇〇	4.50	全上	全	曹秀章	曹秀生	租一分五厘計如上數
全上										租二分五厘計如上數
全上										租二分五厘計如上數
全上	興隆屯	二九三九	全	一〇二八九	3.50	全上	全			計王成美德玉梅各租一畝五分六厘李金
全上		三〇〇	全	四五〇	1.50	全上	全	宋玉梓	宋繼芝	薛增善修各租二畝三分五厘董敬山租八
全上		全上	全	全上	全	全上	全	宋培金	全上	分謝景詩王際紹各租二畝七分秦鳳儀租
全上		全上	全	全上	全	全上	全	宋玉祥	宋玉柏	租二分五厘計如上數
全上		三二六	全	九七八	全	全上	全	宋懷遠	宋雲安	
全上		三〇〇	全	九〇〇	3.00	全上	全	宋建德	宋立東	
全上		三一〇	全	八六八	2.80	全上	全	宋傳興	全上	
全上		二〇〇	全	六〇〇	全	全上	全	宋繼安	宋玉榮	
全上		三〇〇	全	九〇〇	全	全上	全	宋建英	宋懷剛	
全上		四八〇	全	一四四〇	全	全上	全	宋先旺	宋玉魁	
全上	宋樓	二八〇	全	八四〇	全	全上	全	宋丙正	宋雲安	

東阿縣

坐落	畝數	步方	年租總計	租每畝	年訂約	有效	租名	保名	備
坐落	畝	步方	年租總計	租每畝	年訂約	有效	租名 <td>保名</td> <td>備</td>	保名	備
曹莊	二〇〇	243	八元四角	4.20	十八年三月	五年	刁清亭	高文才	
全上	全上	全上	八〇〇	4.00	全上	全上	曹秀生	曹秀章	
全上	全上	全上	全上	全上	全上	全上	高文才	刁清平	
全上	全上	全上	八四〇	4.20	全上	全上	段學孔	曹秀生	
全上	全上	全上	一〇〇八	全上	全上	全上	曹善修	刁風茶	
全上	全上	全上	七二五	2.50	全上	全上	刁鳳林	刁中亭	
全上	全上	全上	五〇〇	3.00	全上	全上	曹秀山	曹慎公	
全上	全上	全上	一五〇	1.50	全上	全上	高伯祿	高傳平	
全上	全上	全上	三一〇	1.00	全上	全上	曹善修	刁風茶	
全上	全上	全上	一三〇	全上	全上	全上	刁鳳林	刁中亭	
東八里堂	二〇〇	全	三〇〇	1.50	全上	全上	楊王氏	楊金祿	
西八里堂	四〇〇	全	一四〇〇	3.50	全上	全上	張延智	張殿林	
李堂莊	三二六	全	一三〇四	4.00	全上	全上	李文彩	李文選	
全上	二〇〇	全	七六〇	3.80	全上	全上	李潤良	李福剛	
全上	二六四	全	八七一	3.30	全上	全上	李福珩	全上	

考

東阿縣

全上	三·五六全	四·六三	1.30	全上全	秦澄清	
全上	三·一一全	九·三三	全	全上全	秦松秀	
全上	二·八三全	八·四九	2.00	全上全	秦榮秀	
全上	全上全	全上	全	全上全	秦本秀	秦耀秀
全上	三·〇〇全	一〇·五〇	3.50	全上全	秦忠秀	
全上	九·五四全	三·八一六	4.00	全上全	秦士秀	秦金秀
秦老莊	二·六一全	一二·五三	4.50	全上全	秦吉福	秦歧秀
全上	全上全	全上	全	全上全	張慶宏	張慶昌
全上	全上全	全上	全	全上全	張慶明	張雲明
全上	全上全	全上	全	全上全	張慶倫	張慶典
全上	全上全	全上	全	全上全	張正崑	全上
全上	二·〇四全	六·三二	3.10	全上全	張雲興	全上
全上	三·一七全	八·二四	2.60	全上全	張好貞	全上
張大人集	一·九九全	八·七六	4.40	全上全	張正倫	張慶昌
全上	全上全	全上	全	全上全	安楨合	王清遠
王宗陽	二·〇〇全	二·〇〇	1.00	全上全	孟繼才	王明義

東阿縣

坐落	畝數	方步	年租總計	租價	年訂	約期有效	租戶姓名	保人姓名	備考
秦老莊	四〇〇	240	一四·八〇	370	三月十八年	五年	秦書秀	秦書秀	
全上	全上	全	全下	全	全上	全	秦書秀	秦書秀	
全上	全上	全	八〇〇	200	全上	全	秦昭環	秦昭環	
紀莊	二〇〇	全	四〇〇	全	全上	全	紀於安	紀蕙亭	
魏莊	三〇〇	全	八·一〇	270	全上	全	朱福正	張廣言	
全上	一〇〇	全	二·七〇	全	全上	全	魏翺棿	魏尚敬	
全上	二〇〇	全	五·四〇	全	全上	全	魏尚魁	全上	
全上	三〇〇	全	六·三〇	210	全上	全	魏緒田	郭兆科	
全上	全上	全	全上	全	全上	全	魏緒德	魏翺坤	
全上	全上	全	六〇〇	200	全上	全	魏緒孔	魏翺奇	
全上	二·五〇	全	四〇〇	1.60	全上	全	趙連三	王傳義	
鳳齡寺	二〇〇	全	二·六〇	1.30	全上	全	王成芝	王干傑	
全上	全上	全	全上	全	全上	全	李長安	張茂恒	
全上	全上	全	全上	全	全上	全	王雲澤	王慶澤	
全上	三〇〇	全	六〇〇	240	全上	全	全上	全上	

東阿縣

全上	一·八〇	全	二·六一	1.45	全上	全	宋長貴	周茂芝	
全上	四·〇〇	全	一七·六〇	1.40	全上	全	周慶寅	周子幹	
全上	全上	全	一·五〇	0.50	全上	全	職雲山	職法	
全上	三·〇〇	全	一五·六〇	5.20	全上	全	職雲藻	職雲蔚	
全上	六·〇〇	全	九·〇〇	1.50	全上	全	于兆水	周茂芝	
陳店子	一·八〇	全	一·八〇	1.00	全上	全	職雲衣	職法	
嶺子	二·五〇	全	七·七五	3.10	全上	全	王玉河	王衍成	
全上	七·〇〇	全	一四·〇〇	全	全上	全	王世澤	王光純	
全上	三·〇〇	全	六·〇〇	全	全上	全	王廣善	王松澤	
全上	三·九〇	全	七·八〇	全	全上	全	鄭衍明	鄭傳祿	
全上	四·〇〇	全	八·〇〇	2.00	全上	全	王玉後	王松澤	
全上	全上	全	全上	全	全上	全	王文吉	全上	
全上	全上	全	全上	全	全上	全	鄭金安	王光純	
魏堂子	二·〇〇	全	五·〇〇	2.50	全上	全	鄭衍登	鄭衍廷	
全上	一六·〇〇	全	四·八〇	0.30	全上	全	張茂立	全上	
全上	六·〇〇	全	七·八〇	1.30	全上	全	王寅澤	全上	

東阿縣

坐落	畝數	步方	年租總計	租價每畝	年訂月約	期有效	姓租戶名	姓保人名	備
坐落	畝	步方	年租總計	租價每畝	年訂月約	期有效	姓租戶名	姓保人名	備
陳店子	三〇〇	240	三六〇	1.20	三月八年	年五	宋繼伍	劉美田	
李廟子	七〇〇	全	一七五〇	2.50	全上	全	李宗福	李清淮	
全上	二〇〇	全	五〇〇	全	全上	全	李元清	全上	
全上	一〇〇	全	二〇〇	2.00	全上	全	李克慶	全上	
全上	一三〇	全	三二五	2.50	全上	全	李繼孔	全上	
全上	〇七〇	全	一四〇	2.00	全上	全	李繼安	全上	
孫樓	六〇〇	全	一三九八	2.33	全上	全	孫學齡	孫文貞	
全上	一五〇	全	三六五	2.43	全上	全	王樂安	全上	
全上	三〇〇	全	五七〇	1.90	全上	全	孫學智	全上	
全上	二七〇	全	六七五	2.50	全上	全	孫學達	全上	
全上	二〇〇	全	四二〇	2.10	全上	全	孫學文	全上	
全上	一五〇	全	三〇〇	2.00	全上	全	孫恒貴	全上	
全上	一〇〇	全	二五〇	2.50	全上	全	孫學詩	全上	
瞻頭	四五〇	全	一一二五	全	全上	全	杜心亭	杜英現	
全上	二〇〇	全	四〇〇	2.00	全上	全	杜繼月	杜連綏	

東阿縣

全上	全上	三官廟	全上	觀音堂	全上	全上	全上	全上	全上	柳莊	全上	全上	全上	全上	全上	全上	全上	全上	全上	楊柳莊
全上全	二·七〇全	四·〇〇全	六·五〇全	六·〇〇全	一·〇〇全	全上全	二·〇〇全	五·〇〇全	全上全	全上全	二·〇〇全	五·〇〇全	全上全	二·〇〇全	三·〇〇全	四·五〇全	三·〇〇全	四·五〇全	三·〇〇全	三·〇〇全
七·〇二	五·四〇	一〇·四〇	一九·五〇	一五·〇〇	一〇·〇〇	全上	三·六〇	八·〇〇	三·六〇	二·八〇	五·二〇	七·〇〇	五·〇四	三·〇〇	四·五〇	四·五〇	三·〇〇	三·〇〇	三·〇〇	四·五〇
1.60	2.00	2.60	3.00	2.50	1.00	全	1.80	1.60	1.80	1.40	2.60	1.40	2.52	全	1.50	1.50	全	全	全	1.50
全上全	全上全	全上全	全上全	全上全	全上全	全上全	全上全	全上全	全上全	全上全	全上全	全上全	全上全	全上全	全上全	全上全	全上全	全上全	全上全	全上全
張慶庚	張殿山	張承水	王永法	王正齡	柳彥蘭	柳彥珩	柳長明	柳士玉	柳彥尊	師崇惠	崔德公	師崇印	王振東	張成仁	潘龍賞	張成仁	潘龍賞	張成仁	潘龍賞	潘龍賞
全上	全上	張同坤	王永善	王坤齡	柳士河	柳士蓮	柳彥蘭	柳士蓮	柳彥功	師崇福	師崇錦	師崇岐	師崇慈	孟伯英	潘化章	孟伯英	潘化章	孟伯英	潘化章	潘化章

東阿縣

全上	二〇〇全	三・二〇	1.60	全上	全	宋興蘭	宋玉芹	
全上	一・六〇全	二・四〇	1.50	全上	全	全上	郭立雅	
全上	二・九八全	二・九八	全	全上	全	郭立言	郭安成	
全上	二・七九全	二・七九	1.00	全上	全	郭立柱	郭立勳	
全上	一・三六全	二・五八	1.30	全上	全	郭立雅	郭立言	
全上	一・五〇全	二・四〇	1.60	全上	全	郭鳳經	郭立祿	
全上	全上	全上	全	全上	全	郭繼恭	郭立邦	
全上	二・二〇全	二・二〇	1.00	全上	全	郭立祿	郭鳳瑛	
全上	全上	全上	全	全上	全	郭生成	郭魁成	
全上	二・九〇全	三・七七	1.30	全上	全	郭維成	郭風管	
任	二・七〇全	四・三二	1.60	全上	全	傅雲芬	王茂林	
曹莊	二〇〇全	四〇〇〇	2.00	全上	全			計張緒芬常紹平王立慶李鳳魁張敬禮張夢會張敬修張敬光常趙氏王夢香等十戶租種
全上	全上	五・八〇	2.60	全上	全	馬連夢	馬連庚	
全上	全上	全上	全	全上	全	馬夢池	馬夢寅	
全上	二・二三全	六・六九	3.00	全上	全	馬慶魁	馬慶福	
全上	全上	六・七五	2.70	全上	全	馬夢果	馬夢林	

東阿縣

坐落畝數	步方	年租總計	每畝租價	訂約年限	有效期限	租戶姓名	保人姓名	備考
任集	一〇〇畝 240	一〇六〇元	1.60	三月十八年	十五年	趙煥亭	宋玉芹	
全上	二〇〇全	三二〇	全	全上	全	姜振歧	全上	
全上	全上	二六〇	1.30	全上	全	姜元河	全上	
全上	三〇〇全	四八〇	1.60	全上	全	姜振蘭	趙登歧	
全上	二〇〇全	二四〇	1.20	全上	全	宋會蘭	全上	
全上	三〇〇全	七一五	2.30	全上	全	任懷義	任方玉	
耿集	三〇〇全	一三八九	4.63	全上	全	張月房	張星傑	
任集	二〇〇全	四六〇	2.30	全上	全	任玉拴	郭希業	
全上	一八〇全	四一四	全	全上	全	閻長貴	郭兆蘭	
全上	二二一全	五〇八	全	全上	全	任玉章	李學山	
全上	一一一全	二五五	全	全上	全	王長興	任雙玉	
全上	二二八全	二七四	1.20	全上	全	李鴻章	李經章	
全上	全上	全上	全	全上	全	趙衍舜	吳祥民	
全上	三〇七五全	二六三	0.70	全上	全	任懷雨	趙登臣	
全上	一七九全	三〇四	1.70	全上	全	吳祥雲	任懷玉	

東阿縣

馬莊	一·九〇	全	五·七〇	3.00	全上	全	劉克義	王繼學
甄莊	一·一〇	全	四·九五	4.50	全上	全	甄立和	甄立附
崔莊	三·〇〇	全	一〇·九五	3.05	全上	全	張慶福	張永秀
全上	全上	全	八·八五	5.90	全上	全	王清運	王鳳周
王海子	一·五〇	全	九·三〇	6.20	全上	全	王宗義	王繼貴
全上	全上	全	二·二七七	4.73	全上	全	張星雲	張星福
耿集	二·七〇	全	一·二九六	4.50	全上	全	張東敏	張貴房
全上	一·二七	全	二·〇三	1.60	全上	全	郭兆貴	郭希言
全上	一·六〇	全	三·〇四	全	全上	全	李長祿	郭兆蘭
全上	一·四〇	全	二·六六	全	全上	全	郭希言	郭北峇
全上	二·〇〇	全	三·八〇	1.90	全上	全	任懷思	吳祥民
全上	一·二二	全	一·一二	1.00	全上	全	郭恒起	郭希業
全上	〇·九七	全	〇·七八	0.30	全上	全	趙登珍	任雙玉
全上	一·六四	全	一·三九	0.35	全上	全	任雙玉	任方玉
全上	一·三〇	全	〇·七八	0.60	全上	全	吳祥民	任懷思
全上	一·七九	全	三·〇四	全	全上	全	任玉田	任雙玉

東阿縣

坐落	畝數	步方	年租總計	每畝租價	訂約年	有效期限	租戶姓名	保人姓名	備考
坐落	畝	步方	年租總計	每畝租價	訂約年	有效期限	租戶姓名	保人姓名	備考
崔莊	四〇〇	240	三三・二〇元	5.80	三月十八年	年五	崔兆亮	張永江	
全上	三〇〇	全	一七・四〇	全	全上	全	崔德慶	張永江	
趙徐莊	全上	全	一二・三〇	4.10	全上	全	徐慶江	徐茂蘭	
全上	二〇〇	全	八〇〇	4.00	全上	全	薄慶昌	薄方堂	
全上	全上	全	八・四〇	4.20	全上	全	徐玉方	徐茂蘭	
全上	全上	全	八〇〇	4.00	全上	全	徐溫蘭	徐秀領	
全上	全上	全	五・二〇	2.60	全上	全	王德平	王德臣	
全上	全上	全	四〇〇	2.00	全上	全	徐鳳元	徐立顯	
全上	三〇〇	全	七・五〇	2.50	全上	全	趙蘭席	劉景瀾	
全上	一〇〇	全	二・五〇	全	全上	全	趙蘭海	全上	
全上	全上	全	全上	全	全上	全	趙長江	全上	
全上	全上	全	一〇〇	1.00	全上	全	周明吉	全上	
全上	一・七〇	全	一・七〇	全	全上	全	趙澤皋	全上	
全上	二〇〇	全	五〇〇	2.50	全上	全	趙澤鴻	全上	
全上	一・五〇	全	二・二五	1.50	全上	全	趙克舉	全上	

東阿縣

坐落	畝數	步方	年租總計	租價每畝	年訂約有效期限	租戶姓名	保人姓名	備考
大太平	一·七〇	240	五·二七	三·一〇	十八年三月	沈廣武	郭鳳先	
全上	二·〇〇	全	六·二〇	全	全上	董玉身	全上	
全上	全上	全	全上	全	全上	董月亭	史衍純	
全上	一·二五	全	三·八八	全	全上	史合中	全上	
全上	全上	全	全上	全	全上	趙正方	全上	
全上	二·四〇	全	四·八〇	二·〇〇	全上	郭衍貴	全上	
姬莊	二·九〇	全	七·二五	二·五〇	全上	朱正典	朱正林	
全上	三·二〇	全	一·五二	三·六〇	全上	劉貴廷	劉傳孟	
全上	一·五〇	全	四·九五	三·一〇	全上	袁進業	朱正修	
全上	一·三七	全	四·一一	三·〇〇	全上	朱正奇	全上	
全上	一·六〇	全	四·八〇	全	全上	朱正業	朱正家	
任集	二·七五	全	二·二〇	〇·八〇	全上	郭恒茂	郭興河	
全上	全上	全	全上	全	全上	郭恒潤	郭兆峇	
全上	五·〇〇	全	六·五〇	一·三〇	全上	郭秉成	郭安成	
陳閣張	一·八五	全	二·七八	一·五〇	全上	張玉倫	張明仁	

東阿縣

坐落	畝數	步方	年租總計	租價畝	年訂月約	期有限	租名戶	保名入	備	考
王鳳軒	一·〇〇〇	240	一·五〇	1.50	三月十八年	五年	郭連德	郭春清		
全上	全上	全	全上	全	全上	全	郭春清	郭連選		
全上	二·〇〇〇	全	二·〇〇〇	1.00	全上	全	郭欽成	郭瑞旺		
全上	一·〇〇〇	全	一·〇〇〇	全	全上	全	郭王氏	郭雲清		
全上	三·〇〇〇	全	四·五〇〇	1.50	全上	全	王懷倫	王昌銀		
全上	二·〇〇〇	全	二·〇〇〇	1.00	全上	全	郭連光	郭連魁		
卓莊	二·八〇〇	全	八·四〇〇	3.00	全上	全	卓銀亭	郭貴增		
全上	一·五〇〇	全	五·二五〇	3.50	全上	全	卓立福	卓欽端		
全上	四·八〇〇	全	一二·〇〇〇	2.50	全上	全	卓清亭	卓欽德		
全上	一·五〇〇	全	三·七五〇	全	全上	全	卓立福	于月林		
全上	二·〇〇〇	全	五·〇〇〇	全	全上	全	卓立階	卓雨亭		
陳集莊	七·〇〇〇	全	一二·〇〇四	1.72	全上	全	陳立邦	柳傳堯		
全上	六·〇〇〇	全	七·〇〇二	1.17	全上	全	陳樹元	張振祿		
全上	〇·〇五	全	二·〇〇〇	4.000	全上	全	張振貴	陳建振	宅基	
全上	〇·一〇	全	三·五〇〇	33.00	全上	全	呂長省	陳邦盛	宅基	

東阿縣

全上	全上	西八里堂	陳店子	全上	全上	全上	全上	全上	周莊	全上	全上	全上	河西王	全上	全上	全上
全上	全上	四〇〇	三〇〇	二四〇	一五〇	二〇〇	一〇〇	三〇〇	四五〇	二〇〇	四〇〇	二〇〇	五〇〇	六〇〇	三・五〇	全
全上	全上	全	全	全	全	全	全	全	全	全	全	全	全	全	全	全
一八・〇〇	一六・〇〇	一四・四〇	一二・九〇	二・四〇	四・八〇	七・四〇	四・六〇	一三・八〇	一八・〇〇	五・〇〇	一四・五二	八・〇〇	七・〇〇	七・〇二	七・〇〇	全
450	400	3.60	4.30	1.00	3.20	3.70	全	4.60	4.00	2.50	3.63	4.00	1.40	1.17	2.00	全
全上	全上	全上	全上	全上	全上	全上	全上	全上	全上	全上	全上	全上	全上	全上	全上	全上
全	全	全	全	全	全	全	全	全	全	全	全	全	全	全	全	全
鄭繼田	岳青元	李維安	職雲山	周茂倉	周茂俺	周慶峯	周厥寬	周慶長	王清林	王有庚	王孟氏	王有福	全上	陳宏元	陳邦周	全上
李青華	李天愷	鄭繼河	職法阜	全上	周茂杞	全上	周慶山	周慶瑞	王華蓬	王玉華	全上	王貴英	全上	全上	全上	全上

坐落	畝	方步	年租總計	租值	訂約期限	租戶姓名	保人姓名	備考
坐落	畝	方步	年租總計	租值	訂約期限	租戶姓名	保人姓名	備考
張莊	六四·〇〇	240	一三四·四〇	3·10	十八年	張存禮	張善正	
全上	四六·〇〇	全	九六·六〇	全	全上	張興臣	全上	
超大廟	一·三五	全	三·五一	2·60	全上	雷培旺	雷培祿	
崔莊	三·〇〇	全	一〇·五〇	3·50	全上	秦金玉	秦子河	
趙大廟	二·九〇	全	一一·六〇	4·00	全上	秦玉恕	秦崇剛	
秦莊	〇·六〇	全	二·〇〇	3·33	全上	秦玉馬	秦玉陽	
孫海子	一二·七八	全	三三·二五	2·51	全上	孫恒松	孫恒順	
崔趙莊	一·四〇	全	三·〇〇	2·14	全上	秦玉馬	秦崇軒	
大貝莊	四·八〇	全	三·三六	0·70	全上	貝同學	貝同代	
全上	三·二〇	全	八·〇〇	2·50	全上	貝文友	貝同和	
全上	二·〇〇	全	一·一〇	0·55	全上	貝同居	貝文新	
小貝莊	二·一〇	全	二·八四	1·35	全上	貝同金	貝同水	
楊莊	一·五〇	全	三·〇〇	2·00	全上	楊立體	李慶造	
全上	六·五九	全	一三·一八	二	全上	楊雲哲	楊永欽	
三教堂	三·七〇	全	九·二五	2·56	全上	劉長祿	劉昌明	

東阿縣

坐落	畝數	方步	年租總計	每畝租價	訂約年限	租戶姓名	保人姓名	備考
卜莊	三〇〇	240	四・五〇	1.50	三十八年	卜兆讓	卜慶明	
全上	三・四〇	全	六・八〇	2.00	全上	卜兆明	卜憲仲	
陳回張	三・一四	全	四・七一	1.50	全上	刁六	卜憲雨	
全上	一・七〇	全	二・〇四	1.20	全上	張明身	趙安邦	
全上	二・〇〇	全	四・〇〇	2.00	全上	趙安澤	全上	
全上	一・九三	全	五・一一	2.65	全上	張明立	張明仁	
全上	全上	全	四・八三	2.50	全上	張明坤	全上	
全上	全上	全	全上	全	全上	張明生	張玉贊	
趙徐莊	一・〇〇	全	一・〇〇	1.00	全上	徐逢元	徐立顯	
全上	三・〇〇	全	一五・〇〇	5.00	全上	徐逢除	徐秀領	
西孫海子	二・一〇	全	二・七三	1.30	全上	孫恒立	孫學敦	
全上	二・〇〇	全	二・〇〇	1.00	全上	孫學寬	孫恒立	
全上	四・〇〇	全	四・〇〇	全	全上	孫恒陽	全上	
石佛屯	二・〇〇	全	八・四五	0.65	全上	張維乾	郭丕典	
全上	一一・四〇	全	二〇・五二	1.80	全上	張化奇	郭慶順	

東阿縣

全上	二〇〇全	一・八〇	0.90	全上全	孫茂仁	孫仁成	
全上	二六〇全	二・六〇	1.60	全上全	崔正月	范汝坤	
全上	四・五〇全	六・七五	全	全上全	范志隆	范立功	
全上	四〇〇全	六〇〇	1.50	全上全	范興宜	范汝璞	
范集	四・七〇全	六・一一	1.30	全上全	范興寬	范汝坤	
全上	全上	全上	全	全上全	武心澤	武夢吉	
全上	一〇〇全	二・三〇	全	全上全	孫衍明	孫廣瑞	
全上	三〇〇全	六・九〇	全	全上全	孫樹棠	孫緒磊	
孫莊	一〇〇全	二・三〇	2.30	全上全	馮玉傑	孫緒立	
全上	一・六二全	一・九四	1.20	全上全	張邦芬	張方周	
全上	一・九〇全	二・八五	全	全上全	張繼學	張繼修	
全上	一・八〇全	二・七〇	1.50	全上全	張方正	張方禮	
全上	二〇〇全	四・六〇	全	全上全	李茂祥	李茂田	
張集	二・二六全	五・二〇	2.30	全上全	張邦下	張方周	
王莊	一〇〇〇全	一・二〇〇	1.20	全上全	王運升	王學德	
賈莊	二〇〇全	二・六〇	1.50	全上全	張振聲	賈學經	

東阿縣

坐落畝數	步方	年租總計	租價	訂約年限	租戶姓名	保人姓名	備
紀莊 九〇〇	240	一〇七〇	1.30	十八年	紀成山	紀惠亭	
大王莊 一〇〇	全	一六〇	1.60	全	王繼存	王承宗	
全 二〇〇	全	二〇〇	1.00	全	周茂祥	全上	
全 四三〇	全	六八八	1.80	全	王成慶	全上	
全 一〇〇	全	一六〇	全	全	王緒代	全上	
全 一五〇	全	二四〇	全	全	王緒仁	全上	
全 〇五〇	全	〇八〇	全	全	秦繼春	全上	
全 一五〇	全	二四〇	全	全	王繼祥	全上	
沈莊 一六〇	全	全上	1.50	全	沈東泉	沈玉文	
全 一〇〇	全	一五〇	全	全	沈鴻安	全上	
陳閣張 一八五	全	二七八	全	全	張慶餘	張明仁	
全 二〇〇	全	三〇〇	全	全	溫玉春	張玉瑨	
全 二四〇	全	二四〇	1.00	全	刁秉生	全上	
賀莊 四〇〇	全	一二〇〇	3.00	全	賀邦來	賀連珍	
劉大仁堂 二〇〇	全	四〇〇	2.00	全	史存善	史法孟	

東阿縣公有學田表

明 說

一、本表共計學田二百九十七畝七分一厘以二百四十方步計算年租總額一千三百九十七元五角一分平均租價每畝四元六角九分
 二、本表所列情形以民國二十年十二月三十日爲斷

坐落	畝數	方步	年租總計	每畝租價	訂約年	有效期限	租戶姓名	保人姓名	備	考
黃山西南	二·五〇	240	一·〇〇〇	4.00	二十年	二月	秦維東	王東岳	東城鎮立第一初小校有	
少岱山北	七·〇〇	全	二一·〇〇〇	3.00	全上	全上	吳長玉	趙調川	全上	
于莊東南	一〇·〇〇	全	三〇·〇〇〇	全	全上	全上	李古代	畢得成	全上	
秦莊東	三·〇〇	全	一五·〇〇〇	.500	全上	全上	于中合	韓一揆	全上	
殷溜莊西	六·〇〇	全	三〇·〇〇〇	全	全上	全上	于良海	劉安仁	全上	
少岱山北	全上	全	全上	全	全上	全上	集成	周澤沛	全上	
三元宮後	一·〇〇	全	四·〇〇〇	4.00	全上	全上	全上	全上	全上	
穆楊莊	五·〇〇	全	二八·五〇〇	5.70	全上	五年	穆崇高	穆崇坤	第二區區立第二小學校有	

東阿縣

二九二七

東阿縣

坐落	畝數	步方	年租總計	租價	訂約年	期限	租戶姓名	保人姓名	備
坐落	畝	步方	年租總計	租價	訂約年	期限	租戶姓名	保人姓名	備
程楊莊	一〇〇〇	240	五七〇〇元	5.70	十八年	五年	王鳳明	王鳳格	第二區區立第二小學校有
全上	五〇四八	全	三二〇八八	6.00	全上	全	穆景泉	穆崇坤	全上
全上	五〇〇〇	全	三〇〇〇〇	全	全上	全	穆廣海	全上	全上
全上	一〇六三	全	九二九	5.70	全上	全	穆廣海	穆廣有	全上
沙灣莊	八〇〇〇	全	二八〇〇〇	3.50	全上	全	崔景良	崔景朝	全上
全上	三五〇〇	全	一二二五〇	全	全上	全	孔修	全上	全上
豐家莊	五〇〇〇	全	一七五〇〇	全	全上	全	張金芳	張連實	全上
全上	全上	全	全上	全	全上	全	張樹德	全上	全上
八里廟莊	九〇〇〇	全	五五八〇〇	6.20	全上	全	郭忠告	郭忠堂	全上
全上	全上	全	全上	全	全上	全	王學德	全上	全上
全上	全上	全	五四九〇	6.10	全上	全	王登會	郭忠堂	全上
顧家莊	八〇〇〇	全	四八八〇〇	全	全上	全	穆崇瑞	穆兆魁	全上
鄭三里	一〇〇〇〇	全	六一〇〇〇	全	全上	全	陳廣忠	汪玉文	全上
顧家莊	九〇五〇	全	五七〇〇〇	6.00	全上	全	陳月實	陳金棟	全上
鄭三里	一〇〇〇〇	全	六〇〇〇〇	全	全上	全	陳廣仁	汪玉文	全上

東阿縣縣有基金表

一、本表共計基金三千七百六十元利息總額四百七十二元四角二分平均月息一分一厘弱
 二、本表所列情形以民國二十年十二月 爲斷

明 說

基金名稱	基金數目	利率	年利總計	訂約年月	有效期限	債戶姓名及其住址	保人姓名	備 考
教育基金	一、三六〇、〇〇〇元	八厘	一三五、四六〇元	十一年四月	三個月	魯豐紡織公司 濟南		
全上	七〇〇、〇〇〇元	一分一厘七毫	九八、二八〇元	十九年四月	一年	集成號 本城大街		
全上	全上	全上	全上	全上	全上	謙恒泰 本城		
全上	一、〇〇〇、〇〇〇元	全上	一四〇、四〇〇元	十九年十一月	全上	東阿縣地方公款 儲蓄處		

東阿縣

東阿縣縣有附捐及雜項收入表

明 說

一、十八年度歲收一覽表內本表原列十三項除烏棗捐於二十年度停收班申捐於乘捐流移社捐於十八年度未收外所餘
 只九項歲收總額二萬六千九百六十七元三角七分
 三、本表所列情形以民國二十年十二月 爲斷

項 目	歲 收	備 考
教 育 附 捐	二一・七八二・六〇元	此項附捐隨糧帶征由財政局劃撥年征共計如上數
藥 地 附 捐	四三七・二一	此項附捐共收京錢三千八百四十七吊六百三十二文換八吊八百文合洋如上數
契 紙 附 捐	三五六・〇〇	每張契紙由縣政府代征附捐洋二角約計如上數
鹽 務 附 捐	三四四・〇二	此項附捐由縣政府代征全年共計如上數
集 捐	六一・三六	此項集捐全年共收京錢五百四十吊零二百文按八吊八百文合洋如上數
鹽 店 捐	一八・一八	此項鹽捐全年共收京錢一百六十吊按八吊八百文合洋如上數
祀 孔 費 捐	一四八・〇〇	此項按春秋兩季由縣政府代徵全年共計如上數
師範講習所專款	一・九五〇・〇〇	十九年籌補教育專款

平陰縣

教育款產一覽

平陰縣

二九三五

二十年度歲入

科目	縣有	公有	額計
田租	5,703	6,424	12,127
利息	2,142	16,021	18,163
附捐	6,947	—	6,947
雜項	1,306	1,633	2,939
總計	16,098	24,078	40,176

說 明

- 一、歲入總計四萬零一百七十六元
 縣款占百分之四十公款占百分之六十
- 二、學田五千五百一十二畝（內有無租者一百一十七畝未計入平均數）
 平均每畝年租二元二角五分弱
 縣二元四角六分種公二元零九分弱
- 三、基金七萬四千七百六十五元平均月息二分——縣一分七厘弱公二分一厘弱
- 四、本表款額以元為單位學田以畝為單位單位以下四捨五入

平陰縣縣有學田表

明 說

- 一、本表共計學田二千三百一十六畝五分五厘(以二百四十方步計算)年租總額五千七百零二元六角九分平均租價每畝二元四角六分一厘七毫
- 二、本表所列學田在十八年後曾經增租換約故租戶姓名及每戶所租畝數多有變更與十八年度歲入一覽表不符
- 三、本表所列情形以民國二十一年三月一日為斷

坐落	畝數	方步	年租總計	每畝租價	訂約年	約期	有數	租戶姓名	保人姓名	備
城西南窪	一二·七四	240	三八·二二	3.00	六月	二十年	全	孔憲勤	謝化德	
新莊南地	四七·八二	全	一四三·四六	全	全	全	全			計化德租十五畝四分三厘陳玉溫租八畝八分八厘孔憲勤租一畝四分二厘趙恩芝租三畝零七厘趙作霖租三畝四分二厘李俊成租十五畝六分其計如上數
城西窪	一·〇七	全	三·二二	全	全	全	全	王春田	王志貞	
城內窪	二·七〇	全	八·一〇	全	全	全	全	建設局	張吉莪	
城內窪	五·五一	全	一一·〇二	2.00	全	全	全	高靜軒	李凌雲	
城西窪地	三·〇〇	全	一〇·五〇	3.50	全	全	全	左盤銘	左玉成	
西樹莊地	二·〇〇	全	九·〇〇	4.50	全	全	全	全	全	

平陰縣

全上	二·五〇全	三·七五全	全上	全上	全上	王寶隆	全上	二畝客七厘王九畝租一畝九分五厘孔四 二畝客七厘王九畝租一畝九分五厘孔四 王方成租一畝七分八厘共計如上數
全上	五·〇〇全	七·五〇全	全上	全上	全上	王大成	全上	
全上	〇·八〇全	一·二〇全	全上	全上	全上	王寶貞	全上	
全上	一·八四全	四·九七	全上	全上	全上	王寶德	全上	
全上	二·〇二全	五·三五	全上	全上	全上	王寶一	全上	
全上	全上全	全上全	全上	全上	全上	王不成	全上	
全上	三·八九全	三·七·五〇	全上	全上	全上		全上	
全上	五·四二全	一三·五五	全上	全上	全上	許富明	全上	
全上	一·九六全	四·九〇全	全上	全上	全上	王寶成	全上	
全上	三·一四全	七·八五全	全上	全上	全上	許出水	全上	
全上	一·四〇全	二·一〇全	全上	全上	全上	孔昭香	全上	
全上	三·六〇全	五·四〇全	全上	全上	全上	王信文	全上	
全上	二·五〇全	三·七五全	全上	全上	全上	王信提	全上	

計孔慶義租二畝孔憲武孔憲梓其租四
 二分九厘王九成租二畝孔憲厚租三畝
 寶一租二畝六分共計如上數

坐落	畝數	步方	年租總計	每畝租價	訂約年	期限	租戶姓名	保人姓名	備考
紫蓋山地	五〇〇	240	一三五〇	2.70	二十年	一年	陳明琴	王兆溫	
全上	四六〇	全	一二四二	全	全上	全	董明水	董明海	
全上	二五一	全	六七八	全	全上	全	董文林	全上	
全上	六六七	全	一六六八	2.50	全上	全	朱世超	董明水	
全上	八〇六	全	二〇一五	全	全上	全	董明海	全上	
全上	四二〇	全	九六六	2.50	全上	全	董文正	董明海	
全上	四一〇七	全	一〇二六	2.50	全上	全			計董文進租畝八畝董文成租七畝董文海租四畝王信租三畝王信租三畝九厘王信租八畝王信租四畝三分五厘王信租八畝王信租四畝九分七厘其計如上數
全上	三〇〇	全	三〇〇	1.00	全上	全	孔慶長 王懷成	王兆溫	
全上	〇三五	全	〇八八	2.50	全上	全	孔憲梓	全上	
全上	一八〇〇	全	四五〇〇	全	全上	全	李永泗	全上	
本地地基					全上	全	王文升	劉俊亭	此地因未清丈畝數無法計算故暫將租金移列捐及雜項收入表內以便統計(參看附捐及雜項收入表)
全上					全上	全	孫立心	全上	

平陸縣

城東南坡	全上	五〇〇全	一四・五〇	2.90	全上	全	神王深	神興官	
城西地	全上	六・六五	一八・六二	全	全上	全	趙學洪	趙信芝	
城北地	全上	一一・一四	三三・九九	全	全上	全	王興家	孔慶餘	
城西窪地	全上	二・五六	七・一七	全	全上	全	陳在珠	陳松年	
全上	全上	一・五〇	三・七五	2.50	全上	全	陳松年	趙作霖	
城東門外	全上	一〇〇全	二〇〇	2.00	全上	全	劉士廷	王萬順	
城東窪地	全上	二〇〇全	六〇〇	3.00	全上	全	全上	趙士廷	
全上	全上				全上	全	李宗成	全上	全上
全上	全上				全上	全	朱名揚	全上	全上
全上	全上				全上	全	張立德	全上	全上
全上	全上				全上	全	趙法功	全上	全上
全上	全上				全上	全	陳德順	全上	全上
全上	全上				全上	全	朱孔氏	全上	全上
全上	全上				全上	全	甲倫亭	全上	全上
全上	全上				全上	全	張懷成	全上	全上

坐落	畝數	步方	年租總計	租價	年訂約	有效期限	租戶姓名	保人姓名	備考
城東澤坡地	五〇〇	240	四・五〇	2.90	六月	一年	神興官	神玉深	
城西地	六・一七	全	一八・五二	3.00	全上	全	趙玉成	趙作霖	
全上	六〇〇	全	一六・八〇	2.50	全上	全	趙學沫	趙學洪	
城北地	四・五〇	全	一三・五〇	3.00	全上	全	李清貴	何傳佑	
全上	九・八〇	全	二七・四四	2.80	全上	全	劉化良	李宗成	
城西地	四・七〇	全	一三・一六	全	全上	全	馬豐平	孔慶祥	
城北地	五・〇二	全	一七・五七	3.50	全上	全	李清貴	何復佑	
全上	八・〇〇	全	二二・四〇	2.80	全上	全	趙立廷	趙作霖	
尹莊地	一八・四〇	全	六四・四〇	3.50	全上	全	張寶香	朱慶山	
南尹莊地	一六・四六	全	五七・六一	全	全上	全		全上	計柳汝喜租五畝五分八厘柳汝田租二畝七分柳所費租六畝一分八厘張樹範租二畝共計如上數
城南坡地	二四・〇〇	全	九六・〇〇	4.00	全上	全	建設局	張志莪	
南尹莊地	一〇・七〇	全	三七・四五	3.50	全上	全			計朱慶山租三畝張孟友租三畝趙士洛租二畝七分潤樹慶租二畝共計如上數
全上	一・一〇	全	三・五八	3.25	全上	全	張孟陽	朱慶山	
全上	二・七〇	全	九・九九	3.70	全上	全	朱正矩	全上	

平 陰 縣

全	上	一〇·九五	全	九·八六	0.90	全	上	全	韓希石	全	上	
全	上	一六·五一	全	二九·七二	1.90	全	上	全	韓明倫	全	上	
全	上	一七·〇〇	全	二八·九〇	1.70	全	上	全	韓敬倫	全	上	
全	上	五·二〇	全	一〇·四〇	2.00	全	上	全	韓緒山	全	上	
全	上	八·五五	全	一四·五四	1.70	全	上	全	韓敬成	全	上	
全	上	七·六〇	全	一〇·六四	1.40	全	上	全	韓緒富	全	上	
全	上	六·〇〇	全	一九·二〇	3.20	全	上	全	韓緒成	全	上	
全	上	五·八〇	全	一一·六〇	2.00	全	上	全	韓希魁	全	上	
全	上	一二·四〇	全	三三·四八	全	全	上	全	韓希堯	全	上	
全	上	一二·四五	全	三三·六二	全	全	上	全	韓敬常	全	上	
韓	奎	地	全	二九·七〇	2.70	全	上	全	柳汝興	全	上	吳慶安
大	義	地	全	二·二〇	2.20	全	上	全	齊元桂	全	上	江存旭
地	西	地	全	二二·一〇	3.00	全	上	全	趙培齡	全	上	趙世緯
孫	官	莊	全	一三·四四	2.90	全	上	全	高玉河	全	上	孫子衡
全	上	八·〇〇	全	一七·六〇	全	全	上	全	劉同翔	全	上	
全	上	四·四八	全	九·八六	2.20	全	上	全	張志芬	全	上	

平陰縣

坐落	畝數	步方	年租總計	租價	年訂約	有效期間	租戶姓名	保人姓名	備考
韓套地	一六·七〇	240	三一·七三	1.90	六月	二十年	韓緒柱	吳慶安	
全上	三·三三	全	六·六六	2.00	全上	全	韓敬愛	全上	
全上	六·〇四	全	一五·一〇	2.50	全上	全	韓緒章	全上	
全上	八·六〇	全	二三·二二	2.70	全上	全	韓敬運	全上	
全上	八·五〇	全	一四·四五	1.70	全上	全	韓緒宗	全上	
全上	二·八〇	全	七·五六	2.70	全上	全	韓敬信	全上	
全上	四·九五	全	九·四一	1.90	全上	全	韓敬林	全上	
全上	一二·〇〇	全	三三·四〇	2.70	全上	全	韓敬箱	全上	
全上	六·〇〇	全	一一·〇〇	2.00	全上	全	韓敬鑫	全上	
全上	一九·九五	全	五一·八七	2.60	全上	全	韓敬溫	全上	
全上	八·三〇	全	一六·六〇	2.00	全上	全	吳慶福	全上	
全上	一四·七〇	全	二四·九九	1.70	全上	全	吳慶堂	全上	
全上	一〇·〇〇	全	一七·〇〇	全	全上	全	吳運長	全上	
全上	三·三六	全	六·七二	2.60	全上	全	韓敬田	全上	
全上	五·〇〇	全	八·五〇	1.70	全上	全	韓緒禮	全上	

坐落	畝數	方步	年租總計	每畝租價	年訂約	有效期限	租戶姓名	保人姓名	備
韓套地	一〇・七〇	240	二・四〇	2.00	六月	一年	韓緒成	吳慶安	
孝直鎮地	四〇・四三	全	二二・二九	3.00	全上	全		張允柱	計干文貴租一畝六分張長修租八畝張修租八畝三分五厘路懷珍租四畝一分八厘張存年租四畝五分張允修租五畝八分五厘張存年租七畝九分五厘共計八畝
全上	一・六二	全	四・三七	2.70	全上	全	劉廣新	全上	
全上	二六・九二	全	八〇・七九	3.00	全上	全		全上	計劉方明租二畝七分五厘張存成租一畝一分王張存申租二畝二分張存成租一畝一分王守業租一畝零五厘謝立行租三畝九分三厘盧傳玉租一畝九分張修租一畝六分張秀芝租十畝零四分共計如上數
平地浴地	三八・五〇	全	七六・九五	2.70	全上	全			計郝琴堂租十畝趙元文租五畝劉連奎租四畝五分朱正深租五畝趙前信租四畝共計如上數
七樓莊地	五・八七	全	二〇・五五	3.50	全上	全	孫緒盛	李凌雲	
全上	一・五九	全	五・五七	全	全上	全	孫緒堂	全上	
全上	三・一〇	全	一〇・八五	全	全上	全	王均德	全上	
全上	八・四五	全	三三・八〇	4.00	全上	全	田運柱	全上	
全上	一・八七	全	七・四八	全	全上	全	李慶耕	全上	
全上	八・一九	全	二二・九三	2.80	全上	全	丁士文	全上	

平陰縣

全上	四·一七	全	一六·六八	4.00	全上全	劉守才	全上	
全上	一·五九	全	五·五七	3.50	全上全	孫孟西	全上	
全上	六·〇〇	全	一八·〇〇	3.00	全上全	丁傳賢	李凌雲	
全上	二·九一	全	一一·六四	4.00	全上全	高保盛	高默安	
全上	三·六〇	全	一二·六〇	3.50	全上全	任月林	全上	
全上	四·一七	全	一六·六八	4.00	全上全	李慶祥	全上	
全上	全上	全	九·四三	2.50	全上全	李慶岳	全上	
全上	三·七七	全	一一·三一	3.00	全上全	劉守志	任月桂	
全上	一·六八	全	四〇·八八	3.50	全上全	門賓友	何登元	
全上	五·三六	全	二一·四四	4.00	全上全	高尙寬	全上	
全上	三·〇八	全	九·二四	全	全上全	高尙恭	全上	
全上	三·五〇	全	一〇·五〇	3.00	全上全	高尙厚	高默安	
全上	二·九一	全	一一·六四	4.00	全上全	高默恭	全上	
全上	一〇·八〇	全	三〇·二四	2.00	全上全	丁傳榮	全上	
全上	三·〇〇	全	九·〇〇	3.00	全上全	丁長發	全上	
全上	二·七三	全	一〇·九二	4.00	全上全	丁傳茹	全上	

盆王莊地	二·五二全	六二·四一	2.80	全上全	常祿吉	常衍吉	計常吉租五畝八分三厘常瑞吉租五畝三分七厘常朝吉租三畝零八厘常民來租計如上數
全上	二·六〇全	七二·八	2.80	全上全	常祿吉	常衍吉	計常恩來租三畝八分七厘常德吉租三畝八分七厘常吉富租七畝常玉池租三畝其計如上數
陶嘴游地	九·五一全	五·四	0.51	全上全	陶志業	陶志貫	計張常顏租五畝陶緒盛租十七畝四分八厘其計如上數
全上	二·四八全	六七·四四	3.00	全上全	全上	全上	計孫承立租十三畝四分一厘新士英租五畝四分一厘新緒正租七畝新緒恩租五畝孫玉升租十畝其計如上數
後寨地	四八·八二全	一四六·四六	全上全	全上全	新緒殿	新緒殿	計李長登租六畝三分八厘常豐吉租二畝九分六厘常貴吉租二畝一分二厘常瑞吉租二畝九分四厘常子仁租六畝四分四厘運運田租四畝四分四厘常振吉租四分四厘李恩德租八畝二分九厘常聚租四畝一分五厘常利租四畝一分五厘常福租八畝二分九厘常剛吉租二畝二分五厘常吉旺租一畝六分六厘常吉貴租一畝六分三厘常德吉租八分六厘常恩來租一畝三分三厘常廣吉租一畝六分八厘常吉富租一畝六分常玉池租八分三厘常春振來租二畝五分常春友租七分三厘其計如上數
盆王莊地	七三·二八	二一九·八四	全上全	全上全	常衍吉	常衍吉	計李長登租六畝三分八厘常豐吉租二畝九分六厘常貴吉租二畝一分二厘常瑞吉租二畝九分四厘常子仁租六畝四分四厘運運田租四畝四分四厘常振吉租四分四厘李恩德租八畝二分九厘常聚租四畝一分五厘常利租四畝一分五厘常福租八畝二分九厘常剛吉租二畝二分五厘常吉旺租一畝六分六厘常吉貴租一畝六分三厘常德吉租八分六厘常恩來租一畝三分三厘常廣吉租一畝六分八厘常吉富租一畝六分常玉池租八分三厘常春振來租二畝五分常春友租七分三厘其計如上數

平陰縣

二九四九

平陰縣

全上	一二·三〇	全	一三·五三	1.10	全上	全	靳德倫	全上	才租十四畝六分七厘其計如上數
康家口地	七三·八一	全	一九一·九一	2.60	全上	全	張玉美	計劉培文劉振江共租十九畝七分一厘分 汝信租三畝八分九厘劉衍太租一畝七分 七厘孫孟香孫緒盛孫緒其租四畝五分 六厘劉衍緒租四畝五分七厘劉振清租五 畝三分二厘劉衍緒租三畝四分七厘劉中辰 租一畝七分七厘孫孟楮孫孟楮孫孟楮孫 緒增共租八畝八分七厘張允剛租三畝五 分五厘孫緒方租一畝七分七厘劉衍清租 一畝零二厘劉衍華租七畝一分劉清浦劉 法武共租三畝五分五厘劉清德劉清德租 租一畝八分劉衍勃租二分二厘其計如上數	
全上	五〇〇	全	六·五〇	1.90	全上	全	趙德棧	全上	
韓莊地	五·一〇	全	五·六一	1.10	全上	全	孫孟伯	全上	
全上	一二·〇五	全	一三·二六	全	全上	全	韓在室	全上	
全上	四七·〇三	全	一一二·二八	2.60	全上	全	韓同珪	全上	
									計韓道裕韓興順其租二畝六分韓同璋韓 在乘其計二畝三分三厘韓九龍韓興林其 與模租三畝六分韓道謙租二畝三分三厘 六分三厘韓興山韓道長共租二畝二分四 一分三厘韓美蘭韓道興共租二畝二分四 厘韓興山租二畝九分七厘韓同然租二畝 三分五厘韓朝林租一畝八分韓道貴共租 一畝九分八厘韓瞭然韓道悅韓道析租

坐落	畝數	步方	年租總計	租價	年訂月約	期限有效	姓租名戶	姓保名入	備	考
韓莊地	一三·四三	240	一八·八〇	1.40	二十年	一年	韓道勤	韓同珪	然共租二畝八分七厘韓公瑞租六畝七分	
全上	五·〇〇	全	六·五〇	1.30	全上	全	韓道勤	全上	九厘張鶴崗租二分七厘韓道勤租五分三厘	
張莊地	三九·七五	全	一〇三·三五	2.60	全上	全		張繼法	計丁世元張述來共租三畝零七厘于培率	
全上									租三畝零七厘張鶴崗租三畝零七厘田紹	
									尹序良租三畝零七厘張樹倫租三畝零七厘	
									三畝張述行租三畝于培行張述詩張允申	
									共租三畝零一厘張子慶租五分六厘張述	
									租二分六厘共計如上數	
全上	一三·一五	全	一三·一五	1.00	全上	全	張洪昭	全上		
全上	五·〇〇	全	四·五〇	0.90	全上	全	韓公瑞	全上		
石莊地	六四·四〇	全	一六一·〇〇	2.50	全上	全	張允文	張允文	計張安樂租三十三畝三分三厘張裕鈞租	
									九畝八分四厘張裕鈞租二畝二分三厘張	
									裕讓租二畝四分九厘張裕鈞租二畝二分三厘	
									五厘張裕鈞租四分七厘張裕鈞租四分三厘	
									裕讓租五分六厘張裕鈞租七分七厘張裕	
									裕讓租五分六厘張裕鈞租七分七厘張裕	

平陰縣縣有基金表

明說

一、本表共計基金一萬零七百三十九元六角四分年息總額二千一百四十二元二角八分平均月息一分六厘六毫
 二、本表所列基金在十八年後曾經加息換約一律改為洋碼債戶姓名及每戶所揭洋數多有變更故與十八年度歲入一覽表不符
 三、本表所列情形以民國二十一年三月一日為斷

基金名稱	基金數目	每月利率	年利總計	訂約年月	有效期限	債戶姓名及其住址	保人姓名	備考
教育基金	一二七·一四元	厘一分六	二五·三三元	二十年一月	一年	張子遠 益王莊	鴻升源	此項基金原係京錢一千零六十八吊按市價八吊四合洋如上數
全上	二三·八一全	全	四·七四全上	全上	全	常潤生 陶莊	陶立廷	此項基金原係京錢二百吊按市價八吊四合洋如上數
全上	五九·五二全	全	一一·八六全上	全上	全	常澤南 陶莊	常志明	此項基金原係京錢五百吊按市價八吊四合洋如上數
全上	二三·八一全	全	四·七四全上	全上	全	高榮乾 吉莊	高春榮	此項基金原係京錢二百吊按市價八吊四合洋如上數

平陰縣

二九五五

基金名稱	基金數目	利率	年利總計	訂約年月	期限	債戶姓名及其住址	保人姓名	備考
教育基金	三二·八一 元 厘六分六	每月	六·五四 元	二十年一月	一年	周秉善 蔣濤	楊文謨	此項基金原係京錢二百七十五吊六按市價八吊四合洋如上數
全上	一一·九〇	全	二·三七	全上	全	方志樂 李莊	熊明軒	此項基金原係京錢一百吊按市價八吊四合洋如上數
全上	全上	全	全上	全上	全	熊寶義 胡坡	全上	全上
全上	全上	全	全上	全上	全	孫雲鵬 南李莊	張鴻恩	全上
全上	一五·四八	全	三·〇八	全上	全	張培元 于窩	傅隨廷	此項基金原係京錢一百三十吊按市價八吊四合洋如上數
全上	八三·三三	全	一六·六〇	全上	全	孫履言 孫渝	凌兆義	此項基金原係京錢七百吊按市價八吊四合洋如上數
全上	一七·八六	全	二·五六	全上	全	張廷誥 豆山	常正心	此項基金原係京錢一百五十吊按市價八吊四合洋如上數
全上	二·三八	全	〇·四七	全上	全	何鴻祺 東關	何永誠	此項基金原係京錢二十吊按市價八吊四合洋如上數
全上	三五·七一	全	七·一一	全上	全	孫東宏 轉灣	楊文謨	此項基金原係京錢三百吊按市價八吊四合洋如上數

平陰縣

全上	二〇〇・〇〇	全	三九・八四	全上	全	江傳家 全上	全上	
全上	一〇九・五五	全	二一・八二	全上	全	董光潤 大留	曹新一	此項基金原係京錢九百二十吊零二百按市價八吊四合洋如上數
全上	二二・八一	全	四・七四	全上	全	興盛酒店 東官莊	裕升祥	此項基金原係京錢二百吊按市價八吊四合洋如上數
全上	一一二・六六	全	二四・四三	全上	全	懷德堂 大留	張德怡	此項基金原係京錢一千零三十吊零三百四按市價八吊四合洋如上數
全上	五・九五	全	一・一九	全上	全	孫雲鵬 南李莊	張鴻恩	此項基金原係京錢五十吊按市價八吊四合洋如上數
全上	三〇〇・〇〇	全	五九・七六	全上	全	王亦燧 洪口	王之貞	
全上	一一九・〇四	全	二三・七一	全上	全	孟兆廷 孟莊	裕和公	此項基金原係京錢一千吊按市價八吊四合洋如上數
全上	全上	全	全上	全上	全	張蘭芳 後莊科	賈廣仁	全上
全上	五九・五二	全	一一・八六	全上	全	賈廣福 賈莊	孟廣居	此項基金原係京錢五百吊按市價八吊四合洋如上數

基金名稱	基金數目	利率	年利總計	訂約年月	期限	債戶姓名及其住址	保人姓名	備
教育基金	六六·六六元一分六厘	一分六厘	一三·二八元	二十年一月	一年	同興隆 城內	陳建三	此項基金原係京錢五百六十吊按市價八吊四合洋如上數
全上	四七·六〇	全	九·四九	全上	全	錢學禮 大官莊	錢振芹	此項基金原係京錢三百九十九吊八百四按市價八吊四合洋如上數
全上	一四三·〇〇	全	二八·四九	全上	全	凌兆木 凌莊	日升祥	
全上	二二·五〇	全	四·六八	全上	全	義盛油房 平地洛	全上	此項基金原係京錢一百九十七吊四按市價八吊四合洋如上數
全上	七一·四三	全	一四·三三	全上	全	崑源昌 本城	趙信之	此項基金原係京錢六百吊按市價八吊四合洋如上數
全上	一五四·七五	全	三〇·八三	全上	全	大成店 全上	趙士心	此項基金原係京錢一千三百吊按市價八吊四合洋如上數
全上	一六〇·九五	全	三二·〇六	全上	全	日升棧 尹家莊	趙慶林	此項基金原係京錢一千三百五十二吊按市價八吊四合洋如上數
全上	一七八·五七	全	三五·五七	全上	全	錦文書社 本城	趙家貞	此項基金原係京錢一千五百吊按市價八吊四合洋如上數

考

平陰縣

全上	二九·七六	全	五九三	全上	全	丁廣元 丁口	陶立琴	此項基金原係京錢二百五十吊按市價八吊四合洋如上數
全上	五九·五二	全	一一·八六	全上	全	常潤生 全上	陶立廷	此項基金原係京錢五百吊按市價八吊四合洋如上數
全上	五五·九五	全	一一·一五	全上	全	常澤南 陶莊	常春浦	此項基金原係京錢四百七十吊按市價八吊四合洋如上數
全上	一一·四七	全	一一·〇〇	全上	全	王廣居 王小屯	日升祥	此項基金原係京錢九百七十吊按市價八吊四合洋如上數
全上	二二·八一	全	四·七四	全上	全	張宗才 賈莊	賈廣仁	此項基金原係京錢二百吊按市價八吊四合洋如上數
全上	三五·七一	全	七·一一	全上	全	恒興源 孔村	正義錢莊	此項基金原係京錢三百吊按市價八吊四合洋如上數
全上	七三·四〇	全	一四·六二	全上	全	聚盛齋 全上	崑源昌	此項基金原係京錢六百一十六吊六按市價八吊四合洋如上數
全上	一一三·〇四	全	二二·五二	全上	全	濟生棧 全上	宮傳學	此項基金原係京錢九百四十九吊五百四按市價八吊四合洋如上數

基金名稱	基金數目	每月利率	年利總計	訂約年月	有效期限	僑戶姓名及其住址	保人姓名	備考
教育基金	一一·九〇元	一分六厘六	二·三七元	二十年一月	一年	姜文秀 吉莊	常青山	此項基金原係京錢一百吊按市價八吊四合洋如上數
全上	全上	全	全上	全上	全	常正家 陶莊	常吉江	全上
全上	五·九五	全	一·一九	全上	全	常正松 全上	常正心	此項基金原係京錢五十吊按市價八吊四合洋如上數
全上	三五·七一	全	七·一四	全上	全	裕源號 孔村	正義錢莊	此項基金原係京錢三百吊按市價八吊四合洋如上數
全上	五九·五〇	全	一一·九〇	全上	全	公益號 夏溝	夏獻芝	此項基金原係京錢四百九十九吊八按市價八吊四合洋如上數
全上	二六一·九〇	全	五二·一七	全上	全	永盛油房 北新莊	陳建三	此項基金原係京錢二千二百吊按市價八吊四合洋如上數
全上	一一·九〇	全	二·三七	全上	全	丁蘭齋 聖井	任懷慶	此項基金原係京錢一百吊按市價八吊四合洋如上數
全上	四七·六二	全	九·四九	全上	全	楊緒淇 畢海洋莊	葉秋成	此項基金原係京錢四百吊按市價八吊四合洋如上數

全上	三五·七一	全	七·二一	全上	全	陶立賢 全上	全上	此項基金原係京錢三百 吊按市價八吊四合洋如 上數
全上	一一·九〇	全	二·三七	全上	全	陶立廷 陶莊	聚盛齋	此項基金原係京錢一百 吊按市價八吊四合洋如 上數
全上	二二·八一	全	四·七四	全上	全	修德堂 北毛繪	同豐泰	此項基金原係京錢二百 吊按市價八吊四合洋如 上數
全上	全上	全	全上	全上	全	何傳森 東關	恒盛源	全上
全上	三五·七一	全	七·二一	全上	全	常志潔 陶莊	常春浦	此項基金原係京錢三百 吊按市價八吊四合洋如 上數
全上	七一·四三	全	一四·二三	全上	全	孔慶餘 南關	張子蓮	此項基金原係京錢六百 吊按市價八吊四合洋如 上數
全上	一一·九〇	全	二·三七	全上	全	馮元錫 刁山坡	馮大玉	此項基金原係京錢一百 吊按市價八吊四合洋如 上數
全上	八三·三〇	全	一六·五九	全上	全	叢明成 全上	叢西成	此項基金原係京錢六百 九十九吊七按市價八吊 四合洋如上數
全上	三五·七一	全	七·二一	全上	全	楊緒平 全上	聚盛齋	此項基金原係京錢三百 吊按市價八吊四合洋如 上數

基金名稱	基金數目	利率	年利總計	訂約年月	有效期限	債戶姓名及其住址	保人姓名	備考
教育基金	三五·七一	厘六分六	七·一一	二十年一月	一年	楊文訓 縣莊	聚盛齋	全上
	四七·六二	全	九·四九	全上	全	裕騰源 大留	常德佑	此項基金原係京錢四百吊按市價八吊四合洋如上數
	二二·八一	全	四·七四	全上	全	懷德堂 全上	張洪倫	此項基金原係京錢二百吊按市價八吊四合洋如上數
	全上	全上	全上	全上	全	張啓平 全上	全上	全上
	一一·九〇	全	二·三七	全上	全	趙士彝 安城	張樂相	此項基金原係京錢一千吊按市價八吊四合洋如上數
	四七·六二	全	九·四九	全上	全	姜萬方 安子山	熊方溪	此項基金原係京錢四百吊按市價八吊四合洋如上數
	一一·九〇	全	二·三七	全上	全	熊寶樹 全上	熊寶傑	此項基金原係京錢一百吊按市價八吊四合洋如上數
	三五·七一	全	七·一一	全上	全	丁廣元 丁口	何登元	此項基金原係京錢三百吊按市價八吊四合洋如上數

平陰縣

全上							朱誠齋 吳莊	曹新一	此項基金原係京錢一千 吊按市價八吊四合洋如 上數
全上	一一九·〇四	全	二二·七一	全上	全				
全上	九〇·七一	全	一八·〇七	全上	全	神繼俊 平地浴	江會同	此項基金原係京錢七百 六十二吊按市價八吊四 合洋如上數	
全上	二二·八一	全	四·七四	全上	全	郁現廷 大站	常志溫	此項基金原係京錢二百 吊按市價八吊四合洋如 上數	
全上	五九·五〇	全	一一·九〇	全上	全	王承業 雙廟	源茂公	此項基金原係京錢四百 九十九吊八按市價八吊 四合洋如上數	
全上	全上	全	全上	全上	全	徐銘鼎 本城	徐廷俊	全上	
全上	二三八·〇八	全	四七·四三	全上	全	孟憲科 孟莊	黃晉三	此項基金原係京錢二千 吊按市價八吊四合洋如 上數	
全上	全上	全	全上	全上	全	顏緒齋 題海子	大同號	全上	
全上	八三·三三	全	一六·六〇	全上	全	常吉安 陶莊	李邦平	此項基金原係京錢七百 吊按市價八吊四合洋如 上數	
全上	二二·八一	全	四·七四	全上	全	羅玉堯 子樓	常吉安	此項基金原係京錢二百 吊按市價八吊四合洋如 上數	

基金名稱	基金數目	利率	年利總計	訂約年月	期限	債戶姓名及其住址	保人姓名	備
教育基金	三三三·三三 元 厘六	一分六	六六·四〇	二十年一月	一年	趙士心安城	王端甫	此項基金原係京錢二千八百吊按市價八吊四合洋如上數
全上	一〇〇·〇〇	全	二〇·〇〇	全上	全	齊興勤 吉莊	高榮邦	
全上	全上	全	全上	全上	全	張茂林 豆山	王蘭廷	
全上	三〇〇·〇〇	全	六〇·〇〇	全上	全	王亦煊 洪口	王之貞	
全上	二九五·〇〇	全	五九·〇〇	全上	全	楊茂春 西舖	正義錢莊	
全上	一〇〇·〇〇	全	二〇·〇〇	全上	全	田會清 田樓	劉振聲	
全上	七〇〇·〇〇	全	一四·〇〇	全上	全	張蘭堂 後莊科	孟廣居	
全上	八〇〇·〇〇	全	一六·〇〇	全上	全	王育芝 侯莊	侯允湘	
全上	二〇〇·〇〇	全	四〇·〇〇	全上	全	孟憲彬 題海子	安伯雄	
全上	五九·五〇	全	一一·九〇	全上	全	侯允湘 侯莊	王育芝	此項基金原係京錢四百九十九吊八百按市價八吊四合洋如上數
全上	二九·七六	全	五·九五	全上	全	張憲章 北張莊	張茂林	此項基金原係京錢二百五十吊按市價八吊四合洋如上數
全上	一〇〇·〇〇	全	二〇·〇〇	全上	全	張子斌 北新莊	張向榮	

考

平陰縣

全	上	五〇〇〇	全	一〇〇〇	全上	全	常志謙 陶莊	常春浦	
全	上	一〇〇〇〇	全	二〇〇〇	全上	全	張憲樂 黃樓	孟靜齋	
全	上	全上	全	全上	全上	全	常志謙 全上	常正南	
全	上	五〇〇〇	全	一〇〇〇	全上	全	常吉安 陶莊	常澤南	
全	上	一〇〇〇〇	全	二〇〇〇	全上	全	趙煜慶 尹莊	日升祥	
全	上	四〇〇〇	全	八〇〇	全上	全	馮元林 刁山坡	馮太玉	
全	上	全上	全	全上	全上	全	陳培元 于窩	常春浦	
全	上	三〇〇〇	全	六〇〇	全上	全	陳節如 本城	為廷琰	
全	上	五〇〇〇	全	一〇〇〇	全上	全	張憲劍 新莊	張子斌	
全	上	一〇〇〇〇	全	二〇〇〇	全上	全	常衍吉 盆王莊	常澤南	
全	上	二〇〇〇〇	全	四〇〇〇	全上	全	張茂林 豆山	王蘭亭	
全	上	一七·八六	全	三·五六	全上	全	李鶴龍 侯莊	李鶴齡	此項基金原係京錢一百五十吊按市價八吊四合洋如上數
全	上	八〇〇〇	全	一六〇〇	全上	全	張善堂 全上	全上	
全	上	六〇〇〇	全	一二〇〇	全上	全	張孟陽 尹莊	朱慶山	
全	上	一〇〇〇〇	全	二〇〇〇	全上	全	張志合 全上	全上	

基金名稱	基金數目	利率	年利總計	訂約年月	有效期限	債戶姓名及其住址	保人姓名	備	考
教育基金	五〇〇〇元	一分六厘六	一〇〇〇〇元	二十年一月	一年	常敬修 陶莊	孟廣居		
全上	四〇〇〇	全	八〇〇〇	全上	全	馮元懷 刁山坡	常春浦		
全上	八〇〇〇	全	一六〇〇〇	全上	全	常正身 陶莊	孟廣居		
全上	六〇〇〇	全	一二〇〇〇	全上	全	常紹泉 全上	李邦平		
全上	二〇〇〇	全	四〇〇〇	全上	全	常正松 全上	常澤南		
全上	一〇〇〇〇	全	二〇〇〇	全上	全	李樹桂 賈莊	聚盛齋		
全上	九・五二	全	一・九〇	全上	全	全上	張宗才	此項基金原係京錢八十吊按市價八吊四合洋如上數	
全上	一四・二九	全	二・八五	全上	全	常志謙 陶莊	常志濯	此項基金原係京錢一百二十吊按市價八吊四合洋如上數	
全上	一三〇・九四	全	二六〇八	全上	全	丁名符 北土樓	趙西卿	此項基金原係京錢一千一百吊按市價八吊四合洋如上數	
全上	一三六・〇四	全	二七・一〇	全上	全	張子遠 益王莊	張子俊	此項基金原係京錢一千一百四十二吊七百按市價八吊四合洋如上數	
全上	二三・八一	全	四・七四	全上	全	田昭慶 田莊	田鶴亭	此項基金原係京錢二百吊按市價八吊四合洋如上數	

平陰縣

二九六八

基金名稱	基金數目	每月利率	年利總計	訂約年月	有效期限	債戶姓名及其住址	保人姓名	備考
教育基金	一·九〇元 厘六	一分六厘	二·三〇元 厘六	二十年一月	一年	劉繩祿 陳山頭	高連三	此項基金原係京錢一百 吊按市價八吊四合洋如 上數
全上	三五·七一	全	七·一一	全上	全	何允中 小官莊	何洪柱	此項基金原係京錢三百 吊按市價八吊四合洋如 上數
全上	五五·二四	全	一一·〇〇	全上	全	王正常 三里莊	同益堂	此項基金原係京錢四百 六十四吊按市價八吊四 合洋如上數
全上	二二·八一	全	四·七四	全上	全	遊毓祺 畢海洋莊	義允成	此項基金原係京錢二百 吊按市價八吊四合洋如 上數
全上	四七·六二	全	九·四九	全上	全	方志樂 南李莊	熊明軒	此項基金原係京錢四百 吊按市價八吊四合洋如 上數
全上	一一·九〇	全	二·三七	全上	全	熊資芬 胡坡	熊保義	此項基金原係京錢一百 吊按市價八吊四合洋如 上數
全上	三五·七一	全	七·一一	全上	全	丁廣元 丁口	何豐元	此項基金原係京錢三百 吊按市價八吊四合洋如 上數
全上	二二·八一	全	四·七四	全上	全	錢贊臣 大官莊	錢振序	此項基金原係京錢二百 吊按市價八吊四合洋如 上數

平陰縣

全上	四七·六二	全	九·四九	全上	全	常志瀧 陶莊	劉玉柱	此項基金原係京錢四百 吊按市價八吊四合洋如 上數
全上	四〇·四八	全	八·〇六	全上	全	常文來 益王莊	常衍吉	此項基金原係京錢三百 四十吊按市價八吊四合 洋如上數
全上	三五·七一	全	七·一一	全上	全	李樹桂 賈莊	梁盛齋	此項基金原係京錢三百 吊按市價八吊四合洋如 上數
全上	全上	全	全上	全上	全	張廷諤 全上	王立祿	全上
全上	四七·六二	全	九·四九	全上	全	王立祿 豆山	常春浦	此項基金原係京錢四百 吊按市價八吊四合洋如 上數
全上	一一·九〇	全	二·三七	全上	全	馬希明 胡坡	能寶齋	此項基金原係京錢一百 吊按市價八吊四合洋如 上數
全上	二三·八一	全	四·七四	全上	全	賈廣祿 賈莊	張宗才	此項基金原係京錢二百 吊按市價八吊四合洋如 上數
全上	三五·七一	全	七·一一	全上	全	孔慶吉 西關	孔慶恩	此項基金原係京錢三百 吊按市價八吊四合洋如 上數

基金名稱	基金數目	利率	年利總計	訂約年月	期限	債戶姓名及其住址	保人姓名	備考
教育基金	七二·九二元 厘六分六	每月一分六厘六	一四·五三元	二十年一月	一年	益盛齋 于窩	張培元	此項基金原係京錢六百一十二吊五按市價八吊四合洋如上數
全上	全上	全上	全上	全上	全上	常正身 陶莊	陶立廷	此項基金原係京錢一百一十五吊按市價八吊四合洋如上數
全上	全上	全上	全上	全上	全上	張子進 益王莊	同盛齋	此項基金原係京錢九百七十五吊按市價八吊四合洋如上數
全上	全上	全上	全上	全上	全上	懷德堂 大留	張洪篤	此項基金原係京錢四百一十二吊按市價八吊四合洋如上數
全上	全上	全上	全上	全上	全上	熊寶義 胡坡	熊明軒	此項基金原係京錢一百一十九元按市價八吊四合洋如上數
全上	全上	全上	全上	全上	全上	熊寶株 全上	全上	此項基金原係京錢二百七十七吊按市價八吊四合洋如上數
全上	全上	全上	全上	全上	全上	熊善達 全上	熊保義	此項基金原係京錢一千一百一十九元按市價八吊四合洋如上數
全上	全上	全上	全上	全上	全上	朱繩珠 全上	熊明軒	此項基金原係京錢一千一百一十九元按市價八吊四合洋如上數

平陰縣

基金名稱	基金數目	利率	年利總計	訂約年月	有效期限	依戶姓名及其住址	保人姓名	備考
教育基金	元 一一·九〇	一分六厘六	元 二·三七	二十年一月	年	柳衍峇 胡坡	柳明星	此項基金原係京錢一百吊按市價八吊四合洋如上數
全上	四七·六二	全	九·四九	全上	全	張文翰 白雲峪	高玉潔	此項基金原係京錢四百吊按市價八吊四合洋如上數
全上	三五·七一	全	七·一	全上	全	王學山 李莊	趙心正	此項基金原係京錢三百吊按市價八吊四合洋如上數
全上	一一·九〇	全	二·三七	全上	全	熊方篤 胡坡	熊保義	此項基金原係京錢一百吊按市價八吊四合洋如上數
全上	全上	全	全上	全上	全	楊緒容 畢海洋莊	常志澤	全上
全上	二三·八一	全	四·七四	全上	全	張允詩 北毛塗	趙樹吉	此項基金原係京錢二百吊按市價八吊四合洋如上數
全上	六·九一	全	一·三八	全上	全	羅玉堂 于窩	劉緒有	此項基金原係京錢五十吊按市價八吊四合洋如上數
全上	一一·九〇	全	二·三七	全上	全	董守成 畢海洋莊	董秋成	此項基金原係京錢一百吊按市價八吊四合洋如上數

平陰縣縣有附捐及雜項收入表

一、本表共計十五項歲收總額八千二百五十三元零五分
 二、本表所列情形以民國二十一年三月一日為斷

明 說

項 目	歲 收 額	備 考
教 育 附 捐	六·九四七·〇〇元	二十年度預算數為九千一百六十三元因財政局呈請財政廳准如上數故短收洋二千二百一十六元
契 紙 捐	二五二·〇〇	契紙每張收洋二角由縣政府代收全年共收洋如上數
集 紀 捐	六八八·九九	此項集捐係祀孔祭費由各集紀繳納全年計收約如上數專作貧苦學生升學經費之用
染 捐	五五·五〇	全縣各染戶每月每年原繳京錢四吊二十年度改收每月一元全年共計約收洋如上數
黃 臘 月 草 捐	三〇五·〇〇	此項捐款由財政局征收撥作縣立第一初級小學經費
本 城 地 基 地 租 金	〇·九〇	此地為王文升承租原列學田表內茲因尚未清丈該數無法計算故暫列本表以便統計(參看學田表)
全 上	〇·一一	此地為孫立心承租餘全上
全 上	〇·一五	此地為張懷成承租餘全上

平 陰 縣

平陰縣公有學田表

明 說

- 一、本表共計學田三千零七十八畝四分三厘以二百四十方步計算年租總額六千四百二十三元六角五分平均每畝租洋二元零八分六厘七毫外有新淤地一百一十七畝尚未起租
- 二、本表所列學田在十八年後增租換約故租戶姓名及每戶所租畝數多有變更與十八年度歲人一覽表不符
- 三、本表所列情形以民國二十一年三月一日為斷

坐落	畝數	步方	年租總計	每畝租價	年訂月約	期限	租戶姓名	保人姓名	備 考
大留區西	二·八九	240	六·九四	2·40	二十年	三年	曹名啓	蘇光身	第一區大留莊村有
西橋口北	三〇〇	全	六〇〇	2·00	二十年	全	劉廷海	劉繼孔	第一區西橋口村有
山後地	一七〇〇	全	三四·〇〇	全	全上	全		全上	計常志義租十二畝劉化陽租五畝共計如上
西橋口東	二二·八五	全	四五·七〇	全	全上	全	丁增培		第一區舊莊村有計丁增新租二畝五分八厘王汝芳租二畝七分三厘丁增中租二畝九分二厘丁增法租二畝六分三厘丁增鈞租三畝二分九厘丁增山租三畝二分
南地	二二·八五	全	四五·七〇	全	全上	全			三厘丁增全租二畝六分七厘尹資氏租二畝七分共計如上
西河淤地	二二·八五	全	四五·七〇	全	全上	全			第一區舊莊村有計丁增現租三畝四分八厘王廷鳳租三畝三分九厘丁宗田租三畝二分八厘王廷鳳租三畝七分九厘王汝
全上	一一七·六九	全	三五三·〇七	3·00	全上	全		全上	租二畝五分孔志章租三畝七分九厘王汝

平陰縣

二九七七

坐落畝數	步方	年租總計	每畝租價	訂約年限	有契	租戶姓名	保人姓名	備
坐落畝數	步方	年租總計	每畝租價	訂約年限	有契	租戶姓名	保人姓名	備
子莊西	240	一〇〇〇元	2.00	六月	全	孫建臣	宋穩喜	第一區子莊村有
全	全	六〇〇〇	全	全	全	孫建廷	全	全
東子順莊	全	一五〇〇〇	2.50	全	全	張學忠	馮學義	第一區東子順莊村有
全	全	五〇〇〇	全	全	全	張鴻澤	張承平	全
東子順莊	全	全	全	全	全	馮學義	張學忠	全
全	全	全	全	全	全	張永平	張鴻澤	全
東子順莊	全	一二〇五〇	全	全	全	張永平	張鴻澤	全
全	全	三〇〇〇	1.00	全	全	趙慶安	趙敦成	第一區龍橋莊村有
龍橋莊	全	一七三〇	全	全	全	趙培顯	全	全
全	全	六八四三	3.00	全	全	常春興	常衍吉	第一區盆王莊村有
盆王莊	全	六三〇〇	0.70	全	全	常春盡	常溫來	全
全	全	六〇〇〇	全	全	全	韓恭瑞	常仁來	全
張天井西	全	三二四〇	3.00	全	全	張允讓	張清如	第一區張天井村有
全	全	三六〇〇	全	全	全	張清如	張允讓	全
張天井西	全	五九五	2.35	全	全	張志明	張孟揚	第一區尹莊村有
全	全	一四四〇	2.40	全	全	張永峇	全	全

考

水山前地	水山後地	水山前地	放翁莊湖	毛舖莊東	地毛舖莊東	鹿嶺	毛舖莊石	毛舖莊西	大東口	毛舖莊南	山西頭	山後地	毛舖莊北	全上	尹莊西南	全上	嶺尹莊西山	全上
一二·五〇	二九·〇〇	二八·〇〇	七·四〇	五·〇〇	一·五〇	三·三〇	四·六〇	五·二〇	六·八〇	二·九〇	一二·〇〇	四·〇〇	六·〇〇	八·〇〇	九·〇〇	二〇·〇〇	二二·五八	二·三·五八
全	全	全	全	全	全	全	全	全	全	全	全	全	全	全	全	全	全	全
三一·二五	四九·二〇	五六·〇〇	一二·五八	一一·〇〇	三·六〇	七·五九	一一·〇四	一三·〇〇	一三·六〇	六·二九	三〇·〇〇	九·五二	一五·〇〇	二〇·〇〇	二二·五八	二〇·〇〇	二二·五八	二·三·五八
2.50	1.70	2.00	1.70	全	2.40	2.30	2.40	2.50	2.00	2.77	2.50	2.33	全	2.50	2.62	全	全	全
全上	全上	五月二十年	全上	全上	全上	全上	全上	全上	全上	全上	全上	全上	全上	全上	全上	全上	全上	全上
全	全	年三	全	全	全	全	全	全	全	全	全	全	全	全	全	全	全	全
劉緒會	通善	周元棟	張英泗	王序成	江德新	江德安	江光孟	江光志	江光言	田德吉	柳衍松	張益長	張孟桂	張孟春	張慎修	張緒龍	張永長	張永長
全上	全上	夏瑞麟	全上	全上	全上	全上	全上	全上	全上	李德澤	胡朝春	張保善	張孟春	張孟春	張緒龍	張緒龍	全上	全上
全上	全上	第二區區立夏橋完全小學校有	全上	全上	全上	全上	全上	全上	全上	全上	第一區毛舖村有	全上	全上	全上	全上	全上	全上	全上

平 陰 縣

平陰縣

坐落	畝數	步方	年租總計	每畝租價	訂約年	期限	租戶姓名	保人姓名	備	考
水山前地	三〇〇〇	240	五元〇〇	1.70	五月	三十年	劉同緒	夏瑞麟	第二區區立夏溝完全小學校有	
全上	一七五〇	全	四三·七五	2.50	全上	全	葛振亭	全上	全上	
全上	一一〇〇	全	一九·八〇	1.80	全上	全	馬士溫	全上	全上	
新李屯莊	四〇〇	全	九〇〇	2.25	全上	全	程興周	程興黃	第二區新李屯村有	
北地	四·五〇	全	一七·一〇	3.80	全上	全	王廷鈺	門兆爽	第二區王高店村有	
王高店莊	全上	全	全上	全	全上	全	門兆爽	王廷春	全上	
西地	一二〇〇	全	三三·六〇	2.80	全上	全	門紹成	王慶惠	全上	
全上	二〇〇	全	六·六〇	3.30	全上	全	王廷邦	門兆爽	全上	
全上	全上	全	四·六〇	全	全上	全	王慶興	全上	全上	
全上	四〇〇	全	九·二〇	全	全上	全	門兆元	王慶惠	全上	
全上	三〇〇	全	六·九〇	全	全上	全	王擇興	門兆爽	全上	
全上	〇·五〇	全	三〇〇	6.00	全上	全	王慶五	全上	全上	
外山莊南	一·五〇	全	三·九〇	2.60	全上	全	李敦厚	李道安	第二區外山村有	
全上	全上	全	全上	全	全上	全	李錫亭	全上	全上	
全上	七·四〇	全	一八·五〇	2.30	全上	全	李敦詩	全上	全上	

平陰縣

全上	三·六〇	全	九·三六	2.62	全上	全	劉玉蘭	全上	全上
全上	二·〇〇	全	五·〇〇	2.50	全上	全	李敦燃	全上	全上
外山莊北	一·一〇	全	二·七五	全	全上	全	李錫辦	全上	全上
外山莊西	四·〇〇	全	一〇·四〇	2.60	全上	全	李錫貴	全上	全上
外山莊正	二·〇〇	全	一·九〇	0.85	全上	全	劉文生	李錫公	全上
北地莊西	一·六〇	全	四·一六	2.60	全上	全	李錫林	李道安	全上
北地莊東	五·〇〇	全	六·五〇	1.30	全上	全	李錫蘭	全上	全上
北地莊莊	二·〇〇	全	六·〇〇	3.00	全上	全	項玉春	張憲邦	第二區北張莊村有
全上	五·〇〇	全	五·四〇	2.70	全上	全	張天仁	全上	全上
北地莊莊	五·〇〇	全	一三·五〇	全	全上	全	張鴻亭	全上	全上
西地莊莊	二·〇〇	全	四·〇〇	2.00	全上	全	張之崗	全上	全上
北地莊莊西	全上	全	六·〇〇	3.00	全上	全	張之鴻	全上	全上
全上	全上	全	全上	全	全上	全	張鴻英	全上	全上
李溝莊南	五·二〇	全	一三·三一	2.6	全上	全	姜傳澤	張紀彦	第二區李溝村有
李溝東溝	三·七〇	全	六·〇七	1.64	全上	全	姜會仁	張善為	全上
李溝東溝	三·〇〇	全	五·六四	1.89	全上	全	魏聖臣	姜占均	全上

平陰縣

坐落	畝數	方步	年租總計	租價	年訂	月	期	有效	租戶姓名	保人姓名	備考
李溝莊西	一畝五〇	240	四·九二	2·28	五月	上	年	三	姜會仁	姜占均	第二區李溝村有
李溝莊西	八·五〇	全	二七·八八	全	全	上	全	全			計張允恩租一畝五分張允信租三畝其餘全
全上	四·〇〇	全	一一·二八	2·92	全	上	全	全	張允賢	張善為	第二區李溝村有
李溝安子	一·五九	全	四·四八	全	全	上	全	全	姜傳心	全上	全上
山陰地	三·〇〇	全	七·〇五	2·25	全	上	全	全	周隆澤	全上	全上
李溝小麥	二·〇〇	全	四·七〇	全	全	上	全	全	司教蔚	全上	全上
南石碛莊	三·〇〇	全	一〇·七一	3·57	全	上	全	全	張伯軒	馬光銀	第二區南石碛村有
南石碛莊	二·〇〇	全	五·九六	2·93	全	上	全	全	趙培傳	全上	全上
南石碛莊	三·〇〇	全	八·四六	2·82	全	上	全	全	張玉友	馬慶洽	全上
南石碛莊	一·七〇	全	四·六六	2·74	全	上	全	全	張桂元	全上	全上
南石碛莊	二·六〇	全	八·三七	3·22	全	上	全	全	張伯銘	全上	全上
全上	二·二〇	全	六·六〇	3·00	全	上	全	全	夏金成	全上	全上
外麓地	四·〇〇	全	八·〇〇	2·00	全	上	全	全	車慎方	李明長	第二區北石碛村有
北石碛	八·〇〇	全	全上	1·00	全	上	全	全	崔同祺	崔同鈞	第二區崔山頭村有

坐落	畝數	步方	年租總計 元	每畝 租價	年訂 月約	有 限 效 力	租 戶 姓 名	保 人 姓 名	備 考
地 坡莊西漲	二·九三	240	二·九三	1.00	五月十年	年三			計田總修租一畝九分一厘孫壽立租四分 孫養珠各租五分六厘孫登士租一畝四分 二厘孫登連租五分趙孫氏租五分 二厘趙正樂租四畝零二厘孫立安租二分 分五厘趙正雅租一畝零八厘趙正爲租 分三厘趙正雅租一畝零八厘趙正爲租 二畝共計如上數全上所有
全 上	一·一〇	全	二·二〇	2.00	全上	全	孫登明	趙緒一	第二區俄莊村有
地 東莊北	三·五六	全	七·八三	2.20	全上	全	譚平祥	丁光潤	第二區東莊村有
地 東莊東	一·五七	全	四六·二八	4.00	全上	全	汝傳珠	譚獻林	全上
地 東莊南	八·四	全	二八·四九	3.50	全上	全	張型芳	張淑芳	全上
地 南地	九·五〇	全	一九〇〇	2.00	全上	全	張育忠	傅秉振	第二區大荆山村有
全 上	二·〇〇	全	四·〇〇	全	全上	全	張承方	全上	全上
地 大荆中莊	三·〇〇	全	六·〇〇	全	全上	全	張天明	張天靈	全上
地 大荆山莊	二·五〇	全	五·〇〇	全	全上	全	張天和	傅秉振	全上
全 上	四·五〇	全	一一·二五	2.50	全上	全	師萬興	全上	全上

全上	五〇〇全	一二・五〇全	全上	全上	全上	孔昭貴	全上	全上	第二區孔集村有
地孔集北	二〇〇全	五〇〇全	250	全上	全上	劉志恒	孔繼端	全上	第二區孔集村有
全上	五〇〇全	一三・五〇全	全上	全上	全上	宗希立	全上	全上	
全上	三・四〇全	九・一八	270	全上	全上	張興爵	全上	全上	
全上	三・二〇全	四・八〇全	全上	全上	全上	宗希木	全上	全上	
全上	二・八〇全	四・二〇全	全上	全上	全上	宗希榮	全上	全上	
全上	四・〇〇全	六・〇〇	150	全上	全上	全上	全上	全上	
全上	四・二〇全	一一・三四	270	全上	全上	張鳳珠	全上	全上	
全上	四・〇〇全	四・八〇	120	全上	全上	宗博誥	張茂林	全上	第二區寶山村有
地寶山莊西	二四・〇〇全	六四・八〇	270	全上	全上				第二區寶山村有 周慶法租五畝周文奎租二畝二分張玉琪租二畝五分張興爵租四畝共計如上數
南毛峪莊	四・八四全	一二・一〇全	全上	全上	全上	宋立業	全上	全上	第二區南毛峪村有
東南地	一九・二六全	四八・一五全	全上	全上	全上		全上	全上	第二區南毛峪村有 計劉序義租二畝六分王天升租四畝六分六厘王心亮租六畝王心田租六畝共計如上數餘全上
南毛峪莊	三・一二全	七・八〇	250	全上	全上	劉序典	劉傳忠	全上	第二區南毛峪村有
全上	二・五〇全	七・五〇	300	全上	全上	姜文德	全上	全上	第二區孔集村有

平陰縣

坐落	畝數	步方	年租總計	每畝租價	訂約年限	租戶姓名	保人姓名	備考
張家窪西	一畝 一·五〇	240	三元 三〇〇	2.00	五月	呂吉銀	呂瑞芳	第二區張窪村有
全上	一〇〇〇	全	二〇〇〇	全	全上	呂瑞元	全上	全上
全上	全上	全	一·五〇	1.50	全上	何佩勤	全上	全上
李塘莊西	七〇〇	全	二一〇〇	3.00	全上	耿好德	劉道寬	第二區李塘村有
南島莊東	四〇〇	全	一四〇〇	3.50	全上	解正語	陳裕中	第二區南島莊村有
南島莊西	二〇〇	全	七〇〇	全	全上	朱慶安	陳世桂	全上
全上	四〇〇	全	一四〇〇	全	全上	崔慶江	全上	全上
南島莊東	三〇〇	全	一〇·五〇	全	全上	解大旺	全上	全上
南島莊西	全上	全	全上	全	全上	陳興遠	全上	全上
陳山頭莊	八〇〇	全	二四〇〇	3.00	全上	孫登洲	劉樂道	第二區陳山頭村有
北地	四〇〇	全	一二〇〇	全	全上	孫登漢	全上	全上
全上	二·五〇	全	六·二五	2.50	全上	李墨林	全上	全上
全上	一·二〇	全	三·三六	2.50	全上	李鳳林	全上	全上
南島莊東	一〇〇	全	三·五〇	3.50	全上	陳元欽	陳世桂	第二區南島莊村有
南島莊西	二〇〇	全	七〇〇	全	全上	陳鏡平	全上	全上

郭奎莊北	地	九〇〇	全	二五・二〇	2.80	全	上	全	郭明信	郭明夏	第二區郭奎村有
楊山莊南	地	一二・四〇	全	二四・八〇	2.00	全	上	全			第二區楊山村有計劉化新租五畝二分葛慶章租五畝二分馬廣瑞租二畝共計如上數
山門小屯	莊東地	一五・七〇	全	三一・四〇	全	全	上	全	趙傳鎮	趙傳鎮	第二區山門小屯村有計趙調禹租七畝二分趙傳聚租二畝四分曹茂成租三畝五分陳秀東租二畝六分共計如上數
山門小屯	西南地	四・五〇	全	九・〇〇	全	全	上	全	昇泉	全上	第二區山門小屯村有
山門小屯	莊東地	一一・〇〇	全	二六・四〇	2.40	全	上	全	趙家鎮	趙傳道	
全上		二・四〇	全	四・八〇	2.00	全	上	全	趙傳經	趙傳鎮	全上
焦柳溝莊	東地	五・五〇	全	二二・〇〇	4.00	全	上	全	郭守陽	何道南	第三區焦柳溝村有
全上		三・五〇	全	一一・二五	3.50	全	上	全	于光明	全上	
焦柳溝莊	南地	一〇・〇〇	全	三五・〇〇	全	全	上	全	何道志	全上	計趙念海租三畝邵慶裕租三畝何作香租四畝共計如上數除全上
焦柳溝莊	北地	六・〇〇	全	二一・〇〇	全	全	上	全	張成夏	全上	第三區焦柳溝村有
焦柳溝莊	西地	四・〇〇	全	一〇・〇〇	2.50	全	上	全	何鴻吉	全上	
南地	焦柳溝莊	一一・〇〇	全	二七・五〇	全	全	上	全		全上	計何傳黃租二畝趙智立租六畝張元吉租三畝共計如上數除全上
泊頭莊西	地	四・〇〇	全	一一・〇〇	3.00	全	上	全	吳緒金	傅登朝	第三區泊頭莊村有
全上		二・二〇	全	六・六〇	全	全	上	全	謝銀行	全上	
泊頭莊西	地	〇・八〇	全	二・四〇	全	全	上	全	資本玉	全上	全上

平 陸 縣

二九一

坐落	畝數	方步	年租總計	每畝租價	訂約年限	有效期限	租戶姓名	保人姓名	備
泊頭莊西地	二·五〇	240	七·五〇	3.00	五月	三十年	謝德行	傅留朝	第三區泊頭村有
泊頭莊北地	一·七〇	全	五·一〇	全	全上	全	傅會全	全上	全上
全上	二·〇〇	全	六·〇〇	全	全上	全	尹式貞	全上	全上
東天宮莊東地	〇·五八	全	一·七四	全	全上	全	宋大成	趙元桐	第三區東天宮村有
東天宮校西地	三·九二	全	一一·七六	全	全上	全	李恩亭	張好修	全上
東天宮莊北地	六·八六	全	二〇·五八	全	全上	全	全上	全上	計李茂仁租四畝一分六厘趙又法租一畝三分一厘王緒軒租一畝三分九厘共計如上數餘全上
東天宮和尙林東地	七·六三	全	二二·八九	全	全上	全	王緒軒	全上	第三區東天宮村有
東天宮窪子地	一五·八六	全	三九·六五	2.50	全上	全	全上	全上	計趙元禮租五畝九分六厘王守留租六畝二分二厘宋大成租三畝六分八厘共計如上數餘全上
東天宮願溝地	一·八一	全	二九·五三	全	全上	全	全上	全上	計辛洪兒租六畝九分一厘趙元善租二畝九分五厘王緒庚租一畝九分五厘共計如上數全上所有
東天宮枕頭地	二·三七	全	七·一一	3.00	全上	全	李登貴	全上	第三區東天宮村有
全上	二·九四	全	七·三五	2.50	全上	全	全上	全上	全上
孝直莊內	一·一〇	全	三·三〇	3.00	全上	全	劉崇禹	張允柱	第三區孝直村有

考

坐落	畝數	步方	年租總計	每畝租價	訂約年	有效期限	租戶姓名	保人姓名	備	考
孔子村莊	四〇〇	240	一元二〇	3.00	五月	年三	陳金柱	朱宣正	第三區孔子村村有	
全上	三〇〇	全	一〇.二〇	3.40	全上	全	周慶居	全上	全上	
孔子村莊	二〇〇	全	七.〇〇	3.50	全上	全	翟玉春	全上	全上	
西地	九〇〇	全	三二.四〇	3.60	全上	全	姬慶玉	全上	全上	
郭柳溝莊	三七.五〇	全	三七.五〇	1.00	全上	全	楊書譜	全上	第三區郭柳溝村有計紀文平租二畝賀子秀租十畝紀文成租三畝紀王氏租五畝傳租三畝共計如上數	
大地	六〇〇	全	一五.〇〇	2.50	全上	全	李平山	黃孟安	第三區大地莊村有	
全上	四〇〇	全	一〇.〇〇	全	全上	全	李仲法	全上	全上	
大地	二〇〇	全	五.〇〇	全	全上	全	李仲德	全上	全上	
大地	五〇〇	全	一二.五〇	全	全上	全	劉慶方	全上	全上	
大地	四.三三	全	一四.二九	3.30	全上	全	趙振山	胡興潤	第三區膠居樓村有	
全上	一二.〇〇	全	二四.〇〇	2.00	全上	全	王鳳德	全上	全上	
全上	二〇〇	全	六.〇〇	3.00	全上	全	王興合	全上	全上	
全上	一.三三	全	四.一二	3.10	全上	全	許文德	全上	全上	
全上	四.〇〇	全	八.八八	2.22	全上	全	王保珠	全上	全上	

平陰縣

坐落	畝數	步方	年租總計	每畝租價	計約	有效期限	租戶姓名	保人姓名	備	考
興隆泉地	五〇〇	240	一五〇〇	3.00	五月	三年	韓慶喜	韓忠信	第三區興隆泉村有	
山南高地	二五〇	全	七五〇	全	全上	全	韓忠良	全上	全上	
全上	全上	全	七〇〇	2.80	全上	全	韓慶法	全上	全上	
興隆泉地	全上	全	全上	全	全上	全	梁洪祥	全上	全上	
全上	全上	全	全上	3.50	全上	全	梁化水	全上	全上	
興隆泉莊	九〇〇	全	二七〇〇	3.00	全上	全	孫孟桂	全上	全上	
梁家台地	二五〇	全	七五〇	全	全上	全	孫登選	全上	全上	
興隆泉地	二五七	全	七七一	全	全上	全	宋太春	廉培權	第三區宋柳溝村有	
莊北地	七一八	全	一五八〇	2.26	全上	全	宋炳九	全上	全上	
全上	二〇〇	全	四七六	2.33	全上	全	馬保才	全上	全上	
莊西地	一五〇	全	五五九	3.57	全上	全	宋登貴	全上	全上	
莊東地	三〇〇	全	九九九	3.33	全上	全	宋雲楷	全上	全上	
莊西地	五〇〇	全	一九〇〇	2.60	全上	全	賈學方	賈繼魁	第三區前莊村有	
莊南地	四〇〇	全	一五二〇	全	全上	全	賈繼除	全上	全上	
全上	全上	全	全上	全	全上	全	賈廣海	全上	全上	

坐落	畝數	步方	年租總計	每畝租價	訂約年限	租戶姓名	保人姓名	備考
題海子莊 南大路地	一三〇〇 畝	240	四三〇九四 元	3.38	五月二十年	題正河	夏諤	第四區題海子莊村有
全上	二〇〇	全	四〇六二	2.03	全	題緒彬	孟憲彬	全上
全上	全上	全	二一四	1.07	全	題緒岐	全上	全上
莊北義地	四八〇〇	全	一九二〇〇	4.00	全	畢洪源	畢德貴	第四區畢家莊私有
莊前棚地	二八〇〇	全	八四〇〇〇	3.00	全	畢德貴	王立雅	全上
北大姚地	二六九〇	全	五三〇八〇	2.00	全	全上	全上	全上
前草寺地	二七七	全	五九三	2.14	全	魚文彬	張志翰	第四區草寺莊村有
全上	二〇〇	全	一九〇	0.95	全	張永利	全上	全上
全上	一八〇	全	一二二	0.67	全	張立河	張永鈞	全上
東草寺地	一一六四	全	二二七〇	1.95	全	蔡恒田	全上	全上
東草寺地	三五〇	全	一〇七一	3.06	全	王學梓	全上	全上
後草寺地	三五〇〇	全	一〇五〇〇	3.00	全	王東沈	張方翰	全上
全上	三〇〇	全	七七一	2.57	全	張道清	張永鈞	全上
莊北新地	一八〇〇	全	一六二〇	0.90	全上	全上	王來功	第五區大新莊村有計王來貴租四畝王天爵租三畝李學潤租二畝五分李學准租二畝李長謙租四畝李長貴租二畝五分共計如上畝

前田樓地莊	東田樓莊	全上	西北樓地莊	西田樓地莊	前田樓地莊	全上	全上	全上	莊小南辛莊	全上	全上	全上	封官屯	莊西地莊	莊西楊地莊
三·五〇	二·〇〇	全上	五·〇〇	二·〇〇	五·〇〇	四·五五	九·九〇	二·三〇	二·七〇	二·〇〇	六·〇〇	七·〇〇	四·九〇	一·〇〇	五·〇〇
全	全	全	全	全	全	全	全	全	全	全	全	全	全	全	全
八·七五	三·四〇	八·五〇	六·七五	四·七二	一·二五〇	一〇〇一	二〇·七九	五·〇六	五·六七	四·二〇	一三·二〇	一四·七〇	一〇·七八	一·二〇	五·五〇
2·50	全	1·70	1·35	2·36	2·50	2·20	2·10	2·20	全	2·10	2·20	2·10	2·20	1·20	1·10
全上	全上	全上	全上	全上	全上	全上	全上	全上	全上	全上	全上	全上	全上	全上	全上
全	全	全	全	全	全	全	全	全	全	全	全	全	全	全	全
田昭陽	田德木	楊慶年	許法文	商法文	商法文	高翠家	高殿訓	王慶云	馬金廷	劉元平	劉元海	劉繼曾		陳鄭氏	王東祥
全上	全上	全上	全上	全上	全上	全上	全上	全上	全上	全上	全上	全上	全上	全上	全上
全上	全上	全上	全上	全上	第五區田樓莊村有	全上	全上	全上	全上	全上	全上	全上	全上	全上	第五區封官屯村有
							計高瑞峰租五畝九分王慶榮租四畝共計如上數餘全上				第五區封官屯村有		計劉文祥租一畝七分汪玉海租一畝七分劉洪富租一畝五分共計如上數除全上計劉洪亮租二畝劉文剛孫文友各租二畝五分共計如上數全上有所		

坐落	畝數	步方	年租總計	租值	租額	年約	有租	姓名	保人	備
田樓地	一畝	240	一·六一	1.67	五月	年三	田昭柳	田德母	第五區田樓莊村有	
田樓地	三·七〇	全	九·二五	2.90	全上	全	田緒苟	田緒桓	全上	
田樓地	二·〇〇	全	四·七二	2.31	全上	全	田衍明	全上	全上	
東南地	全上	全	全上	全	全上	全	田緒恕	全上	全上	
全上	三·五〇	全	八·七五	2.50	全上	全	田德堂	全上	全上	
全上	二·〇〇	全	三·四〇	1.70	全上	全	田德守	全上	全上	
全上	四·〇〇	全	四·二八	1.07	全上	全	田衍亨	全上	全上	
全上	六·六〇	全	一一·二二	1.70	全上	全	田緒韶	全上	全上	
全上	二·五〇	全	四·二五	全	全上	全	田韶峻	全上	全上	
全上	六·二〇	全	四·四六	0.72	全上	全	楊榮澤	蔣甲珍	第五區北蔣莊村有	
全上	四·五〇	全	三·二四	全	全上	全	楊均東	全上	全上	
全上	五·〇〇	全	二·一五	0.43	全上	全	楊均岫	全上	全上	
全上	二·〇〇	全	三·二〇	1.30	全上	全	蔣甲喜	全上	全上	
全上	全上	全	二·四〇	1.20	全上	全	蔣元堯	全上	全上	
全上	六·〇〇	全	八·四〇	1.40	全上	全	侯相雷	朱名標	第五區屈家莊村有	

考

趙八畝莊西	八〇〇全	一・二〇全	全上	全	周良玉	全上	全上
屈家莊	二七〇全	三・七八全	全上	全	屈光廷	全上	全上
西窪家莊	二〇〇全	二・八〇全	全上	全	屈興法	全上	全上
屈家莊	三〇〇全	四・二〇全	全上	全	屈光居	全上	全上
北平皇廟	一八〇〇全	一四・四〇全	全上	全	孫懋庚	張玉山	第五區南勝莊村有
南府莊	六〇〇全	四・八〇全	全上	全	孫懋科	全上	全上
北窪莊	七〇〇全	一四・〇〇全	全上	全	鄭志清	全上	全上
李莊	二五〇全	二・〇〇全	全上	全	張來林	全上	全上
全上	九〇〇全	一〇・八〇全	全上	全	周慶義	全上	全上

平陰縣

三〇〇七

平陰縣公有基金一覽表

說明

- 一、本表共計基金六萬四千零二十五元八角二分年息總額一萬六千零二十一元四角七分平均月息二分零九毫強
- 二、本表所列基金在十八年後曾經加息換約一律改為洋碼債戶姓名及每戶所揭洋數多有變更故與十八年度歲入一覽表不符
- 三、本表所列情形以民國二十一年三月一日為斷

基金名稱	基金數目	每月利率	年利總計	訂約年月	有效期限	債戶姓名及其住址	保人姓名	備考
小學基金	三三五.五七元	二厘分	八五.九五元	二十年一月	一年			第一區北土樓村有原係錢德計丁榮善用七百吊
全上	一六七.〇〇元	五厘分	五〇.一〇元	全上	全			第一區山頭村有計生慶元用二十元張生用十元柳士剛用十元張玉興用十五元柳士剛用一百元李選合用十二元共計如上數
全上	八.三三元	全	二.五〇元	全上	全	柳士剛 山頭	張樂林	第一區山頭村有原係錢德七十吊按市價八吊四百合洋如上數

平陰縣

三〇〇九

基金名稱	基金數目	利率	年利總計	訂約年月	期限	債戶姓名及其住址	保人姓名	備考
小學基金	八〇〇元	五厘分	二・四〇元	二十年一月	一年	柳士貴 山頭	李慶澤	第一區山頭村有
全上	二・三八	全	七・四〇	全上	全	劉玉東 全上	李遵忠	第一區山頭村有原係錢碼二十吊按市價八吊四百合洋如上數
全上	二〇〇〇	全	六・〇〇	全上	全	韓緒明 全上	柳汝庚	第一區山頭村有
全上	三八〇九	全	一一・四三	全上	全			第一區山頭村有原係錢碼計劉玉明用九十吊朱名標用一百六十吊尹承合用二十吊甲倫議用五十吊均按市價八吊四百合洋其計如上數
全上	五〇〇〇	全	一五・〇〇	全上	全	柳汝庚 全上	尹承祥	第一區山頭村有
全上	四六・四二	全	一三・九三	十八年八月	全			第一區山頭村有原係錢碼計劉士朝用二十吊生慶業用一百七十吊趙玉福用七十吊李遵成用五十吊韓緒明用五十吊李遵合用三十吊均按市價八吊四百合洋其計如上數
全上	七五・六〇	五厘分	一三・六一	全上	全			第一區益王莊村有原係錢碼計常景西用二百六十吊張明貴用二百一十吊均按市價八吊四百合洋其計如上數

基金名稱	基金數目	利率	年利總計	訂約年月	期限	債戶姓名及其住址	保人姓名	備考
小學基金	三八元六角	二分	九元二角	二十年一月	一年			第一區龍橋村有原係錢碼計超來慶用一百吊孫登元用五十吊趙慶夜用一百吊趙培林用七十五吊均按市價八吊四百合洋共計如上數
全上	一一·九〇	二分	三·一四	全上	全	趙世誼 龍橋	趙培進	第一區龍橋村有原係錢碼一百吊按市價八吊四百合洋如上數
全上	五·九五	全	一·五七	全上	全	三義堂 全上	趙世鐸	第三區龍橋村有原係錢碼五十吊按市價八吊四百合洋如上數
全上	一一·九〇	全	三·一四	全上	全	趙榮世 全上	趙慶貴	第一區龍橋村有原係錢碼一百吊按市價八吊四百合洋如上數
全上	全上	五分	三·五七	全上	全	丁傳賢 北土樓	李凌雲	第一區中土樓村有原係錢碼一百吊按市價八吊四百合洋如上數
全上	二〇·〇〇	全	六〇〇	全上	全	常滿堂 盆王莊	孫緒法	第一區中土樓村有
全上	一〇·〇〇	全	三〇〇	全上	全	王均松 南土樓	孫孟來	全上
全上	二二·八一	全	七·一四	全上	全	高尙德 中土樓	丁傳寅	第一區中土樓村有原係錢碼二百吊按市價八吊四百合洋如上數

平陰縣

全上	四·六六	全	二·五〇	全上	全	任懷孚 全上	任尙曾	第一區中土樓村有原係 錢碼三百五十吊按市價
全上	六·〇〇	全	一·八〇	全上	全	丁傳寅 全上	朱正法	全上
全上	一〇〇〇	全	三〇〇	全上		李慶柱 全上	李春德	第一區中土樓村有
全上	一七·八六	全	五·三六	全上	全	劉守本 全上	李慶五	第一區中土樓村有原係 錢碼一百五十吊按市價 八吊四百合洋如上數
全上	六〇〇	全	一·八〇	全上	全	李慶庚 中土樓	王玉金	第一區中土樓村有
全上	五·九五	全	一·七九	全上	全	朱學友 東子順	李慶寅	第一區中土樓村有原係 錢碼五十吊按市價八吊 四百合洋如上數
全上	一〇〇〇	全	三〇〇	全上	全	李慶功 全上	李春德	第一區中土樓村有
全上	一〇·七一	全	三·二一	全上	全	朱正法 全上	李福志	第一區中土樓村有原係 錢碼九十吊按市價八吊 四百合洋如上數
全上	一一·六七	全	三·五〇	全上	全	丁榮長 全上	孫立月	第一區中土樓村有原係 錢碼九十八吊按市價八 吊四百合洋如上數
全上	八·〇〇	全	二·四〇	全上	全	李慶梅 全上	袁文亮	第一區中土樓村有
全上	五·九五	全	一·七九	全上	全	丁傳寅 全上	孫立月	第一區中土樓村有原係 錢碼五十吊按市價八吊 四百合洋如上數

平陰縣

三〇一六

基金名稱	基金數目	利率	年利總計	訂約年月	有效期限	債戶姓名及其住址	保人姓名	備考
小學基金	元 一〇〇〇	每月 二分	元 三〇〇	二十年一月	一年	邱光武 全上	田培貞	第一區中土樓村有 八吊四百合洋如上數
全上	二〇〇〇	全	六〇〇	全上	全	王大河 城內	劉守印	全上
全上	八〇〇	全	二〇〇	全上	全	程守德 北土樓	丁榮有	全上
全上	一六二〇〇	全	四八〇	全上	全	朱正法 中土樓	李福志	全上
全上	四〇〇〇	全	一二〇〇	全上	全	任懷孚 堡子	李凌雲	全上
全上	一〇〇〇	全	三〇〇	全上	全	李慶豐 中土樓	李福元	全上
全上	一〇〇〇〇	二分	二四〇〇	全上	全	常衍吉 盆王莊	翟景岩	第一區舊李博士莊村有
全上	全上	全	全上	全上	全	黃達鴻 黃莊	姜鼎三	全上
全上	三三〇〇	全	七〇九二	全上	全	劉玉柱 崔山頭	常春浦	全上
全上	七二〇九八	全	一七五二	全上	全			第一區舊李博士莊村有 原係錢碼計張序芹用二 百〇五吊尹永祥用一百 〇二吊尹泰祥用一百〇 二吊尹子濶用一百〇二 吊張昭爾用一百〇二吊 均按市價八吊四百合洋 如上數
全上	四七〇六二	全	一一〇四三	全上	全	張尚德 三里莊	尹子濶	第一區舊李博士莊村有 原係錢碼四百吊按市價

平陰縣

全上	二四·四一	全	五·八六	全上	全	劉化龍 橋口	王廷柱	第一區橋口村有原係錢碼二百〇五吊按市價八
全上	三六·五四	全	八十七	全上	全	姜占煊 李滯	姜占甲	第一區西橋口村有原係錢碼三百〇七吊按市價八吊四百合洋如上數
全上	六·〇〇	全	一四·六四	全上	全	張宗才 賈莊	賈廣祿	第一區西橋口村有
全上	一一·一四	全	二·九一	全上	全	陶立廷 陶莊	陶立章	第一區西橋口村有原係錢碼一百〇二吊按市價八吊四百合洋如上數
全上	一四六·四二	全	三五·四	全上	全	尹序坤 河窪	霍景閣	第一區西橋口村有原係錢碼一千二百三十吊按市價八吊四百合洋如上
全上	一一·〇〇	全	二六·六四	全上	全	何傳新 劉莊	霍景楹	第一區西橋口村有
全上	三六·五四	全	八七七	全上	全	張寅成 西橋口	孔慶宜	第一區西橋口村有原係錢碼三百〇七吊按市價合洋如上數
全上	一一·一四	全	二·九一	全上	全	尹應祚 全上	全上	第一區西橋口村有原係錢碼一百〇二吊按市價八吊四百合洋如上數
全上	一一·一四	全	二·九一	全上	全	尹祚琴 舊李博士莊	全上	第一區舊李博士莊村有原係錢碼一百〇二吊按市價八吊四百合洋如上數

平陰縣

基金名稱	基金數目	利率	年利總計	訂約年月	期限	債戶姓名及其住址	保人姓名	備考
小學基金	三五·三六二分	全	八·四九	二十年一月	一年	姜思義 橋口	孔慶宜	第一區橋口村有原係錢碼二百九十七吊按市價八吊四百合洋如上數
全上	三六·五四	全	八·七七	全上	全	丁長慶 湖溪渡	丁世恭	第一區橋口村有原係錢碼三百〇七吊按市價八吊四百合洋如上數
全上	一五·八六	全	三·八〇	全上	全	王玉鳳 橋口	劉保仁	第一區橋口村有原係錢碼一百三十三吊按市價八吊四百合洋如上數
全上	二四·四一	全	五·八六	全上	全	陳士柱 新莊	王秀龍	第一區橋口村有原係錢碼二百〇五吊按市價八吊四百合洋如上數
全上	三六·五四	全	八·七七	全上	全	全上 全上	全上	第一區橋口村有原係錢碼三百〇七吊按市價八吊四百合洋如上數
全上	四二·七三	全	一〇·二六	全上	全	王育芝 侯莊	李衍壽	第一區橋口村有原係錢碼三百五十九吊按市價八吊四百合洋如上數
全上	二九·七六	全	七·一四	全上	全	李兆慶 賈莊	錦文書社	第一區橋口村有原係錢碼二百五十吊按市價八吊四百合洋如上數

平陰縣

全上	三一·六七	全	七·六〇	全上	全	蕭興積 崔山頭	常紹泉	第一區橋口村有原係錢碼二百六十六吊按市價八吊四百合洋如上數
全上	一二·一四	全	二·九一	全上	全	劉士元 橋口	石廷方	第一區橋口村有原係錢碼一百〇二吊按市價八吊四百合洋如上數
全上	二·四四	全	〇·五九	全上	全	劉廷義 全上	劉保仁	第一區橋口村有原係錢碼二十吊按市價八吊四百合洋如上數
全上	四二·〇〇	全	一〇·〇八	全上	全	劉繼孔 全上	劉廷義	第一區橋口村有原係錢碼四百一十吊按市價八吊四百合洋如上數
全上	四八·八〇	全	一一·七二	全上	全	石柏林 全上	同盛齋	第一區橋口村有原係錢碼四百一十吊按市價八吊四百合洋如上數
全上	六一·〇〇	全	一四·六四	全上	全	張竹峯 全上	日升祥	第一區橋口村有原係錢碼三百〇七吊按市價八吊四百合洋如上數
全上	三六·五四	全	八·七七	全上	全	石柏林 全上	同盛齋	第一區橋口村有原係錢碼三百〇七吊按市價八吊四百合洋如上數
全上	一三五·三五	全	三二·四八	全上	全	趙家旗 山門小屯	錦文書社	第一區橋口村有原係錢碼一百三十七吊按市價八吊四百合洋如上數
全上	四四·一六	全	一〇·六〇	全上	全	石柏林 橋口	同盛昌	第一區橋口村有原係錢碼三百七十一吊按市價八吊四百合洋如上數

基金名稱	基金數目	利率	年利總計	訂約年月	期限	債戶姓名及其住址	保人姓名	備考
小學基金	四八·八〇元二分	二分	一·七三元	二十年一月	一年	趙傳詩 山門小屯	崑源昌	第一區翟莊村有原係錢碼四百一十吊按市價八吊四百合洋如上數
全上	七三·五七	全	一七六六	全上	全	朱靈臣 三里莊	錦文書社	第一區翟莊村有原係錢碼六百一十八吊按市價八吊四百合洋如上數
全上	五〇〇〇	全	一二〇〇	全上	全	侯允湘 侯莊	姜占甲	第一區翟莊村有
全上	六七〇〇	全	一六〇八	全上	全	張憲章 新莊	李衍誥	全上
全上	一二·一四	全	二·九一	全上	全	常吉安 翟莊	翟景楷	第一區翟莊村有原係錢碼一百〇二吊按市價八吊四百合洋如上數
全上	一五〇〇〇	全	三六〇〇	全上	全	國傳詩 國莊	宋同德	第一區國莊村有
全上	全上	全	全上	全上	全	宋同德 全上	國傳詩	全上
全上	三〇·四八	全	七·三二	全上	全	何傳頌 劉莊	尹式貞	第一區冷飯店村有原係錢碼二百五十六吊按市按八吊四百合洋如上數
全上	全上	全	全上	全上	全	尹式偉 冷飯店	尹序賢	全上
全上	全上	全	全上	全上	全	陶立文 全上	全上	全上
全上	一〇七·一四	全	二五·七一	全上	全	孫承安 安城	李光振	第一區安城莊村有原係錢碼九百吊按市價八吊

基金名稱	基金數目	利率	年利總計	訂約年月	有效期間	債戶姓名及其住址	保人姓名	備考
小學基金	三五元 七一	每月 五厘	元 一〇·七一	二十年一月	一年	尹序會 小官莊	何心傳	第一區小官莊村有原係錢碼三百吊按市價八吊四合洋如上數
全上	九七·六二	全	二九·二九	全上	全	何鴻善 全上	尹序會	第一區小官莊村有原係錢碼八百二十吊按市價八吊四合洋如上數
全上	七三·〇〇	全	二一·九〇	全上	全	劉鳳芝 全上	何傳浩	第一區小官莊村有
全上	三〇·〇〇	全	九·〇〇	全上	全	張裕瀝 石莊	張允恕	第一區石莊村有
全上	二〇·〇〇	二厘 二分	五·二八	全上	全	張紀浩 全上	全上	第一區石莊村有
全上	四五〇·〇〇	二分	一〇八·〇〇	全上	全	田培林 後院莊	田培祥	第一區後院莊村有
全上	二六九·七七	五厘	八一·二三	全上	全	全	全	第一區平地洛村有原係錢碼對沙學用一百二十吊王德修用一百〇二吊新緒法用五十一吊趙新甲用一百〇二吊趙衍舉用三百吊趙衍澤用四百九十二吊楊有忠用五十吊江會同用四十一吊張保合用二百〇五吊新同泰用一百〇二吊孫玉隆用四百二十吊均按市價八吊百合洋其計如上數
全上	二五六·一九	全	七六·八六	全上	全	全	全	第一區新李莊村有原係錢碼對尹序與用四

全上	一六·六七	全	四〇〇	全上	全	劉同有 全上	全上	第一區葛莊村有原係錢碼一百四十吊按市價八吊四合洋如上數
全上	一二·二〇〇	全	二九·二八	二十年一月	全	江育琪 葛莊	梁化森	第一區葛莊村有
全上	二五〇〇〇	全	六〇〇〇	全上	全			計孫立祥用一百元孫緒科用一百元孫緒興用五十元共計如上數餘全上
全上	一〇〇〇〇	全	二四〇〇	十九年四月	全	孫緒綸 新阮二莊	丁增舉	第一區中阮二莊村有
全上	七〇〇〇	全	一六·八〇	全上	全	趙翼之 全上	崑源昌	第一區新李博士莊村有
全上	一二·一四	全	二·九一	全上	全	史憲法 全上	尹序德	第一區新李博士莊村有原係錢碼一百〇二吊按市八吊四合洋如上數
全上	四五〇〇	全	一〇·八〇	全上	全	尹序漢 全上	尹盟祚	第一區新李博士莊村有
全上	全上	全	全上	十九年一月	全	尹寶祚 全上	尹序德	全上
全上	二四·四一 二分	全	五·八六	全上	全	尹序澤 新李博士莊	尹序慶	第一區新李博士莊村有原係錢碼二百〇五吊按市價八吊四合洋如上數
								百一十吊尹鐘祚用五百
								一十二吊尹序慶用四百
								一十吊王衍錫用四百一
								十吊均按市價八吊四百合
								洋共計如上數

平陰縣

三〇二三

基金名稱	基金數目	利率	年利總計	訂約年月	有效期限	債戶姓名及其住址	保人姓名	備考
小學基金	四八·八一 ^元	二分	一·七一 ^元	二十年一月	一年	張尚修 葛莊	張懷瑾	第一區葛莊村有原係錢碼四百一十吊按市價八吊四百合洋如上數
全上	二〇〇·〇〇	全	四八·〇〇	全上	全			第一區葛莊村有計王貴才用五十元程吉顯用五十元江育常用一百元共計如上數
全上	五〇〇·〇〇	二分五厘	一五·〇〇	全上	全	畢介廷 東三里莊	成德堂	第一區東三里莊村有
全上	二〇〇·〇〇	全	六·〇〇	全上	全	王慶芳 全上	裕豐厚	全上
全上	九二·五〇	全	二七·七五	全上	全			第一區土寨村有原係錢碼計張祥芳用二百〇五吊毛玉鑫用二百〇五吊李建相用三百六十七吊均按市價八吊四百合洋共計如上數
全上	二六四·〇五	全	七九·二二	二十年五月	全			第一區東三里莊村有原係錢碼計張志榮用四百一十吊畢承乾用五十一吊畢承祥用五十一吊興常用一百〇二吊吳雙全用二百吊畢先傑用一百〇二吊張志元用四十一吊張永林用五十一吊畢允先用五十一吊張文用一百〇二吊畢秀生用二百八十七吊張志榮用三百〇七吊王慶雲用

全上	一一·三八	全	三·七一	十九年十二月	全	江慎行毛舖	李德吉	碼一區毛舖村有原係錢 碼一百〇四吊按市價八 千四百合洋如上數
全上	二一六·六六	全	六五·〇〇	全上	全			第一區土寨莊村有原係 錢碼計毛玉鑫用五十一 吊與用五十一吊江慎言 用五十一吊裴秀珍用一 百〇二吊楊貴榮用五十 一吊裴秀安用一百〇二 吊張偶理用一百〇二吊 毛玉貴用三百三十八吊 盧緒斌用五十一吊翟化 山用一百〇二吊翟化 用五十一吊裴茂用二 百〇五吊裴祥茶用三百 〇七吊裴緒序用二百〇 五吊均按市價八吊四百 合洋共計如上數
全上	一七〇·八	全	五·一二	全上	全	王育芝侯莊	侯瀟舫	第一區土寨村有原係錢 碼一百四十三吊五按市 價八千四百合洋如上數
全上	二二·五六	全	六·七七	全上	全	賈玉英賈莊	熊寶懷	第一區土寨莊村有原係 錢碼計毛玉鑫用五十一 吊與用五十一吊江慎言 用五十一吊裴秀珍用一 百〇二吊楊貴榮用五十 一吊裴秀安用一百〇二 吊張偶理用一百〇二吊 毛玉貴用三百三十八吊 盧緒斌用五十一吊翟化 山用一百〇二吊翟化 用五十一吊裴茂用二 百〇五吊裴祥茶用三百 〇七吊裴緒序用二百〇 五吊均按市價八吊四百 合洋共計如上數
全上	二一六·六六	全	六五·〇〇	全上	全			第一區土寨莊村有原係 錢碼計毛玉鑫用五十一 吊與用五十一吊江慎言 用五十一吊裴秀珍用一 百〇二吊楊貴榮用五十 一吊裴秀安用一百〇二 吊張偶理用一百〇二吊 毛玉貴用三百三十八吊 盧緒斌用五十一吊翟化 山用一百〇二吊翟化 用五十一吊裴茂用二 百〇五吊裴祥茶用三百 〇七吊裴緒序用二百〇 五吊均按市價八吊四百 合洋共計如上數

平陰縣

三〇二五

基金名稱	基金數目	利率	年利總計	訂約年月	有效期限	債戶姓名及其住址	保人姓名	備考
小學基金	五三·六〇元	五厘二分	一六·〇七元	十九年十二月	一年	江光安 毛舖	孫郁德	第一區毛舖村有原係錢四百五十吊按市價八千四百合洋如上數
全上	一〇七·〇〇	全	三三·一〇	全上	全			第一區毛舖村有計江價與用二十五元生後業用十二元江德昌用二十五元李德澤用四十五元共計如上數
全上	九·二九	全	二·七九	全上	全	關永福 全上	朱家讓	第一區毛舖村有原係錢碼七十八吊按市價八吊四百合洋如上數
全上	二五·〇〇	全	七·五〇	全上	全	劉家桂 全上	王丕和	第一區毛舖村有
全上	二二·五七	全	七·〇七	全上	全	齊萬鸞 全上	齊萬福	第一區毛舖村有原係錢碼一百九十八吊按市價八吊四百合洋如上數
全上	二五·〇〇	全	七·五〇	全上	全	李延溫 全上	李延敏	第一區毛家舖村有
全上	二〇一·〇七	全	六〇·三三	全上	全			第一區毛舖村有原係錢碼計李延敏用三百一十四吊金華用一千一百八十一吊田新用一千四百合洋均按市價八吊四百合洋其計如上數
全上	一五〇·〇〇	全	四五·〇〇	全上	全	川毓才 全上	江道常	第一區毛舖村有

平陰縣

全上	六四三	全	一九三	全上	全	張立綱	全上	江慎齋	第一區毛舖村有原係錢碼五十四吊按市價八吊四百合洋如上數
全上	一七〇〇	全	三五・一〇	全上	全				第一區毛舖村有計田慶吉用二十五元江錫源用七十七元鄭延常用十五元共計如上數
全上	四四・六四	全	一三・三九	全上	全				第一區毛舖村有原係錢碼計于承道用一百一十五吊尹承永用一百四十五吊江德海用一百四十五吊均按市價八吊四百合洋共計如上數
全上	二五・〇〇	全	七・五〇	全上	全	劉萬祥	全上	李德言	第一區毛舖村有
全上	四三・五七	全	一三・〇七	全上	全	江光嵩	全上	王不和	第一區毛舖村有原係錢碼三百六十六吊按市價八吊四百合洋如上數
全上	三〇・〇〇	全	九・〇〇	全上	全	齊丕昌	全上		第一區毛舖村有
全上	八七・三八	全	二六・二一	全上	全	王占桂	全上		第一區毛舖村有原係錢碼七百三十四吊按市價八吊四百合洋如上數
全上	二五・〇〇	全	七・五〇	全上	全	田玉桂	全上		第一區毛舖村有
全上	一一・一八	全	三六・三五	全上	全	李德言	全上	李德澤	第一區毛舖村有原係錢碼一十零一十八吊按市價八吊四百合洋如上數

平陰縣

三〇二八

基金名稱	基金數目	利率	年利總計	訂約年月	期限	債戶姓名及其住址	保人姓名	備考
小學基金	一五·〇〇元	五厘二分	四·五〇元	十九年十二月	一年	王丕芝 毛舖	李德澤	第一區毛舖村有
全上	一二·三八	全	三·七二	十九年十月	全	周慶良 全上	江慎經	第一區毛舖村有原係錢碼一百〇四吊按市價八吊四百合洋如上數
全上	七五·〇〇	全	二二·五〇	全上	全	齊丕謨 全上	張立順	第一區毛舖村有
全上	三六·一九	全	一〇·八六	十九年十二月	全	李德平 全上	齊萬祿	第一區毛舖村有原係錢碼三百零四吊按市價八吊四百合洋如上數
全上	二五·〇〇	全	七·五〇	全上	全	王明道 全上	孫立武	第一區毛舖村有
全上	三八·三三	全	一一·五〇	全上	全		張立順	第一區毛舖村有原係錢碼計李德潤用五十二吊李德文用一百一十吊江領經用一百六十吊均按市價八吊四百合洋共計如上數
全上	三一·一九	全	九·三六	全上	全	錢振藻 大官莊	江咨廷	第一區毛舖村有原係錢碼二百六十二吊按市價八吊四百合洋如上數
全上	二九·二九	全	八·七九	全上	全	何心傳 小官莊	王丕和	第一區毛舖村有原係錢碼二百四十六吊按市價八吊四百合洋如上數
全上	一八·六九	全	五·六一	全上	全	王丕和 毛舖	王丕芝	第一區毛舖村有原係錢碼一百五十七吊按市價

平陰縣

全上	六九·七六	全	二〇·九三	十九年五月	全		全上	第一區東鳳凰莊村有原係錢碼計劉玉水用一百二十二吊張連臣用一百〇二
全上	全上	全	全上	十九年十月	全	楊富婁 全上	全上	全上
全上	五〇·〇〇	全	一五·〇〇	全上	全	劉繼富 東鳳凰莊	韓憲振	第一區東鳳凰莊村有
全上	二〇〇·〇〇	全	六〇·〇〇	全上	全	馮文祥 全上	錢振藻	第一區大官莊村有
								十六吊均按市價八吊四
								百合洋共計如上數
								〇五吊孫干球用二百三
								八十一吊錢學昭用二百
								法用六十吊錢學昭用
								考玉功用五十一吊錢振
全上	一〇八·三三	全	三三·五〇	全上	全			錢碼計錢振甲用一百〇
全上	六〇·〇〇	全	一八·〇〇	全上	全	路文興 全上	考玉功	第一區大官莊村有
								第一區大官莊村有原係
全上	六一·五四	全	一八·四六	十九年七月	全	孫福會 大官莊	孫福貞	第一區大官莊村有原係
								錢碼五百一十七吊按市
全上	六三·五七	全	一九·〇七	全上	全	張寶德 全上	徐榮湘	第一區毛舖村有原係錢
								碼五百三十四按市價八
								吊四百合洋如上數
								八吊四百合洋如上數

基金名稱	基金數目	利率	年利總計	訂約年月	有效期限	債戶姓名及其住址	保人姓名	備 考
小學基金	一四·〇〇	五分	四·二〇	十九年十月	一年	孫茂曾 東風風莊	韓憲振	第一區東風風莊村有
全 上	一二·一四	全	三·六四	全上	全	韓延恭 全上	全上	第一區東風風莊村有原 係錢碼一百零二吊按市 價八吊四百合洋如上數
全 上	三·七五	全	一·一三	全上	全	韓昭順 全上	全上	第一區東風風莊村有原 係錢碼三十一吊五百按 市價八吊四百合洋如上 數
全 上	一〇〇·〇〇	全	三〇·〇〇	全上	全	劉振春 全上	全上	第一區東風風莊村有
全 上	一八·二一	全	五·四六	十三年四月	全	張洪鑑 大留莊	張敬亭	第一區大留莊村有原係 錢碼一百五十二吊按市 價八吊四百合洋如上數
全 上	四八·八一	全	一四·六四	十九年六月	全	李昭旺 全上	曹漢亭	第一區大留莊村有原係 錢碼四百一十吊按市 價八吊四百合洋如上數
全 上	一二·〇〇	全	三·六〇	全上	全	孫長黃 全上	松如堂	第一區大留莊村有
全 上	六·〇〇	全	一·八〇	全上	全	高傳甲 全上	全上	第一區大留莊村有

平陰縣

全上	七八·二二	全	二二·四七	全上	全	張洪祚 全上	張蘭峯	第一區大留莊村有原係錢碼六百五十七吊按市價八吊四百合洋如上數
全上	二二·八六	全	六·八六	二十年一月	全	曹興吉 全上	張洪阜	第一區大留莊村有原係錢碼一百九十二吊按市價八吊四百合洋如上數
全上	三三六·〇〇	全	一〇〇·八〇	十九年五月	全	張祚樅 全上	曹鏡如	全上
全上	四五·〇〇	全	一三·五〇	全上	全	高傳峯 全上	李心平	全上
全上	五四·〇〇	全	一六·二〇	全上	全	劉汝成 全上	曹煥章	第一區大留莊村有
全上	一四·四一	全	四·三二	二十年一月	全	張衍辰 全上	全上	第一區大留莊村有原係錢碼一百二十一吊按市價八吊四百合洋如上數
全上	二四·〇〇	全	七·二〇	十二年五月	全	張啓茂 全上	劉保慶	全上
全上	一二·〇〇	全	三·六〇	全上	全	張景芝 全上	張相韓	全上
全上	六〇·〇〇	全	一八·〇〇	十九年三月	全	張文善 全上	李清泰	第一區大留莊村有
全上	六九·五二	全	二〇·八六	全上	全	史啓旺 全上	張相韓	第一區大留莊村有原係錢碼五百八十四吊按市價八吊四百合洋如上數
全上	八八·三三	全	二六·五〇	全上	全	翟春長 全上	袁昌五	第一區大留莊村有原係錢碼七百四十二吊按市價八吊四百合洋如上數

平陰縣

三〇三二

基金名稱	基金數目	利率	年利總計	訂約年月	有效期限	債戶姓名及其住址	保人姓名	備考
小學基金	四九六.〇〇元	每月五厘	一四八.八〇元	二十年一月	一年			第一區大留莊村有計呂學良用六十元楊慶雲用五十元宋吉富用九十元熊審篤用二十四元曹憲能審篤用二十四元曹憲用三十七元張允祿用八十九元王純學用三十五元李長考用四十四元張前意用三十六元楊志雲用三十一元共計如上數
全上	二一.五五	全	六.四七	十九年二月	全	楊廷懷 大留莊	楊耀東	第一區大留莊村有原係錢碼一百八十一吊按市價八吊四百合洋如上數
全上	三三.〇〇	全	九.六〇	全上	全	高傳峇 全上	李士春	第一區大留莊村有
全上	四八.〇〇	全	一四.四〇	二十年一月	全	江慎儉 毛舖	張存普	全上
全上	六六.〇〇	全	一九.八〇	全上	全	高傳甲 張前中大留	曹鏡如	全上
全上	一八七.〇〇	全	五六.一〇	十七年六月	全	曹新一 全上	何幼耕	全上
全上	一七五.〇〇	全	五二.五〇	十九年十月	全		王以箴	計王以箴用四十二元高傳甲用一百一十五元孟憲綱用十八元共計如上數餘同上
全上	九五.〇〇	三分	三四.二〇	十八年十二月	全			第一區在莊村有計于憲貞用十元于兆綱用十元田興朋用二十元于兆曹用四十五元興年用十元

全上	三三・一〇	全	九・九三	全上	全	叢養家 全上	江會同	第一區東平地落村有原係錢碼計叢養家用五十
全上	三二〇・〇〇	全	九六〇〇	二十年一月	全			第一區東平地落村有計
								江傳家用五十元超街稅
								元劉寓祥用二百元共計
								如上述
								合洋如上數
								四百〇一吊張紀深用二
								十吊均按市價八吊四百
								六十七吊張紀海用一千
								用一百〇二吊張務員用
								紀鶴用八十四吊盧街器
								張啓原用二百〇五吊張
								張啓原用一百一十三吊
								吊盧街水用七百〇六吊
								碼計史明匠用二百〇三
								第一區林窪村有原係錢
								如上述
								王振麟用六十三元共計
								十七元孟廣寓用五十元
								永昌用一百一十元王振
								第一區小中泉村有計馬
								市價八吊四百文合洋如
								碼一區客莊村有原係錢
								數一千五百三十五吊按
全上	一八二・七三	二分	四三・八六	二十年二月	全	于兆曹 全上	田與芹	田與邦用五元共計如上
全上	三〇〇・〇〇	五厘分	九〇・〇〇	全上	全			
全上	三四五・三六	全	一〇三・六一	十八年一月	全			

平陰縣

三〇三三

平陰縣

三〇三四

基金名稱	基金數目	利率	年利總計	訂約年月	期限	債戶姓名及其住址	保人姓名	備	考
全上	三〇八・〇〇	二分	七三・九二	全上	全			第一區東橋口村有計趙宏賢用二百元張慶福用	
小學基金	七五・〇〇	五分	二三・五〇	二十年一月	一年			第一區西瓜店村有計董鏡芹用二十五元劉欽典用二十五元共計如上數	
全上	三一〇・九六	全	九三・二九	全上	全			第一區西瓜店村有原係錢碼計王愷參用一百七十三元陳學文用三百六十六元陳學文用三百六十六元張立成用二百二十六元劉慎安用二百二十六元陳玉鳴用二百二十六元陳日英用四十七元劉文彬用二百一十五元劉振英用八十二元劉緒美用六十三元邱光玉用三十一元邱廷存用三十一元劉慎思用二百八十一元劉廣用十元劉欽祥用五十二元均按市價八吊四百合洋共計如上數	
全上	三〇八・〇〇	二分	七三・九二	全上	全			第一區東橋口村有計趙宏賢用二百元張慶福用	

全上	二二〇〇	全	二・八八	全上	全	積德堂 東橋口	石柏德	六十八元仔 共計如上數
全上	六〇〇〇	全	一四・四〇	全上	全	三合社 全上	李春貴	第一區西橋口村有 全上
全上	四六五〇〇	全	一一・六〇	全上	全			第一區西橋口村有計趙 士常用二百一十元魏緒 明用八十五元李耀南用 一百一十八元王啟堂用 五十二元共計如上數
全上	一二二〇〇	三分	四三・九二	十八年一月	全	丁梅軒 南盛井	張化卿	第一區南盛井村有
全上	一一・七四	全	四三・八三	全上	全			第一區南盛井村有原係 錢碼計張總用三百四 十一吊趙福慶用三百四 十一吊趙福慶用三百四 十一吊均按市價八吊四 百合洋共計如上數
全上	四二二・二六	二分	一〇一・一〇	二十年一月	全			第一區北聖井村有原係 錢碼計劉宗德用八百吊 永利堂用八百六十四吊 任月院用八百六十四吊 過長明用一百〇七吊 名山用七百一十七吊 培安用二百五十六吊 允德用五十一吊張永平 用六百一十五吊均按市 價八吊四百合洋共計如 上數

平陰縣

三〇三五

基金名稱	基金數目	利率	年利總計	訂約年月	期限	債戶姓名及其住址	保人姓名	備 考
小學基金	六元 六一〇〇	二分	一四元 一四六四	二十年一月	全年	張樂海 張天井	張允程	第一區張天井村有發鈔計張允程用五百二十四吊張樂海用九十二吊張合樂用三十吊均按市價八吊四百合洋共計如上數
全 上	七六九一	全	一八四六	全上	全			
全 上	一一〇七	二分 二厘	二九二	全上	全	丁傳鐸 北土樓	孔慶學	第一區北土樓村有原係錢數九十三吊按市價八吊四百文合洋如上數
全 上	八〇〇〇	全	二一〇二	全上	全			
全 上	五九五二	全	一五七二	全上	全	何振英 劉莊	丁伯謙	第一區北土樓莊村有計丁傳智用四十五元劉同相用二十五元王之皆用十元共計如上數
全 上	一一九〇四	全	三一四三	全上	全	張尙修 孝直	毛金亭	第一區南土樓村有原係京錢一千吊按市價八吊四百文合洋如上數
全 上	四七六二	全	一二五七	全上	全	柳汝魁 山頭	常紹泉	第一區南土樓村有原係京錢四百吊按市價八吊四百文合洋如上數
全 上	五九五二	全	一五七一	全上	全	常吉安 陶莊	李邦屏	第一區南土樓村有原係京錢五百吊按市價八吊

平陰縣

全上	一六·六七	全	四四〇	全上	全	王慶舉	全上	全上	第一區畢海洋莊村有原係京錢一百四十吊按市價八吊四百文合洋如上
全上	一七·八六	全	四七二	全上	全	李邦對	全上	叢秋成	第一區畢海洋莊村有原係京錢一百五十吊按市價八吊四百文合洋如上
全上	二〇〇〇〇	全	五二·八〇	全上	全	證明成	畢海洋莊	楊緒德	第一區畢海洋莊村有原係京錢一百五十吊按市價八吊四百文合洋如上
全上	一九二·八五	全	五〇·九一	全上	全				按市價八吊四百合洋共計如上
全上	五九·五二	全	一五·七一	全上	全	畢先禕	南土樓	項伯庚	第一區畢海洋莊村有原係京錢五百吊按市價八吊四百文合洋如上
全上	一一·九〇	全	三一·四	全上	全	李邦屏	東子順	常吉安	第一區南土樓村有原係京錢一百吊按市價八吊四百文合洋如上
全上	全上	全	全上	全上	全	常志瀧	全上	常正心	全上
全上	全上	全	全上	全上	全				四百文合洋如上數

基金名稱	基金數目	利率	年利總計	訂約年月	期限	債戶姓名及其住址	保人姓名	備考
小學基金	元 一·三二	二厘分	元 二·九九	二十年一月	年	李遵臣 山頭	趙世祥	第一區畢海洋莊村有原係京錢九十五吊按市價八吊四百文合洋如上數
全上	一·九〇	全	三·一四	全上	全	張憲邦 畢海洋莊	賴英軒	第一區畢海洋莊村有原係京錢一百吊按市價八吊四百文合洋如上數
全上	八八·一〇	全	二三·二六	全上	全			第一區山頭村有原係京錢計辛立秋用五十吊柳土剛用六百吊劉玉源用九十吊均按市價八吊四百合洋共計如上數
全上	三五·〇〇	全	九·二四	全上	全	李遵道 山頭	李慶澤	第一區山頭村有
全上	七四·〇五	二分	一七·七七	全上	全			第一區西舖林氏私立小學校有原係錢碼計東福泉用四百一十吊楊學勤用八十吊楊序柱用三十吊牛世方用一百〇二吊均按市價八吊四百合洋共計如上數
全上	三〇八·〇〇	全	七三·九二	全上	全	林慶祥 西舖	楊經東	第一區林氏私立初級小學校有
全上	三五·七一	全	八·五七	全上	全	趙傳經 小屯	楊序寅	第二區區有原係錢碼三百吊按市價八吊四合洋如上數

全上	二二·八一	全	五·七一	全上	全	李振鐸	龐夢星	如上數
全上	全上	全	全上	全上	全	葛寶華	李振鐸	如上數
全上	一一·九〇	全	二·八六	全上	全	高春三	高春山	如上數
全上	五九·五二	全	一四·二九	全上	全	趙傳詩	崑源昌	如上數
全上	全上	全	全上	全上	全	陶立吉	陶立章	如上數
全上	二二·八一	全	五·七一	全上	全	裕豐源	張青軒	如上數
全上	一一·九〇	全	二·八六	全上	全	羅希挺	劉立敬	如上數
全上	五·九五	全	一·四三	全上	全	常志法	常志浩	如上數
全上	一一·九〇	全	二·八六	全上	全	張志祿	張憲章	如上數

平陰縣

三〇四〇

基金名稱	基金數目	每月利率	年利總計	訂約年月	有效期限	債戶姓名及其住址	保人姓名	備	考
小學基金	二二〇元 八二分	二分	五元 七一分	二十年一月	一年	趙心正 李莊	朱殿山	第二區區有原係京錢二百吊按市價八吊四合洋如上數	
全上	一六六七	全	四〇〇	全上	全	張輔韓 大留	張洪篤	第二區區有原係京錢一百四十吊按市價八吊四合洋如上數	
全上	二二〇元 八二分	全	五元 七一分	全上	全	林東岳 北毛嶺	德豐祥	第二區區有原係京錢二百吊按市價八吊四合洋如上數	
全上	一一〇元 九〇分	全	二元 八六分	全上	全	張孟法 尹莊	張緒榮	第二區區有原係京錢一百吊按市價八吊四合洋如上數	
全上	全上	全	全上	全上	全	葛寶華 龐口	龐夢星	全上	
全上	二二〇元 八二分	全	五元 七一分	全上	全	程興寅 新屯	裕升號	第二區區有原係京錢二百吊按市價八吊四合洋如上數	
全上	一一〇元 九〇分	全	二元 八六分	全上	全	孫雲鵬 李莊	張錫三	第二區區有原係京錢一百吊按市價八吊四合洋如上數	
全上	五元 九五分	全	一元 四三分	全上	全	馬樂德 陶莊	常志澤	第二區區有原係京錢五十吊按市價八吊四合洋如上數	

全上	一三〇九	全	三一四	全上	全	傅梅賓 大荆山	傅顯亭	第二區原有原係錢碼一百一十吊按市價八吊四合洋如上數
全上	一五〇八	全	三七二	全上	全	張洪篤 大留	裕和公	第二區原有原係錢碼一百三十吊按市價八吊四合洋如上數
全上	六八六九	全	一六四九	十八年一月	全			第二區與隆泉村有原係錢碼計梁學恩用二百七十五吊韓忠信用一百〇二吊均按市價八吊四合洋共計如上數
全上	四一四二	全	九〇九四	二十年一月	全			第二區與隆泉村有原係錢碼計孫孟琪用四十一吊李延忠用一百〇二吊張鳳舞用二百〇五吊均按市價八吊四合洋共計如上數
全上	二四四一	全	五八六	全上	全	張衍卿 大留	張德怡	第二區十里舖村有原係錢碼二百零五吊按市價八吊四合洋如上數
全上	二一四三	全	五一四	全上	全	韓序乾 十里舖	葛延俊	第二區十里舖村有原係錢碼一百八十吊按市價八吊四合洋如上數
全上	四八八	全	一一一	全上	全	常志岱 全上	常吉法	第二區十里舖村有原係錢碼四十一吊按市價八吊四合洋如上數

平陰縣

三〇四一

平陰縣

三〇四二

基金名稱	基金數目	利率	年利總計	訂約年月	期限	債戶姓名及其住址	保人姓名	備考
小學基金	一五·二四	二分	三·六六	二十年一月	一年	孫承讀 官莊	劉兆賢	第二區十里舖村有原保銀碼一百二十八吊按市價八吊四合洋如上數
全上	三五·六二	全	八四·六三	全上	全			第二區南毛塔村有原保銀碼計劉玉村用一千〇九十二吊王仲德用三百三十六吊劉玉德用二百九十七吊宋立榮用三百四十吊王學堂用二百九十七吊王興泰用一百吊王寶用一百吊王秀章用二百五十五吊均按市價八吊四合洋共計如上數
全上	二四·四一	全	五·八六	全上	全	張善文 李溝	張允和	第二區李溝村有原保銀碼二百零五吊按市價八吊四合洋如上數
全上	一二·二四	全	二·九一	全上	全	姜守廷 全上	張善文	第二區李溝村有原保銀碼一百零二吊按市價八吊四合洋如上數
全上	二一·五五	全	五·一七	全上	全	張允和 全上	全上	第二區李溝村有原保銀碼一百八十一吊按市價八吊四合洋如上數
全上	二五七·〇〇	全	六一·六八	全上	全			第二區李溝村有計張善文用一百〇七元姜傳澤

全上	一一·九〇	全	二·八六	全上	全	姜占魁	全上	姜占均	用七十元姜占魁用八十元共計如上數
全上	四五·八三	全	一一·〇〇	全上	全	張善文	全上	張允和	第二區李溝村有原係錢碼三百八十五吊按市價八吊四合洋如上數
全上	一〇〇·〇〇	全	二四·〇〇	全上	全	趙光嶽	羅樂	張桂昌	第一區羅樂村有
全上	二一四·四〇	全	五一·四六	全上	全	劉樂道	劉樂道	第二區陳山頭村有原係錢碼計李墨林用一百〇二吊史立方用一百七十九吊孫登洲用三百七十九吊劉誠盛用七百五十九吊張靜山用一百八十吊張吉鳳用一百零二吊均按市價八吊四合洋共計如上數	
全上	三六·五四	全	八·七七	全上	全	常正心	陶莊	全上	第二區陳山頭村有原係錢碼三百零七吊按市價八吊四合洋如上數
全上	五四·八八	全	一三·一七	全上	全	全	全上	第二區陳山頭村有原係錢碼計嚴冠英用二百〇五吊張裕榮用一百零二吊均按市價八吊四合洋共計如上數	

平陰縣

三〇四三

平 陸 縣

三〇四四

基金名稱	基金數目	利率	年利總計	訂約年月	有效期限	債戶姓名及其住址	保人姓名	備考
小學基金	二二三元 元	二分	五元 元	二十年一月	一年			第二區北石峽村有原係錢碼計壹元用一百市
全上	五三·五七	全	一二·八六	全上	全		馬學銘	第二區唐莊村有原係錢碼計壹元用一百市鄧學禮用一百市鄧學德用八十二吊四百元鄧學功用一百吊金太用六百九十四吊胡文用二百三十五吊胡文用八十三吊十五吊元信用八十三吊車際山用一百六十二吊均按市價八吊四合洋共計如上數
全上	一一·九〇	全	二·八六	全上	全	趙士傑 南石峽	胡明山	第二區北石峽村有原係錢碼一百吊按市價八吊四合洋如上數
全上	五〇·〇〇	全	一二·〇〇	全上	全	鄧學德 北石峽	雷元昇	第二區北石峽村有、
全上	二〇·〇〇	全	四·八〇	全上	全	孫興唐 北官莊	車吉東	全上
全上	二四二·〇〇	全	五八·〇八	全上	全			第二區北石峽村有計雷元信用五十五元車際山用八十一元胡樂緒用六十元車際方用四十六元共計如上數
全上								第二區唐莊村有原係錢碼計壹元用一百市鄧學禮用一百市鄧學德用八十二吊四百元鄧學功用一百吊金太用六百九十四吊胡文用二百三十五吊胡文用八十三吊十五吊元信用八十三吊車際山用一百六十二吊均按市價八吊四合洋共計如上數

全上	二〇〇〇	全	四・八〇	全上	全	廖心田 俄莊	孫立治	全上	吊四百合洋共計如上數
全上	五〇〇〇	全	一二・〇〇	全上	全	高玉範 江莊	孫登岱	第二區江莊村有	第二區唐莊村有原係錢碼一百五十吊按市價八吊四合洋如上數
全上	一〇〇〇	全	二・四〇	全上	全	呂繼柱 全上	全上	第二區張窪村有	第二區魏勿膠用一百吊張學榮用二百五十吊唐學銘用一百五十吊均按市價八吊四百合洋共計如上數
全上	一〇・六〇	全	二・五四	全上	全	呂瑞慶 張窪	全上	四合洋如上數	第二區張窪村有原係錢碼八十九吊按市價八吊四合洋如上數
全上	四七・〇〇	全	一一・二八	全上	全	呂瑞芳	呂瑞芳	第二區張窪村有計呂士安用十元呂吉言用十元張仲元用七元趙登慶用二十元共計如上數	第二區張窪村有原係錢碼一百五十吊按市價八吊四合洋如上數
全上	一七・八六	全	四・二九	全上	全	唐茂祥 全上	唐學寬	第二區唐莊村有原係錢碼一百五十吊按市價八	第二區唐莊村有原係錢碼一百五十吊按市價八
全上	六五・〇〇	全	一五・六〇	全上	全	唐茂成 唐莊	馬學鏡	第二區唐莊村有	第二區唐莊村有
全上	五九・五二	全	一四・二八	全上	全				
全上	一七・八六	全	四・二九	全上	全	林振柏 北毛峪	全上	第二區唐莊村有原係錢碼一百五十吊按市價八	第二區唐莊村有原係錢碼一百五十吊按市價八

基金名稱	基金數目	利率	年利總計	訂約年月	期限	債戶姓名及其住址	保人姓名	備 考
小學基金	四〇〇〇元	二分	九元六角	二十年一月	一年	江學孔江莊	孫登樸	第二區江莊村有
全上	五〇〇〇	全	一二〇〇	全上	全	孫登岱全上	孫立洽	全上
全上	二六〇七	全	六二六	全上	全	高在田全上	江學勤	第二區江莊村有原係錢碼二百一十九吊按市價八吊四合洋如上數
全上	八九〇〇	全	二一三六	全上	全	孫登梅全上	孫登樸	第二區江莊村有
全上	二〇〇〇〇	全	四八〇〇	全上	全	李道安外山	孫立端	第二區外山村有
全上	二二一三	全	二九〇七	全上	全	馮太訓	馮太訓	第二區刁山坡村有原係錢碼計馮莊費用七十吊窟用六十五吊畢與芝用二百二十二吊六百畢全芝用三十吊馮吉堂用六十五吊戴緒與用四十吊楊慶祥用七十吊孫世成用五十吊王立志用四十吊董玉榮用六十五吊楊茂庚用六十吊馮元臣用六十五吊馮元香用五十吊馮就聖用六十吊均按市價八吊四合洋共計如上數
全上	二〇〇〇〇	全	四八〇〇	全上	全	馮太訓刁山坡	馮元敏	第二區刁山坡村有

全上	一一二·一四	全	二六·九一	全上	全	第二區吉莊村有原係錢碼計高春通用二百七十吊高春全用一百八十吊馬榮台用三十九吊馬榮茶彬用二百吊齊興詔用八十吊高太如用七十三吊高榮言用一百吊均按市價八吊四百合洋共計如上數
全上	一三〇·九四	全	三一·四三	全上	全	第二區王錫店村有原係錢碼計門款增用五百吊門案魁用四百吊王澤田用二百吊均按市價八吊四百合洋共計如上數
全上	三一八·一〇	全	七六·三四	全上	全	第二區崔山頭村有原係錢碼計崔同班用五十吊崔泰甲用四百七十二吊崔泰田用一百五吊崔同百吊潘興緒用五十吊潘興棧用二百吊崔同云用二百吊崔從臣用一百吊劉玉珠用一百吊崔同均用五百五十吊崔同良用一百吊崔泰祿用一百吊崔從議用二百吊崔興振用二百吊均按市價八吊四百合洋共計如上數

平陰縣

三〇四八

基金名稱	基金數目	利率	年利總計	訂約年月	有效期限	債戶姓名及其住址	保人姓名	備考
小學基金	八〇〇〇元	二分	一九二〇元	二十年一月	一年	于敬山 崔山頭	崔同均	第二區崔山頭村有
全上	一一五・八三	全	二七・八〇	全上	全			第二區孔集村有原係錢碼計孔德用一百吊劉志恒用一百吊孔廣漢用一百五十吊孔憲德用四十五吊郭希賢用六十吊陳慶良用八十吊孔慶用五十吊孔慶俊用二百吊孔繼用四十吊孔慶榮用五十吊孔慶用二百吊孔繼用六十吊孔金煥用八十八吊均按市價八吊四十八吊均按市價八吊四
全上	九六・〇〇	全	二三・〇四	全上	全			第二區大站村有計張玉芹用五十元王興泰用二十元郭傳和用六十元郭傳明用二十元共計如七數
全上	一一五・二四	全	二七・六六	全上	全	郭傳璞 大站	郭景彥	第二區大站村有原係錢碼九百六十八吊按市價八吊四合洋如上數
全上	三五・〇〇	全	八・四〇	全上	全	郭傳香 全上	郭傳璞	第二區大站村有
全上	一一八・三三	全	二八・四〇	全上	全			第二區大站村有原係錢碼計張志恒用一百吊郭傳明用六十九吊王景亮用四十八吊王東莪用四十八吊郭傳讓用一百四十八吊均按市價八吊四

全上	一一九·〇五	全	二八·五七	全上	全	趙家貞 山門小屯	趙家振	係錢碼一千吊按市價八
								元共計如上數
全上	四二五·〇〇	全	一〇二·〇〇	全上	全			風山用一百元張殿臣用二十五
								南用五十元馬廣澤用
全上	二〇·八九	全	五·〇一	全上	全	葛衍信 全上	全上	十元為符洋用一百元王
全上	二五·〇〇	全	六·〇〇	全上	全	張學海 全上	全上	第二區楊山村有計葛慶
								碼一百七十五吊五按市
全上	二六·一九	全	六·二九	全上	全	馬廣成 全上	全上	價八吊四百合洋如上數
全上	五·〇〇	全	一·二〇	全上	全	劉化新 楊山	全上	第二區楊山村有原係錢
								碼二百二十吊按市價八
								吊四合洋如上數
								第二區楊山村有
								碼計楊殿常用一百吊馬
全上	五一·六一	全	一二·三九	全上	全		張學詩	廣成用一百二十三吊五
全上	五五·〇〇	全	一三·二〇	全上	全	陳紹清 大站	王東峨	百為慶濬用一百吊為符
								相用七十吊為慶海用三
								十吊均按市價八吊四百
								合洋共計如上數
								第二區大站村有
								碼計楊殿常用一百吊馬
								廣成用一百二十三吊五
								百為慶濬用一百吊為符
								相用七十吊為慶海用三
								十吊均按市價八吊四百
								合洋共計如上數

平 險 縣

三〇五〇

基金名稱	基金數目	利率	年利總計	訂約年月	期限	債戶姓名及其住址	保人姓名	備	考
小學基金	一一五〇〇	二分	二七・六〇	二十年一月	一年	趙立賢 陳扶東 全上	陳扶東	第二區山門小屯村有	
全上	八五〇〇	全	二〇・四〇	全上	全	丁光泗 小站	汝傳忠	第二區小站村有	
全上	二二六・一八	全	五四・二八	全上	全			第二區新李屯村有原係錢德壽計劉學奎用一百吊焦京元用九百吊程興黃用九百吊均按市價八吊四百合洋共計如上數	
全上	七〇〇〇	全	一六・八〇	全上	全	劉傳璧 新李屯	郭學誠	第二區新李屯村有	
全上	六六・八二	全	一六・〇四	全上	全			第二區新屯村有原係錢碼計張樂遠用五十吊程興寬用五十吊崔青山用七十吊劉學再三百九十一吊四百均按市價八吊四百合洋共計如上數	
全上	七六〇〇	全	一八・二四	全上	全	劉傳森 新李屯	張裕海	第二區新屯村有	
全上	一〇五〇〇	全	二五・二〇	全上	全	劉國浩	劉國浩	第二區彭莊村有計莊王桂用三十五元馬隆河用十元劉益田用二十五元莊益賢用三十五元共計如上數	
全上	一一・九〇	全	二・八六	全上	全	于景爲 彭莊	全上	第二區彭莊村有原係京錢一百吊按市價八吊四	

全	上	四二六・三八	全	一〇二・三三	全上	全	第二區彭莊村有計王金木用五十元羅玉彬用五十元王志合用五十元劉化鮮用五十元周陸元用五十元共計如上數
全	上	四〇二・一五	全	九六・五二	全上	全	第二區胡莊村有原係京錢計左敏超用四百吊左鳳有用五百吊傅德用六百八十吊傅秋齡用一百吊唐茂春用二百吊王長山用一百吊劉緒振用一百四十七吊左延森用四百吊陳士林用二百吊左鳳珠用四百零一吊五百縣心泉用二百零一吊均按市價八吊四百共計合洋如上數
全	上	四二六・三八	全	一〇二・三三	全上	全	第二區北張莊村有原係京錢計張志山用二千四百四十二吊張志義用四百四十二吊張志仁用四百四十二吊張立仁用六百二十吊張洪琪用六十吊張志洪用一百吊均按市價八吊四百共計如上數

平陰縣

全上	七一·四三	全	一七·四	全上	全	林振柏 北毛峪	市價八吊四百文合洋如
全上	一八六·八九	全	四四·八五	全上	全	林振邦	第二區夏家溝村有原係 京錢六百吊按市價八吊 四百文合洋如上數
全上	三二九·〇〇	全	七八·九六	全上	全		第二區王橋調村有原係 京錢計焦興酒用四百吊 趙慶准用五十吊焦興連 用五十吊焦興用一百 五十吊王金相用五十吊 于慶成用一百五十吊 左廷用五十吊焦興延用 七十吊焦興用五十吊 葛振亭用四百吊葛振行 用五十吊係立明用一百 吊均按市價八吊四百合 洋其計如上數
全上	四一〇·九七	全	九八·六三	全上	全		第二區王橋調村有原係 京錢計李振遠用一百吊葛 錢計李振遠用一百吊葛 興詩用一百吊姬慶琦用 三百吊姬慶用一百吊 姬慶徽用二百吊姬茂魁 用二百吊姬海用一百吊 成用一百吊張東徽用二
全上	三〇·九七	全	九八·六三	全上	全		保廷用一百七十五元共 計如上數
全上	三〇·九七	全	九八·六三	全上	全		三十九元與興酒用七十 五元王立興用二十元焦 保廷用一百七十五元共 計如上數

基金名稱	基金數目 元	利率 每月	年利總計 元	訂約年月	有效期限	債戶姓名及其住址	保人姓名	備 考
小學基金	二二〇·八一	二分	五·七一	二十年一月	一年	崔緒範 焦莊	陳玉翰	第二區南葛莊村有原係錢碼二百吊按市價八吊四百合洋如上數
全上	一一·九〇	全	二·八六	全上	全	王順方 南毛峪	賀九圃	第二區南葛莊村有原係錢碼一百吊按市價八吊四百合洋如上數
全上	二〇·八三	全	五·〇〇	全上	全			第二區南葛莊村有原係錢碼計陳允軒用二十五吊崔慶軒用五十吊崔天良用一百吊均按市價八吊四百合洋共計如上數
全上	一一·九〇	全	二·八六	全上	全	崔慶瑞 杜新莊	陳毓中	第二區南葛莊村有原係錢碼一百吊按市價八吊四百合洋如上數
全上	五二·八五	全	一二·六八	全上	全			第二區南葛莊村有原係錢碼計陳毓勉用一百七十三吊陳興庚用二百零一吊崔淑成用六十吊均

平陰縣

全上	一一·九〇	全	二·八六	全上	全	陳元策 南葛莊	孔昭剛	第二區孔莊村有原係錢碼一百吊按市價八十四計如上數
全上	七七·三八	全	一八·五七	全上	全			碼計于鳳縣用一百吊除鴻海用二百吊常泉用一百吊除鴻河用一百五十吊張伯中用一百吊均按市價八十四合洋共計如上數
全上	三七·八五	全	九〇·八	全上	全	姜萬谷 安子山	李常彥	第二區孔莊村有原係錢碼三百一十八吊按市價八十四合洋如上數
全上	全上	全	全上	全上	全	李文元 孔莊	孔昭江	全上
全上	一二·六二	全	三〇·三	全上	全	周光興 南官莊	于寶河	吊四百合洋如上數
全上	五一·六七	全	一二·四〇	全上	全			碼計孔廣武用一百吊孔廣德用一百二十八吊徐廣德用一百吊資連用一百零六吊均按市價八十四合洋共計如上數
全上	全上	全	全上	全上	全	陳鳳山 全上	陳毓中	第二區孔莊村有原係錢碼計孔廣武用一百吊孔
全上	二六六·〇〇	全	六三·八四	全上	全	崔振西 南葛莊	陳允軒	第二區南葛莊村有計如上數

平陰縣

三〇五六

基金名稱	基金數目	利率	年利總計	訂約年月	期限	債戶姓名及其住址	保人姓名	備考
小學基金	四四·二八元	二分	一〇·六三元	二十年一月	一年	孔昭誠 孔莊	孔昭剛	第二區孔莊村有原係錢碼三百七十二吊按市價八千四合洋如上數
全上	九四·一七	全	二二·六〇	全上	全	于光倫 全上	徐鴻德	第二區孔莊村有原係錢碼七百九十一吊按市價八吊四合洋如上數
全上	一〇〇·〇〇	全	二四·〇〇	全上	全	孔昭剛 全上	孔昭德	第二區孔莊村有
全上	五·九五	全	一·四三	全上	全	蘇昭貞 全上	孔昭倫	第二區孔莊村有原係錢碼五十吊按市價八千四合洋如上數
全上	二二〇·〇〇	全	五五·二〇	全上	全			第二區石板台村有計侯龍清用一百元李松楷用四十三元王仲清用四十三元劉鴻祿用四十四元共計如上數
全上	三四八·五九	全	八三·六六	全上	全			第二區尚新莊村有計劉捷臣用二百二十五元九角劉叔朋用一百零七元劉孝遠用一百一十九元劉紹武用一百元共計如上數
全上	五〇〇·〇〇	全	一二·〇〇	全上	全	胡廣齋 驛居樓	胡玉田	第二區尚新莊村有

平陰縣

全上	一五·四八	全	三·七二	全上	全	張天鑫 全上	傅文芬	第二區大荆山村有原係錢碼一百三十吊按市價八吊四合洋如上數
全上	五·〇〇	全	一·二〇	全上	全	高振家 全上	全上	全上
全上	一〇·〇〇	全	二·四〇	全上	全	修鳳寅 大荆山	傅秉振	第二區大荆山村有
全上	全上	全	全上	全上	全	夏興湖 劉小莊	張天鑫	全上
全上	七·一四	全	一·七一	全上	全	胡玉辛 大荆山	周慶餘	第二區大荆山村有原係錢碼六十吊按市價八千四合洋如上數
全上	一六〇·〇〇	全	二八·四〇	全上	全		全上	第二區小峪村有計董金相用七十元董金三元七
全上	全上	全	全上	全上	全	賈德林 南羅山套	全上	全上
全上	全上	全	全上	全上	全	董金鐸 小峪	全上	全上
全上	二三·八一	全	五·七一	全上	全	張樹德 宋柳溝	董衍祿	第二區小峪村有原係錢碼二百吊按市價八千四合洋共計如上數
全上	三五七·一四	全	八五·七一	全上	全			第二區小峪村有原係錢碼計馬永祿用五百吊馬光榮用五百吊董衍祿用一千五百吊王永福用五百吊均按市價八千四百合洋共計如上數

平陰縣

三〇五八

基金名稱	基金數目	利率	年利總計	訂約年月	期限	債戶姓名及其住址	保人姓名	備考
小學基金	二〇〇〇元	二分	四八〇〇元	二十年一月	一年	郭希程 李莊	郭兆祿	第二區李莊村有
全上	一〇〇〇〇	全	二四〇〇	全上	全	郭兆祿 全上	高玉潔	全上
全上	全上	全	全上	全上	全	劉德聖 劉莊	張文臣	全上
全上	二九七・二一	全	七一・三三	全上	全			第二區南石峽村有原係 錢碼計張憲壽用三百吊 馬光銀用三百吊趙士相 用七百一十六吊五百馬 光寶用二百吊趙桂元用 二百吊趙士傑用二百八 十吊趙士傑用三百吊趙 士坤用二百吊均按市價 八千四百合洋共計如上
全上	二二三・〇〇	全	五・五二	全上	全	羅希範 南石峽 馬光銀 于莊	張殿山	第二區南石峽村有
全上	三〇〇〇	全	七・二〇	全上	全	同德堂 于莊	夏金星	全上
全上	四七〇〇〇	全	一二・八〇	全上	全			第二區南石峽村有計張 之文用三百二十元張殿 山用一百元趙衍樂用五 十元共計如上數
全上	二六・六五	全	六・四〇	全上	全	張希冉 小莊科	張守心	第二區小莊科村有原係 錢碼按市價合洋如上數
全上	一七・八六	全	四・二九	全上	全	劉統緒 劉店	張守身	第二區小莊科村有原係 錢碼一百五十吊按市價 八吊四百合洋如上數

基金名稱	基金數目	利率	年利總計	訂約年月	有效期限	債戶姓名及其住址	保人姓名	備考
小學基金	六五·四〇元	二分	一五·六七元	二十年一月	年	馬學海 唐莊	馬學鏡	第二區唐莊村有原保錢碼按市價合洋如上數
全上	六六·〇〇	全	一五·八四	全上	全	唐育長 全上	全上	第二區唐莊村有
全上	六〇·〇〇	全	一四·四〇	全上	全	張東水 豆山	孫繼宗	第二區張窪村有
全上	一〇·〇〇	全	二·四〇	全上	全	孫梁水 大孫莊	全上	全上
全上	五五·〇〇	全	一三·二〇	全上	全	呂瑞森 張窪	呂瑞芳	全上
全上	一五·〇〇	全	三·六〇	全上	全	孫繼宗 大孫莊	全上	全上
全上	一一·九〇	全	二·八六	全上	全	呂孝川 張窪	全上	第二區張窪村有原保錢碼一百吊按市價八吊四合洋如上數
全上	一一·〇〇	全	二六·八八	全上	全		全上	第二區張窪村有計呂繼昌用四十四元呂繼元用三十四元呂繼寅用三十四元共計如上數
全上	一七·九〇	全	四·三〇	全上	全	孫登賢 江莊	孫登固	第二區江莊村有原保錢碼一百五十吊零三百六按市價八吊四合洋如上數
全上	一一·九〇	全	二·八六	全上	全	王清源 小官莊	王錫廣	第二區江莊村有原保錢碼一百吊按市價八吊四合洋如上數
全上	四五·七一	全	一〇·九七	全上	全	張玉堂 豆山	宗德潤	第二區江莊村有原保錢碼三百八十四吊按市價

全上	一六·九〇	全	四·〇六	全上	全	常志瀛 全上	常立廷	第二區孔集村有原係京錢一百四十二吊按八吊
全上	六·六七	全	一·六〇	全上	全	常紹玉 陶莊	常志瀛	第二區孔集村有原係京錢五十六吊按八吊四合洋如上數
全上	一五·五九	全	三·七四	全上	全	李紹五 西盤子莊	趙培齡	第二區孔集村有原係京錢一百三十一吊按八吊四合洋如上數
全上	二三·四五	全	五·六四	全上	全	高榮淇 吉莊	高榮源	第二區吉莊村有原係京錢一百九十七吊按市價八吊四合洋如上數
全上	一九·〇五	全	四·五七	全上	全	王金鐸 李莊	趙心正	第二區吉莊村有原係京錢一百六十吊按市價八吊四合洋如上數
全上	一四·二九	全	三·四三	全上	全	孫承安 安城	積盛和	第二區吉莊村有原係京錢一百二十吊按市價八吊四合洋如上數
全上	一五·四八	全	三·七二	全上	全	蕭興讓 全上	賈靜山	第二區吉莊村有原係京錢一百三十吊按市價八吊四合洋如上數
全上	一七·八五	全	四·二九	全上	全	孫雲鶴 李莊	張錫三	第二區江莊村有原係京錢一百五十吊按市價八吊四合洋如上數
								八吊四合洋如上數

平陰縣

三〇六一

基金名稱	基金數目	利率	年利總計	訂約年月	有效期限	債戶姓名及其住址	保人姓名	備考
小學基金	元 三七·八五	二分	元 九·〇八	二十年一月	一年	孔廣智 孔集	聚盛齋	第二區孔集村有原係京錢四百一十八吊按八吊四合洋如上數
全上	四七·六二	全	一一·四三	全上	全	常志灝 陶莊	常正心	第二區趙李莊村有原係京錢一百五十八吊按八吊四合洋如上數
全上	一八·八一	全	四·五一	全上	全	李德隆 李莊	高玉潔	第二區趙李莊村有原係京錢四百五十五吊按八吊四合洋如上數
全上	五四·一七	全	一三·〇〇	全上	全	張廷誥 豆山	聚盛齋	第二區趙李莊村有原係京錢四百五十五吊按八吊四合洋如上數
全上	三〇·〇四	全	七·三〇	全上	全	常潤生 陶莊	全上	第二區趙李莊村有原係京錢四百五十五吊按八吊四合洋如上數
全上	一二八·〇五	二分	三三·八一	全上	全			第三區半邊井村有原係京錢計馮樹林用一百吊超尚寬用一百吊超不連用五十吊張一元興用一百吊黃振興用一百吊超尚亮用一百吊超禮用一百吊超馬永成用二百吊超光恩用二百吊均按市價八吊二百合洋其計如上數

平陰縣

三〇六四

基金名稱	基金數目	利率	年利總計	訂約年月	期限	債戶姓名及其住址	保人姓名	備考
小學基金	一四一·四六	二分五厘	四二·四四	十九年十二月	一年	周秉善 蔣溝	楊文讓	第三區蔣溝村有原係京錢一千一百六十吊按市價八吊二百合洋如上數
全上	一八七·〇〇	全	五六·一〇	二十年一月	全	楊文讓全上 尹錫祚全上	周秉善	第三區蔣溝村有
全上	九·七六	三分	三·五一	全上	全	吳殿士 南官莊	吳紹祥	第三區南官莊村有原係京錢八十吊按市價八吊二百合洋如上數
全上	二五·〇〇	全	九·〇〇	全上	全	李衍志 全上	吳慶山	第三區南官莊村有
全上	二九·二七	全	一〇·五四	全上	全	吳紹祥 全上	王兆春	第三區南官莊村有原係京錢二百四十吊按市價八吊二百合洋如上數
全上	三九·〇〇	全	一四·〇四	全上	全	張守恭 全上	劉文東	第三區南官莊村有
全上	一八二·八〇	全	六五·八一	全上	全			第三區南官莊村有原係京錢計吳慶山用四十吊劉光信用一百吊劉劉氏用七十吊王兆春用四十吊劉文東用一百四十六吊王子禹用二百吊餘九

平陰縣

三〇六六

基金名稱	基金數目	利率	年利總計	訂約年月	有效期限	債戶姓名及其住址	保人姓名	備考
小學基金	四七〇·七三	二分	一一·二八	二十一年一月	一年	彭學祥 勸徐店	王樹德	第三區勸徐店村有原係 京錢計款永泰用一百 吊董面場計用八百吊 秀亭用五百吊董光河用 三百吊董兆興用二百 劉洪心用二百吊劉志元 用二百六十吊劉洪林用 二百吊董兆水用二百吊 均按市價八吊二百合洋 其計如上數
全上	四七〇〇	全	一一·二八	全上	全	彭學祥 勸徐店	王樹德	第三區勸徐店村有 第三區勸徐店村有原係 京錢計款永泰用一百 十吊董兆興用四百三十 三吊董兆興用四百三十 湖德用五百四十五吊七 百董密用四百四十五 亭用四百吊均按市價八 吊二百合洋其計如上數
全上	二二〇〇四	全	五〇·八九	全上	全			
全上	一七〇〇〇	二分	五一·〇〇	全上	全	胡富田 夏家莊	盛思本	第三區夏家莊村有
全上	七·六八	五厘	一·二五	全上	全	展廣璞 葛樓	王緒鴻	第三區葛樓村有原係 碼六十三吊按八吊二合 洋如上數
全上	一三四·三九	全	二四·一九	全上	全	展明俊 全上	展鄂如	第三區葛樓村有原係 碼一千一百吊按市價八

平陰縣

全上	四八〇〇〇	二分	一一五・二〇	全上	全			第三區為樓村有原係錢珠聲振南六連珠齊世芬等四戶各用一百元陳世調用八十元共計如
全上	二二・八一	全	四・二九	全上	全	常正心 陶莊	孟靜齋	第三區為樓村有原係錢碼二百一十六吊按市價八吊四合洋如上數
全上	二五・七一	全	四・六三	全上	全	展瑞山 葛樓	展寶符	第三區為樓村有原係錢碼二百一十六吊按市價八吊四合洋如上數
全上	七三・二六	全	一三・一九	全上	全			第三區為樓村有原係錢碼二百一十六吊按市價八吊四合洋如上數
全上	九・七六	全	一・七六	全上	全	張潤石 八里莊	傅匯亭	第三區為樓村有原係錢碼八十吊按市價八吊二合洋如上數
全上	八・五四	全	一・五四	全上	全	張宗才 賈莊	朱扶卿	第三區為樓村有原係錢碼七十吊按市價八吊二合洋如上數
全上	二〇〇・〇〇	全	一八・〇〇	全上	全	展寶紘 全上	展明俊	第三區為樓村有原係錢碼七十吊按市價八吊二合洋如上數
全上								第二區合洋如上數

平陰縣

三〇六八

基金名稱	基金數目	利率	年利總計	訂約年月	有效期限	債戶姓名及其住址	保人姓名	備考
小學基金	八·八一	五厘分	一·五九	二十年一月	一年	賈繼容 前莊科	賈得喜	第三區前莊科村有原係錢碼七十四吊按市價八吊四合洋如上數
全上	五五·〇〇	二厘分	一四·五二	全上	全	路雲程 賈莊	路其文	第三區買家村有
全上	二四〇·〇〇	全	六三·三六	十九年五月	全			第三區買莊村有計張宗才用七十五元李樹鑫王五元共計如上數
全上	七三·一七	二分	一七·五六	二十年一月	全	張宗成 全上	賈德儉	第三區買莊村有原係錢碼六百吊按八吊二合洋如上數
全上	四〇〇·七八	五厘分	一二〇·二三	全上	全			第三區天興莊村有原係錢碼計湯立典用二千三百二十六吊八百李元美用二百八十六吊八百湯立明用二百六十吊侯延吉用二百零六吊王盛芝用二百零六吊均按市價八吊二百合洋共計如上數
全上	一七八·〇五	二分	四二·七三	全上	全			第三區李莊村有原係錢碼計劉傳祥用九百吊姜長庚用四百一十吊孫緒寅用一百五十吊均按市

全上	一·二〇六·〇〇二分	二八九·四四	全上	全	全	孫緒成 李莊	劉傳祥	價八吊二百合洋共計如上數
全上	六·一〇	一·四六	全上	全	全	王振河 全上	孫緒成	第三區李莊村有原係錢碼五十吊按市價八吊二合洋如上數
全上	七三·一七	一七·五六	全上	全	全	張洪臣 全上	全上	第三區李莊村有原係錢碼六百吊按市價八吊二合洋如上數
全上	六一·〇〇	一四·六四	十三年四月	全	全	同心堂 全上	劉傳祥	第三區李莊村有
全上	三六·五九	八·七八	全上	全	全	王道河 全上	王振河	第三區李莊村有原係錢碼三百吊按市價八吊二合洋如上數
全上	三四·三九	七·三二	十九年一月	全	全	子兆元 南鳳凰莊	毛金亭	第三區南鳳凰莊村有原係錢碼二百吊按市價八吊二合洋如上數
全上	一〇五·〇〇	二一·一二	二十年一月	全	全	白元庚 全上	劉保德	第三區南鳳凰莊村有
全上	四八七·八〇	九七·一七	全上	全	全			第三區南鳳凰莊村有原係錢碼計劉保祥用一千吊劉繼緒用一千吊張榮本用一千吊張桂摩用一千吊均按市價八吊二百合洋共計如上數
全上	一·二〇六·〇〇二分	二八九·四四	全上	全	全			第三區孝直村有計陳明玉用二百元孫緒長用六

基金名稱	基金數目	利率	年利總計	訂約年月	有效期限	債戶姓名及其住址	保人姓名	備考
全上	四二·六八	全	一〇·二四	全上	全	姜世澤 南孫莊	韓緒長	十元世德堂用四十元張允祥用二十元胡振華用四十元義源店用八十元聚盛號用一百六十八元張尚修用四十元陳文英用三十元田佩用二十元張三元并照延用四十元田連慶用二十四元曹玉魁用八十元張方張繼賢共八十一元張澤在孫存森共用一百六十元張志修用四十元張紀鑫用二十元張紀元用二十四元張東用二十元李長泉用二十元共計如上數
小學基金	三四五·一二	二分	八二·八三	二十年一月	一年			第三區泊頭村有原係京錢計王克倫用四百吊傅朝臣用五百吊尹序漢用二百吊鄭元德用四百吊資本元用二百吊高俊生用二百吊尹序長用三百吊尹神坤用二百吊神立柱用二百吊李方興用三百吊百德朝堂用三十吊均按市價八吊二百合洋共計如上數
全上	四二·六八	全	一〇·二四	全上	全	姜世澤 南孫莊	韓緒長	第三區南孫莊村有原係京錢三百五十吊按市價

基金名稱	基金數目	利率	年利總計	訂約年月	有效期限	債戶姓名及其住址	保人姓名	備考
小學基金	八〇〇〇元	五厘二分	二四〇〇元	二十年一月	年			第三區孔子村村有計題春桂用三十元賈德玉用十元姬鴻應用四十元共計如上數
全上	一八〇〇〇	二分	四三二〇	全上	全	劉元弼 劉莊	鴻祥號	第四五區區有
全上	一五〇〇〇	全	三六〇〇	全上	全	裴兆恩 大斐莊	和興飯莊	全上
全上	六〇〇〇	全	一四四〇	全上	全	徐雲鳳 牛角店	恒裕和	全上
全上	六二〇〇	全	一四八八	全上	全	孫緒經 王井	鴻祥鼎記	全上
全上	六〇〇〇	全	一四四〇	全上	全	王來功 大新莊	全上	全上
全上	六五五〇	全	一五七二	全上	全	張志漢 八里莊	張永端	全上
全上	二五〇〇〇	全	六〇〇〇	全上	全	吳紹貴 申莊	裕豐厚	全上
全上	八〇九五	全	一九四二	全上	全			第四區下馬頭村有原係京錢計李茂禮用三百三十吊李茂顯用一百吊李茂遠用九十吊李新祿用一百一十吊李雲雲用五十吊均按市價八吊四百合洋共計如上數
全上	二七六三一	五厘二分	八二三九	全上	全			第四區下馬頭村有原係京錢計李茂勉用一百吊朱名元用五十三吊李清怡用二十吊李承吉用二

平陰縣

全上	五·九五	全	一·七九	全上	全	高春全 吉家莊	張宗才	第四區周門前村有原係 京錢五十吊按市價八吊
全上	一四·七六	五厘分	四·四三	全上	全	賈廣義 李家莊	高靜齋	第四區周門前村有原係 京錢一百二十四吊按市 價八吊四合洋如上數
								四百合洋共計如上數
								遠用二百二十吊高樓
								吊高傳申用六十吊高樓
								四十六吊劉衍坤用二十
								學庚用二十吊高甲福用
								吊劉衍費用三十四吊用
								八十五吊周慶法用二十
								一百五十二吊周美善用
								一百零八吊周隆順用
								十四吊劉衍順用一百五
								長用二十吊劉衍傑用九
								吊劉學丙用二十吊劉衍
								用十九吊劉衍林用三十
								高甲費用三十吊周美澤
								十二吊劉衍澤用十五吊
								京錢計劉衍恩用六百九
全上	三〇九·八七	全	九二·九六	全上	全			第四區周門前村有原係 京錢計劉衍恩用六百九
								均按市價八吊四百合洋
								共計如上數
								十吊李茂慶用二十吊楊
								鈞立用二十一吊零八吊

基金名稱	基金數目	利率	年利總計	訂約年月	有效期限	債戶姓名及其住址	保人姓名	備 考
小學基金	八·四〇二分	二分	二·〇二	二十年一月	一年	雙泰木廠 山頭	恒興源	第四區董園村有原係京錢七十吊零六百按市價八吊四百合洋如上數
全 上	一二·〇二	全	二·八八	全上	全	劉蓋臣 夏溝	夏仙圃	第四區董園村有原係京錢一百零一吊按市價八吊四百合洋如上數
全 上	一一·九〇	全	二·八六	全上	全	張青軒 湖溪渡	桑興周	第四區史園村有原係京錢一百吊按市價八吊四百合洋如上數
全 上	三·九三	全	〇·九四	全上	全	雙泰木廠 山頭	任懷慶	第四區史園村有原係京錢三十三吊按市價八吊四百合洋如上數
全 上	五·二四	全	一·二六	全上	全	孫雲鵬 南李莊	張洪恩	第四區史園村有原係京錢四十四吊按市價八吊四百合洋如上數
全 上	四·〇五	全	〇·九七	全上	全	常紹玉 陶莊	常吉安	第四區史園村有原係京錢三十四吊按市價八吊四百合洋如上數
全 上	五六·九一	全	一三·六八	全上	全	李邦建 李子村	李士勉	第四區史園村有原係京錢四百七十八吊按市價八吊四百合洋如上數

全上	五三〇〇	全	一二・七二	全上	全	史啓鈞 史國	指地作保	第四區史國村有原係京錢四百四十五吊按市價八吊四百合洋如上數
全上	二一・九〇	全	五・二六	全上	全	常吉安 陶莊	聚盛齋	第四區朱園村有原係京錢一百八十四吊按市價八吊四合洋如上數
全上	二一・九〇	全	五・二六	全上	全	常籍鄉 牛角店	裕升堂	第四區朱園村有原係京錢一百八十四吊按市價八吊四合洋如上數
全上	九五二	全	二・二八	全上	全	賈德印 賈莊	張宗才	第四區朱園村有原係京錢八十吊按市價八吊四百合洋如上數
全上	七七四	全	一・八六	全上	全	傅德學 胡莊	傅金苓	第四區朱園村有原係京錢六十五吊按市價八吊四合洋如上數
全上	一〇・四六	全	二・五一	全上	全	常吉榮 益王莊	劉承禧	第四區朱園村有原係京錢八十七吊按市價八吊四合洋如上數
全上	一一九〇五	全	二八・五七	全上	全			第四區黃渡村有原係京錢計李大祥用二百四十吊丁世漢用二百四十吊李元鎬用一百四十吊丁陽春用一百一十七吊丁羽廣用一百一十吊均按市價八吊四百合洋共計如上數

平陰縣

三〇七五

基金名稱	基金數目	利率	年利總計	訂約年月	期限	債戶姓名及其住址	保人姓名	備	考
小學基金	一八·四五元	二厘五分	五·五三元	二十年一月	一年	夏方乾 北夏溝	夏金德	第四區製磚村有原係京錢一百五十吊按市價八千四百合洋如上數	
全上	五·三六	全	一·六一	全上	全	夏正山 北夏莊	全上	第四區夏溝村有原係京錢四十五吊按市價八千四百合洋如上數	
全上	一·七九	全	〇·五四	全上	全	夏金琢 全上	全上	第四區夏溝村有原係京錢四十五吊按市價八千四百合洋如上數	
全上	二·三八一	全	七·一四	全上	全	高家福 周門前	江毓森	第四區北夏溝村有原係京錢二百吊按市價八千四百合洋如上數	
全上	一八·九三	全	五·六八	全上	全	江毓森 全上	高家福	第四區夏溝村有原係京錢一百五十九吊按市價八千四百合洋如上數	
全上	三·九三	全	一·一八	全上	全	李宗起 李店子	傅九齡	第四區夏溝村有原係京錢三十三吊按市價八千四百合洋如上數	
全上	五·九五	全	一·七九	全上	全	傅燕岑 北夏溝	夏金英	第四區夏溝村有原係京錢五十吊按市價八千四百合洋如上數	
全上	一一·九〇	全	三·五七	全上	全	傅兆軒 傅樂	全上	第四區夏溝村有原係京錢一百吊按市價八千四百	

全上	三·八一	全	一·一四	全上	全	夏方才 <small>夏滯</small>	夏金德	第四區夏溝村有原係京錢三十二吊按八千四合
全上	五·九五	全	一·七九	全上	全	李大江 <small>黃渡</small>	呂士貴	第四區夏溝村有原係京錢五十吊按八千四合洋如上數
全上	四三·九二	全	一三·一八	全上	全			共計如上數均按市價八吊四百合洋
全上	二九·七六	全	八·九三	全上	全	朱敬田 <small>朱園</small>	全上	第四區夏溝村有原係京錢二百五十吊按八千四百合洋如上數
全上	五·一二	全	一·五四	全上	全	高家朋 <small>夏溝</small>	夏金英	第四區夏溝村有原係京錢四十三吊按八千四合洋如上數
全上	八·九三	全	二·六八	全上	全	喬光顯 <small>傅寨</small>	傅九茶	第四區夏溝村有原係京錢七十五吊按市價八吊四合洋如上數
全上	全上	全	全上	全上	全	傅九茶 <small>全上</small>	全上	全上
全上	八·二一	全	二·四六	全上	全	傅德安 <small>北夏滯</small>	傅有茶	第四區夏溝村有原係京錢六十九吊按市價八千四合洋如上數
								百合洋如上數

平陰縣

三〇七七

平陰縣

三〇七八

基金名稱	基金數目	利率	年利總計	訂約年月	有效期限	債戶姓名及其住址	保人姓名	備考
小學基金	五·七九	五厘二分	一五·五四	二十年一月	一年	廉德鴻 夏溝	夏金德	第四區夏溝村有原係京錢四百二十五吊按八千四合洋如上數
全上	九·五二	全	二·八六	全上	全	李起祿 下馬頭	全上	第四區夏溝村有原係京錢八十吊按市價八吊四合洋如上數
全上	一·九〇	全	三·五七	全上	全	李長爲 黃渡	劉緒森	第四區夏溝村有原係京錢一百吊按八千四合洋如上數
全上	二二·六二	全	六·七九	全上	全	傅九苓 夏溝	黃家朋	第四區夏溝村有原係京錢一百九十吊按八千四合洋如上數
全上	一〇〇〇	全	三〇〇	全上	全	夏正鳳 全上	傅九苓	第四區夏溝村有原係京錢八十四吊按八千四百合洋如上數
全上	五〇〇〇	全	一五〇〇	全上	全	張緒英 望口山	夏金英	第四區夏溝村有
全上	三五·七一	全	一〇〇七一	全上	全	陶立安 陶口	陶立紳	第四區陶嘴村有原係京錢三百吊按八千四百合洋如上數
全上	二三·八一	全	七·一四	全上	全	陶立紳 全上	陶立堂	全上

全上	四一〇・六七二分	九八・五六全上	全	全	常正純 牛角店	陳興虞	第四區傳樂村有原係家 錢計陶立秋用一百吊陶 恒期用五十吊陶志良用 二百吊陶三盛用一百吊 陶三盛用一百五十吊張 永常用二百吊陶連科用 五十吊張志昂用一百五 十吊張永盛用一百吊陶 立延用三百吊陶立用一 一百五十吊陶立才用三 百張宗長用一百吊劉西 常用一百吊常立官用一 百吊張其玉用二十吊張 長衍用二十吊李傳秋用 八十吊陶立浩用六十吊 李傳道用二十吊陶緒德 用四百吊陶志訓用四百 均按市價八吊四百五十 共計如上數
全上	四一・六六全	一〇・〇〇全上	全	全	常正純 牛角店	陳興虞	第四區傳樂村有原係家 碼三百五十吊按市價八 千四百合洋如上數
全上	一〇一・七九全	二四・四三全上	全	全			第四區傳樂村有原係家 錢計陳良玉用一百五十 吊陳興遠用二百吊陳玉 德用一百吊王廷莪用五 十吊陳玉琴用八十吊張 衍祥用一百吊孫孟彬用

平陰縣

三〇七九

平陰縣

三〇八〇

基金名稱	基金數目	利率	年利總計	訂約年月	有效期限	債戶姓名及其住址	保人姓名	備	考
小學基金	三·五七	二分	〇·八六	二十年一月	一年	張緒懷 陳莊	胡慶法	第四區南陳莊村有原係錢碼三十吊按市價八吊四百合洋如上數	
全上	二三·八一	全	五·七一	全上	全	陳緒昌 南新莊	孫承法	第四區南陳莊村有原係錢碼二百吊按市價八吊四百合洋如上數	
全上	二七三·八一	全	六五·七一	全上	全			第四區南陳莊村有原係錢碼計王興之用一百吊胡振義用二百吊陳緒良用一百吊陳緒河用一百吊陳緒江用六吊陳緒漢用六吊胡振雷用六吊均按市價八吊四百合洋其計如上數	
全上	五九·五二	全	一四·二八	全上	全	孫茂東 高海子	安兆祥	第四區南陳莊村有原係錢碼五十吊按市價八吊四百合洋如上數	
全上	三五·七一	全	八·五七	全上	全	張明德 黃園	汪玉瑤	第四區南陳莊村有原係錢碼三百吊按市價八吊四百合洋如上數	
全上	四七·六二	全	一一·四三	全上	全	孫承典 南陳莊	李文水	第四區南陳莊村有原係錢碼四百吊按市價八吊	

全	上	二二六·一八	全	三〇·二八	全上	全		京錢計安義林用四百吊
								第四區蘇胡莊村有原係
								合洋共計如七數
								六吊均按市價八吊四百
								一百八十九吊蘇士珠用
								蘇傳木用四十吊蘇與傳用
								蘇傳木用四十吊蘇與傳用
全	上	一三六·三〇	全	三二·七一	全上	全		第四區蘇胡莊村有原係
								錢碼計蘇振傳用一百吊
								八吊四百合洋如上數
全	上	三〇·九五	全	七·四三	全上	全	安兆祥 全上	第四區蘇胡莊村有原係
								錢碼二百六十吊按市價
								八吊四百合洋如上數
								胡振遠
全	上	一一·九〇	全	二·八六	全上	全	陳善祥 湖坑	第四區蘇胡莊村有原係
								錢碼一百吊按市價八吊
								四合洋如上數
								辛克池
全	上	一七·八六	全	四·二九	全上	全	陳緒林 全上	第四區南陳莊村有原係
								錢碼一百五十吊按市價
								八吊四合洋如上數
								全上
全	上	三五·七一	全	八·五七	全上	全	陳家榮 南陳莊	第四區南陳莊村有原係
								錢碼三百吊按市價八吊
								四百合洋如上數
								李伯翕
全	上	一四·二九	全	三·四三	全上	全	汪玉瑤 牛角店	第四區南陳莊村有原係
								錢碼一百二十吊按市價
								八吊四百合洋如上數
								張明德
								四百合洋如上數

基金名稱	基金數目	利率	年利總計	訂約年月	有效期限	債戶姓名及其住址	保人姓名	備考
小學基金	五八·三三	二分	一四·〇〇	二十年一月	一年	蔡天綱 蘇莊	蔡天緒	第四區蘇胡莊村有原係 京錢四百九十吊按市價 八吊四百文合洋如上數
全上	七·五〇	全	二·八〇	全上	全	蘇善傳 全上	蘇振傳	第四區蘇胡莊村有原係 京錢六十三吊按市價八 吊四百合洋如上數
全上	一三·〇九	全	三·一四	全上	全	胡振義 胡莊	胡振遠	第四區蘇胡莊村有原係 京錢一百一十吊按市價 八吊四百文合洋如上數
全上	二九·七六	全	七·一四	全上	全	辛元湖 胡坑	安兆祥	第四區蘇胡莊村有原係 京錢二百五十吊按市價 八吊四百文合洋如上數
全上	一九·七六	全	四·七四	全上	全	蔡天祿 蘇莊	蘇傳義	第四區蘇胡莊村有原係 京錢一百五十吊按市價 八吊四百文合洋如上數
全上	一二·九〇	全	二·八六	全上	全	胡崇慶 胡坑	胡金慶	第四區蘇胡莊村有原係 京錢一百吊按市價八吊 四百文合洋如上數
全上	三六·四二	全	八·七四	全上	全	蔡恒梅 蘇莊	蘇子澤	第四區蘇胡莊村有原係 京錢三百零六吊按市價

平陰縣

全上	八·三三	全	二·〇〇	全上	全	張永銘 全上	張仙跡	第四區草寺張莊村有原 係京錢七十吊按市價八
全上	九·五二	全	二·二八	全上	全	張子和 張莊	王濟源	第四區草寺張莊村有原 係京錢八十吊按市價八 吊四百文合洋如上數
全上	五九·五二	全	一四·二八	全上	全	郭士喬 郭桃園	郭兆祿	第四區草寺張莊村有原 係京錢五百吊按市價八 吊四百文合洋如上數
全上	三八·〇九	全	九·一四	全上	全	劉永釗 全上	張子衡	第四區草寺張莊村有原 係京錢三百二十吊按市 價八吊四百文合洋如上 數
全上	一六六·六六	全	四〇·〇〇	全上	全	張志家 旗杆劉莊	張方訓	第四區草寺張莊村有原 係京錢一千四百吊按市 價八吊四百文合洋如上 數
全上	四二·八六	全	一〇·二九	全上	全	徐運榮 全上	徐運生	第四區草寺張莊村有原 係京錢三百六十吊按市 價八吊四百文合洋如上 數
全上	一〇四·一七	全	二五·〇〇	全上	全	張德立 草寺	王濟源	第四區草寺張莊村有原 係京錢八百七十五吊按 市價八吊四百文合洋如 上數
全上	三三·三三	全	八·〇〇	全上	全	尹承訓 全上	蘇傳義	第四區草寺張莊村有原係 京錢二百八十吊按市價 八吊四百文合洋如上數
全上								八吊四百文合洋如上數

基金名稱	基金數目	利率每月	年利總計	訂約年月	有效期限	債戶姓名及其住址	保人姓名	備考
小學基金	一九〇五元	二分	四·五七元	二十年一月	一年	徐運安 草寺	郭承典	第四區草寺張莊村有原價八吊四百文合洋如上
全上	四·七六	全	一·一四	全上	全	張志誠 張莊	張寶齋	第四區草寺張莊村有原價八吊四百文合洋如上
全上	全上	全	全上	全上	全	張成立 全上	張叔平	全上
全上	九·五二	全	二·二八	全上	全	郭士典 郭統園	張早雲	第四區草寺張莊村有原價八吊四百文合洋如上
全上	二七·七四	全	六·六六	全上	全	張志宗 旗杆劉莊	張志俗	第四區草寺張莊村有原價二吊三百文按市價八吊四百文合洋如上
全上	一六·七九	全	四·〇三	全上	全	張方岑 全上	張志乾	第四區草寺張莊村有原價八吊四百文合洋如上
全上	九五·二四	全	二二·八六	全上	全	張志翰 草寺	王再津	第四區草寺張莊村有原價八吊四百文合洋如上
全上	四二七·三三	全	一〇二·五六	全上	全			第四區劉子官莊村有原價九百

基金名稱	基金數目	利率	年利總計	訂約年月	有效期限	債戶姓名及其住址	保人姓名	備考
小學基金	八·二二 元	二分	一·九七 元	二十年一月	一年	孫孟道 高海子	申常明	第四區大申莊村有原保京錢六十九吊按市價八吊四百文合洋如上數
全上	三〇〇·四三	全	七二·一〇	全上	全			第四區大申莊村有原保京錢計申連珠用四十吊申思繼用五百六十二吊三百圓立身用一百五十吊吳緒清用一百七十八吊三百圓允紳用二百吊申良錫用三百吊申慶來用五百六十吊未樓玉用五百三十二吊均按市價八吊四百合洋其計如上數
全上	三五七·一〇	全	八五·七〇	全上	全			第四區王樓村有原保京錢計王允春用二百七十七吊王觀心用三百吊王觀彬用二百一十五吊王繼鑑用二百一十五吊王觀政用二百一十五吊王觀政用二百一十五吊均按市價八吊四百合洋共計如上數
全上	三二一·四三	全	七七·一四	全上	全	張麟祥 園子董莊	孟兆泰	第四區園子董莊村有原保錢碼二千七百吊按市價八吊四百合洋如上數
全上	四四·〇四	全	一〇·五七	全上	全	孟慶瀾 董莊	全上	第四區園子董莊村有原保錢碼三百七十吊按市

平陰縣

全上	七五〇〇	全	一八〇〇	全上	全	。	第四區興仁莊村有計趙家正用五元羨上寬用二
							數
							八吊四百合洋共計如上
全上	一九四〇	全	四・六六	全上	全		吊周慶水用七十吊趙乙祿用五十八吊均按市價
全上	七五〇〇	全	一八〇〇	全上	全	王興風 興仁莊	第四區興仁莊村有原係錢碼計張啓慶用三十五
全上	二四七〇〇	全	五九・二八	全上	全	李榮傑 劉守義莊	第四區興仁莊村有原係
全上	一八〇〇	全	四・三二	全上	全	劉立綱 全上	全上
						劉立坤	第四區劉守義莊村有
全上	三九・八八	全	九・五七	全上	全	劉永善 全上	第四區劉守義莊村有原係錢碼三百三十五吊按市價八吊四合洋如上數
						李興寅	
全上	五三・五七	全	一二・八六	全上	全	李興寅 劉守義莊	第四區劉守義莊村有原係錢碼四百五十吊按市價八吊四合洋如上數
						劉永善	
全上	五九・五二	全	一四・二九	全上	全	周茂寅 全上	第四區劉守義莊村有原係錢碼五百吊按市價八吊四合洋如上數
						孟兆峯	
全上	四・七六	全	一・一四	全上	全	董振吉 園子董莊	第四區園子董莊村有原係錢碼四十吊按市價八吊四合洋如上數
						董麟祥	
							價八吊四合洋如上數

基金名稱	基金數目	利率	年利總計	訂約年月	有效期限	債戶姓名及其住址	保人姓名	備
小學基金	二一·九〇	二分	五·二六	二十年一月	一年	張慶山 興仁莊	王廣珠	第四區興仁莊村有原係錢碼一百八十四吊按市價八吊四合洋如上數
全上	三〇〇〇	全	七二·〇〇	全上	全	周慶長 董莊	趙乙祿	第四區興仁莊村有
全上	一〇〇〇	全	二·四〇	全上	全	鄭傳林 全上	張慶山	全上
全上	五·一〇	全	一·二二	全上	全	李慶居 興仁莊	王慶珠	全上
全上	五〇〇〇	全	一一·〇〇	全上	全	王家庭 王樓	李慶和	全上
全上	七〇〇〇	全	一六·八〇	全上	全	姜九思 興仁莊	中慶明	全上
全上	一六三·五六	全	三九·二五	全上	全			第四區陳集村有原係錢碼計陳德甫用一百六十吊陳善中用一百吊陳振綱用三百吊陳玉振用二百四十九吊陳家祥用一百五十九吊陳善除用五十五吊陳振利用二百二十五吊陳善澤用一百吊陳緒山用四十吊均按市價八吊四百合洋共計如上數
全上	一八·〇〇	全	四·三二	全上	全	陳善居 陳集	陳善澤	第四區陳集村有

考

平 陰 縣

三〇九〇

基金名稱	基金數目	利率	年利總計	訂約年月	期限	債戶姓名及其住址	保人姓名	備 考
小學基金	六五·〇〇	二分	一五·六〇	二十年一月	一年	邱澤山 邱莊	邱位山	遠用一百吊均按市價八吊四百合洋共計如上數
全 上	一一·九〇	全	二·八六	全上	全	邱卓山 全上	全上	第四區邱莊村有原係京錢一百吊按八吊四合洋如上數
全 上	一三·〇九	全	三·一四	全上	全	邱作恆 全上	全上	第四區邱莊村有原係錢碼一百一十吊按市價八吊四合洋如上數
全 上	四四〇·〇〇	全	一〇五·六〇	全上	全			第四區葛莊村有計葛壁巨用六十元葛延路用七元張現貴用八十元張紀水用四十元張光合用三十元葛進修用全元葛慎修用全元共計如上數
全 上	一七〇·〇〇	全	四·〇八	全上	全	申良雨 申莊	徐敬如	第四區郭申莊村有
全 上	二三〇·〇〇	全	五五·二〇	全上	全	郭明山 郭莊	劉法清	全上
全 上	二六·一九	全	六·二九	全上	全	柴秀峰 王莊	柴立訓	第四區謝王莊村有原係錢碼二百二十吊按市價八吊四合洋如上數
全 上	二六·一九	全	六·二九	全上	全	劉樂貴 謝莊	劉俊卿	第四區謝王莊村有原係錢碼二百二十吊按市價八吊四合洋如上數

平陰縣

全上	一九三·四五	全	四六·四三	全上	全	劉光木	全上	全	劉光木	全上	劉光木	第四區謝王莊村有原係銀碼三百六十吊按市價八吊四合洋如上數
全上	四二·八五	全	一〇·二八	全上	全	劉光木	全上	全	劉光木	全上	劉光木	第四區謝王莊村有原係銀碼三百六十吊按市價八吊四合洋如上數
全上	一五·七一	全	三·七七	全上	全	柴立木	全上	全	柴立木	全上	柴立木	第四區謝王莊村有原係銀碼一百三十二吊按市價八吊四合洋如上數
全上	二〇二·二六	全	四八·五四	全上	全	柴立木	全上	全	柴立木	全上	柴立木	第四區謝王莊村有原係銀碼計王玉瀛用一百七十吊朱子昂用一百四十吊朱方成用二百吊尹祚祥用一百一十九吊樂立山用七吊均按市價八吊四百合洋共計如上數
全上	四二九·七二	全	一〇三·二三	全上	全	王效功	全上	全	王效功	全上	王效功	第四區謝王莊村有原係銀碼三千六百一十吊按市價八吊四合洋如上數
全上	二〇〇·四七	全	四八·一一	全上	全	王興安	全上	全	王興安	全上	王興安	第四區謝王莊村有原係銀碼計題兆繼用一百吊宗義社用一百吊劉德珠用五十吊題正明用三十吊于培元用一百吊題緒嵐用三百五十吊題學德用二百零四吊德商社用一百五十吊題緒峰用六吊均按市價八吊四百合洋共計如上數
全上	一九三·四五	全	四六·四三	全上	全	錢碼計	全上	全	錢碼計	全上	錢碼計	第四區南新莊村有原係銀碼計富克祥用三百五

基金名稱	基金數目	利率	年利總計	訂約年月	有效期限	債戶姓名及其住址	保人姓名	備考
小學基金	三〇〇元	二分	〇·七二	二十年一月	一年	湯緒常 南新莊	李明德	第四區南新莊村有
全上	八八〇·九	全	二·一四	全上	全			第四區南新莊村有原係錢碼計鄭傳恩用一百五十吊張玉費用二百四十吊湯緒仲用四百五十吊均按市價八吊四百合洋共計如上數
全上	三八〇〇〇	全	九一·二〇	全上	全	陳道綱 徐莊	劉日義	第四區徐莊村有
全上	六二〇〇〇	全	一四·八八	全上	全	韓同桂 韓莊	宋兆全	第四區韓莊村有
全上	全上	全	全上	全上	全	江同倫 刁莊	劉金奎	全上
全上	六四·二八	全	一五·四三	全上	全	韓侃然 韓莊	韓道選	第四區韓莊村有原係錢碼五百四十吊按市價八吊四合洋如上數
全上	二二〇〇〇	全	五五·二〇	全上	全	韓道選 康莊	孫立菴	第四區韓莊村有
全上	四〇〇〇〇	全	九六·〇〇	全上	全			第四區天生莊村有計生招院用二百二十元子培

平陰縣

全上	五·九五	全	一·四三	五年三月	全	張光珠 全上	張守魯	第四區于窩村有原係錢碼五十吊按市價八千四
全上	三·五七	全	〇·八八	全上	全	張光淮 于窩	于丕山	第四區于窩村有原係錢碼三十吊按市價八千四合洋如上數
全上	二·三二	全	五·五七	二十年三月	全	王際祿 全上	王文同	第四區侯莊村有原係錢碼一百九十五吊按市價八千四合洋如上數
全上	一七·八六	全	四·二八	十九年九月	全	張立曾 全上	王際祿	第四區侯莊村有原係錢碼一百五十吊按市價八千四合洋如上數
全上	全上	全	全上	十九年十月	全	商期成 全上	王文同	全上
全上	一·九〇	全	二·八六	全上	全	孫克讓 侯莊	王際祿	第四區侯莊村有原係錢碼一百吊按市價八千四合洋如上數
全上	五〇〇〇〇	全	二二〇〇〇	十八年三月	全			第四區侯莊村有原係錢碼一百元共計如上數
全上	二〇〇〇	全	四·八〇	十九年一月	全	江承元 大義屯	趙慶蘭	第四區大義屯村有計劉允德用六千元劉興善用二百二十四元舉紀尚用二百元共計如上數
全上	四八四〇〇	全	一一六·一六	全上	全			旺生先選于承黃等名用六十元共計如上數

基金名稱	基金數目	利率	年利總計	訂約年月	期限	債戶姓名及其住址保人姓名	備考
小學基金	四·七六二分	每月二分	一·一四	十五年三月	一年	張常相 于窩	第四區于窩村有原保錢馮四十吊按市價八千四合洋如上數
全上	全上	全	全上	全上	全	張銘緒 全上	第四區于窩村有
全上	九〇·五〇	全	二一·七二	五年三月	全	張緒滿	第四區于窩村有計于馮社用六十元張緒雅用二十元零五角張守珍用十元共計如上數
全上	八〇·〇〇	全	一九·二〇	二十年二月	全	姜鶴相 郭口	全上所有
全上	一六〇·〇〇	全	三八·四〇	全上	全	于兆其 郭兆禹	全上所有
全上	一七四·六〇	全	四一·九〇	二十年一月	全	于恒聚	第四區趙莊村有原保錢馮計谷衍溫用一百三十吊八吊谷太泉用八十九吊李正綱用一百七十三吊李廷芝用九十八吊李興常谷文泉用一百九十六吊李廷芝用九十八吊李興常用二十九吊谷文友用八十九吊李興申用七十四吊李振棟用八十九吊谷衍溫用一百二十八吊谷文元用一百二十七吊五百元進慶用九十八吊谷文邦用二十九吊均按市價

全上	一三〇〇〇	全	三一・二〇	全上	全			八吊四百合洋其計如上數
全上	二二〇〇〇	全	五二・八〇	十九年二月	全			第四區趙莊村有原係錢碼三千九十五吊四按市價八千四百合洋如上數
全上	三三〇〇〇	全	七・九二	十九年三月	全			第四區趙莊村有原係錢碼七十吊按市價八千四百合洋如上數
全上	二二〇〇〇	全	五・二八	全上	全	谷衍溫 趙莊	全上	第四區趙莊村有
全上	全上	全	全上	十八年三月	全	郝進慶 李與申 全上	全上	全上
全上	三三〇〇〇	全	七・九二	十九年三月	全			第四區趙莊村有計李與棋趙建瑞趙建隆等各用十一元共計如上數
全上	二二〇〇〇	全	五・二八	十八年三月	全	李史氏 趙莊	谷文山	第四區趙莊村有
全上	三三〇〇〇	全	七・九二	十九年三月	全			第四區趙莊村有計趙建興谷文池趙建隆各用十一元共計如上數
全上	二二〇〇〇	全	五二・八〇	十九年二月	全			第四區王家井村有計高立坤用一百元劉長禮用五十元路占環用三十元高守樹用單元共計如上數
全上	一三〇〇〇	全	三一・二〇	全上	全			第四區王家井村有計孫緒倫孫緒業各用四十元孫緒經用五十元共計如上數

平陰縣

三〇九五

基金名稱	基金數目	利率	年利總計	訂約年月	有效期限	債戶姓名及其住址	保人姓名	備考
小學基金	三九·五〇元	五厘	一·八五元	十六年三月	一年			第四區田莊村有原係錢碼計楊建調用一百三十
全上	六五·〇〇	全	一九·七〇	全上	全	李桂榮田莊	張樹乾	第四區田莊村有 四合洋如上數
全上	三〇·九五	二分	七·四三	十六年一月	全	鄭傳文牛角店	盧玉璋	第四區牛角店有原係錢碼二百六十吊按市價八
全上	全上	全	全上	十八年一月	全	汪樹旭全上	尹承鏞	全上
全上	九五·二四	全	二二·八六	全上	全	韓玉盛全上	汪樹旭	第四區牛角店村有原係錢碼八百吊按市價八千
全上	五九·五二	全	一四·二八	十八年二月	全	韓玉彬全上	尹承鏞	第四區牛角店村有原係錢碼五百吊按市價八千
全上	三五·七一	全	八·五七	十九年二月	全	常正紳全上	盧玉璋	第四區牛角店村有原係錢碼三百吊按市價八千
全上	三八·二一	全	九·一七	全上	全	孫登宏轉灣	楊文讓	第四區轉灣村有原係錢碼三百二十一吊按市價八千四合洋如上數

平 陰 縣

基金名稱	基金數目	利率	年利總計	訂約年月	期限	債戶姓名及其住址	保人姓名	備 考
全上	八〇〇〇	全	一九・二〇	全上	全	鄭公珍 鄭莊	田兆炳	全上
全上	五〇〇〇	全	一一・〇〇	全上	全	邵繼盛 邵莊	田隆德	全上
全上	二〇〇〇	全	四・八〇	全上	全	田同德 田樓	恒茂飯莊	全上
全上	七五〇〇	全	一八・〇〇	全上	全	傅家林 傅寨	全上	全上
全上	八一〇〇	全	一九・四四	全上	全	于宗江 大義屯	鴻祥鼎記	全上
全上	六〇〇〇	全	一四・四〇	十九年十月	全	孟兆亭 孟莊	恒裕和	第四五區區有
全上	七二・五〇	全	一七・四〇	全上	全			第五區北陳莊村有原係 錢碼計陳長須用二百一 十吊陳緒需用二百一 十吊陳緒需用一百八十九 吊均按市價八吊四百合 洋如上數
全上	八〇〇〇	全	一九・二〇	全上	全	王廣庚 辛莊	朱名煥	全上
全上	全上	全	全上	全上	全	叢培心 大義屯	畢光吉	全上
全上	全上	全	全上	全上	全	谷文泉 請莊	畢桂江	全上
小學基金	一〇〇・〇〇	二分	二四・〇〇	二十年一月	一年	畢道會 畢莊	畢玉安	該小學校有 第四區畢莊 畢氏私立初 級小學校有
	元		元					吊王同澤用五十吊王際 森用三十吊叢善養用一 百吊均按市價八吊四百 合洋共計如上數

平陰縣

全上	三三·三三	全	八·〇〇	全上	全	李紹武 盤子莊	李露亭	第四區湖溪渡村有原係 京錢二百八十吊按市價 八吊四百合洋如上數
全上	一〇·二八	全	二·四七	全上	全	張志慈 湖溪渡	文誠齋	第四區湖溪渡村有原係 京錢八十六吊三百五十 文按市價八吊四百合洋 如上數
全上	七·一四	全	一·七一	全上	全	劉純仁 全上	全上	第四五區區有原係京錢 六十吊按市價八吊四百 合洋如上數
全上	一一·九〇	全	二·八六	二十年一月 全上	全	高家平 高海子	高嘉修	第四五區區有原係錢碼 一百吊按市價八吊四百 合洋如上數
全上	一一〇·〇〇	全	二六·四〇	全上	全	鄭前華 鄭莊	鄭功珍	全上
全上	四一·五〇	全	九·九六	全上	全	朱名標 灑莊	全上	全上
全上	四〇·〇〇	全	九·六〇	全上	全	任緒沂 張集	王盛祥	全上
全上	一一五·〇〇	全	二七·六〇	全上	全	王盛祥 孫莊	任緒沂	全上
全上	五〇〇·〇〇	全	一一〇·〇〇	全上	全	陳宗貴 霸莊	司有榮	全上
全上	一九五·〇〇	全	三六·八〇	全上	全	司志恒 旦鎮	全上	全上
全上	四五·〇〇	全	一〇·八〇	全上	全	田德泰 田樓	恒茂飯莊	全上
全上	三〇五·〇〇	全	七三·二〇	全上	全	唐茂之 劉食士莊	恒裕和	全上

基金名稱	基金數目	每月利率	年利總計	訂約年月	期限	債戶姓名及其住址	保人姓名	備考
小學基金	五元九角五分	二分	一元四角三分	二十年一月	一年	張德怡 大留莊	傅匯亭	第四區湖澤渡村有原係京錢五十吊按市價八吊四百合洋如上數
全上	二〇·八三	全	五·〇〇	全上	全	常繼法 北陳莊	常紹泉	第四區湖澤渡村有原係京錢一百七十五吊按市價八吊四百合洋如上數
全上	二四·二九	全	五·八三	全上	全	陳善适 北陳莊	陳緒峨	第五區北陳莊村有原係京錢二百零四吊按市價八吊四百合洋如上數
全上	一六·〇七	全	三·八六	全上	全	陳振良 全上	陳連三	第五區北陳莊村有原係京錢一百三十五吊按市價八吊四百合洋如上數
全上	一五·四八	全	三·七二	十九年九月	全	陳連三 全上	陳緒峨	第五區北陳莊村有原係京錢一百三十吊按市價八吊四百合洋如上數
全上	二七·三八	全	六·五七	十九年二月	全	陳振柱 全上	陳振乾	第五區北陳莊村有原係京錢二百三十吊按市價八吊四百合洋如上數
全上	一四·二九	全	三·四三	十四年五月	全	陳緒峨 全上	陳善适	第五區北陳莊村有原係京錢一百二十吊按市價八吊四百合洋如上數
全上	四七·六二	全	一一·四三	十九年五月	全	陳緒水 全上	陳緒峨	第五區北陳莊村有原係京錢四百吊按市價八吊

全上	三五七	全	〇·八六	全上	全	王繼正 全上	王緒杰	第五區黃起元莊村有原係京錢三十吊按市價八
全上	三五·七一	全	八·五七	全上	全	王緒杰 黃起元莊	丁景元	第五區黃起元莊村有原係京錢三百吊按市價八
								價八吊四百合洋如上數
								姜世榮用二百吊均按市
								用三百吊估衣社用三百
								用二百一十三吊張現業
								取用三百九十吊張化診
								世安用一百六十五吊家
								詳用一千八百四十三吊姜
全上	四四三·五三	全	一〇六·四五	二十年一月	全			錢計陳振常用一百吊原
								第五區獨莊村有原係京
全上	三五·七一	全	八·五七	全上	全	陳振聲 全上	陳善英	京錢三百吊按市價八吊
								四百文合洋如上數
全上	六四·〇四	全	一五·三七	十九年五月	全	陳連三 全上	全上	第五區北陳莊村有原係
								京錢五百三十八吊按市
								價八吊四百合洋如上數
全上	五九·五二	全	一四·二八	十九年一月	全	陳振芬 全上	陳振乾	第五區北陳莊村有原係
								京錢五百吊按市價八吊
								四百文合洋如上數
								四百合洋如上數

平陰縣

三〇二

基金名稱	基金數目 元	每月利率	年利總計 元	訂約年月	期限 有無	債戶姓名及其住址	保人姓名	備考
小學基金	五〇〇〇	二分	二二〇〇	二十年一月	一年	王兆珩 黃起元莊	尹序琢	第五區黃起元莊村有原
全上	九・五二	全	二二八	全上	全	全上	全上	第五區黃起元莊村有原 係京錢八十吊按市價八 吊四百文合洋如上數
全上	一〇〇〇〇	全	二四〇〇	全上	全	尹序琢 全上	王兆珩	第五區黃起元莊村有原
全上	二二・一四	全	五三〇七	全上	全			第五區黃起元莊村有原 係京錢計尹序琢用七十 三吊六百王兆杰用一千 五十吊王兆慶用一千一 百九十吊黃永平用四百 四十四吊均按市價八吊 四百合洋共計如上數
全上	四二・八一	全	一〇一・四七	全上	全			第五區劉千士莊村有原 係京錢計唐學海用六百 四十吊高文遠用六百 十吊唐茂芝用七百四十 吊唐立鳳用四百吊劉玉 琴用四百吊李玉香用二 百四十四吊于振英用二 百四十四吊均按市價八 吊五百合洋共計如上 數

平陰縣

全上	二八·五七七	全	六·八六全上	全	李松亭 呂樓	李慶秀	第五區李車店村有原係京錢二百四十吊按市價
全上	三〇·〇〇〇	全	七·二〇全上	全	茂盛公 李車店	李慶盛	第五區李車店村有原係京錢二百五十二吊按市價八吊四百文合洋如上
							第五區呂樓莊村有原係京錢計張志學用五十三吊張洪濬用三十五吊張志興用二百吊張永留用二百吊張玉榮用九十一吊宗益用二百二十七吊常正祿用二百三十二吊張育榮用二千吊均按市價八吊四百文合洋共計如上數
全上	四三九·八四	全	一〇五·五六全上	全			第五區雙廟村有原係京錢計王承三用一千四百五十吊王承業用八百五十吊黃潤蘭用四十吊鄧志邦用四十吊張玉順用七十五吊崔明貴用三百零二吊鄧紀讓用四十吊鄧邦用二十吊黃光慶用五十吊鄧克明用五十吊王文煥用一百吊鄧元禮用二百四十吊王承九用一百二十六吊黃金慶用五十四吊黃洪讓用二百五十八吊均按市價八吊四百文合洋共計如上數

全上	一一·九〇	全	三五八	全上	全	路秀東 路莊	鄧清云	四吊王來功用三百五十四吊王來功用一百九十五吊王來功用四十吊王來功用五十吊王天爵用春素用五十吊李長水用三十吊李長治用四十吊均按市價八吊四合洋共計如上
全上	五〇·八四	全	一五·二五	全上	全			第五區大新莊村有原係京錢計張懷亮用三十吊李宗復用五十五吊王長額用二十吊李長訓用七吊李宗恭用三十吊李學泗用二十七吊孫法科用一百六十吊王來功用三十五吊均按市價八吊四百合洋共計如上數
全上	二五〇·二四	二分	六〇·〇六	全上	全			第五區莊村有原係京錢計鄧功傑用六百二十吊鄧德用九百一十吊鄧傳用一百一十吊鄧仲用一百一十吊鄧功府用五十吊鄧舒用一百一十吊鄧慶河用二百吊均按市價八吊四百合洋共計如上數

平陰縣

三一〇六

基金名稱	基金數目	利率	年利總計	訂約年月	期限	債戶姓名及其住址	保人姓名	備	考
小學基金	二〇〇〇元	二分	四元八角	二十年一月	一年	鄭衍伏 鄭莊	鄭菊傳	第五區鄭莊村有	
全上	三五七	全	〇·八六	全上	全	鄭衍英 全上	鄭慶平	第五區鄭莊村有原係京錢三十吊按市價八吊四百文合洋如上數	
全上	九·七六	全	二·三四	全上	全	鄭功昭 全上	鄭炳傳	第五區鄭莊村有原係京錢八十二吊按市價八吊四百文合洋如上數	
全上	四〇·四七	全	九·七一	十四年三月	全	鄭衍峨 全上	鄭傳恩	第五區鄭莊村有原係京錢三百四十吊按市價八吊四合洋如上數	
全上	一一·九〇	全	二·八六	十七年三月	全	鄭衍聖 全上	全上	第五區鄭莊村有原係京錢一百吊按市價八吊四合洋如上數	
全上	全上	全	全上	十七年二月	全	鄭慶芝 全上	鄭衍峨	全上	
全上	二九·一七	全	七·〇〇	十七年一月	全	鄭衍岫 全上	鄭傳楓	第五區鄭莊村有原係京錢二百四十五吊按市價八吊四合洋如上數	
全上	二〇·八三	全	五·〇〇	十三年一月	全	鄭衍夏 全上	鄭菊傳	第五區鄭莊村有原係京錢一百七十五吊按八吊四合洋如上數	
全上	五九·五二	全	一四·二八	十五年十二月	全			第五區鄭莊村有原係京錢計鄭祥慶用二百吊鄭	

全上	一九〇五	全	四・五七	全上	全	張從龍 全上	劉玉浩	第五區張莊村有原係京錢一百六十吊按市價八吊四合洋如上數
全上	一三〇・九四	全	三一・四三	全上	全	張龍閣 張莊	張承剛	第五區張莊村有原係京錢一千一百吊按市價八吊四合洋如上數
全上	三八・〇〇	全	九・一二	二十年三月	全			第五區張莊村有計張維先用十六元張序宗用十一元共計如上數
								洋如上數
全上	二二九・七五	全	五五・一四	十三年一月	全			第五區張莊村有原係京錢計劉玉浩用三百吊張承剛用四百九十吊張龍閣用五百四十吊王興林用三百吊劉傳風用三百吊均按市價八吊四合洋如上數
全上	九五・二	全	二・二八	全上	全	鄭寶慶 全上	鄭秀傳	第五區鄭莊村有原係京錢八十吊按市價八吊四合洋如上數
全上	一〇・七一	全	二・五七	二十年一月	全	鄭衍澤 全上	鄭衍玉	第五區鄭莊村有原係京錢九十吊按市價八吊四合洋如上數
								均有用一百吊鄭傳心用一百吊鄭功再用一百吊均按市價八吊四合洋共計如上數

基金名稱	基金數目	每月利率	年利總計	訂約年月	有效期限	債戶姓名及其住址保人姓名	備考
小學基金	四九〇.七八元	二分	一一七.七九元	十七年十二月	一年		第五區且真村有原係京錢計司有用一吊可充保用
全上	三六一.八九	全	八六.八五	二十年一月	全		如市價八吊四百合洋共計如上數
全上	四七.六二	全	一一.四三	全上	全	客秀漢 客小王莊	第五區物莊村有原係京錢四百吊按市價八吊四合洋如上數
全上	二.七四	全	〇.六六	全上	全	新緒榮 新莊	第五區新莊村有原係京錢二十三吊按市價八吊四合洋如上數
全上	二.三八	全	〇.五七	全上	全	新德壯 全上	第五區新莊村有原係京錢二十吊按市價八吊四

基金名稱	基金數目	利率每月	年利總計	訂約年月	有效期限	價戶姓名及其住址	保人姓名	備考
小學基金	一元六角七	二分	〇元四〇	二十年一月	一年	徐長坡 牛角店	張夢法	第五區田樓村有原係錢碼十四吊按市價八吊四合洋如上數
全上	三〇二·五〇	全	七二·六〇	十九年一月	全			第五區北蔣莊村有原係錢碼計蔣元堯用三十吊楊榮蔣用一百零五吊蔣慶貞用十五吊楊榮江用三十吊蔣元堯用一百一十吊楊均秀用一百四十一吊楊均東用四十吊楊均山用八十吊蔣元堯用二十吊均按市價八吊四百合洋共計如上數
全上	四七六·一九	全	一一四·三二	二十年一月	全			第五區大張莊村有原係錢碼計張兆敏用二千七百吊張兆嘉用八百吊張兆恩用五百吊均按市價八吊四百合洋共計如上數
全上	一六·三一	全	三·九一	全上	全	羅玉堯 于樓	常紹泉	第五區大張莊村有原係錢碼一百三十七吊按市用八吊四合洋如上數
全上	九·四四	全	二·二七	十六年五月	全	常志康 陶莊	常正心	第五區大張莊村有原係錢碼七十九吊三百按市價八吊四合洋如上數
全上	五〇〇·〇〇	全	一二·〇〇	十九年三月	全	秦緒龍 秦莊	秦丕均	第五區秦莊村有

平陰縣

全上	九五·二四	全	二二·八六	全上	全	姜天全	侯邦榮	第五區門樓孫莊村有原係錢碼八百吊按市價八吊四合洋如上數
全上	八·三三	全	二·〇〇	全上	全	孫元利	朱成義	第五區門樓孫莊村有原係錢碼七十吊按市價八吊四合洋如上數
全上	二七·三八	全	六·五七	全上	全	王興才	劉廷相	第五區門樓孫莊村有原係錢碼二百三十吊按市價八吊四合洋如上
全上	五六·一九	全	一三·四九	全上	全	王盛祥	劉廷玉	第五區門樓孫莊村有原係錢碼四百七十二吊按市價八吊四合洋如上數
全上	五〇·〇〇	全	一二·〇〇	全上	全	劉永富	劉永剛	第五區門樓孫莊村有原係錢碼四百七十二吊按市價八吊四合洋如上數
全上	一一·九〇	全	二·八六	全上	全	劉永慶	劉廷玉	第五區門樓孫莊村有原係錢碼一百吊按市價八吊四合洋如上數
全上	一二·三八	二分	二·九七	二十年一月	全	劉廷玉	王盛福	第五區門樓孫莊村有原係錢碼一百零四吊按市價八吊四合洋如上數
全上	二二·五〇	全	七〇·五〇	全上	全	秦緒德	楊興年	第五區秦莊村有許李明良用六十五元秦緒德用八十五元朱正臣用八十五元共計如上數
全上	全上	五分	一五·〇〇	全上	全	全上	全上	全上

平 陸 縣

三二二

基金名稱	基金數目	每月利率	年利總計	訂約年月	有效期限	債戶姓名及其住址	保人姓名	備 考
小學基金	三〇〇〇元	二分	七二〇元	二十年一月	一年	王茂東 孫莊	王盛祥	第五區門樓孫莊村有
全上	全上	全上	全上	全上	全上	杜運傑 安莊	李為林	全上
全上	全上	全上	全上	全上	全上	王興善 侯莊	劉廷相	全上
全上	六五〇〇	全上	一五・六〇	全上	全上	朱名澤 屈莊	朱名標	全上
全上	二六六七	全上	六四〇	全上	全上	朱名聲 朱海子	全上	第五區屈莊村有原係錢碼二百二十四吊按市價八吊四合洋如上數
全上	三八・五七	二厘二分	一〇・一八	全上	全上			第五區潘莊村有原係錢碼計王慶祥用一百零八吊王太彬用一百零八吊王壽祥用一百零八吊均按市價八吊四合洋共計如上數
全上	一九二・二四	六厘六分	三八・二七	全上	全上			第五區南蔣莊村有原係錢碼計蔣元祥用三百吊張玉貴用六百一十七吊周茂綱用六百一十七吊蔣元亨用八十吊均按市價八吊四合洋共計如上數
全上	一一・九〇	全上	二・三七	全上	全上	司允綱 玉皇廟	周茂綱	第五區南蔣莊村有原係錢碼一百吊按市價八吊四合洋如上數

全上	三五·七一	全	七·一四	全上	全	孫茂秀	全上	周慶義	第五區南蔣莊村有原係錢碼三百吊按市價八吊四合洋如上數
全上	一二〇·〇〇	全	二三·九〇	全上	全	楊貴年 范莊		秦秉均	第五區南蔣莊村有
全上	四·七六	全	〇·九七	全上	全	司承泉 玉皇廟		孫茂秀	第五區南蔣莊村有原係錢碼四十吊按市價八吊四合洋如上數
全上	一一·九〇	全	二·三七	全上	全	王太林 李濟武莊		全上	第五區南蔣莊村有原係錢碼一百吊按市價八吊四合洋如上數
全上	一七·八六	全	三·五六	全上	全	張富春	全上	周茂綱	第五區南蔣莊村有原係錢碼一百五十吊按市價八吊四合洋如上數
全上	二九·七六	全	五·九五	全上	全	張來儉	全上	周慶義	第五區南蔣莊村有原係錢碼二百五十吊按市價八吊四合洋如上數
全上	四五〇·〇〇	二分	一〇八·〇〇	全上	全	楚學恭 楚莊		陳化遠	第五區黃莊村有計黃鴻寶用一百五十五元李進堂用一百元共計如上數
全上	四四〇·〇〇	全	一〇五·六〇	全上	全				

平陰縣

平陰縣公有附捐及雜項收入表

一、本表共計四項歲收總額一千六百三十三元
 二、本表所列情形以民國二十一年三月一日爲斷

說 明

項 目	歲 收	備 考
石 捐	一〇〇〇元	此項捐款由大孫莊陶嘴北土樓三初級小學自行收支全年共計約收洋如上數
糧 稅 捐	二二〇〇	此項捐款歸翟莊初級小學經投全年計收洋約如上數
代 字 捐	一・五〇〇〇〇	此項捐款係按典賣房田價值抽收買契抽百分之二當契抽千分之六由各村立初級小學就近抽收全年約共收洋如上數
集 捐	一〇〇〇〇	此項捐款係夏家溝毛家舖大留李家溝四莊就本莊集抽收作該莊小學經費全年約共收洋如上數

陽穀縣

教育款產一覽

陽穀縣

三二七

二十年度歲入

科目	縣有	公有	類計
田租	7,565	827	8,392
利息	-----	2,400	2,400
附捐	40,400	-----	40,400
雜項	1,225	258	1,483
總計	49,190	3,485	52,675

說 明

— — — — —

- 一、歲入總計五萬二千六百七十五元
——縣款占百分之九十三強公款
占百分之七弱
- 二、學田三千一百二十四畝（內有無
租者九畝未計入平均數）平均每
畝年租二元六角九分強——縣二
元六角二分強公三元五角四分
- 三、基金一萬元平均月息二分——公
二分
- 四、本表款額以元為單位學田以畝為
單位單位以下四捨五入

陽穀縣縣有學田表

明 說

- 一、本表共計學田二十八頃八十二畝一分九厘以二百四十方步計算年租總額七千五百六十四元六角三分平均租價每畝二元六角二分陸
- 二、本縣學田租約多數係十七年三月更換因拖欠地租亦有隨時更換者
- 三、本表所列情形以民國二十一年二月 日爲斷

坐落	畝數	方步	年租總計	每畝租價	訂約年限	租戶姓名	保人姓名	備考
營北毛家	九〇〇	240	二五二〇元	2.80	三月十七年	毛鵬章	毛文貴	
全上	一〇〇〇	全	二〇〇〇	2.00	全上	毛文月	毛天章	
城北陳室	二〇〇	全	六〇〇	3.00	全上	宋如川	陳學冉	
城北金家	三〇〇	全	七八〇	2.60	全上	金朝廉	金亮奇	
全上	全上	全	全上	全	全上	金朝利	金亮崑	
城北曹家	三三〇	全	三六三	1.10	全上	曹鳳岐	毛天章	
莊小廩家	二六〇	全	四四二	1.70	全上	陳清高	范殿邦	
劉家舖	二八〇	全	四七六	全	全上	孟廣福	孟廣德	

陽穀縣

陽穀縣

城北邵樓	全上	六·四一全	一五·九九	1.70	全上	全上	宋保歧	邵廣仁	
河營	全上	全上	全上	全上	全上	全上	王金標	王守仁	
城西北干	全上	一二·五〇全	三五·〇〇	全上	全上	全上	王西成	王金池	
樓城西北王	全上	二五·〇〇全	七〇·〇〇	2.80	全上	全上	王汝成	王作樟	
莊城西北王	全上	一一·〇〇全	一八·七〇	全上	全上	全上	毛克讓	李誠齋	
莊城西蘇王	全上	一六·〇〇全	二七·二〇	1.70	全上	全上	翟世紳	王基業	
莊城南王家	全上	三·六〇全	五〇·四〇	1.40	全上	全上	劉繼凱	翟來聘	
莊城南三里	全上	一〇·〇〇全	一八·〇〇	1.80	全上	全上	孫登城	劉式珍	
孫家樓	全上	全上	全上	全上	全上	全上	李存義	全上	
全上	全上	全上	全上	全上	全上	全上	李守業	全上	
全上	全上	全上	全上	全上	全上	全上	李有仁	全上	
全上	全上	全上	全上	全上	全上	全上	承德堂	全上	
門家坊	全上	一三·六〇全	二三·一二	全上	全上	全上	李世基	李民蘇	
全上	全上	二·九〇全	四·九三	全上	全上	全上	孟繼文	全上	
劉家舖	全上	二·八〇	四·七六	1.70	三月十七年	五年	孟傳訓	孟廣德	
坐落	畝數	步方	年租總計	租每畝	年訂約	有效期	姓租戶	姓名	備
		240	元		十七年	五年			考

陽穀縣

全上	四·六五	全	九·三〇	2.00	全上	全	李朝菴	全上	
全上	四·〇〇	全	一一·二〇	全	全上	全	李甫德	全上	
全上	全上	全	全上	全	全上	全	俞廣居	全上	
全上	二·九〇	全	八·一二	2.50	全上	全	俞春海	徐士元	
全上	九·〇〇	全	二七·〇〇	3.00	全上	全	俞夢西	俞大興	
俞家樓	六·〇〇	全	一二·〇〇	2.00	全上	全	全上	全上	
城西俞樓	九·八六	全	三五·四九	全	四月十六年	全	俞大興	李朝菴	
魏家莊	二·〇〇	全	五·二〇	2.60	全上	全	徐海林	徐聖禹	
盧四郭	一〇·六〇	全	一八·〇二	1.70	全上	全	郭占乙	郭興家	
街縣城內北	五·三〇	全	一三·七八	2.40	全上	全	趙盛川	呂清平	
賀家莊	一·七〇	全	二·八九	全	全上	全	賀東元	任保泰	
城北劉集	九·〇〇	全	二五·三〇	全	全上	全	劉鳳章	劉登榮	
全上	六·三三	全	一〇·七四	全	全上	全	宋雲岐	全上	
全上	全上	全	全上	全	全上	全	宋承勳	全上	
全上	六·〇〇	全	一一·二〇	全	全上	全	宋瑞林	全上	
全上	全上	全	全上	全	全上	全	宋廣岐	全上	

陽穀縣

坐落畝數	步方	年租總計	每畝租價	訂約年限	有效期限	租戶姓名	保人姓名	備考
俞家樓 五·九〇	240	一六·五二	2.30	十六年	四月	李保堂	徐士元	
曹家莊 二·〇〇	全	五·二〇	2.60	全上	全	孫道傳	魏鳴盛	
王家莊 九·五〇	全	一六·一五	1.70	全上	全	崔世紳	王履朝	
干河營 二二·五八	全	六三·二二	2.30	全上	全	王貴成	王金重	
全上 九·〇〇	全	二五·二〇	全	全上	全	王建忠	全上	
全上 四·七二	全	一三·二二	全	全上	全	王杰	王作樟	
全上 六·三〇	全	一七·六四	全	全上	全	王克勤	王金重	
全上 一七·五〇	全	四九·〇〇	全	全上	全	王成亮	全上	
全上 四·二九	全	一一·〇一	全	全上	全	王成起	全上	
全上 九·九六	全	二七·八九	全	全上	全	王從新	王作樟	
全上 三〇·三	全	八·四八	全	全上	全	王金甬	王西成	
全上 二·〇〇	全	五·六〇	全	全上	全	王建	王作樟	
全上 四·二三	全	一一·八四	全	全上	全	王錫良	全上	
城西北張莊 二·五七	全	四·三七	1.70	十七年	二月	俞德進	俞克明	
翟莊 五·〇二	全	一四·〇六	2.80	全上	全	崔傳海	翟魁鳳	

陽穀縣

全上	一〇〇〇全	三四〇〇全	全上全	王際分	胡學剛
全上	五〇〇全	一七〇〇全	全上全	王繼順	李保祥
全上	一二六六全	四三〇四全	全上全	崔衍峰	孟廣春
全上	二二五全	七六五全	全上全	郭九合	全上
全上	三二五全	一一〇五全	全上全	郭九居	全上
全上	四二五全	一四四五全	全上全	郭秀成	全上
全上	三二五全	一一〇五全	全上全	郭瑞祥	全上
全上	六〇〇全	二〇四〇全	全上全	郭發祥	全上
崔莊	六三三全	二一四九 ^{2.40} 全	全上全	郭興文	崔雲峰
胡莊	一六〇全	四三三 ^{2.70} 全	全上全	陳玉環	李仲桐
全上	三二七全	七九三 ^{2.50} 全	全上全	全上	任道明
全上	一六一六全	五〇一〇 ^{3.10} 全	全上全	全上	全上
老唐莊	六四六全	一七四四全	全上全	劉桂高	劉桂宮
胡莊	三五〇全	九四五 ^{2.70} 全	全上全	唐振嶺	孟繼炳
戴莊	五六〇全	七八四 ^{1.40} 全	全上全	戴金玉	王保禮
全上	一一〇八全	三一〇二全	全上全	崔傳一	全上

陽 穀 縣

坐落	畝數	方步	年租總計	每畝租價	訂約年	有效期限	租戶姓名	保人姓名	備
崔莊	五〇〇	240	一七〇〇	3.40	二月十七年	五年	王際芬	胡學剛	
全上	八・三七	全	二八・四六	全	全上	全	王際法	王玉琢	
全上	三・五〇	全	一〇・八五	3.10	全上	全	王玉同	全上	
全上	一・〇〇	全	三・一〇	全	全上	全	王廣申	全上	
全上	四・〇〇	全	一三・六〇	3.40	全上	全	王廣居	全上	
全上	五・〇〇	全	一七・〇〇	全	全上	全	王延俊	張坤德	
全上	〇・九〇	全	二・七九	3.10	全上	全	全上	全上	
全上	七・七〇	全	二六・一八	3.40	全上	全	張修德	李保祥	
全上	一六・四九	全	五六・〇六	全	全上	全	張建德	全上	
李家屯	一六・三七	全	八三・四九	5.10	全上	全	蕭書林	李承德	
全上	九・四〇	全	四〇・四二	4.30	全上	全	公興堂	范佃邦	
全上	三〇・三二	全	一〇二・七五	3.40	全上	全	全上	全上	
全上	一六・一一	全	四一・八九	2.60	全上	全	全上	全上	
全上	一・五三	全	七・八〇	5.10	全上	全	李佃文	全上	
全上	三・五六	全	九・二六	2.60	全上	全	李佃春	全上	

考

陽穀縣

李家屯	一〇・二四	全	五二・二二	全	全上	全	張長湘	范殿邦
全上	四・〇〇	全	二〇・四〇	全	全上	全	徐春閣	徐文翰
全上	三・五〇	全	一七・八五	全	全上	全	徐楓林	胡秉震
全上	全上	全	全上	全	全上	全	徐芳林	徐夢齡
全上	六・〇〇	全	三〇・六〇	5.70	全上	全	王發祥	王雲祥
全上	二九・七九	全	一五・九三	全	全上	全	陳克昌	全上
陳家集	一一・四九	全	五八・六〇	全	全上	全	陳兆豐	陳超羣
全上	一〇・一六	全	五一・八二	5.10	全上	全	全上	全上
侯家堂	七・二三	全	三四・七〇	4.50	全上	全	張克貴	楊立廷
侯家莊	六・六八	全	三四・〇七	5.10	全上	全	張序同	全上
全上	六・四五	全	一六・七七	2.60	全上	全	張桐	張可信
全上	三・〇九	全	一五・七六	5.10	全上	全	張法魁	楊立廷
全上	五・五六	全	二三・三五	4.20	全上	全	全上	全上
全上	七・二〇	全	二四・四八	3.40	全上	全	全上	全上
侯家堂	二・四二	全	一二・三四	全	全上	全	張法會	張可信
全上	三・四九	全	一七・八〇	5.10	全上	全	李金山	李殿文

陽穀縣

坐落	畝數	步方	年租總計	每畝租價	訂約年	有效期限	租戶姓名	保人姓名	備考
陳家集	九·七五	240	四九·七三	5.10	十七年	五月	徐槐林	胡秉震	
葛家集	四·四七	全	一六·〇九	3.60	全上	全	葛文健	葛芳明	
全上	四·〇〇	全	一二·八〇	3.20	全上	全	葛登科	全上	
全上	二·七三	全	八·七四	全	全上	全	葛芳卿	全上	
全上	一·〇〇	全	三五·二〇	全	全上	全	葛魁元	全上	
全上	五·六〇	全	一七·九二	全	全上	全	葛芳貴	全上	
全上	一九·四四	全	九三·三五	4.80	二十年	四月	朱西田	祥記號	
全上	七·六六	全	二四·五一	3.20	十七年	三月	葛雲秀	全上	
全上	二·三六	全	七·五五	全	全上	全	葛九春	葛芳明	
全上	四·〇五	全	一二·八六	全	全上	全	葛長發	全上	
全上	二·七三	全	八·七四	全	全上	全	葛學成	全上	
全上	二·四八	全	七·九四	全	全上	全	葛學德	全上	
全上	全上	全	全上	全	全上	全	葛芳明	李作霖	
全上	二·七〇	全	四·〇五	1.50	全上	全	葛雲正	葛芳明	
全上	三·八八	全	一二·四二	3.20	全上	全	葛芳明	李作霖	

陽 毅 縣

全上	一八〇全	八六四全	全上	全上	全上	池保全	李長庚	
全上	六〇〇全	二八八全	全上	全上	全上	孟照著	崔清漳	
全上	二〇〇全	九六〇全	全上	全上	全上	符文獻	全上	
全上	全上	全上	全上	全上	全上	符松山	全上	
孟家樓	一九五全	九三六	4.50	全上	全上	符振山	李長庚	
韓家海	一〇九六全	二七四〇	2.50	全上	全上	韓廣賓	韓丕修	
宋王莊	六二八全	三〇一四	4.50	全上	全上	宋子合	宋廣合	
張家莊	八〇〇全	二四〇〇	3.00	全上	全上	紀鳳閣	全上	
陸家海	一四三三全	七〇一七	4.90	全上	全上	陸厚功	劉守邦	
全上	一三八八全	七〇七九	5.10	全上	全上	魏緒忠	萬盛德號	
全上	六九四全	三五三九	5.10	全上	全上	王德昌	孟昭桂	
張秋鎮	一五五二全	六六七四	4.50	全上	全上	呂殿忠	李士燦	
孟家樓	一六〇〇全	八一六〇	5.10	全上	全上	李桂旺	劉玉琦	
張秋鎮	一五五二全	六六七四	4.50	全上	全上	翁心誠	王德修	此項地租均係十七年三月換領租約地數好酌加租價
陶家樓	二四二全	一〇六五	4.40	全上	全上	盛學珍	陶清澤	
全上	九八二全	五〇〇八	5.10	全上	全上	湯金河	張克貴	

坐落	畝數	步方	年租總計	每畝租價	訂約年	有效期限	租戶姓名	保人姓名	備考
孟家樓	五〇〇 ^畝	240	二四〇〇 ^元	4.80	十七年三月	五年	池清河	李長庚	
全上	二·五三	全	一二·一四	全	全上	全	朱廣賢	宋廣含	
全上	三·〇〇	全	一四·四〇	全	全上	全	王樹林	符文斌	
全上	六·〇〇	全	二八·八〇	全	全上	全	王春林	全上	
全上	八·〇〇	全	三八·四〇	全	全上	全	王金池	全上	
全上	四·九〇	全	二三·五二	全	全上	全	張學山	全上	
全上	二·〇〇	全	九·六〇	全	全上	全	顏振吉	全上	
全上	八·〇〇	全	三八·四〇	全	全上	全	宋廣仁	宋廣含	
全上	二·〇〇	全	九·六〇	全	全上	全	童承安	符文斌	
全上	全上	全	全上	全	全上	全	童長興	全上	
全上	四·〇〇	全	一九·二〇	全	全上	全	童升安	全上	
全上	全上	全	全上	全	全上	全	童祥安	全上	
全上	三·〇〇	全	一四·四〇	全	全上	全	符文忠	全上	
全上	二·〇〇	全	九·六〇	全	全上	全	池保武	李長庚	
全上	五·四〇	全	二五·九二	全	全上	全	張清玉	崔清奇	

陽穀縣

阿城鎮	六·八九全	三〇·三二	4.40	全上全	張樹盛	劉憲炳
馬家灣	四·〇〇全	一〇·〇〇	2.50	全上全	郭士敏	姚來賀
吳家莊	三·八二全	一八·三四	4.80	全上全	吳廣信	史衍慶
韓家海	九·一三全	二三·七四	全	全上全	張慎方	韓丕修
阿城鎮	九·八三全	二五·五六	全	全上全	翟瑞朋	劉憲炳
馬家灣	四·〇〇全	一〇·四〇	2.00	全上全	姚來鳳	姚來賀
全上	全上全	全上	全	全上全	王相林	符文斌
全上	二·七〇全	一二·九六	4.80	全上全	李長屏	李長庚
全上	一〇·二七全	三〇·八一	3.00	全上全	王鳳先	符文斌
全上	七·〇〇全	三三·六〇	全	全上全	李朝俊	全上
全上	八·〇〇全	三八·四〇	全	全上全	王金城	王鳳先
全上	全上全	全上	全	全上全	王金明	全上
全上	四·〇〇全	一九·二〇	全	全上全	王盛林	全上
全上	九·〇〇全	四三·二〇	全	全上全	王金光	符文斌
全上	二·三〇全	一一·〇四	全	全上全	姚鳳岐	王鳳先
全上	四·〇〇全	一九·二〇	全	全上全	顏振玉	符文斌

陽穀縣

坐落	畝	數	步方	年租總計	每畝租價	訂約年	有效期限	租戶姓名	保人姓名	備考
阿城鎮	六畝	八九	240	三〇.三三	4.40	三十七年	五年	張福祥	劉憲炳	
全上	四.八九	全		二一.五二	全	全上	全	楊廷楨	唐紀官	
全上	一.四一	全		六.二〇	全	全上	全	張書箱	張慎謙	
全上	五.六五	全		二四.八六	全	全上	全	田恩祥	楊廷樂	
全上	二.三〇	全		一〇.一二	全	全上	全	田恩榮	全上	
全上	三.〇〇	全		一三.二〇	全	全上	全	田慎保	全上	
全上	一.〇〇	全		四.四〇	全	全上	全	楊守全	李長泰	
全上	二.七〇	全		一一.八八	全	全上	全	楊守禮	楊廷樂	
全上	一.六〇	全		七.〇四	全	全上	全	楊際才	全上	
全上	二.〇〇	全		八.八〇	全	全上	全	董鳳山	全上	
全上	全上	全		全上	全	全上	全	崔有益	全上	
全上	二.三〇	全		六.二一	2.70	全上	全	楊廷樂	茅仙居	
全上	一.六〇	全		七.〇四	4.40	全上	全	全上	全上	
全上	一.七八	全		七.八三	全	全上	全	劉聘重	鹿壽卿	
全上	.八六	全		三.七八	全	全上	全	劉汝新	全上	

揚 毅 縣

張家莊	三·三九	全	一七·二九	5-10	全上	全	張紆然	周振江
王家寨	五〇〇〇	全	一七〇〇〇	3-40	全上	全	王淺居	裴廣仁
全上	〇·五〇	全	二·五五	全	全上	全	莊文修	任志公
全上	一·〇〇	全	五·一〇	全	全上	全	王立仁	王立順
全上	六〇〇〇	全	三〇·六〇	全	全上	全	翟瑞豐	楊之渠
七級鎮	全上	全	全上	全	全上	全	李茂川	任志公
周家堂	全上	全	全上	全	全上	全	雷錫德	雷錫鈞
全上	全上	全	全上	全	全上	全	雷士文	全上
郭家灣	四〇〇〇	全	二〇·四〇	全	全上	全	雷士存	雷錫敏
全上	三四·六〇	全	一七六·四六	全	全上	全	全上	全上
七級鎮	一四〇〇〇	全	七一·四〇	5-10	全上	全	張長路	任志公
全上	五·七八	全	二五·四三	4-40	全上	全	楊廷海	唐紀官
全上	六·五八	全	一七·一〇	2-60	全上	全	楊廷升	楊廷樂
全上	一·六九	全	七·四四	全	全上	全	傅美紅	全上
柯城鎮	〇·八二	全	三·六〇	全	全上	全	呂鳳山	龐壽卿
呂家場	九·七九	全	四三·〇七	全	全上	全	周興隆	張吉臣

陽穀縣

坐落	畝數	步方	年租總計	每畝租價	訂約年	有效期限	租戶姓名	保人姓名	備考
張家莊	三三九	240	一七二九	5.10	四月十七年	五年	王金玉	周振江	
全上	二九三	全	二九三一	1.00	全上	全	張繼安	符文斌	
全上	一七二	全	四一三〇	2.40	二月十七年	全	全上	全上	
全上	二六三	全	六三一九	全	全上	全	紀鳳嶺	全上	
全上	一七一	全	二四〇九	1.40	全上	全	陳雲立	全上	
孟樓	二九〇六	全	六九七四	2.40	全上	全	王鳳先	全上	
馬灣	九〇〇	全	一八〇〇	2.00	全上	全	姚來鳳	全上	
宋王莊	二四二二	全	五八一三	2.40	全上	全	朱子合	全上	
阿城鎮	一五六八	全	三四五〇	2.20	全上	全	侯丕興	劉憲炳	
全上	一五六九	全	三四五二	全	全上	全	侯福祥	全上	
全上	一七九八	全	三九五六	全	全上	全	張保貞	全上	
全上	三〇九四	全	六八〇七	全	全上	全	法桂林	全上	
史家堂	二九二二	全	六四二八	全	三月十七年	全	史萬忠	全上	
阿城鎮	一〇二九	全	二二六四	全	全上	全	李中元	全上	
全上	全上	全	全上	全	全上	全	霍瑞明	全上	

陽 穀 縣

坐落畝數	步方	年租總計	每畝租價	訂約年月	有效期限	租戶姓名	保人姓名	備考
阿城鎮 二·八九	240	四·九一	1.70	三十七年三月	五年	楊廷樂	茅仙居	
全上 一二·七五	全	三〇·六〇	2.40	全上	全	李長泰	楊廷樂	
全上 全上	全	全上	全	全上	全	楊廷朋	全上	
全上 二·三五四	全	五·六·五〇	全	全上	全	楊廷升	楊廷樂	
全上 一二·七五	全	三〇·六〇	全	全上	全	呂鳳山	龐壽卿	
全上 一〇·八五	全	二六·〇四	全	全上	全	秦文成	全上	
呂家場 一·九〇	全	四·五六	全	全上	全	張可臣	張慎謙	
阿城鎮 一二·七五	全	三·六〇	全	全上	全	秦文成	龐壽卿	
夏家口 全上	全	全上	全	全上	全	劉連安	邢玉魁	
全上 全上	全	全上	全	全上	全	王恆仁	全上	
全上 二五·五〇	全	六·一·二〇	全	全上	全	夏廣修	夏克敏	
夏家莊 一二·七五	全	三〇·六〇	全	全上	全	夏萬榮	楊建鐸	
全上 二五·五〇	全	六·一·二〇	全	全上	全	夏廷修	邢玉魁	
田家莊 一二·七五	全	三〇·六〇	全	全上	全	田長清	范殿邦	
全上 全上	全	全上	全	二十五年五月	全	雷士篤	善成號	

周家堂	辛莊	周家堂	七級鎮	辛莊	郭家灣	全上	張家莊	劉家灣	七級鎮	郭家灣	全上	全上	全上	周家堂	全上
全上	一二·七五	八·九三	全上	全上	全上	全上	一二·七五	二五·五〇	全上	一二·七五	全上	全上	全上	一五·九四	八·九三
全	全	全	全	全	全	全	全	全	全	全	全	全	全	全	全
三三·一五	三〇·六〇	二二·三二	全上	三〇·六〇	全上	全上	三三·一五	六一·二〇	三〇·六〇	三三·一五	全上	全上	全上	三八·二六	二一·四三
2.60	2.40	2.60	全	2.40	全	全	2.60	全	2.40	2.60	全	全	全	全	全
全上	全上	五月十七年	三月十七年	五月十七年	全上	全上	全上	全上	三月十七年	五月十七年	全上	全上	全上	全上	全上
全	全	全	全	全	全	全	全	全	全	全	全	全	全	全	全
劉廷月	劉運科	劉正言	路文翰	左繼平	翟瑞森	全上	張舒然	劉鳳革	杜雲路	仇文明	職玉林	雷錫均	左繼昌	劉傳言	雷士進
劉春言	張慎謙	劉春言	楊建鏢	復盛東號	雷士亮	全上	翟清林	劉鳳諤	翟九庚	雷士亮	劉春言	楊建鏢	全上	全上	全上

陽穀縣

三二三五

陽穀縣

坐落	畝數	步方	年租總計	每畝租價	年訂約	期限有效	租戶姓名	保人姓名	備
王家寨	二·七五	240	三〇·六〇	2.40	五月二十年	五年	霍殿卿	裴廣仁	
全上	九·八八	全	一六·八〇	1.70	全上	全	全上	全上	
劉家灣	一一·一五	全	二八·九九	2.60	全上	全	劉鳳岐	任志公	
全上	〇·八〇	全	二·〇〇	2.50	全上	全	全上	全上	
七級鎮	一二·七五	全	三〇·六〇	2.40	三月十七年	全	霍清貴	全上	
全上	全上	全	二五·五〇	2.00	全上	全	霍來正	杜雲路	
全上	六·〇〇	全	六·〇〇	1.00	全上	全	全上	全上	
劉家灣	一二·七五	全	三三·一五	2.60	全上	全	劉萬爵	劉成美	
七級鎮	全上	全	三〇·六〇	2.40	全上	全	霍瑞乾	霍清林	
劉家灣	全上	全	三三·一五	2.60	全上	全	馮得助	劉成美	
官橋口	二五·五〇	全	四三·三五	1.70	全上	全	劉式珍	劉裕恕	
全上	二六·一五	全	四四·四六	全	全上	全	劉裕濤	全上	
全上	〇·八八	全	一·五〇	全	全上	全	張之湘	全上	
孟家樓	一·一二	全	一·一二	1.00			張俊		此項租向來未領租約租價亦未拖欠能照數繳納
全上	〇·八八	全	〇·八八	全			李長興		

考

陽穀縣

全上	二·五〇全	二·五〇全			韓慎雲	
全上	四·〇〇全	四·〇〇全			韓太嶺	
韓家海	二·二六全	二·二六全			焦玉振	
全上	二·〇〇全	二·〇〇全			郭思山	
全上	二·一六全	二·一六全			郭學易	
馬家灣	一·〇八全	一·〇八全			紀有倫	
全上	三·〇〇全	三·〇〇全			王振海	
宋王莊	一·一七全	一·一七全			王振明	
全上	一·八一全	一·八一全			顏錫宓	
全上	三·〇〇全	三·〇〇全			顏成山	
全上	〇·四九全	〇·四九全			符增	
全上	全上	全上			符榮	
荆門關	〇·六四全	〇·六四全			符文德	
全上	三·七二全	三·七二全			池保湘	
全上	二·〇〇全	二·〇〇全			張立爲	
全上	〇·八〇全	〇·八〇全			王鳳先	

陽穀縣

坐落畝數	步方	年租總計	每畝租價	年訂月約	期限	租戶姓名	保人姓名	備考
阿城 一七·一六 ^畝	240	一七·一六 ^元	1.00			雷善言		
全上 二·四七	全	二·四七				龍克來		
邱海 一·〇二	全	一·〇二				敦化堂		
全上 全上	全	全上				王春平		
全上 一·四九	全	一·四九				王春合		
全上 全上	全	全上				全上		
阿城 一·五五	全	一·五五				王福田		
邱海 二·〇三	全	二·〇三				李金生		
全上 一·四八	全	一·四八				二合堂		
阿城 三·八〇	全	三·八〇				李永合		
全上 〇·四二	全	〇·四二				楊慶雲		
全上 〇·六二	全	〇·六二				楊際才		
全上 三·五三	全	三·五三				楊文運		
陸家場 三·四四	全	三·四四				王繼文		
朱家樓 五·二二	全	五·二二				培元堂		

陽穀縣

坐落	畝數	步方	年租總計	租每畝	年訂月約	期限有效	租戶姓名	保人姓名	備
夏家堂	二·六一	240	二·六一元	1.00			王興堂		
夏家口	一七·八八	全	一七·八八全				高希孟		
全上	四·六〇	全	四·六〇全				高希孔		
全上	三·五〇	全	三·五〇全				馬相林		
全上	一·九〇	全	一·九〇全				李清河		
全上	五·四九	全	五·四九全				李清安		
全上	二·〇二	全	二·〇二全				義德堂鄭		
周家堂	〇·五九	全	〇·五九全				保善堂鄭		
全上	三·〇五	全	三·〇五全				雷長信		
全上	一·〇四	全	一·〇四全				雷士剛		
全上	全上	全	全上全				雷步隨		
全上	全上	全	全上全				雷錫魁		
全上	〇·七一	全	〇·七一全				雷長興		
全上	一·二八	全	一·二八全				雷長效		
前郎灣	〇·九一	全	〇·九一全				郎文乙		

考

陽穀縣

全上	一·八一全	一·八一全	郎宗安	
全上	一·五二全	一·五二全	雷起	
全上	一·三三全	一·三三全	雷振合	
全上	〇·七三全	〇·七三全	趙魁英	
全上	全上	全上	趙希彥	
全上	一·〇三全	一·〇三全	趙傳家	
全上	二·一三全	二·一三全	趙同一	
全上	一·五三全	一·五三全	趙廣春	
全上	五·四九全	五·四九全	霍綉盛	
全上	一·一九全	一·一九全	李清文	
全上	二·八七全	二·八七全	霍繼路	
全上	〇·八〇全	〇·八〇全	趙永利	
全上	六·五〇全	六·五〇全	劉清太	
全上	三·四八全	三·四八全	郎宗清	
全上	〇·七〇全	〇·七〇全	郎成業	
郎灣	二·二六全	二·二六全	崔禮	

陽穀縣

坐落	畝數	方步	年租總計	每畝租價	訂約年限	租戶姓名	保人姓名	備考
郎灣	一畝 一·一七	240	一·一七	1.00		雷步林		
全上	〇·六三	全	〇·六三	全		黃文清		
全上	一·九九	全	一·九九	全		楊太貴		
全上	九·〇六	全	九·〇六	全		楊普光		
全上	二·二九	全	二·二九	全		史魁俊		
全上	三·一四	全	三·一四	全		留尙禮		
全上	全上	全	全上	全		黃金安		
全上	一·二六	全	一·二六	全		仇學林		
全上	一〇·九五	全	一〇·九五	全		楊文佳		
全上	三·四四	全	三·四四	全		黃金嶺		
全上	一·〇四	全	一·〇四	全		黃長庚		
全上	一·〇〇	全	一·〇〇	全		趙清懷		
全上	一·七七	全	一·七七	全		仇文彩		
全上	四·六八	全	四·六八	全		楊海明		
全上	全上	全	全上	全		楊文正		

陽穀縣

全上	二·五〇全	二·五〇全			柴永科	
全上	五·六〇全	五·六〇全			劉鳳義	
全上	全上全	全上全			劉廷林	
全上	〇·八五全	〇·八五全			劉道立	
全上	〇·五〇全	〇·五〇全			劉化如	
全上	〇·三〇全	〇·三〇全			劉廷梅	
全上	〇·四五全	〇·四五全			李清江	
全上	〇·四三全	〇·四三全			張衍平	
全上	〇·六二全	〇·六二全			張長海	
全上	〇·八六全	〇·八六全			韓萬魁	
全上	〇·七八全	〇·七八全			劉文祥	
七級	一·四二全	一·四二全			劉文正	
辛莊	三·二三全	三·二三全			劉廷知	
田莊	〇·八三全	〇·八三全			田士成	
全上	三·一四全	三·一四全			楊文成	
全上	六·六八全	六·六八全			黃金平	

陽穀縣

坐落畝數	步方	年租總計	每畝租價	訂約期限	租戶姓名	保人姓名	備考
七級	〇·三三	〇·三三	1.00		張文生		
全上	全	一·二〇	全		雷士敏		
全上	〇·七八	〇·七八	全		韓忠		
劉灣	全	一·八六	全		劉廷遠		
全上	全	全上	全		劉廷榮		
全上	九·二〇	九·二〇	全		劉鳳詒		
全上	四·六九	四·六九	全		劉廷堯		
全上	一·三六	一·三六	全		劉雲書		
全上	〇·八〇	〇·八〇	全		馮得勛		
全上	一·二〇	一·二〇	全		劉永貞		
全上	〇·六〇	〇·六〇	全		劉永祥		
全上	全上	全上	全		劉永平		
全上	二·五四	二·五四	全		劉永盛		
全上	三·一〇	三·一〇	全		劉蘭言		
全上	一·〇〇	一·〇〇	全		劉廷爵		

陽穀縣

張莊	二·五八全	二·五八全	全上全	張延貴	
全上全	全上全	全上全	張延明		
全上全	六·七九全	六·七九全	張汝新		
劉灣	二·三六全	二·三六全	劉廷芝		
夏家口	二·〇二全	二·〇二全	明德堂鄭		
全上全	全上全	全上全	鄭寶山		
劉灣	三·四九全	三·四九全	劉廷甫		
全上全	全上全	全上全	劉廷璣		
郎灣	〇·七九全	〇·七九全	趙學彥		
岔河莊	一五·〇〇全	二四·〇〇全	榮德才	李子元	
馬家莊	全上全	全上全	馬子忠	全上	
全上全	一四·九九全	二三·九八全	馬超泗	馬超寅	
全上全	一三·三一全	二一·三〇全	王恒心	馬超月	
岔河莊	六·六九全	一〇·七〇全	榮樹楊	榮德才	
馬家莊	一〇·〇〇全	一六·〇〇全	馬子聘	馬恆春	
菜園莊	全上全	全上全	王思江	王廣玉	

陽穀縣

坐落	畝數	步方	年租總計	每畝租價	訂約年	約期	有效	租名	保名	人	備	考
菜園莊	一〇〇〇畝	240	一六〇〇元	1.60	三月	十七年		王廣玉	榮樹揚			
全上	九〇〇	全	一四〇〇	全	全上			王金章	王廣玉			
全上	一一三五	全	一八二六	全	全上			王思明	全上			
全上	一四九六	全	二二九四	全	全上			潘鴻恩	王思明			
閻家莊	一六八五	全	二六九六	全	全上			閻廣申	榮樹揚			
全上	一〇〇〇	全	一六〇〇	全	全上			閻廣泗	閻廣申			
馬家莊	五六二	全	八九九	全	全上			馬永魁	張崇月			
于家樓	六二三	全	七四八	1.20	全上			閻廣禮	杜兆秋			
孟家樓	二三五五	全	四二三九	1.50	全上			王鳳先	符文斌			

陽穀縣縣有附捐及雜項收入表

明 說

- 一、本表共計四項歲入總額四萬一千六百二十五元
- 二、本表所列情形以民國二十一年二月 日爲斷

項 目	歲 收 額	備 考
地 丁 附 捐	四〇・四〇〇・〇〇元	
契 紙 附 捐	四〇〇・〇〇〇	每契紙一張征收洋二角全年約收如上數
河 租 銀 附 捐	二五・〇〇〇	
行 紀 附 捐	八〇〇・〇〇〇	自民國十二年呈請核准從各行課程征收三成附捐至十五年因各行業蕭疏所收甚少自十八年經縣會議決暫按一成五征收至今每年所收仍屬無多

陽 穀 縣

陽穀縣公有學田表

明 說

- 一、本表共計學田二畝四十二畝一分九厘（以二百四十方步計算）內有八畝七分八厘無租價其餘二百三十三畝四分一厘年租總額八百二十七元一角六分平均租價三元五角四分
- 二、校有學田租價均歸各校征收作為各該校修繕費
- 三、本表所列情形以民國二十一年二月 日為斷

坐落	畝數	方步	年租總計	每畝租價	訂約年限	租戶姓名	保人姓名	備 考
孫家廟村南二里	三·二二	240	一〇·三四元	四·一九	十九年四月	郭廣勤	孫芳元	第二區孫家廟初級小學校有
全上	一·四〇	全	四·五〇		全上	全上	全上	全上
全上	一·九〇	全	六·一四		全上	全上	全上	全上
全上	三·三七	全						此係廟基尙未開墾故無租金餘全上
安樂鎮西孟母廟前	二八·一〇	全	一一四·三〇		十五年三月	耿長春 趙清臣	李西海	第二區縣立第一小學校有
安樂鎮	一六·六〇	全	三三·一〇		全上	申景仲	趙金波	全上
阿城鎮南	五〇·〇〇	全	一五〇·〇〇		十七年七月	海會寺	楊慶榮 楊廷榮	第三區縣立第三小學校有
						張泰長 高廣林		

陽 穀 縣

陽穀縣公有基金表

一、本表共計基金一萬元年息總額二千四百元平均月息二分
 二、本表所列情形以民國二十一年二月 日爲斷

明 說

基金名稱	基金數目	每月利率	年利總計	訂約年月	有效期限	債戶姓名及其住址	保人姓名	備 考
范氏捐款	一〇〇・〇〇元	二分	二四・〇〇元	十八年七月	二年	王泮沐 徐莊	孟傳身	第一區私立崇實小學校
全上	二〇〇・〇〇	全	四八・〇〇	十九年一月	全	楊運城 獅子園	劉子誠	全上
全上	全上	全	全上	十八年二月	全	魏玉田 營家海	紫之經	全上
全上	四〇〇・〇〇	全	九六・〇〇	十八年九月	全	王基業 王家莊	王常明	全上
全上	一〇〇・〇〇	全	二四・〇〇	十九年五月	全	王存恭 劉家舖	陳文現	全上
全上	全上	全	全上	十九年七月	全	營之經 營家海	呂 冕	全上
全上	三〇〇・〇〇	全	七二・〇〇	十八年七月	全	崔清江 侯家堂	王心一	全上
全上	一〇〇・〇〇	全	二四・〇〇	十九年一月	全	王守謙 八里橋	王見沐	全上

陽 穀 縣

陽 穀 縣

基金名稱	基金數目	利率	年利總計	訂約年月	期限	價戶姓名及其住址	保人姓名	備
范氏捐款	五〇・〇〇元	二分	一・二・〇〇元	十八年十二月	二年	孟傳堂 孟莊	孟傳華	第一區私立崇實小學校
全上	一〇〇・〇〇	全	二四・〇〇	十九年六月	全	孟繼武 全上	孟傳堂	全上
全上	全上	全	全上	十九年三月	全	張鴻臚 劉莊	楊立成	全上
全上	一・〇〇〇・〇〇	全	二四〇・〇〇	十八年十月	全	楊建鐸 范莊	申鴻	全上
全上	一〇〇・〇〇	全	二四・〇〇	十八年九月	全	呂冠卿 呂朝範	呂繼存	全上
全上	全上	全	全上	十九年三月	全	李興元 本城	張占科	全上
全上	五〇・〇〇	全	一・二・〇〇	十九年五月	全	孟繼渡 孟莊	孟傳身	全上
全上	全上	全	全上	全上	全	孟傳沐 全上	孟西峰	全上
全上	全上	全	全上	十九年一月	全	邢俊德 邢莊	宋瑞齋	全上
全上	一〇〇・〇〇	全	二四〇・〇〇	十九年五月	全	司萬寅 司家莊	孟繼成	全上
全上	一五〇・〇〇	全	三六・〇〇	十九年四月	全	段瑞祥 本城	孟西峰	全上
全上	一〇〇・〇〇	全	二四・〇〇	十八年十月	全	崔衍祐 侯家堂	楊修仁	全上
全上	二〇〇・〇〇	全	四八・〇〇	十九年七月	全	張麟皋 張莊	張青山	全上
全上	全上	全	全上	十九年五月	全	魏存才 岳家海	岳錫祿	全上
全上	一七〇・〇〇	全	四〇・八〇	十九年六月	全	申子漸 申莊	田子忠	全上

陽 穀 縣

全上	一〇〇〇〇〇〇〇	全	二四〇〇〇	十九年八月	全	孫芝陞 孫家集	楊樹榮	全上
全上	四〇〇〇〇	全	九六〇〇	十九年十月	全	李錫祁 李家樓	李希成	全上
全上	四〇〇〇〇	全	九六〇〇	十九年七月	全	魏光燃 張莊	張鎮	全上
全上	全上	全	全上	十九年一月	全	于安亮 于莊	劉德修	全上
全上	一〇〇〇〇〇	全	二四〇〇〇	十九年六月	全	李仲陽 李家園	孟希峰	全上
全上	二〇〇〇〇	全	四八〇〇〇	十九年七月	全	楊樹榮 楊家莊	張萬禮	全上
全上	一〇〇〇〇〇〇〇	全	二四〇〇〇〇	十八年七月	全	王伯臣 棧家莊	李建成	全上
全上	二〇〇〇〇〇〇	全	四八〇〇〇〇	十八年十月	全	張德如 張東溪	贊祥和	全上
全上	五〇〇〇〇	全	一二〇〇〇	全上	全	楊萬峰 楊莊	王之貴	全上
全上	全上	全	全上	十八年一月	全	李守樸 李家園	范錫位	全上
全上	全上	全	全上	十八年二月	全	楊樂安 楊莊	武鎮	全上
全上	一〇〇〇〇〇	全	二四〇〇〇	十八年七月	全	孟廣軍 孟家莊	張玉和	全上
全上	二〇〇〇〇	全	二八〇八〇	十八年十月	全	王廷襄 木城	孟傳堂	全上
全上	一〇〇〇〇〇	全	二四〇〇〇	全上	全	焦鳳海 梅家莊	李金箱	全上
全上	一七〇〇〇〇	全	四〇〇八〇	十九年五月	全	趙玉英 趙家堂	孟明岩	全上
全上	一〇〇〇〇〇	全	二四〇〇〇	全上	全	張鳳彩 莊戶	王之厚	全上

陽穀縣公有附捐及雜項收入表

明 說

- 一、本表共計十六項歲收總額二百五十八元二角
- 二、本表所列情形以民國二十一年二月 日爲斷

項	目	歲	收	額	備	考
牛馬	行附捐			四〇〇元		第三區安樂鎮縣立第二小學校有十八年劃作該校建築費全年共收如上數
屠宰	行附捐			三〇〇〇		全上
斗	行附捐			五〇〇〇		全上
花	行附捐			二〇〇〇		全上
油	糶行附捐			二五〇〇		全上
糶	行附捐			三九二〇		第三區阿城鎮縣立第三小學校有十八年劃作該校建築費全年共收如上數
牙	行附捐			一九〇〇		全上
魚	行附捐			四〇〇		全上

陽穀縣

壽張縣

教育款產一覽

壽張縣

三五七

二十年度歲入

科目	縣有	公有	類計
田租	4,465	487	4,952
利息	180	-----	180
附捐	18,219	-----	18,219
雜項	772	100	872
總計	23,636	587	24,223

說 明

— — — — —

- 一、歲入總計二萬四千二百二十三元
 縣款占百分之九十八弱公款
 占百分之二強
- 二、學田三千四百三十四畝平均每畝
 年租一元四角四分強 縣一元
 三角七分弱公二元八角五分弱
- 三、基金一千元 平均月息一分五厘
 縣一分五厘
- 四、本表款額以元為單位學田以畝為
 單位單位以下四捨五入

壽張縣縣有學田表

明 說

一、本表共計學田三千二百六十二畝九分三厘(以二百四十方步計算)年租總額四千四百六十五元一角三分平均租價每畝一元三角六分八厘四毫

二、前造改正十八年度歲入一覽表純係根據舊案填列與現在事實多不相符

三、向來租種學田並未訂約亦無期限擬於最近令各租戶取保訂約另行整理

四、本表所列情形以民國二十一年四月三十日為斷

坐落	畝數	方步	年租總計	每畝租價	年訂約期限	租戶姓名	保人姓名	備考
陽白上五里	五〇畝	240	五〇元	1.00				計吳永茂柳清山李化美各租二畝二分三厘孫可賜李書成各租十二畝王際勤租十五畝王遠常租四畝四分五厘共計如上數
陽白下五里	三六·三一	全	三六·三一	全				計白尚襄租二十四畝袁之霖租六畝二分楊如林租六畝一分一厘共計如上數
野豬潭南	一七·〇〇	全	一七·〇〇	全				計侯明三租七畝李登秀楊玉德楊慶社各租二畝曹鳳山租四畝共計如上數
野豬潭北	一六·〇〇	全	一六·〇〇	全		高開田 丁化水		
保八里灣南	一六·〇〇	全	一六·〇〇	全				計柳清山租一畝四分李化美租二畝吳永茂租一畝二分袁之霖租十一畝共計如上數
梁山五里	七三·〇〇	全	七三·〇〇	全				計在廟租三十畝任有來租二十二畝張鳳稻租十六畝宋蘭普租十六畝共計如上數
土山上五里	二三·〇〇	全	二三·〇〇	全		王懷閣 任教堂		

壽張縣

坐落	畝數	步方	年租總計	每畝租價	年訂月約	期限有效	姓租名戶	姓保名入	備	考	
土山下五里	九〇〇	240	九〇〇	1.00			信科				
王靈車莊	一五〇〇	全	五二・五〇	3.50			王永德				
竹北五里	三四・一五	全	三四・一五	1.00							
竹北下五里	四・三〇	全	四・三〇	3.50			任清高				
竹南上五里	三三・五〇	全	三三・五〇	全							
竹北後里	三一・四〇	全	三一・四〇	全							
胡台廟中	一・五〇	全	一・五〇	全							
全上	八・〇〇	全	二四・〇〇	3.00							
									計張廷江租二畝五分霍文成租一畝二分張廷海租一畝英和堂租三畝二分賀鳳海租六畝五分許文祥租四畝董尚文租四畝七分張廣木租二畝一分宗步慶租三畝七分張鳴租一畝共計如上數		
									計張錫河租三畝劉心啓租一畝三分孫偉租四畝周文亮租八畝八分劉全智租二畝四分武士誠租五畝尹清顯租四畝八分藍殿鈞租二畝租七尹序忠租八分共計如上數		
									計劉振德租二畝二分六厘姜德聚租一畝四分五厘馬清陽租二畝岑八厘劉玉寧租二畝二分一厘共計如上數		
									計三畝程純楊奇運楊邦浦各租一畝程廣近租四畝王來善租二畝程永清租一畝陳文富各租二畝鄒登榮租五畝武廣倫租五畝鄒登榮租五畝廣居各租二畝一分王長山租二畝四分程承仲租一畝七分馬朋良租二畝三分五厘共計如上數		

白廟保	二二·二九全		三〇·七四	2.50		孫錫階	計尙振江租四畝王林鏗租一畝共計如上數
楊家橋南	五〇〇全		五〇〇	1.00			計高廣善租五畝五分邱廣讓租十畝七分
楊家橋北	一六·二二全		一六·二二	全			計武士讓租十二畝仇漢池租十六畝仇漢
王家樓	七四·〇〇全		二二二·〇〇	3.00			濱租十六畝助堂租二十畝共計如上數
竹口莊	一六·八四全		四〇八·九四	2.50			計苑清江李有堂須其田楊懷山各租五畝
王中里	五七·二〇全		五七·二〇	1.00			李有房租二十畝武化堂租二十五畝九分朱
							貴林租十畝鎮行宜租十七畝五分須啓強
							租七畝五分何其成租三畝二分四厘李永
							租二畝石金魁租八畝陳保柱租二畝七分
							其計如上數
							計全現柱租十畝九分劉保同租四畝孟濤
							山租一畝七分岳玉江租二畝一分孫玉成
							分租六畝孟繼安租二十畝岳朝春租二畝五
							分岳朝春岳朝岳朝岳朝忠各租二畝五
							五分共計如上數
全上	一四·八二全		四四·四六	3.00		許文進	計岳崇元楊成松等二戶共租十四畝八分
坊廊里	二〇〇全		七〇〇	3.50		劉念海	
全上	六·六四全		一三·二八	2.00		劉席臣	
全上	一·〇九全		三八·八一	3.50			計李繼太租十畝五分三厘袁佃升租九畝
全上	二六·二三全		一〇四·九二	4.00			四分七厘丁漢寅租六畝二分三厘共計如上數

壽張縣

三一六四

坐落	畝數	步方	年租總計	租價	年訂	月約	有效	租戶姓名	保人姓名	備	考
里北十五	一〇〇〇畝	240	一〇〇〇元	1.00				孫玉岐		計楊心寬租四畝三分黃崇朝租五畝七分共計如上數	
全上	六·五	全	七·八一	1.20							
全上	四·一九	全	六·二九	1.50						計張明德租三畝零二厘徐萬真租一畝一分七厘共計如上數	
全上	九·六五	全	一一·五八	1.20				李合義		計孫行租四畝二分七厘劉朝武租五畝三分八厘共計如上數	
里北中五	一五〇〇	全	一五〇〇	1.00				魏金箱			
里北下五	九·九九	全	二九·九七	3.00						計田登平租一畝八分一厘李夢泉租三十畝廣有孟廣林各租二十畝姜道模租三十畝八分八厘田仁誠租十四畝李傳訓租二十一畝八分八厘共計如上數	
全上	一二三·五七	全	四三三·五〇	3.50							
全上	八〇〇	全	二四〇〇	3.00				董光森			
李平里	二二·八四	全	二二·八四	1.00						計王學曾租二畝三分李揚法王誠心各租一畝五分吳心順租一畝零二厘徐長泰租二畝九分八厘徐登銀租二畝五分四厘胡河林租五畝王有德租七畝共計如上數	
全上	四·八〇	全	七·二〇	1.50				郭殿選			
虎東保	一一·八〇	全	一一·八〇	1.00						計張興甲租二畝八分薛廷岑租三畝高榮租六畝共計如上數	
全上	三九·一二	全	一一七·三六	3.00						計薛廷成租三十五畝陳太和租四畝一分二厘共計如上數	
王西里	一五〇〇	全	二二·五〇	1.50				吳明玉			

王北朱家	三六·八〇	全	一二八·八〇	3.50		劉善揚	計私費奉租二畝九分五厘戚萬長李浩然各租三畝郝雲朝郝雲柱合租十三畝零五厘共計如上數
戴家廟	二二·〇〇	全	六六·〇〇	3.00			計私費奉租二畝九分五厘戚萬長李浩然各租三畝郝雲朝郝雲柱合租十三畝零五厘共計如上數
大廟莊	三一·五〇	全	一一〇·二五	3.50			計私費奉租二畝九分五厘戚萬長李浩然各租三畝郝雲朝郝雲柱合租十三畝零五厘共計如上數
十里堡	二三·〇〇	全	八〇·五〇	全			計私費奉租二畝九分五厘戚萬長李浩然各租三畝郝雲朝郝雲柱合租十三畝零五厘共計如上數
白家舖	七三·九二	全	二五八·七二	全			計私費奉租二畝九分五厘戚萬長李浩然各租三畝郝雲朝郝雲柱合租十三畝零五厘共計如上數
五里堡	八·八〇	全	三〇·八〇	全			計私費奉租二畝九分五厘戚萬長李浩然各租三畝郝雲朝郝雲柱合租十三畝零五厘共計如上數
孫家場	四·六〇	全	四·三二	0.94		孫樹敏	計私費奉租二畝九分五厘戚萬長李浩然各租三畝郝雲朝郝雲柱合租十三畝零五厘共計如上數
許家莊	五·八六	全	四·六九	0.80			計私費奉租二畝九分五厘戚萬長李浩然各租三畝郝雲朝郝雲柱合租十三畝零五厘共計如上數
馬家店	四·一七	全	三·三四	全			計私費奉租二畝九分五厘戚萬長李浩然各租三畝郝雲朝郝雲柱合租十三畝零五厘共計如上數
梁家口	一四·〇〇	全	一一·二〇	全			計私費奉租二畝九分五厘戚萬長李浩然各租三畝郝雲朝郝雲柱合租十三畝零五厘共計如上數

壽張縣

三一六六

坐落	畝數	步方	年租總計	每畝租價	年訂月約	期限	租名	保人	備
楊家橋	七畝四九	240	五元九角	0.80					計高繼美租四畝楊朝清租三畝四分九厘
前後沙窩	五·六五	全	四·五二	全					張撥友租四畝九分二厘任中和租七分三厘共計如上數
張家灣	一四·八三	全	一·一八六	全					計張清燾租四分張申亮租七分五厘張清和租八分張本堂租二分杜登方租六分張清周租九分二厘張再田租九分二厘張張思田租九分二厘張清租四分六厘張京川租四分六厘張清租四分六厘張申坤租四分六厘張清租五分五厘張清租五分四厘張申保租七分八厘張清案租五分四厘共計如上數
劉家老莊	二二·六八	全	一八·一四	全					計劉好畝租三分三厘劉兆榮租一分八厘劉兆成租四分六厘劉金盛租三分三厘劉好仁租一畝五分五厘劉貴才租四分劉貴昌租一畝五分五厘劉受益租二畝二分劉兆選租七分五厘劉貴文租九分劉好義租一畝四分三厘劉貴漢租二畝六分三厘劉金來租一畝一分八厘劉貴方租一畝一分三厘劉貴經租一分五厘劉兆畝租二分一厘劉貴租八分八厘劉貴有租四分九厘劉貴貴租四分八厘劉貴義租一分八厘共計如上數
閻家莊	六·三五	全	五·〇八	全					計張際成租二畝七分五厘劉振全劉兆葉劉桂枝張明德各租四分王遠信租二畝共計如上數

考

河西黑虎	五五·六七全	四四·五四全	計王雲燦租一畝二分五厘王謝亮租七畝王 光田租五分王心登租二畝二分五厘王林 書租一畝五分王慶遠租二畝四分五厘王 心吉租四分王折桂租一畝五分王鄧租五 分五厘王步賢租五分王方租一畝王夢 元租五分王夢祥租二分五厘王夢德租二 分五厘王心印租三分五厘王國相租四分 五厘王光明租二畝二分五厘王國相租四 分五厘王水租七分五厘王福租八厘王自 分王心水租一畝五分王光福租八厘王自 分租二畝七分李懷玉租三畝九分五厘李 修租一畝七分李自振租一畝五分三厘李 自強租四分七厘李自重租二分五厘李自 亮租四畝一分五厘王登朝租六分五厘王 朝租八分王心恩租七分王朝平租九分八 亮租八分王心恩租七分王朝平租九分八 厘王夢武租四分五厘李相租一畝五分 王心文租六分五厘王朝山租六分四厘李 懷瑞租八分八厘李慶餘租一畝零四厘李 接瑞租八分八厘李慶餘租一畝零四厘李 計高景思租九分包允畝租八分劉合租 三分李振輝租九分五厘李心明租一畝歸 與德租四分五厘共計如上數	河東黑虎	四·四〇全	三·五二全	計學承堂租八分三厘桂林堂租九分畢良 堂租一畝四分承慶租八分五厘畢承相 租七畝七分五厘李如鈞租三畝共計如上 數	椰小吳莊	一四·七三全	一一·七八全	計黃安懷租九畝四分三厘王昌盛租八畝 二分王長太租十畝七分王長清租十畝黃 遵萬租一畝王夢舉租一畝七分王不經租 二畝零五厘共計如上數	八分莊	四三·〇八全	三四·四六全
------	--------	--------	--	------	-------	-------	---	------	--------	--------	---	-----	--------	--------

濰張縣

三一六七

壽張縣縣有基金表

- 一、本表共計基金壹千元年息總額一百八十元平均月息一分五厘
 二、本表所列情形以民國二十一年四月三十日爲斷

明 說

基金名稱	基金數目	每月利率	年利總計	訂約年月	有效期限	債戶姓名及其住址	保人姓名	備 考
教育基金	一〇〇〇〇元	五厘	一八〇〇元	十九年七月		商民協會 本城北街	崔世典 王清泉	

壽張縣縣有附捐及雜項收入表

- 一、本表共計四項處收總額一萬八千九百九十一元三角
 二、本表所列情形以民國二十一年四月三十日為斷

明 說

項 目	歲 收	額 備	考
教 育 附 捐	一八·二一九·三〇元		
契 尾 附 捐	一四四·〇〇		
祭 品 折 價	四七六·〇〇		
行 紀 附 捐	一五二·〇〇		

壽張縣公有學田表

明 說

一、本表共計學田一百七十一畝四分八厘以二百四十方步計算年租總額四百八十六元五角八分平均租價每畝二元八角五分

二、本表所列情形以民國二十一年四月三十一日爲斷

坐落畝	數	步方	年租總計	每畝租價	訂約期限	租戶姓名	保人姓名	備	考
紙王莊	一七·九〇	240	二二·二二	1.18	六年三月	王樹生	王朝義	第二區紙王莊初級小學校有	
全上	二〇〇	全	二〇〇〇	7.00	九年四月	王學見	王樹言	全上	
全上	三〇〇	全	三〇〇〇	全	十年五月	王朝瑞	王朝義	全上	
全上	全上	全	全上	全	十二年七月	王作朝	王作臣	全上	
張莊	全上	全	六〇〇	2.00	十八年三月	張允會	李成澤	李家閣初級小學校有	
李莊	六〇〇	全	二二〇〇	全	全上	李登嵐	全上	全上	
全上	三〇〇	全	四·五〇	1.50	全上	李敬安	全上	全上	
張莊	五〇〇	全	五〇〇	1.00	全上	張守先	全上	全上	

壽張縣

壽張縣公有雜項收入表

明 說

- 一、本表計一項歲收額一百元
- 二、本表所列情形以民國二十一年四月三十日爲斷

項	目	歲	收	額	備	考	
張	秋	鎮	市	房	租	一〇〇〇〇元	計房屋二十五間歸壽陽阿其立小學校有

鄆城縣

教育款產一覽

鄆城縣

三一八五

二十年度歲入

科目	縣有	公有	類計
田租	1,740	348	2,088
利息	————	————	————
附捐	45,010	————	45,010
雜項	1,057	————	1,057
總計	47,807	348	48,155

說 明

一、歲入總計四萬八千一百五十五元
 縣款占百分之九十九強公款
 占百分之一弱

二、學田一千二百二十八畝（內有無
 租者四十三畝未計入平均數）平
 均每畝年租一元七角六分強
 縣一元八角一分強公一元五角三
 分強

三、本表款額以元為單位學田以畝為
 單位單位以下四捨五入

鄧城縣縣有學田表

明 說

- 一、本表共計學田九百五十八畝五分四厘(以二百四十方步計算)年租總額一千七百三十九元五角三分四厘平均租價每畝一元八角一分
- 二、臨河學田不能照常收租故二十年度預算學田地租全年約收一千二百元
- 三、本表所列情形以民國二十一年二月十五日為斷

坐落	畝數	方步	年租總計	每畝租價	訂約年	有效期限	租戶姓名	保人姓名	備考
東蕪城里	二四畝	240	六六〇元	2.75	四十八年	四年	劉允皋	張夢錫	
桑堂莊	三〇〇〇全	全	三〇〇〇〇	1.00	全上	全	張奉璋	鞏鏡人	
武集里樓	一五〇〇全	全	全上	2.00	全上	全	周玉修	周朝選	地臨黃河常被水澆
全上	一八一·七三	全	三六三·四六	全	全上	全	周東成	周夢祥	內有飛沙不毛之地十六畝租價豁免現計如上數
全上	五六〇〇全	全	一一二〇〇〇	全	全上	全	周金陵	周存誠	地在河灘每逢水漲田禾即被澆沒不能照常收租
全上	二九·五〇全	全	二九·五〇	1.00	全上	全	周鳳瑞	周朝選	全上
全上	六二·六五全	全	六二·六五	全	全上	全	周青選	周養元	全上
許廟里許廟窪	二五·二三全	全	五五·五一	2.20	全上	全	王傳祥	谷興合	地勢窪下一經水漲即行免租

鄧城縣

什集	三河口里	富春里莊	魚骨里莊	從雲里樓	全上	富春里莊	全上	全上	武集里樓	馮橋	西許村里	全上	全上	全上	廟窪	許廟里許	坐落
	二〇〇〇	一二〇〇	三〇〇〇	四七五	二八二一	一〇〇〇〇	五五〇〇	五〇〇〇	一一〇〇〇	二七〇〇	一七〇〇	四〇〇〇	四〇〇〇	全上	三〇〇〇	畝數	
	全	全	全	全	全	全	全	全	全	全	全	全	全	全	240	步方	
	二四〇〇	一八〇〇	六〇〇〇	九五〇	二八二一	一〇〇〇〇	一一〇〇〇	一〇〇〇〇	二二〇〇〇	五九〇四〇	二五〇五〇	一二〇〇〇〇	八二五〇	六〇〇〇	六〇〇〇	年租總計	
	1.20	1.50	全	2.00	全	1.00	全	全	2.00	2.20	1.50	3.00	2.75	2.00	2.00	每畝租價	
	全上	全上	全上	四十八年	全上	三十二年	全上	全上	八月十年	三月十年	全上	全上	全上	全上	四十八年	年訂約期限	
	全	全	全	年四	全	全	全	全	年三	全	全	全	全	年四	年四	有效期限	
	周廣舉	葛效文	李繼藻	申天珍	全正雲	劉慶林	周鶴泉	周鶴池	周學舜	馮廣思	劉登李	劉鳳甲	劉夢樹	劉夢樹	張存賢	楊守起	姓名
	周化雨	范常綱	許衍訓	朱慎五	全上	徐振興	全上	周金選	周朝祿	馮廣臣	全上	全上	全上	全上	劉夢錫	楊永邦	保人姓名
											全上	全上	全上	全上	全上	地勢窪下一經水漲即行免租	備
																	考

郵城縣縣有附捐及雜項收入表

明 說

- 一、本表共計五項歲收總額四萬六千零六十七元三角
- 二、渡口捐及各攤捐兩項均係呈報二十年度預算以後增籌故預算內未列此數
- 三、本表所列情形以民國二十一年二月十五日為斷

項	目	歲	收	額	備	考
教	育	附	捐	四五〇一〇.三〇	元	此項附捐二十年度預算原列五萬一千零七十九元五角嗣經財教兩廳核減六千零六十九元二角現計如上數
契	紙	附	捐	二〇〇〇〇		
渡	口	捐		七五〇〇		
祭	品	折	價	三〇〇〇〇		
各	攤	捐		四八二〇〇	由各集經紀承辦	

鄧城縣公有學田表

明 說

一、本表共計學田二百六十九畝九分以二百四十方步計算內有四十三畝一分無租價其餘二百二十六畝八分年租總額三百四十七元九角八分平均租價每畝一元五角三分強

二、本表所列情形以民國二十一年二月十五日爲斷

坐落	畝數	方步	年租總計	每畝租價	訂約年限	有效期限	租戶姓名	保人姓名	備 考
閻莊	四〇〇畝	240	四〇〇元	1.00	二十年	二年	閻黃瑞	閻慶士	第一區閻莊村有田租全數撥充周橋初級小學經費
全上	一五〇	全	一五〇	全	全上	全	閻意貴	全上	全上
春雷掘堆	三〇〇	全	三〇〇	全	全上	全	劉振三	全上	全上
全上	九五〇	全							第一區閻莊村有現歸周橋初級小學但此地飛沙不毛無人租種
全上	七八〇	全							全上
后寨	四〇〇	全	八〇〇	2.00	二十年	全	王本法	寶殿科	第二區箕山村有田租全數撥充第六中心小學經費
王莊	五〇〇	全	二〇〇	0.40	全上	全	全上	李義從	全上
谷莊	二〇〇	全	二〇〇	1.00	全上	全	全上	全上	全上

坐落	畝數	步方	年租總計	租每畝	年訂月約	期有限	姓名	姓名	備考
箕山集	四〇〇	240	元 三六〇〇	3.60	七月九年	年二	魏學義	石德明	第二區第六中心小學校址
杏花崗	一二〇〇	全	三〇〇〇	全	全上	全	全上	全上	第二區區有田租全數撥充第一中心小學
全上	一〇〇〇	全	六〇七五	1.50	二十月十年	全	吳崇紀	吳成渠	第二區區有田租全數撥充杏花崗初級小學經費
吳樓	四〇五〇	全	四〇五〇	全	二十月十年	全	賈應學	賈應範	第二區吳樓村有
全上	三〇〇〇	全	全上	全	二十月十年	全	吳永節	吳士聚	全上
全上	三〇五〇	全	五二二五	全	全上	全	劉廣東	孫廣照	全上
全上	六〇〇〇	全	九〇〇〇	全	全上	全	吳西燦	吳孝忠	全上
全上	二〇〇〇	全	三〇〇〇	全	全上	全	吳道方	吳道龍	全上
全上	全上	全							第二區吳樓村有但此地墾下常年存水等於廢地
全上	二八〇	全	七四九〇	1.00	十五年	年六	王登才	王心春	此係廟基現歸第二區吳樓初級小學校有
夏堂	七四九〇	全	四〇五〇	1.50	十五年	年六	王同心	李克俊	第二區區有田租全數撥充王莊初級小學
尹廟	三〇〇〇	全	九〇〇〇	全	全上	全	閻榮超	全上	第四區尹廟村有田租全數撥充尹廟初級小學經費
全上	全上	全	全上	全	全上	全	史乃恭	全上	全上

鄧城縣

臨濮集	九·八〇全	一四·七〇全	二十年	張明亮	孟兆仁	第五區區有田租全數撥充第三中心小學經費
北王召	二〇〇全	四·〇〇	二十八年	劉泗榮	史全珍	第五區北王召村有田租全數撥充王召集初級小學經費
全上	一〇〇全	二〇〇全	全上	蘇殿榮	全上	全上
全上	二〇〇全	四·〇〇全	全上	蘇夢見	全上	全上
全上	全上全	全上	三十年	李有才	許書典	全上
全上	四·〇〇全					第五區王召集初級小學學校園
增福廟	九·七〇全	一九·四〇	二十年	康祿身	梁元清	第五區區有田租全數撥充增福廟初級小學經費
魚骨寺	一〇〇〇全	二〇〇〇全	十七年	梁朝修	蘇清波	第六區區有田租全數撥充第二中心小學經費
董口集	一·五〇全	三·〇〇全	十六年	許衍訓	高振翹	第六區區有田租全數撥充第二中心小學經費
全上	四·〇〇全			高多芳	張登軍	第六區區有現作第二中心小學校址
全上	五·〇〇全					第六區區有現作第二中心小學體育場
魚骨寺	一五·〇〇全	三〇〇〇全	十八年	馬良臣	劉雙信	第六區區有田租全數撥充馬莊初級小學經費
全上	全上全	全上	九年	李繼端	李耀章	第六區區有田租全數撥充李莊初級小學經費
孫汪	六·四〇全	四·四八	二十年	許孝廷	許知明	第六區孫汪村有田租全數撥充許孫汪初級小學經費
營坊	六·〇〇全		三十年			第六區營坊村有地稅河佔

濮

縣

教育款產一覽

濮
縣

三一九五

淮

縣

二十年度歲入

科目	縣有	公有	類計
田租	1,066	496	1,562
利息	——	——	——
附捐	21,746	——	21,746
雜項	378	——	378
總計	23,190	496	23,686

說 明

一、歲入總計二萬三千六百八十六元
——縣款占百分之八十八弱公款
占百分之二強

二、學田七百九十一畝平均每畝年租
一元九角七分強——縣二元零九
分強公一元七角六分強

三、本表款額以元爲單位學田以畝爲
單位單位以下四捨五入

濮縣縣有學田表

明 說

一、本表共計學田五百零九畝三分一厘(以二百四十方步計算)年租總額一千零六十五元九角八分平均租價每畝三元零九分三厘

二、本表所列情形以民國二十一年二月 爲斷

坐落	畝數	步方	年租總計	每畝租價	訂約年月	期限	租戶姓名	保人姓名	備考
魚骨廟	一九七〇〇	240	四九二·五〇	2.50	十八年四月	三年			地臨黃河若秋季澆灌租價減半計爲明李王振李繼榮各租十七畝全樹勵租二十畝
項城	一七〇〇全		四二·五〇全		十八年八月	全	魏金合	李克儉	地臨黃河若秋季澆灌租價減半
全上	一五〇〇全		三七·五〇全		全上	全	賈遠法 賈保恩	張鳳翔 賈玉琢	全上
全上	二五〇〇全		六二·五〇全		全上	全	張東波	李克儉	全上
邊橋	八〇〇全		二〇〇〇全		十八年四月	全	李厚樸	于世長	

濮 縣

漢 縣

坐落畝數	方步	年租總計	每畝租價	訂約年	有效期限	租戶姓名	保人姓名	備考
皇姑廟 一四·五〇	240	二〇·三〇	1·40	四月十八年	三年	蘇承三	南秀生	
南五里舖 一〇七·五〇	全	一九三·五〇	1·80	全上	全	設本縣建	梁鏡人	
全上 一三·六一	全	二〇·四一	1·50	全上	全	張乘辰	毛正國	
胡名揚莊 一六·三三	全	三三·六六	2·00	全上	全	趙冠軍	趙保賢	
全上 一五·〇〇	全	二二·五〇	1·50	全上	全	趙冠俊	全上	
全上 九·〇四	全	一一·七五	1·30	全上	全	桑仁俊	高登明	
全上 一五·七三	全	三三·四六	2·00	全上	全	韓夢澤	全上	
毛崗 二〇〇〇	全	二〇·〇〇	1·00	全上	全	王鳳江	毛正國	
全上 四〇〇〇	全	四〇·〇〇	全	全上	全	趙平安	全上	
全上 一五·七〇	全	二三·五五	1·50	全上	全	毛正國	毛福兆	
全上 一五·〇〇	全	二三·五〇	全	全上	全	楊清海	毛正國	
全上 一四·九〇	全	二二·三五	全	全上	全	毛福兆	全上	
全上 四〇〇〇	全	四〇·〇〇	1·00	全上	全	楊中和	全上	

漢縣縣有附捐及雜項收入表

說

- 一、本表共計三項歲收總額二萬二千一百二十四元
 二、本表所列情形以民國二十一年二月 爲斷

明

項	目	歲	收	額	備	考
教	育	附	捐	二一·七四六·〇〇	元	
祭	品	折	價	七八·〇〇		自縣部分治本縣得有豬五頭羊二支豬每頭折價十二元羊每支折價六元共計如上數
稅	契	附	捐	三〇〇·〇〇		

漢 縣

三〇一

濮縣公有學田表

說明

一、本表共計學田二百八十一畝五分以二百四十方步計算年租總計四百九十六元一角五分平均租價每畝一元七角六分強

二、本表所列情形以民國二十一年二月 爲斷

坐落	畝數	方步	年租總計	每畝租價	訂約期限	有效期限	租戶姓名	保人姓名	備考
小辛莊	二六〇〇 ^畝	240	五二〇〇 ^元	2.00	十九年十一月	二年			第一區小辛莊初小校有計張寶玉盧永修馮在亭馮在臣各租五畝五分張傑作租四畝共計如上數
靈奶奶廟	四〇〇	全	八〇〇	全	十九年二月	全	張世平	張金海	第一區魏莊初小校有
全上	全上	全	全上	全	全上	全	張崇海	全上	
全上	二〇〇	全	四〇〇	全	全上	全	張金仁	全上	
全上	三〇〇	全	九〇〇	3.00	全上	全	張世立	全上	
全上	五〇〇	全	五〇〇	1.00	全上	全	張世修	全上	
全上	一〇〇	全	三〇〇	3.00	全上	全	張六合	全上	

濮縣

坐落	畝數	步方	年租總計	租每畝價	年訂月約	租期有效	租戶姓名	保人姓名	備
坐落	畝	步方	年租總計	租每畝價	年訂月約	租期有效	租戶姓名	保人姓名	備
靈奶奶廟	三畝 〇〇〇	240	九元 〇〇〇	3.00	二月 十九年	二年	魏杏林	畢繼會	第一區魏莊初小校有
早坡	六〇〇〇	全	六元 六〇〇	1.10	六月 十九年	全	劉金聲	劉克田	第一區劉早坡初小校有
全上	五〇〇〇	全	五元 五〇〇	全	全上	全	張安君	張修下	全上
全上	二五〇〇	全	二元 七五〇	全	全上	全	張存山	全上	全上
東玉皇廟	五〇〇〇	全	一元 二五〇	2.50	二月 十八年	三年	申道存 任萬三	申玉勝	第一區東玉皇廟初小校有
全上	六〇〇〇	全	一元 五〇〇	全	全上	全	劉學正	劉學中	全上
全上	四五〇〇	全	一元 二五〇	全	全上	全	彭敬啓 馮之德	馮夢同	全上
新興寺	一七六〇	全	一元 七六〇	1.00	三月 十九年	二年			第二區徐莊初小校有許趙守岩趙向辛各租四畝五分趙向須租三畝二分趙守傑租二畝趙福來租三畝四分共計如上數
正覺寺	一〇〇〇	全	二元 五〇〇	2.50	六月 十八年	三年	周夢槐	桑仁元	第二區正覺寺初小校有
全上	全上	全	全上	全	全上	全	葉開朝	全上	全上
閭樓	一六〇〇	全	四元 〇〇〇	全	一月 十八年	全	鄧兆琪	陳居仁	全上
葉莊	一二〇〇	全	一元 八〇〇	1.50	全上	全	王守成	蘇福源	全上
魚骨寺	二〇〇〇	全	五元 〇〇〇	2.50	十八年	全	李玉珂	李克儉	第二區常樓初小校有
野陳	二一九〇	全	二元 九〇〇	1.00	三月 十九年	二年			第三區野陳初小校有許王名成租四畝四分王白王名雲各租一畝五分王學修租七

濮 縣

全上	六〇〇全	一三〇〇全	八〇〇全	三〇〇全	五〇〇全	四〇〇全	一〇〇〇全	六〇〇全	全上	二五〇全	全上	一〇〇〇全	皇姑廟	八〇〇全	一〇〇〇全	九〇〇全	
全上	二〇〇〇	一六九〇	一二〇〇	三九〇	六五〇	六〇〇	一三〇〇	九〇〇	三七五	五〇〇	二〇〇〇	一六〇〇	一八〇〇	五〇〇	一八〇〇		
	2.00	1.30	1.50	全	1.30	1.50	1.30	全	1.50	全	全	2.00	0.50	2.00			
	全上	全上	全上	全上	全上	全上	全上	全上	全上	全上	全上	二月十九年	三月十八年	六月二十年	三月十八年		
	全	全	全	全	全	全	全	全	全	全	全	年二年	年十五年	年三年			
	曹樹清	李永福	李正賢	李鴻恩	李文芳	李登峰	李登邦	李文從	李文生	李文泗	李文忠	李文景	任老汪	張賈君	王自連		
	張永貴	李文軒	李永平	徐蘭公	李克敬	李登高	李文標	全上	全上	全上	李文貴	李文興	任國卿				
	全上	全上	全上	全上	全上	全上	全上	全上	全上	全上	全上	全上	第四區皇姑廟初小校有	全上	第四區李康店初小校有	畝四分爲金箱租二畝五分王樹芹租四畝六分共計如上數	

朝城縣

教育款產一覽

朝城縣

三〇九

二十年度歲入

科目	縣有	公有	類計
田租	742	237	979
利息	276	——	276
附捐	24,820	——	24,820
雜項	475	——	475
總計	26,313	237	26,550

說 明

一、歲入總計二萬六千五百五十元
 縣款占百分之九十九強公款
 占百分之一弱

二、學田八百七十七畝平均每畝年租
 一元一角二分弱 縣一元零三
 分強公一元四角八分弱

三、基金一千五百三十四元平均月息
 一分五厘 縣一分五厘

四、本表款額以元為單位學田以畝為
 單位單位以下四捨五入

朝城縣縣有學田表

明 說

一、本表共計學田七百一十六畝(以二百四十方步計算)年租總額七百四十一元六角平均租價每畝一元零三分強
 二、本表所列情形以民國二十一年二月二十日爲斷

坐落	畝數	方步	年租總計	每畝租價	訂約年	約期	有效期限	租戶姓名	保人姓名	備	考
城東史莊	五〇〇 ^畝	240	五·五〇 ^元	1.10	十八年	一月	五年	史榮德			
全上	全上	全	全上	全	全上	全上	全	史榮端			
全上	一〇·五〇	全	一·一五五	全	全上	全上	全	史永祥			
城東王西	六〇〇	全	六·六〇	全	全上	全上	全	謝廣法			
城東史莊	五〇〇	全	七·五〇	1.50	全上	全上	全	史永亮			
城東王西	二·五〇	全	二·七五	1.10	全上	全上	全	謝喜來			
全上	一七·五〇	全	一九·二五	全	全上	全上	全	謝文德			
全上	四〇〇	全	四·四〇	全	全上	全上	全	謝廣修			

朝城縣

朝城縣

坐落	畝數	步方	年租總計	租每畝	年訂約	有效	租戶	保人	備考
城東王西	5.00	240	5.50	1.10	十八年	五年	謝廣傳		
領莊	全上	全	全上	全	全上	全	謝廣興		
全上	6.00	全	3.60	0.60	全上	全	王文進		
全上	全上	全	全上	全	全上	全	王文升		
全上	5.00	全	5.50	1.10	全上	全	全上		
全上	2.50	全	1.50	0.60	全上	全	謝文德		
全上	1.45	全	1.50	1.10	全上	全	謝文保		
全上	9.50	全	1.05	全	全上	全	謝思敬		
全上	5.00	全	5.50	全	全上	全	謝廣增		
城東董莊	全上	全	1.75	0.35	全上	全	董佃標		
領莊	1.00	全	1.00	1.16	全上	全	謝來住		
全上	2.00	全	2.00	全	全上	全	張文德		
全上	9.50	全	1.45	1.50	全上	全	謝思敬		
全上	5.00	全	3.00	0.60	全上	全	謝廣興		
全上	3.00	全	3.30	1.10	全上	全	謝廣修		

朝城縣

坐落	畝數	步方	年租總計	每畝租價	年訂約期限	有效姓名	保人姓名	備考
城東顏莊	九〇〇	240	五・四〇	0.60	十八年	鄭吉文		
城東史河	四〇〇	全	四・四〇	1.10	全上	史心平		
全上	五〇〇	全	三・〇〇	0.60	全上	全上		
城東董莊	三〇〇	全	一・八〇	全	全上	董佃長		
城東石河	三・五〇	全	二・一〇	全	全上	史心如		
全上	一〇〇	全	一・〇〇	1.00	全上	全上		
城東王西	三〇〇	全	三・三〇	1.10	全上	張文照		
城東顏莊	六〇〇	全	六・六〇	全	全上	鄭邦興		
城東史河	五〇〇	全	五・五〇	全	全上	史貞元		
城東仁義村	二・五〇	全	二・七五	全	全上	景佃元		
城東樂屯	二〇〇	全	二・三〇	全	全上	職學義		
城東王西	六〇〇	全	六・六〇	全	全上	謝廣德		
城東史河	三〇〇	全	〇・四五	0.15	全上	史永昌		
全上	二〇〇	全	〇・三〇	全	全上	史心太		
全上	全上	全	一・二〇	0.60	全上	史心敬		

朝城縣

坐落	畝數	步方	年租總計	每畝租價	年訂月約	期限	租戶姓名	保人姓名	備	考
城東史河	一·一〇〇	240	一·二〇元	1.10	十八年	年五	史心成			
城東王樓	六·〇〇〇	全	六·六〇	全	全上	全	薛觀榮			
全上	五·〇〇〇	全	五·五〇	全	全上	全	薛同興			
全上	三·〇〇〇	全	三·三〇	全	全上	全	薛同成			
城東閣莊	二·五〇〇	全	二·七五	全	全上	全	周長德			
全上	四·〇〇〇	全	四·四〇	全	全上	全	周茂金			
全上	五·〇〇〇	全	五·五〇	全	全上	全	田清奎			
全上	全上	全	全上	全	全上	全	鄭吉文			
全上	全上	全	全上	全	全上	全	鄭玉琢			
全上	三·〇〇〇	全	三·三〇	全	全上	全	顏振本			
全上	四·〇〇〇	全	四·四〇	全	全上	全	顏振旺			
城東武莊	四·〇〇〇	全	六·〇〇	1.50	全上	全	武朝英			
全上	一·四·五〇	全	一·五·九五	1.10	全上	全	郭文亮			
全上	四·五〇〇	全	四·九五	全	全上	全	武朝敬			
全上	一·〇〇〇	全	一·〇〇	全	全上	全	武朝英			

朝城縣

坐落	畝數	步方	年租總計	每畝租價	訂約有效期限	租戶姓名	保人姓名	備考
東關						趙雲衢		此係善院地租無案可查不知坐落無法統計故將租款暫列附捐及雜項收入表內以便統計(參看附捐及雜項收入表)
城西王樓						王慶濤		
城西張寨						張明珠		
全上						張紹曾		
城東郝莊						田景曾		
城東申河						申金聚		
城西夏莊						李憲書		
城西南邱						王合振		
城西楊莊						楊得草		
城西南邱						邱得春		
城北山堂						王明堂		
城南陳堂						左潤之		
城西蘇村						周郭代		
城東馬廠						坤興堂		
								全上
								全上
								全上
								全上
								全上
								全上
								全上
								全上
								全上
								全上

朝城縣縣有基金表

明 說

- 一、本表共計基金一千五百三十三元七角八分九厘年息總額二百七十六元零九分平均月息一分五厘
- 二、本表所列基金係屬錢碼折合洋碼因市價高低不定故與二十年度預算冊所列數目不同
- 三、本表所列情形以民國二十一年二月二十日為斷

基金名稱	基金數目	每月利率	年利總計	訂約年月	有效期限	債戶姓名及其住址	保人姓名	備 考
審院舊款	一〇〇〇元	五厘	一・八〇元	四年五月		王書田 住白廟	吳觀書	此項基金係京錢九十吊按市價九吊合洋如上數
全上	六・六七	全	一・二〇	全上		王在田 全上	全上	此項基金係京錢六十吊按市價九吊合洋如上數
全上	一・一一	全	二〇〇	四年一月		周薪榮 住南關	謝仲興	此項基金係京錢一百吊按市價九吊合洋如上數
全上	六・六七	全	一・二〇	五年十二月		祥生齋 住北沙河	王振奇	此項基金係京錢六十吊按市價九吊合洋如上數
全上	一三三三	全	二四〇	四年五月		崔子葵 住馬莊	謝仲興	此項基金係京錢一百二十吊按市價九吊合洋如上數
全上	一七三三	全	三三三	全上		左化之 住本城	徐慶長	此項基金係一百五十六吊按市價九吊合洋如上數
全上	六・六七	全	一一〇	全上		郭朝選 住三義廟	劉克敏	此項基金係京錢六十吊按市價九吊合洋如上數
全上	七・七八	全	一四〇	全上		謝超羣 住韓莊	張志同	此項基金係京錢七十吊按市價九吊合洋如上數

朝城縣

朝城縣

三二八

基金名稱	基金數目	利率	年利總計	訂約年月	有效期限	債戶姓名及其住址	保人姓名	備考
基金名稱	基金數目	利率	年利總計	訂約年月	有效期限	債戶姓名及其住址	保人姓名	備考
書院舊款	一〇〇〇元	五厘	二〇元	四年五月		王汝英 住白廟	吳觀書	此項基金係京錢一百零八吊 按市價九吊合洋如上數
全上	六·六七	全	一·二〇	八年十二月		左鏡之 住本城	同興和	此項基金係京錢四百四十吊 按市價九吊合洋如上數
全上	四八·八九	全	八·八〇			榮發號 住南關		此項基金係京錢二百四十吊 按市價九吊合洋如上數
全上	三〇〇〇	全	五·四〇			萬祥堂 全上		此項基金係京錢二百七十吊 按市價九吊合洋如上數
民指學款	五·五六	全	一〇〇〇			王朝範 住八里舖		此項基金係京錢五十吊 按市價九吊合洋如上數
全上	一〇〇〇	全	二〇〇	四年五月		馬宗堯 住本城	王吟長	此項基金係京錢一百五十吊 按市價九吊合洋如上數
全上	一〇〇〇	全	一·八〇	全上		張之淵 住張寨	郭映樾	此項基金係京錢九十吊 按市價九吊合洋如上數
全上	一六·六七	全	三〇〇	全上		祥生齋 住北沙河		此項基金係京錢一百五十吊 按市價九吊合洋如上數
全上	一〇〇〇	全	二〇〇			王錫恩 住沙河		此項基金係京錢一百吊 按市價九吊合洋如上數
全上	一〇〇〇	全	一·八〇	四年三月		萬聚號 住本城	郭映樾	此項基金係京錢九十吊 按市價九吊合洋如上數
全上	三〇〇	全	〇·六〇			趙凌雲 住東關		此項基金係京錢三十吊 按市價九吊合洋如上數
全上	七·三三	全	一·三二	四年五月		吳吉謙 住本城	鼎成永	此項基金係京錢六十吊 按市價九吊合洋如上數
全上	一六·六七	全	三〇〇	四年十二月		宋奇玉 住五里城	武朝陽	此項基金係京錢一百五十吊 按市價九吊合洋如上數
全上	六·六七	全	一·二〇	四年五月		樂善堂 住西關	謝仲興	此項基金係京錢六十吊 按市價九吊合洋如上數
全上	三·三三	全	〇·六〇	全上		全上	楊明善	此項基金係京錢三十吊 按市價九吊合洋如上數

朝城縣

全上	一一·一一	全	二〇〇		王鈞亭 住草屋		王翰宸	此項基金係京錢七十吊 按市價九吊合洋如上數
全上	五五·五六	全	一〇〇〇		義合祥 住畢屯		李奎藻	此項基金係京錢一百吊 按市價九吊合洋如上數
全上	全上	全	全上		郭映山 全上		吳道尊	此項基金係京錢二百八十吊 按市價九吊合洋如上數
全上	三三·三三	全	六〇〇		郭興言 住郭爐		王吟長	此項基金係京錢五十吊 按市價九吊合洋如上數
全上	全上	全	全上		郭善堂 住五里城		全上	此項基金係京錢六十吊 按市價九吊合洋如上數
全上	五五·五六	全	一〇〇〇		王翰宸 住草屋		王存興	此項基金係京錢一百二十吊 按市價九吊合洋如上數
全上	八八·八九	全	一六〇〇		謝彤恩 住南園		李錫侯	此項基金係京錢一百吊 按市價九吊合洋如上數
魯製紗廠 公債還本	二〇〇〇	全	三·六〇		昌興號 住南園	全上	全上	此項基金係京錢九十吊 按市價九吊合洋如上數
全上	一〇〇〇	全	一·八〇	四年五月	慎濟堂 全上		全上	此項基金係京錢九十吊 按市價九吊合洋如上數
全上	一一·一一	全	二〇〇	四年三月	郝汝信 全上		全上	此項基金係京錢一百吊 按市價九吊合洋如上數
全上	一三·三三	全	二·四〇	全上	渠有源 全上		全上	此項基金係京錢一百二十吊 按市價九吊合洋如上數
全上	六·六七	全	一·二〇	全上	林昌號 全上		全上	此項基金係京錢六十吊 按市價九吊合洋如上數
全上	五·五六	全	一〇〇	全上	左獻之 住本城		全上	此項基金係京錢五十吊 按市價九吊合洋如上數
全上	三一·一一	全	五·六〇	全上	三義和 住吳莊		全上	此項基金係京錢二百八十吊 按市價九吊合洋如上數
全上	一一·一一	全	二〇〇	四年五月	王慎階 住王繩莊		全上	此項基金係京錢一百吊 按市價九吊合洋如上數
全上	七·七八	全	一·四〇	四年三月	容善堂 住草佛寺		全上	此項基金係京錢七十吊 按市價九吊合洋如上數

基金名稱	基金數目	利率	年利總計	訂約年月	有效期限	債戶姓名及其住址	保人姓名	備考
魯豐紗廠 公債還本	二〇〇〇元	每月一分五厘	二〇六〇元			張秋勃 住張樂		此項基金係京錢一百八十吊 按市價九吊合洋如上數
全上	三三三三	全	六〇〇			張武基 住董莊		此項基金係京錢三百吊 按市價九吊合洋如上數
全上	六六六六	全	二〇〇			孟廣吉 住孟莊		此項基金係京錢六百吊 按市價九吊合洋如上數
全上	五一二一	全	九二〇			徐繼曾 住本城		此項基金係京錢四百六十吊 按市價九吊合洋如上數
全上	四二二二	全	七六〇			王兆涵 住王繼莊		此項基金係京錢三百八十吊 按市價九吊合洋如上數
全上	三三三三	全	六〇〇			李憲葵 住本城		此項基金係京錢三百吊 按市價九吊合洋如上數
全上	全上	全	全上			雙合堂 住八里莊		全上
全上	一三三三	全	二四〇			趙錫九 住舍利寺		此項基金係京錢一百二十吊 按市價九吊合洋如上數
全上	二二二二	全	四〇〇			李道章 住李莊		此項基金係京錢二百吊 按市價九吊合洋如上數
全上	全上	全	全上			陳桓 住小寺		全上
全上	六六六七	全	一一〇			王敬朝 住李廟		此項基金係京錢六十吊 按市價九吊合洋如上數
全上	全上	全	全上			郭興第 住郭爐		全上
全上	一〇〇〇	全	一八〇			育豐堂 住南郭爐		此項基金係京錢九十吊 按市價九吊合洋如上數
全上	二八八九	全	五二〇			張廣章 住西周莊		此項基金係京錢二百六十吊 按市價九吊合洋如上數
全上	一〇六七	全	一九二			馮鑑如 住本城		此項基金係京錢九十六吊 按市價九吊合洋如上數

朝城縣

全上	八·八九	全	一·六〇	全上	馬青黎 住張魯	文盛永	此項基金係京錢八十吊 按市價九吊合洋如上數
全上	二·六七	全	〇·四八	四年三月	蕭延緒 住山堂	元太祥	此項基金係京錢二十四吊 按市價九吊合洋如上數
全上	五·五六	全	一·〇〇		張之濱 全上		此項基金係京錢五十吊 按市價九吊合洋如上數
全上	全上	全	全上	全上	張繼曾 住張樂	張衍吉	全上
全上	全上	全	全上	全上	郝汝敏 住本城	多福堂	全上
全上	六·六七	全	一·二〇	四年三月	郭芝瑞 住南關	郝汝敏	此項基金係京錢六十吊 按市價九吊合洋如上數
全上	一六·六七	全	三·〇〇	全上	馬宗堯 住本城	王吟長	此項基金係京錢一百五十 吊按市價九吊合洋如上數
全上	全上	全	全上	四年五月	許伯助 住甄莊		此項基金係京錢一百二十 吊按市價九吊合洋如上數
全上	一三·三三	全	二·四〇	六年一月	邵丕緒 住雷莊		此項基金係京錢一百二十 吊按市價九吊合洋如上數
全上	四〇·〇〇	全	七·二〇		宋奇玉 住五里塚		此項基金係京錢三百六十 吊按市價九吊合洋如上數
全上	四·八七	全	〇·八四	四年五月	張瑞珍 住南關	李子恭	此項基金係京錢四十二吊 按市價九吊合洋如上數
全上	六·六七	全	一·二〇	四年三月	張明倫 住張樂	黃秀峯	此項基金係京錢六十吊 按市價九吊合洋如上數
全上	一六·六七	全	三·〇〇		坤興堂 住本城		此項基金係京錢一百五十 吊按市價九吊合洋如上數
全上	四八·八九	全	八·八〇		榮發號 全上		此項基金係京錢四百四十 吊按市價九吊合洋如上數
全上	一一·一一	全	二·〇〇		萬祥堂 住南關		此項基金係京錢一百吊 按市價九吊合洋如上數
全上	四四·四五	全	八·〇〇		李守成 住北關		此項基金係京錢四百吊 按市價九吊合洋如上數

基金名稱	基金數目	利率	年利總計	訂約年月	有效期限	債戶姓名及其住址	保人姓名	備	考
利產變價	一元 一三·三三	五厘一分	二元 二·四〇	四年五月		郝丙甲 住侯莊堡	鼎成永	此項基金係京錢一百二十吊按市價合洋如上數	
全上	一六·六七	全	三·〇〇			趙雲衢 住東關		此項基金係京錢一百五十吊按市價合洋如上數	
全上	一八·八九	全	三·四〇	四年五月		王慎階 住王繩莊	李奎落	此項基金係京錢一百七十吊按市價九吊合洋如上數	
全上	二二·二二	全	四·〇〇	全上		許伯勛 住新莊	邵至坦	此項基金係京錢二百吊按市價九吊合洋如上數	
全上	四·六七	全	〇·八四	全上		李之藩 住邵莊	李奎藻	此項基金係京錢四十二吊按市價九吊合洋如上數	
全上	三·三三	全	〇·六〇	全上		郭朝遴 住三義廟	劉克敏	此項基金係京錢三十吊按市價九吊合洋如上數	
全上	六·六七	全	一·二〇	全上		王汝英 住白廟	吳觀書	此項基金係京錢六十吊按市價九吊合洋如上數	
全上	二二·二二	全	四·〇〇	全上		邵慶朝 住雷莊	孔慶銘	此項基金係京錢二百吊按市價九吊合洋如上數	
全上	一一·一一	全	二·〇〇			左猷之 住本城		此項基金係京錢一百吊按市價九吊合洋如上數	
全上	二二·二二	全	四·〇〇	四年三月		合興成 住草佛寺		此項基金係京錢二百吊按市價九吊合洋如上數	
全上	一〇·〇〇	全	一·八〇	四年五月		吳燮 住白廟		此項基金係京錢九十吊按市價九吊合洋如上數	

朝城縣縣有附捐及雜項收入表

- 一、本表共計七項歲收總額二萬五千二百九十四元八角九分
 二、本表所列情形以民國二十一年二月二十日爲斷

說明

項	目	收	備	考
丁	銀附捐	二二·二七七·五五元	此項附捐二十年度預算原列二萬一千五百九十八元五角五分嗣因本年災區丁銀豁免計減征三百二十一元現計如上數	
漕	米附捐	三·五四二·〇〇四	此項附捐二十年度預算原列三千七百九十五元零四分嗣因本年災區漕米豁免計減征二百五十三元現計如上數	
文	契附捐	二〇〇·〇〇〇		
花	生行捐	八〇·〇〇〇		
牙	馬行捐鈔	四六·八〇〇		
公	益捐	一一〇·〇〇〇		
書	院地租	二八·五〇	此項書院地無案可查按其坐落尙未調查清楚無法統計故將此租款暫移列本表以便統計(參看學田表)	

朝城縣

朝城縣公有學田表

說明

- 一、本表共計學田二百六十一畝(以二百四十方步計算)年租總額二百三十六元八角三分平均租價每畝一元四角八分
- 二、本表所列情形以民國二十一年二月二十日爲斷

坐落	畝數	方步	年租總計	每畝租價	訂約年	有效期限	租戶姓名	保人姓名	備	考
張魯集	一五〇〇畝	240	一七·七〇元	1.18	二十年	一月	馬憲曾		第二小學校有	
全上	一八〇〇全		二一·二四全		全上		馬逢良		全上	
全上	三〇〇全		三·五四全		全上		賈恩普		全上	
全上	全上		全上		全上		賈子書		全上	
全上	全上		全上		全上		賈九		全上	
全上	全上		全上		全上		賈振祥		全上	
全上	五〇〇全		五·九〇全		全上		虞運芝		全上	
全上	三〇〇全		三·五四全		全上		虞連喜		全上	

朝城縣

朝城縣

坐落	畝數	步方	年租總計	每畝租價	訂約年	有效期限	租戶姓名	保人姓名	備
坐落	畝	步方	年租總計	每畝租價	訂約年	有效期限	租戶姓名	保人姓名	備
張魯集	三〇〇	240	三·五四	1·18	二十年	一月	任恩芳		第二小學校有
寇莊	九〇〇	全	一三·五〇	1·50	全上		魯保朝		第五小學校有
全上	五·五〇	全	八·二五	全	全上		魯保秀		全上
全上	三〇〇	全	三·六〇	1·20	全上		魯遂山		全上
全上	二〇〇	全	二·四〇	全	全上		魯從仁		全上
郭爐	二·五〇	全	三·七五	1·50	全上		李現朝		全上
王繩莊	三〇〇	全	三·六〇	1·20	全上		王金寶		全上
全上	一〇〇〇	全	二〇〇〇	2·00	全上		王兆旋		全上
全上	八·五〇	全	一二·七五	1·50	全上		全上		全上
全上	二〇〇	全	四〇〇〇	2·00	全上		王忠幹		全上
全上	三·五〇	全	五·二五	1·50	全上		王兆章		全上
全上	一·五〇	全	一·八〇	1·20	全上		王兆賢		全上
全上	六〇〇	全	九〇〇	1·50	全上		全上		全上
全上	六·五〇	全	九·七五	全	全上		王兆清		全上
全上	二〇〇	全	二·四〇	1·20	全上		王兆旋		全上

考

觀城縣

教育款產一覽

觀城縣

三三九

二十年度歲入

科目	縣有	公有	類計
田租	704	————	704
利息	147	————	147
附捐	8,711	————	8,711
雜項	329	————	329
總計	9,891	————	9,891

說 明

一、歲入總計九千八百九十一元——
縣款占百分之百公款占百分之零

二、學田四百七十一畝（內有無租廟
基荒地三十三畝未計入平均數）
平均每畝年租一元六角一分——
縣二元六角一分

三、基金七百三十三元平均月息一分
七厘弱——縣一分七厘弱

四、本表款額以元為單位學田以畝為
單位單位以下四捨五入

觀城縣縣有學田表

明 說

- 一、本表共計學田四百七十一畝二分三厘以二百四十方步計算除廟基荒地三十三畝二分八厘無租外其餘年租總額七百零三元五角七分平均租價每畝一元六角一分弱
- 二、繳租時期分六月兩次繳清租戶如有拖欠情事即另覓租戶
- 三、本表所列情形以民國二十年十一月一日為斷

坐落	畝數	方步	年租總計	每畝租價	訂約年	約期	有效期限	租戶姓名	保人姓名	備 考
樂村西頭	九〇〇	240	二一六〇元	2.40	二十年	十月	全	李樹堂	王廣英	計翟有善租七畝五分劉宗學租四畝五分共計如上數
南朱家廟村	一一〇〇	全	三〇〇〇	2.50	二十年	五月	全			計翟有善租十畝五分王新重租十畝六分共計如上數
范縣高莊	二二一〇	全	五二七五	全	全上	全	全			計王化圻租十畝五分王新重租十畝六分共計如上數
樂村村西	一〇五〇	全	二六二五	全	全上	全	全	張傳傑		計張玉春租六畝張宗保租四畝五分共計如上數
疏瑞井村	九〇〇	全	二二五〇	全	全上	全	全	張書連		
趙海村西	一〇〇〇	全	三〇〇〇	3.00	十九年	九月	全	翟成泰		
北老吳坑村	四八〇	全	一四四〇	全	全上	全	全	張喜兆		
樂村村西	一五五〇	全	三八七五	2.50	二十年	五月	全			計王良瑞租八畝樂書修租五畝張心從租二畝五分共計如上數

觀城縣

三三三

坐落	畝數	步方	年租總計	每畝租價	訂約年	期限	租戶姓名	保人姓名	備考
豐廟村北	二〇〇	240	四・五〇	2.25	二十年	五月十八年	劉宗周		計張聿之租二十畝和廣明租十二畝共計如上數
陳莊村東	三二〇〇	全	六四・〇〇	2.00	四月十八年	全			
黃壩屯村	八〇〇	全	二〇〇〇	2.50	十月十八年	全	孫德印	孫餘明	
薛屯村	三九・一三	全	九〇〇〇	2.30	六月十八年	全			計張玉達租五畝張玉法租十畝九分三厘張俊租六畝張玉管租七畝張銀文租五畝五分二厘王興吉租四畝六分八厘共計如上數
崔莊村東	一〇〇〇	全	二二〇〇	2.20	九月十八年	全	崔吉賢		
費堂村東	八〇〇	全	一一〇〇	1.50	全上	全	王澤陸		
清豐縣齊	七二〇	全	七二〇〇	1.00	五月十八年	全	于振海		
季馬村東	七二〇	全	七二〇〇	1.00	五月十八年	全	于振海		
橋下村西	一三〇〇	全	一五・六〇	1.20	六月十八年	全	張所良		
崔莊村東	一三・九三	全	二〇・九〇	1.50	全上	全	張式謹		按十四畝收租
保安寺村	九・八六	全	一九七二	2.00	全上	全			計新懷義租四畝八分六厘新孟閣租五畝共計如上數
北耿王村	八・一九	全	一二・二九	1.50	九月十八年	全	張從憲		按八畝二分收租
保安寺村	九・九七	全	九・九七	1.00	十月十八年	全	靳國河		按十畝收租
南耿王村東	三・八三	全	七・六六	2.00	七月十九年	全	李金柱		
南武藥村	一六・一〇	全	二五・七六	1.60	全上	全	張永讓		

觀城縣

全上	七·五〇全	〇·六八	0.09	二月七年十	全	趙五臣	合	係白蠶瘠地全年京錢六吊按八吊八百折
全上	六·〇〇全	一·二〇	0.20	三月三年四	全	趙敬文	係白蠶瘠地全年京錢十吊零八百文按八吊八百折合	
北大張村村	二四·〇〇全	一·九二	0.08	十一月三年	全	靳萬升	係白蠶瘠地全年京錢十六吊按八千八百文折合	
東張屯村	六·〇〇全	〇·七二	0.12	六月十八年	全	王澤隣	係白蠶瘠地	
東向武寨村	四·〇〇全	二·二七	0.57	三月三年四	全	張永讓	此地原有入稱係私有土地墾欲收回惟接 管册內雖有與地字樣但並無契約連與價 典出之人俱無但年深券難稽考事關學田 未敢冒准	
北黃堂村東	八·〇〇全	二·〇〇	0.25	全上	全	李守業	係白蠶瘠地	
東西李樓村	三·六五全	五·〇〇	1.37	六月十八年	全	岳崇學		
村東鐵奶奶廟	一·八一全	二·七二	1.50	十三年	全	范明義		
鐵奶奶廟村南	三·四三全	一·九九	0.58	五月十八年	全	金運字		
東北黃壇屯村	一·一八七全	一七·八一	1.50	全上	全	孫西公	按十二畝收租	
東黃壇屯村	六·〇〇全	一五·〇〇	2.50	十月十八年	全	魏爾裕		
南馮王村村	三·三八全	三·三八	1.00	全上	全	李金存		
新台寺	三一·〇〇全	四六·五〇	1.50	五月二十年	全		計王一直租九畝九分王貴興租十一畝五 分李守模租二畝李周忽租五畝四分李春 榮租二畝二分共計如上數	
西皇廟村	一三·〇〇全	一〇·四〇	0.80	全上	全	劉廣春		

觀城縣

坐落	畝數	方步	年租總計	每畝租價	訂約期限	租戶姓名	保人姓名	備考
北張村村	二畝 二五〇	240	〇元 〇四〇	0.16	月三年四	趙金謀		係白藤地全年京錢三吊五百文按八吊八百折合
全上	四〇〇	全	〇元 〇五六	0.14	全上	趙鳳城		係白藤地全年京錢五吊按八吊八百文折合
全上	三〇〇	全	〇元 〇二一	0.07	全上	趙殿安		係白藤地全年京錢二吊按八吊八百文折合
新台寺廟	二〇〇	全	〇元 〇六八	0.34	十一月十五年	李周忽		係瓦礫地
耿王村村	九一六	全	八元 八一六	1.00	七月九年	李金存		係飛沙地按八畝一分六厘收租
全上	一一〇〇	全	一一元 一〇〇	全	全上	田順祥		係河內窪下地
東王村村	三五四	全	二二元 二一三	0.60	二月二十年	李家和		係瘠地按三畝五分三厘收租
新台寺	五〇〇	全						係廟基不能收租
鐵奶奶廟	一〇六一							係廟基荒地不能收租
大張村	〇九七							全上
黃壩屯	一六七〇							係廟基地不能收租

觀城縣縣有基金表

明 說

一、本表共計基金七百三十二元九角九分年息總額一百四十六元八角八分平均月息一分六厘七毫弱
 二、本表所列情形以民國二十一年一月十日爲斷

基金名稱	基金數目	利率	年利總計	訂約年月	有效期限	僱戶姓名及其住址	保人姓名	備考
教育基金	三七〇〇元	一分六厘七毫	七元四角	十八年六月	全	朱明奎 城東北莊	王步瀛	
全上	二九〇〇	全	五元八角	十八年九月	全	張星漢 城東北焦	劉宗元	
全上	五〇〇〇	全	一〇元二角	全上	全	張鎮南 城東北焦	張慶吉	
全上	九〇〇	全	一元八角	全上	全	王興瑞 城東王	振華	
全上	二五〇〇	全	五元	全上	全	王尙純 城東五口	王兆芳	
全上	五六〇〇	全	十一元二角	全上	全	李冠朝 城東谷	王德吉	
全上	二四〇〇	全	四元八角	全上	全	萬生東 城西街	陶貴春	
全上	一八〇〇	全	三元六角	全上	全	劉宗學 城東朱家廟	裕利久	

觀城縣

基金名稱	基金數目	利率	年利總計	訂約年月	有效期限	價戶姓名及其住址	保人姓名	備考
教育基金	一四〇〇元 厘七分六	每月	二八元	十八年九月	長期	張從憲 城東賦王		指文村村北南北地四畝 作抵押
全上	一一〇〇	全	二二〇	全上	全	史健中 城東文村		
全上	二五〇〇	全	五〇一	全上	全	張永讓 城東南向	張永讓	
全上	五八〇〇	全	一一六二	全上	全	劉金鑾 城東谷		
全上	二〇〇〇	全	四〇一	全上	全	弓安印 城南弓莊	弓靜溪	
全上	四四・五五	全	八・九三	全上	全	馬自賢 城東馬溝		
全上	二六〇〇	全	五・二一	全上	全	張傳鑫 城東琉璃		
全上	二〇〇〇	全	四〇一	全上	全	張鴻恩 城東琉璃		
全上	五〇〇	全	一〇〇	全上	全	義興永 城東南紅	張資爵	
全上	二〇〇	全	〇・四〇	全上	全	李慎竹 全上	全上	
全上	五〇〇〇	全	一〇〇二	十八年十月	全	楊方明 城東北十		指地二十五畝作抵押
全上	一七〇一	全	三・四一	全上	全	同泰恒 本城東街		
全上	六七・四二	全	一三・五一	十七年一月	全	李周乾 城東北十		
全上	七三・七一	全	一四・七七	二十年七月	全	恩魯堂 本城西街		
全上	三〇〇〇	全	六〇一	全上	全	傅景濂 本城西街	高鴻圖	

觀城縣縣有附捐及雜項收入表

說

明

- 一、本表共計六項歲收總額九千零四十九元零三角三分
 二、本表所列情形以民國二十年八月一日爲斷

項	目	歲	收	額	備	考
地	丁附捐		八·七	一·三三		
契	紙附捐		一七〇·五三		全年無定額照十九年度實收如上數	
屠	宰附稅		一二二·一二			
牙	行附捐		二〇〇·〇〇			
鐵	佛寺僧捐		四·四五		每年京錢四十千文按九千文合洋如上數	
戲	捐		一一·〇〇		無定額照十九年度收入如上數	

觀城縣

三三三九

范 縣

教育款產一覽

范 縣

三三四

二十年度歲入

科目	縣有	公有	類計
田租	2,394	-----	2,394
利息	-----	-----	-----
附捐	15,682	-----	15,682
雜項	952	-----	952
總計	19,028	-----	19,028

說 明

———

一，歲入總計一萬九千零二十八元
 縣款占百分之百公款占百分之零

二，學田八百九十八畝平均每畝年租
 二元六角六分強 縣二元六角
 六分強

三，本表款額以元為單位學田以畝為
 單位單位以下四捨五入

范縣縣有學田表

明 說

一、本表共計學田八百九十八畝以二百四十方步計算年租總額二千三百九十四元三角七分平均租價每畝二元六角六分
 二、本表所列情形以民國二十一年二月 日爲斷

坐落畝	數	方步	年租總計	每畝租價	訂約年月	有效期限	租戶姓名	保人姓名	備考
南關外	三〇〇	240	六〇〇	2.00	二十年七月	二年	石安坤	段廣奇	
北關河	一八八	全	三·七六	全	全上	全	楊喜辰	趙鴻祥	
榮莊	五·九六	全	一七·八八	3.00	全上	全	吳自新	吳心寬	
西關外	八〇〇	全	二四·〇〇	全	全上	年一	孫貫一	孫保安	
南五里坡	二·二七	全	五·六八	2.50	全上	全	趙連階	趙子祥	
西關外	三〇〇	全	九·〇〇	3.00	全上	年二	孫憲愷	孫保安	
三里營	五·五〇	全	一六·五〇	全	全上	年一	榮書奎	張汝亮	
全上	八·〇六	全	二四·一八	全	全上	年二	榮書翼	全上	

范 縣

范 縣

坐落	畝數	步方	年租總計	每畝租價	訂約年	有效期	租戶姓名	保人姓名	備考
坐落	畝	步方	年租總計	每畝租價	訂約年	有效期	租戶姓名	保人姓名	備考
曹莊	三·五三 ^畝	240	八·八三 ^元	2·50	二十七年七月	一年	王金品	孫玉階	
西關外	一·七二	全	五·一六	3·00	全上	一年	劉元章	呂忠信	
徐樓	四·一五	全	一〇·三八	2·50	全上	全	張心瑞	張蕤	
全上	一五·九四	全	三九·八五	全	全上	全	張宗浦	全上	
五里北	六·五〇	全	一九·五〇	3·00	全上	一年	趙運階	趙子祥	
林堂	九·五〇	全	二三·七五	2·50	全上	全	黃國珍	黃國田	
呂莊	四·六〇	全	一六·一〇	3·50	全上	二年	呂宗理	呂書文	
徐莊	一五·〇〇	全	五二·五〇	全	全上	一年	孫協清	孫相謙	
呂莊	四·六八	全	一六·三八	全	全上	全	孫學清	全上	
孫莊	二·〇〇	全	七·〇〇	全	全上	全	全上	全上	
徐莊	五·〇〇	全	一七·五〇	全	全上	全	全上	全上	
全上	全上	全	全上	全	全上	全	全上	全上	
張莊	四·〇〇	全	一〇·〇〇	全	全上	全	李夢江	范保	
瓦屋	二二·〇三	全	六六·〇九	3·00	全上	全	李心太	張鴻建	
全上	一〇·〇〇	全	三〇·〇〇	全	全上	全	李心均	全上	

范縣

范祝莊	二五二全	六三〇	2.50	全上	全	范興瑞	范心亮
付金堤	一七五〇全	四三七五	全	全上	全	郭相一	郭相傳
城東	六四七全	一六·一八	全	全上	全	范傳紀	范明
西關	五〇四全	一二·六〇	全	全上	年二	孫明臣	孫儉
南關	三〇〇全	七·五〇	全	全上	年一	白同德	全上
張莊	二〇〇全	五·〇〇	全	全上	全	李學純	李守義
石樓	全上全	六〇〇	3.00	全上	年二	石自明	石岩
倉上	六〇〇全	一八〇〇	全	全上	全	劉凱之	梁作善
梁莊	二〇〇全	五〇〇	2.50	全上	年一	梁守楮	梁金柱
倉上	一七八全	五·三四	3.00	全上	全	梁法曾	全上
李樓	二〇〇全	五〇〇	2.50	全上	全	李心正	張鴻建
全上	三三四全	八·三五	全	全上	全	李進階	趙子祥
西關	四·五〇全	一三·五〇	3.00	全上	全	段廣均	孫自月
顏村舖	一〇〇全	二·五〇	2.50	全上	全	黃廣琴	黃河
蔣莊	五〇〇全	一二·五〇	全	全上	全	丁西庚	蔣文炳
祝莊	四〇一全	一〇〇三	全	全上	全	郝守田	祝懷讓

范 縣

三三四六

坐落	畝數	步方	年租總計	每畝租價	訂約年	約期有效	租戶姓名	保人姓名	備考
西吳莊	一〇〇	全	三〇〇	3.00	全上	全	吳有蘭	吳勇智	
虞舖	三·七四	全	七四八	全	全上	年一	謝中河	劉文學	
塔里舖	一〇〇〇	全	二〇〇〇	2.00	全上	年二	王鴻亮	段廣訓	
榮莊	全上	全	全上	全	全上	年一	吳毓潤	榮福五	
倉上	二〇〇	全	五〇〇	2.50	全上	全	呂傳福	劉昌濟	
全上	一〇〇〇	全	三五〇〇	3.50	全上	年二	趙家合	全上	
全上	全上	全	全上	全	全上	全	熊有貴	全上	
全上	五〇〇	全	一〇〇〇	2.00	全上	全	熊有江	全上	
全上	一五〇〇	全	五二五〇	3.50	全上	全	楊鳳林	張孝	
徐莊	二八〇〇	全	五六〇〇	2.00	全上	年一	吳守職	張心平	
全上	二三·五八	全	五八·九五	2.50	全上	全	全上	全上	
倉上	六·六三	全	一九·八九	全	全上	全	劉星煌	呂勝功	
全上	九·一九	全	二七·五七	全	全上	全	丁宗潭	全上	
五里井	三·五〇	全	一〇·五〇	3.00	全上	年二	丁徵燦	丁宗梅	
鳳凰嶺	一三·四五	240	三三·六三	2.50	七月	年一	孫合清	孫懷仁	此地濱臨黃河十八年派員查明業已掉河現實無收租可能

范 縣

尋莊	全上	二〇·一六全	四〇·三二	2.00	全上	全	虞啓沃	王殿安
全上	一六·四三全	四一·〇八全	全	全	全上	全	虞景堂	虞文學
全上	四·三七全	一〇·九三全	全	全	全上	全	虞安邦	全上
全上	六·五二全	一六·三〇全	2.50	全	全上	全	虞鳳紀	全上
虞舖	六·九四全	一七·三五全	2.50	全	全上	全	虞鳳亭	虞永祥
全上	四·五〇全	一三·五〇全	2.00	全	全上	全	謝鴻業	全上
全上	一五·〇〇全	三七·五〇全	全	全	全上	全	胡懷震	全上
全上	一·〇〇全	二七·五〇全	全	全	全上	全	胡來獻	全上
朱樓	六·〇〇全	一五·〇〇全	2.50	全	全上	全	胡金秀	朱保三
榮莊	三·〇〇全	六·〇〇全	2.00	全	全上	全	張子寬	吳心寬
北關	七·八二全	二二·四六全	全	全	全上	全	楊福榮	楊百明
全上	一·〇〇全	三·〇〇全	全	全	全上	全	吳盛德	全上
全上	二·〇〇全	六·〇〇全	全	全	全上	全	吳占寅	全上
全上	二·一五全	六·四五全	全	全	全上	全	吳占福	全上
全上	一·五〇全	四·五〇全	全	全	全上	全	吳修知	全上
全上	二·一五全	六·四五全	全	全	全上	全	吳有祥	全上

范 縣

坐落	畝數	步方	年租總計	租價	年訂月約	期限	租戶姓名	保人姓名	備考
虞舖	一〇〇五	240	二〇一〇	2.00	七月	年	喬丙坤	宋殿臣	
全上	全上	全	全上	全	全上	全	全上	全上	
全上	一・一三四	全	二八・三五	2.50	全上	全	虞文學	虞景堂	
全上	四〇〇	全	一〇〇〇	全	全上	全	虞同山	虞文學	
全上	五・六五	全	一四・一三	全	全上	全	虞景瑞	虞景堂	
全上	三・四八	全	八・七〇	全	全上	全	虞景林	全上	
全上	三・二八	全	六・五六	2.00	全上	全	虞鴻堂	全上	
全上	一〇・八〇	全	二一・六〇	全	全上	全	謝中河	劉文學	
坊子舖	一三〇〇	全	四五・五〇	3.50	全上	全	呂鳴皋	朱立綱	
全上	五〇〇	全	一七・五〇	全	全上	全	朱殿奎	全上	
全上	二〇〇	全	七〇〇	全	全上	全	馬萬順	全上	
全上	二〇〇〇	全	七〇〇〇	全	全上	全	朱憲周	全上	
朱樓	一四・五〇	全	四三・五〇	3.00	全上	全	牛鴻猷	牛尚義	
徐樓	五〇〇	全	一五・〇〇	全	全上	二年	杜廣文	張志寬	
馮堰	一〇〇〇	全	二〇〇〇	2.00	全上	全	范維一	范少文	

范 縣

全上	全上	全上	范堂	劉堂	黑王莊	于莊	王英莊	北關	牛樓	徐莊	馮楹	呂莊	全上	苗莊	西關
全上	全上	全上	二〇〇	三六七八	六〇〇〇	八九〇〇	三〇〇〇	四九八	三二五	六七三	一〇〇〇	二五〇〇	全上	一五〇〇	三〇〇
全	全	全	全	全	全	全	全	全	全	全	全	全	全	全	全
全上	全上	全上	六〇〇	一一〇三四	一五〇〇〇	一七八〇〇	七五〇	一二四五	八一三	一三四六	二〇〇〇	八七五〇	全上	五二五〇	九〇〇
全	全	全	全	3.00	2.50	2.00	全	全	2.50	全	2.00	全	全	3.50	3.00
全上	全上	全上	全上	全上	全上	全上	全上	全上	全上	全上	全上	全上	全上	全上	全上
全	年	年	年	全	年二	全	全	全	全	全	全	全	年	全	全
范繼興	范清思	范清海	范良	張霖森	呂傳麟	建設局	石汝弼	段廣奇	牛鳳閣	王崇山	燕崑崙	呂明	趙玉柱	苗保貴	谷雲騎
					劉昌濟		石興國	楊鴻恩	牛鴻祥	王朝選	馮貴謙	呂讓	全上	苗福森	谷俊
						在此地沿臨黃河派員勘驗自十九年春擯河九畝									

福山縣

教育款產一覽

福山縣

三三三三

二十年度歲入

科 目	縣 有	公 有	類 計
田 租	727	8,856	9,583
利 息	7,982	881	8,863
附 捐	7,869	————	7,869
雜 項	11,790	105	11,895
總 計	28,368	9,842	38,210

說 明

- 一、歲入總計三萬八千二百一十元
——縣款占百分之七十四強公款
占百分之二十六弱
- 二、學田四千一百三十四畝（內有無
租者一百六十八畝未計入平均數）
平均每畝年租二元 四角 二分弱
——縣二元七角二分強公二元三
角九分強
- 三、基金八萬七千九百一十五元平均
月息八厘強——縣八厘強公九厘
強
- 四、本表款額以元為單位學田以畝為
單位單位以下四捨五入

福山縣縣有學田表

明 說

一、本表共計學田二百六十六畝九分七厘以二百四十方步計算年租總額七百二十六元七角三分平均租價每畝二元七角二分陸

二、本表所列情形以民國二十一年二月十九日爲斷

坐落	畝數	方步	年租總計	每畝租價	年訂月約期限有效	租戶姓名	保人姓名	備	考
史家莊	二·五〇	240	八·〇〇	3.20	十六年	王洪舉	福盛和		
全上	全上	全	全上	全	全上	彭作林	隋春山		
全上	一四·一五	全	一四·一〇	1.00	全上	建設局			
夏家臥龍村	二八·七五	全	六·六六		全上	王呂氏		此地係王呂氏所捐惟生前暫歸伊費用每年祇納租價二十吊	
小梁家莊	一〇·〇〇	全	二〇·〇〇	2.00	全上	王槐清	宋怡生		
東岳廟北	五·二〇	全	九·二〇	1.77	全上	惠迪堂主	隋浦舟		
泉水眼村西	四·〇〇	全	一五·〇〇	3.75	全上	曹幼臣	王新民		
山城西村西	五·〇〇	全	二六·〇〇	5.20	十九年	王爲忠	王濟東		
史家莊西									

福山縣

三三五

福山縣

坐落	畝數	步方	年租總計	每畝租價	訂約年限	租戶姓名	保人姓名	備
白衣廟	5.00	240	26.00	5.20	十九年	王學洲	王濟東	
史家莊西	7.00	全	26.67	3.81	全上	王其份	王怡謀	
杏花村	1.50	全	5.75	5.00	全上	孫培棠	順興齋	
白衣廟	2.00	全	5.34	2.67	全上	林百川	林從寶	
東岳廟西	1.00	全	3.53	3.53	全上	呂福德	呂新全	
西留公東	5.00	全	18.60	3.72	全上	呂萬基	呂贊基	
東留公東	4.70	全	15.98	3.46	全上	呂道愷	呂福德	
高家鹽西	6.50	全	34.45	5.30	全上	呂存厚堂	呂奎平	
東留公	2.18	全	8.61	3.95	全上	呂寶穎	呂伯平	
全上	1.03	全	31.88	2.89	全上	呂敏籍	呂振賢	外有荒地八分二厘五毫
東留公東	1.75	全	31.60	2.69	全上	呂新全	呂福德	
高家鹽西	9.10	全	25.66	2.82	全上	呂洪軒	呂仁基	
東留公東	1.70	全	48.91	2.86	全上	呂燕賓	呂敬壽	
高家鹽西	4.00	全	0.72	0.18	全上	鄒本杰	謝俊卿	

福山縣縣有基金表

明 說

一、本表共計基金八萬零一百四十二元八角四分年息總額七千九百八十一元六角六分平均月息八厘三毫強
 三、本表所列情形以民國二十一年二月十九日為斷

基金名稱	基金數目	每月利率	年利總計	訂約年月	有效期限	債戶姓名及其住址	保人姓名	備 考
教育基金	一、四二八、五七五元	八厘三毫	一四二、二九元	十八年一月		天成棧 烟台	義信昌	
全 上	全 上	全	全 上	全 上		源茂號 全上	天成棧	
全 上	三〇五七、五七	全	三〇四、五三	全 上		洪泰號 全上	全 上	
全 上	二八五七、一四	全	二八四、五六	全 上		惠 通 全上	洪泰號	該號即前鹿玉軒號所改
全 上	全 上	全	全 上	全 上		洪興號 全上	全 上	
全 上	五、七一四、二九	全	五六九、一四	全 上		興來盛 全上	通生號	
全 上	二、八五七、一四	全	一、二八〇、五七	全 上		義昌信 全上	惠 通	
全 上	二、八五七、一四	全	二八四、五七	全 上		福成公 全上	洪興號	

福 山 縣

三二五九

基金名稱	基金數目	利率	年利總計	訂約年月	有效期限	債戶姓名及其住址	保人姓名	備考
教育基金	八・二四二・七七 ^元 八厘三毫	每月	八二二・〇〇 ^元	十八年一月		協源利 烟台	義昌信	內二千五百二十八元四角八分五厘係前兩水中學移交
全上	二・八五七・一四	全	二八四・〇〇	全上		順盛號 全上	通生號	
全上	三・一四二・八六	全	三二三・〇三	全上		恆興裕 全上	福成公	
全上	一一・三四二・七六	全	一一二九・三四	全上		恆盛泰 全上	興來盛	內二千八百五十七元一角四分三厘係前兩水中學移交
全上	一六六・六七	全	一六・六〇	全上		隆盛號 本城	通生號	
全上	九五三・二七	全	九四・九五	全上		徐忍堂 奇山所		該款係兩水中學移交有房契作押原五千五百兩陸續歸還尙欠如上數
全上	七一四・二九	全	七一・一四	十八年十二月		秋成堤會 本城	通生號	前兩水中學移交
全上	一・〇〇〇・〇〇	全	九九・六〇	二十年六月		源增成 烟台	信成號	前兩水中學移交訂約年全上
全上	一〇〇・〇〇	全	九・九六	二十年七月		華英號 本城	通生號	
全上	三・六六二・七六		三六四・八一	全上		愛宕町儲蓄公司 大連		經理劉仙洲因其股實並無保人
全上	五・九〇四・七一	全	五八八・一二	二十年五月		鉅康號 烟台	利通號	
全上	一・四二八・五七	全	一四二・二八	二十年六月		利通號 全上	鉅康號	

福山縣縣有附捐及雜項收入表

說明

- 一、本表共計七項歲收總額一萬九千六百五十九元
- 二、本表所列情形以民國二十一年二月十九日爲斷

項	目	歲	收	額	備	考
丁	銀	附	捐	七·八六九·〇〇	二十年度預算經教育廳核准列如上數計丁銀一兩每忙附征二角五分五厘	
契	紙	附	捐	三〇〇·〇〇	計每契一紙附征二角五分二十年度預算列如上數	
海	塘	太	平	一八·〇〇	此處係海水只能泊船收入數以泊船多少爲標準本表所列係二十年度預算	數
倉	穀	租		四〇〇·〇〇	此款係海灘無糧之地業戶僅納倉穀每畝大錢五百文折合如上數	
房		租		四三二·〇〇	計房八十五間分租各戶年收租金如上數	
學	雜	費		三·〇〇〇·〇〇	自二十年度起縣立各校全年約收如上數	
鄉	村	協	款	八·〇〇〇·〇〇	由各鄉區担任征收如上數	

福山縣公有學田表

明 說

一、本表共計學田三千八百六十六畝八分三厘(以二百四十方步計算)內有一百六十八畝尙未招租計已招租學田三千六百九十八畝八分三厘年租總額八千八百五十六元零九分平均租價每畝二元三角九分強

二、本表所列情形以民國二十一年二月十九日爲斷

坐落	畝	方步	年租總計	每畝租價	訂約年限	租戶姓名	保人姓名	備
宮家島	一五〇〇 ^畝	240	三九六〇〇 ^元	2.64	十五年	張煥錫	張煥廷	第一學區第一小學校有
村北	一〇〇〇〇		二六四〇〇	全	十九年	蘇兆儲	蘇允升	全上
全上	九八·三三		二五八·六一	2.53	全上	張煥星	張煥舜	全上
黃務鎮	八〇〇		六四〇〇	8.00	十八年	鄒本枚	馬煥章	第一學區第三小學校有
全上	八·六〇		四九〇〇	5.70	全上	陸同	鄒本枚	全上
全上	九·四〇		五五〇〇	5.85	全上	韓國繪	傅貴臣	全上
全上	八·〇〇		六四〇〇	8.00	全上	韓國緒	初萬枚	全上
全上	五〇〇		六〇〇〇	12.00	全上	高振林	馬立功	全上

福山縣

三二六五

福山縣

全上	全上	全上	全上	全上	全上	全上	全上	村北上東坊	全上	村北上西坊	村北上西坊	西孫家古莊	北孫家溝莊	孫家山莊	宮家壘
全上	一·八〇	一·三〇	三·一〇	四·〇〇	三·〇〇	四·〇〇	全上	三·〇〇	二·三〇	二·〇〇	二·二〇	一·八〇	一·六〇	二·〇〇	三·六〇
全	全	全	全	全	全	全	全	全	全	全	全	全	全	全	全
全上	三·六〇	二·六〇	六·二〇	八·〇〇	六·〇〇	八·〇〇	全上	六·〇〇	四·六〇	四·〇〇	四·四〇	二七·一〇	二九·一〇	一四·三〇	三三·九八
全	全	全	全	全	全	全	全	全	全	全	2.00	15.06	18.19	7.15	9.44
全上	全上	二十一年	全上	全上	全上	全上	全上	二十九年	全上	全上	二十八年	全上	全上	全上	全上
全上	牟維之	全上	全上	全上	全上	牟日新	全上	全上	全上	全上	牟德川	全上	孫培進	劉吉昭	王太
全上	全上	全上	牟少川	全上	全上	全上	全上	全上	全上	全上	牟其儀	全上	全上	全上	全上
全上	全上	全上	全上	全上	全上	全上	全上	全上	全上	全上	第一學區第六初小校有	全上	全上	全上	全上

坐落	畝數	步方	年租總計	每畝租價	訂約年限	租戶姓名	保人姓名	備	考
坐落	畝	步方	年租總計	每畝租價	訂約年限	租戶姓名	保人姓名	備	考
北坊	一·六〇	240	四〇〇	2·50	二十年	牟維之	牟少川	第一學區第六初小校有	
全上	一·二〇	全	三·六〇	3·00	全上	全上	全上	全上	
全上	一·八〇	全	五·四〇	全	十九年	全上	全上	全上	
東山前	三〇〇	全	九〇〇	全	十八年	孫文容	孫昌非	第一學區第十九初小校有	
東山頂	三·五〇	全	七〇〇	2·00	全上	孫盛梅	孫永治	全上	
東地	六〇〇	全	一九·八〇	3·30	全上	全上	全上	全上	
東樹底下	三〇〇	全	五·四〇	1·80	全上	孫昌園	孫昌非	全上	
東尚	全上	全	一三·五〇	4·50	十七年	孫文政	孫昌海	全上	
東下	二〇〇	全	九〇〇	全	十八年	王爲其	全上	全上	
東頭	二·五〇	全	二二〇〇	4·80	全上	全上	孫文華	全上	
橋東	一·七〇	全	五·四四	3·20	全上	孫茂甲	孫文成	全上	
東南	二〇〇	全	四〇〇	2·00	十七年	孫德岩	孫昌發	全上	
東東	四〇〇	全	一〇·八〇	2·70	二十年	孫德成	全上	全上	
廟西	一·八〇	全	三·四二	1·90	全上	孫文緒	孫德山	全上	
北山	三·六〇	全	一〇〇·八	2·80	全上	孫文義	全上	全上	

福山縣

杜梨塋村	小沙埠地	小沙埠村	屋小沙埠后	唐家山	下曲家前	廟下曲家底	柞樹下曲家村	劉下曲家塢	道下曲家下	道下曲家上	狼下曲家窩	姜下曲家地	郝家下曲家東	柿樹下曲家下	東朱東	南山荒風	東朱東	北山荒風	北山荒風	東朱東	北山荒風
三·三〇	三·六〇	一·八〇	三·五〇	一·〇〇	三·四〇	一·八〇	一·二五	二·〇〇	〇·八〇	二·二〇	三·〇〇	三·〇〇	七·八〇	二·四·五〇	一〇·七〇	二四·五〇	四·九〇	四·七三	三·九〇	二九·九〇	二九·九〇
全	全	全	全	全	全	全	全	全	全	全	全	全	全	全	全	全	全	全	全	全	全
二六四〇	二八八〇	二一六〇	五·二五	六〇〇	一七〇〇	九〇〇	五〇〇	八〇〇	二八〇	七·七〇	一五〇〇	一·二〇〇	三·二二	四·九〇	四·七三	四·九〇	四·九〇	四·七三	三·九〇	二九·九〇	二九·九〇
全	全	12.00	1.50	6.00	5.00	5.00	4.00	4.00	3.50	5.40	4.40	6.40	0.20	3.90	29.90	29.90	29.90	29.90	29.90	29.90	29.90
全上	全上	十九年	全上	全上	十九年	全上	全上	全上	全上	全上	全上	全上	全上	全上	全上	全上	全上	全上	全上	全上	全上
全上	全上	孫昌旗	王德新	郝希慶	全上	全上	全上	郝順和	王修仁	郝順和	郝廣欽	郝順和	郝順和	孫盛恩	孫德元	孫文國	孫維周	孫昌同	孫維祺	孫昌同	孫維祺
全上	全上	駱同春	子受田	郝允澍	朱祥順	全上	全上	郝四	王修文	郝四	郝希海	郝四	郝四	孫文恩	孫文國	孫文國	全上	全上	全上	全上	全上
全上	全上	全上	初級小學	全上	全上	全上	全上	全上	全上	全上	全上	全上	全上	全上	全上	全上	全上	全上	全上	全上	全上
			第一學區第三十一初小校有今改為第一																		

福山縣

坐落	畝數	步方	年租總計	每畝租價	訂約年限	租戶姓名	保人姓名	備
小沙埠村	一·六〇	240	二二·八〇	12.00	十九年	孫文田	孫盛緒	第一學區第三十一初小校有今改為第一初級小學
東沙埠村	二〇〇	全	一六·〇〇	全	全上	全上	全上	全上
東沙埠村	二〇〇	全	一八·四〇	全	全上	全上	全上	全上
東沙埠村	二〇〇	全	一〇·〇〇	5.00	全上	孫盛薰	孫良洲	全上
紀家壘	全上	全	全上	全	全上	全上	全上	全上
馬家壘	全上	全	全上	全	全上	孫德誥	孫盛緒	全上
馬家壘	全上	全	全上	全	全上	王利祥	孫良洲	全上
馬家壘	四〇〇	全	二〇·〇〇	全	全上	全上	全上	全上
道土壘	一〇〇	全	五〇〇	全	全上	全上	全上	全上
道土壘	二·七〇	全	一三·五〇	全	全上	略同春	全上	全上
道平村	三〇〇	全	六三·〇〇	2.10	二十年	王士貴	于舜仲	第二學區第一初小校有
本學校前底村	四〇〇	全	二六·〇〇	6.50	十九年	王芳成	王道正	第二學區第三初小校有
蔡家壘	三〇〇	全	一五〇〇	5.00	十八年	王嘉祿	包鴻奎	第二學區第四初小校有
蔡家壘	一·五〇	全	七·五〇	全	全上	全上	全上	全上
東南山	全上	全	全上	全	全上	全上	全上	全上

子家莊	紫埠村	光紫埠村	南道溝村	全上	全上	全上	全上	邱家莊	官道西	買家口	大河口	買家口	盤絲口	蔡家莊	黃家莊	蔡家莊	後蔡家莊	西蔡家莊	東蔡家莊	南蔡家莊	高家莊	蔡家莊	
二〇〇	二〇〇	六〇〇	全上	二〇〇	一〇九〇	三〇五〇	四〇〇〇	五〇〇〇	一〇三〇	二〇〇〇	二〇〇〇	二〇〇〇	二〇〇〇	一〇三〇	三〇五〇	一〇二〇	二〇二〇	全	全	全	全	全	全
八〇〇	四五〇〇	三三〇〇	八〇〇	六〇〇	八〇五五	一〇五〇	二〇〇〇	四〇〇〇	六五〇	九〇〇	一三〇七五	六五〇	一七五〇	六〇〇〇	一〇〇〇	全	全	全	全	全	全	全	全
4.00	3.75	5.50	4.00	3.00	4.50	3.00	5.00	8.00	5.00	4.50	5.50	全	全	全	全	全	全	全	全	全	全	全	
全上	全上	二十一年一月	全上	全上	全上	二十一年二月	全上	八十九年八月	全上	全上	全上	全上	全上	全上	全上	全上	全上	全上	全上	全上	全上	全上	
鮑建緒	趙炳曜	鮑光煥	孫盛修	孫受欽	孫桂修	孫世恩	賈慶鳳	賈世鴻	全上	全上	全上	全上	全上	全上	全上	全上	全上	全上	全上	全上	全上	全上	
全上	全上	趙炳璠	孫裕馨	孫受恒	孫裕後	孫受奎	賈慶瑛	賈慶善	全上	全上	全上	全上	全上	全上	全上	全上	全上	全上	全上	全上	全上	全上	
全上	全上		全上	全上	全上	第二學區第七初小校有	全上	第二學區第六初小校有	全上	全上	全上	全上	全上	全上	全上	全上	全上	全上	全上	全上	全上	全上	

福山縣

三二七二

坐落	畝數	方步	年租總計	每畝租價	訂約年限	有效期限	租戶姓名	保人姓名	備	考
紫埠村	二〇〇	240	八〇〇元	4.00	二十年	一月	鮑顯緒	趙炳燾	第二學區第八初小校有	
香埠村	三〇〇	全	六〇〇	2.00	全上	全上	王信福	全上	全上	
青埠村	一八〇	全	五四〇	3.00	全上	全上	全上	全上	全上	
西大埠村	二〇〇	全	二〇〇	1.00	全上	全上	全上	全上	全上	
紫埠村	〇三〇	全	〇六〇	2.00	全上	全上	全上	全上	全上	
南紫埠村	一〇〇〇	全	一〇〇〇	0.10	全上	全上	全上	全上	全上	
小水口村外	一五〇〇〇	全	二五〇〇五	1.67	十九年	二月	唐慶武	孫文林	第二學區第九初小校有	此項草地尚未清丈畝數無法計算刻下由第九小學自行管理故將草價暫行移列附捐及雜項收入表內以便統計(參看附捐)
崇義村	八〇〇	全	四四〇〇	5.50	十八年	六月	巴禮美	巴禮文	第二學區第十初小校有	
南兩甲莊	二五〇	全	一二五〇	5.00	十九年	一月	孫茂如	孫盛達	第二學區第十一初小校有	
廟東莊	三〇〇	全	一五〇〇	全	全上	全上	全上	全上	全上	
廟西莊	四〇五〇	全	一八〇〇	4.00	全上	全上	全上	全上	全上	
廟後莊	三三〇	全	一一五五	2.50	全上	全上	全上	全上	全上	
吳家莊	二〇〇	全	四〇〇〇	2.00	全上	全上	孫德官	全上	全上	

福山縣

北河崖	南屯村	南屯村	全上	全上	全上	廟東	九條村	前密村	前密村	河後村	西山北港	東陌堂	東陌堂	東陌堂	劉家地	對北岸	東陌堂	東陌堂	東陌堂
四〇〇	一五〇	全上	全上	全上	二〇〇	五〇〇	一三〇〇	八〇〇	九〇〇	一五〇	四〇〇	全上	全上	全上	全上	全上	全上	全上	三〇〇
全	全	全	全	全	全	全	全	全	全	全	全	全	全	全	全	全	全	全	全
二〇〇〇	九七五	全上	全上	全上	一三〇〇	一〇〇〇	三九〇〇	六〇〇〇	二二五〇	三七五	一〇〇〇	全上	全上	全上	全上	全上	全上	全上	七五〇
5.00	全	全	全	全	6.50	2.00	3.00	7.50	全	全	全	全	全	全	全	全	全	全	全
全上	全上	全上	全上	全上	全上	全上	全上	全上	全上	全上	全上	全上	全上	全上	全上	全上	全上	全上	全上
呂崑崙	李老贊	呂學福	呂培良	呂廷之	呂實英	逢中和	逢德怡	王鳴九	姜信奎	唐興怡	唐萬鎰	唐德福	唐卿五	唐德崇	唐德樑				
全上	全上	全上	全上	全上	全上	全上	全上	全上	全上	全上	全上	全上	全上	全上	全上	全上	全上	全上	全上
全上	全上	全上	全上	全上	全上	全上	全上	全上	全上	全上	全上	全上	全上	全上	全上	全上	全上	全上	全上
					第三學區第一初小校有			第二學區第三十一初小校有			第二學區第三十初小校有								

福山縣

大權 道家 北村	龍權 王家 頂村	廟權 杜家 後崖	村權 杜家 後崖	後杜 家 窪崖	東杜 家 泊崖	龍杜 家 廟崖	後杜 家 旺崖	澤杜 家 口崖	上杜 家 河崖	東張 格廟 莊	譚家 莊東	龍王 村廟	西仇 山村 頂	仇山 頂	南仇 山村 麓
三·五〇	四·〇〇	全上	全上	二·〇〇	全上	一·〇〇	全上	全上	二·〇〇	五·〇〇	三·〇〇	二·〇〇	三·〇〇	四·〇〇	三·〇〇
全	全	全	全	全	全	全	全	全	全	全	全	全	全	全	全
二四·五〇	一四·〇〇	七八〇	全上	八·二〇	四·〇〇	三·九〇	八·二〇	八·〇〇	八·二〇	一〇·〇〇	六·〇〇	三·四〇	四·五〇	六·〇〇	四·五〇
7.00	3.50	3.90	全	4.10	4.00	3.90	4.10	4.00	4.10	全	2.00	1.70	全	全	1.50
全上	八十九年	全上	全上	全上	全上	全上	全上	全上	二月十六年	十九年	全上	全上	全上	全上	全上
權子周	權守仁	全上	全上	全上	全上	全上	全上	全上	王道士	李雲和	孫丕貴	周積寬	周德元	朱炳輝	周積茂
權裕昌	權世珍	全上	全上	全上	全上	全上	全上	全上	王連堂	孟兆春	全上	全上	周汝芹	全上	全上
全上	第三學區第十七初小校有	全上	全上	全上	全上	全上	全上	全上	第三學區第十二初小校有	第三學區第十一初小校有	全上	全上	全上	全上	全上

坐落	畝數	步方	年租總計	每畝租價	年訂約有效期間	租戶姓名	保人姓名	備	考
坐院村	四〇〇	240	四八〇元	12.00	十七年三月	張書文	張仲慎	第三學區第十八初小校有	
黑山嶺	二〇〇	全	二一〇〇	10.50	全上	張維範	張維志	全上	
車家道村	全上	全	一七〇〇	3.50	全上	全上	全上	全上	
宅院村	全上	全	四八〇	12.20	全上	劉德新	張子明	全上	
宅院村	全上	全	一五〇〇	3.10	全上	張裕坤	全上	張村坤係該校校役以租價作工資	
宅院村	全上	全	一五〇〇	3.00	全上	鹿和志	鹿和資	第三學區第十九初小校有	
權家村東	全上	全	六〇〇	全	全上	史世強	鹿和田	全上	
廟家東村	全上	全	九三〇	3.10	全上	呂敬和	呂敬熙	全上	
鹿家道村	全上	全	一〇八〇	5.90	二月十八年	全上	張書堂	第三學區第二十初小校有	
北鹿家泊村	全上	全	一〇〇〇	6.00	全上	張振貞	全上	全上	
盛家村北	全上	全	五五六	14.14	二月十九年	陳志德	陳文治	第三學區第三十二初小校有	
廟家東村	全上	全	三〇〇〇	10.00	全上	陳洪彬	王樹芳	全上	
東家泊莊	全上	全	四〇〇〇	8.00	一月十九年	姚培義	姚培霖	第三學區第三十六初小校有	
全上	全上	全	全上	全	全上	饒毓梅	全上	全上	
後曲溝村	全上	全	全上	全	全上	全上	全上	全上	

福 山 縣

奇章村東	小橋南村	奇章村南	奇章村東	奇章村北	遊家溝村	遊家溝村	東宋洲村	西宋洲村	湘里村東	湘里村南	全上	北山頭	東曲家溝村	北山頭	東曲家溝村	曲家溝村	全上
一·一〇全	一·二五全	全上全	全上全	全上全	二·〇〇全	九·〇〇全	一·一〇〇全	六·〇〇全	四·〇〇全	六·〇〇全	全上全	四·〇〇全	三·〇〇全	一·〇〇全	五·〇〇全	四·〇〇全	五·〇〇全
八·〇三	八·一三	一·二·二〇	一·三·四〇	一四·〇〇	一六·二〇	三六·〇〇	四五·一〇	一一·〇〇	八·〇〇	九·〇〇	全上	六·〇〇	二·五〇	二·五〇	二·五〇	二·五〇	四·〇〇
7.30	6.50	6.10	6.70	7.00	8.10	4.00	4.10	2.00	2.00	1.50	全上	2.00	2.50	全上	全上	全上	全上
全上	全上	全上	二十九 二月	全上	二十四 二月	全上	二十 一月	全上	全上	全上	十六 十月	全上	全上	全上	全上	全上	全上
于長濟	于汝泉	于培宜	于長通	王連堂	隋洪範	孫德玉	吳世學	于仲和	衣勤	于東昌	于遵鈞	道士	姜希孔	姚惜謙	張介一	全上	全上
于長治	于培蘭	于長致	于汝芳	王仲漢	隋洪元	黃景山	吳世璋	于學卿	陳喜賓	于仲文	于遵悅	姚培蘭	姚培全	姚惜全	全上	全上	全上
全上	全上	全上	全上	全上	全上	全上	全上	全上	全上	全上	全上	全上	全上	全上	全上	全上	全上
			第四學區第一小學校有		第三學區第四 十九初級小學	十六初小校有 今改為第四	第三學區第三十九初小校有				第三學區第三十七初小校有	道士為該校校役此地為該校所有故不納 租險全上					

村落	坐落	畝數	步方	年租總計	租價	年訂約	期有效	姓名	姓名	備	考
村西	下	三〇〇	全	九〇〇	3.00	全上		樂維民	樂和民	第四學區第三小學校有	
北沙	北車	六〇〇	全	六〇〇	1.00	全上		車相猷	車汝偉	第四學區第二小學校有	
奇章	後章	一〇〇	全							此地不適耕種無人承租	
奇章	小橋	二〇〇	全	一三〇	6.50	全上		于汝泉	于培蘭	全上	
善章	營地	〇八〇	全	二四八	全	全上		全上	全上	全上	
奇章	石磊	二〇〇	全	六二〇	3.10	全上		全上	全上	全上	
廟章	奇章	三〇〇	全	一九五〇	全	全上		全上	全上	全上	
奇章	奇章	四〇〇	全	二六〇〇	6.50	全上		史可觀	于長奎	全上	
奇章	西北	三〇〇	全	一八三〇	全	全上		于長新	于培蘭	全上	
奇章	奇章	二五〇	全	一五二五	6.10	全上		宮長梅	于汝泉	全上	
家章	風子	一七〇	全	一一〇五	6.50	全上		于汝芳	于培成	全上	
峰章	奇章	五〇〇	全	一一五〇	2.50	全上		宮長梅	于培蘭	全上	
全上	全上	八〇〇	全	三二〇〇	4.00	全上		全上	于培長	全上	
全上	全上	七〇〇	全	二六六〇	全	全上		于長收	于汝收	全上	
風東	奇東	四〇〇	240	一五二〇	3.30	二十九年		于汝芳	于培蘭	第四學區第一小學校有	
坐落	畝數							姓名	姓名	備	考

東 北 家 泊 村	舒 家 村	栖 里 村	林 泊 子 村	全 上	劉 泊 家 村	汽 泊 車 道 村	舒 泊 家 子 道 村	渠 泊 子 地 村	羅 泊 車 頭 村	泊 子 村	穿 家 子 道 村	南 家 子 道 村	東 家 子 道 村	楊 家 子 道 村	灣 家 子 道 村	臨 家 子 道 村	臨 家 子 道 村
二·四五	四五〇〇〇	一·二〇〇	二〇〇	二〇〇	〇·七〇	二〇〇	〇·八〇	一·七〇	一·八〇	二·五〇	六〇〇〇	三〇〇〇	三〇〇〇	二〇〇〇	二〇〇〇	一〇〇〇	一〇〇〇
全	全	全	全	全	全	全	全	全	全	全	全	全	全	全	全	全	全
一四·九九	二二五〇〇	一三·二〇	二〇〇〇	二〇〇〇	四·九〇	一八〇〇	六·九六	二二·六七	一三·四一	二〇〇〇		一五〇〇〇	一八〇〇	一五〇〇	七·五〇		
6-12	5-00	11-00	全	10-00	7-00	9-00	8-70	全	7-45	8-00		5-00	6-00	全	7-50		
八月	十七年	全上	全上	全上	全上	全上	全上	全上	二十年	全上	全上	十九年	全上	全上	全上	全上	全上
舒學增	三合堂	李丕漢	李世泉	李文治	李擇友	李選儉	李蓬章	李發	李成章	孫德進	全上	王嗣爾	全上	全上	全上	全上	全上
舒懋欽	張海秋	李學源	李文治	全上	李丕志	李善安	李壽山	李太章	尙福臣	全上	岳同昌	全上	全上	全上	全上	全上	全上
第四學區第六初小校有	全上	全上	全上	全上	全上	全上	全上所有	第四學區第五初級小學工友耕種	第四學區第五初小校有	全上所有	此地係沙田樹嵐租價尙未定全上所有	第四學區第三初小校有	全上	全上	全上	全上	全上

福山縣

福 山 縣

坐落	畝數	步方	年租總計	每畝租價	訂約年限	有效期限	租戶姓名	保人姓名	備	考
大楊家村	一〇〇〇	240	四〇〇〇	4.00	十九年	十九年	楊允恭	楊同鈺	第四學區第十六初小校有	
孤小洞村	七〇〇	全	二一〇〇	3.00	十八年		陳學武	王忠	第四學區第十七初小校有	
北子家村	二三〇〇	全	三二〇〇	0.14	十六年		北子家公會	公會首事	第四學區第二十二初小校有	
宮家台子	二二〇〇	全	一一〇〇	5.50	十九年		李文忠	李德全	第四學區第二十四初小校有	
宮家台子	三三〇〇	全	八〇〇〇	2.50	全上		李文達	全上	全上	
宮家台子	六〇〇〇	全	二二〇〇〇	2.00	全上		王永發	全上	全上	
河北村北	八〇〇	全	二〇〇〇	2.50	全上		王蔭茂	全上	全上	
河北村北	二三〇〇	全	六九〇〇	3.00	十八年		王敏文	王振邦	第四學區第二十五初小校有	
全上	四〇〇〇	全	一〇〇〇〇	全	全上		王開德	全上	全上	
全上	全上	全	全上	全	全上		王金玉	王星南	第四學區第二十七初小校有	
全上	全上	全	全上	1.30	十九年		全上	全上	全上	
全上	全上	全	全上	全	全上		全上	全上	全上	
全上	全上	全	全上	全	全上		全上	全上	全上	
全上	全上	全	全上	全	全上		全上	全上	全上	

坐落	畝數	方步	年租總計	每畝租價	訂約年	期有限	租戶姓名	保人姓名	備	考
坐落	畝	方步	年租總計	每畝租價	訂約年	期有限	租戶姓名	保人姓名	備	考
皂戶泊頭	二畝 一·五〇	240	一元 一·五〇	1.00	十九年		朱克祥	朱伯勤	第四學區第三十六初小校有	
全上	全上	全	全上	全	全上		王光恒	全上	全上	
全上	全上	全	全上	全	全上		朱文祿	全上	全上	
全上	一·〇〇	全	一·〇〇	全	全上		朱文喜	全上	全上	
全上	全上	全	全上	全	全上		王烈光	全上	全上	
全上	一·五〇	全	一·五〇	全	全上		朱維賢	全上	全上	
全上	〇·五〇	全	〇·五〇	全	全上		朱克鳳	全上	全上	
全上	一·〇〇	全	一·〇〇	全	全上		朱文旭	全上	全上	
全上	二·〇〇	全	二·〇〇	全	全上		朱文殿	全上	全上	
全上	一·〇〇	全	一·〇〇	全	全上		朱文炳	全上	全上	
皂戶頭	二·三〇	全	二·三〇	全	全上		朱文殿	全上	全上	
三官廟	六·〇〇	全	三·〇〇	5.00	二十年		蕭鴻賢	趙汝松	第四學區第三十八初小校有	
古現李家	全上	全	全上	全	全上		宋芳芸	李維屏	全上	
村西	六·三〇	全	六·三〇	1.00	二十年		王不源	王樹立	第四學區第四十三初小校村	
小趙家東	一·七〇	全	一·七〇	全	全上		王不松	王永綏	全上	

福山縣公有基金表

一、本表共計基金七千七百七十二元五角七分年息總額八百八十元零七角三分平均月息九厘四毫強
 二、本表所列情形以民國二十一年二月十九日爲斷

明 說

基金名稱	基金數目	利率	年利總計	訂約年月	有效期限	債戶姓名及其住址	保人姓名	備	考
捐款	一〇七元	一分	一二八元五角二分	六年十月	一年	李雲亭 烟台	李尊一	第一學區第一小學校有	
全上	七〇〇元	全	八四元	十九年十二月	全	張鏡文 宮家島	張榮福	全上	
全上	一〇〇〇元	全	二〇〇元	十九年二月	三年	豐盛號 芝水村	牟耀東	第一學區第四初小校有	
全上	一四二八元五角七分	全	一七一四元三角	全上	一年	尚和泰 門樓鎮	王永泰	第二學區第十二初小校有	
全上	六〇〇元	厘五分二	九元	八年十一月	三年	杜昌興 杜家崖	杜其綬	第三學區第十二初小校有	
全上	三五元	全	五元二角五分	九年二月	全	杜昌謨 全上	王連元	全上	
全上	四〇〇元	全	六元	全上	全	杜其偉 全上	杜昌熙	全上	
全上	全上	全	全上	全上	全	王樹元 全上	全上	全上	

福山縣

三三九二

基金名稱	基金數目	每月利率	年利總計	訂約年月	有效期限	債戶姓名及其住址	保人姓名	備
捐款	四〇・〇〇元	一分二厘五毫	六・〇〇元	九年二月	三年	杜昌福 杜家崖	王俊元	第二學區第十二初小校
全上	二〇〇・〇〇	全	三〇・〇〇	十九年十二月	年	元學號 本城		第三學區第四初小校
學田贖價	二・〇〇〇・〇〇	八厘三毫	一九九・二〇	十七年一月	年	萬興隆 烟台	王煥甫	第四學區第四初小校
全上	一・〇〇〇・〇〇	全	九九・六〇	全上	全	福慶堂 城西	王雲卿	全上
學田租儲	六二・〇〇〇	全	六・一八	十九年一月	全	于世潤 北于家	于春令	第四學區第二十二初小校
全上	四〇・〇〇	全	三・九八	全上	全	于輔作 全上	全上	全上
全上	全上	全	全上	全上	全	于壽臣 全上	全上	全上
全上	一六・〇〇	全	一・五九	全上	全	于世通 全上	全上	全上

考

福山縣公有附捐及雜項收入表

- 一、本表共計四項歲收總額一百零五元
 二、本表所列情形以民國二十一年二月十九日爲斷

明 說

項 目	歲 收 額	備 考
小 河 水 口 底 草 廠 外	五〇・〇〇元	此項草地爲第二學區第九初小自行管理因尚未清丈畝數無法計算故暫列本表以便統計(參看畝田表)
西 陌 堂 橋 嵐	七・〇〇	此地爲趙貞選承租因尚未清丈畝數無法計算故暫列本表以便統計(參看畝田表)
西 陌 堂 松 嵐	三・〇〇	全上
房 租	四五・〇〇	第二學區第十二初小校有

蓬萊縣

教育款產一覽

蓬萊縣

三三五

二十年度歲入

科目	縣有	公有	類計
田租	1,625	3,940	5,565
利息	1,758	——	1,758
附捐	7,949	——	7,949
雜項	9,590	——	9,590
總計	20,922	3,940	24,862

說 明

——

- 一、歲入總計二萬四千八百六十二元
 縣款占百分之八十四強公款
 占百分之十六弱
- 二、學田五萬一千六百一十五畝（內
 有無租者二百五十八畝未計入平
 均數）平均每畝年租一角一分弱
 縣三分強公一元零一分強
- 三、基金一萬五千五百零五元平均月
 息九厘強 縣九厘強
- 四、本表款額以元為單位學田以前為
 單位單位以下四捨五入

蓬萊縣縣有學田表

說

- 一、本表共計學田四萬七千四百八十一畝九分三厘(以二百四十方步計算)年租總額一千六百二十四元五角九分平均租價每畝三分四厘強
- 二、所有皇姑菴學田共計四萬七千零六十畝與十八年歲入一覽表所填數目相差甚多因原呈報數係據租戶口頭報告二十年一月另行招租時特派員約丈故相差三千零二畝三分二厘
- 三、本表所列情形以民國二十年十二月三十一日為斷

明

坐落	畝數	方步	年租總計	每畝租價	訂約年	有效期限	租戶姓名	保人姓名	備考
皇家溝	一七〇〇〇 ^畝	240	一五三〇〇元	0.90	十九年二月	四年	姜鳳嶺	楊子和	此地約熟地七十畝松嵐一百畝年租共計如上數
皇姑菴	三〇〇〇〇	全	八〇〇〇		二十年一月	四年	于希義 曲春觀	于希濤	此地係松嵐年租如上數
全上	四〇二〇〇	全	八五〇〇		全上	三年	于學魁	于嘉齡	此地約熟地二十畝松嵐四千畝年租共計如上數
全上	六〇一五〇	全	一七〇〇〇		全上	四年	鞏汝才	鞏汝田	此地約熟地十五畝松嵐一萬八千畝年租共計如上數
全上	三〇二五〇	全	一四五〇〇		全上	全	于希元	鞏汝昌	此地約熟地二十五畝松嵐一萬二千畝年租共計如上數
東大寺	四〇〇	全	四〇〇〇	10.00	十九年一月		李春生	雙盛糖坊	
劉家溝	二二四三	全	五四九五	2.45	全上		劉性丹	葛振菴	
全上	一三〇〇	全	三四九七	2.69	十八年十一月		劉允鳳	楊郁堂	

蓬萊縣

蓬萊縣縣有基金表

明 說

一、本表共計基金一萬五千五百零四元七角一分年息總額一千七百五十八元三角七分平均月息九厘強
 二、本表所列基金數因十九年在西宋家創辦縣立第四小學收管該村基金二百四十元又收地方預備費十分之一充義務教育基金洋一百八十七元六角(又原有基金內有銅元及角洋後因也移債戶折合洋碼計虧洋四元三角一分四厘)故較十八年度增洋四百二十三元二角八分六厘
 三、本表所列情形以民國二十年十二月三十一日為斷

基金名稱	基金數目	每月利率	年利總計	訂約年月	有效期限	債戶姓名及其住址	保人姓名	備考
教育基金	五〇〇〇元	九厘	五四〇〇元	十九年四月		義同興 本城西街	本縣商會	
全上	全上	全	全上	全上		大成號 小坡東街	全上	
全上	全上	全	全上	全上		裕生泰 全上	全上	
全上	全上	全	全上	全上		同豐號 本城內街	全上	
全上	九〇〇〇〇	全	九七・二〇	全上		義興恒 本城西街	全上	
全上	全上	全	全上	全上		金源洽 本城十字	全上	
全上	全上	全	全上	全上		裕生和 本坡東街	全上	
全上	全上	全	全上	全上		公興德 全上	全上	

蓬萊縣

蓬萊縣縣有附捐及雜項收入表

說明

- 一、本表共計十三項歲收總額一萬七千五百三十九元二角
- 二、查本縣二十年度教育費預算第一項第三目雜稅附捐二千八百七十九元內係契紙附捐五百元牲畜附捐四百元屠宰附捐五百元牙紀附捐一千四百七十九元四項合計之數故雜稅附捐未便另列一項虧欠之數已奉令由財政局籌撥
- 三、本表所列情形以民國二十年十二月三十一日為斷

項	目	歲	收	額	備	考
教	育	附	捐	七·九四九·二〇	由財政局征收轉撥其計如上數	
契	紙	附	捐	五〇〇·〇〇	全上	
牲	畜	附	捐	四〇〇·〇〇	全上	
屠	宰	附	捐	五〇〇·〇〇	全上	
牙	紀	附	捐	一·四七九·〇〇	全上	
麵	板	捐	二·四二〇·〇〇	由本局自行征收其計如上數		
紙	紫	捐	八〇〇·〇〇	由財政局征收轉撥其計如上數		
			捐	一九〇·〇〇	全上	

蓬萊縣

蓬萊縣公有學田表

明 說

一、本表共計學田四千一百三十二畝七分二厘(以二百四十方步計算)內二百五十七畝五分四厘無租價其餘三千八百七十五畝一分八厘年租總額三千九百三十九元六角一分平均租價每畝一元零一分強

二、本表所列情形以民國二十年十二月三十一日為斷

坐落畝	數	方步	年租總計	每畝租價	年訂約有效期限	租戶姓名	保人姓名	備	考
西海岸	一六六·六七	240	元	5.00	十五年	張文修	協成號	第二區潮子口孫家村初級小學校有此地 毗連海岸沙礫灘故今尚未開墾	
廟西	一〇〇	全	五〇〇	全	全上	全上	全上	全上	
廟東	二五〇	全	一二五〇	全	全上	全上	全上	全上	
廟南	〇·八〇	全	四〇〇	全	全上	全上	全上	全上	
井溝	三〇〇	全	七五〇	2.50	全上	全上	全上	全上	
北大片	七〇〇	全	一四〇〇	2.00	全上	全上	全上	全上	
平陽道東	六〇〇	全	一二〇〇	全	全上	全上	全上	全上	
平陽道西	四〇〇	全	一八〇〇	4.50	全上	全上	全上	全上	

蓬萊縣

坐落	畝數	步方	年租總計	租價	訂約年限	租戶姓名	保人姓名	備考
丁家壘	四〇〇	240	一〇〇〇元	2.50	十五年	張文修	協成號	第三區湖水集完全小學校有
二河東	全上	全上	全上	全上	全上	全上	全上	全上
東南沙河	三〇〇	全上	六〇〇	2.00	全上	全上	全上	全上
二河東	六〇〇	全上						此地被水冲沙屢除全上
小河島	四〇〇	全上						全上
寺東	二〇〇	全上	一〇〇〇	5.00	全上	全上	全上	全上
寺西	二五〇	全上	五〇〇	2.00	全上	全上	全上	全上
寺北	五〇〇	全上	二五〇〇	5.00	全上	興農蜂場	群泰號	全上
白臉山	八〇〇	全上						此地係荒坡植樹未久故無租
興隆苑東	三・五〇	全上	一二・二五	3.50	二十年	梁玉磨	梁中祿	第三區十甲村初級小學校有
南崗	三〇〇	全上	六〇〇	2.00	全上	全上	梁玉瑛	全上
全上	二〇〇	全上	四・八〇	2.40	全上	梁士瑞	梁有開	全上
劉家壘	三〇〇	全上	六〇〇	2.00	全上	梁玉磨	梁鍾祿	全上
金泉山	四二〇〇	全上	七〇・一四	1.67	全上	施天梅	施長馨	第三區接有社初級小學校有計施天浩畢太中施天欽袁孫氏袁學法等五戶租種
全上	三〇〇〇〇	全上	二〇〇〇		全上	施天齡	全上	此地係松嵐全前所有

大岸下	西塆	沈家溝	水頭溝	小道子	南灣三十埠東	常莊西	西河崖	全上	廣化巷	蛇子溝	全上	亂葬崗	老烏溝	全上	塚子溝
一·九〇全	三·〇〇全	一·三五全	〇·三三全	二·一五全	三·四五全	五·〇〇全	二·〇〇全	〇·五〇全	一·〇〇全	一·五〇全	一·〇〇全	全上	全上	三·〇〇全	四·〇〇全
五·三二全	八·四〇全	三·七八全	〇·九二全	六·〇二全	九·六六	二〇·〇〇		一·三〇	二·五〇	三·〇〇	二·〇〇	六·〇〇	全上	六·六〇	一〇·〇〇
					2.80	4.00		2.60	2.50	全	全	2.00	全	2.20	2.50
								全上	全上	全上	全上	全上	全上	全上	全上
全上	全上	全上	全上	全上	戴天鐸	張誠基		劉建中	邱世亮	劉克臣	葛仁富	王啓福	邱世亮	葛晴仁	邱世亮
全上	全上	全上	全上	全上	許大德	張子昌		劉才中	王家訓	劉太祥	邱世業	王啓大	王家訓	邱蘭田	王家訓
全上	全上	全上	全上	全上	全上	第三區三十里埠村初級小學校有	此地係沙荒不能種田餘全上	全上	全上	全上	全上	全上	全上	全上	第三區全口郭家村初級小學校有

蓬萊縣

坐落	畝數	步方	年租總計	每畝租價	年訂月結	期限	租戶姓名	保人姓名	備
鹿園子	一〇八〇	240	五元〇四	2.80			戴天鐸	許大德	第三區三十里埠村初級小學校有
霖前寺	一〇一七	全							
西溝	一〇五〇	全	三〇七五	2.50	二十年	一年	劉世珍	劉沐令	第三區衙前村初級小學校有
全上	全上	全	全上	全	全上	全	全上	全上	全上
東沙	七〇〇	全	一〇五〇	1.50	全上	全	全上	全上	全上
老堽後	〇五〇	全	〇七〇	1.40	全上	全	全上	全上	全上
莊子前	一〇〇〇	全	三五〇〇	3.50	二十年	全	趙永祐	趙世福	第三區礁里村初級小學校有
西溝頂	三〇〇	全	一〇五〇	全	全上	全	趙世品	趙百繩	全上
南溝西	七〇〇	全	一四〇〇	2.00	全上	全	趙世熙	趙世品	全上
廟後	三〇〇	全	一二〇〇	4.00	全上	全	潘作興	趙世弼	全上
東孩堽	一五〇	全	三〇〇	2.00	全上	全	趙世運	趙世綿	全上
唐家嶺	八〇〇	全	二四〇〇	3.00	全上	全	趙榮傳	趙世瑞	全上
和尚堽	三〇〇	全	四〇五〇	1.50	全上	全	趙百綏	趙百祺	全上
全上	全上	全	全上	全	全上	全	潘作興	趙世弼	全上
南溝	四〇〇	全	八〇〇	2.00	全上	全	趙世古	徐福尊	全上

考

坡頂子北	坡頂子東	北山口子	院後湯家	南葛溝	全上	海岸	大頂子	全上	荒水泊	墩東	東溝	北河崖	長牛泊	趕牛道	場地
一〇〇全	五〇〇全	一〇〇全	四〇〇全	三〇〇全	全上	四五〇〇全	四〇〇全	一〇〇全	二〇〇〇全	三〇〇〇全	全上	一〇〇〇全	二〇〇〇全	三〇〇〇全	二〇〇〇全
一〇〇〇	七・四〇	二〇〇〇	一〇〇〇〇	六・六〇	二・一六	一八〇〇	八・八〇			一〇・五〇	一・五〇	三・五〇	九〇〇〇	四・五〇	六〇〇〇
1.00	1.48	2.00	2.50	2.20	0.48	0.40	2.20			3.50	1.50	2.50	4.50	1.50	3.00
全上	全上	十九年全	二十年全	全上	全上	全上	二十年全			全上	全上	全上	全上	全上	全上
全上	全上	全	全	全	全	全	一年全			全	全	全	全	全	全
全上	全上	李永盛	王士中	吳瀨林	郭志政	吳中殖	劉宗華			趙永第	徐福尊	潘作興	趙世亨	趙世守	趙百亨
全上	全上	李永仁	劉同緒	曲亞堂	全上	吳介堂	劉樹萬			趙永恕	徐運嘉	趙世弼	趙百寧	趙永恕	趙世述
全上	全上	第四區磴頭崖子劉家村初級小學校有	第四區院後湯家村初級小學校有	全上	全上	全上	第三區木基吳家村完全小學校有	此地可種遊現未出租餘同上	第三區蓮花泊村初級小學校有此地可種遊現未出租	全上	全上	全上	全上	全上	全上

蓬萊縣

坐落	畝數	步方	年租總計	每畝租價	訂約年限	有效期限	租戶姓名	保人姓名	備考
小西北溝	一畝	240	一元	1.00	十九年	十一月	李永盛	李永仁	第四區磁頭崖子劉家村初級小學校有
道東	全上	全	全上	全	全上	全上	全上	全上	
小西北溝	全上	全	全上	全	全上	全上	全上	全上	
道西	全上	全	全上	全	全上	全上	全上	全上	
南溝	二〇〇	全	四二〇	2.10	全上	全上	全上	全上	
東溝	五〇〇	全	二二五〇	4.50	二十年	一年	郝立德	郝宏均	第五區三十里店西村初級小學校有
東溝東崖	三〇〇	全	一一五〇	3.57	全上	全上	生作章	郝宏錫	全上
村東北	一五〇	全	六七五	4.50	全上	全上	生作章	郝立羣	全上
關帝廟後	〇七〇	全			二十年	一年	梁守利	王汝善	第五區三十里店上村初級小學校有現未出租 此地出租二畝餘三畝交工友稱着以代備價餘全前
打水道	五〇〇	全	一三五〇	2.70	全上	全上	王汝能	王汝樂	全上
花溝	八〇〇	全	三三六〇	4.20	全上	全上	李宗棠	李大方	第五區草店村初級小學校有
三截地	六〇〇	全	三六〇〇	6.00	十八年	全上	李宗棠	李大方	
東溝崖	三〇〇	全	一六五〇	5.50	全上	全上	樂筠秀	樂水寬	全上
柳菜地北	二〇〇	全	八〇〇	4.00	全上	全上	王公行	王公輝	全上
迎山口東	七〇〇	全	二九四〇	4.20	全上	全上	全上	樂水斌	全上
頭南坡	三〇〇	全	一二〇〇	4.00	全上	全上	樂筠秀	樂水銳	全上
川心道	三〇〇	全	四二〇	4.20	全上	全上	李宗棠	李大元	全上
大廟西	一〇〇	全	四二〇	4.20	全上	全上	李宗棠	李大元	全上

坐落	畝數	步方	年租總計	租每畝	年訂約	有效租戶	保人	備考
廟前	〇・二〇	240	元					此地由校中工友耕種作為工資
東壩頭	〇・八〇	全						全上
岔頂	二・〇〇	全						全上
下洋溝板	全上	全	一二〇〇	6.40	十九年十一月	徐紹基	徐錫堂	第五區南王緒村立小學校有
石橋子	全上	全	一八・五〇	9.25	全上	徐錫堂	姜希賢	全上
王三地	全上	全	一八〇〇	9.00	全上	姜希綿	姜希端	全上
蔣家台	五・五〇	全	二九・九二	5.44	全上	全上	姜相成	全上
饒上	一・五〇	全	一一〇〇	8.60	全上	姜希欽	姜希松	全上
高嵐	二・〇〇	全	一五〇〇	7.50	全上	姜希綿	姜必瑛	全上
上洋溝板	一・五〇	全	九〇〇	6.00	全上	全上	姜希聰	全上
小溝南	全上	全	一八〇〇	12.00	全上	姜希欽	姜純成	全上
馬廣地	一・〇〇	全	一二〇〇	全	全上	姜希問	姜希松	全上
朱潘	一・三〇	全	五・二〇	4.00	二十年一月	李發義	李發閣	第五區朱潘村立初級小學校有
全上	二・四〇	全	九・六〇	全	全上	李繼珍	李發聯	全上
全上	一・三〇	全	五・二〇	全	全上	李瑞龍	李發育	全上

坐落	畝數	方步	年租總計	每畝租價	訂約年	約期有效	租戶姓名	保人姓名	備	考
羅家泊廟	二〇〇	240	八元八角	4.40		一年	姜萬才		第五區河潤村完全小學校有	
全上	五〇〇	全	二〇〇〇	全		全	梁守學		全上	
全上	二五〇	全	一一〇〇	全		全	姜士春		全上	
全上	一二五	全	五五〇	全		全	侯福昌		全上	
全上	八〇〇	全							此地原係十畝被廟佔者二畝餘與看廟人耕種以作養廟無租餘同上	
東溝	六〇〇	全	一八〇〇	3.00	十九年		韓貴誥	韓貴尊	第六區大審家村立初級小學校有	
全上	四〇〇	全	一〇〇〇	2.50		十年	鄒立言	甯漢五	全上	
全上	三〇〇	全	七五〇	全		全	全上	王文泉	全上	
紀家道	四〇〇	全	八〇〇	2.00		全	全上	全上	全上	
北溝	六〇〇	全	一五〇〇	2.50			韓貴祿	趙金顯	全上	
全上	三〇〇	全	七五〇	全		全	鄒立言	甯祿增	全上	
東溝	二〇〇	全	五〇〇	全			孫景昱	甯福成	全上	
西溝	三〇〇	全	六〇〇	2.00			韓貴訓	甯福純	全上	
全上	二〇〇	全	五〇〇	2.50			韓貴春	甯貴尊	全上	
索家	全上	全	七〇〇	3.50			鄒立言	王文泉	全上	

廟西崖	廟前	廟東崖	關帝廟東	嶽東	大河東	枕頂子	廟後	鎮河前	鎮河後	白母廟後	白母廟前	大山頂	全上	全上	大山東	坐落
一·五〇	三·〇〇	一·五〇	全上	三·〇〇	二·〇〇	四·〇〇	一·〇〇	二·〇〇	二·〇〇	二·〇〇	二五·〇〇	全上	一·五〇	全上	二·〇〇	畝數
全	全	全	全	全	全	全	全	全	全	全	全	全	全	全	240	步方
四·五〇	九·〇〇	四·五〇	全上	九·〇〇	六·〇〇	一三·〇〇			六六·〇〇	一〇〇·〇〇	二·五〇	三·七五	全上	六·〇〇	年租總計	
全	全	全	全	全	3.00	3.25			3.00	4.00	1.67	2.50	全	3.40	租價每畝	
												全上	全上	全上	年訂約	
												全上	全上	全上	十六年	
												全上	全上	全上	年五	
唐尙榮	劉景邦	唐慶榮	劉國慶	劉景邦	劉慶雲	劉景亭			韓德全	曲兆偉	李澤慶	劉廷選	劉玉榮	劉德敬	王宗德	姓名
									曲兆禮	韓德敬	李業修					姓名
全上	全上	全上	全上	全上	全上	第六區南唐家村初級小學校有	全上	全上	全上	全上	第六區高里村初級小學校有	全上	全上	全上	第六區劉家村初級小學校有	備
																考

南宋 崖西	南宋 河西	南宋 崖西	沙 壩	宋家 村	大巨 山	釣魚 台	哈家 莊	全 上	全 上	邢家 莊	朱古 嶺	大嵐 東頭	朱古 嶺	哈家 莊	姜家 溝
五〇〇 全	三〇〇 全	全上 全	一五〇 全	〇五〇 全	二〇〇〇〇〇 全	二〇〇 全	三〇〇 全	七〇〇 全	八〇〇 全	四〇〇 全	五〇〇 全	三〇〇 全	四〇〇 全	七〇〇 全	一〇〇〇 全
一六・五〇 全	九・九〇 3.30	全上 全	四・九七 3.31	一・〇〇 3.00	三〇〇〇〇 1.50	三〇〇 1.50	六・九〇 全	一六・一〇 全	一八・四〇 2.30	六〇〇 1.50	一六・五〇 3.30	四・八〇 1.60	七・二〇 1.50	一四・七〇 2.10	二三・〇〇 2.30
宋振寬	王福東	沙諫吉	朱長壽		全上	邢兆舜	全上	王振興	邢兆舜	邢兆順	邢運通	朱喜庚	全上	哈萬田	韓文運
全上	全上	全上	全上	第六區滯劉家宋家村宋家店共立初級小學校有		均係松嵐爺塲故租甚輕餘全上		全上	全上	全上	全上	全上	全上	全上	第六區滯劉家宋家店宋家村共立初級小學校有

蓬萊縣

三三二五

坐落	畝數	步方	年租總計	租價畝	年訂月約	期有限	租戶姓名	保人姓名	備	考
宋家村東	七〇〇	240	二二〇元	2.20			宋大江		第六區溝劉家村宋家店其立初級小學校有	
宋家村北	二〇〇	全	六六〇				肖雲年		全上	
東宋家村	六〇〇	全	一九八〇				宋進福		全上	
全上	三〇〇	全	九〇九〇				王福泰		全上	
全上	三〇〇	全	四五〇	1.50			劉煥樂		全上	
山神廟口	二〇〇	全	二二〇	1.10			沙太吉		全上	
姑子壘	全上	全	六六〇	3.30			宋大田		全上	
東北樓子	一〇〇	全	二二〇	2.30			宋進福		全上	
毛子坊	二〇〇	全	四六八	2.34			劉志道		第六區正大鄉立初級小學校有	
胡蘆頭	全上	全	五〇〇	2.50			劉志密		全上	
東溝	全上	全	三一二	1.56			劉志海		全上	
全上	四〇〇	全	七五二	1.88			劉志田		全上	
楊家壘	五〇〇	全	一〇九五	2.19			張時周		全上	
廟後	二五〇	全	三二三	1.25			劉志堂		全上	
東溝	全上	全	全上				全上		全上	

馬連溝	一〇〇全		〇・三一	0.31		全上	全上	全上
廟後	二・五〇全		四・七五	1.90		劉志漢	全上	全上
十字道	二〇〇全		四〇〇	2.60		全上	全上	全上
西北崖	五〇〇全		八・八〇	1.70		劉志溫	全上	全上
常欠	三〇〇全		五・一九	1.70		全上	全上	全上
大黃地	二〇〇全		五〇〇	2.50		劉志雲	全上	全上
毛子場	三〇〇全		四・六八	1.56		劉夢吉	全上	全上
馨上	三・五〇全		六・二六	1.79		劉志江	全上	全上
和尚塋	六〇〇全						此地因蓋校舍與出現正器備贖回餘同上	
村後	二〇〇全		二〇〇〇	1.00	十九年八月	黃受園	黃前勝	第七區東黃家村初級小學校有
山子後	三〇〇全		一五〇〇	5.00		黃受煊	黃受成	全上
東大片	〇・八〇全		四〇〇	全		黃守成	黃受祥	全上
東場	一・五〇全		四・二〇	2.80		黃前聚	黃受成	全上
東北場	全上		全上	全		全上	全上	全上
東南崖	二〇〇全		五・六〇	全		黃受強	黃受富	全上
東南崖上	三・八〇全		三七・六二	9.90		黃前勝	黃受強	全上

坐落	畝數	步方	年租總計	租價	訂約	有效	租戶姓名	保人姓名	備	考
香溝西崖	二〇〇 ^畝	240	四〇〇元	2.00	八月十九年		黃受璧	黃受芝	第七區東黃家村初級小學校有	
奪溝東崖	二〇四〇	全	四〇八〇	全	全上		全上	全上	全上	
葛家溝	〇〇八〇	全	一六〇〇	全	全上		全上	全上	全上	
葛家溝崖	二〇〇〇	全	三六〇〇	1.80	全上		全上	全上	全上	
劉家壘	全上	全	二〇〇〇	1.40	全上		黃受國	黃前勝	全上	
官道溝	一九〇〇〇	全	一六一五〇	8.50	二月十九年		李恒科	李恒發	第七區大奪溝村立初級小學校有	
大黃家	一五〇〇〇	全	六〇〇〇	4.00	三月十九年		黃受珠 黃前棟	黃前受 黃前械	第七區大黃家村立初小學校有	
全上	一〇〇〇〇	全	三七〇〇	3.70	全上		黃前忠	黃前祺	全上	
全上	五〇〇〇	全	一二五〇	2.50	全上		黃人利	黃前亮	全上	
全上	一〇〇〇〇	全	三〇〇〇	3.00	全上		全上	全上	全上	
全上	二〇〇〇〇	全	五六〇〇	2.80	全上		黃前聲	黃乘道	全上	
全上	八〇〇〇	全	二四〇〇	3.00	全上		黃受和	黃受豐	全上	
八角殿前	二五〇〇	全	一五〇〇	6.00	一月十八年		黃衍慶	孫景魁	第七區中營村立初級小學校有	
村北	四〇〇〇	全	二四〇〇	全	全上		孫衍文	孫景彪	全上	
小孩壘	二七〇〇	全	一六二〇	全	全上		孫景現	孫景彰	全上	

蓬萊縣

革子灣	一〇〇〇	全	二五〇〇	2.50	二十 月十年	孫景琦	孫景麒	全上
和尚塋	二〇〇	全	四〇〇〇	2.00	全上	孫景俊	孫景九	全上
南川道	三〇〇	全	九〇〇	3.00	全上	孫景琪	孫景彰	全上
南溝	二五〇	全	六二五	全	全上	孫衍樂	孫衍錦	全上
亂葬崗	三〇〇	全	七五〇	全	全上	孫衍琪	孫景濂	全上
東河崖	二〇〇	全	五〇〇〇	全	全上	孫衍文	孫景翹	全上
亂葬崗	三〇〇	全	七五〇	2.50	全上	孫景藻	孫衍琪	全上
瞎子客屋	二〇〇	全	六〇〇	3.00	全上	孫景福	孫景豐	全上
趙家塢	五〇〇	全	二〇〇〇	全	全上	孫衍文	孫景颯	全上
南趙家場	三〇〇	全	二〇〇〇	4.00	全上	孫景俊	孫景九	全上
響河崖	四〇〇	全	二〇〇〇	5.00	全上	全上	全上	全上
大道西	三〇五〇	全	一五七五	4.50	全上	孫景瑪	孫景彰	全上
大南泊	四〇〇	全	二〇〇〇	5.00	全上	全上	全上	全上
趕牛道	三〇〇	全	一五〇〇	5.00	全上	全上	全上	全上
金青	一〇〇	全	四〇五〇	4.50	全上	孫景松	孫景九	全上
小泊	一〇五〇	全	九〇〇	全	全上	孫衍居	孫衍文	全上

莒 萊 縣

坐落	畝數	步方	年租總計	每畝租價	訂約年限	租戶姓名	保名人	備考
荷花池	三〇〇 ^畝	240	七·五〇	2·50	二十年	孫景琦	孫景璣	第七區中營村立初級小學校有
村西	七〇〇	全	三〇〇三	4·29	二十年	孫述先	羅元源	第七區仙人腳羅家村立初級小學校有
村西北	一〇〇〇	全	六五〇〇	6·50	全上	劉永豐	劉天煦	第七區善集村立初級小學校有
廟前	四〇〇	全	一三〇〇〇	3·25	全上	劉中雲	劉永愛	全上
村北	三〇〇	全	八〇〇	2·67	全上	劉中緒	劉廷思	全上
凌家村東	一〇〇	全	三〇〇〇	3·00	全上	全上	全上	全上
村西北	二〇〇	全						此地暫爲看守房間者所種餘同上
村北	三〇〇	全						全上
廟周圍	二〇〇	全						全上
村西南	三〇〇	全						全上
村東	一二〇〇	全	三〇〇〇	2·50				第七區宋宮兩村共立初級小學校有
村西構	三〇〇	全	七五〇					全上
村西地	八〇〇	全	二四〇〇	3·00				全上
廟周圍	七〇〇	全	二一〇〇					全上
東塢	二〇〇	全	一一〇〇	5·50	二十年	張永順	崔守禮	第八區大崔家村立初級小學校有

蓬萊縣

夾石	四〇〇	全	二四〇〇	6.00	全上	全	鄒本立	崔善昌	全上
北塢	一〇〇	全	二〇〇〇	2.00	全上	全	崔明光	崔福德	全上
松廟西頭	二〇〇	全	六〇〇	3.00	全上	全	崔守禮	崔長會	全上
松廟頂	三〇〇	全	一三五〇	4.50	全上	全	崔福厚	崔明善	全上
西南窪	全上	全	一二〇〇	4.00	全上	全	崔明光	崔福德	全上
螞蟻山	一〇〇〇	全							此地尚未墾出
西山	四〇〇	全	一五〇〇	3.75			祝榮堂	祝良會	第八區會文村立初級小學校有
大黃地	二〇〇	全	四〇〇	2.00			祝培桂	祝廣長	全上
廟北	全上	全	三〇〇	1.50			祝培梧	祝廣桂	全上
全上	全上	全	五〇〇	2.50			王德瑞	王臣	全上
串心道	一〇〇	全	二〇〇	2.00			祝朱令	祝九齡	全上
石頭地	三〇〇	全							此地係看廟人祝廣善贍田無租餘同上
廟南	二〇〇	全							全上
廟下	一〇〇	全							此地係操場第八區會文村立初級小學校有
土地廟滯	全上	全							此地尚未墾出
西塋	二〇〇	全							此地係該村村會中常年零用故無租

坐落	畝數	步方	年租總計	每畝租價	訂約年限	租戶姓名	保人姓名	備考
廟後	二〇〇	240	四〇元	2.00	二十年	曲丙東	曲丙公	第八區野王村初級小學校有
廟前	四〇〇	全	一〇〇〇	2.50	全上	全上	全上	全上
鎔上	五〇〇	全	一二〇〇	全	全上	全上	全上	全上
馬家村	一八〇〇	全	一二五二〇	0.64	十五年	各花戶	馬希鑄	第九區馬家村初級小學校有
全上	五〇〇	全	二〇〇	0.04	十五年	馬希鈞	馬希鑄	全上
東元寶	二〇〇	全	四〇〇	2.00	十五年	單通喜	王東作	第九區小雪村立小學校有
西元寶	四〇〇	全	一〇〇〇	2.50	十七年	張永寬	張啓祥	全上
石棚溝	三〇〇	全	四八〇	1.60	全上	王嘔祿	唐萬通	全上
石棚溝	二〇〇	全						松柴歸學校用無租餘同上
包水溝	四〇〇	全	六〇〇	1.50	全上	王鳳雲	張日熙	第九區小雪村村立小學校有
全上	五〇〇	全	一二五〇	2.50	全上	王青雲	張永利	全上
廟後	〇七〇	全	二一〇	3.00	全上	張成雲	張啓用	全上
老塋東北	三〇〇	全	八一九	2.73	十七年	劉可欽	劉維沖	第九區莊官劉家村立初級小學校有
					二月	劉芳欽	劉維藩	
						劉紹尹	劉紹敏	
大荒	一五〇〇	全	二七〇〇	1.80		全上	劉紹昌	全上

坐落	畝數	步方	年租總計	租價畝	年訂月約有效期限	租戶姓名	保人姓名	備考
沙荒	一二〇〇 ^畝	240	一二〇〇元	1.00	一年	張乃忠	張乃家	第九區北張家村立初級小學校有
全上	九〇〇	全	九〇〇	全	全	張敬丞	張敬祥	全上
沙嶺前面	一〇〇〇	全	一〇〇〇	全	全	張敬書	張敬理	全上
石頭頂子	三〇〇	全	七五〇	2.50	全	冷元成	冷元和	第九區峯山冷家村初級小學校有
轉山子前	二〇〇	全	四〇〇	2.00	全	姜希賢	姜希明	全上
廟子樓	〇七〇	全	二七〇〇	1.00	全	姜克亮	姜希明	全上
家西	二七〇	全	六七五	2.50	全	姜克達	姜德傑	全上
梁溝北崖	二五〇	全	三七五	1.50	全	冷元珍	冷元和	全上
野虎溝	一〇〇	全	一五〇	全	全	姜德容	姜德俊	全上
北溝	全上	全						本校自耕餘同上
字慶集	五〇〇	全	二〇〇〇	4.00	十九年一月	劉永松		第九區字慶集初級小學校有
全上	一〇〇	全	五〇〇	5.00	全上	姜仁		全上
全上	全上	全	四六〇	4.60	全上	王有寬		全上
密家村	三〇〇	全	一四〇	3.50	全上	王有琴		第九區密家村初級小學校有
全上	二〇〇	全	一〇四〇	5.20	全上	李國鏡		全上

黃 縣

教育款產一覽

黃 縣

三三七

二十年度歲入

科目	縣有	公有	類計
田租	——	8,281	8,281
利息	129	1,415	1,544
附捐	17,843	——	17,843
雜項	7,705	5,659	12,764
總計	25,677	14,755	40,435

說 明

一、歲入總計四萬零四百三十五元
 ——縣款占百分之六十四弱公款
 占百分之三十六強

二、學田四千零七十二畝（內有無租
 者五百四十八畝未計入平均數）
 平均每畝年租二元三角五分強
 ——公二元三角五分強

三、基金一萬四千九百五十九元平均
 月息九厘弱——縣八厘強公九厘
 弱

四、本表款額以元為單位學田以畝為
 單位單位以下四捨五入

黃縣縣有附捐及雜項收入表

- 一、本表共計四項年收總額二萬五千五百四十八元
 二、本表所列情形以民國二十年三月 日爲斷

明 說

項 目	歲 收 額	備 考
丁 銀 附 捐	一七·八四三·〇〇元	全縣丁銀二萬一千七百五十九兩七錢五分五厘每兩附徵八角二分共計如上數
契 紙 附 捐	一·四〇〇·〇〇	每張契紙附捐二角全年約計如上數
屠 捐 規 費	三·一〇五·〇〇	按區域大小及營業狀況酌定捐額全年約計如上數
典 賣 田 產 一 分 用	三·二〇〇·〇〇	以典賣田產之多少而增減此項捐款由各區公所代收亦間有由鄉公所代收者

黃縣縣有附捐及雜項收入表

- 一、本表共計四項年收總額二萬五千五百四十八元
 二、本表所列情形以民國二十年三月 日爲斷

明 說

項 目	歲 收 額	備 考
丁 銀 附 捐	一七·八四三·〇〇元	全縣丁銀二萬一千七百五十九兩七錢五分五厘每兩附徵八角二分共計如上數
契 紙 附 捐	一·四〇〇·〇〇	每張契紙附捐二角全年約計如上數
屠 捐 規 費	三·一〇五·〇〇	按區域大小及營業狀況酌定捐額全年約計如上數
典 賣 田 產 一 分 用	三·二〇〇·〇〇	以典賣田產之多少而增減此項捐款由各區公所代收亦間有由鄉公所代收者

黃縣公有學田表

說

一、本表共計學田四千零七十二畝三分五厘(以二百四十方步計算)內除五百四十七畝八分六厘無租收外其餘年租總額八千二百八十三元七角四分平均租價每畝二元三角五分零三毫

二、本表所列情形以民國二十年三月二十八日爲斷

明

坐落	畝數	方步	年租總計	每畝租價	訂約年月	有效期間	租戶姓名	保人姓名	備考
士鄉城村	〇·九八	720	七·七八	7·94	十四年	七年	張貽壽	張貽俊	縣立初級中學校有原係錢租按市價六吊 三百文合洋如上數
全上	一·二〇	全	九·五三	全	十二年	八年	李舜若	李培令	全上
全上	三·八六	全	二二·七一	全	十四年	七年			計張可福租九分六厘張可範租九分四厘 李卓令租九分六厘共計如上數餘同上
全上	一·三三	全	五·二八	3.97	全上	全	李鴻言	李卓令	縣立初級中學校有原係錢租按市價六吊 三百文合洋如上數
全上	三·九二	全	一五·五六	全	十四年	全			計韓國楨租四分二厘鄧士禮租一畝張基 田租一畝二分二厘張基棧租一畝二分八 厘共計如上數餘同上
全上	一·二二	全	四·八四	全	十四年	全	張朋業	張滋圃	縣立初級中學校有原係錢租按市價六吊 三百文合洋如上數
全上	一·二五	全	四·九六	全	全上	全	張基章	張德仁	全上

黃縣

三三三三

坐落	畝數	步方	年租總計	租價畝	年訂月約	期限有效	姓租戶	姓保人	備
全上	〇·九七	全	七·七〇	全	十二月	八年	張基瀛	張可緯	全上
全上	一·二四	全	九·八五	全	二月	全	韓永泰	呂志愷	全上
全上	一·三三	全	一〇·四八	全	三月	全	張可福	張可興	全上
全上	一·三〇	全	一〇·三二	全	全上	全	王衍正	王衍維	全上
全上	一·六〇	全	二·七〇	全	二月	七年	王衍義	王勤厚	全上
全上	〇·九四	全	七·四六	全	十二月	八年	張品業	張受訓	全上
全上	一·八七	全	一四·八五	7.94	十一月	二年	姜本恒	鄭延玉	全上
全上	一·二五	全	四·九六	全	全上	全	韓永泰	呂志愷	全上
全上	一·〇三	全	四·〇九	全	二月	七年	張勳業	王勤厚	全上
全上	一·七三	全	六·八七	全	十二月	八年	李鳳令	李培令	全上
全上	〇·五四	全	二·一四	全	十一月	二年	姜本恒	鄭延玉	全上
全上	〇·六三	全	二·五〇	全	二月	七年	張久賢	李庚西	全上
全上	一·一五	全	四·五七	全	十二月	八年	張德業	張義基	全上
土鄉城村	四·二三	720	一六·七九	3.97	二月	七年			縣立初級中學校有原係錢租按市價六吊 三百文合洋計畝生發租一畝三分五厘 學租八分八厘張嘉業租一畝三分五厘 業租一畝三分二厘共計如上數 縣立初級中學校有原係錢租按市價六吊 三百文合洋如上數

考

坐落	畝數	步方	年租總計	每畝租價	年訂約有效期間	租戶姓名	保人姓名	備考
士鄉城村	四畝 一·一一	720	三元 三二·六三	7.94	二十四年七月			縣立初級中學校有原係錢租按市價六吊 三百文合洋計鄭重運租二畝四分一厘張 新業租七分三厘張基興租九分七厘其計 如上數
全上	一·五六	全	一·二·三九	全	十二年	張基同	張思正	縣立初級中學校有原係錢租按市價六吊 三百文合洋如上數
全上	全上	全	全上	全	十二月	張基同	張基光	
全上	全上	全	全上	全	十二月	于積慶	王積富	
全上	一·〇三	全	八·一八	全	十二月	張基崇	張勳業	
全上	一·〇〇	全	七·九四	全	全上	李延令	李鳳令	
全上	〇·五三	全	四·二一	全	十一月	姜本恒	鄭延玉	
全上	〇·七五	全	五·九六	全	十二月	王訓謨	王衍正	
全上	一·七三	全	一三·七三	全	全上	張會業	張可海	
全上	〇·八〇	全	六·三五	全	十三年	張會業	張聯業	
全上	一·四一	全	一·一·二〇	全	全上	王衍績	張錦業	
全上	二一·六五	全	一七·九〇	全	二十四年七月			計王訓迪趙炳信等共租一畝二分七厘王 勳厚租九分三厘王常時租一畝二分七厘 鄭延申李學本等各租七分八厘王常春租 一畝一分七厘王衍芝租一畝四分李延信 租一畝二分五厘趙湧源趙炳顯等共一畝 一分九厘王常昭租一畝一分張廷善租一畝

坐落	畝數	步方	年租總計	租價每畝	年訂月約	有效期限	姓租戶	保人姓名	備考
東城門外	〇・〇三	720	〇・九五	31.00	八月	十一年	王次成	王子青	縣立初級中學校有原係錢租按市價六吊三百文合洋如上數
東城門外	全上	全	一・七〇	56.78	全上	全	王乾齋	全上	全上
東城門外	全上	全	六・五九	219.60	全上	全	張天合		全上
南城門外	全上	全	一・八一	95.55	全上	全	恒昌號		全上
西城門外	〇・〇四	全	一・〇五	358.39	全上	全	海山堂		全上
西城門外	〇・〇三	全	一・〇五	358.39	全上	全	田民臣	王亭海	全上
南城門外	〇・〇一	全	六・三五	635.00	全上	全	隋福恒	瑞興長	全上
西城門外	全上	全	九・九六	996.25	全上	全	張立仁	興茂漆店	全上
西城門外	〇・〇三	全	三・二四	107.85	全上	全	王垂岡	張金煜	縣立初級中學校有該地皮帶瓦房三間原係錢租按市價六吊三百文合洋如上數
南城門外	〇・〇九	全	六・三五	70.55	全上	全	莫香林		縣立初級中學校有該地皮帶瓦房六間原係錢租按市價六吊三百文合洋如上數
全上	〇・二二	全	七・一九	35.98	全上	全			縣立初級中學校有該地皮帶瓦房十間於前該校遷入新校舍此項校址擬
南園地皮	一・五九	全							招租戶
校軍場	一四・二五	全							縣立初級中學校址該地皮新築校舍一百四十六間與修補前有校舍四十二間十九年度學田學產備按表所列校軍場地皮一段共六千二百零八方年前該校收回作校址用與該校原址地皮四千零五十三方弓按七百二十方步合訖如上數

坐落畝數	步方	年租總計	租價畝	年計月約	有效期限	租戶姓名	保人姓名	備考
地東圩皮外	畝 〇〇二	元 一·五八	70.27	八月一年	十年	與順恒		縣立初級中學校有原係錢租按市價六品 三百文合洋如上數
全上	〇〇三	三·六二	130.50	全上	全	天合堂		
全上	〇〇二	二·三四	116.84	全上	全	賈明義		
全上	全上	二·三五	117.58	全上	全	楊大盛		
全上	全上	全上	全	全上	全	馬鏡清		
全上	全上	一·五九	79.37	全上	全	王恆茂堂		
全上	〇〇六	一·三〇	168.20	全上	全	全上		
全上	〇〇三	二·八〇	90.53	全上	全	全上		
全上	〇〇三	四·六二	35.52	全上	全	宋元昌		
全上	〇一〇	二·九五	29.49	全上	全	裕和娣		
全上	全上	三·六四	33.35	全上	全	劉毓秀		
全上	全上	二·四五	24.53	全上	全	崔殿春		
全上	〇一八	四·四一	24.51	全上	全	遲玉山		
全上	〇一二	六·五七	54.74	全上	全	震和興		
全上	〇一三	五·七一	44.26	全上	全	雙盛泰		

黃 縣

三三四二

坐落畝	數	步方	年租總計	租價	訂約年月	有限年限	租戶姓名	保人姓名	備	考
東地	〇・二二	720	元	7.42	八月一年	十年	王發記		縣立初級中學校有原係錢和按市價六吊三百文合洋如上數	
東地	〇・二八	全	一・一三	4.03	全上	全	王杏林		全上	
全上	〇・一四	全	〇・三五	2.50	全上	全	張文奎		全上	
全上	〇・三八	全	二・六五	6.93	全上	全	王潤山堂		全上	
全上	〇・二三	全	一・五八	6.35	全上	全	李福順堂		全上	
全上	〇・四七	全	三・四八	7.41	全上	全	姚進吉		全上	
全上	〇・一九	全	〇・五六	2.93	全上	全	高殿明		全上	
全上	〇・三六	全	一・六八	4.67	全上	全	康煥		全上	
全上	〇・四四	全	三・一八	7.22	全上	全	王新恩		全上	
內城內外馬路橋基及圍城濠溝	三七・六六	全	七〇・〇〇	14.53	九月十九年	二年	孫積善堂	紀林亭	縣立初級中學校有林塘	
南關村	四・八〇	全	五・六〇	8.00	九月二年		成生發	鄭中陵	第一區南關村村有田租全數撥充第一區區立第五小學經費	
南鄉城西	〇・七〇	全	二・五〇	7.31	全上		張九賢	張順業	第一區區立第七小學校有田租全數作該校常年經費	
全上	〇・三二	全	二・三・六八	8.00	全上				為李鳳齡李延齡張基槐鄭書雲霍學書張家業王衍興等七戶租種除全上	
全上	二・九六	全	七・四〇	5.00	全上				為鄭延玉張亨昌呂廷瑞等三戶租種全上所有	

坐落	畝數	步方	年租總計	每畝租價	訂約年	有效期限	租戶姓名	保人姓名	備考
坐落	畝	步方	年租總計	每畝租價	訂約年	有效期限	租戶姓名	保人姓名	備考
羊家廠集	〇.五〇	720	三.〇〇	6.00	二十八年	三年	馬希俊	馬希魁	第一區羊家廠集村有田租全數撥充第一區
鬼風溝	全上	全	三.五〇	7.00	全上	全	馬春榜	馬春錦	全上
馬家廠集	〇.八〇	全	五.五〇	6.88	全上	全	全上	全上	全上
羊家溝	〇.七〇	全	四.四〇	6.29	全上	全	莊鳳嶺	馬春旭	全上
北風集	〇.八〇	全	四.五〇	5.63	全上	全	馬春盛	馬希玉	全上
全上	一.二〇	全	六.二〇	5.17	全上	全	馬春木	馬希魁	全上
全上	〇.八〇	全	四.五〇	5.63	全上	全	馬春官	馬希升	全上
全上	一.〇〇	全	六.〇〇	6.00	全上	全	吳仁人	吳恒源	全上
北風集	一.六〇	全	七.四一	4.63	全上	全	馬春蓮	馬春友	全上
羊家集	〇.二五	全	二.五〇	1.00	二十年	一年	陳學廣	陳明德	第一區羊家集村有田租全數撥充第一區
羊家集	一.一〇	全	一四.〇〇	13.73	全上	全	姜建田	王大有	全上
村東	〇.二五	全	〇.二五	10.00	全上	全	顏黃意	殷天祿	全上
村南	〇.四六	全	三.二五	7.07	四年	全	張毓息	張基田	第一區區立第十初級小學校有田租全數
村西	〇.六九	全	六.五四	8.03	全上	全	樂永思	樂元桂	作該校經費
全上	〇.七五	全	五.九六	7.85	全上	全	李鍾華	李輝若	全上

坐落	畝數	步方	年租總計	租價畝	訂約年	有效期限	租戶姓名	保人姓名	備考
清灣頭村	一四·九五	720	一一九·六〇	8.00	十九年二月	一年			第一區清灣頭村村有田租全數撥充第一區區立第十三初級小學經費為王源枝王吉元王源恕王儒林王松來王敬言等六名租種
楊家院村	〇·六〇	全	五·六三	9.38	二十年十月	一年	馬希亨		第一區區立第十八初級小學校有田租全數作該校經費
楊家院村	〇·三〇	全	一·〇〇	3.33	全上	全	馬其尊		全上
楊家院村	三·〇〇	全	五·〇〇	1.67	全上	全			為馬義成馬義勝馬義亨等三戶租種除全上
東泉村	〇·六〇	全	六·〇〇	10.00	十九年十二月	二年	劉新中		第一區東泉村村有田租全數撥充第一區區立第二十五初級小學經費
西泉村	四·八〇	全	九·一二	1.90	十九年五月	全	張聖習	張之綱	第一區西泉村村有田租全數撥充第一區區立第二十六初級小學經費
西泉村南	三·六〇	全	六·八四	全	全上	全	全上	全上	全上
高家莊	一·八〇	全	三·四二	全	全上	全	全上	全上	全上
西泉村南	一·八〇	全	二六·二二	全	全上	全	全上	全上	全上
南屯西	二·七〇	全	四二·九三	15.90	八年二月	全	全上	全上	第一區崖頭村村有田租全數撥充第一區區立第二十九初級小學經費為宋足信宋福佐宋義中等三戶租種
崖頭村	〇·三〇	全	四·七三	15.77	十二年二月	全	宋當敬	宋當詩	全上
崖頭村東	一·二〇	全	一九·〇八	15.90	四年二月	全	宋當詩	宋當田	全上
全上	一·四〇	全	二二·二六	全	十九年二月	全			為宋福祥成義田戰塔塔等三戶租種除全上

韓家村西	○·七五	全	一·二一〇	16.13	九	李潘	李全	第一區韓家村村有田租全數撥充第一區
廟台高家	○·六三	全	全上	19.20	全上	李占熬	李明	區立第三十六初級小學經費
廟台于家	○·六一	全	九·三〇	15.25	九	于江	于文	
村	○·四五	全	八·二六	18.36	全上	高貴潤	高貴德	
廟台高家	○·八〇	全	一六·五三	20.66	十	張亨熙	張亨人	
泊子村東	○·七五	全	一五·五〇	20.67	十	張應貴	張應富	
全上	○·三〇	全	一〇·〇〇	33.33	十	全上	王公才	
泊子村後	○·八八	全	一五·五〇	17.61	十	于畔義	全上	
韓家村東	一·二九	全	二六·八六	29.82	十	于殿義	張中幸	
韓家村南	二·七〇	全	四三·二〇	16.00	十			為張中佐張成義二戶租種餘全上
諸高糖東	二·三〇	全	三六·八〇	16.40	全上	鄭順基	張中岳	為張元乾張中佐等二戶租種全上所有
韓家村	八·〇〇	全	七·五〇	9.38	十	張中學		此項沙地係韓大公買為義地歸韓氏族人捐入第一區區立第三十六初級小學
韓家營南	七·六〇	全	五四·七二	0.72	十	村民分租		第二區區立第三小學校有純係沙地由村民分租先繳租價故無保人
上莊魏家	五·二〇	全	五二·〇〇	1.00	八	姜煥章		第二區區立第四小學校有亦係沙地每年先期繳租故無保人
村西	七·〇〇	全	九·八〇	0.14	二	戚允楨		前校校有係草荒每年秋後由校中取割獲益如上數
治基馬家	五·〇〇	全	三·〇〇	0.60				全上
西北河	七·〇〇	全						
治基馬家	五·〇〇	全						
村南	七·六〇	全						
治基馬家	五·二〇	全						
村西	七·〇〇	全						
治基馬家	五·〇〇	全						
西北河	七·〇〇	全						
治基馬家	五·〇〇	全						
村南	七·六〇	全						
治基馬家	五·二〇	全						
村西	七·〇〇	全						
治基馬家	五·〇〇	全						
西北河	七·〇〇	全						
治基馬家	五·〇〇	全						
村南	七·六〇	全						
治基馬家	五·二〇	全						
村西	七·〇〇	全						
治基馬家	五·〇〇	全						
西北河	七·〇〇	全						
治基馬家	五·〇〇	全						
村南	七·六〇	全						
治基馬家	五·二〇	全						
村西	七·〇〇	全						
治基馬家	五·〇〇	全						
西北河	七·〇〇	全						
治基馬家	五·〇〇	全						
村南	七·六〇	全						
治基馬家	五·二〇	全						
村西	七·〇〇	全						
治基馬家	五·〇〇	全						
西北河	七·〇〇	全						
治基馬家	五·〇〇	全						
村南	七·六〇	全						
治基馬家	五·二〇	全						
村西	七·〇〇	全						
治基馬家	五·〇〇	全						
西北河	七·〇〇	全						
治基馬家	五·〇〇	全						
村南	七·六〇	全						
治基馬家	五·二〇	全						
村西	七·〇〇	全						
治基馬家	五·〇〇	全						
西北河	七·〇〇	全						
治基馬家	五·〇〇	全						
村南	七·六〇	全						
治基馬家	五·二〇	全						
村西	七·〇〇	全						
治基馬家	五·〇〇	全						
西北河	七·〇〇	全						
治基馬家	五·〇〇	全						
村南	七·六〇	全						
治基馬家	五·二〇	全						
村西	七·〇〇	全						
治基馬家	五·〇〇	全						
西北河	七·〇〇	全						
治基馬家	五·〇〇	全						
村南	七·六〇	全						
治基馬家	五·二〇	全						
村西	七·〇〇	全						
治基馬家	五·〇〇	全						
西北河	七·〇〇	全						
治基馬家	五·〇〇	全						
村南	七·六〇	全						
治基馬家	五·二〇	全						
村西	七·〇〇	全						
治基馬家	五·〇〇	全						
西北河	七·〇〇	全						
治基馬家	五·〇〇	全						
村南	七·六〇	全						
治基馬家	五·二〇	全						
村西	七·〇〇	全						
治基馬家	五·〇〇	全						
西北河	七·〇〇	全						
治基馬家	五·〇〇	全						
村南	七·六〇	全						
治基馬家	五·二〇	全						
村西	七·〇〇	全						
治基馬家	五·〇〇	全						
西北河	七·〇〇	全						
治基馬家	五·〇〇	全						
村南	七·六〇	全						
治基馬家	五·二〇	全						
村西	七·〇〇	全						
治基馬家	五·〇〇	全						
西北河	七·〇〇	全						
治基馬家	五·〇〇	全						
村南	七·六〇	全						
治基馬家	五·二〇	全						
村西	七·〇〇	全						
治基馬家	五·〇〇	全						
西北河	七·〇〇	全						
治基馬家	五·〇〇	全						
村南	七·六〇	全						
治基馬家	五·二〇	全						
村西	七·〇〇	全						
治基馬家	五·〇〇	全						
西北河	七·〇〇	全						
治基馬家	五·〇〇	全						
村南	七·六〇	全						
治基馬家	五·二〇	全						
村西	七·〇〇	全						
治基馬家	五·〇〇	全						
西北河	七·〇〇	全						
治基馬家	五·〇〇	全						
村南	七·六〇	全						
治基馬家	五·二〇	全						
村西	七·〇〇	全						
治基馬家	五·〇〇	全						
西北河	七·〇〇	全						
治基馬家	五·〇〇	全						
村南	七·六〇	全						
治基馬家	五·二〇	全						
村西	七·〇〇	全						
治基馬家	五·〇〇	全						
西北河	七·〇〇	全						
治基馬家	五·〇〇	全						
村南	七·六〇	全						
治基馬家	五·二〇	全						
村西	七·〇〇	全						
治基馬家	五·〇〇	全						
西北河	七·〇〇	全						
治基馬家	五·〇〇	全						
村南	七·六〇	全						
治基馬家	五·二〇	全						
村西	七·〇〇	全						
治基馬家	五·〇〇	全						
西北河	七·〇〇	全						
治基馬家	五·〇〇	全						
村南	七·六〇	全						
治基馬家	五·二〇	全						
村西	七·〇〇	全						
治基馬家	五·〇〇	全						
西北河	七·〇〇	全						
治基馬家	五·〇〇	全						
村南	七·六〇	全						
治基馬家	五·二〇	全						
村西	七·〇〇	全						
治基馬家	五·〇〇	全						
西北河	七·〇〇	全						
治基馬家	五·〇〇	全						
村南	七·六〇	全						
治基馬家	五·二〇	全						
村西	七·〇〇	全						
治基馬家	五·〇〇	全						
西北河	七·〇〇	全						
治基馬家	五·〇〇	全						
村南	七·六〇	全						
治基馬家	五·二〇	全						
村西	七·〇〇	全						
治基馬家	五·〇〇	全						
西北河	七·〇〇	全						
治基馬家	五·〇〇	全						
村南	七·六〇	全						
治基馬家	五·二〇	全						
村西	七·〇〇	全						
治基馬家	五·〇〇	全						
西北河	七·〇〇	全						
治基馬家	五·〇〇	全						
村南	七·六〇	全						
治基馬家	五·二〇	全						
村西	七·〇〇	全						
治基馬家	五·〇〇	全						
西北河	七·〇〇	全						
治基馬家	五·〇〇	全						
村南	七·六〇	全						
治基馬家	五·二〇	全						
村西	七·〇〇	全						
治基馬家	五·〇〇	全						

三甲村廟	西崖	大楊家村	廟前	西	大楊家村	北	大楊家村	小河口程	泉水駝塚	子東	唐家集馬	連頂
二·二〇全	一·八〇全	一·二〇全	一·八〇全	三·二〇全	三·二〇全	六·二〇全	二五·八五	四〇·〇五	一五·〇〇全	一〇·〇〇全	二〇·〇〇	2.00
七·一九	一八·〇七	七·二〇	一八·〇七	三三·〇〇	三三·〇〇	二五·八五	二五·八五	四〇·〇五	一五·〇〇全	一〇·〇〇全	二〇·〇〇	2.00
3.27	10.04	6.00	10.04	10.00	10.00	4.17	4.17	2.67	2.67	2.00	2.00	2.00
二年二月	一九二一年一月	全上	全上	全上	全上	一九二一年二月	一九二一年二月	一九二一年一月	一九二一年一月	一九二一年五月	一九二一年五月	一九二一年五月
全	年二	全	全	全	全	年二	年二	全	全	全	全	全
劉世祿	楊賢中	楊廷瑞	陳吉仕					王樹開	王樹棠	王樹林	唐宗善	唐波德
趙萬福								王樹棠				
全上	第二區大楊家村有田租全數撥充第二區區立第十六初級小學經費租戶先繳租價故無保人	全上	全上	全上	全上	第二區小河口程家村有田租全數撥充第二區區立第十七初級小學經費租戶先繳租價故無保人	第二區區立第十九初級小學經費租戶先繳租價故無保人	第二區區立第十九初級小學經費租戶先繳租價故無保人	第二區區立第十九初級小學經費租戶先繳租價故無保人	第二區區立第十九初級小學經費租戶先繳租價故無保人	第二區區立第十九初級小學經費租戶先繳租價故無保人	第二區區立第十九初級小學經費租戶先繳租價故無保人

黃 縣

坐落	畝數	方步	年租總計	每畝租價	年訂約有期限	租戶姓名	保人姓名	備考
上莊大宗 家村南	六〇〇〇	720	二四五.四〇	4.09	十九年三月	宗兆琴 唐德花		第二區上莊大宗家村有田租全數撥充第二區立第二十一初級小學經費租戶先期繳租故無保人
全上	四〇〇〇	全						第二區上莊大宗家村有尚未開墾僅可培植樹苗將來撥充第二區區立第二十一初級小學經費
後梓楊村	一八〇〇	全	七九.九二	4.44	全上	村公所	李永經 李燕基	第二區區立第二十三初級小學校有出租全數充作該校經費
後崔家村	五〇〇	全	四〇.〇〇	8.00	四年九月			第二區區立第二十七初級小學校為崔萬湧區區立第二十七初級小學經費為崔萬湧崔海崔清茂姜玉麟孫宗義崔清源孫青彩等七戶租額租戶先期繳納租價故無保人
東小河村					二十年九月	村民分租	王香彥	第二區區立第二十八初級小學校有係沙荒僅生草類由村民分租因不能以畝計算故將租款移列附捐及雜項內入表內以便統計(參看附捐及雜項收入表)
王會莊宋家廟前	一.二〇	全	一二〇.〇〇	10.00	十三年二月	辛丕盛		第二區區立第四十初級小學經費租戶先期繳租故無保人
王會莊	四.六〇	全	四六〇.〇〇	全	十五年二月			為宋樂年孫鴻泌宋思尊宋思頌等四戶租種除全上
魯家莊	〇.八〇	全	六〇〇.〇〇	7.50	六年十月	修思香	張廷富	第三區區立第一小學經費
全上	〇.九〇	全	六〇〇.〇〇	6.67	六年二月	梁殿選	樂士信	第三區區立第一小學經費

黃 縣

魯家莊	石良集	莊頭	東埠村	莊頭	范下吳家	魯家莊	莊頭	魯家莊	曹家	譚家	全上	全上	魯家莊	魯家莊	大呂家
一·一〇全	〇·五〇全	一·〇〇全	一·二〇全	一·六〇全	一·二〇全	〇·八〇全	一·八〇全	〇·八〇全	一·〇〇全	二·四〇全	全上	一·二〇全	二·〇〇全	〇·八〇全	〇·七〇全
九〇〇	四〇〇	七〇〇	二二〇〇	二二〇〇	七〇〇	六〇〇	七·四五	全上	六〇〇	一五〇〇	八〇〇	九〇〇	一六〇〇	七〇〇	五〇〇
8-15	8-00	7-00	10-00	7-50	5-88	7-50	4-14	7-50	6-00	6-25	6-87	7-50	8-00	8-75	7-14
月六年二	全上	全上	一月十六年	全上	月六年二	月九年二	全上	月六年一	全上	月十年二	月六年二	月五年二	全上	月六年二	月七年一
劉志發	鞏春農	劉良錫	李顯科	孫德興	吳學祿	梁有田	劉喜文	黃壽仁	梁思信	曹擲	刁德美	張希魁	黃壽仁	張廷栢	呂太順
劉喜文	鞏位農	劉良佐	王清佩	張廷寬	吳克科	梁思信	于希海	梁殿選	于希海	譚進寶	于希海	全上	張廷寬	張可德	張廷寬
全上	全上	全上	全上	全上	全上	全上	全上	全上	全上	全上	全上	全上	全上	全上	全上

坐落	畝數	步方	年租總計	租價	訂約	有效	租戶姓名	保人姓名	備考
莊頭	一畝 〇〇	720	七元	7.00	六年二月		劉春清	劉良佐	第三區石良屯村有田租金數撥充第三區立第一小學經費
魯家莊	一〇一〇	全	九〇〇	8.98	全上		梁殿選	梁殿文	全上
巷下吳家	〇二〇〇	全	二〇〇	10.00	全上		吳克科	吳學祿	全上
側嶺高家村東河崖	三六〇〇	全	一一〇一六	3.06	月元年十		高鳳起		第三區側嶺高家村有田租金數撥充第三區立第一初級小學經費先期繳租故無保人
太平莊	〇八〇〇	全	六〇〇	7.50	十八年一月		孫中學	孫鴻江	第三區側嶺孫家村有田租金數撥充第三區立第二初級小學經費
河南雙目	三〇四〇	全	四八〇一	14.12	月三年二		于國海	周嘉馨	第三區黃城集村有田租金數撥充第三區立第三初級小學經費
西黃城集村	二一五〇	全	二九〇〇	13.49	全上		溫令緒		全上
北黃城集河	一〇一〇	全	一六〇一	14.55	全上		于世平		全上
黃城集	〇七〇〇	全	九八〇	14.00	全上		于鳳鳴		全上
黃城集朱家東	〇九〇〇	全	一三〇〇	14.14	全上		于連山		全上
黃城集唐家屋後	〇三〇〇	全	四五〇	15.00	全上		于興海		全上
黃城集富河	一三〇〇	全	一八〇一	13.33	全上		全上		全上
老師店	〇三〇〇	全	四五〇	15.00	全上		溫奎昌		全上
黃城集村西	〇四〇〇	全	七二〇	19.00	全上		周汝珍		全上

黃 縣

魯家莊	一·六〇全	一九〇一	11.38	全上	張克美	張克容	全上	
饒頭石	二·三〇全	三〇·八九	12.47	全上	張中廷	張中遠	全上	
馬吾溝	一·六〇全	一八〇〇	11.25	九年二月	趙式典	趙式博	全上	
趙家村	二·三〇全	二九〇〇	12.61	九年八月	趙式典	王命官	第三區謝家村有田租全數撥充第三區區立第十三次初級小學經費	
全上				全上	姜文進	姜洪月	將租賦移列附捐及雜項收入表內以便統計(參看附捐及雜項收入表)	
萊山廟	二·〇〇全	一二九九六	10.34	二年三月	姜克奇	姜德音	第三區謝家村有田租全數撥充第三區區立第八次初級小學經費	
魯家溝	二·五〇全	一〇〇〇	4.00	十八年二月	呂志勤	莊太恒	第三區謝家村有田租全數撥充第三區區立第七次初級小學經費	
全上	全上	全上	全	全上	高生潤	高生進	全上	
全上	〇·六〇全	五〇〇〇	8.33	全上	劉鳳洲	趙汝卿	全上	
全上	一·三〇全	一一〇〇〇	8.46	全上	劉鳳禮	劉連卿	全上	
高家北溝	〇·七〇全	六·五〇	9.29	十九年八月	劉鳳祿	劉鳳輝	第三區下劉家村有田租全數撥充第三區區立第六次初級小學經費	
修道口廟	八〇〇全	二〇〇〇	2.50	全上	呂志仁	王實法	全上	
全上	〇·五〇全	三〇〇〇	6.00	全上	遲玉波	慕泉作	全上	
豐饒頂	一·三〇全	三·九九	3.07	全上	孟慶林	全上	全上	
豐儀店	一·二〇全	七〇〇	5.33	十八年二月	王衍書	王積堂	第三區大蔡家村有田租全數撥充第三區區立第五次初級小學經費	

坐落	畝數	方步	年租總計	每畝租價	訂約年限	有效期限	租戶姓名	保人姓名	備	考
坐落	畝	方步	年租總計	每畝租價	訂約年限	有效期限	租戶姓名	保人姓名	備	考
馬欄	二·三〇	720	二六〇〇	12.00	五年二月		王運才	慕多福	第三區謝家村有田租全數撥充第三區立第三初級小學經費	
下河頭	〇·九〇	全	一〇〇〇〇	11.11	全上		馬文露	張中廷	全上	
窪張家	二·二〇	全	一五〇〇〇	6.82	全上		張中廷	張克容	全上	
魯家莊後	三·一〇	全	四五〇〇〇	14.52	十七年		黃壽合	李永清	第三區曹家村有田租全數撥充第三區立第十七初級小學經費	
曹家北溝	一·二〇	全	一五〇〇〇	1.23	全上		黃文乘	曹 擲	全上	
柳家村北	一·〇〇	全	一〇〇〇〇	10.00	全上		梁殿元	梁瀾田	全上	
魯家莊東	一·六〇	全	一九〇〇一	11.88	全上		梁殿賢	梁中田	全上	
南吳家	一·三〇	全	一八〇〇一	13.85	全上		吳克科	曹 輝	全上	
石山譚家	三·〇〇	全	二〇〇〇一	6.67	全上		于文海	曹作相	全上	
石山趙家	二·〇〇	全	一·一〇〇〇	5.50	全上		趙式廟	吳克全	全上	
魯家莊南	〇·九〇	全	一二〇〇〇	13.33	全上		梁殿元	曹作相	全上	
魯家溝東	一·〇〇	全	八〇〇〇	8.00	十五年		劉法欽	劉法海	第三區魯家溝村村有田租全數撥充第三區立第十七初級小學經費	
魯家溝西	〇·三〇	全	二〇〇〇	6.67	全上		運玉本	運玉華	全上	
魯家溝	二·五〇	全	一五〇〇〇	6.00	二十年		劉福林	劉占梅	第三區魯家溝村村有田租全數撥充第三區立第二初級小學經費	
黃城陽村	四·〇〇	全	一〇〇〇〇	2.50	十八年	二年	姜 鋒	姜 鏡	第三區黃城陽村村有田租全數撥充第三區立第三初級小學經費	

黃城陽村	一〇〇全	五〇〇	5.00	全上	姜興	姜義	全上	因係山嵐難以畝計故將租金移列附捐及雜項收入表內以便統計(參看該表)除全上
腰子疃				全上	姜法	姜厚松	第三區黃城陽村有租金全數撥充第三區	
柳樹疃				全上	劉學志	王進財	區區立第三十初級小學經費	
魯家溝東	〇・六〇全	八〇〇	13.33	二月	莊恒進	全上	區區立第三十初級小學經費	
全上	一・六〇全	一二〇〇	7.50	全上	全上	全上	全上	
豐儀頂	二〇〇全	一〇〇〇	5.00	全上	遲慶選	孟憲富	第三區爐房村村有田租全數撥充第三區	
魯家溝	〇・四〇全	二〇〇	全	三月	刁萬選	王振財	區區立第三十六初級小學經費	
全上	一〇〇全	八〇〇	8.00	全上	劉法海	全上	區區立第三十六初級小學經費	
豐儀頂	二〇〇全	一〇〇〇	5.00	二月	遲慶慶	遲慶富	第三區曲家溝村村有田租全數撥充第三區	
魯家溝	二二〇全	一〇〇一	4.55	二月	劉法欽	劉國用	區區立第三十八初級小學經費	
全上	一・四〇全	一〇〇〇	7.14	全上	劉福麟	劉福祥	第三區土口村村有田租全數撥充第三區	
孫胡莊西	三〇〇全	九・九九	3.33	二月	王錫田	王春生	區區立第三十九初級小學經費	
王屋村東	二〇〇全	一二〇〇	6.00	十一月	張玉觀	張玉鐸	第三區孫胡莊村村有田租全數撥充第三區	
全上	四〇〇全	一八〇〇	4.50	全上	張下湯	張欽清	區區立第四十五初級小學經費	
全上	一・五〇全	八〇〇	5.33	全上	張玉白	張欽高	全上	
後遼家東	一・七〇全	八〇一	4.71	二月	張玉仁	曲先登	因係山嵐尙未清丈故將租金移列附捐及雜項收入表內以便統計除全上(參看該表)	
				八年	孟憲尊	孟憲魁	第三區大呂家村有田租全數撥充第三區	
				二年			區區立第五十二初級小學經費	

黃 縣

三三五五

坐落	畝數	方步	年租總計	租價	年訂約	期限	租戶姓名	保人姓名	備考
大呂家村	〇・三〇	720	二元	6.67	二月八年	年二	孟憲尊	張欽高	第三區大呂家村有田租全數撥充第三區區立第五十二初級小學經費
大地廟南	〇・六〇	全	四・〇〇	全	二月八年	年二	溫良福	馬安蘭	第三區大呂家村有田租全數撥充第三區區立第五十五初級小學經費
大劉家	〇・七〇	全	全上	5.71	全上		王福太	王其昌	全上
全上	〇・八〇	全	七・〇〇	3.75	二月八年		劉元恩	劉書堂	全上
全上	二・一〇	全	二一・〇〇	10.00	全上			劉書堂	為梁學信郭萬林王憲紳等三戶租種餘全上
全上	〇・八〇	全	七・〇〇	3.75	全上		劉元升	劉書堂	第三區大劉家村有田租全數撥充第三區區立第五十五初級小學經費
全上	三・〇〇	全	二四・〇〇	3.00	十月二年		張春芳	張廷漢	全上
全上	一・五〇	全	一〇・〇〇	6.67	全上		李顯科	馮常升	全上
石良集	〇・七〇	全	三・〇〇	4.29	全上		郝玉林	高元福	全上
白衣庵	一・二〇	全	九・〇〇	7.50	三月二十年		張廷文	張可功	全上
全上	一・八〇	全	九・九九	5.55	全上	年三	劉汝茂	劉樹元	第三區上劉家五村公有田租全數撥充第三區區立第七十四初級小學經費
全上	二・四〇	全	一五・〇〇	6.25	全上		劉汝敬	劉汝來	第三區上劉家五村公有現歸第三區區立第七十四初級小學校有
全上	二・〇〇	全	一〇・〇〇	5.00	全上		劉鳳藻	全上	全上
全上	四・〇〇	全	二四・〇〇	0.80	全上		全上	劉鳳開	全上
河南崖	〇・六〇	全	一三・〇〇	21.67	十九年	全	劉汝東	劉汝亭	原為第三區上劉家五村公有現歸第三區區立第七十九初級小學校有
					十九年	全	杜學長	金萬成	原為第三區區立第七十四初級小學校有

坐落	畝數	步方	年租總計	每畝租價	訂約年月	租期有效年限	租戶姓名	保人姓名	備考
石盤箕北	一·二〇	720	一八·二〇	15.17	七月十九年	四年	李學詩	李作書	原為第四區黃絲莊七村公有現歸第四區區立第三小學校有
小河子	四·八〇	全	七二·八二	全	全上	全	曲進財	張承範	全上
邵家土地	〇·五〇	全	六·五〇	13.00	全上	全	張承範	張承範	全上
大張張家	〇·四〇	全	五·八五	14.62	全上	全	張承範	張有庚	全上
孫家村前	一·二〇	全	二二·五〇	18.75	全上	全	李少臣	李殿魁	全上
鑛錫埠	一三·七〇	全	二四三·四五	17.77	八月十八年	六年	李景春	趙文堂	原為第四區周家庵五村有現歸第四區區立第四小學校有
仙台庵東	一·八〇	240	六·六一	3.07	十二月十三年	全	陳鳳祥	王基平	第四區盧頭王氏所有租金全數撥充第四區區立第五小學校經費
全上	一·二〇	全	四·九〇	4.08	全上	全	陳兆顯	陳兆慶	全上
全上	一〇·八〇	全	三九·三一	3.64	全上	全	陳天來	陳天運	全上
全上	全	全	全	全	全上	全	廣法	王喜年	全上
南鹿頭村	一·八〇	全	六·六一	3.67	全上	全	王富普	王心悅	因未清丈畝數無法計算故將租金移列附捐及雜項收入表內以便統計餘全上參看附捐及雜項收入表
東北	二·四〇	全	九·六〇	4.00	全上	全	王在公	王在明	原為第四區南盧村有現歸第四區區立第五小學校有
全上	三·六〇	全	一三·二八	3.69	全上	全	王在方	王儒祿	全上
福善宮東	二·四〇	720	二〇·〇〇	8.33	七月十九年	四年	李學賢	張篤禹	原為第四區王村七村公有現歸第四區區立第一初級小學校有

坐落	畝數	步方	年租總計	租每畝	年訂月約有效期	租戶姓名	保人姓名	備考
靈源觀院	二〇〇	720	三元〇〇〇	16.00	二月	曲天林		第四區區立第七初級小學校有租金作為該校經費因先期繳租故無保人
南大道西	一・七〇	全	三九・〇〇	22.91	全上	隨廷芳		
北塚子東	二・五〇	全	六七・五〇	27.00	全上	曲遠林		
車台上	一・六〇	全	二五・六〇	16.00	全上	王憲富		
南格上	一・二〇	全	一九・二〇	全	全上	張命性		
戲樓南		全			全上	任云官		因未清交畝數無法計算故將租金移列附捐及雜項收入表內以便統計(參看附捐及雜項收入表)餘全上
吳家窰東	三・〇〇	240	八〇・一	2.67	元年一月	吳克玉	馮玉蘭	第四區吳家窰村有租金全數撥充第四區區立第八初級小學經費
全上	一・五〇	全	六六・〇	4.40	全上	吳洪逸	吳洪盛	
吳家窰東	一・八〇	全	八六・四	4.80	全上	吳洪遠	吳洪遜	
河	一・五〇	全	六六・〇	4.40	全上	吳天清	吳克選	
吳家窰東	二・四〇	全	五二・八	2.20	全上	吳天昌	全上	
全上	〇・九〇	全	一・六四	1.82	全上	吳洪茂	吳洪盛	
吳家窰西	三・九〇	全	六五・九	1.69	全上	吳克已	吳克升	
全上	〇・九〇	全	四〇・〇	4.44	全上	全上	全上	

坐落	畝數	步方	年租總計	租每價畝	年訂月約有效期限	租戶姓名	保人姓名	備考
西門外	〇·五〇	720	三元八角	7.60	十七年	曲鎮東	李文章	第五區區立第二小學校有租金全數撥充該校經費
九甲道	〇·六〇	全	六〇〇	10.00	全上	呂錫琪	全上	全上
東門外	〇·九〇	全	二五〇〇	27.78	全上	呂秉任 李元章	全上	全上
康園街					全上			為吳廷讓曲官山王彬劉廷賓徐兆基吳德調等租種因未清丈畝數無法計算故將租金移列附捐及雜項收入表內以便統計餘全上(參看附捐及雜項收入表)
北馬桑樹	〇·六〇	720	六二〇	10.33	六年九月	呂善銘	呂富貴	第五區區立第五小學校有
北馬大官道	〇·九〇	全	八·七〇	9.67	全上	呂善敬	呂善銘	全上
全上	〇·五〇	全	四·九〇	9.80	全上	呂金甲	解元亨	全上
全上	〇·九〇	全	八·七〇	9.67	全上	呂遵周	呂遵吉	全上
全上	一·二〇	全	一·一七〇	9.75	全上	呂天德	呂維蘭	全上
全上	〇·六〇	全	六·二〇	10.33	全上	張翰東	張煥東	全上
石板泊	一·八〇	全	一七·四〇	9.67	全上	趙希廣 于天錫	呂維蘭 姚福田	全上
小官道	〇·六〇	全	六·二〇	10.33	全上	呂豐甲	呂隆甲	全上
全上	一·〇〇	全	一〇〇〇	10.00	全上			第五區區立第五小學校有此地本校庶務耕種租金作為庶務薪金
孟家樓	二·二〇	全	二二〇〇	全	二十年二月			第五區區立第二十一初級小學校有為孟廣炳孟呂氏郭桐等三戶租種

孟家樓東	○·四〇	全	六·〇〇	15-00	全上	孟廣基	孟鏡海	第五區區立第二十一初級小學校有
後徐家	○·三〇	全	四·五〇	全	十九年	徐脈豐	徐達川	第五區後徐家村有租金全數撥充第五區區立二十四初級小學經費
後徐家東	○·五〇	全	四·七〇	9-40	全上	徐存方	全上	
北泊	一·〇〇	全	一四·〇〇	14-00	全上	徐寶田	全上	
後徐家東	一·〇〇	全	三〇·〇〇	15-00	全上	徐仲芳	全上	
全上	二·〇〇	全	九·〇〇	9-00	全上	王守祿	全上	
北泊	一·〇〇	全	四·二〇	10-50	全上	遇高選	全上	
後徐家東	一·〇〇	全	四·五·九	15-33	全上	徐全珍	全上	
北泊	三·〇〇	全	四·六	1-92	全上	李德嘉	全上	
後徐家東	○·四〇	全	一八·〇〇	15-00	全上	徐脈庚	全上	
全上	二·四〇	全	一五·〇〇	12-50	全上	徐存坤	全上	
東徐家村	一·二〇	全	一五·〇〇	16-67	全上	徐存肅	全上	
西徐家村	一·二〇	全	一五·〇〇	12-22	全上	徐廣聚	全上	
全上	全上	全	一五·〇〇	16-67	全上	徐存肅	全上	
後徐家村	○·九〇	全	一五·〇〇	16-67	全上	徐存肅	全上	
西頭	○·九〇	全	一五·〇〇	16-67	全上	徐存肅	全上	
後徐家西	全上	全	一五·〇〇	16-67	全上	徐存肅	全上	
南	全上	全	一五·〇〇	16-67	全上	徐存肅	全上	
村西泊	○·四〇	全	六·〇〇	15-00	全上	徐脈影	全上	
馮家河	二·四〇	全	二五·九	10-33	全上	徐脈遠	全上	
趕牛道	○·六〇	全	九·〇〇	15-00	全上	徐全復	全上	

黃 縣

三三六五

坐落	畝數	方步	年租總計	每畝租價	訂約年	有效期限	租戶姓名	保人姓名	備考
坐落	畝	方步	元	元	年	年	姓名	姓名	
兔灣	一·二〇	720	一五〇〇	12.50	二月	五年	徐澤湖	徐達川	第五區後徐家村有租金全數撥充第五區區立第二十四初級小學經費
後徐家墾	〇·六〇	全	八〇〇	13.33	全上	全	李敬晏	全上	全上
南後徐家墾	〇·四〇	全	一〇〇	2.50	全上	全	徐存仁	全上	全上
安家村	一·六〇	全	八〇〇	5.00	一月十八年	六年	安希恩	安學經	第五區安家村有租金全數撥充第五區區立第三十六初級小學經費
全上	二·〇〇	全	一四〇〇	7.00	全上	全	安希孟 安希通	安希賓 安洪臣	全上
西南溝	〇·四〇	全	二二〇	5.50	全上	全	田鳳崗	田玉芳	全上
河南崖	〇·二〇	全	〇·六〇	3.00	全上	全	安郁章	姚瑞祥	全上
樓子莊村	〇·五〇	全	八〇〇	16.00	十月十九年	四年	傅殿燾	傅洪吉	第五區樓子莊村有租金全數撥充第五區區立第六十初級小學經費
東樓子莊村	一·八〇	全	一四·九九	8.33	全上	全	王殿翼	王春台	全上
南樓子莊村	〇·六〇	全	七〇〇	11.66	全上	全	傅貴中	傅威中	全上
北樓子莊村	〇·九〇	全	一三〇〇	14.44	全上	全	王殿甲	王成九	全上
中樓子莊村	〇·二〇	全	三〇〇	15.00	全上	全	傅殿燾	傅洪吉	全上
窪里集	〇·八〇	全	一一〇〇	全	二月十八年	全	姜宗奇	姜宗可	第六區區立第二小學校有
全上	三〇〇〇	全	二〇〇〇				姜文禮		第六區區立第二小學校有此地係條坡每年由校中自行收割約值二十元
全上	一二〇〇	全	六〇〇〇	5.00	二月二十年	四年	姜文禮 馬克才	姜文禮 馬克均	第六區區立第二小學校有

龍化張家村後	一八〇〇	全																第六區區立第二小學校有此地係荒沙故無租價
海雲寺廟	一〇〇〇	全	一四〇〇	14.00	十九年	五月	劉明照	劉樂田										第六區區立第三小學校經費以信用昭著故無保人
全上	〇四〇	全	五〇〇	12.50	全上	全	劉從林											
全上	〇五〇	全	六六一	13.22	全上	全	徐舜田											
全上	〇三九	全	五〇五	12.95	全上	全	劉乘辛											
海雲寺廟	一四〇	全	二七二〇	19.43	全上	全	史世玉											
東南	〇一〇	全	一五〇	15.00	全上	全	徐松坡											
高家村後	〇五〇	全			十七年	二月	全上											此地典於徐松坡與價三十三元餘全上
海雲寺廟	〇五〇	全			全上		全上											此地典於徐松坡與價七十元全上所有
西	一八二	全			全上		全上											
姚家村東	一〇	全	三三〇〇	30.00	十九年	二月	路福海	劉次靜										
海雲寺廟	二二三	全	四三七一	19.60	元年	十二月	唐永清	唐硯田										第六區區立第三小學校經費
內	〇八一	全	一四二六	17.60	元年	十二月	孫化南	孫成賢										第六區區立第五小學校有
范家地	〇五〇	全	八八〇	17.66	元年	十二月	劉振德	劉敬心										
南北海窪	〇九六	全	一八九二	19.71	全上		孫功明	孫功亮										
馬溝埃	一〇一	全	一九二〇	19.01	十九年	十月	孫鴻楷	孫如九										
楊家莊																		
東南海窪																		

黃 縣

黃 縣

坐落	畝數	步方	年租總計	每畝租價	訂約年	期限	租戶姓名	保人姓名	備	考
老葬後	〇·九二	720	一四·六六	16.11	五月六年		劉殿章	劉元奇	第六區區立第五小學校有	
大道北	〇·九〇	全	七·〇〇	7.78	月八年三		王常昭 孫金岳	王啓東	全上	
樓後	一·〇〇	全	二·三〇	23.30	全上		陳樹坤	孫宗棠	全上	
曲家葬	〇·七八	全	一七·八六	23.90	全上		孫宗煥	孫宗道	全上	
河埃下	〇·六〇	全	二·〇〇	3.33	全上		孫成金	孫功進	全上	
大廟前	〇·一〇	全	全上	20.00	一月二十年		孫廷元	孫廷勛	全上	
固縣村南	〇·五五	全	七·〇〇	12.73	二月十五年	三年	馬官信	馬仁國	第六區區立第七小學校有租金全數撥充第六區	
全上	全上	全	全上	全	全上	全	張恒和	張恒進	全上	
全上	〇·九〇	全	一二·二〇	13.56	二月八年	全	張子騰	張恒進	全上	
固縣村東	〇·六〇	全	六·〇〇	10.00	二月五年	全	馬仁廣 馬仁遠	馬仁國 馬仁祿	全上	
全上	〇·三〇	全	一·九八	6.50	全上	全	馬仁遠	馬仁國	全上	
全上	〇·六〇	全	六·〇〇	10.00	全上	全	馬仁祿	張恒進	全上	
固縣村南	〇·五〇	全	五·〇〇	全	全上	全	全上	全上	全上	
東呂格莊廟	〇·四〇	全	七·〇〇	17.50	二月八年	五年	呂常容	仲辯通	第六區區立第一初級小學經費	
全上	〇·五〇	全	一二·〇〇	24.00	全上	全	呂學鐸	呂建章	全上	

龍化村	唐 家 泊	窪 子	大道地大	王家莊前	長 疃 地 子	鏡 地 地 區	包 袱 地 區	王 格 莊 前	大 窪 子	王 格 莊 前	家 地	大道地子	子 家 地 牛	家 地	後 東 沙 灘 地	白 沙 田 家 村	呂 格 莊 廟	全 上	全 上	西 南	呂 格 莊 廟
一·五〇	一〇〇〇	一〇〇〇	一·四〇	一·二〇	一·二五	一·三〇	一·〇〇	〇·七〇	一·三〇	一·三〇	一·二五	一·二五	一·二〇	一·二〇	二·〇〇	〇·五〇	〇·四五	〇·四五	〇·六〇	〇·六〇	
全	全	全	全	全	全	全	全	全	全	全	全	全	全	全	全	全	全	全	全	全	
二五〇一	三三〇〇	三〇〇二	二一六〇	二二〇〇	一八·四〇	一八·〇〇	一二·六〇	二二·四〇	二二·〇〇	一五·〇〇	九·五·五	二一·〇〇	一〇·〇〇	一九·〇〇	一六·五〇	一六·五〇	一六·五〇	一六·五〇	一六·五〇	一六·五〇	
16-67	32-00	21-44	18-00	19-40	14-15	全	全	18-00	18-40	18-50	4-55	24-00	24-44	31-37	27-50						
二月	二月	全上	全上	全上	全上	全上	全上	全上	二月	二月	二月	全上	全上	全上	全上	全上	全上	全上	全上	全上	
年六	全	全	全	全	全	全	全	全	年三	年六	全	全	全	全	全	全	全	全	全	全	
傅承順	王者琦	周可受	李振林	李振彩	周廷謙	徐守田	周洪濤	周洪濤	高維範	周可慶	周可慶	周可昭	徐伯田	孫肇輝	徐伯田	田翠雲	田翠雲	賈秀	仲偉吉	王太	仲偉乙
李恒亮	王者德	孫兆泰	周德新	尹興文	周洪濤	周可慶	高維範	周可慶	周可慶	周可慶	徐伯田	徐伯田	孫元選	周德大	田 環	田 環	田 環	全上	全上	全上	仲偉昌
區立第十一初級小學經費	區立第十一初級小學經費	區立第十一初級小學經費	區立第十一初級小學經費	區立第十一初級小學經費	區立第十一初級小學經費	區立第十一初級小學經費	區立第十一初級小學經費	區立第十一初級小學經費	區立第十一初級小學經費	區立第十一初級小學經費	區立第十一初級小學經費	區立第十一初級小學經費	區立第十一初級小學經費	區立第十一初級小學經費	區立第十一初級小學經費	區立第十一初級小學經費	區立第十一初級小學經費	區立第十一初級小學經費	區立第十一初級小學經費	區立第十一初級小學經費	區立第十一初級小學經費

坐落	畝數	步方	年租總計	每畝租價	訂約年月	有效期限	租戶姓名	保人姓名	備考
龍化村	〇・五〇	720	一〇・〇〇	20.00	二十三年二月	六年	姚德行	鄭清通	第六區龍化村公有租金全數撥充第六區區立第十一初級小學經費
鄭家村	一・八〇	全	三〇・〇一	16.67	二十六年二月	全	鄭恒傳	姚培蘭	全上
龍化北荒	一・五〇	全	三〇・〇〇	20.00	二十八年二月	全	鄭日暖	鄭廷寶	全上
龍化村	〇・八〇	全	一四・〇〇	17.50	全上	年四	鄭恒琪	鄭清池	全上
鄭家東	一・二〇	全	二〇・〇〇	16.67	二十四年二月	年四	鄭恒才	李芝浦	全上
橋上村東	一〇・〇〇	全	八二・〇〇	8.20	二十年二月	年二	孫善緒	孫善杭	第六區橋上村村有租金全數撥充第六區區立第十六初級小學經費
午塔村西	〇・五〇	全	七・〇〇	14.00	二十八年二月	全	王國增	王貴田	第六區午塔村公有租金全數撥充第六區區立第十七初級小學經費
午塔村後	〇・四〇	全	六・〇〇	15.00	全上	全	王高田	王夢幸	全上
全上	一・一〇	全	一四・〇五	12.77	十八年三月	全	王力田	王樂田	全上
龍箕李家村北	〇・五五	全	五・〇〇	9.09	十九年二月	年四	李鵬莊	李海春	第六區龍箕李家村有租金全數撥充第六區區立第二十三初級小學經費
全上	〇・四〇	全	四・〇〇	10.00	全上	全	李大茂	李興廷	全上
龍箕李家村東北	全上	全	三・三〇	8.25	全上	全	李兆俊	李春浦	全上
全上	〇・六〇	全	六・四〇	10.67	全上	全	李作強	李作信	全上
龍箕李家村南	〇・三〇	全	二・六〇	8.67	全上	年三	李春先	李春盛	全上
龍箕李家村西	〇・七〇	全	五・八〇	8.29	全上	全	李兆洞	李春茂	全上

黃 縣

全上	一·五〇	全	二四·〇〇	16.00	三月					上	爲于鳳官于思恭于立賢等三戶租種餘全
全上	〇·三五	全	五·八三	16.67	元月	于振旭	于思九	全上		全上	
沙埠于家村	〇·四五	全	七·三〇	16.22	三月	于宗經	于鳳西	全上		第六區區立沙埠于家村有租金全數撥充第六區區立第六十四初級小學經費	
仲家集西	〇·四〇	全	七·〇〇	17.50	全上	仲崇修	仲偉賢	全上		全上	
官廟南	〇·九〇	全	一八·〇〇	全	全上	仲崇禮	仲偉佐	全上		全上	
仲家集三	〇·四〇	全	八·〇〇	20.00	全上	仲延楨	仲偉賢	全上		全上	
官廟北	〇·四〇	全	七·〇〇	17.50	全上	仲偉亨	仲偉經	全上		全上	
仲家集三	一·二〇	全	一六·〇〇	13.33	二月	仲躋洲	仲躋爽	全上		第六區區立第二十九初級小學校有	
官廟西	〇·四〇	全	七·〇〇	全	年六						
官廟北	〇·四〇	全	七·〇〇	全	年六						
儒林莊	六·二〇	全	五九·五二	960	八月						于修田于兆信等八戶租種
譚家村	七·九〇	全	三七·〇五	4.09	二月	譚學槐	譚元達	全上		第六區區立第二十四初級小學校有此田	
海灘村北	六八·〇〇	全			年五	譚大同	譚大海	全上		第六區區立第二十四初級小學校有此田	
譚家村北	〇·七四	全	六·〇〇	8.11	全上	李作信	李兆恕	全上		第六區區立第二十四初級小學校有此田	
全上	〇·四四	全	一·八〇	4.10	全上	李春培	李春輝	全上		第六區區立第二十四初級小學校有此田	
譚家村北	〇·四二	全	五·〇〇	11.90	二月	李兆巽	全上	全上		第六區區立第二十四初級小學校有此田	
村東李家	〇·四二	全	五·〇〇	11.90	年四	李兆巽	全上	全上		第六區區立第二十四初級小學校有此田	
村北李家	一·一〇	全	一〇·〇〇	9.09	全上	李兆瑛	李春庚	全上		第六區區立第二十四初級小學校有此田	

黃 縣

坐落	畝數	步方	年租總計	租每畝	年訂約	期限	租戶姓名	保人姓名	備
沙壩于家村	〇・四五	720	七・三〇	16.23	月十年十		于培經	于培湖	第六區沙壩于家村公有租金全數撥充第六區區立第六十四初級小學經費
全上	〇・四五	全	六・四〇	16.00	月十年十		于興萬	于培經	全上
全上	〇・三五	全	五・八三	16.67	月三年四		王文貴	于煥光	全上
全上	〇・四五	全	七・三〇	16.23	月元年三		于寶泰	于鳳玉	全上
全上	〇・八五	全	一三・六〇	16.00	月二十年	年三	于鳳昭 于紹仁	于紹文 于夢祥	全上

考

黃縣公有基金表

一、本表共計基金一萬三千六百六十九元二角年息總額一千四百一十四元九角三分平均月息八厘六分
 二、本表所列情形以民國二十年三月二十八日爲斷

明 說

基金名稱	基金數目	利率	年利總計	訂約年月	有期	債戶姓名及其住址	保人姓名	備	考
基金生息	一・二三六・四〇元	九厘	二二・七三	十九年六月	二年	和洽游 城裏西街		縣立初級中學校有	
全上	全上	全	全上	全上	全	泗豐長 全上		全上	
全上	全上	全	全上	全上	全	永生祥 北巷子		全上	
小學基金	一〇〇・〇〇	全	一〇・八〇	二十年六月		苗廣生 二區苗格莊	苗潤生	第一區區立第四十八初級小學校有	
全上	一六〇・〇〇	八厘	一五・九四	十九年二月		天成福 城裡西街	吳子衡	第四區區立第八初級小學校有	
全上	一〇〇〇・〇〇	五厘	一〇・二〇	十九年一月		東泰恒 安東縣	袁三合堂	第一區區立第一小學校	

項 目	歲 收	元 額	備 考
東小河村北沙荒租		二五〇〇	第二區區立第二十八初級小學校有此項沙荒原列學田表內因尚未清丈畝數無法計算故暫列本表以便統計此沙荒僅生茅草荆棘由村民分租保人王希登每年獲益如上數(參看學田表)
萊山廟山嵐租		二〇〇〇	第三區區附家村村有此項山嵐原列學田表內因尚未清丈畝數無法計算故暫列本表以便統計此山嵐僅生松柴租金全數撥充第三區區立第八初級小學經費(參看學田表)
芥城山楊柳樹租		二〇〇	第三區黃城楊村村有此項山嵐原列學田表內因尚未清丈畝數無法計算故暫列本表以便統計此山嵐僅生松柴租金全數撥充第三區區立第三十初級小學經費(參看學田表)
王屋村東礮山嵐租		五〇〇	第三區王屋村村有此項山嵐原列學田表內因尚未清丈畝數無法計算故暫列此表以便統計此山嵐僅生松柴租金全數撥充第三區區立第四十五初級小學經費(參看學田表)
韓莊堤地兩段			此項堤地原係韓莊村有現歸第三區區立第七十九初級小學校有刻正開始植樹暫無收益原列學田表內因尚未清丈畝數無法計算故暫列本表以便統計(參看學田表)
仙台庵山嵐租		六〇〇	此項山嵐為盧頭王氏所有每年產出松柴約值六元全數撥充第四區區立第五小學經費原列學田表內因尚未清丈畝數無法計算故暫列本表以便統計(參看學田表)
戲樓南山嵐租		五〇〇	此項山嵐係第四區區立第七初級小學校有坐落,在靈源觀戲樓南面積約半方里為任云官租種原列學田表內因尚未清丈畝數無法計算故暫列本表以便統計(參看學田表)

周家村西山嵐租	二〇〇〇	此項山嵐係萊山周家村有現歸第四區區立第二十二初級小學經營每年產出松柴約值二十元原列學田表內因未清丈故暫列本表以便統計(參看學田表)
虞山山嵐租	一八〇〇	此項山嵐係第四區轉山頭呂家五村公有爲封元添租種租金全數撥充第四區區立第一民衆學校經費原列學田表內因未清丈故暫列本表以便統計(參看學田表)
房舍租	九〇〇	此項房舍計二間坐落在北馬壽康街爲第五區區立第二小學校有租金九元租戶崔廣聚保人顧興榮
全上	六〇〇	此項房舍計一間係第五區區立第二小學校有租金六元其坐落及租戶保人均全上
全上	二四〇〇	此項房舍計三間內並有廢棚七間坐落在北馬壽康街係第五區區立第二小學校有租金二十四元租戶東順永保人李文章
全上	二〇〇〇	此項房舍計二間坐落在北馬壽康街係第五區區立第二小學校有租金二十元租戶曲成江保人顧興榮
全上	一六〇〇	此項房舍計一間坐落在北馬中山街係第五區區立第二小學校有租金一六元租戶李蔭保人李芳
全上	三五〇〇	此項房舍計二間坐落在北馬街係第五區區立第二小學校有租金三五元租戶李術保人李芳
壽康街場園租	一七・五〇	此項場園係第五區區立第二小學校有爲吳廷讓曲官山王彬劉廷賓徐兆基吳德潤等所分租原列學田表內因作場園未能清丈故暫列本表以便統計(參看學田表)
樹株收益	一五〇〇	此項樹株共計五百二十株坐落在窪里集圩外係第六區區立第二小學校有由該校自行經營每年收益約十五元
網場租餘	一二五〇〇	此項網場坐落在北皂村後面積約四百方步係第六區區立第五小學由縣立中學租來再轉租他人常年可得餘利一二五元但歷年所餘之數多少不定

民國二十一年八月

山東省縣志卷之四

第四冊



月二十年一十二國民
贈廳育教省東山
館書圖平北立國

棲霞縣

教育款產一覽

棲霞縣

三三九

21329

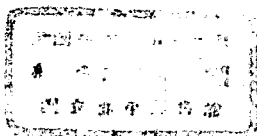

棲霞縣

二十年度歲入

科目	縣有	公有	類計
田租	360	1,681	2,041
利息	1,697	——	1,697
附捐	13,895	——	13,895
雜項	1,215	73	1,288
總計	17,167	1,754	18,921

說明

- 一、歲入總計一萬八千九百二十一元
 縣款占百分之九十一弱公款
 占百分之九強
- 二、學田四千二百九十九畝（內有無
 租者二百九十五畝未計入平均數）
 平均每畝年租五角一分弱
 縣一元七角二分強公四角四分強
- 三、基金一萬四千一百四十一元平均
 月息一分 縣一分
- 四、本表款額以元為單位學田以畝為
 單位單位以下四捨五入

棲霞縣縣有學田表

明 說

- 一、本表共計學田二百零八畝八分(以二百四十方步計算)年租總額三百五十九元九角九分平均租價每
 分畝
 二、查本縣習慣以佃戶信實多不具保後為避免損失起見當使補保
 三、本表所列情形以民國二十一年二月為斷

坐落畝	數	方步	年租總計	每畝租價	訂約年	有效期限	租戶姓名	保人姓名	備	考
八家府	八三·三〇	240	九四·一三	1.15	三十九年	三年	孫英魁		地質礫薄多緻粗糧	
南照村	一八·五〇	全	三七·九三	2.05	全上	全	張維新		地質稍肥兼有粗細並緻	
全上	一七·〇〇	全	四七·九九	2.82	全上	全	胡殿英		地質肥細糧並緻	
林家村	三〇·〇〇	全	七九·九八	2.67	全上	全	林德龍		地質肥細糧較多	
艾家沟	六〇·〇〇	全	九九·九六	1.67	全上	全	潘克讓		地質薄純緻粗糧	



棲霞縣縣有基金表

說明

一、本表共計基金一萬四千一百四十元零六角六分年息總額一千六百九十六元八角八分平均月息一分
 二、本表所列情形以民國二十一年二月爲斷

基金名稱	基金數目	每月利率	年利總計	訂約年月	有效期限	債戶姓名及其住址	保人姓名	備考
教育基金	二五〇〇元	一分	三〇〇元	二十年七月		孫喜燕 謝家沟村	同興居	此款係活期出放不拘年限
全上	全上	全上	全上	全上		張官慈 大榆莊村	全上	
全上	全上	全上	全上	全上		王介清 十間堡村	全上	
全上	五〇〇〇	全上	六〇〇	全上		杜文科 杜家莊村	杜殿甲	全上
全上	全上	全上	全上	全上		郝源 本城常舖	桑進才	全上
全上	全上	全上	全上	全上		劉志經 上劉家村	米良弼	全上
全上	二五二・五〇	全上	三〇・三〇	全上		米景梁 本城東門裏	宮紹卿	全上
全上	六二・五〇	全上	七・五〇	全上		馬瑞年 馬家屯	馬錫三	全上

棲霞縣

三三八三

基金名稱	基金數目	利率	年利總計	訂約年月	有效期限	債戶姓名及其住址	保人姓名	備考
教育基金	三七. ^元 五〇	一分	四. ^元 五〇	二十年七月		劉煥章 蒲裕莊	鄒文斌	此款係活期出放不拘年
全上	一一·五〇	全	一·五〇	全上		牟允惠 牟家陞	以契約作押	全上
全上	五〇·〇〇	全	六·〇〇	全上		石金章 石家莊	天來號	全上
全上	二五·〇〇	全	三·〇〇	全上		饒雙興 小舖村	符雲福	全上
全上	一一·五〇	全	一·五〇	全上		濱台仁齋 本城西	馬樹琪	全上
全上	二五·〇〇	全	三·〇〇	全上		張百川 馬腔村	濱台仁齋	全上
全上	全上	全	全上	全上		宮維祥 百里店	宮維新	全上
全上	全上	全	全上	全上		宮叔昭 全上	宮幹卿	全上
全上	七五·〇〇	全	九·〇〇	全上		牟煥齋 禾稼莊	德盛興	全上
全上	一八〇·九九	全	二一·七二	全上		隋河 西花園村	范壽長	全上
全上	一六·〇七	全	一·九三	全上		衣竹亭 衣家泊子	秦源號	全上
全上	二〇〇·〇〇	全	二四·〇〇	全上		牟祥生 泥都村	全上	全上
全上	全上	全	全上	全上		林纘緒 河岸村	全上	全上
全上	全上	全	全上	全上		蔣文珊 引稼疃	源和永	全上
全上	一〇〇·〇〇	全	一三·二〇	全上		李興成 下范家溝	秦源號	全上

棲霞縣

全上	一〇〇〇〇〇〇	全	一二〇〇〇	二十年三月	林鳳山 沙莪村	秦源號	全上
全上	一〇〇〇〇〇	全	一二〇〇〇	二十年八月	牟祿亭 泥都村	謝子承 李潤生	全上
全上	一〇〇〇〇〇	全	一二〇〇〇	二十年三月	牟文德 南莊村	秦源號	全上
全上	二〇〇〇〇〇	全	二四〇〇〇	二十年八月	蔣沐塵 引稼亦	尉昌號	全上
全上	四〇〇〇〇〇	全	四八〇〇〇	二十年三月	林續緒 河崖村	秦源號	全上
全上	一〇七〇〇〇〇	全	二〇四〇〇〇	二十年八月	郝子圭 木城裏	林信卿	全上
全上	二〇〇〇〇〇	全	二四〇〇〇	二十年三月	劉世珍 三叫村	秦源號	全上
全上	五〇〇〇〇〇	全	六〇〇〇〇	二十年八月	高秀峰 苗子疃	新長齋	全上
全上	四〇〇〇〇〇	全	四八〇〇〇	二十年三月	牟祥生 泥都村	天成德	全上
全上	二〇〇〇〇〇	全	二四〇〇〇	二十年八月	宮煥文 百里店	東興成	全上
全上	全上	全	全上	二十年三月	衣祝堂 前陽窩	天成德	全上
全上	一〇〇〇〇〇	全	一二〇〇〇	全上	林豐 西窪沟	裕增祥	全上
全上	一〇〇〇〇〇	全	一二〇〇〇	二十年八月	林日岱 文石村	永泰隆	全上
全上	一〇〇〇〇〇	全	一二〇〇〇	二十年三月	王寶盛 范家莊	東生成	全上
全上	四〇〇〇〇〇	全	四八〇〇〇	全上	姜香山 大駝村	全上	全上
全上	四〇〇〇〇〇	全	四八〇〇〇	全上	姜玉亭 沙莪村	全上	全上

基金名稱	基金數目	利率	年利總計	訂約年月	有效期限	債戶姓名及其住址	保人姓名	備
教育基金	四〇〇.〇〇元	一分	四八.〇〇元	二十年八月		林祥琪 後膠坡	新民齋	限此款係活期出放不拘年
全上	一.〇〇〇.〇〇〇	全	二二〇.〇〇〇	全上		馬光煥 馬家溝	高秀峰	
全上	三〇〇.〇〇〇	全	三六.〇〇〇	全上		王虎臣 二里店	裕盛德	
全上	一.〇〇〇.〇〇〇	全	二二〇.〇〇〇	二十年三月		林文軒 沙窩村	泰源號	
全上	一〇〇.〇〇〇	全	一二.〇〇〇	二十年八月		李旦軒 圍里村	王虎臣	
全上	全上	全	全上	全上		張竺鐳 東南莊	福祺祥	
全上	二〇〇.〇〇〇	全	二四.〇〇〇	二十年九月		范松華 北十里舖	泰和成	
全上	一〇〇.〇〇〇	全	一二.〇〇〇	二十年十一月		王洗塵 東芥村	劉維和	
全上	四〇〇.〇〇〇	全	四.八〇〇	全上		林秉和 河崖村	社同友商	
全上	七.五〇〇	全	〇.九〇〇	全上		牟永德 黃家莊	泰源號	
全上	二〇〇.〇〇〇	全	二四.〇〇〇	二十年七月		泰聚樓 北莊子	元成東	
全上	五〇.〇〇〇	全	六.〇〇〇	二十年三月		張振南 東南莊	店民生貨	
全上	全上	全	全上	二十年十月		王瑞超 十間舖	協豐恒	
全上	一三〇.〇〇〇	全	一五.六〇〇	全上		衣文玉 陽窩村	同興居	
全上	一五一.〇〇〇	全	一八.一二〇	二十年七月		衣祝唐 前陽窩	衣祝唐	
全上						天成德		

考

棲霞縣縣有附捐及雜項收入表

一、本表共計六項歲收總額一萬五千一百零九元八角
 二、本表所列情形以民國二十一年二月爲斷

明 說

項 目	歲 收 額	備 考
教 育 附 捐	一三、八九四·八〇	由縣政府撥如上數
姓 畜 附 捐	二二二·〇〇	全上
牙 稅 附 捐	三八·〇〇	全上
佛 道 教 會 捐	六五·〇〇	由本局追繳如上數
契 紙 附 捐	六〇〇·〇〇	由縣政府撥如上數
學 生 貸 費 償 還	三〇〇·〇〇	由本局追繳如上數

棲霞縣

棲霞縣公有學田表

明 說

一、本表共計學田四千零九十畝零一分八厘(以二百四十方步計算)內除無租地二百九十四畝六分外其餘年租額一千六百八十元零六角二分平均年租每畝四角四分二厘八毫

二、本表所列情形以民國二十一年二月為斷

坐落	畝數	方步	年租總計	每畝租價	訂約期限	有效期限	租戶姓名	保人姓名	備考
老君廟	一〇五.〇〇 ^畝	240	二六.二五 ^元	0.25	二十年一月	全年	張全	王虎臣	第一區三里村有田租全數撥充第一區立第九初小經費
八蜡廟	七.〇〇	全	三.五〇	0.50	全年	全年	全上	全上	全上
玉皇廟	三〇.〇〇	全	一五.〇〇	全	全年	全年	全上	全上	全上
南溝	一〇.〇〇	全	一二.〇〇	1.20	二十年一月	全年	孫幽齋	孫芳慶	第一區王格莊村有田租全數撥充第一區立第二初小經費
柴葫芥	三.〇〇	全	一.五九	0.53	二十年一月	全年	馬河清	劉文仁	第一區上曲家村有田租全數撥充第二區立第三初小經費
兜子	一.〇〇	全	〇.六〇	0.60	全年	全年	全上	全上	全上
棉花地	二.〇〇	全	一.二〇	全	全年	全年	全上	全上	全上
廟兒台	全上	全	一.三〇	0.65	全年	全年	全上	全上	第一區上曲家村有田租全數撥充第二區立第三初小經費

棲霞縣

坐落畝數	步方	年租總計	每畝租價	訂約年限	租戶姓名	保人姓名	備考
欲西溝 一畝 一·五〇	240	一元〇一	0.67	二十年	馬河清	劉文仁	立第一區上曲家村有田租全數撥充第二區第二三初小經費
廟後 一·〇〇	全	一·五〇	1.50	全上	全上	全上	全上
廟東 二·五〇	全	一·二〇	0.48	全上	高文興	馬清楹	第一區呂家村有田租全數撥充第一區第六初小經費
廟西 二·〇〇	全	一·〇〇	0.50	全上	全上	全上	全上
廟南崖 三·〇〇	全	一·五〇	全	全上	全上	全上	全上
廟下河 全上	全	全上	全	全上	全上	全上	全上
西南河 二·〇〇	全	一·〇〇	全	全上	全上	全上	全上
南山根 全上	全	全上	全	全上	全上	全上	全上
南溝頂 一·〇〇	全	〇·五〇	全	全上	全上	全上	全上
丁家壑 一·五〇	全	〇·七一	0.47	全上	全上	全上	全上
北窰 三·〇〇	全	一·二〇	0.40	十九年	牟作山	杜墨林	第一區唐山頭村有田租全數撥充本村初小經費
河西崖 全上	全	〇·九九	0.33	全上	全上	全上	全上
馬道泊 五·〇〇	全	二·〇〇	0.40	全上	全上	全上	全上
舊廟子 一·〇〇	全	〇·四〇	全	全上	全上	全上	全上
北衣家溝 三·〇〇	全	七·〇〇	2.50	十九年	林同	林現	第一區西二里店村區立第四初小經費

東 溝	荒 北 坡	荒 南 坡	廟 南 地	院 崖 後	廟 西 泊	西 線 地	五 岔 口		廟 道 頂	廟 後	廟 東 頭	廟 前 南 邊	山 礮 子	夾 岔 口	店 西 里	西 三 里
六〇〇	全上	二〇〇	二・五〇	二・〇〇	二・九〇	二・〇〇	二・六〇		四〇〇	全上	一・〇〇	全上	二・〇〇	三・〇〇	七・〇〇	七・〇〇
全	全	全	全	全	全	全	全		全	全	全	全	全	全	全	全
六・〇〇	全上	二四・〇〇	一二・〇〇	七・〇〇	八・〇〇	六・〇〇	九・〇〇			全上	三・〇〇	一八・〇〇	全上	七・〇〇	一五・〇〇	
元	全上	全上	全上	全上	全上	全上	二十年			全上	全上	全上	全上	全上	全上	全上
王 公	全上	柳 鍾 家	柳 道 公	全上	全上	全上	柳 衍 泗			邢 芬	全上	林 同	全上	邢 芬	邢 芳	邢 芳
王 福 貴	全上	全上	柳 民 生	全上	全上	全上	柳 鴻 臣			全上	全上	全上	全上	全上	全上	全上
第二區區立第三十二初級小學校有	全上	全上	全上	全上	全上	全上	第一區大白馬疃區立第八三初級經費		第二區孔家莊村有荒坡四十畝現擬開地或隨樹後有出產全數撥充第二區立第七十初級小學經費	全上	全上	全上	全上	全上	全上	全上

棲霞縣

三三九三

樓 役 縣

三三九四

坐落	畝數	步方	年租總計	每畝租價	訂約年月	期限	租戶姓名	保人姓名	備	考
西北坡	九〇〇	240	九〇〇		元二年		王公	王福貴	第二區立第三十二初級小學校有	
廟前兩東	四〇〇	全	四〇〇		全上		全上	全上	全上	
扒頭山	二〇〇	全	二〇〇		全上		全上	全上	全上	
南北坡	五〇〇	全	七〇〇		全上		全上	全上	全上	
前坡	三〇〇	全	二〇〇		全上		全上	全上	全上	
荊子埠	一六五〇〇	全	二二〇〇〇		二十年		戶合村仕	林伯衡	第二區區立第三小學校有	
方山西坡	三三〇〇	全	三六三〇〇	0.11	二十年		張錦鑑	張雨	第三區東南莊村有田租全數撥充第十五	
東溝	四〇〇〇	全	一五二〇〇	0.38	二十年		慕強	慕善堂	第三區樂格莊村有田租全數撥充第十九	
神子溝	七五〇	全	六九八	0.93	全上		連方仁	連方舟	第三區南喬家村有田租全數撥充第二十	
菴兒溝	〇八〇	全	〇五〇	0.63	全上		全上	全上	全上	
本村北廟	三六五〇	全	八〇三	0.22	全上		張子承	衣鳳歧	第三區觀里鋪村有田租全數撥充區立第	
西廟南廟	五〇〇	全	一一〇	0.21	全上		衣自遠	衣文來	第三區大東莊村有田租全數撥充第七十	
老漢都子	六〇〇	全	一六二	0.27	全上		全上	全上	全上	
河荒	四六五〇	全	八三七	0.18	全上		陳元俊	陳元和	第三區下泊村有田租全數撥充第七十	
大窪子	三六八〇	全	六九九	0.19	全上		全上	全上	全上	
二窪子										

考

棲霞縣

北溝	西桑行	平頂	道士壘	塚南溝	塔兒山	西泉菴	全上	全上	前小方坡山	村留家溝	東大窪子	後坡	駱山溝	樓頭溝	清石碇子
全上	全上	一·五〇	二·〇〇	全上	一·五〇	三·五〇	一·〇〇	四·〇〇	三·〇〇	四〇〇〇〇	一五〇〇〇	一一·六〇	一七·五〇	二八·〇〇	二三·〇〇
全	全	全	全	全	全	全	全	全	全	全	全	全	全	全	全
全上	全上	〇·二三	〇·四〇	全上	〇·二六	一九·六〇	三·四五	一三·六〇	一〇·五〇	四〇〇〇〇	三〇〇〇	二二·二〇	三三·二五	五六·〇〇	四·六〇
全	全	0.15	0.20	全	0.17	0.56	3.45	3.40	3.50	0.10	全	0.20	0.19	全	0.20
全上	全上	全上	全上	全上	全上	二十年	全上	全上	全上	一月	全上	全上	全上	全上	全上
全	全	全	全	全	全	全	全	全	全	全	全	全	全	全	全
衣萬曆	全上	全上	全上	全上	衣萬曆	蔣永耕	史學同	史言成	史化山	衣殿鑫	全上	全上	全上	全上	全上
全上	全上	全上	全上	全上	衣萬永	蔣雨亭	史長春	史言禮	史炳成	孫鳳祥	全上	全上	全上	全上	全上
全上	全上	全上	全上	全上	小經費	第三區城子溝村有田租全數撥充第二初	第三區蔣家莊村有田租全數撥充第十初	全上	全上	立第三區小觀村村有田租全數撥充第三區	第三區留家溝村有田租全數撥充本村初	全上	全上	全上	全上

坐落	畝數	步方	年租總計	每畝租價	訂約年限	有效期限	租戶姓名	保人姓名	備考
西短工	一〇〇〇	240	〇元二〇	0.20	二月	一年	衣萬慶	衣萬永	第三區姚子溝村有田租全數撥充第二初小經費
潘家窪	一五〇	全	〇元三三	0.15	全上	全上	全上	全上	全上
關地	二〇〇	全	二六〇	1.30	二十年	全上	孫好義	孫升田	第三區遼通莊村有田租全數撥充區立第八初小經費
南溝	三〇〇	全	九九〇	3.30	全上	全上	孫好友	全上	全上
衣家塋	五〇〇	全	一一八〇	2.36	全上	全上	孫香田	全上	全上
北溝後	二〇〇	全	四六〇	2.30	全上	全上	孫芳田	全上	全上
北台子	四〇〇	全	九二〇	全	全上	全上	孫好修	全上	全上
村西頭	三〇〇	全	六九〇	全	全上	全上	孫龍海	全上	全上
廟西頭	五〇〇	全							此地係道士林寶田種全上所有
河西崖	一五〇	全	〇七五	0.50	二十年	全上	孫庭芳	宋景瑞	第三區薄地村有田租全數撥充維新初小經費
道士塋	二五〇	全	一〇〇	0.40	全上	全上	全上	全上	全上
趙家屯	全上	全	一一〇	0.44	全上	全上	全上	全上	全上
姚子頂	一〇〇	全	〇六〇	0.60	全上	全上	全上	全上	全上
東溝	〇五〇	全	〇一〇	0.20	全上	全上	全上	全上	全上
橋子溝	全上	全	全上	全	全上	全上	全上	全上	全上

棲霞縣

西泊	二〇〇	全	四・五〇	0.25	全上	全上	全上	全上	全上	全上	全上	全上
下水頭	一・五〇	全	〇・二六	0.17	全上	全上	全上	全上	全上	全上	全上	全上
台上	全上	全	全上	全	全上	全上	全上	全上	全上	全上	全上	全上
小園	全上	全	全上	全	全上	全上	全上	全上	全上	全上	全上	全上
南曲溝	二〇〇	全	〇・五〇	0.25	全上	全上	全上	全上	全上	全上	全上	全上
天河塘	二・五〇	全	〇・五五	0.22	全上	全上	全上	全上	全上	全上	全上	全上
大墳	五〇〇	全	一六・〇〇	0.32	全上	全上	全上	全上	全上	全上	全上	全上
關老爺頂	全上	全	〇・七〇	0.14	全上	全上	全上	全上	全上	全上	全上	全上
馬格子道	全上	全	全上	全	全上	全上	全上	全上	全上	全上	全上	全上
淨泊溝	全上	全	〇・六〇	0.12	全上	全上	全上	全上	全上	全上	全上	全上
西溝崖	〇・五〇	全	〇・三〇	0.60	全上	全上	全上	全上	全上	全上	全上	全上
游地	全上	全	〇・八〇	0.80	全上	全上	全上	全上	全上	全上	全上	全上
西大泊	全上	全	全上	全	全上	全上	全上	全上	全上	全上	全上	全上
西長條	全上	全	一・〇〇	1.00	全上	全上	全上	全上	全上	全上	全上	全上
北溝	一・〇〇	全	〇・六〇	全	全上	全上	全上	全上	全上	全上	全上	全上
朱家盤	全上	全	〇・三〇	0.60	全上	全上	全上	全上	全上	全上	全上	全上

第三區荆子埠村有田租全數撥充第三小學經費

廟東頭	廟東南崖	廟西嶺	廟後	廟北嶺	道士嶺地	西崖地	生木樹頂	東嶺地	山嶺地	西嶺地	小方山東	小方山南	坡	廟山坡南	廟山坡北	段	歐山前樓	蛇窩泊道
一〇〇〇	二〇〇〇	三〇〇〇	一五〇〇	四〇〇〇	六〇〇〇	三〇〇〇	二〇〇〇	一〇〇〇	一〇〇〇	全上	五〇〇〇	六〇〇〇	六〇〇〇	六〇〇〇	三〇〇〇	八〇〇〇	七〇〇〇	
全	全	全	全	全	全	全	全	全	全	全	全	全	全	全	全	全	全	
〇・二〇	〇・四〇	〇・六〇	〇・二〇	〇・八〇	一・二〇	〇・六〇	〇・四〇	〇・二〇	〇・二〇	全上	一・五〇	一・八〇	六〇〇	六〇〇	三〇〇	八〇〇	四・九七	
0.20	全	全	0.15	0.20	全	全	全	全	全	全	0.30	全	全	0.10	全	全	0.71	
二十年	全上	全上	全上	全上	三月二十年	全上	全上	全上	全上	全上	二十三年	全上	全上	全上	十七年	十九年	二十年	
全	全	全	全	全	全	全	全	全	全	全	全	全	全	全	全	全	全	
衣鴻賓	全上	全上	全上	全上	楊德芳	全上	全上	全上	全上	全上	李春官	陳福山	姜賢仁	李廷忠	史慶福	姜鴻才	林玉生	
王子沛	全上	全上	全上	全上	郝福憲	全上	全上	全上	全上	全上	姜明東	陳景福	姜明東	姜德茂	姜崇	李忠	林之光	
全年田租收入全數撥充第三區立三善初小經費	全上	全上	全上	全上	全年田租收入全數撥充第三區第四一初級小學經費						第三區大種村村有田租全數撥充區立第六初小經費		全上	全上	全上	全上	立第三區觀里鎮村有田租全數撥充第三區立第三小學經費	

棲霞縣

棲霞縣

三四〇〇

坐落	畝數	步方	年租總計	租價	年訂	期有效	租戶姓名	保人姓名	備
南廟	一畝 一·五〇	240	一·一〇	0.73	二月十年	一年	林玉生	林之光	第三區觀里鎮村有出租全數撥充第三區立第三小學經費
南沙溝	一〇〇	全	一〇〇	1.00	全上	全	全上	全上	全上
塔兒山	二〇〇	全	一四〇	0.70	全上	全	全上	全上	全上
雙頂前	三〇〇	全	一五〇	0.50	全上	全	全上	全上	全上
雙頂西	一〇〇	全	〇五〇	0.50	全上	全	全上	全上	全上
塔兒山西	四〇〇	全	一八〇	0.45	全上	全	全上	全上	全上
塔兒山西	四〇〇	全	〇六〇	0.60	全上	全	全上	全上	全上
溝渠子	一〇〇	全	〇六〇	0.60	全上	全	全上	全上	全上
廟兒崴	二五〇	全	一·二〇	0.48	全上	全	全上	全上	全上
南窪	四〇〇	全	二·五二	0.63	全上	全	全上	全上	全上
南燗	全上	全	二〇〇	0.50	全上	全	全上	全上	全上
南沙溝	二五〇	全	一八〇	0.72	全上	全	全上	全上	全上
墓家莊道	三〇〇	全	一五〇	0.50	全上	全	全上	全上	全上
西廟									
北廟									
南廟									

第三區觀里鎮村有廟房六間現為道士居住
第三區觀里鎮村有廟房四間現被汽車站借用
第三區觀里鎮村有廟房十四間撥作第三區立第三小學校舍

考

方山	全上	九〇〇	全	二・九七	0.33	二十一年一月	王克勤	廟房六間第三區東南莊村有
全上	三〇〇〇	全	四・八〇	0.16	全上	全上	李子才	第三區東南莊村有田租全數撥充第三區立第十五初小經費
西南溝	一〇〇〇	全	一・五〇	1.50	全上	劉永祥	全上	第三區處泊村有田租全數撥充縣立第七小學經費
村南	一・五〇	全	三・七五	2.50	全上	衣從成	衣書田	全上
黎兒溝	二〇〇	全	三〇〇	1.50	全上	衣從成	衣書田	全上
西南溝	二〇〇	全	三〇〇	全	全上	衣敬	衣書田	全上
全上	二〇〇	全	一・五〇	0.75	全上	衣郭氏	衣從成	全上
方家溝	〇・七五	全	一・一三	1.50	全上	衣壽南	衣書田	全上
南溝	一〇〇	全	一・五〇	全	全上	衣風	衣從成	全上
家南	二〇〇	全	三〇〇	全	全上	衣秀文	衣書田	全上
西溝	二・六〇	全	三・九〇	全	全上	衣廣春	衣廣和	全上
南溝	五・〇〇	全	七・五〇	全	全上	衣學	衣壽文	全上
西南溝	三・五〇	全	三・七五	1.07	全上	衣六兒	衣仁山	全上
東北荒	一〇〇〇	全	一六・五〇	1.65	全上	衣風	衣如山	全上
小方山前	一〇〇〇	全						第三區小觀村有荒地擬栽樹或墾地後有出產撥充第五初小經費

坐落	畝數	方步	年租總計	每畝租價	訂約年限	有效期限	租戶姓名	保人姓名	備	考
廟東頭	四畝	240	四元	四元〇〇	二十年	十二月	王逢君	于夢弼	第三區王家莊初小校有	
廟後	全上	全	全上	全上	全上	全上	衛貞	盧文光	全上	
廟東	三五〇	全	三五〇	全上	全上	全上	全上	全上	全上	
廟西南	全上	全	全上	全上	全上	全上	王逢君	于夢弼	全上	
廟屋祝家									房屋十間現歸佃戶居住全上所有	
道房									房屋三間全上所有	
土塔嶺	八〇〇	全	六·四〇		二十年		張振昇	張仲壽	第三區樹上村第六十二初級小學校有	
全上	二〇〇	全	一二·〇〇		全上		張仲國	張中良	全上	
西山溝	七〇〇	全	六〇〇		全上		張中保	張得忠	全上	
全上	一三〇〇	全	八·五〇		全上		張新興	張元福	全上	
全上	一〇〇〇	全	六·五〇		全上		張新珍	張天才	全上	
土塔嶺	二八〇〇	全	二·八〇		全上		張中基	張振業	全上	
西山	一六〇〇	全	二·〇〇		全上		張潤才	張中年	全上	
全上	二二〇〇	全	二·〇〇		全上		張欽年	張德廣	全上	
石門頂松	一〇〇〇	全	二〇〇〇						第三區第十初級小學校有	

廟西北繡	北嶺東坡	廟東	廟後	廟西	廟後	廟前	沙溝子	槐樹底	西藪稼莊村	前石門順房	北石門頂東	南石門頂溝	西石門頂房	南石門頂溝	崖石門頂南	
三〇〇〇	四〇〇	八〇〇	二〇〇	六〇〇	一〇〇〇	九〇〇	三〇〇	一〇〇	一〇〇〇	全上	三〇〇	四〇〇	三〇〇	五〇〇	二〇〇	
全	全	全	全	全	全	全	全	全	全	全	全	全	全	全	全	
六〇〇	八〇〇	一六〇	〇四〇	一〇二〇	二〇二〇	一八〇	〇六〇	〇二〇	二〇〇	全上	二四〇	三二〇	二四〇	四〇〇	一六〇	
全	全	全	全	全	全	全	全	全	0.20	全上	全	全	全	全	全	
全上	全上	全上	全上	全上	全上	全上	全上	全上	二月	全上	全上	三月	全上	全上	十五年	
全	全	全	全	全	全	全	全	全	全	全	全	全	全	全	全	
全上	全上	全上	全上	全上	全上	全上	全上	全上	吳克耀	全上	全上	許萬東	全上	全上	蔣德崇	
全上	全上	全上	全上	全上	全上	全上	全上	全上	吳振欽	蔣永國	蔣永芝	蔣永祥	蔣永國	蔣永芝	蔣永祥	
全上	全上	全上	全上	全上	全上	全上	全上	全上	小經露	全上	全上	全上	全上	全上	全上	
									第四區集東溝村有田租全數撥充本村初							

捷電縣

坐落	畝數	步方	年租總計	租每畝	年訂約	有效	租戶	保人	備
和尙溝	二九〇〇 ^畝	240	五元	0.20	四月	全	柳春山	于春芳	第四區寺口鎮村有田租全數撥充本鎮初小經費
望山溝	五·五〇	全	一·二一	0.23	全上	全	全上	全上	全上
西黃岩	九〇〇	全	一·八〇	0.20	全上	全	全上	全上	全上
西黃岩東	五〇〇	全	一〇〇	全	全上	全	全上	全上	全上
廟西頭	一·五〇	全	〇·三三	0.15	全上	全	全上	全上	全上
廟北埃西	四〇〇	全	〇·四〇	0.10	全上	全	全上	全上	全上
廟北埃東	三〇〇	全	〇·六〇	0.20	全上	全	全上	全上	全上
廟西頭老	三·五〇	全	〇·六三	0.18	全上	全	全上	全上	全上
廟前地	一·五〇	全	〇·三三	0.15	全上	全	全上	全上	全上
廟東和尙	〇·五〇	全	〇·一〇	0.20	全上	全	全上	全上	全上
廟基	一·五〇	全	〇·三三	0.15	全上	全	全上	全上	全上
台園地	一〇〇	全	〇·二〇	0.20	三十年	全	王心善	王丕祥	第四區荆子埠村有田租全數撥充第四區立第二十七初小經費
姑子塋	四〇〇	全	〇·八〇	全	全上	全	全上	全上	全上
二周子溝	全上	全	全上	全	全上	全	全上	全上	全上
大周子溝	三〇〇	全	〇·六〇	全	全上	全	全上	全上	全上

考

棲霞縣

坐落	畝數	步方	年租總計	每畝租價	訂約年	有效期限	租戶姓名	保人姓名	備
神水莊前	六〇〇	240	三元一八	0.53	二十年	一年	李德永	蘇德明	第四區蘇家莊村有田租全數撥充第四區立第二六初小經費
西北溝	四〇〇	全	二元五二	0.63	全上	全	全上	全上	全上
村西							全上	全上	全上
河南	一四〇〇	全	七〇〇	0.60	二十年	全	劉作三	劉佐武	全上
單嶺溝	三〇〇	全	一五〇		全上	全	全上	全上	全上
北溝後	一五〇〇	全	七五〇		全上	全	全上	全上	全上
廟前	二〇〇	全	一〇〇		全上	全	全上	全上	全上
南河涯	全上	全	全上		全上	全	全上	全上	全上
大道西	七〇〇	全	三五〇		全上	全	全上	全上	全上
大道東	二〇〇	全	一〇〇		全上	全	全上	全上	全上
盆溝	六〇〇	全	三〇〇		全上	全	全上	全上	全上
滂溝	八〇〇	全	四〇〇		全上	全	全上	全上	全上
長圓溝	二〇〇	全	一〇〇		全上	全	全上	全上	全上
梁家堡	三〇〇	全	一五〇		全上	全	全上	全上	全上
狼牙西	二〇〇	全	一〇〇		全上	全	全上	全上	全上

考

坐落	畝數	方步	年租總計	每畝租價	訂約期限	租戶姓名	保人姓名	備考
南廟	畝	240	元					第四區大韓家村有廟房十五間撥充第四區立第三五初小校舍
馬山				0.68	二十年	韓石軒	韓冠卿	全上所有膠荒一處擬栽樹或開地後有生產全數撥充第四區立第三五初小經費
蒲芥	一三〇〇全		八八四	0.68	二十年	韓石軒	韓冠卿	第四區大韓家村有田租全數撥充第四區立第三五初小經費
村南								第四區大韓家村有亂葬崗一處現擬栽樹後有出產全數撥充第四區立第三五初小經費
雙幫頂								第四區蔡稼莊班山口二村村有牧牛場一處現擬墾地後有出產全數撥充第四區立第三五初小經費
瓜皮嶺	五〇〇〇全		一〇〇〇	0.20	二十年	喬春	李春官	全上所有田租全數撥充本村初小經費
東嶺頂	二〇〇〇全		四〇〇	0.50	二十年	史國祥	史國禎	第四區新莊村有田租全數撥充第四初小經費
蔡家溝東	一〇〇〇全		五〇〇	0.50	二十年	史國祥	史國禎	第四區新莊村有田租全數撥充第四初小經費
鳳凰廟南	三〇〇〇全		一五〇	0.50	二十年	全上	全上	第四區新莊村有田租全數撥充第四初小經費
椒漢溝	六〇〇〇全					全上	全上	此荒塢擬墾地後有出產全數撥充本村區立第八十九初級小學經費
資都宮	三三〇〇全		二四〇〇	0.75	十九年	王克勤	王德培	第五區觀東村村有田租全數撥充第七十初小經費
方山	八〇〇全		六〇〇	全	二十年	林繼有	林華臣	第五區曹家莊村有田租全數撥充第五十初小經費
河崗北	一九四五全		八五六	0.44	二十年	劉枝	李守柏	第五區曹家莊村有田租全數撥充第五十初小經費
沙崗上	五五三〇全		二〇〇〇	0.63	全上	徐培真	全上	全上

棲霞縣

全上	五·五〇〇	全	七·一五	1.30	全上	全	李詩傑	李詩敏	全上
東南河	七〇〇〇	全	一六·一〇	0.23	全上	全	李漢鎮	李紹堂	全上
東小河西岸	四〇〇〇	全	五〇〇〇	1.25	全上	全	全上	全上	全上
全上	九〇〇〇	全	二二〇〇	1.30	全上	全	李詩傑	李詩敏	全上
南大河北岸	五一〇〇〇	全	一六〇〇〇	0.31	全上	全	李漢鎮	李紹堂	全上
全上	二〇〇〇〇	全	八〇〇〇	全	全上	全	全上	全上	全上
沙崗南	一一·三九	全	四·五〇	0.40	全上	全	全上	全上	全上
全上	五五·三〇	全	二〇〇〇〇	0.36	全上	全	全上	全上	全上
沙崗北	一九·四五	全	八·五〇	0.44	全上	全	劉枝	李守柏	全上
杏樹溝	三〇〇〇	全	一·二〇	0.40	全上	全	全上	全上	全上
嶺台南	全上	全	〇·六〇	0.60	全上	全	全上	全上	全上
廟溝	一〇〇〇	全	〇·五三	0.53	全上	全	全上	全上	全上
下馬家村	五〇〇〇	全	五·二〇	0.65	全上	全	馬振彩	路松	全上
北河荒	二二七〇〇	全	一七·七八	0.13	全上	全	全上	全上	全上
西北河	六五〇〇〇	全	一五·六〇	0.24	全上	全	王大	劉金釗	全上
沙崗南	三一·三九	全	一二·五六	0.40	全上	全	劉枝	全上	全上

坐落	畝數	步方	年租總計	租價每畝	訂約年	期有效	租戶姓名	保人姓名	備
東南河	一四·五〇 ^畝	240	二二·〇四元	0.88	十九年二月	一年	李漢鎮	李紹堂	全年田租收入全數撥充第五區獨立第七初小經費
街水村東	〇·二五	全	一·二五	8·30	二十年	全	戶近住	李潤生	全上
東溝	三〇·〇〇	全	七·五〇	0·25	全上	全	劉山	賈寶玉	第五區赤巷口村村有田租全數撥充第五區獨立第六初小經費
冷溝	二五·〇〇	全	六·〇〇	0·24	全上	全	全上	全上	第五區赤巷口村村有松嵐一處租價全數撥充第五區獨立第六初小經費因未清丈暫列附捐及雜項收入表內(參看附捐及雜項收入表)
嶺山西坡							全上	全上	第五區赤巷口村村有田租全數撥充第五區獨立第六初小經費
沙溝	三〇·〇〇	全	一·四一	0·47	全上	全	全上	全上	第五區赤巷口村村有田租全數撥充第五區獨立第六初小經費
沙溝頂	一〇·〇〇	全	〇·五〇	0·50	全上	全	全上	全上	全上
東廟前	〇·五〇	全	〇·二七	0·54	全上	全	全上	全上	全上
張家沙河	二二·〇〇	全	九·九〇	0·31	全上	全	全上	全上	第五區赤巷口村村有松嵐一處租價全數撥充第五區獨立第六初小經費因未清丈暫列附捐及雜項收入表內(參看附捐及雜項收入表)
南頂廟前							全上	全上	第五區赤巷口村村有田租全數撥充第五區獨立第六初小經費
東河姑麓	二·五〇	全	一·〇〇	0·40	全上	全	全上	全上	第五區赤巷口村村有田租全數撥充第五區獨立第六初小經費
西大掌	三〇·〇〇	全	一·五九	0·53	全上	全	王德田	陳自芳	第五區東山莊村村有南坡一處租價全數撥充第五區第八初小經費因未清丈暫
小園頂							全	全	全上

考

棲霞縣

坐落	畝數	步方	年租總計	租每畝	年訂約有效期	租戶姓名	保人姓名	備考
亂薛崗	五〇〇 ^畝	240	四元五〇		十五年二月	李夢英	李素	第六區區立第五十三初級小學校有
廟後	一五〇	全	一三五〇		全上	全上	全上	全上
東北山地	五〇〇	全	七五〇		全上	祝室邵	祝可福	第六區第四十九初級小學經費
全上	全上	全	全上		全上	祝克順	祝德山	全上
全上	全上	全	全上		全上	祝可峻	祝可福	全上
全上	全上	全	全上		全上	祝樹法	全上	全上
廟前菜園	〇三〇	全						歸僧人自種
廟西地	一〇〇	全						歸學校體育場
店子觀北	一七〇〇	全	八五〇	0.50	十九年十一月	賈瑞生	賈筠	第五區泉水社社有
店子觀村	一七〇	全	〇八〇	0.47	全上	全上	全上	全上
店子觀西	二五〇	全	一五〇	0.60	全上	全上	全上	全上
店子觀北	二〇〇	全	〇五〇	0.25	全上	全上	全上	全上
店子觀西	全上	全	全上		全上	林相	全上	全上
廟前	五〇〇	全	五〇〇	1.00	全上	全上	全上	全上
店子觀河	二二〇〇	全	一一〇〇	0.50	全上	全上	全上	全上

棲霞縣公有附捐及雜項收入表

一、本表共計九項歲收總額七十三元三角七分
 二、本表所列情形以民國二十一年二月爲斷

明 說

項 目	歲 收 額	備 考
松 嵐	八·五〇	第四區荆子埠村有松嵐一處全年租洋如上數已詳學田表東壩項下(參看學田表)
荒 塢	一〇·〇〇	第四區于家寨村有荒塢一處全年租洋如上數已詳學田表樹家嶺項下(參看學田表)
夥 嵐	一五·五〇	第四區于家寨村有夥嵐一處全年租洋如上數已詳學田表西村項下(參看學田表)
河 荒	六·〇六	第四區蘇家莊村有河荒一處全年租洋如上數已詳學田表西村項下(參看學田表)
草 嵐	四·〇〇	第四區大韓家村有草嵐一處全年租洋如上數已詳學田表南溝項下(參看學田表)
松 嵐	六·〇六	第五區赤巷口村有松嵐一處全年租洋如上數已詳學田表嶺山西坡項下(參看學田表)
松 柞 嵐	一五·一五	全上巳詳學田表南頂廟前項下(參看學田表)
南 坡	五·六〇	第五區東山莊村有荒坡一處全年租洋如上數已詳學田表小園頂項下(參看學田表)

棲霞縣

招遠縣

教育欸產一覽

招遠縣

三四一七

招遠縣

教育款產一覽

招遠縣

三四一七

招遠縣縣有學田表

明 說

一、本表共計學田一千六百六十畝以二百四十方步計算年租總額一千零十三元三角七分平均每畝租價六角一分
 二、本表所列情形以民國二十一年三月 日爲斷

坐落	畝數	步方	年租總計	每畝租價	訂約年	有效期限	租戶姓名	保人姓名	備	考
劉家莊	一二二·〇〇	480	一八五·四四	1.52	十月	五年	李景良	王春芳		
西莊	九四·〇〇	全	一〇七·一六	1.14	全上	全	王點興	劉德盛		
北苑莊	四五·〇〇	全	四一·四〇	0.92	全上	全	孫鳳翹	徐心田		
秦家溝	三三·〇〇	全	二五·六〇	0.80	全上	全	秦金壽	秦德春		
大曲姜家	一六三·〇〇	全	一七七·六七	1.09	全上	三年	孫彩青	李世林		
寨理	二一·〇〇	全	一四·四九	0.69	八月	全	姜子齋	温太		
下董家	四五·〇〇	全	三三·三〇	0.74	全上	全	董占香	董占勤		
單家溝	五二·〇〇	全	三五·八八	0.69	全上	五年	單同云	樂芳		

招遠縣

招遠縣縣有基金表

- 一、本表共計基金一萬六千八百二十五元息總額二千四百二十二元八角平均月息一分二厘
 二、此項基金在十九年度月利原為一分自二十年度起月利一律增加二厘
 三、本表所列情形以民國二十一年三月 日為斷

明 說

基金名稱	基金數目	利率	年利總計	訂約年月	有效期限	債戶姓名及其住址	保人姓名	備 考
教育基金	九五〇.〇〇元	每月一分二厘	一三六.八〇元	十九年四月	三年	洪昇利 本城東關		
全上	七六〇.〇〇	全	一〇九.四四	二十年五月	二年	福昌德 南門裡		
全上	九〇〇.〇〇	全	一二九.六〇	十八年七月	三年	興順園 東門裏		
全上	一.二〇〇.〇〇	全	一七二.八〇	二十年三月	二年	仁興德 東關		
全上	一.三〇〇.〇〇	全	一八七.二〇	二十年七月	全	新泰利 全上		
全上	八六〇.〇〇	全	一二三.八四	十九年十月	三年	義順復 全上		
全上	一.〇〇〇.〇〇	全	一四四.〇〇	二十一年一月	二年	福春東 全上		
全上	七五五.〇〇	全	一〇八.七二	二十年六月	三年	恒興東 東門裡		

招遠縣

招 遠 縣

基金名稱	基金數目	利率	年利總計	訂約年月	有效期限	債戶姓名及其住址	保人姓名	備考
教育基金	一・三〇〇・〇〇元	二厘	一八七・二〇元	二十一年一月	二年	永興福 南關		
全上	六五〇・〇〇	全	九三・六〇	十八年八月	三年	和順號 全上		
全上	一・一〇〇・〇〇	全	一五八・四〇	二十年四月	全	協順福 全上		
全上	一・〇五〇・〇〇	全	一五一・二〇	十九年三月	四年	福興永 東關		
全上	九〇〇・〇〇	全	一二九・六〇	二十年八月	三年	寶興樓 北關		
全上	一・一〇〇・〇〇	全	一五八・四〇	十九年五月	全	洪順園 南關		
全上	六六〇・〇〇	全	九五・〇四	二十年十月	二年	慶春東 北關		
全上	七四〇・〇〇	全	一〇六・五六	二十一年二月	全	隆盛館 東關		
全上	八〇〇・〇〇	全	一一五・二〇	二十年二月	三年	金城春 全上		
全上	全上	全	全上	二十一年一月	二年	德合福 全上		

招遠縣縣有附捐及雜項收入表

- 一、本表共計四項歲收總額二萬一千二百零一元
 二、本表所列情形以民國二十一年三月 日爲斷

明 說

項 目	歲 收 額	備 考
教 育 附 捐	二〇・六八一〇〇元	全縣丁銀一萬六千九百兩年征附捐如上數
契 紙 附 捐	二〇〇〇〇	每契紙一張征洋一角年約收如上數
塘 房 租	二二〇・〇〇	塘房一所年租如上數
祥光觀松柴變價	一〇〇〇〇	年約收如上數

招遠縣公有學田表

明 說

一、本表共計學田二千六百五十二畝七分八厘(以二百四十方步計算)年租總額二千四百零七元七角八分平均每畝租價九角一分

二、本表所列情形以民國二十一年三月 日爲斷

坐落	畝數	方步	年租總計	每畝租價	訂約年	有效期限	租戶姓名	保人姓名	備考
崔家河	0.60	480	4.28元	7.14	二十年	三年	溫玉琦	溫文治	第一學區區有田租全數撥充縣立第一小學經費
崔家前	0.80	全	4.80	6.00	十九年	全	溫學聖	溫德昌	
香河東溝	2.60	全	15.26	5.87	全上	全	韓振華	韓振文	第一學區岔河村校有
岔河後	1.60	全	15.36	9.60	十九年	全	王雨新	王文治	
岔河東岸	1.00	全	7.40	7.40	全上	全	全上	全上	
張石埠	0.60	全							第一學區張石埠村校有作爲校基操場
五里莊	1.00	全	7.00	7.00	全上	全	梁聘之	梁美	第一學區五里莊村校有
北里河	1.50	全	12.00	8.00	十九年	全	梁金五	梁銓	全上
東北溝	1.50	全			十九年	全			

招遠縣

招遠縣

坐落	畝數	步方	年租總計	每畝租價	訂約年	有效期限	租戶姓名	保人姓名	備考
五里莊	〇・二〇	480	〇・八〇	4.00	十九年	三年	梁金五	梁銓	第一學區五里莊村校有
蘇格莊	三・〇〇	全	二四・〇〇	8.00	三十年	全	張吉祥	張興華	第二學區蘇格莊村校有
蘇格莊	〇・四〇	全	二・〇〇	5.00	全上	全	張桃	張興業	全上
蘇格莊廟前 荒場一處					全上	全	全上	全上	此項荒場尚未清丈租款暫列附捐及雜項收入表內(參看附捐及雜項收入表)
湯上村	一〇・〇〇	全	二〇・〇〇	2.00	十九年	全	孫道生	于五	第一學區東湯上村校有
朱家咀	九・〇〇	全	一八・〇〇	全	四十九年	二年	王民生	王任夫	第一學區柳行村校有
李家莊	六・〇〇	全	一二・〇〇	全	全上	全	李繪林	劉賢一	第一學區李家莊村校有
南壇上村	一四・〇〇	全	二八・〇〇	全	三十九年	三年	朱芝池	朱日升	第一學區財神廟初小校有
南密村	一五・〇〇	全	三〇・〇〇	全	全上	全	朱升田	邵毓敬	全上
東大溝	一・〇〇	全	二二・〇〇	全	全上	二年	郝文東	王文周	第一學區東大溝村校有
于家屯	一〇・〇〇	全	二〇・〇〇	全	全上	二年	郝玉才	李成林	全上
史家	一三・〇〇	全	二六・〇〇	全	十九年	三年	史天民	王道生	第一學區史家村校有
溫家村	一〇・〇〇	全	二〇・〇〇	全	三十九年	二年	溫宗漢	馬文可	第一學區溫家村校有
北莊子	全上	全	全上	全	全上	全	李華東	李文成	第一學區清涼寺校有
趙家村	全上	全	全上	全	全上	全	趙裕興	趙豐	第一學區趙家村校有

招 遠 縣

坐落	畝數	步方	年租總計	每畝租價	年訂約期限	租戶姓名	保人姓名	備	考
坐落	畝	步方	年租總計	每畝租價	年訂約期限	租戶姓名	保人姓名	備	考
車家坡	一·一〇〇	480	二二·〇〇〇	2·00	十九年三月	于養生	于成山	第三學區車家坡村校有	
崔家莊	二二·〇〇〇	全	二四·〇〇〇	全	全上	王文範	李鶴翼	第三學區崔家莊校有	
台上村	一三·〇〇〇	全	二六·〇〇〇	全	全上	李鶴聲	李文東	第三學區台上村校有	
姜家密	八〇〇	全	一六·〇〇〇	全	十九年十一月	姜日東	姜金升	第三學區姜家密村校有	
于家疃	一三·〇〇〇	全	二六·〇〇〇	全	十九年二月	于寶善	周家材	第三學區于家疃村校有	
西柳行	八〇〇	全	一六·〇〇〇	全	全上	張文升	張文治	第三學區西柳行村校有	
李家峪	一·〇〇〇	全	二二·〇〇〇	全	全上	李玉琦	李文德	第三學區李家峪村校有	
王家屋	八·〇〇〇	全	一六·〇〇〇	全	十九年五月	王家聲	王家驊	第三學區王家屋村校有	
齊北山溝	一·五〇〇	全	七·九五	5·30	十九年三月	楊照	楊城	第三學區齊北山店村校有	
齊北山溝	全上	全	全上	全	全上	楊露	楊金城	全上	
齊北山溝	一·〇〇〇	全	四·〇〇〇	4·00	全上	楊金江	楊芬	全上	
齊北山溝	〇·五〇〇	全	二·〇〇〇	全	全上	楊城	楊芸	全上	
齊北山溝	全上	全	一·四〇〇	2·30	全上	楊志城	楊志惠	全上	
齊北山溝	全上	全	二二·〇〇〇	8·00	二十年二月	牟寶山	牟鳳山	第三學區霞霧村校有	
齊北山溝	一·五〇〇	全	二四·八〇〇	全	全上	牟廷幹	牟志城	全上	
齊北山溝	三·一〇〇	全							

招遠縣

西河	全上	全	一二〇〇	8.00	全上	全	滕許信	滕玉山	全上
西南崗	一·五〇	全	一二·七五	8.50	全上	全	滕自強	滕文選	全上
南場園	一〇〇	全	九·八〇	9.30	全上	全	滕有爲	滕文煥	全上
廟西場園	〇·六四	全	一·二八	2.00	全上	全	滕可斌	滕衍儒	全上
廟西糞場	〇·二〇	全	二·五〇	12.50	全上	二年五月	滕佐文	滕文炳	第三學區滕家村校有
廟北園	〇·六〇	全	七·九八	13.30	全上	全	張國祚	張國璋	全上
全上	一·五〇	全	六〇〇	4.00	全上	全	劉振美	劉清如	全上
全上	二·五〇	全	一一〇〇	4.40	全上	全	楊鳳周	楊鳳彩	全上
后路家	二〇〇	全	八·五〇	4.25	全上	二年	孫有山	孫松洵	第三學區後路家村校有
全上	三〇〇	全	二七·九〇	9.30	全上	全	李仁中	全上	全上
城子村	四〇〇	全	一八〇〇	4.50	全上	全	全上	全上	全上
西荒山	二〇〇〇〇	全	四六〇〇	0.23	全上	全	紀成芬	紀維和	全上
東南荒山	三〇〇〇	全	二七·九〇	0.93	全上	全	李正中	李貴祥	全上
城子東北 荒山一處	一〇〇〇	全	一一〇〇	1.10	全上	十九年 六月	紀才	紀萬芬	第二學區城子村校有
道房廟基									第二學區龍霧村校有暫不出租
照壁後	三〇〇	全	二六·一〇	8.70	全上	全	牟卓	牟和	全上

招 遠 縣

三四三〇

坐落	畝數	步方	年租總計	每畝租價	訂約年	有效期限	租戶姓名	保人姓名	備
坐落	畝	步方	年租總計	每畝租價	訂約年	有效期限	租戶姓名	保人姓名	備
豬老窪	一〇〇〇	480	八〇〇元	8.00	二十年	五年	滕俊傑	滕炳文	第三學區滕家村校有
小西崗	〇・五〇	全	五〇〇	10.00	全上	全	滕文奎	滕炳章	全上
廟前窩瑪	〇・三〇	全	三〇〇	全	全上	全	滕程遠	滕文學	全上
廟基一處									第三學區滕家村校有暫不出租
泥濘溝	一〇〇〇	全	一一〇〇	1.10	二十年	二年	傅爲美	傅東萊	第三學區黑都坡村校有
西泥溝	一・五〇	全	一五・七五	10.50	全上	全	邢書甲	邢書勳	全上
塢園	〇・六五	全	五〇一	7.70	全上	全	全上	邢國瑞	全上
泊子東崗	三〇〇〇	全	一一・一〇	3.70	全上	全	溫垂哲	王鶴田	第三學區泊子村校有
北崗	四〇〇〇	全	一二・〇〇	3.00	全上	三年	溫玉秀	溫秀民	全上
西南河	一・五〇	全	四・九五	3.30	全上	全	溫垂哲	溫玉秀	全上
廟北園	一・二〇	全	五〇四	4.20	全上	全	王毓秀	溫子成	全上
廟址一處									全上所有暫不出租
銀山后窪	三三・五〇	全	二六六・五〇	8.20	二十年	三年	原琨	李寶慶	第三學區丁家等七村校有
崖頭荒塋					二十年	一年	李貞元	李 璽	第三學區上東莊村校有尚未清丈暫將租款移列附捐及雜項收入表內(參看附捐及雜項收入表)

考

招 遠 縣

波羅璋子	三·五〇	全	一九·九五	5-70	全上	全	張希崑	韓鳳山	第四學區韓家馮家村校有
西華子戲樓	一·〇〇	全	七〇〇	7-00	全上	全	全上	全上	
向地	二·二〇	全	一二·九八	5-90	全上	年二	楊錫九	楊樹賢	第四學區窪子村校有
窪子戲樓	一·二〇	全	七三二	6-10	二月十年	全	王得勝	王金書	第四學區李格莊村校有
金華山前	一·二〇	全	七三二	6-10	二月十年	全	王得勝	王金書	第四學區李格莊村校有
海濼條場	五〇〇〇〇	全	一二五〇〇	0-25	全上	全	劉克功	劉晉祺	第四學區王家村校有
于家村後	五〇〇〇〇	全	一二五〇〇	0-25	全上	全	劉克功	劉晉祺	第四學區王家村校有
老師傅堽	七〇〇〇	全	四四·八〇	全	全上	全	韓克復	郎崇興	全上
塋一處					三月十年	全	侯元鼎	焦偉堂	第四學區城子等十三村校有因未清又租款暫列附捐及雜項收入表內(參看附捐及雜項收入表)
道南	五〇〇〇	全	三二〇〇	6-40	全上	全	郎成豐	馮廷幹	第四學區靈山馮家等八村校有
金華山前	二·一〇	全	全上	10-00	二月十年	年三	白玉珊	白恩泳	第四學區山后白家村校有
林家崖	一·一〇〇	全	二二〇〇	全	四月十九年	全	劉文林	劉日升	第四學區林家崖村校有
邵家峪	二·二〇〇	全	二四〇〇〇	全	全上	年四	邵金鑄	邵文玉	第四學區邵家峪村校有
王家村	九〇〇〇	全	一八〇〇〇	全	全上	全	王文園	郭毓亭	第四學區王家村校有
郭家村	一三〇〇〇	全	二六〇〇〇	全	全上	全	郭維新	王賜徒	第四學區郭家村校有
隋家	一一〇〇〇	全	二二〇〇〇	全	全上	全	隋煥昌	周賀臣	第四學區隋家村校有
鄒家	八〇〇〇	全	一六〇〇〇	5-00	一月十九年	年三	鄒天文	鄒家聲	第四學區鄒家村校有

招 遠 縣

坐落	畝數	步方	年租總計	租價畝	訂約年	有效期限	租戶姓名	保人姓名	備	考
坐落	畝數	步方	年租總計	租價畝	訂約年	有效期限	租戶姓名	保人姓名	備	考
家西	一畝 〇〇〇	480	五〇〇元	5.00	二十年	二年	馮廷幹	馮廷階	第四學區韓家馮家村校有	
大道南	四〇〇	全	二七〇〇	6.75	全上	全	林芝藩	林芝純	第四學區林家等五村校有	
廟後	二〇〇	全	一二〇〇〇	6.00	全上	全	張蘭藩	劉居安	第四學區林家等五村校有	
西南溝	四〇〇	全	二六〇〇	6.50	全上	全	丁學丹	丁萬成	全上	
金華山前	二〇〇	全	一二〇〇〇	6.00	二十年	全	曹文友	王好斌	第四學區曲城村校有	
靈山馮家 荒坡一處					一月	全	馮文華	馮文國	第四學區靈山馮家校有因未清丈租款暫 列附捐及雜項收入表內(參看附捐及雜 項收入表)	
大溝西塆	六〇四〇	全	四八六四	7.60	二十年	三年	王振祺	王振玉	第四學區山上汪家等四村校有	
南塆	四〇〇	全	三〇〇〇	7.50	全上	全	王瑤	王松林	全上	
西南溝	六〇〇	全	四七四〇	7.90	全上	全	王振祺	王文成	全上	
廟前	〇五〇	全	三〇〇〇	6.00	全上	全	侯蘭玉	侯文英	全上	
園地	〇三〇	全	全上	10.00	全上	全	劉宗順	劉宗和	全上	
霧雲寺場	〇五〇	全	一五〇	3.00	全上	全	王玉琦	王玉芳	全上	
南塆松風					全上	全	王玉珍	王桂芳	尚未清丈暫將租款移列附捐及雜項收入 表內(參看附捐及雜項收入表)餘全上	
松花裏山 松風					全上	全	王瑤	王鶴田	全上	

招 遠 縣

教 場	○·四〇	全	四·〇〇	10.00	全上	全	劉華先	劉華東	第四學區紅布店子村村有
汽車道北	○·二〇	全	三·〇〇	15.00	全上	全	王紹聖	王國玉	全上
龍 埠	六·〇〇	全	四六·二〇	7.70	二十 月十年	全	禹樹春	禹鐘田	第四學區龍埠村村有
東南溝	一·八〇	全	一一·一六	6.20	全上	全	馬日東	馬日升	第四學區掉鐘頭村村有
南小河	○·八〇	全	七·二二	8.90	全上	全	姜秀升	姜文東	全上
敬 兒	一·五〇	全	七·二〇	4.80	全上	全	隋宗昌	隋和成	第四學區中村村有
圈 埃	全上	全	八·五五	5.70	全上	全	邵紀亭	邵中成	全上
河東埃	一·三〇	全	六·八六	5.20	全上	全	隋宗堯	隋宗漢	全上
圈 埃	○·八〇	全	四·三二	5.40	全上	全	全上	全上	全上
河南埃	○·八〇	全	五·〇四	6.30	全上	全	全上	全上	全上
和尚背子	三·四〇	全	八·八四	2.60	全上	全	劉振吉	劉振志	第四學區法興寺十四村村有
東背子	二·四〇	全	六·九六	2.90	全上	全	全上	全上	全上
北河南埃	一·〇〇	全	三·〇〇	3.00	全上	全	全上	劉文惠	全上
和尚背子					全上	全	全上	劉得利	因未開丈租款暫列附捐及雜項收入表內 (參看附捐及雜項收入表)餘全上
松風					全上	全	全上	劉波	全上
東背子松					全上	全	全上	王文治	第四學區官莊村村有
大堤道南	一·五〇	全	八·二五	5.50	全上	年四	王鵬徙	王文治	第四學區官莊村村有

招 遠 縣

教 塲	汽 車 道 北	龍 埠	東 南 溝	南 小 河	犂 兒	圈 垓	河 東 垓	圈 垓	河 南 垓	和 尚 背 子	東 背 子	北 河 南 垓	和 尚 背 子	松 風	東 背 子 松	大 垓 道 南
○·四〇	○·二〇	六·〇〇	一·八〇	○·八〇	一·五〇	全 上	一·三〇	○·八〇	○·八〇	三·四〇	二·四〇	一·〇〇				一·五〇
全	全	全	全	全	全	全	全	全	全	全	全	全				全
四·〇〇	三·〇〇	四六·二〇	一·一·一六	七·二二	七·二〇	八·五五	六·八六	四·三二	五·〇四	八·八四	六·九六	三·〇〇				八·二五
10.00	15.00	7.70	6.20	8.80	4.80	5.70	5.20	5.40	6.30	2.60	2.90	3.00				5.50
全 上	全 上	全 上	全 上	全 上	全 上	全 上	全 上	全 上	全 上	全 上	全 上	全 上	全 上	全 上	全 上	全 上
全	全	全	全	全	全	全	全	全	全	全	全	全	全	全	全	年四
劉華先	王紹聖	萬樹春	馬日東	姜秀升	隋宗昌	邵紀亭	隋宗堯	全 上	全 上	劉振吉	全 上	全 上	全 上	全 上	全 上	王鵬徙
劉華東	王國玉	萬鎰田	馬日升	姜文東	隋和成	邵中成	隋宗漢	全 上	全 上	劉振志	全 上	全 上	全 上	劉得利	劉 汝	王文治
第四學區紅布店子村村有	全 上	第四學區龍埠村村有	第四學區掉鐘頭村村有	全 上	第四學區中村村有	全 上	全 上	全 上	全 上	第四學區法興寺十四村村有	全 上	全 上	全 上	全 上	全 上	第四學區官莊村村有
														因未清丈租款暫列附捐及雜項收入表內 (參看附捐及雜項收入表)除全上		

招遠縣公有基金表

明 說

一、本表共計基金二萬九千六百六十四元年息總額四千二百七十一元六角二分平均月息一分二厘
 二、本表所列情形以民國二十一年三月 日爲斷

基金名稱	基金數目	每月利率	年利總計	訂約年月	有效期限	債戶姓名及其住址	保人姓名	備 考
初小基金	四〇〇〇元	二分	五七·六〇元	十九年二月	三年	郭家升 郭家埠	李少伯	第一學區郭家埠村校有
全 上	八〇〇〇〇	全	一一·五二	十九年四月	二年	郝文廣 后郝家	楊玉琨	第一學區后郝家村校有
全 上	四〇〇〇〇〇	全	五七·六〇	十九年一月	全	郭聚通 郭家莊	王文登	第一學區郭家莊村校有
全 上	四五〇〇〇〇	全	六四·八〇	全上	全	于得水 全上	王文明	全上
全 上	四〇〇〇〇〇	全	五七·六〇	全上	全	劉國傑 全上	劉國傑	全上
全 上	全上	全	全上	全上	全	郝雲祥 前郝家	王玉成	第一學區前郝家村校有
全 上	三八〇〇〇〇	全	五四·七二	全上	全	田文松 后柳行	田文光	第一學區后柳行村校有
全 上	二五〇〇〇〇	全	三六〇〇	十九年四月	全	王炳南 黃土崖	王文淵	第一學區黃土崖村校有

招 遠 縣

三四三七

招 遠 縣

三四三八

基金名稱	基金數目	利率	年利總計	訂約年月	有效期限	債戶姓名及其住址	保人姓名	備 考
初小基金	三三〇.〇〇元	二厘一分	四七.五二	十九年二月	三年	曹玉堃 南曹家	曹欽英	第一學區曹家村校有
學田總價基金	二二〇.〇〇	全	三一.六八	二十年六月	一年	王永順 王家莊	張子謙	第一學區王家莊子校有
全 上	三〇〇.〇〇	全	四三.二〇	全上	全	曹子驊 大溝	曹玉琛	第一學區大溝村校有
全 上	二五〇.〇〇	全	三六.〇〇	二十年三月	二年	溫作鏡 十里舖	溫光斗	第一學區十里舖村校有
初小基金	一二〇.〇〇	全	一七.二八	十九年四月	全	路雲卿 路家	路志成	第二學區路家村校有
全 上	六八〇.〇〇	全	九七.九二	十九年三月	三年	錢鼎臣 錢家河	錢毓秀	第二學區錢家河村校有
全 上	四二〇.〇〇	全	六〇.四八	十九年二月	半年	王 遜 王家莊	樂 芝	第二學區王家莊校有
全 上	四五〇.〇〇	全	六四.八〇	全上	全	鄭有年 全上	鄭有爲	全上
全 上	三〇〇.〇〇	全	四三.二〇	十九年四月	二年	王可風 王家村	王文閣	第二學區王家村校有
全 上	五〇〇.〇〇	全	七二.〇〇	全上	三年	李玉峯 全上	朱耀祖	全上
全 上	一五二.〇〇	全	二一.八九	二十年四月	二年	秦寶經 萬家	秦希觀	第二學區萬家村校有
全 上	一六二.〇〇	全	二三.三三	二十年五月	二年	徐 明 錢家店	徐 文	第二學區錢家店校有
全 上	二六〇.〇〇	全	三七.四四	全上	全	溫不錫 大睦	溫 良	第二學區大睦校有
全 上	四〇〇.〇〇	全	五七.六〇	二十年一月	一年	曲 達 橋西頭	劉致祥	第二學區橋西頭校有
全 上	三六〇.〇〇	全	五一.八四	全上	全	李仁田 大園	李德生	第二學區大園校有

招 遠 縣

全上	三三四·〇〇	全	四八一〇	二十年一月	年一	楊振爲 半壁店	楊才	第三學區半壁店校有
全上	二八三·〇〇	全	四〇七五	二十年七月	年四	劉德茂 車家坡	董萬里	第三學區車家坡校有
全上	二三五·〇〇	全	三三八四	全上	全	李恒山 岔道	李永太	第三學區岔道校有
全上	一一〇·〇〇	全	一七二八	二十年五月	年二	李得位 肇甲溝	李璜	第三學區肇甲溝校有
全上	二五〇·〇〇	全	三六〇〇	十九年二月	年三	張文源 張家院	張明清	第三學區張家院校有
全上	四〇〇·〇〇	全	五七六〇	十九年四月	年三	馬昇 馬家	馬秀倫	第三學區馬家校有
全上	一一〇·〇〇	全	一七二八	十九年二月	年三	孫德梅 孫家芥	孫慶祥	第三學區孫家芥校有
全上	四〇〇·〇〇	全	五·七六	全上	年二	秦鳳泮 秦家窪	楚錫晉	第三學區秦家窪校有
全上	二一〇·〇〇	全	三〇·二四	十九年六月	半年	朱鶴臣 朱家莊	馬心田	第三學區朱家莊校有
全上	三五〇·〇〇	全	五〇·四〇	全上	全	趙培玉 全上	趙天成	全上
全上	二五五·〇〇	全	三六·七二	全上	全	李 銓 全上	全上	全上
全上	一八五·〇〇	全	二六·六四	全上	全	李 達 全上	李天一	全上
全上	三八〇·〇〇	全	五四·七二	十九年五月	全	崔黑林 崔家莊	崔秦卿	第三學區崔家莊校有
全上	全上	全	全上	全上	全	王文華 南泊子	王文範	第三學區南泊子村校有
全上	三二〇·〇〇	全	四六·〇八	二十年六月	全	秦乃儉 老秦家	秦子壽	第二學區老秦家校有
全上	二四〇·〇〇	全	三四·五六	二十年三月	年三	饒溪泉 南院莊	郝貞勤	第二學區南院莊校有

招 遠 縣

基金名稱	基金數目	利率	年利總計	訂約年月	期限	債戶姓名及其住址	保人姓名	備 考
初小基金	五〇〇.〇〇元	二厘	七二.〇〇元	二十年一月	一年	朱寶山下霧	李樹藩	第三學區下霧校有
全上	二四〇.〇〇	全	三四.五六	二十年八月	全	楊成 齊山店	劉風山	第三學區齊山店校有
全上	三三二.〇〇	全	四六.三七	全上	全	王永順 辛旺莊	王夢占	第三學區辛旺店校有
全上	二三五.〇〇	全	三三.八四	全上	全	謝仁芳 狀元頭	姜樹成	第三學區狀元頭校有
全上	二八〇.〇〇	全	四〇.三二	十九年五月	半年	李荆泉 上化山	王印秋	第四學區下化山村校有
全上	三二〇.〇〇	全	四六.〇八	全上	全	劉國本 下化山	劉任臣	全上
全上	三五〇.〇〇	全	五〇.四〇	十九年四月	三年	馮玉潔 馮家	馮文學	第四學區馮家村校有
全上	三四五.〇〇	全	四九.六八	二十年三月	二年	楊星五 溝子楊家	楊為山	第四學區溝子楊家校有
全上	二六七.〇〇	全	三八.四五	全上	一年	孫克昌 山上孫家	孫煥曾	第四學區山上孫家校有
全上	三八一.〇〇	全	五四.八六	全上	全	楊棟 古宅	楊竹林	第四學區古宅校有
全上	四〇〇.〇〇	全	五七.六〇	十九年六月	全	姚雷功 大戶陳家	陳學海	第四學區大戶陳家校有
全上	三四六.〇〇	全	四九.八二	十九年七月	全	馮自修 上芥	李壽亭	第四學區上芥校有
全上	四三九.〇〇	全	六三.二二	全上	全	楊玉璣 草溝頭	楊仙	第四學區草溝頭校有
全上	三六五.〇〇	全	五二.五六	全上	二年	隋中堯 中村	隋可棟	第四學區中村集校有
全上	五八六.〇〇	全	八四.三八	二十年九月	全	孫作古 朱橋	孫占一	第四學區朱橋河東校有

招 遠 縣

全上	三〇〇・〇〇	全	四三・二〇	全上	全	趙登憲 山后趙家	紀作新	第五學區山后趙家校有
全上	二五〇・〇〇	全	三六・〇〇	十九年二月	全	姜學周 裴林姜家	王松香	第五學區裴林姜家校有
全上	五〇〇・〇〇	全	七二・〇〇	二十年一月	全	劉宗漢 上劉家	劉宗舜	第五學區上劉家校有
全上	四五六・〇〇	全	六五・六六	全上	全	張守仁 石棚子	張乃道	第五學區石棚子校有
初小基金	三四七・〇〇	全	四九・九七	全上	全	劉鴻慶 孟格莊	劉鴻賢	第五學區孟格莊校有
全上	五九〇・〇〇	全	八四・九六	十九年二月	年二	孫揆一 槐樹莊	孫善述	第五學區槐樹莊校有
全上	六〇〇・〇〇	全	八六・四〇	全上	年三	邵平南 雲際觀	劉益三	第四學區雲際觀校有
學田變價	二〇〇・〇〇	全	二八・八〇	二十年八月	全	王好斌 西曲城	曹文友	第四學區西曲城校有
全上	二六〇・〇〇	全	三七・四四	全上	全	邱進祿 邱家	邱進德	第四學區邱家校有
全上	二三五・〇〇	全	三三・八四	二十年六月	全	隋書林 隋家	隋書勤	第四學區隋家校有
全上	三〇〇・〇〇	全	四三・二〇	全上	全	劉宗漢 西良院	徐中山	第四學區西良院校有
全上	一一〇・〇〇	全	一七・七八	二十年六月	年	萬秉義 傅家	傅雲龍	第四學區傅家村校有
全上	一・九五〇・〇〇	全	二八〇・八〇	十九年四月	全	王居易 興福寺	王同衛	第四學區興福寺校有
全上	二八〇・〇〇	全	四〇・三二	二十年八月	年	徐渭陽 高家莊	徐秉直	第四學區高家莊校有
全上	二三〇・〇〇	全	三三・一二	十九年二月	年	焦偉堂 焦家	焦介臣	第四學區焦家村校有
全上	一・三〇〇・〇〇	全	一八七・二〇	二十年五月	年五	鮑鵬格 鮑家	鮑春堂	第四學區鮑家村村有

招 遠 縣

三四四二

基金名稱	基金數目	利率	年利總計	訂約年月	期限	債戶姓名及其住址	保人姓名	備	考
初小基金	三三〇・〇〇元	二厘	四七・五二元	十九年二月	二年	苑可田 苑家	苑蘭亭	第五學區苑家校有	
全上	三二〇・〇〇	全	四六・〇八	二十年八月	全	朱吉安 大宋家	宋名山	第五學區大宋家校有	
全上	二八〇・〇〇	全	四〇・三二	全上	全	王崇 南潘家	王峰	第五學區南潘家校有	
全上	四八五・〇〇	全	六九・八四	十九年一月	全	劉蓬山 東良村	劉家貞	第五學區東良村校有	
全上	三五〇・〇〇	全	五〇・四〇	十九年六月	三年	傅寶亭 傅家	傅維藩	第五學區傅家校有	
全上	六七〇・〇〇	全	九六・四八	全上	全	王玉璞 辛莊	王湜	第五學區辛莊校有	
全上	四〇〇・〇〇	全	五七・六〇	二十年八月	全	莊驕貞 康家	康錫侯	第五學區康家校有	
全上	一三〇・〇〇	全	一八・七二	十九年一月	全	王兆功 英裡	王有聲	第五學區英裏校有	
全上	五八五・〇〇	全	八四・二四	全上	全	徐春官 徐家	徐維新	第五學區徐家校有	
學田變價	六八〇・〇〇	全	九七・九二	十九年六月	全	王可棟 湖王	王守本	第五學區湖王校有	
全上	四三四・〇〇	全	六二・五〇	十九年五月	全	康宗仁 前康家	康學禮	第五學區前康家校有	

招遠縣公有附捐及雜項收入表

說

一、本表共計十二項歲收總額二百九十三元
 二、本表所列情形以民國二十一年三月 日爲斷

明

項	目	歲	收	額	備	考
蘇格莊廟	荒場一處		九〇〇	元	第一學區蘇格莊公立私小校有該荒場爲張祖承租原列學田表內茲因尙未	
羅登嶺	荒坡一處		五五〇	〇	第二學區第六小學校有尙未租出因未租及畝數無法統計故暫列本表(參	
班仙洞	松嵐一處		四三〇	〇	第二學區第六小學校有該松嵐子爲李金意承租原列學田表內茲因尙未清	
香水庵	松嵐一處		四三〇	〇	全上	
蘆葦頭	荒場一處		九〇〇	〇	第三學區上東莊村有該荒場爲貞元承租原列學田表內茲因尙未清及畝數	
望兒山	荒場一處		一一〇〇	〇	第四學區城子村校有該荒場爲侯元鼎承租原列學田表內茲因尙未清及畝	
益山馮家	荒坡一處		六〇〇	〇	第四學區益山馮家村校表該荒坡爲馮文華承租原列學田表內茲因尙未清	
南柳松	嵐		一一〇〇	〇	第四學區山上汪家村校有該松嵐爲王于珍承租原列學田表內茲因尙未清	

招遠縣

三四三

萊陽縣

教育欸產一覽

萊陽縣

三四四五

二十年度歲入

科目	縣有	公有	類計
田租	210	17,769	17,979
利息	661	——	661
附捐	39,510	——	39,510
雜項	5,904	——	5,904
總計	46,285	17,769	46,054

說 明

- 一、歲入總計六萬四千零五十四元
 縣款占百分之七十二強公款
 占百分之二十八弱
- 二、學田一萬五千八百七十二畝（內
 有無租者一千一百零六畝未計入
 平均數）平均每畝年租一元二角
 一分強 縣一元七角五分公一
 元二角一分強
- 三、基金五千八百零二元平均月息九
 厘強 縣九厘強
- 四、本表款額以元為單位學田以畝為
 單位單位以下四捨五入

萊陽縣縣有基金表

明 說

- 一、本表共計基金五千八百零一元八角年息總額六百六十一元四角一分平均月息九厘五毫
- 二、本表基金數目暨年利總數均按錢數計算隨當時市價折合
- 三、本表所列情形以民國二十一年一月三十一日為斷

基金名稱	基金數目	利率	年利總計	訂約年月	期限	債戶姓名及其住址	保人姓名	備 考
殺 本	二四七〇·六〇元	九厘五毫	二八一·六五元	二十年十月	期長	源豐德 城內大街	萬生永 萬金城	此項基金係足大錢八千四百吊按市價三吊四百合國幣如上數
殺 利	一四七〇·六五	全	一六七·六五	十八年十月	全	金城號 水溝頭鎮	恒盛東 文筆永 晉生永	此項基金係大錢五千吊按市價三吊四百合國幣如上數
荒 價	全上	全	全上	十八年七月	全	廣泰興 城內倉門口街	復盛泰 豐源德 義聚恒	此項基金係大錢五千吊按市價三吊四百合國幣如上數
基 金	三九〇〇〇	全	四四·四六	十八年十一月	全	回生堂 大芥鎮	協和昌 天和堂 謙和永 益成號	此項基金原係登中協款十二底大錢五百吊八底大錢八百二十七吊九百六十四文十八年十一月

萊陽縣

三四四九

萊陽縣縣有附捐及雜項收入表

說明

- 一、本表共計七項歲收總額四萬五千四百十四元一角一分
- 二、本表所列收入額均係實數收時不無多少差異
- 三、本表所列情形以民國二十一年一月三十一日為斷

項	目	歲	收	額	備
丁	銀	附	捐	三九·五〇九·六〇	丁銀五萬六千四百二十五兩餘每兩附征銀七角合計如上數
契	稅	附	捐	二·〇〇〇·〇〇	每張附收二角年約收入如上數
活	期	生	息	一·八〇〇·〇〇	月息六厘至七厘年約收入如上數
由	單	留	成	一·一〇四·五一	每由單一張附征八厘除提二厘為錢糧等股辦公費外餘歸教育費年約收入如上數
廟	捐			一三〇·〇〇	年約收入如上數
戲	捐			四二〇·〇〇	每演戲一天收國幣二元年約收入如上數
牲	畜	捐		四五〇·〇〇	由包商認繳年如上數

萊陽縣公有學田表

明 說

一、本表共計學田一萬四千六百四十五畝四分六厘(以二百四十方步計算)年租總額一萬七千七百六十八元八角五分平均年租每畝一元二角一分強此外尚有學田一千一百零六畝三分二厘以情形特殊暫無租價

二、本表所列情形以民國二十一年二月十日爲斷

坐落	畝數	年租總計	每畝租價	訂約年限	租戶姓名	保人姓名	備 考
蒲 滯	四·五〇	九·一八	2.04	二年	左存思	左有公	第一區侯家陰村村有撥充第一初級小學經費
野房廟東	三·五〇	一二·〇一	3.43	全上	左永順	左永運	
朝陽山	四·五〇	九·〇〇	2.00	全上	左永舉	左存高	
西 溝	一·五〇	三·〇〇	全	全上	左存洪	左存功	
西南溝	全上	全上	全	全上	左存喜	左存三	
南溝前	二〇〇	九〇〇	4.50	全上	左有功	左立崗	
廟 後	一·五〇	六·〇〇	4.00	全上	左壽昌	左壽得	
大孤堆	三〇〇	九·九九	3.33	十九年	董香河	董樹甲	第一區區有撥充區立第一小學附設民衆學校經費

坐落	畝數	方步	年租總計	租價每畝	訂約年限	有數	租戶姓名	保人姓名	備考
野鷄行	一畝 一·五〇	360	四·〇一	2·67	十九年	全	董香河	王學海	第一區區有撥充區立第一小學附設民衆學校經費
于河子	一·〇〇	全	三·〇〇	3·00	全上	全	全上	李海晏	全上
陸後	全上	全	二·六七	2·67	全上	全	全上	喬延壽	全上
沙墟外	全上	全	二·〇〇	2·00	全上	全	全上	董樹桂	全上
陽泊	二·〇〇	全	四·〇〇	全	全上	全	全上	王永昌	全上
南台子	一·〇〇	全	二·〇〇	全	全上	全	全上	王之禎	全上
金茂頂	〇·五〇	全	〇·五〇	1·00	全上	全	全上	姜瑞林	全上
西南壩	一·〇〇	全	二·〇〇	2·00	全上	全	全上	劉作清	全上
旌陽菴	一一八·〇〇	全	五三·一〇	0·45	十九年	全	趙恩林	趙子柳	第一區留家村村有撥充第一初級小學經費
東北坡	八〇·〇〇	全	四九·六〇	0·62	二十年	全	趙錫煥	趙辛慶	第一區楊格莊村有撥充第一初級小學經費
山南頭	六〇·〇〇	全	二四·〇〇	4·00	十九年	全	周喜箴	周學箴	第一區北臧家陸村有撥充第一初級小學經費
東河園	三〇·〇〇	全	三·〇〇	1·00	全上	全	王文顯	臧景文	全上
河南崖	九〇·〇〇	全	九·〇〇	全	全上	全	楊鳳山	姜儒慶	全上
廟東頭	六〇·〇〇	全	六·〇〇	全	全上	全	全上	全上	全上
小雞頭	四〇·〇〇	全	四·〇〇	全	全上	全	王文顯	全上	全上

萊陽縣

南台子	唐家壘前	山南頭	小東山	東山	崔家嶺	哈後地	東北地	銀子崖	和尚壘	東北地	哈北地	姚頭溝	姚頭溝	西南崗	廟西山嵐
四〇〇	三〇〇	六〇〇	全上	全上	七・五〇	一・二〇	一・八〇	四〇〇	二・八〇	一・八〇	〇・六〇	〇・四〇	一・六〇	二・〇〇	四五・〇〇
全	全	全	全	全	全	全	全	全	全	全	全	全	全	全	全
四〇〇	三〇〇	六〇〇	全上	全上	二五・六五	全上	五〇〇	一二・八八	七〇〇	五〇〇	全上	一〇〇〇	二・九九	五〇〇	五・八五
全	全	1.00	全	全	3.43	4.17	2.78	3.23	2.50	3.78	1.67	2.50	1.87	2.50	0.13
全上	全上	十九年十二月	全上	全上	二十九年	全上	全上	全上	全上	全上	全上	全上	全上	二十一年一月	全上
全	全	全	全	全	全	全	全	全	全	全	全	全	全	全	全
全上	楊鳳山	馬瑞坤	林竹三	林保春	林啓東	馬貞	鐘士春	鐘士賢	全上	趙志惠	全上	全上	全上	杜進順	全上
全上	姜儒慶	周學威	林保春	全上	林竹山	馬雲勝	鐘和	鐘福	全上	杜進順	全上	全上	全上	趙志惠	臧景文
全上	全上	第一區後家疃村有撥充第一初級小學經費	全上	全上	第一區西上莊村有撥充第一初級小學經費	全上	全上	全上	全上	全上	全上	全上	全上	全上	全上

衆陽縣

坐落	畝數	步方	年租總計	每畝租價	訂約年限	租戶姓名	保人姓名	備
河南岸	三畝	360	三元	1.00	十九年	楊鳳山	姜德慶	第一區後家赤村有撥充第一初級小學經費
廟後頭	全上	全	全上	全	全上	王文賢	姜儒成	全上
廟後河	五〇〇	全	五〇〇	全	全上	王文賢	姜儒成	全上
西岸	四〇〇	全	五二〇	0.13	全上	王守全	閻作霖	第一區東趙陸村村有撥充第一女子初級小學經費
廟東頭	五〇〇	全	四〇〇	8.00	全上	閻禮	全上	全上
廟西頭	一〇〇	全	八〇〇	全	全上	姜仁同	全上	全上
大道東	三六〇	全	二八〇	7.78	全上	喬文	全上	全上
西趙陸	二〇〇	全	一四〇	7.00	全上	姚進孝	姚喜進	第一區大姚格莊村有撥充第一初級小學經費
車道溝	二五〇	全	五〇〇	2.00	十九年三月	姚進孝	姚鴻樸	全上
全上	二〇〇	全	四〇〇	全	全上	姚進廣	姚壽聚	全上
馬家赤	四五〇	全	九〇〇	全	全上	姚同善	全上	全上
東廟溝	三〇〇	全	六〇〇	全	全上	姚尚慶	全上	全上
馬家短溝	一五〇	全	三〇〇	全	全上	姚喜成	全上	全上
岔道子	〇七五	全	一五〇	全	全上	姚登川	全上	全上
西溝	一五〇	全	三〇〇	全	全上	姚登川	全上	全上

衆陽縣

坐落	畝數	步方	年租總計	租價每畝	年訂月約	期限有效	租戶姓名	保人姓名	備考
和尙登	一·六〇	360	一·五〇	0.94	十九年	二月	隋棟	孫吉興	第一區前白藤村村有撥充第一初級小學經費
大埠塔	三〇〇	全	三〇〇	1.00	全上	全	劉智	劉芝	全上
村西	二〇〇	全	二〇〇	全	十九年	二月	周煥新	蔡長興	第一區前北藤口村村有撥充第一小學經費
山南頭	六〇〇	全	二四〇〇	4.00	全上	全	周喜箴	周學箴	第一區前後北藤口村村有撥充第一小學經費
東河園	三〇〇	全	三〇〇	1.00	全上	全	王文賢	姜僭庭	全上
河南窪	全上	全	全上	全	全上	全	楊鳳山	全上	全上
河東窪	四〇〇	全	四〇〇	全	全上	全	全上	全上	全上
東北窪	二〇〇	全	二〇〇	全	全上	全	全上	全上	全上
小羅白山	六〇〇	全	六〇〇	全	全上	全	王文賢	全上	全上
廟後山嵐	四五〇〇	全	五·八五	0.13	全上	全	全上	全上	全上
小羅白山	四〇〇	全	四〇〇	1.06	全上	全	全上	全上	全上
東北窪	四·五〇	全	七·九七	1.77	十八年	十二月	郭殿升	郭海亭	第一區葉家亦村村有撥充第一初級小學經費
北窪	六〇〇	全	六〇〇	1.90	全上	全	王海	全上	全上
半大連	三〇〇	全	三〇〇	全	全上	全	姜日信	全上	全上
山南頭	四〇〇	全	一六〇〇	4.00	全上	全	馬瑞坤	周學箴	全上

萊陽縣

孫家臺後	二·二五	全	一〇·九一	0.85	十九年	全	解秀雲	解秉性	第一區留寺莊村有撥充第一初級小學經費
節烈壩	三·〇〇	全	六·一五	2.05	全上	全	全上	全上	
小荒	二·五〇	全	四·二五	1.70	全上	全	全上	全上	
樂家臺	一·〇〇	全	一·八〇	1.80	全上	全	張士清	趙煥東	全上
水泉眼	一·五〇	全	三·三〇	0.20	全上	全	全上	全上	
亂葬崗南	一·〇〇	全	一·五〇	1.50	全上	全	田旭東	張松亭	全上
趙家溝北	二·五〇	全	四·五〇	1.80	全上	全	于雲濤	陳鳳梧	全上
北海崖	一·〇〇	全	二·〇〇	全	全上	全	全上	全上	
亂葬崗	一·五〇	全	三·〇〇	全	全上	全	全上	全上	
八畝地	四·〇〇	全	八·〇〇	全	全上	全	全上	全上	
河東崖	三·〇〇	全	六·〇〇	2.00	十九年	全	趙煥章	張均國	第一區王家店村有撥充第一初級小學經費
小羅白山	四·〇〇	全	五·二〇	全	全上	全	全上	全上	
廟後河西	全上	全	全上	全	全上	全	全上	全上	
廟後把頭	三·〇〇	全	三·〇〇	全	全上	全	王文衡	蔣次溫	全上
南台子	五·〇〇	全	五·〇〇	全	全上	全	全上	全上	
唐堽後	三·〇〇	全	三·〇〇	1.00	全上	全	楊鳳山	姜德慶	全上

坐落	畝數	步方	年租總計	每畝租價	訂約年	期限	租戶姓名	保人姓名	備
孫家壘後	三〇〇	360	一二〇〇元	4.00	十九年	二年	呂壽山	解秉性	第一區留寺莊村有撥充第一初級小學經
車朝子	四七五	全	一二九七	2.73	全上	全	解成海	全上	全上
全上	全上	全	全上	全	全上	全	呂生兒	呂壽山	全上
曲滯子	三〇〇	全	九九九	3.33	全上	全	張志信	張雲起	全上
東北河	一五〇	全	五〇〇	全	全上	全	張志真	林孟春	全上
黃崖坡	全上	全	二四九	1.66	全上	全	王振盛	林淑德	全上
東壩	全上	全	三九九	2.60	全上	全	全上	全上	全上
楊家壘	三〇〇	全	六四八	2.16	全上	全	張勝	張雲起	全上
密滯	一五〇	全	三九九	2.66	全上	全	孫佐	解學海	全上
下風後	一〇〇	全	三〇〇	3.00	全上	全	全上	全上	全上
西壩	二〇〇	全	四五〇	2.25	全上	全	呂信	呂壽先	全上
蓮花菴	三〇〇	全	二七九〇	0.93	十八年	全	戰尙德	戰不德	全上
東北壩	二二五	全	七九九	3.55	十九年	全	周鳳臣	周崇峯	全上
滅家壘前	全上	全	九九九	4.44	全上	全	全上	全上	全上
全上	〇七五	全	二〇〇	2.66	全上	全	全上	全上	全上

土蛇腰	○·七五	全	三〇〇	4.00	全上	全上	全上	楊維元	全上
姚家臺南	○·七〇	全	二·五〇	3.59	全上	全上	馬法	于仁增	全上
小北溝	全上	全	全上	全	全上	全上	全上	高懋	全上
佃嶺坡	一·五〇	全	三·九九	2.66	全上	全上	于壽增	高香亭	全上
後道南	全上	全	九·九九	3.33	全上	全上	孫嘉子	于壽增	第一區魚池頭村有撥充第一初級小學經費
盤西地	三·〇〇	全	四·五〇	1.50	全上	全上	王殿信 劉文英	劉忠福	全上
鋪駁溝	一〇·二〇	全	二·五〇	1.23	全上	全上	劉中國	王殿和	第一區邢格莊村有撥充第一初級小學經費
廟後溝園					十八年三月				全上所有
廟西頭	○·五〇	全	一·五〇	3.00	全上	全上	全上	全上	全上
全上	全上	全	三·九九	1.33	全上	全上	周捷南	全上	全上
白龍河北	三〇〇	全	八·四〇	2.80	全上	全上	全上	全上	全上
東道南	○·九〇	全	三·四九	4.83	全上	全上	周振南	全上	全上
水溝	二·二五	全	七·九九	3.55	全上	全上	全上	全上	全上
土地廟前	一·八〇	全	四·九九	2.74	全上	全上	周善國	周之錫	全上
黎兒地	二·二五	全	七·〇〇	2.74	全上	全上	全上	全上	全上
果家園前	一·一五	全	三·九九	3.47	全上	全上	全上	全上	全上

坐落	畝數	步方	年租總計	租價畝	年訂約	有效期限	租戶姓名	保人姓名	備考
大廟前	四·五〇	360	一九·九八	4·44	十九年	二月	戚瑞蘭	戚士宏	第一區園家莊村有撥充第一初級小學經費
北大槐	全上	全	一八·〇〇	4·00	全上	全	王冠三	孫壽清	全上
店兒道	六·七五	全	一六·九四	2·51	全上	全	孫壽清	宮瑞蘭	全上
南溝前	二·二五	全	六·九五	3·11	全上	全	戚世孚	戚世芳	全上
車東	三·〇〇	全	九·〇〇	1·00	全上	全	李壽春	孫萬清	全上
長流	一·九〇	全	五·九一	3·11	全上	全	宮瑞亭	宮瑞蘭	全上
南窪	二·八〇	全	九·〇二	3·22	全上	全	王福利	全上	全上
屯前	二·二〇	全	六·八六	3·12	全上	全	王樹德	全上	全上
全上	三·〇〇	全	九·〇〇	3·00	全上	全	王積德	全上	全上
孫家荒	四·五〇	全	一四·九九	3·33	全上	全	戚瑞亭	戚世芳	全上
荒南	二·〇〇	全	七·五〇	3·75	全上	全	劉城	王慶吉	第一區葉家莊村有撥充第一初級小學經費
全上	二·二〇	全	八·三〇	3·77	全上	全	王紹起	全上	全上
全上	三·二〇	全	一二·〇〇	3·75	全上	全	呂海	呂永盛	第一區葉家莊村有撥充第一初級小學經費
全上	全上	全	全上	全	全上	全	王紹起	呂吉慶	全上
莊荒	二·七〇	全	一〇·〇〇	全	全上	全	呂永盛	王義比	全上

荒北岸	三·六〇	全	一三·三九	3.72	全上	全	王紹謙	全上	全上	第一區留村有撥充第一初級小學經費
荒西崖	一·〇〇	全	四·〇〇	4.00	全上	全	王義海	全上	全上	
八畝地	二·八〇	全	一〇·六七	3.81	全上	全	陳相良	王吉慶	全上	
南溝前	二·四〇	全	六·〇〇	2.50	全上	全	孫嘉什	孫香五	全上	
山西頭	三·〇〇	全	七·五〇	全	全上	全	全上	全上	全上	
全上	四·六〇	全	一一·五〇	全	全上	全	全上	全上	全上	
黃泥台	二·〇〇	全	五·〇〇	全	全上	全	孫學古	孫瑞五	全上	
多風嶺前	全上	全	全上	全	全上	全	孫學孟	孫學育	全上	
岔溝當	一·六〇	全	三·八〇	2.37	全上	全	孫嘉什	孫香五	全上	
山西頭	四·〇〇	全	一〇·〇〇	2.50	全上	全	全上	全上	全上	
多嵐溝	二·五〇	全	六·二五	全	全上	全	全上	全上	全上	
廟後	〇·七五	全	四·〇〇	5.33	全上	全	稽相鑾	于維周	全上	
小北東道	七·〇〇	全	三·五〇	5.00	全上	全	于相淋	稽相太	全上	
小道南	全上	全	五·九五	0.85	全上	全	稽誥語	稽相卿	全上	
大道西	三·七五	全	六·〇〇	1.60	全上	全	戚忠起	于華林	全上	
西河	一·五〇	全	全上	4.00	全上	全	王興三	王世通	全上	

坐落	畝數	步方	年租總計	每畝租價	訂約期限	租戶姓名	保人姓名	備考
井溝口	三〇〇 360	二元	二二〇〇	4.00	十九年二月	王興三	王世通	第一區留村有撥充第一初級小學經費
廟後	六〇〇	全	二四〇〇	全	全上	王道富	王興三	全上
廟前	一五〇	全	六〇〇	全	全上	王世和	王雲官	全上
廟東	一〇〇	全	四〇〇	全	全上	王言白	王道松	全上
嵐子黑磊	三〇〇	全	一二〇〇	全	全上	王道松	王言白	全上
雲溝南頭	全上	全	一二〇〇	全	全上	林樹荆	林保春	第一區西上莊村有撥充第一初級小學經費
南溝裏	〇五〇	全	一〇〇	2.00	十九年十月	董香河	劉作清	第一區區有撥充區立第一小學附設民衆學校經費
遲家堊	二二〇	全	八五〇	3.86	十九年二月	李家陶	梁保田	第二區吳格莊村有撥充第一初小經費
蒜園	全上	全	全上	全	全上	全上	全上	全上
崗岔	七五〇	全	四五〇〇	6.00	全上	全上	全上	全上
石碯	一五〇	全	六〇〇	4.00	全上	全上	全上	全上
南山	三六〇	全	一六〇〇	4.44	全上	全上	全上	全上
西北溝	〇七五	全	三〇〇	4.00	全上	全上	全上	全上
村西頭	〇三八	全	三〇〇	7.89	全上	全上	全上	全上
十二阡	三〇〇	全	一五九九	5.33	全上	全上	全上	全上

北園場	四·五〇全	一八〇〇	4.00	全上全	全上全	全上全	全上全	全上全	全上全
孤墳頭	三·〇〇全	一一〇〇	3.67	全上全	全上全	全上全	全上全	全上全	全上全
南場場園	〇·二〇全	二〇〇〇	10.00	全上全	全上全	全上全	全上全	全上全	全上全
石橋南崖	全上全	全上全	全上全	全上全	全上全	全上全	全上全	全上全	全上全
柳行滯	三·〇〇全	一二〇〇	4.00	全上全	全上全	全上全	全上全	全上全	全上全
塋地	七·一〇全	二六〇〇	3.86	全上全	全上全	全上全	全上全	全上全	全上全
石橋北崖	〇·四〇全	二〇〇〇	5.00	全上全	全上全	全上全	全上全	全上全	全上全
後野園	全上全	七〇〇〇	9.33	全上全	全上全	全上全	全上全	全上全	全上全
迎家塋	〇·七五全	四·五〇	6.00	全上全	全上全	全上全	全上全	全上全	全上全
屋後	全上全	一三〇〇	4.33	全上全	全上全	全上全	全上全	全上全	全上全
唐家塋	三·〇〇全	二二〇〇	4.00	全上全	全上全	全上全	全上全	全上全	全上全
山西頭	一·五〇全	七五〇	5.00	全上全	全上全	全上全	全上全	全上全	全上全
石柱	三·〇〇全	一三〇〇	4.33	全上全	全上全	全上全	全上全	全上全	全上全
山神廟嶺	〇·六〇全	二〇〇〇	3.33	全上全	全上全	全上全	全上全	全上全	全上全
廟兒嶺	全上全	全上全	全上全	全上全	全上全	全上全	全上全	全上全	全上全
珠子灣	二·二五全	一〇〇〇	4.44	全上全	全上全	全上全	全上全	全上全	全上全

蒙陽縣

坐落	畝數	步方	年租總計	每畝租價	訂約年	有效期	租戶姓名	保人姓名	備
孩子墳	四·五〇	360	一〇·九八	2.44	十九年三月	三年	樂玉忠	樂玉進	第二區思格莊村有撥充第一初小經費
孩子墳	〇·七五	全	二·〇〇	2.69	全上	全	朱殿春	朱瑞邦	全上
下溝	二·二五	全	五〇·二	2.23	全上	全	樂景	樂慶五	全上
西泊	全上	全	八·九〇	3.51	全上	全	朱鳳資	朱守林	全上
岔道子	三·七五	全	一〇〇·一	2.67	全上	全	朱興邦	朱瑞邦	全上
埠前道	二·二五	全	六〇·一	全	全上	全	樂允海	王子明	第二區思格莊村有撥充第二初小經費
西溝	一·五〇	全	四〇·一	全	全上	全	霖學厚	樂正喜	全上
代烟場	三·〇〇	全	七〇·〇	2.33	全上	全	樂守明	樂欣	全上
鐵線頭	〇·七五	全	二〇·〇	2.69	全上	全	霖學傳	全上	全上
橫溝	四·五〇	全	五〇·〇	1.11	全上	全	樂溫	樂泊	全上
黃豆園	一·五〇	全	三〇·〇	2.00	全上	全	樂考	全上	全上
漢力溝	全上	全	全上	全	全上	全	樂同春	王子明	全上
北泊	全上	全	二〇·〇	1.34	全上	全	朱見資	樂永	全上
片松塋	全上	全	一·五〇	1.00	全上	全	樂永	朱鳳	全上
廟東頭	三·〇〇	全	一〇〇·〇	3.33	全上	全	樂喜春	王子明	全上

萊陽縣

全上	五〇〇全	五〇〇	1.00	全上	全	宋國瑞	宋國松	全上	全上	三教堂地
全上	四・五〇全	九〇〇	2.00	全上	全	全上	全上	全上	全上	全上
全上	全上全	四・五〇	1.80	全上	全	全上	全上	全上	全上	全上
全上	二・五〇全	五〇〇	2.00	全上	全	宋國仁	宋國英	全上	全上	全上
朝陽庵地	三〇〇全	七〇〇	2.33	全上	全	全上	全上	全上	全上	全上
全上	二・五〇全	五〇〇	2.00	全上	全	宋國立	全上	全上	全上	全上
全上	〇・八〇全	二〇〇	2.50	全上	全	全上	全上	全上	全上	全上
全上	全上全	全上	全	全上	全	全上	宋吉雲	全上	全上	全上
全上	四・五〇全	九〇〇	2.00	全上	全	李慶德	全上	全上	全上	全上
全上	一・二〇全	二・四六	2.05	全上	全	全上	全上	全上	全上	全上
全上	一・五〇全	三〇〇	2.00	全上	全	全上	全上	全上	全上	全上
全上	〇・八〇全	二〇〇	2.50	全上	全	宋國邦	全上	全上	全上	全上
全上	五〇〇全	一三〇〇	2.60	全上	全	宋德星	房春和	全上	全上	全上
全上	全上全	全上	全	全上	全	宋國良	全上	全上	全上	全上
全上	全上全	全上	全	全上	全	宋進	全上	全上	全上	全上
全上	二・五〇全	五〇〇	2.00	全上	全	宋世興	宋擲卿	全上	全上	第二區代明村村有撥充第一初小經費

萊陽縣

坐落	畝數	步方	年租總計	每畝租價	訂約年	有效期	租戶姓名	保人姓名	備
朝陽庵地	一二〇〇	360	一五〇〇元	1.25	十九年三月	三年	宋國瑞	宋國松	第二區代明村有撥充第一初小經費
三教堂地	四・五〇	全	九〇〇	2.00	全上	全	宋萬田	全上	全上
長流地	〇・八〇	全	二・六〇	3.25	十九年一月	全	董連璧	董連理	第二區南田格莊村有撥充第一初小經費
于家砦	一〇〇	全	三・二〇	3.20	全上	全	全上	全上	全上
道士坟頭	全上	全	全上	全	全上	全	全上	全上	全上
園園子	〇・五〇	全	一・六〇	全	全上	全	董獻廷	董魁見	全上
范家地	〇・六〇	全	一・九二	全	全上	全	全上	全上	全上
趕牛道	一〇〇	全	三・二〇	全	全上	全	全上	全上	全上
方盤子	全上	全	全上	全	全上	全	董學先	全上	全上
任家窪	一・八〇	全	五・八〇	3.22	全上	全	全上	全上	全上
北陰東	二〇〇	全	七・二八	3.64	全上	全	全上	全上	全上
東五畝地	八・二五	全	三三・〇〇	4.00	全上	全	孫洪南 姜學禮	江玉	第二區區有撥充區立第一初小經費
楊園東頭	七・五〇	全	一五・〇〇	2.00	全上	全	楊光明	王憲心	全上
東大塋	二・三〇	全	九・〇〇	3.91	全上	全	孫洪南	孫良述	全上
屋東頭	二・二五	全	全上	4.00	全上	全	楊光明	王憲心	全上

蛇眼溝	大道南	上河	葫蘆頂	菴兒前	朱家壘地	小密地	南溝底	塢園南頭	小井西頭	全上	塔壘西	塔壘前	七分地	橫頭	廟後
四·五〇	三·二〇	四·五〇	三·七五	二·二五	二·七〇	一·九五	二·二五	九·〇〇	全上	二·一〇	二·四〇	一·五〇	一·〇五	一·二〇	三·〇〇
全	全	全	全	全	全	全	全	全	全	全	全	全	全	全	全
二·〇二	二·〇〇	二·二四	二六·〇〇	一三·〇〇	一五·〇〇	七·〇〇	八·〇〇	一八·〇〇	一〇·〇〇	全上	二二·〇〇	六·〇〇	全上	五·〇〇	二二·〇〇
2.67	3.75	4.72	6.93	5.78	5.56	3.59	3.56	2.00	4.76	5.72	5.00	4.00	4.76	4.17	全
全上	全上	全上	全上	全上	全上	全上	全上	全上	全上	全上	全上	全上	全上	全上	全上
全	全	全	全	全	全	全	全	全	全	全	全	全	全	全	全
閣化桂	孫述良	孫述盛	王祖聖	孫孟起	孫洪南	譚承德	孫洪遂	楊光明	孫洪遂	孫繼良	全上	譚承德	譚喜德	孫賓達	譚乘善
閣海峯	孫鴻賓	孫寶經	譚秉才	孫洪南	孫述良	譚桂五	孫洪南	王威新	全上	孫洪南	全上	譚桂五	孫洪南	孫述良	譚全德
全上	全上	全上	全上	全上	全上	全上	全上	全上	全上	全上	全上	全上	全上	全上	全上

坐落	畝數	步方	年租總計	每畝租價	訂約年	有效期限	租戶姓名	保人姓名	備	考
上河	七·五〇	360	三·〇〇	0.40	一九一九年	三年	孫續盛	孫贊京	第二區區有撥充區立第一初小經費	
岔道子	四·〇〇	全	五·〇〇	1.25	全上	全	李殿英	李太春	第二區南薛格莊村有撥充第一初小經費	
西溝地	一·〇〇	全	一·〇〇	1.00	全上	全	李本伸	李樹桂	全上	
西亦地	全上	全	全上	全	全上	全	李文士	李永盛	全上	
青溝	〇·五〇	全	〇·五〇	全	一九一九年	全	李慶德	李慶吉	全上	
南溝地	一·五〇	全	一·〇〇	0.67	全上	全	全上	全上	全上	
三官廟前	二·〇〇	全	二·〇〇	1.00	全上	全	李本伸	李樹桂	全上	
張嶺西頭	七·五〇	全	二〇〇·三	2.67	一九一九年	全	王慶	劉鳳儀	第二區東北麓村村有撥充第一小學經費	
北山	一·五〇	全	四·〇〇	全	全上	全	王永祿	全上	全上	
山流溝	四·五〇	全	一五〇·〇〇	3.33	全上	全	劉鳳儀	王松	全上	
楊家塋	一·五〇	全	五〇·〇〇	全	全上	全	全上	全上	全上	
廟後	四·五〇	全	一五〇·〇〇	全	全上	全	全上	全上	全上	
廟前	三·〇〇	全	一七〇·一	5.67	全上	全	梁維經	梁振月	第二區龍鳳庵庵有撥充第一初小經費	
田家塋	二·五〇	全	八〇·〇〇	3.20	全上	全	梁振義	全上	全上	
延大埠	全上	全	八·五〇	3.40	全上	全	姜述正	全上	全上	

清江泊西	一·五〇	全	四·五〇	3·00	全上	全上	全上	全上	姜殿興	全上
轉滯子	三·五〇	全	一·〇〇	2·14	全上	全上	全上	全上	鄒永成	全上
江家山	四·〇〇	全	一〇〇〇	2·50	全上	全上	全上	全上	趙文峯	全上
五畝市	三·〇〇	全	一〇〇〇	3·33	全上	全上	全上	全上	梁建禮	全上
桑行窪	四·〇〇	全	二二〇〇	5·50	全上	全上	全上	全上	隋同寅	全上
廟西	四·五〇	全	二四·七五	全	全上	全上	全上	全上	張田貞	全上
孫家塋東	一·三九	全	七〇〇	5·04	全上	全上	全上	全上	隋同欽	全上
孫家塋北	四·四六	全	二二·八二	5·34	全上	全上	全上	全上	隋文廣	全上
孫家塋北	四·三五	全	二〇·四九	4·71	全上	全上	全上	全上	邢學勤	全上
南溝南崖	一·七八	全	一〇〇〇	5·02	全上	全上	全上	全上	隋連修	全上
全上	三·四五	全	一八〇〇	5·22	全上	全上	全上	全上	隋桂修	全上
全上	一·八四	全	八·八〇	4·78	全上	全上	全上	全上	隋同欽	全上
山神廟前	九·八一	全	三三·六七	3·33	全上	全上	全上	全上	佛清	全上
塋柳溝	二·〇〇	全	六·五〇	3·25	全上	全上	全上	全上	陳英	全上
東塋	六·三六	全	二一·一八	3·33	全上	全上	全上	全上	全上	全上
廟前	一·二·九〇	全	四二·九六	全	全上	全上	全上	全上	全上	全上
山神廟西										

坐落	畝數	步方	年租總計	每畝租價	訂約年限	租戶姓名	保人姓名	備考
後台下	六〇〇	360	三四·八〇	5.90	二十年	張田貞	車方選	第三編私立七萃小學校有現撥充該區
狼虎坡	一·五〇	全	五·〇〇	3.33	全上	全上	全上	立第四小學經費
埗柳溝	六·七五	全	三五·九八	5.33	全上	全上	全上	
小窪道東	一八·〇〇	全	一〇〇·〇〇	6.11	全上	張玉箱	隋永廷	全上
小窪道西	一一·二〇	全	六七·五四	6.03	全上	喬安慶	喬仁昌	全上
小窪南頭	三·四五	全	三一·〇二	8.99	全上	全上	全上	全上
山神廟後	一一·四八	全	五八·一六	4.65	全上	隋永廷	張玉箱	全上
台滯西崖	二·五五	全	一一·九一	4.67	全上	全上	全上	全上
山神廟後	四·四八	全	一五·〇〇	3.33	全上	蓋法先	隋濫汶	全上
山神廟東	三·〇〇	全	九·九九	3.33	全上	全上	全上	全上
狼虎坡	二·四七	全	八·二五	3.34	全上	全上	全上	全上
南溝頂	三·〇〇	全	九·九九	3.33	全上	全上	全上	全上
後台頂	六·七五	全	二二·四八	全	全上	佛清	陳英	全上
尹家堡北	三·一〇	全	一〇·〇二	3.23	全上	全上	全上	全上
圍頂山	六〇·〇〇	全	二五·〇〇	0.42	全上	全上	全上	全上

莊子	一·六五	全	一二·一〇	7.33	全上	全	宋金志	宋銘東	第三區私立靈湖小學校有現撥充該區立 第一小學經費
小窪	一·三五	全	九·九〇	全	全上	全	宋宗慧	全上	
栗行第一	一·五〇	全	七·五〇	5.00	全上	全	宋維成	宋正東	
本校道東	二·四〇	全	一二·〇〇	全	全上	全	宋建業	宋銘三	
全上	一·五〇	全	九·〇〇	6.00	全上	全	全上	全上	
莊子西	〇·七五	全	二·五〇	3.33	全上	全	宋和三	宋燕三	
南營前	〇·四五	全	一·五〇	全	全上	全	全上	全上	
本校後	一·五〇	全	九·〇〇	6.00	全上	全	宋玉田	宋正	
狠虎溝	四·九五	全	二二·二九	4.30	全上	全	宋金才	全上	
官荒東	一·二〇	全	四·八〇	4.00	全上	全	宋樂田	宋惟	
本前第七	二·七〇	全	一〇·八〇	全	全上	全	宋維芳	宋銘三	
本校道東	一·五〇	全	七·〇〇	4.67	全上	全	孫全忠	孫同昌	
狠虎溝	一〇·五〇	全	六一·一一	5.92	全上	全	薛鴻福	薛榮惠	
本校前道	四·一三	全	二八·五八	6.92	全上	全	全上	全上	
本校前	五·三三	全	二四·八四	4.66	全上	全	劉煥令	劉孟居	
河崖地	二·七〇	全	二三·四一	8.67	全上	全	張濱	張炳德	
靈上									

萊陽縣

衆陽縣

坐落	畝數	步方	年租總計	每畝租價	訂約年	有效期限	租戶姓名	保人姓名	備考
本校前	二·四八	全	九·九〇	3.99	全上	全	石青雲	張慶雲	全上
第四方盤	全上	全	全上	全	全上	全	宋瑞林	宋鳴儀	全上
第四方盤	全上	全	全上	全	全上	全	宋樹發	宋樹發	全上
第四方盤	全上	全	全上	全	全上	全	宋月喜	宋樹發	全上
第四方盤	一·一三	全	五·六三	4.97	全上	全	宋鳳麟	宋經麟	全上
本校後	全上	全	八·四九	5.66	全上	全	宋德春	宋芳亭	全上
梁行第二	一·五〇	全	七·五〇	5.00	全上	全	宋經麟	宋鳳麟	全上
全上	全上	全	全上	全	全上	全	宋尚均	宋和興	全上
官荒東	一·二〇	全	四·八〇	4.00	全上	全	宋鴻勳	宋樹聲	全上
本校前第四	一·八八	全	一三·七四	全	全上	全	宋新月	宋同善	全上
本校前第三	一·九一	全	一三·九六	7.31	全上	全	宋和興	宋尚均	全上
狼虎溝	一六·五〇	全	一二八·〇四	7.76	全上	全	張炳德	張惠山	全上
塔溝	一五·〇〇	全	一二〇·〇〇	8.00	全上	全	張惠山	張炳德	全上
本校前第六	四·二〇	全	二九·四〇	7.00	全上	全	全上	全上	全上
梁行第三	一·五〇	360	七·五〇	5.60	二十年一月	一年	張其堯	張經溪	立第三區私立露湖小學校有現撥充該區區立第一小學經費

西救命山	長蛇嶺東	獨龍庵東	救命山西	救命山後	長蛇嶺	廟後溝	東北溝	榮本校東	崖道東	本校南河	東榮嶺	本校東	本校西	本校西南	本校西河	本校東河	鏗芬院後	栗行南頭
四〇〇	二〇〇	七〇〇	五九二	二八〇	七一〇	九四〇	四五〇	二二五	〇七五	〇七五	一五〇	〇七五	〇七五	二二五	〇七五	〇七五	一〇六〇	〇九〇
全	全	全	全	全	全	全	全	全	全	全	全	全	全	全	全	全	全	全
三六〇〇	一八〇〇	六三〇〇	四八三一	二五二〇	六三九〇	八四六〇	四〇五〇	三一五〇	一〇五〇	二一〇〇	一〇五〇	三三三三	三一三三	一〇五〇	二一〇〇	三〇〇〇	三〇〇〇	三〇〇〇
全	全	9:00	8:16	全	全	全	9:00	全	全	全	全	全	14:00	14:33	1:38	3:33	全	全
全上	二十一年一月	全上	全上	全上	全上	全上	二十一年二月	全上	全上	全上	全上	全上	全上	全上	全上	全上	全上	全上
全	全	全	全	全	全	全	全	全	全	全	全	全	全	全	全	全	全	全
王學賢	傅可賓	王永興	柳德喜	辛鑄立	劉春發	張春盛	張春榮	全上	全上	全上	全上	全上	全上	全上	本校	姜作海	全上	全上
全上	全上	王賢三	辛吉先	全上	辛成智	全上	辛吉先									張坤田	全上	全上
全上	全上	全上	全上	全上	全上	全上	立第三區私立溪林小學校有現擴充該區區立第二小學經費	全上	全上	全上	全上	全上	全上	全上	全上	全上	全上	全上

坐落	畝數	步方	年租總計	每畝租價	訂約	有效	租戶姓名	保人姓名	備考
東龍庵	三·九〇	360	三二·二〇	8.00	一九二〇年十一月	一年	劉同人	于源渤	第三區私立溪林小學校有現撥充該區區立第二小學經費
救命山南	一·〇〇	全	九·〇〇	9.00	全上	全	于源渤	劉同人	全上
救命山西	二·五〇	全	二二·五〇	全	全上	全	王振綱	王錫侯	全上
廟後	八〇·〇〇	全	五〇·四〇	6.63	全上	全	王作賢	全上	全上
廟前	一·〇〇	全	一·五〇	1.50	一九二〇年十二月	三年	張嘉科	張孟貞	第三區大亦村村有撥充第一初小經費
廟南崖	二·〇〇	全	三·〇〇	全	全上	全	全上	王瑞五	全上
棗樹頭裡	一·五〇	全	二·二五	全	全上	全	全上	張孟桂	全上
廟東	一·〇〇	全	一·五〇	全	全上	全	全上	王瑞五	全上
廟後	二·〇〇	全	三·〇〇	全	全上	全	全上	張孟貞	全上
廟東溝	四·五〇	全	六·七五	全	全上	全	全上	全上	全上
元寶山	二·〇〇	全	三·〇〇	全	全上	全	全上	王瑞五	全上
廟溝後	四·〇〇	全	六·〇〇	全	全上	全	全上	全上	全上
廟前	〇·八〇	全	六·五〇	8.13	一九一九年一月	全	劉丕通	劉探喜	第三區南高格莊村有撥充第一初小經費
廟後	二·〇〇	全	一三·〇〇	6.50	全上	全	黃樹芬	劉官英	全上
全上	一·〇〇	全	六·五〇	全	全上	全	劉丕玉	程國珩	全上

全上	二二〇〇		一八五〇一	8.81	全上	全	張太華	董八國	全上
全上	一一〇〇		八八〇〇	8.00	全上	全	蓋功德	全上	全上
西姑山	八五〇		六五〇三	7.65	三月十九年	全	張紹德	張悅修	立第五小學經費
方山東旺	四八〇〇〇	全							第三區大汪格莊村有撥歸第一初小因係沙荒故未出租
太平頂	八〇〇	全	二八〇〇	8.50	全上	全	劉景邦	劉振河	全上
方山東旺	七〇〇	全	二五〇九七	3.71	全上	全	紀同良	紀文典	全上
院口下	一〇〇〇	全	四三三〇	4.33	二月十九年	全	遲長祥	遲長慶	第三區大汪格莊村有撥充第一初小經費
小窪	一二〇	全	一〇〇〇	8.33	全上	全	全上	全上	全上
小溝	三八五	全	二二〇九八	5.71	全上	全	程國春	程國珩	全上
斜腰	一六〇	全	一〇〇〇	6.25	全上	全	程紹鳳	程日香	全上
剪場	一九〇	全	一一九九	6.31	全上	全	劉如福	全上	全上
梨子行	一八〇	全	一〇九九	6.11	全上	全	黃揆亭	黃欽	全上
北河	〇六二	全	四〇〇〇	6.45	全上	全	程元高	程日香	全上
和尚坡	〇九二	全	六〇〇〇	6.52	全上	全	黃揆之	黃壽亭	全上
廟西	一五〇	全	一〇五〇	7.00	全上	全	劉瑞庭	劉揆光	全上
全上	一〇〇	全	六五〇	全	全上	全	劉不忠	劉官明	全上

坐落畝數	步方	年租總計	租價畝	年訂約	有效期限	租戶姓名	保人姓名	備考
坐落畝數	步方	年租總計	租價畝	年訂約	有效期限	租戶姓名	保人姓名	備考
東桃園	一〇・五〇	八四・〇〇	八・九〇	十九年	三年	蓋洪巖	蓋人琳	第三區私立旭光小學校有現撥充該區區立第五小學經費
全上	三・〇〇	二八・〇〇	九・三三	全上	全	蓋錫雲	蓋汝讓	全上
冠甲山	五・〇〇	三〇・〇〇	六・〇〇	全上	全	蓋樹桂	蓋佑之	全上
全上	四・〇〇	二〇・〇〇	五・〇〇	全上	全	蓋冠文	蓋紹亭	全上
老堊東	二・〇〇	一一・〇〇	六・〇〇	全上	全	蓋樹桂	蓋佑之	全上
廟後	〇・六〇	三・八〇	六・三三	全上	全	蓋式南	蓋佛幸	全上
廟東	〇・三〇	三・〇〇	十・〇〇	全上	全	全上	全上	全上
廟前	〇・四〇	四・〇〇	全	全上	全	全上	全上	全上
巨峯山	四五・〇〇	一一五・〇〇	三・〇〇	全上	一年	于化韻	崔海亭	第三區大溝格莊山后兩村村有撥充第一初小經費
磨石青	八・〇〇	四八・〇〇	六・〇〇	全上	一年	遲長興	遲長舉	第三區大江格莊村有撥充第一女子初小經費
院口東崖	二・〇〇	七〇・〇〇	五・三三	全上	全	劉璋	劉述清	全上
過雁山底	四・〇〇	一六・〇〇	四・〇〇	全上	全	劉保仁	劉成瑞	全上
黃泥台	一〇・〇〇	三三・〇〇	三・三〇	全上	全	劉宗	劉元德	全上
方山後旺	二・〇〇	一一・〇〇	六・〇〇	全上	全	劉成春	劉東鑫	全上
過雁山	一三二・〇〇	一九・八〇	〇・一五	全上	全	本校		全上

車道	一·五〇全	六〇〇	4.00	全上	全上	全上	全上	全上	全上	第三區黃埠寨村有撥充初級小學經費
姑子登	二·二五全	九〇〇	4.00	全上	全上	全上	全上	全上	全上	
官道	一·三五全	五〇〇	3.70	全上	全上	全上	全上	全上	全上	
廟前	二·七〇全	八·五〇	3.15	全上	全上	全上	全上	全上	全上	
沙溝崖	〇·六〇全	一·五〇	2.50	全上	全上	全上	全上	全上	全上	第三區黃埠寨村有撥充初級小學經費
廟西頭	一·〇〇全	七〇〇	7.00	全上	全上	全上	全上	全上	全上	
南窪子	全上	全上	全	全上	全上	全上	全上	全上	全上	
阿爾溝	二·〇〇全	一三〇〇	6.50	全上	全上	全上	全上	全上	全上	第三區東石水頭村有撥充第二初小經費
涼水灣	一·五〇全	一〇〇〇	全	全上	全上	全上	全上	全上	全上	
西攀	七·五〇全	五〇〇三	6.57	全上	全上	全上	全上	全上	全上	第三區石水頭村有撥充第一初小經費
全上	二·〇〇全	六〇六	全	全上	全上	全上	全上	全上	全上	
北山	三·〇〇全	九〇九	3.03	全上	全上	全上	全上	全上	全上	
全上	二·九〇全	八·五〇	2.93	全上	全上	全上	全上	全上	全上	
全上	二·〇〇全	六·三〇	3.15	全上	全上	全上	全上	全上	全上	
南山	五·五〇全	一六五〇	3.00	全上	全上	全上	全上	全上	全上	第三區大院莊村有撥歸第一女子初小尚未開學故未出租
荒場	一〇二〇〇全									第三區大院莊村有撥歸第一女子初小尚未開學故未出租

萊陽縣

三四八〇

坐落畝	數	步方	年租總計	每畝租價	訂約年限	有效期限	租戶姓名	保人姓名	備
沙嶺	一畝	360	六元五〇	3.61	二十年	一月	徐光華	徐先齋	第三區黃璋察村有城充初級小學經費
南溝底	一五〇	全	五五.一	3.67	全上	全	全上	全上	全上
嶺後溝	九〇〇	全	一六.二〇	1.80	二十年	全	徐維基	徐繼綢	第三區縣立第五小學校有
嶺菜溝	〇.七五	全	一.五〇	2.00	全上	全	全上	全上	全上
河南園	七.五〇	全	一六.五〇	2.20	全上	全	徐立本	宋進官	全上
石間溝	六.七五	全	一四.一八	2.10	全上	全	董登驛	董景清	全上
小廟後	〇.七五	全	一.六〇	2.13	全上	全	趙百原	徐榮五	全上
八婚廟	三.〇〇	全	九.九〇	3.30	全上	全	徐世文	徐欽立	全上
廟兒溝	八.二五	全	一六.五〇	2.00	全上	全	宋進賢	徐方庭	全上
驢鞍溝	七.五〇	全	一五.八三	2.11	全上	全	徐立仁	宋鴻慶	全上
東園子	三.七五	全	八.一〇	2.16	全上	全	宋德信	徐立本	全上
南松園	〇.七五	全	一.七〇	2.27	全上	全	宋德祥	徐繼綢	全上
東園外	一.二〇	全	二.八〇	2.33	全上	全	宋進田	宋謙三	全上
學校北	三.〇〇	全	六.六〇	2.20	全上	全	宋壽華	宋謙綢	全上
全上	四.五〇	全	一〇.〇〇	2.22	全上	全	宋進綢	宋進國	全上

考

萊陽縣

狗兒塔	〇·七五	全	一·三〇	1.73	全上	全	宋進科	宋德田	全上
塢園下	〇·三〇	全	〇·六〇	2.00	全上	全	徐欽仁	徐之幹	全上
東溝	一·二〇	全	二八·五六	2.38	全上	全	徐維基	徐維綱	全上
大溝崖	〇·四五	全	一·六〇	3.56	全上	全	張孔臣	隋曰良	全上
粉子地	二·七〇	全	一三·五〇	5.00	全上	全	王樹升	王翠升	全上
北嶺溝	一·三〇	全	六·五〇	全	全上	全	張立言	全上	全上
轉山西	三·九〇	全	一九·五〇	全	全上	全	張學堯	全上	全上
南長條	二·五〇	全	一二·五〇	全	全上	全	張學堯	全上	全上
山前	一·三〇	全	六·五〇	全	全上	全	張學堯	全上	全上
山西	一·〇〇	全	五·〇〇	全	全上	全	張學堯	全上	全上
礦礮	全上	全	全上	全	全上	全	張學堯	全上	全上
廟後	〇·四〇	全	二·〇〇	全	全上	全	張學堯	全上	全上
高兒山	一·九〇	全	七·五〇	3.95	全上	全	張學堯	全上	全上
全上	一·〇〇	全	四·〇〇	全	全上	全	張學堯	全上	全上
全上	〇·六〇	全	二·四〇	全	全上	全	張學堯	全上	全上

坐落	畝	徵步	年租總計	每畝租價	年訂約	有效期限	租戶姓名	保人姓名	備考
高兒山	二·二五	360	八·八二	2.92	二十年	三年	李永升	李永瑞	第三區宋村村有撥充第一初小經費
全上	一·四〇	全	五·六〇	4.92	全上	全	辛學琴	辛保川	全上
全上	一·八〇	全	七·二〇	4.00	全上	全	辛孟信	全上	全上
全上	一·四〇	全	五·六〇	全	全上	全	辛保禮	辛祥	全上
全上	六·〇〇	全	二四·〇〇	全	全上	全	辛梧	辛江	全上
全上	二·〇〇	全	二·〇〇	1.60	全上	全	李言翠	李永瑞	全上
全上	一·〇〇	全	三·五〇	3.50	全上	全	全上	張學賢	全上
全上	三·二〇	全	一〇·五六	3.30	全上	全	張效禹	全上	全上
北大道	〇·八〇	全	二·四〇	2.90	全上	全	全上	全上	全上
七畝地	二·〇〇	全	六·〇〇	全	全上	全	全上	全上	全上
北壩	三·〇〇	全	九·〇〇	全	全上	全	全上	全上	全上
小壩	一·〇〇	全	三·〇〇	全	全上	全	全上	全上	全上
東北山	三·〇〇	全	九·〇〇	全	全上	全	全上	辛保川	全上
東壩	〇·五〇	全	一·五〇	全	全上	全	張學賢	全上	全上
杏樹山	二·〇〇	全	六·〇〇	全	全上	全	全上	全上	全上

全上	四六·五〇全	一七〇·六六全	全	全上	全	張芸圃	張曙庭	全上
全上	五一·〇〇全	一八七·一七	3.37	全上	全	張永芳	張錦堂	全上
巖水河榨	五二·五〇全	一九三·七三	3.69	二十一年一月	全	張炳之	張省三	第三區私立如九小學校有現撥充該區區立第三小學經費
石龍山	一〇〇〇全	五〇〇	全	全上	全	王和	王章	全上
雞寶山	二〇〇〇全	全下	0.50	二十年二月	全	王恒山	王士仁	第三區三甲灣村有撥充第一初小經費
東泊	二〇〇〇全	一〇〇〇	5.00	全上	全	于源達	于龍賓	全上
二嶺後	一四〇〇全	五三·五〇	3.82	全上	全	任士照	任士沛	全上
南花地	四〇〇〇全	一五〇〇	全	二十年一月	全	任士德	任士許	第三區山后村村有撥充第一初小經費
廟兒壩	二〇〇〇全	七·五〇	3.75	全上	全	張永和	宋學詩	全上
下風溝	四〇〇〇全	一四·五二	3.03	十九年三月	全	宋延慶	宋貴顯	第三區西諸龍村有撥充第一初小經費
老子山	全上	一五〇〇	3.00	全上	三年	姜佐武	王受益	第三區祈格莊村有撥充第一女子初小經費
豬毛山	五〇〇〇全	一六〇〇	3.20	全上	全	王鳳顯	王文香	全上
豹虎山	二〇〇〇全	一〇〇〇〇	5.00	二十年二月	一年	王學明	王維賓	第三區祈格莊村有撥充瀋益學校經費
全上	二〇〇〇全	四二〇	2.10	全上	全	劉義德	劉其春	全上
東河崖	全上	六八一	2.27	二十年一月	全	劉洪昌	劉文章	第三區南石砬村有撥充第一初小經費
小堽南	三〇〇〇全	九〇〇	全	全上	全	全上	全上	全上

坐落	畝數	方步	年租總計	每畝租價	訂約有效期限	租戶姓名	保人姓名	備考
坐落	畝數	方步	年租總計	每畝租價	訂約有效期限	租戶姓名	保人姓名	備考
龍虎山	九〇〇	全	一四·七六	1.64	二十年	賈振良	賈振儉	第三區大店村有撥充第一初小經費
後坡	二·五〇	全	一四·八〇	5.92	全上	于同福	全上	全上
全上	四·五〇	全	三〇·四二	6.76	全上	劉尚德	劉江	第三區辛格莊村有撥充第一初小經費
東塋	三〇〇	全	六〇〇	全	全上	辛國成	全上	全上
老孤山	三·七五	全	七·五〇	2.00	全上	辛立志	潘吉川	第三區三里莊村有撥充第一初小經費
南塋	五〇〇	全	二〇〇〇	4.00	全上	全上	隋思聖	全上
塋東	三〇〇	全	一二〇〇	4.00	全上	于徒孔	趙啓海	全上
唐家頂	五·五〇	全	二〇〇二	3.64	全上	全上	劉資善	全上
古來塋	九〇〇	全	三五〇一	3.89	全上	全上	姜文華	全上
東泊	七〇〇	全	二八〇〇	4.00	全上	張福祿	辛作起	第三區路格莊四村有撥充初小經費
東張家壩村	一九·五〇	全	七一·五七	全	三年	全上	全上	全上
全上	二七〇〇	全	九九〇九	全	全上	張中發	張順輝	全上
龍水河南	四八〇〇	360	一七六·一六	3.67	二十年	張衍恩	張樹芬	第三區私立如九小學校有現撥充該區經費
東溝	四·五〇	全	八〇·一〇	1.78	全上	賈不進	賈不副	全上
大頂	五〇〇	全	一〇〇〇	2.00	全上	柳振奎	唐永祥	全上

廟後	嶽北	北泊	東南	西南河	官頂	西山東坡	南段連	廟西	東嶺	火山口東	義地北頭	廟西清西	廟後地	廟前地	全上	廟構
一〇〇	一〇〇	一五〇	全上	一〇〇	三二〇	全上	一〇〇	〇八〇	六〇〇	六六〇	三八〇	三七五	六六〇	三〇〇	三〇〇	一〇〇〇
480	全	全	全	全	全	全	全	全	全	全	全	全	全	全	全	全
六〇〇	四五〇	六五〇	全上	四五〇	一九二〇	全上	七二〇	五〇〇	一五〇〇	一八〇二	一〇〇〇	一〇〇一	一八〇八	五九九	一八〇〇	一八〇〇
6.00	4.09	4.33	全	2.75	6.00	全	6.00	6.25	2.50	2.73	2.63	2.67	2.74	1.71	1.80	1.80
三十九年	全上	全上	全上	全上	全上	全上	全上	全上	全上	全上	全上	全上	二十一年	全上	全上	全上
全	全	全	全	三年	全	全	全	全	全	全	全	全	全	全	全	全
王者魁	全上	田永芳	田彬	田永芳	全上	全上	全上	王錫朋	劉玉安	蓋長和	劉鳳山	張立安	林玉山	柳不序	賈元浩	賈元經
王明和	田本清	田經升	田泰	田福祿	全上	全上	全上	王太仁	蓋玉信	劉田	蓋和	張子傑	劉鳳玉	賈紹庭	全上	全上
第四區埠後村村有撥充第一初小經費	全上	全上	全上	第三區田家灌村有撥充第一初小經費	全上	全上	全上	第三區環埠店村有撥充第一初小經費	全上	全上	全上	全上	第三區姜陸村村有撥充第一女子初小經費	全上	全上	全上

坐落	畝數	步方	年租總計	租價畝	年訂約有效	租戶	保人	備
大道西	一〇〇〇	480	二五〇	2.50	三月十九年	孟傳壽	王明相	第四區埠後村村有撥充第一初小經費
大道東	〇五〇	全	一二〇	2.40	全上	王振許	全上	全上
南崖	一五〇	全	一八八	1.25	全上	孟傳壽	全上	全上
小河南崖	一〇〇	全	一二〇	1.20	全上	王守仁	全上	全上
趕牛道	全上	全	三五〇	3.50	全上	王明祥	全上	全上
西南山	一五〇	全	六〇〇	4.00	全上	李發清	全上	全上
村西	〇五〇	全	一二〇	2.40	全上	王振許	全上	全上
南溝	一〇〇	全	二二〇	2.20	全上	孟傳壽	全上	全上
廟塆	〇五〇	全	〇五〇	1.00	全上	王明文	全上	全上
和尚塋	全上	全	一〇〇	2.00	全上	劉真法	全上	全上
西荒	二〇〇	全	六〇〇	3.00	全上	高登聖	高德成	第四區高家草泊村有撥充第一初小經費
西小荒	一〇〇	全	三〇〇	全	全上	高益寬	全上	全上
廟前	一五〇	全	四〇〇	2.67	全上	高益和	全上	全上
西溝底	〇五〇	全	一五〇	3.00	全上	高益芝	全上	全上
西北溝崖	全上	全	全上	全	全上	高興云	全上	全上

考

蒙陽縣

亂葬崗	八畝地	廟後	三角澗	西店道	西南風道	東溝	東南溝	東窪	村後	村東	村西	南河崖	西南溝	東溝	村西
三〇〇	一〇〇	二〇〇	全上	一・五〇	一〇〇	四・五〇	一〇〇	一・五〇	五〇〇	二・五〇	七〇〇	全上	全上	三〇〇	四〇〇
全	全	全	全	全	全	全	全	全	全	全	全	全	全	全	全
一六・九八	五〇〇	七〇〇	五〇〇	六〇〇	三〇〇	五・八五	一〇〇	四〇〇	二〇〇〇	一〇〇〇	三一・五〇	四・九八	一〇・九八	一八〇〇	三三・〇〇
5.65	5.00	3.50	3.33	4.50	3.00	1.50	1.00	2.65	全	4.00	4.50	1.65	3.65	6.60	8.00
全上	全上	全上	全上	全上	全上	全上	全上	全上	全上	全上	全上	全上	全上	全上	全上
全	全	全	全	全	全	全	全	全	全	全	全	全	全	全	全
李守生	李秀榮	全上	全上	全上	全上	全上	全上	于祥珍	劉雲福	臧士秀	劉雲瑞	全上	李貴壽	呂鳴桐	鄧鳳翔
李守成	全上	全上	全上	全上	全上	全上	全上	李學海	劉不敬	劉不金	劉丕敬	全上	李天恩	全上	趙熙昌
第四區李家泊子村有撥充第一初級小學經費	全上	全上	全上	全上	全上	全上	全上	第四區野塔泊村有撥充第一初小經費	全上	全上	第四區泥灣頭村有撥充第一初小經費	全上	第四區河南村有撥充第一初小經費	全上	第四區黑石埠村有撥充第一初小經費

坐落	畝數	步方	年租總計	每畝租價	年約	有效期	租戶姓名	保人姓名	備
坐落	畝	步方	元	元	年	年	姓名	姓名	
岱神堂	三〇〇	480	一五〇	5.00	二月	三年	李希棟	李希國	第四區李家泊子村有撥充第一初級小學經費
大河北	五〇〇	全	二五〇	全	全上	全	王維臨	王世均	全上
大廟前	二〇〇	全	一〇〇	全	全上	全	李守和	李守道	全上
大道東	三〇〇	全	一六九八	5.66	全上	全	喬成仁 李守才	李守芳	全上
東南溝	一〇〇	全	五〇〇	5.00	全上	全	牟老三	牟球	全上
荒西	七〇〇	全	三五〇〇	全	全上	全	姜利暖	喬繼起	第四區喬家莊村有撥充第一初小經費
土地廟後	二二〇	全	一二〇〇	5.45	全上	全	全上	全上	全上
西北窖	一八〇	全	九〇〇	5.00	全上	全	全上	全上	全上
南溝	三〇〇	全	一五〇〇	全	全上	全	全上	全上	全上
十八畝地	一七〇〇	全	四〇二九	2.37	三月	全	董人春	孫太錫	第四區台上村村有撥充第一初小經費
山坡地	三〇〇	全	六〇〇	2.00	全上	全	董學殿	全上	全上
廟後地	四〇〇	全	一二〇〇	3.00	全上	全	董人慶	全上	全上
東溝崖地	二〇〇	全	六〇〇	全	全上	全	董自安	全上	全上
車道	全上	全	全上	全	全上	全	全上	全上	全上
大溝東	一五〇	全	四五〇	全	全上	全	陳洪義	全上	全上

萊陽縣

南頭南柳	南溝下口	興隆山前	石馬石	西小河崖	南井下	北堃溝	長溝堃	西北溝	東北河	南溝	西溝	東水溝	西北溝	小泥溝	大泥溝
全上	一〇〇全	一五〇全	二〇〇全	六〇〇全	全上	一〇〇全	三〇〇全	一〇〇全	二〇〇全	全上	三〇〇全	一〇〇全	一五〇全	三〇〇全	一五〇全
全上	三〇〇全	四五〇	六五〇	二五〇二	全上	六〇〇	九五一	四〇〇	三〇〇	全上	一五〇〇全	五〇〇全	七五〇全	一五〇〇全	七五〇
全上	全上	3.00	3.25	4.17	全上	6.00	3.17	4.00	1.50	全上	全上	全上	全上	全上	5.00
全上	全上	全上	全上	二月十九年	全上	全上	三月十九年	全上	全上	全上	全上	全上	全上	全上	四月十九年
全	全	全	全	全	全	全	全	全	全	全	全	全	全	全	全
王吉官	王世坤	王世祿	程光發	張中代	李鳳瑞	李日華	李化暖	徐令漢	全上	周陽春	徐從	徐從	周陽春	苗文梓	王信道
全上	王世元	全上	全上	王世元	李朋	全上	李日壽	徐金	全上	周遵海	于海清	徐金	趙瑞	周致倫	宋振
全上	全上	全上	全上	第四區馬連莊村有撥充第二初小經費	全上	全上	第四區合子村村有撥充第一初小經費	全上	全上	全上	全上	全上	全上	全上	第四區苗家村村有撥充第一初小經費

坐落	畝數	步方	年租總計	每畝租價	訂約年月	有效期限	租戶姓名	保人姓名	備
東溝	一畝 〇〇〇	480	二元 二〇〇	2.00	二月十九年	三年	王吉同	王世元	第四區馬連莊村有撥充第一初小經費
李家道	全上	全	三〇〇	2.00	全上	全	王富申	全上	全上
馬家溝南	全上	全	全上	全	全上	全	王世珂	全上	全上
馬家溝北	〇五〇	全	全上	6.00	全上	全	王富順	全上	全上
興隆山頂	六〇〇	全	一一二二	1.97	全上	全	董文方	全上	全上
廟前	〇五〇	全	三〇〇	6.00	三月十九年	全	史俊	譚超亭	第四區譚格莊村有撥充第一初小經費
南溝	全上	全	全上	全	全上	全	全上	全上	全上
廟塢	〇三〇	全	三〇〇	10.00	全上	全	全上	全上	全上
馬虎溝	三二五〇	全	一五〇二	4.29	二月十九年	全	顏利春	王守常	第四區崔格莊村有撥充第一女小經費
東北溝	全上	全	一八〇〇	5.14	全上	全	李春祥	李珊	第四區崔格莊村有撥充第一初小經費
南灣崖	〇五〇	全	二五〇	5.00	全上	全	李琳化	王守常	全上
廟港	一〇〇	全	〇二〇	0.20	全上	全	李成仁	李珊	全上
南河北崖	〇五〇	全	〇一〇	全	全上	全	李珊	王守常	全上
廟台子	〇四〇	全	一〇〇	2.60	全上	全	李琳化	全上	全上
廟前	四〇〇	全	八〇〇	2.00	全上	全	孫澄山	董振法	第四區施格莊村有撥充第一初小經費

考

莊子溝南	二〇〇	全	三〇〇	1.60	全	全	董元文	全	全上	全上
莊子溝北	全上	全	二五〇	1.25	全	全	全上	董振法	全上	全上
岸道東	全上	全	六五一	2.17	全	全	孫殿述	冷玉翰	全上	全上
泉水源	三〇〇	全	一七五〇	1.75	全	全	董元文	全上	全上	全上
廟兒山	一〇〇〇	全	一〇五七	1.51	全	全	徐振宗	董振法	全上	全上
烏泥地	七〇〇	全	三〇〇	1.50	全	全	徐和	于清臣	全上	全上
大溝北頭	二〇〇	全	六〇〇	全	全	全	徐鳳龍	全上	全上	全上
全上	四〇〇	全	二〇〇	0.60	全	全	時中吉	蔭殿甲	全上	第四區解家溝子村有檢充第一初小經費
東南崖	二〇〇	全	〇五〇	1.00	全	全	徐琪璞	全上	全上	全上
北溝頭	〇五〇	全	二五〇	全	全	全	全上	全上	全上	全上
北溝	二五〇	全	二〇〇	全	全	全	全上	全上	全上	全上
西溝	二〇〇	全	一五〇	全	全	全	全上	全上	全上	全上
西小窪	一五〇	全	全上	全	全	全	全上	全上	全上	全上
馬虎溝	全上	全	一〇〇	全	全	全	全上	全上	全上	全上
小溝後	一〇〇	全	全上	全	全	全	全上	全上	全上	全上
大橋溝	全上	全	全上	全	全	全	全上	全上	全上	全上
村前湖田	二〇〇	全								第四區解家溝子村有未出租每年所產常供學校茶水之用

坐落	畝數	步方	年租總計	每畝租價	訂約年月	有效期限	租戶姓名	保人姓名	備
南市場	3.00	480	12.00元	4.00	三月十九年	三年	孫玉鏡	徐桂一	第四區朱壩村村有撥充第一初小經費
桃樹溝	2.00	全	7.00	3.50	全上	全上	孫玉鏡	全上	全上
小窪	1.50	全	5.00	3.33	全上	全上	全上	全上	全上
胡家溝南	5.00	全	18.00	3.60	二月十九年	全上	劉冠廷 王景 姜元峰	李福泰	第四區威格莊村有撥充第一初小經費
全上	全上	全上	17.00	3.40	全上	全上	姜元峰	全上	全上
西南壩	全上	全上	全上	3.20	全上	全上	安甲清	姜兆宗	全上
東北車旺	1.00	全	4.00	4.00	全上	全上	全上	全上	全上
胡家溝南	4.00	全	14.00	3.50	全上	全上	全上	全上	全上
西南壩	1.50	全	2.50	1.67	二月十九年	全上	張大祥	孫相茂	第四區窪子村村有撥充第一初小經費
南壩	全上	全上	全上	全上	全上	全上	全上	全上	全上
南流子	3.00	全	5.00	全上	全上	全上	全上	全上	全上
東南壩	5.00	全	8.00	1.60	全上	全上	全上	全上	全上
廟後	0.50	全	1.00	2.00	全上	全上	全上	全上	全上
北壩	1.50	全	4.50	3.00	全上	全上	馮振溫	馬振吉	第四區桑梳村村有撥充第一初小經費
石拉	全上	全上	全上	全上	全上	全上	黃儀	王國珍	全上

小溝崖	一〇〇全	三〇〇全	全	全上	全	馮振亮	馮金章	全上
石拉北截	一五〇全	四五〇全	全	全上	全	馮金聲	張蘭	全上
西石拉	一〇〇全	三〇〇全	全	全上	全	馮振盛	馮振溫	全上
閻家塋	〇五〇全	一二五全	250	全上	全	胡成德	于成九 于子政	第四區河頭店村有撥充第一初小經費
官道北	四〇〇全	二二〇〇全	550	全上	全	全上	全上	全上
東壩	二〇〇全	七〇〇全	350	全上	全	全上	全上	全上
沙窩	全上	全上	全	全上	全	全上	全上	全上
廟東頭	三〇〇全	一〇五〇全	全	全上	全	全上	全上	全上
廟後	一〇〇全	四二〇全	全	全上	全	全上	全上	全上
橫風頂西	三〇〇全	一五〇〇全	5.00	全上	全	李鳳翥	李振華	第四區大溝子村有撥充第一初小經費
橫風頂東	一五〇全	七〇〇全	4.67	全上	全	初民	初永秀	全上
橫風頂南	〇五〇全	二〇〇全	4.00	全上	全	高啓燕	趙義	全上
橫風頂東	一五〇全	七〇〇全	4.37	全上	全	史常棟	史仁奎	全上
潘格莊東	二〇〇全	八五〇全	4.25	全上	全	初民	初允	全上
西北崖	六五〇全	三〇〇三全	4.62	全上	全	初廣	李振洪	全上

坐落	畝數	步方	年租總計	每畝租價	訂約年限	租戶姓名	保人姓名	備考
西北溝	三〇〇	480	九〇〇元	3.00	十九年三月	楊存才	楊存生	第四區小官莊村有撥充第一初小經費
西南溝	全上		一二〇〇	4.00	全上	張棟材	張棟雲	全上
青埠西頭	一五〇	全	三〇〇	2.00	全上	董雲田	董雲興	全上
和向華西北	二五〇	全	七五〇	3.00	全上	董雲浦	董雲興	全上
城場	一五〇	全	五〇〇	3.33	全上	董雲興	張偉雲	全上
大荒西	一〇〇	全	二五〇	2.50	全上	湯立德	董雲章	全上
東西溝北	二五〇	全	七五〇	3.00	全上	范世德	范立卿	全上
東西溝南	一〇〇	全	三〇〇	全	全上	全上	全上	全上
小溝頂	二〇〇	全	五〇〇	2.50	全上	全上	全上	全上
溝後	一五〇	全	全上	3.33	全上	孫永	呂化	全上
大荒兒	二〇〇	全	全上	2.50	全上	李宗發	范世成	全上
許家塋	一五〇	全	四五〇	3.00	全上	范世洪	范為卿	全上
西窪	二五〇	全	九五〇	3.80	全上	王儒山	王官五	第四區大汪家村有撥充第一初小經費
桑條地	二〇〇	全	五〇〇	2.50	全上	全上	全上	全上
檀風前	五〇〇	全	一三〇〇	2.60	全上	趙福堂	全上	全上

東溝南崖	西河崖	西南溝	西溝	玉皇頂	山西坡	山東坡	全上	東窪	陳家壘	北花溝	北大壩	亂溝崗	史家溝前	梁山後	鞍溝
二〇〇〇	一〇〇〇〇	一三〇〇	一五〇〇	一七〇〇	五〇〇〇	四〇〇〇	六〇〇〇	三〇五〇	全上	一五〇〇	一〇〇〇	二〇〇〇	二〇五〇	全上	六〇〇〇
全	全	全	全	全	全	全	全	全	全	全	全	全	全	全	全
九〇〇	六二〇〇	全上	全上	三三五〇	一〇〇〇〇	一二〇〇〇	二四〇〇〇	一二九〇	六〇〇〇	一〇〇〇〇	五〇〇〇	一二〇〇〇	六〇〇〇	全上	一三〇〇二
4.50	0.62	2.69	2.33	2.06	2.00	3.00	4.00	3.71	4.00	6.67	5.00	6.00	2.40	全	2.17
三月十九年	全上	全上	全上	全上	全上	全上	全上	二月十九年	全上	全上	全上	三月十九年	全上	全上	全上
全	全	全	全	全	全	全	全	全	全	全	全	全	全	全	全
王文升	公會	全上	全上	全上	全上	全上	徐信朋	王者臣	孫玉琪	邢記保	黃元喜	孫振華	劉嘉芳	王殿聲	王殿雲
馮經德	王明恩	王者林	王德偉	王明堂	王明連	王明修	王明本	王貴三	柳宗友	全上	王克峻	柳宗友	全上	全上	全上
第四區矯格莊村有撥充第一初小經費	全上	全上	第四區高格莊村有撥充第一初小經費	全上	全上	全上	全上	第四區商格莊村有撥充第一二初小經費	全上	全上	全上	第四區染房村有撥充第一初小經費	全上	全上	全上

坐落	畝數	步方	年租總計	每畝租價	訂約年	約期有效	租戶姓名	保人姓名	備
爲子溝北	二畝 二〇〇	480	九元 九〇〇	4.50	三月	三年	王樹德	王成義	第四區務格莊村有撥充第一初小經費
古廟南岸	全上	全	全上	全	全上	全	王守禮	全上	全上
西南溝	〇.八〇	全	三〇〇	3.75	全上	全	王順興	馮經德	全上
北溝	二九〇〇	全	七五一一	2.59	十九年	全	張信興	全上	第四區西吳家村有撥充第一初小經費
東北窪南	四〇〇	全	七〇〇	1.75	十九年	全	曹香德	曹進德	第四區曹家村有撥充第一初小經費
東北窪中	八〇〇	全	二三〇四	2.88	全上	全	曹松德	曹德成	全上
東北窪北	全上	全	全上	全	全上	全	曹秀顯	曹進德	全上
渤海場	三〇〇	全	七〇〇	2.33	全上	全	王世公	孫廷棟	第四區南馬莊村有撥充第一初小經費
東北溝	一〇〇	全	一八〇	1.80	全上	全	王世公	全上	全上
園場	全上	全	二〇〇	2.00	全上	全	邵英孝	吳清軍	全上
西北溝	三〇〇	全	六五一	2.17	全上	全	張允書	孫廷棟	全上
西溝	一〇〇	全	二〇〇	2.00	全上	全	全上	吳清軍	全上
南渠	二〇〇	全	五〇〇	2.50	全上	全	王世國	全上	全上
照山西	一〇〇	全	一〇〇	1.00	全上	全	解恩	孫廷棟	全上
礮子後	二.五〇	全	六〇〇	2.40	全上	全	張明倫	譚奎哲	第四區小里村村有撥充初小經費

考

道 格 北 莊	小 東 塋	東 塋 坡	西 南 窪	全 上	全 上	大 荒 兒	亂 葬 崗	土 地 廟 後	桑 杭 家 東	西 北 崖	峰 彩 頂 前	邢 崖	大 塊	樂 家 園	環 子 前
全上	全上	一〇〇全	四・五〇全	全上	三・〇〇全	一・五〇全	全上	〇・五〇全	一・五〇全	一〇〇全	四・五〇全	一〇〇全	四・〇〇全	二・五〇全	全上
二・二〇	三・五〇	二・二〇	二五〇二	一一〇一	一〇・五〇	五・五一	二・五〇	二・〇〇	四・五〇	六・〇〇	一〇・〇〇	一・五〇	二〇〇〇	七・五〇	全上
2.20	3.50	2.20	5.56	3.67	3.50	3.67	5.00	4.00	3.00	6.00	2.22	1.50	5.00	3.00	全上
全上	全上	全上	全上	全上	全上	全上	全上	全上	全上	全上	全上	全上	全上	全上	全上
全	全	全	全	全	全	全	全	全	全	全	全	全	全	全	全
陳桂丹	孫堂	陳桂丹	陳萬順	劉學禮	孫洪章	孫洪玉	張徐氏	張金拳	張明遠	譚成德	胡玉德	譚奎哲	宮中林	張明連	譚秉琦
全上	全上	陳桂田	劉中見	全上	全上	孫洪元	譚奎哲	張明求	譚奎哲	張慶和	全上	張金册	全上	全上	張明倫
全上	全上	全上	全上	全上	全上	第四區河岸村有撥充第一初小經費	全上	全上	全上	全上	全上	全上	全上	全上	全上

坐落	畝數	步方	年租總計	每畝租價	訂約	有效	租戶	探名	備考
東南墻上	一畝	48	三元五角	3.50	二十九年	三年	孫堂	陳桂田	第四區河岸村有撥充第一初小經費
土地廟	二〇〇	全	七・七〇	2.35	全上	全	陳桂丹	全上	全上
西河崖	全上	全	一・〇〇	5.50	全上	全	全上	全上	全上
白露風北	全上	全	一・四九	5.42	全上	全	全上	全上	全上
廟西家北	二・三〇	全	一五・〇〇	6.00	全上	全	三利興	王祥輝	第四區南風村有撥充第一初小經費
南小埠	二・五〇	全	一〇・〇〇	0.07	全上	全	全上	全上	全上
西亂葬崗	一・五〇	全	一・〇〇	6.00	全上	全	全上	全上	全上
西河崖	二・〇〇	全	一・二〇	6.00	全上	全	全上	全上	全上
東北道	一・〇〇	全	六・〇〇	全	全上	全	左璋	公新武	全上
東溝	全上	全	全上	全	全上	全	李均政	李會臣	全上
全上	全上	全	全上	全	全上	全	左長令	李德忠	全上
西河崖	五・〇〇	全	三・〇〇	全	全上	全	全上	全上	全上
東北道	二・〇〇	全	一・二〇	全	全上	全	全上	全上	全上
八蜡廟後	〇・七〇	全	四・〇〇	5.71	全上	全	全上	全上	全上
廟西	〇・八〇	全	全上	5.00	全上	全	全上	全上	全上
村東北	一五・〇〇	全	四・〇五	0.27	全上	全	張瑞雲	張瑞芝	全上

坐落畝數	步方	年租總計	每畝租價	訂約年限	有效期限	租戶姓名	保人姓名	備考
校舍前	〇.二〇	〇.六〇	3.00	十九年三月	三年	顧雲山	顧雲峰	第四區顧家村有撥充第一初小經費
顧山西	二〇〇〇	六〇〇〇	全	十九年二月	全	田文增	田文繼	第四區田家村有撥充第一初小經費
小塋	全上	六五〇〇	3.25	全上	全上	全上	全上	
小北溝	一五〇〇	四〇〇〇	2.97	全上	全上	田鳳閣	全上	
道士塋	二〇〇〇	五五〇〇	2.75	全上	全上	戴福瑞	全上	
大南窪	全上	八〇〇〇	4.00	全上	全上	王世中	全上	
馬家溝	一〇〇〇	三〇〇〇	3.00	全上	全上	王世籍	全上	
馬家溝	一五〇〇	全上	2.00	全上	全上	王世恒	全上	
西北溝	二〇〇〇	六〇〇〇	3.00	全上	全上	臧學壽	全上	
亂葬崗	四〇〇〇	八〇〇〇	2.00	全上	全上	田贊年	全上	
大塋上	三〇〇〇	七〇〇〇	2.33	全上	全上	田福芳	全上	
亂葬崗南	二〇〇〇	六〇〇〇	3.00	全上	全上	孫曰武	全上	
小北溝	二五〇〇	八〇〇〇	3.20	全上	全上	田春芳	全上	
小南窪	一〇〇〇	四〇〇〇	4.00	全上	全上	田文會	全上	
棘針園	六〇〇〇	三〇〇〇〇	5.00	全上	全上	趙立福	趙福順	第四區北嵐村村有撥充第一初小經費

蒙陽縣

岔道溝	一〇〇〇	全	五〇〇	5.00	全	全	劉芝成	劉文科	全上
河南崖	一五〇〇	全	八〇〇	5.33	全	全	劉文升	左雲峰	全上
西沙灘	一二〇〇	全							此地正在植樹未出租餘全上
穰子東	二〇〇〇	全	七三〇	3.65	全	全	何永公	何步裝	第四區東大寨村有撥充第一初小經費
澆場	二〇〇〇	全	七三〇	全	全	全	何瑞雲	全上	全上
石碛	全上	全	全上	全	全	全	何立雲	顧成祥	全上
小東溝	一〇〇〇	全	四〇〇	4.00	全	全	呂洪文	徐學孟	全上
馬路山窪	全上	全	六〇〇		全	全	李仰義	全上	全上
廟荒	八〇〇〇	全	三〇九四	3.38	全	全	姜振法	全上	全上
水牛埠	二〇〇〇	全	七四〇	3.70	全	全	于理盛	張中安	全上
小東溝	〇五〇〇	全	二〇〇	4.00	全	全	全上	全上	全上
將兒山	一五〇〇	全	五八一	3.67	全	全	全上	全上	全上
六畝地	一二五〇	全	四五〇	3.60	全	全	全上	全上	全上
北溝後	全上	全	全上	全	全	全	全上	全上	全上
亂葬崗	二五〇〇	全	一一〇〇	4.40	全	全	全上	全上	全上
溝西坡	一〇〇〇	全	三七〇	3.70	全	全	全上	全上	全上

坐落	畝數	步方	年租總計	每畝租價	訂約期限	租戶姓名	保人姓名	備
道士登	〇.五〇	480	一.八〇	3.60	十九年二月	于理盛	張中安	第四區東大寨村有撥充第一初小經費
曹家窪	一〇〇〇	全	三.七〇	2.70	全上	全上	全上	全上
馬路山西	一.五〇	全	四.八〇	3.20	全上	全上	全上	全上
荒場	二〇〇〇	全						第四區東大寨村有撥充第一初小作操場用故未出租
西老阡	四〇〇〇	全	一五.〇〇	3.75	全上	張不振	孫玉坤	第四區馬連莊村有撥充第一初小經費
西河崖	二〇〇〇	全	五.〇〇	2.50	全上	張喜順	全上	全上
東溝	三〇〇〇	全	一〇.〇〇	3.33	全上	王吉仁	全上	全上
興隆山前	一〇〇〇	全	三.〇〇	3.00	全上	巨永祥	全上	全上
興隆山頂	六〇〇〇	全	一.〇〇	1.33	全上	董文芳	全上	全上
崔家窪	五〇〇〇	360	一五.〇〇	3.00	二十年一月	孫成山	孫敬修	第五區石佛院村村有撥充第一初級小學經費
胡家窪	六〇〇〇	全	九.〇〇	1.50	全上	孫智遠	孫長林	全上
西窪子	三〇〇〇	全	一八.〇〇	6.00	全上	孫人成	孫富海	全上
西截子	五.二〇	全	一五.六〇	3.00	全上	孫長盛	孫成山	全上
全上	三.六〇	全	一〇.八〇		全上	孫述言	孫殿甲	全上
屯截子	二.四〇	全	七.二〇		全上	孫富海	孫富訓	全上

考

官地	三〇〇全	九〇〇全	全上	全上	全上	孫長慶	孫長桂	全上
刀把子	一五〇全	四五〇全	全上	全上	全上	孫成山	孫長麟	全上
長流子	四〇〇全	一二〇〇全	全上	全上	全上	孫富芹	孫長恩	全上
泉子崖	三六〇全	一〇八〇全	全上	全上	全上	孫長平	孫長升	全上
南流家	一六〇全	四八〇全	全上	全上	全上	孫純一	孫人成	全上
饒頂山	三六二全	七二四四	全上	全上	全上			第五區濰陽小學校有現撥充該區區立第三小學經費
東和尚溝	五八九二全	一一七八四全	全上	全上	全上			計繳添租二畝九分五厘張謙租二畝二分七厘張克忠租三畝五分一厘姜加之租十六畝三分五厘姜明租二畝七分三厘姜恩租二畝八分葉東租三畝一分五厘姜維之租八畝四分李憲章租三畝一分三厘王鳳壽租四畝二分六厘姜開之租六畝九分一厘姜仁貴租二畝四分六厘共計如上數全上所有
口道西子	二七〇全	五四〇	全上	全上	全上	宋雲福	姜賢之	全上
全上	〇六〇全	三〇〇	全上	全上	全上	孫佐	姜賢	第五區濰陽小學校有現撥充該區區立第三小學經費

坐落	畝數	步方	年租總計	每畝租價	訂約年	有效期限	租戶姓名	保人姓名	備考
南溝	二畝四七	360	四元九四	2.00	二十年三月	二年	徐玉林	張文齋	第五區經陽小學校有現撥充該區區立第三小學經費
大道西	二二·八五	全	四七·七〇	全	全上	全			李元通租七畝五分王鳳令租六畝八分八厘王鳳函租一畝五分九厘延明齋租四畝四分四厘楊雲山租三畝四分四厘共計如上數除全上
高頂	七·四七	全	一四·九四	全	全上	全	趙福壽	王振方	第五區經陽小學校有現撥充該區區立第三小學經費
東河崖	四·五〇	全	九·〇〇	全	全上	全	楊甫卿	中立堂	全上
全上	全上	全	全上	全	全上	全	張克忠	葉芳	全上
全上	全上	全	全上	全	全上	全	楊國棟	仁德堂	全上
雙頂山	七·五〇	全	一五·〇〇	全	全上	全	楊芳林	楊格修	全上
全上	四·五〇	全	九·〇〇	全	全上	全	臧溪	張學琴	全上
南溝	五·九四	全	一一·八八	全	全上	全	徐玉進	王春章	全上
房子溝	四·五〇	全	九·〇〇	全	全上	全	張克忠	葉芳	全上
南山	〇·八五	全	一·七〇	全	全上	全	徐海	中立堂	全上
雙頂山	二·八七	全	五·七四	全	全上	全	徐鳳儀	張學琴	全上
高家溝	三·七八	全	七·五六	全	全上	全	中立堂	仁德堂	全上
房溝南崖	二·六四	全	五·二八	全	全上	全	徐玉進	王春章	全上

楊家塋	全上	二·九二全	五·八四全	全上	全上	孫香義	孫佐	全上
全上	全上	四·八七全	九·七四全	全上	全上	張克義	張克忠	全上
全上	全上	三·四四全	六·八八全	全上	全上	葉芳	全上	全上
東和尚壩	全上	三·二八全	六·五六全	全上	全上	葉起	德生堂	全上
西雙頂山	全上	八·三一全	一六·六二全	全上	全上	張雲瑞	張學琴	全上
全上	全上	九·二四全	一八·四八全	全上	全上	王運奇	王洪濱	全上
家楊塋西	全上	〇·九三全	一·八六全	全上	全上	張學德	于春	全上
楊家塋	全上	二·六〇全	五·二〇全	全上	全上	穆喜	穆洪德	全上
雙頂山	全上	一五·五八全	三一·一六全	全上	全上	張樹雲	德生堂	全上
東雙頂山	全上	二·一〇全	四·二〇全	全上	全上	姜田	李同章	全上
雙頂山	全上	七·二〇全	一四·四〇全	全上	全上	王錦雲	全上	全上
全上	全上	一·二三全	二·四六全	全上	全上	王春章	王洪濱	全上
東雙頂山	全上	二·八〇全	五·六〇全	全上	全上	辛紹祿	張雲岫	全上
雙頂山	全上	一四·二三全	二八·四六全	全上	全上	楊格修	王鳳起	全上
全上	全上	三·一二全	六·二四全	全上	全上	徐玉林	張文齋	全上
口子	全上	二·七九全	五·五八全	全上	全上	王鳳節	王洪濱	全上

坐落畝數	步方	年租總計	每畝租價	年訂約	有效期限	姓戶名	保人名	備
東河崖 一七·九九	360	三五·九八	2.00	三月	二年			第五區濰陽小學現有現撥充該區立第三小學經費計志恕堂租二畝二分五厘張文蔚張雲瑞各租四畝五分王鳳令租五畝六分二厘王鳳勛租一畝一分二厘共計如上數
雙頂山 一·五〇	全	三〇〇	全	全上	全	李文章	張謨	第五區濰陽小學現有現撥充該區立第三小學經費計志恕堂租二畝二分五厘張文蔚張雲瑞各租四畝五分王鳳令租五畝六分二厘王鳳勛租一畝一分二厘共計如上數
九店道東 一〇〇〇	全	七·五〇	7.50	二十年	全	徐成山	徐漢山	第五區濰陽小學現有現撥充該區立第三小學經費計志恕堂租二畝二分五厘張文蔚張雲瑞各租四畝五分王鳳令租五畝六分二厘王鳳勛租一畝一分二厘共計如上數
北港南崖 〇·七〇	全	五·二五	全	全上	全	方建仁	全上	第五區濰陽小學現有現撥充該區立第三小學經費計志恕堂租二畝二分五厘張文蔚張雲瑞各租四畝五分王鳳令租五畝六分二厘王鳳勛租一畝一分二厘共計如上數
紗帽翅 〇·八〇	全	四·四八	5.51	全上	全	全上	全上	第五區濰陽小學現有現撥充該區立第三小學經費計志恕堂租二畝二分五厘張文蔚張雲瑞各租四畝五分王鳳令租五畝六分二厘王鳳勛租一畝一分二厘共計如上數
北港 二〇〇	全	一〇〇〇	5.00	全上	全	楊元之	唐煥章	第五區濰陽小學現有現撥充該區立第三小學經費計志恕堂租二畝二分五厘張文蔚張雲瑞各租四畝五分王鳳令租五畝六分二厘王鳳勛租一畝一分二厘共計如上數
于家門前 一〇〇	全	五〇〇	全	全上	全	全上	全上	第五區濰陽小學現有現撥充該區立第三小學經費計志恕堂租二畝二分五厘張文蔚張雲瑞各租四畝五分王鳳令租五畝六分二厘王鳳勛租一畝一分二厘共計如上數
賸條行 一·二〇	全	九〇〇	7.50	全上	全	馬文浩	楊發	第五區濰陽小學現有現撥充該區立第三小學經費計志恕堂租二畝二分五厘張文蔚張雲瑞各租四畝五分王鳳令租五畝六分二厘王鳳勛租一畝一分二厘共計如上數
桑埠頭 一·五〇	全	一三〇〇	8.66	全上	全	趙燕喜	唐桂方	第五區濰陽小學現有現撥充該區立第三小學經費計志恕堂租二畝二分五厘張文蔚張雲瑞各租四畝五分王鳳令租五畝六分二厘王鳳勛租一畝一分二厘共計如上數
陰東大塊 二〇〇	全	一一〇〇	5.50	全上	全	徐成山	徐漢山	第五區濰陽小學現有現撥充該區立第三小學經費計志恕堂租二畝二分五厘張文蔚張雲瑞各租四畝五分王鳳令租五畝六分二厘王鳳勛租一畝一分二厘共計如上數
北港 全上	全	一六〇〇	8.06	全上	全	唐佐東	唐桂方	第五區濰陽小學現有現撥充該區立第三小學經費計志恕堂租二畝二分五厘張文蔚張雲瑞各租四畝五分王鳳令租五畝六分二厘王鳳勛租一畝一分二厘共計如上數
陰西頭 一〇〇	全	七·五〇	7.50	全上	全	叢燕生	叢廣生	第五區濰陽小學現有現撥充該區立第三小學經費計志恕堂租二畝二分五厘張文蔚張雲瑞各租四畝五分王鳳令租五畝六分二厘王鳳勛租一畝一分二厘共計如上數
土地廟後 一·三〇	全	八·四九	6.53	全上	全	唐桂一	徐漢山	第五區濰陽小學現有現撥充該區立第三小學經費計志恕堂租二畝二分五厘張文蔚張雲瑞各租四畝五分王鳳令租五畝六分二厘王鳳勛租一畝一分二厘共計如上數
西構 一〇〇	全	七〇〇	7.50	全上	全	唐佐東	唐桂方	第五區濰陽小學現有現撥充該區立第三小學經費計志恕堂租二畝二分五厘張文蔚張雲瑞各租四畝五分王鳳令租五畝六分二厘王鳳勛租一畝一分二厘共計如上數

考

空西北 宛分頭	〇·五〇	全	四·〇〇	8·00	全上	全	杜寶	王文田	全上
南井上	一·五〇	全	一·〇〇	7·33	全上	全	唐佐東	唐桂芳	全上
南河崖	一·二四	全	二·九九	5·41	全上	全	遲德科	遲玉珉	第五區後大埠村有撥充第一初級小學經費
西北溝	一·九五	全	四·〇〇	2·95	全上	全	遲齊敏	全上	全上
全上	〇·九七	全	一·四九	1·54	全上	全	解德令	全上	全上
和尙塋	〇·九九	全	二·〇〇	2·02	全上	全	呂玉昌	解錫令	全上
西北溝崖	〇·七一	全	一·〇一	1·42	全上	全	解濱	呂尙文	全上
全上	一·七五	全	三·五〇	2·00	全上	全	遲寶科	解暖	全上
小天	〇·二七	全	〇·四〇	1·48	全上	全	劉淇	遲盈科	全上
潘家地	〇·九一	全	一·九三	2·12	全上	全	全上	全上	全上
潘家地北	〇·二〇	全	〇·二五	1·25	全上	全	劉雲清	全上	全上
道士塋南	一·七三	全	三·四八	2·01	全上	全	呂春	劉渭	全上
道士塋北	一·二五	全	二·五三	2·02	全上	全	全上	呂長庚	全上
刁兒嘴	三·〇〇	全	四·九八	1·61	二十年 一月	全	王花之	張季月	第五區荆山庵村有撥充第一初級小學經費
成子溝	四·五〇	全	七·四三	1·65	全上	全	王濬周	王作新	全上
小道東	一·五〇	全	二·四九	1·69	全上	全	王保同	張季月	全上

坐落	畝數	步方	年租總計	每畝租價	訂約	期限	有租戶	姓名	備考
坐落	畝	步方	年租總計	每畝租價	訂約	期限	有租戶	姓名	備考
老窪	三〇〇	360	四元九角八分	1.63	二十年一月	二年	王德修	張季月	第五區荆山庵村有擴充第一初級小學
廟西溝	七五〇	全	一〇元九角五分	1.46	全上	全	張季月	王作新	全上
東北溝	全上	全	全上	全	全上	全	張勤科	全上	全上
道士塋	四五〇	全	六元七角五分	1.59	全上	全	張時松	王作新	全上
全上	二〇〇	全	六元〇角	3.00	全上	全	李洪群	全上	全上
溝東岸	全上	全	七元五角	3.75	全上	全	運元章	董之東	第五區大馬格莊村有擴充第一初級小學
全上	全上	全	一〇元〇角	5.00	全上	全	熊明鳳	全上	全上
全上	三〇〇	全	一〇元〇角	3.66	全上	全	王元成	溫文奎	全上
小	〇八〇	全	二元〇角	2.50	全上	全	王治瑞	全上	全上
十字埠	二〇〇	全	五元四角	2.70	全上	全	王蘭子	王桂芳	全上
溝東岸	二〇〇	全	七元四角	3.70	二十年二月	全	于貴發	王桂芳	全上
西嶺	三一〇	全	一〇元五角	3.50	全上	全	趙君化	全上	全上
東南溝	二〇〇	全	五元四角	2.70	全上	全	熊保臣	全上	全上
姜家地	三〇〇	全	一〇元一角	3.70	全上	全	朱學先	全上	全上
全前	四〇〇	全	一八元二角	4.55	全上	全	于克用	王修格	全上

萊陽縣

全上	全上	山南頭	東河崖	村西南	村西	溝岔	棘林	西北后子	江汪莊道	全上	全上	上道口	江汪莊道	東溝	溝東崖
一·四〇全	一·四〇全	一·六〇全	〇·六〇全	二·〇〇全	五〇〇〇全	四·四〇全	二·〇〇全	三·六〇全	一·五〇全	全上全	全上全	〇·三〇全	一·〇〇全	二·〇〇全	一〇〇〇全
六·二二	七·四九	九·〇〇	三·〇〇	六·〇〇	一六·〇〇	一四·九六	六·〇〇	一一·九九	五〇〇〇	全上	全上	一·〇〇	三·〇〇	八·二四	三六·八〇
4.44	5.35	5.68	5.00	3.00	0.32	3.40	3.00	7.50	全	全	全	3.33	3.00	4.12	3.68
全上	全上	二十 月十年	全上	全上	全上	全上	全上	十八 年	全上	全上	全上	全上	全上	全上	全上
全	全	全	全	全	全	全	全	全	全	全	全	全	全	全	全
史坤山	全上	譚沐德	全上	全上	全上	呂何敬	呂花廷	呂振仁	王治俊	王德成	王治章	趙香	王桂義	王桂仁	遲元里
全上	全上	譚仲德	全上	全上	全上	呂林志	呂何敬	呂何均	全上	全上	王桂仁	王修格	王桂仁	董之東	全上
全上	全上	第五區區有撥充董家埠院初級小學經費	全上	全上	全上	全上	全上	第五區古河頭村有撥充第一初級小學經費	計王恩成王桂茂王桂仙王桂仁王桂新各租三分除全上	全上	全上	全上	全上	全上	全上

坐落	畝數	步方	年租總計	租價	年訂約	期限	租戶姓名	保人姓名	備
全上	一〇〇〇全	全	一〇〇〇〇	10.00	全上	全	劉國橋	全上	全上
全上	全上	全	全上	全	全上	全	臧富	全上	全上
全上	全上	全	全上	9.57	全上	全	全上	全上	全上
和尙	一六〇〇全	全	一五〇〇〇	全	全上	全	臧之言	全上	全上
山西	二〇〇〇全	全	一〇〇〇〇	全	全上	全	周春輝	全上	全上
山西	一六〇〇全	全	八〇〇〇	全	全上	全	臧丕仁	全上	全上
全上	一二〇〇全	全	六〇〇〇	5.00	全上	全	臧明	全上	全上
河北	一四〇〇全	全	全上	5.71	全上	全	臧洪	全上	全上
全上	二〇〇〇全	全	八〇〇〇	4.00	全上	全	臧之榮	全上	全上
全上	一五〇〇全	全	一〇〇〇〇	6.66	全上	全	全上	全上	全上
廟西	一九〇〇全	全	六〇〇〇	3.15	全上	全	宋殿科	全上	全上
廟東	二〇〇〇全	全	七〇〇〇	3.50	全上	全	吳三和	全上	全上
廟前	一六〇〇全	全	六〇〇〇	3.75	全上	全	臧智齋	全上	全上
全上	二〇〇〇全	全	九〇〇〇	4.50	全上	全	劉述	全上	全上
山頂	一〇八〇畝	360	一〇〇〇〇元	5.55	二十一年	二年	劉述	劉仲德	第五區區有檢充董家埠院初級小學經費

考

蒙 陽 縣

屯 溝	半 半 墩	大 道 北	新 店 道 南	小 道 東	東 河 離	北 三 接	城 道	南 泊	溝 後	村 西 北	潭 龍 山	河 西	南 龍 後	全 上	東 北 溝
一·八五	三·〇〇	一·八〇	二·二〇	全上	三·七五	三·〇〇	一·五〇	二·五〇	全上	四·〇〇	一·〇〇	一五·〇〇	二·〇〇	三·〇〇	六·〇〇
全	全	全	全	全	全	全	全	全	全	全	全	全	全	全	全
三·〇〇	五·〇〇	四·二〇	五·〇〇	全上	八·五九	一〇·五〇	四·八〇	八·五五	全上	一四·〇〇	三·五〇	二二·〇〇	三·〇〇	五·〇〇	全上
全	1.66	2.33	全	全	2.29	3.50	3.20	3.42	全	3.50	3.50	0.80	1.50	全	1.66
全上	全上	全上	全上	全上	二十 一月 年	全上	全上	全上	全上	全上	十九 二年	全上	全上	全上	全上
全	全	全	全	全	全	全	全	全	全	全	全	全	全	全	全
王射革	王振之	全上	益元成	王曰良	王瑞之	全上	王春	王進山	王文祥	王春	王文祥	全上	全上	全上	張新慶
王丕超	王丕作	全上	全上	全上	王一峰	王興邦	王伯玉	張世彬	全上	王興邦	孫成起	全上	全上	全上	張吉慶
全上	全上	全上	全上	全上	我第五區梳源莊村有撥充第一初級小學經費	全上	全上	全上	全上	全上	第五區天橋屯村有撥充第一初小經費	全上	全上	全上	我第五區七格莊村有撥充第一初級小學經費

坐落	畝數	步力	年租總計	租價	訂租年限	租戶姓名	保人姓名	備
西南溝	二二〇	36	三元六三	1.45	二十年	王松山	王丕旭	第五區桃源莊村有撥充第一初級小學經費
小莊東	一八〇	全	二四八	1.33	全	宋中現	馮立奎	全上
溝裡	一〇〇	全	一二〇	1.20	全	王丕純	全上	全上
張家堡西	二四〇	全	八二八	2.45	全	車起月	趙銘訓	第五區溝上村村有撥充第一初級小學經費
廟東頭	二〇〇	全	八二〇	4.10	全	解均儲	全上	全上
廟後	〇八〇	全	四〇〇	5.00	全	呂敬修	解均儲	全上
張家堡後	六一〇	全	一一一六	1.83	全	趙方廷	全上	全上
兔灣離	二六〇	全	一三〇〇	5.00	全	解文起	全上	全上
打水道北	三〇〇	全	一二〇〇	4.00	全	陳春芳	陳壽山	第五區西小埠村有撥充第一初級小學經費
全上	三〇〇	全	一二〇〇	全	全	陳貫方	陳秋圃	全上
車道東	二〇〇	全	四〇〇	2.00	全	陳同昌	全上	全上
和尚營	一二〇	全	二四〇	全	全	陳章	全上	全上
打水道北	七〇〇	全	二五〇〇	3.50	全	常龍	陳秀山	全上
嵐後	三二〇	全	九六〇	3.00	全	薛鳳山	薛龍泉	第五區朱家村有撥充第一初級小學經費
廟後	三〇〇	全	九〇〇	全	全	薛京荔	薛京賓	全上

趙家蓋	全上	一·五〇	全	七·二三	4.82	全上	全	全	左士本	全上	全上	全上
全上	全上	二·〇〇	全	九·七〇	全	全上	全	全上	許法	全上	全上	全上
全上	全上	六·三〇	全	三〇·五六	全	全上	全	全上	許智硯	全上	全上	全上
全上	全上	二·〇〇	全	九·七〇	4.85	全上	全	全上	許喬氏	全上	全上	全上
全上	全上	二·三〇	全	一〇·五六	4.80	全上	全	全上	許乃漢	全上	全上	全上
東南窪	全上	二·〇〇	全	九·七〇	全	全上	全	全上	張中仁	全上	全上	全上
趙家蓋	全上	一·五〇	全	七·二八	全	全上	全	全上	許松硯	全上	全上	全上
全上	全上	二·〇〇	全	九·七〇	4.85	全上	全	全上	許利硯	全上	全上	全上
全上	全上	全上	全	二·〇〇	4.80	全上	全	全上	許殿	全上	全上	全上
東南窪	全上	二·五〇	全	九·七〇	3.83	全上	全	全上	許乃倫	全上	許保硯	第五區松旺莊村有擴充第一初級小學經費
寨道	全上	全上	全	三·〇〇	1.50	全上	全	全上	李貴方	全上	李夢方	全上
北河窩	全上	二·〇〇	全	五·〇〇	1.50	全上	全	全上	李盛之	全上	李中成	全上
東北河灘	全上	一·〇〇	全	三·〇〇	2.60	全上	全	全上	李五工	全上	李香之	全上
贊上	全上	四·〇〇	全	五·〇〇	1.25	全上	全	全上	李六之	全上	李夢方	第五區田格莊村有擴充第一初級小學經費
西拉	全上	八·〇〇	全	一四·四八	1.51	全上	全	全上	李翠方	全上	李夢方	全上
莊子灣	全上	四·〇〇	全	一·〇八	2.77	全上	全	全上	全上	全上	全上	全上

坐落	畝數	步方	年租總計	每畝租價	訂約年限	租戶姓名	保人姓名	備考
趙家蓋	一·五〇	360	七·二三	4.82	二十年 三月	許告言	許保親	第五區松旺莊村有撥充第一初級小學經費
土地廟西	二·〇〇	全	九·〇〇	4.50	全上	孫丙煥	全上	
土地廟後	一·五〇	全	七·二三	4.82	全上	許慶云	全上	
趙家蓋	全上	全	全上	全上	全上	許仁德	全上	
葫蘆頭	一·三〇	全	五·五九	4.20	全上	全上	全上	
馬道地	全上	全	六·〇〇	4.01	全上	全上	全上	
蒜園	一·七〇	全	八·二〇	4.82	全上	全上	全上	
潘家登後	二·〇〇	全	一·〇〇	5.50	二十年 二月	孫龍海	楊立瑞	第五區趙家陰村有撥充第一初級小學經費
西灣子	全上	全	一·二〇	0.00	全上	顏瑞廷	全上	
南十畝地	全上	全	全上	全上	全上	魯玉	全上	
北十畝地	一·八〇	全	七·〇六	3.92	全上	全上	全上	
羅家坡頭	二·二〇	全	一·三〇	5.91	全上	劉云祥	全上	
徐家登前	一·七〇	全	五·九八	3.52	全上	董文振	全上	
南窪地	四·〇〇	全	二·二〇	5.50	全上	宋振仁	全上	
南碑子	〇·七五	全	五·〇〇	0.66	全上	蕭洪發	孫盛海	

菜園後	○·四五	全	三·〇〇	全	全上	全	楊立瑞	全上	全上
水流溝	○·七五	全	五·〇〇	全	全上	全	趙金岑	盛雲生	全上
大 塃	○·八〇	全	一·〇〇	全	全上	全	孫長興	孫福晉	第五區范家哈村有撥充第一初級小學經費
全 上	○·六〇	全	六·〇〇	10.00	全上	全	孫富花	全上	全上
流茂地	○·九〇	全	九·二七	10.20	全上	全	孫國花	全上	全上
土地廟西	○·七〇	全	七·〇〇	10.00	全上	全	孫樹茂	全上	全上
道十溝上	○·九〇	全	八·〇〇	8.88	全上	全	孫蘭欣	全上	全上
西溝崖	二·五〇	全	一〇·〇〇	4.00	全上	全	董亮亭	全上	全上
七畝地	○·四〇	全	四·〇〇	10.00	全上	全	全上	全上	全上
長阡地	全上	全	全上	全	全上	全	全上	全上	全上
道十溝上	全上	全	全上	全	全上	全	全上	全上	全上
西河崖	三·三五	全	一〇·〇〇	2.98	全上	全	全上	全上	全上
斜子道	一·三〇	全	九·〇〇	6.92	全上	全	趙成義	趙利美	第五區果家園村有撥充第一初級小學經費
藍 盆	一·六〇	全	一·〇二	6.89	全上	全	趙勤科	趙成偉	全上
片子溝	○·八〇	全	五·五〇	6.37	全上	全	全上	全上	全上
斜子道	一·〇〇	全	八·二〇	8.20	全上	全	趙聯回	趙希原	全上

坐落	畝數	步方	年租總計	每畝租價	訂約年	有效期限	租戶姓名	保人姓名	備
河西	一畝 一·八〇	360	一三·元 一三·〇一	7·50	二十年	二年	趙奎全	趙恒和	第五區果園村有撥充第一初級小學經費
劉家堃	一·三〇	全	六·五〇	5·00	二十年	全	趙生科	趙明文	全上
河西	〇·五〇	全	四·〇〇	8·00	全上	全	陶永昌	趙明才	全上
片子灣	一·三〇	全	三·九八	3·04	全上	全	趙恒祥	趙利明	全上
刁家窪	一·二〇	全	九·五二	7·83	全上	全	趙雨泉	趙本倫	全上
全上	一·〇〇	全	一·五〇	1·50	全上	全	孫恒日	全上	全上
回嵐溝	一·四〇	全	八·三五	6·35	全上	全	趙受均	趙明才	全上
西河崖	三·〇〇	全	二四·〇〇	8·00	全上	全	趙明田	全上	全上
家南	〇·五〇	全	二·三〇	4·40	全上	全	趙受凡	趙希元	全上
火石溝	一·〇〇	全	三·〇〇	3·00	全上	全	于溪圪	于清	第五區潘家莊村有撥充第一初級小學經費
全上	〇·七〇	全	一·八〇	2·57	全上	全	任立受	全上	全上
西溝	〇·八〇	全	二·八〇	3·50	全上	全	趙增	全上	全上
西商溝	四·〇〇	全	一〇·〇〇	2·50	全上	全	高先	高紳	第四區劉家屯村有撥充第一初級小學經費
全上	三·〇〇	全	四·五〇	1·50	全上	全	高貴	高遠	全上
全上	全上	全	全上	全	全上	全	高仁	高紳	全上

考

全上	二〇〇全	四〇〇全	全上	高花月	全上	全上
全上	三〇〇全	六〇〇全	全上	柳智禮	全上	全上
全上	四〇〇全	一〇〇〇全	全上	高永興	全上	全上
全上	全上	全上	全上	高貴	全上	全上
官才天	全上	五〇〇全	全上	柳爲泮	全上	全上
全上	二〇〇全	四〇〇全	全上	張云青	全上	全上
西天邊	三〇〇全	六〇〇全	全上	高太聲	全上	全上
張家壘西	二〇〇全	四〇〇全	全上	高漸永	全上	全上
全上	四〇〇全	八〇〇全	全上	柳建禮	全上	全上
房曠	五〇〇全	一〇〇〇全	全上	高殿	全上	全上
全上	三〇〇全	七五〇全	全上	高貴	全上	全上
全上	全上	全上	全上	高永興	全上	全上
全上	七〇〇全	一七五〇全	全上	高珍	全上	全上
紅溝頭	二〇〇全	五〇〇全	全上	高斗	全上	全上
全上	五〇〇全	五〇〇全	全上	李主之	全上	全上
全上	三〇〇全	六〇〇全	全上	高殿升	全上	全上

坐落	畝數	步方	年租總計	每畝租價	訂約年	約期有效	租戶姓名	保人姓名	備
官才天	四〇〇	360	八〇〇	2.00	二十年	二月	高炳	高紳	第五區劉家屯村有撥充第一初級小學經費
沙溝莊	六〇〇	全	三〇〇	0.50	全上	全	高花月	高遂	全上
台子東	四〇〇	全	六〇〇	1.50	全上	全	柳爲主	柳爲六	全上
全上	三〇〇	全	三〇〇	1.00	全上	全	史上法	高紳	全上
密頭溝東	二四〇	全	四三二	1.80	全上	全	潘仁山	漫德賢	第五區譚格莊村有撥充第一初級小學經費
北埠港	二〇〇	全	三〇〇	1.50	全上	全	全上	全上	全上
石背我洛	一六〇	全	二四〇	全	全上	全	全上	全上	全上
土地廟前	二〇〇	全	三〇〇	全	全上	全	全上	全上	全上
東門外	一六〇	全	二四〇	全	全上	全	全上	全上	全上
密上	一〇〇	全	三〇〇	3.00	全上	全	全上	全上	全上
渠子	七八〇	全	五一九五	6.66	二十年	二月	荆洪南	馬秀亭	第五區街東村村有撥充第一初級小學經費
北埠下	一二〇	全	六〇〇	5.00	全上	全	荆奎南	全上	全上
東埠下	三〇〇	全	二四〇〇	8.00	全上	全	馬雲鏡	全上	全上
溝東崖	〇八〇	全	二八〇	3.50	全上	全	馬純賢	全上	全上
大荒	一八〇	全	一三〇一	7.23	全上	全	荆喜	全上	全上

家陽縣

全上	南磧	姜家塋	屋東頭	東北道	大柳	全上	全上	大荒	庵兒前	全上	全上	茅公地	西河北	校後	大遼南
二·四〇	二·〇〇	全上	二·四〇	三·六〇	一·六〇	全上	全上	二·〇〇	一·〇〇	二·八〇	四·〇〇	二·八〇	一·〇〇	二·〇〇	一·二〇
全	全	全	全	全	全	全	全	全	全	全	全	全	全	全	全
六·五〇	五·五〇	六·〇〇	七·五八	九·八七	六·五六	全上	全上	七·〇〇	三·五〇	八·九七	一·二〇〇	八·九七	七·〇〇	一五·〇〇	八·〇〇
2.71	2.75	2.50	3.16	2.77	4.10	全	全	全	3.50	3.22	3.00	3.22	7.00	7.50	6.66
全上	全上	全上	全上	全上	全上	全上	全上	全上	全上	全上	全上	全上	全上	全上	全上
全	全	全	全	全	全	全	全	全	全	全	全	全	全	全	全
封漢清	封樂紹	封玉成	封輝南	全王明	封花少	封基正	封不粟	封玉明	封東平	于之延	封元清	封治清	孫奎之	趙爲勳	荆珍
張廷桂	封日臣	封玉彥	封國興	封威章	封日臣	封基昌	于香泉	封威章	封不命	于寶泉	全上	張宗全	全上	全上	全上
全上	全上	全上	全上	全上	全上	全上	全上	全上	全上	全上	全上	全上	全上	全上	全上
												第五區前車蘭泊村村有撥充第一初級小學經費			

坐落	畝數	步方	年租總計	租價	年訂月約	有效期限	租戶姓名	保人姓名	備
南備	三·二〇	360	六·七八	二·一〇	二月	一年	封日修	張廷德	第五區辦事處清本村有撥充第一初小經費
全上	〇五·二〇	全	一一·九六	二·二〇	全上	全	封漢清	張廷桂	全上
全上	〇·八五	全	三·〇〇	二·五二	全上	全	張中日	全上	全上
全上	八·〇〇	全	二〇·九六	二·六二	全上	全	張廷梅	張中日	全上
全上	二·〇〇	全	六·〇〇	三·〇〇	全上	全	張中全	張中禮	全上
大道西	四·〇〇	全	一四·〇〇	二·五〇	月二十一	全	周鑑虞	周洪鏡	第五區北官莊村有撥充第一初小經費
村前	二·〇〇	全	七·〇〇	二·〇〇	全上	全	周鑑公	周見祥	全上
黃牛官道	四·〇〇	全	一一·〇〇	二·〇〇	全上	全	徐振也	趙運城	全上
松旺莊道	六·〇〇	全	一八·〇〇	三·〇〇	全上	全	周洪德	周見登	全上
南二截	全上	全	一一·〇〇	二·五〇	全上	全	初洪三	郭述才	全上
南六壟	四·〇〇	全	一二·〇〇	三·〇〇	全上	全	全上	全上	全上
六壟	二·〇〇	全	六·〇〇	二·〇〇	全上	全	初洪玉	周見國	全上
南六壟	六·〇〇	全	一八·〇〇	全	全上	全	周鑾寶	周見成	全上
澗南崖	三·〇〇	全	一〇·〇〇	二·三三	全上	全	初理仁	刁樹林	全上
馬家地	四·〇〇	全	一一·〇〇	三·〇〇	全上	全	王茂	王者湖	全上

土地廟東	三〇〇全	一〇〇〇	3.33	全上	全	初理仁	刁樹林	全上
馬家地	五〇〇全	一四〇〇	2.80	全上	全	初洪林	周殿祥	全上
南小荒西	二〇〇全	四〇〇	2.00	全上	全	謝濕	郭燕良	全上
馬家地	五〇〇全	一四〇〇	2.80	全上	全	周洪河	周洪孟	全上
莖南	一六〇全	四〇〇	2.50	全上	全	周籍康	周見河	全上
南六壟	四〇〇全	一二〇〇	3.00	全上	全	王均	王增	全上
西壟	三〇〇全	七九八	2.66	全上	全	王保	全上	全上
城道北	二〇〇全	六〇〇	3.00	全上	全	周鑑德	周鑑五	全上
南小道東	二二〇全	全上	2.72	全上	全	王照欽	王者洲	全上
南官莊道	二〇〇全	四〇〇	2.00	全上	全	蔡福	周洪祥	全上
馬家壟前	二六〇全	七四九	2.88	全上	全	周見下	郭燕尊	全上
西十畝地	全上	五〇〇	1.92	全上	全	初洪玉	周鑑園	全上
南六壟	二〇〇全	全上	2.50	全上	全	周見孟	全上	全上
西壟	一六〇全	三〇〇	1.87	全上	全	初洪玉	全上	全上
陰南	二〇〇全	六六六	3.33	全上	全	李友	李全	第五區大野頭村有撥充第一初小經費
陰北	一〇〇全	三三三	全	全上	全	李心法	李傑	全上

全上	四·六〇	全	二六·八六	5.84	全上	全	劉修言	全上	全上
全上	三·八〇	全	二四·二二	6.07	全上	全	劉舉令	全上	全上
全上	三·七〇	全	二六·〇二	7.02	全上	全	劉思洪	全上	全上
全上	一·〇〇	全	六·〇〇	6.00	全上	全	劉思本	全上	全上
全上	四·〇〇	全	三四·九二	8.73	全上	全	劉思蘭	全上	全上
全上	二·五〇	全	二五·〇〇	全	全上	全	劉思成	全上	全上
賢友村北	二·〇〇	全	二〇·〇〇	10.00	四月十八年	全	劉學鎮	劉雲卿	第六區區有撥充第二區立完全小學經費
亂灘崗	一·八〇	全	六·〇〇	2.33	全上	全	方永魁	劉德生	全上
全上	一·二四	全	五·〇〇	4.38	全上	全	全上	全上	全上
廟兒溝	一·七〇	全	五·九八	3.52	全上	全	全上	全上	全上
西北溝	一·二〇	全	五·五〇	5.00	全上	全	全上	全上	全上
全上	〇·九四	全	三·〇〇	3.19	全上	全	全上	全上	全上
北大橋	〇·四四	全	二·〇〇	4.54	全上	全	全上	全上	全上
馮連莊道	〇·六〇	全	一·五〇	2.50	全上	全	方永魁	劉德生	第五區前大埠村有撥充第一初小經費
西廟頭	〇·九〇	全	四·〇〇	4.41	全上	全	張中進	張中謀	全上
嶺溝南崖	三·〇〇	全	一五·〇〇	5.00	全上	全	張紹山	全上	全上

坐落	畝數	步方	年租總計	租價	年訂約	期限	租戶姓名	保人姓名	備
賢友村北	五〇〇	360	三五〇〇	7.00	十八年	年	劉洪仁	劉雲卿	第六區區有撥充第二區立完全小學經費
全上	一五〇	全	七〇〇	4.63	全上	全	程顏義	全上	全上
全上	三二〇	全	一六四八	5.15	全上	全	程約法	全上	全上
全上	一五〇	全	七〇〇	4.66	全上	全	程寶亭	全上	全上
全上	全上	全	全上	全	全上	全	程泰儀	全上	全上
賢友村南	九八〇	全	六四九七	6.53	全上	全	王吉恩	全上	全上
全上	一〇〇	全	六〇〇	6.00	全上	全	程日興	全上	全上
全上	二八〇	全	一五五四	5.55	全上	全	劉思謙	全上	全上
全上	〇七〇	全	七〇〇	10.40	全上	全	劉寬令	全上	全上
全上	六〇〇	全	六〇〇〇	全	全上	全	劉善令	全上	全上
全上	二七〇	全	二七〇〇	全	全上	全	王世恩	全上	全上
全上	一四〇	全	一五〇〇	10.71	全上	全	劉文令	全上	全上
全上	一三〇	全	一三〇〇	10.00	全上	全	劉學瑞	全上	全上
全上	二七〇	全	一三八〇	5.11	全上	全	王永恩	全上	全上
全上	一〇〇	全	六〇〇	6.00	全上	全	程順義	全上	全上

考

萊陽縣

金殿東坡	金殿東溝	陰北	南嶺	西南嶺	南山頂	南橫頭	家南	東北溝	西南溝	家北	西北溝	南溝	家西	全上	全上
全上	全上	四〇〇	六〇〇	二二〇	一〇二〇	五〇五〇	一〇六〇	三〇〇〇	一〇〇〇	二〇〇〇	一〇〇〇	二〇〇〇	三〇〇〇	五〇〇〇	一〇三〇〇
全	全	全	全	全	全	全	全	全	全	全	全	全	全	全	全
一四〇〇	六〇〇	二〇〇〇	二〇〇〇	二〇九七	六〇〇〇	三〇〇〇〇	一〇〇〇〇	二二〇〇〇	一〇〇〇	八〇〇〇	三〇〇〇	八〇〇〇	二二〇〇〇	四〇〇〇〇	六〇九八
3.50	1.50	3.00	3.33	5.41	5.00	5.45	6.25	4.00	1.00	4.00	3.00	全	4.00	8.00	5.37
全上	二十一年	全上	十九年	全上	全上	全上	三十九年	全上	全上	全上	全上	全上	二十一年	全上	全上
全	全	全	全	全	全	全	全	全	全	全	全	全	全	全	全
宮成恩	初俊升	呂言諤	呂長春	程紹林	程義猷	程紹桂	程義慶	魏清雲	董吉升	董瑞	董逸	董壘	董勝	程義鳳	程英義
初洪門	宮建章	全上	楊桂清	程紹公	程義喜	程遠禮	程廣唐	董文生	董元升	董允	張中群	董恩	董日升	全上	全上
全上	第六區大李格莊村有撥充私立第一初級小學經費	全上	第六區呂仙莊村有撥充私立第一初級小學經費	全上	全上	全上	第六區鴨兒溝村有撥充初級小學經費	全上	全上	全上	全上	全上	第六區牛北坡莊村有撥充私立第一初級小學經費	全上	全上

坐落	畝數	方步	年租總計	每畝租價	訂約年	約期	租戶姓名	保人姓名	備
金殿北坡	三〇〇	360	一二〇〇	4.00	二十年	二年	初兆慶	李經義	第六區大李格莊村有撥充私立第一初級小學經費
金殿西坡	八五〇	全	一四六二	1.72	全上	全	初兆昌	丁長義	全上
萊園	二五〇	全	二〇〇〇	8.00	全上	全	趙國祥	趙德元	第六區後留格莊村有撥充私立第一初級小學經費
西山	四五〇	全	一五〇〇	3.33	全上	全	李桂香	李芳林	全上
西南埠	〇七五	全	四〇〇〇	5.33	全上	全	趙梓	呂作梅	全上
家北	二〇〇	全	四五〇	2.25	全上	全	戴振福	戴思義	第六區後萊村有撥充私立第一初級小學經費
汪家地	一五〇	全	三〇〇	2.00	全上	全	王浩	王鐸	全上
墟北頭	二五〇	全	五〇〇	全	全上	全	梁煥德	梁煥文	全上
柳家地	一八〇	全	一七五	0.97	全上	全	王兆興	王鐸	全上
長流	三〇〇	全	四九八	1.63	全上	全	王浩	全上	全上
柳家地	一〇〇	全	二〇〇	2.00	全上	全	昌松	林鴻旭	全上
羊角地	〇五〇	全	一〇〇	全	全上	全	梁煥文	梁煥德	全上
岔道子	一〇〇	全	二〇〇	全	全上	全	宮乘綢	全上	全上
柳家地	全上	全	全上	全	全上	全	全上	全上	全上
北莊子	二〇〇	全	四〇〇	全	全上	全	梁煥章	全上	全上

蒲灣崖	五畝地	保家窪	溝西	馮北窪	溝西	井頭	溝西	全上	碓西	保家窪	碓西	溝西頭	溝西	家北	北蓋子
二·五〇	一·〇〇	一·三〇	一·〇〇	一·五〇	全上	全上	一·〇〇	二·〇〇	〇·五〇	一·三〇	二·五〇	〇·五〇	全上	一·〇〇	二·五〇
全	全	全	全	全	全	全	全	全	全	全	全	全	全	全	全
五·五〇	二·〇〇	二·二〇	二·〇〇	三·〇〇	二·二〇	全上	二·〇〇	四·〇〇	一·〇〇	二·〇七	五·〇〇	一·〇〇	全上	二·〇〇	四·四〇
2·20	2·00	1·69	全	2·00	2·20	全	全	全	2·00	1·53	全	全	全	2·00	1·76
全上	全上	全上	全上	全上	全上	全上	全上	全上	全上	全上	全上	全上	全上	全上	全上
全	全	全	全	全	全	全	全	全	全	全	全	全	全	全	全
初言	全上	徐元清	于喜才	全上	戴振太	李永清	戴振鐸	李方圓	全上	戴鳳玉	戴振告	崔貞	戴人浩	邵祥冬	邵祥東
林鴻旭	全上	林鴻旭	王鐸	全上	林鴻旭	全上	戴振太	戴振太	全上	王兆芳	王雲心	王兆芳	戴振太	戴思義	戴思義
全上	全上	全上	全上	全上	全上	全上	全上	全上	全上	全上	全上	全上	全上	全上	全上

坐落	畝數	步方	年租總計	每畝租價	訂約年限	租戶姓名	保人姓名	備
馮北窪	一·五〇	360	三·〇〇〇	2·00	二十年	戴全升	戴鳳春	第六區後樂村有接充村立第一初級小學
雷溝子	〇·七〇	全	一·八〇	2·57	全上	全上	全上	全上
姑子營	二·五〇	全	四·〇〇	1·60	全上	李玉升	戴思義	全上
楊家地	一·〇〇	全	二·〇〇	2·00	全上	韓玉升	王云禮	全上
錫西	二·〇〇	全	四·〇〇	全	全上	戴振德	林鴻旭	全上
柳家地	全上	全	四·五〇	2·25	全上	全上	全上	全上
磚後	〇·六〇	全	一·〇〇	1·67	全上	李永九	王允心	全上
磚東	二·〇〇	全	三·〇〇	1·50	全上	全上	全上	全上
泥溝	〇·六〇	全	一·〇〇	1·67	全上	全上	全上	全上
北莊子	一·〇〇	全	二·〇〇	2·00	全上	全上	全上	全上
長流	一·五〇	全	二·五〇	1·66	全上	李玉海	崔貞	全上
勒子	二·五〇	全	四·〇〇	1·60	全上	李清	全上	全上
南園	〇·七五	全	一·〇〇	1·33	全上	王俊	戴思義	全上
勒子	一·五〇	全	三·〇〇	2·00	全上	林鴻升	王兆芳	全上
柳家地	二·〇〇	全	四·〇〇	全	全上	全上	全上	全上

衆陽縣

廟後	廟山	墟北頭	北蓋子	柳家地	南廟院	鬼臉	馮北窪	泥溝	全上	井頭	五畝地	鬼臉	墟北頭	水淺	全上
〇・三〇	一・二〇	一・二五	二・五〇	二・〇〇	全上	全上	一・〇〇	一・五〇	一・〇〇	二・〇〇	一・八〇	二・〇〇	一・六五	一・八〇	二・〇〇
全	全	全	全	全	全	全	全	全	全	全	全	全	全	全	全
〇・六〇	二・二〇	三・〇〇	六・〇〇	四・〇〇	三・〇〇	二・〇〇	二・五〇	三・〇〇	二・〇〇	全上	四・〇〇	全上	全上	三・〇〇	四・〇〇
2.00	1.93	全	2.40	2.00	3.00	2.00	2.50	全	全	2.00	2.22	1.50	1.82	1.37	2.00
全上	全上	全上	全上	全上	全上	全上	全上	全上	全上	全上	全上	全上	全上	全上	全上
全	全	全	全	全	全	全	全	全	全	全	全	全	全	全	全
陳寶宜	全上	全上	戴人喜	全上	胡玉道	全上	王兆清	宮不洪	戴人浩	王雲心	王須知	全上	戴思義	全上	董程欣
陳星天	全上	全上	戴思義	全上	全上	全上	全上	梁煥德	全上	全上	王鐸	全上	戴鳳春	全上	崔貞
全上	全上	全上	全上	全上	全上	全上	全上	全上	全上	全上	全上	全上	全上	全上	全上

第六區西教家莊村有擴充第一初級小學經費

坐落	畝數	步方	年租總計	租價	年訂約	期限	租戶	保人	備
西北嶺	一·五〇	360	三·〇〇	2.00	二月十九年	二年	陳寶官	陳星天	第六區西教家莊村有擴充第一初級小學經費
接要子	二〇〇	全	四〇〇	全	全上	全	全上	全上	全上
合嵐木	〇·八〇	全	一·六〇	全	全上	全	全上	全上	全上
泥灣	二〇〇	全	四〇〇	全	全上	全	全上	全上	全上
凉水灣	〇·四〇	全	〇·五〇	1.25	全上	全	全上	全上	全上
千里	一·八〇	全	五·二六	2.92	全上	全	全上	全上	全上
廟東	〇·四〇	全	〇·五〇	1.25	二月十八年	全	陳空清	邢炳坤	第六區楊格莊村有擴充第一初級小學經費
花園	六·五〇	全	一九·一八	2.95	全上	全	全上	全上	全上
沙嶺	〇·八〇	全	一·五〇	1.87	全上	全	全上	全上	全上
西山頂	三·九〇	全	一七·〇〇	4.36	二月十九年	全	馬福奎	馬德松	第六區西中荆村村有擴充第一初級小學經費
廟前	〇·三〇	全	三·〇〇	10.00	全上	全	全上	全上	全上
廟東頭	〇·一六	全	一·〇〇	0.25	全上	全	全上	全上	全上
老塋後	一·六〇	全	二一·七六	12.60	二月二十年	全	徐子任	陳寶會	第六區石河村村有擴充第一初級小學經費
和尚坎	一·八〇	全	二四·四八	全	全上	全	孫學成	徐子任	全上
東溝道南	四·〇〇	全	九·〇〇	2.25	二月十九年	全	張文林	宋中郁	第六區小格莊村有擴充第一初級小學經費

考

萊陽縣

東海道北	五·二〇	全	一〇〇〇	1.92	全上	全	王學正	高學成	全上
大遼西	二·八〇	全	八·二〇	2.93	全上	全	全上	全上	全上
荒山	一二五·〇〇	全	一三七·七五	0.11	全上	全	王俊卿	王雲卿	全上
北方子	四·〇〇	全	八·〇〇	2.00	全上	全	全上	全上	全上
全上	全上	全	全上	全	全上	全	全上	全上	全上
全上	〇·八〇	全	一·六〇	全	全上	全	全上	全上	全上
全上	一·二〇	全	三·〇〇	2.50	全上	全	全上	全上	全上
山前地	〇·八〇	全	一·〇〇	1.25	全上	全	全上	全上	全上
大荒	全上	全	全上	全	全上	全	全上	全上	全上
任家塋	五·〇〇	全	二〇·三〇	4.05	全上	全	蘇貽堂	蘇貽煥	全上
張家荒	一·五〇	全	四·〇〇	2.66	全上	全	蘇彭年	全上	全上
驗青蓋	全上	全	五·〇〇	3.33	全上	全	蘇貽店	蘇貽鮮	全上
小堤	三·〇〇	全	一·九八	0.66	全上	全	蘇紹云	全上	全上
取家莊河	一·〇〇	全	四·〇〇	4.00	全上	全	蘇貽端	全上	全上
西荒	二·〇〇	全	六·〇〇	3.00	全上	全	蘇貽仁	杜崇信	全上
崔家塋	三·五〇	全	一〇·〇〇	2.85	全上	全	蘇文照	全上	全上

第六區馮北村有撥充第一初級小學經費

第六區姜山村有撥充第一初級小學經費

坐落	畝數	方步	年租總計	每畝租價	訂約年	約期	有效年	保人姓名	備
馬台石	二〇〇〇	360	三〇〇〇	1.50	二十年	二月	二年	張球	第六區雨泊村有擴充第一初級小學
東溝	二〇〇〇	全	七〇〇	3.50	全上	全上	全	張俊	全上
南皇蘭	一七〇	全	八五〇	5.00	十九年	十二月	全	羅金山	第六區西龍河頭村有擴充第一初級小學
北皇蘭	一三〇	全	六五〇	全	全上	全上	全	羅金春	全上
東溝	一八〇	全	九〇〇	全	全上	全上	全	羅振恩	全上
溝西	一〇〇	全	五五〇	全	全上	全上	全	戰鳳先	全上
溝東	全上	全	全上	全	全上	全上	全	戰振恩	全上
圈馬	一三〇	全	六五〇	全	全上	全上	全	王學先	全上
溝東	一五〇	全	七五〇	全	全上	全上	全	羅作清	全上
白石行	五七〇	全	三〇〇〇	5.25	二十年	一月	全	李少芳	第六區李樞莊村有擴充第一初級小學
大道北	二〇〇	全	一四〇〇	7.00	全上	全上	全	李世綱	全上
姑姑道	一八〇	全	一一〇〇	6.11	全上	全上	全	孫文靜	全上
亂葬崗崖	全上	全	全上	全	全上	全上	全	宋成坤	全上
園子南	〇九〇	全	六〇〇	6.66	全上	全上	全	宋廷桓	全上
姜家壘東	一〇〇	全	三〇〇	2.72	二十年	二月	全	王佐榮	第六區姜家壘村有擴充第一初級小學

東北山	菜園地	廟台子	台子地	灣北頭	橫裡頭	廟前	西蓋地	斜道子	石碓後	柳樹底	姜山道	南芥窩	蒼窩	石河道南	西崗大道
六〇〇	二〇〇	〇・八〇	三・二〇	全上	一・〇〇	〇・六〇	五・三〇	一・二〇	一・五〇	一・八〇	一・〇〇	一・二五	一・二〇	三・〇〇	二・二〇
全	全	全	全	全	全	全	全	全	全	全	全	全	全	全	全
全上	一八〇〇	二五〇	九〇〇	三〇〇	五〇〇	九〇〇	二二〇〇	六〇〇	七五〇	三四四	二〇〇	一・三九	一・九三	七・五〇	六〇〇
2-00	3-00	3-12	2-51	3-40	5-00	15-00	4-15	全	5-00	1-91	2-00	1-11	1-61	2-50	全
全上	全上	全上	全上	全上	全上	全上	全上	全上	一月二十年	全上	全上	全上	全上	全上	全上
全	全	全	全	全	全	全	全	全	全	全	全	全	全	全	全
李平林	趙國瑞	全上	李平林	王永昌	姜仁廣	位士法	王永慶	薛丕彥	王永興	全上	全上	全上	全上	全上	全上
李延祚	全上	李恒和	李延祚	全上	全上	全上	全上	王永興	姜仁廣	全上	全上	全上	全上	全上	王永
全上	全上	全上	第六區前留格莊村有撥充第一初級小學經費	全上	全上	全上	全上	全上	第六區七里莊村有撥充第一初級小學經費	全上	全上	全上	全上	全上	王幼崇

坐落	畝數	步方	年租總計	每畝租價	訂約年	約期	有租戶姓名	保人姓名	備
老磨岔	二畝 二〇〇	360	三元	1.50	二十年	一月	李奎林	李延祚	第六區前留格莊村有撥充第一初級小學經費
田地園	三三〇	全	一一八八	3.60	全上	全上	全上	李恒和	全上
犂地	一九〇	全	一〇〇〇	5.26	十九年	三月	仲榮芹	仲榮金	第六區東教稼莊村有撥充第一初小經費
涼水灣	〇四八	全	二〇〇〇	4.16	全上	全上	全上	全上	全上
小地灣	一九五	全	一〇〇〇	5.12	全上	全上	全上	全上	全上
老塋前	〇八〇	全	二〇〇〇	2.50	全上	全上	仲驥仁	仲清泉	全上
宋家井	一五〇	全	六〇〇〇	4.00	全上	全上	全上	全上	全上
泉水河	全上	全	二〇〇〇	6.66	全上	全上	全上	全上	全上
黃草嶺	一九〇	全	一一九九	6.31	全上	全上	仲驥富	仲驥芬	全上
西北山	一〇〇	全	五〇〇〇	5.00	十九年	二月	呂學敬	呂海清	第六區後河前村有撥充第一初級小學經費
亂葬崗	〇五〇	全	二〇〇〇	4.00	全上	全上	劉春	劉同仁	全上
塋後	一〇〇	全	三〇〇〇	3.00	全上	全上	劉文德	全上	全上
北崖子	〇五〇	全	一五〇〇	全	全上	全上	劉德秋	全上	全上
東河	五〇〇	全	一五〇〇	全	全上	全上	蓋東萊	蓋文彬	全上
黃家塋	三〇〇	全	一二〇〇	4.00	全上	全上	劉明	劉同仁	全上

山西頭	三〇〇	全	一〇〇〇	3.33	全上	全	劉德秋	全上	全上
橫道	四〇〇	全	二五〇〇	6.25	全上	全	柳建芬	全上	第六區二溝村村有撥充第一初小經費
東北嶺	二〇〇	全	一二五〇	全	全上	全	全上	全上	全上
魏格莊地	全上	480	六〇〇	3.00	三月二十年	全	莫顯良	莫春林	第七區泊子村村有撥充第一初級小學經費
河崖前	一六〇	全	全上	3.75	全上	全	袁不良	莫家粉	全上
蔡塢西	二〇〇	全	六〇〇	3.25	全上	全	全上	全上	全上
東南溝	全上	全	四八〇	2.40	全上	全	袁玉堂	莫春林	全上
南溝	全上	全	全上	全	全上	全	全上	全上	全上
游台	一六〇	全	五〇〇	3.12	全上	全	莫振清	莫家粉	全上
徐家溝	三〇〇	全	一〇〇〇	3.33	全上	全	莫風玉	莫春林	全上
家南地	二〇〇	全	七五〇	3.75	全上	全	袁玉香	莫風玉	全上
河崖前	全上	全	四八〇	3.40	全上	全	蔡和堂	莫家春	全上
種東北	四〇〇	全	一〇〇〇	2.50	三月二十年	全	于修江	于洪模	第七區史格莊村有撥充第一初級小學經費
十畝地	五二〇	全	一五〇〇	2.88	全上	全	全上	于廷杞	全上
官地	二〇〇	全	五〇〇	2.50	全上	全	全上	韓才	全上
南崗	全上	全	全上	全	全上	全	全上	全上	全上

坐落	畝數	步方	年租總計	租價	訂約年	有效期限	租戶姓名	保人姓名	備考
沙荒	一四四〇〇	480	一四四〇〇	1.00	二十年	二年			第七區倪家嶺村有撥充第一初級小學倪北計倪瑞之倪鳳儀倪振台倪壽倪廣倪倪學遂黃才解作舟解龍解仁倪讓周魁全各租八畝其計如上數
河崖下	二〇〇〇	全	八〇〇	3.00	二十年	全	丁典	丁召南	第七區河北齊村村有撥充第一初小經費
家西	一〇〇〇	全	全上	3.00	全上	全	全上	丁鳳舉	全上
東窪	一〇五〇	全	六〇〇	4.00	全上	全	全上	丁世明	全上
家北	〇八〇〇	全	四〇〇〇	5.00	全上	全	全上	姜紹文	全上
廟基	一〇〇〇	全	二〇〇〇	2.00	全上	全	全上	姜紹文	全上
曬後	八〇〇〇	全	三三〇〇	4.00	全上	全			第七區路南埠村有撥充第一初小經費計于信李武碧李武慶孫永成等各租三畝其計如上數
南長所	六〇〇〇	全	一三九八	2.33	二十年	全	曲龍海	周成仁	第七區坎下村村有撥充第一初小經費
全上	三〇〇〇	全	六四八	2.16	全上	全	周成福	全上	全上
全上	四〇〇〇	全	四〇〇〇	1.33	全上	全	李龍壽	全上	全上
孫家壘	二〇〇〇	全	全上	2.00	全上	全	蓋雲亭	蓋春	全上
全上	全上	全	六〇〇〇	3.00	全上	全	周成貴	全上	全上

萊陽縣

官西地	地理溝	趕集道	南小山	石 壇	全 上	院西莊地	石埠頭	東 窪	西溝崖	東 窩	北 塋	南 溝	東 溝	全 上	全 上
一·五〇	全上	一〇〇	一·五〇	四〇〇	全上	全上	一·五〇	二〇〇	一〇〇	一·四〇	一·六〇	三〇〇	五〇〇	全上	三〇〇
全	全	全	全	全	全	全	全	全	全	全	全	全	全	全	全
六〇〇	全上	四〇〇	六〇〇	一六〇〇	全上	全上	六〇〇	八〇〇	一三〇〇	一·九九	二〇〇	三〇〇	五〇〇	一〇五〇	六〇〇
全	全	全	全	全	全	全	全	4.00	1.30	1.42	1.25	全	1.00	3.50	2.00
全上	全上	全上	全上	全上	全上	全上	全上	全上	全上	全上	全上	全上	全上	全上	全上
全	全	全	全	全	全	全	全	全	全	全	全	全	全	全	全
唐金元	唐美玉	唐舉元	劉香朋	劉福謙	劉進俗	唐安之	劉樹朋	唐綏之	周云明	于不金	王 知	周成福	李龍興	于洪蘭	于乘章
劉仁俗	唐舉元	唐德興	唐德盛	劉位昌	唐綏之	唐錫之	劉朋進	唐金元	全上	周成仁	劉太洪	曲海龍	于不和	全上	全上
全上	全上	全上	全上	全上	全上	全上	全上	全上	全上	全上	全上	全上	全上	全上	全上

第七區唐家村有撥充第一初級小學經費

坐落	畝數	步方	年租總計	租價每畝	年訂約	期限有效	租名	保人姓名	備
南崗上	二畝	480	七元	3.50	十八年	二年	唐金元	劉仁俗	第七區唐家村有撥充第一初級小學經費
南窪裡	一五〇	全	全上	4.00	全上	全	劉明之	劉玉清	全上
老卜讀溝	一〇〇	全	四〇〇	4.00	全上	全	劉朋喜	李鳳祥	全上
化銀埠後	六五〇	全	二〇〇〇	3.07	十九年	全	趙美先	趙武先	第七區東館村有撥充第一初級小學經費
東溝	一〇〇	全	五〇〇	5.00	全上	全	全上	全上	全上
化銀埠前	二五〇	全	七〇〇	2.80	全上	全	趙玉先	全上	全上
老堯後	二〇〇	全	八〇〇	4.00	全上	全	趙壽山	全上	全上
老堯西邦	二五〇	全	七〇〇	2.80	全上	全	趙應仁	全上	全上
北大道	二〇〇	全	八〇〇	4.00	全上	全	趙玉紹	全上	全上
周家屋後	全上	全	全上	全	全上	全	趙成禮	全上	全上
村西頭	全上	全	全上	全	全上	全	趙利先	趙武先	全上
廟山後	三〇〇	全	九〇〇	3.00	全上	全	趙乃敏	全上	全上
小樹溝南	全上	全	全上	全	全上	全	趙奎舉	全上	全上
小樹溝北	二〇〇	全	六〇〇	全	全上	全	趙乃春	全上	全上
邦	二〇〇	全	六〇〇	5.00	全上	全	高雲明	李明玉	第七區白石山村有撥充第一初級小學經費

考

萊陽縣

南山後岐	一〇〇〇	全	二〇〇〇	2.00	全上	全	王合田	全上	全上	全上
山前南郭	全上	全	三〇〇〇	1.50	全上	全	全上	呂長陽	全上	全上
東廟西頭	二〇〇〇	全	四〇〇〇	2.00	全上	全	王木全	呂瑞喜	全上	全上
廟南	四〇〇〇	全	五〇〇〇	1.25	全上	全	全上	呂有雲	全上	全上
東山後	全上	全	四〇〇〇	1.33	全上	全	王合田	呂德山	全上	全上
瓜嶺溝	三〇〇〇	全	一〇〇〇〇	3.33	全上	全	呂雲彥	呂乃儀	全上	全上
南山前	八〇〇〇	全	四〇〇〇〇	5.00	全上	全	呂喜春	呂雲恩	全上	第七區山后村村有撥充第一三兩初小經費
東南溝	八〇〇〇	全	二〇〇〇〇	2.50	全上	全	全上	趙仁紹	全上	全上
文華頂	一〇〇〇〇	全	三〇〇〇〇	3.00	全上	全	王成奎	趙乃省	全上	第七區文華校有撥充該校經費
廟後	〇〇八〇	全	四〇〇〇	5.00	全上	全	孫德恒	全上	全上	全上
小荒	三〇〇〇	全	一三五〇	4.50	全上	全	李明芳	李明玉	全上	全上
柳樹地	二〇〇〇	全	一〇〇〇〇	5.00	全上	全	李兆慶	全上	全上	全上
土地廟後	二・五〇	全	一一一〇〇	4.40	全上	全	孫德成	全上	全上	全上
土地廟前	一・五〇	全	六・五〇	全	全上	全	孫德恒	孫克玉	全上	全上
大道西	三〇〇〇	全	一三〇〇〇	4.33	全上	全	孫尙春	孫寶明	全上	全上
八畝地	八〇〇〇	全	三六〇〇〇	4.50	全上	全	孫化林	孫學臣	全上	全上

坐落	畝數	步方	年租總計	每畝租價	訂約年限	有效期限	租戶姓名	保人姓名	備考
大廟南邦	二〇〇	450	三元二角	1.51	十九年	二年	姜成	呂長陽	第七區山后村有換赤第一三兩初小經費
大廟南	五〇〇〇	全	二〇〇〇	0.04	全上	全上	全上	全上	全上
大廟北邦	一八〇〇	全	二〇〇〇〇	1.11	全上	全上	全上	全上	全上
大廟荒場	五〇〇〇	全	二〇〇五〇	0.41	全上	全上	全上	全上	全上
大廟西邦	三〇〇〇	全	四〇〇〇	1.33	全上	全上	全上	全上	全上
大青山	全上	全	七〇〇	2.33	全上	全上	呂長陽	呂進廣	全上
大青山	八〇〇〇	全	五〇〇〇	0.06	全上	全上	呂雲端	呂中陽	全上
東柳山風	六〇〇〇	全	四〇〇〇	全	全上	全上	呂雲兒	呂瑞英	全上
拓針溝	九〇〇〇	全	六〇〇〇	全	全上	全上	呂進壽	呂有雲	全上
南山山風	四〇〇〇	全	五〇〇〇	1.25	全上	全上	王合田	呂德山	全上
道前地	二五〇	全	一五〇〇	6.00	全上	全上	李賢德	呂國瑞	第七區張格莊村有換赤第一初小經費
沙溝	全上	全	一二〇〇	4.80	全上	全上	呂雲昆	李詳	全上
南河道西	一五〇	全	八四九	5.66	全上	全上	李孝德	呂東明	全上
道士嘴	五〇〇	全	一五〇〇	3.00	全上	全上	呂祿	李占甲	全上
廟前	六〇〇	全	一八〇〇	全	全上	全上	呂寶順	呂雲海	全上

坐落	畝數	步方	年租總計	每畝租價	訂約年限	租戶姓名	保人姓名	備考
土地廟西	〇.五〇	480	四.〇〇	8.00	二十年一月	任喜有	于錫賢	第七區瑯陰村村有撥充第一初小經費
馬槽	全上	全	六.〇〇	12.00	全上	周儀和	全上	全上
南下關	三.五〇	全	二四.〇五	6.87	全上	劉茂	孫江	全上
南吉林	八.〇〇	全	五六.〇〇	7.00	全上	王掄公	王掄商	第七區樂裏村村有撥充第一初小經費
曹家坎	三.〇〇	全	二一.〇〇	全	全上	王晉山	王孟山	全上
本村廟前	一.〇〇	全	七.〇〇	全	全上	王兆祥	王仲平	全上
東塔窪子	二.〇〇	全	六.五〇	3.25	十九年二月	楊存	楊可仁	第七區東義園莊村有撥充第一初小經費
東塔頭	全上	全	全上	全	全上	楊孟先	全上	全上
大菜園北	一.五〇	全	五.〇〇	4.20	全上	楊進賢	全上	全上
東北塔	五.〇〇	全	一七.五〇	3.50	全上	楊進祿	楊可仁	全上
小碑北	〇.五〇	全	一.五〇	3.00	全上	楊可先	全上	全上
北雁頭	全上	全	全上	全	全上	楊夢福	全上	全上
大菜園南	全上	全	全上	全	全上	楊可先	全上	全上
洗衣堂溝	一.〇〇	全	四.〇〇	4.00	全上	劉志賢	劉志學	第七區瑯子村村有撥充第一初小經費
北井崖	全上	全	全上	全	全上	李永明	李仁	全上

萊陽縣

北聖南塔	針溝	西南河	全上	十灣溝	乳蕪崗	台子	西山上	北塔	廟後	王家壘西	南塔頂	街村東頭南	鹽前	全上	西北塔
全上	一·五〇全	一·〇〇全	全上	〇·五〇全	全上	全上	全上	二·〇〇全	〇·六〇全	一·〇〇全	全上	〇·五〇全	全上	全上	全上
六·〇〇	四·〇〇	一·六〇	〇·六〇	〇·五〇	全上	全上	全上	九·〇〇	二·〇〇	三·〇〇	〇·六〇	二·〇〇	四·〇〇	三·〇〇	三·九四
4.00	2.06	1.60	1.20	1.00	全	全	全	4.50	2.23	3.00	1.20	全	4.00	3.00	2.94
全上	全上	全上	全上	全上	全上	全上	全上	全上	全上	全上	全上	全上	全上	全上	全上
全	全	全	全	全	全	全	全	全	全	年三	全	全	全	全	全
張洪恩	呂方林	鄭德元	鄭九江	鄭岳年	鄭希有	鄭奎田	鄭和第	鄭春常	劉和山	全上	劉志壽	劉志禮	劉志毅	劉洪坤	劉洪成
張克舉	張克喜	全上	全上	全上	全上	全上	鄭元仁	鄭樹香	全上	全上	全上	全上	全上	全上	全上
全上	第七區北聖村村有撥充第一初小經費	全上	全上	全上	全上	全上	全上	第七區下莊村有撥充第一初小經費	全上	全上	全上	全上	全上	全上	全上

坐落	畝數	方步	年租總計	每畝租價	訂約年限	有效期限	租戶姓名	保人姓名	備
盧家廟後	三·五〇	480	二·八一	6·23	十九年	三年	張洪彬	呂云貴	第七區北聖村村有撥充第一初小經費
溝東柳	二·五〇	全	一八·〇〇	7·0	全上	全	呂方林	呂長林	全上
南澤道南	〇·五〇	全	二·〇〇	4·00	全上	全	呂云貴	全上	全上
北窪	二·〇〇	全	九·〇〇	4·50	十七年	全	劉芳春	劉芳美	第七區西泥牛莊村有撥充第一初小經費
全上	四·〇〇	全	一八·〇〇	全	全上	全	劉洪雲	劉炳盛	全上
全上	一·五〇	全	一〇·五〇	7·00	全上	全	劉保	劉宗訓	全上
觀基埠頂	六·〇〇	全	一八·〇〇	3·00	十九年	全	李同培	劉德	第七區院西莊村有撥充第一初小經費
西沙嶺	三·〇〇	全	九·〇〇	全	全上	全	劉芳	全上	全上
西河崖	一〇·〇〇	全	七·〇〇	0·70	全上	全	鄭可鳳	劉希鳳	全上
東北老荒	一五·〇〇	全	一〇·〇〇	0·66	全上	全	孫大緒	孫太章	第七區前石頭山村村有撥充第一初小經費
西南高頂	一二·〇〇	全	一三·五六	1·13	全上	全	孫金雲	全上	全上
西北溝	二·〇〇	全	六·〇〇	3·00	全上	全	孫長聚	全上	全上
東小廟	〇·八〇	全	一·〇〇	1·20	全上	全	孫佐雲	全上	全上
西南山	六〇·〇〇	全	一〇·〇〇	0·16	全上	全	鄭守剛	鄭業鴻	第七區河南村村有撥充第一初小經費
東河崖	一五·〇〇	全	四·五〇	3·00	全上	全	鄭先忠	全上	全上

考

大 片	四〇〇 全	八〇〇 全	2.00	十九 年	全	于不 信	于喜 慶	第七區柳連莊村有撥充第一初小經費
大 埠 後	一〇〇 全	全上	8.00	全上	全	于夏 雲	全上	全上
北 溝 柳	全上	二〇〇 全	2.00	全上	全	全上	全上	全上
水 溝	二〇〇 全	七五〇 全	3.75	二十 年	全	李 尊	李德 興	第七區李家窪村有撥充第一初小經費
放 牛 溝	一〇五〇 全	三〇〇 全	2.00	全上	全	趙延 登	趙言 平	全上
常 溝	全上	五〇〇 全	3.33	全上	全	李殿 鳳	趙奉 令	全上
北 崖	一〇〇 全	二〇〇 全	2.00	全上	全	趙風 令	李京 元	全上
盤 後	全上	五〇〇 全	5.00	全上	全	趙言 平	趙洪 祥	全上
廟 前	三〇〇 全	一五〇〇 全	全	全上	全	趙言 傑	趙言 平	全上
北 斗 庵 後	一〇〇〇 全	六五五〇 全	6.55	十九 年	全	柳玉 江	周緒 典	第八區毛家埠村有撥充第一初小經費
全 上	九〇〇 全	五五〇〇 全	6.11	全上	全	于成 信	薛德 云	全上
西 南 窪	六〇〇 全	三六〇〇 全	6.00	全上	全	于洪 奎	柳晉 卿	全上
胡 家 莊	七〇〇 全	二八〇〇 全	4.00	全上	全	柳玉 江	何康 令	全上
道 北	一〇〇 全	三五〇 全	3.50	全上	全	何福 令	王才 恩	第八區仇家莊村有撥充第一初小經費
村 西 溝	〇五〇 全	二〇〇 全	4.00	全上	全	張光 禮	紀環 山	全上
全 上	全上	全上	全	全上	全	王承 恩	姜五 周	全上

坐落	畝數	方步	年租總計	租價	訂約	有效	租戶	保人	備
村西	〇.五〇	480	二.〇〇	4.00	二月	年三	高振卿	劉桂枝	第八區伍家莊村有撥充第一初小經費
全上	一.五〇	全	五.〇〇	3.33	全上	全上	趙炳成	于荆芳	全上
全上	全上	全	全上	全	全上	全	周鳳階	周學詩	全上
村西頭	〇.五〇	全	二.〇〇	4.00	全上	全	張廣月	張光照	全上
北嶺	〇.八〇	全	三.一〇	3.88	三月	十九年	閔永東	閔永瑞	第八區姜廟許村村有撥充第一初小經費
崔家溝	〇.七〇	全	二.八〇	4.00	全上	全	李明英	李鳳興	全上
南北嶺	一.二〇	全	四.八〇	全	全上	全	姜勛成	姜文成	全上
十畝地	〇.八〇	全	七.二〇	9.00	全上	全	全上	全上	全上
碑頭東	一.八〇	全	四.五〇	2.50	全上	全	李廷舉	管金聲	全上
西南道	〇.六〇	全	一.〇〇	16.67	全上	全	李華村	姜公元	全上
家西	〇.五〇	全	三.三〇	6.00	全上	全	姜元瑞	姜本元	全上
村東	〇.六〇	全	三.〇〇	5.50	全上	全	姜守成	姜九成	全上
東河埃	全上	全	三.三〇	5.50	全上	全	姜紹成	姜贊成	全上
廟後	六.〇〇	全	六三.〇〇	10.50	全上	全	宋振邦	宋文奎	第八區北伍備村有撥充第一女子初小經費
廟前	一.五〇	全	九.〇〇	6.00	全上	全	宋希華	宋維基	全上

考

萊陽縣

南七畝地	七·五〇	全	三〇〇〇	4.00	全上	全	宋舉友	全上	全上
大墟東	三〇〇〇	全	一八〇〇	6.00	全上	全	宋鳳言	全上	全上
廟場附	一·五〇	全	一〇〇〇	6.07	全上	全		由學校自行經理除全上	
近埠	三〇〇〇	全	九〇〇	3.00	全上	全	林強	王合令	第八區上莊村有撥充第一初小經費
村東地	二〇〇〇	全	五〇〇	2.50	全上	全	姜步文	姜茂文	全上
小礮後	六五〇〇	全							全上
直角山北	一·三〇	全	三〇〇	2.30	全上	全	周成學	高奇仁	第八區散水頭村有撥充第一初小經費
李家臺後	〇·六〇	全	二〇〇	3.00	全上	全	全上	全上	全上
曲溝埃	一〇〇〇	全	三〇〇	3.00	全上	全	宋廷信	盧慶瑞	全上
紅莊灣	三〇〇〇	全	二二〇〇	4.00	全上	全	劉世順	劉子聲	第八區劉守莊村有撥充第一初小經費
東北嶺	一·八〇	全	七〇〇	3.89	全上	全	劉文永	劉日桂	全上
東嶺	全上	全	全上	全	全上	全	劉日民	劉鑑海	全上
小道北	一·五〇	全	一一〇〇	7.33	全上	全	王和令	高中基	第八區北武備村有撥充第三初小經費
岔道口	二〇〇〇	全	九〇〇	4.50	全上	全	丁長文	孫和芝	全上
棋盆子	二·三〇	全	一三〇〇	5.05	全上	全	孫一庭	孫太興	全上
南荒上埃	三·二〇	全	一二〇〇	5.75	全上	全	丁長中	丁長文	全上
南荒下埃									

坐落	畝數	步方	年租總計	每畝租價	訂約年限	有效期限	租戶姓名	保人姓名	備考
廟後	〇.六〇	480	二元〇〇	3.33	二月	三年	孫天春	高中基	第八區北武備村有撥充第三初小經費
葉家基地	三〇〇	全	一四〇〇一	4.67	全上	全	宋方言	宋方言	全上
盤蓋子	二〇〇	全	一四〇〇〇	7.00	全上	全	宋保言	宋鳳言	全上
蒼地	全上	全	全上	全	全上	全	郭洪林	朱翠英	全上
東南山根	一.五〇	全	一六〇〇五	10.70	全上	全	賈克訓	賈克寬	第八區南武備村有撥充第三初小經費
王家欄	全上	全	一二〇〇〇	8.00	全上	全	賈紹升	賈紹亭	全上
車道	全上	全	一〇〇〇〇	6.67	全上	全	全上	崔德清	全上
七畝地	一.六〇	全	一二〇〇〇	7.50	全上	全	崔德榮	崔錫慶	全上
廟後地	〇.八〇	全	六〇〇〇	全	全上	全	周開信	周風雲	全上
陰後地	全上	全	全上	全	全上	全	崔朋玉	崔恭卿	全上
對角子對	一.五〇	全	一六〇〇〇	10.67	全上	全	秦洪語	秦書助	全上
河東崖地	全上	全	一三〇〇〇	8.67	全上	全	時德和	時顯輝	全上
河西崖地	一〇〇	全	四〇〇〇	4.00	全上	全	時顯奎	全上	全上
東沙嶺	二.二〇	全	二二〇〇〇	10.00	全上	全	徐祥卿	李誠臣	第八區龍潭頭村有撥充第一初小經費
南北窪	四〇〇	全	四〇〇〇〇	全	全上	全	葉經同	葉保年	全上

坐落	畝數	方步	年租總計	每畝租價	訂約年	有效期限	租戶姓名	保人姓名	備
坐落	畝數	方步	年租總計	每畝租價	訂約年	有效期限	租戶姓名	保人姓名	備
西窪	〇・八〇	480	五・〇〇	6.25	三月十九年	三年	柳云文	柳青恒	第八區王屋莊村有撥充第一初小經費
廟前河淤	三・〇〇	全	一〇・〇〇	3.33	全上	全	昌登環	昌德芳	全上
全上	一・〇〇	全	五・〇〇	5.00	全上	全	柳管	柳青恒	全上
南沙嶺	一・二五	全	七・〇〇	5.60	全上	全	王陰南	王學詩	第八區北伍備村有撥充第四初小經費
關東	四・〇〇	全	二八・〇〇	7.00	全上	全	王之信	王之政	全上
岔道口	二・五〇	全	一五・〇〇	6.00	全上	全	王之才	王永林	全上
南坡子	二・〇〇	全	全上	7.50	全上	全	王之順	王欽	全上
崔家堊	一・二五	全	八・〇〇	6.40	全上	全	王之江	全上	全上
南邊子	一・八〇	全	一五・六一	8.67	全上	全	王崇中	全上	全上
村後	一・三〇	全	七・五〇	5.77	全上	全	王之均	王學詩	第八區王家莊村有撥充第一初小經費
全上	一・三七	全	九・〇〇	6.57	全上	全	王明坊	全上	全上
全上	〇・五〇	全	三・〇〇	6.00	全上	全	柳云太	全上	全上
全上	二・〇〇	全	二・〇〇	全	全上	全	王世孚	王錫文	全上
村前	一・五〇	全	九・五〇	6.33	全上	全	王益謙	王法	全上
井灣北	〇・七五	全	四・〇〇	5.33	全上	全	宋廷光	宋仁賢	第八區小高嵐村有撥充第一初小經費

考

萊陽縣

寨子道地	石斗地	西北嶺	西南窪	西南溝	陰前	全上	西北嶺	全上	劉家陰後	全上	陰前	井灣田	井灣子	井灣西北	全上
一·八〇全	〇·八〇全	一·二〇全	一〇·〇〇全	四·〇〇全	〇·五五全	一·五〇全	一·二〇全	全上全	〇·九〇全	〇·二〇全	〇·九〇全	二·三〇全	全上全	〇·七五全	一·五〇全
九〇〇	三〇〇	一·七六	五〇〇〇	一九〇〇	三〇〇	八〇〇	六〇〇	全上	四〇〇	二〇〇	五〇〇	一〇·一〇	全上	四〇〇	八〇〇
5.00	2.75	1.47	5.00	4.75	5.45	5.33	5.00	全	4.44	10.00	5.56	4.39	全	全	全
全上	全上	全上	二月十九年	全上	全上	全上	全上	全上	全上	全上	全上	全上	全上	全上	全上
全	全	全	全	全	全	全	全	全	全	全	全	全	全	全	全
曲銳	曲爲文	崔克鳳	崔尙太	韓雲起	宋清泉	宋廷凱	宋廷日	郭丕五	宋可斌	宋廷燦	宋禮斌	全上	宋廷德	宋清溫	宋廷杰
崔尙仁	全上	崔尙和	崔克仁	韓云高	宋仁斌	宋清溫	宋廷田	宋介臣	宋廷邦	宋廷日	宋廷邦	宋成溫	宋洪陸	宋介臣	全上
全上	全上	第八區甲瑞村有撥充第一初小經費	第八區甲瑞村有撥充第一初小經費	第八區前胡埠莊村有撥充第一初小經費	全上	全上	全上	全上	全上	全上	全上	全上	全上	全上	全上

坐落	畝數	步方	年租總計	每畝租價	訂約年	有效期限	租戶姓名	保人姓名	備考
院上道夾	一·六〇	480	七·〇〇	4.38	二月十九年	三年	曲銳	崔尚仁	第八區甲瑞村村有撥充第一初小經費
院上道西	三·〇〇	全	一三·〇〇	4.33	全上	全	全上	全上	全上
李子溝	一·三〇	全	八·〇〇	6.15	三月十九年	全	曠慶心	逢鳳金	第八區逢家會河頭村有撥充第一初小經費
頂子後	一·二〇	全	六·〇〇	5.00	全上	全	職守凱	全上	全上
窪北頭	一·〇〇	全	八·〇〇	8.00	全上	全	職守聲	全上	全上
家北	二·〇〇	全	一六·〇〇	全	全上	全	逢本主	全上	全上
村東	〇·五〇	全	三·〇〇	6.00	全上	全	逢鳳順	全上	全上
南河	〇·六〇	全	全上	5.00	全上	全	逢鳳剛	全上	全上
全上	一·三〇	全	九·〇〇	6.92	全上	全	逢鳳書	全上	全上
注水窪	八·一八	全							第九區東韓家屯村有
西北窪	三·四三	全							全上
南窪子	三·〇〇	全	九·〇〇	3.00	二月十九年	全	韓書仁	韓書公	第九區東韓家屯村有撥充第一初小經費
東塋南	一·〇〇	全	全上	9.00	全上	全	韓書密	韓書元	全上
南小崗	一·六〇	全	五·〇〇	3.13	全上	全	韓書勤	全上	全上
屯後	〇·八〇	全	三·〇〇	3.75	全上	全	全上	全上	全上

蒙陽縣

沙嶺頂	西北嶺	上庵地	岔道口	西南橋頭	東關地	官莊道北	西北蓋子	嶺西頭	小埠下	小埠西	東北嶺	孫受道	東荒地	北至
〇·八〇	一·〇〇	三·六〇	全上	二·五〇	一〇·〇〇	二·五〇	三·〇〇	〇·九〇	一·〇五	〇·九一	四·五〇	〇·五〇	一三·〇〇	三·〇〇
全	全	全	全	全	全	全	全	全	全	全	全	全	全	全
三·〇〇	四·〇〇	三〇·六〇	全上	一五·〇〇	八〇·〇〇	一二·〇〇	一八·〇〇	全上	二·五〇	二·〇〇	一〇·九八	一·五〇	四〇·〇〇	九·〇〇
3.75	4.00	3.50	全	6.00	8.00	4.80	6.00	2.78	2.38	2.19	2.44	3.00	3.08	3.00
全上	全上	全上	全上	全上	全上	全上	全上	全上	全上	全上	全上	全上	全上	全上
全	全	全	全	全	全	全	全	全	全	全	全	全	全	全
劉均國	劉峴	劉世街 劉家夙	劉佐之	劉國富	王桂成 劉崇國	李春林	李日行	全上	全上	全上	全上	劉漢六	李均亭 宋書公	韓士福
全上	全上	全上	全上	全上	全上	全上	全上	全上	全上	全上	全上	全上	全上	全上
全上	全上	全上	全上	全上	全上	全上	全上	全上	全上	全上	全上	全上	全上	全上
							第九區私立 第一小學經費					第九區老屋 早村有擴充 第一初小經費		
							第九區大宅 科村有擴充 第一初小經費							

坐落	畝數	步方	年租總計	租價	年訂約	期限	租戶姓名	保人姓名	備
村後	一畝 〇〇	48	四〇〇	400	二月九年	三年	孫則玉	劉文蔚	第九區私立器本小學校有現撥充該區立第一小學經費
黃沙頭道	全上	全	五〇〇	500	全上	全	孫村副	三孝成	全上
和尙登	一〇	全	三〇〇	300	全上	全	劉路國	全上	全上
村後	一〇〇	全	三〇〇	300	全上	全	全上	全上	全上
嶺東	全上	全	全上	全	全上	全	劉維新	半人炬	全上
黃汶前頭	全上	全	五〇〇	500	全上	全	劉學言	劉繼章	全上
嶺東	全上	全	二〇〇	200	全上	全	劉國全	孫伯允	全上
村東北	〇五〇	全	一〇〇	全	全上	全	侯殿一	全上	全上
北嶺東	一〇〇	全	二〇〇	全	全上	全	劉維福	王子欣	全上
嶺西	全上	全	一五〇	150	全上	全	全上	全上	全上
東松登	〇四〇	全	二五〇	250	全上	全	孫龍先	王俊法	第九區前保駕山村有撥充第一小學經費
山北頭	全上	全	四三〇	435	全上	全	全上	全上	全上
東荒	二五〇	全	一七〇〇	1700	全上	全	全上	全上	全上
道士坡	二〇〇	全	一〇〇〇	1000	全上	全	孫書聲	鄧仁明	全上
姑子坎	〇八〇	全	三〇〇	480	全上	全	全上	全上	全上

考

坐落	畝數	步方	年租總計	租價	年訂月約	期限	租戶姓名	保人姓名	備
趙格莊道	〇·七五	480	三元〇〇〇	4·00	二月	一九三三年	王克振	王克成	第九區馬家泊村有撥充第一初小經費
西嵐	〇·八〇	全	二·五〇	3·13	全上	全	王同五	王法先	全上
東北密	全上	全	三·五〇	4·38	全上	全	王常德	趙立山	全上
西嵐	全上	全	二·五〇	3·15	全上	全	王倫之	王法先	全上
巨家灣	一·五〇	全	四·〇〇	2·67	全上	全	趙和卿	趙鶴鳴	全上
東北密	〇·八〇	全	二·五〇	3·13	全上	全	全上	全上	全上
泉子崖	〇·九〇	全	二·〇〇	2·22	全上	全	全上	全上	全上
北亂窪崗	一·〇〇	全	二·五〇	2·50	全上	全	王常德	全上	全上
東北密	一·三〇	全	四·〇〇	3·68	全上	全	全上	全上	全上
三十畝地	全上	全	全上	全	全上	全	王建安	趙立三	全上
東關地	一·一〇	全	三·〇〇	2·73	全上	全	王升堂	趙鶴鳴	全上
閻家塋	一·八〇	全	五·〇〇	2·78	全上	全	趙和山	全上	全上
巨家灣	一·五〇	全	四·〇〇	2·67	全上	全	趙和立	全上	全上
東窪	一·四〇	全	四·五〇	3·21	全上	全	全上	全上	全上
黃水地	〇·八〇	全	二·〇〇	2·50	全上	全	趙和卿	全上	全上

考

蒙陽縣

水窩溝	一·六〇	全	四·〇〇	全	全上	全	葛云和	全上	全上
段嶺	全上	全	全上	全	全上	全	王浩	全上	全上
亂葬崗	一·二〇	全	全上	全	全上	全	張鴻	全上	全上
張家塋	一·四〇	全	全上	2.86	全上	全	宋華山	全上	全上
亂葬崗	〇·五〇	全	一·〇〇	2.00	全上	全	關作坤	全上	全上
閻家塋	〇·九〇	全	二·〇〇	2.22	全上	全	趙和陸	全上	全上
北嶺	一·八〇	全	四·〇〇	全	全上	全	郭永理	全上	全上
孫受道北	一·六〇	全	一四·〇〇	3.75	全上	全	胡廷芳	曲行忠	第九區胡家泊村有撥充第一初小經費
南長流	一·三〇	全	六·〇〇	4.71	全上	全	胡乃盛	全上	全上
大荒東	一·二五	全	八·五〇	6.80	全上	全	胡欽道	全上	全上
北嶺下	〇·八〇	全	五·四〇	6.75	全上	全	胡乃盛	全上	全上
南斜子	一·七五	全	九·六一	5.49	全上	全	陳三太	全上	全上
南溝窪	〇·八〇	全	七·二〇	3.00	全上	全	胡乃盛	全上	全上
北長流	一·五〇	全	七·五〇	5.06	全上	全	胡百道	全上	全上
南斜子	一·七五	全	九·〇〇	5.14	全上	全	陳三太	全上	全上
北斜子	〇·八〇	全	五·四〇	6.75	全上	全	胡寬裕	全上	全上

坐落	畝數	步方	年租總計	租每畝	年訂月約	期限	佃戶姓名	保人姓名	備
大荒西	一·八〇	480	一三〇〇	7.22	二月十九年	三年	胡克昌	曲行忠	第九區胡家泊村有撥充第一初小經費
北斜子	〇·七〇	全	三·九〇	5.57	全上	全	胡希風	全上	全上
東北東	〇·五〇	全	三〇〇	6.00	全上	全	胡延芳	全上	全上
西南窪子	全上	全	五·四〇	10.80	全上	全	曲行信	全上	全上
保駕山後	〇·八〇	全	三〇〇	3.75	全上	全	全上	全上	全上
南 壘	一·三〇	全	九·六〇	7.38	全上	全	胡遠道	胡延綽	全上
大荒東	一·二五	全	一·五〇	9.20	全上	全	曲鳳會	曲行信	全上
南 壘	一·三〇	全	一·二〇	8.61	全上	全	韓永會	曲風南	全上
土地廟東	〇·五〇	全	二·四〇	4.80	全上	全	曲鳳會	曲行忠	全上
廟台子	全上	全	一·二〇	2.40	全上	全	曲鳳啞	全上	全上
三角荒	五·二二	全	二四·七五	4.75	全上	全	張福明	張建堂	第九區總風會村有撥充第一初小經費
嶺東頭	一·四九	全	五·〇二	3.36	全上	全	張學清	張福文	全上
胡家埗	一·五〇	全	五·〇〇	3.33	全上	全	張福文	張學山	全上
南大荒	〇·三二	全	〇·八〇	2.50	全上	全	張可典	張福崇	全上
姜山道	一·〇〇	全	五·〇〇	5.00	全上	全	全上	全上	全上

考

桑行	道 上	小 嶺	全 上	西窪子	全 上	東 崗	堤溝東	西 嶺	毛家塋	北匡子	北 塔	北墟子	家 西	唐家塋	孫受道
一·五〇	一·〇〇	一·三〇	全上	〇·六三	四·〇〇	一·五〇	五·二〇	二·〇〇	〇·〇七	〇·四〇	〇·四四	〇·三二	〇·七三	一·一三	〇·七五
全	全	全	全	全	全	全	全	全	全	全	全	全	全	全	全
九·〇〇	二·〇〇	二·五〇	全上	〇·七四	二·〇〇	四·五〇	一五·五〇	六·〇〇	〇·二〇	一·〇〇	一·四〇	一·五六	四·〇〇	三·五〇	四·〇〇
6.00	2.00	1.92	全	1.17	全	3.00	2.98	3.00	2.86	2.50	3.18	4.88	5.48	3.09	5.33
全上	全上	全上	全上	全上	全上	全上	全上	全上	全上	全上	全上	全上	全上	全上	全上
全	全	全	全	全	全	全	全	全	全	全	全	全	全	全	全
傅佩璜	賈國公	賈言敏	賈言松	賈先學	賈見純	賈善同	王福文	賈善順	張壽山	全上	全上	全上	張福蘭	張福崇	全上
傅佩江	賈言倫	賈言謀	賈先科	賈俊才	賈見府	賈善仁	賈善廣	韓吉祥	張翰周	全上	全上	張壽岳	全上	張可典	全上
全上	全上	全上	全上	第九區前堤村村有撥充第一初小經費	全上	全上	全上	第九區後堤村村有撥充第一初小經費	全上	全上	全上	全上	全上	全上	全上

坐落	畝數	步方	年租總計	每畝租價	訂約有期	租戶姓名	保人姓名	備考
八畝地	一·五〇	480	七·五〇	5.00	十九年	賈國祥	賈言倫	第九區前堤村村有撥充第一初小經費
西南溝	二·一〇	全	六·四九	3.09	全上	賈言敬	賈先仁	全上
道上	一·二五	全	六·〇〇	4.80	全上	賈先榮	賈先英	全上
韓家車道	一·〇〇	全	一·〇〇	1.00	全上	賈譚云	賈言倫	全上
潘家嶺	一·五〇	全	五·五〇	3.67	全上	賈國有	全上	全上
全上	全上	全	三·〇〇	2.00	全上	賈國金	全上	全上
西窪子	一·二五	全	五·〇〇	4.00	全上	賈先才	賈俊才	全上
泉溝北頭	一·〇〇	全	二·五〇	2.50	全上	賈言添	賈先科	全上
唐家窪	〇·七五	全	六·〇〇	8.00	全上	賈國英	賈言倫	全上
全上	全上	全	全上	全上	全上	賈言宗	全上	全上
腰節	一·五〇	全	一·二〇〇	全	全上	賈國龍	賈先科	全上
村東北	全上	全				賈永芝	賈廷芝	第九區前堤村村有撥歸第一初小因租價已領支向未滿期暫無收入
西窪子	〇·七五	全				賈國恒	全上	第九區前堤村村有撥歸第一初小因租價已領支向未滿期暫無收入
埠後道	全上	全				賈先學	全上	出租將租價撥用尚未滿期故未出租
東南窪	二·五〇	全				賈言平	全上	全上

牟平縣

教育款產一覽

牟平縣

三五六三

二十年度歲入

科目	縣有	公有	類計
田租	2,071	12,981	15,052
利息	1,985	——	1,985
附捐	9,671	——	9,671
雜項	2,797	——	2,797
總計	16,524	12,981	29,505

說 明

一、歲入總計二萬九千五百零五元
 縣款占百分之五十六強公款
 占百分之四十四弱

二、學田一萬四千五百三十六畝平均
 每畝年租一元零四分弱——縣八
 角七分強公一元零七分

三、基金二萬一千四百九十七元平均
 月息八厘弱——縣八厘弱

四、本表款額以元為單位學田以畝為
 單位單位以下四捨五入

牟平縣縣有學田表

說明

- 一、本表共計學田二千四百零六畝四分一厘(以二百四十方步計算)年租總額二千零七十元零九角三分平均租價每畝八角七分三厘七毫
- 二、每年有一次繳租者亦有分兩次繳租者
- 三、本表所列情形以民國二十年一月為斷

坐落	畝數	步方	年租總計	每畝租價	訂約年	有效期間	租戶姓名	保人姓名	備考
張家巷	三五〇〇	240	一九元九角五分	0.57	十九年一月	四年	宮丕高	高川祿	
大莊村	一四一〇八	全	三五二·七〇	2.50	二十一年一月	三年	高月林	高川祿	
斗埠莊	二〇三八·八二	全	一·六三一〇六	0.80	十八年一月	四年	于宗江		
全上	一七九·三七	全	三五·八七	0.20			全上		
東關	一〇四	全	四〇〇	3.95			曲月軒	益盛德	
西關	〇·八六	全	二〇〇	2.33			許文譜		
白衣巷	二·二〇	全	一三·五一	6.14			李培基		
馬神廟	三·二四	全	五·三二	1.61			吳殿邦		

牟平縣

三五六五

牟平縣縣有附捐及雜項收入表

- 一、本表共計三項歲入總額一萬二千四百六十八元七角七分
 二、本表所列情形以民國二十年六月爲斷

明 說

項	目	歲	收	額	備	考
丁	銀	附	捐	九·六七一·四八	本縣額銀共二萬三千五百八十八兩九錢七分六厘每兩按四角一分徵收其計如上數	
	廟	捐	捐	二九七·二九		
屠	宰	附	捐	二·五〇〇·〇〇		

牟平縣公有學田表

說

一、本表共計學田一萬二千一百二十九畝五分九厘以二百四十方步計算年租總額一萬二千九百八十一元三角四分
 平均租價每畝一元零七分零二毫
 二、本表所列情形以民國二十年六月十九日爲斷

明

坐落	畝數	方步	年租總計	每畝租價	訂約年限	有效期限	租戶姓名	保人姓名	備考
坐落	畝	方步	元	元	年	月	姓名	姓名	
哈北碼頭	一〇〇	240	三五〇	3.50	二十年	一年	蓋新民	孔慶芝	連海島踏家哈利立初小校有年分二次繳
哈南堪地	一五〇	全	四〇一	2.67	全	全	孔憲偉	全上	全上
全上	〇六〇	全	二四〇	4.00	全	全	孔憲庚	全上	全上
哈北石頭	一〇〇	全	四〇〇	全	全	全	孔昭悅	孔昭德	全上
哈南堪地	一七〇	全	六八〇	全	全	全	杜金甫	全上	全上
哈北石頭	一〇〇	全	四〇〇	全	全	全	蓋新西	全上	全上
哈南堪地	一七〇	全	六八〇	全	全	全	張忠芳	杜悅亭	全上
哈東桑園	一〇〇	全	三五〇	3.50	全	全	杜岱	全上	全上

坐落	畝數	方步	年租總計	每畝租價	年訂月約	期限	租戶姓名	保人姓名	備考
陸東頭地	一畝 一·五〇	240	五·二五	3·50	二月	一年	杜佛	杜悅亭	連海區隋家陰村立初小校有年分二次繳
陸北石頭地	一·〇〇	全	四·〇〇	4·00	全上	全	孔順興	孔憲周	全上
陸南堪地	一·七〇	全	六·八〇	全	全上	全	杜順謙	全上	全上
陸北明子	〇·七〇	全	二·四五	3·50	全上	全	孔同順	全上	全上
陸南堪地	〇·七七	全	三·一〇	4·02	全上	全	杜鳳謙	孔昭德	全上
陸東桑園地	一·〇〇	全	三·五〇	3·50	全上	全	董新昌	全上	全上
陸北石頭地	全上	全	四·〇〇	4·00	全上	全	孔憲愛	孔憲周	全上
陸東河崖地	全上	全	三·五〇	3·50	全上	全	杜鴻謙	杜悅亭	全上
陸南堪地	六·七五	全	二七·〇〇	4·00	全上	全			計繕文芝租九分董日新租一畝八分杜立義租一畝三分孔昭泰孔昭序各租一畝孔昭如租七分五厘共計如上數餘全上
全上	一·六七	全	六·七〇	4·01	全上	全	孔憲儀	全上	連海區隋家陰村立初小校有年分二次繳
陸北明子	〇·七〇	全	二·六二	3·49	全上	全	孔昭會	孔慶芝	全上
陸南堪地	一·三三	全	五·三二	4·00	全上	全	孔昭福	孔憲周	全上
陸北石頭地	二·一〇	全	七·九〇	3·76	全上	全	杜福謙	杜悅亭	全上
陸東河崖地	一·〇〇	全	三·五〇	3·50	全上	全	孔啓翠	全上	全上

坐落	畝數	步方	年租總計	租價	訂約	看效	租戶姓名	保人姓名	備
坐落	畝	步方	元	元	年	年	姓名	姓名	備
廟外	四·五〇	240	一三·五〇	5.00	十七年	年四	曲培恩	李五	連海區北辛峪村立初小校有年終一次繳租
東市西大	九·〇〇	全	一八·〇〇	2.00	十八年	年三	孔憲卓	羅增壽	全上
全上	二四·〇〇	全	三四·五六	1.44	全上	全	全上	全上	全上
和尚塋	二七·〇〇	全	四五·〇九	1.67	十六年	年五	楊德和	李文仁	全上
東南稍	四·〇〇	全	八·〇〇	2.00	十九年	年二	孫秀	祝承厚	全上
東台	〇·五〇	全	一·五〇	3.00	全上	全	全上	全上	全上
本村東北 廟廠地	六·〇〇	全	一〇·〇二	1.60					連海區馬山村立初小校有此係荒地編植 蒲草年刈變賣作該校收入之一部
馬山下蔡 村東	三二·四〇	全	三九·八八	0.13					此係沙荒編植柳條刈賣價作爲本校收入 之一部
老場地	三·〇〇	全	一〇·〇〇	3.33	十八年	年三	楊文秀	姜賢方	連海區山後村立初小校有年分兩期繳租
八畝地	四·〇〇	全	一六·六八	4.17	全上	全	王子益	孔玉軒	全上
廟南崖	三·〇〇	全	四·〇〇	1.33	全上	全	王六十	王嗣敬	全上
柏果樹底	一·〇〇	全	全上	4.00	全上	全	王元貞	王述恭	全上
王家壑	全上	全	五·三三	5.33	全上	全	姜希堂	姜賢才	全上
蛇皮堆後	一·五〇	全	五·六七	3.78	全上	全	王述明	王述恭	全上
蛇皮堆上	三·〇〇	全	九·〇〇	3.00	全上	全	王慎齋	王玉屏	全上

考

蛇皮埕下	猪山下口	北台	皮子洋	西魏古宅	肖家山下	小埠前	王家道北	落落草場	廟埕地	石槽地	北務台地	小島地	西山下脚	花地	小埠溝
二〇〇	三〇〇	全上	一七〇〇	一〇〇〇	二〇〇〇	五〇〇〇	八〇〇〇	四八〇〇〇	六六〇	一〇二〇	四〇八〇	五〇二〇	九〇〇	四〇〇〇	八二〇〇
全	全	全	全	全	全	全	全	全	全	全	全	全	全	全	全
六〇〇	五〇一	三三三	二〇〇六	四〇〇〇	九〇〇〇	一七〇五〇	二四〇〇〇	二〇〇〇〇	三三三〇	一四〇四〇	一五〇六〇	四二〇五七	二一〇一六	二八三七二	二八三七二
全	全	全	全	全	全	全	全	全	全	全	全	全	全	全	全
1.67	1.11	1.28	4.00	3.50	2.00	2.75	2.03	2.00	3.46	4.75	0.54	4.75	0.54	3.46	3.46
全上	全上	全上	全上	全上	全上	全上	全上	全上	全上	全上	全上	全上	全上	全上	全上
全	全	全	全	全	全	全	全	全	全	全	全	全	全	全	全
王仁亭	王蓮芝	孔廣和	王子益	都福辰	東德興	都春秀	王文秋	王副貴	王副貴	王德一	王景山	王乃銘	張宗吉	張宗盛	楊永勝
楊福之	曲榮祖	孔玉軒	王副敬	王華南	全上	全上	全上	王伯川	全上	王德英	王副猷	王乃玉	張宗盛	盛世儉	全上
全上	全上	全上	全上	全上	全上	全上	全上	全上	全上	全上	全上	全上	全上	全上	全上
				縣立第三小學校有每年一次繳租				該草場現歸縣立三小看管俟秋後期割草臨時出租	迎海區輝石埠村立初小校有年分春秋二次繳租				迎海區區立第四小學校有年分三次繳租		

阜平縣

坐落	畝數	方步	年租	時租	訂約	有效	佃戶	保人	備
東口子	三〇〇	全	六·三九	3.13	全上	全	王忠忱	周國欽	全上
北窰	二〇〇	全	九·六〇	4.80	全上	全	王士寬	王士玉	全上
唐家山	一四〇〇	全	五六〇〇	4.60	全上	全	王鳳傑	張志道	全上
西北頂子	四〇〇	全	一四·四〇	3.60	全上	全	王乃齡	王玉川	全上
西泊	五〇〇	全	三〇〇〇	6.00	全上	全	王乃忠	王乃令	全上
風落棚	八〇〇	全	二八〇〇	3.50	全上	全	仇經興	仇繼善	全上
後坡	四〇〇	全	二七·八〇	6.95	全上	全	曲世傑	曲繼桂	全上
南姜莊井	全上	全	一二·八〇	6.40	全上	全	曲繼桂	曲世傑	全上
廟東頭	二〇〇	全	一四〇〇	7.00	全上	全	王乃臣	王乃進	全上
兌角子	四〇〇	全	一七·四〇	4.55	全上	全	張道恩	周國欽	全上
趕牛道	三〇〇	全	一四〇〇	4.67	全上	全	張道元	仇經善	全上
東堽頂	二七·五〇	全	一六·七〇	3.38	全上	全	劉衍軒	盛世霖	全上
短冊子	七·五〇	全	四三·五八	5.81	全上	全	周大京	周國峻	全上
西山頂	六〇〇	全	一九·二〇	3.20	全上	全	王仁芝	王鳳梓	全上
小埠溝東	二五〇〇	3.30	八八·七五	3.55	二月	一年	黃寶義	林亨昌	連海區區立第四小學校有年分三次繳租

河東崖	三〇〇全	二一八一	7.27	全上	全	王乃邦	王乃孟	全上
鹽叭塋	二〇〇全	九六〇	4.60	全上	全	孔昭春	孫善仁	全上
城東馬家	二八〇〇全	七〇〇〇	2.50	十九年	全	徐景堂	戰潤臣	全上
城南馬家	二六〇〇全	六五〇〇	全	全上	全	張雲祥	王京克	全上
城南姜家	二二五〇全	五六二五	全	全上	全	于年	閻當仁	全上
城南北巷	二七〇〇全	六七五〇	全	全上	全	王逢慶	張士崑	全上
城向姜家	全上	全上	全	全上	全	張存仁	于發春	全上
城南雷神	一〇〇〇全	三〇〇〇	3.00	全上	全	季祥成	徐尚志	全上
東塢灣	八〇〇全	三五〇〇	4.50	臨時附帶	全	劉京山	劉忠勳	全上
移亦南北地	四〇〇全	一六〇〇	全	全上	全	林克讓	林當順	全上
全上	六〇〇全	二四〇〇	全	全上	全	劉德	劉忠秀	全上
老莊東	二〇〇全	八〇〇	全	全上	全	劉寶玉	宋喜路	全上
姑子塋	四〇〇全	一六〇〇	全	全上	全	林雲貴	林當鴻	全上
北地塋	二〇〇全	八〇〇	全	全上	全	劉厚啟	劉鴻雁	全上
北地塋	全上	全上	全	全上	全	劉振禮	劉振田	全上
北地塋	全上	全上	全	全上	全	林萬寶	林當鴻	全上
北地塋	全上	全上	全	全上	全	林萬寶	林當鴻	全上

牟平縣

三五七七

全上	三〇〇全	五・四九	1.83	全上	全	杜有	全上	全上
小天上	全上全	七・五〇	3.50	全上	全	邵九	全上	全上
城台子	二・七七全	一・二〇八	4.00	二十年三月	全	孫玉洲	孫續中	連海區南官莊村立初小校有年分三次繳租
南鑿	五・二一全	二〇・四四	全	全上	全	全上	全上	全上
大溝地	四・一一全	一六・四四	全	全上	全	全上	全上	全上
潞北崖	一三・六〇全	七四・九四	5.51	十九年二月	全	曲永齡	曲克讓	崑崙區區立第一小學校有年分二次繳租
盤後地	二四・〇〇全	一四一・六〇	5.90	全上	全	王丕思	王鴻春	全上
盤西地	一八・三五全	一一三・七七	6.20	全上	全	張心純	曲克讓	全上
五埧地	三七・八〇全	二〇七・九〇	5.50	全上	全	杜承章	杜慎章	全上
寺西窪	一二・一五全	六六・八五	全	全上	全	王不語	王義忠	全上
岔溝地	五・〇〇全	三一・〇〇	6.30	全上	全	文德堂	王天秀	全上
十八畝地	一六・五〇全	九七・三五	5.90	全上	全	曲永坤	王鳳祥	全上
寺西泊	四・八七全	二五・三三	5.20	全上	全	杜連慶	杜慶章	全上
寺西溝	一・〇〇全	五・五〇	5.50	全上	全	李桂林	杜慎章	全上
寺西堽	四・〇〇全	二二・〇〇	全	全上	全	王鴻春	王義忠	全上
墓林子	六・五〇全	三三・八〇	5.20	全上	全	王義文	王鴻春	全上

平 平 縣

三五七九

坐落畝	數	步方	年租總計	每畝租價	訂約期限	有執照	租戶姓名	保人姓名	備
泥湯北地	一〇〇	240	五·五〇	5.50	十九年一月	年二	杜增發	杜慶章	崑崙區區立第一小學校有年分二次繳租
老花							高明靈	杜慶章	因未請丈放租入金費列附冊及雜項收入表內以便統計(參看附冊及雜項收入表)除全上
廟後	八·二六	全	四七·五〇	5.75	每年開學日	年一	李秀山	戰維超	崑崙區區立第二小學校有每年一次繳租
張家塋	五·三〇	全	一九·七二	3.72	全上	全	唐學先	唐作先	全上
王家塋	二·二〇	全	一〇〇·一	4.55	全上	全	呂芝桂	呂豐殿	全上
三甲地	一·二〇	全	五·三〇	4.42	全上	全	呂旬	呂泮生	全上
審東南	三·〇〇	全	一九·一一	1.37	全上	全	周文盛	周樹崑	全上
審西南	二·〇〇	全	一一·六〇	5.80	全上	全	呂培下	呂剌	全上
道士塋	二·三三	全	五·六九	2.44	全上	全	戰嘉賓	戰維超	全上
初家塋	二·〇〇	全	七·七〇	3.85	全上	全	初振吉	初春生	全上
趙家塋	一·六三	全	九·三一	5.71	全上	全	呂文麗	周樹崑	全上
河北崖	五五·〇〇	全	一九·七〇	3.91	全上	全	孫源清	李樹社	全上
道士塋東	〇·九〇	全	三·〇〇	3.33	全上	全	呂朗齋	全上	全上
校門前	二·一六	全	二·九八	1.33	全上	全	張則春	全上	全上
呂家塋東	三·三〇	全	一七·八二	5.40	二十一年二月	全	趙瀟長	于辰	崑崙區區立第一小學校有每植樹節繳租

考

三多河	一·八〇	全	一一·八八	6.60	全上	全	呂懷珠	全上	全上
河北南堤	三·八〇	全	一一·四〇	3.00	全上	全	趙繼亭	全上	全上
黃桑海頭	二·五〇	全	一一·二五	4.50	全上	全	趙如海	全上	全上
官道東	二·八〇	全	四·四八	1.90	全上	全	于辰	呂作仁	內有荒一畝八分餘全上
東	二·一〇	全	一一·五五	5.50	全上	全	趙如海	全上	全上所有
西	一·五〇	全	四·三八	2.92	全上	全	趙述福	全上	全上
姑子塋	二·六〇	全	一六·九〇	6.50	全上	全	呂方金	全上	全上
北	二·八〇	全	九·八〇	3.50	全上	全	趙福長	全上	全上
呂家塋西	二·四〇	全	一一·〇〇	5.00	全上	全	呂文經	全上	全上
河南崖	一·二〇	全	五·〇〇	4.17	全上	全	于辰	張丕功	內有河荒一畝餘全上
福山西頭	二·〇〇	全	三·二〇	1.60	全上	全	呂及遠	全上	全上所有
西	一〇·五〇	全	二六·二五	2.50	全上	全	趙毅三	全上	全上
福山	二·〇〇	全	五·六〇	2.80	全上	全	呂京元	全上	全上
廟子溝	一·三〇	全	三·一一	2.39	全上	全	李雲群	全上	全上
亂莊崗東	五·〇〇	全	四·六〇	0.94	全上	全	李萬青	全上	內有荒二畝七分餘全上
亂莊崗西	二·四〇	全	四〇·一	1.67	全上	全	曲長學	全上	內有荒一畝一分餘全上

車平縣

三五八一

坐落	畝數	步方	年租總計	每畝租價	訂約年	有效期限	租戶姓名	保人姓名	備
亂葬崗南	八·五〇	240	七·八二	0.93	二十年	一年	李萬青	張不功	崑聚區區立第一小學校有每植樹節繳租 內有荒五畝六分
大刀把	三·四〇	全	一·八〇	0.53	全上	全	李秀山	全上	內有荒二畝九分餘全上
鞋底地	三·二三	全	八·二四	2.55	全上	全	張不基	全上	全上所有
大沙地	一〇·七七	全	三七·二六	3.46	全上	全	李萬興	全上	全上
西蔡兒片	二·〇〇	全	七·八〇	3.95	全上	全	李萬青	全上	全上
亂葬崗北	一·五〇	全	四·五〇	3.00	全上	全	張方垣	全上	全上
東蔡兒片	三·三〇	全	九·〇一	2.73	全上	全	張丕烈	全上	全上
燈臺石前	一·七〇	全	五·二五	3.09	全上	全	呂丕廉	全上	全上
廟子溝西	二·〇〇	全	七·八〇	3.90	全上	全	于辰	全上	全上
燈臺石東	一·二〇	全	二·〇〇	1.67	全上	全	曲洪升	全上	全上
東山頂	全上	全	三·六〇	3.00	全上	全	全上	全上	全上
東山坡	一三·一〇	全	二八·四三	2.17	全上	全	李庚壬	全上	全上
廟前	三·四〇	全	一七·〇〇	5.00	全上	全	楊風和	全上	全上
圈嵐子	一·九〇	全	六·三一	3.32	全上	全	張樹德堂	全上	全上
小刀把	二·六〇	全	一·九六	4.00	全上	全	曲鴻業	全上	全上

考

柳家塋南	十三畝地	趕牛道北	廟西場	趕牛道南	地二號水道	地一號水道	大沙地	張家塋	神地南邊	井灣崖	八畝地	殿台南	中節地	撈汗場	長條地
一·一〇	一二·三〇	四·八〇	四·六〇	三·四〇	五·〇〇	七·四〇	三四·〇〇	五·〇〇	三·三〇	三·二〇	八·〇〇	一·九〇	三·四〇	二·〇〇	三·八〇
全	全	全	全	全	全	全	全	全	全	全	全	全	全	全	全
三·五〇	五五·三五	一四·八八	一八·四〇	九·〇一	一五·六〇	二二·九四	一四八·五八	一五·〇五	一四·一九	二·〇二	二八·〇〇	四〇·〇一	四六·六二	六·四〇	一〇·九一
3.18	4.50	3.10	4.00	2.65	3.12	3.10	4.37	3.01	4.30	0.65	3.50	2.11	1.86	3.20	2.87
全	全	全	全	全	全	全	全	全	全	全	全	全	全	全	全
上	上	上	上	上	上	上	上	上	上	上	上	上	上	上	上
全	全	全	全	全	全	全	全	全	全	全	全	全	全	全	全
李萬青	呂學經	呂三所	張學正	曲丕群	曲長會	曲丕真	張廣垣	曲仁興	曲長民	張云祿	張豐太	李雲堂	曲書田	李雲堂	曲國太
全	全	全	全	全	全	全	全	全	全	全	全	全	全	全	全
上	上	上	上	上	上	上	上	上	上	上	上	上	上	上	上
全	全	全	全	全	全	全	全	全	全	全	全	全	全	全	全
全上	全上	全上	全上	全上	全上	全上	全上	全上	全上所有	內有荒二畝一分餘全上	全上所有	內有荒三分餘全上	內有荒一畝餘全上	全上所有	內有荒五分餘全上

坐落	畝數	步方	年租總計	租價	年訂約	期限	租戶姓名	保人姓名	備	考
三十畝地	九·八〇	240	四·一四	4.30	二十年	一年	曲連奎	張丕功	崑眾區區立第一小學校有每植樹節繳租	
鴨灣崖	一六·九〇	全	四四·九五	2.66	全上	全上	張廣恒	全上	內有荒一畝九分餘全上	
碑禮地	二·〇〇	全	六·六〇	3.30	全上	全上	曲長順	全上	全上所有	
廟西地	七·六〇	全	三〇·五五	4.02	全上	全上	楊不禮	全上	全上	
廟後地	九·七〇	全	五五·一九	5.70	全上	全上	楊文泉	全上	全上	
枕頭地	六·九〇	全	三五·一九	5.10	全上	全上	曲國瑞	全上	全上	
廟東地	三·〇〇	全	七·五〇	2.50	全上	全上	張樹德堂	全上	全上	
校前	二·〇〇	全	六·〇〇	3.00	全上	全上	呂會	全上	全上	
校後	二·八〇	全	五·四〇	1.93	全上	全上	趙逸學	全上	全上	
莊頭第一	六·六三	全	九〇·二	1.36	九年	二年	孫永信	劉希山	崑眾區農後村立初小校有內有荒二畝	
莊頭第二	三·三〇	全	八·五一	2.58	全上	全上	劉希五	全上	內有荒一畝餘全上	
莊頭第三	三·二〇	全	九·四一	2.94	全上	全上	孫奎文	全上	全上所有	
莊頭第四	一·五一	全	五·二九	3.50	全上	全上	孫德崑	全上	全上	
莊頭第五	一·八六	全	六·四九	3.49	全上	全上	孫云德	全上	全上	
莊頭第六	〇·八九	全	三·三〇	3.71	全上	全上	孫德嘉	全上	全上	

西墩	西埠後村東	龍泉寺	西三甲	唐家灣	樂房家西	王家塋	南溝	東河崖	東三甲	川道	大片地	東河套	安子口	東南河	二段 細腰子第
七〇〇	一八〇〇	二〇〇〇	四・五八	三・四四	三・七二	二・七〇	三・六六	三・一〇	四・九八	二・四〇	四・〇二	一・八〇	一・六八	二・三四	一・二三
全	全	全	全	全	全	全	全	全	全	全	全	全	全	全	全
一一・九〇	一九・九八	一〇・〇〇	二六・〇一	一一・四九	一七・九三	一一・五〇	一三・五四	一一・一〇	二一・五一	四五・一	一三・一一	七〇〇	七・五六	一二・五〇	三・五九
1.70	1.11	0.05	5.08	3.34	4.52	4.26	3.70	3.58	4.32	1.58	3.26	3.89	4.50	5.24	2.93
全上	全上	二十年 二月	全上	全上	全上	全上	全上	全上	全上	全上	全上	全上	全上	全上	全上
全	全	一年	全	全	全	全	全	全	全	全	全	全	全	三年	全
于德興			李中萃	李春桂	張維仁	李同興	李中萃	李中宅	李春榮	楊春東	張維義	于文秋	李同興	李廣辰	孫昌凱
呂芝生			全上	全上	全上	全上	張不振	徐起良	全上	李木情	全上	全上	全上	張不振	全上
崑聚區龍泉湯村立初小校有每春繳租	全上	崑聚區埠後村立初小校有每年一次繳租	全上	全上	全上	全上	全上	全上	全上	全上	全上所有	外有河套一畝餘全上	全上	崑聚區五合村立初小校有每年九月繳租	全上

奉平縣

坐落	畝數	步方	年租總計	每畝租價	訂約年限	租戶姓名	保人姓名	備
西墩	四畝 〇〇	240	一三·五二	3.33	二十年	孫連順	孫德周	崑聚區龍泉湯村立初小校有每春繳租
湯西北山	全上	全	一四·六〇	3.95	全上	楊明玉	孫孟開	全上
湯西梨亦	全上	全	一五·五二	3.88	全上	孫文秀	孫德周	全上
湯西北山	全上	全	二二·五三	3.62	全上	楊云成	楊守訓	全上
湯西梨亦	全上	全	二〇·五〇	4.10	全上	孫雙成	孫立文	全上
全上	全上	全	一三·一〇	4.18	全上	孫當	孫建西	全上
全上	全上	全	八·二〇	4.10	全上	孫福禮	孫大順	全上
全上	全上	全	五五·五八	3.97	全上	孫文學	全上	全上
湯西北山	二〇〇	全	七·五〇	3.75	全上	楊學山	楊廷級	全上
湯西西山	二四〇	全	八·二一	3.42	全上	孫德勤	劉所	全上
西墩	四〇〇	全	一六〇〇	4.00	全上	全上	全上	全上
全上	二·五〇	全	四·四〇	1.76	全上	孫學棠	呂松山	全上
全上	全上	全	七·三五	2.94	全上	劉吉堂	周樹堂	全上
全上	全上	全	全上	全	全上	王老堂	呂清	全上
全上	全上	全	全上	全	全上	徐文彬	沙成	全上

考

坐落	畝數	步方	年租總計	每畝租價	訂約年限	租戶姓名	保人姓名	備考
坐落	畝	步方	年租總計	每畝租價	訂約年限	租戶姓名	保人姓名	備考
尼姑坎	一·三〇	240	二·八〇	2·15	九月二十年	曲貴之	曲宗順	崑崙區沙灣莊村立初小校有每年四月繳租
北壩前順道	一·八〇	全	三·六〇	2·00	全上	叢龍序	叢明順	全上
北壩頂						曲丕緒	王毓奎	全上
東壩	八·八〇	全	一三·四六	1·53	全上	曲宗文	曲宗禮	全上
山北頭村	一〇〇〇	全	三五·〇〇	3·50	二十七年	姜豐吉	姜維順	崑崙區山北頭村立初小校有每年秋繳租
廟西	四·五〇	全	四六·三一	10·29	二十年	朱喜海	李守義	崑崙區南謁村立初小校有清明節繳租
廟東	一·七〇	全	一五·二〇	8·94	全上	周吉堂	周燕友	全上
寨東東地	二·五〇	全	一八·七五	7·50	全上	周一惠	周一愈	全上
寨東南北地	全上	全	一六·〇〇	6·40	全上	周吉祿	周一改	全上
南露台	四·〇〇	全	三三·五二	8·33	全上	周元仁	周一貴	全上
南林	一五·〇〇	全	八五·五〇	5·70	全上	王常所	王裕興	全上
廟壩	一·八〇	全	一四·六〇	12·00	全上	張福英	宮鳳亭	全上
大沙地	五·〇〇	全	二四·一〇	4·82	全上	周鳳西	周恒山	全上
大園地	全上	全	四二·二〇	8·44	全上	周一珉	周連生	全上
塋上	三〇〇〇	全	二四·九九	8·33	全上	孫德福	周永芳	全上

道東	馬家房	橫頭地	南菴	師付塋後	西台	道東坡大	徐家店南	山前坡西	徐家店南	全上	卷兒溝	玉皇廟	全上	東北方	玉皇廟前	整下
一〇・七〇	九・一〇	八・三〇	八・〇〇	一五・九八	九・〇〇	二〇・〇〇	五〇・〇〇	五〇・〇〇	全上	一五・〇〇	二二・〇〇	四八・〇〇		一〇三・〇〇	二・〇〇	三・〇〇
全	全	全	全	全	全	全	全	全	全	全	全	全		全	全	全
六九・五五	五〇・〇五	五八・一〇	四六・三二	一一・八六	五六・七〇	五〇・〇〇	一〇〇・〇〇	一九・九五	七・五〇	三六・〇〇	一四四・〇〇			五〇・四七	一三・五〇	一九・五〇
6.50	5.50	7.00	5.79	7.40	6.20	2.50	2.00	1.33	0.50	全	3.00			0.49	0.75	6.50
全上	全上	全上	全上	全上	二十二年	全上	全上	十五年	全上	全上	全上	全上		全上	全上	全上
全	全	全	全	全	一年	全	全	六年	全	全	全	全		全	全	全
郭英葵	鄒鴻岩	杜其華	于道倫	于道年	孫克文	林寶寬	徐和春	車寶言	曲昌元	曲道仕	楊雲屏	陳丕慶	陳丕東	陳丕恒	周玉堂	周福新
全上	全上	全上	全上	全上	王述仁	林元玉	周中和	車寶言	全上	全上	村長	陳丕芳	陳丕恒	陳丕恒	周燕友	周一致
全上	全上	全上	全上	全上	荆山區立第一小學校有年分兩期繳租	全上	全上	荆山區院華莊村立初小校有此地係在山嵐中新墾者	全上	全上	崑崙區松嵐村立初小校有每年春秋繳租	全上	崑崙區萬家山村立初小校有每年春秋繳租	全上	全上	全上

坐落	畝數	步方	年租總計	每畝租價	訂約年	有效期限	租戶姓名	保人姓名	備
姑子塋	五〇〇	240	二五〇〇	5.00	三十年	一年	鄧秉鏡	鄧如琳	荆山區鄧家村立初小校有年分兩期繳租
廟台子	七〇〇	全	二八〇〇	4.00	全上	全	房堂	房浩然	全上
東南芥	四〇〇	全	一一〇〇	2.75	全上	全	鄧秉富	鄧新山	全全
趕集道	一〇〇〇	全	三六〇〇	3.60	全上	全	鄧如意	鄧日峻	全上
裏島	五〇〇	全	一六〇〇	3.20	全上	全	鄧日新	鄧如意	全上
廟東地	八〇〇	全	二八四八	3.56	全上	全	鄧銘臣	鄧如椿	全上
東河崖	二四〇〇	全	四九九二	2.08	全上	全	王奎武	汪學勤	荆山區岳家莊村立初小校有年未繳租
村東	七〇〇	全	二八〇〇	4.00	全上	全	劉經五	劉丕模	荆山區大莊村立初小校有每年三月繳租
村南	三〇〇	全	一二〇〇	4.00	全上	全	劉玉田	劉少山	全上
全上	一〇〇	全	四〇〇〇	全	全上	全	劉毓貴	劉元東	全上
村東	六〇〇	全	二五〇二	4.17	全上	全	劉元冬	劉丕壽	全上
全上	三〇〇	全	一〇一	3.67	全上	全	劉丕現	劉元西	全上
杏子芥	五〇〇〇	全	一五〇〇〇	3.00	十五年	六年	于慶裕	于海文	荆山區于家湯村立初小校有每春秋繳租
桑園子地	五〇〇	全	三七〇〇	7.40	二十年	一年	于中先	于追遠	荆山區王董莊村立初小校有每年十月繳租
屋後地	三〇〇	全	二三〇一	7.67	全上	全	于中堂	全上	全上

考

院北埕	塔頂	台上	小窰	西南埕	南道	南埕	南塲	廟後	西南都	東泊地	條子地	柳樹後	芫麥地	羅鼓地	後地
六〇〇全	三〇〇全	三三〇〇全	一九〇〇全	二二五〇全	一〇〇全	三〇〇全	二〇〇全	一八〇〇全	二二〇〇全	三〇〇全	二〇〇全	六〇〇全	全上全	全上全	全上全
一八〇〇	一二〇〇	五四一二	四五六〇	五〇〇	三〇〇	全上	六〇〇	五四〇	二四〇〇	全上	一四〇〇	三一〇二	二二九九	一四〇一	一五九九
3.00	4.00	1.64	2.40	2.00	3.00	2.00	3.00	0.30	2.00	4.67	7.00	5.17	4.33	4.67	5.33
全上全	全上全	全上全	全上全	全上全	全上全	全上全	全上全	全上全	全上全	全上全	全上全	全上全	全上全	全上全	全上全
蕭喜山	王彩蕉	滕振奎	滕振升	全上	全上	全上	全上	全上	陳啓昌	紀敬亭	夏寬	夏廷均	夏雲峯	夏文	夏雲峯
于殿坤	滕廣文	滕振國	滕廣文	全上	全上	全上	全上	全上	陳松軒	于道遠	全上	全上	全上	全上	全上
全上	全上	全上	青山區立第一小學校有春秋繳租	全上	全上	全上	全上	全上	租	荆山區港後村立初小校有每年十一月繳	全上	全上	全上	全上	全上

坐落	畝數	步方	年租總計	租價畝	年訂	月終	期限	租戶	保人	備	考
白石崖	三〇〇〇	240	九〇〇〇	3.00	二月	二十年	年一	蕭瑞	于慶坤	青山區立第一小學校有春秋繳租	
小山後	一七五〇	全	二六〇〇八	1.49	全上	全上	全	李典國	滕振玉	全上	
張東溝	一〇〇〇	全	三〇〇〇	3.00	全上	全上	全	楊德雲	滕廣文	全上	
水品子	三〇〇〇	全	六〇五〇	2.17	全上	全上	全	滕玉瑞	全上	全上	
莖上	二〇〇〇	全	五〇〇〇	2.50	全上	全上	全	于同德	滕振玉	全上	
老長園	全上	全	五〇五〇	2.75	全上	全上	全	滕洪順	滕廣文	全上	
沙塔子	全上	全	四〇〇〇	2.06	全上	全上	全	滕仁祿	全上	全上	
塢屋外	一五〇〇	全	三〇〇〇	全	全上	全上	全	楊玉田	全上	全上	
慧果寺	四〇〇〇	全	七〇〇〇	1.75	四月	二十年	年二	宮培雲	宮尊光	青山區立第二小學校有年分兩期繳租	
雀山南頭	二〇〇〇	全	八〇〇〇	0.40	二月	十九年	全	徐永寬	徐永財	青山區道口村立初小校有清明節繳租	
東北岸後	一〇〇〇	全	四〇〇〇	4.00	十月	三年	年四	王德茂	朱鴻理	青山區嶺上村立初小校有秋季繳租	
東北坡	三〇〇〇	全	一二〇〇〇	全	全上	全上	全	王玉仁	全上	全上	
北山	全上	全	全上	全	全上	全上	全	朱鴻理	全上	全上	
皇安山	七〇〇〇	全	一二九〇五	1.85	二月	二十年	年一	全村分租	村長	青山區嶺頭村立女小校有秋季繳租	
嶺頂	全	全	全	全	全	全	全	鄒其昌	鄒文光	城陰區立第五小學校有因未清才款數租款暫移列附冊及雜項收入表內以便統計	

車平縣

三五九四

坐落	畝數	步方	年租總計	租價每畝	訂約年限	有效期限	租戶姓名	保人姓名	備
坐落	畝	步方	年租總計	租價每畝	訂約年限	有效期限	租戶姓名	保人姓名	備
福山	全上	全	七〇〇	1.75	全上	全	邵仁山	劉子南	全上
福山	全上	全	一六〇二	2.67	全上	全	胡中森	邵仁山	全上
全上	全	全	五三〇一	5.89	全上	全	劉永貴	全上	全上
全上	全	全	二一九八	3.14	全上	全	胡經林	邵仁山	全上
全上	全	全	六〇〇	3.00	全上	全	全上	全上	全上
全上	全	全	二四〇〇	3.00	全上	全	胡英學	全上	全上
全上	全	全	六〇〇	4.00	全上	全	全上	全上	全上
史家口	四〇〇〇	全	二二〇〇	3.00	全上	全	邵不堂	胡孟舉	全上
寨子窪	二五〇〇	全	一〇〇〇	0.40	全上	一年	胡占麟	胡培林	全上
全上	全	全	二〇〇〇	4.00	全上	全	胡英德	胡元林	全上
全上	全	全	一〇〇〇	2.00	全上	全	胡德緒	全上	全上
全上	全	全	七〇〇〇	0.45	全上	全	胡代林	胡伯言	全上
全上	全	全	五〇〇	0.71	二十年	全	劉武	劉洪典	全上
全上	全	全	五〇〇	1.04	全上	全	郭登	郭裕	全上
福山寺下	四〇〇〇	240	六〇元	1.50	四月	二年	邵錫欽	全上	城陰區立第七小學校有年分兩期繳租
姑子山	五〇〇	全	五二〇	1.04	全上	全	郭登	郭裕	全上
鳳凰山	七〇〇	全	五〇七	0.71	二十年	全	劉武	劉洪典	全上
姑子山	五〇〇	全	五二〇	1.04	全上	全	郭登	郭裕	全上

考

坐落	畝數	步方	年租總計	租每畝	年訂月約	期有效	姓租戶	姓名	備	考
坐落	畝	步方	年租總計	租每畝	年訂月約	期有效	姓租戶	姓名	備	考
火石山前			元				徐永秀	于發雲	因係山嵐未計畝數租款暫列附捐雜項收入表內以便統計(參看附捐及雜項收入表)	
馬山							潘中秀	周得祿	全上	
水牛山							潘中秀	周得祿	因係山嵐未計畝數租款暫列附捐及雜項收入表內以便統計(參看附捐及雜項收入表)	
村東							徐溫	孫曰增	全上	
村南							全上	全上	全上	
海雲寺							王道松	王晉江	城陰區立第三初小校有年分二次繳租除全上	
馬山	一〇〇〇	240	一〇〇〇	1.00	二十年	一年	盧長江	劉子言	城陰區唐家芥村立小學校有	
南塔	五〇〇	全	四〇〇	0.80	全上	全	盧長順	全上	全上	
大北山	三〇〇	全	二〇一	0.67	全上	全	徐永祿	孫曰增	全上	
北山	一三〇〇	全	一〇〇一	0.77	全上	全	劉元亨	全上	全上	
火石山前	六〇〇	全	四一四	0.69	全上	全	王培有	全上	全上	
老鵬溝	一五〇〇	全	八五五〇	0.57	全上	全	宋忠元	劉文升	城陰區湖家口村立初小校有因係荒嵐租入故辦	
神莊頭北	一〇〇〇	全	二五〇〇	2.50	十九年	二年	李永康	李葆田	城陰區冷草莊村立初小校有每年一次繳租	
全上	七〇〇	全	五〇四	0.72	全上	全	全上	全上	全上	

八畝地	九〇〇全	四五・九九	5.11	二十年	王文祥	李雲祥	城陰區立第三初小校有年分二次繳租
玉皇廟頂	八〇〇全	三〇〇〇	2.75	全上	呂明達	王晉榮	全上
宅口東	三〇〇全	六〇〇	2.00	全上	李文春	李同修	全上
宅口西	一〇〇全	四〇〇	1.00	全上	王文唐	王文仔	全上
八畝地東	全上	三〇〇	3.00	全上	張永裕	張運增	全上
官道南	六〇〇全	二四〇〇	2.00	全上	許本純	許日昇	城陰區許家村立初小校有分春秋兩季繳租
水渠子	一〇〇全	五〇〇	5.00	全上	許日功	全上	全上
東南廟	三〇〇全	一二〇〇	4.00	全上	許維福	全上	全上
廟山	四〇〇全	二四〇〇	6.00	全上	許延第	許中允	全上
東西沙	二〇〇全	一〇〇〇	5.00	全上	許開運	許華言	全上
家·南	三〇〇全	一五〇〇	全	全上	許延第	許中允	全上
南山					許明山	許日昇	尚未清丈畝數故將租畝暫移列附捐及雜項收入表內以便統計(參看附捐及雜項收入表)餘全上
莊子芥	二二〇〇〇全	三三〇〇〇	1.50	臨時訂約	戰世成	戰德慶	勝水區區立第一小學校有分春秋兩季繳租
全上					戰世英	孫德運	尚未清丈畝數故將租畝暫移列附捐及雜項收入表內以便統計(參看附捐及雜項收入表)餘全上

坐落	畝數	步方	年租總計	租價	年訂約	期有效	租戶姓名	保人姓名	備考
坐落	畝	步方	年租總計	租價	年訂約	期有效	租戶姓名	保人姓名	備考
裏莊東山	五〇〇〇 ^畝	240	五〇〇〇 ^元	1.00	二十年	一年	段林元	段梗秀	勝水區區立第三小學校有年分二次繳租
西南大嶺	一五〇〇〇	全	一三九・五〇	0.93	全上	全	全上	段修吉	全上
礮石南	一〇〇〇〇	全	二六五・〇〇	2.65	全上	全	姜運祿	段本岳	全上
礮石北	四七〇〇	全	一二六・九〇	2.70	全上	全	段逢春	朱信騰	全上
崑崙山前	四〇〇〇	全	二五・二〇	0.63	臨時訂約	全	孫述川	孫玉清	勝水區區立第一初小校有每年秋季繳租
三玉頂	五〇〇〇	全	一〇〇〇〇	2.00	二十年	一年	張曰仁	宋佩章	勝水區區南黃村立初小校有每年秋季繳租
小橫山	八〇〇〇	全	二二〇〇〇	1.50	全上	全	李堯順	李漢章	全上
廟後地	三〇〇〇	全	六〇〇〇	2.00	全上	全	李慶豐	李緒蘭	全上
東河崖	一〇〇〇〇	全	三〇〇〇〇	0.30	全上	全	朱曰勤	辛文茂	全上
北官道	三〇〇〇	全	三〇〇〇	1.00	二十年	全	曹玉祥	姜華南	勝水區區南黃村立初小校有每年十一月繳租
北葬塋	八〇〇〇	全	一六〇〇〇	2.00	全上	全	姜儒雄	姜儒達	全上
二疇後	一〇〇〇	全	一〇〇〇	1.00	全上	全	曹玉祥	姜華南	全上
廟子前	一〇〇〇	全	三〇〇〇	3.00	全上	全	姜春方	姜春富	全上
劉家莊塋	四・五〇	全	一二・七八	2.82	全上	全	姜成安	姜運寬	全上
姑子塋	三・〇〇	全	一二・〇〇	4.00	全上	全	姜玉珍	姜紹先	全上

無梅山後	黃金嶺頭	崖	杏山子北	石嶺子		杏山子	張家口家	東家口家	劉家窪	東山		壩	壩	全上	黑山赤	西沙尖	西溝內外
三〇〇〇〇全	五〇〇〇全						二〇〇〇全	八三〇〇全	七五〇〇全	二五〇〇全				六三〇〇全	五四〇〇全	三五〇〇全	七〇〇全
一〇八〇〇	七一〇〇						二二八〇	九二一三	八四七五	一二〇〇〇				五〇〇四	一七一〇	九八八〇	一〇〇一
0.36	1.42						1.14	1.11	1.13	4.80				0.08	2.15	0.23	1.43
二十年	二十年						全上	全上	臨時訂約	二十年				全上	全上	全上	全上
全	全						全	全	全	全				全	全	全	全
于效華	于禮興	全上	全上			宋汝松	宋聿修	宋信同	宋連章	史庸德			史修德	于吉隆	于吉義	全村人	姜孟志
于寅亭	高鳳儉	全上	全上			宋汝楠	宋玉修	宋成林	宋萬義	史運信			史留德	于好文	于吉隆		姜龍泉
租	勝水區歸仁村立初小校有年分奉秋繳租	全上	全上			因係荒地未計繳租款暫列附捐及雜項收入表內以便統計(參看附捐及雜項收入表)餘全上	全上	全上	租	勝水區史家畛村立初小校有年分奉秋繳租	全上所有		勝水區史家村立初小校有每年一次繳租無定額因未清欠款數故將此項暫移列附捐及雜項收入表內以便統計(參看附捐及雜項收入表)	全上	租	勝水區石頭園村立初小校有每年冬季繳租	秋期全村人分割該地荒草

坐落	畝數	步方	年租總計	租每畝	年訂約	期限有效	租戶姓名	保人姓名	備考
埠上寺	五四〇〇	240	一〇八〇〇元	2.00	二十年	一年	孫元通	孫秉鈞	勝水區埠上村立初小校有年按春秋繳租
第三溝	三七〇〇	全	七四〇〇〇	2.00	全上	全上	全上	全上	全上
東河崖	二五〇〇〇	全	一〇〇〇〇〇	0.40	全上	全上	全上	校長	全上又村中五會輪流承租故無承租入
村西南方	四四〇〇	全	四〇〇〇四	0.91	全上	全上	于樹慶	于琢環	勝水區考鴨莊村立初小校有年分二次繳租
廟後	二〇〇〇	全	二〇〇〇	1.00	全上	全上	丁良鑫	丁良池	勝水區瓦礫埠村立初小校有每年春季繳租
東皂地	三〇〇〇	全	三〇〇〇	1.00	全上	全上	丁成恩	丁良源	全上
全上	四〇〇〇	全	四〇〇〇	全	全上	全上	丁希成	丁繼有	全上
後鑿	二〇〇〇	全	二〇〇〇	全	全上	全上	全上	丁殿相	全上
村東南	一八五〇〇	全	一三五〇〇五	0.70	全上	全上	丁成恩	丁希選	全上
南泊	二〇〇〇	全	一〇〇〇〇	0.50	臨時訂約	全	村長	校長	勝水區花家院村立初小校有每秋繳租
長嶺子	四〇〇〇	全	八〇〇〇〇	2.00	十九年	二年	全村分租	村長	勝水區南寨村立初小校有按春秋兩季繳租
崇聖寺廟前後左右	二二〇〇	全	一二六〇〇〇	6.00	十九年	全	丁九臣	丁守奎	勝水區河東村立初小校有按春秋繳租
梅山	六〇〇〇〇	全	七八〇〇〇	0.13	全上	全上	丁守章	丁希秘	全上又此係荒山故收入甚微
馬山	一五〇〇〇〇	全	一五〇〇〇〇	0.10	全上	全上	丁守英	丁守傑	全上
鉅山	二〇〇〇〇〇	全	二〇〇〇〇〇	全	十九年十一月	全上	丁書言	丁守奎	全上

廟前	廟後	全上	全上	石子壠	仙人脚	雨芥	使牛芥	盧家口	南山	頂後坡	南山背道	西山背道	本村家南	西瓜頂後	皮子芥	南芥
七〇〇	全上	二〇〇	三〇〇	七〇〇	三〇〇	一一〇〇	八〇〇	全上	四〇〇	四〇〇	六〇〇	六〇〇	五〇〇	三〇〇	九〇〇	二五〇〇
全	全	全	全	全	全	全	全	全	全	全	全	全	全	全	全	全
二〇〇	六〇〇	一〇〇	一五〇	三一〇	〇九	二九	一五	一〇	一五	二〇	七八	三〇	五〇	一七	一八〇	一八〇
2.86	5.00	5.00	5.00	4.43	0.33	0.27	0.19	0.25	3.75	0.65	0.13	0.60	1.67	1.50	0.72	0.72
全上	全上	全上	全上	全上	全上	全上	全上	全上	臨時訂約	全上	二十年	十九年	全上	全上	全上	二十年
全	全	全	全	全	全	全	全	全	全	全	年	年	全	全	全	年
林綠林	林福考	林春華	林清華	林德冬	段勤熙	段全熙	張甫盛	張甫臣	段僧禮	孫育敬	劉奎章	劉德學				村中分租
林觀華	林福廣	全上	林崑萼	林永吉	段春熙	段保熙	張甫舉	張甫全	段廣熙	于春泉	于國瑞	劉孟舉				村長
全上	全上	全上	全上	全上	全上	全上	全上	全上	勝水區三甲村立初小校有每秋繳租	全上	勝水區于家口村立初小校有每秋繳租	勝水區港口村立初小校有此係河墾收入	全上	本校經營造林	勝水區八里甸村立初小校有年終繳租	

平 縣

坐落	畝數	步方	年租總計	每畝租價	訂約期限	有效期限	租戶姓名	保人姓名	備考
旱河子	四畝 四·六〇	240	一五·〇〇元	3·26	二十年	一年	林德新	林德喬	勝水區林家村立初小校有每年十一月繳
荅園	一·〇〇	全	三·五〇	3·50	全上	全	林福吉	林永吉	全上
南塔山塔 山西坡車 鞦韆車輜 南灣	九三·三五	全	一八六·七〇	2·00	全上	全	柳吉竹	丁茂祺	勝水區河北上冊村立初小校有每秋繳租
東塔寨 塔西北塔 桃花地馬 家寨	一七·〇〇 五·五〇	全	六〇〇·一 一八·八七	3·53 3·45	臨時訂約 全上	全	子同林 牟錫同	牟秉竹 張秉竹	勝水區沾水頭村立初小校有每秋繳租
西河	一八·五〇	全	八一·九六	4·43	全上	全	馮德公	牟振五	全上
黃河	三〇·〇〇	全	三三·一〇	1·07	全上	全	閻村	全上	全上
廟前	三〇·〇〇	全	二四·四二	8·14	二十年	全	曹鳳崑	校長	勝水區泥溝村立初小校有按春秋繳租
山西地	二·〇〇	全	八·〇〇	4·00	全上	全	曹鴻昌	全上	全上
廟東	三·〇〇	全	九·九九	3·33	全上	全	曹鴻昌	全上	全上
廟西	二·〇〇	全	一〇·〇〇	5·00	全上	全	王中禮	全上	全上
全上	一·五〇	全	三·〇〇	2·00	全上	全	王中禮	全上	全上
全上	二·〇〇	全	二·〇〇	6·00	全上	全	曹鴻文	曹鴻昌	全上
門前	〇·二〇	全	〇·五〇	2·50	全上	全	曹鴻田	全上	全上

山頂	三〇〇全	一二・九九	4.33	全上全	王修國	王家賢	全上
西塘	九〇〇全	三八・四三	4.27	全上全	全上	王中興	全上
北台	六〇〇全	一六・〇二	2.67	全上全	李雲祺	王中悅	全上
廟西頭	一・五〇全	五・〇〇	3.33	全上全	曹鴻經	曹鴻海	全上
黑山峇	一一七〇〇全	一四三・九一	1.23	全上全	張元東	張振壽	勝水區西北莊村立初小校有按冬夏繳租
石人	一五〇〇全	四五・〇〇	3.00	全上全	任合祿	任合祿	勝水區吳家溝村立初小校有年分二次繳租
風子前	一〇〇〇全	三一・〇〇	3.10	全上全	叢日新	叢云海	全上
石人	一二〇〇全	三三・〇四	2.67	全上全	于喜云	于福云	全上
南塔山	一五〇〇全	四三・九五	2.93	全上全	姜雲明	梁雲開	全上
鄒家村山嵐							荆山區鄒家村立初小校有因未清丈畝數故將租賦暫移列附捐及雜項收入表內以便統計(參看附捐及雜項收入表)

牟平縣

牟平縣公有附捐及雜項收入表

說

一、本表共計十七項歲收總額六百八十七元八角
 二、本表所列情形以民國二十年三月爲斷

明

項	目	歲	收	額	備	考
老	庵	地	租	五〇.〇〇	龍梁區區立第一小學原有原列學田表內因無畝數故將租款移列本表內以便統計(參看學田表)	
鄒	家	村	山	一〇〇.〇〇	鄒家村山嵐一處收益	
騎	頂	石	欄	三二二.〇〇	城陰區區立第五小學原有此係作嵐二處原列學田表內因無畝數故將租款移列本表以便統計(參看學田表)	
福	山	地	租	一一〇.〇〇	城陰區區立第七小學原有此係作嵐荒場一處原列學田表內因無畝數故將租款移列本表以便統計(參看學田表)	
大	北	山	租	三〇〇.〇〇	城陰區區立第八小學原有原列學田表內因無畝數故將租款移列本表以便統計(參看學田表)	
北	山	租	價	一五〇.〇〇	全上	
火	石	山	前	三〇〇.〇〇	全上	
馬	山	租	價	五〇〇.〇〇	全上	

牟平縣

項	目	歲	收	額	備	考
水牛	山租價			三元 三五〇	城陰區唐家村立小學校有原列學田表內因無畝數故將租款移列本表以便統計(參看學田表)	
村東	草租價			一〇〇〇	全上	
村南	草租價			〇・五〇	全上	
海雲寺	南山租價			三〇〇	城陰區許家村立初小校有原列學田表內因無畝數故將租款移列本表以便統計(參看學田表)	
莊子	齊山嵐租價			六〇〇〇	勝水區區立第一小學校有原列學田表內因無畝數故將租款移列本表以便統計(參看學田表)	
杏山子	北崖荒塲租價			八・五〇	勝水區史家村立初小校有原列學田表內因無畝數故將租款移列本表以便統計(參看學田表)	
杏山子	荒塲租價			一・六〇	全上	
石嶺子	荒塲租價			二・七〇	全上	
東	墟西北墟				勝水區史家村立初小校有每年一次繳租原列學田表內因未清欠畝數租款亦無定額故將此項暫列本表(參看學田表)	

文登縣

教育款產一覽

文登縣

三六〇七

二十年度歲入

科目	縣有	公有	類計
田租	9,877	29,298	39,175
利息	1,352	-----	1,352
附捐	11,747	-----	11,747
雜項	18,510	2	18,512
總計	41,486	29,300	70,786

說 明

一、歲入總計七萬零七百八十六元
 縣款占百分之五十九弱公款
 占百分之四十一強

二、學田四萬二千一百六十一畝（內
 有無租者六千一百八十五畝未計
 入平均數）平均每畝年租一元零
 九分弱——縣二元二角八分弱公
 九角三分弱

三、基金一萬一千二百七十元平均月
 息一分——縣一分

四、本表款額以元為單位學田以畝為
 單位單位以下四捨五入

文登縣縣有學田表

明 說

- 一、本表共計學田四千三百三十九畝九分(以二百四十方步計算)年租總額九千八百七十七元一角平均租價每畝二元二角七分五厘九毫
- 二、各佃戶繳納租價極守信用故無保人
- 三、本表所列情形以民國二十一年四月三十日為斷

坐落	畝數	方步	年租總計	每畝租價	訂約年	約期	有效年限	租戶姓名	保人姓名	備	考
東三莊	六九三·〇〇	240	一·五九三·九〇元	2·30	十九年	一月	一年	江日新堂		山嵐租價在內	
孫 隨	六七·〇〇	全	六二·三一	0·93	十九年	二月	一年	呂壽軒等		王鳳義等草租在內	
竹林寺	六一·〇〇	全	一三四·二〇	2·20	全	上	全	王荷亭		草租在內	
馬家莊	二七六·〇〇	全	九五二·二〇	3·45	全	上	全	呂中和等		全上	
山後村	二三九·〇〇	全	七六四·八〇	3·20	全	上	全	林崇花等		該地現虧十二畝餘	
營南村	一四七·〇〇	全	四七〇·四〇	全	全	上	全	姚二亭等		該地現虧四畝餘	
水道村	三三·〇〇	全	七六·八〇	2·40	全	上	全	畢世坤等			
九里水頭	一八七·〇〇	全	二八〇·五〇	1·50	全	上	全	宋雙成等		該地現虧十一畝	

文登縣

三六〇九

坐落	畝數	步方	年租總計	租價	年訂	期約	有效	租戶	保人	備考
馬格莊	二五〇〇 ^畝	240	二〇〇〇 ^元	0.80	二月	十九年	一年	車所		該地現廢二畝
申格莊	一五六〇〇	全	一五六〇〇	1.00	全上	全上	全	叢樹德		城內圍場改建中學無租
城關	八一〇〇	全	二二六八〇	2.80	全上	全上	全	趙尚德		因未清丈故將租價移列附捐及雜項收入表內以便統計(參看該表)
模稜芥					全上	全上	全	孫所		
白鹿屯	三九〇〇	全	六六三〇	1.70	全上	全上	全	姜日新		
中流	一〇〇〇	全	二〇〇〇	2.00	全上	全上	全	時可日		草租在內
橫口	一〇〇〇	全	一五〇〇	1.50	全上	全上	全	孫鴻桃		該處外有未舉收場現擬清丈
石礮子	二〇〇〇	全	二〇〇〇	1.00	全上	全上	全	于錫林		
上泊子	全上	全	三〇〇〇	1.50	全上	全上	全	于廣太		草租在內
西舖頭	一〇〇〇	全	二二〇〇	1.20	全上	全上	全	于四		該地現廢三畝
陳家埠	全上	全	四〇〇	0.40	全上	全上	全	王學海		
小埠	七六四〇〇	全	一六八〇八〇	2.20	全上	全上	全	丁汝保	于戴亭	草租在內
聖樂寺	六二〇〇〇	全	一三〇二〇〇	2.10	全上	全上	全	尹宋張		該寺落將山砲山呂跡山三角嵐張陌嶺等荒嵐暫無收益
洪教寺	一〇二〇〇	全	二五四六〇	2.30	四月	十九年	全	榮向日	萬春合	山嵐租價在內
友山巷	一七一九〇	全	三六九五九	2.15	十一月	十九年	全	鄧丕蘭		草租在內

文登縣縣有基金表

明 說

一、本表共計基金一萬一千二百六十九元七角二分年息總額一千三百五十二元三角七分平均月息一分二十年度預算原列一千二百元嗣又增加如上數
 二、本表所列情形以民國二十一年六月三十日為斷

基金名稱	基金數目	利率	年利總計	訂約年月	期限	債戶姓名及其住址	保人姓名	備考
教育基金	一·五〇〇·〇〇元	一分	一八〇·〇〇元	十九年四月	一年	和增德 城內	福盛東	各商願息每年清結一次
全上	五〇〇·〇〇	全	六〇·〇〇	全上	全	萬春合 東關	裕生福	全上
全上	全上	全	全上	全上	全	裕生福 全上	大興仁	全上
全上	四〇〇·〇〇	全	四八·〇〇	全上	全	日增德 南濠	振泰仁	全上
全上	五〇〇·〇〇	全	六〇·〇〇	全上	全	協增利 城內	福興德	全上
全上	一·二〇〇·〇〇	全	一四四·〇〇	全上	全	福生成 全上	全上	全上
全上	全上	全	全上	全上	全	洪增祥 全上	洪春盛	全上
全上	一〇〇·〇〇	全	一二·〇〇	全上	全	朱觀耕堂 黃山集	新華德	全上

文登縣縣有附捐及雜項收入表

一、本表共計八項歲收總額三萬零二百五十七元一角
 二、本表所列情形以民國二十一年六月三十日爲斷

明 說

項 目	歲 收 額	備 考
教 育 附 捐	一一·七四七·〇元	每地丁一兩附收洋六角一分六厘四毫歲收如上數
契 紙 附 捐	三·〇〇〇·〇〇	每契紙一張納捐一元歲收如上數但此係二十年度預算約現計尚有盈餘
屠 宰 附 捐	四·〇〇〇·〇〇	由各區屠稅征收所附收送繳歲收如上數(二十年度預算原列二千五百元嗣又增收一千五百元)
戲 捐	六〇〇·〇〇	每演戲一天納捐一元六角歲收約洋如上數
廟 款	一一八·〇〇	由延壽宮繳納
地 方 撥 款	四·〇〇〇·〇〇	由財政局撥(按十九年度該局發給上數)惟尙未交來正在措商中
學 生 繳 費	六·七八〇·〇〇	中小各校歲收學費雜費約計如上數
模 稜 柰 田 租	一一·〇〇	該地爲縣所租種原列學田表內因未滿丈故暫將租款移列本表以便統計(參看學田表)

文登縣公有學田表

說

明

一、本表共計學田三萬七千八百二十畝六分九厘以二百四十方步計算內除六千一百八十五畝一分五厘無租收外其餘年租總額二萬九千二百九十七元七角七分平均租價每畝九角二分六厘強

二、本表所列情形以民國二十一年四月爲斷

坐落	畝數	方步	年租總計	每畝租價	訂約年月	租戶姓名	保人姓名	備考
營西南塢	一畝	240	三元九角	2.65	十四年	張大林	楊培元	第一學區文登縣公有學田全數撥充國立
營西大道	二〇〇	全	六元七角	3.35	十四年	王茂松	王廷才	全上
南頭	三〇〇	全	九元九角	3.33	全上	全上	全上	全上
營西南山	二〇〇	全	六元	3.00	十四年	于丙寅	賈志仁	全上
姜家壘	二〇〇	全	六元	3.00	全上	全上	全上	全上
營西老母	二〇〇	全	六元	3.00	全上	全上	全上	全上
營南塢頂	全上	全	全上	全上	全上	全上	全上	全上
營西塢三	全上	全	五元二角	2.60	十七年	向春堂	喬新昌	全上
營西塢許	全上	全	全上	全上	全上	全上	全上	全上
營西塢	全上	全	全上	全上	全上	全上	全上	全上

文登縣

三六一七

文登縣

坐落	畝數	方步	年租總計	每畝租價	訂約年	有效期限	租戶姓名	保人姓名	備
坐落 老莊南	三〇〇	240	七元八角	2.60	十七年		向春堂	喬新昌	第 小學區文登營公有學田全數撥充區立 小學經費
營西宅庫	全上	全	九元九角	3.30	十七年		賈竹亭	崔翠堂	全上
營西南馬	一五〇	全	四元九角	3.26	全上		全上	全上	全上
營西南石	三〇〇	全	九元九角	3.30	全上		全上	全上	全上
營西南石	二〇〇	全	六元六角	全	十七年		全上	全上	全上
營西南石	一五〇	全	四元九角	全	全上		全上	全上	全上
營東溝家	三〇〇	全	二元四角	0.80	十四年		陳世恒	陳世聰	全上
營東溝家	全上	全	九元九角	3.00	全上		陳其忠	陳慶昭	全上
營東溝家	全上	全	八元四角	2.83	十七年		李永升	姜樹聲	全上
營東溝家	全上	全	四元九角	1.61	十七年		陳世恒	陳世聰	全上
營東溝家	全上	全	六元二角	2.00	全上		陳其忠	陳慶昭	全上
營東溝家	全上	全	三元八角	1.45	全上		李永升	姜樹聲	全上
營北堡子	五〇〇	全	九元	1.80	全上		常聞	王茂林	全上
營西北猴	三〇〇	全	五元四角	全	全上		全上	全上	全上
營西溝頭	二〇〇	全	三元六角	全	全上		全上	全上	全上

文登縣

坐落	畝數	步方	年租總計	租值每畝	訂約年限	租戶姓名	保人姓名	備考
坐落	畝	步方	年租總計	租值每畝	訂約年限	租戶姓名	保人姓名	備考
教場東屋	五·五〇	240	六·一六	1.12	九月	劉洪德	劉太信	第一學區文登營公有學田全數撥充區立小學經費
後東北山	二·五〇	全	一·六〇	0.64	十月	鞠京	姚元貴	全上
龍沙山廟	全上	全	全上	全	全上	仁和昌	王德峻	全上
全上	全上	全	全上	全	全上	陳玉堂	陳槐東	全上
杜里花莊南	三·〇〇	全	一三·二九	4.43	全上	劉福山	劉德川	全上
山青石崖	七·〇〇	全	一·四七	0.21	全上	曲德風	曲德成	全上
金龍山西	六·八〇	全	一〇·九五	1.61	二月	曲德風	曲德成	全上
南港	一七·二〇	全	八三·九四	4.83	七月	徐和奎	王六	全上
喬家莊家	一〇·三三	全	〇·三三	0.33	十月	張錫蘭	和盛永	全上
杜家莊南	四二·九〇	全	二一·四〇	0.05	二月	王云令	叢庶文	全上
山青石崖	一·〇〇	全	〇·三三	0.33	十月	張錫蘭	和盛永	全上
土地廟前	二〇〇	全	一〇〇	0.50	二月	杜長福	劉福貴	全上
興山火石	二〇〇	全	一〇〇	0.50	二月	杜長福	劉福貴	全上
興山村中	九·〇〇	全	九·〇〇	1.00	七月	劉福興	李培倫	全上
興山村南	四·〇〇	全	四·〇〇	全	全上	全上	全上	全上
興山村西	全上	全	全上	全	全上	全上	全上	全上
興山村廟	全上	全	全上	全	全上	全上	全上	全上
興山土豬	五八〇	全	三·四八	0.06	全上	全上	全上	全上
興山村北	五八〇	全	一七·四一	0.03	全上	全上	全上	全上

和尙嶺	五八四·〇〇全	五二·五六	0.09	全上	孫寶山	孫啓月	全上
廟子壩	七一·二五全	七·八四	0.11	全上	杜長福	劉福貴	全上
達壩子	一六〇·八〇全			全上	全上	全上	因荒辦不毛暫由承租人相勢擇墾免租五年除全上
車灣子壩	五·二〇全	二·六〇	0.50	全上	全上	全上	全上所有
後家西	三·五〇全	一·六八	0.48	全上	全上	全上	全上
黃泥台	三·五〇全	一·六八	0.48	全上	全上	全上	全上
岸后家島	二一·五〇全	三〇·一〇	0.14	全上	周培新	孫啓月	全上
劉家溝	一·〇〇全	一·三二	0.12	全上	王世德	湯福成	全上
平道	一·〇〇全	二九·二五	0.15	全上	王云會	孫德元	全上
不密枝南	一九·五〇全			全上	蓋樹義	蓋樹文	全上
東南台子	一一·〇〇全	一八·九二	1.72	全上	高文福	孫玉堂	全上
家西下河	五·五〇全	九·九六	1.81	全上	湯福成	劉孟吉	全上
西南河	一七·〇〇全	六·九七	0.41	全上	趙泮樹	趙泮普	全上
山館子南	一〇·〇〇全	三三·〇〇	3.30	全上	王長順	杜長福	全上
南山不落	二二·五〇全	二五·二〇	1.12	全上	賈竹亭	崔琴堂	荒辦不毛着承租人放草種樹免租五年除全上
東埠東北	二二·五〇全			九月十四年	孫玉堂	劉福桂	全上所有
臨家莊河	二五·〇〇全			全上	孫啓月	全上	全上
環南山	六〇·八〇全	三三·八三	0.54	全上			
環北	一五·五五全	一五·八六	1.02	全上			

文登縣

坐落	畝數	步方	年租總計	租價	訂約年	有效期限	租戶姓名	保人姓名	備考
本校西山	二四〇〇	240	三三六〇元	1.40	十八年六月		于振岡	于復新	第一學區永樂山公有學田全數撥充區立第二小學經費
本校山南	四一〇〇	全	五七四〇	全	全上		邵文中	畢富序	全上
曲家塋	二二〇〇	全	三三〇〇	1.50	全上		全上	全上	全上
石夾柴	八〇〇	全	一一二〇	1.40	全上		喬永起	邵文中	全上
大河東崖	一九〇〇	全	二八五〇	1.50	全上		全上	全上	全上
本校山北	一三〇〇	全	一八二〇	1.40	全上		全上	全上	全上
申家莊家	二七〇〇	全	四八六〇	1.80	全上		全上	全上	全上
申家莊家	二四〇〇	全	四〇八〇	1.70	全上		全上	全上	全上
西	二〇〇〇	全	三〇六〇	0.60	全上		陳樓序	于仁章	全上
本校南芥	五一〇〇	全	六〇〇〇	0.30	全上		張奎殿	于文國	全上
永樂山	二〇〇〇	全	一〇〇〇	0.50	十九年十二月		初儀文	初毅沈	第一學區五里頭村公有學田全數撥充區立第一初級小學經費
丹山	二〇〇〇	全	三〇〇〇	3.00	十九年三月		林基成		第一學區七里湯等村公有學田全數撥充區立第二初小經費
順道地	全上	全	二四〇〇	全	全上		林華堂		全上
廟南台	一八〇〇	全	一五〇〇	全	全上		遊茂珠		全上
和尙塋西	五〇〇	全							

老 鑽	飯 盆 道 西	飯 盆	河 北 崖	西 北 河	祈 雨 頂 前	地 本 校 左 場	河 北 崖	沙 灣 子	南 嶺	沙 嶺 子	亂 葬 墓 後	全 上	南 雅 亦	待 年 地	和 尚 墓 東
二四〇〇	三一〇〇	三三〇〇	全上	三〇〇	一〇〇〇〇〇	一二〇〇	一〇〇	三〇〇	四〇〇	二〇〇	五〇〇	全上	全上	一五〇	四〇〇
全	全	全	全	全	全	全	全	全	全	全	全	全	全	全	全
	三三·七九	三六·九七	七·五〇	四·五〇	一五·〇〇	七二·〇〇	一·五〇	四·五〇	六·〇〇	三·〇〇	七·五〇	全上	全上	二·二五	一·二〇
	全	1.09	2.50	1.50	0.02	6.00	全	全	全	全	全	全	全	1.50	全
	全上	十九年 一月			十五年 二月	全上	全上	全上	全上	全上	全上	全上	全上	全上	全上
	宋作仁	宋平	臨時佃		劉小	戴中堂等	戴長庚	姜寶善	林華堂	高文福	陳文藻	陳道璞	劉源培	董云鎖	劉云賢
九里水頭村初小校有因學款不足典出	全上	第一學區九里水頭村區立第四初級小學 校有	全上	全上	全上	全上	全上	全上	全上	全上	全上	全上	全上	全上	全上

文登縣

坐落	畝數	方步	年租總計	每畝租價	訂約年限	有效期限	租名	保名	備考
西山頂	七七·六〇	240	元 七一·五〇	1·10	十九年		宋文增		九里水頭村初小校有因學款不足典出
石窩子北	六五·〇〇	全	七一·五〇	1·10	一月		畢茂辰		第一學區九里水頭村區立第四初級小學
長嶺	全上	全	七六·〇五	11·7	全上		宋雙禧		校有
許家登後	一〇八·〇〇	全	一一九·八八	1·11	全上		宮錫亭		全上
西山	一二五·〇〇	全					周維山		第一學區文王口村區立第九初級小學
西山	一七七·〇〇	全							學田於民國十八年被公產處全數出賣
東溝	七八·〇〇	全	三二·七六	0·42	二十年		蓋拴住		文王口村初小校有被王埠莊周姓佔去四十九畝因係荒山無人承租
壇家登	五·五〇	全	五·五〇	1·10	十四年	七月	畢大申	畢世福	第一學區松山廟公有學田全數撥充區立第十一初小經費
飲牛灣	全上	全	一一·〇〇	2·00	全上		李振安	李日程	全上
壇頂子	一二·三〇	全	二四·六〇	0·20	全上		孫慶申	王德潤	全上
全上	五〇·〇〇	全	五·〇〇	0·10	全上		全上	全上	全上
墩後	六·五〇	全	六·五〇	1·00	全上		王振興	王和民	全上
土地廟西	一〇〇〇	全	一〇〇〇	全	全上		孫慶申	王德潤	全上
釣魚台	九·三〇	全	九·三〇	全	全上		王德山		全上

文登縣

南 窪	廟東坡	井南崖	東山根	廟西坡	亂葬岡	北石窩子 杜里花莊	楊家宅庫	毛子山	校前西	南廟子	河西崖	東南山	東灣崖 杜里花莊	碑北	石墳子
五·〇〇	全上	二·〇〇	一·〇〇	三·〇〇	九·〇〇	二·〇〇	四·〇〇	一三·一〇	三·五〇	七·一〇	八·〇〇	二二·五〇	三·〇〇	二·〇〇	一一·〇〇
全	全	全	全	全	全	全	全	全	全	全	全	全	全	全	全
九·〇〇	全上	一·四〇	〇·七〇	三·〇〇	四·五〇	二·〇〇	四·〇〇	一〇·四八	七·三九	七·一〇	六·四〇	二二·五〇	三·六〇	二·四〇	一一·〇〇
1.50	全	全	0.70	1.00	0.50	全	1.00	0.50	2.11	1.00	0.80	1.00	全	1.20	1.00
全上	全上	全上	全上	全上	全上	全上	全上	全上	全上	全上	全上	全上	全上	全上	全上
王延盛	王德仁	全上	張清林	王德海	張書翰	唐國昌	孫慶倫	張清林	李振安	王云亭	孫慶倫	張清林 孫云福	李義成	唐國昌	王德山
	張清山	全上	王德仁	張書翰								王德和			
全上	全上	全上	全上	全上	全上	全上	全上	全上	全上	全上	全上	全上	全上	全上	全上

文登縣

坐落	畝數	方步	年租總計 元	每畝 租價	訂約 年月	有效 期限	租戶 姓名	保人 姓名	備
校舍附近	畝	240							本校公用無租餘全上
碑斗山	一九〇〇		二四·七〇	1.30	十九年	二年	孫戊	賀家鄰	第一學區高裕莊公有學田全數撥充區立第十二初小經費
芥南頂	四四〇〇		五二·八〇	1.20	十九年	全	全上	全上	全上
南山	七八〇〇		八五·八〇	1.10	全上	全	鞠潤生	鞠雙喜	全上
北山	一一二〇〇		一一二·〇〇	1.00	全上	全	鞠喜	鞠來	計鞠喜租三十五畝高裕莊租五十八畝鞠福堂租十九畝共計如上數餘全上
全上	一五〇〇		一·五〇	0.10	全上	全	劉福堂	劉運祥	第一學區高裕莊公學田全數撥充區立第十二初小經費
石墓子	三七〇〇				十八年	四年	劉德元		第一學區西馬格莊區立第十四初小校有因係荒地無人承租
潘家梁	一九一〇〇		八九·七七	0.47	全上	全	叢雙喜		第一學區西黃嵐村區立第十五初級小學校有
背石壩	七三〇〇		一〇〇·〇〇	0.14	全上	全	劉五		全上
北牧山	六〇〇〇		七〇·二〇	1.11	全上	全	潘戊		全上
西北牧山	四〇〇〇		三〇〇〇	0.75	全上	全	初承先		第一學區山馬村區立第十七初級小學校有
廟東	四·四〇		八·八〇	2.00	二十年	全	子甲申		
廟前	二〇〇〇		四〇〇·〇〇		全上	全	子生		全上
小北場	〇·五〇		一〇·〇〇		全上	全	于本一		全上
飲牛灣	二〇〇		四〇〇		全上	全			全上

柳長溝	三〇〇	全	六〇〇	全	全上	于福林	全上	
廟西	八九〇	全	一・五七	1.30	全上	于和尙	全上	
嬰溝	三三・八〇	全	四〇・五六	1.20	全上	于承先	全上	
小山後	四・九〇	全	五・八八	全	全上	于福海	全上	
蔡家壑	一〇・五〇	全	一・二・六〇	全	全上	孫十成	全上	
蔡溝北頭	九・五〇	全	九・五〇	1.00	全上	王庚河	全上	
姜家壑	二・五〇	全	二・五〇	全	全上	全上	全上	
竹子溝	二・三〇〇	全	六九・〇〇	2.00	全上	于福成	全上	第一學區沙里店子村初小校有現在尙無
南大山	一八一・〇〇	全						收益
屯地西崖	九三・〇〇	全						全上
鴉羊莊大盤子 尖盤盤	四五・〇〇	全	四〇・五〇	0.90	十九年二月	蓋樹和	張東範	第一學區東馬格莊村立第十五初級小學
分水嶺	四八・〇〇	全	三七・六〇	0.70	二十年二月			第一學區西蘭山村立第十六初級小學 校有計劉廷孫宮劉廷孫林劉廷信等各 租十畝孫廷林租八畝共計如上數
東北山后	一二八・〇〇	全	一〇二・四〇	0.80	十九年二月	鄒福坤	鄒立鴻	第一學區山馬子村立第十八初級小學 校有
高頂壩	一二・〇〇	全	七・二〇	0.60	全上	于長所		全上
高頂壩後	一四・〇〇	全						荒山無租除全上

文登縣

坐落	畝數	方步	年租總計	每畝租價	訂約年限	有效期限	租戶姓名	保人姓名	備考
高村西南	一四·二六	240	二一·三九	1.50	二十年		周照明	周如山	第一學區營南村初級小學校有
高村西河子	一五·九一	全	三〇·七一	1.93	全上		全上	全上	
大觀地子	二〇·二一	全	四〇·四二	2.00	全上		全上	全上	
高村	四·八九	全	七·三三	全上	全上		全上	全上	
高村東南	二·五〇	全	七·五〇	3.00	全上		全上	全上	
三里橋子	二·三七	全	七·一〇	全上	全上		全上	全上	
高村東錢	一·〇〇	全	一·〇〇	1.00	二十年		全上	全上	
高村西	六·五〇	全	九·七五	1.50	全上		全上	全上	
黑頂山	四·〇〇	全	七·〇〇	1.75	十九年		全上	全上	
上冷家村	二·〇〇	全	二·四〇	3.50	全上		全上	全上	
西北	二·〇〇	全	七·〇〇	3.50	全上		全上	全上	
上冷家村	二·〇〇	全	七·〇〇	3.50	全上		全上	全上	
桑園子	六·〇〇	全	二〇·四〇	3.40	全上		全上	全上	
杭里家南	三·五〇	全	一〇·五〇	3.00	全上		全上	全上	
盤子地	四·三〇	全	一五·〇五	3.50	全上		全上	全上	
關帝廟後	七·五〇	全	二二·五〇	3.00	全上		全上	全上	
大溝	一〇·四〇	全	三一·二〇	全上	全上		全上	全上	
石溝子							于世昌	于信之	全上
							于瑞生	于文盛	全上
							于才梓	于在田	全上
							于長河	于蘭溪	全上
							于長升	于長河	全上
							立慶升	李敬亭	第二學區大永泊區立第一小學校有
									荒場無租除全上

善埜地	二四・二〇	全	六七・七六	2.80	全上	于文生	于文會	全上
玉皇廟	一〇・七〇	全	二九・九六	2.80	全上	于文慶	于敬圃	全上
梁家溝	六・九〇	全	二〇・〇一	2.80	全上	于保章	于文會	全上
道士埜	一七・六〇	全	五一・〇四	2.80	全上	于嘉清	于文通	全上
小溝	八・八〇	全	二二・〇〇	2.50	全上	全上	全上	全上
狝巴石	一・五〇	全	三七・七五		全上	于捨住	皆選甲	全上
堆日子泊	四・〇〇	全	一〇・四〇	2.60	全上	于文盛	于信章	全上
南柳林子家	六・四〇	全	二二・四〇	3.50	全上	晰禮堂	于良序	全上
葛子嶺	二六・〇〇	全	七二・八〇	2.80	全上	于源海	于在信	全上
鴉鵲溝	二二・八〇	全	五九・二八	2.60	全上	全上	全上	全上
和尚埜	六・七〇	全	二二・五一	3.30	全上	于甲戌	于文友	全上
文蛙子溝	二・六〇	全	七二・八	2.80	全上	全上	全上	全上
大道南	五・〇〇	全	一一・〇〇	2.20	全上	于普茲	于在鎬	全上
石香爐	三・三〇	全	一〇・五六	2.20	全上	于在禮	柏蔭堂	全上
東窰上	三・七〇	全	一一・八四	全	全上	于學清	于登臨	全上
西泊道士	三・〇〇	全	八・四〇	2.80	全上	于書傳	于在鎬	全上

文登縣

文登縣

三六三〇

坐落	畝數	步方	年租總計	租價	訂約年限	有效期限	租戶姓名	保人姓名	備
坐落	畝	步方	年租總計	租價	訂約年限	有效期限	租戶姓名	保人姓名	備
天福山	一九五·四八 ^畝	240	四八八·七〇元	2.50	十九年	二月	于運生	順泰	第二學區大水泊區立第一小學校有
柳花山	一四一·一〇	全	三五二·七五	全	全上		于瑞璋	于品三	全上
黃毛頂	二五〇〇	全	一二·五〇	0.50	全上		王運生	于筱泉	全上
廟山	二〇〇〇	全	一〇〇〇〇	全	全上		全上	全上	全上
宮道南	二〇〇〇	全	六〇〇〇	3.00	全上		于瑞璋	于品三	全上
西露芥	八二〇〇	全	二七〇·六〇	3.30	全上		邢鴻	邢淮	第二學區彌陀巷區立第二小學校有
東露芥	六七〇〇	全	二〇一〇〇〇	3.00	十九年	一月	王有權	王炳珠	全上
校舍附近	二二〇〇	全	一一〇·七二	10.00	全上		玉炳全	王炳藤	全上
看牛道	一〇〇〇	全	一〇〇〇〇	1.00	十九年	十二月	于延令	于傳孟	第二學區井西村區立第二初級小學校有
殿頭灣	五〇〇〇	全	五〇〇〇	全	全上		全上	全上	全上
官堃北	三〇〇〇	全	三〇〇〇	全	全上		全上	全上	全上
烏泥橋	四〇〇〇	全	三二二〇	0.80	全上		全上	全上	全上
西南山	六〇〇〇	全	六六〇〇	1.10	二十年	一月			第二學區台上村區立第三初級小學校有 計于鴻德于立仁于松純于友三于裕倫于德元等六月各租十畝共計如上數
全上	三〇〇〇	全	四二〇〇	1.40	全上		于鑑洲	于鳳洲	計于鑑洲于紹文等二月各租十五畝餘全

考

善地	東南山	義塚	戲台前	北窪子	崖溝中家北	廟前	崖溝中家南	廟後	東南山廟	崖溝中家北	崖溝中家南	李家壘后	全上	東南山	長流峯
一〇〇	四・五〇	七・〇〇	〇・五〇	一・〇〇	一〇四〇	全上	六・八〇	全上	六・〇〇	一・〇〇	四・四〇	一・二〇	二四・〇〇	一一五・〇〇	三六・〇〇
全	全	全	全	全	全	全	720	全	全	全	全	全	全	全	全
一・五〇	三・六〇	一七・五〇	一・五〇	二・〇〇	二六・〇〇	一七・〇〇	一〇・二〇	一五・〇〇	九・七八	一・八〇	七・九二	一・八〇	三一・二〇	三二・五〇	四三・二〇
1.50	0.80	2.50	2.00	2.00	全	2.50	1.50	2.50	1.68	全	1.80	2.50	1.30	1.80	1.20
全上	全上	全上	全上	全上	全上	全上	全上	全上	全上	全上	全上	十九年十二月	全上	全上	全上
王永學	張玉松	李人文	全上	全上	張玉祥	王藍田	王兆慶	張玉松	全上	全上	李品仁	張振和	喬俊三	于允津	于德昆
													喬仁升	于敬泉	李際興
全上	全上	全上	全上	全上	全上	全上	全上	全上	全上	全上	全上	第二學區嶺頭村區立第五初級小學校有	全上	全上	全上

文 登 縣

坐落	畝數	步方	年租總計	租價	計年	期有	姓名	保人	備
道士堂前	二畝 二〇〇	240	五元〇〇	2.50	十九年	王竹青	王竹青		第二學區嶺頭村區立第五初級小學校有
北牧山	一三〇〇〇	全	一六九〇〇	1.30	二十年	于樹芬	于景春		第二學區后土埠嶺埠前頭二村公有學田全數充區立第六初級小學經費
西山	二〇〇〇	全	二〇〇〇	1.00		姜文成	于之江		第二學區莊家村區立第八初級小學校有
西北莊	一〇〇〇	全	〇五〇	0.50		全上	全上		全上
西車灣	〇三〇〇	全	全上	1.60		全上	全上		全上
南小廟	六〇〇〇	全	〇三〇	0.05		畢世林	于明德		全上
北廟	六〇〇〇〇	全	一八〇〇	0.03					全上
牛仙山東頭	三〇〇〇	全							第二學區牛仙頂村區立第九初級小學校無產因係荒地現由校董負責栽植樹並無收益
牛仙山	三七五〇	全	三七五	0.10	十九年				牛仙頂村區立第九初小校有
全上	三〇〇〇	全	三〇〇〇	1.00					全上
六山寺碑前	九四六	全	二九三三	2.10		張培慶	張振乾		第二學區六山寺公有學田全數撥充區立第十一初級小學校
六山寺土地廟前	四一〇	全	九八四	2.40		張振乾	張培慶		全上
六山寺西	三〇〇	全	七二〇	2.40		畢應有	畢次甫		全上
南姑子堂道	三二〇	全	一一五二	3.00		單官順	畢可增		全上

北姑子等道	三·二〇	全	八·九六	2.30	全上	張振邦	張振胡	全上
大腰子	二·九〇	全	一·二〇九	4.17	全上	張振燾	張振海	全上
羅漢地	七·三〇	全	二四·四六	3.55	全上	張西林	王作仁	全上
大沙地	六·五〇	全	一四·三〇	2.20	全上	張培和	全上	全上
木瓜地	八·六〇	全	一八·九二	全	全上	張培田	全上	全上
牛角地	三·八〇	全	一·四〇	3.00	全上	王人欽	畢次甫	全上
鐳子尖	三〇·〇八	全	九〇·二四	全	十九年十二月	車世俊	車平綏	第二學區西板石村區立第十二初級小學
西北山	九〇·〇〇	全	九〇·〇〇	1.00	全上	李德生	王曰順	第二學區倉上村區立第十三初級小學
鐳子尖	三二·〇〇	全	九六·〇〇	3.00	二十年一月	黃慶恩	黃慶恩	第二學區鴛山麓村區立第十四初級小學
椴欄汪	一五〇·〇〇	全	一九·五〇	0.13	全上			全上
大薄沙	五〇〇·〇〇	全	五〇〇	0.10	全上			全上
鴛山寺前	二〇〇·〇〇	全	五〇〇	0.25	全上			全上
鴛山寺東	五〇〇·〇〇	全	一〇〇〇	0.20	全上			全上
鴛山寺	一·二〇〇	全	二五·二〇		全上	黃慶恩 會成	黃寅東	第二學區蘭宅村區立第十五初級小學
跌路石	五〇〇·〇〇	全	〇·七〇	0.14	全上	岳學恕		全上
十八蹬	二五〇·〇〇	全	二·五〇	0.10	全上	黃念經		全上

文登縣

坐落	畝數	步方	年租總計	租價	訂約年限	租戶姓名	保人姓名	備考
燕子窩	六〇〇〇	240	四〇元	0.07	二十年	王汝信		第二學區蘭宅村區立第十五初級小學校
西大頂	一〇〇〇〇	全	六二五	全	全上	王有成		
龍門口	五〇〇〇	全	四〇〇	0.08	全上	王文清		
一管棧	一五〇〇	全	二四〇	0.16	全上	黃守芬		
燕王鼻	三〇〇〇	全	全上	0.08	全上	王汝瑞		
平灘子	三〇〇〇	全	〇六六		全上	王慶昌		
西大汪	九〇〇〇	全						蘭宅村初小學產因學款不足出典。
鴉山廟後	五〇〇〇	全	九八〇	0.23	二十年			蘭宅村初小校有
鴉山廟後	五〇〇〇	全	五〇〇	0.11	七月	王慶恒	王汝信	
鴉山寺西	四五〇〇	全	四二〇〇	0.00	十八年	王樹桐	王樹元	第二學區陳家埠村區立第十六初級小學校有
廟後	七〇〇〇	全	二二五〇	0.00	十二月	王樹亭	王樹甲	
道士墳南	五〇〇〇	全	全上	2.50	全上	王樹田	王居斌	
道士墳北	全上	全	全上	全	全上	王蘭亭	王巨湖	
河北崖	三〇〇〇	全	一〇五〇	3.50	全上	王蘭亭	王巨湖	
西礮	二〇〇〇	全	三六〇	1.80	全上	王巨湖		
長屋湖溝	一五〇〇	全	五二五	3.50	全上	鄒順		

大沙地	八〇〇	全	一六〇〇	1.50	全上	徐文德	王鉅洪	全上
趕牛道北	九・五〇	全	一九〇〇	2.00	全上	王鉅正	全上	全上
趕牛道西	六・五〇	全	一三〇〇	全	全上	王洪桂	王洪海	全上
石磊子	三〇〇	全	六〇〇	全	全上	王樹元	全上	全上
林子滋	二〇〇	全	四〇〇	2.00	全上	王樹真	全上	全上
北林子	全上	全	八〇〇	4.00	全上	王蘭亭	王子舟	全上
三奇山	八〇〇	全	七・四四	0.93	全上	全上	全上	因未清丈故將租賦移列附捐及雜項收入表內以便統計(參看附捐及雜項收入表)
全上					全上			
吳家山	一三九〇〇	全						第二學區連家店子村區立第二十初小校有因係荒山暫向無租
全上	五〇〇〇	全						全上
東南山	二〇〇〇	全	三〇〇〇	1.50	全上	湯吉鈺	湯光燦	第二學區大睦湯家村區立第三小學校有
壩南	一一三〇〇	全	三三九〇〇	3.00	全上	全上	全上	
西壩	七〇〇〇	全	九一〇〇	1.20	全上	鄧品三	王鴻山	第二學區泊子鄧家村區立第二十二初級小學校有
萬壽山	六一〇〇	全	七三〇〇	全	全上	全上	全上	
西北泊	八〇〇〇	全	八八〇〇	1.70	全上	全上	全上	

坐落畝數	步方	年租總計	租價	年訂約	期限	租戶姓名	保人姓名	備考
坐落畝數	步方	年租總計	租價	年訂約	期限	租戶姓名	保人姓名	備考
北山	240	一八七.二〇	2.40	十九年	二月	鄧鳳彩	鄧心田	第二學區嶧子崖村區立第二十三初級小學校有
西塹	全	一三七.五〇	2.50	全上	全上	鄧鴻成	劉德增	第二學區前長灣村區立第二十六初級小學校有
香頂前	全	一五〇.〇〇	全	全上	全上	全上	全上	全上
北塹	全	二二〇.〇〇	2.00	十八年	一月	孫培祖 王世臣	鄧期義 孫光祖	第一學區後長灣村區立第二十七初級小學校有
蓮子塹	全	一〇〇.〇〇	1.00	全上	全上	王洪臣	孫子恭	全上
反藁前	全	一八〇.〇〇	0.60	全上	全上	于雲成	孫繼武	全上
西口子南	全	二六〇.二〇	0.15	二十年	一月	劉慶華	劉守仁	第二學區西字城村區立第二十八初級小學校有
邦三	全	五〇.一六	1.52	十九年	十二月	王志遠	王吉連	第二學區聚龍山區立第二十九初級小學校有
三畝山	全	一八〇.〇〇	0.80	全上	全上	于西崑	湯吉祥	第二學區石塹子村區立第三十一初級小學校有
福台山北	全	七.七.五〇	3.10	全上	全上	劉仲玉	劉新德	第二學區後百鳳口村區立第三十二初級小學校有
西牧塹	全	一〇五.〇〇	3.60	全上	全上	江功仁	王德有	全上
東牧塹	全	五〇〇.〇〇	6.10	二十年	一月	賽時萬	賽守真	第二學區坤龍莊家村區立第十五初級小學校有
龜子窩後	全	四〇〇.〇〇	2.00	全上	全上	全上	全上	全上
龜子窩西	全	一四.四〇	1.90	十八年	三月	全上	全上	坤龍莊家初小學產因係荒山暫向無租
虎山	全	四七.〇〇	1.90	十八年	三月	全上	全上	第二學區孫家埠村區立第十九初級小學校有

文登縣

坐落	畝數	步方	年租總計	每畝租價	訂約年限	有效期限	租戶姓名	保人姓名	備
趙家盤後	一·七〇	全	三·五〇	2.06	全上	全	王炳華		全上
大沙地	一·五〇	全	五·五〇	3.67	全上	全	趙桂增		全上
北塔	二〇〇	全	三〇〇	1.50	全上	全	全上		全上
土頂山	一〇〇	全	一·三〇	1.30	全上	全	全上		全上
廟東	二〇〇	全	五·五〇	2.75	全上	全	王樹明		全上
腰子地	一·二〇	全	二〇四	1.67	全上	全	全上		全上
南河崖	五·七〇	全	一·六三	2.04	全上	全	董啓富		全上
院壩頂	一·六〇	全	六〇〇	3.75	全上	全	趙書田		全上
大沙地	一·七〇	全	六·三一	2.71	全上	全	趙桂楓		全上
院壩頂	一·六〇	全	五·六〇	3.50	全上	全	趙泮松		全上
前山後	三〇〇	全	一·二〇〇	4.00	全上	全	趙桂明		全上
全上	二·一〇	全	八·一九	3.90	全上	全	趙壬戌		全上
大橋溝	一·五〇	全	五·七〇	3.80	全上	全	趙桂山		全上
土頂山	四〇〇	全	一·二〇	2.80	全上	全	王樹桐		全上
大沙地	一·七〇	240	五·四九	3.23	三十年	二年	趙桂增		第三學區白佛寺區立第一小學校有

考

文登縣

塔西	井東	廟後	廟東	戲樓西	戲樓南	土頂山	壙子壩	花園	院溝頂	泥窩子	塔西	大橋溝	塔西	小島河	腰子地
全上	全上	二〇〇全	一〇〇全	二〇〇全	三〇〇全	五〇〇全	二〇〇全	二五〇全	一二〇全	二〇〇全	四〇〇全	一五〇全	一〇〇全	二九〇全	〇五〇全
全	全	全	全	全	全	全	全	全	全	全	全	全	全	全	全
六八〇	三〇〇	五〇〇	三六〇	七三〇	一一五〇	一〇〇〇	四〇〇〇	一二四〇	五〇〇〇	六〇〇〇	六〇〇〇	四七〇	三〇〇〇	一〇一二	一一〇
3.10	1.50	2.50	3.60	3.65	3.83	全	2.00	4.96	4.17	3.00	1.50	3.13	3.00	3.55	2.20
全上	全上	全上	全上	全上	全上	全上	全上	全上	全上	全上	全上	全上	全上	全上	全上
全	全	全	全	全	全	全	全	全	全	全	全	全	全	全	全
顏裕亭	全上	顏燈明	顏培田	王樹林	趙泮池	全上	全上	王樹桐	王樹乾	全上	趙桂貞	全上	趙桂信	王慶和	全上
全上	全上	全上	全上	全上	全上	全上	全上	全上	全上	全上	全上	全上	全上	全上	全上

坐落	畝數	方步	年租總計	每畝租價	訂約年	有效期限	租戶姓名	保人姓名	備考
廟東	二〇〇	240	六八〇	3.40	三十年	二年	顧裕亭		第三學區白佛寺區立第一小學校有
士頂山	三〇〇	全	三七五	1.25	全上	二年	顧運山		全上
全上	四〇〇	全	一一二	2.78	全上	全	全上		全上
牧牛場	一五一·二九	全	二二〇〇〇	1.45	十六年	全	劉居易堂	劉育蘭	第三學區南湯村區立第三初級小學校有
東山後坡	九五·九四	全							第三學區水井村區立第四初小學校有 荒山留無租
東南山	八〇〇〇	全	一〇四·八〇	1.30			村民分種		第三學區大澤頭村區立第六初級小學校有
全上	六〇〇〇	全	一八〇〇〇	3.00			全上		全上
下徐村	七二·九一	全	四三·七五	0.60			全上		第三學區下徐村區立第九初級小學校有
全上	六二·一二	全	二四·八五	0.40			全上		全上
官地	六六·〇〇	全	九九·〇〇	1.50	二十年		全上		第三學區大永福村區立第十初級小學校有
亂葬崗	二〇〇	全	五〇〇	2.50	十六年		徐二慶		第三學區宋村區立第十三初級小學校有
韓家溝	全上	全	四〇〇	2.00	全上		徐萬祥		全上
全上	一·五〇	全	三·九〇	2.60	全上		和生		全上
南壩	三〇〇	全	六〇〇	2.00	全上		邵學		全上
長山塘	二〇〇	全	六〇〇	3.00	全上		徐和林		全上

文登縣

馬連騷	三〇〇全	七・九八	2.65	全上	宮三升	全上	
全上	二〇〇全	五・〇〇	2.50	全上	宮煥	全上	
小河子	全上	全上	全	全上	孫玉生	全上	
家後	三〇〇全	六・四八	2.16	全上	宮興	全上	
馬鞍子石	〇・五〇全	一・五〇	2.00	全上	全上	全上	
馬連騷	三〇〇全	七・五〇	2.50	全上	董鎖	全上	
黃泥溝	二〇〇全	五・〇〇	全	全上	邵運桂	全上	
亦北崖	六・七〇全	一一・三九	1.70	全上	邵森林	全上	第三學區南馬村區立第十七初級小學校
南塍前	二・五〇全	三・五〇	1.40	全上	邵福聲	全上	
山前	六〇〇全	七・八〇		全上	子和盛	全上	
沙嘴子	六〇〇全	九・〇〇		全上	邵振聲	全上	
酒子口	二〇〇全	二・四〇	1.20	全上	邵青聲	全上	
死婆溝	全上	二・六〇	1.30	全上	宮永洲	全上	
村南泊	〇・五〇全	〇・三〇	0.60	全上	邵蔭南	全上	
站子墳	五〇〇全	七五・〇〇	1.50	全上	楊學源	全上	第三學區沙柳村區立第十八初級小學校
	五〇〇全	二三・〇〇	4.00	二十年	王德領	有	
					董厚海	有	第三學區崖下村區立第二十一初小校
					榮樹芳		

坐落	畝數	步方	年租總計	每畝租價	訂約年限	租戶姓名	保人姓名	備考
老台頂	5.00	240	15.00	3.00	二十年	孫洪海	榮樹林	第三學區崖下村區立第二十一初小校有
牛王廟前	2.00	全	5.00	2.50	全上	王樹甲	王希林	全上
西槽	1.00	全	4.00	4.00	全上	全上	全上	全上
道士墳	3.00	全	10.98	3.66	全上	孫洪海	榮樹林	全上
孫家溝	5.00	全	15.00	3.00	全上	孫更榮	孫景玉	全上
小莊門前	9.00	全	27.00	全	全上	王樹茂	王六	全上
廟前	1.00	全	5.00	5.00	全上	王樹甲	王希林	全上
校舍周圍	3.00	全	26.40	8.80	二十年	張喜林	張德增	第三學區張家產村村立第一初級小學校
挺挺石	28.00	全	28.00	1.00	十九年	村人分種		第四學區下埠前村區立第五初小校有
龍王廟	4.00	全	6.00	1.50	全上	全上	全上	全上
石窩子	2.00	全	3.00	全	全上	全上	全上	全上
南官地	7.00	全	16.94	2.42	全上	全上	全上	全上
玉賜頂	4.00	全	6.00	1.50	全上	全上	全上	全上
挺挺石	28.33	全			全上			下埠前村初小學產因係荒山暫尙無租
黃灣	2.45	全	4.90	2.00	二十年	村人分種		第四學區崑山村區立第六初級小學校有

文登縣

礮墩西	過頭崖	廟前	東窰	運家莊崖	全上	後海地	青石東	梓羅壩	小南地	梁南壩	官地	廟東頭	青石南	家西	北壩
二〇〇〇〇	一八〇〇	三五〇〇	〇六〇〇	全上	一五〇〇	四五〇〇	一六七〇	八三〇〇	三七〇〇	二六三〇	九八〇〇	八四〇〇	三六〇〇	二五〇〇	一五〇〇
全	全	全	全	全	全	全	全	全	全	全	全	全	全	全	全
一四〇〇〇	一八〇〇	三五〇〇	〇六〇〇	全上	二二五〇	六七五〇	一六七〇	二二四五	三七〇〇	二六三〇	九〇八〇	二一〇〇〇	五四〇〇	五〇〇〇	二二七〇
0.72	全	全	1.00	全	全	1.50	1.00	1.50	全	全	1.00	2.50	1.50	2.50	1.50
二月十年	全上	全上	全上	全上	全上	全上	全上	全上	全上	全上	全上	全上	全上	全上	全上
村民分種	全上	全上	全上	全上	全上	全上	全上	全上	全上	全上	全上	全上	全上	全上	全上
第四學區張家埠區立第七初級小學校有	全上	全上	全上	全上	全上	全上	全上	全上	全上	全上	全上	全上	全上	全上	全上

文登縣

坡東邊	管山頂東	山佃 裏牧牛	坡 塋		樓 芥	全 上	全 上	全 上	全 上	東北山	陡 崖後		雙 頂子	禪 教寺
五〇〇〇全	一七一·四〇全	三〇〇〇全	六〇〇	五三·三七全	五八·〇〇全	四七·〇〇全	四四·〇〇全	二六·四〇	二五·五〇	七八·〇〇全	一七三·〇〇全	八六·五〇	一一四·〇〇全	五·八〇全
三五〇〇	二〇五·六八	二〇〇		三五·〇二	二三·二〇	二五·五〇	二六·四〇	五四·六〇	二五·五〇	五四·六〇	八六·五〇	八六·五〇	一一四·〇〇	七·五四
0.70	1.20	2.00		0.60	0.40	0.50	0.60	0.70	0.50	0.70	0.50	0.50	1.00	1.30
全上	全上	全上		全上	全上	全上	全上	全上	全上	全上	全上	全上	二十 月	全上
王洪祥	楊汝成 蕭雲林	王學禮	王希賢											全上
鞠培山	鞠培山	鞠培山	鞠培山											全上
第五學區拔草芥村區立第七初級小學校	第五學區佃裏村區立第六初級小學校有	第五學區廣口村區立第一初小校有許孫永才孫洪山租二十二畝孫士培孫雲風租二十二畝孫永坤孫士黨租二十畝孫國孫學為租二十五畝孫永玉孫祥生租二十畝共計如上數	全上所有	第五學區東古湯村區立第五初級小學校有許李順和王福慶李一倫陳芝廣李文海等各租九畝管世租八畝三分七厘共計如上數	計主云申租十七畝與潤冀租十八畝吳培蘭租九畝共計如上數餘全上	計主云申租十七畝與潤冀租十八畝吳培蘭租九畝共計如上數餘全上	計主云申租十七畝與潤冀租十八畝吳培蘭租九畝共計如上數餘全上	計主云申租十七畝與潤冀租十八畝吳培蘭租九畝共計如上數餘全上	計主云申租十七畝與潤冀租十八畝吳培蘭租九畝共計如上數餘全上	第五學區西下莊村區立第二初級小學校有許子欣堂租二十七畝于正吉租十八畝于士江租十六畝鞠雲青租十七畝共計如上數	計孫十枚孫學榮租三十畝孫永祥孫福學租三十畝孫中顯孫連友租三十畝孫士春孫奎租三十畝孫學孔孫雲考租三十畝孫士奎租二十二畝共計如上數餘全上	計孫十枚孫學榮租三十畝孫永祥孫福學租三十畝孫中顯孫連友租三十畝孫士春孫奎租三十畝孫學孔孫雲考租三十畝孫士奎租二十二畝共計如上數餘全上	計孫十枚孫學榮租三十畝孫永祥孫福學租三十畝孫中顯孫連友租三十畝孫士春孫奎租三十畝孫學孔孫雲考租三十畝孫士奎租二十二畝共計如上數餘全上	第五學區廣口村區立第一初小校有許孫永才孫洪山租二十二畝孫士培孫雲風租二十二畝孫永坤孫士黨租二十畝孫國孫學為租二十五畝孫永玉孫祥生租二十畝共計如上數

坐落	畝數	步方	年租總計	每畝租價	年訂約	有效期	租戶姓名	保人姓名	備
北塔後	七八〇〇	240	五四·六〇	0.70	三月	十九年	黃來興	劉松	第五學區郝家屯村區立第九初級小學校
人石後	六〇〇〇〇	全	一九八〇	0.33	十月	二十年	張連洪	于雲清	有
黃地門	八〇〇〇	全	二四〇〇	3.00	十一月	二十年	于傳忠	于爲水	第五學區南轅山村區立第十一初級小學校
轅山頭	六〇〇〇	全	一二〇〇	2.00	全上	全上	全上	全上	校有
黃澗	全上	全	三〇〇〇	0.50	全上	全上	全上	全上	
風子前	一〇〇〇〇	全	一五八〇	1.58	全上	全上	李所	劉新寶	全上
黃家門前	五〇〇〇	全	一五〇〇	3.00	全上	全上	牛振邦	全上	全上
西北澗	二〇〇〇	全	二·六〇	1.60	全上	全上	鮑健喜	鮑和順	全上
桃枝子	三〇〇〇	全	三·九〇	全	全上	全上	于文民	于紹貞	全上
轅山頭	六〇〇〇	全	一二〇〇	2.00	全上	全上	于紹貞	于文民	全上
北塔塔東頭	七〇〇〇	全	一四〇〇	全	全上	全上	于海青	于傳海	全上
東泊	三〇〇〇	全	六〇〇〇	全	全上	全上	于文賢	于文民	全上
渠子北澗	二〇〇〇	全	四〇〇〇	全	全上	全上	全上	全上	全上
東南山	全上	全	全上	全	全上	全上	于文民	于紹貞	全上
西北塔	全上	全	全上	全	全上	全上	全上	全上	全上

文登縣

廟東	廟後	廟前	亂葬崗	燕門溝	玉皇廟	南園	河南崖	廟南溝	玉皇廟西	全上	東嶺	全上	全上	玉皇廟東	東港南溝
四〇〇全	六〇〇全	七〇〇全	一二〇〇全	一五〇〇全	七〇〇〇全	一二〇〇〇全	全上	全上	二〇〇〇全	一一〇〇〇全	六〇〇〇全	二〇〇〇全	四〇〇〇全	五〇〇〇全	四〇〇〇全
一六〇〇〇	一八〇〇〇	二八〇〇〇	二四〇〇	三〇〇〇	一四〇〇〇	四八〇〇〇	全上	全上	六〇〇〇	四九・五〇	三〇〇〇〇	六〇〇〇	一六〇〇〇	一七・五〇	二〇〇〇
4.00	3.00	4.00	2.00	0.20	2.00	4.00	全	全	3.00	4.50	5.00	3.00	4.00	3.50	0.50
全上	全上	十七年	全上	全上	十九年	全上	全上	全上	全上	全上	全上	全上	全上	八月	十九年
全上	全上	于開亭	魯煥章	袁二	趙雲澤	趙景山	袁道僭	張德寶	袁月坤	趙景山	趙來	魯煥章	袁道僭	袁道僭	于紹榮
全上	全上	叢樹志	魯雙舉	叢樹經	袁瑞	魯雙舉	叢庚辰	胡三	袁二	趙桂秋	袁道僭	魯雙成	袁道僭	袁道僭	劉新寶
全上	全上	第五學區南園頭集村區立第十四初級小學	全上	全上	全上	全上	全上	全上	全上	全上	全上	全上	全上	全上	全上

坐落	畝數	步方	年租總計	租價	年訂	約有效	租戶	保人	備	考
廟西	三〇〇	240	七元五角	2.50	十七年	有	于蘭亭	董樹志	第五學區齒頭集村區立第十四初級小學	校有
早河港	七〇〇	全	三五〇	0.50	全上		全上	全上	全上	
魯鐵地	三〇〇	全	一五〇	全	全上		全上	全上	全上	
飯盆	一〇〇	全	三〇〇	2.00	全上		全上	全上	全上	
邢家堊	〇五〇	全	〇七五	1.50	全上		全上	全上	全上	
廟後溝	一〇〇	全	〇五〇	0.50	全上		全上	全上	全上	
黑石翻溝	五四〇	全	一〇八〇	2.00	全上		鄒二	董兆崇	全上	
曲石灣	八四八	全	一二七二	1.50	全上		全上	全上	全上	
全上	一〇〇	全	二二〇	2.00	全上		全上	全上	全上	
賴灣台	三一〇	全	二四八	0.60	全上		全上	全上	全上	
觀北溝	三四〇	全	六八〇	2.00	全上		全上	全上	全上	
腰子劍	五三三	全	二二三		二十年		呂璣	呂仁山	全上	第五學區呂家上口村區立第十七初級小學
全上	八〇〇	全	二四〇〇	3.00	全上		呂信湖	全上	全上	
全上	六八〇	全	二六五二	2.45	全上		呂連寬	全上	全上	
全上	五三三	全	二一三二	0.40	全上		呂云增	全上	全上	

坐落	畝數	步方	一年租總計	每畝年訂約有效期限	租戶姓名	保人姓名	備考
宮家莊	二〇〇	210	六・八〇	二十年	劉平安	劉西塘	第五學區西于村區立第二十一初級小學
溫積灣	五〇〇	全	一四・〇〇	全上	于增	全上	全上
車轎子	四〇〇	全	一〇・〇〇	全上	呂榮斯	侯禮學	全上
黃埠子	五〇〇	全	一四・〇〇	全上	劉奎	全上	全上
莊子后	三〇〇	全	八・一〇	全上	劉喜	全上	全上
家東	八〇〇	全	一六・〇〇	全上	呂英序	呂楷斯	第五學區呂家集村區立第二十五初小校
英山	一八〇〇	全	四・五〇	全上			第五學區占甲埠村區立第二十七初小校
韓家河	二〇・五〇	全	八・一〇	全上			有荒山無租
全上	四〇・九〇	全	2.00	全上			計宮塔租六畝九分宮塔租七畝一分 計宮塔租六畝五分共計如上數餘全上 計宮塔租九畝宮塔租八畝宮塔租和租 五畝五分宮塔租六畝六分宮塔租和租 一畝八分共計如上數餘同上
金古嶺	五・七〇	全	一・四〇	全上	宮培域	宮培塔	全上所有
全上	六・七〇	全	一三・四〇	全上	宮新日	全上	全上
全上	六・五〇	全	一三・〇一	全上	宮錫純	全上	全上
校前	一・二〇	全	三・〇〇	全上	邵慶來	王嘉銘	第五學區西岔河村區立第二十八初小校
校後	〇・八〇	全	二・〇〇	全上	全上	全上	全上

文登縣

石門前	汪上	涼水井	長山廟	山東灣	米山	東院家東	傅家瑞西	南港	土地廟前	北官道	南橋子	靴筒子	川道子	四甲盤	西住屋
一五〇・四〇全	八・一四全	三・〇〇全	二九・〇〇全	一一九・〇〇全	五〇〇・〇〇全	一・〇〇全	二・〇〇全	七・〇〇全	四・〇〇全	三・〇〇全	五・〇〇全	七・〇〇全	三・〇〇全	一・〇〇全	四・〇〇全
二〇・三〇	九・六九	三・〇〇	四二・六三	一九・三五	一五〇・〇〇			二・八〇	二・四〇	三・〇〇	五・〇〇	七・〇〇	三・六〇	一・二〇	六・八〇
0.14	1.19	1.00	1.47	0.16	0.30			0.40	0.60	全	全	1.00	全	1.20	1.70
	全上	全上	全上	全上	全上			全上	全上	全上	全上	全上	全上	全上	全上
關村	于彬	刁守文	吳汝成	全上	隋天合			全上	毛思鴻	全上	劉華楠	全上	全上	全上	全上
	官丕黃	全上	官培秋	全上	隋天玉			全上	趙明祥	全上	郭桂江	全上	全上	全上	全上
第五學區東石礮子村區立第三十一初級小學校有	全上	全上	第五學區長山村區立第三十初級小學校	全上	第五學區米山村區立第二十九初級小學	全上	此地現係水流無地可耕	全上	全上	全上	全上	全上	全上	全上	全上

文登縣

坐落	畝數	步方	年租總計	每畝租價	訂約年期	有效期限	租戶姓名	保人姓名	備
二道口子	三五·六〇	240	五二·七四	0.15	十九年	三月	閻村	宮天錫	第五學區東石礮子村區立第三十一初級小學校有
牧牛道	六〇〇〇	全	八·四〇	1.40	十九年	三月	宮錫周	宮天錫	全上
南古場	二五〇〇	全	八·七五	0.25	二十年	二月	于年奎	叢生貴	第五學區南古場村立第四初級小學校有
全上	七五·〇〇	全	一一六·二五	全	全上		錢喜鄰	全上	全上
菴東	二六·四〇	全	二六·四〇	1.00	十九年	一月	王德興	全上	第五學區黃埠村村立第六初級小學校有
王家芥	八·五〇	全	六·八〇	0.80	全上		畢仲江	全上	全上
周家瑩	九·九〇	全	九·九〇	1.00	全上		王蘭芳	全上	全上
海北場	四·〇〇	全	七·二〇	1.80	全上		畢安序	全上	全上
小路場	六〇〇〇	全	九·〇〇	1.50	全上		王蘭芳	全上	全上
老生地	九〇〇〇	全	七·二〇	0.80	全上		王洪興	全上	全上
南地	三〇〇〇	全	九·〇〇	3.00	全上			全上	全上
東場	一〇〇〇	全	三·〇〇	3.00	全上			全上	全上
六尚地	四〇〇〇	全	八·〇〇	2.00	全上			全上	全上
王家山	六〇〇〇	全	六〇·〇〇	1.60	十八年	一月	劉興	于福田	第五學區倪家村公有學田全數撥充村立第七初級小學校經費
三道溝	二五〇〇〇	全							尚未墾植餘全上

村後	村西	劉家地	長條子	大瞎地	打斷腰	燈草場	小塋	道士塋	東溝	村東北	五道河子	草山頂子	苞芥北崖	溝西崖	苞芥南岸
二〇〇全	三〇〇全	全上全	二〇〇全	三〇〇全	全上全	二〇〇全	三〇〇全	四〇〇全	八〇〇全	四〇〇全	一五〇〇全	四〇〇〇全	三〇〇〇〇全	一〇〇〇全	三〇〇〇〇全
二・八〇	七・八〇	全上	二・八〇	四・二〇	二・八〇	三・〇〇	六・〇〇	一〇・〇〇	一六・〇〇	一一・四〇	七・二〇	一二・〇〇	九・〇〇	一・五〇	七・五〇
1.40	2.60	全	全	全	1.40	1.50	2.60	2.50	2.00	2.81	0.48	0.50	0.03	1.50	0.63
全上	全上	全上	全上	全上	全上	全上	全上	全上	全上	全上	全上	全上	全上	全上	二十一年一月
全上	全上	全上	全上	全上	全上	全上	全上	全上	全上	李本才	孫當	全上	劉丑	王丕容	王丕德
全上	全上	全上	全上	全上	全上	全上	全上	全上	全上	劉文有	王泉	全上	宮永之	王殿招	王德林
全上	全上	全上	全上	全上	全上	全上	全上	全上	全上	立第五學區英山前村公有學田全數撥充村 立第十一初級小學經費	全上	全上	立第五學區下臥龍村公有學田全數撥充村 立第十初級小學經費	全上	立第五學區上臥龍村公有學田全數撥充村 立第九初級小學經費

文登縣

三六五三

文登縣

坐落畝	數	步方	年租總計	租價畝	訂約	有效	租戶	保人	備	考
坐落	畝	步方	年租總計	租價畝	訂約	有效	租戶	保人	備	考
小山後	三畝 三〇〇	240	四元 四〇〇	1.40	二十年	二月	李本才	劉文有	第五學區英山前村公有學田全數撥充村立第十一初小經費	
廟周圍	四〇〇	全	一〇〇〇	2.50	全上	十七年	全上	全上	第六學區院東寺公有學田全數撥充區立第一小學經費	
院東河	三八〇〇	全	一一四〇〇	3.00	一月	十七年	劉德基	劉建民		
北西腰崖	三六〇〇	全	二〇八〇〇	全	全上	十六年	于敬之	邢吉泰		
西河南崖	六〇〇	全	一八〇〇	全	一月	十六年	王升高	王鴻洲		
湯泊	一二五〇〇	全	二五〇〇〇	2.00	全上	全上	劉顯成	劉成恒		
院西家南	六五〇〇	全	一九五〇〇	3.00	全上	全上	于生元	于敬之		
筵道	四〇〇	全	一六〇〇	4.00	一月	二十年	隋元福	劉晉開	第六學區生格莊公有學田全數撥充區立第一初級小學經費	
後漕	一五〇	全	二四九	1.66	全上	全上	劉克欽	全上		
廟頂	七〇〇	全	一一五五	1.65	全上	全上			計劉晉贊劉育春租二畝隋德文王云慶租三畝于永江租二畝共計如上數餘全上	
魯古台	一〇〇	全	一六五	全	全上	全上	于雲成	全上		
鳳子西	二〇〇	全	三三〇	全	全上	全上	隋德文	隋元福		
全上	全上	全	全上	全	全上	全上	王思成	王道會		
塋西坡	一〇〇	全	全上	3.30	全上	全上	王思謙	全上		
全上	二〇〇	全	六六〇	全	全上	全上	王雲山	王道遠		

南松嵐	西南台		光光頂	湯泊頂	東泊	湯泊	鵝塢	王家壘西	老山西	牧牛道	光古頂西	光古頂	園園壩	全上	小園
三二·一六全	一七·八〇全		五二·四〇全	六〇·〇〇全	二四·〇〇全	三二·〇〇全	三〇·〇〇全	六〇·〇〇全	四〇·〇〇全	一〇·〇〇全	全上	二〇·〇〇全	二六·〇〇全	二〇·〇〇全	二五·〇〇全
一九·三〇全	一·六八		五二·四〇		七二〇	八〇〇	〇·九〇	三〇〇全	二〇〇	〇·五〇	二〇〇	四〇〇全	五二〇〇	二·四〇全	三〇〇
全上	全上		全上		全上	全上	全上	全上	全上	全上	全上	全上	全上	全上	全上
徐福考	李福林				王復仁	林澤周	李樹仁	李開崗	李開業	李裕田	李開仁	李文清	李文山	王和年	隋大盛
韓全舉	徐趕生				王恒耀	林秀珍	李樹榮	李開蒼	李裕田	李開岩	李開田	李開玉	李裕仁	王道會	隋德文
全上	全上所有		第六學區大孫陰村公有學田全數撥充區立第四初小經設計林軍田租十二畝徐所住租十四畝王慶所租六畝四分王慶吉租二十畝其計如上數	荒地無租除全上	全上	第六學區統格莊公有學田全數撥充區立第三初小經費	全上	全上	全上	全上	全上	全上	第六學區劉格莊公有學田全數撥充區立第二小學經費	全上	全上

文登縣

坐落	畝數	步方	年租總計	租價	訂約	有效	租戶姓名	保人姓名	備
孤墳子	一六·七〇	240	一〇·〇二	0.60	二十年	一月	董云秋	徐世成	第六學區大孫珍村公有學田全數撥充區立第四初小經費
孤墳崖	三·八〇	全	二·三六	0.62	全上	全上	姜樹林	徐當雲	全上
廟姑壩	一·〇五	全	六·三〇	6.00	全上	全上	徐昭	韓樂仁	全上
黑石嶺	二·八〇	全	七·六八	0.60	全上	全上	于二成	董云增	全上
花場	二六·七〇	全	五·三四	0.20	全上	全上	婁當	徐四	全上
李家壘南	四·五九	全	〇·九二	全	全上	全上	徐云水	董管住	全上
河西崖	五·〇〇	全	一·〇〇	全	全上	全上	李五十	徐其	全上
南台子	一五·〇〇	全	三·〇〇	全	全上	全上	徐云深	徐廟田	全上
野馬溝	五·〇〇	全	一·〇〇	全	全上	全上	徐云清	徐云泰	全上
西南溝	一七·〇〇	全	〇·八五	0.05	全上	全上	王錦堂	梁云峰	全上
東南溝	四〇·〇〇	全	二·〇〇	全	全上	全上	梁延洪	王鳳吉	全上
南溝西崖	二·〇〇	全	一·一五	全	全上	全上	顧云亭	王鳳山	全上
東南河	一·四〇	全	〇·五七	全	全上	全上	董云考	林吉考	全上
牧牛道	一六·〇〇	全	五六·〇〇	3.50	十九年	一月	張豐山	張作山	第六學區小營村公有學田全數撥充區立第六初小經費
湯泊	一八·〇〇	全	四五·〇〇	全	全上	全上	張二保	張廷京	全上

全上	二六〇〇全	二二九・六〇	0.60	全上	張作謀	張作信	全上
東娘崖	一七〇〇全	一三・六〇	0.80	二十一年一月	岑常鎮	石日彬	第六學區大營村公有學田全數撥充獨立第七初小經費
草場中間	二五・五〇全	二〇・四〇全	全上	全上	石日福	石運清	全上
西娘崖	一四・〇〇全	一一・二〇全	全上	二十一年二月	于日太	于元成	全上
岔道西	二四・〇〇全	一九・六八	0.32	全上	林錦堂	林書清	全上
三道溝	一〇・〇〇全	八・〇〇	0.80	全上	林樹棧	林學亮	全上
串道子	三・〇〇全	二・四〇全	全上	全上	全上	全上	全上
岔道南	一〇・〇〇全	八・〇〇全	全上	二十一年一月	林德峻	林學海	全上
岔道北	三・〇〇全	二・四〇全	全上	全上	全上	全上	全上
小道東	一・五〇全	一・二〇全	全上	全上	全上	全上	全上
大道東	四・〇〇全	三・二〇全	全上	全上	全上	全上	全上
大道溝	全上	全上	全上	全上	石培義	石壽山	全上
草場北邊	九・〇〇全	七・二〇全	全上	全上	全上	全上	全上
老牛攢	一三・〇〇全	一〇・四〇全	全上	全上	于日謙	于元坊	全上
西鹹灘	六・〇〇全	一・二〇	0.20	全上	于文興	石運嵩	全上
岔道	一〇・〇〇全	八・〇〇	0.80	全上	石運開	石日申	全上

文登縣

三六五七

文登縣

坐落	畝數	步方	年租總計	每畝租價	年訂約月	期限	租戶姓名	保人姓名	備
孫家東	四二·八六	240	四八·〇〇	1.12	十一月		蘇國澤	蘇培文	第六學區東望仙莊公有學田全數撥充區立第九初小經費
古崖南段	五八·〇〇	全	一七九·八〇	3.10	全上		蘇培桂	蘇培文	全上
古崖北段	三三·〇〇	全	八〇·八五	2.45	全上		孫云德	蘇培樞	全上
旱河子	三〇·二〇	全	一五〇·三九	4.93	全上		唐書德	唐書華	全上
古路山	二七·五四	全	二七·二六	0.99	全上		孫鏡清	孫已未	全上
趕牛道	四·四一	全	二〇·九九	4.76	全上		蘇培樞	蘇培考	全上
神虎汪	二八·〇〇								已典出除全上
神虎山	六一·二五	全	三一·八五	0.52	全上		蘇國澤	蘇培文	全上所有
石窩山	五〇·〇〇	全	三八·五〇	0.77	全上		蘇國林	全上	全上
塋西坡	二二·六〇	全	一八·〇八	0.80	全上		蘇月桂	蘇培樞	全上
孫家南	一一·三三	全	二八·八九	2.55	全上		蘇國沂	全上	全上
旱河子	二五·〇〇	全	四二·五〇	1.70	二十一年一月		峻德堂	蘇國昌	第六學區西望仙莊公有學田全數撥充區立第十初小經費
水井北截	四·〇〇	全	八·〇〇	2.00	全上		蘇培文	蘇國澤	全上
南古崖	九·〇〇	全	二二·五〇	2.50	全上		蘇吉瑞	蘇國琛	全上
南古崖	六〇·〇〇	全	一〇八·〇〇	1.80	全上		蘇國瑛	益慶堂	全上

南大湖 截蘆	東大湖 邊蘆	南地	宋家 不流	東家 不流	流東 岸不	宋家 不流	西大 湖蘆	大蘆 北頭	東大 埭邊	孫家 家東	神虎 山	石窩 山	西港 坡	南水 井 截子	北港	大 片 地	孫東 北家 截家
二〇〇	四〇〇	三・五〇	八〇〇	五〇〇	五〇〇	一〇〇	一一〇〇	八〇〇	二五〇〇	一一・三〇	六一・三〇	五〇〇〇	二二・六〇	五〇〇〇	二〇〇〇	三〇〇〇	一四〇〇〇
全	全	全	全	全	全	全	全	全	全	全	全	全	全	全	全	全	全
三〇〇	六〇〇	七〇〇	一六〇〇	一〇〇〇	一九・八〇	一四・四〇	五〇〇〇						九・五〇	三〇〇〇	九〇〇〇	七〇〇〇	
全	1.50	全	全	2.00	1.50								1.90	1.50	3.00	0.50	
全上	全上	全上	全上	全上	二十 一月											全上	
林朗珠	林向榮	林泰然	林維義	林增甸	林蘭培	林敬資	林輝文							蘇山喬	蘇國明	蘇國林	蘇雙舉
林十成	林芳令	林書然	林云峰	林欽若	林輔榮	林之園	林元德							蘇國祿	世德堂	世慶堂	蘇橋東
全上	全上	全上	全上	全上	全上	全上	第六學區 林村集公有學 田全數撥充區立 第十一初級小學經費	全上	全上	全上	全上	全上	此項學田係西望仙莊與東望仙莊二村學 校公有	全上	全上	全上	全上

文登縣

文 登 縣

坐落	畝數	步方	年租總計	租每畝	年訂約	期有效	姓租戶	姓名	備
大胡盧南頭三甲子	一五〇〇	240	二七〇〇	1.80	二十年	一月	林實滋	林成理	第六學區林村集公有學田全數撥充區立
北石窩頭	三〇〇〇	全	四・八〇	1.60	全上		林運茂	林祥滋	全上
琵琶窩	四〇〇〇	全	六四・〇〇	全	全上		林昊	林文奇	全上
西北草場	七二〇〇	全	七二・〇〇	1.20	全上		尹學文	林顯亭	第六學區西孔裕莊公有學田全數撥充區立
北牛道	一三・五〇	全	六・七五	0.50	全上		孫福林	蕭慶祥	全上
西齊河套	三四・五〇	全	〇・六九	0.20	全上		邢三雲	孫德雲	全上
窩南崖子	五二・〇〇	全	三一・二〇	0.60	全上		王文卿	楊鎮愷	第六學區胡格莊公有學田全數撥充區立
窩北崖子	四五・〇〇	全	二二・五〇	0.50	全上		李宗季	寶德輝	全上
廟西頭	一九・〇〇	全	六〇・八〇	3.20	全上		于樹棟	于鴻興	第六學區延壽池公有學田全數撥充區立
木溝河	一四・七〇	全	二・九四	0.20	全上		于鴻吉	于連啓	第十五初小經費
廟東南嶺	二二・〇〇	全	九〇・二〇	4.10	全上		于樹彬	于樹雲	全上
東 溝	二〇・〇〇	全	三〇・〇〇	1.50	全上		李本爲	于成瑞	第六學區大窪村公有學田全數撥充區立
黃泥台	全上	全	二四・〇〇	1.20	全上		高連升	全上	全上
于家壘北	一〇・〇〇	全	一四・〇〇	1.40	全上		李盛德	全上	全上
麻園子	二〇・〇〇	全	二四・〇〇	1.20	全上		王文海	全上	全上

文登縣

于家河	一·五〇	全	二·一〇	1.40	全上	全上	全上	全上	
同子溝	二·〇〇	全	七·〇〇	3.50	全上	全上	全上	全上	
望老婆溝	全上	全	五·〇〇	5.00	全上	全上	全上	全上	
空溝	一·〇〇	全	二·五〇	2.50	全上	全上	全上	全上	
全上	三·〇〇	全	八·四〇	3.80	全上	全上	全上	全上	
雙港口子	一·五〇	全	三·九〇	2.80	全上	全上	全上	全上	
劉家河	二·〇〇	全	六·〇〇	3.00	全上	全上	全上	全上	
西泊	一·五〇	全	五·二二	3.48	全上	全上	全上	全上	
長阡地	三·〇〇	全	九·〇〇	全	全上	全上	全上	全上	
山根底	二·五〇	全	七·五〇	3.00	全上	邢德鑑	邢秀崙	第六學區虎口山區立第二十五初級小學 校有	
芭山	一二六·七〇	全						全上	
天倉	二四七·九〇	全						第六學區南七口村區立第二十三初小校 有暫尚無租	
崑山地	四五·〇〇	全	一八·〇〇	0.40	全上	田占鳳	徐習堂	全上	
老場	全上	全	五·〇〇	2.00	全上	張運舉	徐靜清	全上	
裴家墳	二·五〇	全	一·〇〇	0.40	全上	徐三舌	徐學澄	全上	
南澤口	四·五〇	全	七·二〇	1.60	全上	徐王成	徐書林	全上	

文 登 縣

坐落	畝數	步方	年租總計	租價每畝	年訂約	有效期限	租戶姓名	保人姓名	備
南崖底	九〇〇	240	二七〇〇	3.00	二月		邢德鑑	邢秀崑	第六學區虎口山區立第二十五初級小學
賀子灣	一〇五〇	全	七六七	0.73	全上		全上	全上	校有
大牧塢北	一四〇一	全	三三三三	2.31	十九年		宋雲來	王保珍	第六學區偉埠村公有學田全數撥充區立第二十八初小經費
大牧塢西	一一一九	全	二二三八		全上		王樹成	林當雲	全上
大牧塢東	一二九五	全	二八四九	2.20	全上		宋天興	王吉考	全上
大牧塢南	一〇五〇	全	二八五	1.90	全上		天天佑	王樹松	全上
大牧塢頂	五〇一五	全	一一三三	2.20	全上		宋德馨	王舉栓	全上
小牧塢西	三三八	全	八三〇		全上		宋樹仁	宋之漢	全上
小牧塢北	五五〇	全	一〇九五	1.93	全上		宋明	宋天保	全上
小牧塢東	一五〇	全	三三〇	2.20	全上		宋壽愷	全上	全上
牧塢東	三五〇	全	七〇四	2.61	全上		趙來	王樹明	全上
元寶山西	一八〇	全	三九六	2.20	全上		王樹鎮	林當雲	全上
元寶山東	一四〇	全	三〇八		全上		王田秀	全上	全上
元寶山北	一六〇	全	三〇四	1.90	全上		王叢氏	全上	全上
東牧道	二六七	全	四二七	1.60	全上		王樹奎	宋德修	全上

楊家壘北	楊家壘南	全上	全上	南塋	全上	全上	全上	全上	東花嵐子	西沙窩子	元寶山	牧角山	小牧場	大牧場	西牧道	頭角山南
二〇〇	三〇〇	二〇〇	四〇〇	五〇〇	四〇〇	五五〇	八〇〇	二五〇	二〇五〇	一二三六	六六〇	三六九〇	七六三七	一五〇	一〇二〇	二二八
全	全	全	全	全	全	全	全	全	全	全	全	全	全	全	全	全
二六〇	二一〇	三〇〇	四〇〇	二五〇	三二〇	三八五	八〇〇	二五〇							二八五	二二八
1.50	0.70	1.50	1.00	0.50	0.80	0.70	全	1.00							全	1.90
全上	全上	全上	全上	全上	全上	全上	全上	一月二十年							全上	全上
姜敬社	姜田社	姜勤社	姜應海	姜仁社	姜作瑞	姜作恒	姜應序	姜瑞文							宋福臨	王榮賢
全上	全上	全上	全上	姜應海	全上	全上	全上	姜楡聲							全上	宋之本
全上	全上	全上	全上	全上	全上	全上	全上	第六學區姜莊公有學田全數撥充開立第二十九初小經費	全上	全上	全上	全上	全上	荒地無租餘全上	全上	全上

文登縣

三六六五

文登縣

坐落	畝數	步方	年租總計	每畝租價	訂約年限	租戶姓名	保人姓名	備
坐落	一〇〇〇	240	三〇〇〇	3.00	二十年	曲秀琴	曲道賢	第六學區香龍村公有學田全數撥充區立第三十初小經費
站子	三〇〇	全	〇九〇	0.30	全上	全上	全上	全上
廟後	一八〇	全	四・五〇	2.50	全上	傅永林	傅萬春	全上
家西與南	一〇〇	全	三・五〇	3.50	全上	全上	全上	全上
老母閣	三〇〇	全	六〇〇	2.00	全上	全上	全上	全上
和尚墳	全上	全	七・五〇	2.50	全上	王開太	王和孟	全上
家後	二〇〇	全	六〇〇	3.00	全上	全上	全上	全上
屹屹頂	一五〇	全	一五〇〇	1.00	全上	王永福	曲隆成	全上
北沙灘	八〇〇	全	一六〇〇	2.00	全上	傅開太	王里仁	全上
墓子	三〇〇	全	九〇〇	3.00	二十年	劉俊才	劉俊發	第六學區子村公有學田全數撥充區立第三十五初小經費
允廟前	六〇〇	全	一八〇〇	全	全上	馬舉爲	全上	全上
車莊子	七・五〇	全	二二・五〇	3.00	全上	王中	張永德	全上
拉八菜	四〇〇	全	一二〇〇	全	全上	王和成	王福然	全上
條子壩	一三〇〇	全	三九〇〇	全	全上	紀書丑	紀國仁	全上
尚塹西坡	三〇〇	全	九〇〇	全	全上	王成和	王士傑	全上

東北河	旗杆頂	全上	亂葬崗	譚家嶺	望島家後	望島門前	沒士芥	壩西	南平頂	棉花山	趕牛道	官草場	西沙	天北崖	北壩
一·五〇全	全上全	二·〇〇全	五·〇〇全	三·五〇〇全	二·〇〇〇全	九六〇〇全	二〇〇〇〇全	一五·六〇〇全	一七〇〇〇全	二八·五〇〇全	二〇〇〇〇全	九二·五〇〇全	四八·〇〇〇全	四·八〇〇全	四·〇〇〇全
一·五〇	全上	四·〇〇〇	一〇〇〇〇	五·八〇〇	二二〇〇〇	九六〇〇〇	二四〇〇〇	一五·六〇〇	三〇·六〇〇	三四·二〇〇	三〇〇〇〇	二二七·五〇〇	二八·八〇〇	一四·四〇〇	二二〇〇〇
1.00	全上	全上	2.00	1.48	全上	1.00	2.00	1.50	1.80	1.20	1.50	2.85	0.60	全上	全上
全上	全上	全上	全上	二月二十年	全上	全上	十九年	全上	全上	全上	全上	全上	全上	全上	全上
全上	全上	全上	全上	朱廷仁	全上	全上	邢九	王士振	劉同永	李天秋	畢琴堂	戰雲龍	劉俊發	紀晉班	劉雙元
全上	全上	全上	全上	高吉開	全上	楊子民	邢泮清	姜吉慶	林家遠	全上	全上	李天文	劉俊才	王福然	劉雙玉
全上	全上	全上	全上	第六學區小宋家劉家哈二村公有學田全數撥充村立第九初小經費	全上	全上	第六學區島裏集村有學田全數撥充村立第八初小經費	全上	第六學區峯山村村有學田全數撥充村立第三初小經費	全上	全上	第六學區佛東村公有學田全數撥充區立第三十六初小經費	全上	全上	全上

文 卷 縣

文登縣

坐落	畝數	步方	年租總計	每畝租價	訂約年	期限	租戶姓名	保人姓名	備考
廟前後	三畝 〇〇〇	240	九〇〇	3.00	二十年		宋廷仁	高吉開	第六學區小宋家劉家陰二村公有學田全數撥充村立第九初小經費
廟前道南	五〇〇	全	一五〇〇	全	全上		全上	全上	全上
沙灣	二八〇〇	全	二〇〇〇		全上		林基運	林基新	第六學區裏島村村有學田全數撥充村立初小經費
林子塢頂	五〇〇	全	五〇〇		全上		全上	全上	全上
寧南東	四〇〇	全	八〇〇		全上		邢仁允	邢樹義	全上
寧南西	五〇〇	全	二〇〇〇		全上		全上	全上	全上
姜家亦南	四〇〇	全	八〇〇		全上		全上	全上	全上
林子塢頂南	五〇〇	全	一〇〇〇		全上		全上	全上	全上
花山東頭	一〇〇〇	全	二五〇〇		全上		全上	全上	全上
村西北橋	一〇一·九三	全							第六學區河格莊學校有現正在墾植時期並無收益
小芥子塋	一六·六〇	全	四九·八〇	3.00	二十七年		高永信		第七學區高村集公有學田全數撥充區立小學經費
小芥子塋南	二八·三〇	全	七〇·七五	2.50	全上		周盛有		全上
塘	六〇〇	全	一二〇〇	2.00	全上		柯世俊		全上
萬福山	八·一〇	全	一六·二〇	全	全上		周述增		全上
松嵐塔	一〇〇	全	二〇〇	全	全上		周盛有		全上

文登縣

馬道	龍口	山頂	韓家西南	韓家宅	韓家宅	把子	韓家東刀	子山頂	韓家東廟	韓家東廟	泊八畝地	岸子頭南	岸子頭西	岸子頭三	白石塔	老板頭	小烏泥地	場	黃泥溝	張家堽北
六·七八	六·七〇	一·〇〇	一·六〇	一·七〇	一·七〇	一·七〇	三·五〇	一·六〇	三·五〇	三·五〇	三·五〇	三·一〇	二·八〇	五·〇〇	一·一三〇	四·〇〇	六·七〇	一·〇〇〇	四·〇〇	
全	全	全	全	全	全	全	全	全	全	全	全	全	全	全	全	全	全	全	全	
	一〇〇五	一〇〇〇	一·七六	一·八七	四·二〇	一·七六	四·九〇	三·四一	三·六四	二·八二五	二·二〇〇	六·七〇	二·三〇〇	一〇·八〇						
	1.50	1.00	1.10	1.20	1.10	1.40	1.10	1.30	2.50	3.00	1.00	2.30	2.70							
	二十年	全上	全上	全上	全上	全上	全上	全上	全上	全上	全上	全上	全上	全上	全上	全上	全上	全上	全上	
	林懋煥	包永安	全上	全上	全上	全上	全上	全上	全上	全上	全上	全上	全上	全上	全上	全上	全上	全上	全上	
	連喜文	全上	全上	全上	全上	全上	全上	全上	全上	全上	全上	全上	全上	全上	全上	全上	全上	全上	全上	
	第七學區蔡官屯公有學田全數撥充區立	全上	全上	全上	全上	全上	全上	全上	全上	全上	全上	全上	全上	全上	全上	全上	全上	全上	全上	
	全上所有業已出典	全上	全上	全上	全上	全上	全上	全上	全上	全上	全上	全上	全上	全上	全上	全上	全上	全上	全上	

坐落	畝數	步方	年租總計	租價	年訂月約	期限	租戶姓名	保人姓名	備考
大道東	五·七八	240	元				林輝禾等	林輝城等	第七學區蔡官屯公有業已出典
大道西	六〇·一三	全	二二〇·二六	2.00	全上		林基循	王兆乾	全上所有
沙孫子西	二四·七〇	全	二四·七〇	1.00	全上		林基循	王兆乾	全上
鱸魚渠	四·二二	全	六·三三	1.50	全上		全上	全上	全上
黃花廟前	四·七五	全	四·七五	1.00	全上		林輝義	林基仁	全上
小井	二·三〇	全	二·三〇	全	全上		王兆生	林基銀	全上
大河北崖	二·三〇	全	二·三〇	全	全上		蔡正元等	王兆貴等	全上
八棵樹	四二·九	全	一〇·七三	2.50	全上				荒地無租餘全上
大河北崖	一五·〇〇	全							
大河南崖	二·〇〇	全							全上
媽鏡溝	一·二〇	全							全上
海草園子	四〇·五〇	全							全上
廟四周	二五四·七〇	全	三五六·五八	1.40	二十年		王桂元	王恩源	第七學區雷花廟公有學田全數撥充區立第二初小經費
柳家店北	三〇〇·〇〇	全							全上所有荒地無租
澤南崖	一〇·二六	全	一〇·二六	1.00	十九年		村民分種		第七學區上莊村公有學田全數撥充區立第三初小經費
牛頂	二五·八四	全	二五·八四	全	全上		全上		全上

考

北塹	一一〇・二九	全	一一〇・二九	全	全上	全上	全上	全上	全上	第七學區西上莊區立第四初級小學校有
村北	一八一・二八	全	一八一・二八	全	全上	全上	全上	全上	全上	第七學區西上莊區立第四初級小學校有
村西	四六・〇〇	全	五〇・六〇	1.10	全上	全上	全上	全上	全上	第七學區小珠吉村區立第十初級小學校有
石壘子	五四・〇〇	全	五四・〇〇	1.00	二十年	高吉雲	高福元	有	第七學區小珠吉村區立第十初級小學校有	
全上	一四・〇〇	全							荒地無租餘全上	
北塹崖	四七・五八	全	三八・〇六	0.80	全上	張太基	隋兆才	校有	第七學區北旺龍莊區立第十二初級小學校有	
東河崖	一二・〇〇	全	一二・〇〇	1.00	全上	隋慶初	隋炳正	全上	全上	
東西坡	八・〇〇	全	八・〇〇	全	全上	隋炳成	隋炳直	全上	全上	
鴨子灣	二〇・〇〇	全	四〇・〇〇	2.00	全上	王永恩	王以培	有	第七學區嶺長村區立第十三初級小學校有	
梁崖塹	全上	全	全上	全	全上	于啓明	湯寶泉	全上	全上	
東南塹	全上	全	全上	全	全上	姜雲卿	隋允傑	全上	全上	
亂彈崗	三六・七〇	全	三六・七〇	1.00	全上	王永堂		有	第七學區塔龍山區立第十四初級小學校有	
晒金場	三一・五〇	全	三一・五〇	全	全上			全上	全上	
湯家壘	二一・五〇	全	二一・五〇	全	全上			全上	全上	
棘子塹	一九・八〇	全	一九・八〇	全	全上			全上	全上	
牧牛場	二二・九〇	全	二二・九〇	全	全上			全上	全上	

坐落	畝數	步方	年租總計	租價	年訂	月終	有租	租戶姓名	保人姓名	備	考
大風子	八八·三〇	240	六元·八一	0.70	一月	二十	全上	蕭云增	蕭同升	第七學區馬莊區立第十四初級小學校	
西南塔	五〇〇〇	全	五〇〇〇	1.00	全上	全上	全上	蕭中吉	蕭厚圃	第七學區大辛村區立第十六初級小學校	
郝家塔	二〇〇〇	全	二〇〇〇	全	全上	全上	全上	馮玉堂	王振太	第七學區湯村王家區立第十七初級小學校	
西塔	三·八五	全	七·七〇	2.00	全上	全上	全上	王振祺	全上	校有	
石窩子	二五·五二	全	五一〇四	全	全上	全上	全上	王振法	王瑞岐	全上	
馬山	九五·〇六	全	九五〇六	1.00	全上	全上	全上	王善堂	全上	第七學區高落山村區立第十八初級小學校	
高落山	一〇六·〇〇	全	二二·二六	0.31	全上	全上	全上	劉崇岸	劉崇岱	校有	
亂石山	二七·五〇	全								荒山無租除全上	
東牧場	三一·三五	全	七二·一一	2.30	全上	全上	全上	王兆平	王保清	第七學區北沙島村區立第十九初級小學校	
西牧場	一八·七九	全	五二·六一	2.80	全上	全上	全上	王兆興	全上	全上	
鱈魚渠	九·三〇	全								荒地無租除全上	
青龍咀	二〇五·〇〇	全	一四三·五〇	0.70	全上	全上	全上	王世錫等	王文齋等	第七學區南沙島村公有學田全數撥充區立第二十一初小經費	
全上	八〇〇〇	全								荒地無租除全上	
砲山後坡	一二九·一四	全	一五四·九七	1.20	三月	十九	村民分種			第七學區西亭村公有學田全數撥充區立第二十一初小經費	
全上	一二五·三〇	全								全係荒山現無收益除全上	

文昌閣後	四·四〇	全	一三·二〇	3.00	二十	徐良年	徐毓福	第八學區黃山集公有學田全數撥充國立
老龍灣	四·〇〇	全	一二·〇〇	全	全上	全上	全上	第一初小經費
小唐家東	一六·七〇	全	五〇·一〇	全	全上	全上	全上	全上
老鼠尾	二·四〇	全	七·二〇	全	全上	全上	全上	全上
王家道	六·〇〇	全	一八·〇〇	全	全上	全上	全上	全上
棘子林	三·六〇	全	一〇·八〇	全	全上	全上	全上	全上
牧牛場	六六·六五	全	一三三·三〇	2.00	全上	宋肇豐	宋政亭	全上
姑子墳	五·〇〇	全	一〇·〇〇	全	全上	徐良年	徐毓福	全上
梁家道	一·八〇	全	三·六〇	全	全上	全上	全上	全上
高石子	一〇·〇〇	全	二〇·〇〇	全	全上	全上	全上	全上
徐家頂	二二·三三	全	四六·六六	全	全上	全上	全上	全上
北河灣	四·〇〇	全	八·〇〇	全	全上	全上	全上	全上
孤山南	七·二〇	全	一四·四〇	全	全上	全上	全上	全上
晒金場	三·三〇	全	六·六〇	全	全上	全上	全上	全上
茶山	八〇·〇〇	全	二四九·六〇	2.12	全上	全上	全上	全上
桃山寨	六〇·〇〇	全	六〇·〇〇	1.00	十九	秦培成	秦福貞	第八學區北下河村公有學田全數撥充區立第二初小經費

文登縣

三六七三

文登縣

坐落	畝數	步方	年租總計	每畝租值	訂約年	有效期限	租戶姓名	保人姓名	備
嶺山寨	七七〇〇	240	一五四〇〇	2.60	十九年	二月	秦培成	秦福貞	第八學區北下河村公有學田全數撥充區立第二初小經費
齊虎山	七八〇〇	全	一五六〇〇	全	全上	全上	陳玉德 初長貴	張少卿	第八學區齊虎山公有學田全數撥充區立第三初小經費
全上	六〇〇〇	全	一五〇〇〇	2.50	全上	全上	全上	全上	全上
初家秀山	二五〇〇	全	七五〇〇	3.00	全上	全上	初長貴	全上	全上
河南	二八〇〇	全	七六〇〇	2.70	二十年	一月	金秀明	連汝岡	第八學區東老樹河村公有學田全數撥充區立第六初小經費
東北壩北	全上	全	全上	全	全上	全上	宋所琪	全上	全上
坡北壩南	九二〇〇	全	一三八〇〇	1.50	十九年	十二月	村民分種	全上	第八學區石壩村公有學田全數撥充區立第八初小經費
南港	一〇八〇〇	全	四五〇〇	1.00	九年	二月	蕭忠華 張文西	苗俊臣	現正種草栽樹並無收益除全上
東南泊	四〇〇〇	全	二四〇〇	0.60	全上	全上	全上	全上	第八學區夏家泊村公有學田全數撥充區立第十初小經費
西海南	四一〇〇	全	一〇二五〇	2.50	全上	全上	全上	全上	全上
全全	一五〇〇〇	全	七五〇〇	0.50	二十年	二月	萬金山	商文學	第八學區寒東萬家腔村公有學田全數撥充區立第十一初小經費
西北山	二二〇〇	全	一一〇〇〇	全	全上	全上	全上	全上	全上
北帽石	六〇〇〇	全	七二〇〇	1.20	全上	全上	宋德堂	宋德新	第八學區三元宮公有學田全數撥充區立第十二初小經費
三元宮	五七〇〇	全	四五六〇	0.50	全上	全上	連厚祿	連福堂	第八學區濼溝村公有學田全數撥充區立第十三初小經費

考

沙窩東頭	九·三五	全	九·三五	1.00		崔培倫等	第八學區西北河村公有學田全數撥充區立第十四初小經費
駝西頭	一·〇〇	全	三·〇〇	3.00		崔培榮等	全上
北墩	一五·〇〇	全	七·五〇	0.50		崔培榮等	全上
溝奇觀	七二·〇〇	全	二一六·〇〇	3.00	二十一年一月	伯培禮	第八學區溝奇觀公有學田全數撥充區立第十六初小經費
全上	三〇〇·〇〇	全	一五〇·〇〇	0.50		連永清	全上
八畝地	一六·五〇	全	四一·二五	2.50		連積瑄	全上
雙磅石	四·〇〇	全	一〇〇·〇〇	全			全上
勒子溝	三·〇〇	全	七·五〇	全			全上
吳家山	一八〇·〇〇	全	一八〇·〇〇	1.00		村民分種	第八學區吳家村公有學田全數撥充區立第十九初小經費
全上	二五〇·〇〇	全	五〇〇·〇〇	0.20		全上	全上
全上	二〇〇·〇〇	全					現以糾葛起訴故無租出除全上
全上	六〇〇·〇〇	全					全上
吞牛蹬	五·四五	全	二·一〇	2.22	十九年		第八學區馬節許家村公有學田全數撥充區立第二十一初小經費
村西	一四·三一	全	一四·三一	1.00			全上
猪奶山	一八〇·〇〇	全	一八〇·〇〇	全			全上
全上	二三一·七六	全	一一五·八八	0.50			全上

文登縣

三六七五

坐落	畝數	步方	年租總計	租每畝	訂約	有效	租戶	保人	備考
生落	一畝						姓名	姓名	
村南	一一五·五〇	247	、三四·六五	0.30	十九年		喬修賢	喬吉裕	第八學區馬嶺許家村公有學田全數撥充區立第二十一初小經費
車脚河	二一·三〇	全	二一·三〇	1.00	二十年		喬永同	喬吉裕	第八學區河西高家村公有學田全數撥充區立第二十三初小經費
晏家莊村	八一·三四	全	八一·三四	全	二十年		張學選	張學保	第八學區晏家莊村公有學田全數撥充區立第二十六初小經費
全上	三〇〇〇	全							該項學產尚無收益除全上
北山北坡	五〇〇〇	全	七五·〇〇	1.50	十九年		陳世讓	陳玉德	第八學區陳家齊山村公有學田全數撥充區立二十七初小經費
北山東坡	三〇〇〇	全	四五·〇〇	全	全上		劉學奎	全上	全上
北山西坡	一一〇〇〇	全	一一·〇〇	1.00	全上		陳國平	全上	全上
二道港	一一〇〇〇	全	二四〇〇〇	2.00	二十年		王子超	王文清	第八學區南北寨子後二村公有學田全數撥充區立第二十八初小經費
全上	一一〇〇〇	全					宋潤生	董子石	該項荒地係南北寨子後二村公有暫無牧益
村後	二〇三全	全	八·一二	4.00	全上		張貴萬	王學增	第八學區器上村公有學田全數撥充區立第二十九初小經費
北溝道東	一〇·四九	全	三一·四七	3.00	全上		姜培志	王懋山	全上
南泥窩	二·一四	全	六·四二	全	全上		姜忠韓	王懋榮	全上
趕集道	一·六二	全	三·八六	2.38	全上		劉志祥	全上	全上
野鷄頂西	三·九九	全	五·九九	1.50	全上		王福同	全上	全上
東南牧草	一五·六〇	全	三一·二〇	2.00	全上		村民分	全上	全上

沙溝子	六〇〇全	一三二〇	2.20	全上	牟二奎	劉成林	全上
校門前	三〇〇全	四三三八	1.46	二月十九年	王蘭州	牟舉成	全上
鎮武廟	四〇〇〇全	五二八〇	1.32	一月二十年	鎮武廟		第九學區鳴里集公有學田全數撥充區立第一小學經費
鳴里店子	七六八全	三八八四	0.50	全上	初習之	全上	全上
村西北	二八二五全	二八二五	全	二月十九年	陸華太	陸學詩	第八學區初家齊山村村有學田全數撥充該村小學經費
南河	二九〇〇全	二九〇〇	1.00	全上	趙云令	全上	全上
西南山塔	一〇〇〇全	一六〇〇	1.60	一月二十年	王業林	張錫洛	第八學區黃埠嶺村有學田全數撥充村立第二十五初小經費
架子山	六〇〇〇全	三〇〇〇	0.50	二月二十年	常子太	常有海	第八學區胡家莊村有學田全數撥充村立第十四初小經費
晏家嶺	二〇〇〇全	三〇〇〇	全	全上	張吉本	全上	全上
道士營	四〇〇〇全	六〇〇〇	全	全上	張有來	全上	全上
張家苑	一〇〇〇〇全	一五〇〇〇	1.50	一月二十年	張德山	張有文	第八學區張家竹村有學田全數撥充村立第十二初小經費
二道港	三六二〇全	七二四〇	2.00	十九年	全上		第八學區在下河村村有學田全數撥充村立第七初小經費
慶台東	二〇〇〇〇全						收益
方山南	一八〇〇〇全						該項荒地係屬上村小學校有現在並無收益
方山後	三八〇〇〇全	五七〇〇	0.15	全上	全上		全上
全上	二七二四〇全	一三六二一	0.50	全上	全上		全上

文登縣

三六七七

文登縣

三六七八

坐落	畝數	方步	年租總計	每畝租價	訂約年限	有效期限	租戶姓名	保人姓名	備	考
橋西崖	四〇〇	240	八・八〇	2.20	十九年	二月	吳世江	吳世奇	第九學區鴨里集公有學田全數撥充國立第一小學經費	
亂葬崗頂	一三〇〇	全	二八・六〇	全	全上		初運中	初洪順	全上	
墻西坡	四・五〇	全	七・七〇	1.71	全上		劉順興	高世昌	全上	
盤子地	六〇〇	全	一三・二〇	2.20	全上		初洪順	初玉岩	全上	
八甲河	二〇〇	全	三・三〇	1.65	全上		張仁山	孫當	全上	
十二畝地	一二〇〇	全	二六・四〇	2.20	全上		初洪倫	初文開	全上	
亂葬崗前	八〇〇	全	一七・六〇	全	全上		高萬興	劉貴藩	全上	
校舍後	一〇〇〇	全	二二・〇〇	全	全上		劉煥雲	初洪泰	全上	
校舍東北	三〇〇	全	六・六〇	全	全上		楊舉	初洪田	全上	
泥窩子	二・五〇	全	五・五〇	全	全上		初書林	孫同拴	全上	
南泊	三〇〇	全	六・〇〇	2.00	全上		劉煥保	唐連舉	全上	
家西	一・五〇	全	三・三〇	2.20	全上		劉煥雲	劉孟田	全上	
亂葬崗	七二〇〇	全	一四・九八	2.08	全上		劉煥成	劉煥保	全上	
東河西崖	五〇〇	全							荒地無租餘全上	
高家登地	一〇〇	全	二・七〇	2.70	二十年	一月	孫萬盛		第九學區壽寧寺公有學田全數撥充國立第二小學經費	

文登縣

萬家宅庫	廟埝地	廟後地	碑前地	廟前地	龍口山	龍口崮地	葫蘆柞	地高家墜西	西海柞	地西北窪子	葫蘆埝地	溝西岸地	嶺台西	老驢皮地	高家墜後
二三·八二	一七·四〇	二·七〇	一一·〇〇	一·五〇	五五·〇〇	四〇·〇〇	八·五〇	全上	二〇〇	一〇〇〇	三·八〇	全上	一·五〇	全上	二〇〇
全	全	全	全	全	全	全	全	全	全	全	全	全	全	全	全
一〇〇·〇四	五五·六八	五·四〇	四六·三一	五·一〇	三〇·八〇	六八·〇〇	二·九八	六·四〇	四·八〇	二九·〇〇	一九·九二	四·二〇	五·七〇	五·六〇	五·〇〇
4.20	3.20	2.00	4.21	3.40	0.56	1.70	0.35	3.20	2.40	2.90		2.30	3.80	2.80	2.50
全上	全上	全上	十九年 一月	二十年 一月	全上	十六年 一月	全上	全上	十九年 一月	全上	全上	全上	全上	全上	全上
孫萬瑞	王可士	孫云戌	孫京清	孫萬國	全上	孫留柱		孫萬合	孫萬瑞	全上	全上	孫萬甲	郝喜彬	全上	孫世傑
全上	全上	全上	全上	全上	全上	全上	全上	全上	全上	全上	全上	全上	全上	全上	全上

文登縣

坐落	畝數	步方	年租總計	租價	訂約	期限	租戶姓名	保人姓名	備考
林家壑後	二〇〇	240	八元四〇	4.20	十九年	一月	孫萬學		第九學區壽峰寺公有學田全數撥充獨立第二小學經費
南場地	四九〇	全	一六六六	3.20	全上	全上	全上		
藕灣子	三六〇	全	一五四八	4.20	全上	全上	全上		
狼片子地	五九〇	全	二五三七	4.30	二十年	一月	孫平安		
桑園子地	一三〇	全	五五九	全	全上	全上	全上		
廟後西崖	二〇〇	全	五〇〇	2.50	全上	全上	孫世傑		
祈雨頂	一〇〇	全	二七〇	2.70	全上	全上	全上		
沙窩	三〇〇	全	一五〇〇	5.00	全上	全上	曲自學		第九學區專門亦有學田全數撥充獨立第三小學經費
大溝崖	五〇〇	全	二五〇〇	全	全上	全上	曲鏡保		
黃塚壑	三五〇	全	一二〇一	3.43	全上	全上	曲保之		
白石頭	五〇〇	全	二五〇〇	5.00	全上	全上	曲玉之		
莊子	一〇〇	全	三五〇	3.50	全上	全上	全上		
轉山子	一〇五〇	全	四四〇〇	4.19	全上	全上	曲連元		
廟後	三〇〇	全	三〇〇〇	10.00	全上	全上	曲玉之		
窪裏頭	一七〇	全	九八八	5.82	全上	全上	曲保智		

北塹後	四〇〇	全	一八〇〇	4.50	全上	曲有成		全上
榜家壘	一五〇	全	五〇〇	3.33	全上	曲雲泰		全上
北塹前	一一五〇	全	五四·九七	4.78	全上	曲自學		全上
大片地	六〇〇	全	三〇〇〇	5.00	全上	曲連吉		全上
老雁山	一〇〇	全	三·五〇	3.50	全上	曲喜增		全上
東北塹前	一五〇	全	六·九九	4.68	全上	曲緒之		全上
東山	二〇〇	全	五〇〇〇	2.50	全上	曲有當		全上
全上	四〇〇	全						該地所出柴草由該校自用故無租金餘全
環港崖	一三〇〇	全	三九〇〇	3.00	十九年 二月	于正春	義和	上
馬道	九〇〇	全	二七〇〇	全	全上	于六二	于更其	第九學區汪陸集公有學田全數撥充區立 第一初小經費
宅庫道	一二〇〇	全	二四〇〇	2.00	全上	于振升	林文保	全上
曹家房後	四〇〇	全	八〇〇	全	全上	全上	全上	全上
英武河	五〇〇	全	一〇〇〇	全	全上	全上	全上	全上
三官廟前	一一〇〇	全	二二〇〇	全	全上	于德周	于連和	全上
黃泥溝	七〇〇	全	一四〇〇	全	全上	于辛丑	楊玉湖	全上
大草場	一四〇〇	全	一四〇〇	1.00	全上	于振升	李留德	全上

坐落	畝數	步方	年租總計	每畝租價	年訂月約	期限	租戶姓名	保人姓名	備考
南礮	三九〇〇	240	三九〇〇元	1.00	二十年	二月	鄒云其	鄒福學	第九學區莊公集公有學田全數擴充區立第一初小經費
黑泥灣	二〇〇〇	全	二〇四〇	1.20	全上		子振升	林文保	全上
東屯	一〇六〇〇	全	一〇六〇〇	1.00	全上		子洪升	曲元峰 升家叔	全上
西北山	一七一〇〇	全	二〇五二〇	1.20	二十年	二月	沈榮齋 王學海		第九學區莊公集公有學田全數擴充區立第二初小經費
玉皇廟	一二〇〇〇	全	一四〇〇四	全	十九年		子乃仁		第九學區大宅庫村公有學田全數擴充區立第三初小經費
全上	一二七〇〇	全	一三九七	1.10	全上		叢樹榮		全上
全上	一一一〇〇	全	一一一〇	1.00	全上		叢樹榮		全上
全上	一二五〇〇	全	一三〇〇〇	1.04	全上		子永豐		全上
全上	一五五〇〇	全	一五九七	1.03	全上		孫有山		全上
全上	一三〇〇〇	全	一三〇〇〇	1.00	全上		子京松		全上
全上	一二〇〇〇	全	一二〇〇〇	全	全上		叢樹溫		全上
全上	一一〇〇〇	全	一〇〇〇一	0.91	全上		子天保		全上
全上	一二〇〇〇	全	一一六四	0.97	全上		子京福		全上
全上	一二五〇〇	全	一一三八	0.87	全上		劉永壽		全上
玉皇廟	八〇〇〇	全	六六四	0.83	全上		孫和尙		全上

文登縣

嶺後山	一〇〇〇〇	全	三〇〇〇		全上	張明		全上	
嶺箕掌	二〇〇〇〇	全	六〇〇〇	0.30	全上	王三成		全上	
英武山	三二〇〇〇	全	六四〇〇	0.30	十一月	于德成		第九學區英武村公有學田全數撥充區立第十初小經費	
西北山	一三〇〇〇〇	全	一五〇〇〇〇	0.50	二十年	胡峰五		第九學區院上院下也家莊三村公有學田全數撥充區立第九初小經費	
東泊	七〇〇〇〇	全	一〇五〇〇〇	1.50	全上	于本富	陳振彩	第八學區陳家山村公有學田全數撥充區立第八初小經費	
轉山東坡	四六〇〇〇	全	四六〇〇	全	全上	胡鳳亭	賀先芝	全上	
院雙口	四五〇〇〇	全	四五〇〇	0.70	全上	胡文亭	胡雨亭	全上	
老魚洞	三〇〇〇〇	全	六〇〇〇	2.00	全上	孫宗德	孫宗興	全上	
轉山東坡	四〇〇〇〇	全	六一四〇〇	1.56	全上	胡敬亭	胡萬福	全上	
院雙口	三五〇〇〇	全	五二〇五〇	1.50	全上	胡松亭	胡萬同	第九學區嶺山村公有學田全數撥充區立第七初小經費	
鵬鵠山	三〇〇〇〇	全	二二〇〇〇	全	全上	陳國新	陳世英	全上	
榛子山	五〇〇〇〇	全	二〇〇〇〇	全	全上	陳世楨	陳德新	全上	
黃泥溝	一七〇〇〇	全	六八〇〇	0.40	全上	陳世增	陳世會	第六學區女山村公有學田全數撥充區立第六初小經費	
華山	一六八〇〇〇	全	一六八〇〇	0.70	全上	潘慶傑	程輝亭	全上	
華山大梁	一五九〇〇〇		三一八〇〇	0.20	十九年 一月	鄒恒和	孫日興	第九學區大長亦村公有學田全數撥充區立第五初小經費	
苗家山	四〇〇〇〇	全						荒地無租餘全上	

坐落	畝數	步方	年租總計	每畝租價	訂約年限	有效期限	租戶姓名	保人姓名	備
北大芥	四一〇〇	240	二二〇〇		十九年	一月	濛明		第九學區英武村公有學田全數撥充區立第十初小經費
大道南北	一四四〇〇	全	一七二八〇		全上		于升江 韓廷欽		全上
英武山	二七〇〇〇	全							該項學產係英武村公有因係荒地暫尚無租
簸箕掌	八二〇〇	全							全上
嶺兒石	八五〇〇	全							全上
嶺嶺山	七〇〇〇	全							全上
光光頂	四二〇〇	全							全上
北大芥	四一〇〇	全			十九年	二月	王春亭	王依山	第九學區白鹿屯村公有學田全數撥充區立十一初小經費
東南泊	七七〇〇	全	一一〇・一一	1.43	全上		梁德福	王新亭	全上
溝西崖	四〇〇〇	全	五六・八〇	1.42	全上		王曰辰	吳文丑	全上
東南泊溝	二五〇〇	全	一五〇〇	0.90	全上		韓德盛	張和義	全上
荒東泊	五三〇〇	全	六九・九六	1.32	全上		董雲吉		第九學區白鹿廟公有學田全數撥充區立第十二初小經費
申道子	三〇〇〇	全	四・九八	1.66	十五年	二月	劉連成		全上
姑子壩	七〇〇〇	全	一八・九七	2.71	十六年	二月			全上
長阡地	六〇〇〇	全	一三・九八	2.33	全上		董德珠		全上

考

文登縣

千字嶺	嶺西吟西	董家壑後	東港子	戲台西	老古塢	金泉溝	廟東頭	荒家東	二道溝	宅庫道	亂篋崗前	于家壑後	佛殿後	佛殿前	嶺西北塢
一一五〇〇	六〇〇	全上	三〇〇	〇七〇	三〇〇	二五〇	〇六〇	六〇〇	三〇〇	二〇〇	三〇〇	六〇〇	〇七〇	一八〇	六〇〇
全	全	全	全	全	全	全	全	全	全	全	全	全	全	全	全
八七・五〇	七・九八	三〇〇	六〇〇	三〇〇	九〇〇	五〇〇	一・五〇	一二・九六	六〇〇	二〇〇	六・九九	一三・九八	〇・九八	六・九八	一一・九四
0.70	1.33	1.00	2.00	4.28	3.00	2.60	2.50	2.16	2.00	1.00	全	2.33	1.42	3.85	1.09
月八年二	全上	全上	全上	全上	全上	二月十六年	二月十九年	全上	二月十六年	二月十六年	全上	二月十五年	全上	二月十七年	全上
張朋吉 于本江	張文堂	全上	張朋吉	全上	徐生	叢留佳	孫長順	沈仕洛	叢當朋	叢胡生	叢海珠	畢長太	叢十成	于廟春	叢三年
張書祿															
全上	全上	全上	全上	全上	全上	全上	全上	全上	全上	全上	全上	全上	全上	全上	全上

文登縣

坐落	畝數	步方	年租總計	每畝租價	訂約年限	租戶姓名	保人姓名	備考
河南前牛道	二〇〇	240	七元五五	0.59	十五年	孔九	孔慶山	第九學區白鹿廟公有學田全數撥充區立第十二初小經費
泊子山後	一三七〇	全	一九·五九	1.43	十二年	于上海		該項學田係白鹿廟公有因係荒地並無收
千家嶺	五七〇〇	全				孫慶仁		全上
北極廟	五〇〇〇	全	六〇〇	0.12	二十年	張立言		該項學田係王家產公有學田全數撥充區立十三初小經費
全上	七〇〇〇	全	九一〇〇	1.30	全上	鄒吉生		全上
土地廟東	五〇〇	全	二五〇〇	5.00	十九年	孫鴻吉	孫懷珠	第九學區石嶺村公有學田全數撥充區立第十四初小經費
小頂東	全上	全	全上	全	全上	李振海	孫貴有	全上
東河崖	二〇〇〇	全	一一〇〇	0.60	全上	潘文章	紀文華	全上
東荒場	八·五〇		二一·二五	2.50	十七年	于長舉		第九學區于家營村公有學田全數撥充區立第十五初小經費
老 慘	一六·四〇	全	三一·一六	1.90	全上	于天理		全上
三角荒	八〇〇	全	一六〇〇	2.00	全上	于二學		全上
駱子場	五·二〇	全	八三三	1.60	全上	許春		全上
大草場	六·三〇	全	一一·三四	1.89	全上	于天盛		全上
看牛慘	三·三八	全	五·四一	1.60	全上	于其五		全上
南草場	三·二六	全				林德元		荒地無租餘全上

文登縣

北小天	一九·二〇	全	一九·二〇	1.00	全上	閻慶洪	全上
西山	一七〇·〇〇	全	三五·〇〇		二十年	張巨初	第九學區四甲村公有學田全數撥充區立第十六初小經費
南河	三〇〇·〇〇	全	四三·八〇	1.46	全上	全上	全上
坡莊校子	四五·〇〇	全	三一·五〇	0.70	十九年 二月	村民分租	第九學區大英村公有學田全數撥充區立第十七初小經費
北山	三二〇·〇〇	全	二五·六〇	0.80	全上	全上	全上
坡莊西頭	二五〇·〇〇	全	一七·五〇	0.70	全上	全上	全上
南	六四〇·〇〇	全	五一·二〇	0.80	全上	全上	全上
坡莊校子	二〇〇·〇〇	全					該項學田係大英村公有因係荒山暫向無租
北山	四四〇·〇〇	全					全上
玉皇廟西	三三〇·〇〇	全					全上
坡莊西頭	四七〇·〇〇	全					全上
南	一四〇·〇〇	全	一九·六〇	1.40	十九年 一月	都元錫	第九學區馬石泊村公有學田全數撥充區立第十九初小經費
西山	一六〇·〇〇	全	一七·六〇	1.10	全上	都木善	全上
龍口莊	六〇〇·〇〇	全	七二〇·〇〇	1.20	全上	紀云放	全上
西陸家後	三〇〇·〇〇	全	三六〇·〇〇	全	全上	陳云田	全上
大窪子	全上	全	三三〇·〇〇	1.10	全上	李天保 隋德振	第九學區梁格莊公有學田全數撥充區立第二十初小經費

坐落	畝數	步方	年租總計	每畝租價	訂約年限	租戶姓名	保人姓名	備考
坐落	畝	步方	年租總計	每畝租價	訂約年限	租戶姓名	保人姓名	備考
北坡	五四〇〇	240	五四〇〇	1.00	十九年	李喜室		第九學區梁裕莊公有學田全數撥充區立
峽山子	一〇三〇〇	全	九二七〇	0.90	全上	隋吉為		全上
二龍山	一六三〇〇	全	一四六七〇	全	全上	隋風浩		全上
老樹	一二二〇〇	全	一二二〇〇	1.00	全上	高云貴		全上
勃勒山	四七〇〇	全				李舉林		該項學產係梁裕莊公有因係荒山並無收
英武山東	一三〇〇〇	全				解連忠		全上
玉皇廟北	三五〇〇	全	二四・五〇	0.70	十八年	戚亭貴	傅日章	第九學區東西三莊二村公有學田全數撥
王墳西	三六〇〇	全	二五・二〇	全	全上	于震祥	江義德	全上
玉皇廟西	三一〇〇	全	二六・三五	0.85	全上	陳日仁	徐中元	全上
石牙西頭	一四〇〇	全	七〇〇	0.50	全上	江新義	子和生	全上
長齊溝東	六〇〇	全	一〇・五〇	1.75	十九年	李振元	劉希昌	第九學區朱家樂村公有學田全數撥充區
石山子	五〇〇〇	全	一五〇〇	0.30	全上	賀方雲	李文叔	全上
東山	一一〇〇	全	一六・五〇	1.50	全上	張日亭	賀光海	第九學區遠莊集公有學田全數撥充區立
南山	七〇〇	全	一四・〇〇	2.00	全上	初文慶	曲永吉	全上
西北窖	一四〇〇	全	三・八〇	2.50	全上	于維官	姜學義	全上

翠 構	全 上	五 一〇〇〇	全	二 五・五〇	0.05	全 上	徐 成 富 等	全 上	
樽 樹 園	全	三 〇〇〇	全	〇 ・九 九	0.33			全 上	
牛 戶 莊 壑	全	二 五八 ・〇〇	全	七 ・七 四	0.03			全 上	
東 頭	全	一 五三 ・〇〇	全	一 〇・七 一	0.07	二 月	蔣 繼 洪	全 上	孫 振 環
魏 家 菴 山	全	一 二〇〇〇	全	三 ・四 八	0.29	十 九 年		全 上	
全 上	全	二 五〇〇〇	全					全 上	
王 家 山 前	全	四 二・五 〇	全	二 八・〇 五	0.66	全 上	宋 子 敏	全 上	孫 福 順
山	全	七 五・〇 〇	全	七 五・〇 〇	1.00	全 上	李 秀 峰	全 上	
餞 鶴 頂	全	三 〇〇〇〇	全	六 ・〇〇 〇	0.20	全 上	元 千 生	全 上	元 春 令
南 山	全	二 五〇〇〇	全	三 〇〇〇〇	1.20	全 上	元 保	全 上	王 德 令
北 溝	全	五 〇〇〇	全	五 ・五〇 〇	1.10	全 上	林 基 義	全 上	林 昌 明
大 橋 溝	全	一 〇〇〇〇	全	二 二・〇 〇〇	2.20	一 月	王 德 思	全 上	劉 文 學
鸚 鵡 山	全	七 〇〇〇〇	全	四 二・〇 〇〇	0.60	十 九 年	于 人 山	全 上	徐 士 傑
西 台 子	全	全 上	全	一 五・〇 〇〇	3.00	二 十 年	鄧 新 斗	全 上	姜 學 文
西 河 道	全	五 〇〇〇	全	一 七・五 〇〇	3.50	全 上	賀 長 明	全 上	劉 文 所
紫 山	全	六 〇〇〇	全	一 五・〇 〇〇	2.50	全 上	賀 庚 戌	全 上	曲 雙 仁

文
登
縣

三
六
八
九

坐落	畝數	步方	年租總計 元	每畝 租價	訂約 年月	有效 期限	租戶 姓名	保人 姓名	備考
楸樹園	二畝 二五〇	240			十八年 二月		黃明	劉日德	該地所出柴草由該校自用故無租金除全上
龍王廟河 東崖	二〇〇〇	全	三六〇〇	3.00			黃明		全上所有
全上	一八〇〇	全	三四二	0.19					全上
瓜子壩前	一〇〇〇	全							地作看青人辛力
蘇姑院	三〇〇〇	全	六〇〇〇	2.00	全上		張秀庭	遲道增	全上
全上	一〇〇〇	全	〇九九	0.09					全上
嶺嶺山光光 頂嶺山西坡	二七〇〇	全							第九學區翠峽口村立第一初級小學校 有荒山暫作看青人辛力
全上	二五〇〇	全							荒山無租餘全上
北小 山子南	二〇〇〇	全							全上
全上	一九〇〇	全	八三三〇	0.70	十九年 二月	二年	于立敬	于華圃	全上
全上	四六〇〇	全	一四七二	0.32	全上		于立官	于立鶚	全上
全上	一八二〇〇	全							荒山無租餘全上
黃山東坡	二二九〇〇	全	四一二八		全上		于立鴻	于道清	全上
馬山	七〇〇〇	全	二二四〇		全上		于立益	于本偉	全上
苗家山	五九〇〇	全	一八八八		全上		于立慶	于本標	全上

小島	全上	西墘頂	全上	車轍子山	全上	蟻記山	全上	北泥灣	全上	北廟前後	全上	蜂窩子	全上	石崖溝	全上	西壩	全上	北山	全上	東南山	全上	全上	全上	全上	全上	石牙前及小天西坡
三〇〇〇	二五〇〇	全上	二〇〇〇	六〇〇〇	一五〇〇	一〇〇〇	一九一〇	三〇〇〇	一〇九〇	二八〇〇	一〇九〇	二八〇〇	六五〇〇	二二〇〇	九五〇〇	四四〇〇	二二〇〇	二二〇〇	七六〇〇	四四〇〇	六六〇〇	六二四〇	一九五〇〇	六二四〇	一九五〇〇	
全	全	全	全	全	全	全	全	全	全	全	全	全	全	全	全	全	全	全	全	全	全	全	全	全	全	
六〇〇〇	三〇〇〇	四〇〇〇	三〇〇〇	三〇〇〇	六〇九〇	七六四〇	一〇二〇	二八五〇	二二四〇	五八五〇	二二〇〇	七六〇〇	三九六〇	六二四〇	三九六〇	三九六〇	三九六〇	三九六〇	三九六〇	三九六〇	三九六〇	三九六〇	三九六〇	三九六〇	三九六〇	三九六〇
全	12.0	2.00	0.50	0.46	全	全	0.40	1.50	0.80	0.80	0.80	1.00	0.80	1.00	0.80	0.80	0.80	0.80	0.80	0.80	0.80	0.80	0.80	0.80	0.80	
全上	全上	全上	全上	全上	全上	全上	全上	全上	全上	全上	全上	全上	全上	全上	全上	全上	全上	全上	全上	全上	全上	全上	全上	全上	全上	
	郭元義	朱岫東	石太春	成振英	祝源欽	祝源欽	祝源欽	祝源欽	祝源欽	祝源欽	祝源欽	祝源欽	祝源欽	祝源欽	祝源欽	祝源欽	祝源欽	祝源欽	祝源欽	祝源欽	祝源欽	祝源欽	祝源欽	祝源欽	祝源欽	
	張文亭	張南亭	許德觀																							
	第九學區地灣頭村立第十初小校有	第九學區小產村立第九初小校有	該項學產係董家產公有因係荒場暫無租	第九學區董家產村立第七初小校有	全上	全上	全上	全上	全上	全上	全上	全上	全上	全上	全上	全上	全上	全上	全上	全上	全上	全上	全上	全上	全上	

文登縣

文登縣

三六九二

坐落	畝數	步方	年租總計	每畝租價	訂約年限	租戶姓名	保人姓名	備
泥窩子	一四〇〇 <small>畝</small>	240	二五・二〇	1.80	十九年	郭元成		第九學區地疇頭村立第十初小校有
峰山山嶺	二二〇〇〇	全	九二・二五	1.50		江德永	江昆先	第九學區小屯村立第十一初級小學校有因係荒地縣租
江家梁東 南北一帶	六一・五〇	全	七二・〇〇	1.00		孫人明		該學田係小屯村江姓祭田全數撥充該村初小經費
老登林子 山前	一八〇〇	全	二〇・〇〇	2.00		宋廣仁	馬文藻	第九學區登子村立第十二初小校有
鳳山嶺	一〇〇〇	全						第九學區店子頭村立第十三初小校有
全上	二二〇〇〇	全						荒山無租餘全上

考

文登縣公有附捐及雜項收入表

一、本表共計二項歲收總額二元
 二、本表所列情形以民國二十一年四月為斷

明 說

項 目	歲 收 額	備 考
三 奇 山 地 租	二.〇〇元	第二學區區立第十六小學校有為王國亭租種原列學田表內茲因尚未清丈故將租款暫列本表以便統計(參看學田表)
契 紙 發 行 扣 用		此項收入歲無定額由契紙發行所經收隨時撥歸區內初小經費暫不列數

榮成縣

教育款產一覽

榮成縣

三六九五

二十年度歲入

科目	縣有	公有	類計
田租	2,308	6,504	8,810
利息	1,832	7,986	9,818
附捐	6,572	-----	6,572
雜項	11,397	495	11,892
總計	22,167	14,995	37,162

說 明

一、歲入總計三萬七千一百六十二元
 縣款占百分之五十九強公款
 占百分之四十一弱

二、學田一萬四千五百九十畝（內有
 無租者三千二百十九畝未計入平
 均數）平均每畝年租七角七分強
 縣一元四角一分弱公六角六
 分強

三、基金七萬二千六百三十八元平均
 月息一分一厘強縣九厘強公
 一分二厘強

四、本表款額以元為單位學田以畝為
 單位單位以下四捨五入

榮成縣縣有學田表

明 說

一、本表共計學田二千二百八十九畝五分(以二百四十方步計算)除六百五十畝尚未開墾出租外其餘一千六百三十九畝五分年租總額二千三百零六元平均租價每畝一元四角一分弱
 二、二十年度預算原列學田歲租二千一百六十三元嗣於該年三月又接收承乾初小及縣立二小兩校學田故較二十年度預算增加租金一百四十三元
 三、本縣租田慣例多不定期但欲增租或更變租戶時均可臨時商訂
 四、本表所列情形以民國二十一年二月十日為斷

坐落	畝數	步方	年租總計	每畝訂租價	年約	有效期限	租戶姓名	保人姓名	備考
聖水菴	四〇〇畝	240	五〇〇〇元	1.25	二十一年一月		鞠華年	鞠正本	該田原係廟產於前清由縣署撥歸教局原無保人亦未訂約現於本年一月一日方正式立有租約及保人
後龍河	二〇〇全		一〇〇〇	0.50	全上		于二	于嘉仁	該田原主與該村人爭執經縣判決歸教局保管事在請中案訂約年月及保人無案可考委於本年一月另立租約並由租戶覓有保人
第七區湖海菴前	八四〇〇全		一六八〇〇	2.00	二十年二月		于家村全 村分租	縣立四小 校長	該田原屬縣立養正小學二十年一月該校改為縣立第四小學故該田亦歸教局但為收租便利起見仍由該校就近收繳
全上	一〇二〇〇全		二〇四〇〇〇	全	全上		王家村全 村分租	全上	全上
全上	一六六〇〇全		三三二〇〇〇	全	全上		養家村全 村分租	全上	全上

榮成縣

坐落	畝數	方步	年租總計	每畝租值	訂約年限	租戶姓名	保人姓名	備考
第七湖 海卷前湖	一一二〇〇	240	二四二〇〇元	二〇〇	二十年	方家村全 村分租全	縣立四小 校長	該山原屬區立義正小學二十年一月該校改為縣立第四小學故該田亦歸教局但為收租便利起見仍由該校就近收繳
全上	三一七・五〇	全	四三五・〇〇	全	全上	店子村全 村分租全	全上	全上
全上	一一三・〇〇	全	二六二・〇〇	全	全上	碱石山村 全分租全	全上	全上
全上	一八五・〇〇	全	三七〇・〇〇	全	全上	常家莊全 村分租全	全上	全上
全上	五〇〇・〇〇	全	九九・〇〇	0.20	全上	碱石山全 村分租全	全上	全上
城西北黃 泥崖	六〇〇・〇〇	全						該田於十六年呈准縣府以三百畝充作教局學田三百畝充作縣立三小學田現該校學田亦歸教局其計六百畝現均未出租
近青山寺附	四五・〇〇	全	六八・〇〇	151	十二年	青山後張 家呂家村 分租	姜萬盛	該田原屬縣立二小現歸本局但為收租便利起見仍由該校就近收繳
坡青山寺後	五〇〇・〇〇	全						該田不堪耕種只可採草歸縣立二小充作燃料
近青山寺附	四六・〇〇	全	七五・〇〇	133	二十年	全上	全上	該田原屬區立承乾初小總管現該校併入縣立二小故該田亦歸教局但為收租便利起見仍由該校收繳

榮成縣縣有基金表

明 說

- 一、本表共計基金一萬五千八百二十四元七角三分年息總額一千八百九十二元一角六分平均月息九厘強
- 二、二十年度所列新籌基金生息三千六百元因該項基金三萬元尙未交齊故暫列附捐及雜項收入表內以便統計（參看附捐及雜項收入表）
- 三、本縣慣例出放公款多不定限如欲改變債戶增加利率無論何時均可隨時商訂
- 四、本表所列情形以民國二十一年二月十日爲斷

基金名稱	基金數目	每月利率	年利總計	訂約年月	有效期限	債戶姓名及其住址	保人姓名	備 考
教育基金	八〇〇.〇〇元	一分	九六.〇〇元	十五年七月		增記棧 筏子窩	增興益	該基金內一百元係前縣長由公益捐撥給五百元係陳前縣長由公益捐撥給
全 上	二〇〇.〇〇	全	二四.〇〇	十五年十月		明記號 落鳳崗	益豐源	該基金係瓦屋石村保護週險棧船將所得細金捐給教育局永作基金
全 上	二四一.〇〇	全	二八.九二	十九年十一月		協和永 城內	慶華成	該基金係舊文廟歲修款項於十九年十一月撥充教育基金
全 上	二四〇.九六	全	二八.九二	全上		明記號 落鳳崗	益豐源	全上

榮成縣

三六九九

基金名稱	基金數目	利率	年利總計	訂約年月	有效期限	債戶姓名及其住址	保人姓名	備考
教育基金	三六三〇五元	每月一分	四三·五七元	二十一年一月		文興成城內	天興泰	該基金係留文廟歲修款項於十九年十一月撥充教育基金
全上	一一七·三一	全	一四〇·八	十九年十一月		益豐源營洛	明記	全上
全上	三七三·九〇	全	四四·八七	全上		新增福城內	福成永	全上
寶興學款	三三七·五四	全	四〇·五〇	十九年七月		又一村全上	廣太	該基金係錢碼原由縣立一小經管於十九年七月收歸教局按四千百文合詳如上數
全上	九二·六八	全	一一·一二	全上		文興成全上	文興盛	全上
全上	四八·七八	全	五·八五	全上		瑞生祥全上	復成	全上
全上	九七·五六	全	一一·七一	全上		雙盛德全上	德順源	全上
全上	三六·五九	全	四·三九	全上		復興全上	張緯文	全上
全上	一一·二〇	全	一·四六	全上		會豐和全上	元豐	全上
全上	五·〇四	全	〇·六〇	全上		東升棧全上	恒和	全上
全上	五二·九五	全	六二·六三	全上		震和全上	李兆瀛	全上
全上	六〇·九八	全	七·三三	全上		保生堂全上	和生	全上
全上	一一·九五	全	一四·六三	全上		公合木舖全上	廣順	全上

榮成縣

全上	二四・三九	全	二・九三	全上	源泰	全上	萬成號	全上
全上	九〇・二四	全	一〇・八三	全上	元和石島		興隆	全上
全上	七三・一七	全	八・七八	全上	同昌埠柳村		仁登	全上
全上	一四六・三四	全	一七・五六	全上	文祥順	全上	萬德	全上
全上	二四一・五四	全	二八・九八	全上	慶順	全上	大昌號	全上
全上	全上	全	全上	全上	東順昌	全上	全上	全上
全上	七三・一七	全	八・七八	全上	鴻順永	龍巖島	人和號	該基金係錢碼原由縣立一小經管於十九年七月收歸教局按四千一百文合洋如上數
全上	三〇〇・〇〇	全	三六・〇〇	全上	唐桂林堂	全上	大成	該基金原由縣立一小經管於十九年七月收歸教局
全上	七三・一七	全	八・七八	全上	鴻玉成	全上	關鴻飛	全上
全上	三六・五九	全	四・三九	全上	壽春堂	全上	唐世堯	全上
全上	一二・二〇	全	一・四六	全上	王隸華堂	全上	永登	全上
全上	二一四・六三	全	二五・七六	全上	成記	全上	仁記號	全上
全上	九二・六八	全	一一・二二	全上	德順源	全上	雙盛德	全上
全上	八五・三七	全	一〇・二四	全上	協和永	全上	協成	全上

基金名稱	基金數目	利率	年利總計	訂約年月	期限	債戶姓名及其住址	保人姓名	備考
寶興學款	二四·三九元	一分	二九·三元	十九年七月		與盛石島	萬成號	該基金係錢碼原由縣立一小經營於十九年七月收歸教局按四千一百文合洋如上數
全上	二九·二七	全	三五·一	全上		瑞和全上	同德號	
全上	三一·七一	全	三八·一	全上		瑞源全上	和升	
全上	四八·七八	全	五·八五	全上		協成全上	和成	
全上	九七·五六	全	一一·七一	全上		永增尹裕莊	盛記	
全上	一四六·三四	全	一七·五六	全上		順盛棧石島	德記	
全上	四八·七八	全	五·八五	全上		復興爐全上	元成	
全上	六〇·九八	全	七·三二	全上		復成仁全上	元茂	
全上	二四·三九	全	二·九三	全上		恒昌俚島	豐泰	
全上	七五·六一	全	九·〇七	全上		天和義全上	盛順	
全上	三六·五九	全	四·三九	全上		德聚全上	聚豐	
全上	一一四·三九	全	一四·九三	全上		復豐興全上	元興	
全上	三〇〇·〇〇	全	三六·〇〇	全上		全上	和成	該基金原由縣立一小經營於十九年七月收歸教局
全上	二〇〇·〇〇	全	二四·〇〇	全上		聚順和俚島	全上	

榮成縣

全上	四七·六二	全	五·七一	全上	永聚東全上	慶生樓	全上	該基金係錢碼原由縣立一小經營於十九年七月收歸教局按四千一百文合洋如上數
全上	七一·四三	全	八·五七	全上	萬聚盛全上	聚義	全上	
全上	一一九·二九	全	一四·三一	全上	德增盛全上	萬聚盛	全上	
全上	四四〇·四八	全	五二·八六	全上	怡順堂全上	閣禮堂	全上	
全上	九五·二四	全	一一·四三	全上	中華藥房全上	世德堂	全上	
全上	一一九·二九	全	一四·三一	全上	仁增泰崖頭集	德順和	全上	該基金係錢碼原由縣立一小經營於十九年七月收歸教局按四千二百文合洋如上數
全上	四八·七八	全	五·八五	全上	乾昌和岳家莊	豐元號	全上	
全上	二四三·九〇	全	二九·二七	全上	閣株三沽泊閣家村	大成號	全上	
全上	四一·四六	全	四九·八	全上	信聚德上埠頭村	永生	全上	
全上	一八七·八〇	全	二二·五四	全上	同泰昌竹村	德泰	全上	
全上	九七·五六	全	一一·七一	全上	仁興樓營洛村	慶升	全上	
全上	二四三·九〇	全	二九·二七	全上	閣禮堂林後村	順順源	全上	
全上	五三·六六	全	六·四四	全上	德裕和全上	玉興	全上	
全上	八五·三七	全	一〇·二四	全上	盛記全上	和豐	全上	

榮成縣

三七〇四

基金名稱	基金數目	利率	年利總計	訂約年月	有效期限	債戶姓名及其住址	保人姓名	備考
賓興學款	一一九·二九 ^元	一分	一四·三二 ^元	十九年七月		怡順園 崖頭集	閻禮堂	該基金係錢碼原由縣立二小經營於十九年七月收歸教局按四千二百文合詳如上數
全上	七·四三	全	八·五七	全上		恒升 全上	恒昇棧 全上	
全上	五九·五二	全	七·一四	全上		福聚成 全上	同成德 全上	
全上	二二·八一	全	二·八六	全上		瑞成 石島	鴻德福 全上	
全上	一四二·八五	全	一七·一四	全上		同春 全上	同來永 全上	
全上	一一九·二九	全	一四·三一	全上		鴻春 全上	鴻興和 全上	
全上	二二·八一	全	二·八六	全上		文和棧 全上	和盛 全上	
全上	四七·六二	全	五·七一	全上		元吉棧 全上	吉昌 全上	
全上	二二·八一	全	二·八六	全上		協泰 全上	華盛 全上	
全上	全上	全	全上	全上		興盛 全上	全上 全上	
全上	全上	全	全上	全上		鴻興和 全上	鴻春 全上	
全上	二三八·一〇	全	二八·五七	全上		俚島公會 俚島	恒豐 全上	
全上	二二·八一	全	二·八六	全上		天和義 全上	盛順 全上	
全上	七·四三	全	八·五七	全上		同茂德 全上	德昌 全上	

茶成縣

全上	二二·八一	全	二·八六	全上	鴻順永全上	仁昌和	全上
全上	九五·二四	全	一·四三	全上	東順昌龍鬚島	人和號	全上
全上	七一·四三	全	八·五七	全上	復興永全上	萬順和	全上
全上	一四二·八五	全	一七·一四	全上	萬興仁埠柳村	復興順	全上
全上	一一九·二九	全	一四·三一	全上	華興全上	裕泰	全上情形原係錢碼按四下百文合洋如上數
全上	九五·二四	全	一·四三	全上	裕泰郭家莊	德豐	全上
全上	一一九·二九	全	一四·三一	全上	陳向生河南陳家	東昇合	全上
全上	二〇二·三八	全	二四·二九	全上	景福堂全上	日昇油房	全上
全上	一一九·二九	全	一四·一三	全上	信華東刁家溝	乾泰德	全上
全上	九五·二四	全	一·四三	全上	日元樓楊格莊	東昇合	全上
全上	全上	全	全上	全上	瑞增海崖村	述德堂	全上
全上	一一九·二九	全	一四·三一	全上	仁德泰新莊	福聚成	全上
全上	八三·三三	全	一〇·〇〇	全上	東學堂大泥溝村	聚盛合	全上
全上	一一九·二九	全	一四·三一	全上	彭世德堂沽泊姚	東升合	全上
全上	九五·二四	全	一·四三	全上	王習之大樹村	和豐泰	全上
全上	七一·四三	全	八·五七	全上	德茂俚島	同慶源	全上

榮成縣

三七〇六

基金名稱	基金數目	利率	年利總計	訂約年月	有效期限	債戶姓名及其住址	保人姓名	備考
資興學款	二二·八一	一分	二·八六	十九年七月		萬豐仁 龍鬚島	天順和	該基金係錢碼原由縣立二小經營於十九年七月收歸教局保管按四千一百文合洋如上數
全上	全上	全上	全上	全上		乾 泰城內	蔡升元	全上
全上	九五·二四	全上	一一·四三	全上		豫豐泰 橋頭集	德和	全上
全上	七三·一七	全上	八·七八	二年一月		萬泰號 俚島	豐成	該基金係錢碼原由縣立三小經營於十九年七月收歸教局按四千一百文合洋如上數
全上	四八·七八	全上	五·八五	全上		德聚義 全上	聚豐	全上
全上	七三·一七	全上	八·七八	全上		復豐興 全上	元興	全上
全上	全上	全上	全上	全上		東順昌 龍鬚島	人和號	全上
全上	二二·九五	全上	二六·三四	十年九月		鴻順永 全上	仁和昌	全上
全上	四八·七八	全上	五·八五	二年一月		文興盛 城內	文興成	全上
全上	全上	全上	全上	十年十二月		文興成 全上	蔡星三	全上
全上	一七·〇七	全上	二〇·五	全上		震和號 全上	李兆源	全上
全上	四八·七八	全上	五·八五	十六年十二月		德盛合 龍鬚島	東仁記	全上
全上	全上	全上	全上	十七年五月		德裕和 俚島	元吉號	全上

榮成縣縣有附捐及雜項收入表

明 說

- 一、本表共計十項歲收總額一萬七千九百六十八元七角六分
- 二、各區分任教育基金息項下三千六百元原列二十年度息金項下因該項新籌基金三萬元各區尚未交齊故暫列本表以便統計(參看縣有基金表)
- 三、本表所列情形以民國二十一年二月十日為斷

項 目	歲 收 額	備 考
丁 漕 附 捐	六,五七二·二一 ^元	全年征收如上數
契 紙 附 捐	一,一〇〇·〇〇	全年約收如上數
屠 宰 附 捐	一〇〇·〇〇	年由財政局撥繳如上數
學 生 學 費	三,〇〇〇·〇〇	因本縣教費支絀經第一次縣會議決自本年度起征收學費以資補助全年共計如上數
舊 祀 孔 經 費	六〇〇·〇〇	該款專充貧苦學生升學貸費
屠 宰 包 商 認 捐	四〇〇·〇〇	全上
補 助 費	一,一四一·一三	年由財政局自營豐紗廠利息及袍艦捐利息項下撥給如上數
地 丁 附 捐 補 助 費	九二二·〇〇	本縣第三次縣會議決全年補助如上數

榮成縣公有學田表

明 說

- 一、本表共計學田一萬二千三百畝零五分一厘以二百四十方步計算除未出租者二千五百六十九畝零八厘外其餘九千七百三十一畝四分三厘年租總額六千五百零三元六角平均租價每畝六角六分強
- 二、本表未出租之學田二千六百六十九畝零八厘內計久已典出得價作建築校舍之用或出放生息者二百六十畝零五厘土質礮薄不堪耕種僅可植樹採柴者一千七百九十畝零一分三厘充作各校體育場者十七畝四分因地質礮薄或窪下暫未開墾出租者六百零一畝零五厘以上各田雖未出租但為保護各校產權計仍均列入該表其典價出放所得息金及栽植柴草已得相當收入者列入附捐及雜項收入表以便統計
- 三、本縣租田慣例多不定期但如欲增租或更變租戶時均可隨時商訂
- 四、本表所列情形以民國二十一年二月十日為斷

坐落	畝數	步方	年租總計 元	每畝訂租 價年	約定期限	租戶姓名	保人姓名	備 考
外縣城東門	一〇〇〇〇	240		2.40	二年三	劉允臣	劉星三	縣立第一小學校有現充該校運動場
康村西溝	一〇〇〇	全	二〇〇〇			王廷紳	王敬義	第一區區立第三初小校有
全 上	全上	全	全上	全	全上	王志和	全上	
全 上	全上	全	全上	全	全上	于友源	于本枚	
康村西	二・五〇	全	五・二五	全	全上	于本幹	于小田	
康村東北	一・〇〇	全	二・〇〇	全	全上	王錫慶	劉允慶	
全 上	全上	全	全上	全	全上	于洪源	于中庶	
康村西北	三・五〇	全	七・三五	2.10	全上			

榮成縣

榮成縣

坐落	畝數	步方	年租總計	每畝租價	訂約年限	租戶姓名	保人姓名	備
康村西南	一畝	240	元 一·九〇	1.90	二年三	王洪陸	于本平	第一區區立第三初小校有
全上	全上	全	全上	全	全上	于榮福	于世恩	全上
全上	四·五〇	全	六·七五	1.50	全上	于本玉	張恩祥	全上
全上	一·三〇	全	一·六九	1.30	全上	于本升	于貞源	全上
全上	全上	全	一·八一	1.59	全上	張恩順	劉允真	全上
全上	全上	全	一·五〇	1.15	全上	王啓仁	李春秋	全上
康村西	一·〇〇	全	二·〇〇	2.00	全上	于世恩	劉子莊	全上
全上	二·五〇	全	五·〇〇	全	全上	劉允吉	劉允臣	全上
康村北道	三·〇〇	全	四·五〇	1.50	全上	于本鏡	于本乾	全上
康村西 贛牛台	〇·五〇	全	〇·五〇	1.00	全上	于翰瑤	劉允善	全上
全上	一·四〇	全	一·〇〇	0.71	全上	張恩春	于本辛	全上
全上	全上	全	一·一一	0.79	全上	劉世顯	劉允慶	全上
全上	二·八〇	全	一·七九	0.64	全上	王志和	王敬義	全上
全上	一·二〇	全	〇·七〇	0.58	全上	王錫恩	王百川	全上
全上	一·五〇	全	一·〇〇	0.67	全上	于本杰	于甫臣	全上

榮成縣

坐落	畝數	步方	年租總計	每畝租價	訂約期限	租戶姓名	保人姓名	備
坐落	畝	步方	年租總計	每畝租價	訂約期限	租戶姓名	保人姓名	備
黃埠牧牛	〇·五八	240	〇·五八	1.00	三年十一月	李茂先	李茂華	第一區區立第四初小校有
全上	〇·二〇	全	〇·二〇	全	全上	閻子齊	閻瑛	全上
全上	〇·五〇	全	〇·五〇	全	全上	李茂澤	李振強	全上
全上	〇·七〇	全	〇·七〇	全	全上	李維城	李振倫	全上
全上	〇·〇八	全	〇·一〇	1.25	全上	李茂彬	李茂華	全上
頂嶺高山	〇·九〇	全	〇·九〇	1.00	全上	閻子齊	閻瑛	全上
全上	一·五六	全	〇·九四	0.80	全上	李茂澤	李振耀	全上
全上	〇·五八	全	〇·五八	1.00	全上	李維城	李振倫	全上
全上	〇·六六	全	〇·六六	全	全上	李振興	李茂華	全上
全上	〇·八二	全	〇·八二	全	全上	邵振國	蔡奉儉	全上
全上	〇·五〇	全	〇·五〇	全	全上	閻方玉	李茂洪	全上
全上	一·三三	全	二·〇〇	1.50	全上	李永齡	李茂華	全上
全上	〇·七〇	全	〇·七〇	1.00	全上	李茂洪	閻方玉	全上
全上	〇·四〇	全	〇·四〇	全	全上	蔡奉儉	邵振國	全上
全上	二·四四	全	二·四四	全	全上	徐建安	李茂安	全上

榮成縣

坐落	畝數	步方	年租總計	每畝租價	訂約年限	有效期限	租戶姓名	保人姓名	備
榮山後	一·三五	240	一·三五	100	六年	一月	李振發	李振青	第一區區立第四初小校有
全上	○·七〇	全	○·七〇	全	全上		李振發	朱振青	全上
道黃瓊牧牛	○·二六	全	○·二六	全	全上		李茂純	李茂華	全上
全上	○·〇五	全	○·〇五	全	全上		李振英	李茂吉	全上
榮山東坡	○·五〇	全	○·五〇	全	全上		李茂梓	李茂安	全上
榮山後	○·三二	全	○·三二	全	五年	十月	閔子齊	閔一瑛	全上
全上	○·五〇	全	○·五〇	全	全上		李茂澤	李振疆	全上
全上	一·〇〇	全	一·〇〇	全	全上		李維城	李振倫	全上
榮山東坡	○·七七	全	○·七七	全	全上		李茂發	李元績	全上
榮山後	○·四〇	全	○·四〇	全	全上		蔡永春	蔡檢慶	全上
全上	二·六六	全	二·六六	全	全上		徐延安	李茂安	全上
全上	○·七五	全	○·七五	全	全上		李振倫	李繼城	全上
全上	○·九〇	全	○·九〇	全	全上		李振東	李茂桂	全上
榮山東	○·一五	全	○·一五	全	全上		田學文	李振國	全上
全上	一·九〇	全	一·九〇	全	全上		李鐘氏	李茂蘭	全上

考

榮成縣

全上	一〇〇全	一〇〇全	全上	劉國祥	全上	全上
東岸村東	三〇〇全	三〇〇全	1.60 十六年一月	姜永鴻	姜居東	第二區區立第五初小校有
馬山寺	二五〇〇全					第二區區立第一初小校有
西埠龍頂	三二〇〇全	二五七〇	0.88 三年十月	王肇瓚	王世卓	第二區區立第二初小校有該田於十三年出典將典價出放息數暫列入附捐及雜項收入表以便統計(參閱附捐及雜項收入表)
全上	全上全	全上	全上	蔡子和	李茂顯	全上
全上	全上全	全上	全上	李茂辰	李世榮	全上
全上	五〇〇全	〇五〇全	全上	李元復	李茂桂	全上
全上	全上全	全上	全上	李茂華	李世榮	全上
全上	五二七全	〇五三全	0.10 全上	李振東	李直臣	全上
榮山後	〇四〇全	〇四八全	1.20 全上	全上	全上	全上
全上	二五〇全	二五〇全	全上	李茂安	李茂梓	全上
榮山東	〇五〇全	〇五〇全	1.00 全上	李茂幹	李直臣	全上
全上	〇六七全	〇七七全	1.15 六年十一月	李茂榮	李茂興	全上
榮山西	〇四四全	〇四四全	全上	李永城	李振維	全上
全上	〇九七全	〇九七全	全上	李茂蘭	李茂祿	全上

榮成縣

坐落	畝數	步方	年租總計	租每畝	年訂約	期有限效	租戶姓名	保人姓名	備
東園村東	一畝	240	一元	1.00	十六年		姜清友	姜居東	第二區區立第五初小校有
港崖	一〇〇〇	全	三〇〇	全	全上		姜永昇	全上	全上
全上	三〇〇	全	五〇〇	全	全上		姜清明	全上	全上
全上	五〇〇	全	二〇〇	全	全上		鄒恒友	全上	全上
全上	二〇〇	全	一〇〇	全	全上		鄒恒玉	全上	全上
全上	一〇〇	全	全上	全	全上		劉國恩	全上	全上
全上	全上	全	全上	全	全上		鞠雲鵬	全上	全上
全上	三〇〇	全	三〇〇	全	全上		姜清舉	全上	全上
全上	四〇〇	全	四〇〇	全	全上		姜廷柱	全上	全上
全上	一〇〇	全	一〇〇	全	全上		姬永曜	全上	全上
全上	二〇〇	全	二〇〇	全	全上		姬永成	全上	全上
全上	一〇〇	全	一〇〇	全	全上		姜清安	全上	全上
全上	四〇〇	全	四〇〇	全	全上		鄒永成	全上	全上
全上	三〇〇	全	三〇〇	全	全上		鄒恒盛	全上	全上
全上	一〇〇	全	一〇〇	全	全上		姜清發	全上	全上
全上	五〇〇	全	五〇〇	全	全上		姜清業	全上	全上

考

全上	東海崖	梁子崗	鄭家村南	梁子崗	鄭家村西	全上	杏園家西	全上	東利查埠鳳凰崖村前	漢章泊南	全上	青龍頂	全上	全上	全上	石水軍門	全上
六六〇〇全	一二〇〇全	四〇〇全	二七〇〇全	一〇〇八	三〇〇〇全	二五〇〇全	八〇〇全	四〇〇全	一〇九〇全	五〇〇全	七〇〇全	全上	二五四三全	全上	八七五七全	一〇〇全	
三九六	一九九	六〇〇	一〇〇八					七〇〇	一五〇四	二四〇	七〇〇	全上	三〇〇	全上	七七〇六	一〇〇全	
0.06	1.66	1.50	0.04					1.75	1.38	0.48	1.00	全	1.18	全	0.88	全	
全上	二月十九年	全上	七月七年					三月二年	七月十七年	全上	三月十年	全上	全上	全上	三月十四年	全上	
全上	王在明	鄭永祿	鄭奎萬					王永會	全村分租	全上	宗之蘭	徐好功	姚喜功	吳恒有	王家均	姜永發	
梁學法	張金福	鄭奎聚	鄭奎榮					梁紹先	張道之	全上	張如讓	全上	王壽堂	王兆祿	姚玉環	全上	
全上	第二區區立第十八初小校有	全上	第二區區立第十六初小校有					全上(該田尙未開墾均植松樹)	第二區區立第十三初小校有	全上	第二區區立第九初級小學校有	全上	全上	全上	第二區區立第八初小校有(該校爲河西姚家吳家三村合辦)	全上	

榮成縣

坐落	畝數	方步	年租總計	租每畝	年訂約	有效期限	租戶姓名	保人姓名	備	考
東沙	二〇〇〇	240	八元〇〇	0.40	十九年		王在明	梁學法	第二區區立第十八初小學校有	
團山	全上	全			五月十六年				第二區區立第十八初小學校有(該田尚未開墾)	
禮村村北	一〇〇〇〇	全	五〇〇〇	0.50	全上		袁永晨	袁永益	第二區區立第十九初小校有	
禮村村東	三〇〇〇〇	全	三〇〇〇	0.10	全上		袁永仁	袁相田	全上	
禮村村西	六〇〇〇〇	全	九六〇〇	0.16	全上		袁永顯	袁汝贊	全上	
大陶村北	五四〇〇〇	全	二〇〇〇〇	0.37	五月一年		劉長清	劉永祥	第二區區立第二十一初小校有	
大黃口西	五〇〇〇	全	一〇〇〇〇	2.00	全上		劉賢	劉慶昭	全上	
大陶村南	一〇〇〇〇	全	三〇〇〇	0.30	二十年		劉學祥	劉國增	全上	
東洋山	一〇〇〇	全	一〇九九	1.66	八月一年		劉占元	孫中秀	第二區區立第二十三初小校有	
北西口東	二五〇〇	全	二五〇〇	1.00	五月七年		田傑昌	田學義	第二區區立第二十六初小校有	
全上	全上	全	全上	全	全上		田學初	田學漢	全上	
全上	全上	全	全上	全	全上		田學韓	田連昌	全上	
全上	全上	全	全上	全	全上		田懷生	田懷欽	全上	
全上	全上	全	全上	全	全上		田玉書	田學羣	全上	
全上	全上	全	全上	全	全上		田學昭	田學興	全上	

榮成縣

坐落	畝數	步方	年租總計	每畝租價	年訂月結	有效期限	租戶姓名	保人姓名	備
榮山東坡	〇·九二	240	一·一	1.21	二十年		孫學漢	孫學仕	第二區區立第三十八初小校有
全上	全上	全上	全上	全上	全上		孫學仕	孫學漢	全上
全上	全上	全上	全上	全上	全上		孫先誥	孫學功	全上
全上	全上	全上	全上	全上	全上		孫學仁	孫學習	全上
全上	全上	全上	全上	全上	全上		孫元芳	孫學序	全上
全上	全上	全上	全上	全上	全上		孫學習	孫學璋	全上
全上	全上	全上	全上	全上	全上		孫元順	孫元江	全上
全上	全上	全上	全上	全上	全上		孫元治	孫元志	全上
全上	全上	全上	全上	全上	全上		孫學法	孫長瀛	全上
全上	全上	全上	全上	全上	全上		孫榮裕	孫元德	全上
全上	全上	全上	全上	全上	全上		孫學升	孫元家	全上
全上	全上	全上	全上	全上	全上		孫元平	孫元認	全上
全上	全上	全上	全上	全上	全上		孫學緒	孫學仁	全上
全上	全上	全上	全上	全上	全上		孫元認	孫元平	全上
全上	全上	全上	全上	全上	全上		孫德芬	孫元興	全上

考

榮成縣

三二四

坐落	畝數	步方	年租總計	每畝租價	訂約年限	租戶姓名	保人姓名	備考
坐落	畝	步方	年租總計	每畝租價	訂約年限	租戶姓名	保人姓名	備考
林村廟東	一〇〇	240	〇・二〇元	0.20	二年十月	劉信義	王樹仁	第二區區立第四十六初小校有
林村廟正	四・二〇	全	一・三二	0.29	全上	全上	全上	全上
林村北官	三・一〇	全						第二區區立第四十六初小校有該田僅可植柴故未出租所得柴值列入附捐及雜項收入表以便統計(參看附捐及雜項收入表)
鳳山	三〇〇〇	全	四五〇〇	1.50	十八月	劉紀室	劉賓臣	第三區區立小學校有
鳳山后	五〇〇	全						第三區區立小學校有(該田礦務尚未開墾出租)
車古村北	七四〇〇	全	一八・五〇	0.25	二年一月	劉承三	劉同子	第三區區立第三初小校有
山坡	全上	全	全上	全	全上	于合同	全上	全上
青龍頂	一〇〇〇	全	一〇〇〇	1.00	三年十月	劉崇義	劉錦蔚	第三區區立第四初小校有
全上	七〇〇	全	四・四二	0.63	全上	全上	全上	全上
南藍格村	六〇〇	全	四・八〇	0.80	七年三月	劉錦德	劉錦明	全上
東南溝	一三三・二〇	全	七・九九	0.06	八年三月	劉明安	劉錫三	全上
古跡頂後	一・三〇	全	一・〇二	0.09	七年三月	劉崇財	劉崇增	全上
石榴溝	二九〇〇	全	四〇〇二	1.38	十五年十月	張學生	孫培基	第三區區立第六初小校有
石榴崗南	全上	全	全上	全	全上	劉崇升	劉崇元	全上

全上	三八〇〇全											第三區區立第六初小校有(該田尚未出租)
不夜村南	三〇〇全	一二〇〇	0.00	十五年		孫維耳						第三區區立第六初小校有
羅家登	一一〇〇全	四〇九五	0.15	十七年		全村分租	全上	全上	全上	全上		
不夜村東	二〇〇全	一〇〇〇	0.40	全上		全上	全上	全上	全上	全上		
不夜村西	四〇〇全											
龍家東												
北城村東	一四七〇〇全	一四七〇〇	1.00	十五年		全村分租	李中恩	全上	全上	全上		第三區區立第十初小校有
北城村北	五二〇〇全	二五〇〇	全	全上		全上	全上	全上	全上	全上		
北城西海	八四〇〇全	一五〇一二	0.18	全上		全上	全上	全上	全上	全上		
邊	一一〇〇〇全											
康亦西頭	八九〇〇全											
鷄鴿岸後	一〇五〇〇全											
小天	六一八〇〇全	六〇一八	0.61	十六年		丁鶴鳳	梁登泰	梁登辰	梁登泰	全上		第三區區立第十二初小校有
頭輪齊海	一八九〇〇全	三〇七八	0.02	十八年		梁登卓	梁登泰	梁學珠	梁登泰	全上		
石軍子北	二二〇〇〇全	一五〇四〇	0.07	七月	年一	梁成心	梁可大	梁可大	梁可大	全上		第三區區立第十四初小校有
虎台廟子	八〇〇全	二〇九六	0.37	全上		全上	全上	全上	全上	全上		

榮成縣

三七一五

榮成縣

三七二六

坐落	畝數	方步	年租總計	每畝租價	訂約期限	有效期限	租戶姓名	保人姓名	備	考
杭上西嶺	一·八〇	240	三·五八	1.99	二年四月		胡慶祿	胡慶賞	第三區區立第十九初小校有	
全上	全上	全上	全上	全上	全上		孫玉	孫述章		
全上	全上	全上	全上	全上	全上		胡慶蘭	王登奎		
全上	全上	全上	全上	全上	全上		崔孝友	崔煥清		
全上	全上	全上	全上	全上	全上		王德海	王廷南		
全上	全上	全上	全上	全上	全上		胡經文	胡吉珍		
全上	全上	全上	全上	全上	全上		葛長慶	葛長增		
全上	全上	全上	全上	全上	全上		李盛堂	李茂堂		
全上	全上	全上	全上	全上	全上		李茂桂	李茂西		
全上	全上	全上	全上	全上	全上		王登奎	王法增		
西大西莊村	五·〇〇	全	二·五〇	0.50	四年五月		孫吉餘	孫禹臣	第三區區立第二十二初小校有	
全上	全上	全上	全上	全上	全上		孫吉廣	全上		
全上	全上	全上	全上	全上	全上		孫建堂	全上		
全上	全上	全上	全上	全上	全上		孫慶賞	全上		
全上	全上	全上	全上	全上	全上		孫慶甫	全上		

榮成縣

三七二八

坐落	畝數	步方	一年租總計	租價每畝	訂約年限	租戶姓名	保人姓名	備考
東校石村	三〇〇	240	五〇元	1.67	二月十九年	于春令	于春令	第四區區立第二初小校有
東校海口	六〇〇	全	一五〇〇	2.50	五月三年	劉崇泗	劉崇漢	第四區區立第四初小校有
地廟前	五〇〇	全	一一五〇	2.45	全上	劉崇吉	全上	全上
大山口塔	三〇〇	全	七五〇	2.50	全上	劉效甫	全上	全上
大山口廟	四〇〇	全	一〇〇〇	全	全上	劉崇義	全上	全上
北嶺	六〇〇	全	一五〇〇	全	全上	劉效富	全上	全上
大山口寺	七〇〇	全	一七五〇	全	全上	劉永清	全上	全上
西道西	四九〇	全	一〇〇〇	2.04	全上	劉崇紳	全上	全上
西道東	五〇〇	全	一二五〇	2.50	全上	全上	全上	全上
南崖								
大山口河								
野鷄山								第四區區立第四初小校有該田尚未清丈畝數故將租金暫列附項及雜項收入表內以便統計(參看附項及雜項收入表)
北山								全上
灰疃								全上
龍母港	二五〇	全	五〇〇	2.00	全上	全上	全上	第四區區立第四初小校有
馬台義家	五六〇〇	全	二八〇〇	0.50	二十七年	蓋培德	蓋樹桐	第四區區立第十初小校有

坐落	畝數	方步	年租總計	每畝租價	年訂約月期	有效期限	租戶姓名	保人姓名	備	考
後園	一〇〇〇	240	三元二角	3.20	五年一月		丁錫公	丁大神	第四區區立第十四初小校有	
孫家登後	五〇〇〇	全	一六〇〇	全	全上		丁錫元	張景才	全上	
西南山	四〇〇〇	全							第四區區立第十四初小校有(該田已經典出典盡為修築校舍所用)	
河南崖	五〇〇〇	全							全上	
廟前	一〇〇〇	全							全上	
塔石壩	六〇〇〇	全							全上	
廟後	六〇五〇	全							全上	
孫家登後	六〇〇〇	全							全上	
戲樓西	二〇〇〇	全							全上	
廟後	四〇〇〇	全							全上	
鹿芥溝	一〇〇〇	全	一八〇〇	1.64	十八年十一月		戴志年	戴福義	第四區區立第十八初小校有	
北石欄	五〇〇〇	全	八〇五〇	1.70	全上		戴和順	戴兆連	全上	
全上	六〇一〇	全	一〇三三七	全	全上		戴兆明	戴兆海	全上	
全上	七〇一〇	全	一二〇七	全	全上		戴信卿	戴雲嶺	全上	
枳棘溝	六二〇〇	全	一〇五四	全	全上		戴學義	戴鴻達	全上	

榮成縣

坐落	畝數	步方	年租總計	租價	年訂月約有效期	租戶姓名	保人姓名	備	考
立駕山	九畝 九·五三	240	二元 二·六七	0.25	二十六年 二月	王允步	王文仁	第四區區立第三十五初小校有	
全上	全上	全上	全上	全上	全上	王允步	全上	全上	
全上	全上	全上	全上	全上	全上	王文增	全上	全上	
全上	全上	全上	全上	全上	全上	王云會	全上	全上	
全上	全上	全上	全上	全上	全上	王云乾	全上	全上	
全上	全上	全上	全上	全上	全上	王云吉	全上	全上	
全上	全上	全上	全上	全上	全上	王鳳山	全上	全上	
全上	全上	全上	全上	全上	全上	王世義	全上	全上	
全上	全上	全上	全上	全上	全上	王緒忠	全上	全上	
全上	全上	全上	全上	全上	全上	王緒海	全上	全上	
全上	全上	全上	全上	全上	全上	畢世乾	全上	全上	
全上	全上	全上	全上	全上	全上	王景升	全上	全上	
全上	全上	全上	全上	全上	全上	叢秀海	全上	全上	
全上	全上	全上	全上	全上	全上	宋書忠	全上	全上	
全上	全上	全上	全上	全上	全上	張仁成	全上	全上	
全上	全上	全上	全上	全上	全上	張仁成	全上	全上	

榮成縣

坐落	畝數	步方	年租總計	每畝租價	訂約年	有效期限	租戶姓名	保人姓名	備
羅山藥村北湖每屯	三·一四	240	六·二九	2·00	月二年二		黃日寬	黃日辰	第五區區立第三初小校有
全上	全上	全	全上	全	全上		吳開明	全上	全上
全上	全上	全	全上	全	全上		孫維彩	全上	全上
全上	全上	全	全上	全	全上		裴兆珍	全上	全上
羅山藥寨子南	二·〇〇	全							第五區區立第三初小校有(該田不堪耕 顧於七年滿植樹株)
羅山藥寨子東南	全上	全							全上
羅山藥寨子北	全上	全							全上
羅山藥寨子東	九·五〇	全							全上
羅山藥寨子西	二·五〇	全							全上
羅山藥寨南陰橋	二·〇〇	全							全上
吳家園	三·〇〇	全	九·〇〇	3·00	月三年七		王端賓	王秉仁	第五區區立第四初小校有
大塘村東	一·〇〇	全	四·〇〇	4·00	全上		王克志	王克章	全上
大塘村東	四·〇〇	全	七·四八	1·87	全上		王克友	王裕福	全上
大塘村東	全上	全	六·〇〇	1·50	全上		王秉芝	王克盛	全上
大水溝	一·五〇	全	全上	4·00	全上		王秉珠	王敬堂	全上

榮成縣

大砲村東	二〇〇	全	四〇〇	2.00	全上	王裕學	全上
椅子石	一〇〇	全	二〇〇	全	全上	王乘生	全上
南流村東	二〇〇	全	六〇〇	3.00	全上	王裕奎	全上
大爐村東	二〇〇	全	八〇〇	2.12	全上	王裕元	全上
河崖	四〇〇	全	八〇〇	2.12	全上	王裕元	全上
大爐村東	四〇〇	全	八〇〇	2.12	全上	王裕元	全上
南流村東	四〇〇	全	八〇〇	2.12	全上	王裕元	全上
大爐村東	八〇〇	全	一〇〇〇	1.25	全上	王克亭	全上
大爐村東	八〇〇	全	一〇〇〇	1.25	全上	王克亭	全上
南流村東	二〇〇	全	四〇〇	2.00	全上	王裕升	全上
大爐村東	二〇〇	全	四〇〇	2.00	全上	王裕升	全上
南流村東	全上	全	全上	全	全上	王克謀	全上
花地	全上	全	全上	全	全上	王克謀	全上
大爐村北	五〇〇	全	一〇〇〇	全	全上	王克謀	全上
大爐村北	五〇〇	全	一〇〇〇	全	全上	王克謀	全上
大爐村東	一五〇	全	四九六	0.32	全上	王裕文	全上
大爐村東	一五〇	全	四九六	0.32	全上	王裕文	全上
顏家村西	二五〇	全	四〇〇	1.60	三月七年	顏榮恩	第五區區立第五初小校有
顏家村西	二五〇	全	四〇〇	1.60	三月七年	顏榮恩	第五區區立第五初小校有
顏家村東	七〇〇	全	一四〇〇	2.00	全上	顏景元	全上
顏家村東	七〇〇	全	一四〇〇	2.00	全上	顏景元	全上
顏家村東	全上	全	全上	全	全上	顏榮連	全上
顏家村東	全上	全	全上	全	全上	顏榮連	全上
顏家村東	全上	全	全上	全	全上	顏榮財	全上
顏家村東	全上	全	全上	全	全上	顏榮財	全上
顏家村東	全上	全	全上	全	全上	顏榮正	全上
顏家村東	全上	全	全上	全	全上	顏榮正	全上
草島寨	三五〇	全	五二五	1.50	二月十年	唐成之	第五區區立第八初小校有
草島寨	三五〇	全	五二五	1.50	二月十年	唐成之	第五區區立第八初小校有
全上	全上	全	全上	全	全上	王永慶	全上
全上	全上	全	全上	全	全上	王永慶	全上

榮成縣

坐落	畝數	步方	年租總計	每畝租價	訂約年限	租戶姓名	保人姓名	備	考
坐落	畝	步方	年租總計	每畝租價	訂約年限	租戶姓名	保人姓名	備	考
草島北	三〇〇	240	四・五〇元	1.50	二十年	唐成堯	曹臣堯	第五區區立第八初小校有	
草島	六〇〇	全	六〇〇	1.00	全上	鞠潤璋	鞠承祿	全上	
全上	全上	全	全上	全	全上	鞠善福	孫如鈞	全上	
草島聚西	一〇〇	全	一〇〇	全	全上	唐臣堯	孫宗澗	全上	
官道	六・一一	全	五・五六	0.91	十六年	楊承謙	楊得基	第五區區立第十二初小校有	
附近	全上	全	全上	全	全上	楊承珊	楊瑞峰	全上	
全上	全上	全	全上	全	全上	唐毓之	楊承祿	全上	
全上	全上	全	全上	全	全上	唐希儒	楊承明	全上	
全上	全上	全	全上	全	全上	楊承鴻	楊慧聲	全上	
全上	全上	全	全上	全	全上	楊永盛	全上	全上	
全上	全上	全	全上	全	全上	唐文明	全上	全上	
全上	全上	全	全上	全	全上	楊振福	全上	全上	
全上	全上	全	全上	全	全上	楊振宗	全上	全上	
關沈屯村	二〇〇〇	全	一八〇〇	0.90	十九年	劉維林	沈恒垣	第五區區立第十三初小校有	
西大頂山	全上	全	全上	全	全上	劉崑山	全上	全上	

榮成縣

坐落	畝數	步方	年租總計	租價	訂約	有效	租戶姓名	保人姓名	備
亮福山	四七·五〇	240	六·一八	0.13	十四年一月		孫明誼	孫明英	第五區區立第二十四初小校有
全上	全上	全上	全上	全上	全上		孫明秀	宋俊卿	全上
全上	全上	全上	全上	全上	全上		宋明綢	全上	全上
全上	全上	全上	全上	全上	全上		孫明來	孫明遠	全上
全上	全上	全上	全上	全上	全上		宋秀卿	全上	全上
吳家村北	四·〇〇	全	八·〇〇	2.30	十二年一月		張有德	吳同海	第五區區立第二十五初小校有
吳家村北	〇·八〇	全	一·六〇	全	全上		王殿明	馬雲章	全上
吳家村南	一·四〇	全	二·八〇	全	全上		楊成茂	吳同芳	全上
吳家村西	一·五〇	全	三·〇〇	全	全上		王殿明	馬雲章	全上
吳家廟前	一·四〇	全							現作該校操場用除全上
嶺西張家村南	三五六·〇〇	全	四二〇·〇八	1.18	十九年二月		全村分租	張慶堂	第五區區立第二十六初小校有
嶺南姜家村南十里河口	四·〇〇	全	一〇〇〇	2.50	十八年七月		姜丕思	姜維祥	第五區區立第三十一初小校有
全上	二·〇〇	全	七·五〇	全	全上		姜萬濱	姜書敏	全上
全上	三·〇〇	全	五·〇〇	全	全上		張五仁	姜萬元	全上
全上	全上	全上	全上	全上	全上		姜丕振	姜維臣	全上

榮成縣

全上	五〇〇全	五〇〇全	全上	李雲鴻	李瑤春	全上
全上	全上	全上	全上	李雲輝	李澤東	全上
全上	四〇〇全	四〇〇全	全上	李雲棟	李雲成	全上
初家泊村 門前山	五〇〇全	五〇〇全	二十年 二月	李雲升	李雲俗	第五區區立第五十一初小校有
全上	二四〇全	一九二全	全上	唐文信	唐希廉	全上
全上	二六〇全	二〇八全	全上	唐文斗	唐文和	全上
全上	〇五〇全	〇四〇全	全上	鄭仕友	鄭仙橋	全上
全上	一五〇全	一〇〇全	全上	蘇清泉	蘇作林	全上
全上	二〇〇全	一六〇全	全上	蘇作本	蘇清增	全上
全上	一三〇全	一〇四全	全上	倪玉山	唐文學	全上
全上	一六〇全	一二八全	全上	劉忠仁	劉忠信	全上
全上	一七〇全	一四五全	全上	劉經銅	劉家學	全上
全上	五〇〇全	四〇〇全	全上	劉經鈞	劉振學	全上
南鄭家孤 庵	一九〇全	一五二全	三十八年 三月	劉經海	劉經旣	第五區區立第四十四初小校有
全上	一二〇〇全					第五區區立第三十一初小校有(該田窪 下每易存水俟水洩後再行開墾)
全上	三〇〇全	七五〇全	全上	彭新泉	李玉玉	全上

坐落	畝數	步方	年租總計	每畝租價	訂約年限	租戶姓名	保人姓名	備考
初家泊村	五〇〇	240	五〇〇元	1.00	二十年	李振洪	張鴻偉	第五區區立第五十一初小校有
門前山	四〇〇	全	四〇〇	全	全上	李雲官	李怡春	全上
全上	五〇〇	全	五〇〇	全	全上	李維春	李雲海	全上
全上	三〇〇	全	三〇〇	全	全上	李雲法	李雲山	全上
河南村東	一四〇〇	全						第六區區立小學校有(該田下窪不能耕種只可採柴歸校中燃燒)
河南村西	三〇〇	全						全上
河南村北	四〇〇	全	一〇〇〇	2.50	十九年	閻信成	張大河	第六區區立小學校有
河南村南	一〇〇〇	全						第六區區立小學校有(該田確不獲耕種只可採柴歸校中燃燒)
梁口	全上	全						全上
河南村南	全上	全						全上
崖頭村西	四〇〇	全	二二〇〇	3.00	十九年	張季週	張瑞階	第六區區立第一初小校有
崖頭村東	一〇〇〇	全	三〇〇〇	全	全上	張建德	張建議	全上
崖頭村北	一八〇〇	全	五四〇〇	全	全上	張瑞福	張元愷	全上
青山週園	五〇〇〇	全	二二〇〇〇	2.40	全上	呂有成	呂言愷	全上
滕家村東	一〇〇〇〇	全	一〇〇〇〇	1.00	十五年	全村分租	滕維翰	第六區區立第二初小校有
滕家村西	四一〇〇	全	四一〇〇	全	全上	全上	全上	全上

院堽堽附	二〇〇〇	全	四五〇〇	2.25	三月十八年	姚玉軒	縱綾山	第六區區立第五初小校有
全上	全上	全上	全上	全上	全上	岳建堂	岳克憲	全上
鮑村寺	一五〇〇	全	三五〇〇	2.33	四月十九年	岳年貞	岳榮齡	全上
靈應山北	五六〇〇	全	三〇八〇	0.55	三月十八年	丁鳳儀	李仁祥	第六區區立第六第十五第五十四三初小 影有所得租金按學生數目均攤
靈應山	一一〇〇	全	四九五	0.45	全上	全上	全上	全上
大落村東	全上	全上	一九四七	1.77	六月十七年	鞠雲朝	鞠志公	第六區區立第七初小校有
全上	六五〇	全	一一一八	1.73	全上	鞠志成	鞠志舜	全上
全上	七〇〇	全	一一八二	1.69	全上	鞠榮德	鞠煥園	全上
大落村東	七五〇	全	九七五	1.30	全上	鞠志公	鞠雲峯	全上
南劉漢溝	八五〇	全	一一四一	1.46	全上	鞠煥盛	鞠志榮	全上
全上	一四〇〇	全	二二二八	1.52	全上	鞠志茂	鞠志財	全上
南乾石	一七〇〇	全	一六八三	0.99	全上	鞠志榮	鞠榮奇	全上
南黃道東	一一〇〇	全	二二五四	1.14	全上	鞠榮公	鞠志修	全上
南黃道西	四一〇〇	全	五二七	1.17	全上	鞠榮家	鞠榮身	全上
大落村東	二〇〇〇	全	三〇〇	0.15	全上	高天福	高天瑞	全上
大落村東	全上	全上	三六〇	0.15	全上	鞠志同	鞠志仁	全上
大落村東	全上	全上	全上	全上	全上	鞠志同	鞠志仁	全上

榮成縣

榮成縣

坐落	畝數	步方	年租總計	每畝租價	訂約年月	有效期限	租戶姓名	保人姓名	備考
鮑村	三〇〇〇全	三六〇〇	1.20	月四年四	岳年貞	岳瑞庭	第六區區立第十一初小校有		
和尙村西	一三〇〇全	一九八九	1.53	全上	隋增太	全上	全上		
桑梓村西	二五〇〇全	三五〇〇	1.40	全上	饒鍾芳	全上	全上		
家莊南溝	六〇〇全	六〇〇	全	全上	湯元豐	全上	全上		
桑梓村西張	二〇〇全	二〇〇	全	全上	康自友	全上	全上		
乳龍岡西	一一〇〇全	一一〇〇	全	全上	湯元海	全上	全上		
桑梓村西	一一〇〇全	一一〇〇	全	全上	饒在默	全上	全上		
廟前村西	四七〇〇全	四七〇〇	全	全上	鄒舉茂	全上	全上		
桑梓村西	一〇〇〇全	一〇〇〇	全	全上	饒在默	全上	全上		
和尙塋	二〇〇〇全	二〇〇〇	全	全上	鄒舉成	全上	全上		
桑梓村西	二四〇〇全	二四〇〇	1.00	全上	全上	全上	全上		
大道東	二四〇〇全	二四〇〇	0.50	全上	全上	全上	全上		
桑梓村西	四〇〇〇全	二〇〇〇	0.50	全上	全上	全上	全上		
梨眼溝	三三〇〇全	四九五	0.15	月二年四	饒鍾津	饒在倫	第六區區立第十初小校有		
桑梓村西	二二〇〇全	二二〇〇	1.00	全上	全上	于源清	全上		
泥灣村西	一二九〇〇 ^畝	一七九・三一 ^元	1.20	月二年五	全村分租	閻在卿	第六區區立第八初小校有		
小窩村東									
石窩									

榮成縣

泥集	邢家莊河	全上	一〇〇〇全	〇・六〇全	全上	于見義	于見立	全上
東崖	邢家莊河	全上	三〇〇〇全	一・八〇全	全上	于芝海	于福水	全上
牛道	邢家莊河	全上	四〇〇〇全	二・四〇全	全上	孔廣明	孔昭山	全上
漢溝	邢家莊河	全上	六・五〇全	三・九〇全	全上	孔昭發	孔昭元	全上
全上	邢家莊河	全上	二〇〇〇全	一・二〇全	全上	孔昭海	孔昭堂	全上
全上	邢家莊河	全上	六〇〇〇全	三・六〇全	全上	孔昭恩	孔昭傑	全上
全上	邢家莊河	全上	一〇〇〇全	〇・六〇全	全上	孔昭升	孔昭才	全上
全上	邢家莊河	全上	四〇〇〇全	二・四〇全	全上	孔憲章	孔昭樸	全上
子石東	邢家莊河	全上	六〇〇〇全	三・六〇全	全上	孔昭祥	孔昭和	全上
子石南	邢家莊河	全上	三〇〇〇全	一・八〇全	十七年	孔憲德	孔昭秀	第六區區立第十二初小校有
全上	邢家莊河	全上	全上	全上	全上	于兆珊	岳洪傑	全上
全上	邢家莊河	全上	全上	全上	全上	岳洪森	全上	全上
全上	邢家莊河	全上	全上	全上	全上	岳洪本	岳錫江	全上
全上	邢家莊河	全上	全上	全上	全上	曲洪本	全上	全上
全上	邢家莊河	全上	全上	全上	全上	張漢池	全上	全上
山回里東南	邢家莊河	全上	二・三・二〇全	一・〇〇全	0.43	岳逢本	岳逢錫	全上
全上	邢家莊河	全上	二・二〇〇全	六〇〇全	0.50	孫之桂	姚文甲	全上

榮成縣

坐落	畝數	步方	年租總計	租價	租期	有效期限	租戶姓名	保人姓名	備	考
邢家莊東	一〇〇	240	〇·六〇	0·50	十七年	十月	孔昭旭	孔廣賢	第六區區立第十二初小校有	
塢小島	全上	全	全上	全	全上	全上	高茂盛	高茂林	第六區區立第十八初小校有	
王家村西	四〇〇	全	一三〇〇〇	3·25	二十年	三月	周作鶴	周維宗	全上	
王家村南	五〇〇	全	一〇〇〇〇	2·00	全上	全上	周作仁	全上	全上	
大南村南	六〇〇	全	一二·九六	2·16	全上	全上	周作明	全上	全上	
西南村南	七〇〇	全	一四〇〇〇	2·00	全上	全上	姜恩順	姜懷英	全上	
塢山村南	五〇〇	全	一三〇〇〇	2·00	全上	全上	周作仁	周維宗	全上	
老榮後	四〇〇	全	八〇〇〇	2·00	全上	全上	姜懷英	姜懷漢	全上	
塢山村東	六〇〇	全	一二〇〇〇	全	全上	全上	姜恩良	姜元明	全上	
子家壩	三〇〇	全	九·九九	3·33	全上	全上	周維乾	周作桐	全上	
西山村西	三〇〇	全	二·二一	0·65	十七年	三月	許廣來	許悅庭	第六區區立第十九初小校有	
北山村西	三〇〇	全	二·二一	0·65	十七年	三月	許廣來	許悅庭	第六區區立第十九初小校有	
全上	全上	全	全上	全	全上	全上	許本坤	許潤庭	全上	
全上	全上	全	全上	全	全上	全上	許廣翰	許廣才	全上	
全上	全上	全	全上	全	全上	全上	許本峯	許本盛	全上	
全上	全上	全	全上	全	全上	全上	許本緒	全上	全上	

榮成縣

全上	一〇〇〇全	一〇〇〇	1.00	九年四月	張治臣	張永隨	全上
全上	全上全	全上	全	全上	蕭學生	全上	全上
東南	九〇〇全	一九九八	2.22	五年三月	蕭永生	蕭永法	第六區區立第二十五初小校有
全上	一三二〇〇全						第六區區立第二十三初小校有(該田純係荒山不能開墾只可種樹故未出租)
關廟村	二〇〇〇全	一二六〇	0.03	八年一月	楊本傑	王兆瑛	第六區區立第二十三初小校有
沾泊河	八七五全						全上
沾泊河	一三三〇全						全上(該田尚未開墾故未出租)
沾泊河	一五〇〇全	三二〇〇	2.12	全上	各村王姓	閻棟三	全上
沾泊河	一七〇〇全	四七九四	2.82	十七年二月	各村閻姓	閻玉山	第六區區立第二十二初小校有
全上	全上全	全上	全	全上	許永成	許雲亭	全上
全上	全上全	全上	全	全上	許本琢	全上	全上
全上	全上全	全上	全	全上	許本瑄	許成業	全上
全上	全上全	全上	全	全上	許延祚	許雲和	全上
全上	全上全	全上	全	全上	許寶洙	許寶汝	全上
全上	全上全	全上	全	全上	許本福	許本杰	全上
全上	全上全	全上	全	全上	許會堂	許慈堂	全上
閻西村	一〇〇全	一〇七	1.07	全上			

榮成縣

三七四六

坐落	畝數	步方	年租總計	租價	訂約	期限	租戶姓名	保人姓名	備	考
東塔后村	一〇〇〇畝	24	一〇〇〇元	1.00	九年四月	張振亭	張永蘭	第六區區立第二十五初小校有		
全上	一五〇〇	全	七・五〇	0.50	十五年十二月	姜逢華	姜逢山	全上		
全上	全上	全	全上	全上	全上	姜逢甲	全上	全上		
全上	全上	全	全上	全上	全上	高岐山	高岫	全上		
全上	全上	全	全上	全上	全上	高文山	全上	全上		
金河崖頂	一〇〇〇	全	二一・四〇	2.14	十四年八月	王世聰	王世修	第六區區立第二十六初小校有		
全上	全上	全	全上	全上	全上	王兆任	王世義	全上		
全上	全上	全	全上	全上	全上	王世漢	王世富	全上		
全上	全上	全	全上	全上	全上	王兆豐	王兆金	全上		
全上	全上	全	全上	全上	全上	王世貴	王世恕	全上		
全上	全上	全	全上	全上	全上	王兆乾	王嘉祺	全上		
全上	全上	全	全上	全上	全上	王兆鳳	王兆賓	全上		
楊格莊西	二〇〇〇	全				曲天雲	曲順雲	全上(該田不堪耕種只可植樹故未出租)		
全上	三〇〇〇	全	三〇〇〇	1.00	七年八月	張思禮	張芝堂	第六區區立第三十初小校有		
全上	一〇〇〇	全	一〇〇〇	全	全上			全上		

楊格莊村西	二〇〇	全	二〇〇	全	全上	全上	高兆盛	高印堂	全上
南陽子灣	全上	全	全上	全	全上	全上	曲天雲	曲順雲	全上
楊格莊村西	三〇〇	全	三〇〇	全	全上	全上	趙永潤	趙子臣	全上
楊格莊村西南	六〇〇	全	六〇〇	全	全上	全上	高兆興	張士棟	全上
楊格莊村西	五〇〇	全	五〇〇	全	全上	全上	張樹萍	張樹崑	全上
北至東南	二四〇〇	全	四〇〇	1.00	全上	全上	高兆興	高世榮	全上 (該地於十九年為水衝沙壓暫不能耕種故未出租)
楊格村南	四〇〇	全	三九九	1.33	全上	全上	趙永春	趙玉銓	全上
楊格村西	三〇〇	全	三〇〇	全	全上	全上	張星德	張慶忠	全上
楊格村西	三〇〇	全	三〇〇	1.00	全上	全上	張思洪	張潤齋	全上
全上	全上	全	全上	全	全上	全上	張樹茂	張樹崑	全上
全上	全上	全	全上	全	全上	全上	張普福	彭式甲	全上
全上	全上	全	全上	全	全上	全上	李榮吉	李榮春	全上
全上	全上	全	全上	全	全上	全上	邢立文	邢義豐	全上
樓下村東	全上	全	全上	全	十四年	全上	彭式連	彭式繪	第六區區立第三十三初小校有
山東頭	全上	全	全上	全	十月	全上	彭式寅	彭式盛	
樓下村東	四〇〇	全	四〇〇	全	全上	全上	彭式寅	彭式盛	全上
黃泥河東	四〇〇	全	四〇〇	全	全上	全上	彭式寅	彭式盛	全上

榮成縣

坐落	畝數	步方	年租總計	每畝租價	訂約期限	租戶姓名	保人姓名	備考
樓下村東	三〇〇	240	三〇〇元	1.00	十四年十月	彭書楷	彭晉蘭	第六區區立第三十三初小校有
樓下村西	二〇〇	全	二〇〇	全	全上	全上	彭式怡	全上
東壩村東	二〇〇	全	四〇〇	0.73	十七年三月	方明熙	方春熙	第六區區立第四十初小校有
河北村西	五〇〇	全	全上	全	全上	于忠君	于振東	全上
全上	全上	全	全上	全	全上	于振海	許日新	第六區區立第四十六初小校有
東壩莊村	六〇〇	全	一二〇〇	2.00	全上	許志臣	許日來	全上
西壩莊村	二〇〇	全	四〇〇	全	全上	許日恒	全上	全上
北壩莊村	三〇〇	全	六〇〇	全	全上	許日和	全上	全上
全上	七〇〇	全	九〇〇	0.14	全上	全村分租	予以介	全上
西園家莊村	一〇〇〇	全	八〇〇	0.80	十六年二月	全上	孔昭瑞	第六區區立第四十七初小校有(該田原為百二十畝於二十年八月呈准縣政府變賣二十畝以作建築校舍之用)
橫架山	二五〇〇	全	五五〇〇	0.22	十七年二月	董鑾山	董世明	第六區區立第四十八初小校有
紅土寨	三〇〇	全	二四九	0.83	全上	董佩貴	胡春元	全上
全上	全上	全	全上	全	全上	董永升	于世忠	全上
全上	全上	全	全上	全	全上	董佩運	全上	全上
全上	全上	全	全上	全	全上	董世欽	全上	全上

北山冷家	河南岸冷家	北山冷家	北山冷家	全上	東嶺北山冷家	南寧道北山冷家	全上	北山冷家	大北山冷家	北山冷家	北山冷家	高百後北山冷家	全上	全上	全上	全上	全上	全上	全上	全上
三〇〇	全上	一五〇	全上	全上	四〇〇	二五〇	全上	全上	全上	三〇〇	六〇〇	全上	全上	全上	全上	全上	全上	全上	全上	全上
全	全	全	全	全	全	全	全	全	全	全	全	全	全	全	全	全	全	全	全	全
六〇〇	四五〇	二〇〇	全上	七〇〇	五〇〇	全上	三九九	四九八	一二〇〇	全上	全上	全上	全上	全上	全上	全上	全上	全上	全上	全上
2.40	3.00	1.33	全	1.75	2.00	全	1.33	1.65	2.00	全	全	全	全	全	全	全	全	全	全	全
全上	全上	全上	全上	全上	全上	全上	全上	全上	全上	全上	全上	全上	全上	全上	全上	全上	全上	全上	全上	全上
楊玉才	楊承家	冷仕君	楊承春	楊允秀	冷士豐	車新茂	冷日清	楊振仁	車和言	董佩杰	王文煥	董世明	董世彩	董世坤	于世新					
楊承起	楊承義	冷日和	楊承起	楊成林	冷日成	車新樂	冷日和	車新樂	冷日和	全上	全上	全上	全上	全上	全上	全上	全上	全上	全上	全上
全上	全上	全上	全上	全上	全上	全上	全上	全上	全上	全上	全上	全上	全上	全上	全上	全上	全上	全上	全上	全上

榮成縣

坐落	畝數	步方	年租總計	租價	年訂月約	租戶姓名	保人名	備
北山冷家	全上	全	全上	全	全上	全上	全上	全上
北山冷家	八〇〇	全	二〇〇	0.25	全上	車和言	楊承林	全上
廟後道北	〇・五〇	全	二〇〇	4.00	全上	全上	全上	全上
花大石西	全上	全	全上	全	全上	全上	全上	全上
花大石東	全上	全	一・七五	1.75	全上	楊振棠	楊承林	全上
北山冷家	一〇〇〇	全	二〇〇	全	全上	冷日清	冷日和	全上
北山冷家	五〇〇	全	一・〇〇	2.20	全上	冷日春	車新樂	全上
廟後道南	〇・五〇	全	一〇〇	2.00	全上	冷仕君	冷起仁	全上
門前馬南	全上	全	七・九八	2.68	全上	楊振有	楊承林	全上
河東崖	三〇〇	全	四・九八	1.61	全上	楊振棠	楊承林	全上
北山冷家	全上	全	全上	全	全上	全上	全上	全上
東嶽家南	全上	全	二〇〇	2.00	全上	楊承泰	楊承林	全上
北山冷家	一〇〇〇	全	一・五〇	1.50	全上	冷日海	車和言	全上
西宅莊	〇・五〇	全	一〇〇	2.00	全上	冷日生	冷新茂	全上
北山冷家	二五〇	240	五元	2.00	二月十六年	楊玉英	楊承林	第六區區立第五十七初小校有
北山冷家	全上	全	全上	全	全上	全上	全上	考

北山冶家	二〇〇〇全	五〇〇〇全	全	全上	全上	全上	全上	第七區區立第五初小校有(該田由二戶均分租種)
寬客東	三九〇〇全	四〇五六	1.04	十九年四月	王仲先	馬理鉦	全上	
下調村東	四〇〇〇全	四一六〇	全	全上	馬克壽	王國香	全上	
高岡村西	四〇〇〇全	四一六〇	全	全上	馬理天令	馬理錫	全上	
下調村西	四〇〇〇全	四一六〇	全	全上	馬理富	馬理源	全上	
下調村娘	二〇〇〇全	二〇八〇	全	全上	姜仁齋	譚道恒	全上	
娘廟後	二〇〇〇全	二〇八〇	全	全上	姜顯興	譚道恒	全上	
下調村娘	二一〇〇全	二一八四	全	全上	馬尚源	張景春	全上	
娘廟西北	二一〇〇全	二一八四	全	全上	王業亮	王業亮	全上	
娘廟東北	三〇〇〇全	九〇〇〇	3.00	十九年一月	王承汶	原之亭	第七區區立第七初小校有	
娘廟東南	三〇〇〇全	九〇〇〇	3.00	十九年一月	王昭然	王昭炳	全上(該田由二戶均分租種)	
沙道北	五〇〇〇全	四〇〇〇	8.00	全上	王怡光	王昭炳	全上	
斥山村東	二五〇〇全	二五〇〇	10.00	全上	錢烱仁	錢子義	全上	
斥山村東	三〇〇〇全	九〇〇〇	3.00	全上	王志光	王業部	第七區區立第七初小校有	
斥山村東	三〇〇〇全	九〇〇〇	3.00	全上	王業惠	錢子義	全上	
北山村西	二〇〇〇全	六〇〇〇	全	全上	王相林	王樹林	第七區區立第十第五十三兩初小校有所得租金均分	
廟村西	三〇〇〇全	三〇〇〇	1.00	三年二月	于維仁	王國善	全上	
莊村東	三〇〇〇全	三〇〇〇	全	全上	于維仁	王國善	全上	
全上	五二四〇三全							第七區區立第十第五十三兩初小校有所得租金均分(該田亂石確礙不勝耕種僅可採柴所得柴價列入附項收入表以便統計(參看附項及雜項收入表))
子家村東	三〇〇〇全	一二〇〇〇	0.40	十九年七月	于逢周	楊深濱	第七區區立第十六初小校有	
子家村東	一三〇〇全	五九八	0.46	全上	全上	全上	全上	

坐落	畝數	步方	年租總計	每畝租價	訂約年限	租戶姓名	保人姓名	備	考
甲子山西	一六·二五 ^畝	240	二·四四 ^元	0·15	十八年七月	畢序位	村公會	第七區區立第十七初小校有	
全上	全上	全	全上	全	全上	畢序詩	全上	全上	
全上	全上	全	全上	全	全上	畢鹿徽	全上	全上	
全上	全上	全	全上	全	全上	畢鹿紳	全上	全上	
全上	全上	全	全上	全	全上	畢序祥	全上	全上	
全上	全上	全	全上	全	全上	畢世盛	全上	全上	
全上	全上	全	全上	全	全上	畢斯序	全上	全上	
全上	全上	全	全上	全	全上	畢崑序	全上	全上	
河北村西	一五·〇〇	全	一·二五	0·75	五年七月	畢鹿英	全上	全上	
全上	全上	全	全上	全	全上	畢業明	全上	全上	
全上	全上	全	全上	全	全上	畢佳序	全上	全上	
石頭河東	一四〇·〇〇	全	三·一九·二〇	3·28	十四年二月	畢萬祥	畢長源	第七區區立第十八初小校有	
放牛山	一〇〇·〇〇	全	一·二〇	0·12	十六年十月	畢續登	畢續祥	全上	
石山	全上	全	全上	全	全上	畢續洲	畢續英	全上	
全上	全上	全	全上	全	全上	畢其顏	畢續彬	全上	

坐落	畝數	步方	年租總計	租價	訂約	有效	租戶姓名	保人姓名	備
孔家村東	二〇〇	240	二〇〇	1.00	十六年	八月	姚廷賢	王由禮	第七區區立第二十四初小校有
港庄	四〇〇	全	五〇〇	1.11	十六年	三月	王啟先	王曉光	第七區區立第二十七初小校有
東南港庄	二五〇	全	三〇〇	1.20	全上		王業溫	王業震	全上
全上	二〇〇	全	二〇〇	1.00	全上		王鈺先	王業濤	全上
全上	全上	全	全上	全	全上		王紹椿	王業源	全上
全上	全上	全	全上	全	全上		王榮先	王榕先	全上
全上	全上	全	全上	全	全上		王悅光	劉振海	全上
東火塘藥村	七〇〇	全	三一五	0.45	全上		王鎮先	朱福深	全上
東南沙汎	一〇九〇	全	二九四	0.27	全上		王鑿先	范其俊	全上
全上	四〇〇	全	一〇〇	0.25	全上		范從武	張希有	全上
全上	五〇〇〇	全							第七區區立第二十七初小校有(該田純係沙汎不堪耕種隨沙參)
東火塘藥村	一〇〇〇	全							全上
東小溝南	〇二〇	全	一八四	0.20	十九年	二月	盛德興	盛福增	第七區區立第三十二初小校有
廟左	〇三〇	全	二六三	0.77	全上		盛福利	盛學倫	全上
全上	〇六〇	全	五八〇	0.67	全上		閻在忠	盛德元	全上

考

坐落	畝數	步方	年租總計	租每畝	訂約年限	租戶姓名	保人姓名	備
盛家村東廟前	0.70	240	2.63	3.76	十九年二月	盛學忠	盛福倫	第七區區立第三十二初小校有
丈石嶺	4.00	全	4.00	1.00	全上	盛德山	盛元吉	全上
龍山后村	15.00	全	3.00	0.20	十八年一月	全村分租	盛福海	第七區區立第三十四初小校有
北龍山后村	3.00	全	2.19	0.73	十八年三月	全上	舉學禮	全上
北東家村	9.00	全	1.17	1.33	十八年八月	慕本庭	慕炳文	第七區區立第三十七初小校有
東家村西	5.00	全	5.50	1.10	全上	慕常祥	慕本春	全上
南脚魚庄	1.00	全	1.90	1.90	全上	慕全海	慕成玉	全上
全上	25.00	全	1.95	0.78	全上	慕本坤	慕全倫	全上
全上	15.00	全	1.95	1.27	全上	慕思昌	慕思英	全上
俗與島村	20.00	全	5.00	2.50	十九年八月	許銘三	王承祐	第七區區立第六十初小校有
東北山前	15.00	全	3.75	全	全上	張克茂	王南亭	全上
全上	全上	全	全上	全	全上	王承茂	王玉亭	全上

考

榮成縣公有基金表

明 說

- 一、本表共計基金五萬六千八百一十三元五角九分年息總額七千九百九十六元三角五分平均月息一分二厘強
- 二、本縣借例放款多不定期但如欲更變價戶或增加利率時均可隨時商訂
- 三、本表所列情形以民國二十一年二月十日爲斷

基金名稱	基金數目	利率	年利總計	訂約年月	有效期限	價戶姓名及其住址	保人姓名	備 考
小學基金	三五〇〇〇元	八厘	三五〇〇元	七年三月		李茂英 黃埠村	李曰華	第一區區立第四初小校
全 上	二・二五〇〇	全	二二二・五〇	二十年四月		王士正 上埠頭	王繼植	第二區區立第一初小校
全 上	五〇〇〇〇	全	七五〇〇	八年四月		劉玉堂 馬山大陰	劉金英	第一區區立第三初小校
全 上	一〇〇〇〇	全	一〇〇〇〇	五年四月		王秀珊 曲格村	王廷政	第一區區立第四初小校
全 上	二〇〇〇〇	一分二厘	三〇〇〇〇	四年七月		王家云 石水村	姚玉環	第二區區立第八初小校
全 上	二五〇〇〇	全	三七・五〇	六年十二月		張之蘭 漢章泊	王毓田	第二區區立第九初小校
全 上	五〇〇〇	一分六厘	一〇〇〇	三年七月		楊文元 金角口	車景濂	第二區區立第十二初小校
全 上	一五〇〇〇	全	三〇〇〇	六年七月		孫元符 杏陳家村	孫元筠	第二區區立第十五初小校

榮成縣

三七五七

榮成縣

基金名稱	基金數目	利率	年利總計	訂約年月	有效期限	債戶姓名及其住址	保人姓名	備考
小學基金	一〇〇・〇〇元	厘五分二	一五・〇〇元	十一年二月		鄭懷寶 鄒家村	鄭奎榮	第二區區立第十六初小
全上	三〇〇・〇〇	厘六分一	四二・〇〇	十一年三月		袁汝良 禮村	袁永益	第二區區立第十九初小
全上	全上	一分	三六・〇〇	十五年五月		田慶熙 小溝南頭	田學祥	第二區區立第二十初小
全上	二〇〇・〇〇	厘八毫	二〇・〇〇	十三年四月		孫秉清 前神堂村	孫居祥	第二區區立第二十二初小
全上	八五・〇〇	厘一分六	一七・〇〇	十六年一月		周同仁 東渡口村	田玉芝	第二區區立第二十五初小
全上	七八・七五	厘五分	一一・八一	七年二月		田學悅 西渡口村	田應昌	第二區區立第二十六初小
全上	三五〇・〇〇	厘一分六	七〇・〇〇	五年四月		孫士德 杏南台村	孫秀峯	第二區區立第二十七初小
全上	二五・〇〇	厘五分二	三・七五	八年九月		張玉山 王家山	王永宜	第二區區立第二十八初小
全上	六二・〇〇	厘一分六	一一・四〇	十三年三月		李學吉 香山前	李學漢	第二區區立第三十初小
全上	八〇・〇〇	厘五分二	一一・〇〇	十七年四月		姜不和 廟院村	姜學會	第二區區立第三十一初小
全上	一〇〇・〇〇	二分	二四・〇〇	十五年八月		王者閣 白雲東	田宅安	第二區區立第三十三初小
全上	八〇・〇〇	厘五分二	一一・〇〇	十八年六月		李成緒 泰格村	蔡守虔	第二區區立第三十六初小
全上	三〇〇・〇〇	全	四五・〇〇	十九年七月		國正卿 燕泊村	孔道明	第二區區立第三十七初小
全上	一二・〇〇	全	一・八〇	十八年七月		魏寶善 郭家莊	魏寶田	第二區區立第四十初小
全上	三〇・〇〇	厘八毫	三・〇〇	十七年四月		王其鏗 東岳家莊	王輔臣	第二區區立第四十四初小

榮成縣

全上	一八〇〇〇	全	一八〇〇	三年五月	周慶寬 周家村	周維賢	第三區區立第十六初小校有
全上	二〇〇〇〇	三八厘	二〇〇〇	二年六月	王繼秀 港山後村	張丕瑛	第三區區立第十五初小校有
全上	一〇〇〇〇	厘一分二	一五〇〇	六年八月	孔繼恕 孔家村	孔繼忠	第三區區立第十三初小校有
全上	三〇〇〇〇	厘一分六	六〇〇〇	六年七月	梁登仁 大梁家村	梁登泰	第三區區立第十二初小校有
全上	一〇〇〇〇	厘一分二	一五〇〇	二年二月	劉崇山 鄒家村	劉崇德	第三區區立第十一初小校有
全上	四〇〇〇〇	三八厘	四〇〇〇	五年一月	王德秀 旭口村	王德仁	第三區區立第九初小校有
全上	三〇〇〇〇	全	三六〇〇	三年七月	曲兆國 魏樹村	曲秉繪	第三區區立第七初小校有
全上	一九五〇〇	一分	一三〇〇	三年十月	曲繼恕 營落村	曲允齋	第三區區立第五初小校有
全上	二三〇〇〇	三八厘	二三〇〇	全上	劉志琛 南藍格村	劉錦蔚	第三區區立第四初小校有
全上	一七五〇〇	厘一分二	二六二五	二年四月	曲秩 鳳頭村	鞠啟心	第三區區立第二初小校有
全上	全上	全	全上	八年七月	和豐泰 全上	全上	全上
全上	二〇〇〇〇	一分	二四〇〇	五年七月	高興仁 埠柳村	曲延楨	第三區區立小學校有
全上	二〇〇〇〇	全	三〇〇〇	十四年一月	王思滋 東岳家莊	王南岳	第二區區立第四十九初小校有
全上	六〇〇〇〇	全	九〇〇〇	二十年五月	李丹成 劉家莊	李心芝	第二區區立第四十八初小校有
全上	二〇〇〇〇	厘一分二	三〇〇〇	二十年六月	唐開珍 松埠嘴	唐開寶	第二區區立第四十七初小校有
全上	三〇〇〇〇	全	三〇〇〇	五年七月	王樹瓊 林村	王樹仁	第二區區立第四十六初小校有

榮成縣

三七六〇

基金名稱	基金數目	利率	年利總計	訂約年月	有效期限	債戶姓名及其住址	保人姓名	備考
小學基金	一〇八五·五〇	每月八厘	一八〇·五〇	十年七月		王竹亭 沙樓莊村	董兆仁	第三區區立第十七初小
全上	一二五〇〇〇	三分二厘	一八·七五	五年十二月		鞠成之 東夏莊	鞠富源	第三區區立第二十初小
全上	一〇〇〇〇	六厘	二〇〇	五年五月		張智信 坎地村	孫其祥	第三區區立第二十一初小
全上	三七五〇〇	五厘一分	五六·二五	十三年七月		孫吉宏 大西莊	孫馮臣	第三區區立第二十二初小
全上	二〇〇〇〇	三厘八厘	二〇〇〇	四年四月		袁五堂 芹齋	袁福田	第三區區立第二十三初小
全上	一〇〇〇〇	五厘	一五〇〇	六年八月		王環 埠柳村上	李果勤	第三區區立第二十四初小
全上	六〇〇〇〇	全	九〇〇	九年二月		王言本 紙房村	王元洪	第三區區立第二十五初小
全上	三七〇〇〇	三厘八厘	三七〇	十二年七月		張精一 南港西	張凌園	第三區區立第二十七初小
全上	三二五〇〇〇	二厘二分	四八·七五	十年一月		王東岩 梁南莊	王振嵩	第三區區立第二十九初小
全上	一五〇〇〇〇	六厘	三〇〇〇	十七年八月		宋不成 宋家店	孔兆禮	第三區區立第三十初小
全上	二〇〇〇〇〇	三厘八厘	二〇〇〇〇	十八年四月		湯吉安 湯家村	湯文通	第三區區立第三十一初小
全上	二五〇〇〇〇	二厘二分	三七·五〇	十七年一月		孫同興 小西莊	孫明智	第三區區立第三十二初小
全上	一二〇〇〇〇	三厘八厘	一二〇〇〇	十八年四月		孫雲清 坎樹村	孫仲鵬	第三區區立第三十三初小
全上	一八〇〇〇〇	一分	二一·六〇	二十年十月		梁學政 小梁家村	梁永盛	第三區區立第三十六初小
全上	一七六〇〇〇	全	二一·一二	全上		梁永祥 全上	梁學恩	全上

全上	六〇〇〇	全	一〇・八〇	十年八月	車月田 塘子崖村	車允義	第四區區立第二十初小校
全上	四〇〇〇	五厘分	七二・〇〇	四年一月	呂懋彦 洛西頭村	呂懋福	校有 第四區區立第十九初小校
全上	七〇〇〇	厘五分	一〇・五〇	七年三月	戴洪陸 臥龍村	戴和鳴	校有 第四區區立第十八初小校
全上	六七・〇〇	三厘	六・七〇	三年四月	郝贊臣 園村	王玉海	校有 第四區區立第十七初小校
全上	四〇〇〇	全	六・〇〇	五年四月	孫配南 移仁子村	孫炳星	校有 第四區區立第十六初小校
全上	四五〇〇	厘二分	六七・五〇	五年八月	鄭有齡 院東村	鄭文煥	校有 第四區區立第十四初小校
全上	四五〇〇	厘一分六	九・〇〇	十五年四月	王可齋 小埠前村	于心睿	校有 第四區區立第十三初小校
全上	一三四・〇〇	厘五分	二〇・二〇	十三年四月	王家晉 岔河崖村	王雲漢	校有 第四區區立第十二初小校
全上	二〇〇〇	三厘	二〇・〇〇	三年三月	趙桂秋 流水古道村	王益堂	校有 第四區區立第十一初小校
全上	三〇〇〇	厘六分六	六〇・〇〇	三年四月	董樹英 董家村	董樹堂	校有 第四區區立第十初小校
全上	一四〇〇	五厘	二五・二〇	五年四月	鞠道遠 小貞莊頭村	鞠常漢	校有 第四區區立第八初小校
全上	七〇〇〇	三厘	七〇・〇〇	十二年十二月	鞠慶洪 村	鞠世培	校有 第四區區立第七初小校
全上	一二〇〇	厘五分	一八・〇〇	六年四月	王敬之 所前泊村	王允恭	校有 第四區區立第五初小校
全上	二五〇〇	三厘	二五・〇〇	三年四月	梁德湖 台上村	梁秉中	校有 第四區區立第三初小校
全上	五〇〇〇	厘一分二	七五・〇〇	二年一月	王錦文 東極石料	王樹山	校有 第四區區立第二初小校
全上	三〇〇〇	全	三六・〇〇	九年七月	車子英 崖西頭村	車受之	第四區區立小學校

基金名稱	基金數目	利率	年利總計	訂約年月	有效日期	債戶姓名及其住址	保人姓名	備	考
小學基金	二〇〇〇元	厘一分二	三〇〇〇元	十二年一月		車有仁 申家莊村	張吉才	第四區區立第二十一初	
全上	三〇〇〇〇〇	厘八厘	三〇〇〇〇	七年六月		王福升 坤東芥村	王日升	第四區區立第二十二初	
全上	五三〇〇〇〇	厘五分	九五〇〇〇	七年七月		梁心發 大溝北頭	梁雅清	第四區區立第二十四初	
全上	六〇〇〇〇〇	厘一分二	九〇〇〇〇	十二年四月		孫成君 孫子城村	孫其賢	第四區區立第二十五初	
全上	二〇〇〇〇〇	全	三〇〇〇〇	十四年四月		王濟臣 莊上王家	王友乾	第四區區立第二十六初	
全上	二五〇〇〇〇	全	三七五〇〇	十五年十二月		王文明 村	王文清	第四區區立第二十七初	
全上	三六〇〇〇〇	厘一分六	七二〇〇〇	十九年七月		劉作人 西雙頂窪	劉福山	第四區區立第二十八初	
全上	四三〇〇〇〇	全	八六〇〇〇	十一年七月		梁漸遠 留駕殿村	梁宗公	第四區區立第二十九初	
全上	一九〇〇〇〇	全	三八〇〇〇	十二年一月		李國章 東柳家場	李文章	第四區區立第三十初	
全上	三二〇〇〇〇	全	六二〇〇〇	十八年六月		子和貴 南柳家場	子和培	第四區區立第三十一初	
全上	三六〇〇〇〇	厘一分	四六〇〇〇	十七年十一月		張之道 前青頂後	張文成	第四區區立第三十二初	
全上	五八〇〇〇〇	厘五分二	八七〇〇〇	十九年二月		王吉堂 立駕山村	王文仁	第四區區立第三十五初	
全上	七〇〇〇〇〇	厘一分	八四〇〇〇	十九年三月		車學玉 楊家灣村	陳日增	第四區區立第三十七初	
全上	一〇〇〇〇〇〇	厘一分六	二〇〇〇〇	二十年一月		許作建 新莊村	許德義	第四區區立第三十九初	
全上	七〇〇〇〇〇	厘一分	八四〇〇〇	十九年三月		梁嗣海 東澗北頭	房維忠	第四區區立第四十一初	

榮成縣

全上	三〇〇〇〇	全	七二〇〇	全上	于中川 全上	于金魁 全上	第五區區立第一初小校
全上	四〇〇〇〇	二分	九六〇〇	十九年二月	于霖一 道作于家	于中湘 小校有	第五區區立第二初小校
全上	五〇〇〇〇	五厘分	九〇〇〇	七年九月	蘇麟祺 蘇家	蘇兆培 小校有	第五區區立第三初小校
全上	二〇〇〇〇	全	三〇〇〇〇	二十年十二月	楊東方 園楊家	楊益齋 小校有	第五區區立第二十九初小校
全上	三八〇〇〇	厘六	七六〇〇〇	七年十月	吳明 吳家料	王殿文 小校有	第五區區立第二十五初小校
全上	二〇五〇〇	厘一分二	三〇七五〇	五年十二月	李成九 泊西岸	李鴻仁 小校有	第五區區立第十七初小校
全上	二五〇〇〇	厘六分六	五〇〇〇	九年七月	郭瑞封 郭家料	張端祺 小校有	第五區區立第十六初小校
全上	全上	厘八	五〇〇〇	二年九月	沈維之 關家屯村	沈育榮 小校有	第五區區立第十三初小校
全上	五〇〇〇〇	全	七五〇〇	五年五月	劉作放 東龍家村	劉東民 小校有	第五區區立第十初小校
全上	三五〇〇〇	全	五二五〇〇	四年四月	楊雨懷 凉水泉村	楊兆祥 小校有	第五區區立第九初小校
全上	四二五〇〇	全	六三七五〇	三年六月	唐文之 草島寨村	唐健之 小校有	第五區區立第八初小校
全上	二五〇〇〇	全	三七五〇〇	三年四月	李子育 竹村	李象春 小校有	第五區區立第六初小校
全上	三五〇〇〇	厘五分二	五二五〇〇	八年七月	王秉和 大橋村	王裕學 小校有	第五區區立第四初小校
全上	二二〇〇〇	厘八	一一〇〇〇	六年四月	華寶環 羅山樂村	華寶珍 小校有	第五區區立第二初小校
全上	五〇〇〇〇	厘六分六	一〇〇〇〇	二年五月	劉成新 三橋村	劉大蘇 小校有	第五區區立第二初小校
全上	二〇〇〇〇	厘八	二〇〇〇〇	三年一月	楊吉南 龍東山村	楊振璋 小校有	第五區區立第一初小校

基金名稱	基金數目	利率	年利總計	訂約年月	期限	債戶姓名及其住址	保人姓名	備考
小學基金	五〇〇〇元	厘五分二	七五元〇〇	二十年十月		姜俊聲 道北劉家	劉春海	第五區區立第三十三初小校有
全上	全上	全	全上	七年十月		黃克明 馬家莊	袁西山	第五區區立第三十八初小校有
全上	全上	全	一五〇〇	二十年十一月		張鴻社 瓦屋石村	張俊卿	第五區區立第三十九初小校有
全上	全上	全	二一六〇	九年十一月		楊得成 河北村	楊慶功	第五區區立第四十初小校有
全上	全上	厘五分	二一六〇	九年十一月		王學文 密文村	王學初	第五區區立第四十一初小校有
全上	全上	厘六分六	八〇〇〇	十一年二月		孫士超 牛口石村	孫士超	第五區區立第四十二初小校有
全上	全上	全	四〇〇〇	十四年四月		楚一寶 楚家	楚永生	第五區區立第四十五初小校有
全上	全上	全	二四〇〇	十三年一月		冷國溫 冷家	冷士彥	第五區區立第四十六初小校有
全上	全上	厘五分二	三〇〇〇	十二年四月		李景春 南俊島	劉志敏	第五區區立第四十七初小校有
全上	全上	全	二二五〇	十八年二月		張汝芳 青埠嶺後	張義祥	第五區區立第四十八初小校有
全上	全上	厘六分六	一〇〇〇	十九年三月		張錫國 全上	張鴻賓	全上
全上	全上	全	全上	全上		張漢亭 全上	張義會	全上
全上	全上	全	全上	全上		張錫訂 全上	張永勤	全上
全上	全上	全	全上	全上		張汝先 全上	張義雲	全上
全上	四〇〇〇〇	厘五分	七二〇〇	十九年十二月		楊承泰 柯家口	楊永修	第五區區立第四十九初小校有

全上	四〇〇〇〇〇〇	一五五分	六〇〇〇〇〇	二十年五月	陳向一 河南陳家	陳煥堃	第六區區立小學校有
全上	五〇〇〇〇	全	一〇〇〇〇	全上	宋學明 全上	宋元卿	全上
全上	一五〇〇〇〇	全	三〇〇〇〇	全上	宋文超 全上	宋學祥	全上
全上	二〇〇〇〇〇	全	四〇〇〇〇	全上	宋學九 全上	宋學仁	全上
全上	一〇〇〇〇〇	全	二〇〇〇〇	二十年十二月	宋學斌 金角港村	宋元貴	第五區區立第五十七初小校有
全上	一五〇〇〇〇	全	三〇〇〇〇	全上	江德昌 全上	江志先	全上
全上	一〇〇〇〇〇	一六分六厘	二〇〇〇〇	二十年三月	林玉祥 江林莊	林長春	第五區區立第五十六初小校有
全上	一六〇〇〇〇	二分	三八四〇〇	全上	馬成法 趙家村	孫有吉	第五區區立第五十五初小校有
全上	九〇〇〇〇〇	三八厘	九〇〇〇〇	二十年四月	張慶森 橋子溝村	張慶春	第五區區立第五十四初小校有
全上	一三三三三七	全	二六六七	全上	李金錕 全上	任長安	一百五十二吊校大錢四吊 小校有(該款係大錢五
全上	六七〇〇〇	一六分六厘	一三四〇	二十年三月	李方奎 北花園村	任長春	第五區區立第五十三初小校有
全上	六〇〇〇〇〇	一分	七二〇〇〇	二十年四月	李澤東 初家泊村	李雲信	第五區區立第五十一初小校有
全上	一〇〇〇〇〇	全	一〇〇〇〇	全上	李永均 高家村	全上	全上
全上	二〇〇〇〇〇	三八厘	二〇〇〇〇	二十年五月	協豐盛 程島	張學孟	第五區區立第五十初小校有
全上	三〇〇〇〇〇	全	五四〇〇〇	全上	楊承祥 柯家口	楊永仁	全上

基金名稱	基金數目	利率	年利總計	訂約年月	有效期限	債戶姓名及其住址	保人姓名	備	考
小學基金	三〇〇〇〇元	厘一分二	四五〇〇〇元	二十年五月		陳德生 河南陳家	陳煥環	第六區區立小學校有	
全上	三七〇〇〇	厘八厘	三七〇〇〇	十年一月		徐殿文 海崖村	于籍泉	第六區區立第三初小校	
全上	八五〇〇〇	厘五分二	一二七五〇	三年二月		岳念貞 院埠村	岳克忠	第六區區立第五初小校	
全上	二八〇〇〇	全	四二〇〇	二年十二月		王業家 小窩村	閻在卿	第六區區立第八初小校	
全上	二〇〇〇〇	一分	二四〇〇〇	十年四月		岳逢乾 回里村	張雲程	第六區區立第十一初小校	
全上	一二五〇〇	厘六分六	二五〇〇〇	十年六月		呂曉順 呂家村	呂見舜	第六區區立第十三初小校	
全上	八〇〇〇〇	全	一二〇〇〇〇	五年七月		閻在原 茂柞園村	閻伯源	第六區區立第十七初小校	
全上	七六〇〇〇	全	一一四〇〇〇	五年九月		閻澤豐 齊北村	閻澤恩	第六區區立第二十初小校	
全上	五〇〇〇〇	厘一分二	七五〇〇〇	五年八月		劉中海 前龍河村	劉克全	第六區區立第二十一初小校	
全上	六六〇〇〇	厘五分	一一八八〇	七年十一月		王得明 臧村	王有祥	第六區區立第二十四初小校	
全上	三〇〇〇〇	厘六分六	六〇〇〇〇	十三年四月		姜新玉 塔後	張永閣	第六區區立第二十五初小校	
全上	五〇〇〇〇	厘五分二	七五〇〇〇	八年三月		王兆基 河崖村	王丕義	第六區區立第二十六初小校	
全上	五〇〇〇〇	全	七五〇〇〇	九年一月		彭式映 泊子村	張夢蘭	第六區區立第三十二初小校	
全上	六九〇〇〇	全	一〇三三五〇	十年十二月		張善仁 張家村	張積田	第六區區立第三十五初小校	
全上	四〇〇〇〇	全	六〇〇〇〇	十一年十月		徐墨林 徐家	徐才林	第六區區立第四十一初小校	

榮成縣

全上	一七二〇〇	三厘八厘	一七二〇	六年十月	王德政 斥山	王日山	第六區區立第四十六初小校有
全上	二三〇〇〇	厘一分六	四六〇〇	五年十二月	張從英 窪里	張希宏	第七區區立第六初小校有
全上	一七七〇〇	一分	二二二四	三年十二月	王樹成 寧津所	王育亭	第七區區立第一初小校有
全上	六三〇〇〇	全	一三・六一	全上	夏廷文 全上	周作倫	全上
全上	六四〇〇〇	全	一三・八三	全上	周作純 全上	劉寶襄	全上
全上	五一〇〇〇	全	一一〇二	全上	王其文 全上	梁維元	全上
全上	一一二〇〇	全	二・六〇	全上	姚炳田 全上	周作材	全上
全上	三一・〇〇〇	八厘一分	六七・一八	二十年十月	王云升 大蓋泊村	周錦堂	第六區區立第六十三初小校有
全上	一〇〇〇〇	全	一八〇〇	全上	呂和義 全上	呂福平	全上
全上	全上	全	全上	全上	呂永福 全上	呂福貞	全上
全上	全上	全	全上	全上	呂永信 全上	呂永碩	全上
全上	二〇〇〇〇	五厘一分	三六〇〇	二十年四月	呂永富 山河呂家	王保山	第六區區立第六十二初小校有
全上	三三〇〇〇	一分	三八・四〇	二十年七月	李澄 寧家村	聶吉堂	第六區區立第六十一初小校有
全上	二三〇〇〇	厘一分四	三九・一〇	十八年七月	趙連會 小泥溝	劉德順	第六區區立第五十五初小校有
全上	八〇〇〇〇	厘一分六	一六〇〇〇	十七年八月	李國貞 李家屯	李樹銘	第六區區立第五十初小校有
全上	六〇〇〇〇	五厘一分	一〇・八〇	十五年五月	許之才 担埠莊	許日德	第六區區立第四十六初小校有

基金名稱	基金數目	利率	年利總計	訂約年月	有效期限	債戶姓名及其住址	保人姓名	備考
小學基金	三三〇〇元	厘五	四・九五	二年一月		畢連勃 莊	畢渭清	第七區區立第十初小校
全上	九〇〇〇〇	一分	一〇八・〇〇	五年十二月		姜丕華 雙榜泊村	姜南峰	第七區區立第十二初小校
全上	四五〇〇〇	厘五	六七・五〇	七年十月		畢果福 甲子山村	畢芹序	第七區區立第二十一初小校
全上	九四〇〇〇	全	一四・一〇	二十年十月		周世代 十里夏家	周鳳棠	第七區區立第三十一初小校
全上	全上	全	全上	全上		王由政 全上	王悖真	全上
全上	全上	全	全上	全上		孔昭堂 全上	孔昭賢	全上
全上	全上	全	全上	全上		周運昌 全上	周國昌	全上
全上	全上	全	全上	全上		畢樹祥 全上	畢宏祖	全上
全上	四〇〇〇〇	一分	四八・〇〇	十年十二月		姜瑞年 姜家陰村	姜伯藝	第七區區立第四十一初小校
全上	四七七・四七	全	五七・三〇	十六年四月		湯占魁 張家陰村	張景堂	第七區區立第四十二初小校
全上	二〇〇〇〇	全	二四・〇〇	十三年四月		宋雲鵬 敬雲菴村	宋雲滿	第七區區立第四十三初小校
全上	一一〇〇〇	厘二分	一六・五〇	十七年七月		曲振山 曲家村	曲元海	第七區區立第四十六初小校
全上	二五〇〇〇	厘五	四五・〇〇	十八年四月		王合升 鎮錫島	王宗岱	第七區區立第五十二初小校
全上	七〇〇〇〇	厘六	一四・〇〇	十七年六月		王國禮 干占村	王蔭軒	第七區區立第五十三初小校
全上	三三〇〇〇	厘五	五九・四〇	十五年五月		蘇培華 蘇家村	蘇培會	第七區區立第五十四初小校

榮成縣

全上	二四〇・〇〇	一分	二八・八〇	十二年一月	程廣亭 留村	程竹三	第七區區立第五十七初小校有
全上	二〇〇・〇〇	全	二四・〇〇	十六年四月	周大法 南港頭村	周海昌	第七區區立第五十八初小校有
全上	全上	厘五分二	三〇・〇〇	十九年十二月	周永貴 桃園村	周慶雲	第七區區立第六十二初小校有
全上	一〇〇・〇〇	全	一五・〇〇	全上	蔣大觀 全上	周福忠	全上
全上	全上	全	全上	全上	譚受環 全上	周福潤	全上
全上	全上	全	全上	全上	張維岐 全上	蘇業廷	全上
全上	三三〇・〇〇	一分	三九・六〇	二十年十月	畢翰序 褚島村	畢傳瀛	第七區區立第六十三初小校有
全上	三四〇・〇〇	全	四〇・八〇	全上	王漢忠 全上	王慶祺	全上
全上	三三〇・〇〇	全	三九・六〇	全上	畢景賢 全上	畢竹全	全上
全上	七〇〇・〇〇	全	八四・〇〇	二十年十一月	林治安 林家流村	劉成惠	第七區區立第六十四初小校有

榮成縣公有附捐及雜項收入表

明 說

- 一、本表共計十項歲收總額四百九十五元
- 二、本表內有兩項係學田典價息金該學田雖已出典但主權仍為校有故分別將學田畝數坐落列入學田表以保主權並將典價息金列入本表以便統計至其金數目為避免產權重復故未列入基金表內
- 三、本表所列情形以民國二十一年二月十日為斷

項 目	歲 收 額	備 考
馬山寺學田典價息金	一八〇.〇〇元	第二區區立第二初小校有該田共二十五畝於十三年出典將典價一千二百元按月利一分生息為校中經費除將學田坐落畝數列入學田表以保主權外茲將典價息金列入本表以便統計(參看學田表)
林村北官馬坊學田柴價	一.〇〇	第二區區立第四一六初小校有該田共三畝一分原列學田表內因不堪耕種第四區區立小學校有該田共一百四十一畝於十七年典價六千五百元以五千元作建築校舍之用其餘一千五百元按月利一分出放生息除該田坐落畝數列入學田表以保主權外茲將典價息金列入本表以便統計(參看學田表)
院西頭村東南小	一八〇.〇〇	第四區區立第四初小校有該田為劉崇紳承租原列學田表內尚未清丈畝數暫將租金移列本表以便統計(參看學田表)
野雞山學田租	二〇〇.〇〇	全上
北山學田租	一五〇.〇〇	全上
灰芥學田租	一〇〇.〇〇	全上

海陽縣

教育款產一覽

海陽縣

三七三

二十年度歲入

科目	縣有	公有	類計
田租	1,352	1,672	3,024
利息	12	-----	12
附捐	10,274	-----	10,274
雜項	2,925	618	3,543
總計	14,563	2,290	16,853

說 明

一、歲入總計一萬六千八百五十三元
 縣款占百分之八十六強公款
 占百分之十四弱

二、學田一千九百六十八畝（內有無
 租者二百畝未計入平均數）平均
 每畝年租一元七角一分強縣
 一元六角八分公一元七角三分

三、基金一百元平均月息一分縣
 一分

四、本表款額以元為單位學田以畝為
 單位單位以下四捨五入

海陽縣縣有學田表

明 說

一、本表共計學田九百九十九畝五分二厘(以二百四十方步計算)除未能出租之二百零二畝二分外其餘年租總額一千三百五十一元七角三分平均每畝租價一元六角八分

二、本表所列情形以民國二十一年二月為斷

坐落	畝數	方步	年租總計	每畝租價	訂約年	有效期間	租戶姓名	保人姓名	備考
朱村泊莊	四〇九	240	一一·四五	2.80	二十年九月	全年	子保舉	子平章	
風子礎後	一二·七七	全	三五·七六	全	全上	全	子振湖	全上	
孫家塋	二·八二	全	七八·九六	全	全上	全	子天材	全上	
毛石河	一一·二五	全	三三·二六	全	全上	全	子麟秋	全上	
沙礎	七·五二	全	二〇·六	全	全上	全	子桂德	全上	
全上	三·九七	全	一一·九一	3.00	全上	全	子希仁	全上	
毛石河	一三·七五	全	四一·二五	全	全上	全	子同生	全上	
莊子南芥	一·五〇	全	四·二〇	2.80	全上	全	子保有	全上	

海陽縣

三七七五

坐落	畝數	步方	年租總計	租每畝	訂約	有效	租戶	保人	備	考
朱村	二·九八	240	七四·五〇	2·50	九月	二十年	生春堂	于平章		
風子礎	一·九七	全	四·九三	全	全上	全	于姜氏	全上		
山後東西地	八·九一	全	二四·九五	2·50	全上	全	于全茂	全上		
風子礎	六·五三	全	一六·三三	2·50	全上	全	合盛義	全上		
南赤	二·七六	全	七·七三	2·50	全上	全	孫殿元	全上		
風子礎	四·七〇	全	一三·一六	全	全上	全	于希洛	全上		
山後	七·九一	全	二二·一五	全	全上	全	于天材	全上		
風子礎	三·八六	全	九·六五	2·50	全上	全	孫桂福	全上		
和尚塋	三·六〇	全	一〇·〇八	2·50	全上	全	周長本	全上		
風子礎	五·五一	全	一四·三二	2·50	全上	全	于希潤	全上		
城廂	二·六七	全	五·八七	2·50	全上	全	薛小庭	全上		
大嶺東	一·五〇	全								
明倫堂後	〇·七〇	全								
全上									留作師範講習所體育場	
西烟墩頂	四·〇〇	全	八·〇〇	2·00	全上	全	徐壽亭	全上		
南門外	一·五〇	全	三·九〇	2·60	全上	全	王奎臣	王健山		

南海岸	一·七六全	二·八二	1.60	全上	全	全上	全上
考棚東	二·〇七全	三·三一	全	全上	全	毛子儀	王奎臣
正覺庵	一·四九全	一六·〇九	1.40	全上	全	劉玉	王景溪
廟西溝	五·六二全	七·八七	全	全上	全	全上	全上
小天嶺	一·〇一一全	一四·一五	全	全上	全	劉德進	全上
莊子東坡	一·九四全	二·七二	全	全上	全	劉德本	全上
廟東	七·二六全	一〇·一六	全	全上	全	劉德全	全上
廟後	一四·〇九全	一五·五〇	1.10	全上	全	王煥珍	全上
全上	五·一八全	五·七〇	全	全上	全	劉希良	全上
全上	六·七五全	六·七五	1.00	全上	全	劉長松	全上
全上	四·九七全	四·九七	全	全上	全	劉典程	全上
全上	三·九五全	三·九五	全	全上	全	劉德培	全上
全上	五·三〇全	五·三〇	全	全上	全	劉典秀	全上
廟東坡	八·〇五全	八·〇五	全	全上	全	劉翰章	全上
廟西溝	二·八三全	三·九六	1.40	全上	全	劉瑨	全上
敬兒坡	二·四七全	三·四六	全	全上	全	董清	全上

海陽縣

三七七七

海陽縣

坐落	畝數	步方	年租總計	每畝租價	訂約年限	租戶姓名	保人姓名	備考
正覺庵	二畝	240	四元	1.40	二十年	董浩	王景溪	
兒稔坡	一六·五四	全	一六·五四	1.00	九年	劉福海	全上	
石線	一七·二一	全	一七·二一	全	全上	全上	全上	
廟東礎	一六·七九	全	一六·七九	全	全上	劉成	全上	
東山坡	一·七六	全	一·七八	全	全上	全上	全上	
莊子南	二·四七	全	二·四七	全	全上	全上	全上	
黎兒坡	四·七〇	全	四·七〇	全	全上	畢學文	全上	
全上	四·〇七	全	四·四八	1.10	全上	劉浩	全上	
石珠	四·八八	全	五·三七	全	全上	冷允福	全上	
廟東坡	八·四七	全	九·三二	全	全上	劉官	全上	
飲牛灣	一五·二〇	全	一六·七二	全	全上	全上	全上	
全上	三·一五	全	四·四一	1.40	全上	劉殿本	全上	
莊子東坡	六·四二	全	七·〇六	1.10	全上	劉長山	全上	
廟東坡	三·八八	全	五·四三	1.40	全上	全上	全上	
全上	五·〇三	全	五·五三	1.10	全上	劉長增	全上	

莊子東坡	一〇·一八	全	一·二〇	全	全上	全上	全上	全上
河子滯	五·九二	全	五·九二	1.00	全上	全	董希全	全上
犖兒坡	六·四三	全	六·四三	全	全上	全	薛注	全上
廟西溝	八·九四	全	九·八三	1.10	全上	全	邵學忠	全上
莊子東坡	一七·二三	全	一七·一三	1.00	全上	全	劉德芳	全上
石珠	三·七〇	全	三·七〇	全	全上	全	冷允峯	全上
莊子南崖	二·六八	全	二·七〇	全	全上	全	冷運春	全上
青草溝	九·五五	全	一〇·五一	1.10	全上	全	董法	全上
小天嶺	八·五五	全	八·五五	1.00	全上	全	劉典正	全上
黎蓋塋	八·一〇	全	八·一〇	全	全上	全	劉典春	全上
全上	一〇·三〇	全	一〇·三〇	全	全上	全	劉典民	全上
全上	四·九六	全	四·九六	全	全上	全	劉典欽	全上
小天嶺	八·七五	全	八·七五	全	全上	全	董福學	全上
青草溝	二·一三	全	二·一三	全	全上	全	全上	全上
全上	二·九九	全	四·四九	1.50	全上	全	劉德中	全上
小天嶺	一八·〇八	全	二二·五〇	1.80	全上	全	薛道一	全上

海陽縣

坐落	畝數	步方	年租總計	每畝租價	訂約年	期限	租戶姓名	保人姓名	備考
正覺庵	一九·一九	240	二六·八七	1·40	九月	一年	孫玉	王景溪	
河南崖	二·六二	全	二·六二	1·00	全上	全	全上	全上	
石珠	一·六〇	全	二〇·八	1·30	全上	全	全上	全上	
黃崖頭院	一〇〇	全	一〇	1·10	全上	全	劉克俊	郭逢雲	
西院	全上	全	全上	全	全上	全	全上	全上	
椿樹底	四〇〇	全	四〇〇	全	全上	全	全上	全上	
北地	二·五〇	全	二·七五	全	全上	全	全上	全上	
北山地	四〇〇	全	四〇〇	1·00	全上	全	全上	全上	
確白石	二〇〇	全	二二〇	1·10	全上	全	全上	全上	
西台子	全上	全	全上	全	全上	全	全上	全上	
下嵐子	四〇〇	全	四〇〇	全	全上	全	全上	全上	
東沙蓋	四·五〇	全	四·九五	全	全上	全	全上	全上	
西沙蓋	五〇〇	全	四·五〇	0·90	全上	全	全上	全上	
沙蓋	一·五〇	全	一·三五	全	全上	全	全上	全上	
南院	一〇〇	全	一〇	1·10	全上	全	于心義	全上	

海陽縣

東莊溝	水晶石	帽子山	亂葬崗	花地	碾子溝	馬肚子	香爐石	窖上	確白石	姜家塋	曲裏	鞋子石	下嵐	西窪溝	嘴子石
二·八〇	五·五〇	三·〇〇	五·〇〇	四·〇〇	三·二〇	一·五〇	二·〇〇	一·〇〇	〇·八〇	全上	二·〇〇	一·〇〇	二·〇〇	全上	一·五〇
全	全	全	全	全	全	全	全	全	全	全	全	全	全	全	全
五·八八	一·〇〇	四·五〇	九·〇〇	八·〇〇	三·五二	一·三五	一·八〇	一·一〇	〇·八八	二·二〇	二·四〇	一·一〇	二·二〇	一·八〇	一·六五
2·10	2·00	1·50	1·80	2·00	1·10	全	0·90	全	全	1·10	1·20	全	1·10	1·20	全
全上	全上	全上	全上	全上	全上	全上	全上	全上	全上	全上	全上	全上	全上	全上	全上
全	全	全	全	全	全	全	全	全	全	全	全	全	全	全	全
全上	全上	全上	全上	于慶全	全上	全上	全上	全上	全上	全上	全上	全上	全上	全上	全上
全上	全上	全上	全上	全上	全上	全上	全上	全上	全上	全上	全上	全上	全上	全上	全上

海陽縣

坐落	畝數	步方	年租總計	租每畝	年訂約	期限有效	姓租戶	姓名保人	備
坐落	畝	步方	元	元	年	年	姓	姓名	備
後渠子院	四畝 〇〇〇	240	八〇〇	2.00	九月	二十年	于慶全	郭逢雲	
小瓜嶺	一五〇	全	一六五	1.10	全	全	張獻英	全	
香爐石	二〇〇	全	二六〇	1.30	全	全	全	全	
三所	三〇〇	全	四二〇	1.40	全	全	于丕江	全	
溝石窪	一〇〇	全	一八〇	1.80	全	全	全	全	
東莊溝	二〇〇	全	二二〇	1.10	全	全	郭逢雲	于壽堂	
全上	一一七〇	全	一八七二	1.60	全	全	全	全	
桑地	六三〇	全	九四五	1.50	全	全	全	全	
丁子地	三五〇	全	三五〇	1.00	全	全	全	全	
騎北地	七〇〇	全	七〇〇	全	全	全	全	全	
曲裏	二五〇	全	二五〇	全	全	全	邢石青	郭逢雲	
東莊桑地	一〇〇	全	一四〇	1.40	全	全	全	全	
杏樹底	全上	全	一八〇	1.80	全	全	全	全	
老場地	三〇〇	全	四二〇	1.40	全	全	單之經	全	
東莊溝	二五〇	全	四〇〇	1.60	全	全	全	全	

海陽縣

孤石窪	八·三〇	全	一六·六〇	2.00	全上	全上	全上	全上	
彈灣子	一·五〇	全	一·六五	全	全上	全上	全上	全上	
西北道	三·七〇	全	四〇·七	全	全上	全上	全上	全上	
下嵐子	五·五〇	全	六〇·五	全	全上	全上	全上	全上	
托托山	全上	全	全上	全	全上	全上	于心順	全上	
香爐石	三·〇〇	全	三·三〇	全	全上	全上	全上	全上	
南 礮	全上	全	全上	全	全上	全上	全上	全上	
托托山	全上	全	二·二〇	1.10	全上	全上	單本新	全上	
下嵐子	二·〇〇	全	一·八〇	0.90	全上	全上	全上	全上	
南山窩龍	三·〇〇	全	二·一〇	0.70	全上	全上	于天進	全上	
河南崖	二·〇〇	全	三·〇〇	1.50	全上	全上	全上	全上	
南山根	〇·五〇	全	〇·九〇	1.80	全上	全上	全上	全上	
傅道子	一·〇〇	全	二·〇〇	2.00	全上	全上	于丕崗	全上	
帽子山	三·〇〇	全	四·二〇	1.40	全上	全上	全上	全上	
凉水灣	二·五〇	全	二·七五	1.10	全上	全上	全上	全上	
南山臥龍	三·〇〇	全	二·四〇	0.80	全上	全上	全上	全上	

海陽縣

確日石	托托山	朔子山	龜灣崖	姜家盤	傅道子	帽道子	東莊溝	全上	三阡	帽道子	柴胡排	沙蓋子	萬家盤	梧桐院	坐落
九〇〇	六〇〇	一八〇	三〇〇	二〇〇	二五〇	九〇〇	一〇〇	二〇〇	一〇〇	三〇〇	四〇〇	二五〇	三〇〇	二畝	
全	全	全	全	全	全	全	全	全	全	全	全	全	全	240步方	
七二〇	四八〇	二一六	四二〇	二二〇	三五〇	一五三〇	一八〇	二六〇	一四〇	四二〇	四四〇	二七五	三三〇	年租總計	
全	0.80	1.20	1.40	1.10	1.40	1.70	1.80	1.30	全	1.40	全	全	全	租價畝	
全上	全上	全上	全上	全上	全上	全上	全上	全上	全上	全上	全上	全上	全上	年訂約	
全	全	全	全	全	全	全	全	全	全	全	全	全	全	期限效	
全上	張立義	于丕文	于丕泉	任芳桂	全上	于培基	全上	劉傳	全上	全上	全上	單之均	全上	姓名戶	
全上	全上	全上	全上	全上	全上	全上	全上	全上	全上	全上	全上	全上	全上	姓名保人	
														備	
														考	

海陽縣縣有基金表

明 說

- 一、本表共計基金一百元年息總計十二元平均月息一分
- 二、本表所列情形以民國二十一年二月 日爲斷

基金名稱	基金數目	每月利率	年利總計	訂約年月	有效期限	債戶姓名及其住址	保人姓名	備 考
教育基金	一〇〇元	一分	十二元	十九年二月	二年	徐延祉 石礎村		

海陽縣

海陽縣縣有附捐及雜項收入表

一、本表共計四項歲收總額一萬三千一百九十九元
 二、本表所列情形以民國二十一年二月 日爲斷

明 說

項 目	歲 收 額	備 考
丁 銀 附 捐	一〇・二七四・〇〇元	全縣丁銀一萬八千二百六十八兩年徵附捐如上數
契 稅 附 捐	四〇〇・〇〇	全年約收洋如上數
戲 捐	三二〇・〇〇	此項附捐係十八年九月經縣政府政治會議議決每年撥洋如上數
草 場 租	二・二〇五・〇〇	草場二十七處全年約收租價如上數

海陽縣

三七八九

海陽縣公有學田表

明 說

一、本表共計學田九百六十八畝五分九厘(以二百四十方步計算)年租總額一千六百七十二元一角二分平均租價一元七角三分

二、本表所列情形以民國二十一年二月爲斷

坐落	畝數	方步	年租總計	每畝租價	訂約年	約期	有效期限	租戶姓名	保人姓名	備	考
大荒	一一〇.〇〇	240	三〇八.〇〇元	2.80	三十年	二月	一年	徐永田	徐永田	該學田歸第一學區區立第一小學經營	
石龍碓	五一.〇〇	全	二七.五〇	2.50	全上	全上	全上	徐春麟	徐春麟	全上	
姑子碓	一〇.二〇	全	三〇.六〇	3.00	全上	全上	全上	徐雲亭	楊玉斌	全上	
孟家地	一〇.〇〇	全	三五.〇〇	3.50	全上	全上	全上	全上	全上	全上	
碓東坡	三.一六	全	一八.九六	6.00	二十年	一月	全	宋顯恩	宋成德	該學田歸第一學區區立第五小學經營	
南幫墩	二.八七	全	一四.三五	5.00	全上	全上	全上	宋廷偉	宋紹先	全上	
徐家宅口	二.八三	全	一四.一五	全	全上	全上	全上	宋永言	宋顯清	全上	
北崗南北地	二.一七	全	八.六八	4.00	全上	全上	全上	宋丹成	宋成德	全上	

海陽縣

坐落	畝數	方步	年租總計	每畝租價	訂約年月	有效期限	租戶姓名	保人姓名	備考
西南隄南	二·九八	240	一一·九二	4·00	二十年一月	二年	宋開夏	宋成德	該學田歸第一學區區立第五小學經營
西南隄東	一·三〇	全	五·二〇	全	全上	全	宋掄政	宋建章	
全上	〇·七六	全	三·〇四	全	全上	全	宋仁緒	宋仁德	
白蛇灣	二·六六	全	一三·三〇	5·00	全上	全	宋中民	宋永思	
南隄	〇·五六	全	二·八〇	全	全上	全	宋守朋	宋成德	
全上	四·七八	全	二六·二九	5·50	全上	全	宋顯理	宋廷瑤	
西南隄	二·六七	全	一三·三五	5·00	全上	全	宋仁緒	宋廷化	
全上	一·三七	全	六·八五	全	全上	全	宋守經	全上	
東隄	一·五〇	全	七·五〇	全	全上	全	宋桂林	宋紹先	
全上	〇·七三	全	三·六五	全	全上	全	宋丹成	宋成德	
南隄	〇·五六	全	二·二四	4·00	全上	全	宋守經	宋文一	
全上	二·三〇	全	一·五〇	5·00	全上	全	宋顯成	宋桂裕	
和尙塋	一·一五	全	六·九〇	6·00	全上	全	宋仁夏	宋廷相	
廟西頭	二·三〇	全	一三·八〇	全	全上	全	宋建德	宋成德	
全上	二·九一	全	一七·四六	全	全上	全	宋開夏	宋照第	

河商崖	一·八八全	一·二八全	全上	全	宋守一	宋建章	全上
和尚塋	〇·四五全	二·七〇全	全上	全	宋良朋	宋守梅	全上
安家窪	四·二〇全	二一·〇〇	全上	全	宋好問	宋紹先	全上
車道	一·三八全	六·九〇全	全上	全	宋新德	宋文一	全上
全上	〇·八五全	四·二五全	全上	全	宋惠民	宋竹亭	全上
犂兒地	三·四七全	一〇·四一	全上	全	宋修行	宋桂裕	全上
全上	〇·三四全	一〇·二	全上	全	宋化恩	宋成德	全上
全上	一·五五全	六·二〇	全上	全	宋好問	宋廷章	全上
全上	一·四八全	七·四〇	全上	全	宋貴民	宋廷化	全上
西大片	二·三〇全	一·五〇全	全上	全	宋協民	宋成德	全上
全上	二·二二全	一一·一〇全	全上	全	宋永言	宋紹先	全上
泥灣頭	一·八九全	七·五六	全上	全	宋中民	宋成德	全上
犂兒地	一·五五全	四·六五	全上	全	宋綸政	宋仁德	全上
外島西沙	八·七〇全	三六·五四	十五年	全	隋文祿	隋成九	該學田歸第一學區區立第六小學經營
三節沙東	一〇·一〇全	四二·四二	十二月	全	辛尚義	辛士元	全上
大勝子南	九·三〇全	三九·〇六	十二月	全	辛富有	辛勃然	全上

海陽縣

三七九三

海陽縣

坐落	畝數	步方	年租總計	租價	訂約年限	有效期限	租戶姓名	保人姓名	備
坐落	畝	步方	年租總計	租價	訂約年限	有效期限	租戶姓名	保人姓名	備
鳳子溝南	一六·五〇	240	六九·三〇	4.50	十九年	四年	辛大成	辛載錫	該學田歸第一學區區立第六小學經營
鳳子溝	二·五〇	全	五二·五〇	全	全上	五年	辛篤慶	辛鎮器	全上
全上	四二·九〇	全	一八〇·一八	全	全上	六年	辛榮漢	辛介公	全上
望海院	三〇·〇〇	全	一九八·六〇	6.32	全上	八年	王恩德	王德山	全上
香山後									該學產面積約二方里歸第二學區區立第一小學經營因尚未清交故將租金暫列附捐及雜項收入表內以便統計(參看附捐)
第二學區區立第一小學前	三〇·〇〇	全	三〇〇·〇〇	10.00	二十年	二年	王魁官	王維讓	該學田歸第二區區立第一小學經營
石馬灘頭	全上	全	全上	全	全上	全	王福魁	蔡道清	全上
村東	〇·五〇	全	三〇〇	6.00	全上	全	王魁官	王維讓	全上
聚仙庵廟	一〇〇	全	七〇〇	7.00	全上	全	全上	全上	全上
白沙河南	二·五〇	全	一五〇〇	6.00	全上	全	王宗周	王永清	全上
石馬灘頭	二二·五〇	全	一〇五·七五	0.47	全上	全	于寶林	于樂一	該學田歸第二學區區立第三小學經營
辛安村東	六·九〇	全	二二·九八	3.33	全上	全	于寶先	全上	全上
南海濱	四·五〇	全	一四·九九	全	全上	全	戴濟松	全上	全上
東洪海院廟	全上	全	全上	全	全上	全	全上	全上	全上
洪海院西	全上	全	全上	全	全上	全	全上	全上	全上
東道東	全上	全	全上	全	全上	全	全上	全上	全上

考

坐落	畝數	步方	年租總計	每畝租價	年訂月約	租名	保名	備考
西北墻	三·五〇	240	一六·一〇元	4.60	十月	孫俊吉	孫壽令	該學田歸第二學區區立第五小學經管
北墻	二〇〇〇	全	一〇〇〇〇	5.00	全上	全上	全上	全上
張家山	四〇〇〇	全	二二〇〇〇	3.00	十一月	劉克敬	隋壽永	該學田歸第二學區區立第十初小經管
西山東坡	三〇〇〇〇	全	五〇·一〇	1.67	四月	宋吉奎	宋元章	該學田歸第二學區區立第一百零一初小經管
萬羊芥					二月	龍口村 姜段兩姓	姜仁民 姜文桐	該學田歸第三學區區立第二十二初小經管 該學田歸第三學區區立第二十二初小經管 管收數尚未釐清暫列附捐及雜項收入表 內(參看附捐及雜項收入表)
皇王寨	一〇〇〇〇	全	一二〇〇〇〇	12.00	十一月	曲希洋	曲景春	該學田歸第三學區區立第三十一初小經管
全上	全上	全	一五〇〇〇	1.50	全上	曲景林	全上	全上
全上	一〇〇〇〇	全	二〇〇〇〇	0.20	全上	全上	全上	全上
天井溝								該學田歸第三學區柳樹村前白水芥後白水芥三村公有約千餘畝正在審頓中尚未出租
村東園頂 北西園頂	一四〇〇〇	全	一〇〇〇八〇	0.72	二月 三月	高敬	遲芹	該學田歸第一學區區立第四十二初小經管

海陽縣公有附捐及雜項收入表

說

一、本表共計三項歲收總額六百一十八元
 二、本表所列情形以民國二十一年二月 日爲斷

明

項	目	歲	收	額	備	考
鋪	地		一〇〇・〇〇	元	該鋪地捐係第一學區區立第六小學向各漁戶抽收共計如上數	
香	山		五〇〇・〇〇	〇	該草租係第二學區區立第一小學校有原列學田表內田畝數無法計算租金暫列本表以便統計(參看學田表)	
萬	羊		一八・〇〇	〇	該草租係第三學區區立第二十二初小校有牧荒一處沒有確定畝數年租洋如上數(參看學田表)	
	芥					
	草					
	租					

掖

縣

教育款產一覽

掖

縣

三七九九

二十年度歲入

科目	縣有	公有	類計
田租	2,478	3,890	6,368
利息	6,316	815	7,131
附捐	12,913	——	12,913
雜項	2,210	51	2,216
總計	23,917	4,756	28,673

說 明

一、歲入總計二萬八千六百七十三元
 縣款占百分之八十三強公款
 占百分之十三弱

二、學田六千八百一十九畝（內有無
 租者九十二畝未計入平均數）平
 均每畝年租九角五分弱——縣七
 角六分弱公一元一角二分弱

三、基金八萬七千一百六十二元（內
 有無租者二萬三千九百三十五元
 未計入平均數）平均月息九厘強
 ——縣九厘強公一分一厘強

四、本表款額以元為單位學田以畝為
 單位單位以下四捨五入

掖縣縣有學田表

明 說

- 一、本表共計學田三千二百八十一畝(以二百四十方步計算)年租總額二千四百七十七元六角七分平均租價每畝七角五分五厘強
- 二、學田租戶自十八年投票改租至二十年底期限已滿經前局長任內因環境關係未能改租此表暫照十八年度原租戶姓名及認租數月彙列
- 三、本表所列情形以民國二十一年三月三十一日為斷

坐落	畝數	方步	年租總計	每畝租價	訂約年	有效期限	租戶姓名	保人姓名	備考
朱良隔朱	一〇〇〇	240	三〇三〇	3.05	十八年一月	三年	李昭敏	全興成	
翟村隔楊	五二・三三	全	二〇六・三二	3.95	全上	全	陳德明	全上	
卸村隔上	二二・〇〇	全	一二七・一九	5.58	全上	全	王子賢	全上	
莊村	八〇〇	全	四八・四〇	6.05	全上	全	李文津	復增祥	
坊北隔莊	七〇〇	全	一八〇・六	2.58	全上	全	單福全	新泰	
十里莊區三里河子村	三・七〇	全	一二・一七	3.29	全上	全	劉慶堂	泰興成	
東流區楊家村	五・〇〇	全	一六・四五	全	全上	全	郭壽田	永盛館	
坊北區戴家村	一〇・〇〇	全	五六・六〇	5.66	全上	全	戴希傑	華盛公	

掖 縣

掖縣

坐落	畝數	步方	年租總計	租價	訂約	有效	租戶	保人	備
五里店區	九〇〇	240	二九六一	3.29	十八年	三年	官和年	永盛東	
莊村區北	一八六四	全	七八九		全上	全	原春甫		
樹山區南	四·五〇	全	三·一六		全上	全	趙麟爾		
沙河區沙	一·二〇	全	三·四八	2.90	全上	全	單照勳	德和亨	
平度縣永全	一五〇〇	全	一〇五〇〇〇	7.00	二十年	全	寶作儉	李壽南	
區家村	八一〇〇	全	二二三·五六	2.76	全上	全	寶作儉	永盛館	
區柴棚村	五·三〇	全	八·一六	1.54	全	全	徐乘庶	共和永	
十里莊區	六三六·三三	全	0.22		無考	戶	張鴻俊		
龍德神山進	一八九二·四三	全			業皆承自	本縣各鄉	種學田各	由縣政	
士仙化儲蓄					先租年限	五百八十	戶	府差備	
臨郭六鄉									

此項學田異常破廢故年來未能增租

考

掖縣縣有基金表

明說

一、本表共計基金八萬一千三百五十元六角二分內有二萬三千九百三十五元二角無利息其餘五萬七千四百一十五元四角二分年息總額六千三百一十五元七角八分平均月息九厘二毫弱

二、十八年度教育基金表原列洋六萬六千六百一十三元八角九分加添教育會存款洋三百八十一元一角一分銅元變價洋五百二十四元一角六分及奉 教育廳指令將十九年度結餘劃作基金洋一萬三千八百三十一元四角六分前後統計共洋八萬一千三百五十元零六角二分正

三、本表所列情形以民國二十一年三月三十一日爲斷

基金名稱	基金數目	利率	年利總計	訂約年月	有效期限	債戶姓名及其住址	保人姓名	備考
四年內國公債	三·一八〇·〇〇元	二分	五四七·九二	二十年一月	一年	魯豐紡織公司濟南		
全上	五·〇〇〇·〇〇	一分	六〇〇·〇〇	二十一年二月	一年	公順和本縣海廟後區	裕興利	
全上	三·〇〇〇·〇〇	全	三六〇·〇〇	二十一年三月	全	公順詳本縣平里店	翟吉雲	
全上	一·三〇〇·〇〇	全	一五六·〇〇	十九年一月	三年	吳不業本縣永盛埠	吳殿慶	
全上	五〇〇·〇〇	全	六〇〇·〇〇	全上	全	劉鴻興本縣朱旺區	新昌和	
全上	二〇〇·〇〇	八厘	一九二·〇〇	十九年十二月	二年	徐之銖本縣大溝區	仁和醋店	
全上	四五〇·〇〇	一分	五四·〇〇	十九年一月	二年	吳殿令本縣永盛埠	吳文盛	
密旺區匡鄉張家村廟地變價	一·八四二·一〇	全	二二一·〇五	二十一年二月	一年	公順和本縣海廟後區	裕興利	該款原係京錢一萬四千吊按六吊七折合洋如上數

掖縣

掖縣

三八〇四

基金名稱	基金數目	利率	年利總計	訂約年月	期限	債戶姓名及其住址	保人姓名	備考
城四隅及朱橋 義學田變價	六〇〇〇〇〇元	七厘	五四〇〇〇元	二十年十二月	一年	中國銀行濟南	孫長庚	
全上	二五〇〇〇〇	一分	三〇〇〇〇〇	十九年一月	四年	呂鳳詒 王敬業 麻里村	宿洪漸	
全上	二〇〇〇〇〇	全	二四〇〇〇〇	二十年三月	二年	東萊號本縣十字口 西路南	同裕堂	
全上	一〇〇〇〇〇	全	一二〇〇〇〇	十九年一月	四年	宗濟清本縣水音區 宗家村	宗有智	
全上	全上	全	全上	全上	全	徐昭卿本縣徐家村	孫長庚	
全上	全	全	八五二〇〇〇	全上	全	孫鼎本縣北朱區	瑞祥同	
全上	七〇〇〇〇〇	全	二九四〇六〇	二十年七月	一年	同祥永本縣沙河區 中國銀行濟南	孫晉選	
全上	三一七一九九五	六厘	一八〇〇〇〇	十九年一月	四年	楊芳潤本縣大朱區 楊家坡	宿應心	
全上	一五〇〇〇〇〇	一分	二八四二〇	十九年六月	全	洪善堂本縣城裏東 門裏路		該款原係京錢一千八百吊文按七吊六折合洋如上數
高山區埠後 村廟地變價	二三六八四	全	八一〇〇〇〇	二十年一月	一年	魯豐紡織公司濟南		
掖縣學款	七五〇〇〇〇	九厘						

掖縣

教育基金	五·四八五·二二	六厘	四三四·四三	二十年七月	一年	交通銀行濟南	此項基金為昭信股票 地價除款沙河義學經 費朱橋義學經費儲備 鄉學規畫院地租存款 崇七公債十九年度結 餘各項
全上	五二六·三二	一分	六三·一六	十九年四月	四年	福盛成木縣東關大 街路南和泰西 福泰東	此項基金為城四隅暨 朱橋義學田變價折 洋及教育會存款朱泉 學田變價
全上	三五〇·〇〇	全	四二·〇〇	十九年一月	全	保壽堂木縣水音區 過西村	全上
五年內國債 還本	一〇二五·〇〇	全	一一三·〇〇	全上	全	恒聚德木縣城裏大 十字路南路西 寶昇泰 食物社	
除十九年度結	二〇〇〇·〇〇	全	二四〇·〇〇	二十一年三月	一年	東聚勝木縣郭家店 鎮	
全上	一一·四〇八·九〇						該款尚未放出
整理七厘公 債	二·五五〇·〇〇			十年三月		中國交通總分各 銀行	該款票數共二百五十 五張每張金額十元已 支清須財政部印布 中籤號碼後始能還本
全上	九六〇·〇〇						該款係民國十八年溫 前教育局長中籤誤領 現已作廢存縣政府 備案
五年內國公 債還本	一〇二五·〇〇	九厘		十六年十二月		福盛公本縣城東 南隅青義和租 羅觀街	該債戶於民國十七年 秋歇業呈請縣政府促 追尚未歸還
忠孝八廟祭 品基金	四〇〇·〇〇	全		十六年一月	全上		全上

掖縣縣有附捐及雜項收入表

一、本表共計九項歲收總額一萬五千一百二十三元四角八分
 二、本表所列情形以民國二十一年三月三十一日爲斷

明 說

項 目	歲 收 額	備 考
丁 銀 附 捐	一二·九一三·三六元	由縣政府徵收此項附捐向爲定額全年如上數
衛 糧 附 捐	一〇〇·二七	全上
荒 田 附 捐	一一七·九五	全上
稅 契 捐	六〇九·〇〇	由縣政府徵收該捐無定額全年約計如上數
牙 行 捐	三九四·七四	由教育局徵收全年如上數
審 戶 捐	九二·一一	由縣政府徵收全年如上數
沙河牙紀特別捐	一五七·八九	由教育局徵收全年如上數
屠 牛 捐	一八八·一六	由財政局徵收約計如上數

掖 縣

掖 縣

三八〇八

項 目	歲 收	額 備
掖縣六鄉各區廟地租捐	五五〇・〇〇元	由教育局徵收全縣廟地共一千零七十六畝二分三厘按每畝五角一分徵收共計如上數
戲 捐		由縣政府徵收該捐無定額數目無法填列
鄉 碑 拓 捐		由教育局徵收該捐無定額數目無法填列

掖縣公有學田表

明 說

一、本表共計學田三千五百三十七畝六分一厘以二百四十方步計算內有九十二畝三分無租價其餘三千四百四十五畝三分一厘年租總額三千八百九十元二角九分平均租價每畝一元一角三分弱
 二、本表所列情形以民國二十一年三月三十一日為斷

坐落	畝數	方步	年租總計	每畝租價	訂約年	約期有效	租戶姓名	保人姓名	備考
紅廟	〇畝 〇四〇	240	〇元 〇四五	1.19			孫萬美		第一區北窰村村有田租全數撥充第二初級小學經費
全上	一四〇	全	二五	1.79			方鐵等		全上
全上	〇六〇	全	三〇八	5.13			蔡英琪		全上
全上	〇五五	全	三〇八	6.98			毛庭發		全上
全上	二五〇	全	七四〇	2.96			蔡英祺		全上
河套村	五〇〇	全	一八四〇	3.68			王桂祥		全上
仙家溝子	五三三	全	一六三九	3.08			單錫三		第一區城南關公有田租全數撥充南關第一初級小學經費
蛤蟆灣	二六〇	全							第一區城東關公有承租人劉選法舊係主持本年免租
天齊廟	二六〇	全							

掖縣

坐落	畝數	步方	年租總計 元	租價 每畝	訂約 月期	有效 期限	租戶 姓名	保人 姓名	備考
劉家灣	一畝 一·二〇	240							第一區城東關公有承租人劉遇法舊係主 持本年免租
天齊廟	三·〇〇	全							
全上	三·六〇	全							
全上	一·〇〇	全							
全上	全上	全							
全上	六·〇〇	全							
洪濤頭	八·三〇	全	二·一九一	2.64					第一區城東南關公有田租全數充作東南 隅第一初級小學經費
全上	〇·二〇	全	〇·七三	3.65					
海廟坡子	二·四〇	全	一·一〇四	4.60			張不發		第二區海廟坡子村公有田租全數充作海 廟坡子村初級小學經費
全上	一·五〇	全	六·九〇	4.60					
全上	〇·九六	全	四·四一	4.59					
全上	二·四五	全	一·一二七	4.60					
後上莊村	三·〇〇	全	一八·四五	6.16			尹元益		第二區後上莊村有田租全數撥充後上 莊村第一初級小學經費
西大原村	三·八〇	全	一五·二〇	4.00			劉嘉楠		第三區西大原村有田租全數撥充該區 區立第二小學經費
全上	三·六〇	全	一四·四〇	全			林寶泉		

掖 縣

坐落	畝數	步方	年租總計	租價	年訂約有效期間	租戶姓名	保人姓名	備考
王賈村	二·九三 畝	240	三六·三三 元	12·40	三十九年	趙廷宜	趙鴻禧	第四區王賈村村有出租全數撥充該區區立第一小學經費
全上	六·六二	全	一一四·五九	17·31	全上	孫啓明	張洪英	
全上	九·一二	全	一一二·二七	12·31	全上	張鴻禧	王美興	
全上	〇·八五	全	三·二三	3·80	全上	張介貴	趙鴻飛	
全上	〇·五六	全	〇·七〇	1·25	全上	張安奎	張芳蔭	
全上	四·〇七	全					張恒祥	第四區王賈村有三官廟一廂內有道人本利徐明善以該地暫給二人作為生活地
全上	八·七四	全						第四區王賈村三官廟有廟地八畝七分四厘內有區立第一小學地七分七厘四毫其餘之地借歸生本利徐明善二人為生活地
全上	三·八四	全						第四區王賈村三官廟有廟地三畝八分四厘內有區立第一小學地二分九厘三毫其餘之地借歸生本利徐明善二人為生活地
全上	二·四三	全						第四區王賈村有三官廟一廂內有道人本利徐明善暫給二人作為生活地
全上	一·三〇	全						全上
全上	〇·六八	全						全上
全上	三·七三	全						第四區王賈村有現為區立第一小學校址
全上	〇·六五	全						第四區王賈村有菩薩廟一座該地係為廟址

披 縣

全上	七〇〇全							全上	第四區王賈村有善隆廟一座該地係廟前施場
全上	二五〇全							全上	該地係王賈村善隆廟後園空場
全上	八〇〇全							全上	該地係第四區后呂溝西村公地田租全數撥充該村初級小學經費
諸瀾村西坡	五〇〇全							全上	此地前被延慶寺主持典出故無租價
諸瀾村後地	二三〇全		二四〇〇	10.43			遲克凝	小經費	第四區諸瀾村有田租全數撥充該村初級小學經費
諸瀾村廟西地	二〇〇全								此地無租主故無租價
全上	一〇〇〇全		一二〇〇〇	12.00			劉金法		第四區諸瀾村有田租全數撥充該村初級小學經費計劉金法租五畝遲士興租三畝劉作訓租二畝共計如上數
諸瀾村廟西地	全上								此地無租主故無租價
后呂溝村和尙堂	一五〇全		九・二三	6.15			張公臨		全上
后呂溝村	一・一八全		六・二四	5.29			張福雲		全上
后呂溝村	一・五〇全		九・二三	6.15			李延術		全上
小瀨子	一〇四全		六・四一	6.16			張福先		全上
后呂溝村	七〇〇全		四三・〇五	6.15			張福善		該地係第四區后呂溝西村公地田租全數撥充該村初級小學經費
全上	〇・九一全								該地係王賈村善隆廟後園空場
全上	〇・八五全								該地係王賈村善隆廟後園空場

掖縣

三八一四

坐落	畝數	步方	年租總計	每畝租價	年訂月約	有限租期	姓租名戶	姓保名八	備考
諸馮村西	一畝	240	元						此地前被延慶寺僧人典出故無租價
南道地	一〇〇								
諸馮村西	全上								全上
坡地	全上								全上
諸馮村廟	五〇〇								全上
西南道地	五〇〇								全上
諸馮村廟東	一五〇								全上
北園子地	一〇〇								全上
諸馮村西	一〇〇								全上
南道地	五九二		六〇五〇	10.22			遲明選		第四區諸馮村村有田租全數撥充該村初小經費
諸馮村張家後地	一一九		五九五	5.00			遲福喜		全上
子道廟地	一三六		六八〇	全			徐和升		全上
諸馮村河東地	五〇〇		四〇〇〇	3.00			宋福奎 馮士興		全上
諸馮村河東地	二二五		一二三八	5.50			劉琦		全上
諸馮村委家	四〇〇		二〇〇〇	5.00			全上		全上
西南溝地	六〇〇		一三〇〇	6.50			劉煥清		在此地被該村劉一典出二畝半經尼姑典出一畝半除剩一畝盡歸該村初小經費
諸馮村河東地	二五〇		一八七五	7.50			王日清		第四區諸馮村村有田租全數撥充該村初小經費
諸馮村草市河	〇八五		六三八	全			劉申宗		全上

掖縣

全上	一·〇〇全								查該地被該村潘祥雲典出故無租價
全上	二·一五全	一〇·七五	王文奎					全上	
街東首地	三·〇〇全	一八·〇〇	王文江					全上	
河北隄村	二·七〇全	二〇·二五	徐永鳳					全上	
諸馮村東	一·三一全	七·八六	徐林升					全上	
諸馮村地	一·八六全	一八·一〇	徐廷珠					全上	
後經堂地	四·三〇全	一一·五〇	劉作訓					查該地內代荒地二畝	
諸馮村李家	一·八〇全		劉琦					第四區諸馮村村有田租全數撥充該村初小經費	
諸馮子廟地	一·五二全	七·五〇	王文江					查該地被千佛閣僧人典出故無租價	
全上	〇·七〇全	三·五〇	全上					全上	
橋東地	一·九六全	九·八〇	全上					全上	
諸馮村夾	二·〇〇全	一〇·〇〇	逯興林					全上	
北南石碑	三·三二全	一七·四〇	盛周知					全上	
諸馮村東	二·九一全	一八·七四	全上					全上	
諸馮村道北	二·二一全	一五·〇〇	劉立合					全上	
諸馮村下地	全上	全上	劉樹正					全上	
諸馮村市海									
諸馮村下地									

坐落	畝數	步方	年租總計	租價	年訂月約	租戶姓名	保人姓名	備考
啓馮王家	一畝	240				徐寶太		查該地被該村潘祥云典出故無租價
道北地	一畝							
諸馮村西	二〇〇	全	二〇〇〇	10.00		徐寶太		第四區諸馮村村有田租全數撥充該村初小經費
諸馮村東市	二〇〇	全	一八七五	7.50		劉琦		
灣南隄上地	二五〇	全	一八七五	7.50				
午城可門	三二七	全	三五二〇	10.76		王知可 楊子義		第五區午城可門村有田租全數撥充該村初小經費
馬埠莊子村	二〇〇〇	全	一六〇〇〇	0.08		楊發慶 王鳳翔		第五區馬埠莊子村有田租全數撥充該村初小經費
北沿海沙灘	〇	全	四・五〇	5.00		楊景福 呂豐瑞		
小蘭埠王家村西邊	〇・九〇	全	二二・〇〇	6.47		王學春		第六區小蘭埠王家村有田租全數撥充該村初小經費
大風樹	三・四〇	全	二二・〇〇	6.47		王學成		
馬家塋	一・四〇	全	八〇〇	5.71		王兆良		
石拉嶺	一・〇〇	全	五〇〇	5.00		王學啓		
大北嶺	一・四〇	全	七〇〇	全		王學全		
小蘭埠村	三〇〇	全	二五・三五	8.45		陳風紀		第六區小蘭埠村有田租全數撥充該村初小經費
高家後	一・五〇	全	九三〇	6.30		陳正邦		

小關埠村	一〇〇全	八・四五	8.45	李合祥	全上
東小關埠東	三〇〇全	二〇・一〇	6.70	陳正紀	全上
平里店延	七・九〇全	六三・二〇	8.00	劉壽令	第六區平里店村有田租全數撥充該村初級小學經費
全上	一・三〇全				該地現未租出故無金額
平里店	一三・八五全	一一〇・三八	7.97	戚仁壽	全上
全上	五・六二全	四四・九六	8.00	王維和	全上
大德寺廟	一・四〇全	一〇・七七	7.69	李雲慶	第六區大德寺村有田租全數撥充該村初級小學經費
後大德寺廟	四・八七全	四六・〇二	9.45	李宣連	全上
西大德寺廟	九・五〇全	四一・五二	4.37	羅天寶	全上
河地				羅守財	
				李燮尊	
大德寺和	一・四五全	一五・三〇	10.55	李汝明	全上
尙登地	一・九一全	一五・三八	8.05	全上	全上
大德寺額	二・三四全	三〇・七五	12.14	陳振鐸	全上
上道	一・七二全	一六・〇八	9.55	崔雲屏	全上
巨地	一・五七全	一五・三七	8.79	全上	全上
大德寺祖	一・六二全	一五・三九	9.50	李景運	全上
家登地					
君廟後地					

掖縣

坐落	畝數	步方	年租總計	租每畝	年訂月約	租戶姓名	保人姓名	備考
大悲寺沙	一〇〇	240	六元一五	6.15		滕允斌		第六區大悲寺村有出租全數撥充該村初小經費
大悲寺廟	四·五〇	全	二四·五七	5.43		李雲慶		全上
大悲寺廟	三·二〇	全						該地尙未租出故無租價
前南崖地	二·〇〇	全	一八·四六	9.23		李有年		第六區大悲寺村有田租全數撥充該村小學經費
大悲寺嶺	二·三〇	全						該地尙未租出故無租價
平里店	四·五〇	全	一六·六一	3.69		王可久		第六區朱流村村有田租全數撥充該村初小經費
平里店	二·〇〇	全	七·四〇	3.70		全上		全上
新莊村東	二·〇〇	全	七四·〇四	0.17		呂福順		第六區新莊村有田租全數撥充該村初小經費
新莊村西	四·四七	全	三一·二九	7.90		劉從先		全上
鄭家村官	二·〇〇	全	一六·九〇	8.45		鄭瑞玉		第六區西障鄭家村村有田租全數撥充該村初小經費
鄭家村官	一·八〇	全	一五·四〇	8.56		鄭振興		全上
鄭家村官	〇·八〇	全	六·四四	8.05		鄭鳳洲		全上
鄭家村毛	三·三〇	全	三六·九〇	11.18		鄭同壽		全上
鄭家村毛	二·二〇	全	二六·一〇	7.32		鄭世文		全上
玉皇廟西	三·〇〇	全	一六·九〇	5.63		鄭官德		全上

掖縣

北普渡口村	北普渡口村	北普渡口村	普渡口圍	南普渡口廟	普渡口廟	西山上	三官廟前	普水莊西	普運家村西	東周廷閣	全上	全上	外道北	東周廷閣	鄭家村車
三〇〇	三〇〇	四〇〇	五〇〇			一五〇全	一〇〇全	二〇〇全	六〇〇全	三〇〇全	全上全	二〇〇全	三〇〇全	一〇六二	一〇六二
一六·九五	四·三〇	一六·六〇	一二·三〇			全上	六·九〇	一〇·八〇	四一·五二	四二·〇〇	全上	二八·〇〇	四二·〇〇	一〇六二	一〇六二
5.05	2.15	4.15	2.46			4.60	6.90	5.40	6.92	全	全	全	14.00	9.65	9.65
王廷瑞	臧學海	姜克信	王經奎		王升才	王丕	王挺三	王永修	運敬信	王有先	蕭廣生	蕭成興	曲有會	鄭桂茂	鄭開文
全上	全上	全上	第八區普渡口村有田租全數撥充該村縣立初小經費	此處荒地尚未清丈畝數無法計算故將租款數移列附捐及雜項收入表內以便統計(參看附捐及雜項收入表)	全上	全上	全上	全上	第八區普水村有田租全數撥充該村初小經費	全上	全上	全上	第七區東周廷閣村有田租全數撥充該村高小經費	全上	全上

坐落	畝數	步方	年租總計	每畝租價	年訂月約期限	租戶姓名	保人姓名	備考
普渡口村	二〇〇	240	一五·三八元	7.69		王廷俊		第八區普渡口村有田租全數撥充該村縣立初小經費
東北調	二〇〇		二一·六〇	5.40				第八區林格莊村有田租全數撥充該村初小經費
林格莊	四〇〇		二〇·〇〇	5.00				全上
全上	二〇〇		一〇·八〇					全上
全上	四〇〇		二〇·〇〇					全上
全上	〇·四〇		二·一六	5.40				全上
全上	〇·六〇		三·二四					全上
全上	四〇〇		二·三二	5.55				全上
觀音寺	〇·二〇		三四·〇〇	4.00				查該地係作塲園之用並無租價
郭家店村	一五〇〇		五四·四五	3.63		周中令 王太元 史文學		第八區觀音寺村有田租全數撥充該村初小經費計李清勝租一畝王文慶租一畝五分王衡李天成合租五畝李清勝租一畝共計如上數
夏邱堡村	五〇〇		三〇·七五	6.15				第九區夏邱堡村有田租全數撥充該村女子初小經費
洪溝地	全上		全上					全上

掖縣公有基金表

明 說

一、本表共計基金洋五千八百一十一元六角六分年息總額八百一十五元一角九分平均月息一分一厘五毫
 二、本表所列情形以民國二十一年三月三十一日為斷

基金名稱	基金數目	每月利率	年利總計	訂約年月	有效期限	債戶姓名及其住址	保人姓名	備 考
教育基金	三〇〇.〇〇元	一分	三六.〇〇元	二十年二月	一年	李樹盤 朱橋區朱橋鎮	李昭俊	縣立第五小學校有
全上	全上	全上	全上	全上	全上	李樹桐 全上	全上	全上
全上	三五〇.〇〇	全上	四二.〇〇	二十年三月	全上	王驊章 全上	玉蔚曾	全上
全上	八〇.〇〇	全上	九.六〇	全上	全上	高萬鑑 全上	全上	全上
全上	三〇.二〇	全上	三.六二	全上	二年	高文化 三教區鄭家村	高殿臣	第三區鄭家村區立第一小學校有
全上	全上	全上	全上	全上	全上	高鳳苞 全上	高殿元	全上
全上	四〇.三六	全上	四.八四	全上	全上	高隆興 全上	鄭玉成	全上
全上	一三〇.四二	全上	一五.六五	全上	全上	鄭九齡 全上	高文德	全上

掖 縣

基金名稱	基金數目	利率	年利總計	訂約年月	有效期限	債戶姓名及其住址	保人姓名	備考
教育基金	七〇・三八元	一分	八・四五元	二十年三月	二年	鄭法湯 三教區鄭家村	鄭文壽	第三區鄭家村區立第一小學校有
全上	一五〇・一〇	全	一八・〇一	全上	全	劉永豐 全上	高文華	全上
全上	一〇〇・〇〇	五厘一分	一八・〇〇	二十年四月	全	陳錫三 三教區軍寨	張修典	全上
全上	二〇〇・〇〇	全	三六・〇〇	全上	全	張鳳樓 全上	全上	全上
全上	一〇〇・〇〇	全	一八・〇〇	全上	全	呂河清 全上	張維慎	全上
全上	二〇〇・〇〇	全	三六・〇〇	全上	全	張壽得 全上	張長吉	全上
全上	五〇〇・〇〇	二厘一分	七二・〇〇	十九年十二月	一年	義誠號 朱良區西大原	劉春和	第三區西大原村區立第二小學校有
全上	一〇〇・〇〇	全	一四・四〇	全上	全	廣盛號 全上	張子春	全上
全上	全上	全	全上	二十年一月	全	德和永 全上	源升昌	全上
全上	全上	全	全上	全上	全	廣聚福 全上	滿藍田	全上
全上	全上	全	全上	全上	全	周吉祥 全上	李采臣	全上
全上	二〇〇・〇〇	全	二八・八〇	全上	全	李蔭成 全上	周瑞亭	全上
全上	一〇〇・〇〇	全	一四・四〇	全上	全	李琳 全上	劉希賢	全上
全上	全上	全	全上	全上	全	謝仁亭 全上	孫永久	全上
全上	二〇〇・〇〇	全	二八・八〇	全上	全	謝法興 全上	劉希賢	全上

掖縣公有附捐及雜項收入表

- 一、本表共計二項歲收總額五十元零七角七分正
 二、本表所列情形以民國二十一年三月三十一日為斷

明 說

項 目	收 入 額	備 考
倉上村 中蒲灣 一處	四〇〇〇元	此灣係第四區倉上村有每年蒲草變價撥作該村初小經費原列學田表內茲因尚未清丈故無從計算故暫列本表以便統計(參看學田表)
普渡口廟南荒地一段	一〇〇七元	此地係第八區普渡口村有係王升才承租價如上數撥充該村初小經費故尚未清丈無法計算故暫列本表以便統計(參看學田表)

掖 縣

平度縣

教育欸產一覽

平度縣

三八二七

二十年度歲入

科目	縣有	公有	類計
田租	7,698	5,752	13,450
利息	1,274	-----	1,274
附捐	37,331	-----	37,331
雜項	1,450	252	1,702
總計	47,753	6,004	53,757

說 明

一、歲入總計五萬三千七百五十七元
 縣款占百分之八十九弱公款
 占百分之十一強

二、學田八千五百十七畝平均每畝年
 租一元五角八分弱 縣二元二
 角三分公一元一角四分弱

三、基金一萬二千八百一十五元平均
 月息八厘強 縣八厘強

四、本表款額以元為單位學田以畝為
 單位單位以下四捨五入

平度縣縣有學田表

明 說

- 一、本表共計學田三千四百五十二畝(以二百四十方步計算)年租總額七千六百九十七元六角二分平均租價每畝二元二角三分
- 二、本縣學田在或報十八年度學田一覽表內為數不確嗣經詳細調查共計如本表所列數目
- 三、本縣所有學田租均由縣政府催繳故無保人
- 四、本表所列情形以民國二十一年一月 爲斷

坐落	畝數	方步	年租總計	每畝租價	訂約年	約期	有效期限	租戶姓名	保人姓名	備考
白埠社	七〇〇	480	二四九九元	3.57	十九年	一月	全年	陳元芹		
張村社	九六一五	全	四八一七一	5.01	全上	全上	全年	孫東欣		
中莊社	五三〇	全	二〇九九	3.96	全上	全上	全年	侯元立		
沙子莊社	五六〇	全	三四一〇	6.09	全上	全上	全年	王官堂		
柳疇社	七二〇	全	三九八二	5.53	全上	全上	二年	張太華		
太芻社	四四〇	全	一四三四	3.26	全上	全上	全年	卞學宗		
棗家壩社	五六〇	全	二一三四	3.81	全上	全上	全年	王中普		
高梁山社	七七〇	全	二六九五	3.50	全上	全上	全年	姜振瑞		

平度縣

平度縣

坐落	畝數	方步	年租總計	每畝租價	年訂約	期限	租戶姓名	保人姓名	備考
南陽社	一八六〇	480	七七元三九	4.19	一九年	一年	福元		
青陽社	四〇〇	全	一六.六四	4.16	全上	全	孫信正		
現里社	一八〇	全	一一.〇二	6.12	全上	全	崔冠英		
蘇村社	六.四四	全	二五.七六	4.00	全上	全	姚太令		
韓仙莊社	一一.八九	全	四四.七一	3.76	全上	全	李高林		
昌里社	一四.八〇	全	六六.〇一	4.46	全上	全	淨壽		
張舍社	五二〇〇	全	三四三.二〇	6.59	全上	全	蕭永升		
祝家莊社	五.五〇	全	二五.七四	4.68	全上	全	劉太興		
果園社	五.九六	全	三〇.一〇	5.06	全上	全	徐思升		
東北廂	九.五三	全	六二.九九	6.61	全上	全	石進升		
門村社	八.一〇	全	四二.六一	5.26	全上	全	孫朋格		
永泉社	八.五〇	全	四三.一八	5.08	全上	全	官元祥		
楊召社	七七.一〇	全	五五二.八一	7.17	全上	二年	官云山		
古皂社	二.四〇	全	一〇.九二	4.55	全上	全	王永成		
唐田社	五.〇八	全	一八.二九	3.60	全上	全	許永昌		

平度縣

高村社	二·六〇	全	一二·七四	4.90	全上	全	宋德成	
沙溝社	一·一〇	全	三·七七	3.47	全上	全	李智仁	
麻閣社	五〇〇	全	一七·一〇	3.42	全上	全	郭剛元	
沙埠社	一〇〇〇	全	二九·七五	2.93	全上	全	普卿	
耿家莊社	二二七·五〇	全	七五七·五八	3.33	全上	全	劉會儉	
正東廂	三〇五	全	一五·四六	5.07	全上	年一	潘名仔	
三提社	一·八〇	全	八·七八	4.39	全上	全	鄒爲卿	
界山社	二·九〇	全	一四·九一	5.14	全上	全	謝太元	
三埠社	九·四四	全	四二·四八	4.50	全上	全	傅尙祥	
趙仙莊社	五·一〇	全	二一·八八	4.23	全上	全	姜陸美	
嶺士社	六〇〇	全	二五·二六	4.21	全上	全	麗瑞	
岳石社	二·八〇	全	一一·四八	4.10	全上	全	悟信	
磐石社	七〇〇	全	二一·二八	3.04	全上	全	傅教永	
后將社	六·五六	全	二六·九六	4.11	全上	年三	曹太壽	
興付社	〇·八〇	全	四·八九	6.11	全上	全	洪全	
長樂社	一·一〇	全	三·九一	2.55	全上	全	趙太卿	

平度縣

坐落	畝數	方步	年租總計	每畝租價	訂約年限	有效期限	租戶姓名	保人姓名	備考
六曲社	一四九畝 一五	480	四元七角	2.70	十九年	一年	孫正法		
尹付社	六〇〇	全	一六·九八	2.83	全上	二年	王旅才		
祝澗社	二·四〇	全	六·六〇	2.75	全上	全	王有先		
曲村社	八·四〇	全	二八·九〇	3.44	全上	一年	李爲風		
王漢莊社	〇·八〇	全	二·四八	3.10	全上	二年	李仁全		
曲埠社	三·二〇	全	一〇·五〇	3.28	全上	全	王清玉		
辛莊社	二·〇〇	全	六·二四	3.12	全上	一年	王從乾		
石斐社	三五·〇〇	全	五三·二〇	1.52	全上	二年	宗京公		
司家莊社	二五·八〇	全	一〇七·三三	4.16	全上	全	劉文芹		
石碣社	三·二〇	全	一〇·二一	3.19	全上	全	李得恩		
正西廂	一·〇〇	全	七·四六	7.46	全上	全	于振清		
瓦子邱社	一·二〇	全	三·三〇	2.75	全上	一年	馬風公		
關底社	六三·四四	全	四二一·二四	6.64	全上	全	萬金聲		
魯家坵社	一·四〇	全	六·九四	4.96	全上	全	王克敏		
北村社	四·八〇	全	二一·一七	4.41	全上	全	孫太美		

平 度 縣

李佃莊社	四八·五五 全	二八七·四二	5.92	全	上	年三	馬洪德
白沙社	二·六〇 全	九·五七	3.68	全	上	年一	李萬培
現河社	一·六〇 全	四·七八	2.99	全	上	年二	姜太泉
徐付社	一四·六六 全	六八·六一	4.63	全	上	年一	姜有福
公沙社	一六·七〇 全	五四·一一	3.24	全	上	全	曲宗成
徐里社	二四·二〇 全	七九·三八	3.28	全	上	全	隆悅
丁家莊社	一三·三〇 全	四四·五六	3.05	全	上	年二	丁宗祺
沙家莊社	一八二·八二 全	八八四·八五	4.84	全	上	年三	賈雲亭
朱黃社	二·五〇 全	八·九〇	3.55	全	上	年一	李太秀
崔召社	一·四〇 全	五·二六	3.76	全	上	年二	于銀珍
隆山社	五·二〇 全	二二·六七	4.95	全	上	年一	官從信
西北廟	一〇·六〇 全	六二·八六	5.93	全	上	全	白有慶
昌許社	一·二〇 全	五·三〇	4.42	全	上	全	唐德正
趙家莊社	四·五四 全	一九·八四	4.77	全	上	年三	畢永會
大城社	五·七四 全	一六·五三	2.85	全	上	年一	周永明
吳家莊社	六·一六 全	二六·〇〇	4.22	全	上	全	郭吉修

平度縣

坐落	畝數	步方	年租總計	租價	年訂	月終	有效	租戶姓名	保人姓名	備考
張家莊社	一〇〇畝	480	五〇〇元	5.00	一九一九年	一月	一年	梁作棟		
坵西社	三二〇	全	一一三六	3.55	全上	全上	全	季元升		
李家莊社	九八·六二	全	四二九·九八	4.36	全上	全上	全	潘海雲		
洪澤社	一·六〇	全	六·二九	2.93	全上	全上	全	李陽山		
馬家莊社	三·八〇	全	一〇·七九	2.84	全上	全上	全	馬洪善		
荆家莊社	一·八〇	全	一四·〇〇	7.73	全上	全上	全	段宗先		
王家莊社	一五·八〇	全	四四·七一	2.83	全上	全上	全	李元學		
蕭家莊社	四·〇〇	全	一六·九二	4.23	全上	全上	全	焦從瑞		
東南廂	二九·三〇	全	一七六·〇九	6.01	全上	全上	全	于壽仁		
后社	七·九〇	全	三三·三四	4.22	全上	全上	全	劉振海		
石河社	四一〇四	全	一七四·九三	4.26	全上	全上	全	劉登立		
東郭社	二九·一二	全	一二七·五五	4.73	全上	全上	全	李文奎		
寧公社	四九·一〇	全	三四四·六八	7.02	全上	全上	全	于修川		
閔莊社	四·四〇	全	一九·六二	4.46	全上	全上	全	劉玉南		
姪家莊社	九·七〇	全	四七·四三	4.69	全上	全上	二年	任茂元		

唐家莊社	三六·六〇全	一七六·〇五	4.81	全上	年一	趙仁
于埠社	一八·九六全	八一·一五	4.28	全上	全	魯洪德
鳴村社	七〇·一全	二八·一二	5.01	全上	全	于道全
石泉社	五·四〇全	二一·三八	2.96	全上	全	劉教壽
李家埠社	〇·八〇全	三·二七	4.09	全上	全	李宗球
傅家回社	二〇·二七全	九一·四二	4.51	全上	全	崔長安
閻村社	一·〇〇全	五·四五	5.45	全上	全	于風茂
官莊社	四·一〇全	一七·一八	4.19	全上	全	李成禮
西南廂	一二·二六全	七七·三六	6.31	全上	全	李文範
流河社	〇·六〇全	一·四六	2.43	全上	年二	于永清
古日社	五·六六全	一九·七〇	2.48	全上	年一	徐太邦

平度縣

三八三五

平度縣縣有基金表

明 說

- 一、本表共計基金一萬二千八百十四元五角四分年息總額一千二百七十三元七角八分平均月息八厘二毫強
- 二、本縣教育基金在填報十八年度基金一覽表內為數不確嗣經澈底清理計如本表所列數目
- 三、商會所提之款總計八底銅元六萬一千八百七十四吊九百十四文及大洋三百元至今尚未歸還亦無利息現正在交涉中暫未列入表內
- 四、本表所列情形以民國二十一年一月 爲斷

基金名稱	基金數目	每月利率	年利總計	訂約年月	有效期限	債戶姓名及其住址	保人姓名	備 考
教育基金	四〇〇〇〇元	八厘	三九八四〇元	十八年七月	三月	魯豐紗廠 濟南		
全上	五九〇〇〇元	八厘	五九〇〇〇元	二十年二月		德昌隆 城內		
全上	全上	全上	全上	全上		盛原利 城內		
全上	全上	全上	全上	全上		吉祥城內		
全上	全上	全上	全上	全上		盛德城內		
全上	三五〇〇〇元	全上	三五〇〇〇元	光緒三十三年六月		永春堂 城東古崗		
全上	二七〇〇〇元	六厘七毫	二一〇六五元	全上		全上		
全上	八〇〇〇〇元	八厘三毫	八〇〇〇〇元	二十一年一月		德增祥 城東東郭	德祥裕 同祥泰	

平度縣

基金名稱	基金數目	利率	年利總計	訂約年月	有效期限	債戶姓名及其住址	保人姓名	備考
教育基金	五三五·七一	元八厘三	五三·五七	二十年一月		積慶堂 城西東郭	德祥裕 同祥泰	
義務教育基金	一·七二五·六〇	全	一七二·五六	二十年六月		恒茂 城東關		
教育基金	一九四·九二	毫八厘一	一八·八三	光緒三十三年六月		裕盛祥 城內		
教育基金	五〇〇·〇〇	毫八厘三	五〇·〇〇	二十年十二月		德慶隆 全上		
全上	全上	全上	全上	全上		德慶祥 全上		
全上	全上	全上	全上	全上		貞祥 全上		
全上	全上	全上	全上	全上		診記東 城東關		
全上	五七七·七二	全	五七·七七	全上		恒茂 全上		

平度縣縣有附捐及雜項收入表

- 一、本表共計六項歲收總額三萬八千七百八十一元二角
 二、本表所列各項除教育附捐及屠戶捐二項外其餘歲收無定額
 三、本表所列情形以民國二十一年一月 爲斷

明 說

項	目	歲	收	額	備
教	育	附	捐	三七,三三一.二〇元	本縣地丁五萬三千三百三十兩零二錢九分四厘按每丁銀一兩征收附捐洋七角共計如上數
牙	行	捐	一〇〇.〇〇〇		
油	房	捐	二〇〇.〇〇〇		
契	尾	捐	九〇〇.〇〇〇		
戲		捐	五〇〇.〇〇〇		
屠	戶	捐	二〇〇.〇〇〇		

考

平度縣公有學田表

明 說

- 一、本表共計學田五千零六十五畝六分四厘(以二百四十方步計算)年租總額五千七百五十二元零五分平均租價每畝一元一角四分弱
- 二、本表所列情形以民國二十一年一月 爲斷

坐落	畝數	年租總計	每畝租價	年訂約期	有效期限	租戶姓名	保人姓名	備 考
沙蓋子後	三〇〇畝	一九·五〇元	六·五〇	十八年一月	二年	喬聖清	喬輝南	第一區喬家屯初小校有
石山河	二〇〇全	一三·〇〇全	全	全上	全	王錫福	全上	全上
李家地	〇·八〇全	五·二〇全	全	全上	全	喬廷興	全上	全上
石山西起	一〇〇全	六·五〇全	全	全上	全	王錫福	全上	全上
李家地	一·二〇全	七·二〇全	六·〇〇	全上	全	喬政明	全上	全上
東埠松塢				全上	五年	喬政序	全上	此項松塢無法以畝數計故將租款移列附捐及雜項收入表內以便統計(參看附捐及雜項收入表)餘全上
花窩落南	一〇〇全	四·〇〇	4.00	二十年一月	三年	張金堂	李玉貴	第一區花窩落初小校有

平度縣

坐落	畝數	步方	年租總計	租價每畝	訂約年	有效期限	租戶姓名	保人姓名	備考
花窩落南	一畝 一〇〇	480	五元 五〇	5.50	二十一年	三年	李作春	張非	第一區花窩落初小校有
全上	全上	全	全上	全	全上	全	李作棟	李作春	全上
全上	全上	全	四〇〇	4.00	全上	全	李存知	李長慶	全上
四王鼻子	一・二〇	全	九・六〇	8.00	十五年	二年	王占慶	董培芝	第一區楊召大楊屯村初小校有
楊召村西	二・〇〇	全	一〇〇〇	5.00	全上	全	王為邦	宋振邦	全上
全上	全上	全	全上	全	全上	全	王化邦	馬永春	全上
廟後	〇・六〇	全	二・四〇	4.00	全上	全	董培雲	王興邦	全上
楊召町南	全上	全	全上	全	全上	全	官雲霄	宋振海	全上
楊召村後	全上	全	全上	全	全上	全	王樹玉	趙洪鈞	全上
河套沙場	二・五〇	全	全上	全	全上	全	全	全	因沙不能耕種未出租除全上
雙廟村後	一・〇〇	全	一五・〇〇	1.50	十八年	三年	崔教忠	陳鳳集	第一區雙廟初小校有
全上	全上	全	全上	全	全上	全	劉振喜	全上	全上
全上	全上	全	全上	全	全上	全	劉四慶	全上	全上
全上	全上	全	全上	全	全上	全	李和誠	全上	全上
全上	一・五〇	全	一八・〇〇	12.00	全上	全	崔文忠	全上	全上

許家塋	二・〇〇	全	一六・〇〇	8.00	二十九年	全	仲延成	第一區李戈莊初小校有
町前地	〇・八〇	全	一二・八〇	全	全上	全	王萬慶	全上
官家荒	〇・六二	全	九・九二	全	全上	全	王修臣	全上
陳家荒	一・二〇	全	一九・二〇	全	全上	全	王修貞	全上
楹前地	〇・四〇	全	六・四〇	全	全上	全	李學明	全上
小窪地	一・二四	全	一九・八四	16.00	全上	全	王令善	全上
東北坡	一・〇〇	全	一二・〇〇	12.00	全上	全	王殿臣	全上
秦王廟後	二・四〇	全	三八・四〇	全	全上	全	王福恒	全上
秦王廟前	〇・六〇	全	九・六〇	16.00	二十九年	三年全	王學仁	第一區李子園初小校有
全上	全上	全	全上	全	全上	全	姜曰敬	全上
全上	全上	全	全上	全	全上	全	姜周	全上
全上	一・〇〇	全	五・〇〇	5.00	全上	全	姜德進	第一區七里河子區立小學校有
西七里河町	二・三〇	全	九二・〇〇	4.00	二十九年	五年全	姜鳳保	計韓光斗李永翁高修榮崔正忠蘇德進等五戶各租五分其計如上數除全上
全上	二・五〇	全	三七・五〇	1.50	全上	全	姜日銘	第一區七里河子區立小學校有計王洪斗租三畝薛振成租二畝王進和租二畝五分王令和租二畝五分馮元升租四畝浦振聲租一畝六分姜忠潤租一畝四分姜立臣毛宏臣各租三畝共計如上數

平 度 縣

坐落	畝數	步方	年租總計	每畝租價	訂約年	有效期限	租戶姓名	保人姓名	備	考
和尙塔	二〇〇	480	一六〇〇元	8.00	二十九年	三年	張清沂		第一區李戈莊初小校有	
許家堊	一〇〇	全	九〇〇	9.00	全上	全	仲延圻		全上	
和尙塔	全上	全	全上	全	全上	全	孫修文		全上	
許家堊	全上	全	八〇〇	8.00	全上	全	張如玳		全上	
全上	全上	全	全上	全	全上	全	段瑞亭		全上	
梁家莊前	〇九〇	全	四〇五〇	5.00	二十八年	五年	崔雲亭		第一區崔家荆戈莊初小校有	
小嶺	〇七五	全	三三八	4.50	全上	全	崔天聰		全上	
全上	全上	全	全上	全	全上	全	劉珍忠		全上	
大嶺	全上	全	全上	全	全上	全	劉法有		全上	
全上	全上	全	全上	全	全上	全	崔正		全上	
樹林	一〇〇	全	七二〇	6.00	全上	全	崔登		全上	
東北窪	〇九〇	全	四〇五	4.50	全上	全	劉鴻儒		全上	
岔道口	〇六〇	全	二二八	3.80	全上	全	崔天聰		全上	
全上	全上	全	全上	全	全上	全	崔欽		全上	
小道	一〇〇	全	七二〇	6.00	全上	全	崔天聰		全上	

平度縣

北大道西	郝家莊	北大道東	楊家墳頭	楊家窪	崔家壘東	全上	全上	沙窩	全上	沙嶺	鍾家學前	水流子	大段地	潞北埃	全上
一·二〇	一·五〇	一·二〇	五·〇〇	一·二〇	一·〇〇	一·二〇	全上	〇·九〇	一·三〇	一·二〇	〇·九〇	一·三〇	一·二〇	一·八〇	一·五〇
全	全	全	全	全	全	全	全	全	全	全	全	全	全	全	全
六〇〇	七五〇	六〇〇	二五〇〇	九六〇	八〇〇	九六〇	全上	七二〇	一〇四〇	九六〇	七二〇	一〇四〇	七二〇	一〇八〇	九〇〇
全	全	全	5-00	全	全	全	全	全	全	全	全	8-00	全	全	全
全上	全上	全上	全上	全上	全上	全上	全上	全上	全上	全上	全上	十九年二月	全上	全上	全上
全	全	全	一年	全	全	全	全	全	全	全	全	二年	全	全	全
冷子儀	元升節	冷學北	冷登湖	全上	王洪玉	全上	郝孔亮	趙芳元	全上	管新升	全上	郝堯臣	崔欽	崔學良	崔茂
冷茂清	全上	全上	冷宗讓	全上	全上	全上	全上	全上	全上	楊鳴九	全上	孫鴻喜			
全上	全上	全上	第二區冷哥莊小學校有	全上	全上	全上	全上	全上	全上	全上	全上	第二區古嵐初小校有	全上	全上	全上

坐落	畝數	步方	年租總計	每畝租價	年訂約	租期有效	租戶姓名	保人姓名	備考
坐落	畝	步方	年租總計	每畝租價	年訂約	租期有效	租戶姓名	保人姓名	備考
生草地	〇·七五	480	三·七五	5·60	二月十九年	一年	冷春有	冷茂清	第二區冷哥莊小學校有
西北沙	全上	全	全上	全	全上	全	冷卿九	全上	全上
北大道	〇·八〇	全	四·〇〇	全	全上	全	冷振升	全上	全上
生草地	〇·七五	全	三·七五	全	全上	全	冷和鳴	全上	全上
鄰家莊	〇·七〇	全	三·五〇	全	全上	全	冷隆南	冷春宜	全上
官店登後	〇·八〇	全	四·〇〇	全	全上	全	冷守仁	全上	全上
桑園後	全上	全	全上	全	全上	全	冷學南	全上	全上
潘家地	一·六〇	全	八·〇〇	全	全上	全	冷可春	全上	全上
雍家登後	一·〇〇	全	五·〇〇	全	全上	全	冷茂清	全上	全上
張哥莊南	五·〇〇	全	二〇·五〇	4·10	全上	二年		張冠春	第二區張哥莊初小校有計孔慶和金發照張冠清各租一畝張法知租一畝五分張學成租五分共計如上數
村東南	〇·五〇	全	二·〇五	全	全上	全	張法桂	張冠春	第二區張哥莊初小校有
村南	〇·九〇	全	三·六九	全	全上	全	戴喜貞	全上	全上
全上	〇·五〇	全	二·〇五	全	全上	全	張永桂	全上	全上
全上	一·〇〇	全	四·一〇	全	全上	全	劉同昌	全上	全上

平度縣

村西北	村北	全上	全上	全上	村東南	村南	全上	全上	村東南	全上	全上	村東南	全上	全上	村南	村東南	全上
〇·五〇	〇·七〇	〇·五〇	全上	一·〇〇	〇·五〇	一·五〇	一·〇〇	〇·五〇	一·五〇	〇·五〇	一·〇〇	一·五〇	〇·五〇	一·〇〇	〇·九〇	〇·五〇	〇·八〇
全	全	全	全	全	全	全	全	全	全	全	全	全	全	全	全	全	全
三·〇〇	四·二〇	二·〇五	全上	四·一〇	二·〇五	六·一五	四·一〇	一·八〇	六·一五	四·一〇	四·一〇	四·一〇	二·〇五	三·六九	全上	三·二八	
全	6.00	全	全	全	全	全	4.10	3.90	全	全	全	全	全	全	全	全	
全上	全上	全上	全上	全上	全上	全上	全上	全上	全上	全上	全上	全上	全上	全上	全上	全上	
全	全	全	全	全	全	全	全	全	全	全	全	全	全	全	全	全	
張學海	張冠春	張隆桂	張法松	許珍山	孟慶祥	張鳳桂	張法喜	白錫蘭	許珍青	張升桂	金法賢	王同禮	孟慶吉	王同法	孟慶有		
全上	全上	全上	全上	全上	全上	全上	全上	全上	全上	全上	全上	全上	全上	全上	全上		
全上	全上	全上	全上	全上	全上	全上	全上	全上	全上	全上	全上	全上	全上	全上	全上		

坐落	畝數	步方	年租總計	每畝租價	年訂約	有效期	租戶姓名	保人姓名	備	考
村西北	一〇〇〇	480	六〇〇〇	6.00	一月	二年	張華	張冠春	第二區張哥莊初小校有	
全上	〇.五〇	全	三〇〇〇	全	全上	全	高鴻吉	全上	全上	
全上	全上	全	全上	全	全上	全	高鴻藻	全上	全上	
村北	〇.八〇	全	三二〇〇	4.00	全上	全	張進升	全上	全上	
沙溝東北	二.二〇	全	一一.三三	5.15	十八年	全	生永秀	生金堂	第二區沙溝初小校有	
村東北	一.〇〇	全	五.一五	全	全上	全	生芝秀	全上	全上	
村北	一.五〇	全	七.七三	全	全上	全	徐乾光	全上	全上	
後驢後	〇.六〇	全	二.四七	4.11	全上	全	徐紹訓	全上	全上	
村西北	〇.九〇	全	三.三三	3.70	全上	全	生文彬	全上	全上	
全上	一.七〇	全	七.四八	4.40	全上	全	生永桂	生守義	全上	
院西	〇.八〇	全	二.四〇	3.00	全上	全	生文彬	全上	全上	
全上	全上	全	五.二八	6.60	全上	全	生克科	全上	全上	
全上	〇.六〇	全	三.九六	全	全上	全	張增喜	全上	全上	
院後	一.〇〇	全	六.六〇	全	全上	全	生芝先	生金堂	全上	
全上	全上	全	七.三三	7.33	全上	全	生文福	生守義	全上	

坐落	畝數	方步	年租總計	每畝租價	訂約有效期限	租戶姓名	保人姓名	備
村東南	一〇〇〇	480	三元	3.00	十九年二月	傅廷堯	傅廷堯	第二區前李傅莊初小校有
全上	〇・五〇	全	一・五〇	全	全上	傅金堯	全上	全上
全上	全上	全	一・〇〇	2.00	全上	傅凌漢	全上	全上
全上	〇・八〇	全	一・六〇	全	全上	全上	全上	全上
村北	一・二〇	全	二・四〇	全	全上	全上	全上	全上
全上	〇・五〇	全	一・〇〇	全	全上	全上	全上	全上
村南	三・四〇	全	一三・六〇	4.00	全上	傅學曾	全上	第二區東李傅莊初小校有計傅大德租一畝傅春德傅訓德各租七分傅禮德傅剛庚各租五分共計如上數
落樂河畔	一〇〇〇	全	三〇〇〇	3.00	全上	傅澤普	姜安仁	第二區後李傅莊初小校有
村西北	〇・八〇	全	三・一七	3.96	十九年一月	白書文	白慧文	第二區前李傅莊初小校有
全上	〇・六〇	全	二・五〇	4.16	全上	白光榮	全上	全上
村西	全上	全	全上	全	全上	白克陽	全上	全上
村西南	〇・五〇	全	二・〇八	全	全上	傅成侯	全上	全上
村南	一・一〇	全	四・一六	3.73	全上	白長明	全上	全上
全上	一・五〇	全	四・五〇	3.00	全上	白七十	全上	全上

考

平度縣

連家埠西	廟後	小橋	石柱	竄棺墳	全上	全上	西嶺	後台子	石龍頭	河壩	北山	東窪子	全上	河壩	全上
全上	一·五〇	〇·五〇	全上	一·五〇	全上	一〇〇	〇·八〇	一〇〇	四〇〇	六〇〇	〇·五〇	一·五〇	全上	一〇〇	全上
全	全	全	全	全	全	全	全	全	全	全	全	全	全	全	全
三〇〇	一二〇〇	三〇〇	全上	六〇〇	全上	四·五〇	三·二〇	三·五〇	二〇〇	六〇〇	二〇〇	六〇〇	全上	〇·五〇	全上
9:00	8:40	6:00	全	4:00	全	4:50	4:30	3:50	0:50	1:00	全	4:00	全	0:50	全
二十七年	全上	全上	全上	全上	全上	全上	全上	全上	全上	全上	全上	全上	全上	二十二年	全上
年五	全	全	全	全	全	全	全	全	全	全	全	全	全	年十	全
王玉德	李振松	李廣更	李洪謨	李成溥	李洪謨	李興洪	李進永	李寅子	全上	任元中	任和蘭	任景中	任德中	任兆露	全上
王修奎	李偉	李廣明	李洪興			李洪德	李偉	李成溥	全上	任克中	任和中	任克中	全上	任之	全上
第三區沙埠初小校有	全上	全上	全上	全上	全上	全上	全上	第三區南黃同初小校有	全上	全上	全上	全上	全上	第三區北黃同初小校有	全上

平度縣

坐落	畝數	步方	年租總計	每畝租價	年訂約	有效期限	租戶姓名	保人姓名	備	考
連家埠頂	一畝 一〇〇〇	480	二〇〇〇元	2.00	二十七年	五年	王玉卿	王玉秀	第三區沙埠初小校有	
灣北堦	全上	全	三〇〇〇	3.00	全上	全	王鴻章	全上	全上	
北小窪	全上	全	全上	全	全上	全	王學遠	全上	全上	
柞樹下	一五〇	全	四・五〇	全	全上	全	王修祿	全上	全上	
全上	全上	全	三〇〇〇	3.00	全上	全	王孟俊	全上	全上	
後小窪	一〇〇	全	二〇〇〇	全	全上	全	全上	全上	全上	
亂葬崗	〇・五〇	全	一・五〇	3.00	全上	全	王季孟	全上	全上	
廟後	〇・六〇	全	一・八〇	全	全上	全	王欽瑞	全上	全上	
北院上	一〇〇	全	三〇〇〇	全	全上	全	王儒卿	全上	全上	
全上	全上	全	全上	全	全上	全	王振登	全上	全上	
灣北堦	全上	全	全上	全	全上	全	王孟斗	王修奎	全上	
亂葬崗	〇・五〇	全	一・五〇	全	全上	全	王郭氏	全上	全上	
廟西頭	〇・八〇	全	二・四〇	全	全上	全	王進錫	全上	全上	
連家埠	一〇〇	全	二〇〇〇	2.00	全上	全	王玉德	全上	全上	
全上	〇・五〇	全	一〇〇〇	全	全上	全	王修全	全上	全上	

平度縣

小山	南窪	東南坡	北埠後	東山	泉子壩	廟東頭	東山	全上	全上	東窪	高埠廟前	灣北壩	亂葬崗	小裏	西窪
一·三〇	一·〇〇	二·〇〇	三·五〇	二·〇〇	〇·八〇	一·五〇	二·〇〇	全上	三·〇〇	二·〇〇	三·〇〇	〇·八〇	全上	全上	一·〇〇
全	全	全	全	全	全	全	全	全	全	全	全	全	全	全	全
七·八〇	八·〇〇	五·〇〇	八·七五	四·〇〇	二·四〇	二·二五	六·〇〇	全上	七·五〇	七·〇〇	四·五〇	二·四〇	三·〇〇	二·〇〇	三·〇〇
6.00	8.00	全	2.50	2.00	3.00	1.50	3.00	全	2.50	3.50	1.50	全	3.00	2.00	3.00
全上	二十二年	全上	全上	全上	全上	全上	全上	全上	全上	全上	二十二年	全上	全上	全上	全上
全	二年	全	全	全	全	全	全	全	全	全	十年	全	全	全	全
何興俊	韓兆興	王玉喜	王思和	王錫英	王玉香	王洪元	王錫保	王作心	王思田	全上	王錫侯	王振登	王進啓	王學禮	王欽洪
韓兆松	張明緒	全上	全上	全上	全上	全上	全上	全上	全上	全上	王雲提	王思陽	全上	全上	全上
全上	第三區謝哥莊初小校有	全上	全上	全上	全上	全上	全上	全上	全上	全上	第三區王哥莊初小校有	全上	全上	全上	全上

東南台	道南	河東涯	南嶺前	東北山	黃陵前			寶台山	華山前	廟後	北窪	隔西	沙溝南	北窪	坐落
二〇〇全	全上	四〇〇全	三〇〇全	三〇〇全	一〇〇〇全			二〇〇〇全	三〇〇〇全	〇一〇全	一〇〇全	全上	〇四〇全	一〇〇〇全	畝數
四〇〇全	全上	八〇〇全	九〇〇全	三〇〇〇全	四〇〇〇全			四〇〇〇全	一五〇〇全	一〇〇〇全	七〇〇全	二〇〇〇全	二〇八〇全	七〇〇〇元	年租總計
全上	全上	2.00全	3.00全	1.00全	0.40全			2.00全	0.50全	1.00全	7.00全	5.00全	全上	7.00全	租每畝
全上	全上	全上	全上	二十六年	元二年			月三年	二月四年	全上	全上	全上	全上	二月十年	年訂約
全上	全上	全上	五年	六年	全上			一年	一年	全上	全上	全上	全上	一年	期限有效
孫令秋	王德調	賈東周	胥永升	林鴻儒	鄭殿策				潘成善	韓鳳良	韓人桂	韓鳳仁	李克成	張興奎	姓租戶
全上	孫令雲	孫善玉	胥學洪	王鴻恩	鄭文泗				潘成交	韓鳳仁	張明緒	全上	李鴻雲	韓鳳仁	姓名人
全上	全上	全上	第三區杏廟屯初小校有	第三區上齊初小校有	第三區上莊初小校有			分共計如上數	第三區祝滿公立初小校有計張萬木張俊	第三區潘家村初小校有	全上	全上	全上	第三區謝哥莊初小校有	備
								租三畝田守春張德滿張德慎田修成張德	銀張俊秀張祥禮張心得各租二畝張張俊						考

坐落	畝數	步方	年租總計	租每畝	年訂月約	租戶姓名	保人姓名	備考
汽車路東	一〇〇〇	483	四〇〇〇	4.00	四月二十年	孫永升	張承善	第三區石樓店子初小校有
全上	七五〇	全						此地為丁鴻芹私自典出尚未贖回餘全上
路西	一五〇	全	六〇〇〇	全	全上	丁常更	全上	全上
莊東頭	全上	全	九〇〇	6.00	十五年	胡進才	胡珍玉	第三區司家莊東屯初小校有
東窪	〇五〇	全	二〇〇〇	4.00	全上	胡真福	全上	全上
道士沟	一〇〇	全	三〇〇〇	3.00	全上	吳振曉	吳喜玉	全上
全上	全上	全	二〇〇〇	2.00	全上	吳連吉	全上	全上
全上	四〇〇	全	四〇〇〇	1.00	全上	胡珍奎	胡崇起	全上
長阡	一〇〇	全	二〇〇〇	2.00	全上	胡進祥	全上	全上
姑子盤	三〇〇	全	一五〇〇〇	5.00	全上	劉文通	袁吉	第三區司家莊西屯初小校有
北崗	全上	全	一二〇〇〇	4.00	全上	劉文欽	張洪林	全上
鐵亦山					全上	仁松	王典邦	第三區南大田初小校有此項山地無法清丈故移列附捐及雜項收入表內以便統計 (參看附捐及雜項收入表)
西安子	六〇〇	全	六〇〇〇	1.00	全上	王明升	王義齋	第三區南大田初小校有
山安地					全上			
林家廟	全上	全	三〇〇〇	0.50	全上	宋太仁	王廷文	全上

平 度 縣

廟東頭	南灣捩	白頂蓋子	雲山觀	遷頭	黃同	海燕屯	九山後	雲山南頭	荒家坡	後捩子	荒家坡	安山西	後地	五畝地	河南崖
〇·五〇	二·五〇	二·二〇	九〇〇·〇〇	一一〇〇·〇〇	八〇〇	二八〇〇	一〇〇〇	四〇〇〇	全上	全上	全上	一〇〇〇	一·五〇	五〇〇〇	四〇〇〇
全	全	全	全	全	全	全	全	全	全	全	全	全	全	全	全
一·五〇	七·五〇	六·六〇	二七〇〇	一一〇〇	八〇〇	一一二〇〇	五〇〇〇	八〇〇〇	全上	全上	全上	三〇〇〇	四·五〇	二五〇〇〇	一二〇〇〇
全	全	3.00	0.20	0.10	1.00	4.00	0.50	2.00	全	全	全	全	3.00	5.00	3.00
全上	全上	十二年二月	全上	全上	全上	全上	全上	九年二月	全上	全上	全上	全上	二月二年	十九年二月	全上
全	全	全	全	全	全	全	十年一月	全	全	全	全	全	全	全	全
張化進	張煥章	張學信	王雲化	程廣金	任運山	李成增	隋可美	王右亭	龐文香	龐文傳	龐靜雲	龐文學	龐文柄	龐文郁	高興雲
全上	全上	張希文	王綏年	全上	田鴻升	李恩卿	王春藻	王綏年	龐登雲	全上	龐登雲	全上	龐登雲	龐文鼎	王玉美
全上	全上	第三區蘇哥莊初小校有	全上	全上	全上	全上	全上	第三區祝溝公立小學校有	全上	全上	全上	全上	全上	第三區曲埠初小校有	第三區王家流河初小校有

坐落	畝數	步方	年租總計	租每畝	年訂約	有效期限	租戶姓名	保人姓名	備
西南道	〇・八〇	480	二・四〇元	3.00	十二月	十年	張之文	張希文	第三區蘇哥莊初小校有
趕牛道	一・〇〇	全	三・〇〇	全	全上	全	張化均	全上	全上
西河堰	三・〇〇	全	三・〇〇	1.00	全上	全	張學傑	全上	全上
東 塋	二・〇〇	全	七・〇〇	2.50	二月二年	一年	鄭年元	鄭生元	第三區大曲埠初小校有
村 東	一・〇〇	全	四・〇〇	4.00	全上	全	鄭木元	鄭月元	全上
張 上	二・〇〇	全	九・〇〇	4.50	全上	全	鄭方元	鄭仙元	全上
溝下頭	一・二五	全	三・一三	2.50	全上	全	鄭喜全	呂殿甲	全上
沙 嶺	全上	全	全上	全	全上	全	呂殿法	全上	全上
道士塋	二・五〇	全	一・〇〇	4.00	全上	全	呂殿江	全上	全上
塔 上	一・〇〇	全	四・〇〇	全	全上	全	鄭錫仁	鄭錫松	第三區碾埠後初小校有
全 上	全上	全	全上	全	全上	全	鄭錫君	鄭錫範	全上
全 上	全上	全	全上	全	全上	全	鄭錫全	鄭錫德	全上
小 塋	二・〇〇	全	九・〇〇	4.50	全上	全	鄭錫文	鄭錫松	全上
全 上	一・〇〇	全	四・五〇	全	全上	全	鄭錫恩	鄭錫登	全上
東南河	二・〇〇	全	五・〇〇	2.50	全上	全	鄭鴻舉	鄭錫同	全上

考

平度縣

東嶺	紅溝上頭	斜眼溝	和尚塋	紅溝南堰	金溝東堰	東邊	三夾	和尚塋	泉子堰	全上	全上	肋巴山	全上		山頂山
三〇〇	全上	全上	二〇〇	一五〇	二〇〇	〇五〇	一〇〇	二〇〇	〇五〇						
全	全	全	全	全	全	全	全	全	全						
七五〇	全上	九〇〇	八〇〇	六〇〇	九〇〇	二〇〇	四〇〇	八〇〇	二〇〇						
3.50	全	4.50	全	4.00	4.50	全	全	全	4.00						
全上	全上	全上	全上	全上	全上	全上	全上	全上	全上	全上	全上	全上	全上		全上
全	全	全	全	全	全	全	全	全	全	全	全	全	全		全
張錫慶	張錫田	張錫令	全上	王興隆	張隆德	全上	全上	全上	張福升	田玉寶	任慶壽	田義俊	潘成喜		潘順
張德發	張錫令	全上	王和雲	張永升	馬殿法	全上	全上	全上	鄭雲程	全上	彭石坊	田鴻升	潘成善		鄭克敬
全上	全上	全上	全上	全上	全上	全上	全上	全上	第三區舊店初小校有	全上	全上	全上	全上		第三區嶺後初級小學校有此項山地無法清丈故將租賦移列附捐及雜項收入表內以便統計(參看附捐及雜項收入表)

平度縣

坐落	畝數	步方	年租總計	每畝租價	訂約年限	有效期限	租戶姓名	保人姓名	備	考
墾子上	三〇〇	480	七·五〇	2.50	二年	一年	馬殿安	馬殿發	第三區舊店初小校有	
東南嶺	一〇〇	全	三〇〇	3.00	全上	全上	張隆公	張錫令	全上	
小東南嶺	二〇〇	全	全上	1.50	全上	全上	全上	全上	全上	
石山	一五〇〇	全	一二〇〇〇	0.80	全上	全上	王鶴雲	張和亭	全上	
西北坡	二〇〇	全	一四〇〇〇	7.00	全上	全上	李山	傅玉楫	第四區東藥石初小校有	
全上	〇·五〇	全	三〇〇	6.00	全上	全上	王曰會	全上	全上	
全上	一·三〇	全	一〇·四〇	8.00	全上	全上	傅堂升	全上	全上	
院前	一·一〇	全	七·七〇	7.00	全上	全上	全上	全上	全上	
院東	全上	全	全上	全	全上	全上	胡殿舉	全上	全上	
西北坡	〇·八〇	全	六·四〇	8.00	全上	全上	傅維升	全上	全上	
院西	〇·五〇	全	三〇〇	6.00	全上	全上	全上	全上	全上	
院前	全上	全	三·五〇	7.00	全上	全上	傅振元	全上	全上	
全上	全上	全	全上	全	全上	全上	傅榮升	全上	全上	
院東	〇·六〇	全	三·六〇	6.00	全上	全上	傅增福	全上	全上	
場行	一〇〇	全	八〇〇	8.00	全上	全上	魏錫三	全上	全上	

西山頭	土耳埠	桑溝	蔣家西	大欄埠	北臨前	崇溝	羅家地	黃嶺頂	前南山場門	岔道口	全上	大道東	花溝子	橋東南
二〇〇全	四・八〇全	一・三〇全	〇・六〇全	一・〇〇全	三・〇〇全	一・四〇全	一・三〇全	二・〇〇全		二・〇〇全	二・四〇全	二・六〇全	〇・八〇全	一・〇〇全
八・〇〇全	一九二〇	七・八〇	二・四〇	五・〇〇	一九五〇	八・四〇全	七・八〇	一〇〇〇		二二〇〇	一六八〇	一三〇〇	四・〇〇	六・〇〇
全	4.00	6.00	4.00	5.00	6.50	全	6.00	5.00		6.00	7.60	全	5.00	6.00
全上	二十九年	全上	全上	全上	全上	全上	全上	二十九年	一月十七年	全上	全上	全上	全上	全上
全	全	全	全	全	全	全	全	一年	三年	全	全	全	全	二年
張丕成	全上	張友序	全上	全上	王明敬	全上	全上	王丙箴	周文令	姜作璵	姜作容	姜作宗	姜書顯	姜作行
全上	全上	全上	全上	全上	全上	全上	全上	張桂枝		姜書文	全上	全上	全上	馬兆功
全上	全上	全上	全上	全上	全上	全上	全上	第四區九甲屯初小校有	統計(參看附捐及雜項收入表)	全上	全上	全上	全上	第四區朱流姜家村初小校有
										第四區菲園初小校有此項山場無法清丈故將租款暫列附捐及雜項收入表內以便				

平度縣

三八六一

平度縣

三八六二

坐落	畝數	步方	年租總計	租價畝	年訂約	期限	租戶姓名	保人姓名	備	考
和尙登	二·三〇	480	一三·八〇	6.00	十九年	二月一年	張不成	張桂枝	第四區九甲屯初小校有	
橋溝南	〇·八〇	全	四·〇〇	5.00	全上	全上	全上	全上	全上	
蔣家東堦	一·〇〇	全	三·〇〇	3.00	全上	全上	劉升	全上	全上	
全上	二·〇〇	全	一·〇〇	5.50	全上	全上	全上	全上	全上	
草場	一·二〇	全	八·四〇	7.00	全上	全上	全上	全上	全上	
河南崖	〇·八〇	全	五·二〇	6.50	全上	全上	張鴻信	全上	全上	
東南坡	二·〇〇	全	一〇·〇〇	5.00	全上	全上	福元	全上	全上	
簪兒屋	二·五〇	全	一五·〇〇	6.00	全上	全上	張吉	全上	全上	
大帮地	一·四〇	全	八·四〇	全	全上	全上	張鴻坤	全上	全上	
蔣家後	一·三〇	全	六·五〇	5.00	全上	全上	張振舉	全上	全上	
大湖地	〇·六〇	全	二·一〇	3.50	全上	全上	全上	王秉箴	全上	
橋北	八·二〇	全	四五·一〇	5.50	全上	全上	張不良	全上	全上	
蔣家後	二·〇〇	全	一三·〇〇	6.50	全上	全上	全上	全上	全上	
上山道	一·八〇	全	一二·六〇	7.00	全上	全上	全上	張魯棟	全上	
山西頭	三·〇〇	全	一九·五〇	6.50	全上	全上	高慎修	全上	全上	

平度縣

東南窰	全上	一·五〇全	一三·五〇	9.00	全上全	崔宗	崔東閣	第四區旺村初小校有
仇家寨後	全上	全上	全上	全	全上	戴承修	王瑞閣	全上
南隨後	一〇〇全	全	七〇〇	7.00	全上	李金德	全上	全上
南隨前	一·五〇全	全	一二·〇〇	全	全上	王光珍	全上	全上
村北	一·五〇全	全	一二·〇〇	8.00	全上	王身修	王瑞閣	第四區二甲屯初小校有
簪兒屋	二·三〇全	全	一四·九五	全	全上	全上	全上	全上
大畚地	一·六〇全	全	一〇·四〇	6.50	全上	全上	全上	全上
宋家塋	〇·四〇全	全	二·四〇	6.00	全上	全上	全上	全上
泉子下	一·五〇全	全	八·二五	5.50	全上	全上	全上	全上
沙窩	一·二〇全	全	七·八〇	6.50	全上	全上	全上	全上
山西頭	〇·六〇全	全	二·四〇	4.00	全上	全上	全上	全上
泉子南	全上	全	全上	全	全上	張成九	全上	全上
蔣家西	〇·五〇全	全	二·七五	5.50	全上	全上	全上	全上
大王地	全上	全	五〇〇	5.00	全上	全上	全上	全上
西橫道	一〇〇全	全	四〇〇	4.00	全上	全上	全上	全上

平度縣

坐落	畝數	步方	年租總計	每畝租價	訂約期限	租戶姓名	保人姓名	備	考
東南窰	一·五〇	480	一三·五〇	9.00	二十九年一月	崔鳴球	崔東閣	第四區旺村初小校有	
河南崖	〇·五〇	全	三·〇〇	6.00	全上	崔仁三	全上	全上	
河西崖	全上	全	三·五〇	7.00	全上	全上	全上	全上	
全上	全上	全	全上	全	全上	崔東福	崔百祥	全上	
全上	全上	全	全上	全	全上	崔登榜	全上	全上	
全上	全上	全	全上	全	全上	崔書誥	全上	全上	
全上	一·〇〇	全	四·〇〇	4.00	全上	崔書紳	崔永薄	全上	
河南崖	〇·五〇	全	二·四〇	4.80	全上	崔明秀	全上	全上	
全上	一·〇〇	全	七·〇〇	7.00	全上	崔翰	崔鴻鈞	全上	
全上	〇·五〇	全	三·五〇	全	全上	崔光	全上	全上	
河西崖	〇·二〇	全	〇·八〇	4.00	全上	全上	全上	全上	
村北	一·〇〇	全	一〇·〇〇	10.00	全上	劉玉宗	孫澤田	第四區劉家屯初小校有	
全上	全上	全	全上	全	全上	劉志貞	全上	全上	
全上	二·〇〇	全	二〇·〇〇	全	全上	孟志順	全上	全上	
全上	全上	全	全上	全	全上	孫澤盛	全上	全上	

平度縣

全上	〇・八〇全	二・五六	2.20	全上	全上	崔嗣禮	全上	全上
可西	〇・六〇全	一・二〇	2.00	全上	全上	崔嗣概	全上	全上
滯西崖	一・六〇全	四八〇	3.00	全上	全上	崔希祥	崔希驊	第四區崔家屯初小校有
南河套	一・二〇全							全上(因水沖沒未能出租)
東南埠	二〇〇全	八〇〇	4.00	全上	全上	張惠順	全上	全上
南河崖	二〇〇全	六〇〇	3.00	全上	全上	劉思清	劉明敬	全上
全上	全上	全上	全上	全上	全上	吳曹氏	全上	全上
全上	一〇〇全	七〇〇	全上	全上	全上	吳均邦	吳進先	第四區蘇村初小校有
南坡	二〇〇全	一四〇〇	7.00	全上	全上	劉明敬	尹直邦	全上
全上	全上	全上	全上	全上	全上	劉裕生	全上	全上
屯北	一〇〇全	一〇〇〇	10.00	全上	全上	劉芝堂	孫澤田	全上
村西南	〇・九〇全	七二〇	8.00	全上	全上	崔蘭堂	全上	全上
屯西	一〇〇全	七〇〇	7.00	全上	全上	劉箴	全上	全上
全上	一・三〇全	一三〇〇	10.00	全上	全上	張坤	全上	全上
屯西北	〇・七〇全	五六〇	全上	全上	全上	張慶祥	全上	全上
全上	〇・九〇全	七二〇	8.00	全上	全上	劉玉宗	全上	全上

坐落	畝數	步方	年租總計	每畝租價	訂約年月	有效期限	租戶姓名	保人姓名	備
町南	〇・七〇	480	二・二四	3.20	二十九年二月	三年	劉太盛	崔希麟	第四區崔家屯初小校有
町南河崖	一・〇〇	全	二・〇〇	2.00	全上	全	全上	全上	全上
北河崖	〇・五〇	全	一・一〇	2.20	全上	全	全上	全上	全上
灣北崖	一・三〇	全	六・五〇	5.00	二十八年二月	全	石錦玉	石松太	第四區店子初小校有
灣西崖	一・二〇	全	六・〇〇	全	全上	全	石鐘泰	石玉書	全上
水溝西崖	一・三〇	全	六・五〇	全	全上	全	張畧林	張書林	全上
水溝南崖	一・六〇	全	八・〇〇	全	全上	全	石連訓	全上	全上
全上	〇・八〇	全	四・〇〇	全	全上	全	張孟臨	全上	全上
大道地	二・五〇	全	二八・七五	11.50	二十年二月	一年	韓存恭	李永清	第四區城子初小校有
廟地裏	一・八〇	全	一八・〇〇	10.00	全上	全	韓兆奎	全上	全上
溝子南	〇・六〇	全	六・六〇	11.00	全上	全	韓德升	全上	全上
沙窩子	一・〇〇	全	四・〇〇	4.00	全上	全	韓存信	李永清	全上
土地廟前	〇・八〇	全	五・六〇	7.60	全上	全	官希武	全上	全上
全上	一・〇〇	全	七・〇〇	全	全上	全	高中珍	高中元	全上
潘家澗		全			八年三月	二年	高中珍	高中元	第四區盤石觀小學校有此項山場無法清丈故將租款暫列附清及雜項收入表內以

考

全上	〇・六〇	全	三・〇〇	全	全上	全	張儉	全上	全上	便統計(參看附捐及雜項收入表)
全上	全上	全	全上	全	全上	全	張振鐸	張丕恩	全上	
玉皇廟後	一・〇〇	全	五・〇〇	5.00	全上	全	張丕書	全上	全上	
荷灣南岸	五・八〇	全	二・六一	0.45	十八年	全	昌清仁	昌清林	第四區北昌村小校有	
丁家溝崖	八・九〇	全	四八・九五	5.50	全上	全			計昌殿瑞昌汝懷韓孟鈞張繁張丕惠各租一畝昌殿香租一畝六分譚彩翎昌清德張選各租五分譚不潤租八分共計如上數餘	
全上	全上	全	全上	全	全上	全	昌宗賢	全上	全上	
府君廟前	全上	全	二〇・〇〇	10.00	全上	全	徐日林	昌清林	第四區北昌村小校有	
全上	全上	全	全上	全	二十年	全	全上	全上	全上	
村北	全上	全	全上	全	全上	全	楊相	全上	全上	
村西	二・〇〇	全	一三・〇〇	6.50	全上	全	楊樹楠	王天相	第四區子陽屯初小校有	
盤石觀廟左右	二〇・〇〇	全	一四〇・〇〇	7.00	全上	全	王進德	王金元	第四區盤石觀小學校有	
大澤山南門前山場					全上	全	寺和尚	全上	第四區盤石觀小學校有此項山場無法清丈故將租款暫列附捐及雜項收入表內以便統計(參看附捐及雜項收入表)	
玉皇廟	二〇・二〇	全	六四・六四	8.20	全上	全	昌殿華	張士恩	第四區盤石觀小學校有	

平度縣

三八六七

坐落	畝數	步方	年租總計	每畝租價	年訂月約	期有限	租戶姓名	保人姓名	備	考
坐落	畝	步方	年租總計	每畝租價	年訂月約	期有限	租戶姓名	保人姓名	備	考
玉皇廟後	〇・六〇	480	三・〇〇元	5.00	二十八年	一年	王鳳鳴	張丕恩	第四區北昌村初小校有	
廟溝	一・〇〇	全	五・〇〇	全	全上	全	張書賢	全上	全上	
丁家溝崖	全上	全	全上	全	全上	全	張書同	全上	全上	
荷花灣南	全上	全	八・〇〇	8.00	全上	全	張書美	全上	全上	
全上	〇・五〇	全	二・五〇	5.00	全上	全	全上	全上	全上	
玉皇廟後	一・〇〇	全	五・〇〇	全	全上	全	韓孟河	全上	全上	
丁家溝崖	〇・六〇	全	三・〇〇	全	全上	全	張鵬霖	全上	全上	
全上	一・〇〇	全	五・五〇	5.50	全上	全	王榮華	全上	全上	
全上	全上	全	全上	全	全上	全	張書聲	全上	全上	
玉皇廟後	〇・六〇	全	三・三〇	全	二十九年	全	張鵬舉	張振壽	第四區北昌村後街初小校有	
全上	〇・三〇	全	一・二〇	4.00	全上	全	張殿	全上	全上	
全上	全上	全	一・六五	5.50	全上	全	張照屏	全上	全上	
娘娘殿西	〇・九五	全	四・七五	5.00	全上	全	張照耀	全上	全上	
小山西	〇・四五	全	二・二五	全	全上	全	全上	全上	全上	
全上	一・〇〇	全	五・五〇	5.50	全上	全	張照屏	全上	全上	

平度縣

南河崖	全上	○.五〇全	三.五〇	7.00	全上	陳丙辰	全上
東南埠	全上	○.九〇全	五.八五	6.50	全上	陳登輝	全上
全上	全上	○.三〇全	三.〇〇	全	全上	陳雲程	第四區長樂縣立初小校有
桃花孤堆	全上	○.四〇全	四.〇〇	全	全上	曹文成	全上
三合灣	全上	○.九〇全	九.〇〇	全	全上	曹連順	曹有三
全上	全上	全上	全上	全	全上	全上	全上
西埠	全上	○.五〇全	五.〇〇	全	全上	曹孟林	全上
北沙窩	全上	○.七〇全	七.〇〇	全	全上	曹林正	全上
東北河崖	全上	○.九〇全	九.〇〇	10.00	全上	曹清林	曹元昌
西小山東	全上	一.四五全	六.五三	全	全上	昌喜美	全上
小山後	全上	○.四五全	二.〇三	4.50	全上	張照成	全上
全上	全上	○.七〇全	二.一〇	3.00	全上	全上	全上
全上	全上	○.八〇全	四.四〇	全	全上	王金南	全上
全上	全上	一.〇〇全	五.五〇	全	全上	王登	全上
西小山後	全上	二.〇〇全	一.〇〇	全	全上	張殿	全上

坐落	畝數	步方	年租總計	每畝租價	年訂約有效期限	租戶姓名	保人姓名	備	考
東高家前	〇・三〇全	全	二・四〇	8.00	全上	徐尙禮	全上	全上	
蛤蟆澗	〇・七五全	全	三・七五	5.00	全上	徐忻邦	全上	全上	
村西南	全上	全	九・九〇	6.60	全上	徐宗顏	全上	全上	
村東	一・五〇全	全	六・七五	4.50	全上	徐紹成	全上	全上	
村西頭	〇・三〇全	全	一・五〇	全	全上	全上	全上	全上	
全上	全上	全	全上	全	全上	徐炳仁	全上	全上	
亂葬崗	全上	全	五・〇〇	5.00	全上	徐天仁	全上	全上	
澗西崖	一・〇〇全	全	一〇・〇〇	10.00	全上	徐喜邦	全上	全上	
高家前	一・二〇全	全	九・〇〇	7.50	全上	徐述文	徐宗顏	第四區沙溝初小校有	
全上	〇・七〇全	全	四・二〇	6.00	全上	徐師俊	全上	全上	
全上	〇・五〇全	全	二・五七	5.50	全上	徐紹清	全上	全上	
河東墪	一・四〇全	全	一・二〇	8.00	全上	徐建文	全上	全上	
全上	〇・五〇全	全	二・五〇	5.00	全上	徐紹忠	全上	全上	
全上	〇・八〇全	全	八・〇〇	10.00	全上	徐源信	全上	全上	
東南埠	二・〇〇 ^畝	480	一〇・〇〇 ^元	5.50	二十九年	徐德永	全上	第四區長樂縣立初小校有	

平度縣

潘家窪西	二〇〇	全	二〇〇	10.00	十八年	呂行禮		第五區呂家集初小校有
村北	四〇〇	全	二二〇	5.50	全上			第四區傅家村初小校有計傅興利傅鴻昌各租一畝傅太先傅陳才傅興成各租五分共計如上數
村東北	五・五〇	全	二七・五〇	5.00	二十一年一月	傅尙祥	傅尙祥	第四區傅家村初小校有計傅德潤租五分一畝共計如上數
東西埠	全上	全	全上	全	全上	馬慶舉	全上	全上
全上	全上	全	全上	全	全上	于乘瑞	全上	全上
西石家後	全上	全	全上	全	全上	馬慶明	全上	全上
前山湛行	全上	全	全上	全	全上	馬慶先	全上	全上
東埠西	〇・六〇	全	四・八〇	8.00	全上	馬慶才	馬德山	第四區馬家町初小校有
荒村西南公					全上	全上		第四區沙溝初小校有此項荒地尚未清丈無法計算故將租款暫列附項及雜項收入表內以便統計(參看附指及雜項收入表)
三官廟後	〇・八〇	全	二・四〇	3.00	全上	徐宗顏		全上
東河崖	一・〇〇	全	二・〇〇	2.00	全上	徐尙禮	全上	全上
蝦蟆灣	〇・七五	全	三・七五	5.00	全上	徐萬章	全上	全上
小橋南	一・〇〇	全	一〇・〇〇	10.00	全上	王幹臣	全上	全上

坐落	畝數	步方	年租總計	租價	每畝	訂約	期限	租戶	保人	備	考
潘家窪西	一〇〇	480	一〇〇元	10.00	10.00	十八年	六月	呂彥賢		第五區呂家集初小校有	
全上	二〇〇	全	二〇〇	全	全	全上	全	呂華明		全上	
全上	全上	全	全上	全	全	全上	全	呂成典		全上	
後大帶	一五〇	全	一五〇	全	全	全上	全	呂鴻章		全上	
全上	全上	全	全上	全	全	全上	全	呂鴻悅		全上	
審灣埃	一八〇	全	一四四〇	8.00	8.00	全上	全	呂增美		全上	
楊樹前	一五〇	全	一〇五〇	7.00	7.00	全上	全	呂典仁		全上	
全上	全上	全	全上	全	全	全上	全	呂振邦		全上	
北陳興屯村	一二〇	全	八四〇	全	全	二十年	三月	王義瑞		第五區陳興屯初小校有	
村西	一四〇	全	九八〇	全	全	全上	全	王啓賢		全上	
全上	一二〇	全	八四〇	全	全	全上	全	陳錫殿		全上	
村東北	〇四六	全	三三二	全	全	全上	全	王啓昇		全上	
全上	全上	全	全上	全	全	全上	全	陳玉金		全上	
全上	全上	全	全上	全	全	全上	全	王小松		全上	
北坡	一五〇	全	九〇〇	6.00	6.00	元年二	年	劉喜聰		第五區祝家舖初小校有	

平度縣

坐落	畝數	步方	年租總計	每畝租價	訂約年限	有效期限	租戶姓名	保人姓名	備	考
河西埃	〇・八〇	480	八・〇〇	10.00	一月	九年	呂鴻緒		第五區任家窪小學校有	
村西南	〇・九三	全	七・三六	8.00	全上	全上	王慶貞		全上	
全上	〇・六〇	全	六・〇〇	10.00	全上	全上	呂文行		全上	
全上	〇・六六	全	六・六〇	全	全上	全上	賈召亮		全上	
西橋	〇・七五	全	六・七五	9.00	全上	全上	全上		全上	
村西南	〇・六六	全	三・九六	6.00	全上	全上	金德華		全上	
全上	〇・八八	全	六・一六	7.00	全上	全上	賈廷紳		全上	
西窪	一・三〇	全	一三・〇〇	10.00	全上	全上	全上		全上	
全上	〇・七〇	全	四・九〇	7.50	全上	全上	呂祥麟		全上	
村西南	一・六五	全	一六・五〇	10.00	全上	全上	任學德		全上	
楊家莊子	一・〇〇	全	一三・〇〇	13.00	全上	全上	呂繼舜		全上	
官莊道	〇・六〇	全	六・〇〇	10.00	全上	全上	呂文忠		全上	
河東埃	〇・三〇	全	三・〇〇	全	全上	全上	姜連有		全上	
西寨	一・二〇	全	一八・〇〇	15.00	全上	全上	于學奎		全上	
灣西埃	全上	全	一六・八〇	14.00	全上	全上	呂鴻恩		全上	

坐落	畝數	步方	年租總計	每畝租價	訂約年	期限	租戶姓名	保人姓名	備考
張家斜子	一畝 一·八〇	480	一四·四〇	8·00	二十九年	年四	李召光		第五區李家埠初小校有
村西	一·二〇	全	一·二〇〇	10·00	全上	年三	石敬勝		第五區馬戈莊初小校有
獨虎窩	一·五〇	全	一五·〇〇	全	全上	全	徐文信		全上
大城	一·二〇	全	一四·四〇	12·00	全上	全	石敬茂		全上
獨虎窩	一·五〇	全	一五·〇〇	10·00	全上	全	石百祿		全上
亂葬崗	一·〇〇	全	一·二〇〇	12·00	全上	全	盧啓光		全上
葛埠	一·八〇	全	一八·〇〇	10·00	全上	全	全上		全上
北沙嶺	三·〇〇	全	一二·〇〇	4·00	十五年	年八	胡樂三		第五區曲家村初小校有
南灣地	全上	全	全上	全	全上	全	曲增義		全上
北大荒	一·八〇	全	七·二〇	全	全上	全	曲德堂		全上
西坡	一·二〇	全	四·八〇	全	全上	全	曲德法		全上
家後	〇·八〇	全	三·二〇	全	全上	全	孫鳳岐		全上
道東	〇·七〇	全	二·八〇	全	全上	全	曲錫江		全上
全上	〇·六〇	全	二·四〇	全	全上	全	曲錫珍		全上
家北	〇·四〇	全	二·四八	6·50	二十年	年三	王洪明		第五區八王埠初小校有

考

北莊南	廟東	全上	西窪	全上	全上	全上	全上	車家前	懸橋	全上	小莊	懸橋	台頭道	西南角	東南地	五畝地
〇·八〇	〇·六〇	全上	〇·八〇	一·一〇	一·五〇	〇·五〇	一·五〇	一·五〇	一·二〇	〇·七五	〇·七二	一·二〇	二·五〇	〇·九〇	一·一〇	二·五〇
全	全	全	全	全	全	全	全	全	全	全	全	全	全	全	全	全
三·六八	三·三二	三·〇〇	二·五九	九·九〇	一〇〇·五	四〇〇	二二〇	一一·四〇	七·一三	六·八四	一一·四〇	二·八〇	五·七〇	五·三〇	二一·四〇	
4.60	5.53	3.75	3.24	9.00	6.70	全	8.00	全	全	全	9.50	5.60	6.33	4.32	3.56	
八年二月	全上	全上	二月十八年	全上	全上	全上	二月十九年	全上	全上	全上	一月十四年	全上	全上	全上	全上	全上
年一	全	全	年六	全	全	全	年三	全	全	全	年一	全	全	全	全	全
荆立正	楊致慶	楊肇濟	楊致慶	牟學智	牟學信	牟春堂	牟勤先	魯心誠	蘭鴻興	王玉金	王鳳彪	王義瑞	徐雲龍	全上	王義瑞	
荆存篇	全上	全上	楊信慶	全上	全上	全上	牟振麟									
第六區大關屯初小校有	全上	全上	第六區楊家官莊初小校有	全上	全上	全上	第六區前車家初小校有	全上	全上	全上	第五區官莊初小校有	全上	全上	全上	全上	

平度縣

三八七七

坐落	畝數	步方	年租總計	每畝租價	訂約年限	租戶姓名	保人姓名	備
北莊南	〇·八〇	480	三元六八	4.60	八年二月	荆文正	荆存籍	第六區大園車初小校有
全上	一·二〇	全	五·四〇	4.50	全上	荆劉氏	全上	全上
全上	〇·六〇	全	二·八二	4.70	全上	趙景方	全上	全上
全上	〇·八二	全	三·七八	4.61	全上	鄭相愷	全上	全上
全上	一·二八	全	四·七二	4.00	全上	荆在松	全上	全上
全上	〇·六〇	全	二·八二	4.70	全上	趙景度	全上	全上
西溝壩	〇·八〇	全	四·三四	5.49	三月二十年	劉繼明		第六區劉家小莊初小校有
廟東	一·六〇	全	八·六一	5.38	全上	劉松		全上
種後	〇·五〇	全	二·〇〇	4.00	全上	劉維庸		全上
道士坟	一·二〇	全	四·八〇	全	全上	劉學禮		全上
清水窪子	一·二〇	全	四·八〇	全	全上	劉福增		全上
東南坡	一·〇〇	全	六·〇〇	6.00	二十年	張瑞琛	張永慶	第六區張家官莊初小校有
全上	一·四〇	全	八·四〇	全	全上	張瑞輯	張瑞亭	全上
廟後	〇·九〇	全	五·四〇	全	全上	張彥偉	張華祝	全上
全上	一·一〇	全	六·〇五	5.50	全上	張鳴瑤	全上	全上

東南坡	○·五〇全	四·〇〇	8.00	二十二年	全	王大茂	王心閣	第六區王家柳町初小校有
姑子坎	○·八〇全	四·八〇	6.00	全上	全	全上	全上	全上
河南堦	○·六〇全	三·〇〇	5.00	全上	全	全上	全上	全上
北大道	○·五〇全	四·〇〇	8.00	全上	全	趙冠英	溫景仁	全上
小 道	○·九〇全	六·〇三	6.70	三十五年	全上	溫景仁		第六區候町寨初小校有
全 上	全上	全上	全	全上	全	全上	陳廣才	全上
荆家寨南	一·〇〇全	四·〇〇	全	全上	全	白萬元	全上	全上
全 上	○·七〇全	二·八〇	4.00	全上	全	全上	陳德昌	全上
全 上	○·八〇全	二·四〇	全	全上	全	全上	全上	全上
荆家寨北	一·〇〇全	三·〇〇	3.00	二十年	三月	陳永江	陳光輝	第六區荆家寨初小校有
河 北	一·六〇全	一·二〇	全	全上	全	全上	全上	全上
小 聚	二·六〇全	一八·二〇	全	全上	全	全上	全上	全上
澠水溝北	全上	全上	全	全上	全	全上	全上	全上
壽家坎	○·九〇全	六·三〇	7.00	全上	全	全上	全上	全上
大道東	一·八〇全	全上	4.00	全上	全	全上	全上	全上
葛家坎	一·二〇全	七·二〇	6.00	全上	全	張不舉	全上	全上

平 度 縣

三八七九

平度縣

坐落	畝數	步方	年租總計	每畝租價	訂約期限	租戶姓名	保人姓名	備
林家坡	〇・九〇	480	八・一〇	9.00	二十年二月	王永海	王心閣	第六區王家柳町初小校有
小頂	一・〇〇	全	五・五〇	5.50	全上	王典財	全上	全上
寶家町村	〇・九〇	全	二・七〇	3.00	全上	寶玉書	寶作德	第六區寶家町初小校有
東上	〇・六〇	全	一・九八	3.30	全上	全上	全上	全上
村東南	一・二〇	全	四・八〇	4.00	全上	寶作孔	全上	全上
村東	全上	全	全上	全	全上	寶道士	全上	全上
南河底	一・一〇	全	八・八〇	8.00	全上	寶玉書	全上	全上
五畝地	〇・五〇	全	三・六〇	7.20	十七年一月	林鳳昌	全上	第六區林家町初小校有
全上	全上	全	全上	全	全上	林堂春	全上	全上
全上	全上	全	全上	全	全上	林德仁	全上	全上
全上	〇・五五	全	三・五八	6.50	全上	林德聰	全上	全上
全上	全上	全	全上	全	全上	林珍仁	全上	全上
全上	〇・五〇	全	三・六〇	7.20	全上	林東仁	全上	全上
全上	全上	全	全上	全	全上	林增美	全上	全上
全上	全上	全	全上	全	全上	林鳳嶺	全上	全上

平度縣

三八二

坐落	畝數	方步	年租總計	每畝租價	訂約年	約期	有效租戶姓名	保人姓名	備	考
沙戈莊村	一畝 一〇〇	430	三元 三〇〇	3.00	二十九年	二月	李碩儀	王雲亭	第七區沙戈莊初小校有	
全上	〇・五〇	全	一・五〇	全	全上	全上	全上	全上	全上	
沙戈莊村	全上	全	全上	全	全上	全上	全上	全上	全上	
沙戈莊村	全上	全	全上	全	全上	全上	全上	全上	全上	
沙戈莊村	〇・六〇	全	一・八〇	全	全上	全上	全上	全上	全上	
全上	〇・三〇	全	〇・九〇	全	全上	全上	高雲亭	全上	全上	
沙戈莊村	〇・六〇	全	一・八〇	全	全上	全上	高六月	全上	全上	
沙戈莊村	〇・五〇	全	一・五〇	全	全上	全上	張克勤	全上	全上	
沙戈莊村	一・〇〇	全	三・〇〇	全	全上	全上	高鴻福	全上	全上	
全上	〇・七〇	全	二・一〇	全	全上	全上	全上	全上	全上	
全上	〇・六〇	全	一・八〇	全	全上	全上	全上	全上	全上	
北沙戈莊村	〇・八〇	全	二・四〇	全	全上	全上	仲統剛	全上	全上	
全上	〇・四〇	全	一・二〇	全	全上	全上	仲延慎	全上	全上	
全上	一・五〇	全	四・五〇	全	全上	全上	張有典	全上	全上	
沙戈莊村	一・二〇	全	三・六〇	全	全上	全上	冷峻德	全上	全上	
全上	〇・六〇	全	一・八〇	全	全上	全上	張殿功	全上	全上	

坐落	畝數	步方	年租總計	租價	年訂約	期限	姓名	保人	備
				每畝					
蘭家町北	〇・九〇	480	四元五	450	二十年	一年	蘭好田	蘭貞祥	第七區蘭家町東頭初小校有
村西南	一・二〇	全	五・四〇	全	全上	全	蘭廷茂	全上	全上
村北	〇・五〇	全	二・二五	全	全上	全	蘭顯德	全上	全上
全上	二・三〇	全	一〇・三五	全	全上	全	徐萬澤	全上	全上
村西	一・二〇	全	五・四〇	全	全上	全	蘭進臣	全上	全上
村南	二・五〇	全	一・二五	全	全上	全	蘭德林	全上	全上
村東	一・三〇	全	五・八五	全	全上	全	蘭廷訓	全上	全上
村西	全上	全	全上	全	全上	全	蘭芝美	全上	全上
村東	一・二〇	全	五・四〇	全	全上	全	蘭廷法	全上	全上
村北	一・〇〇	全	四・五〇	全	全上	全	蘭中金	全上	全上
村東	〇・八〇	全	三・六〇	全	全上	全	蘭好利	全上	全上
全上	一・五〇	全	六・七五	全	全上	全	蘭中慶	全上	全上
全上	一・四五	全	六・五三	全	全上	全	蘭知增	全上	全上
村北	一・六〇	全	七・二〇	全	全上	全	蘭進斗	全上	全上
村東	〇・九〇	全	四・〇五	全	全上	全	全上	全上	全上

考

全上	〇・八〇全	三・六〇全	全上	全	王廷明	馬令德	全上
村東	三・二〇全	一四・四〇全	全上	全	呂新德	全上	全上
村東北	三・三〇全	一四・八五	全上	全	于運登	馬立德	第七區趙戈莊初小校有
村西	〇・四〇全	一・四〇全	全上	全	全上	高明	全上
村東	三・三〇全	一一・五五	全上	全	高從信	陳文蔚	第七區王戈莊初小校有
全上	全上全	全上	全上	全	衣文恕	全上	全上
全上	一・〇〇全	四・〇〇全	全上	全	衣克德	衣克長	全上
村東	二・〇〇全	八・〇〇全	全上	全	衣希峯	衣克溫	第七區衣家屯初小校有
村西南	三・二〇全	一二・八〇全	全上	全	全上	黃立成	全上
全上	全上全	三・二〇	全上	全	權鳳岐	黃振彥	第七區高戈莊初小校有
村西	〇・八〇全	二・八八全	全上	全	楊振平	全上	全上
村西北	〇・七〇全	二・五二全	全上	全	曲朋	全上	全上
村南	二・五〇全	全上	全上	全	曲參	楊振平	第七區宋家營初小校有
村西北	二・〇〇全	九・〇〇全	全上	全	趙慶林	宋清業	全上
村西	三・〇〇全	一三・五〇全	全上	全	劉鳳周	趙雲祥	第七區宋戈莊初小校有
村北	一・二〇全	五・四〇全	全上	全	關知云	全上	全上

平度縣

三八八五

平度縣

坐落	畝數	步方	年租總計	每畝租價	訂約年	期限	租戶姓名	保人姓名	備	考
廟灣堰	二畝 一〇	480	一〇·五〇	5.00	二十年	三年	馬勉行	馬令德	第七區趙戈莊初小校有	
村東坡	五〇〇	全	二〇〇〇	4.00	全上	全	馬福茂	馬公諶	第七區桑園子初小校有	
村南	三〇〇	全	一六〇〇	全	全上	全	馬福益	馬清樟	全上	
全上	五〇〇	全	二〇〇〇	全	全上	全	馬福聚	林風群	全上	
村東北	三·六〇	全	一二·六〇	3.50	全上	全	孫曰來	孫曰珩	第七區孫家營初小校有	
廟西北	四·四〇	全	一四·九六	3.40	全上	二年	夏鳳年	孫鴻章	全上	
村北	三〇〇	全	一〇·二〇	全	全上	全	張鳳鳴	全上	全上	
村西	全上	全	全上	全	全上	全	萬正材	全上	全上	
村北	四〇〇	全	一三·六〇	全	全上	三年	全上	全上	全上	
村東	二〇〇	全	六·八〇	全	二十年	全	孫林佐	薛謁雲	第七區薛家營初小校有	
全上	二·四〇	全	八·一六	全	全上	全	孫林朋	全上	全上	
村西北	二〇〇	全	六·八〇	全	全上	全	萬鴻振	萬同知	全上	
全上	全上	全	全上	全	全上	全	萬同倫	全上	全上	
村南	四·二〇	全	一〇〇·八	2.40	二十年	全	劉瑞雲	劉文明	第七區東西埠初小校有	
全上	〇·八〇	全	一·九二	全	全上	全	全上	全上	全上	

西李家灣莊	東李家灣莊	公莊西北	公飲馬灣	葛家地	小坂南	蒿子溝	吉欄子	羊欄後	滯東堦	坵子東	全上	坵子後	葛家地	灣東堦
				一〇〇	〇四〇	〇五〇	〇九〇	一四〇	一〇〇	〇八〇	一四〇	一二〇	全上	一〇〇
				全	全	全	全	全	全	全	全	全	全	全
				二四〇	一五〇	一一〇	二七〇	五七四	三四〇	二五六	四四八	三七二	三四〇	二四〇
				2-10	3-75	2-20	3-00	4-10	2-10	全	3-20	3-10	全	全
全上	全上	全上	全上	全上	全上	全上	全上	全上	全上	全上	全上	全上	月三年二	全上
全上	年三年	年四年	年三年	年四年	年三年	全	全	年四年	全	全	全	全	全	全
全上	全上	全上	全上	全上	全上	年效廷	全上	年效先	年公文	年中臣	年振吉	年中臣	年中仁	全上
全上	全上	全上	全上	全上	全上	全上	全上	年坤同	全上	全上	全上	全上	年中春	全上
全上	全上	全上	第七區証張口初小校有此項灣地尚未清 又無法計算故將租款暫列附捐及雜項收入 表)入表內以便統計(參看附捐及雜項收入	全上	全上	全上	全上	全上	全上	全上	全上	全上	第七區証張口初小校有	全上

平度縣

坐落	畝數	步方	年租總計	租價畝	年訂約	期有效	租戶姓名	保人姓名	備	考
坐落	畝	步方	年租總計	租價畝	年訂約	期有效	租戶姓名	保人姓名	備	考
坵西前	一畝 一·六〇	480	三元 三·二〇	2·00	月八年二	年	孫景壽		第七區王唐家村初小校有	
朱家後	一·二〇	全	二·四〇	全	全上	全	朱思德		全上	
朱家道	二·四〇	全	七·二〇	3·00	全上	全	徐天峻		全上	
南河壩	〇·六〇	全	一·八〇	全	全上	全	徐宗廷		全上	
朱家道	〇·七〇	全	二·一〇	全	全上	全	孫兆賢		全上	
馬家窪	二·一〇	全	五·四六	2·60	全上	全	孫德東		全上	
朱家後	一·二〇	全	二·四〇	2·00	全上	全	孫德信		全上	
南河壩	〇·六〇	全	一·八〇	3·00	全上	全	劉升廷		全上	
馬家窪	一·六〇	全	四·八〇	全	全上	全	孫東嶺		全上	
潯東後	五·九〇	全	一七·七〇	全	月二年八	年二			第七區許坵初小校有計楚殿廟租一畝二分楚昭功租七分楚振邦租二畝八分楚啟功楚元良各租六分共計如上數	
許坵西南	一·三〇	全	二·六〇	2·00	全上	全	楚國喜	楚廷珍	第七區許坵初小校有	
許坵後	〇·六〇	全	一·八〇	3·00	全上	年一	楚中恩	楚萬祿	全上	
許坵西南	全上	全	一·二〇	2·00	全上	全	楚長發		全上	
全上	全上	全	全上	全	全上	全	楚金堂		全上	

平度縣

許坵後	○·八〇	全	二·四〇	3.00	全上	全	楚國仁	楚萬祿	全上
毛家前	四·二〇	全	八·四〇	2.00	全上	全	秦明堂	全上	全上
許坵後	一·二〇	全	三·六〇	3.00	全上	全	楚國龍	全上	全上
廟後	○·二〇	全	一·〇〇	5.00	全上	全	王化祿	楚廷珍	全上
全上	一·五〇	全	四·五〇	全	全上	全	楚廷美	全上	全上
全上	○·八〇	全	二·四〇	全	全上	全	全上	楚萬祿	全上
灣東後	一·五〇	全	四·五〇	全	全上	全	楚成龍	全上	全上
許坵後	一·〇〇	全	三·〇〇	全	全上	全	楚元昌	全上	全上
許坵前	○·九〇	全	二·七〇	全	全上	全	全上	全上	全上
西河壩	○·六〇	全	一·八〇	全	全上	全	楚長雲	全上	全上
福西南	○·八〇	全	二·四〇	3.00	全上	全	楚國強	全上	全上
東窩前	二·二〇	全	四·四〇	2.00	全上	全	楚國春	全上	全上
西河壩	全上	全	全上	全	全上	全	楚明佐	全上	全上
全上	全上	全	二·四〇	4.00	全上	全	楚國邦	全上	全上
全上	全上	全	全上	全	全上	全	楚明林	楚廷珍	全上
許坵後	全上	全	全上	全	全上	全	楚明善	全上	全上

平度縣公有附捐及雜項收入表

一、本表共計十五項歲收總額二百五十二元八角三分
 二、本表所列情形以民國二十一年一月為斷

明 說

項 目	歲 收	備 考
東 埠 松 場	一〇〇〇〇元	此項松場為舊政序承租因無法以歲數計故將租款移列本表以便統計(參看學田表)
鐵 亦 山	三〇〇〇〇	此項山地為仁松承租因無法清去故將租款移列本表以便統計(參看學田表)
金 頂 山	一〇〇〇〇	此項山地為潘順承租因無法清去故將租款移列本表以便統計(參看學田表)
全 上	全上	潘成喜承租餘全上(參看學田表)
助 巴 山	二〇〇〇〇	田義俊承租餘全上(參看學田表)
全 上	全上	任慶壽承租餘全上(參看學田表)
全 上	全上	田玉寶承租餘全上(參看學田表)
南 天 門 前 山 場	六〇〇〇	此項山場為周文令承租因無法清去故將租款移列本表以便統計(參看學田表)

平 度 縣

濰

縣

教育款產一覽

濰
縣

三八九三

二十年度歲入

科目	縣有	公有	類計
田租	134	182	316
利息	690	16,807	17,497
附捐	53,562	-----	53,562
雜項	4,670	6,730	11,400
總計	59,056	23,719	82,775

說 明

- 一、歲入總計八萬二千七百七十五元
 縣款占百分之七十一強公款
 占百分之二十九弱
- 二、學田一百五十二畝（內有無租者
 二十四畝未計入平均數）平均每
 畝年租二元四角七分弱 縣一
 元八角二分公三元三角四分
- 三、基金九萬一千九百四十元平均月
 息一分六厘弱 縣九厘強公一
 分六厘強
- 四、本表款項以元為單位學田以畝為
 單位單位以下四捨五入

濰縣縣有學田表

明 說

一、本表共計學田九十七畝五分九厘(以二百四十方步計算)除二十四畝無租外其餘年租總額一百三十三元九角五分
 平均租價每畝一元八角二分
 二、本表所列情形以民國二十一年六月 日爲斷

坐落	畝數	方步	年租總計	每畝租價	年訂約期	租期有效	租戶姓名	保人姓名	備考
城南車站	二·八〇	720	二五·二〇	9.00	十五年		劉宗泰	泰生祥	此地係南壇祭田
城北門外	一·二〇	全	四·八〇	4.00	十四年		建設局		此地係北壇祭田
北鄉于河	一〇·二六	全	五一·三〇	5.00	十五年		周樂軒	丁錫田	此地係郭尚徵捐置二十年八月由邑紳丁郭陳張四戶交由本局接管
城西陳家莊	四〇〇								此係校士分館餘款購置現被軍隊借用
于河店子	一〇·二七	全	五二·六五				全上		此地係康熙四十六年知縣郭公尚徵捐置學田每年收租四百正現由邑紳移交本局
陳家莊子	四〇〇	全							此地係民國四年自校士分館餘款購置因被營盤佔作操場故無地租現由邑紳移交本局
西關宅基									由邑紳移交本局宅基一處現作縣立小學校舍

濰縣

濰縣縣有基金表

一、本表共計基金六千二百零五元二角七分年息總額六百九十元零二角八分平均月息九厘強
 二、本表所列情形以民國二十一年六月 日為斷

明 說

基金名稱	基金數目	利率	年利總計	訂約年月	有效期限	債戶姓名及其住址	保人姓名	備 考
縣立學校基金	三〇五〇元	八厘	二九二・八〇元	十四年十一月		臨壽昌錢號東門大街		此款係民國七年教育附捐民國十四年冬蒙洋由教育局董事會存放
丁氏捐款	二〇〇〇元	厘分	二六二・〇〇元	十五年十一月		義德泰錢莊東關大街		此款係丁憲怡先生所捐出
李氏捐款	二〇〇元	五厘分	三六・〇〇元	十六年三月		季星三西鄉樂埠莊	季修五	此款係李希仲先生捐出
義學底款	三九四・七四元	年利一分	三九・四七元			義豐店記南門裏		此款係光緒二十六年知縣李公發遺捐錢三千吊現由邑紳移交本局
修理學宮餘款	三六五・一七元	全	三六・五二元	二十年十二月	全	義豐店記南門裏	丁叔言	此款向歸邑紳管理於二十年八月移交本局
核計餘利	一九五・七六元	月利一分	二二・四九元	二十一年六月	一年	張經道城北廬家	公益書局	全上

濰 縣

三八九七

濰縣縣有附捐及雜項收入表

一、本表共計四十一項歲收總額五萬八千二百三十二元零四分
 二、本表所列情形以民國二十一年三月 日爲斷

明 說

項 目	歲 收 額	備 考
地 丁 附 捐	五三·五六二·〇〇元	全縣丁銀五萬三千五百六十二兩每丁銀一兩征收附捐一元共計如上數
油 行 捐	三六八·八八	
炭 行 捐	一二八·四〇	
炭行教育局捐	三八·四四	
炭行中學捐	一八七·五〇	
天祥泰肉行捐	七三·八〇	
和聚昌肉行捐	全上	
廣盛肉行捐	五五·二〇	

濰 縣

濰縣

項目	歲收額	備
德聚福肉行捐	五五·二〇元	
合盛肉行捐	全上	
協興肉行捐	二七·六〇	
永盛肉行捐	全上	
車行捐	三〇·七二	
南流牙行捐	二五·六〇	
高里牙行捐	二三·二〇	
本城牙行捐	全上	
安固牙行捐	全上	
固堤牙行捐	一五·三六	
大柳樹牙行捐	四·八〇	
棉花行捐	三八·四四	
房捐	一八七·五〇	
財政局捐	五〇·〇〇	
雜貨行捐	二〇〇·〇〇	

濰 縣

美孚油莊捐	一〇〇〇〇	
亞西亞油莊捐	全上	
德士古油莊捐	全上	
估衣行捐	六〇〇〇	
洋線行捐	二〇四〇〇	
零剪洋布行捐	一〇六四〇〇	
料貨行捐	三〇〇〇〇	
糖食行捐	全上	
書筆行捐	二二〇〇〇	
帽舖行捐	六〇〇〇	
醬園行捐	三〇〇〇	
冀州莊捐	三五〇〇	
牲畜稅捐	六〇〇〇〇	
屠宰捐	一〇〇〇〇	
固本洋線行捐	四〇〇〇〇	
牛鍋捐	七〇〇〇〇	

濰縣公有學田表

明 說

一、本表共計學田五十四畝五分七厘(以二百四十方步計算)年租一百八十二元二角七分平均租價每畝三元三角四分
 二、本表所列情形以民國二十一年三月 爲斷

坐落	畝數	方步	年租總計	每畝租價	年訂月約	期限有效	租戶姓名	保人姓名	備	考
東河	〇·五〇	720	五·〇〇元	10·00	十八年十二月	二年	季明文	曹樂三	第二區六村小學校有	
關帝廟前	一·二〇	全	一四·四〇	12·00	全上	全	胡君會	季麟經	全上	
石灣崖	全上	全	全上	全	全上	全	譚仁聖	季錫祉	全上	
後溝墓園	七·五	全	八二·六一	11·00	十九年一月	全	張思謹	張壯成	第四區後溝墓園村立小學校有	
戴家莊	二·六〇	全	二〇·八〇	8·00	十九年一月	三年	畢會宗	吉尊賢	第六區戴家莊有	
商埠	二·九八	全	二〇·八六	7·00	十八年一月	全	張可傑	李有仁	第六區商埠莊村立小學校有	
北坡	一·〇〇	全	一一·〇〇	11·00	十九年一月	二年	戴光有	吳樂成	第八區鄭家集村立小學校有	
大廟北	一·二〇	全	一三·二〇	全	十九年一月	全	孫祥起	馮家振	全上	

濰縣

濰縣公有基金表

明、說

一、本表共計基金八萬五千七百三十四元八角年息總額一萬六千八百零六元八角四分平均月息為一分六厘二毫
 二、本表所列情形以民國二十一年三月 爲斷

基金名稱	基金數目	每月利率	年利總計	訂約年月	有效期限	債戶姓名及其住址保人姓名	備考
小學基金	一五〇.〇〇元	二分	三六.〇〇元	二十年二月	一年		第一區陳家坊村有計本村陳洪起使用二十元鄭自成使用十元丁憲松使用十元鄭會松使用三十元朱守福使用五十元葛世忠使用三十元共計如上述
全上	四〇〇.〇〇	厘分	五二.八〇	十一年四月	十年	于增	第一區文昌小學校有
全上	八.〇〇	二分	一.九二	全上	全	陳寶敬堂 郭氏	第一區郭氏小學校有
全上	一五.〇〇	全	三.六〇	全上	全	高正裕堂 城程	全上
全上	一三一.〇〇	全	二二.三五八	二十年二月	三年	郭家驛	第一區草廟子村有計本村周克昌使用十元郝亮

濰縣

三九〇五

基金名稱	基金數目	利率	年利總計	訂約年月	有效期限	債戶姓名及其住址	保人姓名	備考
小學基金	一·五〇	二分	〇·三六	二十年十二月	一年	常文華 留屯	周范	第二區留屯村有
全上	二·五〇	全	〇·六〇	全上	全	周風 全上	全上	使用十元發有功使用七元發同調使用七元王善慶使用七元在案使用九十元共計如上數
全上	二·〇〇	全	〇·四八	全上	全	周豐 全上	全上	
全上	三·〇〇	全	〇·七二	全上	全	姜成會 全上	周風	全上
全上	四·〇〇	全	〇·九六	全上	全	姜起珩 全上	周苑	全上
全上	全上	全	全上	全上	全	房延祿 全上	房延年	全上
全上	四〇·〇〇	全	九·六〇	全上	全			第二區東北董莊村有計本村董大有使用五元孔即全使用七元李相文使用八元字詳其使用十元紀學禮使用十元共計如上數
全上	八·〇〇	全	一·九二	二十年十一月	全	劉書文 東北董	李相文	第二區東北董莊村有
全上	全上	全	全上	全上	全	劉克勤 全上	孔顯順	全上
全上	全上	全	全上	全上	全	劉克勤 全上	劉書文	全上
全上	七·〇〇	全	一·六八	全上	全	王國卿 全上	全上	全上

全上	二四・〇〇	全	五・七六	全上	全	于豐 遠里莊	于兆富	第二區遠里莊村有
全上	四七・〇〇	全	一一・二八	全上	全			第二區東西寺莊村有計 本村別莊有使用七元 文德使用十三元 崇慶使用八元 崇威使用七元 崇建使用七元 崇共計如上數
全上	一二六・〇〇	全	三〇・二四	全上	全			第二區崔家官莊村有計 本村委成禮使用八元 姜成寶使用十九元 陳鳳鼎使用二十元 崔兆東使用四十元 張文榮使用六元 陳悅使用十三元 共計如上數
全上	六七・〇〇	全	一六・〇八	全上	全			第二區大寨莊村有計 本村姜玉亮使用三元 王曰成使用七元 裴林祥使用七元 王懷使用十三元 劉進升使用二十元 姜兆雲使用四元 陳書使用五元 陳務孝使用四元 陳布雲使用四元 共計如上數
全上								王守矩使用九元 共計如上數
全上	九一・〇〇	全	二一・八四	全上	全			第二區張鳳朝家莊村有 計本村書起亮使用十一元 張佩列使用十九元 張元張佩列使用十九元 張守約使用十四元 張期普使用十四元 唐忠科使用十四元 處方使用十元 共計如上數

基金名稱	基金數目	利率	年利總計	訂約年月	期限	債戶姓名及其住址	保人姓名	備考
小學基金	二四·〇〇〇元	二分	五·七六元	二十一年十一月	一年	于世榮 遠里莊	于起昌	第二區遠里莊村有
全上	二〇·〇〇〇	全	四·八〇月	二十一年十二月	全	于世明 全上	于世建	全上
全上	全上	全	全上	全上	全	于世明 全上	于世建	全上
全上	八八·〇〇	全	二一·一二	全上	全			第二區姜家莊村有計本村姜兆錫使用十五元姜兆陽使用十三元姜兆先使用十五元姜兆希使用二十二元姜成希使用二十三元共計如上數
全上	七五·〇〇	四厘分	一二·六〇	全上	二年			第二區張友家村有計本村牛兆瑞使用十五元唐伯思士林使用二十二元張相環使用十四元袁玉廷使用八元共計如上數
全上	四七·〇〇	二分	一·二八	全上	三年			第二區徐家村有計本村楊懷使用二十六元吳家村唐起時使用七元徐守榮使用七元徐守經使用七元共計如上數
全上	一六〇·〇〇	二厘分	二·三〇四	全上	全			第二區胡家莊村有計本村紀秉玉原有才恩洪南村紀文漢各使用四十元共計如上數
全上	二七·〇〇	五厘分	四·八六	十八年十一月	全			本村劉玉使用五元劉玉

基金名稱	基金數目	利率	年利總計	訂約年月	有效期限	債戶姓名及其住址	保人姓名	備考
小學基金	四〇〇〇〇	五厘分	七二〇	十八年十一月	三年	曹重勉 姚官莊	曹重秀	第二區姚官莊村有
全上	一五〇〇〇	全	二七〇	全上	全	曹重秀 全上	曹重勉	全上
全上	八〇〇	全	一四四	全上	全	王日賢 王婆家	丁崇長	第二區王婆家村有
全上	一一〇〇	全	一九八	全上	全	王德堂 全上	王萬堂	全上
全上	全上	全	全上	全上	全	王新泰 全上	全上	全上
全上	一〇一〇〇	全	一八・一八	全上	全			第二區姚官莊村有計木料曹智平使用十五元孫廣智使用三十一元吳邦禮使用十五元王孝使用四十元共計如上數
全上	一五〇〇〇	二分	三六〇〇	二十年七月	年			第二區大子河區有計木料楊在寬使用十七元李相爲使用二十六元李保官使用二十九元王潤光使用十五元王保連使用八元王錫孟使用十五元

基金名稱	基金數目	利率	年利總計	訂約年月	有效期限	債戶姓名及其住址	保人姓名	備	考
全上	一一八·五〇	全	二二·一三	十九年十月	年二			第二區亥家莊村有計本村王殿棟使用二十八元	使用十一元五元明使用二十元
全上	一五八·四〇	五厘分	二八·五一	全上	全			第二區許頭村有計本村楊和風使用十三元二角劉成鈞使用二十七元魏超程使用十五元八角陳其令使用二十二元四角陳希齡使用二十四元共計如上	使用十二元夏雲光夏雲方各使用十元夏雲佐夏雲福各使用六元夏雲治使用五元夏文和使用六元夏文賢使用八元七角姜兆吉姜盛昌各使用六元姜兆第使用八元孟吉州使用七元四角共計如上
小學基金	六二·〇〇	二分	一四·八八	二十年七月	年一			第二區望留屯村有計本村周範周節各使用二十元周集使用三元周亭使用四元周素使用三元上步春來使用二元共計如上	使用四元周素使用三元

全上	二六〇〇	全	六・四	全上	全	張伯慶 全上	宋萬春	全上	五角王守成玄應報各使用二十一元玄世興使用二十元王守文使用十六元共計如上數
全上	一三〇〇	全	三・二	全上	全	宋萬春 小子河	葛世林	第二區小子河村有	
全上	五二〇〇	全	一一・四八	十九年十月	全			第二區姚家坡村有計本村高海邦張資純希任各使用十三元共計如上數	
								四元共計如上數	
								王璋昌錄官各使用十三元	
								十一元韓堂使用十三元	
								恩石使用十三元韓化林使用十四元韓恩恩使用	
全上	九五〇〇	二分	一一・八〇	二十年八月	一年			村連套使用十六元王	
全上	二七〇〇	全	四・八六	全上	全	劉英 陳平家莊	曹文林	第二區陳平家莊村有	
								第二區韓家莊村有計本	
								元四角季宗敏使用二十三	
								元季云田使用三十五元	
								季凌雲使用三十三元五角共計如上數	
								本村季鳳桐使用二十二	
全上	一五五・九〇	全	二八・〇六	全上	全			第二區季家道口村有計	

基金名稱	基金數目	利率	年利總計	訂約年月	期限	債戶姓名及其住址	保人姓名	備考
小學基金	七五〇〇元	二分	一八〇〇元	十九年十月	一年			第二區油房村有計本村李德修使用四元李祥貞使用二元李天德使用三元李德信使用四元李秉用六元李有隣使用四元李書訓使用九元李咸之使用四元李女之使用一元李茂使用七元李雲飛使用六元共計如上數
全上	一三三〇〇	全	三一・九二	全上	全			第二區范家莊村有計本村范蘭清使用二十四元范澤使用九元范維新使用八元范希九使用七元范滿齡使用十二元范貴公玉使用十三元范重貴使用六元范中行使用五元范文平使用四元范萃元范文榮各使用五元范濟分使用二十元范演覺使用十五元共計如上數
全上	五四〇〇	全	一二・九六	全上	全			第二區樓子莊村有計本村王福田使用二十七元高純使用七元壽萬祥使用五元夏太福使用十元夏淨樺使用五元共計如上數
全上	六三〇〇	全	一五・一二	全上	全			第二區稍翁廟村有計本村彭克層使用五元裴殿

基金名稱	基金數目	利率	年利總計	訂約年月	有效期限	債戶姓名及其住址	保人姓名	備考
小學基金	一九三〇〇元	二分	四六・三二	十九年十月	一年			第二區鄭家廟子村有計 本村鄭長齡使用七元鄭 文使用十五元韓成使 用七元韓高使用四十元 鄭復廣使用五元鄭復 元使用七元鄭復培使用四 元顏士林使用七元鄭緒 升各使用九元鄭吉升鄭賢 各使用十三元鄭復顏士普 用十四元鄭學周使用九 元共計如上數
全上	五二〇〇元	全	一一・四八	全上	全			第二區平壽莊村有計本 村吳復榮使用十元吳乃 恩使用十一元吳會堂使 用十元吳復堂使用十一 元吳文德使用十元共計 如上數
全上	九二〇〇元	全	二二・〇八	全上	全			第二區二甲孫村有計本 村孫文涵使用十二元孫 文傑孫文友孫世傑孫智 各使用十七元孫演智使 用十二元共計如上數

全上	一六二〇〇	全	二八六四	全上	全	全	武崇華 崔家莊	武培	第二區崔家莊村有
全上	九〇〇〇	五厘分	一六二〇	全上	全	全	花紹康 全上	趙德風	全上
全上	一五〇〇〇	全	一・九八	全上	全	全	武培 全上	王彩章	全上
全上	一二〇〇〇	全	一・五八	全上	全	全	花恩 全上	趙建聰	全上
全上	二九七〇〇	全	三九・一五	全上	年三	年二	全上	全上	全上
									計本村李文使用十二元李堂荷
									世勤各使用十二元武崇
									本使用六元武起邦王彩
									章各使用十二元趙德
									使用十五元荷智趙德
									良徐克檢各使用十二元
									武崇慶使用六元武和邦
									武凱趙德各使用十五元
									元武有邦使用十五元花
									紹文使用二十三元荷世
									聖使用二十元丁玉成使
									元武崇英使用三十五元
									用五元荷世使用十五元
									計如七數餘全上二十二元共
									荷輝宗使用二十二元共
									第二區武家村有計木村
									武風照武委海武謙武讓
									各使用十五元武海使
									第三區文家莊村有計本
									村張友林使用十三元張本
									鳳義使用二十元張厚楮
									使用十元文康使用十楮

基金名稱	基金數目 元	利率 每月	年利總計 元	訂約年月	有效期限	債戶姓名及其住址	保人姓名	備考
小學基金	六六〇〇二分		一五八四	十九年十月	一年			七元文崇光使用十元文 希仁使用八元文佩謀使 用七元文中文行使用十五 元文茂和使用了三十元李慶 春使用三元其計如上數 第三區後統場村有計本 村胡孝周使用三十一元 王玉使用十三元譚永祿 徐義壽各使用十元馮永吉 使用二元共計如上數
全上	二二九〇〇全		五二五六全上		全			第三區南北曹莊村有計 本村曹善廷使用三十一 元曹希文使用四十八元 曹廷章使用十五元曹世 興使用三十一元曹和盛 使用三十一元曹希田使 用六十三元共計如上數
全上	二〇八〇〇全		四九九二	二十年五月	全			第三區前王莊村有計本 村王和介使用三十二元 王成玉使用十五元王厚 榮使用十五元王齊雲使 用十五元任慶壁使用十 五元王在聖使用十五元 王連升使用十五元王在 其使用二十三元王志式 使用八元王蘭清使用十 五元王洪霖使用八元王

濰縣

全上	一一六〇〇	全	二七·八四	全上	全	徐雲波全上	丁文彬	全上
						劉金中潘翻莊	劉相中	第三區潘爾莊村有
						劉建吉全上	劉炳南	全上
						劉耿廷全上	劉雲相	全上
						李克儉全上	于希龍	第三區山下于莊村有
						劉崇德全上	于春成	全上
						于長江全上	季入河	全上
						于長叔全上	于長德	全上
								第三區殷黑莊村有計本
								村于秀雲使用十四元于
								其升使用十元于希珍使
								用五元于訴使用六元于
								廷貞使用六元于誠使用
								六元于廷傑使用十五元
								于洪烈使用十五元于洪
								舉使用二十一元于洪寶
								使用二十一元于洪祥使
								用二十一元于洪康使用十
								二元于瑞其使用十二元
								馮存孝使用十六元于瑞
								相使用五元其計如上數
								第三區鄭家莊村有計本
								村王桂芬使用十五元鄭

基金名稱	基金數目	利率	年利總計	訂約年月	期限	債戶姓名及其住址	保人姓名	備考
小學基金	六八·五〇	二分	一六·四四	二十年五月	一年			文新使用七元莊建春使 用二十二元鄭文禮使 九元王澤春使用十五元 王棟培使用十五元鄭文 宗使用七元李洪奎使用 二十六元其計如上數
								第三區店子莊村有計本 村張立亭使用三十一元 張立吉使用十元張備給 張立元張德之使用八 元張立貞使用十元張萬 壽使用一元五角其計如 上數
全上	一〇〇·〇〇	全	一八·〇〇	二十年八月	全	于書云 偏涼莊	于成之	第三區偏涼莊村有
全上	全上	全	全上	全上	全	于愛言 全上	全上	全上
全上	全上	全	全上	全上	全	于邦榮 全上	全上	全上
全上	二六·〇〇	全	四·六八	全上	全	于邦臣 全上	全上	全上
全上	五·〇〇	全	一·二〇	二十年五月	全	趙洪賓 芋埠	趙延貴	第三區芋埠村有
全上	七·〇〇	全	一·六八	全上	全	趙鳳台 全上	趙元凱	全上
全上	一三·〇〇	全	三·一二	全上	全	趙鳳竹 全上	趙洪賓	全上
全上	五·〇〇	全	一·二〇	全上	全	趙文純 全上	全上	全上

基金名稱	基金數目	利率	年利總計	訂約年月	有效期限	債戶姓名及其住址	保人姓名	備考
小學基金	七四·〇〇	二分	一七·七六	十九年四月	一年			二十元田守榮使用二十元共計如上數
全上	七九·〇〇	五厘分	一四·三三	全上	全			第三區沙窩村有計本村譚繼昌使用十三元錫玉明使用十三元徐兆龍使用十三元姚慶使用二十元徐孟洪使用十三元楊玉萬使用七元共計如上數
全上	一〇〇·〇〇	八厘分	二一·六〇	二十年七月	全	王清後 王莊	王華林	第三區後王莊村有
全上	三五·〇〇	五厘分	六·三〇	全上	全	王純一 流飯橋	王玉初	第三區流飯橋村有
全上	三九·〇〇	全	七·〇二	全上	全			第三區西夾莊村有計本村李長松李長年李成陳李元亮李基修等五月使用
全上	一四七·五〇	四厘分	二四·七八	全上	全			第三區流家莊村有計本村王秉公使用三十元王海東使用四十元王學敬使用五十元王洪謀使用二十七元五角共計如上數

濰 縣

全上	一一三〇〇	二分	二七・二	全上	年二	第三區園塚莊村有計高 埠楊守道崔德寬張成斌 楊福仁各使用十四元楊 瑞福使用五十七元共計 如上數
全上	二五四〇〇	五分	七六・二〇	二十年十一月	年一	第三區萬家莊村有計本 村李士林使用六十元李 陽之使用二十七元田舉使 使用二十七元徐乘信使用 十元成禮使用十元徐佩使 顏成禮使用十元徐佩使 元董章使用六十五元李 進之使用二十一元共計 如上數
全上	一三一〇〇	二分	三一・四四	二十年五月	年二	第三區高埠村有計本村 秦國猷使用六十六元秦 作新使用二十六元秦作 鑫泰有平秦國尚各使用 十三元共計如上數
全上	二六二・三〇	五厘分	四七・二〇	全上	年一	第三區槐埠村有計本村 劉全興使用十六元二角 李之海使用二十五元董 金丹使用三十元張子雲 使用一元八角董金福使 用二元五角宋福身使用 十五元李升雲使用十二 元董顯使用十元董茂雁 元董顯使用十元董茂雁 用六元四角董懷柱使用

全上	一〇五〇〇	全	二五・二〇	十九年十月	全	第三區區史家村有計本村李朋禮使用十一元李龍興使用九元鄭漢宋華國各使用二十元宋韓國
全上	一四四・六〇	全	三四・七〇	二十年七月	全	第三區區谷埠村有計本村劉浮良使用二十四元秦母英秦文高秦安臣秦會同各使用十六元秦廷周使用二十五元劉家升使用三十一元六角共計如上數
全上	四五〇〇	二分	一〇・八〇	全上	全	第三區區考家莊村有計本村考肅之使用十一元考宗經使用六元考書珍使用十一元考芳之使用六元王桂使用十一元共計如上數
全上	一六・〇〇	五厘分	二・八八	全上	全	第三區區張家莊村有計本村劉先之考慶緒張榮張慈民各使用四元共計如上數
全上						孝各使用七元王兆成使用六元蔣鳳林使用三元宋希恩使用七元王希會使用四元宋希慶使用六元王秀同使用四元王希元使用五元王德令使用八元宋希朋使用三元高樹仁使用五十元共計如上數

基金名稱	基金數目	利率	年利總計	訂約年月	有效期限	債戶姓名及其住址	保人姓名	備考
小學基金	七二〇〇元	二分	一七〇四元	十九年十月	一年			使用六元史偉能使用三元鄭文華使用七元李建邦使用十元史萬慶使用十九元共計如上數
全上	七二〇〇元	二分	一七〇四元	十九年十月	一年			第三區聯家莊村有計本村殿文棧殿田各使用五元劉連期使用七元取保江使用十元取保和使保江使用十元取保和使劉泰先使用五元劉雲瑞劉泰先各使用六元取保氏使用八元嚴領准鄭孝成各使用五元共計如上數
全上	三二〇〇元	全	七六八元	全上	全	曹傳信 南曹莊	毛中廷	第三區南曹私立私有
全上	一五〇〇元	全	二七六〇元	全上	全			第三區官家村有計木村官希滿官由民官盛官洪官官希輝官作舟官連九官殿民各使用七元官希堂使用五元官岸堂使用八元官殿經使用六元官中堂使用七元官連秀使用六元官瑞武使用七元官瑞黃使用六元官中孝官英俊各使用七元共計如上數
全上	七八〇〇元	全	一八七二元	全上	全			第三區翠莊村有計木村孫公名孫守慶各使用十

雜 縣

全上	四三四・〇〇	全	一〇四・一六	全上	全	三元于成之孫寶泉各使 用二十六元共計如上數
全上	九五・四〇	全	二二・八六	全上	全	第三區廟塚村有計本村 李瑞浦曲自成陳斗南王 長忠陳湖南陳足南陳冠 南陳日新陳名吉各使 元零六角共計如上數
全上	一二一・〇〇	全	二九・〇四	十九年十月	全	第三區河崖頭村有計本 村張希川使用二十六元 王慶遠使用十三元王興 邦使用十一元王清源使 用十三元李文田使用十 八元李偉李倡李守仁各 使用六元李守讓使用五 元百鍊堂使用十一元朱 安邦使用六元共計如上 數
全上	一八二・〇〇	全	四三・六八	二十年三月	全	第三區田二莊村有計本 村張茂修使用二十元王 洪飛使用二十一元張洪 文使用二十元王作公使 用二十一元陳公堯王士 啟王家升張來正張永青 各使用二十元共計如上 數
全上	一〇四・一六	全上	全	全	全	第三區皂月孫家村有計 本村子書倫使用二十元 孫景漢使用七元于連中 王應祥各使用十元于傳 謀使用七元于復成 使用七元于傳合使用

基金名稱	基金數目 元	每月利率	年利總計 元	訂約年月	有效期限	債戶姓名及其住址	保人姓名	備考
小學基金	六三六·〇〇二分		一五二·六四	十九年十二月	一年			第三區孫家村有計本村于傳增使用十元于希級使用十元于河田使用六元王應選使用一百五十元王滋使用十元王芳秀使用一百元孫紫龍使用二十元于連守使用十元李豐年使用二百元共計如上數
全上	六九〇〇	全	一六·五六	全上	全			第三區留街村有計本村裴建德使用七元裴兆明使用十元裴建顯使用九元裴建祥使用七元王茂威使用八元高在田吳綏文武力方武燦文各使用七元共計如上數
全上	六七〇〇	全	一六·〇八	十九年十月	全			第三區官路村有計本村周殿安周殿邦各使用十元周龍標使用十元周龍威周天私各使用十三元劉懷探使用七元共計如上數

濼 縣

全上	一五五〇〇	全	三七・二〇	全上	全	全	第三區小河西莊村有計本村劉興李恩敬各使用五元孫顯奎使用四元劉雲修使用五元劉懷玉使用七元李大江使用四元
全上	六四・〇〇	全	一五・三六	全上	全	全	第三區陳家官莊村有計本村陳希玉使用十三元陳榮使用五元陳增培使用十三元陳岳使用七元陳文奎使用二十六元共計如上數
全上	四四・〇〇	全	一〇・五六	全上	全	全	第三區前小河村有計本村李廣斗使用二元李永壽使用三十元李振山使用七元李長使用五元共計如上數
全上	二・〇〇	全	〇・四八	全上	全	張宗全上	第三區崔家莊村有計本村李國風
全上	一三〇〇	全	三・一二	全上	全	崔樹琦 崔家莊	第三區崔家莊村有計本村李國風
全上	一〇・〇〇	全	二四・二四	全上	全	崔相坤	第三區葛璋村有計本村于富蘭使用二十六元于大子富長各使用五元楊保光使用十五元于起升子桂河各使用二十元于萬福用十元共計如上數
全上	三〇〇〇	全	七・二〇	全上	全	全	第三區小河西莊村有計本村劉興李恩敬各使用五元孫顯奎使用四元劉雲修使用五元劉懷玉使用七元李大江使用四元

基金名稱	基金數目	利率	年利總計	訂約年月	有效期限	債戶姓名及其住址	保人姓名	備考
小學基金	七八〇〇元	二分	一八·七二元	十九年十月	一年			第三區堯里王村有計本村王運新使用四元王勳元王同升使用五元王漢元王清文王運步使用十二元王相喜王豐年使用五元王相喜王豐年各使用七元王相喜王豐年共計如上數
全上	二五〇〇	全	六〇〇	全上	全			第三區何家村有計本村何存寶何存美各使用七元何近光使用五元何連榮使用一元何學海使用五元共計如上數
全上	九六〇〇	全	二二〇四	全上	全			第三區周家莊村有計本村周明堂使用七元張來貴使用四元陳澤三使用九元周秀林使用十二元周崇輝使用十三元陳受喜周崇德各使用十六元大台莊姜保安使用七元張明超使用十二元共計如上數
全上	二二〇〇	全	二·八八	全上	全	姜欲均 大台莊	丁相坤	第三區大台村有計本村秦墨戎使用二十六元
全上	二五八〇〇	全	六一·九二	全上	全			

基金名稱	基金數目	利率	年利總計	訂約年月	期限	債戶姓名及其住址	保人姓名	備 考
小學基金	六〇・〇〇	五厘	一〇・八〇	二十年八月	一年	張蘭桂 三官廟	張九恩	第四區一空橋村有
全上	全上	全	全上	全上	全	張九恩 全上	張蘭桂	全上
全上	一三〇・〇〇	全	二・三四	全上	全	孫清河 東北村	孫會之	第四區東北村村有
全上	二九〇・〇〇	五厘	八・七〇	二十年四月	全	管道延 東北村	孫貴之	全上
全上	一〇一・〇〇	二分	二四・二四	全上	全			第四區東北村村有計本村孫坦之使用九元孫匡之使用三元七角孫效之使用二十七元三角孫兵書使用十五元孫俊德使用三十元共計如上數
全上	二六・〇〇	八厘	五・六二	全上	全	樂佃正 華町	樂佃召	第四區華町村有
全上	五二・五〇	二分	一一・六〇	全上	全	樂子修 全上	全上	全上
全上	八二四・七一	五厘	一四八・四五	二十年五月	全			第四區障子莊村有計本村子太岡使用二十元零

考

濰 縣

全上	四〇〇〇全	九六〇全上	全	潘方田全上	潘延祿	全上	第四區洪福寺村有
全上	四五〇〇全	一〇八〇全上	全	劉在邦洪福寺	劉永太	全上	第四區洪福寺村有
							延衆使用七元楊大章使用七元共計如上數
							用二元五角紀文亭使用二元五角楊大章使用七元楊大章使用七元共計如上數
							元楊如鄉使用十五元楊大章使用五元紀文亭使用二元五角楊大章使用七元楊大章使用七元共計如上數
							華使用五元孫洪升使用二元五角楊之修使用六元
全上	六五〇〇全	一五六〇二十年二月	全				第四區孫蓋埠村有計本年使用四元楊延
全上	一一〇〇全	二六四全上	全	孫希之全上	王維堃	全上	村楊五年使用四元楊延
全上	四〇〇〇全	九六〇全上	全	孫守德全上	孫兆祥	全上	村楊五年使用四元楊延
全上	一三〇〇全	三一二全上	全	孫朋飛全上	孫雪山	全上	村楊五年使用四元楊延
全上	三〇〇〇二分	七二〇二十年一月	全	孫京紹西常寨	孫京義	全上	第四區西常寨村有
							七角九分共計如上數
							角四分于儀之使用二元七角九分共計如上數
							子清溪使用六百元零九角四分于儀之使用二元七角九分共計如上數
							作森使用四元一角七分
							海使用八元八角九角于
							元使用十二元六角于文
							二十六元七角八分于紹
							十八元三分于明
							十六元七角于清洋使用

基金名稱	基金數目	每月利率	年利總計	訂約年月	有效期限	債戶姓名及其住址	保人姓名	備考
小學基金	二〇〇〇元	二分	四・八〇元	二十年二月	一年	劉太義 洪福寺	劉禮修	第四區洪福寺村有
全上	三〇〇〇	全	七・二〇	全上	全	王正全 全上	劉大順	全上
全上	七二八・八〇	全	一七四・九一	全上	全			第四區柳村有計華司 邢相太使用六十元管 淮使用五十元管立之使 用五十元邢相長使用十 元 王吉堂使用四十元管有 八元彙廷杰使用十二元 幸使用三十五元王化棠 使用五元柳阿王占元使 用二十二元保和堂使用 六元王恩培使用十四元 王化堂使用十九元管 之使用二十七元孫京森 宋使用四十一元管孫繼 宋使用一百元高希田使 八元張化文使用十三元 孫清瀾使用十九元張和 春使用六十四元五角高文 賢使用四十四元信保堂 數使用二十七元共計如上
全上	二五六・〇〇	五厘	四六・〇八	二十年五月	全			第四區雙楊店村有計本 村張升先使用二十五元 張升幹使用二十八元王 德俊使用九元張升書使

全上	一六五・〇〇二分	三九・六〇	二十年二月	全	第四區馮家花園村有計 本村歲均使用二十元碼 用二十元碼中一何德道使 元馮學森使用二十六 元馮茂榮使用五元留宗 善使用十三元劉率昌使 用二十六元共計如上數
全上	四六四・〇〇八厘分	一〇〇・二〇	二十一年一月	全	第四區東營莊村有計布 家溫莊劉遠書使用五元 東營莊張有學使用十四 元張傳書使用四十元劉 升書使用十四元劉聚書 使用二十八元劉佃式使 用九十八元張書新使用 一百八十九元張新書使 用十四元張洪年使用二十 二元共計如上數
全上	二二〇・〇〇一厘分	二九・〇四	全上	全	用二十九元王平之使用二 十二元王居之使用二十 元楊長太使用四十元 王應泰使用五十五元王 喜之使用十四元陳清川 使用十四元共計如上數 第四區東營莊村有計本 村陳俊成使用二十元劉 村陳俊成使用五十六元張效 公使用一百零九元張效 書使用三十五元共計如 上數

濰 縣

三九三八

基金名稱	基金數目	利率	年利總計	訂約年月	有效期限	債戶姓名及其住址	保人姓名	備 考
小學基金	二〇・〇〇元	二分	四・八〇元	二十年二月	一年	韓春輝 南花園	韓德林	第四區南花園村有
全 上	一二・〇〇	全	二・八八	全上	全	韓中節 全上	韓名科	全上
全 上	一四・〇〇	全	三・三六	全上	全	韓純風 全上	韓中江	全上
全 上	九三・〇〇	全	二二・三二	全上	全			第四區西營莊村有計本 村李陽使用六元李洪森 使用十一元李克存使用 八元李洪文使用十三元 李克起使用八元李洪遠 使用十五元張書元使用 三十二元共計如上數
全 上	四六二・〇〇	五厘分	八三・二六	二十年八月	全			第四區河南莊村有計本 村陳義林使用十八元張 翰升使用四十七元張振 明使用三十二元張瑞五 使用十三元張登榮使用 二十一元張安使用二十 二元張子雲使用二十元 元張陳氏使用十三元李 守成使用四十九元張邦 閣使用四十九元張玉環 使用八十四元金玉成使 十四元胡錫儉使用十六 元周仍千使用九元共計 如上數

全上	五八〇〇全	一〇・四四全上	全	全	郭立賢 城灘	郭廷翰	八元劉星垣使用一百六十五元劉洪來使用十四元馬宗漢使用二十七元共計如上數
全上	四〇〇〇分二	〇・九六二十年五月	年一	郭立賢 城灘	郭廷翰	第四區城灘莊村有	
全上	三〇〇〇全	〇・七二全上	全	郭廷翰 全上	郭立賢 全上	全上	
全上	五〇〇〇全	一・二〇全上	全	張洪飛 全上	郭蘭廷	全上	
全上	一七〇〇〇五厘分	三〇・六〇十八年五月	全	于瑞海 闕莊	于開吉	第四區闕莊區有	
全上	五八〇〇二分	一三・九二二十年五月	全			第四區八甲朱村有計本村朱長太使用六元朱懷禮使用二元朱培德使用八元朱建遠朱泰書朱明書朱連川朱鳳閣朱長善各使用七元共計如上數	
全上	一一五〇〇五厘分	二〇・七二十八年五月	年三			第四區張莊村有計本村李成貞使用十二元五角李春梅使用六元二角五分李廷禹使用三十元李廣河使用二十六元二角五分郭先貴使用二十元李廷認使用十二元五角李廣聘使用七元五角共計如上數	
全上						第四區時家埠村有計本村黃青江使用十三元于樹中使用十一元于法中樹中二十四元董其福使	

濰 縣

三九四四

基金名稱	基金數目	利率	年利總計	訂約年月	有效期限	債戶姓名及其住址	保人姓名	備	考
小學基金	七九七·二五元	五厘	一四三·五一元	二十年四月	一年			第四區臨廟家女學校有計本村圖書或三百八	
全上	二五〇〇	二分	六〇〇	十八年五月	三年	于榮才 闕莊	于清書	元新與款使用七十八元八角三分廳泰使用五十七元九角二分廳澤使用二十三元二角張世永使用十九元三角和興永仁使用十元其計如上數	
全上	五〇〇〇	全	二二〇〇	全上	全	于福榮 全上	于福吉	第四區闕莊村有	
全上	全上	五厘	九〇〇	全上	全	于安之 全上	于希年		
全上	三〇〇〇	二分	七〇〇	全上	全	于蘭全 全上	于開吉		
全上	五〇〇〇	全	一二〇〇	全上	全	于繼全 全上	于希年		
全上	八〇〇〇	全	一九二〇	全上	全	于瑞全 全上	于開吉		
全上	全上	全	全上	全上	全	于福水 全上	于希年		
全上	二〇〇〇	五厘	三·六〇	全上	全	于書田 全上	于樂庭		
全上	一〇〇〇〇	四厘	一六·八〇	全上	全	于重慶 全上	于忠臣		
全上	二〇〇〇〇	二分	四八·〇〇	全上	全	于傳家 全上	于希年		

基金名稱	基金數目	利率	年利總計	訂約年月	期限	債戶姓名及其住址	保人姓名	備
小學基金	三元 三二·五〇	每月五厘	五·八五	二十年八月	二年	李廷英 張莊	李廣斗	第四區張莊村有
全上	六·二五	全	一·一三	全上	全	劉 賢 全上	李廷英	全上
全上	二五·〇〇	全	四·五〇	全上	全	李廷幹 全上	李廷脫	全上
全上	四六·〇〇	全	八·二八	全上	全	李廷寬 全上	李春慶	全上
全上	一一·五〇	五厘	三·七五	全上	全	李春紹 全上	全上	全上
全上	一一·〇〇	五厘	二·一六	全上	全	李廣江 全上	李廷樞	全上
全上	五〇·〇〇	全	九·〇〇	全上	全	李廷式 全上	李春庭	全上
全上	七〇·〇〇	全	一二·六〇	全上	全	李廷琪 全上	李廣運	全上
全上	六·二五	二厘	〇·八二	全上	全	李廣運 全上	李廣其	全上
全上	九·〇〇	二厘	二·七〇	全上	全	管道順 一空橋	孫 海	第四區一空橋村有
全上	一三·三四	全	四·〇〇	全上	全	張法雲 全上	張同鳳	全上
全上	四〇·八·四一	八厘	八·八二〇	全上	全			第四區一空橋村有計本 村張同鳳使用六十七元 張同鳳使用三十三元三 角三分孫惠民使用十三 元三角四分孫崇乾使用 二十六元六角七張開 桂使用十四元六角王 使用二十六元七角張雲

考

基金名稱	基金數目	利率	年利總計	訂約年月	有效期限	債戶姓名及其住址	保人姓名	備考
小學基金	一九二〇〇元	二分	四六〇八元	二十年二月	年二			第四區北花園村有計本村韓子美使用十三元韓道南使用二十元韓成勝使用五元韓希翁使用十元韓方華使用九元韓永協使用四十三元韓永和韓希翁各使用四十元韓子昌使用八元韓茂梓使用四元共計如上數
全上	七一九〇〇元	全	一七二五六元	十九年四月	年二			第四區橋西莊村有計本村張梅使用十四元曹守鏞使用二十八元曹元同升使用十五元左道五使用十五元錫書使用五元呂偉使用八元曹漢書使用四十六元曹之善使用五元曹清著使用二十元曹明傑使用五元曹明權使用十九元曹清潔使用六元曹倫書使用十五元曹清現使用十四元曹元子明書使用十五元曹星光使用十四元李威敏使用十七元曹延秀使用九元曹清福使用六元曹守吉使用十六元曹守元張凌在領使用二十元張凌其使用六元曹守元張凌

基金名稱	基金數目	利率	年利總計	訂約年月	有效期限	債戶姓名及其住址	保人姓名	備考
小學基金	三四・〇〇	五厘分	六・二二	十九年四月	一年	馬國平 馬家莊	于學會	第四區馬家莊村有 濃使用七十元 用三百元 元共計如上數
全上	七六・〇〇	二分	一八・二四	全上	全			第四區南王家村有計本 村王孔傳使用五元王汝 才使用十五元王官倫使 用三十一元王云順使用 十元王名威使用五元王 官偉使用十元共計如上 數
全上	一一三・〇〇	全	二七・二二	二十年二月	全			第四區王家莊村有計本 村孫福堂使用二十一元 孫文堂使用三十元王法 堂使用十三元王陸田使 用十二元高吉成使用十 七元由佃客使用二十元 共計如上數
全上	四四・〇〇	全	一〇・五六	全上	全			第四區張家廟子村有計 本村張永樂使用十一元 張山樞使用八元王福春 使用二十二元紀王才使 用三元共計如上數
全上	八〇・〇〇	全	一九・二〇	全上	全			第四區西北村有計本 村孫林升使用十七元王

縣

全上	二〇二・〇〇	全	四八・四八	全上	全	第四區頭莊村有計本村東白桂使用二十一元陳
						如上述
						元紀繼州使用十元其計
						使用四元王恩慶使用七
						東禮使用七元王延升
						三元陳同森使用三十元
						二十六元陳青風使用十
						德明使用二元陳藻使用
						思陳青雲各使用七元陳
						張宗使用十五元張久
						十三元劉永德使用七元
						宗使用七元陳開元使用
全上	二二八・〇〇	全	五四・七二	全上	全	第四區禹王台村有計本村陳壽禧使用十元劉仁
						使用二元共計如上數
						孫廣仁使用十六元韓忠
						永使用二十六元孫道周
						三元孫玉珍使用二十元
						使用九元孫協一使用十
						一使用五十二元孫武成
						孫玉鈺使用十三元孫文
						用六元孫存公使用五元
						紀田使用九元孫兆一使
全上	一八六・〇〇	全	四四・六四	全上	全	第四區東南村有計本村孫作明使用十五元孫
						福亨使用十三元孫邦才
						使用二十元孫志真使用
						三十元共計如上數

基金名稱	基金數目	利率	年利總計	訂約年月	期限	債戶姓名及其住址	保人姓名	備考
小學基金	七〇〇	二分	一·六八	二十年二月	一年	杜龍順 南莊	杜延慶	第五區南莊村有
全上	一〇〇〇〇	全	二·四〇	全上	全	杜延慶 全上	杜龍順	全上
全上	二〇〇〇〇	全	四八〇〇	全上	全	王振鐸 潘家安	王元太	全上
全上	七〇〇	全	一〇一	全上	全	徐星垣 辛莊	張建書	第五區辛莊女學校有
全上	二〇〇〇	全	二·八八	全上	全	劉法科 全上	全上	全上
全上	二五〇〇	全	三〇〇〇	二十年五月	全			第五區張家埠村有計本村張立官使用三十元張成訓使用十元張世棟使用十三元張克訓使用十元張四維使用十五元張和令使用三十元共計如上
全上	三〇〇〇	全	七·二〇	全上	全	李均貴 李家埠	李東泉	第五區李家埠村有
全上	一〇〇〇〇	全	二四〇〇	二十年四月	全	張邦忠 安固莊	李廣吉	第五區安固村有

基金名稱	基金數目	利率每月	年利總計	訂約年月	有效期限	債戶姓名及其住址	保人姓名	備考
小學基金	一三〇〇〇	二分	三・一二	二十年五月	一年	王 琛 范家莊	王 戒	第五區范家莊村有
全上	六五〇〇	全	一五・六〇	全上	全			第五區官亭村有計本村蔡洪森王維和王立本王書雲王保書各使用十三元共計如上數
全上	五二〇〇	五厘	九・三六	全上	全	張洪信 安固莊	孫登龍	第五區安固莊村有
全上	四〇〇〇	全	〇・七二	全上	全	孫京之 全上	張竹先	全上
全上	一三〇〇〇	全	二・三四	全上	全	陳文安 全上	董耀廷	全上
全上	七〇〇〇	全	一・二六〇	全上	全	張洪奎 全上	全上	全上
全上	四〇〇〇	全	九・六〇	全上	全	牟清周 牟家溫莊	牟義順	第五區牟家溫莊村有
全上	五一〇〇	全	九・二八	二十一年一月	全	同聚福 全上	牟書祥	全上
全上	三〇〇〇	全	五・四〇	全上	全	牟澤凱 全上	牟澤林	全上

基金名稱	基金數目	利率	年利總計	訂約年月	有效期間	債戶姓名及其住址	保人姓名	備考
小學基金	二九一·〇〇	五厘	五二·三八	二十年四月	一年			第五區西安莊村有計本村王錫吉使用十三元王村王錫吉使用九十七元王學守使用二十六元王松使用十三元王希中王福發使用十五元王音使用四十六元王希範使用二十一元王中林使用二十一元王中林使用八元共計如上數
全上	一五八·〇〇	全	三七·九二	二十年二月	全			第五區南莊村有計本村杜太昌使用十五元杜殿
全上	二〇〇〇	全	四·八〇	全上	全	趙萬順 全上	李殿邦	全上
全上	四八·〇〇	全	一·五二	全上	全	馮常太 全上	馮之梅	全上
全上	二〇〇〇	全	四·八〇	全上	全	侯成恩 全上	侯芳成	全上
全上	六〇·〇〇	二分	一四·四〇	全上	全	侯德令 全上	萬邁千	第五區固堤區有

基金名稱	基金數目	利率	年利總計	訂約年月	有效期限	債戶姓名及其住址	保人姓名	備考
小學基金	七五〇〇	二分	一八〇〇	十八年五月	三年	魏松廷 南魏家	魏誠達	第五區魏家莊村有
全上	三〇〇〇	全	七二〇	全上	全	魏靜興 全上	魏靜聚	全上
全上	四〇八・七〇	全	九八〇八	全上	全			第五區張家院村有計本 村張錫永使用一百零五 元六角張佩元使用九元 四角恒泰昌使用三十九 元六角張茂循使用二十 九元六角張書升使用二十
								三元陳洪來使用三十三元 牟洪福使用四十五元牟 洪訓使用十六元牟德成 使用十元牟洪揚使用二 十八元牟茂外使用十三 元牟旭公使用十八元牟 洪祥使用十二元張德洪 使用五十五元牟國俊使 用四十五元牟梓明使用 十七元陳洪寶使用九元 杜長松使用十六元羅崇 德使用二十八元王文學 使用二十一元孫文堂使 用一百六十九元牟桂堂 使用三元牟英使用十四 元牟英年使用十五元其 計如 上數

縣 誌

全上	二四〇〇	四厘分	二〇八三	十九年四月	全	後使用十元王同善使用十元
全上	五四八〇〇	六厘分	一〇五・二	二十年四月	年二	計第五區蔡家欄子莊村有計本村劉德美使用一百七十八元徐作征使用一百四十八元趙乾享使用一百元張兆倫使用一百三十元共計如上數
全上	一二三〇〇	八厘分	二四・四一	二十年五月	年三	第五區南王家墳村有計本村王洪書使用十二元元王傳吉使用十元李兆貴使用十三元王秀起使用十元王秀達使用十元李道使用十五元李東用九元桑學仁使用十一元共計如上數
全上	三九〇〇	全	九・三六	十九年四月	年一	第五區解家沿村有計本村解官三使用十一元解官相使用八元解官倫使用九元解官亮使用五元解官元使用六元共計如上數
全上						如上述
全上						書堂使用三十五元共計
全上						慶使用四十一元五角張
全上						一十六元四角張文選使用一百一十一元六角張餘

基金名稱	基金數目	利率	年利總計	訂約年月	有效期限	債戶姓名及其住址	保人姓名	備 考
小學基金	五二〇〇	二分	一一四八	二十年一月	一年			第五區朱家揚孟村有計 本村朱日海使用十元朱 日江使用八元朱希升使 用三元朱鳳祥使用十三 元朱日煥使用八元朱希 年使用十元其計如上朱 本村那增慶使用二十六 元那立喜使用十三元那 日言使用五元那坤使用 四十元張義升使用八元 張樂清使用二十一元張 星斗使用二十元張樂葵 使用四十六元王佃清使 用四元李福聖使用二十六 元李汝潤使用二十六元 共計如上數
全上	九二〇〇	全	二二〇八	全上	全	和盛號 李家沿村	李峇之	第五區李家沿村村有
全上	五〇〇〇	全	一一二〇	全上	全	李日輝 全上	李來坪	第五區別化莊村有計本 村李雲祥使用七元李階 升使用三十元李祥雲使 用四十元葉慶明使用三
全上	一〇七〇〇	全	二五八八	全上	全			

基金名稱	基金數目 元	利率 每月	年利總計 元	訂約年月	有 期 限	債戶姓名及其住址	保人姓名	備 考
小學基金	一〇〇・〇〇	二分	二四〇〇	二十年二月	年一			第五區張家楊子村有計本村張思富何用十三元張祥瑞使用六十元董個元使用二十元張建文使用七元共計如上數
全上	六四・〇〇	全	一五二六	全上	全			第五區霖林莊村有計本村王延洵使用七元王敦恩使用二十元王泮使用三十五元王太使用二元共計如上數
全上	一五・〇〇	全	三・六〇	全上	全	賈夢庚 前後嶺莊	張思公	第五區前後嶺莊村有
全上	二六・〇〇	全	六・二四	全上	全	宋京昌 全上	全上	
全上	全上	全	全上	全上	全	張思公 全上	賈夢庚	
全上	一六一・〇〇	全	三八・六四	全上	全			第五區流河莊村有計本村宋守身使用二十元朱維平使用二十二元朱希武使用七元朱洪禮使用二十六元朱洪升使用十三元朱作善使用三十三元朱貴心使用四十五元共計如上數

全	上	二五〇〇〇	全	三〇〇〇	全上	全	全	第五區西橫溝莊村有計 本村劉文勝使用五元劉 印川使用二十元劉淮清 使用十五元劉延貴使用 六元劉京太使用二十元 劉昌傑使用三十五元劉 湖王使用二十二元共計 如上數
全	上	一〇一〇〇	全	二四・二四	全上	全	全	第五區東橫溝莊村有計 本村李誌使用二十元曹 述傳使用二十六元許百 萬使用十三元步遠使 用十四元鄭相吉使用十 元許春和使使用十八元 其計如上數
全	上	二五〇〇〇	全	六〇〇〇	全上	全	全	第五區高莊村有計本村 王其祥王洪祥王恕各使 用十五元王琪王盛各 使用二十六元王坪使用 二十四元王希福使用十 一元王慎吉使用五十元 王世龍使用十五元張聰 王使用十三元張榮先使 用十元林本城使用三十 元共計如上數
全	上	二五〇〇〇	全	三〇〇〇	全上	全	全	第五區李家官莊村有計 本村鄭保邦鄭秉津各使 用十三元鄭日雲使用十 五元趙之明使用十三元 李顯密使用十二元趙瑛 王使用四元李作林使用

基金名稱	基金數目 元	利率 每月	年利總計 元	訂約年月	有效 期限	債戶姓名及其住址	保人姓名	備 考
小學基金	七〇〇	二分	一·六八	二十年二月	一年	李志官 李家營	李純	四十三元李德鳳使用七元趙良玉使用五元共計如上數
全上	二〇〇	全	〇·四八	全上	全	李林台 全上	全上	第五區李家營村有
全上	七〇〇	全	一·六八	全上	全	李占筆 全上	李秀峯	全上
全上	八六〇	全	二〇·六四	全上	全			第五區魏家溫莊村有計本村魏兆順使用七元劉文龍使用四十三元陳茂傑孔使用二十三元陳茂傑使用十三元共計如上數
全上	一〇〇〇	全	二·四〇	全上	全	李振升 陳家溫莊	陳效孔	第五區陳家溫莊村有
全上	一三〇〇	全	三·二二	全上	全	陳效孔 全上	陳茂本	全上
全上	七〇〇	全	一·六八	全上	全	陳茂本 全上	陳效元	全上
全上	一〇九〇〇	全	二六·一六	全上	全			第五區東北魏莊村有計本村魏長溫魏克法各使用三十二元魏官德魏法禮魏廷旺各使用十五元共計如上數
全上	九七〇〇	全	二三·二八	全上	全			第五區子家馬頭村有計本村子在寬使用二十六元

基金名稱	基金數目	利率	年利總計	訂約年月	有效期限	債戶姓名及其住址	保人姓名	備考
小學基金	一三八〇〇元	二分	三三・一二元	二十年二月	一年			第五區南仲樂村有計本村劉仕公使用四十七元劉守榮劉守昌劉守元劉明經劉明哲劉明樹劉述明各使用十三元共計如上數
全上	九五〇〇元	全	二二・八〇元	全上	全			第五區齊家沿村村有計本村齊洪福使用五元齊珍使用十元齊洪敬使用十二元齊烟台使用十元齊朋祥使用二十六元共計如上數
全上	九六〇〇元	全	二二・〇四元	全上	全			第五區陳家村有計本村陳佃成使用六元陳景周使用七元陳洪祥陳大成各使用五元陳法賢使用十一元陳法賢使用六元陳法周使用五元陳相祿陳德順陳修道各使用十三元陳洪典使用十二元共計如上數
全上	六六〇〇元	全	一五・八四元	全上	全			第五區北王家埠村有計本村王竹青使用十三元王斌飛使用五元王克信使用十二元李重公使用二元王維公王延青各使用五元張洪祿使用四元

全上	基金數目	利率	年利總計	訂約年月	期限	債戶姓名及其住址保人姓名	備考
一一八〇〇二分	八七九〇〇五分	五厘分	一五八〇〇	十七年三月	全		第六區倉上莊村有計本村王洪恩使用四十元王殿仁使用四十元王振玉使用五十三元王洪亮使用六十六元王可仁使用二十六元王延俊使用一百七十一元劉鳳郭使用四元王兆元王兆康使用四元王兆使用二十六元王洪倫使用六十六元崔中田使用六十六元王洪彩使用十三元劉文聖使用一百零三元王洪孟使用十三元王學聖使用三十三元其計如上數
二八・三二	一五八〇〇		三五〇五	十七年二月	年四		用十九元楊修文使用十三元其計如上數 第六區王家后孟村有計本村王廷文使用二十元王鴻崗使用七元王鴻濤使用六十二元莊龍禮使用二十元陳復永使用四十三元韓有順使用二十元其計如上數
二八・三二	一五八〇〇		三五〇五	十七年二月	年四		用十九元楊修文使用十三元其計如上數 第六區王家后孟村有計本村王廷文使用二十元王鴻崗使用七元王鴻濤使用六十二元莊龍禮使用二十元陳復永使用四十三元韓有順使用二十元其計如上數
全上	八七九〇〇五分	五厘分	一五八〇〇	十七年三月	全		第六區倉上莊村有計本村王洪恩使用四十元王殿仁使用四十元王振玉使用五十三元王洪亮使用六十六元王可仁使用二十六元王延俊使用一百七十一元劉鳳郭使用四元王兆元王兆康使用四元王兆使用二十六元王洪倫使用六十六元崔中田使用六十六元王洪彩使用十三元劉文聖使用一百零三元王洪孟使用十三元王學聖使用三十三元其計如上數

基金名稱	基金數目	利率	年利總計	訂約年月	有效期限	債戶姓名及其住址	保人姓名	備考
小學基金	七七.〇〇元	二分	一八.四八元	二十年五月	一年			第六區大埠莊村有計本村李作玉使用三元李作村李使用九元李東棧使用十七元李希運使用七元李復平使用八元李復公使用八元李希恩使用五元李順忠使用十七元李聲之使用三元其計如上數
全上	二二.〇〇	一分	二.六四	十九年三月	全	楊殿奎 楊家埠	楊盛德	第六區楊家埠村有
全上	全上	全	全上	全上	全	楊大學 全上	楊盛興	全上
全上	二〇.〇〇	一分	二.八八	十九年四月	全	朱惠武 吳官莊	于維超	第六區吳官莊村有
全上	全上	全	全上	全上	全	王伯龍 全上	朱惠武	全上
全上	五二.〇〇	全	七.四九	全上	全	王奎福 全上	王永春	全上
全上	四〇.〇〇	全	五.七六	全上	全	王克功 全上	褚崑山	全上
全上	一〇.〇〇	一分	一.二〇	二十年一月	二年	慈殿元 慈家地方寺	慈殿南	第六區慈家地方寺村有
全上	七.〇〇	全	〇.八四	全上	一年	慈殿南 全上	慈殿元	全上
全上	二六八.九一	五厘分	四八.四〇	二十年五月	全			第六區寒亭村有計本村張德海使用二十元張廷臣使用八十二元三角三分張道南使用十八元張

淮 縣

全	上	一八〇〇	全	二・五九	全上	全	陳鳳整 全上	全上	全上
全	上	一〇五〇〇	一分	一五・一二	全上	全	于龍潭 陳家官莊	王友祥	第六七區陳家官莊村有
全	上	二〇〇〇	全	三・六〇	全上	全	孫德濼 全上	李祥起	全上
全	上	一〇〇〇	全	一・八〇	全上	全	王庚湯 全上	王庚雲	全上
全	上	二〇〇〇	全	三・六〇	全上	全	張繼同 馬宿	吳克亮	第六區馬宿村有
全	上	四〇〇〇	全	五・七六	全上	全	張鳳祥 全上	王寶善	全上
全	上	二〇〇〇	全	二・八八	全上	全	劉雲龍 陳家官莊	龐文泮	第六區陳家官莊村有
全	上	全上	全	全上	全上	全	楊維鴻 全上	張鳳翰	全上
全	上	一三〇〇〇	一分	一・八七	十九年五月	全	張鳳翰 東寺夾莊	楊永錫	第六區東寺夾莊村有
全	上	二六〇〇	全	三・一二	全上	全	邢元明 全上	徐連雲	全上
全	上	二七〇〇	全	三・二四	全上	全	邢紹清 全上	邢克能	全上
全	上	二〇〇〇	一分	二・四〇	十九年三月	全	邢玉彩 邢家莊東	邢連錫	第六區邢家東莊村有
全	上	二二〇〇	全	三・九六	全上	全	孫常清 全上	孫寶悅	全上
全	上	二〇〇〇	全	三・六〇	全上	全	孫湖 全上	李政	全上
全	上	一三〇〇〇	全	二・三四	全上	全	張之慶 全上	孫誠	全上
全	上	一七〇〇	全	三・〇六	十九年五月	全	孫樂東 下于河	孫甲善	第六區下于河村有

基金名稱	基金數目	利率	年利總計	訂約年月	有效期限	債戶姓名及其住址	保人姓名	備 考
小學基金	一〇〇〇元	五厘分	一〇元八角	十九年五月	一年	李王氏 趙家埠	李洪飛	第六區趙家埠村有
全上	八〇〇	全	一〇四四	全上	全	隋龍成 全上	齊福堂	全上
全上	一〇〇〇	一分	一〇二〇	十九年四月	全	蕭元宋 八里廟	替守全	第六區八里廟村有
全上	一三〇〇〇	全	一〇五六	全上	全	蕭培臻 全上	馬玉秀	全上
全上	一三〇〇〇	五厘分	一三〇四〇	二十年一月	全			第六區山後徐家村有計 本村徐此魏廷魏桂田徐 春山徐春崑徐春營徐慎 和徐湛徐龍徐安各使用 十三元共計如上數
全上	五八〇〇	全	一〇四四	二十年五月	全			第六區清池村有計本村 牟文慶使用八元牟文業 使用四元光文相使用三 元五角牟光參使用四元 牟其章使用十元牟大亮 使用七元牟大州使用六 元牟瑞興使用十三元牟 零斗使用二元五角共計 如上數
全上	六〇〇	全	一〇八	全上	全	徐立儒 徐家莊	徐慎之	第六區徐家莊村有
全上	七〇〇	全	一〇二六	全上	全	徐文斗 全上	徐均安	全上
全上	全上	全	全上	全上	全	徐均安 全上	徐文升	全上

全上	一七四·〇〇	厘分	二二·九六	全上	全		第六區徐家樓村有計本村徐永德使用二十三元
全上	八四·五〇	一分	一〇·一四	全上	全		第六區牛埠村有計本村王元初使用十九元王吉奎使用三十一元王月俊使用九元王元春使用十五元王元玉使用四元王思容使用五元王思德使用一元五角共計如上數
全上	一六二·〇〇	全	二二·三五	全上	全		第六區葉家莊村有計本村譚桂貞使用二十元于慶瑞使用七十元王心和使用十四元于希濤使用二十六元于振興使用八元于允存使用十元共計如上數
全上	三九·五〇	全	五·七〇	全上	全		第六區角埠村有計本村孫復秀使用一元五角孫官玉使用四元孫守恩使用八元孫守格使用四元孫鳳台使用五元孫逸使用七元雀三傑使用十元共計如上數
全上	一〇·〇〇	全	一·四四	全上	全	張殿魁 全上	第六區阡裏莊村有
						張殿修 全上	
						張殿洪	
						張德純	
全上	三〇·〇〇	二分	〇·四三	二十年五月	全	張永發 閻裏莊	

基金名稱	基金數目	每月利率	年利總計	訂約年月	有效期限	債戶姓名及其住址	保人姓名	備 考
小學基金	一〇・五〇	三分	一・六四	二十年五月	一年	王作順 家子後	于樹梅	徐訓使用四十元崔壽瑞 使用九十二元崔秀章使 用十二元崔梅使用七元 共計如上數
全 上	七・〇〇	全	一・〇九	全上	全	王建功 全上	王培慶	全上
全 上	全上	全	全上	全上	全	于秀元 全上	于建都	全上
全 上	全上	全	全上	全上	全	于大方 全上	于秀元	全上
全 上	全上	五分	一・二六	全上	全	徐懷之 徐家莊	徐立儲	第六區徐家莊村有
全 上	七〇・〇〇	一分	九・二四	全上	全	馬步元 馬家道	馬禮堂	第六區馬家道村有
全 上	全上	全	全上	全上	全	馬鳳義 全上	全上	全上
全 上	七八・〇〇	二分	一八・七二	全上	全			第六區袁家道村有計本 村袁鳳桐袁孝增袁崇高 袁恩山袁鳳雲袁孝森各 使用十三元共計如上數
全 上	三七三・〇〇	一分	六七・一四	全上	全			第六區前仇莊村有計本 村張振德張之賢張之忠 各使用二十六元張德林使 使用四十二元張德林使 七十元楊玉興使用八十 元李鴻聲使用四十元張 之孝使用十三元李之 記使用五十二元共計

全上	六三〇〇	全	一五・一二	全上	全	王明珠 毛家埠	王克和	第六區毛家埠村有
全上	九二〇〇	全	二二〇八	全上	全			第六區棘尖埠村有計本村王登明使用十三元王者孟使用十三元王殿芳使用二十六元王者奎使用十三元王若正使用七元王發總使用七元王俊才使用八元王延壽使用五元共計如上數
全上	二一〇〇	全	五〇四	全上	全	于兆貴 全上	于德厚	全上
全上	全上	全	全上	全上	全	于景春 全上	全上	全上
全上	二二〇〇	全	五・二八	全上	全	傅誌祥 傅家莊	于兆貴	第六區傅家莊村有
全上	六〇〇〇	全	一四・四〇	全上	全	張鷟 全上	全上	全上
全上	五〇〇〇	全	一二・〇〇	全上	全	譚伯達 于河頭	譚洪原	第六區于河頭村有
全上	八六〇〇	全	二〇・六四	全上	全	王壽廷 八降埠	王春旭	第六區八降埠村有
全上	八八〇〇	二分	二一・一二	全上	全			第六區陳家地方寺村有計本村陳偉崗使用九元陳妙梅使用四元陳明飛使用十二元陳進福使用五元陳為傑使用十元陳守錫使用十八元陳顯順使用十八元陳備倫使用十元共計如上數
								如上數

基金名稱	基金數目	利率	年利總計	訂約年月	期限	債戶姓名及其住址	保人姓名	備	考
小學基金	一〇八〇〇元	五厘分	一九・四四元	十八年三月	年三			第六區西分營埠村有計木村馬昌和使用的二元五角馬昌達使用的八元馬昌洪使用的四元馬相倫使用的元馬昌慈使用的四元馬洪吉使用的十二元馬昌洪使用的三元馬洪秀使用的三十元馬鳳武使用的二元共計如上數	
全上	一六九〇〇元	二分	四〇・五六元	二十年八月	年			第六區東小營村有計木村程香濤使用的七元朱玉書使用的四元朱金海使用的五十元朱歐官使用的十元看思額使用的二十二元程守文使用的十三元李振修使用的十三元朱玉慶使用的五十元共計如上數	
全上	一〇〇〇〇元	五厘分	一八・〇〇元	全上	年三	丁百川 西南楊	李信之	第六區西南楊村有	
全上	五〇〇〇元	全	〇・九〇元	二十年五月	全	孟廣義 全上	全上	全上	
全上	七〇〇〇元	二厘分	一・〇一元	全上	年	王春林 全上	王雲龍	全上	
全上	七〇〇〇元	全	二〇・一〇元	全上	年三			第六區杏塚子村有計本村田宗海田宗元李殿松李希壽李朝王殿詠李蔚宗李兆訓張書俊張連讓	

計如上數

考

全上	二〇〇〇〇	全	三・六〇	全上	全	于洪書 全上	全上	全上	第六區二十里堡村有計本
全上	四〇〇〇〇	全	七・二〇	二十年五月	年一	褚思貞 二十里堡	褚思孔	全上	第六區二十里堡村有計本
									范于英使用四十七元共計如上數
									元范均之使用二十六元
									經使用十五元范兆敏使用八十元范玉慶使用四元
全上	二四七・〇〇	五厘一分	四四・四六	十九年四月	年二				村范玉潔使用五十元范純經使用二十五元范純經使用十五元范兆敏使用八十元范玉慶使用四元
全上	五二・〇〇	一分	六・二四	全上	全	王建書 齊家埠	尹延昌	全上	第六區齊家埠村有計本
									第六區范家莊村有計本
全上	一〇四・〇〇	八厘分	二二・四八	全上	全				張在興各使用二十六元共計如上數
全上	七〇〇〇	全	一〇・一〇	全上	全	卜廣恩 馬卜家	卜廣申	全上	第六區三村村有計本
全上	一三〇・〇〇	二厘分	一八・七〇	全上	全	王 麟 王家降埠	王春旭	全上	第六區馬卜家莊村有計本
									第六區王家降埠村有計本
全上	一〇六・〇〇	五厘分	一九・〇八	全上	全				第六區西河楊村有計本
									村李會之使用十四元李
									間之使用三十元李進之
									使用十四元李信之使
									用八元李垂使用五元買洪
									用五元共計如上數

各使用七元共計如上數

基金名稱	基金數目	每月利率	年利總計	訂約年月	有效期限	債戶姓名及其住址	保人姓名	備考
小學基金	一四二·〇〇元	二分	三四·〇〇元	十九年十一月	一年			第六區東小營村有計本村朱景孟使用四十元朱玉吉使用十元朱玉強使用七元朱德增使用十五元朱金海使用七十元共計如上數
全上	四四·〇〇	全	一〇·五六	全上	全			第六區南陽莊村有計本村買洪澤使用九元于振起使用七元李奎使用四元孟光義使用九元共計如上數
全上	一四·〇〇	全	三·三六	二十年五月	全	趙本章 胡家莊	劉太慶	第六區胡家莊村有
全上	一三·〇〇	全	三·一二	全上	全	房同心 全上	王玉章	全上
全上	二六·〇〇	全	六·二四	全上	全	王希田 全上	全上	全上
全上	三·〇〇	全	〇·七二	全上	全	胡振邦 全上	莊士傑	全上
全上	九七·〇〇	全	二三·二八	全上	全			第六區黃埠村有計本村龐保柱使用二十元李青太使用十元龐永太使用十三元龐永哲使用四元龐維禮使用五十元共計如上數
全上	一·四〇〇·〇〇	五厘分	二五二·〇〇	十九年三月	全			第六區保莊村有計本村李純錫使用七百元楊同仁使用三百元李福綽使用三百元李景華使用一

濼 縣

全上	四三〇〇全	一〇三三全上	全	全	李桂蘭 大埠	李希印	百元共計如上數
全上	五六〇〇全	一三・四四全上	全	全	李榮堂 全上	李中堂	第六區大埠莊村有
全上	一〇五〇〇全	二五・二〇全上	全	全	李榮堂 全上	李中堂	全上
全上	七二〇〇全	一七・二八二十年二月	全	全	李作楨 全上	李希印	全上
全上	一三〇〇〇全	三一・三〇全上	全	全	王繼太 黃埠	李發春	全上
全上	一〇五〇〇全	二五・二〇全上	全	全	李思衆 李家地方	李原地	第六區李家地方寺村有
全上	五六〇〇全	一三・四四全上	全	全	李作楨 全上	李發春	第六區黃埠王氏私有
全上	四三〇〇全	一〇三三全上	全	全	李作楨 全上	李希印	第六區李家地方莊村有計本
全上	五六〇〇全	一三・四四全上	全	全	李作楨 全上	李希印	村徐洪等使用二元徐作倫徐
全上	五六〇〇全	一三・四四全上	全	全	李作楨 全上	李希印	風使用十五元徐作倫徐
全上	五六〇〇全	一三・四四全上	全	全	李作楨 全上	李希印	守信各使用十元徐桂使
全上	五六〇〇全	一三・四四全上	全	全	李作楨 全上	李希印	用九元孫維棟徐在仁各
全上	五六〇〇全	一三・四四全上	全	全	李作楨 全上	李希印	使用十三元共計如上數
全上	五六〇〇全	一三・四四全上	全	全	李作楨 全上	李希印	第六區西里村有計本
全上	五六〇〇全	一三・四四全上	全	全	李作楨 全上	李希印	村周洪會劉京旺各使用
全上	五六〇〇全	一三・四四全上	全	全	李作楨 全上	李希印	五元劉克純使用九元周
全上	五六〇〇全	一三・四四全上	全	全	李作楨 全上	李希印	克實使用六元周克章使
全上	五六〇〇全	一三・四四全上	全	全	李作楨 全上	李希印	用九元周洪起使用十二
全上	五六〇〇全	一三・四四全上	全	全	李作楨 全上	李希印	元李克傳使用十元共計
全上	五六〇〇全	一三・四四全上	全	全	李作楨 全上	李希印	如上數
全上	五六〇〇全	一三・四四全上	全	全	李作楨 全上	李希印	第六區宋家莊村有計本
全上	五六〇〇全	一三・四四全上	全	全	李作楨 全上	李希印	村于漢攀使用七元孫選
全上	五六〇〇全	一三・四四全上	全	全	李作楨 全上	李希印	選使用二十元宋名高使
全上	五六〇〇全	一三・四四全上	全	全	李作楨 全上	李希印	用十三元李希官使用三

基金名稱	基金數目	利率	年利總計	訂約年月	期限	債戶姓名及其住址	保人姓名	備考
小學基金	一八·〇〇元	二分	二八·三三	二十年二月	一年			第六區北關莊村有計本村李懷成使用五十元李振奎使用二十元劉漢濤使用四元劉漢濤使用二元王樂恩使用二元九元其計如上數
全上	二五五·〇〇	八厘分	五五·〇八	十七年二月	四年			第七區山後鄭家村有計本村鄭堂山使用六十元邵懷德使用一百零五元邵動使用三十元鄭錫環使用七元鄭錫福使用二十六元邵懷俊使用二十七元共計如上數
全上	一五八·〇〇	四厘分	二六·五四	全上	全	戴學金 南趙莊	戴景林	第七區南趙莊東頭村有
全上	七〇·〇〇	七厘分	一四·二八	十九年十一月	一年	莊兆貴 北莊家	莊可希	第七區北莊家村有
全上	六〇·〇〇	全	一二·二四	全上	全	莊兆坤 全上	莊兆公	全上
全上	三七〇·〇〇	二厘分	五三·二八	十九年四月	全			第七區劉家莊營村有計本村劉學太使用六十元劉學恩使用二十元劉學星使用二十元劉書典使用二十元劉相龍使用二十元劉德書使用二十元劉學堂使用二十元劉學堂使用二十元

權 縣

三九八六

基金名稱	基金數目	利率	年利總計	訂約年月	有效期限	債戶姓名及其住址保人姓名	備考
小學基金	三一〇〇〇	二分	四四·七七	十九年五月	一年		第七區為莊村有計本村華全順使用六元華在崗使用六元華全智使用十三元華全任使用二百五十九元華在東使用六元王義福使用九元龐景賢使用六元其計如上數
全上	一〇〇〇〇	全	一·四四	全上	全	郭相奎 段爾莊	第七區段爾莊村有
全上	二二〇〇〇	全	三·一七	全上	全	郭書申 全上	第七區李家營村有計本村李敬使用二十七元李孝使用十七元張大來使用三元李廷堂使用二十七元李紀當使用二十元潘常太使用四十元
全上	七三三〇〇	五分	一三·九四	全上	全		黃廷富使用一百一十元黃廷昭使用一百一十元呂崇吉使用五十二元元使用三十元潘鶴梅使

灌 縣

全上	三六〇〇〇二分	八六・四〇全上	全	劉清濤全上	劉世五	第七區張莊村有計本村 張篤行使用十五元農相
全上	全上	全上	全	劉清濤全上	劉清寶	全上
全上	全上	全上	全	劉清桂全上	劉世五	第七區坡子村有
全上	四五〇〇八厘分	九・七二全上	全	劉鳳蘭坡子	劉世五	第七區坡子村有
						洪教使用一百元王鴻發使用 二十七元共計如上數
						郭起明使用一百元李玉營 洪教使用一百元王鴻發使用 二十七元共計如上數
						五元王作成使用三十元 五元王作成使用三十元
						會堂使用十六元葛德新 使用十三元王義使用三
						村葛茂林使用十八元葛 第七區治部街村有計本
全上	四〇九・〇〇全	七三・六二全上	全			第七區治部街村有計本 村葛茂林使用十八元葛
						黃曰尹使用七元黃曰明 使用二十元共計如上數
						宅使用十七元黃曰明 宅使用十七元黃曰明
						七元李修使用三十三元 七元李修使用三十三元
						張心安使用二十元李恒 張心安使用二十元李恒
						六元李雲行使用三十六 六元李雲行使用三十六
						元李玉修使用三十三元 元李玉修使用三十三元
						思泉使用九元李永華使 思泉使用九元李永華使
						用三十元劉紀發使用十 用三十元劉紀發使用十
						八元李雲慶使用八元李 八元李雲慶使用八元李
						用三十七元李東樞使用 用三十七元李東樞使用

基金名稱	基金數目	利率	年利總計	訂約年月	有效期限	債戶姓名及其住址	保人姓名	備考
小學基金	一二六·二〇	二分	三〇·二九	十九年五月	一年			第七臨南金馬莊村有計 本村張恩和使用五元二 角馬玉之使用二十四元 馬殿有使用十六元馬殿 倫使用二十元馬祥茂使 用十三元馬殿倫使用九 元馬荆使用五元馬榮使 用十六元張永齡使用五 元馬殿倫使用十三元共 計如上數
全上	三五〇·〇〇	八厘分	七五·六〇	十九年十二月	二年			前使用十元張琛使用十 元張化元使用三十五元 張增元使用四十六元張 書之使用十元張鴻訓使 用十五元張曰聰使用五 元張福元使用十元張調 元使用六十二元張百元 使用二十元張環使用四 十三元張洪孝使用三十 元張鴻教使用八元五角 張貞使用十元張星春使 用三十元五元其計如上 數
								第七區上 村李善和使用二十元魏 學習使用三十元蔡文選 使用一百七十元孫公榮 使用三十元孫聯善使用 二十元魏坤榮使用十元

基金名稱	基金數目	利率	年利總計	訂約年月	有效期限	債戶姓名及其住址	保人姓名	備考
小學基金	一三·一五	四分厘	二·九二	二十一年四月	一年	閻清樓 閻家張營	閻明章	第七區閻家張營村有
全上	全上	全上	全上	全上	全上	閻明選 全上	閻明進	全上
全上	全上	全上	全上	全上	全上	閻清文 全上	閻照平	全上
全上	四四七·〇〇	八厘分	九六·五六	十九年十一月	全上			第七區莊家村有計本村莊乘選使用四十八元蔡文使用十二元莊周使用五十元莊進使用六十六元莊兆進使用三元莊相文使用八十五元莊彩雲使用六十元莊彩雲使用二十五元王禮昌使用二十二元莊乘坤昌使用二十六元莊乘坤使用十三元莊宗順使用十七元共計如上數
全上	四三·四〇	全上	九·三七	二十年四月	全上	尹明文 官路	段發美	第七區官路村有
全上	全上	全上	全上	全上	全上	段景山 全上	全上	全上
全上	三〇·〇〇	全上	六·四八	二十年五月	全上	張篤祥 省莊	張信道	第七區省莊村有
全上	三一三·〇〇	五厘分	五六·三四	二十年一月	全上			第七區李家莊村有計本村李可道使用二十六元李記前使用二十六元李素初山使用二十六元李記佳使

雜 縣

全上	九〇・二〇	五厘分	一六・二四	十九年二月	年一				第七區南河西莊村有計本 村張保露使用十元張保 照使用六元張道經使用 三元三角張西元使用五 元五角張士體使用八元 花培顯使用九元二角張 道全使用十元張日齋使 用十三元二角王德運使 用十四元零九角張貞德使 用十四元五角共計如上 數
全上	二九〇・〇〇	八厘分	六二・六四	十九年三月	年四				第七區韓家后孟村有計 本村韓學孟使用二十元 韓仿江使用三十七元韓 樹申使用四十元韓樹學 使用四十四元韓樂川使 用四十五元韓志海使用二 十六元韓學產使用二十一 元共計如上數
全上	二〇・〇〇	全	三・六〇	全上	全	楊順行 全上	全上	全上	
全上	四〇・〇〇	全	七・二〇	全上	全	許廷三 全上	楊化行	全上	
全上	八・〇〇	全	一・四四	全上	全	楊殿林 全上	楊踐行	全上	
全上	一三・〇〇	五厘分	二・三四	二十年三月	全	楊踐行 蔡院	楊殿林	第七區李冬村有	用一百三十一元李記貞 使用五十三元共計如上數

基金名稱	基金數目	利率	年利總計	訂約年月	有效期限	債戶姓名及其住址	保人姓名	備 考
小學基金	九五·六四元	每月一分五厘	一七·三二元	十九年八月	一年			第七區陳家油房村有計本村陳官正使用十二元二角四分陳興俊使用十三元二角陳曰貴使用七元一角陳曰琳使用二十七元四角陳官治使用四元陳序德使用十三元二角陳敦領使用十三元二角陳有經使用五元三角共計如上數
全上	一八四·八〇	全	三三·二五	全上	全			第七區李家莊村有計本村李紀相使用二十六元四角李紀貞使用二十六元四角李紀分使用二十六元四角李可道使用二十六元四角李紀乾使用二十六元四角李紀山使用二十六元四角李孝初使用二十六元四角共計如上數
全上	二六·〇〇	全	四·六八	十九年四月	全	邵懷義 山後鄭家	邵維祿	第七區山後鄭家村有
全上	一三·〇〇	全	二·三四	全上	全	邵維祿 全上	邵懷義	全上
全上	九二·〇〇	全	一六·五六	全上	全	鄭學成 全上	鄭楷	全上
全上	一一五·〇〇	二厘分	一六·五五	十九年五月	全			第七區西金馬莊村有計本村張調使用十元馬桂茂使用十三元馬驥書使用二十八元王五芝使用三

濰 縣

全上	一五〇〇〇	二厘分	二一·五六	二十一年一月	全	張道東 三官廟	張玉俊	第七區三官廟村有	十三元馬福乾使用十二元張永和使用十元共計如上數
全上	一〇〇〇〇	全	一八〇	全上	全	張和本 全上	張和梅	全上	
全上	四〇〇〇	全	七二〇	全上	全	張玉俊 全上	張道東	全上	
全上	一六〇〇〇	全	二八八	全上	全	張在明 全上	張雪玉	全上	
全上	二〇八〇〇	全	三七·四四	全上	全				第七區西里固村有計本村王玉田使用三十元王玉成使用二十元楊奎潔使用十五元楊百靈使用二十元王成相使用三十元王蘭使用四十元王立潔使用三十三元王玉碩使用二十元共計如上數
全上	一五〇〇〇	二厘分	二一·五六	二十一年一月	全				第七區丁家油房村有計本村丁雲勛使用十一元王景山使用十七元丁華觀使用十一元丁彩使用十一元丁雲使用六元王建觀使用二十八元丁立仁使用十一元王建觀使用十一元陳天榮使用十一元王貴使用十一元王景雲使用十一元丁在方使用十一元共計如上數

基金名稱	基金數目	利率	年利總計	訂約年月	有效期限	債戶姓名及其住址	保人姓名	備考
小學基金	五六〇〇元	三厘一分	八·七五元	二十年五月	年			第七區十里張莊村有計本特張書楊德張孟書張有亮張酒張志孟張有貞各便用八元其計如上數
全上	三一〇〇	六厘一分	五·九五	全上	全	馬鳳展 馬家莊	馬好成	第七區馬家莊村有
全上	三〇〇	全	〇·五八	全上	全	馬日壽 全上	馬顯時	全上
全上	六三〇〇	一分	七·五六	二十年五月	全	李學書 李家石門	李學茂	第七區李家石門莊村有
全上	一二六〇〇	全	一五·一〇	全上	全	李顯宗 全上	李松茂	全上
全上	全上	全	全上	全上	全	李如德 全上	李恕茂	全上
全上	四〇〇〇	四厘一分	〇·六七	全上	全	吳鴻亮 吳家埠	吳效堯	第七區吳家埠村有
全上	二二〇〇	全	三·七〇	全上	全	吳存惠 全上	吳存順	全上
全上	二六〇〇	全	四·三七	全上	全	吳存順 全上	吳存惠	全上
全上	一五六〇〇	三厘一分	二四·三六	全上	全			第七區蔡家集村有計本村馮聯倫馮繼周馮青楷楊春茂馮聯貞馮延壽各使用二元其計如上數
全上	三〇〇〇〇	五厘一分	五四·〇〇	全上	全			第八區北眉村村有計本選村辛鳳輝李德鳳辛可各使用一百元其計如上數

全上	一三〇・〇〇	全	一八・七〇	全上	全	王國貞	東里固	馬鶴亭	第七區東里固村有
全上	一三八・〇〇	全	二四・八四	全上	全				第七區山後村有計本
									村楊春瑞使用十三元王
									復元使用二十三元梁學
									增使用七元王宗宣使用
									四十七元王梓使用七元
									王允川使用十三元王洵
									使用二十八元其計如上
全上	一〇五・五〇	二厘分	一五・一八	全上	全				第七區楊家莊村有計本
									村楊賢章使用二十元楊
									立使用十三元楊元鏡使
									用五元楊沼吉使用十三
									元楊洪忠使用十三元郭
									振清使用六元曹振仁使
									用十三元曹振忠使用十
									一元曹日賓使用十一元
									五角共計如上數
全上	一三六・〇〇	二分	三三・六四	全上	全				第七區滿田村有計本
									張日齋使用十三元張道
									七元張建德使用八元王
									德連各使用五元李傳田
									讓德各使用六元張保田
									使用十三元張士緒使用
									十二元張道全使用十一
									元張保和使七元劉士
									張大德張登奎各使用十
									三元共計如上數

基金名稱	基金數目	每月利率	年利總計	訂約年月	有效期限	債戶姓名及其住址	保人姓名	備考
小學基金	一三〇〇〇元	二分	三一・二〇元	二十年五月	一年			第七區官橋子村有計本村于錫公使用二十六元洪和錫和二十六元王作朋使用二十六元于洪德使用二十六元于海使用二十六元共計如上數
全上	七〇〇	一分	〇・八四	全上	全	張繼明 河西莊	張學信	第七區河西村有
全上	二二〇〇	全	一・四四	全上	全	張思崗 全上	全上	第七區谷家石門子村有計本村谷良田使用十三元趙天貴使用二十六元谷慶東使用十三元趙天聰使用二十元趙慶風使用二十元趙德言使用二十元王應賢使用十三元谷書田使用二十元共計如上數
全上	一四五〇〇	全	一七・四〇	全上	全			第七區上埠村有計本村張文明使用十五元華士用二十元劉繼仁使用十五元蔡文藻使用十五元李端使用十五元共計如上數

全	上	七二〇〇	全	五厘分	一二七八	全上	全	第七區韓熙莊王家村有計本村李德茂使用十三元王
全	上	一〇一五〇	全		一八二七	全上	全	在相使用十一元王月娥
全	上	八四〇〇	全		一五二二	全上	全	一王德勤使用三元許如
全	上	三〇九六	全上					明達使用十二元共計如上數
全	上							第七區韓熙莊王家村有計本村李雲使用十元李
全	上							北平使用十四元李青邦
全	上							九元王克信使用六元王
全	上							克惠使用十一元王善增
全	上							八元共計如上數
全	上							第七區山後王村有計本
全	上							村王紹孔使用二元王紹尹
全	上							王紹書使用二元王紹尹
全	上							五角王紹勤使用二元王
全	上							元梁元仁使用二元王
全	上							元康使用七元王化祥使
全	上							用十三元共計如上數
全	上							第七區河南頭村有計本
全	上							許官治使用三元王春使用
全	上							元徐怨音使用五十元子
全	上							均使用十一元傅守業使

基金名稱	基金數目	利率每月	年利總計	訂約年月	有效期限	債戶姓名及其住址	保人姓名	備考
小學基金	三二〇〇元	二厘分	四・六三	二十年五月	年			第七區南趙莊村有計本村楊春福使用四元楊春德使用十元楊春升使用四元楊春英使用四元楊春秀使用四元楊春光使用四元楊春旺使用二元共計如上數
全上	一八五・〇〇	二分	四四・四〇	全上	全			第七區岔河村有計本村田運來田希昌田運鑾田運林田希慶田運鑾王希田各使用二十六元胡振邦使用三元共計如上數
全上	一三〇・〇〇	五厘分	二・三四	全上	全	李廣武 西朱莊	李明輝	第七區西朱莊村有
全上	二二〇・〇〇	一分	二・七六	全上	全			第七區河西村有計本村張興廣使用四元張超流使用二元張學亮使用七元張興業使用八元張興讓使用二元共計如上數
全上	一・六二七・〇〇	二厘分	二三四・三〇	十九年十一月	全			第七區北碼頭家村有計本村馮智明使用三百九十四元馮建堂使用一百九十七元馮守業使用三百二十八元馮維成使用一百八十七元馮法訓使用一百五十七元馮振華使用三百一十五元馮登廷使用

基金名稱	基金數目	利率	年利總計	訂約年月	有效期限	債戶姓名及其住址	保人姓名	備考
小學基金	四四八·〇〇	七厘分	九一·三八	十九年一月	一年			第八區附馬營莊村有計本路希順使用四十三元路希孟使用六十六元路希孟使用十三元張官樹使用七十九元王會章使用一百三十二元王澤沛使用十三元王澤賢使用二十六元王澤迎使用二十六元共計如上數
全上	三七〇·〇〇	六厘分	七一·〇二	十九年四月	全			第八區附馬營莊村有計本村于守廷使用六十六元畢奎宗使用二十七元于守元使用二十七元于守田使用五十二元于守清使用六十六元吉道賢使用六十六元共計如上數
全上	三〇〇·〇〇	五厘分	五四·〇〇	全上	全	王蘭芝 附馬營	王輝岡	第八區附馬營王氏私有
全上	五〇·〇〇	二分	一一·〇〇	二十年五月	全			第八區幸莊村有計本村徐渡使用六元徐風桐使用四元徐洪德使用十四元徐中舉使用二十元徐洪吉使用六元共計如上數

雜 縣

全上	七八·九五	五一分	一四·二二	十七年三月	全	張德堂 前仇莊	張振有	第八區前仇莊村有 如上數
全上	一〇五·二二	八一分	二二·七二	十七年一月	年五	孫洪選 全上	孫恒謀	第八區前巡檢村有計本 村王立祥使用二十六元 三角王孝周使用二十六 元三角王孟斗使用二十 六元三角王純修使用十 三元一角六分王惠晉使 用十三元一角六分共計 如上數
全上	一二·六三	全	二·二七	全上	全	孫洪選 全上	孫協和	第八區于渠中段村有 全上
全上	二八·四二	全	五·一二	二十年一月	全	孫會選 于渠中段	房太增	全上
全上	一三·二〇	全	二·三八	全上	全	房海齡 全上	房裕齡	全上
全上	七一·〇〇	五一分	一·七八	全上	全	房太增 全上	房曰公	第八區上房莊村有 全上
全上	一四·四七	七一分	二·九五	十九年十一月	年一	房裕齡 上房莊	徐永江	全上
全上	二七·〇〇	全	六·四八	全上	全	李西川 全上	徐洪吉	第八區新莊村有 全上
全上	四五·〇〇	全	一〇·八〇	十八年四月	年三	徐風德 新莊	徐洪吉	第八區新莊村有 全上
全上	一三三·〇〇	全	三一·六八	全上	全			第八區朱里王氏私有計 本村王步元使用二十元 王學森使用四十元王瑞 祥使用二十元王立山使 用二十六元王學仁使用 十三元王學孝使用十三 元共計如上數

基金名稱	基金數目	利率	年利總計	訂約年月	期限	債戶姓名及其住址	保人姓名	備考
小學基金	二六·三〇元	五厘一分	四·七三	十七年三月	五年	張志重 前仇莊	張志道	第八王前仇莊村有
全上	一三·一六	全	二·三七	全上	全	張志鏞 全上	張志忠	全上
全上	三一·五〇	七厘一分	六·四三	十七年一月	全	王世昌 王家莊	王欽	第八區王家莊村有
全上	二六·三〇	二分	六·三一	全上	全	王儉 全上	王恒興	全上
全上	全上	全	全上	全上	全	王戒壽 全上	王恩圃	全上
全上	七九·〇〇	全	一八·九六	全上	全	王忻 洛都屯	王書田	第八區洛都屯村有
全上	二六·三〇	全	六·三一	全上	全	王萬齡 全上	王忻	全上
全上	六五·七九	全	一五·七九	全上	全	王三科 全上	王恒興	全上
全上	二〇〇·〇〇	五厘一分	二六·〇〇	二十年四月	一年			第八區狼虎莊村有計本村王殿順使用三十元裴俊章使用二十元孫福榮廟學茂壽崇輝管應奎徐殿奎各使用三十元共計如上數
全上	二二·〇〇	二分	五·二八	全上	全	柳希科 元家莊	柳希嵩	第八區元家莊村有
全上	一九·七三	五厘一分	三·五五	十九年十一月	全	房日宮 上房莊	房海齡	第八區上房莊村有
全上	一三·一六	全	二·三七	全上	全	房志明 全上	房克仁	全上
全上	三六·〇〇	二分	八·六四	二十年四月	全	徐明聲 辛莊	王傳識	第八區辛莊村有

基金名稱	基金數目	利率	年利總計	訂約年月	有效期限	債戶姓名及其住址	保人姓名	備 考
小學基金	七元八角九厘	每月五厘	一元四角二分	十九年三月	二年	梁建著 後鄧村	梁本忠	第八區後鄧村村有
全上	二二·八〇	全	四·二八	全上	全	梁日忠 全上	全上	全上
全上	一一三·二五	全	二〇·三九	十九年六月	全			第八區朱家營村有計本村張百年使用四十九元六角張百田使用十二元四角張相使用七元八角九分徐光使用十八元一角六分朱祥江使用十二元六角共計如上數
全上	一四·〇〇	全	二·五二	十九年五月	一年	王維賢 蕪家營	王永春	第八區蕭家營村有
全上	全上	全	全上	全上	全	李福安 全上	李福吉	全上
全上	三三·〇〇	全	五·九四	全上	全	同順號 北木村北	杜欽社	第八區北木村村有
全上	六·〇〇	全	一·〇八	全上	全	杜廣忠 全上	杜宗昌	全上
全上	三三·〇〇	四厘一分	五·五四	全上	全	劉中武 東芝莊	劉文章	第八區東芝莊村有
全上	三〇·〇〇	全	五·〇四	全上	全	劉乘禮 全上	劉修孝	全上
全上	七〇·〇〇	全	一·七六	全上	全	劉舉邦 全上	劉文禮	全上
全上	一一三·〇〇	五厘一分	二·三四	全上	全	杜宗昌 木村北段	杜廣忠	第八區北木村北段村有
全上	二二·〇〇	全	三·九六	全上	全	杜仁德 全上	杜維運	全上

濠 縣

全上	二〇一五〇	全	二四・一八	全上	全			第八區後巡棧村有計本村王淑賢使用三十元王
全上	五〇〇	全	〇・六〇	全上	全	孫孝堂 全上	孫樂文	全上
全上	一〇〇〇	全	一・二〇	全上	全	孫全興 全上	孫孝珠	全上
全上	三〇〇	全	〇・三六	全上	全	孫崇修 全上	孫祥林	全上
全上	一〇〇〇	全	一・二〇	全上	全	孫祥林 東南堤	孫全興	第八區東南堤村有
全上	全上	全	全上	全上	全	袁津順 全上	孫命榮	全上
全上	二六〇〇	全	三・一二	全上	全	孫命榮 方家屯	袁聿順	第八區方家屯村有
全上	三〇〇〇	全	三・六〇	全上	全	李學江 全上	李蘭堂	全上
全上	全上	全	全上	全上	全	于蘭堂 全上	葛朋德	全上
全上	四〇〇〇	全	四・八〇	全上	全	葛朋德 北港溪	于蘭堂	第八區北港溪村有
								元其計如上數
								元王風順使用八元孫榮使用十七元張殿榮使用九元
全上	五七〇〇	一分	六・八四	二十年一月	全			
全上	一〇五〇〇	八厘分	二二・六八	二十年五月	全	袁氏詞室 朱里	袁鳳竹	第八區朱里莊袁氏私有
全上	六六〇〇	一分	七・九二	二十年一月	全	劉學周 王伯莊	劉學德	第八區王伯莊村有
全上	一三〇〇	全	二・三四	全上	全	李信成 全上	李振邦	全上

基金名稱	基金數目	利率	年利總計	訂約年月	期限	債戶姓名及其住址	保人姓名	備考
小學基金	二三五〇〇	一分	二八・二〇	二十年一月	一年	王公影 陶禮莊	王邦懿	第八區陶禮莊村有
全上	八〇〇	厘分	一〇・六	二十年五月	全	梁國漢 梁家莊	梁悅勝	第八區梁家莊村有
全上	全上	全	全上	全上	全	梁悅勝 全上	梁國漢	全上
全上	二三四〇〇	厘分	三五・二	全上	全	梁付真 全上	全上	第八區後吉家村有計本村吉雲漢使用二十元吉文龍使用二十元吉至富使用六十三元吉保善使使用二十元吉守和使使用十八元吉顯茂使用十三元吉多套使用二十元吉保崗使用八元吉悅興使用二十六元共計如上數
全上	二〇〇〇	厘分	三一・二	全上	全	王存德 前鄧村	王分山	第八區前鄧村村有
全上	四〇〇〇	全	六・二四	全上	全	胡殿元 全上	王存德	全上

離縣

全上	七九〇〇〇	全	九・四八	全上	全	王璵 全上	全上	全上	第八區南眉村村有計本 村于其做使用七元王坤 滿使用十三元王其德使 用八元王至德使用十六 元王錫存使用二元五角 王至樂使用二十一元王 與鼎使用八元王興信使 用二十二元王法存使用 十元零五角王在葛使用 二十六元王興立使用十 三元王其升使用十六元 其計如上數
全上	三五八〇〇	全	四二九六	全上	全	王述信 全上	全上	全上	第八區李家莊村有計本 村陳學周使用十三元陳 福堂使用二十六元李廣 恩使用三十一元李德遠 使用十六元純希恩使用 三十一元李學善使用四 十元李起文使用十六元 李殿祥使用四十八元李 毅甲使用六十三元李起 時使用四十八元李之勤 使用十三元梁書經使用 十三元其計如上數
全上	二六〇〇〇	全	三二二	全上	全	王述信 王家莊西	王欽	全上	第八區王家莊西頭村有
全上	九二〇〇〇	全	一一〇四	全上	全	王奎漢 全上	王鳳官	全上	全上
全上	二〇〇〇〇	全	三・一二	全上	全	王思信 全上	范經倫	全上	全上
全上	一六三〇〇	一分	一九・五六	全上	全				

濰縣

全上	六〇〇〇	一分	七二〇	二十年五月	全	辛銀山 北眉村東	辛德辛	第八區北眉村東南隅村
全上	一〇〇〇〇	一分	一二〇〇	二十年五月	全	辛銀山 北眉村東	辛德辛	第八區北眉村東南隅村
全上	七〇〇〇	八厘	一五二〇	全上	全			第九區于家官莊村有計 本村于鴻飛于樹明于傑 于相洪于得俊于慶雲于 歸森各使用七元其計如 上數
全上	五・三〇	六厘	一〇二	十七年三月	四年	李居室 小趙李家	李居業	第九區小趙李家村有
全上	二二〇〇	全	四・三二	全上	全	李觀遷 全上	李振華	全上
全上	六六〇〇	五厘	一一・八八	十九年五月	一年			第九區董流村有計本村 福文章使用十二元楊文 彬使用二十三元尹廷臣 使用十三元呂既使用五 元楊建深使用十三元共 計如上數
全上	六五〇〇	五厘	一一・七〇	十九年十一月	全			第八區袁家莊村有計本 村孫海山使用三元劉相 廷使用六元袁崇廷使用 十三元劉相廷使用十三 元孫鴻瑞使用四元劉相 訓使用二十六元其計如 上數
全上	六〇〇〇	一分	七二〇	二十年五月	全	辛銀山 北眉村東	辛德辛	第八區北眉村東南隅村
全上	六〇〇〇	一分	七二〇	二十年五月	全	辛銀山 北眉村東	辛德辛	第八區北眉村東南隅村

濰縣

全上	一七八·三五	二厘分	二五·六九	十八年十二月	全	<p>第十區後園家莊村有計 本村孫瑞元俸用九元孫 瑞江俸用十五元七角七 分孫玉同俸用十五元七 角七分孫德興俸用二十 三元八角孫慶五俸用六 元五角八分孫連年俸用 十三元一角六分孫世德 俸用四元八角七分孫培 貞俸用四元八角七分孫 玉慶</p>
全上	五三二·〇〇	六厘分	一〇二·二二	十七年三月	年四	<p>使用十一元王懷昌使用 十一元王克慶使用三十 元計如上數 第九區講社有計本 社子爾謀俸用二十五元 子道存俸用十二元子惠 海俸用二十五元子道忠 使用五十一元子維昌使 用十二元子春忠使用三 十七元子嗣俊使用十五 元子原堂俸用十六元子 書文俸用二十五元子懷 信俸用二十一元子漢昌 俸用十六元李振林使用十 二元李振德使用二十五 元子惠祿俸用二十五元 范振聲俸用五十元李觀 選俸用一百零五元李觀 守俸用十七元共計如上 數</p>

基金名稱	基金數目	利率	年利總計	訂約年月	期限	債戶姓名及其住址	保人姓名	備考
小學基金	三元〇〇	二厘分	四元四六	十九年四月	二年	宋書約 宋家莊頭	宋書新	第九區宋家莊頭村有
全上	九一〇〇	二分	二一八四	二十年五月	一年			第九區桑家寨村有計本村李孝德邵立貞蔣京林王培廷于洪舉袁保和子言貞各使用十三元共計如上數
全上	一〇六〇〇	全	二五〇四	全上	全			第九區蔡家石埠村有計本村雷兆榮使用七元樞恒讓使用二元李全美使用二元島文龍使用五元王永祿使用七元郎均應使用七元丁梓使用十元蔡起春使用六元蔡兆風使用二十二元蔡起福使用十九元蔡有明使用十九元共計如上數
全上	一四〇〇	全	三三六	全上	全	劉方君 河灣莊	劉儒	第九區河灣莊村有
全上	八一〇〇	全	一九四四	全上	全			第九區李家莊村有計本村張崇仁使用十二元張崇德使用十元張崇道使用七元超樂言使用五元孫作均使用十三元張永孝使用七元張崇貴使用十五元孫成輝使用五元趙樂德使用七元共計如上數

濰縣

全上	一三〇・〇〇	一分	一五・六〇	二十年五月	年一	劉俊訓 劉家器	袁風祥	第九區劉家器村有
								六元共計如上數
全上	八五・〇〇	全	二〇・四〇	全上	全		全上	第九區張家石埠村有計本村張文使用六十六元黃俊廷使用十元張友明使用三元張恒有使用
全上	一三・〇〇	全	三・一二	全上	全	劉其榮 全上	全上	
全上	二〇・〇〇	全	四・八〇	全上	全	劉池 全上	劉其梅	全上
全上	一〇・〇〇	二分	二・四〇	全上	全	劉周 劉家莊	劉文度	第九區劉家莊村有
全上	一五・〇〇	二厘分	二・一六	全上	全	宋希茂 宋家莊	宋書約	第九區宋家莊頭村有
								數
								八元朱克卓使用七元朱士元使用三元共計如上
								檢章使用二十二元朱洪範使用三元朱洪英使用
全上	五一・〇〇	全	一二・二四	十九年四月	年二			本村朱洪員使用八元朱
								第九區朱家官莊村有計
								上數
								第九區安樂官莊村有計本村孫維科劉希慶候大
全上	八〇・〇〇	全	一九・二〇	全上	全			聲谷使用十元董克已使用二十五元董吉文使用九元董含章使用五元董含才使用十一元共計如上

濰縣

四〇一八

基金名稱	基金數目	利率	年利總計	訂約年月	期限	債戶姓名及其住址	保人姓名	備考
小學基金	六一〇〇元	一分	七元三二	十九年四月	二年			第九區四埠均非村有計本村劉資使用二十六元劉珍使用九元劉錫使用九元張星使用八元共計如上數
全上	一〇三〇〇	五厘分	一八五四	全上	全			第九區王家莊村有計本村王希田使用八元王希其使用二元孫思安使用十五元孫孟佐使用六元孫孟虎使用八元王延豐使用六元王興雲使用十元王希法使用五元孫建增使用四元張文學使用十一元孫孟山使用十元黃慶使用十一元元裕數華使用五元共計如上
全上	一一五〇〇	一分	一三八〇	全上	全	劉起會 東楊家埠	劉俊園	第九區東楊家埠村有
全上	全上	全	全上	全上	全	劉有慶 全上	全上	全上
全上	全上	全	全上	全上	全	劉訴 全上	全上	第九區葫蘆埠子家村有計本村于延慶使用二十元于增秀使用十二元于增立使用十二元于學周使用十一元于騰瑞使用十一元于增恩使用二
全上	一二五〇〇	二厘分	一七九九	全上	全			

濰縣

全上	一五三・五〇	五分	二七・六三	十九年四月	全	十二元于倫智使用六元 子增賢使用十元于元窗 使用十五元共計如上數
全上	三九七・〇〇	一分	四七・六四	全上	全	第九區南流村有計本村 元光華使用十二元邱會 榮使用二十六元邱書良 使用二十二元邱思公使 用一百三十元邱會榮使 用一百元邱書渡使用一 百零七元共計如上數
全上	二〇一・〇〇	全	二四・一二	十九年五月	全	第九區蔡家樓村有計本 村蔡同恩使用二十元蔡 同喜使用二十四元蔡繼 緒使用十四元蔡繼法使 用二十六元蔡友忠使用 十五元蔡文華使用三元 蔡崇和使用二十六元蔡 同成使用三元蔡同泰使 用九元蔡文泰使用五元 蔡文龍使用三元蔡德協 使用二元蔡文齡使用七 元蔡繼朋使用二十六元 蔡繼春使用三元蔡崇勳 使用十三元共計如上數
全上	二七・六三	五分	十九年四月	全	全	第九區鄭家石龍莊村有 計本村劉壽慶使用五十 元劉鳳廷使用十五元劉 鳳賓使用七元劉秀升使 用三元五角鄭漢使用二

基金名稱	基金數目	利率	年利總計	訂約年月	期限	債戶姓名及其住址	保人姓名	備考
小學基金	五五〇〇元	二分	一三・二〇元	十九年五月	二年			第九區張家莊頭村有計 本村張永樂使用四元張 延平使用五元張天祿使 用三元張德俊使用十一元 劉名乾使用六元共計如 上數
全上	八八〇〇元	二厘分	一二・六七元	全上	全			第九區黃門莊村有計本 村單元明使用九元單繼 增使用八元單顯使用五元 九元單同心使用五元單 復心使用三元單連堂使 用十三元單繼連使用十 元單義仁使用五元蔡文 水使用三元單光顯使文 用十一元共計如上數
全上	八三〇〇元	一分	九・九六元	全上	全			第九區陳村有計本村 樂克誠使用十五元楊洪 寬使用十四元楊洪昌使 用五元樂道五使用十二 元樂思學使用十元樂思 敏使用十二元樂道倫使 用八元張兆祿使用七元 共計如上數

濰縣

全上	五〇〇〇全	六〇〇全上	全	郎均濰全上	郎均福全上	第九區南流街女子小學校有
全上	一三〇〇〇一分	一五・六〇全上	全	郎益奎南流	郎會蓮	第九區南流街女子小學校有
						六十元共計如上數
						用一百五十元許繼文使用
						用二十五元許繼書公使用
						使用二十元許繼祥使用
						元許繼輝使用二十元許
						十一元許繼飛使用四十
						元許繼輝使用二十元許
						元許繼輝使用二十元許
						元許繼輝使用二十元許
全上	五八・一〇〇八厘分	一二五・五〇全上	全			第九區東王松村有計本
						村許兆林使用五十元董
						繼公使用五十元許芳烈
						使用五十元孔令讓使用
						三十一元共計如上數
						德使用十一元郎均習使用
						用五元王德使用十一元王
						樹使用三十一元劉原時使
						六元王儲使用十一元鐘明
						劉繼發使用十四元劉學村
全上	一八三・〇〇三厘分	二八・五六全上	全			第九區三曹村村有計本村
全上	五二・〇〇二厘分	七・四九全上	全	立興泰曹村	劉中原	第九區前曹村村有
						如上數
全上	九二・〇〇全	一一・〇四全上	全			第九區丁村趙家村有計
						本村趙金花使用四十元
						趙全文使用二十六元趙
						全昌使用二十六元共計

基金名稱	基金數目	利率	年利總計	訂約年月	有效期限	債戶姓名及其住址	保人姓名	備考
小學基金	二一〇〇元	二厘分	三〇三元	十九年五月	二年			第九區沙埠村有許本村許兆興使用五元許兆營使用五元許光林使用十一元共計如上數
全上	九〇〇二分		二一六	二十年十一月	一年	馬芳春 河下莊	馬津	第九區河下莊村有
全上	三〇〇全		〇七二	全上	全	馬英春 全上	全上	第九區東丁村村有許丁曹孟孟廣保使用六十元曹孟餘孟顯保孟顯孟兆津孟顯孟廣孟廣孟兆用八十五元共計如上數
全上	五七〇〇〇全		一三六八〇	十九年四月	全			
全上	一〇八〇〇	五厘分	三二四〇	全上	二年			第九區王家石埠村有許本村王洪文使用十五元王洪香使用十九元王希林使用五元王好朋使用九元王洪費使用五十元王繼和使用五元王繼光使用十六元王洪祥使用十四元王希鐘使用九元王書發使用三十八元共計如上數
全上	一三三〇〇	二厘分	一九〇二	全上	三年			第九區前曹村村有許本村福順成使用四十元劉興泰使用四十元劉玉堂使用五十二元共計如上數

基金名稱	基金數目 元	每月利率	年利總計 元	訂約年月	有效期限	債戶姓名及其住址保人姓名	備考
小學基金	八〇〇〇	二分	一九二〇	十八年十一月	三年		第九區李村有計本村劉同成使用三元劉善使劉成運使用十一元劉相成使用三元劉成玉使用三元孫同立使用九元劉成教使用四元劉成富使用三元助步成使用九元劉文使用四元劉忠使劉十元共計如上數
全上	一五六〇〇	五厘分	二八〇八	全上	全		第九區丁村孟家村有計本村孟德使用十元孟尹顯興使用七十元孟廣日使用十三元孟魚使用四十元孟廣信使用十元共計如上數
全上	七五六四〇	一分	九〇七七	全上	全		第九區李家莊有計本村李懷珍使用八十元李之記使用十六元李兆龍使用十五元李之信使用十四元李懷貴使用十元李希原使用十五元李忠英使用十二元李作辛使

全上	二二〇〇〇	一分	二八・三三	全上	年三	用十一元李忠林使用十五元李之雲使用十二元李洪賓使用十三元李興林使用十元李中正使用二元四角李中昌使用八十元李懷倫使用四十元李懷書使用八元李懷治使用二十元李懷淳使用十一元李中香使用六元李中舉使用十五元李步林使用八元李懷榮使用六元李廷忠使用十八元李作濤使用三元李中朗使用八十元李之喜使用二元李兆奎使用六十元李懷章使用七十元李之田使用十元共計如上數
全上	二〇〇〇	五厘分	三七・八〇	二十年八月	年一	第九區上莊村有計本村主來從王吉堂王先盛王妍林王官法王俊英王一如各使用三十元共計如上數
全上	二二六〇〇	一分	二八・三三	全上	年三	第九區才子官莊村有計本村齊寄書使用十二元齊鐵使用五元齊來龍使用十元齊榮使用五元呂恩普使用三元齊濟道使用五元呂恩波使用六元王賢之使用十五元呂恩拿使用八元呂復興使用

基金名稱	基金數目	利率	年利總計	訂約年月	有效期限	信戶姓名及其住址	保人姓名	備考
小學基金	九〇〇	二厘分	一・三〇	十八年十一月	三年	許偉玉 西玉松	許玉堂	第九區西王松村有
全上	一五七〇〇	五厘分	二八・二六	全上	全			第九區宋家窩村有計本村宋喜章使用三元夏清泰使用七元夏明金使用十三元夏明春使用八元宋希清使用二十元宋昆成使用十元宋天成使用十三元夏振聲使用四元宋寶玉劉錦文使用四元宋寶玉使用五元宋星奎使用七元共計如上數
全上	一六一〇〇	全	二八・九八	全上	全			第九區靈山官莊村有計本村陳傑林使用五元李開文使用四元曲永明使用十三元張天澤使用二元

基金名稱	基金數目	利率	年利總計	訂約年月	有效期限	債戶姓名及其住址	保人姓名	備考
小學基金	三五七·二四	二分	八五·七四	二十年十一月	一年			玉章使用二十六元共計如上數 第九區大尚莊村有計本村王東月使用九十五元王常聚使用二十元韓孝周使用六十元王常樂使用二十元王常寶使用五十五元郎均才使用三十二元郎義君使用二十一元二角四分共計如上數
全上	二五〇〇〇	五分	七五〇〇	二十年十月	全			第九區許英村有計本村程錫鑄使用三十元程錫正使用十元程錫明使用二十元程錫佩使用十元程錫安使用十元程錫合使用十元程錫令使用十元程錫忠使用十元程錫勸使用十元共計如上數
全上	一六四·〇〇	五分	二九·五二	十八年十一月	三年			第十區燕家莊村有計本村蔣介雲使用五元蔣光使用三元蔣景雲使用二十元蔣有鶴使用八元蔣有賢使用六元蔣介雲使用八元蔣景雲使用十元蔣文之使用八元蔣介雲使用四元

全上	五・〇〇二分	二・二四全上	年一			使用五十二元共計如上
全上	六・〇〇二分	一・四四二十年五月	年一	陳國順 高村	陳偉其	第十區高村村有
全上	全上	全上 十九年四月	年二	陳偉其 全上	陳國順 全上	第十區高村村有
全上	五・〇〇全	一・二〇全上	全	全上	全上	全上
全上	一五・〇〇全	三・六〇全上	全	楊連增 全上	楊京玉 全上	全上
全上	一〇・〇〇全	二・四〇全上	全	楊京玉 全上	楊連增	全上
全上	一四・〇〇全	三・三六全上	全	楊京林 高莊	陳鳳祥	第十區高莊村有
全上	四・〇〇全	九・八四全上	全			第十區楊家坡村有計本村宋明德使用四元胡孟其使用七元韓洪訓使用三元鞠修徑使用三元馬凌雲使用二元楊沂發使用八元楊和寶使用七元鞠道生使用七元共計如上
全上	六・〇〇五分	一〇・八〇全上	全			第十區南二十里堡村有計本村張不謀使用二十元李洪使用八元劉平興使用八元莊極使用九元莊強之使用七元莊官敬使用八元共計如上
全上						第十區范家村有計本村范錫田使用五元范錫貴使用十元沈王俊使用十元沈洪使用四元范

基金名稱	基金數目	利率	年利總計	訂約年月	期限	債戶姓名及其住址	保人姓名	備 考
小學基金	一元 一〇八・〇〇	二分	〇・三六	十九年四月	二年	韓兆吉 武建家	紀廷著	第十區武建家村有 第十區洪福高洪領丁 韓子正洪福高洪領丁 洪祥宋希洪高委延席 洪洪高玉坤各使用十 二元共計如上數
全 上	一〇八・〇〇	一分	一二・九六	全上	全			
全 上	五二・〇〇	二分	一一・四八	全上	全			第十區鞠家廟村有計本 村郭下成鞠洪洪郭長成 郭殿升各使用十三元共 計如上數
全 上	一三四・〇〇	三厘分	三六・五三	全上	全			第十區郭家莊村有計本 村劉振德使用十三元王 便元使用十三元郭洪武 使用十三元郭登善使用 十三元郭英津使用十二 元郭從先使用十三元 郭克增使用二十六元郭 克友使用二十六元郭祭 飛使用二十六元郭克省 使用十三元郭書培使用 五十二元共計如上數
全 上	四三〇・〇〇	五厘分	七七・四〇	全上	全			第十區武家村有計本村 武太來使用二十六元武 相岐使用十一元武詩南 使用七元王昆玉使用六 元王申玉使用十六元 元武法鏡使用七十六元

基金名稱	基金數目 元	利率 每月	年利總計 元	訂約年月	有效 期限	債戶姓名及其住址	保人姓名	備 考
小學基金	五〇〇	四分	二〇四	十九年五月	年二	唐起言 唐家老莊	宋在文	用八元王心禮使用八元 共計如上數
全上	一五〇〇	三分	五四〇	全上	全	唐念慶 全上	唐起慶	全上
全上	一〇八〇	全	四二五	全上	全	唐書閣 全上	唐書增	全上
全上	二〇〇〇	四分	九六〇	全上	全	唐書德 全上	唐起慶	全上
全上	一三〇〇	全	六二四	十九年四月	全	侯日亭 全上	唐倫英	全上
全上	一〇〇〇	全	四八〇	全上	全	唐書增 全上	唐起洪	全上
全上	二〇〇〇	全	九六〇	全上	全	唐起鳳 全上	全上	全上
全上	二六一〇〇	五厘一分	四六九八	十九年五月	全			第十區馬韶野村有計本 村李麟林使用五十二元 張廷廷使用二十六元張 公廷使用十三元李洪全 使用十三元馬蔚清使用 七十元王寶善使用七十 元李獻學使用十三元李 綠秀使用四元共計如上 數
全上	一五八〇〇	全	二八四四	全上	年三			第十區吳家莊村有計本 村沈玉貴使用二十六元 吳悅使用十四元吳坊使 用十三元吳器龍使用二

基金名稱	基金數目	利率	年利總計	訂約年月	期限	債戶姓名及其住址	保人姓名	備考
小學基金	一〇〇〇元	五厘分	一八〇元	十八年十一月	三年	莊境莊家	莊法崗	第十區莊家村有 共計如上數
全上	一八〇〇	三厘分	二八一元	全上	全	莊金田全上	莊境	全上
全上	一三〇〇	全	二〇三元	全上	全	莊清田全上	全上	全上
全上	九四〇〇	二分	二二五五六	全上	全			第十區後客家溝村有計 本村劉慶榮劉書訓劉書 德劉書年劉傳道各使用 七元丁繼德使用三元劉 傳義使用七元劉慎行使 用九元劉春芳劉傳時劉 懷玉各使用七元劉守忠 使用八元劉樂孔使用八 元劉純學使用三元共計 如上數
全上	二二八〇〇	二厘分	一八四四	全上	全			第十區向河子村有計本 村楊子騰使用七元楊景 林使用十五元楊景海使 用四十二元楊天順使用 十五元楊瑞逵使用十九 元楊天顯使用十五元楊 天吉使用十五元共計如 上數
全上	三五〇〇	四分	一六八〇	十九年四月	二年	馮起順 唐家老莊	唐起鳳	第十區唐家老莊村有
全上	六九〇〇	二分	一六五六	十九年五月	全			第十區葛家村有計本村 韓立憲使用六元孔昭相

濰縣

全上	一〇八〇〇全	一九四四全上	全	第十區西王家村有計本村王德祿使用十元王希年使用十元王太友使用七元王超聖使用七元王孟嘉使用六元王兆祥使用十一元王陳使用三元王鳳章使用十一元王玉筆使用二十六元王鳳崗使用十七元共計如上數
全上	一二〇〇〇一分	一四四〇二十年五月	年一	第十區上莊東南莊村有計本村王官法王可榮王念祥王官登王德馨王孝文各使用二十元共計如上數
全上	八一〇〇全	九七二全上	全	第十區西王爾莊村有計本村王義和使用七元王登康使用十三元王成志使用七元王立本使用七元王王恩可使用七元王王慶使用十三元王克敬使用七元王立名使用七元王佑之使用十三元共計如上數
全上	一三三〇〇五分	二二九四全上	年三	第十區東王家莊村有計本村姚學起使用九元王茂修使用十一元高鳳章使用十元王保獎使用五元宋宗山使用六元王禮使用四元王曰文使用

基金名稱	基金數目	利率	年利總計	訂約年月	有效期限	債戶姓名及其住址保人姓名	備考
小學基金	一一〇〇〇元	六厘分	二一・二三元	十八年十一月	三年		第十區董家莊村有計本村董景堯使用二十元王連升使用三十元其使用二十元裴雲漢使用二十元孫曰俊使用二十元共計如上數
全上	二四七〇〇元	二分	五九・二八元	二十一年一月	一年		第十區趙家莊村有計本村趙懷智使用七元趙大書使用五元趙大欽使用十五元趙大海使用八元趙洪芬使用十八元趙廣京使用二十二元趙洪春元趙希吉趙曰敏各使用四元趙曰流使用五元趙曰錦趙曰寶各使用十五元趙漢傑使用四十七元趙大興使用七元趙大君使用二十六元趙佩鈞使用十五元趙如數共計如上數

濰縣公有附捐及雜項收入表

一、本表共計二十二項歲收總額六千七百三十元
 二、本表所列情形以民國二十一年三月 爲斷

明 說

項	目	歲	收	額	備	考
炭	車	捐	四〇〇〇	元	第二區大河車站每炭車一輛征捐二元年收如上數歸該區第一小學	
豬	市	捐	七〇〇	〇〇	第二區劉留莊豬市大豬一頭抽收一角五分小豬一頭抽收一角歸該區村立小學	
羊	市	捐	四〇〇	〇〇	第二區大柳樹莊按二分抽收年收如上數歸該區小學	
牲	畜	捐	一〇〇	〇〇	第二區大柳樹莊按一分抽收年收如上數歸該區小學	
豬	市	捐	四〇〇	〇〇	第二區大柳樹莊按二分抽收歸該區村立小學	
山	會	捐	五〇〇	〇〇	第三區流飯橋莊山會每年二次年收如上數此款歸該區第一小學	
全		上	七〇〇	〇〇	第四區高里莊山會每年二次歸該區區立小學	
全		上	四〇〇	〇〇	第四區橋西莊山會每年二次歸該莊村立小學	

濰 縣

離縣

項	目	歲	收	額	備	考
山	會	捐	三〇〇.〇〇	元	第五區固堤山會歸該區區立小學	
全		上	五〇〇.〇〇		第五區安固莊山會每年二次歸該莊村立小學	
全		上	八〇〇.〇〇		第六區倉上莊山會每年二次歸本莊村立小學	
全		上	全上		第六區寒亭鎮山會每年二次歸該區第一小學	
豬	市	捐	四〇〇.〇〇		第七區鮑莊每逢四九市期由經紀代收歸該莊村立小學	
全		上	八〇〇.〇〇		第七區辛冬每月二七市期由經紀代收歸該區第二小學	
山	會	捐	一〇〇.〇〇		第七區辛冬山會每年四次收入歸該區第二小學	
豬	市	捐	三〇〇.〇〇		第七區蔡家集由經紀代收歸該莊村立初小	
山	會	捐	二〇〇.〇〇		第八區下密莊山會每年二次歸第八區第一小學	
全		上	一二〇.〇〇		第九區常柳公山會每年二次歸該區第二小學	
全		上	三〇〇.〇〇		第九區大公堂山會每年二次歸該區第三小學	
豬	市	捐	四〇〇.〇〇		第九區許英每五日一市由經紀代收歸本莊村立小學	
姓	畜	捐	五〇〇.〇〇		全上	
炭	車	捐	四〇〇.〇〇		第十區坊子每年由炭礦各煤號代收歸該區第一小學	

昌樂縣

教育款產一覽

昌樂縣

四〇四一

二十年度歲入

科目	縣有	公有	類計
田租	296	2,381	2,677
利息	126	95	221
附捐	20,445	—	20,445
雜項	4,664	678	5,342
總計	25,531	3,154	28,685

說 明

—◆—

- 一、歲入總計二萬八千六百八十五元
 縣款占百分之八十九公款占百分之十一
- 二、學田一千一百三十五畝平均每畝年租二元三角六分弱
 縣二元三角七分公二元一角五分
- 三、基金一千六百四十七元平均月息一分一厘強
 縣一分公二分
- 四、本表款額以元為單位學田以畝為單位單位以下四捨五入

昌樂縣縣有學田表

明 說

一、本表共計學田一百二十五畝一分(以二百四十方步計算)年租總額二百九十六元平均租價每畝三元三角七分
 二、本表所列情形以民國二十一年二月 日爲斷

坐落	畝數	方步	年租總計	每畝租價	訂約年	有效期限	租戶姓名	保人姓名	備 考
東關上崖	一〇〇	720	一〇〇〇	10.00	十九年十月	五年	陳保榮	蕭長齡	此項學田歸南關初小自十九年收歸縣有
全上	全上	全	全上	全	全上	全	陳泰和	全上	全上
全上	一〇〇	全	一二〇〇	全	全上	全	孫錫祺	全上	全上
全上	一〇〇	全	一〇〇〇	全	全上	全	陳保山	全上	全上
城內西北	一五〇	全	一五〇〇	全	十九年九月	全	趙永章	劉維廷	
城西北徐家莊	六九〇	全	四八三〇	7.00	十九年十月	全	建設局		
全上	二七〇	全	一八九〇	全	十八年十一月	全	趙子興	李獻珍	
全上	一〇〇	全	七〇〇	全	全上	全	王毓祥	趙來貴	

昌樂縣

四〇四九

昌樂縣

坐落	畝數	方步	年租總計	每畝租價	年訂約期限	租戶姓名	保人姓名	備
城西北徐家莊	四·五〇	740	三·五〇	7.00	十八年	趙子芳	王毓祥	
全上	一·〇〇	全	六·〇〇	6.00	全上	趙來貴	趙光宗	
全上	三·三〇	全	二·三〇	7.00	全上	趙光中	趙子芳	
全上	二·〇〇	全	七·二〇	6.00	全上			計趙有來王起田起成各租一畝趙經綸租二畝高德雲租四畝五分高奎升租二畝五分共計如上數
全上	四·六〇	全	三·二〇	7.00	全上	趙履坦	李克孝	

昌樂縣縣有基金表

一、本表共計基金一千零五十元年息總額一百二十六元平均月息一分
 二、本表所列情形以民國二十一年二月一日為斷

明 說

基金名稱	基金數目	利率	年利總計	訂約年月	有效期限	債戶姓名及其住址	保人姓名	備 考
教育基金	一〇〇〇元	一分	二〇〇元	二十年八月	五年	鴻昇店 本城南關	天增祥	
全上	一五〇〇〇	全	一八〇〇〇	全上	全	陸泰 本城東關	晉豐號	
全上	一〇〇〇〇	全	一二〇〇〇	全上	全	瑞源隆 本城南關	鴻昇店	
全上	全上	全	全上	全上	全	謙和 本城裡	同聚	
全上	三〇〇〇〇	全	三六〇〇〇	全上	全	乾亨 全上	元亨	
全上	一〇〇〇〇	全	一二〇〇〇	全上	全	益豐 本城東關	同豐棧	
全上	全上	全	全上	全上	全	慶和興 全上	益德恒	
全上	全上	全	全上	全上	全	正修堂 本城裡		

昌樂縣縣有附捐及雜項收入表

明 說

- 一、本表共計九項歲收總額二萬五千一百零九元
- 二、本表所列情形以民國二十一年二月爲斷

項 目	目 錄	收 額	備 考
教 育 附 捐	全縣丁銀兩萬八千四百兩年征附捐如上數	二〇・四四五・〇〇元	
各 集 行 捐	各集行每課稅一元附征教育捐二角全年約計如上數	五四〇・〇〇	
豆 餅 捐	油商一戶納捐五元六十戶年捐如上數	三〇〇・〇〇	
屠 戶 捐	屠戶三家每家捐七十元共計如上數	二一〇・〇〇	
契 紙 捐	每張附捐兩角共計如上數	三〇〇・〇〇	
五 月 會 牛 驢 行 捐	此項行捐係臨時投標本年投標如上數	一・〇五二・〇〇	
牲 畜 屠 宰 捐	每征稅一元附捐二角年收如上數	二・〇二七・〇〇	
魚 行 公 益 捐	年收如上數	一〇〇・〇〇〇	

昌樂縣

四〇五三

昌樂縣公有學田表

明 說

一、本表共計學田一千零零九畝七分四厘(以二百四十方步計算)年租總額二千三百八十一元四角一分平均租價每畝二元一角五分

二、本表所列情形以民國二十一年二月 日爲斷

坐落畝	數	步方	年租總計	每畝租價	訂約年月	有效期限	租戶姓名	保人姓名	備	考
翟家莊	〇·七〇	720	五·六〇	8·00	三月十九年	五年	趙三省堂	趙變丕	縣立第一小學校有	
西店莊	一·五〇	全	一三·〇〇	7·23	全上	全	張凌云	張保田	全上	
全上	一·八〇	全	一三·〇〇	8·00	全上	全	閻澤霖	閻澤和	全上	
全上	〇·八〇	全	六·四〇	8·00	全上	全	張立奎	張茂仁	全上	
全上	一·二〇	全	九·六〇	8·00	全上	全	李廣太	劉有年	全上	
全上	〇·三〇	全	一·〇〇	3·20	全上	全	馮佃甲	全上	全上	
薛家村	五·四〇	全	五四·〇〇	10·00	一月十九年	三年	許文輝	許恒教	第一區薛家村村有	
北郝莊	四·八〇	全	四八·〇〇	全	三月十八年	五年	劉佃俊	劉俊升	第一區北郝村有	

昌樂縣

四〇五五

昌樂縣

坐落畝	數	步方	年租總計	租價畝	年訂約	期限	租戶姓名	保人姓名	備	考
北郝莊	三·七〇	720	三七·〇〇	10.00	三月十八年	五年	劉永奎	劉永傳	第一區北郝村有	
寬便	七·四〇	全	七四·〇〇	全	一月九年	全	王立勳	劉境方	第一區寬便村有	
龍角莊	一·八〇	全	一八·〇〇	全	三月五年	八年	劉玉昆	劉啓昌	第一區龍角村有	
梁家莊	八·九〇	全	八九·〇〇	全	一月九年	五年	梁西城	閔德齡	第一區梁家莊村有	
鄉王莊	三·一〇	全	二一·七〇	7.00	三月十八年	全	劉湘源	劉夢尹	第一區鄉王莊村有	
全上	一·〇〇	全	七·〇〇	全	全上	全	王鏡河	王幹臣	全上	
石埠子	五·一〇	全	二八·〇五	5.50	二月十年	三年	趙文光	高文奎	第一區石埠子村有	
八里莊	一·五〇	全	二一·〇〇	14.00	一月九年	全	張雲塔	張雨潤	第一區八里莊村有	
全上	一·二〇	全	七·八〇	6.50	全上	全	張樂俊	張亭云	全上	
全上	二·八〇	全	三九·二〇	14.00	全上	全	張樂永	張稷臣	全上	
馬家河	全上	全	一五·四〇	5.50	十月三年	全	馬文明	馬忠	第一區馬家河村有	
全上	一·七〇	全	六·八〇	4.00	全上	全	李用春	馬文輝	全上	
于留街	二·〇〇	全	一一·〇〇	5.50	三月五年	一年	劉象恒	劉象有	第一區于留街村有	
全上	三·〇〇	全	二六·五〇	全	全上	全	劉承遠	劉戒之	全上	
全上	一·六〇	全	八·〇〇	5.00	全上	全	劉玉之	劉福之	全上	

昌樂縣

趙莊	全上	北岩街	馬家龍灣	全上	歇頭倉	邊下街	九級廟	前後車莊	石橋莊	全上	全上	朱留店	三官廟	郭齊老莊	石家莊
四·二〇	四·〇〇	〇·八〇	二·〇〇	六·二〇	三·五〇	三·四〇	一·〇〇	四·〇〇	二·四〇	七·九〇	二·二八	六·二〇	二·五〇	六·四〇	一·〇〇
全	全	全	全	全	全	全	全	全	全	全	全	全	全	全	全
四二·〇〇	三三·〇〇	九六·〇〇	一四〇·〇〇	六八·二〇	四二·〇〇	二〇·四〇	七〇·〇〇	八〇·〇〇	一六·八〇	九四·八〇	三一·九二	一〇四·一六	七五·〇〇	一九·二〇	五〇·〇〇
10.00	8.00	12.00	7.00	11.60	12.00	6.00	7.00	20.00	7.00	12.00	14.00	16.80	3.00	2.00	全
十六年	十九年	十七年	全上	全上	全上	十八年	十九年	二十年	十九年	全上	全上	十二年	全上	十五年	十八年
年五	年三	全	全	全	全	年五	全	全	年三	全	全	年十	全	年八	年五
孫作明	左保海	劉夢松	馬先瑞	于篤恭	于元仁	劉華堂	張萃云	元明僧	劉延光	郭天賜	劉建楹	劉日椿	劉文烈	劉星彩	石始成
王學孟	全上	黃澤慶	李銀風	劉振坤	于少仁	劉鴻武	孫星光	趙樂信	劉泰香	劉文容	全上	劉照容	劉汝河	劉炳珠	李觀風
第三區趙莊村有	全上	第三區北岩街村有	第三區馬家龍灣村有	全上	第三區歇頭倉村有	第三區邊下街村有	第二區九級廟村有	第二區前後車莊村有	第二區石橋莊村有	全上	全上	第二區朱留店村有田租撥充第二區區立小學	第一區三官廟村有	第一區郭齊老莊村有	第一區石家莊村有

昌樂縣

寶山東坡	一二·六〇	全	五〇·四〇	4.00	全上	全	陳德玉	全上	全上
靈山前坡	二三·五〇	全	一〇五·七五	5.50	全上	全	夏書堂	全上	全上
靈山坡	一六·五〇	全	六六·〇〇	4.00	二十年	全	陳其善	陳其蘭	第七區區立第一小學校有
大蘆溝	三〇〇〇	全	一〇·五〇	3.50	十九年	全	董留	陶鴻太	第六區大蘆溝村有
朱翰	四〇〇〇	全	一八·〇〇	4.50	二十年	三年	高萬豐	高光亭	第六區朱翰街公有
全上	全上	全	五·四〇	5.40	十九年	全	全上	全上	全上
全上	一〇〇〇	全	五〇〇〇	5.00	十七年	五年	全上	全上	全上
全上	一〇·二〇	全	一〇〇·二〇	8.50	二十年	全	全上	全上	全上
全上	一·八〇	全	一二·九六	7.20	十八年	全	全上	全上	全上
韓家溝	三〇〇〇	全	二五·五〇	8.50	十九年	全	張化龍	韓日升	第六區韓家溝村有
高家羊阜	一·五〇	全	六〇〇〇	4.00	十九年	全	高芝芬	高文和	第四區高家羊阜村有
全上	三〇三〇	全	三三〇〇〇	10.00	全上	全	全上	趙玉會	全上
大解石	二·五〇	全	一三·七五	5.50	全上	全	孫祥云	王蘭芬	第四區大解石村有
全上	全上	全	全上	全	二十年	全	劉光會	張文升	全上
下莊	一·二〇	全	一〇〇·二〇	8.50	全上	全	王可學	劉象吉	第四區下莊村有
賈陶莊	一〇〇〇	全	五〇〇〇	5.00	全上	全	李洪	李福先	第四區賈陶莊村有

坐落	畝數	步方	年租總計	租價	年訂約	有效期限	租戶姓名	保人姓名	備	考
羊山北坡	一・三〇	720	五・八五	4.50	二十年	三月	陳德玉	程希聖	第七區區立第一小學校有	
張家莊	一・八〇	全	一三・五〇	7.50	全上	全	張建增	張建孔	全上	
全上	四・〇〇	全	三〇・〇〇	全	全上	全	李希榮	全上	全上	
全上	二・四〇	全	一八・〇〇	全	全上	全	高桂興	全上	全上	
董家莊	八・〇〇	全	五六・〇〇	7.00	全上	全	劉傳經	劉寶成	全上	
崔家莊	三・三〇	全	三三・〇〇	10.00	全上	全	崔雲慶	崔元慶	第七區崔家莊村有	
河西店	三・〇〇	全	二一・〇〇	7.00	全上	全	崔尚起	崔恒太	第七區河西店村有	
吉阿	三・六〇	全	二八・八〇	8.00	十九年	全	趙承前	趙承禮	第七區吉阿莊村有	
房仕	二・三〇	全	一〇・一二	4.40	十六年	全	陳霄漢	陳文蕭	第七區房仕莊村有	
邢家廟	四・〇〇	全	五二・〇〇	13.00	二十年	全	王萬福	高座	第七區邢家廟村有	
全上	〇・七〇	全	九・一〇	全	全上	全	徐光啓	王萬言	全上	
平柳院	二・三〇	全	一〇・三五	4.50	十九年	全	郝星斗	郝錫慶	第七區平柳院村有	
阿陪	三・二〇	全	一七・二八	5.40	十九年	全	周學文	季鳳翔	第八區阿陪村有	
全上	一・八〇	全	九・三六	5.20	全上	全	趙林鶴	宋恒節	全上	
西王家莊	二・六〇	全	五六・七〇	4.50	二十年	全	王曰東	盧敬禹	第八區西王家莊村有	

昌樂縣

桃園官莊	一〇〇全	七〇〇全	一月十九年	全	劉梅	王敬	第八區桃園官莊村有
全上	一八〇全	一二六〇	全上	全	王世亮	全上	全上
全上	一〇〇全	七五〇	全上	全	唐繼榮	聶富	全上
前店子	二〇〇全	二〇〇〇	二十一年	全	唐守珍	唐繼周	第八區前店子村有
全上	〇四〇全	一四〇〇	全上	全	全上	全上	全上
全上	一八〇全	六三〇	全上	全	錢鶴鳴	趙來慶	全上
全上	〇八〇全	三二〇〇	全上	全	趙克禮	趙守為	全上
全上	〇五〇全	二〇〇〇	全上	全	錢鶴鳴	趙東太	全上
堯頭	一五〇全	六〇〇〇	十九年	全	趙光業	趙裕太	第八區堯頭村有
全上	二〇〇全	二〇〇〇	全上	全	楊忠臣	楊文福	全上
魏家官莊	三〇〇全	三〇一五	二十年	全	劉玉美	劉緒唐	第八區魏家官莊村有
全上	〇四〇全	一六〇〇	十八年	全	田宏	全上	全上
全上	一〇〇全	四〇〇〇	十七年	全	王升光	全上	全上
全上	三〇〇全	一二九〇	全上	全	資永安	盧敬禹	全上
全上	一五〇全	六七五	十九年	全	張錫孝	王楷	全上
全上	九四〇全	三七六〇	全上	全	王豐	全上	全上

昌樂縣

坐落	畝數	步方	年租總計	每畝租價	訂約年限	租戶姓名	保人姓名	備
桃園官莊	四·六〇 ^成	720	三三·二〇	7.00	十九年十二月	馬寶友	王慶照	第八區桃園官莊有村
全上	二·〇〇	全	二三·〇〇	6.50	全上	劉參奎	馬寶珠	全上
全上	一·八〇	全	七·二〇	4.00	全上	寶馬珠	劉文升	全上
全上	三·六〇	全	二二·九六	3.90	全上	馬寶珍	馬萬升	全上
全上	一·六〇	全	八·〇〇	5.00	全上	王仁照	劉梅	全上
全上	一·〇〇	全	四·〇〇	4.00	全上	王光照	馬寶山	全上
崔家埠	二·五〇	全	一〇·〇〇	全	十七年三月	崔茂奎	崔茂蘭	崔家埠初小校有

考

昌樂縣公有基金表

一、本表共計基金五百九十七元年息總額九十五元二角八分平均月息二分
 二、本表所列情形以民國二十一年二月 日爲斷

明 說

基金名稱	基金數目	每月利率	年利總計	訂約年月	有效期限	債戶姓名及其住址	保人姓名	備 考
學校基金	一九七.〇〇元	二分	四七.二八元	二十年一月	二年	梁夢九、梁家莊	閔德齡	第一區梁家莊村有
全 上	四〇〇.〇〇	全	四八.〇〇	全上	全	韓日升、韓家溝	韓宏升	第六區韓家溝村有

昌樂縣公有附捐及雜項收入表

一、本表共計九項歲收總額六百七十七元七角
 二、本表所列情形以民國二十一年二月 日爲斷

明 說

項 目	收 入 額	備 考
朱留店車站商戶公益捐	三六〇〇〇元	此項公益捐由車站各商戶熱心捐助自民國十五年起始完全撥充第一區區立第一小學經費
堯溝車站商戶公益捐	一八〇〇〇〇	此項公益捐由車站各商戶熱心捐助歸第一區堯溝街初級小學
都昌街大牙行捐	四〇〇〇〇	第一區都昌街大牙行每年捐入都昌小學如上數
都昌街斗行捐	三〇〇〇〇	第一區都昌街斗行每年捐入都昌小學如上數
遼下街集行捐	全上	第三區遼下街集行每年捐入遼下街小學如上數
馬宋街集行捐	一七二〇	第六區馬宋街集行每年捐入馬宋街小學如上數
朱翰街牙行捐	五〇〇	第六區朱翰街牙行每年捐入本街小學如上數
阿陀街油行捐	一二五〇	第八區阿陀街油行每年捐入本街小學如上數

昌樂縣

四〇六五

膠

縣

教育欸產一覽

膠

縣

四〇六七

二十年度歲入

科目	縣有	公有	類 計
田 租	3,613	68	3,681
利 息	4,876	——	4,876
附 捐	31,484	——	31,484
雜 項	875	32	907
總 計	40,848	100	40,948

說 明

一、歲入總計四萬零九百四十八元
 縣款占百分之九十九強公款
 占百分之一弱

二、學田八千六百二十二畝平均每畝
 年租四角三分弱——縣四角二分
 公一元八角五分

三、基金四萬三千四百六十一元平均
 月息九厘強——縣九厘強

四、本表款額以元為單位學田以畝為
 單位單位以下四捨五入

膠縣縣有學田表

明 說

- 一、本表共計學田八千五百八十五畝零八厘以二百四十方步計算年租總額三千六百一十二元五角二分平均租價每畝四角二分
- 二、此項學田，有摺狀存縣政府，無保人，無期限，租戶如有拖欠，則另招租戶，包欠換摺。
- 三、本表所列情形以民國二十年十二月 日為斷

坐落	畝數	方步	年租總計	每畝租價	訂約年月	期限	租戶姓名	保人姓名	備考
麻灣社	一六〇八九	240	一〇二七元	0.08	十九年十一月		劉公三 張新田		此項學田於民國二十年三月丈清故十八年度歲入一覽表內未經列入計劉公三租十一畝一分九厘張新田租五畝七分共計如上數
全上	二八三〇三三	全	一七〇八四	0.06	全上				計張雲山租三畝一分五厘徐方正租三畝二分張振租八畝一分姜子瑞租一畝五分徐芳春租三畝姜景周租二畝八分三厘姜子光租四畝五分陸殿魁租一畝八分三厘官敬
									庫三畝五分四厘姜和公租十四畝三分二厘徐正孟租二畝零一厘陳方租十二畝姜
									高長租五畝二分二厘姜培增租六畝二分
									八厘姜培路租十三畝七分二厘姜錫佐租
									第四畝五分七厘姜錫和租十四畝五分姜培
									第四畝八分七厘姜本斌租九畝七分五
									庫牟長雲租四畝八分姜慈海租三畝三分
									特宏樹租七畝五分姜敬成租六畝馬成增

膠 縣

四〇六九

歷 縣

東 北 灣 窪 社	榮 灣 園 社	王 家 灣 溝 社	河 東 灣 窪 社	楊 南 灣 頭 社	東 北 灣 荒 社	河 北 灣 窪 社	北 關 灣 子 社	東 屋 灣 後 社	西 河 灣 窪 社	家 灣 西 社	姜 家 灣 塋 社	全 上	北 灣 前 社	渭 水 灣 泊 社	河 南 灣 窪 社
一·五四 全	一·四七 全	一·四二 全	一·五三 全	〇·二九 全	〇·五三 全	〇·九九 全	一·七八 全	〇·四〇 全	〇·六八 全	〇·七一 全	一·二六 全	一·四五 全	〇·二九 全	一·一一 全	〇·八三 全
三·四七 全	三·三一 全	三·一七 全	三·四五 全	〇·六五 全	一·一九 全	二·二三 全	四·〇一 全	〇·九〇 全	一·五三 全	一·六〇 全	二·八三 全	三·二六 全	〇·六五 全	二·五〇 全	一·八七 全
全上	全上	全上	全上	全上	全上	全上	全上	全上	全上	全上	全上	全上	全上	全上	全上
全上	全上	全上	全上	張克全	全上	全上	樂振忠	全上	全上	全上	全上	全上	全上	全上	姜世誠
全上	全上	全上	全上	全上	全上	全上	全上	全上	全上	全上	全上	全上	全上	全上	全上

坐落	畝數	步方	年租總計	租價	年訂月約	期限有效	租戶姓名	保人姓名	備	考
麻灣嶺社	一畝 一·一八	360	二·六六	225	十七年		張克明		此項學田於民國二十年三月又清故十八年度歲入一覽表內未經列入	
南灣嶺社	〇·二九	全	〇·六五	全	全上		全上			
河東灣嶺社	〇·九八	全	二·二一	全	全上		全上			
桑灣園社	一·三四	全	三·〇二	全	全上		全上			
北水灣嶺社	〇·三四	全	〇·七七	全	全上		全上			
麻灣西堦社	一·九八	全	四·四六	全	全上		全上			
舍灣田社	〇·九九	全	二·二三	全	全上		王夢龍			
河灣北堦社	〇·八六	全	一·九四	全	全上		全上			
河灣南堦社	二·四八	全	五·六〇	全	全上		全上			
全上	一·〇五	全	二·三六	全	全上		全上			
全上	一·二三	全	二·五四	全	全上		全上			
東大灣路社	一·一〇	全	二·四八	全	全上		全上			
東灣北堦社	〇·一五	全	〇·三四	全	全上		全上			
街灣南社	一·〇一	全	二·二八	全	全上		全上			
家灣西社	一·七七	全	三·九八	全	全上		全上			

膠 縣

河 南 灣 理 社	廟 灣 南 社	廟 灣 地 社	陶 灣 家 社	東 灣 北 社	東 灣 北 社	王 灣 家 社	廟 灣 南 社	廟 灣 南 社	街 灣 南 社	姜 灣 家 社	東 灣 北 社	東 灣 北 社	大 灣 段 社	次 灣 谷 社	南 灣 荒 社	廟 灣 南 社	廟 灣 南 社	全 上	東 灣 北 社
○·九七	○·二七	一·一〇	一·五四	一·〇一	○·五四	全上	全上	○·〇八	○·五一	一·五六	○·八二	一·〇八	一·八八	○·〇五	二·三〇	○·九四			
全	全	全	全	全	全	全	全	全	全	全	全	全	全	全	全	全	全	全	
二·一八	○·六一	二·四八	三·四七	二·二八	一·二二	全上	○·一八	一·一五	三·五一	一·八五	二·四三	四·二三	○·一	五·一八	二·二二				
全	全	全	全	全	全	全	全	全	全	全	全	全	全	全	全	全	全	全	
全上	全上	全上	全上	全上	全上	全上	全上	全上	全上	全上	全上	全上	全上	全上	全上	全上	全上	全上	
全上	全上	全上	全上	全上	徐守潤	全上	全上	全上	全上	全上	全上	徐應樹	馬麟廷	全上	全上	全上	全上	全上	
全上	全上	全上	全上	全上	全上	全上	全上	全上	全上	全上	全上	全上	全上	全上	全上	全上	全上	全上	

膠 縣

四〇七四

坐落	畝數	步方	年租總計	每畝租價	年訂約	期限	租戶姓名	保人姓名	備
坐落 膠縣 廟村	三·一九	360	九·五七	3.00	二十一年		賢連園		此項學田於民國二十年秋呈經縣政府核准加租現計如上數與十八年度歲入一覽表不同
全上	三·五七	全	一七·八五	5.00	全上		全上		全上
小行莊	七·〇八	全	二八·三二	4.00	全上		郭瑞亭		全上
全上	一·五〇	全	〇·三〇	0.20	全上		全上		全上
全上	五·一〇	全	二〇·四〇	4.00	全上		全上		全上
全上	〇·五六	全	一·六八	3.00	全上		賢書德		全上
全上	〇·二六	全	〇·〇五	0.20	全上		全上		全上
全上	二·七一	全	一〇·八四	4.00	全上		全上		全上
全上	一·一二	全	三·三六	3.00	全上		徐宏祥		全上
全上	一·三八	全	〇·二八	0.20	全上		全上		全上
全上	二·四三	全	九·七二	4.00	全上		全上		全上
全上	〇·六〇	全	一·八〇	3.00	全上		高四公		全上
全上	〇·〇九	全	〇·〇三	0.20	全上		全上		全上
全上	七·〇三	全	二八·一二	4.00	全上		全上		全上

膠 縣

全上	一·三〇全	六·五〇	5.00	全上	徐謙	全上
全上	一·四八全	〇·三〇	0.20	全上	全上	全上
全上	三·二五全	一三·〇〇	4.00	全上	全上	全上
全上	〇·六九全	三·四五	5.00	全上	全上	全上
全上	一·六六全	四·九八	3.00	全上	王書堂	全上
全上	〇·二一全	〇·〇四	0.20	全上	全上	全上
全上	四·六六全	一八·六四	4.00	全上	全上	全上
全上	〇·五八全	二·九〇	5.00	全上	全上	全上
全上	一·五〇全	四·五〇	3.00	全上	徐守禮	全上
全上	二·四八全	〇·五〇	0.20	全上	全上	全上
全上	二·八九全	一一·五六	4.00	全上	全上	全上
全上	〇·七三全	三·六五	5.00	全上	全上	全上
庸村	〇·五五全	一·六五	3.00	全上	高朋正	全上
全上	〇·八八全	三·五二	4.00	全上	宋永江	全上
全上	五·八二全	二九·一〇	5.00	全上	郭林堂 宋永江	全上
全上	二·〇五全	六·一五	3.00	全上	全上	全上

坐落	畝數	步方	年租總計	每畝租價	年訂約	期限	租戶姓名	保人姓名	備考
全上	〇·五六	全	一·六八	3.00	全上		全上		全上
全上	六·七三	全	二六·九二	4.00	全上		徐九如		全上
全上	〇·一一	全	〇·〇二	0.20	全上		全上		全上
全上	六·八二	全	二七·二八	4.00	全上		全上		全上
全上	〇·九四	全	二·八二	3.00	全上		徐麟生		全上
全上	〇·八一	全	〇·一六	0.20	全上		全上		全上
全上	二·四七	全	七·四一	全	全上		林桂全		全上
全上	一·四五	全	四·三五	3.00	全上		全上		全上
全上	三·六五	全	一八·二五	5.00	全上		徐士友		全上
全上	一·三三	全	〇·二七	0.20	全上		全上		全上
全上	四·四〇	全	一七·六〇	4.00	全上		徐元有		全上
全上	一·六三	全	〇·三三	0.20	全上		全上		全上
全上	四·七四	全	一八·九六	4.00	全上		馬同文		全上
庸村	〇·〇七	360	〇·〇一	0.20	十二年		徐謙		此項學出於民國二十年秋呈經縣政府核准加租現計如上數與十八年度歲入一覽表不同

膠 縣

坐落	畝數	步方	年租總計	每畝租價	年訂約期限	租戶姓名	保人姓名	備
卮村	一·五二	360	〇·三〇	0.20	十二年	蘇增奎		此項學田於民國二十年秋呈經縣政府核准加租現計如上數與十八年度議入一覽表不同
全上	〇·二一	全	〇·〇四	0.20	全上	全上		
全上	三·九九	全	一五·九六	4.00	全上	全上		
全上	三·三八	全	一〇·一四	3.00	全上	劉俊彥		
全上	一·八二	全	七·二八	4.00	全上	徐士友		
全上	五·四三	全	一〇·九	0.20	全上	全上		
全上	五·一九	全	二〇·七六	4.00	全上	徐士芳		
全上	〇·六七	全	〇·二三	0.20	全上	全上		
全上	〇·五七	全	二·二八	4.00	全上	全上		
全上	〇·七一	全	三·五五	5.00	全上	全上		
全上	〇·二一	全	〇·六三	3.00	全上	高四敬		
全上	一·七六	全	〇·三五	0.20	全上	全上		
全上	〇·五三	全	二·一二	4.00	全上	全上		
全上	一·一四	全	三·四二	2.00	全上	蘇增禮		

膠 縣

小行莊	全上	一〇四全	五二〇全	全上	薛泮	全上
全上	一〇八全	五四〇全	全上	全上	全上	全上
全上	二一六全	六四八全	全上	馬明禮	全上	全上
全上	〇四三全	〇〇九全	0.20	全上	全上	全上
全上	六一九全	二四七六全	4.00	全上	全上	全上
全上	一九八全	九九〇全	5.00	全上	全上	全上
全上	〇五一全	一五三全	3.00	徐士廉	全上	全上
全上	〇三三全	〇〇七全	0.20	全上	全上	全上
全上	一九八全	九九〇全	5.00	全上	全上	全上
全上	六〇一全	二四〇四全	4.00	冷邦榮	全上	全上
全上	二五一全	〇五〇全	0.20	全上	全上	全上
全上	〇九七全	三八八全	4.00	全上	全上	全上
全上	二〇八全	六二四全	3.00	高振東	全上	全上
全上	二六七全	〇五三全	0.20	全上	全上	全上
全上	五二八全	二〇七二全	4.00	全上	全上	全上
全上	一七三全	五一九全	3.00	賈連亭	全上	全上

坐落畝數	步方	年租總計	租每畝	訂約	有效	租戶	保人	備考
小行莊 〇.五四	360	二.一六	4.00	十二年		宋長義		此項學田於民國二十年秋呈經縣政府核准加租現計如上數與十八年度歲入一覽表不同
全上 一.七九	全	八.九五	5.00	全上		全上		
全上 〇.一七	全	〇.〇三	0.20	全上		全上		
全上 四.五六	全	二.二八〇	5.00	全上		吳兆闢		
全上 四.一一	全	一六.四四	4.00	全上		王桂林		
全上 一.〇〇	全	五.〇〇	5.00	全上		王松齡		
全上 〇.七六	全	三.〇四	4.00	全上		劉鳳書		
全上 五.四六	全	二七.三〇	5.00	全上		全上		
全上 〇.八九	全	二.六七	3.00	全上		全上		
全上 一.〇四	全	三.一二	全	全上		戰鴻恩		
全上 三.六五	全	一八.二五	5.00	全上		全上		
全上 一.〇〇	全	〇.二〇	0.20	全上		全上		
全上 一.九七	全	九.八五	5.00	全上		宋長林		此項學田十八年度歲入一覽表現計如上數與十八年度歲入一覽表不同
全上 一.三六	全	〇.二七	0.20	全上		全上		此項學田於民國二十年秋呈經縣政府核准加租現計如上數與十八年度歲入一覽表不同

膠 縣

全	一·一九	全	〇·二四	0.20	全	全上	全上	全上
上	一·四〇	全	七〇〇	5.00	全	全上	全上	全上
全	〇·七八	全	三·二二	4.00	全	全上	薛運田	全上
上	〇·〇二	全	〇·〇二	0.20	全	全上	全上	全上
全	〇·七一	全	二·二三	3.00	全	全上	唐佳正	全上
上	一·二二	全	〇·二三	0.23	全	全上	全上	全上
全	一·三四	全	五·三六	全	全	全上	劉鳳太	全上
上	一·二四	全	四·五六	4.00	全	全上	全上	全上
全	〇·八〇	全	四·〇〇	5.00	全	全上	劉起朋	全上
上	一·一八	全	四·七二	4.00	全	全上	全上	全上
全	〇·七八	全	三·九〇	5.00	全	全上	職開業	全上
上	〇·八六	全	三·四四	4.00	全	全上	全上	全上
全	三·〇九	全	一五·四五	5.00	全	全上	職立業	全上
上	一·四五	全	四·三五	3.00	全	全上	全上	全上
全	四·四二	全	一七·六八	4.00	全	全上	劉鳳翔	全上
上								表不同

膠 縣

坐落	畝數	步方	年租總計	每畝租價	訂約年限	租戶姓名	保人姓名	備考
小行莊	一·九六	360	五·八八	3·00	二十年十一月	秦西海		此項學田於民國二十年秋呈經縣政府核准加租現計如上數與十八年度歲入一覽表不同
全上	四·一二	全	二〇·六〇	5·00	全上	全上		
全上	一·二九	全	五·一六	4·00	全上	全上		
全上	〇·六二	全	〇·二二	0·20	全上	全上		
全上	一·六七	全	六·六八	4·00	全上	劉輝成		
全上	二·六一	全	一三·〇五	5·00	全上	全上		
全上	〇·二九	全	〇·〇六	0·20	全上	全上		
全上	一·五二	全	七·六〇	5·00	全上	王德明		
全上	〇·四八	全	一·九二	4·00	全上	全上		
全上	一·二二	全	六·一〇	5·00	全上	石北山		
全上	〇·五八	全	一·七四	3·00	全上	傅升		
全上	五·七八	全	二八·九〇	5·00	全上	全上		
全上	一·三八	全	五·五二	4·00	全上	全上		
全上	〇·六一	全	〇·一二	0·20	全上	全上		

坐落	畝數	步方	年租總計	每畝租價	訂約年限	租戶姓名	保人姓名	備考
小行莊	〇·六九畝	360	二元二·〇七	3·00	二十年	劉鳳春		此項學田於民國二十年秋呈經縣政府核准加租現計如上數與十八年度歲入一覽表不同
全上	三·一四全		一五·七〇	5·00	全上	劉起盛		全上
全上	四·七九全		一九·一六	4·00	全上			計劉起盛劉起義劉起成等三月租種餘全上
全上	二·三〇全		一一·五〇	5·00	全上	薛介亭		情形全上
全上	一·六八全		六·七二	4·00	全上	劉起山		全上
全上	〇·八七全		四·三五	5·00	全上			全上
全上	一·〇九全		三·二七	3·00	全上			計楊成元租一畝一分一厘郝鴻善租四畝零七厘郝鴻善租九分七厘薛潤亮租四畝三分二厘共計如上數
全上	一〇·四七全		五二·三五	5·00	二十年十月			情形全上
全上	一·五〇全		六·〇〇	4·00	全上	薛潤亮		情形全上
全上	〇·九四全		四·七〇	5·00	全上	薛明亮		此項學田十八年度歲入一覽表誤作八分現更正如上數
全上	〇·七一全		二·一三	3·00	全上	薛潤德		此項學田於民國二十年秋呈經縣政府核准加租現計如上數與十八年度歲入一覽表不同
全上	〇·七七全		三·八五	5·00	全上			此項學田於民國二十年秋呈經縣政府核准加租現計如上數與十八年度歲入一覽表不同

膠 縣

全上	全上	全上	全上	全上	全上	全上	全上	全上	全上	全上	全上	全上	全上	全上	全上	全上	全上	全上	全上
〇·七七	二·一四	一·四〇	〇·二三	二·八二	一·二八	〇·三二	二·六〇	一·二〇	一·七三	〇·二九	〇·二四	一·〇二	一·三三	〇·一八	一·六二				
全	全	全	全	全	全	全	全	全	全	全	全	全	全	全	全	全	全	全	全
二·三一	八·五六	五·六〇	〇·〇五	一四·〇五	五·一八	一·六〇	一〇·四〇	四·八〇	八·六五	〇·〇六	〇·九六	五·一〇	三·九六	〇·〇四	六·四八				
3.00	4.00	4.00	0.20	5.00	4.00	5.00	全	4.00	5.00	0.20	4.00	5.00	3.00	0.20	4.00				
全上	全上	全上	全上	全上	二十 月年	全上	全上	全上	全上	全上	全上	全上	全上	全上	全上	全上	全上	全上	全上
全上	薛振興	宋春茂	全上	石德林	惠長楨	郭夢春	匡耀華	蔡德元	韓鵬鴻	全上	全上	全上	郭成海	全上	全上	全上	全上	全上	全上
全上	全上	全上	全上	全上	全上	全上	全上	全上	全上	全上	全上	全上	全上	全上	全上	全上	全上	全上	全上

坐落	畝數	方步	年租總計	每畝租價	訂約年	期有效	租戶姓名	保人姓名	備考
小行莊	二·四九	360	九·九六	4.00	十二年		劉允長		此項學田於民國二十年秋呈經縣政府核准加租現計如上數與十八年度歲入一覽表不同
全上	一·六〇	全	六·四〇	全	全上		薛在田		全上
全上	一·一七	全	五·八五	5.00	全上		梁延令		此項學田十八年度歲入一覽表誤作九分九厘現更正如上數
全上	一·三四	全	四·〇二	3.00	全上		王德宗		此項學田於民國二十年秋呈經縣政府核准加租現計如上數與十八年度歲入一覽表不同
全上	六·八八	全	三四·四〇	5.00	全上		全上		全上
全上	一·〇七	全	〇·三二	0.20	全上		全上		全上
全上	一·五〇	全	七·五〇	5.00	全上		張學文		全上
全上	〇·四六	全	一·三八	3.00	全上		全上		全上
全上	一·九五	全	九·七五	5.00	全上		宋繼臣		全上
全上	三·四六	全	一三·八四	4.00	全上		戈清茂		全上
全上	〇·九二	全	〇·一八	0.20	全上		全上		全上
全上	一·二三	全	四·九二	4.00	全上		薛聯芳		全上
全上	一·六〇	全	八·〇〇	5.00	全上		全上		全上

坐落畝數	步方	年租總計	租價	訂約有效期限	租戶姓名	保人姓名	備考
全上	一・二九全	六・四五	5.50	全上	宋春和		此項學田於民國二十年秋呈經縣政府核准加租現計如上數與十八年度歲入一覽表不同
全上	四・〇八全	一一・二四	3.00	全上	匡錫九		
全上	三・九九全	一九・九五	全	全上	尹思德		
全上	一・五八全	七・九〇	5.00	全上	石寶清		
全上	〇・二〇全	〇・八〇	4.00	全上	全上		
全上	二・三七全	一一・八五	5.00	全上	匡建會		
全上	〇・二〇全	〇・八〇	4.00	全上	全上		
全上	〇・八一全	四・〇五	5.00	全上	匡述會		
全上	一・〇五全	四・二〇	4.00	全上	劉起周		
全上	〇・八五全	〇・一七	0.20	全上	全上		
全上	一・七二全	八・六〇	5.60	全上	全上		
全上	四・二九全	一七・一六	全	全上	劉起恩		
全上	一・六四全	六・五六	4.00	全上	全上		
小行莊	二・〇三 ^畝 全	一〇・一五	5.00	十月二十年	劉起鴻		

此地畝數十八年度歲入一覽表內係四畝八分八厘乃謄寫錯誤茲更正如上數

此項學田於民國二十年秋呈經縣政府核准加租現計如上數與十八年度歲入一覽表不同

膠 縣

全上	一〇四全	四一六	4.00	全上	全上	全上	全上
全上	一三七全	六八五	5.00	全上	城水陰	全上	全上
全上	〇九六全	三八四	4.00	全上	全上	全上	全上
全上	一一〇全	五五〇	5.00	全上	宋桂遠	全上	全上
全上	〇六二全	〇一二	0.20	全上	全上	全上	全上
全上	一〇八全	四三二	4.00	全上	全上	全上	全上
全上	一九七全	九八五	5.00	全上	全上	全上	全上
全上	一〇五全	三二五	全	全上	薛振仁	全上	全上
全上	一一〇全	三三〇	3.00	全上	全上	全上	全上
全上	二八一全	一一二四	4.00	全上	楊敬清	全上	全上
全上	一〇九全	〇二二	0.20	全上	全上	全上	全上
全上	一一六全	四六四	全	全上	劉鳳亮	全上	全上
全上	一三三全	五三二	4.00	全上	全上	全上	全上
全上	二五三全	一二六五	5.00	全上	郭成業	全上	全上
全上	一二三全	四九二	4.00	全上	全上	全上	全上
							表不同

膠 縣

坐落畝數	步方	年租總計	每畝租價	訂約期限	租戶姓名	保人姓名	備
小行莊 〇·七四	360	二·三二	3·00	二十一年一月	戰修文		此項學田於民國二十年秋呈經縣政府核准加租現計如上數與十八年度歲入一覽表不同
全上 〇·五〇	全	一·五〇	3·00	全上	全上		
全上 〇·一三	全	〇·六五	5·00	全上	全上		
全上 〇·八二	全	三·二八	4·00	全上	蔡德元		
全上 〇·一三	全	〇·〇三	0·20	全上	全上		
全上 一·九四	全	九·七〇	5·00	二十一年一月	全上		
全上 〇·四六	全	一·八四	全	全上	匡繼曾		
全上 三·一六	全	二·六四	5·00	全上	全上		
全上 〇·六一	全	三·〇五	5·00	全上	劉起順		
全上 〇·五六	全	〇·一一	0·20	全上	全上		
全上 一·五四	全	七·七〇	5·00	全上	全上		
全上 〇·五六	全	二·二四	4·00	全上	劉起學		
全上 〇·一三	全	〇·〇三	0·20	二十一年一月	全上		
全上 三·七九	全	一八·九五	5·00	全上	全上		

膠 縣

坐落畝	數	步方	年租總計	租每畝	年訂月約	期有效	姓租戶	姓深	姓名人	備
小行莊	二·〇五	360	八·二〇	4.00	十一月		薛芝田			此項學田於民國二十年秋呈經縣政府核准加租現計如上數與十八年度歲入一覽表不同
全上	二·六六	全	一〇·六四	全	全上		劉鳳林			全上
全上	一·一六	全	五·八〇	5.00	全上		全上			全上
全上	一·三一	全	〇·二六	0.20	全上		全上			全上
全上	二·三六	全	一·八〇	5.00	全上		薛存			全上
全上	一·三〇	全	六·五〇	全	全上		傅德金			全上
全上	一·一四	全	四·五六	4.00	全上		全上			全上
全上	全上	全	五·七〇	5.00	全上		薛廷忠			全上
全上	一·九四	全	七·七六	4.00	全上		全上			全上
全上	〇·九二	全	三·六八	全	全上		薛廷雲			全上
全上	二·四六	全	一·三〇	5.00	全上		薛樹			全上
全上	二·三六	全	九·四四	4.00	全上		劉永和			全上
全上	一·四二	全	四·二六	3.00	全上		崔振斗			全上
全上	二·〇九	全	一〇·四五	5.00	全上		全上			全上

膠 縣

四〇九四

坐落	畝數	步方	年租總計	租每畝	年訂月約	期限	租戶姓名	保人姓名	備
西石屯	一·八〇	360	三·六〇	2.00	十一月	二十年	孫敦方		租三畝五分八厘解振江租三畝七分九厘共計如上數 此項學田於民國二十年秋呈經縣政府核准加租現計如上數與十八年度廢入一覽表不同
全上	〇·七四	全	〇·三七	0.50	全上		全上		全上
全上	二·七七	全	五·五四	2.00	全上		孫敦三		全上
全上	一·八六	全	〇·九三	0.50	全上		全上		全上
全上	二·七四	全	五·四八	2.00	全上		杜九元		全上
全上	一·七八	全	〇·八九	0.50	全上		全上		全上
全上	二·七五	全	五·五〇	2.00	全上		孫希文		全上
全上	一·九三	全	〇·九七	0.50	全上		全上		全上
全上	一·二二	全	二·四四	2.00	全上		王興悅		全上
全上	一·四二	全	〇·七一	0.50	全上		全上		全上
全上	二·四四	全	四·八八	2.00	全上		劉振海		全上
全上	二·一一	全	一·〇六	0.50	全上		全上		全上
全上	一·四二	全	二·八四	2.00	全上		郭邦安		此項學田十八年度廢入一覽表誤作一畝零二厘現更正如上數

膠 縣

西石屯	全上	三·一九全	六·三八	2.00	全上	劉振乾	全上	此項學田於民國二十年秋呈經縣政府核准加租現計如上數與十八年度廢入一覽表不同計高步賢租五畝高方租一畝六分六厘高方海租二畝三分四厘共計如上數
嶺山社	全上	二·〇〇全	一·〇〇〇	5.50	全上	金魁齡	情形全上	
人榮社	全上	一〇〇〇全	三〇〇〇	3.00	全上			此項學田於民國二十年秋呈經縣政府核准加租現計如上數與十八年度廢入一覽表不同計高步賢租五畝高方租一畝六分六厘高方海租二畝三分四厘共計如上數
柏蘭社	全上	二·八二全	一·二〇〇一	5.50	全上			計辦振復租三畝五分八厘劉省三租二畝四分九厘朱盛發租四畝七分四厘楊玉可租二畝八分七厘薛代租二畝八分二厘張鴻德租二畝四分三厘營雲慶租二畝八分九厘共計如上數
小行莊	全上	二·四三全	一·二·一五	5.00	全上	郭成江	全上	此項學田於民國二十年秋呈經縣政府核准加租現計如上數與十八年度廢入一覽表不同
全上	全上	四·一四全	一六·五六	4.00	全上	全上	全上	
全上	全上	一〇九全	〇·五五	0.50	全上	全上	全上	此項學田十八年度廢入一覽表誤作一畝零五厘現更正如上數
全上	全上	二·八四全	五·六八	2.00	全上	于克信	全上	此項學田於民國二十年秋呈經縣政府核准加租現計如上數與十八年度廢入一覽表不同
全上	全上	〇·六八全	〇·三四	0.50	全上	全上	全上	

膠 縣

坐落	畝數	步方	年租總計	每畝租價	年訂約期限	租戶姓名	保人姓名	備考
西石屯	一畝 四六	360	〇元 七三	0.50	二十 一月	劉從雲 劉振乾		此項學田於民國二十年秋呈經縣政府核准加租現計如上數與十八年度歲入一覽表不同
全上	二·八六	全	五·七二	2.00	全上	劉俊恩		
全上	一·八〇	全	〇·九〇	0.50	全上	全上		
全上	一·九七	全	三·九四	2.00	全上	車德福		
全上	〇·四七	全	〇·二四	0.50	全上	全上		
全上	一·八二	全	三·六四	2.00	全上	戴有智		
全上	一·三五	全	〇·六八	0.50	全上	全上		
全上	〇·七九	全	一·五八	2.00	全上	談息和		
全上	〇·八四	全	〇·四二	0.50	全上	全上		
全上	一·二二	全	二·四四	2.00	全上	王培成		
全上	一·四四	全	〇·七二	0.50	全上	全上		
全上	一·一〇	全	二·二〇	2.00	全上	聶敦厚		
全上	〇·一九	全	〇·一〇	0.50	全上	全上		
全上	四·五〇	全	九·〇〇	2.00	全上	于振和		

膠 縣

全上	一·六三全	〇·八二	0.50	全上	全上	全上	此項學田於民國二十年秋呈經縣政府核准加租現計如上數與十八年度歲入一覽表不同
全上	五·一七全	一〇·三四	2.00	全上	杜長清	全上	
全上	二·九五全	一·四八	0.50	全上	全上	全上	
麻灣社	一三三·八五	一三·三九	0.10	十九年十一月			此項學田於民國二十年三月呈報故十八年度歲入一覽表內未經列入計委光遠租八畝九分九厘姜本續租六畝一分五厘姜維忠租二畝五分五厘姜瀚遠租一畝五分鄭克進租二畝七分姜維約租三分四厘王增仁租六畝七分五厘姜本盛租五分四厘王增仁姜維利租一畝五分四厘姜維緒租三畝姜維祥租一畝八分七厘姜佐租五畝八厘姜維琛租一畝六分七厘姜世洪租二分五厘姜維海租一畝六分七厘姜劉作瑞租二畝二分四厘姜維發租二畝四分四厘姜成租五分七分三厘姜培租二畝四分五厘姜維繼租一畝二分姜維升租六畝七分七厘姜龍租三畝姜光輝租四畝姜錫租四畝五分姜公租四畝九分姜子臨租三畝五分五厘姜維領租三畝二分四厘姜培增租二畝零二分姜維昇租一分九厘姜朋租一畝八分九厘姜維昇租二畝九分姜容三畝零二分姜維緒租九畝零二分姜廷發租三畝二分姜林租一畝六分二厘姜維租九畝零二分尚文租一畝三分五厘姜伯如租一畝四分姜山租二畝六分五厘共計如上數

膠 縣

四〇九八

坐落	畝數	步方	年租總計	每畝租價	年訂約月	有效期限	租戶姓名	保人姓名	備考
麻灣社	一四〇〇畝	240	元一〇七五	0.13	十九年十一月		姜鴻章		此項學田於民國二十年三月呈報故十八年度歲入一覽表內未經列入
全上	一〇四六全		一〇五	0.10	全上				計劉作階租七畝一分二厘姜維炳租三畝三分三厘共計如上數
全上	六九二三全		八六五	0.13	全上				此項學田於民國二十年三月呈報故十八年度歲入一覽表內未經列入計鄭桂馨租三十四畝韓錫三租十一畝三分三厘姜尚功租一畝一分一厘劉順德租二十畝零八分一厘李忠賢租一畝九分八厘共計如上數
全上	一六四七一全		一六四七	0.10	全上				計姜希賢租八畝四分吳台緒租三畝六分姜維環租九畝姜維秀租六畝三分姜樹德租二畝七分姜維俗租九畝姜士華租四畝五分姜維君租四畝五分姜師成租二十四畝四分九厘許思芳租三畝四分七厘李錫秀租三畝四分七厘許兆方租三畝四分七厘許繼賢租十五畝七分六厘周子德租八畝二分七厘劉春從劉春初劉顯大劉顯堯劉顯和租三十四畝五分許花芳租七畝七分八厘劉清愛租十五畝五分共計如上數
全上	三五四三全		四八九	0.14	全上				此項學田於民國二十年三月呈報故十八年度歲入一覽表內未經列入
全上	一一六三全		一〇四五	0.14	全上		劉本在		計孫如功租十二畝四分七厘劉本欣租三畝二分八厘姜師成租十畝零一分一厘孫德
全上	一〇六三全		一〇六	0.10	全上		許繼喜		有租二畝姜尚忠租七分一厘姜益三租二分劉本信租三畝二分八厘姜益全租三畝

膠 縣

全上	五·九五全	〇·八二	〇·14	全上	姜師貢	此項學田於民國二十年三月呈報故十八年度歲入一覽表內未經列入
全上	一九三·四七全	一九·三五	〇·10	全上		計劉清道租九畝五分守俊租九畝姜本度租四畝五分劉明志租六畝劉清學租九畝姜尚仁租三畝五分五厘楊芳球租三畝五分五厘姜尚功租十畝零六分六厘姜放租十五畝
全上	六·五一全	〇·九〇	〇·14	全上		此項學田於民國二十年三月呈報故十八年度歲入一覽表內未經列入
全上	四·七四全	〇·五九	〇·13	全上		此項學田於民國二十年三月呈報故十八年度歲入一覽表內未經列入
全上	全上全	〇·七九	〇·14	全上		共計姜師文租二畝七分五厘姜師啓租三畝姜顯堂租三畝八分三厘姜師文租九分一厘共計如上數
全上	五·七五全	〇·七二	〇·13	全上	姜顯堂	全上
全上	一五·〇〇全	二·〇七	〇·14	全上		此項學田於民國二十年三月呈報故十八年度歲入一覽表內未經列入計姜師文租七畝五分季公租七畝五分共計如上數
全上	一五·〇〇全	一·八八	〇·13			計姜立本租二畝五分姜尚功租五畝姜尚彬租一畝一分楊方球租一畝四分姜師文租二畝五分姜尚仁租二畝五分共計如上數
全上						二分八厘共計如上數

坐落	畝數	方步	年租總計	租每畝價	年訂約	有效	租戶	保名	備考
麻灣社	三〇〇〇畝	240	三元〇〇〇	0.10	十九年十月				此項學田於民國二十年三月呈報故十八年度歲入一覽表內未經列入計委維吉租
全上	八・六〇全		一一・九	0.11	全上				此項學田於民國二十年三月呈報故十八年度歲入一覽表內未經列入計委清正租
全上	八・五三全		八・八五	0.10	全上				計委培城租三畝三分三厘姜維昌租三畝三分三厘姜尚忠租三畝三分三厘姜維先租三畝三分三厘姜世增租一畝八分八厘李隆秀租一畝八分八厘姜尚功租一畝八分八厘姜益三租五畝六分三厘共計如上數
全上	二四・九九全		三・一二	0.13	全上				此項學田於民國二十年三月呈報故十八年度歲入一覽表內未經列入計委維量租四畝七分九厘李守岳租四畝二分姜本願租十六畝其計如上數
全上	八・五三全		八・八五	0.10	全上				計委維勞租六畝姜萬德租四畝姜禮齋租九畝姜敬成租六畝吳世贊租五畝姜禮齋租五分姜紹裘租五分姜玉堂租五分姜培致租五分姜尚恭租七分姜六分四分姜師文租三畝八分二厘劉慕恕租十一畝姜師文租三畝八分二厘劉慕恕租十一畝姜師文租三畝八分二厘劉慕恕租十一畝
全上	八・六〇全		一一・九	0.11	全上				此項學田於民國二十年三月呈報故十八年度歲入一覽表內未經列入計委清正租

全	上	八五六·八五全	八五·六九	0.10	全	上	計楊中禮租八畝六分六厘姜公租十九畝三分四厘姜其華租十一畝李清德租四畝八分姜本度租七畝二分姜本亮租七畝三分姜本官租二十畝零一分六厘吳合統租一畝八分許繼負租一畝八分姜新田租十畝零五分管信租五畝四分劉顯利租三畝六分姜禮堂租十八畝六分六厘姜本連租六畝六分王沛池租九畝劉作興租八畝二分八厘劉清一租三十五畝九分四厘姜瑞三租三畝六分姜尚恭租一畝七分八厘姜明源租十四畝姜師亮租一畝零八厘姜師京租一畝零八厘許奎方租一畝二分姜積瑞
全	上	一五·〇〇全	一·八八	0.10	全	上	此項舉田於民國二十年三月呈報故十八年度歲入一覽表內未經列入計姜維靈租七畝五分姜尚義租七畝五分共計如上數
							共計如上數
							三畝蘇開文租六畝姜維灼姜維元姜維三租三十八畝四分姜本鑾租六畝姜維金租六畝姜月明租二十四畝姜維熙租一畝九分王福財租三畝姜文治租四畝姜和分
							本選租十二畝姜本魁租三畝姜維已租
							思租六畝姜師東租六畝劉元剛租六畝姜
							租八畝姜本湖租八畝劉元齋租六畝崔本
							華租一畝五分姜維君租一畝五分馬文甫
							租三畝姜維秀租三畝姜維岱租三畝姜士
							租五畝三分三厘姜子敬租十六畝姜維瑛
							畝零六厘姜向仁租五畝三分三厘劉明澤
全	上	二一六·三二全	二一·六三	0.10	全	上	計魏殿邦租二十畝五分九厘張通五租六
							畝零六厘姜維柱租四畝三分共計如上數

坐落	畝數	方步	年租總計	每畝租價	年訂月約	租戶姓名	保人姓名	備考
麻灣社	五·八六	240	〇·八一	0-14	十九年十一月	劉遠發		此項學田於民國二十年三月呈報故十八年度歲入一覽表內未經列入計姜本武租數
全上	〇·三〇	全	〇·〇四	0-13	全上	李忠賢		此項學田於民國二十年三月呈報故十八年度歲入一覽表內未經列入計姜本武租數
全上	五·五〇	全	〇·五五	0-10	全上			此項學田於民國二十年三月呈報故十八年度歲入一覽表內未經列入計姜本武租數
全上	四六·六〇	全	五·八三	0-13	全上			計孟廣謙租七畝五分姜紹先租三畝七分五厘姜尚彬租三畝七分五厘姜尚仁租六畝姜月明租七畝五分陸士元租六畝八分三厘姜永盛租三畝八分三厘劉方集租六畝八分三厘姜尚忠租六分一厘共計如上數
全上	一·四一	全	〇·一四	0-10	全上	姜尚忠		此項學田於民國二十年三月呈報故十八年度歲入一覽表內未經列入
全上	〇·六一	全	〇·〇八	0-13	全上	許花方		此項學田於民國二十年三月呈報故十八年度歲入一覽表內未經列入
全上	一·四一	全	〇·一四	0-10	全上	全上		此項學田於民國二十年三月呈報故十八年度歲入一覽表內未經列入
全上	〇·六一	全	〇·〇八	0-13	全上	姜師昭		此項學田於民國二十年三月呈報故十八年度歲入一覽表內未經列入計姜師昭租一畝四分一厘姜文華租六畝姜萬德租二畝六分七厘劉海租八畝九分八厘高尚茂租六分七厘
全上	一七四·二二	全	一七·四二	0-10	全上			此項學田於民國二十年三月呈報故十八年度歲入一覽表內未經列入計姜師昭租一畝四分一厘姜文華租六畝姜萬德租二畝六分七厘劉海租八畝九分八厘高尚茂租六分七厘

全上	七·七·七二全	七·七·七	0.10	全上	全上	全上	計張滙五租五畝九分七厘韓兆登租三畝二分四厘韓兆隆租四畝七分七厘孫發光租一畝九分五厘韓大德租一畝姜維端租十畝姜魏氏租十畝姜節孝租五畝姜仁租八畝姜金堂租五畝三分二厘姜師仁租八畝姜分六厘姜錫光租五分六厘姜玉堂租九畝五分二厘張寶善租十畝零五分五厘共計如上數
全上	三〇〇〇全	〇·四一	0.11	全上	全上	全上	全上
全上	一·六九全	〇·一七	0.10	全上	王不相	王不相	全上
全上	七·五〇全	一·〇四	0.14	全上	王不涼	王不涼	計劉作善租一畝九分七厘築立江租八分九厘其計如上數 此項學田於民國二十年三月呈報故十八年度歲入一覽表內未經列入
全上	二·八六全	三·五七	0.12	全上			計劉作善租一畝九分七厘築立江租八分九厘其計如上數
全上	二一·六五全	二·九九	0.14	全上			此項學田於民國二十年三月呈報故十八年度歲入一覽表內未經列入計劉顯智租六畝二分六厘劉作善租四畝五分劉進明租六畝二分六厘劉作善租四畝八分一厘其計如上數
							傅租四畝五分劉景游租十二畝八分姜新租六畝六分五厘馬勝贊租一畝八分姜德進考租十五畝五分姜師星租六畝宋欽德楊中禮租六畝四分四厘喬萬清租十畝忠租四畝張千堂租九畝六分劉作善租三畝十四畝張千堂租九畝六分劉作善租三畝十畝楊中禮租六畝四分四厘喬萬清租十畝進考租十五畝五分姜師星租六畝宋欽德
							十畝楊萬金租八畝七分八厘張茂樹租四畝一分五厘吳敬奎租四畝一分五厘齊振畝一分五厘吳敬奎租四畝一分五厘齊振

坐落	畝數	步方	年租總計	每畝租價	年訂月約	有效期限	租戶姓名	保人姓名	備考
麻灣社	一畝 一〇・三三	240	一・五五	0.14	十九年十一月				此項學田於民國二十年三月呈報故十八年度歲入一覽表內未經列入計劉顯勳租五畝一分二厘劉作顯租一畝五分劉本成租四畝六分共計如上數
全上	六・二七	全	〇・七八	0.13	全上		職九成		情形全上
全上	三〇・六〇	全	三・〇六	0.10	全上				計牟長緒租三畝三分三厘常准方租八畝二分六厘陳滯租四畝零二厘冷春山租三畝六分張懷恩租一畝零三分九厘共計如上數
全上	三・七五	全	〇・四七	0.13	全上		張國光		情形全上
全上	一五・八四	全	二・一九	0.14	全上				計姜煥章租二畝二分六厘姜尚功租二畝二分六厘從溫租六畝二分七厘姜益三租五畝零五厘共計如上數
全上	二六二・三二	全	三二・八〇	0.13	全上				此項學田於民國二十年三月呈報故十八年度歲入一覽表內未經列入計姜廉泉租二畝二分六厘姜維成租一畝六分五厘王廷廣租二畝管守業租一畝九分五厘卜連方租一畝八分姜子明租六畝七分六厘姜錫租七分六厘劉敦章租四畝七分二厘姜徐成合租五畝一分二厘徐芳春租六畝姜本和租二畝二分五厘姜本貞租二畝二分五厘劉作善租二畝二分五厘許奎方租四畝八分八厘劉作善租三畝姜本度租二畝四分八厘姜維盛租三畝六分三厘姜景基租一分八厘姜元愛租二畝二分劉受貞租一畝四分姜本旺租一畝七分三厘姜本臣租一畝七分三厘姜維敬租二畝二分五厘姜蔚

坐落	畝數	步方	年租總計	每畝租價	訂約期限	租戶姓名	保人姓名	備考
麻灣社	七畝 七·三〇	240	〇·九一	0·13	十九年十一月	張茂樹		計王廷儒租二畝二分五厘姜錫恩租一畝八分姜宏發租一畝二分姜福租二畝零五厘共計如上數
全上	七·五八	全	〇·七六	0·10	全上	張茂樹		此項學田於民國二十年三月呈報故十八年度歲入一覽表內未經列入
全上	一五·一一	全	一·八九	0·13	全上			計張發晉租三畝七分五厘姜本湘租一畝五分姜節謙租五分四厘劉芳起租三畝二分一厘姜維平租九分姜培經租三畝七分一厘除德富租一畝五分共計如上數
全上	一三·九二	全	一·三九	0·10	全上			此項學田於民國二十年三月呈報故十八年度歲入一覽表內未經列入計姜錫泰租六畝一分二厘吳敬慈租七畝八分共計如上數
全上	七·三六	全	〇·九二	0·13	全上	張喜全		計張喜全租二畝二分五厘姜錫真租四畝八分一厘姜錫寬租三分共計如上數
全上	五·一五	全	〇·五二	0·10	全上	姜錫真		此項學田於民國二十年三月呈報故十八年度歲入一覽表內未經列入
全上	六·二〇	全	〇·七八	0·13	全上	姜培第		全上
全上	一五·六〇	全	一·五六	0·10	全上	姜培第		計姬克成租四畝八分六厘姜培第租三畝姜培增租七畝七分四厘共計如上數
全上	五·八六	全	〇·七三	0·13	全上	姜明山		此項學田於民國二十年三月呈報故十八年度歲入一覽表內未經列入
全上	二·一六〇	全	二·一六	0·10	全上			計姜錫氏租十畝零八分姜培新租五畝四分姜培路租四畝八分七厘姜錫寬租五分三厘共計如上數
全上	一八·九四	全	二·三七	0·13	全上	姜培第		此項學田於民國二十年三月呈報故十八年度歲入一覽表內未經列入計姜培第租

坐落	畝數	步方	年租總計	租價	年訂月約	期限有效	姓租名戶	姓保名八	備
麻灣社	一六六	240	〇・三三	0.14	一九年十一月		姜維軾		此項學田於民國二十年三月呈報故十八年度歲入一覽表內未經列入
全上	〇・五〇	全	〇・〇六	0.18	全上		劉作欣		計于鴻恩租九畝七分五厘姜顯書租九畝二分馬德善堂租三畝四分孫顯龍租二畝五分王振亮租三畝二分五厘高巨方畝零五厘王振亮租三畝二分五厘高巨方畝零五厘劉海租八畝九分八厘吳敬善租四畝六分六厘王錫朋租九畝三分四厘蘇志洲租十二畝三分楊同和租十二畝吳克潤租三分一厘徐振檢租五畝姜南深租八畝七分八厘吳籍租七分五厘姜南深租五畝零八分三厘姜景廣租十一畝一畝一分六厘劉維愛租十畝零三分六厘姜景崇租六畝五分六厘馬錫雲租二畝三分五厘
全上	七五五・九六	全	七五・六〇	0.10	全上				

膠 縣

全上	二二·一八全	二·三三	0.10	全上		分六厘蘇德東租八畝四分八厘共計如上數
全上	七三七全	〇·九二	0.13	全上		計蘇永崗租二畝二分一厘蘇志元租三畝六分九厘蘇志武租一畝四分七厘共計如上數
全上	九六〇〇全	九·六〇	0.10	全上		計王培武租七畝四分四厘吳訓承租六畝五分六厘蘇德東租八畝四分八厘共計如上數
全上	二·三八全	〇·三〇	0.13	全上	劉本在	此項學田於民國二十年三月呈報故十八年度歲入一覽表內未經列入
						計姜魏氏租十畝姜維繼租十畝姜維琛租三十畝姜本兆租五畝三分四厘姜士貴租五畝五分六厘姜維繼租五畝姜維錦租八畝三分姜節枚租八畝三分姜節樞租十三畝五分共計如上數
						姜世忠租九畝九分六厘劉春順租二十七畝二分三厘姜景霖租十九畝一分七厘許勇
						方租十二畝三分二厘劉寶慈租五畝五分五厘劉作章租四畝五分三厘劉寶謙租二畝八分二厘姜鶴田租四畝五分六厘劉作恒租十畝零九厘劉寶貞租六畝八分四厘劉浙恩租四畝五分八厘劉一元安租十四畝六分九厘王培涼租十八畝一分三厘管學
						明租四畝九分六厘姜紹基租一畝八分四厘李運芳租四十畝零五分七厘李允辰租二十畝三分三厘姜師涼租十三畝四分七厘姜維奇租十畝零九分七厘姜公平租二畝五分姜師亮租十三畝四分七厘姜積瑞
						租十五畝四分七厘劉作傳租十三畝姜維繼租一畝四分七厘姜維東租十三畝四分七厘姜維勤租四十畝零四分三厘劉作邦租
						三十四畝劉作雲租十四畝姜本平租十二畝姜禮齋租十七畝姜雲深租九畝姜尚仁
						租十七畝劉本志租三畝五分二厘共計如上數

坐落	畝數	步方	年租總計	租價畝	年訂約有效期限	租戶姓名	保人姓名	備考
麻灣社	四·三八	240	〇·五五	0.13	十八年十一月			此項學田於民國二十年三月呈報故十八年度歲入一覽表內未經列入計王朗恩租一畝六分九厘姜松花租六分五厘王丕漢租二畝零四厘共計如上數
全上	四·四四	全	〇·四四	0.10	全上	王丕漢		情形全上
全上	六·八九	全	〇·九五	0.14	全上			計姜師全租一畝九分一厘姜初租一畝六分六厘姜維租一畝六分六厘姜師武租一畝六分六厘共計如上數
全上	一〇·一一	全	一·二六	0.13	全上			計劉敦光租四分三厘姜仁甫租一畝六分八厘姜世文租六分二厘姜青山租四分羅從光租四分三厘楊方田租一分五厘劉紅一租八分九厘李中賢租二分九厘方倉租一分五厘姜八租二分九厘姜慶租二分九厘王月香租三分五厘孫玉公租六分二厘劉作亮租六分九厘王明恩租一畝六分九厘姜松花租六分五厘王守榮租四分九厘共計如上數
全上	三五·八五	全	四·九五	0.14	全上			此項學田於民國二十年三月呈報故十八年度歲入一覽表內未經列入計姜維章租四畝五分五厘姜玉瑛租八畝一分二厘姜維忠租四畝零六厘姜雲碾租十九畝一分二厘姜二厘共計如上數
全上	四·四七	全	〇·五六	0.13	全上	姜維民		情形全上
全上	一四·〇〇	全	一·四〇	0.10	全上	許鐵寬		全上

全	上	二〇・三四	全	二・五四	0.13	全	上	計劉新田租二畝七分四厘許崇智租二畝七分四厘劉顯富租三畝七分四厘劉顯貴租三畝七分四厘劉顯仁租四畝零四分共計如上數
全	上	三三・九四	全	三・四〇	0.10	全	上	此項學田於民國二十年三月呈報故十八年度撥入一覽表內未經列入計崇志山租三畝二分蘇永豐租十二畝七分馬祖租四畝趙德租九畝六分于溪海租四畝四分
全	上	三八・七〇	全	四・八四	0.13	全	上	四厘共計如上數
全	上	二一六・二七	全	二一・六三	0.10	全	上	計姜在給租二畝一分三厘劉本岡租七分五厘劉本倍租二畝七分吳允升租十二畝八分五厘趙守公租二畝九分蘇志信租五畝八分冷泰吉租八畝六分七厘徐志武租二畝九分共計如上數
全	上	二一六・二七	全	二一・六三	0.10	全	上	計姜代謙租十五畝陳學南租三十畝琴七分王復昌租十三畝四分趙進租七畝五分姜象同租六畝七分四厘吳緒租四畝六分八厘吳克俊租七畝五分二厘吳世典租二畝五分六厘卞長源租三畝蘇永豐租三畝一分趙傳家租二畝九分六厘張守成租一畝五分于文浩租二畝陸克讓租四畝五分四厘李宏升租三畝一分五厘蘇志洲租一畝三分三厘王宏順租一畝九分二厘蘇志安租二畝二分四厘姜維紀租六畝陳宗貴租三畝王增章租四畝五分張德道租六畝姜本旺租一畝二分八厘姜維潤租一畝二分七厘姜尚仁租三畝六分九厘劉敦俊租十畝零五分姜仁山租十六畝九厘劉徐增世租八畝二分五厘王克驍租八畝二分五厘江源租十九畝姜克新租八畝六分三

坐落	畝數	方步	年租總計	每畝租價	年訂月約	期有限	姓租名戶	姓保名人	備	考
麻灣社	一六·五〇	240	一一·〇六	0.13	十九年				履其計如上數	
全上	七·二三	全	〇·七二	0.10	全上				此項學田於民國二十年三月呈報故十八年度歲入一覽表內未經列入計劉繼海租六畝陳學仕租三畝王復文租三畝七分五厘李芳登租三畝七分五厘其計如上數情形全上計王月君租一畝八分姜世文租五畝四分三厘其計如上數	
全上	一八·〇〇	全	二·二五	0.13	全上				計劉元崇租十四畝二分五厘李芳階租三畝七分五厘其計如上數	
全上	四·四九	全	〇·四五	0.10	全上				此項學田于民國二十年三月呈報故十八年度歲入一覽表內未經列入計姜連科租一畝姜維平租一畝零五厘姜卿勉租一畝姜維平租一畝三分四厘其計如上數	
全上	八〇·〇一	全	一一·〇四	0.14	全上				計張百忍租二十六畝六分七厘武世昌租二十六畝六分七厘冷志清租二十六畝六分七厘其計如上數	
全上	八·九二	全	〇·八九	0.10	全上		劉賢壽		情形全上	
全上	二·九〇	全	〇·三六	0.13	全上		王廷林		全上	
全上	五九·二〇	全	五·九二	0.10	全上				計卜貴德租七畝姜本旺租七畝九分五厘李中秀租八畝二分五厘劉作宏租十八畝劉哲墨租九畝姜本堯租九畝其計如上數	
全上	四五·九五	全	六·三四	0.14	全上				計姜尚信租九畝零八厘王福宏租四畝三分六厘姜玉亭租七畝九分三厘姜世貞租七畝四分一厘王福租十二畝四分八厘李允明租二畝一分八厘李翰松租一畝五分	

膠 縣

全上	六〇二全	〇七五	0.13	全上	劉賢甫	全上	劉本原租二畝零三厘共計如上數
全上	四〇〇全	〇四〇	0.10	全上	尹丕祥	全上	此項學田於民國二十年三月呈報故十八年度歲入一覽表內未經列入
全上	一九五全	〇二四	0.13	全上		計委師文租七分五厘姜培淳租一畝二分共計如上數除全上	
全上	二七〇全	〇二七	0.10	全上	薛龍方	全上	
全上	〇七四全	〇〇九	0.13	全上	王守榮	全上	此項學田於民國二十年三月呈報故十八年度歲入一覽表內未經列入
全上	六八四七全	六八五	0.10	全上		計許繼善租二十八畝七分尹丕祥租四畝劉作宏租二十八畝六分一厘姜青正租五畝郭振鳳租二畝一分六厘共計如上數	
全上	七七八全	〇九七	0.13	全上		計王不相租五畝八分八厘劉敦古租一畝九分共計如上數	
全上	二九一全	〇二九	0.10	全上	王不相	全上	
全上	三三三全	〇四六	0.14	全上	姜師商	全上	
全上	三七〇全	〇四六	0.13	全上	薛文德	全上	
全上	三三三全	〇四六	0.14	全上	姜尙義	全上	
全上	三七六全	〇三八	0.10	全上	姜自謙	全上	
全上	三六六全	〇四六	0.13	全上	姜維科	全上	
全上	五四四全	〇五四	0.10	全上	姜維鶴	全上	

坐落	畝數	步方	年租總計	每畝租價	年訂約	有效期限	租戶姓名	保名人	備
麻灣社	二·四七	240	〇·二五	0.10	十一月		祝鴻達		此項學田於民國二十年三月呈報故十八年度歲入一覽表內未經列入
全上	二·六〇	全	〇·三三	0.18	全上				計如上述
全上	一七·七一	全	一·七七	0.10	全上				計徐方斗租五畝六分一厘姜師言租二畝一厘半鴻善租五畝餘志海租五畝共計如上數
海林社	九四·二二	全	九四·二二	全	全上				計吳田租五十二畝二分五厘吳興化租十畝零七分五厘呂敦甫租十畝劉文成租十畝零二分一厘徐懷榮租十一畝共計如上數
全上	六·〇〇	全	〇·九〇	0.15	全上		徐懷明		此項學田於民國二十年三月呈報故十八年度歲入一覽表內未經列入
全上	三四三·七五	全	三四·三八	0.10	全上		于鴻早		全上
全上	一八·〇〇	全	二·四八	0.14	全上		蘇守煜		計程朝昇租一百六十七畝七分三厘程蘭瑞租八十三畝八分七厘程菊芬租八十三畝八分七厘王大齡租十八畝七分七厘薛維茂租二十五畝二分七厘陳連租十畝零三分九厘陳熙成租十五畝一分一厘共計如上數
靈山社	四〇五·〇一	全	二〇·五一	0.05	全上				計陳熙清陳熙山租二十四畝四分三厘陳鴻春陳鴻文租十二畝二分一厘陳鴻春租九畝五分八厘程錫金租三畝八分九厘陳熙清租十畝增租五十七畝七分七厘董宗代租三百畝張虎臣租六畝八分六厘金子際租五十二畝零二厘程德盛租十六畝六分六厘共計如上數
閭赤社	四九四·四二	全	二四·七二	全	全上				

考

膠縣縣有基金表

明 說

- 一、本表共計基金四萬三千四百六十一元六角七分年息總額四千八百七十六元三角三分平均月息九厘四毫強
- 二、十八年度歲入一覽表載有利貞號基金洋一千三百零二元八角五分五厘於十八年分十一月改歸和濟號存儲利率仍舊
- 三、十八年度歲入一覽表載有乾昌號基金洋三千四百七十一元五角三分於二十年分三月改歸鑒古堂存儲利率仍舊
- 四、十八年度歲入一覽表載有借書社基金洋一百七十五元於二十年分十二月改歸鑒古堂存儲利率仍舊
- 五、十八年度歲入一覽表載有益泰祥基金洋三千零四十元二角二分五厘於十九年三月改歸復泰號存儲利率仍舊
- 六、本表所列情形以民國二十年十二月三十一日為斷

基金名稱	基金數目	每月利率	年利總計	訂約年月	有效期限	債戶姓名及其住址	保人姓名	備 考
教育基金	九,七二〇.三八元	七厘九毫	九一六.九一元	清光緒二十九年及民國九年時期不		裕春號 本城西關		
全 上	七,六二八.三七	九厘三毫	八四八.六二元	民國八年二月及十四年九月		榮德號 本城南關		
全 上	六,三三六.一一	一分	七六〇.一六	十八年二月及二十年三月及十二月		鑒古堂 本城西關		
全 上	六,三二〇.五八	全	七五八.四七	十四年九月及十八年六月及十一月		和濟號 本城西門		

膠 縣

四二九

膠縣縣有附捐及雜項收入表

說

明

- 一、本表共計三項歲收總額三萬二千三百五十九元一角六分
- 二、本表所列情形以民國二十年十二月三十一日爲斷

項	目	歲	收	額	備	考
教	育	附	捐	三・四八四・一六		
稅	契	附	捐	八〇〇〇		
學	款			七五・〇〇	此項係前同善局每歲所捐之學款	

膠 縣

膠縣公有學田表

明 說

- 一、本表共計學田三十六畝七分六厘(以二百四十方步計算)年租總額六十八元零九分平均租價每畝一元八角五分
 二、此項學田民國二十年三月始行丈清故十八年度歲入一覽表內未經列入
 三、本表所列情形以民國二十年十二月 日為斷

坐落	畝數	步方	年租總計	租價每畝	訂約月期	有效期限	租戶姓名	保人姓名	備	考
朱家屯	〇·八八	360	二元二角六分	3.06	十月		朱林	朱俊	第三區區立第十一初級小學校有	
朱家屯	一·六四	全	四·一七	2.54	全上		全上	全上	全上	
朱家屯	二·六七	全	六·七九	全	全上		全上	全上	全上	
朱家屯	〇·七四	全	一·四二	1.92	全上		全上	全上	全上	
朱家屯	二·一七	全	六·八七	3.17	全上		朱善堂	全上	全上	
朱家屯	一·四一	全	四·四七	全	全上		全上	全上	全上	
朱家屯	四·二五	全	一三·四六	全	全上		全上	全上	全上	
朱家屯	〇·二〇	全	〇·六三	全	全上		全上	全上	全上	

膠 縣

四 一 三

膠 縣

坐落	畝數	步方	年租總計	每畝租價	訂約期限	租戶姓名	保人姓名	備考
朱家前廟	一·六七	360	五·二九	3·17	十九年	朱善堂	朱俊	第三區區立第十一初級小學校有
全上	〇·九七	全	三·〇七	全	全上	全上	全上	全上
廟家屯	〇·五〇	全	一·五八	全	全上	全上	全上	全上
朱家屯	二·一三	全	五·四二	2·54	全上	全上	全上	全上
田家屯	〇·四九	全	一·二五	全	全上	全上	全上	全上
朱家屯	〇·九六	全	二·四四	全	全上	全上	全上	全上
朱家屯	〇·八八	全	二·二三	全	全上	全上	全上	全上
頂家屯	一·〇七	全	二·七〇	全	全上	全上	全上	全上
朱家屯	一·八八	全	三·六一	1·93	十四年	王啓恩	全上	全上
東生屯					十月			
沙河社					十九年	翟天錫		
招賢地								

第六區區立第二十初級小學校有此項學田尚未清丈畝數無法計算故將租數暫行移列附捐及雜項收入表內以便統計(參看附捐及雜項收入表)

第二區東牟公立初級小學校有暫由村立第五初級小學撥借此項學田尚未清丈畝數無法計算故將租數暫行移列附捐及雜項收入表內以便統計(參看附捐及雜項收入表)

膠縣公有附捐及雜項收入表

一、本表共計一項歲收總額三十二元三角
 二、本表所列情形以民國二十年十一月 日爲斷

明 說

項 目	歲 收	備 考
庸 生 區 東 牟 社 地	二二·三〇元	第二區東牟公立初級小學校有暫由村立第五初級小學借此項地畝爲王啓恩承租原列學田表內因尚未清丈畝數無從計算故暫列本表以便統計(參看學田表)
招 賢 鄉 西 沙 河 社 地	一〇·〇〇	第六區區立第二十初級小學校有此項地爲董天錫承租原列學田表內因尚未清丈畝數無法計算故暫列本表以便統計(參看學田表)

膠 縣

高密縣

教育款產一覽

高密縣

四二七

二十年度歲入

科 目	縣 有	公 有	類 計
田 租	7,153	2,154	9,307
利 息	650	——	650
附 捐	21,704	——	21,704
雜 項	2,186	40	2,226
總 計	31,693	2,194	33,887

說 明

一、歲入總計三萬三千八百八十七元
 縣款占百分之九十四弱公款
 占百分之六強

二、學田二千九百七十九畝(內有無
 租者十一畝未計入平均數)平均
 每畝年租三元一角三分強 縣
 三元零四分公三元五角

三、基金四千五百一十三元平均月息
 一分二厘強 縣一分二厘強

四、本表款額以元為單位學田以畝為
 單位單位以下四捨五入

高密縣縣有學田表

明 說

- 一、本表共計學田二千三百五十二畝七分六厘(以二百四十方步計算)年租總額七千一百五十三元二角三分平均租價每畝三元零四分
- 二、十八年度歲入一覽表所列學田數目坐落地點等項與實在情形微有不符故本表稍事改正所有年租與預算不符數目係清理後增加
- 三、本表所列情形以民國二十年十二月三十一日為斷

坐落	畝數	方步	年租總計	每畝租價	訂約年月	有效期限	租戶姓名	保人姓名	備考
河 堤	一〇·五〇 ^畝	540	一六四·〇一 ^元	15.62	十九年六月	三年	郭丙奎	裕德堂	
全 上	一一·七〇	全	一六一·九三	13.75	全上	全	郭存信	全上	此項學田在十八年度歲入一覽表內原列十二畝五分經清理後增加一分現計如上數
全 上	一二·六〇	全	一八一·九四	14.14	全上	全	郭香山	全上	此項學田靠近河崖莊十八年度歲入一覽表未列經清理後出一併列入
武 家	三·〇〇	360	三六·〇〇	12.00	全上	全	郭元鶴	王景堂	此項地土帶房屋六間每間租四元一角六分強(十八年度表列每間四元零六分)
河 堤 地 基					十三年八月	九年	利源公	許維新	六厘或係當時計算錯誤(尚未清丈畝數)無從計算故將租數暫行移列附項及雜項收入表內以便統計(參看附項及雜項收入表)
堤 東	九·三三	全	五三·八四	5.77	十六年五月	三年	宮小松	宮雲生	

高密縣

坐落	畝數	步方	年租總計	每畝租價	訂約年限	租戶姓名	保人姓名	備考
坐落	畝	步方	元	元	年	姓名	姓名	備
堤東	五·八〇	360	三三·四七	5.77	十九年	宮克爲	宮小松	
全上	一〇〇〇	全	五·七七	全	十五年	李瑞卿	宮支	
小周陽莊	一〇〇〇〇	全	二二·六〇	2.23	全上	王明海	王心朋	
洋河雅	一〇·七〇	全	五三·五〇	5.00	四月	杜桂林	隋秉超	此項學田坐落洋河雅並非坐落河崖莊十八年度歲入一覽表內填寫錯誤今特更正
全上	八·八〇	全	四一·三六	4.70	全上	杜桂華	全上	
窩落	〇·三〇	全	〇·七〇	3.33	十九年	李玉林	葛爲泉	此項學田靠近城律故十八年度歲入一覽表列入城律今特更正
全上	二〇〇〇	全	九〇〇〇	4.50	全上	蕭鳳翔	葛爲林	
楊家屯	三·四〇	全	九·一八	2.70	全上	陳克仁	陳宗湘	
安家溝	二〇〇〇	全	六〇〇〇	3.00	十九年	安文公	安文實	
高山子溝	六〇〇〇	全	一·八〇	0.80	全上	周和順	源生福	
前沙泊	四〇〇〇	全	一二·〇〇	3.00	全上	樂星	孫玉文	
窩落	一·三〇	全	五·七八	4.45	十九年	葛爲泉	蕭清澗	
官莊	七〇〇〇	全	一八·一三	2.59	全上	李貴	李召南	
全上	四〇〇〇	全	六〇〇〇	1.50	十九年	陳兆和	王希盛	
窩落	〇·八〇	全	三·六〇	4.50	二月	葛爲泉	蕭清澗	

高 密 縣

全	全	全	全	全	全	全	全	城	故	全	全	全	全	全	城	全
上	上	上	上	上	上	上	上	律	猷	上	上	上	上	上	律	上
三·八〇	一·八〇	二·〇〇	一·〇〇	一·四〇	四·〇〇	五·〇〇	〇·三〇	三·五〇	一·二〇	六·〇〇	二·〇〇	〇·四〇			三·六〇	
全	全	全	全	全	全	全	全	全	全	全	全	全			全	
二二·八〇	九·九九	二二·〇〇	三·〇〇	八·四〇	一〇·〇〇	一二·五〇	一·八〇	一七·五〇	六·〇〇	一八·三六	一二·〇〇	三·〇〇			一六·二〇	
6.00	5.55	6.00	3.00	6.00	全	2.50	6.00	全	5.00	3.05	6.00	7.50			全	
全	全	全	全	全	全	全	全	全	全	全	全	全	全	全	全	全
全	全	全	全	全	全	全	全	全	全	全	全	全	全	全	全	全
楊海	楊濟	趙鈞	劉書聲	王傳慈	葛文田	李志遠	李仲林	宋衍尊	全上	高悅義	孫榛	楊池		王清東	全上	全上
全上	福聚成	劉振江	楊德有	王立亭	李志遠	葛文田	李志遠	單際堂	全上	王澀東	全上	高仁亭		王德卿	全上	全上
													此地係文昌閣基地尚未清丈畝數無從計算故將租款數暫行移列附捐及雜項收入表內以便統計(參看附捐及雜項收入表)			

高密縣

坐落	畝數	步方	年租總計	每畝租價	訂約年限	有效期限	租戶姓名	保人姓名	備考
陳家屋子	一六·六〇	540	二二九·八七	14.45	八月四年	八年	徐元林	郭文齋	
全上	一四·六六	全	二二一·九八	14.46	四月九年	三年	郭合善	宋次文	
全上	一六·六〇	全	二二九·八七	14.46	四月九年	八年	張發棠	全上	
全上	一三·〇〇	全	一九〇·五八	14.66	四月九年	三年	楊文忠	劉冠五	
全上	一五·〇〇	全	二二六·七五	14.45	全上	全	楊忠盛	劉尊五	
全上	七·〇〇	全	一〇一·一五	全	全上	全	張紀志	張成亭	
全上	全上	全	一〇一·二二	14.46	全上	全	王清江	公和泰	
全上	一六·〇〇	全	二二二·二〇	14.45	全上	全	張讚文	劉尊五	
全上	八·〇〇	全	一一五·七六	14.47	八月九年	全	杜受祥	孟光仁	
全上	二·〇〇	全	二八·九二	14.46	四月九年	全	郭存信	張成亭	
全上	一五·〇〇	全	二二六·九〇	全	全上	全	戴鳳崗	宋次文	
全上	二三·一〇	全	三三四·〇三	全	全上	全	楊平深	劉尊五	
莊張家泊子	二一·七〇	全	一一〇·七	0.51	全上	全	張思玉	張明倫	
全上	四·四八	全	一·六六	0.37	三月十五年	七年	李效周	李治	
全上	三一·七五	全	一六·一九	0.51	全上	全	張大周	王文	

高密縣

全上	二·五〇	全	一四·九八	5.99	全上	全	儀名揚	
全上	一·二〇	全	七·六一	6.54	全上	全	張作榮	邱龍梅
全上	一·五〇	全	一〇·二三	6.82	全上	全	張衍喜	儀名揚
全上	三·七〇	全	一六·五〇	4.46	全上	全	儀國祥	全上
全上	三·三五	全	二六·〇六	7.78	全上	全	儀國和	儀垂順
全上	四·〇〇	全	二九·二〇	7.50	全上	全	馮寬善	儀鳳策
全上	一·五〇	全	九·七四	6.49	全上	全	杜德春	張慕春
魯家廟	一·〇〇	360	七·三一	7.31	三十六年	年六	馮敬和	馮寬善
全上	三三·〇〇	全	一六·一七	0.49	全上	全	張太周	張作仁
全上	二七·〇〇	全	一三·七七	0.51	全上	全	張思玉	李經文
張家泊子	四·九三	全	一·七三	0.35	十五年	年七	李效周	李和
全上	三·〇〇	全	四三·三八	14.46	全上	全	孫官文	郭培祺
全上	七·〇〇	全	一〇·一五	14.45	全上	全	郭澤奎	張威亭
陳家屋子	一·三〇	540	一六·四〇	14.46	四月	年三	王樹桐	胡顯齋
全上	八·七三	全	一·二二	0.14	十五年	全	趙金堂	王玉
趙家城畝	一〇〇〇	360	一·二〇	0.12	十五年	年七	趙金貴	李福元

高密縣

王家嶺莊	全上	二八·八二	全	一四·一二	0.49	三月十五年	全上	王鴻誥	程生	
	全上	二·二〇	全	九·六一	4.37	全上	傅同雲	杜述增		
	全上	二·一〇	全	一二·一八	5.80	全上	陳同月	曾希古		
	全上	一·三〇	全	八·九七	6.90	全上	高貽經	張作枚		
	全上	四·七〇	全	三三·四八	6.91	全上	張作喜	傅同升		
	全上	七·九二	全	三三·二六	4.20	全上	張慕春	張作桂		
	全上	二·三〇	全	一三·〇九	5.69	全上	杜述增	李雲清		
	全上	二·一〇	全	一四·〇九	9.71	全上	張作梅	杜德春		
	全上	二·六七	全	一九·四二	7.27	全上	張慕思	張作枚		
	全上	全上	全	二·一九〇	7.30	全上	邱龍海	張作榮		
	全上	三·〇〇	全	二三·三一	全	全上	邱振清	宋永德		
	全上	二·七〇	全	二〇·九八	7.77	全上	邱龍述	王傳有		
	全上	一·〇〇	全	一·六六	1.66	全上	魯春發	高貽經		
	全上	三·〇〇	全	一四·八二	4.94	全上	張作訓	高方朝		
	全上	二·二五	全	九·六一	4.27	全上	傅同升	杜述增		
	全上	五·四〇	全	三七·一〇	6.57	全上	邱龍瑞	宋永德		

高密縣

坐落	畝數	步方	年租總計	每畝租價	訂約年限	約有效期限	租戶姓名	保人姓名	備
王家嶺莊	六·二四	360	三元一三	0.51	十五年	七年	高岳泰	王鴻太	
全上	四·九九	全	二·五四	全	全上	全	高廉清	全上	
程家嶺	〇·七〇		〇·四六	全	全上	全	程希堯	高昇	
柿子園	〇·四二		〇·二二	全	全上	全	王錫貞	高忠明	
全上	四·八五		二·三四	全	全上	全	于進文	王鴻立	
王家嶺	九·七三		四·九六	全	全上	全	王緒令	程希聖	
程家嶺	一·三二		〇·六七	全	全上	全	程立棟	王鴻志	
柿子園	一〇·〇八		三·九三	0.39	全上	全	張瑞	程希賢	
程家嶺	〇·五九	360	〇·三〇	0.51	全上	全	于桂章	王可太	
柿子園	〇·六三		〇·三二	全	全上	全	生新明	生花	
全上	二·一四	全	一·〇九	全	全上	全	張金耀	生新明	
全上	〇·五五	全	〇·二八	全	全上	全	于福章	于好古	
王家嶺	四·七一	全	二·二七	全	全上	全			
柿子園	一·二〇	全	〇·六一	全	全上	全	張月照	王立漢	

計王清鈞租七分一厘
 程紹文租三十二畝六分六厘
 生希聖租四分二厘
 于好考租五分五厘
 于好古租一畝五分一厘
 共計如上數

高密縣

拒城河	全上	一三·六〇全	四〇·八〇	3.00	全上	全	王喜發	宋升
全上	全上	三·四六全	一三·八四	4.00	三月十九年	年七	孫序照	呂方玉
全上	全上	五·四〇全	一八·九〇	全	三月十九年	年三	史允奎	王立亭
城獻寺莊	全上	八·〇〇全	二八·〇〇	3.50	三月十九年	年七	史漢章	呂康元
全上	全上	五·〇〇全	二〇·〇〇	全	五月十九年	全	呂鳳智	崔介臣
全上	全上	七·〇〇全	二八·〇〇	4.00	全上	全	呂鳳翽	全上
城獻莊	全上	一二·一五全	四七·八七	3.94	四月十九年	年三	呂太全	呂方聖
芝蘭莊	全上	〇·八九全	三·五六	4.60	三月十九年	年七	姜邵文	劉志
苑家町	全上	四·四六全	二八·九八	5.50	三月十九年	年三	何思祿	范至增
柏城	全上	一·四二全	八·五二	全	三月十九年	年七	王魯傳	王維至
林家莊	全上	七·六九全	四六·一六	全	全上	全	林世春	王永樹
柏城	全上	四·四四全	二六·六四	6.00	全上	全	王維柱	永興德
賀家村	全上	二·五八全	七四·八五	5.95	全上	全	賀孟財	嚴守正
柏城	全上	三·八五全	二三·一〇	6.00	全上	全	李德運	王維志
卞家莊	全上	〇·三八全	〇·五〇	0.13	全上	全	項鴻業	嚴忠
柏城	全上	三·九三全	二〇·五五	5.23	三月十九年	年三	王維義	李顯廷

高密縣

坐落	畝數	步方	年租總計	租價	年訂月約	期限	租戶姓名	保人姓名	備考
官莊	〇·五七	360	一元七	3.00	十五年	七年	錢維元	官志禮	
尚義官莊	三三·三三	全	九九·九九	全	全上	全	王永祥	滕鳳閣	
卞家莊	三·八二	全	二二·九二	6.00	全上	全	王進忠	儀和	
梨園莊	三·〇三	全	二一·二一	7.00	全上	全	傅南村	通德堂	
薛家村	六·八六	全	五八·三一	8.50	三月十五年	全	徐京田	劉志	
卞家莊	一·八〇	全	一〇·八〇	6.00	全上	全	顧九經	李仁	
全上	二·三一	全	一三·八六	全	全上	全	儀文直	儀立三	
全上	三·六〇	全	二一·六〇	全	全上	三年	潘書齋	潘作東	
全上	一·七九	全	八·九五	5.00	全上	七年	馮蘭茂	馮宗元	
全上	一·二六五	全	五·〇六	4.00	全上	全	單昭林	李志和	
全上	二·九三	全	一·七二	全	全上	全	儀國臣	儀國和	
全上	二·〇八	全	一·二四八	6.00	全上	全	李文齋	傅同仁	
全上	二·〇五	全	一四·三五	7.00	全上	全	毛家相	毛立生	
全上	二·七五	全	一六·五〇	6.00	二月九年	三年	王金城	王恩起	
胡蘭莊	全上	全	全上	全	全上	全	劉鳳翔	王文山	

高密縣

初家村	西南嶺莊	韓家屯莊	張家埠莊	閻家村莊	戈家莊	閻家村莊	拒城河	閻家村	閻家莊	劉家莊	王吳莊	全上	全上	全上	卞家莊
一〇〇全	一八〇全	一七八全	七八六全	二三五全	二三二全	八五六全	九六五全	一八五全	四三二全	二四五全	一八〇全	五六八全	一九〇全	一五〇全	三七八全
五〇〇	一〇八〇	一〇六八	六二八八	一一七五	一一六〇	四二八〇	四八二五	九二二五	二一六〇	九八〇	二九九	三四〇八	七二〇	九〇〇	一四七四
5.00	全	6.00	8.00	全	全	全	全	全	5.00	4.00	1.00	6.00	4.00	6.00	2.00
全上全	全上全	全上全	全上全	全上全	全上全	全上全	全上全	全上全	全上全	全上全	全上全	全上全	全上全	全上全	十五年七月
盧學仁	李瑞祥	林風盛	建設局	閻明	戈進玉	閻若盛	臺升官	閻許	田學禮	畢金福	褚立升	孫古和	惠書林	儀景芳	劉喜平
王亦江	陸仁	趙慶		臺立	李廉	苑通	閻志	苑達	李鴻梁	臺法春	王其升	李玉	王自元	儀國治	趙學仁

高密縣

坐落	畝數	步方	年租總計	每畝租價	訂約年限	有執照	租戶姓名	保人姓名	備
初家村	二·五〇	360	六·〇〇	2.40	十五年	三月	苑鴻發	李明	
卞家莊	一·六〇	全	四·〇〇	2.50	全上	全	孫鳳和	儀升	
趙家油房	一·六六	全	九·九六	6.00	全上	全	趙杜福	張任	
張家埠	一·二五	全	八·四三	6.74	全上	全	孫錫燾	王一令	
全上	一·七五	全	一一·二三	6.93	全上	全	張發全	孫同任	
樂家莊	四·二九	全	二五·七四	6.00	全上	全	樂鳳祥	王志仁	
全上	二·一五	全	一一·九〇	全	全上	全	傅同德	單昭玉	
阜頭莊	一·九七	全	一〇·八二	5.49	全上	全	王起	傅同立	
王家莊	二·七七	全	一六·六二	6.00	全上	全	槐蔭居	高之田	
樂家莊	四·五五	全	二七·三〇	全	全上	全	樂殿華	樂松	
阜頭莊	〇·六九	全	三·四五	5.00	全上	全	梁兆鳳	李蘭	
碾頭莊	三·三三	全	一九·九二	6.00	全上	全	李經全	李鴻志	
劉家村	一·四五	全	四·三五	3.60	全上	全	呂發祥	單昭仁	
全上	二·九〇	全	七·〇二	2.42	全上	全	單昭禮	呂有生	
倪家村	一·四五	全	四·三五	3.60	全上	全	于顯來	于喜海	

高密縣

全上	六〇〇全	二四〇〇全	全上	全上	全上	王德祥	王玉
全上	四〇〇全	一六〇〇全	全上	全上	全上	王玉	全上
拒城河	五八一全	二三二四全	全上	全上	全上	王盛發	李志倫
全上	八五〇全	三四〇〇全	全上	全上	全上	郎世臣	李清水
迎家村	八七九全	三五一六全	全上	全上	全上	曹喜鳳	李清升
張家莊	三〇〇全	一二〇〇全	4.00	十五年三月	七年	李文明	李可升
葛家莊	一五〇全	七五〇全	5.00	十九年五月	三年	高端芳	王維清
西嶺	二一三全	八五二全	全上	全上	全上	胡寶林	張受玉
梨園莊	一〇〇全	四〇〇全	5.00	全上	全上	金福增	王之仁
全上	三八七全	一九三五全	全上	全上	全上	任德聰	李玉
芝園屯莊	二〇八全	一〇四〇全	5.00	全上	全上	任德祥	李維和
全上	一六〇全	四〇〇全	2.50	全上	全上	于樹聲	于心升
全上	二四二全	七二六全	全上	全上	全上	李福明	李忠立
全上	二〇四全	六一二全	全上	全上	全上	孫同升	黃兆祥
全上	三〇四全	九一二全	全上	全上	全上	黃兆祿	黃守中
劉家村	三四五全	一〇三五全	全上	全上	全上	孫成成	孫明

會 家 店	全 上	七·九〇	全	三·六〇	全	全上	全	陳克榮	陳宗		
全 上	八·六〇	全	三四·四〇	4.00	全上	全	孫祥雲	劉和			
全 上	二·三〇〇	全	五·二〇	0.40	全上	全	李清河	王克明			
全 上	一·一〇五	全	四四·二〇	4.00	全上	全	遲鳳慶	孫明海			
全 上	一八·一一	全	六三·〇二	3.38	全上	全	孫明德	李清江			
全 上	四·〇〇	全	一六·〇〇	全	全上	全	由盛江	遲鳳慶			
全 上	三·九〇	全	一五·六〇	全	十八年 三月	全	由文禮	王進			
全 上	一四·三二	全	五七·二八	4.00	全上	全	王進	遲鳳德			
全 上	六·五九	全	二五·四四	2.85	全上	全	李清江	李清海			
全 上	七·二四	全	二八·九六	4.00	全上	全	李清海	李喜鳳			
遲 家 村	六·八〇	全	二七·二〇	4.00	全上	全	李清月	李清山			
全 上	一〇·七二	全	三四·九五	3.26	全上	全	劉德仁	劉貴福			
雙 廟	九·四二	全	三七·六八	全	全上	全	劉德金	劉忠			
遲 家 村	四五·〇二	360	一八〇·〇八	4.00	十五年 三月	七年					計孫明善租十四畝八分八厘遲鳳德租十畝二分倪來文租十畝八分三厘遲東福租七畝六分五厘遲金福租一畝五分共計如
坐 落 畝	數	步方	年租總計	租每畝	年訂約有效期限	姓租戶	姓保人	備	考		

高密縣

全上	一·三〇全	五·二〇全	全上	全	張登民	張文
全上	一·一〇全	四·四〇全	全上	全	于子豐	于明
全上	三·五〇全	一四·〇〇全	全上	全	于子隆	全上
全上	二·五〇全	一〇·〇〇全	全上	全	于和德	于海
全上	七·九〇全	三二·五五全	全上	全	蔣成貴	全上
全上	六·一〇全	二四·四〇全	全上	全	李學孟	蔣忠
全上	全上	全上	全上	全	趙錫祉	李學聖
全上	三·六〇全	一四·四〇全	全上	全	趙多楨	李法
全上	二·五〇全	八·〇〇全	全上	全	趙多福	全上
全上	六·一〇全	二四·四〇全	全上	全	杜敬先	趙和
全上	六·四五全	二五·八〇全	全上	全	崔學宗	崔仁
全上	四·四〇全	一七·六〇全	全上	全	王孝先	趙山
張家村	三·三〇全	一三·二〇全	全上	全	王孝發	趙多福
馮家溝	七·七四全	四六·四四全	全上	全	李志全	王明先
沙窩莊	一三·五〇全	五四·〇〇全	全上	全	王立中	李順
雙廟	五·七〇全	二二·八〇全	全上	全	劉玉林	王文清

高密縣

坐落	畝數	方步	年租總計	租價每畝	訂約年限	租戶姓名	保人姓名	備考
張家村	一畝 一·四〇	360	五·六〇	4.00	十五年	張慕田	張立	
全上	一·一〇	全	四·一九	3.91	全上	唐鳳起	唐志仁	
全上	一·二〇	全	四·三九	3.66	全上	唐鳳崗	全上	
全上	全上	全	全上	全	全上	唐鳳成	唐仁	
全上	一·三五	全	五·四〇	4.00	全上	王傅樹	王志禮	
全上	二·四〇	全	九·六〇	全	全上	王有緒	王勝	
全上	一·三〇	全	五·二〇	全	全上	葉順令	魏仁	
全上	六·九〇	全	二七·六〇	全	全上	王傅經	王文治	
全上	五·八〇	全	二五·九八	4.49	全上	葛繼富	葛清立	
全上	四·〇〇	全	一六·〇〇	4.00	全上	王志禮	趙志	
全上	一·〇八	全	三·〇〇	2.76	全上	趙志明	趙多福	
全上	二·〇〇	全	八·〇〇	4.00	全上	管國政	李義清	
全上	一·二〇	全	六·〇〇	5.00	全上	張慕太	崔義	
全上	〇·八〇	全	四·〇〇	全	全上	單傳德	張晉	
全上	二·九〇	全	一四·五〇	全	全上	管新德	張金	

高 密 縣

全上	一·二〇全	四·八〇全	全上	全	張藝同	崔仁
全上	三·七〇全	一四·八〇全	三十六年三月	全上	王志旬	全上
全上	一·三五全	五·四〇	4.00	全上	王傅榮	王中和
全上	二·八二全	一四·一〇全	全上	全上	蔣成治	李中
全上	〇·九〇全	四·五〇	5.00	全上	王清志	王仁山
全上	五·六〇全	二二·四〇	4.00	全上	劉世九	王仁志
全上	〇·五〇全	二·五〇全	全上	全上	唐玉令	王元新
全上	一·五〇全	七·五〇全	全上	全上	管振財	管正
全上	〇·七〇全	三·五〇全	全上	全上	蔣成忠	全上
全上	二·〇〇全	一〇·〇〇	5.00	全上	蔣成富	全上
全上	二·五二全	一〇·〇三	3.98	全上	蔣成喜	崔陶
全上	六·五二全	三二·六〇全	全上	全上	李嗣瀾	劉太
全上	一·〇五全	五·二五全	全上	全上	王有亮	王有才
全上	二·五〇全	一二·五〇	5.00	全上	郭秀山	郭臣
全上	三·五七全	一八·二一	5.10	全上	杜守德	杜和
全上	一·二〇全	六·〇〇全	全上	全上	王元喜	王允中

高密縣縣有基金表

一、本表共計基金四千五百一十三元零三分年息總額六百四十九元八角八分平均月息一分二厘強
 二、本表所列情形以民國二十年十二月三十一日為斷

明 說

基金名稱	基金數目	每月利率	年利總計	訂約年月	有效期限	債戶姓名及其住址	保人姓名	備考
小學基金	一·九四八·九八元	二分	二八〇·六五元	十九年六月	四年	成和堂本城南門		
全上	一·二八二·〇〇	全	一八四·六一	二十年一月	全	三益成糧食市		
全上	一·二八二·〇五	全	一八四·六二	十九年七月	全	裕茂觀音堂前		

高密縣

四一四七

高密縣縣有附捐及雜項收入表

- 一、本表共計十項歲收總額二萬三千八百九十元零三角一分
 二、本表所列情形以民國二十年十二月三十一日爲斷

明 說

項 目	歲 收 額	備 考
附 捐	二一七〇三・八〇元	
炭 捐	二〇〇・〇〇	
牙 紀 捐	一九七・〇〇	
肉 行 捐	一四一・二五	
牲 畜 稅	六〇・〇〇	
祭 品 費	一・一七九・四四	
山 規 捐	一一・八二	
稅 契 附 捐	三六八・〇〇	

高密縣

高密縣公有學田表

說明

一、本表共計學田六百二十五畝八分八厘以二百四十方步計算除未能出租之十一畝一分外其餘年租總額二千一百五十四元四角八分平均租價每畝三元五角
 二、本表所列情形以民國二十年十二月三十一日為斷

坐落	畝數	步方	年租總計	每畝租價	訂約年月	有效期間	租戶姓名	保人姓名	備
朱家屯	三·二〇	全	一八·〇〇	5.63	十九年五月	全	韓明升	王萬治	第一學區區立第一小學校有
全上	全上	全	全上	全	全上	全	任宜東	官東園	全上
北關	〇·五〇	全	五·〇〇	10.00	全上	全	韓明升	王萬治	全上
鑄武廟	一·二〇	全	六·〇〇	5.00	十九年四月	全	任宜東	官東園	全上
韓家屯	五·〇〇	全	三〇·〇〇	6.00	二十年二月	全	任宜東	官東園	全上
樂家莊	三·〇〇	全	二七·〇〇	全	全上	全	任宜東	官東園	全上
屋子前	二·三〇	全	二〇·七〇	9.00	十九年四月	全	任宜東	官東園	全上
朱家屯	三·二〇	360	一八·〇〇	5.63	十九年五月	全	任宜東	官東園	全上

高密縣

四一五一

高密縣

坐落畝數	步方	年租總計	租價	年訂約	期限	租戶姓名	保人姓名	備
儀家小莊 二·二〇	360	一五·〇〇	6.82	十八年	三年	曹金鑑	項嘉榮	第一學區區立第十初小校有
全上 一·八〇	全	一四·〇〇	7.77	全上	全	荆德榮	李墨林	全上
卞家莊 四·二〇	全	八·〇〇	1.90	十八年	全	儀俊卿	儀壽山	全上
薛家村 一·四〇	全	九·〇〇	6.43	十八年	全	傅丙忠	項鴻潤	全上
卞家莊 一·二〇	全	七·〇〇	5.83	全上	全	邱德俊	潘作榮	全上
全上 〇·八〇	全	三·〇〇	3.75	全上	全	翰東園	李起相	全上
劉戈莊 四·〇〇	全	一八·〇〇	4.50	十八年	全	劉永先	張鴻烈	第一學區區立第二初小校有
薛家村 一·八〇	全	八·一〇	全	全上	全	全上	全上	全上
趙戈莊 一·二〇	全	五·四〇	全	全上	全	全上	全上	全上
全上 一·〇〇	全	四·五〇	全	全上	全	全上	全上	全上
薛家村 一·三〇	全	八·〇〇	6.15	十八年	全	傅丙忠	張鳳元	第一學區區立第十九初小校有
南曲莊 一·二〇	全	八·二〇	6.83	四月	十六	張作節	張作筠	第二學區區立第二初小校有
小南曲莊 一·四〇	全	九·八〇	7.00	六月	十四	儀祥策	張衍山	全上
全上 三·五〇	全	二一·五〇	6.11	九月	十一	儀剛策	劉慶文	全上
大南曲莊 四·五〇	全	二二·四〇	5.29	十二月	八年	張作名	宋開玉	全上

考

高密縣

坐落	畝數	步方	年租總計	租價畝	年訂月約	期限	租戶姓名	保人姓名	備考
坐落	畝數	步方	年租總計	租價畝	年訂月約	期限	租戶姓名	保人姓名	備考
十字路	〇.五〇	360	八.五〇	17.00	一月二十年	三年	臺發雲	臺心敏	第二學區區立第二十六初小校有
吳家地	〇.六〇	全	一〇.二〇	全	全上	全	臺鳳書	孟昭理	全上
蒿查	〇.四〇	全	六.八〇	全	全上	全	臺允臻	臺鳳雲	全上
吳家地	〇.六〇	全	一〇.二〇	全	全上	全	臺凌雲	臺心敏	全上
古路塋	全上	全	一〇.三〇	17.16	全上	全	臺蘭堂	臺鳳彩	全上
全上	〇.五〇	全	八.五〇	17.00	全上	全	臺樹堂	臺鳳千	全上
十字路	〇.三〇	全	六.八〇	22.66	全上	全	臺鴻儒	臺鳳山	全上
大舍塋	一.二〇	全	一.二〇	10.00	三月十九年	全	郭寶善	許文甫	第二學區區立第十一初小校有
舍塋前	〇.七〇	全	六.五〇	9.28	全上	全	全上	全上	全上
大路南	一.四〇	全	一.三.五〇	9.64	全上	全	全上	全上	全上
和尚塋	二.〇〇	全	二.四.〇〇	12.00	全上	全	全上	全上	全上
河南	一.六〇	全	一〇.〇〇	6.25	全上	全	全上	全上	全上
南舍菜	〇.五〇	全	四.〇〇	8.00	全上	全	全上	全上	全上
舍塋後	〇.三〇	全	三.〇〇	10.00	全上	全	全上	全上	全上
郭家小莊	七.二〇	全	四.九七	5.69	九月十八年	全	郭存信	恒盛	第二學區區立第二十一初小校有

高密縣

坐落	畝數	步方	年租總計	每畝租價	訂約年	約期有效	租戶姓名	保人姓名	備考
舍營西	〇·四〇	360	二·〇〇	5·00	二十年	二月	儀明富	王傳海	第二學區區立第二初小校有
程家營	〇·八〇	全	四·〇〇	全	全上	全上	全上	全上	全上
西南園	一·三〇	全	六·五〇	全	全上	全上	全上	全上	全上
單家營	九·五〇	全	三七·四三	3·94	全上	全上	冷相印	儀淑正	全上
舍營西	二·〇〇	全	一〇·〇〇	5·00	全上	全上	全上	全上	全上
東南舍營	三·〇〇	全	四五·〇〇	15·00	二十年	二月	李琪光 郭萬全	郭龍閣	第二學區區立第五初小校有
小莊西頭	一·四〇	全	二一·九九	15·71	全上	全上	全上	全上	全上
河西壩	〇·二〇	全	三·〇〇	15·00	全上	全上	全上	全上	全上
范家莊前	一·三〇	全	二〇·五〇	15·70	全上	全上	全上	全上	全上
河東	七·七〇	全	一〇九·四九	14·23	全上	全上	全上	全上	全上
大遼家莊北	一·〇〇	全	九·〇〇	9·00	二十年	四月	遲乃萬	遲元坤	全上
大遼家莊北	二·六〇	全	一九·五〇	7·50	全上	全上	全上	全上	全上
西蛇家莊	〇·六〇	全	四·八〇	8·00	全上	全上	全上	全上	全上
龍王廟前	一·二〇	全	七·〇〇	5·83	全上	全上	遲善學	全上	全上
小遼家莊	一·二〇	全	七·〇〇	6·00	全上	全上	遲善良	遲乃善	全上
大遼家莊	全上	全	七·二〇	全上	全上	全上	全上	全上	全上

大連家莊西	大連家莊西	潘西崖	廟前	莊東孫家窪	莊東北坡	莊西北安家	虎埠	關公坡	小溝	小溝池	衛家地	風盤	村前廟灣	莊東	莊東南角
〇·八〇	一·二〇	〇·八〇	〇·八〇	一·八〇	全上	全上	〇·七一	〇·九〇	〇·八五	一·二〇	一·五〇	二·〇〇		〇·五〇	〇·六〇
全	全	全	全	全	全	全	全	全	全	全	全	全		全	全
六·〇〇	七·二〇	一·二〇	四·〇〇	三·〇〇	二·一〇	三·〇〇	二·七〇	二·四〇	二·四〇	三·六〇	四·五〇	四·〇〇		三·六〇	二·五〇
7.50	6.00	1.50	1.66	2.33	2.95	1.66	2.00	2.32	2.00	2.00	全	2.00		7.20	4.16
全上	全上	全上	全上	全上	全上	全上	全上	全上	全上	全上	全上	全上		十五年	十六年
全	全	全	全	全	全	全	全	全	全	全	全	全		全	全
遲繼發	遲玉琢	全上	全上	宋有慶	徐寶三	王欽采	孫文照	孫見昌	孫常照	孫光照	孫貞心	孫同法		周太昌	李孟賢
遲元坤	全上	全上	全上	徐明三	全上	全上	孫電照	孫信傳	全上	全上	孫見成	孫永新		王福慶	全上
全上	全上	全上	全上	第三學區區立第二十三初小校有	全上	全上	第三學區南集村立初小校有	全上	全上	全上	全上	全上		第三學區黑王家村立初小校有	全上

高密縣

坐落畝數	步方	年租總計	每畝租價	年訂約	有效期限	租戶姓名	保人姓名	備	考
南坡	360	元 二·二四	4.48	十八年	二年	全上	全上	第三學區黑王家村立初小校有	
莊南	全	二·六一	5.22	十八年	全	李有和	王福慶	全上	
米家莊西北	全	六·九九	4.64	二十年	年	李星仁	徐明煌	第三學區朱家莊村立初小校有	
米家莊後	全	五·〇〇	5.00	全上	全	張萬超	全上	全上	
米家莊東北	全	二·五〇	5.43	全上	全	徐維藩	全上	全上	
密荒	全	〇·五〇	0.50	全上	全	全上	全上	全上	
莊東	全	二·四五	4.90	十三年	年七	于立堂	于在海	第三學區小牟家村立初小校有	
莊東北角	全上	全上	全	全上	全	蔡中治	全上	全上	
莊東北坡	全	四·九〇	全	全上	全	蔡學修 蔡中元	全上	全上	
莊西門外學產	全							第三學區小牟家村立初小校有 水淹沒因旱未栽尚未清丈畝數故移列 附捐及雜項收入表內(參看附捐及雜 項收入表)	
莊西坊外	全	九·〇〇	5.00	十三年	全	秦鑑君	秦露周	第三學區區立第二初小校有	
莊西北	全	一〇·四九	4.27	全上	全	全上	全上	全上	
莊北草道子	全	八·〇〇	5.00	全上	全	全上	全上	全上	
和碩屯東北 草道子東	全	八·二二	8.12	全上	全	全上	全上	全上	

捨莖東	東斜灣	東埠	全上	全上	和尙坎	北嶺	李戈莊西	塔路	肘行	泉子崖	頭道橫路	于溝嶺	西堰口外	莊西南道	莊西北四外
〇·八〇	全上	一·八〇	四·〇〇	一·〇〇	二·〇〇	一·二〇	一·八〇	一·六〇	一·八〇	一·六〇	二·〇〇	一·二〇	〇·九〇	一·八〇	〇·二〇
全	全	全	全	全	全	全	全	全	全	全	全	全	全	全	全
三·五〇	全上	七·七〇	二·四〇〇	六·〇〇	一·二〇〇	六·〇〇	一·三·八八	一·〇〇〇	一·三·八八	一·〇〇〇	一·三·七〇	六·七〇	三·三八	六·七五	一·〇〇
4.37	全	4.28	全	6.00	5.00	7.71	6.25	7.71	6.25	6.25	6.35	5.58	3.75	3.75	5.00
全上	全上	十五年九月	全上	全上	四月十九年	全上	全上	全上	全上	全上	全上	三月十九年	全上	全上	全上
全	全	五年	全	全	全	全	全	全	全	全	全	二年	全	全	全
全上	全上	姚學章	劉文奎	焦樂羣	焦致水	張廣	全上	全上	張崇治	于聯富	張宗林	張崇興	王立朋	陳世堂	王立朋
			王德科	張成武	張成武	劉兆貴	全上	全上	張崇盛	于時全	趙桂芬	張崇慈	秦家同	陳篤慶	全上
全上	全上	全上	全上	全上	全上	全上	全上	全上	全上	全上	全上	全上	全上	全上	全上
												第四學區區立第四小學校有			

坐落	畝數	步方	年租總計	租價	訂約	有效	租戶	保人	備	考
道士荒	二·二〇	360	一·八八	5·40	四月十五年	年五	高乾初	高林梅	第四學區區立第四小學校有	
東溝地	一·〇〇	全	五·四〇	全	一月二十年	年二	高乾初	全上	全上	
營西頭	五·〇〇	全	二·五〇	4·50	五月十九年	年二	王傳珠	劉鳳來	全上	
滌子地	二·二〇	全	九·九〇	全	全上	全	全上	全上	全上	
捨塋後	〇·八〇	全	三·六〇	全	全上	全	全上	全上	全上	
西南捨塋	六·〇〇	全	一五·〇〇	2·50	四月十九年	全	薛恩欣	薛曉亭	全上	
南捨塋	三·〇〇	全	四·八三	1·61	五月十九年	全	禹清江	楊德茂	全上	
道士荒	一·八〇	全	九·七〇	5·39	四月十九年	全	高乾初	薛林梅	全上	
孟家阡	五·〇〇	全	二五·〇〇	5·00	五月十九年	全	薛竹軒	全上	全上	
怪都	二·四〇	全	一四·四〇	6·00	四月二十年	年十六	岳嵩五	生季文	第四學區區立第二十初小校有	
家前	一·四〇	全	八·四〇	全	全上	全	岳嵩五	全上	全上	
家後	一·二〇	全	七·二〇	全	全上	全	全上	全上	全上	
西河涯	三·〇〇	全	一五·〇〇	5·00	三月四年	全	薛見合	薛鳴鑾	第四學區區立第十九初小校有	
老渡口	一·〇〇	全	五·〇〇	全	全上	全	全上	全上	全上	
舍塋	三·〇〇	全							第四學區區立第十九初級小學校有因地面不靖尚未清理	

全上	〇·八〇	全	〇·八〇	全	全上	全上	全上	全上	全上	第五學區區立第二初小校有
全上	一·三〇	全	一·三〇	全	全上	全上	全上	全上	全上	第五學區區立第三十一初小校有
西南嶺 褚家王吳莊	〇·九〇	全	〇·九〇	全	三三 月年	全	褚順祥	褚龍善	全上	內裁前管因未清丈畝致無法計算故將 草價暫移列附冊及雜項收入表內以便 統計(參看附冊及雜項收入表)餘全上
鍾家王吳廟 基地	一·六〇	全	一·六〇	全	全上	全	全上	全上	全上	第五學區區立第十九初級小學校有
鍾家王吳後	一·〇〇	全	一·〇〇	全	全上	全	全上	全上	全上	第五學區區立第二十二初小校有
鍾家王吳東	〇·六〇	全	〇·六〇	全	二三月 年	全	鍾振德	鍾嘉善	全上	第四學區區立第十九初級小學校有
全上	一·五〇	全	一·五〇	全	全上	全	趙洛		全上	第五學區區立第二十二初小校有
頭家嶺前	一·三〇	全	一·三〇	1.00	四年	年十六	邱裕仁		全上	第五學區區立第二十二初小校有
白廟子莊東莊 後公灣二處										內裁前管因未清丈畝致無法計算故將 草價暫移列附冊及雜項收入表內以便 統計(參看附冊及雜項收入表)餘全上
劉家小莊東	一·〇〇	全	一·〇〇	3.00	全上	全	范永祿		全上	第五學區區立第二十二初小校有
八畝樹	〇·四〇	全	一·五〇	3.75	全上	全	全上		全上	第五學區區立第二十二初小校有
白廟子莊北	〇·六〇	全	二·五〇	4.16	全上	全	全上		全上	第五學區區立第二十二初小校有
泊小墓阡	〇·六〇	全	二·五〇	4.16	全上	全	全上		全上	第五學區區立第二十二初小校有
白廟子莊西	一·〇〇	全	三·〇〇	3.00	三三 月年	全	李迪均		全上	第五學區區立第二十二初小校有
廟後	〇·三〇	全	九·九九	3.33	全上	年七	全上	全上	全上	第五學區區立第二十二初小校有
莊外公灣										第五學區區立第二十二初小校有

坐落	畝數	方步	年租總計	每畝租價	訂約年	有效期限	租戶姓名	保人姓名	備考
瓦屋莊園後	二〇〇	360	二五元	1.25	二三月	全年	任永敘	任襄集	第五學區區立第二初小校有
瓦屋莊大路	一七〇	全	二一九	1.29	全年	全年	全上	全上	全上
柿子園莊南	二〇〇	全	二五〇	1.20	三四月	全年	傅叙介	單昭清	全上
戚家王吳莊後義田					三月	十六年	戚兆庫	戚瑞麟	第五學區區立第二初小校有因未清丈畝數無法計算租金暫移列附捐及雜項收入表內以便統計(參看附捐及雜項收入表)
矮溝泊南斜溝地一段	一五〇	全	六〇〇	4.00	十九年	二年	李奎元	苗青發	第五學區區立第四初小校有
矮溝壩屋溝地一段	二〇〇	全	全上	3.00	全年	全年	全上	全上	全上
矮溝東北泊地一段	二五〇	全	一〇〇〇	4.00	全年	全年	全上	全上	全上
辛莊東南嶺地一段	三五〇	全	一四〇〇	全	全年	全年	趙賢修	劉本昌	全上
辛莊前溝南嶺地一段	〇五〇	全	二〇〇	全	全年	全年	全上	全上	全上
西鎮地一段	一〇〇	全	三〇〇	3.00	全年	全年	周殿舉	單際淮	全上
西鎮地一段	二〇〇	全	六〇〇	全	全年	全年	全上	全上	全上
迎家村南廟東地一段	全上	全	八〇〇	4.00	全年	全年	郎會文	張臨祥	全上
迎家村東廟後地一段	三〇〇	全	一二〇〇	全	二三月	全年	曹忠厚	全上	全上
矮溝莊南一處									會植洋與千餘棧近因地面不靖被一般不法之徒砍伐將盡除全上

辛莊東南嶺	後田一處	西鋼埕義田	一處	運家村義田	一處	滯裏路莊北	舍營北	全上	滯裏路莊北	舍營東	滯裏路莊北	舍營後	滯裏路莊南	滯程路莊南	士坎路莊道	牛路	滯裏路莊東	北岡子	溝裏路莊道	士坎路莊後	兩增嶺莊後	燕子溝	滯裏路廟北	新莊廟後	廟南廟西
						二〇〇	二〇〇	三〇〇	〇・九〇	一〇〇	〇・六〇	一・四〇	〇・八〇	〇・八〇	〇・六〇	〇・八〇	〇・八〇	〇・八〇	〇・八〇	〇・八〇	三〇〇	〇・八〇	〇・七〇	〇・七〇	〇・七〇
						全	全	全	全	全	全	全	全	全	全	全	全	全	全	全	全	全	全	全	全
						八〇〇	二〇〇〇	三六〇	三・五〇	二・一〇	四・九〇	二・八〇	二・一〇	二・八〇	一〇・五〇	二・八〇	二・八〇	二・八〇	二・八〇	二・八〇	二・八〇	二・八〇	二・八〇	二・八〇	二・八〇
						全	全	全	3.50	全	全	全	全	全	全	全	全	全	全	全	全	全	全	4.00	4.00
						十九年	四月	全上	全上	全上	全上	全上	全上	全上	全上	全上	全上	全上	全上	全上	全上	全上	全上	二	二
						全	全	全	全	全	全	全	全	全	全	全	全	全	全	全	全	全	全	王金鏐	王金鏐
						鹿福昌	劉維清	全上	全上	全上	全上	全上	全上	全上	全上	全上	全上	全上	全上	全上	全上	全上	全上	全上	王金鏐
						全上	第五學區區立第二十九初小校有	全上	全上	全上	全上	全上	全上	全上	全上	全上	全上	全上	全上	全上	全上	全上	全上	第五學區區立第十九初小校有	第五學區區立第十九初小校有
						全上所有尙未植樹																			

高 密 縣

四一六三

高密縣

坐落	畝數	步方	年租總計	每畝租價	訂約年	有效期限	租戶姓名	保人姓名	備考
土莊子	四〇〇畝	360	一六〇〇元	4.00	十九年	二年	程禮	徐景唐	第五學區朱窪村立小學校有
地 梁尹泊斜子	一六八全		六七二全	全	五月	全	任利金	任明齋	全上
全 上	一三六全		五四七全	4.02	全上	全	全上	全上	全上
全 上	〇九一全		三六四全	4.00	全上	全	全上	任讓諱	全上
地 梁尹泊斜子	〇六五全		二六〇全	4.00	全上	全	任利金	任讓諱	全上
地 梁尹泊東下	一七八全		四七二全	全	全上	全	全上	全上	全上
地 梁尹泊東下	一七五全		七〇〇全	全	全上	全	全上	全上	全上
地 梁尹泊大坡	一五〇全		六〇〇全	全	全上	全	全上	全上	全上
子 梁尹泊南嶺	一八七全		七四八全	全	全上	全	任讓諱	任利金	全上
地 梁尹泊長林	一三八全		五二二全	全	全上	全	全上	全上	全上
地 梁尹泊南老	一五七全		六二八全	全	全上	全	全上	全上	全上
地 梁尹泊老壘西	一二〇全		四八〇全	全	全上	全	全上	全上	全上
廟 梁尹泊南大	〇七一全		二八四全	全	全上	全	全上	全上	全上
全 上	〇八一全		三二四全	全	全上	全	全上	全上	全上
地 梁尹泊富家	二九七全		一八八全	全	全上	全	全上	全上	全上

高密縣公有附捐及雜項收入表

說

一、本表共計七項歲收總額三十九元七角
 二、本表所列情形以民國二十年十二月三十一日爲斷

明

項	目	歲	收	額	備	考
廟	東頭公灣			三元 三〇〇	此項租畝屬第二學區張家村初小校有爲張允修承租原列學田表內茲因尚未清丈畝數無從計算故暫列本表以便統計(參看學田表)	
誠家王吳莊後	義田			一・二〇	此項租畝屬第二學區立第二初小校有原列學田表內茲因尚未清丈畝數無從計算故暫列本表以便統計(參看學田表)	
村	前廟灣				第三學區南集村立初小校有近年太旱未能栽植蒲葦原列學田表內因未清丈故移列本表(參看學田表)	
莊	西門外學產				第三學區小牟家村立初小校有蒲葦被水淹沒因旱未栽原列學田表內尚未清丈畝數故移列本表(參看學田表)	
律家村莊	西義田二處			一・五〇	此項租畝屬第五學區立第二十八初小校有原列學田表內茲因尚未清丈畝數無從計算故暫列本表以便統計(參看學田表)	
安家屯莊	外公灣二處			四・〇〇	此項租畝屬第五學區立第二十八初小校有原列學田表內茲因尚未清丈畝數無從計算故暫列本表以便統計(參看學田表)	
白廟子莊	後莊東公灣二處			三〇〇〇	此項租畝屬第五學區立第二十二初小校有原列學田表內茲因尚未清丈畝數無從計算故暫列本表以便統計(參看學田表)	

即墨縣

教育款產一覽

即墨縣

四一七
三三

二十年度歲入

科目	縣有	公有	類計
田租	9,849	2,500	12,399
利息	697	——	697
附捐	21,802	——	21,802
雜項	2,497	,5	2,512
總計	34,895	2,515	37,410

說 明

- 一、歲入總計三萬七千四百一十元
 縣款占百分之九十三強公款
 占百分之七弱
- 二、學田六千八百六十九畝平均每畝
 年租一元八角一分弱縣一元
 六角三分公三元一角七分
- 三、基金六千九百七十三元平均月息
 八厘強縣八厘強
- 四、本表款額以元爲單位學田以畝爲
 單位單位以下四捨五入

即墨縣縣有學田表

明說

- 一、本表共計學田六千零八十八畝零八分七厘(以二百四十方步計算)年租總額九千八百九十九元二角平均租價每畝一元六角三分
- 二、按本縣學田多年未經清丈畝數多少尙待清查茲姑就本局舊案列入
- 三、本表本擬投標加價完竣呈報後以 廳令督催只得將目下情形彙新辦未辦二項呈報
- 四、本表所列情形以民國二十一年二月爲斷

坐落	畝數	方步	年租總計	每畝租價	訂約期限	有效期限	租戶姓名	保人姓名	備考
魏家莊	二四三·六八	240	三四八·四六	1.43	年十一月	年三月	魏希茂	德源棧	
海西屯	四四·七一	全	七八·二四	1.75	全上	全上	矯子範	捷豐昌記	
旺鹽	一五〇·〇〇	全	四一四·〇〇	2.76	全上	全上	王敬亭	復和成	
柘家莊	二二六·七九	全	七五〇·六二	3.17	全上	全上	王佐遷	豐茂棧	
大胡埠	二三一·三〇	全	二八四·五〇	1.23	全上	全上	顧德溫	三合棧	
長直院	一五〇·〇〇	全	七六·八〇	5.12	全上	全上	鄒倫先	協盛棧	
泊石橋	三四·一四	全	二〇四·八四	6.00	全上	全上	李星先	魁福館	
下鹽	一〇五〇·〇〇	全	一一二〇七·五〇	1.15	全上	全上	崔立章	益盛昌	

即墨縣

坐落	畝	數	步	年租總計	租值	訂約	有效	租戶姓名	保人姓名	備
兩坡	一六·八九	全	240	一〇五·七三	4.95	年一月	年三	孫星馨	泉茂湧	
湯家西流	三九·六七	全		二九五·五四	7.45	全上	全	張正仁	義聚成	
黃家西流	七四·二五	全		四六一·八四	6.22	全上	全	黃芳晉	源茂棧	
宮家巷	二七·七五	全		一九四·二五	7.00	全上	全	王吉祥	義興泰	
山泊	三六·一五	全		三五二·四六	9.75	全上	全	王得安	義順興	
梁林	一五·〇〇	全		四〇·五〇	2.70	全上	全	全上	全上	
程哥莊	四七·二五	全		四二八·〇九	9.06	全上	全	邵文藻	高陞館	
花園	一五·〇〇	全		二一·三〇	1.42	全上	全	王靜軒	雙茂棧	
樓裡頭	四八·七八	全		七五·一二	1.54	全上	全	李壽山	高陞館	
確白泊	一五·〇〇	全		四〇·九五	2.73	全上	全	仇德慶	復盛泰	
盧埠灣	二二·五〇	全		二二·四〇	1.04	全上	全	王靜軒	雙茂棧	
泉莊	五五·二八	全		九四·五三	1.71	全上	全	臧良臣	三育堂記	
南阡	二五·八〇	全		一一·二三	4.25	全上	全	劉東田	公濟堂	
張哥莊	四二·九〇	全		一七八·八九	4.17	全上	全	孫丕章	復興棧	以上租戶俱係新得標者
楊家村	二七·一〇	全		一〇九·七六	4.05	全上	全	孫從珍 等六人	文和祥	此學田係新添者亦投標租出

卽景縣

草莊	八寶莊	古城	城后	全上	全上	全上	馬坪	趙家屯	西流	牛青埠	段泊嵐	全上	西邢家町	下泊	長直
全上	一·五〇全	四·〇五全	五·八五全	三·六〇全	三·七五全	全上	三·一五全	七·二〇全	三·二五全	三·〇〇全	二·三〇四全	全上	二·四七全	一·二〇二全	一·四·二五全
二·四九	一·九五	五·九一	一·九九	三·九六	三·〇〇	全上	二九·九三	七·九二	一·九五	四·九八	二·〇七	全上	一·一九八	四·二〇七	二八·九三
1.65	1.20	1.43	2.05	1.10	0.80	全	0.93	1.10	0.60	1.65	0.09	全	4.85	2.50	2.63
全上	全上	全上	全上	全上	全上	全上	全上	全上	全上	月五年八	月六年八	全上	全上	全上	全上
楊友諤	張錦堂	王保學	由啓傳	王希彬	姜元方	姜汝浦	邵元中	趙德芝	江崇春	董逢熙	門中清	董顯朋	李成江	孫克悅	李仁倫
												全義棧	德盛居	工成記	廣聚泰
												以上租戶四名係按二成增價			

坐落	畝數	步方	年租總計	租價畝	訂約年限	租戶姓名	保人姓名	備考
草莊	一·五〇	243	元 一·九五	1·30	五年八月	馬之憲		
埠南	七·五〇	全	一·二〇〇	1·69	全上	黃俊卿		
蒲窪	六·〇〇	全	七·九八	1·33	全上	王保玉		
倪窪	二·〇〇	全	一三·九二	1·46	全上	潘鳳澤		
曲家屯	二·四〇	全	二·八八	1·20	十八年 一月	王永傑		
唐家屯	三·〇〇	全	三·九九	1·33	全上	于成賢		
潘家屯	一·九五	全	二·九八	1·53	全上	潘立身		
吳家屯	一八·〇七	全	一一·四七	0·69	全上	吳成雲		
崔家屯	三·〇〇	全	四·九八	1·65	全上	胡邦本		
後埠	六·〇〇	全	三·〇〇	0·50	全上	維本產		
辛莊	一·五〇	全	全上	2·50	全上	孫耀風		
姜家莊社	四五·〇〇	全	五四·〇〇	1·20	全上	馬山廟		
朱家官莊	二·二五	全	二·九九	1·33	全上	劉毓芝		
孫唐莊	三·〇〇	全	三·九九	全	全上	齊學方		
南泉	九·〇〇	全	七·八二	0·53	全上	劉潤發		

即墨縣

麥哥莊	下普東	王家莊	周哥莊	河窪町	全上	全上	全上	毛家嶺	埠上	留村	龍灣頭	京口	南洪濤町	北洪濤町	北泉
一·五〇	三·〇〇	二·七〇	三·六〇	二·三〇	三·〇〇	八·六七	二·七三	五·四六	九·一一	二·六二	三·六〇	一〇·六九	二·三五	二·五五	五·四〇
全	全	全	全	全	全	全	全	全	全	全	全	全	全	全	全
三·四五	六·〇〇	四·〇〇	六·九八	一·二〇八	五·四九	一·二·九二	四·五九	七·九二	八·七五	四·九八	七·九二	三三·八九	二·九六	二·九·三三	四·四八
2.30	2.00	1.48	1.94	5.25	1.83	1.49	1.68	1.45	0.96	1.90	2.20	3.17	1.26	1.15	0.83
全上	全上	全上	全上	全上	全上	全上	全上	全上	全上	全上	全上	全上	全上	全上	全上
王廷堂	方維新	王家宰	王世松	于正元	李良宏	毛方友	毛鳳夏	毛鳳春	潘升	周雨琴	黃執中	任久泰	孫殿邦	于新德	李友山

坐落	畝數	方步	年租總計	每畝租價	訂約年	期限	租戶姓名	保人姓名	備
麥哥莊	六·七五	240	一五·一九	2.25	十八年	一月	喬通章		
山角莊	八四〇·〇〇	全	二二八·四〇	0.26	全上	全上	劉哲聖		
棘洪灘	五·五五	全	五〇〇	0.90	全上	全上	矯洪業		
全上	二二·五〇	全	二九·九三	1.33	全上	全上	黃澤渥		
神堂口	〇·三〇	全	〇·三九	0.01	全上	全上	李士太		
全上	五·七〇	全	九·九八	1.75	全上	全上	張效朋		
河套	二三七·〇〇	全	五九·二五	0.25	全上	全上	吳永儉		
牛戲溪	五·八一	全	九·八八	1.70	全上	全上	果園		
程哥莊	八·八五	全	一七·七〇	2.00	全上	全上	徐泰昌		
藍家莊	一八·七五	全	一九·六九	1.05	全上	全上	楊思安		
王家莊	二·七〇	全	二·九七	1.10	全上	全上	于文知		
姜家村	七·五〇	全	九·七五	1.30	全上	全上	姜德臨		
段泊嵐	二·二五	全	二·九三	全	全上	全上	隋之琪		
全上	全上	全	全上	全	全上	全上	隋安信		
濰灣	二九·七〇	全	五九·四〇	2.00	全上	全上	黃潤軒		

卽墨縣

女姑社	碑塔嶺	麥窰	小韓家莊	北園裡	雄崖所	小橋	辛莊	港洪水	樂村	那城	段河	山裏町	葛埠	仲華埠	花園
一·八〇	六·六六	一四〇·三九	七·九五	〇·七〇	四·五〇	二一·六〇	三九·九〇	三五·四〇	九一·六〇	一五·六〇	二二五·〇〇	九五·一〇	一九·五〇	一〇二〇·〇〇	一五〇〇
全	全	全	全	全	全	全	全	全	全	全	全	全	全	全	全
一·九八	三·八六	二八〇·八	三三·九九	〇·一〇	五·二七	一一·二〇	二一五·八六	五一·六八	二四五·四九	三一·二〇	九六·七五	一三·三一	三三·一八	一四一七·八〇	一五·九〇
1.10	0.43	0.20	4.75	1.50	1.17	5.14	5.41	1.43	2.68	2.00	0.42	0.14	1.65	1.39	1.66
全上	全上	全上	全上	全上	全上	全上	全上	全上	全上	全上	全上	全上	全上	全上	全上
董慎德	王克純	李廷沂	王法文	管維恕	姚思虞	潘毓三	潘象六	孫立田	孫得利	高玉生	王經綸	張培祥	黃美加	趙守仁	王鳳堅

坐落	畝數	步方	年租總計	租價每畝	年訂約	期限	租戶姓名	保人姓名	備考
三教堂	四五·七五	240	一四四·〇一	3·15	十八年	一月	黃昇平		
王哥莊	全上	全	一六九·九三	3·71	全上	全上	林明正		
塔子疃	七八·一五	全	一五〇·八三	1·93	全上	全上	江敦語		
曹村	四·二〇	全	六〇·一	1·43	十五年	一月	辛崇義		
下絕嶺	七·二〇	全	一九·九四	2·77	全上	全上	孫元世		以上租戶係投標增價尚未舉行者悉仍其舊
南渠	一五〇·〇〇	全	二二九·五〇	1·53	全上	全上	張鳴鑾		此地張鳴鑾經理並非承租
泥窪	一三·五〇	全	八一·〇〇	6·00	二十年	二月	陶岐才		此地係新增者
溝鼻町					十九年	一月	孫風亭		此地係荒田一段因未清丈畝數無法計算租金暫列附捐及雜項收入表內以便統計
辛莊					十五年	一月	于秋雲		(參看附捐及雜項收入表)
馬哥莊					全上	全上	韓高維		全上
沙溝					全上	全上	冷緒訓		此係山場一處因未清丈畝數無法計算租金暫列附捐及雜項收入表內以便統計(參看附捐及雜項收入表)
王村					全上	全上	孫一本		全上
樓裏頭					全上	全上	王紳格		全上

卽墨縣縣有基金表

明 說

- 一、本表共計基金六千九百七十三元二角八分年息總額六百九十七元三角三分平均月息八厘三毫強
- 二、本表錢數按本局交代冊列入並經私人赴各商號對証無訛惟與原表微有不同
- 三、按基金自本局接收以來尙未更動查舊卷各號只有領狀並無保狀惟近年更換之債戶始有保狀
- 四、本表所列情形以民國二十一年二月 爲斷

基金名稱	基金數目	利率	年利總計	訂約年月	有效期限	債戶姓名及其住址	保人姓名	備	考
氏生年貌禮及養學	八〇〇元	八厘三	八〇〇元	十八年十二月		德泰號本城西關			
文廟歲修	四六八·二三	全	四六八·八一	全上		全上			
地價	一〇〇〇〇〇〇	全	一〇〇〇〇〇	十五年二月		復興義本城西關	胡琴堂		
積穀	一八二·八〇	全	一八二·八	十六年八月		全上			
學捐	九一·七五	全	九一·八	七年一月		敬誠油房城西下			
文廟歲修	二五八·七〇	全	二五八·七	十七年一月		文和祥本城西關	荆式亭		
古學卷	七三·五二	全	七三·五	全上		全上			
義學	二四·一六	全	二四·二	全上		全上			

卽墨縣

基金名稱	基金數目	利率	年利總計	訂約年月	期限	債戶姓名及其住址	保人姓名	備	考
義學	八元八角三分	三厘	〇元八角二分	十七年一月		文和祥 本城西關			
積穀	七四〇〇	全	七四〇〇	全上		全上			
全上	二五・九〇	全	二・五九	全上		全上			
牙課	一五四・九〇	全	一五・四九	全上		全上			
學捐	三三・五四	全	三・三五	十五年一月		藍介玉 城東障村			
積穀	四五五・八九	全	四五・五九	十二年五月		錦成泰 本城西關			
地價	五〇〇・〇〇	全	五〇・〇〇	全上		全上			
牙課	一二九・四〇	全	一二・九四	全上		全上			
古學卷	九七・三一	全	九・七三	十九年一月		杜宗楙 城北范哥莊			
積穀	六六〇・七六	全	六六・〇八	十三年十月		廣興泰 本城西關			
房價	八一・二〇	全	八・一二	十三年一月		振泰 全上			
學款	一六三・八二	全	一六・三八	十二年四月		全上			
積穀	一四九・二八	全	一四・九三	七年一月		郭萬青 本城南關			
女學捐	一〇〇〇・〇〇	全	一〇〇・〇〇	十五年三月		阜豐泰 本城西關			
學捐	二五・九〇	全	二・五九	全上		全上			

卽墨縣縣有附捐及雜項收入表

- 一、本表共計九項歲收總額二萬四千二百九十八元五角
- 二、本表所列情形以民國二十一年二月十六日爲斷

明 說

項 目	歲 收	備 考
教 育 附 捐	二一·八〇二·三〇元	全縣丁銀爲三萬三千五百四十二兩每兩徵收六角五分年可得如上數惟經廳核定實不敷一千二百七十七元
牙 課 捐	八一三·〇〇	
蓆 捐	二四〇·〇〇	
進 捐	一五〇·〇〇	
契 紙 附 捐	九〇〇·〇〇	收入無定額此項按預算數列入。
密 捐	五〇〇·〇〇	
荒 田 租	三五·七〇	此項荒田原列學田表內茲因尙未清丈畝數無法計算故暫列本表以便統計 (參看學田表)
山 場 租	二六三·五〇	此項山場原列學田表內茲因尙未清丈畝數無法計算故暫列本表以便統計 (參看學田表)

卽墨縣

即 羅 縣

項 目	歲 收 額	備 考
房 租	四四〇〇元	房屋一處約計如上數
廟 捐		

即墨縣公有學田表

明 說

- 一、本表共計學田七百八十八畝三分五厘(以二百四十方步計算)年租總額二千五百十元零八分平均租價每畝三元一角七分
- 二、運家店子山場一處列後每年租洋十五元登明
- 二、本表所列情形以民國二十年調查者為斷

坐落	畝數	方步	年租總計	每畝租價	訂約年限	有效期限	租戶姓名	保人姓名	備	考
范哥莊	一六·五〇	240	三八·九四	2.36	十六年	十一月	杜宗嶽	姜會祖	第一區范哥莊校有	
侯家屯	九·〇〇	全	二一·四三	2.27	二十年	十一月	黃人策	馬得祥	全上	
張哥莊	七·五〇	全	三〇·〇〇	4.00	全上		呂顯廷	趙冠五	全上	
營上	二〇·八五	全	二二·五六	1.12	全上		荆廷壽	王廷元	全上	
尹家村	一一·〇〇	全	四九·九二	4.16	全上		尹道儒	尹道志	全上	
龍康村	二·二五	全	九·九九	4.44	二十年	二月	馬彥宗	馬曰鑑	第三區龍康村校有	
全上	二·四〇	全	九·九八	4.16	二十年	二月	喬正風		全上	
全上	〇·六〇	全	〇·二四	0.40	二十一年	十一月	喬相林		全上	

即墨縣

坐落	畝數	步方	年租總計	每畝租價	訂約年限	租戶姓名	保人姓名	備	考
龍康村	〇.六〇	240	〇.二四	0.40	年十一月	馬彥化	馬日鏗	第三區龍康村校有	
喬哥莊	二.七〇	全	九.〇七	1.10	全上	邱中堂	尹開增	第五區喬哥莊校有	
全上	一.九五	全	五.五二	2.83	全上	尹壽山	邱中治	全上	
全上	全上	全	五.九九	2.07	全上	于顯章	全上	全上	
全上	六.〇〇	全	二.〇〇	2.00	全上	全上	全上	全上	
全上	一.二〇	全	四.〇〇	3.33	全上	喬立福	全上	全上	
全上	全上	全	全上	全上	全上	尹開堯	尹開增	全上	
全上	全上	全	全上	全上	全上	尹開堯	全上	全上	
全上	〇.三四	全	一.二二	0.33	全上	陳喜椿	陳成方	全上	
港北村	一.五〇	全	七.〇五	4.70	二年十一月	劉學敦	徐洪章	第六區港北村校有	
全上	三.九〇	全	二六.二九	6.74	全上	劉學雨	王延玉	全上	
全上	三.〇〇	全	二二.〇〇	7.33	全上	宮垂成	劉玉永	全上	
南泉村	一.九五	全	六.四〇	3.28	二十年十一月	劉貴義	劉扶萃	全上	
全上	〇.九〇	全	二.九七	3.30	全上	段志云	段志俊	全上	
全上	一.五〇	全	六.九九	4.66	全上	劉扶夏	劉允法	全上	

即 縣 縣

北泉村	全上	一·三五	全	三·九二	2.00	四月	于方林	玄大利	全上
	全上	一·五〇	全	六·九九	4.66	二十年	段孝平	宋玉簡	全上
	全上	〇·六〇	全	一·九九	3.23		羅仁祥	羅吉太	全上
	全上	一·二〇	全	四·〇〇	全		段志俊	宋玉簡	全上
	全上	一·〇五	全	三·五〇	3.23		全上	全上	全上
	全上	一·五〇	全	六·九九	4.66		金啓傑	全上	全上
	全上	一·〇五	全	三·五〇	3.23		金啓雨	羅吉太	全上
	全上	一·五〇	全	六·九九	4.66		王聚基	劉允法	全上
	全上	〇·七五	全	一·五〇	2.00		呂見義	安克勤	全上
	全上	全上	全	全上	全		安克勤	羅吉太	第六區南泉村校有
	全上	全上	全	全上	全		劉扶基	劉允法	
	全上	全上	全	全上	全		李根	劉允法	
	全上	一·三五	全	六·九九	5.18		宋銀方	王恩德	
	全上	〇·九〇	全	三·一五	3.50		安克治	羅吉太	
	全上	一·二〇	全	四·九九	4.16		宋玉凱	宋傳德	
	全上	〇·七五	全	三·四九	4.63		全上	全上	

坐落	畝數	步方	年租總計	租價畝	年訂月約	期限	租戶姓名	保人姓名	備	考
北泉村	一畝 一·五〇	240	六·〇〇	4.00	四月		牛敦修	石得位	第六區南泉村校有	
全上	二·四〇	全	七·九元	3.33	全上		殷相正	孫恒強	第六區北泉村校有	
全上	一·二〇	全	四·〇〇	全	全上		玄子和	玄澤民	全上	
全上	一·五〇	全	六·〇〇	4.00	全上		孫正云	孫正調	全上	
全上	〇·七五	全	三·〇〇	全	全上		孫恒調	孫恒世	全上	
全上	全上	全	三·五〇	4.65	全上		孫立化	全上	全上	
全上	全上	全	全上	全	全上		孫恒世	孫恒調	全上	
全上	一·二〇	全	三·〇〇	2.50	全上		孫恒珠	孫恒瑞	全上	
全上	〇·七五	全	一·九元	2.65	全上		孫恒珊	孫恒強	全上	
全上	一·五〇	全	五·〇〇	3.33	全上		金太治	殷相正	全上	
全上	全上	全	全上	全	全上		孫正身	孫學廷	全上	
全上	三·〇〇	全	一〇·九八	3.66	全上		趙仰王	孫承侯	全上	
全上	一·三五	全	四·四五	3.07	全上		趙田理	趙佃玉	全上	
全上	二·七〇	全	一一·九元	4.44	二十 月十年		孫金寺	孫金早	全上	
全上	一·五〇	全	九·〇〇	6.90	全上		管不恩	管丕臻	全上	

全上	一·三五	全	九·九九	7.40	全上	馬若有	馬若忠	全上
全上	〇·九〇	全	二·九七	3.30	全上	孫正玉	孫風善	全上
全上	二·七〇	全	六·九九	2.59	二十 年	逢紹福	姜不佐	全上
全上	三·〇〇	全	一八·七二	6.24	全上	全上	全上	全上
全上	二·四〇	全	一五·九六	6.65	二十 年	張夢齡	管植堂	全上
全上	一·八〇	全	五·九四	3.30	全上	林風瑞	全上	全上
全上	一·二〇	全	四·〇〇	3.33	十九 年	潘得奎	管不佑	全上
全上	二·四〇	全	九·九八	4.16	全上	孫經選	孫兆秀	全上
全上	一·八〇	全	四·九一	2.73	全上	馬月仁	王緒恩	全上
全上	三·六〇	全	三六·〇〇	10.00	二十 年	宋心元	宋希記	全上
全上	〇·四五	全	二·九七	6.60	全上	逢玉金	全上	全上
全上	一·八〇	全	一二·〇二	6.68	全上	宋希球	姜廷貞	全上
全上	全上	全	全上	全	全上	李成中	劉班候	全上
全上	二·四〇	全	二二·八〇	9.50	全上	李法仁	逢紹典	全上
全上	全上	全	二九·九九	8.33	全上	郭法棟	郭效孟	全上
全上	三·六〇	全	二〇·八八	5.80	全上	郭法坤	郭法棟	第七區藍村校有

坐落	畝數	步方	年租總計	租價	訂約年限	租戶姓名	保人姓名	備考
藍村	一·三五	240	九·九九	7·40	二十年	孫金頂	孫金良	第七區藍村校有
全上	〇·七五	全	七·八八	10·50	全上	孫金有	孫金明	全上
全上	一·八〇	全	一八·〇〇	10·00	全上	張彩記	張福記	全上
全上	一·五〇	全	一二·〇〇	8·00	全上	孫金榮	孫鳳台	全上
全上	二·二五	全	一一·九九	5·33	全上	孫金鐸	孫鳳來	全上
全上	一·八〇	全	五·九四	3·30	十九年	孫鳳桐	管丕佐	全上
全上	全上	全	全上	全	全上	姜宏志	宋希環	全上
全上	一·五〇	全	六·〇〇	4·00	全上	管敬丑	管丕佐	全上
全上	二·四〇	全	四·九九	2·03	全上	管敬儉	全上	全上
全上	一·八〇	全	四·八四	2·60	全上	管敬良	全上	全上
全上	全上	全	五·九九	3·33	全上	管不典	宋希環	全上
全上	二·一〇	全	一〇·六三	5·06	全上	全上	全上	全上
西辛城	全上	全	一三·二三	6·30	全上	陳立浪	朱心武	全上
全上	全上	全	全上	全	全上	張承瀆	陳國仕	全上
全上	一·五〇	全	五·〇〇	3·23	全上	朱碧初	朱從初	第七區西辛城校有

坐落	畝數	步方	年租總計	租價	年訂約有效期	租戶姓名	保人姓名	備	考
毛家莊	一·五〇	240	三元〇〇	2·00	月十年十	毛榮狼	李惕乘	第七區後掃城校有	
全上	全上	全	二〇〇〇	1·33	全上	王和飲	毛瑞興	全上	
全上	〇·九〇	全	一九八	2·20	全上	曲興連	全上	全上	
全上	一·八〇	全	二·九九	1·65	全上	毛加福	全上	全上	
全上	一·二〇	全	三〇〇	2·50	全上	代萬和	全上	全上	
全上	一·五〇	全	全上	2·00	全上	魏喜月	全上	第七區毛家莊校有	
全上	三〇〇	全	〇·九九	0·33	全上	毛玉訓	全上	全上	
全上	一·五〇	全	五〇〇	3·33	全上	毛金容	全上	全上	
全上	一·八〇	全	四〇〇	2·22	全上	曲興禮	曲興怡	全上	
全上	全上	全	五·九九	3·33	全上	毛嘉信	全上	全上	
全上	三·四五	全	一二〇一	3·43	全上	代方良	全上	全上	
全上	〇·七五	全	一九七三	2·63	全上	毛瑞興	全上	全上	
王演莊	二·七〇	全	九·九九	2·76	二十年一月	毛玉保	毛玉秀	全上	
全上	二·二五	全	九〇〇	4·00	全上	毛玉琢	全上	全上	
全上	一·九五	全	七·八〇	全	全上	毛榮陽	全上	全上	

卽墨縣

抬頭村	全上	三〇〇全	七·八六	2.62	全上	林虎瑤	劉德俊	全上
全上	一·二〇全	三·一九	2.66	全上	吳成經	全上	全上	
全上	二·四〇全	六·七九	2.93	全上	孫天錫	全上	全上	
全上	全上	三·三〇	2.20	全上	吳成祿	全上	第七區北住村校有	
北住村	一·五〇全	六〇〇	4.00	二十一年	王兆明	孫永春	全上	
全上	三·六〇全	一二·九六	3.60	全上	潘明緒	全上	全上	
全上	一·八〇全	三·九六	2.20	全上	潘永緒	潘永銘	全上	
全上	〇·六〇全	一·九二	2.20	全上	潘永顯	全上	全上	
全上	一·八〇全	四·八六	2.70	全上	潘明倫	全上	全上	
大官莊	三〇〇全	一三·二六	4.62	十九年	潘永倫	潘永緒	全上	
全上	〇·七五全	二九·〇三	3.57	全上	毛玉壽	全上	全上	
全上	二·二五全	九〇〇	4.00	全上	毛璧鏡	全上	全上	
全上	二·五五全	九·八〇	3.57	全上	毛嘉佩	全上	全上	
全上	一·五〇全	六〇〇	全	全上	毛海	全上	全上	
全上	全上	全上	全	全上	毛嘉德	全上	第七區王演莊校有	
全上	全上	全上	全	全上	毛章	全上	全上	

坐落	畝數	步方	年租總計	租價	訂約年限	租戶姓名	保人姓名	備
拾頭村	〇·七五	240	二元	2.66	二十年	李永昌	李德鈞	第七區北任村校有
全上	全上	全上	全上	全上	全上	林天濤	全上	全上
全上	三〇〇	全上	七·八六	2.62	全上	侯學士	陳方元	全上
全上	一·五〇	全上	四·〇〇	2.55	全上	陳方元	王成萃	全上
全上	全上	全上	三·九九	全上	全上	王方珪	全上	全上
全上	三〇〇	全上	一九·九八	6.66	全上	王方泰	全上	全上
全上	一·五〇	全上	三·九八	2.66	全上	張代喜	王成緒	全上
全上	全上	全上	全上	全上	全上	李永爵	全上	第七區拾頭村校有
全上	全上	全上	全上	全上	全上	曹法魁	全上	全上
全上	全上	全上	全上	全上	全上	李道產	劉克邦	全上
全上	三〇〇	全上	七·九八	全上	全上	王成珍	全上	全上
南沙梁村	三·四五	全上	一〇·九七	3.18	全上	潘成仁	潘立卓	全上
全上	四·五〇	全上	一四·九九	3.33	全上	紀振全	紀貞坤	全上
全上	三〇〇	全上	一二·〇〇	4.00	全上	紀宗邦	紀貞位	全上
全上	三·七五	全上	一二·四九	3.33	全上	潘立化	紀貞德	全上

考

坐落	畝數	步方	年租總計	每畝租價	訂約年	期限	租戶姓名	保人姓名	備考
歐哥莊	四·五〇	240	九·〇〇	〃〃〃〃	二十年	二月	李從漢	吳學智	第七區歐哥莊校有
全上	全上	全上	全上	全上	全上	全上	吳振聲	全上	全上
高哥莊	一·二〇	全	一·五六	一·五〇	二十年	三月	姜奎禮	馬述彥	第八區高哥莊校有
全上	一·六五	全	二·〇〇	一·二一	全上	全上	姜承先	全上	全上
全上	〇·九〇	全	一·二〇	一·三三	全上	全上	張廣鈞	全上	全上
全上	三·六〇	全	三·九六	一·一〇	全上	全上	全上	全上	全上
全上	二·四〇	全	三·一九	一·三三	全上	全上	全上	全上	全上
全上	二·七〇	全	三·五九	一·〇〇	全上	全上	全上	全上	全上
全上	一·五〇	全	一·五〇	一·〇〇	全上	全上	全上	全上	全上
全上	〇·九〇	全	一·二〇	一·三三	全上	全上	姜奎禮	楊吉義	全上
全上	一·八〇	全	一·九八	一·四〇	全上	全上	尹效臣	全上	全上
全上	三·六〇	全	四·七八	一·三三	全上	全上	姜考先	全上	全上
全上	〇·九〇	全	一·二〇	一·三三	二十年	一月	姜奎禮	楊士義	全上
大院町	一·五〇	全	五·〇〇	三·三三	全上	全上	范田祥	范希中	全上
全上	三·六〇	全	一·一九九	全上	全上	全上	全上	全上	全上

全上	全上	全上	全上	全上	全上	靈山	全上	全上	全上	全上	全上	官莊村	全上	全上	全上	全上	全上	全上
全上	三〇〇	六〇〇	二二五	四五〇	三〇〇	三〇〇	一五〇	三〇〇	三三〇	三〇〇	三〇〇	全上	一二〇	〇三六	二七〇	〇九〇	一八〇	
全	全	全	全	全	全	全	全	全	全	全	全	全	全	全	全	全	全	全
六〇〇	七九八	一二〇〇	四五〇	九九九	六〇〇	三五〇	七九九	八〇〇	六九九	二四〇	四〇〇	二二七	八九一	二九七	二九九			
2.00	2.06	全	2.00	2.22	2.00	全	2.33	2.42	2.33	2.00	3.33	6.30	全	3.30	1.66			
全上	十二月	全上	全上	全上	全上	全上	全上	全上	全上	全上	全上	全上	全上	全上	全上	全上	全上	全上
姜永燭	姜宗傑	吳顯業	張升公	吳修源	吳修清	吳克全	毛光培	毛均宣	毛光禮	姜丕善	范希均	范耀祚	范寧祚	范士松	范士燧			
全上	全上	全上	全上	全上	全上	全上	全上	全上	全上	全上	全上	全上	全上	全上	全上	全上	全上	全上
全上	全上	全上	全上	全上	全上	全上	全上	全上	全上	全上	全上	全上	全上	全上	全上	全上	全上	全上
					張京玉	王維書		毛化紹	毛光信	姜丕賢								
					第九區靈山校有	全上	全上	全上	全上	全上	第八區官莊村校有	全上	全上	全上	全上	全上	全上	全上

即 縣 縣

坐落	畝數	方步	年租總計	每畝租價	年租約定期限	租戶姓名	保人姓名	備
靈山	三〇〇	240	九〇〇	3.00	十二年	張升誠	張京玉	第九區靈山校有
三甲村	一五〇〇	全	三〇〇〇	2.00	全上	姜玉德	黃肇遠	全上
全上	七五〇	全	一五〇〇	全	十九年	史世泰	全上	全上
全上	三六〇	全	六九八	1.94	全上	周正温	全上	全上
全上	三〇〇	全	七九八	2.66	全上	于成富	全上	全上
段泊嵐村	二二五	全	一〇三五	4.60	二十年	隋安禮	隋之禮	全上
全上	三一五	全	八四〇	2.66	全上	隋之貴	全上	全上
全上	全上	全	全上	全	全上	隋中壽	全上	全上
全上	一三五	全	三五九	全	全上	隋之郎	全上	全上
全上	二二五	全	五九九	全	全上	隋之棟	全上	全上
全上	全上	全	全上	全	全上	隋之所	全上	第九區段泊嵐村校有
全上	二七〇	全	七六一	2.82	全上	隋之珩	全上	全上
全上	〇六〇	全	一四五	2.42	全上	隋之好	全上	全上
全上	〇一五	全	〇五〇	3.33	全上	陳士友	全上	全上

全上	一·五〇	全	六·八〇	4.53	全上	隋安義	全上	全上
全上	一·二〇	全	二·四〇	2.00	全上	姜希公	全上	全上
全上	二·八五	全	七·五八	全	全上	隋安德	全上	全上
全上	二·二五	全	五·九九	2.06	全上	隋丹亭	全上	全上
全上	三·〇〇	全	一〇·二〇	3.40	全上	匡道士	全上	全上
全上	全上	全	全上	全	全上	隋之本	全上	全上
全上	全上	全	全上	全	全上	隋之棟	全上	全上
全上	全上	全	全上	全	全上	隋之才	全上	全上
全上	二·一〇	全	四·七〇	2.24	全上	隋之會	全上	全上
全上	一·三五	全	三·五九	2.06	全上	隋安祥	全上	全上
全上	一·六五	全	四·四二	2.03	全上	隋邦柱	全上	全上
全上	全上	全	全上	全	全上	隋之還	全上	全上
全上	全上	全	全上	全	全上	隋中先	全上	全上
全上	一·三五	全	三·五九	全	全上	隋之忽	全上	全上
全上	一·八〇	全	四·七九	2.06	全上	隋中林	全上	全上
全上	三·〇〇	全	六·三三	2.11	全上	隋中津	全上	全上

坐落畝數	步方	年租總計	存畝租價	訂約年限	租戶姓名	保人姓名	備	考
瓦哥莊	四·五〇	二〇·九七	446	二十年	孫承柱	孫承江	第九區段泊嵐村校有	
全上	三·〇〇	七·九八	2·66	全上	孫承同	孫承殿	全上	
小子莊	一·五〇	四·八〇	3·20	全上	王基產	王澤周	第九區小子莊校有	
全上	全上	全上	全上	全上	王永安	全上	全上	
全上	全上	四·二九	2·86	全上	王尚恭	全上	全上	
全上	全上	全上	全上	全上	王竹林	全上	全上	
全上	一·八〇	四·五〇	2·50	全上	姜玉升	全上	全上	
全上	一·五〇	五·〇〇	3·33	全上	王茂昌	全上	全上	
全上	全上	全上	全上	全上	黃兆閣	全上	全上	
全上	全上	全上	全上	全上	王成業	全上	全上	
全上	全上	全上	全上	全上	王開先	全上	全上	
全上	全上	全上	全上	全上	王開榮	全上	全上	
全上	一·八〇	五·九九	全	全上	王德尚	全上	全上	
全上	三·〇〇	九·九九	全	全上	張緒振	張宏連	全上	
全上	三·一五	一〇·〇八	3·20	全上	張緒珊	王澤周	全上	

坐落	畝數	步方	年租總計	租價畝	年訂月約	期限有效	租戶姓名	保人姓名	備	考
坐落	畝	步方	年租總計	租價畝	年訂月約	期限有效	租戶姓名	保人姓名	備	考
小子莊	四·九五	240	一八·八六	3.81	二十年		孫永寶	張宏運	第九區小子莊校有	
營裏	一〇·九五	全	二五·九五	2.57	全上		劉桂先	劉克江	全上	
官路埠	二〇〇〇	全	二·一六	1.80	全上		鄧倫先	杜宗莪	全上	
全上	一〇·五〇	全	二七·九三	2.66	全上		張作桂	于恒理	第九區官路埠校有	
全上	二·一〇	全	六·二〇	2.95	全上		劉方奎	鄧倫先	全上	
全上	六〇〇〇	全	二四·〇〇	4.00	全上		張俊傑	全上	全上	
全上	四·五〇	全	一八·〇〇	全	全上		劉崇浩	全上	全上	
全上	全上	全	一四·九九	2.33	全上		陳正大	杜宗瑛	全上	
全上	三〇〇〇	全	一二·〇〇	4.00	全上		劉桂	全上	全上	
隋家驢	一五〇〇	全	五〇·〇〇	3.33	全上		隋安達	隋福琦	全上	
后寨村	一四四〇	全	三八·三〇	2.66	全上		孫立敬	李德升	全上	
全上	五·四〇	全	一四·二〇	2.63	全上		李德丕	全上	全上	
全上	〇·七五	全	二·〇〇	2.66	全上		馬全山	全上	全上	
柳溝墮	一一·七〇	全	七三·九四	6.32	全上		王三江	張守約	第十區柳溝墮校有	

即墨縣

全上	一·三五	全	一·八〇	1.33	全上	周正亦	全上	全上
全上	三·六〇	全	三·三八	0.94	全上	全上	全上	全上
全上	四·五〇	全	四·五〇	1.00	全上	周敦文	全上	全上
全上	〇·九〇	全	〇·五九	0.66	全上	周正義	全上	全上
全上	全上	全	全上	全	全上	周溫世	全上	第十區周家辛莊校有
全上	全上	全	全上	全	全上	周蓮氏	全上	全上
全上	全上	全	全上	全	全上	周正貴	全上	全上
全上	一·五〇	全	一·七〇	1.13	全上	周正芳	全上	全上
全上	全上	全	全上	全	全上	周正路	全上	全上
全上	一·八〇	全	一·六九	0.94	全上	周田世	全上	全上
全上	二·一五	全	二·四九	1.16	全上	周琳世	全上	全上
全上	四·〇五	全	四·八六	1.20	全上	周正琳	全上	全上
周家辛莊	一·八〇	全	二·四五	1.36	全上	周成業	周珍世	全上
全上	一·五〇	全	三·〇〇	全	全上	全上	全上	全上
全上	三·〇〇	全	六·〇〇	全	全上	子之升	王為桂	全上
泉莊	四·五〇	全	九·〇〇	2.00	十五年	莊風左	王為桂	第十區泉莊校有

坐落	畝數	步方	年租總計	每畝租價	訂約年	有效期	租戶姓名	保人姓名	備
周家辛莊	一·三五	240	一·八〇	1.33	十九年		周正希	周珍世	第十區周家辛莊校有
全上	全上	全上	全上	1.00	全上		周正洪	全上	全上
全上	三·六〇	全上	三·六〇	全上	全上		周正胡	全上	全上
全上	一·〇五	全上	一·〇四	0.99	全上		周郝氏	全上	全上
全上	三·六〇	全上	三·六〇	1.00	全上		周正侃	全上	全上
全上	一·八〇	全上	一·八〇	全上	全上		周宗業	全上	全上
王家辛莊	全上	全上	五·九九	3.33	二十年		周正珉	孫修功	第十區王家辛莊校有
全上	全上	全上	全上	全上	全上		孫修善	全上	全上
全上	一·五〇	全上	六·〇〇	4.00	全上		閔增方	全上	全上
全上	三·七五	全上	一·二五	3.60	全上		孫盛先	全上	全上
全上	〇·七五	全上	二·四〇	3.20	全上		張錫	全上	全上
全上	一·八〇	全上	四·七九	2.63	全上		閔學文	閔學福	全上
全上	〇·九〇	全上	二·三九	全上	全上		王啓中	全上	全上
全上	全上	全上	全上	全上	全上		孫維鈞	全上	全上
全上	一·五〇	全上	三·〇〇	2.00	全上		羅正方	全上	全上

考

即墨縣公有附捐及雜項收入表

明 說

- 一、本表共計一項歲收總額十五元
 二、本表所列情形以民國二十一年二月 日爲斷

項 目	歲 收	備 考
運家店子山塲租	一五〇〇元	此項山塲爲運松山承租原列學田表內茲因尚未清丈故無法計算故暫列本表以便統計(參看學田表)

益都縣

教育欸產一覽

益都縣

四二五

二十年度歲入

科目	縣有	公有	類計
田租	5,226	14,582	19,808
利息	858	——	858
附捐	47,147	——	47,147
雜項	6,973	——	6,973
總計	60,214	14,582	74,796

說 明

一、歲入總計七萬四千七百九十六元
 ——縣款占百分之八十一弱公款
 占百分之十九強

二、學田六千一百四十四畝平均每畝
 年租三元二角三分弱——縣三元
 三角二分公三元一角九分強

三、基金六千零二十八元平均月息一
 分二厘——縣一分二厘

四、本表款額以元為單位學田以畝為
 單位單位以下四捨五入

益都縣縣有學田表

明 說

- 一、本表共計學田一千五百七十五畝四分五厘(以二百四十方步計算)年租總額五千二百二十六元三角五分平均租價每畝三元三角二分
- 二、二十年度預算所列第三區小學學田六十畝今改為第三區各村立小學學田故本表未再列入
- 三、本表所列情形以民國二十一年二月 日為斷

坐落畝	數	方步	年租總計	每畝租價	訂約年月	有效期限	租戶姓名	保人姓名	備考
荒子莊	八〇〇	720	七二〇〇	9.00	二十八年	五年	高九齡	高永賢	
五龍堂	三〇〇	全	二一九九	7.33	二十八年	三年	李世昌	泉源號	
方家莊	全上	全	一九九八	6.66	二十八年	五年	趙玉明	杜次忠	
關帝廟	一〇〇	全	八〇〇	8.00	二十八年	三年	馬中邦	趙新	
太公廟	〇.五五	全	四.九五	9.00	二十八年	三年	劉清海	益和盛	
金嶺鎮	一七.八〇	全	一二四.六〇	7.00	全上	全			計華蘭延租二畝零五厘舉宗源租四分二厘董芬租二畝八分五厘楊任榮租二畝四分李於智租五畝五分李家昌租一畝四分李成彥租二畝八分四厘共計如上數
全上	二.二二	全	三.〇〇	1.85	全上	全	李家邦	李玉芝	該地甚屬瘠薄故租價最低

益都縣

四二七

坐落	畝數	步方	年租總計	每畝租價	年訂月約	有效期限	租戶姓名	保人姓名	備考
金嶺鎮	一畝 一·九五	720	八三·六五	7.00	四月	三年			計李成霖李金福各租三畝二分二厘李修聖租四分李家榮租二畝八分一厘董勤遠租二畝三分共計如上數
田旺莊	五·七一	全	四二·八三	7.50	全上	全			計宋天尊劉奇榮各租一畝宋尚曾租五分郭太清租二畝二分一厘宋天興租一畝共計如上數
蕭家莊	二·九〇	全	二〇·三〇	7.00	全上	全	劉萬成	劉德先	
全上	一·八〇	全	一二·六〇	全	全上	全	劉起先	劉日仁	
全上	一·〇〇	全	七·〇〇	全	全上	全	劉三麻子	劉恕	
法慶寺西附近	二〇〇·〇〇	全	二·四〇〇·〇〇	12.00			北關小學		該項學田由縣立第六小學代為經收所有租單歸該校保存
陽河附近	二四〇·〇〇	全	二·二五六·〇〇	9.40			東關小學		該項學田由縣立第一小學代為經收所有租單歸該校保存
金嶺鎮	二六·二二	全	一四九·四五	5.70	三月	五年	第三林區		
府文廟後					十八年	三年	義信成	同盛和	此項街房基地因未清丈故將租款數暫行移列附捐及雜項收入表內以便統計(參看附捐及雜項收入表)
府文廟東					十八年	全	東興號	周子明	全上

益都縣縣有基金表

一、本表共計基金六千零二十八元二角五分年息總額八百六十八元零七分平均月息一分二厘
 二、本表所列情形以民國二十一年二月 日爲斷

明 說

基金名稱	基金數目	每月利率	年利總計	訂約年月	有效期限	債戶姓名及其住址	保人姓名	備 考
義學基金	一、三六一、六五二、元	二厘	一九六、〇八元	十八年九月	二年	魯康公司 本城衛街	德春堂	
教育基金	五六六、六〇〇	全	八一、五九〇	二十年一月	全	復生堂 本城東門外路北	復生祥	
全 上	五〇〇、〇〇〇	全	七二、〇〇〇	全上	全	義泰茶莊 本城東門外路北	成記油房	
倉廩基金	六〇〇、〇〇〇	全	八六、四〇〇	二十年七月	全	李振標 本城北門外	同昌洋行	
教育基金	一、五〇〇、〇〇〇	全	二一六、〇〇〇	二十一年一月	全	復生堂 本城東門外路北	復生祥	該項基金係十九年度結
全 上	全上	全	全上	全上	全	成記油房 本城府文廟街	大同書店	全上

益都縣

四二一九

益都縣縣有附捐及雜項收入表

明 說

- 一、本表共計十三項歲收總額五萬四千一百一十五元零三角三分
- 二、本表所列情形以民國二十一年二月 日爲斷

項	目	歲	收	額	備	考
教	育	附	捐	四七·一四七·〇〇	本縣丁銀六萬八千六百六十六兩六分二厘每兩征洋六角八分四厘六毫強	共征洋如上數
牲	畜	附	捐	五八五·〇〇	由包商繳納	
屠	宰	附	捐	五二〇·〇〇	全上	
牛	肉	扛	捐	一五〇·〇〇	由財政局代收	
牙	行	教	育	捐	一·八六三·二〇	由縣政府財政科代收該項行捐有奉令免除者故較原數減少
炭		捐		一·五〇〇·〇〇	由本局派員征收每炭重十五噸收洋一元年約收如上數	
線		捐		八〇〇·〇〇	由職業補習學校代收	
羊	行	捐		六〇〇·〇〇	由包商繳納	

益都縣

益都縣公有學田表

說 明

一、本表共計學田四千五百六十八畝七分一厘(以二百四十方步計算)年租總額一萬四千五百八十二元一角二分平均租價每畝三元一角九分強

二、本表所列情形以民國二十一年二月 日爲斷

坐落	畝數	方步	年租總計	每畝租價	訂約年限	有效期限	租戶姓名		備
							姓	名	
清真寺	三三·二〇	240	三三·二〇元	1.40	十七年一月	五年	楊玉銓	孫懷亮	第一區第一初小校有
觀音堂	三三·四〇	全	一一三·四〇	3.50	全上	全	毛有典	董學勤	第一區第二初小校有
東關北園	六·四〇	全	二六·二四	4.10	全上	全	閻嗣光	陳玉桂	第一區第五初小校有
全上	二二·七〇	全	七九·四五	3.50	全上	全	楊凌雲	高立忠	全上
鐸樓廟	三三·四〇	全	九七·二〇	3.00	全上	全	高連城	周立生	第一區第八初小校有
三官廟	一三·〇〇	全	四七·五八	3.66	十八年一月	四年	高興	王茂松	第一區第九初小校有
雲霞河	二二·七〇	全	七九·四五	3.50	全上	三年	高見謙	張福	第一區雲霞河初小校有
沈家莊	八·八〇	全	三〇·八〇	全	全上	全	崔效文	馬鳳奎	第一區沈家莊初小校有

益都縣

坐落	畝數	步方	年租總計	租價	訂約	期限	租戶姓名	保人姓名	備	考
時家店	一七·八〇	240	七·二〇	4.00	十八年	三年	時橋安	李仁	第一區時家店初小校有	
宋家園	四六·九〇	全	一六四·一五	3.50	全上	全	劉效中	崔效孔	第一區宋家園初小校有	
樓莊子	一三·〇〇	全	四五·五〇	全	全上	全	趙延年	時光文	第一區樓莊子初小校有	
郝家莊	六〇·〇	全	一八〇〇	3.00	全上	三年	劉廷印	張如玉	第一區郝家莊初小校有	
姜家樓	一五·九〇	全	六三·六〇	4.00	十七年	五年	劉傳聚	郭明善	第一區姜家樓初小校有	
湯王河	三二·四〇	全	一二九·六〇	全	全上	三年	管景周	代文炳	第一區湯王河初小校有	
大關營	七·八〇	全	二七·三〇	3.50	全上	四年	刁朋河	宋顯忠	第一區大關營初小校有	
楊姑橋	一八·八〇	全	六五·八〇	全	十八年	全	邵文遠	崇宗海	第一區楊姑橋初小校有	
東建德	七·二〇	全	二五·二〇	全	十九年	三年	韓文輝	劉士禮	第一區東建德初小校有	
鳳凰店	二二·〇〇	全	八八·〇〇	4.00	十八年	五年	李寶光	尙玉棠	第一區鳳凰店初小校有	
興國寺	二六·〇〇	全	七八·〇〇	3.00	十七年	全	宮鳳岐	孫文奎	第一區興國寺初小校有	
趙希寺	全上	全	全上	全	十八年	四年	麗增	馬文周	第一區趙希寺初小校有	
宮家老莊	一〇·五〇	全	三一·五〇	全	十七年	五年	劉典	王琴書	第一區宮家老莊初小校有	
宿家莊	一六·五〇	全	四三·五〇	全	十九年	二年	宿思溫	黃步雲	第一區宿家莊初小校有	
吉林	九·〇〇	全	四〇·五〇	4.50	十八年	三年	馬懷信	李榮萃	第一區吉林初小校有	

倪家莊	九〇〇全	二二·五〇	2.50	十七年	年五	倪延年	陳清	第一區倪家莊初小校有
孫崇莊	一五·五〇全	三八·七五	全	全上	全	崇鳳輝	陳子健	第一區孫崇莊初小校有
東倪家莊	全上	三一·〇〇	2.00	十八年	年四	趙元明	宿廷臣	第一區東倪家莊初小校有
陳家店	一四·〇〇全	四二·〇〇	3.00	全上	全	陳華廷	趙玉琴	第一區陳家店初小校有
南寨子	一·九·四〇全	六七·九〇	2.50	全上	年五	尹荷光	孫樹傑	第一區南寨子初小校有
簸箕掌	三·五〇全	一一·二五	全	十七年	全	蓋雲河	尹世光	第一區簸箕掌初小校有
李家莊	三二·四〇全	一二九·六〇	4.00	十八年	年三	傅際安	孫海遠	第一區李家莊初小校有
河子頭	一·〇〇全	三八·五〇	3.50	全上	年四	劉春和	張家祥	第一區河子頭初小校有
營子莊	七·二〇全	二八·八〇	4.00	十九年	年三	王樹江	周子榮	第一區營子莊初小校有
臧家莊	七·八〇全	二二·四〇	3.00	十七年	年五	黃兆福	李廷春	第一區臧家莊初小校有
夏落店	二二·七〇全	一〇二·一五	4.50	全上	全	程雲亭	王法德	第一區夏落店初小校有
黃家樓	一九·〇〇全	七六·〇〇	4.00	十八年	年三	趙萬本	王樹遠	第一區黃家樓初小校有
馬宋	一六·〇〇全	六四·〇〇	全	全上	年四	李文祥	李書堂	第一區馬宋初小校有
陽河	全上	五六·〇〇	3.50	十七年	全	孫文濤	李廣興	第一區陽河初小校有
陽河西	八·〇〇全	三二·〇〇	4.10	十八年	全	錢茂成	李德俊	第一區陽河西初小校有
尚家莊	四·九〇全	一九·六〇	全	全上	全	史洪恩	徐志清	第一區尚家莊初小校有

坐落	畝數	方步	年租總計	每畝租價	訂約年月	有效期限	租戶姓名	保人姓名	備	考
高家園	一四·五〇	240	五〇·七五	3·50	十七年一月	五年	畢成修	李子儀	第一區高家園初小校有	
天后宮	二九·〇〇	全	一六·〇〇	4·00	十八年一月	四年	趙金鑿	孫文桐	第一區天后宮私立初小校有	
十里廟	一九·四〇	全	七七·六〇	全	十七年一月	五年	劉登鑾	孫孔安	第一區十里廟初小校有	
東琪	一四·〇〇	全	五六·〇〇	全	十八年一月	四年	吳海	尙保全	第一區東琪初小校有	
閻劉莊	二六·〇〇	全	一一七·〇〇	4·50	全上	全	王治法	陳玉增	第一區閻劉莊初小校有	
劉家莊	四·五〇	全	一三·五〇	3·00	全上	全	劉傅明	王德元	第一區劉家莊初小校有	
徐家	二五·九〇	全	一一六·五五	4·50	全上	全	劉學全	王學武	第一區徐家初小校有	
鄭母	一八·五〇	全	五五·五〇	3·00	十七年一月	五年	孫承德	尙佩禮	第一區鄭母初小校有	
呂祖廟	一六·二〇	全	三二·四〇	2·00	十九年一月	三年	呂學文	姜崇德	第一區呂祖廟初小校有	
張家老莊	一五·二〇	全	七六·〇〇	5·00	全上	全	張文蒸	張德貞	第一區張家老莊初小校有	
洋河	四五·五〇	全	二二七·五〇	全	全上	全	王有德	趙文海	第一區洋河初小校有	
狀元橋	二三·七〇	全	七一·一〇	3·00	全上	全	孫增貴	孫友三	第二區狀元橋初小校有	
南雀陵	一·三〇	全	四五·五〇	3·50	全上	全	楊樹德	楊書德	第二區南雀陵初小校有	
北吉林	六·五〇	全	一九·五〇	3·00	全上	四年	任景松	趙慶雲	第一區北吉林初小校有	
賈家莊	八·一〇	全	二八·三五	3·50	全上	全	魏世明	李開國	第二區賈家莊初小校有	

鄒家溝	麻灣口	王桑行	西馬莊	張家河	大賈店	坡莊	趙鳴	洄河	張晁莊	石橋	大尹	劉家辛莊	趙家莊	張家羊	高家埠
一三〇〇	八四〇	一四〇〇	一八五〇	九〇〇	二三〇〇	八〇〇	一三〇〇	六二〇〇	一三七〇	一七五〇	三七〇〇	三五〇〇	一六〇〇	四〇〇〇	七九〇
全	全	全	全	全	全	全	全	全	全	全	全	全	全	全	全
三九〇〇	二五二〇	四二〇〇	七四〇〇	二七〇〇	九二〇〇	二八〇〇	五二〇〇	一八六〇〇	五四八〇	七〇〇〇	一四八〇〇	一〇五〇	三二〇〇	一一〇〇〇	二三七〇
全	全	3.00	4.00	3.00	4.00	3.50	4.00	3.00	全	全	4.00	3.00	2.00	全	2.00
全上	全上	全上	全上	全上	全上	全上	全上	全上	全上	全上	全上	全上	全上	全上	全上
年四	全	全	全	全	全	全	全	全	全	全	全	全	全	全	一九三九年
李正	陳綢	李錫	張廣化	劉幹	段惠昌	劉修	王卓	胡金階	王陣	袁玉貴	尹懷章	王景安	張景勝	張懷友	潘益亭
李鴻	楊在馨	曹子芳	張彥	蔣席	陳好義	趙光遠	王士英	楊佩經	王玉珂	郝文德	田法武	劉崇三	張知友	潘子元	郝文祥
第二區鄒家溝初小校有	第二區麻灣口初小校有	第二區王桑行初小校有	第二區西馬莊初小校有	第二區張家河初小校有	第二區大賈店初小校有	第二區坡莊初小校有	第二區趙鳴初小校有	第二區洄河初小校有	第二區張晁莊初小校有	第二區石橋初小校有	第二區大尹初小校有	第二區劉家辛莊初小校有	第二區趙家莊初小校有	第二區張家羊初小校有	第二區高家埠初小校有

坐落	畝數	步方	年租總計	每畝租價	訂約年	約期	有效年限	租戶姓名	保人姓名	備	考
侯家廟	一八〇〇	240	八一〇〇	4.50	一九二〇年	一月	四年	郭德正	王正心	第二區侯家廟初小校有	
孫家莊	九〇四〇	全	二八二〇	3.00	全上	全上	全	侯松岩	侯德榮	第二區孫家莊初小校有	
坡子	九〇〇〇	全	三一五〇	3.50	全上	全上	全	劉幹	蔣康	第二區坡子初小校有	
小崔家莊	一三〇〇〇	全	四五五〇	全	全上	全上	全	馮元瑛	馮元瑛	第二區小崔家莊初小校有	
劉家廠	一一七〇〇	全	四六八〇	4.00	全上	全上	全	劉萬東	李玉泉	第二區劉家廠初小校有	
東馬氏	二二〇〇〇	全	八八〇〇	全	全上	全上	全	凌喜勝	凌元智	第二區東馬氏初小校有	
陳家莊	六五〇〇〇	全	一九五〇〇	3.00	全上	全上	全	陳其輝	陳慶	第二區陳家莊初小校有	
十甲社	六五〇〇	全	一三〇〇〇	2.00	全上	全上	五年	王榮云	王雲路	第二區十甲社初小校有	
雙廟	二五〇〇	全	五〇〇〇	全	全上	全上	全	宋春茂	王金奎	第二區雙廟初小校有	
桃園	一九四〇〇	全	六七九〇	3.50	全上	全上	全	賈廷璧	王子鈞	第二區桃園初小校有	
田旺	一四六〇〇	全	六五七〇	4.50	全上	全上	全	宋懷友	劉奇富	第二區田旺初小校有	
全上	一六〇〇〇	全	四八〇〇	3.00	全上	全上	全	全上	全上	全上	
小楊家莊	一八二〇〇	全	五四六〇	全	全上	全上	四年	田名賢	楊大德	第二區小楊家莊初小校有	
李家河	一三〇〇〇	全	三九〇〇	全	全上	全上	全	李步雲	李向雲	第二區李家河初小校有	
李家莊	一六〇〇〇	全	五六〇〇	3.50	全上	全上	全	陳佩錫	陳佩經	第二區李家莊初小校有	

堯溝	三·二四全	九·七二	3·00	全上全	張學禮	郭級三	第二區堯溝初小校有
袁家莊	九·七〇全	二九·一〇	全	全上全	尹淮	齊德昭	第二區袁家莊初小校有
沙店	一〇·四〇全	三一·二〇	全	全上全	本善尼姑	田文明	第二區沙店初小校有
蕭家	二九·〇〇全	一〇一·五〇	3·50	全上全	趙興運	李傑三	第二區蕭家初小校有
劉家莊	三·五六全	八·九〇	2·50	全上全	劉月桂	劉芳桂	第二區劉家莊初小校有
譚家坊	三九·〇〇全	一七五·五〇	4·50	全上全	王連德	陳好仁	第二區譚家坊初小校有
大推官	一八·〇〇全	五七·六〇	3·20	全上全	秦廣才	秦敬堂	第二區大推官初小校有
郝家莊	九·七〇全	四三·六五	4·50	全上全	歐廷亮	郝文勤	第二區郝家莊初小校有
韓家莊	一二·〇〇全	四八·〇〇	4·00	全上全	劉志	潘倫五	第二區韓家莊初小校有
劉家莊	六·五〇全	一九·五〇	3·00	全上全	全上	劉士清	第二區劉家莊初小校有
大河北	三·九〇全	九·七五	2·50	全上全	劉懷恩	劉華光	第二區大河北初小校有
東埠周	九·四〇全	二八·二〇	3·00	全上全	周瑞海	周天賜	第二區東埠周初小校有
祝家莊	一三·〇〇全	五二·〇〇	4·00	全上全	張殿祥	張康侯	第二區祝家莊初小校有
北莊家	六·四〇全	二〇·四八	3·20	全上全	王貫之	王明一	第二區北莊家初小校有
邊線王	九·七〇全	一九·四〇	2·00	全上全	王玉言	董明善	第二區邊線王初小校有
子家莊	九·八〇全	三四·三〇	3·50	全上全	王福榮	王德一	第二區子家莊初小校有

坐落	畝數	步方	年租總計	每畝租價	訂約年	有效期限	租戶姓名	保人姓名	備	考
楊立五	九·七〇	240	三三·九五	3.50	十九年	四月	楊喜山	楊喬齡	第二區楊立五初小校有	
元村	三二·四〇	全	一一三·四〇	全	全上	全	元德朋	薛子美	第二區元村初小校有	
董家莊	六·四〇	全	一九·二〇	3.00	全上	全	馮玉光	馮之田	第二區董家莊初小校有	
劉鎮	一四·〇〇	全	五六·〇〇	4.00	全上	全	劉臣五	王文明	第二區劉鎮初小校有	
劉晨莊	六·八〇	全	二〇·四〇	3.00	全上	全	王永昌	張嘉旋	第二區劉晨莊初小校有	
邵家樹	二二·七〇	全	一〇二·一五	4.50	全上	全	邵升階	王福純	第二區邵家樹初小校有	
大楊家	五·八〇	全	二二·二〇	4.00	全上	全	楊萬全	魏復文	第二區大楊家初小校有	
聖水莊	一六·〇〇	分	六四·〇〇	全	全上	全	魏玉文	王謀廣	第二區聖水莊初小校有	
任家莊	一三·〇〇	全	三九·〇〇	3.00	全上	全	張其美	張其昌	第二區任家莊初小校有	
潘家廟	一四·〇〇	全	二八·〇〇	2.00	全上	全	劉士奎	潘梓	第二區潘家廟初小校有	
十畝田	一九·四〇	全	三八·八〇	全	全上	全	董丹桂	董正詩	第二區十畝田初小校有	
劉家莊	一三·〇〇	全	四五·五〇	3.50	全上	全	劉士清	劉洪祥	第二區劉家莊初小校有	
夏黃莊	二二·五〇	全	四七·〇〇	2.00	十八年	一月	夏保樞	黃克勤	第三區夏黃莊初小校有	
馬官莊	三三·四〇	全	九七·二〇	3.00	全上	全	王春梅	王正群	第三區馬官莊初小校有	
牛家口	一一·三〇	全	四九·二〇	4.00	全上	五年	未來文	牛繼道	第三區牛家口初小校有	

南趙家	一三〇〇全	一五八·五〇	4.50	全上	全	王士元	林復元	第三區南趙家初小校有
郎家莊	二二二〇全	八·五五	3.50	全上	全	鍾家純	鍾志毓	第三區郎家莊初小校有
孫家莊	六·五〇全	三·二〇	4.90	全上	全	孫保清	孫香岡	第三區孫家莊初小校有
北馬蘭	七·五〇全	四八·七五	6.50	全上	全	潘作棟	潘子信	第三區北馬蘭初小校有
良孟	五·五〇全	三六〇·五〇	7.00	全上	全	魏永順	趙法廷	第三區良孟初小校有
朱良	一三六〇全	八一·六〇	6.00	全上	全	徐永禮	徐南中	第三區朱良與初小校有
東王車	九·四〇全	三二·九〇	3.50	全上	全	馬福聚	閻佃福	第三區東王車初小校有
西營	六·五〇全	一九·五〇	3.00	全上	全	張存良	張金鳳	第三區西營初小校有
臧台莊	一六·二〇全	四八·六〇	全	全上	四年	張世安	楊世爵	第三區臧台初小校有
李家戶	七·一〇全	二一·三〇	全	全上	全	李學德	李江云	第三區李家戶初小校有
陳家樓	二二·六〇全	六七·八〇	全	全上	全	李芳廷	時金良	第三區陳家樓初小校有
劉家河	一四·六〇全	四三·八〇	全	全上	全	吳春江	尹德文	第三區劉家河初小校有
西庵張	五·八〇全	一七·四〇	全	全上	全	張鳳文	張景山	第三區西庵張初小校有
張富莊	一六·八〇全	四三·六八	2.60	全上	全	孫同科	杜萬清	第三區張富莊初小校有
竹林	四八·六〇全	一四·五八〇	3.00	全上	全	馮孝友	王榮吉	第三區竹林初小校有
姜家廟	一六·二〇全	四八·六〇	全	全上	三年	楊文玉	王傳陶	全上

坐落	畝數	步方	年租總計	租價	訂約	有效	租戶姓名	序人姓名	備	考
陳于莊	一三·六〇	240	四〇·八〇	3.06	十九年一月	年三	陳連元	子懷信	第三區陳于莊初小校有	
篋子王	一三·〇〇	全	三九·〇〇	全	全上	全	王秉道	王子芳	第三區篋子王初小校有	
高聖堂	全上	全	三三·八〇	2.89	全上	全	張能書	張璉王	第三區高聖堂初小校有	
鐵家莊	四·九〇	全	一四·七〇	3.00	全上	全	尹漢章	鐵春江	第三區鐵家莊初小校有	
史家舖	二六·二〇	全	四三·七四	2.70	全上	全	陳道昌	史日祥	第三區史家舖初小校有	
演馬莊	三·二四	全	九·四〇	2.99	全上	全	項希文	孟廣文	第三區演馬莊初小校有	
苗家村	一三·〇〇	全	三三·五〇	2.50	全上	全	李天文	張作友	第三區苗家村初小校有	
平昌寺	全上	全	三九·〇〇	3.00	全上	全	孫景帝	田叔澤	第三區平昌寺初小校有	
辛家莊	八·四〇	全	二五·二〇	全	全上	全	楊綏之	楊茂之	第二區辛家莊初小校有	
郭家集	四·九〇	全	一四·七〇	全	全上	全	王夢龍	王洪閣	第三區郭家集初小校有	
北馬園	八·一〇	全	四〇·五〇	5.00	全上	全	黃六書	王鳳五	第三區北馬園初小校有	
全上	八·〇〇	全	四〇·〇〇	全	全上	全	黃偉堂	王洛書	全上	
南馬園	三·四〇	全	一一·九〇	4.00	全上	全	孫蘭友	魏夢才	第三區南馬園初小校有	
橋裡王	一四·三〇	全	五七·二〇	全	全上	全	王善清	陳志中	第三區橋裡王初小校有	
寺古莊	二九·二〇	全	九三·四四	3.20	全上	全	周世起	王澤	第三區寺古莊初小校有	

羊家營	一四·三〇	全	五四·三四	3.80	全上	全	王福堂	張來遠	第三區羊家營初小校有
台後莊	七·一〇	全	一二·〇七	1.70	全上	全	李升吉	李福元	第三區台後莊初小校有
全上	五·二〇	全	一五·六〇	3.00	全上	全	劉春祥	全上	全上
東朱六	二六·〇〇	全	一〇四·〇〇	4.00	全上	全	陳傳成	尹繼成	第三區東朱六初小校有
段村	一四·六〇	全	六五·七〇	4.50	全上	全	劉清平	賈之梅	第三區段村初小校有
全上	一四·二〇	全	九二·三〇	6.50	全上	全	趙正才	劉好學	全上
全上	一三·〇〇	全	五八·五〇	4.50	全上	全	王秋園	趙緒春	全上
前後寨	九·七〇	全	三六·八六	3.80	全上	全	崔春田	崔 株	第三區前後寨初小校有
紙劉莊	六·五〇	全	二六·〇〇	4.00	全上	全	劉保東	劉錫明	第三區紙劉莊初小校有
臧台	一四·六〇	全	四三·八〇	3.60	全上	全	張春平	張希文	第三區臧台初小校有
張家營	四·二〇	全	一五·一二	3.60	全上	全	張昇雲	張崇福	第三區張家營初小校有
東朱鹿	五·八三	全	一七·四九	3.00	全上	全	陳文貴	陳文華	第三區東朱六初小校有
西朱鹿	二九·一〇	全	八一·四八	2.80	全上	全	郭錫福	孫維世	第三區西朱六初小校有
張裴家	五·八〇	全	一三四·六八	2.90	全上	全	李森林	郝德修	第三區張裴家初小校有
十八里屯	一六·二〇	全	四五·三六	2.80	全上	全	張來有	陳吉順	第三區十八里屯初小校有
王母宮	一七·八〇	全	五三·四〇	3.90	全上	全	昌 齡	李興福	第三區王母宮初小校有

坐落	畝數	步方	年租總計	每畝租價	訂約年月	期限	租戶姓名	保人姓名	備	考
陳家塚	六·八〇	240	一七·〇〇	2.50	十五年一月	三年	黃倉玉	陳文廣	第三區陳家塚初小校有	
王家廟	三·二〇	全	九·六〇	3.00	全上	全	李心田	孫從中	第三區王家廟初小校有	
郝家屯	五·八〇	全	一九·七二	3.40	全上	全	郝九澤	郝成文	第三區郝家屯初小校有	
西王車	九·七一	全	一四·五八	1.50	全上	全	高玉岡	周永平	第三區西王車初小校有	
馬鐸店	一·三〇	全	三三·九〇	3.00	全上	全	徐儉	魯恩	第三區馬鐸店初小校有	
鍾家莊	三·七三	全	一一·三六	3.20	全上	全	鍾讀慶	蘇茂	第三區鍾家莊初小校有	
高家廟	八·七〇	全	二六·一〇	3.00	全上	全	鍾讀調	高鳳來	第三區高家廟初小校有	
姜博莊	一·三〇	全	四五·二〇	4.00	全上	全	劉本慶	劉崇彬	第三區姜博莊初小校有	
黃家嶺	六·五〇	全	二六·〇〇	全	全上	全	黃世德	黃志強	第三區黃家嶺初小校有	
新嶺	一九·四〇	全	八一·四八	4.20	全上	全	劉海南	賈竹溪	第三區新嶺初小校有	
西石塔	二五·九〇	全	一一·六五	4.50	全上	全	徐學文	黃惠	第三區西石塔初小校有	
北石塔	一三·〇〇	全	四五·五〇	3.50	全上	全	劉國調	劉同立	第三區北石塔初小校有	
范家莊	一九·四〇	全	五八·二〇	3.00	十八年一月	四年	王清	張文仁	第三區范家莊初小校有	
南石塔	七·四〇	全	二五·九〇	8.50	全上	全	崔相乾	徐寶川	第三區南石塔初小校有	
後飲馬	一·三〇	全	三九·五五	全	全上	全	杜永祥	鍾耕雲	第三區後飲馬初小校有	

益都縣

徐七里	夏家莊	南普通	玉皇廟	小營	河東莊	西高莊	西辛莊	三教堂	東辛莊	陳家店	張孟口	馮家莊	冉家莊	夾調	前飲馬
四·九〇	一七·八〇	九·七〇	九·〇〇	一二·九〇	一四·五〇	一一·〇〇	一九·四〇	六·一〇	五·三〇	八·七〇	全上	六·五〇	二九·五〇	一二·〇〇	一九·四〇
全	全	全	全	全	全	全	全	全	全	全	全	全	全	全	全
一三·七二	五三·四〇	二四·二五	三六·〇〇	三八·七〇	四三·五〇	三三·〇〇	四八·五〇	九·一五	一九·七六	四三·五〇	一九·五〇	一九·五〇	八二·六〇	三六·〇〇	六七·九〇
2.80	3.00	2.50	4.00	全	全	3.00	2.50	1.50	3.30	5.00	全	3.00	2.80	3.00	全
全上	全上	全上	全上	全上	全上	全上	全上	全上	全上	全上	全上	全上	全上	全上	全上
全	全	全	全	全	全	全	全	全	全	全	全	全	全	全	全
徐蘭	宋兆順	趙法貴	崔玉佩	賈奉武	張書堂	李興亮	王三才	李國太	王廣吉	陳之聖	孫國亭	杜守山	李清海	崔長裕	王安森
王樹梓	王福盛	鄭玉章	黨廷本	賈福堂	王以南	李芳本	任春圃	李成身	王光美	陳國進	王傳紳	王士宗	鍾讀容	崔長春	劉玉泰
第三區徐七里初小校有	第三區夏家莊初小校有	第三區南普通初小校有	第三區玉皇廟初小校有	第二區小營初小校有	第三區河東莊初小校有	第二區西高莊初小校有	第三區西辛莊初小校有	第二區三教堂初小校有	第三區東辛莊初小校有	第三區陳家店初小校有	第二區張孟口初小校有	第三區馮家莊初小校有	第三區冉家莊初小校有	第二區夾調初小校有	第三區前飲馬初小校有

坐落	畝數	步方	年租總計	每畝租價	訂約年限	有租期限	租戶姓名	保人姓名	備	考
南辛店	一六·二〇	240	六四·八〇	4·00	十八年	四年	王學明	周清庭	第三區南辛店初小校有	
劉鎮	六·五〇	全	九·七五	1·50	全上	全	張世祿	劉明鎔	第三區劉鎮初小校有	
劉家店	六四·〇〇	全	二二四·〇〇	3·50	全上	全	劉賢安	紀宗帝	第三區劉家店初小校有	
李官莊	一九·四〇	全	七三·七二	3·80	全上	全	李春林	張廣海	第三區李官莊初小校有	
徐七里	六·五〇	全	一九·五〇	3·00	全上	全	徐芝	李士龍	第三區徐七里初小校有	
曹家溝	全上	全	全上	全	全上	全	曹兆吉	趙若瀛	第三區曹家溝初小校有	
西張莊	一四·三〇	全	四五·七六	3·20	全上	全	韋永和	魏振明	第四區西張莊初小校有	
侯家屯	九·七〇	全	四〇·七四	4·20	全上	全	韓有文	侯慶聰	第四區侯家屯初小校有	
全上	二五·九〇	全	八五·四七	3·30	全上	全	劉大本	侯如德	全上	
福山	九·一〇	全	一〇·九二	1·20	十八年	全	唐錫九	唐應役	第四區福山初小校有	
東張莊	一三·三〇	全	四一·三三	3·10	十九年	全	寶長正	馬芳池	第四區東張莊初小校有	
吳家胡同	六·四〇	全	七·六八	1·20	全上	全	田愛儒	田子信	第四區吳家胡同初小校有	
大武家莊	一二·三〇	全	三四·四四	2·80	全上	全	于克勤	盛思經	第四區大武家莊初小校有	
范家林	一三·九〇	全	三四·七五	2·50	十八年	四年	李光全	李鳳昌	第四區范家林初小校有	
南王孔	一五·二〇	全	五一·六八	2·40	全上	三年	蘇繼善	蘇仲香	第四區南王孔初小校有	

文登	大王莊	全上	西夏莊	全上	柳杭	北張莊	潘村	前河	溫莊	劉家莊	炒米	唐炳燧	北王孔	南辛莊	窩托
一七·八〇全	一八·八〇全	六·四〇全	九·四〇全	二·三·四〇全	九·七〇全	二六·二〇全	二五·九〇全	六·五〇全	一九·四〇全	九·四〇全	全上全	一八·一〇全	一六·二〇全	一九·四〇全	一三·六〇全
五三·四〇	三三·八四	二〇·四八	四二·三〇	三八〇八	二一·三四	五五〇二	六四·七五	一三〇〇	五八·二〇	四二·三〇	三六·二〇	二七·一五	三七·二六	五八·二〇	二七·二〇
3.00	1.80	3.20	4.50	1.20	2.20	2.10	2.50	2.40	3.00	4.50	2.00	1.50	2.20	3.00	2.40
全上全	全上全	全上全	全上全	全上全	全上全	十八年	十九年	全上全	全上全	十八年	十九年	全上全	全上全	全上全	全上全
陳安修	潘云桂	張學仁	田景亮	王維永	徐江杭	楊光身	劉道和	申官保	李春官	白宗岳	仇樂書	梁學孟	關廣信	張連元	丁永全
縣守中	楊西山	劉學修	苗永清	王雲龍	王正心	張錫民	劉同芝	申永登	李長俊	胡象鳳	胡書田	王致富	牛之	閻家杜	丁大方
第四區文登初小校有	第四區大王莊初小校有	全上	第四區西夏莊初小校有	全上	第四區柳杭初小校有	第四區北張莊初小校有	第四區潘村初小校有	第四區前河初小校有	第四區溫莊初小校有	第四區劉家莊初小校有	第四區炒米初小校有	第四區唐炳燧初小校有	第四區北王孔初小校有	第四區南辛莊初小校有	第四區窩托初小校有

益都縣

四一三八

坐落	畝數	步方	年租總計	每畝租價	訂約年	有效期限	租戶姓名	保人姓名	備	考
興旺莊	七·八〇	240	一五·六〇	2.00	十八年	五年	吳保人	吳多祿	第四區興旺莊初小校有	
下湖田	一六·八〇	全	三三·六〇	全	十九年	全	董洪昌 孟昭文	李仲文	第四區下湖田初小校有	
上莊	二〇·四〇	全	二四·四八	1.20	全上	全	王茂發 韓玉琴	薛安平	第四區上莊初小校有	
東夏莊	一〇·〇〇	全	三一·〇〇	3.10	全上	全	劉學溫	劉世經	第四區東夏莊初小校有	
業旺莊	二五·三〇	全	六〇·七二	2.40	十八年	全	王景水 王榮德	王秀遠	第四區業旺莊初小校有	
塋塚	二九·八〇	全	六二·五八	2.10	全上	三年	徐江漢 李新民	徐增錦	第四區塋塚初小校有	
南劉征西	五·八〇	全	一七·九八	3.10	十九年	全	孫簡林	孫武昌	第四區南劉征西初小校有	
南劉征東	全上	全	八·七〇	1.50	全上	全	孫純浩	姜傳籍	第四區南劉征東初小校有	
坡子	四·二〇	全	一〇〇·八	2.40	十八年	全	袁長榮	張蔭橋	第四區坡子初小校有	
閻家下莊	三·九〇	全	八·一九	2.10	全上	全	閻保禮	閻金聲	第四區閻家下莊初小校有	
袁家上莊	四·五〇	全	一〇·八〇	2.40	全上	全	袁保幹	袁永美	第四區袁家上莊初小校有	
邊莊河	九·七〇	全	一七·四六	1.80	十九年	全	釋靈順	王受榮	第四區邊莊河初小校有	
趙莊	四·五〇	全	四〇·五〇	9.00	全上	全	田汝林 劉松清	田殿光 劉朝柱	第四區趙莊初小校有	

馮家莊	南焦宋	北焦宋	張趙	魯車馬	康家莊	仇家莊	張莊	羊群崖	全上	王家寨	左莊	韓家莊	西劉征	大廟	全上
一七·五〇	二二·七〇	二五·九〇	三一·一〇	六·八〇	一一·三〇	全上	一三·〇〇	六二·〇〇	二二·六〇	二九·九〇	六·五〇	三三·二〇	一七·八〇	二二·七〇	四·五〇
全	全	全	全	全	全	全	全	全	全	全	全	全	全	全	全
四九·〇〇	四五·四〇	五一·八〇	六二·二〇	二〇·四〇	二八·二五	二八·六〇	五二·〇〇	一五·五〇	二七·七二	六三·八	一九·五〇	九六·〇	三五·六〇	六八·一〇	一四·四〇
2.80	全	全	2.00	3.00	2.50	2.20	4.00	2.50	全	2.20	全	3.00	3.00	3.00	3.20
全上	全上	全上	全上	全上	全上	全上	全上	全上	全上	全上	全上	全上	全上	全上	全上
全	全	全	全	全	全	全	全	全	全	全	全	全	全	全	全
馮家有聚	馮家有	馮於泰	孫相坤	趙宗明	孫長令	孫昭森	孫振芳	王振遠	周復興	王福祥	喬中願	韓慕滋	楊效義	田明德	田炳光
馮傳孔	馮傳孔	劉錫恩	魏明式	張日訓	孫小山	孟慶雲	仇緒閣	張文堂	謝廷聖	王文符	王道遠	王西吉	常永清	田維士	田耿光
第四區馮家莊初小校有	第四區馮家莊初小校有	第四區南焦宋初小校有	第四區北焦宋初小校有	第四區張趙初小校有	第四區魯車馬初小校有	第四區康家莊初小校有	第四區仇家莊初小校有	第四區張莊初小校有	第四區羊群崖初小校有	全上	第四區王家寨初小校有	第四區左莊初小校有	第四區韓家莊初小校有	第四區西劉征初小校有	第四區大廟初小校有

益都縣

坐落畝數	步方	年租總計	每畝租價	年訂約	期限有效	姓名	探名	備	考
大楊莊 三、二〇	240	九、六〇	3.00	十九年	三年	趙啓明	馬金標	第四區大楊莊初小校有	
上湖田 一九、二〇	全	四八、〇〇	2.50	全上	全	張春禮	張雨田	第四區上湖田初小校有	
全上 二九、一〇	全	四三、六五	1.50	全上	全	劉復義	張子敬	全上	
南仇 八、一〇	全	二四、三〇	3.00	全上	全	唐應春	王榮玉	第四區南仇初小校有	
全上 六四、八〇	全	一六二、〇〇	2.50	全上	全	梁放領	唐錫同	全上	
北韓劉臨 三、〇〇	全	七、五〇	全	全上	全	姜元秀	曹永仁		
于家店 一三、〇〇	全	三九、〇〇	3.00	全上	全	劉如康	汪宗富	第四區北韓劉臨初小校有	
北劉征 四四、六〇	全	八九、二〇	2.00	全上	全	石學順	曹文輝	第四區于家店初小校有	
						常益農	崔鴻書	第四區北劉征初小校有	
						王學孟	常育萃		
						崔洪來	常振德		
全上 一〇、一〇	全	一一、二二	1.20	全上	全上	常接秀	崔芳德	全上	
老山 九、七〇	全	四三、六五	4.50	全上	全	常義裕	常官帶		
南韓劉臨 三三、〇〇	全	六四、〇〇	2.00	全上	全	徐明經	徐傳璽	第四區老山初小校有	
盛車馬 九、七〇	全	四三、六五	4.50	全上	全	王長林	許雲東	第四區南韓劉臨初小校有	
大高莊 一七、八〇	全	四四、五〇	2.50	十八年	全	李光廷	張守祿	第四區盛車馬初小校有	
						馬學元	李壽廷	第四區大高莊初小校有	

益都縣

井筒	全上	南朮		全上		金嶺鎮	太平嶺	黎金山	坡甲庵	艾莊	孟家莊		東西高莊	東高莊	高柄墟						
一六·二〇	一八·〇〇	二六·七〇		四三·七〇		六四·八〇	一五·二〇	八·四〇	一九·一〇	一三·三〇	三五·六〇		二二·五〇	一六·二〇	一三·〇〇						
全	全	全		全		全	全	全	全	全	全		全	全	全						
四〇·五〇	三九·六〇	五八·七四		一〇九·二五		一九四·四〇	四五·六〇	一六·八〇	五七·三〇	六二·九一	七一·二〇		九九·〇〇	一九·四四	二六·〇〇						
2.50	全	2.20		2.50		全	2.00	2.00	3.00	2.70	2.00		4.40	1.20	2.00						
全上	全上	全上		全上		全上	全上	全上	全上	全上	全上		全上	十九年	全上						
全	全	全		全		全	全	全	全	全	全		全	全	全						
王作霖	姚玉芝	張文通	范分川	畢嗣數	孫榮升	侯慶忠	王德臣	呂獻洲	劉永遠	孫華堂	孫淮南	王振朋	孟光珍	劉清汗	仇正官	張聖澤	仇元緒	劉大義	黃振邦	劉大義	高成祿
牛華堂	孫克棧	宋丕進	畢慶祿	王乘恒	董耀山	畢宗霖	段林經	董鴻吉	劉永海	李信和	孫華斌	張良崗	王清光	石四遠	仇文樂	袁恩祿	仇仁緒	趙合德	趙合德	李興富	趙令德
第五區井筒初小校有	全上	第五區南朮初小校有		全上		第四區金嶺鎮初小校有		第四區太平嶺初小校有	第四區黎金山初小校有	第四區坡甲庵初小校有	第四區艾莊初小校有	第四區孟家莊初小校有	第四區東西高莊初小校有	第四區東高莊初小校有	第四區高柄墟初小校有						

臨淄縣

教育款產一覽

臨淄縣

四二四三

二十年度歲入

科目	縣有	公有	類計
田租	2,613	14,905	17,518
利息	2,510	728	3,238
附捐	30,775	-----	30,775
雜項	2,042	-----	2,042
總計	37,940	15,633	53,573

說 明

- 一、歲入總計五萬三千五百七十三元
 縣款占百分之七十一弱公款
 占百分之二十九強
- 二、學田四千九百一十六畝平均每畝
 年租三元五角六分強 縣五元
 零一分公三元三角九分強
- 三、基金一萬五千五百七十五元平均
 月息一分七厘強 縣一分六厘
 強公二分
- 四、本表款額以元為單位學田以畝為
 單位單位以下四捨五入

臨淄縣縣有學田表

明說

一、本表共計學田五百二十一畝五分五厘(以二百四十方步計算)年租總額二千六百一十二元八角平均租價每畝五元零九厘八毫

二、二十年度預算內原列有義田租金八十三元現被建設局爭去正在交涉中故未列入

三、本表所列情形以民國二十一年一月三十日為斷

坐落畝	數	方步	年租總計	每畝租價	訂約年限	有效期限	租戶姓名	保人姓名	備	考
皇城營	五·二五	720	一三七〇·三	26·10	十九年二月	三年	陳復亨	陳其樞		
全上	一三·二〇	全	三三〇·〇〇	25·00	全上	全	陳復元	陳其桐		
石槽盛	九·七五	全	二五四·四八	26·10	全上	全	于希禹	于希竹		
全上	一·五〇	全	三九·〇〇	26·00	全上	全	于慶祥	于長清		
全上	一七·〇〇	全	三四〇·〇〇	20·00	全上	全	于志瀛	于允恭		
皇城營	九·七五	全	一九五·〇〇	20·00	全上	全	于金培	于金亭		
董子河	一七·五〇	全	二八八·七五	16·50	十九年一月	全	田俊才	王文沅		
謝家莊	九·五〇	全	一五六·七五	全	全上	全	崔振登	孫士田		

臨淄縣

臨海縣

坐落畝數	步方	年租總計	租價畝	訂約	有效	租姓	名戶	保人	備	考
辛路莊 七·五五	720	一一三·二五	15·00	一九一九年一月	三年	崔道同	單鯉門	路國興		
宋家橋 〇·八〇	全	七·〇〇	3·75	全上	全	路國俊	路國興	路國興		
寇家莊 七·〇〇	全	四九·〇〇	7·00	全上	全	路善海	路善渠	路善渠		
薛家官莊 四·八〇	全	三三·六〇	全	全上	全	傅光山	傅光興	傅光興		
石坎官莊 全上	全	三六·〇〇	7·50	全上	全	王公田	王公正	王公正		
徐家屯 二〇〇〇	全	一一〇·〇〇	5·50	一九一九年九月	全	徐立功	徐立身	徐立身		
趙王莊 五·五〇	全	一二六·五〇	23·00	全上	全	張門清	許振東	許振東		
西關 二·八〇	全	四二·〇〇	15·10	全上	全	于殿賢	吳可大	吳可大		
全上 三·六〇	全	五四·三六	15·10	全上	全	吳春榮	孔憲舜	孔憲舜		
全上 三·四〇	全	五一·六八	15·20	全上	全	齊心德	吳元俊	吳元俊		
西王家莊 一〇〇〇	全	二〇·〇〇	20·00	全上	全	徐萬清	德盛恒	德盛恒		
吳家橋 〇·九〇	全	二·九七	3·30	全上	全	張元宗	袁琮	袁琮		
薛家官莊 四·八〇	全	三三·六〇	7·00	一九一八年十月	全	傅善武	傅廣乾	傅廣乾		
寇家莊 七·〇〇	全	四九·〇〇	全	全上	全	邊保基	邊正衡	邊正衡		
謝家莊子 二·四五	全	四〇·四三	16·50	一九一九年十一月	全	崔振聲	孫士田	孫士田		

臨淄縣縣有基金表

明 說

一、本表共計基金一萬二千五百四十七元五角年息總額二千五百零九元五角平均月息一分六厘強
 二、本表所列情形以民國二十一年一月三十日為斷

基金名稱	基金數目	每月利率	年利總計	訂約年月	有效期限	債戶姓名及其住址	保人姓名	備考
中學基金	一・二〇〇・〇〇元	厘六毫	二四〇・〇〇元	二十一年一月	一年	王偉相 本城南門	李敬村	
全上	七〇〇・〇〇	全	一四〇・〇〇	全上	全	王英博 本城東門	王英萃	
全上	五〇〇・〇〇	全	一〇〇・〇〇	全上	全	徐任臣 西關	太順商號	
全上	二〇〇・〇〇	全	四〇・〇〇	全上	全	于龍田 城裏	東昇商號	
全上	六〇〇・〇〇	全	一二〇・〇〇	全上	全	魏瑛玉 孫妻	趙景周	
全上	三〇〇・〇〇	全	六〇・〇〇	全上	全	于疏棋 南馬坊	譚祥永	
全上	二〇〇・〇〇	全	四〇・〇〇	全上	全	徐連勝 鄭王莊	朱子營	
全上	全上	年利二分	全上	全上	全	廣興商號 辛店站	趙佐臣	

臨淄縣

臨淄縣

基金名稱	基金數目	利率	年利總計	訂約年月	有效期限	債戶姓名及其住址	保人姓名	備
中學基金	六〇〇・〇〇元	二分	一二〇・〇〇元	二十一年一月	年	許廣運 孫家營村	許玉甫	
全上	九〇〇・〇〇	全	一八〇・〇〇	全上	全	于象益 葛家莊	于春慶	
全上	七〇〇・〇〇	全	一四〇・〇〇	全上	全	崔佐清 西古城	崔志道	
全上	一・八〇〇・〇〇	全	三六〇・〇〇	全上	全	齊崇信 東召口	商德泰	
全上	七〇〇・〇〇	全	一四〇・〇〇	全上	全	齊振聲 齊家莊	許渝初	
全上	三〇〇・〇〇	全	六〇・〇〇	全上	全	路子潤 田王莊	齊景武	
全上	二〇〇・〇〇	全	四〇・〇〇	全上	全	路士和 路家莊		
全上	六〇〇・〇〇	全	一二〇・〇〇	全上	全	朱中潤 朱台	義興永	
全上	三〇〇・〇〇	全	六〇・〇〇	全上	全	于延令 南馬坊	商號	
貸費基金	一・〇〇〇・〇〇	全	二〇〇・〇〇	全上	全	邊心亮 召口	邊顯甫	
全上	五〇〇・〇〇	全	一〇〇・〇〇	全上	全	于繩武 南馬坊	邊樹梅	
全上	全上	全	全上	全上	全	單錫門 單家莊	路希聖	
小學基金	五四七・五〇	全	一〇九・五〇	全上	全	董益亭 龍貫	王明西	

臨淄縣縣有附捐及雜項收入表

- 一、本表共計五項歲收總額三萬二千八百一十六元七角二分
 二、本表所列情形以民國二十一年一月三十日為斷

明 說

項 目	歲 收	備 考
教 育 附 捐	三〇・七七四・七二 ^元	此項附捐二十年度預算原列三萬零七七元四角因本縣財政局商酌每丁銀一兩仍照六角六分提取全年實提附捐洋二萬三千八百八十四元七角四分所不足之六千八百八十九元九角八分由財政局撥給
牲 畜 稅 附 捐	九〇〇・〇〇	
課 程 稅 附 捐	二九一・〇〇	
契 紙 附 捐	五一・〇〇	
祭 品 折 價	八〇〇・〇〇	

臨淄縣公有學田表

明 說

一、本表其計學田四千三百九十四畝二分八厘(以二百四十方步計算)年租總額一萬四千九百零五元四角二分平均租價每畝三元三角九分二厘

二、本表所列情形以民國二十一年一月三十日爲斷

坐落畝數	步方	年租總計	每畝租價	訂約年月	有效期限	租戶姓名	保人姓名	備	考
西古城 六〇〇〇畝	792	一六四二〇元	27.39	四月十九年	二年	崔春和	崔秀和	第一區西古城村有	
龍貫 四二〇〇畝		一六六〇〇元	2.76	三月二十年	三年	王善臨	董金城	第一區龍貫村有	
督府巷 六〇〇〇畝		六二〇〇〇元	10.33	九月十八年	五年	李玉和	李玉珉	第一區督府巷村有	
魏家村 四六〇〇畝		七五四〇〇元	16.39	二月二十年	三年	黃錫昌	魏農林	第一區魏家村村有	
東石橋 三四〇〇畝		八八三〇〇元	25.97	六月十六年	五年	劉象彬	崔家楨	第一區東石橋村有	
崔家村 四〇〇〇畝		七一〇〇〇元	17.75	九月十九年	三年	李金榮	李金榮	第一區崔家村村有	
劉家寨 九〇五〇畝		一七七四九元	18.68	八月十五年	五年	劉夢階	齊芳桂	第一區劉家寨村有	
趙王村 二〇五〇〇畝		六〇〇〇〇元	2.93	一月十六年	全年	張連惠	張克孝	第一區趙王村村有	

臨淄縣

四二五三

臨澧縣

坐落	畝數	步方	年租總計	每畝租價	訂約年限	有效期限	租戶姓名	保人姓名	備考
大夫觀	三·一〇	792	三三·五五	10.50	十八年	五年	劉殿文	宗春方	第一區大夫觀村有
九仙村	二〇〇	全	三五·二〇	17.60	全上	全	劉慶元	苑海雲	第一區九仙村村有
謝家村	三·一八	全	二九·七九	9.37	元年一		謝公肅	謝敬甫	第一區謝家村村有
婁子村	一·八〇	全	二六·〇〇	14.44	十八年	三年	國進修	徐協中	第一區婁子村村有
錫鑛營	三·四〇	全	四九·七五	14.63	十七年	全	于建廷	于錫三	第一區錫鑛營村有
南馬坊	一·一八〇	全	一六·二一八	13.74	二十年	全	于允從	于疏樸	第一區南馬坊村有
堆付村	一四·四五	全	一二四·八六	8.64	十五年	五年	于延壽	王樹榛	第一區堆付村村有
蘇家廟	五·二〇	全	八八·四〇	17.00	二十年	二年	蘇華山	馮玉桂	第一區蘇家廟村有
長胡同	〇·四〇	全	一〇·〇〇	25.00	全上	三年	宋世昌	徐秀春	第一區長胡同村有
譚家廟	三·七〇	全	三七·〇〇	10.00	全上	全	姜佐舟	徐海	第一區譚家廟村有
傅家廟	四·〇〇	全	六〇·〇〇	15.00	全上	全	朱寶暖	朱寶錦	第一區傅家廟村有
永順村	二〇五	全	二〇·五〇	10.00	全上	全	朱招來	朱招遠	第一區永順村村有
劉家村	六·二〇	全	一五五·〇〇	25.00	二十年	五年	劉介三	劉樂三	第一區劉家村村有該莊地方公地四畝二分于二十年十月壽入學校現計學田如上數
關家寨	二·七〇	全	八一·〇〇	30.00	二十年	全	關奉先	關錫令	第一區關家寨村有
西石橋	四·〇〇	全	八〇·〇〇	20.00	全上	全	高鳳山	劉子九	第一區西石橋村有

臨·淮縣

北 羊	劉家營	油房角頭	後下村	全上	全上	全上	全上	全上	全上	南關	東關	石佛堂	高家六端	和里村	于家村	邵家園
一·三〇	三·〇〇	四·三〇	二·四〇	一·三〇	一·五·六〇	一·六〇	全上	一·四〇	一·四〇	三·四〇	〇·九〇	四·五〇	一·五〇	〇·九〇	二·五〇	八·五〇
全	全	全	全	全	全	全	全	全	全	全	全	全	全	全	全	全
一三·〇〇	二四·〇〇	六二·三五	三三·六〇	一一·七〇	六二·四〇	一六·〇〇	二二·四〇	一四·〇〇	五七·八〇	四·五〇	一〇·五〇	二二·五〇	七·五〇	五〇·〇〇	八九·〇〇	
10.00	8.00	14.50	14.00	9.00	4.00	10.00	16.00	10.00	17.00	5.00	25.3	15.00	3.33	20.00	10.47	
二十年	十八年	十九年	二十年	全上	全上	全上	全上	十九年	十九年	三月	全上	五月	十九年	一月	十七年	十八年
年一	年四	年三	年二	全	全	全	全	全	全	全	年三	全	年二	年五	年三	
崔芳亭	劉維智	陳希祥	王金貴	齊錫珍	李鳳翔	齊錫珍	崔福田	袁汝安	王顯珩	于奎光	劉方桂	朱錫恩	王文烈	于嘉惠	邵立公	
崔浩然	劉維城	陳希曾	王松齋	齊玉吉	許振東	袁甲田	齊景武	袁汝宏	王乙山	于裕光	王立心	王學禮	王春亭	于法曾	朱文學	
第二區區有	第二區劉家營村有	第二區油房角頭村有	第二區後下村村有	全上	全上	全上	全上	全上	全上	第一區區有	第一區石佛堂村有	第一區高家六端村有	第一區和里村村有原約係十四年一月所訂期限為五年十九年一月期滿重訂	第一區于家村村有	第一區邵家園村有	

坐落	畝數	步方	年租總計	每畝租價	訂約年月	有效期限	租戶姓名	保人姓名	備	考
願家六疇	一四·八〇	792	二五一·六〇	17.00	二月二十年	二年	顏花齡	邵子賢	第二區願家六疇村有	
高家孝陵	七·一〇	全	七八·一〇	11.00	全上	四年	高日信	高安太	第二區高家孝陵村有	
史王莊	二·三〇	全	四二·五五	18.50	二月十九年	三年	于明德	于金贊	第二區史王莊村有	
燈籠村	五·七〇	全	四二·七五	7.50	全上	全	張保和	李國格	第二區燈籠村村有	
皇城營	三·四〇	全	五九·五〇	17.50	二月十九年	全	楊濟和	李鳳章	第二區皇城營村有	
孔王村	九·六〇	全	四八·〇〇	5.00	全上	全	侯喜慈	于仁光	第二區孔王村村有	
南蓬科	七·一〇	全	九二·三〇	13.00	全上	全	王其中	王錦華	第二區南蓬村村有	
東蓬科	六·〇〇	全	四八·〇〇	8.00	二月十七年	四年	于春齡	于長樂	第二區東蓬村村有	
大蓬科	一〇·二〇	全	一五三·〇〇	15.00	十月十八年	全	于道德	于光第	第二區大蓬村村有	
麻家棚	一·〇〇	全	八·〇〇	8.00	二月二十年	二年	于新德	于振國	第二區麻家棚村有	
前下村	二·五〇	全	一六二·五	6.50	二月十七年	五年	張希湯	張萬傑	第二區前下村村有	
徐家官	一·八〇	全	二七·〇〇	15.00	二月二十年	三年	徐鳳閣	徐鳳閣	第二區徐家官村有	
東官村	三·五〇	全	四三·七五	12.50	二月十九年	全	王延軒	王延智	第二區東官村村有	
全上	六·五〇	全	七八·〇〇	12.00	二月二十年	全	王璜	王延芳	全上	
太平村	四·二〇	全	六三·〇〇	15.00	十月十九年	全	楊世安	王文山	第二區太平村村有	

臨淄縣

彭家村	朱劉村	大交流	梨寺村	曹村	許家村	西南羊	店子	北羊	呂家孝陵	前丁官	北苑村	毛家村	胡家村	後丁官	付辛村
三〇〇	一五三〇	一六四〇	一一六〇	一四五〇	四一〇	二八〇	二五〇	九八〇	一一二〇	八八〇	四六〇	一九六	七一五	五五〇	六四〇
全	全	全	全	全	全	全	全	全	全	全	全	全	全	全	全
二四〇〇	一五三〇〇	三六〇〇	一一六〇〇	一七四〇	五三三〇	三六四〇	二五〇〇	一四七〇〇	一一二〇〇	五二八〇	五九八〇	二三五二	七一五〇	五五〇〇	八六四〇
8-00	10 00	22-00	10-00	12-00	12-00	13-00	10-00	15-00	10-00	6-00	13-00	12-00	全	10-00	13-00
全上	全上	十八年十月	全上	十九年二月	全上	二十年二月	全上	十八年十月	十九年二月	全上	二十年二月	十九年十二月	十九年二月	二十年二月	十九年二月
年三	全	年四	全	全	年三	年二	全	年四	全	年三	年四	全	年三	年二	全
于清海	劉思德	朱文禮	李同文	李志和	崔方田	王景灝	徐慶雲	范允光	呂美田	劉朋	賈寶玉	呂承德	朱文彬	賈謝芳	于傳崑
劉子英	劉延明	李鴻恩	李文彬	李保善	崔錦亭	王景和	徐鳳章	范立璞	吳致和	劉藻	王心田	李夢周	朱大義	賈鴻文	胡延齡
第二區彭家村有	第二區朱劉村村有	第二區大交流村有	第二區梨寺村村有	第二區曹村村有	第二區許家村村有	第二區西南羊村有	第二區店子村有	第二區北羊村有	第二區呂家孝陵村有	第二區前丁官村有	第二區北苑村村有	第二區毛家村村有	第二區胡家村村有	第二區後丁官村有	第二區付辛村村有

坐落	畝數	步方	年租總計	每畝租值	訂約年	租期有效	租戶姓名	保人姓名	備
宋家村	六·七〇	792	六七·〇〇	10.00	二十九年	三年	劉全義	宋庸甫	第二區宋家村村有
大鐵佛	五·五〇	全	四九·五〇	9.00	全上	全	趙文選	李柳堂	第二區大鐵佛村有
劉家官	四·〇〇	全	四二·〇〇	10.50	全上	全	趙永盛	鞠國楨	第二區劉家官村有
義和村	五·〇〇	全	五〇·〇〇	10.00	二十年	二年	劉振東	李光三	第二區義和村村有
順和村	三·〇〇	全	一一·〇〇	4.00	二十九年	全	于給	于紛	第二區順和村村有
西馬代	四·〇〇	全	四四·〇〇	11.00	全上	全	陳省三	孫龍江	第二區西馬代村有
鄭家辛	三·〇〇	全	二四·〇〇	8.00	全上	全	劉同庚	鄭曉村	第二區鄭家辛村有
小鐵佛	三·一〇	全	八〇·六〇	26.00	二十年	三年	于際昌	于際成	第二區區有
全上	三·六五	全	七三·〇〇	20.00	全上	全	徐德溫	吳振華	全上
大馬代	五·七〇	全	五七·〇〇	10.00	十八年	全	陳省三	蔡國俊	全上
全上	二·六〇	全	二六·〇〇	10.00	全上	全	杜學文	楊明文	全上
全上	五·二〇	全	二三·四〇	5.50	全上	全	楊子清	全上	全上
郭一村	三·四〇	全	二〇·四〇	6.50	全上	五年	王鴻恩	王握恩	全上
全上	四·一〇	全	二四·六〇	全	全上	全	宗善文	王道修	全上
北羊	三·一〇	全	二七·九〇	9.00	二十年	一年	任清渠	李清嵐	全上

考

臨澧縣

王家齊陵	齊陵	大馬代	南榮家	官莊屯	南臥石	張家村	鄭家六蠡	石磨孝陵	大南羊	大郭村	劉家村	後李官	前李官	薛家村	壩頭
一·二〇〇	五·〇〇〇	一〇·〇〇〇	二·七〇〇	二·三〇〇	五·六五〇	二·〇〇〇	三·八〇〇	五·七〇〇	一六·四〇〇	三·二五〇	三·六〇〇	三·〇〇〇	二·九〇〇	三·一五〇	七·六〇〇
全	全	全	全	全	全	全	全	全	全	全	全	全	全	全	全
二〇〇〇四	四〇〇〇〇	六〇〇〇〇	五四〇〇〇	一七·二五	七九·六七	四〇〇〇〇	六八·四〇〇	五七〇〇〇	二六·二四	二六·〇〇〇	六一·二〇〇	六三·〇〇〇	二四·八〇〇	五六·七〇〇	九八·八〇〇
10-70	8-00	6-00	20-00	7-50	14-10	20-00	18-00	10-00	16-00	8-00	17-00	21-00	12-00	18-00	13-00
三月九年	八月八年	二月八年	二月九年	二月九年	二月九年	二月八年	二月九年	二月九年	二月九年	二月八年	全上	二月九年	二月九年	二月八年	二月九年
全	全	全	年三	年二	年三	年五	年四	全	年三	年四	全	全	年三	年四	年二
王富春	王東河	陳省三	于九華	趙景聖	李鳴祥	于文聲	張文楷	王保德	池修德	吳克勝	閻守政	閻新春	周延慶	賈聚章	劉世太
王永芳	李象謙	蔡國俊	于清源	趙景賢	李文斗	牛日仁	馮文林	孫發祥	徐傳善	吳文德	張書增	閻冠武	周永清	賈華堂	吳興順
第三區王家齊陵村有	全上	第二區固有	第二區南榮家村有	第二區官莊屯村有	第二區南臥石村村有	第二區張家村村有	第二區鄭家六蠡村有	第二區石磨孝陵村有	第二區大南羊村有	第二區大郭村村有	第二區劉家村村有	第二區後李官村有	第二區前李官村有	第二區薛家村村有	第二區壩頭村有

坐落	畝數	方步	年租總計	每畝租價	訂約年	有效期限	租戶姓名	保人姓名	備	考
龍池	三·六〇	792	三六·〇〇	10·00	三月	五年	周傳芸	周鴻文	第三區寓有	
全上	二·三〇	全	二三·〇〇	全	全上	全	李寶春	周德三	全上	
單家莊	一〇·〇〇	全	五〇·〇〇	5·00	十八年	三年	王慶和	李奉璧	全上	
梁家終村	二·〇〇	全	二〇·〇〇	10·00	八月	全	梁清春	梁德亭	第三區梁家終村村有	
孫家莊	七·七〇	全	三五·二七	4·58	三月	全	孫鳳崗	孫錫恩	第三區孫家莊村有	
俞王朱	一·三〇	全	一七·五五	13·50	全上	全	鄒克祥	鄒克念	第三區俞王朱村有	
王朱	八·六〇	全	一一三·二五	13·17	全上	全	牛程功	張朋三	第三區王朱村有	
矮槐樹	二·八〇	全	二三·二〇	8·28	三月	全	陳來修	王仁厚	第三區矮槐樹村有原係十五年三月訂約	
合順店	一〇·二〇	全	一一二·〇八	11·97	三月	全	賈維廉	王德華	第三區合順店村有	
程家營	一〇·一〇	全	一〇一·〇〇	10·00	三月	二年	程金山	王元宗	第三區程家營村有	
孫家營	六·九〇	全	五七·二七	8·30	三月	三年	王明月	孫維吉	第三區孫家營村有	
高家莊	〇·五〇	全	三·〇〇	6·00	全上	全	高振海	高志德	第三區高家莊村有原係十六年三月訂約	
曹家莊	二·六〇	全	一五·六〇	全	全上	全	曹傳坤	曹克仁	第三區曹家莊村有原係十六年三月訂約	
陳家莊	二·四〇	全	一二·五〇	5·21	全上	全	曹傳修	高鑾臣	第三區陳家莊村有原係十六年三月訂約	
西高留	八·八〇	全	八二·九〇	9·42	二月	二年	王高功	王永亮	第三區西高留村有	

東高留	三·六〇全	三六〇〇	19.00	十九年	全	馬子然	王化廣	原係十六年三月訂約十九年三月期滿當即重新訂約餘全上
楊家齊陵	四·八〇全	六〇〇〇	12.50	全上	全	李鑑三	李兆豐	第三區楊家齊陵村有
鄭家溝	二·九二全	一七〇〇	5.92	十八年	年三	張德華	王怡亭	第三區鄭家溝村有
訖仙莊	四·八〇全	一一四四六	22.34	二十年	全	鄭家惠	陳延隆	第三區訖仙莊村有
劉家終村	八·一五全	四九·三〇	6.05	十九年	全	杜景周	劉錫鳳	第三區劉家終村村有
齊家終村	五·八五全	二六〇〇	4.44	全上	全	許廣太	許廣運	第三區齊家終村村有
堯王莊	三·三〇全	二八·二五	8.58	十八年	全	胡英明	胡運介	第三區堯王莊村有
趙家徐姚	三·四〇全	二八〇〇四	8.24	全上	全	于繼堯	于恒敏	第三區趙家徐姚村有
孫家徐姚	五·八〇全	五八〇〇	10.00	二十年	全	王鳳翔	孫寶書	第三區孫家徐姚村有原係十七年訂約二十年三月期滿當即重新訂約
陳家徐姚	五·八〇全	五八〇〇	全	十八年	全	孫立本	陳炳文	第三區陳家徐姚村有原係五年為期自十五年三月改有效期限為三年
北山莊	三·〇〇全	四五〇〇	15.00	三月	全	李玉英	李光德	第三區北山莊村有
商王莊	六·三〇全	四六·五〇	7.38	全上	全	毛寶禮	商傳斗	第三區商王莊村有原係十六年三月訂約十九年三月到期當即重新訂約
石鼓子	五·七〇全	六八·一五	11.65	二十年	年二	李芳芝	李明德	第三區石鼓子村有原係十八年三月訂約二十年三月到期當即重新訂約
張家超然	一·八〇全	一一·五〇	6.39	十八年	年三	孫金章	張子安	第三區張家超然村有原係十五年三月訂約十八年三月到期當即重新訂約
永流莊	三·〇〇全	二七〇〇	9.00	十九年	全	孫悅香	孫悅東	第三區永流莊村有
相家莊	七·二〇全	四二·一〇	5.95	全上	全	相發興	相能臣	第三區相家莊村有

坐落	畝數	方步	年租總計	每畝租價	訂約年月	有效期限	租戶姓名	保人姓名	備考
東王家莊	五·六〇	732	四二·〇〇	7·50	十八年	二年	張升	王星楷	第三區東王家莊村有原係十五年三月訂約十八年三月期滿當即重新訂約
鄭王莊	三·三五	全	三〇·一五	9·00	十九年	全	王秀峯	王沂	第三區鄭王莊村有
耿王莊	七·九五	全	一五四·〇〇	19·36	全上	全	王宗猗	王宗漢	第三區耿王莊村有
韓家莊	七·一〇	全	七八·一〇	11·00	二十一年	全	韓鶴齡	孫國錫	第三區韓家莊村有
安里	八·四〇	全	七八·三二	9·32	十九年	全	孫傳吉	孫佃華	第三區安里村有
渠村	四·〇〇	全	三二·〇〇	8·00	全上	全	王庭喜	王庭傑	第三區渠村村有
朱家莊	一·〇〇	全	一五·〇〇	15·00	全上	全	孫道聚	王來選	第三區朱家莊村有
槐樹務	九·〇五	全	一三七·三五	15·17	十九年	全	常繼榮	常承森	第四區槐樹務村有
薛家官莊	二·七〇	全	二四·三〇	9·00	全上	全	傅廣升	孫秀冬	第四區薛家官莊村有
王旺莊	一〇·〇九	全	二五三·六六	25·14	全上	全	張元善	孫芝庭	第四區王旺莊村有
殷家莊	五·三〇	全	七八·一八	14·75	全上	全	殷承善	殷承廉	第四區殷家莊村有
大薄家莊	二·七〇	全	五八·一九	21·55	二十年	一年	梁本誠	劉學敏	第四區大薄家莊村有
路家莊	二·〇〇	全	一〇〇·〇〇	5·00	十九年	全	馮吳泰	路炳文	第四區路家莊村有
西路家莊	四·〇〇	全	四六·四八	11·62	全上	二年	路光宗	路光岳	第四區西路家莊村有
陳家莊	五·七〇	全	八六·四七	15·17	全上	全	路士溫	路文華	第四區陳家莊村有

臨澧縣

耿家坡	東召口	西屯	前夏莊	西安次	朱家屯	中金召	北羅家莊	北金召	大張王莊	西召口	大柳樹屯	寧王莊	中齊家莊	南塢	郝家莊
四三〇〇全	一四・五〇全	五・三〇全	二・三〇全	八一〇全	一六・一〇全	五・八〇全	六・〇〇全	四・四〇全	六・七七全	一一・〇七全	四・八〇全	九・二〇	二・四〇全	一〇・〇〇全	六・四〇全
二一・五〇	二六・一〇〇	三七・一〇	四六・〇〇	六四・八〇	一〇三・〇四	四八・七八	九〇・〇〇	九八・七八	一一五・〇九	一三七・四九	四八・〇〇	一〇一・二〇	六〇・〇〇	一〇〇・〇〇	九二・六一
5-00	18-00	7-00	20-00	8-00	6-40	8-41	15-00	22-45	17-00	12-45	10-00	11-00	25-50	10-00	14-47
全上	三十年	三十年	三十年	三十年	三十年	三十年	三十年	全上	全上	全上	三十年	三十年	三十年	全上	全上
全	一年	三年	二年	全	全	二年	二年	全	全	全	一年	全	全	全	全
張文彬	邊瑞公	王清純	邢安田	力延齡	王嘉言	于洛東	王新政	常秉華	孫剛	張俊昌	張守忠	王森	蔣有亮	耿茂經	畢誠信
王裕貴	邊金銘	王懷玉	孫屯田	孫傳憲	王嘉訓	于永明	王振海	邊和臣	孫林宗	尹道善	張守功	王希聖	齊振東	張象復	郝永安
第四區耿家坡村有	第四區東召口村有	第四區西屯村有	第四區前夏莊村有	第四區西安次村有	第四區朱家屯村有	第四區中金召村有	第四區北羅家莊村有	第四區北金召村有	第四區大張王莊村有	第四區西召口村有	第四區大柳樹屯村有	第四區寧王莊村有	第四區中齊家莊村有	第四區南塢村有	第四區郝家莊村有

坐落	畝數	步方	年租總計	每畝租價	訂約年	期限	租戶姓名	保人姓名	備	考
徐家屯	五·一二	792	五·一元	10.00	二十年	一年	勞建元	徐立德	第四區徐家屯村有	
謝家屯	九·〇〇	全	八六·二二	9.53	二十年	全	謝榮吉	孟兆鳳	第四區謝家屯村有	
石坎官莊	五·二〇	全	一〇四·〇〇	20.00	全上	全	宋登良	曹高和	第四區石坎官莊村有	
台上	四·七〇	全	五四·五二	11.60	全上	二年	王金城	楊在魁	第四區台上村有	
南金召	七·八〇	全	九七·四九	12.37	全上	全	王調亭	孫啓秀	第四區南金召村有該莊地方公地一畝于二十年十二月作為學田	
寇家莊	一·二五〇	全	一三八·〇〇	11.04	三月九年	全	邊懷會	邊貴會	第四區寇家莊村有	
魯家莊	二·六〇	全	二〇·八〇	8.00	全上	全	魯永安	魯永吉	第四區魯家莊村有	
冶里	五·三〇	全	四七·七〇	9.00	三十年	全	王履貞	賈兆榛	第四區冶里村有	
王家莊	〇·四〇	全	一〇〇·〇〇	25.00	全上	一年	杜如鏡	楊芳清	第四區王家莊村有	
趙家莊	一·〇〇	全	二二·〇〇	23.00	十九年	二年	邊鴻祥	邊光倫	第四區趙家莊村有	
中埠	三·四〇	全	三四·〇〇	10.00	二十年	一年	李光前	李光明	第四區中埠村有	
西申家橋	六·四〇	全	九八·二四	15.35	全上	全	孫顏如	薛可長	第四區西申家橋村有	
田王莊	四·三〇	全	六四·五〇	15.00	二十年	二年	路樹範	路湘芭	第四區田王莊村有	
紅花園	五·五〇	全	九六·三五	17.50	三十年	一年	劉兆信	武保江	第四區紅花園村有	
劉百戶屯	三·〇〇	全	四二·〇〇	14.00	全上	全	朱少禹	劉清深	第四區劉百戶屯村有	

北高陽	立子營	上河頭	高劉楮	宋家橋	東申家橋	南高陽	香房	後夏莊	朱台	衆園	大夫店	東齊家莊	西齊家莊	北瀨王莊	六天務
六·六〇	三·六〇	六·六五	四·五〇	三·二〇	三·六〇	七·〇〇	九·六〇	七·二〇	一·二〇	四·三〇	五·二〇	二·一〇	一·七〇	七·四四	一三·九〇
全	全	全	全	全	全	全	全	全	全	全	全	全	全	全	全
七九·二〇	五五·三〇	九七·五〇	四五·〇〇	三三·〇〇	六六·五〇	一三〇·九〇	一一九·一二	一〇八·九四	一〇七·一八	三九·九九	九六·九八	三四·八六	一八·七三	六六·三二	一一七·一九
12-00	15-36	14-66	全	10-00	18-47	18-70	10-45	15-15	9-57	9-30	18-65	16-60	11-02	8-00	9-15
二月	四月	十月	全上	全上	三月	十月	全上	全上	三月	十月	三月	六月	三月	三月	全上
十九年	十九年	十九年	全	全	全	全	全	全	全	全	全	全	全	全	全
郭錫昌	牛永楨	孫蓮芳	高志端	李樹桂	路際塘	楊在貴	周文祥	徐潤章	朱和吉	朱登杰	張義欽	楊運城	齊學訓	路瑞田	劉鴻昌
高云濤	曹永德	劉克文	褚天恩	路國來	劉興文	楊步瀛	周懋德	徐立城	朱見吳	李樹發	路登善	周樹楮	齊榮山	王玉南	劉玉潔
第四區北高陽村有	第四區立子營村有	第四區上河頭村有	第四區高劉楮村有	第四區宋家橋村有	第四區東申家橋村有	第四區南高陽村有	第四區香房村有該莊地方公地二畝四分于二十年十二月撥作學田	第四區後夏莊村有	第四區朱台村有	第四區衆園村有	第四區大夫店村有	第四區東齊家莊村有	第四區西齊家莊村有	第四區北瀨王莊村有	第四區六天務村有

臨滄縣

四二六五

臨淄縣

坐落	畝數	方步	年租總計	每畝租價	訂約年	有效期限	租戶姓名	保人姓名	備考
河崖頭	一畝 一〇·二六	792	二〇·二六八	18.00	三十九年	二年	王德容	王克仁	第五區區有
全上	二·一〇	全	二七·三〇	13.00	全上	全	王秉政	王景康	全上
南半截河	六·〇〇	全	七四·〇〇	12.33	四十年	全	邊克禮	路崑山	第五區南半截河村有
楊家店	五·〇〇	全	四二·五〇	8.50	全上	全	路松山	宋世長	第五區楊家店村有該學田在十八年度歲入一覽表原為四畝于二十年十二月清理移增加一畝現計如上數
雙廟	二·五〇	全	二五·〇〇	10.00	二十年	全	張夢傳	張允良	第五區雙廟村有
東周付莊	一九·四〇	全	二七·七二	1.43	二十年	全	王榮新	王金榜	第五區東周付莊村有內有淄河淤地十五畝
土橋	一二·六二	全	一三一·六三	10.43	全上	全	王有德	王懷德	第五區土橋村有
東齊家莊	七·八二	全	一二九·八一	16.40	全上	全	齊金城	齊東陵	第五區東齊家莊村有該學田在十八年度歲入一覽表原為五·〇一五畝于二十年十二月清理後增加二·八〇五畝現計如上數
西老王莊	一·五〇	全	九〇·〇〇	60.00	全上	全	王貽英	王貽瑞	第五區西老王莊村有
溫家岸	八·八五	全	八五·七七	9.69	二十年	全	李學孟	郭連池	第五區溫家岸村有
水牛	七·六〇	全	七七·五二	10.20	二十年	全	張方增	張方祥	第五區水牛村有
寇家莊	九·五五	全	八五·九五	9.00	二十年	全	崔蘊章	寇洪安	第五區寇家莊村有
白兔邱	一四·八〇	全	八二·一三	5.55	十九年	全	張保元	王本城	第五區白兔邱村有

臨淄縣

王官莊	二·六〇	全	五四·六〇	21.00	三月十九年	全	王延福	崔肇春	第五區王官莊村有
張王莊	全上	全	二六·〇〇	10.00	二月十九年	全	扈存猷	馮冠一	第五區張王莊村有
西姬王	〇·八〇	全	四·八〇	6.00	全上	全	許文照	許洪熙	第五區西姬王村有
東姬王	三·八〇	全	一五·二〇	4.00	二十年	全	許志安	姜鴻遠	第五區東姬王村有
東老王莊	七·八〇	全	一〇四·五二	13.40	二月十八年	五年	郭來興	王學湯	第五區東老王莊村有
冠王莊	六·六〇	全	五〇·六四	7.67	三月二十年	三年	徐榮	徐春汀	第五區冠王莊村有該學田在十八年度歲入一覽表原為六·一畝于二十年十二月清理後增加·五畝現計如上數
東西胡	九·五五	全	一一〇·四二	11.56	全上	全	崔維中	崔公德	第五區東西胡村有荒灣二個約二分五厘二十年四月勘案
李家官莊	二·〇〇	全	一八·二〇	9.10	十八年	五年	崔學禮	劉顯祥	第五區李家官莊村有
東董子河	三·六〇	全	二八·八〇	8.00	二月十九年	三年	賈兆林	朱恒德	第五區東董子河村有
馮家莊	三·〇〇	全	三〇·〇〇	10.00	三月二十年	全	馮鶴有	艾蘭方	第五區馮家莊村有
畢家莊	七〇·五	全	七〇·五〇	全	三月十九年	全	車繼雲	貞月明	第五區畢家莊村有
徐家園	三·二〇	全	四六·二四	1.45	全上	全	徐寶普	徐大田	第五區徐家園村有淄河淤地
漣柳店	一·一〇	全	一五·〇〇	15.60	二月十九年	全	王梓園	王楠園	第五區漣柳店村有
西周付莊	三·四〇	全	三四·〇〇	10.00	三月十九年	全	吳東岳	徐希倫	第五區西周付莊村有該學田在十八年度歲入一覽表原為一·四畝于二十年十二月清理後增加二畝現計如上數

坐落	畝數	步方	年租總計	每畝租價	訂約年月	有效期限	租戶姓名	保人姓名	備
劉地官莊	五〇〇	792	四九〇〇	9.30	三十年	全	史月明	韓克文	第五區劉地官莊村有荒溝二個約二畝二十年六月備案
楊家官莊	五三〇	全	三七一〇	7.00	三十年	全	崔文普	崔效爽	第五區楊家官莊村有荒溝一個約二畝八分二十年十二月備案
彩家橋	二五〇	全	一九四五	7.78	二十年	全	韓鳳池	韓景玉	第五區彩家橋村有
范家官莊	二四〇	全	二一六〇	9.00	二十年	全	李繩武	王汝相	第五區范家官莊村有
北王家莊	四一〇	全	四六三三	11.30	十九年	全	馬汝洋	馬曰安	第五區北王家莊村有
榮家壩	二〇〇	全	四〇〇〇	20.00	二十年	五年	王增有	王淮豐	第五區榮家壩村
史家莊	四九〇	全	五八八〇	13.00	二十年	三年	史樂三	史菊亭	第五區史家莊村有該學田在十八年度歲入一畝表內原為三畝三分于二十年十二月清理後增加一畝六分現計如上數
林家店	〇五〇	全	五〇〇〇	10.00	二十年	三年	劉萬年	劉洪年	第五區林家店村有
東王莊	二〇〇	全	一一五〇	5.75	十七年	五年	邱振東	宋貽奎	第五區東王莊村有
陳家莊	全上	全	二一二五	10.62	全上	全	崔洪義	陳奉信	第五區陳家莊村有
毛家屯	三〇〇	全	一三五〇	4.50	二十年	三年	朱松亭	張國佐	第五區毛家屯村有
蔡店	九四〇	全	五八四三	6.22	十七年	五年	牟景昌	牟玉田	第五區蔡店村有
趙家莊	三四〇	全	三一七〇	9.22	三十年	三年	趙肯堂	趙文奎	第五區趙家莊村有
西葦子河	五四〇	全	六二一〇	11.50	十九年	全	王禮紳	王鴻鈞	第五區西葦子河村有

考

臨淄縣公有基金表

一、本表共計基金三千零二十七元六角三分年息總額七百二十七元七角九分平均月息二分
 二、本表所列情形以民國二十一年一月三十日為斷

明 說

基金名稱	基金數目	每月利率	年利總計	訂約年月	有效期限	債戶姓名及其住址	保人姓名	備 考
公地變價	八三·七五元	二分	二〇·一〇元	十九年十月	一年	王啓榮 淄河店	王三中	第三區區立第二小學校
全 上	一〇〇·〇〇	全	二四·〇〇	全上	全	張文田 淄河	全上	全上
全 上	二〇〇·〇〇	全	四八·〇〇	全上	全	魏 珉 全上	全上	全上
全 上	二六二·五〇	全	三九·〇〇	全上	全	崔聯昌 全上	賈廣修	全上
全 上	一六五·〇〇	全	三九·六〇	全上	全	任傳明 全上	崔一嵐	全上
全 上	一九五·〇〇	全	四六·八〇	全上	全	孟廣瀛 全上	劉可兌	全上
學校基金	一·一三〇·〇〇	全	二七·二〇	二十年一月	全	周全德 龍池	于澄瀛	第三區區立第三小學校
廟產變價	一〇七·五〇	全	二五·八〇	全上	全	王秉政 東古城	王秉愷	第五區區立第一小學校

臨 淄 縣

四二七一

廣饒縣

教育款產一覽

廣饒縣

四二七

二十年度歲入

科目	縣有	公有	類	計
田租	2,605	1,957		4,562
利息	300	606		906
附捐	28,671	——		28,671
雜項	2,180	175		2,355
總計	33,756	2,738		36,494

說 明

一、歲入總計三萬六千四百九十四元
 ——縣款占百分之九十二強公款
 占百分之八弱

二、學田三千二百零五畝（內有無租
 者三百零一畝未計入平均數）平均
 每畝年租一元五角七分——縣一
 元三角九分強公一元八角九分強

三、基金六千三百二十七元平均月息
 一分二厘弱——縣八厘公一分六
 厘弱

四、本表款額以元為單位學田以畝為
 單位單位以下四捨五入

廣
饒
縣

坐落	畝數	步方	年租總計 元	每畝 租價	訂約 年月	有效 期限	租戶 姓名	保人 姓名	備	考
坐落	畝	步方	元	租價	年月	期限	租戶姓名	保人姓名	備	考
皂戶	一一〇九	720	九七·五九	8·80	二十年	四年			計孫榮春租一畝五分二厘李茂林租五分 鍾春榮租二畝一分三厘孫同聚一畝三分 孫成方租二畝二分六厘鍾延吉租一畝三 分八厘孫長發租二畝二分共計如上數	
太和	一四〇三	全	一二三·四六	全	全上	全			計張德三租五分二厘李鴻藻租八分八厘 李鴻周租八分八厘李桂南租一畝七分五 厘李士美租一畝二分二厘李深山租一畝 一厘李壽考租八分八厘李鳳租一畝七 分五厘李曰鴻租七分六厘李曰忠租一畝 李明玉租八分八厘張從龍租一畝五分一 厘共計如上數	
全上	一·二〇	全	九〇〇	7·50	全上	全	李德柱	李士德		
安王	一·六五	全	一四·五二	8·80	全上	全	孫秉敬	劉錫玉		
全上	全上	全	全上	全上	全上	全	孫秉謙	孫守田		
蘇家	一·五五	全	一三·六四	全	全上	全	賈鳳岐	韓象丙		
李大	全上	全	全上	全	全上	全	劉成亨	孫同聚		
塚頭	〇·八三	全	七·三〇	全	全上	全	陳其正	陳其端		
十里堡	一·五〇	全	一八·一五	12·10	全上	全	張國楨	劉善吉		
申盟亭	二·〇〇	全	二四·二〇	全	全上	全	劉虎臣	全上		

廣饒縣

全上	二·五〇	全	三〇·二五	全	全上	全	劉延慶	全上	
申盟亭	四·〇〇	全	四八·四〇	全	全上	全	劉思聰	全上	
北花園	全上	全	全上	全	全上	全	張樹桐	全上	
東花園	全上	全	全上	全	全上	全	周瑚	全上	
鍾家莊	二·〇〇	全	二四·二〇	全	全上	全	鍾善書	全上	
東花園	七·〇〇	全	八四·七〇	全	全上	全			計周星南周順周周樹堂各租二畝吳起鳳租一畝共計如上數
全上	全上	全	全上	全	全上	全	李成松	全上	
全上	全上	全	全上	全	全上	全	張鳳集	全上	
北花園	全上	全	全上	全	全上	全	張鳳來	全上	
全上	二·〇〇	全	二四·二〇	全	全上	全	吳天福	全上	
東花園	三·〇〇	全	三六·三〇	全	全上	全	劉峻山	全上	
全上	全上	全	全上	全	全上	全	劉樹登	全上	
申盟亭	全上	全	全上	全	全上	全	劉長樂	全上	
西關	一·〇〇	全	一一·一〇	全	全上	全	任有慶	全上	
全上	二·〇〇	全	二四·二〇	全	全上	全	劉宗武	全上	
全上	一·〇〇	全	一一·一〇	全	全上	全	劉道三	全上	

坐落	畝數	步方	年租總計	每畝租價	訂約年限	租戶姓名	保人姓名	備考
鍾家莊	二〇〇	720	二四・二〇	12.10	二十年	鍾運樹	劉善吉	
申盟亭	全上	全	全上	全	全	劉家祿	全上	
鍾家莊	三〇〇	全	三六・三〇	全	全	張建學	全上	
申盟亭	一〇〇	全	一二・一〇	全	全	劉長發	全上	
全上	二〇〇	全	二四・二〇	全	全	劉玉容	全上	
西關	全上	全	全上	全	全	王觀修	全上	
申盟亭	一〇〇	全	一二・一〇	全	全	劉錫祿	全上	
全上	三〇〇	全	三六・三〇	全	全	劉宗舜	全上	
全上	二・五〇	全	三〇・二五	全	全	劉保和	全上	
十里堡	三九・〇〇	全	四七・九〇	全	全			計張玉珂租一畝九分王樂恭任春梅張克 明任樹立侯建中張國柱各租二畝張玉美 張玉隨張克儉各租一畝侯振鐸租四畝二 張玉隨張克儉各租一畝侯振鐸租四畝二 分侯小德租三畝王在湘侯登堯各租四畝二 分侯汝梅孫永祥各租八分張有道租五分 共計如上數
申盟亭	一・二〇	全	一四・五二	全	全	劉運會	全上	
十里堡	二・〇〇	全	二四・二〇	全	全	房崇俊	全上	

廣 饒 縣

全 上	全 上	申盟亭	全 上	全 上	全 上	白家塢	全 上	申盟亭	北花園	十里堡	申盟亭	十里堡	申盟亭	東花園	申盟亭
〇·八〇	全上	一·〇〇	全上	一·五〇	二·〇〇	一·〇〇	二·〇〇	〇·九〇	一·〇〇	一·五〇	一·〇〇	〇·八〇	〇·九〇	一·〇〇	全上
全	全	全	全	全	全	全	全	全	全	全	全	全	全	全	全
六·六〇	七·九二	九·九〇	全上	一四·八五	一九·八〇	九·九〇	二二·〇〇	一〇·八九	二二·一〇	一八·一五	二二·一〇	九·六八	一〇·八九	二二·一〇	全上
8.25	7.92	全	全	全	全	8.90	11.00	全	全	全	全	全	全	全	全
全上	全上	全上	全上	全上	全上	全上	全上	全上	全上	全上	全上	全上	全上	全上	全上
全	全	全	全	全	全	全	全	全	全	全	全	全	全	全	全
劉克立	劉振三	劉大利	吳敬亭	吳成美	吳雲江	吳愛堂	劉子安	劉樹德	譚成德	劉魁仁	劉思德	張自成	劉銘書	周江	劉銘閣
全上	全上	全上	全上	全上	全上	全上	全上	全上	全上	全上	全上	全上	全上	全上	全上

廣 德 縣

坐落	畝數	方步	年租總計	每畝租價	訂約年	有效期限	租戶姓名	保人姓名	備考
申盟亭	五〇〇	720	三八·五〇	7·70	二十年	四年	王者貴	劉善吉	計劉大義租一畝劉思德租八分劉宗周租一畝二分劉家聲租二畝共計如上數
北花園	一·五〇	全	一一·五五	全	全上	全	王者貴	全上	
申盟亭	一〇〇	全	七·七〇	全	全上	全	劉樹德	全上	
全上	〇·八〇	全	五·二八	6·60	全上	全	劉謙符	全上	
十里堡	一〇〇	全	六·六〇	全	全上	全	張文博	全上	
申盟亭	〇·八〇	全	五·二八	全	全上	全	劉宗周	全上	
西花園	一〇〇	全	六·六〇	全	全上	全	崔振慈	全上	
北花園	全上	全	四·四〇	4·40	全上	全	譚成德	全上	
鍾家莊	全上	全	全上	全	全上	全	鍾文治	全上	
申盟亭	一·五〇	全	五·五五	3·70	全上	全	劉謙符	全上	
十里堡	一〇〇	全	七·七〇	7·70	全上	全	劉魁仁	全上	
全上	二〇〇	全	一九·八〇	9·90	全上	全	劉魁仁	全上	
近清永泊附	六·八〇	全	二六〇〇		全上	一年	徐希文	協聚東	
游河灘	二〇〇〇	全	四〇〇〇		全上	全	孫清源	萬福居	
桑科莊	一三·四七	全	一五〇〇		全上	四年	房殿選	陳祥	

廣饒縣縣有基金表

說

一、本表共計基金三千一百二十七元年息總額三百元零一角九分平均月息八厘
 二、本表所列情形以民國二十年二月 日爲斷

明

基金名稱	基金數目	每月利率	年利總計	訂約年月	有效期限	債戶姓名及其住址	保人姓名	備考
教育基金	二,七二七.〇〇元	八厘	二六一.七九元	十九年二月	四年	廣饒商會 西關	尹堪	
全上	二〇〇〇.〇〇元	全	一九.二〇元	二十年一月	二年	天順福 城裡	謝子幹	
全上	全上	全	全上	全上	全	恒和成 西關	燕巖堂	

廣饒縣

廣饒縣縣有附捐及雜項收入表

明 說

- 一、本表共計五項歲收總額三萬零八百五十一元
- 二、本表所列情形以民國二十年六月三十日爲斷

項 目	歲 收 額	備 考
丁 銀 附 捐	二八·六七·〇〇元	此項附捐二十年度預算原列二萬二千元嗣由廳規定從地方附捐內撥入六千六百七十一元現計如上數
稅 契 附 捐	二〇〇·〇〇	
牲 屠 稅 附 捐	一·五〇〇·〇〇	
祀 孔 祭 品 變 價	四〇〇·〇〇	
蒲 葦 變 價	八〇〇·〇〇	

廣 饒 縣

廣饒縣公有學田表

明 說

一、本表共計學田一千三百二十五畝九分一厘以二百四十方步計算除二百九十一畝九分無租價外其餘一千零三十四畝零一厘年租總額一千九百五十六元六角一分平均租價每畝一元八角九分
 二、本表所列情形以民國二十年六月三十日為斷

坐落	畝數	方步	年租總計	每畝租價	訂約年	有效期限	租戶姓名	保人姓名	備考
蔣家窰西	〇.五〇	720	三.七五	7.50	二十八年		房長林	房來賓	第一區蔣家窰校有
全上	全上	全	全上	全	二十九年		李德堂	全上	全上
全上	全上	全	全上	全	二十九年		蔣俊元	全上	全上
全上	一.〇〇	全	一五.〇〇	15.00	二十八年		蔣新學	全上	全上
全上	〇.五〇	全	三.七五	7.50	全上		蔣錫光	全上	全上
全上	一.〇〇	全	一五.〇〇	15.00	二十九年		房來賓	全上	全上
蔣家窰北	二.〇〇	全					李鐵曾		第一區蔣家窰校有因建築校舍典出
全上	一.〇〇	全							第一區蔣家窰校有現歸該莊地方耕種

廣饒縣

四三八七

廣饒縣

全上	一·六〇	全	七五·四〇	6.50	全上	蘇煥章	蕭不卿	全上	
						孫成模			
						趙普元			
						蕭允成			
全上	一五·五七	全	一〇八·九九	全	全上	蕭進東	全上	全上	
全上	二·〇〇	全	一四·〇〇	全	全上	蕭進亨	全上	全上	
						孫夢先			
全上	五·一二	全	三五·八四	7.00	全上	蕭可泉	蕭步初	全上	
顏徐店西	二·一〇	全	一五·七五	7.50	全上	蕭學茂	全上	全上	
東徐店南	二·三七	全	一八·九六	8.00	十九年	李世臣	任因三	第一區顏徐店成氏私立小學校有	
顏徐店東	一·二〇	全				王尋芝			
全上	二·〇〇	全	一〇·〇〇	全	全上	成增枚	全上	全上	第一區顏徐店第三初小校有係溜河灘不能耕種故未租出
全上	全上	全	全上	全	二十年	張運清	王運興	第一區顏徐店第三初級小學校有	
莊顏徐店	〇·八〇	全	四·〇〇	全	全上	成振甲	全上	全上	
全上	二·〇〇	全	一〇·〇〇	3.00	十九年	成斐然	李貴祥	第一區顏徐店第一初級小學校有	
全上	〇·八〇	全	二·四〇	3.00	十八年	任玉元	全上	全上	

廣饒縣

坐落畝數	方步	年租總計元	每畝租價	訂約年月	期限	租戶姓名	保人姓名	備考
顏徐店西	720	七二〇	5.00	十九年一月		蘇進寬	張中清	第一區顏徐店成氏私立小學校有
顏徐店北	四六五	二七九〇		全上		王元亮	高長清	全上
西徐南	三〇〇	一八〇〇		全上		蘇可訓	蕭步初	全上
全上	全上	全上		全上		蘇東台	張中清	全上
莊西北	二四〇	一九二〇	8.00	十八年六月		李鴻魁	李元順	第一區東北西校有
莊西北	〇九〇	四五〇	5.00	全上		全上	全上	全上
莊東北	一二〇	五四〇	4.50	全上		全上	全上	全上
莊東北	〇六〇	三〇〇〇	5.00	十五年七月	六年	李春光	全上	全上
莊北	〇三〇							第一區東北西校有該地尚未招租
莊北	一四〇							第一區東北西校有該地現已典出
莊北	一八〇							第一區蕭家莊校有現已典出作為該校基
莊南	〇五〇							全上
莊北	〇四〇							全上

魏家莊外	莊小張西	莊大張南	莊大張西	莊大張東	莊大張南	莊大張北	全上	全上	西北	東營	李莊北	全上	全上	李莊東	南莊西	南莊西	蕭家莊東
三二〇全	〇五〇全	一〇〇全	〇二〇全	〇四〇全	〇六〇全	〇四〇全	〇五〇全	全上全	一〇〇全	〇五〇全	〇六〇全	全上全	全上全	〇四〇全	〇八〇全	二一〇全	
四八〇〇					六五〇			二〇〇	七〇〇	四〇〇	四八〇	二〇〇	二〇〇	二四〇	五六〇		
15-00					10-33			2-00	7-00	8-00	5-00	6-00	7-00				
二十八年					全上			全上	全上	全上	全上	全上	全上	全上	二十八年		
年五										全	全	全	全	全	年三		
魏汝洲					郭長春			李業堂	蕭作雲	柴雲程	王道修	柴致和	柴學皋	柴學治			
魏世臣					張致齋			全上	李振甲	全上	全上	王培基	全上	柴致梅			
第二區魏家莊校有	第二區小張淡校有現已典出	全上	全上	第二區大張淡校有現已典出	第二區大張淡校有	第二區大張淡校有該田尚未招租	第二區東營莊校有該地尚未招租	全上	第二區東營莊校有	全上	全上	全上	全上	第一區南西李莊村有	第一區蕭家莊校有該地係荒蕪不能耕種		

坐落	畝數	步方	年租總計 元	租每畝 價	年訂 月約 期限	租 名 戶	保 名 人	備 考
耿家集東	一·六〇	720						第二區耿家集校有現已典出
孫家莊前	一·二〇	全	五·四〇	4.50	二十年	劉玉田	劉中田	第二區孫家莊校有現已典出
孫家莊北	一·〇〇	全			三年			第二區孫家莊校有現已典出
任家樓西	〇·三二	全						第二區任家樓校有該田內滿植樹木
莊東臥石	〇·五〇	全						第二區東臥石校有現已典出
全上	〇·四〇	全						全上
莊東臥石	一·二〇	全	八·四〇	7.00	全上	李蘭森	李希榮	第二區東臥石校有
全上	〇·三五	全	一·〇五	3.00	全上	全上	全上	全上
莊東臥石	〇·八〇	全	一·六〇	2.00	全上	全上	全上	全上
莊北臥石	〇·六〇	全						第二區北臥石校有尚未招租
全上	一·二〇	全						全上
全上	一·八〇	全						第二區北臥石校有現已典出
全上	一·二〇	全						全上
莊北臥石	〇·九〇	全						全上
延集莊南	一·二三	全						第二區延集校有現已典出

后屯莊西	西后屯莊北	莊東北	莊東紙	劉家舖東	莊鐵匠東	全上	莊鐵匠南	莊鐵匠西	東興北	復興王	榮園莊北	高卜南	西田家莊北	趙家莊裡	韓家橋北	延集莊東
〇・八〇	一・二三	〇・四〇	〇・八〇	一・〇七	〇・七〇	〇・五〇	〇・八〇	〇・一五	〇・五〇	〇・五〇	〇・七〇	全上	〇・四〇	〇・六〇	〇・八〇	一・〇〇
全	全	全	全	全	全	全	全	全	全	全	全	全	全	全	全	全
二・〇〇	一五・三八	三・〇〇	八・〇〇		五・九五							三・〇〇				
2.50	12.50	7.50	10.00		8.50							7.50				
全上	全上	全上	全上		全上							二十年				
全	年三	全	年二		年三							年二				
杜廣東	孫福勝	高桐禮	高日孟		李三太							高日盛				
杜季中	杜季元	高鳳德	高日盛		李萬福							韓登會				
全上	第二區后屯莊校有	全上	第二區高卜紙校有	第二區劉家舖校有現已典出	第二區鐵匠李校有	全上	全上	第二區鐵匠李校有現已典出	第二區復興王校有尚未招租	第二區榮園莊校有尚未招租	第二區高卜紙莊校有	第二區田家莊校有現已典出	第二區趙家莊校有尚未招租	第二區韓家橋校有尚未招租	全上	

廣 饒 縣

坐落	畝數	步方	年租總計	租每畝	年訂約	有效期限	租戶姓名	保人姓名	備	考
河溝莊東	〇·一五	720	一元·五〇	10.00	二十年二月	三年	曲錫發	岳作霖	第二區河溝莊校有	
蘇家廟北	一〇〇〇	全	五〇〇	5.00	全上	全	蘇欣然	蘇心田	第二區蘇家廟校有	
蘇家廟南	一五〇〇	全	八二〇	5.40	全上	全	孫能容	孫成先	全上	
吳家莊東	〇·五〇	全							第二區吳家莊校有尚未招租	
吳家莊南	一〇〇〇	全	四〇〇	4.00	十八年二月	五年	吳振才	吳鳳閣	第二區吳家莊校有	
吳家莊西	一·五〇	全	八二五	5.50	全上	全	卜憲周	卜昭吉	全上	
吳家莊南	〇·五〇	全	一·三〇	2.60	全上	全	李振清	李三益	全上	
西鞠家南莊	〇·六〇	全							第二區鞠家莊校有現已典出	
鞠家莊東	〇·一五	全	〇·九〇	6.00	十九年二月	三年	李全信	鞠永興	第二區鞠家莊校有	
鞠家莊後	〇·四〇	全							第二區鞠家莊校有尚未招租	
張齊莊北	四·四〇	全	二〇·六八	4.70	二十年二月	全	張明遠	張成武	第二區張家莊校有	
鞠家莊東	〇·二〇	全	一·〇〇	5.00	十九年二月	全	李會文	李文林	第二區鞠家莊校有	
馮家莊北	三·〇〇	全	一四·一〇	4.70	二十年二月	全	馮文治	郭子雲	第二區區立第四小學校有	
全上	二〇〇〇	全	九·四〇		全上	全	馮作雲	馮繼堯	全上	
耿家集東	八·〇〇	全	三七·六〇		全上	全	耿鴻春	耿金策	全上	

坐落	畝數	方步	年租總計	每畝租價	訂約年	約期有效	租名	保名	備	考
西李莊西	一畝 一〇	720	元						第二區西李莊校有現已典出	
全上	〇·五〇	全							第二區西李莊校有現未招租	
全上	全上	全	四〇〇	8.00	二十年	二年	李愛文	李金	第二區西李莊校有現未招租	
全上	一〇〇	全	八〇〇	全	全上	全	全上	全上	全上	
全上	〇·四〇	全	二〇〇	5.00	全上	全	全上	全上	全上	
東營莊南	五〇〇	全	二〇〇〇	4.00	全上	全	張福永	陳華山	第二區東營莊校有	
鳳河莊北	〇·六〇	全	四二〇	7.00	全上	全	韓發春	王圭田	第二區鳳河莊校有	
鳳河莊東	〇·五〇	全	三五〇	全	全上	全	王裕	王柔	全上	
全上	全上	全	全上	全	全上	全	宋其樹	宋貽賢	全上	
鳳河莊西	全上	全	全上	全	全上	全	宋毓榮	宋其忠	全上	
鳳河莊南	〇·九五	全	六六五	全	全上	全	韓圓	宋其發	全上	
全上	〇·六六	全	四六二	全	全上	全	鄭功	鄭守田	全上	
東河莊南	〇·八〇	全	五六〇	全	全上	全	韓其正	韓發春	全上	
全上	〇·五〇	全	三五〇	全	全上	全	韓長春	韓長慶	全上	
全上	〇·三〇	全	二一〇	全	全上	全	韓發孟	韓發春	全上	

六股路莊	一〇〇全										第二區六股路校有現已典出
全上	〇四〇全	四〇〇	二十年	年三	鄧現龍	陳安吉					第二區六股路校有現已典出
六股路莊	〇八五全										第二區六股路校有現已典出
東六股路莊	〇八五全										第二區六股路校有現已典出
北六股路莊	二二〇全	二二〇〇	全上全	全							第二區六股路校有現已典出
後大張	二〇〇全	一四〇〇	二月七年	年五	焦梅臣 焦簡成	焦蓮芳					第三區後大張校有
李大莊西	二五〇全	一〇〇〇	二月十年	年三	張維平 顧在川	孫玉鑫					第二區李大莊校有
李大莊西	一五〇全	四〇五〇	全上	全	孫世德 王逢春	全上					全上
北六股路莊	〇八〇全	三二〇	二月七年	年五	田俊仁	馮春榮 高連元					第三區塚頭校有
塚頭莊西	〇四〇全	四八〇	全上	全	朱朝典	高連元					全上
塚頭莊北	〇四〇全	三三〇	二月九年	年三	孫長吉	鍾壽康					第三區皂戶校有
皂戶莊西	一四〇全	三三〇	全上	全	李元善 孫長太	全上					全上
全上	〇四〇全	一四八	全上	全	孫長太	全上					全上
塚頭莊南	〇八〇全	三二〇	二月七年	年五	朱成儒	馮春榮					第三區塚頭校有
滯頭北	二二〇全	一九八〇	二月九年	年三	蔣清渭	李元坤					第三區滯頭校有
滯頭南	〇九〇全		二月九年	年三							第三區滯頭校有現歸校役耕種以作工資

坐落	畝數	步方	年租總計	租價	年訂月約	期限	姓名	備
溝頭南	一·三〇	720	元		二十年	三年	李振龍	第三區溝頭莊校有因建築校舍典出
李雀莊東	一·八〇	全	一八·〇〇	10.00	二十年	三年	李振龍	第三區李雀校有
全上	三·〇〇	全	三〇·〇〇	全	全上	全	蘇曰勝	全上
十里堡西	二·〇〇	全	三〇·〇〇	15.00	全上	全	趙敦本	全上
鍾家莊西	二·三〇	全	一七·二五	7.50	十九年	三年	鍾志善	第三區十里堡村立第二初級小學校有
北鍾家莊西	二·〇〇	全	一二·〇〇	6.00	全上	全	鍾樹海	第三區鍾家莊校有
全上	全上	全	八·〇〇	4.00	全上	全	鍾樹學	全上
小張西南	三·〇〇	全	一八·〇〇	6.00	全上	全	劉正修	第三區小張村立第一初級小學校有
全上	四·〇〇	全	二四·〇〇	6.00	全上	全	劉樹棟	全上
全上	三·〇〇	全	一八·〇〇	全	全上	全	劉景春	全上
全上	六·〇〇	全	三六·〇〇	全	全上	全	李芳田	全上
全上	四·〇〇	全	二四·〇〇	全	全上	全	劉敬齋	全上
全上	八·〇〇	全	四八·〇〇	全	全上	全	劉庚鑫	全上
全上	七·〇〇	全	四二·〇〇	全	全上	全	劉秀齋	全上
全上	九·〇〇	全	五四·〇〇	全	全上	全	劉和春	全上

考

龍泉寺東	全上								全上
龍泉寺北	一·三〇	全							全上
全上	〇·七〇	全							全上
龍泉寺東	〇·三〇	全							全上
龍泉寺西	一·〇〇	全							全上
北龍泉寺東	全上	全							全上
北龍泉寺西	〇·二〇	全							全上
南龍泉寺東	〇·五〇	全							全上
龍泉寺東	〇·二〇	全							全上
龍泉寺東	〇·二〇	全							全上
全上	〇·六三	全							全上
龍泉寺周園	二·九〇	全							第四區區立第四小學校有即該校地址
龍泉寺西	一·三〇	全							第四區區立第四小學校有尚未招租
龍泉寺東	〇·四四	全							第四區區立第四小學校有現已典出
南龍泉寺東	〇·二六	全							全上
徐家灣東	一·八〇	全							第四區徐家灣校有現已典出
宋家店西	〇·二七	全	三·〇〇	11.00	十九年三月	宋樂仁	宋振友		第四區宋家店校有

坐落	畝數	方步	一年租總計	每畝租價	訂約年終	有效期限	租戶姓名	保人姓名	備考
坐落 畝	數	步	一年租總計	每畝租價	訂約年終	有效期限	租戶姓名	保人姓名	備考
鞠家莊西	一畝 〇〇〇	720	四〇〇	4.00	二十九年 二月	三年	鞠吉仁	鞠淮清	第四區鞠家莊校有
全上	〇九〇	全	二二五	2.50	二十九年 二月	全	鞠道經	全上	全上
石家莊南	全上	全							第四區石家莊校有因修築校舍典出
南樂莊東	〇五〇	全	三〇〇	6.00	全上	全	徐金山	徐芳春	第四區南樂莊校有
南樂莊南	〇九〇	全			全上	全			第四區南樂校有現已典出
三水口東	一七〇	全	一〇二〇	全	全上	全	劉東成	劉家聲	第四區區立第二小學校有
三水口西	〇四〇	全	四〇〇	10.00	全上	全	劉蘭芝	全上	全上
三水口東	一〇〇	全	五〇〇	5.00	全上	全	劉東成	全上	全上
三水口西	一三〇	全	一三〇〇	1.000	全上	全	劉德鳳	全上	全上
東門裏	一〇〇	全							第四區區立第四小學校有尚未招租
王家口莊	全上	全	一二〇〇	12.00	全上	全	王金相	王宿儒	第四區王家口校有
王家口莊	〇四〇	全	三二〇	8.00	全上	全	全上	全上	全上
王家口莊	〇八〇	全	五六〇	7.00	二十九年 二月	全	于連珠	全上	全上
王家口莊	〇六〇	全	三六〇	6.00	全上	全	全上	全上	全上
北馬頭莊	一八〇	全	一四四〇	8.00	二十八年 二月	四年	許作霖	許魯泉	第四區大馬頭村立第一初級小學校有

全上	一·八〇	全	七·二〇	4.00	全上	全	張德馨	全上	全上	第五區韓醜校有
韓醜西南	一·二〇	全	二·四〇	2.00	二十九 年	全三	張延泰	張九成	全上	第五區韓醜校有
北杜家醜西	〇·八〇	全	五·六〇	7.00	全上	全	全上	全上	全上	第五區杜家醜校有
杜家醜西	全上	全	七·二〇	8.00	全上	年二	賈振起	賈士升	全上	第五區杜家醜校有
燕王莊東	〇·九〇	全							全上	第五區燕王莊校有因建築校舍典出
燕王莊西	全上	全							全上	第五區燕王莊校有因建築校舍典出
賈劉莊東	一·八〇	全							全上	第四區賈劉莊校有現已典出
北寨莊北	〇·三〇	全	一·二一	3.70	二十 年	年三	宋兆麟	全上	全上	第四區賈劉莊校有現已典出
北寨莊東	〇·八〇	全	二·〇〇	2.50	全上	全	宋中田	吳汝泉	全上	第四區賈劉莊校有現已典出
北寨莊西	〇·七〇	全	四·五五	6.50	全上	全	宋廣厚	全上	全上	第四區賈劉莊校有現已典出
北寨莊北	一·四〇	全	九·八〇	全	十八 年	年四	宋中信	宋兆麟	全上	第四區北寨校有
北孟莊西	〇·一二	全							全上	第四區北寨校有
南北孟莊西	〇·二〇	全							全上	第四區北寨校有
稻莊莊東	〇·七〇	全							全上	第四區北寨校有
稻莊東北	〇·九〇	全							全上	第四區北寨校有
南印道口西	〇·八〇	全	五·六〇	7.00	二十 年	年三	劉鳳翔	印仙舫	全上	第四區印道口校有

廣 饒 縣

四三〇三

坐落	畝數	步方	年租總計	每畝租價	訂約	有效期	租戶姓名	保人姓名	備考
生落	畝	步方	元	元	年	年	姓名	姓名	備考
韓驢莊東	一〇〇〇	720	三〇〇〇	3.00	十九年	二年	張周書	張九成	第五區韓驢校有
韓驢莊北	〇・三〇	全	〇・九〇	全	二十年	全	張玉芝	全上	全上
韓驢莊東	〇・二〇	全	〇・八〇	全	全上	全	張周書	全上	全上
韓驢莊東	一・八〇	全	九・〇〇	5.00	全上	全	張可成	全上	全上
全上	一・二〇	全	六・〇〇	5.00	全上	全	全上	全上	全上
全上	一・〇〇	全	五・〇〇	全	十九年	全	張德馨	全上	全上
北東栢台東	〇・七〇	全	五・六〇	8.00	全上	全	秦道中	秦人甫	第五區東栢台校有
魏家莊西	五・〇〇	全	一〇・〇〇	2.00	十二年	十年	張益田	陳世卿	第八區魏家莊校有
全上	三・〇〇	全	三・〇〇	1.00	全上	全	張繼義	全上	全上
東北隋西	六・〇〇	全	二・〇〇	2.00	三十年	三年	隋祥和	隋家駿	第八區東北隋校有
東北隋西	一六・〇〇	全	二四・〇〇	1.50	全上	全	隋法孟	全上	全上
西南莊東	二・一〇	全	二・八四	1.35	二十年	全	勞蔣氏	商潤生	第八區西南莊公有租金作該莊初級小學經費
全上	一・五〇	全	二・〇三	1.35	全上	全	全上	全上	第八區神樹校有因匪亂未租出
北神樹坡東	一〇・〇〇	全							

廣饒縣公有基金表

說 明

一、本表共計基金三千二百元年息總額六百零六元平均月息一分六厘弱
 二、本表所列情形以民國二十一年三月三十日爲斷

基金名稱	基金數目	利率	年利總計	訂約年月	有效期限	債戶姓名及其住址	保人姓名	備 考
學田變價基金	一·五〇〇·〇〇	五分	二七〇·〇〇	十九年十一月	全	黃振三 廣饒城內 教書社	黃瑞經	第二區區立第二小學校
學田變價基金	一·二〇〇·〇〇	全	二一六·〇〇	二十年三月	全	徐華卿 徐家樓	徐光烈	第四區區立第四小學校

廣 饒 縣

四三〇五

廣饒縣公有附捐及雜項收入表

一、本表共計五項歲收總額一百七十五元
 二、本表所列情形以民國二十年六月三十日爲斷

明 說

項	目	歲	收	額	備	考
集	捐		三〇〇〇	元	第二區延家集每月有集六次年收捐洋如上數	
會	捐		五〇〇〇		第二區韓家橋每年有會二次年收會捐如上數	
集	捐		二〇〇〇		第四區三水口每月有集六次年收捐洋如上數	
草	捐		五〇〇〇		第四區高王項陳任五大營草場捐年收捐洋如上數	
行	捐		二五〇〇		第八區吳家營頭二莊斗行捐年收捐如上數	

壽光縣

教育款產一覽

壽光縣

四三〇九

二十年度歲入

科目	縣有	公有	類計
田租	330	532	862
利息	100	-----	100
附捐	39,183	-----	39,183
雜項	923	-----	923
總計	40,541	532	41,073

說 明

- 一、歲入總計四萬一千零七十三元
 縣款占百分之九十九弱公款
 占百分之一強
- 二、學田一千八百九十四畝平均每畝
 年租四角六分弱 縣四元四角
 五分強公二角三分強
- 三、基金八百四十元平均月息一分
 縣一分
- 四、本表款額以元為單位學田以畝為
 單位單位以下四捨五入

壽光縣縣有學田表

明 說

一、本表共計學田七十三畝九分二厘以二百四十方步計算一年租總額三百二十九元六角平均租價每畝四元四角五分
 二、本表所列情形以民國二十一年一月一日爲斷

坐落	畝數	方步	年租總計	每畝租價	訂約年	約期有效	租戶姓名	保人姓名	備考
東關外	〇·六〇	792	七·二〇	12.00	四月	十九年	夏世昌	范得勝	
全上	一·一〇	全	一三·二〇	全	全上	全	馬中元	全上	
全上	全上	全	全上	全	全上	全	徐懷德	全上	
全上	二·七〇	全	二七·〇〇	10.00	全上	全	夏世昌	全上	
全上	二·四〇	全	一四·〇〇	全	全上	全	劉萬慶	全上	
全上	二·八〇	全	二八·〇〇	全	全上	全	范得勝	全上	
全上	一·二〇	全	一二·〇〇	全	全上	全	劉九山	全上	
全上	一·五〇	全	一五·〇〇	全	全上	全	劉玉琦	全上	

壽光縣

坐落	畝數	步方	年租總計	每畝租價	訂約年	約定期限	租戶姓名	保人姓名	備考
公孫莊東	一·二〇	792	二四·〇〇	20.00	四月	十九年	劉茂林	趙坦	
全上	〇·八三	全	一六·六〇	全	全上	全	劉永之	全上	
全上	〇·五〇	全	一〇·〇〇	全	全上	全	劉廷柱	全上	
全上	〇·七三	全	一四·六〇	全	全上	全	劉鳳元	全上	
全上	一·〇四	全	二〇·八〇	全	全上	全	劉廷芳	全上	
全上	〇·六五	全	一三·〇〇	全	全上	全	劉三元	全上	
全上	全上	全	全上	全	全上	全	劉連元	全上	
全上	一·二〇	全	二四·〇〇	全	全上	全	劉漢清	全上	
全上	〇·七〇	全	一四·〇〇	全	全上	全	劉廷芳	全上	
全上	一·二〇	全	二四·〇〇	全	全上	全	劉揚清	全上	
全上	一·三〇	全	二六·〇〇	全	全上	全	劉茂槐	全上	

壽光縣縣有附捐及雜項收入表

- 一、本表共計六項歲收總額四萬零一百一十元九角一分
 二、本表所列情形以民國二十一年一月一日爲斷

明 說

項 目	歲 收 額	備 考
教 育 附 捐	三九·一八三·〇〇元	本縣地丁民墊共銀六萬五千二百七十一兩每兩帶征六角共計如上數
窪 租	二七·三一	以每年水災之輕重定租之多少此數係民國十九年所收之數二十年度預算冊內所列十元係最低限之收額
契 紙 捐	四〇一·六〇	契紙每張抽捐二角約計如上數
羊 口 棧 捐	一一九·〇〇	
羊 口 船 捐	三五〇·〇〇	
廟 租	二〇〇·〇〇	

壽光縣公有學田表

明 說

一、本表共計學田一千八百二十畝三分二厘(以二百四十方步計算)年租總額五百三十一元九角六分平均租價每畝二角三分強

二、本表所列情形以民國二十年七月一日為斷

坐落	畝數	方步	年租總計	每畝租價	訂約年	有效期間	租戶姓名	保人姓名	備	考
前朴里	一〇〇〇畝	240	二〇〇元	2.00	二十年	三年	李永和	王澤浦	第一區前朴里村有	
周家莊	一〇二〇畝	全	二〇四〇	全	十八年	五年	張庭蘭	王法仁	第一區周家莊村有	
東堯水	六〇〇畝	全	一八〇〇	3.00	二十年	三年	孫芝茂	花永江	第二區東堯水村有	
塞橋	二〇〇畝	全	五〇〇	2.50	十九年	全	張志貴	陳國棟	第二區塞橋村有	
官橋子	二五〇畝	全	全上	2.00	全上	全	李象山	劉同信	第二區官橋子村有	
前寨子	一八〇〇畝	全	三六〇〇	全	全上	全	張清泉	劉希賢	第三區前寨子村有	
後寨子	八〇〇畝	全	一六〇〇	全	十八年	五年	王仁	王秋楓	第三區後寨子村有	
青邱	二二〇〇畝	全	四四〇〇	全	全上	全	劉玉溪	劉芳藻	第三區青邱村有	

壽光縣

四三一七

坐落	畝數	方步	年租總計	每畝租價	年訂約	期限	租戶姓名	保人姓名	備考
坐落	畝	方步	年租總計	每畝租價	年訂約	期限	租戶姓名	保人姓名	備考
青龍孫	四〇〇	240	一二〇〇	3.00	二十年	三年	劉泮水	王之俊	第三區青龍孫村有
西丹河	一九〇〇	全	五七〇〇	全	十八年	五年	董雨順	董在東	第三區西丹河村有
王旺	二一〇〇	全	八四〇〇	4.00	全上	全	董爾祥	寇天成	第三區王旺村有
管村	八七〇〇	全	三四八〇	全	二十年	三年	劉文輝	劉太成	第三區管村村有
石門董	一〇〇〇	全	二五〇〇	3.50	十八年	五年	李天一	劉太亨	第四區石門董村有
戴家樓	六〇〇	全	一二〇〇	2.00	二十年	三年	戴玉田	戴文彬	第四區戴家樓村有
王胡城	二五〇〇	全	六二五〇	2.50	全上	全	胡文登	孫景張	第七區王胡城村有
邢姚	三〇〇〇	全	九〇〇〇	3.00	全上	全	劉德和	王鏡秋	第八區邢姚村有
陳家營	二二〇〇	全	三三〇〇	1.50	全上	全	陳吉亭	陳太清	第九區陳家營村有田租全數撥充縣立第七小學經費
齊任下口	二一〇〇	全	四〇四一	2.10	十九年	全	齊孟春	張得勝	第十區齊任下口村有
仇家廟	二一三〇	全	六二二一	2.70	全上	全	仇志賢	仇子科	第十區仇家廟村有
南寨	一八〇〇	全	三六〇〇	2.00	全上	全	李成之	李振邦	第十區南寨村有
南口子	一八〇〇	全	四五〇〇	2.50	全上	全	趙發祥	趙文翰	第十區南口子村有
桑杭窪	三三〇〇	全	一四五		八年四月	十五年	于昌升	馬金鐸	第十區桑杭窪學田均歸縣立第六小學校
全上	五六〇一〇	全	一三五		全上	全	于仰和	全上	全上

昌邑縣

教育欸產一覽

二十年度歲入

科目	縣有	公有	類計
田租	2,000	5,128	7,128
利息	800	——	800
附捐	24,341	——	24,341
雜項	800	3	803
總計	27,941	5,131	33,072

說 明

一、歲入總計三萬三千零七十二元
 縣款占百分之八十四強公款
 占百分之十六弱

二、學田四千五百八十六畝（內有無
 租荒田一千八百十一畝未計入平
 均數）平均每畝年租二元五角七
 分弱 縣一元八角二分公三元
 零五分

三、基金一萬元平均月息七厘弱 縣
 七厘弱

四、本表款額以元為單位學田以畝為
 單位單位以下四捨五入

昌邑縣縣有學田表

明 說

- 一、本表共計學田一千零九十六畝七分以二百四十方步計算年租總額二千元零一角三分平均租價每畝一元八角二分
- 二、本表學田坐落畝數年租及租戶等與十八年度所報學田略有變更因在十八年度時係按照財政廳舊賬在填及財政局成立若另行丈量並改租訂約本表所列係最近詳細數目
- 三、本表所列情形以民國二十一年二月 日爲斷

坐落	畝數	方步	年租總額	每畝租價	訂約期限	租戶姓名	保人姓名	備考
城後	七四·三一	960	一〇六八·五八	14·38	二十年	朱永祿	郝有慶	此地被建設局農場佔去十二畝三分
塔耳埠	三五·九〇	920	二四〇·一七	6·59	二十年	李竹林	馬鳴山	
流河莊	四九·七八	960	五〇一·二八	10·07	二十年	劉俊堂	劉京堂	
油子莊	九·八七	全	七〇〇·八	7·10	二十年	陳言閣	朱一峯	
張戶北家	一〇·二八	全	六七·九五	6·51	十九年	譚守信	孫永昌	
莊頭	七·五二	全	一一·九六	1·59	全上	孫永昌	王省堂	
岔河	九五·四九	全	四〇·一一	0·43	二十年	劉學湯	劉學舜	此地時常發水浸沒故價甚低

昌邑縣

昌邑縣縣有基金表

- 一、本表共計基金一萬元年息總額八百元平均月息七厘弱
 二、本表所列情形以民國二十一年二月 日為斷

明 說

基金名稱	基金數目	每月利率	年利總計	訂約年月	有效期限	債戶姓名及其住址	保人姓名	備 考
義務教育基金	一〇〇〇〇.〇〇元	六厘七	八〇〇.〇〇元	二十年七月	一年	源興和本城	增祥和	此項基金係十九年度軍費債券一萬元

昌邑縣

四三五

昌邑縣縣有附捐及雜項收入表

明 說

- 一、本表共計兩項歲收總額二萬五千一百四十一元
- 二、本表所列情形以民國二十一年二月 日爲斷

項 目	歲 收 額	備 考
地 丁 附 捐	二四・三四一・〇〇元	全縣實徵丁銀四萬三千零五十六兩九錢年徵附捐如上數
契 紙 附 捐	八〇〇・〇〇	此項附捐係二十年度新添每張附徵二角全年約計如上數

昌邑縣公有學田表

明 說

一、本表共計學田三千四百八十九畝七分二厘以二百四十方步計算除荒地一千八百一十畝零八分八厘不能收租外
 年租總額五千一百二十八元一角五分平均租價每畝三元零五分
 二、本表所列情形以民國二十一年二月 日爲斷

坐落	畝數	方步	年租總計	每畝租價	訂約年限	有效期限	租戶姓名	保人姓名	備考
虎埠東	〇.四〇	960	四.〇〇	10.00	二十年	二年	劉好仁	劉乃仁	第一區北劉家辛郭村有田租全數撥充本莊初小經費
馬家村西	一.〇〇	全	一五.〇〇	15.00	全上	全上	劉崗家	全上	全上
全上	全上	全上	全上	全上	全上	全上	劉文淦	全上	全上
山後	〇.五〇	全	五.〇〇	10.00	全上	全上	劉好仁	全上	全上
虎埠南頭	〇.八〇	全	八.〇〇	全	全上	全上	劉吉全	全上	全上
虎埠北頭	〇.六〇	全	六.〇〇	全	全上	全上	全上	全上	全上
姜家莊	四.〇〇	全	八〇.〇〇	20.00	全上	全上	全上	全上	第一區姜家莊村有田租全數撥充初小經費計姜學啟租一畝二分姜慶乙租三分姜言壽租一畝姜龍化姜乃升姜桂亭各租五分共計如上數

昌邑縣

四三二九

坐落	畝數	步方	年租總計	每畝租價	訂約年限	有效年限	租戶姓名	保人姓名	備考
馬連岔	一〇〇〇	960	二〇〇〇元	20.00	二十年	二年	姜福堂	國福林	第一區馬連岔村有田租全數撥充本莊初小經費
全上	〇八〇	全	一六〇〇	全	全上	全	邢長龍	邢士林	全上
東逢翟	〇九〇	全	一六二〇	19.00	三十年	全	翟存德	翟雲慶	第一區東逢翟村有田租全數撥充本莊初小經費
全上	三二〇	全	三二一二	10.36	全上	全	荀月桂	翟原奎	全上
辛置莊	〇五四	全	一〇九六	20.30	二十年	全	魏開廣	魏書五	第一區辛置莊村有田租全數撥充本莊初小經費
全上	一六六	全	三二〇四	19.30	全上	全	魏毓芬	全上	全上
全上	〇四〇	全	一〇〇〇	25.00	全上	全	魏金玉	全上	全上
全上	〇六〇	全	一〇九八	18.30	全上	全	魏毓茂	全上	全上
全上	〇七〇	全	一四九八	21.40	全上	全	魏兆祿	全上	全上
全上	一三〇	全	三〇〇三	22.10	全上	全	魏徵典	全上	全上
全上	〇八〇	全	二五〇〇	31.25	全上	全	魏乃積	全上	全上
全上	〇四〇	全	八〇〇	20.00	全上	全	李欽朋	劉貴堂	全上
全上	一八〇	全	三四九九	19.44	全上	全	李清海	全上	全上
全上	〇六〇	全	五〇〇	8.33	全上	全	劉煥玉	全上	全上
全上	〇一〇	全	三〇〇	30.00	全上	全	全上	全上	全上

昌邑縣

城西南辛	全上	一・八〇	全	二七〇〇	15.00	九年一月	六年	王翠珍	姜乃芳	第一區南隅村有田租全數撥充本莊初小經費
鐵匠營	全上	一・三〇	全	一八〇一	13.85	全上	全	黃步階	夏儒魁	全上
南店東頭	全	〇・八〇	全	一〇〇〇	12.50	三月	全	王學文	張來春	全上
道照北	全	〇・二〇	全	〇・五〇	2.50	二十年	二年	高合斗	全上	第一區鐵匠營村有田租全數撥充本莊初小經費
全上	全	二・四〇	全	二四・九八	10.41	全上	全	王邦殿	全上	全上
全上	全	〇・六〇	全	六〇〇	10.00	一月	全	王臣閣	全上	全上
十字路	全上	一・三〇	全	一九・九四	15.34	全上	全	王德功	王芳田	全上
全上	全	二・二〇	全	二六・〇三	11.33	全上	全	劉文堂	王德功	全上
全上	全	〇・六〇	全	三・二〇	5.33	全上	全	王正先	王春成	全上
朱家埠	全	二・〇〇	全	一五・四〇	7.70	全上	全	全上	全上	全上
十字路	全	一・二〇	全	二二・八〇	19.00	十二月	全	王奉茂	王邦莪	全上
陶埠後	全	三・〇〇	全	三八・四九	12.83	十七年	五年	王禎祥	王榮揚	全上
全上	全	〇・一〇	全	一〇〇〇	全	全上	全	全上	全上	全上
全上	全	〇・六〇	全	六〇〇	全	全上	全	全上	全上	第一區安家埠村有田租全數撥充本莊初小經費
安家埠	全	〇・九〇	全	九〇〇	10.00	二月	全	宋振揚	徐效書	全上

坐落	畝數	步方	年租總計	租價	年訂月約	有限租戶	保名	備考
城西南土龍大道	一畝 一·六〇	960	二四·〇〇	15·00	九年一月	姜乃坊	梁鳴錦	第一區南隅村有田租全數撥充本莊初小經費
城南汽車站後	〇·四〇	全	六·〇〇	全	全上	全上	姜乃坊	全上
三台莊	〇·六〇	全	一二·〇〇	20·00	二月十年	朱佃會	高雲登	第一區三台村有田租全數撥充本莊初小經費
全上	〇·四〇	全	七·〇〇	17·50	全上	朱學堂	全上	全上
全上	〇·二〇	全	四·〇〇	20·00	全上	朱同升	全上	全上
全上	一·二〇	全	一二·〇〇	9·17	全上	林鳳祥	全上	全上
文山西坡	〇·八〇	全	一二·〇〇	15·00	全上	高樂道	全上	全上
三台關帝廟東北	〇·一〇	全	一·〇〇	10·00	全上	林鳳祥	全上	全上
城東南	二·八〇	全	五六·〇〇	20·00	二月十年	張玉峰	寇仁堂	第一區東隅村有田租全數撥充本莊初小經費
城東	一·五〇	全	三〇·〇〇	全	二月九年	韓承周	劉鴻祥	全上
城北	一·〇〇	全	二〇·〇〇	全	全上	全上	全上	全上
城裏	〇·六〇	全	八·〇〇	13·33	全上	徐洪鈞	徐洪倫	全上
大埠	二·五〇	全	一〇·〇〇	4·00	全上	傅正棧	王復武	第二區大埠村有田租全數撥充本莊初小經費
東化埠	〇·六〇	全	四·八〇	8·00	二月十年	于心元	黃珂玉	第二區東化埠村有田租全數撥充本莊初小經費

昌邑縣

龍池	劉家埠黃	劉家埠下	劉家埠	全上	全上	全上	全上	全上	全上	十里舖	全上	全上	全上	北窪村	全上	全上
一三〇〇	〇七〇	〇七〇	四〇〇	一六〇	一五〇	〇二五	〇八〇	一六〇	一〇〇	一八〇	一五〇	一〇〇	一〇〇	〇五〇	〇七〇	
全	全	全	全	全	全	全	全	全	全	全	全	全	全	全	全	
一〇三〇六	七二六	七二六	五二六〇	一六〇〇	二五〇一	五〇〇	二二〇〇	二二四九	二二五〇	九九九	一五〇〇	三〇〇〇	三〇〇〇	五〇〇〇	七五〇	
7.92	10.27	10.27	13.15	10.00	16.67	20.00	15.00	13.43	12.50	5.55	10.00	30.00	30.00	10.00	10.72	
二十年	十二年	十二年	十九年	全上	全上	全上	全上	全上	十九年	全上	全上	十九年	十九年	全上	全上	
年二	全	全	年三	全	全	全	全	全	年二	全	全	年三	年三	全	全	
齊慶祥	石青蘭	徐雲祥		尚欽	王法堯	王法仁	王法文	葛鳳舞	高鳳飛	李春茂	李江山	李春生	張道松	韓堯臣	張凌雲	
齊慶雲	石金增	徐雲廷		王鴻飛	王雲梯	王錫恩	王法田	馬希魯	高鴻敷	劉炳恩	王炳祥	劉炳成	韓祥			
第三區龍池村有田租全數撥充本莊初小經費	全上	全上所有	第二區劉家埠村有田租全數撥充本莊初小經費劉其田石青蘭王福亮徐九令王福善王洪喜石青樓徐雲松等十戶租種	全上	全上	全上	全上	全上	第二區十里舖村有田租全數撥充本莊初小經費	全上	全上	第二區北窪村有田租全數撥充本莊初小經費	全上	全上	全上	

坐落	數	方步	年租總計	租價	年訂約	有效期限	租戶姓名	保人姓名	備
石橋子	一·二〇	760	七·二〇	6'00	十九年一月	三年	林寺僧會	張文開 張云陳	第四區石橋子村有田租全數撥充本莊初小經費
全上	〇·五〇	全	三·〇〇	全	全上	全	全上	全上	全上
全上	〇·四四	全	五·二八	12·00	全上	全	全上	全上	全上
東塚街	〇·四〇	全	六·〇〇	15·00	十九年三月	二年	譚宗治	張鳳亭	第四區東塚街村有田租全數撥充本莊初小經費
全上	〇·五〇	全	一〇·〇〇	20·00	全上	全	邢致遠	于林泉	全上
全上	〇·四〇	全	六·〇〇	15·00	全上	全	邢有清	胡克昌	全上
李家莊東頭	一·〇〇	全	二〇·〇〇	20·00	全上	全	趙大科	胡存仁 張佃選	全上
大寨莊東頭	全上	全	一五·〇〇	15·00	全上	全	全上	全上	全上
東塚街	〇·五八	全	一〇·〇〇	17·24	全上	全	張學吉	張洪文	全上
全上	一·一〇	全	二二·〇〇	20·00	全上	全	張佃選	張林法	全上
三教堂	全上	全	一一·〇〇	10·00	二十年一月	全	李日彬	姜乃元	第四區三教堂村有田租全數撥充本莊初小經費
全上	四·一〇	全	一九·〇〇	4·64	全上	全	姜和風	姜乃章	全上
姜家泊	〇·二〇	全	四·〇〇	20·00	二十年六月	全	姜其誠	姜是公	第四區姜家泊村有田租全數撥充本莊初小經費
全上	〇·三〇	全	六·〇〇	全	全上	全	全上	全上	全上
全上	〇·七〇	全	一四·〇〇	全	全上	全	全上	全上	全上

考

陳家東	○·八〇	全	一九·八〇	23.75	全上	全	郝續仁	郝欽兆	全上
下河	○·六〇	全	一四·〇〇	23.33	二月	十九年	郝續經	郝寶文	第五區郝家莊村有田租全數撥充本莊初小經費
郝家莊東	一·六〇	全	一七·六〇	11.00	全上	全	陸仁法	陸仁德	全上
全上	○·三六	全	四·三〇	11.94	全上	全	陸仁堂	陸敬深	全上
陸莊街	一·二四	全	一三·二九	11.66	一月	十七年	陸守道	陸希龍	第五區陸家莊陸莊二村共有田租全數撥充陸莊初小經費
全上	○·七五	全	四·五〇	6.00	全上	全	姚領齋	全上	全上
全上	一·一〇	全	一·〇〇	10.00	全上	全	姚法有	全上	全上
全上	○·八〇	全	九·〇〇	11.25	全上	全	姚永昌	全上	全上
全上	一·二〇	全	一〇〇〇	8.34	全上	全	姚借升	全上	全上
全上	○·六五	全	一〇·八四	16.67	全上	全	姚凌彥	全上	全上
全上	○·八〇	全	二·〇〇	15.00	全上	全	于凌貴	姚錫殿	全上
姚家部	○·七〇	全	四·五〇	64.38	一月	二十年	姚樹程	姚澤洪	第五區姚家部村有田租全數撥充本莊初小經費
李家泊子	一·二〇	全	七〇〇	5.34	全上	全	董不榮	董丕文	全上所有
董家莊	二·九〇	全	二三·二〇	8.00	十八年	四年			第四區董家莊村有田租全數撥充本莊初小經費計董不增租五分董太元租九分董不從董法調董佃玉各租三分董明先租六分共計如上數
全上	○·六〇	全	一二·〇〇	全	全上	全			全上

坐落	畝數	步方	年租總計	租價	訂約	有效	租戶	保人	備	考
陳家東	〇・六〇	960	一四・〇〇	23.33	十九年	三年	郝京升	郝貸文	第五區郝家莊村有田租全數撥充本莊初小經費	
張家莊東	〇・八〇	全	一九・八〇	23.75	全上	全	郝欽德	郝贊昆	全上	
陸家窪	一・〇〇	全	二四・〇〇	24.00	全上	全	郝興盛	郝逢廷	全上	
郝家莊前	〇・五〇	全	一二・〇〇	全	全上	全	郝允吉	郝瑞生	全上	
孫家撫安	一・八〇	全	三九・六〇	22.00	十六年	六年	孫明堂	孫松堂	第五區孫家撫安河南河北共有田租全數撥充孫家撫安河南河北初小經費	
全上	全上	全	全上	全	全上	全	鄒克君	鄒克長	全上	
全上	二・九〇	全	六三・八〇	全	全上	全	劉錫順	劉汝俊	全上	
全上	一・五〇	全	三三・〇〇	全	全上	全	孫忠堂	孫善堂	全上	
延真觀	〇・四〇	全	五・〇〇	12.50	十七年	五年	徐蘭芬	徐蘭輝	第五區延真觀村有田租全數撥充本莊初小經費	
全上	一・八〇	全	二七・〇〇	15.00	全上	全	王玉宅	邢夢海	全上	
全上	〇・三〇	全	二・七〇	6.00	二十年	二年	蘇之漢	徐金華	全上	
全上	全上	全	四・五〇	15.00	二十年	全	王仁修	張德宗	全上	
全上	一・四〇	全	二一・〇〇	全	全上	全	全上	全上	全上	
全上	〇・五〇	全	七・〇〇	14.00	全上	全	全上	張德宗	全上	
碾頭莊西	二・五〇	全	四〇・〇〇	16.00	全上	三年	劉其昌	張國卿	第五區拔泉廟村有田租全數撥充本莊初小經費	

昌邑縣

董家隅莊	一·二〇全	三·四〇〇	28-33	十月十九年	董紹法	全上	全上
義氣鎮後	一·六〇全	五〇〇〇	31-25	全上	董增吉	全上	全上
天成店前	二·四〇全	七〇〇一	29-17	八月十八年	董明成 李樹綱	董錫朋	第五區董家隅莊村有田租全數撥充本莊初小經費
全上	全上	五〇〇	12-50	全上	張百祥	張星江	全上
全上	〇·四〇全	一〇〇〇	25-00	全上	張效京	張雲華	全上
全上	〇·三〇全	三〇〇	10-00	全上	張雲順	張雲正	全上
全上	〇·八〇全	一〇〇〇	12-50	全上	張經亭	張雲彬	全上
白衣廟	一〇〇〇全	二二〇〇	22-00	二月十九年	張雲江	張雲華	第五區白衣廟村有田租全數撥充本莊初小經費
全上	〇·三五全	三〇〇六	8-75	全上	李松田	李子和	全上
全上	二·二五全	三四·七四	15-44	全上	陳貴令	陳貴文	全上
全上	〇·七〇全	一〇·五〇	15-00	全上	朱全福	朱全孝	全上
全上	二·〇〇全	三二·〇〇	16-00	全上	朱修亭	朱廷棟	全上
全上	一·三〇全	一九·五〇	15-00	全上	張樂亭	張國卿	全上
全上	〇·八〇全	一二·八〇	16-00	全上	李洪聚	李子和	全上
全上	一·二〇全	一八·〇〇	全	全上	劉振法	王瑞徵	全上
拔泉廟	二〇〇全	三〇〇〇	15-00	全上	尹瑞東	陳貴文	全上

昌邑縣

坐落	畝數	步方	年租總計	租每畝	年訂月約	期限有效	租戶姓名	保人姓名	備考
董家隅莊	一七〇	960	四二〇一	24.71	十月九年	三年	董杏春	董作語	第五區董家隅莊村有田租全數撥充本莊初小經費
太保莊	〇九〇	全	八〇一	8.90	二月九年	全	馬培聚	王桂棠	第五區太保莊村有田租全數撥充本莊初小經費
全上	一〇二〇	全	二〇〇四	16.70	全上	全	王同慶	全上	全上
全上	〇三〇	全	八〇一	25.70	全上	全	王同幸	全上	全上
全上	〇四〇	全	一〇〇〇	25.00	全上	全	王甲賓	全上	全上
密城	〇六五	全	一九五〇	30.00	十月八年	年四	于繼壽	于官占	第五區密城村有田租全數撥充本莊初小經費
張家莊前	〇八〇	全	二四〇〇	全	十月九年	全	張懷閣	張洪亮	全上
全上	〇六〇	全	一八〇〇	全	十月八年	全	張鳴皋	張汝賢	全上
密城	一〇二〇	全	三六〇〇	全	三月九年	年三	張汝賢	張箕仙	全上
全上	〇八〇	全	一六〇〇	20.00	一月八年	年四	張鴻漸	張朋舉	全上
全上	〇七〇	全	二一〇〇	20.00	十二月八年	全	于官占	張之津	全上
張家莊前	二七〇	全	五四〇〇	20.00	二月十年	全	張西成	張朋舉	全上
密城	〇五〇	全	一〇〇〇	全	全上	全	全上	全上	全上
石臼村北	三二〇	全	三八九四	12.17	十月九年	年三	王天送	劉廷松	第五區葛家山下村有田租全數撥充本莊初小經費
廣營莊	一八〇	全	三六〇〇	20.00	二月十年	年二	劉啓福	劉殿清	第五區廣營村有田租全數撥充本莊初小經費

昌邑縣

全上	〇·六六全	一五·九九	24.23	全上	全	曲日亮	全上	全上
全上	二〇〇全	三七·〇〇	18.50	全上	全	于春普	全上	全上
全上	全上全	三〇·〇〇	30.00	全上	全	邢福至	全上	全上
全上	全上全	二七·〇〇	27.00	全上	全	于萬令	全上	全上
于家節	一〇〇全	二八·〇〇	28.00	全上	全	于文深	全上	全上
私立育秀 中學校後	全上全	二五·〇〇	27.78	十六年 一月全上	六年全	邢法江	于敬信 曲鳳輝	第五區私立育秀初級中學校有
全上	〇·九〇全	一四·〇〇	15.55	全上	全	周錫公	全上	全上
全上	一·一〇全	一八·〇〇	16.86	全上	全	張台東	全上	全上
全上	〇·九〇全	一四·〇〇	15.55	全上	全	全上	全上	全上
張家莊	一·一〇全	一八·〇〇	16.86	全上	全	張中智	張學東	第五區張家莊村有田租全數撥充本莊初 小經費
馬家莊廟 西店園	〇·六〇全	一二·〇〇	20.00	全上	全	馬登洲	全上	全上
馬家莊大 韓崖	全上全	一九·〇〇	21.11	全上	全	馬登文	馬登明	全上
全上	〇·九〇全	二〇·〇〇	22.22	全上	全	馬登選	全上	全上
後馬家莊廟	〇·三〇全	六·九九	23.30	全上	全	馬留堂	馬俊堂	全上
全上	全上全	六·〇〇	15.00	全上	全	劉啓強	全上	全上
全上	〇·四〇全	一二·〇〇	30.00	全上	全	劉明山	全上	全上

坐落畝數	步方	年租總計	每畝租價	訂約年限	有效期限	租戶姓名	保人姓名	備考
私立育秀初級中學校園子	960	六元〇〇〇	17.44	十六年	六年	于其雲	于敏信	第五區私立育秀初級中學校有
于家部	全	四〇〇〇〇	22.22	二十年	二年	蘇潛修	于明經	全上
全上	全	二〇〇〇〇	25.00	全上	全上	全上	全上	全上
全上	全	一〇〇〇〇	12.50	全上	全上	全上	全上	全上
全上	全	五〇〇〇	全	全上	全上	全上	全上	全上
私立育秀校前溝澗	全	二二〇〇〇	40.40	全上	全上	全上	全上	每年溝價約如上數未出租餘全上
青山東北	全	二四〇〇〇	14.12	十九年	全	高辰月	韓福堂	第六區區立第一小學校有
全上	全	一一〇〇〇	12.22	全上	全上	史宗進	史宗訓	全上
全上	全	〇九〇〇	12.22	全上	全上	史宗仁	張如松	全上
全上	全	〇七〇〇	12.86	全上	全上	全上	全上	全上
青山東北	全	三〇〇〇	10.00	全上	全上	王玉山	王立功	全上
全上	全	一五〇〇	12.00	全上	全上	全上	全上	全上
青山東北	全	一八〇〇〇	全	全上	全上	史宗三	史宗浩	全上
全上	全	〇八〇〇	12.50	全上	全上	全上	全上	全上
青山東北	全	一〇〇〇〇	全	全上	全上	全上	全上	全上
全上	全	〇八〇〇	12.50	全上	全上	全上	全上	全上
青山東北	全	一〇〇〇〇	全	全上	全上	全上	全上	全上

昌邑縣

青山東南	全上	〇・二〇	全	二・五〇	全	全上	全	全上	全	史宗浩	史宗調	全上
全上	全上	一・二〇	全	一五・〇〇	12.50	全上	全	全上	全	王香年	全上	全上
全上	全上	一・五〇	全	一八・〇〇	12.00	全上	全	全上	全	王進德	全上	全上
全上	全上	〇・三〇	全	四・〇〇	13.33	全上	全	全上	全	王錫倫	王化普	全上
全上	全上	〇・四〇	全	五・〇〇	15.50	全上	全	全上	全	王郡公	王郡策	全上
青山北	全上	〇・五〇	全	六・〇〇	12.00	全上	全	全上	全	王本先	全上	全上
青山西	全上	〇・八〇	全	一〇・〇〇	12.50	全上	全	全上	全	王運科	王化普	全上
青山東北	全上	一・五〇	全	一八・〇〇	12.00	全上	全	全上	全	王洪澍	王立功	全上
青山北	全上	〇・六〇	全	八・〇〇	13.33	全上	全	全上	全	王振官	全上	全上
青山西	全上	〇・八〇	全	一〇・〇〇	12.50	全上	全	全上	全	王本太	王化普	全上
全上	全上	全上	全	九・一九	15.33	全上	全	全上	全	王樂廷	王立功	全上
青山北	全上	〇・六〇	全	八・〇〇	13.33	全上	全	全上	全	王蘭芬	全上	全上
青山東	全上	〇・七〇	全	九・〇〇	12.86	全上	全	全上	全	王蘭谷	王化普	全上
青山東南	全上	〇・二〇	全	二〇・〇〇	10.00	全上	全	全上	全	王郡興	王郡堂	全上
全上	全上	全上	全	全上	全	全上	全	全上	全	史宗進	史宗昌	全上
青山東北	全上	〇・五〇	全	六・〇〇	12.00	全上	全	全上	全	初洪清	初洪杰	全上

坐落	畝數	步方	年租總計	每畝租價	訂約年	有效期	租戶姓名	保名人	備
青山東北	一·七〇	全	一九·九九	11.76	全上	全	王舉能	全上	全上
青山東北	〇·二〇	全	二·〇〇	10.00	全上	全	全上	全上	全上
青山西	〇·五〇	全	六·〇〇	12.00	全上	全	王本信	全上	全上
全上	〇·四〇	全	五·〇〇	12.50	全上	全	王心康	王化普	全上
全上	全上	全	全上	全	全上	全	初得道	全上	全上
青山東北	〇·六〇	全	七·〇〇	11.67	全上	全	初洪倫	胡善述	全上
全上	〇·五〇	全	六·〇〇	12.00	全上	全	初德福	王振山	全上
青山東北	一〇·七〇	全	八·〇〇	11.43	全上	全	王那表	王那棟	全上
全上	〇·九〇	全	一一·〇〇	13.33	全上	全	史宗欣	李紹福	全上
青山東	一·五〇	全	八·〇〇	5.33	全上	全	王永寬	王永吉	全上
全上	全上	全	全上	全	全上	全	王那度	王那楨	全上
全上	全上	全	全上	全	全上	全	王那策	孫允裕	全上
青山東北	〇·七〇	全	一〇·〇〇	14.29	全上	全	王那公	王那幹	全上
青山東	〇·五〇	全	六·〇〇	12.90	全上	全	李治經	王那善	全上
青山東北	〇·八〇	960	一〇·〇〇	12.50	一九九一年二月	二年	王那典	王那策	第六區區立第一小學校有

考

大章	○·七〇全	一二·〇〇	17.14	二月	全	夏建都	夏六堂	第六區大章村有田租全數擴充本莊初小
大謝家莊	一·六〇全	六〇〇	3.75	三月	全	元興讓	謝成美	第六區大謝家莊村有田租全數擴充本莊
全上	○·八〇全	六〇〇	7.50	全上	全	張本宗	姜其法	全上
全上	一·四〇全	一一〇〇	7.96	全上	全	盧振海	姜其盛	全上
全上	○·六〇全	三八〇	6.33	全上	全	姜其山	王學禮	全上
蕭家莊子	○·九〇全	七二〇	8.00	二月	全	于龍師	張治興	第六區蕭家莊子村有田租全數擴充本莊初小
辛趙	八·二九全	八二·九〇	10.00	二月	全		王洪猷	第六區辛趙村有田租全數擴充本莊初小
全上	○·七〇全	九〇〇	12.86	全上	全	全上	史宗信	經費計王趙村有田租三畝四分鄰興和租二畝
青山北	○·九〇全	一一〇〇	12.22	全上	全	史宗仁	全上	租一分六厘
青山東	○·七〇全	七〇〇	10.00	全上	全	王振海	王振清	租五分五厘其計如上數
全上	○·九〇全	一二〇〇	13.33	全上	全	王郡堂	孫玉文	
全上	全上	全上	全	全上	全	王郡公	王郡策	
全上	全上	全上	全	全上	全	史宗欣	史宗岐	
青山東北	全上	九〇〇	15.00	全上	全	王振鐸	王振淮	
青山北	○·六〇全	八〇〇	18.33	全上	全	王郡傑	王振鐸	

坐落	畝數	步方	利租總計	每畝租價	年訂約有效期限	租戶姓名	保人姓名	備考
大章	一·七〇	990	三六·〇一	21.18	二十年	夏六壁	夏正印	第六區大章村有田租全數撥充本莊初小經費
全上	一·〇〇	全	一五·〇〇	15.00	全上	高濤太	高照遠	全上
全上	〇·五五	全	一〇·〇〇	18.18	全上	夏正輝	夏懷舉	全上
全上	〇·八〇	全	一四·〇〇	17.50	全上	高星月	高英三	全上
全上	三·四六	全	七三·九七	21.08	全上	劉桂芳	夏煥京	全上
全上	〇·三〇	全	三·〇〇	10.00	全上	全上	全上	全上
旗杆元家	一·一〇	全	一三·〇〇	11.82	全上	元風郎	元邦幹	第六區旗杆元家村有田租全數撥充本莊初小經費
全上	一·〇〇	全	一二·〇〇	12.90	全上	元學五	元學詩	全上
全上	〇·六〇	全	七·五〇	12.50	全上	元法新	元邦維	全上
全上	〇·九〇	全	一〇·〇〇	11.11	全上	元士傑	元治富	全上
全上	一·二〇	全	一五·〇〇	12.50	全上	尹永和	元存京	全上
全上	〇·九〇	全	全上	16.67	全上	元得庭	元鳳舉	全上
謝家營莊	〇·五〇	全	五·〇〇	10.00	十九年	于赴江	元清聖	第六區謝家營村有田租全數撥充本莊初小經費
全上	二·五〇	全	一五·〇〇	6.00	全上	于赴盈	于赴津	全上
東黃埠	一·五〇	全	二二·〇七	14.71	二十年	王修德	宮樂同	第六區東黃埠村有田租全數撥充本莊初小經費

坐落	畝數	步方	年租總計	每畝租價	年訂約期	有效期限	租戶姓名	保人姓名	備
大莊	一畝 〇〇〇	720	一元五〇	1.50	十九年	三年	焦宗欣	焦成緒	第八區大莊村有田租全數撥充本莊初小經費
全上	一・三〇	全	全上	1.15	全上	全	焦子田	全上	全上
全上	〇・七〇	全	〇・七〇	1.00	全上	全	焦子上	全上	全上
全上	〇・五〇	全	〇・五〇	全	全上	全	焦子儉	全上	全上
全上	一・七〇	全	一・七〇	全	全上	全	焦調良	全上	全上
全上	〇・六〇	全	二・二〇	3.66	全上	全	焦兆因	全上	全上
全上	全上	全	全上	全	全上	全	焦成顯	全上	全上
全上	一・二〇	全	三・〇〇	2.50	全上	全	焦洪心	全上	全上
全上	〇・四〇	全	〇・六〇	1.50	全上	全	焦子寬	全上	全上
全上	〇・五〇	全	全上	1.20	全上	全	焦佃名	全上	全上
全上	一・〇〇	全	一・〇〇	1.00	全上	全	焦樂禮	全上	全上
全上	全上	全	二・五〇	2.50	全上	全	焦子其	全上	全上
全上	〇・一五	全	〇・三〇	2.00	全上	全	焦兆興	全上	全上
全上	〇・二〇	全	〇・七〇	3.50	全上	全	焦長年	全上	全上
全上	一・二〇	全	二・〇〇	1.67	全上	全	焦子聰	全上	全上

考

坐落	畝數	方步	年租總計	每畝租值	訂約年	期限	租戶姓名	保人姓名	備考
第九區日開莊	〇・八〇	720	六・四〇	8.00	九年	十二	楊修尊	傅炳文	第九區日開莊村有田租全數撥充本莊初小經費
第二區東化埠莊西	〇・三〇	960							此地現已撥歸東化埠初小經費將來收益即充該校經費
第二區西陶埠莊北	四〇〇・〇〇	全							此地現已撥歸西陶埠開墾將來所得租價全數充作該莊初小經費
第三區郭疇東頭	四〇〇・〇〇	全							此地已撥歸郭疇小學經費將來所得租價即充該校經費
第三區郭疇西頭	五〇〇・〇〇	全							此地已撥歸郭疇小學以備修建校舍
第四區辛莊後	三〇〇・〇〇	全							此段荒地現已撥歸第四區李家莊小學開墾將來所得租價全數撥充該校經費
第四區委家泊莊前	三〇〇・〇〇	全							此地係姜家泊姜氏族有禁地經全族議決撥歸姜家泊小學植樹以後收益全數作該校經費
第六區大章莊西北	〇・五〇	全							此段湖地現已撥歸大章小學經營將來收益全數充作該校經費
第六區大章村東	一・五〇	全							全上
第六區旗杆元家	一・七七	全							此段空地現已撥歸旗杆元家小學經營植有樹株將來收益即作該校基金
第六區旗杆元家莊西南	一・六五	全							全上
第八區塔耳埠東山場	四〇〇・〇〇	720							此段山場現已撥歸塔耳埠小學經營所得利益即充該校經費

昌邑縣公有附捐及雜項收入表

明 說

- 一、本表計一項歲收總額三元
- 二、本表所列情形以民國二十一年二月 爲斷

項 目	歲 收 額	備 考
大 莊 西 灣	三·〇〇元	此項爲焦洪泰承租原列學田表內茲因尚未清丈畝數無法計算故暫列本表以便統計(參看學田表)

臨朐縣

教育欸產一覽

臨朐縣

四三五五

二十年度歲入

科目	縣有	公有	類計
田租	2,666	2,119	4,785
利息	1,972	—	1,972
附捐	28,838	—	28,838
雜項	3,889	780	4,669
總計	37,365	2,899	40,264

說 明

- 一、歲入總計四萬零二百六十四元
 縣款占百分之九十三弱公款
 占百分之七強
- 二、學田一千七百零三畝平均每畝年
 租二元八角一分弱縣四元零
 六分公二元零二分強
- 三、基金九千一百三十元平均月息一
 分八厘縣一分八厘
- 四、本表款類以元為單位學田以畝為
 單位單位以下四捨五入

臨朐縣縣有學田表

說明

一、本表共計學田六百五十六畝三分一厘(以二百四十方步計算)年租總額二千六百六十六元四角平均租價每畝四元零六分

二、本表所列情形以民國二十一年一月二十八日爲斷

坐落	畝數	方步	年租總計	每畝租價	訂約年月	有效期限	租戶姓名	保人姓名	備考
趙種	六〇〇	720	八五五〇	14.25	十九年九月	三年	陳景昌	益和恒	
全上	七〇七	全	一四一四〇	20.00	全上	全	陳祿田	泰順源	
全上	六〇〇	全	八〇〇〇	13.33	全上	全	王大成	義利恒	
全上	全上	全	一三〇〇〇	21.67	全上	全	陳有田	泰順源	
全上	全上	全	一三二〇〇	22.00	全上	全	陳祿田	全上	
全上	全上	全	七〇〇〇	11.67	全上	全	于安禎	謙祥益	
全上	全上	全	八〇〇〇	15.33	全上	全	陳同科	泰順源	
全上	五〇〇	全	九八〇〇	19.60	十九年一月	全	陳同貴	聚祥和	

臨朐縣

臨朐縣縣有基金表

明 說

- 一、本表共計基金九千一百三十元年息總額一千九百七十二元零八分平均月息一分八厘
- 二、本縣十八年軍事整款奉令撥作實施義務教育經費自十九年度下期至二十年底先後以軍費償還券抵撥洋四千五百元當即全數息出作為義務教育基金
- 三、本表所列情形以民國二十一年一月二十八日為斷

基金名稱	基金數目	每月利率	年利總計	訂約年月	有效期間	債戶姓名及其住址	保人姓名	備	考
教育基金	二〇〇〇元	八厘	四三・二〇元	十六年一月	五年	崔學文 崔家河莊	吉泰號		
全上	全上	全	全上	全上	全	崔煥章 全上	永盛源		
全上	五〇・〇〇	全	一〇・八〇	十七年一月	全	寶維經 姚家莊子	東升恒		
全上	一〇〇・〇〇	全	二一・六〇	十八年一月	四年	寶繼田 寶家窪莊	同意成		
全上	一八五・〇〇	全	三九・九六	全上	全	孟憲堯 窪子莊	義成號	介紹人孟筠青	
全上	五六一・〇〇	全	一一・一八	全上	全	高明堂 盤家橋莊	益厚祥		
全上	一〇〇・〇〇	全	二一・六〇	全上	全	劉繼根 徐家王舍	同吉堂	介紹人楊一浦	
全上	六〇〇・〇〇	全	一一・九六	十八年九月	全	徐秉舜 徐家園莊	義成		

臨朐縣

四三五九

基金名稱	基金數目	利率	年利總計	訂約年月	有效期限	債戶姓名及其住址	保人姓名	備	考
教育基金	五〇〇.〇〇元	八厘	一〇八.〇〇元	十八年十二月	四年	馬雲耕 孟家莊	福盛永	介紹人 孟香泉	
全上	一〇〇.〇〇	全	二一.六〇	全上	全	程士瑛 程家莊	新民		
全上	一五〇.〇〇	全	三二.四〇	全上	全	譚德氏 黃家宅	義成		
全上	一〇〇.〇〇	全	二一.六〇	十九年二月	三年	楊淮濱 楊善莊	益益恒		
全上	全上	全	全上	十九年一月	全	李兆棟 潘家埠	益厚祥		
全上	一三〇.〇〇	全	二八.〇八	全上	全	蔡含芝 蔡家莊	義利恒	介紹人 陳渥曾	
全上	三〇〇.〇〇	全	六四.八〇	全上	全	張清海 赤澗	裕興泰	介紹人 吳雲峻	
全上	五〇.〇〇	全	一〇.八〇	全上	全	程翰中 北關	恒祥福	介紹人 郎郁亭	
全上	一〇〇.〇〇	全	二一.六〇	全上	全	譚德民 黃家宅	瑞芝堂		
全上	全上	全	全上	十八年九月	全	寶繼田 寶家窪	恒一聚		
全上	六四.〇〇	全	一三.八二	十九年一月	全	譚從侯 黃家宅	新民		
全上	一五〇.〇〇	全	三二.四〇	全上	全	郭琛來 老莊子	恆祥成	介紹人 陳作楷	
全上	一〇〇.〇〇	全	二一.六〇	全上	全	寶繼田 寶家窪	同意成		
全上	五〇〇.〇〇	全	一〇八.〇〇	十九年七月	全	劉少峰 青州	信學工廠	介紹人 吳雲峻	
全上	一三〇.〇〇	全	二八.〇八	全上	全	李祥亭 龜山子	民立絲廠		

全上	二〇〇〇〇	全	四三二〇	二十年四月	全	邱豐玉 邱家錫	新民
全上	五〇〇〇	全	一〇八〇	全上	全	蕭昭文 蕭家橋	全上
全上	全上	全	全上	全上	全	陳子九 界首	全上
全上	三〇〇〇〇	全	六四・八〇	全上	全	孫世昌 月莊	義利恒
全上	五〇〇〇〇	全	一〇八〇〇	二十年一月	全	王湖滋 穆家莊	新民
全上	全上	全	全上	二十年二月	全	郎會龍 郎家窪	全上
全上	一〇〇〇〇	全	二一・六〇	二十年十二月	全	武子忠 武家下莊	德聚興
全上	五〇〇〇〇	全	一〇八〇〇	二十年一月	全	李潛田 朱封	新民
全上	全上	全	全上	二十年六月	全	曾繼永 顧家河	義利恒
全上	三〇〇〇〇	全	六四・八〇	全上	全	林致松 龍說倫	新民
全上	一〇〇〇〇	全	二一・六〇	全上	全	紀祥忱 北關	介紹人林駿顏
全上	三〇〇〇〇	全	六四・八〇	全上	全	李兆煥 潘家埠	裕慶源
全上	全上	全	全上	二十年七月	全	王世祿 田莊	益厚祥
全上	四〇〇〇〇	全	八六・四〇	二十年二月	全	王克仁 北關	天德號
全上	二〇〇〇〇	全	四三・二〇	全上	全	陳錫貞 界首	源祥號
全上	二〇〇〇〇	全	全上	全上	全	蕭昭賢 蕭家橋	福盛永
全上	二〇〇〇〇	全	全上	全上	全	和興泰	介紹人蕭芳芹

臨 胸 縣

四三六一

臨朐縣縣有附捐及雜項收入表

- 一、本表共計六項歲收總額三萬二千七百二十七元二角九分
 二、本表所列情形以民國二十一年一月二十八日爲斷

明 說

項 目	日 歲	收 額	備 考
教 育 附 捐		二八·八三八·〇〇元	地丁銀四萬一千一百零四兩全年徵收附捐如上數
豆 餅 入 境 捐		五〇七·〇〇	由包商分兩期繳納全年征收如上數
祀 孔 祭 品 折 價		四五〇·〇〇	分春秋兩季繳納全年收洋如上數
出 境 商 捐		二〇四三·八九	該項商捐年收無定額十九年度收入如上數
地 丁 捲 尾		七八·〇〇	原繳錢六百二十四吊按市價八吊折洋如上數
契 紙 附 捐		八一〇·四〇	每契紙一張附收洋二角十九年度收洋如上數

臨胸縣公有學田表

明 說

一、本表共計學田一千一百四十一畝八分(以二百四十方步計算)除林場九十五畝一分不計外下餘學田一千零四十六畝七分租總額二千一百一十九元二角六分平均租價每畝二元零二分四厘

二、本表所列情形以民國二十一年一月二十八日爲斷

坐落	畝數	方步	年租總計	每畝租價	訂約期限	有效期限	租戶姓名	保人姓名	備	考
紙坊集	二·六〇	720	二〇·八〇	8.00	十九年一月	三年	中亮	牟傳經	第一區區立小學校有	
趙 隨	二·八〇	全	二八·〇〇	10.00	全上	全	魏長義	東海雲	全上	
鞠錄山北及西坡	四·九〇	全	一四·七〇	3.00	十七年十月	四年	王玉梁	王中義	第一區大張莊村立初小校有	
鞠錄山後	五〇〇	全	二五〇〇	5.00	十八年一月	全	閻宗海	閻世榮	第一區田莊村立初小校有	
田莊西坡	二〇〇	全	一〇〇〇	全	全上	全	全上	全上		
平安莊北	二四〇	全	三〇〇〇	12.50	十九年三月	全	劉玉海	馬瑞周	第一區平安莊初小校有	
三元廟前	七〇〇	全	五六〇〇	8.00	全上	全	陳榮元 陳初信	陳光林	第一區趙坦村立初小校有	
張勤家莊	一〇〇	全	四〇〇	4.00	十九年二月	四年八月	劉德昌	劉長遠	第一區張勤家莊村立初小校有	

臨胸縣

四三六五

臨海縣

四三六六

坐落	畝數	方步	年租總計	租價每畝	年訂月約	有效期限	租戶姓名	保人姓名	備考
玉皇廟	四畝 四·八〇	720	六元 六七·二〇	14.00	二十年	二年	魏斗	魏雲瑞	第一區玉皇廟村立初小校有
橫里廬村	四·三〇	全	四三·〇〇	10.00	十九年	全		曾廣書	第一區橫里廬村立初小校有計曾廣書租三畝六分會廣蘇租一畝一分其計如上數該校自行保管未招租
趙坦北村	一·八〇	全							
北未南嶺	二·九〇	全	二九·〇〇	全	全上	全	馬錫年	馬作森	第二區區立小學校有
魚合河	〇·四〇	全	二·八〇	7.00	全上	全	馬若迎	馬和周	全上
河北賢店	一·五〇	全	一〇·五〇	全	全上	全	馬懷清	張志	全上
楊家廠	一·〇〇	全	六·〇〇	6.00	十六年	全	李興元	蘇琴芳	第二區楊家廠村立初小校有
孔村莊東	二·〇〇	全	一六·〇〇	8.00	十七年	年五	張來春	洪順源	第二區孔村村立初小校有
大山西	二·二〇	全	六·六〇	3.00	十八年	年三	王教榮	曾兆起	第二區埠西村立初小校有
北盤陽	九·〇〇	全	五八·五〇	6.50	十七年	年五	楊永吉	張文功	第二區東盤陽村立初小校有
南盤陽	三·〇〇	全	一八·〇〇	6.00	全上	年四	蘇信吉	巨化奎	第二區東盤陽村立初小校有
莊西盤陽	全上	全	全上	全	全上	全	王信田	張文炳	全上
徐家上莊	二·三〇	全	二三·〇〇	10.00	十九年	年三	劉福升	王鴻基	第二區徐家上莊村立初小校有
學校東	一·二〇	全			三月				第二區徐家上莊村立初小校有該地係林場未行招租
武家下莊	二·〇〇	全	六·四〇	3.20	十七年	年四	武克信	武殿升	第三區區立小學校有

臨 朐 縣

官家莊西	官家莊東及南	興福寺南	水溝莊西	關帝廟後	大鮑莊前	清涼山前	西觀廟後	薛家廟子	栗山	三覺廟	沙崖	黃家窪	安家林	蔣家河	龍岡	河 疇
一〇〇全	二五〇全	八五〇全	四〇〇全	四〇〇全	二〇〇全	四〇〇全	二二〇全	三〇〇全	一〇〇全	二五〇全	二〇〇全	四〇〇全	五〇〇全	〇八〇全	五〇〇全	
一二〇〇	三〇〇〇	一〇二〇〇	六八〇〇	九九六三	一二〇〇	四〇〇〇	一二一〇	一八〇〇	六〇〇	三七五	二四〇	一〇〇〇	一五〇〇	四〇〇〇	二五〇〇	
全	全	12.00	17.00	21.30	6.00	10.00	5.50	全	6.00	1.50	1.20	2.50	3.00	5.00	0.50	
全上	全上	十九年	六月	十八年	全上	三月	十九年	六月	十八年	全上	一月	十九年	一月	十八年	一月	二十年
全	全	全	全	全	全	三年	半年	五年	三年	全	四年	五年	五年	全	二年	
張寶元	李同德	張寶元	眞興	楊春慶 劉安玉	王玉增	王玉榮	孫蘭齡	張嗣香	崔世功	陳常	魏來順	尹士耀	陳中顯	劉福全	屈本道	
李同喜	西劍亭	李同喜	郭建寅	義利恒	趙法義	孟興太	苗成山	胡鏡清	王樹榕	王興旺	李漢富	王惠蘭	李永清	高榮昌	屈文敬	
全上	全上	第三區興福寺村立初小校有	第三區水溝村立初小校有	第三區大鮑莊陡溝子高垣橋三村立初小校有	全上	第三區西養老院村立小學校有	全上	全上	全上	全上	全上	全上	全上	全上	全上	

臨 胸 縣

坐落	畝數	步方	年租總計	每畝租價	訂約年	有效期限	租戶姓名	保人姓名	備考
東山後	三·七〇	720	二二·二〇	6.00	十八年	五年	李秀桐	趙連科	第三區趙家辛興村立初小校有
西安家莊	八·〇〇	全	八〇·〇〇	10.00	十二月	三年	悟亮僧	安雲台	第三區安家莊村立初小校有
陳家嶺	二·九〇	全	四三·五〇	15.00	三月	全	陳中顯	張清雪	第三區陳家樓村立初小校有
陳家坡	〇·五〇	全	二·五〇	5.00	全上	全	全上	寶長義	全上
陳家山	一·三〇	全	一一·七〇	9.00	全上	全	全上	全上	全上
陳家溝	二·三〇	全	三四·五〇	15.00	全上	全	陳百坊	張清雪	全上
東五里	三·〇〇	全	二七·〇〇	9.00	六月	全	劉學志	聚成油房	第三區東五里莊村立初小校有
莊北	全上	全	二四·〇〇	8.00	全上	全	全上	全上	全上
陸溝子	全上	全	一〇·五〇	8.00	二十一年	全	王信元	高登箴	第四區區立小學校有
冶源	四·七〇	全	一一·七五	2.50	十二月	全	天佑僧	馮梅卿	全上
海浮山	一·二〇	全	三〇·〇〇	全	全上	全	天興僧	天佑僧	全上
嵩山莊	八·〇〇	全	二〇·〇〇	全	全上	全	薛立城	薛立志	全上
閻老莊	四·二〇	全	一〇·五〇	全	全上	全	馮昇雲	張金安	全上
半截樓	三·〇〇	全	七·五〇	全	全上	全	張鴻奎	馮桐雲	全上
車家溝	一·五〇	全	三·七五	全	全上	全	張奎安	馮梅卿	全上

臨朐縣

橋溝西南	橋溝東南	任家地	周家樹地	白家地	西南坡	東北坡	東朱陽	西朱陽	北朱陽	山莊東	東山寺	東泉寺	西家嶺	黃家宅	東家宅	東教寺	冶源
二·二〇	〇·八〇	三·五〇	一·五〇	二·〇〇	〇·九〇	一·八〇	二·六五	二·六五	一·〇〇	四·五〇	一·〇〇	二·〇〇	一·八〇	一·五〇	全上	全上	一·〇〇
全	全	全	全	全	全	全	全	全	全	全	全	全	全	全	全	全	全
二二·〇〇	一〇·四〇	二四·五〇	七·五〇	一〇·〇〇	九·〇〇	一八·〇〇	二六·五〇	二六·五〇	一〇·〇〇	三六·〇〇	一六·〇〇	一三·〇〇	一六·二〇	一五·〇〇	四·〇〇	〇·五〇	〇·五〇
10.00	13.00	7.00	全	5.00	全	全	全	全	10.00	8.00	16.00	6.50	9.00	10.00	4.00	0.50	0.50
全上	全上	全上	全上	二十一年	全上	全上	全上	全上	二十一年	十八年	全上	二十一年	全上	十九年	全上	全上	全上
全	全	全	全	全	全	全	全	全	全	全	全	全	全	全	全	全	全
陳廣居	馮義	王曰文	張西中	馮清遠	史興慶	全上	全上	孫秉元	孫秉元	馮文升	天興份	范增順	高振文	譚汝德	超凡世	馮桐雲	馮桐雲
全上	徐恒心	全上	全上	文祥	史書吉	孫元禮	全上	史書吉	馮翰青	張士廷	楊德一	孫和善	馮硯田	全上	白其訥	馮梅卿	馮梅卿
全上	第四區瑞莊村立初小校有	全上	全上	第四區橋溝村立初級小學校有	全上	全上	計馮志新租一畝五分孟兆元租一畝一分五厘共計如上數除全上	第四區朱陽村立初小校有	第四區宋莊村立初小校有	第四區岸青村立初小校有	第四區黃山村立初小校有	全上	第四區黃家宅村立初小校有	第四區張家李召村立初小校有	全上	全上	全上

茹家莊東	一·五〇全	一二·〇〇	8.00	全上	全	馬廷昌	賀魁忍	第五區茹家大莊村立初小校有
茹家莊北	一·四〇全	一四·〇〇	10.00	全上	全	馬福田	全、上	全上
茹家莊南	二·五〇全	二〇·〇〇	8.00	全上	全	劉學詩	賀興台	全上
西茹家莊	一·六〇全	一六·〇〇	10.00	全上	全	賀興蘭	全上	全上
西茹家莊南	一·二〇全	一二·〇〇	全	全上	全	賀明德	賀魁忍	全上
馬王莊關帝廟	三·〇〇全	五二·〇〇	8.00	全上	全	宋學書	王希堂	第五區馬王莊村立初小校有該地係林場由校內保管未行招租
頭東北	六·五〇全	一四·七六	0.40	全上	全	李甫田	祝雲同	第六區雷家崖頭村立初小校有
大舟山	三·六〇全	二九·二五	0.50	全上	全	劉振民	宗鴻福	第七區區立小學校有
何家窪	五·八五全	二二·七〇	0.30	全上	全	劉蘭亭	劉法乾	全上
節家河	三·〇〇全	一·三五	全	全上	全	李德堂	張寶善	全上
常莊店子	一·五〇全	一六·〇〇	3.00	全上	全	王興吉	孫書田	第七區下餘村立初小校有
下 峪	二·〇〇全	一五·〇〇	3.00	全上	全	林芳田	劉驊園	第七區劉家營村立初小校有
翠福台頂	五·〇〇全	九·〇〇	全	全上	全	劉興池	全上	全上
西寺東嶺	三·〇〇全	六·〇〇	全	全上	全	劉溪清	全上	全上
寺後溝底	二·〇〇全	三·〇〇	5.00	全上	全	高友	全上	全上
寺東崖	〇·六〇全	三·〇〇	全	全上	全	全	全上	全上

廟香山南寺	南白沙	王莊	安子嶺	李家莊	下莊	青崖	宮家莊	南照	寺頭	蜘蛛山上	龍潭山北	蜘蛛山南	王莊南嶺	包嶺地	鹽鞍子地	坐落
一〇〇	〇四〇	二〇〇	二五〇	二〇〇	全上	三〇〇	二四〇	二〇〇	四五〇	〇三〇	一二〇	全上	〇七〇	〇八〇	〇八〇	畝數
全	全	全	全	全	全	全	全	全	全	全	全	全	全	全	720	步方
一六〇〇	〇二〇	一〇〇	一三五	一〇〇	全上	一五〇	六〇〇	五〇〇	一一二五		七二〇	四六二	二一〇	二四〇	二四〇	年租總計
16.00	全	全	全	全	全	0.50	全	全	2.50		6.00	6.60	全	3.00	3.00	每畝租價
二十年	全上	全上	全上	全上	全上	全上	全上	全上	十九年		全上	三月	全上	十月	十月	年訂約
全	全	全	全	全	全	全	全	全	三年		全	年四	全	年三	年三	有效期限
天興僧	李英俊	劉海	夏邦化	曾憲文	董玉京	周家聲	崔廷閣	鄧懷公	周慶祥		寶長安	張錫界	劉其金	劉金玉	劉麟圖	租戶姓名
張士廷	李元信	劉澤春	王經道	曾山	董萬春	李書田	姚法堂	于重華	馬玉蘭		寶存祥	王日誠	全上	劉麟圖	劉麟圖	保人姓名
第八區鹿泉村立初小校有	全上	全上	全上	全上	全上	全上	全上	全上	第八區區立小學校有	第七區下峪村立初小校有該地係山荒林場由該校自行保管未招租	全上	第七區龍諸舖村立初小校有	全上	第七區劉家營村立初小校有	備	考

臨胸縣公有附捐及雜項收入表

一、本表共計七項歲收總額七百八十元
 二、本表所列情形以民國二十一年一月二十八日爲斷

明 說

項	目	歲	收	額	備	考
香	紙	捐		一〇〇〇〇元	第一區區立小學校有十九年度收洋如上數	
全	上			一一五〇〇	第二區區立小學校有十九年度收洋如上數	
全	上			一〇八〇〇	第三區區立小學校有十九年度收洋如上數	
全	上			一二五〇〇	第四區區立小學校有十九年度收洋如上數	
全	上			一二五〇〇	第五區區立小學校有十九年度收洋如上數	
全	上			一〇五〇〇	第七區區立小學校有十九年度收洋如上數	
全	上			一一二〇〇	第八區區立小學校有十九年度收洋如上數	

臨胸縣

安邱縣

教育欸產一覽

安邱縣

四三七

二十年度歲入

科 目	縣 有	公 有	類 計
田 租	5,711	1,458	7,169
利 息	237	-----	237
附 捐	37,049	-----	37,049
雜 項	3,342	70	3,412
總 計	46,339	1,528	47,867

說 明

—◆—

- 一、歲入總計四萬七千八百六十七元
 縣款占百分之九十七弱公款
 占百分之三強
- 二、學田四千九百五十二畝平均每畝
 年租一元四角五分弱縣一元
 三角三分公二元二角七分強
- 三、基金二千四百五十三元（內有五
 百元尚未放出未計入平均數）平
 均月息一分縣一分
- 四、本表款額以元為單位學田以畝為
 單位單位以下四捨五入

安邱縣縣有學田表

明 說

- 一、本表共計學田四千三百一十畝四分七厘以二百四十方步計算一年租總額五千七百一十元八角三分平均租價每畝一元三角三分
- 二、本表所列各項學田除院莊及康家營二處租戶另有保人外其餘各處其保人均係承租入本村村長
- 三、本表所列情形以民國二十年十二月三十一日為斷

坐落	畝數	方步	年租總計	每畝租價	訂約年	約期	有效期限	租戶姓名	保人姓名	備考
石堆廟	二·七八	720	一六·六八	6·00	十六年	十月		黃宗順		
婁戈莊廟	一·九九	480	九·九五	5·00				韓治家等		
大孫孟廟	一三·九九	全	六九·九五	全	全上			王禮聯等		
吳家漫廟	三·〇〇	全	一五·〇〇	全	全上			宿太和		
園裡廟	三·五〇	全	一七·五〇	全	全上			覺亮		
龍王廟	一三·〇〇	全	六五·〇〇	全	全上			張永楨		
李家莊廟	四·〇〇	全	二〇·〇〇	全	全上			劉理連		
高戈莊廟	五·〇〇	全	三〇·〇〇	6·00	全上			吳凌德		

安邱縣

四三七九

安邱縣

坐落	畝數	步方	年租總計	每畝租價	訂約年限	租戶姓名	保人姓名	備	考
坐落	畝	步方	年租總計	每畝租價	訂約年限	租戶姓名	保人姓名	備	考
羊屠店	四〇〇	480	二〇〇〇元	5.00	十六年	曹信明			
梁莊廟	二〇〇	全	一〇〇〇〇	全	上	梁元春			
官莊廟	二〇〇	全	一〇〇〇〇	全	上	李信誠			
雙柳樹廟	二五〇	全	一五〇〇〇	6.00	上	張有典			
荆陽莊廟	三二〇	全	一六〇〇〇	5.00	上	張有典			
後朱子廟	二〇〇	全	一〇〇〇〇	全	上	祥春			
東里居廟	七〇〇	720	三一五〇	4.50	上	王獻璋			
溝頭莊廟	二〇〇	全	八〇〇	4.00	上	周福慶			
石佛寺	八〇〇	全	四八〇〇	6.00	上	覺賢			
昌啓廟	四九六	全	五九五二	12.00	上	昌啓			
三教堂	二〇〇	全	二〇〇〇〇	10.00	上	劉明德			
大安山廟	三三〇	全	一七六〇〇	5.50	上	劉志平等			
七里莊廟	二七九	全	一三九五	5.00	上	張勉齋			
牟山觀	四〇〇	全	四四〇〇	11.00	上	周元濂			
靈峯寺	九九〇	全	八四一五	8.50	上	張春泰			
關王廟	二五〇	全	二〇〇〇	8.00	上	盛興			

安邱縣

周家屯廟	南老莊廟	董家莊廟	洪廷廟	十字廟	西十字廟	小石泉廟	黃龍寺	咋山廟	黃泥泉廟	成家莊廟	甘泉西廟	樞水山廟	張家莊廟	姚家莊廟	天齊廟	王家台廟
五〇〇全	六〇〇全	一七〇〇全	一六〇〇全	三〇〇全	一〇〇〇全	三〇〇全	三〇〇全	三〇〇全	二五〇全	三〇〇全	九〇〇全	七〇〇全	二〇〇全	三八九全	二〇〇全	九六九全
二〇〇〇	一八〇〇	一〇二〇〇	一二二〇〇	一五〇〇	六〇〇〇	一五〇〇	二〇六七	一〇〇〇	一五〇〇	二七〇〇	二一〇〇	九〇〇	一九四五	一四〇〇	七二六八	
4.00	3.00	6.00	7.00	5.00	6.00	5.00	6.50	4.00	5.00	5.00	全	3.00	4.50	5.00	7.00	7.50
全上	全上	全上	全上	全上	全上	全上	全上	全上	全上	全上	全上	全上	全上	全上	全上	全上
孫智全	李文科	馬芳鄉	宗樂	韓元貞	孔池	王連升	譚信平	劉永臣	咸金城	李鳳九	昌運	張九成	孫高林	覺有	王茂堂等	

安邱縣

坐落	畝數	方步	年租總計	每畝租價	訂約期限	有效期限	租戶姓名	保人姓名	備考
召忽廟	一五〇〇畝	720	一二二·五〇元	7·50	十六年	十月	鞠樹芹		
青雲寺	二二·一〇	全	八四·七〇	7·00	全上		明祥		
衛女菴	四〇〇〇	全	二八·〇〇	全	全上		長法		
安喜廟	六〇〇〇	全	五一·〇〇	8·50	全上		安喜		
金蓮觀	四·五〇	全	四五·〇〇	10·00	全上		都培饒		
別家屯廟	一·五〇	全	九·〇〇	6·00	全上		王福和		
茶菴子廟	八〇〇〇	全	八〇·〇〇	10·00	全上		本興		
梁家官	四·五七	全	三一·九九	7·00	全上		趙甲明		
雨蘿山廟	五·九八	全	四七·八四	8·00	全上		了凡		
暴家官	一·五〇	全	七·五〇	5·00	全上		王福時等		
西王廟里	二·二六	全	一一·三〇	全	全上		于智明		
蓋公山廟	二〇〇〇	480	一〇·〇〇	全	全上		劉元增		
黃公埠廟	七·六〇	全	三〇·四〇	4·00	全上		盧元普		
菴頂廟	一四〇〇	720	七七·〇〇	5·50	全上		周明仁		
大石戈廟	六〇〇〇	全	二七·〇〇	4·50	全上		王子順		

安邱縣

全上	全上	全上	甘泉廟	東店子廟	解戶廟	辛莊廟	憩龍寺	潘家廟	義里河	鏡石橋	朱子河淤	祭子田	全上	院莊廟	官莊廟
二二〇〇	二二・九〇	二・〇〇	五〇〇	一〇〇〇	八〇〇	五〇〇	九・八七	四〇〇	八六・六〇	一〇〇〇〇	六六・二〇	六二〇〇	六一〇〇	二五〇〇	四〇〇
全	全	全	全	480	全	全	全	全	全	720	全	480	全	全	全
五五〇〇	四五・八〇	五〇〇	一〇〇〇	三〇〇〇	四〇〇〇	二五〇〇	六四・一六	一六〇〇	六四九・五〇	五五〇〇〇	二九七・九〇	三二〇〇〇	五三一・九二	二一八〇〇	二二〇〇
2.50	2.00	2.50	2.00	3.00	全	5.00	6.50	4.00	7.50	5.50	4.50	5.00	3.72	3.72	5.50
全上	全上	全上	全上	全上	全上	全上	全上	全上	全上	全上	全上	全上	全上	全上	全上
蔡永慶	李成臣等	孟廣來	李仕訓	李奎文等	馬瑞英	秦禮德	潘毓庚等	張宗海	韓城	周思和	王星耀	鍾善書	莊錫範	馬光芝	覺聰
													育同和 和棧	蘇春和 劉夢庚	

安邱縣

坐落	畝數	步方	年租總計	租價每畝	年訂約期限	租戶姓名	保人姓名	備考
甘泉廟	三〇〇	480	六〇〇元	2.00	十六年	海鶴		
全上	五五〇	全	一一〇〇	全	全上	李道修等		
小蓮池廟	三九九	全	一一九七	2.00	全上	李任江		
仕家溝廟	〇九〇	720	一八〇	2.00	全上	任同義		
蓄里山廟	九〇〇	全	四五〇〇	5.00	全上	臧教祥		
阡里廟	五〇〇	全	一五〇〇	3.00	全上	王元臻		
高家埠廟	四二〇	全	一六八〇	4.00	全上	李繼章		
北馬營	八二〇	全	五七四〇	0.70	全上	孫樹江		
全上	八四〇	全	五八八〇	全	全上	張俊雲		
炸山河淤	四二〇	480	一二六	0.30	全上	王甫興等		
全上	三三八五	全	一〇一五五	全	全上			
嶧山沙地	二七〇	全	三三五五	0.15	全上			
金山廟	八〇〇	720	一六〇〇	2.00	全上	李春陽等		
慈山寺	三八〇	全	三八〇〇	1.00	全上	本瀛		
康家營	一三五〇	全	一四一三五	10.47	十九年	王端	復興德	此項學田在二十年度漏列故租金項下亦少此項收入

安邱縣

官龍 青 莊子	河留 戈 莊	孟西 廟 孫																		
四·五〇	七二·〇〇	一〇·〇〇																		
全	全	480																		
一〇·八〇	三〇·二四	四〇·八〇																		
2.40	0.42	4.08																		
全上	全上	全上																		
劉錫田等	王奉爲	劉道真																		
全上	全上	全上																		

安邱縣縣有基金表

明 說

一、本表共計基金二千四百五十二元六角二分除教育基金五百元尚未放出其利息不計外其餘兩項年息總額二百三十六元六角七分平均月息一分
 二、本表所列情形以民國二十年十二月三十一日為斷

基金名稱	基金數目	每月利率	年利總計	訂約年月	有效期限	債戶姓名及其住址	保人姓名	備 考
倉穀基金	一·七三〇·四〇元	一分	二二〇·〇〇元			財政局		查倉穀基金原係學款嗣經縣政會議議決自二十年度起將該項基金作專款存儲留備航荒其息金於雜款項內撥充
教育基金	五〇〇·〇〇							該項基金因地而不歸未得股實戶主不克遽然放出故今尚存留
義學基金	二二二·二二二	全	二六·六七	二十年七月	一年	瑞興鄭家河莊		

安邱縣縣有附捐及雜項收入表

- 一、本表共計十四項歲收總額四萬零三百九十一元二角五分
 二、本表所列各項除附捐增加有案外其餘雜項收入均係以錢碼折合因市價今昔不一故與十八年度所列各數互有差異
 三、本表所列情形以民國二十年十二月三十一日為斷

明 說

項	目	收	備	考
丁	銀	三七〇四八 ^元 七五	全縣丁銀四萬七千九百三十五兩年徵附捐如上數	
契	紙	一〇六六〇〇	每張附徵洋二角全年約收如上數	
厝	戶	七五〇〇	每年捐錢六百吊以市價八吊合洋如上數	
斗	行	二二五〇〇	每年捐錢一千八百吊以市價八吊合洋如上數	
油	坊	六八〇七五	每年捐錢五百五十吊以市價八吊合洋如上數	
麵	行	四六二二五	每年捐錢三百七十吊以市價八吊合洋如上數	
繩	行	一五〇〇〇	每年捐錢一百二十吊以市價八吊合洋如上數	
丁	祀	五〇〇〇〇	年收如上數	

安邱縣

安邱縣公有學田表

明 說

- 一、本表共計學田六百四十一畝二分二厘(以二百四十方步計算)年租總額一千四百五十八元三角四分平均租價每畝二元二角七分
- 二、本表學田租戶保人均係承租人本莊莊長
- 三、本表所列情形以民國二十年十二月三十一日爲斷

坐落	畝數	方步	年租總計	每畝租價	訂約年月	有效期間	租戶姓名		備
							姓	名	
大張排	三畝五〇	720	五二.五〇元	15.00	十八年		王正槐等	第一區區立第八初級小學校有	
柳行莊	三〇〇全		三〇〇〇〇	10.00	十九年		王國棟	第一區區立第四初級小學校有	
無梁廟	一.一四全		一.四〇	全	十九年		王典	第一區第一分區中心初級小學校有	
劉家莊	一〇〇五全		二〇.六〇	12.00	全上		全上	全上	
三十里橋	七〇四全		四四.七〇	6.35	元年一		張鴻江等	第一區區立第二初級小學校有	
鄒家疃	二七〇全		一五.六六	5.80	全上		張官民等	全上	
石戈莊	七〇〇全		一四.四二	2.06	十九年		鄭元桂等	第一區第二分區中心初級小學校有	
阡里	五〇五全		四三.九四	6.70	十八年		蔣葦等	第一區區立第十二初級小學校有	

安邱縣

四三九一

坐落	畝數	步方	年租總計	每畝租價	訂約年月	有效期限	租戶姓名	保人姓名	備
趙戈莊	三三〇〇	720	二二一〇〇	7.00	光緒三十一年二月	三年	崔廷元等		縣立第七小學校有
後東邵	四〇〇〇	全	二〇〇〇〇	5.00	光緒三十一年一月		張升舉等		第一區區立第七初級小學校有
中東邵	五九〇〇	全	二九五〇〇	全	光緒三十一年一月		徐世奎等		第二區區立第六初級小學校有
西吳家漫	二〇〇〇	全	一〇〇〇〇	全	光緒三十一年一月		宿中庸等		第三區區立第七初級小學校有
園裡莊	五〇〇〇	全	二五〇〇〇	全	光緒三十一年一月		宋道仁		第三區區立第四初級小學校有
孫孟莊	一〇二〇〇	全	四〇〇八〇	4.00	光緒三十一年二月		王會中		第三區區立第三初級小學校有
閻戈莊	一五四〇〇	全	九五四八〇	6.20	光緒三十一年五月		張永堃等		第三區區立第二初級小學校有
鄭家莊頭	五七〇〇	全	二七〇五〇	6.50	光緒三十一年四月		鄭甲中等		第四區區立第七初級小學校有
潘家慈埠	四〇〇〇	全	三二〇〇〇	8.00	光緒三十一年四月		潘教仁		第四區區立第四分區中心初級小學校有
于家水西	全上	全	六〇〇〇〇	15.00	光緒三十一年九月		王元吉		第四區區立第八分區中心初級小學校有
陽旭	四七〇〇	全	二一六二〇	4.60	光緒三十一年一月		潘文清等		第四區區立第五分區中心初級小學校有
鳳凰官莊	一〇〇〇	全	五〇〇〇	5.00	光緒三十一年八月		王希孔		第四區區立第十六初級小學校有
下有子山坡	四八〇〇	全	二四〇〇〇	全	光緒三十一年六月		李春芳等		第四區區立第五初級小學校有
解戶莊	七五二〇	全	一〇九七九	14.60	光緒三十一年四月		李思恭等		第四區區立第十分區中心初級小學校有
大盛	六八四〇	全	六〇八八	8.90	光緒三十一年五月		張式德等		第五區區立第六分區中心初級小學校有

考

安邱縣

																				鄭家沙溝	大官莊	寺坡	
																				全上	六〇〇全	五〇〇全	
																				全	全	全	
																				四八〇〇	三九〇〇	二〇〇〇	
																				8.00	6.50	4.00	
																				三十八年	全上	全上	
																				王連三	張兆風等	劉乃太	
																					第六區區立第二十三初級小學校有	全上	全上

安邱縣公有附捐及雜項收入表

明 說

- 一、本表祇一項歲收總額七十元
 二、本表所列情形以民國二十年十二月三十一日為斷

項 目	歲 收	備 考
鹽 捐	七〇・〇〇元	該項捐款歸縣立第四小學收用原為年收四十元嗣經四小所在地凌河鎮公議自二十一年起增為百元並經呈准縣府備案故本年度前半年仍係二十元後半年為五十元共計如上數

安邱縣

諸城縣

教育款產一覽

諸城縣

四三九七

二十年度歲入

科目	縣有	公有	類計
田租	3,202	5,078	8,280
利息	744	-----	744
附捐	55,821	-----	55,821
雜項	2,193	2,812	5,005
總計	61,960	7,890	69,850

說 明

一、歲入總計六萬九千八百五十元
 縣款占百分之八十九弱公款
 占百分之十一強

二、學田三千二百六十七畝（內有無
 租者三十二畝未計入平均數）平
 均每畝年租二元五角六分弱——
 縣二元三角二分公二元七角三分

三、基金四千一百三十六元平均月息
 一分五厘——縣一分五厘

四、本表款額以元為單位學田以畝為
 單位單位以下四捨五入

諸城縣縣有學田表

明 說

一、木表共計學田一千三百七十八畝八分八厘(以二百四十方步計算)除七畝零四厘不能出租外其餘年租總額三千二百零二元平均租價每畝二元三角二分
 二、本表所列情形以民國二十年十二月一日為斷

坐落	畝數	步方	年租總計	每畝租價	訂約年	有效期限	租戶姓名	保人姓名	備考
梁家店	二·二〇 ^畝	360	一六·五〇 ^元	7·50	十一年		孫榜	王彰照	
全上	全上	全	一·二〇〇	6·00	八年		王倫	全上	
全上	一·九二	全	一四·四〇	7·50	五年		李芝	全上	
全上	八·二〇	全	三六·九〇	4·50	全上		王彰照	王倫	
全上	六·五〇	全	二九·二五	全	七年		王聖治	全上	
全上	七·〇〇	全	二九·四〇	4·20	八年		王太治	全上	
高町莊	六·九五	全	五二·二三	7·50	十二年		胡振分	全上	
大澇溝莊	二·〇〇	全	一三·五〇	6·75	八年		孔云路	姜科	

諸城縣

諸城縣

四四〇〇

坐落	畝數	步方	年租總計	租價畝	年訂約	期限有效	租戶姓名	保人姓名	備
大澇澤莊	七·三六	360	六一·七六	9.75	七年		管明焜	姜科	
全上	〇·九七	全	七·四四	8.70	十八年		姜科	管明焜	
全上	六·四八	全	四一·八〇	6.45	全上		王增有	姜科	
全上	六·七〇	全	三〇·一五	4.50	十年		黃爲有	全上	
全上	〇·九〇	全	七·八三	8.70	全上		姜汝賢	全上	
全上	二·〇〇	全	一三·五〇	6.75	全上		胡振賢	全上	
全上	四·八〇	全	三九·六〇	8.25	全上		胡振元	全上	
全上	一·〇〇	全	六·四五	6.45	全上		胡慶	全上	
全上	一·三〇	全	八·九七	6.90	全上		王四	胡慶	
全上	五·八〇	全	三四·八〇	6.00	全上		胡振祺	全上	
全上	一·二〇	全	八·二八	6.90	全上		吳文玉	全上	
全上	三·〇〇	全	一八·九〇	6.30	全上		胡茂堂	全上	
全上	一·六五	全	七·四三	4.50	全上		胡玉	全上	
全上	一·〇〇	全	七·八〇	7.30	全上		胡照	全上	
全上	八·六〇	全	五四·一八	6.30	全上			全上	

計胡建云湖建順各租一畝六分胡景周租八分胡景春租三畝二分胡景奎租一畝四分

考

諸城縣

灰溝莊	三〇〇全	三〇〇全		全上	威發林	孟繼振	
孟家莊	一九五二全	一四七〇全		全上	孟繼振	王文浩	
大渡溝莊	〇四〇全	〇二四〇全		全上	王文浩	孟繼振	
臧家莊	四〇三四全	三〇七一全		十年	臧臣耀	全上	
全全	一九〇全	一七一〇全		全上	胡王氏	全上	
高疇莊	六七二全	三〇二一全		全上	胡振森	王文浩	
全上	四五六全	三二八三全	7.50	全上	胡映德	全上	
全上	三四〇全	一四二八全	4.20	十一年	胡景清	胡振相	
全上	三四六全	一四五三全	4.20	全上	胡振桌	全上	
全上	二〇三〇全	一四八四全	6.45	全上		全上	計胡振榮租一畝零九厘開必孝租三畝三分共計如上數
全上	四三九全	二一〇七全	4.80	全上		胡經春	計胡振榮租一畝零九厘開必孝租三畝三分共計如上數
全上	八三七全	三七六七全	4.50	全上	于長海	全上	
全上	四〇七全	二八〇八全	6.90	全上	胡景春	全上	
全上	五九五全	三七四九全	6.30	全上		全上	計胡景熙租二畝七分胡振民租三畝二分五厘共計如上數
全上	一〇〇全	六七五全	6.75	全上	胡建功	全上	
							分共計如上數

坐落	畝數	步方	年租總計	每畝租價	年訂月約	期限	租戶姓名	保人姓名	備
坐落	畝	步方	年租總計	每畝租價	年訂月約	期限	租戶姓名	保人姓名	備
大湧溝莊	三·七九	360	三·八五		十年		張天佑	孟繼振	
全上	三·五〇	全	三·三九		全上		張八擺	全上	
薛家莊	九·三一	全	九·七七		全上				
皇華店	〇·九三	全	六·九八	7.50	全上		王鳳信	張正仁	
苑家阿落	二·二七	全	一四·三〇	6.30	全上		劉吉林	全上	
全上	二·七八	全	一·六〇		全上		郭永祿	全上	
七吉莊	一·八四	全	二·〇〇		八年		李德文	全上	
皇華店	三·七〇	全	一六·六五	4.50	全上		李五	全上	
莊家町	三·〇〇	全	一三·五〇		全上		逢鈞深	全上	
薛家莊	六·〇〇	全	二七·〇〇		全上		逢鈞深	全上	
藏馬莊	二·六九	全	七四·八三	5.45	十一年		夏瑞源	全上	
三官屯	五·六二	全	一五·一七	2.70	全上		王德	全上	
公村莊	一二·一五	全	四八·六〇	4.00	八年		孫長林	全上	
全上	一〇·三	全	五·一〇	4.95	全上		張錦坊	全上	

計王宗仁租三畝四分一厘張正仁租二畝二分八厘張二畝租一分九厘逢楷坡租一畝七分共計如上數

全上	三·五九全	一八·八五	5.25	全上	臧夢麟	全上	
薛家莊	四〇〇全	三·八九		十年	宋菊華	臧夢麟	
隋家沙嶺	二七·八九全	三八·九六		全上	隋文海	全上	
巴山莊	七·四八全	六一·八		全上		全上	計王志昌租二畝二分四厘王永昌租一畝九分六厘譚信租三畝二分八厘共計如上數
臧家莊	五·〇六全	一一·二五		全上	于煥芝	全上	
呂免莊	一六·二〇全	九七·二〇	6.00	全上	周好仁	全上	
淇家莊	六五·七四全	三〇·七〇		全上	劉象雲	全上	
董家樓	三一·六三全	二二·六五		全上	劉永信	臧夢麟	
劉家小莊	一七四·三五全	四一八·三〇		全上	王均禮	劉永信	計李紹會租十二畝李述會租十三畝四分張志周租十七畝六分二厘張洛書租七畝五分八厘張志孝租六畝三分李潤年租六畝三分張茂泰租十一畝二分三厘李德彥租七畝八分八厘李元植租七畝七分二厘張茂槐租九畝一分一厘張守富租九畝五分七厘唐既立租十畝一分七厘趙芳租八畝一分七厘張茂節租三十七畝三分張晉正租十七畝張鐘福租三畝共計如上數
彭戈莊	二·五〇全	二〇·六三	8.25	八年	鞠全	李德彥	
劉家小莊	七·五〇全	六一·八八	全	全上		全上	計趙光華鞠連趙學園等各租二畝五分其計如上數
虛河莊	六·〇〇全	一〇·八〇		全上	張松太	全上	

諸城縣

四四〇四

坐落	畝數	步方	年租總計	每畝租價	訂約年限	租戶姓名	保人姓名	備考
吉利河莊	九·九五	360	八·二〇		八年	丁春元	李德彥	
東沙溝莊	一·二〇	全	二·一〇		全上	王福徽	李春亭	
十里舖	五五·六九	全	五五·五〇		全上	李春亭	王騎	
耿家莊	一一·八五	全	五三·三三	4·50	全上	王經	全上	計燕江租三畝四分三厘燕喜租一畝五分五厘共計如上數
全上	五·九八	全	三五·八八	6·00	全上	全上	全上	
鞠家村	一一·三六	全	八一·七九	7·20	十年	建設局	全上	
王家溝	六·〇〇	全	五·八〇		全上	李景亮	全上	
官莊	一二·九〇	全	九六·七五	7·50	全上		閻鳳章	計王平租一畝趙錫江租二畝九分五厘田來租二畝趙錫江租六畝九分五厘其計如上數
呂免莊	八·七〇	全	六五·二五	全	全上		全上	計范山林租二畝一分范錫春租二畝二分五厘王德榮租二畝三分五厘范春華租二畝共計如上數
官莊	一六·五〇	全	一二三·七五	全	全上		全上	計遂智租二畝趙榮昌租五畝六分張恒租四畝八分共計如上數
呂免	二七·四一	全	二〇五·五八	7·50	八年		全上	計陳士文邱桂廷范志和各租一畝二分胡云朋租九分五厘范壽貴租一畝九分王林榮租一畝五分六厘王錫子租一畝二分周王榮榮各租三分陳德清租二畝四分王彥功租一畝一分王裕善租四畝八分周書田租三畝五分共計如上數

諸城縣

外橋西南門	一·三〇全	三·九〇全	全上	董槐	全上	
北角樓下	一·二四全	三·七二全	全上	趙汝榮	全上	
城西門外	全上	全上	十二年	李相	全上	
吊橋外	一·二三全	三·六九全	全上	陳煥文	全上	
外吊橋門	一·一五全	三·四五全	十四年	祝瑞元	全上	
外橋下	〇·九四全	二·八二全	全上	楊德	全上	
城西門外	〇·六七全	二·〇一全	全上	王金樂	全上	
城西門外	一·二三全	三·六九全	十二年	馬桂林	張希文	
全上	全上			閻鳳章		全上
官莊	六·〇〇全			張信		此項作工食地歷年免租
全上	二·五二全	一·八·九〇全	全上		全上	計王延順租一畝五分七厘方開泰租九分五厘共計如上數
全上	九·四〇全	七〇·五〇全	全上		全上	計張潤租一畝七分陳福泰租五畝九分張金租一畝八分共計如上數
呂兌	八·九〇全	六六·七五全	全上		全上	共計如上數
官莊	六·一〇全	四五·七五全	全上		全上	計王勛租二畝四分五厘張茂祺租三畝六分五厘共計如上數
呂兌	八·二七全	六二·〇三全	全上	王樂亭	全上	計張來租一畝四分張斗租一畝王勳租二畝張智租二畝九分共計如上數
官莊	七·三〇全	五四·七五全	全上		全上	

諸城縣

坐落	畝數	方步	年租總計	每畝租價	訂約年限	有效期限	租戶姓名	保人姓名	備考
城西南門	五·八九	360	一七·六七	3.00	十二年		張信	張希文	
外城西南門	四·二一	全	一二·六三	全	全上		張錫祺	全上	
外吊橋東門	六·二五	全	一八·七五	全	全上			全上	計開世田租二畝三分四厘王大順租一畝二分八厘左里仁租二畝六分三厘共計如上數
外城小東門	六·二五	全	一八·七五	全	全上			全上	
外城大東門	六·二五	全	一八·七五	全	全上			全上	
超然台後	〇·六〇	全	一·八〇	全	全上		閻鳳章	全上	
城西南門外	〇·三六	全	〇·七二	2.00	十四年		陳煥文	全上	
吊橋西門外	〇·八一	全	三·二四	4.00	十二年		李德俊	全上	
全上	〇·三四	全	一·三四	全	全上		杜建有	全上	
城西南門	〇·四四	全	一·三三	3.00	全上		全上	全上	
外吊橋西門	〇·四四	全	一·三三	3.00	全上		全上	全上	
大東門外	一·〇四	全					閻鳳章	全上	
高疇	四九·八一	全	二二四·一五	4.50	二年				此地作工食免收租價 計王龍光租五畝胡振成租五畝七分胡文 章租二畝七分胡明租十三畝一分袁文租 五畝一分閻舉租八畝二分胡振慶租六分 一厘王修租三畝四分胡鏗李莊胡葵各租 二畝共計如上數

諸城縣縣有基金表

一、本表共計基金四千一百三十五元七角一分年息總額七百四十四元四角三分平均月息一分五厘
 二、本表所列情形以民國二十年十二月一日爲斷

明 說

基金名稱	基金數目	每月利率	年利總計	訂約年月	有效期限	信戶姓名及其住址	保人姓名	備考
教育基金	四五〇.〇〇元	一分五厘	八一.〇〇元	十八年十二月		廣利盛街 本城南園	周仲仁	
全上	二〇〇.〇〇	全	三六.〇〇	全上		全上	全上	
全上	五六一.七五	全	一〇一.一二	全上		松蔭堂 本城天齊廟前	詳與泰	
全上	四〇〇.〇〇	全	七二.〇〇	二十年九月		全上	德興泰	
全上	一七五.〇〇	全	三三.五〇	十八年十二月		與華 本城鐘樓前	裕增泰	
學生貸金	二.三四八.九六	全	四二二.八一	二十年五月		民康 北關	裕泰	
							王維九	
							王繁梅	
							尚壽千	

諸城縣縣有附捐及雜項收入表

明 說

- 一、本表共計十項歲收總額五萬八千零一十三元六角七分
- 二、本表所列情形以民國二十年十二月一日爲斷

項 目	歲 收 額	備 考
地 丁 附 捐	五五·八二〇·九二 ^元	地丁銀一兩徵收附捐洋二元全年共計如上數
契 紙 附 捐	五〇〇·〇〇	
屠 宰 附 捐	二〇〇·〇〇	
花 生 附 捐	全 上	此項附捐前原自花生行包商徵收由縣政府帶徵貨物局成立即歸該局接四季撥交洋二百元貨物局取消此項附捐現無着落
披 豬 捐	六〇〇·〇〇	
普濟堂地畝學捐	一五〇·〇〇	
宰 鹽 湯 鍋 捐	二六四·〇〇	
丁 祭 折 價	一七五·〇〇	

諸 城 縣

諸城縣公有學田表

明 說

一、本表共計學田一千八百八十七畝九分七厘(以二百四十方步計算除二十四畝九分七厘不能出租外其餘年租總額五千零七十七元八角一分平均租價每畝二元七角三分)
 二、本表所列情形以民國二十年十二月一日爲斷

坐落畝	數	步方	年租總計	每畝租價	訂約年限	租戶姓名	保人姓名	備 考
商溝河莊	一〇〇〇	500	五五〇〇元	5.00	十八年五月			第一區南北關區立初級小學校有
馬家屯	四〇〇三	全	三〇四・二三	7.60	二年三月			第二區相州私立小學校有計王立編租十六畝一分八厘莊成聚租四畝八分三厘梁德租七畝一分八厘王聚同租三畝五分其計如上數
小潘村	三八・六一	全	三三一・四四	7.90	宣統元年二月			計劉汝益租五畝八分許嘉春租四畝九分三厘許智租四畝五分四厘劉元租五畝二分許仁租二畝八分二厘劉錫俊租二畝四分七厘李德金租二畝七分三厘劉同租三畝二分李德玉租一畝二分劉克法租一畝八分李德文租一畝二分劉克和租一畝八分三厘劉克文租八分一厘其計如上數全上所有
小石埠	一二・〇二		七三・〇八	6.03	三年十一月			第二區相州私立小學校有計王錫租四畝王樂三陳培元各租九分七厘陳錫齡租一畝

諸城縣

坐落	畝數	步方	年租總計	租每畝	年訂月約	期有限效	姓租名戶	姓保名入	備	考
北石橋	九·五〇	全	二九·二三	3.23	四元	月年	徐承業	張金城	第二區相州私立小學校有	
全上	五·六五	全	四二·九四	7.60	全上		張殿起	全上		
全上	一·一六	全	五·六四	4.85	全上		袁學發	全上		
全上	四·二七	全	三二·四五	7.60	全上		王利	全上		
喬戈莊	一五·二二	全	九二·五四	6.08	官統二年三月				計陳欣租二畝零五厘趙德貴租三畝五分王本誠租一畝八分三厘喬嘉和租一畝五分周朝鳳租五分四厘趙德成租一畝四分七厘喬嘉榮租一畝三分二厘喬九清租一畝六分八厘李樂堂租八分八厘王會奎租一畝四分四厘其計如上數除全上	
後鹽莊	一四·九〇	540	九〇·五九	6.08	二年一月				計王好善租一畝一分李海租七畝一分王培昇租二畝九分一厘其計如上數全上所有	
范家嶺	一〇·六〇	500	六四·四五	全	官統二年二月		王炳喜	呂善	第二區相州私立小學校有	
九台莊	一·四〇	360	六·三八	4.56	全上		王錫順	夏和		
全上	一·二〇	全	九·一二	7.60	元年十二月		王宸封	弓成仁		
全上	三·二〇	全	一七·〇二	5.32	全上		高喜霖	王正洪		

重興莊	九〇八	全	六二・三一	6.84	二年二月	全上	計王順租一畝殷宗榮租四畝八分八厘劉寶鏡租三畝二分共計如上數除全上
全上	一一・五一	全	七八・七三		全上	計劉書連租三畝零六厘劉鏡榮租二畝七分六厘胡茂齡租一畝劉金輝租二畝五分八厘劉鏡書租二畝一分一厘共計如上數全上所有	計李鴻祥租八分二厘李法泰租七畝二分二厘李現奎租四畝四分池長泰租三畝一分計如上數全上所有
鄒家春	二〇・一四	全	八四・一〇		三年二月		計李鴻祥租八分二厘李法泰租七畝二分二厘李現奎租四畝四分池長泰租三畝一分計如上數全上所有
沙河套	一・二四	500	一二・九六		元年四月	王普南	第二區相州私立小學校有
相州莊	一一・〇二	全	一二五・五七		宣統元年二月	周忠	計周全租二畝一分周田租一畝九分五厘周喜租二畝四分五厘李劉租七分二厘劉雲棟租三畝五分劉作棟租一畝三分共計如上數除全上
全上	三・六〇	全	二二・五七	6.27	全上	劉作棟	第二區相州私立小學校有
全上	一三・〇八	全	一三六・六九	10.45	元年二月	孫成	計劉佩林租三畝二分五厘王順租二畝零四厘于萬善租三畝二分五厘李玉租二畝五分三厘劉喜田租二畝零一厘徐洪雲租一畝其計如上數除全上
蓮池莊	二三・八八	全	二三九・五五		全上		第二區相州私立小學校有計韓太安租一畝五分二厘韓述堯租四分韓秀昇租四畝六分韓本章租二分韓瑞清租六分韓瑞太租一畝六分五厘韓高先租八分韓太潤租七分韓秀雲租四分韓長旺租七分韓泉池租二分韓可恕租四分未榮光租六分范室租二分宋寬升租八分王安永租一畝七分宋懷恩租八分宋寬升租八分王安永租一畝七分

諸城縣

坐落	畝數	步方	年租總計	每畝租價	年訂月約	有效期限	租戶姓名	保人姓名	備
蓮地莊	五〇〇	500			元年二月		王丹臣	孟昭善	第二區相州私立小學校有該地已被濶水沖去
沙河套	一八·七七	全			全上				情形全上計原為王煥功租三畝李德明租七畝劉本租一畝韓福租一畝六分五厘劉升租一畝五分孟廣有租一畝五分劉喜全租九分宋貴榮租六分孟繼劉孟廣年各租五分孟繼昌寶鳳各租六分宋寬宏租一畝二分四厘宋喜文租一畝七分下欣租六分宋寬升租一畝三分六厘宋德新租八分其計如上數
辛興莊	一·六〇	360	六四·九六	5.60	光緒二十二年三月		閻澄	姜春田	第二區相州孫氏私立務本初級小學校有
相州	二·八〇	500	三〇·八〇	11.00	十八年三月		孫新民		全上
徐河	四·四〇	720	二八·六〇	6.50	全上		王統三	王鴻三	第二區趙家莊私立養新初級小學校有
石家埠	七·二〇	500	四二·四八	5.90	全上		王立人	孫方民	全上
王富莊	七·五〇	360	四八·〇〇	6.40	十九年一月				第二區王富莊村立家初小校有計玉榮業石立業各租一畝九分石立吉租二畝三分張瑞租一畝四分其計如上數
全上	四〇〇	全	六四〇	1.60	全上		鄧新	石麗峯	全上所有
王家店子	五·六〇	500	四三·六八	7.80	十七年三月				第三區王家店子村立振業初小校有計李象東租二畝六分李思金租一畝吳臣租二畝其計如上數

考

全上	〇・九〇全	九・〇〇	10-00	全上	劉子和	第五區馬家莊子村立從新初級小學校有
全上	二・六〇全	二八・六〇	11-03	全上		如計子生海租八分劉子和租一畝八分共計如上數全上所有
全上	二・七〇全	三七・八〇	14-00	全上		計劉春租九分杜照信租一畝八分共計如上數除全上
馬家莊子	一・八〇全	三〇・六〇	17-00	七月十七年	杜照賢	第五區馬家莊子村立從新初級小學校有
黃泥崖	二〇〇・〇〇全	六〇〇・〇〇		五月十七年	陳象功 孟繼德	第五區黃泥崖莊私立正始小學校有此項係荒山年收柴草約值洋如上數
業旺莊	五〇〇・〇〇全	七〇〇・〇〇		一月十八年	紀文中 孟昭珠	全上
蘆河橋	一四〇・〇〇	四二〇・〇〇	3-09	七月二年	封華 陳成德	第五區業旺莊私立正始小學校有
西安家前				二月二十年	王佩年 王沛霖	第三區西安村立民生初級小學校有此項係南北樹行二段尚未清丈畝數無法計算故將畝數暫行移列附捐及雜項收入表內以便統計(參看附捐及雜項收入表)
西安廟產	六〇〇全	四二〇・〇〇	7-00	四月十六年	王永年 王次乾	第三區西安村立民生初級小學校有
西安南夾				四月十八年	王延喜 王沛霖	第三區西安村立民生初級小學校有此項係東西沙地二段尚未清丈畝數無法計算故將畝數暫行移列附捐及雜項收入表內以便統計(參看附捐及雜項收入表)
大英村	八〇〇	六二・五六	7-32	七月三年	徐宗勤 劉雲亭	第三區大英村立鑄英初級小學校有
全上	二・二〇全	一〇・五〇	5-00	二月十五年	全上	全上
王家樓子	二・九三	一〇・二六	3-50	三月四年	崔振華 王力耕	第三區王家樓子村立啓新初級小學校有
全上	〇・六〇全	四・五〇		全上	李象東 全上	全上所有

諸城縣

坐落畝數	步方	年租總計	租每畝	訂約年限	有效期限	租戶姓名	保人姓名	備考
馬家莊子 〇·六〇	360	四·二〇	7.00	十七年七月		王增福		第五區馬家莊子村立從新初級小學校有
三皇廟莊 一〇〇·五	全	五五·二八	5.50	二十年二月		王福垣	徐培綱	第六區三皇廟立端化初級小學校有
大王廟莊 二一〇〇	全	六三·〇〇	3.00	十七年三月		僧清芬		第六區大王廟村立初級小學校有
障日山 二九·四〇	全	三八·二二				黃是文		第六區西樹山莊村立新民初級小學校有
全上 一八〇〇	全	二二·四〇				陸庶		全上
鄭家老莊 二六·六〇	全	一三九·四〇	9.00	十八年八月		王念初		第七區鄭家老莊私立懷遠小學校有計李德忠租二畝六分李振東租六畝劉會海租七畝七分王炳真租七畝四分李松泉租二畝九分共計如上數
全上 一〇〇〇	全	一五·〇〇	15.00	二年三月		李耀池	鄭在堂	全上所有
全上 〇·五〇	全	七·五〇	7.50	全上		鄭在緒	全上	全上所有
全上 四·〇〇	全	六〇·〇〇	15.00	全上		鄭鴻基		計鄭錦堂秦永太鄭樹德鄭方周等各租一畝共計如上數除全上
全上 一〇〇	全	七·五〇	7.50	全上		鄭邦均	鄭福甫	第七區鄭家老莊私立懷遠小學校有
全上 二·六〇	全	一三·〇〇	5.00	全上			鄭淑謹	計鄭培章租二分鄭欽遠租一分鄭欽林鄭汝功各租五分鄭欽海租二分鄭玉子租七分鄭欽福租四分共計如上數除全上
程戈莊 五·四七	全	三三·七〇	6.16	三年		袁成山 孫耀德	孫寶昌	第七區巴山私立小學校有
全上 三·七九	全	一四·五九	3.85	全上		張懷賢	全上	全上

諸城縣

全上	一·五八	全	·九·七八	6·18	全上	王廷林	全上	全上所有
全上	五·一四	全	三五·六二	6·93	全上		全上	計張合管樹密劉元各租一畝管錫周租二畝一分四厘共計如上數餘全上
全上	四·四二	全	二八·八二	6·52	全上	程魁	全上	
全上	二·一〇	全	一一·九四	6·16	全上	馬金合	全上	
全上	一·六八	全	七·七八	4·63	全上	于春	全上	
全上	五·五六	全	二五·六九	4·53	全上	于承德	全上	
全上	一·七六	全	八·一七	4·64	全上	于永兆	全上	
于家莊	八·九〇	全	五四·八二	6·16	全上	程錦堂	全上	第七區巴山私立小學校有
								其計如上數
								鄭廷梅租十畝一分二厘孫成烈租十畝六分五厘孫鳳臣租五畝二分三厘楊玉福租三畝
								五畝八分五厘劉清甫租八畝七分孫興烈租二畝零二厘鄭有林租一畝七分孫興烈租
								四畝三分八厘丘華租二畝二分七厘陳松租一畝三分八厘孫均孫租三畝一分八厘鄭均池租
								第七區巴山私立小學校有計丘延福租一畝六分五厘丘建彬丘延芳各租一畝四分
埠頭	六一〇二	全	二八一·九一	4·63	全上	馬萬	全上	
								子禮租一畝八分共計如上數餘全上
								分五厘孫漢雨租四畝三分一厘孫漢江租二畝五分六厘董立寬租二畝四分二厘王
全上	三〇·七四	全	一八九·三六	6·16	全上		全上	計馮錫光租九畝三分六厘王振榮租二畝李慶雲租四畝三分四厘史學三租四畝三分五厘孫漢雨租四畝三分一厘孫漢江租二畝五分六厘董立寬租二畝四分二厘王

坐落	畝數	步方	年租總計	每畝租價	訂約年限	租戶姓名	保人姓名	備
子家莊	四·三五	360	二六·七〇	6·14	三年	王芳臣	馬萬	第七區巴山私立小學校有
全上	八·〇二	全	四九·四〇	0·16	全上	徐桂林 馬永瑞	全上	計管啓榮租四畝二分八厘馮海租四畝二分四厘楊泰租九分五厘丘見德租二畝二分四厘丘見進租一畝零三厘邱禮租二畝二分四厘六厘蔡玉山租一畝八分戴貴有租三畝九分八厘戴玉山租三畝二分六厘馮玉森租三畝八分五厘張立成租三畝二分二厘張即租四畝四分三厘蓋春香租一畝四分五厘馮長溫租二畝零八厘戴延華租四畝五分八厘職長順租八分共計如上數餘全上
邱家村	四五·一七	全	一四七·七一	3·27	全上		全上	
大路莊	五·〇〇	全	一九·二五	3·85	全上	王煥五 丘方春	全上	第七區巴山私立小學校有
店子	一·五四	全	八·九九	5·84	全上	王和元	全上	
全上	二·三二	400	一三五·五五	全	全上		全上	計王福全租一畝六分六厘鹿衍學租二畝五分鹿衍青租一畝五分八厘徐元福租二畝六分王德元租一畝四分六厘魏標租一畝三分八厘王學寬租四畝二分許傑租一畝七分五厘戴玉珂租三畝三分戴玉有租八分九厘魏寶三租八分九厘其計如上數餘全上
丘家莊	四·〇〇	360	二四·〇〇	6·00	二十年	曹明正 丘方貴		第七區丘家大村私立柴村初級小學校有
西仁和	八·六〇	全	三四·四〇	4·00	八二 月	魏教育 劉桂		第七區仁和私立啓英初級小學校有

考

諸城縣

全上	一·一二全	七·五〇	6.70	全上	袁清雲	袁孟令	全上所有
白龍山	七·五一全	三六·八〇	4.90	全上			第七區丘家志龍私立先進初小校有計翠超然租八分一厘李德好租一畝歐啓法租四畝一分四厘袁清法租八分六厘袁春龍租七分共計如上數
全上	〇·八〇全	二·〇〇	2.50	全上	袁慈根	丘仁溥	全上
牛市莊	四·〇〇全	一六·〇〇	4.00	全上	范獻剛	丘瑞田	全上
全上	三·〇〇全	二四·〇〇	3.00	全上	丘立春	丘仁溥	全上
全上	三·四〇全	一三·六〇	4.00	全上	李祥泰	張仕保	全上
全上	二·六〇全	二〇·八〇	3.00	全上	劉仲文	張子良	全上所有
全上	八·四〇全	五〇·四〇	6.00	全上			計丘立高租一畝五分袁希成租二畝五分丘源順租二畝王仰文租一畝四分丘元盛租一畝共計如上數餘全上
全上	四·六〇全	二九·九九	6.52	全上	丘桂潤	丘立方	全上
柴溝莊	三·一〇全	二三·五六	7.00	全上	袁發昌	丘右武	第七區柴溝私立更新小學校有
全上	五·三〇全	七·九五	1.50	全上			計丘盛學丘光增各租一畝四分丘衍香租二畝五分共計如上數餘全上
洽南莊	三·二〇全	六·四〇	2.00	全上	劉玉清	全上	全上
東辛興莊	八·八〇全	三五·二〇	4.00	全上	呂信正	全上	全上
全上	〇·六〇全	一·八〇	3.00	全上	王山	全上	全上

坐落	畝數	步方	年租總計 元	租價畝	年訂約 月	租戶 姓名	保人 姓名	備	考
郝家樓子	一·二〇	360		5.30	五月	許永平	臺啓會	第七區郝家樓子村立育德初級小學校有現已植樹尚無租入	
全上	四·八〇	全	二四·九六		全上	全上	全上	第七區郝家樓子村立育德初級小學校有	
孫家沙嶺	一四·〇〇	全	四〇·〇四	2.86	十八年	田希德	陳福順	第七區辛莊子村立中和初級小學校有	
郝家村	一四·九〇	全	八〇·四六	5.40	全上	鄒守業 范懷孔	郝孟奎	第七區郝家村村立大同初級小學校有	
范家大村	四·八〇	全	二一·三六	4.45	全上	曹志道	范誠裕	全上	
西店莊	三·〇〇	全	一五·〇〇	5.00	三年二月	丘方坡	丘德五	第七區西店莊村立柴西初級小學校有	
丘家莊	六·〇〇	全	一五·〇〇	2.50	全上	曹明正	丘方岳	全上	
全上	二·〇〇	全	一〇·〇〇	5.00	二十年	劉登岳	丘廣升	全上	
西店莊	二·一〇	全	八·〇〇	3.81	元年三月	孫紀清	丘源汶	全上	
全上	一·二〇	全	七·〇二	5.85	三年二月	孫紀明	丘德五	全上	

諸城縣公有附捐及雜項收入表

一、本表共計三十七項歲收總額二千八百一十二元一角九分
 二、本表所列情形以民國二十年十二月一日為斷

說 明

項 目	歲 收 額	備 考
地 畝 捐	六〇〇・〇〇元	第一區孔古莊私立正蒙初級小學校有每年按二季徵收
南北關公有宅房賃價	九五・〇〇	第一區南北關公立初級小學校有北關石佛寺附近公產街房三處西寧門外公產街房一處歲其約收賃價如上數
王家莊子集行佃捐	一五・〇〇	第三區大英村村立鑄英初級小學校有
地 畝 捐 欸	八〇・〇〇	第三區仁里莊私立明新初級小學校有
西安家前南北樹行二段	一〇・〇〇	第三區西安村立民生初級小學校有此地為王佩年承租原列學田表內茲因尚未清丈畝數無法計算故暫列本表以便統計(參看學田表)
西安南夾河東西沙地二段	一八・〇〇	第三區西安村民生初級小學校有此地為王延喜王延福承租原列學田表內茲因尚未清丈畝數無法計算故暫列本表以便統計(參看學田表)
三皇廟莊王氏公份補助	二五・〇〇	第六區三皇廟私立培化初級小學校有
粟 行 莊 糧 行	一〇〇・〇〇	第六區粟行私立育秀初級小學校有

諸 城 縣

諸城縣

項 目	收 額	備 考
項 目	收 額	備 考
粟行莊牙行	三〇・〇〇元	第六區粟行私立育秀初級小學校有
粟行莊油行	五・〇〇	全上
牛 驢 行 捐	八〇・〇〇	第六區大王瑞村立初級小學校有
全 上	一〇・〇〇	全上
義 務 捐 租 粒	七五・三〇	第七區鄭家老莊私立懷遠小學校有由鄭紹久鄭在堂鄭文斗鄭在元鄭鴻章鄭文錫鄭在折鄭在坤鄭進三等每年捐租共五石零二升按每斗一元五角合洋如上數
茂 築 堂 折 租 銀	三九・四七	第七區巴山私立小學校有
北 久 敬 堂 折 租 銀	全上	全上
王 榮 勳 折 租 銀	九・二一	全上
食 舊 堂 折 租 銀	五二・九〇	全上
王 琴 折 租 銀	一三・一六	全上
食 舊 堂 常 年 捐 銀	三九・四七	全上
茂 築 堂 常 年 捐 銀	全上	全上
北 久 敬 堂 常 年 捐 銀	一三・一六	全上
春 草 堂 常 年 捐 銀	二六・三二	全上

前種德堂常年捐銀	二六・三二	全上
西種德堂常年捐銀	七・九〇	全上
諸城敦厚堂常年捐銀	二一・〇五	全上
寶德堂常年捐銀	三・九五	第七區巴山私立小學校有
東平德堂常年捐銀	一・三二	全上
耕餘堂常年捐銀	三・九五	全上
食德堂常年捐銀	一・三二	全上
寶經堂常年捐銀	三・九五	全上
柴溝山會及集期各商賈公 續捐	二〇〇・〇〇	第七區柴溝私立更新小學校有柴溝每次山會出口耕牛每頭抽洋五角集期 雜貨攤每家每次抽洋五角每年按春秋二季交納收欸時由該鎮各商號家出 人担保收欸之責
柴溝山會牲畜稅捐	三五〇・〇〇	第七區柴溝私立更新小學校有柴溝山會每年七次該牲畜稅包商儀竹村 經地方人丘逸齋丘伯華丘裕瑞等通融允許每次山會捐助洋五十元已於二 十年第二次山會實行捐助
丘家志龍地畝捐	一一〇・〇〇	第七區丘家志龍莊私立先進初級小學校有
大順和地畝捐	二〇〇・〇〇	第七區大順和村立泌北初級小學校有
郝家樓子地畝捐	一一二・〇〇	第七區郝家樓子村立育德初級小學校有
學費	一八四・五〇	第七區鄉家老莊私立懷遠小學校有高級生每人年繳學費三元初級生每人 年繳學費一元五角歲約收如上數

項	目	收	備
教育局補助費	二四〇〇〇元		第七區鄭家老莊私立懷遠小學校有
大順和莊西義田一處			第七區大順和莊村立北初級小學校有該義田荒塚墾墾不能耕種只可栽
後桃園莊西義田一處			植樹株尚未滿丈亦無租入故暫移列本表以便參考(參看學田表)
			全上

考

日照縣

教育款產一覽

日照縣

四四二七

二十年度歲入

科目	縣有	公有	類計
田租	1,783	4,066	5,849
利息	2,713	75	2,788
附捐	10,740	——	10,740
雜項	4,764	——	4,764
總計	20,000	4,141	24,141

說 明

一、歲入總計二萬四千一百四十一元
 ——縣款占百分之八十三弱公款
 占百分之十七強

二、學田二萬九千一百九十八畝（內
 有無租者九千零六畝未列入平均
 數）平均每畝年租二角九分弱
 ——縣一角六分強公四角四分弱

三、基金一萬七千七百零六元平均月
 息一分三厘強——縣一分三厘強
 公一分三厘弱

四、本表款額以元為單位學田以畝為
 單位單位以下四捨五入

日照縣縣有學田表

明 說

一、本表共計學田一萬五千九百畝零九分九厘以二百四十方步計算除無租者五千畝外其餘一萬零九百畝零九分九厘年租總額一千七百八十三元二角六分平均租價每畝一角六分強

二、本表所列情形以民國二十年度爲斷

坐落	畝數	方步	年租總計	每畝租價	訂約期限	租戶姓名	保人姓名	備考
相家湖	六二〇〇	240	二一七〇〇元	3.50		鞏湖		
全上	四七〇〇	全	一六四・五〇	全		閻洪欽		
殷家沙	一六〇〇	全	二八・八〇	1.80		安曰池		
殷家廟	一二〇〇	全	一八・〇〇	1.50		王來成		
蕭家村	一四〇〇	全	二一・〇〇	全		蕭善		
安家大村	一九〇〇	全	二八・五〇	全		安馨堂		
汪家村	六〇〇	全	九・〇〇	全		安曰池		
泉子溝	五〇〇	全	七・五〇	全		安曰昌		

日照縣

坐落	畝數	步方	年租總計	每畝租價	年訂月約	有限租名	保名	備考
泉子溝	五·五〇	240	八·二五	1.50		孫文洲		
于家村	五五·六五	全	一一·三〇	2.00		于範九		
城關	一七·二〇	全	二四·六〇	1.44				計李福祥石鳳來各租八分許同古租一畝李希官租一畝五分唐玉租一畝四分鈞家征租三畝八分卜元寶租三畝張元發租二畝三分朱信棟租二畝六分共計如上數
下元莊	八二·〇〇	全	八·二〇	0.10		秦傳	楊繼雲	原係縣中學山荒
相家結莊	八〇〇	全	〇·八〇	全		孫際世	全上	全上
屯溝莊	二六·九·三六	全	二六·九四	全			全上	計安日蔚租二十二畝八分八厘安香谷安道周各租二十四畝一分二厘安東租一百九十八畝二分四厘共計如上數
相家莊	一五六·〇〇	全	一五·六〇	全		厲彭峇	全上	
相家結莊	八八·三〇	全	八·八三	全		秦兆申		
全上	四四·二·四〇	全	四四·二四	全		陳孝隆		
明照縣莊	三〇〇·〇〇	全	三〇·〇〇	全		馬為茂		
全上	二〇〇·〇〇	全	二〇·〇〇	全		張承恩		
和莊	五六·二〇	全	五·六二	全		宋萬春		
蘭家墳莊	二三·一六	全	一·五八	0.50		徐立貞		

坐落	畝數	步方	年租總計	每畝租價	年訂月約	有效期	租戶姓名	保人姓名	備考
高旺莊	二畝 二五七	240	〇元 〇二六	〇.16			孫朋潤		
全上	三·四五	全	〇·三五	全			莊殿立		
卮子	一三·六二	全	一·三六	全			葉華東		
高家溝	五·四五	全	〇·五五	全			王玉洵		
戴町	一六·二〇	全	六·四八	〇.40			安茂棻		
全上	一六·三九	全	六·五六	全			安茂燧		
全上	一·二五	全	〇·五〇	全			安茂煥		
花家徐	二一四·二〇	全	三一·四二	0.10					計劉維署租四畝六分七厘白元山胡福昭 胡福奎各租十八畝陳六文租十三畝六分 馬來開租二十二畝李福祥租二十七畝二 分白學功租二十二畝三分三厘白學堂租 二十七畝二分五厘可租二十八畝五分四 厘王希可租二十五畝零五厘王家廟租四 十一畝二分二厘王以松張成仁各租四畝 六分七厘劉維潤租七畝王維鈞租八畝四 分七厘張功租七畝零五厘白學進租六畝 三分三厘王天茂租六畝胡智錫租二十四 畝共計如上數
北湖	一五〇·〇〇	全	一五·〇〇	全			王岸德		
朝陽觀山	三〇·三六	全	二〇·三二	0.67			主持道士		

坐落	畝數	步方	年租總計 元	每畝 租價	年訂 月約 期有效	姓租 名日	姓保 名人	備 考
潘家莊	五〇〇〇	240	五〇〇	0.10		潘兆安		畝張世官租三十六畝一分八厘莫租六 畝五分莫租三畝莫松租二畝莫爲元租 十三畝六分四厘張慶維租四畝共計如上 數
全上	三〇〇	全	一五〇	0.50		潘棟廷		
全上	七〇〇	全	一四〇	0.20		全上		
全上	一五〇〇	全	一五〇	0.10		全上		
全上	九三八〇	全	九三八	全		潘東林		
全上	六〇〇	全	三〇〇	0.50		潘師遠		
全上	一〇〇〇	全	一〇〇	0.10		全上		
殷家河	四・五〇	全	〇・四五	全		莫德元		
林子頭	二〇六・五〇	全	二〇・六五	全		費果一 丁汝萬 陳全		
全上	一七六・九三	全	一七・六九	全		丁明遠		
結莊	八二・四五	全	八・二五	全		孫志亭		
朱家官莊	九・六三	全	〇・九六	全		丁敬銘		

甄家樓	一〇・七〇	全	一〇・七	全			雷盡臣		
申家坡	二二・四三	全	二二・三四	全			劉允尚		
橫岑前	一一・五〇	全	一一・一五	全			安為震		
林窠村	七二〇一	全	七二〇	全			安日萃		
城子滯	一三・九七	全	一四〇	全			遲榜憲		
牟家小莊	五二・〇〇	全	五二・〇	全			牟之功		
窰前石子	一〇一・三〇	全	一〇一・三	全			丁推東		
小蓮村	六〇・〇〇	全	六〇・〇	全			牟世德		
時家官莊	一二九・七六	全	一二・九八	全					計時寬一租四十二畝五分時光培租五十一畝一分三厘王景正租三十六畝一分三厘共計如上數
任家坪	五三・〇九	全	五三・一	全			郭守方		
邱前	二九二・五九	全	二九二・六	全					計范慶洲租一百一十五畝八分四厘劉文稅租一百一十一畝三分三厘趙若租六十五畝四分二厘共計如上數
房家窪	五〇・六三	全	五〇・六	全			房遵		
李家莊子	二四三・一六	全	二四三・三	全			劉洵		
婁家窪	二〇・〇〇	全	二〇・〇	全			婁德		

五 照 縣

四四三五

坐落	畝數	步方	年租總計	每畝租價	訂約年限	租戶姓名	保人姓名	備考
許家官莊	六四·八八	240	六·四九	0.10		閔珍		
全上	一一·五〇	全	一·一五	全		管廷欽		
北辛莊子	二九·二六	全	二·九三	全		朱照方		
劉家灣	一〇〇·九三	全	一〇〇·九	全		劉世業		
東嶽砦溝	三三·〇五	全	三·三〇	全		各戶		
西嶽砦溝	一四·五四	全	一·四五	全		全上		
鄭家結莊	四八·六二	全	四·八六	全		胡守義		
時家官莊	一〇八·八一	全	一〇·八八	全		時光芹		
援帳莊	一一·一八	全	一·一二	全		牟廷獻		
全上	一一·一五	全	全上	全		秦忠義		
全上	全上	全	全上	全		李其光		
全上	一一·一八	全	全上	全		鄭調		
花家彥	七八四	全	〇·七八	全		秦百雲		
向陽河	全上	全	全上	全		秦作雲		
大桃園	三一·三六	全	三·一四	全				

計許兆云許延準李廷留許世貞等各租七畝八分四厘共計如上數

日照縣

于家鳳台	一〇九·五〇全	一〇·九五全				于景濱
鄭家結莊	八·八四八全	八·八五全				秦福波
崔家陽	一·五〇全	〇·一五全				李運芳
孫家官莊	三〇·〇〇全	三〇〇全				孫濟學
崔家陽	七〇·〇〇全	七〇〇全				孫樹陽
全上	一四·〇〇全	一·四〇	0.10			全上
潘家莊	二〇〇全	一〇〇全	0.50			潘讓遠
全上	一二〇〇全	六〇〇				全上
管家溝	九四〇〇全	九·四〇全				許秉周
于家鳳台	一五〇〇〇全	一五〇〇〇全				厲雲階
全上	四〇〇〇全	四〇〇〇	0.10			潘兆扶
全上	一〇〇〇〇全	一五〇〇〇	0.15			潘獻廷
全上	一二五〇〇全	一二·五〇	0.10			全上
潘家莊	一〇〇〇全	〇·一五	0.15			齊殿林
城東關	四七〇〇全	四·七〇全				近聖居
城裡	三〇〇〇〇全	三〇〇〇〇全				安偉臣

坐落	畝數	步方	年租總計	每畝年訂月約期有限	租戶姓名	保人姓名	備考
相家結莊	三·九五	240	〇·四〇	0.10	陳孝江		
全上	四·六二	全	〇·四六	全	孫志文		
時家官莊	六·六六	全	六·六七	全	時芸一		
周芥舖	四·〇〇	全	四·二〇	全	時芥		
全上	二·五〇	全	二·五〇	全	安邵美		
城裏	一·八〇	全	一·八〇	全	安郁菴		
寇泉廟	四·二五	全	四·二五	全	秦裕楨		
厲家村	二·六三	全	二·二六	全	安省三		
潘家村	九·六〇	全	二·八八	0.30	楊世瑤		縣立小學校有山荒
全上	二·〇〇	全	四·〇〇	0.29	全上		
全上	二·四〇	全	二·四〇	0.10	全上		
夏家村	三·〇〇	全	〇·三〇	全	夏幹楨		
全上	一·二〇	全	〇·一三	全	楊作璜		
全上	一·二六	全	〇·一三	全	蘇昭明		
全上	三·五七	全	三·五八	全			

計夏良友租七分九厘半乃炎租二畝六分九厘子家福租三分五厘侯禮租四分八厘

坐落	畝數	步方	年租總計	每畝租價	訂約期限	租戶姓名	保人姓名	備考
鳳台莊	三〇七·八〇	240	三〇·七八	0.10		丁冠英		
後雙廟莊	七·八七	全	〇·七九	全		于紹利		
全上	六一·九一	全	六·一九	全		于紹俊		
于家村	三〇·七三	全	三·〇七	全		于壽辰		
蘇家村	二〇·〇〇	全	二·〇〇	全		蘇元彬	秦修五	
秦家官莊	二·三三	全	二·三三	全		秦德明	全上	
鄭家溝	三八·七一	全	〇三·八七	全			全上	計鄭兆民租四畝鄭兆民鄭兆春合租三十畝零七分一厘李家孟租四畝共計如上數
黃泥涯	六八·五九	全	六·八六	全		丁雲峯	全上	
全上	四·六七	全	〇·四七	全		丁以清	全上	
斗林	四二·〇〇	全	四·二〇	全		劉景石	全上	
費家河	四七·〇〇	全	四·七〇	全		費立雲	全上	
安家大村	三四·六九	全	三·四七	全		劉京山	全上	
孫家官莊	二六·六三	全	二·六六	全		林俊升	全上	
北秦家官莊	七六·〇四	全	七·六〇	全		安為林	全上	
安家大村	四六·五〇	全	四·六五	全		王濟臣	全上	

四馬莊	二四五·二二全		二四·五二全			房楨德	全上	
田家寨	六·一六全		〇·六二全			魏足德	全上	
結莊	六六·〇〇全		六·六〇全			全上		計陳孝江租八畝孫濟世丁海屏合租五十畝孫志在租七畝共計如上數
霞其堂莊	六·〇〇全		〇·六〇全			梁逢清	全上	
結莊	二九·三〇全		二·九三全			孫志文	全上	
虎山舖	三六·〇〇全		三·六〇全			高乃着	全上	
大宅科	一〇四·一二全		一〇·四一全			劉庚五		縣立職業學校山荒計孫久積租六十九畝二分八厘袁培安租五畝六分四厘王經正租十四畝四分邢永安租十四畝八分共計如上數
幽樹山	三四·〇〇全		六·八〇	〇·20		牟乃許	馬文軒	
丁家莊	一四·〇〇全		二·八〇全			丁履珍	全上	
全上	一七·九〇全		三·五八全			丁惟峯	全上	
馬家湖	二七·五〇全		五·五〇全			馬文軒	牟乃許	
宋家莊	四八·五〇全		九·七〇全			宋義	全上	
盤古城山	五〇〇〇·〇〇全							查該山坐落日照城西北邊境約有五千畝迄未有報領者

日照縣縣有基金表

明 說

- 一、本表共計基金一萬七千二百零三元七角一分年息總額二千七百一十二元六角三分平均月息一分三厘二毫弱
- 二、查縣有基金尙有七千零二十一元六角二分八厘未經列入（計軍費償還券撥充義務教育基金一項尙欠撥五千元又前任勸用基金洋二千零二十一元六角二分八厘）
- 三、本表訂約年月及有效期限兩欄因中學基金書院南帳基金年限過久價據多缺以致無從填列
- 四、本表所列情形以民國二十年度爲斷

基金名稱	基金數目	利率		年利總計	訂約年月	有效期限	債戶姓名及其住址		保人姓名	備 考
		每月	分				借戶	住址		
中學基金	二·八七四·四七	厘五	分二	四三一·一七			日豐公司	城基	丁緝秋	
全 上	二〇〇·〇〇	全		三〇·〇〇			尹魯生	夾倉	厲溪春	
全 上	一六六·〇〇	全		二四·九〇			澄懷堂	山字河	丁竹如	
全 上	四〇〇·〇〇	全		六〇·〇〇			茂生號	夾倉	全 上	
全 上	二七〇·七六	全		四〇·六一			慶餘堂	全上	秦修五	
全 上	四九·三八	全		七·四一			王同興	全上	全 上	
全 上	一〇四·六八	全		一五·七〇			森 源	全上	全 上	
全 上	一〇三·四一	全		一五·五一			牟紳五	大曲河	呂淑言	

基金名稱	基金數目	每月利率	年利總計	訂約年月	有效期限	債戶姓名及其住址保人姓名	備考
中學基金	五〇〇.〇〇元	一分二厘五毫	七五.〇〇元			牟子玉 碑廊	呂淑言
全上	二〇〇.〇〇〇		三〇.〇〇〇			向奎堂 大蓮村	全上
全上	三〇〇.〇〇〇		四五.〇〇〇			莊異齋 本城	全上
全上	一四〇.〇〇〇		二一.〇〇〇			仁壽堂 全上	全上
全上	二〇〇.〇〇〇		三〇.〇〇〇			牟栗齋 牟家小莊	全上
全上	一〇〇.〇〇〇		一五.〇〇〇			牟樹齋 全上	全上
全上	全上		全上			面圃軒 小曲河	全上
全上	一〇一.六五		一五.二五			晉觀堂 全上	全上
全上	一〇〇.〇〇〇		一五.〇〇〇			薄奉祥 薄家口子	全上
全上	九〇.〇〇〇		一三.五〇〇			李翰池 李家土山	全上
全上	七〇〇.〇〇〇		一〇五.〇〇〇			東欲仁堂 下元	全上
全上	一一.七二		一.七六			缺來號 漆維	丁級秋
全上	一六二.〇〇〇		二四.三〇			利農號 夾會	何師古
全上	一〇〇.六〇		一五.〇〇九			秦修五 下元	丁級秋
全上	七五.四六		一一.三三			缺和公 漆維	全上

日照縣

全上	六二·五〇	全	九·三八	愛景堂 <small>李家小莊</small>	全上	
全上	五〇·〇〇	全	七·五〇	丁仲璣 <small>子家村</small>	全上	
全上	二〇·〇〇	全	三〇·〇〇	慎記 <small>土山</small>	全上	
全上	七一·四三	全	一〇·七一	宋德聚 <small>竹子河堤</small>	全上	
全上	一一·〇〇	全	一六·五〇	祥聚 <small>巨峰</small>	全上	
全上	三七·五〇	全	五·六三	何師古 <small>夾倉</small>	全上	
全上	一〇〇·〇〇	全	一五·〇〇	榮厚堂 <small>全上</small>	全上	
全上	八五·〇〇	全	一二·七五	裕生公 <small>全上</small>	全上	
全上	二四〇·〇〇	全	三六·〇〇	恒順 <small>全上</small>	全上	
書院南 根基金	三〇·〇〇	全	四·五〇	丁志方 <small>濤雅</small>	全上	此項基金係丁組秋交代
全上	五〇·〇〇	全	七·五〇	樂山居 <small>北廬</small>	全上	
全上	二五·〇〇	全	二七·五〇	賈汾治 <small>全上</small>	全上	
全上	八一·八一	全	一二·二七	日豐公司 <small>城裏</small>	全上	
全上	一〇〇·〇〇	全	一五·〇〇	李瑞西 <small>李家土山</small>	全上	
全上	五〇·〇〇	全	七·五〇	莊保臣 <small>本城</small>	全上	
全上	一〇〇·〇〇	全	一五·〇〇	秦修五 <small>下元</small>	全上	

基金名稱	基金數目	利率	年利總計	訂約年月	有效期限	債戶姓名及其住址	保人姓名	備考
書院南 振基金	四三·〇〇元 二〇〇元	一分二厘 厘五毫	六·四五元			樂善堂 石嘴子	全上	
全上	全上	全上	全上			衛生堂 大古鎮	全上	
全上	五〇〇〇〇	全上	七·五〇			譚 記 整頭	全上	
全上	三〇〇〇〇	全上	四·五〇			許壽山 前園子	全上	
全上	二五〇〇〇	全上	三·七五			怡怡堂 夾倉	全上	
全上	一一·五〇〇	全上	一·八八			廣南洲 本城	全上	
全上	四〇〇〇〇	全上	六〇〇〇〇			丁椒生 丁家樓	全上	
全上	二九〇〇〇八	全上	四三·五一			濟生堂 瑞維	全上	
全上	三七·五〇〇	全上	五·六三			上志堂 全上	全上	
縣中學 基金	一一·二五〇〇〇	全上	一八七·五〇			師古齋 全上	全上	
全上	一一·二五〇〇〇	全上	一八七·五〇			日豐公司 本城	秦修五	此項基金係縣中學秦修五移交
全上	六二·五〇〇	全上	九·三八			禮耕堂 全上	全上	
全上	全上	全上	全上			永昌 申家坡	全上	
全上	全上	全上	全上			恒欲永 東關	全上	
全上	全上	全上	全上			西成號 南關	全上	

全上	一二·五〇	全	一·八八		牟仲官北町莊	全上	
全上	全上	全	全上		牟心如小蓮村	全上	
全上	全上	全	全上		厲南洲本城	全上	
全上	全上	全	全上		牟介福牟家小莊	全上	
全上	全上	全	全上		何師古夾倉	教育社	
全上	全上	全	全上		遲筱韓連家莊	教育社	
全上	全上	全	全上		許壽山前園子		
全上	全上	全	全上		三莊小學三莊		
全上	全上	全	全上		利豐邵確		
全上	全上	全	全上		公利局牟家小莊		
全上	全上	全	全上		何師古夾倉	教育社	
全上	全上	全	全上		許壽山前園子		
全上	全上	全	全上		牟介福牟家小莊		
全上	全上	全	全上		厲南洲本城		
全上	全上	全	全上		六字樓北町		
全上	全上	全	全上		馬召堂夏陸溝		

日照縣

四四四七

基金名稱	基金數目	每月利率	年利總計	訂約年月	期限	債戶姓名及其住址	保人姓名	備考
縣中學押券	五六·二五元	一分二厘五毫	八·四四元			尹魯生 夾倉		
生息基金	六·二五	全	〇·九四			唐玉 本城		
全上	一七·八五	全	二·六八			卜昭愷 全上		
全上	二五·〇〇	全	三·七五			秦修五 下元		
全上	七五·〇〇	全	一·二二五			源興發 城東關		此項基金係李斗三移交
文廟歲修基金	五〇·〇〇	全	七·五〇			安香谷 城裏	丁綴秋	
全上	三一·二五	全	四·六九			尹魯生 夾倉	厲漁川	
全上	一五·〇〇	全	二·二二五			厲南湖 城裏	全上	
山荒佃價	二〇二·三三	全	三〇·三五	二十年一月	年一	尹魯生 夾倉	全上	
全上	一二八·八八	全	一九·三三	全上	全	鄭國昌 邵疇	全上	
全上	一九五·八八	全	二九·三八	全上	全	王獻唐 韓家村	全上	
全上	一〇〇·〇〇	全	一五·〇〇	全上	全	牟乃暄 牟家小莊	全上	
全上	七〇·〇〇	全	一〇·五〇	全上	全	牟乃景 全上	全上	
全上	三三·五〇	全	四·八八	全上	全	丁心如 丁家樓	全上	
全上	二二〇·〇〇	全	三三·〇〇	全上	全	安香谷 城裏	丁惟楨	

全上	二〇〇〇〇	全	三六〇〇	全上	全	秦聿銓 范家村	何師古
全上	三〇〇〇〇	全	五四〇〇	二十年六月	全	劉允登 嶺北辛莊子	丁咨豫
全上	二〇〇〇〇	全	三六〇〇	全上	全	丁咨豫 濰維	教育社
全上	一〇〇〇〇〇	全	一八〇〇〇	全上	全	南謙益 平家村	丁紹秋
全上	五〇〇〇〇	全	九〇〇〇	全上	全	王芳洲 全上	丁咨豫
全上	四〇〇〇〇	全	七二〇〇	全上	全	閻程三 城裏	閻建三
全上	三〇〇〇〇	全	五四〇〇	全上	全	鄭京生 全上	全上
全上	全上	全	全上	二十年五月	全	鄭心水 山字河	鄭文清
全上	二〇〇〇〇	全	三六〇〇	二十年三月	全	葉光庭 汧子	本城 源興齋
全上	全上	全	全上	全上	全	厲魚川 城裡	全上
義務教育 基金	一〇〇〇〇	五厘分	一八〇〇	全上	全	鄭壽卿 山字河	教育社
全上	二八〇〇	全	四二〇	全上	全	安郁均 全上	全上
全上	一四〇一	全	二一二	全上	全	安為學 安家村	全上
全上	一三〇〇	全	一九五	全上	全	卜袖海 畢陸	全上
全上	一二五〇	全	一八八	全上	全	遲筱韓 遲家莊	全上
全上	一二三七	全	一八五	全上	全	厲南洲 全上	全上

日照縣縣有附捐及雜項收入表

一、本表共計八項歲收總額一萬五千五百零四元三角一分
 二、本表所列情形以民國二十年度為斷

明 說

項 目	歲 收 額	備 考
教 育 附 捐	一〇・七四〇・二六 ^元	丁銀二萬一千兩年徵附捐如上數
牛 驢 過 境 捐	一・六〇六・〇〇	全年約收洋如上數
石 塘 捐	二七〇・〇〇	全上
稅 契 附 捐	一六〇・〇〇	每張收洋二角全年約收如上數
漁 行 捐	七九八・〇五	全年約收如上數
花 生 莊 捐	一五〇・〇〇	全上
學 費	一・四八〇・〇〇	縣立中學第一小學第二小學三校學生繳納學費全年約收如上數
戲 捐	三〇〇・〇〇	每演戲一次捐洋十元全年約收洋如上數

日照縣公有學田表

明 說

一、本表共計學田一萬三千二百九十六畝四分六厘(以二百四十方步計算)除山荒無租者四千零五畝一分七厘外其餘九千二百九十一畝二分九厘年租總額四千零六十五元六角八分平均租價每畝四角三分八厘

二、本表所列情形以民國二十年度為斷

坐落	畝數	方步	年租總計	每畝租價	訂約年	有效期限	租戶姓名	保人姓名	備	考
花峽峪	一〇六	240	六〇〇	5.66	三月	十九年	張悅禮	陳六俊	第一區花峽峪初級小學校有	
文山路	六〇〇	全	一四〇〇	2.33	二年		厲寶杞	厲寶杰	第一區相家莊初級小學校有	
弓山莊北	一三五〇	全	一一〇〇	0.80	九月	十八年	羅福奎	李億玉	第一區彭家河初級小學校有	
嶺北	四〇〇	全	一二〇〇	3.00	全上		遲文德	費守俊	全上	
東北	四〇〇	全	五〇〇	1.25	全上		全上	全上	全上	
全上	四〇〇	全	五〇〇	1.25	全上		全上	全上	全上	
十里舖莊	七八九	全							第一區十里舖三育小學校有由該校植樹	
橋北河西	二九四	全							全上	
文山路前	八五一	全	五五三	0.65	五月	十九年	緒安	蔡力農	第一區十里舖三育小學校有	

日照縣

四四五三

坐落	畝數	步方	年租總計	租價	年訂約	期限有效	租戶姓名	保人姓名	備考
簑家村	三一·二五	240	五〇〇〇	1.60			王泰安 池安堂		第一區北關初級小學校有
邱前							范西德		第一區北關初級小學校有山荒尚未清丈無法計算故將租款暫列附備及雜項收入表內以便統計(參看附捐及雜項收入表)
鳳凰山							孫守安		全上
北關西	九〇〇	全							第一區北關初小校有由該校自行經營歲入無定額故不列
鳳凰墩	六二〇	全	三〇〇〇	4.84	二十年三月		蘇昭沛	李綬齋	第一區任吳初級小學校有
吳家台	一五〇〇	全	一五〇〇	1.00	全上		閻福山	閻作霖	全上
東北灣							李玳		全上
全上	全上	全	全上						第一區劉蘇初小校有
鳳凰墩	六四〇	全	三〇〇〇	4.69	十九年十二月		蘇元印	萬順號	第一區青崗溝初小校有
西南窪	一八〇	全	九〇〇	5.00	十七年二月		賈振升	安堯章	第一區青崗溝初小校有
廟前	一八四〇	全	九二〇〇		全上				第一區青崗溝初小校有計王仲錫租四畝王會元租三畝王會念租十畝零五分陳希順租九分共計如上數
泥橋子	一·一〇	全	五·五〇		全上		陳希榮	安建東	第一區青崗溝初級小學校有
廟後	二〇〇	全	一〇〇〇		全上		閻江		全上
廟西	一·三〇	全	六·五〇		全上		王槐		全上

坐落	畝數	步方	年租總計	租價	訂約	有效	租戶	保人	備
坐落	畝	步方	年租總計	租價	訂約	有效	租戶	保人	備
長山山神廟後	二·八一	240	〇·二二三	全	一月二十年		鄭全松	鄭全松	第一區山字河初小校有山荒
望海寺	七·〇四		〇·四二	0.06	全上		鄭淑條	鄭全洛	全上
望海寺	一·九四		〇·一六	0.08	全上		鄭全香	全上	全上
望海寺	八·一三		〇·六五	全	全上		鄭淑明	全上	全上
望海寺	五·六二		四·五三	全	全上		鄭君書	六竹軒	全上
望海寺	四·三〇		四·〇二	0.08	全上		鄭振東	鄭濰三	第一區山字河初小學校有山荒因該處無樹三年後起租
望海寺	五·〇三		一·二〇	全	全上		鄭全翠	鄭全時	第一區山字河初小校有山荒
望海寺	一四·〇〇		〇·八七	0.10	全上		面圃軒	鄭悅峯	全上
望海寺	八·七二		二·五〇	全	全上		王文齋	鄭振東	全上
望海寺	二五·〇〇		〇·三六	0.08	全上		鄭仲唐	鄭維三	全上
望海寺	四·五〇		〇·三六	0.08	全上		種德堂	同興號	全上
望海寺	八·〇三		七·九三	0.10	全上		裕德堂	全上	第一區山字河初小校有山荒因該處無樹三年後起租
望海寺	七·九三		五·〇〇	全	全上		鄭東校	全上	第一區山字河初小校有山荒
望海寺	五·〇〇		全	全	全上		全上	全上	第一區山字河初小校有山荒該處無樹三年後起租
望海寺	六·三〇		全	全	全上		鄭淑杞	鄭全洛	第一區山字河初小校有山荒該處無樹三年後起租

考

前卜家莊	二·〇四全	一·二·二四	6.00			卜昭悅	卜廣明	第一區卜家莊小學校有
義林	一五·〇〇全							第二區卜家莊小學校有由該校栽植樹木
馬窪子	三·八八全	二七·一五	7.00			卜計榮	全上	
東溝	一一·三六全	六四·二一	5.65			卜廣哲	全上	
下堽	七·五九全	六四·四八	5.50			卜殿三	卜中聲	全上
放牛場	六·八〇全	四九·九八	7.35			李驥錫	全上	第一區卜家莊小學校有
卜家莊	八·八〇全					李日三	李仙洲	第一區卜家莊小學校有此處作校役薪工故未起租
山東南	六三·〇二全	二三·七七	6.52	全上		鄭西校	全上	
山神廟寺	一九·五七全	〇·七八	0.04	全上		裕德堂	全上	
望海寺	五二·〇八全	四一·六〇	全	全上		鄭全洛	鄭文清	全上
長山後	八五·一二全	六·八一	全	全上		鄭培蘭	全上	全上
白雲寺	一一·六·九六全	九·三六	全	全上		鄭培英	鄭文清	全上
東望海寺山	一七·二五全	一·三八	全	全上		鄭全金	鄭全洛	全上所有
全上	九七·〇〇全	七·七六	0.08	全上				第一區山字河初小校有山荒計鄭世夢租四畝五分七厘鄭培英鄭培鈞各租六畝八分五厘鄭全善租十四畝五分八厘鄭全洛租十七畝五分大生堂張立聰鄭照鄭淑均鄭培足各租九畝三分三厘共計如上數

坐落	畝數	步方	年租總計	租價	年訂	月約	期限	租戶姓名	保人姓名	備考
西嶺	一·五〇	240	一五〇·〇〇	元	二十年	三月	廣啓	秦玉文	第一區上家屯小學校有該處係石場本年度開採石片約得如上數	
占埠潭	一四〇〇	全	一六八〇〇〇	12·00	全上	全上	劉奉石	楊卓雲	第一區六一小學校有	
丁阜陸	一二〇〇	全	一四四〇〇〇	全	全上	全上	全上	全上	自行經營年約得洋如上數餘全上	
全上	一四〇〇	全	一四〇〇〇	1·00	全上	全上	全上	全上	全上	
全上	一五〇〇	全	一五〇〇〇	全	全上	全上	全上	全上	全上	
辛阜陸	三〇〇〇	全	三〇〇〇〇	全	全上	全上	全上	全上	全上	
山后莊	五·九三	全	一一·八六	2·00	二十一年	二月	張博禮	張錫珊	第一區山后初小校有	
東南角	三〇〇〇	全	三〇〇〇〇	全	二十一年	二月	張錫培	張錫科	第一區山后初小校有該地係水汪尚未出租	
后莊東頭	六〇〇〇	全	三〇〇〇〇	5·00	十九年	二月	安為清	安茂正	第一區六甲村初小校有	
鳳凰墩	一九·二二	全	五七·一七	2·90	十九年	一月	焦理田	焦賢修	第一區焦柯莊初設小學校有	
焦柯莊	一七·九三	全	五·三八	0·30	全上	全上	焦於桂	全上	全上	
校東	一·八一	全	三·八九	2·15	全上	全上	全上	全上	全上	
校西	一·二九	全	三·八七	3·00	全上	全上	全上	全上	第一區焦柯莊蔡勳初設小學校有	
焦東莊	三·一八	全	九·五五	全	全上	全上	全上	全上	全上	
焦西莊	〇·六七	全	二·〇一	全	全上	全上	全上	全上	全上	

孫家林後	○·五八	全	一·七四	全	全上	全上	全上
趕牛路	○·七〇	全	二·一〇	全	全上	全上	全上
校址	一·〇三	全					第一區焦柯莊奎湖初小校址
郭家湖	一·八五	全					第一區郭家湖初級小學校有該校自行植樹無租價
接官亭莊	一·〇四	全					全上
嶺山大溝	四·一五	全	四·一六	全	九月	中黃山前公會	第一區黃山前初級小學校有山荒
嶺山石坑	五·五·六八	全	五·五七	全	全上	相家會莊公會	全上
橫山大堂	一·二·一四	全	一·二一	全	全上	曹景悅	全上
刺蝟肚	一·三·六六	全	一·三七	全	全上	中錫壽	全上
老虎窩	九·八六	全	〇·九九	全	全上	申永澤	全上
南北山	一·八·三七	全	一·八四	全	全上	王官清	全上
紅腿溝	一·五·七五	全	一·五六	全	全上	費西園	全上
山西坡	二·五六	全	〇·二六	全	全上	申成典	全上
橫山東頭	一·一·一〇	全	一·一一	全	全上	張記成	全上
石屋西坡	八·六二	全	〇·八六	全	全上	李內春	全上
石屋東坡	九·九四	全	〇·九九	全	全上	李賜田	全上

坐落畝數	步方	年租總計	每畝租價	年訂約期限	租戶姓名	保人姓名	備考
山神廟 四〇〇畝	240	〇元四〇	全	全上	李農田		第一區黃山前初小校有山荒
大沟北崖 八五〇	全	〇八五	0.10	九十二年	費西園		全上
大沟上頭 四五〇	全	〇四五	全	全上	李存厚		全上
焦家集南 一〇二	全	四〇一	3.93	十九年七月	莊爲海	焦永慶	第一區焦家集初小校有
焦家集西 〇五三	全	二〇〇	3.77	全上	全上	全上	全上
焦家集東 一七四	全	五〇一	3.88	全上	全上	全上	全上
小墩 〇七六	全	二八一	3.70	全上	全上	全上	全上
廟前 全上	全	三〇〇	3.95	全上	全上	全上	全上
下河 三八七	全	一四二〇	3.67	全上	全上	全上	全上
釣虎山 七三五	全						第一區焦家集初小校有該處山荒學校自行管理故無租價
星陸 三一四〇	全						第一區漢皇陸初小校有原孫山荒或勝田現已植樹故無租入
石汪崖溝 一〇〇	全	三四〇	3.40		秦福林	王守喜	第一區董家灘初級小學校有
全上 〇四〇	全	一〇二	3.02		董文	全上	全上
全上 〇六〇	全	二四〇	4.01		李成京	全上	全上
全上 〇四七	全	〇六〇	1.29		李庚有	全上	全上

廟前路東	廟東	廟前	廟後	全上	大湖西北頭	東湖西北頭	小莊北頭	東小莊北頭	東小莊北頭	莊西頭	董家灘	全上	全上	全上	董家墩	全上	坐落畝數	步方	年租總計	租價畝	年訂月約	期限有效	姓租戶	姓保人	備	考
〇〇七全	〇一五全	二七三全	〇三〇全	一六九全	〇一九全	〇五三全	〇九四全	一四五全	〇二〇全	一〇四全	〇二〇全	〇二二全	〇一七全	〇一八全	〇六〇畝 240	元 〇〇〇	1.67	十八年 三月	張學詩 張繼祿	匡公臣	秦鴻傑	全上	第一區董家灘初級小學校有	第一區董家灘初級小學校有 約得洋如上數	以上其地八畝零三厘六毫每年共交租四十元已列入前格	

坐落	畝數	步方	年租總計	租價畝	年訂月約有效期限	姓租戶名	保人名	備	考
圓家湖西	六·九八	240	一五〇〇元	2.15	十九年三月	李延知	關鴻治	第一區圓家湖初級小學校有	
大長汪湖	一·八四	全	二二〇〇	12.52	全上	李其安	關鴻倫	全上	
村南	四八·二八	全	三三·九六	8.00	十九年十二月	安為喜	全上	第一區圓家湖初級小學校有	
河南家湖	四·一二	全	六一〇	5.47	全上	申慎先	喬守純	全上	
沙墩廟東	〇·七二	全	三八三	7.81	全上	申陸安	全上	全上	
沙墩廟前	〇·四九	全	五八三	7.78	全上	全上	全上	全上	
全上	〇·七五	全	七〇〇	8.43	全上	全上	全上	全上	
沙墩莊東	〇·八三	全	三八〇	8.33	全上	隋日軒	全上	全上	
沙墩莊東	〇·四三	全	六八〇	8.21	全上	全上	全上	全上	
沙墩莊後	〇·八三	全	五〇二	8.98	全上	全上	全上	全上	
全上	〇·五六	全	三九〇〇	0.13	全上	程子溝	全上	全上	
後塢南山	三〇〇〇〇	全	一五〇五	0.86	十九年十月	陳燕玉	趙香廷	第一區程子溝初級小學校有	
甜水河西	一七·五〇	全	七二〇〇	2.57	二十年	丁汝路	丁玉山	第二區甜水河初級小學校有	
南嶺	二八〇〇	全	四〇〇〇	2.93	十九年	陳錫松	宋繼祥	第二區亞月初級小學校有	
亞月莊西	一三·六六	全							

朝陽觀山	三九三·二〇全	一一·八〇	0.03					第二區精家莊初級小學校有山荒計卅九畝李康劉永祺黃守德金子桐朱漢祥趙洪來買立遠等各租四十九畝一分五厘共計如上數
孫家村	五〇〇全	二〇〇〇	4.00	四月	十九年	孫公記	存厚堂	第二區漲雜樂育小學校有
漲雜樂育	四·五〇全	五〇〇〇						該莊租價每年如上數
汨子莊東	二七〇〇全							初次開墾無有租戶係本校自行經營
竹子河崖	三〇〇〇全							第二區漲雜樂育小學校有沙荒因初次開墾無有租戶係本校自行經營
漲雜口	一〇〇〇〇全							全上
向陽莊	一五〇〇全	六〇〇	0.40	元年		元成		第二區向陽小學校有
向陽山	九八七〇〇全	四二·三一		十三年		李其賜 李瑞池		第二區向陽小學校有山荒
外漲雜東門	四·八六全							第二區第一小學校有該地係海灘擬由該校修後再行出租
漲雜	一四四·二七全							第二區第一小學校有該地係海汪一時不能出租
全上	八〇〇全	四〇〇〇	5.00			明寰	丁錫石 丁亦甫	第二區第一小學校有
全上	二八八·九九全							第二區第一小學校有該地係海灘一時不能出租
漲雜魚骨廟後	七五一·五九全	二二·五五	0.03				丁鈞石 丁亦甫	第二區第一小學校有計王季然租一百八十五畝三分三厘丁遠泉租五百六十六畝二分六厘共計如上數
漲雜	三四二·二一全							第二區第一小學校有該地係海灘一時不能出租

日照縣

四四六五

坐落	畝數	方步	年租總計	每畝租價	訂約年	有效期限	租戶姓名	保人姓名	備考
西瀆	二畝	240							第二區第一小學校有該地撥由該校自行栽植樹株
村邊	一·六五	全							第二區第一小學校有該地尚未出租
夾倉	八·一〇	全							第二區第二小學校有現作校址
南港南瀆	六〇〇〇〇	全	五〇〇〇〇	0.83			孫方慶	尹石甫	第二區第二小學校有
西港瀆	八〇〇〇〇	全							第二區第二小學校有係沙荒尚未租出
街頭和尚頂子	三〇〇〇〇	全							全上
申家樓莊	二·二八	空	一八·三四		二十年		苗賢堂	申錫時	第二區仲家莊莊初級小學校有
前七廟								許佑世	第二區王家村初級小學校有
王家村東	三九·〇三	全	七·九四		二十年		尹可朋		第二區王家村初級小學校有
沙嶺				0.10			王公		第二區王家村初級小學校有沙荒尚未招佃
全上	一五·五〇	全	一·五五						第二區王家村初級小學校有
全上	五·三八	全							原係葛姓林現歸第二區王家村初級小學校有尚未收租
全上	四·八〇	全							第二區王家村初級小學校有係林三處內有三處因有糾紛教育局將收回照管
全上	八·五〇	全							第二區高興社小學校有山荒計積月租三畝七分未闢租十畝王玉崑租五畝一分
白雲寺石碾子	六四·〇〇	全	六·四〇	0.10	十九年				孫秉周租一畝五分李孝先租十二畝五分丁原光租二十畝丁汝祿租八畝一分傅明喜租三畝一分共計如上數

范家村	一·二〇〇全	八·四〇〇	7.00	全上	李其仁	全上	計宋者香租三畝丁立鈞租一畝八分共計如上數除全上
晉家店	二·〇〇〇全	一·二〇〇〇	6.00	全上	陽震	全上	
范家村	四·八〇〇全	三三·六〇〇	7.00	全上			計宋者香租三畝丁立鈞租一畝八分共計如上數除全上
園子嶺	〇·九〇〇全	〇·六〇〇	0.67	全上	全上	全上	
陳家林	二·二〇〇全	一五·四〇〇	7.00	全上	全上	全上	
鹽場	二·七〇〇全	一九·〇〇〇	7.04	全上	全上	全上	
高興廟	四·二〇〇全	三〇·〇〇〇		三十九年	明理		第二區高興社小學校有山荒
王主山	二二四·九〇〇全	二一·四九全		全上			計韓芳租十四畝九分陳其銓租三十九畝六分宋文山租十四畝九分馮心田租三十一畝安茂義租二十二畝丁維璞租三十畝尹啓魯租四十一畝一分戎山租十五畝四分共計如上數全上所有
石梁子	一三三·九〇〇全	一三三·九全		全上			計郭公良租五畝二分丁汝鏞租七十分李仁甫租二十二畝陳茂起租五畝一分秦章租八畝七分郭連遠租六畝劉允芹租七畝四分張記有租七畝三分丁維璋租二畝二分共計如上數全上所有
王主山	一五·七〇〇全	一·五七全		全上			計李鴻章租十一畝七分丁履東租四畝共計如上數全上所有
黑石崖	一九七·九〇〇全	一九·七九全		全上			第二區高興社小學校有計張玉若租五十六畝六分張香曾租三十九畝二分張傳德張傳棟合租五十五畝五分張傳鐘張廣傳合租四十六畝六分共計如上數除全上所有

坐落	畝數	步方	年租總計	每畝租價	年訂約有效期限	租戶姓名	保人姓名	備	考
唐家河	二·二〇	240	一五·四〇	全	十九年三月	徐章寬	徐瑞寬	第二區高興社小學校有	
炕頭	六·二〇	全	二四·八〇	4.00	全上	鄭全德		全上	
全上	〇·七〇	全	二·八〇	全	全上	蘇照成		全上	
全上	〇·二八	全	一·一二	全	全上	許用世		全上	
全上	〇·三三	全	一·五〇	4.89	全上	陳茂合		全上	
全上	二·五〇	全	一六·〇〇	6.40	全上	劉世柱		全上	
全上	一·二〇	空	九·〇〇	7.50	全上	李守彩		全上	
厲家湖	〇·六〇	全	四·二〇	7.00	全上	秦聿善		全上	
姜家嶺	二·四〇	全	一六·八〇	全	全上			計秦孟凱租一畝四分秦聿欽租一畝共計如上數除全上	
炕頭	〇·五〇	全	三·五〇	全	全上	秦孟凱		全上所有	
莊西北嶺	五·〇〇	全	三五·〇〇	全	全上			計秦聿良租四分楊得時租六分魏延仁租四分共計如上數除全上	
莊西北嶺	三七·〇〇	全						第三區惠家下河初級小學校有山荒由該校自行植樹	
茂山莊西	一一·八〇	全						全上	
茂山南崖	一三·六〇	全	四〇·〇〇	0.29	十八年九月	李添成	劉潤甫	第三區惠家下河初級小學校有	
及東南崖	一·二二	全	六·五六	5.45	全上	李祥科	張喜和	第三區第六小學校有	

徽街 西頭 安北	士街 林頭 子道	西頭 子台 街	孫家 林街	頭街 車注	空街 水 頭	南街 門外 頭	北街 嶺 頂頭	西街 安 子	街頭 北 頂	西街 台 子	家街 林 前	士街 林 子	尚街 頂 和	全 上	街頭 車注	全 上
○·九〇	一·七〇	○·八三	○·四〇	○·八二	三·一六	○·八〇	○·四〇	○·八七	○·八三	○·四〇	○·九〇	一·七〇	○·四四	○·三八	一·一〇	
全	全	全	全	全	全	全	全	全	全	全	全	全	全	全	全	
五〇〇	三〇〇	四〇〇	二〇〇	三〇八	一〇〇一	二〇三〇	二〇一〇	四〇七〇	四〇五五	二〇一〇	四〇九一	八〇一一	二〇五五	二〇〇〇	六〇一	
5-56	1-76	4-80	5-03	3-76	3-17	23-78	5-55	5-11	5-46	5-25	5-40	4-77	4-87	5-26	全	
全上	全上	全上	全上	全上	全上	全上	全上	全上	全上	全上	全上	全上	全上	全上	全上	
全上	全上	全上	全上	全上	相科	全上	全上	全上	全上	全上	全上	全上	全上	全上	全上	
全上	全上	全上	全上	全上	孫振禮	全上	全上	全上	全上	全上	全上	全上	全上	全上	全上	
全上	全上	全上	全上	全上	全上	全上	全上	全上	全上	全上	全上	全上	全上	全上	全上	

坐落	畝數	步方	年租總計	租價	訂約年限	租戶姓名	保人姓名	備
北街頭	〇·八七	240	九〇〇	1-03	十八年	全上	全上	第三區第六小學校有
北街頭	〇·四〇	全	六〇〇	15-00	二十年	全上	全上	全上
全上	〇·〇八	全	八〇〇	100-00	全上	全上	全上	全上
街水頭	〇·八五	全	四·六一	5-42	全上	李祥科	張喜和	全上
下下落周	一〇·五〇	全	一〇·五	0-10	七年二月	胡裕卿	張祥甫	第三區二莊小學校有
晨鷄山	八〇·〇〇	全	一·六〇	0-20	全上	范醴泉	范慶設	全上
小莊山	一〇〇·〇〇	全	五〇〇	0-05	十五年六月	范吉三	全上	全上
驛石堰	一〇三〇〇	全	一二〇·五一	1-17	十九年	全上	全上	全上
高莊東堰	四七〇〇	全	四九·八二	1-06	全上	全上	全上	全上
小莊廟西	五〇四〇	全	二〇〇〇	3-70	全上	全上	全上	全上
田家溝	一二〇〇	全	四〇〇	0-32	二十年	張祥甫	范醴泉	全上
三莊家前	四·九〇	全	三〇〇〇	6-12	全上	全上	全上	全上
揚旗嶺	二二四〇〇	全	二二·四〇	0-10	全上	全上	全上	全上
高莊東堰	一〇〇〇	全	一·一〇	全	全上	全上	全上	全上
官莊嶺	二二〇〇〇	全	七〇〇〇	0-58	全上	范子儒 王康法	全上	第三區王世福初級小學校有

考

日照縣

鳳山兩	七〇〇全		五〇〇	0.71		于建會	全上
福前村	五〇〇全		全上	1.00		高會彩	全上
東北土門	七〇〇全		八〇〇〇	1.14		許衍增	全上
南世阿	二〇〇全		五〇〇	2.50		王立雲	全上
福前村北	一四〇〇全		三七八	0.27	二十年	陳青鴻	第三區王世町初級小學校有
廟四園寺	〇・八〇全		〇・二二				第三區下河莊初級小學校有
坡子家東	一・二〇全		〇・三三				
東成嶺	〇・九〇全		〇・一四	0.15			
南山頂	二・九五全		〇・四四				
李家巷	一七・六〇全		二・六四				
西南門	三・一〇全		〇・四七				
磨小石	二・三〇全		〇・三五				
橫嶺前子	八・八〇全		一・三二				
馬虎迎子	二・三〇全		〇・三五				
東山頂	二・三〇全		〇・三五				
紅石坡	一三〇〇全		一五・六〇	0.12	十八年	馮培近	第三區中鹽初小校有山荒
過甲山西							

坐落	畝數	步方	年租總計	租價每畝	訂約年	有效期限	租戶姓名	保人姓名	備考
園子裡	五五〇〇		元						第三區戚邱鑿初小校有山荒由該校自行管理栽植
山柳坡	四三〇〇								全上
王家寨	三二〇〇		五〇六	0.23			許世太		第三區王家寨初小校有樹場
莊西	二二〇〇		一〇〇〇	0.93	十八年		辛公啓		第三區王家寨初小校有
南園	二八〇〇		一一四七	0.40	四月二十年		楊永鈞	劉見賓	第三區園村初小校有山荒
園子	二〇〇〇		二〇〇〇	1.00	全上		全上	全上	全上
園村西	一一五〇		二四二	0.21	全上		全上	全上	全上
園村南	〇五〇		〇〇五	0.10	全上		楊純華	楊廷鳳	第三區園村初小校有
園村東	六四〇		一五〇〇	2.34	全上		全上	全上	第三區園村初小校有山荒
園村河	三〇〇		三〇〇	1.00	全上		劉會	楊成利	第三區園村初小校有
東園	三五〇		〇八八	0.25	全上		全上	全上	第三區園村初小校有河荒
河園	七〇〇		一七五	全	全上		全上	全上	全上
平山	六〇〇〇								第三區范家莊初小校有山荒查該山雖經本局派員勘丈一次但因與鄰界不清現已在縣府起訴故尚未招佃
橫山	八〇〇〇								第三區吉蓮初小校有山荒但尚未勘丈是以未能出租

日照縣公有基金表

一、本表共計基金五百零二元年息總額七十五元三角平均月息一分二厘五毫
 二、本表所列情形以民國二十一年三月爲斷

明 說

基金名稱	基金數目	利率	年利總計	訂約年月	有效期限	債戶姓名及其住址	保人姓名	備 考
山荒佃價	二〇〇・〇〇元	一分二厘五毫	三〇・〇〇元	十九年二月	一年	牟壽民 大嶺南頭	本城 復源號	第一學區馬莊初級小學
全 上	三〇二・〇〇	全	四五・三〇	全上	全	秦錫九 下元莊	本城 義立公	全上

山東省各縣教育費二十年度總數比較圖

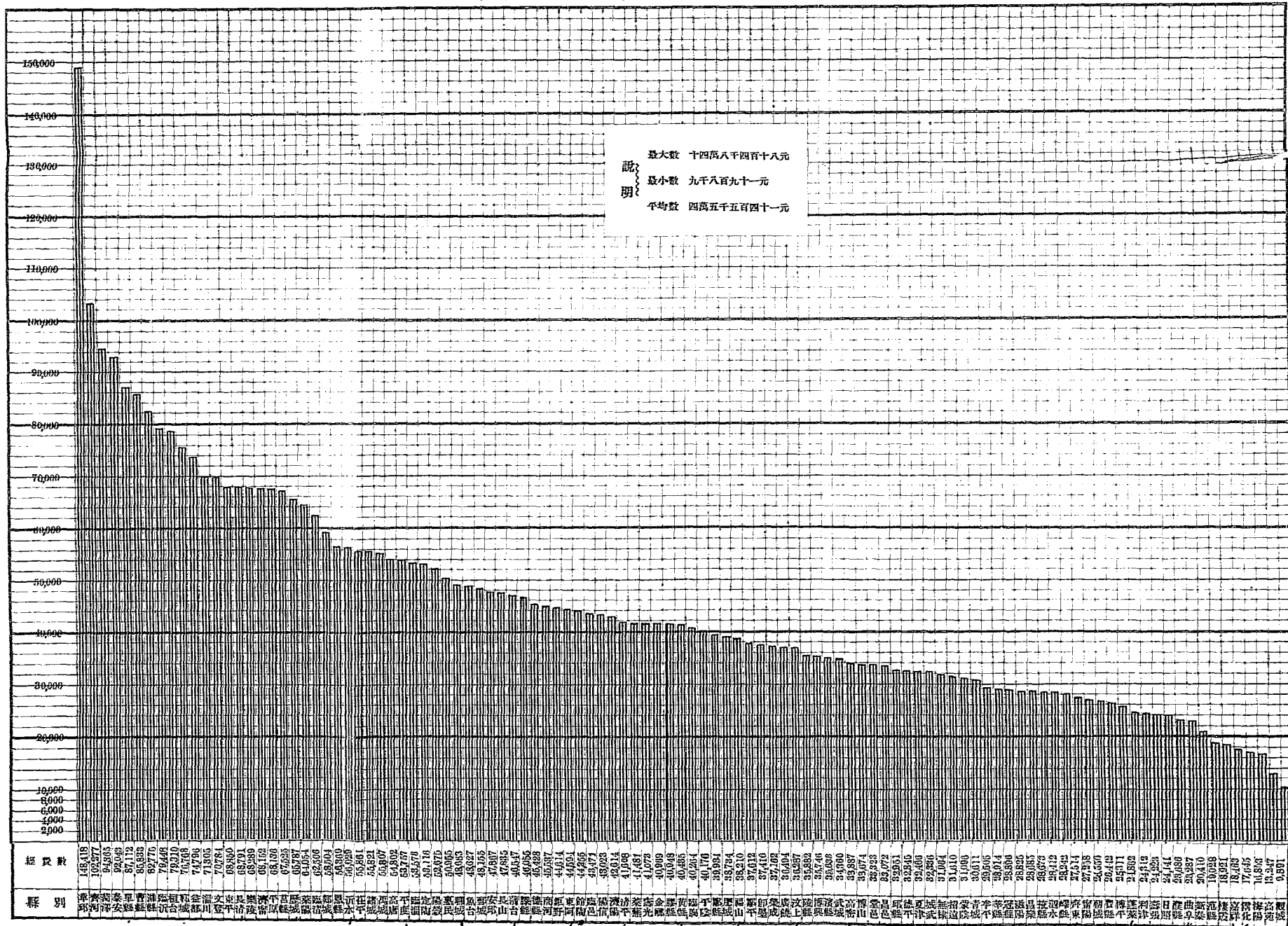

勘誤表

冊數	縣名	頁數	行數	項別	籍	誤	更正
第一冊	陽信	七九二	一一	租戶	崖福太		崖福太
無	耕	八二〇	一一	租價	18.7		1.87
第二冊	滋陽	九七四	四	年月	年上		全上
金鄉		一四二二	八	租價	2.20		2.30
城武		一九四九	五	說明	此預算		此預算
冠縣		二二七一	九	坐落	要莊		要莊
第三冊	武城	二三九二	二	租戶	張振山		張振田
濮縣		三一九八		說明	百分之八十八		百分之九十八

正

新
贈



