

始





14.4  
502



神戸鐵道局

昭和二十一年度率報



昭和二年度年報正誤表

頁數	摘 要	誤	正
目次 2	第三二號表ノ二 電車乗務員仕業成績表(缺號)頁數	232ヲ削ル	
本表 7	第二號表 驛所表、旅客停車場、合計、 前年度比較増減欄 二行目	(1)	△(1)
ㄨ 252	第三三號表ノ三 客貨車用消耗品成績表 備考3	脂(獸油、……)	脂(獸油、……)
ㄨ 284	第三六號表 其一 燃料油脂種別遺拂表表題	油脂ニ附セル 括弧ヲ削ル	
ㄨ 288	第三六號表 其二 燃料油脂種別遺拂表 油、合計 點火點燈用欄 十七行目	30,26800	30,26800
ㄨ 440	第七一號表 其一 五千圓以上作業費工事一覽表 福知山保線事務所ノ項、名稱欄 二行目	自53軒至55軒600 ■900米	自53軒600米至55 軒900米
ㄨ ㄨ	同 上 米子保線事務所ノ項、名稱欄下ヨリ七行目	M C L M C L 0.21.71 1.16.97.5	M C L 自0.21.71 至1.16.97.5



神戸鐵道局

昭和二年度奉報



昭和二年度奉報

神戸鐵道局



大阪府立第一高等学校

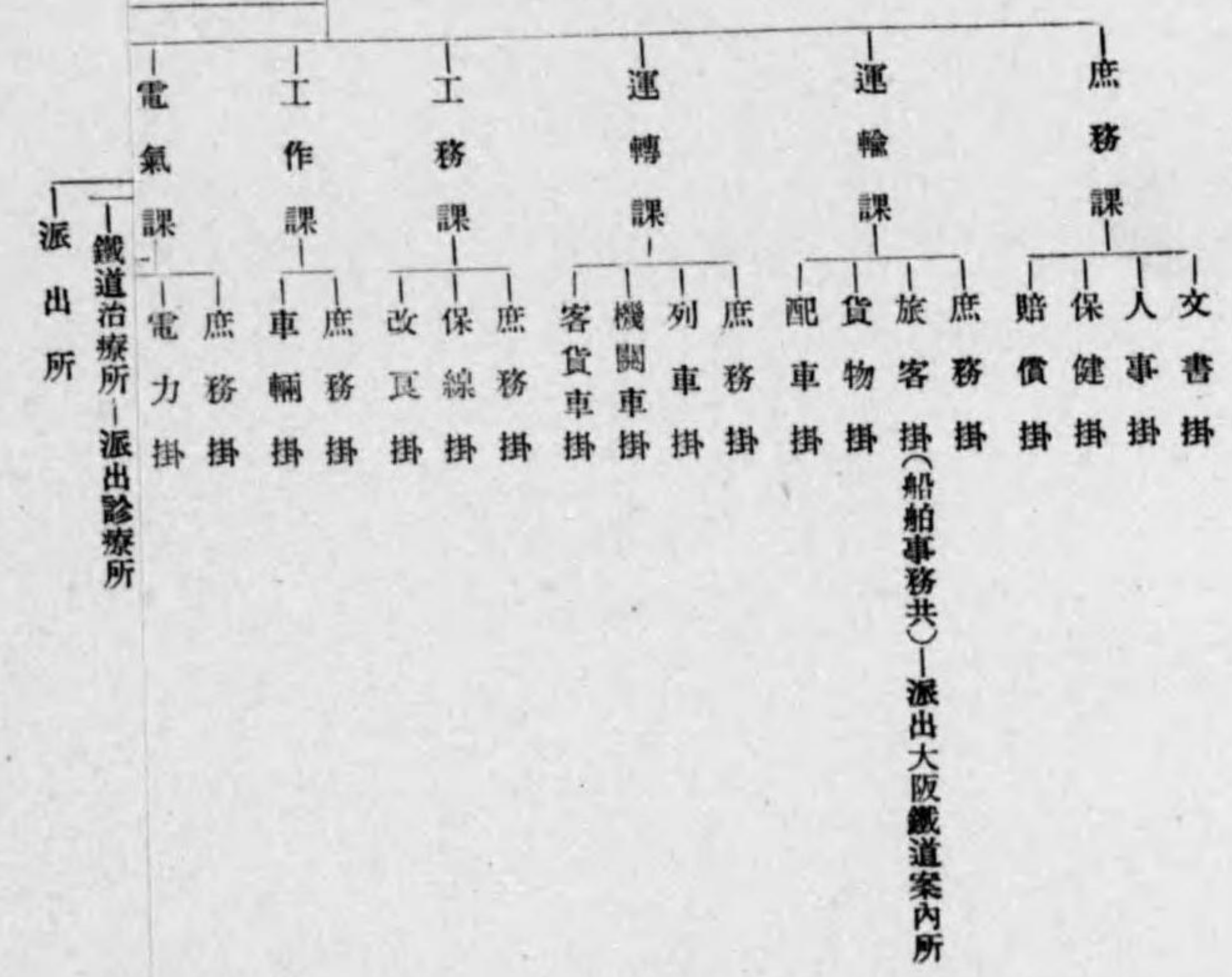







# 運輸取扱収入比較高低表

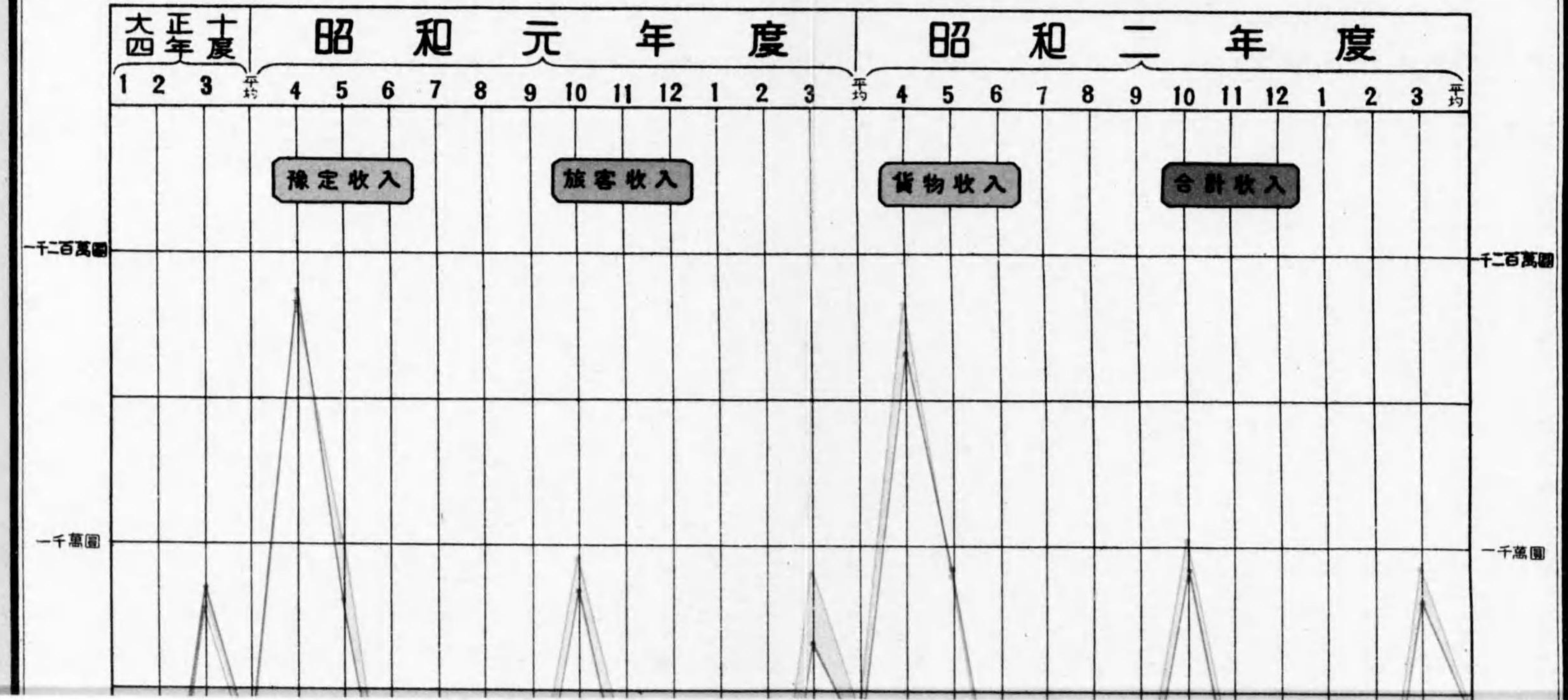



# 運輸取扱収入比較高低表

大正十年度			昭和元年度												昭和二年度														
1	2	3	4	5	6	7	8	9	10	11	12	1	2	3	4	5	6	7	8	9	10	11	12	1	2	3			
			予定収入						旅客収入						貨物収入						合計収入								
千二百萬圓																													
千圓																													



# 露光量違いの為重複撮影

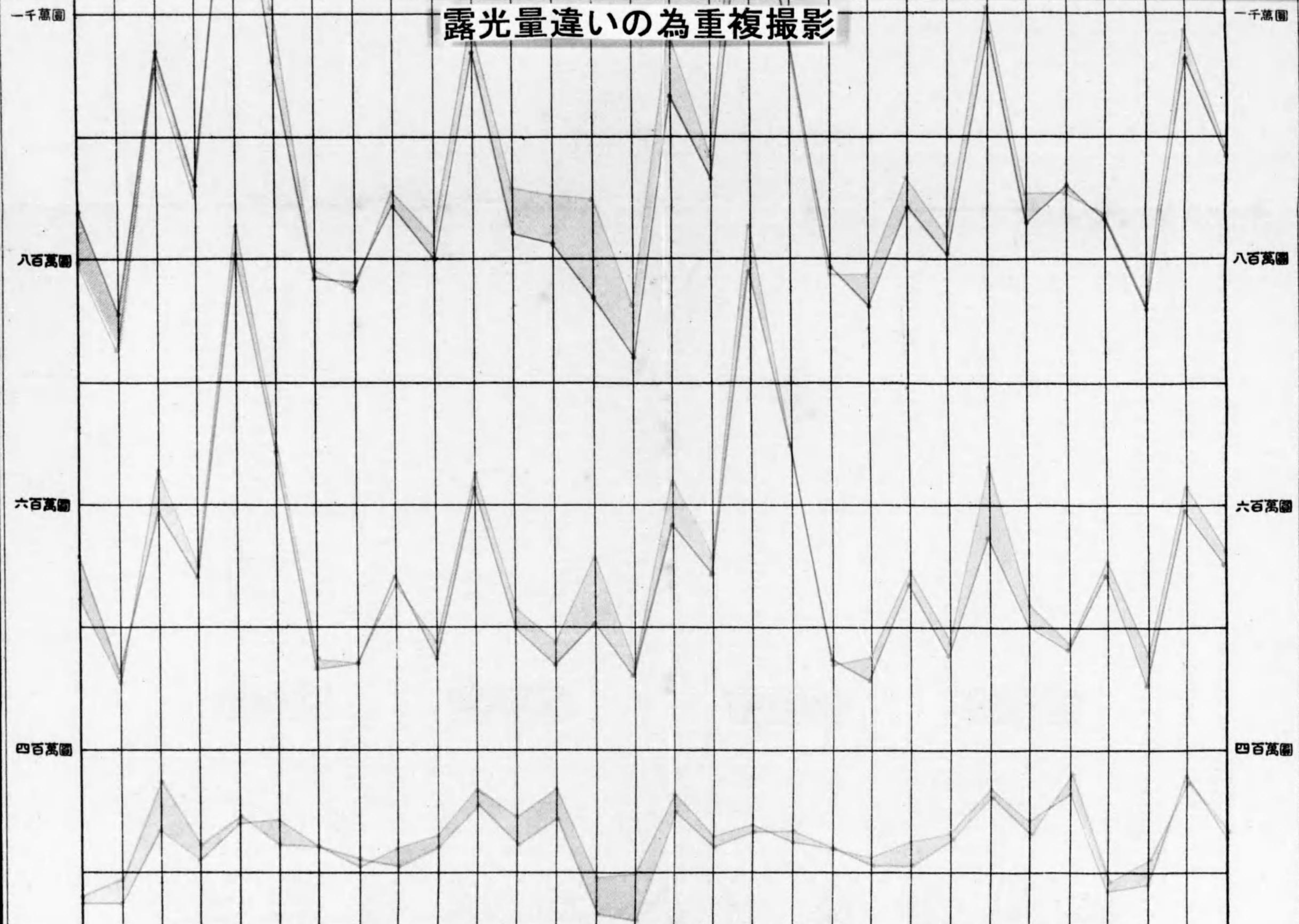

### 神戸鐵道局收支一覽

	營業收入合計			營業費			益金		
	旅客	貨物	雜收						
十二年度	100,251,077	22,422,000	2,322,000	57,415,267					
同十三年度	105,370,445	22,222,000	2,110,000	59,284,035					
同十四年度	104,445,117	22,222,000	2,110,000	59,680,905					
昭元年度	104,994,767	22,222,000	2,110,000	58,720,533					
同二年度	107,222,379	22,222,000	2,110,000	59,396,446					

(營業費ニハ共濟組合給與金ヲ含マズ)

(運輸取扱收入中ニハ郵便物搭載料金新聞雜誌及客貨追徴金ヲ含マズ)



露光量違いの為重複撮影

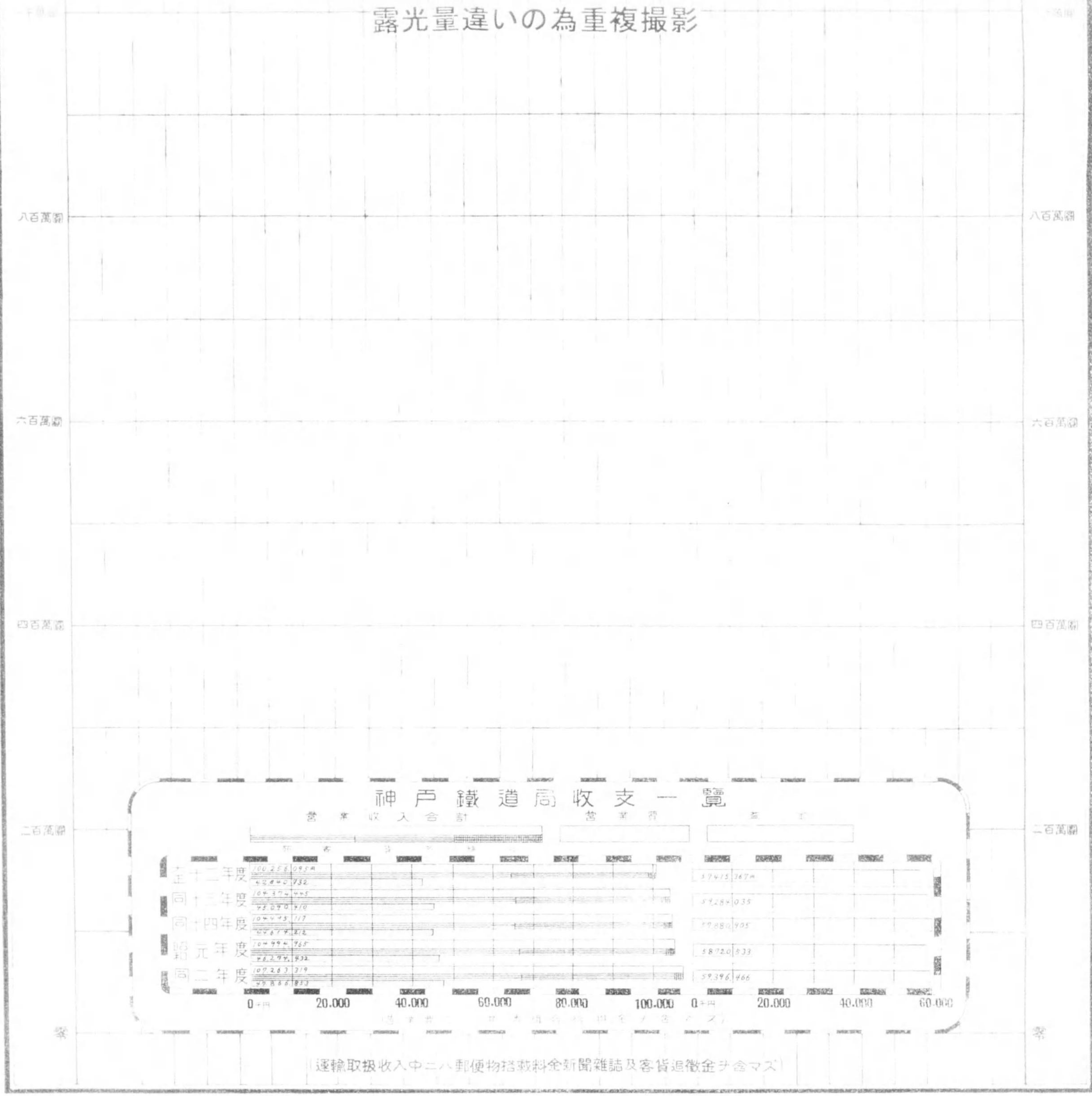

### 神戸鐵道局收支一覽

營業收入合計      營業費      盈餘

年度	營業收入合計	營業費	盈餘
至十二年度	100,258,095	42,840,732	57,417,363
同十三年度	104,370,445	42,070,910	62,300,535
同十四年度	104,445,117	42,679,872	61,765,245
昭元年度	104,994,765	42,279,932	62,714,833
同二年度	107,267,719	47,866,873	59,400,846

0円    20,000    40,000    60,000    80,000    100,000    0円    20,000    40,000    60,000

運輸取扱收入中ニハ郵便物搭載料金新聞雜誌及客貨追徴金ヲ含マス



# 昭和二年運輸成績別管所

昭和二年

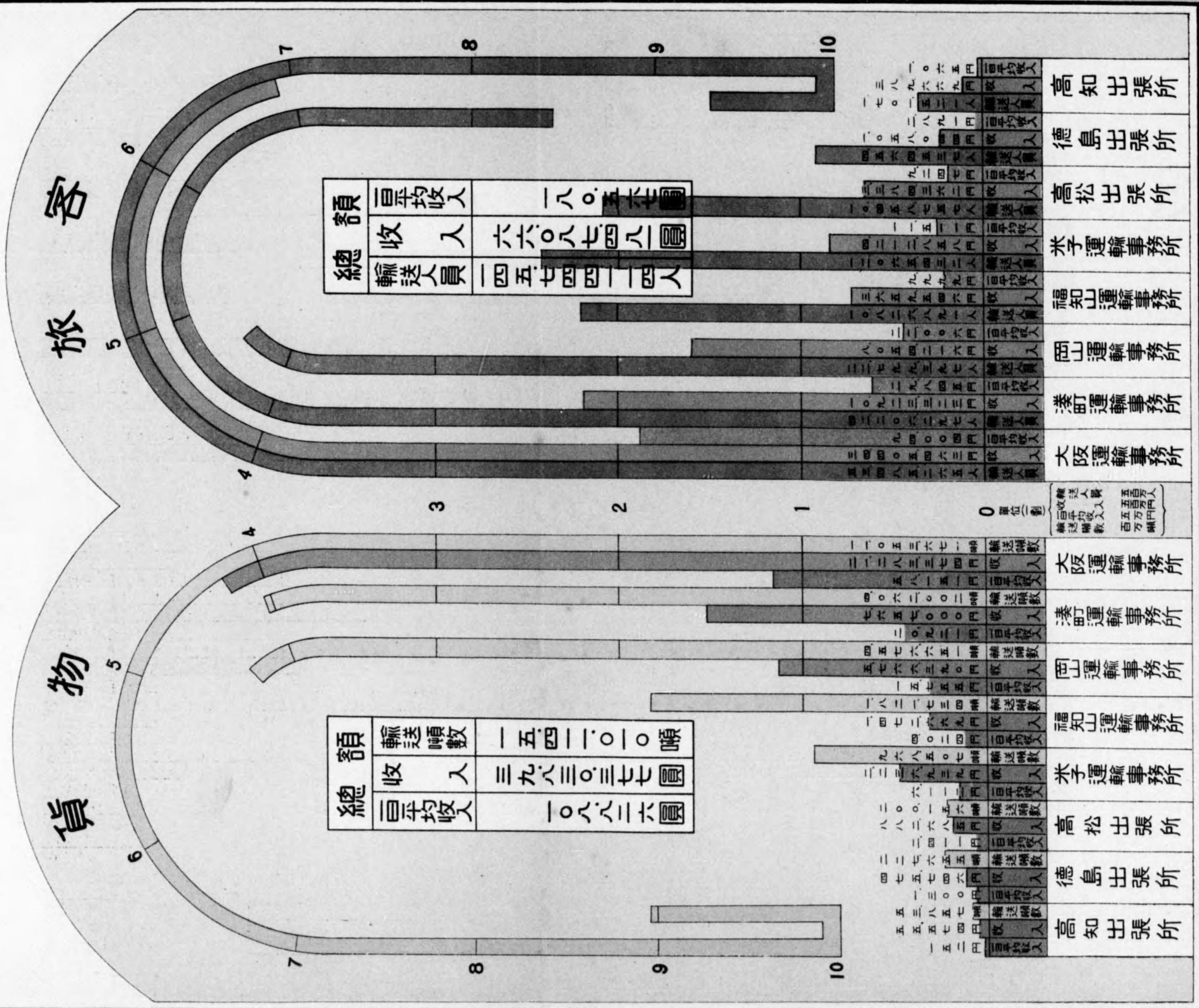

總額	客	客
平均收入	一八〇.五五圓	客
收入	六六〇.八七四八圓	客
輸送人員	一四五七四四二四人	客

總額	貨	貨
輸送噸數	一五四二.〇一〇噸	貨
收入	三九八三〇.三七七圓	貨
平均收入	一〇八.八二六圓	貨

0 單位(圓)  
 輸送人員 五百人  
 平均收入 五万円  
 輸送噸數 百噸

- 高知出張所
- 徳島出張所
- 高松出張所
- 米子運輸事務所
- 福知運輸事務所
- 岡山運輸事務所
- 湊町運輸事務所
- 大阪運輸事務所
- 大阪運輸事務所
- 湊運輸事務所
- 岡山運輸事務所
- 福知運輸事務所
- 米子運輸事務所
- 高松出張所
- 徳島出張所
- 高知出張所



# 所管別運輸成績

昭和二年

貨物 旅客

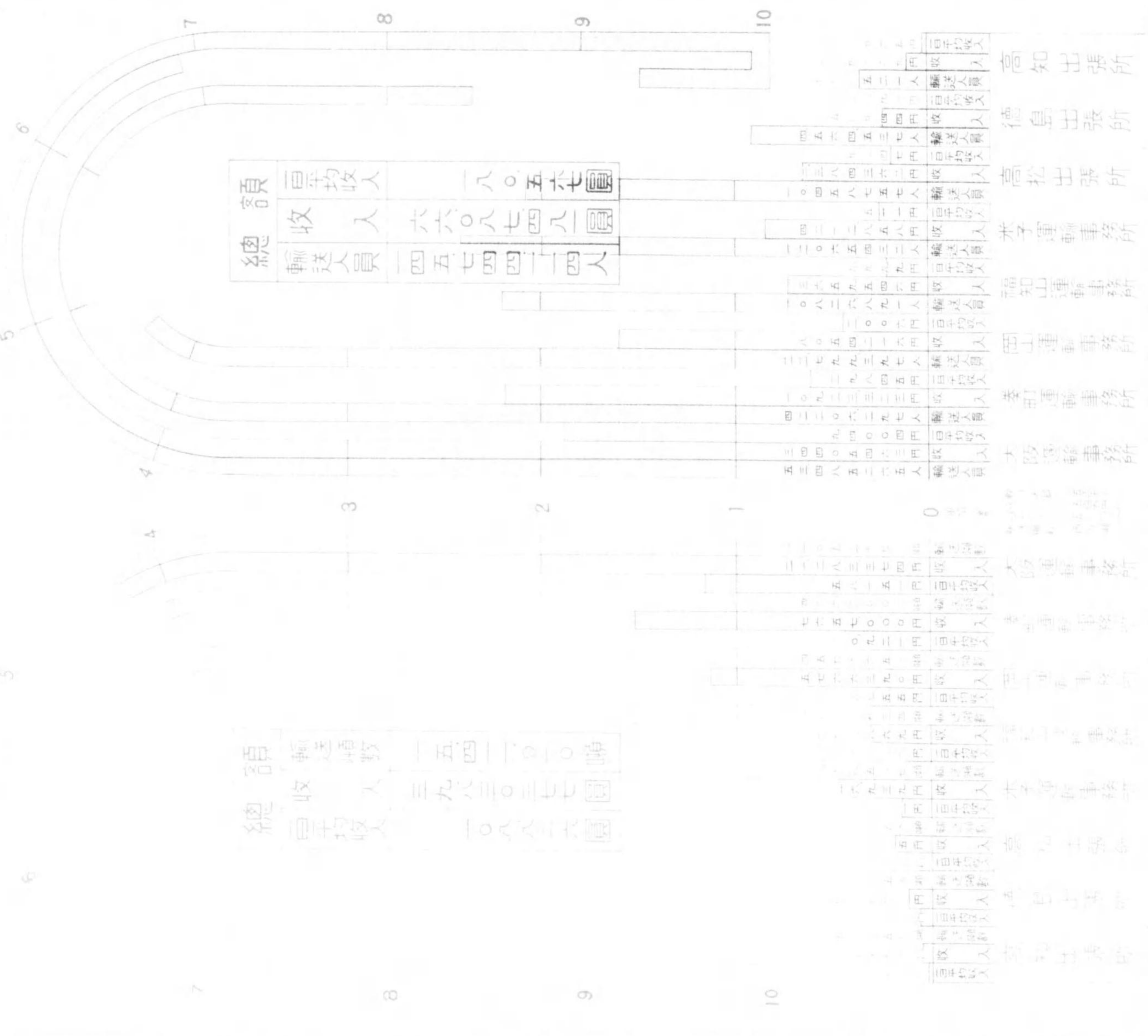





## 昭和二年度年報概況

### 總 說

本年度ノ當局主管業務ノ大要ヲ叙述センニ當局管内ニ於ケル本年度末運輸營業哩程ハ一千四百七十一哩三分（平均營業哩一千四百五十三哩六分）ニ達シ前年度ニ比シ三十八哩三分（平均營業哩三十二哩一分）ノ延長ヲ見タリ、天候モ亦概シテ適順ニシテ例年見舞ハルル天災ノ大ナルモノナク、人爲的ノ災害モ二、三小事故ニ止メタリシハ幸ナリキ、サレド諒闇裡ニ越年シタル本年度ノ財界ハ關東震災ノ尙未整理ニ一時ヲ纏縫シタリシモノガ偶々震災手形善後處理法案ノ審議ヲ動機トシテ金融界ハ空前ノ大恐慌ヲ惹起シ遂ニ古今未曾有ノ全國銀行ノ臨時休業トナリ極度ノ恐怖ニ襲ハレシガ「モラトリアム」ノ施行ニヨリ一時ノ鎮靜ヲ見タルモ其ノ間一流銀行ノ支拂停止セルモノ一、二ニ止マラズ二流以下ノ休銀ハ二十數行ノ多數ニ上リ數億ノ巨額ニ達スル預金ガ封鎖セラレ事業界ハ金融梗塞ノ厄ヲ蒙リ加フルニ慢性的支那動亂ト我國ノ山東省ニ出兵ハ日貨排斥ヲ齎ラシ爲ニ上半期ノ運輸界ニ惡影響ヲ來シタルガ一方陽春五月京都西本願寺妙如上人二十五回忌大法會勸修セラレ參詣客ノ輸送ニ頽勢ヲ挽回シタリ下半期ニ入りテ財界ノ安定ト好晴ニ惠マレ陰慘ノ氣ハ漸時消散シ旅客輸送ニ於テ秋季行樂客ノ出動旺盛トナリ年末商用客ノ來往繁ク諒闇明ケノ年始神詣客頻繁ヲ極メ、貨物輸送ニ於テ年初ノ惡材料ニ沮マレタル出貨ハ反動的ニ躍進シ新穀ノ豐穰ハ好出穀トナリ、西瓜、柑橘ノ送出シ亦惡シカラズ越年後ニ於ケル米穀、肥料ノ好勢等運輸成績ニ寄與スル所尠シトセズ、今少シ之ヲ詳述スレバ本年度ノ列車



走行哩ハ一千九百四十萬六千餘哩車輛走行哩ハ三億一千九百九十二萬五千餘哩（内客車一億〇四百十七萬一千餘哩、貨車二億一千五百七十五萬三千餘哩）ニシテ前年度ニ比シ前者ハ八十六萬二千餘哩（4.65%）増、後者ノ八千六百四十九萬八千餘哩（21.28%）減ハ客車換算基準ヲ變更シタルタメニシテ貨車走行哩ハ九百七十六萬七千餘哩（4.74%）ヲ増加セリ又輸送量ニ於テ旅客ハ二十七億五千二百二十五萬一千餘人哩（一人平均輸送哩十八哩九分）貨物ハ十二億四千三百八十七萬餘噸哩（一噸平均輸送哩八十哩七分）ニシテ前年度對比前者ハ八千一百四十四萬六千餘人哩（3.05%）後者ハ五千六百五十六萬二千餘噸哩（4.76%）ヲ孰レモ増加シ取扱收入ハ旅客六千六百〇八萬七千餘圓、貨物三千九百八十三萬餘圓ヲ算シ前年度對比旅客ハ六十五萬一千餘圓（1.00%）増、貨物ハ一百五十四萬五千餘圓（4.04%）増ヲ收メタリ、要スルニ本年度ノ運輸成績ハ一部悪材料ノ出現ヲ見タルモ好材料トシ天候ノ適順ハ米穀ノ豐穰ヲ一般物價ノ底落ハ購買力ヲ昇メ人爲的ニハ旅客ノ誘致吸收ニ努メタルト特別小口扱貨物取扱ノ全期間ノ運営及貨物輸送ニ關スル施設改善ト相俟テ叙上ノ成績ヲ舉ゲタリ、

更ラニ本年度ノ收益勘定ヲ通觀スルニ歳入決算額營業收入ニ於テ一億〇七百二十六萬三千餘圓ヲ上ゲ前年度對比二百二十六萬八千餘圓（2.16%）第一次豫定運輸收入ニ比シ一百二十五萬餘圓（1.10%）ノ增收ヲ改定豫定運輸收入ニ比シ一百十二萬五千餘圓（1.05%）ノ減收ヲ見タリ、

歳出決算額營業費ハ四千七百八十六萬六千餘圓ニ膨脹（前年度對比一百五十九萬二千餘圓3.44%増）シ營業收入ノ四割四分六厘ニ當リ收益増加率が支出増加率ニ及バサルハ延長線路ノ効率低キト之等擴

張ニ伴フ經費ノ膨脹ニ因ルモノナルモ特別小口扱貨物集配料金ノ前年對比約五十萬餘圓加ハリシコトガ最大原因ト認ム、

今最近五ケ年間ニ於ケル主要業績ノ消長ヲ示セバ下ノ如シ、

種別	單位	大正十二年度		大正十三年度		大正十四年度		大正十五年度 昭和元年		昭和二年度	
		實數	百分率	實數	百分率	實數	百分率	實數	百分率	實數	百分率
營業哩程	哩分	1,279.2	111	1,341.2	116	1,406.9	122	1,433.0	124	1,471.3	129
平均營業哩	哩	1,217.9	107	1,313.2	115	1,371.1	120	1,421.5	125	1,453.6	128
驛所數	箇所	420	110	442	116	465	122	476	125	492	129
職員	人	32,648	113	34,156	118	34,192	118	34,704	120	35,823	124
給料月額	圓	1,656,447	109	1,711,690	113	1,746,987	115	1,794,359	118	1,869,895	123
機關車走行哩	哩	18,634,862	112	20,013,103	120	20,705,053	124	21,659,436	130	22,658,927	136
機關車用石炭	斤	856,487,293	112	910,422,770	119	917,873,858	120	898,517,181	117	922,623,442	121
同上百哩當石炭	々	4,596	100	4,549	99	4,434	97	4,148	91	4,072	89
機關車用油脂	升	273,290	111	316,999	128	338,716	136	292,458	118	336,006	136
同上百哩當油脂	々	1.47	99	1.58	107	1.64	111	1.35	91	1.48	100
列車走行哩	哩	16,098,971	112	17,396,766	121	17,970,157	125	18,543,714	128	19,406,681	135
車輛走行哩	哩	344,410,394	93	379,425,336	102	394,079,769	106	406,424,246	110	319,925,535	86
旅客人員	人	120,114,905	117	129,222,643	126	134,704,382	131	141,710,037	138	145,744,114	142
貨物噸數	噸	13,055,509	111	13,869,740	117	14,157,587	120	14,693,768	124	15,411,010	130
取扱旅客	圓	63,413,580	114	65,049,983	117	64,816,951	116	65,436,236	118	66,087,481	119
取扱貨物	々	35,727,904	106	38,157,136	114	38,369,326	114	38,285,244	114	39,830,377	119
計	々	99,141,484	111	103,207,119	116	103,186,277	116	103,721,480	117	105,917,858	119
一日一哩平均乘車人員	人	5,475	108	5,340	105	5,261	103	5,186	102	5,215	103
一人一哩平均乘車運賃	毛	208	100	197	95	193	93	190	91	188	90
一日一哩平均客車收入	圓	135	106	129	102	123	97	121	95	119	94
一人平均乘車哩	哩	20	100	20	100	19	95	19	95	19	95
一日一哩平均貨物噸數	噸	2,264	97	2,324	100	2,323	100	2,288	98	2,338	101
一噸一哩平均貨物運賃	毛	288	100	280	97	274	95	277	96	275	95
一日一哩平均貨物收入	圓	66	97	66	97	64	94	64	94	65	96
一噸平均輸送哩	哩	77	94	80	98	82	100	81	99	81	99
一日一哩平均運輸收入	圓	201	103	195	100	187	96	185	95	184	94
營業收入	々	100,256,095	111	104,374,445	116	104,495,117	116	104,994,965	117	107,263,319	119
營業費	々	42,840,732	111	45,090,410	119	44,614,212	117	46,274,432	122	47,866,853	126
營業收入ニ對スル營業費ノ割合	割	4.27	101	4.32	102	4.27	101	4.41	105	4.46	106

備考 1. 取扱收入中ニハ郵便物搭載料金新聞雜誌及客貨追徴金ヲ含マズ  
 2. 營業費中ニハ共濟組合給與金ヲ含マズ  
 3. 驛所數中ニハ普通驛、旅客驛、貨物驛ノミヲ計上ス  
 4. 旅客人員及旅客收入ハ發賣月編入ノモノヲ計上ス  
 5. 指數ハ大正十年度ヲ百トシテ算出セリ  
 6. 客車ハボギー車ナ二輛ニ自動車ナ一輛半ニ換算セシテ昭和二年度分ヨリボギー車及自動車ナ一輛、小型客車ナ半輛ニ換算計上セリ



## 庶 務

○所管區域 當局管内ニ於ケル所管區域ハ逐年増加シ本年度ニ於テハ伯備南線、紀勢東線、紀勢西線、讚豫線等既設線ノ延長ヲ又因美南線及片町線ニ貨物支線ノ新設ヲ見タルノミニシテ其ノ他著シキ異動ナシ

本年度末ニ於ケル所管區域下ノ如シ

- 東海道線 {本線(米原神戸間、東灘神戸港間及貨物支線)  
西成線、福知山線及塚口尼ヶ崎間、有馬線}
- 山陽線 {本線(神戸糸崎間、兵庫和田岬間及貨物支線)  
播但線、宇野線、作備線、因美南線、伯備南線}
- 山陰線 {本線(京都石見益田間)、舞鶴線、新舞鶴中舞鶴間及貨物支線  
宮津線、因美北線、倉吉線、伯備北線、境線、大社線}
- 關西線 {本線(龜山湊町間)、參宮線、紀勢東線、草津線、奈良線、片町線及貨物  
支線、櫻井線、和歌山線及貨物支線、紀勢西線、城東線}
- 讚豫線 (高松松山間、多度津讚岐財田間及貨物支線)
- 高德線 (高松引田間)
- 德島線 (德島阿波池田間) 小松島線
- 高知線 (須崎土佐山田間)
- 航路及電線路 宇野高松間航路、岡山津山間、宇野鴨川間、阿波池田岐讚財田間、阿波池田高知間各電線路

○各事務所出張所々管區域 前述ノ如ク因美南線、片町線ニ貨物支線ノ新設及既設線ノ延長シタル外著シキ異動ナシ

本年度末ニ於ケル所管區域下ノ如シ

- 大阪運輸事務所 {東海道本線中(米原神戸間、東灘神戸港間及貨物支線) 西成線、  
福知山線中(神崎三田間、塚口尼ヶ崎間) 有馬線、山陽本線中(神  
大阪保線事務所 {戸明石間、兵庫和田岬間及貨物支線) 山陰本線中(京都龜岡間)  
草津線}
- 湊町運輸事務所 {關西線(除關西本線中名古屋龜山間及草津線)  
湊町保線事務所 {
- 岡山運輸事務所 {山陽本線中(明石糸崎間) 播但線、宇野線  
岡山保線事務所 {作備線、因美南線、伯備南線、宇野日比町間、日比町王越村間及  
岡山津山間各電線路(保線事務所ニ限ル)}

福知山運輸事務所 {山陰本線中(龜岡岩美間)、福知山線中(三田福知山間)、舞鶴線  
福知山保線事務所 {宮津線}

米子運輸事務所 {山陰本線中(岩美石見益田間)、因美北線、倉吉線、伯備北線、  
米子保線事務所 {境線、大社線}

高松出張所 讚豫線、高德線及宇野高松間航路、鴨川王越村間電線路

德島出張所 德島線及阿波池田讚岐財田間、阿波池田西豊永間各電線路

高知出張所 高知線及高知西豊永間電線路

局、事務所境界點 {米原ハ名局ノ、京都、大阪 三田、明石ハ大阪運事ノ、龜山、柘  
植ハ湊町運事ノ、糸崎ハ岡山運事ノ、龜岡、和田山、新舞鶴ハ福  
知山運事ノ、岩美ハ米子運事ノ、石見益田ハ門局ノ所管トス

### ○業務機關

本年度中ニ於ケル業務機關ノ主ナル異動下ノ如シ

昭和二年七月十六日神戸鐵道局運輸課派出大阪鐵道案内所設置、昭和三年一月十二日保線事務所技術掛ヲ土木掛、電氣掛ニ變更、出張所ニ電氣掛ヲ設ク、

昭和二年四月三日松山保線區、同年同月十六日松阪保線區、同年八月二十三日京都通信區、同年十一月一日小松島列車電燈所ヲ軌レモ新設、昭和二年四月三日伊豫西條機關庫ヲ松山ニ移轉改稱、昭和三年一月十五日兵庫檢車所分所ヲ鷹取ニ移轉改稱

### ○本年度中運輸營業開始ノ新線路

線路	間	間分	開始年月日
讚豫線	伊豫北條 松山間	10.9	昭和2. 4. 3.
紀勢東線	瀧原 伊勢柏崎間	5.7	" ". 7. 3.
	伊勢柏崎 大内山間	2.9	" ". 11.13.
伯備南線	木野山 備中川面間	2.4	" ". 7.31.
紀勢西線	藤並 紀伊湯淺間	2.1	" ". 8.14
片町支線	放 出 淀 川間	3.0	" ". 12.10.
	京 橋 淀 川間	1.2	
因美南線	津山 美作加茂間	10.9	" 3. 3.15.

### ○新設線設置驛所

- 讚豫線 粟井、堀江、伊豫和氣、三津濱、松山
- 紀勢東線 伊勢柏崎、大内山
- 紀勢西線 紀伊湯淺
- 片町支線 淀川
- 因美南線 東津山、高野、美作瀧原、美作加茂

### ○既設線設置驛所

- 關西本線 河内堅上(旅)(王寺、柏原間)



○定員

本年度末現在ニ於ケル當局判任官以下定員ハ三萬五千二百三十九人ニシテ前年同期ヨリ七百二十九人ヲ増加セリ之レヲ前年ノ増員六百四十五人ニ比較シ一割三分ノ増加ニ過キサレモ以上ハ差引カレタル増加ノ表ハレヲ示セルニ止マリ増減ヲ個々ニ見ルトキハ孰レモ前年度ニ比シ本年度ハ多數ノ動キアリシヲ知ルヘシ

定員増減表

事由別	系統別	系統別										計			
		驛務	列車	汽車	保線	電車	電氣	車輛	教習所	宿務所	船隻		旅箱	工場	本中出務所
開業	(新線及既成線ニ於ケル驛、庫、所、區新設又ハ廢止等ニ依ル増減)	増	76	24	41	89	21	8			5				264
		減	10			4	2								16
設備ノ増減	線路、驛、踏切道等ノ設備變更等ニ依ル増減 (工事不完成ノ爲メニ要スル増員ヲ含ム)	増	255	27	3	18		28					1	332	
		減	27	146	9	5	17							204	
事業ノ増減	列車運行ノ變更、業務行路ノ改廢及連帶運輸開始等ノ如キ現業ニ於ケル業務ノ増減ニ伴フモノ	増	38	9	12								6	65	
		減	230	8	3									241	
事務ノ増減	本課、事務所、出張所、教習所ニ於ケル増減	増											196	196	
		減											28	28	
其ノ他	業務ノ自然増減及經費節約又ハ勤務緩和其ノ他以上ニ該當セサルモノ	増	434		80	81	83	13		23	1		146	861	
		減	146		9	4	31	13		2	1		341	547	
合計		増	803	60	136	188	104	45		28	1		153	196	1,718
		減	413	154	21	13	31	32		2	1		341	28	1,036
差引増減(△)		390	94	115	175	73	17		26			188	168	682	

本計表數ノ外ニ前年度末現在對本年度末現在臨時定員増加數四十七人アリ

賠償概要

○損害賠償

本年度中ニ於ケル損害賠償取扱件數ハ三二三九件ナリ其内賠償シタルモノニ七三四件ニシテ此支拂額一三二、五五二圓〇四錢ナリ、之ヲ前年度ニ比較スルニ件數ニ於テハ

○一件三三、四六七圓六四錢ノ減少ナリ之ガ原因ハ荷物事故中從來首位ヲ占メヲリシ不著ガ著シク減ジタル爲ナリ、且本年度ハ汚損事故モ前年度ノ約五割ニ減少シタルモ一因ナリ、今之ヲ荷物賠償ト慰藉金其他支拂ニ大別シテ詳記ス

一 荷物賠償

荷物賠償處理件數ハ二九九三件此求償金額十五萬三千三百十九圓七十九錢三厘ニシテ其内譯次ノ如シ

(A) 支拂

支拂件數ハ二千四百八十八件此金額八萬五千七百七十六圓十二錢ナリ之ガ求償額ニ對スル割合ハ約七割ニシテ三割ノ査定減額トナル之ヲ前年度ノ査定三割二分ニ比スレバ約二分ノ減ナリ、而シテ一件平均支拂額ハ三十二圓三十八錢六厘ニシテ前年度ニ比スレバ一圓九十九錢四厘ノ減少ナリ

(B) 拒絶

要償拒絶件數ハ五〇五件此求償額三萬一千八百八十三圓四十九錢五厘ナリ之ヲ前年度ニ比スレバ件數ニ於テ百四件金額ニ於テ八千九百五十圓四十九錢五厘ノ減少ナリ次ニ荷物賠償ヲ事故種別ニヨリ觀察スルニ先ヅ濡損ハ其件數金額ニ於テ總數額ノ約五割ニ相當ス從來第一位ニアリシ不著事故ハ漸時減少シ本年度ニ於テハ全事故ヨリ見ルトキハ第二位ニアルモ其數額ハ濡損事故ノ五割ニ達セザルニ至レリ、右ハ關係取扱者ニ於テ十分ナル注意ヲナシツ、アル爲ト認メラル、之ニ次グニ汚損、破損、敗腐、減量、動物斃死、延著等ノ順序ナリ

二 慰藉金其他支拂

慰藉金其他支拂ハ總計二百四十六件金額五萬一千九百七十五圓九十二錢ニシテ之ヲ前年度ニ比スレバ件數ニ於テ五件金額四千六百九十二圓五十四錢ノ減少ナリ

本年度中ハ大ナル事故等ナキタメ前年度ト大差ナキモ本年度中ノ金額ノ大部分ヲ占ムルモノハ門鐵管内一列車事故遭難者中本年度慰藉金交渉解決シタルモノ二名ニテ一萬圓アリ、次ニ踏切ニ於ケル自動車事故ニシテ之ガ損害七件ニテ約一萬圓ナリ、他ハ特筆スベキ程ノモノナシ

○共済組合

本年度ニ於テ組合ニ加入シタル者三千八百十二名、脱退シタル者二千八百十八名、年



度末現在三萬三千七百八十六名ニシテ前年度ニ比シ九百七十四名ヲ増加セリ、組合ノ收支ハ收入二百十四萬九百六十三圓四十三錢（内組合員掛金百二十二萬七千三百三十八圓五十八錢）政府給與金九十一萬三千八百二十四圓八十五錢、支出百七萬一千三百三十二圓四十三錢ニシテ前年度ニ比シ收入六萬六千二百一圓五十三錢ヲ増加シ支出七萬七千六百二十二圓十一錢ヲ増加セリ

叙上ノ收入増加ハ組合員ノ増加ニ依ルモノニシテ支出ノ増加ハ主トシテ年金ヲ受クル者ノ増加（本年度末三千十九名、前年度末二千五百九十五名差引増加四百二十四名）ニ因ルモノトス

支出ノ増加ヲ年金ト其ノ他ノ給付トニ區別シ前年度ニ比較スレバ次表ノ如シ

	前年度	本年度	増減額
年金	384,511.83	448,262.96	63,751.13
其他	609,193.49	623,069.47	13,870.98
支出計	993,710.32	1,071,332.43	77,622.11

昭和二年一月ヨリ共済組合ノ特別規定トシテ實施ヲ見タル健康給付ハ本年度末現在員ハ三千七百二十四名（内甲種組合員三千七百十四名臨時組合員十名）ナルガ之ガ收支次表ノ如クニシテ豫定財源ヲ脅スコトナク收支均衡ヲ保チ猶剩餘ヲ示ス状態ニ在ルハ頗ル欣幸トス

收入

組合員掛金	一六、一八二圓七六
政府給與金	二六、八八一圓九一
共済組合ヨリノ繰入金	一九、二八九圓八一
計	六二、三五四圓四八

支出

療養給付	二八、九四一圓四一
傷病手当金	一八、三八九圓九二
分娩費	一六〇圓〇〇
出産手当金	二四二圓一六

理 葬 料 一、八七八圓三〇  
計 四九、六一一圓七九

〇療 養

本年度ニ於ケル公務上傷病者總數ハ別表第九七號表ニ示スガ如ク五千三百二十一人ニシテ之ヲ前年度ノ五千三百五十二人ニ比スレバ三十一人（六厘弱）ヲ減少シ本年度末現在職員千人ニ對スル割合ヲ見ルニ本年度一五一、二ニシテ前年度一五四、二ナリ尙別表第九八號表ニ示スガ如ク其ノ療養成績ハ前年度總療養人員五千七百五十七人ニ對シ全治人員五千二百九十九人（九割二分強）ニ比シ本年度ハ總療養人員五千七百十八人ニ對シ全治人員五千二百七十五人（九割二分四厘弱）ニシテ其ノ成績良好ナリ

管内醫療機關ハ年度末現在病院一、分院一、療養所一、治療所一五、派出診療所六ニシテ本年度ニ於ケル患者延人員入院三萬一千五百九十四入所一萬一千七百九十一外來七十二萬九千八百七十九總計七十七萬三千二百六十四ニシテ前年度總數六十七萬三千四百六十六ニ比シ九萬九千七百九十八（増加率一割四分八厘強）ヲ増加シ管内鐵道囑託醫（年度末現左百五十四名）入院一萬四百五十五外來十七萬一千二百二十三ト著シク差異ヲ示シ其ノ効果ヲ擧ゲツ、アリ

〇貯 金 部

共済組合神戸貯金支部ノ本年度預金並拂戻人員及金額次表ノ通ニシテ年度末ノ現況ヲ前年度末ニ比スレバ人員三千九十三名、金額一百三十萬九千五百四十五圓二十一錢、一人平均二圓七十二錢ヲ増加シ依然遞増ノ趨勢ヲ持續セルハ欣幸トス

	預 入	拂 戻	年度末現在	一人平均
人員	新規 4,919人 繼續 241,840人	全 拂 1,826人 一部拂 6,629人	24,043人	—
金額	2,853,497.38	2,151,541.82	9,734,918.22	404.89

運 輸 狀 況

〇旅 客 運 輸

本年度ヲ通觀スルニ上半期ハ財界未曾有ナル混亂ノ餘波ヲ享ケシタメ花季四月ハ所期ノ成績ヲ擧グルニ至ラザリシモ五月京都西本願寺妙如上人二十五回忌大法會勸修セラ



レ參詣客ノ輸送ヲ行ヒタル結果幾分頹勢ヲ挽回シタリ、下半期ハ茸狩、觀風客ノ出動旺盛ナリシト年末商用客ノ來往年始參詣客頻繁ヲ極メシタメトニヨリ諒闇ノ前年度ニ比シ躍進ヲ示セリ

本年度ヲ通シタル運輸成績ハ概算ニ於テ乘人員一億三千八百九十四萬七千二百六十一人（前年度ニ比シ二分一厘ノ増）、收入六千五百八十一萬百三十二圓（前年度ニ比シ八厘ノ増、豫定收入ニ比シ二分二厘ノ減）ナリ

以上ノ經過ヲ詳述セバ下ノ如シ

四月財界混亂ノ餘波ヲ享ケ運輸成績ハ不振ヲ免レザリキ

五月京都西本願寺妙如上人二十五回忌ノ大法會勸修セラレ參詣客ノ輸送ヲ行ヒシ結果好成績ヲ收ムルコトヲ得タリ

六月梅雨期ニ不拘晴天續キノタメ一般客及割引ノ高率ヲ利用スル團體客相次ギシタメ幾分ノ好況ヲ示セリ

七月海水浴客學生ノ歸省避暑客相當アリシモ前年ニ比シ一歩ヲ讓レリ

八月天候不良ニ災セラレ所期ノ成績ヲ收ムルコト能ハザリキ

九月平靜ナルモ前年ニ比シ幾分ノ遜色ヲ見タリ

十月天候良好ト茸ノ發生多量ノタメ茸狩ニ、行樂ニ、旅客ノ出動頻繁ヲ極メシ結果活況ヲ呈セリ

十一月前月ノ餘勢ヲ享ケ順調ヲ保テリ

十二月商用客ノ來往、年末物資ノ移動旺盛ナリシタメ好成績ヲ收メタリ

一月年初賽客多キヲ見前年ヲ遙カニ凌駕セリ

二月天候不良ノタメト普通選舉ノ施行トニヨリ遠距離旅客ノ減少ヲ來シ成績香シカラザリキ

三月天候思ハシカラザリシモ團體客多數アリシタメ稍良好ノ成績ヲ收メタリ

#### ○貨物運輸

本年度ヲ概觀スルニ上半期ハ年度ノ劈頭ニ於テ金融界未曾有ノ大混亂ニ際會セシタメ一般出貨ハ一頓挫ヲ來セシモ漸次金融梗塞ノ緩和スルト共ニ反撥ノ荷動ヲ促進シ頹勢稍挽回サレタルモ依然財界不安定ニ依ル商取引ノ手控ニ制セラレ大ナル進出ヲ見ズ下半期ハ經濟事情小康ヲ得タルト既往ニ於ケル取引警戒ノ反動ヲ帶ビタルトニヨリ出貨

情勢逐日好轉シ歳末ノ切迫スルヤ年末關係諸物資ノ移動擡頭セルト豊稔新穀ノ好出廻紀州柑橘ノ積出シ旺盛等奔騰的躍進ヲ告ゲ越年後ニ於テモ米穀、肥料ノ好勢ニ依リ概シテ順調ヲ迎レリ

本年度ヲ通シタル運輸成績ハ概算ニ於テ有貨發送噸數一千五十九萬五千九百七十九噸（前年度ニ比シ三分五厘増）收入三千九百七十二萬六千七百七十一圓（前年度ニ比シ四分一厘増豫定收入ニ比シ一厘ノ減）ナリ

以上ノ經過ヲ詳叙スレバ下ノ如シ

四月春季物資移動ノ最盛期ニ當リ月初活況ヲ呈セシモ中下旬ノ交ニ於テ財界空前ノ大恐慌ニ逢フセシタメ急轉直下ノ大慘落ヲ演ジ石炭鹽セメント肥料等ヲ除キ前年ニ多大ノ遜色ヲ招致セリ

五月十二日「モラトリアム」ノ滿了ト共ニ一時停頓狀態ニ屏息セシ出貨ハ反動的ニ擡頭シタル爲メ前月ノ遜色ヲ補ヒ若干ノ進出ヲ見タリ

六月物資ノ不需求ニ嚮ヘルト入梅ノ關係上一般ニ荷動ハ膠著スルヲ常トセルガ本年ハ天候比較的好晴ヲ續ケタルト春繭、和洋酒、肥料等可ナリ強調ヲ維持セシ結果前年ニ比シ微増スルコトヲ得タリ

七月一般經濟界ノ瘡痍未ダ癒エザル爲メ新麥ノ好出廻大和西瓜ノ擡頭、食鹽ノ移動等相當見ルベキモノアリシニ不拘大勢抗シ難ク前年ニ一歩ヲ讓レリ

八月引續キ財界ノ疲憊ニ制セラレ高級貨物ニ進展ヲ見ルニ至ラザリシガ前年ニ比スレバ發送噸數ニ於テ微増シ收入ニ於テ遜色ヲ示セリ

九月七、八兩月中經濟事情不況ニ伴フ一般商取引ノ警戒ニ因リ苦喘ヲ續ケタル出貨ハ初秋ニ入リテ漸次好轉シ來レルヲ以テ頹勢稍見直スニ至レリ

十月秋冷加ハリ物資需要期ニ入レルヲ以テ從來買見送ヲシタル百貨ノ取引著シク促進サル自然一般出貨極メテ好勢ヲ示シ僅カニ生果、食鹽、肥料等ノ二三貨物が前年ニ一籌ヲ輸シタルヲ除キ他ハ全部進境ニ嚮ヒ運輸成績逐日好況ヲ告ゲタリ

十一月年末繁忙期ヘノ過渡期ニ相當シ且又農繁期ニ際セルヲ以テ前月ニ比シ出貨幾分反落スルヲ恒例トシ本年モ此ノ傾向ヲ脱シ得ザリシガ石炭ノ活況、セメント鐵鋼製品ノ躍進紀州蜜柑ノ出廻等ニヨリ前年ニ比シ相當進展ヲ齎セリ

十二月財界小安定ヲ見タルト歳末ニ際シ年末決算關係諸物資ノ白熱化、新穀ノ擡頭



紀州柑橘ノ豊作、需要期ニ直面セル薪炭ノ飛躍等旺盛ナル出貨ヲ喚起セシトニヨリ前年ニ比シ遙カニ凌駕セリ

一月例年夏枯期ニ亞グ閑散状態ヲ示セルヲ常トセルモ豊作尻ヲ受ケタル酒造米ノ活況、買見送りナリシ肥料ノ好轉棉花ノ輸入増加等ニ依リ趨勢概シテ堅實ヲ示シ且前年同期ガ諒闇中ニ屬シ經濟界著シク沈淪セシニ加ヘ雪害ノ影響ニ依リ出貨振ハザリシ反映ヲ帶ビ多大ノ懸隔ヲ示セリ

二月前年同月ガ御大喪儀行ハレタルト雪害事故ノ頻發セシトニ反シ本年ハ一般ニ活況ヲ呈シ且生果、肥料、和洋酒等ノ躍増ニ依リ相當ノ進出ヲ見タリ

三月昨秋以來漸進ノ一途ヲ辿リシ出貨狀勢ハ更ニ進展ヲ見、米、肥料、生果、鐵鋼製品等ノ強調ヲ持續セルト諸官廳ノ年度未關係物資ノ移動般盛ヲ告ゲタルトヲ以テ一般ニ極メテ好況ヲ示セリ

## 運轉概況

○機關車哩並換算車輛哩 本年度ニ於ケル機關車ハ總計二二、六五八、九二七哩ニシテ之ヲ前年度ニ比スレバ(九九九、四九一哩)(五%)ノ増ニ當レリ。今之ヲ線路別ニ見レバ東海道線三%山陽線三%山陰線五%關西線四%讚豫線二四%高知線三%ノ孰レモ増ヲ示シ高德、徳島線ニ於テ-%ノ減トナレリ。讚豫線ノ著シク増加セルハ本年度四月松山線開通ノタメ運輸ノ激増セル結果ナリ。

機關車牽引換算車輛哩ハ總計八一九、〇八九、〇九三哩ニシテ前年度ニ比スレバ四九、七三六、〇二三哩(六%)ノ増ニ上レリ。之ガ線路別ノ主ナルモノヲ舉グレバ東海道線五%山陽線六%山陰線八%關西線五%讚豫線三六%ノ孰レモ増トナレリ。

○石炭油脂消費成績 本年度消費石炭總量ハ排雪機關車、汽動車及客貨車用ヲ含ミ九七八、三九三、四七一(換算七五四、六八二、五三七斤)此代價六、七〇九、九四〇圓油脂總量ハ油四、六七二石脂一、〇三一貫此代價合計一五六、〇二〇圓ニシテ前年度ニ比シ石炭ハ二、九%(換算二、五%)ノ増トナリ代價ニテハ一、八%ノ増ヲ來セリ。油脂ハ油二四、七%脂三四、五%ノ増トナリ代價ニ於テ〇、七%ノ減ヲ示ス。斯ク油脂數量ノ増加セルニ拘ラズ代價ノ減少セルハ前年度ニ對スル本年度ノ購入單價ノ低減セルニ因ル次ニ機關車平均牽引車數並消耗品消費割合ヲ視ルニ牽引車數(含機)ハ三六輛一五ニ

シテ石炭ノ割合ハ機關車一哩當換算量三三斤〇七總車輛百哩當換算量九一斤四九トナリ之ヲ前年ニ比較スレバ車數ハ〇輛六三(一、八%)ノ増トナレリ、油脂割合ハ機關車百哩當油一升九九脂四々代價計六六錢五厘トナリ前年ニ比較スレバ油ハ〇升三一(一八、五%)増ニ當リ代價ニ於テ四錢二厘(五、九%)ノ減ヲ示スニ至レリ。以上ノ成績ハ逐年良績ヲ收メツ、アリテ本年度モ前年度ニ劣ラザル好成績ヲ以テ終了セリ。

## ○運轉事故

本年度中發生ノ運轉事故ニシテ特ニ重大ナリト認ムルモノヲ掲クレバ大體下記ノ如シ

一、四月八日山陽線御着驛ニ於テ客第一二〇列車著ノ際(御着會根間單線運轉ノタメ一分間停車)各信號機ニハ停車列車ニ對スル信號ヲ現示シアルニ不拘機關手ニ於テ通過ト誤認シ相當速度ニテ進入ノタメ出發信號機ヲ冒進避難線ニ入り車止ヲ突破シ機關車顛覆次位客車二輛脫線一時本線ヲ支障スルニ至レリ爲之機關手及同助手即死ス。

一、五月廿三日播但線生野新井驛間ニ於テ貨第六五五列車ノ際起點三〇哩三〇鎖附近ニテ前部ヨリ七輛目後軸浮上リ脫線シ其儘約一哩ヲ運轉ノ爲メ以下四輛脫線又顛覆シ約八時間半閉塞スルニ至レリ之ガ原因ハ線路並ニ貨車大破ノ爲不明ナリ。

一、八月九日伯備線江尾、伯耆溝口驛間ニ於テ混第九〇三列車ノ際起點一〇哩六鎖附近ニテ前部ヨリ二輛目貨車前輪曲線内側軌條ニ乗上リ脫線約五七呎進行ノ處踏切護輪軌條ニ突キ當リ一、二輛目間自連分離ノタメ二輛目以下七輛脫線大破三輛脫線シ爲之約十九時間線路閉塞スルニ至レリ。

之ガ原因ハ線路及貨車大破ノタメ不明ナリ。

尙一般事故ヲ通觀スルニ別表(第六三、六四號表)ニ示ス如ク運轉事故總件數八七一件死傷人員一〇二四人ニシテ之ヲ前年度ニ比較スレバ前者ハ三三八件後者ハ四六人ノ孰レモ減少ニシテ好成績ヲ以テ本年度ヲ終了セリ。

## 工 務

### ○改良工事一般ノ概況

東海道線

線路増設工事ニ在リテハ本年度着手ニ係ル神戸海岸線新設ニ伴フ支障官舎移轉其一、



## 其二、其三工事ヲ施工中

線路改良工事ニ在リテハ前年度着手ニ係ル福知山線四二哩一〇鎖附近反向曲線改良工事ヲ了シ生瀬武田尾間落石防護設備工事及ビ本年度着手ニ係ル三田鹽田間武庫川橋梁徑間變更工事ヲ施行中

軌條更換工事ニ在リテハ本年度着手ニ係ル東海道本線軌條更換工事ヲ施行中

橋桁改良工事ニ在リテハ前年度着手ニ係ル稻枝能登川間愛知川橋梁鐵桁更換工事、草津石山間瀬田川橋梁改良工事、向日町梅小路間天神川橋梁鐵桁架換工事及ビ本年度着手ニ係ル同上驛間高柴避盜橋鐵桁架換工事、大阪驛歌島間水戸川橋梁鐵桁架換工事及下淀川橋梁鐵桁架換工事ヲ了ス

隧道改良工事ニ在リテハ前年度着手ニ係ル東海道本線逢坂山隧道排煙設備工事ヲ了シ本年度着手ニ係ル大津、山科間新逢坂山隧道内排水設備工事ヲ施行中

大阪驛改良工事ニ在リテハ前年度着手ニ係ル大阪驛旅客乗降場及同上家増築工事ヲ了ス

諸停車場改良工事ニ在リテハ前年度着手ニ係ル小野濱驛ガントリークレーン新設工事梅小路驛内特小及集配貨物上家増築工事ヲ了シ前年度着手ニ係ル京都驛側線増設其他工事、安治川口驛積卸線及貨車留置線新設工事及ビ本年度着手ニ係ル京都驛本屋及小手荷物扱所擴張工事、石山驛側線増設工事、吹田操車場貨物整理場改増築工事ヲ施行中停車場及信號所新設工事ニ在リテハ前年度來繼續施行ニ係ル高槻茨木間停車場新設工事ヲ了ス

廳舎工事ニ在リテハ前年度着手ニ係ル神戸鐵道局ヲ大阪へ移轉改築工事ヲ了ス

倉庫工事ニ在リテハ本年度着手ニ係ル安治川口倉庫改築工事、神戸倉庫ガントリークレーン新設工事ヲ施行中

## 山陽線

線路改良工事ニ在リテハ前年度着手ニ係ル長谷生野間向山隧道附近線路變更工事、山陽本線大門福山間外二ヶ所一部線路勾配變更工事ヲ了シ本年度着手ニ係ル山陽本線有年糸崎間タイプレート敷設工事ヲ施行中

軌條更換工事ニ在リテハ前年度着手ニ係ル山陽本線兵庫外十三驛内軌條更換工事ヲ施行中

橋桁改良工事ニ在リテハ前年度着手ニ係ル岡山庭瀬間白石川橋梁鐵桁架換工事、和氣萬富間吉井川橋梁鐵桁架換工事ヲ了シ、前年度着手ニ係ル曾根御着間國木橋梁外七ヶ所鐵桁架換工事及ビ本年度着手ニ係ル土山加古川間新川橋梁外四ヶ所鐵桁架換工事ヲ施行中

岡山驛改良工事ニ在リテハ前年度着手ニ係ル岡山驛給炭設備工事、岡山驛擴張工事内土工其他工事、岡山驛擴張工事内第一種聯動裝置其他工事、岡山驛擴張工事内本屋改築工事、岡山驛擴張工事内支障建物移轉其他工事ヲ了シ、本年度着手ニ係ル岡山驛機關庫改良工事ヲ施行中

諸停車場改良工事ニ在リテハ前年度着手ニ係ル姫路操車場新設工事内道路水路付換工事、姫路驛擴張工事内第二期其一工事、宇野驛棧橋移轉改築工事ヲ了シ、前年度着手ニ係ル尾道驛有效長延伸工事及ビ本年度着手ニ係ル姫路驛擴張工事ノ内第二期其二、工事ヲ施行中

倉庫工事ニ在リテハ前年度着手ニ係ル岡山驛内神戸倉庫岡山派出所建築工事ヲ了ス  
關西線

奈良柏原間複線工事ニ在リテハ前年度着手ニ係ル大和小泉王寺間複線工事ヲ了ス

線路改良工事ニ在リテハ前年度着手ニ係ル玉水棚倉間線路道水路橋新設工事及天神川隧道ヲ跨線水路橋ニ改築工事、長池玉水驛間青谷川隧道改築工事ヲ了シ、加太柘植間四八哩四〇鎖附近反向曲線改良工事ヲ施行中

軌條更換工事ニ在リテハ前年度着手ニ係ル木津湊町間軌條更換工事ヲ了シ、本年度着手ニ係ル關西本線軌條更換工事ヲ施行中

橋桁改良工事ニ在リテハ前年度着手ニ係ル木津川橋梁鐵桁架換工事及本年度着手ニ係ル大和小泉法隆寺間富雄川橋梁鐵桁架換工事、笠置木津間第二新川外二ヶ所橋梁鐵桁架換工事、奈良郡山間蟹川橋梁鐵桁架換工事ヲ了セリ

隧道改良工事ニ在リテハ本年度着手ニ係ル大和二見隅田間真土隧道改築其他工事ヲ施行中

停車場改良工事ニ在リテハ本年度着手ニ係ル山田上口驛内側線増設工事、奈良外一驛乗降場上家増築工事、五條驛貨車計重臺新設工事ヲ了シ、前年度着手ニ係ル龜山驛第二期擴張工事片町驛擴張工事ヲ施行中



停車場及信號所新設工事ニ在リテハ前年度着手ニ係ル加太柘植間信號場新設工事ヲ施行中

合宿所工事ニ在リテハ前年度着手ニ係ル龜山驛内乙號合宿所新築工事、天王寺驛内乙號合宿所新築工事、王寺驛内乙號合宿所新築工事ヲ了シ、本年度着手ニ係ル和歌山驛内乙號合宿所新築工事ヲ施行中

廳舎新築工事ニ在リテハ本年度着手ニ係ル松阪驛内保線區新築工事ヲ了セリ

#### 山陰線

線路改良工事ニ在リテハ前年度着手ニ係ル久谷驛附近線路付換工事及ビ本年度着手ニ係ル知井宮石見益田間道床改良工事ヲ了シ前年度着手ニ係ル嵯峨龜岡間落石防護工事、本年度着手ニ係ル城崎竹野間一〇三哩附近線路勾配變更工事ヲ施行中

軌條更換工事ニ在リテハ本年度着手ニ係ル境線軌條更換工事ヲ施行中

橋桁改良工事ニ在リテハ前年度着手ニ係ル嵯峨龜岡間宇野川橋梁鐵桁架換工事及ビ本年度着手ニ係ル嵯峨龜岡間保津川橋桁架換工事施行中

停車場改良工事ニ在リテハ前年度着手ニ係ル福知山驛側線増設工事、中舞鶴驛側線増設工事及舞鶴驛テルフアー装置工事、弓ヶ濱驛貨物設備新設工事、出雲今市驛第一種聯動裝置改修工事ヲ了シ、本年度着手ニ係ル米子驛側線増設工事ヲ施行中

停車場及信號所新設工事ニ在リテハ前年度着手ニ係ル石見大田五十猛間驛新設工事ヲ了シ、前年度着手ニ係ル湖山寶木間假驛ヲ驛ニ變更工事及本年度着手ニ係ル温泉津黒松間驛新設工事ヲ施行中

防雪設備工事ニ在リテハ本年度着手ニ係ル香住鎧間虫尾隧道附近線路雪覆新設工事ヲ施行中

#### 四國線

軌條更換工事ニ在リテハ前年度着手ニ係ル徳島線軌條更換工事其三ヲ了シ、本年度着手ニ係ル藏本外十八驛構内軌條更換工事ヲ施行中

停車場改良工事ニ在リテハ前年度着手ニ係ル小松島機關庫改増築工事、多度津驛配線變更工事及ビ本年度着手ニ係ル丸龜驛貨物設備改良工事、高知驛貨車計重臺新設工事ヲ了シ、本年度着手ニ係ル高松驛機關車庫改増築工事ヲ施行中

#### ○保線工事一般ノ概況

#### 東海道線

本線ニ於ケル主要ナルモノハ前年度着手ニ係ル京都驛内一號官舎移轉改増築工事、京都驛本屋屋根一部葺替工事、梅小路機關車庫修繕工事及ビ本年度着手ニ係ル西九條驛内軌條更換工事、京都及梅小路驛第一種聯動裝置修繕工事、武田尾道場間軌條更換工事、尼ヶ崎驛第一及第三號貨物上家改増築工事、彦根石山間道床修繕工事、安治川口驛内道路橋一部修繕其他工事、丹波大山下瀧間四一哩一八鑽附近線路土留石垣補強工事ヲ了シ本年度着手ニ係ル馬場驛内側線軌條更換工事、京都驛第四號官舎移轉改築工事、梅小路機關庫屋根葺替工事ヲ施行中

#### 山陽線

本線ニ於ケル主要ナルモノハ前年度着手ニ係ル鷹取工場鍛冶工場屋根葺替工事、鷹取工場内塗工及木挽工場其他天窓硝子屋根修繕工事、岡山驛一部配線變更工事、福崎新井間一二哩附近外五ヶ所軌條更換工事及ビ本年度着手ニ係ル鷹取工場第一修車場修繕工事、八濱宇野間八軒附近軌條更換工事ヲ施行セリ

#### 關西線

本線ニ於ケル主要ナルモノハ前年度着手ニ係ル湊町外十驛轉轍器更換工事、龜山外十三驛内一部軌條更換工事城東線外二線軌條更換工事、本年度着手ニ係ル貴生川三雲間軌條更換工事、八尾外七驛轉轍器轍叉更換工事、龜山保線區内本線軌條更換工事、桃山驛内外七ヶ所本線軌條更換工事、松阪保線區管内線路一部軌條更換工事ヲ了シ片町線外二線軌條更換工事、天王寺驛乗降場上家其他屋根葺替工事ヲ施行中

#### 山陰線

本線ニ於ケル主要ナルモノハ前年度着手ニ係ル八鹿驛計重臺ヲ舞鶴驛ニ移設工事、海舞鶴驛貨物上家建築其他工事、本年度着手ニ係ル嵯峨龜岡間第五號隧道附近外四ヶ所土留石垣補強工事、峰山驛本屋復舊工事、宮津線五三軒六〇〇米附近震害復舊工事、福知山保線事務所管内鐵桁ベイント塗替工事、上夜久野梁瀬間軌條更換工事、丹後山田口大野間三七軒二〇〇米附近土留石垣復舊工事、綾部福知山豊岡保線區管内軌條更換工事、丹後山田驛本屋其他復舊工事、元福知驛堀第一號官舎移轉改築工事、鹽見鳥取間二四軒五〇〇米線路軌條更換工事ヲ了シ本年度着手ニ係ル綾部保線區管内軌條更換工事、丹後山田口大野間城山隧道震災復舊工事、其一ヲ施行中



## 四 國 線

本線ニ於ケル主要ナルモノハ本年度着手ニ係ル阿波加茂辻間七七軒一〇米附近線路土留石垣補強工事ヲ施行セリ

其他各線ニ亘リ道床修繕橋梁溝橋ペイント塗換工事ヲ施行セリ

## ○補充工事一般ノ概況

## 東 海 道 線

本線ニ於ケル主要ナルモノハ前年度着手ニ係ル西ノ宮芦屋間大社村官舎地築排水溝改築其他工事及ビ本年度着手ニ係ル大阪驛内上リ給水設備改良工事ヲ施行セリ

## 山 陽 線

本線ニ於ル主要ナルモノハ前年度着手ニ係ル垂水舞子間八哩三〇鎖附近線路右側溝切擴其他工事、須磨鹽屋間六哩六鎖附近線路左側土留石垣新設工事、曾根驛本屋改築工事及ビ本年度着手ニ係ル鷹取工場灰坑新設其他工事ヲ施行セリ

## 關 西 線

本線ニ於ケル主要ナルモノハ前年度着手ニ係ル柘植新堂間五〇哩六鎖附近線路切取切増其他工事ヲ了シ前年度着手ニ係ル五條驛内轉車臺増築工事及ビ本年度着手ニ係ル奈良ホテル浴室及便所新築工事ヲ施行中

## 山 陰 線

本線ニ於ケル主要ナルモノハ前年度着手ニ係ル福知山驛内機關庫増築工事、海舞鶴驛貨物上家建築其他工事、豊岡驛下乗降場上家改築工事、米子驛内貨物上家建築工事、本年度着手ニ係ル丹後山田口大野間線路築堤復舊工事、鎧久谷間居組岩美間震災崩壞線路築堤復舊工事ヲ了シ本年度着手ニ係ル東雲丹後由良間由良川橋梁歩一道新設工事、丹後山田口大野間城山隧道震災復舊工事其二ヲ施行中

## 四 國 線

本線ニ於ケル主要ナルモノハ前年度着手ニ係ル菊間淺海間一〇三哩六五鎖附近線路土留擁壁新設其他工事、伊豫西條驛内給水設備其他工事ヲ施行セリ

## 工 作

## ○工作日數及工場技工工手勞働人工並支給賃金

當局所管全工場ヲ通シ平均工作日數ハ三百十三日ニシテ之ノ從事技工及工手ノ勞働總人工ハ六十二萬一千四百八十四人工、之ニ對シテ支拂ヒタル賃金ハ百八十八萬五千九百五十九圓ニツテ人工平均一日賃金ハ三圓三錢ナリ

之ヲ前年度ニ比較スレバ工作日數二日支拂賃金四萬五十六圓ヲ増加シ勞働人工一千九百五十八人工ヲ減ジ人工平均一日賃金七厘ヲ増加セリ

如斯一人工平均一日賃金七厘ノ増加セルハ作業能率増進ニ伴フ賃請利益歩合ガ前年度ニ比シ増加セルガ其ノ主因ナリ

## ○工 事 人 工

全工場ヲ通シテ工事總人工ハ四十一萬一千七百六十五人工ニシテ之ヲ工事種目ニ類別スレバ車輛修繕工事二十三萬八千三十七人工(58%)車輛製作及改良工事七萬四千四百三十八人工(18%)諸種工事九萬九千二百九十人工(24%)ナリ

## ○工場修繕輛數

## 機 關 車

本年度工場修繕輛數ハ一般修繕二一七輛(外ニ建設車四輛)局部修繕四一三輛(外ニ建設車二輛)ニシテ之レヲ前年度ニ比較スルニ一般修繕ニ於テ六輛ヲ増シ、局部修繕ニ於テ七輛ヲ減ジ累計ニ於テ一輛ノ減少トナレリ

次ニ修繕受持輛數ハ七一八輛ニシテ前年度ニ比シ、タンダー機關車ニ於テ二輛ヲ増シ、タンク機關車ハ増減ナク累計ニ於テ二輛増加セリ

## 客 車

本年度工場修繕輛數ハ甲種修繕ボギー車一、二六三輛四輪車五二九輛乙種修繕ボギー車八七九輛四輪車一〇八輛ニシテ之レヲ前年度ニ比較スルニ甲種修繕ニ於テボギー車三〇輛ヲ増シ、四輪車一〇二輛ヲ減ジ乙種修繕ニ於テハボギー車七輛ヲ減ジ四輪車九輛ヲ減ジ累計ニ於テ八八輛ヲ減少セリ

次ニ修繕受持輛數ハ二、四七二輛ニシテ前年度ニ比シボギー車ニ於テ一七三輛ヲ増シ四輪車ニ於テ八二輛ヲ減ジ累計ニ於テ九一輛増加セリ

## 貨 車

本年度工場修繕輛數ハ甲種修繕二、五二一輛(外ニ建設車二一五輛)乙種修繕九、九八〇輛(外ニ建設車五七輛)ニシテ之レヲ前年度ニ比較スルニ甲種修繕ニ於テ一四四輛



ヲ減シ乙種修繕ニ於テ二、七八三輛ヲ増シ累計ニ於テ二、五八九輛ヲ増加セリ

## 電 氣

### ○電力關係

#### 一、發變電設備

##### イ、吹田發電所

從來汽罐ノ焚火作業ハ手焚ナリシヲ年度始メニ於テ「バブコック・エンド・ウイルクックス」式自動燃炭機ノ完成ニ伴ヒ、人力ノ輕減ト石炭消費率ノ低減ヲ來セリ

年 度	出力量 (キロワット時)	石炭消費率 (瓦/キロワット時)
大 正 十 二 年	251,900	5.4
同 十 三 年	302,045	4.6
同 十 四 年	378,423	4.1
昭 和 元 年	561,337	4.1
同 二 年	871,599	3.0

##### ロ、開閉所

###### 京都開閉所

從來吹田發電所ヨリ高壓配電セシ、米原方面自動信號用電力ハ負荷ノ漸次増加ニ伴ヒ、京都米原間ハ次年度ヨリ京都開閉所ヨリ京都電灯ノ電源ニヨリ配電セシムルタメ配電装置ヲ設備スルト同時ニ配線ノ改良ヲナセリ

###### 大阪開閉所

從來大阪驛構内ノミ配電ノトコロ西成線福島驛構内ニ延長配電ヲナシ且次年度繼續工事トシテ受電電壓二二〇〇「ヴォルト」ヲ三三〇〇「ヴォルト」ニ變更セントス

###### 湊町開閉所

從來受電電壓二二〇〇「ヴォルト」ノトコロ三三〇〇「ヴォルト」ニ變更セリ

##### ハ、開閉室

###### 奈良開閉室

從來奈良驛構内ノミ配電ノトコロ櫻井線京終驛構内ニ延長配電ヲナセリ

##### ニ、開閉室新設

前年度繼續工事中ナリシ糸崎、福知山、米子、奈良ホテル各構内及王寺、山田、鳥取、出雲今市各構内ノ電灯電力ハ從來供給會社ヨリ直接配電ナリシモ電力料金節減ノタメ開閉室ヲ設置シ之レヲ自營ニ改メタリ

##### 二、轉車臺電氣運轉設備新設

宇野、柘植、舞鶴、高松、松山、小松島

##### 三、給水唧筒設備

###### イ、給水唧筒設備改良

梅小路機關庫使用水量漸増ノ爲メ在來二五馬力一臺及新設二五馬力一臺ヲ梅小路驛構内専用トシ在來一五馬力一臺及新設一五馬力一臺ヲ京都驛構内専用トスル爲メ京都貯水槽へ送水セシム

王寺機關庫電氣唧筒ハ在來一〇馬力、七、五馬力各一基ニシテ一〇馬力一基ハ自働起動装置トナリ居リシモ動作不良七、五馬力ハ揚水量不足ナリシヲ以テ之ヲ一〇馬力ニ取替へ何レモ自働及手働ニ依リ運轉シ得ル装置トシ浮子開閉器ヲ改良シテ自働起動ヲ完全ナラシメタリ

福知山驛構内土師川揚水所電氣唧筒在來一二馬力及一五馬力各一基ノ内一二馬力一臺ハ揚水不足ナルタメ之ヲ二〇馬力ニ取替セリ

濱阪轉向給水所在來電氣唧筒ハ三馬力ニシテ晝間ノミ使用シ居リシモ不便ナルト三馬力ヲ晝夜間使用スル時ハ電力料金高價トナルタメ及作業能率増進ノ目的ヲ以テ之ヲ二馬力晝夜間使用シ得ル様ニシ自働起動装置ヲ設備セリ

米子驛構内日野川揚水所使用水量漸増ノ爲メ在來電氣唧筒八馬力二臺ヲ一五馬力二臺ト取替へ同時ニ自動運轉装置トス

###### ロ、給水唧筒新設

吹田、芦屋、龜山、琴平、川田、阿波池田、

##### 四、「キャップスタン」設備

湊町驛構内在來七、五馬力二基ノ内最モ頻繁ニ使用スル一基ヲ一五馬力ニ變更シ其ノ結果撤去トナル七、五馬力一基ヲ貨車廻送驛ニ設備シ作業能率ノ増進ヲ計ラントス

##### 五、トラクター及トラック設備



小手荷物運搬作業能率増進ノタメ湊町及宇野、高松棧橋驛＝「トラクター」及「トラック」並ニ之レガ充電装置ヲ設備セリ

湊町驛	トラクター	一臺	トラック	二臺
宇野棧橋驛	トラクター	二臺		
高松棧橋驛	トラクター	二臺	トラック	一臺

六、電氣扇設備

大社驛出札室、吹田、糸崎、濱田、多度津、伊豫西條、松山、阿波池田各驛電話掛室  
大阪鐵道案内所、有馬、王寺、山田各鐵道治療所、福知山運輸事務所當直室  
福知山保線事務所長室、大阪改良事務所長室

七、電氣暖房設備

姫路驛出札室、兵庫、龜山、奈良、山田、姫路、糸崎、米子、高松、高知各驛電話掛室、大阪、湊町驛鐵道案内所、大阪鐵道案内所、京都鐵道治療所、大阪運輸保線事務所長室

八、溢光式照明設備

驛名	鐵塔	投光器		被照明總面積 (平方米)	W平方米
		1000W以上	500W以下		
岡山	27.2×4	11	10	134,955	0.098
姫路	22.7×2	6	6	70,000	0.107
梅小路	27.2×5	17	14	154,957	0.137

九、電力線路

本年度ニ於テ互長五二・六杆、延長ニ於テ二五一・三杆ヲ増加シ  
合計互長ニ於テ八六〇・五杆、延長ニ於テ二四八五・六杆ヲ算スルニ至ル

一〇、變壓器設備

本年度ニ於テ二七九個、二〇九九・五 K.V.A.ノ増加ヲ示シ總計一〇四六個、九二九八・五 K.V.A.ヲ算ス

一一、電動機設備

本年度ニ於テ八二個、七〇四・〇九馬力ノ増加ヲ示シ總計六六〇個六五五二・六四馬

カヲ算ス

一二、白熱燈

本年度ニ於テ燈數六四二〇燈（一〇燭光換算一五九一八燈）燭光ニ於テ一五九一八〇燭光（二三八七七〇ワット）ヲ増加シ合計燈數五四三三三燈（一〇燭光換算一二五二二六燈）燭光ニ於テ二五二二六〇燭光（一八七八三九〇ワット）ヲ算スルニ至ル

〇列車電燈關係

一、電燈使用列車及客車

本年度電燈使用列車ハ二四〇列車ニシテ之ニ要スル客車ハ二三八二輛ナリ、前年度ト比較スルニ電燈使用列車ハ二・六%客車ハ一〇・七%ノ増加ヲ示セリ。

二、電燈及燭光

上記列車ニ設備セラレタル電燈ハ二一九七四燈ニシテ之ニ對スル燭光ハ二九二七八七燭光ナリ、前年度ト比較スルニ電燈ハ九・一%燭光ハ一〇・〇%増加ヲ示セリ

三、發電機及蓄電池

上記列車ノ點燈ニ必要ナル發電機ハ九〇二組ニシテ之ニ要スル蓄電池ハ二〇一七九個ナリ、前年度ト比較スルニ發電機ハ一・六%蓄電池ハ七・五%ノ増加ヲ示セリ

四、點火費額

上記列車ノ點火ニ要スル費用ハ一〇燭光一時間當リ一錢ニシテ前年度ト同額ナリ

〇通信關係

（一）前年度ヨリ繼續ノ左記工事ハ何レモ竣成ノ上使用開始セリ

中繼線新設

1. 草津京都中繼三番線
2. 京都大阪中繼八番線
3. 大阪兵庫中繼十番線
4. 東京（通）兵庫中繼（幻影）三番線
5. 兵庫岡山中繼（幻影）五番線
6. 米原大阪中繼二番線
7. 龜山湊町中繼（幻影）三番線



8. 福知山米子中繼線
9. 兵庫奈良中繼（幻影）線
10. 東京兵庫中繼（重信）四番線
11. 兵庫下關中繼（重信）二番線
12. 岡山、高松中繼線
13. 下關、米子中繼線

## 傳令線新設

1. 福知山傳令二條、新舞鶴、峰山線
2. 福知山傳令三田、鳥取線

## 交換機

1. 今治交換機廢止
2. 梅小路構内自動交換機新設

## 其ノ他

1. 木津、奈良間ケーブル架設
2. 西宮、灘間ケーブル架設

## 二、本年度ニ於テ工事着手セシ下記工事ハ竣成ノ上孰レモ使用開始セリ

1. 大原、大阪中繼（幻影）三番線
2. 名古屋、大阪中繼三番線
3. 米原、京都中繼（幻影）二番線
4. 米子、濱田中繼（幻影）三番線
5. 綾部、舞鶴中繼（重信）二番線
6. 同（幻影）三番線
7. 兵庫門司中繼（幻影）三番線
8. 名古屋、兵庫中繼（幻影）二番線
9. 龜山、松阪中繼二番線
10. 兵庫、湊町中繼（幻影）五番線
11. 兵庫、高松中繼（重信）二番線
12. 岡山、津山中繼二番線

13. 綾部、福知山中繼（幻影）四番線
14. 同 同 五番線
15. 福知山、舞鶴中繼（幻影）四番線
16. 高松、松山中繼線
17. 岡山、生野中繼（幻影）線
18. 大阪、福知山中繼（幻影）五番線
19. 岡山糸崎中繼（幻影）五番線
20. 同 同 六番線
21. 大阪、兵庫中繼（幻影）十一番線
22. 奈良、山田中繼（幻影）線
23. 湊町和歌山中繼二番線

## 交換機

1. 福知山交換機改良（共電式ニ變更）

## 電信機ヲ新設セル驛所

栗田、院ノ庄、地藏橋、淀川、伊豫富田、屋島、伊豫龜岡、三津濱、國分、

## 其ノ他

1. 米子及姫路蓄電池充電裝置新設
2. 濱田、石見益田間通信線路改築
3. 伯備北線通信線路改築

## 三、工事中ニシテ三年度ニ繼續セシモノ下記ノ如シ

## 中繼線

1. 高松、多度津中繼（幻影）四番線
2. 岡山、廣島中繼線

## 傳令線

1. 福知山中心傳令線一回線増設
2. 湊町中心傳令線一回線増設

## 其ノ他

1. 大阪新廳舎通信設備



- 2. 前號ニ伴フ回線變更
- 3. 米子中心傳令線
- 4. 城東線及王寺、湊町間筒別呼出電話機設備
- 5. 天王寺、大阪間ケーブル架設

一、自動信號關係

前年度ヨリ繼續セル主要工事ノ内京都外五驛ノ構内半自動信號機設置工事ハ竣工ノ上下記ノ通使用開始セリ

京 都	一四基
梅 小 路	三基
向 日 町	六基
攝津富田	六基
大 阪	四基
神 戸 (東部)	二基

二、信號機ノ型式變更

本年度ニ於ケル新規工事ノ主ナルモノハ大津、明石間在來腕木式信號機ヲ色燈式ニ變更工事ニシテ昭和三年二月中旬ヨリ同年三月末迄ニ於テ左記ノ通一都切替ヲ終了セリ

大阪神崎間	七基
灘 明石間	五九基
吹操大阪間	三一基

電氣聯動裝置

草津明石兩驛電氣聯動裝置工事ハ前年度ヨリ繼續セルモ來年度早々竣工ノ豫定ナリ  
山崎茨木兩驛電氣聯動裝置工事ハ改良工事ノ進捗ト相俟ツテ工事施行中ナリ 以上

經 理

○收益勘定

歳入 本年度收益勘定歳入豫算ハ運輸收入105,078,698圓 (内旅客收入66,743,126圓 貨物收入38,335,572圓) 及雜收入 933,655圓合計 106,012,353圓ト決定セラレタルガ年度當初ニ於テ金融界稀有ノ恐慌ニ次デ「モラトリアム」ノ實施トナリ一時事業界ハ

勿論一般人氣ノ消沈ヲ來シタルモ上半期ニ於ケル收入實績ハ意外ノ好況裡ニ推移シ豫算額ニ比シ 338,367圓ノ增收ヲ見ルニ至レリ、依ツテ下半期ニ入り年度當初ノ歳入豫算ニ改訂ヲ加ヘ運輸收入ニ於テ2,335,352圓 (内旅客收入 906,323圓貨物收入1,429,029圓) 雜收入ニ於テ40,654圓ノ增收ヲ見込ニ運輸收入豫算ヲ 107,414,050圓雜收入ヲ 974,309圓ト決定セリ、然ルニ下半期ニ於ケル經濟情況ハ米穀ノ豊穰、銀行利子ノ引下ゲ事業界ノ整理等ニ因リ財界並ニ一般人氣漸次好轉ニ向ヒタルモ尙金融大恐慌ノ餘波容易ニ去リ難ク運輸成績ハ豫定ノ增收ヲ見ル能ハズ結局改訂豫算ニ比シ運輸收入ニ於テ1,171,419圓ノ減雜收入ニ於テ46,379圓ノ増ニテ年度初ノ豫算ニ比シ1,250,966圓ノ增收更ニ前年度ノ收入實績ニ對シ2,268,354圓ノ增收ヲ以テ本年度ヲ終レリ、

取扱收入豫算額對實績比較表

科 目	豫 定 額	收 入 實 績	比 較 増 減
年度當初			
運輸收入	105,078,698	106,242,631	1,163,933
旅客收入	66,743,126	66,412,134	△ 330,992
貨物收入	38,335,572	39,830,497	1,494,925
雜收入	933,655	1,020,688	87,033
計	106,012,353	107,263,319	1,250,966
改訂			
運輸收入	107,414,050	106,242,631	△ 1,171,419
旅客收入	67,649,449	66,412,134	△ 1,237,315
貨物收入	39,764,601	39,830,497	65,896
雜收入	974,309	1,020,688	46,379
計	108,388,359	107,263,319	△ 1,125,040
參 考			
豫算改訂ノ結果増減額			
運輸收入	2,335,352		
旅客收入	906,323		
貨物收入	1,429,029		
雜收入	40,654		
計	2,376,006		

歳出 本年度頭首ニ於ケル收益勘定事業費普通費豫算ハ46,976,969圓ニシテ之レヲ前年度事業費豫算額ニ比スレバ 603,172圓ノ増加ニ當ルモ一般財界ノ進展ニ伴フ運



輸數量ノ増加新線開業業務機關ノ増設、其他ニ伴フ定員ノ増加トニヨリ本豫算額ヲ以テシテハ當局豫定ノ計畫ヲ遂行スル上ニ於テ多大ノ困難ヲ感ジタルガ偶々財界ノ好轉ニ伴レ運輸收入ハ漸次増加ノ見込確實トナリシヲ以テ下期ニ於テ歳入豫算ニ改訂ヲ行フト同時ニ歳出ニ於テモ普通費ニ於テ 243,000圓ノ増額ヲ受ケ本年度豫算ヲ 47,219,969圓トシ之レニ依ツテ勤務緩和、其他當局ノ豫定セル計畫ヲ遂行シ年度末ニ於テ16,000圓ノ剩餘ヲ見ルヲ得タル次第ナリ

而シテ本省保留ニ係ル特種費ニシテ本年度中ニ配付ヲ受ケタル金額ハ1,463,290圓ニ上リ結局當局歳出決算總額ハ 48,667,104圓トナリ歳入取扱總額ニ對比シテ0.454 (前年度0.448) ノ成績ヲ擧ゲタリ事業費決算ノ目別ヲ示セバ下ノ如シ

收益勘定歳出決算額區分表

科 目	人 件 費	物 件 費	工 事 費	雜 件 費	計
	円	円	円	円	円
事業費					
總 係 費	369,094	153,326	—	30,916	553,336
保 線 費	3,775,807	179,503	3,779,432	457,972	8,192,714
保 電 費	925,043	51,754	665,859	79,425	1,722,081
修 車 費	725,889	13,025	3,796,379	66,056	4,601,349
運 轉 費	5,517,088	7,252,224	—	229,138	12,998,450
運 輸 費	13,000,226	1,480,058	—	2,855,424	17,335,708
旅 館 費	37,477	48,109	—	81,813	167,399
船 舶 費	222,006	122,162	61,207	52,297	457,672
保 健 費	686,529	191,481	—	138,465	1,016,475
教 習 所 費	267,453	27,126	—	28,544	323,123
補 充 費	—	—	498,547	—	498,547
共濟組合給與金	—	—	—	800,250	800,250
合 計	25,526,612	9,518,768	8,801,424	4,820,300	48,667,104

參 考

年度當初豫算額 46,976,969円	年度内豫算増加額 243,000円	特種經費ノ豫算増加額 1,463,290円
退職慰安金並同手當ノ差額 318,974	同ノ經費 47,362	同ノ經費 79,715
小口及特別小口取扱貨物集配費 480,000	水害ノ不足額 99,018	同ノ不足額 126,643
貨車手押荷物積卸料追加費 36,406	石炭費ノ補充費 69,975	同ノ補充費 69,975
其他 —	—	—
年度末豫算總額 48,683,259円	決算總額 48,667,104円	差引豫算殘 16,155円

○資本勘定

歳 出 建設及改良費

本年度ニ於ケル指定豫算ハ建設費61,269圓改良費9,379,120圓ナリシモ年度末決算額ハ建設費50,353圓改良費9,214,115圓ニシテ結局建設費10,916圓改良費165,005圓ヲ次年度ニ繰越シタリ決算目別ヲ示セバ次ノ如シ

項 目	建 設 費	改 良 費	合 計
	円	円	円
總 係 費	1,144.000	—	1,144.000
伯 備 線	26,995.000	—	26,995.000
琴平池田山田間鐵道	1,328.000	—	1,328.000
和歌山相可間鐵道	13,369.000	—	13,369.000
津山新見間鐵道	436.000	—	436.000
鳥取津山間鐵道	665.000	—	665.000
高松徳島間鐵道	707.000	—	707.000
松山八幡濱間鐵道	1,944.000	—	1,944.000
江津三次間鐵道	1,414.000	—	1,414.000
三原吳間鐵道	1,019.000	—	1,019.000
郡家若櫻間鐵道	113.000	—	113.000
西條松山間鐵道	937.000	—	937.000
山田高知須崎間鐵道	282.000	—	282.000
總 係 費	—	506,006.000	506,006.000
東海道線線路増設費	—	342,716.000	342,716.000
山陽線線路増設費	—	6,499.000	6,499.000
關西線線路増設費	—	30,080.000	30,080.000
線 路 改 良 費	—	2,524,366.000	2,524,366.000
停車場改良費	—	1,891,718.000	1,891,718.000
廳舎官舎及倉庫費	—	2,599,620.000	2,599,620.000
電燈電力設備費	—	293,929.000	293,929.000
通信設備費	—	531,877.000	531,877.000
電氣信號設備費	—	296,549.000	296,549.000
車 輛 費	—	437.000	437.000
工 場 費	—	190,318.000	190,318.000
合 計	50,353.000	9,214,115.000	9,264,468.000

外ニ大阪、神戸兩改良事務所々管ノ改良費 13,738,608圓ノ繰替拂ヲナセリ



○用品勘定

歳出 用品及工作費

本年度ニ於ケル實行豫算ハ用品費 6,503,599圓工作費 3,121,330圓電氣費 252,874圓諸拂戻金 15,000圓 計9,892,803圓 ナリシモ年度末決算額ハ下表ニ示セル如クニシテ結局用品費 143,106圓工作費 63,995圓 電氣費 5,171圓 諸拂戻金 13,167圓 計225,439圓ノ剩餘ヲ見ルニ至レリ

決算額細別ニ示セバ下記ノ如シ

科目	系統	工	作	電	氣	經	理	合	計
		円		円		円		円	
用品及工作費									
用品費		125,200		—		6,235,293		6,360,493	
購入費		—		—		3,936,848		3,936,848	
其他		125,200		—		2,298,445		2,423,645	
工作費		2,923,087		—		134,248		3,057,335	
電氣費		—		—	247,703	—		247,703	
諸拂戻金		—		—		1,833		1,833	
合計		3,048,287		247,703		6,371,374		9,667,364	

外ニ本省委託ノ第一購入費22,174,601円ノ繰替拂ヲナセリ

○貯藏物品

本年度内當局取扱ニ係ル貯藏品ハ前年度ヨリ持越高 8,118,900圓051 受入高60,361,699圓337拂出高 60,902,171圓553残高 7,578,427圓835ニシテ之ガ取扱個所ハ四倉庫、一印刷所、一製材所、三出張所、五工場倉庫、七配炭所、一發電所、六開閉所、七開閉室ニシテ前年度ニ比シ 540,472圓216ノ減少ナリ之ガ購入先及拂出先ハ前年度ト大同小異ニシテ全國中西三局所要品中ノ主要物品ハ當局ヨリノ配給ニ係レリ尙一部特種品ハ全國六局ニ配給セリ其購入概況ハ次ノ如シ

軌道用品

5,014,967圓762 内主要品ハ 軌條類 793,745米突  
 繼目板 207,080枚  
 ボールト 670,239本

犬 釘 3,852,159本  
 枕 木 1,283,644挺 (素材ヲ含ム)

橋梁用品

4,060,400圓256 (橋桁 1,864 スパン 19,211 種其他分部品ニシテ製造個所ハ大阪汽車會社、川崎車輛會社横河橋梁製作所、日本橋梁、大阪鐵工所ニシテ全國各局ヘ配給セリ)

停車場用品

89,029圓079

建物用品

35,970圓318

土工用品

1,929,166圓003

機關車

9,113,490圓000 (103輛ニシテ川崎車輛、三菱造船、汽車會社ノ製品ナリ)

客車

3,687,790圓000 (306輛ニシテ川崎車輛、田中車輛、藤永田造船所、大阪鐵工、梅鉢鐵工所ノ製品ナリ)

貨車

1,252,765圓000 (無蓋220輛有蓋372輛ニシテ全部川崎車輛ノ製品ナリ)

地金類

1,982,125圓707 (大部分製鐵所ノ納入ナリ)

木材類

432,674圓887

塗料類

114,452圓884

釘鉸類

178,756圓738 (大部分帝國製鉸株式會社ノ製品ナリ)

金屬管類

729,512圓521



車輛部分品

9,319,219圓455

電氣用品類

1,649,795圓963

船舶用品

6,843圓110

機械器具

1,042,357圓711

燃料及油脂類

1,317,486圓206 (石炭及油類ニシテ石炭ハ一部購入品ナリ)

作業用雜具

105,134圓360

被服及材料

120,334圓276

雜品

1,381,933圓096

改造修理

135,727圓629

以上



### 昭和二年 神戶鐵道局年報目次

昭和二年 年報概況	2
第一號表 營業哩程表	6
第二號表 驛所表	8
第三號表 事務所別運輸成績表	12
第四號表 旅客及貨物輸送月別表	14
附 表 各驛間貨物通過噸數表	30
附 表 各驛間旅客通過人員表	46
第五號表 取扱收入月別表	50
第六號表 船舶運輸月別表	52
第七號表 運輸純收入表	56
第八號表 客車運輸成績表	62
第九號表 貨車運輸成績表	66
第一〇號表 船舶運輸表	70
第一一號表 列車走行哩表	72
第一二號表 客車走行哩表	74
第一三號表 貨車走行哩表	78
第一四號表 局內輸送旅客人員及延哩關係局別表	82
第一五號表 局內輸送貨物噸數及延哩關係局別表	84
第一六號表 各驛運輸一覽表	156
第一七號表 ホテル旅客取扱數表	156
第一八號表 ホテル營業收支表	156
第一九號表 特種乘車券及特種割引旅客員數及運賃表	159
第二〇號表 官用客貨發送成績表	159
第二一號表 省用無貨貨物輸送表	160
第二二號表 主要貨物發著數量表	200
第二三號表 貨車輸送成績表(上リ下リ)	210
附 表 貨車運用成績表	(削 除)
第二四號表	(削 除)
第二五號表	(削 除)
第二六號表 機關車並換算車輛哩表	212
第二七號表 機關車使用成績表	220
第二七號表ノ二 形式別機關車使用成績表	222
第二七號表ノ三 電氣機關車使用成績表(缺號)	



第二八號表	電車運轉成績表(缺號)	
第二九號表	電氣機關車運轉成績表(缺號)	
第三〇號表	電車使用成績表(缺號)	
第三一號表	汽動車使用成績表	226
第三二號表	機關車乘務員仕業成績表(機關手、機關助手)	228
第三二號表ノ二	電車乘務員仕業成績表(缺號)	232
第三三號表	機關車運轉用消耗品成績表	236
第三三號表ノ二	機關車點火點燈用並給水用其他消耗品成績表	244
第三三號表ノ三	客貨車用消耗品成績表	248
第三三號表ノ四	用途別燃料並油脂消耗品成績總括表	254
第三三號表ノ五	列車種類別機關車運轉用消耗品成績表	270
第三四號表	排雪機關車運轉用消耗品成績表	282
第三五號表	汽動車運轉用消耗品成績表	283
第三六號表	燃料油脂種別遺拂表	284
第三七號表	工場修繕輛數表(機關車、客車、貨車)	292
附 表	工場技工及工手勞働表	294
第三八號表	客車修繕輛數表	306
第三九號表	貨車修繕輛數表	308
第四〇號表	電車修繕輛數表(缺號)	
第四〇號表ノ二	汽動車修繕輛數表	308
第四一號表	客車故障表	310
第四二號表	貨車故障表	314
第四三號表	雨漏貨車輛數表	318
第四四號表	客車車軸發熱發見箇數表	320
第四四號表ノ二	客車車軸發熱責任箇數表	321
第四五號表	貨車車軸發熱發見箇數表	322
第四五號表ノ二	貨車車軸發熱責任箇數表	323
第四六號表	機關車表	324
第四七號表	客車表	324
第四八號表	貨車表	326
第四九號表	發變電運轉成績表	328
第五〇號表	發電費額成績表	332
第五一號表	變電費額成績表	332
第五二號表	發變電設備表	334
第五三號表	列車電燈作業成績表	338
第五四號表	列車電燈費額表	338

第五五號表	列車電燈設備表	340
第五六號表	通信線路現況表	342
附 表	通信線路現況表	342
第五七號表	電氣通信信號設備表	344
第五八號表	保安方式表	344
第五九號表	電力線路表	348
第六〇號表	電燈電力設備表	350
第六一號表	電報通數表	404
第六二號表	電報事故件數表	404
第六三號表	運轉事故件數表	406
第六四號表	運轉事故死傷人員表	406
第六五號表	荷物事故件數表	410
第六六號表	鐵道ニ關スル法令違犯者表	411
第六七號表	船舶事故件數表	412
第六八號表	土地及建物數量表	413
附 表	鐵道籽程停車場數區間別表	421
第六九號表	五千圓以上建設費工事一覽表	423
第七〇號表	五千圓以上改良費工事一覽表	423
第七一號表	五千圓以上作業費工事一覽表	438
第七二號表	鐵道建設及改良費豫算額決算額對照表	442
第七三號表	鐵道用品及工作費豫算額決算額對照表	443
第七四號表	鐵道用品及工作費決算負擔箇所別明細表	444
第七五號表	鐵道作業費豫算額決算額對照表	450
第七六號表	鐵道作業費諸拂戻及立替金決算明細表	451
附 表	各課所別歲出決算總括表	452
第七七號表	總係費決算表	456
第七八號表	保線費決算表	460
第七八號表ノ二	保電費決算表	492
第七九號表	修車費決算表	516
第八〇號表	運轉費決算表	528
第八一號表	運輸費決算表	544
第八二號表	旅館費決算表	880
第八三號表	船舶費決算表	868
第八四號表	保健費決算表	882
第八四號表ノ二	教習所費決算表	881
第八四號表ノ三	補充費決算表	890



(二年度)

第八五號表	(削 除)	
第八六號表	(削 除)	
第八七號表	經理課所屬工場勘定受拂明細表	.....892
第八八號表	物品購入契約表	.....894
第八九號表	(削 除)	
第九〇號表	賣却物件取扱金額種別表	.....929
第九一號表	貯藏物品受拂殘高明細表	.....908
第九二號表	貯藏品現在表	.....920
第九三號表	物品交換明細表	.....926
第九四號表	(削 除)	
第九五號表	共濟組合員竝加入脱退人員表	.....928
第九六號表	共濟組合收支一覽表	.....930
第九七號表	職員公務上傷病人員表	.....935
第九八號表	職員療養成績表	.....936
第九九號表	鐵道病院入院患者表	.....942
第一〇〇號表	鐵道病院及治療所外來患者表	.....942
第一〇一號表	荷物損害賠償一覽表	.....946
第一〇二號表	慰藉金其他一覽表	.....947
第一〇三號表	賠償金徵收表	.....947
第一〇四號表	賞罰表	.....948
第一〇五號表	職員表	.....951
第一〇六號表	職別人員表	.....960
第一〇七號表	官舎一覽表	.....1024

(二年度)

### 凡 例

- 一、本冊中ノ計數ハ會計年度(但第二二號表ハ曆年)ニ依リ調査シ蒐録セルモノトス
- 一、本冊中表號ノ冠記アルハ本省所定ニ係ル表ニシテ附表ト冠記アルハ局制定ニ係ル表トス
- 一、卷頭ノ概況ハ各課系統別トシテ當該課ノ主要業績ノ大要ヲ掲記セルモノトス
- 一、諸表中減ハ「△」印ヲ、空位ハ「一」印ヲ以テ示セリ
- 一、諸表中特別ノ注意ハ表尾ニ備考ヲ附シ之ヲ説明セリ



(二年度)

第一號表 其一 營業

線所	名管	及別	本年度末現在			平	
			旅客	貨物	全哩	旅客	
東海道線	本	成	線	92.1	98.1	98.1	92.1
				4.9	4.9	4.9	4.9
				69.9	69.9	69.9	69.9
				7.6	7.6	7.6	7.6
				174.5	180.5	180.5	174.5
山陽線	本	但	線	145.2	145.6	145.6	145.2
				44.4	44.4	44.4	44.4
				20.4	20.4	20.4	20.4
				24.5	24.5	24.5	24.5
				271.9	272.3	272.3	260.7
山陰線	本	鶴	線	320.7	320.7	320.7	320.7
				18.5	19.5	19.5	18.5
				34.6	34.6	34.6	34.6
				19.8	19.8	19.8	19.8
				450.3	451.3	451.3	450.3
關西線	本	宮	線	71.5	71.5	71.5	71.5
				44.5	44.5	44.5	44.5
				27.6	27.6	27.6	24.4
				22.6	22.6	22.6	22.6
				319.4	324.8	324.8	315.4

二

(二年度)

哩程表

均	營	業	哩	前年		度	記	事
				比較	增減			
貨	物	全	哩	前	年	度		
98.1			98.1					
4.9			4.9					
69.9			69.9					
7.6			7.6					
180.5			180.5					
145.6			145.6					
44.4			44.4					
20.4			20.4					
24.5			24.5					
0.5			0.5			0.5		{昭和三年三月十五日ヨリ津山美作加茂間10哩9分運輸營業開始
25.7			25.7			3.8		{昭和二年七月三十一日ヨリ木野山備中川面間2哩4分運輸營業開始
261.1			261.1			4.3		
320.7			320.7					
19.5			19.5					
34.6			34.6			3.3		
19.8			19.8					昭和三年三月十五日線名改稱
2.6			2.6					
38.2			38.2			4.0		
11.2			11.2					
4.7			4.7					
451.3			451.3			7.3		
71.5			71.5					
44.5			44.5					
24.4			24.4			6.6		{昭和二年七月三日ヨリ瀧原伊勢柏崎間5哩7分
22.6			22.6					{昭和二年十一月十三日ヨリ伊勢柏崎大内山間2哩9分運輸營業開始
22.7			22.7					
18.2			18.2					
29.1			29.1			1.0		{昭和二年十二月十日ヨリ放出淀川間3哩0分
55.6			55.6					{京橋淀川間1哩2分一般貨物運輸營業開始
23.2			23.2					{(但シ統計上淀川京橋四部信號所間4分トス)
6.6			6.6			2.1		{昭和二年八月十四日ヨリ藤並紀伊湯淺間2哩1分
318.4			318.4			9.7		{運輸營業開始

三



(二年度)

第一號表 其二 營業

線名及 所管別	本年度末現在			平 旅客
	旅客	貨物	全哩	
讚 豫 線	135.4	136.6	136.6	135.3
高 德 線	17.2	17.2	17.2	17.2
德島 <small>本</small> 松島線	46.0	46.0	46.0	46.0
	6.9	6.9	6.9	6.9
線計	52.9	52.9	52.9	52.9
高 知 線	35.7	35.7	35.7	35.7
合 計	1,457.3	1,471.3	1,471.3	1,442.0
前年度比較増減	34.9	38.3	38.3	31.1
大阪運輸事務所	179.3	185.7	185.7	179.3
淡町運輸事務所	296.8	302.2	302.2	292.8
岡山運輸事務所	258.2	258.2	258.2	247.0
福知山運輸事務所	217.3	218.3	218.3	217.3
米子運輸事務所	264.5	264.5	264.5	264.5
高松出張所	152.6	153.8	153.8	152.5
德島出張所	52.9	52.9	52.9	52.9
高知出張所	35.7	35.7	35.7	35.7
合 計	1,457.3	1,471.3	1,471.3	1,442.0

(二年度)

哩程表

均 貨物	營業哩			前 年 度 比 較 増 減	記 事
	全	哩	哩		
136.5	136.5	136.5	10.8	昭和二年四月三日ヨリ伊豫北條松山間10哩9分 {運輸營業開始	
17.2	17.2	17.2	—		
46.0	46.0	46.0	—		
6.9	6.9	6.9	—		
52.9	52.9	52.9	—		
35.7	35.7	35.7	—		
1,453.6	1,453.6	1,453.6	32.1		
32.1	32.1	32.1	—		
185.7	185.7	185.7	—		
295.8	295.8	295.8	9.7		
247.0	247.0	247.0	4.3		
218.3	218.3	218.3	3.3		
264.5	264.5	264.5	4.0		
153.7	153.7	153.7	10.8		
52.9	52.9	52.9	—		
35.7	35.7	35.7	—		
1,453.6	1,453.6	1,453.6	32.1		







(二年度)

種別	本局		大阪運輸事務所		淡路運輸事務所		岡山運輸事務所		福知山運輸事務所		米子運輸事務所		高松出張所	
	本年度	前年度比較増減	本年度	前年度比較増減	本年度	前年度比較増減	本年度	前年度比較増減	本年度	前年度比較増減	本年度	前年度比較増減	本年度	前年度比較増減
分院	1	-	-	-	-	-	-	-	-	-	-	-	-	-
療養所	1	-	-	-	-	-	-	-	-	-	-	-	-	-
治療所	-	-	3	-	4	-	3	-	1	-	2	-	1	-
派出診療所	-	-	-	-	2	-	-	-	1	-	2	-	1	-
電機修繕場	1	-	-	-	-	-	-	-	-	-	-	-	-	-
倉庫	4	-	-	-	-	-	-	-	-	-	-	-	-	-
印刷所	1	-	-	-	-	-	-	-	-	-	-	-	-	-
用品試験所	1	-	-	-	-	-	-	-	-	-	-	-	-	-
製材所	1	-	-	-	-	-	-	-	-	-	-	-	-	-

備考 括弧内の簡易停車場ヲ示シ別記トス

第三號表 其一 事務所別

種別	事務所別	單位	事務所別			
			大阪運輸事務所	淡路運輸事務所	岡山運輸事務所	福知山運輸事務所
年末現在	旅客	哩分	179.3	296.8	258.2	217.3
		噸	185.7	302.2	258.2	218.3
平均營業	旅客	噸	179.3	292.8	247.0	217.3
		噸	185.7	295.8	247.0	218.3
列車走行哩	旅客	哩	3,350,963	2,828,001	2,415,526	1,345,002
		噸	1,783,983	986,399	1,339,958	877,241
		噸	53,106	177,715	210,332	78,183
		噸	42,912	-	-	-
	計	噸	5,230,964	3,992,115	3,965,816	2,300,426
	前年度比較増減	噸	133,758	176,245	104,952	139,497
車輛走行哩	客車	噸	34,428,628	19,378,089	23,784,213	9,484,853
		噸	83,806,746	26,057,194	64,846,686	19,990,112
	計	噸	118,235,374	45,435,283	88,630,899	29,474,965
	前年度比較増減	噸	3,406,291	2,770,049	2,255,784	2,165,603

八

(二年度)

種別	德島出張所		高松出張所		大保線事務所		阪保線事務所		岡山保線事務所		福知山保線事務所		米子保線事務所		合計	
	本年度	前年度比較増減	本年度	前年度比較増減	本年度	前年度比較増減	本年度	前年度比較増減	本年度	前年度比較増減	本年度	前年度比較増減	本年度	前年度比較増減	本年度	前年度比較増減
	-	-	-	-	-	-	-	-	-	-	-	-	-	-	1	-
	-	-	-	-	-	-	-	-	-	-	-	-	-	-	1	-
	1	-	-	-	-	-	-	-	-	-	-	-	-	-	15	-
	-	-	-	-	-	-	-	-	-	-	-	-	-	-	6	-
	-	-	-	-	-	-	-	-	-	-	-	-	-	-	1	-
	-	-	-	-	-	-	-	-	-	-	-	-	-	-	4	-
	-	-	-	-	-	-	-	-	-	-	-	-	-	-	1	-
	-	-	-	-	-	-	-	-	-	-	-	-	-	-	1	-
	-	-	-	-	-	-	-	-	-	-	-	-	-	-	1	-

運輸成績表

米子運輸事務所	高松出張所	德島出張所	高知出張所	全線	前年度比較増減
264.5	152.6	52.9	35.7	1,457.3	34.9
264.5	153.8	52.9	35.7	1,471.3	38.3
264.5	152.5	52.9	35.7	1,442.0	31.1
264.5	153.7	52.9	35.7	1,453.6	32.1
1,182,723	925,667	250,529	79,128	12,377,539	573,798
616,412	187,541	41,713	1,140	5,834,387	525,666
275,346	143,349	109,454	104,358	1,151,843	△ 237,285
-	-	-	-	42,912	788
2,074,481	1,256,557	401,696	184,626	19,406,681	862,967
80,987	222,838	4,375	315	862,967	-
8,597,943	6,035,241	1,836,120	626,833	104,171,920	3,952,962
16,308,883	3,022,763	1,425,479	295,752	215,753,615	9,767,284
24,906,826	9,058,004	3,261,599	922,585	319,925,535	13,720,246
1,713,216	1,415,117	△ 20,696	14,882	13,720,246	-

九



(二年度)

第三號表 其二 事務所別

Table with columns: 事務所別 (大阪運輸事務所, 湊町運輸事務所, 岡山運輸事務所, 福知山運輸事務所), 種別 (旅客人員, 送貨物, 各取扱), 單位 (人, 噸, 個, 圓, 厘), and numerical data.

備考 1. 旅客人員及送人哩中定期乘車券ニ依ルモノハ該券發賣ノ月及通用期間ノ各月ニ分割編入シタルモノ...

(二年度)

運輸成績表

Table with columns: 米子運輸事務所, 高松出張所, 徳島出張所, 高知出張所, 全線, 前年度比較増減, and numerical data.

又各驛取扱旅客收入中ノ該券運賃ハ發賣ノ月ニ編入シタルモノトス

ハ旅客特種追徴金【】省扱旅客後拂運賃 ※ハ局扱旅客雜收トシテハ貨物追徴金ニシテ何レモ別記ナリ



(二年度)

第四號表 其一 旅客及貨物

Table with 10 columns: 種別, 東海道線, 山陽線, 山陰線, 關西線, 讚豫線, 高德線, 德島線, 高知線, 全線. Rows for months 四月 to 三月 and a total row.

備考 全線ニ於ケル輸送人員カ各線集計高ト符合セサルハ連線重複數ヲ控除シタルニヨル 定期券ニ依ル

第四號表 其二 旅客及貨物

Table with 10 columns: 種別, 東海道線, 山陽線, 山陰線, 關西線, 讚豫線, 高德線, 德島線, 高知線, 全線. Rows for months 四月 to 三月 and a total row.

備考 全線ニ於ケル輸送噸數カ各線集計高ト符合セサルハ連線重複數ヲ控除シタルニヨル

(二年度)

輸送月別表

Table with 10 columns: 東海道線, 山陽線, 山陰線, 關西線, 讚豫線, 高德線, 德島線, 高知線, 全線. Rows for months 四月 to 三月 and a total row.

旅客人員及人哩ハ該券通用期間ノ各月ニ分割編入シタルモノヲ計上セリ

輸送月別表

Table with 10 columns: 東海道線, 山陽線, 山陰線, 關西線, 讚豫線, 高德線, 德島線, 高知線, 全線. Rows for months 四月 to 三月 and a total row.



(二年度)

第四號表附表 各驛間貨物通過噸數表 其一

驛名	下 通 過				上 通 過			
	小 口	特別小口	貸 切	各種合計	小 口	特別小口	貸 切	各種合計
米原	—	—	—	—	—	—	—	—
彦根	230,282	41,937	1,401,728	1,673,947	271,311	43,366	2,475,338	2,790,065
河瀬	225,758	41,600	1,375,049	1,642,407	273,850	43,592	2,512,761	2,830,203
稻枝	226,778	41,606	1,376,684	1,645,068	274,046	43,654	2,517,074	2,834,774
能登	227,048	41,590	1,378,566	1,647,204	274,409	43,673	2,518,372	2,836,454
安土	229,184	41,591	1,383,386	1,654,161	274,749	43,697	2,532,084	2,850,530
近江八幡	229,506	41,597	1,383,313	1,654,416	274,766	43,672	2,532,298	2,850,736
篠原	231,210	41,646	1,383,061	1,655,917	278,546	43,744	2,548,473	2,870,763
野洲	231,508	41,651	1,384,716	1,657,875	278,990	43,754	2,550,223	2,872,967
守山	232,265	41,660	1,387,739	1,661,664	279,685	43,764	2,555,913	2,879,362
草津	233,250	41,659	1,436,448	1,711,357	280,857	43,788	2,560,182	2,884,827
石山	251,872	43,082	1,556,992	1,851,946	296,178	44,450	2,687,438	3,028,066
○馬場	251,829	43,238	1,555,066	1,850,133	297,786	42,702	2,757,188	3,097,676
●大山	250,282	43,192	1,551,266	1,844,740	300,642	42,831	2,845,717	3,189,190
山科	250,282	43,192	1,551,266	1,844,740	300,642	42,831	2,845,717	3,189,190
●京都	250,275	43,342	1,547,851	1,841,468	301,215	42,799	2,876,451	3,220,465
○梅小路	265,658	43,850	1,546,781	1,856,289	300,535	42,364	2,964,364	3,307,263
向日町	220,380	34,988	1,407,517	1,662,885	301,297	40,006	3,760,804	4,102,107
山崎	221,110	34,985	1,398,664	1,654,759	301,567	40,011	3,774,265	4,115,843
高槻	220,593	34,904	1,393,713	1,649,210	302,359	40,058	3,793,057	4,135,474
攝津富田	220,233	34,856	1,389,882	1,644,971	303,713	40,039	3,812,181	4,155,933
茨木	220,338	34,857	1,375,447	1,630,642	303,977	40,045	3,849,170	4,193,192
吹田	220,483	34,847	1,371,319	1,626,649	305,183	40,074	3,902,903	4,248,160
○宮原聯絡所	460,520	56,981	3,089,916	3,607,417	547,640	62,333	5,342,600	5,952,573
大 阪	154,215	19,832	1,523,386	1,697,433	326,462	33,270	2,378,016	2,737,748
神 崎	306,305	37,149	1,566,530	1,909,984	221,178	29,063	2,964,584	3,214,825
西ノ宮	272,781	34,484	1,032,023	1,339,288	201,517	28,139	2,661,812	2,891,468
蘆 屋	270,867	34,275	972,708	1,277,850	199,527	28,026	2,635,145	2,862,698
住 吉	270,124	34,208	968,146	1,272,478	199,900	28,024	2,643,257	2,871,181
○東 灘	269,818	34,146	948,010	1,251,974	198,262	27,954	2,637,965	2,864,181

一四

(二年度)

驛名	下 通 過				上 通 過			
	小 口	特別小口	貸 切	各種合計	小 口	特別小口	貸 切	各種合計
●灘	259,842	32,018	858,779	1,150,639	189,032	27,255	2,462,147	2,678,434
●三ノ宮	259,842	32,018	858,779	1,150,639	189,032	27,255	2,462,147	2,678,434
神 戶	259,842	32,018	858,779	1,150,639	189,032	27,255	2,462,147	2,678,434
(馬場)	—	—	—	—	—	—	—	—
濱大津	7,657	329	106,795	114,781	5,526	161	33,531	39,218
(梅小路)	—	—	—	—	—	—	—	—
(丹波口)	56,286	2,710	809,414	868,410	28,014	2,865	302,123	333,002
(東灘)	—	—	—	—	—	—	—	—
小野濱	19,214	3,267	191,165	213,646	19,027	1,820	337,251	358,098
神戸港	—	—	30,557	30,557	—	—	119,633	119,633
(大阪)	—	—	—	—	—	—	—	—
●福 島	6,466	275	263,278	270,019	9,545	950	1,416,870	1,427,365
野 川	6,466	275	263,278	270,019	9,545	950	1,416,870	1,427,365
西九條	4,273	156	244,950	249,379	6,590	460	1,395,670	1,402,720
安治川口	2,826	111	244,387	247,324	4,832	341	1,386,244	1,391,417
櫻 島	1,310	32	62,432	63,774	1,158	35	200,321	201,514
(神崎)	—	—	—	—	—	—	—	—
塚 口	52,004	3,345	304,104	359,453	36,360	1,439	431,079	468,878
伊 丹	50,402	3,194	250,424	304,020	28,766	1,252	272,020	302,038
池 田	48,722	3,129	218,904	270,755	26,489	1,203	231,619	259,311
中 山	47,146	3,051	188,161	238,358	25,438	1,064	224,318	250,820
寶塚	47,117	3,046	186,220	236,383	25,024	1,027	224,238	250,289
惣 川	46,750	3,023	177,906	227,679	25,204	1,029	224,456	250,689
生 瀬	46,750	3,023	172,276	222,049	25,204	1,029	214,576	240,809
武 川	46,128	3,015	170,416	219,559	25,197	1,028	212,040	238,265
道 場	45,880	3,014	169,551	218,445	25,140	1,022	208,199	234,361
三 田	45,835	3,014	169,494	218,343	25,077	1,022	195,276	221,375
廣 野	41,201	2,852	144,623	188,676	22,953	945	174,228	198,126
相 野	40,982	2,850	144,125	187,957	22,797	939	171,560	195,296
藍 本	40,612	2,843	141,383	184,838	21,668	937	168,467	191,072
古 市	40,493	2,839	141,400	184,732	21,593	937	166,306	188,836
篠 山	40,328	2,825	140,947	184,100	21,228	920	161,027	183,175
丹波大山	36,622	2,656	133,963	173,241	20,690	918	148,707	170,315
下 瀧	36,329	2,652	133,050	172,031	20,413	899	146,995	168,307

一五



(二年度)

驛名	下 通 過				上 通 過			
	小 口	特別小口	貸 切	各種合計	小 口	特別小口	貸 切	各種合計
谷 川	36,349	2,650	134,858	173,857	20,412	898	144,682	165,992
柏 原	35,054	2,554	133,697	171,305	18,720	809	133,851	153,380
石 生	34,940	2,541	132,309	169,790	18,167	817	132,924	151,908
黒 井	34,022	2,495	131,949	168,466	17,863	835	131,449	150,147
市 島	33,676	2,476	131,785	167,937	18,208	837	130,761	149,806
丹波竹田	33,483	2,474	142,299	178,256	18,201	841	123,931	142,973
(福知山)	33,499	2,476	143,070	179,045	18,319	840	124,189	143,348
(塚 口)	—	—	—	—	—	—	—	—
●神崎乗降場	3,553	185	81,232	84,970	7,942	130	192,415	200,487
●金樂寺	3,553	185	81,232	84,970	7,942	130	192,415	200,487
尼ヶ崎	3,553	185	81,232	84,970	7,942	130	192,415	200,487
(三 田)	—	—	—	—	—	—	—	—
●鹽 田	1,670	37	12,307	14,014	856	30	8,186	9,072
新道場	1,670	37	12,307	14,014	856	30	8,186	9,072
有馬口	1,102	30	8,957	10,089	307	21	1,705	2,033
有馬	730	24	7,327	8,081	119	4	306	429
(神 戸)	—	—	—	—	—	—	—	—
兵 庫	243,089	27,075	811,247	1,081,411	174,314	27,088	2,339,139	2,540,541
鷹 取	248,150	26,758	876,150	1,151,058	168,672	25,672	2,171,822	2,366,166
須 磨	248,580	26,731	827,956	1,103,267	168,786	25,578	2,169,604	2,363,968
鹽 屋	248,097	26,676	826,196	1,100,969	169,401	25,595	2,172,518	2,367,514
垂 水	248,064	26,674	826,196	1,100,934	169,526	25,595	2,172,518	2,367,639
舞 子	247,836	26,687	825,020	1,099,543	169,767	25,593	2,172,566	2,367,916
明 石	247,784	26,709	825,020	1,099,513	169,857	25,559	2,172,566	2,367,982
大 久 保	246,118	26,627	797,482	1,070,227	169,645	25,391	2,136,306	2,331,342
土 山	246,061	26,625	796,254	1,068,950	169,304	25,351	2,123,981	2,318,636
加 古 川	245,408	26,595	803,894	1,075,897	168,077	25,286	2,064,939	2,258,302
寶 殿	236,603	26,705	765,233	1,028,541	166,012	24,480	1,913,219	3,103,711
曾 根	234,995	26,691	749,901	1,011,587	165,101	24,398	1,910,281	2,099,780
御 着	234,803	26,655	757,048	1,018,506	164,691	24,454	1,900,671	2,089,816
姫 路	234,377	26,632	754,328	1,015,337	163,282	24,439	1,898,030	2,085,751
英 賀 保	227,989	26,752	687,309	942,050	175,870	27,486	1,928,150	2,131,506
網 干	227,811	26,743	685,408	939,962	174,100	27,474	1,924,923	2,126,497
龍 野	226,446	26,682	683,393	936,521	171,729	27,177	1,912,320	2,111,226
那 波	225,585	26,643	677,261	929,489	168,809	27,055	1,900,572	2,096,436

(二年度)

驛名	下 通 過				上 通 過			
	小 口	特別小口	貸 切	各種合計	小 口	特別小口	貸 切	各種合計
有 年	224,930	26,620	677,579	929,129	168,629	27,049	1,886,033	2,081,711
上 郡	223,759	26,562	676,112	926,433	168,295	27,018	1,861,397	2,056,710
三 石	221,970	26,513	670,207	918,690	166,633	27,012	1,833,327	2,026,972
吉 永	221,871	26,508	680,225	928,604	166,280	27,012	1,777,599	1,970,891
和 氣	221,786	26,506	681,646	929,938	165,694	27,007	1,767,365	1,960,066
萬 富	220,910	26,431	669,297	916,638	164,816	26,925	1,721,436	1,913,177
瀬 戸	220,843	26,427	667,989	915,259	164,008	26,925	1,718,684	1,909,617
四 大 寺	220,721	26,403	665,904	913,028	162,212	26,887	1,708,408	1,897,507
岡 山	220,068	26,314	664,771	911,153	160,969	26,776	1,700,032	1,887,777
庭 瀬	201,739	23,200	559,586	784,525	133,613	23,776	1,540,660	1,698,049
倉 敷	201,908	23,192	559,190	784,290	128,521	23,751	1,537,226	1,689,498
四 阿 知	197,780	22,765	528,100	748,645	125,901	23,724	1,514,463	1,664,088
玉 島	198,549	22,750	527,343	748,642	122,619	23,709	1,513,597	1,659,925
金 光	198,247	22,646	523,020	743,913	120,912	23,703	1,510,195	1,654,810
鴨 方	198,104	22,625	521,985	742,714	120,560	23,699	1,507,993	1,652,252
里 庄	197,751	22,604	521,151	741,506	118,572	23,600	1,505,252	1,647,424
笠 岡	197,683	22,597	520,828	741,108	118,116	23,592	1,505,294	1,647,002
大 門	195,607	22,432	514,337	732,376	114,124	22,866	1,474,844	1,611,834
福 山	195,662	22,436	514,183	732,281	113,977	22,855	1,474,732	1,611,564
備 後 赤 阪	194,454	22,209	489,869	706,532	103,941	20,169	1,473,301	1,597,411
松 永	194,453	22,214	489,727	706,394	103,609	20,168	1,465,809	1,589,586
尾 道	195,375	22,203	489,391	706,969	100,476	20,161	1,453,146	1,573,783
糸 崎	192,889	21,862	480,302	695,053	92,933	19,602	1,432,747	1,545,282
(兵 庫)	—	—	—	—	—	—	—	—
○新川分岐點	708	23	102,859	103,590	183	—	294,447	294,630
●鹽 紡 前	—	—	17,375	17,375	—	—	199,170	199,170
和 田 岬	—	—	17,375	17,375	—	—	199,170	199,170
(新川分岐點)	—	—	—	—	—	—	—	—
新 川	708	23	85,512	86,243	183	—	95,305	95,488
(姫 路)	—	—	—	—	—	—	—	—
京 口	48,197	4,897	388,136	441,230	26,162	2,746	287,030	315,938
野 里	51,974	4,911	359,075	415,960	24,103	2,650	278,507	305,260
仁 豐 野	50,539	4,557	340,687	395,783	23,396	2,527	279,877	305,800
香 呂	50,552	4,552	338,105	393,209	23,008	2,526	278,303	303,837
溝 口	50,494	4,549	340,263	395,311	22,821	2,525	272,066	297,412



(二年度)

驛名	下 通 過				上 通 過			
	小 口	特別小口	貸 切	各種合計	小 口	特別小口	貸 切	各種合計
福 崎	50,434	4,546	340,268	395,248	22,754	2,525	272,066	297,345
甘 地	50,827	4,533	337,182	392,542	21,417	2,514	259,058	282,989
鶴 居	50,895	4,530	331,199	386,624	21,050	2,513	250,935	274,498
寺 前	50,795	4,530	331,022	386,347	20,755	2,511	245,241	268,507
長 谷	50,372	4,524	326,831	381,727	20,296	2,511	235,973	258,780
生 野	50,164	4,524	327,239	381,927	20,058	2,507	233,042	255,607
新 井	49,252	4,509	321,972	375,733	19,974	2,493	208,218	230,685
竹 田	48,358	4,508	320,192	373,058	19,727	2,483	191,782	213,992
(和 田 山)	47,804	4,530	317,576	369,910	19,820	2,464	191,317	213,601
(岡 山)	—	—	—	—	—	—	—	—
大 元	20,200	1,834	59,530	81,564	30,498	2,694	190,793	223,985
妹 尾	20,374	1,831	58,361	80,566	30,386	2,693	190,730	223,809
早 島	20,068	1,816	57,299	79,183	27,368	2,683	182,715	212,766
茶 屋	19,631	1,772	56,278	77,681	21,997	2,661	177,397	202,055
彦 崎	15,999	1,616	51,733	69,353	16,673	2,239	171,368	190,280
由 加	15,553	1,597	49,941	67,091	15,899	2,118	154,891	172,908
八 濱	14,962	1,590	49,557	66,109	15,487	1,898	153,784	171,169
字 野	14,724	1,489	49,252	65,465	15,171	1,851	152,476	169,498
津 山	—	—	—	—	—	—	—	—
津 山	5,865	547	42,753	49,165	2,609	859	29,189	32,657
院 庄	3,621	181	21,069	24,871	1,181	329	23,781	25,291
美 作 千代	3,342	127	13,156	16,625	982	316	20,877	22,175
坪 井	3,280	126	12,963	16,369	972	316	20,109	21,397
美 作 追分	3,237	126	12,892	16,255	959	316	19,936	21,211
美 作 落合	3,178	125	12,571	15,874	937	290	19,595	20,822
久 世	2,546	98	9,015	11,659	732	189	15,787	16,708
中 國 勝山	1,135	37	3,602	4,774	456	88	9,205	9,749
(倉 敷)	—	—	—	—	—	—	—	—
清 音	5,477	245	36,427	42,146	3,321	101	32,097	35,519
西 總社	5,351	237	34,378	39,966	2,987	94	30,025	33,106
六 栗	4,850	177	37,625	42,652	2,782	61	28,796	31,639
美 袋	4,769	177	36,320	41,266	2,579	60	23,682	26,321
備 中 廣 瀬	4,507	172	35,426	40,105	2,576	50	23,145	25,771
備 中 高 梁	4,242	166	34,499	38,907	2,469	48	21,295	23,812
木 野 山	1,200	32	12,351	13,583	849	9	10,108	10,966

(二年度)

驛名	下 通 過				上 通 過			
	小 口	特別小口	貸 切	各種合計	小 口	特別小口	貸 切	各種合計
備 中 川 面	515	16	4,680	5,211	379	2	3,016	3,397
(姫 路)	—	—	—	—	—	—	—	—
飾 磨	986	26	91,724	92,736	3,776	21	132,775	136,572
飾 磨 港	140	3	78,173	78,316	336	2	120,483	120,821
丹 波 口	—	—	—	—	—	—	—	—
二 條	54,686	2,667	708,940	766,293	26,867	2,908	356,276	286,051
花 園	51,957	2,478	147,161	201,596	25,596	2,489	300,366	328,451
嵯 峨	51,564	2,444	139,633	193,641	25,567	2,476	302,252	330,295
龜 岡	51,609	2,425	123,848	177,882	25,640	2,470	338,892	367,002
八 木	49,434	2,383	111,688	163,505	24,373	2,471	318,933	345,777
園 部	48,657	2,362	107,114	158,133	22,977	2,470	308,051	333,498
殿 田	47,357	2,333	104,339	154,029	22,793	2,473	294,079	319,345
胡 麻	46,069	2,323	104,173	152,565	22,593	2,475	268,279	293,347
下 山	45,738	2,322	105,006	153,066	22,711	2,474	261,561	286,746
和 知	45,558	2,320	105,523	153,401	22,765	2,474	254,647	279,886
山 家	45,003	2,309	109,333	156,645	22,512	2,478	235,121	260,111
綾 部	44,986	2,308	109,918	157,212	22,911	2,482	234,330	259,723
石 原	34,866	3,143	189,080	227,089	50,940	6,317	385,607	442,864
福 知 山	34,750	3,139	188,080	225,969	50,929	6,318	385,761	443,008
上 川 口	50,928	4,901	244,157	299,986	55,162	6,770	458,700	520,632
下 夜 久 野	50,874	4,900	243,931	299,705	55,069	6,769	458,347	520,185
上 夜 久 野	50,781	4,896	244,359	300,036	55,047	6,766	456,281	518,094
梁 瀬	50,644	4,893	245,296	300,833	55,059	6,765	455,554	517,378
和 田 山	50,288	4,879	245,093	300,260	55,277	6,755	458,033	520,065
養 父	57,596	3,886	252,938	314,420	35,935	3,516	342,833	382,284
八 鹿	56,281	3,840	248,996	309,117	34,885	3,493	338,617	376,995
江 原	53,699	3,734	240,153	297,586	34,348	3,451	337,950	375,749
豊 岡	51,291	3,635	229,768	284,694	33,273	3,369	333,507	370,149
● 支 武 洞	46,653	3,397	203,400	253,450	29,858	3,135	334,129	367,122
城 崎	46,653	3,397	203,400	253,450	29,858	3,135	334,129	367,122
竹 野	44,661	3,343	192,644	240,648	29,271	3,132	337,020	369,423
佐 津	43,424	3,325	191,766	238,515	29,104	3,129	319,746	351,979
香 住	42,716	3,317	191,236	237,269	28,719	3,130	318,668	350,517
鍛 谷	40,835	3,283	186,754	230,872	26,277	2,980	316,029	345,286
久 谷	40,736	3,283	185,868	229,887	26,340	2,979	315,876	345,195



(二年度)

驛名	下 通 過				上 通 過			
	小 口	特別小口	貨 切	各種合計	小 口	特別小口	貨 切	各種合計
濱 坂	40,710	3,283	184,533	228,526	26,411	2,978	316,258	345,647
居 組	39,592	3,237	180,972	223,801	26,487	2,956	313,847	343,290
岩 美	39,300	3,232	180,379	222,911	26,338	2,790	314,207	343,335
鹽 見	39,241	3,217	177,243	219,701	26,134	2,799	304,764	333,697
鳥 取	39,528	3,217	177,480	220,225	26,217	2,803	304,186	333,206
湖 山	37,401	2,751	150,586	190,738	23,141	2,618	282,659	308,418
白 兔	37,298	2,745	149,613	189,656	23,313	2,591	283,682	309,586
寶 木	37,298	2,745	149,613	189,656	23,313	2,591	283,682	309,586
濱 村	36,624	2,736	148,373	187,733	23,069	2,589	284,093	309,751
青 谷	36,109	2,724	146,971	185,804	23,218	2,582	284,212	310,012
泊 崎	35,399	2,711	145,171	183,281	22,944	2,560	284,743	310,247
松 崎	34,759	2,709	144,474	181,942	22,930	2,504	285,325	310,759
上 井	34,343	2,700	143,520	180,563	22,797	2,504	285,748	311,049
下 北	31,248	2,473	131,920	165,641	22,678	2,443	287,454	312,575
山 夏	31,173	2,459	130,792	164,424	22,810	2,390	287,076	312,276
八 橋	30,821	2,447	128,513	161,781	23,138	2,383	288,155	313,676
赤 碓	30,369	2,427	125,931	158,727	22,817	2,365	288,882	314,064
下 市	29,904	2,410	125,519	157,833	23,042	2,361	289,713	315,116
御 來	29,915	2,410	125,796	158,121	23,299	2,362	289,155	314,816
大 山	29,537	2,383	125,966	157,886	23,463	2,350	289,521	315,334
淀 江	29,537	2,383	125,966	157,886	23,463	2,350	289,521	315,334
伯 善	29,307	2,376	124,634	156,317	23,220	2,329	290,171	315,720
米 大	30,313	2,349	138,421	171,083	26,442	2,327	268,838	297,607
安 來	22,886	1,836	100,523	125,245	16,674	1,448	250,906	269,028
荒 島	23,085	1,786	91,721	116,592	15,756	1,424	245,404	262,584
掛 屋	23,108	1,771	90,934	115,813	15,527	1,327	242,138	258,992
馬 鴻	23,344	1,904	90,762	116,010	15,184	1,263	242,464	258,911
松 江	23,371	1,904	90,992	116,267	14,152	1,265	243,106	259,523
湯 町	22,555	1,271	66,494	90,320	14,129	1,294	252,667	268,090
穴 道	22,583	1,271	66,729	90,583	14,015	1,295	252,565	267,875
莊 原	20,034	1,191	62,660	83,885	14,002	1,262	230,951	246,215
直 江	19,836	1,181	62,536	83,553	13,856	1,261	230,353	245,470
出 雲	19,693	1,162	61,735	82,590	13,714	1,262	230,284	245,260
知 井	15,569	839	35,502	51,910	13,323	1,010	238,901	253,234
江 南	15,436	822	34,716	50,974	13,371	1,010	239,647	254,028

110

(度 年 二)

驛名	下 通 過				上 通 過			
	小 口	特別小口	貨 切	各種合計	小 口	特別小口	貨 切	各種合計
小 田	15,127	818	33,838	49,783	13,491	1,013	239,855	254,359
波 儀	14,955	815	33,797	49,567	13,464	996	238,417	252,877
久 根	14,758	812	33,892	49,462	13,442	996	236,601	251,039
石 見	14,641	804	33,674	49,119	13,154	998	236,234	250,386
大 田	14,585	796	32,869	48,250	13,072	991	237,850	251,913
靜 間	13,935	739	36,725	51,399	13,398	996	232,980	247,374
五 十	13,753	733	52,384	66,870	13,397	997	228,805	243,199
仁 猛	13,619	733	52,371	66,723	13,407	956	228,466	242,829
馬 路	12,884	721	52,806	66,411	13,642	942	236,607	251,191
温 泉	12,657	720	52,797	66,174	13,757	928	235,888	250,573
黒 松	12,094	697	52,248	65,039	13,064	922	235,119	249,105
淺 利	11,905	693	52,207	64,805	13,249	918	235,267	249,434
石 見	11,665	657	52,003	64,355	13,398	915	231,522	245,835
都 野	10,602	655	52,546	63,803	13,595	818	210,935	225,348
波 子	10,353	646	53,854	64,853	13,845	821	200,006	214,672
下 府	10,217	646	54,229	65,092	13,797	825	199,329	213,951
濱 田	10,077	638	53,947	64,662	13,762	826	198,198	212,786
石 見	8,697	531	52,533	61,761	12,491	615	192,745	205,851
周 長	8,639	528	52,555	61,722	12,388	615	189,821	202,824
折 布	8,607	528	55,133	64,268	12,451	611	189,098	202,160
三 保	8,607	528	55,133	64,268	12,451	611	189,098	202,160
岡 三	8,281	515	59,076	67,872	12,537	604	184,418	197,559
鎌 見	8,281	514	59,730	68,525	12,554	602	182,949	196,105
石 見	8,320	514	60,502	69,336	12,558	602	182,277	195,437
門 局	8,673	517	63,815	73,005	12,608	601	180,516	193,725
(綾 部)	—	—	—	—	—	—	—	—
梅 迫	58,846	5,214	287,919	351,979	25,005	1,905	237,474	264,384
舞 鶴	58,607	5,212	287,214	351,033	25,196	1,899	237,511	264,606
新 舞	36,255	4,176	200,805	241,236	19,029	2,439	154,469	175,937
(新 舞)	—	—	—	—	—	—	—	—
東 門	1,344	125	10,150	11,619	363	15	2,490	2,868
中 舞	1,344	125	10,150	11,619	363	15	2,490	2,868
(舞 鶴)	—	—	—	—	—	—	—	—
海 舞	577	7	29,023	29,607	2,794	4	106,904	109,702
(舞 鶴)	—	—	—	—	—	—	—	—

111



(二年度)

驛名	下 通 過				上 通 過			
	小 口	特別小口	貸 切	各種合計	小 口	特別小口	貸 切	各種合計
四 所	26,450	1,607	95,724	123,781	6,670	173	15,035	21,876
東 雲	26,442	1,606	95,566	123,614	6,637	173	13,614	20,424
丹 後 由 真	26,341	1,607	103,467	131,415	6,636	171	13,133	19,940
栗 田	26,025	1,607	103,743	131,375	6,602	166	12,228	18,996
宮 津	25,873	1,603	105,595	133,071	6,514	164	9,429	16,107
天 橋 立	21,271	1,377	86,054	108,702	3,431	38	6,038	9,507
岩 瀧 口	21,101	1,370	86,054	108,525	3,414	38	6,038	9,490
丹 後 山 田	19,839	1,236	81,848	102,923	3,141	26	5,505	8,672
口 大 野	15,385	855	65,307	81,547	2,701	19	4,166	6,886
峰 山	12,761	736	55,446	68,943	2,304	16	2,921	5,241
網 野	5,231	292	21,443	26,966	915	10	1,051	1,976
(鳥 取)	—	—	—	—	—	—	—	—
津 ノ 井	4,662	74	9,365	14,101	4,120	103	33,762	37,985
郡 家	4,623	74	9,008	13,705	4,096	71	33,114	37,281
河 原	3,940	52	5,250	9,242	3,491	47	22,020	25,558
●國 英	3,660	30	3,506	7,196	3,170	44	20,223	23,437
用 瀬	3,660	30	3,506	7,196	3,170	44	20,223	23,437
因 幡 社	2,386	19	1,700	4,105	2,095	35	16,539	18,669
智 頭	2,279	19	1,296	3,594	1,731	34	15,405	17,170
(上 井)	—	—	—	—	—	—	—	—
上 灘	5,998	259	21,311	27,568	3,730	81	11,483	15,294
倉 吉	5,905	259	21,311	27,475	3,501	77	11,483	15,061
(伯 耆 大 山)	—	—	—	—	—	—	—	—
岸 本	5,132	77	11,021	16,230	2,951	45	47,737	50,733
伯 耆 溝 口	5,049	76	9,585	14,710	2,950	45	47,025	50,020
江 尾	4,759	69	8,546	13,374	2,780	35	45,126	47,941
根 雨	4,276	56	7,978	12,310	2,565	34	41,981	44,580
黒 坂	3,284	29	6,474	9,787	1,919	3	37,735	39,657
上 菅	2,730	23	6,032	8,785	1,703	3	36,250	37,956
生 山	2,625	23	6,049	8,697	1,615	3	34,727	36,345
上 石 見	1,280	9	5,435	6,724	805	1	11,777	12,583
足 立	583	4	4,444	5,031	454	1	4,465	4,920
(米 子)	—	—	—	—	—	—	—	—
後 藤	4,350	208	37,846	42,404	4,438	822	34,524	39,784
●号 ケ 濱	3,629	196	22,156	25,981	4,056	504	32,975	37,535

(二年度)

驛名	下 通 過				上 通 過			
	小 口	特別小口	貸 切	各種合計	小 口	特別小口	貸 切	各種合計
大 篠 津	3,586	195	21,490	25,271	3,859	502	33,416	37,777
境 港	3,076	183	18,842	22,101	4,675	459	32,892	37,026
(出 雲 今 市)	—	—	—	—	—	—	—	—
朝 山	2,804	91	10,805	13,700	1,405	147	2,089	3,641
大 社	2,586	90	9,454	12,130	1,344	147	2,048	3,539
(相 可 口)	—	—	—	—	—	—	—	—
相 可	3,585	38	9,608	13,231	2,882	409	21,759	25,050
佐 奈	3,716	32	7,731	11,479	2,653	395	20,961	24,009
栃 原	3,705	29	6,985	10,719	2,359	392	20,249	23,000
川 添	3,131	23	6,171	9,325	1,858	171	17,731	19,760
三 瀬 谷	2,716	23	6,075	8,814	1,653	144	15,493	17,290
瀧 原	1,483	12	4,128	5,623	959	101	7,660	8,720
伊 勢 柏 崎	861	7	2,341	3,209	740	71	3,677	4,488
大 内 山	208	4	480	692	244	8	1,012	1,264
龜 山	—	—	—	—	—	—	—	—
關	79,104	7,143	482,649	568,896	82,834	10,900	595,839	689,573
加 太	78,572	7,138	477,571	563,281	82,777	10,874	596,690	690,341
栢 植	78,474	7,135	477,895	563,504	82,693	10,873	597,646	691,212
新 堂	58,527	5,455	400,973	464,955	71,857	10,069	466,498	548,424
佐 那 具	58,715	5,454	400,993	465,162	71,565	10,069	465,250	546,884
伊 賀 上 野	59,531	5,468	405,451	470,450	70,616	10,059	463,378	544,053
島 々 原	57,456	5,453	403,386	466,295	74,214	10,223	481,784	566,221
大 河 原	57,520	5,458	422,356	485,334	74,491	10,223	479,848	564,562
笠 置	57,607	5,457	423,927	486,991	74,781	10,225	480,163	565,169
加 茂	58,230	5,459	433,663	497,352	75,762	10,238	480,851	566,851
木 津	59,166	5,518	441,635	506,319	76,702	10,232	484,766	571,700
奈 真	53,979	5,123	356,088	415,190	82,369	9,794	426,458	518,621
郡 山	51,562	4,798	335,984	392,344	80,429	9,227	463,097	552,753
大 和 小 泉	52,336	4,766	338,761	395,863	81,583	9,246	485,705	576,534
法 隆 寺	52,787	4,778	339,221	396,786	81,757	9,251	486,720	577,728
王 寺	55,028	4,797	340,314	400,139	82,494	9,212	490,736	582,442
柏 原	70,566	5,890	435,383	511,839	76,267	6,803	595,288	678,358
●志 紀	71,160	5,994	442,885	520,039	74,921	6,736	646,379	728,036
八 尾	71,160	5,994	442,885	520,039	74,921	6,736	646,379	728,036
●久 寶 寺	71,203	6,122	453,828	531,153	75,138	6,657	686,169	767,964



(二年度)

聯名	下 通 過				上 通 過			
	小 口	特別小口	貸 切	各種合計	小 口	特別小口	貸 切	各種合計
●加 美	71,203	6,122	453,828	531,153	75,138	6,657	686,169	767,964
平 野	71,203	6,122	453,828	531,153	75,138	6,657	686,169	767,964
●百 濟	71,617	6,164	455,836	533,617	75,054	6,649	717,158	798,861
天 王 寺	71,617	6,164	455,836	533,617	75,054	6,649	717,158	798,861
今 宮	49,265	3,688	343,821	396,774	83,263	5,941	486,831	576,035
湊 町	35,116	3,347	248,509	286,972	71,181	5,519	456,924	533,624
(龜 山)	—	—	—	—	—	—	—	—
下 庄	36,642	2,158	166,063	204,863	35,734	3,058	148,103	186,895
一 身 田	36,609	2,158	165,268	204,035	35,710	3,047	147,721	186,478
津	35,971	2,123	161,375	199,469	34,771	3,000	146,571	184,342
阿 高 茶	29,013	1,635	136,745	167,393	27,356	2,345	134,285	163,986
屋	27,922	1,524	115,339	144,785	25,075	1,993	97,512	124,580
六 軒	27,611	1,519	114,289	143,419	24,434	1,945	95,382	121,761
松 阪	27,155	1,488	112,985	141,628	23,744	1,903	92,443	118,090
●德 和	20,136	978	86,362	107,476	18,519	1,365	65,113	84,997
相 可 口	20,136	978	86,362	107,476	18,519	1,365	65,113	84,997
田 丸	18,394	938	76,788	96,120	17,520	956	45,867	64,343
宮 川	17,698	923	71,839	90,460	16,976	913	45,133	63,022
山 田 上 口	16,180	884	58,195	75,259	14,763	872	40,613	56,248
山 田	13,599	847	47,056	61,502	11,447	793	32,178	44,418
二 見 浦	5,485	248	9,153	14,886	5,623	514	14,812	20,949
鳥 羽	5,166	234	8,540	13,940	5,608	496	14,360	20,464
(柘 植)	—	—	—	—	—	—	—	—
大 原 市 場	22,167	1,769	85,655	109,591	13,463	891	140,519	154,873
深 川	22,002	1,769	87,992	111,763	13,935	885	143,815	158,635
貴 生 川	22,906	1,795	93,266	117,967	14,808	887	146,373	162,068
三 雲	22,335	1,719	111,567	135,621	17,702	984	157,926	176,612
石 部	22,788	1,725	118,559	143,072	18,004	989	154,985	173,978
手 原	23,481	1,737	158,957	184,175	18,599	1,003	153,777	173,379
(草 津)	23,824	1,749	156,201	181,774	18,984	1,004	154,852	174,840
(木 津)	—	—	—	—	—	—	—	—
上 狛	24,666	1,296	78,575	104,537	10,721	1,124	65,137	76,982
棚 倉	24,438	1,177	77,942	103,557	9,954	1,099	54,892	65,945
玉 水	24,324	1,177	78,479	103,980	9,668	1,087	53,633	64,388
長 池	23,751	1,167	78,907	103,825	9,202	1,069	53,224	63,495

(二年度)

聯名	下 通 過				上 通 過			
	小 口	特別小口	貸 切	各種合計	小 口	特別小口	貸 切	各種合計
新 田	23,717	1,140	76,051	100,908	8,798	1,058	53,531	63,387
宇 治	23,679	1,154	74,038	98,871	8,732	1,053	56,072	65,857
木 幡	24,418	1,357	74,089	99,864	9,170	644	77,294	87,108
桃 山	25,334	1,478	74,797	101,609	9,772	676	79,943	90,391
稻 荷	29,647	1,666	115,705	17,018	13,116	800	176,767	190,683
●(京 都)	30,425	1,807	120,077	15,309	14,362	864	209,060	224,286
(奈 良)	—	—	—	—	—	—	—	—
京 終	8,742	409	71,868	81,019	9,055	635	34,977	44,667
帶 解	7,373	385	30,985	38,743	6,922	546	31,502	38,970
樺 木	6,745	312	28,050	35,107	6,378	537	29,176	36,091
丹 波 市	5,801	254	23,739	29,794	5,130	437	25,974	31,541
●長 柄	4,412	216	12,370	16,998	4,417	319	23,174	27,910
柳 本	4,412	216	12,370	16,998	4,417	319	23,174	27,910
三 輪	4,875	221	11,972	17,068	4,394	317	24,307	29,018
櫻 井	5,728	229	11,849	17,806	4,723	304	26,965	31,992
●香 久 山	6,796	260	18,743	25,799	6,391	282	32,725	39,398
畝 傍	6,796	260	18,743	25,799	6,391	282	32,725	39,398
●金 橋	6,889	255	27,991	35,135	7,737	240	53,210	61,187
(高 田)	6,889	255	27,991	35,135	7,737	240	53,210	61,187
(木 津)	—	—	—	—	—	—	—	—
祝 園	13,634	668	147,443	161,745	17,214	916	130,798	148,928
田 邊	14,344	669	151,334	166,347	17,070	912	132,260	150,242
長 尾	15,732	661	150,567	166,960	17,530	912	137,925	156,367
津 田	16,009	656	153,944	170,609	17,832	912	141,788	160,532
星 田	16,722	662	155,337	172,721	18,461	907	146,484	165,852
四 條 暖	17,668	666	157,357	175,691	19,010	900	153,790	173,700
●野 崎	18,444	651	155,721	174,816	19,627	894	156,758	177,279
住 道	18,444	651	155,721	174,816	19,627	894	156,758	177,279
鴻 池 新 田	18,670	653	155,142	174,465	19,486	897	169,959	190,342
德 庵	18,655	652	154,531	173,838	19,506	898	170,177	190,581
放 出	18,907	680	153,417	173,004	19,687	895	175,156	195,738
京 橋	19,215	689	149,951	169,855	19,391	793	175,861	196,045
片 町	9,018	278	78,449	87,745	14,379	429	87,634	102,442
紀 伊 湯 淺	—	—	—	—	—	—	—	—
藤 並	1,388	12	1,922	3,322	1,031	15	2,078	3,124



(二年度)

驛名	下 通 過				上 通 過			
	小 口	特別小口	貸 切	各種合計	小 口	特別小口	貸 切	各種合計
紀伊宮原	3,981	39	11,447	15,467	2,916	39	5,262	8,217
箕島	4,662	60	17,002	21,724	3,411	51	6,072	9,534
下津	8,051	207	32,526	40,784	5,440	80	14,006	19,526
加茂郷	9,479	236	35,816	45,531	6,555	89	15,361	22,005
日方町	10,505	258	40,895	51,658	7,477	98	17,141	24,716
紀三井寺	18,152	1,124	50,985	70,261	9,006	163	28,365	37,534
東和歌山	18,600	1,205	51,919	71,724	8,975	234	30,233	39,442
和歌山	18,667	1,245	53,559	73,471	7,920	238	36,888	45,046
(放出)	—	—	—	—	—	—	—	—
淀川	77	43	4,161	4,281	201	10	4,566	4,777
(京橋)	294	10	14,192	14,496	102	50	2,343	2,495
(桃山)	—	—	—	—	—	—	—	—
伏見	2,608	98	50,581	53,287	3,378	93	22,669	26,140
(王寺)	—	—	—	—	—	—	—	—
下田	32,667	1,680	280,165	314,512	54,239	4,996	286,109	345,344
高田	31,982	1,666	275,049	308,697	53,416	4,943	284,052	342,411
大和新庄	25,059	1,386	188,668	215,113	48,361	4,592	249,404	302,357
御所	24,544	1,359	185,333	211,236	47,843	4,466	245,970	298,279
壺阪	22,721	1,272	172,265	196,258	46,975	4,224	246,242	297,441
吉野口	22,286	1,220	166,105	189,611	46,820	4,025	244,398	295,243
北宇智	19,372	1,036	143,571	163,979	43,476	2,997	226,203	272,676
五條	19,323	1,035	142,413	162,771	43,290	2,989	226,253	272,532
大和二見	17,175	956	128,494	146,625	42,145	2,807	219,638	264,590
隅田	16,964	951	128,437	146,352	41,852	2,766	197,694	242,312
橋本	16,931	950	127,205	145,086	41,959	2,766	197,872	242,597
高野口	18,400	886	132,414	151,700	42,431	2,601	173,510	218,542
妙寺	15,970	769	118,273	135,012	43,194	2,258	168,339	213,791
笠田	15,572	723	109,819	126,114	42,610	2,141	138,100	182,851
名手	15,571	714	105,421	121,706	40,398	2,100	134,668	177,166
粉河	15,441	702	111,396	127,539	39,665	2,024	111,096	152,785
※長田	14,780	674	104,871	120,325	37,839	2,019	109,193	149,051
打田	14,780	674	104,871	120,325	37,839	2,019	109,193	149,051
岩出	15,192	672	102,157	118,021	37,595	1,978	103,952	143,525
船戸	14,950	660	97,399	113,009	36,956	1,901	102,174	141,031
布施屋	14,674	649	94,767	110,090	36,052	1,866	100,718	138,636

(二年度)

驛名	下 通 過				上 通 過			
	小 口	特別小口	貸 切	各種合計	小 口	特別小口	貸 切	各種合計
田井ノ瀬	14,760	654	94,511	109,925	35,823	1,820	100,348	137,991
和歌山	14,505	654	93,450	108,609	35,621	1,800	100,081	137,502
南海分岐點	5,935	106	12,561	18,602	3,001	54	11,408	14,463
(大和二見)	—	—	—	—	—	—	—	—
川端	263	—	1,218	1,481	476	2	25,433	25,911
(天王寺)	—	—	—	—	—	—	—	—
桃谷	76,246	6,149	387,593	469,988	42,575	2,508	548,647	593,730
玉造	77,636	6,364	380,327	464,327	42,543	2,408	553,180	598,131
●京橋	84,240	6,935	394,557	485,732	46,839	2,695	621,953	671,487
櫻ノ宮	96,020	7,313	527,509	630,842	53,242	3,066	759,781	816,089
天滿	96,012	7,310	520,883	624,205	53,251	3,069	749,618	805,938
(大坂)	95,601	7,366	525,225	628,192	54,691	3,104	819,067	876,862
(高松)	—	—	—	—	—	—	—	—
栗林	1,547	57	6,766	8,370	3,842	151	4,152	8,145
屋島	1,240	47	5,888	7,175	1,017	142	3,321	4,480
志度	1,115	39	5,750	6,904	627	113	2,878	3,618
造田	628	23	5,417	6,068	447	34	1,679	2,160
讀岐津田	396	9	5,031	5,436	190	15	932	1,137
多度津	—	—	—	—	—	—	—	—
金藏寺	3,412	81	14,959	18,452	1,842	148	10,962	12,952
善通寺	3,357	79	14,175	17,611	1,748	139	10,410	12,297
琴平	2,063	39	7,747	9,849	1,179	126	7,497	8,802
鹽入	269	1	2,349	2,619	129	11	3,393	3,533
讀岐財田	183	—	1,509	1,692	80	—	2,729	2,809
(多度津)	—	—	—	—	—	—	—	—
○濱多度津	227	—	1,538	1,765	818	3	2,691	3,512
(高松)	—	—	—	—	—	—	—	—
鬼無	15,419	992	29,968	46,379	12,124	1,577	53,040	66,741
端岡	15,609	989	29,850	46,448	12,081	1,576	52,873	66,530
國分	15,699	987	29,835	46,521	12,130	1,570	52,803	66,503
鴨川	15,712	986	29,804	46,502	12,159	1,570	52,803	66,532
坂出	15,695	981	29,798	46,474	12,007	1,570	52,631	66,208
宇多津	15,195	924	31,525	47,644	12,012	1,552	49,833	63,397
丸龜	15,117	919	31,492	47,528	11,933	1,537	49,819	63,289
多度津	15,254	774	35,583	51,611	12,343	1,325	48,468	62,136



(二年度)

驛名	下 通 過				上 通 過			
	小 口	特別小口	貨 切	各種合計	小 口	特別小口	貨 切	各種合計
海岸寺	13,877	683	22,802	37,362	11,997	1,165	38,376	51,538
※津島ノ宮	13,945	683	22,788	37,416	11,996	1,165	37,748	50,909
詫間	13,945	683	22,788	37,416	11,996	1,165	37,748	50,909
上高瀬	13,422	670	23,087	37,179	12,019	1,162	36,019	49,200
本山	13,006	661	22,092	35,759	12,032	1,151	31,570	44,753
観音寺	12,701	648	22,017	35,366	11,746	1,071	30,054	42,871
豊濱	11,899	581	19,308	31,788	11,310	1,058	22,425	34,793
箕浦	11,784	568	17,812	30,164	10,460	1,044	20,989	32,493
川之江	11,882	568	17,828	30,278	10,292	1,043	20,981	32,316
伊豫三島	10,537	558	16,278	27,373	9,116	875	19,762	29,753
伊豫土居	10,220	528	14,574	25,322	7,838	826	19,236	27,900
多喜濱	9,829	520	14,449	24,798	7,690	802	17,757	26,249
新居濱	9,384	513	14,312	24,209	7,820	801	17,636	26,257
中萩	8,290	456	13,522	22,268	7,335	762	16,968	25,065
伊豫四條	8,127	454	13,499	22,080	7,324	734	16,727	24,785
伊豫小松	6,737	387	12,650	19,774	7,330	521	14,630	22,481
壬生川	6,549	376	13,347	20,272	7,182	504	12,989	20,675
伊豫三芳	6,153	358	12,706	19,217	7,033	491	11,336	18,860
伊豫櫻井	6,119	360	12,570	19,049	6,899	476	11,332	18,707
伊豫富田	5,855	350	12,255	18,460	6,690	474	11,289	18,453
今治	5,781	349	12,216	18,346	6,579	473	11,345	18,397
波止濱	4,157	233	8,277	12,667	3,554	105	9,338	12,997
伊豫大井	4,160	230	8,243	12,633	3,557	104	9,218	12,879
伊豫龜岡	4,091	230	8,243	12,564	3,460	99	9,093	12,652
菊間	4,052	230	8,249	12,531	3,297	95	9,007	12,399
浅海	3,835	224	8,357	12,416	3,036	90	8,593	11,719
伊豫北條	3,824	224	8,349	12,397	2,969	89	8,587	11,645
栗井	3,576	219	8,175	11,970	2,905	88	7,848	10,841
堀江	3,550	219	8,107	11,876	2,921	88	7,791	10,800
伊豫和氣	3,510	219	8,030	11,759	2,895	88	7,725	10,708
三津濱	3,478	219	7,988	11,685	2,935	87	7,463	10,485
伊豫松山	3,254	212	7,805	11,271	2,595	78	7,073	9,746
美作加茂	—	—	—	—	—	—	—	—
美作瀬尾	4	—	96	100	10	—	61	71
言野	12	—	109	121	17	—	108	125
東津山	14	—	109	123	19	—	126	145
(津山)	53	1	171	225	27	—	202	229
徳島	—	—	—	—	—	—	—	—

(二年度)

驛名	下 通 過				上 通 過			
	小 口	特別小口	貨 切	各種合計	小 口	特別小口	貨 切	各種合計
藏本	18,414	228	85,050	103,692	9,090	121	74,767	83,978
府中	21,658	214	85,302	107,174	9,594	88	76,331	86,013
石井	21,626	213	83,089	104,928	9,604	86	73,114	82,804
牛島	21,771	213	82,700	104,684	9,608	82	72,108	81,798
鴨島	21,525	209	78,143	99,877	9,455	73	72,524	82,052
西麻植	20,688	203	64,651	85,542	8,999	62	71,934	80,995
阿波川島	20,575	201	64,651	85,427	8,960	62	71,934	80,956
學	20,003	196	62,763	82,962	8,690	60	59,719	68,469
山瀬	19,567	196	61,079	80,842	8,644	57	59,662	68,363
湯立	18,222	196	57,515	75,933	8,393	48	58,830	67,271
川田	16,457	196	53,213	69,866	8,107	42	35,667	43,816
穴吹	15,311	196	49,621	65,128	7,845	42	33,934	41,821
小島	12,230	186	39,621	52,037	6,317	35	27,356	33,708
貞光	11,413	186	37,058	48,657	6,072	33	26,066	32,171
阿波牛田	9,466	152	33,492	43,110	4,896	32	23,015	27,943
江口	7,893	76	29,968	37,937	4,580	19	21,782	26,381
阿波加茂	6,598	53	27,098	33,749	4,359	19	20,123	24,501
辻	5,554	19	25,124	30,697	3,692	13	18,720	22,425
阿波池田	3,402	10	21,869	25,281	2,640	6	15,961	18,607
小松島	—	—	—	—	—	—	—	—
中田	4,477	213	55,228	59,918	5,246	145	60,496	65,887
地藏橋	5,343	212	56,809	62,364	6,024	144	61,509	67,677
二軒屋	5,360	212	56,841	62,413	6,032	144	61,625	67,801
(徳島)	5,590	210	56,949	62,749	6,027	142	62,119	68,288
土佐山田	—	—	—	—	—	—	—	—
後免	734	—	449	1,183	1,391	—	10,657	12,048
土佐大津	1,074	—	814	1,888	1,761	—	12,633	14,394
土佐一ノ宮	1,118	—	814	1,932	1,804	—	12,734	14,538
高知	1,155	—	814	1,969	1,833	—	12,716	14,549
旭	3,513	9	5,186	8,708	2,628	1	6,537	9,166
朝倉	4,050	9	5,420	9,479	2,980	1	9,166	12,147
伊野	4,053	9	5,412	9,474	2,999	1	9,872	12,872
日下	4,204	9	5,655	9,868	3,598	1	13,692	17,291
土佐加茂	4,084	9	5,611	9,704	3,643	1	13,285	16,929
西佐川	4,040	9	5,728	9,777	3,628	1	11,975	15,604
佐川	3,541	9	5,225	8,775	3,810	1	11,515	15,326
斗賀野	3,082	6	5,400	8,488	3,503	1	12,078	15,582
吾桑	4,015	6	5,556	8,577	3,412	1	11,666	15,079
須崎	2,847	6	5,605	8,458	3,332	1	11,147	14,480

備考 ●印ハ客專 ○印ハ貨專 ※印ハ客假ヲ示ス



(二年度)

第四號表附表 各驛間旅客通過人員表 其二

驛名	下 通 過				上 通 過			
	一 等	二 等	三 等	各等合計	一 等	二 等	三 等	各等合計
米原	—	—	—	—	—	—	—	—
産根	18,501	324,465	2,586,035	2,929,001	16,690	328,478	2,645,984	2,991,152
河瀬	18,493	326,124	2,521,424	2,866,041	16,683	331,221	2,582,420	2,930,324
稻枝	18,493	326,493	2,513,101	2,858,087	16,683	331,630	2,570,844	2,919,157
能登	18,493	326,719	2,537,850	2,883,062	16,683	331,912	2,593,968	2,942,563
安土	18,492	329,280	2,605,134	2,952,906	16,683	335,085	2,661,396	3,013,164
近江八幡	18,492	329,523	2,626,581	2,974,596	16,683	335,288	2,681,635	3,033,606
篠原	18,492	334,054	2,782,534	3,135,080	16,683	340,389	2,843,586	3,200,658
野洲	18,492	335,407	2,829,836	3,183,735	16,683	341,799	2,889,576	3,248,058
守山	18,492	337,914	2,946,901	3,303,307	16,683	344,464	3,005,703	3,366,850
草津	18,492	340,009	3,086,099	3,444,600	16,683	346,784	3,145,924	3,509,391
石山	18,499	355,253	3,744,184	4,117,936	16,684	362,216	3,798,699	4,177,599
○馬場	18,499	358,435	3,880,249	4,267,183	16,684	375,365	3,962,967	4,355,016
○濱大津	—	—	—	—	—	(臨時扱)176	1,400	1,576
大津	18,499	368,611	3,881,649	4,268,759	19,684	375,365	3,962,967	4,355,016
山科	18,441	383,276	3,971,777	4,373,494	16,624	390,865	4,041,124	4,448,613
京郡	18,436	387,440	4,024,820	4,430,696	16,624	395,732	4,104,632	4,516,988
○梅小路	17,086	580,123	5,202,406	5,799,615	15,968	586,475	5,200,679	5,803,122
向日町	17,086	580,039	5,201,614	5,798,739	15,968	586,431	5,199,513	5,801,912
山崎	17,085	573,790	4,878,056	5,468,931	15,967	580,523	4,878,229	5,474,719
高槻	17,085	574,351	4,861,649	5,453,085	15,967	581,566	4,874,058	5,471,591
攝津富田	17,085	583,753	5,204,741	5,805,579	15,967	590,558	5,220,098	5,826,623
茨木	17,085	584,336	5,295,214	5,896,635	15,967	591,115	5,310,764	5,917,846
吹田	17,065	622,134	5,891,010	6,530,209	15,948	630,425	5,921,850	6,568,223
大坂	17,062	687,315	6,581,401	7,285,778	15,944	697,132	6,613,146	7,326,222
神崎宮	14,386	692,114	5,481,944	6,188,444	12,220	680,570	5,632,299	6,325,089
西宮	14,379	666,297	4,721,867	5,402,543	12,213	658,932	4,891,825	5,562,970
蘆屋	14,377	660,476	4,689,855	5,364,708	12,223	653,169	4,856,084	5,521,466
住吉	14,356	577,031	4,570,651	5,162,038	12,180	569,941	4,734,986	5,317,107
○東灘	14,298	520,381	4,805,368	5,340,047	12,047	514,233	4,978,497	5,504,777

〇三

(二年度)

驛名	下 通 過				上 通 過			
	一 等	二 等	三 等	各等合計	一 等	二 等	三 等	各等合計
灘	11,736	517,105	4,803,333	5,332,174	9,760	513,402	4,977,719	5,500,881
三ノ宮	11,736	550,897	5,651,162	6,213,795	9,760	547,169	5,823,523	6,380,452
神戸	7,724	450,009	4,617,589	5,075,322	6,697	433,889	4,723,308	5,163,894
(大坂)	—	—	—	—	—	—	—	—
福島	—	18,563	340,099	358,662	—	19,508	366,696	386,204
野田	—	19,820	293,511	313,331	—	20,740	316,862	337,602
四九條	—	19,949	337,601	357,550	—	20,829	352,924	373,753
安治川口	—	19,916	418,422	438,338	—	20,765	426,696	447,461
櫻島	—	2,541	103,536	106,077	—	3,213	108,292	111,505
(東灘)	—	—	—	—	—	—	—	—
小野濱	2,562	3,276	2,035	7,873	2,287	831	778	3,896
神戸港	2,562	3,276	2,035	7,873	2,287	831	778	3,896
(塚口)	—	—	—	—	—	—	—	—
神崎乗降場	—	377	297,916	298,293	—	195	282,525	282,720
金楽寺	—	315	334,955	335,270	—	277	337,260	337,537
尼ヶ崎	—	306	264,199	264,505	—	268	277,656	277,924
(三田)	—	—	—	—	—	—	—	—
鹽田	—	7,167	135,875	143,042	—	6,866	147,686	154,552
新道場	—	7,144	135,455	142,599	—	6,818	147,719	154,537
有馬口	—	5,996	121,758	127,754	—	5,711	133,113	138,824
有馬	—	5,777	90,814	96,591	—	5,460	101,423	106,883
(神崎)	—	—	—	—	—	—	—	—
塚口	7	28,510	759,554	788,071	7	25,154	733,686	753,847
伊丹	7	27,659	818,685	864,351	7	24,482	801,707	826,196
池田	7	25,379	702,791	728,177	5	21,995	679,187	701,187
中山寺	6	25,067	530,050	555,123	5	21,852	515,666	537,523
寶塚	4	24,992	524,599	549,595	5	21,844	511,098	532,947
生瀬	4	36,760	791,461	828,225	3	34,943	790,224	825,170
武田尾	4	35,807	763,821	799,632	3	33,962	764,671	798,636
道場	4	31,553	739,929	771,486	3	29,359	742,195	771,557
三田	4	31,315	736,073	767,392	3	29,144	737,748	766,895
廣野	4	19,407	594,099	613,510	3	17,935	586,315	604,253
相野	4	19,177	538,566	557,747	3	17,734	530,605	548,342
藍本	4	18,505	483,155	501,664	3	17,120	474,433	491,556
古市	4	18,486	463,913	482,403	3	17,066	454,691	471,760

三



(二年度)

驛名	下 通 過				上 通 過			
	一 等	二 等	三 等	各等合計	一 等	二 等	三 等	各等合計
篠山	4	18,396	459,635	478,035	3	17,027	450,975	468,005
丹波大山	4	15,587	374,798	390,389	3	14,365	368,429	382,797
下瀧	4	15,461	362,552	378,017	—	14,204	355,414	369,618
谷川	4	15,510	365,569	381,083	—	14,228	358,449	372,677
柏原	4	15,275	416,088	431,367	—	14,162	409,554	423,716
石生	1	14,619	463,134	477,754	—	13,568	457,270	470,838
黒井	1	14,731	469,286	484,018	—	13,661	461,895	475,556
市島	1	14,467	414,101	428,569	—	13,397	406,643	420,090
丹波竹田	1	14,442	396,146	410,589	—	13,429	387,824	401,253
(福知山)	1	14,436	405,070	419,507	—	13,419	397,160	410,579
(神戸)	—	—	—	—	—	—	—	—
兵庫	5,368	399,273	3,938,315	4,342,956	4,913	392,726	4,016,507	4,414,146
鷹取	5,365	388,234	3,737,439	4,131,038	4,913	382,902	3,785,429	4,173,244
須磨	5,365	379,382	3,514,673	2,899,420	4,913	374,378	3,562,187	3,941,478
鹽屋	5,354	313,278	3,521,182	3,839,814	4,910	308,687	3,614,026	3,927,623
垂水	5,354	275,502	3,475,466	3,756,322	4,911	271,011	3,568,401	3,844,323
舞子	5,353	239,684	3,330,306	3,575,343	4,906	235,360	3,422,567	3,662,833
明石	5,353	232,274	3,280,939	3,518,566	4,898	227,193	3,368,534	3,600,625
久保	5,353	199,267	2,833,453	8,038,073	4,899	195,026	2,916,505	3,116,430
土山	5,353	198,073	2,714,638	2,918,064	4,899	193,780	2,798,588	2,997,267
加古川	5,353	196,069	2,653,298	2,854,720	4,899	191,861	2,738,226	2,934,986
寶殿	5,353	193,216	2,520,155	2,718,724	4,899	189,580	2,608,262	2,802,741
曾根	5,353	191,724	2,503,075	2,700,152	4,899	188,044	2,592,274	2,785,217
御着	5,353	191,626	2,516,635	2,713,614	4,899	187,941	2,604,706	2,797,546
姫路	5,353	191,475	2,566,801	2,763,629	4,899	187,886	2,654,600	2,847,385
英賀	5,331	177,776	2,294,341	2,477,448	4,861	172,502	2,354,032	2,531,395
網干	5,331	177,224	2,214,674	2,397,229	4,861	171,940	2,273,953	2,450,754
龍野	5,331	174,398	1,940,068	2,119,797	4,861	169,486	1,999,761	2,174,108
那波	5,331	172,807	1,900,046	2,078,184	4,861	167,701	1,959,103	2,131,665
有年	5,331	169,743	1,833,662	2,008,736	4,861	164,764	1,895,375	2,065,000
上郡	5,331	167,799	1,732,082	1,955,212	4,861	163,297	1,844,429	2,012,587
三石	5,331	167,013	1,692,039	1,864,383	4,861	162,806	1,755,649	1,923,316
吉永	5,331	167,196	1,735,525	1,908,052	4,861	162,954	1,799,522	1,967,337
和氣	5,331	167,189	1,782,496	1,955,016	4,861	163,021	1,846,008	2,013,890
萬富	5,331	167,583	1,805,474	1,978,388	4,861	163,715	1,866,575	2,035,151

(二年度)

驛名	下 通 過				上 通 過			
	一 等	二 等	三 等	各等合計	一 等	二 等	三 等	各等合計
瀬戸	5,331	167,666	1,875,648	2,048,645	4,861	163,776	1,935,119	2,103,756
西大寺	5,331	168,250	2,001,584	2,175,165	4,861	164,539	2,061,073	2,230,473
岡山	5,331	168,159	2,039,910	2,187,400	4,861	164,568	2,069,244	2,238,673
庭瀬	5,075	159,619	2,328,061	2,492,755	4,701	158,640	2,384,314	2,547,655
倉敷	5,074	156,254	2,145,285	2,306,613	4,700	155,417	2,212,369	2,372,486
西阿知	5,068	145,434	1,917,569	2,068,121	4,696	144,822	1,984,360	2,133,878
玉島	5,068	145,182	1,818,578	1,968,828	4,696	144,353	1,887,948	2,037,027
金光	5,068	142,401	1,705,288	1,852,757	4,696	141,954	1,778,444	1,925,094
鴨方	5,058	139,126	1,658,609	1,802,793	4,694	139,123	1,745,452	1,889,269
里庄	5,058	139,377	1,621,318	1,765,753	4,694	139,361	1,711,069	1,855,124
笠岡	5,058	139,257	1,603,019	1,747,334	4,694	139,268	1,695,179	1,839,141
大門	5,057	134,788	1,475,872	1,615,717	4,692	135,374	1,562,458	1,702,524
福山	5,057	134,812	1,511,616	1,651,485	4,692	135,408	1,598,815	1,738,915
備後赤阪	5,035	133,962	1,681,199	1,820,196	4,674	134,398	1,756,642	1,895,714
松永	5,035	134,084	1,672,296	1,811,415	4,674	134,552	1,748,288	1,887,514
尾道	5,035	133,373	1,574,463	1,712,871	4,674	133,984	1,655,780	1,794,438
糸崎	4,996	126,653	1,380,690	1,512,339	4,629	127,882	1,468,967	1,601,478
(兵庫庫)	—	—	—	—	—	—	—	—
鐘紡前	—	678	233,949	234,627	—	665	231,879	232,544
和田岬	—	678	230,371	231,049	—	665	227,787	228,452
(姫路)	—	—	—	—	—	—	—	—
京口	1	10,988	438,632	449,621	—	12,586	472,901	485,487
野里	1	11,003	516,006	527,010	—	12,351	534,020	546,371
仁豊野	1	10,080	593,776	603,857	—	11,352	607,894	619,246
香呂	1	9,110	557,121	566,232	—	10,359	571,315	581,674
溝口	1	8,576	498,356	506,933	—	9,861	513,712	523,573
福崎	1	8,429	452,701	461,131	—	9,750	468,538	478,288
甘地	—	7,490	368,278	375,768	—	8,645	385,308	393,953
龜居	—	7,314	324,264	331,578	—	8,512	341,182	349,694
寺前	—	7,130	276,128	283,258	—	8,394	292,894	301,288
長谷	—	6,949	237,078	244,027	—	8,267	253,595	261,862
生野	—	6,899	228,546	235,445	—	8,229	243,967	252,196
新井	—	6,916	232,016	238,932	—	8,053	249,375	257,428
竹田	—	6,702	218,154	224,856	—	7,994	235,762	243,756
(和山)	—	6,676	219,784	226,460	—	7,946	235,415	243,351



(二年度)

驛名	下 通 過				上 通 過			
	一 等	二 等	三 等	各等合計	一 等	二 等	三 等	各等合計
(姫路)								
龜山磨港		501	263,293	263,794		521	274,306	274,827
飾磨		501	214,637	215,138		521	223,822	224,343
(岡山)								
大元尾島	68	34,831	1,000,268	1,035,167	38	32,740	993,164	1,025,942
妹尾島	68	35,117	1,067,653	1,102,838	38	32,936	1,068,463	1,101,437
早島	68	33,516	888,417	922,001	38	31,351	888,508	919,897
茶屋町	68	31,131	787,793	818,992	38	28,839	791,140	820,017
彦崎	67	27,689	657,828	685,584	38	25,815	660,269	686,122
由加濱	65	25,432	604,721	630,218	38	23,668	600,635	624,341
八濱	65	24,854	527,176	552,075	38	23,068	522,054	545,160
宇野	65	23,929	499,807	523,801	38	22,148	494,000	516,186
(岡山)								
津山								
津山	1	6,696	139,047	145,744		6,635	136,016	142,651
院庄		3,581	164,626	168,207		3,531	163,316	166,847
美作千代井		3,284	152,383	155,667		3,306	150,669	153,975
坪井		3,188	128,104	131,292		3,160	126,446	129,606
美作追分		2,674	116,429	119,103		2,611	113,680	116,291
美作落合		2,637	114,481	117,118		2,577	112,312	114,889
久世		2,329	123,599	124,928		2,278	120,625	122,903
中國勝山		2,021	134,980	137,001		2,041	132,116	134,157
美作加茂								
美作瀧尾		113	7,135	7,248		106	7,017	7,123
高野		110	6,827	6,937		109	6,721	6,830
東津山		87	8,747	8,834		103	8,431	8,534
(津山)		87	8,462	8,549		95	7,711	7,806
(倉敷)								
清音社	2	3,831	298,741	302,574		3,936	303,058	306,994
西總社	2	3,609	234,167	237,778		3,659	237,885	241,544
中央栗	2	3,649	221,517	225,168		3,707	222,207	225,914
美袋	2	3,477	190,079	193,558		3,508	191,991	195,499
備中廣瀬	2	3,380	187,625	191,007		3,460	189,884	193,344
備中高梁	2	3,151	188,413	191,566		3,230	190,271	193,501

(二年度)

驛名	下 通 過				上 通 過			
	一 等	二 等	三 等	各等合計	一 等	二 等	三 等	各等合計
木野山			1,175	106,034			953	103,132
備中川面			646	47,619			534	46,723
(京都)								
丹波口	51	29,152	630,279	659,482	47	24,422	568,141	592,610
二條	51	31,610	712,687	744,348	47	26,827	643,008	669,882
花園	53	59,291	1,493,921	1,553,265	48	55,213	1,465,961	1,521,222
嵯峨	53	49,495	1,370,745	1,420,293	48	45,554	1,328,964	1,374,566
龜岡	51	42,041	1,186,623	1,228,715	48	37,898	1,159,184	1,197,130
八木	49	28,455	876,322	904,826	47	28,604	882,286	910,937
園部	49	26,751	755,201	782,001	47	26,950	761,951	788,948
殿田	49	24,428	607,365	631,842	47	24,996	613,133	633,176
胡麻	49	24,061	559,454	583,564	47	24,719	568,528	593,294
下山	49	23,904	536,898	560,851	47	24,628	546,290	570,965
和知	49	23,888	528,083	552,020	47	24,648	537,256	561,951
山家	49	23,749	518,637	542,435	47	24,453	528,483	552,983
綾部	49	23,719	546,254	570,022	47	24,434	556,254	580,735
石原	40	20,601	626,250	646,891	31	20,013	626,472	646,516
福知山	40	20,456	607,952	628,448	31	19,954	607,990	627,975
上川口	39	23,772	582,080	605,891	31	22,024	571,092	593,147
下夜久野	39	23,686	521,010	544,735	31	21,978	509,243	531,252
上夜久野	39	23,603	479,489	503,131	31	21,898	467,126	489,055
梁瀬	39	23,586	462,070	485,695	31	21,931	449,774	471,736
和山	39	23,629	472,492	496,160	31	21,968	460,994	482,993
養父	39	24,159	538,712	562,910	31	23,978	542,433	566,442
八鹿	39	23,953	531,910	555,902	31	23,788	536,147	559,966
江原	39	24,004	574,045	598,088	31	23,745	576,724	600,500
豐岡	39	23,795	615,878	639,712	31	23,459	620,863	644,353
支武洞	37	23,954	631,330	655,321	31	23,730	631,276	658,037
城崎	37	23,977	639,105	663,119	31	23,896	642,429	666,356
竹野	36	18,845	450,809	469,690	31	18,778	456,063	474,872
佐津	36	18,147	371,578	389,761	31	18,049	377,657	395,737
香住	36	18,011	352,259	370,306	31	17,881	357,699	375,611
鏡	36	17,619	315,998	333,653	31	17,466	321,413	338,910
久谷	36	17,617	310,538	328,191	31	17,505	315,856	333,392
濱坂	36	17,626	314,626	332,288	31	17,507	320,677	338,215



(二年度)

驛名	下 通 過				上 通 過			
	一 等	二 等	三 等	各等合計	一 等	二 等	三 等	各等合計
居 組	36	17,223	333,430	350,689	31	17,268	337,981	355,280
岩 美	36	17,187	326,982	344,205	31	17,264	331,894	349,189
鹽 見	36	17,543	451,486	469,065	31	17,846	457,745	475,622
鳥 取	36	17,592	493,646	511,274	31	17,922	502,905	520,858
湖 山	36	17,579	527,549	545,164	30	16,919	529,991	546,940
白 兔	36	17,382	498,432	515,850	30	16,555	500,240	516,825
寶 木	36	17,322	496,615	503,973	30	16,547	488,176	504,753
濱 村	36	17,140	450,150	467,326	30	16,466	452,233	468,729
青 谷	36	16,520	420,166	436,722	30	15,932	424,469	440,431
泊	36	16,211	381,956	398,203	30	15,604	386,102	401,736
松 崎	36	16,216	426,006	442,258	30	15,641	430,016	445,687
上 井	36	16,645	489,460	506,141	30	16,074	495,117	511,221
下 北 條	36	14,502	475,137	489,675	30	14,340	476,737	491,107
由 真	36	14,369	453,363	467,768	30	14,233	454,035	468,298
八 橋	36	13,857	438,772	452,665	30	13,799	440,350	454,179
赤 碓	36	13,667	373,338	387,041	30	13,632	375,460	389,122
下 市	36	13,570	357,100	370,706	30	13,635	361,946	375,611
御 來 屋	36	14,005	377,330	391,371	30	13,686	381,332	395,048
名 和	36	14,032	417,269	431,337	30	13,741	421,007	434,778
大 山 口	36	14,047	421,097	435,180	30	13,789	422,981	436,800
淀 江	36	14,143	457,824	472,003	30	13,842	459,613	473,485
伯 善 大 山	36	14,263	510,955	525,254	30	14,137	513,299	527,466
米 子	36	15,036	723,912	738,984	30	14,961	723,992	738,983
安 來	34	12,772	436,908	449,714	29	12,519	420,555	433,103
荒 島	34	13,369	406,212	419,615	29	13,255	390,372	403,656
揖 屋	34	13,437	440,259	453,730	29	13,494	420,595	434,118
馬 湯	34	13,504	488,152	501,690	29	13,680	471,892	485,601
松 江	34	13,584	513,635	527,253	29	13,931	498,610	512,570
湯 町	15	16,289	508,004	524,308	9	14,940	495,297	510,246
央 道	15	14,757	469,760	484,532	9	13,738	456,774	470,521
莊 原	10	13,431	428,017	441,458	4	12,509	418,409	430,922
直 江	10	13,301	417,202	430,513	4	12,380	405,735	418,119
出 雲 今 市	10	13,051	434,653	447,714	4	12,154	424,951	437,109
知 井 宮	5	6,574	373,189	379,768	4	6,619	382,772	389,395
江 南	5	6,113	329,866	335,984	4	6,131	338,160	344,295

(二年度)

驛名	下 通 過				上 通 過			
	一 等	二 等	三 等	各等合計	一 等	二 等	三 等	各等合計
小 田	4	6,001	264,755	270,760	4	6,041	273,524	279,569
田 儀	4	5,959	247,963	253,926	4	5,983	257,179	263,166
波 根	4	5,913	236,318	242,235	4	5,938	246,274	252,216
久 手	4	6,173	265,891	272,068	4	6,198	276,350	282,552
石 見 大 田	4	6,094	281,809	287,907	4	6,114	290,085	296,203
靜 間	3	5,823	269,395	275,221	4	6,032	281,743	287,779
五 十 種	3	5,667	257,574	263,244	4	5,814	266,780	272,598
仁 万	3	5,633	238,095	243,731	4	5,805	249,853	255,662
馬 路	3	5,515	233,140	238,658	4	5,811	244,018	249,833
温 泉 津	3	5,524	222,240	227,767	4	5,762	232,149	237,915
黒 松	3	5,341	210,493	215,837	4	5,703	220,080	225,787
淺 利	3	5,327	204,956	210,286	4	5,695	214,175	219,874
石 見 江 津	3	5,325	236,921	242,249	4	5,729	245,138	250,871
都 野 津	3	5,468	294,741	300,212	4	5,842	301,187	307,033
波 子	3	5,457	318,826	324,286	4	5,916	324,381	330,301
下 府	3	5,540	353,078	358,621	4	6,037	359,402	365,443
濱 田	3	5,630	411,769	417,402	4	6,197	423,632	429,833
石 見 長 濱	—	4,874	322,395	327,269	4	4,935	326,836	331,775
周 布	—	4,796	256,402	261,198	4	4,906	258,150	263,060
折 居	—	4,723	230,097	234,820	4	4,848	232,669	237,521
三 保 三 隅	—	4,706	217,005	221,711	4	4,835	219,495	224,334
岡 見	—	4,576	168,938	173,514	4	4,808	171,193	176,005
鎌 手	—	4,556	169,812	174,368	4	4,794	172,588	177,386
石 見 津 田	—	4,540	175,483	180,023	4	4,786	177,910	182,700
石 見 益 田	—	4,555	184,565	189,120	4	4,802	185,431	190,237
(綾 部)	—	—	—	—	—	—	—	—
梅 迫	8	17,055	600,351	617,414	15	18,909	614,456	633,380
舞 鶴	8	16,983	588,646	605,637	15	18,882	603,789	622,686
新 舞 鶴	7	11,435	614,010	625,452	10	13,771	631,439	645,220
(新 舞 鶴)	—	—	—	—	—	—	—	—
東 門	1	1,209	215,198	216,408	—	1,603	225,693	227,296
中 舞 鶴	1	1,209	318,058	319,268	—	1,603	337,405	339,008
(舞 鶴)	—	—	—	—	—	—	—	—
四 所	1	9,754	386,288	396,043	3	9,319	388,092	397,414
東 雲	1	9,743	374,081	383,825	3	9,306	373,626	382,935



(二年度)

驛名	下 通 過				上 通 過			
	一 等	二 等	三 等	各等合計	一 等	二 等	三 等	各等合計
丹 後 由 真	1	9,695	365,972	375,668	3	9,262	364,746	374,011
栗 田	1	9,188	360,247	369,436	3	8,806	357,080	365,889
宮 津	1	9,621	392,444	402,066	3	9,359	388,976	398,338
天 橋 立	—	6,846	461,333	468,179	—	6,010	453,710	459,720
岩 瀧 口	—	3,711	453,183	456,894	—	3,666	448,246	451,912
丹 後 山 川	—	3,536	416,052	419,588	—	3,468	408,822	412,290
日 大 野	—	2,738	277,007	279,745	—	2,659	273,056	275,715
峰 山	—	2,438	238,865	241,303	—	2,292	235,917	238,209
網 野	—	802	116,756	117,558	—	774	117,683	118,457
(鳥 取)	—	—	—	—	—	—	—	—
津 ノ 井	—	4,901	413,885	418,786	—	4,915	405,807	410,722
郡 家	—	3,978	384,024	388,002	—	3,954	374,512	378,466
河 原	—	2,560	236,190	238,750	—	2,589	232,313	234,902
國 英	—	2,351	202,664	205,015	—	2,533	201,185	203,718
用 瀨	—	2,290	175,124	177,414	—	2,411	173,442	175,853
因 幡 社	—	1,781	112,926	114,707	—	1,869	109,669	111,538
智 頭	—	1,346	103,173	104,519	—	1,342	100,944	102,286
(上 井)	—	—	—	—	—	—	—	—
上 灘	—	4,515	399,806	404,321	—	3,673	403,674	407,347
倉 吉	—	4,882	394,748	399,630	—	4,024	398,042	402,066
(伯 耆 大 山)	—	—	—	—	—	—	—	—
岸 本	—	1,560	217,675	219,235	—	1,618	221,590	223,208
伯 耆 溝 口	—	1,385	185,365	186,750	—	1,509	188,862	190,371
江 尾	—	1,218	144,393	145,611	—	1,299	148,604	149,903
根 雨	—	1,160	136,701	137,861	—	1,248	139,920	141,168
黒 坂	—	744	114,616	115,360	—	790	115,955	116,745
上 菅	—	613	91,209	91,822	—	654	92,599	93,253
生 山	—	582	76,841	77,423	—	632	77,321	77,953
上 石 見	—	308	46,212	46,520	—	359	47,091	47,450
足 立	—	223	20,033	20,256	—	291	22,431	22,722
(米 子)	—	—	—	—	—	—	—	—
後 藤	1	2,421	165,635	168,057	—	2,889	179,360	182,249
弓 ヶ 濱	1	2,790	372,137	374,928	—	3,163	384,465	387,626
大 篠 津	1	2,660	324,268	326,929	—	3,036	336,670	339,706
境 港	1	2,220	240,652	242,873	—	2,493	251,813	254,296

(二年度)

驛名	下 通 過				上 通 過			
	一 等	二 等	三 等	各等合計	一 等	二 等	三 等	各等合計
(出 雲 今 市)	—	—	—	—	—	—	—	—
朝 山	1	6,628	532,938	539,567	—	6,528	523,862	530,390
大 社	1	6,523	501,997	508,521	—	6,445	491,778	498,223
龜 山	—	—	—	—	—	—	—	—
關	107	34,888	1,118,645	1,153,640	10	34,627	1,122,504	1,157,141
加 太	107	34,454	1,050,760	1,085,321	10	34,236	1,055,069	1,089,315
栢 植	107	34,382	1,024,023	1,058,512	10	34,205	1,027,985	1,062,200
新 堂	100	26,149	781,987	808,236	9	26,386	807,691	834,086
佐 那 具	100	26,177	805,540	831,817	9	26,380	829,663	856,052
伊 賀 上 野	100	26,262	839,557	865,919	9	26,417	861,337	887,813
島 ヶ 原	94	26,654	834,294	861,042	9	27,753	848,211	875,978
大 河 原	94	26,615	814,509	841,218	9	27,825	828,952	856,786
笠 置	94	26,652	824,125	850,871	9	28,002	843,157	871,168
加 茂	94	30,116	945,102	975,312	9	31,719	958,544	990,272
木 津	94	30,959	1,046,278	1,077,331	9	32,591	1,060,084	1,092,684
奈 瓦	1,496	49,778	1,668,223	1,719,497	81	50,495	1,652,053	1,702,629
郡 山	1,966	83,128	1,167,467	1,202,561	603	31,793	1,198,105	1,230,501
大 和 小 泉	1,965	33,103	1,170,303	1,205,371	603	32,499	1,195,487	1,228,589
法 隆 寺	1,965	32,772	1,141,278	1,176,015	603	31,718	1,167,372	1,199,693
王 寺	1,965	34,672	1,141,821	1,178,458	603	33,613	1,163,784	1,198,000
河 内 堅 上	1,965	49,648	1,750,822	1,802,435	603	53,004	1,797,992	1,851,599
柏 原	1,965	49,706	1,775,498	1,827,169	603	53,084	1,822,964	1,876,651
志 紀	1,965	56,701	2,073,333	2,131,999	603	60,526	2,112,613	2,173,742
八 尾	1,965	56,732	2,092,777	2,151,474	603	60,609	2,130,442	2,191,654
久 寶 寺	1,965	70,149	2,525,338	2,597,452	603	74,334	2,574,129	2,649,066
加 美	1,965	70,207	2,535,583	2,607,755	603	74,365	2,582,416	2,657,384
平 野	1,965	70,620	2,548,558	2,621,143	603	74,747	2,593,479	2,663,829
百 濟	1,965	79,061	2,764,235	2,845,261	603	82,590	2,805,648	2,888,841
天 王 寺	1,965	79,352	2,778,370	2,859,687	603	82,860	2,815,093	2,899,556
今 宮	177	39,631	989,181	1,028,989	15	44,444	1,133,057	1,177,516
湊 町	177	37,792	738,997	776,966	15	42,686	877,413	920,114
(龜 山)	—	—	—	—	—	—	—	—
下 庄	113	47,992	1,438,995	1,487,100	44	46,792	1,439,928	1,486,764
一 身 田	113	48,283	1,447,132	1,495,528	44	47,119	1,447,861	1,495,024
津	113	48,652	1,493,698	1,542,463	44	47,547	1,497,753	1,545,344



(二年度)

驛名	下 通 過				上 通 過			
	一 等	二 等	三 等	各等合計	一 等	二 等	三 等	各等合計
阿 漕	82	41,421	1,354,191	1,395,694	27	40,766	1,370,418	1,411,211
高 茶	82	43,830	1,579,685	1,623,647	26	42,411	1,585,678	1,628,115
六 軒	82	43,735	1,542,815	1,586,632	26	42,159	1,546,329	1,588,514
松 坂	82	43,139	1,538,492	1,581,713	26	41,531	1,541,668	1,583,225
德 和	75	39,669	1,422,218	1,461,965	26	37,830	1,423,710	1,461,566
相 可	78	39,513	1,407,184	1,446,775	26	37,636	1,404,591	1,442,243
田 丸	77	38,002	1,339,799	1,377,878	26	36,180	1,339,786	1,375,992
宮 川	77	37,929	1,380,829	1,418,835	26	36,172	1,380,933	1,417,131
山 田	75	38,014	1,466,657	1,504,746	26	36,481	1,464,067	1,500,574
山 見	75	36,478	1,301,032	1,337,585	26	34,670	1,286,495	1,321,191
二 浦	12	12,843	637,884	650,739	11	17,110	843,000	860,121
鳥 羽	10	9,925	609,654	619,589	7	9,378	627,762	637,147
(相 可 口)	—	—	—	—	—	—	—	—
相 可	1	2,395	185,131	187,527	—	2,323	182,060	184,383
佐 奈	1	2,280	164,163	166,444	—	2,212	160,715	162,927
枋 原	1	2,222	138,975	141,198	—	2,133	134,849	136,982
川 添	1	2,081	115,569	117,651	—	1,863	112,684	114,547
三 瀬	1	2,042	100,460	102,503	—	1,815	97,609	99,424
瀧 原	1	1,379	64,038	65,418	—	1,232	63,219	64,451
伊 勢	—	1,274	45,241	46,515	—	1,181	45,431	46,612
大 内	—	583	20,664	21,247	—	543	20,255	20,798
(栢 植)	—	—	—	—	—	—	—	—
大 原	7	9,012	326,583	335,602	1	8,721	307,759	316,481
深 川	7	9,075	371,750	380,832	1	8,807	352,728	361,536
貴 生	7	9,450	416,761	426,218	1	9,140	397,613	406,754
三 雲	7	10,427	433,333	443,767	1	10,004	414,947	424,952
石 部	7	10,870	468,637	479,514	1	10,479	452,091	462,571
手 原	7	11,369	515,421	526,797	1	11,111	498,616	509,728
(草 津)	7	11,685	577,269	588,961	1	11,476	559,007	570,484
(木 津)	—	—	—	—	—	—	—	—
上 狛	72	22,241	710,428	732,741	1,402	23,063	737,922	762,387
棚 倉	72	22,334	716,335	738,741	1,402	23,123	741,948	766,473
玉 水	72	22,334	720,396	742,802	1,402	23,107	743,859	768,368
青 谷	72	23,288	801,300	824,660	1,403	23,987	821,446	846,836
長 池	72	23,554	805,487	829,113	1,403	24,244	826,412	852,059

(二年度)

驛名	下 通 過				上 通 過			
	一 等	二 等	三 等	各等合計	一 等	二 等	三 等	各等合計
新 田	72	25,498	901,637	927,207	1,403	26,499	921,754	949,656
宇 治	72	26,208	1,048,409	1,099,689	1,403	27,239	1,067,985	1,096,627
木 幡	73	26,702	978,994	1,005,769	1,404	27,690	1,001,396	1,030,490
桃 山	74	26,749	974,693	1,001,516	1,404	27,759	1,000,149	1,029,312
稻 荷	75	26,605	849,211	875,891	1,407	28,060	877,560	907,027
(京 都)	75	26,832	791,046	817,953	1,407	27,813	826,124	855,344
(奈 良)	—	—	—	—	—	—	—	—
京 終	—	6,185	525,920	532,105	—	5,892	518,650	524,542
帶 解	—	8,681	823,036	831,717	—	7,831	808,821	816,652
樺 本	—	7,477	736,450	743,927	—	6,587	721,614	728,201
丹 波	—	6,381	671,917	678,298	—	5,473	656,938	662,411
長 柄	—	5,712	657,794	663,506	—	5,185	662,526	667,711
柳 本	—	5,499	615,833	621,332	—	5,010	615,796	620,806
三 輪	—	5,105	560,115	565,220	—	4,668	561,974	566,642
櫻 井	—	4,630	551,586	556,216	—	4,048	552,058	556,106
香 久	—	4,338	742,654	746,992	—	4,456	754,102	758,558
畝 傍	—	4,466	751,529	755,995	—	4,457	758,850	763,307
金 橋	—	3,255	511,151	514,406	—	3,497	519,271	522,768
(高 田)	—	3,304	528,079	531,383	—	3,511	530,776	534,287
(木 津)	—	—	—	—	—	—	—	—
祝 園	—	344	82,361	82,705	—	480	84,893	85,373
田 邊	—	286	58,151	58,437	—	347	59,734	60,081
長 尾	—	307	70,635	70,942	—	346	74,051	74,397
津 田	—	545	88,564	89,109	—	568	91,600	92,168
星 田	—	787	145,130	145,917	—	907	147,281	148,188
四 條	—	1,382	231,638	233,020	—	1,483	237,476	238,959
野 崎	3	6,456	480,529	486,988	3	6,886	482,301	489,190
住 道	3	6,905	547,021	553,929	3	7,620	548,000	555,623
鴻 池	3	11,881	869,560	881,444	3	12,713	882,201	894,917
德 龐	3	13,760	1,075,423	1,089,186	3	14,628	1,089,706	1,104,337
放 出	3	22,395	1,400,460	1,422,858	3	23,117	1,430,582	1,453,702
(京 橋)	3	47,432	1,989,797	2,037,232	3	47,837	2,042,879	2,090,719
片 町	—	42,511	1,550,342	1,592,853	—	42,581	1,587,444	1,630,025
王 寺	—	—	—	—	—	—	—	—
下 田	—	17,621	847,221	864,842	—	15,653	851,746	867,399



(二年度)

驛名	下 通 過				上 通 過			
	一 等	二 等	三 等	各等合計	一 等	二 等	三 等	各等合計
高田	—	17,334	857,338	874,672	—	15,395	862,677	878,072
大和新庄	—	11,531	715,444	726,975	—	9,896	716,870	726,766
御所坂	—	10,958	658,401	669,359	—	9,228	659,067	668,295
壺坂	—	7,837	542,088	549,925	—	6,000	544,894	550,894
吉野口	—	7,613	488,068	495,681	—	5,811	492,009	497,820
北宇智	—	5,691	442,932	448,623	—	4,951	451,635	456,586
五條	—	6,263	477,507	483,770	—	5,586	488,848	494,434
大和二見	—	4,114	284,339	288,453	—	3,596	295,217	298,813
隔田	—	3,603	297,822	301,425	—	2,987	306,927	309,914
橋本	—	4,004	335,418	339,422	—	3,404	343,631	347,035
高野口	—	3,925	498,292	502,217	—	3,858	486,039	489,897
妙寺	—	4,062	500,617	504,679	—	4,014	491,490	495,504
笠田	—	4,541	455,078	459,619	—	4,514	447,664	452,178
名手	—	5,451	454,238	459,689	—	5,352	449,136	454,488
粉河	—	5,735	584,824	590,559	—	5,558	580,726	586,284
※長田	—	6,149	730,912	737,061	—	5,932	721,351	727,283
打田	—	6,119	726,850	732,968	—	5,929	719,110	725,039
岩出	—	7,066	717,034	724,100	—	6,833	710,896	717,729
船戸	—	7,500	643,327	650,827	—	7,241	638,542	645,783
布施屋	—	8,333	721,807	730,140	—	8,197	715,051	723,248
田井ノ瀬	—	8,456	797,959	806,415	—	8,316	789,322	797,638
和歌山	—	8,947	889,455	898,402	—	8,739	878,094	886,833
南海分岐	—	11,215	804,461	815,676	—	10,525	760,879	771,404
紀伊湯淺	—	—	—	—	—	—	—	—
藤並	—	1,635	144,101	145,736	—	1,316	135,111	136,427
紀伊宮原	—	2,775	266,571	269,346	—	2,436	253,688	256,124
箕島	—	2,966	307,622	310,588	—	2,641	293,830	296,471
下津	—	4,735	435,476	440,211	—	4,258	424,177	428,435
加茂郷	—	5,236	479,787	485,023	—	4,663	467,741	472,404
日方町	—	5,560	557,669	563,229	—	4,992	547,588	552,580
紀三井寺	—	5,261	499,951	505,212	—	4,704	484,609	489,313
東和歌山	—	4,656	437,786	442,442	—	4,076	431,067	435,143
和歌山	—	3,973	351,875	355,848	—	3,379	341,200	344,579
(天王寺)	—	—	—	—	—	—	—	—
桃谷	1,788	25,813	1,281,648	1,309,249	590	26,985	1,296,852	1,324,427

(二年度)

驛名	下 通 過				上 通 過			
	一 等	二 等	三 等	各等合計	一 等	二 等	三 等	各等合計
玉造	1,791	48,175	1,770,149	1,820,115	592	48,088	1,771,771	1,820,451
京橋	1,791	50,636	2,216,911	2,269,338	592	50,306	2,188,038	2,238,936
櫻宮	1,794	48,338	2,085,599	2,135,731	595	47,348	2,014,117	206,206
天滿	1,794	49,731	2,159,151	2,210,676	595	48,624	2,085,864	2,135,083
(大阪)	1,794	48,996	1,704,525	1,755,315	595	47,827	1,617,860	1,666,282
(高松)	—	—	—	—	—	—	—	—
栗林	—	1,212	104,224	105,436	—	868	108,947	109,815
屋島	—	1,308	202,864	204,172	—	956	209,150	210,106
志度	—	1,105	167,971	169,076	—	908	173,532	174,440
造田	—	994	111,389	112,383	—	857	111,400	112,257
讚岐津田	—	949	91,312	92,261	—	812	91,698	92,510
多度津	—	—	—	—	—	—	—	—
金藏寺	9	7,030	541,124	548,163	6	6,480	517,733	524,219
善通寺	9	6,899	511,457	518,365	6	6,319	486,770	493,095
琴平	2	5,059	375,758	380,819	2	3,724	336,551	340,277
鹽入	—	77	80,317	80,394	—	43	79,457	79,500
讚岐財田	—	30	38,721	38,751	—	17	38,479	38,496
(高松)	—	—	—	—	—	—	—	—
鬼無	25	22,774	782,051	804,850	18	22,572	784,676	807,266
端岡	25	22,723	712,261	735,009	18	22,510	718,807	741,335
國分	25	22,453	673,089	695,567	18	22,168	681,499	703,685
鴨川	25	22,420	666,930	689,375	18	22,136	673,802	695,956
坂出	25	22,326	727,646	749,977	18	22,046	732,913	754,977
宇多津	20	21,142	902,246	923,408	14	20,848	912,817	933,679
丸龜	20	21,110	940,074	961,204	14	20,770	951,604	972,388
多度津	18	16,410	870,090	886,518	14	15,332	860,799	876,145
海岸寺	8	10,497	536,157	546,662	8	9,893	547,816	557,717
※津島ノ宮	8	10,189	511,729	521,926	8	9,775	517,361	527,144
詫間	8	10,159	511,980	522,147	8	9,774	516,861	526,643
上高瀬	6	9,483	407,325	416,814	8	9,384	417,781	427,173
本山	6	9,357	432,398	441,761	8	9,238	443,764	453,010
觀音寺	6	9,064	412,828	421,898	8	8,799	424,485	433,292
豊濱	3	7,997	390,046	398,046	8	7,956	404,627	412,591
箕浦	3	6,885	268,603	275,491	8	6,867	285,121	291,996
川之江	3	6,837	265,836	272,676	8	6,829	278,834	285,671



(二年度)

驛名	下 通 過				上 通 過			
	一 等	二 等	三 等	各等合計	一 等	二 等	三 等	各等合計
伊 豫 三 島	3	6,859	328,589	335,451	7	6,854	338,344	345,205
伊 豫 土 居	3	6,571	308,206	314,780	7	6,546	326,845	333,398
多 喜 濱	3	6,587	223,130	229,720	7	6,605	242,393	249,005
新 居 濱	3	6,653	279,457	286,113	7	6,680	296,407	303,094
中 萩	1	6,896	409,148	416,045	—	6,748	427,390	434,138
伊 豫 西 條	1	6,910	446,736	453,647	—	6,779	461,503	468,282
伊 豫 小 松	1	7,613	368,859	376,473	—	7,715	374,108	381,823
壬 生 川	1	7,450	332,943	340,394	1	7,316	341,276	348,593
伊 豫 三 芳	1	7,570	316,396	323,967	1	7,610	326,290	333,901
伊 豫 櫻 井	1	7,663	373,698	381,362	1	7,876	383,894	391,771
伊 豫 富 田	1	7,877	472,714	480,591	1	8,071	476,117	484,189
今 治	1	7,949	519,538	527,488	1	8,124	523,348	531,473
波 止 濱	1	8,376	446,080	454,457	—	8,132	461,267	469,399
伊 豫 大 井	1	8,226	328,127	336,354	—	7,997	335,750	343,747
伊 豫 龜 岡	1	8,160	302,899	311,060	—	7,947	319,186	327,133
菊 岡	1	8,129	296,896	305,026	—	7,952	313,234	321,186
淺 海	1	8,152	269,110	277,263	—	7,908	283,355	291,263
伊 豫 北 條	1	8,199	276,897	285,097	—	7,943	292,857	300,800
栗 井	1	8,786	385,504	394,291	—	8,522	398,347	406,869
堀 江	1	8,942	442,243	451,186	—	8,612	455,118	463,730
伊 豫 和 氣	1	9,422	496,643	506,066	—	9,061	506,058	515,119
三 津 濱	1	9,561	550,352	559,914	—	9,223	553,164	562,387
伊 豫 松 山	1	9,235	517,146	526,382	—	8,928	523,357	532,285
德 島	—	—	—	—	—	—	—	—
藏 本	4	12,531	892,588	905,123	2	11,354	898,797	910,153
府 中	4	8,400	760,733	769,137	2	7,190	760,672	767,864
石 井	4	8,098	703,037	711,139	1	6,890	698,180	705,071
牛 島	4	7,446	554,993	562,443	1	6,337	549,593	555,931
鴨 島	4	6,815	496,105	502,924	—	5,848	490,679	496,527
西 麻 植	4	5,830	438,626	444,460	—	4,902	433,083	437,985
阿 波 川 島	4	5,743	425,260	431,007	—	4,793	419,545	424,338
學 島	4	4,898	399,904	404,806	—	4,128	393,697	397,825
山 瀬	4	4,804	373,577	378,385	—	4,042	366,584	370,626
湯 立	4	4,512	339,149	343,665	—	3,830	333,280	337,110
川 田	3	3,909	289,910	293,822	—	3,167	283,303	286,470

(二年度)

驛名	下 通 過				上 通 過			
	一 等	二 等	三 等	各等合計	一 等	二 等	三 等	各等合計
穴 吹	3	3,751	280,830	284,584	—	3,091	274,013	277,104
小 島	3	2,759	200,650	203,412	—	2,276	194,608	196,884
真 光	3	2,733	185,497	188,233	—	2,224	179,124	181,348
阿 波 牛 田	3	2,443	189,139	191,585	—	2,038	179,305	181,343
江 口	1	2,318	198,790	201,109	—	1,958	190,012	191,970
阿 波 加 茂	1	2,196	216,082	218,279	—	1,860	208,553	210,413
辻	1	2,168	239,194	241,363	—	1,843	230,966	232,809
阿 波 池 田	1	1,879	222,852	224,732	—	1,545	217,054	218,599
小 松 島	—	—	—	—	—	—	—	—
中 田	6	16,356	284,533	300,895	5	16,416	280,176	296,597
地 藏 橋	6	16,422	514,298	530,726	5	16,486	512,400	528,891
二 軒 屋	6	16,350	583,288	599,644	5	16,469	574,561	591,035
(德 島)	6	15,471	495,654	511,131	5	15,250	474,412	489,667
土 佐 山 田	—	—	—	—	—	—	—	—
後 免	—	927	206,942	207,869	—	836	214,515	215,351
土 佐 大 津	—	1,039	279,327	280,366	—	1,082	288,984	290,066
土 佐 一 宮	—	1,074	283,358	284,432	—	1,111	294,317	295,428
高 知	—	1,091	322,259	323,350	—	1,158	336,002	337,160
旭	—	1,710	187,656	189,366	—	1,793	180,240	182,033
朝 倉	—	2,975	271,438	274,413	—	2,790	257,543	260,333
伊 野	—	3,214	299,287	302,501	—	3,287	296,942	300,229
日 下	—	3,273	322,503	325,776	—	3,390	316,913	320,303
土 佐 加 茂	—	3,167	295,264	298,431	—	3,310	289,968	293,278
西 佐 川	—	3,100	292,992	296,092	—	3,246	285,510	288,756
佐 川	—	2,649	212,304	214,953	—	2,820	207,942	210,762
斗 賀 野	—	2,021	208,668	210,689	—	2,063	205,897	207,960
吾 桑	—	1,970	196,766	198,736	—	2,025	193,410	195,435
須 崎	—	1,924	185,393	187,317	—	1,977	182,211	184,188

備考 ●印ハ客專 ○印ハ貨專 ※印ハ客假ヲ示ス



(二年度)

第五號表

取 扱 收 入

種 別	東 海 道 線	山 陽 線	山 陰 線	關 西 線
	円	円	円	円
旅 客 收 入	(19,506) 3,570,788	(686) 1,178,052	(2,841) 938,979	(1,431) 1,555,123
	(19,555) 3,182,040	(713) 903,878	(2,884) 740,067	(1,479) 1,203,384
	(18,529) 2,445,122	(697) 628,249	(2,841) 558,179	(1,425) 770,861
	(19,762) 2,300,456	(714) 645,252	(2,968) 607,013	(1,479) 683,410
	(19,764) 2,606,864	(719) 820,727	(2,936) 779,547	(1,542) 847,022
	(19,139) 2,415,504	(698) 704,385	(2,841) 595,969	(1,519) 712,417
	(19,871) 3,072,477	(722) 944,703	(3,021) 738,190	(2,176) 1,090,046
	(19,224) 2,578,090	(699) 710,542	(2,924) 569,574	(2,119) 800,152
	(19,879) 2,540,658	(715) 690,651	(3,021) 572,939	(2,197) 703,713
	(26,257) 2,631,466	(855) 796,613	(3,339) 622,644	(2,401) 1,008,264
	(18,699) 2,183,568	(677) 718,243	(2,821) 533,474	(2,062) 757,000
	(20,036) 2,963,983	(753) 878,974	(3,045) 727,861	(2,250) 1,008,293
(240,221) 32,491,016	(8,648) 9,620,269	(35,482) 7,984,436	(22,080) 11,159,685	
貨 物 收 入	1,602,036	699,387	355,648	631,552
	1,566,080	706,891	358,615	584,977
	1,470,689	693,030	339,686	589,226
	1,391,744	701,914	284,853	590,528
	1,385,821	677,531	293,111	590,420
	1,524,842	718,339	333,294	601,869

四六

(二年度)

月 別 表

讚 豫 線	高 德 線	德 島 線	高 知 線	全 線
円	円	円	円	円
(1,069) 512,217	13,844	(184) 152,737	(108) 49,915	(72) (122) (25,825) 7,971,655
(1,109) 350,980	12,305	(190) 106,316	(112) 29,903	(72) (26,042) 6,528,873
(1,076) 198,955	7,293	(185) 67,076	(108) 27,122	(60) (26) (24,861) 4,702,857
(1,109) 218,731	7,566	(190) 74,059	(112) 29,090	(53) (26,334) 4,565,587
(1,109) 248,741	9,692	(189) 84,534	(112) 37,356	(65) (188) (26,371) 5,434,483
(1,076) 215,100	6,926	(184) 71,388	(108) 28,568	(68) (25,665) 4,750,257
(1,099) 290,559	9,441	(190) 89,361	(112) 32,714	(69) (422) (27,301) 6,267,491
(1,076) 219,692	6,453	(183) 86,501	(108) 29,993	(66) (26,333) 5,000,997
(1,109) 214,171	6,170	(191) 72,845	(112) 27,593	(52) (27,224) 4,828,740
(1,109) 266,273	7,917	(194) 83,598	(111) 34,359	(81) (34,266) 5,471,134
(1,043) 233,076	7,848	(178) 75,476	(105) 27,708	(65) (25,585) 4,536,393
(1,109) 311,070	9,332	(190) 94,153	(112) 35,348	(48) (22) (27,495) 6,029,014
(13,103) 3,279,565	104,797	(2,248) 1,058,044	(1,320) 389,669	(771) (122) (658) (323,102) 63,087,481
60,107	4,551	34,616	4,525	(10) 3,392,422
60,407	4,616	36,588	4,512	(10) 3,322,686
64,600	6,617	40,008	4,673	(10) 3,208,529
58,681	4,184	31,708	4,667	(10) 3,068,279
53,232	4,032	29,629	3,556	(10) 3,037,332
68,174	5,637	38,267	3,851	(10) 3,294,273

四七



(二年度)

種 別		東 海 道 線	山 陽 線	山 陰 線	關 西 線
		円	円	円	円
貨 物	十 月	1,625,504	758,635	369,359	716,658
	十 一 月	1,494,710	682,742	328,683	670,504
	十 二 月	1,652,158	745,224	393,192	873,146
收 入	一 月	1,264,738	618,890	288,843	600,485
	二 月	1,425,844	619,901	292,049	640,678
	三 月	1,799,293	745,848	381,680	735,525
	計	18,203,459	8,368,332	4,019,013	7,825,568
收 入 合 計	四 月	(19,506) 5,172,824	(686) 1,877,439	(2,841) 1,294,627	(1,431) 2,186,675
	五 月	(19,555) 4,748,120	(713) 1,610,769	(2,884) 1,098,682	(1,479) 1,788,361
	六 月	(18,529) 3,915,811	(697) 1,321,279	(2,841) 897,865	(1,425) 1,360,087
	七 月	(19,762) 3,692,200	(714) 1,347,166	(2,968) 891,866	(1,479) 1,273,938
	八 月	(19,764) 3,992,685	(719) 1,498,258	(2,936) 1,072,658	(1,542) 1,437,442
	九 月	(19,139) 3,940,346	(698) 1,422,724	(2,841) 929,263	(1,519) 1,314,286
	十 月	(19,871) 4,697,981	(722) 1,703,338	(3,021) 1,107,549	(2,176) 1,806,704
	十 一 月	(19,224) 4,072,800	(699) 1,393,234	(2,924) 898,257	(2,119) 1,470,656
	十 二 月	(19,879) 4,192,816	(715) 1,435,875	(3,021) 966,131	(2,197) 1,576,859
	計	(26,257) 3,896,204	(855) 1,415,503	(3,339) 911,487	(2,401) 1,628,749
	(18,699) 3,609,412	(677) 1,338,144	(2,821) 825,523	(2,062) 1,397,678	
	(20,036) 4,763,276	(753) 1,624,822	(3,045) 1,109,541	(2,250) 1,743,818	
	(240,221) 50,694,475	(8,848) 17,988,601	(35,482) 12,003,449	(22,080) 18,985,253	

備考 旅客收入中定期乗車券運賃ハ該券發賣ノ月ニ編入シタルモノヲ計上セリ  
 ( ) ハ郵便物搭載料金 [ ] ハ新聞雜誌追徴金 【 】 ハ旅客運賃追徴金 「 」 ハ旅客特種追徴金 < > ハ貨

(二年度)

讃 豫 線	高 德 線	德 島 線	高 知 線	全 線
円	円	円	円	円
84,402	9,884	48,376	5,514	{10} 3,618,332
73,686	6,041	48,318	4,411	{10} 3,309,095
85,622	6,959	47,997	4,680	{10} 3,808,978
75,289	5,606	38,466	5,365	{10} 2,897,682
59,696	4,751	39,050	4,888	{10} 3,086,857
68,667	7,244	42,723	4,932	{10} 3,785,912
812,563	70,122	475,746	55,574	{120} 39,830,377
(1,069) 572,324	18,395	(184) 187,353	(108) 54,440	{72} {122} {10} 11,364,077 (25,835)
(1,109) 411,387	16,921	(190) 142,904	(112) 34,415	{72} {10} 9,851,559 (26,042)
(1,076) 263,555	13,910	(185) 107,084	(108) 31,795	{60} {26} {10} 7,911,386 (24,861)
(1,109) 277,412	11,760	(190) 105,767	(112) 33,757	{53} {10} 7,633,866 (26,334)
(1,109) 301,973	13,724	(189) 114,163	(112) 40,912	{65} {188} {10} 8,471,815 (26,371)
(1,076) 283,274	12,563	(184) 109,655	(108) 32,419	{68} {10} 8,044,530 (25,565)
(1,109) 374,961	19,325	(190) 137,737	(112) 38,228	{69} {422} {10} 9,885,823 (27,201)
(1,076) 293,378	12,494	(183) 134,819	(108) 34,404	{66} {10} 8,310,092 (26,333)
(1,109) 299,793	13,129	(191) 120,842	(112) 32,273	{52} {10} 8,637,718 (27,224)
(1,109) 341,562	13,523	(194) 122,064	(111) 39,724	{81} {10} 8,368,816 (34,266)
(1,048) 292,772	12,599	(178) 114,526	(105) 32,596	{65} {10} 7,623,250 (25,535)
(1,109) 379,737	16,576	(190) 136,876	(112) 40,280	{48} {22} {10} 9,814,926 (27,495)
(13,103) 4,092,128	174,919	(2,248) 1,533,790	(1,320) 445,243	{77} {122} {65} 105,917,858 {120} {323} {102}

物道徴金ニシテ何レモ別記ナリ







第七號表 其一 運輸純

種別	收		入		支	
	各驛取扱	連帶線扱省收	他局ヨリ割賦	省扱連帶線收入		
旅	定期外貨	二 等	222,990	124,410	120,530	39,750
		三 等	6,157,167	209,626	1,715,450	240,496
		計	45,663,548	2,031,109	7,324,729	2,187,884
	(發賣)	二 等	231,156	6,172	—	176
		三 等	2,763,855	—	—	17,259
		計	2,995,011	6,172	—	17,435
	(月割)	二 等	232,037	5,698	—	210
		三 等	2,761,480	—	—	20,326
		計	2,993,517	5,698	—	20,536
	(發賣)	二 等	222,990	124,410	120,530	39,750
三 等		6,388,323	209,626	1,715,450	240,672	
計		48,427,403	2,037,281	7,324,729	2,205,143	
(月割)	二 等	222,990	124,410	120,530	39,750	
	三 等	6,389,204	209,626	1,715,450	240,706	
	計	48,425,028	2,036,807	7,324,729	2,208,210	
寢臺料金 急行料金		617,269	20,994	—	—	
		1,762,860	19,320	—	—	
合計	(發賣)	57,418,845	2,411,631	9,160,709	2,485,565	
	(月割)	57,417,351	2,411,157	9,160,709	2,488,666	
客	手荷物運賃		247,897	11,450	—	19,455
			7,801,378	290,472	—	575,494
	小郵便		326,705	41	255,635	38
			617,309	1,507	—	3,574
合計	(發賣)	66,412,134	2,715,101	9,416,344	3,084,126	
	(月割)	66,410,640	2,714,627	9,416,344	3,087,227	
貨	小口切		11,701,901	638,848	2,255,280	1,280,484
			2,138,718	239,990	724,245	80,361
			25,775,446	1,864,107	7,830,176	861,158
	其他		214,432	371	—	3,022
合計		39,830,497	2,743,316	10,809,701	2,253,025	
總合計	(發賣)	106,242,631	5,458,417	20,226,045	5,337,151	
	(月割)	106,241,137	5,457,943	20,226,045	5,340,252	

備考 1. 各驛取扱定期旅客運賃ハ該券發賣ノ月及通用期間ノ各月ニ分割編入シタルモノニ區別計上スルモノトス  
 2. 連帶線扱省收ハ當局所屬驛ヨリ岐スル連帶線取扱省線ノ連帶ノ分ニシテ連帶線ヨリ割賦ヲ受ケタル省收得額トス  
 3. 他局ヨリ割賦收入ハ他局各驛取扱收入及他局ガ取得シタル前項金額中當局ノ所得トシテ割賦ナ

收入表

出	純		收		入	前年度比較増減
	他局へ割賦	過誤納拂戻及	鐵道	船舶		
211,694	—	216,486	—	216,486	—	△ 7,261
2,625,060	—	5,186,029	34,432	5,216,687	—(3,774)	△ 46,284
9,006,819	306,904	43,236,557	277,448	43,517,779	+(3,774)	675,995
11,843,573	306,904	48,639,072	311,880	48,950,952	—	622,450
—	—	230,980	—	230,980	—	△ 14,649
—	—	2,752,768	—	2,752,768	—	173,168
—	—	2,983,748	—	2,983,748	—	158,519
—	—	231,827	—	231,827	—	△ 5,621
—	—	2,746,852	—	2,746,852	—	212,867
—	—	2,978,679	—	2,978,679	—	207,246
211,694	—	216,486	—	216,486	—	△ 7,261
2,625,060	—	5,417,009	34,432	5,447,667	—(3,774)	△ 60,933
9,006,819	306,904	45,989,325	277,448	46,270,547	+(3,774)	849,163
11,843,573	306,904	51,622,820	311,880	51,934,700	—	780,969
211,694	—	216,486	—	216,486	—	△ 7,261
2,625,060	—	5,417,856	34,432	5,448,514	—(3,774)	△ 51,905
9,006,819	306,904	45,983,409	277,448	46,264,631	+(3,774)	888,862
11,843,573	306,904	51,617,751	311,880	51,929,631	—	829,696
—	—	638,263	—	638,263	—	45,811
—	—	1,782,180	—	1,782,180	—	16,060
11,843,573	306,904	54,043,263	311,880	54,355,143	—	842,840
11,843,573	306,904	54,038,194	311,880	54,350,074	—	891,567
—	83	237,129	2,680	259,809	—	27,107
—	2,361	7,479,060	34,935	7,513,995	—	△ 243,020
147,818	—	433,465	1,060	434,525	—	18,289
—	2,212	613,030	—	613,030	—	21,858
11,991,391	311,560	62,805,947	350,555	63,156,502	—	667,074
11,991,391	311,560	62,800,876	350,555	63,151,433	—	715,801
4,649,013	—	8,588,939	77,593	8,666,532	—	△ 420,691
1,194,784	—	1,815,753	12,055	1,827,808	—	△ 423,934 / 1,656,284
10,489,210	129,733	23,845,839	143,789	23,989,628	—	621,502
16,333,007	129,733	34,250,531	233,437	34,483,968	—	1,433,161
—	1,009	182,772	—	182,772	—	13,413
16,333,007	130,742	34,433,303	233,437	34,666,740	—	1,446,574
28,324,398	442,302	97,239,250	583,992	97,823,242	—	2,113,648
28,324,398	442,302	97,234,181	583,992	97,818,173	—	2,162,378

受ケタル金額トス  
 4. 省線扱連帶線收入ハ當局線各驛取扱ニ係ル連帶關係ニシテ各連帶線ニ屬スル割賦支出額トス  
 5. 他局へ割賦支出ハ當局線各驛ノ取扱收入及第二項ノ連帶線扱省收中他局所得ノ割賦支出額トス  
 6. 純收入計産括弧内ノ數字ハ船舶内乗換旅客ニ對スル運賃ニシテ本數ニ加除セラルベキモノトス  
 7. 特別小口前年度比較欄ノ括弧數ハ前年度ニ於ケル急行便小口便ヲ示ス



(二年度)

第七號表 其二 運輸純收入割合

種 別	發 賣		月 割		種 別	本 年 度	前 年 度 比較増減			
	本 年 度	前 年 度 比較増減	本 年 度	前 年 度 比較増減						
一日一哩平均收入	119.00	△ 1.70	118.99	△ 1.60	一日一哩平均收入	64.72	1.08			
列車走行一哩平均收入	4.66	△ 0.21	4.66	△ 0.20	列車走行一哩平均收入	6.04	0.07			
車輛走行一哩平均收入	0.603	△ 0.017	0.603	△ 0.017	車輛走行一哩平均收入	0.164	—			
					積車走行一哩平均收入	0.211	0.01			
一 人 平 均 運 賃	定期外旅客運賃	一等	4.56	△ 0.07	4.56	△ 0.07				
		二等	2.16	0.06	2.16	0.06				
		三等	0.55	0.01	0.55	0.01				
	計	<b>0.60</b>	<b>0.01</b>	<b>0.60</b>	<b>0.01</b>	小 口	4.51	△ 0.05		
	定期券運賃	二等	0.11	—	0.11	—	特別小口	10.92	△(8.45) △ 0.65	
		三等	0.04	—	0.04	—	貨 切	1.79	△ 0.05	
		計	<b>0.05</b>	—	<b>0.05</b>	—	計	<b>22.2</b>	△ 0.02	
	計	一等	4.56	△ 0.07	4.56	△ 0.07	一 噸 平 均 運 賃	小 口	0.0569	△ 0.0013
		二等	1.19	0.04	1.18	0.02		特別小口	0.0995	△(0.0924) △ 0.0064
		三等	0.33	—	0.33	—		貨 切	0.0222	△ 0.0004
計		<b>0.35</b>	<b>0.01</b>	<b>0.35</b>	<b>0.01</b>	計		<b>0.275</b>	△ 0.0002	
一 人 一 哩 平 均 運 賃	定期外旅客運賃	一等	0.0484	0.0013	0.0484	0.0013	備考 特別小口前年度比較欄ノ括弧數ハ前年度ニ於ケル急行便小口扱ヲ示ス			
		二等	0.0373	△ 0.0008	0.0373	△ 0.0008				
		三等	0.0210	△ 0.0002	0.0210	△ 0.0001				
	計	<b>0.0220</b>	<b>0.0002</b>	<b>0.0220</b>	<b>0.0002</b>					
定期券運賃	二等	0.0078	△ 0.0002	0.0078	△ 0.0001					
	三等	0.0053	△ 0.0001	0.0054	—					
	計	<b>0.0055</b>	—	<b>0.0055</b>	—					
計	一等	0.0484	0.0013	0.0484	0.0013					
	二等	0.0321	△ 0.0005	0.0321	△ 0.0006					
	三等	0.0178	△ 0.0003	0.0179	△ 0.0002					
	計	<b>0.0188</b>	<b>0.0002</b>	<b>0.0188</b>	<b>0.0003</b>					

五四

(二年度)

第七號表 其三 運輸純收入表 (連絡運賃割賦内譯ノ部)

種 別	客				
	一 等	二 等	三 等	計	
收 入	東京鐵道局ヨリ	78,410	683,530	1,455,213	2,217,153
	名古屋鐵道局ヨリ	4,299	346,287	2,719,858	3,070,444
	門司鐵道局ヨリ	37,648	645,913	2,972,065	3,655,626
	仙臺鐵道局ヨリ	48	26,915	128,766	155,729
	札幌鐵道局ヨリ	125	12,805	48,827	61,757
	計	<b>120,530</b>	<b>1,715,450</b>	<b>7,324,729</b>	<b>9,161,703</b>
支 出	東京鐵道局へ	52,195	510,358	1,098,297	1,660,850
	名古屋鐵道局へ	128,635	1,576,393	5,078,462	6,783,490
	門司鐵道局へ	29,609	439,728	2,451,912	2,921,249
	仙臺鐵道局へ	661	67,346	255,631	323,638
	札幌鐵道局へ	594	31,235	122,517	154,346
	計	<b>211,694</b>	<b>2,625,060</b>	<b>9,006,819</b>	<b>11,843,573</b>

第七號表 (其三續) 運輸純收入表 (連絡運賃割賦内譯ノ部)

種 別	貨 物				
	小 口	特別小口	貨 切	計	
收 入	東京鐵道局ヨリ	493,231	151,338	1,021,694	1,666,253
	名古屋鐵道局ヨリ	1,023,246	258,614	2,120,615	3,407,475
	門司鐵道局ヨリ	683,276	289,212	4,192,159	5,164,647
	仙臺鐵道局ヨリ	41,807	21,123	449,813	512,743
	札幌鐵道局ヨリ	8,720	3,958	45,905	58,583
	計	<b>2,255,280</b>	<b>724,245</b>	<b>7,830,176</b>	<b>10,809,701</b>
支 出	東京鐵道局へ	376,407	139,457	1,552,268	2,068,132
	名古屋鐵道局へ	2,198,342	643,978	6,919,389	9,761,709
	門司鐵道局へ	1,468,152	266,890	1,354,446	3,089,488
	仙臺鐵道局へ	468,564	104,361	542,306	1,115,231
	札幌鐵道局へ	137,548	40,098	120,801	298,447
	計	<b>4,649,013</b>	<b>1,194,784</b>	<b>10,489,210</b>	<b>16,333,007</b>

備考 旅客收入ハ定期外旅客運賃ヲ計上スルモノトス

五五



(二年度)

第八號表 其一 客 車 運 輸

種 別	單 位	東 海 道 線	山 陽 線	山 陰 線	關 西 線	
		(8.3) 174.5	(1.7) 260.7	450.3	315.4	
平 均 營 業 哩	哩分					
輸 送 人 員	定期外旅客	一 等 人	44,641	10,420	105	4,316
		二 等 〃	1,549,466	624,080	236,213	379,807
		三 等 〃	23,085,113	16,196,213	14,323,851	23,948,289
		計 〃	24,679,220	16,830,713	14,560,169	24,332,412
輸 送 人 員	定期旅客	二 等 〃	1,705,920	435,780	52,800	301,500
		三 等 〃	21,393,300	11,046,060	7,825,500	18,452,460
		計 〃	23,099,220	11,481,840	7,878,300	18,753,960
		員 計	44,641	10,420	105	4,316
輸 送 人 員	計	二 等 〃	3,255,386	1,059,860	289,013	681,307
		三 等 〃	44,478,413	27,242,273	22,149,351	42,400,749
		計 〃	47,778,440	28,312,553	22,438,469	43,086,372
		一日平均輸送人員	130,542	77,357	61,307	117,722
延 人 哩	定期外旅客	一 等 哩	2,891,408	1,442,257	17,585	123,831
		二 等 〃	66,082,844	48,350,506	11,219,587	10,484,142
		三 等 〃	631,418,541	599,178,174	303,517,325	400,972,484
		計 〃	700,392,793	648,970,937	314,754,497	411,580,457
延 人 哩	定期旅客	二 等 〃	23,573,760	3,370,740	470,694	1,865,310
		三 等 〃	206,997,456	83,193,720	66,140,760	110,930,106
		計 〃	230,571,216	86,564,460	66,614,454	112,795,416
		哩 計	2,891,408	1,442,257	17,585	123,831
延 人 哩	計	二 等 〃	89,656,604	51,721,246	11,690,281	12,349,452
		三 等 〃	838,415,997	632,371,894	369,661,085	511,902,590
		計 〃	930,964,009	735,535,397	381,368,951	524,375,873

備 考 1. 全線ニ於ケル輸送人員ガ各線集計高ト符合セザルハ連線重複數ヲ控除シタルニヨル  
 2. 平均營業哩欄上傍括弧ハ汽動車運轉區間哩ニシテ内譯アリ

(二年度)

成 績 表 (發賣月編入)

讚 豫 線	高 德 線	德 島 線	高 知 線	全 線	
				本 年 度	前年度比較増減
135.3	17.2	52.9	35.7	(10.0) 1,442.0	(-) 31.1
44	-	11	-	47,484	△ 842
76,618	2,428	42,311	9,898	2,398,486	△ 87,613
5,732,417	317,588	2,562,855	1,103,263	79,158,974	476,632
5,809,079	320,016	2,605,177	1,113,161	81,604,954	388,177
15,180	60	12,120	300	2,161,860	△ 97,740
4,113,900	232,920	1,947,240	588,060	61,977,300	3,743,640
4,129,080	232,980	1,959,360	588,360	64,139,160	3,645,900
44	-	11	-	47,484	△ 842
91,798	2,488	54,431	10,198	4,560,356	△ 185,353
9,846,317	550,508	4,510,095	1,691,323	141,136,274	4,220,272
9,938,159	552,996	4,564,537	1,701,521	145,744,114	4,034,077
27,153	1,511	12,471	4,649	398,208	9,961
1,464	-	220	-	4,476,765	△ 275,076
2,326,911	33,079	540,945	154,744	139,192,758	1,869,578
86,063,861	2,986,166	26,479,559	12,662,673	2,063,278,783	46,846,701
88,392,236	3,019,245	27,020,724	12,817,417	2,206,948,306	48,441,233
198,468	1,032	90,072	3,630	29,573,706	△ 1,188,558
27,838,914	1,763,520	13,523,244	5,338,632	515,729,352	34,193,460
28,037,382	1,764,552	13,613,316	5,342,262	545,303,058	33,004,902
1,464	-	220	-	4,476,765	△ 275,076
2,525,379	34,111	631,017	158,374	168,766,464	681,020
113,902,775	4,749,686	40,002,803	18,001,305	2,579,008,135	81,040,161
116,429,618	4,783,797	40,634,040	18,159,679	2,752,251,364	81,446,105



(二年度)

第八號表 其二 客 車 運 輸

種 別	單 位	東海道線	山陽線	山陰線	關西線	
一 人	定期外旅客	一 等	64.8	138.4	167.5	28.7
		二 等	42.6	77.5	47.5	27.6
		三 等	27.4	37.0	21.2	16.7
		計	28.4	38.6	21.6	16.9
平 均	定期旅客	二 等	13.8	7.7	8.9	6.2
		三 等	9.7	7.5	8.5	6.0
		計	10.0	7.5	8.5	6.0
送 哩	計	一 等	64.8	138.4	167.5	28.7
		二 等	27.5	48.8	40.4	18.1
		三 等	18.8	25.0	16.7	12.1
		計	19.5	26.0	17.0	12.2
一日一哩平均輸送人員	人	14.577	7,709	2,314	4,543	
一列車平均輸送人員	人分	296.7	251.8	137.2	169.7	
一車平均輸送人員	一 等	5.2	3.4	21.4	24.2	
	二 等	15.4	11.3	4.5	4.8	
	三 等	45.1	42.2	31.4	34.0	
	計	37.3	34.7	26.5	29.8	
	計(含不送)	30.1	26.9	22.2	25.9	

(二年度)

成 績 表 (發賣月編入)

讚 豫 線	高 德 線	德 島 線	高 知 線	全 線	
				本 年 度	前年度比較増減
33.3	—	20.0	—	94.3	▲ 4.0
30.4	13.9	12.8	15.6	58.0	2.8
15.0	9.4	10.3	11.5	26.1	0.5
15.2	9.4	10.4	11.5	27.0	0.4
13.1	17.2	7.4	12.1	13.7	0.1
6.8	7.6	6.9	9.1	8.3	—
6.8	7.6	6.9	9.1	8.5	—
33.3	—	20.0	—	94.3	▲ 4.0
27.5	13.7	11.6	15.5	37.0	1.6
11.6	8.6	8.9	10.6	18.3	0.1
11.7	8.7	8.9	10.7	18.9	0.1
2,351	760	2,099	1,390	5,215	29
119.5	58.2	129.2	109.6	204.4	▲ 4.6
—	—	—	—	4.6	▲ 0.3
2.5	0.8	3.4	1.7	10.0	▲ 0.1
29.4	25.7	29.2	38.3	38.2	▲ 0.4
23.9	20.8	26.1	32.3	32.2	▲ 0.2
20.0	17.2	22.1	29.0	26.4	▲ 0.2



(二年度)

第八號表 其三 客 車 運 輸

種 別	單位	東海道線	山陽線	山陰線	關西線	
平均營業哩	哩分	(8.3) 174.5	(1.7) 260.7	450.3	315.4	
輸送人員	定期外旅客	一等 人	44,641	10,420	105	4,316
		二等 〃	1,549,466	624,080	236,213	379,807
		三等 〃	23,085,113	16,196,213	14,323,851	23,948,289
		計 〃	<b>24,679,220</b>	<b>16,830,713</b>	<b>14,560,169</b>	<b>24,332,412</b>
定期旅客	二等 〃	1,704,960	431,040	56,700	315,180	
	三等 〃	21,212,340	11,011,080	7,825,980	18,382,500	
	計 〃	<b>22,917,300</b>	<b>11,442,120</b>	<b>7,882,680</b>	<b>18,697,680</b>	
計	一等 〃	44,641	10,420	105	4,316	
	二等 〃	3,254,426	1,055,120	292,913	694,987	
	三等 〃	44,297,453	27,207,293	22,149,831	42,330,789	
	計 〃	<b>47,596,520</b>	<b>28,272,833</b>	<b>22,442,849</b>	<b>43,030,092</b>	
一日平均輸送人員	〃	130,045	77,248	61,319	117,569	
延	定期外旅客	一等 哩	2,891,408	1,442,257	17,585	123,831
		二等 〃	66,082,844	48,350,506	11,219,587	10,484,142
		三等 〃	631,418,541	599,178,174	303,517,325	400,972,484
		計 〃	<b>700,392,793</b>	<b>648,970,937</b>	<b>314,754,497</b>	<b>411,580,457</b>
定期旅客	二等 〃	23,486,598	3,409,800	505,584	1,997,214	
	三等 〃	204,632,550	83,075,970	65,782,152	110,493,798	
	計 〃	<b>228,119,148</b>	<b>86,485,770</b>	<b>66,287,736</b>	<b>112,491,012</b>	
哩	計	一等 〃	2,891,408	1,442,257	17,585	123,831
		二等 〃	89,569,442	51,760,306	11,725,171	12,481,356
		三等 〃	836,051,091	682,254,144	369,299,477	511,466,282
		計 〃	<b>928,511,941</b>	<b>735,456,707</b>	<b>381,042,233</b>	<b>524,071,469</b>

備考 1. 全線=於ケル輸送人員が各線集計高ト符合セザルハ連線重複數ヲ控除シタルニヨル  
 2. 平均營業哩欄上傍括弧ハ自動車運轉區間哩ニシテ内譯ナリ

(二年度)

成績表 (月割編入)

讚 豫 線	高 德 線	德 島 線	高 知 線	全 線	
				本 年 度	前年度比較増減
135.3	17.2	52.9	35.7	(10.0) 1,442.0	(一) 31.1
44	—	11	—	47,484	△ 842
76,618	2,428	42,311	9,898	2,398,496	△ 87,613
5,732,417	317,588	2,562,855	1,103,263	79,158,974	476,632
<b>5,809,079</b>	<b>320,016</b>	<b>2,605,177</b>	<b>1,113,161</b>	<b>81,604,954</b>	<b>388,177</b>
15,480	60	11,460	300	2,182,920	△ 36,120
4,137,480	233,880	1,938,240	607,800	61,769,520	4,335,120
<b>4,152,960</b>	<b>233,940</b>	<b>1,949,700</b>	<b>608,100</b>	<b>63,952,440</b>	<b>4,299,000</b>
44	—	11	—	47,484	△ 842
92,098	2,488	53,771	10,198	4,581,416	△ 123,733
9,869,897	551,468	4,501,095	1,711,063	140,928,494	4,811,752
<b>9,962,039</b>	<b>553,956</b>	<b>4,554,877</b>	<b>1,721,261</b>	<b>145,557,394</b>	<b>4,687,177</b>
27,219	1,514	12,445	4,703	397,689	11,752
1,464	—	220	—	4,476,765	△ 275,076
2,326,911	33,079	540,945	154,744	139,192,758	1,869,578
86,063,861	2,986,166	26,479,559	12,662,673	2,063,278,783	46,846,701
<b>88,392,236</b>	<b>3,019,245</b>	<b>27,020,724</b>	<b>12,817,417</b>	<b>2,206,948,306</b>	<b>48,441,203</b>
191,778	1,032	65,736	3,630	29,661,372	△ 305,604
27,953,532	1,768,824	13,448,214	5,518,914	512,673,954	41,461,404
<b>28,145,310</b>	<b>1,769,856</b>	<b>13,513,950</b>	<b>5,522,544</b>	<b>542,335,326</b>	<b>41,155,800</b>
1,464	—	220	—	4,476,765	△ 275,076
2,518,689	34,111	606,681	158,374	168,854,130	1,563,974
114,017,393	4,754,990	39,927,773	18,181,587	2,575,952,737	88,308,105
<b>116,537,546</b>	<b>4,789,101</b>	<b>40,534,674</b>	<b>18,339,961</b>	<b>2,749,283,632</b>	<b>89,597,003</b>



(二年度)

第八號表 其四 客 車 運 輸

種 別	單 位		東海道線	山陽線	山陰線	關西線
一 人 平 均 輸 送 哩	定期外旅客	一 等	64.8	138.4	167.5	28.7
		二 等	42.6	77.5	47.5	27.6
		三 等	27.4	37.0	21.2	16.7
		計	28.4	38.6	21.6	16.9
	定期旅客	二 等	13.8	7.9	8.9	6.3
		三 等	9.6	7.5	8.4	6.0
		計	10.0	7.6	8.4	6.0
	計	一 等	64.8	138.4	167.5	28.7
		二 等	27.5	49.1	40.0	18.0
		三 等	18.9	25.1	16.7	12.1
計	19.5	26.0	17.0	12.2		
一日一哩平均輸送人員	人	14,538	7,708	2,312	4,540	
一列車平均輸送人員	人分	296.0	251.7	137.1	169.6	
一車平均輸送人員	一 等	5.2	3.4	21.4	24.2	
	二 等	15.4	11.3	4.5	4.9	
	三 等	45.0	42.2	31.3	33.9	
	計	37.2	34.7	26.4	29.7	
	計(含車輛)	30.0	26.9	22.2	25.9	

第九號表 其 一 貨 車 運 輸

種 別	單 位		東海道線	山陽線	山陰線	關西線
平均營業哩	哩分		180.5	261.1	451.3	318.4
輸送噸數	小口噸	小 口	1,036,906	641,802	368,659	571,946
		特別小口	124,492	68,044	19,553	36,732
		貨 切	9,089,362	4,537,744	2,392,731	3,587,587
		計	10,250,760	5,247,590	2,780,943	4,196,265

六二

(二年度)

成 績 表 (月割編入)

讚 豫 線	高 德 線	德 島 線	高 知 線	全 線	
				本 年 度	前年度比較増減
33.3	—	20.0	—	94.3	△ 4.0
30.4	13.6	12.8	15.6	58.0	2.8
15.0	9.4	10.3	11.5	26.1	0.5
15.2	9.4	10.4	11.5	37.0	0.4
12.4	17.2	5.7	12.1	13.6	0.1
6.8	7.6	6.9	9.1	8.3	0.1
6.8	7.6	6.9	9.1	8.5	0.1
33.3	—	20.0	—	94.3	△ 4.0
27.3	13.7	11.3	15.5	36.9	1.3
11.6	8.6	8.9	10.6	18.3	—
11.7	8.6	8.9	10.7	18.9	—
2,353	761	2,094	1,404	5,209	44
119.6	58.3	128.9	110.7	204.2	△ 4.0
—	—	—	—	4.6	0.3
2.5	0.8	3.3	1.7	10.0	—
29.4	25.7	29.1	38.7	38.2	△ 0.3
23.9	20.9	26.1	32.6	32.2	△ 0.1
20.2	17.2	22.1	29.3	26.4	△ 0.1

成 績 表

讚 豫 線	高 德 線	德 島 線	高 知 線	全 線	
				本 年 度	前年度比較増減
136.5	17.2	52.9	35.7	1,453.6	32.1
58,593	5,677	42,191	13,044	1,905,481	△ 72,019
2,612	208	536	10	166,340	(50,039) 151,806
126,312	11,152	184,938	40,803	13,339,189	687,694
187,517	17,037	227,665	53,857	15,411,010	717,242

六三



(二年度)

種 別	單位	東海道線 山陽線 山陰線 關西線				
		東海道線	山陽線	山陰線	關西線	
一日平均輸送噸數	噸	28,008	14,338	7,598	11,465	
延噸哩	小口	哩	51,142,122	56,405,523	20,354,014	19,605,014
	特別小口	〃	7,212,469	7,543,154	1,663,560	1,667,440
	貸切	〃	422,402,615	375,082,139	145,144,004	121,323,701
	計	〃	480,757,206	439,030,816	167,161,578	142,596,155
一噸平均輸送哩	小口	哩分	49.3	87.9	55.2	34.3
	特別小口	〃	57.9	110.9	85.1	45.4
	貸切	〃	46.5	82.7	60.7	33.8
	計	〃	45.9	83.7	60.1	34.0
一日一哩平均輸送噸數	噸	7,277	4,594	1,012	1,224	
一列車平均輸送噸數	噸分	300.1	293.6	129.5	139.7	
一車平均輸送噸數	〃	6.3	6.2	5.0	5.5	
積車平均輸送噸數	〃	8.2	8.1	6.6	6.7	

備考 全線=於ケル輸送噸數ガ各線集計高ト符合セザルハ連線重復數ヲ控除シタルニヨル  
特別小口前年度比較欄ノ括弧數ハ前年度ニ於ケル急行便小口扱ヲ示ス

第九號表 其二 貨 車 運 輸

種 別	單位	東海道線 山陽線 山陰線 關西線				
		東海道線	山陽線	山陰線	關西線	
延 噸 哩	下	哩	166,646,749	146,333,593	61,669,394	64,625,910
	上	〃	314,110,457	292,697,223	105,492,184	77,970,245
一哩平均輸送噸數	下	噸	923,251	560,450	136,648	202,971
	上	〃	1,740,224	1,121,016	233,752	244,881
一日一哩平均輸送噸數	下	〃	2,522	1,531	373	555
	上	〃	4,755	3,063	639	669
車輛走行一哩平均輸送噸數	下	噸分	4.4	4.1	3.7	4.9
	上	〃	8.3	8.3	6.3	6.1
積車走行一哩平均輸送噸數	下	〃	7.1	6.9	5.8	6.5
	上	〃	8.9	8.8	7.1	6.9

六四

(二年度)

讚 豫 線	高 德 線	德 島 線	高 知 線	全 線	
				本 年 度	前年度比較増減
512	47	622	147	42,107	1,850
2,104,429	34,817	1,036,527	208,780	150,891,226	△ 3,969,481
154,336	2,083	11,538	231	18,254,811	△ (4,579,121) 16,645,231
4,926,313	141,151	5,142,851	562,015	1,074,724,789	48,466,044
7,185,078	178,051	6,190,916	771,026	1,243,870,826	56,562,673
35.9	6.1	24.6	16.0	79.2	0.9
59.1	10.0	21.5	25.1	109.7	△ (91.5) 0.5
39.0	12.7	27.8	13.8	80.6	△ 0.5
38.3	10.5	27.2	14.3	80.7	△ 0.1
144	28	320	59	2,338	50
39.3	28.5	73.0	44.9	218.2	3.4
2.6	1.9	4.5	2.8	5.9	—
3.2	2.4	5.4	3.5	7.6	—

成 績 表

讚 豫 線	高 德 線	德 島 線	高 知 線	全 線	
				本 年 度	前年度比較増減
3,297,584	115,176	3,423,533	256,627	446,368,566	27,588,012
3,887,494	62,875	2,767,383	514,399	797,502,260	28,974,661
24,158	6,696	64,717	7,188	307,078	12,473
28,480	3,656	52,313	14,409	548,639	7,994
66	18	177	20	839	32
78	-10	143	39	1,499	18
2.4	2.5	5.0	1.8	4.2	0.1
2.7	1.3	4.0	3.9	7.6	△ 0.1
3.1	2.8	5.3	2.8	6.7	0.1
3.2	2.0	5.6	4.1	8.3	—

六五







(二年度)

第一〇號表 其二 船 舶

種 別	單 位	高松志度浦廻遊				宇野志度浦廻遊			
		下便	上便	合 計	對前年度 比較增減	下便	上便	合 計	對前年度 比較增減
航海回数	回	—	—	2	1	—	—	1	1
運 客	二 等 人	—	—	—	—	—	—	—	—
	三 等	—	—	476	123	—	—	438	438
	計	—	—	476	123	—	—	438	438
輸 貨	手 荷 物	—	—	—	—	—	—	—	—
	小 荷 物	—	—	—	—	—	—	—	—
	郵 便 物	—	—	—	—	—	—	—	—
數 量	急行小口	—	—	—	—	—	—	—	—
	小 口	—	—	—	—	—	—	—	—
	特別小口	—	—	—	—	—	—	—	—
	貨 切 計	—	—	—	—	—	—	—	—
運 客	二 等 圓	—	—	—	—	—	—	—	—
	三 等	—	—	407	100	—	—	494	494
	計	—	—	407	100	—	—	494	494
輸 貨	手 荷 物	—	—	—	—	—	—	—	—
	小 荷 物	—	—	—	—	—	—	—	—
	郵 便 物	—	—	—	—	—	—	—	—
收 入	急行小口	—	—	—	—	—	—	—	—
	小 口	—	—	—	—	—	—	—	—
	特別小口	—	—	—	—	—	—	—	—
	貨 切 計	—	—	—	—	—	—	—	—
雜 收 入	計	—	—	407	100	—	—	494	494
總 支 出	計	—	—	—	—	—	—	—	—
損 益	計	—	—	407	100	—	—	494	494

(二年度)

運 輸 表

宇野丸龜沖		神戶棧橋		本課及事務所 出張		總 計	
本年度	對前年度 比較增減	本年度	對前年度 比較增減	本年度	對前年度 比較增減	本 年 度	對 前 年 度 比 較 增 減
1	1	—	—	—	—	7,357	341
—	—	—	—	—	—	44,718	700
114	114	—	—	—	—	740,041	32,226
114	114	—	—	—	—	784,759	32,926
—	—	—	—	—	—	38,261	8,599
—	—	—	—	—	—	531,318	110,837
—	—	—	—	—	—	76,568	3,012
—	—	—	—	—	—	—	△ 273
—	—	—	—	—	—	32,602	2,580
—	—	—	—	—	—	2,740	2,459
—	—	—	—	—	—	95,857	3,976
—	—	—	—	—	—	131,199	8,742
—	—	—	—	—	—	34,432	166
111	111	—	—	—	—	277,448	9,510
111	111	—	—	—	—	311,880	9,676
—	—	—	—	—	—	2,680	604
—	—	—	—	—	—	34,935	7,294
—	—	—	—	—	—	1,060	—
—	—	—	—	—	—	—	△ 970
—	—	—	—	—	—	77,593	6,141
—	—	—	—	—	—	12,055	11,057
—	—	—	—	—	—	143,789	15,076
—	—	—	—	—	—	233,437	31,304
—	—	1,592	463	—	—	2,192	463
111	111	1,592	463	—	—	586,184	49,341
—	—	7,410	△ 1,620	11,033	△ 575	440,677	△ 15,136
111	111	△ 5,818	2,083	△ 11,033	575	145,507	64,477



第一一號表 其一 列車走

Table with columns for line types (東海道線, 山陽線, 山陰線, 關西線) and categories (旅客列車, 貨物列車, 混合列車, 汽動列車, 計, 前年度比較増減, 無貨省用品専用列車, 合計). Includes sub-categories for '實際運行' and '清算'.

備考 1. 清算理トハ同一列車ニ客車及貨車ヲ混結シタル場合列車哩ヲ所定ノ方法ニ依リ客貨ニ分割シ又營業列車モノトス 2. 清算汽動列車哩ノ前年度比較増減ヲ示シキルハ前年度分ハ一列車ノ連結ヲ拾輻ト假定シテ計算

第一一號表 其二 列車走

Table with columns for line types and categories, including sub-columns for '本年度' and '前年度比較増減' with percentage indicators (回分).

七〇

行 哩 表

Table with columns for line types (讚豫線, 高德線, 德島線, 高知線, 全線) and categories (本年度, 前年度比較増減).

= 連結シタル無貨貨車ニ對シ無貨貨物列車哩ヲ推定シ之ヲ控除シ以テ營業列車哩ヲ純旅客貨物ニ區分計算シタル ヽ本年度分ハ實際運行ニ依リタルタメニテ前年度分ヲ本年ト同様ノ計算ニ引直シテ比較スレバ(788)ノ増加トナル

行 哩 表

Table with columns for line types and categories, including sub-columns for '本年度' and '前年度比較増減' with percentage indicators (回分).

七一



(二年度)

種別	東海道線		山陽線		山陰線		關西線		
	本年度	前年度比較増減	本年度	前年度比較増減	本年度	前年度比較増減	本年度	前年度比較増減	
一列車平均連結車數	客車	10.1	0.1	9.5	-	6.4	0.1	6.4	△ 0.1
	貨車	-	-	0.2	-	-	△ 0.2	0.2	-
	計	10.1	0.1	9.7	-	6.4	△ 0.1	6.6	△ 0.1
客車	客車	0.3	0.1	0.3	-	0.5	0.2	0.4	0.1
	貨車	46.1	△ 0.2	47.5	△ 0.3	24.2	-	25.1	0.5
	計	46.4	△ 0.1	47.8	△ 0.3	24.7	0.2	25.5	0.6
混合列車	客車	3.8	0.3	3.6	0.1	3.7	0.2	4.4	0.1
	貨車	5.1	△ 2.6	5.1	△ 3.6	3.9	△ 4.3	5.2	△ 2.2
	計	8.9	△ 2.3	8.7	△ 3.5	7.6	△ 4.1	9.6	△ 2.1

備考 1. 本表ハ實際運行情ニ對スルモノナリ  
2. 一日平均列車回数算出ニ要スル營業哩ハ旅客及混合列車ハ旅客哩、貨物列車ハ貨物哩、汽動列車

第一二號表 其一 客車走

種別	東海道線		山陽線		山陰線		關西線	
	本年度	前年度比較増減	本年度	前年度比較増減	本年度	前年度比較増減	本年度	前年度比較増減
旅客列車連結	30,287,460		26,074,999		15,253,266		19,058,183	
貨物列車連結	415,839		473,525		640,164		369,974	
混合列車連結	206,351		754,619		1,289,158		784,816	
汽動列車連結	58,586		6,786		-		-	
合計	30,968,236		27,309,929		17,182,588		20,212,973	
前年度比較増減	1,016,568		447,910		769,210		592,644	
一日一哩平均客車通過	485		286		104		175	

備考 本表ニハ下記ニヨリ換算シタルモノナリ計上セリ ホギー車及汽動車一車 小型客車半車

第一二號表 其二 客車走

種別	東海道線		山陽線		山陰線		關西線		
	本年度	前年度比較増減	本年度	前年度比較増減	本年度	前年度比較増減	本年度	前年度比較増減	
車種別	一等	550,955	40,389	423,384	△ 26,223	820	562	5,108	△ 237
	二等	5,833,044	55,039	4,583,690	△ 113,778	2,618,394	113,910	2,547,273	△ 19,892
	三等	18,582,989	601,007	16,172,445	390,768	11,788,665	579,057	15,068,764	517,985
	其他	6,001,248	320,133	6,130,410	197,143	2,774,709	75,681	2,591,828	94,788
合計	30,968,236	1,016,568	27,309,929	447,910	17,182,588	769,210	20,212,973	592,644	

備考 同上

(二年度)

種別	讚豫線		高德線		德島線		高知線		全線		
	本年度	前年度比較増減	本年度	前年度比較増減	本年度	前年度比較増減	本年度	前年度比較増減	本年度	前年度比較増減	
一列車平均連結車數	客車	5.9	△ 0.1	3.2	△ 0.1	5.4	0.1	3.5	0.1	7.9	-
	貨車	-	-	-	-	-	△ 0.1	-	-	0.1	△ 0.1
	計	5.9	△ 0.1	3.2	△ 0.1	5.4	-	3.5	0.1	8.0	△ 0.1
客車	客車	0.4	0.3	-	-	0.4	0.3	-	-	0.3	0.1
	貨車	13.8	0.6	-	-	15.4	△ 0.5	-	△ 7.1	36.3	△ 0.8
	計	14.2	0.9	-	-	15.8	△ 0.2	-	△ 7.1	36.6	△ 0.7
混合列車	客車	4.8	-	3.1	△ 0.1	4.2	△ 0.1	3.3	-	3.9	-
	貨車	3.4	△ 0.7	2.5	0.4	7.1	△ 0.3	2.7	0.2	4.5	△ 2.4
	計	8.2	△ 0.7	5.6	0.3	11.3	△ 0.4	6.0	0.2	8.4	△ 2.4

ハ當該區間哩、又無貨車用品専用列車及計ハ總哩ニ依ルモノトス

行哩表

種別	本年度	前年度比較増減	全線				
			本年度	前年度比較増減			
旅客列車連結	5,179,456		160,836	1,356,162	278,539	97,648,901	4,128,984
貨物列車連結	72,918		-	15,969	-	1,988,389	689,975
混合列車連結	504,356		117,675	463,989	348,294	4,469,258	△ 880,336
汽動列車連結	-		-	-	-	65,372	14,339
合計	5,756,730		278,511	1,836,120	626,833	104,171,920	3,952,962
前年度比較増減	1,073,728		△ 11,590	50,548	13,944	3,952,962	-
一日一哩平均客車通過	116		44	95	48	197	2

行哩表

種別	讚豫線		高德線		德島線		高知線		全線		
	本年度	前年度比較増減	本年度	前年度比較増減	本年度	前年度比較増減	本年度	前年度比較増減	本年度	前年度比較増減	
車種別	一等	-	-	-	-	-	-	-	980,267	14,491	
	二等	998,507	178,986	44,588	△ 12,728	184,033	4,673	92,324	665	16,901,853	206,875
	三等	3,873,803	692,046	185,057	3,005	1,371,920	35,165	470,099	13,967	67,513,742	2,833,000
	其他	584,420	202,696	48,866	△ 1,867	280,167	10,710	64,410	△ 688	18,776,053	898,596
合計	5,756,730	1,073,728	278,511	△ 11,590	1,836,120	50,548	626,833	13,944	104,171,920	3,952,962	



(二年度)

第一三號表 其一 貨車走

Table with 5 columns: 種別, 東海道線, 山陽線, 山陰線, 關西線. Rows include 旅客列車連結, 貨物列車連結, 混合列車連結, 汽動列車連結, 計, 同上ノ内省用無貨車哩, 差引計, 前年度比較増減, 省用無貨, 營業列車連結, 無貨専用列車連結, 計, 前年度比較増減, 總計, 一日一哩平均貨車通過數.

備考 本表ハ右記ノ換算率ニ依リ換算シタルモノヲ掲グ ホギー車二輛、ホギー車以外ノモノ一輛

第一三號表 其二 貨車走

Table with 10 columns: 種別, 東海道線 (本年度, 前年度比較増減), 山陽線 (本年度, 前年度比較増減), 山陰線 (本年度, 前年度比較増減), 關西線 (本年度, 前年度比較増減). Rows include 積空 (下, 上, 計) and 別 (積空, 計).

七四

(二年度)

行哩表

Table with 6 columns: 讚豫線, 高德線, 徳島線, 高知線, 全線 (本年度, 前年度比較増減). Rows include 讚豫線, 高德線, 徳島線, 高知線, 全線, 計, 前年度比較増減, 總計, 一日一哩平均貨車通過數.

行哩表

Table with 10 columns: 讚豫線 (本年度, 前年度比較増減), 高德線 (本年度, 前年度比較増減), 徳島線 (本年度, 前年度比較増減), 高知線 (本年度, 前年度比較増減), 全線 (本年度, 前年度比較増減). Rows include 讚豫線, 高德線, 徳島線, 高知線, 全線, 計, 前年度比較増減, 總計, 一日一哩平均貨車通過數.

七五



(二年度)

種 別	東海道線		山陽線		山陰線		關西線							
	本年度	前年度 比較増減	本年度	前年度 比較増減	本年度	前年度 比較増減	本年度	前年度 比較増減						
積 空 割 合	下	積 空	61	—	60	—	63	3	76	△	1			
			36	—	40	—	37	△	3	24	—	1		
	上	積 空	93	△	1	94	△	1	88	△	4	88	△	2
			7	—	1	6	—	1	12	—	4	12	—	2
	計	積 空	77	—	77	—	76	—	1	82	△	1		
			23	—	23	—	24	△	1	18	—	1		

備考 省用無賃輸送分ヲ除ク

第一三號表 其三 貨 車 走

種 別	東海道線		山陽線		山陰線		關西線							
	本年度	前年度 比較増減	本年度	前年度 比較増減	本年度	前年度 比較増減	本年度	前年度 比較増減						
營 業 列 車 連 結	緩急車	積 空	5,773,549	△	2,219,180	5,445,143	△	1,895,419	4,809,378	△	62,333	3,457,246	△	171,710
			920,337	—	435,111	855,764	—	189,013	719,830	—	376,606	493,975	—	286,964
	普 通	積 空	11,862,516	—	2,118,432	12,983,463	—	2,335,847	5,942,481	—	979,204	5,459,506	—	796,104
			40,995,554	—	1,636,177	35,988,105	—	791,782	14,605,905	—	1,208,524	12,350,685	—	445,520
	其 他	積 空	16,395,139	—	75,564	15,358,527	—	477,249	7,410,760	—	144,537	4,144,264	—	308,987
			58,631,619	—	1,535,429	54,416,711	—	1,232,210	25,357,764	—	2,125,395	21,267,437	—	1,069,914
	計	積 空	17,315,476	—	510,675	16,214,291	—	666,262	8,130,590	—	521,143	4,638,239	—	595,951
			926	—	926	2,393	—	2,393	3,479	—	3,479	918	—	918
	省 用 無 賃	積 空	6,325	—	4,313	43,292	—	27,427	12,142	—	6,810	7,780	—	6,314
			852,967	—	107,650	793,575	—	31,923	684,380	—	△	53	435,044	—
	計	積 空	860,218	—	112,889	839,260	—	61,743	700,001	—	10,236	443,742	—	51,454
			14,695	—	5,673	23,380	—	5,163	39,693	—	12,443	67,872	—	30,008
緩 急 車	積 空	15,003	—	5,457	24,060	—	5,002	40,889	—	12,998	64,988	—	26,874	
		—	—	—	—	—	—	—	—	—	—	—	—	—
積 合 車	積 空	103,533	—	41,805	158,469	—	29,178	236,219	—	81,868	448,440	—	292,938	
		106,182	—	40,454	170,622	—	36,448	246,363	—	87,724	433,865	—	277,277	
其 他	積 空	118,228	—	47,478	181,849	—	34,341	275,912	—	94,311	516,312	—	322,946	
		121,185	—	45,911	194,682	—	41,450	287,252	—	100,722	498,853	—	304,151	

七六

(度年二)

種 別	讚 豫 線		高 德 線		德 島 線		高 知 線		全 線								
	本年度	前年度 比較増減	本年度	前年度 比較増減	本年度	前年度 比較増減	本年度	前年度 比較増減	本年度	前年度 比較増減							
積 空 割 合	下	積 空	76	△	1	88	—	8	94	—	2	66	—	2	63	—	1
			24	—	1	12	△	8	6	△	2	34	△	2	37	—	1
	上	積 空	85	—	5	69	△	18	70	△	4	93	—	2	92	—	1
			15	△	5	31	—	18	30	—	4	7	△	2	8	—	1
	計	積 空	81	—	2	79	△	4	82	△	1	79	—	2	78	—	1
			19	△	2	21	—	4	18	—	1	21	△	2	22	—	1

行 哩 表

種 別	讚 豫 線		高 德 線		德 島 線		高 知 線		全 線								
	本年度	前年度 比較増減	本年度	前年度 比較増減	本年度	前年度 比較増減	本年度	前年度 比較増減	本年度	前年度 比較増減							
營 業 列 車 連 結	緩急車	積 空	749,185	—	235,396	37,872	—	11,700	214,020	△	10,910	99,772	△	7,665	20,586,165	△	4,120,121
			9,312	△	8,531	102	—	80	8,352	△	675	2,824	—	2,146	3,010,496	—	1,280,714
	普 通	積 空	960,994	—	319,648	21,705	△	7,910	321,303	△	12,485	51,770	—	26,519	37,603,738	—	6,555,359
			560,250	—	10,403	13,863	—	4,468	602,443	△	23,381	65,911	△	13,518	105,182,716	—	4,059,975
	其 他	積 空	524,424	—	75,698	20,004	—	7,113	236,514	—	2,909	54,526	△	7,120	44,144,158	—	1,084,937
			2,270,429	—	565,447	73,440	—	8,258	1,137,766	△	46,776	217,453	—	5,336	163,372,619	—	6,495,213
	計	積 空	533,736	—	67,167	20,106	—	7,193	244,866	—	2,234	57,350	△	4,974	47,154,654	—	2,365,651
			1,125	—	1,125	—	—	—	—	—	—	27	—	—	27	8,868	—
	省 用 無 賃	積 空	—	—	—	—	—	—	—	—	—	—	—	—	69,539	—	44,864
			82,835	—	11,059	676	—	226	23,569	△	7,407	10,912	△	677	2,883,958	—	186,943
	計	積 空	83,960	—	12,184	676	—	226	23,569	△	7,407	10,939	△	650	2,962,365	—	240,675
			4,125	—	517	254	△	528	861	△	1,153	991	△	118	151,871	—	52,005
緩 急 車	積 空	4,125	—	762	254	△	532	916	△	865	1,047	△	62	151,282	—	49,634	
		—	—	—	—	—	—	—	—	—	—	—	—	—	—	—	—
積 合 車	積 空	14,931	△	152,817	898	△	1,515	8,567	△	9,930	3,886	—	603	974,943	—	282,130	
		14,931	△	151,855	898	△	1,528	8,934	△	7,347	4,086	—	803	985,881	—	281,976	
其 他	積 空	19,056	△	152,300	1,152	△	2,043	9,428	△	11,083	4,877	—	485	1,126,814	—	334,135	
		19,056	△	151,093	1,152	△	2,060	9,850	△	8,212	5,133	—	741	1,137,163	—	331,610	

七七



(二年度)

種別	東海道線		山陽線		山陰線		關西線	
	本年度	前年度比較増減	本年度	前年度比較増減	本年度	前年度比較増減	本年度	前年度比較増減
	緩急車積空	5,789,170 <sup>△</sup>	2,212,581	5,470,916 <sup>△</sup>	1,887,863	4,852,550 <sup>△</sup>	46,411	3,526,036
積代及車積	935,340	440,568	879,824	194,015	760,719	389,604	558,963	313,838
其他積空	11,868,841	2,122,745	13,026,755	2,363,274	5,954,623	986,014	5,467,286	802,418
其他積空	41,952,054	1,785,632	36,940,149	852,883	15,526,504	1,290,339	13,234,169	782,680
計	16,501,321	116,018	15,529,149	513,697	7,657,123	232,261	4,578,129	586,264
計	59,610,065	1,695,796	55,437,820	1,328,294	26,333,677	2,229,942	22,227,491	1,444,314
計	17,436,661	556,566	16,408,973	707,712	8,417,842	621,865	5,137,092	900,102

第一四號表 其一 局内輸送人員及

種別	人				
	月				
	一	二	三	計	
局内發着	7,956	3,668,081	131,423,704	135,099,741	
局外	東京鐵道局	13,115	176,251	737,361	926,727
	名古屋鐵道局	870	126,919	2,506,232	2,634,021
	門司鐵道局	2,137	76,571	1,156,859	1,235,567
	仙臺鐵道局	31	9,087	83,089	92,207
	札幌鐵道局	39	4,248	52,660	56,947
	計	16,192	393,076	4,536,201	4,945,469
局外發着	東京鐵道局	14,943	175,873	722,304	913,120
	名古屋鐵道局	879	126,608	2,503,977	2,631,464
	門司鐵道局	1,943	77,462	1,212,724	1,292,129
	仙臺鐵道局	11	8,247	82,607	90,865
	札幌鐵道局	31	4,249	27,645	31,925
	計	17,807	392,439	4,549,257	4,959,503
合計	33,999	785,515	9,085,453	9,904,972	
通德	5,529	106,760	627,112	739,401	
計	47,484	4,560,356	141,136,274	145,744,114	
同上割合	局内發着	0.168	0.804	0.931	0.927
	局外發着	0.716	0.172	0.064	0.068
	通過	0.116	0.024	0.005	0.005

備考 連帶線發着ノモ、ハ其ノ接續線ノ所管鐵道局ニ包含ス

七八

(二年度)

讚豫線		高德線		德島線		高知線		全線	
本年度	前年度比較増減	本年度	前年度比較増減	本年度	前年度比較増減	本年度	前年度比較増減	本年度	前年度比較増減
754,435	237,038	38,126	11,172	214,881	△ 12,063	100,790	△ 7,756	20,746,904	△ 4,059,248
13,437	△ 7,769	356	△ 452	9,268	△ 1,540	3,871	2,084	3,161,778	1,330,348
960,994	319,648	21,705	△ 7,910	321,303	△ 12,485	51,770	26,519	37,673,277	6,600,223
658,016	△ 131,355	15,437	3,179	634,579	△ 40,718	80,709	△ 13,592	109,041,617	4,529,648
539,355	△ 76,157	20,902	5,585	245,448	△ 4,438	58,612	△ 6,317	45,130,039	1,365,913
2,373,445	425,331	75,268	6,441	1,170,763	△ 65,266	233,269	5,171	167,461,798	7,070,923
552,792	△ 83,926	21,258	5,133	254,716	△ 5,978	62,483	△ 4,233	43,291,817	2,697,261

延哩關係局別表

人	月				人	人
	割					
	一	二	三	計		
前年度比較増減	3,777,707	7,956	3,687,941	131,212,564	134,908,461	4,419,107
人	40,516	13,115	176,251	737,361	926,727	40,516
人	50,303	870	127,519	2,508,122	2,636,511	56,333
人	38,463	2,137	76,571	1,156,649	1,235,357	38,283
人	△ 26,215	31	9,087	83,089	92,207	△ 26,215
人	12,218	39	4,248	52,660	56,947	12,218
人	115,285	16,192	393,676	4,537,881	4,947,749	121,135
人	26,943	14,943	175,873	722,304	913,120	26,943
人	7,019	879	127,208	2,505,867	2,633,954	13,049
人	49,435	1,943	77,462	1,212,514	1,291,919	49,255
人	3,226	11	8,247	82,607	90,865	3,226
人	1,476	31	4,249	27,645	31,925	1,476
人	88,099	17,807	393,039	4,550,937	4,961,783	93,949
人	203,384	33,999	786,715	9,088,818	9,909,532	215,084
人	52,986	5,529	106,760	627,112	739,401	52,986
人	4,034,077	47,434	4,581,416	140,928,494	145,557,394	4,687,177
割合	—	0.168	0.805	0.931	0.927	0.001
割合	—	0.716	0.172	0.065	0.068	△ 0.001
割合	—	0.116	0.023	0.004	0.005	—

七九



(二年度)

第一四號表 其二 局内輸送人員及

種別	延 賣 月 編				
	一 等	二 等	三 等	計	
局内發着	358,940	80,102,930	1,844,029,616	1,924,491,486	
局外發着	東京鐵道局	951,804	13,290,185	57,722,023	71,964,012
	名古屋鐵道局	62,046	7,463,123	115,178,626	122,703,795
	門司鐵道局	322,615	10,115,262	110,309,011	120,746,888
	仙臺鐵道局	2,210	561,085	4,951,018	5,514,313
	札幌鐵道局	3,020	308,840	2,663,729	2,975,589
計	1,341,695	31,738,495	290,824,407	323,904,597	
局内發着	東京鐵道局	1,132,882	13,350,991	56,323,445	70,807,318
	名古屋鐵道局	59,624	7,479,250	114,912,797	122,451,671
	門司鐵道局	295,842	10,346,015	119,181,395	129,823,252
	仙臺鐵道局	827	617,739	6,028,006	6,646,572
	札幌鐵道局	2,284	333,168	2,436,386	2,771,838
計	1,491,459	32,127,163	298,882,029	332,500,651	
合 計	2,833,154	63,865,658	589,706,436	656,405,248	
通 過	1,284,671	24,797,876	145,272,083	171,354,630	
總 計	4,476,765	168,766,464	2,579,008,135	2,752,251,364	
同上割合	局内發着	0.080	0.475	0.715	0.699
	局外發着	0.633	0.378	0.229	0.239
	通 過	0.287	0.147	0.056	0.062

備考 連帶線發着ノモノハ其ノ接續驛ノ所管鐵道局ニ包含ス

八〇

(二年度)

延哩關係局別表

入	人 月 割 編 入				前年比較増減
	一 等	二 等	三 等	計	
49,284,715	358,940	80,179,196	1,841,004,320	1,921,542,456	57,361,529
2,904,165	951,804	13,290,185	57,722,023	71,964,012	2,904,165
4,004,803	62,046	7,468,823	115,181,746	122,712,615	4,037,453
3,927,262	322,615	10,115,262	110,290,840	120,728,717	3,931,654
463,156	2,210	561,085	4,951,018	5,514,313	463,156
298,148	3,020	308,840	2,663,729	2,975,589	298,148
11,597,534	1,341,695	31,744,195	290,809,356	323,895,246	11,634,576
2,186,160	1,132,882	13,350,991	56,323,445	70,807,318	2,186,160
479,435	59,624	7,484,950	114,915,917	122,460,491	512,085
5,207,044	295,842	10,346,015	119,163,224	129,805,081	5,211,436
149,291	827	617,739	6,028,006	6,646,572	149,291
442,697	2,284	333,168	2,436,386	2,771,838	442,697
8,464,627	1,491,459	32,132,863	298,866,978	332,491,300	8,501,669
20,062,161	2,833,154	63,877,058	589,676,334	656,386,546	20,136,245
12,099,229	1,284,671	24,797,876	145,272,083	171,354,630	12,099,229
81,446,105	4,476,765	168,854,130	2,575,952,737	2,749,283,632	89,597,003
△ 0.003	0.080	0.475	0.715	0.699	△ 0.002
0.001	0.633	0.378	0.229	0.239	—
0.002	0.287	0.147	0.056	0.062	0.002

八一



(二年度)

第一五號表

局内輸送噸數及

種別	噸				前年度 比較増減	
	小口	特別小口	貸切	計		
局内發着	987,245	33,747	6,912,141	7,933,133	359,602	
局外發着	東京鐵道局	88,430	18,049	878,769	985,248	46,972
	名古屋鐵道局	198,543	22,785	1,493,854	1,715,182	83,817
	門司鐵道局	148,381	13,929	325,886	488,196	11,571
	仙臺鐵道局	46,878	5,235	163,826	215,939	▲ 1,126
	札幌鐵道局	8,975	1,723	17,861	28,559	3,002
	計	491,207	61,721	2,881,195	3,433,124	144,236
局内發着	東京鐵道局	66,650	13,266	424,338	504,254	29,572
	名古屋鐵道局	192,576	24,303	1,112,243	1,329,122	81,857
	門司鐵道局	66,249	9,527	916,118	991,894	60,002
	仙臺鐵道局	9,548	3,732	202,863	216,143	25,689
	札幌鐵道局	2,433	1,041	34,388	37,862	5,336
	計	337,456	51,869	2,683,950	3,073,275	202,456
合計	828,663	113,590	5,570,146	6,512,399	346,692	
通過	89,573	19,003	856,902	965,478	10,948	
總計	1,905,481	166,340	13,339,189	15,411,010	717,242	
同上割合	局内發着	0.518	0.203	0.518	0.515	-
	局外發着	0.435	0.683	0.418	0.422	0.002
	通過	0.047	0.114	0.064	0.063	▲ 0.002

備考 連帶線發着ノモノハ其ノ接續線ノ所管鐵道局ニ包含ス

(二年度)

延哩關係局別表

種別	延哩				前年度 比較増減	
	小口	特別小口	貸切	計		
局内發着	54,226,864	3,299,040	334,906,978	392,432,882	19,981,278	
局外發着	東京鐵道局	8,365,417	1,508,150	89,963,994	99,837,561	3,421,922
	名古屋鐵道局	14,983,786	1,948,088	129,593,064	146,524,938	6,739,924
	門司鐵道局	20,759,773	2,122,512	42,190,480	65,072,765	1,957,131
	仙臺鐵道局	3,901,393	412,927	13,839,257	18,153,577	▲ 630,344
	札幌鐵道局	753,586	131,593	1,503,753	2,388,932	236,645
	計	48,763,955	6,123,270	277,090,548	331,977,773	11,725,278
局内發着	東京鐵道局	5,590,037	1,048,189	33,075,272	39,713,498	2,857,105
	名古屋鐵道局	13,290,393	1,748,313	77,024,197	92,062,903	5,563,202
	門司鐵道局	7,938,435	1,447,329	139,853,551	149,239,315	11,463,092
	仙臺鐵道局	756,672	258,732	15,520,782	16,536,186	287,180
	札幌鐵道局	180,334	71,726	2,624,901	2,876,961	328,432
	計	27,755,871	4,574,289	268,098,703	300,428,863	20,499,011
合計	76,519,826	10,697,559	545,189,251	632,406,636	32,224,289	
通過	20,144,536	4,258,212	194,628,560	219,031,308	4,357,106	
總計	150,891,226	18,254,811	1,074,724,789	1,243,870,826	56,562,673	
同上割合	局内發着	0.359	0.181	0.312	0.316	0.002
	局外發着	0.507	0.586	0.507	0.508	0.003
	通過	0.134	0.233	0.181	0.176	▲ 0.005



第一六號表 其一 各 驛 運 輸

線名及驛名	驛間距離 哩分 米	旅 客 人 員					
		乘 車				合 計	降車一二三等 合 計
		一 等	二 等	三 等	人		
東 海 線	彦根	3.7	8	10,876	563,184	574,068	571,911
	河瀬	4.0	—	720	104,719	105,439	102,226
	稻枝	2.3	—	514	106,644	107,158	105,589
	能登川	2.3	—	4,221	230,385	234,606	235,363
	安土	3.2	—	433	88,024	88,457	87,209
	近江八幡	2.2	1	4,875	369,475	374,351	372,980
	篠原	2.4	—	1,554	93,289	94,843	93,588
	野洲	3.5	—	2,869	187,175	190,044	189,264
	守山	2.0	—	2,586	262,549	265,135	266,383
	草津	2.7	—	7,000	541,883	548,883	562,232
道 線	石馬場	4.8	—	18,740	687,152	705,892	737,196
	大津	1.1	95	35,624	1,150,356	1,186,075	1,174,318
	山科	2.8	—	9,460	308,449	317,909	329,082
	京都	3.3	5,182	434,057	6,086,266	6,525,505	6,364,724
	車掌監督扱 大丸案内所 都ホテル株式会社	—	—	—	—	—	—
	梅小路	1.2	—	44	1,166	1,210	876
	向日町	2.9	1	8,482	481,190	489,673	492,288
	山崎	4.7	—	5,755	315,267	321,022	333,740
	高槻	4.7	—	17,098	682,045	699,143	701,681
	攝津富田	1.7	—	2,751	258,552	261,303	261,470
茨木	2.4	19	45,615	1,098,210	1,143,844	1,160,647	
線	吹田操車場	—	—	—	—	—	—
	吹田	4.4	4	75,493	1,493,644	1,569,141	1,571,571
	大阪	4.8	5,234	984,324	9,187,426	10,176,984	10,457,213
	大阪荷扱所 車掌監督扱	—	—	—	—	—	—

一 覽 表

手小荷物 噸數發送	貨 物 噸 數					
	發 送			到 着		
	小 口	特別小口	貨 切 合 計	小 口	特別小口	貨 切 合 計
(39)	(1,092)	(4)	(2,091)	(3,187)	(156)	(1)
482	6,858	232	15,682	22,772	10,852	756
218	1,573	30	3,754	5,357	749	86
67	767	32	4,981	5,780	860	67
258	4,837	131	17,640	22,608	3,041	154
49	948	45	1,954	2,947	643	14
(14)	(61)	(272)	(333)	(333)	(6)	(6)
279	5,187	198	16,480	21,845	6,388	187
45	493	7	2,438	2,938	639	12
80	1,411	18	7,398	8,827	1,349	19
114	1,903	41	55,864	57,808	2,090	66
151	1,494	78	11,744	13,316	3,033	62
111	1,270	2,005	14,243	17,518	2,921	101
—	1,450	215	8,349	10,014	3,722	222
659	—	—	—	—	—	—
116	1,506	274	7,226	9,006	2,086	92
18,051	—	—	—	—	—	—
—	—	—	—	—	—	—
—	—	—	—	—	—	—
—	60,684	6,994	178,759	246,437	78,452	13,653
121	1,281	21	7,280	8,582	821	29
95	1,327	50	6,107	7,484	2,636	178
75	2,045	97	14,382	16,524	3,759	126
177	577	5	4,483	5,065	736	10
141	1,130	16	11,540	12,686	2,191	55
—	—	—	389	389	—	—
222	2,828	68	475,838	478,734	5,248	193
73,024	—	—	—	—	—	—
—	231,569	25,446	740,634	997,649	103,311	16,945
—	—	—	—	—	—	—



(二年度)

第一六號表 其二 各 驛 運 輸

線名及驛名	貨物噸數		收					
	到 着		旅客運賃	手運	小荷物	郵便物	入場料	
	貨	計						
東	彦根	(552) 64,625	(709) 76,233	327,216	—	23,334	—	1,559
	河瀬	6,432	7,267	54,429	—	6,280	—	200
	稻枝	4,397	5,324	50,771	—	2,927	—	149
	能登川	26,532	29,727	124,354	—	12,399	—	351
	安土	2,241	2,898	33,759	—	2,166	—	90
	近江八幡	(9) 28,149	(15) 34,704	159,025	—	12,513	—	420
	篠原	2,533	3,184	36,311	—	1,689	—	101
	野洲	10,065	11,433	59,030	—	2,771	—	113
	守山	11,424	13,580	67,658	—	3,946	—	106
	海	草津	19,805	22,900	125,404	—	5,699	—
石山		85,919	88,941	223,047	—	5,419	—	477
馬場		27,414	31,358	—	—	—	—	—
大津		—	—	475,422	—	26,391	6	1,992
山科		41,375	43,553	76,373	—	7,176	—	417
京都		—	—	6,102,374	—	1,460,485	301	32,885
車掌監督扱		—	—	179,375	—	—	—	—
大丸案内所		—	—	180,168	—	—	—	27
都ホテル株式会社		—	—	19,442	—	—	—	—
道		梅小路	607,172	699,277	1,117	—	—	—
	向日町	29,594	30,444	88,791	—	5,670	—	73
	山崎	29,850	32,664	84,286	—	3,493	—	248
	高槻	37,337	41,222	156,834	—	3,925	—	404
	攝津富田	55,907	56,653	52,218	—	2,878	—	65
	茨木	57,867	60,113	185,278	—	6,345	—	296
	吹田操車場	15,028	15,028	—	—	—	—	—
	吹田	193,833	199,274	231,357	—	8,604	—	518
	大阪	—	—	11,001,071	—	3,246,358	303	116,752
	大阪荷扱所	745,754	866,010	—	—	—	—	—
車掌監督扱	—	—	30,428	—	—	—	—	

(二年度)

一 覽 表

客		入			合 計
雜 收	計	貨物運賃	雜 收	物 計	
1,679	353,788	71,208	401	71,609	425,397
190	61,099	12,685	33	12,718	73,817
197	54,044	12,989	31	13,020	67,064
487	137,591	85,851	121	85,972	223,563
105	36,120	8,299	14	8,313	44,433
639	172,597	65,766	209	65,975	238,572
127	38,228	3,768	30	3,798	42,026
187	62,010	15,352	55	15,407	77,508
189	71,899	58,737	160	58,897	130,796
372	131,710	34,134	233	34,367	166,077
528	229,471	76,191	819	77,010	306,481
—	—	31,541	475	32,016	32,016
1,950	505,761	—	—	—	505,761
243	84,209	37,048	125	37,173	121,382
53,912	7,649,957	—	—	—	7,649,957
13	179,388	—	—	—	179,388
24	180,219	—	—	—	180,219
—	19,442	—	—	—	19,442
—	1,117	1,218,202	12,348	1,230,550	1,231,667
165	94,699	22,881	71	22,952	117,651
218	88,245	22,702	389	23,091	111,336
438	161,601	55,859	101	55,960	217,561
88	55,249	6,376	1,764	8,140	63,389
344	192,263	16,154	121	16,275	208,538
—	—	472	3,420	3,892	3,892
758	241,237	155,528	534	156,062	397,299
101,374	14,465,858	—	—	—	14,465,858
—	—	7,536,174	67,305	7,603,479	7,603,479
2	30,430	—	—	—	30,470



(二年度)

線名及驛名	驛間距離	旅 客 人 車 員					降車一二三等 合 計
		乘				合 計	
		一 等	二 等	三 等	人		
鐵道派出案内所	—	81	1,946	7,401	9,428	—	
大丸案内所	—	160	6,584	25,335	32,079	—	
三越案内所	—	562	7,683	17,403	25,648	—	
神 崎	4.6	—	2,955	345,939	348,894	342,258	
西ノ宮	4.6	3	12,067	429,413	441,483	437,814	
嵐 屋	2.5	38	130,168	768,006	898,212	896,523	
住 吉	2.8	150	145,399	993,250	1,138,799	1,148,460	
東 灘	2.3	—	—	—	—	—	
灘	0.5	—	52,512	1,633,215	1,685,727	1,683,677	
三ノ宮	2.0	4,493	360,288	2,834,369	3,199,150	3,122,880	
ビューロー	—	3	18	112	133	—	
大丸案内所	—	226	1,367	2,972	3,739	—	
神 戶	1.0	2,543	131,421	1,972,457	2,106,421	2,092,560	
車掌監督扱	1.1	—	—	—	—	—	
濱 大津	1.3	—	—	—	—	—	
梅丹宮歌小	1.8	—	—	—	—	—	
路原島	2.9	—	—	—	—	—	
野 濱	2.0	—	—	—	—	—	
神 戶	1.0	2,287	831	778	3,896	7,873	
福 島	0.5	—	2,460	200,939	203,399	200,128	
野 田	1.0	—	2,841	189,586	192,427	184,359	
西 九 條	0.6	—	810	195,662	196,472	189,392	
安 治 川 口	1.5	—	17,573	328,284	345,857	342,162	
櫻 島	1.3	—	3,213	108,292	111,505	106,077	
塚 口	1.5	—	1,330	440,795	442,125	435,621	
伊 丹	2.0	2	3,607	445,407	449,016	442,181	
池 田	3.4	—	636	216,097	216,703	226,093	
車掌監督扱	—	—	—	—	—	—	
中 山 寺	2.0	—	78	32,229	32,307	33,259	
寶 塚	2.1	2	13,804	348,467	236,273	375,866	
惣 生 川	0.5	—	—	—	—	—	
武 田 尾	0.7	—	1,202	56,681	57,883	59,942	
道 場	4.0	—	5,214	64,552	69,766	70,833	
道 場	3.6	—	252	27,933	28,185	27,617	

(二年度)

手小荷物 噸數發送	貨 物 送 順				數 到 着	
	發 送			合 計	到 着	
	小 口	特 別 小 口	貨 切		小 口	特 別 小 口
—	—	—	—	—	—	—
—	—	—	—	—	—	—
—	—	—	—	—	—	—
161	4,818	266	52,226	57,310	3,037	101
438	5,398	231	58,441	64,070	5,322	327
244	612	47	2,142	2,801	1,728	112
332	5,160	187	44,642	49,989	3,828	179
—	5,004	205	47,199	52,408	5,563	187
509	—	—	—	—	—	—
3,340	—	—	—	—	—	—
—	—	—	—	—	—	—
—	—	—	—	—	—	—
5,435	40,011	2,419	325,370	367,800	41,586	7,055
—	—	—	—	—	—	—
—	(824) 4,948	132	(762) 26,954	(1,586) 32,034	(237) 6,292	228
—	—	—	—	—	—	—
—	—	—	—	—	—	—
—	19,027	1,820	217,946	238,793	19,214	3,267
—	—	—	119,633	119,633	—	—
695	—	—	—	—	—	—
314	2,974	490	22,101	25,565	2,212	119
133	1,762	119	9,478	11,359	1,451	45
34	3,691	306	1,189,056	1,193,053	1,533	79
88	1,158	35	200,321	201,514	1,310	32
31	2,385	111	5,576	8,072	782	20
156	3,198	59	45,819	49,072	2,601	75
252	2,491	152	12,919	15,562	3,016	91
—	—	—	—	—	—	—
54	841	39	1,074	1,954	456	7
84	515	2	1,562	2,079	1,062	27
—	—	—	10,949	10,949	—	—
18	474	1	3,752	4,227	1,089	8
32	198	6	4,209	4,413	389	1
5	80	—	13,422	13,502	62	—



(二年度)

線名及驛名	貨物噸數		收				
	到着		旅客運賃	手運	小荷物	郵便物料	入場料
	貨切	合計					
鐵道派出案内所	—	—	66,251	—	—	—	14
大丸案内所	—	—	201,312	—	—	—	69
三越案内所	—	—	204,655	—	—	—	87
神崎	410,936	414,074	80,138	7,983	—	—	314
西ノ宮	91,089	96,738	174,294	20,952	—	—	752
蘆屋	14,816	16,656	202,784	9,864	—	—	732
住吉	59,486	63,493	266,088	22,180	—	—	1,167
東灘	106,698	112,448	—	—	—	—	—
灘	—	—	215,511	31,954	—	—	842
三ノ宮	—	—	1,608,408	197,231	—	—	9,166
ピュロー	—	—	1,238	—	—	—	—
大丸案内所	—	—	34,755	—	—	—	1
神戸	249,340	297,981	2,143,908	242,972	211	—	14,344
車掌監督扱	—	—	136,182	—	—	—	—
濱大津	(497) 80,320	(734) 86,840	—	—	—	—	—
梅丹宮歌小	—	—	—	—	—	—	—
小野	160,936	183,417	—	—	—	—	—
神戸	30,557	30,557	1,132	—	—	—	—
福野	—	—	11,933	49,340	—	—	—
野田	19,229	21,560	26,790	22,759	—	—	10
西九條	615	2,111	32,771	8,602	—	—	16
安治川口	185,088	186,700	14,290	2,645	—	—	2
櫻島	62,432	63,774	13,162	5,363	—	—	4
塚口	11,380	12,182	32,102	2,050	—	—	14
伊丹	36,938	39,614	55,966	4,965	—	—	89
池田	36,361	39,468	40,058	11,564	—	—	58
車掌監督扱	—	—	252	—	—	—	—
中山寺	2,935	3,398	6,719	3,702	—	—	6
寶塚	10,094	11,183	175,911	2,978	—	—	215
惣生	6,699	6,699	—	—	—	—	—
武田	3,076	4,173	9,435	589	—	—	9
尾場	1,233	1,623	17,413	822	—	—	15
道	556	618	4,844	173	—	—	2

(二年度)

客	入				合計
	雜收	計	貨物運賃	雜收	
—	—	—	—	—	—
2	66,267	—	—	—	66,267
23	201,404	—	—	—	201,404
17	204,759	—	—	—	204,759
289	88,724	243,562	720	244,282	333,006
882	196,880	384,109	1,009	385,118	581,998
769	214,149	15,455	85	15,540	229,689
852	290,287	296,180	298	296,478	586,765
—	—	235,585	3,262	238,847	238,847
1,374	249,681	—	—	—	249,681
15,087	1,829,892	—	—	—	1,829,892
—	1,238	—	—	—	1,238
2	34,758	—	—	—	34,758
18,028	2,419,463	1,601,710	9,252	1,610,962	4,030,425
5	136,187	—	—	—	136,187
—	—	70,813	557	71,370	71,370
—	—	—	—	—	—
—	—	—	—	—	—
—	—	992,531	3,086	995,617	995,617
3	1,135	410,260	510	410,770	411,905
223	61,496	—	—	—	61,496
150	49,709	109,112	105	109,217	158,926
94	41,483	51,910	55	51,965	93,448
42	16,979	2,435,559	2,816	2,438,375	2,455,354
55	18,584	490,659	508	491,167	509,751
59	34,225	43,736	25	43,761	77,986
201	61,221	78,330	64	78,394	139,615
267	51,947	54,421	364	54,785	106,732
—	252	—	—	—	252
26	10,453	12,207	40	12,247	22,700
400	179,504	4,832	30	4,862	184,366
—	—	12,756	2	12,758	12,758
31	10,064	4,836	52	4,888	14,952
28	18,278	4,643	139	4,782	23,060
22	5,041	15,286	248	15,534	20,575



(二年度)

線名及驛名	時間距離	旅客						降車一二三 等計
		乘車				合	計	
		一	二	三	等			
東海線	三田	2.2		6,281	375,362	381,643	384,393	
	車掌監督							
	廣野	3.8		276	77,271	77,547	77,399	
	相野	2.6		670	75,263	75,933	75,230	
	藍本市	2.6		116	36,326	36,442	35,907	
	古市	3.4		208	59,559	59,767	60,380	
	篠山	3.0			(18,706)	(18,706)	(28,947)	
	丹波大山	1.4	3	295	42,171	42,469	41,662	
	下瀧	5.0		150	24,526	24,676	24,669	
	谷川	2.6		(66)	(11,444)	(11,510)	(9,199)	
	柏原	4.4		507	111,982	113,787	115,491	
	石生	2.0		1,641	254,723	256,364	257,099	
	黒井	2.7		734	105,885	106,619	105,073	
	市島	4.0		646	133,028	133,674	133,657	
	丹波竹田	4.9		232	98,984	99,216	98,359	
神乘降場	1.5		229	61,988	62,217	62,625		
金樂寺	0.4		27	58,263	58,290	77,324		
尼ヶ崎	1.0		10	76,214	76,224	87,376		
鹽田	1.4		268	277,656	277,924	264,505		
新道場	1.4		62	5,411	5,473	5,901		
有馬	2.2		1,160	46,519	47,679	46,811		
有馬	2.6		280	46,025	46,305	45,527		
計			5,460	101,423	106,883	96,591		
			(738)	(326,959)	(327,697)	(349,592)		
			21,371	2,607,931	38,170,271	40,799,573	40,821,485	
山陽線	兵庫	1.1		31,939	1,540,079	1,572,018	1,540,951	
	鷹取	2.1		11,103	387,760	398,863	398,715	
	須磨	1.4	3	74,158	443,577	517,738	563,489	
	鹽屋	1.8		38,898	72,661	111,559	111,751	
	垂水	1.8	5	37,059	186,125	223,189	222,678	
	舞子	1.2	8	8,591	64,017	72,616	67,185	
	明石	2.6	2	37,754	1,016,190	1,053,946	1,053,020	
	大久保	3.9		1,495	167,265	168,760	169,606	
	土山	4.1		(776)	(776)	(785)	(785)	
	加古川	4.3		3,046	227,168	230,214	231,372	
寶殿	2.1		(514)	(180,268)	(180,782)	(175,730)		
			10,744	579,638	579,638	586,279		
			2,238	213,498	215,736	216,784		

九二

(二年度)

手小荷物 噸數發送	貨物						噸數	
	發送				到着		小	特別小口
	小	口	特別小口	貨	切	合		
234	2,837	64	17,453	20,354	4,533	142		
47	232	6	2,912	3,150	295	2		
83	1,585	4	3,636	5,225	826	9		
21	106		2,260	2,366	150	4		
44	822	18	6,278	7,118	622	15		
60	(51)		(77)	(128)	(13)	82		
76	1,067	8	7,602	8,677	2,567	18		
14	708	33	3,551	4,292	724	3		
(6)	532	2	5,249	6,783	511			
66	(39)		(85)	(124)	(14)	32		
87	1,863	75	6,370	8,308	1,584	37		
107	1,964	16	3,200	5,180	1,525	81		
75	3,037	17	11,809	14,863	3,651			
61	1,014	10	3,944	4,968	1,705	31		
27	555	1	19,577	20,133	741	7		
	389	7	3,366	3,762	491	4		
153	7,942	130	192,415	200,487	3,553	185		
61	559	9	6,748	7,316	578	7		
43	195	17	1,418	1,630	379	6		
25	119	4	306	429	730	24		
(53)	2,067	(4)	(3,297)	(5,358)	(426)	(1)		
108,174	461,409	43,051	4,320,030	4,824,490	363,205	45,676		
2,567	33,891	2,416	182,212	218,519	23,624	1,216		
185	2,940	215	73,333	76,488	2,624	148		
146	330	16	706	1,052	1,428	88		
21	13			13	171	2		
58	139	37	1,130	1,306	608	12		
85	44	47		91	186	1		
1,106	5,605	405	53,544	59,554	7,385	324		
37	764	44	16,003	16,811	480	6		
147	(11)		(42)	(53)	(4)	23		
(31)	1,869	64	18,634	20,566	1,260			
259	(763)	(2)	(1,784)	(2,549)	(72)			
	3,408	91	74,877	76,376	5,583	255		
143	2,039	130	19,719	21,888	2,736	62		

九三



(二年度)

線名及驛名	貨物噸數		收					
	到着		旅客運賃	手運	小荷物	郵便物料	入場料	
	貨	切合計						
東海線	三田	17,155	21,830	95,367	7,885	—	421	
	車掌監督	—	—	663	—	—	—	
	廣野	742	1,039	21,289	1,508	—	21	
	相野	3,285	4,120	32,804	2,279	—	18	
	藍本市	82	236	7,803	653	—	4	
	古市	1,452	2,089	19,535	1,515	—	20	
	篠山	(39) 7,089	(52) 9,738	79,172	2,033	—	110	
	丹波大山	2,752	3,494	22,533	3,248	—	47	
	下瀧	1,128	1,642	9,409	533	—	9	
	谷川	(426) 3,547	(440) 5,163	51,273	2,559	—	65	
	柏原	3,661	5,223	47,830	3,443	—	309	
	石生	10,694	14,426	62,209	4,692	—	73	
	黒井	3,420	5,156	40,791	3,787	—	56	
	市島	2,233	2,981	29,575	2,387	—	34	
	丹波竹田	2,853	3,348	17,605	1,292	—	16	
線	神崎乘降場	—	—	2,987	—	—	—	
	金樂寺	—	—	2,021	—	—	—	
	尼ヶ崎	81,232	84,970	22,830	9,240	—	31	
	鹽田	—	—	315	—	—	—	
	新道場	3,617	4,202	10,856	2,005	—	12	
	有馬口	1,649	2,034	12,068	1,687	—	15	
	有馬	7,327	8,081	54,169	1,417	—	84	
	計	(1,523) 3,837,985	(1,950) 4,246,866	26,546,944	5,551,319	821	186,751	
	山陽線	兵庫	144,442	169,282	572,933	140,400	—	2,899
		鷹取	119,309	122,081	68,906	10,158	76	301
須磨		5,380	6,896	202,500	8,472	—	637	
鹽屋		—	173	17,267	1,072	—	25	
垂水		2,354	2,974	42,342	2,875	—	116	
舞子		—	187	18,519	4,484	—	56	
明石		44,822	52,531	403,365	42,976	6	1,125	
大久保		4,896	5,382	27,406	1,327	—	41	
土山		15,489 (21,286)	16,772 (21,358)	60,958	2,850	—	63	
加古川		20,595 26,333	21,358 26,333	257,226	10,597	3	713	
寶殿	32,113	34,911	68,888	6,024	—	75		

九四

(二年度)

客	貨			合計	
	雜收	計	貨物運賃		
361	104,034	31,414	193	31,607	135,641
—	663	—	—	—	663
36	22,854	3,724	35	3,759	26,613
108	35,209	15,156	33	15,189	50,398
23	8,483	3,024	1	3,025	11,508
65	21,135	12,107	75	12,182	33,317
213	81,528	14,069	55	14,124	95,652
67	25,895	9,704	33	9,737	35,632
19	9,970	14,665	15	14,680	24,650
117	54,014	19,518	55	19,573	73,587
112	51,694	16,892	29	16,921	68,615
224	67,198	38,278	90	38,368	105,566
116	44,750	11,907	26	11,933	56,683
58	32,054	50,836	16	50,852	82,906
53	18,966	6,784	11	6,795	25,761
—	2,987	—	—	—	2,987
—	2,021	—	—	—	2,021
235	32,336	713,767	360	714,127	746,463
—	315	—	—	—	315
39	12,912	6,985	16	7,001	19,913
41	13,811	3,668	99	3,767	17,578
134	55,804	1,415	9	1,424	57,228
205,181	32,491,016	18,030,322	113,137	18,203,459	50,694,475
4,784	721,016	1,027,230	8,484	1,035,714	1,756,730
462	79,903	299,248	3,888	303,136	383,039
753	212,362	6,705	79	6,784	219,146
58	18,422	187	7	194	18,616
170	45,503	4,068	46	4,114	49,617
66	23,125	1,386	11	1,397	24,522
1,465	448,937	241,705	590	242,295	691,232
46	28,820	49,736	24	49,760	78,580
125	63,996	63,420	99	63,519	127,515
768	269,307	84,736	399	85,135	354,442
181	75,168	70,824	243	71,067	146,235

九五



(二年度)

線名及驛名	驛間距離	旅 客 人 車 員					降車一二三 等 合 計
		乘 車				合 計	
		一 等	二 等	三 等	合 計		
曾 根	2.5	—	386	139,427	139,813	138,680	
御 着	2.5	—	604	163,567	164,171	163,995	
姫 路	2.7	74	34,636	1,655,060	1,689,770	1,708,455	
車 掌 監 督 扱	—	—	—	—	—	—	
英 賀	2.8	—	599	108,314	108,913	108,491	
網 干	3.6	—	3,100	354,411	357,511	358,297	
龍 野	3.7	—	2,366	119,674	122,040	121,210	
那 波	2.8	—	3,796	165,627	169,423	172,206	
有 年	4.6	—	1,001	89,288	90,289	91,597	
上 郡	4.1	—	1,017	168,269	169,286	170,844	
三 石	8.0	—	2,501	89,698	92,199	92,551	
吉 永	4.3	—	216	128,346	128,562	128,151	
和 氣	3.4	—	1,459	(36,599) 222,546	(36,599) 224,005	(34,684) 227,506	
萬 富	5.3	—	308	131,381	131,689	130,037	
瀬 戸	2.9	—	1,088	242,812	243,900	244,097	
西 大 寺	5.0	—	747	112,805	113,552	119,188	
岡 山	4.5	192	(12,960) 69,531	(673,906) 2,350,342	(686,866) 2,420,165	(701,197) 2,405,400	
車 掌 監 督 扱	—	—	—	—	—	—	
庭 瀬	4.1	1	3,543	278,270	281,814	292,787	
倉 敷	5.9	4	15,087	792,348	807,439	811,743	
西 阿 知	2.4	—	1,525	184,499	186,024	188,466	
玉 島	3.3	—	3,529	300,254	303,783	307,921	
金 光	3.9	2	4,594	387,503	392,099	406,238	
鴨 方	2.2	—	1,707	228,251	229,958	232,853	
里 庄	2.5	—	170	149,233	149,403	151,839	
笠 岡	2.9	2	6,041	(42,204) 507,537	(42,204) 513,580	(42,623) 514,117	
大 門	4.4	—	114	132,880	132,994	133,617	
福 山	4.7	31	13,368	796,238	809,637	813,106	
備 後 赤 阪	3.6	—	273	99,089	99,362	99,943	
松 永	3.0	—	1,496	351,440	352,936	368,404	
尼 道	5.9	58	13,755	680,305	694,118	709,253	
糸 崎	5.6	18	2,247	190,537	192,802	194,553	
車 掌 監 督 扱	—	—	—	—	—	—	
鐘 紡 前	1.0	—	—	4,230	4,230	3,716	

九六

(二年度)

手小荷物 噸數發送	貨 物 噸 數					
	發 送			到 着		
	小 口	特別小口	貨 切 合 計	小 口	特別小口	貨 切 合 計
35	1,138	3	19,665	20,805	920	95
67	1,890	21	4,865	6,776	907	29
1,585	15,891	932	42,088	58,911	16,163	1,710
—	—	—	—	—	—	—
30	2,387	13	4,564	6,964	795	10
237	3,374	354	26,879	30,604	2,368	118
146	4,288	180	15,957	20,425	2,229	97
257	1,013	64	16,959	18,036	1,488	81
49	498	8	25,142	25,648	451	13
167	2,845	18	31,195	34,058	2,972	61
30	1,244	6	77,840	79,090	990	11
25	1,026	8	14,143	15,177	525	5
(5)	(89)	(68)	(68)	(151)	(88)	(1)
141	1,396	68	9,148	10,607	1,651	78
76	1,225	3	4,413	5,641	484	7
562	2,789	66	14,441	17,296	1,115	52
77	1,121	5	12,099	13,225	911	41
(73) 3,480	22,806	785	76,057	99,648	23,221	2,273
—	—	—	—	—	—	—
47	5,977	30	4,290	10,297	716	13
346	7,661	155	14,786	22,602	7,013	411
62	4,687	18	1,766	6,471	636	18
265	5,072	132	5,272	10,476	3,667	230
124	1,358	23	2,926	4,307	1,149	40
255	3,190	121	5,352	8,663	1,555	43
31	612	8	208	828	224	7
(5) 525	5,652	259	40,324	46,235	3,983	225
15	328	20	324	672	126	5
770	17,648	1,913	24,509	44,070	10,963	790
9	442	7	7,748	8,197	111	1
87	5,339	30	14,549	19,918	1,284	34
908	14,747	407	37,105	52,259	10,379	770
949	2,308	18	63,415	65,741	613	25
—	—	—	—	—	—	—
—	—	—	—	—	—	—

九七



(二年度)

線名及驛名	貨物噸數		收				
	到着		旅客運賃	手運	小荷物	郵便物料	入場料
	貨切	合計					
山	曾根	2,908	3,923	29,507	1,342	—	32
	御着	4,944	5,880	33,213	3,048	—	39
	姫路	79,172	97,045	794,037	65,219	—	3,753
	車掌監督	—	—	13,031	—	—	—
	英賀保	3,238	4,043	21,985	1,289	—	51
	網干	15,288	18,774	187,353	11,341	—	339
	龍野	10,341	12,667	64,265	6,779	—	127
	那波	2,102	3,671	103,762	11,182	—	346
	有年	1,973	2,437	39,409	2,155	—	108
	上郡	9,030	12,063	109,767	6,442	—	170
陽	三石	12,094	13,095	37,488	1,239	—	76
	吉永	2,488	3,018	26,331	845	—	33
	和氣	(788)	(857)	104,589	4,934	—	139
	萬富	5,453	7,182	36,166	3,175	—	56
	瀬戸	2,969	3,460	79,489	11,368	—	190
	西大寺	4,856	5,808	50,912	3,144	—	149
	岡山	122,069	147,563	1,579,908	113,903	50	10,237
	車掌監督	—	—	5,945	—	—	—
	庭瀬	1,252	1,981	48,888	2,238	—	140
	倉敷	18,783	26,207	272,801	16,275	—	1,530
線	西阿知	1,657	2,311	45,633	3,410	—	128
	玉島	6,193	10,090	120,716	14,699	—	322
	金光	1,759	2,948	157,072	6,544	—	605
	鳴方	3,445	5,043	65,633	9,769	—	200
	里庄	573	804	28,313	1,257	—	64
	笠岡	16,365	20,573	230,019	17,014	—	1,341
	大門	366	497	21,301	800	—	56
	福山	47,392	59,145	451,428	45,604	—	3,539
	備後赤	398	510	15,903	371	—	57
	松永	2,222	3,540	89,268	5,163	—	501
尾糸	道崎	25,853	37,002	549,160	41,380	—	2,708
	糸崎	14,530	15,168	94,387	39,122	—	305
	車掌監督	—	—	321	—	—	—
鐘紡	—	—	49	—	—	—	

九八

(二年度)

客	入				合計
	雜收	計	貨物		
			運賃	雜收	
—	—	—	—	—	—
62	30,943	46,448	39	46,487	77,430
97	36,397	20,523	125	20,648	57,045
4,527	867,536	253,295	3,140	256,435	1,123,971
—	13,031	—	—	—	13,031
76	23,401	30,002	76	30,078	53,479
589	199,622	123,271	205	123,476	323,098
265	71,436	74,527	153	74,680	146,116
306	115,596	75,073	52	75,125	190,721
136	41,808	112,910	11	112,921	154,729
400	116,779	83,966	146	84,112	200,891
89	48,892	264,338	154	264,492	303,384
51	27,260	51,072	52	51,124	78,384
302	109,964	43,270	104	43,374	153,338
93	39,490	18,425	37	18,462	57,952
235	91,282	54,412	79	54,491	145,773
234	54,439	55,050	110	55,160	109,599
11,930	1,716,028	501,705	3,056	504,761	2,220,789
—	5,945	—	—	—	5,945
101	51,367	70,519	66	70,585	121,952
969	291,575	113,377	359	113,736	405,311
97	49,268	44,437	336	44,773	94,041
427	136,164	59,109	188	59,297	195,461
358	164,579	22,584	57	22,641	187,220
173	75,775	50,936	129	51,065	126,840
69	29,703	5,973	19	5,992	35,695
766	249,140	236,015	699	236,714	485,854
42	22,199	2,772	4	2,776	24,975
2,278	502,849	371,156	1,529	372,685	875,534
32	16,363	41,568	3	41,571	57,934
253	95,185	149,668	132	149,800	244,985
2,384	595,632	371,975	1,197	373,172	968,804
345	134,159	343,033	150	343,183	477,342
—	321	—	—	—	321
—	—	—	—	—	49

九九



(二年度)

線名及驛名	驛間距離	旅客					
		乘車				合 計	降車一二三等計
		一 等	二 等	三 等	人		
和田 岬	0.7	—	665	227,787	228,452	231,049	
新 川	0.4	—	—	—	—	—	
	1.5	—	—	80,874	80,874	79,046	
飾 磨	1.3	—	113	115,869	115,982	117,031	
	0.7	—	408	110,577	110,985	100,731	
京 口	1.0	—	1,502	144,392	145,894	129,389	
野 里	1.4	—	1,459	206,250	207,709	203,737	
	2.7	—	1,115	80,574	81,689	81,742	
香 野	1.9	—	614	87,876	88,490	89,688	
	1.2	—	160	83,858	84,018	84,535	
濃 口	2.5	—	1,610	212,467	214,077	215,105	
	2.1	—	203	87,337	87,540	87,471	
鶴 居	2.5	—	166	73,223	73,389	73,303	
	3.1	—	202	87,682	87,884	87,689	
寺 前	3.9	—	88	34,607	34,695	33,611	
	4.8	—	1,192	105,468	106,660	108,405	
生 野	5.2	—	325	75,496	75,821	76,225	
	5.0	—	313	57,959	58,272	56,273	
大 元	1.5	—	1,322	134,430	135,752	143,576	
	3.6	—	1,757	262,188	263,945	263,242	
妹 尾	2.2	—	3,785	166,730	170,515	173,644	
	1.9	—	—	(34,463)	(34,463)	(31,275)	
茶 屋	2.0	—	3,083	177,041	180,124	181,976	
	2.9	—	2,443	153,757	156,200	149,785	
由 加	2.4	—	678	110,229	110,907	109,849	
	3.9	—	1,137	57,092	58,229	57,549	
八 濱	—	—	6,821	204,048	210,870	230,598	
	—	—	725	16,200	16,925	3,602	
内 海	—	—	138	1,278	1,416	1,291	
	—	—	—	1,461	1,461	1,461	
津 山	—	—	(272)	(9,380)	(9,652)	(10,153)	
	1.2	—	7,118	217,225	224,343	226,819	
津 山	—	—	—	—	—	—	
車 掌 監 督 扱	2.8	—	417	54,714	55,131	54,799	
院 ノ 庄	2.9	—	240	44,582	44,822	44,823	

100

(二年度)

手小荷物 噸數發送	貨 物 噸 數					
	發 送		到 着			
	小 口	特別小口	貨 切	合 計		
123	—	—	199,170	199,170	—	—
—	183	—	95,305	95,488	708	23
—	—	—	—	—	—	—
44	3,440	19	12,292	15,751	846	23
10	336	2	120,483	120,821	140	3
160	8,484	146	15,044	23,674	2,648	36
130	2,757	203	3,618	6,578	3,485	434
57	731	5	2,540	3,276	330	9
20	341	1	12,548	12,890	212	3
20	130	—	—	130	123	3
109	3,179	31	18,733	21,943	1,449	33
37	816	1	9,943	10,760	381	3
41	609	2	6,983	7,594	414	—
33	1,019	2	12,053	13,074	983	8
8	398	6	3,593	3,997	368	2
51	1,998	40	33,173	35,211	2,826	41
47	1,046	22	18,035	19,103	1,693	13
43	712	59	1,256	2,027	1,359	18
43	533	2	163	698	247	4
67	3,260	10	8,186	11,456	548	15
74	5,613	23	5,415	11,051	679	45
(5)	(247)	—	(581)	(828)	(399)	—
75	3,086	68	6,471	9,625	1,891	39
84	1,052	125	16,733	17,910	724	23
77	652	232	1,309	2,193	831	19
54	466	47	1,329	1,842	388	101
174	1,080	36	97,718	98,834	1,604	70
14	—	—	—	—	—	—
—	—	—	—	—	—	—
—	—	—	—	—	—	—
—	[165]	—	[945]	[1,110]	[81]	—
284	2,550	530	6,996	10,076	3,393	366
—	—	—	—	—	—	—
43	407	13	3,067	3,487	487	54
10	34	—	768	802	86	1

101



(二年度)

線名及驛名	貨物噸數		收				
	到着		旅客運賃	手運	小荷物	郵便物料	入場料
	貸切	合計					
山陽線	和田	17,375	17,375	7,030	9,675	—	—
	新龜川	85,512	86,243	—	—	—	—
	龜山	—	—	1,338	—	—	—
	飾磨	13,551	14,420	18,345	2,444	—	31
	飾磨	78,173	78,316	14,057	455	—	8
	京口	35,582	38,266	34,426	8,151	—	85
	野里	23,376	27,295	37,337	5,540	—	92
	仁豐	3,548	3,887	14,563	1,426	—	21
	香呂	4,148	4,363	17,279	843	—	26
	濱口	—	126	17,907	848	—	15
	福崎	8,811	10,293	62,037	4,177	—	120
	甘地	7,803	8,187	22,323	1,338	—	21
	鷺居	1,466	1,880	21,491	1,285	—	18
	寺前	6,976	7,967	33,487	1,289	—	35
	長谷	254	624	10,284	299	—	14
	生野	13,616	16,483	49,796	2,610	—	397
	新井	3,379	5,085	33,133	1,714	—	45
	竹田	3,407	4,784	24,669	1,655	—	70
	大元	1,269	1,520	28,766	1,407	—	34
妹尾	1,233	1,796	53,317	2,845	—	101	
早島	1,118	1,842	39,815	3,454	—	80	
茶屋	(1,218)	(1,617)	72,611	4,253	—	107	
彦加	4,982	6,912	46,214	4,094	—	30	
由加	2,053	2,800	31,368	4,302	—	16	
八濱	326	815	19,797	2,722	—	9	
宇野	7,510	9,184	130,915	5,929	—	348	
宇野	—	—	10,693	423	—	23	
內海	—	—	—	—	—	—	
津山	(330)	(411)	—	—	—	—	
津山	23,241	27,000	180,761	12,236	13	10.9	
車掌	—	—	208	—	—	—	
院ノ庄	8,076	8,617	22,697	1,838	—	61	
美作千代	193	280	9,800	445	—	8	

1011

(二年度)

客	貨		物		入	合計	
	雜收	計	貨物運賃	雜收			計
31	16,736	709,734	1,985	711,719	728,455		
—	—	295,043	1,546	296,589	296,589		
—	1,338	—	—	—	1,338		
88	20,908	66,455	92	66,547	87,455		
37	14,557	270,444	88	270,532	285,089		
210	42,872	94,798	171	94,969	137,841		
228	43,197	40,192	185	40,377	83,574		
32	16,042	12,699	180	12,879	28,921		
36	18,184	31,313	6	31,319	49,503		
45	18,815	671	8	679	19,494		
147	66,481	63,226	91	63,317	129,798		
40	23,722	41,301	4	41,305	65,027		
46	22,840	15,363	6	15,369	38,209		
55	34,866	27,976	41	28,017	62,883		
12	10,609	7,168	8	7,176	17,785		
186	52,989	58,265	49	58,314	111,303		
86	34,978	30,377	61	30,438	65,416		
60	26,454	7,807	32	7,839	34,293		
71	30,278	2,288	6	2,294	32,572		
95	56,358	55,921	31	55,952	112,310		
53	43,402	89,903	46	89,949	133,351		
219	77,190	73,968	124	74,092	151,282		
99	50,437	67,166	111	67,277	117,714		
66	35,752	14,879	80	14,959	50,711		
40	22,568	9,432	23	9,455	32,023		
473	137,665	358,030	1,507	359,537	497,202		
—	11,139	—	—	—	11,139		
—	—	—	—	—	—		
—	—	—	—	—	—		
—	—	—	—	—	—		
734	194,783	81,492	168	81,660	276,443		
—	208	—	—	—	208		
120	24,716	17,714	37	17,751	42,467		
20	10,273	3,931	3	3,934	14,207		

1011



(二年度)

線名及驛名	驛間距離	旅 客 人 員					
		乘 車				合 計	降車一二三 等 計
		一 等	二 等	三 等	合 計		
坪井	1.7	—	653	38,427	39,080	37,954	
美作	3.5	—	79	28,422	28,501	29,084	
落合	4.4	—	780	98,794	99,574	99,778	
久世	4.9	—	970	103,831	104,801	103,982	
中國勝山	3.1	—	2,041	132,116	134,157	137,001	
美作加茂	—	—	113	7,135	7,248	7,123	
美作瀧尾	3.5	—	26	3,544	8,570	3,588	
高野	3.2	—	57	4,505	4,562	4,369	
東津山	2.6	—	54	3,982	4,036	3,593	
音社	4.6	—	395	119,294	119,689	119,035	
西總	2.0	—	(69) 434	(31,227) 113,123	(31,296) 113,557	(33,837) 112,707	
尖栗	2.9	—	266	46,070	46,336	47,531	
美袋	4.6	—	293	68,149	68,442	68,838	
備中廣瀬	4.3	—	329	48,436	48,765	48,363	
備中高梁	2.7	—	2,588	197,432	200,020	195,011	
木野山	3.0	—	431	66,086	66,517	68,583	
備中川面	2.4	—	534	46,723	47,257	48,265	
計	—	—	401	(272) 998,443	(9,652) 20,820,755	(10,153) 21,403,945	
丹波口	1.2	—	2,913	126,465	129,378	121,784	
二條園	1.3	2	29,320	861,243	890,565	932,988	
花園	1.7	—	11,235	323,757	334,992	321,308	
嵯峨	2.1	—	10,643	290,294	300,937	315,079	
龜岡	7.2	1	10,332	552,760	563,093	600,789	
八木	5.0	—	2,703	229,025	231,728	232,564	
園部	3.7	—	2,537	271,287	273,824	273,211	
殿田	4.8	—	476	80,323	80,799	84,195	
胡麻	3.2	—	135	42,687	42,822	43,206	
下山	3.0	—	157	40,010	40,167	39,984	
和知	4.1	—	369	61,213	61,582	62,199	
山家	6.5	—	276	60,571	60,847	61,012	
綾部	4.5	1	5,131	393,278	398,410	403,288	
石原	4.1	—	225	101,513	101,738	101,640	

一〇四

(二年度)

手小荷物 噸數發送	貨 物 噸 數				送 到	
	發		送		着	
	小 口	特別小口	貨 切	合 計	小 口	特別小口
9	25	—	173	198	55	—
10	33	26	357	416	70	1
75	318	101	3,833	4,252	745	27
36	304	101	6,682	7,087	1,439	61
59	456	88	9,205	9,746	1,135	37
1	4	—	96	100	10	—
—	8	—	13	21	7	—
1	3	—	—	3	3	—
15	39	1	62	102	8	—
25	462	7	2,992	3,461	254	8
(2) 37	(14) 524	34	(334) 788	(348) 1,346	(14) 618	45
17	309	1	5,370	5,680	187	—
17	140	10	833	983	399	5
77	134	2	1,924	2,060	292	6
128	1,671	39	11,260	12,970	3,093	134
40	477	7	7,622	8,106	692	16
35	379	2	3,016	3,397	515	16
(121) 18,625	(165) 1,124	(2)	(945) 1,823,329	(1,110) 2,075,704	(81) 184,009	(1) 11,175
165	2,825	41	49,070	51,936	3,278	127
679	19,605	851	57,100	77,556	21,063	621
79	456	15	1,470	1,941	820	36
47	989	6	9,364	10,359	1,017	19
191	2,764	11	22,329	25,104	3,672	54
92	2,897	2	13,180	16,079	2,278	22
188	1,808	15	18,955	20,778	2,924	47
67	1,058	2	28,543	29,603	2,146	14
43	523	1	9,003	9,527	972	1
50	310	—	7,962	8,272	544	2
63	2,305	5	27,571	29,881	2,607	20
87	629	3	4,607	5,239	1,045	8
267	4,859	717	9,389	14,965	9,167	403
20	146	—	959	1,105	251	5

一〇五



(二年度)

線名及驛名	貨物噸數		收				
	到着		旅客運賃	手小荷物運賃	郵便物料	入場料	
	貨切	合計					
山	坪井 美作追分 落合	71	126	9,067	372	—	6
		337	408	9,153	459	—	15
		3,581	4,353	35,311	3,286	—	60
	久世 中國勝山 美作加茂	5,513	7,013	32,128	1,817	—	221
		3,602	4,774	46,972	2,752	34	162
		61	71	2,138	46	2	4
	美作瀨尾 高野 東津山	47	54	949	11	—	1
		18	21	1,529	21	1	1
		76	84	1,316	586	—	2
	清音 西總社 央粟	2,969	3,231	27,736	1,053	—	25
3,607		(14) 4,270	36,514	1,453	—	80	
1,561		1,748	11,889	575	—	13	
美備 備中廣瀬 備中高梁	1,190	1,594	20,122	623	—	34	
	1,001	1,299	24,777	2,928	—	4	
	22,221	25,448	102,993	5,746	—	521	
木野山 備中川面	8,201	8,909	38,313	1,525	—	7	
	4,680	5,211	31,076	1,467	—	18	
	330 24,282 1,232,853	411 (23,853) 1,427,847	8,746,806	794,703	185	37,420	
山	丹波口 二條園	103,697	117,102	36,948	8,012	—	116
		662,969	684,653	375,246	28,992	—	1,684
		10,884	11,740	60,705	4,632	—	165
	嵯峨 龜岡 八木	61,789	62,825	64,662	2,562	—	120
		14,530	18,256	161,470	7,031	—	380
		6,872	9,172	67,298	3,748	—	141
	園股 胡麻	7,758	10,729	88,223	9,738	—	153
		2,909	5,069	35,870	2,818	—	42
		1,452	2,425	16,406	2,475	—	13
	下和山 山知家	531	1,077	19,136	1,641	—	10
4,235		6,862	36,201	1,971	—	44	
3,231		4,284	25,484	2,072	—	53	
綾部 石原	31,059	40,634	177,422	11,455	44	1,060	
	2,113	2,369	19,844	701	—	40	

一〇六

(二年度)

客	入				合計
	客	計	貨物		
			貨物運賃	雜收	
23	9,468	927	—	927	10,395
22	9,649	2,531	1	2,532	12,181
106	38,763	21,696	36	21,732	60,495
119	34,285	42,722	47	42,769	77,054
155	50,075	42,936	47	42,983	93,058
5	2,195	470	—	470	2,665
—	961	49	—	49	1,010
1	1,553	20	—	20	1,573
3	1,907	749	—	749	2,656
70	28,884	8,839	19	8,858	37,742
105	38,152	6,156	105	6,261	44,413
17	12,494	22,964	18	22,982	35,476
37	20,816	3,026	20	3,046	23,862
36	27,745	4,648	7	4,655	32,400
281	109,541	51,850	186	52,036	161,577
184	40,029	24,793	92	24,885	64,914
98	32,659	12,173	29	12,202	44,861
41,155	9,620,269	8,334,759	33,573	8,368,332	17,988,601
88	45,164	201,002	1,547	202,549	247,713
1,326	407,248	292,450	2,014	294,464	701,712
290	65,792	7,166	32	7,198	72,990
234	67,578	22,301	31	22,332	89,910
279	169,160	32,638	85	32,723	201,883
126	71,313	28,928	71	28,999	100,312
172	98,336	31,754	84	31,838	130,174
114	38,844	44,275	45	44,320	83,164
41	18,935	12,660	25	12,685	31,620
51	20,838	10,859	8	10,867	31,705
93	38,309	48,133	42	48,175	86,484
52	27,661	9,482	30	9,512	37,173
613	190,594	76,059	250	76,309	266,903
60	20,645	2,272	18	2,290	22,935

一〇七



(二年度)

線名及驛名	驛間距離	旅客						降車 合	二三等 計
		乘車				合	計		
		一 等	二 等	三 等	合				
福知山	3.6	—	7,915	(36,620) 600,533	(36,686) 608,448	(39,179) 603,859	—	—	
車掌監督扱	—	—	—	—	—	—	—	—	
上川口	4.1	—	88	77,877	77,965	77,226	—	—	
下夜久野	4.5	—	140	70,731	70,871	70,278	—	—	
上夜久野	4.7	—	108	55,905	56,013	56,130	—	—	
梁瀬	3.6	—	429	81,121	81,550	82,342	—	—	
和田山	2.1	—	1,008	122,902	123,910	123,708	—	—	
養父	3.2	—	468	78,468	78,936	79,468	—	—	
入鹿	4.3	—	1,691	191,763	193,454	191,802	—	—	
江原	4.7	—	1,314	191,915	193,229	195,458	—	—	
豊岡	6.0	—	4,974	525,911	530,885	528,960	—	—	
車掌監督扱	—	—	—	—	—	—	—	—	
支武洞	3.3	—	191	56,693	56,884	57,405	—	—	
城崎	2.7	—	7,498	294,889	302,387	304,332	—	—	
竹野	4.9	—	944	110,777	111,721	112,515	—	—	
佐津	4.7	—	215	48,922	49,137	48,466	—	—	
香住	4.1	—	879	101,074	101,953	101,905	—	—	
鏝	3.3	—	51	20,783	20,834	20,778	—	—	
久谷	4.0	—	28	16,200	16,228	16,954	—	—	
濱坂	3.8	—	1,068	120,393	121,461	120,125	—	—	
居組	3.9	—	55	37,575	37,630	38,023	—	—	
岩美	4.8	—	1,479	(18,831) 155,827	(18,831) 159,976	(15,185) 159,976	—	—	
鹽見	4.5	—	87	65,919	66,006	69,033	—	—	
鳥取	6.9	1	14,608	963,722	978,331	962,459	—	—	
車掌監督扱	—	—	—	—	—	—	—	—	
湖山	2.7	—	537	85,117	85,654	84,853	—	—	
白兔	4.4	—	26	18,073	18,099	17,904	—	—	
寶木	1.9	—	302	102,270	102,572	103,195	—	—	
濱村	1.8	—	1,311	125,061	126,372	128,678	—	—	
青谷	3.2	—	517	143,055	143,572	143,396	—	—	
泊	3.8	—	207	98,264	98,471	98,367	—	—	
松崎	3.6	—	1,367	128,981	130,348	131,999	—	—	
上井	3.4	—	3,193	201,756	204,949	204,327	—	—	
車掌監督扱	—	—	—	—	—	—	—	—	
下北條	3.1	—	213	67,625	67,838	66,936	—	—	

(二年度)

手小荷物 噸數發送	貨物						噸數			
	發送			到			着			
	小	口	特別小口	貨	切	合	計	小	口	特別小口
(3) 581	(99) 10,519	—	235	(133) 16,026	(232) 26,780	(27) 13,608	—	—	—	562
—	—	—	—	—	—	—	—	—	—	—
16	252	—	2	881	1,135	213	—	—	—	2
18	451	—	4	3,588	4,043	522	—	—	—	5
22	303	—	2	2,621	2,926	452	—	—	—	4
36	810	—	20	1,648	2,478	1,384	—	—	—	24
79	1,365	—	257	10,568	12,190	2,699	—	—	—	77
54	1,770	—	33	7,307	9,110	2,035	—	—	—	56
134	1,953	—	54	5,147	7,154	3,998	—	—	—	118
132	2,628	—	103	9,122	11,853	3,961	—	—	—	120
257	9,006	—	317	6,657	15,980	10,229	—	—	—	321
—	—	—	—	—	—	—	—	—	—	—
5	—	—	—	—	—	—	—	—	—	—
309	2,306	—	6	1,863	4,175	3,711	—	—	—	57
134	776	—	3	18,768	19,547	1,846	—	—	—	18
104	1,122	—	5	1,620	2,747	1,445	—	—	—	14
337	4,335	—	157	7,357	11,849	3,774	—	—	—	41
49	285	—	1	437	723	447	—	—	—	—
5	32	—	1	176	209	129	—	—	—	—
131	3,216	—	41	6,221	9,478	4,410	—	—	—	65
14	717	—	168	76	961	860	—	—	—	7
95	(792) 2,940	—	27	14,351	(792) 17,318	(26) 2,328	—	—	—	42
41	497	—	—	1,470	1,967	293	—	—	—	4
622	16,090	—	288	21,431	37,809	14,599	—	—	—	598
—	—	—	—	—	—	—	—	—	—	—
54	434	—	49	327	810	709	—	—	—	28
—	—	—	—	—	—	—	—	—	—	—
30	758	—	2	897	1,657	1,183	—	—	—	9
33	1,257	—	13	2,059	3,329	1,921	—	—	—	18
91	1,918	—	26	1,632	3,576	2,354	—	—	—	17
201	1,153	—	70	921	2,144	1,779	—	—	—	16
34	769	—	3	1,520	2,292	1,052	—	—	—	12
55	1,218	—	41	6,512	7,771	1,926	—	—	—	29
—	—	—	—	—	—	—	—	—	—	—
19	278	—	53	1,469	1,800	485	—	—	—	14



(二年度)

線名及驛名	貨物噸數		收				
	到着		旅客運賃	手小荷物運賃	郵便物分載料	入場料	
	貨切	合計					
山	福知山	(27) 48,387	(54) 62,557	267,498	24,944	155	1,306
	車掌監督扱	—	—	16,145	—	—	—
	上川口	754	969	20,764	690	—	16
	下夜久野	1,094	1,621	23,249	655	—	58
	上夜久野	957	1,413	22,436	721	—	36
	梁瀬	4,330	5,738	29,175	1,415	—	135
	和田山	13,782	16,558	54,259	3,102	109	390
	養父	7,033	9,124	45,336	2,338	—	128
	入鹿	13,323	17,439	99,723	6,034	—	309
	江原	15,064	19,145	87,925	5,983	—	350
	豊岡	33,647	44,167	191,764	13,084	57	1,066
	車掌監督扱	—	—	3,622	—	—	—
	支武洞	—	—	6,550	221	—	—
	城崎	15,510	19,278	125,171	10,584	—	884
	竹野	2,372	4,236	36,793	2,710	—	110
陰	佐津	1,072	2,531	21,243	3,825	—	134
	香住	9,200	13,015	60,855	11,678	—	133
	籠	1,170	1,617	6,955	965	—	8
	久谷	1,893	2,022	5,994	199	—	12
	濱坂	7,371	11,846	84,101	6,609	—	539
	居組	1,029	1,896	8,865	602	—	23
	岩美	(10,803) 8,044	(10,829) 10,414	58,840	3,626	—	137
	鹽見	655	952	14,130	696	—	21
	鳥取	51,195	66,392	374,270	33,987	89	4,507
	車掌監督扱	—	—	9,536	—	—	—
線	湖山	2,323	3,060	22,277	1,991	—	85
	白兔	—	—	817	5	—	—
	寶木	2,548	3,745	24,458	979	—	57
	濱村	3,580	5,519	36,438	1,370	—	152
	青谷	3,963	6,334	38,873	2,091	—	102
	泊	2,200	3,995	23,020	3,719	—	51
	松崎	2,897	3,961	36,016	1,598	—	103
	上井	9,990	11,945	64,168	2,057	—	418
	車掌監督扱	—	—	29	—	—	—
	下北條	2,219	2,718	17,452	887	—	80

110

(二年度)

客	入				合計
	雑	計	貨物運賃	雑	
1,450	295,353	88,388	830	89,218	384,571
—	16,145	—	—	—	16,145
28	21,498	2,949	10	2,959	24,457
30	23,992	9,680	24	9,704	33,696
58	23,251	5,206	101	5,307	28,558
67	30,792	9,353	42	9,395	40,187
190	58,050	34,032	324	34,356	92,406
166	47,968	23,358	50	23,408	71,376
323	106,389	21,917	101	22,018	128,407
307	94,565	44,408	165	44,573	139,138
803	206,779	103,386	540	103,926	310,705
—	3,622	—	—	—	3,622
24	6,795	—	—	—	6,795
428	137,067	16,880	86	16,966	154,033
115	39,728	43,682	52	43,734	83,462
64	25,266	9,856	15	9,871	35,137
207	72,873	47,574	123	47,697	120,570
12	7,940	1,704	5	1,709	9,649
20	6,225	448	2	450	6,675
262	91,511	31,991	72	32,063	123,574
15	9,505	7,261	7	7,268	16,773
142	62,745	56,015	85	56,100	118,845
17	14,864	3,110	4	3,114	17,978
1,493	414,346	127,713	645	128,358	542,704
—	9,536	—	—	—	9,536
34	24,387	4,466	40	4,506	28,893
1	823	—	—	—	823
41	25,535	5,176	8	5,184	30,719
77	38,037	9,208	37	9,245	47,282
64	41,130	9,519	35	9,554	50,684
33	26,823	9,806	15	9,821	36,644
80	37,797	7,168	13	7,186	44,983
178	66,821	23,219	242	23,461	90,282
—	29	—	—	—	29
20	18,439	8,506	10	8,516	26,955

111



(二年度)

線名及驛名	驛間距離	旅客					合 計	降車一二三等 合 計
		乘 車						
		一 等	二 等	三 等	合 計	人		
山	由 瓦	3.1	—	691	170,168	170,859	171,843	
	八 橋	3.5	—	454	142,275	142,729	143,296	
	赤 碓	3.4	—	458	125,126	125,584	128,408	
	下 市	4.0	—	592	83,015	83,607	82,379	
	御 來	3.6	—	377	118,199	118,576	118,340	
	名 屋	0.8	—	53	13,362	13,415	11,594	
	大 山	2.5	—	207	76,592	76,799	76,661	
	淀 江	2.4	—	382	156,342	156,724	157,454	
	伯 善	3.5	—	494	140,967	141,461	143,221	
	米 子	2.9	1	8,178	752,630	760,809	758,391	
陰	車 監 督	—	—	—	—	—	—	
	安 來	5.5	—	1,746	195,981	197,727	198,379	
	荒 島	3.0	—	357	114,344	114,701	111,048	
	揖 屋	3.5	—	220	110,498	110,718	114,241	
	馬 瀨	1.9	—	177	65,212	65,389	66,795	
	松 江	4.1	23	17,774	649,891	667,688	668,309	
	湯 町	4.1	—	1,900	83,776	85,676	85,727	
	尖 道	6.5	5	(313) 949	(19,171) 83,093	(19,484) 84,047	(17,377) 85,284	
	莊 原	2.5	—	231	72,450	72,681	70,823	
	直 江	3.8	—	470	95,077	95,547	97,336	
線	出 雲 今	3.4	—	4,288	(100,855) 599,208	(100,855) 603,496	(100,411) 612,137	
	車 監 督	—	—	—	—	—	—	
	知 井	3.0	—	586	78,912	79,498	78,182	
	江 南	2.6	—	177	101,694	101,871	102,369	
	小 田	4.0	—	116	48,391	48,507	48,938	
	波 儀	2.4	—	90	39,650	39,740	40,481	
	久 手	1.4	—	255	67,175	67,430	65,242	
	石 見 大	2.1	—	1,791	231,221	233,012	237,274	
	靜 十	1.9	—	342	57,886	58,223	55,024	
	五 十	1.6	—	50	42,190	42,240	44,817	
仁 萬	3.8	—	393	109,752	110,145	109,389		
馬 路	1.9	—	129	43,659	43,788	42,761		
溫 泉	3.7	—	543	123,702	124,245	124,047		
黑 津	3.6	—	87	49,929	50,016	49,654		
淺 利	2.7	—	90	63,319	63,409	62,443		

(二年度)

手小荷物 噸數發送	貨 物 送 噸 數				到 着	
	發 送				到 着	
	小 口	特別小口	貨 切	合 計	小 口	特別小口
25	450	12	1,269	1,731	1,130	17
59	1,642	26	3,151	4,819	1,773	28
85	865	8	2,562	3,435	1,555	21
14	327	6	2,351	2,684	573	7
27	658	21	3,254	3,933	1,200	36
1	—	—	—	—	—	—
7	—	—	—	—	—	—
49	1,287	35	3,803	5,125	1,274	21
21	354	10	1,168	1,532	389	3
397	11,150	357	15,985	27,492	8,897	605
—	—	—	—	—	—	—
89	2,843	38	12,831	15,712	1,726	64
56	796	97	5,508	6,401	544	15
106	1,124	231	1,326	2,681	545	34
8	137	—	490	627	78	2
822	10,343	157	8,916	19,416	10,136	819
16	230	—	802	1,032	88	1
—	(189) 449	12	4,115	4,576	(26) 562	14
22	415	1	1,854	2,270	467	10
21	423	—	1,458	1,881	424	20
—	(237) 3,462	161	(1,221) 13,738	(1,458) 17,416	(131) 5,567	(16) 288
15	353	—	2,373	2,726	534	17
23	257	2	1,415	1,674	686	9
13	202	17	2,114	2,333	347	3
13	287	1	2,446	2,734	462	4
150	901	1	1,435	2,337	730	11
91	1,046	18	1,410	2,474	1,020	19
66	1,591	17	12,276	13,884	2,567	79
43	322	2	20,914	21,238	503	9
68	221	41	689	951	365	—
104	837	28	3,467	4,332	1,807	26
15	223	15	1,145	1,383	565	2
65	1,594	15	2,411	4,020	1,464	32
41	224	6	309	539	598	6
25	375	5	4,802	5,182	764	8



(二年度)

線名及驛名	貨物噸數		收				
	到着		旅客運賃	手運小荷物	郵便物料	入場料	
	貨切	合計					
山	由 夏	4,627	5,774	31,481	1,143	—	127
	八 橋	6,460	8,261	47,931	2,672	—	147
	赤 碓	3,805	5,381	42,986	3,046	—	162
	下 市	1,516	2,096	21,930	627	—	50
	御 來 市	3,450	4,686	33,910	1,195	—	57
	名 和	—	—	2,413	10	—	—
	大 山 口	—	—	18,903	296	—	47
	淀 江	5,785	7,080	35,824	2,389	—	112
	伯 香 大 山	2,764	3,156	33,564	826	—	135
	米 子	32,629	42,131	319,979	17,217	143	2,611
陰	車 監 督 坂	—	—	5,390	—	—	—
	安 來	16,131	17,921	55,516	4,668	—	313
	荒 島	3,029	3,588	34,387	3,404	—	69
	揖 屋	1,824	2,403	22,720	5,114	—	69
	馬 湯	902	982	11,441	372	—	22
	松 江	42,975	53,930	391,926	33,758	—	3,596
	湯 町	465	554	19,381	535	—	29
	尖 道	(934) 3,261	(1,020) 3,337	34,543	2,680	—	112
	莊 原	1,390	1,857	21,107	879	—	55
	直 江	2,190	2,634	26,157	972	—	61
線	出 雲 今 市	(432) 37,227	(579) 43,032	175,709	7,747	101	1,081
	車 監 督 坂	—	—	66,253	—	—	—
	知 井 宮	3,905	4,456	15,969	705	—	69
	江 南	2,501	3,196	33,383	1,307	—	153
	小 田	717	1,067	15,878	653	—	73
	田 儀	535	1,001	12,656	598	—	22
	波 根	1,286	2,027	20,094	3,253	—	111
	久 手	3,831	4,870	24,827	3,132	—	181
	石 見 大 田	3,550	6,196	72,269	3,104	—	240
	靜 五 十 幡	1,080	1,592	17,347	1,593	—	60
線	五 十 幡	363	728	11,387	1,778	—	46
	仁 萬	11,173	13,006	41,595	3,159	—	179
	馬 路	435	1,002	17,765	979	—	64
	温 泉 津	2,191	3,687	53,849	3,000	—	290
	黒 松	498	1,102	22,122	2,099	—	98
	淺 利	1,261	2,033	22,183	1,110	—	122

(二年度)

客	入				合 計
	雜 收	計	貨 物		
			貨物運賃	雜 收	
67	32,818	6,764	86	6,850	39,668
89	50,839	18,785	34	18,819	69,658
49	46,243	13,830	39	13,869	60,112
31	22,638	7,433	55	7,488	30,126
60	35,222	13,691	27	13,718	48,940
5	2,428	—	—	—	2,428
28	19,274	—	—	—	19,274
59	38,384	17,589	33	17,622	56,006
94	34,619	6,133	67	6,200	40,819
1,434	341,384	119,718	759	120,477	461,861
—	5,390	—	—	—	5,390
162	60,659	64,826	204	65,030	125,689
81	37,941	29,161	42	29,203	67,144
25	27,928	28,930	551	29,481	57,409
18	11,853	2,252	5	2,257	14,110
1,585	430,865	104,974	685	105,659	536,524
37	19,982	5,669	3	5,672	25,654
120	37,455	18,570	27	18,597	56,052
38	22,079	6,682	173	6,855	28,934
44	27,234	6,018	30	6,048	33,282
579	185,217	94,911	1,271	96,182	281,399
2	66,255	—	—	—	66,255
33	16,776	12,022	31	12,053	28,829
63	34,906	8,236	19	8,255	43,161
24	16,628	7,667	18	7,685	24,313
25	13,301	6,534	8	6,542	19,843
48	23,506	8,663	20	8,683	32,189
35	28,175	8,707	34	8,741	36,916
174	75,787	52,868	225	53,093	128,880
47	19,047	97,054	9	97,063	116,110
23	13,234	3,841	10	3,851	17,085
137	45,070	14,646	67	14,713	59,783
31	18,839	5,419	19	5,438	24,277
153	57,292	18,312	49	18,361	75,653
33	24,352	2,110	8	2,118	26,470
41	23,456	22,080	95	22,175	45,631



(二年度)

線名及驛名	驛間距離	旅客					
		乘車				合 計	降車一二三 等 計
		一 等	二 等	三 等	人		
石見江津	3.9	—	809	159,955	160,764	158,963	
都野津	2.7	—	186	103,718	103,904	103,098	
波子	2.9	—	214	86,133	86,347	87,154	
下府	4.0	—	209	99,292	99,501	105,110	
濱田	2.2	—	3,911	518,048	521,959	514,034	
車掌監督扱	—	—	—	—	—	—	
石見長濱	3.4	—	78	98,763	98,841	96,197	
周布	2.5	—	88	62,236	62,324	63,163	
折居	3.0	—	22	22,925	22,947	22,869	
三保三隅	3.1	—	132	91,709	91,841	91,709	
岡見	3.1	—	29	21,459	21,488	22,015	
鎌手	3.2	—	39	33,555	33,594	33,253	
石見津田	2.8	—	62	40,176	40,238	38,678	
梅迫	4.5	—	136	111,843	111,979	113,062	
舞鶴	5.1	—	7,305	642,015	649,322	653,412	
新舞鶴	4.3	10	7,995	536,693	544,698	545,075	
車掌監督扱	—	—	—	—	—	—	
東門	1.0	—	—	107,171	107,171	116,023	
中海舞鶴	1.1	—	1,603	337,405	339,008	319,268	
四所	1.0	—	—	—	—	—	
東雲	2.2	—	80	25,129	25,209	24,442	
丹後由良	3.5	—	863	66,058	66,921	65,031	
栗田	3.5	—	568	61,235	61,803	61,622	
宮津立	2.9	3	6,058	401,827	407,888	403,157	
天ノ橋	2.7	—	3,195	161,258	164,453	167,930	
岩瀬口	2.3	—	280	83,225	83,505	81,189	
丹後山田	1.8	—	752	(23,189) 123,046	(23,189) 123,798	(23,318) 126,122	
口大野	4.4	—	512	113,545	114,057	114,993	
峰山	3.4	—	1,772	232,313	234,085	238,078	
網野	4.5	—	774	117,683	118,457	117,558	
津井	2.7	—	1,105	60,045	61,150	59,678	
郡家	3.7	—	1,637	206,088	207,725	213,413	
河原	2.4	—	241	77,273	77,514	80,065	

(二年度)

手小荷物 噸數發送	貨物				噸數		
	發		送		到		着
	小 口	特別小口	貨 切	合 計	小 口	特別小口	
58	1,863	124	34,104	36,091	3,123	59	
45	494	14	15,963	16,471	993	26	
18	306	4	1,509	1,819	394	8	
41	294	1	2,234	2,529	399	10	
529	5,734	314	21,490	27,538	5,843	210	
—	—	—	—	—	—	—	
41	369	5	3,567	3,941	324	8	
93	177	5	4,070	4,252	272	1	
3	—	—	—	—	—	—	
54	568	20	10,448	11,036	980	26	
34	85	2	2,320	2,407	102	1	
8	200	—	1,936	2,136	165	—	
25	573	5	5,647	6,225	270	1	
28	350	6	2,178	2,534	780	2	
967	8,061	49	11,244	19,354	6,683	188	
236	3,118	155	20,916	24,189	5,376	241	
—	—	—	—	—	—	—	
—	—	—	—	—	—	—	
53	363	15	2,490	2,868	1,344	125	
—	2,794	4	106,904	109,702	577	7	
13	126	—	2,227	2,353	101	1	
6	91	3	8,850	8,944	191	—	
32	424	8	2,164	2,596	706	3	
18	419	2	5,071	5,492	483	4	
296	7,329	140	5,318	12,787	8,848	240	
65	99	—	—	99	252	7	
25	503	13	813	1,329	1,492	135	
(3) 36	(96) 211	1	(367) 1,250	(452) 1,462	(16) 1,126	89	
37	684	3	1,464	2,151	2,911	119	
137	1,835	6	2,623	4,464	7,976	444	
56	915	10	1,051	1,976	5,231	292	
8	52	32	885	969	67	—	
26	820	24	11,227	12,071	898	22	
21	609	3	1,909	2,521	568	22	



(二年度)

線名及驛名	貨物噸數		收				
	到着		旅客運賃	手運	小荷物	郵便物	入場料
	貨	計					
山	石見江津	12,974	16,156	70,020	3,107	—	405
	郡野津	3,726	4,745	39,581	1,779	—	120
	波子	457	859	26,883	693	—	84
	下府	1,385	1,794	21,308	2,256	—	108
	濱田	17,451	23,504	156,281	27,689	—	1,293
	車掌監督扱	—	—	8,495	—	—	—
	石見長濱	621	953	19,859	1,277	—	51
	周布居	769	1,042	15,380	4,767	—	35
	折居	—	—	5,827	124	—	6
	三保三隅	1,825	2,831	36,006	3,150	—	40
陰	岡見	197	300	7,843	678	—	18
	鎌手	492	657	10,689	344	—	31
	石見津田	573	844	13,621	610	—	24
	梅迫	2,920	3,702	25,084	921	—	26
	舞鶴	11,803	18,674	181,809	21,115	—	1,147
	新舞鶴	15,781	21,398	185,465	12,111	—	1,210
	車掌監督扱	—	—	12,895	—	—	—
	東門	—	—	2,585	—	—	—
	中舞鶴	10,150	11,619	68,293	3,775	—	307
	海舞鶴	29,023	29,607	—	—	—	—
線	四所	964	1,066	9,833	513	—	12
	東雲	468	659	6,500	190	—	8
	丹家由	983	1,692	21,908	900	—	126
	栗田	420	907	13,904	626	—	48
	宮津	21,468	30,556	167,260	12,816	34	1,107
	天ノ橋立	—	259	72,017	1,578	—	176
	岩瀧口	4,486	6,113	20,108	1,181	—	27
	丹後山田	5,013	6,288	45,243	1,249	—	42
	口大野	10,080	13,110	50,144	1,526	—	124
	峰山	34,756	43,176	135,548	5,011	—	224
網野	津野	21,443	26,966	73,282	2,346	—	42
	ノ井	594	661	8,046	446	—	14
	郡家	3,891	4,811	48,093	1,309	12	77
	河原	1,856	2,446	18,646	1,099	—	38

(二年度)

客	入				合計
	雜	計	貨物		
			貨物運賃	雜收	
182	73,714	162,823	98	162,921	236,635
85	41,565	57,034	59	57,093	98,658
34	27,694	7,964	42	8,006	35,700
34	23,706	13,896	8	13,904	37,610
483	185,746	157,328	455	157,783	343,529
—	8,495	—	—	—	8,495
52	21,239	22,796	26	22,822	44,061
25	20,207	17,684	24	17,708	37,915
10	5,967	—	—	—	5,967
70	39,266	53,271	61	53,332	92,598
4	8,543	10,215	16	10,231	18,774
15	11,079	7,294	9	7,303	18,382
25	14,280	25,753	84	25,837	40,117
71	26,102	4,700	7	4,707	30,809
550	204,621	60,033	370	60,403	265,024
529	199,315	61,469	1,197	62,666	261,981
—	12,895	—	—	—	12,895
2	2,587	—	—	—	2,587
193	72,568	16,268	40	16,308	88,876
—	—	200,215	266	200,481	200,481
21	10,379	4,528	12	4,540	14,919
14	6,712	8,935	73	9,008	15,720
42	22,976	3,421	4	3,425	26,401
26	14,604	7,601	9	7,610	22,214
600	181,817	41,241	291	41,532	223,349
270	74,041	333	3	336	74,377
66	21,382	5,224	81	5,305	26,687
152	46,686	3,065	186	3,251	49,937
109	51,903	6,488	159	6,647	58,550
535	141,318	16,828	1,012	17,840	159,158
271	75,941	8,739	393	9,132	85,073
24	8,530	1,813	2	1,815	10,345
114	49,605	39,046	40	39,086	88,691
39	19,822	8,304	96	8,400	28,222



(二年度)

線名及驛名	驛間距離	旅客					降車一二三等計	
		乘車				合計		
		一等	二等	三等	合計			
山	國英	2.0	—	162	49,015	49,177	48,913	
	用瀨	2.3	—	1,257	105,045	106,302	104,694	
	因幡	2.4	—	590	24,570	25,160	26,096	
	智頭	4.3	—	1,342	100,944	102,286	104,519	
		上灘	1.5	—	443	11,151	11,594	11,004
	倉吉	1.1	—	4,024	398,042	402,066	399,630	
	岸本	3.8	—	221	82,910	83,131	82,779	
		伯香	3.2	—	403	100,583	100,986	101,657
	江尾	5.7	—	217	66,401	66,618	65,633	
	陰	根雨	4.2	—	723	97,724	98,447	96,525
黒坂		4.7	—	258	91,736	91,994	92,040	
上菅		3.0	—	32	23,053	23,085	22,184	
生山		2.2	—	375	55,792	56,167	56,567	
上石	見	5.4	—	122	40,327	40,449	41,985	
	足立	6.0	—	291	22,431	22,722	20,256	
後藤	藤	1.4	—	460	231,909	232,369	230,877	
	弓ヶ	3.1	—	187	73,827	74,014	74,091	
大篠	2.9	—	694	147,592	148,286	146,932		
境朝	港	3.8	—	2,461	240,646	243,107	228,902	
	大山	2.2	—	114	87,333	87,447	86,326	
大社	2.5	—	6,445	491,778	498,223	508,521		
計	—	48	(379) 235,968	(198,866) 20,752,568	(199,045) 20,988,588	(195,470) 21,049,531		
關	龜山	—	—	4,044	411,744	415,788	427,864	
	車掌	—	—	—	—	—	—	
	監督	3.5	—	707	132,023	132,730	133,223	
	關	—	—	—	—	—	—	
	加太	3.4	—	125	45,524	45,649	45,343	
	栢植	5.5	—	318	56,236	56,554	59,595	
	新堂	3.9	—	324	54,500	54,824	53,209	
	西	佐那	2.7	—	451	79,312	79,763	77,422
		伊賀	2.5	—	2,060	(93,335) 123,431	(93,335) 125,551	(102,537) 137,071
	島ヶ	4.5	—	240	55,981	56,221	56,853	
線	大原	4.4	—	204	39,369	39,573	44,302	
	笠河	3.4	—	4,390	163,687	168,077	162,740	
	加置	4.1	—	1,266	147,941	149,207	149,600	
	木津	3.7	—	4,140	340,659	344,799	344,892	

(二年度)

手小荷物 噸數發送	貨物				噸數	
	發送			到着		
	小口	特別小口	貨切	合計	小口	特別小口
5	—	—	—	—	—	—
19	1,527	9	3,800	5,336	1,726	11
3	391	1	1,147	1,539	134	—
36	1,731	34	15,405	17,170	2,279	19
4	233	4	—	237	97	—
171	3,501	77	11,483	15,061	5,905	259
13	117	—	868	985	199	1
42	380	10	1,970	2,360	500	7
17	480	1	3,230	3,711	748	13
31	1,012	31	4,699	5,742	1,358	27
14	357	—	1,518	1,875	695	6
5	97	—	1,601	1,698	114	—
24	1,058	2	23,533	24,593	1,593	14
9	529	—	9,500	10,029	875	5
21	454	1	4,465	4,920	583	4
21	752	319	3,167	4,238	1,091	13
8	254	2	55	311	100	1
19	217	44	965	1,226	543	13
240	3,522	459	32,892	36,873	3,036	183
8	75	—	56	131	232	1
85	1,344	147	2,048	3,539	2,586	90
(24) 12,322	(1,310) 213,217	7,099	(1,900) 968,250	(3,210) 1,188,606	(226) 268,350	(16) 8,860
176	2,513	112	15,864	18,489	6,045	138
—	—	—	—	—	—	—
60	1,087	63	2,683	3,833	1,562	42
12	192	1	2,458	2,651	206	3
38	484	11	4,252	4,747	891	9
29	729	4	2,444	3,177	249	5
56	2,498	30	12,277	14,805	733	6
(3) 114	(35) 2,158	42	(122) 4,523	(157) 6,723	(9) 4,094	170
18	491	6	22,544	23,041	704	1
17	432	2	3,998	4,432	635	5
68	1,366	3	11,934	13,303	1,724	14
79	1,819	97	10,309	12,225	1,823	32
87	2,265	87	10,379	12,731	2,754	120



(二年度)

線名及驛名	貨物噸數		收						
	到着		旅客運賃	手運小荷物	郵便物料	入場料			
	貨切	合計							
山	國用	英瀬	—	—	10,060	251	—	—	8
	因幡	社	1,922	3,659	29,293	1,033	—	—	119
			417	551	6,663	142	—	—	2
	智上	頭灘	1,296	3,594	45,830	1,569	—	—	46
	倉	吉	—	97	4,334	242	—	—	—
			21,311	27,475	141,950	10,252	—	—	544
	岸	本	1,592	1,792	19,260	441	—	—	39
	伯香	濠口	1,110	1,617	29,452	2,081	—	—	53
	江	尾	653	1,414	23,173	720	—	—	58
	陰	根	雨	1,957	3,342	34,203	1,475	—	—
黒		坂	475	1,176	19,189	518	—	—	72
上		菅	61	175	5,435	166	—	—	10
生		山	1,197	2,804	29,202	904	—	—	25
上		石見	3,179	4,059	17,543	362	—	—	13
足		立	4,444	5,031	20,345	537	—	—	8
後		藤	17,308	18,412	25,877	954	—	—	44
弓		濱	1,162	1,263	13,597	390	—	—	9
大		篠津	3,089	3,645	29,125	967	—	—	10
線		境	港	18,842	22,061	142,503	13,124	—	—
	朝	山	1,366	1,599	13,435	464	51	—	30
	大	社	9,454	12,130	199,344	5,002	59	—	202
	計		(12,256) 1,692,781	(12,488) 1,969,991	7,416,706	510,063	854	—	34,612
	龜	山	21,912	28,095	145,731	6,273	—	—	582
	車	監督	—	—	6,921	—	—	—	—
	關		8,612	10,216	41,428	2,377	—	—	72
	加	大	3,090	3,299	13,722	435	—	—	11
	栢	植	4,890	5,790	23,965	1,173	—	—	47
	新	堂	1,176	1,430	21,321	1,086	—	—	38
四	佐	那	5,947	6,686	29,174	2,363	—	—	48
	伊	上野	(23) 7,546	(32) 11,810	73,506	3,713	—	—	95
	島	原	1,638	2,343	19,305	855	—	—	20
	大	河	2,742	3,382	12,463	549	—	—	8
	笠	置	2,886	4,624	62,942	1,669	—	—	52
	加	茂	6,252	8,107	40,472	2,488	—	—	59
	木	津	7,535	10,409	61,418	3,125	—	—	175

1111

(二年度)

客	入					合計
	雜	收	貨		計	
			貨物運賃	雜		
19	—	—	—	—	10,338	10,338
41	—	—	17,611	18	30,486	48,115
15	—	—	3,897	1	6,822	10,720
55	—	—	50,487	43	47,500	98,030
12	—	—	1,076	2	4,588	5,666
479	—	—	67,521	316	153,225	221,062
22	—	—	2,974	18	19,762	22,754
40	—	—	7,336	18	31,626	38,980
43	—	—	7,644	24	23,994	31,662
57	—	—	19,241	45	35,938	55,224
28	—	—	6,792	26	19,807	26,625
8	—	—	5,744	—	5,619	11,363
84	—	—	102,129	34	30,215	132,378
35	—	—	30,493	36	17,953	48,482
38	—	—	19,803	47	20,928	40,778
40	—	—	28,941	50	26,915	55,906
11	—	—	1,261	5	14,007	15,273
37	—	—	11,148	17	30,139	41,304
219	—	—	137,957	264	156,059	294,280
17	—	—	601	12	13,997	14,610
487	—	—	23,006	217	205,094	228,317
22,201	—	—	4,000,024	18,989	7,984,436	12,013,449
533	—	—	53,967	130	153,119	207,216
—	—	—	—	—	6,921	6,921
87	—	—	14,961	44	43,964	58,969
22	—	—	9,032	3	14,190	23,225
80	—	—	8,036	40	25,265	33,341
53	—	—	6,663	18	22,498	29,179
105	—	—	51,007	63	31,690	82,760
287	—	—	22,059	164	77,601	99,824
29	—	—	39,485	14	20,209	59,708
32	—	—	5,007	8	13,052	18,067
107	—	—	18,214	16	64,770	83,000
84	—	—	22,028	24	43,103	65,155
125	—	—	24,366	61	64,843	89,270

1111



(二年度)

線名及驛名	驛間距離	旅 客 人 員					
		乘 車				降車一二三等計	合 計
		一 等	二 等	三 等	合 計		
奈 良 車 掌 監 督 拔 郡 山	4.4	2,037	38,903	1,531,404	1,572,344	1,609,589	
大 和 小 泉 法 隆 寺 王 寺	2.9	—	2,278	441,955	444,233	439,511	
車 掌 監 督 拔 河 內 堅 上 柏 原	2.4	—	760	123,589	124,349	124,809	
志 紀 八 尾 久 寶 寺	2.0	—	4,612	322,152	326,764	322,628	
加 美 平 野 百 濟	2.2	—	6,398	503,741	510,139	543,040	
車 掌 監 督 拔 下 身 田	—	—	—	—	—	—	
天 王 寺 宮 町	2.9	—	80	37,189	37,269	37,587	
天 今 淡	3.0	—	8,230	(265,963) 447,257	(265,963) 455,487	(299,538) 459,258	
津 漕 屋	0.9	—	34	25,511	25,545	23,982	
阿 高 茶	1.8	—	13,963	679,904	693,867	705,301	
六 松 德	0.8	—	60	12,803	12,863	10,878	
相 可 口 田 丸 宮 川	0.9	—	428	16,149	16,577	14,634	
山 田 上 口 山 田	1.0	—	10,314	523,801	534,115	530,009	
車 掌 監 督 拔 下 身 田	1.2	—	302	21,655	21,957	18,246	
山 田 上 口 山 田	1.2	—	(12 59,660)	(129,859 2,166,681)	(129,871) 2,226,341	(133,701) 2,342,365	
相 可 口 田 丸 宮 川	1.4	—	1,784	263,863	265,647	260,268	
山 田 上 口 山 田	0.9	15	42,686	877,413	920,114	776,966	
車 掌 監 督 拔 下 身 田	—	—	—	—	—	—	
山 田 上 口 山 田	3.5	—	545	66,290	66,835	66,667	
相 可 口 田 丸 宮 川	4.0	—	2,831	230,419	233,250	236,635	
山 田 上 口 山 田	2.1	17	14,161	418,640	432,818	456,697	
山 田 上 口 山 田	2.4	1	9,353	533,469	542,823	538,687	
山 田 上 口 山 田	2.5	—	691	159,836	160,527	157,941	
山 田 上 口 山 田	3.6	—	1,004	171,686	172,690	172,320	
山 田 上 口 山 田	3.4	—	11,066	697,127	708,193	709,675	
山 田 上 口 山 田	1.8	—	279	39,940	40,219	36,086	
山 田 上 口 山 田	3.1	—	1,146	141,354	142,500	142,002	
山 田 上 口 山 田	4.3	—	508	160,546	161,054	161,236	
山 田 上 口 山 田	2.6	—	1,923	190,166	192,089	189,621	
山 田 上 口 山 田	1.3	—	2,359	272,365	274,724	262,502	
山 田 上 口 山 田	1.1	15	23,786	1,025,490	1,049,291	1,275,064	
車 掌 監 督 拔 下 身 田	—	—	—	—	—	—	
二 見 浦	4.0	4	9,978	529,301	539,283	347,462	

四二二

(二年度)

手小荷物 噸數發送	貨 物 噸 數					
	發 送			到 着		
	小 口	特 別 小 口	貨 切 合 計	小 口	特 別 小 口	貨 切 合 計
628	6,321	419	13,739	20,479	7,111	403
339	2,826	29	11,210	14,065	3,206	80
265	885	17	1,574	2,476	608	10
233	3,642	85	5,071	8,798	2,138	27
227	2,362	200	7,114	9,676	2,330	88
525	—	—	—	—	—	—
(7) 322	(113) 3,179	179	(987) 17,077	(1,100) 20,435	(119) 2,463	52
179	2,744	384	28,274	31,402	2,918	177
85	3,431	112	23,762	27,305	2,933	62
(21) 743	(249) 7,962	(6) 386	(1,261) 22,979	(1,516) 31,327	(192) 8,114	(2) 615
1,250	12,084	422	30,035	42,541	14,151	341
5,412	71,181	5,519	456,924	533,624	35,116	3,347
16	279	11	528	818	288	—
189	1,435	47	1,451	2,933	1,134	35
673	8,739	629	15,665	25,033	9,103	492
241	5,396	365	40,860	46,621	4,206	124
63	1,014	48	2,529	3,591	684	5
68	1,180	42	4,984	6,206	946	31
434	9,804	526	30,543	40,873	11,183	514
16	—	—	—	—	—	—
66	357	5	2,202	2,564	397	7
32	669	43	958	1,670	821	15
98	2,548	41	10,377	12,966	1,853	39
117	3,857	81	8,864	12,802	3,122	39
373	7,337	279	17,589	25,205	9,627	599
21	143	18	468	629	447	14

二二五



(二年度)

線名及驛名	貨物噸數		收				
	到着		旅客運賃	手運小荷物	郵便物分載料	入場料	円
	貨切	合計					
關	奈良	33,591	41,105	604,710	29,873	41	1,271
	車掌監督扱	—	—	9,293	—	—	—
	郡山	31,041	34,327	83,987	10,490	—	219
	大和小泉	2,129	2,747	24,135	5,218	—	24
	法隆寺	7,994	10,159	73,122	3,903	—	46
	王寺	11,458	13,876	142,068	5,025	—	111
	車掌監督扱	—	—	6,512	—	—	—
	河内堅上	—	—	8,418	7,091	—	1
	柏原	(2,310) 36,748	(2,429) 39,263	116,039	6,590	—	44
	志紀	—	—	2,232	—	—	—
	八尾	57,121	60,216	88,126	9,063	—	51
	久寶寺	—	—	1,320	—	—	—
	加美	—	—	931	—	—	—
	平野	52,743	55,738	75,146	4,415	—	69
	百濟	—	—	883	—	—	—
西	天王寺	(7,867) 54,888	(8,061) 63,585	610,746	49,006	—	1,695
	今宮	95,440	109,932	56,354	40,152	—	153
	湊町	248,509	286,972	809,511	228,688	30	1,927
	車掌監督扱	—	—	45,981	—	—	—
	下庄	941	1,229	17,704	787	—	27
	一身田	4,194	5,363	57,187	5,540	—	287
	津	25,916	35,511	265,013	20,923	152	1,653
	阿漕	25,493	29,823	213,984	11,346	—	798
	高茶屋	1,449	2,138	40,944	2,986	—	39
	六軒	3,349	4,326	48,809	3,068	—	121
	松阪	29,836	41,533	272,789	21,574	63	1,574
	徳和	—	—	10,251	768	—	22
	相可	4,681	5,085	39,362	1,453	52	93
	田丸	5,173	6,009	33,300	1,397	—	63
	宮川	19,501	21,393	51,701	5,026	—	212
線	山田上	11,568	14,729	90,488	5,475	—	280
	山田	38,126	48,352	800,214	19,604	165	2,573
	車掌監督扱	—	—	4,127	—	—	—
	二見	629	1,090	314,012	1,168	—	116

(二年度)

客	入				
	雜收	計	貨物		合計
			貨物運賃	雜收	
円	円	円	円	円	円
2,960	638,855	70,005	350	70,355	709,210
—	9,293	—	—	—	9,293
254	94,950	33,132	68	33,200	128,150
38	29,415	6,858	17	6,875	36,290
145	77,216	36,913	53	36,966	114,182
313	147,517	17,731	59	17,790	165,307
—	6,512	—	—	—	6,512
14	15,524	—	—	—	15,524
193	122,866	54,225	254	54,479	177,345
—	2,232	—	—	—	2,232
210	97,450	93,021	109	93,130	190,580
—	1,320	—	—	—	1,320
—	931	—	—	—	931
158	79,788	68,032	159	68,191	147,979
—	883	—	—	—	883
2,591	664,038	174,641	995	175,636	839,674
137	96,796	217,919	365	218,284	315,080
13,696	1,053,852	2,088,228	6,230	2,094,458	3,148,310
2	45,983	—	—	—	45,983
43	18,561	2,019	17	2,036	20,597
172	63,186	11,065	38	11,103	74,289
1,529	289,270	103,777	902	104,679	393,949
525	226,653	150,893	195	151,088	377,741
61	44,030	12,295	49	12,344	56,374
92	52,090	17,036	47	17,083	69,173
921	296,921	173,089	495	173,584	470,505
22	11,063	—	—	—	11,063
90	41,050	7,767	26	7,793	48,843
124	34,884	6,220	25	6,245	41,129
121	57,060	46,218	94	46,312	103,372
144	96,387	49,571	110	49,681	146,068
2,730	825,286	101,399	648	102,047	927,333
—	4,127	—	—	—	4,127
192	315,488	2,920	22	2,942	318,430



(二年度)

線名及驛名	驛間距離	旅 客 人 員					降車一二三等計
		乘 車				合 計	
		一 等	二 等	三 等	合 計		
關	鳥羽	4.8	7	9,378	627,762	637,147	619,589
	相可	2.4	—	204	55,175	55,379	55,006
	佐奈	2.0	—	114	36,840	36,954	36,255
	原添	3.4	—	341	40,015	40,356	41,468
	川添	3.6	—	67	24,449	24,516	24,541
	三瀬	4.4	—	696	61,923	62,619	64,731
	瀧原	3.2	—	172	31,215	31,387	32,451
	伊勢	5.7	—	696	33,768	34,464	33,918
	大内	2.9	—	543	20,255	20,798	21,247
	大原	4.6	—	247	81,482	81,729	81,554
	深川	3.2	—	619	88,308	88,927	88,759
	貴生	1.7	—	(161) 640	(48,265) 109,689	(48,426) 110,329	(48,888) 109,196
	三雲	3.2	—	526	65,853	66,379	68,251
	石部	4.4	—	578	75,542	76,120	75,994
	手原	3.2	—	360	81,770	82,130	80,722
西	上狛	1.0	—	2,675	110,831	113,506	111,592
	棚倉	1.8	—	245	67,673	67,918	65,752
	玉水	1.9	—	2,219	210,939	213,158	209,768
	青谷	2.0	—	360	9,567	9,927	10,697
	長池	1.2	—	2,742	169,751	172,493	171,996
	新田	2.4	—	927	185,142	186,069	190,558
	宇治	2.1	1	5,141	195,726	200,868	198,651
	木幡	2.6	1	325	30,070	30,396	33,471
	桃山	2.2	1	4,981	303,851	308,833	312,173
線	稻荷	2.6	—	3,453	104,687	108,140	114,395
	伏見	1.1	—	—	—	—	—
	終	1.1	—	2,899	360,645	363,544	356,042
	帶解	1.8	—	1,469	204,935	206,404	205,743
	襟本	1.6	—	1,662	286,069	287,731	287,570
	丹市	1.6	—	2,549	561,098	563,647	583,739
	長市	1.7	—	255	94,945	95,200	90,469
	柳本	1.0	—	780	193,769	194,549	196,497
	三輪	2.3	—	2,659	223,994	226,653	225,121
	櫻井	1.1	—	3,391	(106,307) 614,997	(106,307) 618,398	(113,988) 631,503
	香久	1.3	—	342	163,869	164,211	159,957

(二年度)

手小荷物 噸數發送	貨 物 送 噸				數 到		
	發 送			合 計	着		
	小 口	特別小口	貨 切		小 口	特別小口	
804	5,608	496	14,360	20,464	5,166	234	
18	833	14	920	1,767	473	6	
11	669	3	793	1,465	386	3	
19	762	221	2,624	3,607	835	6	
21	247	27	2,247	2,521	457	—	
74	804	43	8,906	9,753	1,343	11	
23	247	31	4,210	4,488	650	6	
40	507	63	2,678	3,248	664	3	
24	244	8	1,012	1,264	208	4	
66	702	68	3,844	4,614	1,339	62	
72	2,473	119	9,991	12,583	2,442	95	
(17) 66	(476) 2,241	31	(94) 14,323	(570) 16,595	(106) 1,987	31	
68	797	11	18,046	18,854	646	10	
53	956	12	44,212	45,180	858	14	
16	541	14	2,306	2,861	583	3	
43	1,330	34	11,244	12,608	791	128	
23	545	14	2,889	3,448	373	2	
68	1,734	31	5,882	7,647	1,841	23	
—	—	—	—	—	—	—	
63	1,725	46	1,978	3,749	1,355	62	
29	488	23	473	984	460	4	
111	2,666	726	5,438	8,830	2,365	114	
37	1,237	127	1,228	2,592	923	38	
168	3,234	149	27,808	31,191	3,035	80	
146	1,491	150	8,504	10,145	1,959	73	
—	3,378	93	22,669	26,140	2,608	98	
88	4,350	108	6,407	10,865	3,586	43	
31	902	13	3,126	4,041	986	77	
36	1,559	107	3,956	5,622	1,255	65	
115	1,169	133	3,593	4,895	1,845	53	
—	—	—	—	—	—	—	
56	1,332	23	3,474	4,829	846	16	
43	1,499	34	2,062	3,595	975	13	
(1) 173	(24) 3,966	232	(52) 21,167	(76) 26,345	(7) 4,696	184	
53	—	—	—	—	—	—	



(二年度)

線名及驛名	貨物噸數		收					
	到着		旅客運賃	手運小荷物	郵便物分載料	入場料	円	
	貨切	合計						
關	鳥羽	8,540	13,940	342,279	37,532	—	808	
	相可	1,999	2,478	11,943	746	—	26	
	佐奈	827	1,216	11,331	444	—	18	
	原	原	920	1,761	14,835	623	—	20
		添	105	562	10,055	720	—	8
	三瀬	3,020	4,374	43,069	2,224	—	25	
	瀧	原	2,014	2,670	14,403	656	—	13
		勢	1,874	2,541	35,715	1,375	—	14
	大	大	480	692	23,805	1,064	—	12
	大	原	4,803	6,204	42,421	3,297	—	39
		深	7,275	9,812	42,527	3,572	—	101
	貴生	(7,336) 6,763	(7,442) 8,781	57,669	2,851	—	47	
三	雲	8,113	8,769	32,597	2,253	—	52	
	部	2,606	3,478	26,313	2,035	—	19	
石	原	6,137	6,723	19,407	579	—	14	
上	狛	1,632	2,551	31,135	1,303	—	8	
	倉	1,093	1,468	12,665	543	—	2	
玉	水	5,045	6,909	53,631	2,161	—	25	
青	谷	—	—	2,169	—	—	—	
	長	5,141	6,558	37,445	2,280	—	21	
新	池	5,027	5,491	30,545	1,626	—	15	
字	治	26,609	29,088	49,638	8,082	—	82	
	幡	3,169	4,130	10,990	2,613	—	14	
木	山	55,812	58,927	84,220	10,156	38	115	
稻	荷	36,425	38,457	51,407	10,230	—	107	
	見	50,581	53,287	—	—	—	—	
伏	終	43,815	47,444	47,447	4,403	—	18	
帶	解	3,735	4,798	20,287	1,128	—	13	
	本	5,065	6,385	33,376	1,067	—	16	
丹	波	12,162	14,060	175,952	5,415	—	595	
長	市	—	—	5,598	—	—	—	
柳	本	5,005	5,867	28,193	1,650	—	23	
	輪	4,843	5,831	45,019	1,569	—	48	
三	井	19,760	24,630	137,167	7,685	—	98	
櫻	山	—	—	22,902	3,578	—	13	
香	久	—	—	—	—	—	—	

〇三三

(二年度)

客	入					合計
	雜	收	貨物		計	
			貨物運賃	雜		
691	381,310	83,089	523	83,612	464,922	
35	12,750	6,737	35	6,772	19,522	
16	11,809	3,547	14	3,561	15,370	
33	15,511	10,767	8	10,775	26,286	
17	10,800	5,076	8	5,084	15,884	
83	45,401	21,874	11	21,885	67,286	
46	15,118	9,121	5	9,126	24,244	
68	37,172	9,096	48	9,144	46,316	
69	24,950	4,595	8	4,603	29,553	
96	45,853	11,841	36	11,877	57,730	
141	46,341	47,140	68	47,208	93,549	
154	60,721	51,836	72	51,908	112,629	
82	34,984	18,319	25	18,344	53,328	
35	28,402	34,864	32	34,896	63,298	
61	20,061	4,333	2	4,335	24,396	
41	32,487	26,039	37	26,076	58,563	
22	13,232	3,845	9	3,854	17,086	
91	55,908	12,862	69	12,931	68,839	
1	2,170	—	—	—	2,170	
67	39,813	11,719	127	11,846	51,659	
39	32,225	4,188	50	4,238	36,463	
513	58,315	52,962	1,405	54,367	112,682	
98	13,715	39,077	386	39,463	53,178	
278	94,807	204,770	125	204,895	299,702	
264	62,008	34,817	248	35,065	97,073	
—	—	151,668	120	151,788	151,788	
45	51,913	45,423	61	45,486	97,397	
34	21,462	7,632	44	7,676	29,138	
39	34,498	20,019	34	20,053	54,551	
359	182,321	23,787	125	23,912	206,233	
1	5,599	—	—	—	5,599	
38	29,904	18,373	30	18,403	48,307	
68	46,704	11,463	23	11,486	58,190	
379	145,329	82,874	200	83,074	228,403	
29	26,522	—	—	—	26,522	

一三三



(二年度)

線名及驛名	驛間距離	旅 客 人 員								
		乘 車				合 計	降車一二三 等 計			
		一 等	二 等	三 等	人					
關	欽 傍 金 橋 祝 園	1.7	—	2,776	(174,310)	672,516	(176,310)	675,292	(174,288)	683,725
		1.7	—	83	51,177	51,260	51,177	51,260	45,802	
	3.2	—	281	56,691	56,972	56,691	56,972	55,948		
	4.5	—	224	67,469	67,693	67,469	67,693	69,504		
	4.0	—	296	39,695	39,991	39,695	39,991	39,595		
	1.9	—	332	95,229	95,561	95,229	95,561	94,773		
	3.3	—	625	126,689	127,314	126,689	127,314	130,982		
	3.0	3	5,202	394,398	399,603	394,398	399,603	395,866		
	0.9	—	467	71,451	71,918	71,451	71,918	71,410		
	1.3	—	5,360	442,242	447,602	5,360	442,242	447,602	459,381	
1.5	—	2,003	253,455	255,458	2,003	253,455	255,458	257,136		
1.2	—	9,063	456,897	465,960	9,063	456,897	465,960	481,653		
1.1	—	25,518	746,338	771,856	25,518	746,338	771,856	794,499		
2.2	—	42,581	1,587,444	1,630,025	42,581	1,587,444	1,630,025	1,592,853		
西	淀 川 下 田 高 田	3.0	—	—	—	—	—	—	—	
		4.1	—	454	175,437	175,891	454	175,437	176,734	
	3.0	—	9,398	652,002	661,400	9,398	652,002	661,400	654,887	
	2.1	—	873	134,645	135,518	873	134,645	134,663		
	1.7	—	4,636	393,456	398,092	4,636	393,456	400,125		
	2.1	—	350	128,943	129,293	350	128,943	130,463		
	2.5	—	1,861	(130,073)	163,392	(130,073)	165,253	(130,394)	175,903	
	4.1	—	966	83,410	84,376	966	83,410	84,376	87,077	
	2.4	—	3,492	347,573	351,065	3,492	347,573	351,065	350,761	
	1.0	—	879	62,243	63,122	879	62,243	63,122	61,251	
2.6	—	541	86,223	86,764	541	86,223	86,764	85,938		
2.4	—	2,546	(180,307)	370,571	(180,307)	374,117	(185,252)	386,896		
3.4	—	1,240	398,998	400,238	1,240	398,998	400,238	403,383		
2.5	—	1,172	215,904	217,076	1,172	215,904	217,076	218,810		
2.3	—	1,363	239,517	240,880	1,363	239,517	240,880	243,120		
3.1	—	1,504	244,905	246,409	1,504	244,905	246,409	247,335		
1.7	—	3,246	532,501	535,747	3,246	532,501	535,747	530,244		
1.6	—	39	8,923	8,962	39	8,923	8,962	10,810		
0.8	—	1,310	220,527	221,837	1,310	220,527	221,837	223,396		

(二年度)

手小荷物 噸數發送	貨 物 送 噸 數					
	發 送			到 着		
	小 口	特別小口	貨 切	小 口	特別小口	貨 切
(25) 235	(270) 2,274	—	(70) 7,171	(340) 9,668	(37) 3,358	—
—	—	—	—	—	—	—
12	1,435	6	7,567	9,008	581	1
31	2,210	7	2,393	4,610	1,282	15
9	703	—	5,644	6,347	728	5
21	1,360	18	6,260	7,638	1,276	7
15	1,475	13	4,672	6,160	1,078	2
74	1,356	13	2,920	4,289	1,197	22
—	—	—	—	—	—	—
32	1,275	13	5,085	6,373	908	14
3	22	—	45	67	57	2
43	670	46	1,484	2,200	599	15
35	1,266	185	4,205	5,656	786	41
400	14,379	429	87,634	102,442	9,018	278
—	—	—	—	—	—	—
—	495	20	18,758	19,273	179	93
88	1,099	53	2,998	4,150	961	14
408	4,963	186	23,276	28,425	5,983	130
105	892	127	4,562	5,581	889	28
207	2,289	251	2,325	4,865	3,244	96
67	578	201	2,809	3,588	858	54
(5) 41	(398) 990	113	(248) 2,430	(646) 3,523	(28) 679	43
40	634	8	654	1,296	497	1
157	4,056	198	10,760	15,014	5,059	95
33	1,250	40	1,021	2,311	1,381	6
10	142	—	270	412	282	1
(24) 77	(1,493) 2,625	(2) 179	(5,586) 27,834	(7,381) 30,638	(1,018) 2,777	65
244	2,561	357	9,251	12,169	5,754	131
67	2,215	133	32,559	34,907	2,029	62
107	4,116	44	5,206	9,366	1,905	12
50	2,516	91	39,376	41,983	1,913	27
56	4,177	13	6,758	10,948	3,012	36
—	—	—	—	—	—	—
38	1,844	46	7,105	8,995	1,188	7



(二年度)

線名及驛名	貨物噸數		收				
	到着		旅客運賃	手運小荷物	郵便物	入場料	
	貨切	合計					
關	欽傍	(705) 27,401	(742) 30,924	128,216	9,042	—	132
	金橋	—	—	4,170	—	—	—
	祝園	5,138	5,720	13,118	515	—	15
	田邊	8,825	10,122	20,195	1,347	12	12
	長尾	6,130	6,863	8,714	383	—	—
	津田	9,563	10,846	23,518	915	—	6
	星田	9,958	11,038	18,659	700	—	4
	四條	7,524	8,743	39,460	1,623	13	11
	三條	—	—	5,427	—	—	—
	住道	18,865	19,787	54,209	974	12	18
四	鴻池	874	933	24,659	159	—	1
	德庵	7,577	8,191	43,192	2,601	—	3
	放片	8,781	9,608	55,881	3,114	—	18
	車掌	78,449	87,745	97,005	18,970	171	54
	監督	—	—	2,409	—	—	—
	坂	—	—	—	—	—	—
	淀川	6,504	6,776	—	—	—	—
	下田	6,057	7,032	41,965	2,268	—	28
	高田	49,790	55,903	148,865	14,197	—	351
	大和	4,463	5,380	40,929	2,800	—	38
線	御新	15,665	19,005	116,019	8,578	—	186
	壺所	7,125	8,037	39,831	3,803	—	21
	吉野	(280) 4,960	(308) 5,682	68,129	2,499	—	31
	北宇	1,862	2,360	17,228	1,027	—	19
	五條	18,064	23,218	113,507	5,472	—	305
	大和	3,349	4,736	23,035	1,348	—	24
	隅二	1,680	1,963	14,906	402	—	8
	橋本	(8,108) 8,526	(9,126) 11,368	142,715	3,149	—	163
	高野	18,221	24,106	87,743	10,607	—	109
	妙寺	10,774	12,865	51,239	2,844	—	49
線	笠田	6,172	8,089	54,694	2,432	—	43
	名手	9,829	11,769	54,204	1,678	—	64
	粉河	11,380	14,428	76,575	2,438	—	168
	長打	—	—	630	5	—	—
打田	4,578	5,773	44,772	1,395	—	34	

一三四

(二年度)

客	入					合計
	雜收	計	貨物		計	
			運賃	雜收		
332	137,722	37,091	150	37,241	174,963	
—	4,170	—	—	—	4,170	
27	13,675	11,786	10	11,796	25,471	
70	21,636	8,332	37	8,369	30,005	
14	9,111	3,901	87	3,988	13,099	
26	24,465	20,361	19	20,380	44,845	
28	19,391	12,542	21	12,563	31,954	
74	41,181	15,969	52	16,021	57,202	
—	5,427	—	—	—	5,427	
118	55,331	21,145	18	21,163	76,494	
45	24,864	160	2	162	25,026	
93	45,889	13,016	51	13,067	58,956	
97	59,110	29,854	28	29,882	88,992	
1,551	117,751	400,464	1,032	401,496	519,247	
—	2,409	—	—	—	2,409	
—	—	34,878	26	34,904	34,904	
68	44,329	15,579	37	15,616	59,945	
615	164,028	86,898	758	87,656	251,684	
78	43,845	17,914	51	17,965	61,810	
195	124,978	19,173	109	19,282	144,260	
62	43,717	11,124	60	11,184	54,901	
175	70,834	12,064	49	12,113	82,947	
34	18,308	3,974	13	3,987	22,295	
229	119,513	60,359	84	60,443	179,956	
39	24,446	8,917	35	8,952	33,398	
24	15,340	1,732	1	1,733	17,073	
214	146,241	42,877	64	42,941	189,182	
340	98,799	44,183	142	44,325	143,124	
88	54,220	85,359	106	85,465	139,685	
78	57,247	53,062	107	53,169	110,416	
91	56,037	110,439	143	110,582	166,619	
135	79,316	57,505	214	57,719	137,035	
—	635	—	—	—	635	
78	46,279	33,816	37	33,853	80,132	

一三五