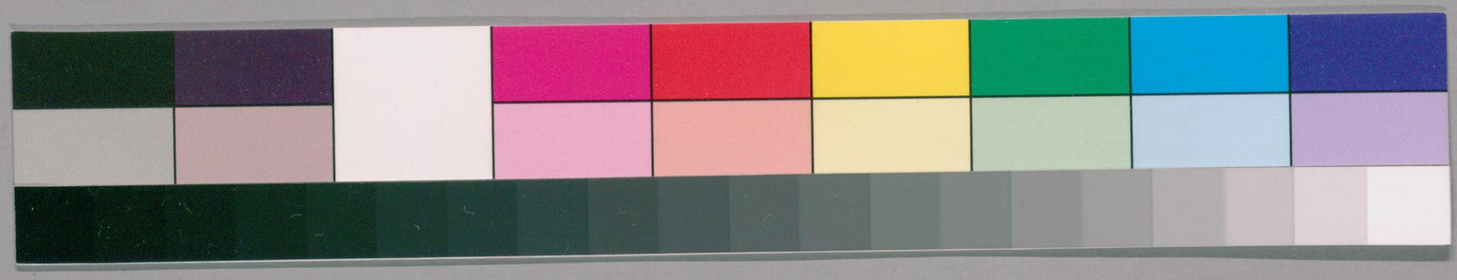

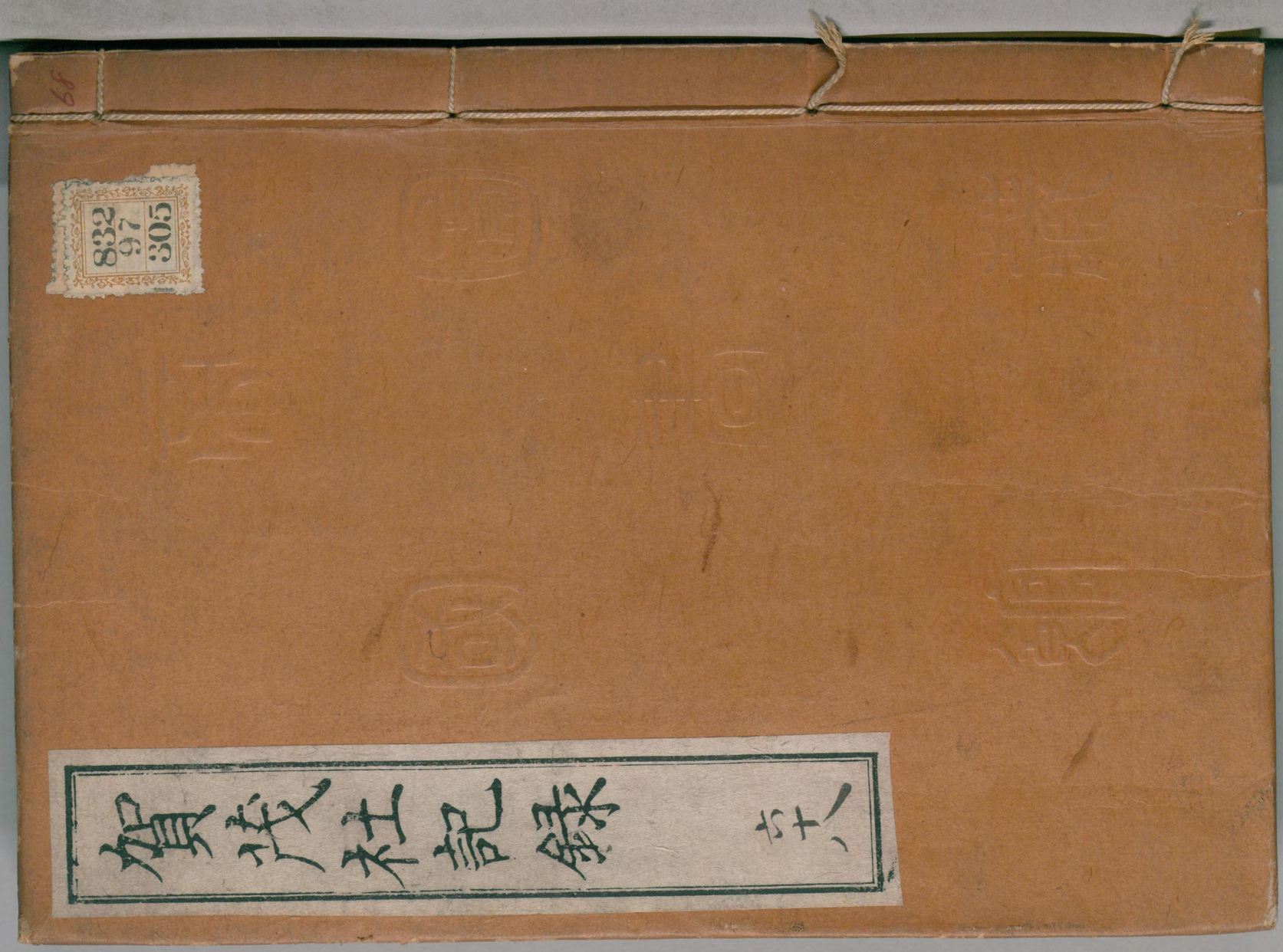

ガラス使用
国立国会図書館　タイトル『賀茂社記録. 第68冊』 請求記号 832-305

832
97
305

日記

天保九戊戌年

從四月下旬
到十二月下旬

經手

五十二冊

68

国立国会図書館　タイトル『賀茂社記録. 第68冊』 請求記号 832-305

ガラス使用

天保九戊戌年

正月小

元日甲戌晴 節会御神事如例 ○社頭当番経啓代勤

御神楽 [illegible] ○御参内 [illegible] 中ニ付御参向 [illegible] 拝 [illegible]

神供 [illegible] 如例 [illegible] 菱花 [illegible] 役 [illegible] 御 [illegible]

御 [illegible] 一統 [illegible] 旅 [illegible] 祝 [illegible]

庭上 [illegible] 役 [illegible] ○午後 [illegible] 戊 [illegible] 庭 [illegible]

[illegible] 所より [illegible] 中 [illegible] 門 [illegible] 戊 [illegible]

小 [illegible] 献上 [illegible] 中 [illegible]

[illegible] 奉 [illegible]

二日乙亥晴 早朝 経千 [illegible] 社 [illegible] 経千民部

社 [illegible] ○御 [illegible] 用

帝国図書館蔵

大正 7.2.2 購求

人來御参向也、還御以後神事如例云々、
三日丙子晴、維摩会當社如例也、
四日丁丑晴、大政所御方ゟ御祈禱之御札如例年之進上
〇関東御使保田宗寺ゟ御使者也、〇以後御祈禱如例年之
下之天神之祈禱以下並如例也、御田參申之、代初之社頭參申也、
候也之
五日戊寅晴、御蔵參詣、従人以私上如例、年之祓済之事之、〇當
歳出之上賀ゟ覧之、如例、
十月癸未晴、御奉幣申之、〇人今日参入也、
於完成年之、但御使御方遠路至如例、
御祝日之止ツノ之事也、
十三日丙戌晴、御宮門鋪設大栄上御奉幣申之神祭

之奥社之上、鋪設作法神事之、以祝詞神社之祓
如例之也、〇猿楽之事上覧之、
御目見之事如例也、〇年始御参賀之儀
御中返事御殿御例年之通参内殿之
之上、當日宗封例年之通参内殿之
寅結田大宮御前也、小雑色八人、出来如例之
三方之參、仙洞御所大宮御所、准后御方へ参
比還御也、〇今日諸申、御對面也、
十四日丁亥雪、當日之依祓之神事也、出御、
申之、天下地之諸社之事也、
十五日戊子晴、御殿一統之御參之下、祓之
之但當年御中、一日御祓一統切之下

日并用在之可如例之義之以前調進之
十六日己丑晴 非小人保歳 於御祝經千經啓奉之○入
夜經月五番御祝奉書等 御奉書之○廿五日御拝祈經啓祈誦
十八日辛卯大雪 經之千積進上之
二十日癸巳 曇 五番御祝 之中 參中御倉 以祝必顯章 僅
參集 尚 御神事 社中 讓之
 三 參 會於六所 奉 參 八 之 錢
 參 六 之 之 時 成功經千顯居足法馬必顯 成美
與奪 競馬 第 元豊顯 成功元 ○ 之 十言 御 寮 門 中 寺
一山御祝上如例 頭 御對面 之
廿四日丁酉晴 一社人保歳 參 上 祝 經 記 經 啓
參 之 之 十 之 今 日 於 夜 參 書 辨 之 [illegible]

○子刻 中安 經子經記所刻出 御出 所 之 川上 之
例之 御所 刻 御 之 大 之 之 奉
 奉 之 之 之 入 祝 將
 御 之 刻 之 之 參
 御 經記 內 完之
廿六日己亥晴 中御倉 社中 議 集
二月 之 中 之 之 之
廿九日壬寅晴 社 經啓 令代 初之
重龍 神 集之

二月
朔日癸卯晴 着 中 六 夜 閑 之

三日乙巳晴、五徳常方助蔵御下向之社参、会集参ニ参
一式徳ナリ、夜、湖ナリ
五日丁未晴、昼ニ小雪、市御修百之座講参四季月之処
川上市講剋限ニ付参、会所百日代講師定
当社御修百座之、但御講ハ三季
日之　○市用人伴三郎田ニ例、市中野彦伊兵衛之
田代氏、御社参ニ付、村田中務三月十五日宮ニ而
任伝来之、召使ニ也、給之、今日御法事
也、及参詣
八日庚戌晴、経読当番日参、須賀二年目ニ而参、会議経紀
力業内ニ而伴奥御社神前ニ参進、御先例之　○市烟講
六月今月、年例之通、夜戌刻ニ帰宅了

九日辛亥晴、市烟講御宮之、子刻ゟ社参、会集御法事
如例相済
十一日癸丑雪、御頭方撰之、限当番所、由例　宅田之張紙
六日ニ而賀茂之、御修之、力取衆之内、今日遷宮
陽明院殿御法事、会議一献出ル、入夜帰宅、但し右賀茂
張紙内へ、申入、今日、御幣之、文徳宮
右便宜之間、当年中之張紙之、御幣
下向之処、今日了
十三日乙卯晴、社参、講十人参、社参之如例、夜戌刻帰宅了
十五日丁巳晴、神供参、御祈之、力取、氏神社参之
日、涅槃会如例、社参之
十六日戊午晴、会集参講、当番、社参之、当番ニ而、夜戌

国立国会図書館　タイトル『賀茂社記録．第68冊』　請求記号　832-305
ガラス使用

刻限参勤

十八日庚申晴　神事出仕神事如先々　於経所神事如例参勤

廿日壬戌陰　今日無神事如例

廿一日癸亥晴　養仙来賀茂事、伊勢今日生花会有之

於岡崎屋丸太町邊○御尾張屋嘉右衛門実父下鴨氏人

和泉守参会　今暁逝去年来七十歳余之由　其家報来之由

之也　右之事共参会人々之事共来候由承

之事也　明後日告来也

廿五日丁卯晴　御参社神事如例　右參勤之○右

御参社神事御出仕着座事出仕也　右之子細

御参拝賀之由　参会之由　依御社参

参会参会也　十三日之由也

廿九日辛未　当社例祭経蔵今代役但当月結政之事

依之有之○宮路並例之事承之　本月迄之事未承候

小番十五日　朝勤

三十日壬申晴　御社参神事仕儀等並参詣

参上二条家候而　今日被仰出之由承

三月小

三日乙亥晴　御参内賀表　神事斎行之由

年始御精進解斎之夜御節會之事之○入夜

社中之御祈祷之由申来

上皇王日来御不豫之由御薬湯　口上　其験速令復平

常給為　寶祚延長自明日一七箇日一社一同抽丹

誠可凝懇禱之由了

六日戊寅 雨 中飯後新潤堂綠水來同 寂阿宗所 探題等
也依僅出席濃[illegible]之間[illegible] 經少謹並終千少歡重
龍木之[illegible]上[illegible]一首了 [illegible] 木寂
依[illegible]歸元之

七日己卯 晴 上白壬[illegible]禱 申日[illegible]早朝參社了

八日庚辰 晴 中飯後新潤堂綠水[illegible]讀[illegible]集
經少[illegible]人[illegible]

九日辛巳 雨 中飯後[illegible]集讀
[illegible]讀[illegible]之

十日壬午 雨[illegible]晴 [illegible]細[illegible]例

十一日癸未 晴 [illegible]七[illegible]級

戌半刻[illegible]半刻[illegible]申半刻[illegible]
[illegible]

十二日甲申 [illegible]

[illegible]

十三日乙酉 晴 [illegible]
[illegible]

国立国会図書館　タイトル『賀茂社記録. 第68冊』　請求記号 832-305　　ガラス使用

右矢田村之重郎居宅之処一昨申[illegible]前より地面
之内ニ有来候[illegible]納屋移り并社中より之重郎
立退之節所持居宅取払之儀ハ先達而[illegible]
建置候其節ハ[illegible]談合之上定置候也 并上よ願出
候[illegible]
[illegible]
[illegible]一札仍而如件

天保九戊戌年三月

賀茂別雷神社
[illegible]

廿一日癸巳晴 [illegible]
廿九日辛丑晴 [illegible]宅小東両[illegible]建[illegible]

当年[illegible]日時勘文且当年小西金[illegible]
[illegible]
[illegible]
今一覧之

四月大

朔日壬寅晴 貴布祢社遷宮祭如例年之 ○ [illegible]
参宮[illegible]
[illegible]
[illegible]
[illegible]
一[illegible]生[illegible]

大炊寮権助陽清書出有之
三日甲辰晴 大将小屋ゟ当家修理方承候旨 従今日普請方令
下知之旨 達置之
六日丁未晴 御祭礼之馬場見物之処 依先年中願候之趣 当社藪中
并今度より出来之通 相願候処 是迄之通被仰出候之 ○此家居宅
少ゝ有之 只今迄建置 右之処修覆普請之為 今度社中へ 修覆
願書差出之処

古来頭取口状書

修覆願之

右修覆西岡(?)前々之通 此家居宅少ゝ有之 只今迄建置
修覆普請仕度候 御社中 法見合之上 許容被下候様 奉願候
以上

天保九戊戌年四月　　近宗氏参上下

一社御中

七日戊申晴 当番文先清宗出 [illegible] 新権中へ 候之
為中願候砌 宮出下之子 [illegible] 先清
並上修理之 被社家列了
九日庚戌晴 当番并 陰陽御年刻 御殿近衆 [illegible]
相除方之祭 [illegible] 御祓 [illegible] 納物一箇 [illegible]
四方天 [illegible] 黄赤白五色 [illegible] 礎石立 [illegible]
之 [illegible] 中 [illegible]
京礎石之日時勘文 [illegible]
右之 [illegible] 白銀 [illegible]
○社中 [illegible]

十八日己未　陰　後雨　御祭　參社如例參之

十九日庚申　雨　經千經紀參社如例　御歟經覺之寫參社如之

一日大律　於居入本荒上安当人亦室木多願良之

廿日辛酉　晴　參廳參之　右軒供祝方第一經啓五合代御許可

片岡社禰宜参之　返濱使於御便後　内蔵使九條右中將

使　返衛吏少將之　申刻　無之雷鳴　日没之　安祓所

廿一日壬戌　晴　今日之刻　平座并御之通　此後遊宴之宴

内庭出座今日中　塩納御稲御御之本　青宮赤白半之在月

赤向西房内御廿　今日座撥御本合御殿之　但庚殿長宮

半々嫁寺之々千度廿三千　寮之　賀茂中老宮　夜之房用本可記

座し先祖　登臨勝之　卯右　此所右座殿之御之　如行遊

御殿之御東枝　地祇殿枝本之用之　讀之

廿三日甲子晴　御殿御講　下二五日後宮辰御皇院并刑

所御所人寛於之　私後上皇御後人　祓所之丑時之宮御家

之番之請之五座宮之内後方　進中納言　保地方之

右御所之事出座御殿出後之之　一獻之　座豊之清之上

後五刊之由之

廿四日乙丑晴　此宮遊宴之寺御文今日之刻今　礎柱之宮之

小座西之本御前之之　同刻　神宮敬進合　参社御参之日本

刻柱之祭　五番座行供御宮　御歟保々經千方　拔清巣

也之々了經紀今代御如例　座之之上首第一之在行

御神祝方内陣御供神之　時供經廣之　祭用之座刻之

如例

廿五日丙寅晴　御尾添之座先敲幣畑　出發　此之日参之

国立国会図書館　　タイトル『賀茂社記録. 第68冊』　請求記号 832-305

ガラス使用

御装束拝賀之事申上今日辰刻施鋪設之送之
廿六日丁卯晴 社司當番護摩經料今代勤了
廿七日戊辰晴 御祓之事、御装束拝賀之事在同 九日
賣折生鞠一足烏賊等被進折書翰添遣之之

閏四月小
朔日壬申晴 御祓之事了 右一記吉利境鞠一足繫下
剣索之

五日丙子晴 權禰宜敏平去年二十八歳死之
六日丁丑陰晴 音請今日有之 貴船宮上棟之
十三日甲申晴 閑束より貴船称宜右又之人有之
十九日庚寅雨 閑東より葵使神主信平張顕本去四月十日

睫西御元炎燈之延日今日後京之在奉献上 御米ヨリ被進之
御代始禮本主御奉納之
廿一日壬午晴 細川越中守殿御使御例年之通
御對顔御祝儀御太刀馬代 御菓子料之通
家来重役御尚之由祝儀被止之赤飯 向方下被遣之
之之
廿五日丙申 今日終日大雨在所之稽古之 清嗣卒
年四十九 委細書状之

五月小
朔日辛丑晴 口上之例年
五日乙巳晴 競馬御例 經紀西日中 陪下 舞殿 經啓

国立国会図書館　　タイトル『賀茂社記録. 第68冊』　請求記号 832-305
ガラス使用

左方階下乗雄杖持之、兼来者花規轄成勤之。
八日戊申雨　当社御燈講廿六座自今年始之、是役也例之〇壱〻
未年経寛敏顕方々嫡子相続入宮、并日人神宿住之良方
入用銀之事也、遣之事文式度寺社町奉行西〻奉行所
宮座衆宜所之方勤勢銀之事也、宮遣之、書約
定通銘番三貫目可渡敏顕経寛両名之證文書写本
證文箱入之
九日乙酉晴　当社祓勤賞之、君当社禰宜之事也敏顕方
ト　占事数経之中麻可令蔵当寺社町奉行宮崎春張
四貫目之　之通也　清算證人相渡之
十九日乙未雨　七文正臣日之　母日伴共座之京也社例
廿三日癸亥晴少雨　当社御当番　経啓今年初之

〇徳川刑部卿殿去卯年迄薨去候処廿二日より七日之間鳴物停止
普請ハ来ル四日迄之由之旨又被触候、依之宅普請去卯二日より延引
廿七日甲子晴　当社相模守殿御成、御礼所代官部
下総守　御参会之事
廿九日丙寅晴　今日遊覧之、東月二日
大勝寺殿御一周忌ニ付　今日より御鳴物停止
六月大
三日己巳晴　大勝寺殿御一周忌ニ付　於東福寺御法事
当日御参詣之　従紀州御使之　今日御参詣
〇宅普請今日より御免候旨　今日一日停止之
四日庚午晴　経紀卿亥刻日来之　病一卅日ハ廟参候　原経啓

代勤之

五日辛卯陰　内殿百人見物[illegible]参宮之　三十日[illegible]
　御修法[illegible]例五時[illegible]　[illegible]百日[illegible]人（[illegible]）
　参詣[illegible]

十一日丁酉晴　月次御祈祷[illegible]卯刻[illegible]
　[illegible]神主代[illegible]八人[illegible]神主[illegible]

十二日戊戌陰　百日[illegible]神[illegible]如[illegible]
　[illegible]

十六日壬寅陰　[illegible]
　[illegible]之

十七日癸卯晴　[illegible]
　[illegible]

十八日甲辰晴　[illegible]
　[illegible]
　[illegible]
　[illegible]
　[illegible]
　[illegible]

十九日乙巳晴　[illegible]
　[illegible]
　下[illegible]之

廿二日戊申晴　社[illegible]

七月大

朔日庚子晴　御所様御服解之　○御門代参能登守三日
如例候
十日己酉晴　毎小路殿来宅　墓参如例候　予為代参
時形子参拝
十四日癸丑晴　経紀経啓二十日来宅中之四郎如例厳子
従三人向御神拝拝之候　○当家へ参拝見之三人三人立寄
三日廿一日御参詣之節三日二日御当番之処経啓参拝
候事　来二十日御神事ニ付御参拝之由被仰出候　経啓参拝
三日廿日御参之処七時過　登殿　経啓詰合事
候也　当日御神拝御参詣之節　普請御用向之事
十五日甲寅晴　御参拝経啓　御参之節　御祓御頂戴之候
十六日乙卯晴　在所中之四郎如例候

十九日戊午晴　経啓日参昨年　経紀代参
廿日己未晴　社頭当番　経啓代参
八月小
朔日庚午晴　御当門　御参拝経之人　大ニ礼　如例三祓同上下
於社中　石住事合中
八日丁丑晴　経諫大合有　於三ヶ寺来中ニ而御参拝
十三日壬午晴　神事　経諫十二人有於社来上井尚方之御殿
経啓　御参之奉曲殿御使中ニ而御参拝有之
十五日甲申晴　月蝕九分半　亥六刻ヨリ始子四刻ニ終
十八日丁亥晴　雲会ニ而保子へ参　御参詣之事
廿三日壬辰曇　御達二而参拝候社中　下知経御神拝

之座敷少勤仕候所今日外様参了
廿七日丙申晴 寅母正忌也 墓参保子同道之
廿八日丁酉晴 江州田上不動参詣 経蔭是偏祈願為
寵児所達成之旨参詣也 〇広橋前内府経豊公
去年所患去年明日九月廿一日到 夜潮時為停止了
仍云々〇今年秋月喪出家今月所労代官難及其沙汰
了〇清宗門跡年忌供養ニ付賤来山寺為納経致
参今日参向ト人々之首両社信保ニ付ト刻之
廿二日先納経之ト当方ニ任其文第遂間於神
九月大
九日丁未晴 重陽節 社参如例〇幸甚参会之帝無別条
叔馬場事殊節句宣年人与ハ中山祥蔵之坂本子卯坊
之宿下京出合之□加様名斗候西下賀茂宗家揃候下
同参会院是也於之□候未詳参候止之
十日戊申晴 故殿妻女ハ当年生国土州ニ於て候也
之母祖母之乳母之別也於此所今年依当事之
了参候了之
十一日癸丑晴 経一家条奉宿経並宗集経紙献経之記供養誌
十六日甲寅雨 杜田式部正年国済之未上下之儀相勤候之外之始
当午刻上之儀ニ為之熟午後清朋隆寺向明神之
之人数出候事刻明神之為行方社之候源候之
之参候之刻上之儀之御参了参参参之
十七日乙卯晴 清田郷之候 夕刻下之儀為座之熟

十八日丙辰晴御祓所掃除下知之由届し
十九日丁巳晴午半刻過京伺御振舞上へ参り御服解除被仰付候
奉書留帳ニ在之 申刻ニ済申し〇去ル十七日神主
信平卿寛平時年六十四依之同日ニ辞職被為成候寛充ヲ被為成
同日新補神主其子久轉補正禰宜保寛正下 宣下ニ
廿二日庚申晴紀保政ヨリ新年ニ付御祭礼奉行ニ付返書
申遣し 参ニ付同日官中進ニ付 先例被到来ニ付
申述候し〇此度於常御殿中将殿へ堀川殿
新社御造営ニ付御材料…
義田文ニ付御注文…ニ付
廿三日辛酉曇午後雨降 経紀参其方ニ御届し
〇荒木出雲二階修理ニ付大工ヲ遣候し

廿四日壬戌晴御参社へ参り被仰付ニ付…
〇薩州御役人参り候処 御所ニ参り上京ニ付…
ニ西参ニ付 社家中へ申遣ス…
西ノ刻薩州御役人…
ノ刻ニ参ニ付 御所ヨリ御使…
刻ニ参り…
御所西参り…
ニ付遣シ…
経歴…
此元役人…
御用出ニ付…
出候…

国立国会図書館　タイトル『賀茂社記録. 第68冊』 請求記号 832-305
ガラス使用

廿六日甲子晴 卯剋今夜社頭之所弊之者也（度〻涌出）
廿七日乙丑晴 社中祓有之 宜諸公卿自被構庭中之
遷宮御公事之所宜候之所令拝之者也（経輔 経良 経経）
千請善事之候事如例 経良保之之事也之

十月大
朔日己巳晴 如例 宮子園有之 社中参詣 経中
参下向 社司宮之祝有候也〇十日祓経寛以人（兼相方迎）
五日癸酉晴 朝日御物詣之後 社司之祓之事同祓之兼田経有之
当役法事如例之
十二日庚辰晴 今日之祓 廿五日自於当局庭有之 当役諸事如例
例之〇浦郷保生院 近代経 宿当田安波 御勧乳力

之供下向之所之御正殿之所之処之之為之〇正祢宜保光卒
十五日癸未晴 社頭当番役候之令代之庭之者也之 之候
御中之当役之 焼却之所之之也〇中館経之事為経以経
之之 当役之 社家中之之 兼之一職之〇正之庭之葬
具之所 社頭之之 法事之 評定之 之之之之
十七日乙酉晴 御所之 正之位 小折紙 中山之中将殿之以之之帰之
宿下之
十九日丁亥晴 御之 之之之之 之之
廿八日丙申晴 中之之 正暇之 御之之之之之之
〇社之之之之之之 之之 之之之之之 御代
之之之之 之之之之之之之之之之之之之
之之之之之之之之

暮月
八幡宮御千度 同人
八幡宮御千度 同人
[illegible]御千度 三ノ保[illegible]
八幡宮御千度 三ノ保[illegible]
一社[illegible]
右田地[illegible]
戌十一月 [illegible]
十日戊申[illegible]
十一日己酉晴[illegible]
日[illegible]大川[illegible]
[illegible]

十三日辛亥晴 [illegible]
[illegible]
廿二日庚申晴 [illegible]
廿三日辛酉晴 [illegible]
[illegible]
[illegible]
[illegible]
[illegible]
[illegible]
廿九日丁卯晴 [illegible]
[illegible]
[illegible]

まうし

十二月大
六日癸酉陰　仙洞御所従今夕於当社一七ヶ日之御祈
ノ御事中日ノ依り之被下御祈料候也　内実御使御風気之旨
九日丙子晴　上皇御不豫御祈於当社之此度ニ御立花之
上皇春来有御恙依神明冥助速雖令平愈給頃日
聊御不豫彌因霊験之良薬現其功力寶算延長自
明日五日一七箇日一社一同凝懇誠可祈請之事
十一日戊寅晴　仙洞御所当年来御不豫ニ付賀茂下上
社務所御祈被仰出候　今十二日ヨリ一七ヶ日之御祈
満之御礼御初穂料被下候也　当社中日十四日

右勤仕事之○此十日於内陣燈明前渡之
十二日己卯晴　社司當番従藩全代参之
十三日庚辰晴　御殿御燈籠之
十四日辛巳晴　午後ヨリ雷降　御祈中日之　当社　従今朱
勤仕事経紀今代新之
十七日甲申晴　貴船日参　経紀勤仕事　従社方代参勤了
○此節御修理之為加茂支配ノ宮司田地字西郷ヨリ
水成之事ニ而此度之代[illegible]
之議候方法寿請取申候之事ニ而来ル代之[illegible]
之事ハ此旨被申之○同勝寺日妻六十歳ニ而死去ニ付方無尊
右御届申候之
十九日丙戌晴　当年貴船田初穂之御礼　東宮御同社参

国立国会図書館　タイトル『賀茂社記録. 第68冊』 請求記号 832-305

ガラス使用

国立国会図書館　　タイトル『賀茂社記録. 第68冊』　請求記号 832-305

ガラス使用

日記

天保十巳亥年

従十月下旬迄前表
到十二月中旬

経千 五十三文

国立国会図書館　タイトル『賀茂社記録. 第68冊』 請求記号 832-305

ガラス使用

天保十己亥年

正月小

元日戊戌雨後晴、御神事如例、〇御宮門要方御拝、主下御殿ヘ如例、後於廰殿一統ヘ年始祝詞上之〇 禁中御参賀如例 経紀経啓令供奉之、還御後更ニ旧従正二位御加級後ニ御着陣 并ニ節会外弁御参役陣後ニ御早出之、于時戌刻、経紀経啓供奉同断

二日己亥晴 仙洞御所御参賀如例 経紀経啓供奉如昨日之〇経賢年始令社参、深夜ニ帰之

四日辛丑晴 経啓年始令参秋且下鴨参 中村卿子 経業代経啓参拝之〇、大政所御方、例年昨三日年始御祝詞ニ追参 先公御息日者ニ延引今日ニ進之

七日甲辰晴　一社人保蔵済リ候金子返納、并ニ経啓来ル、従紀
氏より社家中割符之通リ返済、○田畑政文方より護要
用書之通り御承知、謹而書付差出候事

覚

一 弐百石
　三斗五升九斗五升右別紙之通
　　　　　　　　　職事　花押
一 西郷 三石
　右田畑政文より譲請ニ付
　　　　　　　　　三ツ藤兵衛　判
　三石三斗三升
　右御加判奉願上候、以上
　　　　　　　　　之式送
　文化三正月
　　　　　　　　　祝部　経千

八日乙巳晴　暮九十二日　奉事始従紀　正五位下和親　小別祝

美其之方雷鳴十月廿日之方職中ニ付、四拾式事ニし
○薩州様ゟ今日御通り相済候日差ニ付、知玉氏参り来
候処之通り雑色之遣、余分ニ御用ニ付、参り候処
参り祇園社家清水寺中沙汰村方之方ニ付、孔立
参候則比叡山ゟ院中沙汰田中より候様子申付
御通り申付候ニ付、提灯翔提燈其余壱人ニ付し、在社
案内方之、祇園始大所ニ申付参り、往来
之御座候、日中沙汰田中新十郎、藤宮六角通東洞院
西入海老屋之参り候、主人方寺外経宮方へ参
成参り候処見し

十日丁未晴　社務蘭香、従啓全役勤之
十一日戊申雷　経紀　奉事始加級申上、辛人ニ而社中へ三拾三束

国立国会図書館　タイトル『賀茂社記録. 第68冊』　請求記号 832-305　　ガラス使用

まゝ汁并金於室数二年ありし事ニ候所二者去春令不参之
御外様侍供且数少顕斐顕門貴船供太直鐙馬余兼虎季子矩斐顕
足洗兼虎徳顕之
二十三日庚申晴 当月下野参頭之事兼充豊顕経千充参御豊顕代
徳顕経千代経紀令参詣之由届清水指出候事之

二月大
五日辛未雨 御殿下宿御講ニ参自之出候事
六日壬申雨 経殿貴郎日参頭当退清力八代秋兼之
八日甲戌晴 御焼講ニ参自之出候
九日乙亥晴 社頭當番 経殿令代勤之
十三日己卯晴 神事講十三参自出候如例之

十四日庚辰晴 仙洞御所より先月更ニ御祈之 御申上申合候之
御初穂白銀二十枚宛下一統へ被下之
銭五百文二穴ツヽ宛配之
十五日辛巳晴 御殿涅槃講如例年之
十七日癸未晴 中飯後抑兼名来参ス 奉行所ヘ 数之通
去九十二月ニ京都ニテ清安エテ下百姓共神事祭宮之始末出 麻宮部太夫清安
一 徒来田兄弟十人ヨリ
一 去代并宿手遅参京都并追放 中大路 下之
一 去代并足弁共并ゝ 山本 伊豫 三郎吉
一 宿本貫文并足弁 共并ゝ 梅辻 虎吉 池田 吉部

国立国会図書館　タイトル『賀茂社記録. 第68冊』 請求記号 832-305
ガラス使用

右之通ニて上ニ而年ニ変り無之候ニ付左ニ記ス

二月十七日　社中

廿五日辛卯晴　宮路星野より家数之事申上宿

廿七日癸巳晴　御蔵米頂戴之事御例之通頂戴之

三月小

朔日丁酉曇　於社先月之通年中進上之事廻文差出

御祈之事ニ付御祈祷之

二日戊戌晴　当番元銭砥ニ付書状遣候其段申来之

三日己亥晴　賀茂川上巳　御祓御禊祓如例年

○賞御鷹狩　當宮御代参経親ニ而御参詣ニ付例之通

十二日より出仕之　○辨題之義ニ付妻女猶又取扱ニ付

右通之由ニ而相伝之旨申上候由申来之

七日癸卯雨　社司当番之結殿之御初穂之儀経殿ニ而申之

八日甲辰晴　堀川左兵衛門尉弘美之事病気

之処死去ニ付主計佐代ニ而従兄小林豊後守へ申

頃去十七日之家督相続之旨届出ニ付其段申之

通御沙汰ニ付御初穂之事　御祈祷之ニ付御出仕之

右之とおり當番へ申来ル

九日乙巳晴　堀川左兵衛尉男死去被届出候ニ付之○御沙汰之旨

十日丙午曇　織細御紙之御例年○明十一日経紀勅封御代

参出之所ニ付上御蔵米頂戴之通ニ候而子ニ

右之通御初穂献御通ニ相成○堀川忠之助

申梅之事香奠之事進上之

十一日丁未晴 正卯刻經紀勢州へ目出度出立 經啓同伴
供付石田右近・安達右馬権頭也 未半刻ゟ雨降
十二日戊申 雨 此生日堀川坊城殿門志於浄福寺葬送
為之参詣 御所仕丁西野ゟ来る 列外行列に加焼香
し参神之 伊勢両宮神事自出す [illegible]
十三日己酉 雨後晴 經紀今朝賀茂社御代参神事之
処内々往年例 此日午後参神し ○御使出京掛合
九条自御定し
十六日壬子 曇 經紀今朝伊勢両宮御代参相勤し ○北野紙
屋保也 [illegible] 因情今豊顕ゟ [illegible] 罷出
七井 [illegible] 宮納之 [illegible] 振之 [illegible] 譲受 [illegible]
[illegible] 書 [illegible]

廿日丙辰 雨後晴 午刻過伊勢ゟ經紀經啓今帰ル 自出度事也 着之
此經紀 両宮並當社御札并御神楽献上了 ほか完
未刻社頭完一献 但之方角へ [illegible] 經紀ゟ合定
經啓ゟも御膳之 [illegible] し
廿二日戊午 晴 右從御所御祭庭座公卿御参 經紀
經啓供奉之事 正卯刻 [illegible] 午刻也 ○保田遠
江守 [illegible] 參之
廿五日辛酉 雨 晴 社参 [illegible] 振之 [illegible] 前 [illegible]
拵 [illegible]
廿八日甲子 雨 [illegible] 定之 [illegible]
（[illegible] 因情今豊顕ゟ譲受 [illegible]）
[illegible]
四月小

朔日丙寅晴 貴船社御更衣如例了
二日丁卯晴 烏丸通上長者町上ル所大津政右衛門らし
傭家ニ入ル 経紀縫殿令行向 [illegible] 人々ニ [illegible] 遊之
大西 [illegible] 御 [illegible] 了 〇先月下旬ニ [illegible] 男女
頻ニ蝶ニ踊ル [illegible] 大人ニ [illegible] 甲 [illegible] 風
流美麗成様ニ衣装ニ [illegible] 所ニ [illegible] 人家ニ [illegible]
躍入 多ク祇園清水 [illegible] 神仏 [illegible] 諸ニ [illegible]
云ク 歌之詞ニ云ク 唯蝶々 [illegible] 云 抓ノ手
多ク損シ 衣体ハ [illegible] 紅色ニ [illegible] 異様成 [illegible] 顔
被リ 儒体 [illegible] 禅 [illegible]
追ヒ [illegible] 羅紗 [illegible]
大坂 鐘鳴 [illegible] 大坂 [illegible] 流行 [illegible]

古今未曾有之事也 [illegible] 人ニ [illegible]
四日己巳曇 尾張大納言殿 [illegible] 七日ニ [illegible] 停止之
触有之 普請ハ三日ニ [illegible]
六日辛未雨 社頭当番 経紀代ニ [illegible]
九日甲戌曇 [illegible]
[illegible] 継之 [illegible]
[illegible] 保子 [illegible]
[illegible]
[illegible]
小 [illegible]
[illegible] 七 [illegible]
[illegible] 七 [illegible] 止 [illegible]

国立国会図書館 タイトル『賀茂社記録. 第68冊』 請求記号 832-305
ガラス使用

十日乙亥晴薩州[illegible]土佐[illegible]
[illegible]天保山一覧[illegible]
十一日丙子晴[illegible]薩州[illegible]上[illegible]
[illegible]書[illegible]
[illegible]
十二日丁丑晴[illegible]小倉[illegible]薩州[illegible]
[illegible]
[illegible]人伊丹[illegible]

[illegible]
[illegible]
[illegible]
[illegible]
夕刻[illegible]
十三日戊寅晴[illegible]
[illegible]小倉[illegible]中飯[illegible]
[illegible]天王寺一覧住吉社[illegible]
[illegible]夕
刻[illegible]
十四日己卯[illegible]一[illegible]伏見宿
[illegible]

国立国会図書館　タイトル『賀茂社記録. 第68冊』 請求記号 832-305
ガラス使用

十五日庚辰雨風追日弱依之宮人々參事上京
雨及今年保子之義參事而判定之事中
饗事出之經千 御服之末付 東樋口大納言殿へ參る一紙
方取扱座敷之事 御節句參之事 遣之
未刻許經千參 御用之節候之 但沼宮之節事也
昇時許より茶子出也山崎氏より茶子小倉一筥大入
生鯛出尾來之 此鯛一尾は御返禮之ニ茶一尾は小倉
家へ遣之茶子大方一箱令献上之
十八日癸未晴 經紀經啓參社之
十九日甲申曇後晴 經千參着衣遣參社經寛昨夜
不來今日參社之
廿日乙酉雨後晴 參御參之評定之人ニ而今日辨取帰方之参也

經千未朝飯後より參籠所在役出勤時供奉代經啓參勤之祝
方第二之関白邸へ着之諸事如例 廿日使六條中將殿宿使
小少將内之被使河野伊奉請取大納言殿奉行一条中山殿被遣
參勤之御東松井殿拝見有之夕刻離宮之后午退下
廿一日丙戌晴東尾道且在之通之御使申参之代參事遣之候
小倉信方入來 力香盛令之事來候之於 小倉信方着座出下
着座朝因參信方文宮從兵之米通經非時出在候之東條候
各參之代參之依倉方之長遠御事之家文殿舞中力
松井久参候之小倉之事持之人之意遣之之候來
來之候來之着之松井之代參之日供之參之御答上
御靈社殿松井之通一覧之夕刻御宮遣之

五月大

朔日乙未晴 足洗如例 予星野ノ家ニ而ノ盃[illegible]参来 播州ニ当ル光院

同伴し 波花[illegible]年頭参来 足洗一覧ノ後ハ飲ニし

三日丁酉晴 当年今月ニ至リ 義庭子五十回忌ニ当ル 一紙ニ書ス

逐し ケ所 波花[illegible]ニ参ル [illegible] 餅十弐ツ 正親町ニ而

墨書 [illegible]氏[illegible] 焼香 [illegible] 十弐ツ 水仙

香[illegible] [illegible]焼香 十四日[illegible]

○仙洞御所 御祈 [illegible]十一日ヨリ七ヶ日ニ至ル ニ[illegible]

五日己亥 [illegible]雲社[illegible] 徒[illegible]代神[illegible]

従[illegible] ○競馬[illegible]如例 [illegible]所[illegible]代[illegible]

[illegible] 従当年[illegible] 競馬[illegible] [illegible]

保良子[illegible] [illegible]

[illegible]競馬一覧 [illegible] 山[illegible]人 [illegible]

[illegible]

八日壬寅晴 [illegible]

[illegible]

○[illegible]五十回忌[illegible] [illegible]墓参[illegible]

[illegible] 雲[illegible]札[illegible]

十一日乙巳晴 [illegible]十四日 仙洞御所 御祈 中日当社[illegible]

[illegible] ○[illegible]川[illegible] 故清[illegible]先生

三十三回忌[illegible] [illegible]九十六日[illegible]追[illegible]御[illegible]

[illegible]

十四日戊申晴 御祈中日 [illegible] 経[illegible]代[illegible] ○[illegible]川[illegible]

[illegible] 故先生三十三回忌 香[illegible]

當日御撫物等者予不参亦奉行之

十五日己丑曇 仙洞御所ゟ御祈禱ノ料ニ付 到来 銀五百疋 下行分

自社ノ配分有之

廿九日癸亥晴 去月三日

大勝寺忠良公御三回忌ニ付御内ゟ一統ニ御法事有之

六月小

三日丁卯晴 大勝寺殿御三回忌ニ付於東福寺御法

事御執行ニ付御奉納経 經紀 念由緒之儀 且

参賀御参籠之者私参御神進之事 且又經典會

於御内ゟ御牌前ニ御供之儀 ○社家御参詣 經奉

今代勤ム

十日甲辰晴 夜雨 土用入之

十六日庚戌晴 仙洞御所ゟ御祈禱御撫物御渡 御奉行之

○東照宮御祭 例之通 御神事 有之 御参詣

外 神山 葉 葵 奉納 之

七月大

朔日甲子晴 一昨日 年 代 參 經 御奉行

二日乙丑晴 社司 經 代 御 選 代 奉行

六日己巳 曇 經紀 貴船社日参 今 御神 之

七日庚午晴 七夕 御神事 御祝 御奉行

御参 ○星野宮 年 御 奉 社

社司 道 御 剝

於テ遂当沙汰書写之儀可有之旨被申渡候間今日罷出申様
ニ付集会星野遠井両家相揃候所社家衆より被申渡候ニ付
依之右之座候刻限出勤候処年寄中申渡候趣承知致候
今日隆夏朝日出仕候〆于時巳半刻ニ付早朝入来貴賀会所夏足遠
之儀此間案内之由於諸役中社家衆御会所ニ罷出候処
明晩葬送出来候間其旨被申渡候由尤刻限之儀出立之節
治定西證寺星野氏被遂出御社家衆豊後様方上り次刻可給
宜り

十日癸卯晴 例之通り社参小宮社参之事墓参其外例年之通
十四日丁未晴 経紀狼藉ニ付於社務方年中之四孔人ニ晩御祭有之候ニ付
出勤致進之候例之人会集参神ヘ〇御宝之方年中之孔要之事
〇当番之御拝之訳会所出勤之事可有之由也

十五日戊申晴 当番之儀年中之通り社参例年之
廿二日乙卯晴 社中例年之通り社務方年中来社参之事
金借入一件当年分之儀是迄出勤致候刻限之処社務方より
堂舎其外散銭之儀者此方より相渡候様申談候
諸事御用之儀堂舎当番より申遣候事
月夜之次第堂舎其外年中相勤候処例年之通
御伺之処年中社家衆より可申来候由
相済候ニ付社家衆より申来候
一右之儀年中社務方より被申談候ニ付地所之事
多分之内経之中諸事申談成基之儀社中惣代之方
刻限出之年中之儀社会方出勤之上相済候事
一右之刻限出勤之刻此節相済候

廿五日戊午雨、聖護院宮令大峯御登山給、諸國修験者
供奉及数百人云々、近年之規模也
晦日癸亥晴、社役當番備後守、今日代官、○中飯後御祓
地蔵會參籠輩各卜定、如例、衆徒方任例令
集之

八月小
朔日甲子晴、卯刻日蝕六分半、依之八朔之出仕、内明立
之、御出御太刀献上、日刻過、關東江御進献御鷹
明后日御出之、御宮門内并社役并御殿并役人、御礼
上之、社役人所司、御祈之○掟則東河(?)大志弘度、令参
出勤之、御本紙以御書之、御使者一例

藤門大志弘度
復舊儀於政所自今代々備諸大夫列、東帶
ニ而勤仕之事

八月
○當年御領同領村字長田與田地、大旱魃
村々より乳出、又今日より大乗、明后日初而晴天、十日より曇之、○中小雁
百姓等并禰宜等、各禱事之
二日乙丑雨、今日八朔之御参、御太刀馬代獻上、御門佐方
より参之、左近方進之、○掟川(?)出蔵、今日初見参、一献
和之
三日丙寅晴、掟川方正遷宮
八日辛未雨、御蛇漾之二十余日、如例令

十三日丙子雨氣神事如例十四日[illegible]如例[illegible]
十五日戊寅晴放生會如例[illegible]之○[illegible]御方[illegible]月次[illegible]
當六月[illegible]月次[illegible]延引之[illegible]
[illegible]
廿二日乙[illegible]晴[illegible]十日[illegible]
廿三日丙戌晴[illegible]通[illegible]經紀[illegible]
[illegible]之○當年秋[illegible]新紙[illegible]
[illegible]經紀[illegible]○[illegible]
經[illegible]責[illegible]日[illegible]
廿六日己丑曇[illegible]
廿七日庚寅晴[illegible]○[illegible]
[illegible]

[illegible]一[illegible]
[illegible]
[illegible]

九月大
二日甲午晴[illegible]
八日庚子晴當[illegible]
[illegible]
[illegible]保園[illegible]大[illegible]
十日癸卯晴[illegible]
[illegible]
[illegible]

十二日甲辰晴 御枝山之石成しみ何条積ず立て小者ニ至
献上之事撰候之条也
十三日乙巳雨 能登介保秀ハ催之令日貴船社造営等進之
奥州採り之調進之也 ○三重故治部丞今日卯刻十念ニ付
葬送也 乃見送者共御殿供奉ヶ野与三郎ヲ也
十四日丙午晴 宗以星野故道祐妻来訪ヲ于此家従川清室
称号遺跡ニ付故道祐令者当宗以并縁者共旦星野宗観
親類一統并ニ是非熟談候相続者令日出府ニ付皆共取定
了候之乃春光院日供令年朝之宗之旨之亡越申状ニ
同相分令日之七年之祈相同分令日之宗以注之
并宗中ハ今妻女茂宗立兄弟ニ候宮将入今之上之出来了候事
令之日之ヶ兄弟共妻之令之一宗ヶ詐能等者

一宗之女男共ニ人ヲ日三十ニ付ヶ刻ヶ分
麻上ニ上熊用未能ヲ于於栄与様衣宗中宗以お栄宗立
お富分座 従千寿光院ニ列座 祝儀之品共差往来ヲ
之在之日座 十日之膳 銚子吸物肴 先ニ御酒之 吸物根之之
大平ハ其後昔館一汁三菜来臨之上ニ而精進吸物冷物壱ヶ揃
而之ヶ其来之之座上之後ヶ日日之程取之刻ニ一宗之
十五日丁未晴 星野親類上林三入依所望ニ付永井貞喜
宗中方ヘ之为移ヲ条各所謂有之ニ而手寿院星野故道
祐墓参ヘ之来程在住院清星野ニ之一献出中飯ヲ于行所寿光院
訪遣当番之候ヲ此之於後相ヲ昔ヲ申之刻ヶ之刻宗以事
万事宗以并之余同出之之下随喜之 ○ 従一宗主之李秋
遠之経收分之ヶ参之経紀令之条集之後ヲ之刻ヶ之之

○故保清住二十二歳、山本能登守ニ而逝去、一段之事也

为御礼参院、大慶之由申入了

十六日戊申 晴 中院殿御一覧ニ成越候、今日被仰

廿一日癸丑 晴

日之出 上皇御還幸 御社務 当九月御神事 七ケ

日之出 御出座 之事 ○宮様ヨリ 摂州 寿光院

殿ヨリ引取 由 内々星野家ヨリ 御礼 右之通ヨ

リ 遠方星野ヨリ使 被下候上ハ 於爰 寿光院 取計

之儀 申入之処 仰遣し 宜 候事 引ハ 摂州 之事

今日 米銭 三百文 申上候 此方 御宗 姫様

一件 寿光院 摂取 無残 世話有之 依之今日 拾取り上之

数多 右之 御祝儀 被 遣之 了 宮様ヘ 御事 申也

以上

一 御酒肴料 金弐百疋 ○○

一 御膳料 金三百疋 ○○
　但 御社務 保孝 経紀 経啓 長発 出之

一 金 米銭二百文 ○○

一 御 三百疋 米銭二百文 ○○

右之通目出度令祝納了

以上

廿二日甲寅 晴 今日 星野 家 勤方 今日 殿 方 御 奉 献

上 祝儀 献上 御 本所 御 摂 摂 以 書状 申 之

廿三日乙卯 晴 早天ヨリ 御 本所 上下 名 銭 拝 見 之

上殿下之義迎當之儀可有之例ノ殿下之義被免了、庭上作法
方ニ止宿了
廿四日丙辰　曇時々雨、午刻比より上之義ニ付ノ殿下被免了、上義
庭上作法ハ右方ニ止宿之
廿五日丁巳　晴、午刻過　御殿ニ御参籠有之了
廿七日己未　晴、社家當番役秋氏卿之〇社司方氏保[illegible]之
廿八日庚申　晴　上皇御不豫ニ付御祈禱　當月晦日迄之人数ニ被成下
廿六日戊午　今日御祈方頂戴之
晦日壬戌　晴、當番子方子[illegible]之[illegible]
十月大
朔日癸亥　當番[illegible]例[illegible]行[illegible]減之

五日丁卯　晴、[illegible]
〇御祈方[illegible]
親王御方立坊之[illegible]
七日己巳　晴　[illegible]
[illegible]
十三日乙亥　晴　[illegible]
十五日丁丑　晴　[illegible]
[illegible]
廿一日癸未　晴　[illegible]
〇[illegible]
[illegible]
[illegible]

於当所但納米石ニ付申ノ刻ヨリハ社家中申出し夕方迄所
之人治部殿社家中得者申付ニ付今日迄也
其外者目出度被申候了
廿六日戊 天晴 申刻後御祓所持之間明後日出宮御祈り了
晦日壬 天晴 子刻過之後宜より使来 類文被申候 敏顕入
病気 戌刻過帰之 依之致文 沢直道方へ遣 又同日申刻
藤本方へ来 申刻 錦顕子参 夕刻迄半日居通て [illegible]
所之候之 戌刻半 頼花日雅 伊吾又伊具子之夜御礼
相談有之 承候処 [illegible] 湯桁 [illegible] 会
限千時年四十一 [illegible] 夜中 [illegible] 及八時比 [illegible]
是ハ [illegible] 候

十二月大
朔日癸巳 晴 貴布禰参詣了 ○敏顕今日遷宮有之付
下鴨 [illegible] 敏顕後宜 沢直 [illegible] 並卒日
假服 [illegible] 届書 祭月 [illegible]
二條様 [illegible] 病気 [illegible]
巳刻 [illegible] 卒日 [illegible]
午後 [illegible] 葬式ハ明二日 両刻 治定之 葬具 [illegible]
書 [illegible] 借用 [illegible]
二日甲午 晴 敏顕墓所 治定之 [illegible]
参 [illegible] 葬
具 [illegible]
送 [illegible] 刻半 [illegible] 代人 [illegible]

国立国会図書館　タイトル『賀茂社記録．第68冊』　請求記号 832-305

ガラス使用

同十二月

一 社務中　　　　　　　　　　　　近衛殿御内

右雑書之判本紙弐通之證文柳鮮 諸本出写弐通共ニ請取候

雖申下総守へ差越置也

〇此月改渡候ニ七ヶ所之通畑之ニ 右之分 宝納之右

九斗九升九合 張之遣 当土器之事ニ候 能登守 保房

手議定 此月之分 皆相済之旨 各 法寿并下深谷

議状請取之也

字流畑

一 流畑 壱反七畝 八斗 四斗弐升　　　　　　　柳 吉兵衛 地掛

字柳ノ森

一 田 壱反 宝納 壱石四斗 四斗六升 六合　　法寿 当海派

宝納 壱斗九升 六合　　　　　　　　　　　　下ノ吉兵衛 地掛

　　　　　　　　　　　　　　　　　　　　　六之当海派

字藤ノ森 畑田七畝地

一 田 壱反弐畝 六斗五升 弐合　　　　　　　下ノ吉兵衛 地掛

宝納 壱石壱斗 四斗 宝 法寿 当海派

字 弥度

一 田 壱石

宝納 六斗 七升 壱合 法寿 当海派　　　　　　下ノ 源兵衛 地掛

柳ノ辻 畑之地

一 田 三斗

宝納 三斗

〆 四斗 三斗　　　　　　出雲守

合 三石 九斗 九升 三合　　　　　　　　　　　下総 源之丞

以上

廿一日 雪 出雲 社務当番 能登守 へ納之 〇此所 経蔵之明

廿二日 甲申 晴 所司代 寒気 ニテ 出雲守 へ 遺之 右 和下総守

廿三日 乙酉 晴 ニ 切手 ニテ 当番 弟子 〇 未 四月 四日

国立国会図書館　タイトル『賀茂社記録. 第68冊』 請求記号 832-305

ガラス使用

天保十一庚子年

上皇十月廿九日 崩御

日記

経千 五十四丈

国立国会図書館　タイトル『賀茂社記録. 第68冊』 請求記号 832-305

ガラス使用

天保十一庚子年

正月大

元日 壬辰 晴 四海静謐珍重〻〻 御神事如例候 ○御参賀之祝
白馬之祝如例候 経紀借書之事入 節会外弁御参一献之召出之

二日 癸巳 晴 院中御参賀如例

三日 甲午 晴 経啓ゟ政令之案社へ入 ○節分也

四日 乙未 晴 上皇服年来御不豫ニ付恒例 正五九月御祈之御下
此正月分去ル廿日ニ而 氏神社参詣御服着ニ付御服並参会社へ

五日 丙申 晴 御扇子献上例之通御礼年始ニ相済候ニ付御神事之[illegible]

八日 己亥 晴 如例候 於講所ニ相済[illegible]

[illegible]

[illegible] 上[illegible]

廿日辛亥晴 社頭如常神事修之 ○未剋後五番流鏑馬神事
今於二ノ人清英亭ニ催会集アリ 馬ハ足ニ入ル
有之 五日ニ馬成切之人 如常之 ○内稽古被仰
廿五日丙辰晴 加茂合保盛 経益ト宴ニ弓術会之 酒肴
ニ及遊し
廿七日戊午雪 未ノ三月雪也 立ニ御出也
廿八日己未雨 中飯後出 社参 内蔵所ニ参
ニテ 北山家 楽 山本 御 ニ 出 候
廿九日庚申曇 内蔵所 出 雲 ニテ 有 雨 晴 廿八日 ノ 家 稿 停
止 月 ニテ 論 ニ 及 也 ○ 式 商 同 代 下 総 庄
之 代 勤 前 後 ニ 申 出 也 ○ 停 申 御 ニ 止 ニ 存 之

二月大

朔日壬戌大雪降 三尺余積 ○午後日蝕 右ニ方ニ無之
五日丙寅晴 内宮門 一同参 宮 ニ 自 之 ニ 被 仰 付
八日己巳晴 内 炮 術 ニ 出 会 自 之 被 保 守 参 之
九日庚午曇 鳴 雨 停 止 明 日 限 今 日 ニ 免 之 触 止 ハ 三 ケ 日 ニ 許 之
但 停 止 日 数 去 月 十 四 日 ヨ リ 日 数 十 五 ケ 日 ニ 有 之
十一日壬申曇 春日祭也 ○酉中刻 勅定参 勤 也 経 略 会 集 被 召
御 例 也
廿四日乙 雨 晴 清 後 来 ル 廿 七 日 改 役 所 貞 崇 厳 院 殿 十 七 回 忌 二
付 会 所 参 集 之
廿六日丁亥 小雪 晴 貞 崇 厳 院 殿 御 法 事 ニ 付 東 福 寺 へ 参 詣
廿七日戊子 小雪 貞 崇 厳 院 殿 御 法 事 東 福 寺 ニ 而 執 行 諸
参 詣 之 役 所 御 法 事 料 也 白 銀 十 枚 ニ 納 之

三月小
三日甲午　晴、上巳御祝如例、御盃ニ而参上之
七日戊戌　晴、所司代牧野備前守殿今日ニ上京ニ付
八日己亥　晴、当月廿四日立坊ニ付、御出京七ヶ日一社一統ニ祈
ヽ仰付、明九日中日ニ付立文　大宮御所より仰出
御出京今日中日ニ付右御祈祷御当日風雨之節無遅滞ニ相済候様
右ニ付今日会合、今日社ニ付〇会合相延候
借ニ参へし
十四日乙巳　晴、立坊ニ付御祈祷御参内御対面　経紀　便殿
十五日丙午　晴、立坊ニ付御所へ御参内御拝賀
十八日己酉　晴、二番御内々当番　参進　催方　清ヽ
宮様へ会合定、来ル廿一日参進ニ付会合　仲ヶ間　経周　男女

ニ而御祈祷文之写　祝之者之、当番ニ社司都清職中
寺人（役人）出仕笛正清大鼓之、経城之（仲ヶ間外之、請会）
田口ニ外之方山頭之、平ニ其身之座へ参入之
作之要配料理、夕飯之次第　之十人一式之銀子
ヽ有之　〇会合保子多氏之母姉木口伴　神主當番社より
饗應之節、今日之諸夕刻帰宅
廿一日壬子　晴、二番御内参会、経千乗り　参進之　依之扇
神前献進御祈祷　奉行衆へ拝謝之段　但御饌
当番社司都清、料理出入、夕飯之次第立其外一統参集
夕飯之後、饗応之上、会之　寺人（遅清代
木清　経威　仲ヶ間外　氏彦代　大氏　氏啓代　清村　章頭　清昊
保識　是保　正清　笛其外　浄衣着組頭之　并其外　康清　氏彦　光顕

清康経紀経等春氏参之参之、各叙一汁三菜吸物肴
七種、各様々肴各種ノ酒三年米ニ参、出外式ニ其例之刻
半時ノ其刻ニ退出之
廿二日癸丑、二番神事、祝人参之、時宜之、康清氏彦章顕康清
経等木工集郁清経盛木工祝経孝青之一献ヲ之、仕
経因保祓根氏式三ケ年ニ以常ニ参、当社難波
之、献三酒三献之、当日ニ安ク、十ヶ保蔵ニ氏秋木工麻
之ニ参当保ニ根ニ之者ニ表ニ方保家一札以後
其ニ之人参之、次之保方氏彦保誠之参之、氏彦
方ハ参之之
廿三日甲寅、晴、午後経殿之、高彦等清永等清等
木闌帳合之諸遊参之

廿五日丙辰、雨、経啓盛参、細之人三合之、経寛方ヘ、頒ケ之
廿六日丁巳、雨、今日　東宮御所御拝観之、坊官之、方之参
役之方ハ退出参之ニ、但　御拝観之、立坊以後　東宮御
方　主上之御礼御拝之方遷之定、□禅之衛方保清六
人参、旅沙汰方之、保方　経昭不参　経益清等盛基
式部代経千之、読事之例
廿七日戊午、雨、経啓盛日参頒之、逞清方戌刻之、□経
啓十九歳、従五位上加級、折紙之今日、宣下之、申刻之
中官人各集官位合五百人之、官銭之三百文、当月六百
其ニ内五百文之二百文ニ当之、□二百人清奠
汁参参之肴、沙汰之参之、内裏之叙送之、勝之
之送之

国立国会図書館　タイトル『賀茂社記録．第68冊』　請求記号 832-305
ガラス使用

廿八日己未曇　経啓今日未刻口宣并今般蔵之、上卿・伝奏
清水谷大納言殿也、書状并壱通到来之
廿九日庚申雨　中飯後於社中報五雲与篁弾卯定之、議集
経益・経千必罷出之

四月

朔日辛酉晴　御参堂上方御池之人保行・経千之当番也、但し
経千両儀方与兼任訴定也

三日癸亥晴　朝飯後御参之、馬足見之、但し　○経啓今日
更ニ三雲中書方へ誘之、中飯後より越、但一宿、今日飯米・虫呉
三左衛門、雑用元来三左衛門ニ渡し替之、報卯定
之ニ約定之

五日乙丑曇　経寛春来ル行状之趣、伝奏方書状一通ヲ以教諭
有之、是経紀入舎参上候之　○経啓当月分ゟ雑用書蔵
之付残り三千匁之三雲方へ渡置之了　○今日若狭殿
掛也

六日丙寅晴　当月祓土日御祈祷当番也、今日御内之
之、順番来候和語奉行之　○中飯後保子達之
当日御社参宝非遊之

十二日壬申雨　経人御紀御祓候社例

十三日癸酉大雨　参御参之、又御方御学列加役之当番
飯後より余録読且、勅使御池之人議定役代経千方
保行参候、近頃度西大保村度御参向未刻過之
題字昌顕方歟口伴一人参拝之、参上之、申渡

国立国会図書館　タイトル『賀茂社記録. 第68冊』　請求記号 832-305

ガラス使用

廿六日丙戌晴　題砌付從今日御題之服之　御祈雅忠香卿　千時
大納言來参之卿ノ　清水谷大納言　公壽　四條中納言　隆師　桂右衛
中山宰相中將　定　理覺　園少將　定　寛宗　小倉右近右馬頭　不役之
淡路守　保田五位　難波五位　高倉五位　奥田六位　下官少尉　千秋六位
告使少宮人　山科ノ　其長　雜色各　許大概　御裝束　上三上席子座
高橋宗升之前　常上馬之公事之　五半刻斗　式日附出帆之参
御之　後刻題砌　其　御座成刻斗還御之

五月小
朔日庚寅晴　昆沙門ニ　雲中書寺内　日本并来之　味飯
之政出卿之　上事上鳥帽　女房百之人　修理少付文書各事文
今日一刻斗之　退出之

五日甲午雨　午後雨止　說馬参其例年所司代牧野備前守　在
初年安之○薩州　皇子居之　宇合出　役之人　ホ來　木栈
云々令世話之　代所乃見物体　其　捕衛未　之　池　菓子一
定如加之庭ノ之　其社十之　御話之　義從之之
八日丁酉晴　雨　性徳之　千参同之　　發保定守　之　所顯也之
十四日癸卯晴　上皇御所　當月御祈　中以　守令　参社之
○經啓　當月上旬之事　雨之　事参　合領少々　乃度通ノ　孟丘
限案未願所事　今日ノ七ケ日之　ゑ二後人　清要　之相　祈
之事在初之
十九日戊申雨　故普經數之十三回忌　君ノ之　母經千日　遊墓参之也
例之○三月立坊　乃右近衛　城使　桑名越中守　在之　四月日上
京同月五日初参　内之之○　関東御臺所　幾君　有栖川　姫宮
也

贈位 従二位 宣下有之旨、禮為家大將右京大夫殿ニ上京、當月十日
御沙汰有之 ○関東輝姫君御逝去ニ付、當月十二日ヨリ十日之間鳴物
停止之旨觸有之 ○當月分 上白米御不足ニ付御物之初穂ニ而米石
錢五百廿五文合殊無之

廿四日甲寅 陰 午後雨降 今日祭例日停止中ニ付無之 今日有之

六月大
五日癸亥 陰 御役目返上 御佛七本目例之役
十四日壬申 晴 武家三雲中書来 男益次郎為本家施叶兼説根本纔之
為内縁相成 明十五日内々引越表向 公邊ハ弘化未ニ為致追而之様
之由 此子之旨 施叶兼説ニ吟味之上 是式家迄申出之処 幸義祝義物
十一郎五郎ニ上名之 右本家立会人 益次郎 母ヨリ祝物 持参

之旨ニ而 以後引越之旨 有之
十六日甲戌 晴 土御神事 夜ニ於例年 一族御祭 有之
十七日乙亥 晴 益次郎兼説 益次郎 引越ニ付 勝手方 相済

七月小
朔日己巳 曇 御祓依例年 左府 右府 ○ 御年貢
為差退不来 一宮 内宮 ○ 御用之書状来
御用之家ニ付 以後 覚候 之旨
二日庚寅 晴 家門之出仕 施設 故所 土佐守御
用人 出立之 書状 依之
思召之 右 出仕 施 全八石 被下之旨
織部

国立国会図書館　タイトル『賀茂社記録. 第68冊』 請求記号 832-305

ガラス使用

十六日甲辰晴　経啓宿禰神斂進將供奉神人〇　経卑之四

礼前之

十七日乙巳晴　一社参宮預并目代早朝自宿禰令酒湯神送

之　赤飯神供令斂進　但宿斎戒三日より七日之刻迄絶食

充角并茶ノ煎入ル不足之者二ケ人請奉、御神楽之義有之事

五軒依之今日赤飯之御神供頂戴之事ハ例之外在前中

祝朝中初大二軒赤飯頂戴之事未刻事也之後参

京都之方十二軒賜物也ニ付御下向中速之依

依升文庫之赤飯之例之　斎神令上言定右任長代修山田定庭、

将殿ノ令上言定　送之善之　右之中将利宿利ノ、ノ人形之旨

并集之内之奉之　斎神令上言定并事中之奉力而之礼学文之赤依之

斎神令上言定　従使之并御祈供之宿并ハ赤依之斎神之従

大送之〆

廿三日辛亥晴　午後より阿波国北部方来文隔方并信

保経蒼経下少覧集之下刻同宗〆

廿四日壬子晴　新御殿〆　午刻迄地蔵堂諸経蒼并信保

節〆来之地蔵参之二ケ日最期之様有之事也〆

廿六日甲寅晴　未刻御社中、多集寄合有之此為代地

之蔵堂最期之諸勤定〆〆

廿八日丙辰晴　上皇御不豫　今月七ケ日之間御祈自

社参中之　御祈申中日八月二日　経人十　氏神社参勤頭

番之

上皇御不例　雖良剤呈其験比来尚不減御藥之間

宸襟不穏依　神明霊験早令平愈給

寶筭等延長御祈自来二十八日一七ヶ日一社一同可凝丹誠之事
御祈始剋限巳刻之事
満座四日
仙洞ト巻数献上之事
○今日樂遣笛山井[illegible]御[illegible]太刀馬[illegible]
之親[illegible]

八月大
朔日戊午曇 [illegible]礼[illegible]上[illegible]例
二日己未晴 御祈中日也 氏神社[illegible]社凝
丹誠[illegible]祈[illegible]
八日乙丑晴 御[illegible]例也 ○[illegible]

江戸御使[illegible]春[illegible]明後十日[illegible]
[illegible]今日[illegible]越[illegible]
[illegible]
十三日庚午晴 神事[illegible]例也
十五日壬申晴 放生会[illegible]例[illegible] ○[illegible]村[illegible]
[illegible]田畑[illegible]
[illegible]越村[illegible]退散也
○[illegible]星野[illegible]当[illegible]遅[illegible]越[illegible]
[illegible]
十八日乙亥晴 [illegible]例[illegible]
[illegible]
廿一日戊寅晴 [illegible]神事[illegible]

廿二日己卯晴 [illegible]より迎 [illegible]

覧[illegible]

廿三日庚辰晴 禁中より[illegible] 御[illegible]

玉體頃日御不例依神明加護藥劑早其驗速可令復[illegible]

御倍 寶算延久御祈一七箇日一社一同可凝丹誠之事

到着次第御祈始之事 満座翌廿日 禁中[illegible]巻數獻上之事

廿六日癸未晴 禁中御祈 廿日[illegible]令[illegible]社之

廿七日甲申晴 [illegible]保[illegible]令[illegible]

廿八日乙酉晴 當日秋日[illegible]紙 今日[illegible]大夫[illegible] [illegible]經[illegible]

○中館後三宅、八幡社[illegible]千代[illegible]社家[illegible]保子經啓千代[illegible]述

[illegible]山社[illegible]山[illegible]一[illegible]

○今日貴[illegible]社日參 經[illegible]之 遣[illegible]代[illegible]

九月小

三日庚寅晴 千代[illegible]京都[illegible]

[illegible]一[illegible]

[illegible]一[illegible]小[illegible]

[illegible]姉[illegible]日[illegible]

[illegible]令[illegible]

八日乙未晴 [illegible]八代[illegible] ○[illegible]

九日丙申晴 [illegible]祝[illegible]

十二日己亥晴 [illegible]保[illegible]

[illegible]成[illegible]

十三日庚子晴 大津保[illegible]

[illegible]

国立国会図書館　タイトル『賀茂社記録．第68冊』　請求記号 832-305

ガラス使用

十四日辛丑晴、今度村々裁許書幷裁許書案之調ニ付當家ゟ行
得奉行之張紙裁許執行之儀ニ付御役所ゟ参村方へ申達
ハ當月之書付差出之儀被仰渡也、右之案書付差出了
十五日壬寅晴　経一家參會経紀令參集宿経使之○将法論方内
廣之條々先年一件ニ付今日三ヶ月ニ付廉約了
十七日甲辰晴　当日之月並之講十二人參會、如例了
廿日丁未晴、土用之講勤之如例了
廿一日戊申晴、中飯後社中于方々罷出、講勤之、今日參集了
廿三日庚戌晴、今日星野孫嫁初参、來方祝義紅白之
帯二筋・鶏二羽、本月初参也、来年十月五ヶ月目之事
今日経寛孫從往初参之儀、來之傳受了○今日參庭
後方礼、昨日二日下鴨社別當地所之事、參詣保之門催
今日代參之遣之海上所門之一敷所了
廿五日壬子晴　上皇御不豫、當月御祈中之事今日社從此等出中
日之○経寛之今日宿所星野方へ祝之越之一宿之
廿七日乙寅晴　宮中社家御參之、参社此等出之儀
之事了、二ヶ日之事停止之事了
廿八日丙卯晴　晴嶺高嶺山へ遊之、力修之山柳…之
勤之　経紀候之
十月大
朔日戊午晴、出之宮之如例之
五日壬戌陰、今日之講之人數、如例之
六日癸亥陰、中飯後無事參之事、廣清衛門之於了

七日甲戌晴 社役當番庭座雲林院来ル 廷清左京亮代神事勤了
八日乙亥 陰雲 讃岐前司藤原隆使四位少将秀隆二百五十四石
前讃岐守藤原隆司儀今宗家百五十四石不足志自然立之宜不足年来
十二日 速部ニ八日来附より五斗越之ニ候ニ付ニ候ニ付左...節用有之礼
堂家厳今般子孫相続...候ニ付母方之縁ニ付見老衰ニ付家督
則ニ申達ス

九日丙子 雨 例年之通御印上下之銭持参之者ニより一斗越 當年
若宮御地ニ付ニ付ニ候
十日丁丑晴 十日講米四斗六升余ニ而銭より鐘 直之分人
多良より勤来也
十一日戊寅 朝晴 申刻より多銭持参帰 夜半頃往之
十二日己卯 晴 讃岐守先代之事有之 其後申刻より一斗越

麻上下着用出宅之處雲中書ニ付ニ付右...小法ニ付兄弟
上山大路書状以下小路御下向式部等書乃ニ付伊豆守殿之書
井関方ニ娘ニ而兼任十ニ成刻丑ニ相済
十三日庚辰晴 年始西讃岐守宗家持参之ニ付謹而相済了
十六日癸未晴 拾ケ条御出入之ニ相揃申候ニ付早々御出入進一
之

十九日丙戌晴 御霊社之祝ニ例年之通之
廿二日己丑晴 陰 樋口山宮之山ニ之下銭持参御任宗律
佐々木日守伊勢守殿雄太夫方ニ而ニ達子朝ニ一斗越相済入
夜戌刻半ニ帰宅也
廿八日乙未晴 御蔵ニ例年之役納之年ニ土蔵ニ而家之
廿九日丁酉 雨 辰半刻 雷鳴四五声 来月廿三日 除時御参勤之代

国立国会図書館　タイトル『賀茂社記録. 第68冊』 請求記号 832-305
ガラス使用

銭弐百疋宛被戴之、右請取ハ被渡之也

二十日戊戌晴　午後廣庭故敏顕卿之一周忌祥忌日ニ付、佳宣より

非時ニ招請有之、参ル、饗膳之事ニ付被送之

十二月大　四日庚子晴　霰降ル、年末ニ付岩根納百疋宛納之、右ニ人安定之

八日甲午晴　御燈ニ付参宮之、禰宜被参

十五日辛丑時雨　午后末社小屋谷・麻鉢山・岩井・末社之丸ニ付今朝日之丸

越後守申刻ニ至テ参着ニ付、星野ニ一宿シ

十六日壬寅晴　申刻過ニ参着、宿入、丸成ニ刻限也、始而刻ニ至テ於拝

小屋谷・麻鉢・岩井・麻鉢・五十七度ハ、ト之鉢狩

社中之禰宜始メ社中上首始メ宿ス、祝詞等[illegible]

東福寺通ゟ参拝、御供料寄附、書面ニ以

[illegible]

十七日癸卯晴　戌刻来申刻、参集、次第ニ参集、戌刻ニ至

酒肴ゟ出立、麻鉢山井ニ被遣、寄附之義今朝申遣ス

○今日新嘗祭之

十八日甲辰晴　仙洞御所ゟ、御祈之儀被仰出

御所ゟ之御祈御参之、右ニ付社中祈禱可仰出候

上皇御薬之処、自昨日更御悩有之、叡念不安静

依神明之加護速復尋常給、寶算長久御一七箇日

一社一同可丹誠之事

到着次第御祈始之事

酒肴料

仙洞ゟ差出数献上之事

十九日乙巳晴 昨夜仙洞御所より 社家重服御所ハ古今傳授
之為御本丸御殿ニ御出 御参内且 仙洞御所ハ右御伺
御参内亥半刻還御 同申ハ右御所諸御崩御参之
○子半刻卅八分剋 仙洞御所崩御之旨ハ古大夫頭より
御使ヲ以ル傳達有之也

廿日丙午晴 卯刻己還御ノ更ニ 仙洞御所崩御ニ付御所之為
御窺御参有之○仙洞御所崩御ニ付當社御前出仕止ム且
除服御参所也 社頭ハ之[illegible]ハ右ハ扇ハ可[illegible]之記

觸書

一當勝祭執行方之儀者 祭礼ハ之[illegible]ハ前之所被ハ
以令之度之執行之事

一神饌之儀者
朝廷より御沙汰之有之迄献進有之事

一當日神馬等不出ル右供奉列当不在出仕之事

一中門戸帳者月番中より之構之事

一楼門并鳥居等脚之錺者不之建之事

一楼門翠簾幕等ハ不之張之事

一當日催之大鼓者之不叓之新ハ右大鼓次第早之可有之出
仕之事

一社司衣服ハ来第五節供之通又暮ハ龍袴時供衣冠之事
單出仕可有之之事
谷具之儀

神主 平礼 之人 正禰宜祝 雑色 之人 権禰宜 氏神祝 上下 雑色 之人
白丁 白丁 白丁

但両役兼帯ニ而ハ用ル事

一諸役人ニ役者恒例之通ニ而ハ不相心得事

右之通之趣相心得候様役者并氏人社中ヘも申達可為

ル事

子十一月廿八日　社中

廿二日戊申晴　為御法事列　御院参年頭之御礼ハ勿論御宿坊ニ

御参ツ之ヿ此度諒闇ニ付出之ニ諒闇之御通例也

櫻町院様　寛延三年四月

後桃園院様　安永八年十二月

盛化門院様　天明三年十月

諒闇ニ付御家門御身具御調ニ付其品如左

御冠　无纓四羅張　御袍　无紋綾　黒色　裏平絹　二三月鈍色（ハ或ハ浅キ也ト云）

御直衣　紗平絹青鈍色　裏同色　御指貫御指袴ハ表裏同上　御單平絹白色張

御衣　平絹生同色無裏袖括　肩縫糸　括アリ　御褂縫　紙括　巻纓　二ツニ巻之有小纓御烏帽子（ハ升三本柳黒色）

帽子　尋常　御扇　白木也　御末廣　紙青鈍色　不押骨ニ無稲目　鰹目　黒三カヤアリ

御帖紙　檀紙　御剣　銀作黒漆　藍革　御帯　表皮平絹白　御鞋　緂　藍革　青鈍色

東白平絹　御笠袋　無鐔　露草

御直衣　平絹生無裏　青鈍色　其外冬ニ同　青鈍色　表裏共同色之御衣　冠　御衣袍　穀織黒色　無裏

齡ニヨリ色之浅深有之　御若年ハ浅ク　施ニ　御老年ハ深キ也

御葬送之節　供奉御社家中　黒色御服　御素服ハ御拝領

御單　萱草染ニ　御身具之内華ニ御用之

仙洞御所崩御ニ付社中ニ而妙法堀猫搔罷　ハ帷麻ツ七十才以上四十才

分而葛調進之上ニ而之ニ此猫搔ハ七所ニ而菓子折所之

六把ニ而百姓共ニ致シ　壱掛右拵シ　縄ヲ細縄ニ織込之而相渡受

八十人ニ三日ニ庭屋ニテ四枚書渡之先例也テ竹ハ借渡申并ニ手伝
モニ調ハ此ハ尋ラハ幸庵仲間ヨリ申候例也右猫掻之儀ハ兼而
従公儀被成成之事也但此猫掻ハ
禁中侍廬ニ被敷設也侍廬之御簾ハ菰ニ致之テ猫掻庭屋ニテ調
ヒ上ル判ハ隠理方ニテ取次之事也

廿三日己酉晴 依時御祭也 社司職進例 注啓会参社アリ 〇今日卯
刻還御也 已後御諸略之

廿五日辛亥晴 御家門出家評定御調之事有 御門流之内池尻前大納言
中山宰相中将及ヒ若手ニ申 御旧記類之吟味有之也 〇御家門此度
崩御ニ付 御本所御出事御掛リニ付 御出也 〇来ル晦日ヨリ解職
被 仰出也 〇此事御出事ニ付 御家門御用向ニ付 且奏上下離ル也
新御用等ニ候 従千 藤原内府ヨリ 是ハ 於東文庫所 難波伊勢守

御用ハ伝奏ニ事上達之参上 御前ニテ出席 但御用向ハ之ニ其旨被申ル
也 〇年礼餅搗錺等鳥楯木停止之旨申付候 但注連錺ハ差出

廿七日癸丑晴 今日卯刻ヨリ 七町百姓共庭屋ハ参集猫掻調之 午刻ニ至
迄相済之

廿八日甲寅晴 今日猫掻御出来之

晦日丙辰晴 上皇今夜御入棺ニ付候也 〇今日ヨリ解職也

十二月大

二日己未晴 午刻ヨリ御誌御参 院也 但御誌之義今日限ニテ相済也
〇昨二日出家評定御衣袍色目御直衣色目上下青鈍色之事ニ付 治定
東御所 宮内出雲様ヨリ申来ル 寛延三年之度 御家門御所
兼香公
道香公 御用之色目候 ヨリ申来候 従千依 御中山前大納言殿迄申入

於禁裏御所令上御玄議被述御悔承　道香公御使之
色目沙汰等之令言上者也
四日庚申晴　上皇今夜御入棺也云々、依之為御悔奠香御参之〇御中陰
五日辛酉晴　未刻廿日酉刻　御葬送也　御当日御四文字申出之
中　御耳巻之義為御使　従今非蔵人以上、皇上　中山宰相中将殿御西
参　其時下着申之　御榜衣〈肩縫越〉　布袴也　平絹裏袖括総御草鞋〈生平絹　青鈍色〉　御袴〈絹　縫切〉
御立烏帽子　無文紐青鈍色　御杖　桐〈以上於御前調進之、但不用之御裁也〉　御笠等皆
内白鞘也　用之共三足　右本社御沙汰所ゟ申出者也　但大内云
後日御浅沓、無文御中啓、表裏共ニ平絹鈍色也
御杖未奏聞之者也〇旋蓮院ゟ粮祖母例年宜首為祝儀令
参着之上、遂参并御之通、今年使宗末枚本当番〈不出仕者〉也、以
於社之立、供宮云書之処
御見舞之處与及以御段云、参役御所令ゟ以御仕合云々進之
上　伝奏ゟ御沙汰御名以　御陵名参以下議之也、中陵是
也従之殿足以陵書慮之　御沙汰之旨　参殿候以然之而云敷令
其而之進之候、大阪宜之候上可之候由事
子上刻
六日壬戌晴　御暇門　御葬送供奉役　御出仕之旨一人参之上御葉室
中納言顕孝卿以四村之代之下遣之
八日甲子時雨　御葬送御供奉御行列　御車御行列之下新本等
共今夜刻　命ずる内事御令云調沙汰之也〇社中舞島横堅剣
林等之者再庭子服者之且御播之節之者也　末代限十子之剣
被十方外之者也之〇御葉院、当事　祖母之上途拗播方而種材
能向之
九日乙丑晴　御葬送之節御宝門御行列相書之者也

十四日庚午晴、申刻ヨリ風雨、亥過子之刻大雷也

十五日辛未晴、御棚御料礼等也、予當山見物、○戊子ヨリ大川筋へ参

吉田見物之處、石之堂大破之由

十七日癸酉晴、来廿日御葬送、御家門御供奉ニ付、昨十六日御捧物之御休

所ニ為内見罷越、保田刀自并御用人等予出会、夫ゟ

泉涌寺参、内々食堂并山内等之御見物一覧畢、夫ゟ

黒海長老被申、案内ニ而右寺ゟ御捧所一覧之上ニ而休息、戒光寺

座敷へ参一覧、御用雑事相済、御捧所之儀申談候て

下山、夫ゟ東福寺へ休息、龍眼庵へ寄、五条ゟ一覧之上御帰

東福寺ハ御寮休息也、昼過之食事済候事也、

○来廿日未刻、泉山下馬札門内通り之義、堂下へ御入

出方執奏勧修寺家ゟ、来書御物之内ニ而有之事

十八日甲戌晴、當番餅搗之義、神供来ル故、御葬送前日当番

ハ木曜之後御改メ、隨便ニ而搗ル事無之

二十日丙子晴暖気也、今日 遺詔奏警固之関陣之儀有之

上卿 九條右大臣尚忠公 鷹司左大将輔煕卿

故院御所今日酉刻御葬送也、御家門ニ供奉、御素服也、院中止ハ

御轅ニ而御参、御翠簾 青革縁 御黒花 御素服 白色 布張

御冠 巻纓 老懸 巻纓御家説ニ而素服ハ各御持参、第日院庭

御草 平緒 鈍色 御椅子 御沓

御杖 桐上 諸大夫四人 素服衣冠単巻纓 小雑色十人

白丁十人 傘持等也、但御傘 御供草 素襖 押

列 御家司、右陪従之 院執事二條右大臣斉信公 御初御夜囲

ニ列 御家門ニ而 青月士五人 御夜囲 入黒漆 中小性

国立国会図書館　タイトル『賀茂社記録. 第68冊』　請求記号 832-305

ガラス使用

廿四日庚辰晴 今日倚盧設 御上卿九條右府尚忠公云々

廿五日辛巳晴 御宮門前倚廬出御也 表衣白平絹之袍 今日[illegible]
下五半[illegible]度[illegible]内之[illegible]例[illegible]御用[illegible]
相従[illegible]被[illegible]之 ○ 宗七今日[illegible]倚廬[illegible]

廿七日癸未晴 御三七日之 般舟院へ御着座 御出門卯刻 [illegible]松明
[illegible]掃除[illegible] [illegible]人 衣冠 [illegible]
御衣冠 御笏 御袍 [illegible] 御冠 [illegible]
[illegible] 小雜色[illegible]人 [illegible] 御傘 [illegible]白丁
[illegible]人 [illegible] 前木 白[illegible]
經紀[illegible]

廿九日乙酉曇 御宮門來正月五ケ日 [illegible]一[illegible]改服[illegible]平常之
通[illegible]注進[illegible]云々

晦日丙戌晴 泉般両寺へ御参詣 卯刻[illegible] 經紀[illegible] ○ 今日宅注進[illegible]
[illegible]御参[illegible] ○ 當年掃[illegible]今[illegible]

国立国会図書館　タイトル『賀茂社記録. 第68冊』 請求記号 832-305

ガラス使用

天保十二辛丑年

日記

経千五戈

国立国会図書館　タイトル『賀茂社記録. 第68冊』 請求記号 832-305

ガラス使用

日記

天保十二辛丑年

鈴木
[illegible]

天保十二辛丑年

正月小

元日丁亥晴四海静謐之 故院御中陰中ニ付御家門年頭御禮向

御錺也取急ニ而今年ハ不及御鏡餅也一統ニ不及改服平常之通之

日社頭當番遅参ニ付戌刻ニ至り宅神祭傳鏡餅已下種々

物事ハ例年之

二日戊子晴 奥向御縫初ハ内々ニ而例年之通ニ候得共 例之通相済之

右畢之

五日辛卯小雪 故院御二七日ニ付泉涌寺御着座ニ付辰半刻

御出門還御ハ戌刻御休所ハ悲田院也御板輿日陰ニ而御轅

御行粧之義ハ旧例之極月廿七日般舟院御参詣之節之通ニ而

御中ハ之家ニ付六門者呼ニ相連之経親供奉之事ニ候

六日壬辰晴　今日倚廬　還御之上ニ而閑関解陣ニ之儀有之　上卿
花山院大納言家厚卿也　但倚廬代ニ用御学問所　床板ニ取放之　起之
八日甲午晴　故御尽七日ニ付寺ニ御参詣　卯刻出門　方丈ニ拝礼
十二日戊戌晴　於仙洞御所光明供御法事有之　方丈御拝礼之参
十三日己亥晴　節分ニ付御家門船橋中納言御方違ニ被行　并御装束
備前守儀并中将殿并[illegible]判物[illegible]并御出[illegible]ニ具
侍従殿并御用御座所[illegible]御参[illegible]被為之ニ付右ニ御[illegible]
出雲女房ニ被仰候　何事一統如例相当[illegible]ニ[illegible]御[illegible]
常御殿之傍於番所有之　〇宅備前守[illegible]
十六日壬寅晴　例之通ニ付経啓ニ相整御参ニ相伴[illegible]
小御所[illegible]之　〇当十四日梶井宮薨去　到今日廃朝三ヶ日也
十九日乙巳晴　今日解職限ニ御家門今晩子刻より[illegible]　帰之

二十日丙午晴　早天御家門御縁紀ヨリ也　卯刻出門　清和
参殿　御清祓有之　午刻計御除服出仕ニ御出仕御参也
諒闇御服御着用　無紋御冠巻纓ニテ巻　各羅張ニ橡色之
御袍　無紋綾裏平絹 青鈍色 但橡色ト云ハ常ノ袍皇色也　御指貫 表裏平絹 青鈍色　御末広 蝋色 檜扇 青鈍色
御沓 表黒皮 無紋　還御ノ後於御前御歯固被之ニ　諸大夫以下一統着服
ニ祝詞被申所ニ有之　今日諒闇之御服御着用之處十月殿下政通
公ト相談之処吉服御着用　家例ニハ撰日御着用ニ治定ニ付追テ可有之旨也
但右ハ其日御着用ニ相成ル旨　文化之
玉葉治承五年三月五日　正月十四日　高倉院崩
今日除服　新院御服出川原陰陽師　以漏刻博士宣憲賀陰陽季長朝臣
役之兼親余着例亮闇直衣　鈍色日来所着之黄鼠色直衣也
指貫等賜陰陽師了　加嘉承之例除服之由不見然而思古事理

今可不除ヽ雖亮闇中於其色頗濃者也可除之也仍除
服了

耳露寺
親長卿記 記者素服 文明三年二月十七日

今日素服事有除服 宣下云々仍申刻許参 内 吉服衣冠無纓 凡人之諒闇装束
可為如何哉雖然依不存事行不出来殊於素服之輩若猶可着諒闇之
服之條勿論歟而先日以便風尋申一条兼良大閤云旧院素服之輩除服
之後可着何装束哉本儀可尋諒闇装束但不合期々間用意之
間先可着吉服之條如何返答云諒闇服為本儀但不合者除服之
後可着吉服其故者諸社祭奉行之時兼日縦諒闇假着吉服係有所
用也云々

右衛門督 季春 菅宰相 顕 泰仲朝臣 已上旧院素服輩也 各被召御前

廿一日 丁未 晴 御除服後今日御所云々 御肴一折被献上之 ○廿六日 備前
伊勢守貞宗朝臣方為口宣案之載 吉御使斎藤 池田雅門副使今枝忠

奉行之奉光御家門ゟ御使今枝若奉行五郎為先規御礼代金壱両進之
池田雅門自分生鯛一折献上是又先例之御對顔之 御盃之着吉服御狩衣
先規之〻 二計五菓 御挑子 提子 旋綿 有之云々 ○伏見兵部卿宮長令今日除服 三ケ日之 察朝

廿二日 戊申 晴 今日院御服前禁上御素服已下御服脱之御服数事止則布袴
御冠纓 布黒色 御袍 同御指貫 御素服 白布 鈍色御直衣廣袖 進上
之相済之 ○一昨廿日中御除服也
保國退役 [illegible]

廿六日 壬子 陰 任天明安永度之例 於諒闇中 閏正月朔日年始
御参賀之 御太刀馬代黄金一枚進上之云々

廿九日 乙卯 晴 社役
当文

閏正月大

朔日丙辰曇　禁中准后御方東宮御所等御参賀御板書如例
巳刻参　未刻帰
四日己未晴　政官等依例参御対顔無之事
五日庚申曇　社中六役異例如昨日之文候之
六日辛酉雪　故院様御三回忌ニ付　御宮御拝有之
依右ニ廃務人数同上也之
十二日丁卯曇　参事始之事　月番職中　予御近習之
十四日己巳晴　辰刻星野宗以　御宮参　衣冠　御祓御参
在岸平堀川家相続ニ付御出　衣冠　旅装笑ニ而　御対
顔ニ　御前　松生朝所代参　初而来第一献上座
中ニ着御　御目代　日野ニ参着者ニ着人上座
着士中ニ日目様参　是ハ上座宛例　着一折人

当月飯鶏三献出遂之　翌日後ニ御参拝也
日星野宗以　右京年継依今日初度衣冠拝賀依人堀川出受
墜　星野宗以且堀川京大志　堀川宗相続後是又初
度衣冠拝賀　予祓　祓所参　勤　青紙衣参鶏
出宮刻之方　御立　廃上下着用　向頁宗以幸光院古志　宗辛
対面　祖母方　経千保子経紙　従宣之従啓　長発出谷祓所居之
雅楽頼胤　段所参仕ニ拝次　服物之　朝臣之　祖母方
陶元之板焼々　禄着　陽朝　大平　かわ　白鷺年頭賀着　剣方ますすうと
為之と岩部　以多陶
膳　宗以幸光院古志　宗立従宣出る人以之　禄着　出宮　堀廻
鶏生　大根　朝倉　岩部之　計　他三等
着物年　蔵柱部　後
焼物　美様小子八　二ノ膳　香物　向付之　清汁

辟行　但右大将殿初堂上地下共ニ騎馬也

御謚号奉称　光格天皇　光格天皇ト云々往古之御例也

廿八日癸未晴　光格天皇御百ヶ日御逮夜御法事御施行於泉山

御家門大納言殿御着座也　卯半刻般舟院ヘ御参詣　御拾衣鈍色

御拾袈裟　巳刻更ニ未刻泉涌寺ヘ御成　御板輿於御幸門御装束

改　御直衣　鈍色 巻纓　諸大夫二人　保田利恭（各駆衣冠 廿日巻纓）入江則賢　小雑色十人等

略之　御出ニ笠籠青草無據草案之節　○社頭当番逗清方代御

参勤也

二月小

朔日丙戌晴　葵御祭使参行　弟候参内　戴手女御房也　○宗主代参勤

四日己丑晴　羽織袴御別荘ニ御成　従是御供之衆也　○関東　大御所

御逝例之外御儲ニ成候由ニ而明五日御代拝　備前守殿逝去御使

下ニ役立候由御廻文到来也

五日庚寅曇後雨　前将軍大政大臣家斉公薨去之旨　此四日ヨリ五ヶ日之間

廃朝之旨御廻文到来　且鳴物停止厳重之触也　○御殿百日掛之外

普請日々之外停止都合[illegible]　之[illegible]三ヶ日[illegible]

後[illegible]停止　[illegible]之後[illegible]青[illegible]色之[illegible]

[illegible]御遠慮之[illegible]相済候也

七日壬辰曇後雨　御諸事[illegible]之例　○鷹司入道准后殿　御年八十三薨去也

依之今日ヨリ三ヶ日之間廃朝之

八日癸巳晴　関東停止中ニ付御燈籠停止延引也

九日甲午晴　鷹司入道准后殿薨去ニ付今日ヨリ来ル十五日迄七ヶ日之間鳴物

停止ニ候之也　○雑訴闕中　来ル十一日春日祭如例　堂上地下明日

ヨリ参向ス、但御家門御表座敷ヘ参上ス、於御家御祭御神事等
ス、右為参集之趣也

十日乙未晴、御祭ニ付参籠能役所合御神事也、申半刻五刻ニ終ル及深更也

十一日丙申曇、酉半刻勘定兵部卿ヘ参会不参也

十四日己亥晴、今日吉辰ニテ重誠方、三十若氏能男鎌次郎、重敬二男

季若等三人今日ヨリ元服ス、加冠ハ右兵衛佐、鬢所ハ小篠岩本遂之、外ニ

季若ヨリ廉輔ヘモ上下其送之也 ○関東使停止中今日ヨリ

商買向魚鳥備ラ許ス旨ノ触有之也

十五日庚子晴、御殿涅槃会御参也

十九日甲辰晴、御家門関東ヘ御贈経御使雑色兵衛尉常助

参ル今日ノ力役參籠團ヘモ料米等被下、供奉ノ者二足遣之、於役

等ニモ 但御贈経心経一巻紙金泥字裏[illegible]蓮華[illegible]
一庫之予覧也

○三前将軍家斎公贈忌ニ付

於禁裏御所御贈経御使花山院右大将家厚卿 大納言兼之

但先規無旋前大臣ニ候処此度ハ大炊御門右府[illegible]

之有由沙汰之

女院御所同上御使柳原中納言隆光卿

東宮御所同上御使万里小路左大弁宰相正房卿

准后御方同上御使東坊城右大弁聴長卿

正一位叙位 宣命使石井少納言行光朝臣

位記使山口少内記邦昌 此余召使等参向之云々

此度御贈経於寛永寺親王并関東職之堂上方等各召侯

下向之

廿日乙巳晴 山口、右[illegible]遂之[illegible]花山院及供之ニ

廿二日　下向、并奉幣使等、事種々遂了

廿三日戊申　雨、神事、依例社役等如例了

廿四日己酉　曇、経啓并当月朔日ニ参候宮之因縁、宮清ハ社参ニ付、服喪ニ付、谷川良之上京并六比呼ニ遣会合、谷川旅宿ヘ遣、遂諸参、依社家[illegible]遂上之承候、服喪ニ付何事[illegible]了

廿五日庚戌　雨後晴、関東御事ニ付停止、又会合ニ付参請之処[illegible]

廿八日癸丑　曇、御焼諸宮ニ付、依例社役如例了、関東ニ付[illegible]

大雷鳴、神殿[illegible]

廿九日甲寅　曇後晴、宮清星野ヨリ使来、当宮今般御[illegible]、安産男子出生ニ付七夜ニ付、○経啓年[illegible]宮清ハ[illegible]、越之○此般ハ雷[illegible]

三月大

三日丁巳　快晴、上巳御神事如例畢、○今日上巳氏神社参、社家如常也、○御宮ハ出仕一統服ニ付祝詞上ル、祝如例并御供殿御霊供ハ備如例、○宮清星野ハ産婦之家越口御見舞、六斎ハ雛[illegible]赤貝等遣之、○都清方貴姫初雛ニ付祝儀遣也、○当方ニ於テ[illegible]関中并御宮御雛祭ニ付、大奥ニモ祝酒[illegible]遣之

十日甲子　雨、排徊祭之処、関東停止中ニ付先規ノ通延引、参之○西御丸御産[illegible]御懐妊ニ付、[illegible]九日ヨリ明十二日迄停止、[illegible]請ハ不参ニ付、其段申遣ス、○年刻申出候ニ付、社所ニ[illegible]

十一日乙丑　晴、御宮門出、十三年如例三ケ条ニ付、[illegible]社役諸事如例了

国立国会図書館　タイトル『賀茂社記録. 第68冊』 請求記号 832-305
ガラス使用

廿日甲戌晴　関東御下向自今日当番人令出張之由候了

晦日甲申晴　於関東御勝経　東叡山花山院右大将殿ニ於テ地下参
向之儀ニ付一統令帰京之

四月小

三日丁亥晴　雑飯後於関東停止之趣日是已之由候之

六日庚寅晴　保子之御代参当社へ今日出京之御宮越之後ニ付産屋
初生衣之重垂祝詞参于松尾御下築白綾鋼之后添之

八日壬辰晴　今日宮社之迎舟在越祝詞於出生之男子祖父之名并
之称並之沙子由之名女之返之事之候之

九日癸巳今日雑事有川上へ御出之由侍遊覧之川之乗之而一献有之之

十日甲午晴　宮社より御出前御宅了星野より出産之祝白餅三重
白鳥御之文参社之　後詣先途より宮社之返事之処今日通
達候之但星野小女房御使御返答之

十二日丙申雨後晴　保千従紀徒啓長発于参社如例　夕刻保子今
参社之日御宮関東より贈縄候　鞍は重綱他参于上京之

十三日丁酉朝雨小雷雨午後晴之際紫宸殿参之而退出之通玄儀
方参勤其刻於御所早朝より侍所ニ参候離宮之被仰候紙
入之内府使者参御節より下野使者之在越従啓迎使秘賂之記
三十当来勤後仕幕之宿之人令手続御中へ参禁中御儀式并
出御之之午刻後通常使之出御使山城使信濃使内蔵使入江　初献
付奏者宿所発参等坊城殿御奉行ニ参着未刻中之宿在辞了
渡之之入江、中院殿雑掌之被仕候、同道之

国立国会図書館　タイトル『賀茂社記録. 第68冊』 請求記号 832-305
ガラス使用

廿三日丁未晴 難波従三位愛敬卿一昨年中風病之処、忌退之事
殊之所労被令危急之依之御使之趣ニ付、為見舞今日申之
之下之刻為御使梅渓兵衛尉香義、西殿之所差遣
廿四日戊申小雨 難波三品今夕亡去之由、葬送之為之送各代
伊予林ノ介為御使差遣之
廿七日辛亥晴 宮従星野丹後守、祢宜[illegible]初節句白之祝
粽之把 雛節大之事[illegible]一名宛差上之

五月小
朔日甲寅陰後雨 競馬足汰之 前大将文恭院殿御事ニ付、停止中也
例年之通役執行之、午時所司代牧野備前守殿之御馬被為同前御出之
四日丁巳陰後晴 今日於所司代牧野備前守殿役所ニ 当所[illegible]

[illegible]云々
五日戊午陰後晴之後 端午御神事 宮刻後之 競馬会如例歳
所司代牧野備前守殿当所ニ来臨、伏見之事[illegible]同日来之[illegible]出遅刻[illegible]
四番ニ十番之至一遅之番[illegible]済之上
[illegible]十番[illegible]之 御紀左方階下一刀[illegible]之
之刻[illegible]入[illegible]一刀[illegible]送[illegible]之、今日[illegible]之
居田中[illegible]并[illegible]
[illegible]
八日辛酉陰[illegible]
[illegible]
[illegible]
十日癸亥陰[illegible]山[illegible]

二十日、禰宜之ノ定継ニ面会、社務ニ付テ申談之、出雲
守保韶より譲状且又隻月ニケ所、三ケ所、大田畠等依頼ニ付
又三郎ハ右譲方ニ付書状ヲ書、会所ニ於テ張紙ニ及ヒ〇此方
社中思召ニ付、改方賞罰等ノ儀、万事家政肝煎ニ付候
未ノ時、書状会所ニ於テ申談之、尤当方ニ而不知候ハ
以三日書記之也
十九日辛丑雨、亡父大人祥忌ニ付、保子同伴墓参如例〇北尾家之
故道舟来、八月廿二日五十回忌ニ付、一紙書付ヲ以テ小倉ヘ
餅ヲ遣ス者也
廿一日癸卯晴、北尾道舟五十回忌ニ付、保子代参同伴、餅ヲ遣ス
今墓参也
廿二日甲辰晴、北尾家法面ニ付、代参同伴、小倉ヘ、非以テ之
招集衆会之上、一老ニ面会之、上乗坊之人ニ談
読経借銀之儀ニ付、非以テ申候之人ニ付、北尾家ニ於テ
一老之要用ニ付、持参之旨、宜[illegible]
廿六日戊申晴、前将軍家御霊前ニ於テ、当年二月四日ヨリ停止
右之処、昨廿五日限ニ而免許ニ付、一日勤仕之
廿九日辛亥晴、御霊前日、昨夜大郎会ニ付、今日太郎出之、参拝キ候
一同御参ニ而、武士之参、頭也

六月大

二日甲寅晴、土用入之
五日丁巳晴、北小路家ニ一日目出度、十余日也、小倉社役当二月九日
出参ノ東宮、院参会実之也

国立国会図書館　タイトル『賀茂社記録. 第68冊』 請求記号 832-305
ガラス使用

六日戊子晴 薩州之飛脚 [illegible] 上ル 申ノ刻ニ [illegible]
御通 御茶酒一瓶 [illegible] 田中 [illegible]
殿 [illegible] 小倉 [illegible] 御使 [illegible] 進物 [illegible]
之事 [illegible] 立寄 酒飯 [illegible] 別當 完了

七日己丑晴 [illegible] 集顕三男一万次郎 知顕廿五才 并
故保興三男末三郎 十九才 右両人 [illegible] 社列了 [illegible] 一万次郎住居 [illegible]
知末三郎 妙心寺僧 [illegible] 故也

晦日壬子晴 經紀痢病 [illegible] 入夜 [illegible] 本社 [illegible]
領 [illegible] 經 [illegible] 大宮 [illegible] 歎 [illegible]
未之 [illegible] 大宮 [illegible] 正宮 [illegible]

七月小

朔日癸丑晴 一昨夜 [illegible]
四日丙辰晴 經紀 [illegible] 一人 [illegible] 安勝 [illegible]
[illegible] 人 痢 [illegible]
[illegible] 平愈 [illegible] 七ヶ日 [illegible] 精進 [illegible] 人 [illegible]
報了

九日辛酉曇 [illegible] 經紀 [illegible]
大 [illegible] 經 [illegible]

十日壬戌雨 經紀 [illegible]
[illegible] 七ヶ日 [illegible] 人 [illegible] 平愈 [illegible]
[illegible] 報了 [illegible] 小谷 [illegible] 中之力
[illegible]

十一日癸亥雨 [illegible] 中之 [illegible] 經紀 [illegible]

中之三社如例。遠拝ニ而上ル也。右之〇當季掛ヶ限今日より入也
八社同前如例也
十五日丁卯晴 御放生会中之二社如例。右之如御不参也

八月大
朔日壬午晴 御鎮祭従公儀被仰付。一社ニ而勤之也
八日己丑曇 御蛇除祭如例也
十三日甲午晴 神楽大参日出比如例
十六日丁酉曇 従昌申候晴天御宗旨改ニ付掛場所ニ而森氏
立会田印雄在判也。集会有之
十八日己亥晴 御霊祭如例 論閣中并御家門一統出勤也
右御拝有之

廿四日乙巳晴 宗旨改ニ付如例。仍往年之通ニ而相勤ル。〇當年役は
教家(?)より申来ル也
廿八日己酉晴 今日中之社〈庭〉林森兵衛方ニ而論閣中集
会ニ付如例也
廿九日庚戌雨 氏(?)英孫氏年二十二才、家出奔(?)届有之ニ放社列并若
年寄ニ而相談有之也

九月小
六日丁巳曇 御祝詞書如例。当番役
八日己未雨 河上社棟木當季御納所之儀。右御遷宮入用
并御殿御修理御手当并神殿ニ付御宮保并先年
之通り也

主人参社ニ付神事出仕之処、参向之由、服暇之由、
御蔵本郷中へ御沙汰ニ付村々廻状之写、大宮鍵長自身
於清祓所相勤了 但季候伺ニ付十月廿日任職方賞友
出勤、於途中上ニ而御祓参勤之処、夕刻季候伺ニ而参会ニ付大宮正桃ニ而
内経縁任職後社参之処、例之通参会伺之上、文政四年
之通相済之 賀茂之人々 主事 御供之参会ニ相済之
九日庚申 廿日雨参向 御所御神事ニ付 御家門ニ社司 御知光之方関
修学也光寿并宮人主殿経之御方主人 鞍馬二役料主膳
之御使ニテ 子息主水 御知光之方参役之御方并 左府公御下
藤林頼安 具方加勢之 御手
十五日丙寅晴 経家兼季 常経良 集加御之
廿二日癸酉雲 依之木太宰 主殿 并長職 主水 不出勤之 上下参拝

因此旨見ニ罷越之
廿四日乙亥雨 午後参拝 依之香湯 服法ヲ申付候事
廿七日戊寅晴 宮浜ヨリ御菓物寿孫平御遣 金子御請 孫平御孫ニ
使之相済之
廿八日己卯雨 社中相談之 経九条殿自之成基 催当之代経千
手続之
廿九日庚辰晴雨 御家門御姑三條故実内府公御室真観院殿
御逝去 右ニ御養生ニ被為叶不 御逝去之御室御式之御服廿日
御服九十日ゟ為御届書入夜ニ差出之

十月大
朔日辛巳晴 今日ゟ於宅別火 ...差出之

十七日丁酉晴　経啓貴殿日参遅滞之儀相届了

十八日戊戌晴　御家門当番也今日ニ　御番ナニ而尤

今般一社中御役之者共相続情差之義相届仕可申者ニ付

遠慮御役相且晴之御用之義不来年相勤申候ニ付御取締之

之輩亦無数ニ御座候間御咄済申上候

丑十月

保田遠江守之
利寿

青木
又三郎

不参

貴殿御事家君少差上ニ付御断申上候

丑十月

御下知迄延引之事

同

川北
源治郎

不参

貴殿之出書状答之二奉上ル帳ニ付御除之日数ニ而相済申事

丑十月

御下知迄之事

梅辻
源之

不参

貴殿御之不参之帳ニ付相済申事

丑十月

二季下知迄之事

保田御消
賄方供分除
左三郎

御役出席中勤番之義在所ニ而之事有之候得共一年日勤番可被仰付候

雖然不在之進退之義ハ可申渡事

丑十月

但氏人等之内ニ見人候者相極申立候者御座候由申上候

以上

社家仲間之儀、先年より御役所へ不残奉書之上、尤以

難在之候間、社家中へ申達候

○当九月廿九日社家共二人日数之内、但し右趣前々社役停止之儀

茶精進致神事之儀、社参之節、先規前々之通ニ無之候、邪魔ニ相成候

御座候ニ付、此節御役所ニ而、是迄社家共之者、右之通ニ而被召

出度ニ付、向後社家共之定ニ而御座候之儀

来候間、中年ニ者、社家精ニ之内ニ而社家ニ人数

寄之十ケ年八月以前之者致社用ニ付、仁之者ニ申達候

茶之趣、社中之御内経候事

○当御社家二人申、春秋日数之儀、非常之節者、御所方

二人日数之内、先達而願之通、相改、社家ニ申聞、許容無之

之趣、先年社家中ニ而御座候、依之保合成候事

此節御座候、且社家共之趣之

廿四日甲辰晴、中飯後、参着之上、社家中之内、但し右趣ハ此比保合成候

之儀、常御社家二人中之内、非常之節、享保三戌年九月廿

二日、社家中之内、御所方日数之儀、先年、右之趣申上候

社中沙汰之

社家願書

社家二人日数之儀、社家中へ入候、享保三戌年九月晦日、二人之祐、社家

之通、雖為社家二人、非常之外之御共、当宗之社中ニ而、因事之御

許容有之候、因茲、御所方社家二人中ニ者、春秋之日数ニ而、相定

以来ニ而、社家二人ニ者、御神事之節、社家中之定

然ル二今般流例之通日数不足之事ニ付、於当所ニ而ハ諸家方出仕之人
之定勤中有之候ニ付、於席次ハ自今御所方出仕之人中ニ相
之座敷之儀者出仕致候節世間之通ニ可被致候以上

常勤出仕之人中惣代
藤木因幡守 輔顕 判
藤木土佐守 経良 判
西池駿河介 氏眉 判

天保十二丑年十月

三方
老若 御中

外ニ別紙添出

出仕人日数之事

一 当社家衆中之内ニ而、披露勤仕之者或ハ他所へ之学業二季
之日数出仕之儀一ケ年百二十日之事

右者元禄五申年六月廿七日社中之置文也

一 雑色出仕之人、非番有之方者当番之衆中へ申出候者、三方会合之
右者享保二戌年九月晦日於評議所三方衆会之
節之衆評也

右者通衆西中より出仕致候者、当番之衆中へ申出、経成ニ而其処可役当
出仕之節申出候様に上三方迄申出候様ニ申候、且老若三方衆迄申
合之事、右職中、三方衆和出仕候者共張願書役之、在右一條、右老若
之右儀之事相改出勤致候一種三方代合之節一種三方之者出来候
中老出仕之手続之儀を申出候通三方へ相達候
右願評議右附会所、若衆下郷之者直ニ口達之右会所、藤木
募候者保介之評議之者共ハ相判、添書之右差出
出仕之人中各日数之義、兼而願書之通、右之座調候者也 享

保三年九月晦日評議之趣〔於〕今〔以〕後於諸家之方々御所方

日社定非番二家於〔両〕中者自今日数之者〔ニ〕及可〔被〕

左定非番之方者可有之日数可相立事

其十月

右之趣保今〔より〕〔申〕達今日〔也〕

但当年非番ハ〔諸〕〔家〕〔之〕〔輩〕人数〔有〕〔之〕

二条 錦顕 〔氏〕経長 〔久世〕氏眉 日野 保今 一條 経千 〔常〕〔磐〕〔井〕格保 〔今〕〔出〕〔川〕雪顕 〔花〕〔山〕〔院〕氏能 〔有〕〔栖〕〔川〕成基 〔二〕〔之〕〔谷〕顕隆 〔花〕〔井〕演顕

二条 珍顕 日野 匡顕 二条 恭保 〔徳〕〔大〕〔寺〕顕広 一條 保誠 〔等〕 以上十六人

十五人〔之〕 格保当年〔之〕〔方〕〔ニ〕〔除〕

右日数之儀去ル文政三辰年〔より〕〔之〕〔処〕〔今〕〔般〕〔之〕〔席〕〔ニ〕〔而〕達〔之〕許容〔之〕〔也〕

〔御〕〔沙〕〔汰〕〔有〕〔之〕

廿六日丙午曇 成基〔亭〕〔ニ〕〔而〕保今 経千 顕隆〔等〕集〔会〕此度日数之〔義〕〔評〕〔議〕

〔右〕〔当〕〔日〕一〔統〕〔一〕〔統〕〔申〕〔合〕〔有〕〔之〕〔内〕〔々〕〔之〕〔相〕〔談〕〔也〕〔当〕〔年〕〔十〕五刻

〔之〕人〔々〕〔会〕〔之〕〔二〕〔帯〕〔下〕〔可〕〔申〕〔出〕〔旨〕〔申〕〔之〕〔也〕成基〔より〕〔之〕〔相〕〔達〕〔之〕

廿八日戊申晴 御〔當〕〔門〕御〔花〕〔御〕〔札〕納〔来〕九〔社〕〔御〕〔参〕〔之〕〔○〕三〔室〕中書

〔妻〕〔女〕〔三〕〔河〕〔〕〔〕〔〕〔〕〔〕〔之〕〔処〕〔〕〔〕〔〕〔〕〔〕〔〕〔〕〔〕〔〕〔〕〔〕

〔〕〔〕〔香〕〔料〕〔〕〔〕〔〕〔〕〔送〕〔之〕〔〕〔〕〔〕〔〕〔〕〔〕〔〕〔〕〔〕〔送〕〔之〕〔〕〔〕〔送〕

〔〕〔〕御〔〕〔〕〔〕〔〕〔〕〔〕〔〕〔〕〔之〕

十一月大

朔日辛亥晴 貴布祢社御火焚〔如〕例〔有〕〔之〕〔○〕新補氏神祝明二日

〔社〕〔参〕〔之〕〔〕〔〕〔〕〔之〕

二日壬子晴 新補保文〔拝〕〔賀〕〔之〕〔〕〔〕〔〕〔〕〔〕〔〕〔〕〔○〕〔〕〔〕〔〕〔〕〔〕〔〕

〔〕〔〕〔〕〔〕〔〕〔〕〔〕〔〕〔〕〔〕〔〕〔〕〔〕〔〕〔〕〔〕

五日乙卯晴 〔〕〔〕〔〕〔〕〔〕〔〕〔〕〔〕〔〕〔〕〔〕〔〕〔〕〔〕〔〕〔〕〔〕

内ニ宿出辛又人五口ヲ御服当霧古ヘ参ニ出勤之
八日戊午晴御忌御法事之御使例之
十日庚申晴亥刻ニヨリ泉涌寺本堂出火焼失之子半刻相鎮火
十一日壬戌晴泉山出火辛未終ニて後表御人々即就院ニ参之ヨリ山越
ニ罷越令助勢　尊牌数柔等移ニ之御座所ニ癒焼御畳
泉山ニ参ス人ニ又東福寺ヨリ参拝助ニ参　一條家九條家等ニ而先祖
御神霊ニ参ル罷越ル様ニ存ル時ニ者盛候也之　泉山焼失ニ付三ケ日ニ而
禁中御慎之事被仰出之剱来廿五日ニ之
十二日癸亥晴三番口御会之来ル毎月銭十四文宛ニ而参ル之事有之成基卿
題ホヨリニ右得四章ニ而有之
十六日丁卯晴来ル十八日十九日両日
光格天皇御一周忌ニ付鳴物停止莫令穢止自第番ホニ被仰之

十八日己巳晴　光格天皇御一周忌ニ付御参ニ付無之　○子刻半
従泉山非出火評定所并大聖寺地蔵堂少々焼候側ホ百姓家七
軒焼失子半刻鎮火之往来西家殿ホ百姓ホ八ケ人ニ付家見舞之
十九日庚午晴御一周忌ニ付般舟院御参詣有之
廿一日壬申晴今日諒闇終限也○明後廿三日院中御参有之今
朝今ニ付社并経紀ニ病氣快復ニ而参ル之旨相禮ニ上之
廿二日癸酉晴　禁中大祓於南門被行参議外記史出仕左右衛門
府ホ之神祇官被出仕ニ而御家ノ出雲路ニ上御清被仰之
廿三日甲戌晴為井伊家ノ御家来ニ而抱之御寺ニ往ルニ付坊ニ加様之右卿
々ニ参之○為日坊左右頭子参○三ケ所件之書　旅装ニ而参候
今日初ニ三出門坊ニ加勢之ニ付当拝礼ニ而来候
○今ノ晩院中御参之

国立国会図書館　タイトル『賀茂社記録. 第68冊』 請求記号 832-305
ガラス使用

廿五日 丙子 乙亥 曇　光格天皇御一周御忌ニ付御法事被為成候ニ付泉涌寺
去月十九日焼失ニ付当廿日二條大納言殿ニ而毎日一万ツゝ御茶湯
御出会　当御所御祈祷ニ付出ツ御茶湯之儀大夫将監
小近習小頭於東福寺常楽庵御勝手方申出ニ付御頼ニ付
御当役ハ御免ニ而

廿八日 己卯 戊寅 雪 丹波国桑田郡馬路村森氏林主馬将監男十七歳従五位下
叙爵之候ニ付書状之御届ケ白銀弐拾両献上、右祝儀御取次之儀御頼ニ付
追而可申上旨申之　○広田能登守殿より被申越候所ニ付
去月申出候　○去十一月十八日御所御神楽ニ付参勤之人林主馬
御届御断被申候ニ付之事

十二月小

○經紀当番二十日御出、五年目之御法事御禮神前参会御試進了

朔日 辛巳 壬午 晴　従三位卿下賀茂祝之人松田主膳御届ケ
ニ付若狭守ニ而御披露 川流参賀候ニ付右参会之事
○広橋大納言殿御役儀御免之儀御届ケ 小山掃部頭様へ右申達ス
右同年中御宮御用参賀之事 御使参会之事
三十日 旅之御触之方書付参会参賀ニ付右参会之事
去年中御届之候ニ付参会左右 両所之儀ニ付
可申達之上ハ任先例御届之事

十日 癸未 甲申 宗官煤払経蔵出役之事
出勤ニ付之

十三日 晴 乙酉 御宮御煤払之儀ニ付経紀ニ而相勤候ニ付
同一同ニ出勤之事 ○ 經紀当番参会於二條様
来春御用御請之儀御届之事

国立国会図書館　タイトル『賀茂社記録. 第68冊』 請求記号 832-305

ガラス使用

832
67
305

国立国会図書館　タイトル『賀茂社記録. 第68冊』　請求記号 832-305

ガラス使用

国立国会図書館　タイトル『賀茂社記録．第68冊』　請求記号 832-305

ガラス使用