

工業商店 ミ之部

- ▲門司 支店 門司市露月町三 電話六五 六四 六三
- ▲三池 支店 福岡縣三池郡大牟田町大字大牟田四〇 正直
- ▲長崎出張所 長崎市常盤町三 電話二七 一四九
- ▲橫須賀出張所 橫須賀市旭町五 支店長 萩田延治郎
- ▲舞鶴出張所 京都府加佐郡新舞鶴町大字濱小字濱二二五 所長 赤松覺治郎
- ▲吳 出張所 吳市大字莊山田五番丁一ノ五八私書剛六番 所長 高橋諒一
- ▲佐世保出張所 佐世保市上町一三 電話四三 所長 羽鳥 精一
- ▲海外 支店 倫敦、紐育、桑港、漢堡、里昂、ボルドー、浦鹽、其他印度、支那各地滿洲、南洋、濠洲等
- 合名 三井商會 代表社員 三井 由次 三井彦太郎
- 大阪市西區江戶堀北通五 電話土佐堀長〇三三 一〇三三 一〇三三
- ▲三橋大五郎 諸機械材料及工業用品販賣
- ▲三橋建築事務所 三橋 四郎 建築設計製圖監督
- ▲三星電氣商會 佐々木治之助
- ▲電氣機械、器具販賣及電氣工事設計請負業 代理店 東京市日 區本石町一ノ八電話本局三八七〇

- ミチテ商會 遠藤 千元
- ▲三輪電氣商會 三輪 一二三 東京市淺草區千束町三ノ三三 電話下谷三七ノ乙 電池應用電燈製造販賣
- ▲三和商店 木村 犀吉 東京市芝區田村町九 電話芝一九一四 電氣器具材料販賣及工事設計請負
- ▲三河屋 佐藤 政五郎 神戶市西出町一九九 電話本局三六四一 船具、金物及麻商
- ▲三吉商會 武田 俊熊 橫濱市境町一ノ一五 電話長七〇 四〇七〇 銅鐵、船具機械直輸入
- ▲三好石綿商會 三好 正敬 大阪市西區立賣堀裏一四 電話西一四二一 アスベスト類販賣並ニ塗料請負業
- ▲三田守一鑛業事務所 工學士 三田 守一 東京市芝區新櫻田町一九 電話新橋二八九 鑛山鑛定、設計監督、特許代理業

工業商店 ミ之部

- ▲三谷本店 三谷 卯三郎 京都市松原通富小路東 電話下六五 黃銅延板及線
- ▲三十三商會 松尾 盛八 東京市芝區琴平町二 電話新橋一四〇三 電氣諸機械器具材料製造販賣
- ▲三村榮藏 東京市神田區鍛冶町一 電話長本局一六六五 消防器械、水道用附屬品及和洋銅鐵
- ▲三宅市藏 大阪市西區新町通五ノ四二 電話西一九三八 釘諸金物
- ▲三崎作造 橫濱市相生町四ノ五七 電話一一三五 銅鐵船具
- ▲三崎芳之助 東京市神田區材木町一八 電話特長本局四三三 一〇七 三益
- ▲銅鐵物 東京市日本橋區通鹽町六 電話浪花九五五 支店 主任 三崎 仙之助
- ▲三木商店 三木 幸平 神戶市東川崎町五ノ一 電話本局二七一二 鐵鐵地銅販賣
- ▲綠竹藏 廣島市材木町四五 電話一〇四九 鐵鐵及地銅商

- ▲道村電氣商會 道村 長松 東京市麴町區飯田町二ノ六〇 電話番町三四五八 電話電鈴取付工事及附屬品販賣
- ▲光島屋洋鐵部 光島 常太郎 熊本市河原町二五 電話三九一 洋鐵諸材料
- ▲皆川勘一郎 東京市京橋區銀座一ノ二〇 電話長京橋一六〇五 二七四三 建築材料、石灰曬灰セメント問屋
- ▲南利兵衛 大阪市西區阿波座上通一ノ二七〇 電話西二三五 繪具、染料
- ▲南方榮次郎 大阪市南區鍛冶屋町二七 電話二四三四 電氣用器具材料販賣
- ▲南方商店 高瀬 信 名古屋市中區新柳町二ノ八 電話一九四四 銅鐵地金、建築金物及打及物
- ▲南川福藏 東京市日本橋區馬喰町四ノ一五 電話浪花一一五〇 繪具、染料、工業藥品商
- ▲本家源正吉 吉田 彌太郎 大阪市西區江戶堀南通五 電話土佐堀一二九六 打及物及諸金物

工業商店 ミ之部

箕浦工業事務所 箕浦 理三郎  
 各種建築設計測量製圖等 大阪市北區曾根崎中二 電話東三九三〇

宮田 正生堂 宮田 專治  
 名古量市西區志摩町一四 電話四三四四  
 工業醫藥藥品塗料礦油

宮 武 春 次  
 大阪府北區安治川南通二ノ一八 電話長西四三四六  
 製帆及テント

宮 子 商店 宮子 福松  
 大阪市西區立賣堀北通二ノ一一 電話西四四七二  
 滾機、發動機、メタル、パイス、其他諸機械

宮 澤 文 吉  
 東京市京橋區炭屋町九 電話京橋一七一九  
 製糸機械

宮 澤 信 七  
 東京市赤阪區仲ノ町一一 電話新橋四一三  
 諸機械販賣

宮 崎 林 藏  
 東京市神田區材木町五 電話特長本局四五 九五五  
 銅、鐵

宮 崎 乙 次 郎  
 東京市京橋區本湊町五 電話京橋一九四九  
 船舶用具製造販賣及鐵道鑛山用具

宮 崎 商 會 宮崎 新吾  
 東京市神田區五軒町一九 電話下谷三五〇乙  
 物理化學器械及藥品製造販賣

宮 崎 商 店 宮崎 笹雄  
 東京市芝區芝口一ノ一五 電話新橋一六四四  
 電燈裝飾器具、歐風金物類

宮 城 商 店 宮城 丑松  
 神戶市三宮町二ノ五 電話長三宮三七 長三三六  
 諸鐵材料、鋼鐵、鉄鐵、亞鉛引平板、鐵力板、丸釘、硝子板類

水 上 元 三 郎  
 下關市中之町八八 電話長一七九  
 鋼鐵材料、諸機械、船具

水 田 益 二  
 京都府新舞鶴三條初瀬南一四〇 電話二〇  
 諸機械船具

水 田 商 店 水田 有義  
 東京市日本橋區本材木町一ノ二四 電話本局二一〇八  
 紙及アスファルト、フェルト、建築材料

水 谷 商 店 水谷 次郎兵衛  
 大阪府南區谷町六ノ四八 電話南一七六六  
 諸機械工具及附屬品

水 野 土 佐 次 郎  
 名古量市橋町三ノ八 電話長一五三六  
 各種地金

工業商店 シ之部

水野 商店 水野 豊  
 大阪市南區鹽町通三ノ八七 電話南一六一三  
 繪具、染料各種

水野 信 太郎  
 大阪府北區曾根崎中一ノ一一五 電話東一一四七  
 土木建築請負業

水 藤 又 吉  
 名古屋市南區熱田神戶町一九八 電話長二九九二  
 諸機械附屬品、船具

水 澤 商 會 本 店 水澤 五十馬  
 神戸市榮町四ノ三四 電話本局長三七〇九  
 阪東式調帯、テレビン、ペイント其他塗料、諸機械工具、防  
 錆劑及クリース

▲支店 東京市京橋區築地三ノ一一  
 ▲同 長崎市本古川町

水 崎 商 店 水崎 鐵五郎  
 東京市京橋區炭町二 電話京橋長五八七 二七二三  
 銅、鐵地金及諸機械

シ之部

主任 中村 美登志  
 大阪府北區西堀川町二七 電話長東一一一〇  
 各種鋼板材料ヲ長短又ハ多角形各種剪斷并ニ造船用、橋  
 梁用、建築用、鐵骨、各種鐵目板等ノ製作

▲支店 東京市京橋區月島東通六ノ七  
 電話長京橋二六二九 主任 永田 清一郎

シイメンズ、シエツケルト電氣株式會社  
 東京市京橋區明石町六 電話京橋長七四七五、七五三三

取締役 ヴィイ、ヘルマン 支配 エツチ、ドレンクハン  
 シー、アラウン 支店 エフ、ウイイルヘルム  
 ヴィー、アールツヒ 技師 エール、ケオルギー  
 エー、グリーンベルゲル 技師 エフ、ムーン

技師 小川 量平 技師 井原 外助 技師 大島辰之助  
 技師 吉本 賜 技師 床次 正廣

▲大阪支店 大阪府北區堂島濱通一ノ六五  
 電話東長二六三三 長二六三三 一六四

支店 セー、ラツヘル 技師 イー、ドレンクハン  
 エツチ、フロイデン、スタイン 技師 アール、クレマン  
 エツチ、グリン 技師 高桑 確一 技師 泰 敏夫  
 技師 河川 甚三郎 技師 富永 收藏 販賣 河野 通隆  
 技師 川島 三郎 技師 廣山 次郎

▲門司支店 門司市東本町二ノ三二 電話特長九〇  
 支店 兼 技師 濱口 三雄 技師 積口 慶藏  
 技師 雲井 一男 技師 瀧口 三雄 技師 和田 善平  
 技師 道家 登美太 庶務 山縣 登一 庶務 河田 玉治  
 庶務 清原 太喜彦 庶務 飯田 恭藏 低壓電流部 辻田 富三

電氣 諸機械供給及電力工事設計請負

志賀 榮 太郎  
 東京市本所區林町三ノ四六 電話本所一一九一  
 機械油及諸油

工業商店 シ之部

志村保一 東京市赤坂區青山南町四ノ一五 電話芝四六〇九  
 貿易兼電工業  
 岐組 志岐信太郎 東京市赤坂區溜池町六 電話長新橋一六九 一七〇  
 各種工事請負及貿易業  
 城塚源藏 東京市神田區千代田町六 電話本局三〇五七  
 量器  
 芝池庄太郎 大阪府北區安治川通北一ノ二 電話土佐堀一七八四  
 ホールト、ナット及金物  
 柴原電機商店 長崎市本館町一八 電話七二八  
 電氣機械器具材料  
 柴田豐吉 京都市上京區小川通三條南入 電話上二二一六  
 繪具、染料  
 柴田柳三郎 東京市京橋區本材木町三ノ九 電話長京橋二二五二  
 鐵鋼類鐵道用具販賣  
 柴田屋 荒井國吉 靜岡市札ノ辻町一二 電話長五一三  
 銅鐵金物  
 柴田文介

銅 橫濱市住吉町二ノ二三 電話長一一〇三  
 鐵 柴田染料商店 柴田藤兵衛 大阪府東區北久寶寺町二ノ五九 電話長東三五九〇  
 繪具染料及工業用藥品  
 柴山久七 名古屋市西區本町二ノ一〇 電話二一五三  
 鐵  
 七里藥舖 七里清助 大阪府東區道修町二ノ八六 電話長本局七  
 化學工業藥品、硫酸及藥品直輸入  
 鹽田電氣商會 鹿兒島市東千石町六二 電話四〇九  
 電氣諸機械  
 鹽谷治兵衛 大阪府西區靱南通五ノ一五〇 電話土佐堀一五二二  
 船具類  
 鹽野馬次 東京市日本橋區室町三ノ六 電話本局三九五七  
 理化學器械製造販賣  
 鹽野商店 鹽野元造 大阪府東區瓦町四ノ一五七 電話本局二五二四  
 陳列用ニツケル器具、鏡前、洋紙、洋釘  
 鹽野善吉 京都市柳馬場錦小路北入三一 電話上二四六九  
 銅、鐵各種金物

工業商店 シ之部

鹽見吉助 大阪府南區長堀橋一ノ二二九 電話長南八三一  
 各種日用品銅鐵、真鍮製品  
 上州屋 木村伊兵衛 東京市四谷區剗町一三ノ三 電話番町五二九  
 銅鐵商  
 庄司喜三郎 東京市日本橋區鐵砲町一 電話浪花一二五四  
 印刷用インキ、機械材料、繪具、工業藥品販賣  
 莊村商店 莊村大藏 大阪府西區立賣堀北通六ノ二六 電話西八七二  
 諸機械附屬品及船舶用品  
 莊保金物商店 莊保英三郎 大阪府南區安堂寺橋通二 電話長南一五三八  
 真鍮及銅板、地金、アルミニウム洗面器、住友伸銅場製  
 品販賣  
 松盛堂 黒田市之助 東京市日本橋區瀬戸町七 電話染本局二六三二  
 繪具染料、工業藥品販賣  
 科野音吉 大阪府南區谷町六ノ二二 電話南四五三二  
 鐵  
 科埜商店 大阪府南區安堂寺橋通一ノ一五 電話長南二二三四  
 地金及建築業金物

白井松之助 大阪府東區道修町三ノ三 電話長本局三三三  
 醫療器械  
 白井清兵衛 大阪府東區瓦町三ノ二七 電話長本局二五〇一  
 繪具染料  
 白阪電氣商店 白阪郷吉 東京市芝區芝口町二ノ二〇 電話長新橋九四一  
 電燈、電力、電話、電鈴、遮音計其他電氣諸機械及附屬品、  
 工事設計請負  
 白髭文右衛門 東京市麻布區藤元町二ノ二〇 電話芝四三四五  
 電氣諸機械及材料品販賣  
 篠原忠太郎 東京市本所區小泉町二八 電話本所六二一  
 諸機械及鐵物業  
 篠田和助 東京市本郷區東竹町六 電話長下谷八一九  
 醫療及理化學器械販賣  
 篠田鐵二郎 大阪府北區安治川通上一ノ四六  
 諸機械工具  
 篠田定三 東京市京橋區本八丁堀五ノ一〇 電話京橋七四七  
 麻苧、帆布、和洋船具一式

工業商店 シ之部

**篠田 商會** 篠田義五郎  
大阪府西區本田三番町二六 電話長西巷五 三五二  
鐵鋼造船建築材料 船舶用品 諸器械附屬品及工具用品  
七ノト、煉瓦

**社納 商店** 社納久次郎  
大阪府南區鹽町通二ノ四 電話南長二四二六  
鐵線、金網

**島 商店** 島 定治郎  
大阪府東區高麗橋四ノ一〇 電話本局八九三 長八九四 八九五  
電氣諸機械器具

**島田 幾次郎**  
大阪府東區伏見町三ノ七 電話長本局二三八六  
醫療理化學器械

**島田 古代**  
東京府深川區猿江裏町二五七 電話本所三一三二  
鐵

**嶋田三次郎商店**  
大阪府北區中ノ島五 電話土佐堀四八  
瓦斯管及繼手 器械附屬品 鋼鐵材料

**島田 公輔**  
東京府京橋區木挽町二ノ一三 電話京橋二五八三  
諸機械附屬品輸入

**島田 商店** 大場 末吉  
東京府日本橋區葺屋町一 電話浪花二八七六  
染料工業藥品販賣

**島田 商店** 島田慶次郎  
東京府芝區新堀町一ノ七 電話芝一〇九七  
鐵、真鍮、各種捻類製造販賣

**島田 商店** 島田久太郎  
東京府神田區花房町三 電話長下谷一四六六  
和洋製革類、運轉用調帶各種

**島谷 庄助**  
大阪府西區阿波座中通一ノ一六七 電話西七三六  
醫療化學諸硝子器

**島津製作所本店** 島津源藏  
京都市木屋町二條南入ル  
▲學術用諸器械及藥品、博物標本及模型 電話長上三番甲 二五七乙 三六六 四九乙  
▲支店 東京府神田區錦町一 電話本局二二六六

**島屋 商店** 島川 實  
大阪府西區立賣堀五ノ四 電話西一五九二  
諸機械器具及材料

**島久商店大阪分店** 島田幾次郎  
大阪府東區伏見町三 電話本局二三八六  
理化學器械藥品、醱造試驗用器具藥品商

**茂建築事務所** 茂 庄五郎  
大阪府北區東海田町二六六三 電話東三九〇一  
建築工事設計監督及鑑定

**重 朋 舍** 玉手弘行  
大阪府西區靱中通一ノ二九 電話西四二二  
石油及礦油

工業商店 シ之部

**重田 九藏**  
東京府京橋區松屋町二ノ一〇 電話京橋二九二六  
諸鋸鋸類

**滋田 松之助**  
東京府本所區荒井町三九 電話本所二〇九七  
洋銅鐵販賣

**澁井 商會** 澁井 茂  
東京府豊多摩郡千駄ヶ谷九五 電話番町長四〇七四  
澁井式輕便家庭用及工業用ポンプ製造販賣

**司武川菊三郎**  
東京府神田區佐久間町三ノ三 電話長下谷二〇四三  
製圖機械

**敷島屋 商店** 阿部 小五郎  
東京府下淀橋區角筈八〇三 電話番町三九六八  
消防用ブーク製造販賣

**守隨 商店** 吉田 龜吉  
東京府京橋區南傳馬町三ノ九 電話特長京橋一五一〇  
度量衡器

**清水 利右衛門**  
東京府四谷區左衛門町四〇 電話番町一三三二  
土木建築請負業

**清水 勝五郎**  
東京府神田區天通三ノ五七 電話四二二二  
靴革調革製造販賣

**清水安商店** 清水安太郎  
大阪府南區末吉橋通 電話長南一六九〇  
鉛、錫

**清水滿之助本店** 代表者 清水 釘吉  
東京府京橋區南箱町一四 電話特長本局一三二、一三五、一三六、一三九

▲土木建築工事請負  
▲工作所 東京府深川區島田町二 電話本所一〇三二  
▲支店 橫濱市吉田町二ノ六一 電話四八九  
▲同 大阪府西區江戶堀北通一 電話西六六六  
▲出張店 名古屋市廣小路通新柳町七 電話五九六  
▲同 京都市上京區下立賣通千本西へ入電話一〇二二  
▲同 博多市社家町二ノ一 電話九三二  
▲同 京城南山町三 電話三四九

**清水 福松**  
東京府京橋區新榮町二ノ一 電話京橋一四一八  
建築請負業

**清水 電機商會** 清水伊之吉  
東京府淺草區黑船町二八 電話下谷一一〇一  
電氣器具取付工事請負

**清水 商會** 清水藤右衛門  
東京府神田區五軒町三 電話特長下谷三三三四  
清水式無砂糖米機製造販賣

**清水 商店** 清水 廉藏  
東京府京橋區南八丁堀三ノ三 電話京橋二八五九  
諸機械附屬品製造販賣

工業商店 ヒ之部

**下井商店** 下井九太郎  
大阪市西區立賣堀北通五ノ一 電話長西二一七七  
鐵鋼材料及機械附屬品

**下位金庫商店** 下位政次郎  
東京市京橋區新富町三ノ四 電話京橋二六五六  
金庫製造販賣

**下羽電機商會** 下羽寅吉  
東京市芝區濱松町四ノ一 電話芝三四〇九  
電氣用諸材料製造販賣并ニイルミネーション製作業

**下村芳之助**  
大阪市西區南堀江上ノ二六 電話西三九六〇 二五二

**下村榮藏**  
大阪市南區炭屋町五四 電話一〇六五  
清燻劑、金剛砂、仁科保溫劑

**下總屋** 齋藤勇藏  
東京市神田區福田町二 電話本局一一二二  
銅、鐵

**新保茂吉**  
東京市京橋區采女町一一 電話新橋三四一六  
金物機械販賣

**神藤ボンブ製作所** 神藤又吉  
大阪市西區立賣堀北通六 電話長西一〇八二 一〇八三  
ウイニングボンブ、神藤式セントリヒツガルボンブ、神藤式最新送風機其他ボンブ類一式並ニ原動機

ヒ之部

▲支店 神藤硝筒製作所第一陳列場 大阪市西區江之子島東之町二七  
▲支店 神藤硝筒製作所第二陳列場 大阪市西區立賣堀北通六

**進士機械商會** 進士喜代太  
東京市本所區林町三ノ三九 電話本所二六〇  
諸機械製造並ニ附屬品販賣

**新々社** 堀谷廉  
東京市赤阪區新坂町六八 電話新橋長二五六八  
諸材料並ニ機械販賣

**合資ヒシヒラ商會** 代表社員 矢野彌三郎  
▲工場 大阪市西區北通一ノ二四 電話長土佐堀四六四  
▲支店 大阪市西區平野町四ノ七四 電話本局五七五  
▲支店 大阪市東區平野町四ノ七四 電話本局五七五  
ストロブ其他舶來金物

**日高商店** 日高半兵衛  
大阪市南區安堂寺橋通二 電話長南一六二三  
鉛地金

**日の丸商店**  
大阪市西區南二ノ一〇 電話長土佐堀一七七七  
電氣機械器具及調帶

工業商店 ヒ之部

**日野商店** 日野政次郎  
東京市京橋區中橋和泉町 電話京橋三三九  
銅、鐵機械材料

**日山特許事務所** 日山豊次郎  
東京市神田區五軒町五 電話下谷二四九三  
特許代理業

**比果米吉**  
京都市今出川堀川西入 電話上三二〇三  
染料商

**比山商店** 比山茂松  
大阪市東區平野町一ノ一〇 電話本局二三一七  
瓦斯、コールド、舶來機造諸油、印度藍、繪具及染料

**樋口商店** 樋口信俊  
東京市京橋區三十間堀二ノ九 電話長新橋九五一九五二  
銅鐵及諸機械鐵道用軌條車輪製造販賣

**樋口商店** 原田謙吉  
東京市芝區金杉川口町二七 電話芝二六八 三三四  
電氣用陶器商

**尾濃電陶商會** 商會主 三輪弘忠  
名古屋市中區東區道東町一六四 電話四二九一  
電氣用、陶器、機械、器具、金具、ボルト、ストラップ、プラ  
ク、腕木、電柱

**▲工場** 名古屋市中區西川端町八ノ一四  
**廣屋** 高木恒三郎

繪具染料、職工用藥品、塗具品 電話一八〇  
**廣井特許事務所** 廣井代藏  
大阪市東區五軒町一ノ五 電話東三〇七  
特許代理業

**廣井商店** 井上萬吉  
大阪市西區立賣堀北通六 電話長西二八六三  
スコップ、シヨベル、鐵セメント、パピッドメタル、鋼管、  
鉛管、鉛板、電工用、ペースト、フェルト、パプレキ其他諸  
機械

**廣田藤田電務所**  
工學士 廣田精一 工學士 藤田稔定 工學士 丸山秀三  
工學士 廣本眞吉 工學士 如時雄  
東京市麴町區內幸町一ノ三 電話新橋八四七  
電氣事業ノ企圖出願設計及工事監督並ニ鑑定ノ業務

**廣田商店** 廣田慶太郎  
支配人高橋兵彌 事務員 阿武正介 事務員 福岡巳之助  
事務員 熊谷市治 事務員 溝端清吉 事務員 出水 康吉  
日本總代理店 大阪市西區阿摩堀南之町 電話長西一四〇三

英國ロバートホール會社、各種織物用諸機械  
英國ロードアラザ會社、綿糸及毛糸紡績機械  
英國ツイリアム、ウァルカー會社、機械用調帶及一切ノ革  
製品  
英國サミエール、ハレリ會社、各種紡績用針布一切  
英國ロペル會社、瓦斯機關及發生機  
其他著名ナル歐米ノ數大會社ノ一販賣代理店  
▲東京支店 東京市日本橋區本町一 電話長浪花三三九  
▲支店 大賀三郎治 事務員 河野千代喜  
木本鐵工株式會社關東代理店

工業商店 ヒ之部

- 廣瀬小六商會 大阪市西區九條一〇九 電話西四六四二  
清水式精米機械
- 廣瀬電氣合名會社 廣瀬次之助  
東京市淺草區藏前片町一九  
電燈電力工事請負
- 平井龜之助 大阪市北區東梅田町三〇一 電話東六五四  
電氣工業事務
- 平井繁男 名古屋市南伊勢町乙二 電話長一四四〇  
諸機械輸入及礦油
- 平井商會本店 平井權七  
京都市寺町通松原南入  
電話下八四二(本店用)一七三二(工場用)
- ▲製筒各種、水道器具、器械、諸機械及附屬工匠具類  
製作工場 京都市東川端正面南入
- 平井商店 平井權七  
京都市寺町通松原南入二一 電話一八四二  
喇筒各種
- 平井商店 平井正太郎  
大阪市西區本田二番町一二二 電話長西二二二〇  
洋鐵、鋼、パイプ、船具
- 平富屋 泰 武 八  
廣島市草屋町四九 電話長一三一 一二五八  
諸金物商

- 平賀工業用品株式會社  
下關市外濱町一四 電話二五二  
金物船具、電氣器具類、礦油工業用品一式
- 平川榮吉 大阪市南區高津二番町一八 電話南三七一八  
網
- 平野護謨製造所營業部 平野光三郎  
大阪市西區薩摩堀東ノ町 電話長西八七四  
▲工場 堺市大湊通三 電話堺一三一  
護謨製造業
- 平野吉次郎 東京市芝區新樓田町一九 電話新橋二四七五  
電燈器具裝飾金具製造販賣
- 百工商會  
社長 野中 鴻 取締 井口常次郎 取締 難波理一郎  
監査 小堀吉次郎 監査 鹿毛 屋藏  
東京市日本橋區馬喰町二ノ四 電話浪花二四七一  
資本金 七〇〇〇〇円  
消火器及防火器具類製造販賣
- 平間工務所 平間楠次郎  
大阪市東區南久郎町二ノ三〇 電話二四三三  
建築設計、監督及請負
- 久野商會 會主 久野秋之助  
東京市芝區露月町一五 電話芝四七六九  
諸機械工具及電氣機械器具材料輸入製造販賣、調帶製造  
販賣其他工業用品

工業商店 毛之部

- 合名會社久松商店 名古屋市中區榮町五ノ一三 電話長一三三七  
醫療化學器械
- 菱田要太郎 大阪市西區九條中通三ノ五八四 電話長四三九〇  
新古鐵諸材料
- 茂利商店 森 誠  
東京市京橋區二十間堀二ノ八 電話新橋三〇九三  
護謨販賣
- 本林勇吉 東京市本所區番場町三 電話本所四九八  
諸機械販賣
- 本橋染料店 本橋善太郎  
東京市淺草區福井町一ノ六 電話下谷三七八一  
繪具染料
- 本岡金物店 本岡元太郎  
廣島市草屋町二六  
諸金物商

毛之部

- 合名會社守田商店 正木音次郎  
東京市日本橋區伊勢町二〇 電話本局長三五二 五三一  
繪具染料工業用品
- 守谷商店 營業主 守谷 吾平  
電部部長 守谷 節見 機械部主任 久野 正吉  
護謨部主任 內田 秀三郎 會計主任 林 新一  
東京市京橋區三十間堀二ノ一 電話長新橋八四二 八四三 一三三七  
鐵道、礦山、船舶、其他各種機械及附屬品、護謨製品一切、  
電氣機械一切、其他耐火煉瓦裝飾煉瓦等
- ▲大阪支店 西區立賣堀北通六 電話長西一六一  
支店長 塩山 恭夫
- ▲九州支店 福岡縣鞍手郡直方町 電話長一三二一  
支店長 井上 與三郎
- ▲警城出張所 福島縣石城郡湯本 電話湯本七
- ▲北陸出張所 石川縣金澤市 電話四七七
- ▲東北出張所 福島市置賜町一 電話二一七
- 森 貞 吉 東京市本所區德右衛門町三〇 電話本所二一六七  
諸機械金物商
- 森 峯次郎 東京市日本橋區本銀町三ノ一三 電話本局四一五二  
繪具、染料、工業藥品販賣
- 森 商店 森 信吉 東京市神田區表神保町一 電話本局二〇二一  
電氣機械、器具及電燈球、瓦斯器具、並三硝子器販賣
- 森井市兵衛 京都市大黒町松原南入 電話下四六五  
銅

工業商店 モ之部

**森井房太郎** 東京市神田區久右衛門町七 電話浪花四一三六  
銅鐵販賣

**森井商店** 森井惣兵衛  
大阪市東區備後町一ノ九 電話長本局三〇九五  
鐵、各種金屬線

**森尾定次** 東京市芝區新幸町一 電話新橋一七六〇  
電氣諸機械及電線製造販賣

**森川正次郎** 京都市五條宮小路東入 電話下一二八五  
繪具商

**森馬商店** 森馬安七  
大阪市南區安堂寺橋通二ノ二 電話長南一七一四  
和洋銅及鐵板並三棒

**森田染料商會** 森田喜代松  
堺市柳屋町東一丁 電話長三七一  
繪具染料及工業用藥品

**森田商店** 森田儀一郎  
店員技師 高橋常藏  
大阪市北區堂島濱通三ノ三 電話長土佐堀二二三七  
織機各種、織布準備機械、ベルドル紋織器、パンサンチ  
1紋織器、生糸殺機、織物整理仕上機械各種、色染機  
械、精漂白機、捺染機、糊附熱風乾燥機、製製作機械、  
綜統製機、織物試驗器、封金綜統、目硝子、目金、  
ンブル(自動硝子)、金箔材料、綜統糸、人造絹糸、パズリン  
無色油(生糸繰返用)其他機械用品並器具材料

佛國デードリツン織機製造會社  
佛國アルドル織機製造會社  
佛國チリエーズ父子會社  
瑞西スタウブ機械製作所  
右日本代理店

**森田商店** 富井彌三郎  
東京市日本橋區大傳馬町二ノ八 電話浪花四五六  
特許森田式自動消火器同轉消火器、  
ニツケル、亞鉛及真鍮各種機械及油差、鐵力製品一切

**森田商店** 森田惣七郎  
大阪市東區道修町五ノ一〇八 電話本局二二三三  
コッビープレス、諸金物

**森田船燈救命具製造所**  
大阪市西區本田一ノ二三 電話西三七九四  
鐵道用諸金物

**森竹邦彦** 東京市京橋區尾張町二ノ一九 電話新橋七四九  
機械金物商

**森竹商店** 森竹五郎  
東京市京橋區尾張町二ノ一九 電話新橋一九〇

**森宮商店** 森宮武太郎  
東京市京橋區竹川町四 電話新橋二六二八  
米國製機械輸入

**森島商店會** 森島清壽  
東京市京橋區炭町竹河岸一二  
電話長京橋二〇五 三二五二

工業商店 セ之部

諸機械及工業用諸材料、紙、羊毛、羅紗、文房具、塗料類直  
輸入及雜貨輸出入

**森末商店** 森田末之助  
東京市芝區本芝三ノ一 電話芝三八八七  
鋼鐵地金

**百木伊之助** 京都市二條烏丸西入 電話上一二五二  
寒暖計ノートル類製造業

**桃木商店** 桃木莊太郎  
神戸市兵庫東出町三ノ三四五 電話長本局一八九三  
滑車專門製造業

**セルロイド商會** 杉江俊夫  
東京市京橋區銀座三ノ五 電話京橋長一八〇一  
セルロイド生地加工品染料製造販賣

**瀬戸商店** 店主 瀬戸永三郎  
大阪市南區八幡筋佐野屋橋東 電話南三八〇  
木製革車及唐木細工品一式

**瀬沼商店** 瀬沼定次郎  
東京市京橋區三十三間堀三ノ一 電話新橋三〇二五

セ之部

和洋建築金物特許銅壹附五德

**瀬良建築部**  
大阪市北區樋上町三三 電話長東二八八五  
▲土木鐵骨建築請負業  
▲佐世保出張所 佐世保市園田町  
▲吳出張所 吳市藏本町  
▲廣須出張所 廣須市若松町  
▲枝光出張所 福岡縣枝光  
▲朝鮮出張所 鎮海灣軍港市街若松通

**瀬良商店** 瀬良隆藏  
大阪市北區樋上町三三(浪花橋北詰北へ入) 電話長東二八八五

**瀬良商店** 瀬良嘉一  
廣島市堺町一 電話特長四  
廣島特産徳用風呂釜、銅釜、銅壺、瀬良式釀造用大釜并ニ  
煎釜其他

**清林堂** 安田清次郎  
名古屋市中區裏門前一ノ三五 電話三〇九八  
藥品塗料尼斯製造販賣

**精工商店** 常見盛二  
東京市淺草區取訪町二〇 電話特長下谷二七一七  
專賣特許グラウンド精密機、ナシヨナル精密機  
▲工場 東京市下谷區東黒門町二三 電話下谷四三〇八

工業商店 ス之部

盛興商會 店主 成瀬 正行

神戸市海岸通三ノ二日濠三階 電話長本局四〇〇  
株式會社日本製鋼所製鋼物、鋼物、鋼物、日立製作所製鋼物、  
電動機、發電機、高壓電氣機、タービンポンプ等  
S、R、F、P、ホルベリン、ベヤリン、グ、社、ホルベリン、  
其他内外諸工業會社製鋼物、電氣、造船、鐵工、諸製品直輸入  
並代理販賣生命火災保險業  
▲東京出張所 東京市京橋區三十間堀三ノ六 電話特長新橋八三九  
▲長崎出張所 長崎市松ヶ枝町五〇 電話特長二九五  
▲大阪出張所 大阪市北區堂島濱三、安田箱二階 電話長土佐堀三八二

正電舎 關口 佐吾内  
東京市下谷區東黒門町三一 電話下谷六二一五

錢高善造

大阪市東區橫堀五ノ二一 電話東三二〇八  
土木建築請負

千住商會 千住 與四作  
東京市京橋區南佐柄木町三 電話新橋一七二七  
内外機械油石炭内外輸出入

全勝堂商店 小林 巳之助  
東京市神田區大和町一三 電話本局二九八四甲  
電機、瓦斯、諸器械及水道用具

ス之部

スキフト商會 中村 幹治  
東京市日本橋區上槇町一 電話長京橋六四  
英國製自轉車ルカス、附屬品輸入元

合資 スレート商會 代表社員 堀江 小十郎  
東京府豊多摩郡内藤新宿番衆町三一 電話番町二〇〇  
▲出張店 名古屋市中區白川町二ノ三 主任 白木 忠吉

諏訪工業事務所 諏訪 方季  
東京市京橋區銀座四ノ一六 電話京橋七六六 二四八一 一五〇二  
加入電話線ニ接続スル私設電話工事及手續請負專賣特許  
S P 卓上電話機及其他自己專賣品ノ販賣

須原商店 須原 政次郎  
大阪市西區本田二番町二 電話西二九三三  
洋鐵、鋼、諸機械工業用品一切

須賀商會 須賀 豊治郎  
大阪市東區今橋四 電話本局長一八九三 三一五七  
水道、衛生、暖房、温水、灌溉、工事設計、請負、監督、鑑定

工業商店 ス之部

同附屬器具製造販賣、直輸入販賣、ユニバーサルウイアボ  
ンプ直輸入販賣、三井物産鉛管特約販賣  
▲支店 神戸市北長狭通二 電話長三宮一一〇〇二  
▲支店 東京市日本橋區本銀町二 電話長本局三三七〇四  
▲支店 名古屋市中區西柳町 電話長三三三二  
▲支店 福岡市博多上呉服町二ノ一 電話長一二七九  
▲支店 京都市上京區烏丸二條町

壽美屋 飯塚 金太郎  
東京市神田區三崎町三ノ一 電話本局二六六六  
和洋建築諸金物

水渡魚油商會

商會主 水渡甚左衛門 支配人 工藤 藤吉  
神戸市兵庫區東尻池村運河字片吹電話本局一八七五  
魚油、機械油各種精製業

菅井商店 菅井 淺吉  
大阪市南區安堂寺橋通一ノ五六電話長南一六八七  
銅、真鍮、釘各種

菅原工務所 營業主 有賀 定吉  
相談役 菅原 恒寛 馬場 兼

土木建築請負  
▲本店 支那大連市野町二 電話二六九  
▲支店 東京市小石川區武鳴町一〇 電話番町二二八八  
▲同 朝鮮京城南山町二 電話一六八九  
▲支店 支那安東縣四番通四 電話三二二二

菅原電氣商會 菅原 稠  
東京市京橋區山下町二三 電話長新橋三五 三三六  
電氣諸機械輸入並ニ製造機

菅沼彌吉  
東京市下谷區御徒町一ノ三二 電話下谷一五九六  
繪具染料工業藥品

菅野文吉郎  
横須賀市中里町二七九 電話四四二  
諸機械器具及附屬品材料

末次要三郎  
廣島市八丁堀五八ノ一 電話長五〇一  
傳動用帶皮及諸機械附屬品

末村商店 末村 長次郎  
京都市七條西洞院角 電話下一三九三  
洋鐵及汽罐附屬品一切

末廣組帶草製造所 山川 菊松  
大阪市南區難波久保吉町一六七〇電話西二五六六  
帶草類販賣

末廣組器械用品商社 佐々木 清次  
京都市烏丸竹屋町下ル 電話上二六〇三  
新田帶草京都一手販賣及コム器械附屬金物

末廣商會 廣田 庄吉  
大阪市西區立賣堀北通五ノ七四 電話西一二五  
石油發動機、ラムネ製造機械、自働車

杉景之介  
大阪市西區本田三番町二二五 電話長西九一四  
洋鐵、鋼板、銅、真鍮、鋼管、瓦斯、フラン、管着色鋼板、電氣  
用鐵板、リゲナム、パイター、其外工業用品



工業商店 又之部

**杉井組**  
杉井和一郎 杉井藤太郎 杉井淺次郎  
東京市芝區櫻田和泉町 電話長新橋二〇三〇  
土木建築請負並ニ材料供給

**杉原商店** 杉原時三  
大阪府西區立賣堀北通五ノ二 電話長西一二八六  
測量、製圖及船舶諸機械器具

**杉山藤太郎**  
大阪府西區江ノ子嶋西ノ町二二 電話西三五三七  
諸機械附屬品及鋼商

**杉山音四郎**  
名古屋市南熱田白鳥町一八 電話長三五二八  
船具諸網製造販賣

**杉江傳之助**  
名古屋市南區熱田内田四五 電話一六四八  
船具商

**杉本安兵衛**  
堺市寺地町七 電話二四八

**杉本荒吉**  
横濱市太田町二ノ三八 電話長五六一  
船具

**杉本商店** 杉本荒吉  
東京市芝區芝口一ノ二五 電話新橋二五八九  
神具器械、船底塗料、ニス  
戸支店 神戸市山手通五ノ四 電話四二一八

**杉本眞太郎**  
京都市伏見町丸太町下ル 電話上九八六  
仲洲器及諸器械製造販賣

▲工場 京都市上京區岡崎町西天王 電話上三八二一

**杉本杉松商店**  
支那人 梶原正吉 主任店員 東谷保太郎  
大阪府西區立賣堀北通六ノ四 電話長西二四七五  
諸機械附屬品及工業用材料布ホース、パツキング、アマノン、パツキング、キンクパツキング、塗料、銅鐵、眞鍮管又  
地金一式

**住半商店** 大登勝次郎  
堺市大町東一丁五二 電話五〇三  
諸金物大工道具

**住田作五郎商店**  
大阪府西區立賣堀北通六 電話西一三三三  
ヒツガルホンブ送風機、排風機、其他諸機械製作販賣

**炭谷商店** 炭谷松太郎  
大阪府北區堂島濱通一 電話長東三一四二  
建築用金物直輸入並ニ製作販賣、舶來壁紙、屋根用便利瓦  
及フェルト等其他建築材料一式

**鈴鹿鐵店** 鈴鹿金之助  
横濱市眞砂町二ノ二六 電話二八三三

**鈴木芳次郎**  
東京市京橋區松屋町二ノ二 電話京橋一七六八  
瓦斯機械カーバイト販賣

工業商店 又之部

**鈴木大吉**  
大阪府南區難波新地五番丁四二〇 電話長南三八三  
土木建築請負業

**鈴木辰藏**  
横濱市翁町一ノ八 電話長二三〇九  
鐵

**鈴木組** 鈴木由三郎  
東京市京橋區南飯田川岸三 電話京橋一八四八  
土木建築請負業

**鈴木松次郎商店** 鈴木松次郎  
大阪府西區本田二番町 電話長西三九三二  
業入らず消火器、噴霧器、製造販賣

**鈴木衡器商店** 鈴木勘二郎  
京都市三條大橋東詰五上 電話上一八一五  
度量衡器

**鈴木延太郎**  
東京市神田區美土代町一ノ二一 電話本局三〇八七 五二二二  
土木建築請負業

**鈴木照里**  
東京市京橋區本八丁堀三ノ三 電話京橋二四一七  
人造石及煉瓦工事請負

**鈴木喜代七**  
東京府荏原郡南品川宿三五 電話芝四五九二  
古銅鐵

**鈴木機械工務所** 鈴木兼吉  
東京市京橋區長澤町五 電話京橋一二五八  
機械設計監督

**鈴木商會** 鈴木貞直  
東京市芝區田村町一九 電話芝二九六五  
エスケ、乾電池及携帶電燈販賣

**鈴木商店** 鈴木淺之助  
東京市本郷區本郷町一ノ一六 電話下谷一九一五  
醫療器械及理化學器械製造販賣

**鈴木商店** 店主 鈴木重勝  
東京市京橋區三十間堀三ノ九 電話新橋長三五二二  
谷元式吸入瓦斯發動機、電氣瓦斯諸機械材料鑄物工具製  
作販賣及電氣工事設計請負

▲鐵工所 東京市深川區東森下町六〇 電話本所三八三一  
▲支店 横濱市野毛町一ノ一一 電話四七四  
▲支店 横須賀市諏訪町一 電話一六二  
▲支店 下野國今市町停車場前 電話四二

工業商店 (業目別)

1110

工業商店 (業目別)

年四及三 鑑要業工本日版六第

○電氣機械及用品

井上電氣販賣店	二	原電機商會	三	田中營業部	五
井口良三郎	二	原口電業所	三	田中商會	五
井元商會	二	早水商會	三	田丸電氣商會	五
伊藤電氣商店	三	範多商會(合名會社)	三	田九電氣商會	五
伊藤電機商店	三	丹羽電氣工業所	三	田丸商會	五
伊藤電機商會	三	日本蓄電池商會	三	田九商會	五
伊藤電機商會	三	日本乾電池販賣部	三	太平電氣商會	五
伊藤電機商會	三	日本興業株式會社	三	煙上商會	五
伊知地電氣商店	三	日本電氣商會	三	橋上商會	五
飯井商會	四	日本商會	三	高井電氣商會	五
飯井商會	四	日印商會	三	高原電氣工業所	五
飯田商會	五	日外商會(合資會社)	三	高田商會(合資會社)	五
飯田商會	五	日新工業社	三	高梨商會	五
高島屋飯田會社丸の内店	五	日和商會	三	高木光次郎商店	五
一丸電氣工業所	六	日新工業社	三	高杉電氣事務所	五
岩田兄弟商會(合資會社)	六	庭山商會	三	竹田商會東京支店	五
今村商會	九	西村二商會	三	竹村留藏	五
池田榮吉	九	堀田商會	三	相田電氣商店	五
池田榮吉	九	堀田商會	三	津田商會	五
葉山電氣商會	二	本庄商會	三	都志電機商會	六
服部三之助	二	本庄商會	三	辻井商會	六

工業商店

(業目別)

1111

年四及三 鑑要業工本日版六第

中央電氣商會	元	沖商會(合資會社)	元	田中營業部	五
オ力チ商會	元	和田電氣商會	元	田中商會	五
小原商會	元	渡邊電氣工務事務所	元	田丸電氣商會	五
大橋正吉	三	渡邊電氣商會	元	田丸商會	五
大和田德太郎	三	加藤電氣製作所	元	太平電氣商會	五
大塚商店	三	加藤電氣製作所	元	煙上商會	五
大倉組(株式會社)	三	神奈川電氣株式會社	四	橋上商會	五
大阪電氣林舍	三	川村屋金物店	四	高井電氣商會	五
大阪電氣商會	三	金井竹次郎	四	高原電氣工業所	五
大島電機商會	三	笠井商會(合資會社)	四	高田商會(合資會社)	五
太田商會	三	岳南電氣商會	四	高梨商會	五
岡儀太郎商店	三	柏木商會	四	高村商會	五
岡田電氣館	三	神崎電機商會	四	高間商會	五
岡田電機商會	三	米井商會	四	高木光次郎商店	五
岡野正光	三	橫澤久	四	高杉電氣事務所	五
岡屋商會	三	吉川與兵衛	四	竹田商會東京支店	五
岡澤岩吉	三	吉田次郎	四	竹村留藏	五
奧村電機商會	三	吉田商會	四	相田電氣商店	五
沖尚介商店	三	吉田商會	四	津田商會	五
沖電氣株式會社	三	吉田商會	四	都志電機商會	六
	三	田邊金藏	四	辻井商會	六

工業商店

(業目別)

野口商會	野田松合資會社	植村電機商會	上原商店	ウナカミ商會	村山商店	向井利吉	武藤電氣商會	中島電氣商會合資會社	中村製作所	中村慶二郎	中村磯次郎	成富繁雄	中井電氣具商店	浪速電氣商會	浪速貿易商會	名古屋電機商會	奈良多商會	鶴屋商店	土田選	辻村商店	
吉	充	充	充	充	充	充	充	充	充	充	充	充	充	充	充	充	充	充	充	充	充
安原文次郎	柳生商店	柳生電機製作所	山本電氣商會	山本東作	山下商店	山口商會	山口商會	山口英太郎	山村商店	山添電機商會	山中盛穂	山田船具店	八重洲商會	矢野電機商會	屋井販賣部	楠木商店	條源商店	栗原真吉	黒板工業所	野澤清	
光	光	光	光	光	光	光	光	光	光	光	光	光	光	光	光	光	光	光	光	光	光
小林誠一郎	福島商會	福島與十郎	富士兄弟商會	藤中電氣商會	二葉商會	ケイイ商會	前島電機商會	誠商會(株式會社)	松本電磁器商會	松本電氣商會	松本芳之助	松本重助商店	松村商店(合資會社)	松井美次郎	松井電機商會	丸菱商會	丸亞商會	丸電商會	町野商會	マシン商會	
九	九	九	九	九	九	九	九	九	九	九	九	九	九	九	九	九	九	九	九	九	九

工業商店

(業目別)

帝國電機工業所	江口專太郎	榮電舎	エスエム電機商會	エレキ商會	スエ電氣商會	高明社(合資會社)	黃薇商會	光陽社	光電社	弘電舎	弘光舎	是川商店	神戶電氣商會	工機商會	工業社	兒玉商會	小平電機商會	小寺商會	北西商店(合資會社)	
九	九	九	九	九	九	九	九	九	九	九	九	九	九	九	九	九	九	九	九	九
サンデン電氣商會	旭組電氣商店	旭陶磁器會社大阪出張所	朝日商會	淺見商店	麻布電機商會	秋山商會	秋田直吉會	新井商會	東商會	栗賀常次郎	青宗電機商會	足立商會	相部電氣商會	安房桑商居	電盛舎	電友舎	電球舎	電機營舎	電光舎	
九	九	九	九	九	九	九	九	九	九	九	九	九	九	九	九	九	九	九	九	九
ミチテ商會	ユニオン電氣商會	金門商會	京都電氣會	京都電氣會	北源之助	北田商店	極光舎	相部勝助	木内商會	三友社	三電舎	三國貿易株式會社	三平株式會社販賣店	阪田商會	齋藤電氣商會	佐々木商會	佐野商會	佐藤商會	佐藤工務所	
二	二	二	二	二	二	二	二	二	二	二	二	二	二	二	二	二	二	二	二	二

美加登商會	二二	日の丸商店	三〇	勇商店	九
みよし組電氣商會	二三	樋口商店	三〇	石崎電氣商會	〇
三吉商會	二三	平賀工業用品株式會社	三三	石義商店	〇
三星電氣商會	二三	平野吉次郎	三三	服部千太郎	〇
道村電氣商會	二三	久野商會	三三	林音吉商店	〇
三十三商會	二三	森商會	三三	日和商會	〇
三輪電機商會	二三	森尾定次	三三	日印商會	〇
三井物産株式會社	二三	守谷商會	三三	西村商會	〇
三井商會(合名會社)	二三	盛興商會	三三	堀田商會	〇
南方榮次郎	二三	全勝堂商店	三三	東洋電機商會	〇
宮崎商店	二四	諏訪工業事務所	三三	東電商會	〇
シーメンス、電氣株式會社	二五	菅原電氣商會	三三	東京瓦斯機商會(合資會社)	〇
志村保一	二六	鈴木商會	三三	東京旭商會	〇
清水電機商會	二六	鈴木商店	三三	大橋正吉	〇
柴原電機商店	二六	須原商店	三三	大野支店	〇
塩田電氣商會	二六	全勝堂商店	三三	渡邊幸太郎	〇
白阪電氣商店	二七	末次要三郎	三三	橫濱瓦斯器具販賣所(組合立)	〇
白髭文右衛門	二七	鈴木商店	三三	高梨商店	〇
島商會	二七	井上商店	三三	田丸商店	〇
下羽電機商會	二八	井出商店	三三	辻井商會	〇
尾濃電陶商會	二八	磯村工業所	三七		

工業商店

(業目別)

一三四

中西瓦斯器具商店	三三	比山商店	三三	高島屋飯田會社丸の内店	五
熊野屋塗料店	三三	廣田商店	三三	一柳音次郎	五
町野商店	三三	森商會	三三	市場商店	五
丸亞商會	三三	全勝堂商店	三三	乾商會	五
松本芳之助	三三	須原商店	三三	岩田兄弟商會(合資會社)	六
ケーオー商會(合資會社)	三三	末次要三郎	三三	岩田商會(大阪)	六
深井屋商店	三三	鈴木商店	三三	岩田商會(東京)	六
江崎瓦斯商店	三三	鈴木商店	三三	岩津太兵衛	六
朝日商會	三三	鈴木商店	三三	岩崎商店	六
秋山商會	三三	鈴木商店	三三	岩瀨商店	六
三平株式會社販賣店	三三	諸機械工具及工業用品	三三	五十嵐商店	六
三國貿易株式會社	三三	井原又四郎	三三	生田商店	六
北上源之助	三三	井上龜三郎	三三	生島商店	六
北村十三	三三	井上好三郎	三三	池田商店	六
金門商會	三三	井上商會	三三	石田商店(合資會社)	六
明治商會合資會社	三三	伊東太郎吉	三三	碌々商店	六
明治社(合資會社)	三三	伊東兄弟商會	三三	長谷川商店	六
美加登商會	三三	伊藤小太郎	三三	長谷川商店	六
三井物産株式會社	三三	伊藤勢	三三	長谷川商店	六
美壽々商會	三三	飯田商會	三三	服部平次郎	六
島田三太郎商店	三三	飯田商會	三三		

工業商店

(業目別)

一三五

工業商店

(業目別)

服部竹三郎	三	西澤商會(合資會社)	元	豐榮商店(合資會社)	三
服部商店(合名會社)	三	西崎商店	三	虎岩商會	三
原峰商店	三	ホーン販賣店	三	虎屋商店	三
林商會	三	北條商店	三	尾形商店	三
林商會	三	堀井巳之助	三	小川商店	三
濱田兼吉	三	堀田磯末	三	鬼工業所	三
濱崎商店	三	堀田幸次郎商店	三	大原安治郎	三
橋本治郎七	三	細井定次郎	三	大橋商店	三
半谷商會	三	細井昌司本店	三	大西祥郎商店	三
範多商會(合名會社)	三	本多商店	三	大谷駒吉	三
伴傳商店	三	本間商會	三	大塚七郎	三
日本工業貿易社	三	本城商店(合名會社)	三	大塚商店	三
日本工業商會	三	逸見工務所	三	大野慶太郎	三
日本工業株式會社	三	登村平次郎	三	大倉組(株式會社)	三
日米商會	三	土井生一	三	大澤商店	三
日和商會	三	東京貿易株式會社	三	大阪可求社	三
日新工業社	三	東京田中商會	三	大崎兵太郎	三
西村榮三郎商店	三	東京機械金物合資會社	三	大峰商會	三
西內盛大堂	三	東京商會	三	大鹽商會	三
西山商店	三	鳥居機械店	三	岡商店(合名會社)	三
		豐福兼助	三		

工業商店

(業目別)

岡工業事務所	三	加藤兄弟商會	三	吉田竹一	三
岡電機製造販賣所	三	加藤秀次郎	三	吉田金三郎	三
岡原時三	三	加納小太郎	三	吉田商店(名古屋)	三
岡原商店	三	川橋屋商店(合資會社)	三	吉村商店	三
岡田市藏	三	川島永吉	三	吉國商店	三
岡田鐵工所支店 <small>ポンプ陳列所</small>	三	河内屋	三	吉國商店	三
岡田電氣館	三	金子勝次郎	三	吉國商店	三
岡村工務所	三	金子商會	三	吉國商店	三
岡村節雄商店	三	金廣商店	三	吉國商店	三
岡野芳之助	三	神奈川電氣株式會社	三	吉國商店	三
岡本萬三	三	勝間田商店	三	吉國商店	三
奧田商店	三	鼎組	三	吉國商店	三
奧田電機商會	三	岳南電氣商會	三	吉國商店	三
奧山直太郎商店	三	笠福商店	三	吉國商店	三
沖尚介商店	三	笠井商會(合資會社)	三	吉國商店	三
萩田商店	三	笠島常三郎	三	吉國商店	三
ワシノ商店	三	梶井商店	三	吉國商店	三
若原松次郎	三	米井商店	三	吉國商店	三
若林商店	三	吉春商店	三	吉國商店	三
鍛冶新	三	吉田勝一郎	三	吉國商店	三

工業商店

(業目別)

高橋商會	高橋商店	高田商會(合資會社)	高輪商會	高野商行	高山一角商店	高木光次郎商店	高野商會	玉野商店	竹口商店	武田商店	會我商店	津田勝五郎商店	都築商店	土谷庄造	鶴屋商店	塚本商店	辻井商店	辻村商店	中泉大阪本店	
五	五	五	五	五	五	五	五	五	五	五	五	五	五	五	五	五	五	五	五	五
中原式合資會社	中西京次郎	中村和一郎	中村泰吉商店	中村平三	中村英丸商店	中屋機械店	中里商店(合資會社)	中島巍朗	村上嘉四郎	村上兄弟商會	內田孝三郎	內野鑑太郎	馬地得兵衛	植村榮太郎	野田松合資會社	野田喜一郎	野口中商店	野澤組		
三	三	三	三	三	三	三	三	三	三	三	三	三	三	三	三	三	三	三	三	三
信原商店	クラウン商會	久保商店	久代兼次郎	黑板工業所	黑板榮次郎	窪田商店	桑原商店(株式會社)	桑原商會	栗本商店	釘木商店	楠生商會	彌生商會	八木常介商店	矢澤船具店	山利商店	山田兼吉商店	山田宇之助	山田屋號	山田兄弟商會	
七	七	七	七	七	七	七	七	七	七	七	七	七	七	七	七	七	七	七	七	七

工業商店

(業目別)

山中商店	山內商店	山口勝藏商店	山口商店	山武商會	山光商店(合資會社)	山下商店	山本商店	大和商會	柳生商店	マシン商會	丸菱機械部	丸菱商會	松井兄弟商會(合資會社)	松井商會	松井商會	松井商會	松尾商店	松村商店(合資會社)	松山富十郎	松木商店	
三	三	三	三	三	三	三	三	三	三	三	三	三	三	三	三	三	三	三	三	三	三
松本盛三郎	牧田嘉太郎商會	增田正雄	藤田平三郎	二葉屋商店	福岡正介	伏田商會	小泉榮吉	小林新次郎	小林秀三郎	北西商店(合資會社)	小山小內兄弟商會	小島競	弘光舍	工機商會	神戶忠	後藤米太郎	後藤商店	是川商店			
三	三	三	三	三	三	三	三	三	三	三	三	三	三	三	三	三	三	三	三	三	三
近藤商店	近藤商會	エトナヤ商會	エフエム商會	遠藤商店	手塚商店	寺本商店	安部商會	足立要三郎	安房久米商店	安房久米商店	青柳商會	青柳商店	栗辻機械合資會社	赤尾保商店	赤尾信二	姉川商店	淺井機械店	淺野商店	朝日利三郎	秋月商店	
三	三	三	三	三	三	三	三	三	三	三	三	三	三	三	三	三	三	三	三	三	三

第六版 日本工業要鑑 三及四年

秋山德藏	秋山小林商店	安藤商店	佐藤伊助	佐藤殿太郎	佐野富商店	佐野重商店	佐野商會	佐野商會	佐野商會	佐久間寅太郎	齊藤省三營業事務所	澤津商店	阪田商會	酒井吉之助	榮屋商店	榮屋商店	神田喜三商店	櫻井商店	三益商會	三益商會
一〇〇	一〇〇	一〇〇	一〇〇	一〇〇	一〇〇	一〇〇	一〇〇	一〇〇	一〇〇	一〇〇	一〇〇	一〇〇	一〇〇	一〇〇	一〇〇	一〇〇	一〇〇	一〇〇	一〇〇	一〇〇
三共商會	三友商會	木田商會	木村彌作	木村金之助	木村石綿商會	木下鶴吉	共盛合資會社	清田商會	明正商會	ミツマル商會(合資會社)	三井物産株式會社	三井商會(合名會社)	三橋大五郎	三好石綿商會	宮子商店	宮澤竹七	水上元三郎	水田益二	水谷商店	水谷商店
一〇五	一〇五	一〇五	一〇五	一〇五	一〇五	一〇五	一〇五	一〇五	一〇五	一〇五	一〇五	一〇五	一〇五	一〇五	一〇五	一〇五	一〇五	一〇五	一〇五	一〇五
水藤又吉	水澤商會本店	水崎商店	庄司喜三郎	庄司商店	篠原忠太郎	篠田鐵二郎	篠田公輔	島田商店	島田商店	清水商店	下井商會	下井商會	新保茂吉	新保茂吉	進士機械商會	新々々	日野商店	樋口商店	廣井商店	平井繁男
一〇五	一〇五	一〇五	一〇五	一〇五	一〇五	一〇五	一〇五	一〇五	一〇五	一〇五	一〇五	一〇五	一〇五	一〇五	一〇五	一〇五	一〇五	一〇五	一〇五	一〇五
三	三	三	三	三	三	三	三	三	三	三	三	三	三	三	三	三	三	三	三	三

工業商店 (業目別)

一四〇

第六版 日本工業要鑑 三及四年

平井商會本店	平賀工業用品株式會社	久野商會	本林勇吉	守谷商會	森貞吉	森田商店	森田商店	森竹邦彦	森竹商店	森宮商店	森島商店	桃木商店	セルロイド商會	瀬戸商店	瀬戸商店	盛興商會	菅野文吉	菅野文吉	山口之介	杉山藤太郎	杉本真太郎
三三	三三	三三	三三	三三	三三	三三	三三	三三	三三	三三	三三	三三	三三	三三	三三	三三	三三	三三	三三	三三	三三
杉本杉松商店	佳田作五郎商店	鈴木商店	いわしや	いわしや	いわしや	飯田幸次	岩佐醫療器械店	林保之助	長谷川榮太郎商店	半田商店	日本オキシバサ一商會	日新	堀田商會	本間商會	戸谷電氣商會(合資會社)	布谷伊太郎					
三六	三六	三六	一一	一一	一一	二一	二一	二一	二一	二一	二一	二一	二一	二一	二一	二一	二一	二一	二一	二一	二一
大澤貞次郎	太田賢次郎	岡安商店	笠井商會(合資會社)	鳴下道太郎	橫濱瓦斯器具販賣所(組合立)	田中合名會社	田中喜三郎	田中商店	玉屋商店	奈良太郎商店	奈良彌機店	成田幾次郎	中村利三郎	浪速貿易商會	中村淺吉	長澤器械店	村瀨光太郎	熊崎科學器械店	熊崎商店		
三六	三六	三六	三六	三六	三六	三六	三六	三六	三六	三六	三六	三六	三六	三六	三六	三六	三六	三六	三六	三六	三六
三	三	三	三	三	三	三	三	三	三	三	三	三	三	三	三	三	三	三	三	三	三

工業商店 (業目別)

一四一

工業商店

(業目別)

日下部金幣	富田正生堂	二四	今村商會	二九
八神幸助	宮崎商會	二四	はかりや	二九
矢野政次郎	鹽谷馬次	二六	長谷川榮太郎商店	二二
屋井販賣部	白井松之助	二七	播本金庫製造所	三
山口庄兵衛	篠田和助	二七	半田商店	三
山下隆政	島田幾次郎	二八	日本金庫製造株式會社	七
山本隆政	島谷庄助	二八	西田金庫製造所	七
倭屋隆政	島津製作所本店	二八	東京度量衡合資會社	九
柳本富五郎	島久商店大阪分店	二八	鷺久商店	七
松浦廣時	司武川菊三郎	二九	大西祥郎商店	三
藤山捨吉	久松商店(合名會社)	二九	大倉金庫本店	三
福島商會	百木伊之助	三〇	岡谷合資會社洋鐵部	三
文明會	杉原商店	三〇	岡安商店	三
小口工業株式會社	鈴木商店	三〇	和田本店	三
安部金市	伊藤喜商店	三一	釜屋商店	三
齋藤商店(東京)	乾商會	三一	鳴下道太郎	三
齋藤商店(東京)	岩津太兵衛	三一	貫々堂製衡所	三
衣笠本店	今井善兵衛	三一	田中友吉	三
鳩登商會		三一	田中喜三郎	三
美加商會		三一	田中喜三郎	三
美濃文		三一	高津信一郎	三

一四二

工業商店

(業目別)

高崎金庫製造所	齊藤商店	二〇三	大藤兄弟商會(合名會社)	五
瀧澤度量衡製作販賣所	北邑清造	二〇九	大淀商店	三
竹内金庫衡器商店(合資會社)	湯淺七左衛門本店	二一〇	大川商工株式會社	三
網川德太郎	城塚源藏	二一〇	龜井商會	三
成田幾次郎	下位金庫商店	二一〇	善積武太郎	三
中村淺吉	守隨商店	二一〇	吉川吉之助	三
梅原金庫製造所	鈴木衡器商店	二一九	米澤製作所大阪出張所	三
久熊恒八		二一九	武田周次郎	三
矢野政次郎		二一九	熊谷製作所	三
山田金庫店		二一九	栗原商店	三
山光商店(合資會社)		二一九	山下商店	三
松浦新太	○紡織、染色、裁縫機 械及器具	二一九	小西商店(合資會社)	三
藤村本店	井桁商會(合名會社)	二一九	齋藤商店	三
福島商店	伊澤機料店	二一九	齋藤長八郎	三
小林度量衡店	高島屋飯田會社丸の内店	二一九	北織金箆製作所	三
小林健吉	岩田兄弟商會(合資會社)	二一九	北織機料商會	三
安部金市	岩瀬商店	二一九	北織機料店	三
有岡直七	稻畑商店	二一九	三井物產株式會社	三
明石商會	長谷川商店	二一九	三國貿易株式會社	三
旭商會	原田紡管製造所	二一九		
佐藤度量衡店	岡崎金物店	二一九		
	岡村節雄商店	二一九		

一四三



工業商店

(業目別)

森田商店	二四	津田勝五郎商店	二五	熊谷製作所	三五
浪速貿易商會	二四	山口商會	二五	楠木商店	三五
山田下商店	二四	藤田平三郎	二五	山口商會	三五
弘光舍	二四	黃薇商會	二五	山武商會	三五
三國貿易株式會社	二五	三井物產株式會社	二六	山下商會	三五
宮子商店	二六	盛興商會	二六	柳生商店	三六
末村商店	二六	高島屋飯田會社九の内店	二七	伏田商會	三六
○汽機、汽罐、蒸汽タ ービン及用品		○石油及瓦斯發動機		安房久米商店	三六
伊勢屋	二四	高田商會(合資會社)	二五	栗辻商會(合名會社)	三六
磯中商店	二四	東京田中商會	二六	秋月商店	三六
日新工業社	二五	大橋商會	二六	三益商會	三六
細井定次郎	二六	○鐵工用機械及工具		三井物產株式會社	三六
細井昌司本店	二六	飯田龜次郎	三五	宮子商店	三六
東京田中商會	二六	廣田商店	三六	神藤ボーフ製作所	三六
千代田組	二七	末廣商會	三六	廣田商店	三六
大橋商會	二七	鈴木商店	三六	廣田商店	三六
大阪暖房商店	二七	高田商會(合資會社)	二五	廣田商店	三六
ワシノ商店	二七	高田商會(合資會社)	二五	廣田商店	三六
勝間田商店	二七	高田商會(合資會社)	二五	廣田商店	三六
米井商店	二七	高田商會(合資會社)	二五	廣田商店	三六
高田商會(合資會社)	二七	高田商會(合資會社)	二五	廣田商店	三六
武田商店	二七	高田商會(合資會社)	二五	廣田商店	三六

工業商店

(業目別)

一柳晋次郎	二五	山武商會	二五	高田商會(合資會社)	三五
磯々商店	二五	山下商會	二五	田中合名會社	三五
濱崎商店	二五	町野商店	二五	玉村工務所	三五
範多商會(合名會社)	二五	松井兄弟商會(合資會社)	二五	中松文治商店	三五
日本工業商會	二五	松木商店	二五	六美商會(合資會社)	三五
本城商店(合名會社)	二五	安房久米商店	二五	白居萬太郎商店	三五
岡崎金物店	二五	愛都屋	二五	黑板工業所	三五
荻田商店	二五	佐野淺次	二五	桑原商店(株式會社)	三五
ワシノ商店	二五	三井物產株式會社	二五	山信商店	三五
川田商店	二五	盛興商會	二五	山下商店	三五
勝間田商店	二五	○鑛山用機械及用品		町野商店	三五
竹口商店	二五	岩田兄弟商會(合資會社)	二五	雙葉商行	三五
穂田商店	二五	範多商會(合名會社)	二五	淺香本店	三五
浪速貿易商會	二五	西山商會	二五	齋藤長八郎	三五
中村販賣部	二五	堀田商會	二五	三國貿易株式會社	三五
中村商店	二五	富永芳太郎	二五	衣笠本店	三五
野田喜一郎	二五	尾崎張屋	二五	岸耕三郎	三五
黑板工業所	二五	岡崎金物店	二五	三井物產株式會社	三五
桑原商店(株式會社)	二五	金伊商店	二五	守谷商會	三五
山口勝藏商店	二五	吉田精一商店	二五		三五

工業商店 (業目別)

岩田兄弟商會(合資會社)	六	六美商會(合資會社)	六	阪田商會	一〇三
五十嵐商店	七	村上嘉四郎商店	六	三國貿易株式會社	一〇五
服部商店(合名會社)	三	白井萬太郎商店	七	衣笠本店	一〇七
範多商會(合名會社)	五	久代兼次郎	七	岸耕三郎	一〇九
日和商會	六	桑原商店	六	三井物産株式會社	一一一
日本興業株式會社	七	栗本商店	七	宮崎乙次郎	一一二
西山商會	九	楠木商店	七	柴田柳三郎	一一四
堀田商會	一〇	山光商店(合資會社)	七	樋口商店	一一六
富永芳太郎	一〇	真鍋利之助	七	守谷商會	一一三
尾張屋	一〇	町野商店	八		
大島商店	一〇	樹谷商會(合名會社)	八		
金伊商店	一〇	小山新助	八		
神江清	一〇	鐵道用品商會	九		
吉田精一商店	一〇	鐵道工業合資會社	九		
高田商會(合資會社)	一〇	新井商會	九		
津田勝五郎商店	一〇	淺香本店	九		
浪速貿易商會	一〇	淺見商店	九		
中泉大阪本店	一〇	佐藤工務所	九		
中村英丸商店	一〇	齋藤長八郎	九		
中里商店(合資會社)	一〇	澤津商店	一〇		

船舶用機械、船具及各種綱具類

一一一 一三三 一四六 一五五 一七六 一七七

工業商店 (業目別)

稻垣信吉	八	大阪鐵管商會(合資會社)	三	高田商會(合資會社)	一四七
今井船具店	八	扇谷商店	三	高木船具店	一四七
石田商店(合資會社)	一〇	岡村商店	三	竹元信義	一四七
原峰吉	一〇	加藤兄弟商會	三	津田勝五郎商店	一四七
濱田兼吉	一〇	川橋屋商店(合資會社)	三	土屋商店	一四七
橋本商會(長崎)	一〇	金伊商店	三	塚本商店	一四七
橋本商店(佐世保)	一〇	金高商店(合資會社)	三	網島峰造	一四七
範多商會(合名會社)	一〇	金子勝次郎	三	浪速貿易商會	一四七
西田船具店	一〇	神江清	三	成石榮三	一四七
西田鹿藏	一〇	鎌田覺藏	三	中泉大阪本店	一四七
堀田商會	一〇	横山商店	三	長尾商店	一四七
豐田庄市	一〇	吉原船具店	三	六美商會(合資會社)	一四七
輜鉤釘合名會社	一〇	吉岡嘉兵衛	三	村崎商店	一四七
尾張張屋	一〇	吉川周治	三	上原商店	一四七
於勢商店	一〇	吉田保之助	三	上野恒三郎商店	一四七
大原安治郎	一〇	田中兄弟商會(合名會社)	三	白田商會出張所	一四七
大西祥郎商店	一〇	谷船具店	三	野口商會	一四七
大村商店	一〇	高橋章藏商店	三	久保商店	一四七
大野慶太郎	一〇	高橋喜助	三	矢野源商店	一四七
大藤兄弟商會(合資會社)	一〇			矢野ラント商店	一四七
大阪可求社	一〇				

年四及三 鑑 要 業 工 本 日 版 六 第

小泉商店	小內兄弟商會	福善商店	藤本商店	榊谷商會(合名會社)	松下清吉商店	松江船具店	松谷卯兵衛	丸屋商店	町野商店	真鍋利三郎	間瀨屋	マシン商會	山本商店(大阪)	山本商店(大阪)	山信商店	山田船具店	山田兄弟商會	矢澤船具店		
六	九	七	六	三	三	三	三	三	三	三	三	九	七	六	六	六	六	六	六	
三井物産株式會社	衣笠本店	喜多二郎	喜多三郎	木村船具店	三國貿易株式會社	阪本商店	阪口淺吉	澤井治太郎	齋藤長八郎	新井政藏	穴原商會(合資會社)	赤尾保商店	栗賀常次郎	寺岡學而	遠藤吉太郎	遠藤吉太郎	越原儀三郎	是川商店	後藤政吉	
二二	一七	一六	一六	一六	一五	一四	一三	一三	一三	九	九	九	七	五	四	四	三	三	三	三
杉本商店	杉本荒吉	杉江傳之助	杉山音四郎	杉原商店	盛興商會	森竹商會	守谷商會	平賀工業用品株式會社	篠田商店	篠田商店	篠田商店	鹽谷治兵衛	水藤又吉	水上益三郎	宮崎乙次郎	宮崎武春次	三崎作造	三河屋	和商店	
三六	三六	三六	三六	三六	三六	三六	三六	三三	二八	二七	二七	二六	二五	二四	二四	二四	二三	二三	二三	二三

工業商店 (業目別)

一四八

年四及三 鑑 要 業 工 本 日 版 六 第

福曾會	曾我商店(東京)	曾我商店(橫濱)	○精米、精麥及製粉機	重田九藏	榮明商店	文尾商店	松尾商店	山口勝藏商店	山口勝藏商店	楠田商店	中屋機械店	樋田商店	竹橋商店	大橋商店	小澤商店	篠澤商店	岩田兄弟商會(合資會社)
六	五	五	五	一四	一四	一七	一六	一六	一六	一五	一五	一三	一三	一三	一三	一三	六
中央商會(合資會社)	東洋鎮火具製造所	東京田中商會	西野製作所	日本金庫製造株式會社	服部平次郎	服部平次郎	服部平次郎	服部平次郎	服部平次郎	服部平次郎	服部平次郎	服部平次郎	服部平次郎	服部平次郎	服部平次郎	服部平次郎	伊勢屋
六	三	三	三	三	三	三	三	三	三	三	三	三	三	三	三	三	二
三村榮藏	君崎端艇唧筒製造所	佐野重商店	淺野商店	安房久米商店	河野商會	小林金四郎	丸山商會	桑原商會	農工商會	農工商會	農工商會	農工商會	農工商會	農工商會	農工商會	農工商會	武田商店
一三	一〇	一〇	九	九	九	八	八	七	七	七	七	七	七	七	七	七	五

工業商店 (業目別)

一四九

敷島屋商店 一元  
 澁井商会 一元  
 神藤ボンブ製作所 二〇  
 平井商会本店 二三  
 平井商会本店 二三  
 森井商店 三三  
 百工商店 三三  
 盛興商会 三三  
 須賀商会 三六  
 住田作五郎商店 三六  
 鈴木松次郎商店 三六

○パルプ及コック其他  
 水道用品

岩田兄弟商会(合資會社) 六  
 橋本久次郎商店 五  
 岡野商会 三  
 吉春商店 三  
 樋田商店 三  
 永瀬近藏 三

浪速貿易商会 二  
 上島幹二 二  
 久保工務所 二〇  
 日下商店 二三  
 建築陶業合資會社 三三  
 澤渡榮 三三  
 三村榮藏 三三  
 全勝堂商店 三三  
 須賀商会 三六

○製造用各種機械器具

市場商店 五  
 岩瀬商店 二  
 碌々商店 二  
 羽根商店 二  
 高田商会(合資會社) 二  
 浪速貿易商会 三  
 クラウン商会 三  
 黒板工業所 三  
 倉地機械商店 三

楠木商店 三  
 山崎保商店 六  
 山下商店 七  
 真崎商店 七  
 町野商店 七  
 福井商会 八  
 文明舎 八  
 三國貿易株式會社 九  
 三井物産株式會社 九  
 宮澤文吉 十  
 森田商店 十一  
 末廣商会 十二  
 杉本眞太郎 十二

○暖房通風冷藏及衛生  
 装置並ニ器具

岩田兄弟商会(合資會社) 六  
 富永商店 七  
 大阪暖房商会 七  
 岡商會 七

高田商会(合資會社) 五  
 村上得三 六  
 山下商店 七  
 工業商会 七  
 齋藤省三營業事務所 七  
 須賀商会 三六

○建築用具及各種材料

井筒支店 一  
 井上徳次郎 一  
 井上喜之助 二  
 伊東由太郎 三  
 伊藤商店 四  
 市原金物店 五  
 市原松太郎 五  
 市川號 六  
 岩井スレート部 六  
 生田商店 七  
 石原商店 八  
 石川勝治 九

石田商店(合資會社) 五  
 石田末松 六  
 林商店 六  
 仁科商会(合名會社) 七  
 日本玄石株式會社 七  
 新津商店 七  
 庭山商店 七  
 西村榮三郎商店 七  
 堀井已之助 七  
 堀井商店 七  
 堀田商店 七  
 紅井商会 七  
 土井商店 七  
 東洋コンプレックス株式會社 七  
 東京商会 七  
 烏羽京商店 七  
 烏居金物店 七  
 オカチ商会 七  
 大藤兄弟商会(合名會社) 七  
 大阪鐵管商会(合資會社) 七  
 岡田吉金物店 七

門田商店 〇  
 川村屋金物店 〇  
 川口元藏 〇  
 河瀬商店(合資會社) 〇  
 金子新次郎 〇  
 金喜商店 〇  
 片山商店 〇  
 釜山商店 〇  
 鎌村商店 〇  
 梶商店 〇  
 吉田源藏 〇  
 吉源商店 〇  
 田中兄弟商会(合名會社) 〇  
 田中建築社 〇  
 高橋商店 〇  
 高梨商店 〇  
 竹中工務出張所 〇  
 竹内友次郎 〇  
 竹腰商店 〇  
 惣司商店 〇  
 津田勝五郎商店 〇

工業商店 (業目別)

鶴屋商店	〇	山谷洋家具合資會社	一	岩井増太郎	一
恒川商店(合資會社)	〇	山下商店	二	岩田兄弟商會(合資會社)	二
辻本合名會社	〇	圓尾商店	三	岩田商店	三
奈良忠	〇	松井商店	四	岩崎商店	四
内外土木建築材料合資會社	〇	松下山藏	五	岩崎兄弟商會(合名會社)	五
浪速貿易商會	〇	升勤商店	六	五十嵐商店	六
中野七支店	〇	萬年九平	七	岩崎兄弟商會(合名會社)	七
中野商店	〇	建築陶業合資會社	八	岩崎兄弟商會(合名會社)	八
中野島屋	〇	建築金物商會	九	岩崎兄弟商會(合名會社)	九
永江民造	〇	藤原商店	一〇	岩崎兄弟商會(合名會社)	一〇
永瀨近藏	〇	雙葉商行	一一	岩崎兄弟商會(合名會社)	一一
宗像合資會社	〇	小山新助	一二	岩崎兄弟商會(合名會社)	一二
村上得三	〇	工藤米太郎	一三	岩崎兄弟商會(合名會社)	一三
日居萬太郎商店	〇	後藤米太郎	一四	岩崎兄弟商會(合名會社)	一四
野澤幸三郎商店	〇	駒井商店	一五	岩崎兄弟商會(合名會社)	一五
糸源商店	〇	エトナヤ商會	一六	岩崎兄弟商會(合名會社)	一六
釘田萬	〇	越前屋商店	一七	岩崎兄弟商會(合名會社)	一七
山田屋號	〇	あめりかや	一八	岩崎兄弟商會(合名會社)	一八
山田信介商店	〇	阿部彦四郎	一九	岩崎兄弟商會(合名會社)	一九
		穴原商會(合資會社)	二〇	岩崎兄弟商會(合名會社)	二〇

工業商店 (業目別)

林久商店	〇	井上德次郎	一	岩井増太郎	一
荻田商店	〇	井上瀧之助	二	岩田兄弟商會(合資會社)	二
高橋商會	〇	井口鋼鐵商店	三	岩田商店	三
高田商會(合資會社)	〇	井阪屋(東京)	四	岩崎商店	四
浪速貿易商會	〇	井澤東店	五	岩崎兄弟商會(合名會社)	五
中野商店	〇	井澤東店	六	岩崎兄弟商會(合名會社)	六
野村彌吉	〇	伊東太郎	七	岩崎兄弟商會(合名會社)	七
桑原商店(株式會社)	〇	伊東房吉	八	岩崎兄弟商會(合名會社)	八
牧田嘉太郎商會	〇	伊藤喜一郎	九	岩崎兄弟商會(合名會社)	九
小阪商店	〇	伊藤菊松	一〇	岩崎兄弟商會(合名會社)	一〇
工業商會	〇	伊藤藤商店	一一	岩崎兄弟商會(合名會社)	一一
越前屋	〇	伊勢藤商店	一二	岩崎兄弟商會(合名會社)	一二
淺香本店	〇	伊勢勢商店	一三	岩崎兄弟商會(合名會社)	一三
三國貿易株式會社	〇	伊勢宇商店	一四	岩崎兄弟商會(合名會社)	一四
廣井商店	〇	高島屋飯田合名會社丸の内店	一五	岩崎兄弟商會(合名會社)	一五
井筒商店	〇	市川克三商店	一六	岩崎兄弟商會(合名會社)	一六
		市川巳之松	一七	岩崎兄弟商會(合名會社)	一七

石川久次郎	〇	庭山商會	六	東京銅鐵株式會社	三
石渡榮造	〇	西尾萬太郎	六	東京中央電氣商會(合名會社)	三
石渡清之助	〇	西尾善兵衛	六	東亞電氣商會	三
羽毛田金兵衛	二	西田銅商店	六	銅治祐藏	三
端山商店	二	西田船具店	六	銅治祐藏	三
長谷川商店(合資會社)	三	西田鹿藏	六	銅松繁	三
春田石松	三	西村榮三郎商店	六	銅清商號	三
原直吉	三	西村村商店(東京)	六	豐田東四郎	三
原熊太郎	三	西澤商會(合資會社)	六	豐田宗七郎	三
原文次郎	三	西廣商店	六	豐榮商店(合資會社)	三
林榎吉	三	堀內千吉	六	德力商會	三
林商吉	三	堀江宗太郎	六	富場金次郎	三
濱崎商店	三	星野巳之助	六	富川商會	三
橋本宗三郎	三	堀田商會	六	富永池田合名會社	三
橋本商店(長崎)	三	本城商店(合名會社)	六	富永吉右衛門	三
橋本商店(佐世保)	三	東洋コンプレッソン株式會社	六	巴商會	三
伴傳商店	三	東洋メタル商會(東京)	六	知多商行	三
板東商店	三	東洋メタル商會(東京)	六	尾持惣七	三
日木工業貿易社	三	東京貿易株式會社	六		
日和商會	三				
日外商會合資會社	三				

工業商店 (業目別)

小川商店	元	岡野芳之助	三	加納小太郎	四
大橋彌七	元	岡谷合資會社洋鐵部	三	川合保藏	四
大米屋本店	三	岡崎金物店	三	川合喜太郎	四
大淀商店	三	岡本寅三	三	川合庄助	四
大塚七郎	三	奧田商店(東京)	三	川島朋之助	四
大塚商店	三	奧田商店(大阪)	三	川島芳太郎	四
大野慶太郎	三	奧村電機商會	三	河原内商店	四
大野商店	三	荻田商店	三	河合鋼商店	四
大久保國次郎	三	和田吉次郎	三	河合商會	四
大倉組(株式會社)	三	和田菊之助	三	金谷藤兵衛	四
大澤商店	三	和田真次郎	三	金喜商店	四
大阪古鐵商會(合資會社)	三	若林商店	三	片岡虎吉	四
大阪鐵管商會(合資會社)	三	綿貫商店	三	片桐末次郎	四
大阪電氣商會	三	脇田藤五郎	三	片桐菊次郎	四
太田榮一	三	かじ平金物部	三	勝本忠兵衛	四
王子商店	三	鍛冶新	三	釜屋商會	四
岡商店(合名會社)	三	加藤治	三	釜屋商會	四
岡原商店	三	加藤秀次郎	三	鎌村商會	四
岡田岩治郎	三	加賀屋	三		
岡村商店	三				

工業商店 (業目別)



年四及三 鑑要業工本 日版六第

町島	安永	安田	柳下	大和	山本	山本	山本	山本	山本	山本	山岸	山岸	山口	山中	山中	山中	山中	山田	山田	
真島	金物	田商	下商	和商	本新	本商	本商	本商	本商	本商	下商	岸商	岸商	口商	内商	中商	直商	田兄弟	田兄弟	
耘商	物店	商店	マ商	會商	太郎	店	店	助	作	作	會	會	會	吉	吉	吉	七	七	會	
平店	店	店	店	店	店	店	店	店	店	店	店	店	店	店	店	店	店	店	店	屋
〇〇	〇〇	〇〇	〇〇	〇〇	〇〇	〇〇	〇〇	〇〇	〇〇	〇〇	〇〇	〇〇	〇〇	〇〇	〇〇	〇〇	〇〇	〇〇	〇〇	〇〇
深澤	藤卷	藤村	藤田	藤田	藤井	藤井	藤井	藤井	增永	增田	增田	增田	増井	増井	増井	増井	増井	増井	増井	増井
商	之	要	直	直	商	商	商	商	鐵	正	正	正	奈	奈	奈	奈	奈	奈	奈	奈
店	助	吉	吉	吉	店	店	店	店	店	雄	雄	雄	雄	雄	雄	雄	雄	雄	雄	雄
〇	〇	〇	〇	〇	〇	〇	〇	〇	〇	〇	〇	〇	〇	〇	〇	〇	〇	〇	〇	〇
近藤	近藤	近藤	薦田	國分	後藤	兒玉	小島	小島	小寺	小瀧	小林	小林	小林	小林	小林	小林	泉	泉	泉	泉
商	喜	喜	理兵衛	分商	藤太	玉商	島金	島榮	元治	增藏	秀三	金四	金四	金四	金四	太兵衛	泉門	泉商	泉商	泉商
店	兵衛	兵衛	商店	商店	七	會	三	三	三	三	三	三	三	三	三	三	三	三	三	三
〇	〇	〇	〇	〇	〇	〇	〇	〇	〇	〇	〇	〇	〇	〇	〇	〇	〇	〇	〇	〇
三益	三國	三國	三國	三國	三國	三國	三國	三國	三國	三國	三國	三國	三國	三國	三國	三國	三國	三國	三國	三國
會	株式會社	株式會社	株式會社	株式會社	株式會社	株式會社	株式會社	株式會社	株式會社	株式會社	株式會社	株式會社	株式會社	株式會社	株式會社	株式會社	株式會社	株式會社	株式會社	株式會社
一五五	一五五	一五五	一五五	一五五	一五五	一五五	一五五	一五五	一五五	一五五	一五五	一五五	一五五	一五五	一五五	一五五	一五五	一五五	一五五	一五五

工業商店 (業目別)

一五六

年四及三 鑑要業工本 日版六第

青木	青柳	青柳	青柳	青柳	青柳	愛菊	安房	天房	寺本	鐵本	鐵本	鐵本	出來	遠來	海新	越前	越前	越後	越後	榎並	紺谷
洋鐵	柳商	柳商	柳商	柳商	柳商	都孫	久米	米商	本商	本商	本商	本商	助鐵	來助	老助	新助	前商	前商	後商	吉太	安次
店	會	會	會	會	會	市	店	店	店	店	店	店	店	店	店	店	店	店	店	店	店
〇	〇	〇	〇	〇	〇	〇	〇	〇	〇	〇	〇	〇	〇	〇	〇	〇	〇	〇	〇	〇	〇
佐野	佐野	佐野	佐野	佐野	佐野	佐野	佐野	佐野	佐野	佐野	佐野	佐野	佐野	佐野	佐野	佐野	佐野	佐野	佐野	佐野	佐野
商	淺	彌兵衛	武商	武商	武商	武商	武商	武商	武商	武商	武商	武商	武商	武商	武商	武商	武商	武商	武商	武商	武商
店	次	衛	店	店	店	店	店	店	店	店	店	店	店	店	店	店	店	店	店	店	店
〇	〇	〇	〇	〇	〇	〇	〇	〇	〇	〇	〇	〇	〇	〇	〇	〇	〇	〇	〇	〇	〇
三益	三國	三國	三國	三國	三國	三國	三國	三國	三國	三國	三國	三國	三國	三國	三國	三國	三國	三國	三國	三國	三國
會	株式會社	株式會社	株式會社	株式會社	株式會社	株式會社	株式會社	株式會社	株式會社	株式會社	株式會社	株式會社	株式會社	株式會社	株式會社	株式會社	株式會社	株式會社	株式會社	株式會社	株式會社
一五五	一五五	一五五	一五五	一五五	一五五	一五五	一五五	一五五	一五五	一五五	一五五	一五五	一五五	一五五	一五五	一五五	一五五	一五五	一五五	一五五	一五五

工業商店 (業目別)

一五九





年四及三 鑑 要 業 工 本 日 版 六 第

熊谷製作所 矢口商店 山中直七商店 山崎惣吉 松浦商店 藤井商店 小出商店 小阪商店 弘光舍 電友舍 新井稟正商店 新井商店 佐渡島伊兵衛 佐野彌兵衛 相模屋 三國貿易株式會社 木田會 紀伊國屋 岸本商店 湯川春藏 三谷本店

芝池庄太郎 鹽野商店 社納商店 島田商店 尾濃電陶商會 森井商店 菅井商店 菅井商店 井上金網舖 今津菅三郎 濱口金網商會(東京) 濱口金網商會(大阪) 板東商店 東洋金網商會 大高金網商會 小山卯兵衛商店 小磯村商店 齋藤富三郎 社納商店

平川榮吉 井上好三郎 泉鉛管製造所 林音吉商店 橋本久次郎商店 伴傳商店 堀内千吉 本多商店 東海鉛管株式會社東京出張所 東亞電氣商會 豐福兼助 千代田組 大阪鐵管商會(合資會社) 萩田商店 ワシノ商店 吉源商店 田中駒出張所

工業商店

(業目別)

一六二

二三

年四及三 鑑 要 業 工 本 日 版 六 第

中村文治商店 村上熊太郎商店 久保工務所 山本嘉助 松尾和助 増田正雄 小林商店 小阪商店 穴吹省五郎 淺野商店 佐藤政五郎商店 阪本商店 湯淺元十郎 美馬鋼資 廣井商店 平井商店 須賀商會 杉本景之介 杉本商店 伊東啓次郎

伊勢藤商店 岩崎商店 磯野七平支店 石井金三郎 石割作左衛門 石田末松 はかりや 早川金物店 林音吉商店 林商店 新津商店 西川孫兵衛 堀田幸次郎商店 本郷半次郎 卜モヘヤ持田商店 東京機械金物合資會社 富永商店 齋釘舖合名會社 小川榮次郎 小川元次郎

小野藤兵衛 小野彌助 尾形商店 尾持惣七 大原安治郎 大村商店 大久保商店 大島電機商會 岡原商店 岡田榮三郎 岡本清吉 奧山直太郎商店 沖津景次 和田本店 和田商店 和氣市助 渡邊榮次郎 鍛冶惣介 加藤民三郎 加納小太郎

工業商店

(業目別)

一六三

二三

年四及三 鑑要業工本日版六第

川崎宗作 兼よし商店 金永利三郎 鎌田覺藏 神戶忠藏 横山兵衛 吉川與兵衛 多田精七 田中平三郎 田中英太郎商店(合資會社) 高田廣吉 玉手伊商店 竹内友次郎 辻本爲七 綱島峰造 奈勢良忠 成彌兵衛 中井彌兵衛 中屋機械一郎 中村理一郎

三〇 高野商行 三三 玉木船具店 三三 辻ゴム商會 三六 津田勝五郎商店 三六 中村製作所 三六 奈良多商會 三六 濤川商店 野本商店 桑原商店(株式會社) 楠田商店 矢野テント商店 松下仙藏 エトナヤ商會 エスアイ商店 越野種次郎商店 海老原商店 秋葉大助商店 佐野菊次郎 澤渡榮 三共商會 平野護謨製造所營業部

三三 淺櫻眞 三三 佐藤啓太郎 三三 佐野淺次 三三 齋藤商店 三七 阪口淺吉 三七 笹岡商店 三七 紀共商會 三七 木村船具店 三七 京都電弘社 三七 三和商店 三七 三宅市藏 三七 本家源正吉 三七 芝池庄太郎 三七 柴田商店 三七 鹽野善吉 三七 鹽野善吉 三七 鹽見吉助 三七 莊保金物商店 三七 篠原忠太郎 三七 平富屋

一六四 (業目別) 一六五

年四及三 鑑要業工本日版六第

ヒシヒラ商會(合資會社) 本岡金物店 森本安兵衛 住半商店 井田護謨商店 伴傳商店 日米商店 西村榮三郎商店 西崎商店 豐田喜助 中央護謨商會 大石ゴム製造所 大西染料合資會社 加藤商店 上條幸助 米井商店 田阪商店

一 桑原商店(株式會社) 二 野本商店 三 奈良多商會 四 濤川商店 五 中村製作所 六 津田勝五郎商店 七 辻ゴム商會 八 玉木船具店 九 高野商行 一〇 高野商行 一一 高野商行 一二 高野商行 一三 高野商行 一四 高野商行 一五 高野商行 一六 高野商行 一七 高野商行 一八 高野商行 一九 高野商行 二〇 高野商行 二一 高野商行 二二 高野商行 二三 高野商行 二四 高野商行 二五 高野商行 二六 高野商行 二七 高野商行 二八 高野商行 二九 高野商行 三〇 高野商行 三一 高野商行 三二 高野商行 三三 高野商行 三四 高野商行 三五 高野商行 三六 高野商行 三七 高野商行 三八 高野商行 三九 高野商行 四〇 高野商行 四一 高野商行 四二 高野商行 四三 高野商行 四四 高野商行 四五 高野商行 四六 高野商行 四七 高野商行 四八 高野商行 四九 高野商行 五〇 高野商行 五一 高野商行 五二 高野商行 五三 高野商行 五四 高野商行 五五 高野商行 五六 高野商行 五七 高野商行 五八 高野商行 五九 高野商行 六〇 高野商行 六一 高野商行 六二 高野商行 六三 高野商行 六四 高野商行 六五 高野商行 六六 高野商行 六七 高野商行 六八 高野商行 六九 高野商行 七〇 高野商行 七一 高野商行 七二 高野商行 七三 高野商行 七四 高野商行 七五 高野商行 七六 高野商行 七七 高野商行 七八 高野商行 七九 高野商行 八〇 高野商行 八一 高野商行 八二 高野商行 八三 高野商行 八四 高野商行 八五 高野商行 八六 高野商行 八七 高野商行 八八 高野商行 八九 高野商行 九〇 高野商行 九一 高野商行 九二 高野商行 九三 高野商行 九四 高野商行 九五 高野商行 九六 高野商行 九七 高野商行 九八 高野商行 九九 高野商行 一〇〇 高野商行

○皮革及調帶 井上帶革製作所 伊東房吉 乾商會 岩田光造 今村商會 池田帶革商會 六甲帶革商會(合資會社) 羽田商店調帶販賣部 羽根商店 原忠太郎 林商店 伴傳商店 濱田商店 日東ベルト製造所

一六五 (業目別) 一六六

工業商店

(業目別)

一六五

年四及三 鑑 要 業 工 本 日 版 六 第

山崎保商店	山口勝藏商店	楠田商店	野本商店	中田彌四郎	高野商行	大元商行	タカカ商行	吉田調帶製造所	岡野忠三郎	大島太助	大阪帶革製造所營業部	大澤德太郎	近江屋	小川福松	富阪興八	鳥居機械店	堀田幸次郎商店	西崎商店	
三	三	三	三	三	三	三	三	三	三	三	三	三	三	三	三	三	三	三	三
東洋鐵合資會社	濱崎商店	三英商行	楠木商行	楠田商行	竹下兄弟商行	岡商店	岡商店	岡商店	岡商店	岡商店	岡商店	岡商店	岡商店	岡商店	岡商店	岡商店	岡商店	岡商店	岡商店
三	三	三	三	三	三	三	三	三	三	三	三	三	三	三	三	三	三	三	三

工業商店

(業目別)

一六六

年四及三 鑑 要 業 工 本 日 版 六 第

今村染料店	今井六兵衛商店	生谷藥藏	稻垣榮藏	伊勢屋	伊勢屋	伊勢屋	井上喜代松	井上喜代松	○繪具、染料及工業藥品	重田九藏	酒井吉松	鋼鐵商行	福井商店	松木商店	安原文次郎	田中友吉	吉田金三郎			
九	八	八	八	八	四	四	四	二	二	二	二	二	二	二	二	二	二			
小澤商店	小川厚一	小川商會	常盤商會	豐原健之	東京旭商會	細井染料店	細井政之助	日光商會	半田右一	長谷川商店	林源三郎商店	林六平衛	原田染料店	原田彌助	八田染料店	馬場喜市	石川染料店			
三	三	三	三	三	三	三	三	三	三	三	三	三	三	三	三	三	三	三		
川口淺治郎	川上保太郎	川田商店	川市商店	加納染料商店	加藤兄弟商行	加藤兄弟商行	加藤兄弟商行	渡邊染料店	渡邊染料店	若林安藏商行	奧山合資會社	奧山合資會社	岡本染料店	太田屋	大喜田染料店	大阪屋商行	大塚平兵衛	大井太極商店	尾關長次郎	
三	三	三	三	三	三	三	三	三	三	三	三	三	三	三	三	三	三	三	三	三

工業商店

(業目別)

一六七

前田奈良三郎	八三	淺井商店	九	白井清兵衛	一七
二田商會	八二	阪田商會	一〇三	松盛堂	一七
藤原龜太郎	八五	澤重商店	一〇五	庄司喜三郎	一七
藤原商一	八六	紀盛商店	一〇七	島田商店	一八
福喜洋行	八七	木村金之助	一〇六	島久商店大阪分店	一八
福住清兵衛	八七	木村染料店	一〇六	下村榮藏	一〇
小泉元吉	八八	桐山茂三郎	一〇七	廣果米吉屋	一三
小西染料店	八九	北村元治郎	一〇八	比山商店	一三
小島染料店	九〇	菊地善兵衛	一〇九	比橋染料店	一三
江端鈴之助	九〇	京都洋藍會社大阪支店	一一〇	森橋染料店	一三
繪安合資會社	九三	求樂林堂	一一〇	森川正次郎	一三
遠藤竹次郎	九四	有樂堂	一一〇	森田染料商會	一四
遠藤平七	九四	明利兵衛屋	一一〇	守田商店(合名會社)	一四
阿部米吉	九六	南川福藏	一一三	清林堂	一五
青木合名會社本店	九七	宮崎商會	一一三	菅沼彌吉	一五
青木染料商店	九七	水野商會	一一四		
明石爲次(東京)	九七	柴田豐吉	一一五		
明石爲次(濱松)	九七	柴田染料商店	一一六		
天野支店	九八	七里藥舖	一一六		

工業商店

(業目別)

一六九

○各種塗料及用具

川口染料店	八三	竹谷染料店	五	栗山合名會社	三
川崎商店	八三	建部餘所男	五	桑原商店(株式會社)	三
川元由太郎	八三	瀧山商店	五	熊野屋塗料店	三
河內染料店	八三	但馬屋染料店	五	熊野染料店	三
桂屋(合名會社)	八四	中井商店	五	草葉善兵衛	三
金井仙次郎	八四	中田彦染料店	五	楠本商店	三
金岡達治	八四	中村磯次郎	五	彌登商會(合名會社)	三
鎌村商會	八四	中村常松	五	八木染料店	三
横山藥店	八四	長岡彌太郎	五	山形屋	三
吉田保之助	八四	長瀬商店	五	山田染料商店	三
吉岡染料店	八五	村上井商店	五	山武商會	三
田中長生堂	八五	村上商店	五	山内染料店	三
田中カーバイト本店	八五	鱗與商店(合資會社)	五	山本染料店	三
田中直三商店	八五	馬地得兵衛	五	山邊義作	三
田中文商店	八五	上原種吉	五	眞島商店	三
高橋初次郎	八五	植田長兵衛商店	五	松村商店(合名會社)	三
高橋善郎	八五	植田屋インキ商店	五	松浦孝七	三
高田商會(合資會社)	八五	野村久太郎	五	松浦房造	三
高木又商店(合名會社)	八五	野間捷三	五	松新商店	三
竹田千藏	八五	野澤幸三郎商店	五		

工業商店

(業目別)

一六八



大井ト新商店 大谷駒吉 大山商會 岡野商會 岡本萬三 奧村商會 渡邊商會 加藤商會 蒲原達彌 關西瓦斯銻接所 横地硝子商店 吉川久七商店 玉井製版所 中井商會 中村商會 村上商會 梅原商會 藤村商店 藤原商店 秋葉大助商店 澤崎商會

○各特許、工業事務所 及工事請負業 井口良三郎 伊藤淺次郎 猪橋幸吉 飯井商會 一丸電氣工業所 市村丈男 岩田銀次郎 榮屋商店 三英商會 木村石綿商會 木本商店 岐屋銻店(合資會社) 三好石綿商會 水田商店 株式シヤリング工場 セルロイド商會 スキフト商會

河合浩藏建築事務所 河尻五平 金川新助 神奈川電氣株式會社 鎌村商會 關西瓦斯銻接所 横濱瓦斯器具輸入販賣所 横河工務所 吉田商店 吉本甚八郎 田中工務所 田村組建築部 田丸電氣商會 大丸組事務所 太平電氣商會 高井電氣商會 高原電氣工業所 高田商會(合資會社) 高津柳太郎 高島嘉兵衛 高杉電氣工務所

六八七七六六六五三三三三三〇九九九八八七七

工業商店

(業目別)

一七二

庭山商會 西村二滿 堀仙吉 星野工業事務所 本多組 へんみ電工舎 戸田利兵衛 東洋コンプレックス株式會社 東京中央電氣商會(合名會社) 東京工務所 東京測量社 東京化學試驗所 東京電氣商會(合資會社) 東電社 富樫文次 巴商會 千代田電氣合資會社 中央工務所 中央電氣商會 小畑岩次郎 鬼工業所

乙部俊次 落合工業事務所 大隈林組 大阪暖房商會 大阪工業相談所 大阪電氣商會 大溝組 太田工業事務所 岡工業事務所 岡田特許事務所 岡村嘉兵衛 岡崎彌三郎 岡本義隆 岡本吉造 沖尚介商店 渡邊電氣商會 鹿島組 加藤工業事務所 川上榮太郎 河合工業事務所

河合浩藏建築事務所 河尻五平 金川新助 神奈川電氣株式會社 鎌村商會 關西瓦斯銻接所 横濱瓦斯器具輸入販賣所 横河工務所 吉田商店 吉本甚八郎 田中工務所 田村組建築部 田丸電氣商會 大丸組事務所 太平電氣商會 高井電氣商會 高原電氣工業所 高田商會(合資會社) 高津柳太郎 高島嘉兵衛 高杉電氣工務所

五五五五五五五五五五五五五五五五五五

工業商店

(業目別)

一七三

辰野片岡事務所	五五	ウナカミ商會	五七	藤岡電氣事務所	五八
辰野葛西事務所	五五	小谷特許事務局	五七	藤澤製圖所	五八
辰野清吉	五五	上島幹二	五七	小池特許事務所	五八
玉村工務所	五五	則武工業事務所	五七	小山新助	五八
武村松之助	五五	久米合名會社	五七	小侯平吉	五八
瀧口秀次郎	五五	黑板工業所	五七	弘光舍	五九
會根中條建築事務所	五五	草場九十九	五七	弘電社	五九
宗建築事務所	五五	八木甚兵衛	五七	工業相談所	五九
津田岩吉工業部	五五	山田又兵衛	五七	神戶建築事務所	五九
津田建築事務所	五六	山口工業事務所	五七	鴻池忠三郎	五九
津田商會	五六	山科海事工業所	五七	近藤特許事務所	五九
堤他彦	五六	山本平三郎	五七	江田特許事務所	五九
辻村商店	五六	山本定次郎商店	五七	榮電舍	五九
名古屋電機商會	五六	山本雄太郎	五七	越前屋	五九
内外建築材料合資會社	五六	圓尾商店	五七	鐵道工業合資會社	五九
浪速工務所	五六	松井豐三郎	五七	鐵道工務所	五九
中川特許工業事務所	五六	松尾和助	五七	電營舍	五九
中川瓦斯工業事務所	五六	松澤電機工務所	五七	電盛舍	五九
中川組	五六	松本重助商店	五七	あめりかや	五九
長妻傳藏	五六	誠商會(株式會社)	五七	足立商會	五九
長瀬兵馬	五六	藤勝組	五七		五九

工業商店

(業目別)

相部電氣商會	九六	木戸傳工業事務所	一〇五	清水滿之助本店	一〇九
有馬組(合資會社)	九六	木村音右衛門	一〇五	清水福松	一〇九
赤田豊松	九七	木村松太郎	一〇六	正電舍	一〇九
赤阪信二	九七	木村石綿商會	一〇六	日出特許事務所	一〇九
穴原商會(合資會社)	九七	北田工務所	一〇六	廣井特許事務所	一〇九
荒井工務部	九七	九州工務所	一〇九	廣田藤田電務所	一〇九
新井商會	九七	九州工業事務所	一〇九	廣瀨電氣合名會社	一〇九
淺村特許事務所	九八	岸清	一〇九	平井龜之助	一〇九
淺櫻眞咲	九八	明治工業合資會社	一〇九	平間工務所	一〇九
秋山小林商店	一〇〇	明治電氣商會	一〇九	瀨良建築部	一〇九
佐藤工務所	一〇一	みよし組電氣商會	一〇九	瀨良商店	一〇九
佐々木特許事務所	一〇二	三橋建築事務所	一〇九	錢高善造	一〇九
佐々木商會	一〇二	三田守一鑛業事務所	一〇九	諏訪工業事務所	一〇九
齋藤省三營業事務所	一〇二	箕浦工業事務所	一〇九	須賀商會	一〇九
齋藤秀岳	一〇二	水野信太郎	一〇九	菅原工務所	一〇九
澤井組	一〇三	シイメンズ、シユツケルト 電氣株式會社	一〇九	杉井組	一〇九
阪田商會	一〇三	志村保一	一〇九	鈴木大組	一〇九
酒井工業事務所	一〇四	支岐組	一〇九	鈴木木延太郎	一〇九
三大商店	一〇四	白阪電氣商店	一〇九	鈴木照里	一〇九
三電舍	一〇五	茂建築事務所	一〇九	鈴木機械工務所	一〇九
三共電氣商會	一〇五	清水利右衛門	一〇九		一〇九

工業商店

(業目別)



○外國商館 (ABC順)

株式會社アルフレッド、ハーバート日本支店

Alfred Herbert & Co., Ltd.

横濱配 山下町一四 電二七三九 私書簡二二六

技師 W. H. Lagget

技師 I. D. Davies

技師 F. G. Walker

技師 J. C. Walker

技師 W. G. Walker

技師 J. G. Walker

技師 J. G. Walker

技師 J. G. Walker

技師 J. G. Walker

技師 J. G. Walker

技師 J. G. Walker

技師 J. G. Walker

技師 J. G. Walker

技師 J. G. Walker

技師 J. G. Walker

技師 J. G. Walker

技師 J. G. Walker

技師 J. G. Walker

技師 J. G. Walker

技師 J. G. Walker

技師 J. G. Walker

技師 J. G. Walker

技師 J. G. Walker

技師 J. G. Walker

技師 J. G. Walker

技師 J. G. Walker

技師 J. G. Walker

技師 J. G. Walker

技師 J. G. Walker

技師 J. G. Walker

技師 J. G. Walker

技師 J. G. Walker

技師 J. G. Walker

技師 J. G. Walker

技師 J. G. Walker

技師 J. G. Walker

技師 J. G. Walker

技師 J. G. Walker

技師 J. G. Walker

技師 J. G. Walker

技師 J. G. Walker

技師 J. G. Walker

技師 J. G. Walker

技師 J. G. Walker

技師 J. G. Walker

技師 J. G. Walker

技師 J. G. Walker

技師 J. G. Walker

技師 J. G. Walker

技師 J. G. Walker

技師 J. G. Walker

技師 J. G. Walker

技師 J. G. Walker

技師 J. G. Walker

技師 J. G. Walker

技師 J. G. Walker

技師 J. G. Walker

店員 山崎義忠 吉田本敬 夫藏 關口証二 角田啓次 耶馬村三郎 多田纓二 自動車部 馬場平三 石井壽淳 シー、エム、アールラットン Arratoon, C. M. 神戸市橋磨町一〇 電三宮三五〇 代表者 Henry E. Walker G. M. Arratoon 諸機械及工具 Babcock & Wilcox Co., Ltd. 東京支店 麴町區有樂町一ノ一 電本局特四四八五 支店 山崎甲子次郎 社員 柴田鶴次

工業商店 (外國商館)

米國貿易商會

American Trading Co.

社長 James R. Morse

取締役 Alfred Debuys

取締役 Thomas A. Eddy

取締役 O. G. Jenning

支店 D. H. Blake

支店 Paul Messer

支店 R. F. Moss

支店 M. S. Sanders

支店 F. I. Blake

支店 R. X. Smith

支店 St. John Chilton

支店 N. Z. Shea

支店 F. I. Blake

支店 R. X. Smith

支店 St. John Chilton

支店 N. Z. Shea

支店 F. I. Blake

支店 R. X. Smith

支店 St. John Chilton

支店 N. Z. Shea

支店 F. I. Blake

支店 R. X. Smith

支店 St. John Chilton

支店 N. Z. Shea

支店 F. I. Blake

支店 R. X. Smith

支店 St. John Chilton

支店 N. Z. Shea

支店 F. I. Blake

支店 R. X. Smith

支店 St. John Chilton

支店 N. Z. Shea

支店 F. I. Blake

支店 R. X. Smith

支店 St. John Chilton

支店 N. Z. Shea

支店 F. I. Blake

支店 R. X. Smith

支店 St. John Chilton

支店 N. Z. Shea

支店 F. I. Blake

支店 R. X. Smith

支店 St. John Chilton

支店 N. Z. Shea

支店 F. I. Blake

支店 R. X. Smith

支店 St. John Chilton

支店 N. Z. Shea

支店 F. I. Blake

支店 R. X. Smith

支店 St. John Chilton

支店 N. Z. Shea

大坂店 東區北濱三ノ四三 電本局一七二二 支店 角田啓次 耶馬村三郎 多田纓二 自動車部 馬場平三 石井壽淳 シー、エム、アールラットン Arratoon, C. M. 神戸市橋磨町一〇 電三宮三五〇 代表者 Henry E. Walker G. M. Arratoon 諸機械及工具 Babcock & Wilcox Co., Ltd. 東京支店 麴町區有樂町一ノ一 電本局特四四八五 支店 山崎甲子次郎 社員 柴田鶴次

工業商店 (外國商館)

工業商店 (外國商館)

一七八

▲札幌出張所 南一條西四ノ二 電九八九  
▲大連出張所 大山町通二 電二五五  
▲蒸気、電氣、瓦斯及諸機械工具

ベツカ商會

Becker & Co.

▲神戶店 明石町三一 電長三宮三六九

▲機械部主任 K. A. Basing

▲社員 E. Keysner

▲社員 W. Spiro

▲支店 山下町一九九 電長八二二

▲支店 H. Holzner

▲支店 H. Teubner

▲支店 京橋區銀座三ノ二

▲支店 白川利三郎

▲支店 諸機械、工具及材料輸入

ベルス・ユニナイテッド・アスベスト株式会社  
Bells' United Asbestos Co., Ltd.

▲支店 山下町二一 電八五八

▲社員 S. Hartig

▲支店 シャーテン、メゼン商會代表アスベスト製造販賣

ベニツケ事務所  
Benicke, F.

▲支店 東京市日本橋區本革屋町四 電本局長二三八二

▲支店 鎌倉区 見二

▲支店 鎌倉区 炭坑用各種機械、汽罐、汽機、  
七メント製造、製氷、醸造護謨及電線製造各種機械、

▲神戶店 明石町三一 電長三宮三六九  
▲機械部主任 K. A. Basing  
▲社員 E. Keysner  
▲社員 W. Spiro  
▲支店 山下町一九九 電長八二二  
▲支店 H. Holzner  
▲支店 H. Teubner  
▲支店 京橋區銀座三ノ二  
▲支店 白川利三郎  
▲支店 諸機械、工具及材料輸入

ベリツク商會

Berrick & Co.

▲支店 山下町七六 電三三一 私書函二七六

▲支店 E. R. Berrick

▲支店 J. F. Hills

▲支店 エナメル塗料砂布

バーチ、キルビ株式会社

Birch, Kirby Co., Ltd.

▲支店 西町三五 電三宮長五二五

▲支店 西町三五 電三宮長五二五

▲支店 諸機械工具諸材料

ジー、ブランドル商會

Blundell & Co., G.

▲支店 山下町四一 電一一二九

▲支店 G. Blundell

▲支店 T. Stewart

▲支店 W. Blundell

▲支店 京橋區白魚河岸一 電京橋一四四〇

▲支店 船舶及鐵道用諸機械、鋼鐵材料及塗料

第六版 日本工業要鑑 三及四年

ボーレル兄弟合資會社

Bohler Bros. & Co., Ltd.

▲支店 東京市 麴町區内幸町一ノ三 電新橋六五〇

▲支店 K. Krumo Muller

▲支店 福島於菟吉

▲支店 北區中ノ島五ノ九

▲支店 英國製鋼諸材料、チャコールピツク、銃砲ケース用鋼  
及軍器

ボーピング商會

Boving & Co., Jens Orten.

▲支店 麴町區八重洲町一ノ一 電本局四二九三

▲支店 Georges Mollele

▲支店 エマチキル、J. M.

▲支店 英國センス、オルテム、ボーピング會社製水力機關及唧  
筒類

株式會社エ、カメロン商會

Cameron & Co., Ltd., A.

▲支店 江月町九三 電長五六四三宮

▲支店 Kowloon Parkham

▲支店 Alexander Cameron

▲支店 John Arthur

▲支店 E. A. Kotegon

▲支店 山下町七五 電六九三

▲支店 G. H. Bell

▲支店 A. J. Sontar

▲支店 船具、諸機械、鋼鐵諸材料、工具類及織物輸入

カルロウイツツ商會

Carlowitz & Co.

▲支店 船具、諸機械、鋼鐵諸材料、工具類及織物輸入

工業商店 (外國商館)

一七九

▲神戶店 明石町三一 電長三宮三六九  
▲機械部主任 K. A. Basing  
▲社員 E. Keysner  
▲社員 W. Spiro  
▲支店 山下町一九九 電長八二二  
▲支店 H. Holzner  
▲支店 H. Teubner  
▲支店 京橋區銀座三ノ二  
▲支店 白川利三郎  
▲支店 諸機械、工具及材料輸入

ベリツク商會

Berrick & Co.

▲支店 山下町七六 電三三一 私書函二七六

▲支店 E. R. Berrick

▲支店 J. F. Hills

▲支店 エナメル塗料砂布

バーチ、キルビ株式会社

Birch, Kirby Co., Ltd.

▲支店 西町三五 電三宮長五二五

▲支店 西町三五 電三宮長五二五

▲支店 諸機械工具諸材料

ジー、ブランドル商會

Blundell & Co., G.

▲支店 山下町四一 電一一二九

▲支店 G. Blundell

▲支店 T. Stewart

▲支店 W. Blundell

▲支店 京橋區白魚河岸一 電京橋一四四〇

▲支店 船舶及鐵道用諸機械、鋼鐵材料及塗料

神戶機上通三丁目 電三宮二二六九

▲支店 A. Taitich

▲支店 A. Thorsen

▲支店 H. Weissenborn

▲支店 H. Grossmann

▲支店 尾崎行武

カール、ローデ商會

Rohde & Co., Carl.

▲支店 山下町七〇 電長三五、二八二、  
私書函二七五

▲支店 A. Wepler

▲支店 K. Poltke

▲支店 江月町一〇 電三六八

▲支店 N. Kropp

▲支店 各種機械及材料

株式會社支那及日本貿易商會

China & Japan Trading, Co.

▲支店 山下町八九 電一七五、二八六

▲支店 J. R. Gibbs

▲支店 京橋區日吉町八

▲支店 電新橋一三六九、一五六六

▲支店 平松藤五郎

▲支店 根本貫吉

▲支店 仲町八八 電三宮三七〇、一一二八

▲支店 M. Ohter

▲支店 北區中ノ島六 電土佐堀二一七〇

▲支店 W. James

▲支店 大浦町四

▲支店 K. C. Adams

▲支店 機械、工具、材料其他爆發藥類輸入

工業商店 (外國商館)

一七九

工業商店 (外國商館)

一八〇

獨逸商會謙信洋行

China Export, Import & Bank Co.

▲横濱店 山下町二ノ一 電一二五六

▲神戶店 M. Hopfer

▲香港店 繪具染料

コーンス商會

Cornes & Co.

▲代表者 横濱市山下町二二一 電八八七

▲支店 海岸通七 電三宮四九二 私書函一七〇

▲工業部 東京市日本橋區本草屋町四 電本局四五七四 私書函二二

▲主顧 各種機械工具并ニ電氣機械及諸材料無軌條電車

▲手塚輝雄

▲各種機械工具并ニ電氣機械及諸材料無軌條電車

コープ、フェリオール商會

Corp, Ferriol & Co.

▲代表者 横濱市山下町二五〇F 電一八三四

▲代表者 Francis Corp

▲代表者 Francis Ferriol

▲代表者 コルク原料輸入

▲株式會社クラウン、コルク會社日本支社

Crown Cork Co.

▲横濱市山下町二五九

▲支店 配人 Edward Menderson

▲技師 A. Kulk

▲クラウンコルク製造販賣

▲丁抹貿易會社

Danske Handels Kompagni

▲神戶店 仲町三八 電三宮一六〇四

▲支店 配人 T. A. Christensen

▲技師 H. C. Christensen

▲製氷、冷蔵機械、船用冷蔵機械、事實タン式船用石油

▲機關、專賣濾過機及唧筒揚水塔、ゲナ調帯其他諸機械

▲及工具輸入

▲技師 V. Andersen

▲技師 Karl K. Vose

▲技師 Charles Lange de la Camp

▲技師 Charles Lange de la Camp

▲技師 Charles Lange de la Camp

▲技師 Charles Lange de la Camp

▲技師 Charles Lange de la Camp

▲技師 Charles Lange de la Camp

▲技師 Charles Lange de la Camp

▲技師 Charles Lange de la Camp

▲技師 Charles Lange de la Camp

▲技師 Charles Lange de la Camp

▲技師 Charles Lange de la Camp

▲技師 Charles Lange de la Camp

▲技師 Charles Lange de la Camp

▲技師 Charles Lange de la Camp

▲技師 Charles Lange de la Camp

▲技師 Charles Lange de la Camp

▲技師 Charles Lange de la Camp

▲技師 Charles Lange de la Camp

▲技師 Charles Lange de la Camp

▲技師 Charles Lange de la Camp

▲技師 Charles Lange de la Camp

▲技師 Charles Lange de la Camp

▲技師 Charles Lange de la Camp

▲技師 Charles Lange de la Camp

▲技師 Charles Lange de la Camp

▲技師 Charles Lange de la Camp

▲技師 Charles Lange de la Camp

▲技師 Charles Lange de la Camp

▲技師 Charles Lange de la Camp

▲技師 Charles Lange de la Camp

▲技師 Charles Lange de la Camp

▲技師 Charles Lange de la Camp

▲技師 Charles Lange de la Camp

▲技師 Charles Lange de la Camp

▲技師 Charles Lange de la Camp

第六版 日本工業要鑑 第三及四年

主任 D. Atkin

▲主 各種原料、ゴム製造用藥品直輸入

▲ドイツカー、エンド、カムパニー、リミテッド

Dick Kerr & Co., Ltd.

▲日本支社 東京市麴町區内幸町一ノ三 電新橋長二一九二

▲代表者 W. M. Booth

▲技師 G. S. Wade

▲技師 C. H. Howe

▲技師 J. C. Ross

▲技師 佐久間 征吉

▲技師 山本 村吉

▲技師 平林 真一

▲技師 藤井 善之助

▲技師 石川 繁三

▲技師 尾崎 繁三

▲技師 尾崎 繁三

▲技師 尾崎 繁三

▲技師 尾崎 繁三

▲技師 尾崎 繁三

▲技師 尾崎 繁三

▲技師 尾崎 繁三

▲技師 尾崎 繁三

▲技師 尾崎 繁三

▲技師 尾崎 繁三

株式會社ドッドウエル商會

Dodwell & Co.

▲横濱店 山下町五〇 電二四二二

▲支店 東京市麴町區有樂町一ノ一 電新橋八八六

▲支店 後藤六三 電三宮七九六

▲支店 元居留地八三 電三宮七九六

▲支店 井内長藏

▲支店 井内長藏

▲支店 井内長藏

▲支店 井内長藏

▲支店 井内長藏

▲支店 井内長藏

▲支店 井内長藏

▲支店 井内長藏

▲支店 井内長藏

工業商店 (外國商館)

一八一

技師 エー、チー、ホワイト

▲用、蒸氣、電氣、諸機械、器具、鐵道、造船、鑛山、農業

▲類、各種量器其他

▲ダンロップ、ラバー製造會社

Dunlop Rubber Co. (Far East) Ltd.

▲神戶店 浪花町六二 電三宮一七五

▲支店 配人 J. Shirley

▲工場主任 神戸市船場

▲東京店 麴町區内幸町一ノ三 電新橋二八一九

▲護謨製造販賣

▲デュランド、コブ合名會社

Durand, Cobb & Co.

▲代表者 横濱市山下町八三

▲馬車、自動車製造販賣及修繕

▲エッシャー、ウキス東京出張所

Escher Wyss & Co., Ltd.

▲東京市麴町區内幸町一ノ三 電新橋三三三四

▲技師兼支店 配人 C. K. Staetzer

▲技師 H. Bauman

▲技師 A. Kottenschweiler

▲技師 野村 淨

工業商店 (外國商館)

イサボーイ商會

Essahoy, A. M. 横濱市山下町二〇一 電長四六三  
營業主 A. M. Essahoy  
繪具染料、工業藥品

ファアール、ブランド商會

Favre-Brandt & Cie. 横濱本店 山下町一七五 電長二〇五  
同業主 T. Favre Brandt  
H. Favre Brandt  
▲東京出張所 麴町區有樂町一ノ一 電長本局一九三  
▲大阪出張所 東區今橋一ノ一 電長本局二四四〇

シール、フワール、ブランド、コムバニー

Favre-Brandt, C. & J. 東京店 京橋區築地明石町六B 電京橋七六七  
▲大阪店 西區川口町一〇 電西二三三八  
Export & Import 炭酸瓦斯式製水機、自動車、パテ  
一式無針蓄音機、銅鐵材料、機械、雜貨

株式會社リチャードソン商會

Richardson & Co., Ltd. 横濱店 山下町六 電五九九  
支店 山崎町 電三三七六 秘書函一五〇  
代配者 James Marshall  
諸材料及機械

ゼー、ビー、エフ、グールドリッチ會社日本支社

Goodrich & Co., J. B. F. 東京市麴町區有樂町一ノ一 電本局二二九五  
支配人 A. J. Vandamm  
技師 Thomas Malloy  
護謄調帶、パッキング各種、ホース類、自動車タイヤ  
其他護謄製品一切供給

エチ、ダブリュ、グリーヤ會社

Greer, Ltd., H. W. 神戶店 浪花町六二 電三宮一一七五  
代表者 Harry Greer  
支店 麴町區内幸町一 電新橋二八一九  
諸機械工具、諸材料、石綿及ゴム製品

イー、グットマン

Gutmann, E. 東京市麴町區八重洲町一ノ一 電本局四五八四  
代表者 工學士 イー、グットマン  
諸機械輸入  
アー、オー、マヤー會社、ジュリヤス、ピンチ會社、シ  
エー、ボリック會社各代理店

エフ、ダブリュ、ハムモンド商會

Hammond & Co., F. W. 假事務所 東京府豊多摩郡澁谷町下澁谷一八六  
常芝四二三九

工業商店 (外國商館)

フレージャー商會

Frazar Ltd. 東京本店 麴町區八重洲町一ノ一 電本局二三九三、二四七四、三一八八  
支店 北區中ノ島五ノ五八

ガデリウス商會

Gadelius & Co. 東京市京橋區築地明石町四一 電京橋長五三〇  
同業主 クスート、ガデリウス  
技師 ロバート、チュー子  
員 木原 楯 次 浮 福 岡 力 造

ヒールディング商會

Healing & Co., Ltd., L. J. 横濱店 山下町二二 電五九〇  
支店 山崎町 電三三七六 秘書函一五〇  
代配者 James Marshall  
諸材料及機械

支營業主

瑞典產鋼鐵類、鐵材類、ホリシター社製陸上及船舶用  
石油發動機、セルセル船用機關製造所、ルツクス社製白熱石油瓦  
ス燈類、諸機械類、洋紙類並ニ製紙原料其他瑞典國物產  
類直輸入  
▲大阪市北區中ノ島五ノ一五 電土佐堀四八  
▲古賀 萬吉 植松 秀雄  
▲瑞典ストックホルム 奉天、函館

取役 山下町二二 電五九〇  
I. J. Healing  
取役 E. Edison  
技師 T. D. Collier  
技師 I. E. Barnes  
技師 N. P. Milne  
技師 W. D. S. Edward  
技師 R. Graham  
技師 V. A. Hearne  
技師 久野成七郎

社員 青島 尾山 純一郎  
社員 桑木 東 澄  
社員 赤坂 吉 禮  
社員 工學士 川島 潜之吉  
社員 工學士 吉 禮  
社員 工學士 八六 電三宮七一九  
▲東京支店 京橋區采女町二一 電新橋長一〇五二、一〇五三、一〇五四

工業商店 (外國商館)

工業商店 (外國商館)

主 任 F. I. Crilham  
 ▲大 阪 支 店 電氣、蒸氣、瓦斯機關、電線、其他各種機械工具並ニ  
 瓦斯裝置、電力作業設計及誌頁  
 ▲大 阪 支 店 北區會根崎梅田新道交叉點  
 ホシキンソン商會  
 Hodgkinson & Co.  
 ▲大 阪 支 店 西區立賣堀北通五ノ一二 常四一六〇  
 代表者 George Hodgkinson  
 紡織用機械及附屬品  
 株式會社ホルランド、インボルト、コンパニー  
 Holland Import Co., Ltd.  
 ▲横濱支店 山下町一九四 電長三六  
 ▲事務取締役 E. Lavolat  
 ▲東京支店 京橋區築地三ノ一一 電京橋長二四三六  
 自動車、電氣機械材料、諸機械工具類並ニ工業藥品  
 ゼ、エフ、ダブリユ、ホーン、エンド、コムパニー  
 Horne & Co., The F. W.  
 代表者 F. W. Horne  
 W. Egebert Schenck  
 K. P. Swenson  
 A. W. S. Austen  
 N. Hansen  
 ▲東京營業部 佐藤昌太郎  
 東京市京橋區瀧山町六及七  
 主 事 小松時秀 次 久保逸三  
 小松時秀 久保逸三

▲横須賀出張員 左藤 徹 龜 松 茂  
 ▲大阪支店 横須賀市佐野六〇二  
 支店長 大坂市西區川口町三六 電四五二〇  
 ▲大阪支店 中野初太郎 中 原 英 一  
 支店長 豊田一太郎 足 立 長 次 郎  
 ▲大阪支店 横田政太郎 田 邊 明 四 郎  
 支店長 清水幸三郎 香 川 守 衛  
 ▲工具販賣部 大坂市西區立賣堀北通六ノ三三  
 主 任 直木 榮 助 清 水 正 巳  
 岡島彦次郎 竹内善平  
 ▲舞鶴出張員 大野貞次郎  
 ▲吳出張員 太田 友吉 新舞鶴字濱一六四  
 ▲佐世保出張員 淺 沼 守 義 吳市本通一ノ三六  
 ▲大連出張所 大連市大山路六一 荒 木 三 郎  
 ▲京城出張所 橋本修之助 荒 木 三 郎  
 ▲博多支店 佐藤南大門通二ノ八 清 水 洋  
 ▲名古屋出張員 兼重謙祐  
 ▲函館支店 名古屋市東區高岳町三ノ一五  
 函館區東濱町三一  
 ▲小樽出張所 小樽區南湊町 榑 爪 禎 太郎  
 米國製機械類輸入

工業商店 (外國商館)

エチ、ゼー、イボットソン工務所  
 Ibbotson Engineering Office, H. J.  
 主 任 H. J. Ibbotson  
 横濱市山下町二二 電五九〇  
 モンド瓦斯機關、フレミア瓦斯機關設計監督  
 イリス商會  
 Illies & Co., C.  
 ▲東京支店 京橋區築地三ノ一五  
 代表者 G. Illies 電京橋一五五、一五六  
 R. Pohle  
 K. Peterson  
 H. Bosch  
 ▲横濱支店 山下町五四 電四八 六九一  
 H. Hansen  
 ▲神戶支店 海岸通二二 電三宮三八二、四二六、六九六  
 R. Koops  
 F. Marthaei  
 諸機械、工具及材料  
 イングラム護謨製造會社日本支店  
 Ingram Rubber Manufacturing Co., Ltd.  
 ▲神戶支店 電三宮一七五 私書函一五七  
 代表者 J. Shirley  
 F. C. Davis  
 W. H. Costie  
 技術師 W. H. Costie  
 イングラム會社護謨販賣及製造

ジャードン、マゼン商會  
 Jardine, Matheson & Co., Ltd.  
 横濱市山下町二二 電長七八五、二四六、四九二  
 私書函 二八六  
 代表社員 F. H. Baird  
 社員 大友 朝 幸  
 ▲東京支店 各種機械及工具並ニ鐵道用材料  
 ▲神戶支店 芝區田町七ノ五 電芝三〇一七  
 京町八三 電三宮一〇四五、二五四  
 ▲長崎支店 主任 E. U. Reid  
 大浦町五 私書函六  
 カーチング、ブーム、エンド、ライフ會社  
 Kaering, Bume & Rief.  
 横濱市山下町一七六 電四三私書函三三〇  
 主要社員 J. Kaering  
 F. E. Bume (Hamburg)  
 H. Rief (Bradford)  
 ▲東京支店 電氣、蒸氣、瓦斯、其他諸機械工具及材料  
 京橋區築地明石町一三 電京橋一七九七  
 技術師 T. Uffenheimer  
 A. Kremser  
 ▲神戶支店 浪花町六三 電三宮二七五七私書函一六〇  
 技術師 F. Kluss  
 F. Unger  
 技術師 尾崎 昌 次

工業商店 (外國商館)

一八六

イー、アー、チヘルベルジ、エトソンス合資社  
Kjellberg & Sons, Ltd, J. A.  
▲東京店 麴町區有樂町一ノ一 電本局四六七  
社長 L. Hruschitz  
技師 L. Willoeghy  
瑞典國製造各種發動機及諸機械並ニ工具

エル、レーボルド商館

L. Leybold & Co.  
▲東京店 日本橋區榎物町二六 電本局一八二七

技師 J. Lastmann  
同 W. Veil  
同 G. Fahlman  
同 K. Wessoly  
同 K. Meissner  
支店 配員  
社 齋藤雄一 清  
同 小島常太郎 威  
同 上西 威  
同 伊、エム、フオイト水車、元直オットー、瓦斯機關製造所、染織整理用諸機械製造所等、大阪市西區土佐堀真町一五  
▲出張所 大阪市西區土佐堀真町一五  
▲主任 關戸誠三  
▲主任 平松正  
▲主任 門司西木町一三〇二九 電四九八  
エチ、ルカス商會  
Lucas & Co., H.  
代表者 H. Jacobs  
神戸市播磨町二〇 電三宮三四七

同社員 G. C. Pakenham  
E. M. da Silva  
ホフマン式自動消火栓輸入及樟腦精製  
マザー、エンド、ブラット會社  
Mather & Platt,  
▲神戸店 京町八〇 電三宮二二二  
▲代表者 田中恒介  
▲東京事務所 日本橋區駿河町三井建物内  
電本局四一〇〇乃至四一〇八  
電気諸機械、大型瓦斯機關、蒸氣機、乃、乃至四一〇八  
クラッチ、濾水機、噴泉、井戸機、抽水機、タリクシヨ  
ンブ、自動消火及警報裝置、防火諸設備、電氣漂白機  
製造器、漂白機、塗染機、毛燒剪毛機、糊附光澤對機  
其他絹綿、毛布染色機、織機等  
コップ染色機、織機等

ジェームス、モリソン商會  
Morrisson & Co., Ltd, James  
▲東京店 麴町區八重洲町一ノ一 電本局一七〇三  
▲配員 G. B. Slater  
▲技師 B. T. Lacon  
▲支店 立花鼎一郎  
▲大阪店 矢島謙太郎  
▲主 石田美喜藏  
▲紡績機械部 L. Whitworth  
汽機、凝汽機、發電機、唧筒、製氷機其他諸機械輸入

▲神戶支店 兵庫西木町一九六 一八本局  
主 任 東山 渡助  
オット、ライメルス會社  
Otto, Reimers & Co.  
▲東京店 麴町區有樂町一ノ一 電本局一九一八  
▲支店 山下町一九八 電二〇、三二二  
▲支店 山下町一九八 電二〇、三二二  
▲支店 山下町一九八 電二〇、三二二  
▲神戶配員 浪花町八 電三宮三五五、二五五一  
▲社 員 A. Nirmheim  
▲同 員 E. Crevain  
▲同 員 横山友太郎  
▲同 員 アーサーコックス會社製輕便鐵道用機關車、貨車、レール其他附屬品  
アラシ、オーストーン商會  
Owston, Alan.  
▲營業主 横濱市山下町二二四  
Alan Owston  
▲技師 員 G. Charles Worth  
諸機械工具及材料

ニローツプ商會機械部

Nielop & Cos., Japan Trading Co. of Kobe,  
Ed L. Van.  
▲神戸市明石町三九 電三宮長一八六、一三三二  
▲横濱市山下町一五三 電特八〇四、一三三二

▲主 員 W. Granoff  
▲社 員 吉野武 今田廣武  
▲技師 野武

左記會社日本總代理店  
獨國アルフレッド、エツチ、シュエツテ社(鐵工用機械一式)  
獨國ウエグナー會社(ウオシトシ唧筒及其他唧筒一式)  
獨國カリアン會社(トランスミスシヨンス、ウエルケ社(カリブソール)獨國エル、シー、スタイン、ミユルレル汽罐製造所汽罐)獨國ウエー、ハー、ヒルゲル會社(セルケオ唧筒)獨國オット、ローゼンレンゲ(ゼンセン式風車)鐵道用、鑛山、造船、電氣、蒸汽、諸機械、器具及諸材料

ア、エストマン商會

Oestmann & Co., A.  
▲神戸市明石町四七 電三宮長四六三  
▲横濱市山下町一九六 電長四二〇

代表者 L. Hobsten  
代表者 W. Kieher  
諸機械、工具及材料

東洋船底塗料製造合資會社

Oriental Composition, Paint Co.  
▲代表店 山下町二七四 電二〇八二  
▲技師 G. Bertagoli

工業商店 (外國商館)

一八七

▲代表者支配人 Raymond Koyer  
▲會計主任 Fernand Piret  
▲技師 Edmund Roland  
▲技師 Georges Bouillon  
▲技師 Marcel Gauthier  
日本オクシゼーヌ、アセチレーヌ會社  
Societe d' Oxigene t'd Acetylene du Japan.  
▲大阪市西區櫻島町二七 電土佐堀一三三二

工業商店

(外國商館)

鑄接技師 Daniel Segry  
營業部 飛松甚吾 中谷文四郎  
小上林繁 岩見良吉  
井上武始 三原理吉  
太田順一 佐藤龍四郎

Paul Schramm & Co.

▲横濱店 山下町一〇二二 電長一〇二四  
▲支店 京町七十八B 電三ノ宮一三九九  
▲代表者 P. Zell  
▲支店者 Ernst, Hasche.  
▲機械技師 Adlf, Rademacher.  
▲機械陳列場 小野濱横二番 電三ノ宮二七三  
▲機械及工日類、發動機、諸材料及染料藥品

シー、ペレラ商會

Pereira, C.  
▲横濱市山下町一八 電二九六三  
▲營業主 C. Pereira  
▲支店 川本八郎  
▲配人 ハラデー自動車及諸機械輸入販賣  
▲イーストマン會社代理店

エム、ラスベ商會

Raspe & Co., M.  
▲東京店 京橋區築地明石町一八A  
電京橋一六四、二五

社 機械部員 C. F. Oberlein  
同 部員 R. Lehmann  
同 部員 A. Fried  
同 部員 W. Stein  
▲主 北町九一 電三宮一七〇  
▲横濱店 山下町一九九 電一四  
▲諸機械、工具及材料

リードホリデー株式會社支店

Read, Holiday & Sons, Ltd.  
▲大阪市東區博勞町二界筋 電南三九四一  
▲小室清夫 エー、エフ、グリーン  
▲宮下孫次郎 エフ、コリヤ  
▲野田教應 守永 武  
▲製造部 英國ハダスフキールド市

ライジングサン石油株式會社

Rising Sun Petroleum Co., Ltd.  
▲横濱店 山下町五八 電四四九、八九九、二八九九  
私書函三三一  
▲事務取締役 A. P. Scott  
▲取締長 H. D. Williamson  
▲副支店長 R. N. Postle Thwaites  
▲副配産部長 近藤 賢二  
▲支店 諸人部 A. Wragge  
▲會計部長 W. Hayward

▲同主任 S. Stephens  
▲神戶支店 播磨町五 電三宮八三一  
▲支店 D. Vascott  
▲博多支店 福岡市縣廳裏 私書函一  
▲支店 エヌ、エル、ウエルス  
▲名古屋支店 字則武  
▲支店 エンチ、ダブルユー、マルコム  
▲配人 石油及礦油、石蠟、蠟燭、其他副産物

株式會社ロネオ商會

Roneo Ltd.  
▲横濱市山下町七七  
▲代表者 Samuel J. Jarrett  
▲各種文房具、自動輪轉複寫器及タイプライター並ニ耐  
▲火事務室用具一切

ダブルユー、エム、ルーク商會

Rooke & Co., W. M.  
▲大阪店 北區中ノ島五 電土佐堀四八  
▲支店 W. M. Rooke  
▲營業主 乾太郎  
▲各種機械、工具、材料輸入並ニ工業設計

セール、フレイザー株式會社

Sale & Frazar Ltd.  
▲東京店 麴町區八重洲町一ノ一  
電本局二三九三、二四七四、三一八八  
▲取締役員 E. W. Frazar  
▲取締役員 F. G. Sale  
▲取締役員 V. R. Bowden

工業商店 (外國商館)

▲社 監査員 G. E. Tarness  
▲横濱店員 G. M. Towden  
▲支店員 E. W. Frazar  
▲支店員 Vivian M. Sale  
▲支店員 H. Carew  
▲支店員 諸機械、工具及建築用諸材料、機關車、兵器並ニ鐵鋼  
▲支店員 諸材料

サミュエル、サミュエル商會工業部

Samuel, Samuel & Co.  
▲本社 東京市麴町區八重洲町一ノ一  
▲支店 Samuel, Samuel  
▲常務取締役 M. Spencer Smith  
▲取締役 G. W. Hawkins  
▲取締役 H. V. Summers  
▲技術顧問 W. G. Clark  
▲技術顧問 R. P. Smith  
▲技術顧問 Febb, John  
▲技術顧問 T. A. Trahn

▲店員 柴田正  
▲店員 寺岡正  
▲店員 太田正  
▲店員 村木謙  
▲店員 松井三郎  
▲店員 中島正  
▲店員 井澤雄  
▲店員 松井賢司  
▲店員 村木謙  
▲店員 寺岡正  
▲店員 柴田正  
▲店員 山下町二七  
▲横濱支店 兒衛





工業商店 (外國商館)

代表者 M. Kaufmann  
 社員 C. Klugemann  
 ▲神戸店 江戸町一〇一 電三宮三七一、二一〇七  
 支店員 A. H. Hansen  
 H. Holste  
 ▲東京店 京橋區新着町一九 電京橋一六〇二  
 配人 M. S. Wiersma  
 機械部主任 F. Hasemann  
 兼技師 P. Kandler  
 諸機械工具類輸入

シンガー縫機機械會社  
 Singer Sewing Machine Co.  
 代表者 横濱市山下町三三 電特一五九七  
 K. S. Cole  
 A. H. Kempf  
 A. Nicholson

工業用裁縫機械  
 ▲東京店 麴町區有樂町一ノ五 電本局四三一一  
 工業部主任 A. G. Nicolini  
 ▲大阪店 北區堂島船大工町一 電東二三七九

シングルtons、ワンド商社  
 Singleton, Benda & Co., Ltd.  
 横濱市山下町九六 電一〇五八 私書函六三  
 G. W. Brockhurst  
 H. S. Pell

▲神戸店 播磨町五二 電三ノ宮二二八六  
 支店員 D. Maher  
 T. Y. Toneries.  
 自轉車、馬車、自働車、製紙機械、ターナ調帶輸入

紐育スタンダード石油會社  
 Standard Oil Co. of New York  
 ▲横濱店 山下町八 電八二〇、四五〇  
 支店員 H. F. Cole  
 H. A. Ensworth  
 ▲神戸店 播磨町四九 電三宮五三三、三五一  
 支店員 C. D. Atkinson  
 C. D. Campbell  
 ▲仁川店 A. E. McGlew  
 支店員 N. R. Morton  
 石油精製及鑽油製造販賣

ストロン商會  
 Strachan & Co., W. M.  
 ▲横濱店 山下町七一 電三三  
 支店員 F. O. Smart  
 G. Allcock  
 ▲機械部主任 内山大一郎  
 海通一電三宮六四二  
 E. B. S. Edwards

▲クロスレー瓦斯機關、電氣諸機械、ワイヤロープ、タ  
 ガン、自轉車、サミュエル、ロー装針帶、ゴムトラ  
 入

工業商店 (外國商館)

ズルツェル、ブラザース工業事務所  
 Sulzer Bros., Winterthur, Switzerland.  
 神戸市北野町二、三本松 電長三宮三八一  
 代表者技師 O. Meister  
 M. Zschelin  
 技師 P. Ceresole  
 汽機、汽機、ディーゼル降用及船用機關、唧筒、冷却機

ヘル、シユゾール商會  
 Suzor, L.  
 横濱市山下町八〇 電八三七  
 I. Suzor  
 藤村篤兵衛  
 機械部主任 藤村篤兵衛  
 機、電機、自働車及附屬品  
 ▲自働車部 横濱市山下町一七 電三二二九  
 主任 ル子一、キエ、デルケール

トーマス、ファース、エンドサンス製鋼會社  
 Thomas, Firth & Sons, Ltd.  
 東京市麴町區八重洲町一ノ一 電本局八三五  
 支店員 A. J. S. Lafroy  
 猪谷正太郎  
 同社 原田克己  
 同員 山田虎之助  
 鋼鐵製各種機械、工且及スプリング、農具、兵器、飛  
 航船用クランク、鐵道用材料

獨逸チウドル蓄電池製造株式會社東京支店  
 Tudor Accumulator Co., Ltd.  
 東京市京橋區築地明石町三二 電京橋八六五

代表者 Curt von Diebitsch  
 社員 Emil Schiller  
 Fritz Steinhof  
 社員 青木寛一  
 社員 太田寛一  
 チウドル型蓄電池、据置用、携帯用其他一式、蓄電池  
 設計及監督

ユニオン、トレーディング、コムパニー  
 Union Trading Co.  
 神戸市原町八〇  
 防火戸、防火用機械、器具製造販賣并ニ輸入業

合衆國護謨會社(加州)日本支店  
 United States Rubber Co. of California  
 大阪市西區江ノ子島東ノ町電四二二三七  
 支店員 澤波榮  
 護謨製品一切

ヴァキユム、オイル、コムパニー日本支社  
 Vacuum Oil Co.  
 ▲神戸店 浪花町二六 電三宮二二三三  
 支店員 H. E. Dault  
 ▲支店 山下町七四 電一三三七  
 支店員 F. T. Montgomery  
 ▲支店 山下町七四 電一三三七  
 支店員 K. T. Ackland  
 ▲支店 麴町區八重洲町一ノ一 電本局一四五八  
 支店員 I. W. Wechs  
 ▲支店 西區北通四三二 電西一九三六  
 支店員 F. Rabitt  
 支店員 東本町六丁目  
 支店員 R. Holmes

機油製造販賣





附錄 (帝國大學及高等工學校)

秋田鑛山專門學校  
校長 秋田市字形 小  
教授 喜多村彌太郎  
助教授 中館實士郎  
日置三浦 雅章  
杉本木藏  
佐々木徳藏  
八坂卓爾  
大岩進  
磯工學校  
校長 東京市牛込區若松町  
少將 小原 傳  
教諭 磯工學校 磯工學校  
兼 磯工學校 磯工學校  
教諭 磯工學校 磯工學校

商船學校  
校長 東京市深川區越中島町 石橋 甫  
教授 高柳國次郎  
助教授 浦野喜三郎  
教諭 浦野喜三郎  
兼 浦野喜三郎  
教諭 浦野喜三郎

旅順工科學堂  
校長 旅順新市街札幌町 白  
教授 佐野榮治  
助教授 大成丸一等機關士 前田 和一磨

南滿洲工業學校  
校長 大連市兒玉町 今 景彦  
教授 尾山 實一  
助教授 高木 經直  
教諭 尾山 實一

市立大阪工業學校  
校長 大阪市北區北野牛丸町 堀居 左五郎  
教授 尾山 實一  
助教授 高木 經直  
教諭 尾山 實一

附錄 (帝國大學及高等工學校)

四

附錄 (公立工業學校)

北海道廳立函館商船學校  
校長 函館區鍛冶町 堀內 權三郎  
北海道根室町立女子職業學校  
校長 根室郡根室町大字有磯四丁目 尾又 六  
北海道廳立根室實業學校  
校長 根室郡根室町 邊 要  
札幌區立女子職業學校  
校長 札幌區南七條西一丁目 藤 範一  
岩見澤町立女子職業學校  
校長 空知郡岩見澤町 上 壬平  
壽都町立女子職業學校  
校長 壽都郡壽都町大字渡島町 高橋 喜八郎

○公立工業學校

東京府立職工學校  
校長 東京市本所區林町二丁目 秋保 安次  
東京府立工藝學校  
校長 東京市京橋區築地三丁目 石黒 友吉  
東京府立織染學校  
校長 東京府南豐多摩郡八王子町 早崎 龜壽  
東京府豐多摩郡立實業女學校  
校長 東京府豐多摩郡中野町 江壽 三  
東京市立第一實科高等女學校  
校長 下谷區谷中初音町四丁目 忠 二  
京都市立美術工藝學校  
校長 京都市上京區吉田町 松本 亦二郎  
京都市立染織學校  
校長 京都市上京區烏丸通上立賣上 金子 篤壽  
京都府何鹿郡立女子實業學校  
校長 京都府何鹿郡綾部町 守 邦  
京都府船井郡立實業學校  
校長 京都府須知町 市川 次郎

市立大阪工業學校  
校長 大阪市北區北野牛丸町 堀居 左五郎  
大阪府立職工學校  
校長 大阪市北區西野田大開町 尾 薰  
市立堺女子工藝學校  
校長 堺市東之町東一丁目 安西 卯三郎  
市立堺女子工藝學校  
校長 堺市東之町東一丁目 安西 卯三郎  
茨木町外八ヶ村學校組合立三島實科高等女學校  
校長 大阪府三島郡茨木町 竹原 啓吉  
大阪府南實科高等女學校  
校長 大阪府富田林町 杉本 美之助  
神奈川縣愛甲郡立實業學校  
校長 神奈川縣愛甲郡及川村 善作  
神奈川縣愛甲郡立實業女學校  
校長 神奈川縣愛甲郡及川村 善作  
神奈川縣立工業學校  
校長 橫濱市 杉本 源吾  
兵庫縣立工業學校  
校長 神戸市大開通八丁目 大野 部一郎

附錄 (公立工業學校)

五

附錄 (公立工業學校)

兵庫縣立實科高等女學校 校長 近藤 安太郎  
 兵庫縣龍野町 校長 近藤 安太郎  
 神戶市立湊東女子技藝學校 校長 德廣 萬  
 兵庫縣實科高等女學校 校長 近藤 九一郎  
 兵庫縣加東郡小野 小野實科高等女學校 校長 加藤 益次郎  
 兵庫縣小野村 校長 加藤 益次郎  
 兵庫縣川邊 實科高等女學校 校長 植見 信二郎  
 兵庫縣尼崎町 校長 植見 信二郎  
 兵庫縣六栗郡立技藝專修學校 校長 小笠原 禎次郎  
 兵庫縣山崎町 校長 小笠原 禎次郎  
 長崎縣東大村實科高等女學校 校長 長淵 和一  
 東彼杵郡大村町 校長 長淵 和一  
 總町村對島實科高等女學校 校長 小野 正躬  
 下縣郡殿原町 校長 小野 正躬  
 長崎縣北諫早實科高等女學校 校長 北高來郡諫早村 校長 山田 忠  
 長崎縣南五島實科高等女學校 校長 南松浦郡福江村 校長 岩田 德純  
 新潟縣立工業學校 校長 長岡市東千手町 校長 近藤 榮助  
 新潟縣西糸魚川實科高等女學校 校長 西頭城郡糸魚川町 校長 萩原 太郎  
 新潟縣三條實科高等女學校 校長 南蒲原郡三條町 校長 中澤 中  
 新潟縣佐渡實科高等女學校 校長 佐渡郡金澤村 校長 風間 儀太郎  
 新潟縣相川實科高等女學校 校長 佐渡郡相川町 校長 小山 治吉  
 新潟縣村上實科高等女學校 校長 岩船郡村上本町 校長 田五郎  
 新潟縣西實科高等女學校 校長 西蒲原郡卷町 校長 奧田 教信  
 新潟縣尾實業學校 校長 古志郡下壙谷村 校長 鳴神 百之助  
 新潟縣三條商工學校 校長 南蒲原郡三條町 校長 松原 常吉  
 新潟縣十日町實業學校 校長 中魚沼郡十日町 校長 和氣 末吉  
 埼玉縣立川越染織學校 校長 埼玉縣川越町 校長 本田 佑武  
 埼玉縣實科高等女學校 校長 南埼玉郡柏壁町 校長 川上 定之丞  
 群馬縣立工業學校 校長 群馬縣伊勢崎町 校長 渡邊 季吉  
 群馬縣北實科高等女學校 校長 北甘樂郡富岡町 校長 山崎 熊次

附錄 (公立工業學校)

千葉縣印西女子染織學校 校長 千葉縣印幡郡大杜村 校長 兵太  
 千葉縣立大多喜興業學校 校長 千葉縣大多喜町 校長 村上 久治郎  
 千葉縣實科高等女學校 校長 千葉縣銚子町 校長 今關 源十郎  
 千葉縣市原實科高等女學校 校長 市原郡鶴舞町 校長 會田 貢  
 千葉縣山武郡立大綱工藝學校 校長 千葉縣安房郡鴨川町 校長 石野 千城  
 千葉縣立松尾實業學校 校長 千葉縣山邊郡松尾町 校長 土井 有二  
 茨城縣立工業學校 校長 茨城縣東茨城郡吉田村 校長 都澤 惇  
 水海道町外六箇村學校組合立 御代實科高等女學校 校長 茨城縣水海道町 校長 岩田 兵藏  
 茨城縣行方女子技藝學校 校長 茨城縣潮來町 校長 小口 貞吉  
 茨城縣立實科高等女學校 校長 眞壁郡眞壁町 校長 千々崎 久米之助  
 茨城縣石岡實科高等女學校 校長 新治郡石岡町 校長 木村 安五郎  
 茨城縣女子技藝學校 校長 結城郡結城町 校長 事務取坂 江幡 辰三郎  
 栃木縣立工業學校 校長 栃木縣足利町 校長 近藤 德太郎  
 宇都宮市立女子技藝學校 校長 宇都宮市二條町 校長 安井 清雄  
 栃木縣那須實科高等女學校 校長 那須郡大田原町 校長 大澤 繁八  
 奈良縣立工業學校 校長 奈良縣御所町 校長 吉田 佐次郎  
 奈良縣吉野郡立吉野實業學校 校長 奈良縣吉野郡吉野村 校長 谷原 岸松  
 奈良縣二階堂女子技藝學校 校長 奈良縣山邊郡二階堂村 校長 木村 解次郎  
 奈良縣五條町立五條實業學校 校長 宇智郡五條町 校長 中村 常治  
 奈良縣五條實科高等女學校 校長 奈良縣五條町 校長 中村 常治  
 奈良縣御所町外十一ヶ村立學校組合立 御所女子技藝學校 校長 奈良縣御所町 校長 杉本 熊治郎  
 奈良縣山實科高等女學校 校長 奈良縣郡山町 校長 萩野 亮治郎  
 市立奈良實科高等女學校 校長 奈良市陰陽町 校長 森口 奈良吉  
 奈良縣添上女子技藝學校 校長 奈良縣添上郡柳生村 校長 屋敷 治真吉

附錄 (公立工業學校)

奈良縣磯城郡田原本町二ヶ村  
學校組合立  
田原本女子技藝學校  
磯城郡田原本町  
校長 松井 萬藏

奈良縣生駒郡北倭村立女子實業學校  
校長 杉本 久三郎

三重縣立工業學校  
三重縣松阪町  
校長 三上 虎太郎

三重縣立鳥羽商船學校  
三重縣志摩郡鳥羽町  
校長 正戸 爲太郎

三重縣立飯南實科高等女學校  
三重縣松坂町  
校長 大原 近義

三重縣立伊賀實科高等女學校  
三重縣上野町  
校長 神部 甲太郎

三重縣南伊賀郡立技藝女學校  
三重縣木本町  
校長 中西 駒彦

市立津技藝女學校  
津市九ノ内  
校長 曾野 恂

宇治山實科高等女學校  
宇治山市大字八日市場町  
校長 重野 健造

大湊町立造船徒弟學校  
三重縣大湊町  
校長事務取扱 大橋 一郎

三重縣白子町立工業徒弟學校  
三重縣白子町  
校長 牛窪 龜五郎

田丸町外三田丸實業女學校  
田丸町外三田丸  
校長 小林 英一

三重縣相可村外實科高等女學校  
三ヶ村組合立  
多氣郡相可村  
校長 松崎 好正

愛知縣立工業學校  
愛知縣愛知郡御器所村  
校長 柴田 才一郎

愛知縣立陶器學校  
愛知縣東春日井郡瀬戸村  
校長 黒田 正策

愛知常滑町立陶器學校  
愛知縣知多郡常滑町  
校長 中村 文三郎

愛知縣大山町城東村學校組合立  
犬山實科高等女學校  
丹羽郡犬山町  
校長 心得 磯部 初太郎

愛知縣南設樂實科高等女學校  
南設樂郡新城町  
校長 有永 真人

靜岡縣立實科高等女學校  
大宮町立  
富士郡大宮町  
校長 片山 尙夫

靜岡縣入江町外四ヶ町村學校組合立  
巴實科高等女學校  
安倍郡入江町  
校長 關 富吉

靜岡縣立實科高等女學校  
掛川町立  
小笠郡掛川町  
校長 米山 正治

山梨縣立工業學校  
南都留郡谷村町  
校長 河 口 孝

滋賀縣大上郡立工業學校  
犬上郡彦根町大字石ヶ崎  
校長 若山 才三郎

滋賀縣長濱町立長濱實科高等女學校  
長濱町長濱町大字神戶  
校長 日根 富三郎

附錄 (公立工業學校)

市立大津實科高等女學校  
大津市玉屋町  
校長 岩谷 良藏

滋賀縣郡立愛知實業學校  
滋賀縣愛知川町大字愛知川  
校長事務取扱 今井 兼寛

岐阜縣土岐郡立陶器工業學校  
岐阜縣土岐郡土岐津町  
校長 永井 洸

岐阜縣立坂下實業學校  
岐阜縣惠那郡坂下町  
校長 小栗 銀次郎

長野縣北佐久郡立小諸商工學校  
長野縣北佐久郡小諸町  
校長 神津 利三郎

長野縣村立赤穂女子實業學校  
長野縣上伊那郡赤穂村  
校長 大森 祥太郎

長野縣下漆器徒弟學校  
長野縣下水内郡飯山町  
校長 井上 斐次郎

市立松本女子職業學校  
長野縣松本市  
校長 三村 壽八郎

長野縣野澤實科高等女學校  
長野縣野澤町  
校長 大塚 德太郎

長野縣白石實科高等女學校  
宮城縣白石町  
校長事務取扱 川田 百人

宮城縣立工業學校  
宮城縣白石町  
校長 心得 佐藤 利三郎

市立仙臺工業學校  
宮城縣仙臺市北一番町  
校長 横澤 多利吉

宮城縣立角田實科高等女學校  
宮城縣角田町  
校長 阿部 泰作

宮城縣立秋保村立職工學校  
宮城縣秋保村  
校長 柴田 榮三郎

宮城縣白石實科高等女學校  
白石町立  
校長事務取扱 川田 百人

宮城縣立石卷實科高等女學校  
石卷町立  
校長 錦織 玄三郎

福島縣須賀川町立女子技藝學校  
福島縣須賀川町  
校長 菅野 忠夫

喜多方町立實科高等女學校  
福島縣喜多方町  
校長 安井 彌楠

福島縣立相馬實科高等女學校  
福島縣相馬郡中村町  
校長 今村 敬明

福島縣立安積實科高等女學校  
安積郡郡山町  
校長 安藤 義文

岩手縣立工業學校  
岩手縣盛岡市内丸  
校長 橋本 竹之助

岩手縣立西磐井實科高等女學校  
岩手縣西磐井郡一ノ關町  
校長 鈴木 勝三郎

附錄 (公立工業學校)

- 岩手縣 岩手縣立實科高等女學校 校長 中川壽照
- 岩手縣 岩手縣立實業學校 二ヶ村組合 校長 阿部 洋
- 青森縣 青森縣立工業學校 校長 弘前市大字下白銀町 原正道
- 青森市立工業徒弟學校 校長 青森市大字實町 原正道
- 青森縣立實科高等女學校 校長 青森縣三戸郡八戸町 藤吉喜一
- 青森縣八戸町立工業徒弟學校 校長 青森縣三戸郡八戸町 玉井隆五郎
- 山形縣立工業學校 校長 山形縣米澤市南堀端町 山根 修
- 山形縣西庄內染織學校 校長 山形縣西田川郡鶴岡町 廣井綱之助
- 山形縣東村山郡立染織學校 校長 山形縣東村山郡出羽村大字漆山 辰海
- 秋田縣立工業學校 校長 秋田縣秋田市金砂町 中田德太郎
- 秋田市立工業徒弟學校 校長 秋田市下中城町 中川萬次郎
- 秋田縣立工業徒弟學校 校長 川連村立 雄勝郡川連村 阿部 又一
- 秋田縣立實科高等女學校 校長 秋田縣 平鹿郡横手町 國分伊賀雄
- 秋田縣立大曲實科高等女學校 校長 秋田縣 仙北郡大曲町 淺沼正毅
- 福井縣立女子實業學校 校長 福井縣坂井郡三國町 稻枝俊太郎
- 福井縣立小濱女子技藝學校 校長 福井縣遠敷郡雲濱村 小池 健
- 福井縣立實業女學校 校長 福井縣大野郡大野町 井口益吉
- 福井縣立武生實科高等女學校 校長 福井縣南條郡武生町 藤邊 表
- 石川縣立工業學校 校長 石川縣中本多町 志築岩一郎
- 石川縣立工業補習學校 校長 石川縣中本多町 志築岩一郎
- 石川縣立實科高等女學校 校長 石川縣江沼郡大聖寺町 瓜生余所吉
- 石川縣立實科高等女學校 校長 石川縣能美郡小松町 宇野順藏
- 金澤市立女子職業學校 校長 金澤市西町 井上 茂
- 石川縣立實科高等女學校 校長 石川縣七尾町 那波房太郎
- 廣島縣比婆郡立實業學校 校長 廣島縣比婆郡庄原町 野口 環
- 廣島縣立女子技藝學校 校長 廣島縣田部郡田部町 內藤晴三郎
- 廣島縣立三郡立技藝女學校 校長 廣島縣三郡郡原村 藤野三郎
- 廣島縣立商船學校 校長 廣島縣田部郡東野村 瀧川 普
- 廣島縣立實科高等女學校 校長 廣島縣國府村 原田爲市
- 廣島縣立實科高等女學校 校長 廣島縣可部郡可部町 安佐郡可部町 謝秀厚
- 廣島縣立實科高等女學校 校長 廣島縣廣島市國府村 村越隆寛
- 廣島縣立實科高等女學校 校長 廣島縣瀬戸郡瀬戸町 藤田嘉十
- 山口縣立工業學校 校長 山口縣熊毛郡室積町 大谷竹吉

附錄 (公立工業學校)

- 石川縣 實科高等女學校 校長 珠洲郡飯田町 天野 泰
- 富山縣立工業學校 校長 富山縣射水郡下關村 伊藤 宜良
- 富山縣立工業補習學校 校長 富山縣射水郡下關村 伊藤 宜良
- 富山縣立商船學校 校長 富山縣射水郡新港町 中村 光雄
- 富山市立富山實科高等女學校 校長 富山市星井町 島田 太郎
- 高岡市立高岡實科高等女學校 校長 高岡市坂下町 篠島久太郎
- 富山縣立魚津實科高等女學校 校長 富山縣魚津町 下新川郡魚津町 楠木伊三郎
- 富山縣立滑川實科高等女學校 校長 富山縣滑川町 中新川郡滑川町 秀之助
- 鳥取縣氣高郡立工業徒弟學校 校長 鳥取縣氣高郡吉岡村 岡本 尙市
- 鳥根縣立工業學校修道館 校長 松江市南田町 西村 仁治
- 岡山縣立工業學校 校長 岡山市大字南方 飯河 三角
- 岡山縣立兒島商船學校 校長 岡山縣兒島郡味野町 伊東吉五郎
- 玉島町立實科高等女學校 校長 岡山縣淺口郡玉島町 高崎茂一郎
- 鴨方村立觀生實科高等女學校 校長 岡山縣淺口郡鴨方町 內山 律太
- 勝山町立實科高等女學校 校長 岡山縣真庭郡勝山町 岡山縣真庭郡勝山町 太田繁太郎
- 笠岡町立實科高等女學校 校長 岡山縣小田郡笠岡町 西山 森太
- 廣島縣立職工學校 校長 廣島縣廣島市國府村 廣島縣廣島市國府村 居津太郎
- 廣島縣立實業女學校 校長 廣島縣比婆郡庄原町 野口 環
- 廣島縣立女子技藝學校 校長 廣島縣田部郡田部町 內藤晴三郎
- 廣島縣立三郡立技藝女學校 校長 廣島縣三郡郡原村 藤野三郎
- 廣島縣立商船學校 校長 廣島縣田部郡東野村 瀧川 普
- 廣島縣立實科高等女學校 校長 廣島縣國府村 原田爲市
- 廣島縣立實科高等女學校 校長 廣島縣可部郡可部町 安佐郡可部町 謝秀厚
- 廣島縣立實科高等女學校 校長 廣島縣廣島市國府村 村越隆寛
- 廣島縣立實科高等女學校 校長 廣島縣瀬戸郡瀬戸町 藤田嘉十
- 山口縣立工業學校 校長 山口縣熊毛郡室積町 大谷竹吉

附錄 (公立工業學校)

- 山口縣立大島商船學校 校長 菅野 紋吉
- 山口縣厚狹郡船木女子技藝學校 校長 河內 道藏
- 山口縣厚狹郡船木村 校長 山口縣厚狹郡船木村
- 山口縣實科高等女學校 校長 阿武郡萩町 米原 龜太
- 和歌山縣黑江町立漆器學校 校長 和歌山縣海草郡黑江町 隔田 福松
- 和歌山縣箕島實業學校 校長 和歌山縣有田郡箕島町 阪口 常喜智
- 和歌山縣橋本實科高等女學校 校長 和歌山縣伊都郡橋本町 淺尾 重敏
- 和歌山縣日高第二實業學校 校長 和歌山縣日高郡南部町 濱上 楠松
- 和歌山縣日高第一實業學校 校長 日高郡御坊町 宮原 剛
- 市立和歌山實科高等女學校 校長 和歌山市九番町 須藤 丑彦
- 和歌山縣實科高等女學校 校長 和歌山縣粉河町 藤枝 利市
- 和歌山縣實科高等女學校 校長 和歌山縣田中村 那賀郡田中村 千田 稔
- 和歌山縣藤井町立吉備實業學校 校長 和歌山縣藤井町 有田郡藤井村 勝丸 一視
- 德島縣立工業學校 校長 德島縣德島市大字前川村 吉田 吉親
- 德島縣那賀實科高等女學校 校長 德島縣那賀郡富岡町 大眉 儀八
- 德島縣實科高等女學校 校長 德島縣板野郡撫養町 高橋 徹三郎
- 香川縣立工藝學校 校長 香川縣高松市八番丁 高井利五郎
- 香川縣立栗島航海學校 校長 香川縣三豐郡栗島村 桃井 百太郎
- 香川縣立香川實業學校 校長 香川縣香川郡一宮村 千葉 敬
- 香川縣立三豐實科高等女學校 校長 香川縣三豐郡觀音寺町 石井 朝太郎
- 香川縣立木田實科高等女學校 校長 香川縣木田郡下高岡村 山川 波次
- 愛媛縣立弓削商船學校 校長 愛媛縣越智郡弓削村 小林 善四郎
- 愛媛縣立八幡濱實科高等女學校 校長 愛媛縣西宇和郡矢野崎村 渡部 正一良
- 愛媛縣松山市立工業徒弟學校 校長 松山市二番町 神崎 誠
- 愛媛縣三島町外四ヶ村學校組合立宇摩實科高等女學校 校長 宇摩郡三島町 三瀬 基太郎

附錄 (公立工業學校)

- 高知縣實科高等女學校 校長 高知縣幡多郡中村町 野村 信義
- 市立高知工業學校 校長 高知市帶屋町 吉崎 七次郎
- 福岡縣立福岡工業學校 校長 福岡市東港町 藤川 勝丸
- 福岡縣立小倉工業學校 校長 福岡縣企救郡板櫃村 大橋 浩
- 福岡縣田川郡立技藝女學校 校長 福岡縣田川郡後藤寺町 宮崎 祥錄
- 福岡縣實科高等女學校 校長 福岡縣嘉穗郡飯塚町 白土 千秋
- 福岡縣若松實科高等女學校 校長 遠賀郡若松町 若松 有馬 駿
- 福岡縣實科高等女學校 校長 三池郡大牟田町 三池 澄江
- 福岡縣女子技藝學校 校長 福岡縣芦屋町 遠賀郡芦屋町 高橋 格
- 福岡縣朝倉女子實業學校 校長 福岡縣朝倉郡甘木町 朝倉 島田 寅次郎
- 福岡縣三潴技藝女學校 校長 福岡縣三潴郡大川町 三潴 谷保 馬
- 福岡縣瀨高技藝女學校 校長 福岡縣瀨高町 山門郡瀨高町 阿部 金雄
- 福岡縣豐津實業女學校 校長 福岡縣京都市津村 京都市津村 崎 浩之
- 福岡縣行事實業女學校 校長 福岡縣京都市延永村 京都市延永村 崎 浩之
- 福岡縣椎田實業女學校 校長 福岡縣築上郡椎田村 築上郡椎田村 尾實 善
- 福岡縣八屋實業女學校 校長 福岡縣築上郡八屋町 築上郡八屋町 市川 興八郎
- 福岡縣南吉宮村外四ヶ村學校組合立南吉富實業女學校 校長 福岡縣南吉宮村 築上郡南吉宮村 池田 太一
- 福岡縣浮羽郡立工業徒弟學校 校長 福岡縣浮羽郡主丸町 佐藤 壽一 郎
- 福岡縣糸島女子技藝學校 校長 福岡縣糸島郡前原町 川口 尚義
- 福岡縣若宮村外五ヶ村學校組合立福岡九女子技藝學校 校長 福岡縣若宮村 鞍手郡若宮村 古賀 安志
- 福岡縣八女技藝女學校 校長 福岡縣八女郡福島町 福岡縣八女郡福島町 宮園 萬造
- 大分縣別府工業徒弟學校 校長 大分縣速見郡別府町 速見 郡別府町 尾英 臣
- 大分縣日田郡立工業徒弟學校 校長 大分縣日田郡日田町 日田 酒井 勇三郎
- 大分縣杵築實科高等女學校 校長 大分縣速見郡杵築町 大分縣速見郡杵築町 大林 龜太郎



附錄 (公立工業學校)

大分縣鶴崎實科高等女學校 大分縣大分郡鶴崎町 校長 川上 貫一

大分縣臼杵實科高等女學校 大分縣北海部郡臼杵町 校長 幸光 記

大分縣佐伯實科高等女學校 南海部郡佐伯町 校長 町田 延吉

大分縣實科高等女學校 宇佐郡四日市町 校長 心井 井上長太郎

大分縣東實業學校 東國東郡國東町 校長 近藤 孫三郎

大分縣直入實科高等女學校 大分縣直入郡竹田町 校長 合澤 信彦

大分縣西國東實業女學校 大分縣西國東郡高田町 校長 竹腰 龜太郎

大分縣玖珠實業學校 大分縣玖珠郡森町 校長 栗林 作平

佐賀縣立佐賀工業學校 佐賀縣佐賀市水ヶ江町 校長 竹内 次夫

佐賀縣立有田工業學校 佐賀縣西松浦郡有田町 校長 黒田 政憲

佐賀縣立佐賀商船學校 佐賀縣佐賀郡中川副村 校長 勝田 健

熊本縣立工業學校 熊本縣鹿本郡大江村 校長 竹村 得太郎

熊本縣立來民工業徒弟學校 熊本縣鹿本郡來民町 校長 岩佐 正武

熊本縣立實科高等女學校 玉名郡高瀬村 校長 太田 岩之助

熊本市立實科高等女學校 熊本市手所本町 校長 有吉 牛祐

熊本縣鹿本郡外十一ヶ村組合立菊池實科高等女學校 菊池郡鹿本町 校長 久保 哲哉

熊本縣山鹿町外十七ヶ村學校組合立山鹿實科高等女學校 鹿本郡山鹿町 校長 古 閑功

熊本市立工業徒弟學校 熊本市新町 校長 代理 宮本 金七

熊本縣人吉工業徒弟學校 熊本縣玖波郡人吉町 校長 中山 準太郎

宮崎縣宮崎郡立職業學校 宮崎縣宮崎郡宮崎町 校長 江野 澤龜吉

宮崎縣北都城女子職業學校 宮崎縣北都城郡北都城町 校長 黒木 喜一

宮崎縣立高鍋實科高等女學校 宮崎縣高鍋郡高鍋町 校長 財部 叶

鹿兒島市立女子興業學校 鹿兒島市上之園町 校長 柳田 節

鹿兒島鹿兒島郡立工業徒弟學校 鹿兒島市樋之口町 校長 角野 滿

附錄 (公立工業學校) (私立工業學校)

鹿兒島川邊郡立工業徒弟學校 鹿兒島縣川邊郡知覽村 校長 丸野 末二

鹿兒島始良郡立工業徒弟學校 鹿兒島縣始良郡加治木村 校長 肝付 勇吉

鹿兒島縣實科高等女學校 薩摩郡隈之城村 校長 齋藤 豐太郎

鹿兒島縣實科高等女學校 始良郡立 校長 勝目 實憲

鹿兒島縣西實業學校 肝屬郡西串良村岡崎 校長 友添 佐一

鹿兒島縣立商船水産學校 鹿兒島市荒田村 校長 加藤 正直

鹿兒島縣指宿村立工業學校 校長 西本 清行

沖繩縣島尻郡糸滿村十五ヶ村組合立島尻女子工業徒弟學校 沖繩縣島尻郡小祿村字富間 校長 滿原 安佐

沖繩縣首里區立工業徒弟學校 沖繩縣首里區字當藏 校長 島 邦正

沖繩縣首里區立女子工藝學校 沖繩縣首里區字赤平 校長 上野 吉澄

南滿洲鐵道會社設立工業學校 校長 今 景義

工業傳習所 朝鮮京畿道京城 校長 伊藤 鏗三郎

所長 更田 信彌 技師 森 勇三郎

早稻田大學理工科大學 (入學資格尋常中學卒業以上) 東京市牛込區早稻田鶴卷町 校長 伯島 大隈重信 學長 法學博士 阪田 真一苗信 副學長 醫學博士 中村 康之助 主任 經營主任 中村 康之助 主任 機械工學科 主任 機械工學科 主任 電氣工學科 主任 電氣工學科 主任 探礦學科 主任 探礦學科 主任

東京商工學校 東京市淺草區森下町一 校長 文藝士 柳 橋 一強郎 校務 文藝士 柳 橋 一強郎 學科 電氣、土木、機械、電工、探礦、治金、建築 年限 豫科一年、本科一年半

岩倉鐵道學校 東京市下谷區上野車阪町五七 校長 工學博士 野村 龍太郎 學科 機械、業務、建設、造家 年限 豫科一年、本科二年、高等科一年

附錄 (私立工業學校)

**日本工藝學校**  
 東京市本郷區向ヶ岡彌生町三  
 校長 若王寺文健  
 學科 機械、電氣、建築  
 普通科二年、高等科一年  
 速科一年

**日本工科學校**  
 東京市本郷區菊坂町九四  
 校長 大熊武雄  
 學科 電氣、土木、建築、機械  
 年限 二ヶ年

**電機學校**  
 東京市麴町區大手町一ノ一  
 校長 扇本眞吉  
 學科 電氣、機械  
 年限 二ヶ年

**數學研究會**  
 東京市神田區仲猿樂町一六  
 校長 奥平浪太郎  
 年限 別科三ヶ月、初等科三ヶ月、普通科三ヶ月  
 目的 數學實驗豫備

**物理學館**  
 東京市神田區裏猿樂町一ノ九  
 校長 松岡文太郎  
 學科 普通科、中學三年級程度  
 受驗科 修業年限各三ヶ月

**東京主計學校**  
 東京市神田區錦町二ノ六  
 校長 生菊四郎  
 學科 簿記、主計、統計、商業  
 速成科二年、簿記科一年  
 簿記科、主計科、統計科、商業科  
 至一ヶ年

**商工實務學校**  
 東京市神田區中猿樂町五  
 校長 藤田萬治郎  
 學科 簿記、主計、統計、商業  
 速成科一年、簿記科一年  
 簿記科、主計科、統計科、商業科  
 至一ヶ年

**東京物理學校**  
 東京市牛込區神樂町二ノ二四  
 校長 尾中村精男  
 學科 物理、化學、電氣  
 年限 尋常科二年、高等科一年

**攻玉社工學校**  
 東京市芝區新錢座町一〇  
 校長 近藤基樹  
 學科 物理、化學、電氣  
 年限 尋常科二年、高等科一年

**工手學校**  
 東京市京橋區南小田原町四ノ七  
 校長 工學博士石橋綱彦  
 學科 探金、電工、建築、造船  
 機械、探金、電工、應用化學  
 電氣高等科一年、探金科一年

**東京工科學校**  
 東京市神田區錦町三ノ一〇  
 校長 工學博士近藤武一  
 學科 機械、電工、建築、探金  
 年限 二ヶ年

**工科專修學校**  
 東京市神田區三崎町一ノ三  
 校長 鳥越金之助  
 學科 機械、電工、建築、電氣  
 年限 二ヶ年

**中央工學校**  
 東京市神田區一ツ橋通二〇  
 校長 林謙  
 學科 機械、電工、建築、土木  
 年限 尋常科一年、高等科一年

**京都工學校**  
 京都市仁王門川端頂明寺內  
 校長 工學博士小木虎次郎  
 學科 機械、土木、電氣  
 年限 一ヶ年

附錄 (私立工業學校) (官公立公設物)

**關西商工學校**  
 大阪府西成郡鷺洲町大字大仁  
 校長 工學博士平賀義美  
 年限 豫科一年、本科一年

**九州鐵道電信學校**  
 熊本縣八代郡千丁村  
 入學資格 高等小學第二年修了以上  
 修業年限 普通科一年、實務科二年

**私立三井工業學校**  
 福岡縣大牟田町  
 校長 神作濱吉

**三菱工業豫備校**  
 長崎市  
 入學資格 尋常小學卒業程度  
 修業年限 本科三年、專科四年

**私立彥根工藝學校**  
 滋賀縣彥根町  
 校長 青木八右衛門

**市立高知工業學校**  
 高知市北與力町上一丁目  
 校長 吉崎七次郎  
 入學資格 尋常小學畢業以上  
 修業年限 機械科二年、電氣科三年

**○官公立工業的公設物**

**茨城縣物產陳列館**  
 水戸市

**茨城縣西茨城郡工業講習所**  
 笠間町

**岩手縣立物產館**  
 盛岡市內丸  
 館長 藤田萬治郎

**岩手縣立染織講習所**  
 盛岡市內丸  
 所長 心得岡田永之進

**岩手縣和賀郡物產館**  
 黒澤尻町諏訪神社境内  
 館長 菊地正

**石川縣立物產陳列館**  
 金澤市公園內  
 館長 伊藤金吾

**石川縣輸出羽二重檢査所**  
 金澤市宗叔町四番丁  
 所長 松澤茂

**石川縣能美郡物產陳列館**  
 小松町芦城公園內  
 主事 心得桐田助次郎

**新潟縣物產陳列館**  
 新潟市學校町一番町  
 館長 長谷川綱之允

**北海道物產陳列館**  
 札幌區中島遊園地  
 場長 事務取扱堀内秀太郎

**秋田物產館**  
 北海道札幌區  
 館長 野木治平

**富山縣輸出羽二重檢査所**  
 富山市西三番町  
 所長 岩下龍太郎

**富山縣物產陳列場**  
 富山縣工業會富山部附屬  
 場長 井上政寛

**富山縣工業試驗場**  
 高岡市  
 場長 伊藤宣真

附錄 (官公立公設物)

**富山縣高岡物產陳列所**  
高岡市櫻馬場公園  
所長 大場庄右衛門

**東京市電氣局**  
電氣局長 松本幹一  
技師長 上野圭次  
經理課長 山崎真吉  
監理課長 山崎真吉  
運轉課長 山崎真吉  
營業課長 波多野友江

**鳥取縣物產陳列場**  
鳥取市西町  
場長 丹羽且次

**德島縣物產陳列場**  
德島市公園內  
技師長 住田史郎

**千葉縣物產陳列館**  
印旛郡成田町  
館長 石原忠三郎

**朝鮮總督府商品陳列館**  
京城永樂町  
農商工部殖產局商工課主管

**大阪府立博物館**  
大阪市東區本町橋詰  
場長 田村太兵衛

**和歌山縣物產陳列館**  
和歌山公園內  
場長 佐々木米三郎

**沖繩縣物產陳列場**  
那霸區宇西  
所長 橋本一二

**大分縣物產陳列場**  
大分市大分  
場長 和田潤

**岡山縣物產陳列場**  
岡山市後樂園內  
主事事務取扱 南爲吾

**大阪府立工業試驗場**  
大阪市北區江ノ子島府廳內  
場長 平田專太郎

**大阪府立商品陳列所**  
大阪市西區堂島濱通三丁目  
所長 平田專太郎

**大阪市役所電氣鐵道課**  
總務課長 杉山清二  
運輸課長 秋山猛  
計理課長 張崎素雄  
技術課長 西川喜計  
工務課長 松川貞治  
電務課長 岩井欽一郎  
車輛係長 手塚平四郎  
發電所機關長 梅田與市

**香川縣物產陳列所**  
香川縣栗越村栗林公園內  
所長 早乙女忠國

**香川縣工業試驗場**  
香川縣小豆郡苗羽村  
場長 清水十二郎

**香川縣高松商品陳列所**  
高松市商業會議所附屬  
專務書記 橋本勇太

**鹿兒島縣物產陳列場**  
始良郡數根村  
場長 杉野繁

**樺太廳臨時工業調查所**  
豐原  
所長 中川小十郎  
附屬工場大泊 技師 高田常次

**樺太廳鐵道事務所**  
大泊  
所長 三好習

**樺太廳探炭試驗所**  
泊居  
所長事務取扱 太田篤

**長崎市商品陳列所**  
長崎市鹽船町  
技師長 松田見三

附錄 (官公立公設物)

**奈良縣立物產陳列所**  
奈良市春日野町  
所長 日比重雄

**熊本縣立物產陳列館**  
熊本市南千反畑町  
館長 內野訓美

**群馬縣立物產陳列館**  
前橋市連雀町  
館長 佐藤清秀

**山形縣立物產陳列場**  
山形市旅籠町  
場長 佐藤藤太

**山形縣輸出羽二重檢查所**  
山形市六日町  
主事 志賀信一

**山形縣鶴岡輸出羽二重檢查所**  
西田川郡鶴岡町  
主事 志賀信一

**山梨縣立工業試驗場**  
南都留郡谷村町  
場長 河口孝

**山口縣染織講習所**  
玖珂郡柳井町  
所長 岸善七

**山口縣玖珂郡物產陳列場**  
山口縣岩國町  
場長 藤富嘉作

**高知縣物產陳列場**  
高知市帶屋町堀端  
場長 西山精一

**福井縣工業講習所**  
福井市箆川中町  
所長 住田友雄

**福井縣工業試驗場**  
福井市箆川中町  
場長 住田友雄

**福井縣立物產館**  
福井市照手下町  
館長 伊代榮次郎

**福井縣輸出羽二重檢查所**  
福井市寶永上町  
主事 河村利一

**福岡縣物產陳列場**  
福岡市須崎裏町  
場長 大島直道

**福島縣立工業試驗場**  
信夫郡渡利村  
場長事務取扱 大塚廣通

**福島縣輸出羽二重檢查所**  
福島縣伊達郡川俣町  
所長 飯田新三郎

**福島縣物產陳列館**  
福島市杉妻町紅葉山公園  
館長 眞船民伊

**愛媛縣工業試驗場**  
溫泉郡道後村  
場長 福野清太郎

**愛知縣立商品陳列館**  
名古屋市中區門前町  
館長 山口貴雄

**秋田縣立物產陳列所**  
秋田市土手長町  
所長 野本治平

**秋田縣工業講習所**  
山本郡能代港町  
所長 本田佑武

**埼玉縣立圖案調製所**  
埼玉縣川越町  
所長 本田佑武

**佐賀縣物產陳列館**  
佐賀市松原町  
場長事務取扱 福地榮

**佐賀縣有田物產陳列館**  
西松浦郡有田町  
館長 深川榮右衛門

**京都府織物試驗場**  
京都府中郡峰山町  
場長 栗原深造

**京都市立陶磁器試驗場**  
京都下京區廣道通五條上ル  
場長 藤江永孝

附錄 (官公立公設物)

- 京都市立商品陳列所 京都市上京區岡崎町 所長 丹羽圭介
- 岐阜縣立工業試驗場 岐阜市梅ヶ枝町 場長 島中牛五郎
- 岐阜縣立物產館 岐阜市司町 館長 渡邊治右衛門
- 三重縣立工業試驗場 津市大字下部田町 場長 大塚久次郎
- 三重縣立勸業陳列館 津市公園内 館長 島山利隆
- 宮城縣立物產陳列場 仙臺市勾當臺通 場長 丹羽敬太郎
- 宮城縣輸出羽二重檢査所 仙臺市堀場 所長 小泉榮次郎
- 宮崎縣勸業物品陳列場 宮崎郡宮崎町 場長 市川川
- 滋賀縣立物產陳列場 大津市別所(三井寺下) 場長 小財捨太郎

- 滋賀縣立長濱工業試驗場 長濱町大字南吳服 場長 川上爲正
- 滋賀縣立能登川工業試驗場 神崎郡五峯村大字佐野 場長 川上爲正
- 静岡縣立工業試驗場 静岡市追手町 場長 牧瀬三郎
- 静岡市物產陳列館 静岡市追手町 館長 島銳郎
- 静岡縣大宮物產陳列館 富士郡大宮町 館長 菅沼正作
- 静岡縣中遠物產陳列館 磐田郡農會附屬 館長 平野政五郎
- 静岡縣小笠原物產陳列館 小笠原郡掛川町 館長 松浦五兵衛
- 島根縣物產陳列所 松江市殿町 管理 藤本充安
- 廣島縣立工業試驗場 深安郡福山町 場長 江頭金一郎

水力電氣事務所 高知縣土佐郡江ノ口村 技師 井阪勝源 三井

○學會及俱樂部

- 日本貿易協會 東京市京橋區宗十郎町七 副會長 池田嘉平
- 日本工業協會 東京市京橋區山崎町一 會長 金子堅太郎
- 日本鑛業協會 東京市京橋區加賀町一六 會長 工學博士 波邊渡
- 日本電氣協會 東京市麴町區八重洲町一 會長 佐竹作太郎

附錄 (學會及俱樂部)

- 日本商工會 東京市日本橋區濱町一ノ二 會長 橋本直一
- 大日本窯業協會 東京市京橋區大綱町三 會頭 金子堅太郎
- 日獨經濟調查會 東京市京橋區南佐柄木町三 電話新橋一八六八
- 帝國發明協會 東京市京橋區銀座二ノ一〇 會長 子爵 清浦奎吾
- 帝國海事協會 東京市麴町區內幸町一ノ五 電話新橋三二二三
- 帝國鐵道協會 東京市京橋區日吉町一二 電話長新橋二二四〇
- 東亞同文會 東京市赤坂區溜地町二 電話新橋二二一七

- 東京化學會 東京帝國大學理科大學内 會長 堀和爲昌
- 東京帝國大學理科學會 東京帝國大學理科大學内 電話下谷三〇三
- 東京市京橋區山城町一五 會長 子爵 山尾庸三
- 東京市京橋區西紺屋町一八 會長 工學博士 辰野金吾
- 東京市京橋區山城町一五 東京市京橋區山城町一五
- 東京市芝區南佐久間町二ノ九 工學博士 淺野應輔
- 東京市芝區芝口二ノ一二 電話新橋一五七〇 會長 中谷弘吉

- 工業化學會 東京市神田區錦町一ノ二 副會長 鴨居武
- 工業協會 本部東京市小石川區原町一二五 電話番町二三七七 事務所 東京市神田區松枝町六
- 機關術協會 東京市下谷區上根岸五七 會長 橫山正恭
- 萬年會 東京市京橋區山城町六 會長 工學博士 古市公威
- 工談會 東京市京橋區新築市三ノ一
- 藏前工業會 東京市淺草區藏前片町 會長 長手島精一
- 火兵學會 東京市神田區錦町一ノ一

年四及三 鑑要業工本日 版六第

附 録 (學會及俱樂部)

鑛山懇話會

東京市麴町區八重洲町一ノ一  
電話本局一八〇四

建築工藝協會

東京市京橋區南鍋町一ノ六  
電話新橋三四〇三

電氣俱樂部

東京市麴町區八重洲町一ノ一  
電話本局二五一九

大日本織物協會

東京市下谷區二長町五二  
電話下谷五〇六二

大阪實業協會

大阪市北區堂島濱通二丁目  
大阪商業會議所內

工 師 會

大阪市東區北濱四ノ五〇  
電話本局一六一六  
幹事 岡 胤 信

丁酉俱樂部

大阪市北區堂島濱通三丁目

機械學同志會

大阪市東區高麗橋五丁目  
(工業之日本社內)  
幹事 會 員 輪 番

鐵道茶話會

大阪市東區北濱二丁目  
電話本局二八六(鐵道工務所內)  
幹事 會 員 輪 番

中之島機械會

大阪市北區玉江町大阪高等工  
業學校內

鐵工機械專門製造

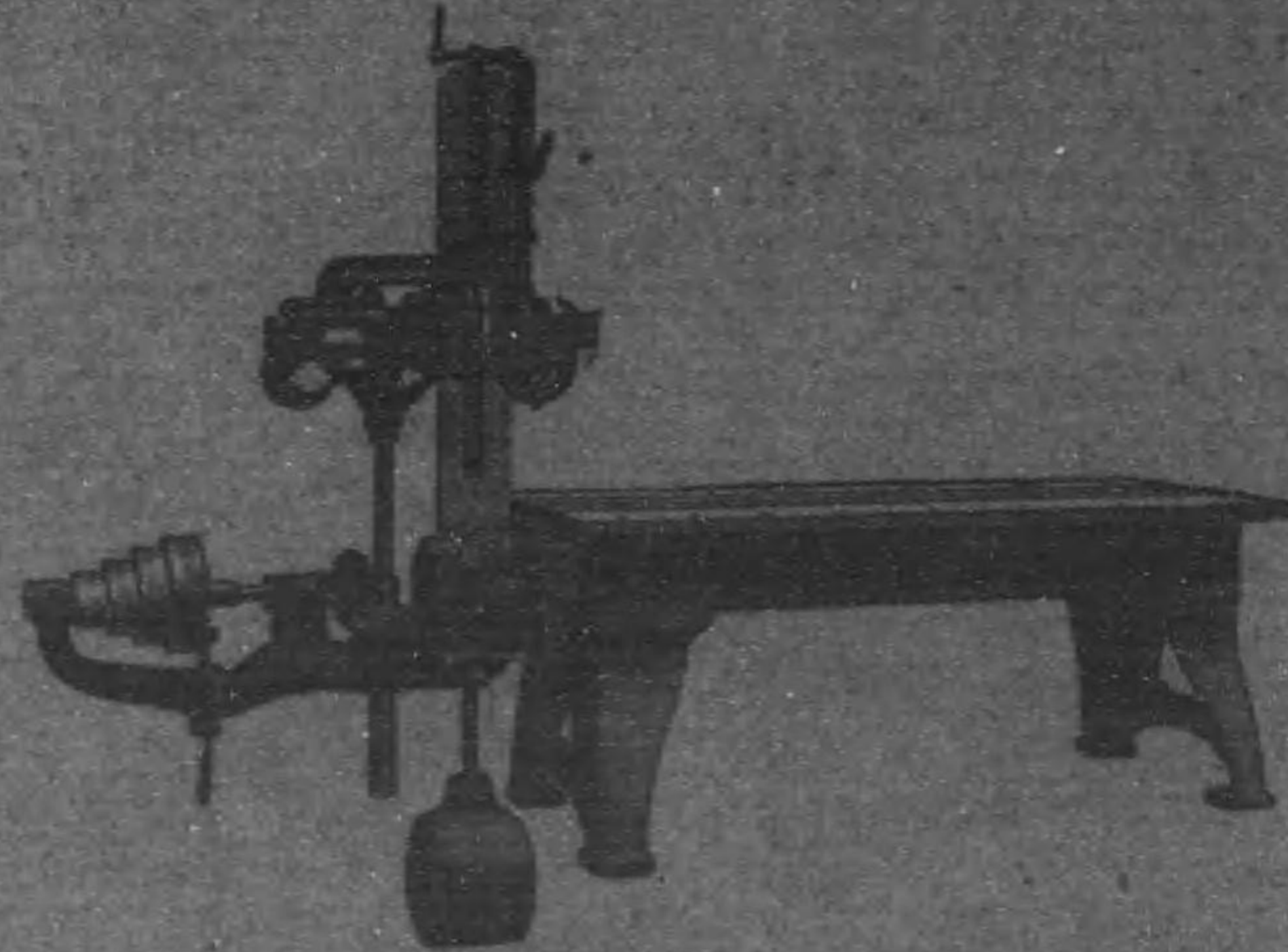

HORIZONTAL RADIAL DRILLING MACHINE.

創業明治二十二年

株式會社

池貝鐵工所

東京市芝區本芝

池貝鐵工所

電話 芝區(芝) 一六九  
芝區(芝) 一八五  
芝區(芝) 一八五

電話 芝區(芝) 一六九  
芝區(芝) 一八五  
芝區(芝) 一八五

附 録 (學會及俱樂部)

鐘山懇話會

東京市豊島區八重洲町一ノ二  
電話本局一八八四

建築工藝協會

東京市京橋區南島町一ノ六  
電話新橋三〇四

電氣俱樂部

東京市豊島區八重洲町一ノ二  
電話本局二五九九

大日本穀物協會

東京市下谷區二長町五二  
電話下谷五二六二

大阪實業協會

大阪市北區堂島濱通二丁目  
大阪商業會館所内

工 師 會

大阪市東區北濱四ノ五  
電話本局一六一六

丁百俱樂部

大阪市北區堂島濱通三丁目

機械學同志會

大阪市東區高麗橋五丁目  
(工業之日本社内)  
幹事會員輪番

鐵道茶話會

大阪市東區北濱二丁目  
電話本局二八六六

中之島機械會

大阪市北區玉江町大阪高等工  
業學校内



鐵工機械專門製造

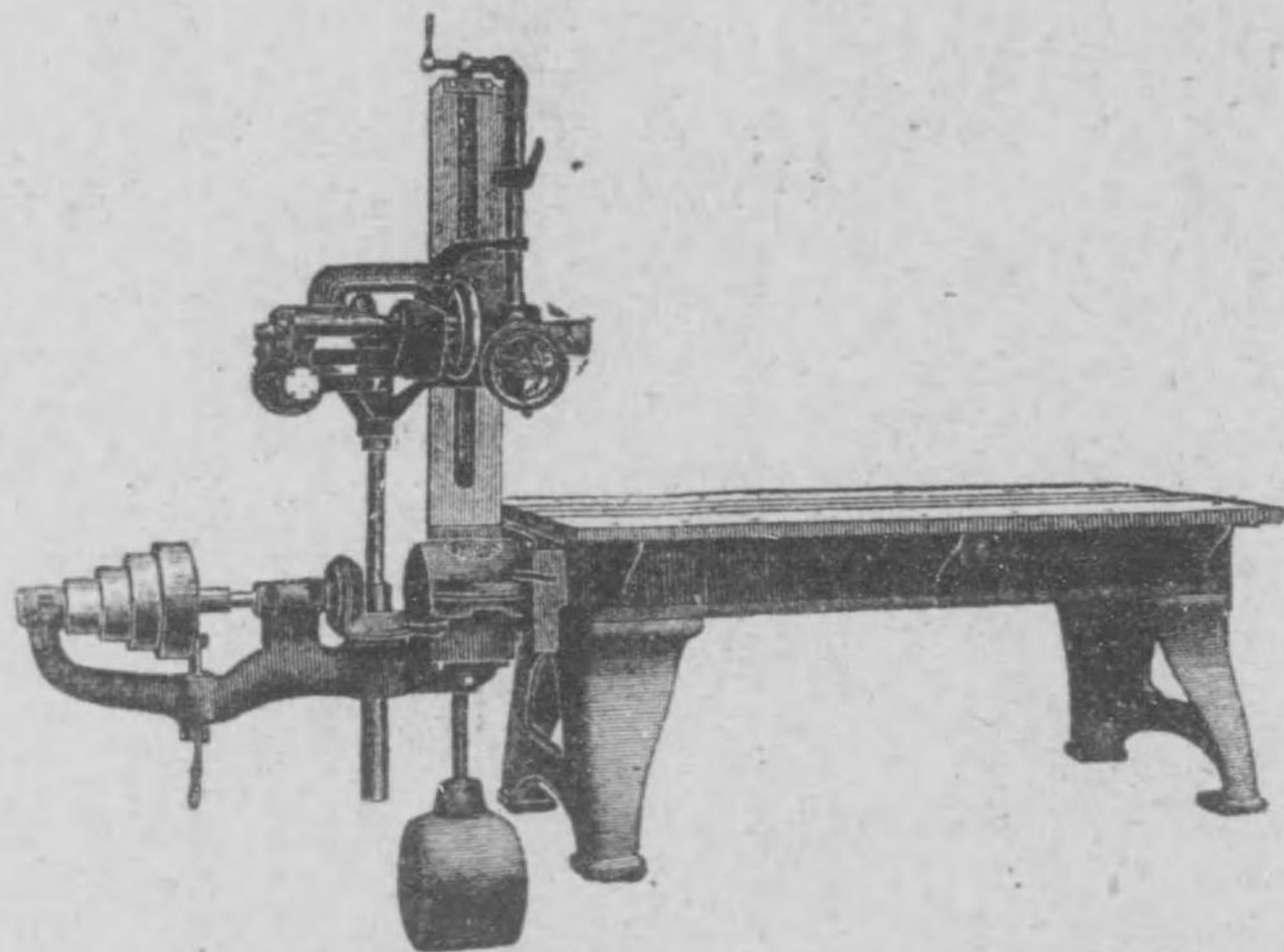

HORIZONTAL RADIAL DRILLING MACHINE.

創業者明治二十二年

株式會社

池貝鐵工所

東京市芝區本芝

電話 特長芝六九四番  
芝一八五四番

電信略號(イケ) 振替口座東京二五二二番

池貝鐵工所

池貝鐵工所

專  
門  
製  
造

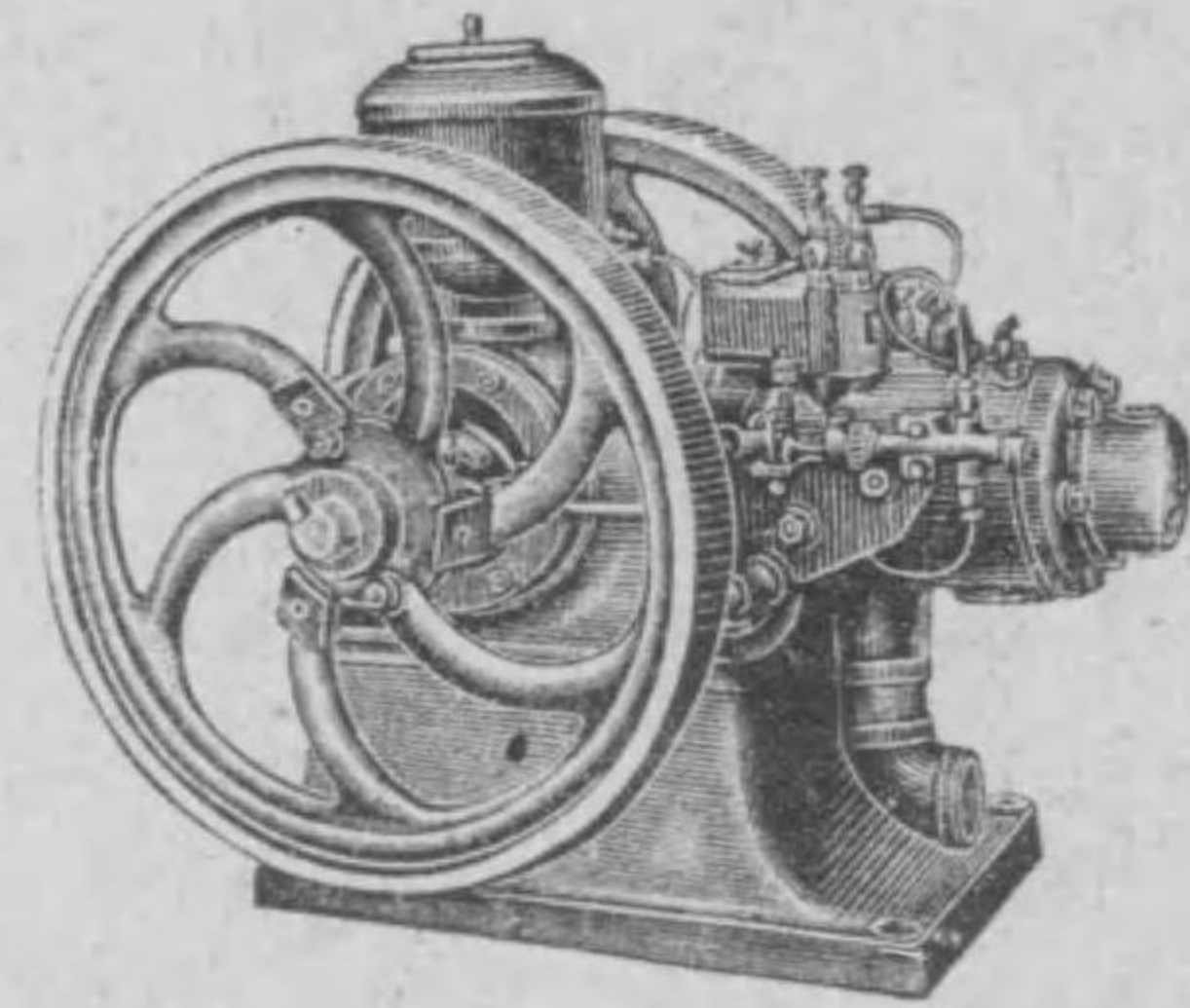

陸用石油發動機

STANDARD  
OIL ENGINE

年二十二治明業創

社 會 式 株

所 工 鐵 貝 池

芝 本 區 芝 市 京 東

電 信 略 號 (イ ケ)  
振替口座東京二五二番

電 話  
特長芝六九九番  
芝一六五四番  
芝一八五四番



專  
門  
製  
造

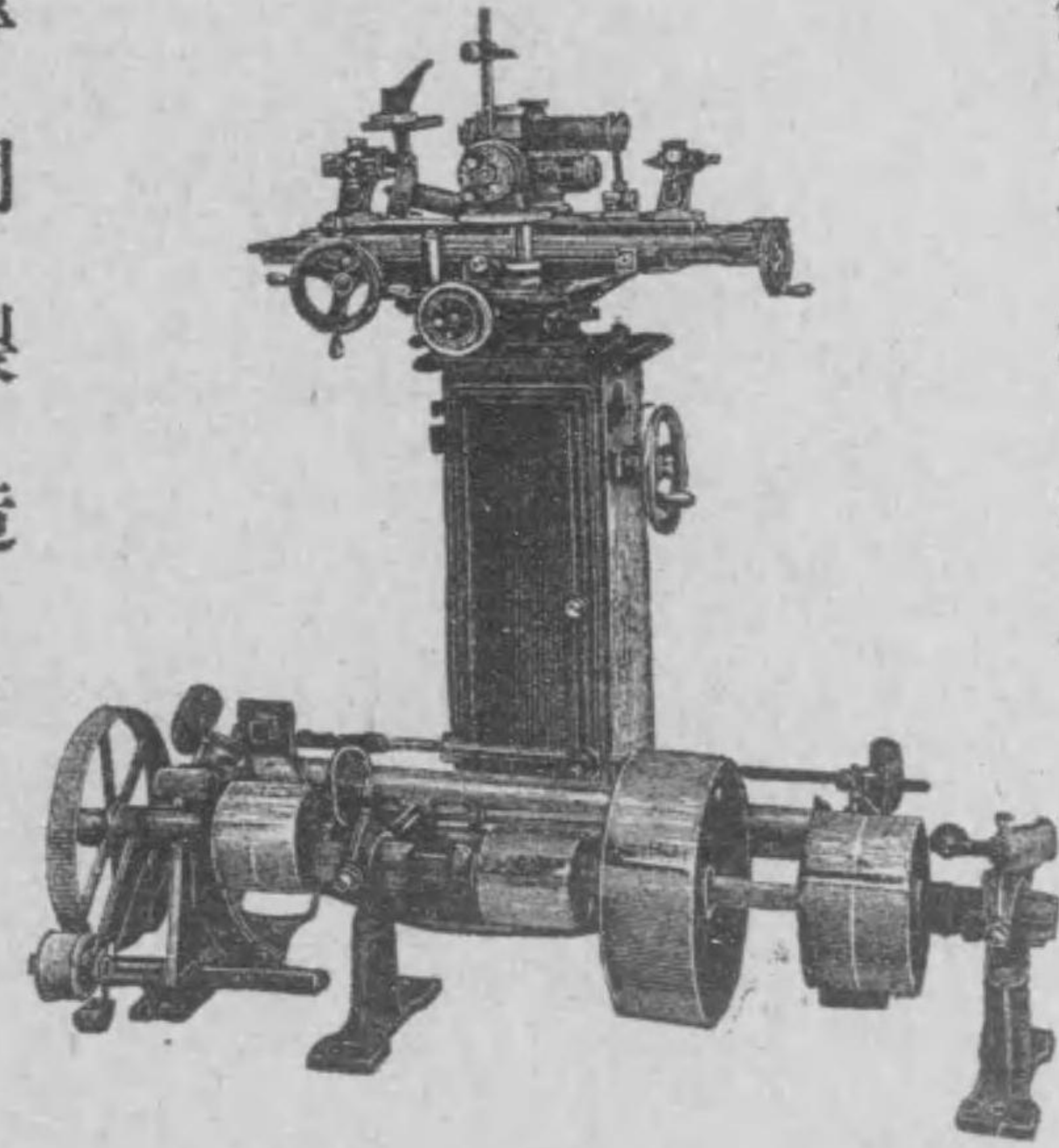

CUTTER AND REAMER GRINDER

年二十二治明業創

社 會 式 株

所 工 鐵 貝 池

芝 本 區 芝 市 京 東

電 信 略 號 (イ ケ)  
振替口座東京二五二番

電 話  
特長芝六九九番  
芝一六五四番  
芝一八五四番

鐵  
工  
機  
械

池貝鐵工所

池貝鐵工所

船用石油發動機

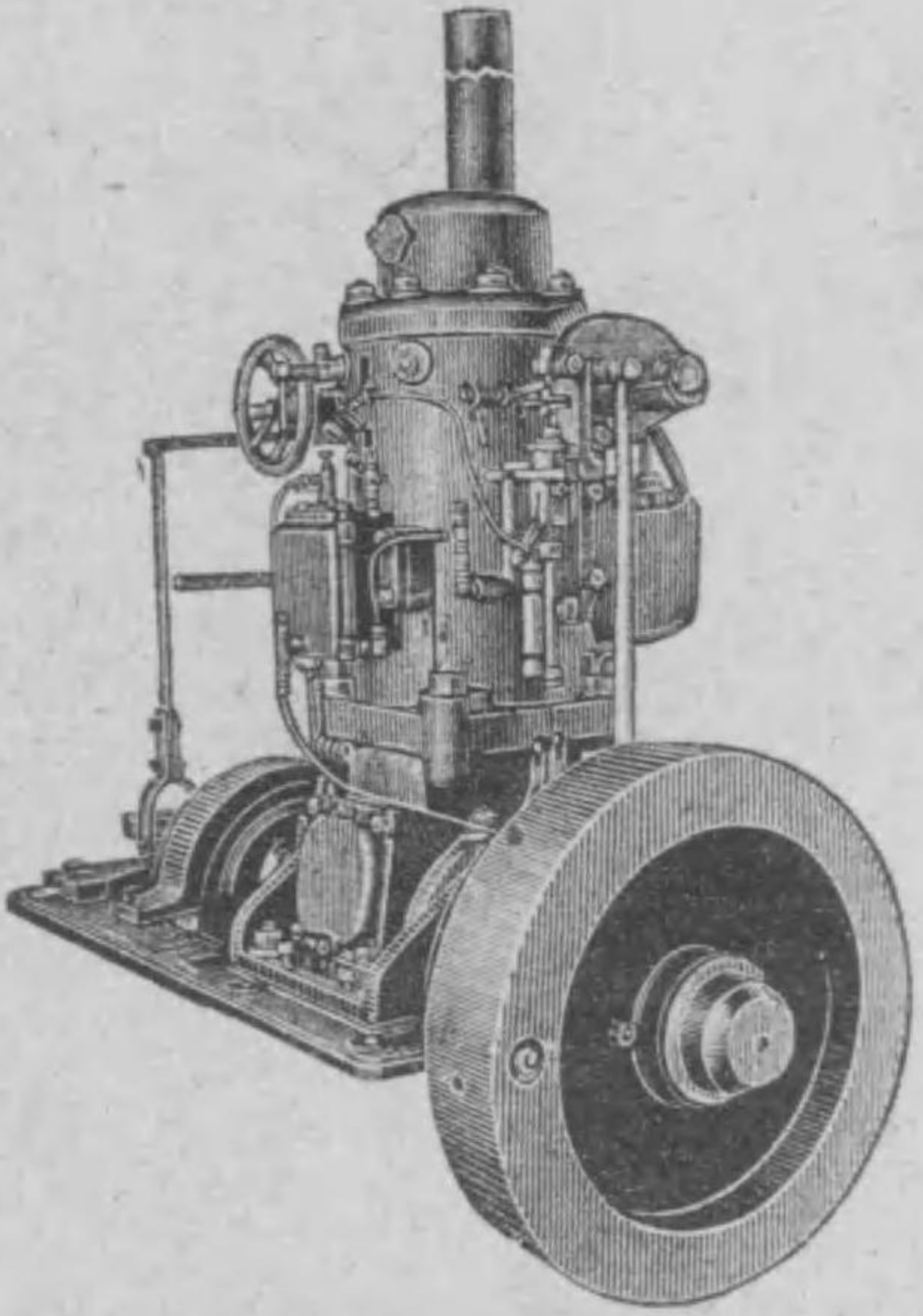

STANDARD MARINE OIL ENGINE

年二十二治明業創

社 會 式 株

所 工 鐵 貝 池

芝 本 區 芝 市 京 東

電話 特長芝六九九番  
芝一八五四番

專 門 製 造

電信略號(イケ)  
振替口座東京二五二番

目科業營

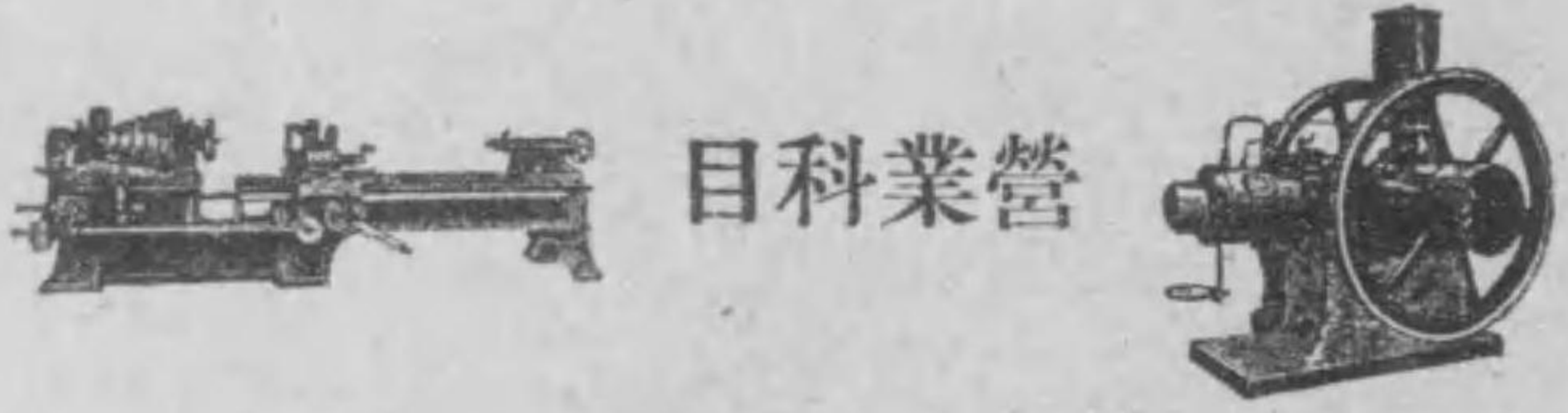

東京池貝鐵工所專門製作

鐵工用諸機械并石油瓦斯發動機

- ◎ 銹 盤 ◎ 削 面 機 ◎ 鑽 孔 機
- ◎ シェーピング、マシン ◎ ミリリング、マシン
- ◎ スロットリング、マシン ◎ グラインダー
- ◎ 瓦 斯 發 動 機 ◎ 石 油 發 動 機
- ◎ 機 械 割 截 齒 車 ◎ 機 械 螺 子
- ◎ 鐵 工 用 諸 機 械 及 工 具 各 種

大阪市西區江戸堀南通一丁目

東京池貝鐵工所  
關西代理店

日 和 商 會

電話 (土佐堀一七八七番)  
(土佐堀二六三八番)

日 和 商 會



日 和 商 會

# スタンダード船舶石油發動機

船 舶 用

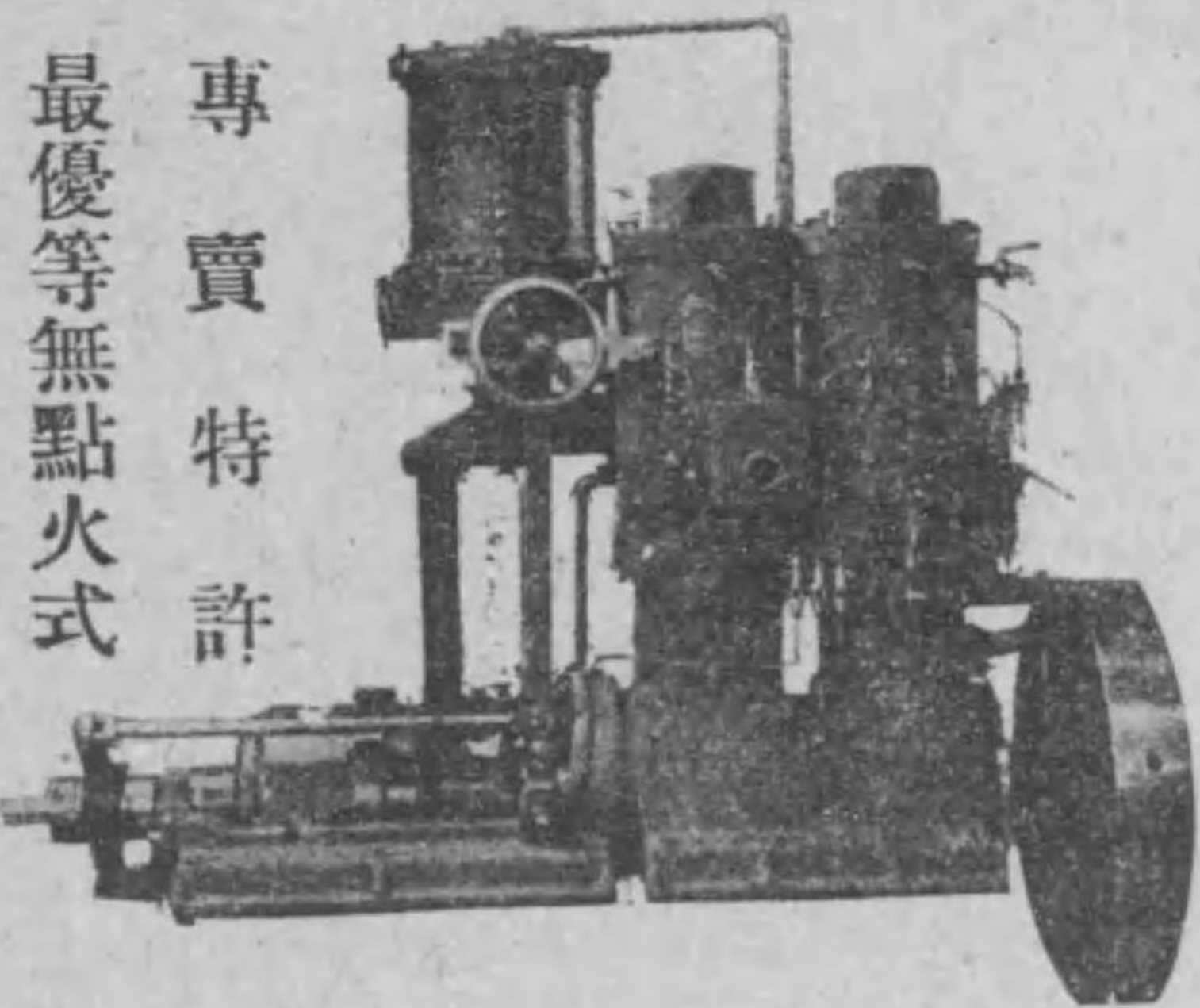

專 賣 特 許

最優等無點火式

- 船用資料輕油
  - 運轉圓滑
  - 取扱簡易
  - 消油僅少
- 海軍工廠御指定御採用ノ  
光榮ヲ有ス

大阪市西區江戸堀南通一丁目

東京池貝鐵工所  
關西代理店

## 日 和 商 會

電話 (土佐堀一七八七番  
土佐堀二六三八番)

# 株式會社東京后川嶋造船所

番三六五・二六五・一六五・〇六五橋京話電

## 營業科目

- 一 船
- 一 汽 機
- 一 煙 突
- 一 電 氣 起 重 機
- 一 電 動 機 附 諸 機 械
- 一 鐵 橋 鐵 桁
- 一 亞 鉛 鍍 鐵 塔
- 一 鐵 骨 家 屋
- 一 各 種 唧 筒。水 車
- 一 鐵 道 用 諸 機 械
- 一 瓦 斯 溜 並 附 屬 諸 機 械
- 一 水 壓 諸 機 械

東京石川島造船所

鎌村商會

料 塗 材 葺 根 屋

アベナリヤス	防 腐 剤	鬼 印	石 綿 盤 瓦
エキセレント	防 水 剤	フアスト	便 利 瓦
エナメル	漆 代 用	フリント	便 利 瓦
マグナイト	壁 塗 具	アスハルト	フエルト
		建 築	用 紙

リノリアム	收 物
同	艶 付 油
同	糊 石 鹼

請 北 橋 齋 心 區 南 市 阪 大

**會 商 村 鎌**

番 四 二 阪 大 座 口 ・ 番 四 九 一 二 南 長 話 電

**英 米 獨 國 製 諸 機 械 工 具 附 屬 品 直 輸 入**

ベツカ商會

鐵工用諸機械  
船舶用諸機械  
木工用諸機械  
紡織用諸機械  
其他諸機械及工具附屬品一切

神 戶 三 十 一 番  
**ベツカ商會**  
横 濱 百 九 十 五 番

石版、活版印刷機械  
三色版印刷機械  
製本用斷截機  
浮出し金附機械  
製本綴機械  
紙函角止機

鎌村商會

料塗材葺根屋

アベナリヤス 防 腐 劑  
 エキセレント 防 水 劑  
 エナメル 漆 代 用  
 マグナイト 壁 塗 具

鬼 印 石綿盤瓦  
 フラスト 便利瓦  
 フリント 便利瓦  
 アスハルト 用紙  
 建築

リノリアム 敷物  
 同 艶付油  
 同 糊石鹼

大 阪 市 南 區 心 齋 橋 北 詰  
**鎌 村 商 會**  
 電 話 長 南 二 一 九 四 番 口 大 阪 二 四 番

英 米 獨 國 製 諸 機 械  
 工 具 附 屬 品 直 輸 入

ベツカ商會

鐵 工 用 諸 機 械  
 木 工 用 諸 機 械  
 船 舶 用 諸 機 械  
 紡 織 用 諸 機 械  
 其 他 諸 機 械 及 工 具 附 屬 品 一 切

神 戶 三 十 一 番  
**ベツカ商會**  
 横 濱 百 九 十 五 番

石 版 活 版 印 刷 機 械  
 製 本 用 斷 截 機  
 製 本 綴 機 械  
 三 色 版 印 刷 機 械  
 浮 出 し 金 附 機 械  
 紙 函 角 止 機

電  
營  
社

頁受式一事工氣電  
賣販造製具器械機諸氣電

五四一二芝長話電  
(ヤテ)號略信電

社 營 電

町宕愛區芝市京東  
地番一目丁三



店約特社會燈電京東  
店托委事工所業工氣電會商田高



付外燈  
ケツト  
陶製ソ  
新案



ロック  
リングア  
検込シ  
新案



ロック  
リングア  
高塞シ  
新案



第一新案  
陶製閉閉器

專賣特許函入  
安全器付  
陶製閉閉器

年二十治明立創

印ドンモヤイダ  
革 帶

權有用專



大阪帶革製造所



所造製革帶阪大

目丁二町野平區東市阪大部業營

番三一三三・三三二局本話電

町之上野西區西市阪大部業工

番五五三堀佐土話電

VERTICAL OPEN ENGINE &  
DYNAMO (No. 2)  
Output 15 K. W.  
DESIGNED AND BUILT BY NAKASHIMA SANKOSHO

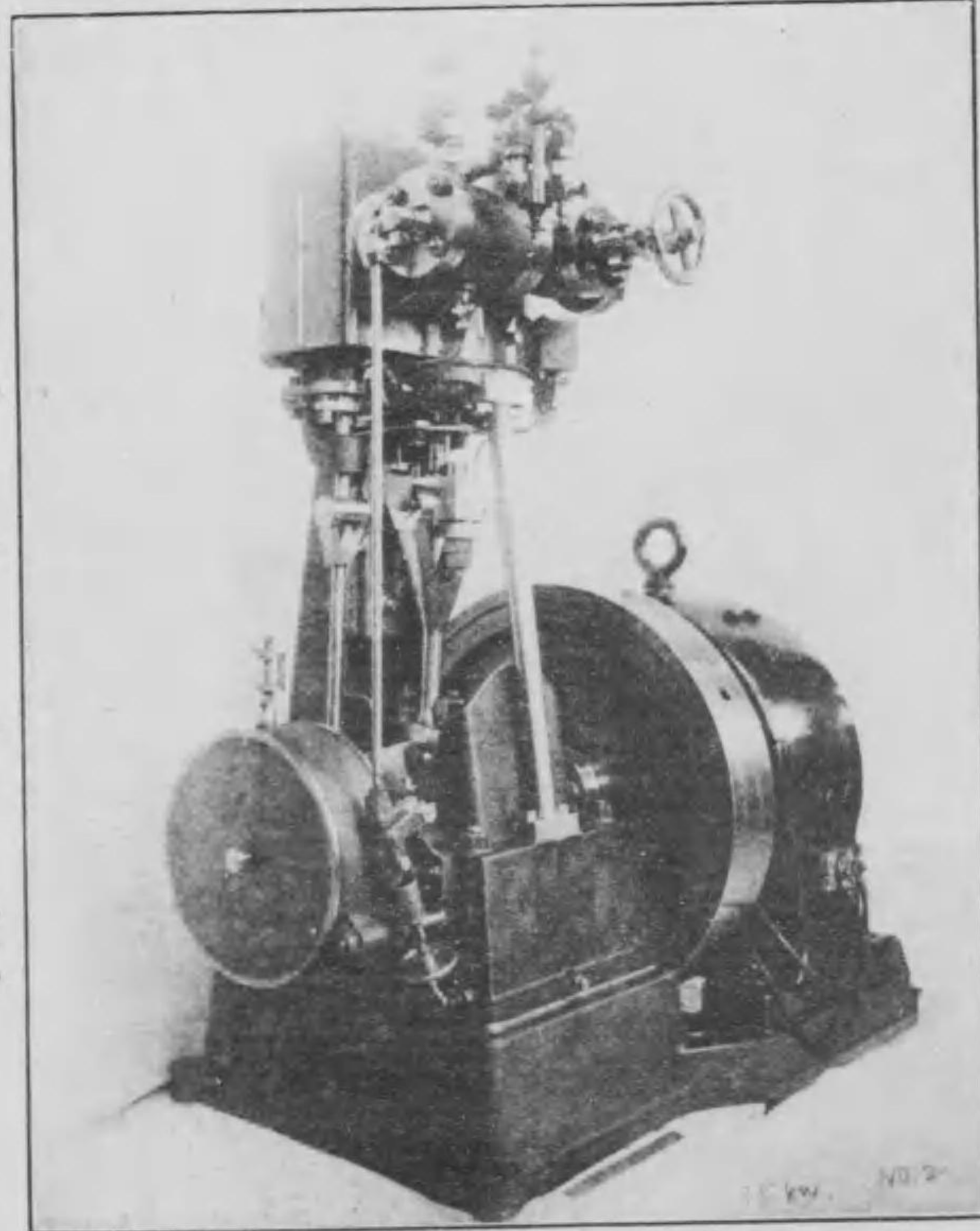

(二其)機汽電發立直トツフロキ五十  
(造製所工三島中)

所工三島中 

八七四・七七四西話電 目丁二町條九區西市阪大  
二四四二西話電 岸西河運町川境區西市阪大 場工罐製

中島三工所

製  
作  
品  
一  
班

諸  
機  
械  
製  
作

五

VERTICAL OPEN ENGINE &  
DYNAMO (No. 1)  
Output 15 K.W.  
DESIGNED AND BUILT BY NAKASHIMA SANKOSHO.

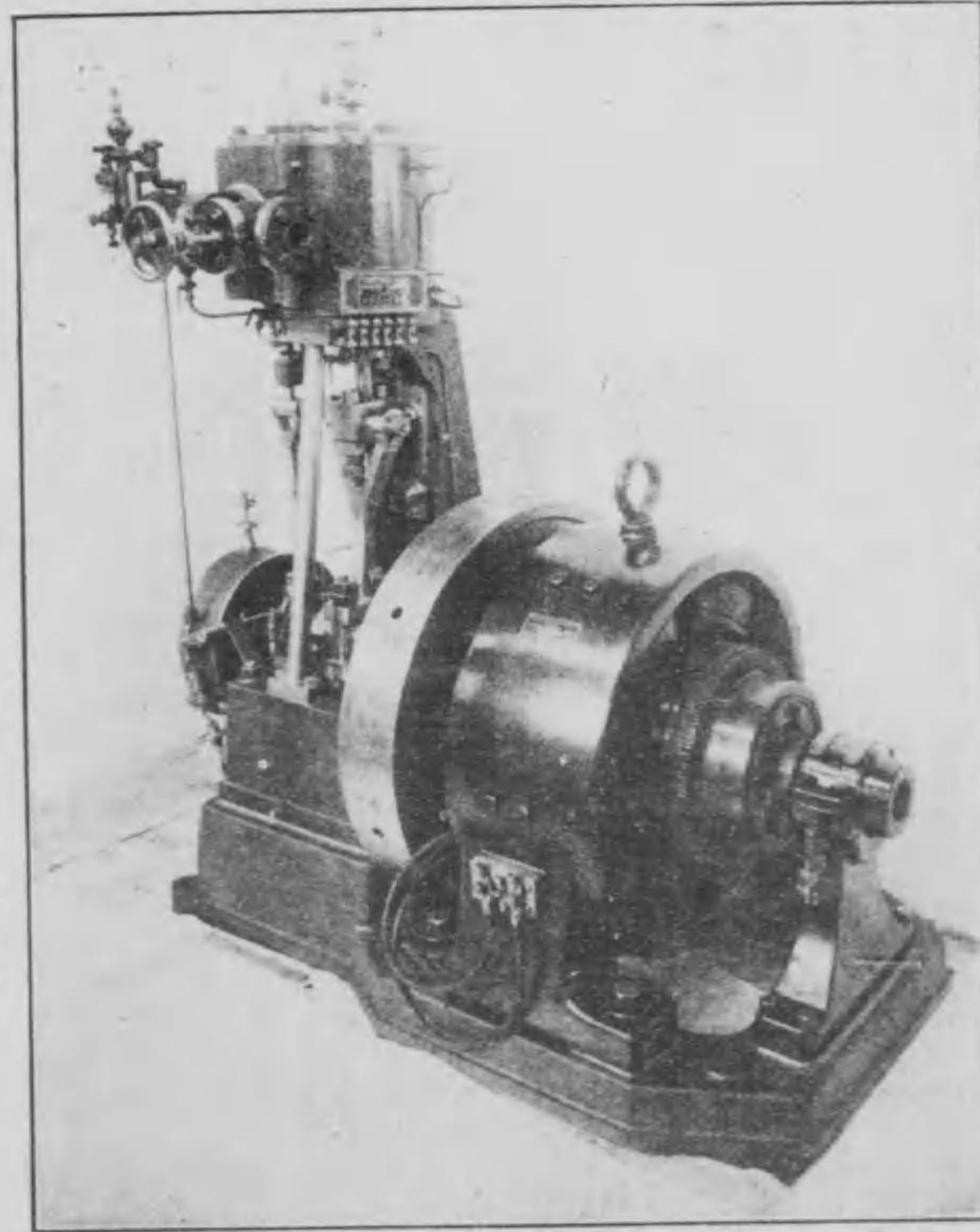

(一其)機汽電發立直トツフロキ五十  
(造製所工三島中)

所工三島中 

八七四・七七四西話電 目丁二町條九區西市阪大  
二四四二西話電 岸西河運町川境區西市阪大 場工罐製

中島三工所

諸  
機  
械  
製  
作

四

# 諸機械製作

製作品一班

## 25 TON OVERHEAD TRAVELLING HAND CRANE

(No. 2)

DESIGNED AND BUILT BY NAKASHIMA SANKOSHO.

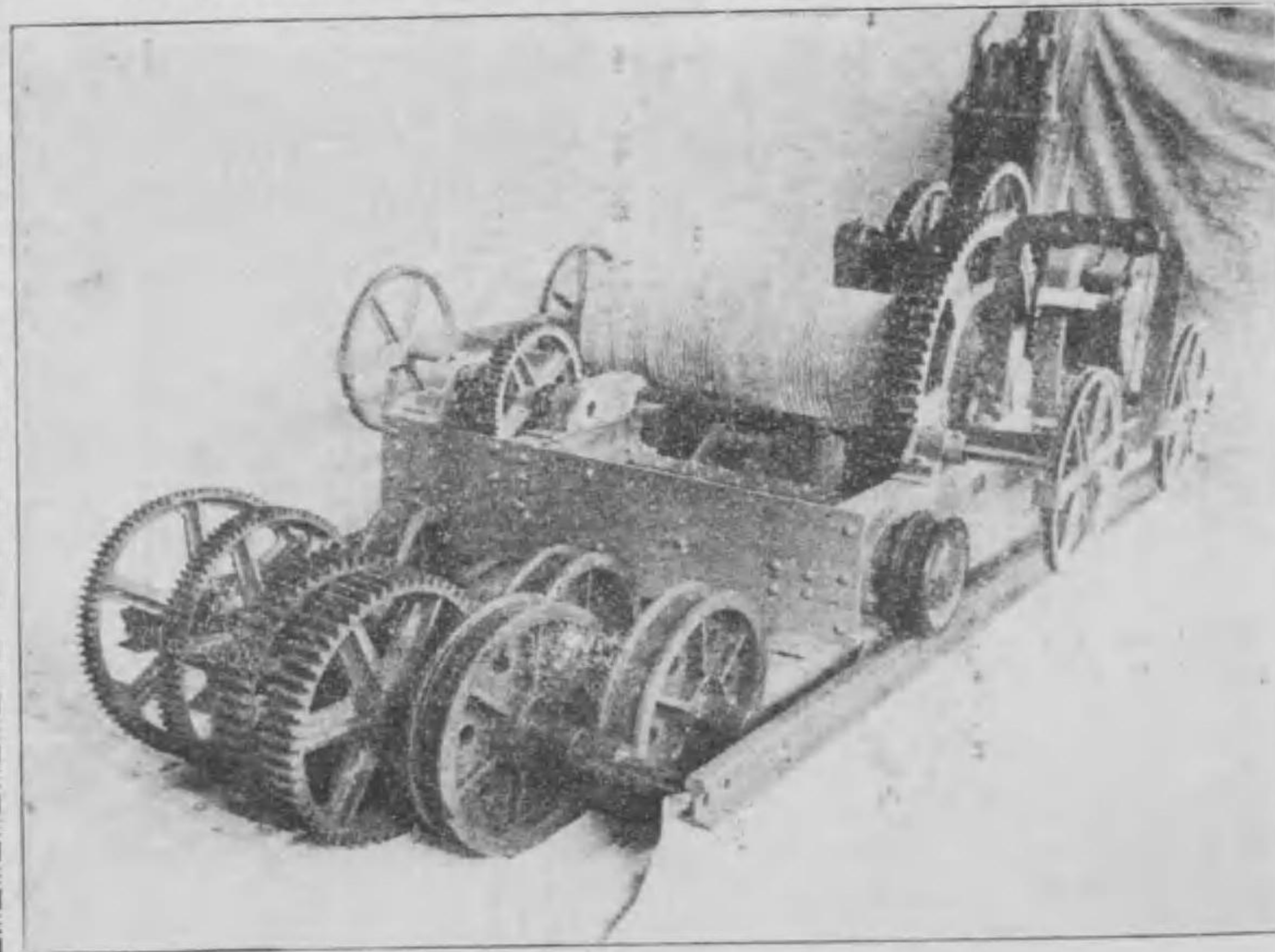

(二其) 機重起働手架高噸五拾貳

(造製所工三島中)

### 中島三工所



八七四・七七四西話電 目丁二町條九區西市阪大  
二四四二西話電 岸西河運町川境區西市阪大 場工罐製

# 諸機械製作

製作品一班

## 25 TON OVERHEAD TRAVELLING HAND CRANE

(No. 1)

DESIGNED AND BUILT BY NAKASHIMA SANKOSHO.

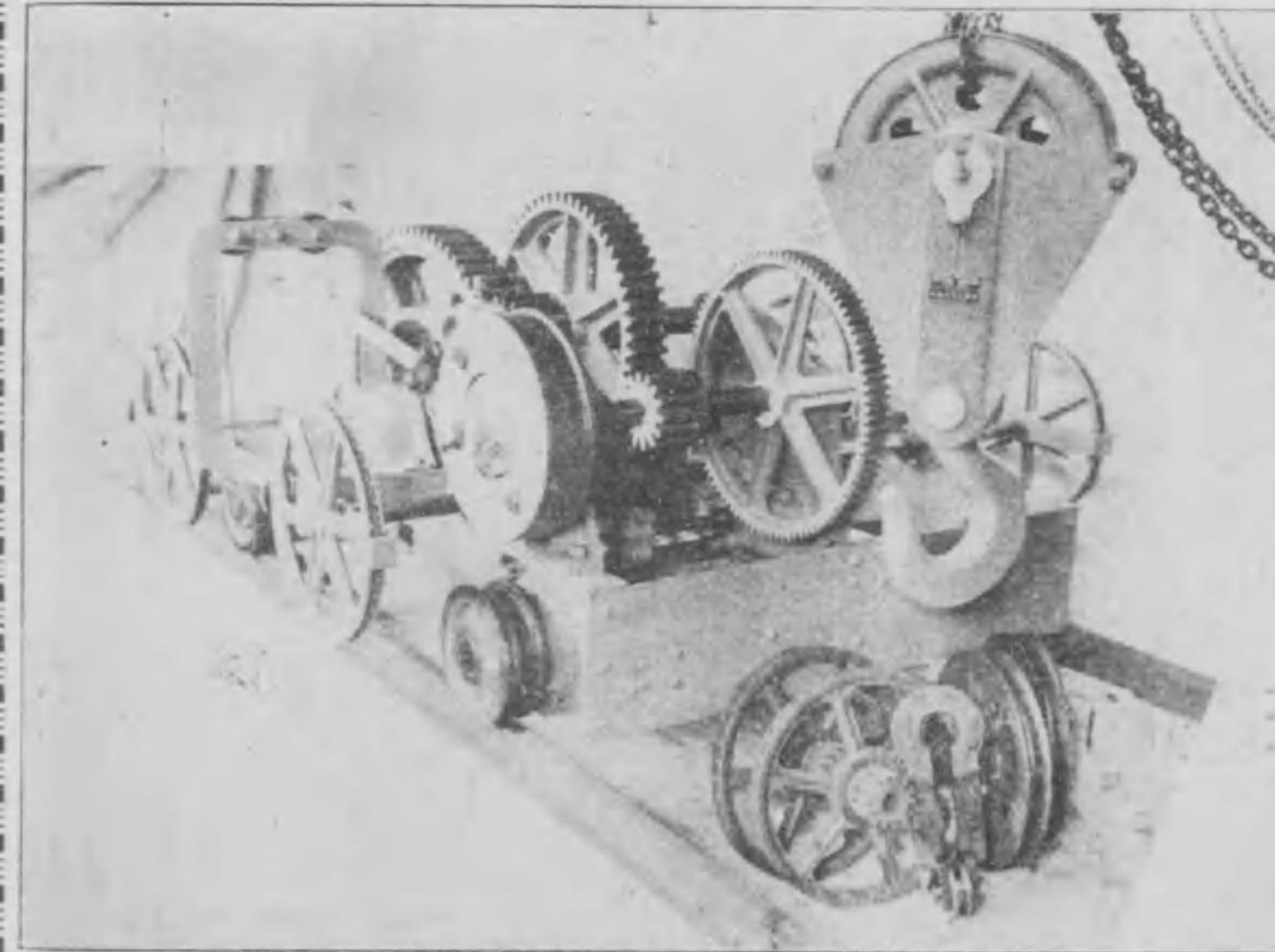

(一其) 機重起働手架高噸五拾貳

(造製所工三島中)

### 中島三工所



八七四・七七四西話電 目丁二町條九區西市阪大  
二四四二西話電 岸西河運町川境區西市阪大 場工罐製

VERTICAL OPEN ENGINE &  
CENTRIFUGAL PUMP  
Power 20 B. H. P.  
DESIGNED AND BUILT BY NAKASHIMA SANKOSHO.

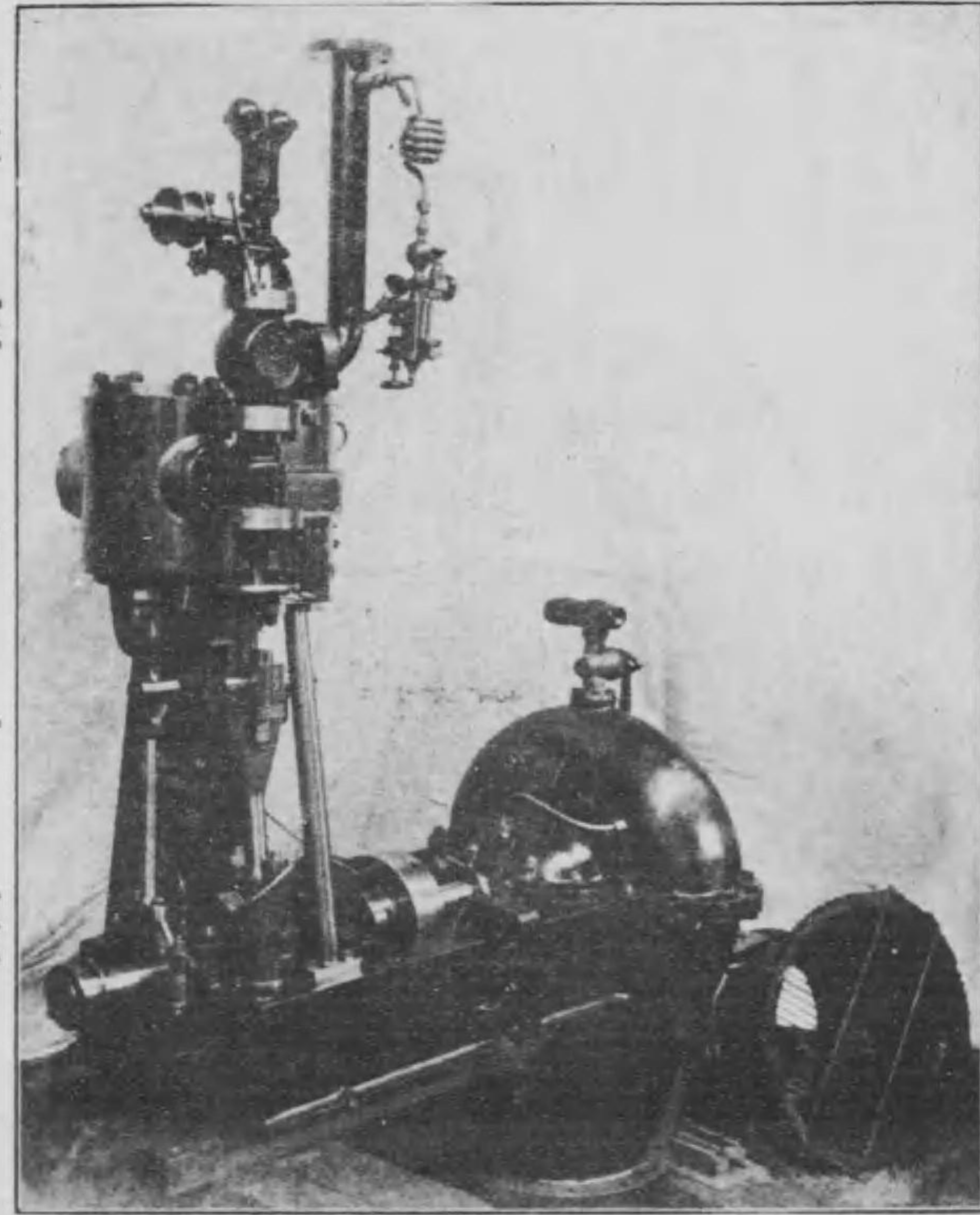

機瀛筒唧心離立直力馬拾貳用水排  
(造製所工三島中)

所工三島中 

八七四・七七四西話電 目丁二町條九區西市阪大  
二四四二西話電 岸西河運町川境區西市阪大 場工罐製

中島三工所

製  
作  
品  
一  
班

諸  
機  
械  
製  
作

九

VERTICAL COMPOUND ENCLOSED  
ENGINE  
Power 120 B.H.P.  
DESIGNED AND BUILT BY NAKASHIMA SANKOSHO.

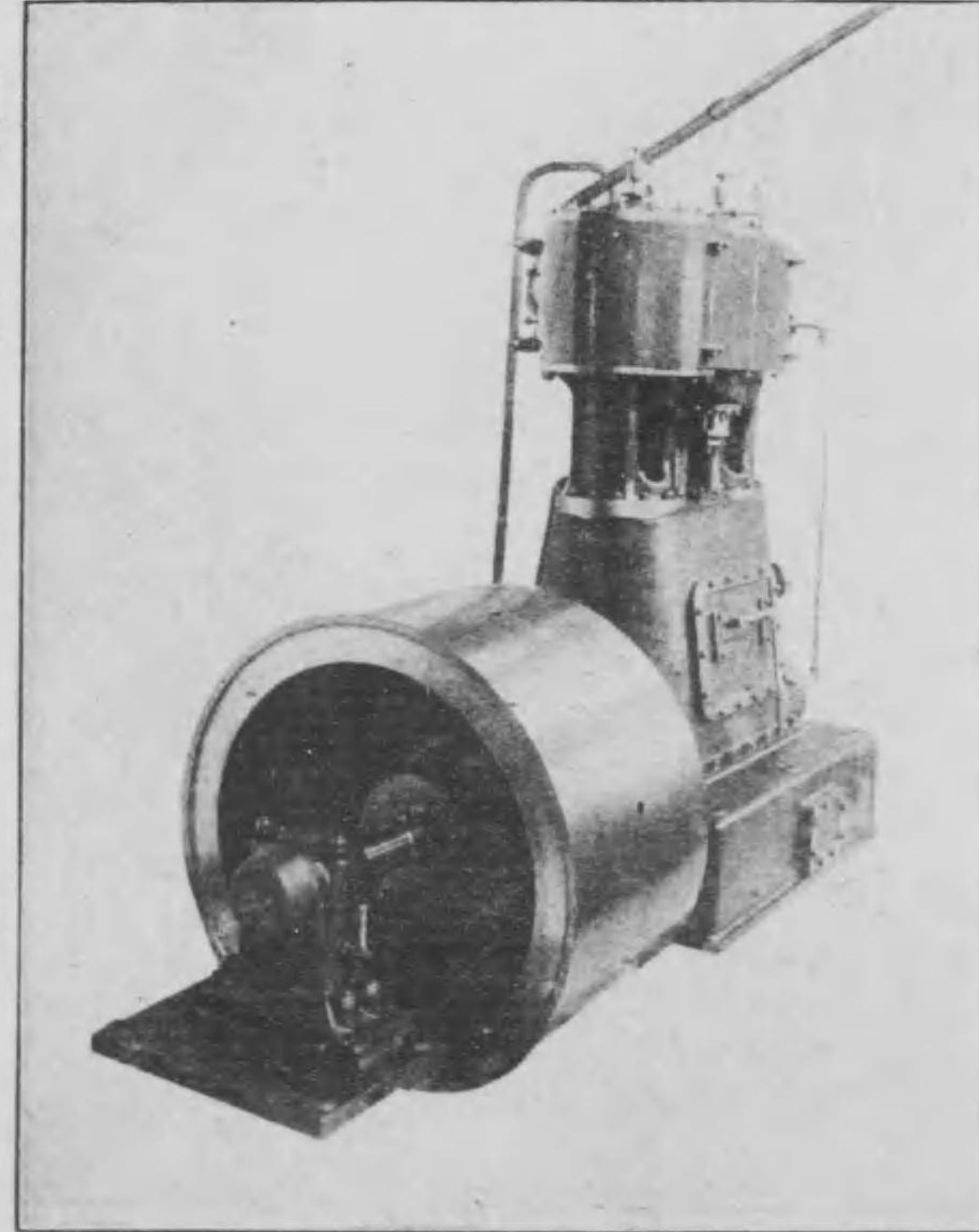

機瀛立直力馬實拾貳百壹  
(造製所工三島中)

所工三島中 

八七四・七七四西話電 目丁二町條九區西市阪大  
二四四二西話電 岸西河運町川境區西市阪大 場工罐製

中島三工所

諸  
機  
械  
製  
作

八

三益商會

特許

一、鋼製革車

製作販賣

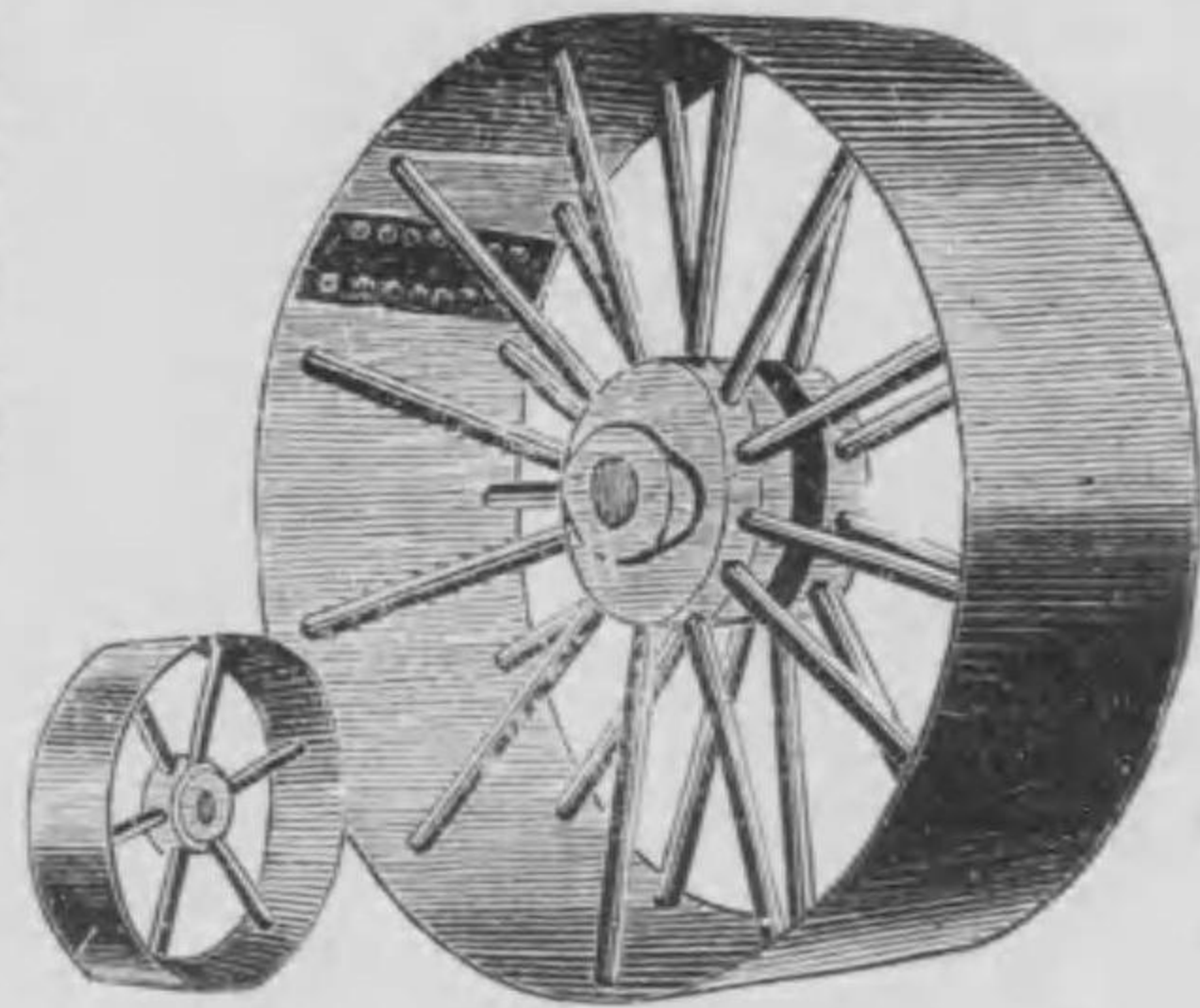

一、鑄鐵製革車ハ

御注文ニ應ジ製作致候

一、吸入瓦斯エンジン

製作販賣

一、ダイヤモンド

綿糸調帶

砲兵工廠御用品  
綿糸調帶ノ大王



一、調帶繼金具及

ニリ止メ用  
(ワックス)

# 鋼製革車及綿糸調帶

獨逸國レケール社會東洋總代理店

## 三益商會

大阪西區立賣堀北通二丁目二十三番地  
長電話西九九七番西四四八番  
電略(ンサ) 振替大阪一〇九九

大阪市北區本庄横道町

# 松田式唧筒合資會社

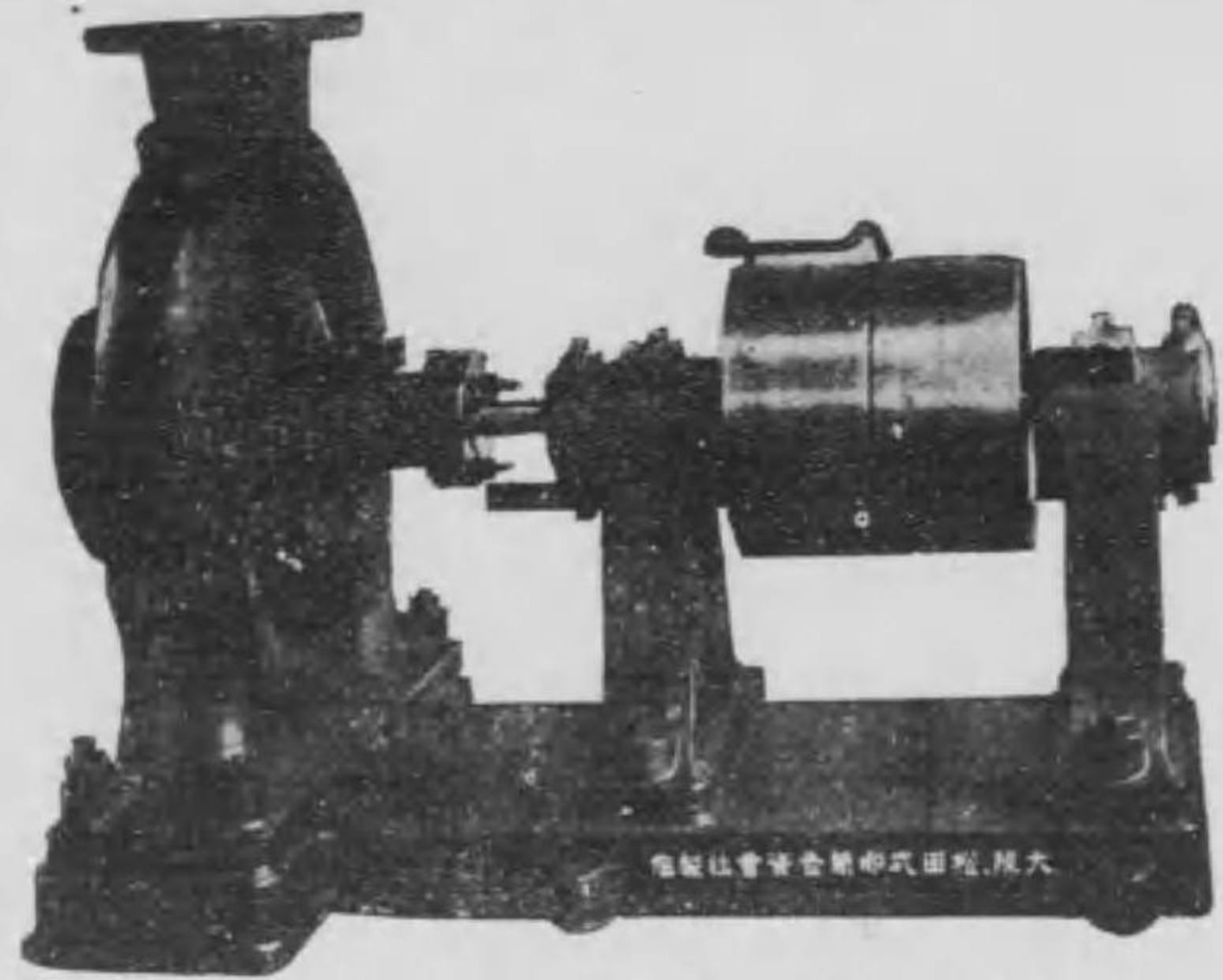

營業種目

專賣特許

松田式唧筒

タービン唧筒

灌溉用唧筒

吸入瓦斯發動機

石油發動機

灌溉用



家庭用



電話東二九五三番  
振替口座大阪五二三八番

松田式唧筒合資會社



ホーン大阪支店

# THE F. W. HORNE & CO.

Tokyo, Osaka, Kure, Maidzuru, Sasebo, Hakata,  
Hakodate, Otaru, Nagoya, Keijyo & Dairen.

## 類具工械機諸製國米級高

賣小卸入輸直



Osaka Office 景全店支阪大

一ニパムコ.ン一ホ.ユリフダ.フエ.ゼ  
店支阪大  
番〇一五西話電 六三町口川區西市阪大

多博 保世佐 鶴舞 吳 阪大  
連大 城京 屋古名 樽小 館函 店支● 京東 店本●

# THE F. W. HORNE & CO.

Tokyo, Osaka, Kure, Maidzuru, Sasebo, Hakata,  
Hakodate, Otaru, Nagoya, Keijyo & Dairen.

## 類具工械機諸製國米級高

賣小卸入輸直



Tokyo Office 景全店本京東

多博 保世佐 鶴舞 吳 阪大  
連大 城京 屋古名 樽小 館函 店支● 京東 店本●

東京市京橋區瀧山町六番地  
電話新橋 二九二番 一三九九番

ホーン東京本店

ゼ、エフ、ダブリユ、ホーン、コムパニー東京本店

ホーン大連支店

# THE F. W. HORNE & CO.

Tokyo, Osaka, Kure, Maidzuru, Sasebo, Hakata,  
Hakodate, Otaru, Nagoya, Keijyo & Dairen.

## 類具工械機諸製國米級高

賣小卸入輸直

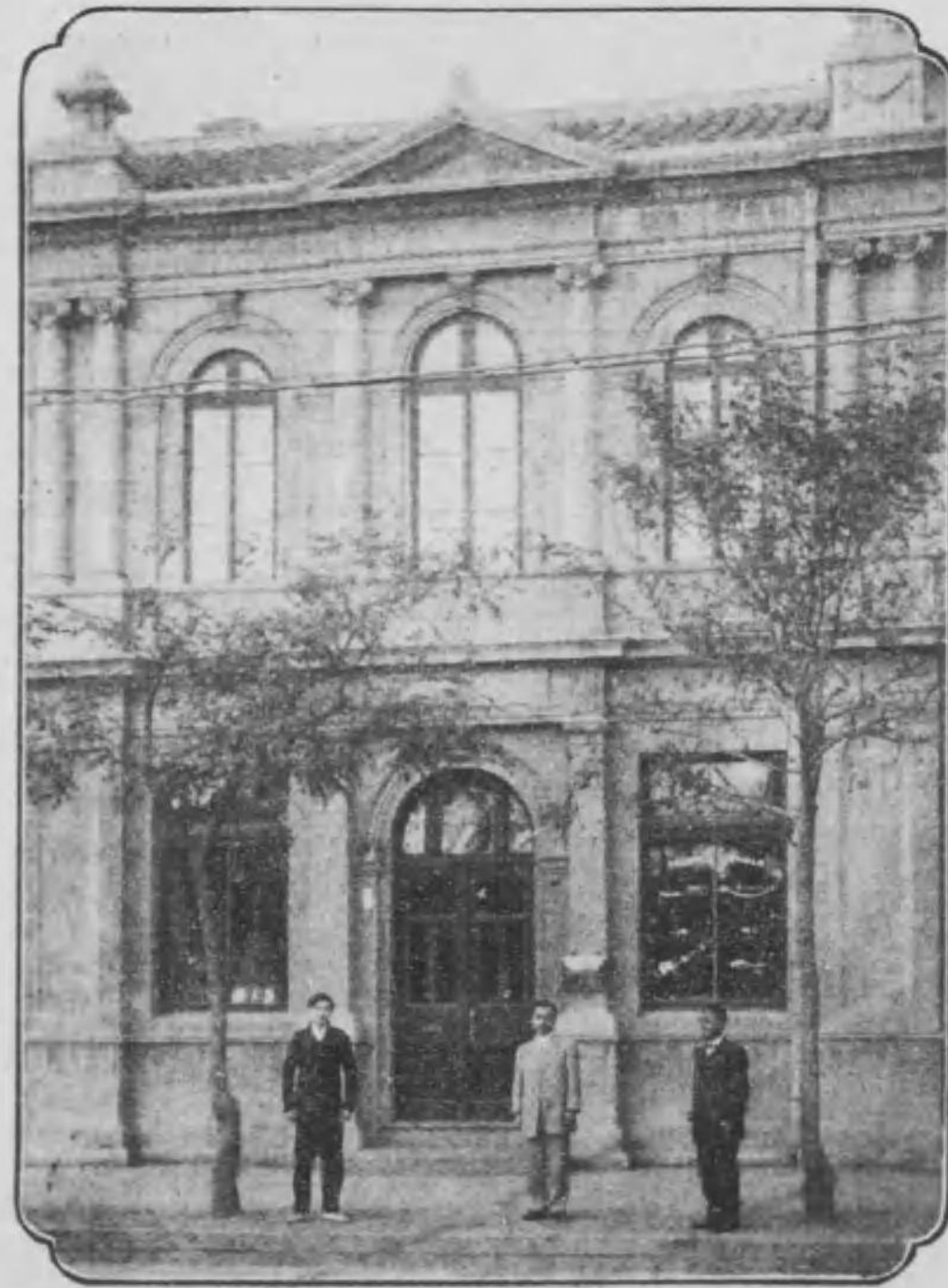

Dairen Office 景全店支連大

多博 保世佐 鶴舞 吳 阪大  
連大 城京 屋古名 樽小 館函 店支● 京東 店本●

ゼ、エフ、ダブリユ、ホーン、コムパニー大連支店

大連市大山通六一

一五

ホーン工具販賣部

# THE F. W. HORNE & CO.

Tokyo, Osaka, Kure, Maidzuru, Sasebo, Hakata,  
Hakodate, Otaru, Nagoya, Keijyo & Dairen.

## 類具工械機諸製國米級高

賣小卸入輸直



Osaka Itachibori Dpt. 景全部賣販具工

一ニパムコ、ン一ホ、ユリブダ、フエ、ゼ

部 賣 販 具 工

番一六四三西話電 目丁六區北堀賣立區西市阪大

多博 保世佐 鶴舞 吳 阪大  
連大 城京 屋古名 樽小 館函 店支● 京東 店本●

一四

HIGH - CLASS

German Machinery

FOR THE USE OF :

ARSENALS. SHIPBUILDERS, RAILWAYS, RIVET-BOLT-NUT-  
WOOD-SCREW, NAILS & SEVERAL OTHER WIRE ARTICLES.

Awarded the Following Medals:

Gold Medal, London...1884	Gold Medal and Diplôme
First Prize, Adelaide...1887	d'honneur, Liège ...1905
Gold Medal, Paris .....1900	Grand Prix, Milan .....1906
Gold Medal, Düsseldorf.1902	Grand Prix, Bruxelles...1910
Gold Medal, St. Louis...1904	

SOLE IMPORTERS:

**PAUL SCHRAMM & Co.,**  
ENGINEERING OFFICE AND IMPORTERS OF MACHINERY.  
KOBE, YOKOHAMA, HAMBURG.

Complete Plants of Various Machinery can be seen at Work in  
our Exhibition Rooms. (No. 2 HAMABE-DORI, 2 CHOME,  
KOBE. TEL. SANNOMIYA 273)

No. 78B. KYOMACHI, KOBE.  
Telephone SANNOMIYA. 1399.

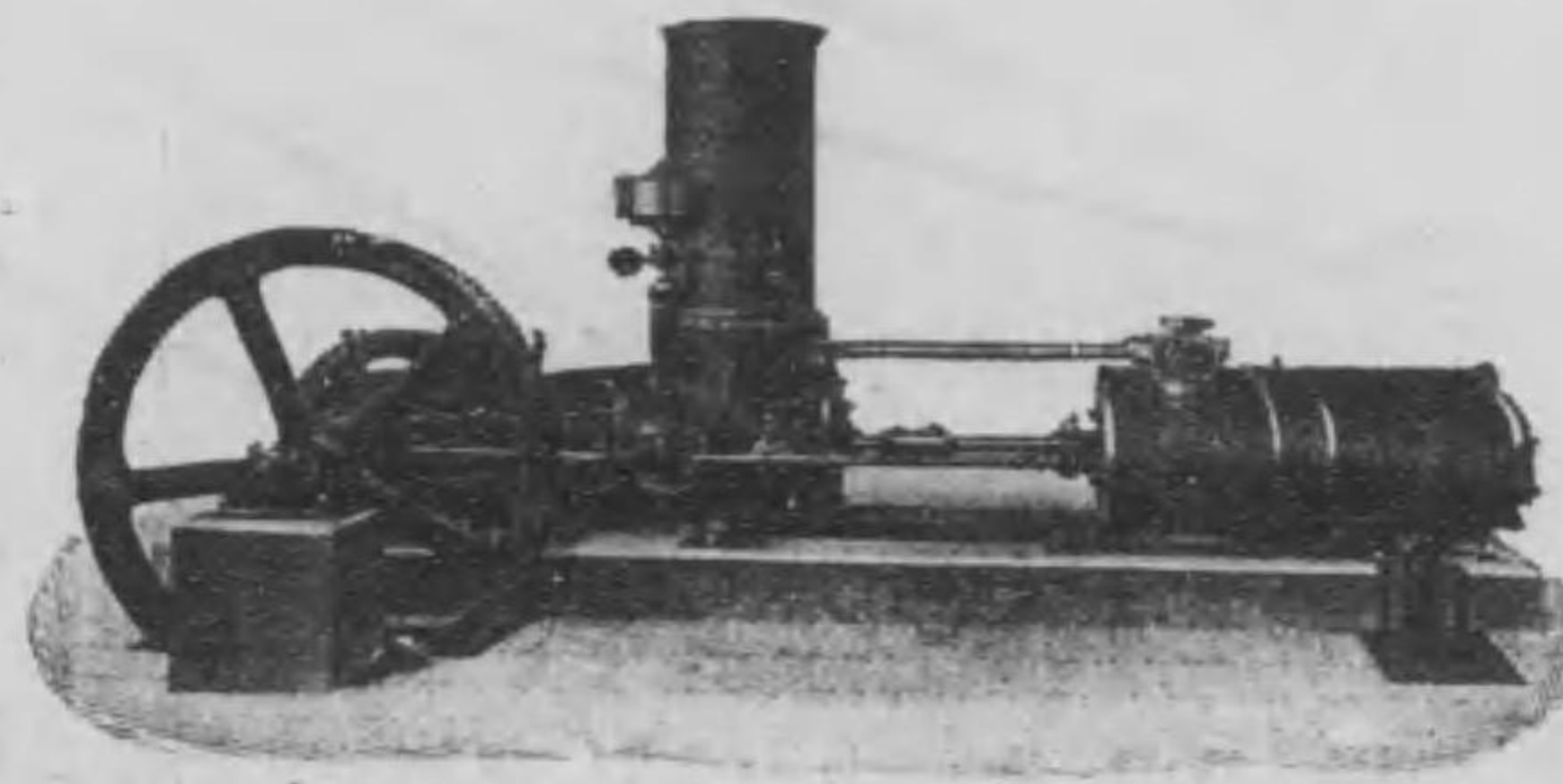

陸海軍工廠、造船、鐵道、鑛山其他鐵工用及  
ボルト、リベット、ナット、木捻子、製釘用  
其他各種針金製品製造機  
**獨逸國最高等機械**  
**類輸入販賣**

神戸市濱邊通二丁目(小野濱貳番)ノ  
機械陳列場ニテ各種機械實地運轉  
シ縦覽ニ供ス

神戸、横濱

**ハウル、シユラム商會**

神戸市京町七十八番B  
(電話長三宮一三九九)

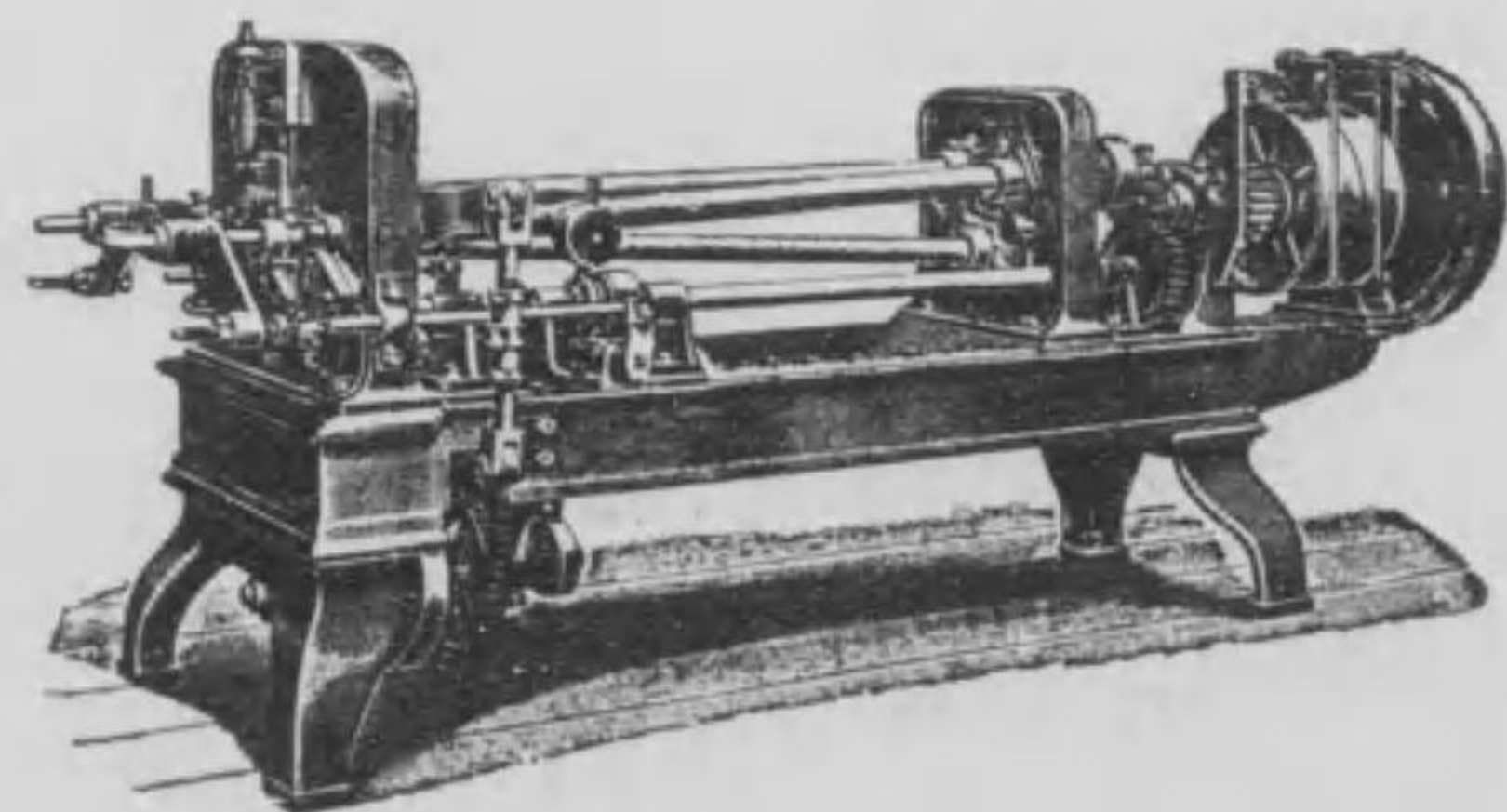

安田鐵工所

### 製作品一班各種剪斷及穿孔機

最も精確を貴ぶ陸海軍諸官衙及著名大工場に於て常に弊所製作所品を御採用あるの一事は其精巧を證して餘りあり

一般諸機械の製作にも多年各種類數多の經驗あり常住最上の技能を盡くして貴命に應ず

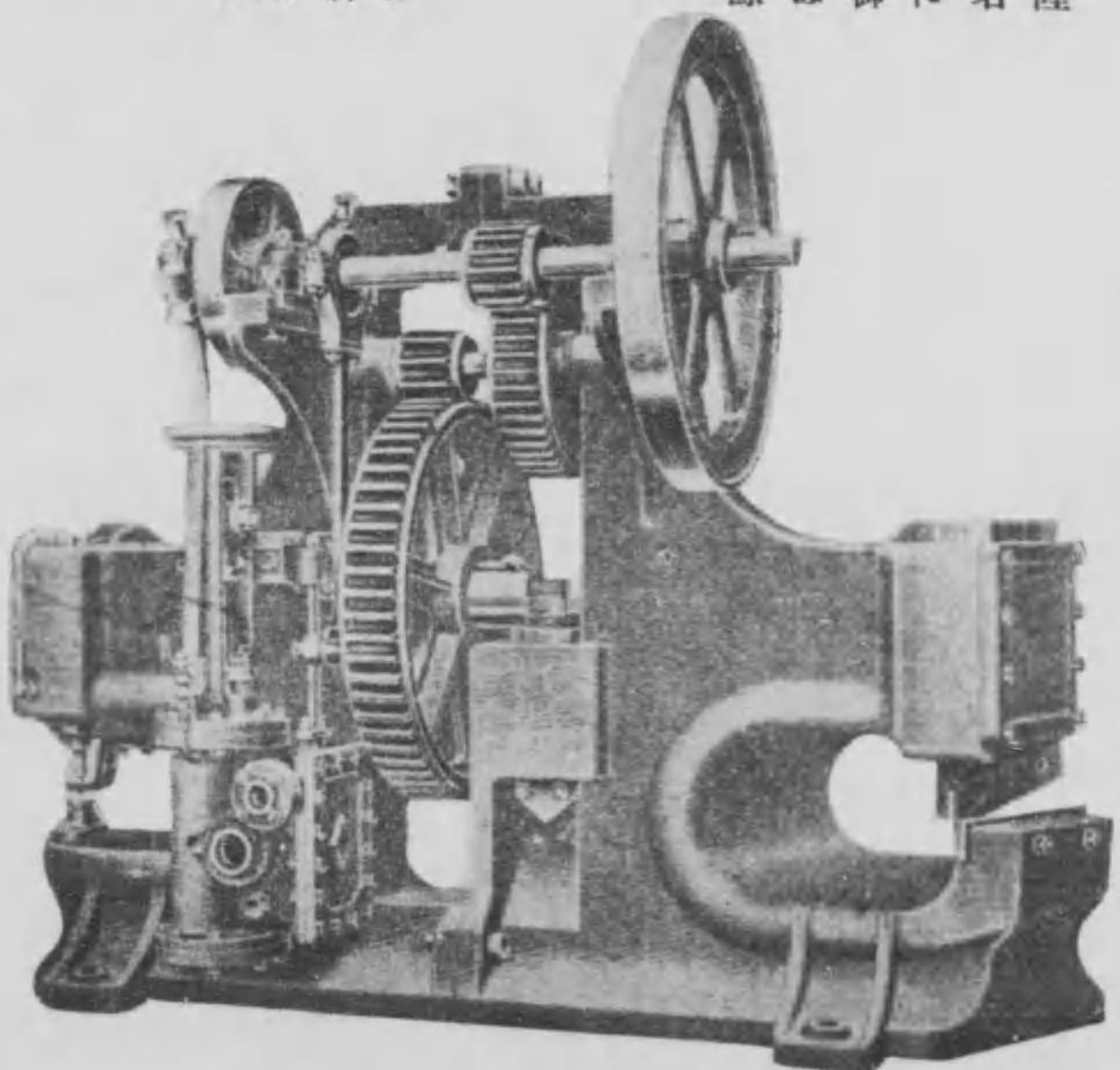

安田商事株式會社 大阪支店

安田鐵工所  
大阪市北區上島北一丁目(電話長士佐堀二〇六番)

一六

### 高級鐵工機械

### 製作品一班各種起重機

一般機械の製作にも多年各種類數多の經驗ありば常住最上の技能を盡くして最も迅速且つ確實に貴命に應ず

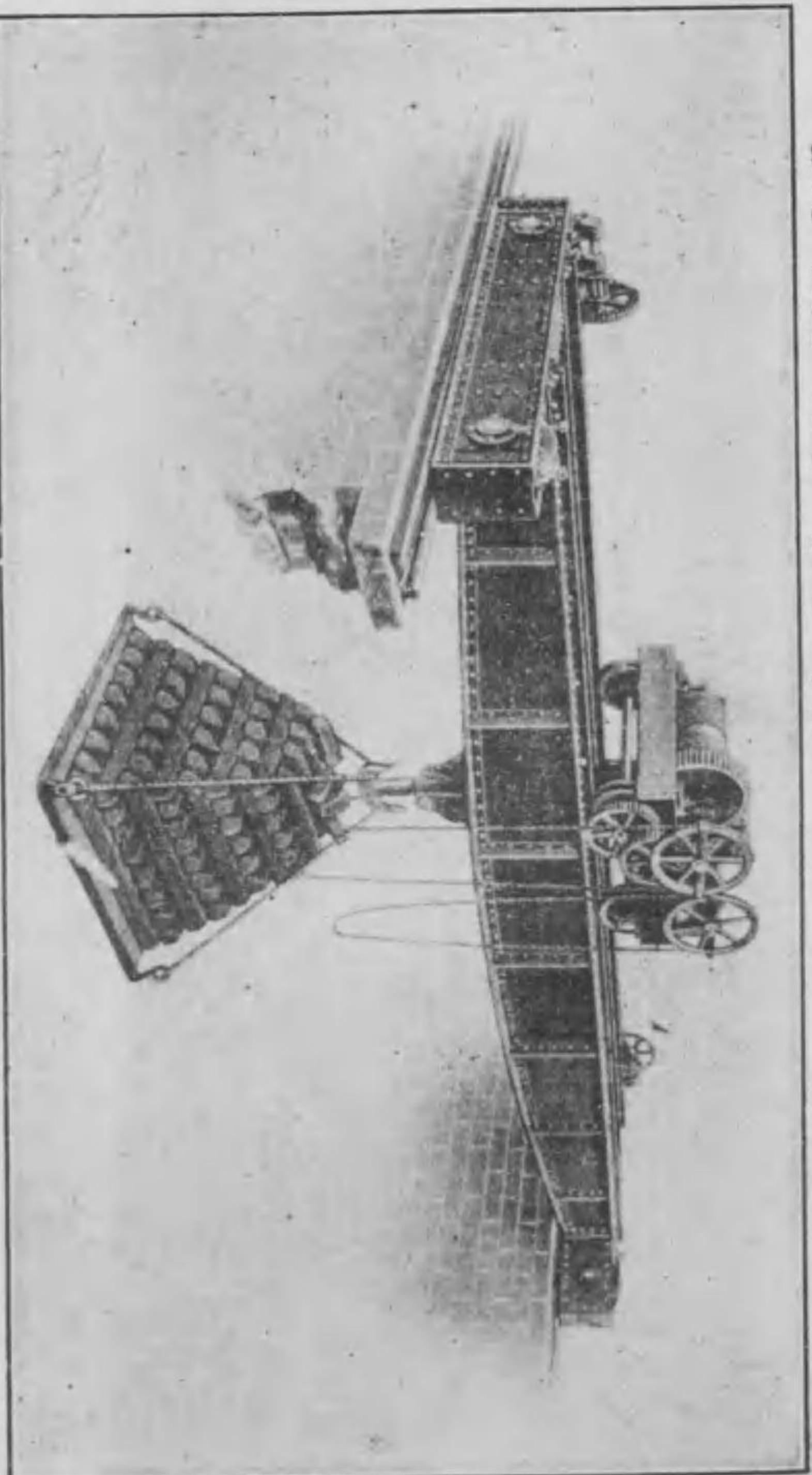

最も精確を貴ぶ陸海軍諸官衙及著名大工場に於て常に弊所製品を御採用あるの一事は其精巧を證して餘あり

安田商事株式會社 大阪支店



安田商事株式會社

大阪市北區上島北一丁目  
安田鐵工所(電話長士佐堀二〇六番)

製 作 品 一 班

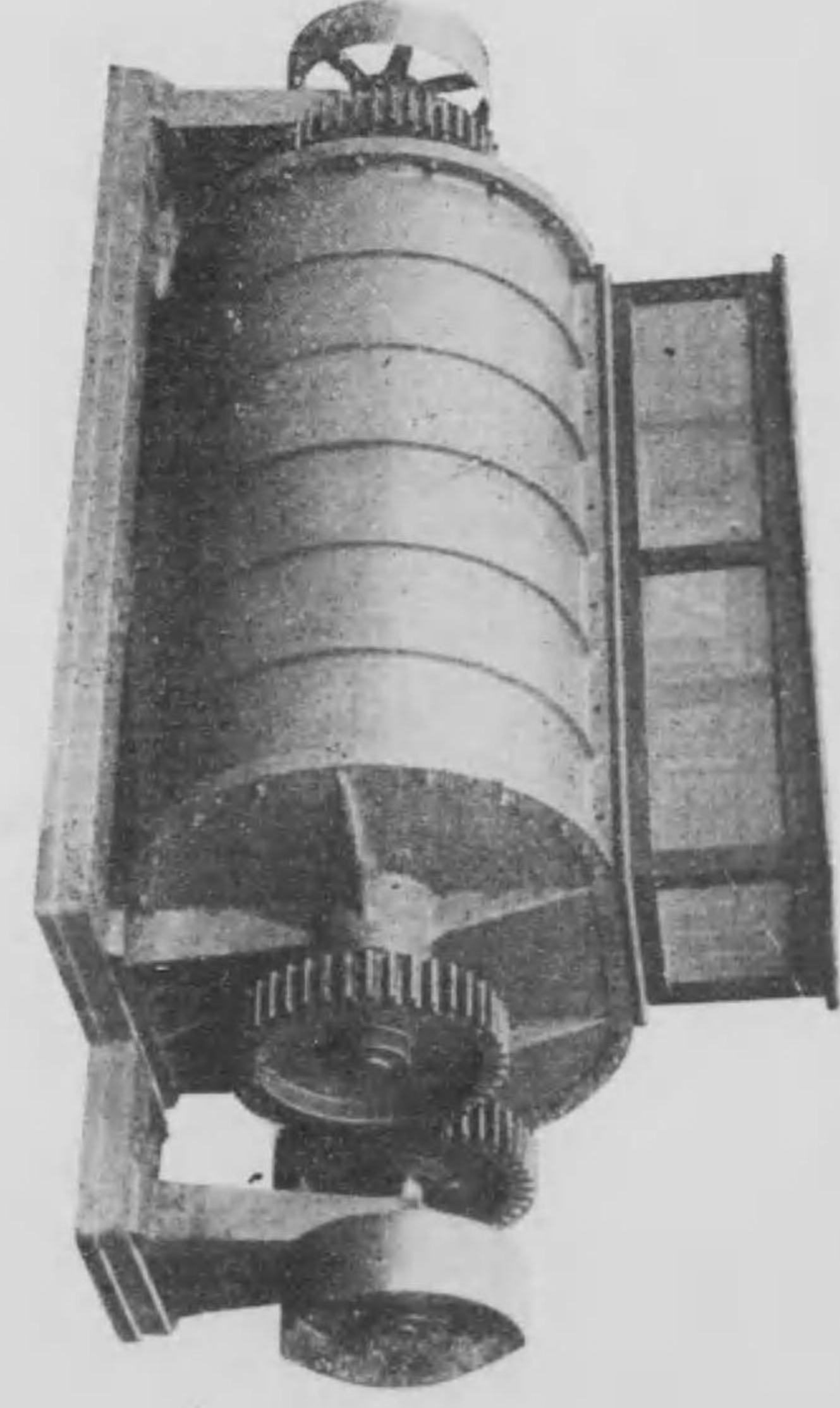

各種火爐送風機

安田商社株式會社



大阪支店

大阪北區目一丁目  
安田鐵工所  
(電話長士佐堀番六〇一三)

安田鐵工所

高級鐵工機械

最精確を陸海軍諸官及著名大工場に於て常  
に採用品製を御探用ありし證を巧精其は事一あり

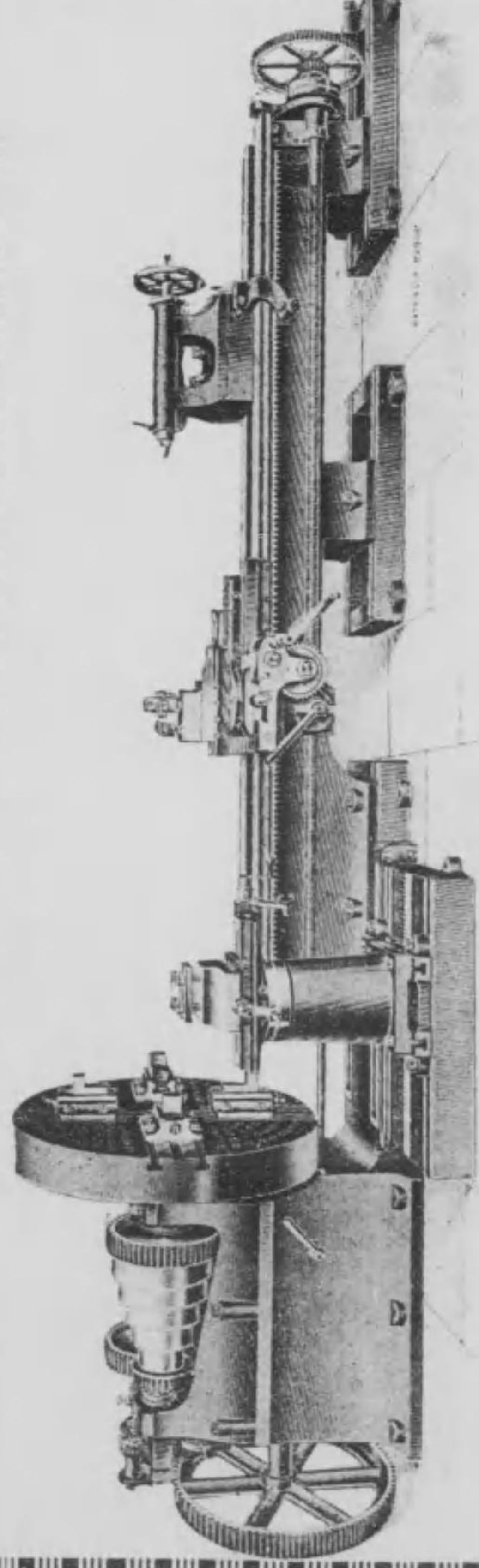

安田商社株式會社



安田商社株式會社

大阪北區目一丁目  
安田鐵工所  
(電話長士佐堀番六〇一三)

大阪北區目一丁目  
安田鐵工所

安田鐵工所

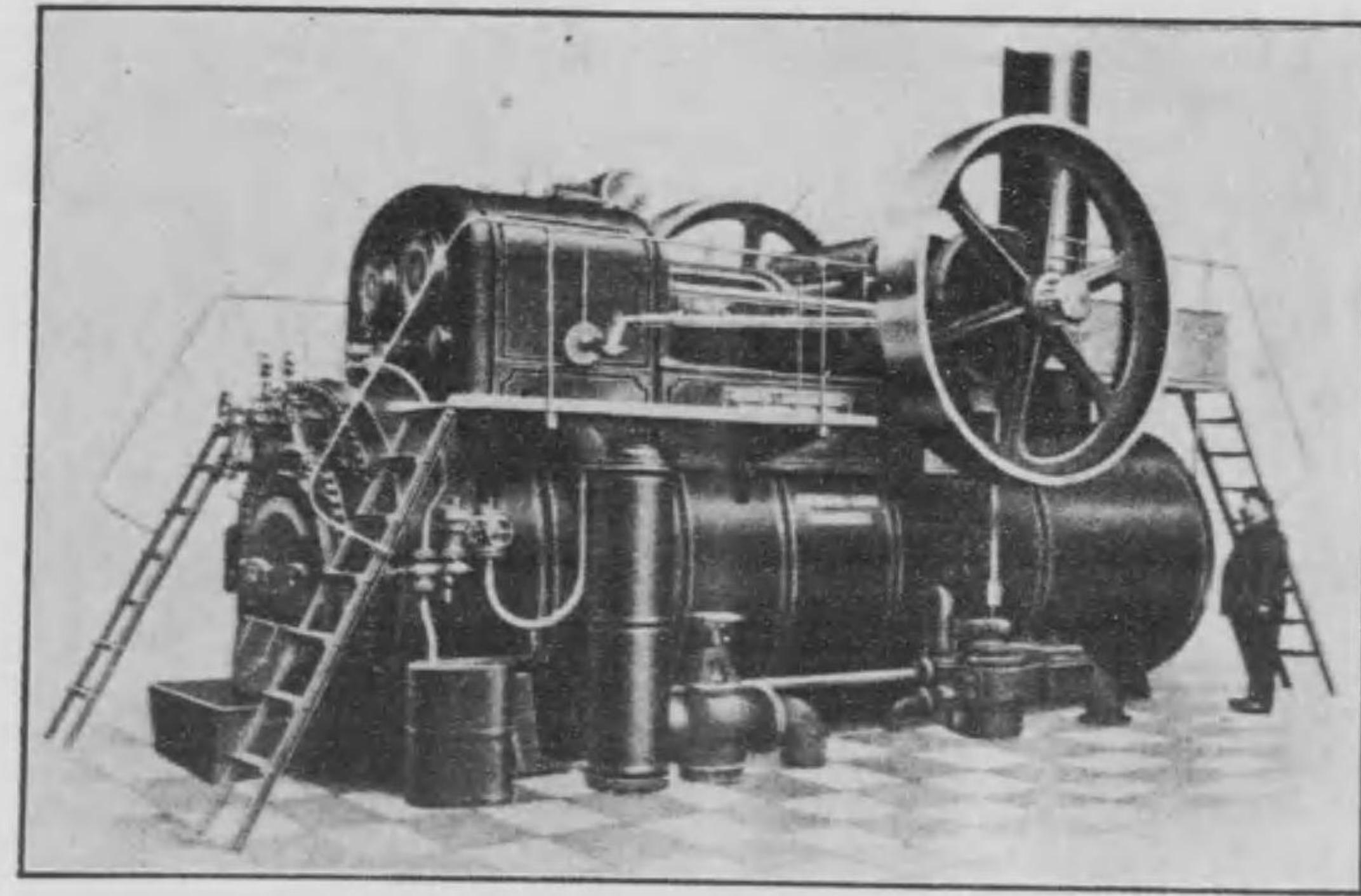

ルビモコロ式ツンラ

刺賀商會代理店  
 株式會社日本製鋼所 販賣代理店  
 立野スプリング製作所 關西代理店  
 廣島砥石製造所代理店

大阪市西區江戸堀北通五丁目

楠木商店

電話長土佐堀二六一三番

臺灣臺北八甲庄一三五番地

楠木商店 臺北出張所

電話六七一番

楠木商店

營業品目

ランツ式過熱蒸汽機關  
 エルハートゼーマー會社製  
 瓦斯エンジン  
 ユニフローエンジン  
 ベンツ會社製自動車  
 ベンツ會社製吸入瓦斯發動機  
 ツエーハーワイスパツハ染織機械  
 鑄鋼  
 鍛鋼  
 輕鐵用客車貨車。鑛山用品  
 スプリング  
 鋼鐵材料  
 カーパーランダム砥石

エンジンエーロフニユ

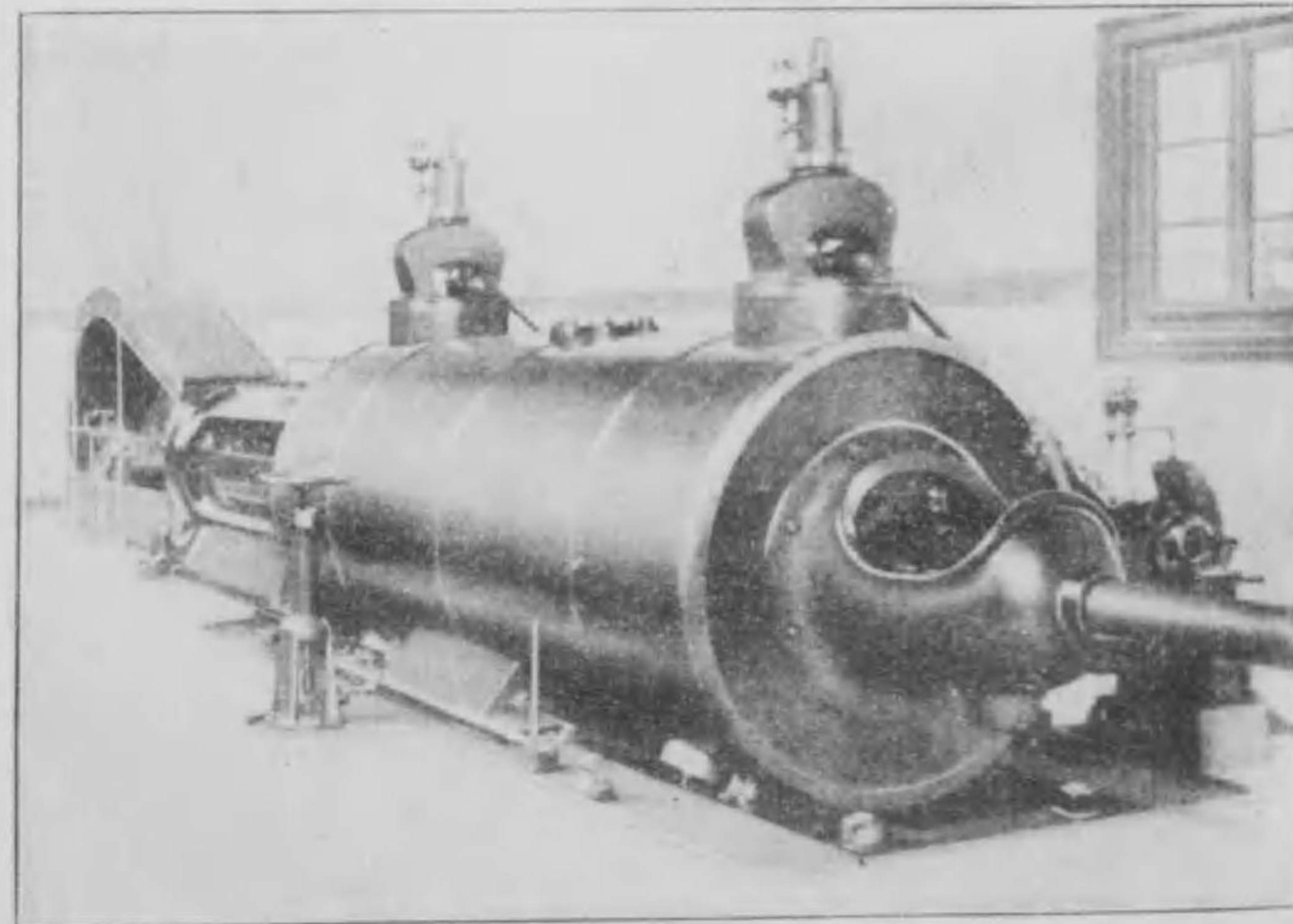

エドガーアレン株式会社

# EDGAR ALLEN HIGH SPEED STEEL



特別  
高速  
鋼度  
印鹿

日本支店

東京市麹町區八重洲町一  
 (電話 本局二九八五番)  
 (電信掛號 チカラ東京)  
 大阪市北區古川町二十七  
 (電話 西一七四〇番)  
 (電信掛號 チカラ大阪)

TOKYO BRANCH OFFICE: 2, Mitsu-Hishi Buildings.  
 Telegrams "CHIKARA" Tokyo. Telephone No. 2985 Honkyoku.  
 OSAKA BRANCH OFFICE: 27, Furukawa-cho, Kitaku.  
 Telegrams "CHIKARA" Osaka. Telephone 1740 Nishi.

英國シエフイールド市  
 インビリアル製鋼所  
 エドガーアレン株式会社

在庫品目  
 高速度鋼並ニ螺錐、各  
 種機械工、鍛冶工及鑄  
 山工具用鋼、其他鐵、鋸  
 等各種  
 右常ニ多數各支店ニ  
 貯藏有之候

玉屋商店

時計眼鏡  
 貴金屬裝身具  
 測量器圖器機  
 玉屋商店

東京銀座三丁目  
 電話 長 三三〇〇  
 京橋 三三〇〇  
 振替東京四四八八  
 七六五

時計、貴金屬品定價表  
 測量器械定價表  
 無代進呈仕候

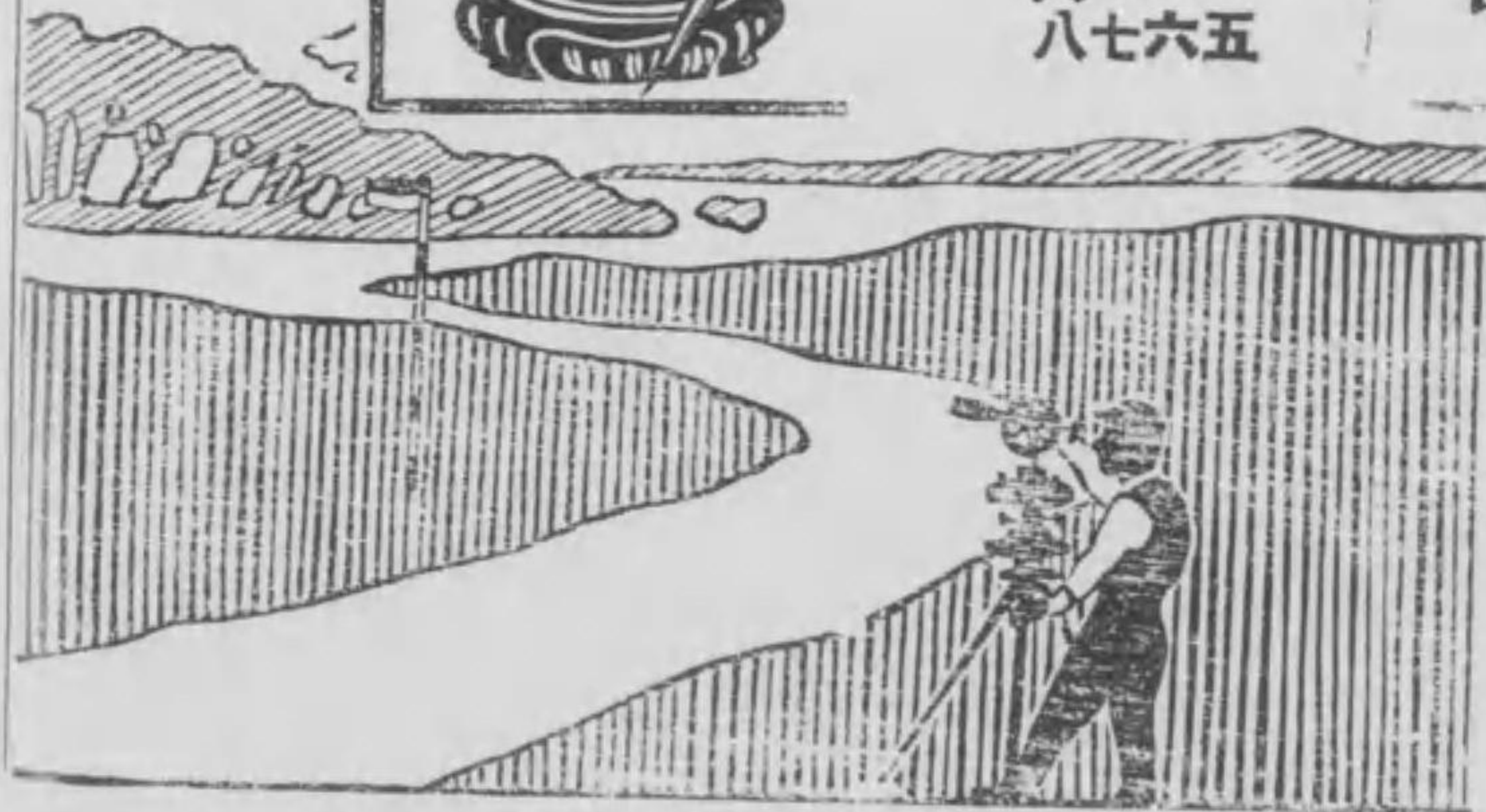

藤村工場

第一工場製品

- 一、ボルト、ナット、リベット
- 一、電柱用亜鉛鍍金物類
- 一、高壓電氣碍子用金物類

二六

專賣特許第二三三三三號

### 藤村式吸入瓦斯機關機

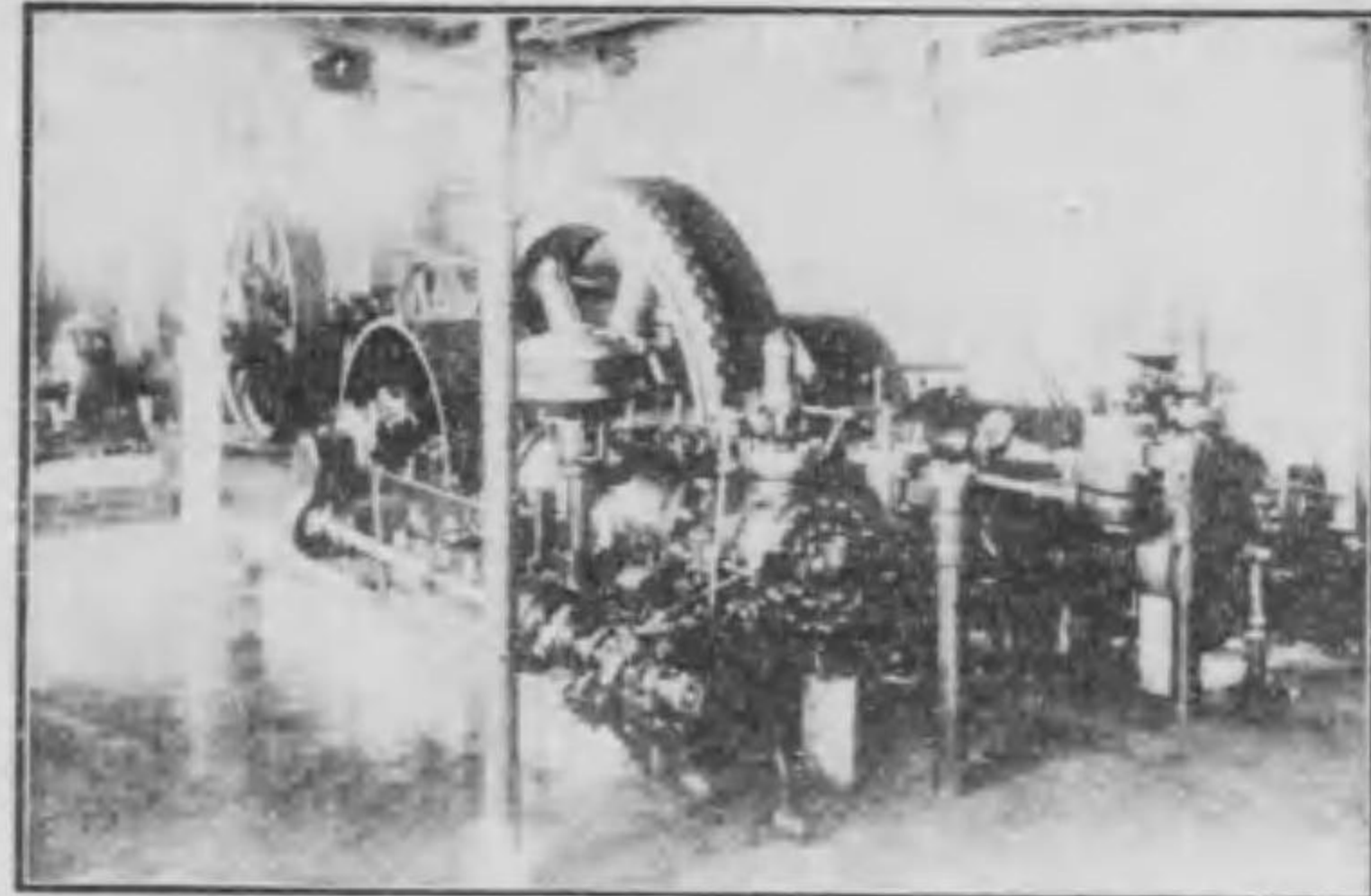

### 最新式螺子切機

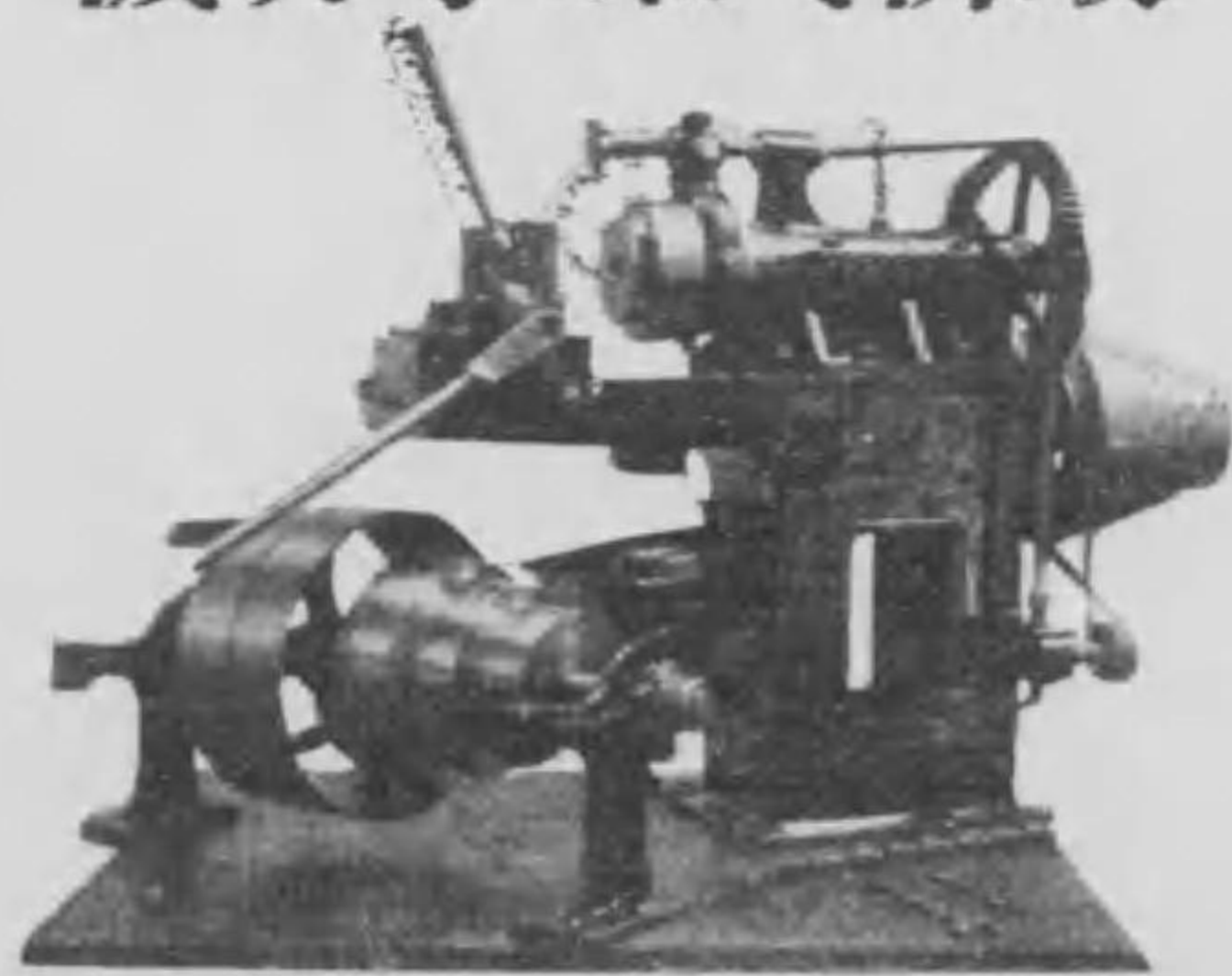

大阪北區西野田今開町

## 藤村工場

場主 工學士 藤村 忠巳

電話土佐堀五一五番 番六一五番

第二工場製品

- 一、專賣特許第二三三三三號
- 一、藤村式吸入瓦斯機關
- 一、自動螺子切機
- 一、機關車附屬品其他諸機械
- 一、藤村式ガンリソク機關
- 一、藤村式ポンプ
- 一、鐵製上家橋梁タンク
- 一、其他製罐類一式

諸機械及工具類  
直輸入販賣

### 山口勝藏商店

東京銀座

電話一八八八番  
京橋一三二八番  
振替貯金六九七番  
電信略號ヤマカ  
九

營業品概目

- 鐵工、製材、造船、鑛山、鐵道用諸機械
- 英國スベアシャクソン社丸鋸、堅鋸、帶鋸類
- 米國モリスツイストドリル社ドリル及タツブ類
- 米國エンドマシントドリル及タツブ類
- 米國ハンコツク會社インスピレーター
- 英國製蓄微印バラタベルト
- 英國ジャクソン會社ヘルト金具
- 米國ゼンシアル會社ポンプ
- 各種バツキング類
- 各種パイプ類

- 自動車及
- 自動自轉車
- 附屬品一式

米國製ラムフラル號特約販賣  
佛國製クレゴワル號

### 山口勝藏商店自動車部

工場 京橋區木挽町一丁目十二番地



山口勝藏商店

二七



合資會社原田商行

二八

HARADA & CO.,  
SHIPPING AND  
TRANSPORTING  
DEPARTMENT.

HARADA  
SHIPBUILDING AND  
ENGINEERING  
WORKS Co.



- 所有汽船拾四艘
- 總噸數參萬壹千九拾五噸
- 航路內地及海外諸國

船舶部

大阪市西區阿波堀通五丁目  
電話特西四十七、四十八番

合資會社 原田商行

造船部

大阪市南區木津川町三丁目  
電話特西十六、十七番

- 弊部ハ乾船渠貳ヶ所ヲ有ス
- 各種船舶捕鯨船遠洋漁業船トロール漁業船及ビ汽機汽罐ノ製造竝ニ修理
- 船舶ノ修繕入渠ハ萬事誠實ヲ旨トシ迅速低廉ニ御請負可致候

〔領受牌金及賞大譽名會覽博外內於〕

遞信省免許

船燈信號器具  
救火信號器

製造所 衣笠本店

營業主 衣笠幸七

大阪市北區富島町五十番地  
電話西一六九一番  
振替口座大阪一八一九〇番  
電信 畧號 (キ又)

〔年八治明業創〕

衣笠本店

鐵道及電車用燈并に電燈用金具諸工場倉庫及鑛山用安全燈警察及監獄夜警燈各種硝子類

二九

◎ゴム板、ゴムホース、製造販賣

大阪市西區新町南通四丁目

諸機械船具  
工業用品商



西崎商店

電話長西一六二番

◎木綿調帯バラタベルト特約販賣

諸機械傳動用帶革

登録商標 INOUE LEATHER-BELTFACTORY

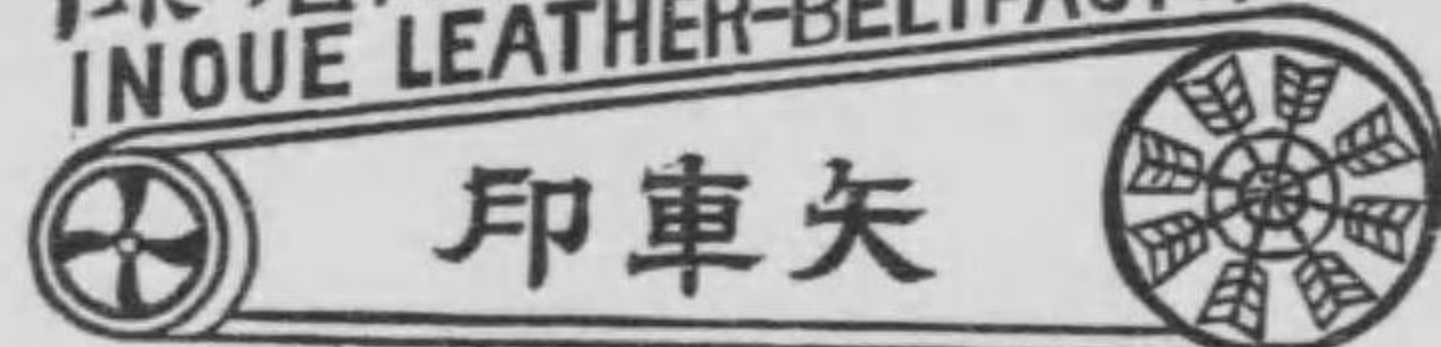

大阪茨木井上帶革製作所

大阪府茨木町

井上帶革製作所

電話特拾二番  
振替口座大阪一七六四番

大阪市西區江戸堀下通一丁目七番地

井上帶革大阪出張所

電話土佐堀一四七五番

東京市本所區外手町十九番地

井上帶革東京出張所

電話本所一三一三番

名古屋市西區志摩町二丁目百拾番地

井上帶革名古屋出張所

電話四四三四番

實用 大正型松田式唧筒  
 新案 大正型松田式唧筒  
 大正型松田式タービン唧筒  
 タービン式深井戸唧筒  
 ビストン式  
 灌漑排水用各種原動機關  
 陸用船用各種原動機關  
 水消防輕油機關直結移動式唧筒  
 灌漑排水水道工事設計監督請負

大阪市北區上福島北一丁目



# 松田製作所

電話土佐堀一二五四番  
 振替口座大阪二二〇〇一番

**JARDINE MATHESON & CO., LD.**  
 Exporters & Importers  
 Engineers and Contractors

責任有限

橫濱英一番

# ジャードン、マテソン商會

一般之輸出入業并ニ諸機械設計請負

歐米ニ於ケル高名ナル諸機械製造會社代理店

SPRING: SPRING: SPRING: SPRING: SPRING:

代理店 三井物産株式會社



REGISTERED  
TRADE MARK

帝國海軍御指定工場

東京スプリング製作所

東 京 府 南 葛 飾 郡 大 島 町 大 字 中 郷 出 村  
(電話特長本所一四七)

大 阪 出 張 所

大 阪 市 北 區 中 島 三 〇  
(電話土佐堀二五七番)

東京スプリング製作所

三五

SPRING: SPRING: SPRING: SPRING: SPRING:

第五回國內勸業博覽會  
(壹等賞牌)  
米國聖路易萬國博覽會  
(銀牌)  
大阪戰捷紀念博覽會  
(名譽獎金牌)  
戰捷紀念五二共進會  
(有功金銀牌)  
國內製產博覽會  
(名譽大賞)

其他  
各地博覽會ニ  
於テ金銀牌受領

コ  
コ  
一  
硫  
酸  
ク  
タ  
安  
母  
ス  
ル  
尼  
亞

大阪舍密工業株式會社

社長 浮田桂造

大阪市西區川岸町

電話土佐堀 長四七二番  
四七三番

大阪舍密工業株式會社

三四

瀨戶永三郎商店

# 車調製木戶瀨印車

大改良

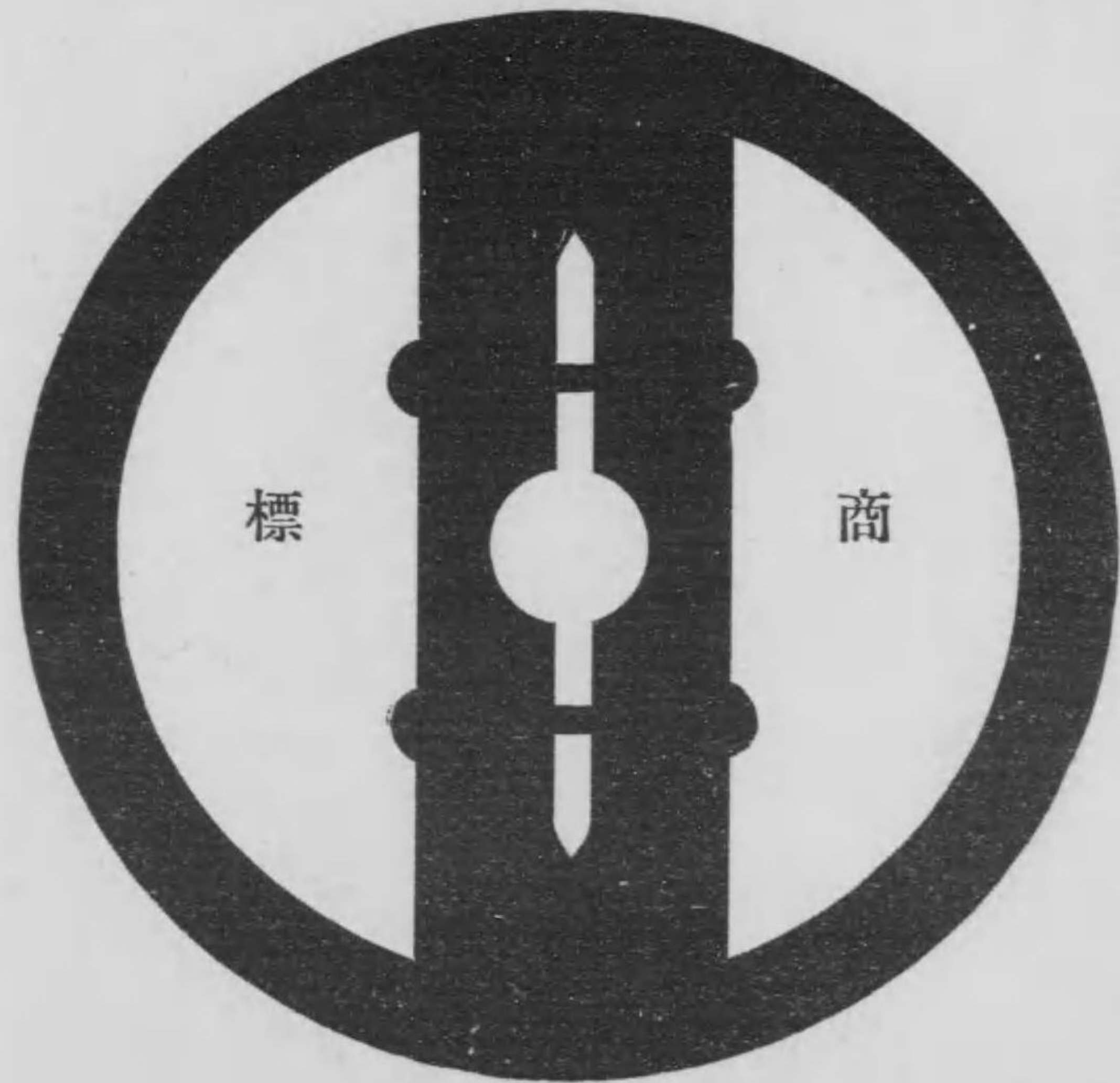

元賣發造製  
東橋屋野佐町幡八區南市阪大

## 店商郎三永戶瀨

番〇八三南話電  
番六貳四五阪大座口替振

三六

●工事ハ東京、地方共大小ニ不拘御引受可仕候

原田電氣計器社販賣部

東京市芝區南佐久間町一ノ三

### 電機製造販賣

并ニ工事請負

### 工業社

社主 赤崎彦介

電話新橋一六八三番  
振替東京四一四七番

工場 東京市芝區愛宕町二ノ一

●電燈及瓦斯用裝飾の器具ハ頗上等ニ製作仕候

工業社

三七

神戸ボイル油株式会社 製品大阪代理店

日本テレビン油株式会社

阿部ペイント製造所製品特約店

英國倫敦ミシヤム・ワニス會社製品

スミレ印ワニス類 日本一手販賣

船具金物

諸機械類

其他ボイル油

ペイント塗料

一式販賣



大阪市西區本田町通一丁目十番地  
大涉橋筋西

遠藤商店

電話長西二一九番

理事長 菅原 恆 覽  
理事 古川 久 吉  
顧問 馬場 兼



鐵道工業會社

營業目的

鐵道其他土木建築工事及勞務請負、設計、監督、並に之に附帶する材料の供給及運送業

本社 東京市京橋區山下町一二  
電話 新橋 九八五







中央セメント株式会社

●本社

大阪市東區北濱三丁目  
電話本局一九〇〇番

四五

比無良精



●工場

筑前國黑崎  
電話特長二番

社會式株トシメセ央中

ポイルド油、織布用及機械用牛脂  
陸海軍御用、諸工業必需、化學的  
諸油脂並ニ塗料製造

大阪市西區北境川町

全合資會社 吉川製油所

電話西長  
振替口座大 四三二二五  
大阪 四三二二五  
番番番番番

吉川製油所

四五

第五回國內勸業博覽會  
著名譽金牌



KANEGAFUCHI  
SPINNING CO., LD.

神戶東尻池  
鐘淵紡績營業部

金屬接合劑の革新

電氣、瓦斯、水道  
鐘詰、金屬細工業者の福音

ソルダーリングペースト

(鹽酸代用蠟付劑)

本品は揮發性及酸類を含有せざる理想的金屬接合劑なり接合箇所より錯を生じ腐蝕の恐れなし高所にて使用  
するに携帯便利にて漏出の恐なく身體衣類等損傷する危険なし(商標に注意を乞ふ)

販賣品略目

パッキング類各種、各式チエンプロック、ゴム類各種、ボールト及ナット、バル  
プ及コック類、アスベスト類一式、銅真鍮管、瓦斯管及継手類一式  
新着 デイキシヨンス グラハイト  
阪東式調帶合資會社製品 一手販賣  
附屬 繼手 金具  
布 木 一 手 販 賣  
●岡田式ポンプ特約販賣

諸機械及  
附屬品



大阪市西區立賣堀北通六丁目  
杉本杉松商店

電話長西二四七五番 電略(〇ス)  
振替口座大阪一三二四五番

杉本杉松商店

四七

廣瀬耐火煉瓦製造所

四八

目 品

汽罐用耐火煉瓦石、瓦斯用レトルト  
安質母尼精製坩堝、耐火粘土粉  
專賣特許耐火煉瓦石、  
防火用和洋萬年倉庫  
盜難用建築用

耐火煉瓦

弊所製品極印



MADE IN HIROSE.

暖房装置用烟突

本烟突は優良なる耐火粘土材製品にして、其の耐久力の絶大なるは、外觀の優美なるは、和洋両様の建築に應用して頗る好評を博しつゝあり

廣瀬耐火煉瓦製造所

大阪市西區湊屋町 電話西二六二六番  
所主 廣瀬倉平

内地及清國朝鮮輸出向  
綿糸、綿布、各種製造販賣



大阪紡績株式會社

本社並ニ三軒家工場 大阪市西區三軒家上ノ町  
岩崎分工場 同上 岩崎町  
四貫島分工場 同上 四貫島町  
伏見分工場 山城國紀伊郡伏見町  
川ノ石分工場 伊豫國西宇和郡川ノ石村

大阪紡績株式會社

四九

登 録



商 標

製 品 概 目

- 馬尼拉網 ●野州麻 白打網 ●テール網
- コットンロープ ●支那麻 印度麻 パツキング ●マーレン
- スパンヤン ●ワイヤロープ ●シージング

# 大阪製網合資會社

本 社

大阪市西區西長堀北通五丁目  
 電話長西一七一〇番 振替貯金口座  
 電信零號(ヲセコ) 大阪三三二二

工 場

大阪府東成郡鯉江町新喜多  
 電話東三七一九番

品川白煉瓦株式會社

品川白煉瓦株式會社  
 各種窯爐・裝飾煉瓦・建築用物  
 瓦 斯 發 生 用 土 煉 瓦 裝 飾 煉 瓦 建 築 用 物  
 設 計 建 造 御 請 負



## 品川白煉瓦株式會社

製 品 種 目

- 特賣 耐火耐酸煉瓦各種
- 特賣 耐火粘土ガニスターサンド各種
- 特賣 建築用裝飾煉瓦各種

工 場 所 在

- 東京本社工場 東京府荏原郡品川町 電話芝 長七七四六
- 大阪支社工場 大阪府南區木津三島町 電話西長一六六五
- 湯本支工場 福島縣石城郡湯本村

業創年六十二治明

# 輪車ドルチ

門專造製輪車ドルチ用道鐵諸

△弊工場

ハチルド車輪製造専門ヲ以テ創業セリ

△弊工場

ハチルド車輪製造専門  
ナ以テ最モ經驗ニ富メリ

東京市芝區三田豊岡町二番地

## 島中工場

電話芝九四三番

△弊工場

ハチルド車輪製造専門ヲ以テ信用絶大ナリ

△弊工場

ハチルド車輪及ビ各種優良ナルチルド製品ヲ普ク内外ニ供給シツ、アリ

領受牌賞等三會覽博業勸國內回五第  
領受牌賞等二會覽博念紀捷戰

標商 錄登



BURNT LITHOGRAPHIC VARNISH,  
FINE COPAL VARNISH,  
HEALO AND SIZE MATERIAL.

製 品 目 録

印刷用ニス各種  
コーパルニス各種  
ニス引綜統  
織物用糊及材料

弊舎は我邦唯一の工場にして前記の製品は何れも弊舎獨特の方法に係り製造したるものにして未だ弊舎と同様の製品を内地に於て製造するものなし先に第五回勸業博覽會に於て三等賞牌を戰捷紀念博覽會に於て二等賞牌の榮を得たるは是れ斯業界に於ける嚆矢たるが故也

町江中田野西區北市阪大

## 舍工彩社會名合

(八一九三京東座口金貯替振) (番七三五一堀佐土話電)

大川運輸株式會社

# 深川造船所

筑後國若津港

電話 一 番  
電信略(フ)又(フリ)

▲内容ハ本要鑑工場ノ部三八六頁ニアリ

内外國

## 特許代理

内村 小谷 特許事務局

前特許局審査官

特許辨理士 正六位 内村 達次郎

前特許局審査官

特許辨理士 正六位 小谷 鐵次郎

事務局

東京市京橋區錦屋町八番地(電話長京橋一七六)  
大阪市東區北濱五丁目十六番地(電話長本局二八三)

電信略號(内地) ウ

電信略號(外國) "UKO Tokyo"

振替貯金口座(東京) 東京 二五二九五番

振替貯金口座(大阪) 大阪 一六五三一番

内村、小谷特許事務局

五五

三井物産株式會社特約

諸機械製造

◎スチーム、レンジエター

◎製紙用、スクリン、プレート

其他工業用諸機械製造

大阪市北區西野田對込町七二二番地

長谷川鐵工所

所主 長谷川 仲造

電話長土佐堀二三二六番

### Yokoyama Fire-Brick Factory

1-chome, Inarimachi, Namba Minamiku, OSAKA, JAPAN,

Telephone : 103 "Nishi," 937 "Minami."

MANUFACTURERS

Fire-Bricks, Silica Bricks and all kinds of the Reflectory Materials,

The above goods being always in stock, all orders large or small will be welcome.



耐火煉瓦  
石煉瓦

製造販賣

大阪市南區難波稻荷町壹丁目

横山耐火煉瓦製造所

電話 西南一九〇三三七番

所主 横山 善三

右の品常に貯藏仕居候間多少に不拘御注文希望に不堪候

木管橫斷面圖

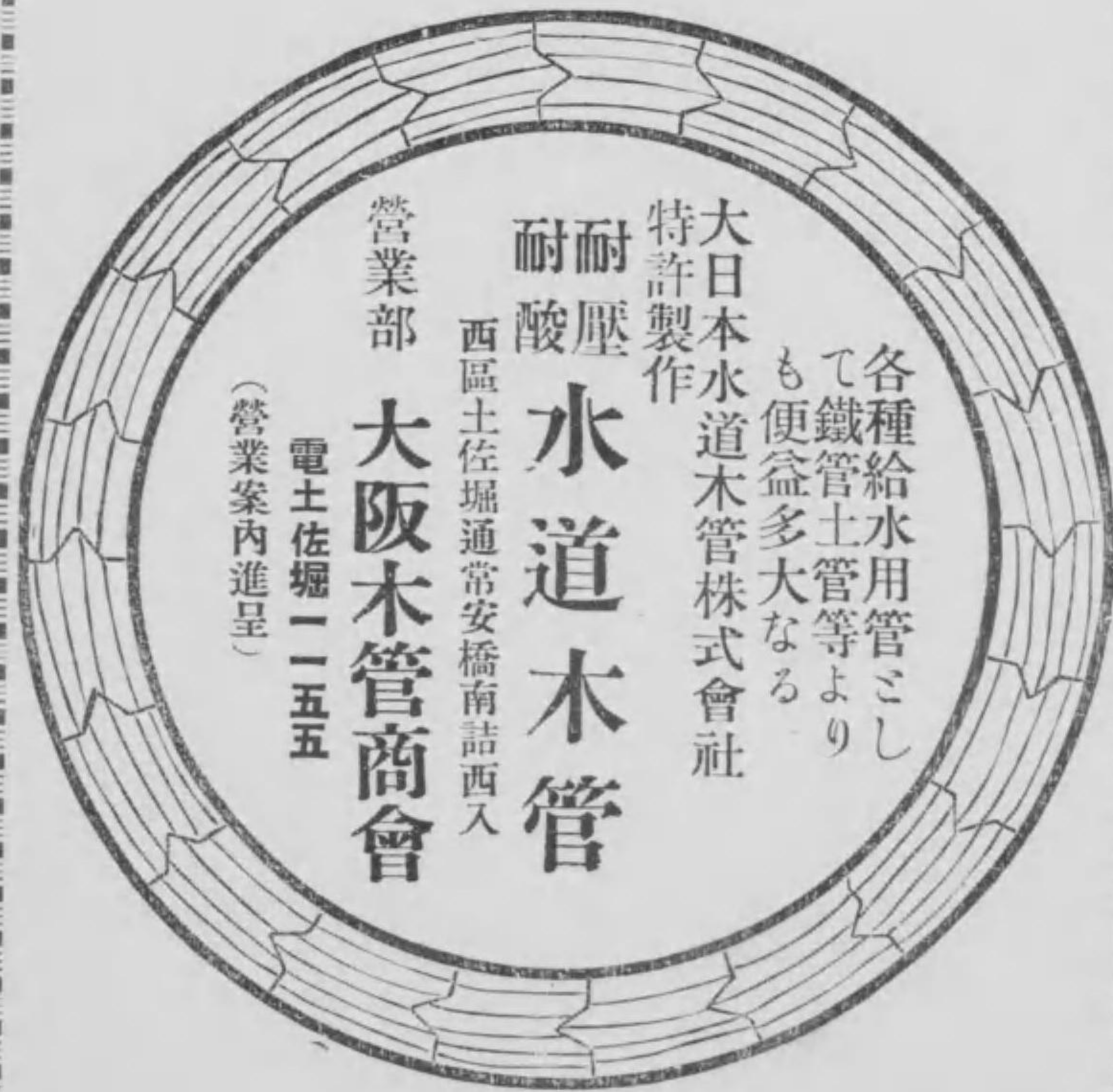

各種給水用管とし  
て鐵管土管等より  
も便益多大なる

大日本水道木管株式會社  
特許製作

耐壓 耐酸 水道木管

西區土佐堀通常安橋南詰西入

營業部 大阪木管商會

電土佐堀二一五五

(營業案内進呈)

品質精撰 價格低廉

紡織用各種木管製造

石原木管製造所

大阪南區今宮水崎町電話南長二二七



AMERICAN TRADING COMPANY,  
ENGINEERING DEPT.  
YOKOHANA, TOKYO, KOBE.

AGENTS FOR

- |  |  |
|--|--|
| Allbright-Nell Co., (Canning Machinery)  | Ideal Concrete Machine Co., (Concrete Block Machines)            |
| Allis Chalmers Co., (Electrical, Power, Hydraulic, Flour, Saw Mill, Mining Machinery etc.) | Ingersoll-Rand Co., (Compressors, Rock Drills, Pneumatic Tools)  |
| American File Sharpener Co., (File Sharpeners)   | Insley Manufacturing Co., (Concrete Distributors)                |
| Asbestos Protected Metal Co., (Building Material)  | Jewell Filter Co., (Mechanical Water Filters)                    |
| Browning Engineering Co., (Cranes)   | Kemp Smith Manufacturing Co., (Milling Machinery)                |
| Brown Portable Elevator Co., (Portable Elevators)  | Keystone Driller Co., (Well Drilling Machines)                   |
| Burt Manufacturing Co., (Oil Filters and Exhaust Heads etc.)                               | Link-Belt Machinery Co., (Conveying Machinery, etc.)             |
| Cheney Biglow Wire Works, (Screens etc.)   | Lunkenheimer Co., (Valves and Fittings)                          |
| Consolidated Railway Electric Light & Equipment Co., (Car Lighting)                        | McConway & Torley Co., (Janney Automatic Car Couplings, etc.)    |
| Crane & Co., (Pipe Fittings etc.)  | Newport News Ship Building Co., (Ships)                          |
| Cummer & Sons, (Dryers)  | New Process Twist Drill Co., (Twist Drills, etc.)                |
| Desmond Stephen Mfg. Co., (Injectors)  | Norman Hubbard & Sons, (Packing and Canning Machinery)           |
| Detroit Aeronautic Construction Co., (Air Ship Motors)                                     | Otis Elevator Co., (Freight and Passenger Elevators)             |
| Erie City Iron Works, (Steam Engines and Boilers)  | Richardson Automatic Scale Co., (Scales)                         |
| Erie Foundry Co., (Stokers and Steam Hammers)  | Root Co., P. H. & F. M. (Blowers)                                |
| Excelsior Drill & Mfg. Co., (Air Meters)   | Smith Co., T. L. (Concrete Mixers)                               |
| Faessler Manufacturing Co., (Boiler Maker's Tool)  | Smith Machine Co., H. B. (Wood Working Machinery)                |
| Federal Metallic Packing Co., (Metallic Packing)   | Starlevant Co., B. F. (Economizers)                              |
| Flory Manufacturing Co., (Hoisting Machinery)  | Trussed Concrete Steel Co., (Kahn System of Reinforced Concrete) |
| Gordon Hollow Blat Grate Co., (Boiler Grates)  | United Shoe Machine Co., (Shoe Making Machinery)                 |
| Goubert Manufacturing Co., (Feed Water Heaters & Separators)                               | United Cigarette Machine Co., (Cigarette Making Machinery)       |
| Harmon Machine Co., (Gothan Screens and Paper Machinery)                                   | Way's Pocket Smelter Co., (Pocket Smelters)                      |
| Herbert Morris Ltd., (Pulley Blocks, Cranes, etc.)   | Worthington, Henry R. (Pumps Condensers, etc.)                   |
|  | York Manufacturing Co., (Refrigerating and Ice Plants)           |

作製鎖鐵一唯洋東

大阪製鎖所

佐世保海軍工廠  
吳海軍工廠  
橫須賀海軍工廠  
舞鶴海軍工廠

指定工場

大阪市北區安治川南通三



大阪製鎖所

電話西一〇〇七番

所主 古田敬德

一弊所の製品は、一々備付けの鐵鎖試驗機にて試驗を爲し其張力の完全なるを證明したる上販賣す、故に弊所の製品は舶來品に比して優る事數等、最も完全なる良品なり

商標

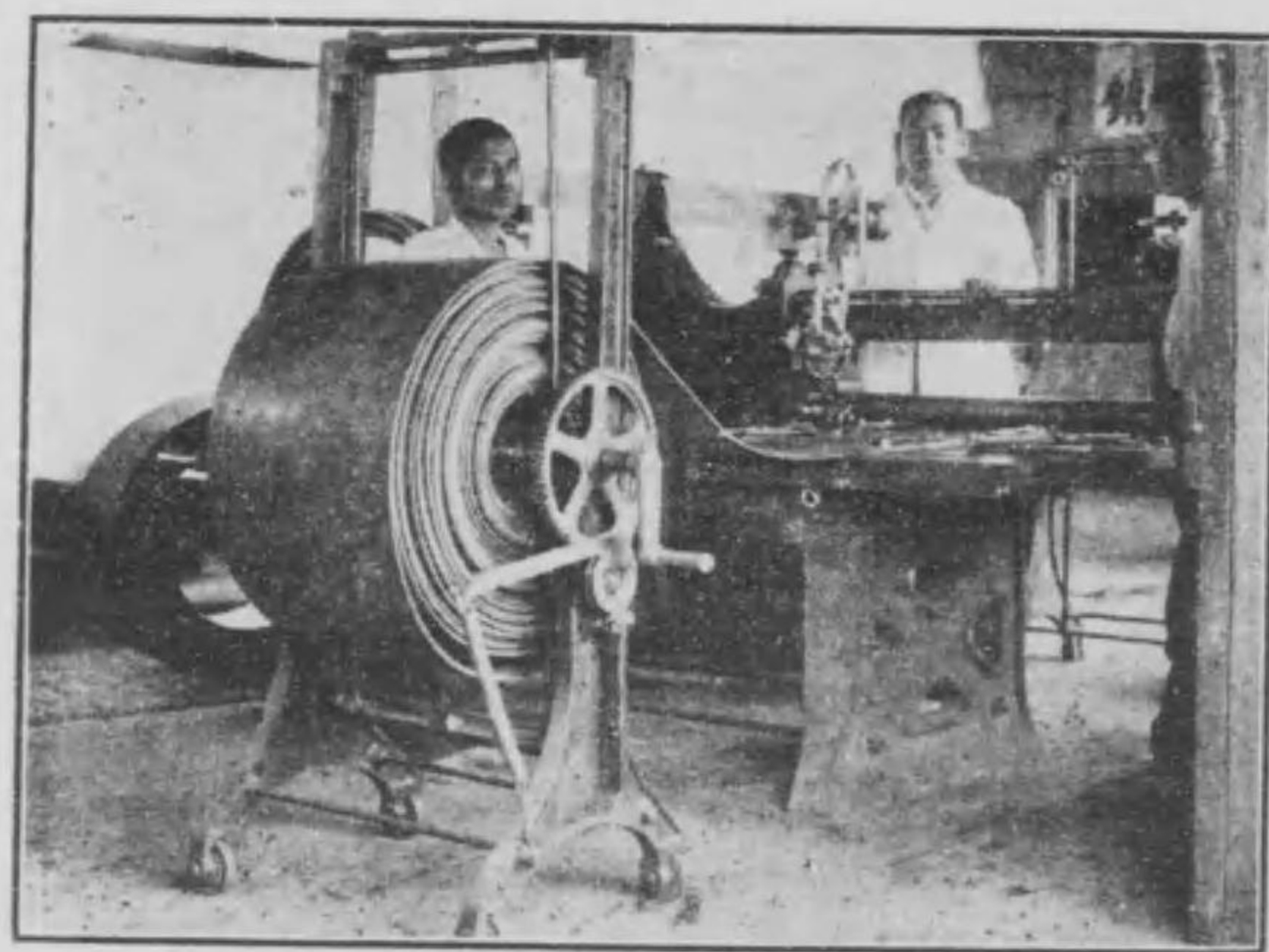

革帶調水防式川吉許特賣專  
一カッピーザレ式川吉正大案新用實

稻福字村草深郡伊紀府都京

帶調式川吉  
社會資合造製一カッピ

番二一六見伏話電

ピツカー製造合資會社

六三

田中合名會社

鑛山分拆用器械  
理化學器械並藥品  
田中式顯微鏡  
化學分拆用器械  
日本エナ硝子製造

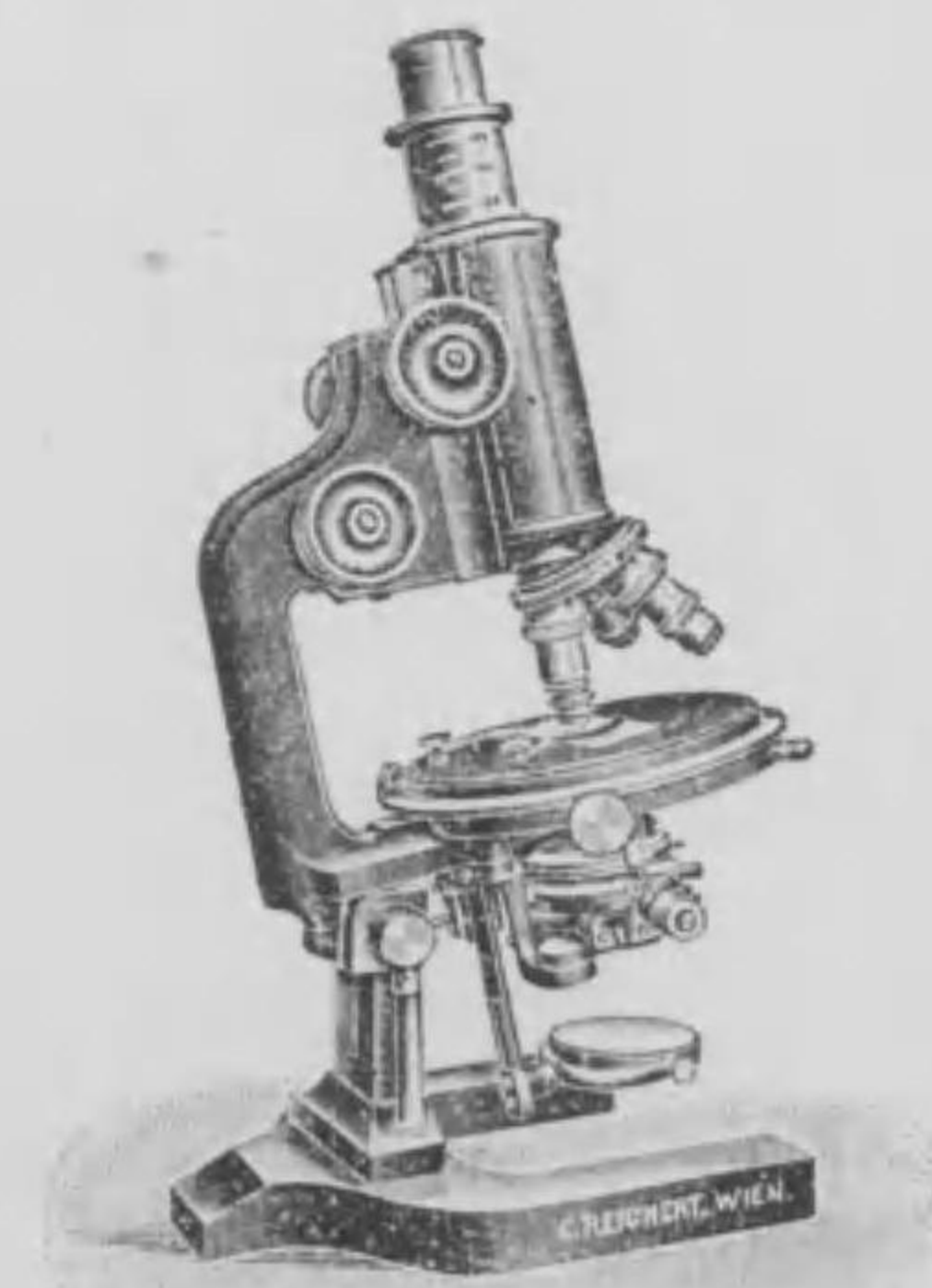

電話本局 九九四番  
電話本局長一五二〇番

振替口座(東京)一六三三番  
郵便私書函丸ノ内局第九號

社 會 名 合 中 田

地番壹目丁壹町洲重八區町麴市京東

六一

製造所 大阪府西成郡神津村 桑原可鍛鑄鐵所

電話東五八三

電車架線材料并絶縁物

可鍛鑄鐵鑄鋼

瓦斯管繼手類各種

販賣所

大阪市北區堂島濱通

株式會社 桑原商店

電話長東一四、長東一三



專賣特許 鈴木式チャンピオン噴霧器  
本器は明治四十三年來和歌縣農會府下泉南泉北兩郡の指定品として多大の補助金を下附せらるゝの外四國九州に亘り本器を指定せる農會少からざると各共進會に於て毎回優賞受領の事實は本品の優良なるを證して餘あり

本器の特長

- 堅牢無比
- 構造簡單
- 分解簡易
- 噴霧細微
- 距離遠達
- 果樹好適

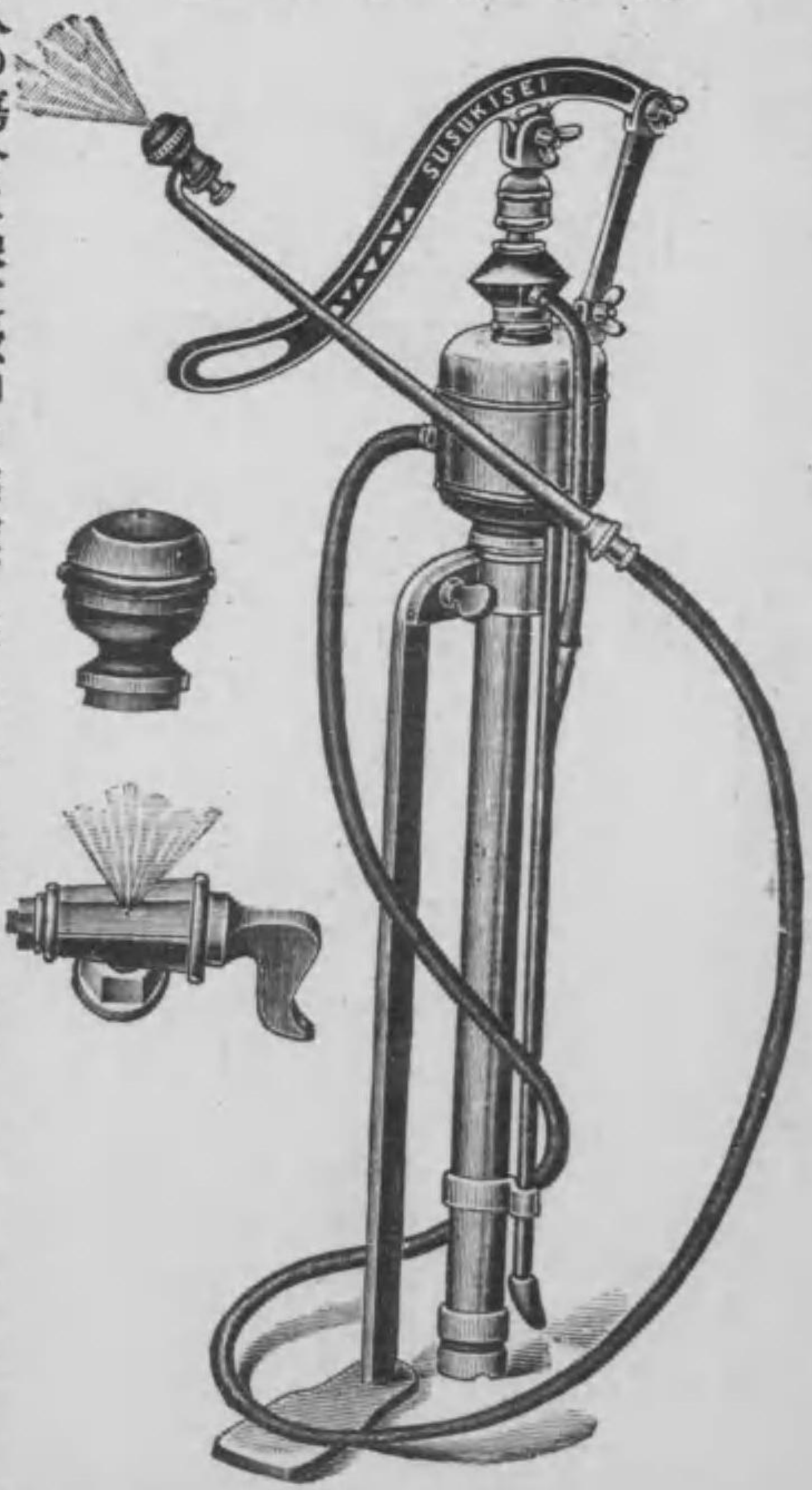

共同にて多數購入の場合には豫定數御申越被下候へば店員參上御相談申上べく尙御來店被下候へば本器の外各種噴霧器實驗に供すべく候詳細なる案内書は御申越次第進呈可仕候大阪西區本田大涉橋西詰北入

製造發賣元

鈴木松次郎商店

電話長西三九三三番 振替大阪九六五一番

鈴木松次郎商店

大阪鐵管商會

OSAKA TUBE Co.,

Cable Address.

"TEKKAN OSAKA."

A. I. & A. B. C. 5th.

NO. 8 SATSUMA-BORI, NISHI-NO CHO,  
NISHIKU, OSAKA.

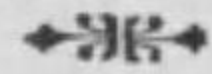

*Gas & Boiler tubes,  
Steel Joists,  
Angles,  
Channels & Plates &c.*

大阪西區薩摩堀西之町八番屋敷  
會社 大阪鐵管商會

電話西區四一五七  
振替口座大阪壹壹四七壹番

洋鐵部扱

ジヨイスト、チャ  
ンネル、アングル  
チー形、鋼板類及  
建築造船材料販賣

鐵管部扱

瓦斯管、フラン管  
鋼管、銅管等  
管類并ニ織手  
附屬品類

六七

今

鐵鐵鐵 ス ナ ボ リ ア チ ジ  
材骨橋 バ ッ | ベ ン ヤ ヨ  
類用用 キ ト ト ト ル ル ト

チャネル 三吋以上十二吋、長サ四十六呎迄

シヨイスト 四吋以上二十四吋、長サ四十六呎迄

中村英丸商店

六六

大阪市西區立賣堀北通六丁目

中村英丸商店

電話西長一八四九番

# Dr. K. Tatsuno and Y. Kataoka. ARCHITECTS.

## 建築工事設計監督

工學博士 辰野金吾  
工學士 片岡安  
事務所

大阪市東區今橋一丁目十一番地  
電話本局二二四一番

## 清水式マリン・グリユー・ピッチ



製造所 大阪府東成郡鯉江町字蒲生  
丹羽工業所  
電話東二六九二番  
大阪振替一七八三番  
貯金口座

商標  
販賣所 大阪市東區釣鐘町二ノ三〇  
丹羽商店  
長電話東一五五番  
大阪振替三五七番  
貯金口座

◎注意セヨ!! リア物偽ルセ付貼ヲ標商ノ似類!! ヨセ意注◎

- ◎清水式「マリン、グリユー、ピッチ」は  
他製品に比し遙に優等なる弾力と粘着力を有し、能く寒暑、風土の變動によつて變質する事なく最も耐久性に富めり、故に外國品を使用する必要なき事を認知せらる。
- ◎清水式「マリン、グリユー、ピッチ」は  
明治三十一年より海軍各造船廠へ四百萬ポンド餘の供給をなせり。
- ◎清水式「マリン、グリユー、ピッチ」は  
船舶の甲板、船橋等の填隙用防水材料に充つるを主とするものなれども漁船の船底、舷側或は荷箱等の防水及醸造用酒樽等諸種の物に向つて應用自在なり、且つ電氣の不導體なるが故に電氣工場に於ても多く使用せらる。

岡原義二商店

諸機械工具并附屬品電氣機械材料  
バルブ、コック、其他計器類一式

THE AUTOMATIC DIAMOND INJECTOR

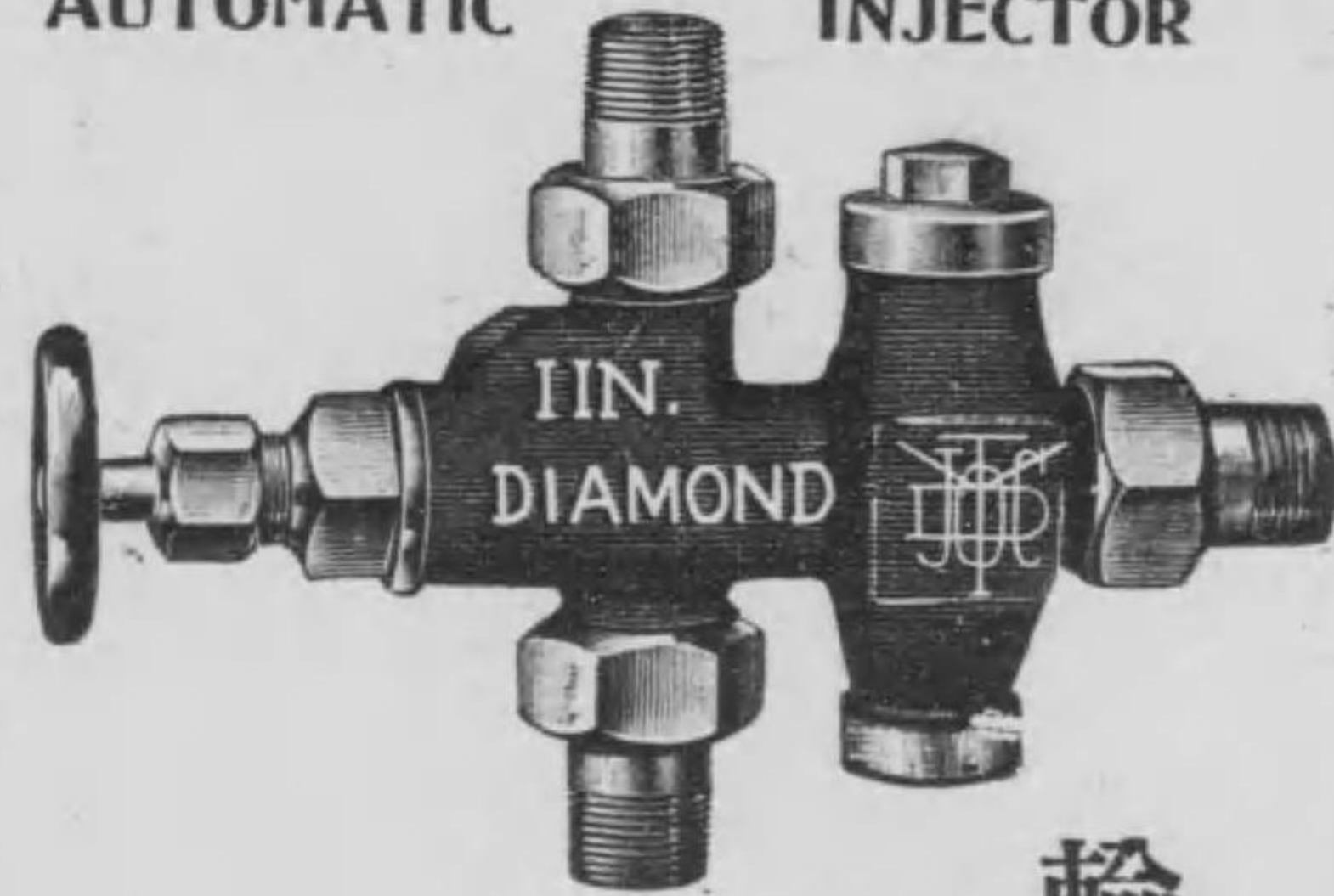

輸入販賣及製造業

岡原義二商店

商店  
東京市京橋區元數寄屋町四丁目五番地  
電話新橋九七一(長)九七二番  
振替貯金東京第六六八三番  
電信略號(才E)

工場  
東京市芝區三田四國町貳拾參番地  
諸機械製作及  
砲金眞鍮鑄造 岡原商店工作部

七〇

電氣諸機械器具及材料品販賣  
電氣工事設計監督請負



合名  
會社

東京中央電氣商會

東京市芝區露月町十五番地  
電話特長芝二二三二番

會主 所 銀 作

其他各種修繕等も一切可仕候

東京中央電氣商會

七一

# 水道用品 製造專業



## 花菱鐵工所

所主 田中喜三郎

大阪市南區難波稻荷町二ノ九二八  
電話 西四五一九



臺灣總督府新築廳舍コンプレツソル式基礎工事作業ノ實況

特許コンプレツソル式基礎工事  
鐵筋コンクリート建築其他煙突橋梁等  
鐵筋コンクリート最新式鋼材販賣

### 東洋コンプレツソル株式會社

東京市麴町區八重洲一丁目一番地

電話本局二八〇六番

汽機、汽罐、造船  
鐵道、建築、橋梁  
銑鐵 (洋銑各種、漢陽銑)

用鐵鋼材各種

自轉車用ヤマツ三太タイヤ

大阪市西區立賣堀北通六丁目廿八番屋敷

# 鐵鋼銑商 今 津田勝五郎商店

(賣取約特)

英國ジョナスコルバー社製造  
眼鏡 印鋼 各種  
東京三田土ゴム會社製造  
其他ゴム製品販賣

電話 長西九九九〇〇七八番  
長西九九九〇〇七八番  
長西九九九〇〇七八番  
振替口座大阪四四一

## G. BLUNDELL & CO.

YOKOHAMA & TOKYO.

### 會商ルデンラプージ

理代總本日

英國サミュエル、オスボーン會社 高速度並普通鋼、螺錐及鋸類  
英國タフリユー、リーベル會社 空氣 壓 搾 機  
英國モークス、ベータント、プレートブロック會社 特許フレール、フロック類  
英國アール、フッド、ハツギー父子會社 柔軟鋼線網  
英國ジョルジ、スウ井フト父子會社 諸 機械類

本店 橫濱市山下町四十一番地(電話 一一二九番)

出張所 東京市京橋區白魚川岸十一號(電話京橋一四四〇番)

英國リパブル、ベータント會社 特許フワイヤー、パイ  
英國タフリユー、ビー、チツク會社 諸 機械油  
英國オイル及ウエスト、セーピングマシン會社 オイルセパレーター  
米國ハンソン、アード、バンウ井ンクル會社 電 鍍 用品  
米國 フリストル會社 諸 機械類



支店

名古屋市白壁町一丁目  
電話長二四五二番

特別高壓用碍子

京都市本町通二ノ橋

松風陶器合資會社

電話 長下二三四番  
下三〇七番

製造専門工場



出張所

東京市京橋區南傳馬町三丁目  
電話長京橋一〇二二番

輸入防退バルブ、コック界ノ大王

高壓用保用證附  
登錄商標旭印



高壓用特製品  
登錄商標星印

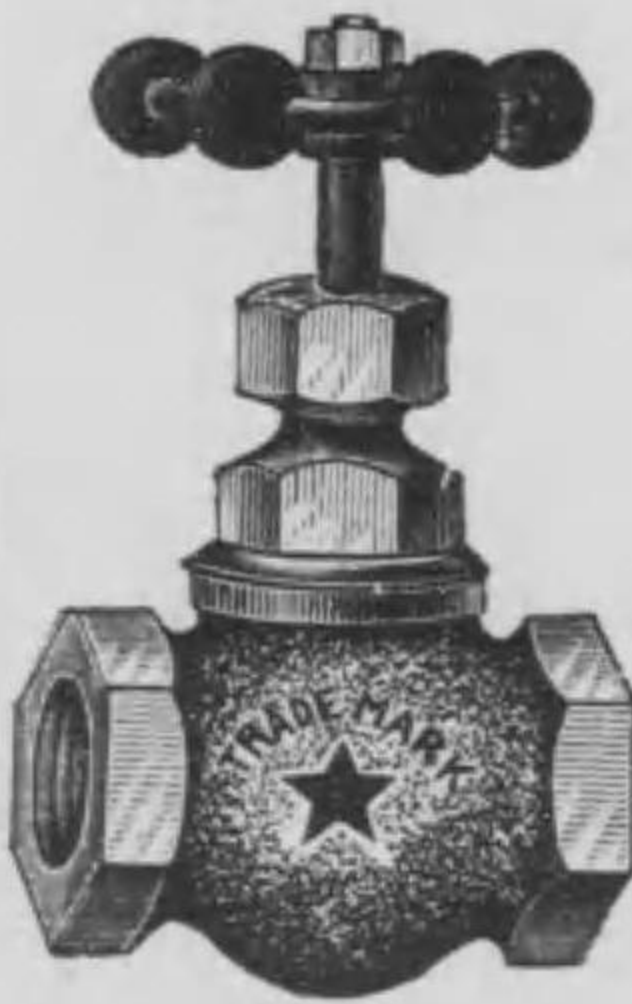

專賣特許清式水  
蒸氣減壓バルブ

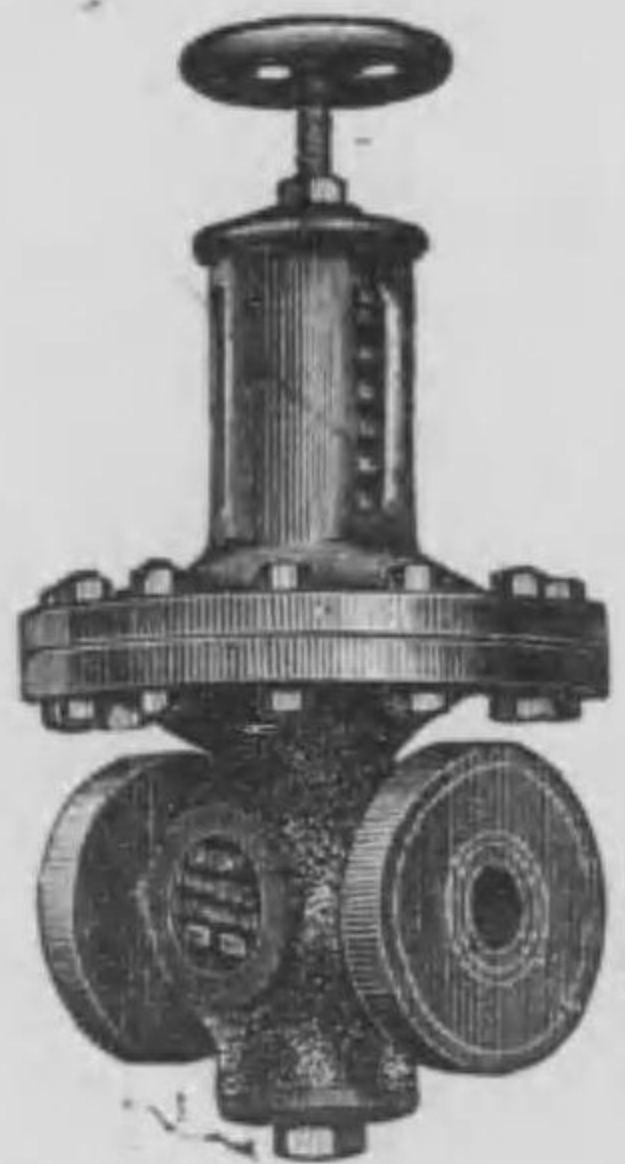

◎清水式蒸氣減壓バルブ  
一定ノ蒸氣壓力ヲ其用途ニ應  
ジテ任意ニ遞減調節スルモノニシテ構造完全汎ク  
在來品ノ短所ヲ補ヒ學理ト經驗トニ基キ案出セル  
理想的ノ絕品ナリ  
◎價額表ハ御照會次第呈送ス

特許清水式蒸氣減壓弁  
特許橋本式水道自在器  
特許堀式唧筒及接合器  
特許山本式無音水器  
關西臺灣鮮滿一手販賣  
バルブコック水道用品  
諸機械附屬品製作販賣

大阪西區立賣堀北通五丁目

吉春商店

店主 吉田 鐵一

長電話西(三六二番)  
振替大阪(一〇四五三)  
發電略號(ヨ)又ハ(ヨシ)

SUMITA MACHINE WORKS.  
OSAKA, JAPAN.

Blowers —  
Exhausters —  
Forges & Pumps.

送風機、排風機  
ポンプ専門製作

住田作五郎鐵工部

大阪市西區立賣堀北通六丁目  
電話長西一三三番

カタログ御入用ノ方ニハ進呈ス

YAMATO ANTI-FRICTION METALS

御購入ノ際摸造品ニ御注意ナセ

東京市橋區開明二丁目九番地

ヤマトメタル商會

會商ルタメトスヤ

PHOSPHOR BRONZE  
Stern-Tube Metal  
Packing Metal  
White Brass  
White Bronze  
Plastic Metal  
Specially Hard Brand  
% Brand  
Micro-Structure Brand

交流發電機電動機及附屬品器具製作  
 各種電球及電氣用品諸材料販賣  
 電氣事業設計監督并工事請負

株式會社 東京電球製作所製品關西一手販賣



# 都志電機商會

營業所 神戸市兵庫湊町一丁目二〇八番地

工場 神戸市兵庫江川町三十八番地

電話本局二六八六番

## 製 作 品 目

專賣特許

一二重瓶消火器

實用新案

陸軍陣營具

一制定消火器

一回轉式消火器

一自働式噴霧器

アルミニウム

一器具一式



(道車電)橋綿木堀横西區西市阪大

社 會 式 株 器 火 消 瓶 重 二

四八〇四阪大座口替振 五八一二西長話電

OKAMOTO ENGINE WORKS.  
STEEL BUILDING & ENGINEERINGS  
OSAKA, Tel. No. 1771, West.

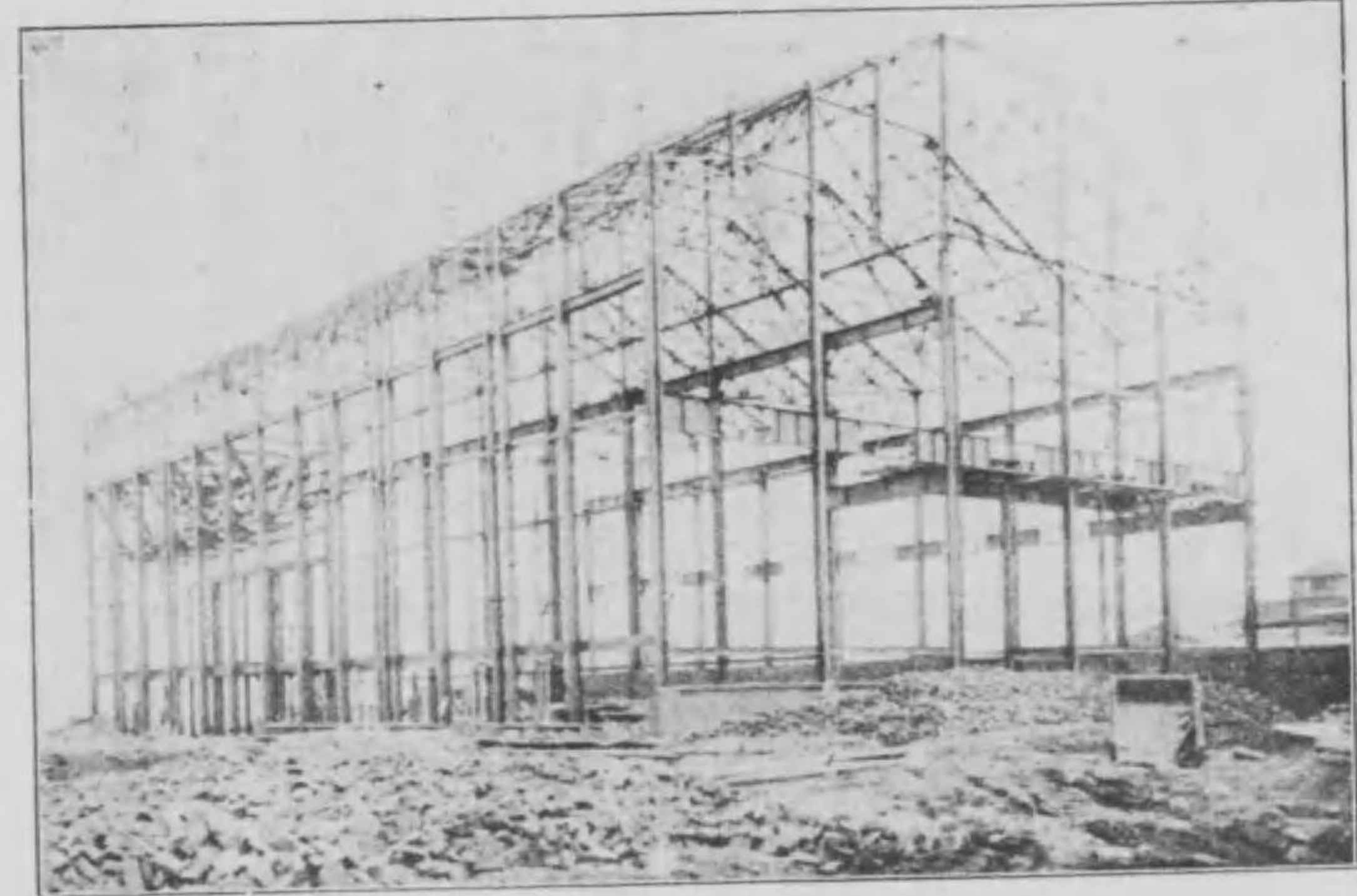

岡本工作所

八二

營業課目

鐵骨建築 橋梁橋 海陸汽機 汽機罐 諸唧筒類 諸機械類 設計製作

特 色  
材 料 加 工 最 善

熟練の技術者及職工の有ス

岡本工作所

大阪市西區本田町通二丁目五三  
電話西一七七一番

岡本工作所  
電話西一七七二番  
大阪市西區本田町通二丁目五三

各種鋼板材料ヲ長短シ又ハ多角形各種ニ剪削シ迅速ナル需用ニ應ズベク候

造船用 橋梁用 建築用 鐵骨用



株式會社 シーヤリング工場  
大阪市北區西堀川町二十七番地  
電話長東壹壹壹〇番



支店 シーヤリング工場  
東京市京橋區月島東仲通六丁目七番地  
電話長京橋二六二九番

總テ鐵骨各種繼目板等ノ製作

シーヤリング工場

八三