بخاطر بمباران حومه بندر هایفونك توسط هواپیما های آمریکائی :

شوروی بامریکا یادداشت اعتراض داد

چند بمب از هواپیماهای امریکا در نزدیکی کشتی های شوروی افتاد

ارتش وپلیس اندونزی بمخالفان سوکارنو پیوستند

•

چین کمونیست شدیدا به حوادث سیاسی اخیر اندونزی حمله کرد

اطلاعات

یکشنبه ۱۹ تیرماه ۱۳۴۵ . . . . . شماره ۱۲۰۲۳

. . . . . سال چهل و یکم . . . . . تکشماره ٤ ریال

• اوتانت دبیر کل سازمان ملل متحد اخطار کرد دورنمای اوضاع ویتنام بیش از هر زمانی تاریك است

* چوئن‌لای نخست‌وزیر چین کمونیست پیشنهاد تشکیل کنفرانس ژنو راکه توسط بانو گاندی شده بود رد کرد

در صفحه ۳

کارمندان سئوال میکنند . . . . . شورایعالی اداری کشور پاسخ میگوید . . . . .

قانون استخدام

با تامین اعتبار لازم در بودجه کل کشور درسالهای آینده:

حقوق کارمندان غیر رسمی اضافه میشود

پایه مستخدمین رسمی دولت بدون درنظر گرفتن سالهای خدمت غیر رسمی آنان تعیین میشود

در مورد نحوه اعطای پایه به کارمندان رسمی و غیر رسمی ، با احتساب سالهای خدمت آنان، وضع کارمندان پیمانی ، روزمزد و ثابت وکارگر روزمزد موقت وزارت راه در قانون جدید استخدام و وضع

بقیه در صفحه سیزدهم

بموجب لایحه‌ایکه امروز تقدیم مجلس شورایملی شد :

مجازات تقلب در مواد غذائی اعدام است

تهیه کنندگان مواد بهداشتی و آرایشی تقلبی نیز بمجازاتهای شدید محکوم میشوند

تبلیغ محصولات آرایشی، بهداشتی و غذائی توام باجایزه جرم است

بجرائم متقلبین در مواد غذائی و آرایشی و بهداشتی درمحاکم خارج از نوبت رسیدگی میشود

امروز لایحه مجازات متقلبین در مواد غذائی بوسیله آقای دکتر شاهقلی ، وزیر بهداری تقدیم مجلس شورایملی شد . متن لایحه بشرح زیر است .

ماده ۱ـ اشخاصی که اقدام به تهیه ، ساختن ، عرضه ، فروش ، ورود وصدور موادیکه بمصرف تغذیه یاآرایش یابهداشت انسان میرسد مینمایند ملزم برعایت مقررات این قانون میباشند .

تفاوت ساختن و تهیه آنست که تهیه کننده در مواد غذائی طبیعی هیچگونه تغییری نمیدهد و حال آنکه سازنده مواد طبیعی رابصورت دیگری درمی‌آورد .

ماده ۲ـ موادیکه مشمول مقررات این قانون است عبارتست از :

۱ـ هرمادهایکه بمصرف تغذیه انسان برسد اعم از جامد یامایع به

بقیه در صفحه سیزدهم

این عکس که امروز به تهران رسیده ، دکتر سوکارنو را همراه منشی خودش در جلسه کنگره ملی اندونزی نشان میدهد .در این کنگره بود که اختیارات سوکارنو سلب شد و وی در این عکس در حالیکه با هیجان وعصبانیت نسبت بوضع سیاسی کشورش اظهار نظر میکند دیده میشود.

کمونیست های اندونزی برای مقابله با وضع سیاسی تازه این کشور آماده میشوند

در صفحه ٤

ملکه های زیبائی شرق

مسابقات انتخاب ملکه‌زیبائی‌جهان بزودی در میامی (امریکا) آغازمیشود وازهم‌اکنون‌ملکه‌های‌زیبائی کشورهای مختلف وارد این شهر شده‌اند . در این عکس سه ملکه زیبائی از سه کشور خاورمیانه‌وشمال افریقا(ترکیه، اسرائیل ومراکش) بالباسهای‌محلی، هنگام ورود به‌میامی دیده میشوند. (عکس رادیوئی اطلاعات)

چك «ایزوستیا» برای خانم «ویلسون»

لندن ـ ۹ژوئیه ـ رویتر امروز اعلام شد که از طرف دفتر روزنامه «ایزوستیا»ارگان دولت شوروی یك طغری چك برای خانم ویلسون همسر نخست وزیر انگلیس فرستاده شده‌است، این‌چك‌بابت انتشار یك قطعه شعر خانم ویلسون در روزنامه ایزوستیا برای خانم ویلسون فرستاده شده است ، نام این شعر «بمب» است .

دختران بارهای سایگون اعتصاب کردند !

سایگون ـ ۹ژوئیه ـ خبر گزاری فرانسه ـ دختران بار های سایگون از امروز دست باعتصاب دامنه داری زدند . وباین ترتیب‌مشکلی برمشکلات حکومت ژنرال کائوکی افزودند وظیفه دختران بار های‌سایگون سر گرم‌کردن‌سربازان‌امریکائی در ایام مرخصی و بیکاری‌آنان بود .

سخنگوی اعتصابیون به خبرنگاران گفت :

مادامی که صاحبان‌بار هاحاضر نشوند سهم مناسبی ازقیمت «فیش» (مشروبی که میخورند و بهای آن را مشتری می پردازد)را به آنها نپردازند اعتصاب ادامه خواهد داشت.

دختران اعتصابی بلافاصله بعد از آغاز اعتصاب از بارها خارج شدند و در پیاده رو ها بست نشستند .

ایران ، عربستان و کویت

ازامروز مذاکرات خودرابرای تعیین‌حدودفلات‌قاره‌آغاز کردند

کپنهاك ـ رویتر ـ نمایندگان‌ایران، عربستان سعودی و کویت از امروز در کپنهاك مذاکرات خود رابرای رفع نهائی اختلافات در خلیج‌فارس آغاز کردند . تلاش های گذشته در این مورد با شکست مواجه شده اماناظران براین عقیده هستند که اینبار سه کشور در باره تعیین حدودفلات‌قاره وآبهای ساحلی خود توافق خواهند کرد . کشف ذخایر عظیم نفت در خلیج فارس ، تقسیم آبهای ساحلی رابرای هرسه کشور ازلحاظ اقتصادی حائزاهمیت فراوان ساخته است .

منابع سیاسی میگویند نمایندگان سه کشور پیرامون اقدامات مشترك برای کشف واستخراج نفت درخلیج فارس نیز مذاکره خواهند کرد ولی منابع وابسته به نمایندگان سه کشور ظاهرا این موضوع رانائیدنکرده‌اند.

هیئت های نمایندگی

هیئت نمایندگی ایران بریاست آقای دکتر یگانه وزیر مشاور وهیات نمایندگی کویت بریاست شیخ‌صباح احمدالصباح وزیر خارجه و هیات نمایندگی عربستان بریاست وزیرنفت و منابع معدنی این کشورواردکپنهاك شده‌اند .

بدنبال رگبار شدید و ناگهانی دیشب اداره هواشناسی پیش‌بینی کرد :

امشب هم در تهران باران میبارد

دیشب بدنبال رعد و برق درآسمان تهران ، رگبار شدیدی بارید که چند دقیقه ادامه یافت و هوای تهران‌چند درجه خنك شد .

بارندگی دیشب اگر چه کوتاه‌مدت بود ولی هوای تهران را لطیف کرد . هوا شناسی میزان بارندگی دیشب در تهران وشمیرانات‌رایك‌میلیمتر گزارش داد .

★ مردم غافلگیر شدند

باران دیشب مردم تهران را غافلگیر کرد ، آنها که در خیابان و بیرون بودند هرگز تصور نمیکردند که در یکی از روز های گرم تابستان با ریزش رگبار روبرو شوند ، بهر حال با آنکه ریزش باران طولی نکشید خیابان ها کم و بیش خلوت شد و مردم به مغازه ها و نقاط سر پوشیده پناه میبردند و در انتظار قطع رگبار ماندند .

* سال گذشته

سال گذشته در یك چنین روزی هوای تهران صاف و گرم بود ودرجه حرارت هوا ۳۷ درجه بود ولی بسبب بارندگی دیروز و جریان هوا ،حداکثر درجه حرارت تهران دیروزبه ۳۳درجه کاهش یافت .

★ اسباب کشی

مردم تهران در اوایل شب‌گذشته که با ریزش باران رو برو شدند ، از پشت بام ها به اطاقها اسباب‌کشی کردند ولی ساعتی بعد که هوا خوب شد باز بجای اول باز گشتند و با استفاده از خنکی هوا خواب راحتی کردند .

★ گرم و بارانی

هوا شناسی اعلام داشت که درجه حرارت هوای تهران امروز سه درجه افزایش می یابد و هوای تهران گرم میشود امشب نیز در تهران هوای ناپایداری بوجود خواهدآمد و احتمال وزش باد و تشکیل ابر و بارندگی میرود .

آژانس هنری چنگیز عسکرپور

بشماره ٦٤۱۹۱ تغییر یافت .

۱ـ۲ آ ـ ۱٤۳۳۰

مودیان محترم مالیاتی

فقط ۱۲ روز دیگر

مهلت قانونی باقی است که اظهارنامه و مالیات خودرا تسلیم فرمائید تامشمول پرداخت جریمه قانونی نشوید.

مدیر کل وصول تهران وحومه

یک خانم آموزگار قهرمان شانس شد

دوشیزه آریان‌دخت‌وحید پس از آنکه برنده ۲۰هزار تومان شد در قرعه کشی تعیین قهرمان شانس بلیط های اعانه ملی شرکت‌کرد و یکدستگاه اپل مدل ۱۹٦٦ را تصاحب نمود.

برنده جایزه ۲۰۰ هزار تومانی بلیط های اعانه ملی در هفته گذشته آقای دکتر شمس‌الدین رئیسی‌اهل نیشابور ساکن تهران خیابان اقبال کوچه دماوندی بود وجایزه قهرمان شانس به دوشیزه آریان‌دخت‌وحید ساکن تهران آموزگار دبستان و دبیرستان سهیل تعلق گرفت .

بقیه در صفحه ۱۵

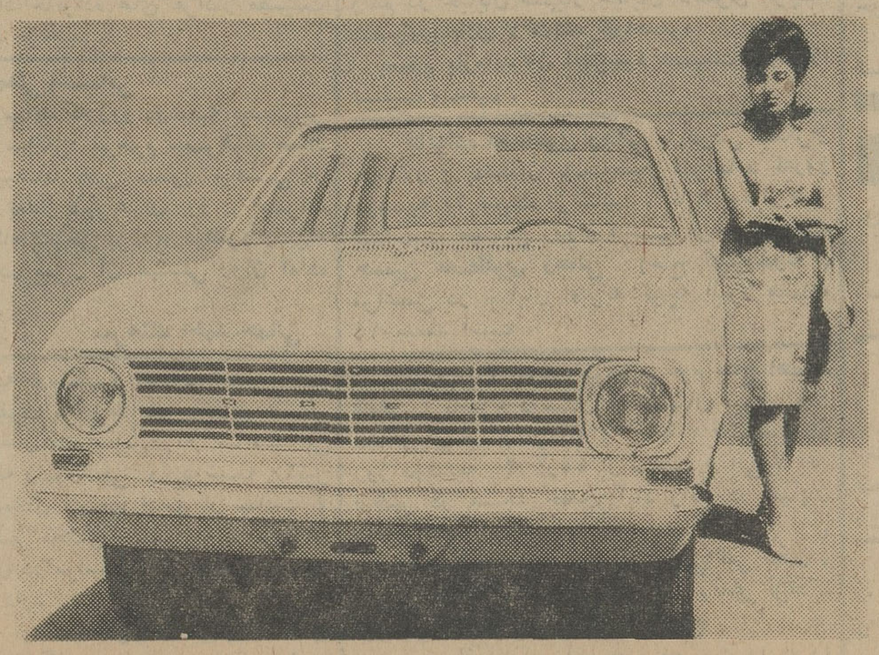

دوشیزه آریان‌دخت‌وحید آموزگار ساکن تهران قهرمان شانس شد وعلاوه بر ۲۰ هزار تومان جایزه نقدی بدریافت یکدستگاه اتومبیل اپل مدل ۱۹٦٦ نایل آمد .

اطلاعیه مربوط بتغییر موعد ثبت‌نام امتحان مسابقه ورودی دانشکده پزشکی گندی‌شاپور

پیروآگهی های قبلی مبنی براینکه درسال‌جاری امتحان‌مسابقه ورودی دانشکده پزشکی گندی‌شاپور اهواز تحت‌نظر دانشکده پزشکی تهران ودرهمان موقع درتهران انجام خواهد شد . اینك باطلاع داوطلبان میرساند طبق تصمیم دانشکده پزشکی تهران مهلت ثبت نام فقط تا بیستم تیرماه ٤۵ تعیین‌گردیده است‌ضمنا اعلام میدارد چون اساتید خارجی دانشکده بزبان انگلیسی‌تدریس وامتحان مینمایند دانستن زبان انگلیسی شرط تحصیل دردانشکده پزشکی گندی‌شاپور میباشد رئیس دانشکده پزشکی گندی‌شاپور

امتحانات ورودی مدرسه عالی دختران ایران

ساعت نه صبح روز چهارشنبه بیست ودوم تیرماه جاری درمحل مدرسه عالی شروع خواهد شد . داوطلبانی‌که مدارك آنها کامل است ودرمصاحبه ورودی شرکت نموده‌اند ساعت هشت صبح روز مذکور درمدرسه عالی حاضر شوند .

داوطلبانی‌که درشهریورماه ثبت‌نام خواهند نمود روز بیست و ششم شهریور امتحان ورودی خواهند داد .

دبیرخانه مدرسه عالی دختران ایران

صندوق پس‌انداز مسکن بانك‌رهنی‌ایران

به مشترکین حائز شرایط وام ۹۰۰ر۰۰۰ ریالی با بهره ۷ در صد بمدت ۱۵ سال میپردازد . برای استفاده از این امتیازدر شعبه مرکزی خیابان فردوسی ـ شعبه‌شرق خیابان شهباز ـ شعبه غرب خیابان نواب و شعب شهرستانها حسابی بنام خود و فرزندان خود افتتاح نمائید . الف ۲۹۳٤ بانك رهنی ایران

حفر چاه در جیرفت ممنوع است

چون برنامه مطالعات آبهای زیرزمینی و آبیاری و عمران دشت جیرفت در دست اقدام است‌لذا بموجب ماده۲ قانون حفظ وحراست منابع آبیاری زیرزمینی کشور از تاریخ درج این آگهی درروزنامه کثیرالانتشار حفرچاه عمیق و نیمه عمیق موتوری درمنطقه جیرفت طبق نقشه‌های موجود درقسمت طرح و بررسیهای این وزارت و سازمان عمران جیرفت ممنوعه اعلام میشود . الف ۲۹۲۰

۱ـ۳ آ ـ ۱٤۳۸۰ وزیر آب‌وبرق

سیری در سه کشور

در یک شهر مسلمان نشین

— ۱۳ —

بازدید نقاط صنعتی و کشاورزی یوگسلاوی باراه‌آهن شروع گردید و ساعت ۸ صبح‌روز سوم اقامت ، قطار در ایستگاه (زینکا) توقف کرد و پس ازانجام تشریفات ومراسم استقبال مقامات محلی که خوانندگان محترم سابقه پیدا کرده‌اند شاهنشاه بااتومبیل برای بازدید کارخانه ذوب‌آهن این شهر عزیمت فرمودند و فریب‌دو ساعت قسمت‌های مختلف این کارخانه بزرگ را زیر نظر دقیق گرفتند ودرمیان احساسات سرشار کارگران‌منطقه کارخانه راترك فرموده به ایستگاه راه‌آهن بازگشتندو بوسیله همان‌قطارمخصوص عازم شهرمعروف (سارایه‌وو) گردیدند.

مسافت میان (زینکا) و (سارایه‌وو) زیاد نبود و ساعت ۱۱ صبح واگن مخصوص جلوی در خروجی ایستگاه بزرك‌این‌شهر، کنارفرشهائی که سطح‌ایستگاه راپوشانیده بود توقف کرد .

سارایه‌وو در ردیف شهرهای مهم یوگسلاوی است وبطوریکه سابقا اشاره شد اکثریت ساکنین این شهر را مسلمانان تشکیل میدهند ، ۶۰درصد از سکنه سارایه‌وو مسلمان هستندو این‌شهر،دارای سابقه‌تاریخی چند صد ساله از زمان تسلط عثمانی‌هاست ،مساجد بزرك و معروفی دارد که یکی از آن مساجد بنام‌مسجد قاضی‌مورد بازدید شاهنشاه قرار گرفت و یك تخته‌قالی بزرك سی‌وپنج‌متر مربعی کار کرمان که بسیار ظریف ونفیس بود هنگام بازدید این مسجد از طرف شاهنشاه اهداء شد و متولیان و متصدیان مسجد از این عطیه ملوکانه تشکر کردند.

استقبال مردم این شهربی‌نظیر بود، از جلوی در ایستگاه راه‌آهن تا اقامتگاه اعلیحضرت که مسافت زیادی بود در دو طرف خیابانهای عریض ویاکم‌عرض قدیمی شهر ، جمعیت موج میزد و در میان این ازدحام، مسلمانان بخوبی مشخص بودند، بسیاری از آنها فینه بسر داشتند.

بعد ازظهر آن روز بازدید این شهر تاریخی آغاز گردید، در کتابخانه مسجد قاضی ، بسیاری از کتب خطی قدیم ایران وکلام‌الله مجید که با خطوط‌کاتبین معروف‌اسلام نوشته شده بود مورد بازدید شاهنشاه قرار گرفت، پس از آن شاهنشاه پیاده‌از یکی ،دوکوچه عبور فرمودند تاموزه انقلاب راتماشا فرمایند.

در پیچ یك خیابان کم عرض ، در چهارراهی که به‌پل روی‌رودخانه میرسید چای دوباروی سنك‌فرش دیده میشد، توضیح راهنمای آثار تاریخی شهر چنین بود : درسال ۱۹۱۴ که‌شعله جنك‌بین‌الملل‌اول فروزان‌گردید، ناشی از همین جای‌پای جوانی از اهل صربستان بود که‌درسرهمین‌پیچ برای‌کشتن «آرشیدوك فرانتزفردیناند» ولیعهد اطریش کمین کرده بود و همینکه اتومبیل کالسکه‌ای قدیم ولیعهد که خانمش نیز در کنار او نشسته بود باین نقطه رسید، جوان متعصب صربی که «گاوریلو» نام داشت و در همین نقطه ایستاده بود و جای پای اورا حجاری ودرجای خود نصب کرده‌اند با طپانچه خود بسوی ولیعهد اطریش شلیك کرد و با ضرب چندگلوله اورا از پای درآورد ولی بخانمش‌آسیبی نرسانید، جوان بلافاصله دستگیر گردید و قتل‌ولیعهد ناگهان موجی از خشم در امپراطوری اطریش که در یوگسلاوی تسلط داشت بوجود آورد وامپراطور اطریش اعلان بسیج عمومی داد وجنك ابتدا میان اتریش و صربستان شروع شد و سپس گسترش یافت‌وناگهان صورت یك جنك جهانی عظیم را پیداکرد که چهارسال دنیا در آتش این‌جنك میسوخت و خرابی وخسارات فراوان به‌بشریت وارد آمد.

درسرهمین پیچ موزه‌ای بوجود آمده است بنام موزه انقلاب ، حاوی عکس‌ها و تاریخچه‌این حادثه که‌از ابتدای شلیك گلوله جوان صربی شروع میشود تا جریان محاکمه او و همدستانش و مدافعات وکلای جوان متعصب صربی ، ودر واقع از میهن‌پرستی این جوان در نمایش مناظر مختلف تجلیل شده است زیرا ملت‌میهن پرست، این حادثه را خلاصی کشور از یوغ امپراطوری اطریش و دیگر کشورهائی که یوگسلاوی را قطعه‌قطعه کرده و در تصرف داشتند میدانند. جوان‌صربی‌بواسطه صغر سن محکوم باعدام نشد ولی براثر ابتلای به‌مرض سل در زندان پس از چند سال فوت کرد.

بدنبال فداکاریهائی که در این موزه از جوانان ومردم میهن‌پرست یوگسلاوی بصورت‌عکس‌ها ونقشه‌ها و کتیبه‌ها بچشم میخورد، سرگذشت جالب توجه مارشال تیتو از بدو شروع جنك‌های پارتیزانی آغاز میگردد ، در تابلوی بزرگی اعلامیه آلمانیها که در تمام کشور برای‌جستجوی تیتو باخطوط‌درشت انتشار یافته بود جلب توجه میکرد ، در این اعلامیه عکس تیتو چاپ شده بود ودرکنار آن عددخیلی درشت یکصد هزار مارك جایزه برای کسی که اورا زنده یاکشته تحویل ارتش آلمان دهد بنظر میرسید.

***

شهر (سارایه‌وو) علاوه‌برجنبه‌های‌تاریخی وقدیمی خود ، یك شهر صنعتی نیز بشمار میرود که قسمتی از تاسیسات صنعتی‌اش مورد بازدید قرار گرفت و شب یك برنامه هنری در تئاتر ملی این شهر بمعرض‌نمایش گذارده شد.

کارخانه عظیم صنایع الکتریکی (سارایه‌وو) در پنجمین روز اقامت شاهنشاه بازدید گردید که انواع لوازم برق در آنجا ساخته میشد و بسیاری از کشورهای جهان خریدار صنایع این کارخانه هستند ،این بازدید صبح روز پنجم دوساعت بطول انجامید و سپس بااتومبیل عازم شهر (موس‌تار)شدند تاازآنجا باهواپیمای‌مخصوص ریاست جمهوری بسوی بندر تاریخی‌وزیبای (دوبرونیك) عزیمت فرمایند.

استقبال پرشور همه‌جاوجود داشت، در فرودگاه هوائی بندر (دوبرونیك) کنار دریای آدریاتیك واقع در جنوب یوگسلاوی مراسم و تشریفات رسمی صورت گرفت وساعتی بعد شاهنشاه در مهمانخانه بزرگی ، کنار دریا باستراحت پرداختند.

مسئله جلب‌سیاح و جهانگرد دریوگسلاوی اهمیت خاص پیدا کرده ، بنادری که در ساحل آدریاتیك‌قرار گرفته دارای هوای معتدل ویلاژهای زیبا ، مهمانخانه‌های عالی و کلیه وسائل جلب توریست‌در طول هزار کیلومتر کنار دریا میباشد، ازکلیه‌نقاط جهان خاصه ایتالیائی‌ها که آنطرف دریای‌آدریاتیك زندگی‌میکنند باین‌صفحات میایند، صدها جزیره زیبا در کناره‌ها وجود دارد که محل گردش‌و تفریح وشنای جهانگردان میباشد ،دولت یوگسلاوی برنامه وسیعی برای جلب سیاح‌تنظیم‌کرده وامیدوار است درآمدسالانه‌کشور را که گفته میشد در سال چهارصد میلیون دلار است افزایش دهد وبپایه کشورهای ایتالیا و اسپانی برساند.

مجالس ترحیم و یاد بود

بسمه تعالی

بمناسبت تصادف روز دوشنبه ۲۲ربیع‌الاول مطابق با بیستم تیرماه با اولین سال درگذشت ثقة‌المحدثین‌مرحوم **حاج سید محمد جواد سدهی واعظ** طاب ثراه بزرك خاندان سدهی مجلس تذکری از ساعت ۸ الی ۱۰ بعد از ظهردرمسجد حاج ابوالفتح واقع در میدان شاه منعقد است شرکت علماء اعلام و وعاظ کرام و ذاکرین محترم و جامعه مداح تهران و هیئات دینی‌موجب شادی روح آنمرحوم وتشکر و امتنان‌بازماندگان است .

خاندان سدهی . خاندان موسویان

با نهایت تاثر و تاسف درگذشت **دوشیزه نصرت دیهیم** صبیهٔ جناب آقای محمد دیهیم نمایندهٔ محترم مجلس شورای‌ملی باطلاع‌دوستان و آشنایان میرسد . مجلس تذکر آن شادروان از ساعت ۹ صبح تا ساعت ۱۱ روز دوشنبه بیستیم تیرماه در مسجد مجد برگزار خواهدشد

رئیس مجلس‌شورای‌ملی — مهندس عبداله‌ریاضی

سناتورها و نمایندگان آذربایجان بانهایت تاسف و تاثر درگذشت صبیه ناکام جناب آقای محمد دیهیم نماینده محترم مجلس شورای ملی را باطلاع میرساند . مجلس ختم از ساعت ۹ الی ۱۱ صبح دوشنبه ۲۰ تیر ماه در مسجدمجد منعقد خواهد بود .

سپهبد ورهرام . احمد بهادری
دکتر شفیع امین . کریم اهری . اقبالی . احتشامی . دکتر امامی . دکتر آقایان . مهندس بهبودی . باغمیشهٔ . پزشگی . تبریزی . جهانشاهی . دکتر حکمت . حق‌شناس .ختائی. زهتابفرد .مهندس زنجانچی.زرگرزاده .ذبیحی. شکیبا . دکتر صاحبقلم . دکتر عدل . دکترعدل طباطبائی . مهندس عدلی . موسوی ماکوئی . دکتر مدنی . مرادی . متولی‌باشی . مهندس‌والا

با کمال تاثر بدین وسیله باستحضار آذربایجانیان مقیم مرکز میرساندکه صبیه جناب آقای محمد دیهیم نماینده محترم مجلس شورای ملی برحمت ایزدی پیوسته و مجلس ختم آن مرحومه از ساعت ۹ الی ۱۱ دوشنبه ۲۰ تیر ماه در مسجد مجد برگزار خواهد بود .

رئیس جمعیت آذربایجانیان — دکتر عباس ادهم (اعلم‌الملك)

آ — ۱۰۴۲۳

خانواده های علم . زعفرانچی . خرازی . دکتر دادفر .چایچی . شربت اوغلی .منشی‌زاده. حجازی.سرهنگیان . دلالی .بهرامی. کلاقیچیان. لطفی زاده . سرهنك هشترودی . واحدی . افراشته . خارزی . دستیار. امین‌پور .مهاجری. رضوی . مهندس حراف . کیهانی . قندچی . رحیقی . رائیان. بروجردی. رحیمیان.پوستچی. آبار . بانی شرکاء . سلیمانی . ستارالعیوب . ابراهیم خلیلی . زهتابی . دیهیم

با نهایت تاثر و تاسف درگذشت دوشیزه **نصرت دیهیم** صبیه جناب آقای حاج‌محمد دیهیم را باطلاع دوستان و خویشاوندان میرساند . مجلس ترحیم مردانه از ساعت ۹ تا ۱۱ صبح دوشنبه ۲۰ تیرماه در مسجد مجد وختم‌زنانه‌از ساعت ۵ الی ۸ بعداز ظهر همان روز در منزل شخصی واقع در امیرآباد شمالی خیابان‌کاشان پلاك ۱۱۷ منعقد خواهدبود .

واقعه ناگوار را بعموم خانواده های عزادار بویژه پدر و مادر آنمرحومه تسلیت میدهیم .

با نهایت تاسف و تاثر درگذشت آقای **ابوالقاسم ذوالریاستین** را باطلاع دوستان و خویشاوندان و فرهنگیان میرساند . مجلس ختم زنانه و مردانه روز دوشنبه ۲۰ تیر ماه ازساعت ۶ بعداز ظهر در منزل شخصی آن مرحوم واقع درنیاوران خیابان جنوبی منظریه‌درب اول‌شماره ۱۱ برقرار خواهد بود .

خانواده های ذوالریاستین . فرزین .حافظی. فرزد . دکتر شهردار . سرلشگر حسین علوی

آ — ۱۰۴۳۱

بعموم افراد خانواده های عزادار مصیبت وارده را تسلیت میدهیم .

خانواده جمالی آشتیانی

باطلاع میرساند که روز دوشنبه بیستم‌تیر ماه مصادف با سالگرد مرحوم **سرهنك ستاد جعفر جمالی** میباشد بدین منظور مراسمی از ساعت ۵ الی ۷ بعداز ظهر همان روز در امامزاده عبداله در آرامگاه فتوحی برگزار میشود وسیله ایاب و ذهاب در منزل آن بهشتی روان آماده است .

سرهنك احمد جمالی

باطلاع کلیه دوستان و اصناف محترم‌محلی میرساند نظر بفوت مرحومه **بانو صغری** همسر مرحوم مرتضی‌خان‌نقاش‌سابق‌دربار شاهنشاهی و والده حبیب‌اله زنبورکچی روز دوشنبه ۲۰تیر در خیابان مهدیخان مسجد قندی از ساعت ۴ الی ۶ بعد از ظهر مجلس ترحیم منعقد است از شرکت کنندگان در مراسم‌تشییع ومجلس‌ترحیم کمال تشکر وا دارد .

غمخوار — حبیب‌اله نقاش

بعموم بازماندگان آنمرحومه مصیبت‌وارده را تسلیت میدهیم .

با کمال تاسف فوت آقای **حسین صمیمی** که یکی از افراد شریف و خیر جنوب شهر بوده‌اند باطلاع عموم دوستان و آشنایان می — رساند . خواهشمند است در مجلس ختم آن مرحوم شرکت فرمایند.

سید جعفر بهبهانی

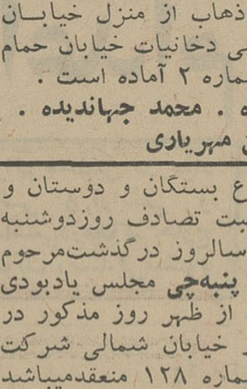

با کمال تاسف و تاثر فوت‌ناگهانی آقای **حسین صمیمی** کارمند شرکت واحد سخنگوی جنوب شهر رابه اطلاع عموم دوستان و خویشاوندان میرساند. مجلس ترحیم روز دوشنبه ۲۰ر۴۵ر از ساعت ۵ الی ۷ بعد از ظهر درمسجد خندق‌آباد واقع در خیابان اسماعیل بزاز برگزار میگردد ضمنا ختم زنانه همان ساعت در منزل شخصی واقع در خیابان عین‌الدوله کوچه معزالدوله کاشی شماره ۱۲ منعقد میباشد .

خانواده های : دربندی . حسین عالمی . جعفر کاظمی .کاظم کاظمینی. حبیب‌اله‌گیوه‌چی. ناصر حسنخانی . حاج سید اسماعیل فروغی . مهدی حیدری . عباس درودیان . عباس نام‌آور

بعموم دوستان وبازماندگان آنمرحوم مصیبت وارده را تسلیت میدهیم.

مراسم شب هفت برادر عزیزم شادروان **اسمعیل جهاندیده** کارمند بنگاه کل راه آهن دولتی ایران روز دوشنبه بیستم تیر ماه جاری ازساعت ۴ الی ۶بعداز ظهر در ابن‌بابویه‌برگزار میشود وسیله ایاب و ذهاب از منزل خیابان قزوین . چهار راه عباسی دخانیات خیابان حمام اطلس . کوچه جهان شماره ۲ آماده است .

محمد تقی جهاندیده . محمد جهاندیده . داود جهاندیده . حسین مهریاری

بدین وسیله باطلاع بستگان و دوستان و آشنایان‌میرساند. بمناسبت تصادف روزدوشنبه بیستم تیرماه جاری با سالروز درگذشت‌مرحوم جنت مکان **حاجی قاسم پنبه‌چی** مجلس یادبودی از ساعت ۶ الی ۸ بعد از ظهر روز مذکور در منزل آنمرحوم واقع در خیابان شمالی شرکت نفت خیابان رودسر شماره ۱۲۸ منعقدمیباشد متمنی است با شرکت خود روح آنمرحوم راشاد فرمایند .

خانواده پنبه‌چی

خانواده بزرگمهر باطلاع کلیه خویشان و دوستان و آشنایان میرساند که هزینه مراسم شب چهلم وفات مرحومه ایراندخت بزرگمهر صرف امور خیریه شده و باین جهت مراسمی برگزار نخواهد شد .

با نهایت تاسف درگذشت شادروان **حاج سید ابراهیم بهنژاد** کارمند عالیرتبه بازنشسته وزارت اطلاعات را باطلاع عموم آشنایان و همکاران میرساند . مجلس ختم آنمرحوم از ساعت ۵ تا ۷ بعداز ظهر روز دوشنبه بیستم تیرماه در مسجد شیخ واقع در خیابان سیروس کوچه مقابل تکیه رضاقلی خان منعقد میگردد .

وزارت اطلاعات

خانواده های : به‌نژاد . افا زاده ابراهیمی کرمانی . اخویان . ولانی . افتخار حسینی . زنوزی . سجادی .حسینی .وکیلی .ضیاءبخش. هاشمی . فردوس . ناطقی . سروش .فرهمند. صفائی . کمالی .عابدی‌پور . اسدی

درگذشت شادروان مرحوم **حاجی سیدابراهیم به‌نژاد** کارمندبازنشسته‌وزارت‌اطلاعات راباطلاع عموم دوستان و آشنایان و همشهریان‌میرساند مجلس ختم آن مرحوم روز دوشنبه ۲۰ تیر ماه ۴۵ از ساعت ۵ الی ۷ بعد از ظهر در مسجد شیخ واقع در خیابان سیروس کوچه مقابل‌تکیه رضاقلی خان چهارراه سادات اخوی وختم‌زنانه‌در بعد از ظهر همان روز در منزل شخصی‌آنمرحوم واقع در خیابان شهباز خیابان ناصری کوچه منصوری پلاك ۷ منعقد خواهدبود .

بعموم بازماندگان آنمرحوم مصیبت وارده را تسلیت میدهیم .

خانواده مصطفوی رجالی با عرض تشکراز دوستان و بستگان باستحضار میرساند که‌روز دوشنبه ۲۰ تیرماه از ساعت ۶ تا ۸ بعد از ظهر بمناسبت هفتمین روزدرگذشت مرحوم **محمد حسین مصطفوی رجالی** (حاج امیرالدوله) مراسمی در خیابان امیریه کوچه البرز شماره ۱۴ منعقد است .

با نهایت تاسف فوت مرحوم **حاج احمد فخار** را باطلاع دوستان و بستگان میرساند . مجلس ترحیم (مردانه و زنانه) آنمرحوم در روز دوشنبه ۲۰ر۴۵ر از ساعت ۵ الی ۷ بعد ازظهر در مسجد خندق آباد واقع در خیابان مولوی منعقد میباشد .

حسین . محمد . اصغر وعلی‌اکبر فخار . حسین صفائی . حسین آذین . زندی نژاد . گیوه‌چی (اکتائی) . عباس بهتاج

بعموم بازماندگان آنمرحوم مصیبت وارده را تسلیت میدهیم .

سپاسگزاری

از کلیه خویشاوندان ودوستان عزیزبانوان گرام و آقایان محترمی که در تشییع جنازه و مجلس ترحیم همسر و پدر عزیزمان جناب‌آقای **خانباباخان نوری** در فرودگاه مهرآباد — قم و تهران قدم‌رنجه فرموده و مارا سرافرازنموده‌اند صمیمانه تشکرکرده‌وبعلت تالمات روحی‌چنانچه در شرفیابی تاخیری روی دهد پوزش میطلبیم.

امیرزاده نوری . امیربانو مشیری یزدی (نوری) . مهین نوری . امیرهوشنك نوری

از دوستان و ذوات محترمی که درمراسم تشییع والده اینجانبان و شرکت در جلسات تذکر و ختم و با ارسال نامه وتلگراف و تلفن موجبات تسلی خاطر و تسکین آلام این عائله را فراهم ساخته و در مصیبت وارده ابراز تفقد و همدردی فرموده‌اند بی نهایت سپاسگزاریم چنانچه در جواب نامه و تلگراف وعرض تشکر حضوری بر اثر تالمات وارده قصور و تاخیری حاصل شده استدعای عفو و بخشش را داریم .

علی روشنیان. حسین‌روشنیان . کوچك‌روشنیان

از سروران گرام که در مصیبت‌درگذشت مرحوم **میرجواد اصیلی** با حضور خود درمراسم تشییع جنازه و مجالس ترحیم آن مرحوم اظهار همدردی نموده‌اند سپاسگزاری مینمائیم .ضمنا هزینه شب هفت صرف امور خیریه خواهد شد.

خانواده اصیلی

از کلیه دوستان عزیز و اقوام و سروران گرامی که در مراسم تشییع جنازه و مجلس‌ختم و شب هفت مرحوم **حسن معینی** شرکت نموده‌و یابوسیله تلگراف‌ونامه ودرج در جرایداینجانبان را مورد تفقد قرار داده وابراز همدردی‌فرموده‌اند سپاسگزاری مینمائیم چنانچه بعلت تالمات‌روحی در عرض تشکر حضوری و جواب تلگرافات و نامه‌ها قصوری روی دهد امید عفو داریم .

ترکان معینی .اعظم معینی . داریوش‌معینی. مسعود معینی . هوشنك معینی . سرهنك سعید طاهری . سرهنك عبداله بهاری . مهندس‌حسین دستوری . یعقوب نونو . حسن ابراهیمی

تشکر و اعتذار

از بانوان محترمه و آقایان محترم‌وسروران گرام که در مصیبت درگذشت آقای **رمان عیسایان** با حضور در مراسم تشییع جنازه و مجلس تذکر در نمازخانه و شب و روز و هفته آن‌مرحوم اظهار همدردی فرموده‌اند صمیمانه سپاسگزاری مینماید و از اینکه بعلت تالمات روحی موفق به عرض تشکر حضوری نشده‌ایم امید عفو داریم .

آنا عیسایان — تانیا وآرمن طماسیان

هیئت مدیره وکارمندان شرکت تولیدی‌قند شیروان و قوچان با نهایت تاسف فوت پدر ارجمند جناب‌آقای مهندس فیروز تمدن همکار گرامی خود را تسلیت گفته سلامتی و موفقیت بازماندگان فقید سعید را مسئلت مینماید .

خانواده های توتونچی . شمس

با کمال تاسف و تاثر مصیبت وارده را از صمیم قلب تسلیت عرض مینمائیم .

صنعتی و خانواده

افسران و درجه داران گردان نگهداری پایگاه یکم شکاری مصیبت وارده را به‌خانواده محترم ثانوی تمدن بخصوص به‌سرکار سرگرد سیروس ثانوی تمدن تسلیت عرض نموده بقاء آن خانواده محترم را از خداوند مسئلت دارند.

افسران ودرجه‌داران گردان نگهداری

دوست عزیز جناب آقای دیهیم نماینده‌محترم مجلس شورای ملی

فاجعه مولمه و پیش آمد تاسف انگیز رابه جنابعالی تسلیت گفته در غم و اندوه جنابعالی شریکم.

دکتر محمود تفضلی

جناب آقای مهندس رازقی مدیر کل‌کشاورزی و عمران واصلاحات ارضی مازندران

با کمال تاسف درگذشت جانگدازونابهنگام آقای عبدالحمید توتونچی رابه آن جناب‌وسرکار علیه خانم وعموم بستگان محترم تسلیت عرض مینمائیم .

مهندس نوربخش . دکتر پور سیروس . مهندس عسگری . مهندس بریمانی . مهندس نکوئی . مهندس اصفهانی . دکتر بنی‌هاشمی. نورائی . جهاندیده . مهندس مهدوی. کبیری . دکتر کجوری . حافظی . مهندس گلپیرا . مهندس ملك . جوادیان . بزرگمهر . علائی . خاکساریان . افشار . حبیبی . احمد پرویز . زرنگار . مهندس سیدین . حسن محسنی

فوت ناگهانی آقای عبدالحمید توتونچی را به آقایان جمشید توتونچی و ابراهیم بافنده و کلیه بازماندگان آنمرحوم‌تسلیت عرض مینمائیم

حاج عباس درکلام . محمد تقی آمری

جناب آقای ابراهیم بافنده

با نهایت تاسف فوت جانگداز آقای‌عبدالحمید توتونچی را بجنابعالی و بازماندگان آن مرحوم تسلیت عرض مینماید .

ناصر خاتمی

خاندان پدرام . پدرامی . غزنوی .افجه‌ای. فیروز آبادی . رافت . میرباقری . عندلیب . جنابی . دهدشت . غنی‌پور. لاریجانی .مرآت. خدام . سرکشیك . صدیقیان . دیالمه . هروی. علوی . ستاریباکمال تاسف درگذشت مرحومه مغفوره **بانو ربابه پدرام** والده ماجده آقایان ابوطالب .ابراهیم . حسن .مهدی پدرام راباطلاع خویشان . دوستان وآشنایا ن‌میرسانند .مراسم ختم‌مردانه روز دوشنبه ۲۰ تیر ماه در مسجد فخرالدوله دروازه شمیران از ساعت ۴ و نیم الی ۶ و نیم بعد از ظهر و مجلس ختم زنانه در همان روز صبح از ساعت ۹ الی ۱۱ در منزل شخصی واقع در تخت جمشید . صبای شمالی شماره ۱۶۴ منعقد خواهد بود .

بسمه تعالی

فوت مرحوم مغفور سلاله السادات فردوس و ساده آقای **حاج سید حسین اخوی** طاب ثراهرا باطلاع دوستان و آشنایان میرساند . مجلس ترحیم آن مرحوم روز دوشنبه بیستم تیر ماه از ساعت ۹ الی ۱۱ ونیم صبح در مسجد مرحوم حاج سید عزیزاله بازار منعقد میباشد امیداست برادران ایمانی خاصه حضرات آیات عظام‌دامت برکاتهم با شرکت خود موجب تسلی خاطر بازماندگان آن مرحوم را فراهم فرمایند .

الاحقر سید حسین الحسینی الدرکهٔ

فوت مرحوم مغفور فردوس و ساده آقای **حاج سید حسین اخوی** که یکی ازبنیان‌گذاران جامعه حسینی عطار و سقط فروش بودندباطلاع عموم مومنین و برادران هم صنف میرساند . مجلس ترحیم آن مرحوم روز دوشنبه بیستم‌تیر ماه از ساعت ۹ الی ۱۱ ونیم‌صبح در مسجد مرحوم حاج سید عزیزاله بازار منعقد می باشد انشاءاله عموم مومنین برای شادی روح‌آنمرحوم شرکت خواهند فرمود .

جامعه حسینی عطار و سقط فروش . حاج میرزا عباسعلی اسلامی

فوت مرحوم مغفور سید جلیل آقای **حاج سید حسین اخوی** رحمت‌اله علیه را باطلاع دوستان و آشنایان میرساند . مجلس ترحیم‌آن مرحوم روز دوشنبه بیستم تیر ماه از ساعت ۹ الی ۱۱ ونیم صبح در مسجد مرحوم حاج‌سید عزیزاله منعقد می‌باشد امید است مومنین‌برای شادی روح آن مرحوم شرکت فرمایند .

شرکت عطار و سقط فروش

خاندان اخوی پور . ابراهیمی درکهٔ.علوی. حسینیان . محمود جعفری . جعفری تهرانی . باقرزاده. رفیع‌جاه .ماهوتچیان. دادپی .رضوی. صابری . مهدوی . پوستی . ممیزی

فوت مرحوم مغفور **حاج سید حسین‌اخوی** رحمت‌الله علیه را باطلاع دوستان و آشنایان می رساند . مجلس ترحیم آن مرحوم روز دوشنبه بیستم تیرماه از ساعت ۹ الی ۱۱ ونیم درمسجد مرحوم حاج سید عزیزاله و مجلس ترحیم‌زنانه همان روز از ساعت ۵ الی ۸ بعداز ظهر درمنزل آنمرحوم واقع در خیابان خیام جنب تلفنخانه بازار کوچه تخت پل سر چهار راه شماره یك منعقد خواهد بود .

بعموم افراد خانواده های عزادار مصیبت‌وارده را تسلیت میدهیم .

خانواده های . مهاجر آیرملو . سرهنك آیرملو . سروان آیرملو . سرهنك آیرملوزاده . آیرملوئی . آیرم . سرهنك ناظمی . صدقیانی . لشگری . بصیرپور . سرتیپ خواجه نوری . سرتیپ بنی‌اعتماد . سرهنك وکیلی .جعفری. تیموری . کریم‌نیا . دکترکنی . سرهنك واقق. کسرائی . منوچهر اسلام خواجه‌وندی

با نهایت تاسف و تاثر بدین وسیله فوت ناگهانی شادروان **محمد حسین مهاجر آیرملو** افسر بازنشسته ارتش (فرزند مرحوم‌سرهنك امیر اصلان خان آیرملو) را باطلاع عموم بستگان و آشنایان میرساند . مجلس ختم آن مرحوم در مسجد مجد از ساعت ۹ الی ۱۱ روز سه‌شنبه ۲۱ر۴۵ر و ضمنا مجلس ختم زنانه‌در منزل آنمرحوم واقع در خیابان مختاری کوچه نجمی پلاك ۶۳ از ساعت ۵ تا۷ بعداز ظهر منعقد خواهد بود .

بعموم بازماندگان آنمرحوم مصیبت وارده را تسلیت میدهیم .

تسلیت

جناب آقای‌دیهیم نماینده محترم‌مجلس‌شورایملی

از مصیبت گرانباری که بر شما وارد آمد بی نهایت متاثر سلامت بازماندگان راآرزومندم.

فیروز دلبند

جناب آقای مهندس رازقی مدیرکل کشاورزی استان دوم

کارکنان اداره کشاورزی واصلاحات ارضی آمل و نور مصیبت وارده را به جنابعالی وخانم محترم تسلیت عرض می‌نمایند .

مهندس پارسائی

جناب آقایان شیرازی و آذریان

با نهایت تاسف فوت مرحومه مغفوره‌مادرتان را بشما و خانواده و فامیل محترمتان تسلیت میگویم .

مهندس همامی

شوروی بخاطر بمباران هایفونگ بامریکا اعتراض کرد

خبرگزاری رسمی شوروی «تاس» اعلام کرد دولت شوروی علیه بمباران بندر «هایفونك» رسما بدولت آمریکا اعتراض کرد

دریادداشتی که امروز توسط سفیر کبیر آمریکا در مسکو برای دولت آمریکا ارسال گردید گفته شده است بمباران بندر«هایفونك» توسط هواپیماهای آمریکائی ، کشتی های شوروی و سرنشینان آنهارا مستقیماًمورد تهدید قرار داده است

مسکو - ۹ ژوئیه

در یادداشت دولت‌شوروی گفته شده‌است دولت‌آمریکا مسئول‌نتایج احتمالی چنین عملیاتی است.دولت شوروی دریادداشت خوداضافه کرده‌است‌دربمباران‌بندر «هایفونك» قطعات بمب‌هانزدیك کشتیهای شوروی افتاده است .

*** پیکار مرك‌وزندگی**

چوئن‌لای نخست‌وزیر چین کمونیست طی نطقی که در جلسه افتتاحیه کنگره نویسندگان کشور های آفریقائی وآسیائی ایراد نمود گفت: در ویت‌نام پیکار بین مرك و زندگی است. یا امپریالیسم آمریکاشکست میخورد و یاباید تسلیم او شد و راه وسط وجود ندارد .

رئیس دولت چین کمونیست که متن سخنان او توسط خبرگزاری چین جدید پخش گردید گفت : خطر هرقدرکه‌باشد و بهای‌پرداختی هرچه که سنگین‌بنظر برسد ماعزم راسخ داریم تا سر منزل پیروزی نهائی بملت ویتنام کمك کنیم.

«چوئن لای» افزود دراین لحظات سخت دولت هند پیشنهاد کرده‌است کنفرانس ژنو تشکیل شود ، اما هد فاین پیشنهاد پاشیدن پودر به چشمان ملل و از بین بردن‌نیروی رزمندگی ملت ویت‌نام‌است . بمعنی دیگر این پیشنهاد فقط خدمتی به آمریکا است .

*** رد کرد**

چوئن‌لای بدین ترتیب پیشنهاد دولت هند و امینی بر تشکیل کنفرانسی در ژنو جهت مذاکره بیرامون مسئله ویت‌نام رد کرد .

«چوئن‌لای»افزودتنها زمانی‌مذاکرات صلح درباره ویت‌نام امکان پذیر است که نیرو های آمریکا خاك‌این کشور را ترك کنند .

نخست وزیر چین کمونیست‌سپس گفت : در لحظاتی‌که امریکا جنك ویتنام‌را گسترش میدهد داردوسته تجدید نظر طلبان شوروی اعلام میدارند بمباران « هانوی » و «هایفونك»لطمه‌ای‌بهمکاری آمریکا و شوروی وارد نمیسازد بهمین‌جهت مذاکره در مورد خلع سلاح ادامه دارد .

آنگاه چوئن لای با لحن‌شدیدی گفت : امروز دیگر برای هرکسی امکان دارد که نقش مرتجعین هندی و داردوسته تجدید نظرطلبان شوروی را درگسترش جنك‌تجاوز- کارانه آمریکاعلیه ویتنام برای - العین به‌بینند .

برای آنکه امپریالیسم آمریکا تنها شود وظیفه تمام ملل آسیا ، آفریقا و جهان است که جبهه واحدی علیه امپریالیسم و عوامل‌آن تشکیل دهند این جبهه واحد بر پایه وحدت بزرك ملل انقلابی باید بوجود آید ، اما هرگز در این جبهه نباید تجدید نظر طلبان شوروی و مرتجعین هندی‌راه یابند.

*** در آستانه پیروزی**

مکنامارا وزیردفاع آمریکا اعلام کر دافزایش عملیات نظامی آمریکا در ویت‌نام طی ماه های اخیر مانع آن گردیده که کمونیست ها نیرو های خوداجهت حمله فصل خرمن متمرکز سازند .

وی افزود نیرو های آمریکا و ویت‌نام چنوبی در آستانه پیروزی کامل نظامی در ویت‌نام هستند .

دبرت مکنامارا که طی دو روز اخیر با فرمانده‌نیرو های آمریکا در اقیانوس آرام‌و سایر افسران عالی- رتبه ارتش آمریکا د راین منطقه مذاکره کرده است ش ب گذشته وارد هونولولو شد .

وزیر دفاع آمریکا گفت درحال حاضر نمیتوان پیش بینی کرد که شدت عملیات‌نظامی‌آمریکا درویتنام تاچه حد موجب‌آغاز مذاکرات صلح در ویت‌نام خواهد شد .

★ دورنمای تاریك

اوتانت دبیر کل سازمان ملل متحد امروز بهنگام ورودبه گلاسکو گفت دورنمای صلح در ویتنام بیش از هرزمان تاریك است .

اوتانت افزود هرگز مانند امروز امید به مذاکرات صلح در ویتنام ضعیف‌نبوده است. وی معذالك تائید کرد که سفر آینده هارولدویلسون نخست‌وزیر انگلستان بمسکو ممکن است مفید واقع شود ، اما مشکل است که پایان این مذاکرات رااز هم‌اکنون پیش‌بینی کرد.

*** مذاکره در جزیره**

ارتور گلدبرك نماینده دائمی‌امریکا درسازمان ملل‌متحد طی مذاکراتی که امروز درجزیره«اچیکا»(ایتالیا) بافانفانی وزیر امور خارجه ایتالیا ورئیس بیستمین مجمع عمومی سازمان ملل متحد بعمل‌آوردواوضاع ویتنام و همچنین تحولات‌اخیرنظامی دراین کشور را تشریح کرد .

این مذاکرات سه‌ساعت طول کشید و درآن‌مذاکرات‌سفیرکبیر آمریکا در ایتالیا نیزشرکت‌داشت هنوز از نتیجه این مذاکرات‌اطلاعی در دست نیست .

*** پشتیبانی کامل**

شاهزاده «سیهانوك» رئیس کشور کامبوج امروز در پیامی که برای «هوشی‌مینه» رئیس جمهوری ویتنام شمالی فرستاد قول داد که‌پشتیبانی کامل از چریکهای ویتنام جنوبی بعمل آورد .

«سیهانوك» بمباران ویتنام‌شمالی بخصوص حومه شهرهای «هانوی»و «هایفونك» را جدا تقبیح کرده‌اظهار امیدواری نموده است که کشور- های جهان برای متوقف کردن‌تجاوز آمریکا در ویتنام اقدامات لازم‌بعمل آورند .

*** جواب سرد**

منابع دیپلماتیك میگویند شوروی به‌پیشنهاد هارولد ویلسون نخست وزیرانگلیس در باره‌تشکیل « کنفرانس ژنو » برای ویت‌نام جواب سردی خواهد داد .

رهبران شوروی که در گذشته پیشنهاد تشکیل کنفرانس صلح را رد کرده‌اندازسفر ناگهانی ویلسون به مسکو حیرت زده شده‌اند .

*** نبرد سخت**

امروز نبرد زمینی سختی‌بین‌نیرو های پیاده نظا م‌آمریکا و چریك های ویت‌کنك رخ داد که د رآن تلفات «سبکی» بر آمریکائیها وارد آمد و ۱۲۵ سرباز کمونیست نیز کشته شدند .

این نبرد در ۶۲ کیلو متری سایگون نزدیك مرز کامبوج روی داد و طی آن سه کامیون زره پوش نیروبر آمریکائی نابود شدند و دو تانك آمریکائی نیز در اثر شلیك چریکها منهدم گردیدند.

سخنگوی آمریکا گفت تصور میرود تعداد قوای چریکهای مهاجم در حدود دو هزار نفر بوده‌اند . بعد از غروب آفتاب تماس با چریکها قطع‌شدوچریکها بطرف مرز کامبوج عقب نشستند . بزرگترین تلفات در این نبردبرنیرو های زرهی امریکا وارد آمد .

دراین جریان هواپیما های‌آمریکائی به بمباران‌مواضع چریکها پرداختند و هلیکوپتر ها برای آمریکائیان نیروی کمکی آوردند .

یك‌هلیکوپتر آمریکائی‌درجریان نبرد سقوط کرده و ناپدید شده است .

★ غیر لازم

دین‌راسك وزیر خارجه آمریکا که از سفر خاور دور به آمریکا باز میگشت در فرودگاه در باره یادداشت اعتراضی شوروی راجع‌به بمباران‌هانوی و هایفونك گفت‌چنین یادداشتی غیر لازم بوده و شوروی باید بجای اینکار کنفرانس ژنو را منعقد میکرد .

راسك در باره اینکه اعتراض مسکو بتواند باعث توقف بمباران این شهر ها توسط آمریکا شود اظهار شك و تردید کرد .

خبر یادداشت اعتراضی شوروی اندکی قبل‌ازورودراسك به‌واشنگتن رسیده بود ، و باین جهت راسك به خبرنگاران گفت : من‌هنوز متن یادداشت ر انخوانده‌ام ولی هواپیما های ما دقیقا هدفهای خود یعنی مخازن نفتی‌رابمباران میکنند(راسك تلویحا میخواست بگوید که یکشتی های شوروی در بمباران آسیبی نخواهد رسید) و شوروی بجای آنکه این مسائل‌را مطرح کندباید وظیفه خود را بعنوان رئیس مشترك کنفرانس ژنو انجام دهد و کنفرانس ژنو را دعوت کند .

تصمیم دردناك

مکنامارا وزیر دفاع آمریکا در هونولولو گفت ویتنام‌شمالی مخازن نفتی خودرا در دهکده‌ها براکنده میسازد ، تا افراد غیر نظامی سپری برای بمباران‌آنها از طرف آمریکا باشند . منابع مطلع میگویند در چنین‌صورتی آمریکا باید تصمیم «دردناکی» بگیرد که آیا مناطق غیر نظامی را بمباران‌کند یانه ،زیرا‌تصمیم آمریکا تاکنون این بوده که هرچه کمتر تلفات‌برغیر نظامیان ویتنام شمالی وارد آورد.

ویلسون ظاهرا برای شرکت در بازار مکاره‌انگلیس ولی‌باطنا برای مذاکره با کوسیگین نخست‌وزیر شوروی بمسکو میرود .

اما ناظران سیاسی‌ازقبل‌میگویند که سفر ویلسون بمسکو نخواهد گرفت،و مسکو مثل سابق استدلال خواهد کرد که نبرد ویتنام یك «تجاوز امپریالیسم آمریکاست» وبا قطع تجاوز از بین خواهد رفت .

ناراحت نباش !

جنوا - ایلینویز -دادگاه «جنوا» یك زن ۳۴ ساله بنام «کریوز »را باعدام با صندلی برقی محکوم کرد .

او هفته گذشته دختر دو ساله خود را آنقدر کتك زده بودکه منجر بمرك او شده‌بود وقتی که رای دادگاه خوانده شد بانو «کریوز» رو به همسرش کرد گفت : ناراحت نباش . این همان چیزی است که من میخواستم .

خلع شد

ژنو -موامی‌موامیوت - چهارم پادشاه برونئی از طرف‌پسرش پرنس چارلز از سلطنت خلع شد .

پادشاه برونئی که ایام تعطیلات خود را در اسپانیا به سر می برد دیشب وارد ژنوشد ولی از هر گونه اظهاری به خبرنگاران خود داری کرد .

ظاهرا پرنس چارلز از غیبت پدرش استفاده کرده و او را از سلطنت خلع کرده است .

معامله کره مریخی !

رم - چند روز پیش برای یکی از ساکنین شهر رم‌اتفاق عجیبی روی داد . جریان قضیه از این قرار است :

«فرناندو روسو »که وکیل داد گستری است در دفترکار خود نشسته بود که زنك‌تلفن بصدا در آمد و از آن طرف سیم شخصی که خودرا یکی از ساکنین کره مریخ معرفی می کرد بوی پیشنهادکرد که‌حاضر است در مقابل دریافت یك حلقه انگشتری الماس داروی جوانی را در اختیار اوبگذارد «مرد مریخی »میگفت که داروی او از موادی که در کره زمین پیدا نمی شود ساخته شده و استفاده از آن طول عمر انسان را تا سیصد سال افزایش می دهد .

پس از گفتگو های طولانی سر انجام قرار میشود فردای آن روز مرد مریخی.«فرناندو» را در میدان «سن پیتر »ملاقات کند قرار بود در این ملاقات فرناندو دو هزار لیره پول کاغذی از انواع مختلف برای تکمیل کلکسیون مسافر مریخی بوی بدهد . در ساعت مقررمرد مریخی که قیافه مخصوصی داشت خود را در محل‌ملاقات به «فرناندو» معرفی میکند . مسافر مریخ عینك‌سیاه بزرگی بچشم زده بود که تقریبا تمام صورت او را گرفته بود .

پس از گفتگوی کوتاهی که بین آندو صورت می گیرد - فرناندو پولها را بطرف میدهد و قرار میشود در ملاقات آینده حلقه انگشتری و داروی جوانی بین آندو مبادله شود . ولی مرد مریخی پس از گرفتن پول بجای بشقاب پرنده سوار یك اتومبیل معمولی میشود و - اتفاقا شماره اتومبیل او رایکی از دوستان فرناندو که در آن نزدیکی مخفی‌شده بودیادداشت می‌کند .

وقتی که مسافر مریخی برای ملاقات دوم با فرناندو می‌آید تا انگشتر الماس را بگیرد - مامورین پلیس که همراه‌وکیل دادگستری آمده بودند شیاد ایتالیائی را دستگیر می کنند و تحویل محکمه میدهند .

مقتضیات مد !

لندن - پرنسس مارگارت خواهر ملکه انگلیس بنا به مقتضیات «مد» و تقاضای شوهرش « لرد اسنودون» دامن خود را بالا کشید .

ولی دامن مارگارت از آن دامنهای کوتاهی که بعضی دختران جلف انگلیسی می پوشند نیست بلکه فقط پنج سانتیمتر بالای زانو است .

خواهر ملکه انگلیس از همان ابتدا با دامن بالای زانومخالف بود ولی سر انجام همرنك جماعت شد .

باران می‌خواهند

دهلی نو - پیروان ادیان مختلف در بمبئی از دیروز با بر گزاری مراسم دعا ازخداوند طلب باران می کنند .

رهبران مذهبی از مردم - در خواست کرده‌اند که در این مراسم شرکت کنند .

دیشب دسته کاتولیك هادر شهر براه افتاده بود . شرکت کنندگان د راین مراسم که هر یك شمع افروخته‌ای به دست داشتند با خواندن دعای مخصوص ازخداوند طلب‌رحمت میکردند .

برنامه آینده مولن روژها

سه مرد و یک دختر که تمام راههای نجات بروشان بسته شده بود

عشق میورزیدند ولی میدانستند که برایشان امید و فردا نیست

از فردا صبح در سینماهای **ادئون - پارامونت - پلازا**

فیلمی از «کریستان‌ژاك» - «سوفیالورن» در بزرگترین فیلم عشقی که تاکنون برپرده سینما درخشیده است

این فیلم را حتما به‌بینید

تفسیر روز

تحول بزرگ

در زمینه جنگ ویتنام تحولات بزرگی در جریان است .کشور های اروپای شرقی در اعلامیه اخطار آمیزشان به آمریکاخاطر نشان ساخته‌اند که داوطلبان شوروی ودیگرکشور های‌اروپای شرقی آماده‌اند تابلافاصله بعداز تقاضای ویتنام شمالی بسوی‌این کشور حرکت کنند . بعد از حملات هوائی اخیر امریکا به چند کیلو متری پایتخت وبندر بزرك هایفونك و انهدام مخازن نفت ،ویتنام شمالی روش خشن تری پیش گرفته و حتی صحبت از آنست که هر خلبان امریکائی را بلافاصله‌بعد از اسارت‌بعنوان جنایتکار جنگی ، نه اسیر جنگی اعدام کنند .

درسایگون ژنرال « وان تیو» رئیس کشور ویتنام جنوبی اظهار میدارد که اگر حمله زمینی به ویتنام شمالی تنها راه پایان‌دادن به جنك باشد باید بااینکاردست زد .

در مسکو ، محافل شوروی بهیچوجه این موضوع را کتمان نمی کنند که دولت شوروی در شرایط فعلی جز آنکه سیاست خشن تری نسبت به واشنگتن‌در پیش گیرد چاره‌ای نمی بیند .

در پاریس ژنرال دوگل که بتازگی از سفر مسکو بازگشته و بمباران حومه شهر های بزرك ویتنام شمالی ماموریت نماینده خصوصی اش را در هانوی با شکست مواجه ساخته باانرژی بیشتری علیه سیاست امریکا به مبارزه بر خاسته و ژرژ پمپیدو نخست وزیرش آخرین نظرات‌او را پیرامون‌جنك‌ویتنام واستنباط او را از سیاست شوروی ،نقطه نظر های رهبران کرملین را با هارولدویلسون نخست وزیر انگلیس در میان‌می‌گذارد ، ژنرال دوگل بی آنکه خوشحالی خود را ابراز دارد با امیدواری زیاد به مخالفت ویلسون با بمباران شهر های بزرك ویتنام شمالی می‌نگرد امافعالیت عمده‌ای در زمینه‌فراهم کردن مقدمات مذاکرات صلح در ویتنام در لندن جریان دارد . ویلسون اصولا با سیاست‌امریکا در ویتنام موافق است وگر چه این موافقت‌کلی خود ناشی از ضرورت حفظ روابط دوستانه‌با واشنگتن است اما ظاهرا اکنون کار فشار بر حکومت کارگری‌در داخل کشور چنان بالا گرفته است که ویلسون را سخت‌نگران آینده حکومتش ساخته است .

در داخل حزب کار گر جناح‌چپ علیه دستگاه رهبری سر به طغیان برداشته است . روابط گروه شورشی حزب با شخص ویلسون بخصوص‌بعداز اعتصاب کار گران بنادر انگلیس کاملا خصمانه شده است .

این گروه در زمینه‌سیاست داخلی و خارجی انتظاراتی دارد که بر آورده کردن آنها از طرف ویلسون غیر ممکن بنظر میرسد. ویلسون در مورد مسائل داخلی بخصوص مواردی مانند ملی کردن صنایع که نقطه نظرهای جناح چپ است میتواند درمقابل آنهامقاومت کند و اکثریت رای دهندگان‌را بدنبال خود بکشاند.

جناح‌چپ‌ازاین حقیقت‌آگاهست ولی در عین حال میداند که نقطه ضعف اصلی ویلسون سیاست او در مورد جنك ویتنام است. در انگلستان کمتر کسی است که جنك ویتنام‌را بخصوص درشرایط سیر صعودی آن به‌پسندد و تائید کند. روی این نقطه ضعف است که‌جناح چپ انگشت گذارده و فشار می‌آورد .جناح چپ حزب کارگر می‌خواهد در ویتنام بهر قیمت شده صلح برقرار شود . ویلسون ازمقابل‌این فشارنمی‌تواند شانه خالی کند و ناچار بدان تسلیم شده و اکنون می‌خواهددر مورد پایان جنك ویتنام دست بابتکار تازه‌ای بزند.

نخست‌وزیر انگلیس میداندکه به‌راه صعب‌القدم گذارده است . زیرا بین دو نقطه نظر ، یکی در واشنگتن و دیگری‌در میان‌اعضای جناح چپ حزب کارگر ،باید یکی را برگزیندوانتخاب هرکدام آنها بمنزله از دست دادن آن دیگری است. معذلك ویلسون احتیاج دارد که‌بکاری دست‌بزند. آنچه او اندیشیده تشکیل مجدد کنفرانس ژنو است و این‌پیشنهاد است که می‌خواهد در سفرشنبه آینده‌اش به مسکو با رهبران شوروی درمیان بگذارد. ویلسون پیشنهاد کنفرانس ژنو راپیشنهاد «بی‌خطری» میداندکه‌بی آنکه‌خشم واشنگتن رابرانگیزد از تاثیر تبلیغات جناح چپ حزب کارگر میکاهد. امادولت شوروی‌بخصوص درشرایط‌امروز باتشکیل‌کنفرانس ژنو موافق نیست و آن را تلاش عبثی میداند که دست زدن به‌آن جزتشدید بحران نتیجه‌ای ندارد. ظاهرا شوروی‌ها در تعقیب‌اتخاذ رویه‌خشن‌تر خود حالامعتقدشده‌اند که تنهابعد از قطع‌کامل بمباران وینتام شمالی و خروج کلیه‌قوای امریکا از ویتنام جنوبی است که میتوان در باره تشکیل کنفرانس صلح سخن گفت . شوروی‌ها آشکارا نسبت به گفتگوهای ویلسون در مسکو اظهار یاس میکنند. نخست وزیر انگلیس‌چند ماه قبل نیز بمسکو سفر کرد . درآن هنگام نیزهیچگونه موفقیتی بدست نیامد بااینحال ویلسون دوباره به مسکو میرود. زیرا او بیشتر به‌تحکیم موقعیت حکومت خود میاندیشد تااوضاع ویتنام و شوروی‌ها نیز با او گفتگومی‌کنند زیرا انتظار دارند دم گرمشان در او کارگر افتد و منجر بجدائی راه لندن از واشنگتن گردد و امریکا را بیش از پیش منزوی سازد.

نیروهای ارتش و پلیس بمخالفان سوکارنو پیوستند

جاکارتا ـ ۹ ژوئیه ـ رویتر ـ دوهزار نفر سرباز و پلیس امروز به هزاران نفر دانشجو پیوستند و تظاهرات عظیمی در خیابانهای جاکارتا برضد سوکارنو راه انداختند .دانش جویان درچندروزاخیر تظاهرات میکردند اما نخستین باراست که افراد نظامی وپلیس به‌آنها می‌پیوندند .

دانشجویان که دانش‌آموزان ۱۱ـ۱۲ ساله نیز در میان‌آنها بودند علیه‌تصمیمات کنگره مشورتی ملی تظاهر میکردند و خواستار آن بودند که ژنرال سوهارتو بدون مشورت باسوکارنو کابینه خودرا تشکیل دهد . قبل از این‌تظاهرات دانشجویان در دانشگاه جاکارتا اجتماع کرده قول دادند تاتشکیل کابینه وکاهش قیمت ها تظاهرات خودرا ادامه دهند .

★ **در کاخ تابستانی**

همزمان با این وضع‌امروزسوکارنو ریاست جلسه « کابینه داخلی» ۶ نفری را درکاخ تابستانی خود در «بوگور» بعهده خواهد گرفت ودر باره تشکیل کابینه جدید بمذاکره خواهد پرداخت .

امروز ژنرال «منادی» فرماندار جاوه مرکزی با آدام مالیك وزیر خارجه اندونزی مذاکره کردوبوی اطلاع دادکه کمونیستها در قلب جاوه مرکزی بفعالیت شدیدی‌دست زده و «آیدیت» رهبر کمونیست ها (که قبلا خبر مرگ‌وی‌داده شده‌بود) میخواهد جاوه مرکزی را به دژ کمونیستها تبدیل کند .

وی گفت که ارتش مبارزه‌تبلیغاتی شدیدی علیه کمونیستها براه‌خواهد انداخت . باوجود آنکه جمعا ۲۰ هزار نفر در میدان مرکزی شهر برای نشان‌دادن همبستگی مردم و ارتش برضد سوکارنو تظاهرات کردند ، لحن شعار های ضد ـ سوکارنو ملایمتر بود . سخت‌ترین شعار از طرف دانشجوئی در محوطه دانشگاه داده شد که :«آهای ! سوکارنو ، خیال نکن که تو همه چیز را از همه‌کس بهتر میفهمی.» کارگرانی که در تظاهرات‌شرکت کرده بودند « تقاضای قانون کار بهتری »داشتند .

در میان کارگران از مردان ریش سفید تا دختران هشت ، نه ساله دیده میشدند .

★ **کشتار بیرحمانه**

خبرگزاری چین کمونیست خبر داد که جلسه نویسندگان آسیائی و آفریقائی که در پکن منعقد شد قطعنامه‌ای تصویب کرد که در آن گفته میشود در اندونزی بتحریك امپریالیسم و «سیا» وحشیانه‌ترین‌نوع تعقیب‌ها برضد عناصر مترقی ومیهن پرست در جریان‌است‌و پس از سقوط موسولینی و هیتلر چنین کشتار بیرحمانه‌ای که در اندونزی درگرفته بیسابقه است . رژیم فاشیستی نظامی که برهبری شورای ژنرالها تحت فرماندهی ناسوتیون وسوهارتو برقرار شده همه میهن پرستان بخصوص کمونیستها را مورد شکنجه و تعقیب و کشتار بیسابقه‌ای قرارداده است.

در دهه‌های اخیر تاکنون هرگزمردم اندونزی ومردم آسیاو آفریقاو خلایق جهان شاهد چنین سرکوبی قرون وسطائی نبوده‌اند.

اخبار خاورمیانه

عارف به‌عبدالرزاق سیلی زد

روزنامه المدینه چاپ‌عربستان سعودی مینویسد : طبق اظهار مقامات رسمی عراق هنگامیکه ژنرال عارف عبدالرزاق رهبر کودتای شکست خورده عراقرا باعبدالرحمن‌عارف روبروساختند، رئیس جمهور عراق باعصبانیت آبدهان‌برویش‌انداخت وبصورت اوسیلی زد و باو فحش داد و گفت: آیا هنوز از توطئه سیر نشده‌ای ؟ این مرتبه چه‌کسی توخیانتکار را مامور ساخت که امنیت کشور را برهم زنی ؟

روزنامه «الیوم» چاپ‌عربستان سعودی مینویسد: سفیراندونزی

★ **سفر بعراق**

در بغداد اظهار داشت که ژنرال «عبدالحارث» فرمانده ارتش اندونزی بزودی برای چند روزاز عراق دیدن خواهد نمود .

وی در این مسافرت مسائل مختلف جهانی‌و روابط دوکشور از جمله کنفرانس کشورهای‌در حال پیشرفت راکه قبل ازپایان سال در جاکارتا تشکیل میشود بامسئولین عراقی مورد بررسی قرار خواهد داد.

مذاکره درباره ویتنام در قاهره

بانو ایندیراگاندی نخست‌وزیر هند طی یك‌کنفرانس مطبوعاتی که امروز درقاهره تشکیل داد گفت : باید از بن‌بست ویتنام خارج شد .

نخست‌وزیر هندگفت : با جنك ویتنام‌همه خوگرفته‌اند معذلك نباید خطر جنك‌ویتنام را فراموش‌کرد .

بانو ایندیراگاندی‌افزود : باید تمام‌تلاشها بکار برده شود تا جنك ویتنام پایان پذیرد واز هرگونه ابتکاری‌که موجب قطع بمباران ویتنام‌گردد استقبال کرد .

بانوگاندی افزود : طی سفر آینده خود بمسکو نظر دولت هند را درمورد ویتنام بیان میکند .

نخست‌وزیر هندگفت : درکنفرانس دهلی نوکه‌دراکتبر آینده باشرکت‌جمال‌عبدالناصر، مارشال تیتو ومن تشکیل میشود مسئله‌ویتنام مورد بررسی دقیق قرار میگیرد .

وی تاکید کرد احتمال‌دارد دراین کنفرانس مقدمه تشکیل کنفرانس بزرگتری درباره ویتنام فراهم‌گردد .

✻ **دو ساعت مذاکره**

بانو ایندیراگاندی و جمال عبدالناصر امروز مدت دوساعت با یکدیگر مذاکره کردند و درباره‌ن‌مذاکرات همکاران اصلی نخست وزیر هند و ریاست جمهوری مصر شرکت داشتند .

منابع موثق تایید‌کردند این مذاکرات پیرامون مسئله ویتنام و مناسبات دوکشور مصر و هند بود .

بیوگرافی چهره‌های درخشان جهان

شرح احوال ۲۰۳ تن ازچهره‌های درخشان‌جهان‌شامل نویسندگان شعراء فلاسفه‌ـ نقاشان‌ـ موسیقیدانان‌ـمجسمه سازان ـ ریاضی دانان پزشکان مخترعین مکتشفین فیزیك وشیمی دانان وحیات شناسان قبل ازمیلاد تاعصر حاضر.

ناشر کتابفروشی مرکزی بها ۲۰۰ ریال

۱ـ۳ آ ـ ۱۴۳۲۶

اندیشه و اندرزها

این‌کتاب برای مطالعه افرادی تهیه و تنظیم گردیده‌که وقت‌کافی نداشته ویا بعلت عدم امکان نمی توانند بمطالعه بپردازند واز این جهت رنج میبرند این مجموعه خلاصه‌ای‌از پنجاه هزار جلد کتاب است .

محتویات این کتاب آراء و عقائد «نصایح و اندرزها» ازپیامبران مرسل وحکماو علما ودانشمندان شرق و غرب قبل از میلاد تاکنون میباشد بعلاوه برای دانش آموزان و دانشجویان اطلاعاتی عمیق ازجهات گوناگون علم اخلاق و کسب معلومات بدست میدهدوگوئی این کتاب یك کتابخانه متحرك ادبی علمی واخلاقی میباشد .

بها ۲۵۰ریال ناشر کتابفروشی مرکزی خیابان شاه مقابل مسجد سجاد. آ ـ ۱۴۳۲۸ ۱ـ۳

کودکستان ـ دبستان

ارمغان تربیت

وابسته‌بموسسه‌تربیتی‌وروانی BLOOMINGTON آمریکا به سرپرستی دکتر تفرشی ـ شکوه بیگدلی

وبا همکاری مربیان ایرانی وآمریکائی در سال‌تحصیلی جدید برنامه تمام وقت (ازساعت ۸ صبح تا۶ بعداز ظهر) را بمورد اجرا خواهد گذاشت . باشگاه تابستانی استخر شنای اختصاصی وکلاسهای زبان دایر وسیله آمد ورفت آماده است .

نشانی: خیابان پهلوی سه راه عباس‌آباد تلفن۶۲۹۴۲۴

کانون فنی و فرهنگی بهروز نو

برای تربیت متخصص وکمك‌مهندسین‌رادیو

تلویزیون ویخچال وکولر تحت‌نظر مهندسین فارغ ـ التحصیل ازخارج بامتد جدید و روش ساده ثبت‌نام مینماید . ضمنا ازطریق مکاتبه‌دانشجومیپذیرد.میدان مخبرالدوله اول شاه‌آباد ساختمان ده طبقه تلفن۳۵۹۹۳

ایران فردا

دبستان‌درمحل‌جدید خیابان بهار کوچه بهشت تلفن ۷۵۶۸۲۲ برای‌کلاس اول ابتدائی و دبیرستان در کوچه ذوالمجد خیابان بهار تلفن ۷۵۶۰۱۰ برای‌سال‌اول‌دبیرستان ثبت نام‌مینماید.

دبستان و کودکستان ملی

«مهراستاد»

دارای ساختمان مدرن و مجهز بوسائل جدید آموزشی و تربیتی ـتدریس زبان انگلیسی ـفرانسه ـآلمانی ـ بطور فوق‌العاده درتمام کلاسها ثبت نام همه روزه وسیله رفت وآمد مهیا است. (ضمنا کلاسهای تقویتی ذایراست)

نشانی : شمال بلوار کرج ـخیابان هما (چهار راه‌کاخ غرب‌سینما امپایرجنوب‌غربی بیمارستان مهر) تلفن۶۲۱۶۳۸

استادان خارجی وایرانی

انگلیسی وآلمانی از (مقدماتی تاعالی) رابشمامی‌آموزند

کلاسهای عادی ماهیانه ۲۰۰ ریال

کلاسهای فشرده ماهیانه ۴۰۰ ریال

بهروزنو میدان مخبرالدوله اول شاه‌آباد ساختمان ده طبقه تلفن ۳۵۹۹۳ آ ـ ۱۴۲۴۸

سازمان فرهنگی

شهریار «قلهك»

دبستان پسران **شهریار** تلفن ۸۶۲۸۹

دبستان دختران **شهریار** تلفن ۸۱۸۶۶

دبیرستان پسران **شهریار** تلفن ۸۱۸۴۸

«طبیعی ـ ریاضی»

پیك‌نیك برای دختران وپسران

روز سه‌شنبه اینهفته خوانندگان اطلاعات جوانان مجله دختران وپسران دریك پیك نیك باشکوه شرکت خواهند کرد ، محل پیك‌نیك درکلوب پیمان (سه راه اراج) خواهد بود.

برای تهیه کارت بدفتر مجله واقع درخیابان سپه مقابل پستخانه مراجعه شود .

اطلاعات جوانان مجله دختران وپسران روز های دوشنبه منتشر میشود.

گروه فرهنگی راه‌نو

دبیرستان پسرانه راه نو ازدانش آموزان کلاسهای ول تاششم متوسطه «ریاضی ـ طبیعی» برای سال تحصیلی ۴۵ـ۴۶ همه روزه صبح وعصر ثبت‌نام مینماید.

نشانی: جاده قدیم شمیران ـ بالاتر از مولن روژ کوچه درخشان تلفنهای ۷۱۳۸۹ـ ۷۵۸۵۴۶

اعتصاب مکانیسین‌ها

نیویورك ـ اعتصاب سی و پنج هزار نفر مکانیسین کمپانی های هواپیمائی داخلی امریکا رفت و آمد بین شهر های‌این کشور را فلج کرده است .

این دومین روز اعتصاب ـ مکانیسین های کمپانی های هواپیمائی امریکا است . مذاکرات بین رهبران کمپانی ها و نمایندگان سندیکا ها با حضور معاون‌وزارت‌کار امریکا تاکنون به نتیجه‌نرسیده است. اعتصاب کنندگان که دستمزد کنونی آنها حداکثر ۳٫۵۲ دلار در ساعت است تقاضای پنجاه و سه در صد اضافه دستمزد کرده‌اند ولی کمپانی ها فقط با ۳۰ در صد اضافه دستمزد موافق هستند .

دبیرستان راه بهتر

شماره یك پسران

دبیرستان راه بهتر که باشرکت و همکاری‌موسسات فرهنگی روش نو ـ جهان تربیت ـ آینده روشن‌ـبهشت‌ـ مهران‌ـکمال تربیت ـ امید فردا ـ فرح آباد

تشکیل شده است فقط برای کلاسهای اول ودوم ثبت‌نام میکند

نشانی: بالاتراز میدان فردوسی‌ده‌متری‌شریف بین فیشرآباد وایرانشهر

۱ـ۳ آ ـ ۹۹۲۱ تلفن ۴۷۹۷۳

دبستان بیژن‌مه‌داد

تا پانزدهم مرداد ماه همه‌روزه‌صبحها وروزهای شنبه ۲ شنبه ٤ شنبه بعدازظهر نام نویسی میکند . وسیله ایاب و ذهاب آماده است. امیریه نرسیده به‌منیریه کوچه سهیلی تلفن ۴۹۱۸۶ آ ـ ۱۰۳۶۳ ۱ـ٤

قابل توجه دانش آموزان ششم ریاضی

کلاس ششم ریاضی **دبیرستان پسرانه راه‌نو**

برای سال تحصیلی ۴۵ـ۴۶

باهمکاری آقایان دبیران بشرح زیر دایر واز هیجدهم تیرماه جاری همه روزه از ساعت ۸ تا۱۲ صبح واز ٤٫۳۰ تا ۸ بعداز ظهر ثبت نام مینماید .

بدانش آموزان رتبه های اول و دوم مدارس تخفیف قابل توجهی داده میشود.

۱ـهندسه‌ترسیمی‌و رقومی **آقای‌مهندس خوئی** ۲ـ حساب استدلالی‌وجبر **آقای مهماندوست** ۳ـ مثلثات **آقای فمصری** ٤ـ هندسه و مخروطات **آقای کاردر** ۵ـ فیزیك و مکانیك **آقای فروزانفر** ٦ـ شیمی **آقای شعبانپور** ـ ۷ـ زبان‌خارجه **آقای شهناز** ۸ـ ادبیات فارسی وفلسفه **آقای دکتر نخعی.**

نشانی : جاده قدیم شمیران ـ بالاتر از مولن‌روژ

تلفنهای : ۷۱۳۸۹ و۷۵۸۵۴۶

کودکستان ودبستان شیوا

(دخترانه وپسرانه)

محل کودکستان‌ودبستان شیوا به خیابان‌شرقی‌دانشگاه تهران (آناتول فرانس) کوچه مهرین شماره ۴۲ تغییر یافته است . نام نویسی در همین محل از تاریخ پانزدهم تیرماه آغاز گردید . وسیله آمد و رفت برای کودکان فراهم‌است.

سرپرست کودکستان ودبستان شیوا

پروین دولت آبادی

کانون کودك

وابسته بگروه فرهنگی رازی

کودکستان ـدبستان **مجهزترین پانسیون**

شبانه‌روزی همه روزه ثبت نام مینمایدوسیله‌رفت وآمد مهیا است.

ضمنا به پنج نفر خانم لیسانسیه‌برای تدریس درکلاسهای‌دبستان نیازمندیم .

تهران‌ـ غرب بیمارستان پهلوی ـخیابان هما‌ـ کاشی۴۹

تلفن ۹۵۴۱۷۸

اطلاعات

مقالات و گزارشهای خارجی

از: اورور

عواقب دخالت داوطلبان کمونیست در جنگ ویتنام

کنفرانس پیمان ورشو (ناتوی شرق) این بار در اعلامیه نهائی خود تنها به محکوم ساختن حملات هوائی آمریکا به ویت نام شمالی اکتفا نکرده بلکه تهدید کرده است که در صورت درخواست دولت هانوی داوطلبان خود را به آن کشور خواهد فرستاد.

اتخاذ چنین تصمیم جنجالی این مسئله اساسی را پیش می آورد : «چگونه شوروی و سایر کشور های اروپای شرقی فکر تحمیل یك رژیم کمونیستی را بکشوری مانند ویت نام جنوبی که در خارج ازمنطقه نفوذ آنها قرار دارد ، بمخیله خود راه‌داده‌اند ؟

البته شوروی نمی تواند قبول کند که دولتهای باختری با اقدامات خراب کارانه خود منطقه آلمان شرقی را به آلمان غربی ملحق ساخته و وحدت آلمان را اعلام دارند . همانطور که متحدین غربی نمی توانستند تلاشهای شوروی را برای اشغال برلن باختری تحمل کنند . دیوار برلن در اروپا سرحدی است که هیچیك از دو طرف نمی‌تواند بدون‌اقدام‌تلافی جویانه‌طرف دیگر از آن عبور کند .

مدار سی وهشت‌درجه عرض جغرافیائی در کره و مدار ۱۷ درجه عرض - جغرافیائی در ویتنام نیز حکم دیوار برلن را در اروپا دارند .

چهار سال پس از ماجرای کوبا ممکن است شورویها این اصل مسلم را از یاد برده باشند ، تصمیم ایالات متحده در این مورد قطعی و تذلزل نا پذیر است ، انها هرگز اجازه نخواهند داد که کمونیسم در«آنام» و «کوشکنسین» مستقرشود زیرااین‌امر بطور اجتناب نا پذیر کمونیستها را تشویق خواهد کرد که سراسر آسیا را تحت سلطه خود در آورند .

البته جای تاسف است که ادامه این سیاست سبب شده است که - امریکا حومه هانوی و هایفونك را بمباران کند ولی برای واشنگتن یك «مونیخ آسیا » بهر عنوان که باشد قابل قبول نیست .

* چه می خواهد ؟

هدف امریکا در مورد ویت نام به قرار داد هائی‌که در سال ۱۹۵۴ در ژنو امضاء شده و مورد قبول دوطرف قرار گرفته است محدود میشود .

دولت امریکا هرگز در صدد حمله به ویت نام شمالی و استقرار یك رژیم لیبرال در آن سر زمین نیست بلکه همانطور که پرزیدنت جانسون بار ها اعلام کرده است امریکائیها میخواهند که کمونیست ها پای خود را از منطقه‌ای که برای آنها تعیین شده است فراتر نگذارند .

حال باید دید که کمونیست ها برای چه میخواهند با اعزام داوطلب به ویت نام شمالی به‌آتش جنگی که هم اکنون افکار عمومی جهان را بخود مشغول داشته است بیشتر دامن بزنند ؟

بیانیه ای که همزمان با انتشار اعلامیه پیمان ورشو از طرف دولت چین کمونیست در پکن منتشر شد. موضوع را تا حدی روشن میکند .در اعلامیه دولت چین کمونیست گفته شده است :

«ما هر لحظه برای پیکار در کنار ملت ویت نام آماده هستیم » .

باین ترتیب شورویها نمی‌توانستند در مبارزه‌ای که‌بین مسکوو پکن برای بدست گرفتن رهبر نهضت انقلابی جریان دارد به برتری چینی‌ها تن در دهند و از آنها عقب بمانند .

انگیزه کشورهای‌عضو پیمان‌ورشو در صدور اعلامیه مربوط به اعزام - داوطلب به ویت‌نام شمالی همین موضوع بوده است که تصور هم نمی رود جامه عمل بپوشد . زیرا شوروی ها بطور قطع میدانند که نمی توانند پای خود را از مبارزه تبلیغاتی فراتر گذاشته‌و ازحدی که‌خود چین کمونیست نمی‌خواهداز آن تجاوز کند جلوتر بروند از آن گذشته داوطلبانی که کشورهای عضو پیمان ورشو پیشنهاد اعزام آنها رابه‌ویت‌نام شمالی کرده‌اند بطور قطع از نیروهای‌پیاده نظام‌بمنظور عبور از مدار ۱۷درجه عرض‌جغرافیائی ونبرد بانیروهای زره‌پوش امریکا تشکیل نخواهدشد.زیرا دولت‌ویت‌نام شمالی هرگز رسما بشرکت در جنك ویت‌نام جنوبی اعتراف نکرده‌است . هانوی میگوید نبردی که در منطقه جنوب جریان‌دارد«جنگی آزادی‌بخش» است که «ویت کنك» یعنی خود ملت ویت‌نام جنوبی آغاز کرده است .

وخیم‌ترین وضعی که ممکن است در ویت‌نام پیش آید اعزام شکاریهای شوروی ، لهستانی ، بلغاری ، چکوسلواکی مجارستانی و رومانی برای دفاع از آسمان‌هانوی وهایفونك است . در این صورت بمب‌افکن‌های امریکا در بمباران هدفهای خود در ویت‌نام شمالی با مشکلات بیشتری روبرو خواهند شد .ولی در این‌صورت نیز صلح جهانی بخطر خواهدافتاد . بنابراین بهترین راه برای پایان دادن به‌نبرد بیهوده ویت‌نام پیدا کردن یك راه حل عاقلانه است . اکنون‌هنگام آن فرا رسیده است که شوروی‌پس از اعلام همبستگی کامل به ویت‌نام در صدد پیداکردن چنین راه حلی برآید.

شاهنشاه در میان مارشال تیتو وبانو

شاهنشاه ومارشال تیتو در لباس رسمی نیروی دریائی و در کنارایشان بانو تیتو در لباس بلند شب دیده میشوند.

زمامداران فعلی یوگسلاوی بیشتر کسانی هستند که در میدان جنك با مارشال تیتو دوستی پیدا کرده و همکاری داشته‌اند. بانو تیتو همسر دوم مارشال است که در جنگهای پارتیزانی با تیتو همکاری داشته واز آنجا دوستی پیدا کرده‌اند .

مارشال تیتو ازهمسر فعلی فرزندی ندارند ولی از خانم اول خود دو پسر بزرك دارد که فرزند ارشد ایشان در جنگهای بین‌الملل دوم که در آرتش روسیه خدمت میکرده یکدست خود را از دست داده و فرزند دوم‌مارشال تیتو تحصیلات عالیه خودرا میگذراند.

چهل سال قبل، در همین روز

درایران

برای توسعه خیابانها

نظر باینکه اداره بلدیه درنظر گرفته است غالب خیابان های‌شهر طهران را توسعه داده بروسعت آن بیافزایند ،لایحه‌ای برای مخارج لازمه این‌امر تهیه و به‌هیئت وزراء تقدیم گردیده است که‌پس‌از تصویب مجلس شورایملی از هر یکمن نفط پنجشاهی ازهرمن بنزین یك‌قران واز هرمن روغن اتومبیل‌سی شاهی باسم عوارض بلدی دریافت نموده صرف‌توسعه دادن خیابانها نمایند . بطور تخمین عایدات حاصله از اجناس فوق‌الذکر درسال معادل یکصدو بیستو یك هزار تومان خواهد بود .

وقایع شهری

مهربان دختر ۸ساله سعادت‌قلی ساکن سرچشمه در موقعی که‌مشغول تماشای دسته عزاداران بوده از پشت بام‌پرت شده فوت میکند .

لیله۹ محرم یکی‌از تیغ‌زنها در موقعی که‌با دسته‌وارد میدان پای‌قاپوق شده‌بود باشوشکه بفرق خود میزند جراحت وارده سخت و مجروح پس‌از یك ربع تلف میشود.

اعلان اداره کل تلفن

اداره کل‌تلفن محترما باطلاع عموم میرساند که‌مراکز تلفن قلهك‌و تجریش اخیرا بطرز دوسیمه دایر شده است تا بوسیله قوای برقی مکالمات انجام یابد و آقایانی که مایل باشتراك تلفن‌درشمیران باشند میتوانند تقاضای خود را باداره مرکزی در طهران ارسال فرمایند .

والی ایالت کرمان

آقای میرزا محمودخان جم (مدیرالملك) برای ایالت کرمان در نظر گرفته‌شده‌اند .

گراور روزنامه

بواسطه شدت گرمی هوا شعبه گراور سازی مطبعه مجلس‌امروز چهارمرتبه گراور یکی از آقایان اعضاء هیئت رئیسه مجلس‌را که همه روزه یك عکس در اطلاعات‌چاپ‌میشد ساخت ولی خراب‌درآمد تاساعت چهار ونیم بعداز ظهر منتظر تهیه آن شدیم و بواسطه گرمی هوا حاضر نگردید .

درجهان

زدوخورد روز عاشورا

بغداد -ازرویتر -امروز درموقع ادای مراسم سالیانه تعزیه‌داری عاشورا بین عزاداران شهری و نظامیان شیعه قشون عراق عرب که‌آنها هم مشغول تعزیه‌داری بودند و همه درمسجد معروف شیعه در کاظمین حضور داشتند زدوخوردی روی داد اعراب که مبادرت بحمله نمودند مسلح بخنجر بودند وسلاح خودرا آزادانه استعمال میکردند سربازان مجبور شدند بهر نحوی است ازخود دفاع کنند لهذا باکمربند هاو سایرادوات تجهیزخود بمدافعه پرداختند دراین زدو خورد دونفر سرباز مقتول و ۱۶نفر ازآنها بسختی مجروح شدند از شهری ها۳ نفر مقتول و ۲۳نفرمجروح گردیدند و جمعی از مردم بواسطه زیردست وپا افتادن ولگدمال شدن زخمی شدند عده جمعیت بالغ بریکصد هزارنفر بوده‌است مختصر اهمیت سیاسی باین قضیه داده میشود .

راه آهن جدید مراکش

رباط -اولین قطارهای آهن بین خط طنجه به‌فاس حرکت نمودند .

(نقل از اطلاعات نوزدهم‌تیرماه ۱۳۰۶)

(آگهی مجمع عمومی عادی)

از عموم آقایان سهامداران شرکت سهامی آب و برق راوند کاشان دعوت مینماید که برای تشکیل مجمع عمومی عادی سالیانه درتاریخ سه‌شنبه ۲۸ر۴ر۱۳۴۵ ساعت هفت بامداد در دفتر شرکت واقع‌درراوند کاشان ساختمان شرکت حضور بهمرسانند پروگرام مجمع عبارت از : ۱-استماع و تصویب گزارش هیئت‌مدیره۲- تصویب ترازنامه سال ۱۳۴۴-۳-انتخاب یکنفربازرس ۴-رسیدگی‌و تصویب پیشنهادات مدیرعامل شرکت

شرکت سهامی آب وبرق‌راوند کاشان

آ-۱۰۳۲۷

از فردا صبح در

تراس دیانا و تراس کریستال
وسالن اسکار - برلیان - زهره

جیمز باند
دوباره بازمیگردد
شون کانری

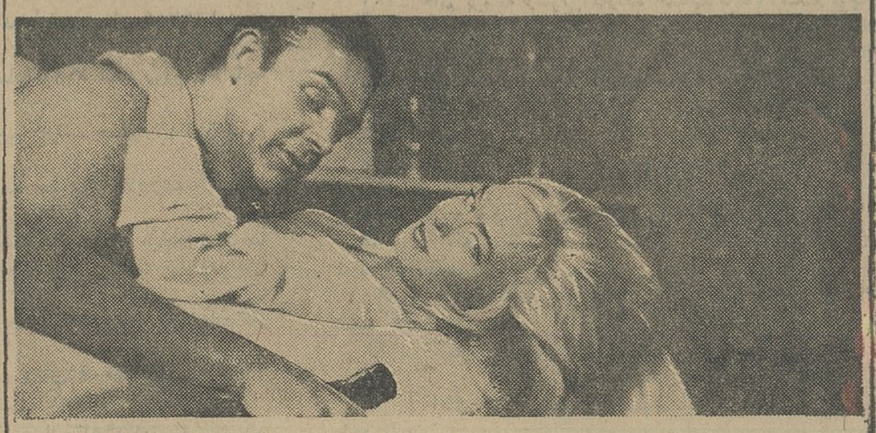

007 GOLDFINGER

پنجه طلائی «گلدفینگر»

گرت فروبه آنز بلاکمن شرلی ایتون
هارولد ساکاتا رنگی تکنی کالر

گلوکز گلوکز

STARCH & GLUCOSE CO OF IRAN

محصول گلوکز (کارخانه نشاسته وگلوکز ایران) که تحت‌نظر متخصصین ایرانی وخارجی و بدون‌دخالت دست بطور اتوماتیك تهیه میشود وهمپایه بهترین محصول گلوکز دنیااست آماده فروش است به تلفن‌شماره ۷۷۰۸۷۲ مراجعه فرمائید. ۱-۸ آ-۹۴۷۹

آگهی مناقصه حمل

سازمان ذوب آهن ایران حمل حدود دوهزار تن چوب تونلی را از محل پونل شاندرمن - نوشهر - شهسوار وسایر نقاط شمال به‌تنگل راورواقع درحدود ۱۶۰ کیلومتری کرمان و همچنین حدود یکصد وده تن ریل‌ومتعلقات آن را از انبار ذوب آهن واقع در ۵ کیلومتری کرج به‌تنگل‌راور به‌تفکیك از طریق مناقصه واگذار مینماید . پیشنهاددهنده نیز میتواند به‌تفکیك پیشنهاددهد. داوطلبان مایل بشرکت دراین مناقصه میتوانند اسناد مناقصه را در مقابل پرداخت مبلغ ۵۰ریال ا زدبیرخانه این‌سازمان‌واقع درخیابان فرصت شماره ۳۵دریافت نمایند . پیشنهادات واصله باید درپاکت لاك‌ومهر شده باذکر جمله مربوط بمناقصه حمل چوب و آهن تاساعت ۹صبح روز۳ر۵ر۴۵ درمقابل اخذرسید بدبیرخانه‌سازمان تسلیم شود پیشنهادات واصله درساعت۵ر۹صبح همان‌روزبازوقرائت میشود . حضور پیشنهادهنده در جلسه مناقصه آزاد است .سازمان دررد و قبول یك یاکلیه پیشنهادات مختار است در صورتیکه برنده اول حاضر بعقد قرارداد نشود سپرده او ضبط و از نفر دوم دعوت خواهد شد . چنانچه نفر دوم نیز از عقد قراردادخودداری نماید سپرده او نیز ضبط خواهد شد . چون مبداء تحویل چوبها متغیراست هزینه بایدبتن کیلومتر پیشنهادشودوبه‌پیشنهادات مقطوع ترتیب اثرداده نخواهد شد . هزینه درج مرتبه اول و دوم آگهی بابرنده مناقصه است . پیشنهاددهنده بایدحداقل معادل ۵درصد جمع مبلغ پیشنهادی اسنادخزانه ببانك تسلیم وحواله آن‌رابه‌پیوست پیشنهادخود ارسال دارد .الف۲۸۴۵

آ-۱۴۲۲۶ ۱-۲ سازمان ذوب‌آهن ایران

واحدهای تهویه مطبوع وستینگهاوس

بهترین عامل مولد هوای سرد و تهویه مطبوع

در ساختمانها و سالنهای بزرگ :

ادارات - هتلها - رستورانها - بیمارستانها - باشگاهها

فروشگاهها - سوپرمارکتها

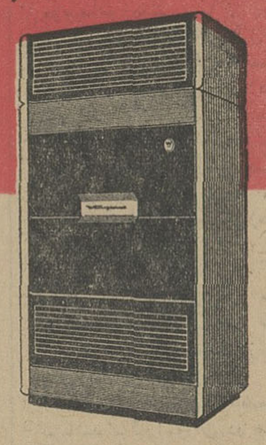

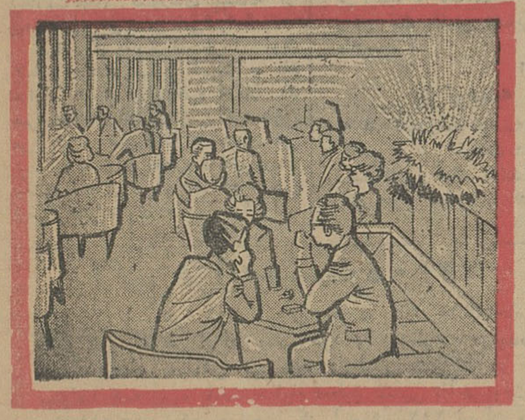

بقدرت سه تا پنجاه تن برودت

Westinghouse

نماینده انحصاری : شرکت سهامی ایران تکنو خیابان تخت جمشید شماره ۲۹۲-۲۹۰ تلفن ۶-۷۵۶۸۶۴

انتقاد

از: دکتر علی مهجوری

میراث ابن سینا...

اخیرا موضوع «چرا برنمیگردند؟ یا چرا می‌آیند ودوباره باز میگردند؟» برای مرتبه‌ای دیگر موردبحث محافل واقع گردیده و خوشبختانه دولت نیز آمادگی خودرا جهت شنیدن دردلها اعلام داشته است.

درخیابانهای پررفت و آمد پایتخت توجه کنید تابلوهای متحدالشکل یکی از لباس‌شوئی‌های معروف بچشم‌میخورد که‌شاید نظر شما خواننده گرامی را نیز جلب کرده است اما شاید‌ندانید که موسس‌این موسسه یکی‌ازپزشکان عالیمقام طراز اول‌پر ارج کشورماست که درسال ۱۳۱۳ بهمراه کاروان علم وهنر در عداد دانشجویان اعزامی‌وزارت معارف وقت باروپا اعزام و پس ازقریب ۹سال تحصیلات عالی پزشکی و تخصصی باره‌آورد قابلی بقصدخدمت بمیهن خود بازگشت و در کمال کوشش وجدیت بجبران صرف هزینه تحصیلی وزارت اعطا کننده بورس تحصیلی، قد برافراشت و کمرخدمت درمیان بست ولی‌چون‌در همان سال‌های اول خدمت بامشکلات‌ومعضلات فراوان روبرو گشت، با اینکه تـا مدتی خونسردی وبردباری نشان داد وبرای رفع مشکلات مقاومت کرد سرانجام علیرغم تمام تلاشها و کوشش‌ها چون متاع‌خودرا بی مشتری یافت درعین کمال حسن‌نیت و عشق‌بمیهن و علاقه برشته تحصیلی‌ناگزیر شدبرای‌تامین معیشت خودتمام تشکیلات بیمارستانی خویش راجمع کرده‌بتاسیس‌موسسات رخت‌شوئی بپردازد!

نظائر این قبیل افراد در کشورما فراوانند که با آنکه هزینه تحصیلی بسیاری از آنان هنوز بردوش جامعه سنگینی میکند چون در پیشرفت‌کارو جلب رضایت و رفع احتیاجات و مشکلات آنان اقدامی بعمل نیامده لاجرم هدف و تعهدات آنان در بوته تعلیق فرومانده است. دسته دوم پزشکانی هستند که وقتی متاع‌پرارج خودرا بی‌مشتری دیدند واز طرف دیگر مانند گروه پزشکان مزبور اندوخته و باسرمایه‌کافی جهت تدارك مشاغل دیگر دراختیارنداشتند مجبور بقبول مشاغل غیر حرفه‌ای و غیر تخصصی شده نتیجتا معلومات و تحصیلات پزشکی آنان تحت‌الشعاع مشاغل اداری کم‌کم بدست فراموشی سپرده میشود.چه بسیارندپزشکانیکه باداشتن عالی‌ترین درجات علمی در پست‌های اداری عاطل و باطل مانده مقام ومرتبت عالی فنی خودرا دون مقامات اداری قرار داده‌اند. حال از میان این قبیل پزشکان‌بااین مشکلات واین کیفیات چگونه برخاستن بزرگانی ازقبیل بوعلی‌سینا یادکریای رازی را میتوان انتظار داشت؟!

بالاخره گروه سوم کسانی هستند که‌نه مثل دسته‌اول‌پول وپله دراختیار دارندونه مثل‌گروه دوم‌حاضر‌بپذیرفتن مشاغل غیر فنی میگردند و بناچار راه‌حل مشکلات خودرا در مهاجرت از وطن ورخت‌کشیدن بجانب‌سرزمین‌های تحصیلی خود، آنجا که چراغ علمو دانش فروغی دارد ومقام پزشکی‌محترم وبازار طبابت گرم وپرمشتری است مانند غربتی‌ها کزکرده بطریقی‌زندگی می‌کنند وچه بسا در راه عشق بحرفه و علاقه به تحقیقات‌و تجسسات چنانچه خوانده ودانی‌حتی از بذل جان خود مضایقت نمی‌نمایند و چشم پدران و مادران ماتم گرفته، دربی عزیزان گمگشته و شکست‌خورده‌برای همیشه براه می‌ماند!

زمانی بود که بیماران واخورده و مایوس از درمان، از اطراف واکناف بلاد دور دست جهت مداوا بکشورما روی می‌آوردند و بعبارت دیگر کشور بوعلی‌سینا، سرزمین درمان ودارالشفا وملجاء وپناهگاه بیماران‌صعب‌العلاج بود وچه عملیات‌جراحی نبود که‌بدست ورزیده جراحان خبره ماقرین‌موفقیت نمیگردید.

نگارنده چندین سال پیش شاهد انجام دو عمل جراحی دقیق و ظریف یکی‌روی مثانه‌طفل چهارساله ودیگری روی چشم پیرزن ۸۰ ساله بوده‌ام که بدست‌توانای دوحکیم‌سالخورده‌همدانی واراکی باوسائل بسیار ساده و در کمال دقت و مهارت انجام گردید و این دو بیمار که وسیله سرد کردن موضع بایخ مورد عمل جراحی قرار گرفتند کوچکترین دردی احساس ننموده حتی قطره خونی از محل‌مورد عمل جاری نگردید. پس چرا امروز بابودن اینهمه وسائل، تختخوابهای بیمارستانهای کشورهای بیگانه از بیماران ایرانی خالی نمی‌شود؟

چرا برای یك شکستگی استخوان یایك اعوجاج ستون فقرات و یك عوارض دموی و بالاخره درمان یك سردرد عادی بکشورهای بیگانه هجوم می‌برند در صورتیکه تا چندی قبل بیماران هندی و افغانی و حتی‌اروپائی بکشور ماروی می‌آوردند؟چرا متاع پزشکی‌مابی‌مشتری مانده‌است؟چرا...

گفتگوی تلفنی

با ۳۰۰۱۰

اهالی محترم تهران هر روز بعداز ظهرها از ساعت ۶ تا ۷٫۳۰ میتوانند تلفنی درد-دلها وگرفتاریها وشکایتهای خودرا با ما درمیان بگذارند.

★ روشن کنید

در سید خندان ایستگاه سیدیك نان‌بربری فروشی هست‌که نان‌را کیلوئی ۱۲ ریال می فروشد از شهرداری ناحیه تقاضامندیم یك مامور بفرستد تا وضع این‌گران-فروش را روشن کند.

رامشك

★ تابلو نصب کنید

کوچه‌ایست بنام سرهنك فرح در خیابان جابری که به این کوچه که شش متر بیشتر عرض‌ندارد از سه طرف‌وسائط نقلیه راه دارند اغلب بین رانندگان‌وسائط نقلیه برسر حق تقدم‌دعوا میشودشایسته است اداره راهنمائی با نصب‌تابلو برای این موضوع فکری کند.

رحیمی

✻ فکری کنید

خیابان انبار نفت در راه‌آهن چاله چوله دارد بعد هم کوچه جهانبان واقع در این خیابان تاریك است خواهشمند است شهرداری برای این دو مورد فکری کند.

ساکن محل

★ کمی هم فکر

جویهای انتهای خیابان‌سینا بقدری کثیف‌است‌وبوی‌زننده‌دارد‌که‌اهالی محل رادر معرض خطر قرارداده از شهرداری ناحیه ٤ تقاضا داریم کمی هم بفکر مردمان این منطقه باشد.

رئیسی

✻ شرش را بکنید

سگهای ولگرد امیرآباد کوی دانشگاه خیابان فرح چنان رعب وترسی در دل مردم این منطقه ایجاد کرده‌اند که هیچ ذیروحی جرائت نمی کند از ساعت ۱۰ به آنطرف از منزل خارج شود از شهرداری تقاضا داریم شر این سگها را ازسر ما بکند.

بنی‌زاده

✻ نجات

درسال ۳۵ و ۳۶ وزارت آموزش وپرورش عده‌ای را بنام آموزگار ولی با حقوق خدمتگزار استخدام نمود این عده در حدود ۹سال‌است که در مدارس کشور تدریس می کنند و بهمان حال حقوق باقی هستند‌ازوزارت آموزش‌وپرورش تقاضا داریم ترتیبی بدهد تا این عده از آموزگاران از وضع فعلی نجات یابند.

آموزگار

★ یك تذکر

در محل تقاطع خیابان کاخ دوم و میدان قزل قلعه یك قسمت ده متری خاکی هست که شهرداری آنجا را از یاد برده بدینوسیله خواستم تذکری داده باشم.

اهالی‌محل

★ دست بسر

روز قبل برای ثبت نام فرزندم‌به دبیرستان‌نوباوگان ضرابی‌مراجعه نمودم پس ازگذشتن‌از هفت خوان پشت در اطاق ریاست دبیرستان قرار گرفتم تازه آنجا شماره‌ای به بنده دادندتا بیرون منتظرنوبت باشم بعد از اینکه نور چشمی ها بدون نوبت رفتند وآمدند در حدود ساعت ۱۱ نوبت بنده رسید آمدم وارد اطاق شوم که خانم مدیر از در خارج شدند از دربان سئوال کردم خانم برمیگردند گفت خیر شماچهارشنبه‌دیگر تشریف‌بیاورید از مسئولان امر سئوال میکنم‌آیا این درست است که ارباب رجوع را چنین دست بسر کنند.

ولی دانش‌آموز

✻ کم فروش

درامامزاده قاسم یك نانوائی‌است که نان راگرانتر از نرخ‌شهرداری می‌فروشد ازشهرداری تقاضاداریم وضع این کم فروش‌وگرانفروش را روشن نماید.

اهالی محل

★ نه آب نه حمام

بنده‌یکی از آلونك نشین های‌نهم آبان مقیم خیابان آرامگاه هستم در اینجا نه آب هست نه حمام‌نه وضع خط ماشین حسابی تکلیف ماچیست؟

اهل محل

✻ توصیه

به شرکت واحد توصیه کنید‌یك کلاس تربیتی ترتیب دهد و به رانندگان وکمك رانندگان طرز رفتار خوب بامردم را تعلیم دهد،

باقرشریعتی

آگهی مزایده شماره ۲۲۴۰

مرکز آموزش ۲۰۲ تهران خورده نان خشك حاصله از مازاد نان مصرفی افراد جمعی خود را از طریق مزایده کتبی بمدت یکسال بفروش میرساند داوطلبان شرکت در مزایده میتوانند همه روزه باستثناء ایام تعطیل منتهی تاآخر وقت اداری روز ۱ر۵ر۴۵ برکن چهارم مرکز آموزش ۲۰۲ تهران واقع در پادگان باغشاه مراجعه و برك مشخصات وشرایط در مزایده را دریافت نمایند.

مرکزآموزش ۲۰۲ تهران

۱۴۳۱۸۱

خاطرات مك میلان

ترجمه: جعفرمدنی

-۱۷-

وبعد دانستیم که روانه جنك شده‌ایم. بعد از راه پیمائی زیاد واستراحت های کم دردهم‌اوت به «برتران کورت» رسیدیم. دراین هنگام لشگر گارد به‌منطقه «سام» نزدیك میشد.

هنك ما در منطقه «سام» بسمت راست خط «بومون - هامل» حرکت کرد. دراینجا بود که باران گلوله وخمپاره برسر ما باریدن گرفت و تلفات وارد ساخت. بعد از چند روز از جنك این ناحیه فارغ شدیم‌وبه «کورسل»رفتیم واز آنجا وارد «مئو» شدیم. ودر اینجا بود که در یکی از شدید ترین جنك های تاریخ طولانی «تیپ گارد» درگیر شدیم.

در شب‌دوازدهم سپتامبر هنك ما قسمتی ازخط «لومون هامل» را تحت کنترل خود درآورد. تیپ گارد قبلااین خط را تصرف کرده بود. ما میدانستیم که «لشکر گارد» در آستانه یك جنك بزرك و تحلیل برنده قرارداشت. در این حال‌پیام‌های‌تشویق کننده بسوی‌ماجریان‌داشت وازجمله پیامی‌از«لرد کاوان» فرماندهی سپاه ما برایمان رسید که در آن مارابه‌مبارزه برای‌پیروزی دعوت کرده بود.

قبل از آغاز جنك یك‌سلسله اقدامات مقدماتی باید انجام میشد که اجرای آن بعهده هنك ما محول شد. ما می خواستیم بعضی مناطق راقبل از آغاز جنك تصرف کنیم. این مناطق از لحاظ‌مساحت کوچك بودند اما تحت‌کنترل شدید دشمن قرار داشتند.

ما ناگزیریم یك دسته از مسلسل چیان آلمانی راکه‌در جاده «جینچی‌فلرز» موضع گرفته بودندعقب‌برانیم. برای انجام این ماموریت دو دسته از سربازان ما بفرماندهی ستوان دوم «مین‌چین» عازم محل شدند. و بمن دستور داده شد که دو دسته دیگر از سربازان را برای پشتیبانی از عملیات اووارد میدان کنم. بخاطر دارم که‌یك شب‌مهتابی بود و گروه حمله که در پیشاپیش قرار داشت بخوبی بچشم می‌آمد.

سرانجام حمله آغاز شد و گروه حمله با موفقیت درزیر آتش شدید دشمن پیش‌رفت ومنطقه را از از وجود دشمن‌پاك کرد.

با آنکه‌سربازان پیشقراول درحالت‌هیجانی که پیداکرده بودند بیشتر ازآنچه ماموریت داشتند پیش میرفتند. ستوان «مین‌چین» عاقلانه تصمیم گرفت که در همانجا توقف کند وموضع بگیرد. و قبل از روشنائی روز کـار اردو زدن را با موفقیت‌بانجام رساند. واحد کوچك تحت فرماندهی من نیز در همانجا موضع گرفت ودر انتظارحمله متقابل دشمن ماند اما این حمله صورت نگرفت.

فردای آنروزهنك ما در خط جبهه باقی ماند و در تمام‌مدت زیر آتش دشمن قرار داشت که در نتیجه آن تلفاتی بما وارد شد و از جمله یك‌سروان ودو گروهبان کشته شدند.

در شب چهاردهم بمن دستور داده شد برای تماس گرفتن با هنك «کلداستریم» حرکت کنم.قرار‌بودهنك«کلداستریم» پیشاپیش ما در حمله شرکت کند. من بایستی ضمناراهی راکه حمله از آن صورت‌می گرفت بررسی میکردم: ما حرکت کردیم‌در سرراههمان بیك سرباز مرده آلمانی‌بر خوردیم که اسلحه‌اش‌راماانند مواقع احترام گذاردن دردست داشت. سربازی که همراه‌من بود با دست او را تکان‌دادو من نمیدانم چرا این حادثه کوچك آنقدر روشن در ذهن من باقیمانده است. قراربود هنگهای دوم‌وسوم«کلداستریم» به هدفهای اول ودوم وسوم که تعیین شده‌بود حمله‌کنند و ما بایستی از این حمله پشتیبانی میکردیم. دنباله دارد

پاسخ به نامه‌های مردم

بنام محمد حجازی است

جریده شریفه اطلاعات محترما عطف‌بشرح مندرج درشماره ۱۱۹۸۷ مورخ ۷ر۳ر۴۵ بامضای ساکن‌محل درموردنام‌قسمت‌دوم خیابان‌شاه‌عباس کبیر طبق گزارش شهرداری ناحیه ۹اشعار میدارد.

خیابان مزبور بنام محمد حجازی نامگزاری و ضمن تصویب کمیسیون مربوطه به تائید وزارت کشور نیز رسیده است.

سرپرست‌دفتر اطلاعات‌ومطبوعات شهرداری

پر شده

جریده شریفه اطلاعات محترما عطف بشرح‌مندرج‌درشماره ۱۱۹۵۷ بامضای «کوثری» در مورد شکایت از وجود گودالی در روبروی انبار کالا در کوی نوبهار طبق گزارش شهرداری ناحیه ۵ اشعار میدارد:

گودال‌موردبحث بوسیله‌ماموران باکمك اهالی پرشده و محل‌نیز نظافت گردیده و رفتگر نیز درمحل مورد بحث گمارده شد.

سرپرست‌دفتر اطلاعات‌ومطبوعات شهرداری

آگهی قبول داوطلب برای کلاس جنگلبانی

سازمان جنگلبانی ایران بمنظورتقویت کادر فنی جنگلبانی تعداد ۲۵ نفر داوطلب از طریق مسابقه بارعایت شرایطزیر:

۱- داشتن گواهینامه سوم متوسطه

۲- برك‌انجام خدمت زیرپرچم یامعافیت‌دائم (باستثنای معافیت‌پزشکی)

۳- داشتن گواهی تندرستی وتوانائی جسمی، ترتیب این آزمایشها بعدا داده خواهدشد)

٤- حداکثر سن ۲۷ سال (متولدین نیمه دوم ۱۳۱۸ به‌بعد)

۵-نداشتن پیشینه کیفری

٦- نداشتن سابقه خدمت رسمی و پیمانی در سایر ادارات و موسسات دولتی

۷- سپردن‌تعهده سا لخدمت در جنگلبانی و تضمین‌رسمی‌این تعهد از طرف دونفر معتمد محل

۸- داوطلبان میتوانند تا پایان وقت اداری روز ۵ شنبه ۲۳تیر ماه‌برای ثبت‌نام با در دست‌داشتن فتوکپی گواهینامه‌سوم‌متوسطه برك انجام خدمت وظیفه -۲ برك‌رونوشت شناسنامه - ۱۲ قطعه عکس باداره آموزش جنگلبانی مراجعه نمایند.

۹- آزمایش‌ورودی از مواد زیر:

الف - انشاءو دیکته‌فارسی (در حدود سوم متوسطه)

ب- حساب (در حدودسوم متوسطه)

ج- اطلاعات عمومی

درساعت ۸ بامداد روز جمعه ۲۴ر۴ر۴۵ درسالن باشگاه‌جنگلبانی واقع‌دربلوار کرج- اول خیابان سهیل بعمل خواهد آمد.

کارت ورود بجلسه ازساعت ۶ تا ۷ بامداد همان‌روز در محل سازمان در برابر ارائه مدارك عکسدار داده‌خواهدشد.

۱۰- دوره کلاس ششماه نظری و عملی ومحل‌آن در چالوس میباشد - کارآموزان در صورت موفقیت در آزمایش‌نهائی پس از کسب مجوز استخدامی ورعایت کلیه مقررات و قوانین بسمت جنگلبان مشغول کار خواهدشد.

۱۱- در مدت تحصیل و کارآموزی هیچ نوع کمك هزینه‌ای بکارآموزان پرداخت نمیشود وحداقل هزینه یك کارآموز در حدود۱۵۰۰ ریال در ماه‌برآورد شده‌است که برای شش ماه ۹۰۰۰ریال میشود وباید درسه‌قسط بصندوق‌کلاس پرداخت نمایند.

۱۲- کارآموزان‌درمدت تحصیل از خوراك ووسایل خواب که از محل هزینه‌ایکه کارآموزان‌پرداخته‌اند تامین شده استفاده خواهندنمود.

سرپرست سازمان جنگلبانی ایران. سرهنك معصومی

آدرس: بلوارکرج. سازمان جنگلبانی ایران. اداره آموزش

بقیه برندگان جوائز بزرگ قرعه کشی صندوق پس انداز ملی

برندگان جوائز ۱۰٫۰۰۰ ریال

بقیه ازشماره پیش

٦۱- آقای عیسی پور مهدی کمالی دارنده حساب ٤۲٤۵۱ شعبه اهواز.
٦۲- آقای محمود رضا بهاری‌زاده دارنده حساب ۱۰۳۲ نمایندگی بندر شاهپور.
٦۳- خانم فاطمه صابریان دارنده حساب ۲۸۲۳۵ شعبه بابل
٦٤- خانم رقیه نوروزی پوری دارنده حساب ۳۰۲۰۷ شعبه بابل
٦۵- آقای اسداله عارفی دارنده حساب ۲۸۷٦۰ شعبه بازار(تهران)
٦٦- آقای عزت شکروی دارنده حساب ۹۲۳۸۲ شعبه بازار
٦۷- آقای سید محسن باقری زرگنده‌ای دارنده حساب ۱۳۰۰۲۲ شعبه بازار
٦۸- خانم اکرم توفیقی داریان دارنده حساب ۱۳۲۲٤۳شعبه بازار
٦۹- خانم ربابه یونسیان دارنده حساب ۱٦۰۲۳۹ شعبه بازار
۷۰- آقای مهدی شلمزادی دارنده حساب ۱٦۲۷٤۳ شعبه بازار
۷۱- خانم عادله سراج زاده دارنده حسا ب۱۸۵۸۳۰ شعبه بازار
۷۲- خانم فروغ حاجی سید ابراهیم درکه دارنده حساب ۱۸۷۳۰۹ شعبه بازار.
۷۳- آقای مصطفی رضا دارنده حساب ۲۰۳٤۰٦ شعبه بازار
۷٤- خانم‌مرضیه عجمی‌نژادآبادی دارنده‌حساب ۲۰٤۲۲۸شعبه‌آمل
۷۵- آقای حسین زارعی دارنده حساب ۱۲٤۹٦ شعبه بروجرد
۷٦- آقای محمد تهرانی دارنده حساب ۱٤۱۳۳ شعبه بروجرد
۷۷- غلامشاه خضری دارنده حساب ۳٤۵۲ شعبه بندر بوشهر
۷۸- آقای محمد سنگری دارنده حساب ۵٦۱۱ شعبه بندربوشهر
۷۹- خانم فاطمه ایرجی دارنده حساب ۳۵٤۵ نزد شعبه‌بندرگز
۸۰- خانم‌اله طهماسبی مزنگی دارنده‌حساب ۷۰۷۱ شعبه‌بندرگز
۸۱- آقای رمضان علی عموئی دارنده‌حساب ۹۰۳۹ شعبه بهشهر
۸۲- آقای حمید امامیان دارنده حساب ۱۱۸۷٤ شعبه بهشهر
۸۳- خانم زهره نیك شعار دارنده حساب ٤۱۱ نمایندگی قهستان
۸٤- آقای محمد تراب عراق دارنده حساب ۵۰٦۱۸ شعبه ۲۵ شهریور (تهران).
۸۵- آقای عیسی پور اسمعیلی دارنده حساب ۳٦۹۲۹ شعبه تبریز
۸٦- آقای محمد رحیمی ناجی دارنده حساب ۳۹۹۲۰ شعبه‌تبریز
۸۷- آقای مرتضی قره‌بیك‌لو دارنده حساب ٦۹٤٦۸ شعبه تبریز
۸۸- آقای خلیل فائزی دارنده حساب ۷۱۵۷۹ شعبه تبریز
۸۹- آقای کامبیز تاجفر دارنده حساب ۹۷۰۰۱ شعبه تبریز
۹۰- آقای عزیز ارونقی دارنده حساب ۹۸۵۵۵ شعبه تبریز
۹۱- خانم منیره ناصری دارنده حساب ۲۰۰٦٦ نمایندگی اسکو
۹۲- آقای احمد قمی دارنده حساب ۲۲۸۹٦ نمایندگی اسکو
۹۳- خانم طاهره کمالی دارنده حساب ۱٦٦٦۵۷ شعبه تجریش
۹٤- خانم آمنه ایران نژاد دارنده حساب۱۹۱٤۳۷ شعبه تجریش
۹۵- آقای محمد علی رحیمزاده دارنده حساب ۳۰۰۵٦ نمایندگی خواف.
۹٦- آقای علی قاضیان دارنده حساب ۱۱۱٤۲ شعبه تکاب
۹۷- خانم عذرا محمدی دارنده حساب ٤۱۷۳ شعبه چالوس
۹۸- خانم سید آمنه شفیعی مقدسی دارنده حساب ۲۰۱۸۵ شعبه چالوس (باجه ۱).
۹۹- آقای قاسم محمد رضائی دارنده حساب ٤۰۵۷۷ شعبه حافظ باجه پست (تهران).
۱۰۰- خانم شهلا پدرام دارنده حساب ۳٦۷۷ شعبه خاش
۱۰۱- خانم شمیله زرندار دارنده حساب ۱٤۲۵۷ شعبه خرمشهر
۱۰۲ خانم فرخنده کربلائی زاده‌گاو افشاری دارنده حساب ۲۱٤۳۷ شعبه خرمشهر.
۱۰۳- آقای نادرامید دارنده حساب ۵۹۳۱ شعبه خوی
۱۰٤- آقای محمد علی صدری دارنده حساب ۸۳٦۷ شعبه خوی
۱۰۵- خانم زهرا محجوب بهروز دارنده حساب ۱۲۵۳۹۹ شعبه خیابان خراسان (تهران).
۱۰٦- آقای محمدرضا مفیدی یزدی دارنده حساب ۱۲۷۷۰٤ شعبه خیابان خراسان تهران
۱۰۷- خانم منیره عرفی دارنده حساب ۵۱۲۱ شعبه روزولت (باجه مهر) تهران.
۱۰۸- آقای سید مرتضی سید ربیع دارنده حساب ٦۷۳۸۲ شعبه خیابان شاهپور (تهران).
۱۰۹- آقای مسعود آشوری دارنده حساب ۵۷٦۲ شعبه خیابان شاهرضا (تهران).
۱۱۰- خانم لیلی حسن آبادی دارنده حساب۷۵۲۳ خیابان شاهرضا
۱۱۱- آقای محمد سلطانی دارنده حساب ٦۹۳ شعبه خیام (تهران)
۱۱۲- آقای علی‌قبا دارنده حساب ۳۲۸۷ شعبه خیام
۱۱۳- خانم ایران وجدی دارنده حساب ۱۷۰۸۳٦ شعبه دانشگاه (تهران).
۱۱٤- آقای ذکرمسیحی دارنده حساب ۱۲۰۰۳ شعبه دانشگاه
۱۱۵- لوزت عبدالرسول دارنده حساب ۳۵۷۳۲ شعبه دانشگاه
۱۱٦- آقای حسن سوداگر دارنده حساب ۳٦۹۵۳ شعبه دانشگاه
۱۱۷- آقای نصراله حاجی قنبری دارنده‌حساب ۲۷۵۹۳ شعبه‌دماوند
۱۱۸- آقای یداله اکبر منادی دارنده حساب ۱۵۳۱۸ شعبه دورود
۱۱۹- آقای محمد ایمنی دارنده حساب ۷۲۹۵۲ شعبه راه‌آهن (تهران).
۱۲۰- خانم خانملکی دارنده حساب ۷۵۸۰۱ شعبه راه‌آهن
۱۲۱- خانم دیانا فرجاله زاده دارنده حساب ۲۱۸۷۲ شعبه رشت
۱۲۲- آقای محمد باقر پور طبالوندانی دارنده حساب ۲٤۳۷۷ شعبه رشت.
۱۲۳- آقای فرزان فرزام دارنده حساب ٤۸۵۸۷ شعبه رشت
۱۲٤- خانم زینت‌السادات میریگانه دارنده حساب ٤۹۸۲٤شعبه رشت.
۱۲۵- آقای گل علی عسکری دارنده حساب ۲۲۹۰۰ شعبه رشدیه (تهران).
۱۲٦- آقای نعمت‌اله والی نژاد دارنده حساب ۲٤٤۵۹ شعبه‌رشدیه
۱۲۷- آقای محمدتقی جنگلی دارنده حساب ۲٦٦۰٦ شعبه رضائیه
۱۲۸- خانم عفت اتحادی دارنده حساب ۲۸۳۵۹ شعبه رضائیه
۱۲۹- آقای حسن جعفری خرازی‌دارنده حساب۱۱۷۲۹شعبه رودسر
۱۳۰- آقای رستم امیدوار دارنده حساب ۱٤٤۹۳ شعبه رودسر
۱۳۱- خانم‌زهرا محقق‌دارنده حساب ۱۹۲۱٦۹ شعبه‌رودکی تهران
۱۳۲- خانم زهرا (مهرانگیز) خطیبی دارنده حساب ۱۹۳۷۹۵شعبه رودکی.
۱۳۳- خانم فرح بلوکی دارنده حساب ۱۳۹۷۲ شعبه زاهدان
۱۳٤- آقای اسماعیل چلونگر دارنده حساب ۲۹۲۵ شعبه زاینده‌رود (اصفهان)
۱۳۵- آقای علی کاظمی نیکجه دارنده حساب ۱۲۳۰۳۱ شعبه ژاله (تهران)
۱۳٦- خانم خدیجه گنجیان دارنده حساب ۱۲۵۵۷٦ شعبه ژاله (تهران)
۱۳۷-خانم معصومه‌بصیری‌شمیرانی دارنده‌حساب۵٤۷۳۵شعبه ژاله (تهران)
۱۳۸- آقا قربان امیری آهوئی دارنده حساب ۵٦۱٦۷ شعبه ژاله (تهران)
۱۳۹- آقای عباس یعصوبی دارنده حساب ۱٦۱۸۹ شعبه‌ساری
۱٤۰- آقای محمد بهاری ساروی دارنده حساب ۱۸۱٤۸ شعبه ساری
۱٤۱- خانم حجیه‌خانم کریمی‌پوچ دارنده حساب ۱۲۸۰٤ شعبه سبزوار
۱٤۲ - خانم عفت افضل ثانی دارنده حساب ۱٤٦٤۵ شعبه سبزوار
۱٤۳ - آقای علی اصغر بیك وردی دارنده حساب ۷۷۸٤ شعبه سراب
۱٤٤- آقای رسول قدیری نیا دارنده حساب ۱۹۲۸۳ شعبه سرچشمه (تهران)
۱٤۵- آقای موسی میرزائی دارنده حساب ۵۲۵۹ شعبه سعدی (تهران)
۱٤٦- آقای آساطور هواکنی دارنده حساب ٦۹۹٤ شعبه‌سعدی تهران
۱٤۷ - خانم فاطمه عباسی دارنده حساب ۷۵۳۷۷۱ باجه قصردشت (تهران)
۱٤۸- خانم سیده‌هما حجازی‌کناری دارنده حساب ۱۵۰۵۸۰ شعبه باجه دارائی تهران
۱٤۹ - خانم مهین ابرناك دارنده حساب ۳۲٤۵۲٤ باجه دخانیات تهران
۱۵۰- خانم مهتاب اسلامی دارنده حساب ۳۲٦۰۷۵ شعبه باجه دخانیات تهران
۱۵۱- آقای ستارآل‌بویه دارنده حساب ۱۰۷۱٦۸ شعبه باجه دادگستری تهران
۱۵۲- آقای حسین کربلائی حسین دارنده حساب ۱۰۹۱۷۵ باجه دادگستری تهران
۱۵۳- آقای علی‌اکبر شربتی دارنده حساب ۸۵٦۰ شعبه سمنان
۱۵٤- خانم میناصبور دارنده حساب ۱۱۰۰۳ شعبه سمنان
۱۵۵- آقای کورش کیاور دارنده حساب ۱۷٤۵۳ شعبه‌سنندج
۱۵٦- آقای پرویز نویدی دارنده حساب ۱۹۰۵٤ شعبه سنندج
۱۵۷ - خانم شوکت ابراهیمی دارنده حساب ۵۵۲۵۰ شعبه شاه‌آباد (تهران)
۱۵۸- خانم زمان آقا زمانیان دارنده حساب ۵۷۱۰٦ شعبه شاه‌آباد (تهران)
۱۵۹- خانم صدیقه (لعبت) شهیدی دارنده حساب ۹۵٦۸ شعبه شاهرود
۱٦۰- آقای عباس جمالی دارنده حساب ۱۱٤۰۵ شعبه‌شاهرود
۱٦۱ - خانم ام‌کلثوم منافی علیشاه دارنده حساب ۹۰۷۸ شعبه شبستر
۱٦۲- آقای ابوالقاسم صفاری دارنده‌حساب ۵۵۳٤ شعبه‌شوشتر
۱٦۳- آقای حسین ناظم دارنده حساب ۱۱٤۸۲ شعبه شهرضا
۱٦٤- آقای سعید صادقی دارنده حساب ۱۲۹۱۳ شعبه شهرضا
۱٦۵- خانم عصمت بهار دارنده حساب ۱۰۹٤۳ شعبه شیراز
۱٦٦- آقای حاجی رجبی دارنده حساب ۱۳۳۰۸ شعبه شیراز
۱٦۷- آقای محمدحقیقی‌فرد دارنده حساب ٤۱۲۷۱ شعبه شیراز
۱٦۸- آقای سلمان میرشکاری دارنده حساب ٤۳۲۵۲ شعبه شیراز
۱٦۹- آقای علی‌اصغر شرقی دارنده حساب ٦٤۷۸۹ شعبه‌شیراز
۱۷۰- آقای عبدالنبی زهادت دارنده حساب ٦٦۲۵۸ شعبه‌شیراز
۱۷۱- آقای علی‌روستا حسین‌آبادی‌دارنده حساب۱۵۰نمایندگی مرودشت فارس
۱۷۲- آقای احمدعلی ثابت سروستانی دارنده حساب ۱٦۰۰ نمایندگی-مرودشت فارس
۱۷۳- آقای سید ابراهیم وزیری دارنده حساب ۲۸٦۷ شعبه فردوس
۱۷٤- خانم شهلا هادوی دارنده حساب ۵۳۳۸ شعبه فردوس
۱۷۵- خانم گلریز طاهری دارنده حساب ۳۷۲ شعبه قروه کردستان
۱۷٦- خانم رقیه بلورفروشان دارنده حساب ۵۱۲۳ شعبه قزوین
۱۷۷- آقای منصوریوسفیان دارنده‌حساب ۱۸۳۵ شعبه‌قصرشیرین
۱۷۸- آقای‌علی‌صاحب‌یاری‌دارنده حساب٤٦٤٦ شعبه‌قصرشیرین
۱۷۹- خانم معصومه لسانی دارنده حساب ۱۱٦۱٦ شعبه قم
۱۸۰- آقای ابوالقاسم سلیمانی دارنده حساب ۱۳۸۲٦ شعبه قم
۱۸۱- خانم پروانه رسولی دارنده حساب ۲۲۰۵ شعبه قوچان
۱۸۲- خانم فاطمه جرقی‌یان دارندم حساب ۵۷۵٦ شعبه قوچان
۱۸۳- خانم طاهره فرات‌کش دارنده‌حساب ۱۵۳۷۱شعبه کاشان
۱۸٤- خانم طاهره برازش دارنده حساب ۱٦۷۹۳ شعبه‌کاشان
۱۸۵- آقای‌مهدی‌کمالی‌نژاد دارنده حساب ۱۰۳۵۸٦شعبه‌کرج
۱۸٦- خانم فاطمه‌گل‌واریانی دارنده حساب ۱۰٤۸۳۲شعبه‌کرج
۱۸۷- خانم طلعت‌خانم فصیحی‌هرندی دارنده حساب ۳۲٦۱۵ شعبه‌کرمان
۱۸۸- حبیبه نیکخو دارنده حساب ۳٤۷۵۹ شعبه‌کرمان
۱۸۹ - آقای محمد هادی منصوبی دارنده حساب ۱۳۸۱۸ شعبه کرمانشاه
۱۹۰ - آقای حسن خوش سوزن دارنده حساب ۱٦۷٦۷ شعبه کرمانشاه
۱۹۱- آقای احمد بهارستانی دارنده حساب۱۱۲شعبه‌کرمانشاه باجه یك
۱۹۲ - آقای حسن چوب‌سازدارنده‌حساب ۳۱۰۰شعبه‌کرمانشاه باجه یك
۱۹۳ - آقای محمد تقی قاضی دارنده حساب ۱٤۷۵۱ شعبه گرگان
۱۹٤ - آقای فرهادصالحصری دارنده حساب ۱۷۲۰٤ شعبه گرگان
۱۹۵ - آقای حمید رضا فنائی دارنده حساب ۱۰۸۲۰ شعبه گناباد
۱۹٦ - آقای محمد حسین نجار دارنده حساب ۵۲٦ نمایندگی کاخك
۱۹۷ - آقای شعبان کریمی زرندی دارنده حساب ٦۳۵۸ شعبه لاهیجان
۱۹۸- خانم مهوش کمالی دارنده حساب ۸۹۰٤ شعبه‌لاهیجان
۱۹۹- آقای محسن رضائی دارنده حساب ٤۲۹۹ شعبه محلات
۲۰۰- آقای محمد حسن کاشانی دارنده حساب ۵۸۹۲ شعبه محلات
۲۰۱- آقای نقی بنی‌ریاداردنده‌حساب ۲۹۱۰ شعبه‌مسجدسلیمان
۲۰۲ - خانم شیده معتمدزاده دارنده حساب ٤۹۵۵ شعبه مسجد سلیمان

بقیه در صفحه ۱۵

استخر مجانی

استخر دبستان علاء الدین باآب تصفیه شده سازمان آب تهران و همچنین کلوپ دبستان زیر نظر مربیان ورزش‌برای دانش‌آموزان دبستان در تمام مدت تعطیل تابستان در باغ‌مصفای دبستان از صبح‌ساعت۷تا۱۲ رایگان میباشد. وسائل‌رفت‌وآمد هم آماده‌است. تلفن ۷۷۲۹٦۸

آدرس - داودیه غرب پرورشگاه معنوی خیابان فرحناز کوی میترا آ-۱۰۳۳۵ ۱-۵

جلسه مجمع عمومی فوق‌العاده شرکت سهامی مرغداران تهران

مجمع عمومی فوق‌العاده شرکت سهامی مرغداران تهران در روز پنجشنبه ۳۰ر٤ر۴۵ درساعت چهار بعدازظهر در دفترشرکت واقع در خیابان شاهرضا شماره ۲۸۲ تشکیل‌میشود.

از کلیه آقایان سهامداران تقاضا میشود با در دست داشتن ورقه سهام قبل از تشکیل جلسه بدفترشرکت مراجعه و ورقه برای شرکت در جلسه را دریافت دارند.

دستور جلسه:

۱- تائید وتنفیذ صورتجلسه مورخ ۱٤ر۹ر٤٤ مربوط به‌ازدیاد سرمایه‌شرکت‌واصلاح پاره‌ای از مواد اساسنامه.

هیئت‌مدیره‌شرکت‌سهامی مرغداران‌تهران

خانه های ۱۵ متری در محلات تهران!

*** شهردار تهران نظارتی بر کار ساختمان این بناهای بی قواره ندارد**

ساختمان خانه های بدون نقشه و بی قواره، بزرگ- ترین مشکل عبور و مرور و اجرای برنامه هـــای عمران شهری است

محلات قدیمی تهران را نوسازی میکنند ، این تحول شهری دربسیاری از محلات آغاز شده ولی درمناطقی که بیقواره شهرسازی شده ر می شود هیچکاری نمیتوان کرد، مگر آنکه شهرداری برای این محلات فکری بکنـد و طرح تازه‌ای اجرا سازد .

★ محلات زیبا وزشت

همچنانکه بسیاری از محلات تهران واقعا زیبا است و شهر های زیبائی چون طرشت ، امیرآباد و باغصبا بوجود آمده بعضی محلات نیز وضع تاسف‌آوری دارد ، دراین مناطق بعلت اهمال ماموران ثبت و شهرداری خانه‌های پانزده متری و کوچه های کج - معوج داده شده است .

★ خانه‌های کوچك

دربخش غربی تهران معماران و بناهای غیرمجاز خانه‌های کوچك پانزده ، بیست‌متری درکوچه ها ساخته‌اند ، دریك کوچه سه‌متری هشتادخانه باین وسعت ساخته‌شده ومردم عیال‌وار در این قبیل منازل زندگی میکنند .

*** دهکده‌ها !**

درخیابان شاهپور ومختاری-

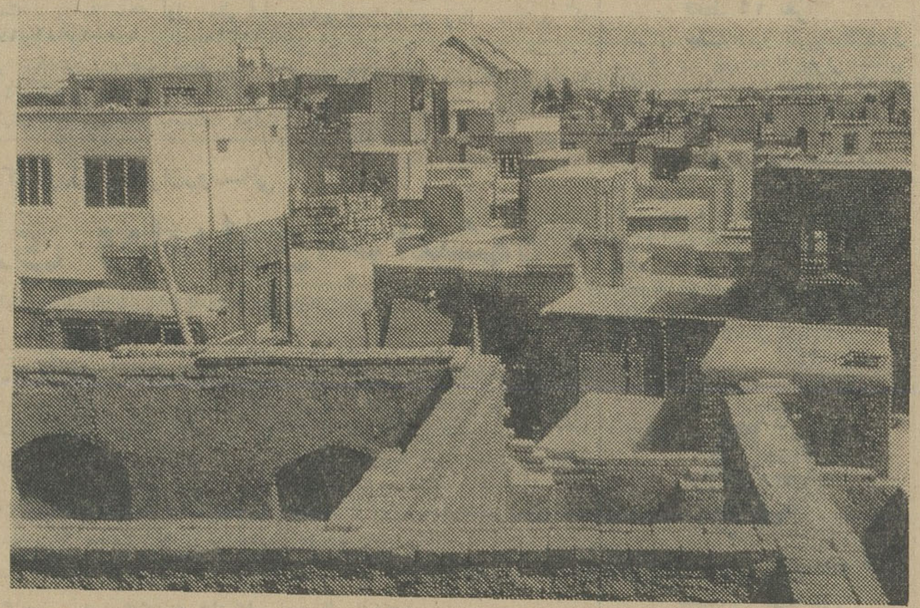

در مورد نحوه ساختمان خانه‌ها هیچگونه کنترلی درمحلات جدید تهران وجود ندارد و در این عکس بخوبی دیده میشود که چگونه خانه‌ها درهم برهم بناشده است.

*** مساحت**

مردم محلات عقیده دارندکـه دادن نقشه ساختمانی درمحلات باید براساس حد اقل مساحت زمینی باشدکه میخواهند درآنجاساختمان بکنند . اگر این روش در مورد مساحت ساختمانها و عرض خیابانها رعایت شود تردید نیست که دیگر محلات بیقواره درشهر احداث نمی شود و خیابانهای تنك و باریکی که بزرگترین مشکلات امروزی‌مردم و مسئولان امور شهری میباشدبوجود نیاید .

و تهرانچی و اطراف شهر جوادیه ،کوی خزانه و سید ملك‌خاتون نیز از این خانه‌ها فراوان ساخته وجالب آنکه هنوز هم بعضی از معماران شهر تهران درمحلات وصفنار و هاشم‌آباد و جی و هاشمی دهکده‌هائی بنام کوی‌های تازه بوجود می‌آورند و شهرداری نیز هیچگونه ممانعتی بعمل نمی‌آورد واجازه میدهدکه از این خانه‌های کوچك باز هم ساخته شود.

شهردار تهران دراجتماع مدیران شهرداری، بکارمندان نادرست اخطار کردو گفت:

مردم را درشهرداری سرمیدوانند

کسانیکه کسالت نادرستی دارند و نمیخواهند معالجه شوند کنارگذارده میشوند

آنها که کسالت نادرستی دارند و نمیخواهند خود را معالجه کنند کنار گذارده میشوند و متاسفانه تنهاآنها نیستند که بشهرداری صدمه میزنند ، ماموران درستکار کارنکن و منفی ،بیشتر مردم رااناراضی میکنند . بعضی از کارمندان در شهرداری مردم را بیخودی سرمی‌دوانند ، این افراد خودشان میخواهند که ماسمت آنهارا تغییر بدهیم و از کار برکنارشان کنیم . مسئولیت روسای نواحی که باید بکار ماموران درست و نادرست خود نظارت کنند سنگین است .

این مطالب را دیروز شهردارتهران در اجتماع مدیران شهرداری‌دریارك شهر بیان داشت .

★ ناراضی میکنند

آقای مهندس سرلك در اجتماع کارمندان شهرداری گفت :باکمال تاسف عده‌ای ازکارمندانشهرداری خودشان میخواهند که من آنها را ازکاربرکنار کنم زیرا این عده در شهرداری مردم را می‌دوانند و مراجعان را سرگردان میکنند .

دراین سازمان متاسفانه بعضی هاهم درستکار اما منفی هستند و کاری برای مردم انجام نمیدهند و خیال میکنند همینکه کسی‌درستکار شد کافی است . این افرادمی‌بینند که همکارشان‌سوء استفاده میکند ولی هیچ نمیگویند و اینکار برای شهرداری بسیار خطرناك است .من ناچارم دراین مورد و سایر مـوارد تصمیمات شدیدی بگیرم .

*** کسالت نادرستی**

شهردار گفت : بعضی کارمندان کسالت نادرستی دارند ، ما خیلی سعی کردیم آنها خودرا معالجه کنند ولی نکردند وحالا ما آنهارا کنار میگذاریم اینها من را که عقیده به تغییر کادر ندارم ، وادار کردند که همه‌شان را کناربگذارم

شهردار گفت : روسای نواحی شهرداری مسئول هستند و آنها به کار ماموران خود باید نظارت کنند و مردم را از شهرداری ناراضی نکنند .

همکاری با انجمن های محلی تهران یك کارجدی‌شهرداری‌است و همه ماموران باید باانجمن هـا همکاری کرده و نظرات اداره‌ای‌را که دراین مورد درشهرداری‌تاسیس شده‌رعایت نمایند .

*** جمع آوری زباله**

شهردار اعلام کرد :دریکصد نقطه خیابانهای مرکزی ظروف زباله‌دانی نصب میشود و اینکار در سراسر تهران تعمیم خواهد یافت ،به‌تعداد کامیونهای حامل‌زباله اضافه میشود وکار لکه‌گیری خیابانها نیز خیلی سریع ادامه مییابد .

ترازنامه شرکت سهامی ایرانتال ۱۳۴۴

صندوق‌وبانك‌ها	۴۰۶۵٫۵۵	سرمایه	ــر۵۰۰۰۰۰۰
بدهکاران	۱۲۰۱۰۴۳٫۱۰	ذخائر	۱۰۱۶۰۰۹٫۹۰
کالاو سپرده کالا	۷۴۰۵۷۴۸٫۵۵	ستانکاران	۳۲۲۹۶۷۵٫۴۰
اثاثیه‌و ماشین آلات	ــر۱۰۶۹۷۱۵	جمع بدهی	۹۲۴۵۶۸۵٫۳۰
		سود ویژه	۴۳۴۸۸۶٫۹۰
جمع دارائی	۹۶۸۰۵۷۲٫۲۰		۹۶۸۰۵۷۲٫۲۰

حساب سود وزیان

هزینه کل	۲۶۶۵۱۳۴٫۴۰	درآمد ازفروش کالا	۳۳۵۶۰۵۴٫۸۰
استهلاك وذخیره	ــر۲۵۳۰۵۱	درآمد متفرقه	۲۳۸۰۳٫۵۰
زیان کالا در گمرك	ــر۳۶۷۸۶		
	۳۹۴۴۹۷۱٫۴۰		
سود ویژه	۴۳۴۸۸۶٫۹۰		
	۳۳۷۹۸۵۸٫۳۰		۳۳۷۹۸۵۸٫۳۰

مدیرعامل

اخطار بمالکین اراضی واقع در دریاچه سد فرحناز پهلوی

نظربااینکه قانون طرز تقویم و تملك اراضی مورد نیاز ساختمان تاسیسات سد فرحناز پهلوی که اخیرابتصویب رسیده جهت‌اجراء به‌این سازمان ابلاغ شده است و هیئت ارزیابی مقرر در قانون قریبا کارشناسانی بمحل‌اعزام خواهد داشت و از اول مهر ماه سال جاری نیز اقدام‌به پرکردن‌دریاچه خواهد شد، لذاخواهشمند است مالکین محترم هرچه زودتر مقدمات تخلیه اعیانی اراضی خودرا فراهم سازند تا بلافاصله‌پس‌از انجام‌تشریفات ارزیابی اقدام بتخلیه شود . ضمنا باستحضار میرساند که اساسا طبق قانون، در زمین های واقع در دریاچه سد اشجار متعلق به صاحبان‌اراضی است و نتیجتا مسئولیت قطع اشجارو انتقال آنها بخارج بعهده مالکین است .

سازمان آب‌منطقه‌ای تهران

۲-۱ آ-۱۴۲۸۸

خضاب جمالیه

خضاب جمالیه رنگ سحرآمیز برای مشکی کردن موها با سابقه ۴۰ سال مورد مصرف میلیونها نفر

آگهی استخدام ماما

انجمن بهداری شهرستان بروجرد جهت خدمت در بهداری دورود یکنفر مامای دیپلمه باحقوقو مزایای کافی استخدام مینماید داوطلبان واجدشرایط می‌توانند مستقیما یابوسیله مکاتبه به اداره بهداری شهرستان بروجرد مراجعه نمایند تانسبت باستخدام آنان طبق‌مقررات اقدام شود .

رئیس بهداری شهرستان بروجرد ومدیرعامل انجمن. دکتر تاج

آگهی مناقصه (نوبت سوم)

شهرداری خرم دره احداث منبع آب گرم وسرد وسایرتعمیرات حمام شهرداریرا که مبلغ کل آن‌درحدود ۲۸۰ هزار ریال‌میگردد طبق شرایط مندرج درآگهی های قبلی بمقاطعه واگذار می‌نماید پیشنهاددهندگان باید پیشنهادات خودرا تاآخروقت اداری روز ۲۲ر۴۵ه بدفتر شهرداری تسلیم و رسید دریافت‌دارند

پیشنهادات واصله درساعت ۵ بعد از ظهر همان روز باحضور کمیسیون مربوطه باز ورسیدگی خواهدشد

شهردار خرم‌دره

آ-۱۴۳۰۰

جدول کلمات متقاطع شماره ۳۲۴۳

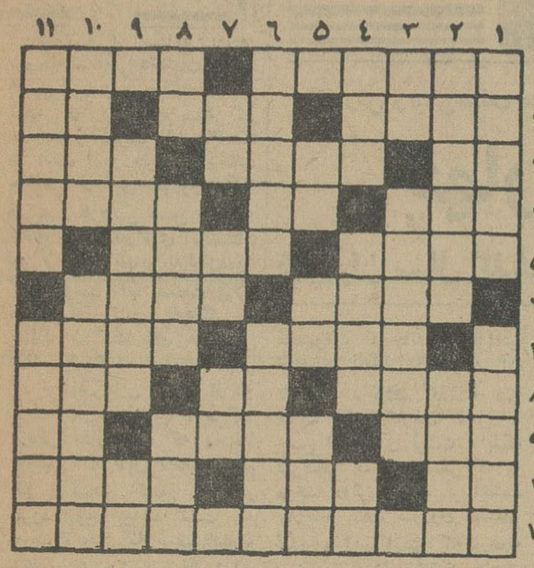

افقی: ۱- راه آسمانی‌خانه خدا- کار ماشین تحریر ۲- فرنگی‌مآب خاگینه را باین شکل میخورد - گشادگی‌و آسایش- حرف‌ندا ۳- صاف‌وپوست‌کنده -رخت به سرای باقی‌کشیدن- معمولابدترکیب هم درمی‌آید ۴- جامه ژنده و پاره - مال خودشان را به نشان قهر می گزند و از آن خوبان را برای اثبات اشتیاق - موجودی افسانه‌ای مخلوط از آدم و ماهی ۵- خانه پرندگان - در اتومبیل بی دنده مشکل پیدا کنید۶- همیشه -سابقا تیغش برگردن گناهکاران بوسه میزد ۷- بعضی‌اوقات پخته‌اش بهتر ازنقره خام میشود - از کارخانه های عظیم صنایع سنگین در اروپا ۸- چاشنی سالاد - همه را شامل میشود - جوابش را هوی داده‌اند ۹- شیر -تقاضاوخواهش -طایفه‌ای در ایران ۱۰-حرف آخرین -رنگی که غالب مردان دوست دارند - از آهنگسازان نوپرداز فرانسوی ۱۱- گشاده است و اسراف کار - از چیز هائی که اخیرا خیلی گران وعزیزالوجود شده است .

عمودی: ۱- عاشقی است و پدرش بسوزد - حالتی درمقابل شیرنر خونخواره ۲- هم صحبت - از اسباب طرب ۳-از بزرك‌ترین مشتاقان زلف- از قدیم و قدیم باقند ومخصوصا کله قند دشمنی داشته است ۴- اگر صبرش بسیار است کینه‌اش‌نیز فراوان‌باشد- وقتی پررنك تر میشود میگویند باران می‌آید - اگر با شد ۵- گشودن- پیشوای مذهبی -اگر هم‌شما نداشته‌باشید دراین روز ها هوا دارد ۶- سازی برای بچه ها - مکمل چکمه سوارکار ۷- شش - از بازی های مخصوص زنانه - رودخانه‌ای د راروپا ۸- مرطوب- زخمی که‌در قدیم‌جایش بیشتر برچهره‌ها دیده‌میشد- حسرت و اندوه ۹- آنکه در فکر چاره‌نیست - پرچانه میزند ۱۰- در قشون سرگرد بود - موجود افسانه‌ای که مظهر سماجت و چسبندگی است ۱۱- حد فاصل فرانسه و اسپانی - در تابستان هرچه نازك تر بهتر .

حل جدول شماره ۳۲۴۲

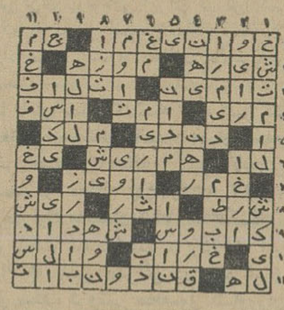

یخچال

ارج

ARJ

قامی‌که میشناسید و بای اطمینان دارید

- یخچال ارج زیبا و باریك و بلند ساخته شده
- طرح مدرن و استحکام فوق العاده‌ای دارد
- با ظرفیت بیشتر سطح کمتری را می‌گیرد
- برای قراردادن یا برداشتن لوازم داخل یخچال احتیاج به خم و راست شدن لیست
- فاصله طبقات برای قراردادن اشیاءِ بزرگتر کافی است
- محتویات یخچال را براحتی میتوان دید .

روابط عمومی ارج

عضو سندیکای صنایع فلزی

بسته های ۵ ریالی و ۱۰ ریالی

نان روغنی

سیتا

ببازار آمد

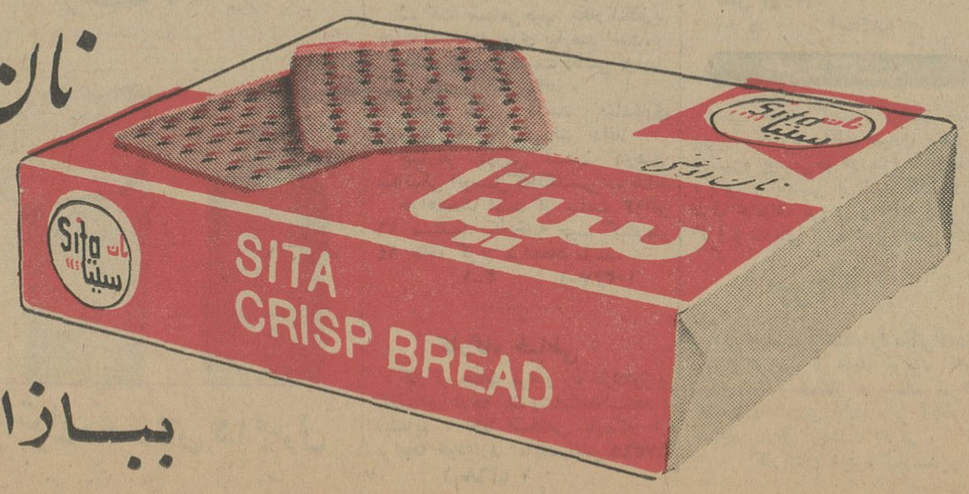

بقلم: دکتر مهدی بهره‌مند

تعدیل در دو جناح

دورشته از صنایع بزرگ شوروی ، یعنی دخانیات وچای، دراین هفته وارد جرگه صنایعی شد، که براساس سود کار میکنند و بمیزان قابل ملاحظه در اداره امور خود ، ازدخالت حکومت مرکزی شوروی ،آزاد هستند . درهمین ضمن ،درهفته جاری دولت کارگری انگلستان نیز لایحه‌ئی تقدیم پارلمان نمود که بموجب آن صنعت فولاد سازی آن کشور باردیگر از تسلط شرکت های خصوصی آزاد میشود و بصورت ملی در می‌آید. باین ترتیب از دو جهت ، در قاره اروپا ، حرکت تازه‌ئی آغاز شده که محتملا موجب نزدیکی قابل‌ملاحظه سیستم های اقتصادی کشور های دو گروه اروپا خواهد گشت .به موجب لایحه‌ئی که تسلیم پارلمان انگلیس شده است دخالت دولت در صنعت فولاد افزایش فوق‌العاده خواهد یافت و قسمت مهمی از درآمد های صنعت فولاد ، وارد خزانه عمومی خواهد گشت و این اقدام تازه‌ئی است بطرف تسلط بیشتر دولت بر فعالیت های اقتصادی عمومی و بعبارت دوشن تر (باتوجه به‌عظمت صنعت فولاد انگلستان) قدم برجسته‌ئی است به‌جانب سوسیالیسم .ولی درجناح دیگر اروپا ،درشوروی، باپرقراری وقبول سیستم تحصیل سود در صنایع دخانیات وچای، قدمی از تسلط کامل دولت بر امور اقتصادی دور شده‌اند . میدانیم که تاکنون روش حکومت شوروی این بود که صنایع را توسط سازمان های متمرکز ، واغلب ازمرکز کشور و بموجب طرحها و مقررات برنامه های اقتصادی پنج ساله متمرکز ، اداره مینمود ودر نتیجه دراغلب موارد حتی تعداد کارگرانی که می‌بایست در یك قسمت معین از یك کارخانه مشغول کار باشند از جانب سازمان برنامه مرکزی تعیین می‌شدو بطریق‌اولی تعیین دستمزد کارگران و یا جمع وجوهی که بعنوان دستمزد می‌بایست بکارگران پرداخت شود ازجمله مسائلی بود که سازمان مرکزی می‌بایست درمورد آن اتخاذ تصمیم کند . ولی اینك بموجب روش تازه‌ئی که درطی یکسال اخیر در بیش از یك‌سوم ازکارخانه های شوروی عمومیت پیدا کرده است ، کارخانه‌ها اجازه یافته‌اند که میزان دستمزد رابسته بنحوه کارکارگران بالا و پائین ببرند ، قسمتی از سود کارخانه را برای پرداخت جائزه وباساختن خانه و باشگاه برای کارگران دراختیار خود نگهدارند و همچنین تولید یك‌نوع از محصولات کارخانه را افزایش دهند و یابکلی از تولید آن باشد و برخلاف گذشته تنها میزان تولید کارخانه دلیل بر حسن اداره آن نیست . بلکه صرفنظر کنند . اصلی که به موجب روش جدید بر فعالیت کارخانه های شوروی مسلط شده ، این است که کارخانه می‌بایست سود بیشتری حاصل کند و فروش بیشتری داشته میزان استقبال مردم ازمحصولات کارخانه حاکی از پیشرفت کار هاخواهد بود . این روش ، به مناسبت آنکه ازجانب اقتصاددان معروف شوروی «لیبرمان» پیشنهاد شده بنام لیبرمانیسم خوانده می‌شود وبا توجه باینکه تاپایان سال جاری صدها کارخانه جدید بروش تازه اداره خواهند شد و تاسال ۱۹۶۸ قسمت اعظم صنایع شوروی ، براساس تحصیل سود بیشتر کارخواهند کرد میتوان گفت که اقتصاد شوروی قدم برجسته‌ئی درراه تعدیل دخالت حکومت مرکزی در کار های اقتصادی برداشته است و باتوجه باینکه با تقسیم قسمتی از سود کارخانه بین کارگران، میزان تولید افزایش قابل ملاحظه پیدا کرده ، دلیلی در دست نیست که ازروش تازه عدول شود .اما روشی که در جناح دیگر پیش گرفته شده ، ونمونه برجسته آنرا در سوئد شاهد هستیم ، برعکس، موجب افزایش دخالت حکومت مرکزی در کار صنایع و یاحداقل صنایع بزرگ ـ خواهد بود و باتوجه بتجربیاتی که در رشته صنایع ملی شده درسوئد ویا انگلستان حاصل شده و متدرجا برمیزان دخالت دولت دراین صنایع افزوده گردیده است میتوان پیش‌بینی کرد که روش های افراطی ، چه در جبهه راست وچه در جبهه های چپ ، بتدریج جای خود را بروش‌هائی خواهد داد که باوضع زمان بیشتر قابل تطبیق است و تردید نیست که این تعدیل ، باتوجه بجهت آن، در یك دوره طولانی تر موجب نزدیکی بیشتر سیستم های اقتصادی اروپا خواهد شد که اثرات سیاسی آن قابل تردید نیست .

گزارش رئیس هیئت مدیره سازمان مرکزی شرکتهای تعاونی حاکیست که :

چهارمیلیون نفر کشاورز

تا پایان سال گذشته عضو شرکتهای تعاونی روستائی شده‌اند

۱۵ هزار شرکت تعاونی در دهات و قراء کشور تاسه‌سال آینده بوجود خواهد آمد واکثریت قریب باتفاق کشاورزان عضواین شرکت‌ها خواهند شد آقای مهندس مساعد رئیس هیئت مدیره ومدیر عامل سازمان تعاون مرکزی روستائی ایران در گزارشی که به مجمع عمومی سالانه سازمان داد ضمن اشاره بمطالب بالا متذکر شد .

تا پایان سال گذشته ۶۰۶۷ شرکت تعاونی روستائی باتعداد چهارمیلیون نفر عضو از دهقانان کشور تاسیس شده و معادل ۱٫۸۸۲٫۹۵۱٫۷۴۴ ریال وام به‌تعداد ۳۹۱٫۱۹۹ کشاورز پرداخت شده است . پرداخت این وام ها تاثیر بسزائی در جلوگیری از سلف فروشی محصول کشاورزان داشته است .

* سرمایه

جمع کل سرمایه شرکت های تعاونی تا پایان سال ۴۴ ـ ۷۷۰ میلیون ریال بوده و پیش‌بینی میشود تا آخر سال ۴۵ سرمایه شرکت ها از سرمایه سازمان مرکزی بیشتر بشود درزمینه تامین بذر سالم مورد احتیاج کشاورزان که بوسیله شرکت های تعاونی تهیه شده اقداماتی بعمل آمده و نتایجی حاصل شده است .

* تهیه مواد غذائی

ضمنا ۷٫۹۱۴٫۱۰۰ کیلو کودشیمیائی ازطریق شبکه های شرکت های تعاونی در کلیه دهات سراسر کشور بین کشاورزان تقسیم گردیده است. درسال گذشته شرکت ها فعالیت زیادی درمورد تامین احتیاجات مواد غذائی دستگاه های دولتی ازطریق خرید مستقیم شرکت ها از دهقانان بعمل آوردند .

در سال ۴۴ ـ ۴۰۰۰ تن برنج و ۴۵۰۰ تن حبوبات بوسیله شرکت های تعاونی به ارتش و شرکت های تعاونی مختلف و فروشگاه فردوسی فروخته شده‌درزمینه بیمه کشاورزان مطالعات دقیقی بعمل آمد ،وتاکنون بیش‌از صد ها نفر عضو شرکت‌های تعاون ی‌بیمه شده‌اند و سعی میشود کلیه دهقانان بیمه و از مزایای آن بهره‌مند گردند .

پرداخت وام بانک رهنی تقلیل یافت

میزان پرداخت وامهای مختلف دربانك رهنی ایران و شعبات آن درسه‌ماهه اول سال جاری نسبت به همین مدت درسال قبل پنجاه‌در صد کاهش یافته است . جمع کل پرداخت وامهای خرید ـ رهن ـ تکمیل ـ بدهی خانه درماههای فروردین ـ اردیبهشت ـ خردادسال جاری توسط بانك رهنی ایران ۵۲۶٫۷۹۵٫۶۴۲ ریال بوده که به ۸۵۸۰ نفر متقاضی پرداخت شده است . درسه ماهه اول سال قبل ۱٫۰۰۲٫۳۸۱٫۶۷۸ ریال به۱۶۰۳۴ نفر متقاضی پرداخت شده است . علت کاهش مقدار وام‌ها در سال جاری عدم پرداخت تعهدات دولت بیانك رهنی ایران میباشد . درسال گذشته اعتباری بمبلغ یك‌میلیارد ریال از طرف دولت بعنوان اضافه سرمایه برای بانك رهنی ایران تامین شدکه قسمتی از آن بانك پرداخت‌گردید و موجب افزایش میزان وام گردید .

درحال‌حاضر بانك ازمحل‌وجوهی که از بابت قسط دریافت میکند ، وام پرداخت مینماید . میزان‌وصولی سه ماهه اول سال جاری ۵۰۲٫۱۰۷٫۵۸۷ ریال میباشد که نسبت به سال قبل در حدود ۶۵٫۹۲۹٫۵۷۰ ریال افزایش‌داشته است .

از محل اعتبار بانك اعتبارات کشاورزی وعمران‌روستائی

۳۰ طرح کشاورزی ودامداری اجرا میشود

بانك‌اعتبارات کشاورزی وعمران روستائی ایران اعتباری بمبلغ ۵۴٫۲۰۶٫۲۲۲ ریال بمنظور اجرای ۳۰ طرح کشاورزی و دامداری تصویب نمود.

ازاین اعتبار نه طرح دامداری ، یك طرح توسعه مرغداری ، چهار طرح خریدو نصب‌موتور پمپ ،شش طرح حفر چاه عمیق ، دو طرح حفر چاه نیمه عمیق ،پنج طرح باغداری ، دو طرح کشاورزی و عملیات‌عمرانی ویك طرح‌امور آبیاری بارانی‌بمرحله اجرا درمی آید .

بااجرای طرح‌های مزبور بالغ بر ۷۰۰ هزار هکتار از اراضی جدید درمدت ۲۴ ساعت آبیاری میشود . ۲۵۰ هکتارباغ‌پسته وباغات پرورش «مو» ایجاد خواهد شدو سالیانه ۴۴۰ هزار تخم‌مرغ اضافی تولید میشود ۵۱۰ هزار لیتر شیر و ۱۰۰۷۵۰ کیلو گوشت نیزهرساله بتولیدات دامی کشور افزوده میگردد ۳۳۸ هکتار از اراضی‌جدید نیز زیر کشت خواهد رفت .

ترازنامه شرکت سهامی الکترو فلزکار درسال ۱۳۴۴

دارائی		سرمایه	بدهی
موجودی درصندوق وبانکها	۲۵۵۴۵٫۵۰	ذخیره	۹۶۰۰۰۰ر—
کالای موجودو بین‌راه	۷۰۶۰۰۷٫۳۰	بستانکاران	۴۱۹۴۲۵٫۸۰
بدهکاران	۱۴۷۸۰۶۹٫۵۰		۶۶۴۵۱۶٫۵۰
			۲۰۴۳۹۴۲٫۳۰
		سود ویژه	۱۶۵۶۸۰ر—
	۲۲۰۹۶۲۲٫۳۰		۲۲۰۹۶۲۲٫۳۰

چک مسافرتی

مطمئن ترین و باصرفه ترین نوع پول در مسافرتهای خارج از کشور چکهای مسافرتی است .

برای دریافت چکهای مسافرتی به‌دلار ـ لیره استرلینك ـ مارك آلمان وفرانك سویس به

بانك تجارت خارجی ایران

خیابان سعدی کوچه بانك ـ خیابان تخت جمشید بین چهارراه بهاروروزولت ـ خیابان ایزنهاور جنب خیابان جمشید آبادمراجعه فرمائید.

اطلاعات جوانان

مجله دختران وپسران

فردا منتشر میشود

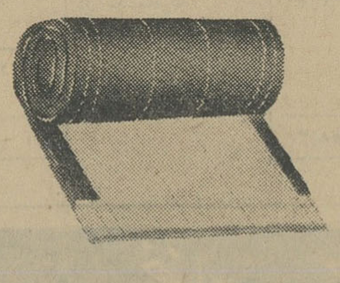

عایق لشم شیشه

«ساخت ایران»

بضخامت ۱٫۵ اینچ باکاغذ قیردار

هر متر مربع ۶۵ ریال

سفارشات شما برای هرنوع وبه هرضخامت فوراً تحویل میشود

شرکت مهندسی سارا اول

خیابان ویلا ـ دامغان ـ تلفن ۶۱۲۲۲۹ ۴۳۹۵۲

یکطرف کاغذ قیردار

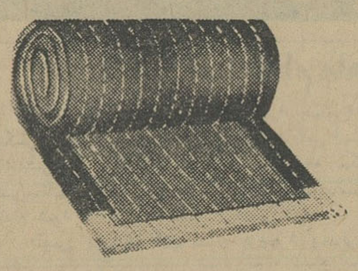

دوطرف کاغذ قیردار

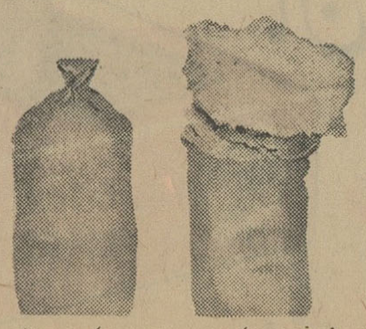

لشم شیشه درکیسه های ۱۵ کیلوئی

کنتورهای برق گانز

یك فاز وسه فاز

مطمئن و دقیق

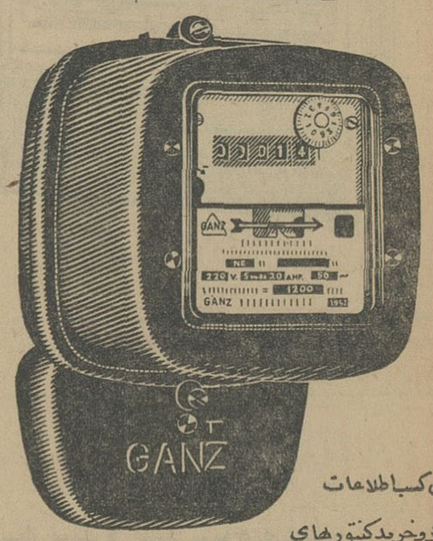

برای کسب اطلاعات بیشتروخرید کنتورهای گانز بنماینده انحصاری :

شرکت صنایع حرارتی

خیابان بلوار ـ شماره ۱۶۶

تلفن ۶۱۳۳۶۵ ـ ۴۲۱۵۵

تلگرافی : ۶۲۸۱

مراجعه شود

GANZ

نیازمندیها

استخدام

فقط ۱۲ نفر

برای تعلیم رادیو تلویزیون وبرق پذیرفته وبرای استخدام معرفی مینمائیم موفقیت شما حتمی است . کار و دانش ۴۹۴۹۴

چند نفر بانوی سکرتر

که بزبان فارسی وانگلیسی تسلط کامل داشته وازعهده ترجمه‌های علمی نیز برآیند جهت یکی از کارخانجات معظم صنعتی باحقوق مکفی استخدام میشوند داوطلبان نشانی و مشخصات کامل خودرا بایك‌قطعه عکس بصندوق پستی ۲۰۴۴ ارسال فرمایند.

۱ـ۲ آ ـ ۱۰۲۴

شرکت سهامی کارخانه های صنعتی آزمایش

چهارنفر دیپلمه ریاضی مرد که ماشین‌نویسی فارسی را خوب بدانند وچهار نفر مهندس‌میکانیك که دارای برگ معافی یا انجام خدمت نظام‌وظیفه باشند استخدام مینماید داوطلبین به کارگزینی کارخانه‌ها واقع در سه‌راه آزمایش جاده آبعلی کیلومتر ۱۲ مراجعه فرمایند.

آ ـ ۱۴۲۲۳

به چندنفر ویزیتور زن‌ومرد

فعال و شایسته دارای تضمین‌معتبر بادرآمد مکفی فوری نیازمندیم . داوطلبان بعدازظهرها از ساعت ۶ به آدرس میدان ژاله پاساژلاله طبقه دوم دفترگیشمراجعه نمایند تلفن ۳۰۳۸۵۴

آ ـ ۱۰۳۵۵

استخدام تحصیلدار

یك نفر تحصیلدار ورزیده که تا حدودی وارد به حسابداری و دارای ضامن معتبر و گواهی نامه رانندگی باشد استخدام میشود.

واجدین شرایط باتلفن ۴۵۴۱۶ از ساعت ۱۲½ تا ۱۴ بعد ازظهر حداکثر تاروز پنجشنبه ۲۳ تیرماه تماس بگیرند.

۱ـ۱۴۳۴۰

فروشنده

به ۱۰ نفر فروشنده سیار نیازمندیم بودرجمهری غربی‌سرای جمیدین‌حجره ۵۱

۱ـ۲ آ ـ ۱۰۲۷۳

استخدام دفتردار زن

کانون هنری پاترابیکنفر دفتردار زن نیازمند است داوطلبان میتوانندبا در دست داشتن یك قطعه عکس مراجعه فرمایند .

احمد کاشانی کارگردان تاتر . نشانی ـ دروازه دولت روبروی پمپ بنزین کوچه حمیدالدوله

آ ـ ۱۰۲۹۳

یکنفر مهندس دیپلمه‌جوان

وفعال که دارای چند سال سابقه نظارت و یا مدیریت کارگاه راهسازی باشد باحقوق مکفی استخدام میشود واجدین شرایط پیشنهادات خود را به‌راهنمای ۱۴۸ روزنامه اطلاعات ارسال فرمایند.

۱ـ۲ آ ـ ۱۰۳۱۱

استخدام سرایدار

یکنفر سرایدار باسواد که بکار چاپخانه آشنا باشد و ضامن معتبر داشته باشد بچاپخانه موسوی خیابان ناصر خسرو کوچه خدابنده‌لو مراجعه نمایند.

۱ـ۲ ۱۴۳۳۰

احتیاج به دکتر داروساز

برای شهرستانهای غرب‌دارد بتلفن‌های شماره ۷۷۰۸۲۳ مراجعه فرمائید .

۱ـ۱۰۳۲۹

آگهی استخدام

شرکت سهامی‌جیپ بکارکنان‌زیر جهت استخدام فوری نیازمند است.

یکنفر بازرس قسمت نقاشی‌اتومبیل که انگلیسی نیز بداند .

یکنفر بازرس قسمت صافکاری اتومبیل که انگلیسی نیز بداند

چهارنفر بازرس قسمت کارهای مکانیکی اتومبیل که‌انگلیسی نیزبداند

خواهشمند است از ساعت ۱۳ الی ۱۶ مستقیما بکارخانه جیپ کیلومتر ۱۴ جاده کرج مراجعه‌فرمایند.

۱ـ۲ ۱۰۳۳۷ـ۱

کارگاه خیاطی

کارگر خیاط مرد و زن نازك‌دوز و کلفت‌دوز درجه یك و باسابقه‌استخدام مینماید . لطفا اشخاص تازه‌کار از مراجعه خودداری نمایند. تلفن ۶۷۳۶۵

۱ـ۱۴۳۶۸

آموزشگاه آرایش‌وزیبائی‌هنر

با امتیاز رسمی وزارت‌آموزش‌وپرورش کلیه متد آرایش سرو صورت وانواع فرها مانیکور و پدیکور را در مدت کوتاهی باتازلترین بهاء تعلیم‌ودیپلم میدهد . سه راه ژاله جنب‌دبیرستان اتحاد تلفن ۳۰۴۴۷۳

آموزشگاه آرایش بانوروزالی

زیرنظر مادام روزا هنرجو میپذیرد خشمت‌الدوله چهارراه‌فروردین ۶۸۴۴۶

۱ـ۱۰ آ ـ ۱۰۰۲

آموزشگاه آرایش نادر

(وابسته بگروه فرهنگی رازی) برای دوره جدید تابستانی با تخفیف مخصوص دا نشجویان و آتش‌آموزان ثبت‌نام مینما بلد ـ غرب بیمارستان پهلوی اول خیابان تاج تلفن ۹۵۴۱۷۸

آموزشگاه آرایش آرمانا

(دیپلمه آمریکا)

برای دوره جدید آرایش و زیبائی‌سر وصورت هنرجو میپذیرد ـ نشانی بین شاه و اسکندری شمالی چهار راه شهرداری پلاك ۶۳۱ تلفن ۹۵۰۸۶۹

۱ـ۳۶ آ ـ ۷۶۶

آموزشگاه آرایش ابتکار

برای دوره جدیدتابستانی باتخفیف مخصوص ثبت‌نام‌مینماید ـ میدان‌ژاله.

وکلای پایه اول دادگستری

مصطفی هروی وکیل دعاوی

نشانی .شاهرضا. نبش لاله‌زارنو . تلفن دفتر ۳۵۹۴۶ ـ ۳۱۸۳۸

۱ـ۱۵ آ ـ ۱۲۵۳۸

گم شده

حبیب‌الله یوسفی ۷ ساله

اهل دانسفهان قزوین روز ۵شنبه ۱۶٫۴۵٫۴۵ ساعت ۹ صبح درخیابان مهرآباد جنوبی خیابان بیست‌متری (پیراهن سفید ـ شلوارمشکی وکفش مشکی) گمشده است هر کس‌اطلاعی از نامبرده‌دارد خواهشمنداست‌بپاسگاه مهرآباد جنوبی سرآسیاب خبردهدو خانواده‌ای را دعاگو سازد.

دفترچه پایان خدمت

وگواهینامه پایه ۲ شخصی اینجانب منوچهر خشنودگمشده ازیابنده‌تقاضا میشود بتلفن ۸۱۸۱۴ ازساعت ۱۴ تاسه بعدازظهر مراجعه و مژدگانی دریافت دارد .

۱ـ۱۰۳۰۳

آگهیهای متفرقه

شستشوی مبل و فرش‌ادیب

مبلهای شما را بانضمام فرش با دستگاههای الکتریکی در جای خودتمیز میکند تلفن ۹۵۳۴۵۴

۱ـ۱۰ آ ـ ۹۵۱

شستشوی مبل و فرش

کلین سرویس مهر

نظافت مبلمان با اسلوب جدیدفرش بوسیله دستگاه اتوماتیك برقی در جای خود تلفن ۹۵۳۵۴۶

۱ـ۳۶ آ ـ ۸۶۰

خشك شوئی مبلمان وفرش

تنها خشك شوئی درایران شرکت پ روپر تلفن ۶۱۲۴۰۳

۱ـ۳۶ آ ـ ۵۰

پیراهن مبل ۵۳۵۰۰

تعویض پارچه مبل ۵۳۵۰۰ پرده دوزی مبل خیام ۵۳۵۰۰

۱ـ۳۶ آ ـ ۸۱۵

حفر چاه عمیق ونیمه‌عمیق

تلفن ۶۷۵۴۴

۱ـ۵ آ ـ ۹۸۴۵

عروسی

شب جمعه گذشته مراسم جشن پیوند زناشوئی آقای مهدی مقدم با دوشیزه یوسفی‌جو در منزل آقای‌مقدم برپابود و ناپاسی از شب گذشته از طرف خانواده عروس و داماد پذیرائی گرم و شایانی از مدعوین بعمل آمد.

تبریك

این وصلت فرخنده را بخانواده‌های محترم عروس و داماد بویژه آقای مهدی مقدم همکار عزیزمان تبریك گفته سعادتمندی وکامروائی آنان راز خداوند متعال مسئلت داریم .

کارکنان دایره نیازمندیها

خرید اثاثیه

فقط یکبار تلفنا امتحان کنید
بازرگانی فردوست تلفن ۷۵۷۶۸۵ کلیه فرشهای کهنه‌و نوشمارا تحت نظر کارشناسان مجرب جهت صادرات باروپا و امریکا بیش از سایرین خریداری مینماید وطی چند سال گذشته موسسه ما صداقت و درستی وانصاف خودرا به هزاران خانواده که بمامراجعه نمودند ثابت کرده است.

تلفن شماره ۷۵۷۲۱۶
فروشگاه تهران‌کالا بهترین خریدار فرش کهنه و نو از نظر خدمت بشماو به‌صادرات کشور با داشتن بهترین خبره منصف در خرید فرشهای کهنه مخصوصا سنگین قیمت جهت صادرات باروپا از منازل باعالی ترین قیمت خریداریم ضمنا یخچال ، تلویزیون و کلیه اثاث منزل باوجه نقد دراسرع وقت در محل خریداری میشود تلفن ۷۵۷۲۱۶
۱-۳۰ آ-۸۷۴

فرش کیهان تلفن ۶۲۳۷۷۶
انواع قالی وقالیچه‌کهنه ونو
مخصوصا قالی های سنگین قیمت را خریداریم بهتر است برای معاملات هرنوع فرش باسازمان فرش کیهان تماس بگیرید چون مشاورین ما مجانا در اختیار شما خواهند بود .
۱-۳۰ آ-۹۱۸

فروشگاه شریفی تلفن۳۶۸۰۳
بهترین خریدار کالای دست دوم از قبیل فرش - یخچال - یخچال نفتی وتلویزیون و سایر لوازمات منزل را بقیمت عادلانه نقدا در محل‌خریداری مینماید ضمنا یخچال و تلویزیون شما را در مقابل وجه نقد بطور امانت‌قبول مینماید .
آ-۹۴۸

فروشگاه کالای مرکزی
بهتر میخرد تلفن ۶۵۰۵۷
همه نوع یخچال . تلویزیون .اجاق گاز . قالی و قالیچه . رادیو گرام . ضبط صوت شما را نقدا در محل خریدار است . خیابان شاه چهار راه گلشن .

فروشگاه ماه تلفن ۳۳۶۷۵
هرنوع قالی و قالیچه ، یخچال نفتی و یخچال برقی و کلیه لوازم منزل را به نحوی که رضایت خاطر شما را فراهم نماید نقدا در محل خریداری مینماید .
۱-۱۸ آ-۹۵۳

فروشگاه ایران‌تلفن۶۱۲۷۲۳
هر نوع قالی و قالیچه
یخچال ،تلویزیون ، کولر ،اجاق گاز و سایر لوازم منزل را نقدا در محل بهتر از دیگران خریدار است خیابان شاه چهارراه پیروز
۱-۳۶ آ-۱۰۳۲

فروشگاه گلشن
تلفن‌های ۶۸۷۱۴و ۶۸۰۱۴
منصف‌ترین خریدار کالای دست دوم . قالی واثاثیه منزل خریداریم خیابان شاه گلشن مقابل پمپ‌بنزین.

فروشگاه ونمایشگاه آسیا تلفن ۶۱۲۸۳۲
یخچال ، تلویزیون ، اجاق‌گاز و فرش‌عادلانه‌خریداریم‌شاه‌چهارراه‌پیروز
۱-۲۵ ۹۲۴

فروشگاه فروردین ۶۱۱۶۵۵
قالی ، یخچال ، تلویزیون ، رادیو ، گرام و سایر اثاثیه منزل شما را خریداریم .

فروشگاه سعید - سرچشمه
تلفن‌های ۸۱۶۱۸و۳۸۶۶۷ کلیه‌اثاث خانگی شما را عادلانه خریداریم مخصوصا فرشهای سنگین قیمت
۱-۳۶ آ-۱۰۱۶

قالی و قالیچه
فروشگاه شایان ۶۱۳۳۸۱
همه نوع فرش ، یخچال نفتی ،پمپ آب و سایر لوازم منزل نقدا در محل خریداریم .
آ-۸۹۴

فروشگاه آرمان تلفن۶۹۶۲۳
بهترین خریدار یخچال. تلویزیون فرش .مبل .شاه چهارراه پیروز .
۱-۲۴ آ-۵۶۴

فرش
فرش طوسی- تلفن۷۵۹۰۲۹
مرکز خرید وفروش ومعاوضه فرش های نوبا کهنه خیابان زرین‌نعل

فروشگاه فرش معینی
معاوضه هرنوع فرش نو با کهنه بازار سرای بوعلی جنب بانك سپه شماره ۳۷ تلفن ۲۸۹۶۴
۱-۳۶ آ-۹۷۳

فرش - فرش
شرکت صادرات فرش عالی تهران فرشهای شما را بقیمت صادرات آلمان خریدار است تلفن ۶۲۳۴۱۸و۶۸۰۱۴
۱-۱۳ آ-۹۰۲

فرش صادرات ۴۳۰۸۵
بهترین خریدار قالیهای نو و کهنه
۱-۳۶ ۱-۷۸۶

فروش اتومبیل

انواع جیپ ولندرور۴۷۰۷۵
۱-۳۶ آ-۹۶۳

کالج بار
بارکش شهر وحومه
تلفن ۶۱۱۱۱۱

در بازار اتومبیل ۹۴۰
خریدو فروش و معاوضه بقیمت روز انجام میشود -سرچشمه‌توقفگاه‌کاروان تلفن ۳۱۳۳۷

برای خرید فولکس واگن‌مدل ۶۶ بشرکت عباد
مراجعه نمایند تلفن۳۰۴۱۸۱و۳۰۴۴۷۳
۱-۳۶ آ-۹۰

آگهی مزایده
سفارت کبرای کشورهای متحده امریکا ۱۲ دستگاه اتومبیل سواری ووانت از طریق مزایده بوسیله پیشنهادهای مهر و لاك شده برای فروش عرضه میدارد . اتومبیلهای فوق را میتوان در روزهای دوشنبه۳۰- سه‌شنبه ۳۱- چهارشنبه ۳۲ تیرماه ۱۳۴۵ تاساعت چهار بعدازظهر درگاراژ سفارت روکیت نمود پیشنهادهای‌واصله روز پنج‌شنبه ۲۳ تیر ساعت ۹ صبح باز خواهند شد.
۱-۳ ۱-۱۰۳۳۱

تعمیرات

تعمیرگاه یخچال کیانوس
تلفن ۴۹۶۳۹
تعمیر یخچال . کولر . سردخانه‌و انواع دستگاههای سرد کننده زیر نظر مهندس یزدان جوباسرویس‌مجهز سیار در هر نقطه تهران

سرویس تلویزیون شرق
تعمیر تلویزیونهای فیلیپس،سیبرا، دمونت R.C.A. پلاپونکت.شاوب‌لورنس ومارکهای دیگر در منازل باسرویس سیار تلفن ۵۳۵۰۴
۱-۳۶ آ-۹۲۵

تعمیرگاه یخچال فریجیدر
تلفن ۶۲۸۳۷۱
وستینگهاوس ، کلوبناتور ،بوش، فیکلوو‌تعمیر انواع مارکهای کولرو یخچال باسرویس مجهز سیار .

سرویس تلویزیون‌گارانتی
تعمیر انواع تلویزیونهای اروپائی وامریکائی و ژاپونی باسرویس مجهز سیار درتمام‌نقاط تهران تلفن۶۲۸۳۷۱

موسسه مارکو تلفن ۷۵۴۷۵
نصبو تعمیر کولردر منازل
۱-۳۶ آ-۹۵۳

تلویزیون سرویس R.C.A.
تلفن‌های ۴۸۵۳۳ و ۶۷۵۹۸ تعمیر کلیه مارکهای تلویزیون در منزل
۱-۳۶ آ-۱۰۲۰

شرکت مهندسین تلویزیون
باکارمزد کم سرویس سیار تعمیر همه نوع تلویزیون تلفن ۶۱۱۳۳۴
۱-۳۶ آ-۱۰۳۱

SCHAUB-LORENZ
تعمیرگاه اختصاصی
تلویزیون - رادیو
شاوب لورنس
تلفن ۹۲۱۲۷ ۹۵۱۹۱۵

نیازمندیهای روزنامه اطلاعات
تلفن: ۳۱۵۳۳

مستغلات

نارمك بازرگانی امینی ۷۹۰۰۹۰ معاملات زمین وخانه‌نقدو اقساط وپول

زمینهای عباس آباد را نقدا
خریداریم خیابان پهلوی بالای پمپ بنزین بازرگانی‌جلالی تلفنهای ۶۳۶۴۱۱ ۶۳۴۱۹۳

بورس املاك شمیران
دفتر براتی باغ فردوس ۸۵۲۵۷۵
۱-۳۶ آ-۹۸۶

در شمیرانات خریداریم
ویلای تازه‌ساز باشوفاژ توضیحات رابا ۳۹۷۸۴ به‌بنگاه کوشان‌بفرمائید.
۱-۱۴۳۵۲

عمارت مستقلاتی مجزا بقیمت ۳۵۰ هزار تومان
شمال شهر بهترین‌محل عباس‌آباد ۳۹۷۸۴ بنگاه کوشان
۱-۱۴۳۵۰

بفروش میرسد

علاقمندان بامور کشاورزی
ودامداری زمین باآب و بدون آب در حدود هشتگرد بنازلترین قیمت‌بفروش میرسد تلفن ۳۵۶۱۶ -۳۷۶۰۴
۱-۱۵ آ-۹۴۳۷

خانه - مدرسه - کارخانه
مستغلات نقدو اقساط میسازیم و تا دهسال مجانا تعمیرات آن را انجام میدهیم شرکت‌خانه سازی تهران‌تلفن ۳۵۵۹۸
۱-۵ آ-۹۸۷

توجه
درشمال زمینهای مزروعی و باغ‌مرکبات به قطعات کوچك و بزرك فروشنده‌ایم تلفن ۷۵۶۴۹۳
۱-۶ آ-۹۷۹۷

زمین ساختمانی
جاده پهلوی اکازیون مقابل پارك شاهنشاهی برپهلوی ۴۰×۳۵۰ ده هزار مترمتناسب برای‌ویلاهای‌شخصی تلفن ۶۰۰۰۰
۱-۵ آ-۱۰۳۶

زمین فروشی فوری
سرچشمه کوچه میرزامحمود وزیر کوچه حاجی فخرالملك متری صد وده تومان
پانصدمتر برای دیدن رجوع‌فرمائید لاله‌زار نزدیك توپخانه ۳۹۷۸۴ . بنگاه کوشان
۱-۲ ۱-۱۴۳۵۴

اجاره داده میشود

بهترین محل برای مطب تمام وقت
درپرجمعیت‌ترین نقطه شهر آماده اجاره است تلفن ۹۱۳۹۴
۱-۳ آ-۱۰۲۴۵

در میدان ۲۴ اسفند
مطب باسابقه دارای ۵اطاق و هال‌و تلفن برای اجاره تلفن ۶۹۳۳۴
۱-۳ آ-۱۰۱۲

خیابان ایتالیا
ساختمان شخصی‌ساز ۲ اشکوبه‌با شوفاژدوبر بمساحت ۶۲۵ مترشامل ۱۰ اطاق‌باسرویس کامل تلفن۶۰۰۰۰
۱-۳ آ-۱۰۲۵

سید خندان کوی کاخ
آپارتمان سه‌اطاقه باتراس‌وسیع و تمام لوازم اجاره داده میشود بتلفن ۷۷۱۸۰۹ مراجعه فرمائید .
۱-۳ آ-۱۰۳۷

خانه‌ای در عباس آباد
شمالی دارای ۸ اطاق و هال و سرویس منظم آب و برق وتلفن‌اجاره داده میشود تلفن ۶۳۷۱۵۴
۱-۱۰۳۳۱

اجاره می‌شود

برای‌اجاره منازلتان‌بخارجیان
باتلفن ۶۰۰۰۰ تماس بگیرید
۱-۳۶ آ-۸۵۶

قبوض اصلاحات ارضی

قبوض اصلاحات ارضی
سه‌راه شاه پاساژ رویال دخانچی نیلچی تلفن های ۴۴۵۱۸و ۴۹۵۷۱
۱-۳۰ آ-۹۶۴

خرید و فروش قبوض
اصلاحات ارضی - اوراق بهادار سهام بانکها تلفن ۳۰۵۳۱۹ کامکار
۱-۳۰ آ-۹۳۲

قبوض اصلاحات ارضی
بیواسطه خریداریم پاکپور بازارسرای امید تلفن ۳۳۷۲۹و ۶۲۷۶۹۷
۱-۳۶ آ-۸۵۹

قبوض اصلاحات ارضی
بیواسطه خریداریم عشاقی -نیلچی تلفن ۴۲۳۹۳
۱-۳۰ آ-۸۸۸

ساختمان

متر مربع ۴۵ تومان
زیباترین پوشش کف در دنیافرش ماشینی‌است تلفن‌های ۹۳۶۱۳و۳۳۳۰۳
۱-۳۰ آ-۱۰۳۳

رفع گرفتگی هرنوع لوله‌ساختمانی
بادستگاه تراکم هوا تلفن ۷۸۷۲۷

ازصدتومان تاصد هزار تومان
باقساط ده ماهه
نقاشی ساختمان جانقدا تلفن ۷۸۱۹۷۷
۱-۳۰ آ-۹۴۹

رفع گرفتگی لوله ساختمان
در ۲ دقیقه سازمان تراکم تلفن ۸۸۱۶۸۱

طرح و نظارت
و تهیه نقشه های ساختمانی تلفن ۶۱۳۵۸۵
۱-۵ آ-۹۷۴

معاملات تلفن

وام در مقابل تلفن ۵۱۹۶۱
۱-۳۵ آ-۸۹۳

تلفن‌وفیش‌خریداریم ۵۷۶۷۹
۱-۳۰ آ-۹۰۳

فروش تلفن نقدو اقساط ۶۰۰۲۵
۱-۳۶ آ-۹۰۸

به صاحبان تلفن وام میدهد ۴۴۲۳۰
۱-۳۶ آ-۹۰۹

بورس تلفن البرز ۳۹۳۲۰
۱-۳۶ آ-۱۰۱۴

به دوشماره‌تلفن‌سه‌نیازمندیم
دارندگان بین ۸ تا۱۳باشماره۳۰۳۳۲۷ مکالمه نمایند .
۱-۱۰ آ-۹۸۸۷

معاملات پول

پول تومانی دوشاهی باسند مالکیت مراجعه فرمائید دفتر فردوس۳۶۸۸۵

پول بیواسطه موجود پاکپور ۳۳۷۲۹
۱-۳۶ آ-۸۵۸

پول‌شرطی دوشاهی موجود ۳۱۹۵۸
۱-۳۶ آ-۸۶۸

پول شرطی نیازمندیم۶۲۸۰۹۰
۱-۸۹۳

تدریس خصوصی

آنالیزوکلیه دروس ۷۷۰۶۱۶
۱-۱۵ آ-۸۸۷

انگلیسی. آلمانی.ماشین نویسی کنتراتی نوسط استادان خارجی مکتب نژاد تلفن ۴۲۰۸۶ - ۴۷۱۴۱

آلمانی - فرانسه
بطور خصوصی زیر نظر دکترتحصیل کرده اروپا با متد مخصوص وشهریه ارزان تلفن ۷۵۶۸۱۹
۱-۵ آ-۱۰۱۰

انگلیسی -آلمانی توسط بانو ۷۵۰۰۳
۱-۶ آ-۹۶۹

زبان وریاضیات مخصوص
داوطلبان کنکور تلفن ۳۷۷۰۷
۱-۱۳ آ-۸۳۰۹

ریاضیات - فیزیك - شیمی
زبان - کنکور دانشکده ها -(ساعتی کنتراتی) باتضمین قبولی - توسط گروه دانشجویان و فارغ‌التحصیلان مجرب دانشگاه تلفن ۳۹۴۴۳
۱-۶ آ-۸۳۱۳

فیزیك - شیمی- ریاضیات
توسط خانم و آقای دبیر لیسانسیه تلفن ۳۰۵۳۰۸
۱-۳ آ-۱۰۱۹

ساعتی ۸۰ ریال
فیزیك -شیمی - جبر و زبان دانشجوی طب تلفن۷۱۱۳۸ -عصرها ۴-۸
۱-۲ آ-۱۰۳۷۷

انگلیسی -آلمانی توسط‌بانو۷۵۰۰۳
۱-۶ آ-۹۶۹

آموزشگاههای فنی و فرهنگی

دبیرستان ارس
برای دوره اول و دوم در رشته های ادبی طبیعی ریاضی ثبت نام میکند میدان ۲۴اسفند اول امیر آباد تلفن ۴۵۳۱۰
۱-۱۵ آ-۹۹۱

اهالی محترم قلهك و شمیران
دروس- رستم‌آباد- سلطنت‌آباد
باتلفن‌شماره ۸۸۱۴۰۳ تماس‌حاصل فرمائید تابمیزایا و تسهیلاتی که موسسه مجهز تربیتی و آموزشی
جدیدالتاسیس کیوان
بی‌برده و برای‌همیشه خیالتان‌برای آموزش وپرورش صحیح‌فرزندان عزیز خودراحت و آسوده باشد وسیله‌ایاب و ذهاب آماده است رضایت شما بزرگترین پاداش خدمت فرهنگی ماست.
نشانی: قلهك . خیابان دولت چهارراه رستم آباد (محل سابق دبستان بهرام)
۱-۱ آ-۱۰۲۸

برای استخدام فوری
در آموزشگاه فائز ماشین نویسی رابامتد جدید بیاموزید شاه آباد اول اکباتان تلفن ۳۵۷۵۷
آ-۱۰۱۷

آموزشگاههای رانندگی

هنرستان فنی پرسسو
مراکز آموزش صحیح‌رانندگی‌ومکانیکی وتئوری ترافیك شاهپور چهار راه گمرك تلفن ۳۳۹۱۶
۱-۳۶ آ-۹۸۳

کشیک امشب پزشکان

منطقه کلانتری مرکز
آقای دکتر حسن فامیلی‌متخصص بیماریهای داخلی خیابان شاه ، خیابان کاخ ، خیابان ناهیدشماره ۲۸ تلفن ۶۰۷۹۹
آقای دکتر سیدشمس‌الدین طاطبائی جراح خیابان حافظ بین چهارراه یوسف‌آباد وخیابان‌فرانسه کاشی ۶۴ تلفن ۴۴۵۴۰
آقای دکتر حسن سعیدی‌متخصص بیماریهای عمومی خیابان شاه روبروی مسجد سجاد شماره ۲۹۲ تلفن ۵۱۸۵ ۶
آقای دکترحسین‌حمیدزاده‌متخصص بیماریهای ریوی و اطفال خیابان رازی چهارراه سپهرامی شماره ۸۷ تلفن ۴۴۷۷۴
آقای دکتر منوچهر اژدری مقدم جراحی آورولژی خیابان جامی شماره ۱۱۸ تلفن ۴۷۳۸۹
آقای دکتر عبداله حسابی دندان پزشك خیابان تحت‌جمشید چهارراه بهار تلفن ۷۵۲۱۰

منطقه کلانتری یك
آقای دکتر اکبر بلورچی نشانی خیابان پاریس کاشی شماره ۱۷ تلفن ۶۱۱۱۱۶
آقای دکتر فرامرز کاظمی‌متخصص امراض داخلی خیابان پهلوی کوچه بهرامی شماره ۲۲ تلفن ۶۴۰۳۲
آقای دکترمنوچهرشایان متخصص بهداشت و بیماری های کودکان خیابان تخت‌جمشیدچهار راه‌روزولت مقابل سفارت امریکا شماره ۴۰۱ تلفن ۶۶۴۰۳
آقای دکتر ناصر دانش‌رادمتخصص بیماری های عمومی خیابان ویلا چهارراه‌سپندشماره۷۹تلفن۶۲۶۵۵۶
آقای دکتراسداله‌مهدوی متخصص بیماریهای زنان خیابان شیخ‌هادی بالاتر از جامی تلفن ۶۵۷۰۱
آقای دکتر عبدالحسین گلستانه جراحی عمومی میدان کاخ‌شماره ۳۱ تلفنهای ۶۰۳۵۵ و ۴۸۵۹۵
آقای دکتر محمدکاظم مستفید ، متخصص بیماریهای اطفال خیابان پهلوی چهارراه شاه کوچه‌سیمرغ شماره ۱۱ تلفن ۶۱۳۶۱۵
دکتر یحیی صدری

منطقه کلانتری ۲و ۳
آقای دکتر مصطفی موحدمتخصص بیماریهای داخلی قلهك دوراهی کوچه پرستان شماره ۸
آقــای دکتر مهدی رمضانخانی متخصص بیماریهای کودکان‌نشانی زاده پلاك ۱۱۹ تلفن ۸۱۱۹۲
بانو دکتر توران‌جهان‌بین(مکائیل) دندان‌پزشك خیابان جامی مقابل کوچه قابوسی تلفن ۴۸۲۴۶

منطقه کلانتری ۵
آقای دکترتقی موسوی‌زاده‌متخصص بیماری های داخلی اطفال خیابان پهلوی بالای بلوار کرج مقابل‌سینما امپایر تلفن ۶۲۴۶۴۷
آقای دکتر قاسم توکلی متخصص بیماری های قلبی و عروق جاده‌قدیم شمیران ایستگاه فردوس کوچه فردوس شماره ۵ تلفن ۷۳۶۴۶
آقای دکترامیر عرفانی‌متخصص بیماری های کودکان اول خیابان شمیران کوچه‌پیر جمالی‌تلفن۷۱۰۲۲

منطقه کلانتری ۶
آقای دکتر رضا شفایی (دندان-پزشك) وحیدیه‌ایستگاه درختی‌جنب درمانگاه شهرداری کوچه خرازی پلاك ۱۱۴ تلفن ۷۹۱۳۴۵

راهنمای پزشک اطلاعات

بیماریهای آمیزشی - مجاری ادرار
میدان بهارستان خیابان صفی‌علیشاه
دکتر یحیی صدری

دکتر محمدرضا مسدد
دارای گواهی‌نامه از بروك مدیکال آمریکا درمان‌قطعی بیماریهای آمیزشی مجاری ادرار -زنان -دروازه دولت روبروی‌پمپ بنزین تلفن ۳۳۶۰۲

مطب و تزریقات شبانه
دکتر معیری تلفن ۲۷۸۰۰
امیریه دلبخواه نرسیده به داروخانه شبانه همایون

ترك تریاك و هروئین
دکتر صفائی با۲۷ سال سابقه و متد جدیدبستری‌و سرپائی سعدی کوچه جنوبی بانك بیمه تلفن ۳۰۴۱۵۳

دکترنجم آبادی
ازمسافرت مراجعت نموده همه روزه از۸ صبح الی ۱۲ در درمانگاه خود خیابان شاه آباد مقابل خیابان باغ سپهسالار از بیماران محترم پذیرائی مینماید .عصر ها باتعیین وقت قبلی تلفن منزل ۸۳۷۵۵

فلج هائی که‌حتی دراروپا
علاج نشدند طبق مدارك معالجه شدند دکتر حسن بهره‌مند سعدی کوچه شمالی بیمه تلفن مطب ۳۰۱۱۷ منزل ۸۶۳۳۸

دکتر فرنوش تلفن ۴۸۵۵۵
داخلی ، مقاربتی گواهینامه‌ازدانشگاه پاریس پذیرائی صبح‌و عصر امیریه اول منیریه .

درمان زخم معده و روده باطریقه جدید
دکتر هاشم رستگار میدان فوزیه اول شهناز پذیرائی ۴تا۹ بعد از ظهرتلفن ۷۴۸۱۶

ترك تریاك و هروئین
دکتر اسلامدوست خیابان حشمت - الدوله چهار راه گلشن تلفن۶۱۳۰۶۷

ترك تریاك دکتر رحمانی
متخصص امراض اعصاب و روح از دانشگاه لندن خیابان پهلوی بالاتر از چهار را ه‌امیر اکرم تلفن۴۵۱۱۴

بیماریهای آمیزشی و مجاری ادرار
خیابان فردوسی شمالی کوچه صادق تلفن ۴۶۵۸۹
دکتر پولوسا

بیماریهای آمیزشی‌و مجاری ادرار دکتر احتیاطی -خیابان سپه‌چهارراه پهلوی صبح وعصر

دکتر دانشگر
امراض مقاربتی و مجاری ادرار خیابان‌سپه‌مقابل‌پستخانه تلفن۳۰۲۴۱۶

دکتر عباس نیك نژاد
متخصص از دانشگاه پاریس بیماری های معده ، روده ، کبد ، لوزالمعده درمان بواسیر بدون عمل ، فیستول فیسور بامتدموثرخیابان گرگان‌جنوبی خیابان گرامی پذیرائی ۳تا۷ بعدازظهر

درمانگاه واندرزگاه اعصاب روان
وابسته به آسایشگاه دکتر رضائی عصر ها دایر است خیابان پهلوی شماره ۸۲ (سه‌راه پهلوی بزرگمهر) تلفن های ۸۸۰۳۸۰ و۴۰۰۴۵

دکترداوران تلفن ۳۰۲۵۴۸
بیماریهای آمیزشی و مجاری ادرار چهار راه دروازه دولت صبح و عصر وعصر

خانم دکتر افتخار سنجر
جراح و متخصص بیماریهای زنان میدان ۲۴اسفندتلفن ۶۳۲۱۷۷و۴۴۲۸۹

دکتر غلامرضا گرجانی
متخصص امراض داخلی‌دستگاه‌گوارش « دیابت - نقرس - رماتیسم » از آلمان پذیرائی ۴تا۸ . شاهرضاخیابان رامسر شماره ۹۶ تلفن ۶۵۶۹۳

دکترسیدمحمدکاظم‌طباطبائی
تجریش متخصص و استادیار بیماریهای داخلی میدان سرپل اول مقصودبك تلفن۸۵۳۵۶- ۵ تا۸بعدازظهر

درمانگاه های خصوصی

درمانگاه شبانه روزی نارمك درتمام ساعات ومواقع ضروری‌سوانح‌واتفاقات وامور دندانپزشکی وزایمان در خدمت شما است تلفن ۷۹۵۵۵

داروخانه شبانه روزی تخت جمشید
درتمام ساعات شبانه روز درخدمت شما است تلفن ۶۸۱۰۱و ۶۷۸۳۳

برنامه سینماها...

* **زولو**- رنگی- استانلی بیکر- جك‌ها وکینز
مولن‌روژ (۷۲۹۲۹) ۱۱- ۳- ۵ر۱۵ - ۷ر۳۰ - ۹ر۴۵ دیانا (۴۷۳۶۵) ۱۱ -۱ر۱۵-۳ر۱۵- ۵ر۳۰ -۷ر۴۵- ۱۰ مهتاب (۴۷۷۷۷) ۱۰ر۳۰ ۲ر۴۵ - ۵ - ۷ر۱۵ - ۹ر۳۰ حافظ (۳۴۰۷۴) ۱۰ر۳۰ - ۲ر۳۰ -۵ر۴۵ ۷ - ۹ر۱۵ کریستال (۳۷۶۷۵) ۹ر۳۰- ۱۱ر۴۵ - ۲- ۴ر۱۵ -۶ر۳۰ ۸ر۴۵ اسکار (۹۵۰۸۹۸) ۱۰- ۱ر۱۵ - ۲ر۳۰ - ۴ر۳۰ - ۶ر۴۵ - ۹ برلیان (۳۳۵۳۵) ۱۰ - ۱ر۳۰ - ۳ر۴۵ - ۶ - ۸ر۱۵ زهره (۳۰۴۸۰۸) ۹ر۱۵ ۱۱ر۳۰ - ۱ر۴۵ - ۴ - ۶ر۱۵ -۸ر۳۰
* **بی‌عشق هرگز**- بوتیمار- عزیزاصلی- آذرحکمت‌شعار
رکس (۳۵۲۹۳) همای (۶۴۶۶۹) ۱۰ر۳۰ - ۲ر۳۰- ۴ر۳۰- ۶ر۳۰ - ۸ر۳۰ آسیا (۴۲۹۰۹) رویال(۴۹۷۸۵) ۱۱ - ۳- ۵- ۷- ۹ر۱۵
* **جوانان وین** - رنگی- پیترویك - سان اسکولی
پارامونت (۴۸۳۲۱)۱۱-۳-۵-۷-۹ دراویین (۷۸۱۷۹۵) ۷ر۳۰-۹ر۳۰
* **یك چیز وحشی**- کارول بیکر- رالف میکر
تراس دیانا وتراس کریستال ۷ر۳۰- ۹ر۳۰
* **چهار مرد شجاع** - سینماسکوپ- رنگی- ادموندپردام
پلازا (۴۴۲۵۵) ۱۱- ۳- ۵- ۷- ۹ ادئون (۳۸۱۱۸) ۱۰ر۳۰ - ۲ر۳۰- ۴ر۳۰ - ۶ر۳۰ - ۸ر۳۰
* **پیشخدمت** - درك بوگارد - سارامایلز- جمس فوکس
رادیوسیتی (۴۳۳۲۰) ۱۱ -۱ر۱۵-۳ر۱۵- ۵ر۱۵-۷ر۱۵-۹ر۱۵ ب.ب (۶۹۶۴۱) ۱۰ر۳۰ -۲-۴-۶-۸-۱۰ کاپری (۴۸۴۰۱) ۱۱- ۳-۵-۷-۹ر۱۵
* **تعقیب** - سینماسکوپ - رنگی- مارلون‌براندو-جین‌فاندا
امپایر (۶۲۳۹۴۲) ۱۱ - ۳ - ۵- ۷ -۹ تراس ۷ر۳۰ -۹ر۴۵ نیاگارا (۶۵۳۰۷) ۱۰ر۳۰ - ۲ر۳۰ -۴ر۳۰- ۶ر۳۰- ۸ر۳۰ تراس ۷ر۳۰ - ۹ر۳۰ سانترال(۴۸۶۸۶) ۱۱- ۳- ۵- ۷- ۹ متروپل (۳۹۴۱۰) ۱۰ر۱۵ ۲ر۳۰ -۴ر۳۰ -۶ر۳۰ -۸ر۳۰ تاج (۳۳۰۶۴)۱۰ر۴۵ -۲-۴-۶-۸-۱۰ر۱۵
* **تیگر**- رنگی- پانورامیك - روژه‌هانن- مارگرت‌لی
سعدی (۳۶۴۶۸) ۱۰ر۴۵ -۱۲ر۴۵ - ۲ر۴۵ -۴ر۴۵ - ۶ر۴۵ -۸ر۴۵ ایفل (۴۵۳۷۷) ۱۰- ۱۲ - ۲-۴-۶ -۸- ۱۰ سهیلا (۳۶۴۲۴) ۱۰ر۳۰ ۱۲ر۳۰ - ۲ر۳۰- ۴ر۳۰-۶ر۳۰- ۸ر۳۰ تراس ۷ر۳۰ - ۹ر۳۰ آتلانتیك (۶۲۷۱۷۱) ۱۱-۳- ۵-۷- ۹ر۱۵ تراس ۷ر۳۰ -۹ر۳۰
* **بوکاچو ۷۰**- رنگی- سوفیالورن - رومی شنایدر
تخت جمشید (۴۳۵۵۰) ۱۱- ۲ -۴ر۳۰ - ۷ - ۹ر۳۰
* **یك چهره ودوجاسوس** - رنگی- رابرت ون
مونت کارلو (۷۹۷۴۱) ۱۰ر۳۰-۲ر۳۰ - ۴ر۳۰- ۶ر۳۰- ۸ر۳۰
* **گنج قارون** - فردین - فروزان- آرمان
اونیورسال (۶۶۹۵۳) ۱۰ -۱۲ر۱۵- ۲ر۳۰ - ۴ر۴۵ - ۷ر۱۵- ۹ر۴۵ تراس ۸ - ۱۰ر۱۵ ایران (۳۶۳۵۴) ۱۰ -۱۲ر۱۵ - ۲ر۳۰- ۴ر۴۵ -۷ ۹ر۱۵ میامی (۷۴۳۲۹) ۱۰ - ۱۲ر۱۵ - ۲ر۳۰ -۴ر۴۵ - ۷ -۹ر۳۰ آستارا (۸۴۰۲۲) ۱۰ر۳۰ - ۲ -۴ر۱۵-۶ر۳۰-۸ر۴۵ تهران(۳۸۱۶۵) ۱۰ر۳۰ - ۲ - ۴ر۱۵ - ۶ر۳۰ - ۸ر۴۵ تراس ۷ر۳۰ - ۹ر۴۵ کیهان (۹۲۳۶۰) ۱۰ - ۱ر۳۰ - ۳ر۴۵ - ۶ - ۸ر۱۵
* **پریش** - رنگی- تردی داناهیو - کانی استیونس
سینما تاتار کسری (۷۵۶۹۳۹) ۱۱- ۲ر۱۵- ۴ر۳۰- ۶ر۴۵- ۹
* **آرزو** - رنگی- راجند راکومار
ژاله (۳۰۴۱۲۰) ۹- ۱۲- ۳-۶-۹
* **تپه وداع** - سینماسکوپ - رنگی- ویلیام هولدن
ماژستیك (۶۸۴۶۱) ۱۱ ۳- ۵- ۷- ۹ر۱۵
* **رینگو** - سینماسکوپ - رنگی- دوبله بفارسی
فردوسی (۳۵۷۸۴) ۹-۱۱- ۱ - ۳-۵- ۷- ۹ المپیا (۹۱۷۹۶) ۱۰ - ۱۲ ۲ - ۴ - ۶ - ۸
* **پولیانا** - رنگی- هیلی‌میلز- ریچاردایگان
سینمافروشگاه فردوسی ۱۰صبح ۶ بعداز ظهر
* **تهمت** - راجند راکومار- راج‌کومار- مینو ممتاز
دنیا (۳۳۸۱۲) ۱۰ر۳۰- ۱۲ر۳۰- ۲ر۳۰- ۴ر۳۰- ۶ر۳۰- ۸ر۳۰ نادر (۳۹۰۹۵) ۹- ۱۱- ۱- ۳- ۵- ۷- ۹ مراد (۷۳۳۸۲) ۱۰- ۱۲ر۳۰- ۲ر۳۰- ۴ر۳۰- ۶ر۳۰- ۸ر۳۰ ماندانا (۷۹۹۸۲) ۱۰ - ۱۲-۲-۴- ۸ فلور (۲۸۰۹۶) ۱۰-۱۲- ۲-۴-۶-۸ جهان (۶۰۳۵۰) ۱- ۳- ۵- ۷- ۹ رامسر (۵۲۰۶۰) ۱- ۳- ۵- ۷- ۹
* **طوفان درشهرها** - آرمان-
مشعل (۳۳۸۲۶) ۱۰ر۳۰ -۲-۴- ۶ -۸
* **صد خفه‌کن** - رنگی- دین مارتین- استلا استیونس
فری (۹۵۳۳۳۶) ۱۰ر۳۰ -۱۲ر۳۰- ۲ر۳۰- ۴ر۳۰ - ۶ر۳۰-۹ آربا (۳۹۸۸۴)۹ر۳۰-۱۱ر۳۰-۱ر۳۰-۳ر۳۰-۵ر۳۰-۷ر۳۰-۹ر۳۰
* **آقای قرن بیستم** - فردین - پوران
پردیس (۳۹۶۹۲) ۱۰ر۳۰- ۱۲ر۳۰- ۲ر۳۰- ۴ر۳۰ -۶ر۳۰-۸ر۳۰
* **ملاقات در ریو - غرب مونتانا**
البرز (۳۰۴۲۵۸) شروع یکسره از ۸ر۳۰صبح
* **راهزنان آریزونا** - رنگی- سینماسکوپ - ادی مورفی
داریوش (۲۶۲۶۵) ۹ -۱۱- ۱-۳-۵-۷-۹

اطلاعات ۱۳۰۴
صاحب امتیاز و مدیر مسئول:
عباس مسعودی
تهران - خیابان خیام
تلفنهای موسسه اطلاعات

تلفنخانه	۳۰۰۱۰ تا ۳۰۰۱۹
سردبیر روزنامه	۳۰۴۷۹۱
سرویس حوادث	۳۰۳۵۶۹
سرویس اقتصادی	۳۰۴۵۹۱
سازمان شهرستانها	۳۱۵۳۳
شعبه آگهیها	۳۰۳۶۳۳
نیازمندیها	۳۱۵۳۳
آگهی مجلات	۳۴۹۴۳
حسابداری روزنامه	۳۱۰۷۹
تهران ژورنال و ژورنال دو تهران	۳۰۴۷۹۳
آرشیو واطلاعات‌سالانه	۳۴۳۷۳
کانون‌طوطی	۳۰۴۵۹۳
اطلاعات هفتگی	۳۰۴۸۷۸
اطلاعات جوانان	۳۰۳۳۱۳

ایران چاپ
چاپخانه اطلاعات
تلفن ۳۰۹۶۵

تانکر سازی لوپ
تانکر از ۵۰۰ تا ۵۰۰۰۰ لیتر موجود سفارشات ۴۸ ساعته تحویل میگردد نشانی خیابان قزوین نرسیده بسه‌راه آذری ۹۴۴۱۴
۱-۳۶ ۱-۸۶۳

پنکه اتومبیل
الکتریکی کیهان ناصر خسرو مقابل دارالفنون تلفن ۳۰۲۵۱۸
۱-۵ آ-۹۹۴

گروه فرهنگی نمونه
دبیرستان - دبستان دخترانه وپسرانه
کودکستان وپانسیون شبانه روزی
همه روزه صبح وعصر ثبت نام مینماید
امیرآباد شمالی [illegible] تلفن ۶۲۱۸۴۲

شرکت مرس شوفاژ
مبتکر شوفاژ ارزان قیمت در ایران برای دویست متر مربع ساختمان با ۱۵ هزار تومان تاسیسات شوفاژ نصب مینماید بهار شمالی شماره۳۲۵ تلفن ۷۵۸۰۶۹
۱-۱۰ آ-۹۹۹

معاون نخست‌وزیر درجلسه هیئت مشورتی روزنامه اطلاعات درهمدان گفت:

دانشگاه صنعتی آریامهر درهمدان تکمیل میشود

نماینده همدان درمجلس شورایملی اظهارداشت:

درآینده نزدیکی دراین شهرستان هنرستان صنعتی تاسیس خواهدشد

بطوریکه خوانندگان ارجمند استحضار دارند هفته گذشته آقای دکتر عصار معاون نخست‌وزیر و رئیس کل سازمان اوقاف کشور وارد همدان شد و پس از بازدید پیشرفت های‌عمرانی وافتتاح‌دبستانی در دهکده احمدآباد همدان باتفاق آقایان قوام فرماندار کل ،بالاخانلو نماینده همدان در مجلس شورای ملی ، شاملو فرماندار ، سرتیمسار سرتیپ عشقی فرمانده نیروی دفاع ملی و مشکوتی شهردار همدان‌در جلسه هیئت‌مشورتی‌روزنامه‌اطلاعات شرکت‌جست.

خبرنگار ما در همدان بدنبال گزارش قبلی خود اطلاع میدهد در این جلسه بدوا به آقای نخست وزیر و همراهان خیر مقدم گفته شد . آنگاه آقای سرهنگ‌درخشان رئیس هیئت مشورتی گزارشی از کلیه نیازمندی های مردم از قبیل تاسیس‌دانشگاه در همدان ، خانه های‌سازمانی ، اگوسازی‌واسفالت خیابانها و کوچه ها باطلاع‌حاضران رسانید.

★ عملی میشود

سپس آقای بالاخانلو نماینده همدان در مجلس شورای‌ملی‌شروع به صحبت کردوگفت : اجازه می خواهم قبل از پاسخ‌جناب آقای عصار موضوعی را مطرح کنم . شما اعضای هیئت مشورتی‌از آنجا که احتیاجات مردم شهر را بابی نظری کامل مطرح میسازیدمورد اعتماد اهالی هستید و باراهنمائی های شماتاکنون بسیاری‌ازاحتیاجات مرد م‌این شهر تامین شده‌است . آقای بالاخانلو افزود . یکی از خواسته های هیئت مشورتی‌تاسیس هنرستان صنعتی بود . باید این‌قول را بشما بدهم که در آینده بسیار نزدیکی همدان دارای هنرستان بزرك و مجهز و کم نظیری‌خواهد شد . همچنین قرار است فعلا یك دانشکده کشاورزی درهمدان‌تاسیس گردد و بعدا دانشگاه صنعتی آریامهر در این شهرستان تکمیل شود.

✻ باید وکیل دولتم‌هم‌باشید

در این موقع آقای عصار رشته سخن را بدست‌گرفت و ضمن‌بیان مطالبی در خصوص خواسته های اهالی همدان اظهار داشت : در مسافرتهائی که طی یکسال‌وچند ماه بشهرستانها کرده‌ام مردم‌همه شهرستانها تقاضای تاسیس‌دانشگاه کرده‌اند اما شما که نمایندگان مردم هستید باید وکیل دولت در مقابل مردم نیز باشید.بدینمعنی که با بصیرت خود آنچه خواسته‌مردم است با امکانات دولت بسنجید و آنگاه درخواست نمائید . راجع‌به ایجاد دانشگاه در همدان‌من‌اطمینان دارم که همدان از نظر موقعیت و استعداد برای تاسیس‌دانشگاه‌بسیار مناسب است و باتوجه باین‌اقدامات شمافکر میکنم بزودی تاسیس دانشگاه و تکمیل دانشگاه صنعتی آریامهر در این شهر عملی‌گردد.

واما در مورد سفرآقای نخست‌وزیر به همدان باید بگویم که با پیش آمدن یك کار پیش‌بینی نشده مسافرت ایشا ن‌بتعویق افتاده‌و من فکر میکنم آقای نخست‌وزیرتا ۱۵ شهریور بهمدان بیایند . جلسه‌هیئت مشورتی پس‌از این مذاکرات‌خاتمه پذیرفت.

گوشه‌ای ازجلسه هیئت مشورتی‌روزنامه اطلاعات در همدان، آقای‌دکترعصار معاون نخست‌وزیر نیز درعکس دیده میشود

قرآن ۱۳۰ کیلوئی

چهار جزوه این قرآن بمعرض دید روحانیون‌گذاشته شد

پریروز چهار جزوه از قرآنی که بخط آقای محمود طلائی جوان ۲۳ساله‌شیرازی نوشته‌شده‌است در منزل‌آیت‌الله آقای رضوی بمعرض دیدروحانیون وعلاقمندان گذشته شد .

گزارش خبرنگار مادر شیراز حاکیست:نگارش این قرآن ۱۰سال بطول خواهد انجامید و وزن آن در حدود ۱۳۰ کیلو خواهدبود . قرآن‌مذکور بخط ثلث نوشته میشود وقرار است دوشنبه‌آینده مراسمی از طرف استانداری در شهرداری شیراز برگزار وچهارجزوه قرآن که خطاطی آن به پایان رسیده د رمعرض دید مردم گذشته شود .

طوفان دراصفهان

ازساعت‌سه‌ونیم بعد از ظهر روز جمعه (پریروز) طوفان شدیدی‌در شهر و حومه اصفهان حادث شد و بساط کسانی را که بگردش رفته بودند بهم ریخت . شدت طوفان بحدی بود که عبور و مرور درشهر اصفهان بکندی صورت میگرفت و فضارا گرد و غبار غلیظی پوشانده بود بواسطه این طوفان شدید فرودگاه اصفهان‌بسته‌شدوهواپیمائی که از شیراز باصفهان آمده بود مجبور گردید چندبار در آسمان اصفهان دور بزند تاطوفان تخفیف حاصل کند . این گزارش را خبرنگارما دراصفهان ارسال داشته است .

بازی با برق

کودك شش ساله‌ای در بهشهر براثر برق گرفتگی کشته شد .

بموجب گزارش خبرنگار مادر بهشهر این کودك که مهدی‌امیدی نام داشت چند روز قبل هنگامیکه درغیاب والدینش بایك تکه سیم بالامپ برق بازی میکرد ناگهان برق‌اورا گرفت و کشت . جنازه مورد معاینه پزشك قانونی قرار گرفت و جواز دفن صادر گردید .

جوانان خوی درلجنزارها شنا میکنند

این‌روزها بافرا رسیدن تعطیلات تابستانی قریب یازده هزار نفر از جوانان خوی بعلت نداشتن وسائل تفریح در خیابان ها و کوچه های این‌شهرستان سرگردان و بیکار هستند .

عده‌ای ازاهالی خوی بدفتر نمایندگی اطلاعات آمدند و پس‌از طرح این‌موضوع اضافه کردند: برای جوانان خوی استخر شنا و سایر اماکن ورزشی ووسائل ورزش و تفریح وجود ندارد و جوانان برای فرار ازگرما و مشغول کردن خود اغلب در استخر هائی که بمرداب بیشتر شباهت دارد وآب آنها نیز آلوده‌بانواع میکروبهاست بشنا میپردازند . این خطر بزرگی است که جان جوانان راتهدیدمیکند .بجاست اگر اولیای‌تربیت‌بدنی باایجاد یك استخر، وسیله‌ای برای سرگرمی‌و تفریح جوانان خوی فراهم سازند .

دربروجن استعداد محصلین مطرح نیست!

جمعی از اولیای دانش‌آموزان بروجن ضمن‌مراجعه بدفترنمایندگی اطلاعات اظهار داشتند: سال های متمادی است که در شهر بروجن دبیرستان های دخترانه و پسرانه تاسیس شده ولی متاسفانه دبیرستان دخترانه این شهردارای سیکل اول و دبیرستان پسرانه آن فقط دارای شعبه طبیعی است. درحال حاضر دانش آموزان بروجن مجبورند فقط در رشته طبیعی تحصیل کنند واگر کسی برشته های دیگر علاقمند باشد باید بشهر های دیگر برود .

دخترا ن‌نیز فقط تا سو مmتوسطه میتوانند در این شهر تحصیل کنندو چون آنها بدلائل مختلف نمیتوانند درشهر های دیگر تحصیلات خودرا دنبال نمایند مجبور بترك تحصیل هستند . شایسته است‌اولیای امور درخصوص تاسیس رشته های ادبیو ریاضی برای پسران و کلاس چهارم متوسطه برای دختران بروجن اقدام نمایند و محصلین این‌شهر را ازبلاتکلیفی نجات دهند .

نمایندگان اطلاعات درخدمت مردم

مردم شهرستانها بوسیله نمایندگان اطلاعات خواسته‌های خودرا شرح میدهند

جشن فارغ‌التحصیلی دانشگاه مشهد

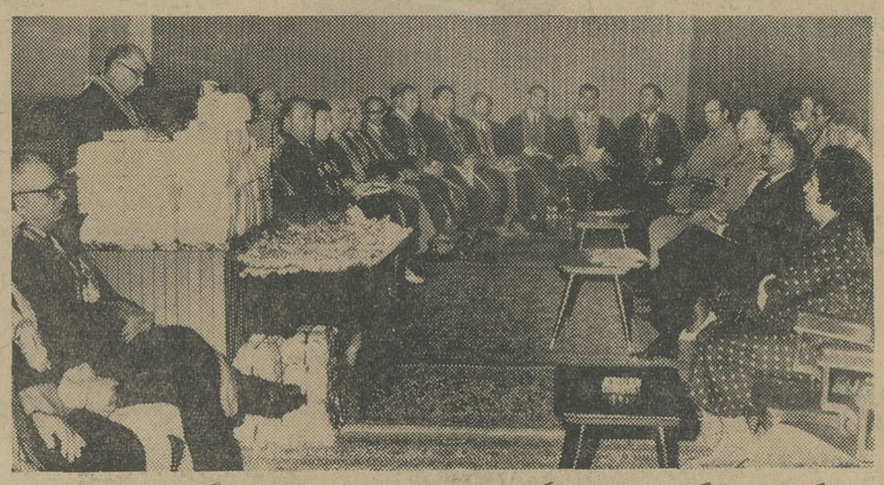

گزارش خبرنگار ما در مشهدحاکیست جشن سالانه فارغ‌التحصیلی دانشگاه مشهد چند روز پیش درسالن دانشکده پزشکی مشهد برگزار شد .دراین مراسم بدعوت آقای دکتر اسمعیل بیگی‌رئیس دانشگاه، تیمسارسپهبد باتمانقلیچ‌نایب‌التولیه آستان‌قدس رضوی و استانداری خراسان ، تیمسار سرتیپ بنی‌اعتماد کفیل لشکر ۶ مشهد ، نمایندگان‌سیاسی‌خارجی مقیم مشهد ،استادان‌و استادیاران وگروهی دیگر از شخصیت های محلی بابانوانشان حضور داشتند .

در آغاز جشن سلام شاهنشاهی نواخته شدوخانم حمیده نشان و آقای غلامحسین باقرزاده نمایندگان دانشجویان سخنانی ایراد کردند. پس‌از اجرای یك قطعه موسیقی‌بوسیله دانشجویان‌هنرمند آقای دکتر اسمعیل‌بیگی گزارش کار یکساله دانشگاه را داد ودرپایان‌گواهینامه های دانشجویان فارغ‌التحصیل و شاگردان اول دانشکده ها بوسیله آقای استاندار توزیع شد. عکس بالا هنگامیست که رئیس دانشگاه مشهد در این جشن سخنرانی‌میکند .

دریك آتش سوزی مدهش دراطراف اردبیل

۷خانه‌و چند مزرعه سوخت

میزان خسارات وارده درحدود ۷ میلیون ریال‌است

بر اثر یك آتش‌سوزی‌وحشتناك در دهکده قبادکندی واقع در۴۸ کیلومتری گرمی اردبیل هفت‌خانه منهدم شدوچند مزرعه نابودگردید خبرنگار ما در گرمی گزارش‌می دهد :روز پنجشنبه گذشته بعلت نامعلومی یکی از مزارع دهکده قبادکندی طعمه حریق شدوچون‌باد ملایمی میوزید در اندك زمانی‌آتش بمزارع اطراف وبخانه‌های‌روستائیان سرایت کرد.

جریان بلافاصله بمقامات‌انتظامی وقضائی اطلاع داده شدوعده‌ای از کارمندان قسمت اکتشاف شرکت نفت« قوری دره »مغان‌باوسائل‌آتش نشانی در محل حضور یافتندولی‌به علت وسیع‌بودن منطقه‌آتش،اطفاء حریق ساعت هابطول انجامید . ضمن این آتش‌سوزی مزارع ۳۸ نفر از دهقانان سوخت و هفت خانه بر اثر حریق ویران گردید . میزان خسارات وارده در حدود ۷ میلیون ریال تخمین زده شده‌است.

اتوبوسی با۵۰ مسافر برودخانه سقوط کرد

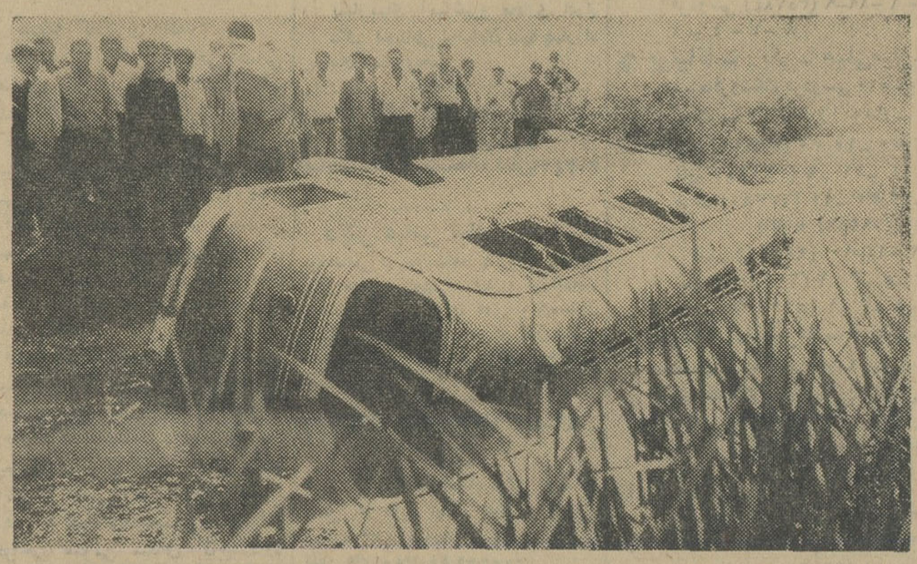

خبرنگار ما در لنگرود گزارش میدهد چندروزپیش اتوبوسی برانندگی اصغر هنگامی که با پنجاه نفر مسافر از دهکده«بینه‌کلا» بسوی لنگرود می‌آمد درنزدیکی قریه نالکیاشهر بعلت بی‌احتیاطی راننده برودخانه کنار جاده سقوط کرد. دراین‌حادثه ۱۵ نفر ا زمسافران اتوبوس مجروح شدند وهمگی به بیمارستان شیرو خورشید سرخ لنگرود انتقال یافته ، تحت درمان قرار گرفتند .

عکس‌بالا اتوبوس را پس‌از سقوط برودخانه نشان میدهد.

قربانی شوخی

بطوریکه خوانندگان ارجمند استحضار دارند چند روز پیش‌یکی از ساکنان لنگرود بنام آقاجان سلیمانی معروف به‌پلنك لنگرود هنگامیکه بشوخی باجوان۲۱ساله‌ای بنام حسنین میرزائی اهل‌ملاط‌لنگرود کشتی میگرفت بزمین خورد و از ناحیه کمر مصدوم گردید و در بیمارستان درگذشت . عکس بالا متعلق باین جوان است .

۷ کیلو تریاك درتربت‌جام کشف شد

مامورین ژاندارمری پاسگاه کلاته حاجی‌عبدالصمد از توابع تربت جام روز پنجشنبه گذشته ضمن گشت بچندنفر قاچاقچی سابقه‌دار مظنون شدند و به‌آنها فرمان ایست‌دادند ولی قاچاقچیان توجهی نکردند و بسته‌ای‌را که باخود داشتند بزمین گذاشته و گریختند . یکی از قاچاقچیان بنام عبدالحمید قلندری بوسیله مامورین دستگیر شدوضمنا از داخل بسته هفت کیلو تریاك بدست آمد . گزارش بالاراخبرنگار مادرتربت جام ازسال داشته است .

خفگی درحوض

روز پنج‌شنبه گذشته دختر بچه هشت ساله‌ای بنام اعظم یعقوب‌نژاد درناحیه«تلواژگون » اصفهان‌براثر غفلت والدینش درحوض آب افتاد وخفه شد .

گزارش خبرنگارما در اصفهان حاکیست آقای دکتر هانی‌پزشك قانونی اصفهان بااطلاع از جریان درمحل حادثه حضور یافت و پس ا زمعاینه از جنازه جواز دفن‌صادر کرد .

حادثه‌ای که۷مجروح داشت

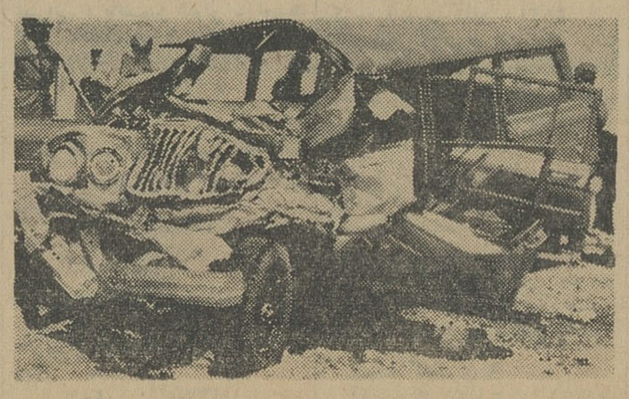

قبلا اطلاع دادیم که بر اثر تصادف یك اتومبیل جیپ شرکت ملی نفت بایك اتوبوس در جاده خرمشهر ـ آبادان دو نفر کشته و۷نفر مجروح‌شدند.

در عکس های بالا صحنه‌ای از حادثه‌و راننده‌اتوبوس دیده می شوند.

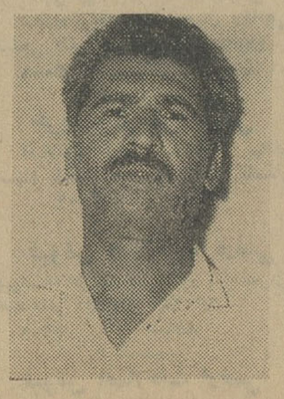

عکاس ناشی!

توریست را درحوض چهلستون انداخت

ناشیگری یك عکاس سیار در اصفهان سبب‌شد که یك‌توریست ایتالیائی در حوض چهلستون بیفتد !

خبرنگار مادر اصفهان می نویسد این توریست ایتالیائی‌بانوی هفتادساله‌ای بود که آنروز در کاخ چهلستون از قسمت های مختلف آن دیدن میکرد . دراین هنگام یك‌عکاس از خانم خواهش‌کرد که در کنار این بنای تاریخی‌عکسی از اوبگیردو خانم‌توریست هم موافقت نمود . عکاس برای آنکه عکس جالبترباشدو کاخ‌چهلستون‌نیز درعکس دیده شودوی را کنار حوض کاخ راهنمائی کردولی‌آنقدر اورابچپ‌و راست‌برد که‌ناگهان پای خانم لغزیدوبداخل حوض افتاد . عکاس که دستپاچه شده‌بود با دوربین بداخل آب‌پریدولی‌خود او هم بعلت‌عدم آشنائی‌بفن‌شنا نزدیك بود غرق شود که اطرافیان بحوض پریده‌وهردورا نجات دادند.

قی واسهال ۱۴ کودك‌راکشت

براثرشیوع یك نوع بیماری در قریه «راین»کرمان طی دو هفته گذشته چهارده‌نفر کودك‌جان‌خودرا از دست داده‌اند.

خبرنگار مادر کرمان اطلاع داد علائم این بیماری قی و اسهال میباشد و هم‌اکنون عده‌دیگری از اهالی‌نیز باین بیماری مبتلا هستند. وزارت بهداری دیروز اعلام کرد که از جریان شیوع قی و اسهال در کرمان مطلع است واکیپی که برای بررسی این بیماری اعزام شده بود . آنرا قی‌واسهال ساده تشخیص داده و تمام آزمایشهائی که‌ازجهت‌مشکوك‌بودن‌بیماران‌به‌وبای التور بعمل‌آمده منفی بوده‌است.

دریکی از نانوائیهای اصفهان

شاطر خودرادرتنوراندا‌خت!

عصبانیت در کنار تنور آتش سبب شد که شاطر خود را بداخل تنور اندازه .

بنا بگزارش خبرنگار مادراصفهان شاطراحمد نانوا که در یکی از نانوائی های بخش سه‌اصفهان کار میکند چند روز پیش هنگام کار با محمدحسن خمیرگیر برسر موضوع کوچکی بمشاجره پرداخت این مشاجره مدتی ادامه پیدا کرد تا اینکه‌سرانجام شاطر احمد بعلت عصبانیت زیاد خودرا بداخل تنور مشتعل انداخت . صاحب مغازه وچندنفر ا زمشتریان وحشت زده خودرا بپای تنوررسانده و ضمن بستن شیر نفت سیاه شاطر احمدرا که‌قسمتی از صورتش‌سوخته بوداز تنور بیرون آوردند . وی فعلا بستری‌و حالش رضایتبخش است.

نامادریش راچاقوزد

در دهکده محمد آباد تمبی از توابع مسجدسلیمان مرتی‌نامادری خود را چاقوزد .

خبرنگار ما در مسجدسلیمان گزارش میدهد این شخص که خیری محمدی نام داشت چندروز قبل تصمیم‌گرفت گوسفندان نامادریش رابفروشد. بانو «فاطی» نامادری خیری با این موضوع مخالفت کرد و همین‌امر سبب وقوع مشاجره‌ای میان آنان شد . ضمن این مشاجره خیری با چاقو چندضربه بسر نامادریش واردکرد.باشکایت فاطی بپاسگاه ژاندارمری خیری دستگیر شدو با پرونده متشکله بدادگاه مسجدسلیمان اعزام گردید.

دریك حادثه اتومبیل کودکی کشته شد

طبق گزارش خبرنگارما در معمولان کامیون شماره۶۴۴۵قزوین برانندگی جهانبخش چند روز پیش هنگامیکه از اهواز بسوی تهران میرفت دردهکده «افرینه » ازتوابع معمولان باکودك ۹ ساله‌ای بنام میرزا عباس فرزند غلام‌تصادف کرد، دراین حادثه کودك کشته شد و راننده متواری گردید لیکن‌مامورین ژاندارمری پس از چند ساعت‌تلاش راننده را درکوههای اطراف‌دستگیر ساختند . جنازه باانجام تشریفات قانونی بخاك سپرده شد .

برنامه تلویزیون ایران

فرستنده آبادان

دوشنبه ـ ۲۰ر۴۵ر۴۵

ساعت ۶ـ موسیقی باتصویر
ساعت ۶ر۳۰ـ سلام شاهنشاهی‌و اعلام برنامه
ساعت ۶ر۳۳ـ آقای پاپیر
ساعت ۷ـ اخبار
ساعت ۷ر۱۵ـ صنعت نفت
ساعت ۸ـ موسیقی ملی
ساعت ۸ر۳۰ـ کارآگاه محبوب
ساعت ۹ر۳۰ـ برنامه هوندا
ساعت ۱۰ـ گلچین هفته
ساعت ۱۱ـ اخبار

✻ درگنبد کاوس

دردهکده المیراللهیاری سپاهی دانش سید محمود میرنژادباهمکاری اهالی‌موفق بانجام اقداماتی بدین شرح شده‌است :

نصب چراغ‌های فانوسی درمعابر، آشنا ساختن مردم باصول‌بهداشتی، تشکیل کلاس شبانه .

***

سپاهی دانش نوروز علی مروا مامور خدمت‌درقریه کوچك«استاجق» ساختمان یکباب دبستان را شروع و برای نوآموزان دهکده وسائل ورزشی فراهم کرده و جاده‌فرعی محل را مرمت نموده است .

***

درروستای شیرآباد سپاهی دانش محمد سرکران جاده فرعی بطول سه‌کیلومتر شن ریزی و تسطیح کرده ، یك قطعه زمین‌برای ایجاد مدرسه تهیه کرده و مسجد قریه را مرمت کرده‌است .

***

سپاهی دانش بیژن فاطمی مامور خدمت درقریه معصوم آبادباتشریك مساعی روستائیان بنای مدرسه را آغاز کرده ، چند حلقه چاه‌عمیق حفر نموده و برروی آنها تلمبه‌نصب کرده‌است .

***

سپاهی دانش حسن مقصودلو در دهکده «ازازگل » یك کلاس‌اکابر شبانه برای بزرگسالان قریه ترتیب داده و برای تمیز بودن معابردرتمام کوچه ها صندوق نصب کرده است

برنامه تلویزیون آبادان

قرص با «هوشی» ساخته شد!

* آزمایش قرص تقویت حافظه رضایت‌بخش بود

دانشمندان امریکا مشغول آزمایش داروئی‌هستند که‌ممکن است بیماران مبتلی‌به فراموشی وعقب ماندگی ذهنی را مداوا کند. این دارو تاکنون روی حیوانات آزمایشگاهی مورد آزمایش قرار گرفته و پس از موفقیت در این زمینه اینك دانشمندان مشغول آزمایش آن در روی انسان‌های داوطلب می‌باشند.

از جمله حیواناتی که بااین دارو مورد آزمایش قرار گرفت موش صحرائی آزمایشگاهی است.

تجربه نشان داده که موش های ازمایشگاهی که از این دارو به‌آنها تزریق شده قدرت یاد گرفتنشان چهار تا پنج‌برابر بیشتر شده است. این‌موشها همچنین چیز هائی را که بعداز تزریق یاد گرفته‌اند برای مدت زیادی در حافظه خویش نگاه می‌دارند وبه ندرت آنرا ازدست میدهند.

این دارو هیچ نوع‌تغییری‌در ساختمان ژنتیك بدن ایجادنمی‌کند و هیچ‌نوع اثر نامطلوبی‌نیز روی بدن بجای نمی‌گذارد.

تاثیر دارو های مختلف روی افراد سالم و بیمار

بمنظور کشف اثر دارو های گوناگون روی افراد مختلف اجتماع اخیرا بنیاد فیصر در امریکاطرحهای بهداشتی‌جدیدی رابرای اداره‌مواد غذائی ودارونی امریکا تهیه کرده است.

بموجب این‌طرحها کارشناسان بنیاد مزبور در نظر دارند با استفاده از ماشین‌های محاسبه الکترونیك ارتباط بین داروهای مشخص کنونی‌را روی‌بیماران و حتی افرادسالم مختلف دراجتماع مورد تجزیه و تحلیل قراردهند وسپس عکس‌العمل آنها را در مقابل آن ثبت نمایند.

این مطالعه که‌در نوع خود یك‌بررسی و تحقیق‌نسبتا دراز مدتی خواهد بود در باره تقریبا یك میلیون نفراز مردم اجرا خواهد شد.

مینیسکوپ

اخیرا درآمریکا نوعی وسیله قابل حمل بنام مینیسکوپ‌ساخته شده است که باچهار باطری چراغ‌قوه کار می‌کند و برای ثبت فعالیت های الکتریکی قلب به‌کار می‌رود.

این وسیله که فقط ۱٫۳۵ کیلوگرم وزن دارد و نسبتا ارزان قیمت است در مواقع اضطراد پزشك را قادر می‌سازد که حالت قلب رابدون تاخیر معین کندو در صدد معالجه برآید.

می‌نیسکوپ آلتی است‌جعبه مانند با ۱۸ سانتی‌متر طول ـ ۱۳ سانتی‌متر عرض و ۵ سانتی‌متر ارتفاع ـ وچون فقط با دو تکمه کار میکند طرز عملش بسیار ساده است.

برای به‌کار انداختن این وسیله دواستکان بادکش که‌با دورشته سیم به جعبه وصل‌است به‌کف دست بیمار می‌گذارند وسپس دوشاخه الکترود را به پریز می‌نیسکوپ وصل میکنند.

ظرف شش تا هشت ثانیه خطوط منحنی بر روی پرده می‌نیسکوپ رسم‌می‌شود وحالت قلب بیماررا به پزشك نشان می‌دهد.

مینسکوپ بواسطه حجم و وزن کمش و نیز بدین سبب که احتیاج به‌برق خارجی ندارد در همه جا قابل استفاده است.

عبور از پنج قاره

می‌نیسکوپ مخصوصا در موارد معاینه و معالجه مغروقین وبرق زدگان بسیار مفید است ومی‌تواند فورا معلوم کند که آیا قلب از کار افتاده یا هنوز در حال تپش است.

عکس ویروس گریپ

دانشمندان«انستیتوی ویروس شناسی» شوروی در مسکو توانسته‌اند باکمك‌دوربین‌عکاسی که در آن یك میکروسکوپ الکترونیکی کار گذاشته بودند عکس هائی از «ویروس»گریپ تهیه کنند این ویروس هاپس از آنکه دویست هزار باربزرك شدند مانند سایه های کوچك در داخل سلولهای زنده دیده میشود.

چیزی که در مورد ویروس گریپ بسیار جالب توجه است این است که پس از داخل‌شدن درسلول زنده بسرعت تجزیه شده و ناپدید میشوند.

پس‌از آن دوباره بحال اولیه بازگشته و شروع به‌ازبین‌بردن سلول زنده میکنند.

اگر محلی که ویروس‌ها پس از تجزیه شدن در آنجا دوباره بحال اولیه برمیگردند بطوردقیق روشن شود آن وقت میتوان وسایل جدیدی برای مبارزه‌با آنها پیدا کرد.

عجیب‌ترین دو قلوهای جهان

شانزده سال است‌که این دو خواهر چسبیده بهم زندگی میکنند

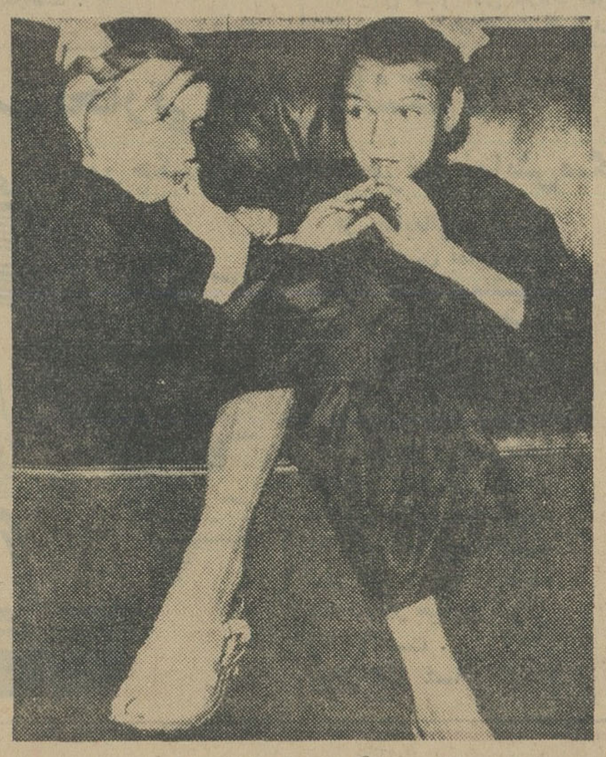

درشانزده سالگی دونفری فقط‌دو پادارند

روز ٤ ژانویه ۱۹۵۰ در یکی از زایشگاههای مسکو زنی وضع حمل کرد و دو کودك دوقلو بدنیاآورد که تا امروز نظیر آنهادیده نشده‌است.

مادر که فرزندان متعدد دیگری داشت دوقلوها را به‌مسئولان‌زایشگاه سپرد.

امروز بیش‌از ۱٦ سال از آنروز میگذرد و دو قلوها به سن ۱٦سالگی رسیده‌اند.

دوقلوهائیکه که ۱٦ سال پیش بدنیا آمدند بطرزی کاملا استثنائی بیکدیگر چسبیده و بعقیده پزشکان وضع آنها در دنیا منحصر بفرد است.

«ماشا» و «داشا» دو قلوهای شانزده ساله دارای قیافه‌ای زیبا و دوست داشتنی میباشند، اگرچه‌هر یك‌از آنها دو دست دارند ولی هر دو فقط دویا دارند که کنترل حرکت هربا بعهده یکی میباشد.

چون بعضی از اعضای بدن این کودکان مشترك و برخی دیگر جدا ومستقل‌از یکدیگر می‌باشند لذاوضع آنها موضوع جالبی برای مطالعه دانشمندان شده و پروفسور«پیوتر-انوخین» . دانشمند برجسته شوروی سالها این کودکان را مستقیما زیر نظر داشت.

ماشا و داشا توانسته‌اند خود را باوضع کنونی تطبیق بدهند مثلاآنها دیرتر از حد معمول یعنی در سن پنجسالگی راه رفتن را آموختند.

اداره پای چپ بعهده داشا و پای راست بعهده ماشا میباشد ولی ناگفته‌نماند قبل از اینکه به همکاری بایکدیگر عادت کنند تمرین های زیادی کرده‌اند.

حالادوقلوهای مسکو میتوانند براحتی دوچرخه‌سواری کنندبرقصند، از پله‌ها بالاو پائین بیایند و حتی از نردبان بالا میروند.

★ هوش متفاوت

با اینکه‌وضع داشا و ماشاکاملا مشابه است و طرز زندگی آنها با یکدیگر فرقی ندارد ولی شخصیت خواهران دو قلوکاملا متفاوت است. **داشا هوش سرشاری دارد، کاملا جدی است و هر چیزرا فوراميا‌موزد در حالیکه داشا اینطور نیست ،در خواندن و نوشتن خیلی کند وازنظر هوش بسیار ضعیف است.**

★ داشا وراج است

پروفسور انوخین که خواهران‌دو قلورا کاملا مطالعه کرده و خوب‌به روحیات آنها آشنا شده‌است میگوید داشا درحالیکه خیلی کندو کم‌هوش است‌در مقابل خیلی وراج و پرحرف میباشد او ساعتها با دختران وپسرانی که اطرافش‌را گرفته‌انداز موضوعات مختلف‌سخن میگوید.

* پای روانشناسان بمیان می‌آید

تاموقعیکه ماشا و داشا کودك بودند متوجه وضع غیر طبیعی خود نمیشدند ولی هرچه بزرگتر‌میشوندو هرچه بیشتر بمیان مردم میروندمتوجه وضع غیر طبیعی خود شده و ناراحت میشوند

پروفسور نوخین میگوید بعد از این باید روانشناسان داشا و ماشا رازیر نظر بگیرند تا احتمالا ازبروز ناراحتی های احتمالی آنها جلوگیری شود.

لکتورپورتوس

نفرین شده

-۲۹-

سوخرای یکی از بزرگان ایران که باقباد دوستی نزدیك داشت درین ایام پیوسته مترصد بود تا از فرصتی که‌قراربودهمسر قباد فراهم سازد استفاده کندوقباد را از زندان فراموشی نجات‌بدهد.

این‌فرصت سرانجام فرارسید وشبی که‌همسرقباد‌مطابق‌معمول بزندان رفته‌بود ، در زندان لباس‌خودرابه قباد داد و قباد‌آنرا پوشیده از زندان خارج‌گشت . نگهبانان‌زندان نیز چون تصور میکردند این همان زنی‌است که هرشب بزندان‌رفت‌وآمد میکند مزاحم وی نشدند.

سوخرای ، اسبی واسلحه‌ای درنزدیکی دژ آماده‌نگهداشته بود .بمحض آنکه قباد خود را بنقطه موعود رسانید بر آن اسب سوارشده ، اسلحه رابکمربست و با استفاده ازتاریکی شب همراه سوخرای از حدود زندان دورشد.

فرار قباد از زندان تا چندروز مکتوم ماندونگهبانان دژفراموشی تصور میکردند کسی که در زندان جای دارد قباد است .اماچون دو سه‌روزی گذشت و از همسر قباد خبری نشد زندانبان‌بدرون زندان‌رفت تا از قباد‌سراغ‌او را بگیرد و در زندان بازن قباد روبرو شدکه جامه های همسرش را بتن‌داشت.

قباد، بعد ازفرار بپادشاه هیاطله پناه برد وبکمك وی‌سپاهی گردآورده بایران‌تاخت . بلاش نیزسپاهیانی برای مقابله باوی اعزام داشت لکن جنگجویان ایرانی که برای نبرد با قباد اعزام گشته‌بودند خود بسپاه اوپیوستند و دیری‌نگذاشت که قباددوباره برسریرسلطنت جای‌گرفت.

اما همسر قباد که برای رهانیدن شوهرش باستقبال‌سرنوشتی مبهم رفته‌بود در آغوش سرنوشت‌ناپدیدگشت . هیچکس‌نفهمید که بتلافی آن خیانت باوی‌چه‌کردند . وحتی از جسد آن زن‌نیز اثری بدست‌نیامد.هرچه بود ،او آخرین قربانی گوهر نفرین شده‌بود.

قباد،وقتی‌به تیسفون بازگشت بدنبال همسرگمشده خویش همه‌جا را زیرورو کردو از هرکس که تصور میرفت میتواند‌اطلاعی بوی بدهد در باره‌سرنوشت زنش سراغ‌گرفت . اما هرگز گمشده خود را باز نیافت.

در همین ایام ،صیادانی که در میکده ماهیگیران جمع میشدند از نهنك کوه پیکری گفتگو میکردند که جسدش در ساحل دریاپیداشده‌بود!

پایان

ریشوهای ایران

نیم‌قرن‌پیش ریشوهای‌کوباحکومت انقلابی‌تشکیل‌دادند

وبرپایه حوادث این‌انقلاب، داستانی پرهیجان نگارش یافته است‌که باعنوان

مردی‌ازجنگل

بصورت پاورقی درهمین صفحه بنظر خوانندگان عزیز خواهد رسید

یك کتاب مفید وجالب

ورزش برای دوشیزگان وبانوان

از: انتشارات بانو

اطلاعات بانوان این کتاب سودمندرا بهمه دوشیزگان وبانوان علاقمند بزیبائی وتناسب اندام تقدیم میکند.

ازروزنامه فروشها خریداری کنید

ترازنامه شرکت‌مقاطعه‌کاری وساختمانی خوشکاردراول فروردین ۱۳٤٤ تاپایان اسفند ۱۳٤٤

دارائی	مبلغ	بدهی	مبلغ
اموال منقول‌وغیرمنقول	٤۸۳۸۸۹۲٫۵۰	سرمایه	۱۰۰۰۰۰۰۰ر—
در بانك ها	۳٦۷۱٫۵۰	استهلاك اموال	۱۹٤٤٦۱۵ر—
سپرده‌نقدی‌درشرکت‌ملی‌نفت	۵٤۲۰۹۸ر—	دیون	٤۰۹۰۹۳ر—
مطالبات از کارفرمایان	۷۲۳۲۰۸٫۵۰		
مطالبات متفرقه	۱۰۰۰ر—		
جاری اشخاص	۱۹۳۵۹۸٦٫۲۵		
زیان سالهای قبل	۲۹۷۷۸۹۵٫۵۵		
سرمایه‌تادیه نشده- یاتتمه‌سرمایه	۵۳۷٦۹۵ر—		
جمع	۱۱۵٦۰٤٤۷٫۳۰	جمع	۱۲۳۵۳۷۰۸ر—
زیان سال جاری	۷۹۳۲٦۰٫۷۰		
	۱۲۳۵۳۷۰۸ر—	موازنه	۱۲۳۵۳۷۰۸ر—

حساب سودوزیان

درآمد	مبلغ	هزینه	مبلغ
دریافتی از کارفرمایان:		هزینه کارگاههای‌ساختمانها	۸٤٤۱۹۰٦٫۲۰
شرکت ملی نفت	۸٦۱٦٤۹۰ر—	حقوق کارمندان	۵۵۹۲۷٦ر—
ازانجمن‌تربیت‌بدنی بجنورد	۹۵۵٦۹۸ر—	مصارف وسایط نقلیه	٦۰٦٦٤۸ر—
		سایر هزینه‌ها	۳۸۳٦۱٤٫۵۰
		مالیات پرداختی سال‌جاری	۳۷٤۰۰٤ر—
جمع	۹۵۷۲۱۸۸ر—	جمع	۱۰۳٦۵٤٤۸٫۷۰
زیان سال‌جاری	۷۹۳۲٦۰٫۷۰		
جمع کل	۱۰۳٦۵٤٤۸٫۷۰		

مدیر عامل شرکت‌خوشکار

سئوال ۱۱،۰۵۲،۰۰۰،۰۰۰ لیره‌ای (۲،۳۲۰،۹۲۰،۰۰۰،۰۰۰ ریالی):

چرا ۹۰ درصد بانکهای طراز اول‌انگلستا نازکمپیوتر (ماشین‌مغزالکترونیك) آی. بی. ام‌استفاده‌میکنند؟

بعلت وجودگرایش طبیعی بین احتیاجات بانکهای طراز اول و خدمات کمپیوتر های درجه یك وجه تشابه روشنی وجود دارد.

بانکهای بزرك درقبال مملکت و مشتریان مسئولیت بزرگی را عهده دارند. در مورد نقل و انتقال مبالغ کلی در سطح بین‌المللی یاانجام‌کار یك مشتری‌کوچك نحوه عمل‌یکی‌است. زیرا برای هریك بدست آوردن اطلاعات بیشمار و مختلف درهرآن مستلزم کار دقیق و دشواراست.

بررسی دقیق اطلاعات بسیار پیچیده ومتعددتوسط کمپیوترهای آی.بی.ام. بکمك متخصصین مسئول آی.بی.ام . کلید خدمت آی.بی.ام . می‌باشد.

کمپیوتر های آی.بی.ام. کاملا مانند بهترین بانکدارها با دقت مداوم و فوق‌العاده مشغول خدمت درکلیه شئون مالی میباشند

IBM

ساختمان بانك تهران خیابان پهلوی- تهران- ایران صندوق‌پستی ۱۰۵۸ تلگرافی: این‌بسمچ تلفن ٦۰۰۸۷

پنجمین «بی‌ینال» (نمایشگاه دو سالانه) تهران نمایشگاه منطقه‌ای نقاشی، طراحی وپیکرسازی پاکستان، ترکیه، ایران ۱ تا ۳۱ تیرماه ازساعت ۹ صبح تا ۱ و ۵ تا ۸ بعدازظهر موزه نوبنیاد مردم شناسی (خیابان موزه، جنب موزه ایران‌باستان) ورود آزاد.

یادداشتهای سفر تولیدو ـ از ر. اعتمادی

چرا تیم‌ایران چهارم‌شد

۴ بازمانده تیم ایران در فینال چه کردند؟

کشتی‌های فینال طالبی ـ موحد ـ تهامی ـ انوری چگونه برگزارشد . انوری اولین سنگین وزن ایرانی بودکه بر پله قهرمانی جهان قرارگرفت. آینده ازآن تهامی وطالبی‌است. موحد تاالمپیك ۱۹۶۸ در آسمان‌کشتی‌جهان خواهددرخشید

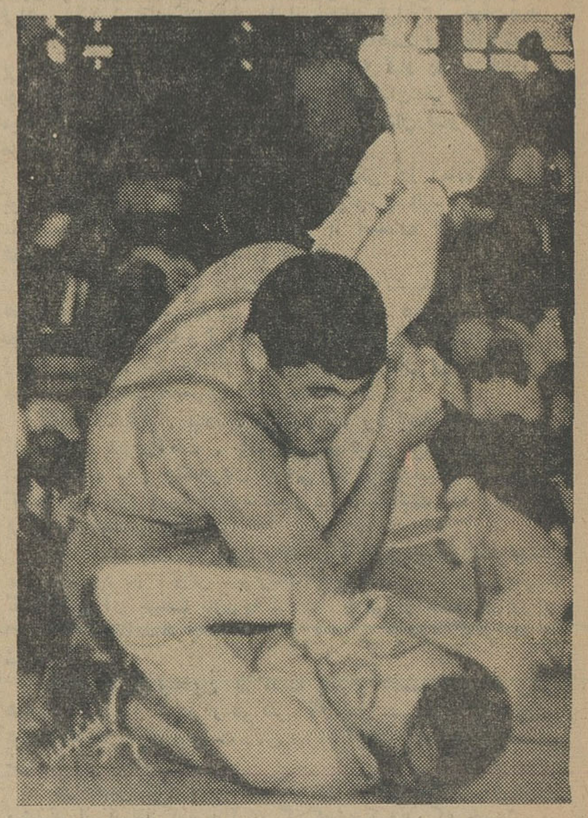

این‌عکس که ازسری بهترین عکس‌های مسابقه جهانی کشتی شناخته شده طالبی وزن دوم جوان ایران رادرحالیکه رقیب آلمانی خود را بخطر انداخته است نشان میدهد . عکس‌از قاسم فارسی .

بدینترتیب دردومین روزمسابقه تختی ـ مهدیزاده ـ جعفری ـ خادم یعنی چهارنفر از اعضای تیم ایران ازجدول مسابقات جهانی حذف شدند وما به‌کشتی فینال رسیدیم .

*** نوبت طالبی شد**

طالبی از نسل جوان تیم ماکه برای اولین بار دریك‌مسابقه‌جهانی شرکت کرده بود درمقابل«سوین حسن » ازترکیه قرار گرفت . طالبی که‌باعلی‌اوف مساوی کرده بودبراحتی میتوانست «سوین» را ببرد و بر سکوی اول جهان قرار گیرد .اما اینکار میسر نشد.طالبی درپنج دقیقه اول دوامتیاز گرفت‌و درپنج دقیقه دوم دوامتیاز داد.خود او میگفت من تصور میکردم یك امتیاز جلو هستم و گرنه حمله‌می کردم . بدنم طوریست که اگر احساس کنم از حریف عقب هستم چون موتور مرابجلو میکشد. هیچکس بمن ندا نداد که‌تومساوی هستی . وقتی سوت پایان مسابقه کشیده شد طالبی بانتظار بودکه دستش را بعنوان برنده بلندکنند. ماایرانیها منتظر اعلام نتیجه‌مساوی بودیم ولی ترکها که تشك‌رابکمك عوامل خود قبضه کرده بودندبابت یك حمله بی‌نتیجه «سوین» یك امتیاز بنفع او حساب کرده‌ودستش رابعلامت‌برنده بلند کردند .

این حق‌کشی آشکار موجب عصبانیت دانشجویان ایرانی شد که قبلا جریان آنرا به اطلاع خوانندگان عزیز رسانیدیم . ودر هرحال طالبی مقام سوم را بدست آورد .

آنچه درباره کشتی های طالبی باید گفته شود اینست که‌قهرمان مابایدد دستهای خود را قویتر کند بطوریکه بتواند حریف را درخاك ضربه کند. طالبی همه حریفانش‌را بروی پل می‌برد ،ازهریك تا ۲۰ امتیاز میگرفت امانمیتوانست آنها راضربه کند و مربی تیم‌ملی‌آقای سروری معتقدبود که طالبی باید دستهایش رانیرومندتر کند تا بتواند باچنگالهای نیرومند تر حریفانش را ضربه کند .

*** وزن چهارم**

روز فینال موحد دومسابقه‌داشت اولین مسابقه بافهرمان ژاپنی و دومی با «احمیت از ترکیه .موحد هردو مسابقه را بایك امتیاز برد. موحد بادرایت و شایستگی خاصی ازعنوان اول جهان خود دفاع کرد. اوبمحض روبروشدن با این دو حریف ، آنها را خاك می کردیك امتیاز میگرفت و بعد کشتی رابه بهترین صورت اداره مینمود .

موحد بعقیده مفسران ورزشی تاالمپیك ۱۹۶۸ میتواند همچنان‌به عنوان یك‌ستاره موفق در آسمان کشتی جهان بدرخشد .

ورزشی

*** تهامی دروزن پنجم**

آخرین کشتی تهامی باقهرمان امریکائی بود که‌مساوی‌شده وزن کشی‌کردند و تهامی ۳ کیلوگمتر بود ونفر سوم جهان گردید.تهامی برای نخستین بار در مسابقات جهانی شرکت میکرد و بدست آوردن عنوان سومی برای اوبسیار ارزشمند بود. تهامی بابهترین کشتی گیران بسیار خوب روبرو شد، کشتی‌های او حکایت ازقدرت بدنی خارق‌العاده‌اش میکرد و با کسب تجربیات تازه میتواند در مسابقات آینده بهتر از این‌باشد.

*** وزن هشتم**

انوری دروزن هشتم آخرین بازمانده تیم ایران در جدول بود. اوبخوبی بالاری کریستف قهرمان امریکائی که چندین بارایوانسکو رابخطر انداخته بود جنگیدباامتیاز باخت و قهرمان سوم جهان شد. اودرعین حال نخستین وزن‌هشتم ایران بود که درمسابقات جهانی مدال برنز میگرفت وبرای‌سنگین وزنهای ایران فتح‌باب نمود .

انوری ـ اگر از نظر وزن اندکی بیشتر واز نظر قدرت بدنی ساخته شود میتواند بهتر از این بدرخشد .

ناتمام

بازدید ازکارخانه کود شیمیائی شیراز

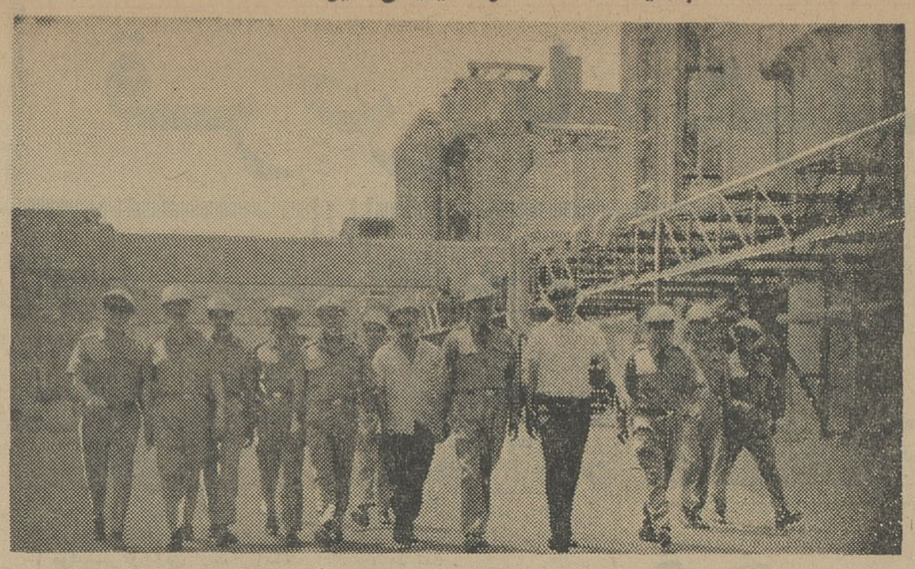

درتاریخ های۱۱و۱۳و۱۴و۱۵ عده‌ای از افسران دوره عالی دانشکده اردوناس دانشگاه نظامی به سرپرستی سرکار سرهنك ستاد اقبال سالاری از کارخانه کودشیمیائی شیرازوابسته بشرکت صنایع پتروشیمی دیدن کردند وبا آقای مهندس حسین‌سلیمی رئیس کارخانجات و آقای مهندس هاملت آزاریان مشاور فنی ملاقات نمودند پس‌از آشنائی باروسای قسمت ها از واحد های مختلف کارخانه بازدید و در هر قسمت از طرف مسئولین مربوطه توضیحات لازم داده شد .

شرکت تجارتی ایران‌واشکودا

فرآورده‌های صنعتی کشور چکسلواکی را بمعرض نمایش‌میگذارد

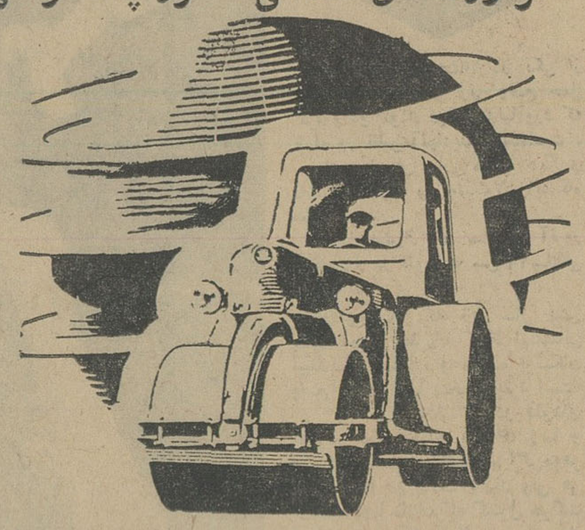

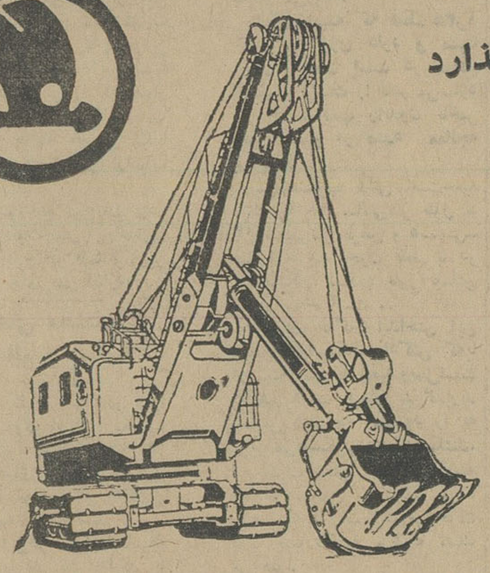

از جنابعالی‌دعوت‌می‌شود از این نمایشگاه بازدید نموده و ماشین‌آلات آخرین‌مدل‌ومناسب جهت صنایع ایران راازنزدیك ملاحظه فرمائید.

مدیران این شرکت از بذل توجه و تشریف فرمائی جنابعالی مفتخر و سپاسگزارخواهندبود نمایشگاه از روزپنجشنبه نهم تیر ماه ۱۳۴۵بمدت یك ماه در خیابان شوش مفتوح است .

بعداز ظهر ٤ـ٩

اطلاعات جوانان مجله‌دختران وپسران فردا منتشر میشود

لاستیک جنرال GENERAL

چهار دلیل برتری

جت کارگو

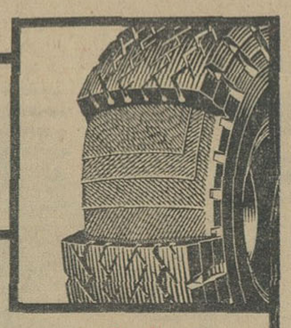

۱ نخ نایجن

نایجن که از فولاد هموزن خود محکمتر است از ترکیدن لاستیك که بعلت رانندگی مداوم در هوای گرم اتفاق میافتد جلوگیری میکند و عمر لاستیك را زیاد میکند .

۲ عاج زیاد

عاج زیاد و نخ نایجن حرارت فوق العاده ناشی از رانندگیهای مداوم راتقلیل داده وامکان میدهد که وسیله نقلیه، بار یا مسافر بیشتری را حمل کند.

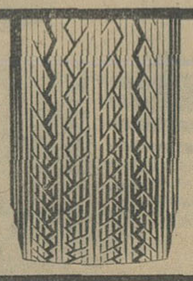

۳ تماس بیشتر بازمین

گل زیادتر وسطح اتکای بیشتر بازمین گردش اتومبیل و یا توقف‌آن راآسان‌تر و سریعتر میکند.

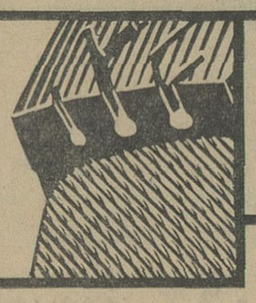

٤ طرح مخصوص

طرح مخصوص و انحصاری عاج ،سنگینی بار را به تمام سطح لاستیك منتقل میکند و در نتیجه مانع از سائیده شدن‌یك طرف لاستیك وپارگی‌آن میشود .

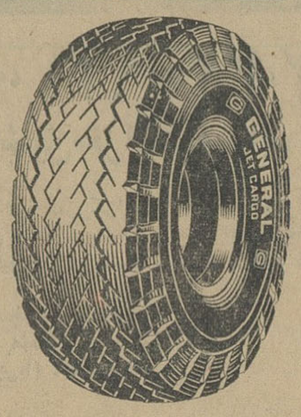

لاستیک

جت کارگو

جنرال

مخصوص اتوبوس و همه نوع وامیون

درصورت سائیده شدن عاج لاستیکهای جنرال چون منجید لاستیك ازنخ نایجن ساخته میشود قابلیت روکش مجدد را دارد

آوازه

G5

نماینده فروش لاستیك مرغوب جنرال در گرگان

آقای عبدالرزاق سلیمانی‌ـ خیابان پهلوی آ‌ـ۱٤۲۹۲

یخچال آزمایش ۱۵٤۰ تومان

باشرایط سهل

مشخصات و امتیازات

یخچال آزمایش ۲۲۵ لیتر گنجایش دارد ومجهز بقفل وکلید است .

محفظه داخلی یخچال آزمایش ازیک ورقه پولادی باپوششی ازلعاب ساخته‌شده است.

یخچال آزمایش دارای یکی ازقویترین دستگاههای سردکنندهٔ دنیا است .

یخچال آزمایش بمدت ۵ سال ضمانت شده است

مدل E-88

شرایط فروش یخچال آزمایش بقدری آسان است که :

آزمایش استاندارد بهترین وسایل تبلیغ

هرخانوادهٔ ایرانی میتواندیك یخچال آزمایش داشته باشد

محاکمهٔ متهم بقتل سروان اوشك سرائی

برای سومین بار ، یکماه بتعویق افتاد

محاکمهٔ سیدکاظم جلیل‌زادهٔ مقیمی متهم بقتل سروان اوشك- سرائی رئیس سابق کلانتری چهار رشت که قرار بود امروز در دادگاه عالی جنائی استان گیلان شروع شود ، برای سومین بار بمدت یك ماه بتعویق افتاد و تاریخ محاکمه، روزبیستم مرداد آینده تعیین شد.

خبرنگارما در رشت گزارش‌داد: متهم بقتل برای سومین بار وکیل مدافع خود آقای امامی ارشاد را عزل و آقای پورفولادچی را بوکالت انتخاب کرده است بهمین جهت برای قرائت پرونده و بررسی مورد اتهام یکماه بوکیل جدید مهلت‌داده شد .

در تصادف دواتوبوس ۲۲ نفر مجروح شدند

صبح امروز اتوبوس شماره ۳۲۲۳ که با ۳۶ نفر مسافر از مشهد عازم تهران بود، در فاصله شش کیلومتری شاهرود باا توبوس دیگری بشماره ۶۲۲۴ حامل عده‌ای سرنشین که بعلت نامعلومی در وسط جاده متوقف بود تصادف کرد.

شدت تصادف بحدی بود که ۲۲ نفر از سرنشینان هر دو اتوبوس مجروح شدند و با انتقال به بیمارستان شیرو خورشید سرخ شاهرود بستری گردیدند فعلا حال چهار نفر از مجروحین رضایبخش نیست.

جوانی خودکشی کرد

طبق گزارش خبرنگار مادر رشت: دیشب جوان ۲۵ ساله‌ای بنام احمد فلاح ساکن «کلاچای» از توابع لشت نشاء باخوردن سم اقدام بخودکشی کرد

کسانش با اطلاع از جریان ویرا به بیمارستان پورسینای رشت منتقل کردند اما معالجات موثر واقع نشدو جان سپرد.

حقوق کارمندان

بقیه از صفحه اول

حقوق کارمندان غیررسمی ، امروز از طرف خوانندگان عزیز اطلاعات سئوال شده است که متخصصین و کارشناسان قانون جدید استخدام به‌آنها پاسخ میدهند :

*** رسمی و غیر رسمی**

آقای حسن حفیظی اصفهانی‌دبیر آموزش وپرورش اصفهان‌میپرسد: ماده ۱۳۲ میگوید : برای تعیین پایه مستخدم رسمی ، بازاء هردو سال از سنوات خدمت او یك پایه منظور میشود‌آیا سنواتی که کارمند رسمی در اوایل خدمت خودبصورت پیمانی خدمت کرده مشمول این ماده نیست و پایه‌ای برای آنها منظور نمیگردد ؟

اگر اینطور نیست باید اعتراف کرد که قانون جدید بین این دسته از کارمندان و کارمندان غیررسمی تبعیض قائل شده زیرا تبصره ۲ ماده ۱۳۷ درباره تعیین‌پایه کارمندان غیررسمی میگوید : « پایه آنان در گروه مربوط بااحتساب کلیه سنوات خدمت بلافاصله دولتی‌آنان بازاء هردوسال یك پایه تشخیص میگردد ، در حالیکه در ماده ۱۳۳ در مورد تعیین پایه کارمندان‌رسمی میگوید : « پایه آنان در گروه مربوط ، بااحتساب کلیه سنوات خدمت رسمی آنها ، بازاء هر دو سال یك پایه تعیین میشود » و مطلقا اشاره‌ای بسنوات غیر رسمی آنان نکرده است .

دراین باره توضیح داده شدکه احتساب سنوات خدمت کارمندان رسمی فقط شامل خدمات رسمی کارمنداست وبا کارمندان غیر - رسمی فرق دارد ، زیرا قانون‌نسبت بسنوات رسمی و غیر رسمی یك‌جور حکم نمیکند و مثلا در مورد بازنشستگی هم متفاوت است.

*** کارمندان وزارت راه**

آقای عباس‌میر میپرسد :

عده‌ای از کارمندان پیمانی هستند که طبق ماده چهار قانون استخدام وزارت راه،از آنهاتضمین گرفته‌اند که هرآن ، حتی بدون اطلاع قبلی در صورت عدم احتیاج بخدمتشان خاتمه دهند .

عده‌ای نیز بصورت روزمزد ثابت هستند که از سال ۳۷ به‌آنطرف استخدام شدند و عده‌ای روز مزد دیگر هستند که بالیست و بطور ماهیانه حقوق می گیرند .

همچنین عده دیگری هستند که بصورت کارگر روزمزد موقت‌حقوق می‌گیرند آیا قانون استخدام جدید شامل حال تمام این افراد بطور یکسان می‌شود یانه ؟ باتوجه به اینکه تمام این افراد دارای دیپلم و تحصیلات فوق دیپلم می‌باشند.

پاسخ این سئوالات اینست که: وضع کارمندان غیر رسمی وزارت راه ،اگر مشمول قانون نباشند ،پس از بررسی پست‌های ثابت سازمانی آنها وباتوجه بشرایط احراز آن مشاغل ، بامقررات قانون جدید تطبیق داده میشود واین کارمندان بترتیب مذکور تبدیل وضع‌خواهند یافت .

*** حقوق و مزایا**

آقای غلامرضا شهبازی کارمند اداره آموزش و پرورش نهاوند میپرسد :

درتبصره ٤ از ماده ۱۳۷ قانون جدید صریحا قید شده : درصورتی که مجموع حقوق و مزایای مستمر فعلی مستخدمین غیررسمی ، از حداقل حقوق گروه شغل آنها کمتر باشد به مستخدم حقوق پایه یك گروه مربوط پرداخت خواهدشد. دراینصورت اولا رعایت بندالف از تبصره ۲ ماده ۱۳۷ موضوع اعطاء پایه استحقاقی با احتساب سنوات خدمت گذشته در ازاء هردو سال‌خدمت یك‌پایه ملحوظ‌نگردیده، ثانیا بازهم‌حقوق های پرداختی‌سابق ملاك عمل قرار داده شده است .

مثلا اینجانب باداشتن گواهینامه ششم ابتدائی و۱۶سال سابقه‌خدمت بایستی درمرحله موقت از پایه ۸ گروه۲ جدول‌حقوق استفاده نمایم، درحالیکه بعلت اینکه حقوق فعلی من از حداقل حقوق گروه۲ جدول مذکورکمتراست ، طبق‌همین‌تبصره بجای ۷۶۰۰ ریال از ٤۸۰۰ ریال استفاده خواهم‌نمود ، آیا این‌مطلب بطریق فوق صحیح است یا در تقسیم‌بندی گروه شغلی و یا در موارد دیگر بطریقی غیراز آنچه که گفته شد عمل خواهدگردید ؟

باین سئوال از طرف شورایعالی اداری‌کشور اینطورپاسخ داده‌شد : تبصره ٤ ماده ۱۳۷ برای اینست که ، از نظر مالی برای دولت‌امکان نداشت هم عده‌کثیری از کارمندان غیررسمی را برسمی تبدیل نماید و هم حقوق آنان را مثلا اگر دوبرابر میشود ، بپردازد .

این است‌که فعلا یك حداقل اضافه پرداخت میشود ، مضافا به اینکه وضع استخدامی کارمندان نیز تثبیت میگردد .

مجازات تقلب در مواد غذائی اعدام است

بقیه از صفحه اول

استثنای داروهائی که‌برای‌پیشگیری از بیماری یادرمان آن مصرف‌شود ولی عصاره و برگ و ساقه و ریشه‌و گل و میوه ودانه وبطورکلی اجزاء گیاههای عطاری جزءداروها محسوب نمیشود .

همچنین سایر مواردیکه بمنظور های مختلف بمواد غذائی افزوده می شودازقبیل رنگها اسانسهاوویتامین ها ، نگهدارنده ها ، انتی اکسیدان ها، ادویه‌وچاشنیها در حکم مواد غذائی بوده و مشمول مقررات این قانون میباشند .

۲- مواد آرایشی و بهداشتی که بمنظور آرایش یا پرورش و تغذیه وبهداشت پوست و مخاط و مو و ناخن و دندان بکار رود .

ماده ۳- اعمال زیر از طرف هریك افراد مذکور در ماده ۱نسبت بمواد غذائی یا آرایشی یابهداشتی تقلب محسوب میشود و مرتکب‌به مجازاتهای مقرر دراین قانون‌خواهد رسید .

۱- قلمدادکردن جنسی بجای جنس دیگر .

۲- مخلوط کردن جنسی بمواد خارجی .

۳- عدم رعایت استاندارد یا فرمول ثبت‌شده در مواردیکه تعیین فرمول ورعایت آن و همچنین‌رعایت استاندارد الزامی است .

٤-فروش‌جنس باعلم‌بفساد یاگذاشتن موعدیکه برای مصرف آن تعیین شده است.

۵- بکار بردن رنگها و اسانسها و سایر مواد اضافی غیر مجاز درمواد غذائی یاآرایشی یابهداشتی .

ماده ٤- تقلبات مذکور در ماده ۳ برحسب‌مورد مستلزم یکی ازمجازاتهای زیر خواهد بود:

الف - در مواردیکه مواد تقلبی مذکور در ماده ۳ بدست مصرف‌کننده نرسیده یا اینکه مصرف آن موجب بیماری یاآسیبی نگردیده است‌مجازات مرتکب سه‌ماه تایکسال حبس‌تادیبی میباشد .

ب- در صورتیکه‌مصرف موادمزبور موجب بیماری یاآسیبی گردد که معالجه آن‌کمتر ازیکماه باشدمجازات مرتکب ششماه تا دوسال حبس‌تادیبی خواهد بود و هرگاه‌مدت معالجه‌بیشتر از یکماه‌باشد مجازات‌مرتکب یکسال تاسه سال حبس تادیبی است.

ج- هرگاه‌مصرف موادمزبورموجب نقص یکی از اعضاء مصرف کننده گردد مجازات مرتکب باتوجه بمیزان نقص سه تا ده سال حبس با اعمال شاقه است.

د- هرگاه مصرف مواد تقلبی بهداشتی یاآرایشی موجب نقص‌زیبائی یاکراهت منظر شود مجازات مرتکب با توجه‌بمیزان‌نقص یاکراهت یکسال تاسه‌سال حبس تادیبی خواهد بود.

هـ -اگر مصرف مواد تقلبی موجب مرگ‌مصرف کننده شودمجازات‌مرتکب اعدام است.

تبصره - درموردماده بامستثنای بند (هـ) دادگاه میتواند مرتکب را علاوه بر کیفر حبس به کیفر نقدی از پنجهزار تایکصد هزار ریال با محرومیت از اشتغال بکسب یاکار مربوط بمواد غذائی یاآرایشی یا بهداشتی برای مدت از یکسال تاسه سال و یابهر دو مجازات تکمیلی‌مزبور محکوم نماید.

ماده ۵- در هر مورد که‌در ترکیب مواد غذائی یاآرایشی یابهداشتی مواد سمی بحدی بکار رفته باشدکه موجب مسمومیت گردد دادگاه‌مرتکب را برحسب مورد بحداکثر مجازاتهای مذکور در ماده ٤ محکوم خواهدنمود.

ماده ٦- هرگاه در نتیجه‌بی‌احتیاطی یابی‌مبالاتی یاعدم مهارت‌یاعدم رعایت مقررات بهداشتی اشخاص مذکور در ماده یك مواد غذائی یا آرایشی یا بهداشتی بصورتی درآید که مصرف آن موجب بیماری یا آسیبی گردد که معالجه آن کمتر از یکماه باشد مجازات مرتکب دوماه تا ششماه حبس تادیبی و اگر مدت معالجه بیش از یکماه باشد مجازات مرتکب سه‌ماه تایکسال حبس تادیبی و اگر موجب مرگ مصرف کننده‌شود مجازات مرتکب یکسال تا سه سال حبس تادیبی خواهد بود و در مورد اخیر دادگاه میتواند مرتکب را به پنجهزار تا پنجاه‌هزار ریال کیفرنقدی نیز محکوم سازد .

ماده ۷- از تاریخ تصویب این قانون تاسیس هرگونه کارخانه یا کارگاه تهیه مواد مذکور در ماده۲ مستلزم رعایت مقررات عمومی واخذ پروانه مخصوصی از وزارت بهداری است .

نوع کارخانه ها و کارگاههای مشمول این قانون‌ازطرف‌وزارت‌بهداری تعیین و آگهی خواهد شد .

شرایط صدور پروانه و طرز کار و تولیدبهره برداری و اداره‌موسسات مزبور در آئین‌نامه تعیین خواهد گردید .

ماده ۸- صاحبان موسساتی که‌نوع آنها در آگهی وزارت بهداری قید خواهد شد و در تاریخ تصویب این قانون مشغول بکار هستند مکلفند ظرف سه ماه از تاریخ انتشار آگهی تقاضای پروانه جدید ازوزارت‌بهداری بنمایند . به تقاضاهای رسیده در کمیسیونی که دروزارت بهداری تشکیل خواهد شد رسیدگی و تصمیم کمیسیون برد یا قبول تقاضا صادر خواهد شد .

هرگاه درموعد مقرر تقاضای‌صدور پروانه نشود و یا کمیسیون تقاضای صاحب موسسه را رد نماید بدستور دادستان موسسه موقتا تعطیل خواهد گردید .

از دستور مزبور تا ده روز پس‌از ابلاغ میتوان بدادگاه شهرستان شکایت نمود و دادگاه خارج ازنوبت ودر جلسه اداری بشکایت رسیدگی و رای میدهد رای مزبور قطعی است.

تبصره - تشکیلات ووظایف وطرز رسیدگی در آئین نامه تعیین خواهد شد .

ماده ۹- رد تقاضا صدور پراونه مانع از آن نیست که صاحب‌موسسه با رعایت مقررات ماده ۷ مجددا تقاضای صدور پروانه بنماید .

ماده۱۰- صاحبان‌موسسات‌داخلی که نوع آنهااز طرف وزارت‌بهداری معین و صورت آن منتشر میگردد مکلفند شماره پروانه و علامت ثبت شده و موسسه و همچنین نوع و مواد ترکیبی و تاریخ و محل ساخت محصول خود را بفارسی بخطخوانا روی بسته بندی قید نمایند .

در مواردیکه فرمول محصول ویا مواد ترکیبی محرمانه است سازنده بایدفرمول محصول را قبلا به‌وزارت بهداری تسلیم و شماره ثبت آن را روی بسته بندی ذکر نماید .

متخلفین از مقررات این ماده به سه ماه تایکسال حبس تادیبی یا تادیه کیفر نقدی‌از پنجهزار تاپنجاه هزاریال یا بهردو مجازات محکوم خواهند شد .

ماده ۱۱- وزارت بهداری مکلف است فهرست رنگها و اسانسها و سایر مواد قابل افزودن بمواد غذائی یا آرایشی یا بهداشتی را آگهی نماید - افزودن مواديکه در آگهی ذکر نشده باشد بمواد غذائی و آرایشی وبهداشتی و همچنین بکار بردن مواد سمی درسفید کردن پاك کردن شفاف کردن یا رنك آمیزی ظروف غذائی با پوشش و بسته‌بندی مواد غذائی و آرایشی و بهداشتی ممنوع است و تخلف از این ماده درصورتیکه مستلزم مجازات‌شدیدتری نباشد حبس تادیبی از سه ماه تایکسال خواهد بود .

ماده ۱۲- کلیه اشخاص مندرج درماده یك‌این قانون موظف هستند مقررات بهداشتی مربوط به تهیه و ساختن و عرضه و نگاهداری مواد غذائی یا آرایشی یا بهداشتی را که از طرف وزارت بهداری تعیین میشود دقیقا رعایت نمایند تخلف از مقررات مزبور مستوجب مجازات خلافی است که بر طبق آئین نامه مصوب وزارت دادگستری و وزارت بهداری تعیین خواهد شد .

کلیه مامورین که‌از طرف‌وزارت بهداری یا موسسات مسئول دیگر برای‌نظارت در موادغذائی وآرایشی و بهداشتی تعیین میشوند مکلفند علاوه بر معرفی متخلفین بدادگاه خلاف محل تهیه یاساختن یا عرضه یا نگاهداری مواد غذائی و آرایشی و بهداشتی را بطور موقت تعطیل کنند مراتب‌را بدادستان شهرستان اطلاع‌دهند .

ادامه کار درصورتی اجازه‌داده‌خواهد شد که صاحب موسسه مامورین مربوط را مطمئن از اجرای‌مقررات بهداشتی بنماید .

ماده ۱۳- هرگاه‌اشخاص‌مزبور درماده یك برای فروش کالای‌خود متوسل بتبلیغات توام با جایزه گردند بحبس تادیبی از ششماه‌تا دوسال و پرداخت غرامت ازپنج هزار تا پنجاه هزار ریال محکوم میشوند درمورد شخصیتهای‌حقوقی مدیر موسسه بمجازات فوق‌محکوم خواهد گردید .

ماده ۱٤- کلیه مواد تقلبی یا فاسد با مواديکه مدت مصرف‌آنها منقضی شده بلافاصله پس از کشف بازداشت میشود هرگاه مراجع مربوط وزارت بهداری یاموسسات مسئول دیگر گواهی نمایند که مواد مکشوفه برای برخی مصارف انسانی یاحیوانی یا صنعتی قابل استفاده است ولی‌نگاهداری‌آنها امکان ندارد یاموجب فساد خواهد شد مواد مکشوفه بدستوردادستان بااطلاع صاحب کالا و باحضور نماینده دادستان بفروش میرسد و وجوه حاصله تا ختم دادرسی وقطعیت حکم درصندوق‌دادگستری تودیع خواهد شدو هرگاه گواهی شود که مواد مکشوفه قابلیت مصرف انسانی یا حیوانی یاصنعتی ندارد در صورتیکه نگاهداری‌مواد مزبور امکان نداشته باشد فورا بدستور دادستان معدوم میشود .

درمورد کلیه موارد فوق‌وهمچنین درمورد اسباب وابزار آلات جرم دادگاه طبق ماده ۵ قانون‌مجازات عمومی تعیین تکلیف مینماید .

ماده ۱۵- از تاریخ تصویب این قانون ترخیص مواد غذائی یا بهداشتی یا آرایشی از گمرك‌بهر شکل و کیفیت بمنظور بازرگانی یاتبلیغاتی بارعایت مقررات‌عمومی منوط بداشتن گواهی بهداشتی مبداء و گواهی قابلیت مصرف‌آنها است که از طرف وزارت بهداری صادر میشود وارد کننده مواد مذکور مکلف است برای تحصیل گواهی مزبور فرمول‌موادوهمچنین موادیکه برای نگاهداری به آنها اضافه شده بوزارت بهداری‌تسلیم نماید .

ماده ۱٦ - کلیه جرائم‌مندرج‌در این قانون از جرائم عمومی‌محسوب وبدون شکایت شاکی خصوصی نیز قابل تعقیب میباشد ورسیدگی در کلیه مراحل خارج از نوبت‌بعمل خواهد آمد .

ماده ۱۷ - آئین نامه‌های‌اجرائی این قانون باتصویب وزارت دادگستری - وزارت بهداری - وزارت اقتصاد در روزنامه رسمی کشور شاهنشاهی پس‌از ده روز ازتاریخ انتشار درسراسر کشور قابل اجرا خواهدبود .

ماده ۱۸- بند ب‌ازماده ۲٤٤ قانون مجازات عمومی ومواد ۱٤ و ۱۵ بند (ز)و (ج) ازماده ۱۸وماده ۱۹ و تبصره ماده مذکور ازقانون مقررات پزشکی وداروئی‌وخوراکی وآشامیدنی مصوب خرداد ۱۳۳٤و کلیه مقررات قانونی دیگر که‌با مقررات این قانون مغایر است در قسمتی که‌مغایرت دارد ملغی‌است.

آگهی‌پذیرش دانشجو برای آموزشگاه کمك‌مهندسی جنگل و مرتع درگرگان

سازمان جنگلبانی ایران تعداد سی‌نفرداوطلب از طریق مسابقه باشرایط زیر میپذیرد :

۱- داشتن گواهینامه کامل متوسطه (شعبه: ریاضی ، طبیعی ، کشاورزی)

۲- داشتن برك پایان خدمت وظیفه یا معافیت دائم (باستثنای معافیت پزشکی)

۳- سن داوطلب از ۲۵ سال تمام متجاوز نباشد (متولدین نیمه‌دوم سال ۱۳۲۰ به‌بعد پذیرفته‌میشوند)

٤- گواهی نداشتن پیشینه کیفری

٦- داشتن گواهی تندرستی و توانائی جسمی از پزشك معتمد سازمان (ترتیب معاینه پس ازانجام آزمایش ورودی داده خواهد شد.)

۷- پرداخت مبلغ ۳۰۰ ریال بحساب شماره ٤۵۹۸ در بانك اعتبارات کشاورزی بابت هزینه‌ثبت نام و کنکور (این وجه پس داده نمیشود)

۸- کسانیکه در سایر ادارات شاغل بوده ویا سابقه استخدام داشته باشند مطلقا پذیرفته نخواهند شد .

۹- داوطلبان درخواست کتبی خودرا روی‌فرم های زیر تکمیل و همراه با ۲برك رونوشت‌شناسنامه فتوکپی گواهینامه متوسطه و فتوکپی‌برك‌خاتمه‌خدمت سربازی یا معافیت از خدمت ودوازده قطعه عکس که در پشت آنهامشخصات خودرا نوشته باشندبه‌پیوست قبض رسید بانك حداکثر تاپایان روز ۳۱ تیرماه٤۵ تحویل‌پست سفارشی نمایند . روی پاکت نوشته شود :

(تهران - بلوار کرج -سازمان جنگلبانی ایران اداره آموزش - مربوط به‌ثبت‌نام)

۱۰- آزمایش ورودی درساعت ۸ بامداد روز هفتم مرداد ٤۵ در دبیرستان تخت جمشید (واقع در خیابان بلوار کرج تهران) برگزار میشود و کارت های ورودی در ساعات ٦ بامداد همانروز در محل دبیرستان توزیع میشود . برای دریافت کارت‌ورودی داوطلبان باید اصل شناسنامه عکسدار و دفترچه خاتمه‌خدمت یا معافیت را همراه داشته باشند .

۱۱- مواد آزمایش بشرح زیراست :

الف - علوم طبیعی (گیاه شناسی،زمین‌شناسی) تاحدود ششم طبیعی

ب - ریاضیات (تاحدود سال ششم طبیعی)

ج- زبان خارجه (انگلیسی یافرانسه)

د - ادبیات فارسی (دیکته ، انشاء)

علاوه بر آزمایش کتبی فوق از پذیرفته‌شدگان آزمایش کوه‌نوردی و مصاحبه حضوری بعمل خواهد آمد که تاریخ آن بعدا اعلام میشود .

۱۲- پذیرفته‌شدگان در آزمایش ورودی باید اجرای دقیق اساسنامه وآئین‌نامه‌انضباطی‌آموزشگاه راتعهد نمایند و نیز ملزم شوند که تامدت ده سال در استخدام سازمان باشند و در هر محل که تعیین شد خدمت نمایند . برای حسن اجرای تعهدات فوق دونفر معتمد محل باید تعهد اورا بمیزان یکصدهزار ریال تضمین ثبتی نماید .

۱۳- آموزشگاه مزبور بصورت شبانه‌روزی‌در شهرستان گرگان ویا نوشهر بوده‌و مدت تحصیل درآن ۲۰ماه سال اول ۱۱ماه و سال دوم ۹ماه‌میباشد ودر مدت تحصیل بدانشجویان کمك هزینه‌تحصیلی پرداخت نمیشود و هر دانشجو مبلغ ۲۵۰۰ ریال در ماه و جمعا ۵۰۰۰۰ ریال که در چهار یا در دوقسط بابت هزینه غذا باید بصندوق سازمان بسپارد .

۱٤- دانشجویان آموزشگاه پس از موفقیت در آزمایش نهائی و کسب اجازه مجدد از هیئت وزیران وبارعایت قوانین و مقررات باستخدام رسمی سازمان جنگلبانی و سازمان مراتع کشوردرخواهند آمد .

۱۵- از ثبت‌نام افرادی که نقصی درهم ریك‌از مدارك فوق داشته باشند خودداری خواهد شد.الف ۲۹۲۹

سازمان جنگلبانی ایران

درخواست ثبت‌نام در آموزشگاه جنگل ومرتع

در این مستطیل چیزی‌نوشته نشود .

نام ..... نام فامیل ..... نام‌پدر .....

شماره شناسنامه ..... محل صدور .....

تاریخ تولد (روز ..... ماه .... سال .....

که‌خدمت زیر پرچم (را انجام داده‌ام / معافیت دائم دارم) (نوع معافیت ذکر شود) و دوره تحصیلات متوسطه‌رادرسال ..... شعبه ..... بامعدل .....

به پایان رسانیده‌ام واکنون ساکن ..... خیابان .....

کوچه پلاك میباشم

تقاضا دارم نام اینجانب‌رادرردیف داوطلبان آموزشگاه‌جنگل و مرتع ثبت نمایند زبان خارجه که خوانده‌ام (فرانسه / انگلیسی) میباشد .

ضمنا دو برك رونوشت شناسنامه - ۱۲ قطعه عکس - قبض رسید بانکی فتوکپی دفترچه پایان خدمت وفتوکپی‌گواهینامه متوسطه پیوست است .

امضاء داوطلب

مجالس ترحیم و یاد بود

بدین وسیله باطلاع دوستان و آشنایان مرحوم **تیمسار علی نوکیانی** میرساند . مجلس ختمی از ساعت ۵تا۷ بعداز ظهر روز دوشنبه بیستم تیرماه در مسجد شبیر واقع در خیابان شوش شرقی انتهای شهرزاد منعقد می گردد تمنی می‌شود با تشریف فرمائی خود روح آن مرحوم را شاد و اینجانبان را رهین الطاف‌خود فرمایند .

حاج قاسم صادق تهرانی . حاج عبداله صادق تهرانی

برادر از دست رفته‌ام . حسن نیکوپور

یك سال از واقعه جانکاهی که منجربوداع دائمی با ما و زندگی شد گذشت‌دراین مدت همه جا ودر همه‌حال با مابودی ازخدای بزرك‌عاجزانه مسئلت‌دارم‌ترابا مقربان‌درگاهش مقرون بدارد .

خرمشهر - امیر رضا فرهند

تسلیت

جناب آقای مهندس محمد علی رجالی

مهندسین و کارکنان دفتر طرحهای جامع وزارت آب و برق مصیبت وارده رابجنابعالی‌و خانواده محترم رجالی تسلیت عرض مینمایند .

دکتر قلیزاده . مهندس‌جوادی . مهندس حراف . مهندس شهامت . مهندس یزدانی . دکتر پرهامی . دکتر پیروز . برزگران . علوی طباطبائی . بهار

با نهایت‌تاسف فراوان درگذشت‌شادروان سید ابوالقاسم طاهری را بعموم بازماندگان آن مرحوم تسلیت عرض میکنیم .

اراك‌بیمه- امیرخشمتی.بروجردیان .مسعودی‌فر

دوست عزیز آقای جواد دهدشتی

مصیبت وارده را بجنابعالی و خانواده‌معظم از صمیم قلب تسلیت عرض نموده و خودرا در غم شماشریك میدانیم .

حسین مدرسی . منصوربلورچی

دوستان عزیز آقایان حسن و مهدی پدرام

با نهایت تاسف و تاثر درگذشت مادر گرامیتان را تسلیت میگوئیم .

علی‌اصغر فرازیان .علی اکبر فرازیان

جناب آقای محمد دیهیم نماینده محترم مجلس شورای ملی

مصیبت جانگداز را به جنابعالی و بانوی محترم تسلیت‌عرض میکنیم ودرغم شماصمیمانه سهیم هستیم .

جلیل سرهنگیان و بانو

سروران معظم جناب‌اقای احمد صدرنصیری. سرکار سرهنك صدر نصیری .جناب آقای‌محمد علی صدر نصیری .جناب آقای عباس صمدانیان

با اندوه فراوان مصیبت وارده را تسلیت عرض نموده سلامت و سعادت آن خانواده های‌جلیل را از ایزد متعال خواستارم .

اصفهان - مجتبی یقینی

درگذشت جانگداز تیمسار سرتیپ‌نوکیانی را بخانواده های محترم نوکیانی . وفا .امیر حکمت تسلیت میگویم .

زنجان - دکتر منوچهر وثوق

سرکار سرهنك مکری

قهرمانان و ورزشکاران‌سازمان ورزشی‌تاج مصیبت وارده را تسلیت عرض نموده سعادت و کامیابی دودمان محترم آنجناب را ازخداوند آرزومندند .

دوست عزیز آقای پدرام

مصیبت وارده را به آن دوست محترم تسلیت عرض نموده بقای عمر بازماندگان را از خداوند بزرك مسئلت داریم .

دکتر کریم فرهاد . دکتر حسین امامی . دکتر محمد رضا علوی زاده . دکتر آیرملو . منصور شهبائی

دوست محترم جناب آقای‌دکتر خرمی

مصیبت وارده را به آن دوست عزیز تسلیت عرض نموده بقای عمر بازماندگان را از خداوند متعال خواستاریم .

دکتر بقائی یزدی . دکتر کریم فرهاد . دکتر حسین امامی . دکتر علوی زاده . دکتر آیرملو . منصور شهبائی

افسران . درجه داران . افزارمندان‌وافراد اداره اردنانس نیروی زمینی مصیبت وارده را به‌سرکار سرگرد حسینعلی خلیلی تسلیت‌عرض مینمایند .

سرتیپ مجید عزب‌دفتری

سپاسگزاری

از سروران گرام و ذوات معظمی که در مصیبت درگذشت برادرم **یوسف حسین زاده** با حضور در مراسم تشییع جنازه . مجالس ختم و شب هفت آنمرحوم اظهار مرحمت نموده و یا وسیله نامه و تلگراف ابراز همدردی فرموده و اینجانب را مورد لطف و عنایت و بزرگواری‌خود قرار داده‌اند بدین وسیله سپاسگزاری مینمایم و چنانچه بعلت تالمات روحی موفق بعرض‌تشکر حضوری نشوم امید عفو وبخشش دارم .

اسلام حسین‌زاده

عرض تشکر

بدین وسیله از آقایان علماء اعلام و تجارو همکاران عزیز و گرامی و کلیه افراد وابسته به حمل و نقل مخصوصا شهرستانها که در مرك جانگداز مرحوم **حاجی محمد بزرگمنش** اظهار همدردی نموده‌اند تشکر و سپاسگزاری مینماید چنانچه بعلت تالمات روحی موفق نشدیم‌حضورا عرض تشکر نمائیم پوزش میطلبیم .

خانواده بزرگمنش و فامیل

سرکار سرهنك دکتر خرمی و بانو

مصیبت وارده را صمیمانه تسلیت عرض میکنیم . **دکتر آیت‌اللهی . دکتر حجازی**

فوت مرحوم مغفور جنت مکان حاج‌سلیمان حیدر حیدرپور را در لندن که‌از مردان‌نیکوکار و خیر و شریف شیخ‌نشین قطر بودببازماندگان آنمرحوم خصوصا به آقایان حیدر حیدرپور - احمد حیدر پور . عبدالهادی حیدر پور تسلیت عرض نموده دوام وبقاء آن فامیل‌محترم را از خداوند متعال مسئلت مینماید .

محمدبن ناصر فخرو . محمود شمس . فرج‌اله‌بن محمد . قاسم تاجیك .احسان‌شفیعی

مصیبت وارده را بخانواده توتونچی‌بخصوص جناب آقای توتونچی اخوی آن مرحوم وسرکار سرهنك محسن دادفر تسلیت میگویم .

سرهنك دکتر حسام‌الدین خرمی

آقای دکتر داود مصطفوی رجالی

کارکنان شرکت ملی صنایع پترو شیمی مصیبت وارده را بجنابعالی صمیمانه تسلیت میگویند .

پس از سه روز تحقیق

قاتل صغری هنوز شناخته نشده است

صغری با شش ضربه کارد کشته شده و ماموران تحقیق از اهالی محل که صریحا مشاهدات خودرا بیان نمیدارند اظهار تاسف کرده‌اند

تحقیق ازبستگان صغری درباره نحوه زندگی او ادامه دارد

بازپرس هنوز هیچیك از دو متهم را بازداشت نکرده است

صغری (محبوبه) که هنوز قاتلش شناخته نشده

بازپرس دادسرای تهران هنوزبرای این سئوال خود که چه‌کسی صغری محمدعلی را کشته است جوابی‌بدست نیاورده است .

او می‌خواهد ازمیان برادر صغری‌و طلبکار او که هر دو مجروح هستند و در دو بیمارستان بستری میباشندقاتل اصلی او را پیدا کند.

رضا محمدعلی برادر صغری محمد فرهمند را قاتل‌خواهرش معرفی‌می‌کند ومحمد فرهمند قتل صغری و جرح‌خود رابدست رضا می‌داند.

پزشکی قانونی پس از معاینه جسد صغری‌اعلام کرد که بیدن او شش ضربه چاقو واردشده است که‌دوضربه آن که بگردن‌او واردشده کشنده‌بوده است. یکی از این دو ضربه نخاع او را قطع کرده و دیگری شریان او رابریده است .

نظر پزشکی‌قانونی نشان می‌دهدکه صغری ضربه کشنده را در کوچه بن‌بستی که‌تاخانه او پانصد مترفاصله دارد هنگام فرار خورده است ، زیرا باقطع نخاع او فورا فلج شده ونقش زمین شده است .

بازپرس هنوز هیچیك ازدو متهم را بازداشت نکرده و تنها تصمیمی که درباره آنها گرفته اینست که ملاقات آنها ممنوع باشد و دربیمارستان‌تحت مراقبت باشند.

آقای انسانی سعید بازپرس امروز محمود پدر صغری رااحضار کرد تا از او درباره زندگی دخترش وهمچنین آشنائی او با محمد فرهمند اطلاعاتی بدست آورد، زیرا نامزد صغری گفته است که او قبلا از مزاحمتی که‌محمد فرهمندبرایش فراهم می‌کردباومطالبی گفته بود.

محمود پدر صغری‌که باغبان‌سفارت انگلستان است اظهار داشت که صغری ۲۶ ساله‌یکی از شش فرزند او است .

او چندی پیش با داشتن دوفرزند از شوهرش طلاق گرفت و در یك فروشگاه لباس‌بعنوان خیاط‌استخدام شد و اخیرا نیز خواستگاری برای او پیدا شد و حتی نامزدی آنها هم انجام گرفت ولی صغری که خانه‌ای در سلیمانیه ساخته بودروز حادثه باوجود مخالفت من بخانه‌تازه خورد میان دائی‌ومردی که درخانه بود آغاز شد و هر سه نفر بخیابان آمدند وبدنبال هم میدویدند وخون از سر و صورت همه جاری بود .

صغری پس از فرار تا کوچه بن‌بستی درپانصد متری خانه خود باآخرین ضربه‌ایکه باو وارد شد جان سپرد و محمد فرهمند که مجروح شده بودشخصا به‌بیمارستان رفت‌ورضا را نیز مردم به‌بیمارستان رسانیدند .

محمدبماموران‌تحقیق اظهارداشت که برای وصول طلب خود بخانه صغری مراجعه کرده بود و صغری ازاو رادیو و ضبط صوت‌خریده بود و پولش را نداده و هیچگونه نظر دیگری نسبت باو نداشته و رضا بیجهت باو وخواهرش با کاردحمله کرده است در حالیکه رضا میگوید وقتی وارد خانه شدم خواهرم بمن گفت که محمد برای انجام مقصود سوئی وارد خانه من شده و محمد که چنین حرفی شنید بمن‌وخواهرم حمله کرد . باین ترتیب هنوز قتل صغری در پرده ابهام است وتلاش بازپرس برای روشن ساختن آن ادامه دارد.

پرونده حریق انبار کالای بازرگانی بدادسرای تهران ارسال شد

نمونه‌های کالاهای سوخته شده آزمایش میشود

پرونده‌ای که‌درباره آتش سوزی انبار بازرگانی عدل شاکری واقع در خیابان شوش در پلیس تشکیل شده است امروز دردادسرای‌تهران مورد رسیدگی قرار گرفت .

دراین حادثه که چند روز قبل روی داد، میلیونها تومان‌کالا های بازرگانی طعمه حریق شدوماموربن آتش‌نشانی پس از ۲۴ ساعت‌موفق بخاموش‌کردن آتش شدند .

چون میزان زیانهای وارده زیاد بود ، مامورین بیمه بررسی هائی در محل حادثه بعمل آوردند و با توجه بکانون اصلی حریق گفته میشود که ممکن است این حریق عمدی صورت گرفته باشد .

بازپرس دادسرا دستور داده است نمونه‌هائی از کالاهای سوخته شده راجمع‌آوری کرده و درآزمایشگاه پزشکی قانونی مورد آزمایش قرار دهند . بارسیدن نتیجه این‌آزمایش تحقیقات بیشتری برای روشن‌شدن علت حریق بعمل خواهد آمد .

سرقت اشیاء عتیقه

دوعدل فرش صادراتی و یك‌صندوق محتوی اشیاء عتیقه بارزش یك میلیون ریال متعلق به شرکت‌لوانت اکسپرس که بسرقت رفته بود ، وسیله ماموران آگاهی کشف شد وبصاحبش تحویل گردید .

دوماه قبل در روز هفدهم‌اردیبهشت ماه آقای آرتوش میرزایان کارمند شرکت لوانت اکسپرس باداره آگاهی اطلاع دادکه در ساعت ۳ بعدازظهر دوعدل فرش‌ویك صندوق محتوی اشیاء عتیقه به بیوك نامی که راننده موتور سه‌چرخه‌ای است تحویل داده‌شد که‌درسرپل‌امامزاده معصوم بگاراژ عظیمی برای حمل‌به مقصد برساند ، ولی از این راننده خبری دردست نیست .

ماموران آگاهی پس ازجستجوی زیاد بیوك‌را در بستان‌آباد تبریز دستگیر کردند و اموال مسروقه را که به‌عبداله صفاری بمبلغ شانزده هزارریال فروخته بود کشف‌نموده وبه‌تهران آوردند اموال مسروقه باستثنای اشیاء عتیقه به صاحبش عاشرسلیمانی‌تحویل‌داده شده‌است

آقای نورافشار کلانتر ۵ آگاهی اظهار رداشت که برای تعیین‌تکلیف اشیاء عتیقه کارشناس‌باستانشناسی خواسته شده است .

آقای عاشر سلیمانی قصدداشت فرشهاو اشیاء عتیقه را به آمریکا صادر نماید .

رقابت برسر شوهر

اقدس

دیشب زن ۴۵ ساله‌ای‌که همسایه‌اش خواستگار او را از چنگش خارج‌کرده است آنقدر سرخودرا بدیوارزد که بیهوش شد.

این زن که اقدس نامدارد توسط آقای سروان احمدی معاون کلانتری ۱۵ به بیمارستان سینا منتقل شد اقدس بخبرنگار ماگفت سالها است که‌بی‌شوهرم‌واخیرا یکی از دوستانم خواستگار ۵۰ ساله‌ای‌برایم پیداکرد.

چون در ازدواج اول شکست‌خوردم این بار خواستم محکم‌کاری کنم‌و به‌خواستگار گفتم بشرطی‌با اوازدواج می‌کنم که حق طلاق و حق مکان‌بمن بدهد وده‌هزار تومان‌مهریه‌ام بکند.

خواستگار در بدو امر موافقت‌نکرد ودنباله مذاکرات بروز بعد(امروز) موکول شد.

من جریان رابرای‌همسایه‌ام فاطمه که بیوه ۳۵ ساله‌ایست تعریف‌کردم فاطمه امروز که خواستگار بخانه من می‌آمد در میان راه‌سرراه او راگرفت وتا میتوانست‌از من بدگفت وازخودش تعریف کرد بطوریکه خواستگار را یکراست بخانه خود برد و قرار است فردا پس از آزمایش خون ازدواج کنند ومن پس از اطلاع از جریان چون زورم به فاطمه نمی‌رسید سرخودرا بدیوار زدم و شکستم .

تصادف اتوبوس دو طبقه با کودك

دیشب اتوبوس دوطبقه شماره ۷۱۲۶۳ خط ۳۳ شرکت واحد اتوبوسرانی درخیابان بوذرجمهری با مادر و دختری تصادف کرد دراین حادثه دختر که ۸ سال از عمرش میگذشت و هما مدنی نام داشت کشته شد ومادرش مجروح گردید.

کارشناس تصادفات علت تصادف را بی احتیاطی یوسف موج‌بافان راننده اتوبوس بسبب عدم توجه بجلو و بی مبالاتی مادر ودختربعلت عدم‌توجه‌بعبور وسائط‌نقلیه تشخیص داده است .

ده هزار ریال مژدگانی

کیف دستی اینجانب غلامحسین صدرائی شاملو وکیل دعاوی که محتوی شناسنامه ، پروانه وکالت و اسناد دیگری بوده که‌برای هیچکس مفید نیست دیروز مفقود گردیده است . از جوینده‌انتظار دارد به‌آدرس ها و تلفنهای زیر مراجعه‌ضمن تحویل کیف واسناد ده‌هزارریال مژدگانی خودرا نقدا دریافت دارد .

۱ـ روزنامه اطلاعات اطاق شماره ۱۶ آقای‌زرهی‌رئیس‌حسابداری تلفن ۳۱۰۷۹

۲ـ دفتر وکالت صدرائی شاملو خیابان شاهرضا خیابان فرصت شماره ۹۲ تلفن ۶۱۱۲۰۸

۳ـشهرآرا بلوك۱۶ شماره۱۸ تلفن ۹۵۳۲۱۳

آـ۱۴۴۰۶

برنامه آینده سینماهای

ب.ب.ر رادیوسیتی

درامی بزرك وانسانی به شیوه‌ای نوین ازسینمای فرانسه

ورود اشخاص کمتر از ۱۸ سال برای تماشای فیلم ممنوع است. آـ۱۴۳۴۴

در آتیه نزدیك

یك‌وسترن‌استثنائی که‌چون‌گوهری‌گرانبها بر تارك‌افتخارات‌سینمای‌آمریکاخواهددرخشید

بزودی درچندسینمای بزرك پایتخت

شما شاهد نمایش شیرین ترین و خنده دار ترین فیلم بزرگترین هنرمندان کمدی عالم سینما خواهیدبود

از فردا صبح

تهیه کننده وکارگردان : آناتول لیتواك

ساعت ۹ر۳۰ بعدازظهر روز سه‌شنبه این فیلم بزبان انگلیسی نمایش داده میشود

سینما تئاترکسری مجهز به قویترین دستگاه خنك کننده میباشد . شروع سانسها ۱۱ صبح ۳ـ۵ـ۷ـ۹ بعدازظهر. آـ۱۴۳۳۶

درآتیه نزدیك درسینماهای

رکس ـ رویال ـ همای ـ آسیا

جهت اطلاع بیشتر در مورد نمایش فیلم (دلیجان محکومین) به برنامه تلویزیونی امشب فوکس قرن بیستم ۶ ساعت ۹ر۳۰توجه فرمایند آـ۱۴۳۴۲

رئیس فدراسیون کشتی کشور طی یك مصاحبه مطبوعاتی گفت : طبق اوامر شاهنشاه

کشتی گیرانی که روش تهاجمی ندارند کنار گذاشته میشوند

دیروز آقای منوچهر قراگزلو رئیس فدراسیون کشتی کشورطی یك مصاحبه مطبوعاتی اظهارداشت گزارش مسابقات تولیدو وبرنامه آینده کار فدراسیون بشرفعرض شاهنشاه آریامهر رسید. معظم‌له ضمن تاکید برنامه فدراسیون امر فرمودند آنعده از کشتی گیران که در موقع مسابقه روش تهاجمی ندارند و بدفاع ووقت گذرانی می پردازند و یاصلاحیت اخلاقی ندارند ، باید کنار گذاشته‌شوند.

*** مقام جهانی**

آقای قراگزلو اضافه کرد : من از نتیجه فعالیت و کاریکساله‌فدراسیون کشتی باتوجه بایسکه مقام‌جهانی‌خود را از دست داده‌ایم راضی هستم چون تیمی که بمسابقه بردیم تیم نسبتا جوانی بود و ما در اینده‌با جوان کردن کامل تیم از آن بهره برداری خواهیم کرد وهمان برنامه‌ای که قبلا برای آینده ارائه داده‌ایم دنبال خواهیم نمودو این تیم که‌امسال چهارم شده‌است آینده درخشانی‌داردوبزودی‌قهرمان اول جهان خواهد شد .

*** مسابقه بین‌المللی**

رئیس فدراسیون سپس افزود: دراسفند ماه یك مسابقه بین‌المللی درتهران برگزار میشودو تیمهای شوروی ، بلغارستان، ترکیه، ژاپن رومانی ، پاکستان ، هندوستان در آن شرکت خواهند کرد .

*** تفریح یامسابقه ؟**

از آقای قراگزلو سئوال شد که گفته میشود قهرمانان ایرانی در تولیدو بیشتر بتفریح می‌پرداختند تابه کشتی آیا این موضوع‌درست است ؟

وی جواب داد: قبل ازمسابقه قهرمانان کاملا تحت مراقبت‌بودند ولی بعداز مسابقه مثل‌همه‌قهرمانان تیمهای دنیا میتوانستند تفریح داشته باشند و اصولا مطرح کردن چنین مسائلی صحیح نیست ونباید این حرفها بهانه‌ای برای احراز مقام چهارمی شود . دیگران‌قوی‌تر بودند و بردند و تیم ما جوان و هنوز درشکل تازه خود جانیفتاده بود ووقتی جاافتاد مقام اول‌رادوباره بخود اختصاص میدهد .

*** قضاوت مسابقات**

درمورد قضاوت مسابقات آقای قراگزلو گفت : البته اعمال نفوذ میشد ترکها ۱۶ داور همراه خود آورده بودند و تشکها را قبضه کرده بودند و لی تیم آنها نیز بسیار قوی و بحق مقام اول دنیا را بدست آورد .

البته وظیفه تیمسار ایزدپناه‌عضو «فیلا» (فدراسیون کشتی جهانی) بودکه از حق ایران دفاع نماید.

*** انتخاب تیم**

آقای خادم درموردنحوه‌انتخاب تیم ملی و در پاسخ اینکه چرا قهرمانان قدیمی را بمسابقه‌تولیدو اعزام نداشتند گفت :ما بهترین طریق رابرای انتخاب تیم ملی‌بکار بردیم و آنکه اول شد نفر دوم مسابقات رانیز برد و بعضویت‌تیم ملی درآمد . آیا اگر قهرمانی‌که نفردوم رابرده بود ببهانه اینکه تجربه ندارد ،بمسابقه نمیبردیم مورد تمسخر وانتقادقرارنمیگرفتیم؟ ازنظر فدراسیون هرکس رقیبان خودرا روی تشك مغلوب کند عضو تیم ملی خواهدبود

ششمین سال انتشار روزنامه بورس

روزنامه یومیه اقتصادی‌بورس‌سال ششم خودرا آغاز کرد . پنجسال انتشار مرتب این روزنامه وزین از تحولات مطبوعاتی سالهای اخیر بشمار میرود و این روزنامه اکنون جای خودرا در میان مطبوعات‌کشور باز کرده است . توفیق آقای‌دکتر یوسف رحمتی مدیر و کارکنان روزنامه بورس را دردادامه خدمت خواستاریم .

یك خانم آموزگار قهرمان شانس شد

بقیه از صفحه اول

دوشیزه آریان‌دخت وحید که علاوه بر ۲۰هزار تومان جایزه‌نقدی صاحب یك دستگاه اتومبیل اپل آخرین سیستم شده بود گفت من باآنکه تقریبا هر هفته بلیط‌می خریدم تصوراینکه روزی هم برنده یك جایزه بزرك شوم کمتر به‌ذهنم خطور میکرد و ازاین جهت وقتی که روز پنجشنبه گذشته بلیطم را باشماره برندگان بلیط های اعانه ملی تطبیق کردم‌خیلی باعث‌شگفتی من شد چون برنده ۲۰ هزارتومان شده بودم . دوشیزه آریان‌دخت وحید افزود پس‌از آنکه برنده ۲۰ هزار تومان شدم ، برای‌شرکت در مراسم تعیین‌قهرمان شانس هم تردید داشتم و فکر نمیکردم دو شانس پشت‌سرهم سراغم بیاید و اتومبیل را هم تصاحب کنم .ولی حالا خوشبختانه می بینم که تردید ودودلی من بیهوده بود و با یك بلیط توانستم برنده دو جایزه‌بزرك بشوم . قهرمان شانس بلیط های اعانه ملی گفت . جایزه نقدی که نصیبم شده در بانك گذاشته‌ام تا موقع ازآن استفاده کنم و از اتومبیل‌اپل۱۹۶۶هم شخصااستفاده خواهم کرد .

دوشیزه آریان‌دخت وحید آموزگار ساکن‌تهران باخرید بلیط‌اعانه‌ملی علاوه بر ۲۰ هزار تومان ، یکدستگاه اتومبیل اپل ۱۹۶۶ را تصاحب کرد

آگهی استخدام

سینما مجلل دیاموند برای تکمیل کمبود کادر داخلی‌سینما به‌سه‌نفر کنترل مرد و دو نفر بلیط‌فروش بانو یادوشیزه نیازمند است مراجعین شغل کنترل و بلیط‌فروش‌باید حائز شرایط زیر باشند معلومات در حدود سیکل برای کنترل و بلیط فروش سن بین ۲۰ تا ۲۸ سال و داشتن معافیت نظام‌وظیفه برای آقایان . کلیه‌مراجعین بایدداراى حسن‌اخلاق‌وضامن‌معتبر‌باشند. کسانی که سابقه کار و مشاغل نامبرده داشته‌باشندبر دیگران مقدم‌هستند . حائزین شرایط بالا روز دوشنبه ۲۰ر۴ر۴۵ ازساعت ۳ تا۶ بعد از ظهر محل سینما دیاموند واقع در خیابان روزولت بالای امجدیه مراجعه نمایند .

سینما مجلل دیاموند

آگهی دعوت مجمع عمومی عادی

از کلیه مشترکین محترم شرکت تعاون کل ثبت احوال و آمار دعوت میشود درجلسه مجمع عمومی عادی سالیانه شرکت که در ساعت ۴½ بعداز ظهر روزیکشنبه نهم مرداد ۱۳۴۵ درمحل شرکت واقع در اداره‌کل ثبت احوال تشکیل میگردد حضور بهمرسانند.

دستور جلسه

۱ـ استماع گزارش هیئت مدیره و بازرسان و تصویب‌ترازنامه سال ۴۴

۲ـ تجدید انتخاب سه‌نفر عضو هیئت مدیره

۳ـ تجدید انتخاب سه‌نفر علی‌البدل و سه‌نفر بازرس

رئیس هیئت مدیره ـ حشمتی

آ ـ ۱۰۴۲۷

برندگان جوایز ۲۰ هزار تومانی بلیطهای اعانه ملی (سری ۸۱۰)

۲۰ هزارتومان
دوشیزه آریان‌دخت وحیدآموزگار ،ساکن تهران

۲۰هزارتومان‌شرکتی
آقای علی اکبر خلعتبری کارمند ، ساکن‌نوشهر

۲۰هزارتومان‌شرکتی
آقای احمد گلاب قصاب ، ساکن‌تهران

۲۰هزارتومان‌شرکتی
آقای محمدعلی توانا محصل ،ساکن مشهد

۲۰ هزارتومان
آقای پدرام رازی دانشجو ، ساکن تهران

۲۰ هزارتومان
آقای ایرج رهبری محصل، ساکن‌تهران

۲۰ هزارتومان
بانو نجمه نوذری خانه‌دار ،ساکن‌تهران

۲۰ هزارتومان
آقای منوچهر شجاعی کارمند ، ساکن بابل

۲۰هزارتومان‌شرکتی
ماشاءالله نیك‌کار تراشکار،ساکن‌تهران

۲۰هزارتومان‌شرکتی
آقای عبدالوهاب اصانلو کارمند ،ساکن نوشهر

۲۰ هزار تومان
آقای محمد تقی یزدانجو مکانیك ، ساکن تهران

۲۰ هزار تومان
آقای سید عظیم عظیمی کارمند،ساکن رشت

۲۰ هزارتومان
آقای مراد علی مرادی کشاورز ، ساکن سوادکوه

۲۰هزارتومان‌شرکتی
آقای سید علی‌هاشمی محصل، ساکن‌مشهد

برای سپاهیان ترویج و آبادانی اتومبیل های کوچك خریداری میشود

امروز کسب اطلاع شد که برای رفع مشکلات ایاب و ذهاب سپاهیان ترویج و آبادانی ، تعداد زیادی اتومبیل کوچك خریداری شده ودر اختیار آنها قرار میگیرد .

یك مقام وزارت آبادانی و مسکن ضمن تاییداین خبر اظهار داشت : سپاهیان ترویج و آبادانی ،هنگام عبور و مرور در قراء و دهات کشور دچار مشکل و ناراحتی بودند و خرید اتومبیلهای کوچك بمنظور تسریع‌در کار و عملیات آنها میباشد .

این مقام افزود : خرید این‌اتومبیل ها مقدمه تامین سایر احتیاجات ـ سپاهیان ترویج و آبادانی میباشد و در نظر است وسائل دیگری نیزجهت آسایش آنها در دهات تهیه شود.

کنترل شدید حضور و غیاب در وزارت آموزش و پرورش

امروز در وزارت آموزش و پرورش حضور و غیاب کارکنان اداری‌شدیدا تحت‌کنترل قرارگرفته بود وهر کارمندی که درساعات‌اداری قصد خروج از وزارتخانه را داشت اجازه نامه کتبی مافوق را ارائه میداد .

خبرنگارما مینویسد از این‌ببعد هریك از کارکنان وزارتخانه‌بخواهد درطول ساعات اداری از وزارتخانه خارج‌شود باید با اجازه‌نامه کتبی روسای‌ادارات‌مربوط ویامدیران‌کل مربوطه‌محیط وزارتخانه‌راترك‌نماید. برای کنترل حضور وغیاب کارکنان وزارتخانه نیز مامورینی انتخاب شده‌اند واین عده از ادارات‌بازدید خواهندکرد و صورت غائبین را تسلیم مقامات وزارت آموزش و پرورش خواهند کرد . بطورکلی کار حضور و غیاب کارمندان‌ازامروز شدیدا تحت‌کنترل قرارگرفته‌بود.

انتصاب در وزارت اطلاعات

آقای علیرضا کریمان از طرف‌وزیر اطلاعات به‌سمت رئیس اداره امور اداری تلویزیون ملی ایران منصوب و مشغول کار گردید.

انتصاب

آقای دکتر ابوالحسن معظمی‌گودرزی بسمت رئیس اداره فنی بانك اعتبارات کشاورزی و عمران روستائی ایران منصوب ومشغول کار شد.

تقویم اطلاعات

یکشنبه ـ نوزدهم تیر ماه ۱۳۴۵ ـ بیستو یکم‌ربیع‌الاول ۱۳۸۶ ـ دهم ژوئیه ۱۹۶۶

اذان صبح ساعت ۳ و۵دقیقه
طلوع آفتاب‌ساعت ۸ر۴ و۹دقیقه
غروب افتاب‌ساعت ۱۲ر۷ و۷دقیقه

برنامه امشب

تلویزیون ایران

۳۱ر۵ اعلام برنامه
۳۴ر۵ کارتون
۴۵ر۵ کودك
۰۰ر۶ آقای پایپر
۳۰ر۶ میلیونر
۰۰ر۷ باشگاه تاج
۱۵ر۷ در جهان دانش
۳۰ر۷ اخبار و فیلمهای خبری
۰۰ر۸ موسیقی وزارت‌فرهنگ و هنر
۳۰ر۸ بعدا اعلام میشود
۳۰ر۹ فوکس قرن بیستم
۰۰ر۱۰ در راه خدمت بمردم
۳۰ر۱۰ گلهائی از گلزاد ادب
۴۵ر۱۰ پایان برنامه

برنامه امشب

تلویزیون امریکا

۰۰ر۴ مسابقه بیس‌بال
۳۰ر۴ فیلم سینمائی
۰۰ر۶ خلاصه اخبار جهان
۰۵ر۶ برنامه والت دیسنی
۰۰ر۷ برنامه پلیسی
۳۰ر۷ برنامه نجات
۰۰ر۸ بونانزا
۰۰ر۹ خلاصه اخبار جهان
۱۵ر۹ کاخ‌هالیود
۰۵ر۱۰ برنامه راهاید

پیش بینی هوا

پیش بینی هوای ایران تاظهر فردا

هوای کلیه نقاط ایران‌صاف، در بعدازظهر اوایل شب سواحل دریای مازندران و نواحی غربی‌و مرکزی وتهران قسمتی ابری ، همراه باباد در سطح زمین وگرد وخاك و رگبار میباشد.

گرمترین نقطه در ۲۴ساعت گذشته طبس با حداکثر ۴۳و سردترین نقطه زنجان باحداقل ۱۱درجه بوده حداکثر حرارت تهران ۳۳و حداقل ۲۴درجه بود.

تیم ملی‌کشتی پاکستان بتهران می‌آید

آقای خادم نایب رئیس فدراسیون کشتی کشوراعلام‌نمود که‌روز بیست‌ونهم تیرماه تیم ملی‌کشتی پاکستان وارد تهران میشود و دو مسابقه در روزهای سی‌ام تیرماه و یکم مرداد ماه با تیمهای دوم وسوم ایران انجام میدهد.

رکورد جدید پرش با نیزه

درمسابقه پرش بانیزه آقای‌جواد مقامی رکورد ۹۰ر۳ متر را بدست آورد و سه سانتیمتر رکورد ایران را که متعلق بخودش بود ترقی‌داد.

شروع ساختمان بیمارستان دانشگاه

صبح امروز آقای دکتر نهاوندی وزیر آبادانی و مسکن طی مراسمی با حضور رئیس دانشگاه تهران از لوحه مخصوص بمنظور شروع ساختمان بیمارستان ۲۵۰ تختخوابی دانشگاه پرده برداری نمود.

این بیمارستان که مخصوص‌جراحی زنان و اطفال درکوی دانشگاه بنا میشود ، دارای زیر بنائی بمساحت ۱۷ هزار متر است در مراسم پرده برداری از لوحه مخصوص، آقای‌دکتر جهانشاه صالح از وزارت آبادانی و مسکن که مجری طرح ساختمان بیمارستان مذکور است تشکر کرد و آقای دکتر حفیظی معاون دانشکده پزشکی در باره برنامه‌های درمانی و تعلیماتی دانشکده پزشکی توضیحاتی داد.

تست سینا

پاسخ سئوالات کنکور سال های ۴۴ و ۴۳ و قبل

گم‌شده

جواد یاورزاده ۱۴ساله « عکس بالا» خانه‌را ترك وپدر و مادرش را در انتظار گذاشته هرکس اطلاعی از نامبرده دارد خواهشمند است به آدرس مراغه ـ گاراژ اطمینان یاورزاده خبر دهد .

برندگان جوایز ۰۰۰ر۱۰ ریالی

بقیه از صفحه ششم

۲۰۳ـ آقای عزت‌الله پایدار دارنده حساب ۴۹۵۶۵ شعبه مشهد

۲۰۴ ـ آقای حسین پهلوان‌زاده رحیمی دارنده حساب ۵۲۶۶۵ شعبه مشهد

۲۰۵ـ خانم معصومه نخعی بهجتی دارنده حساب ۸۵۱۹۱ شعبه مشهد

۲۰۶ـ خانم‌منصوره لاچیان دارنده حساب ۸۷۴۶۲ شعبه‌مشهد

۲۰۷ ـ خانم طاهره عرفانیان آهنگر زابلی دارنده حساب ۱۴۰۴۹۷ شعبه مشهد

۲۰۸ ـ خانم زهرا حسینی نیاثانی دارنده حساب ۱۴۲۱۸۲ شعبه مشهد

۲۰۹ـ آقای مجیدمعدنی دارنده حساب ۱۰۳۲۹۲ نمایندگی آستان قدس (مشهد)

۲۱۰ ـ آقای محمد علی‌مرادی دارنده حساب ۱۰۴۸۷۱ نمایندگی آستان قدس (مشهد)

۲۱۱ ـ آقای حسین هاشمی دارنده حساب ۷۳۵۵۷ شعبه مولوی (تهران)

۲۱۲ ـ آقای علی ابوالحسنی دارنده حساب ۷۵۷۰۵ شعبه مولوی (تهران)

۲۱۳ ـ آقای جلیل سجادزاده دارنده حساب ۶۷۳۵ شعبه‌میانه

۲۱۴ ـ آقای فتح‌الله افتخاری میبدی دارنده حساب ۱۳۵۳ شعبه میبد

۲۱۵ـ آقای مصطفی طاهر آبادی دارنده حساب ۷۱۶۲۰شعبه میدان شاه (تهران)

۲۱۶ ـ خانم پری آقا موسی تهرانی دارنده حساب ۷۳۱۴۰ شعبه میدانشاه (تهران)

۲۱۷ ـ آقای شکرالله شاکری دارنده حساب ۲۹۶۴۵ شعبه میدان شهناز (تهران)

۲۱۸ ـ آقای علی اکبر طهماسبی آشتیان دارنده حساب ۳۰۵۵۶ شعبه میدان شهناز (تهران)

۲۱۹ ـ خانم زهرا حری دارنده حساب ۷۰۲۰ شعبه نجف‌آباد

۲۲۰ ـ خانم فاطمه بیگم نجاریان دارنده حساب ۹۵۰۵ شعبه نجف‌آباد

۲۲۱ ـ آقای بیژن کاشفی دارنده حساب ۹۶۹۱ شعبه نیشابور

۲۲۲ ـ آقای حسن بهبودی دارنده حساب ۱۲۱۴۴ شعبه نیشابور

۲۲۳ ـ آقای‌جواد موسوی دارنده حساب ۶۶۳۴ شعبه‌همدان

۲۲۴ ـ آقای محمد علی یکتائی دارنده حساب ۱۰۲۳۳ شعبه همدان

۲۲۵ ـ خانم بدری سلطانی دارنده حساب ۳۵۵۸۴ شعبه‌همدان

۲۲۶ـ خانم ایران پروین دارنده حساب ۶۴ نمایندگی بهار

۲۲۷ ـآقای محمد علی صدوقی دارنده حساب ۲۱۳۷۳شعبه‌یزد

۲۲۸ ـ آقای حسینعلی گندم مالمیری دارنده حساب۲۳۶۶۶ شعبه یزد

شماره پنجم

مجله انگلیسی درخانه

جالب‌تر، زیباتر ومتنوع‌تر ازهمیشه منتشرشد

آگهی تاسیس شرکت تعاونی
باطلاع همکیشان عزیز میرساند

شرکتی بنام شرکت تعاونی کشاورزی پارسی شهر برای‌انجام امور کشاورزی اختصاصی افراد زرتشتی باسرمایه ده میلیون ریال (هزار سهم ده هزارریالی) در شرف تاسیس است . باین منظور حسابی در بانك ملی شعبه خیابان نادری بشماره ۵۳۶ مفتوح گردید .

از علاقمندان خواهشمند است هرمقدار سهام که مایل به‌خرید باشند وجه آنرا یا مستقیما به‌بانکملی به‌حساب بالا پرداخت و یا توسط سازمان فروهر جوانان زرتشتی اقدام فرمایند .

شرکت تعاونی کشاورزی پارسی شهر (در شرف تاسیس)

۱ـ ۲ آ ـ ۱۰۳۹۹

تجدید آگهی مناقصه‌شماره ۱۸ـ ۲۹ر۳ر۴۵

سررشته‌داری لشکر ۱ گارد خرید مقدار یکصد و شصت تن یونجه خشك احتیاجی یکساله‌دوآب تیپ پیاده پهلوی و سربازخانه منجیل ورشت را از طریق مناقصه خریداری مینماید .

داوطلبین میتوانند بامراجعه بسررشته‌داری لشکر ۱ گارد واقع در پادگان عشرت آباد و دریافت برك مشخصات پیشنهادات خودرا با توجه به مندرجات آن تنظیم و تاساعت ۸ صبح روز چهارشنبه ۲۹ر۴ر۴۵ بدفتر سررشته‌داری لشگر تحویل نماید و کمیسیون مناقصه درساعت ۹ صبح همانروز تشکیل و پیشنهادا تواصله باز و قرائت خواهد شد . الف ۲۹۲۸

۱ـ ۲ آ ـ ۱۴۳۷۴ سررشته‌داری لشگر ۱ گارد

اظهار تشکر

فرزند اینجانب دراثر سقوط از پشت‌بام و ضربه مغزی مشرف بموت‌گردید مراتب تلفنی به جناب آقای دکتر حسین صالح جراح مغز اعلام گردید بدون سابقه آشنائی واینکه مطالبه وجهی‌فرمایند بلافاصله طفل اینجانب را به‌بیمارستان اعزام و شخصا مغز او را مورد عمل جراحی قرار داده واو را از مرك حتمی نجات دادند بدینوسیله تشکرات خودرا از این دکتر شریف انساندوست اعلام وچنین مرد شریفی را بجامعه معرفی مینماید .

هرمز دالائی

قبول دانشجو در کلاس تکمیلی برای ورود بدوره فوق‌لیسانس روانشناسی

۱ـ گروه آموزشی روانشناسی دانشکده ادبیات برای کلاس تکمیلی دوره فوق لیسانس روانشناسی تعدادی دانشجو از طریق مسابقه ورودی میپذیرد .

۲ـ لیسانسیه های رشته های علوم اجتماعی ـ بیولوژی ـفلسفه ـ پزشکی ـ ریاضی ـ فیزیك ـ شیمی ـ قضائی ـ سیاسی ـ اداری ـ علوم تربیتی ـ معقول ـروانشناسی بشرط اینکه معدل دوره لیسانس آنها از۱۲(دوازده) کمتر نباشد میتوانند در مسابقه ورودی ثبت‌نام نمایند .

۳ـ امتحان ورودی روز چهارشنبه شانزدهم شهریور ساعت ۵ر۴ بعد از ظهر در موسسه روانشناسی بعمل خواهد آمد .

۴ـ تاریخ نامنویسی ازاول شهریور تا آخر وقت پنجشنبه دهم شهریور خواهد بود .

بقیه شرایط مربوط درموسسه روانشناسی واقع در سه راه ژاله جنب سازمان برنامه اعلام شده است . الف ۲۹۳۲

۱ـ ۳ آ ـ ۱۴۳۸۲ رئیس دانشکده ادبیات ـ دکتر ذبیح‌اله‌صفا

قدرت سینمای شوروی باگمك مشترقین معروف وکارشناسان فن

داستان زندگی پرشور ،

ابو عبدالله محمدابن جعفر

رودکی

نخستین سخن سرای نامی ایران را برپرده سینماجان میدهد.

توام باأصیل ترین ساز وآواز ورقص های ایرانی «

برنامه امشب سینماهای

رکس ـ آسیا ـ همای ـ رویال

اطلاعات

یکشنبه
* ۲۱ ربیع‌الاول ۱۳۸۶
* ۱۰ ژوئیه ۱۹۶۶
* شماره ۱۲۰۲۳
* سال چهل ویکم

سال گذشته تولیدات کشاورزی افزایش یافت

در مجمع عمومی عادی نمایندگان سهام دولت در بانک اعتبارات و کشاورزی و عمران روستائی ایران اعلام شدکه سال گذشته سال پربرکتی بود، تولید محصولات کشاورزی تاحدود ۳۳ درصد نسبت به‌سال ۴۳ افزایش یافت و سطح زیرکشت بهاره وپائیزه نیز ۱۰در صد افزوده شد .

دراین مجمع آقایان وزرای کشاورزی ، آبادانی و مسکن و مشاور بعنوان نمایندگان صاحبان سهام دولت حضور داشتند .

ابتدا آقای دکتر زاهدی رئیس کل بانک گزارشی از وضع‌فعالیت بانک در سال‌گذشته تسلیم داشت که مورد تائید قرار گرفت وآنگاه ترازنامه بانک در سال ۴۴ و خط مشی آینده بانک بتصویب رسید.

*** افزایش تولید**

رئیس کل بانک در گزارش‌خود به‌مجمع عمومی اظهار داشت :سالی که‌گذشت از نظر کشاورزی سال پربرکتی بود . سطح‌زیرکشت‌بهاره وپائیزه نسبت بسال ۴۳ حدود ۱۰ درصد افزایش یافت و تولیدات کشاورزی کشور تاحدود ۲۳درصد بیشتر شد .

رئیس کل بانک افزود : بهای عمده‌فروشی کالا نیز بخلاف‌سنوات ۴۱تا‌پایان ۴۳ کاهش یافت ویکی از علل عمده این کاهش ،افزایش محصولات کشاورزی و تقلیل قیمت آنها بوده است .

*** کمکهای اعتباری**

از لحاظ کمک‌های اعتباری نیز بانک درسال گذشته به ۵۴۸ هزار خانوار درحدود ۵۴۸۰ میلیون ریال در سراسر کشور پرداخت کرد.

وصولی های بانک نیز در سال گذشته حدود ۶۰درصد افزایش یافت و بحدود ۳۶۰۸میلیون ریال رسید و بانک توانست از محل این مازاد وصولی کمک بیشتری بتوسعه کشاورزی کشور نماید .

تنها از محل اعتبارات اعطائی بانک در سال گذشته ۲۶۷۳ چاه مختلف بامتوسط آبدهی ۱۴۳۶۰ سنگ در سراسر کشور حفر گردید .

همچنین برای توسعه عملیات بانک هفت شعبه ویازده نمایندگی جدید در نقاط مختلف کشور ایجاد شد و هفت نمایندگی نیز تبدیل بشعبه شدند .

*** سود ویژه**

جمع کل درآمد بانک در سال گذشته ۴۴٪ افزایش یافت و در نتیجه سود ویژه بانک نسبت بسال ۴۳ بالغ بر۱۵ برابر شد و بحدود ۱۰۲ میلیون ریال رسید .

دراین جلسه پس ازتصویب‌ترازنامه تیمسار سپهبد ریاحی‌وزیر کشاورزی آقای دکتر زاهدی رئیس کل و کارکنان بانک را مورد تشویق‌قرار داد واز خدمات آنان تقدیر بعمل آورد .

وزارت کار و امور اجتماعی عراق اعلام کرد :

پروانه کار ایرانیان عراق تمدید میشود

دیروز آقای حسن الدجیلی سفیرعراق درایران از مسافرت ده روزه خودبه بغداد ،بتهران بازگشت و اعلام کرد که حامل پیامی از طرف مارشال‌عارف رئیس جمهوری عراق برای شاهنشاه ایران است

سفیر عراق همچنین اعلام داشت که برنامه‌ای در مورد آغاز مذاکرات دوکشور همراه آورده که با مقامات ایرانی مطرح خواهد کرد .

خبرنگار سیاسی ما گزارش می‌دهد که آقای حسن الدجیلی بزودی بحضور شاهنشاه آریامهر بار خواهد یافت تاپیام رئیس جمهوری عراق را تقدیم دارد و نیز مذاکرات خود را با مقامات سیاسی ایران آغاز خواهد کرد .

بموازات تلاشهائی که در بغداد و تهران برای بهبود روابط ایران و عراق صورت میگیرد،امروزخبرگزاری فرانسه از بغداد گزارش داد که پیش‌از عزیمت سفیر عراق بسوی تهران وزارت کار وامورا‌جتماعی‌عراق اعلام‌داشت با اتباع ایران در عراق خوشرفتاری میشود وپروانه کارعده‌ای از ایرانیها که‌مدت‌آن‌منقضی‌گردیده تجدید خواهد شد .

دکتر صالح رئیس دانشگاه تهران گفت :

بموجب‌طرحی که‌تهیه‌خواهدشد

بهر داوطلب فقط سه‌بار میتواندد‌رکنکورشرکت‌کند

*** کلاس ششم متوسطه‌باید کلاس تهیه‌دانشگاه شود- دو سره‌کردن‌دانشگاه‌بعلت کمبود استاد فعلا ممکن نیست - تاسیس دانشگاه های جدیدتاتکمیل‌دانشگاه های ولایات‌ضروری‌نیست**

امروز آقای دکتر جهانشاه صالح ضمن باز دید از جلسات امتحانی کنکور دانشکده صنعتی اظهار داشت سطح تعلیمات عالیه ما باید جلوبرود و تا هنگامی که تحصیلات عالیه به اندازه کافی وسیله ندارد انجام‌کنکور ضروری است . موقعی میتوان بدون کنکور داوطلبان‌را در دانشگاه‌پذیرفت که تقاضا از عرضه کمتر باشد در صورتیکه حال درست بر عکس‌است.

دکتر صالح در مورد بالا بردن‌سطح معلومات دانش آموزان مدارس گفت: بنظر من در سال پنجم متوسطه باید به دانش اموزان دیپلم داد و درسال آخر نیز داوطلبان را باید مطابق استعدادی که دارند برای ورود به دانشگاه تربیت کرد . بعبارت دیگر کلاس ششم متوسطه باید کلاس‌تهیه دانشگاه باشد .

*** دانشگاه های ولایات**

دکتر صالح در باره لزوم تاسیس دانشگاه های جدید گفت در حال حاضردانشگاه‌های‌ولایات ناقص‌است و باید دانشگاه های شهرستانها را توسعه داد و وسائل آنان را فراهم نمود در وضع فعلی ایجاد دانشگاه و دانشکده جدید ضروری نیست .

دکتر صالح گفت بموجب طرحی که در آینده اجرا خواهد شد اگر داوطلبی سه بار در کنکور شرکت کند و مردود شود دیگر حق شرکت در کنکور را ندارد وبرای بارچهارم نمیتوانددر کنکورشرکت کند .

*** افراد محلی**

دکتر صالح این طرح راکه دانشگاه ولایات فقط ازافرادمحلی بپذیرند ردکرد و گفت چون در همه جا دانشگاه‌نداریم‌اینکارممکن نیست .

در مورد دوسره کردن‌دانشگاه به مشکل کمبود استاد اشاره‌نمود گفت فعلا اینکار عملی نیست .

دکتر صالح سپس بمشکل کمبود اعتبار برای کار تحقیقات اشاره نمود و اظهار داشت درحال حاضر مثلا برای خرید قورباغه جهت آزمایشگاه ها ما دچارمشکل هستیم و حسابدار هاایرادمیگیرند که‌چرا مناقصه خرید قورباغه بفلان صورت اجرا شده وبسیاری ایرادات دیگر.

*** ۲۰۰ دانشجو**

در پایان مصاحبه با آقای دکتر صالح - آقای دکتر بینا نیز مطالبی در باره وضع دانشکده پلی‌تکنیک و دانشگاه ملی ایراد کرد و گفت امسال‌در دانشگاه ملی ۲۰۰دانشجو خواهیم پذیرفت چون هدف اینست که افراد بتوانند بنحو موثری از وسایل تحقیقاتی‌و علمی و کارگاه‌ها استفاده میبرند .

مسافرت علیاحضرت شهبانو به ژنو

امروز اعلام شد که علیا حضرت فرح‌پهلوی‌شهبانوی ایران‌روزسه‌شنبه ۲۱ تیرماه برای دیدن والاحضرت ولایتعهد بژنو مسافرت میفرمایند ، شهبانو فرح پس از چند روز توقف در ژنو روز یکشنبه ۲۶ تیرماه همراه‌با والاحضرت ولایتعهد و والاحضرت شاهدخت فرحناز پهلوی وسرکارعلیه بانو فریده دیباوسایر همراهان‌بتهران بازگشت میفرمایند.

ملاقات رئیس سازمان برق افغانستان بانخست‌وزیر

بعداز ظهر دیروز آقای حمیداله حمید رئیس سازمان برق افغانستان با آقای هویدا نخست‌وزیر ملاقات کرد . دراین ملاقات که در کاخ نخست‌وزیری صورت گرفت آقای مهندس روحانی وزیر آب و برق نیز حضور داشت .

نخست‌وزیر ضمن سخنانی‌اظهار داشت: درآینده همکاریهای‌بیشتری در زمینه‌های مختلف بین دوکشور ایران وافغانستان بعمل خواهدآمد. رئیس سازمان برق افغانستان که چندی قبل وارد تهران شده، مشغول بازدید از تاسیسات آب وبرق‌ایران میباشد .

بازگشت رئیس سنا

آقای مهندس شریف‌امامی ،رئیس مجلس سنا که بدعوت رئیس سنای ترکیه به‌آن کشورمسافرت کرده‌بود، دیشب بتهران بازگشت.

درفرودگاه‌مهرآباد آقایان‌سناتورها وجمعی از رجال وشخصیتها از رئیس مجلس سنا استقبال کردند.

آمارگیری صنعتی کشور

از اول مرداد در ۱۱۳ هزار کارگاه صورت میگیرد

امروز اعلام شد که از اول مرداد ماه آینده‌در سراسر کشورازواحدهای صنعتی آمارگیری خواهد شد.

در این آمارگیری که یکماه بطول خواهد انجامید ، ۱۱۳ هزار کارگاه بزرگ و کوچک منجمله ٤ هزار واحد بزرگ صنعتی و تولیدی بوسیله۱۰۰ آمارگیر متخصص آمارگیری میشود واطلاعات دقیقی از طرز کار ،محصول آنهابدست می‌آید. این مطالب امروز درسمینار آمار صنعتی وزارت اقتصاد اعلام شد .

این سمینار با حضور ۳۵ تن از روسای اقتصاد استانها و مسئولین آمار در وزارت اقتصاد تشکیل شده و تا پایان هفته ادامه خواهد داشت .

آقای مهندس شاهین مدیر کل آمارصنعتی‌در این‌سمیناراظهار داشت: ما با این آمارگیری میتوانیم اطلاعات جامع و دقیقی ازمیزان تولید ومصرف کالاهای ساخته در مملکت بدست آوریم.

هیئت مدیره جامعه مطبوعات‌نوین انتخاب شدند

عصر دیروز جامعه مطبوعات نوین جلسه مجمع عمومی خودرا در محل جامعه تشکیل دادو اعضاء هیئت‌مدیره را بشرح زیر انتخاب نمود:

دکتر سیف‌اله وحیدنیا مدیرمجله وحید - دکتر یوسف رحمتی مدیر روزنامه و مجله بورس - دکترشریعت مدیر مجله تهران اکونومیست -دکتر محمود عنایت مدیر مجله نگین -خانم سپهر خادم مدیر مجله اعتبارجهانی - صمد نامور مدیر مجله‌اقتصاد وصنعت دکترمسعودی‌مدیر مجله‌بازارخاورمیانه محمدعلی کرد مدیر مجله ابتکار

سپس اعضاء هیئت مدیره اولین جلسه خودرا تشکیل داد و آقای‌دکتر وحیدنیا بسمت رئیس - آقایان دکتر رحمتی و دکتر شریعت بسمت نواب رئیس - آقای دکتر محمود عنایت بسمت سخنگو - خانم سپهر خادم و آقای صمد نامور بسمت دبیران وآقای مشیری فرد بسمت خزانه‌دار انتخاب شدند.

همچنین آقایان دکتر یزدانفرمدیر مجله ثروت ملل- دکترمشیری‌مدیر تابان ، مقدس‌زاده مدیر ناهید بسمت اعضاء علی‌البدل و آقایان علی‌حافظی مدیر روزنامه دنیای جدید -مهندس بازرگانی مدیر مجله دهقان روز و وحیدزاده نسیم مدیر مجله ارمغان بسمت بازرس انتخاب گردیدند .

جلسه فوق‌العاده سنا

مجلس سنا فردا جلسه علنی فوق‌العاده خواهد داشت در این جلسه‌که بدرخواست دولت‌تشکیل‌میشود ،لوایح زیردستورمورد‌بررسی قرارخواهدگرفت.

توزیع گواهینامه‌فارغ‌التحصیلان کتابداری

آقای قدس نخعی‌بیکی‌از فارغ‌التحصیلان کلاس کتابداری گواهینامه‌میدهد ،خانم لیلی جهان آرانیزدر عکس دیده‌میشود

آقای قدس نخعی ، وزیر دربار شاهنشاهی ، بعداز ظهر دیروز گواهینامه‌های‌فارغ‌التحصیلان کلاس های کتابداری کانون پرورش فکری کودك را میان آنان توزیع کرد.

در این مراسم که ساعت شش بعداز ظهر دیروز ، درکاخ وزارت دربار برگزار شد ،جمعی‌ازشخصیت های مملکتی وفرهنگیان و روزنامه نگاران حضور داشتند .

خبرنگار ما گزارش میدهد که دراین دورهٔ اول کلاسهای کتابداری کانون پرورش فکری کودك ٤٠نفر شرکت داشتند که ۳۳ نفرشان قبول شده گواهینامه دریافت‌داشتند

از این عده تدریجا در کتابخانه های عمومی و کتابخانه های‌مدارس استفاده خواهد شد و این برنامه بتدریج در شهرستانها نیز انجام خواهد گردید .

ریاست عالیه کانون پرورش کودك بعهده علیاحضرت شهبانو فرح میباشد و مدیریت عامل آنرا خانم لیلی‌جهان‌آرا بعهده دارد .

در جلسه علنی امروز مجلس شورایملی

ازمسئولین ورزش انتقادشد

مجلس شورای ملی امروز جلسه علنی داشت و جلسه امروز درباره ورزش و جوانان و علل شکست تیم ملی کشتی ایران بعنوان پیش از دستور صحبت شدوسپس چندلایحه دولت بررسی گردید و در پایان جلسه آقای دکتر شاهقلی وزیر بهداری لایحه مجازات متقلبین در مواد غذائی و آرایشی وآشامیدنی راتقدیم داشت .

*** ورزش ایران**

ساعت ۹ صبح جلسه علنی‌مجلس شورای ملی بریاست آقای‌مهندس ریاضی تشکیل شد ، پس از انجام امور مقدماتی نطقهای قبل ازدستور آغاز گردید .

آقای‌امامعلی‌حبیبی‌نماینده بابل در باره ورزش و مسابقات جهانی کشتی صحبت کرد و گفت

شکست تیم ملی کشتی ایران نشان داد که مسئولین ورزشی قصد سرگرم‌کردن مردم را داشتند ، اولیای امور ورزشی باید بفکرواقعی ورزش باشند و از خاصه‌خرجی و حیف‌ومیل‌کردن بودجه‌ها و بروی کارآوردن‌افراد بی‌لیاقت دست بردارند .

بنده بنام سرباز فدائی شاه و ملت عرض میکنم که دستگاه ورزشی کشور نتوانسته است خودرا همانطور باانقلاب شاه و مردم کند و من میخواهم که مسئولین امور تعقیب و مجازات شوند.

*** طرح سئوال**

دراینموقع مجلس وارد دستور شد وسئوال آقای دکتر امامی در باره کشت توتون در کشور از وزارت دارائی مطرح شد وآقای‌قوام‌صدری معاون پارلمانی وزارت دارائی در پاسخ باین سئوال گفت : از سال ۱۳۴۲ تاکنون سطح کشت توتون ومیزان محصول بدست آمده مرتبا بالارفته است .

موسسه دخانیات ایران‌تصمیم‌گرفته که از سال آینده فقط در اراضی مستعد و بوسیله کشاورزان مطلع بمیزان احتیاج به‌کشت توتون مبادرت ورزد وبقیه زمینها به‌کشت سایر محصولات کشاورزی‌اختصاص یابد .

آقای دکتر امامی گفت : چطور شده که توتون ایران مشتری‌ندارد که مجبور شده‌اند از سطح کشت کم‌کنند . درصورتیکه آقای وزیر اقتصاد به‌بنده فرمودند که کشور های اروپای شرقی خریدار توتون‌ما هستند و توتون ایران در نمایشگاه بروکسل مدال طلا گرفته است . لذابنده تقاضا دارم سئوال بنده به کمیسیون تحقیق ارجاع شود . مجلس بااین پیشنهاد موافقت کرد.

*** طرح نمایندگان**

دراین‌هنگام طرح‌تقدیمی‌نمایندگان درباره انحلال دادسراهای استان‌با قید یك فوریت مطرح شد طرح بحذف فوریت به کمیسیون‌مربوط ارجاع شد .

*** متن طرح**

متن طرح تقدیمی باین‌شرح است:

ماده۱-دادسرای‌استان وتشکیلات اداری آن‌منحل ودادسرای‌شهرستان واقع در مقر دادگاه استان ازتاریخ تصویب این قانون علاوه برتکالیف خود عهده‌دار وظایفی خواهد بود‌که تاکنون بر عهده دادسرای استان بوده است .

ماده ۲- وزارت‌دادگستری‌موظف است از قضات و کارمندان اداری دادسرا های‌استان دد سایر سازمان های دادگستری استفاده نماید .

*** رسیدگی بلوایح**

د رپایان جلسه چهارلایحه دولت درباره موسسات حمل و نقل و تعمیرگاه های اتومبیل و گاراژهای عمومی - پنج در صد افزایش بهای تمام شده علائم استاندارد - عدم استرداد وجوه پرداختی وزارتخانه‌ها بشهرداری بابت عوارض - خرید قایق برای ژاندارمری کل کشور مطرح و رسیدگی و تصویب شد و آقای دکتر شاهقلی وزیربهداری لایحه مجازات متقلبین‌درموادغذائی را تقدیم داشت .

متن لایحه جداگانه در همین شماره چاپ شده است

تشکر از پزشکان محترم

بدینوسیله از ابراز اعتمادی‌که همکاران محترم‌نسبت بانتخاب اینجانب‌به‌نمایندگی خود برای عضویت در انجمن بهداری‌شهرتهران فرموده‌اند صمیمانه سپاسگزاری‌مینماید.

دکتر ابراهیم ریاحی

مجله اقتصاد و صنعت با مصاحبه اختصاصی نخست‌وزیر فارسی و انگلیسی منتشر شد .

قابل توجه

مدیران محترم شرکتهاو بازرگانان محترم کارت‌دار

۱- مهلت تسلیم ترازنامه و اظهارنامه مربوط به عملیات سال ٤٤ در پایان تیرماه ٤٥ سپری میشود .

۲- کلیه شرکت ها موظفند ترازنامه عملیات سال گذشته خود را تاآخر تیرماه سال ٤٥ در روزنامه رسمی کشور شاهنشاهی یا یکی از جراید کثیرالانتشار درج نموده یك نسخه آنرا بانضمام اظهارنامه مربوط تسلیم فرمایند .

۳- عدم‌تسلیم اظهارنامه درموعدمقرر موجب تعلق مبلغ ۱۰۰۰۰ ریال جریمه بشرکت ها و ۵۰۰۰ ریال ببازرگانان خواهد بود و بعلاوه‌باعث‌ردد‌فاتر وتشخیص‌مالیا ت‌ازطریق علی‌الراس میباشد .

خواهشمند است باتوجه به‌نکات فوق ترازنامه و اظهارنامه سال ٤٤ را بانضمام مالیات متعلق بسود مشمول مالیات تحصیلی درسال مزبور تاپایان تیرماه ٤٥ به سازمان کل تشخیص ووصول مالیات های مستقیم واقع در کاخ دارائی خیابان ناصرخسرو تحویل نموده رسید دریافت دارند .

مدیرکل سازمان تشخیص ووصول مالیات های مستقیم -غیائی

آگهی

مربوط باجرای قانون اوزان و مقیاسها

نظر باینکه آزمایش وعلامتگذاری وسایل سنجش درهر شهرستان توسط ماموران اوزان ومقیاسهای اداره استاندارد محل انجام میشود. لذا باطلاع کلیه سازندگان‌و دارندگان وسایل اندازه‌گیری شهرستانها میرساندکه‌برای اخذ پروانه ساخت وانجام آزمایش سنواتی باداره‌استاندارد محل مراجعه نمایند.

موسسه‌استاندارد وتحقیقات صنعتی ایران

مدیر عامل کانون سوارکاران

بر حسب امر والاحضرت شهپور غلامرضا پهلوی نیابت ریاست عالیه کانون سوار کاران تیمسار سرتیپ حسین زمانی از اول تیر ماه ٤٥بسمت مدیر عامل کانون منصوب شد .

روزنامه فردا

چهارشنبه‌ها منتشرمیشود

هشدار به آپارتمان‌نشین‌ها !

دزدان بیشتر بآپارتمانها دستبرد میزنند

*** آمار سرقت در تهران از ٦٤ مورد در روز به ١٤ مورد کاهش یافته است**

آپارتمانها تنها نقاطی‌است که سارقین شیك‌پوش تهران به‌آنجا دستبرد میزنند ، زیرا دراین اماکن‌بعلت آزادی‌عبور ومرور و اشکال کنترل پلیس متاسفانه سارقین راه دارند. گاهی یك آدم شیك‌پوش‌که بقصد سرقت وارد آپارتمانی شده و بدون آنکه کسی او را بشناسد خانه‌ای را خالی میکند و میرود و هیچکس‌هم تصور نمیکندکه ممکن است یك سارق حرفه‌ای خود را باینصورت درآورده باشد .

*** آمار سرقت**

رئیس پلیس تهران دیروز این مطالب را دراجتماع مردم محلات و افراد طبقات مختلف در باشگاه شهربانی عنوان کرد وگفت : آمار سرقت تهران از شصت و چهارفقره در روز به چهارده فقره رسیده‌که تنها یازده مورد آن سرقت روز و از آپارتمان‌ها بوده است،بهمین جهت ازسناکتان آپارتمانهادرخواست شد تادرمدخل آپارتمانها دربانی‌که همه را بشناسد بگمارند وباینطریق با پلیس همکاری نمایند .

اظهار سپاسگزاری

چون عده‌ای از دوستان ارجمند وورزشکاران گرامی‌بوسیله روزنامه تلگراف و ارسال‌نامه وگل از مفتخرشدن جان‌نثار به‌نشان خدمت ورزشی تبریك‌گفته و مرا مدیون مرحمت والطاف خویش قرار داده‌اند بدینوسیله سپاسگزاری نموده خاطرنشان مینمایم همانطوریکه بشرفعرض مبارك شاهانه رسانیدم هرچه دارم و هر موفقیتی نصیبم میگردد از عنایات ومراحم بی‌کران شخص‌شخیص شاهنشاه آریامهر بوده و میباشد .

غلام جان‌نثار شاهنشاه آریامهر - اردشیر موید

آ -۱۰٤۳۵

هفته ارزان فروشی فروشگاههای داطا

تخفیف ده روزه

DATA TEHERAN داطا

فروشگاه‌داطا

مخصوص‌افتتاحیه

قفسه آشپزخانه فلزی ،میز و صندلی ناهار خوری با طرح انحصاری مبلمان منزل و دفتر -وسائل فلزی‌بیمارستان‌ها و لابراتوار ها

طرح محصولات داطا مشابه ندارد

داطا را میشناسید و لطفا با اسم مشابه آن اشتباه نفرمائید

داطا فقط در دو جاده شمیران وپهلوی

جاده شمیران نرسیده به سه راه ضرابخانه تلفن ۷۷۲۶۵۶

خیابان پهلوی مقابل بیمارستان ارتش تلفن ۶۲۰۴۴۵

آگهی مناقصه شماره ۵۶۲و۵۵۸ و۵۵۶و ۵۵۱ و ۴۵و۵۵۰

راه‌آهن دولتی ایران هفده قلم آهن‌آلات مختلف‌که در حدود ۴۰۴۰۰کیلو میباشد برابر با برگ مشخصات و شرایط مربوطه از طریق مناقصه تحویل تهران انبارهای مرکزی (ج) راه‌آهن خریداری مینماید .

داوطلبین شرکت در مناقصه میتوانند درساعات اداری جهت دریافت اسناد مناقصه باداره‌کارپردازی مراجعه فرمایند شرکت کنندگان درمناقصه باید مبلغ پنجاه‌هزار ۵۰۰۰۰ ریال اسناد خزانه بعنوان سپرده شرکت درمناقصه از اداره اسناد خزانه‌وزارت دارائی یا بانکهای عامل خریداری و بصندوق راه‌آهن پرداخت و رسید آنرا بضمیمه پیشنهاد خود تا ساعت ۹ صبح روز دوشنبه ۴۵ر۵۱۰ درصندوق پیشنهادها واقع در اداره کارپردازی بیاندازند.

پیشنهادهای واصله ساعت ده روز مزبور باز و قرائت خواهد شد. حضور پیشنهاددهندگان یا نمایندگان مجاز آنها درجلسه مناقصه آزاد است و راه‌آهن در رد و یا قبول هریك یا تمام پیشنهاد ها مادامی‌که قرارداد مبادله نشده است مختار می‌باشد . به‌پیشنهاد فاقد سپرده ومشروط ومبهم و پیشنهادی که بعداز موعد مقرر برسد ترتیب اثر داده نخواهد شد . سپرده برنده اول و نفر دوم مناقصه نگهداری و درصورت استنکاف از انجام معامله بدون هیچگونه تشریفات بنفع راه‌آهن ضبط خواهد شد . هزینه درج آگهی در جراید و مالیات متعلقه و هرگونه عوارض دیگر بعهده برنده مناقصه می باشد . راه‌آهن میتواند صدی بیست و پنج از میزان معامله را کسر یا اضافه نماید .

برنده مناقصه کسی خواهد بودکه بهای پیشنهادی‌وی درمجموع اقلام حائز حداقل باشد . الف۲۹۲۱

آ_۱۴۳۷۸ ۱_۲ راه‌آهن دولتی ایران

آگهی مناقصه شماره ۵۹۱ر۴۵

راه‌آهن دولتی ایران ده هزار کیلو آهن نبشی ۶×۶ بطول ۶ متر را برابربابرگ مشخصات وشرایط مربوطه ازطریق مناقصه تحویل تهران انبار های مرکزی ط راه آهن خریداری مینماید .

داوطلبین شرکت در مناقصه میتوانند درساعات اداری جهت دریافت اسناد مناقصه باداره کارپردازی مراجعه فرمایند شرکت‌کنندگان در مناقصه باید مبلغ ده‌هزار ریال اسناد خزانه بعنوان سپرده شرکت درمناقصه ازاداره اسناد خزانه وزارت دارائی یا بانکهای عامل خریداری و بصندوق راه‌آهن پرداخت و رسید آنرا بضمیمه پیشنهاد خود تاساعت ۹ صبح روز سه شنبه ۴۵ر۱۱ در صندوق پیشنهادها واقع در اداره کارپردازی بیاندازند . پیشنهادهای واصله ساعت ده روز مزبور باز و قرائت خواهد شد . حضور پیشنهاددهندگان یا نمایندگان مجاز آنها در جلسه مناقصه آزاد است و راه‌آهن دررد و یاقبول هریك یاتمام پیشنهادها مادامیکه قرارداد مبادله نشده است مختار میباشد . به پیشنهاد فاقد سپرده و مشروط و مبهم و پیشنهادیکه بعدازموعد مقرر برسد ترتیب اثر داده نخواهد شد .

سپرده برنده اول و نفر دوم مناقصه نگهداری و در صورت استنکاف ازانجام معامله بدون هیچگونه تشریفات بنفع راه‌آهن ضبط خواهد شد . هزینه درج آگهی در جراید و مالیات متعلقه و هرگونه عوارض دیگر بعهده برنده مناقصه میباشد . راه‌آهن میتواند صدی بیست و پنج از میزان معامله را کسر یا اضافه نماید . الف ۲۹۲۳ ۱_۲ آ_۱۴۳۷۶ راه آهن دولتی ایران

کارخانجات مهندس سیروس ارجمند تقدیم میکند

سقفهای فلزی و دروازه‌های مختلف

ماشینهای آتش نشانی

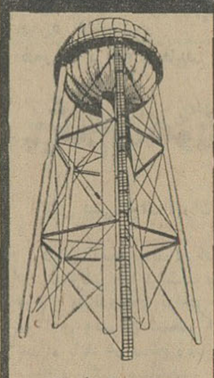

برجهای آب باظرفیتهای مختلف

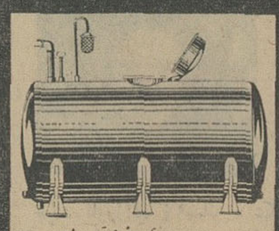

مخازن آب ونفت باظرفیتهای مختلف

جادهٔ دماوند - تهران پارس - تلفنهای ۷۸۱۵۶۱ و ۷۸۱۵۶۲