

商工省第十八回工藝展覽會受賞品圖錄

331
86

331-86
•1200501389318•

□ 複写

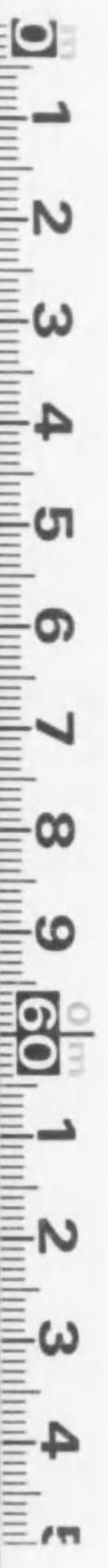

始



331-86

商工省第拾八回工藝展覽會受賞品圖錄目次

番陳 號列	品名	點數	府縣	出製考 品作業者	賣價	丁數
三 八 四	陶製ストーブ前立	壹個	東京	吉村平次郎	三,五〇〇	二一
二 八 四	網糸袋込單帶	壹個	京都	森光彦	三,五〇〇	二一

審査員出品

番陳 號列	品名	點數	府縣	出製考 品作業者	賣價	丁數
特 一	青銅鳥文花瓶	壹個	東京	北原三佳	三,〇〇〇	三
特 二	染付普徳繪花瓶	壹個	東京	野原三佳	三,〇〇〇	四
特 三	つゝの芽紅茶箱	壹個	東京	野原三佳	三,〇〇〇	五
特 四	天竺織建染籠	壹個	東京	野原三佳	三,〇〇〇	六
特 五	華文漆本手箱	壹個	東京	野原三佳	三,〇〇〇	七

元審査員出品

番陳 號列	品名	點數	府縣	出製考 品作業者	賣價	丁數
特 七	飾皿	壹個	京都	宗人山	四,〇〇〇	九八

無鑑査出品

番陳 號列	品名	點數	府縣	出製考 品作業者	賣價	丁數
特 一〇	鑄銀四方インキ壺	壹個	東京	香取正人	三,〇〇〇	一〇
特 九	鑄銀銀箱直曲文花瓶	壹個	東京	香取正人	三,〇〇〇	一一
特 八	唐銅螺鳥文瓶掛	壹個	富山	磯田正人	三,〇〇〇	一一
特 一	草花文手箱	壹個	香川	磯田正人	三,〇〇〇	一一

番陳 號列	品名	點數	府縣	出製考 品作業者	賣價	丁數
特 二	ビウロ	壹個	東京	梶尾田	三,〇〇〇	一
特 三	木象嵌南宛ノ圖四曲屏風	壹個	富山	梶尾田	三,〇〇〇	二
特 四	游彩草花洋食皿	壹個	京都	水六兵衛	三,〇〇〇	三
特 五	游彩草花洋食皿	壹個	京都	水六兵衛	三,〇〇〇	四
特 六	游彩草花洋食皿	壹個	京都	水六兵衛	三,〇〇〇	五

第一部圖案

番陳 號列	品名	點數	府縣	出製考 品作業者	賣價	丁數
特 一	組二關スル	壹個	東京	伊藤直達	三,〇〇〇	一
特 二	組三關スル	壹個	東京	伊藤直達	三,〇〇〇	二
特 三	組四關スル	壹個	東京	伊藤直達	三,〇〇〇	三
特 四	組五關スル	壹個	東京	伊藤直達	三,〇〇〇	四
特 五	組六關スル	壹個	東京	伊藤直達	三,〇〇〇	五
特 六	組七關スル	壹個	東京	伊藤直達	三,〇〇〇	六
特 七	組八關スル	壹個	東京	伊藤直達	三,〇〇〇	七
特 八	組九關スル	壹個	東京	伊藤直達	三,〇〇〇	八
特 九	組十關スル	壹個	東京	伊藤直達	三,〇〇〇	九
特 十	組十一關スル	壹個	東京	伊藤直達	三,〇〇〇	十

第二部工藝

番陳 號列	品名	點數	府縣	出製考 品作業者	賣價	丁數
特 一	花宮瓶	壹個	東京	比叡藏	三,〇〇〇	一
特 二	花宮瓶	壹個	東京	比叡藏	三,〇〇〇	二
特 三	花宮瓶	壹個	東京	比叡藏	三,〇〇〇	三
特 四	花宮瓶	壹個	東京	比叡藏	三,〇〇〇	四
特 五	花宮瓶	壹個	東京	比叡藏	三,〇〇〇	五
特 六	花宮瓶	壹個	東京	比叡藏	三,〇〇〇	六
特 七	花宮瓶	壹個	東京	比叡藏	三,〇〇〇	七
特 八	花宮瓶	壹個	東京	比叡藏	三,〇〇〇	八
特 九	花宮瓶	壹個	東京	比叡藏	三,〇〇〇	九
特 十	花宮瓶	壹個	東京	比叡藏	三,〇〇〇	十

金屬器ノ部

番號	品名	點數	名	出製考	人者	賣價	丁數
五二四	婦人書齋家具	壹組	東京	北村吉(案出)	北村吉	三〇〇〇	七六
五二六	桐製飾棚	壹組	東京	北村吉(案出)	北村吉	二〇〇〇	七七
五二九	桐製主棚	壹組	東京	北村吉(案出)	北村吉	三〇〇〇	七八
五三〇	竹製圓形燈草セツト	壹組	東京	北村吉(案出)	北村吉	三〇〇〇	七七
五三二	櫻皮張花臺	壹組	東京	北村吉(案出)	北村吉	三〇〇〇	七七
五四四	漆子入飾棚	壹組	東京	北村吉(案出)	北村吉	六〇〇〇	七九

木竹ノ部

番號	品名	點數	名	出製考	人者	賣價	丁數
六六六	木製玩具	壹組	東京	佐原平(案出)	佐原平	三〇〇〇	八〇
六六八	木製玩具	壹組	東京	佐原平(案出)	佐原平	三〇〇〇	八一
六六九	木製玩具	壹組	東京	佐原平(案出)	佐原平	三〇〇〇	八二
六七〇	木製玩具	壹組	東京	佐原平(案出)	佐原平	三〇〇〇	八三
六七一	木製玩具	壹組	東京	佐原平(案出)	佐原平	三〇〇〇	八四

雜工藝品ノ部

番號	品名	點數	名	出製考	人者	賣價	丁數
三〇一	青銅魚文水盤	壹組	東京	會野島	會野島	三〇〇〇	三一
三〇二	青銅魚文水盤	壹組	東京	會野島	會野島	三〇〇〇	三二
三〇三	青銅魚文水盤	壹組	東京	會野島	會野島	三〇〇〇	三三
三〇四	青銅魚文水盤	壹組	東京	會野島	會野島	三〇〇〇	三四
三〇五	青銅魚文水盤	壹組	東京	會野島	會野島	三〇〇〇	三五

陶磁器及硝子器之部

番號	品名	點數	名	出製考	人者	賣價	丁數
三〇六	青銅魚文水盤	壹組	東京	會野島	會野島	三〇〇〇	三六
三〇七	青銅魚文水盤	壹組	東京	會野島	會野島	三〇〇〇	三七
三〇八	青銅魚文水盤	壹組	東京	會野島	會野島	三〇〇〇	三八
三〇九	青銅魚文水盤	壹組	東京	會野島	會野島	三〇〇〇	三九
三一〇	青銅魚文水盤	壹組	東京	會野島	會野島	三〇〇〇	四〇

漆器ノ部

染織之部

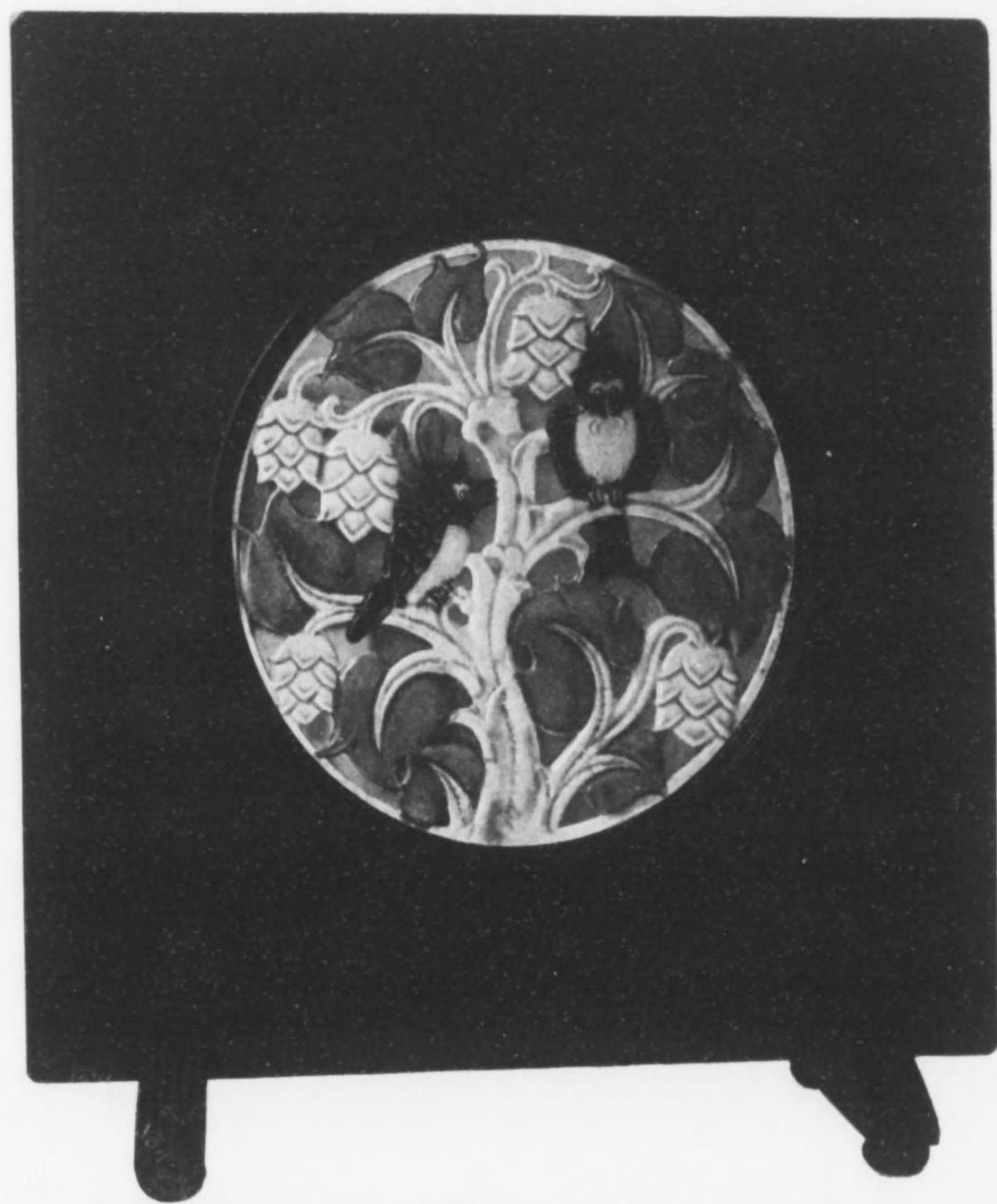

(184) 賞 等 二

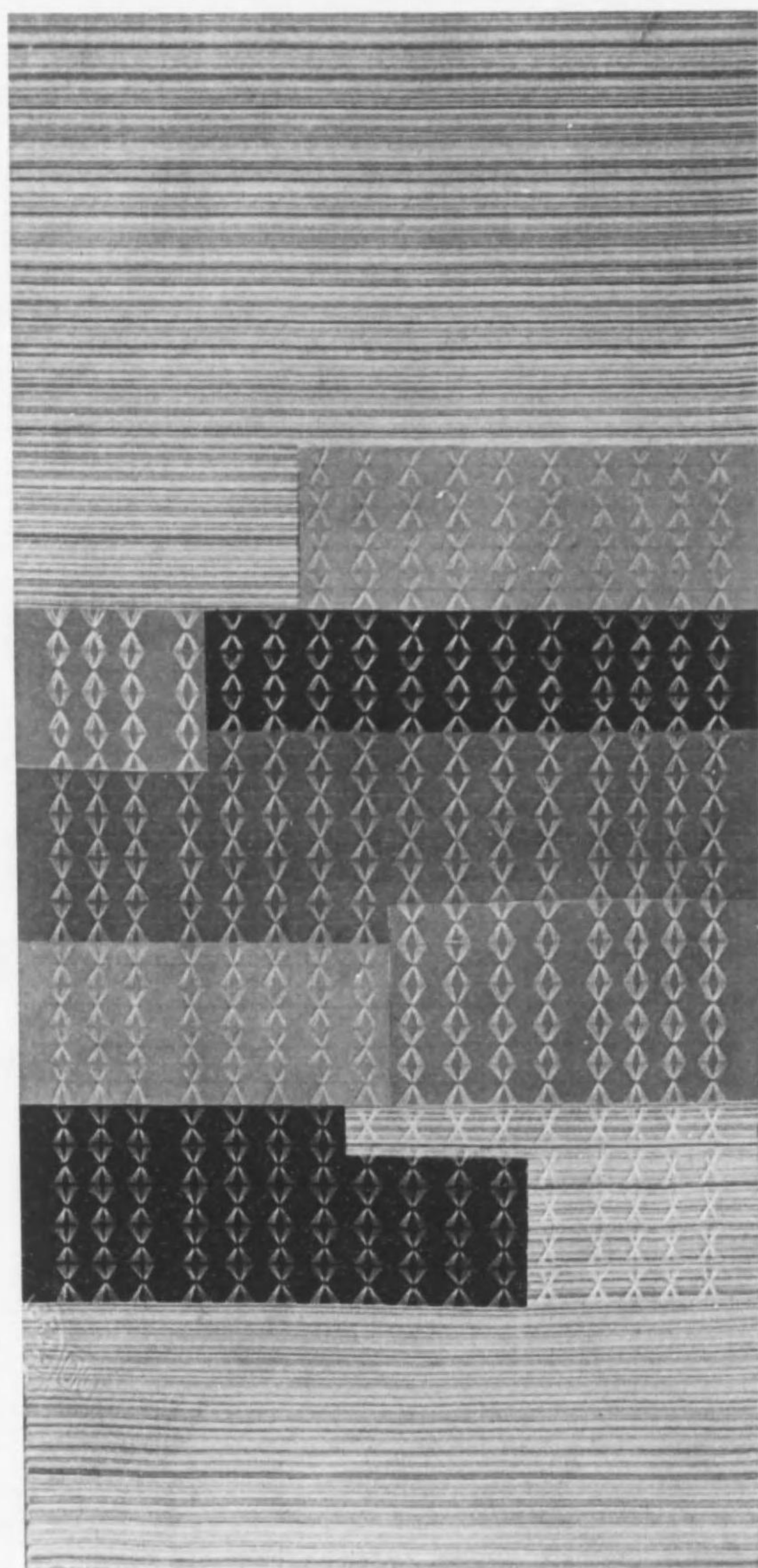

(328) 賞 等 二



(1) 特

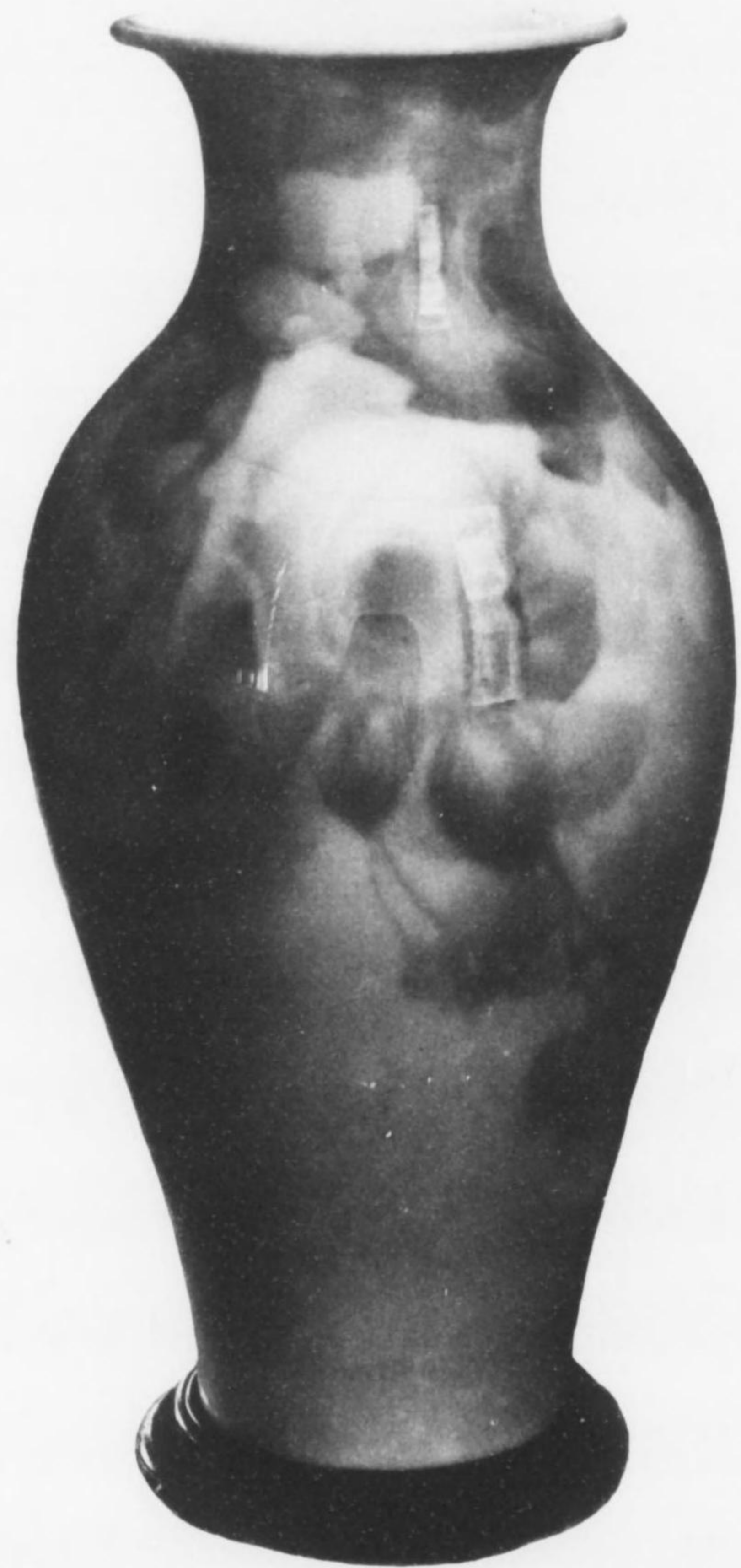

(2) 特



(3) 特

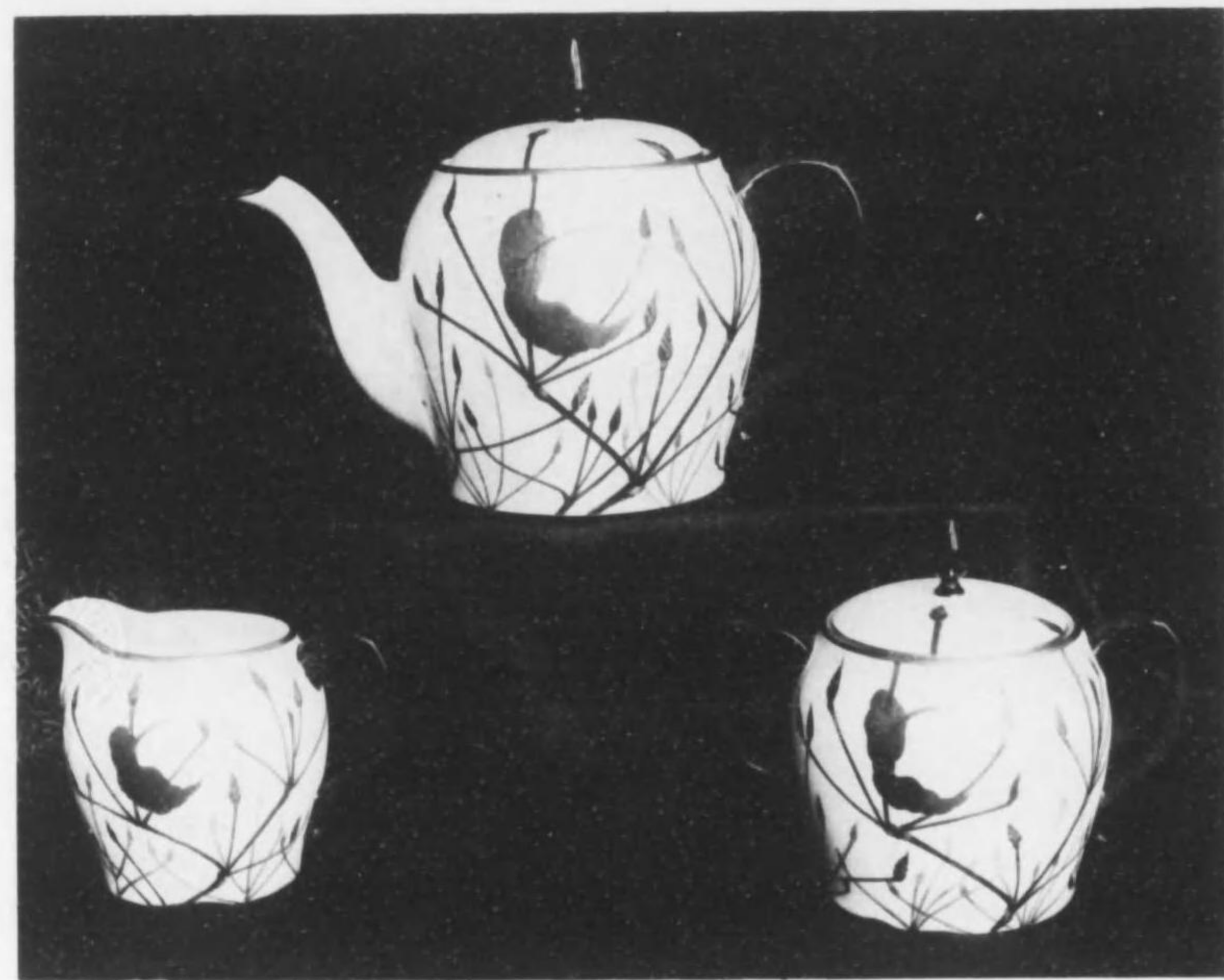

(3) 特



(4) 特

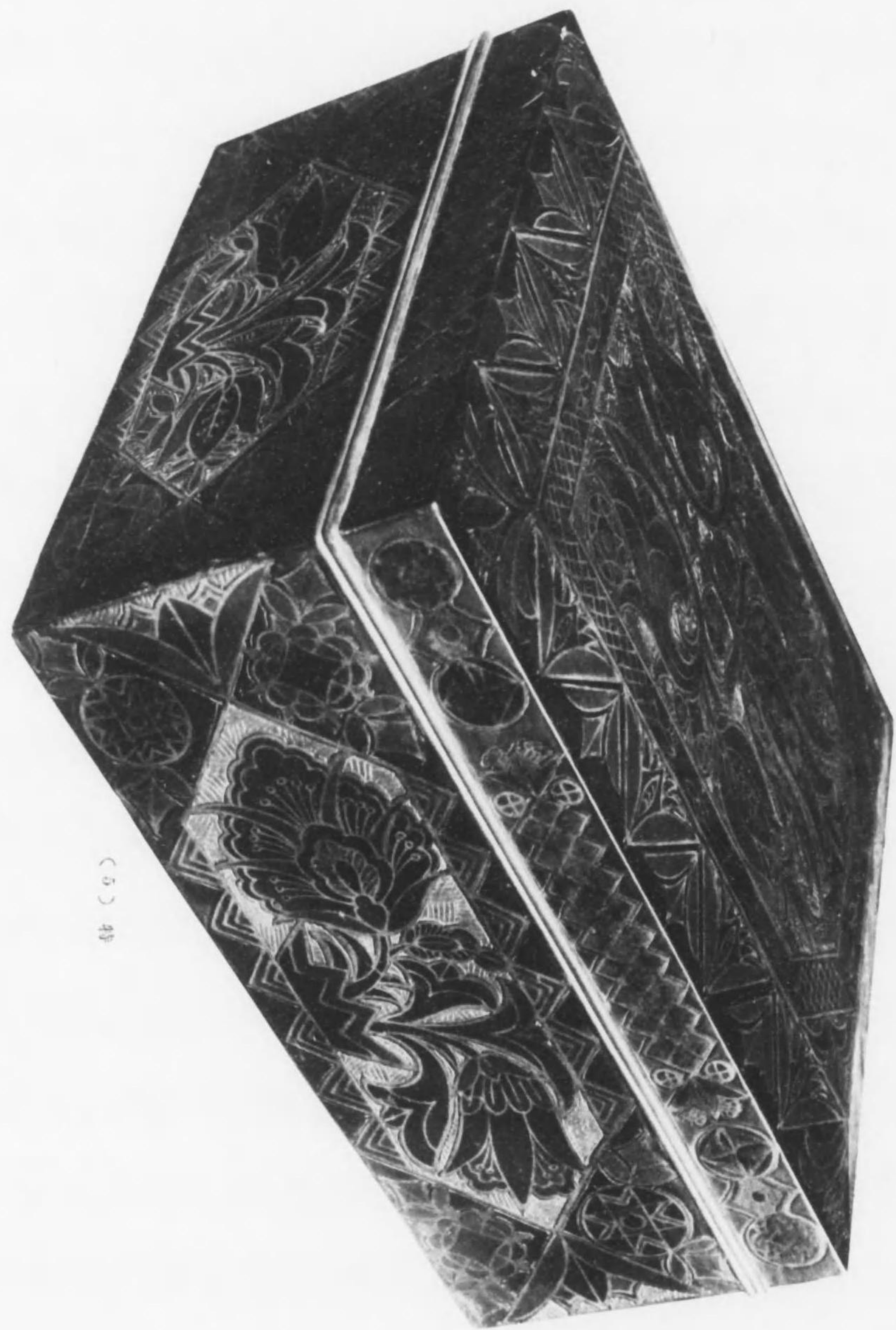

(5) 49

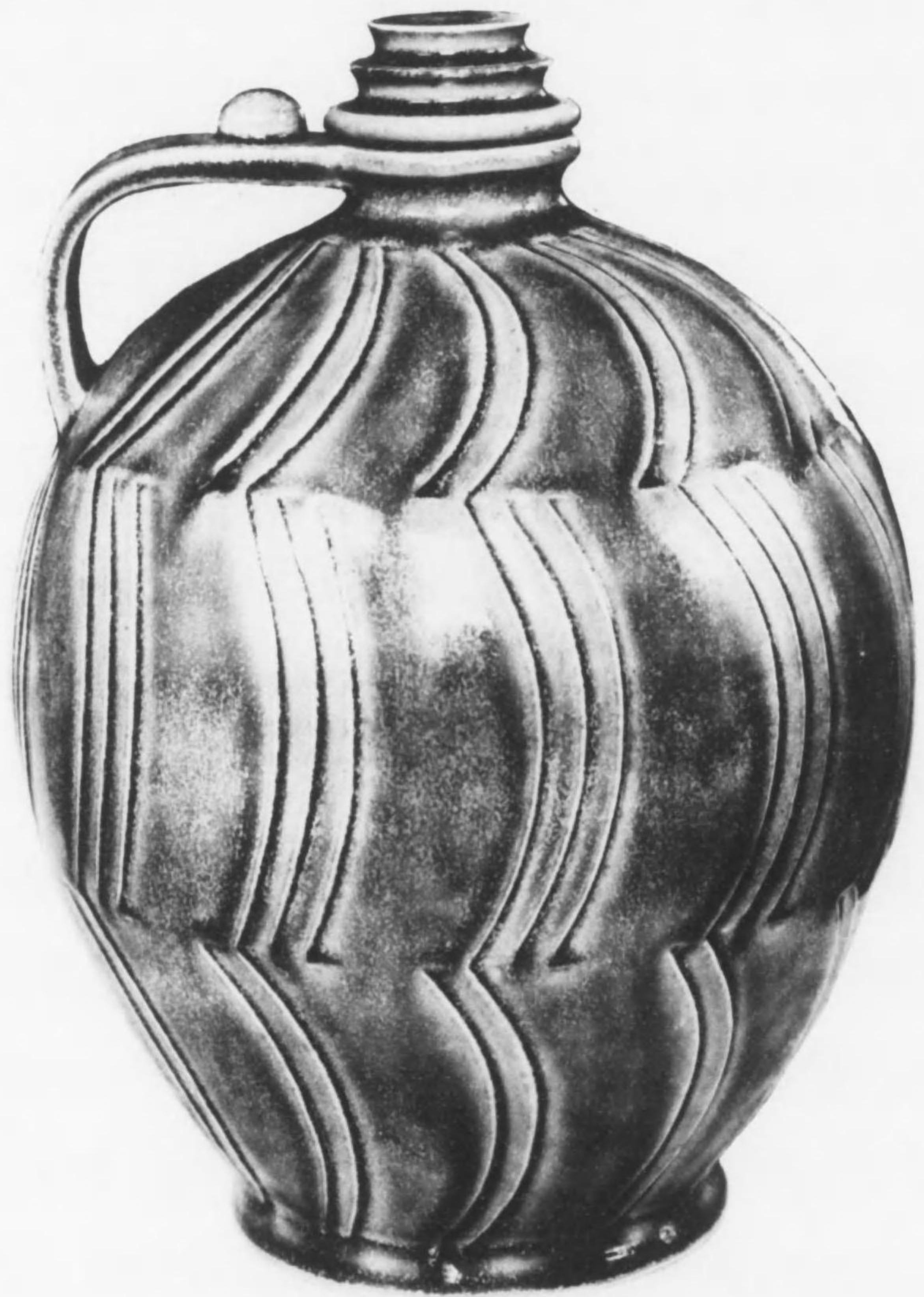

(6) 特



(7) 特



(8) 特
賞等二



(10) 特
狀 壺

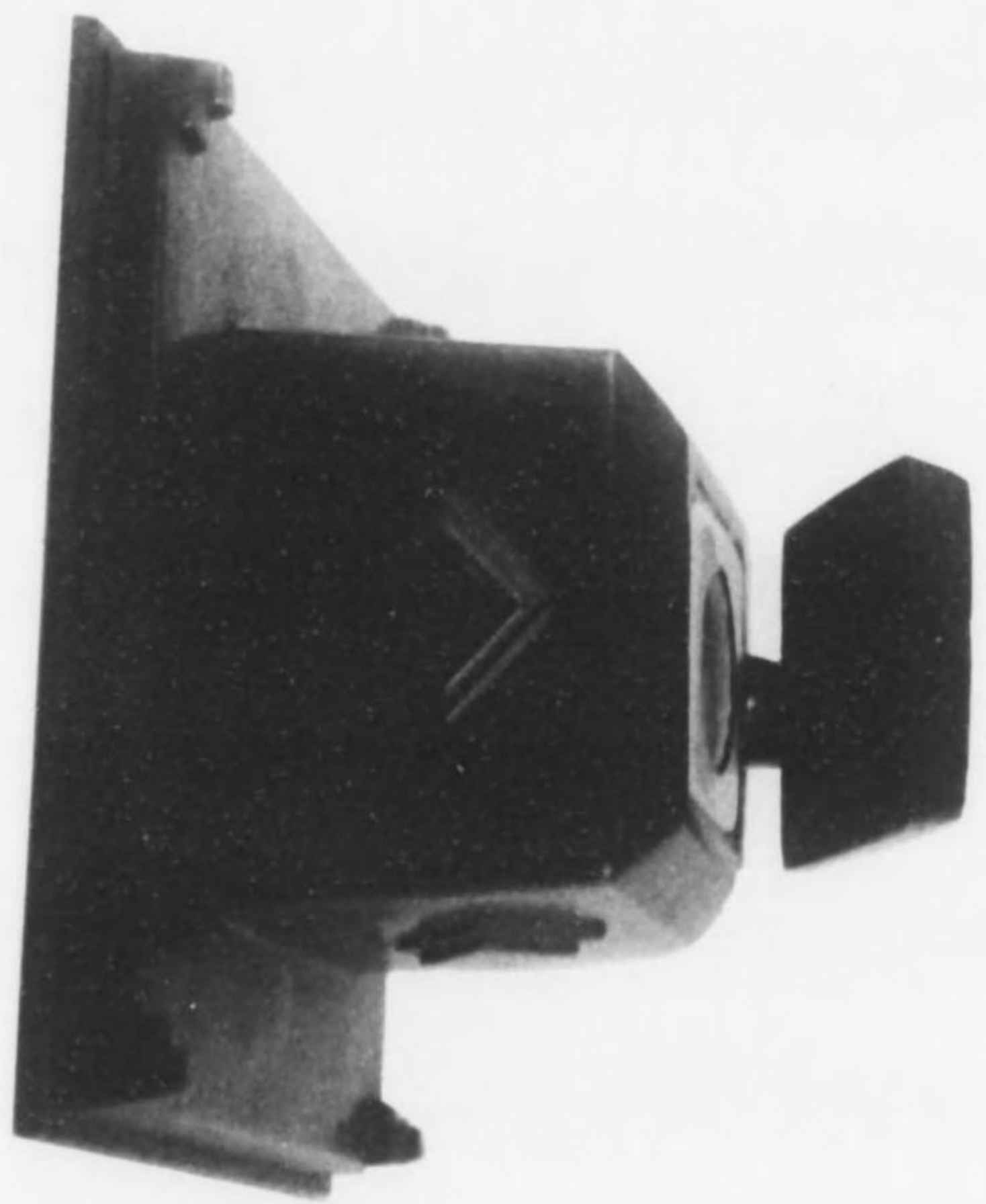

(9) 特
狀 壺

二卷 特
景 二



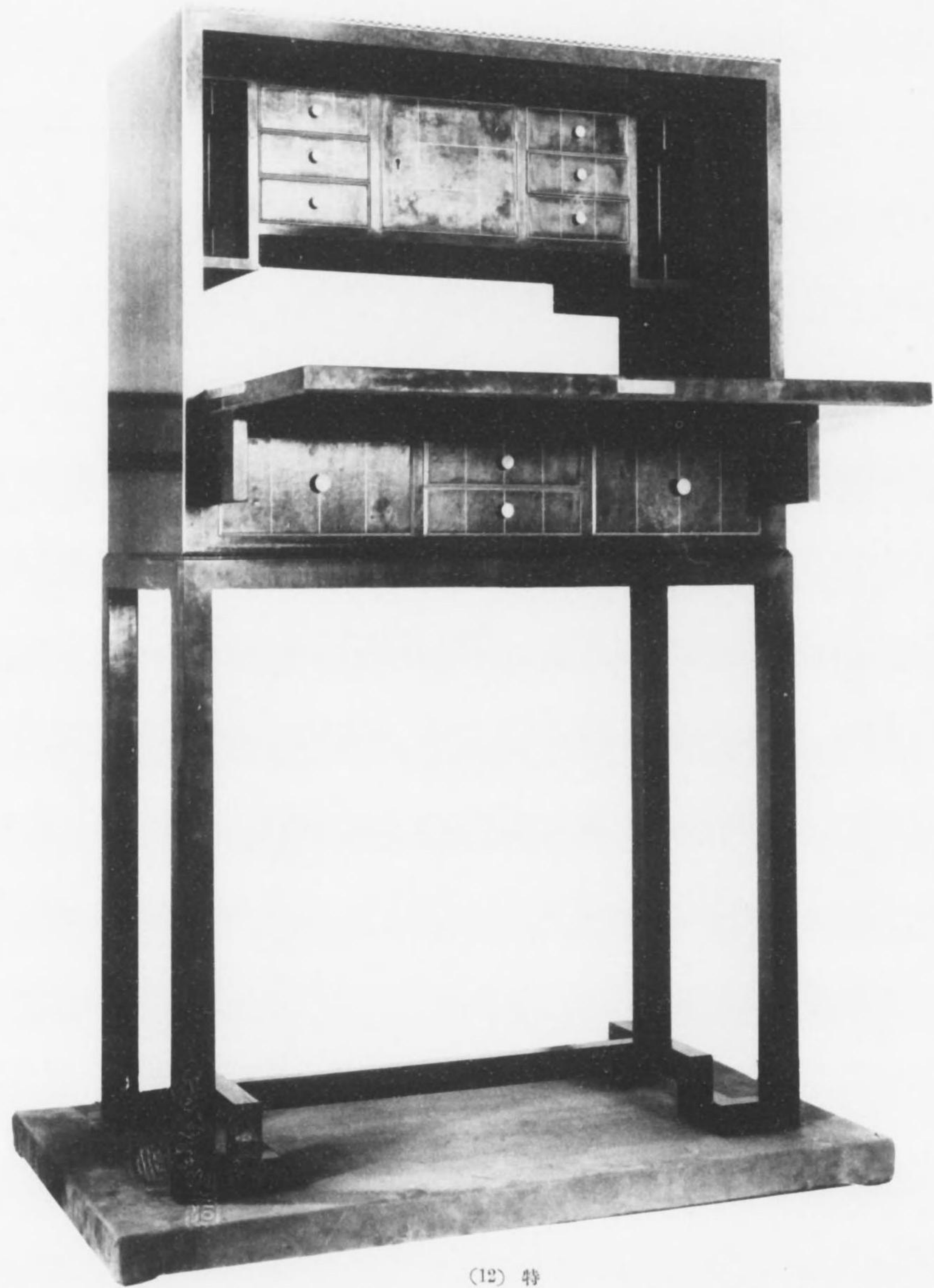

(12) 特
賞等二

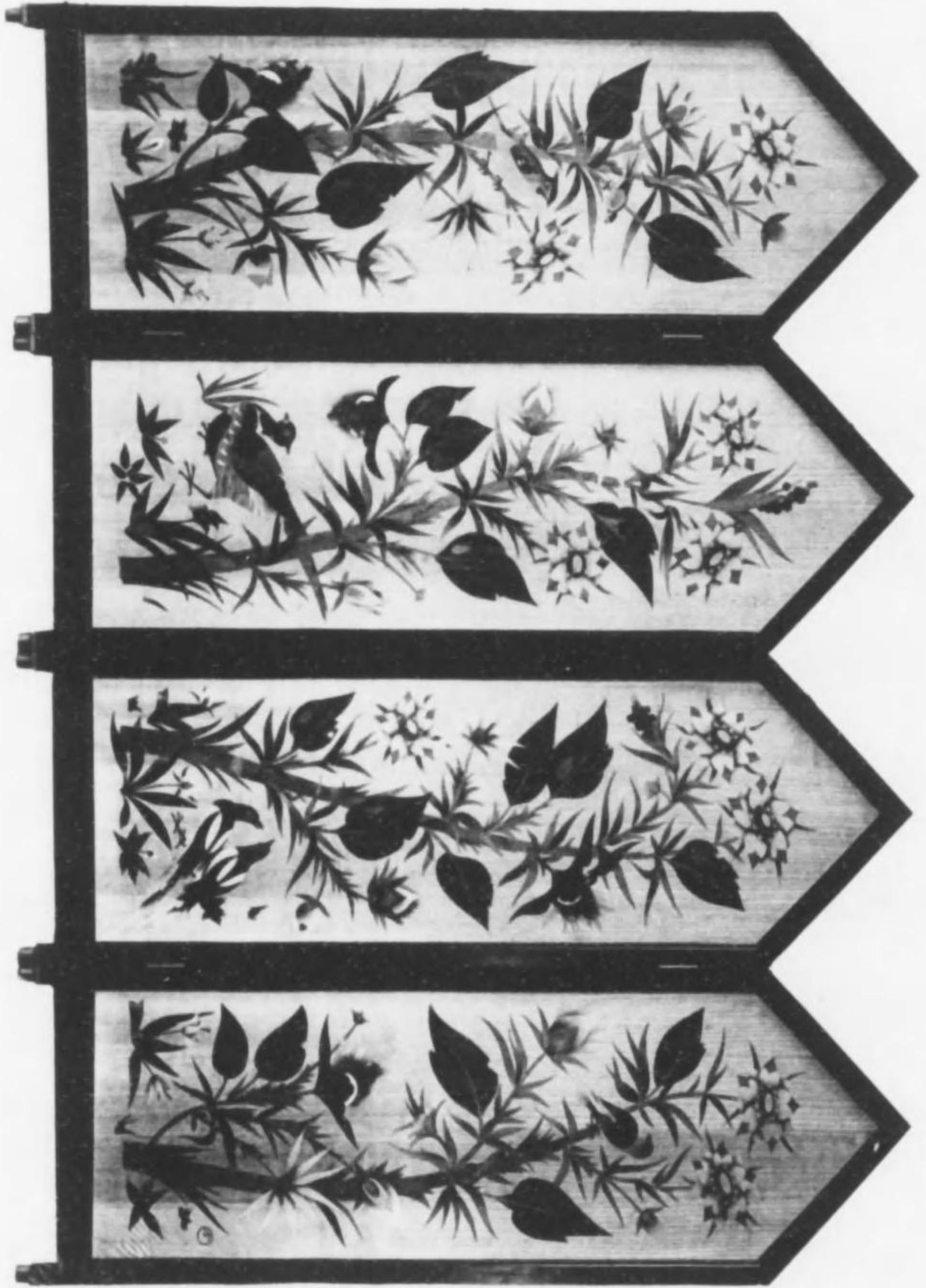

(13) 特
異草三

(15) 特
狀 燈



(14) 特
實 等 三



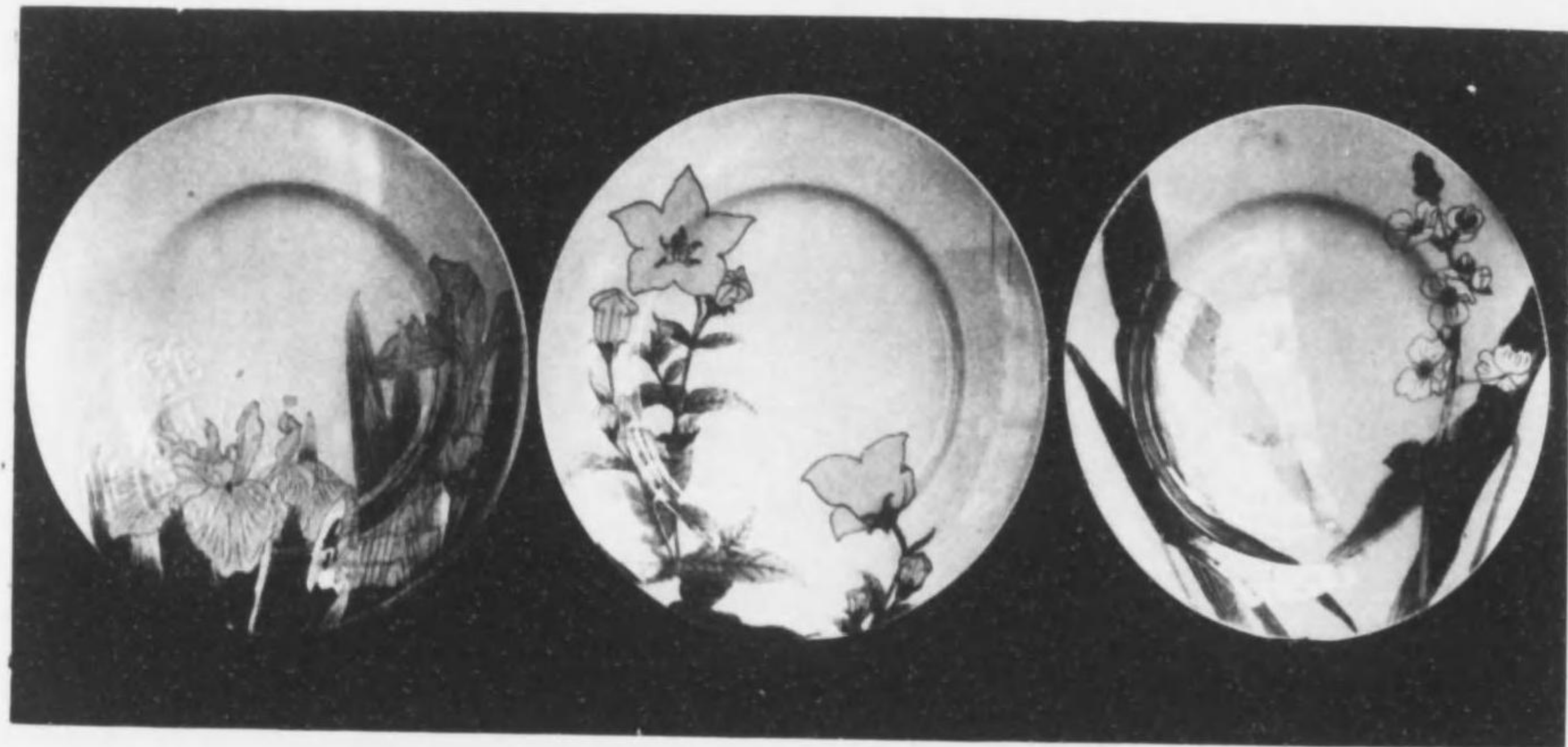

(16) 特

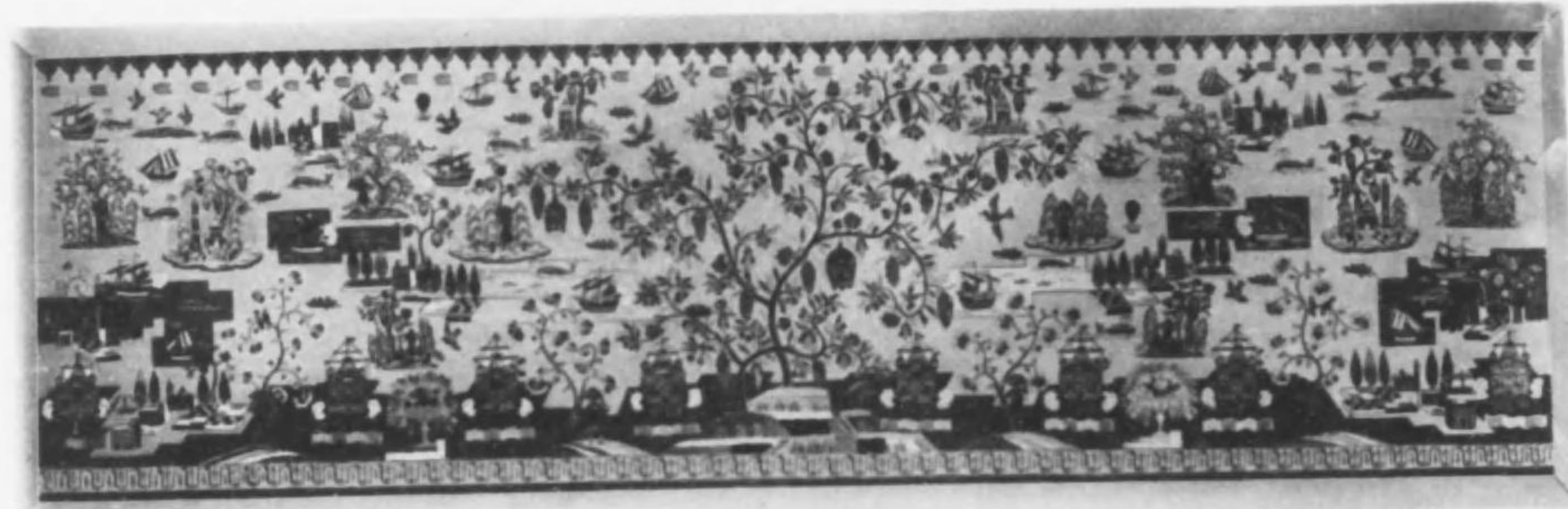

(1) 圖狀裝

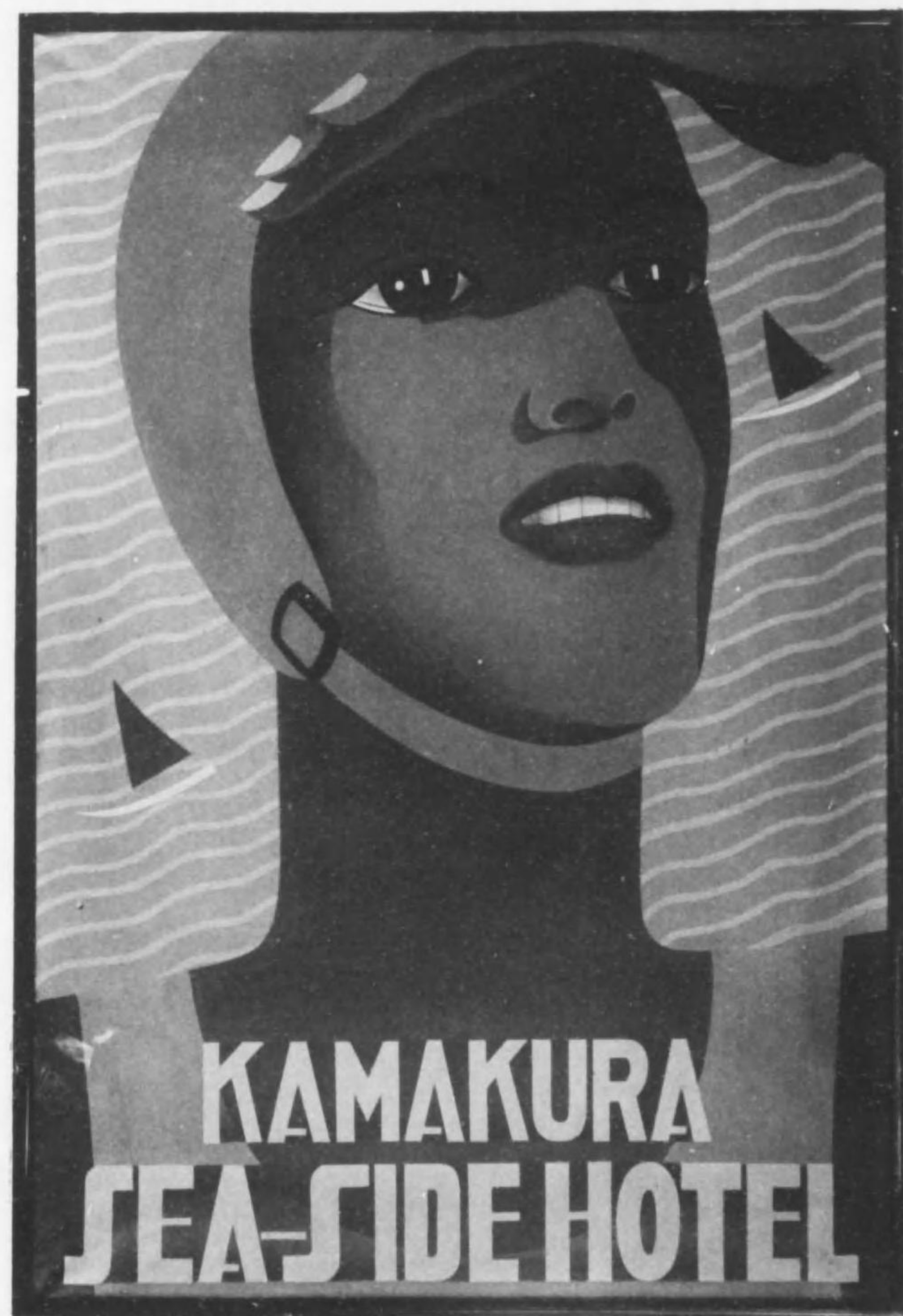

(2) 圖狀裝

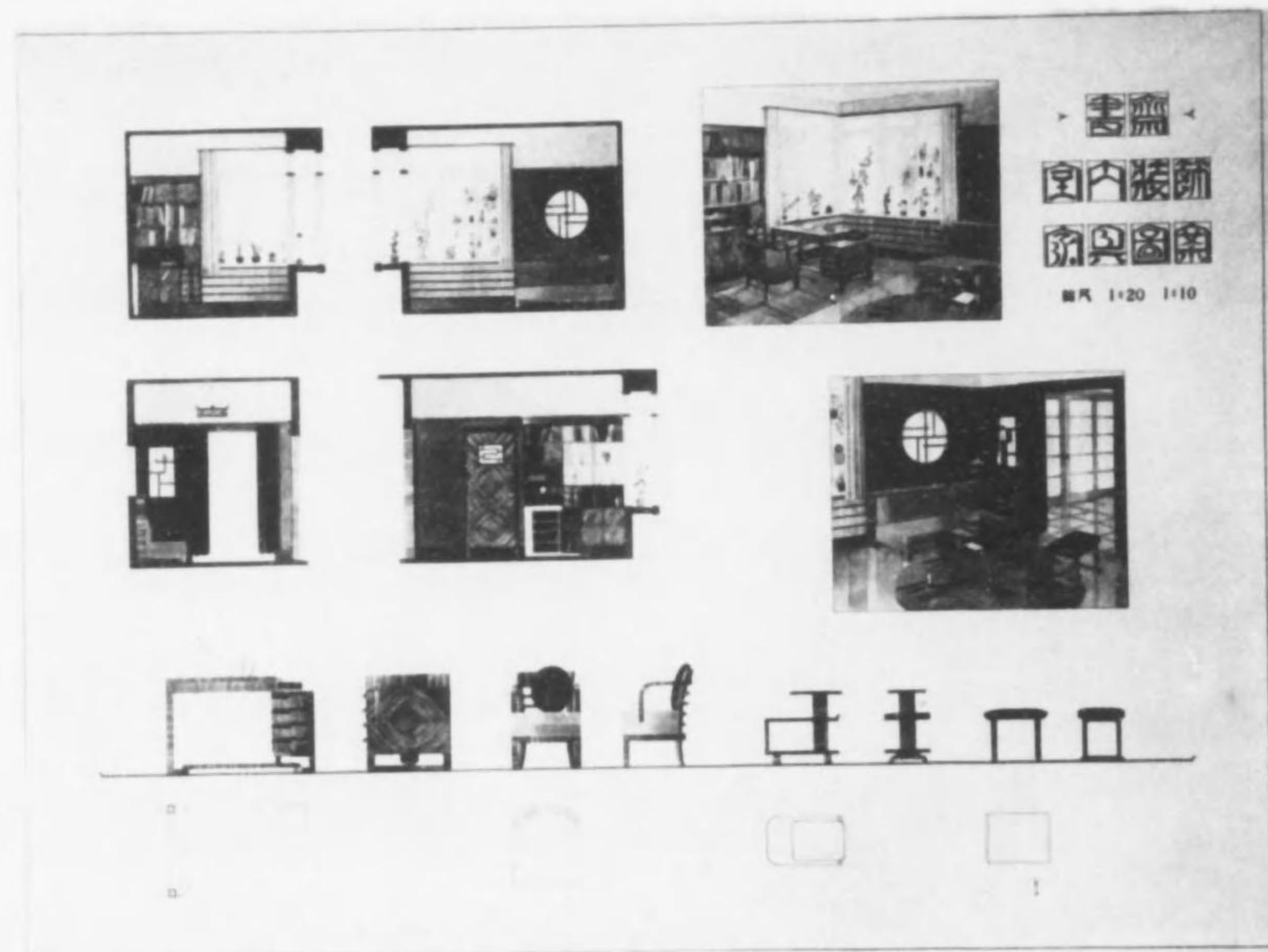

(3) 圖狀表

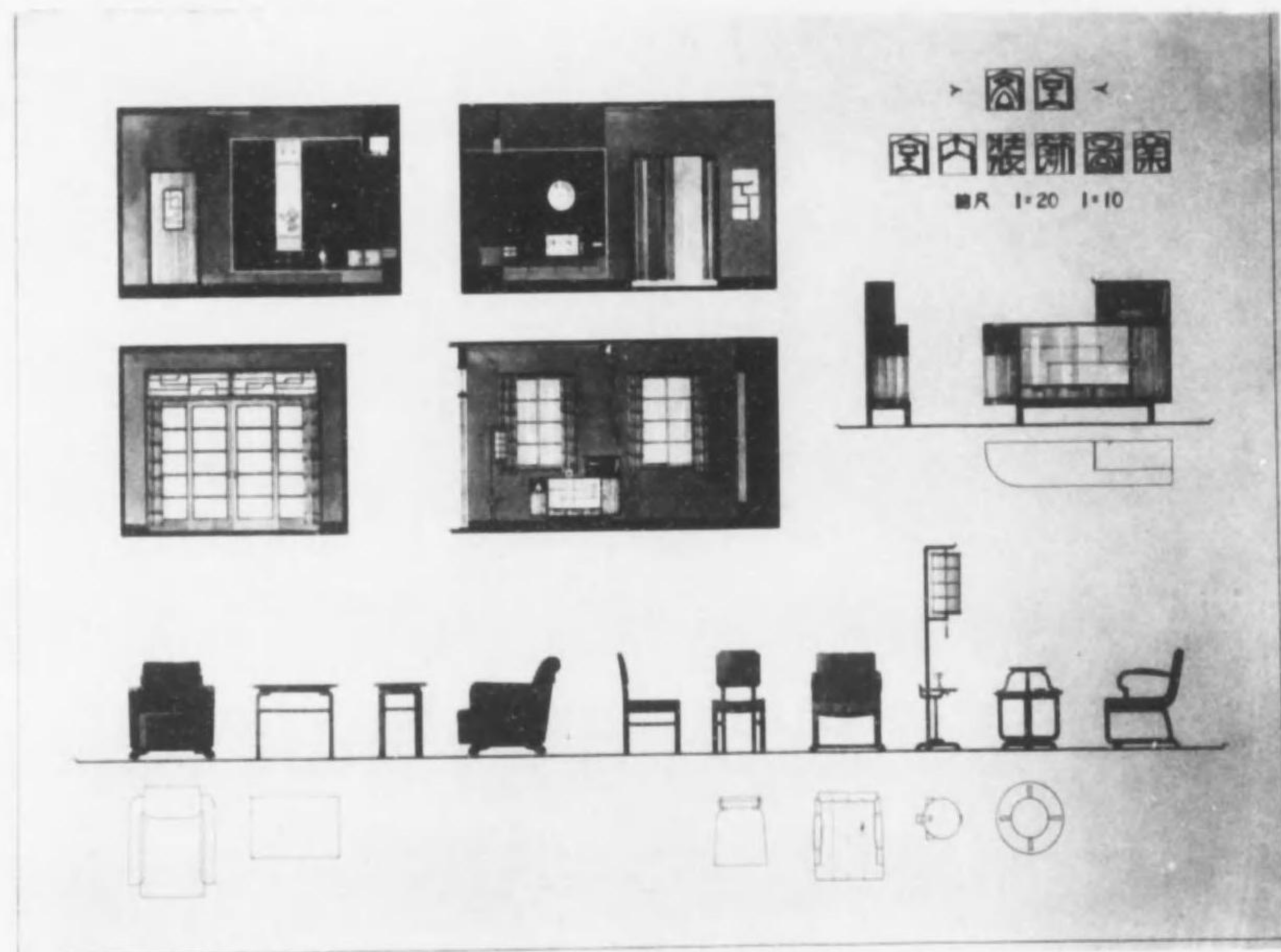

(3) 圖狀表

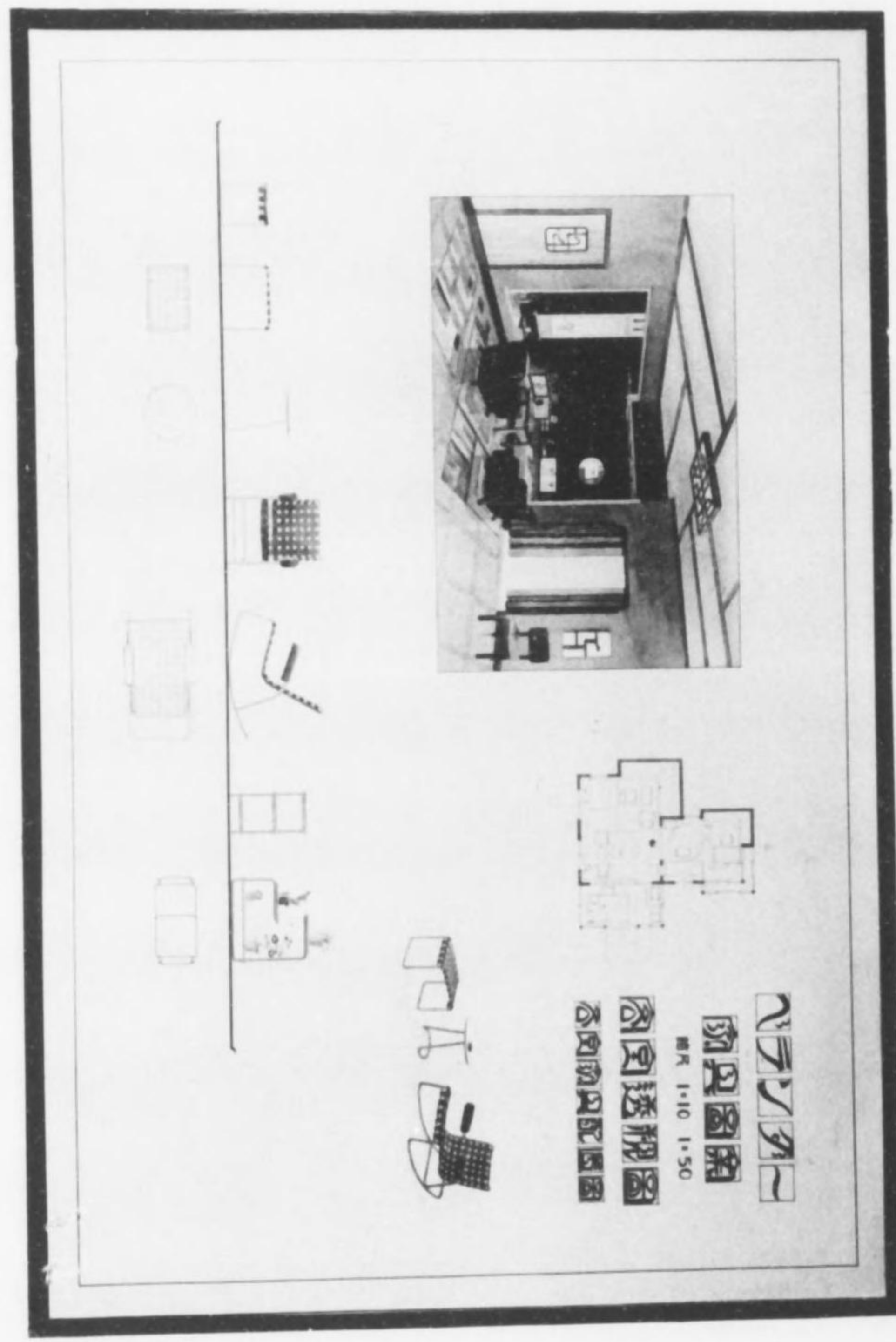

(33) 圖狀像

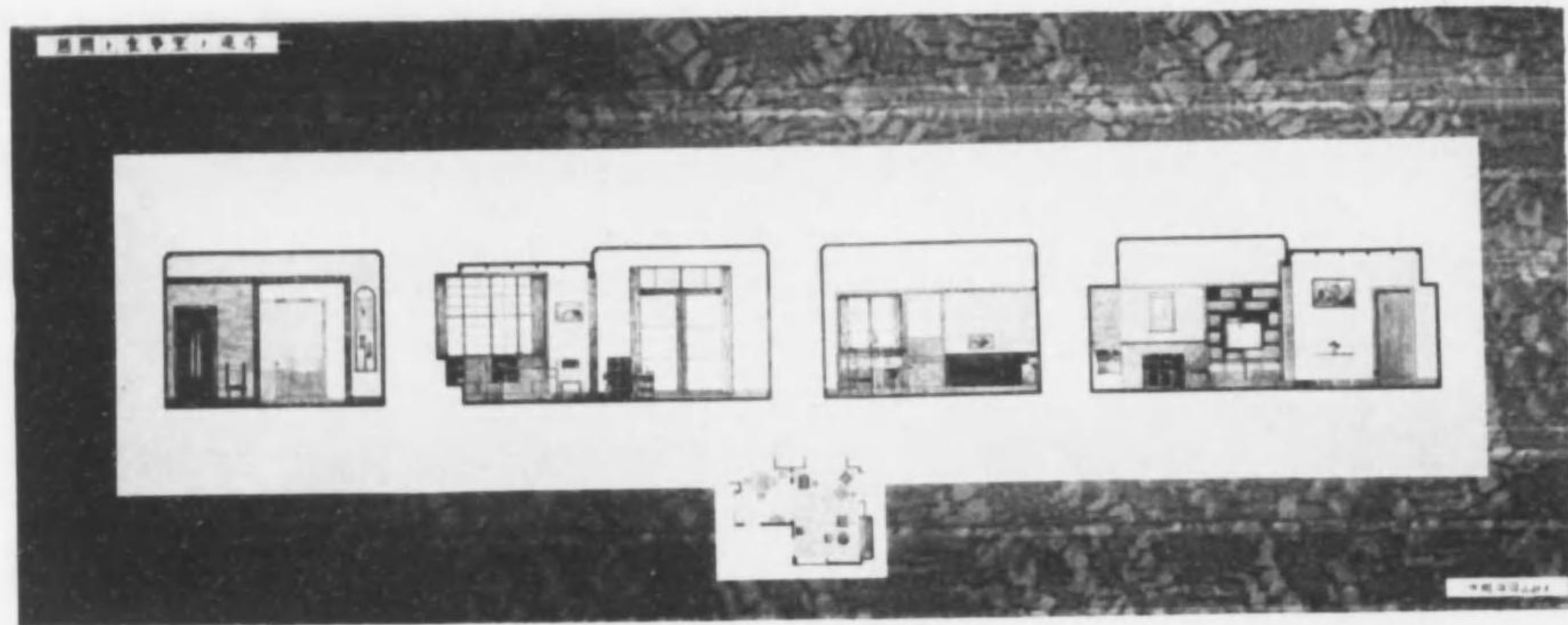

(5) 圓狀樓

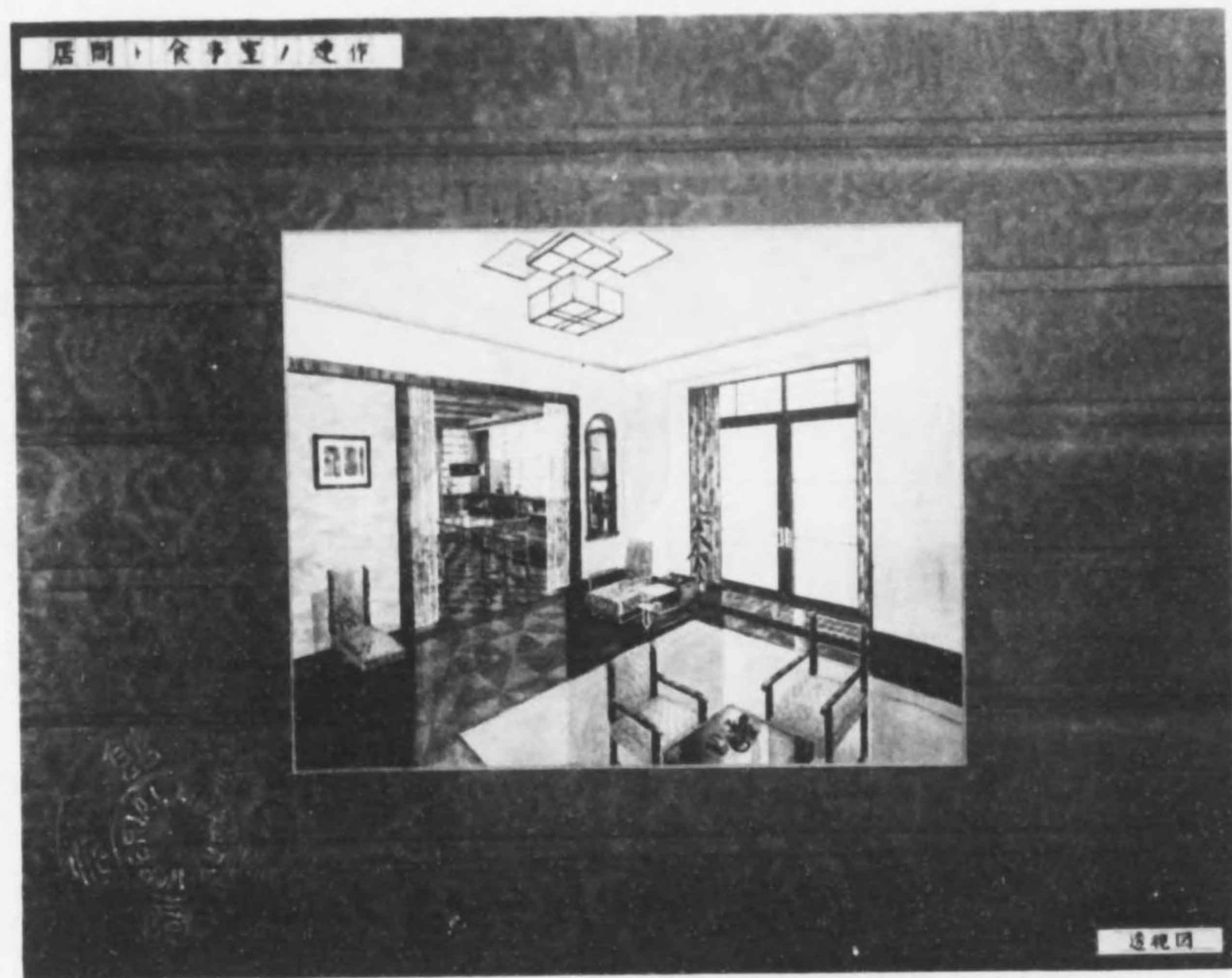

(5) 圓狀樓

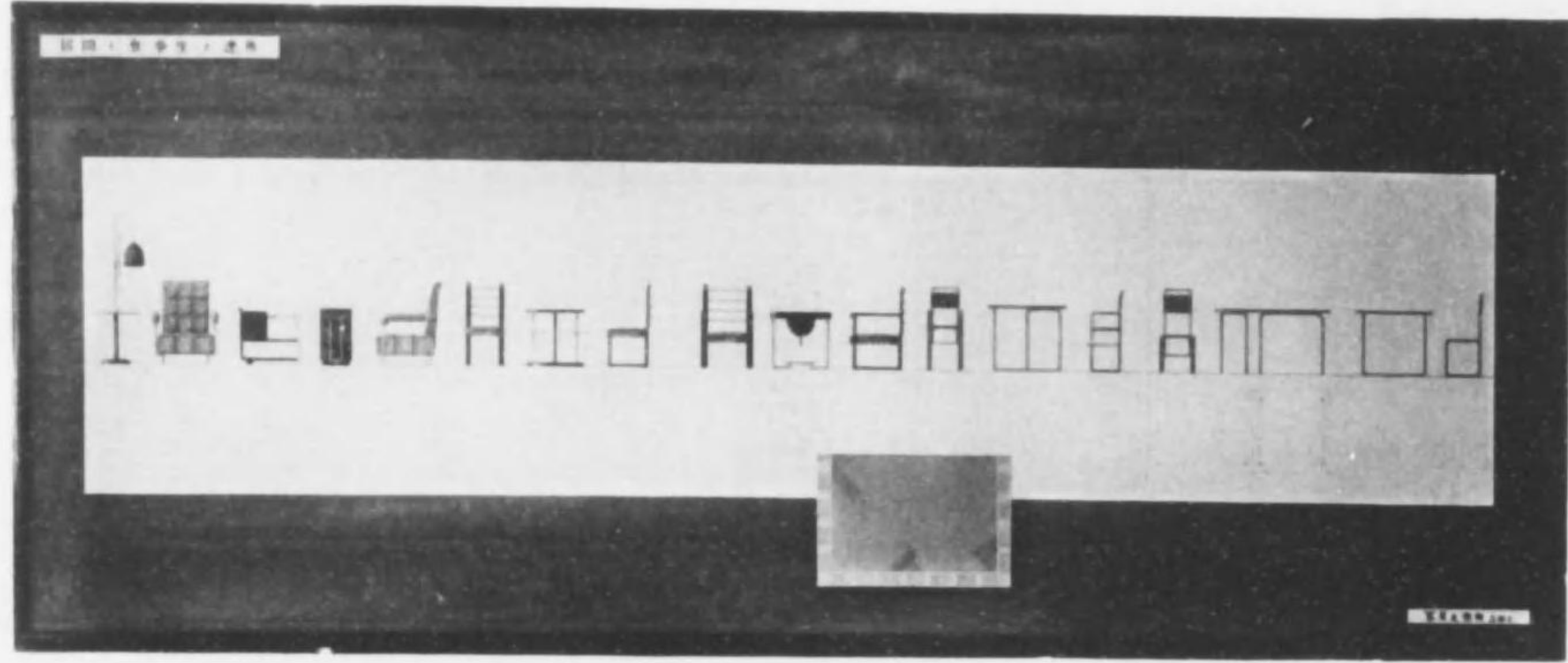

(5) 圓狀發

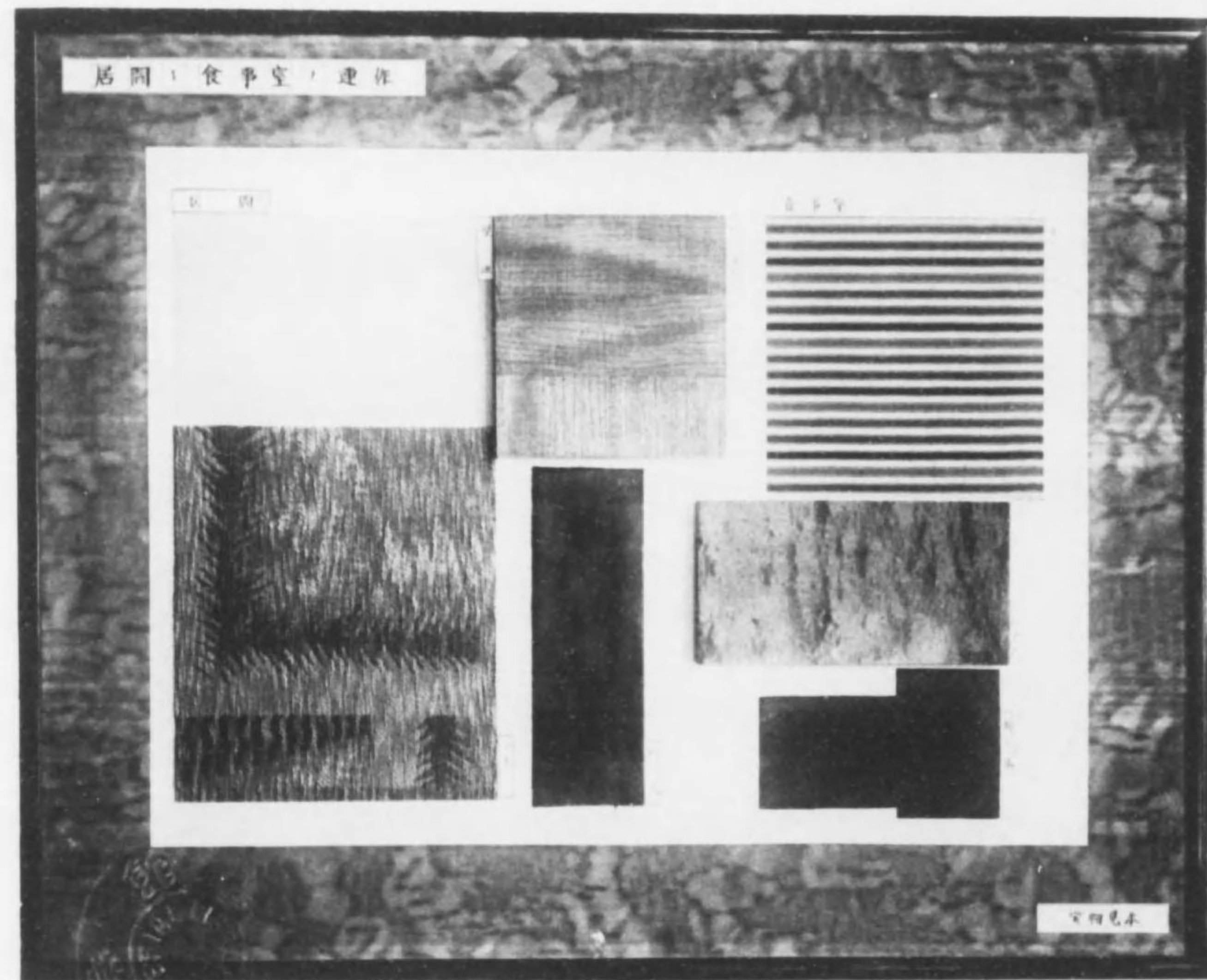

(5) 圓狀發



(12) 同状象

(9) 圖非第



三 圖 圖 (10)

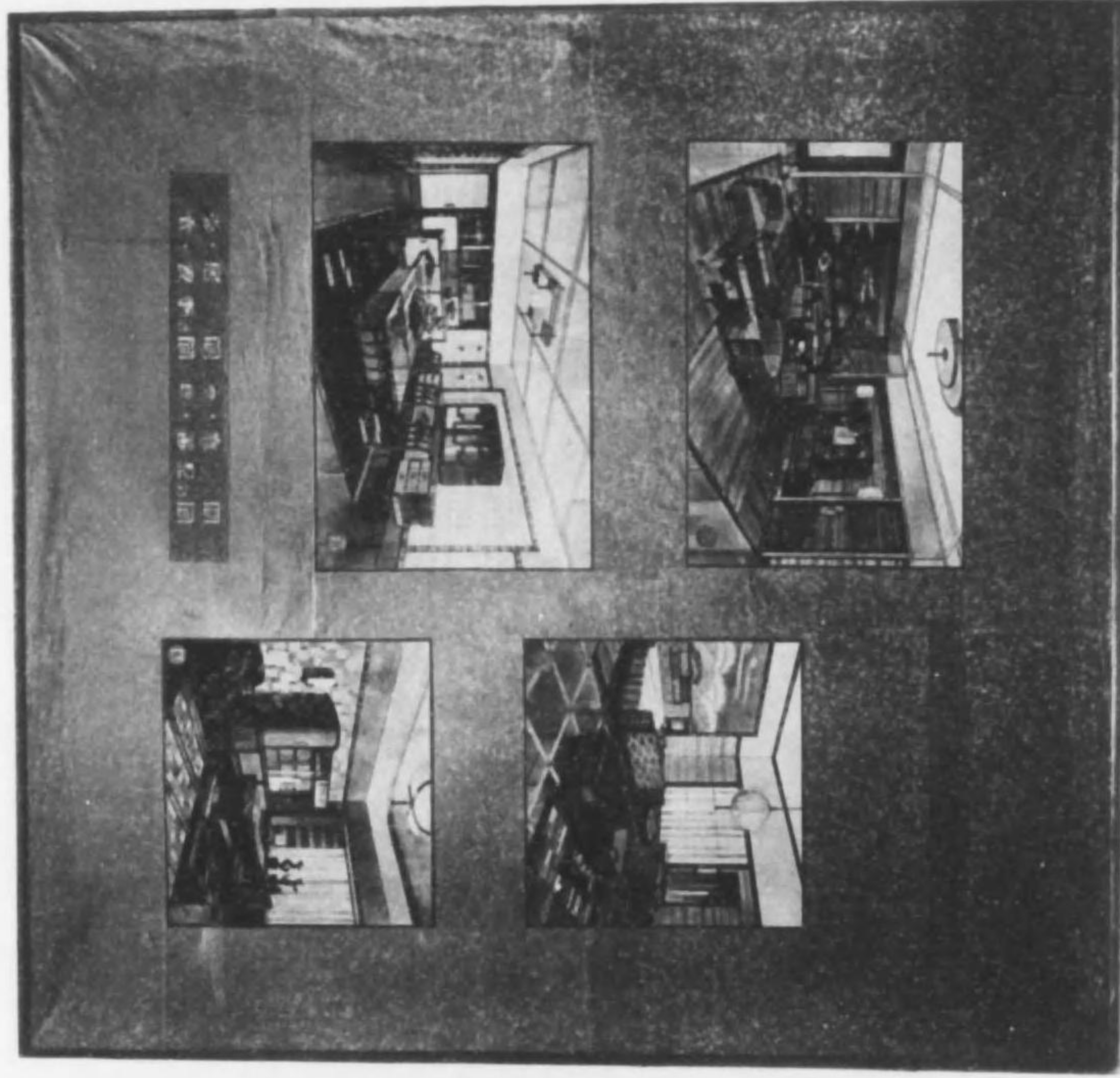

(119) 圖畫第三

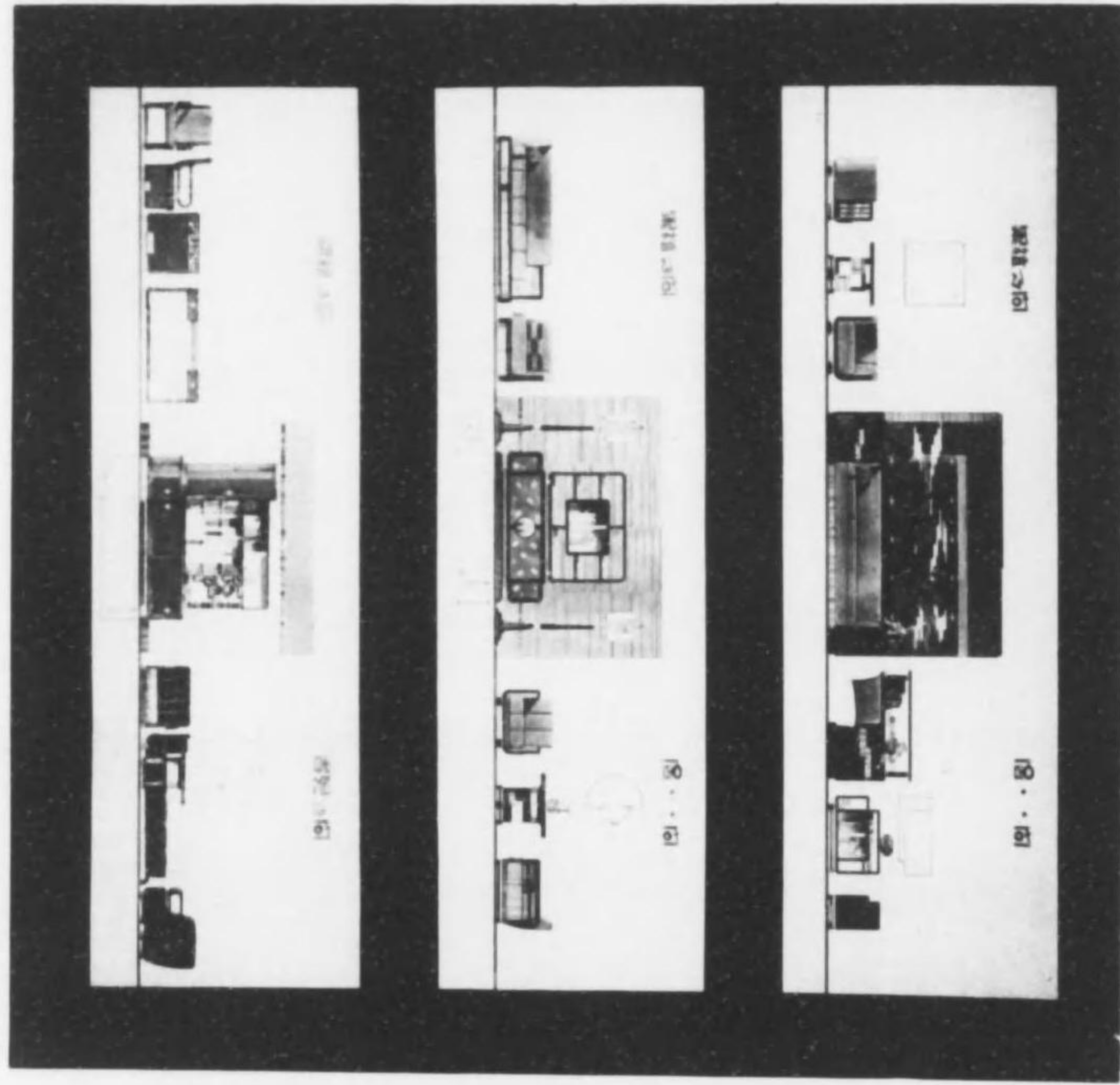

(120) 圖畫第三

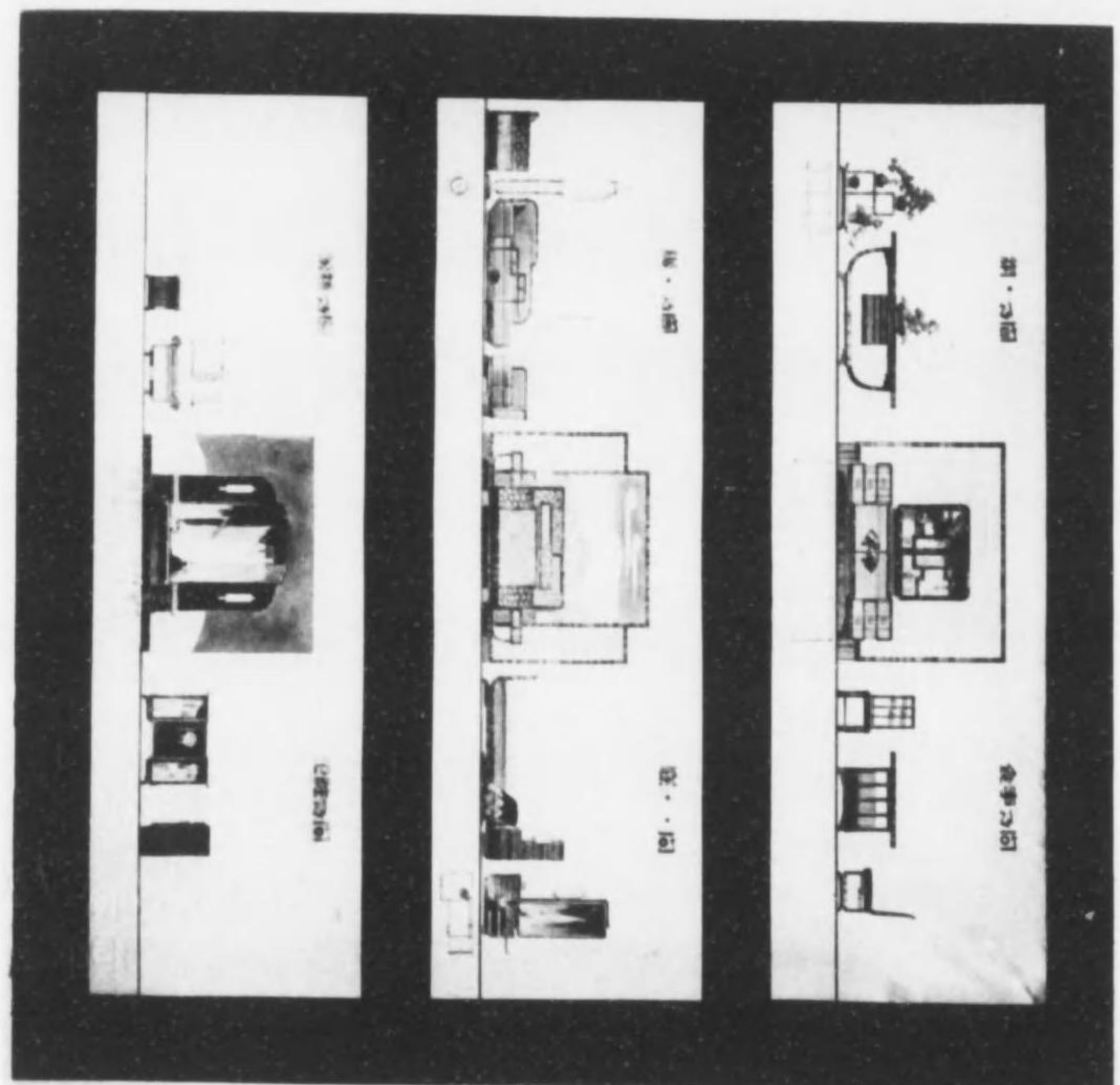



(18) 同紙袋

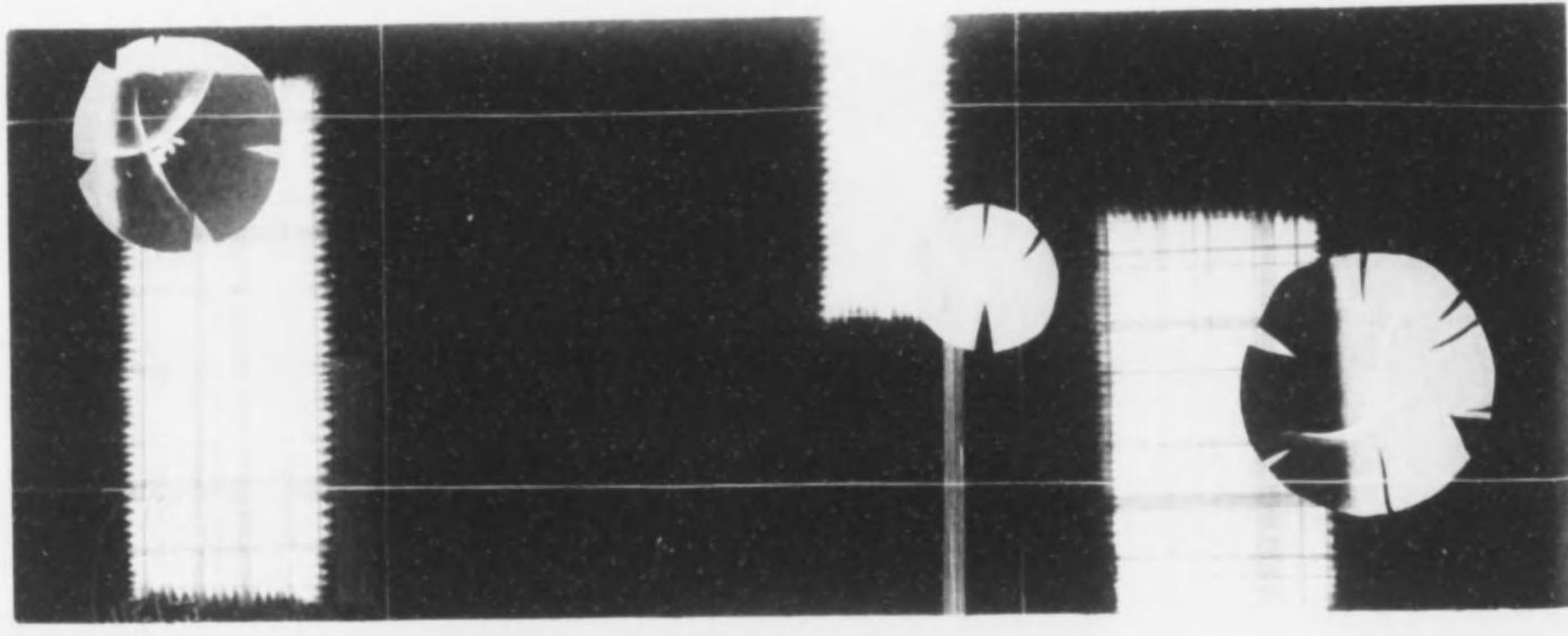

(19) 同紙袋



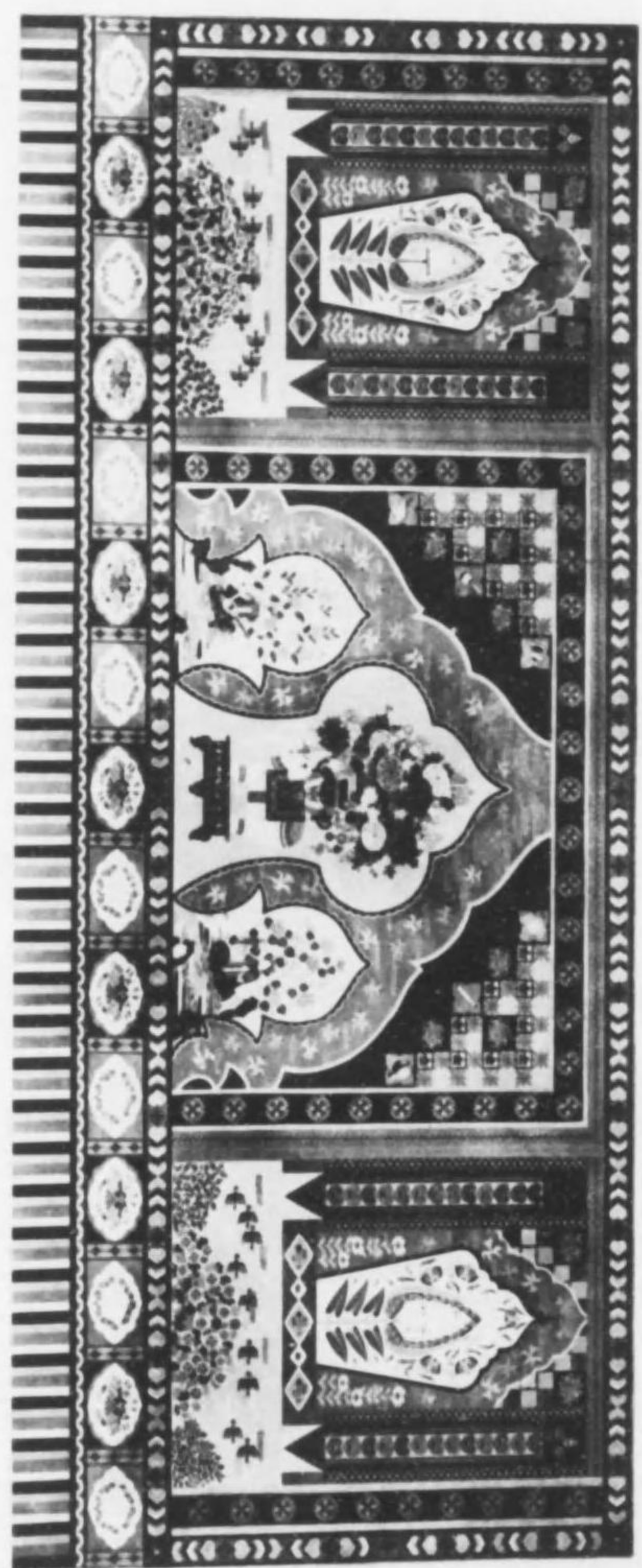

(42) 圖樣



(4) 賞等三

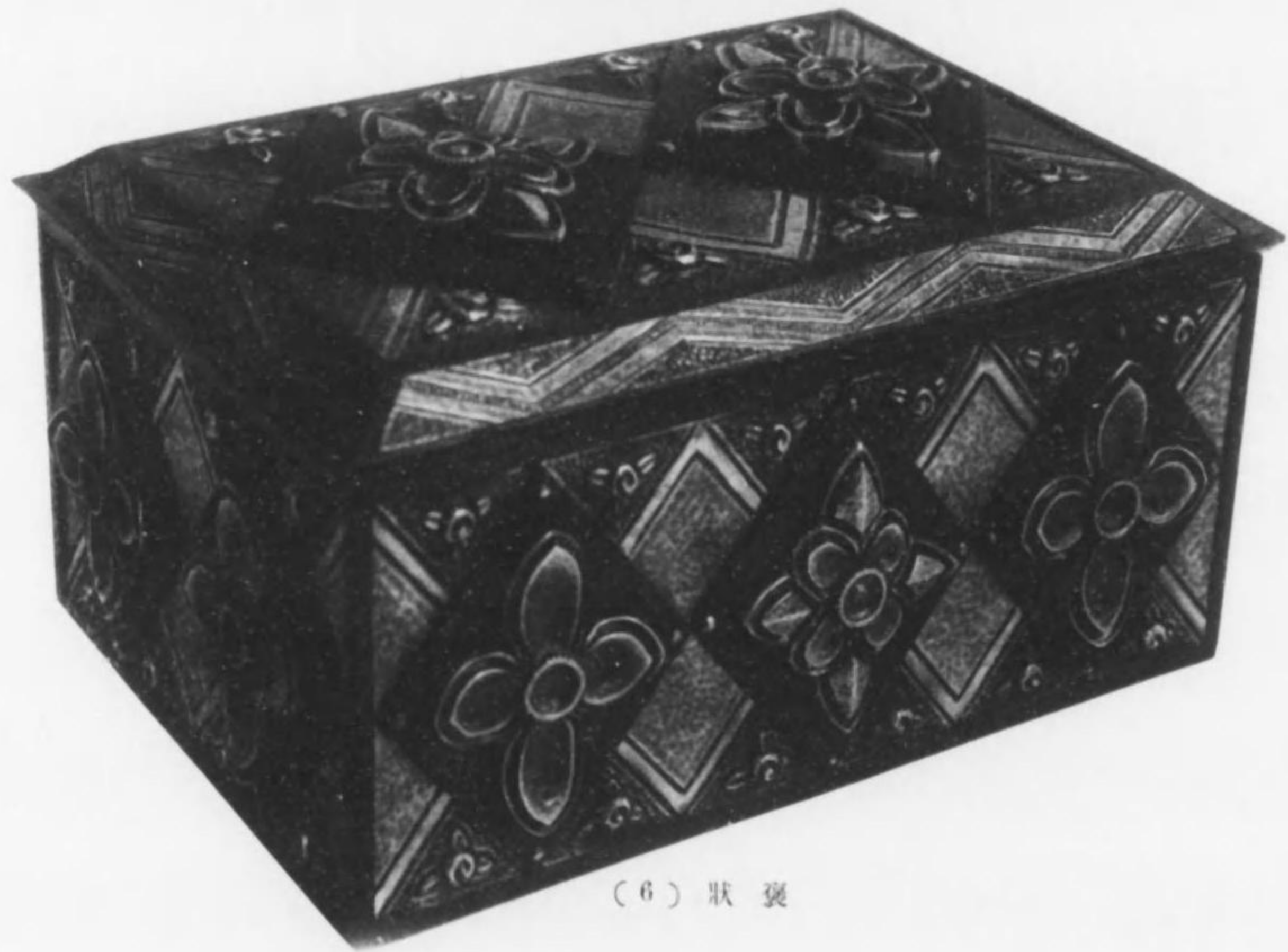

(6) 狀褒



(11) 狀 袋



(19) 狀 袋

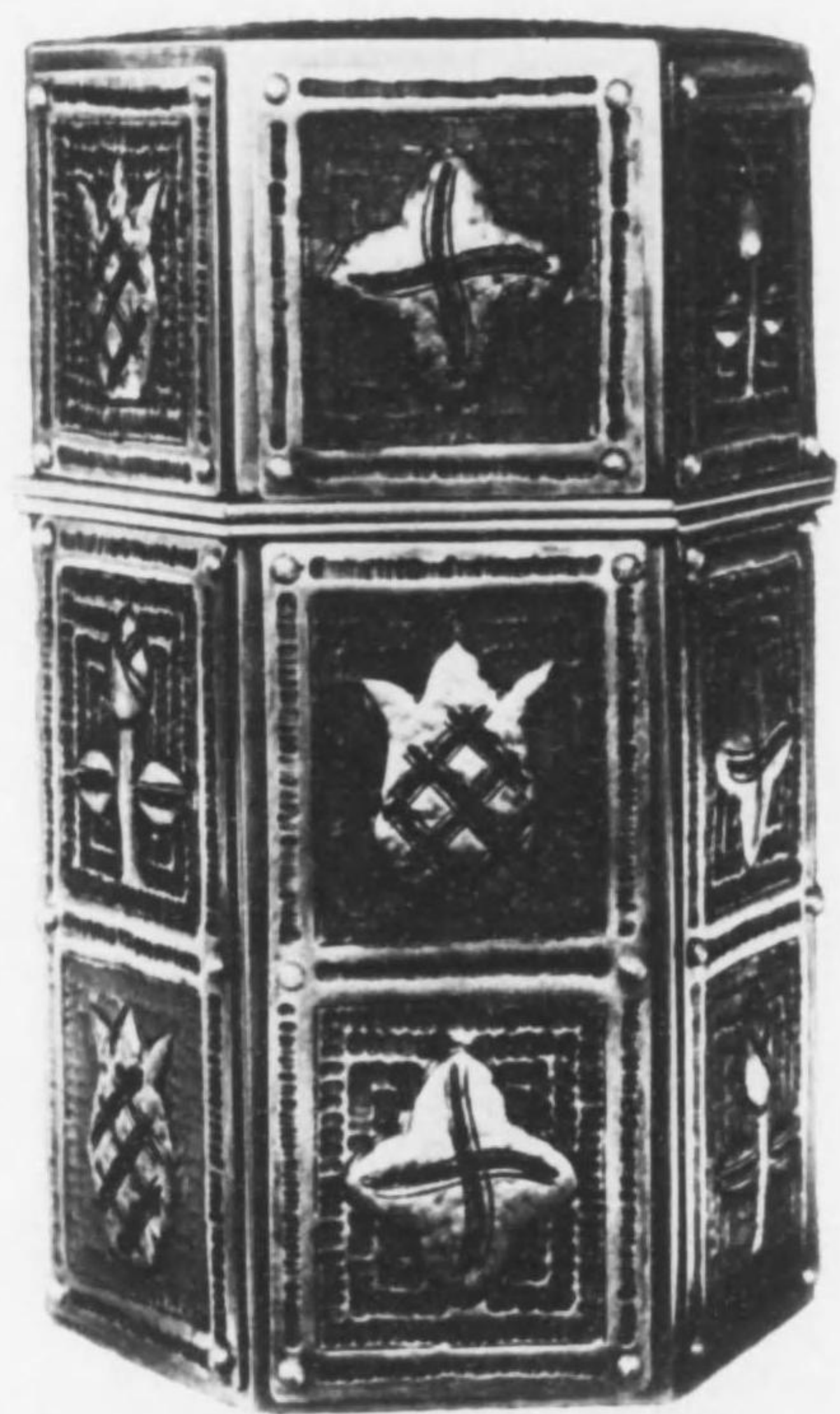

(20) 寶等三

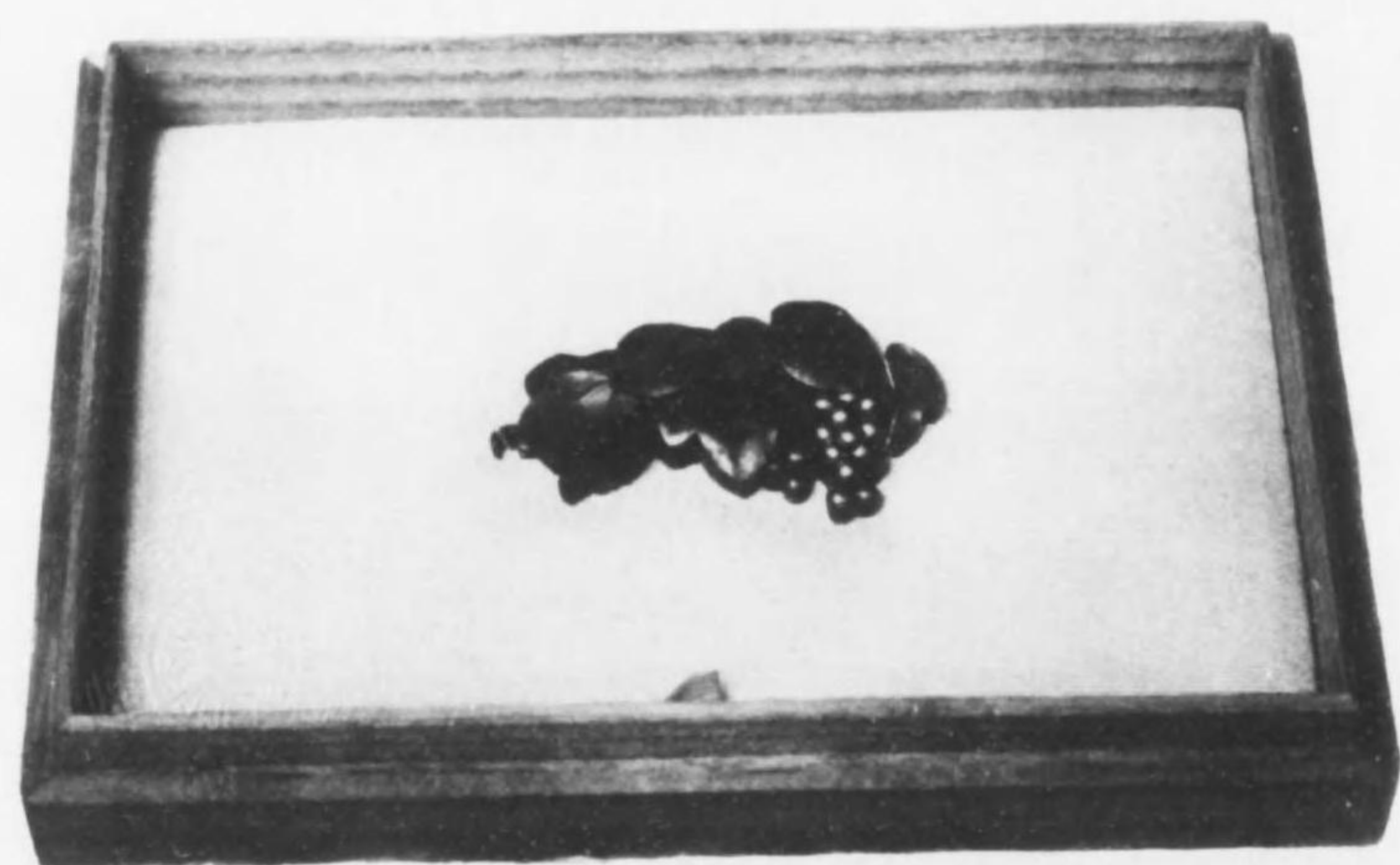

(21) 狀褒



(24) 狀 褒



(25) 狀 褒



(30) 寶等三



(31) 寶等三

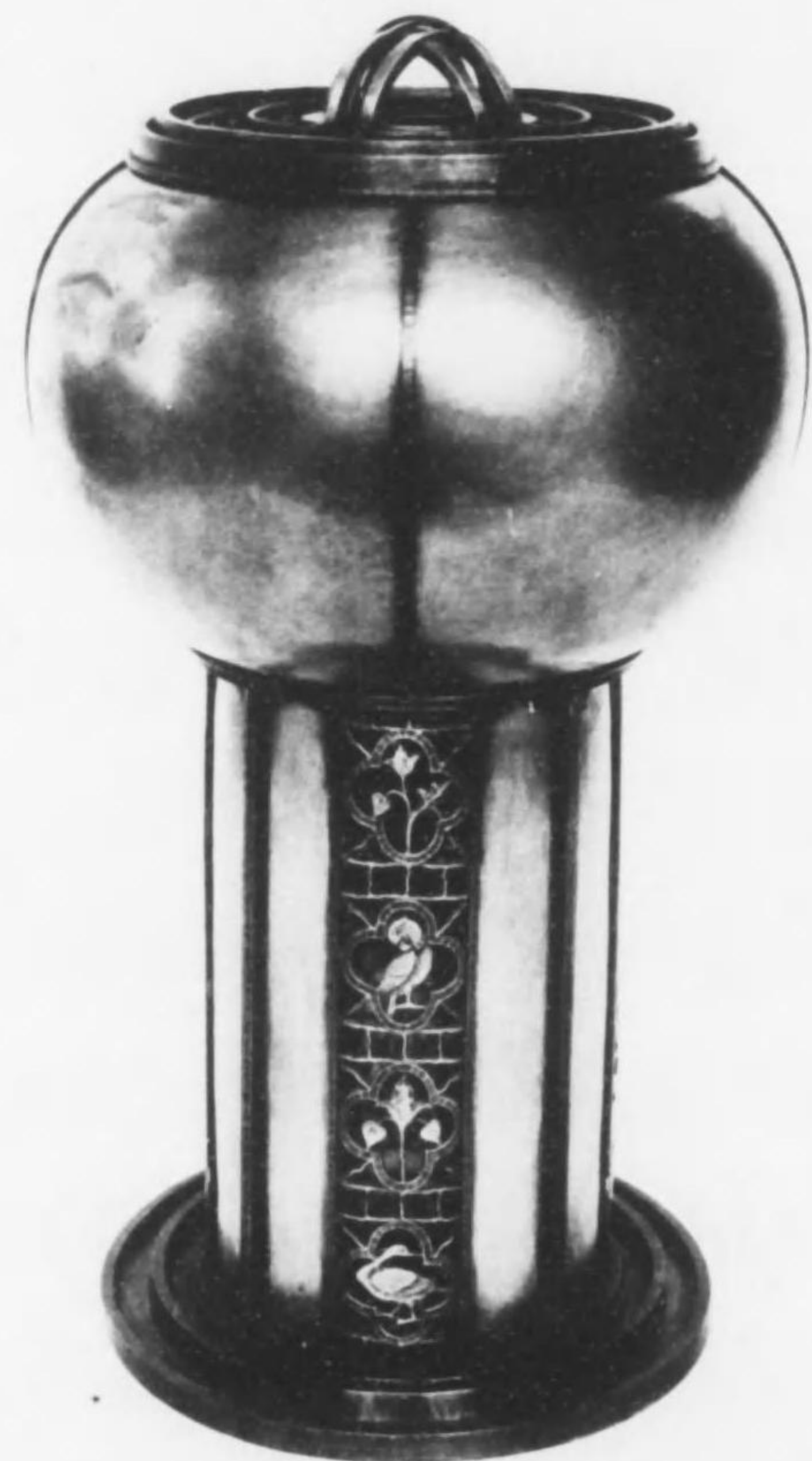

(33) 狀 奩

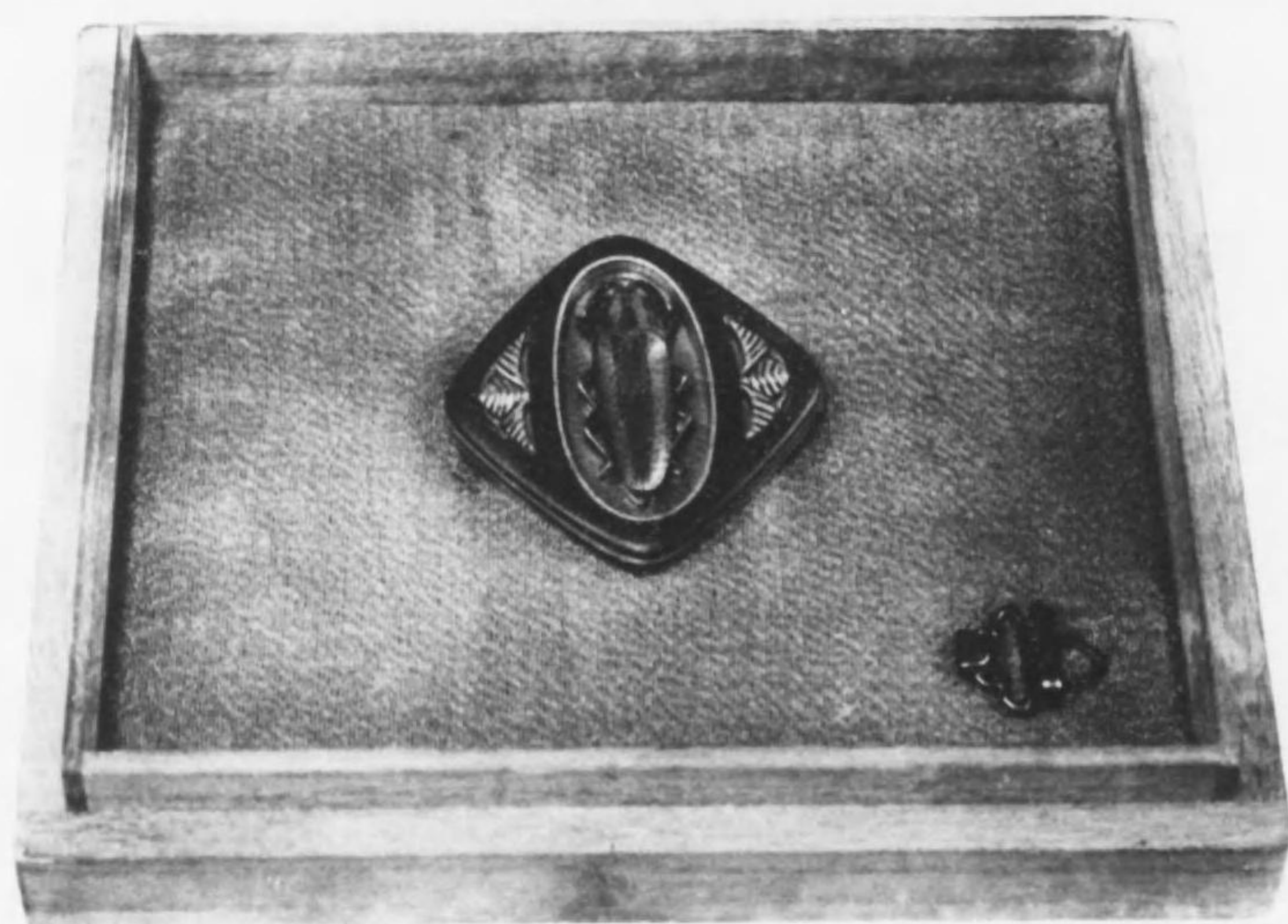

(35) 狀 奩



(45) 甕 三

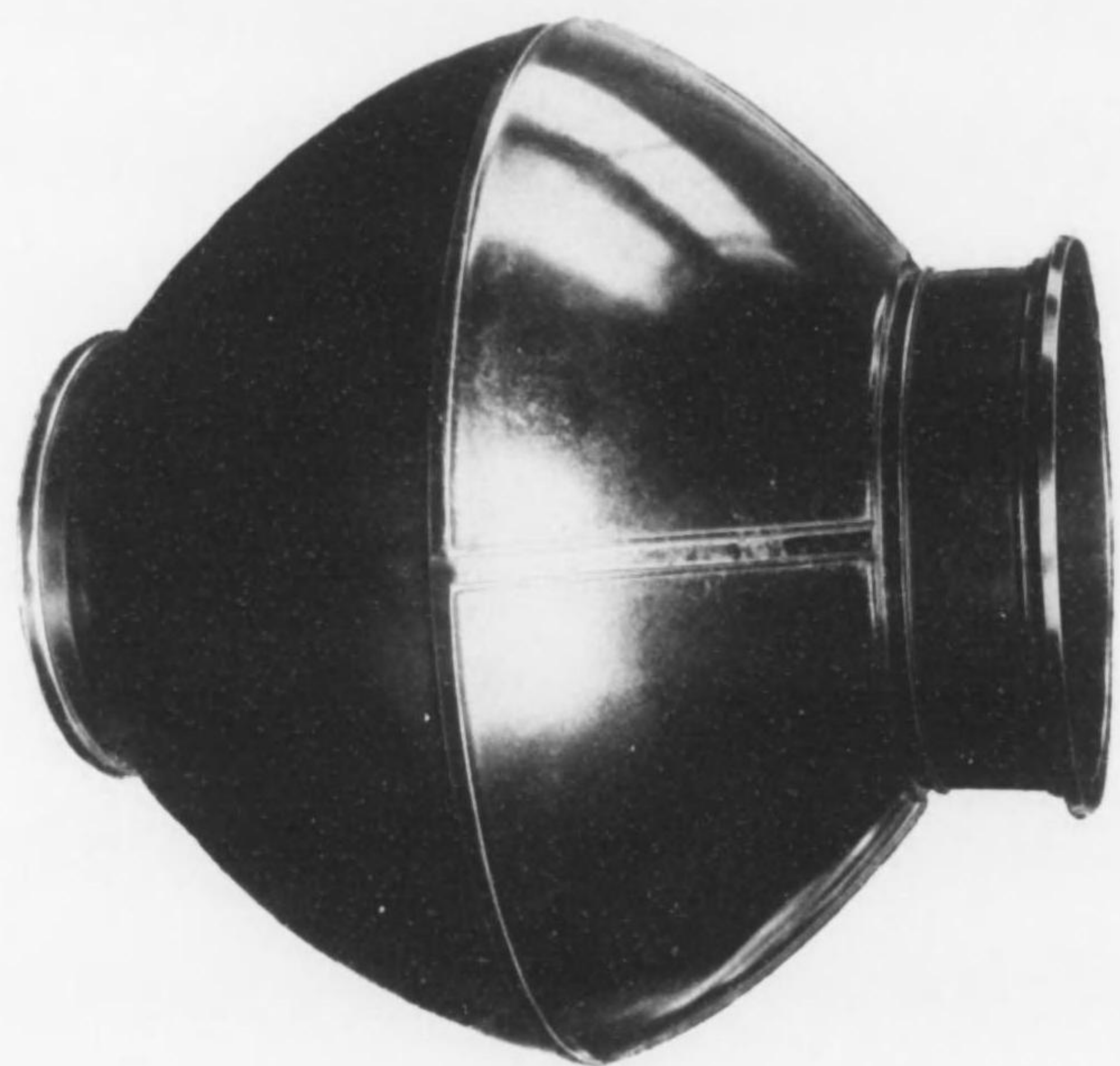

(46) 甕 四



(49) 賞等三

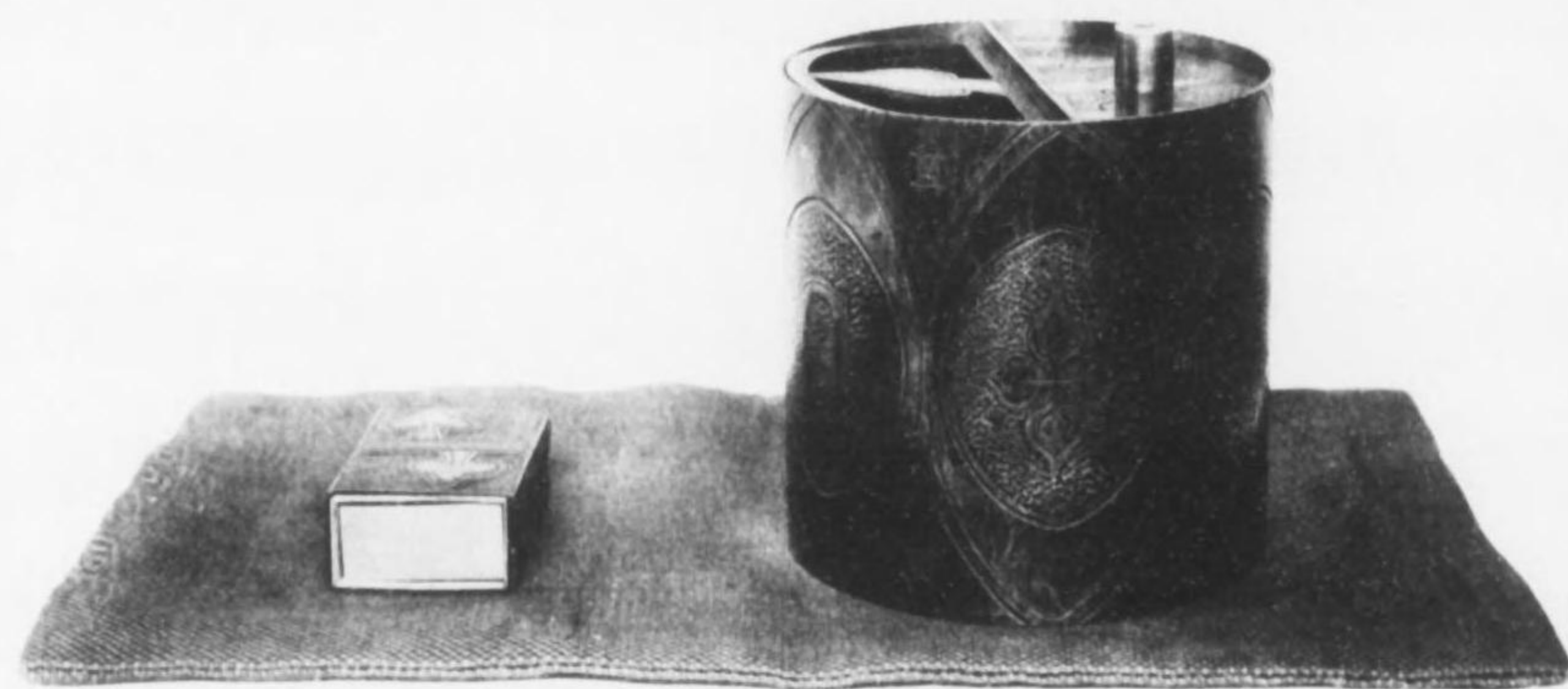

(52) 狀 獎



(53) 狀 囊

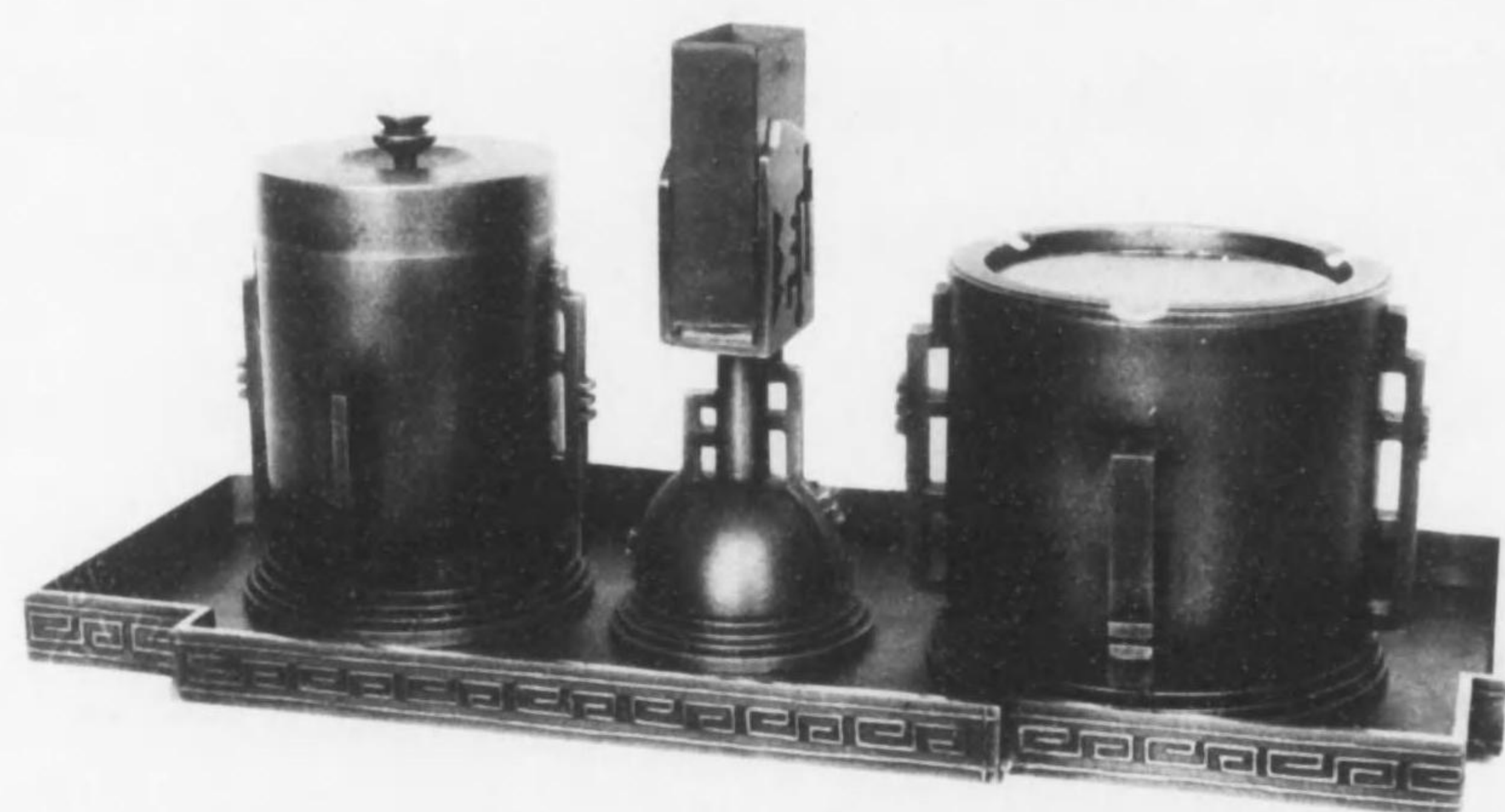

(55) 狀 囊

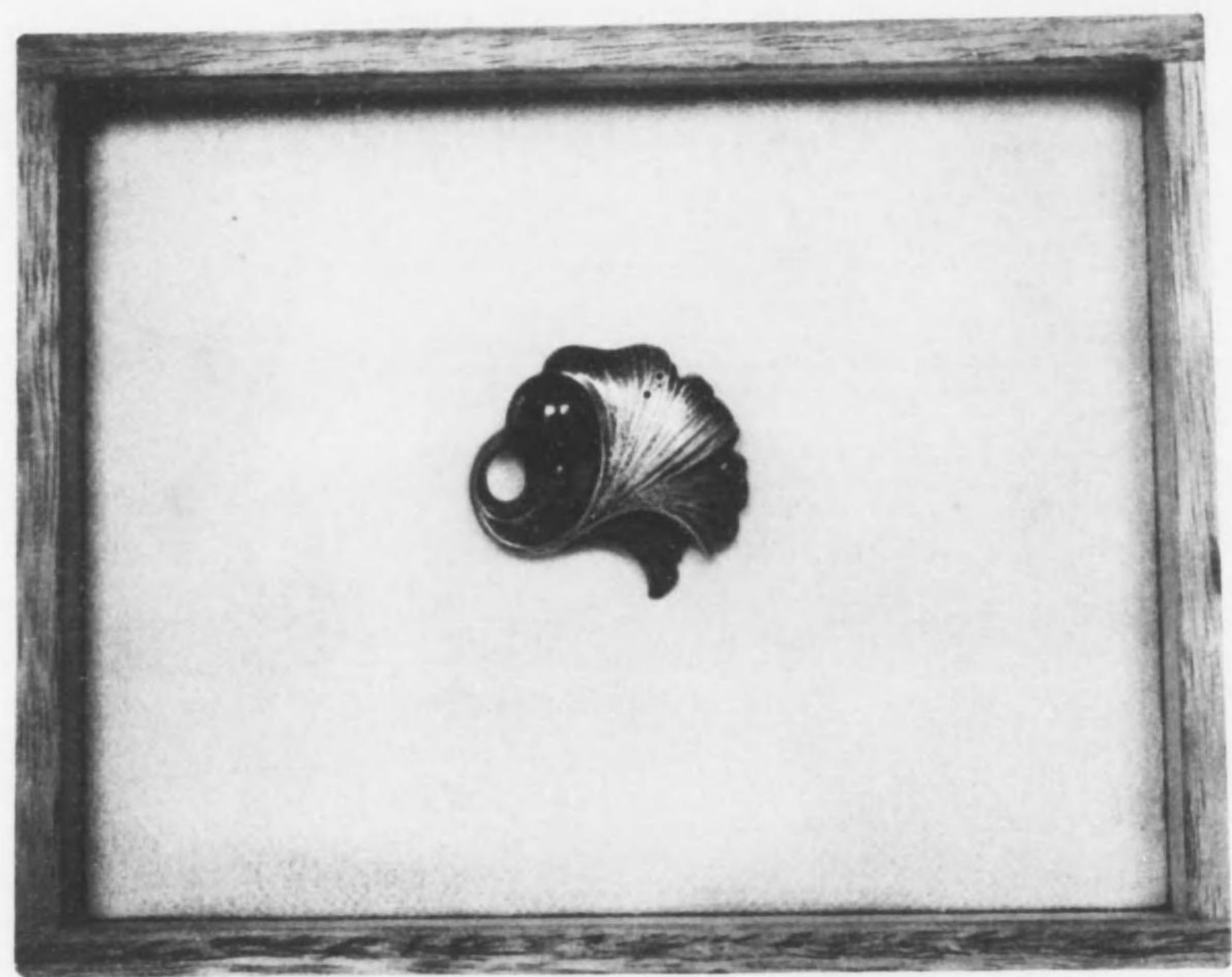

(58) 狀 囊



(60) 狀 囊

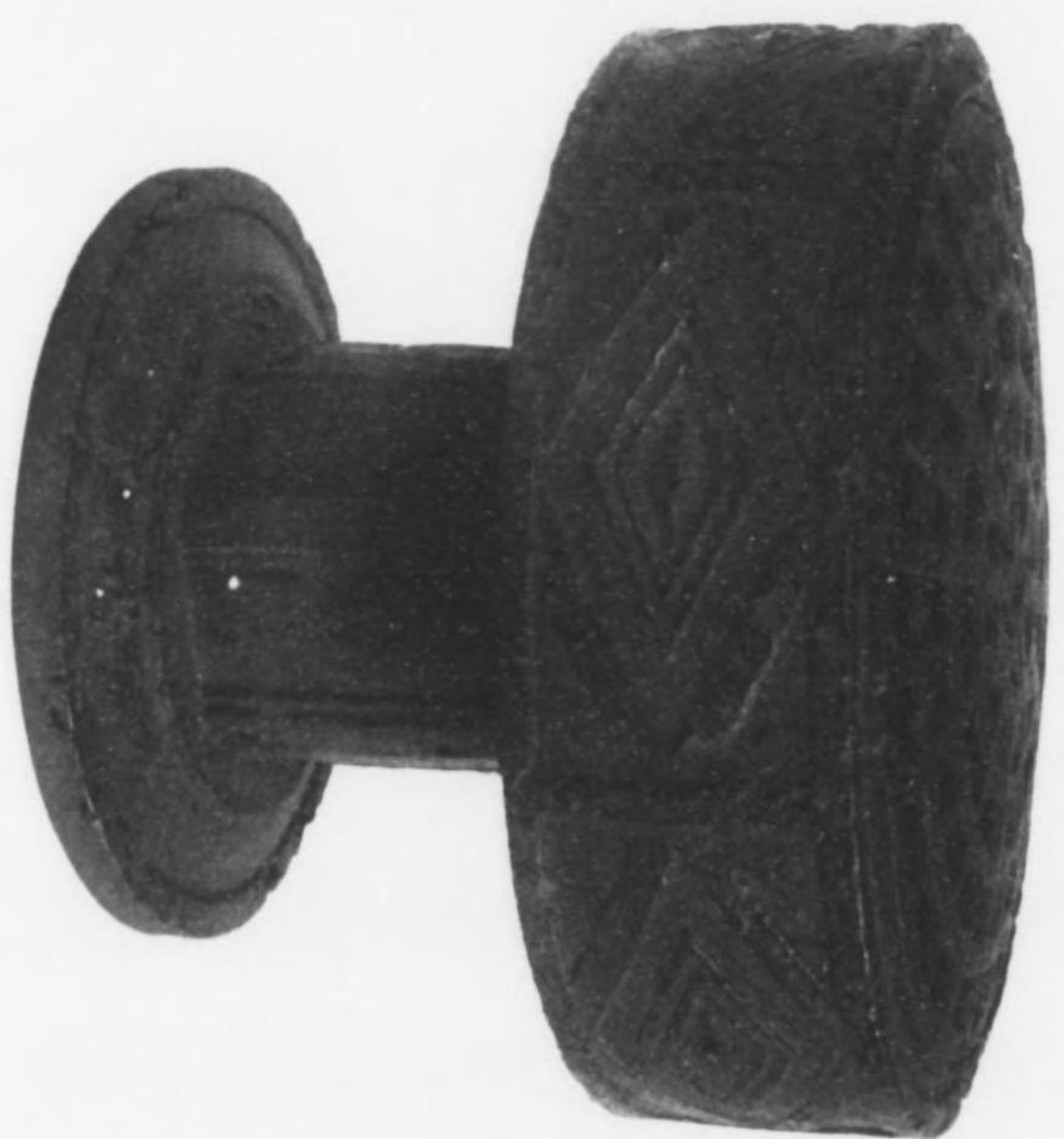

(73) 甕 三

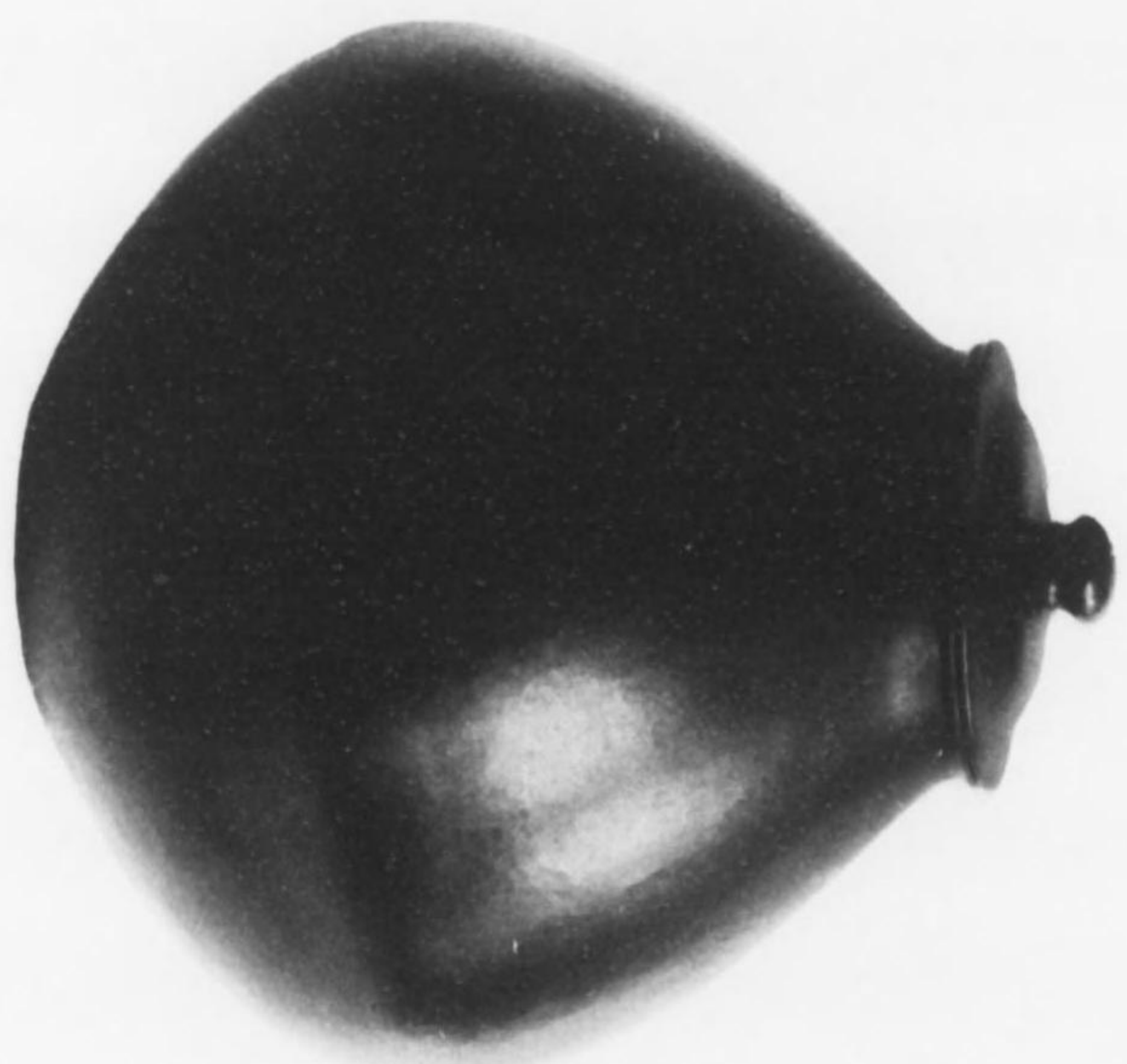

(65) 甕 罎

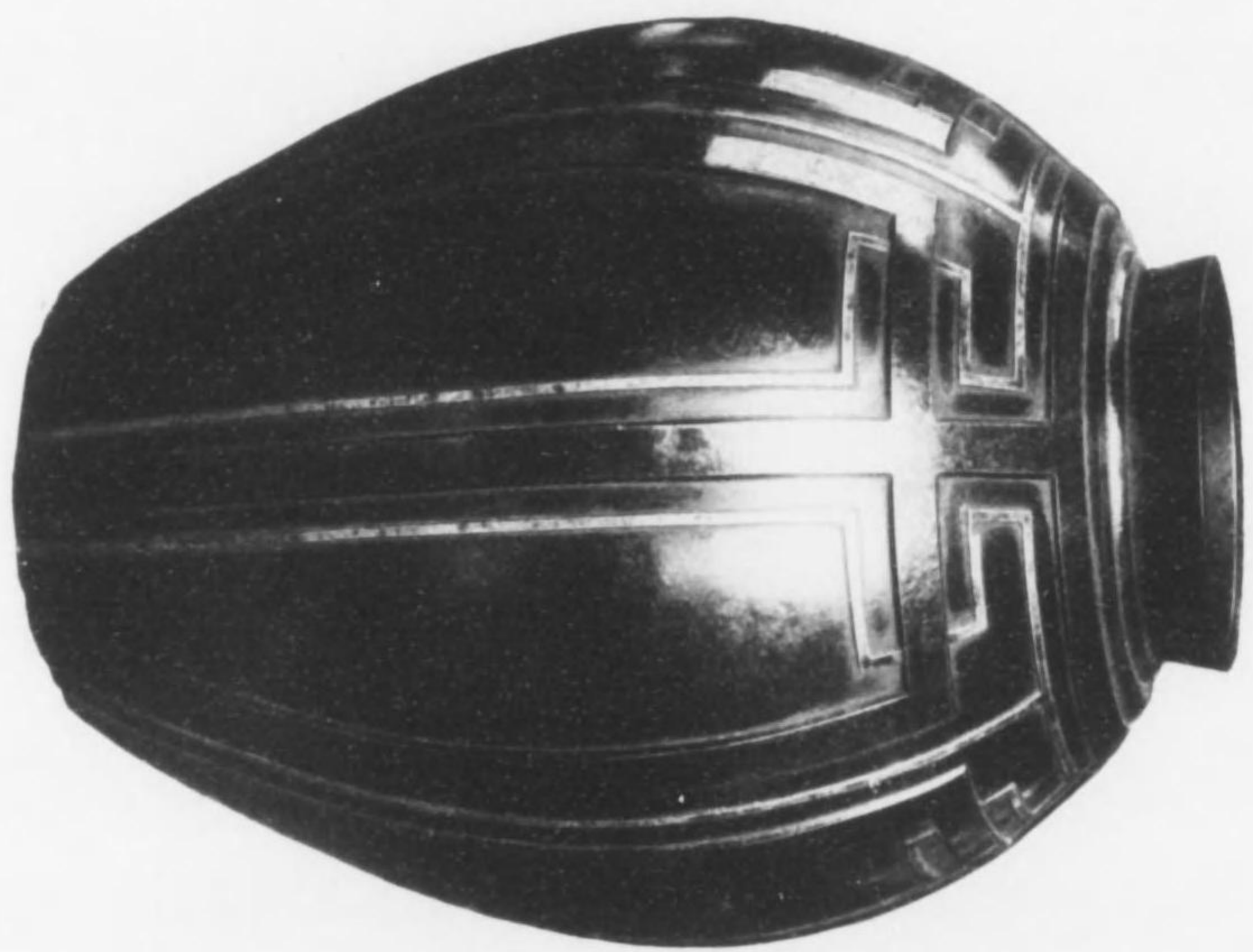

(82)



(79) 瓶 壺

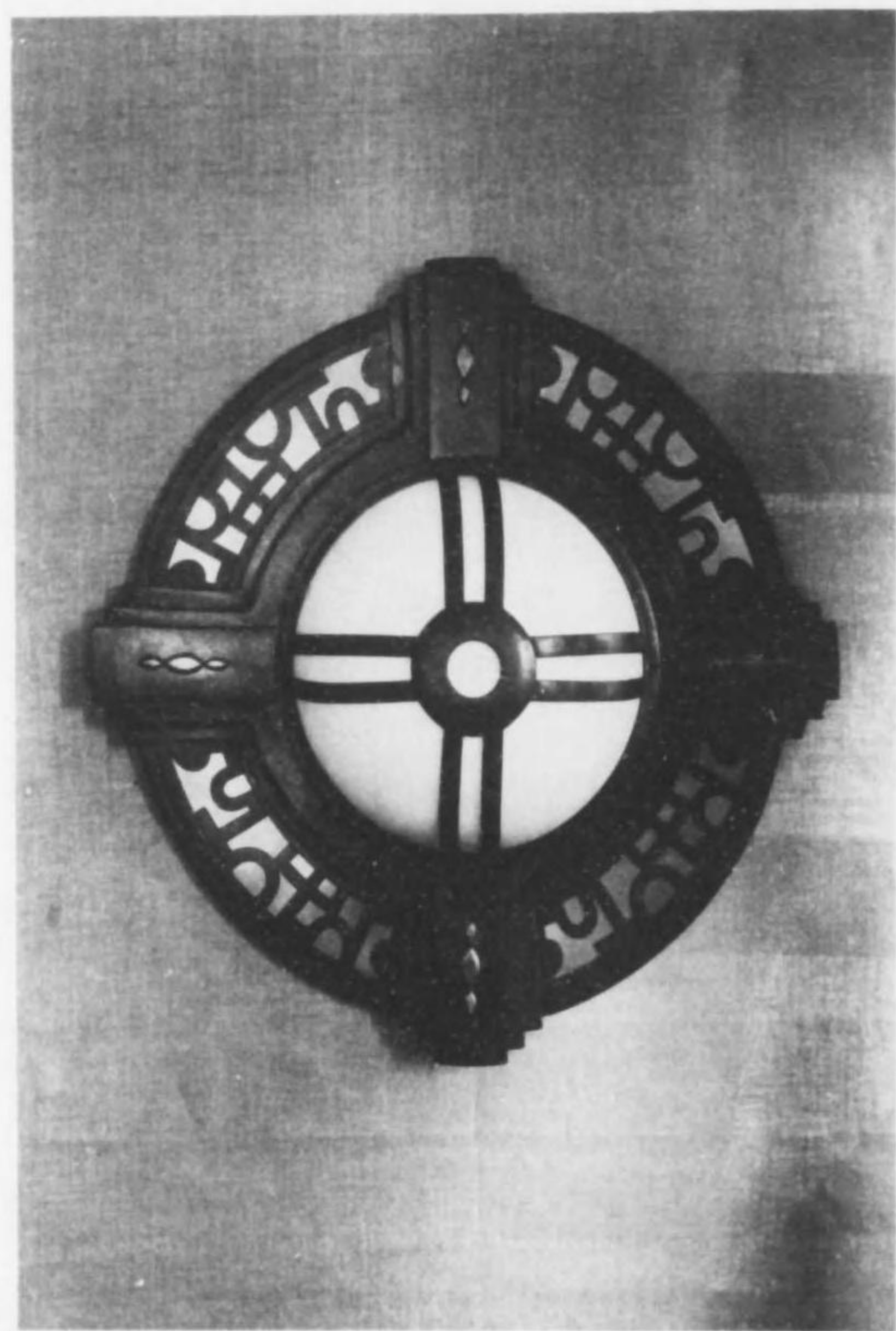

(96) 寶等三

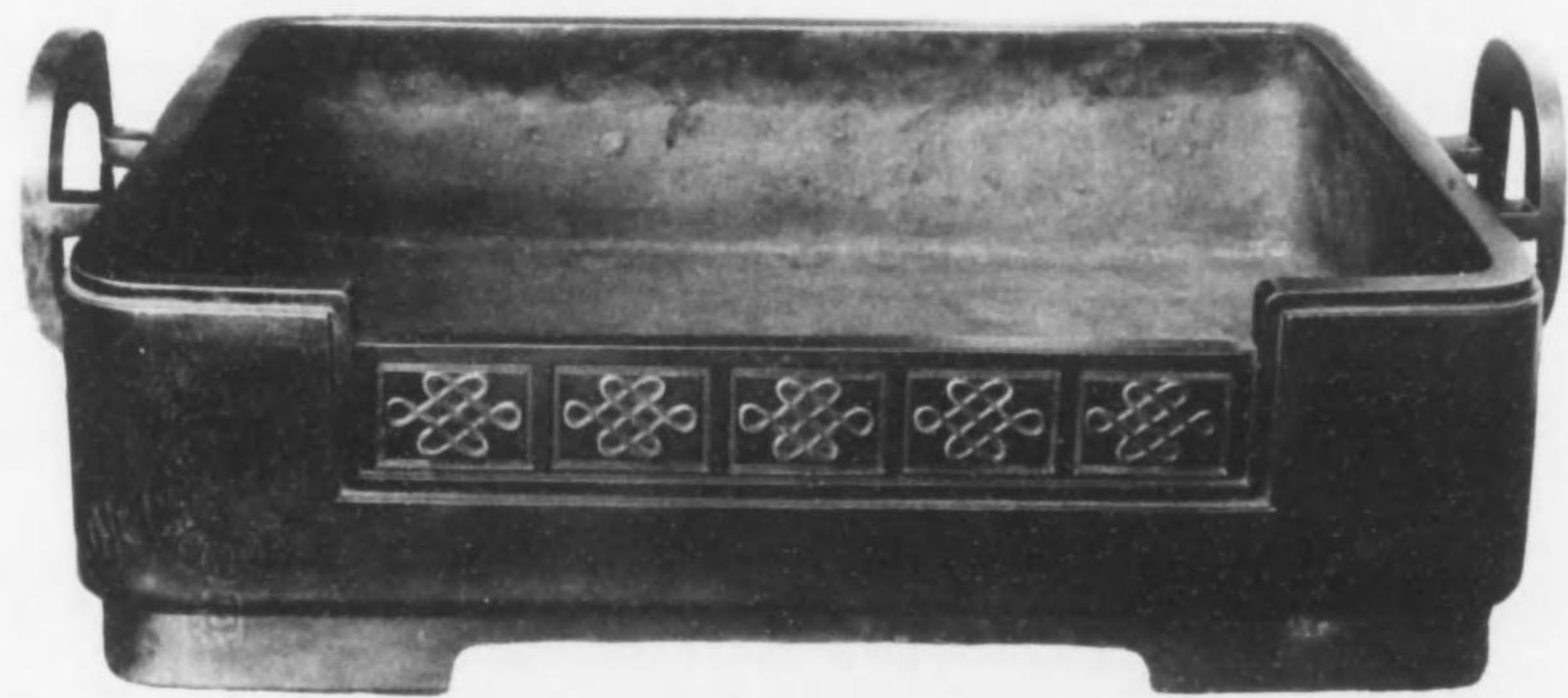

(101) 狀 裏



(104) 狀 奩



(124) 狀 奩



(128) 寶等三

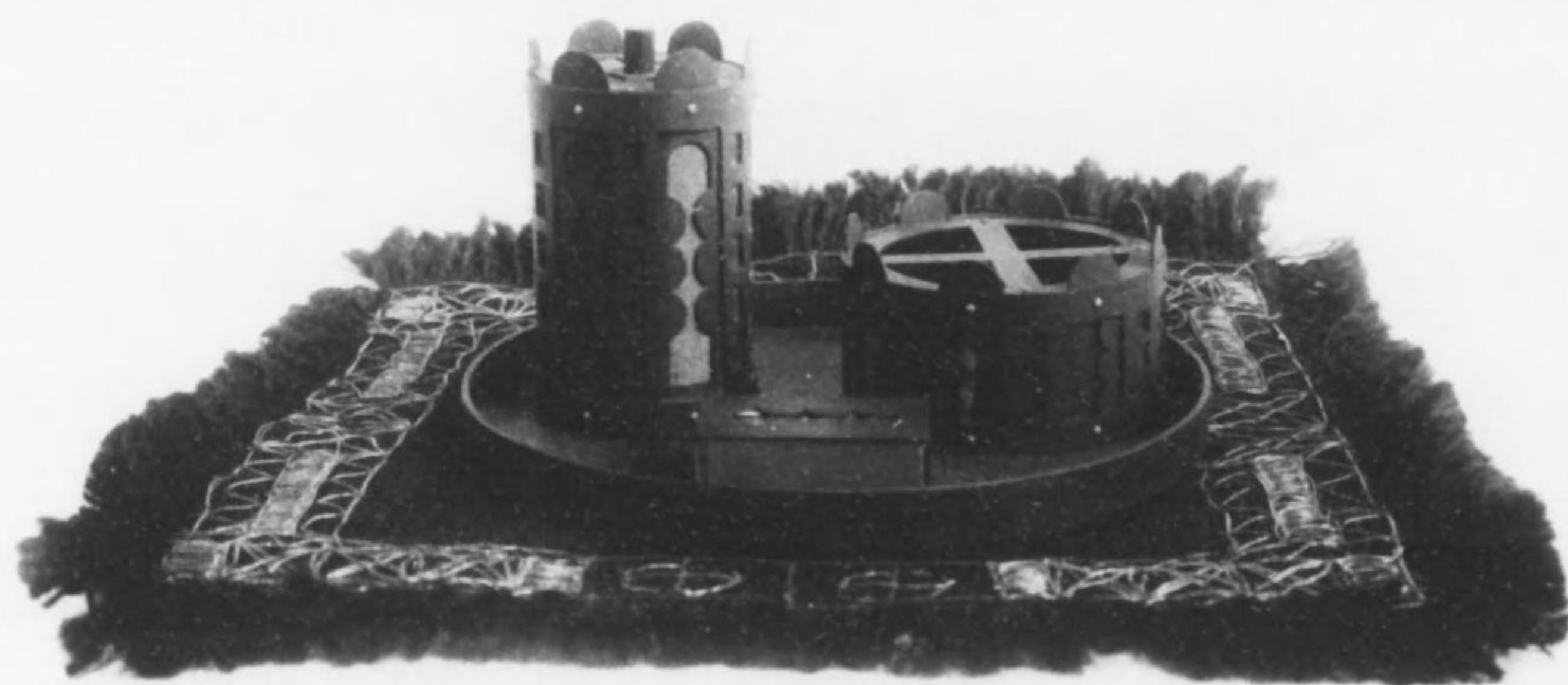

(131) 狀奘



(187) 提 壺

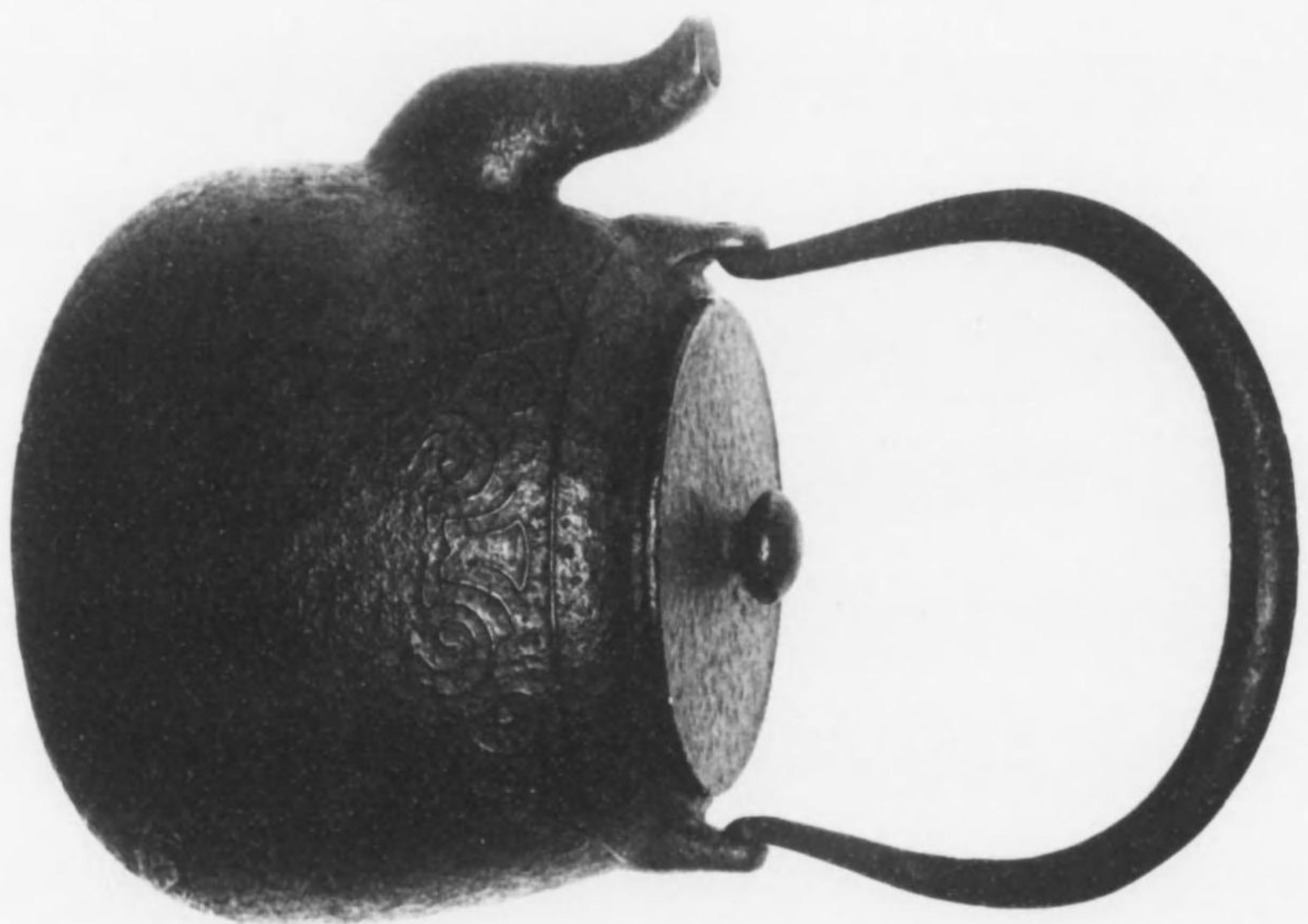

(188) 提 壺

三 土 器 (159)

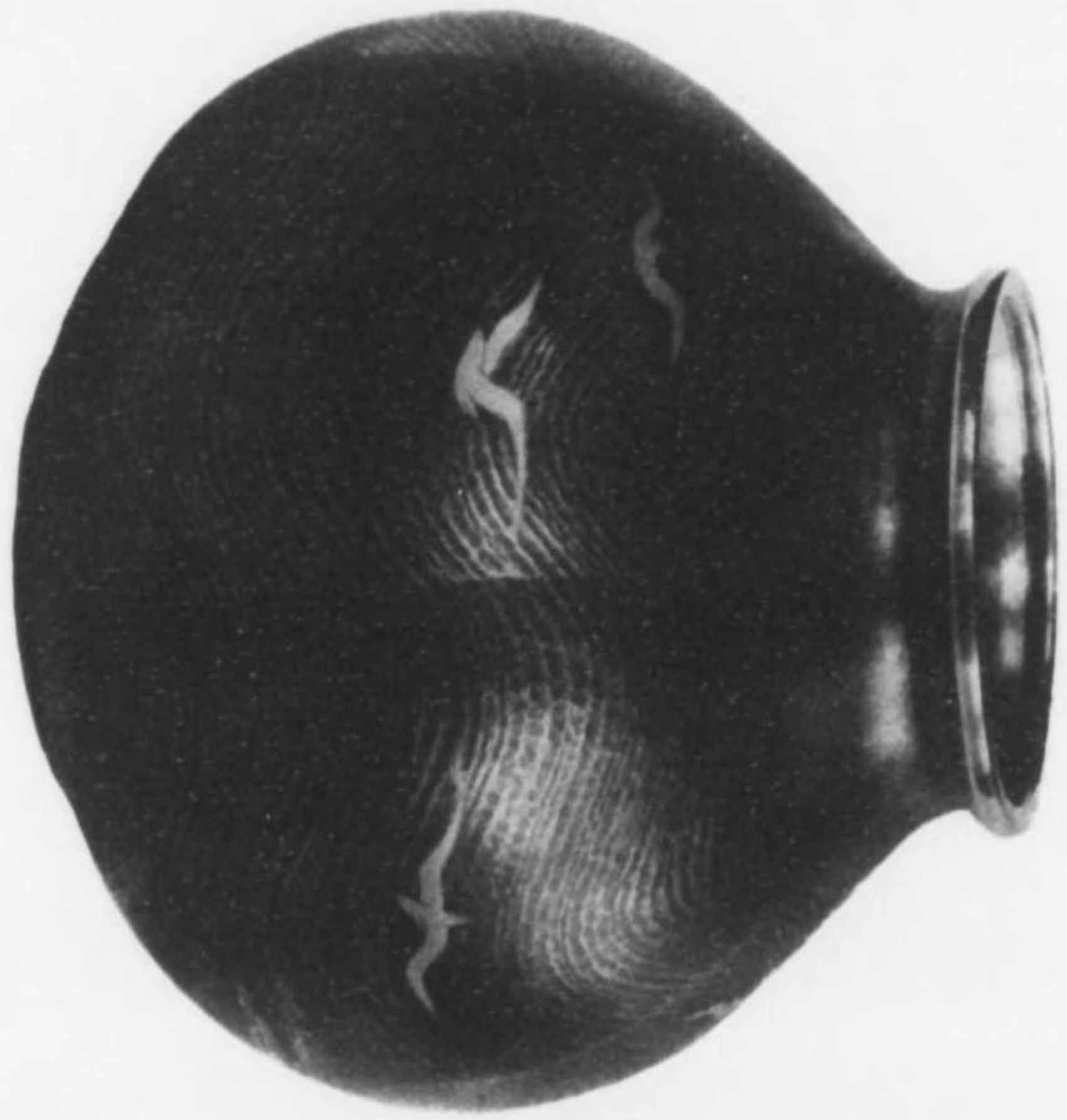

三 土 器 (158)

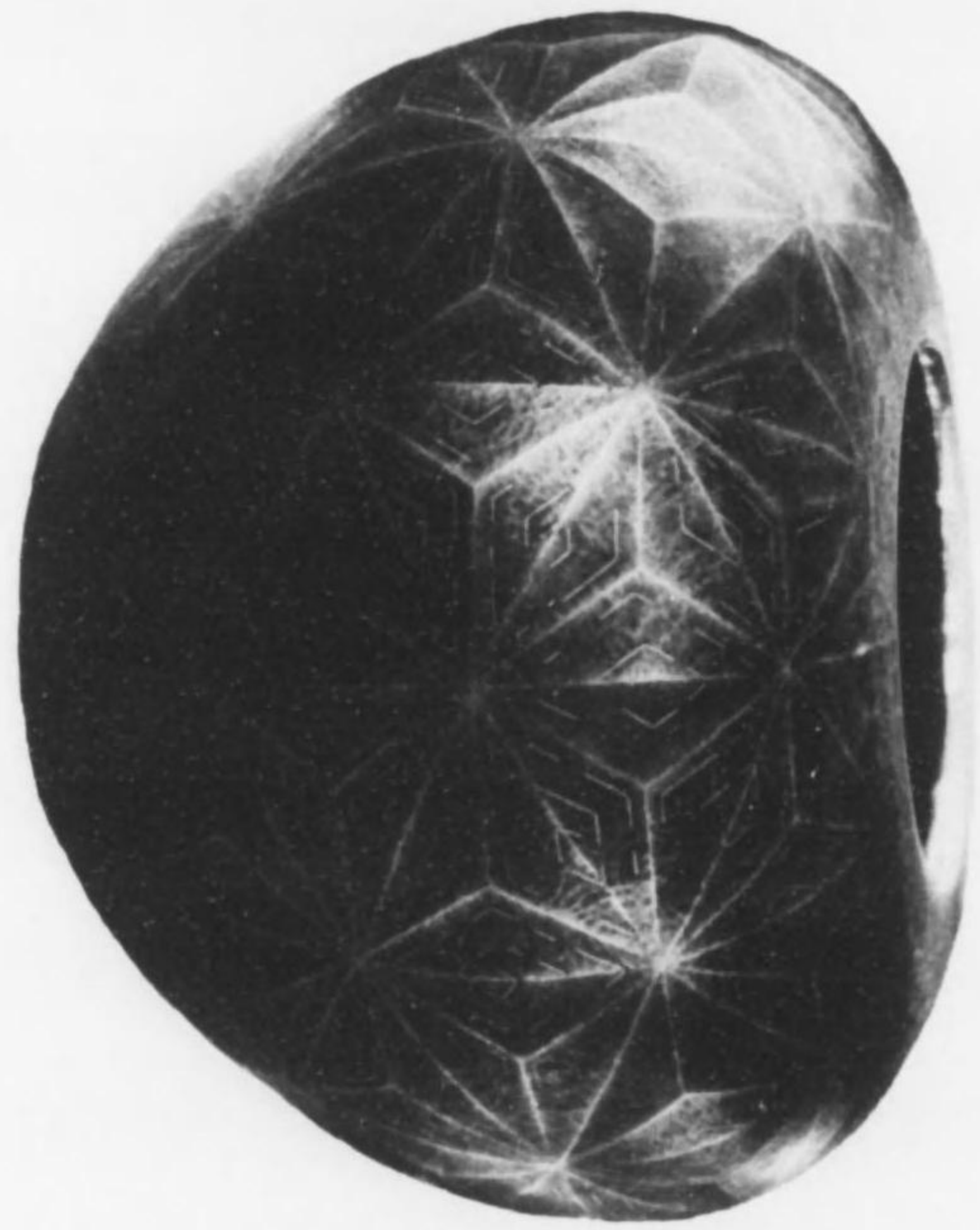

第 肆 (159)

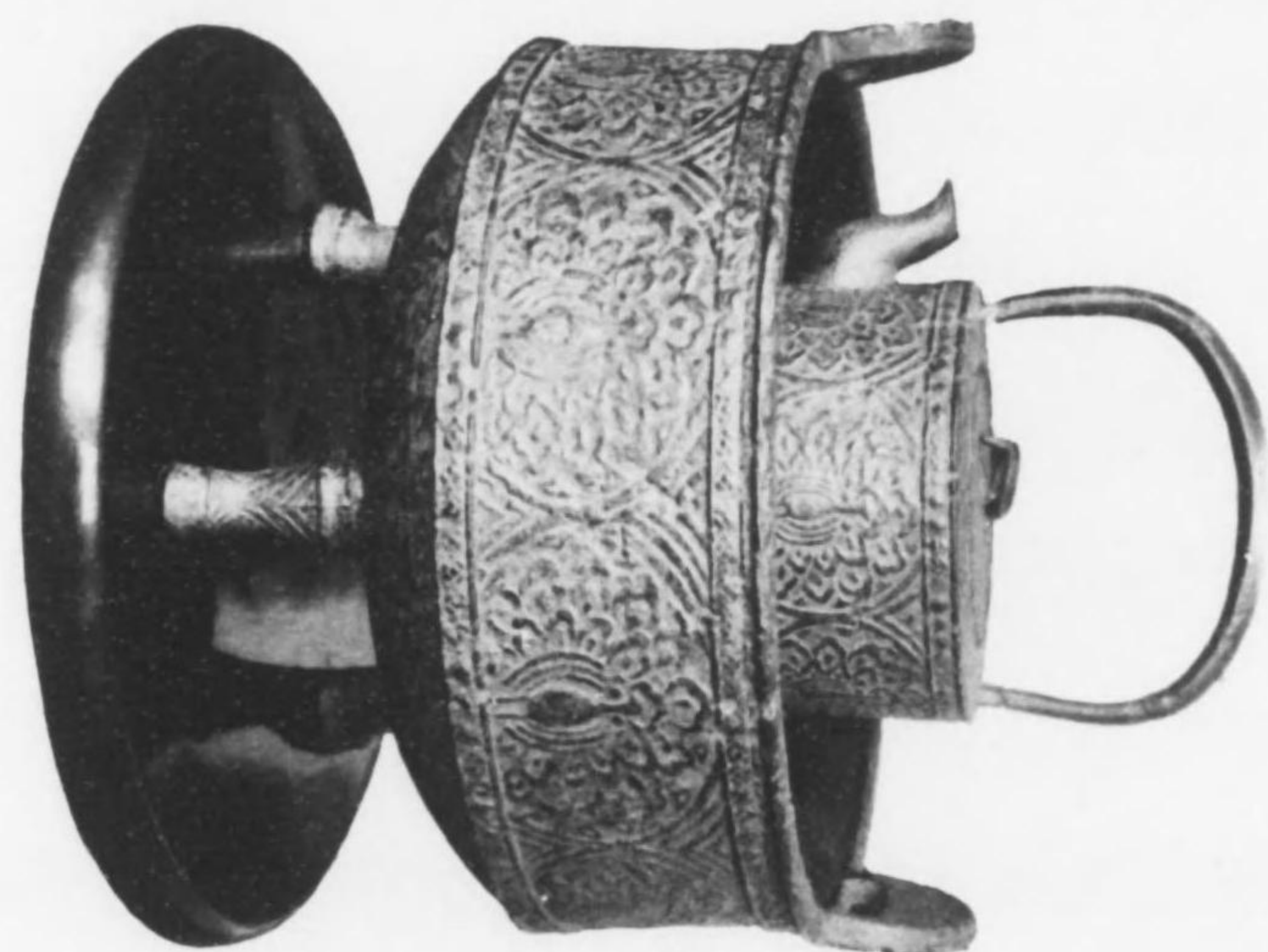

第 肆 (160)



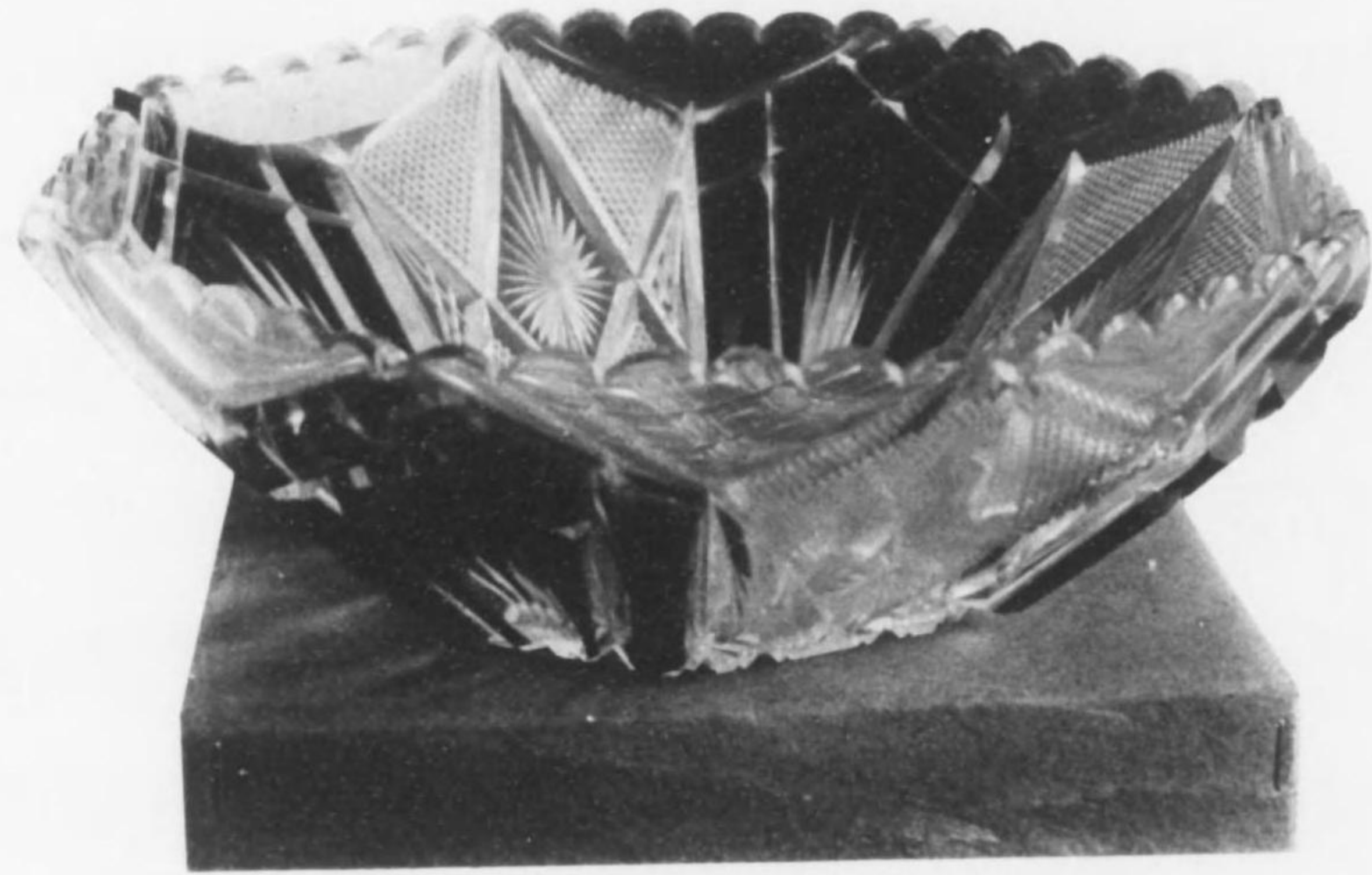

(179) 寶等三



(180) 狀葵



1900 花 架

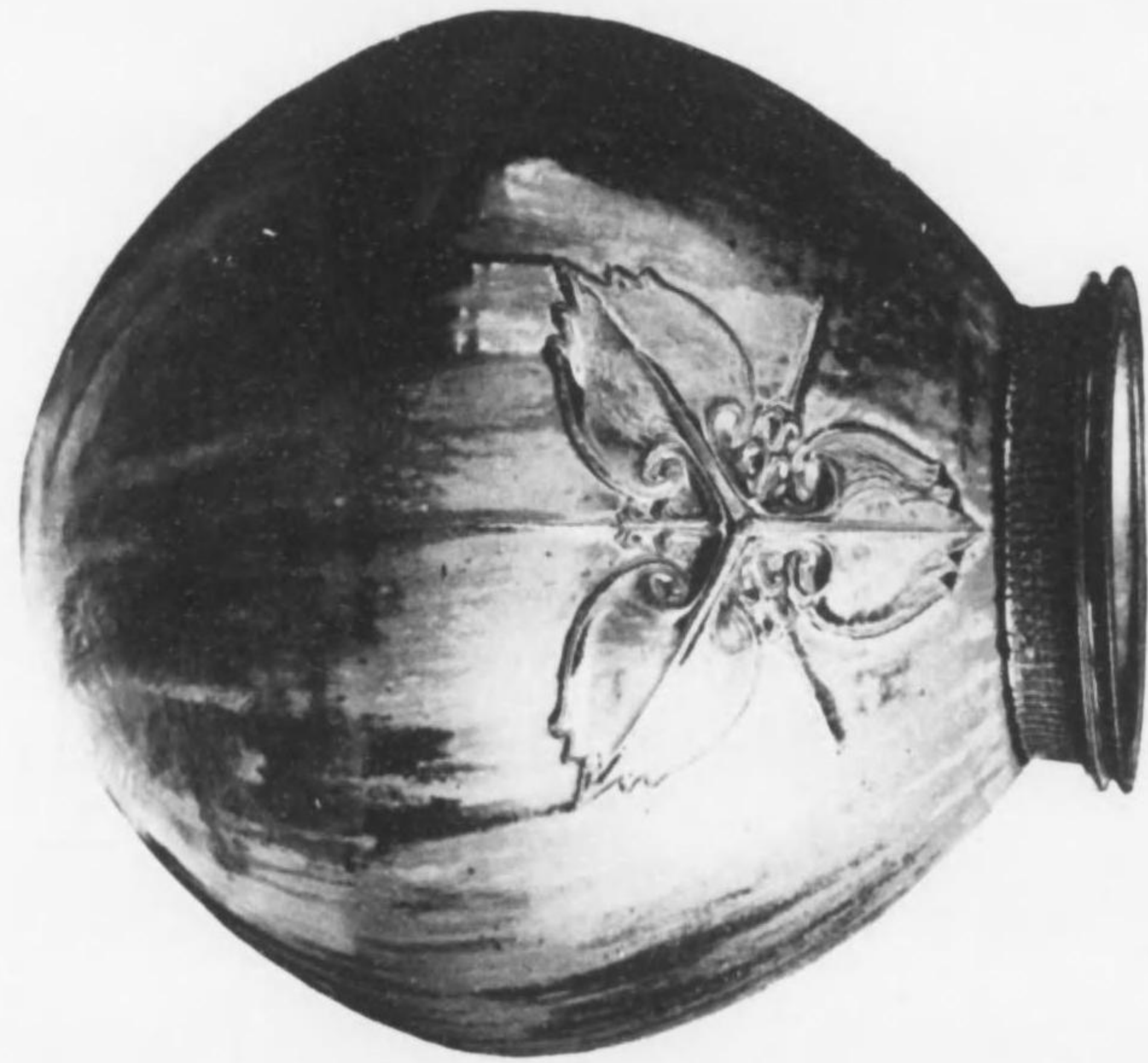

1900 花 瓶



(200) 狀 褒

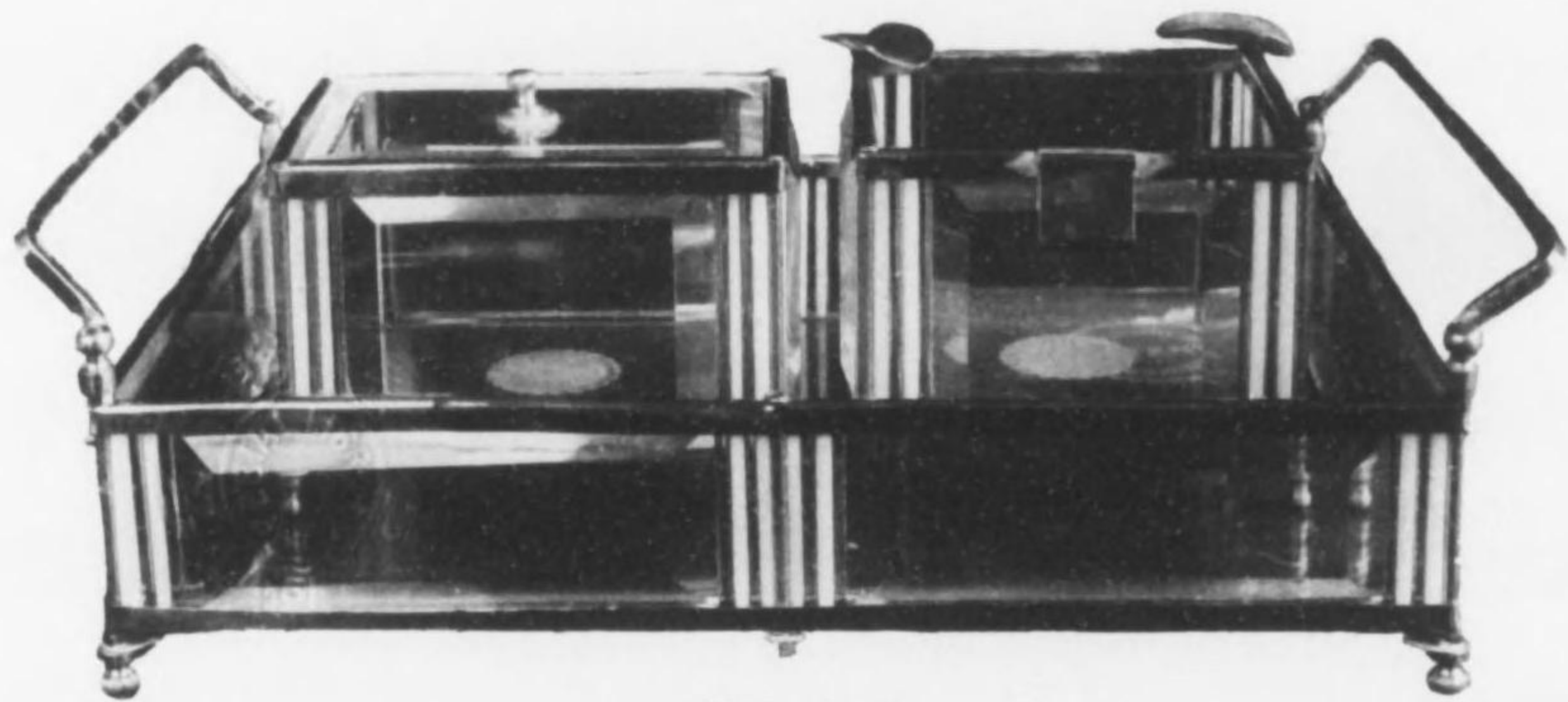

(199) 狀 褒



(209) 寶等三



(216) 寶等三



(220) 狀 褒

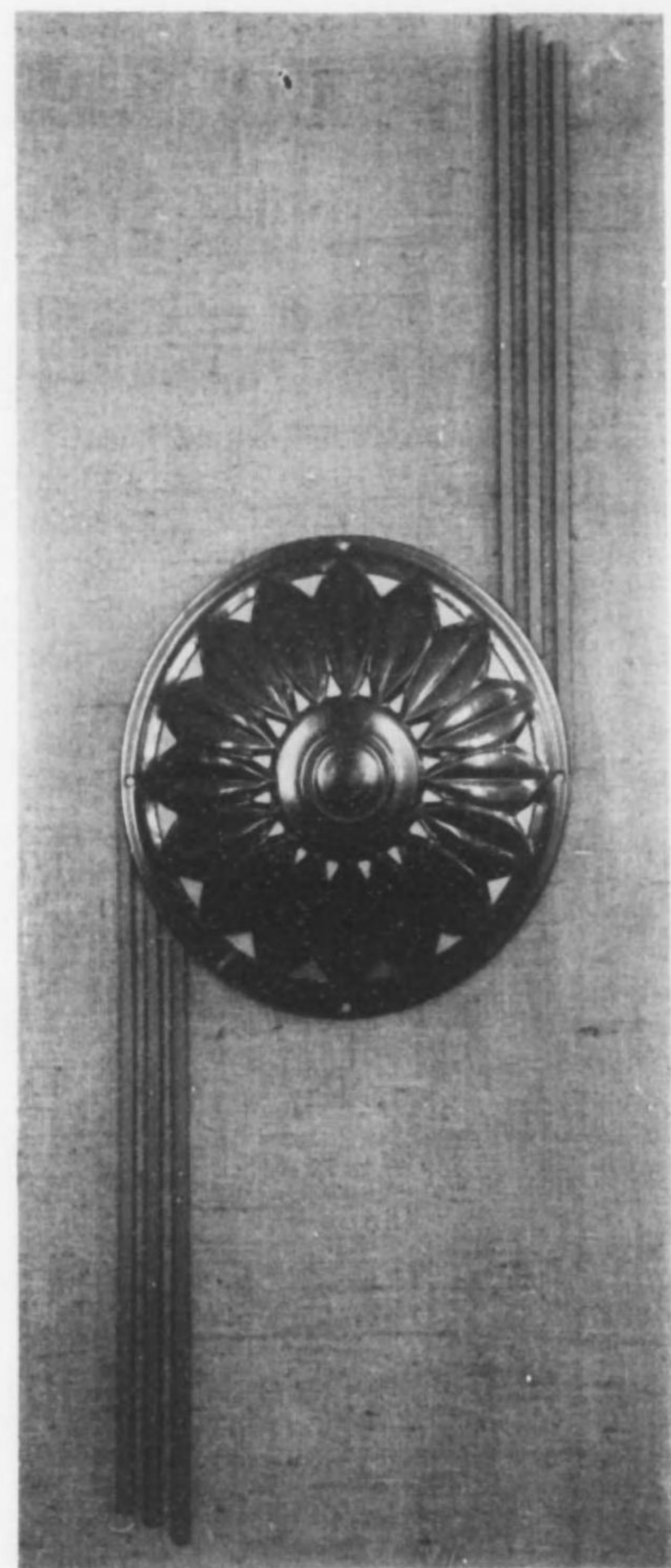

(219) 賞 等 三

第 卅 (500)

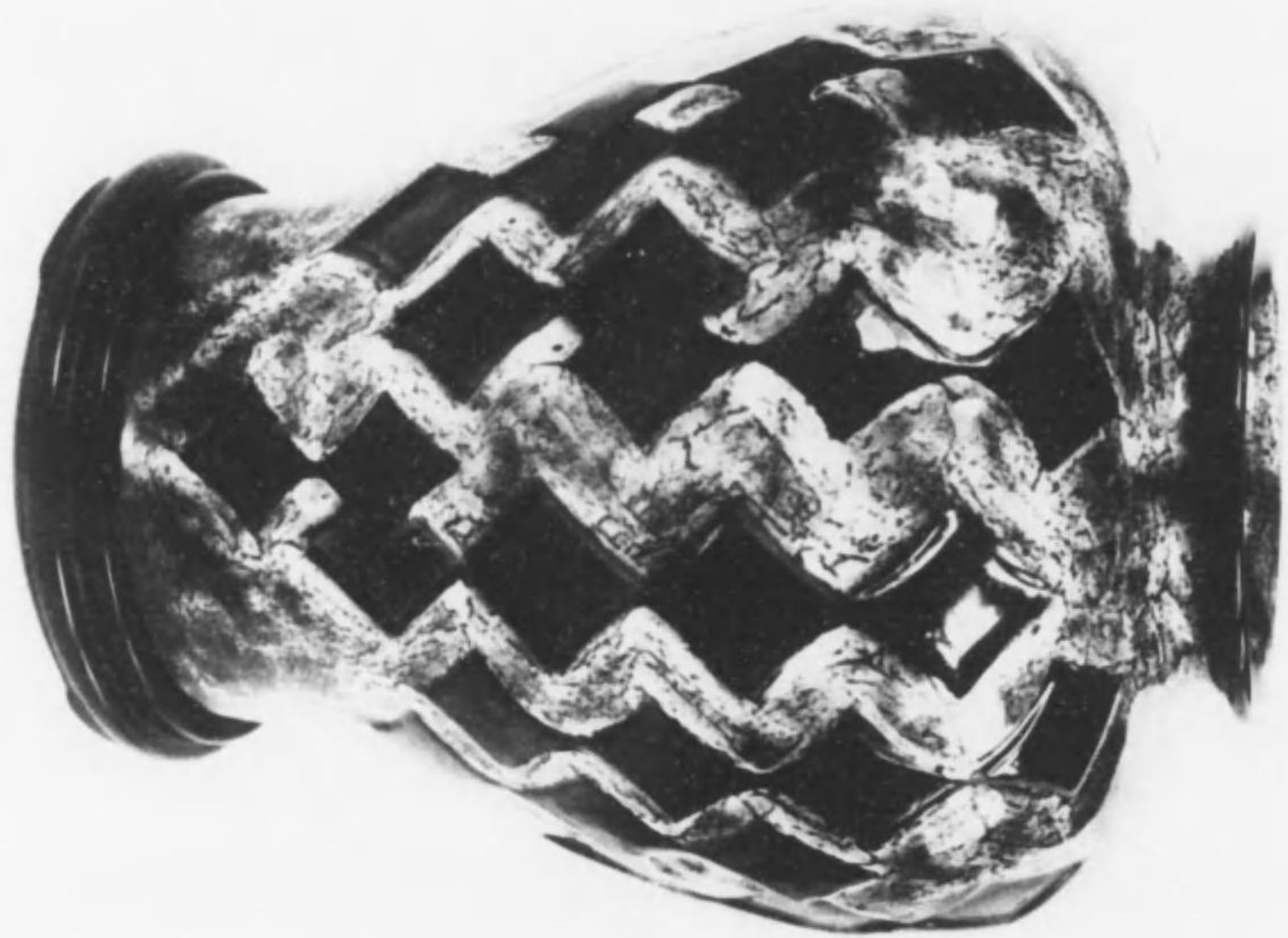

三 卅 卅 (500)

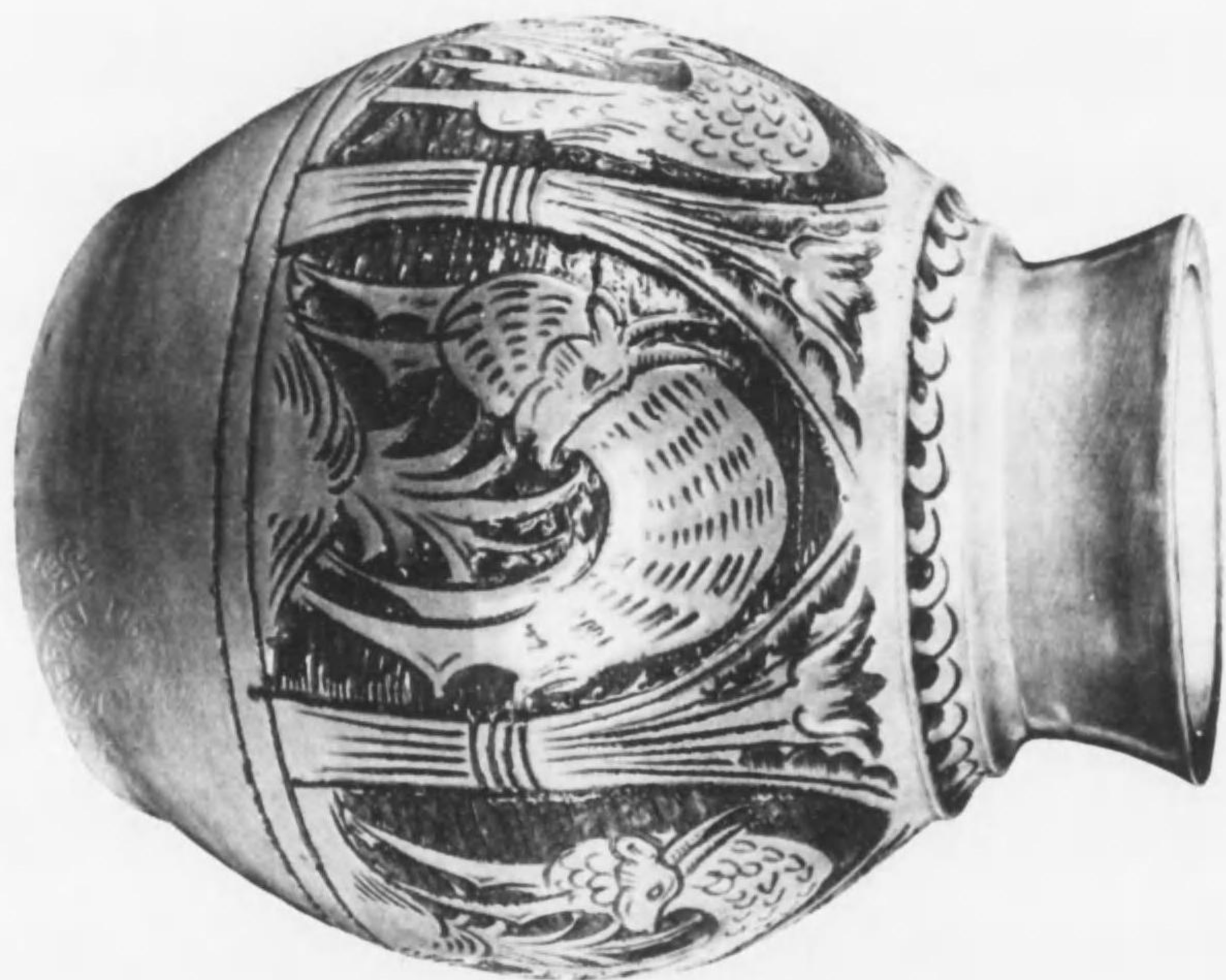



(244) 寶等三



(241) 狀葵



(245) 狀 甕

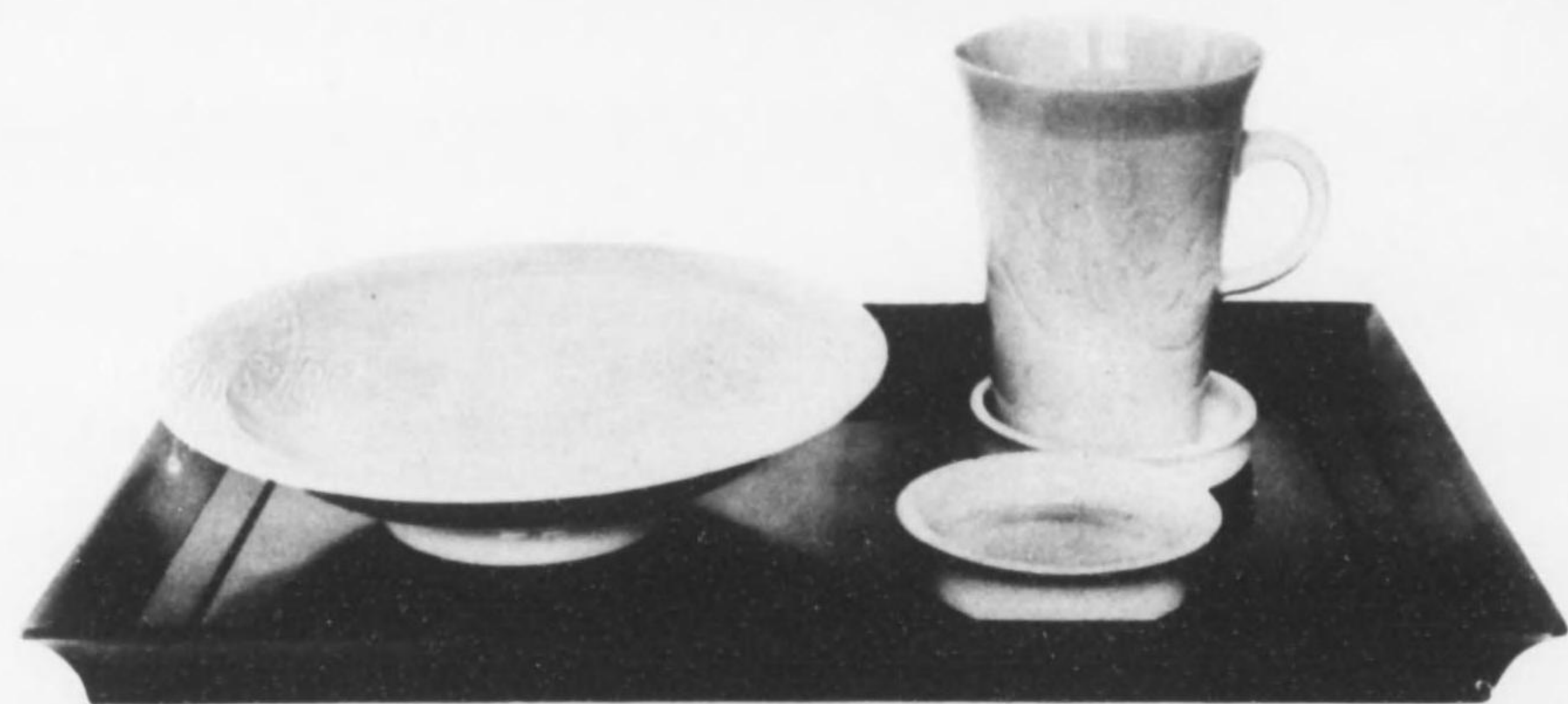

(254) 狀 甕



(270) 狀 壺

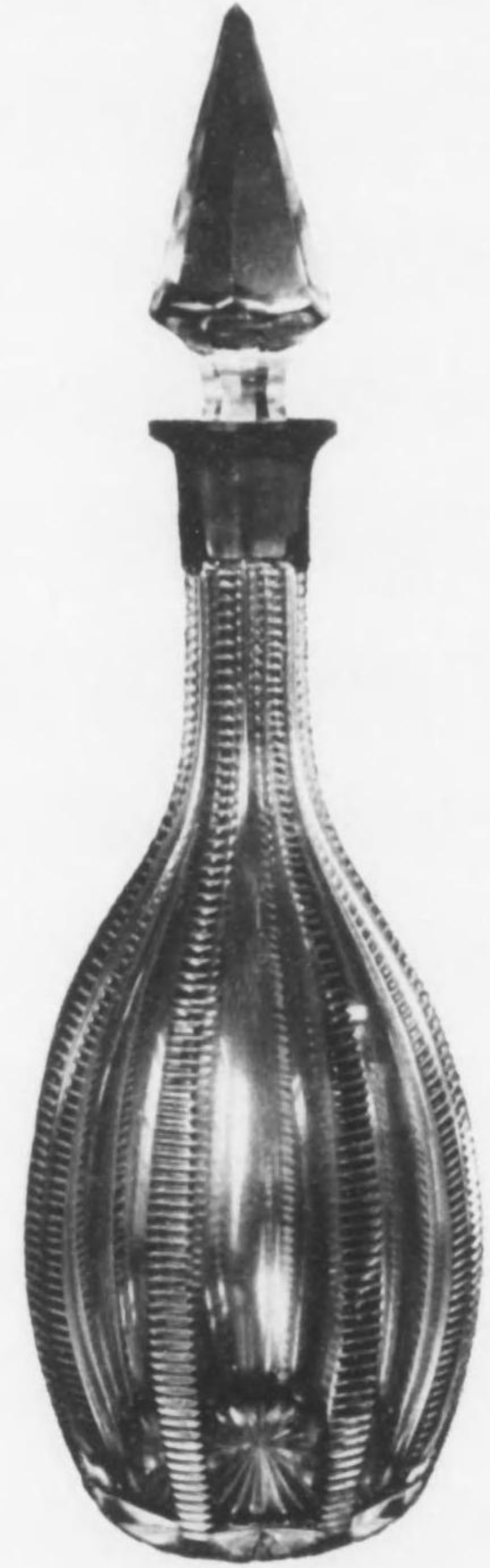

(271) 狀 壺

二五三 (F.25)

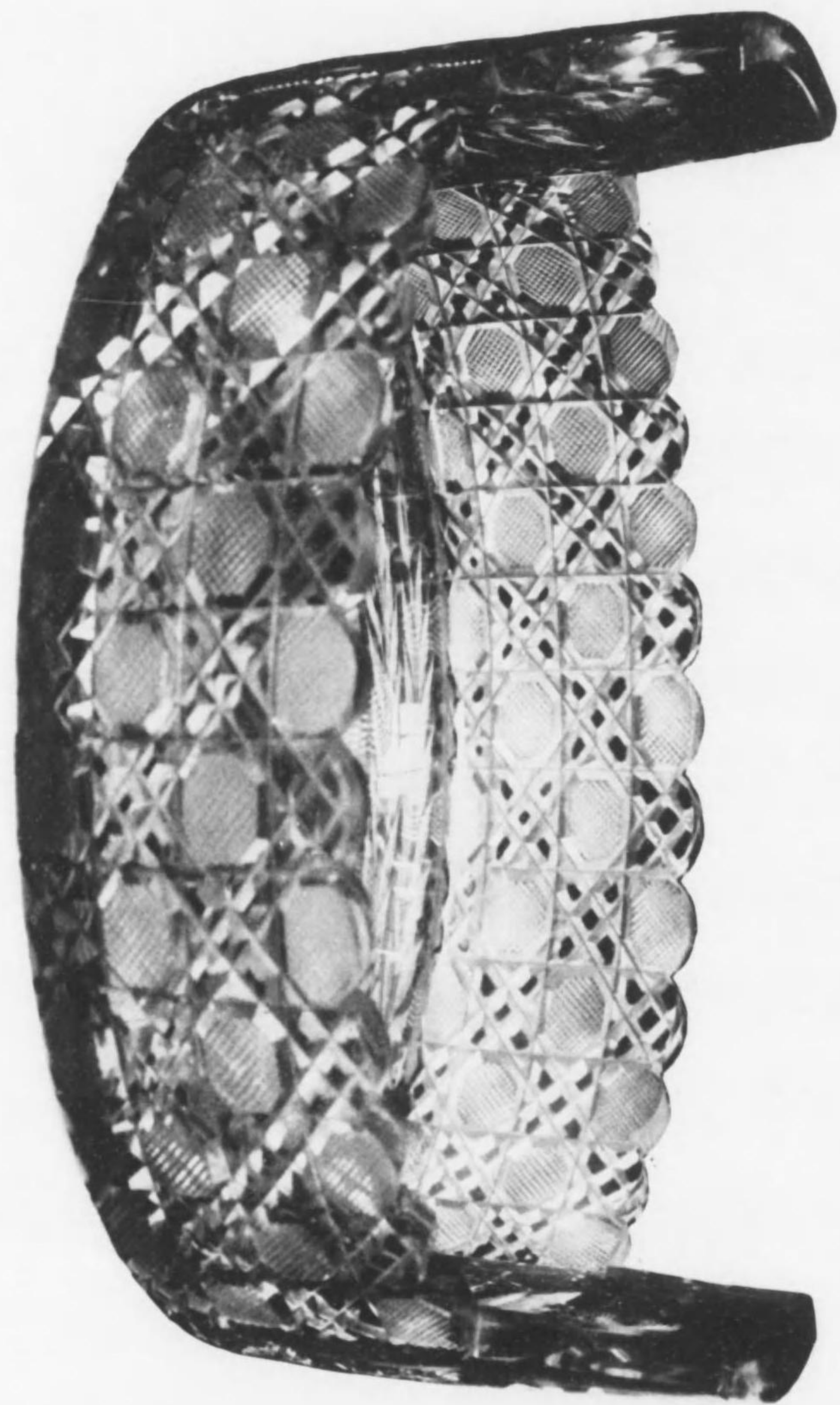

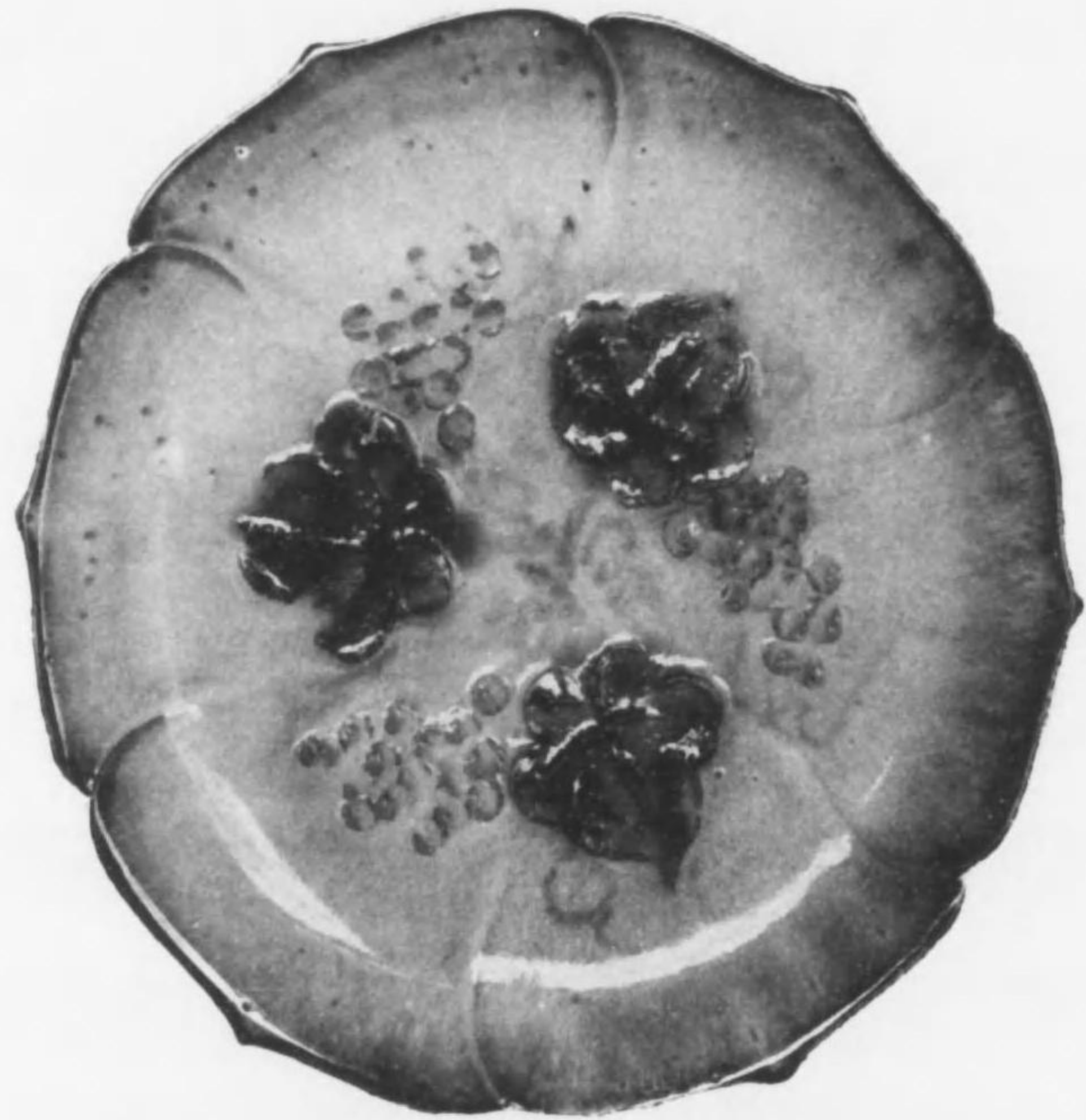

(283) 狀 葵



(290) 狀 葵

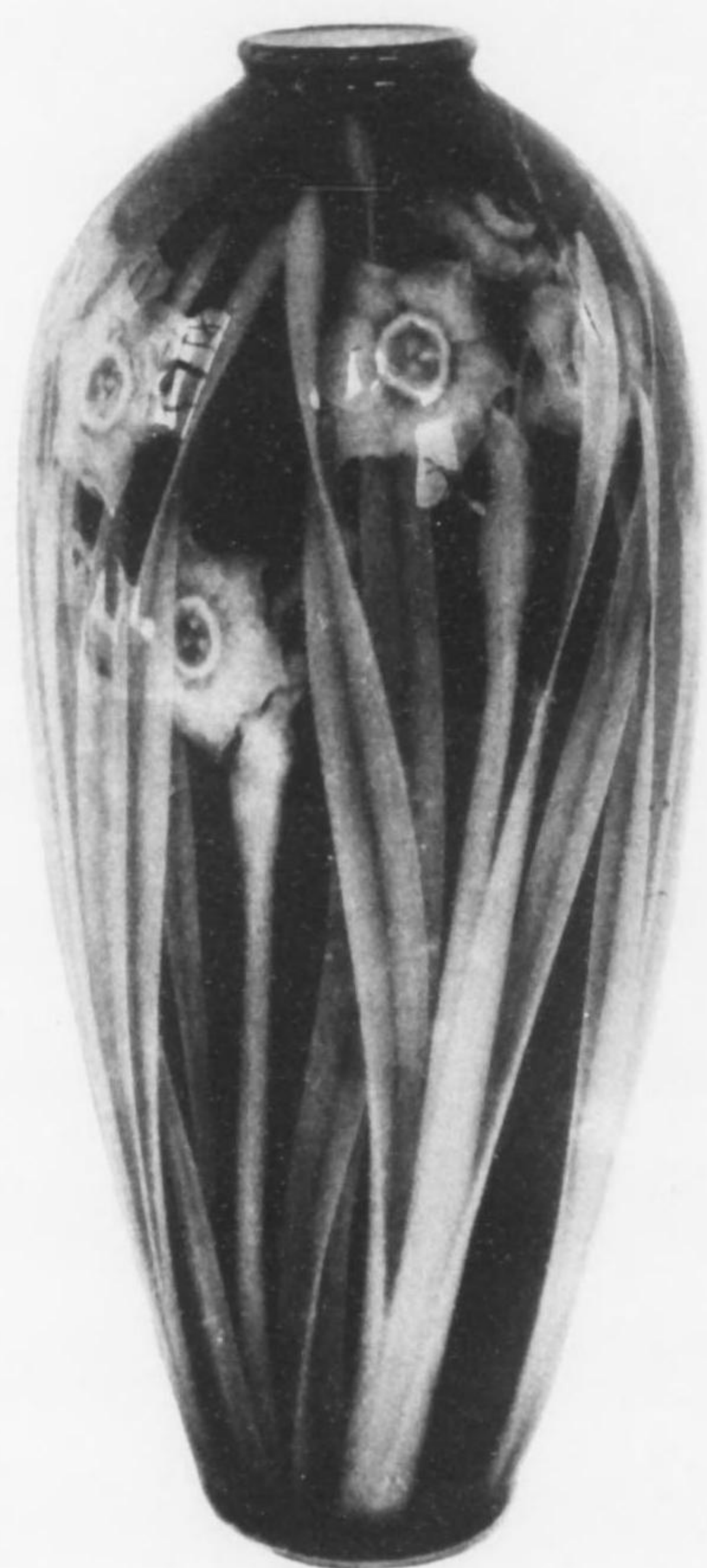

(291) 狀 姿

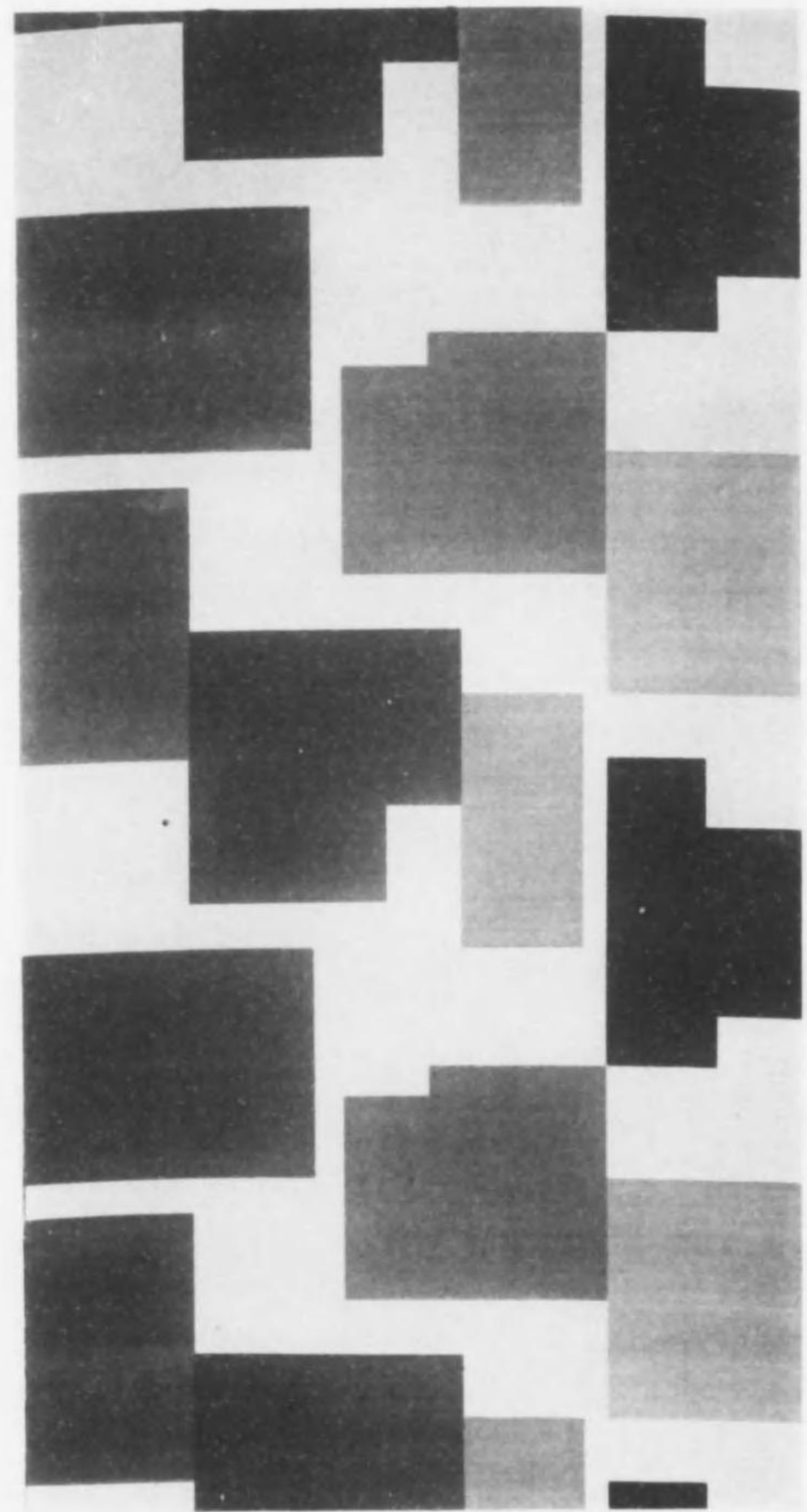

(305) 状 袋

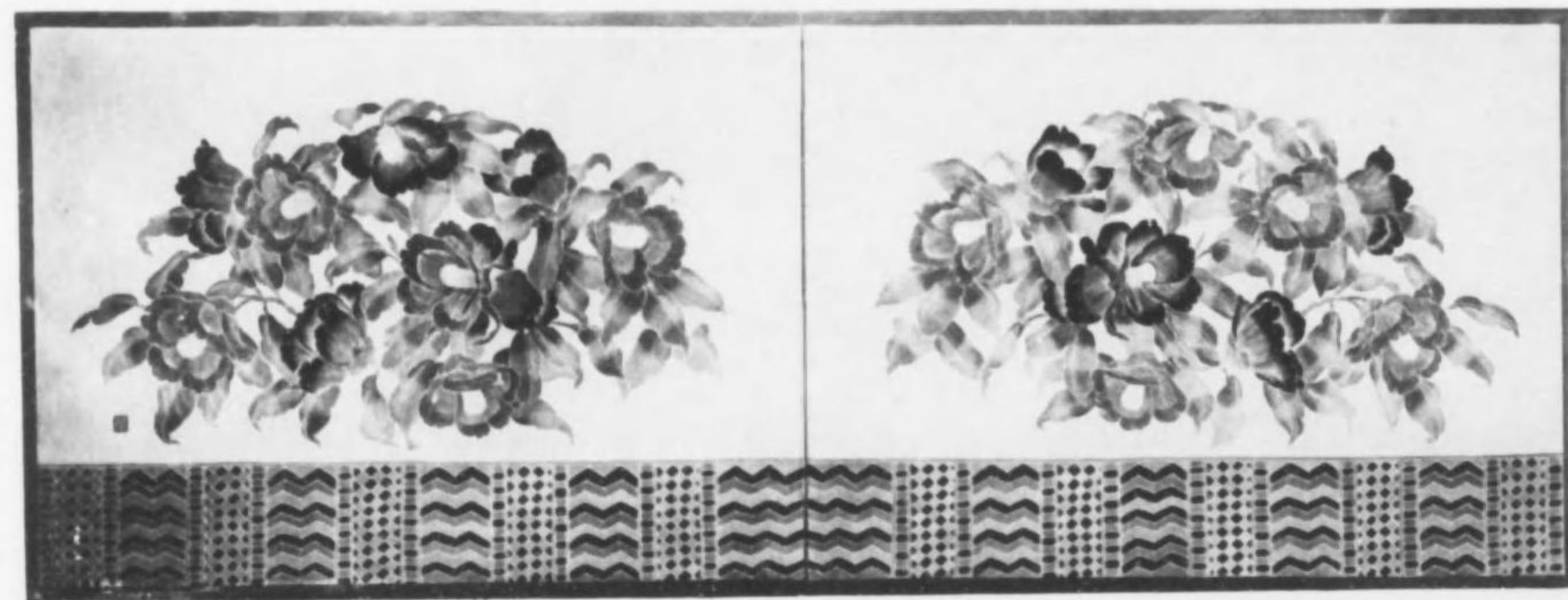

(319) 状 袋



(321) 狀 姿

图 5 装饰图案 (1955)



图 6 装饰图案 (1955)





三 雷 華 三 (3000)

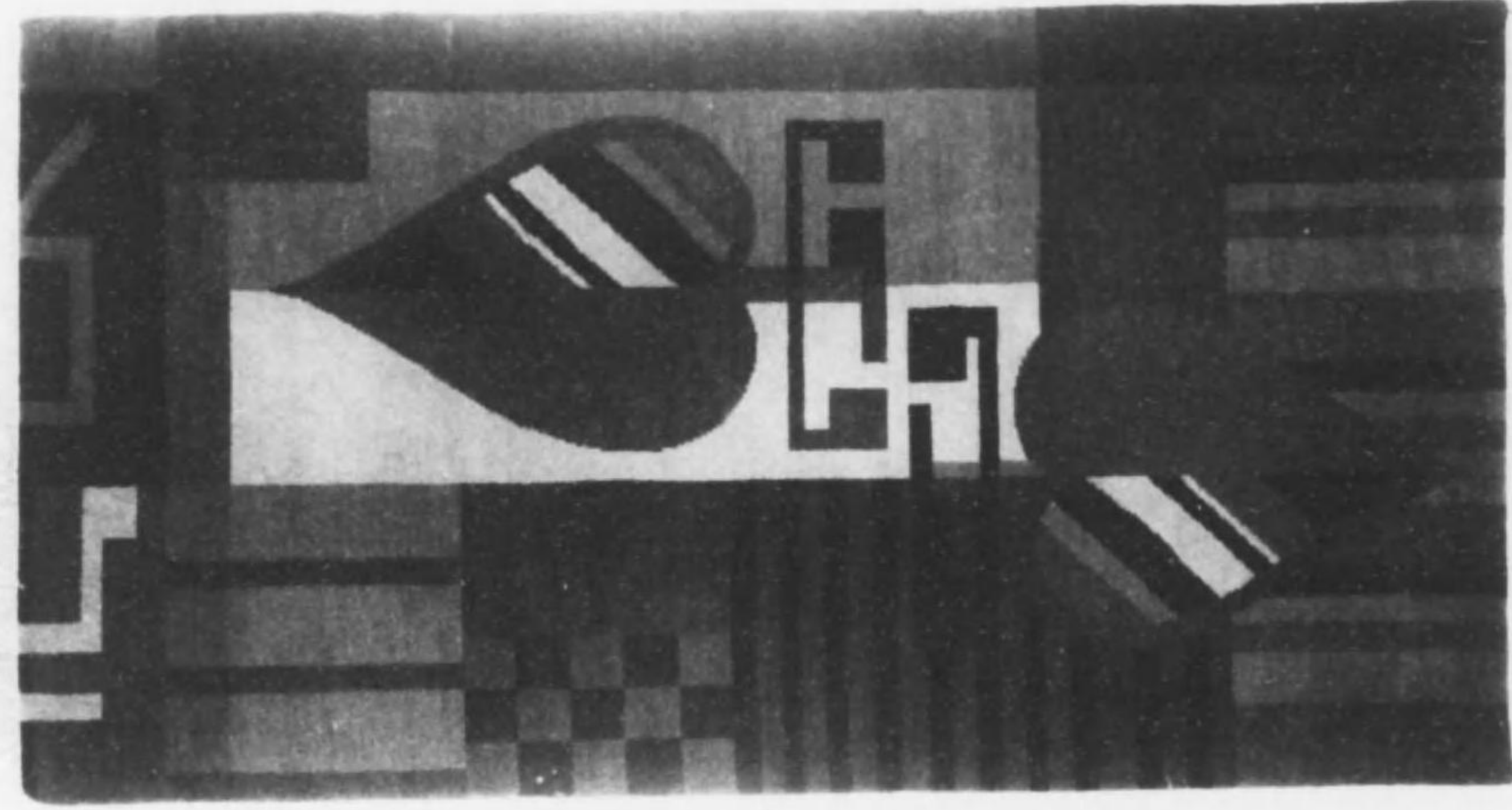
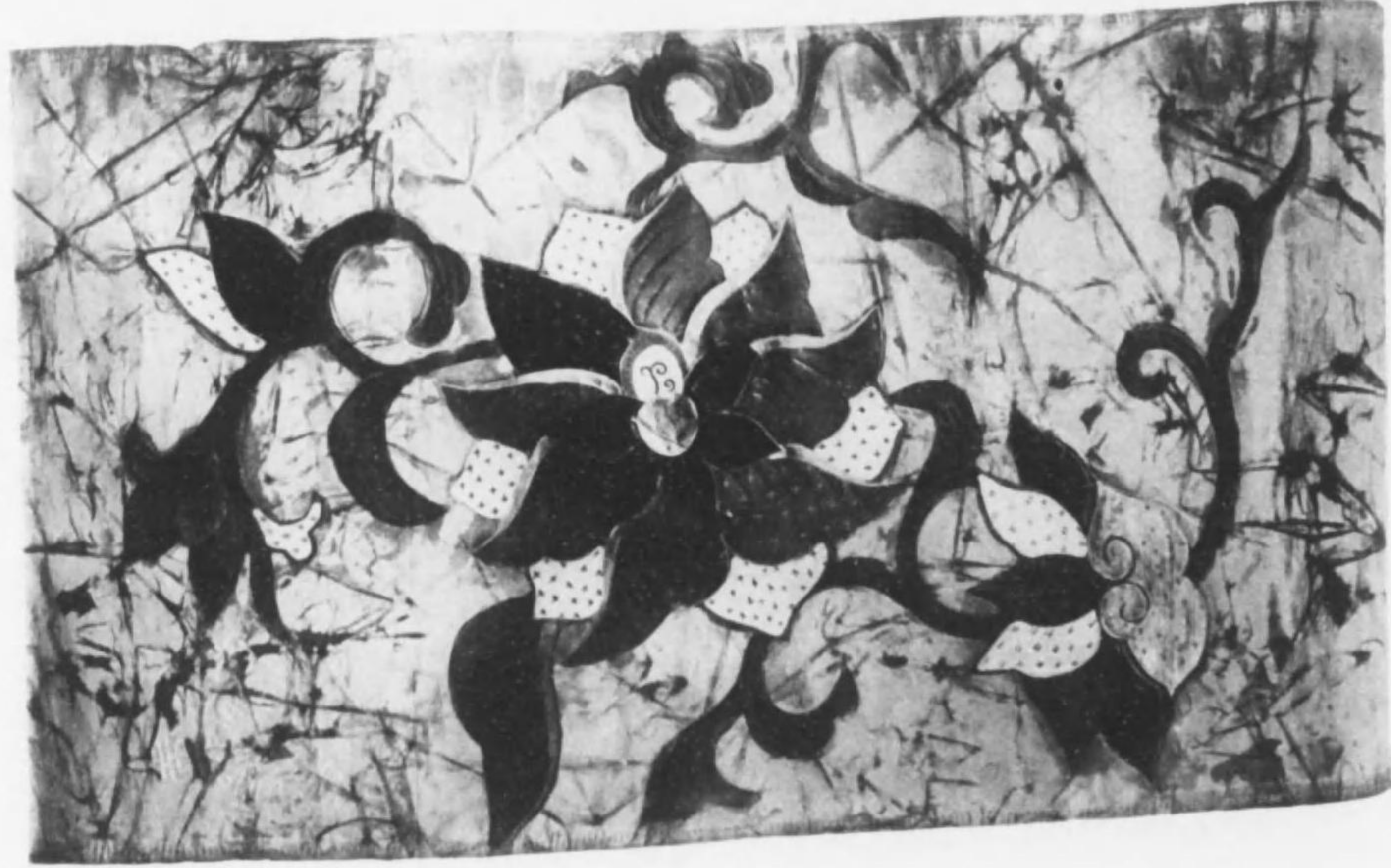
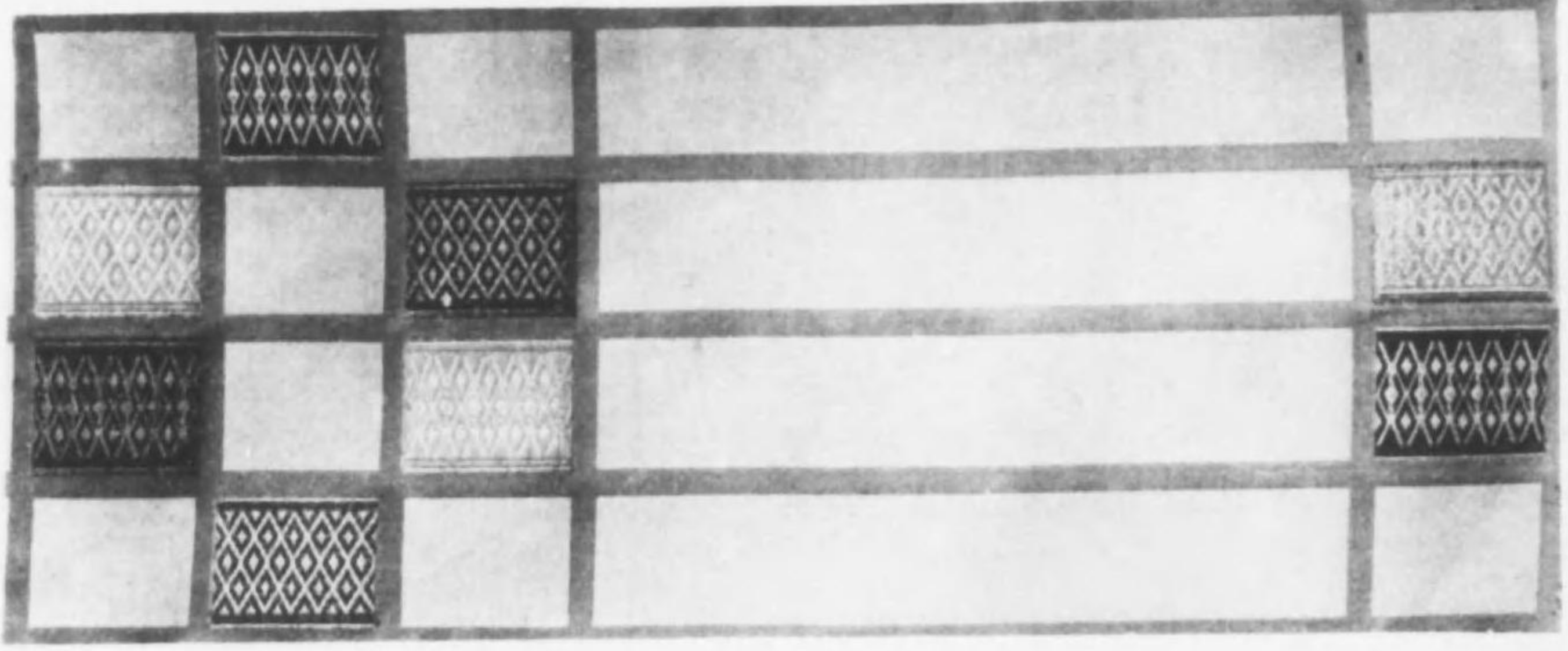

(3000) 其 實



(350) 賞等三



(361) 賞等三

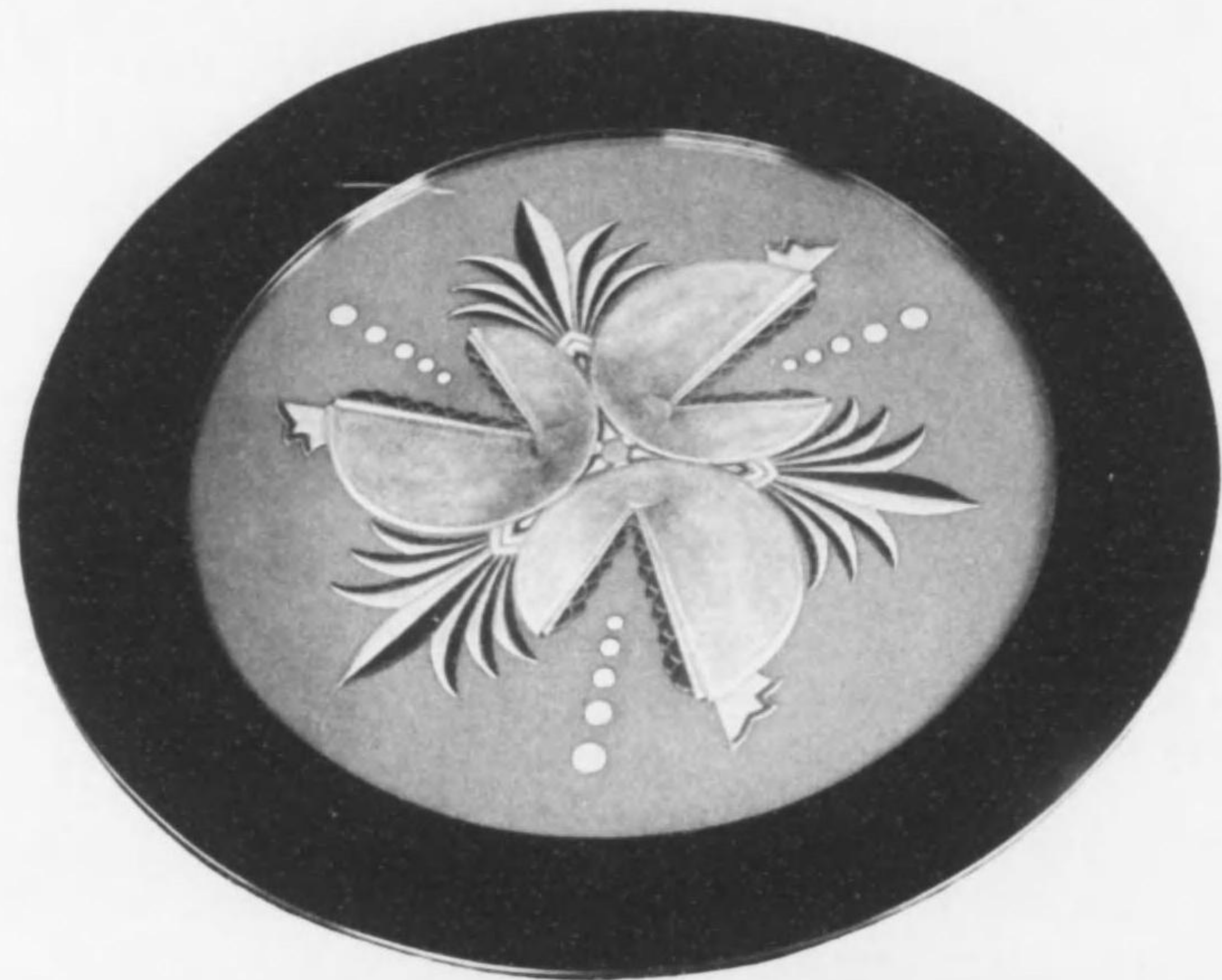

(364) 狀 袋



(369) 實 等 三



(376) 狀 囊



(384) 狀 囊

(391) 状 象

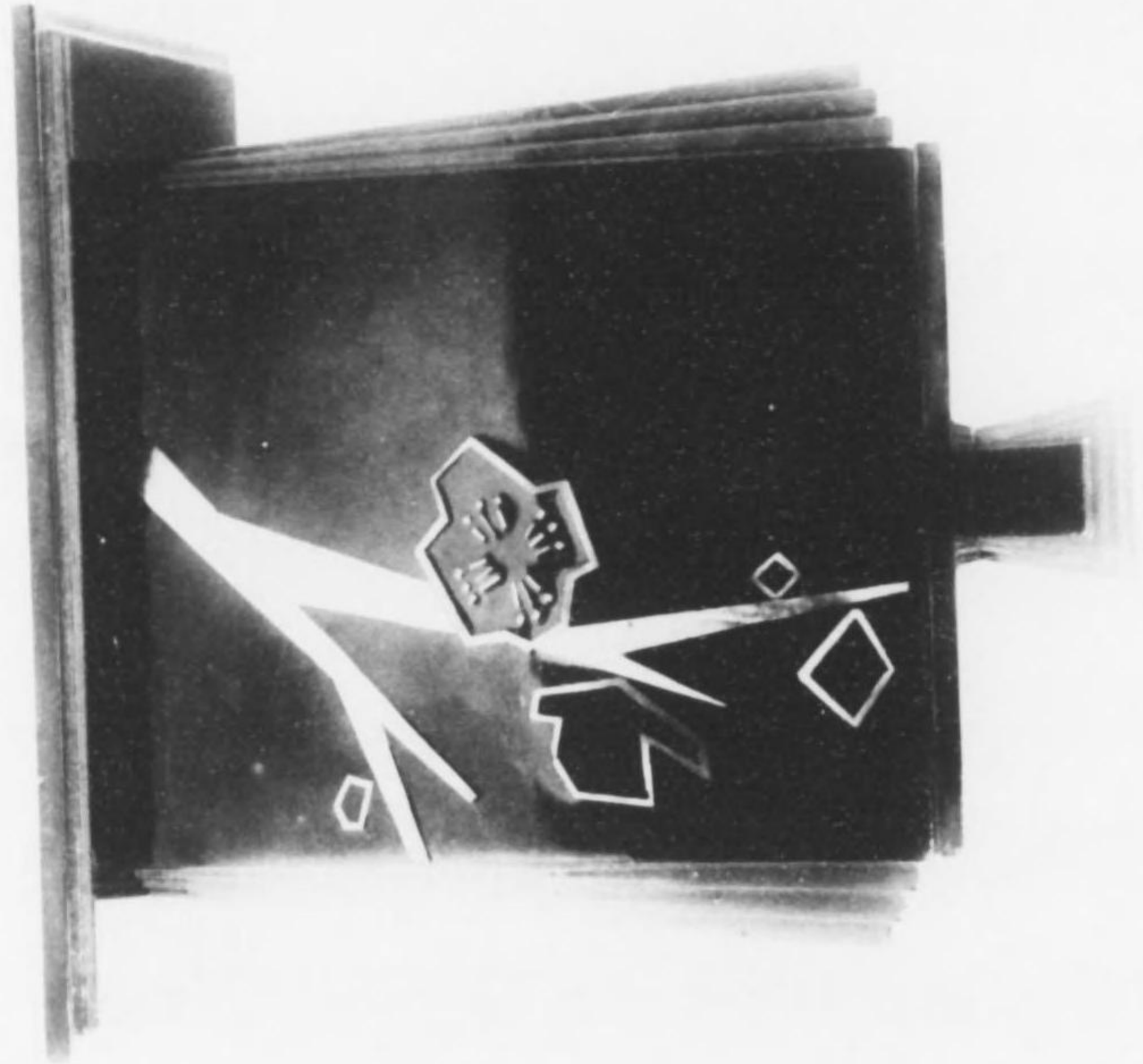

(387) 状 象

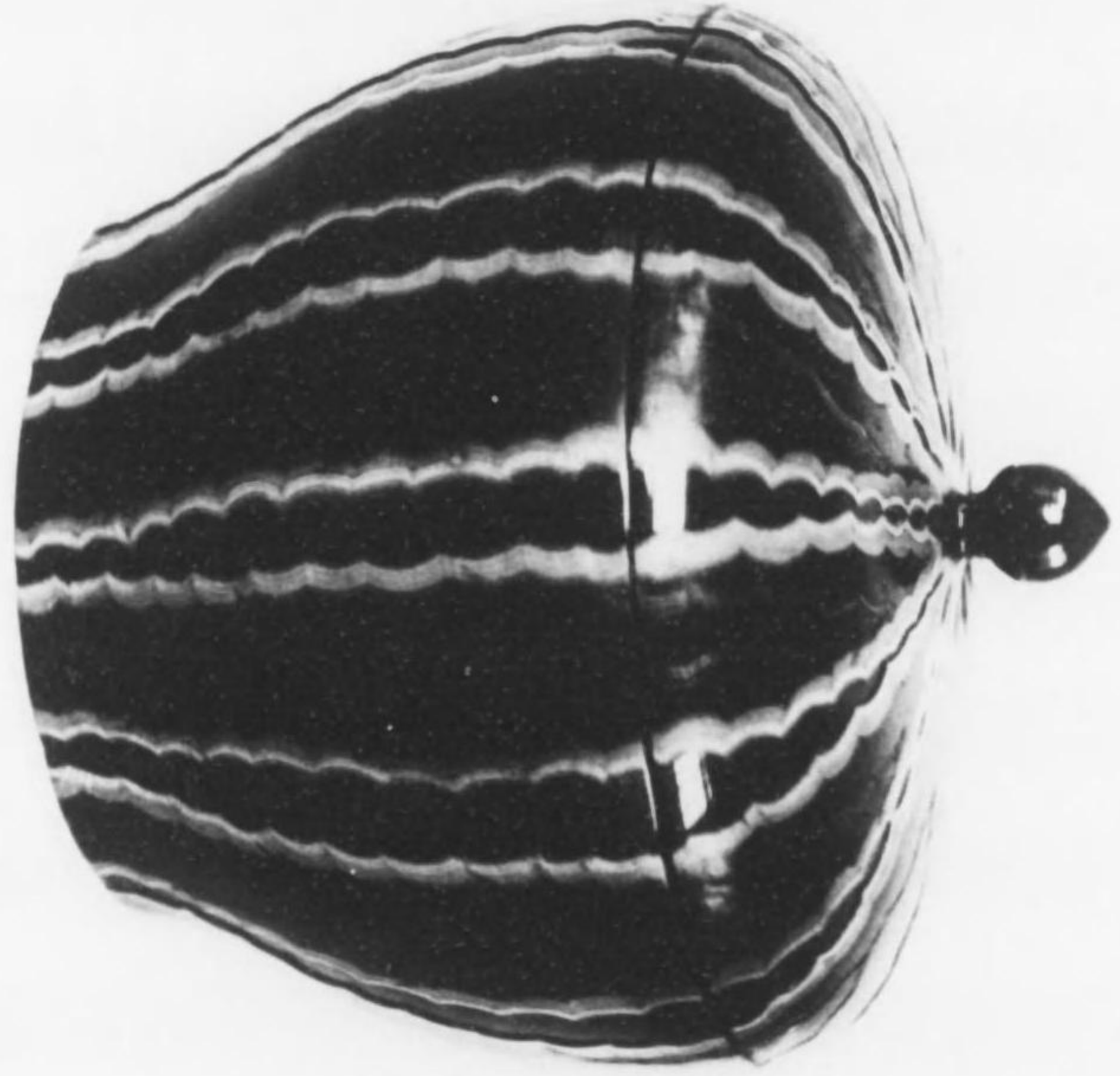

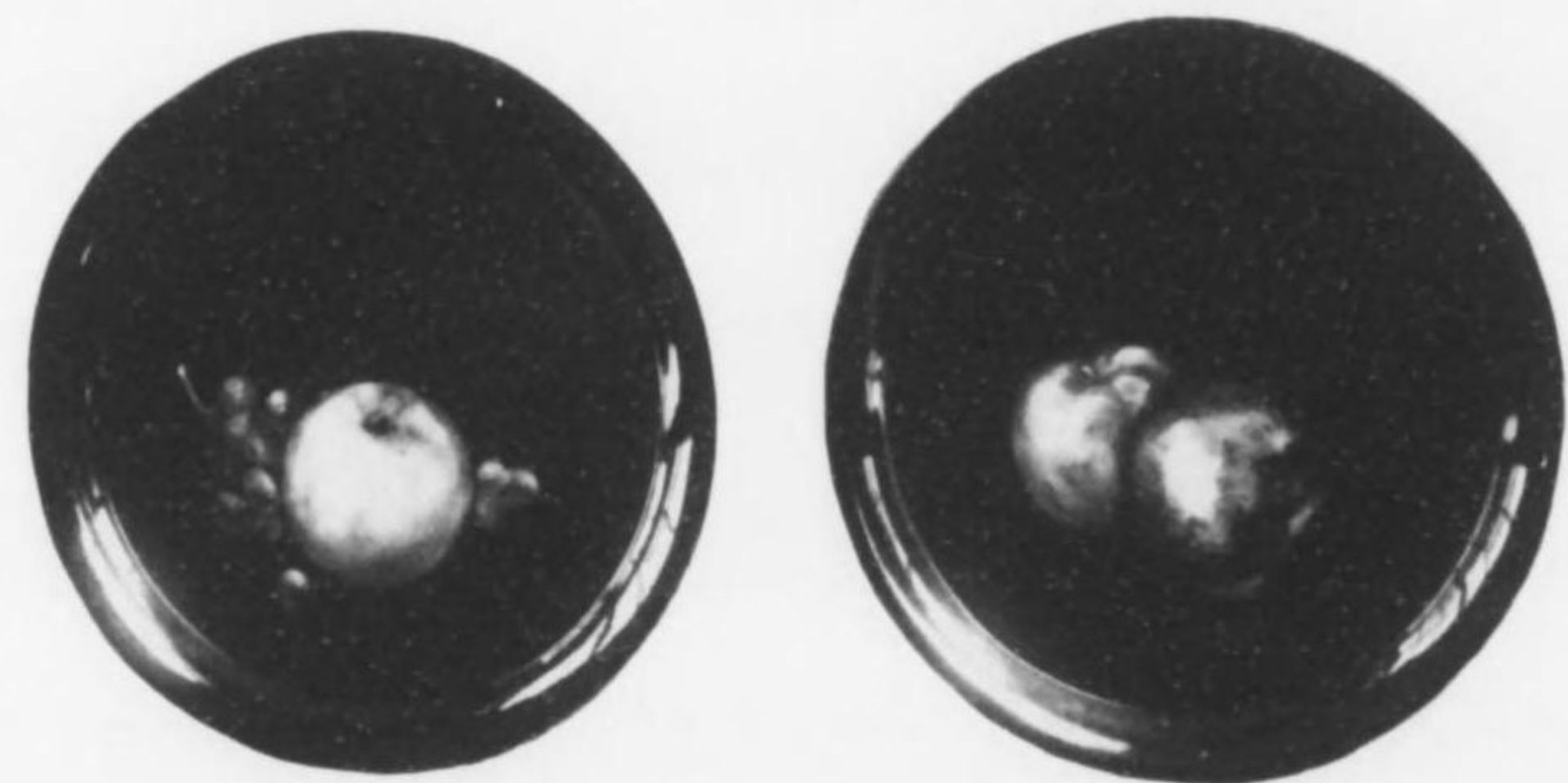

(406) 賞等三

欠



(416) 狀 奩



(420) 狀 奩

欠



(438) 寶等三

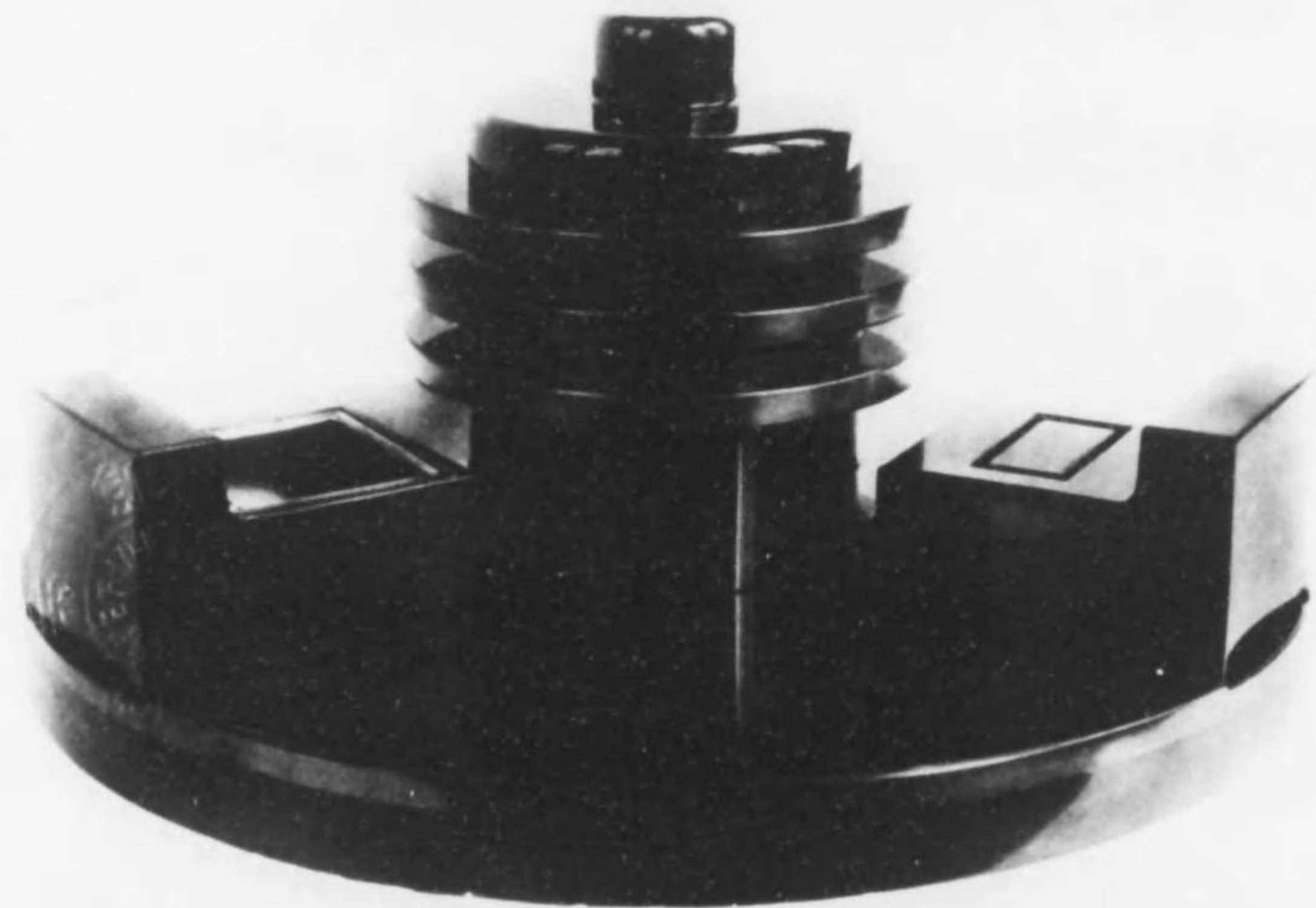

(439) 狀褒



(44) 賞等三

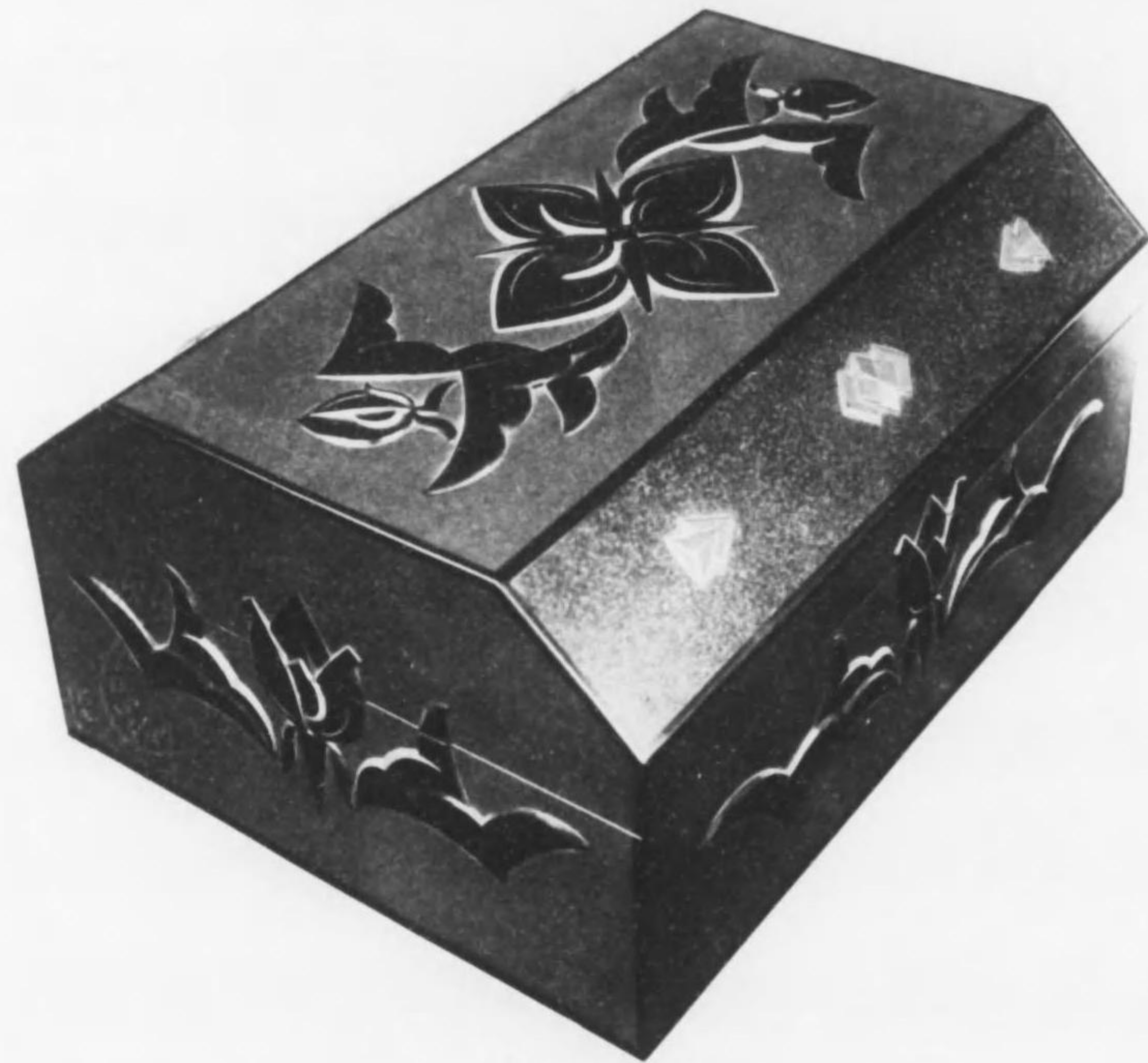

(448) 賞等三

第 三 十 一 號

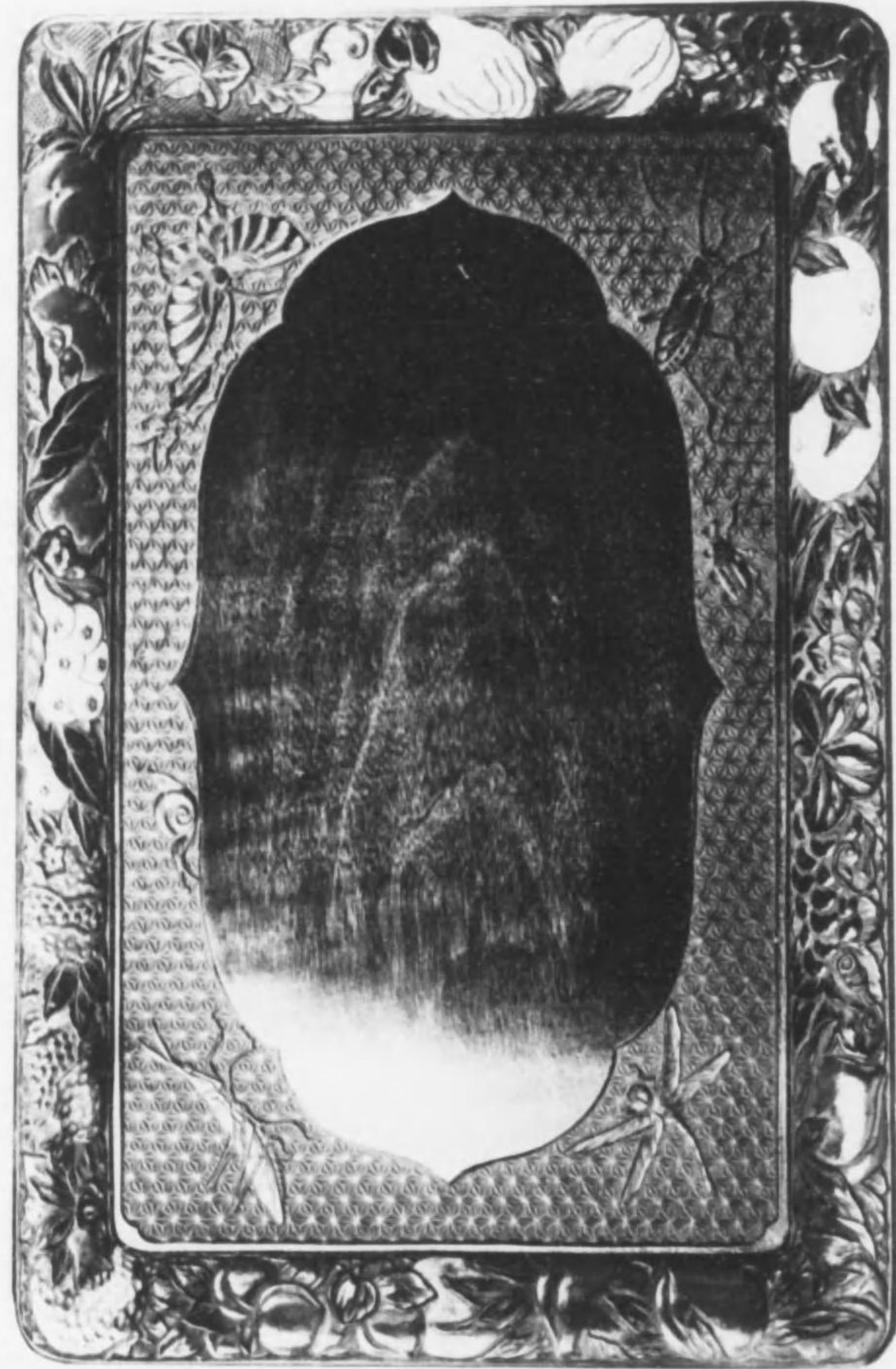



(477) 狀 奩



(483) 狀 奩

三式 罎 (95F)





(489) 狀 褒



(492) 狀 褒



(499) 狀袋

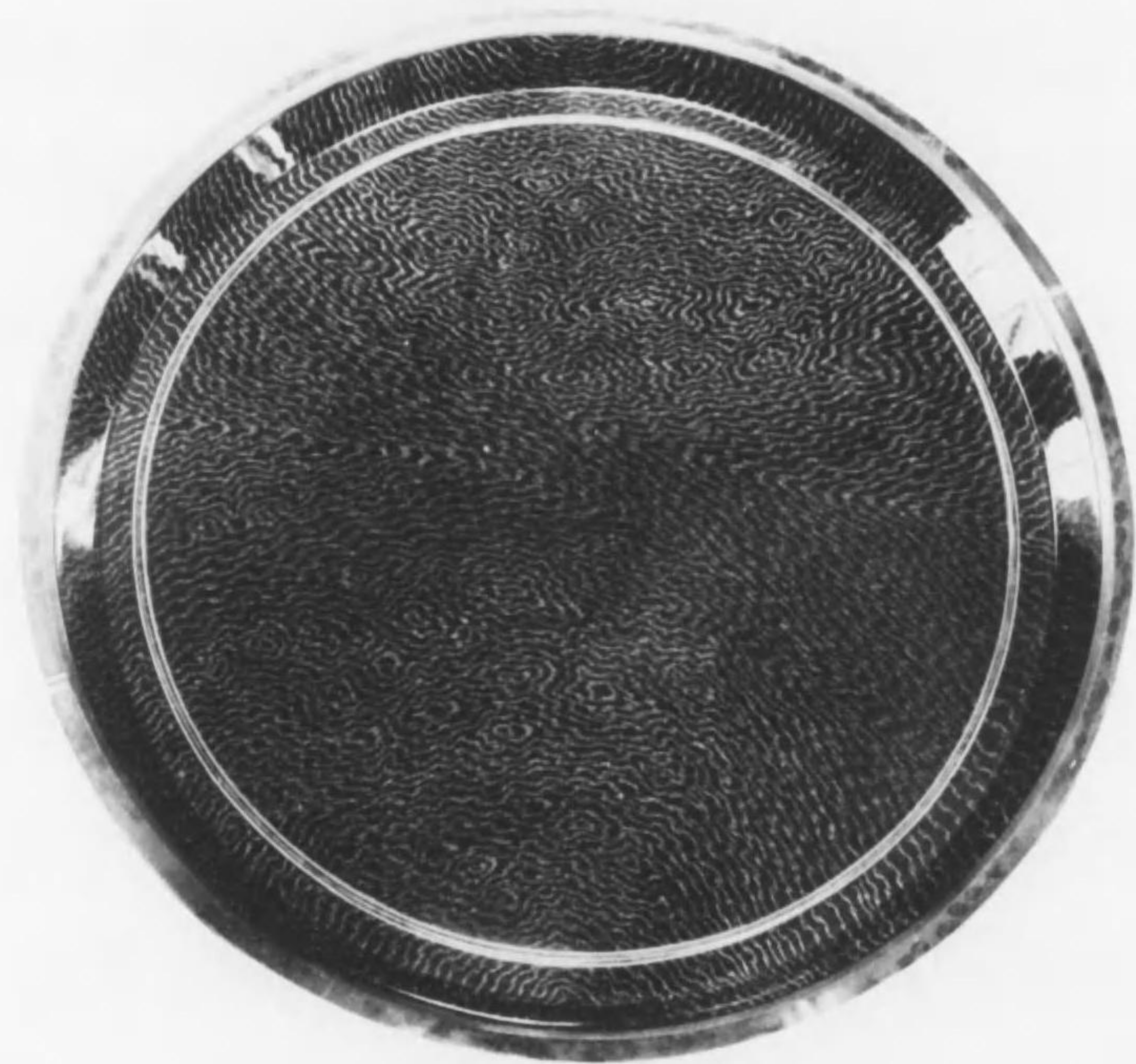

(503) 狀袋

(015) 果盤



(000) 果盤

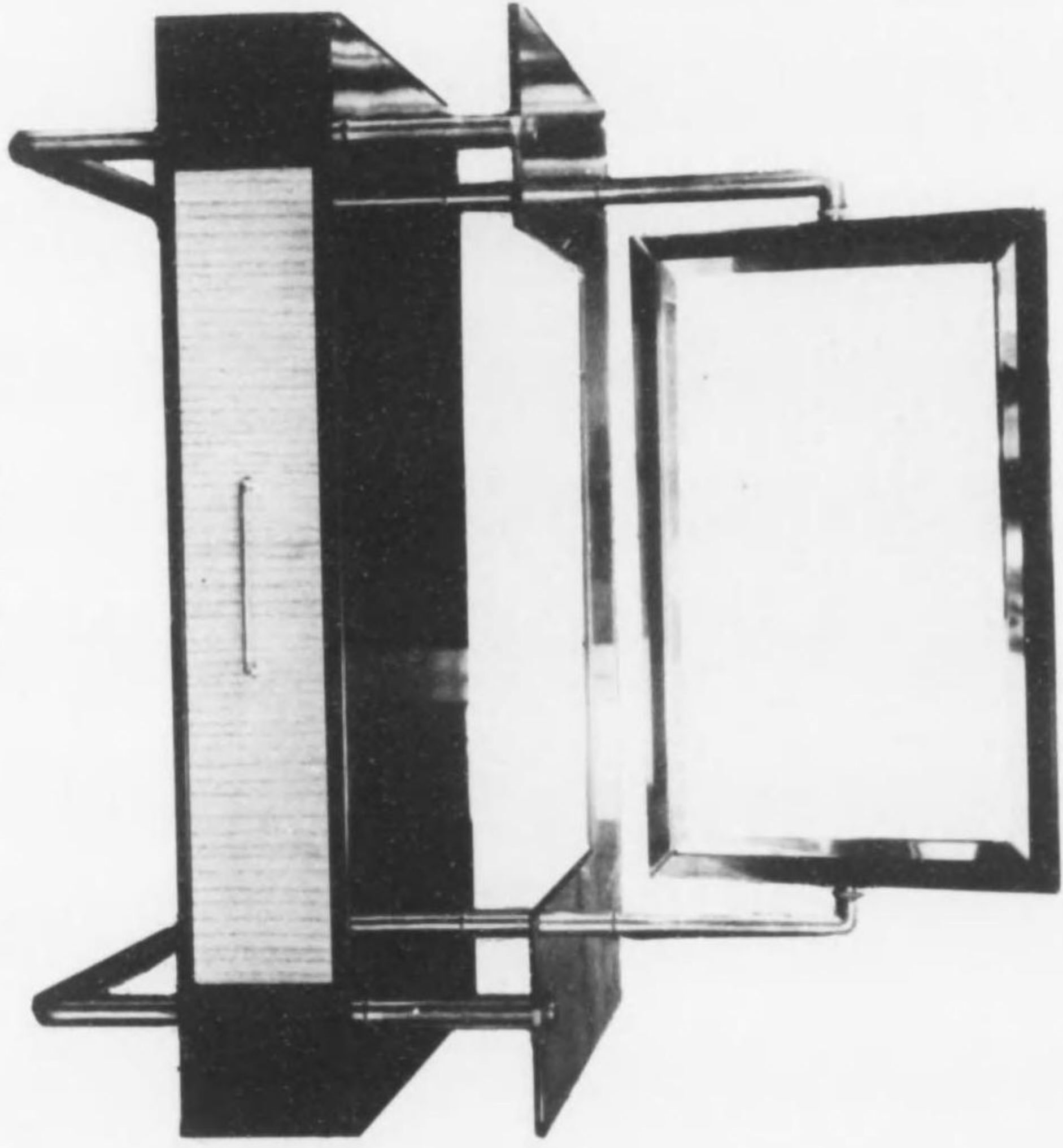

三 等 實 (224)

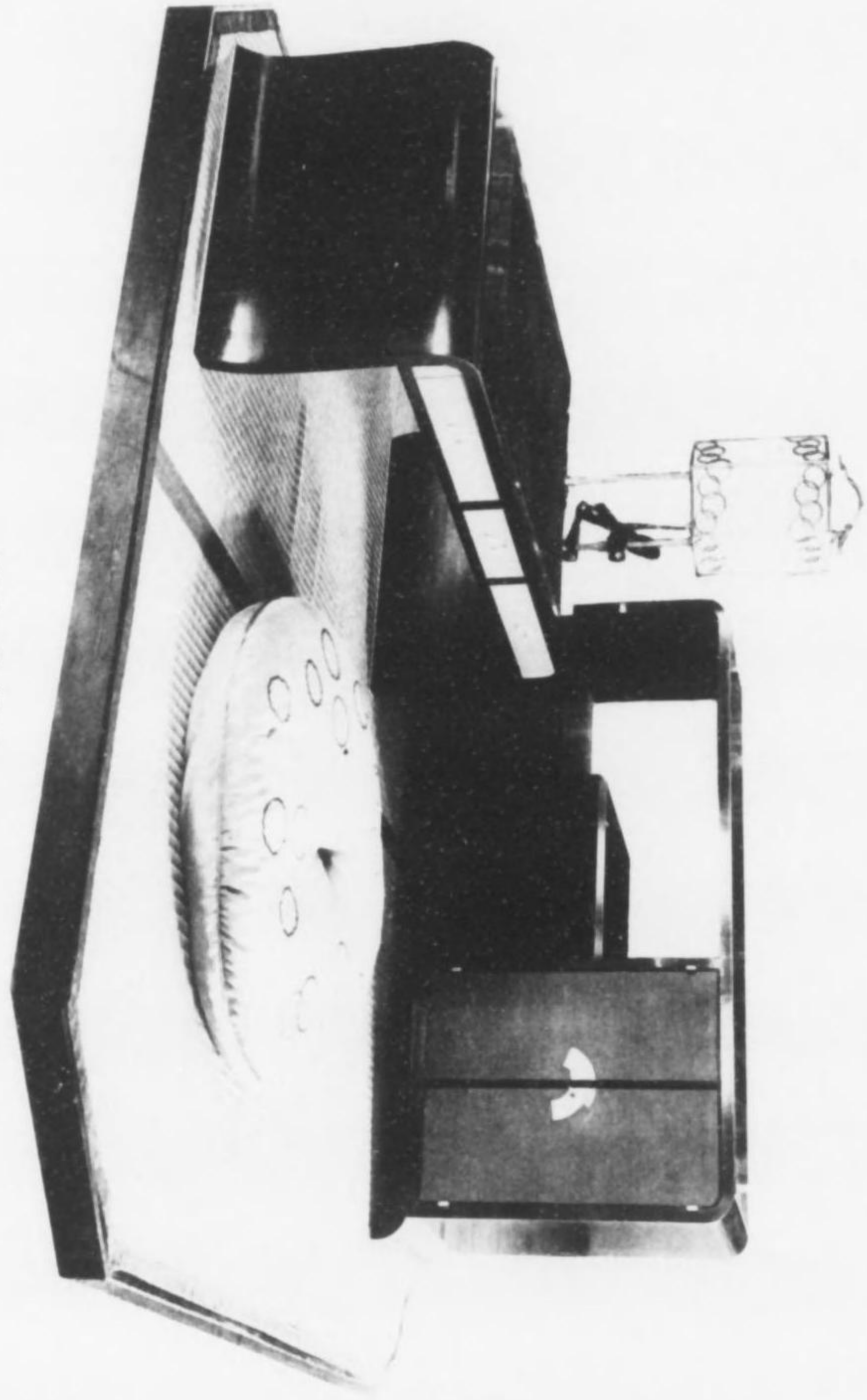

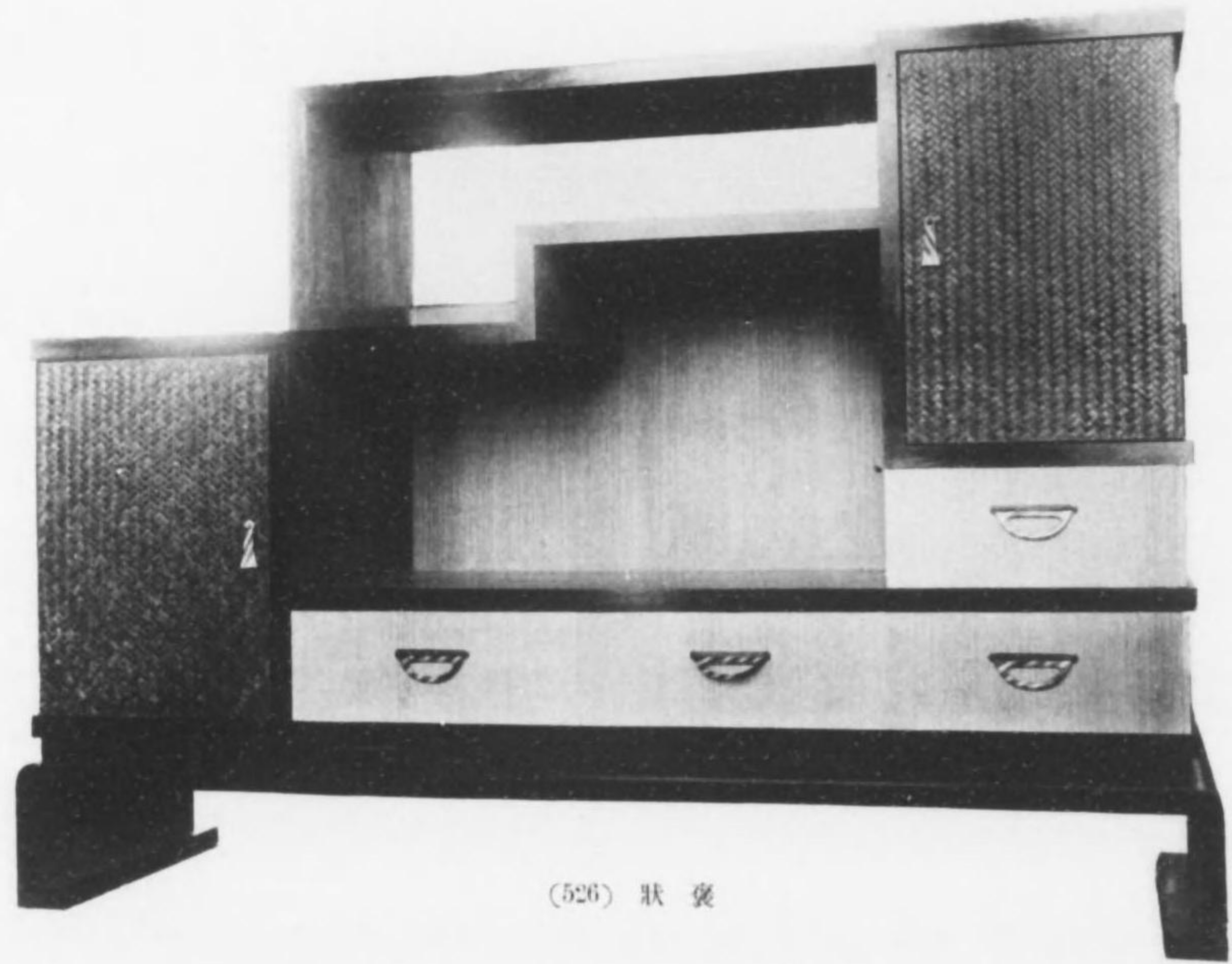

(526) 狀 袋

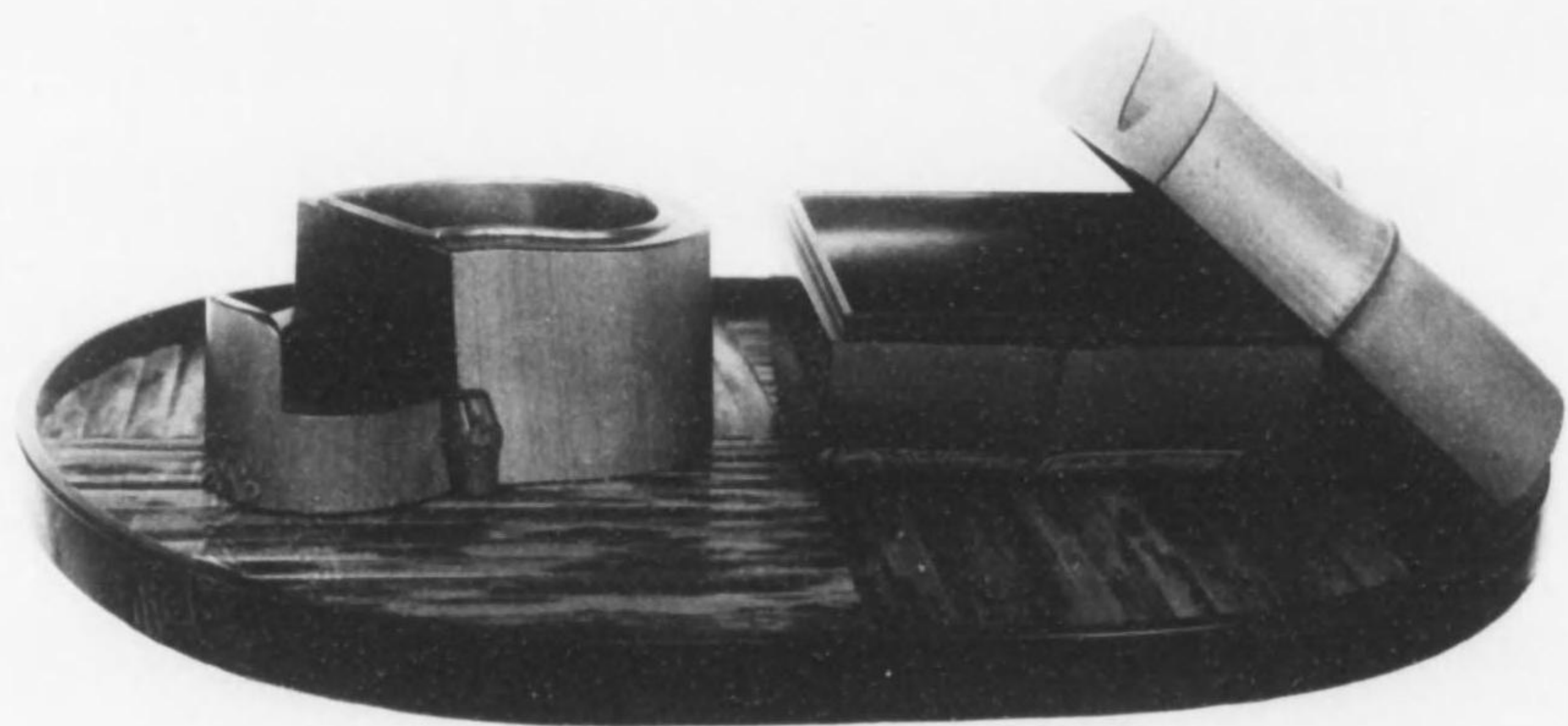

(530) 狀 袋

第 38 号

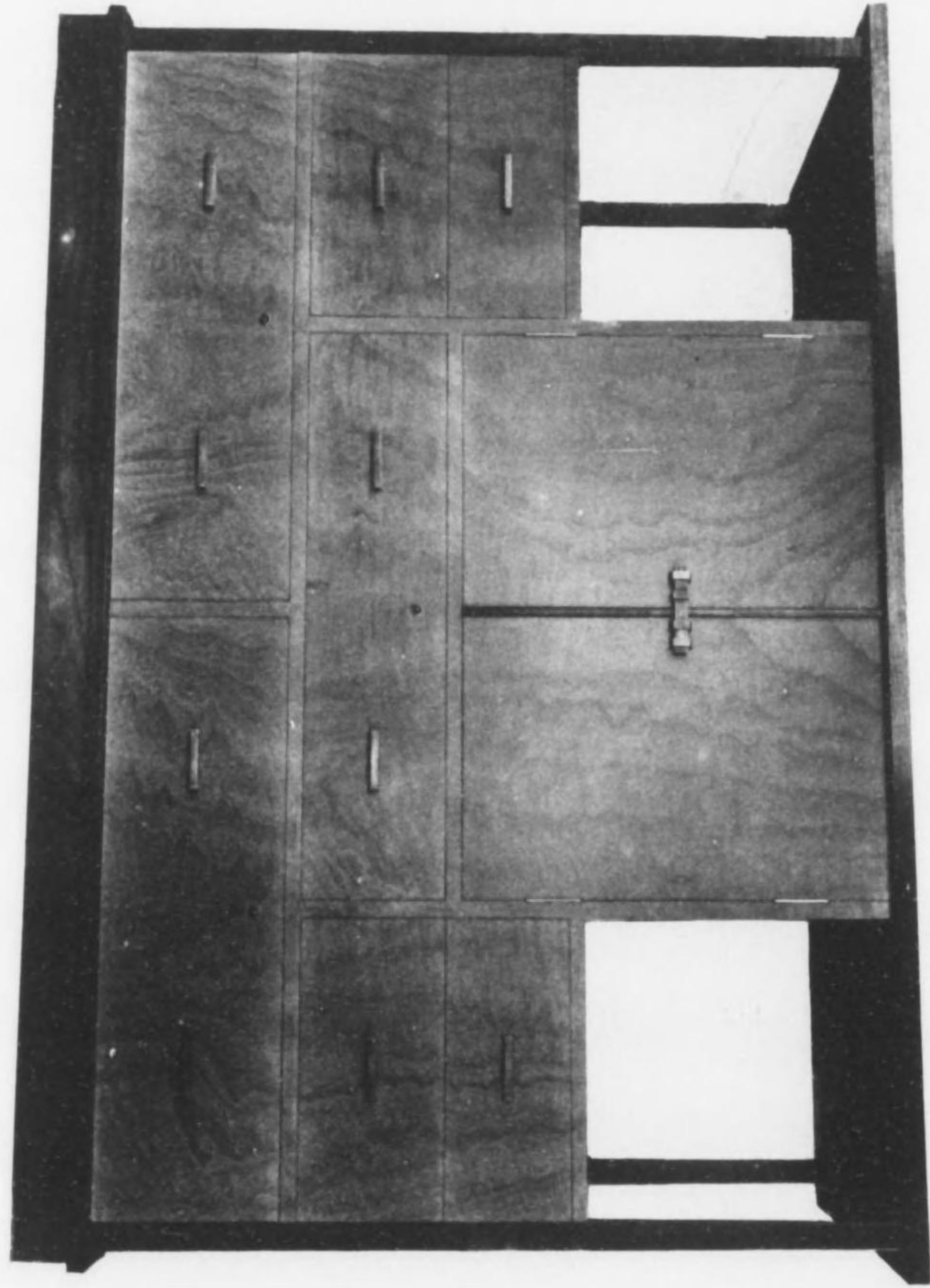

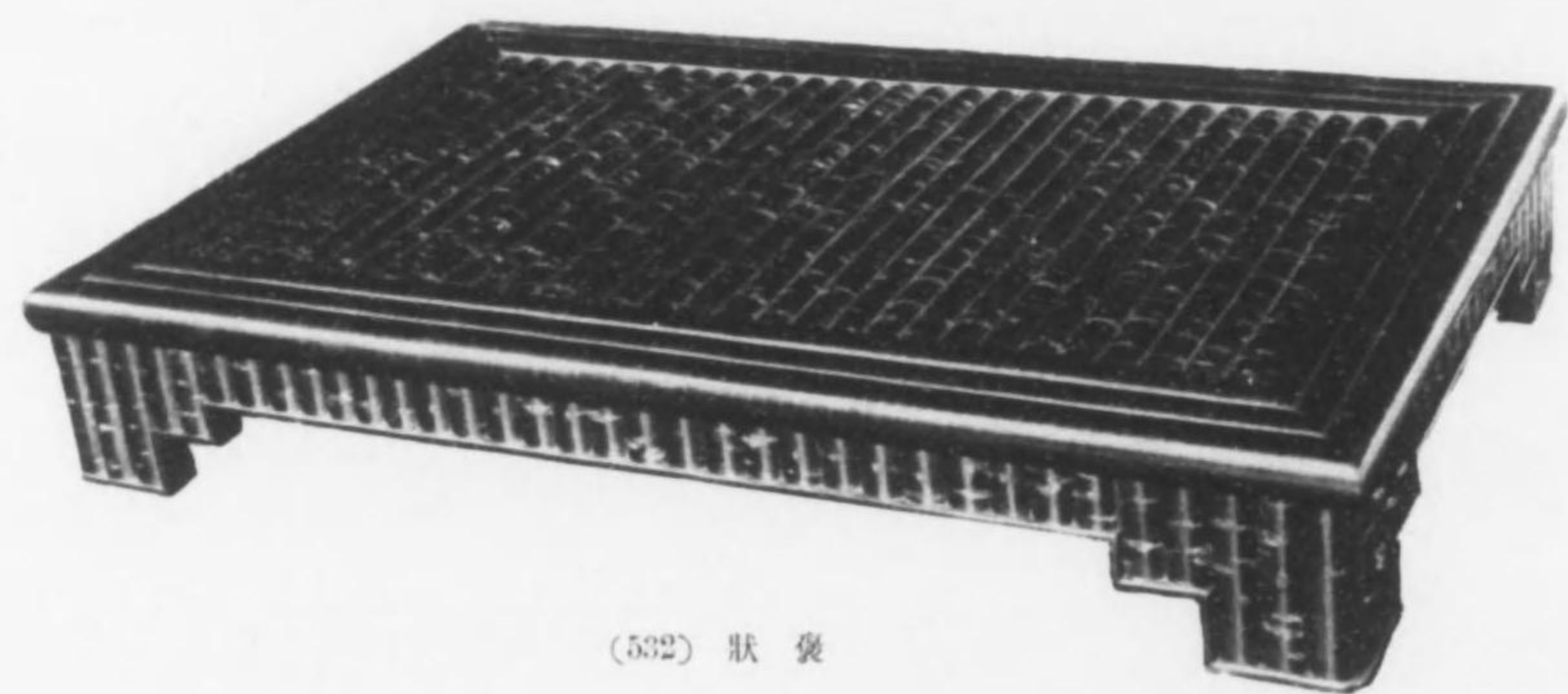

(532) 狀 桌

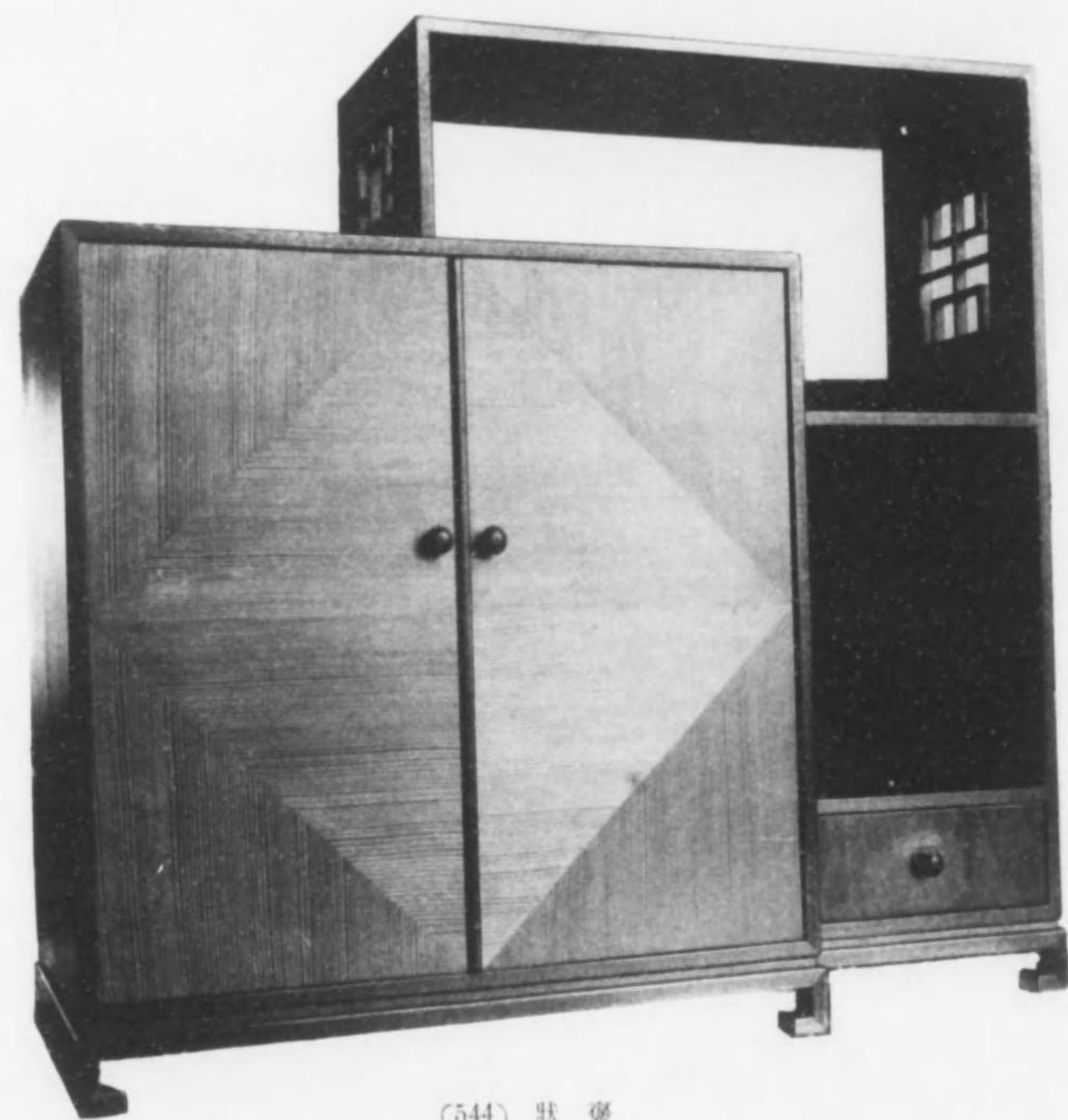

(544) 狀 桌

图 3 (547)

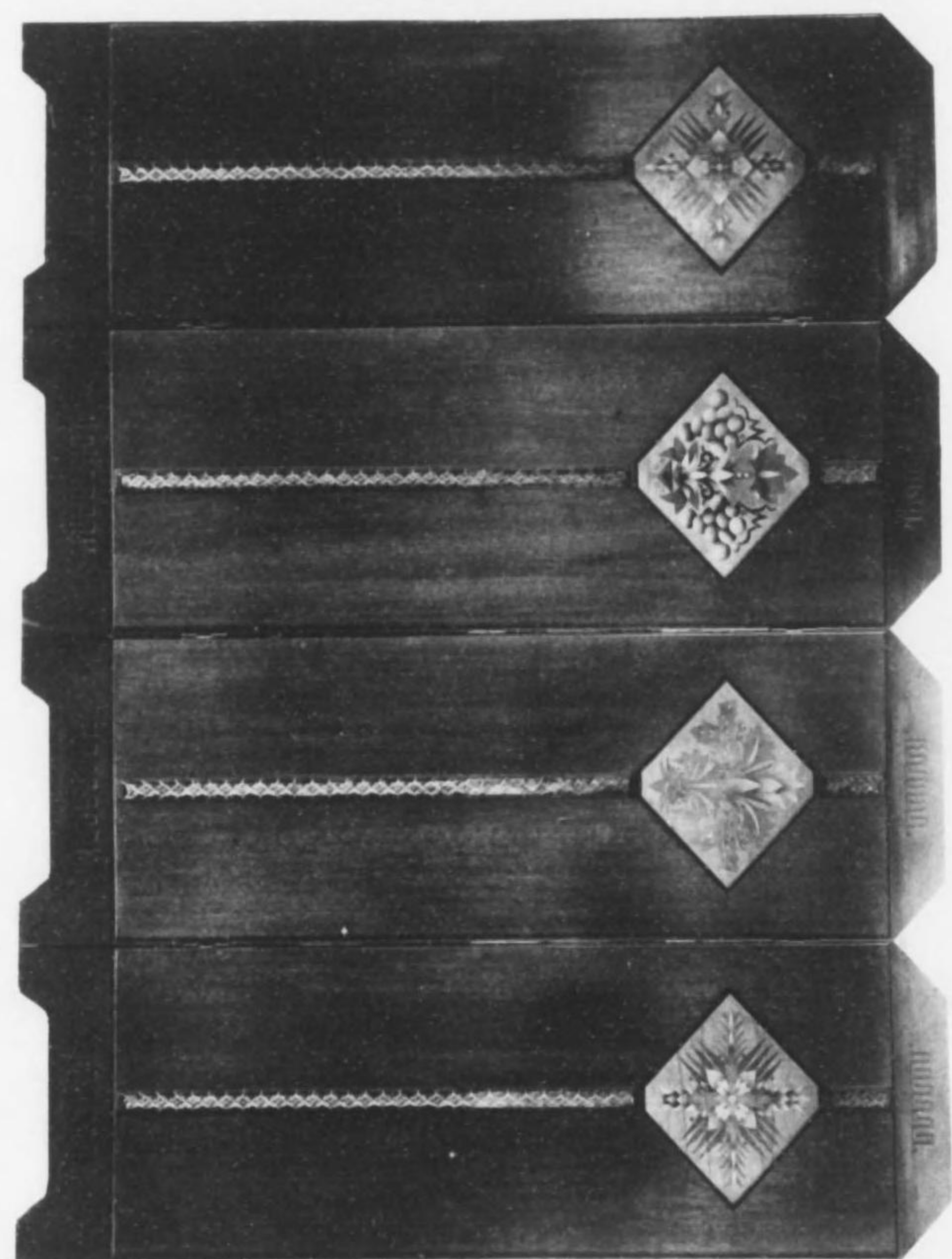



(559) 灰 袋

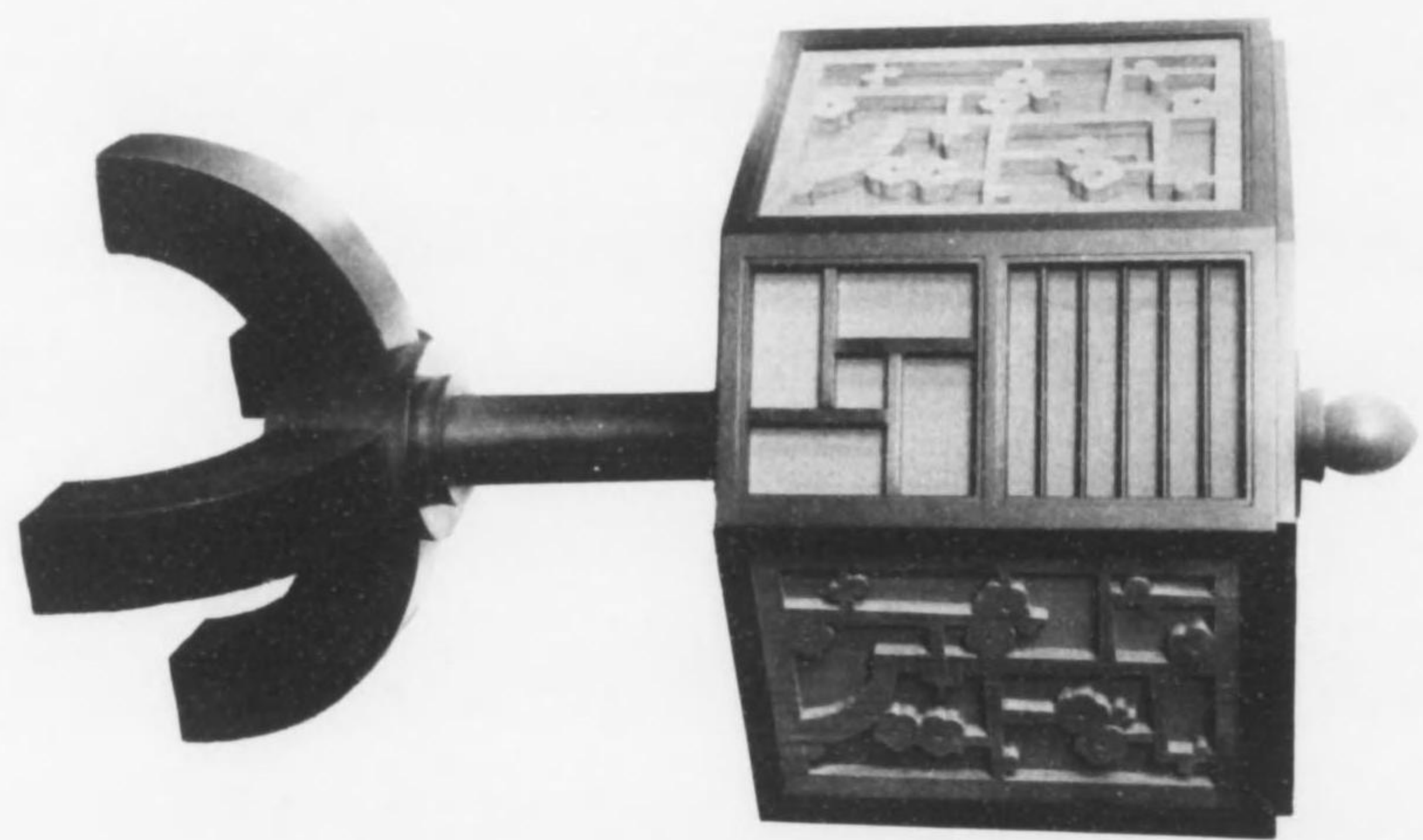

(552) 灰 袋

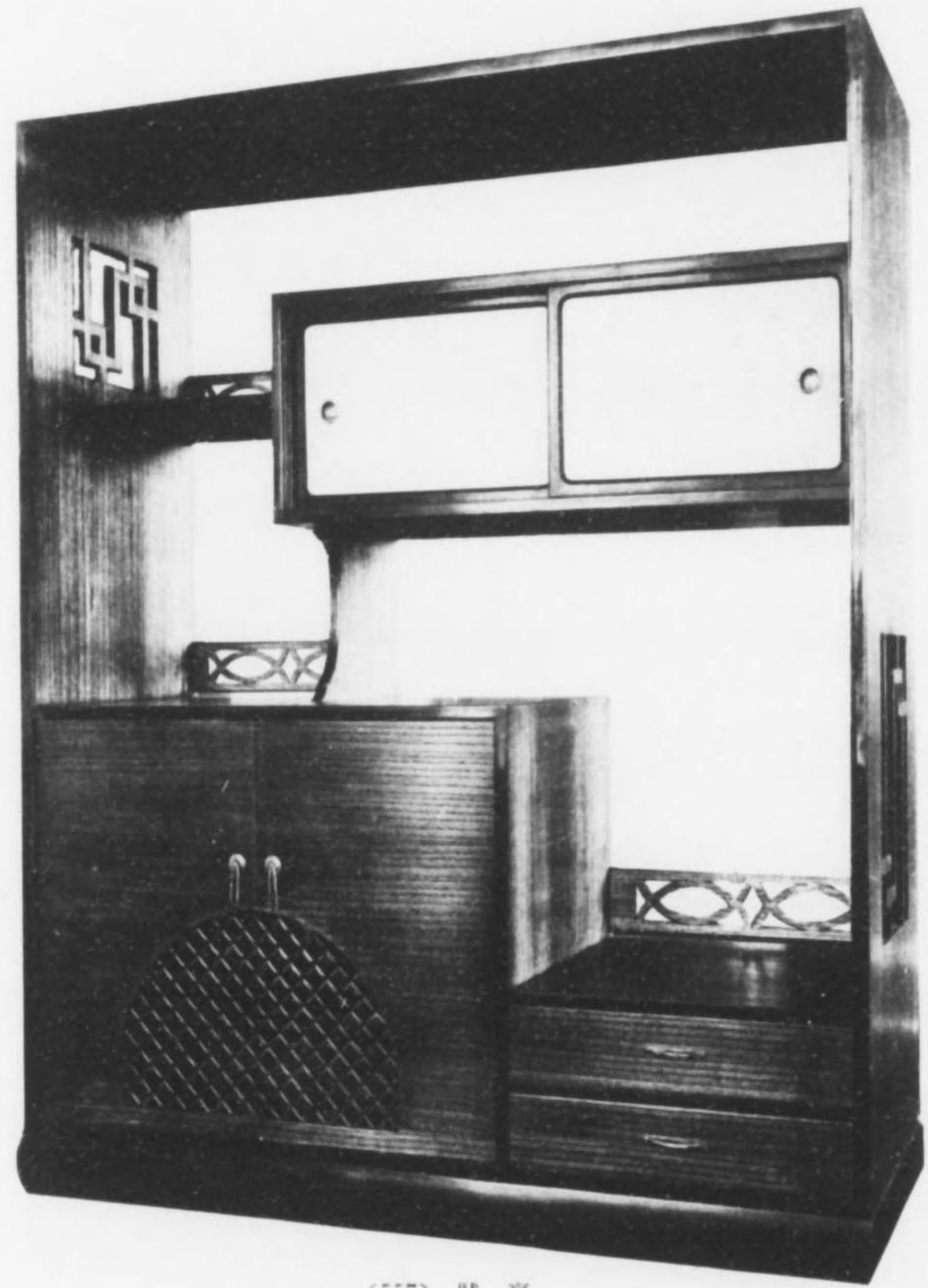

(557) 狀 奩



(563) 狀 袋

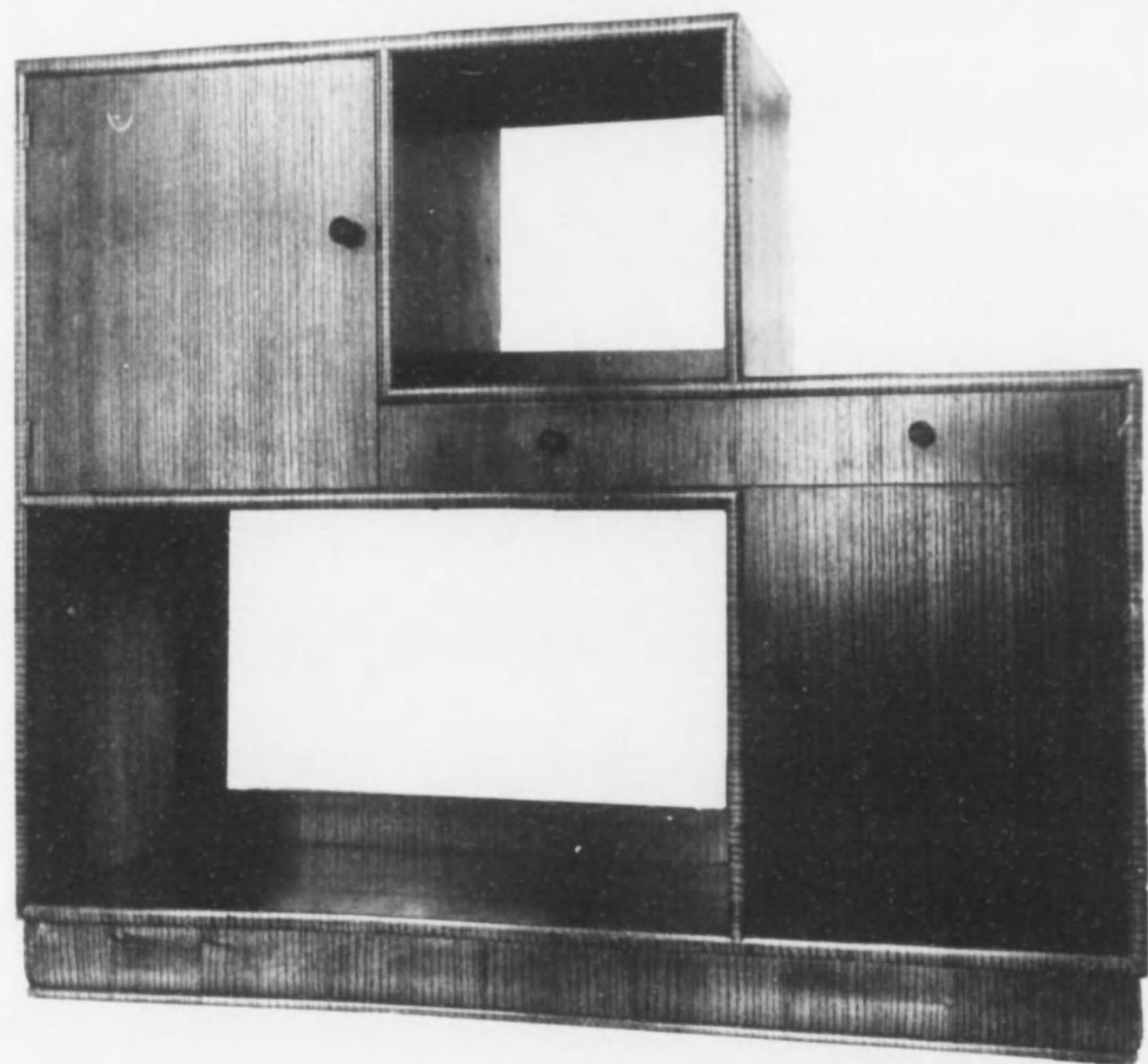

(572) 狀 袋



(583) 狀 袋

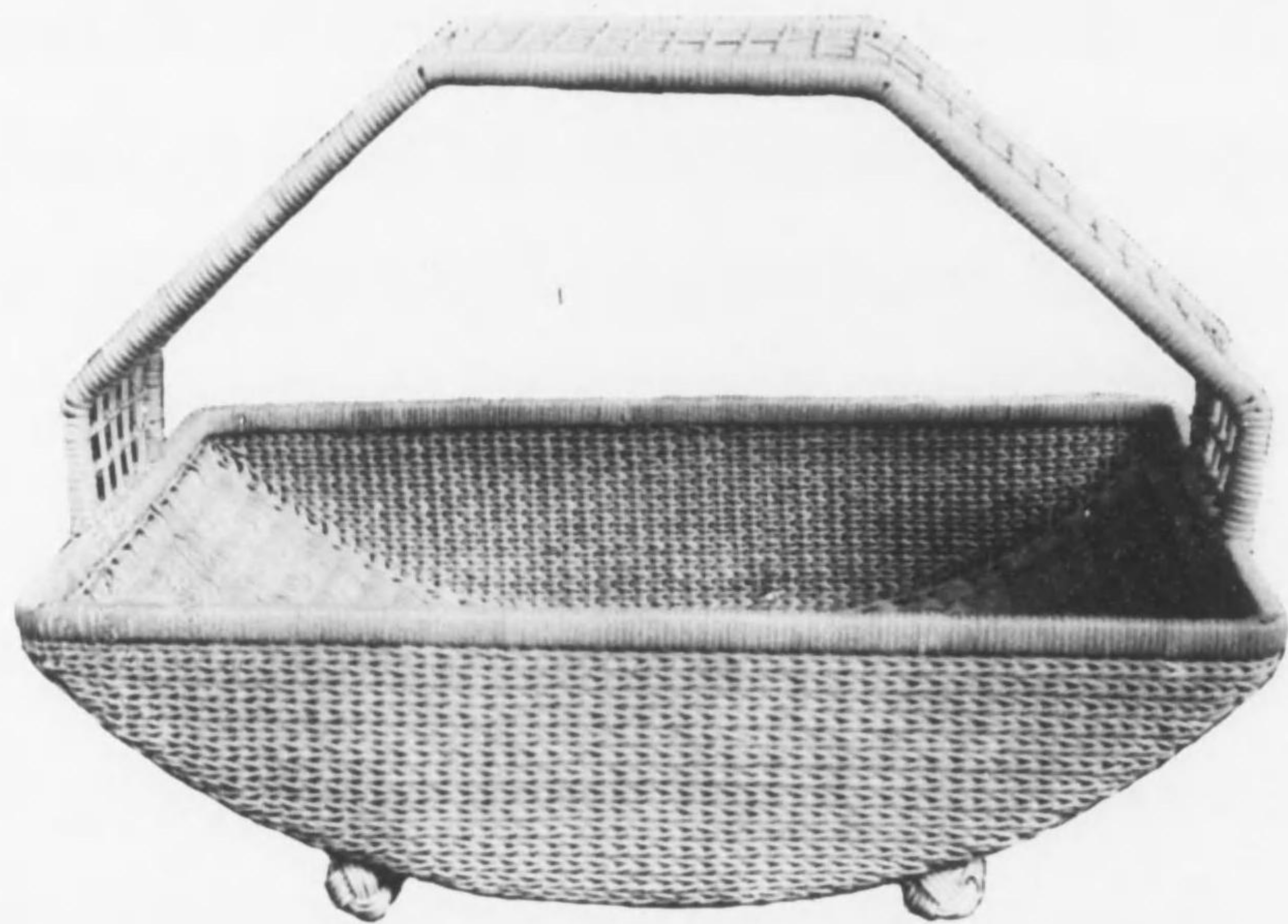

(598) 狀 袋



(589) 狀 褒



(594) 狀 褒

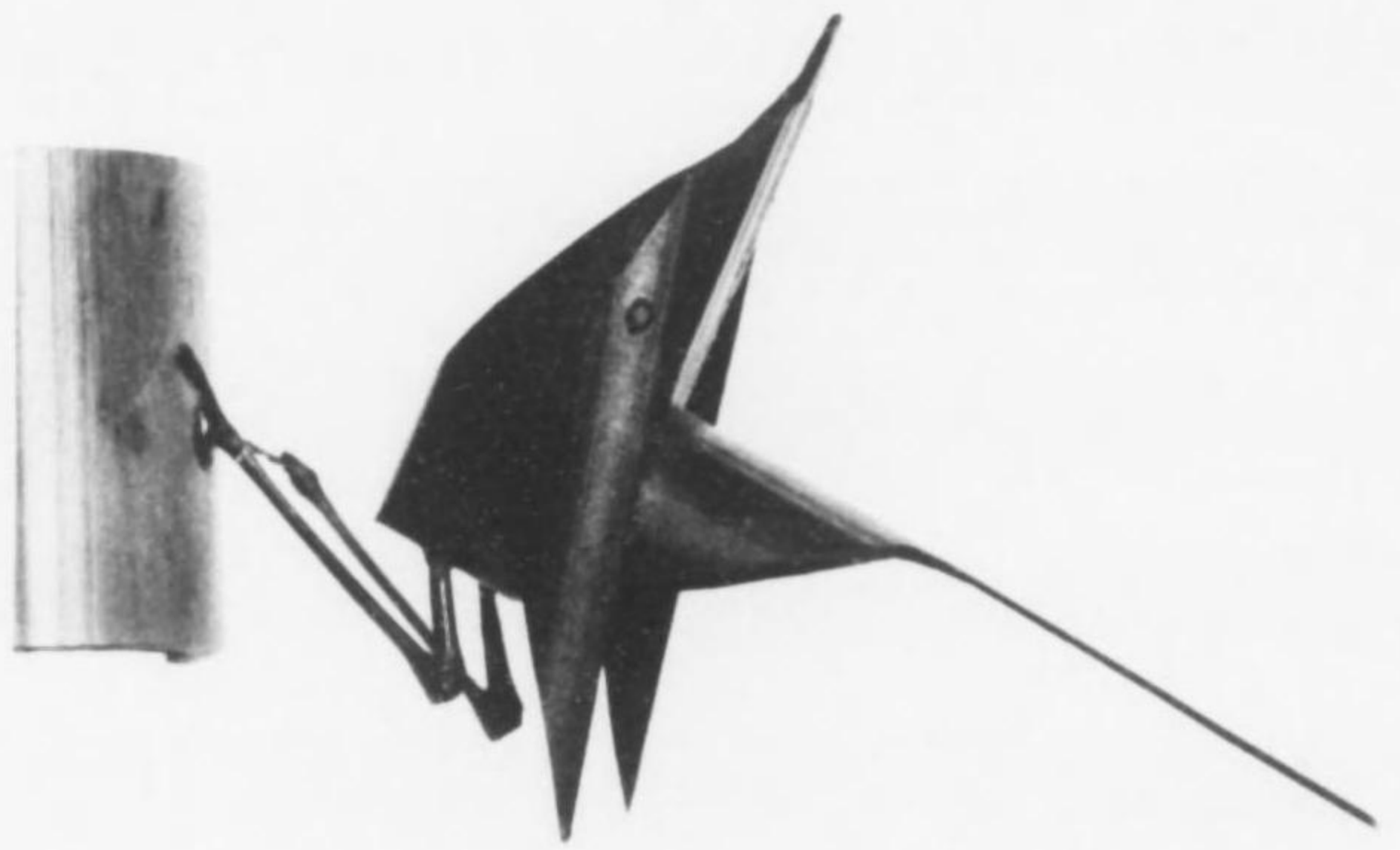

(1005) 紙 凧

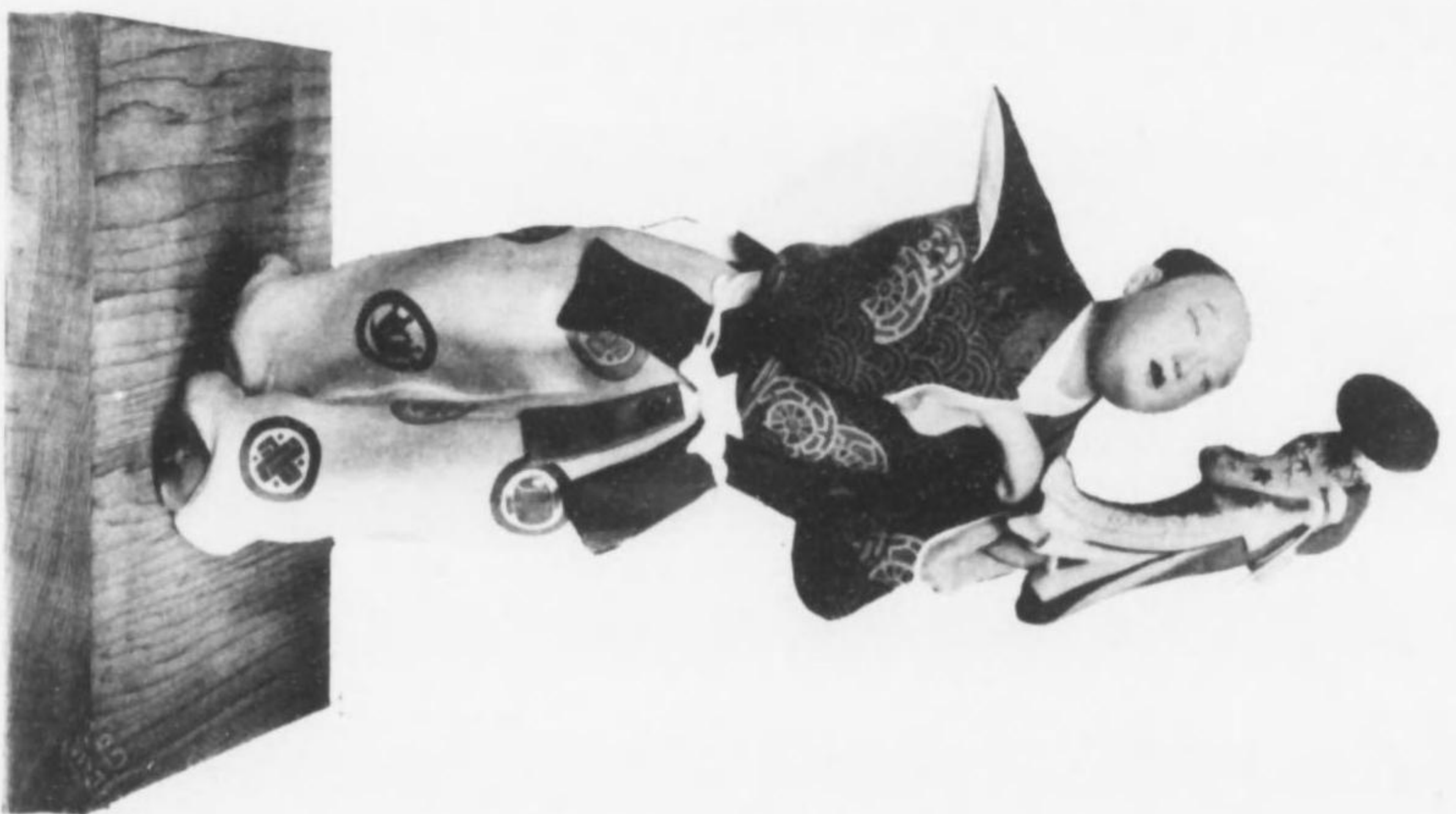

(1005) 紙 凧



(607) 狀 襖

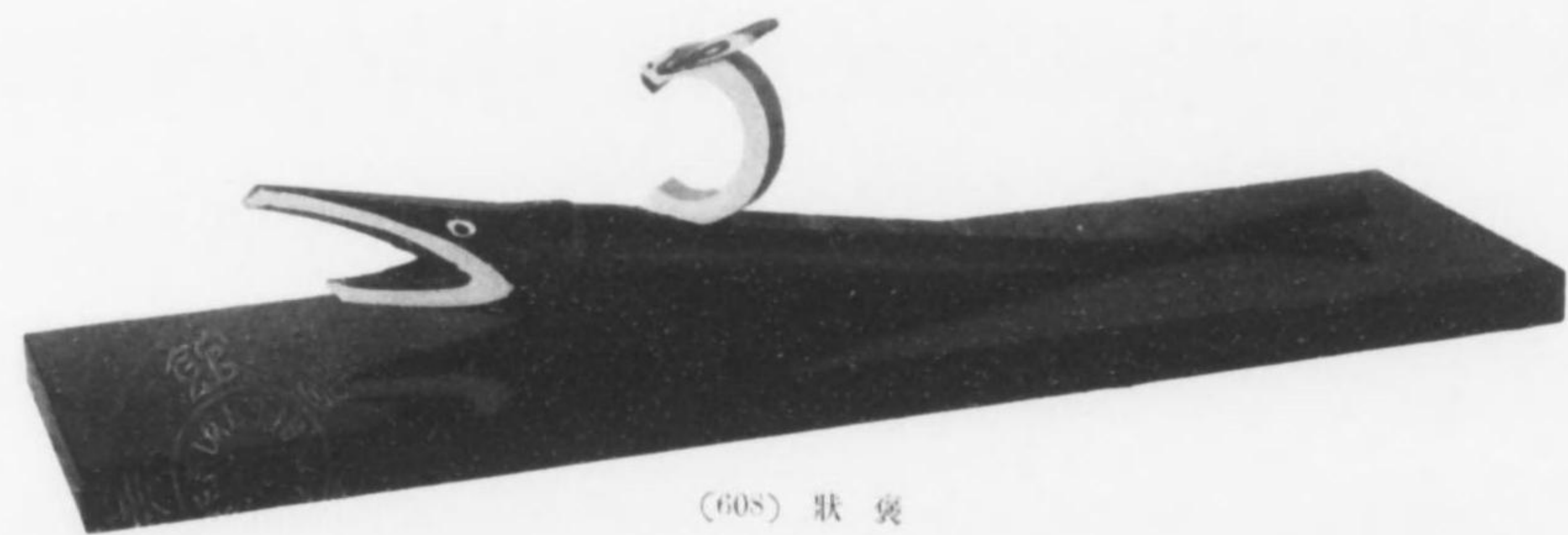

(608) 狀 襖

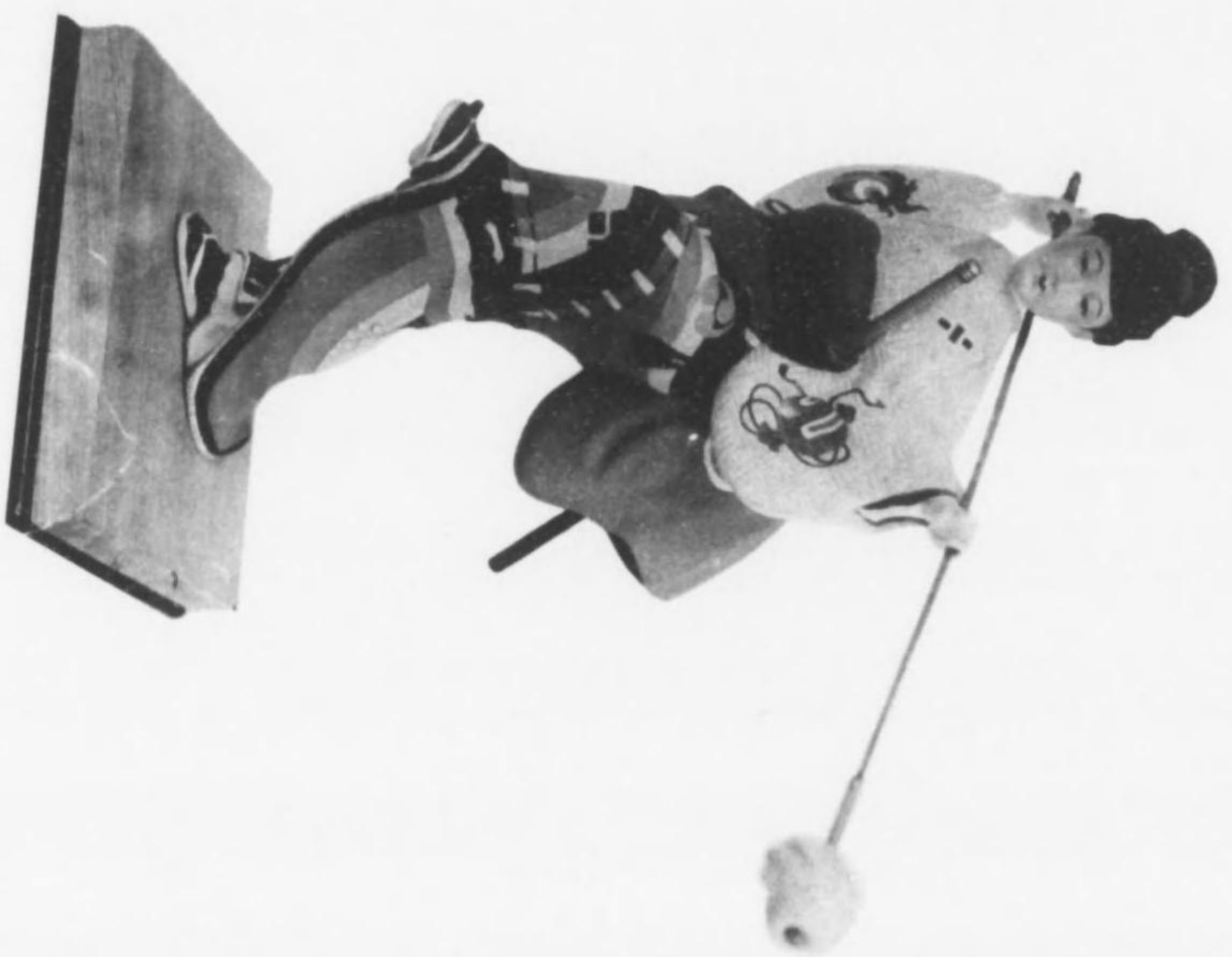

(614) 杖 強



(609) 杖 強

图 1 (620) 非 覆

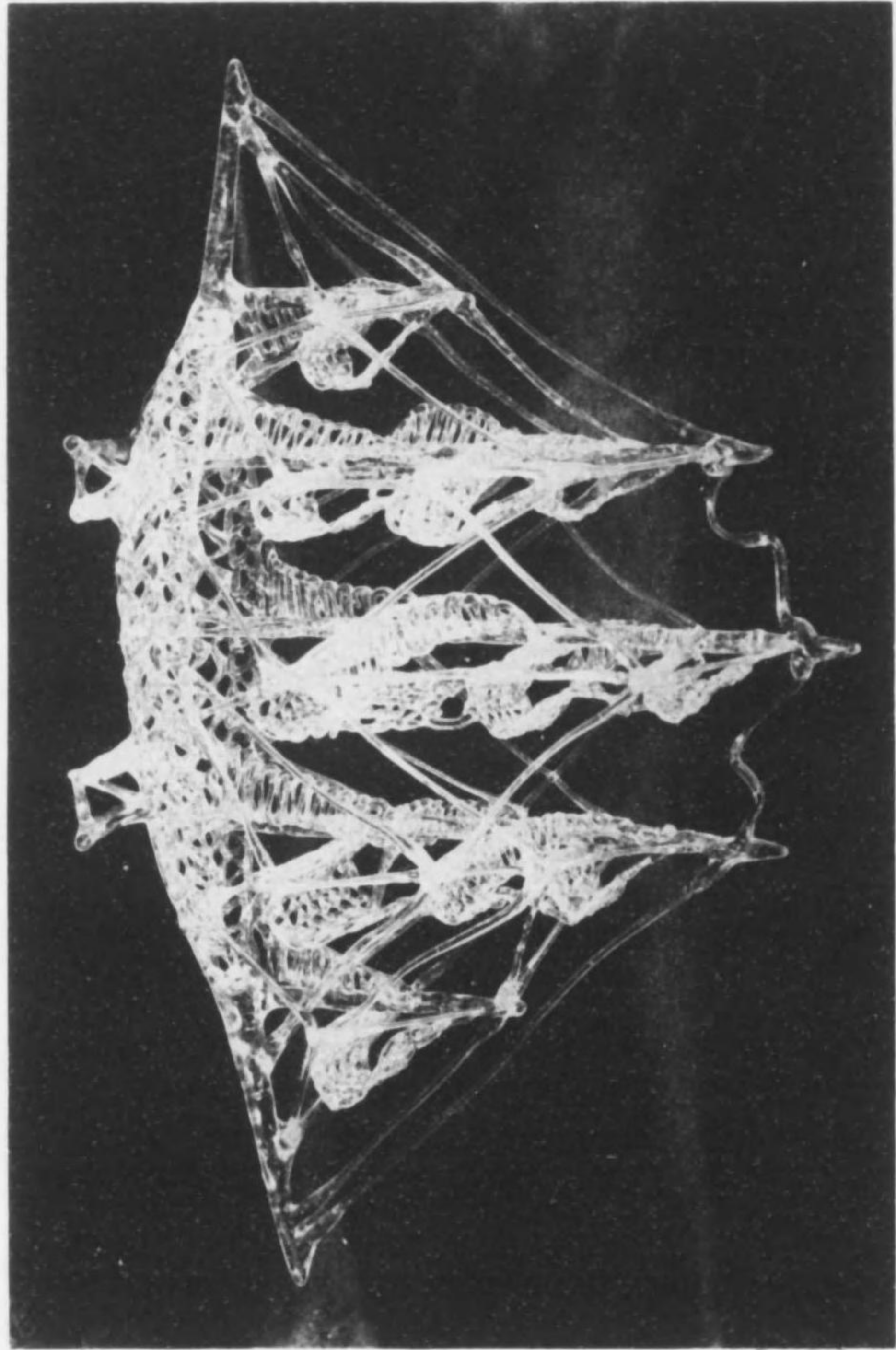

Table with 4 columns: Item name (e.g., 盆, 鉢, 鉢), Price (e.g., 四〇〇, 三〇〇), and Location (e.g., 美市, 中村, 矢野).

Table with 4 columns: Item name (e.g., 盆, 鉢, 鉢), Price (e.g., 四〇〇, 三〇〇), and Location (e.g., 美市, 中村, 矢野).

Table with 4 columns: Item name (e.g., 盆, 鉢, 鉢), Price (e.g., 四〇〇, 三〇〇), and Location (e.g., 美市, 中村, 矢野).

Table with 4 columns: Item name (e.g., 盆, 鉢, 鉢), Price (e.g., 四〇〇, 三〇〇), and Location (e.g., 美市, 中村, 矢野).

七

Table with 4 columns: Item name (e.g., 盆, 鉢, 鉢), Price (e.g., 三〇〇, 二〇〇), and Location (e.g., 大坂, 京都, 奈良).

Table with 4 columns: Item name (e.g., 盆, 鉢, 鉢), Price (e.g., 三〇〇, 二〇〇), and Location (e.g., 大坂, 京都, 奈良).

Table with 4 columns: Item name (e.g., 盆, 鉢, 鉢), Price (e.g., 三〇〇, 二〇〇), and Location (e.g., 大坂, 京都, 奈良).

Table with 4 columns: Item name (e.g., 盆, 鉢, 鉢), Price (e.g., 三〇〇, 二〇〇), and Location (e.g., 大坂, 京都, 奈良).

六

Table with columns for item number (e.g., 五〇九), name (e.g., 卓上用鏡臺), quantity, and author/origin (e.g., 宮城). Includes a section for '木竹ノ部' (Wood/Bamboo section).

Table with columns for item number (e.g., 五三六), name (e.g., 草模様草セット), quantity, and author/origin (e.g., 山田).

九

Table with columns for item number (e.g., 四四六), name (e.g., 蟹刷 紙入), quantity, and author/origin (e.g., 富山).

Table with columns for item number (e.g., 五〇八), name (e.g., 唐草模様巻貫入), quantity, and author/origin (e.g., 山田).

八

331
86

終