

第一會場化學館

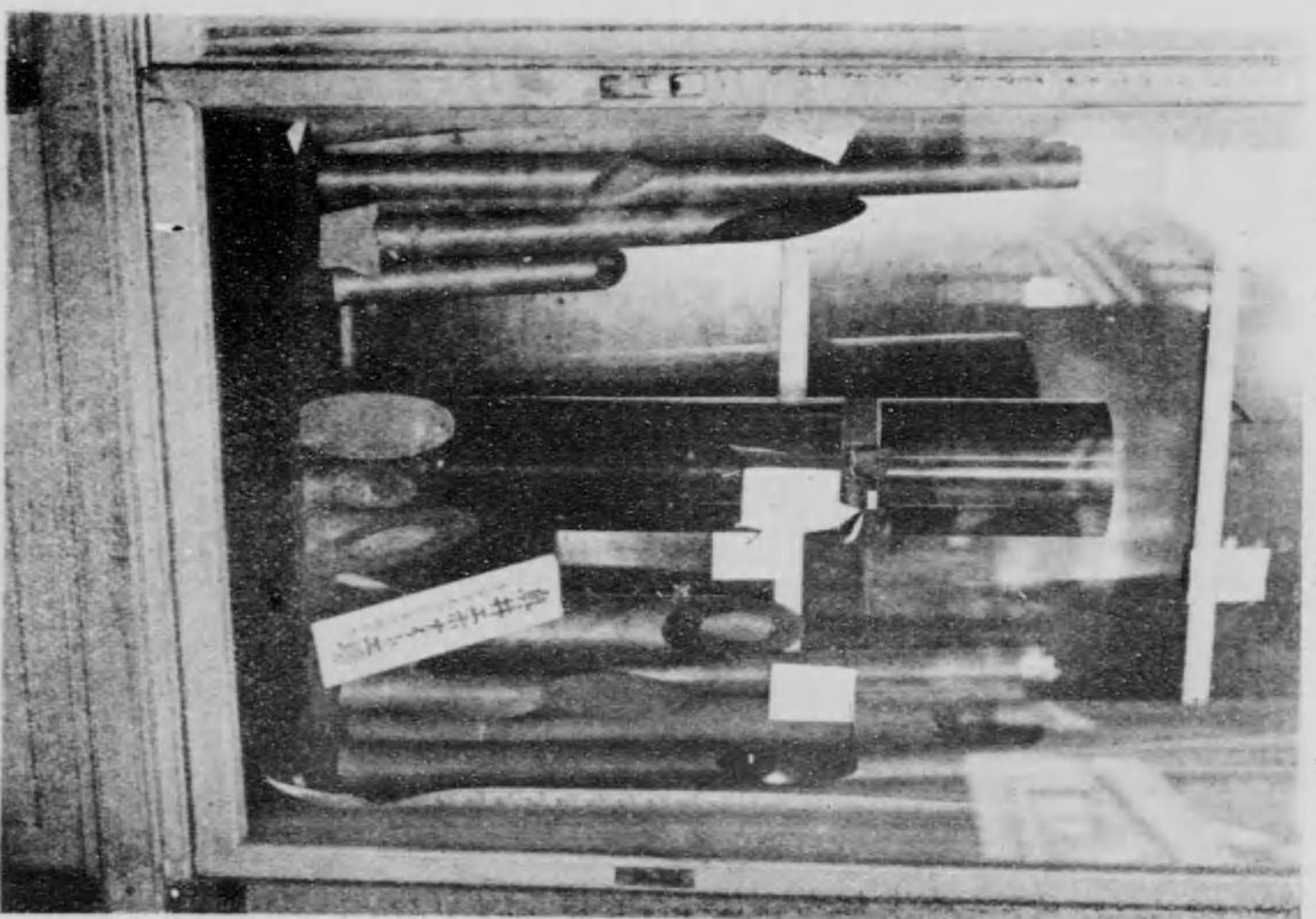

東京市本所風香場町
奥井ボナチノト工場

第一會場化學館

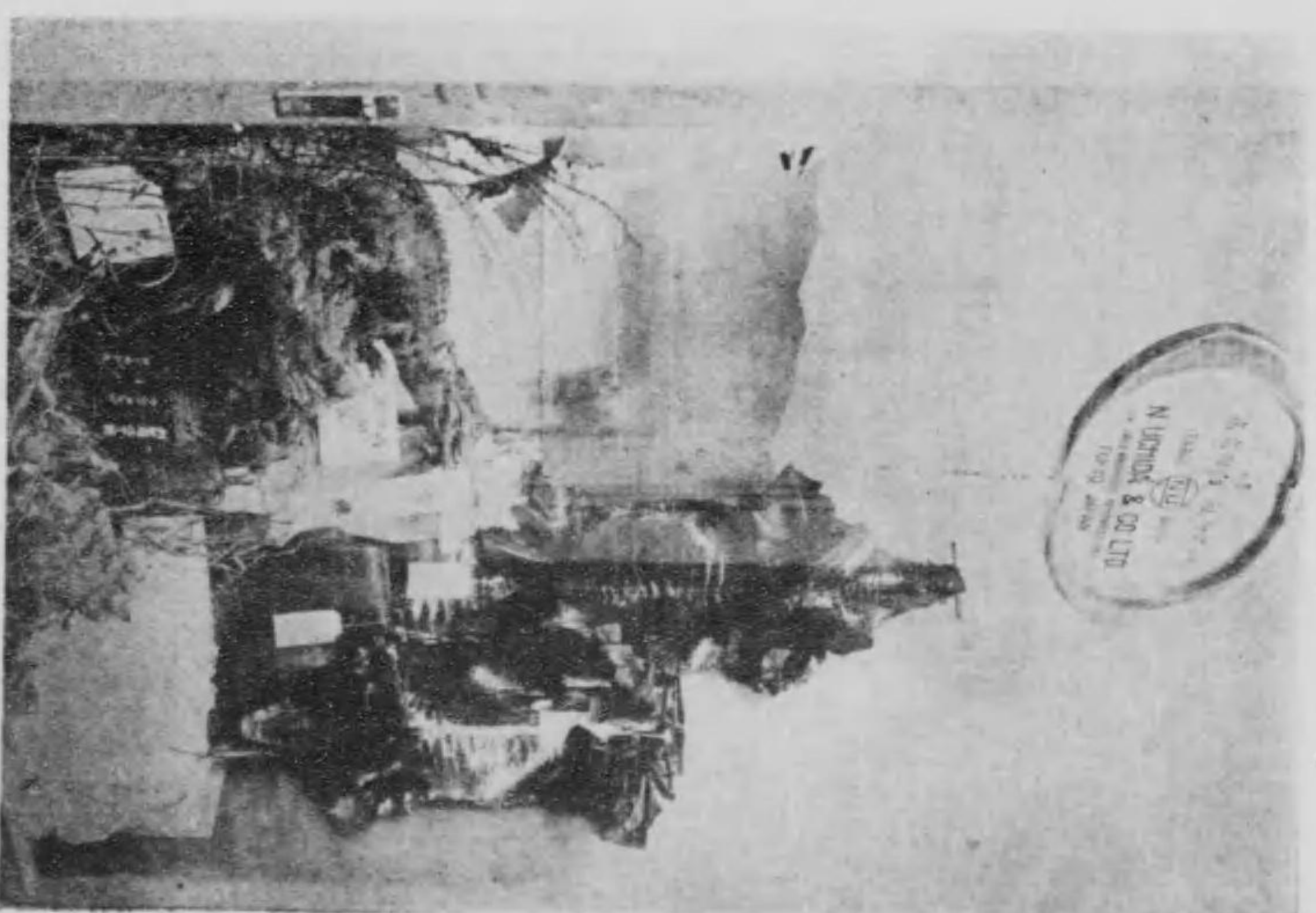

東京市日本橋區藥研町
株 式 社 內 田 商 研 店

第一會場製作館



東京市神田區猿樂町二ノ三
西脇信次郎氏

第一會場化學館

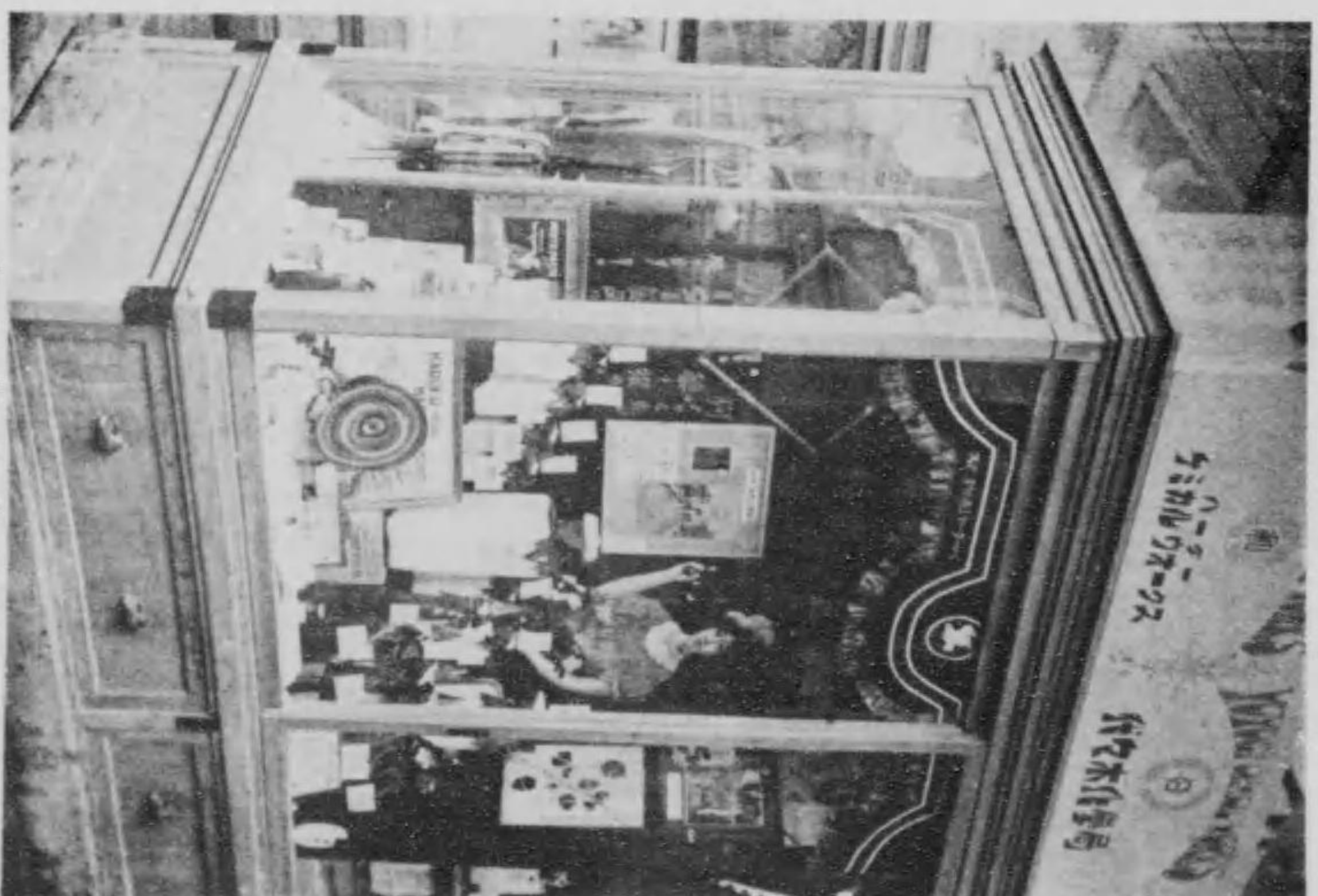

東京市下代木々々局

一、出品者

一、所在地

北川 製作所
東京市本所區松井町三丁目十九番地

一、營業科目

金屬玩具、ハーモニカ、雜貨

一、創立年月

明治三十年十一月

製作品、自動車、汽車、電車、船舶其他樂器笛類等約百餘種類にして動力は従來の撥條の他彈車モートル蒸氣力等を製作す

一ヶ年の製造高、參千萬個に上る使用人員六千名斯界の權を以つて許さる

一、各國博覽會共進會に於て金銀牌賞狀等數十個受領

一、製品は内國六外國四割の比率にて賣捌かる外國は南洋、支那、濠洲、印度、米國方面等を主なるものとす

一、出品者

一、營業科目

東京市淺草區七軒町
神谷 龜藏

一、創立年月

大正元年十月

一、主として現今はガラ類と稱するもの、製造に従事し南米、南洋、支那方面への輸出を初め内地の間屋と取引す

一、今同の平和博覽會に出品し褒狀を授けらる

一、神谷氏の製作に係るものは三五八四號實用新案安全金鐸喇叭及び兩鈴片鈴類にしてこれが製作及販賣に従事す

一、神谷氏は埼玉縣北足立郡内間木村濱崎の人にして十三年を以て生る出京後淺草小島町十四、山本榮之助氏に奉公する事十二年(十四歳より玩具製造業に従事す)後獨立して今日に及ぶその經驗の豊富なる事同業者に冠たり

一、出品者

一、創立年月

明治三十七年十月

一、製作高(一ヶ年)

十五萬個

一、製造品目

ゼンマイ活動玩具

一、受ケタル賞牌 平和記念東京博覽會に於て銀牌を受領、其他共進會、展覽會等に於て褒狀を受けたること數回に及ぶ

東京市淺草區永住町百二十六番地

伊藤製作所

伊藤

猶藏

東京市小石川區大塚仲町三六

西浦 衡平

一、出品物は具細工にして製作館中光彩を放てるものとす

館作製場會一第

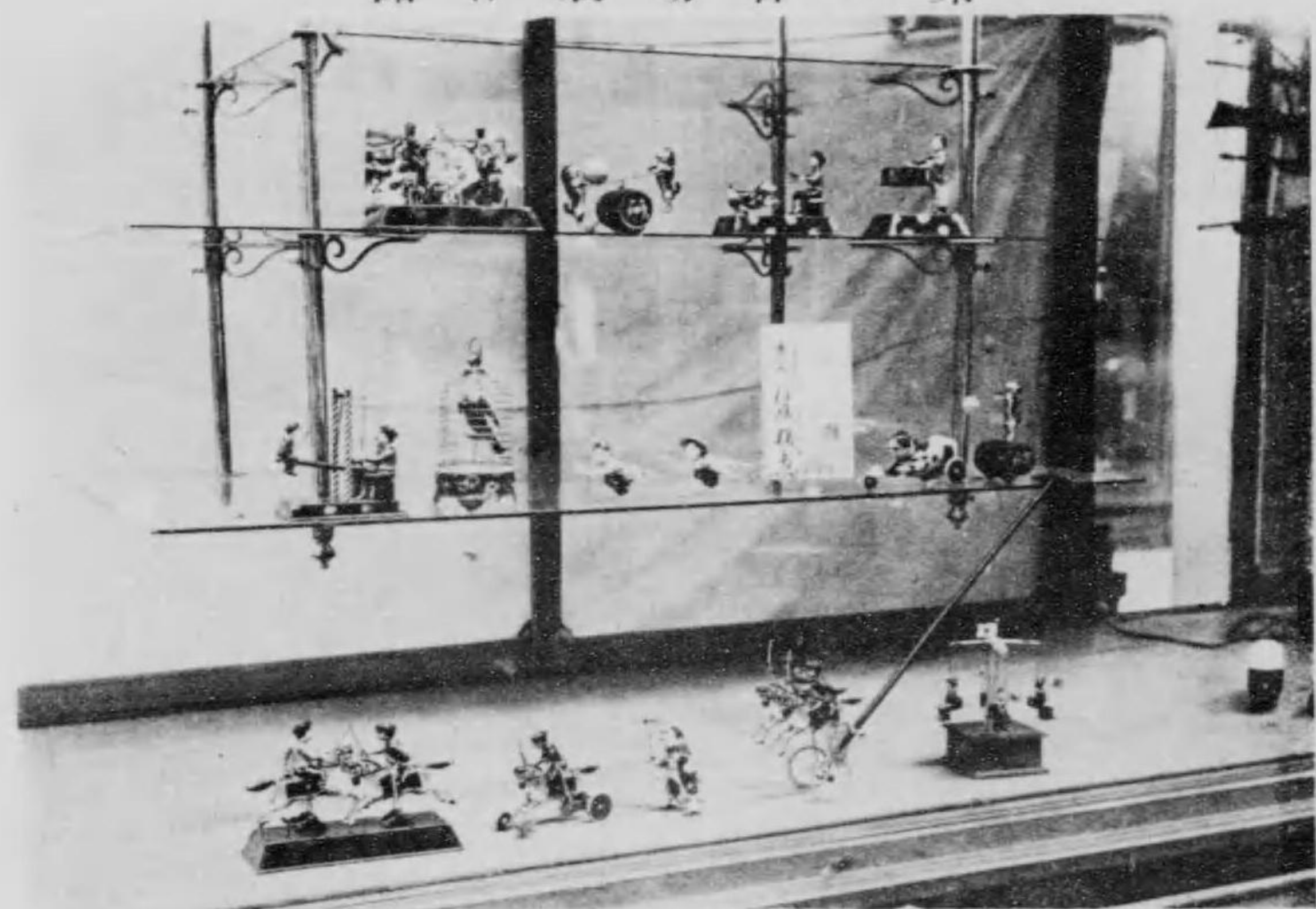

町住永區草淺市京東
氏藏新藤伊

館作製場會一第

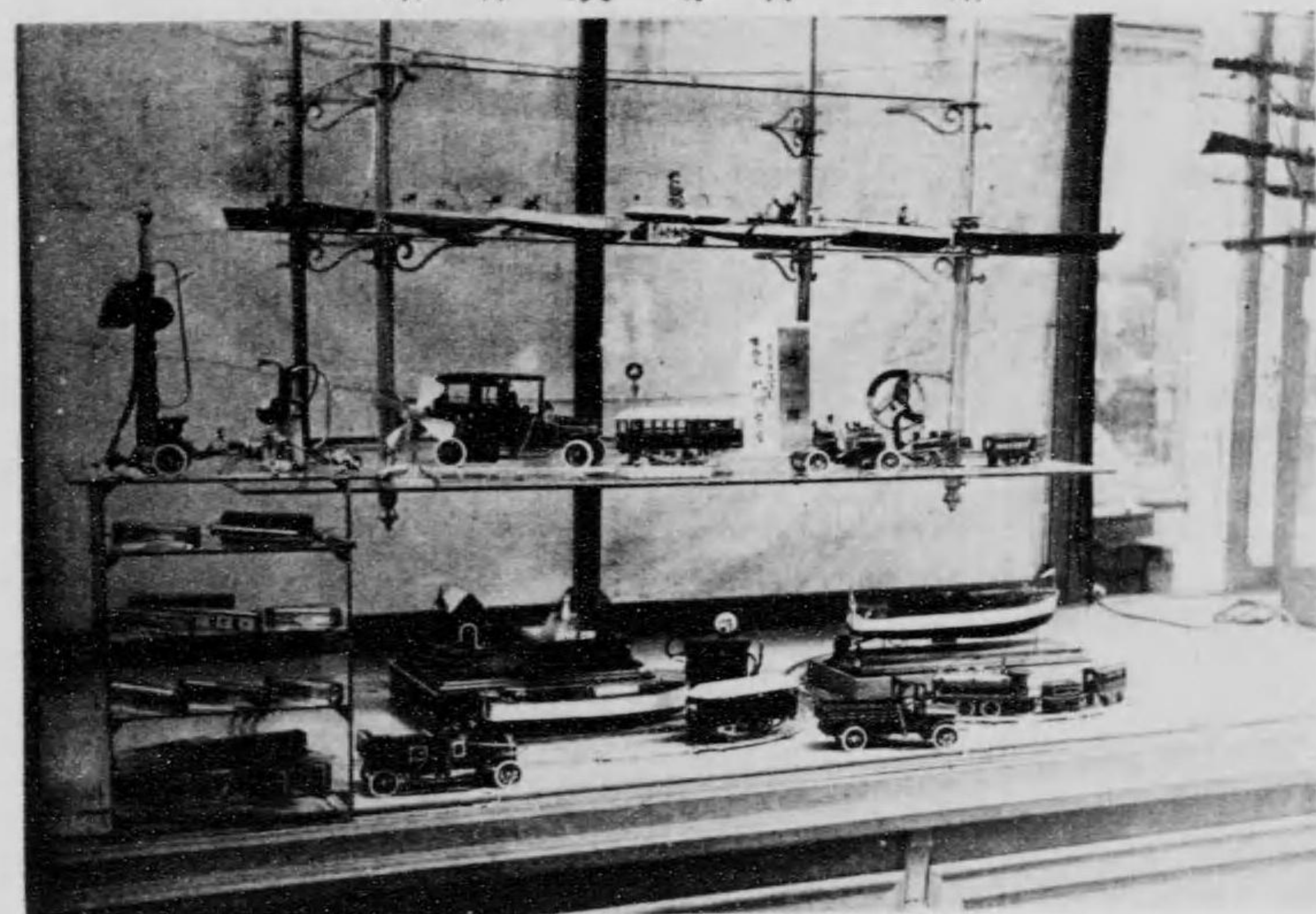

九〇〇三町井松區所本市京東
氏吉末川北

館作製場會一第

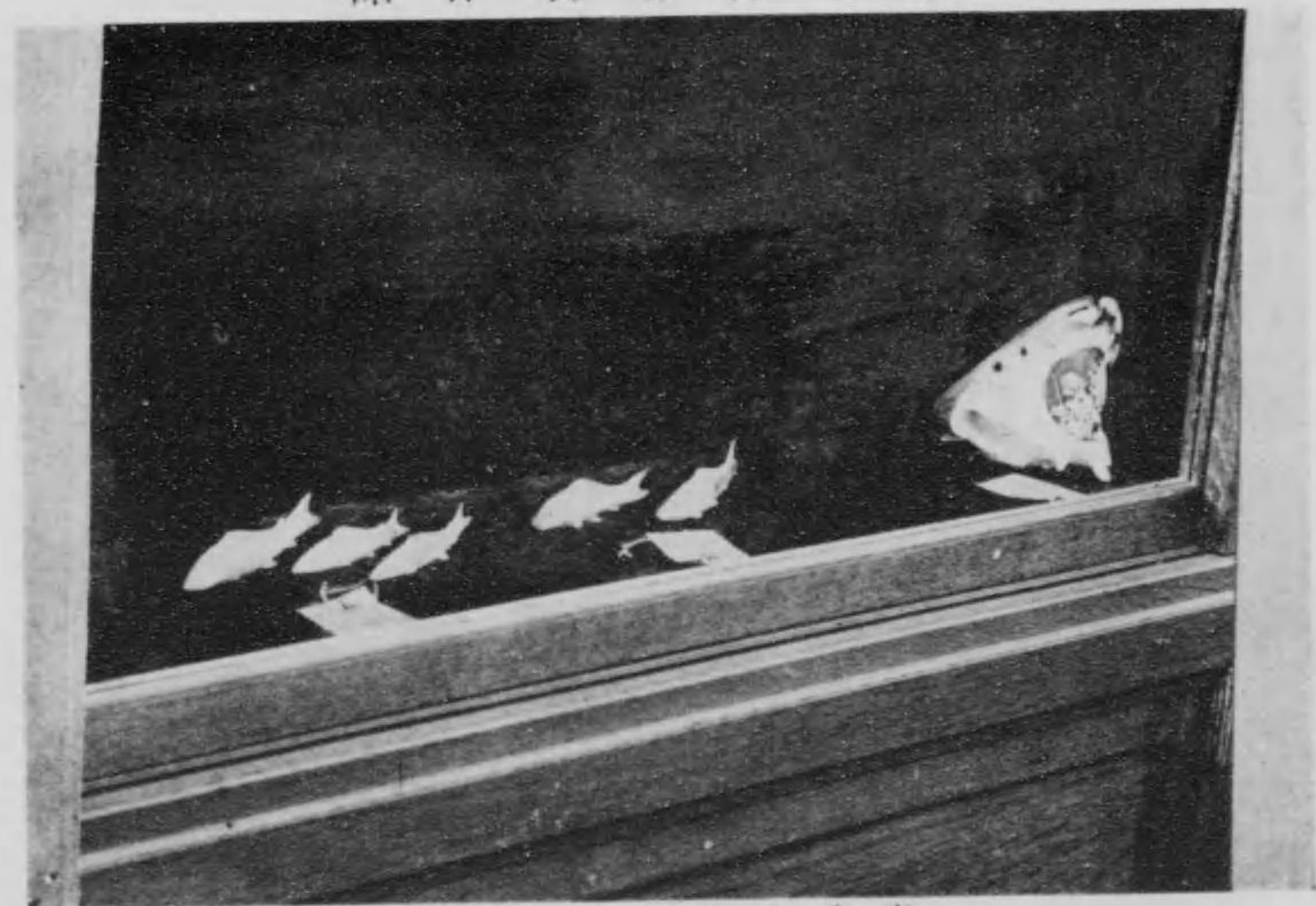

六二町仲塚大市京東
氏平衛浦西

館作製場會一第

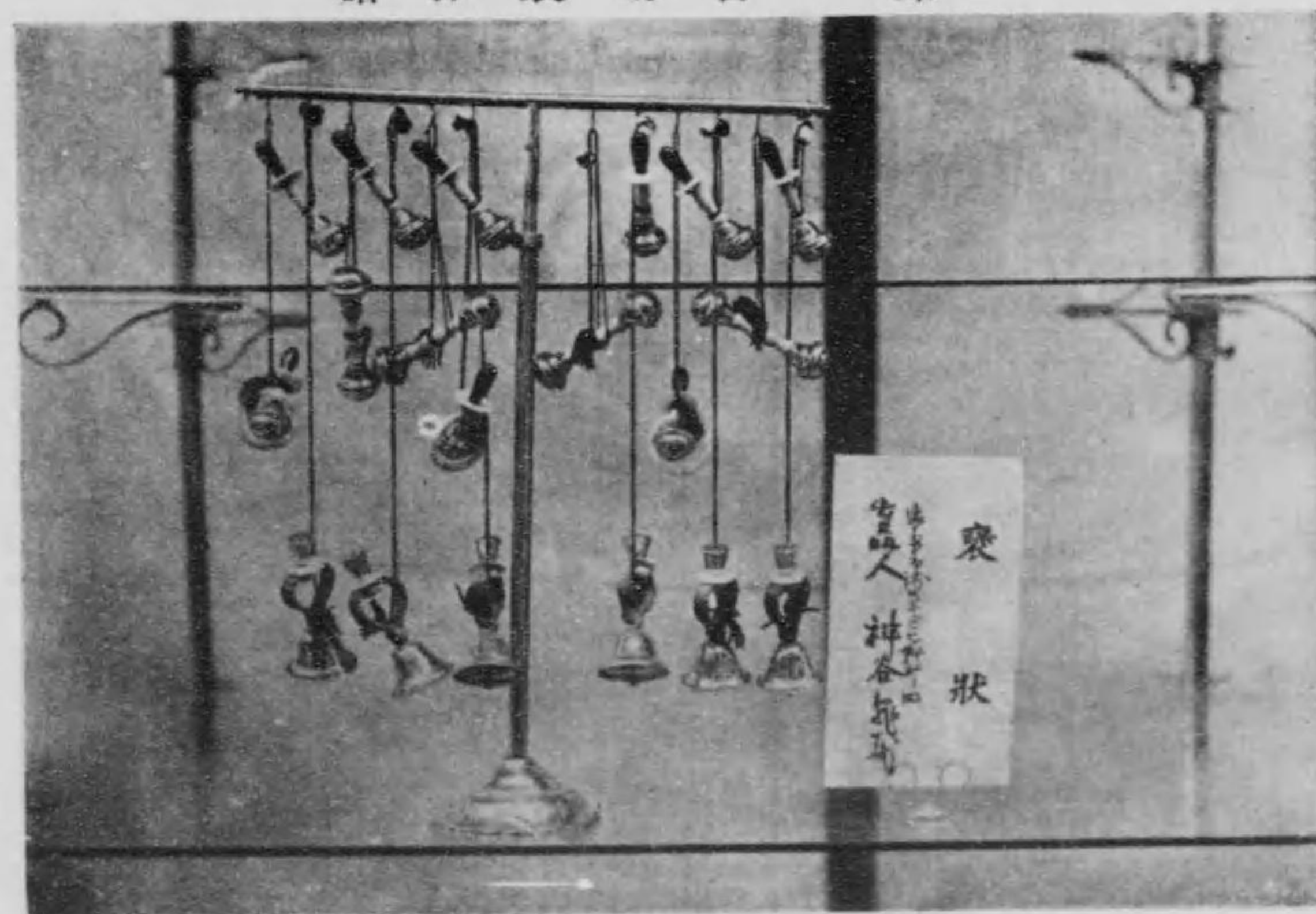

町野七區草淺市京東
氏藏龜谷神

東京市京橋區松屋町
後藤金庫株式會社

- 東京市神田區三河町一ノ一〇
岡田豊之助
- 一、出品者
 - 一、營業科目 靴革具製造
 - 一、創立年月 明治四十年九月
 - 一、東京市内は三越呉服店を初め各大商店に於て販賣しつゝある最高級品の製作にして岡田靴の名聲甚たり擧げられて東京商工組合審査長の職を繼承し既に斯界の權威を以つて許さる。
 - 一、各博覽會共進會品評會等に於て名譽賞牌十數種を受領す。

- 一、出品者
 - 一、所在地 東京市日本橋區博正町十四番地
 - 一、營業科目 唐木細工銘木指物家具一式
 - 一、經營者 遠藤善十郎
 - 一、創立年月 明治三十六年六月
- 商店の特長並に感想

唐木細工指物に就ては一部人は美術品の如く思ふも今日の生活上重要家具なる事は價格に於て他の家具器物より遙かに廉價にして堅牢也又製作者も美術的思想を以て技工し彫刻、嵌人蒔繪等を以て意匠を撰す、製作者はこれを以つて尤も熱心に奮勵努力する故家具裝飾として又實用器具として一般に認めらるゝに至り平博全般出品點數價格に於ては僅少なるも賣約に於て他の出品物を凌駕したる事は需用者の眞意を證明せり

斯かる重要家具にも不係術業者の一部には今尙ほ顧客に對し美術品の如き言語否事實上にも扱ひ營業せらるゝ嫌ひ無きに非ず故に遅々として發展を見る事を得ず未だ東京市に放ける問屋卸業専門店無きを甚だ遺憾としつゝあり内地は卸賣専門一部を輸出貿易北米桑博大正博京都大典記念博各共進會美術協會競技會等にて金銀銅授賞十數箇を受く尙ほ平和博出品に付ても日頃下職たる製作者二十名を叫合して自身製作品を直接出品せしめ幸ひにも四名の授賞を見る事を得たるは微力發展の端緒たる事を信ず

氏は明治十六年十月山梨縣中巨摩郡南瀬村に生る明治三十三年上京同三十六年獨身京橋區岡崎町に創立明治三十七八年日露役に從軍勳八等に叙せらる大正二年現所に移轉營業す

海軍御用謹詰製造所
帝國社
社主 山口八十八氏
神奈川縣南吉田町八一八

館 作 製 場 會 一 第

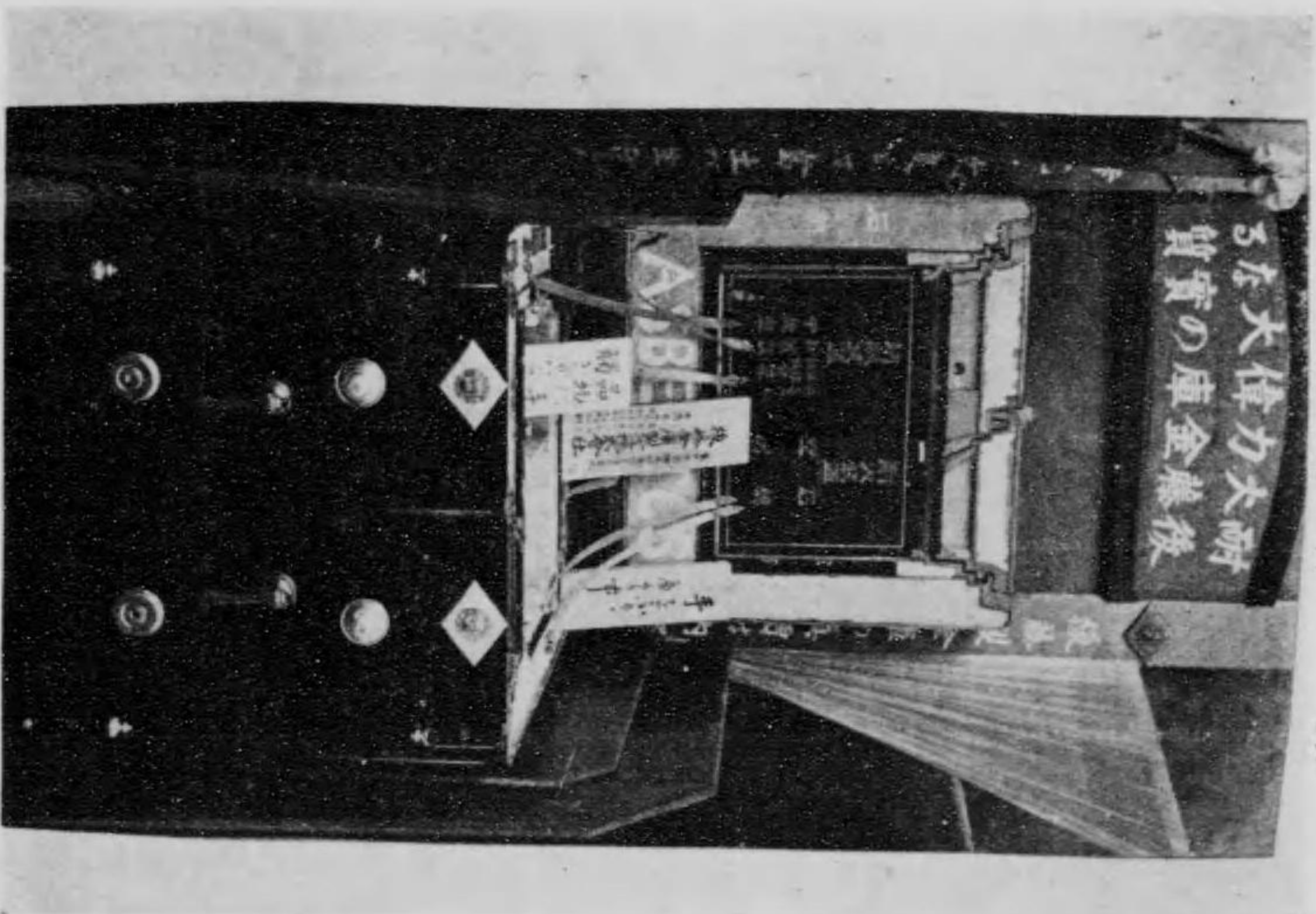

町 住 松 區 橋 京 市 京 東
社 會 式 株 造 製 庫 金 庫 後

館 作 製 場 會 一 第



○ 一 ノ 一 町 河 三 區 田 神 市 京 東
民 助 之 豐 田 岡

館 作 製 場 會 一 第

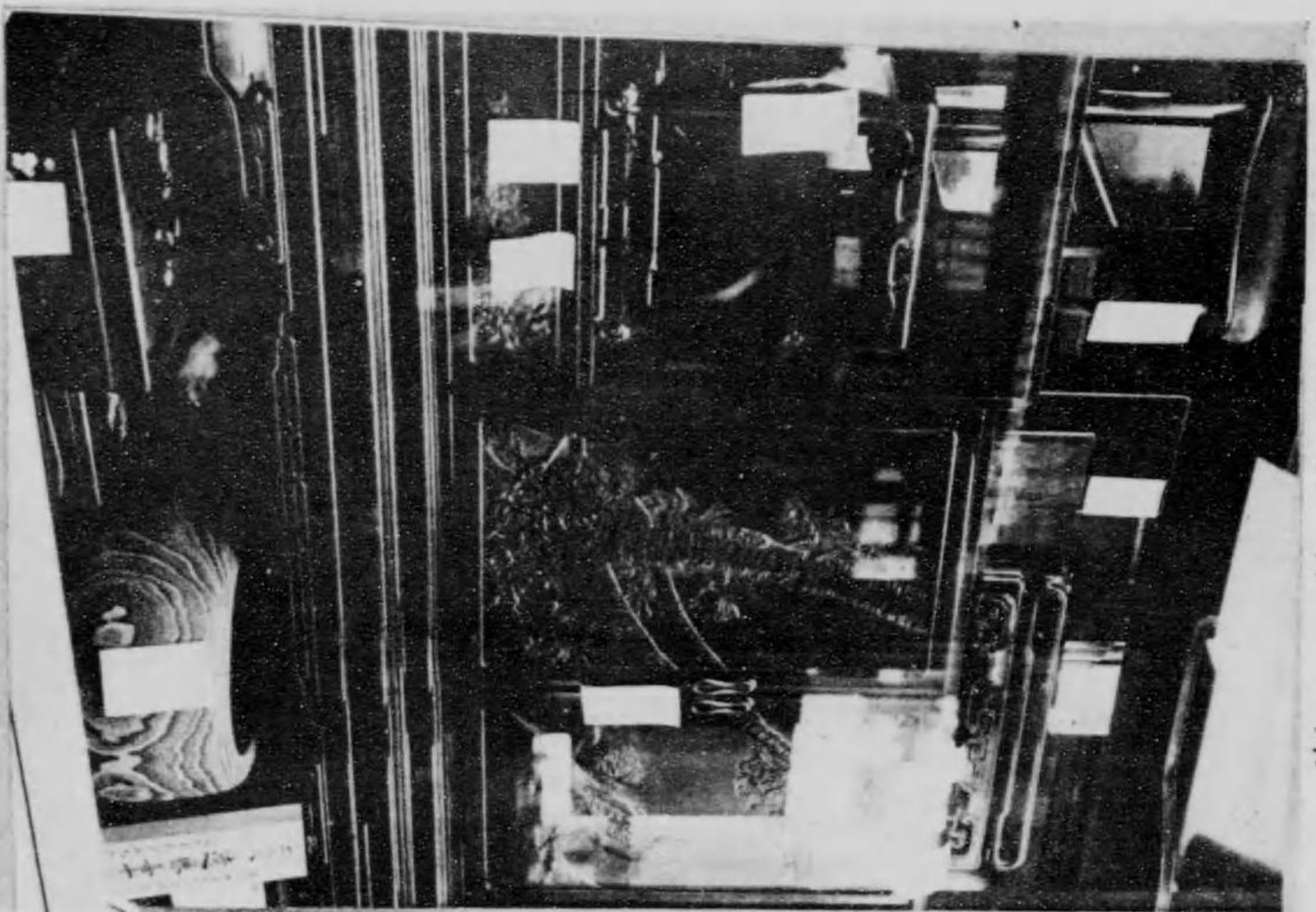

町 正 博 通 仲 東 區 橋 本 日 市 京 東
氏 十 善 藤 達

館 料 食 場 會 一 第

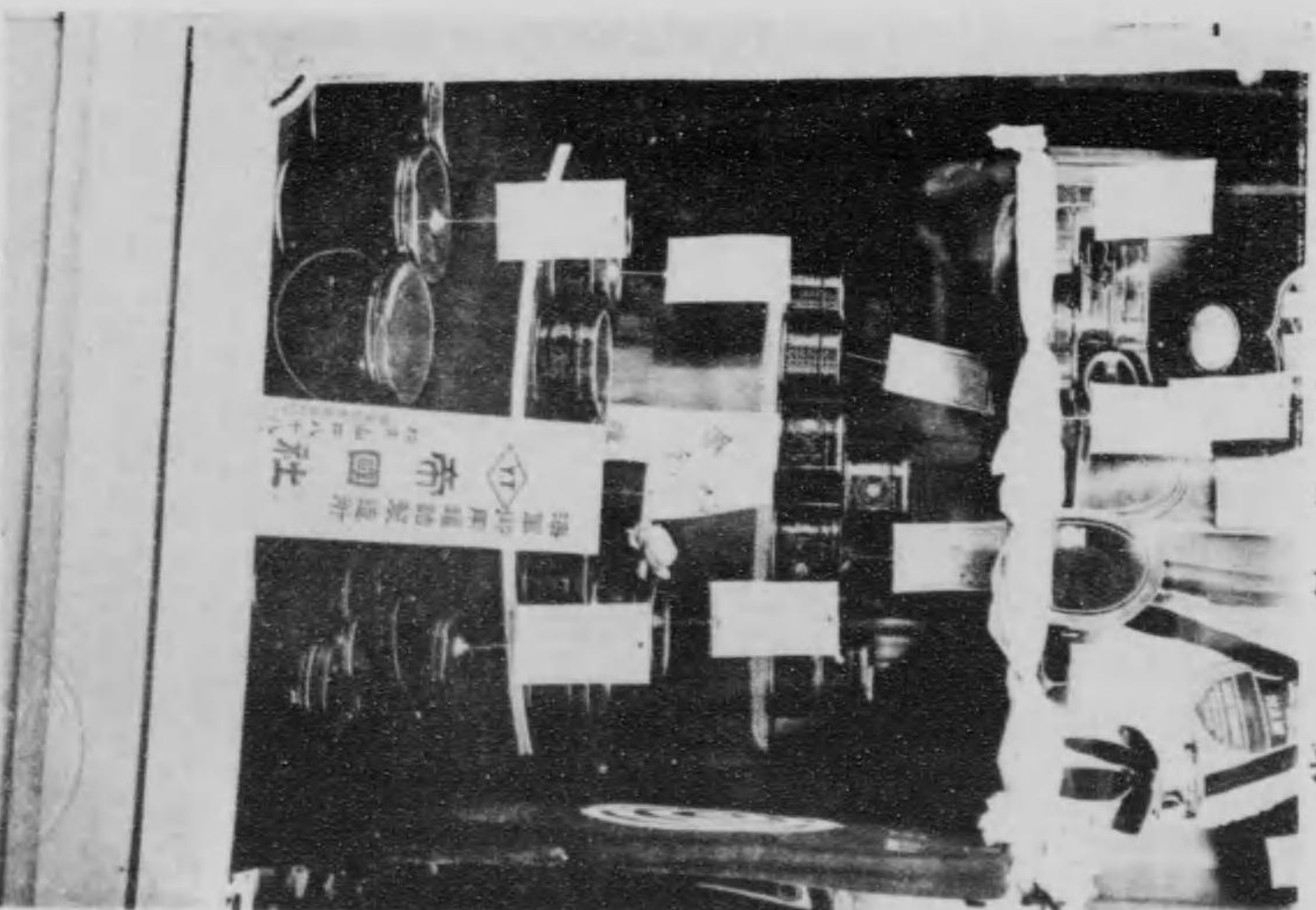

町 田 吉 南 市 濱 横
社 國 希

神奈川県横浜市尾上町

山田三吾商店

東京市浅草区向柳原町一ノ二

五島昇之助

電話下谷六五九九番

一、出品者

峰島吉郎氏

一、所在地

東京市浅草区田中町二十四番地

一、營業科目

箆筒指物婚禮用道具一式製造卸販賣

一、創立年月

明治四十五年

僅かに十一年の星霜を閲するに過ぎず而かも破竹の勢を以つて發展し現に五ヶ所に工場を設立するに至れり。

工場

浅草区向島玉の井七百二十一番

浅草区向島玉の井七百二十一番

本所区荒井町二番地

南千住千束町千七百二十番地

南千住南田中町九十二番地

一、取引先は東京市内の同業者及び各大商店に納入しつゝあり蓋し競争業者としての近代に於ける一成功者たるを失はず。

東京市神田区錦町二ノ三

長島 象右衛門

館織染場會一第

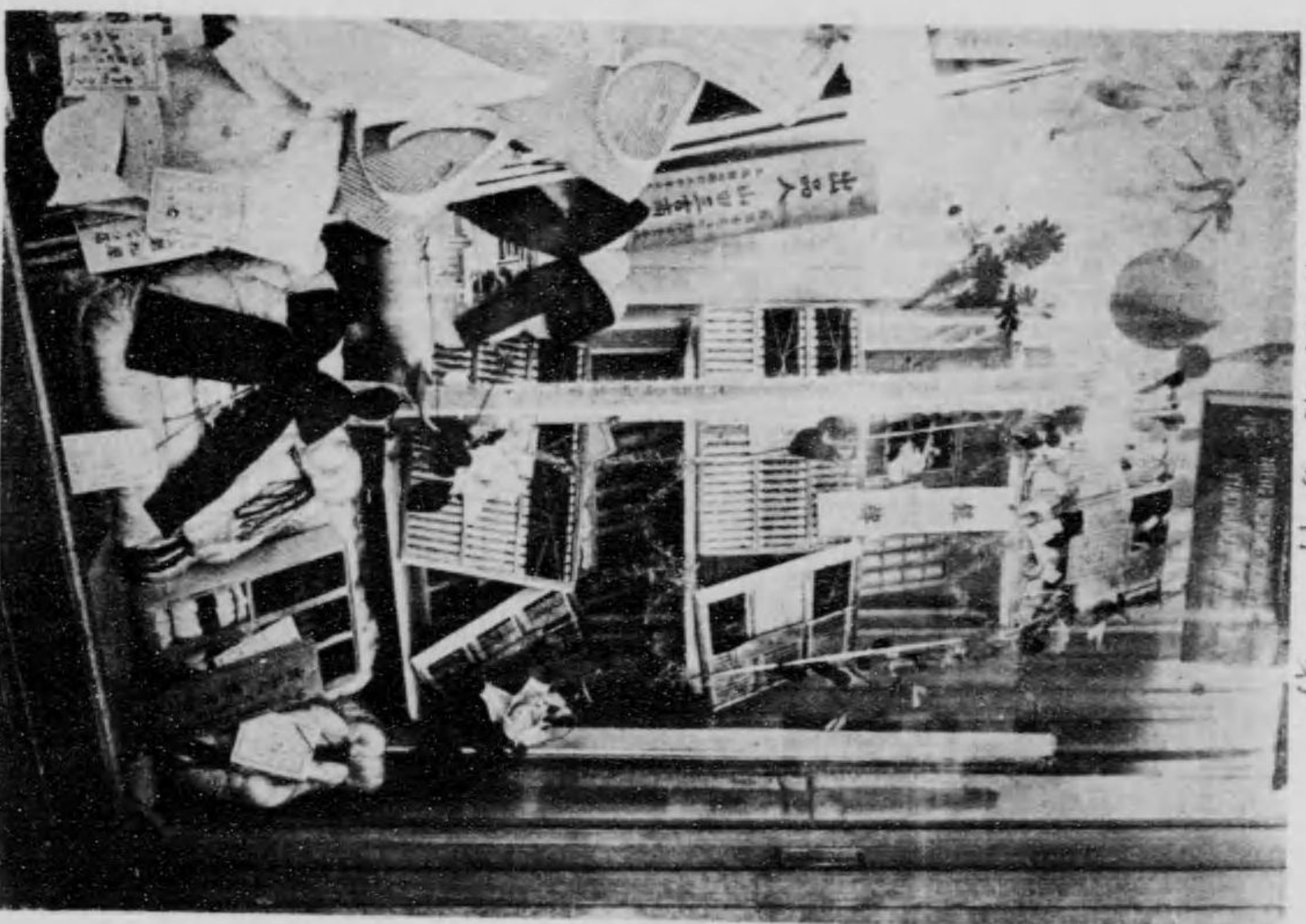

町上尾市濱田山
店商吉三田山

館築建場會一第

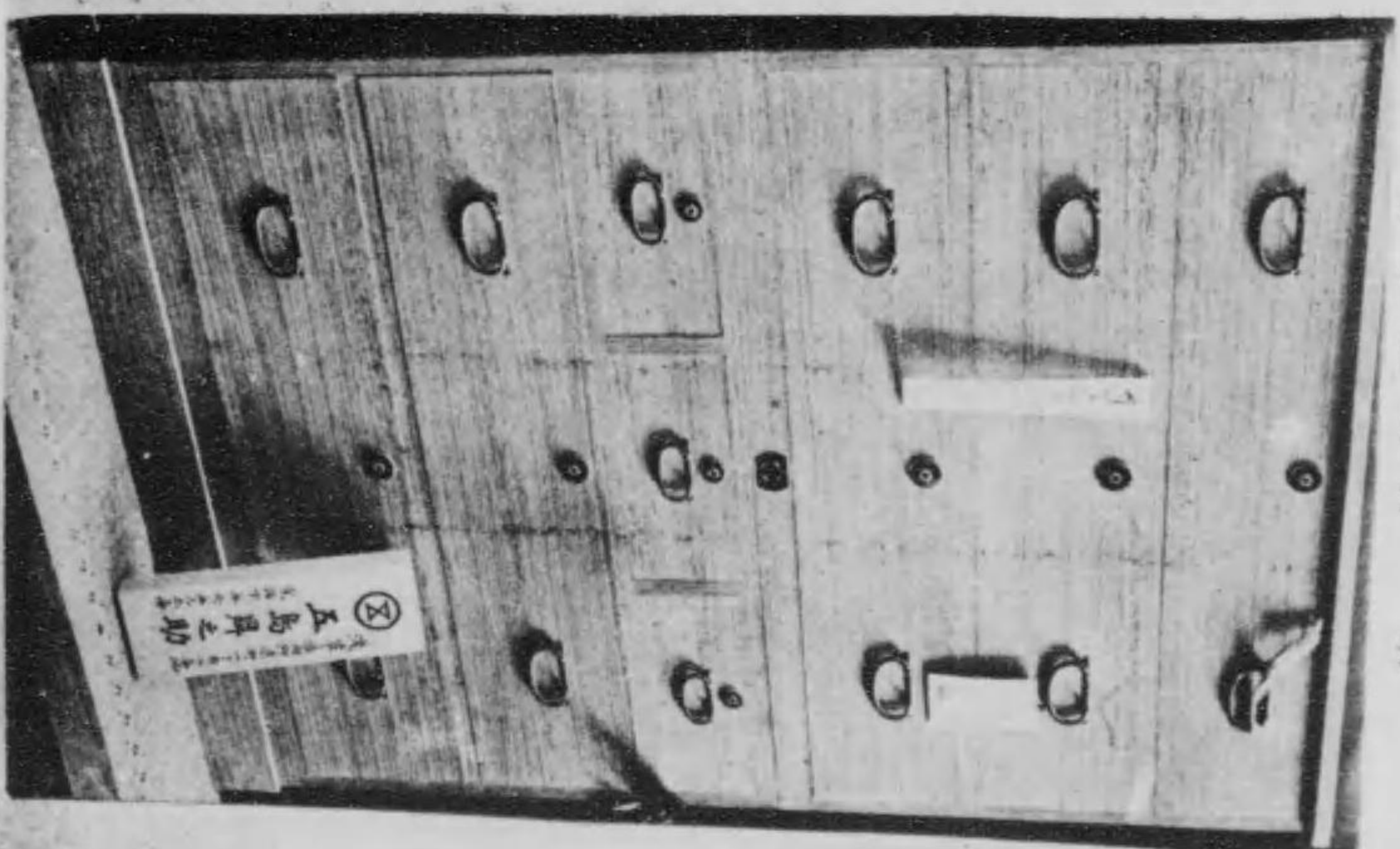

町原柳向區草淺市京東
民助之昇島五

館築建場會一第

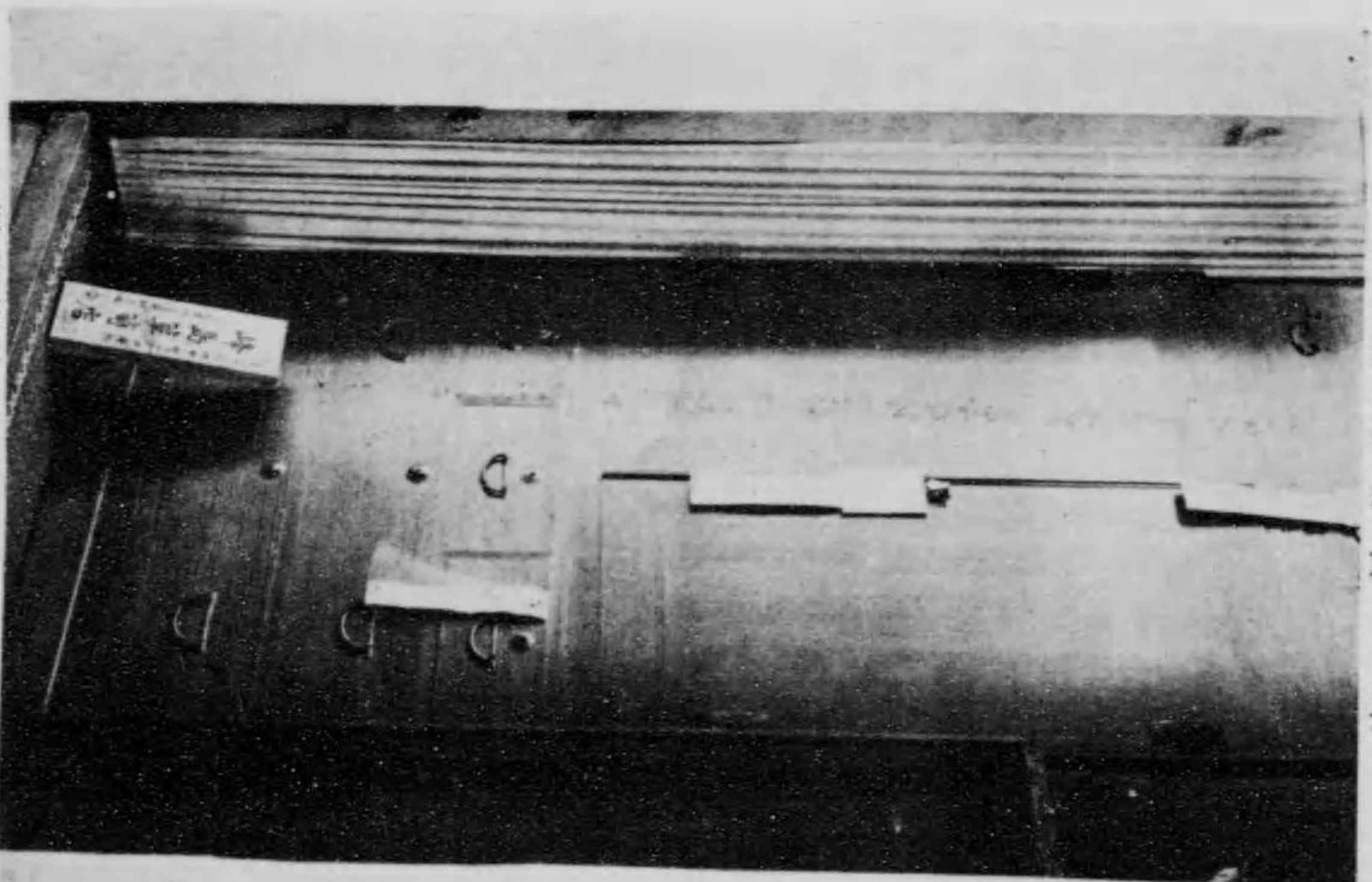

町二町中田區草淺市京東
店寄翠島峰

館築建場會一第

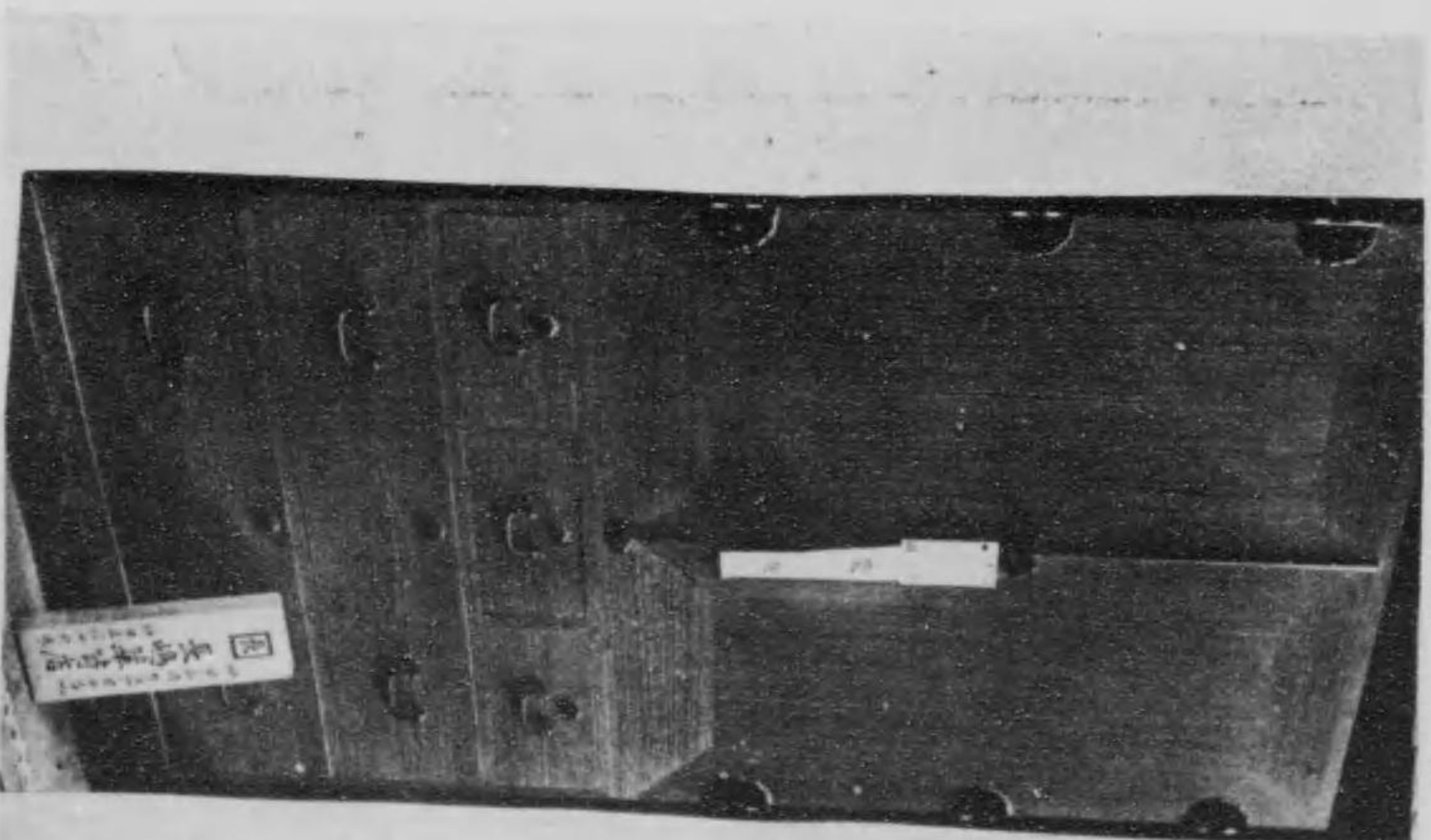

町錦區川崎市京東
民門衛右桑島長

東京市芝土手跡町

深澤幸也

一、出品物は敷物萬織にして建築館内に異彩を放てるものなり。

一、出品者

東京府下西巢鴨宮仲二四五九

東京曲木家具工場

電話長小石川二七七

發信略假名スマ

一、營業科目 曲木應用家具類製作

一、經營者 支配人 吉野利兵衛

工場主 宮崎久太郎

一、創立年月 大正六年九月

曲木應用の椅子並に家具類は體裁優美にして價格低廉且つ取扱輕便而かも耐久力普通繼木製に倍することは世既に定評あり殊に同工場の製作品は他に於て模倣し得ざる特許諸機械と熟練なる技術者とに據り兩兩相俟つて其構造精巧を極むることを誇とす

一、出品者

株式會社マルエム工場

一、所在地

東京市本所區南二葉町十七番地

一、營業科目

金屬品製作及電気鍍金一般

一、經營者

專務取締役 清水由太郎

一、創立年月

明治廿年四月

一、製作品年産額

三十萬圓に達す

一、販路は内地一帯濠洲南米露國支那に及ぶ

一、明治卅六年內國勸業博覽會に於て二等賞を受領す

一、明治四十年東京勸業博覽會に於て一等賞を受領す

一、明治四十三年農商務省商品改良會に於て銀牌を受領す

一、明治四十四年東京勸業展覽會に於て二等賞を受領す

一、大正三年大正博覽會に於て金牌を受領す

其他平和博を初めとし各品評會共進會に於て賞牌を受領す

東京市京橋區築地五丁目

杉田商店

杉田幸五郎

一、出品物は逢來に因める手鏡筒なり

館築建場會一第

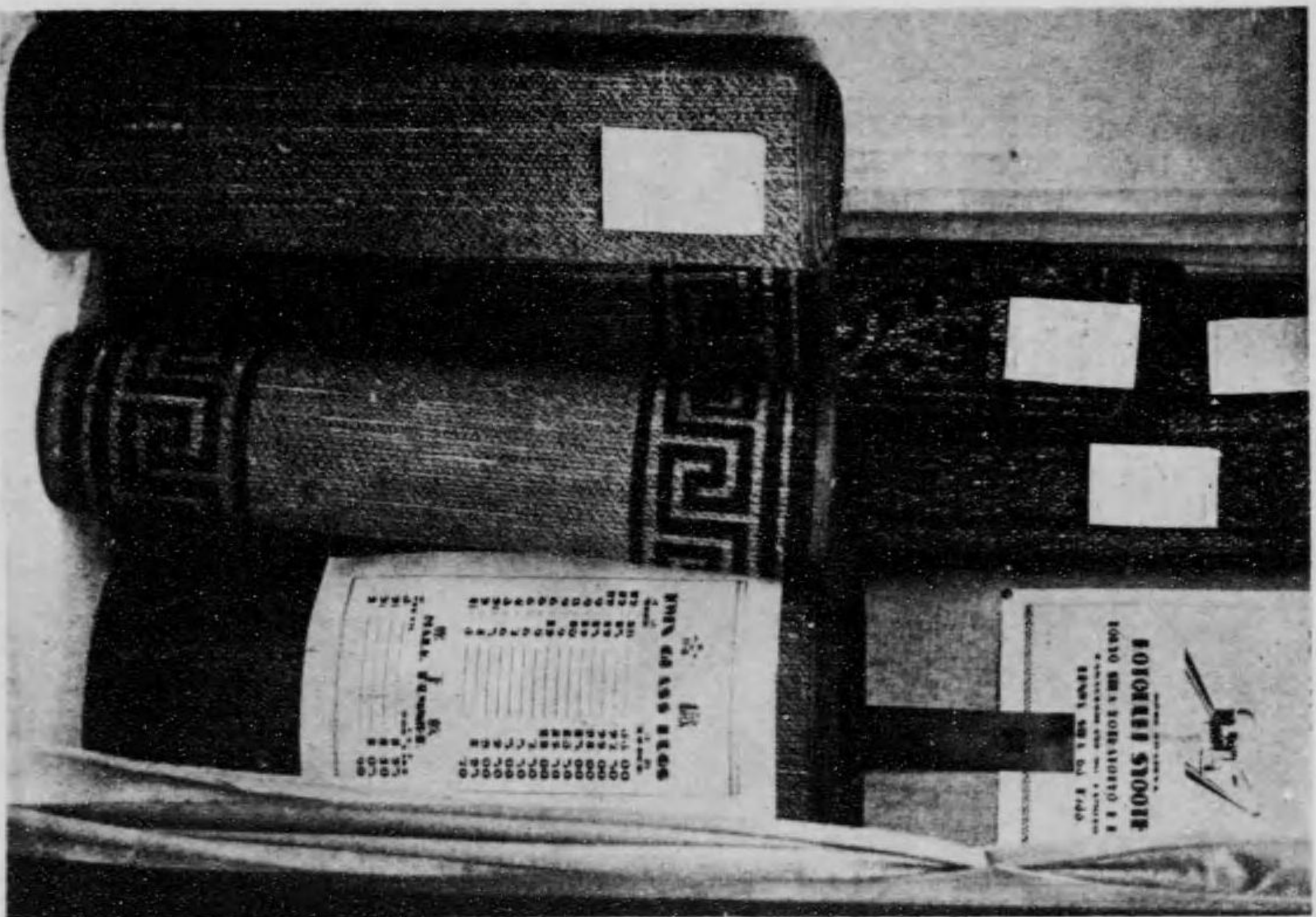

町跡手土區芝市京東
氏也幸澤深

館築建場會一第

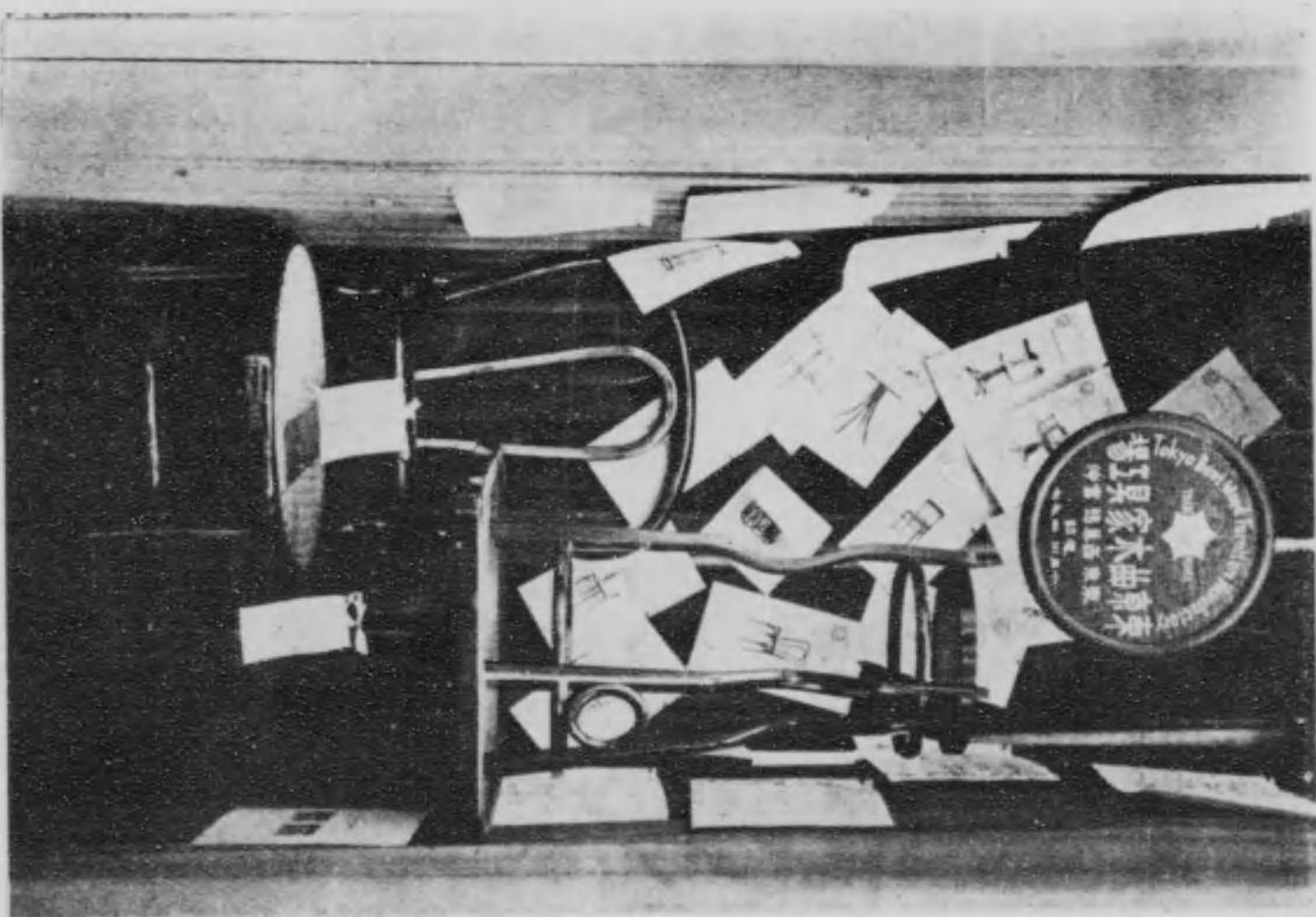

仲宮鴨巢西京東
場工具家木曲京東

館作製場會一第



七一町業二南區所本市京東
場工ムエルマ

館築建場會一第

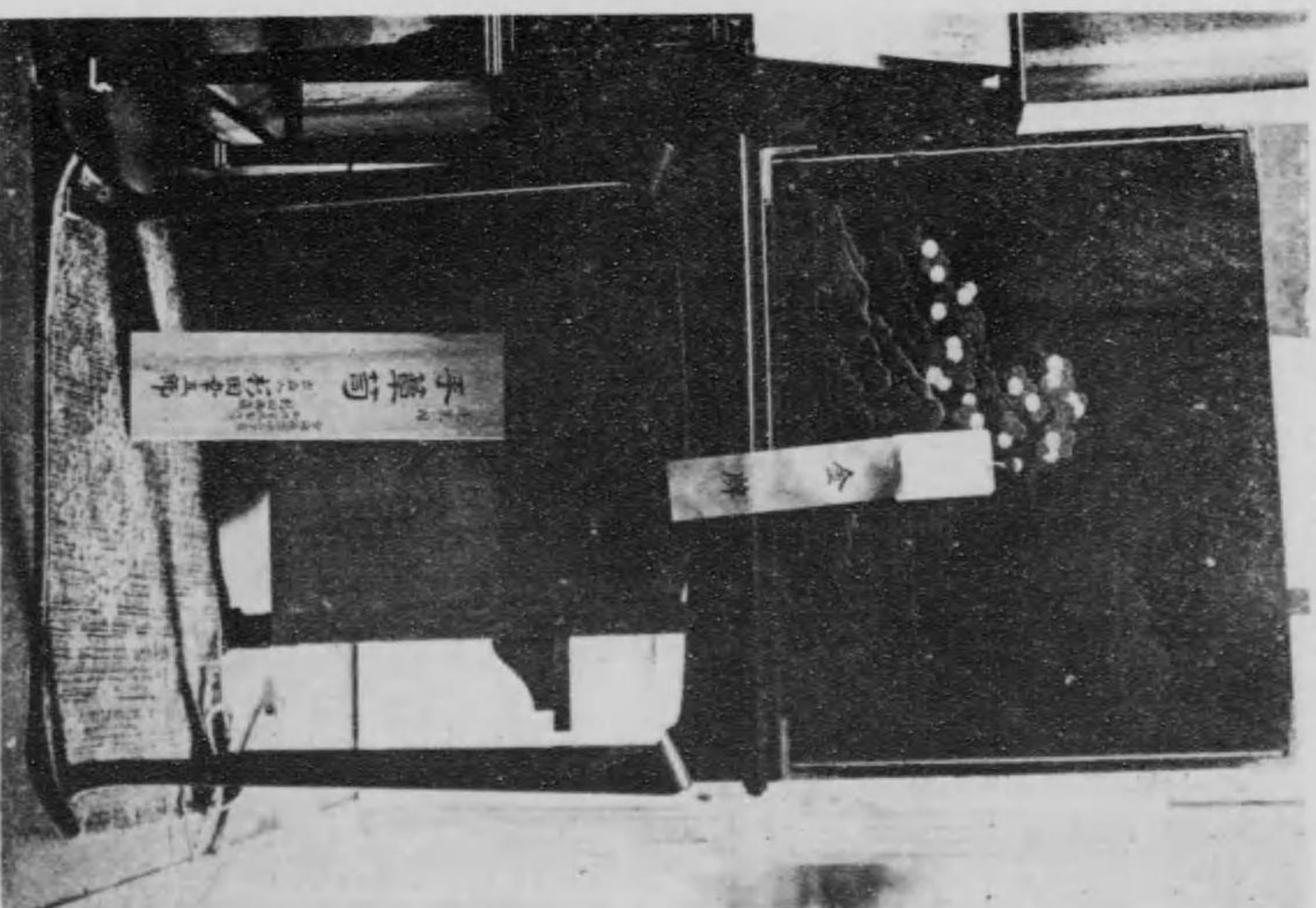

町朝南區橋京市京東
氏郎五幸田杉

出品者

三谷式辨當元賣店
大阪市東區久太郎町四丁目
桶口 商店
振替大阪六〇八八三番
電話船場 二二四〇番
三六三八番

一、出品者 東京市本所區南二葉町六番地
一、營業科目 アルミニウム製品
一、創立 明治廿八年
明治四十二年東京市下谷區西町に於て開業し漸次發展を重ね前記本所二葉町に移轉擴張す、現工場員八十名に及び斯界の一權威として認めらる。
那須氏は明治十年五月を以て富山縣富山市仙石町に生る、少年時代上京し砲兵工廠に入りて技術を研究し後獨立して斯業に従事し主として日用品を製作して今日に至れり。
現今海軍省の食器指定工場としての榮を有す。

東京市本所區千歲町
橋本 多吉

一、出品者
一、營業科目 アルミニウム製品
一、創立年月 明治三十八年二月
橋本氏は尾之道の人、明治六年を以つて生る、其家種酢業にして且つ舊家也、氏明治三十六年原富太郎氏の羽二重事業に關係して洋行し一ヶ年滯歐す此間先進國に在りてアルミニウム工場の有望なる事に着眼し調査視察を兼ね歸朝後意を決して同業を創め、二三ヶ年間儉儉たる研究時代を経過したるも遂に克くその目的を達するに至れり、氏は現今大崎夏帽子株式會社取締役尾道造酢株式會社社長(未開業)の社長たり又選ばれて代議士たる事數回に及ぶ。
アルミニウム現況
一、職工百五十人、一、事務員十二人、一、一ヶ年製産高百五十數回一、支那南洋に輸出原料は悉く外國より輸入す。

寺村 多吉
東京市本所區駒込蓬萊町八番地

一、出品者
一、所在地 寺村 多吉
一、營業科目 寺村式空氣ボート製造發賣元
一、創立年月 大正元年
最も安全にして最も輕快なる寺村式空氣ボート
本ボートは弊店が特に水上好樂家諸君の贊成を得て考案した海濱娛樂に最も理想的のもので裏面は長さ九尺の本ボートに柳筒を以て空氣を充填し水上に浮べて將さに漕出さんとする姿勢で、製造材料は護膜布の最も堅牢なるものを採用し、破損、轉覆等の憂なき様、特に船腹及び船底には最も苦心の安全装置を施してあります、故に安全第一と稱することが出来ます。且つ折疊みが自由ですから頗る便利で、少年諸君にも容易に携帯することが出来、今や遂涼の好季節に向ふ折柄、水邊御遊戯の諸賢に是非この新式空氣ボートをお勧め致します。

東京市本所區駒込蓬萊町八番地
製造發賣元 寺村 商店
特許七五八九〇願

本

賣藥容器 製作所 三谷竹次郎商店
金屬加工品 大阪市西區江戶堀下通り二丁目
第一工場製罐部 大阪 市西區江ノ子島東ノ丁
電話土佐堀一〇八四番
第二工場輕銀部 大阪 市北西區野田吉野東之町
電話土佐堀三三七五番
第三工場鉄金部 市外 豐崎 町北長柄一七七
電話土佐堀三三六番

一、面の表面に優雅なる竹模様を浮出したる部分を鋳入とし之れにアルミ製角管及妻楊子を裝入したる事
二、辨當面に直接鋳入れを裝置しあるが故に携帯簡便にして而も鋳を忘るゝ事絶體になさ事
三、使用の都度も鋳入れも辨當面是非同時に洗滌するが故に絶體に清潔なる事
四、鋳入及鋳を別途に携帯するの必要なく且つ是等の費用を要せざる事
五、アルミの品質精撰純良にして最も堅牢且つ工作は凡て精巧なる最新式の機械を應用し完備せる工場に於て優秀なる専門技術者をして最も經濟的に製造するが故に其價格も頗る低廉なる事
賜白川宮竹田宮家兩家

出品者

江戸金商店
下關市入江町
電話六二五七番
振替下關七九五番
福岡 五四四四番

一、營業科目 龜甲煎餅高等菓子製造發賣
一、經營者 増田來助
一、沿革
一文久二年先代増田多左衛門江戸より此地に來り家傳の秘法を以て本品の製造を開始す其味頗る美にして一種獨特の風味を有するを以て忽ち江湖の嗜好に投じ日に日に賣行増大し爾來六十有餘年間連續して今日に至る其間幾多模造品出せるも其品質と其信用とは遠く之に及ばず今や江戸金の龜甲煎餅は遠近其名を知らざるものなく下關名物として其高位に推さるゝに至れり

一、褒 賞
一、各博覽會及共進會等に於て金牌銅賞牌多數を受領す
一、經 歴
一、明治四十一年畏くも今上陛下東宮に在しませしとき御親を山口に駐めさせ給ふに方り特に山口縣廳より講製を命ぜられ褒賞の光榮に浴す
一、大正九年十一月 天皇陛下御名代として皇太子殿下の九州に於て行はれし陸軍特別大演習御被裁の御歸途當市に行啓の御下の關市の献上品として特に謹製を命ぜらる
一、大正十一年三月十八日 畏くも天皇陛下御病氣御平癒御祈願の爲め皇后陛下筑紫の香椎宮に御崇拜の御途上防府多々良毛利別邸へ御駐泊の御褒賞の光榮に浴す
一、大正九年十月十四日山口に於て大日本赤十字社山口支部總會御臨場の閑院宮兩殿下に献上の光榮に浴す

館作製場會一第

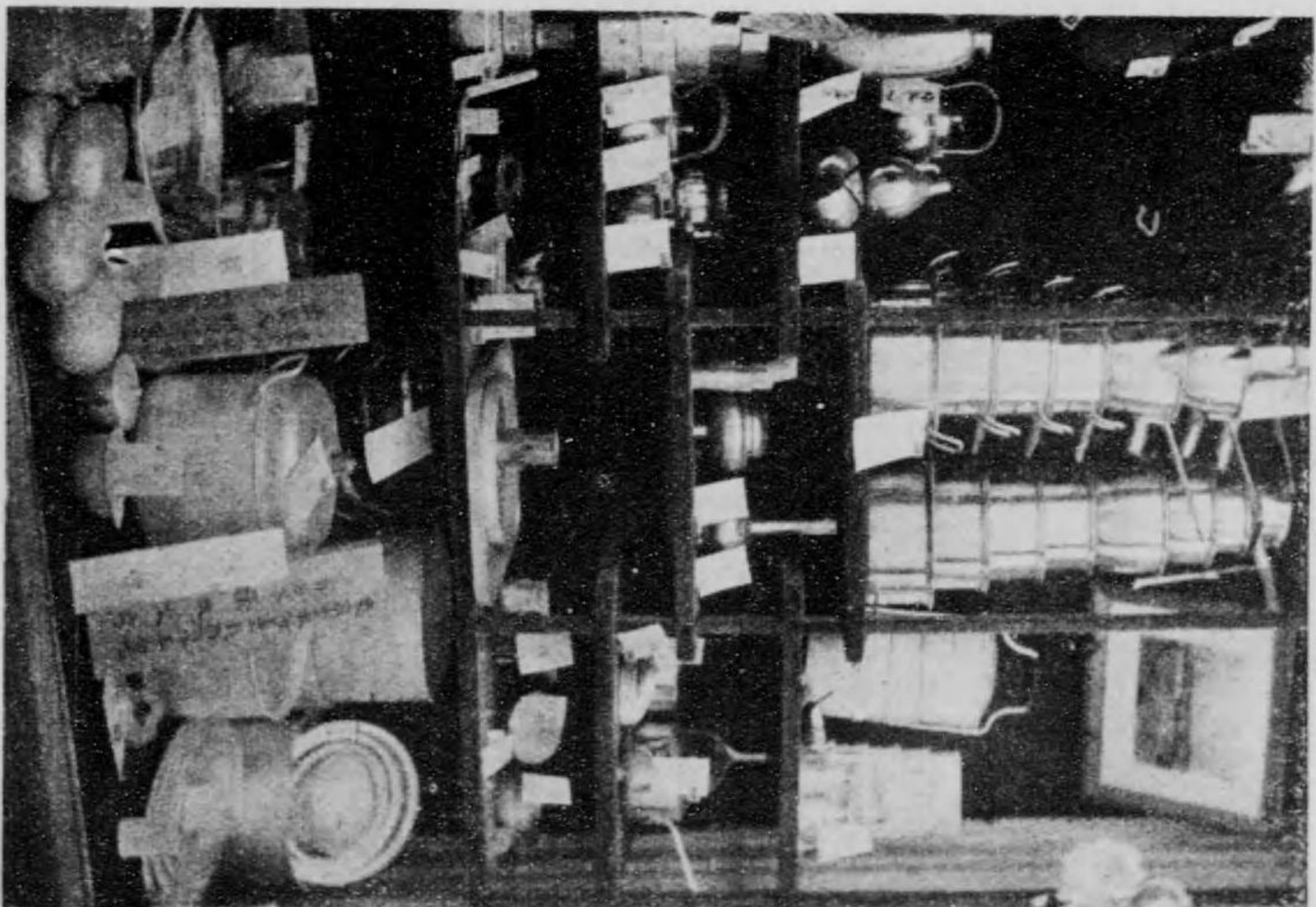

氏吉太本橋町藏千區所本市京東
氏助之櫻須那町業二區所本市京東

館作製場會一第

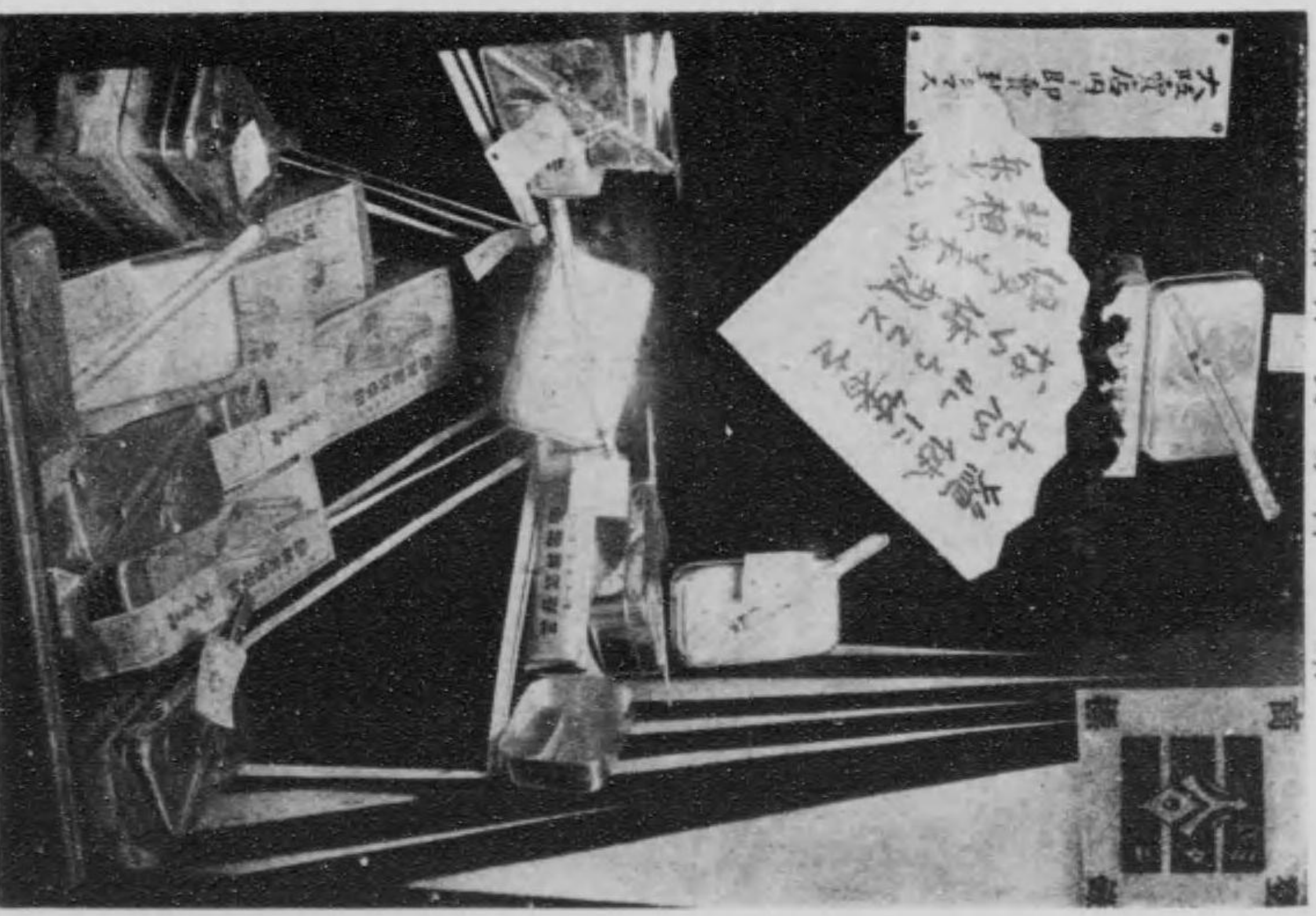

日丁四町郎太久北區東市販大
店商口橋

館作製場會一第



八町乘蓬區郷本市京東
氏吉多村寺

館料食場會一第

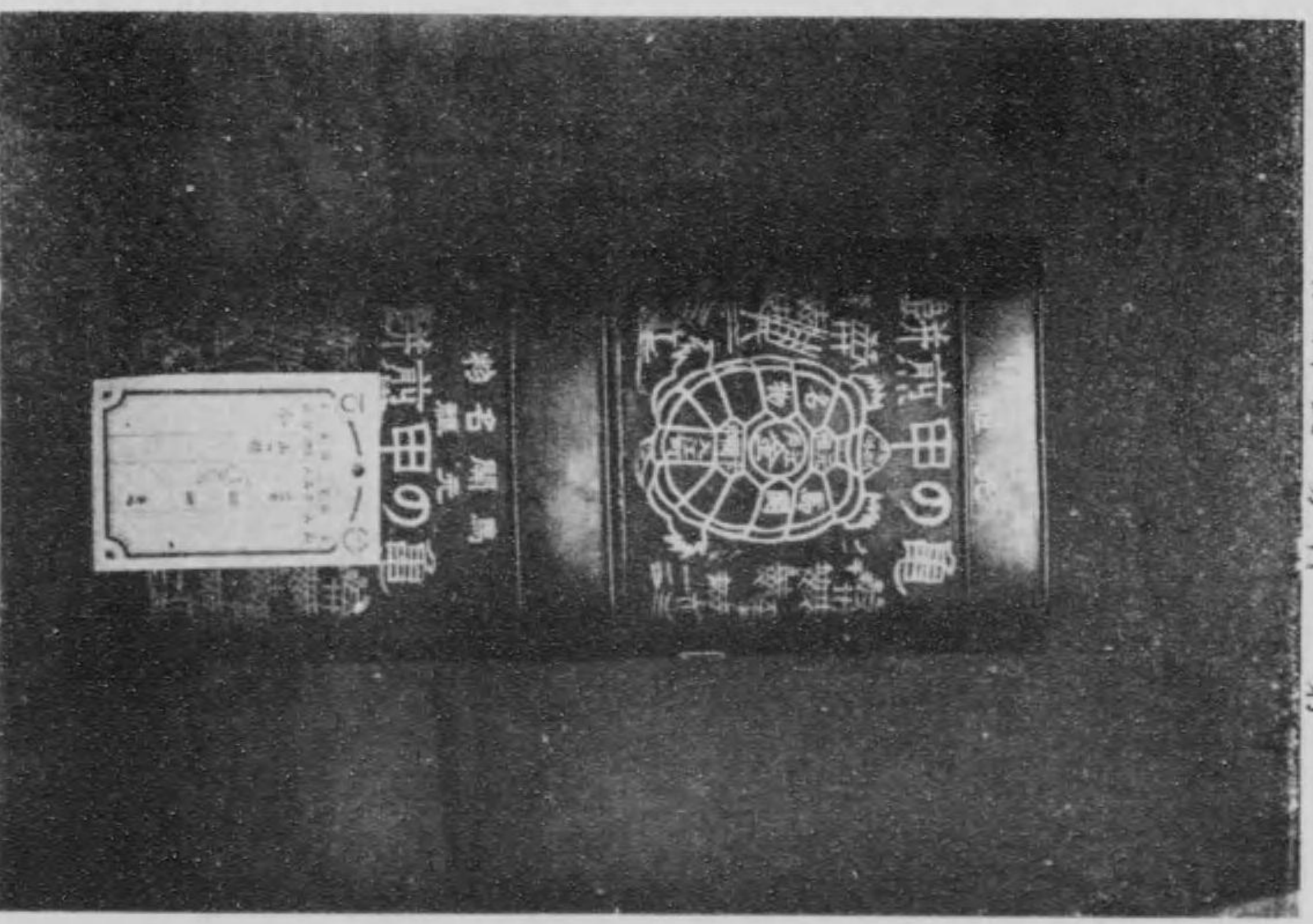

町江入關ノ下
氏助太田増

一、出品者 合資會社稻畑染工場
 一、所在地 大阪府西成郡豐崎町本庄
 一、營業科目 染色、晒白、捺染及仕上加工
 一、經營者 業務擔當社員 稻畑勝太郎
 同 理 事 松本 虎吉
 同 理 事 大中 直三
 一、創立年月 明治廿九年十月
 創立以來既に二十有七年本邦染色界の權威として洋の内外に定評あるもの軍用カーキ、完全防水布、婦人袴地の如き我國に於ける鼻祖にして現今に至るまで全く他の追従を許さず第五回内國勸業博に於て金牌受領を始め各種博覽共進會に於て大賞金受領二十數個に及ぶ、工場敷地坪數五千坪従業員四百五十名前記内地品の外輸出綿布加工百般に於ても斯界の先覺として新製品を出し大いに國産の海外發展に努力しつゝあり

一、出品者 岡島千代造
 一、所在地 大阪市中之島四丁目
 一、營業 毛斯倫友禪染業

名譽金牌、モスリン友禪染 第五回内國勸業博覽會(明治三十六年六月)
 銀盃壹個 第五回内國勸業博覽會審査事務執掌の儀(三十六年九月)
 名譽金牌、モスリン友禪染 内國製産品評會(三十七年五月)
 名譽銀牌、綿モスリン 大阪戦捷紀念博覽會(三十九年五月)
 金牌、綿モスリン 特許。意匠、實用新案品展覽會(三十九年六月)
 名譽金牌、モスリン友禪染 凱旋紀念五二共進會 進歩金牌、モスリン
 同 會 (三十九年十一月)
 一等褒賞、綿モスリン 第九回關西府縣聯合共進會(四十年五月)
 名譽大賞金牌、モスリン友禪染 内國製産品評會(四十二年五月)
 一等褒賞モスリン友禪染 第十回關西府縣聯合共進會 一等褒賞、綿モスリン 同 會 (四十三年五月)
 感謝狀、第十回關西府縣聯合共進會審査事務執掌の儀(四十三年六月)
 名譽大賞牌、モスリン友禪染 米國聖路易萬國博覽會
 大賞、モスリン友禪染 アラスカユニオン太平洋博覽會
 名譽賞、モスリン友禪聯合出品 日英博覽會
 木杯一個、日本赤十字社大阪支部
 金牌、綿モスリン 第二回發明博覽會(三年五月)
 大典記念章(四年十一月)
 金牌、綿モスリン 貿易品展覽會(五年五月)
 銀時計一箇、大阪市制三十年記念 大阪市役所(八年五月)
 銀製品一個 帝國發明協會(八年十二月)
 名譽大賞牌 平和博覽會(大正十一年七月)
 綠綬褒章御下賜 (明治三十六年前を省略す)
 大正九年十二月十六日

東京市本所區横網町二丁目

株式會社 堀川メリヤス製造所

電話本所 四八〇番
 四八一番

東京府下三河島二九六五

大野 金 吾

一、出品物は綿服地にして大野氏の工場に於て製織せられたる獨得の綿服地なり氏は多年斯業に深き實驗を重ね現今斯界に於ける一重鎮を以つて許さる我邦に於て此種の事業未だ甚だ振はざる時氏が奮然此所に着眼せるは眞に一先見といふべし。

館 織染場會一第



町崎豐郡成西阪大
場工染加稻

館 織染場會一第

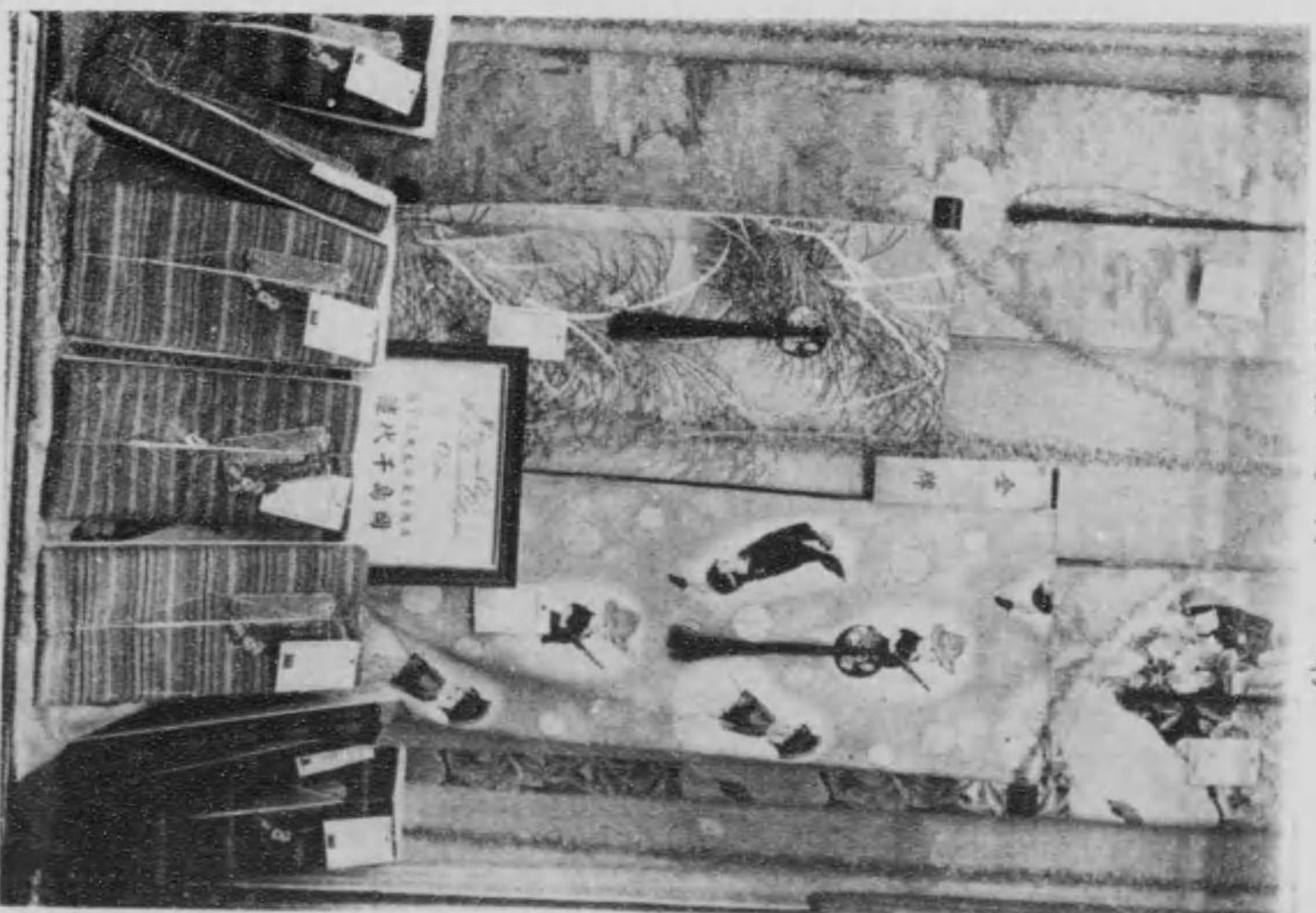

目丁三町瓦區東市阪大
氏造代千島閣

館 織染場會一第

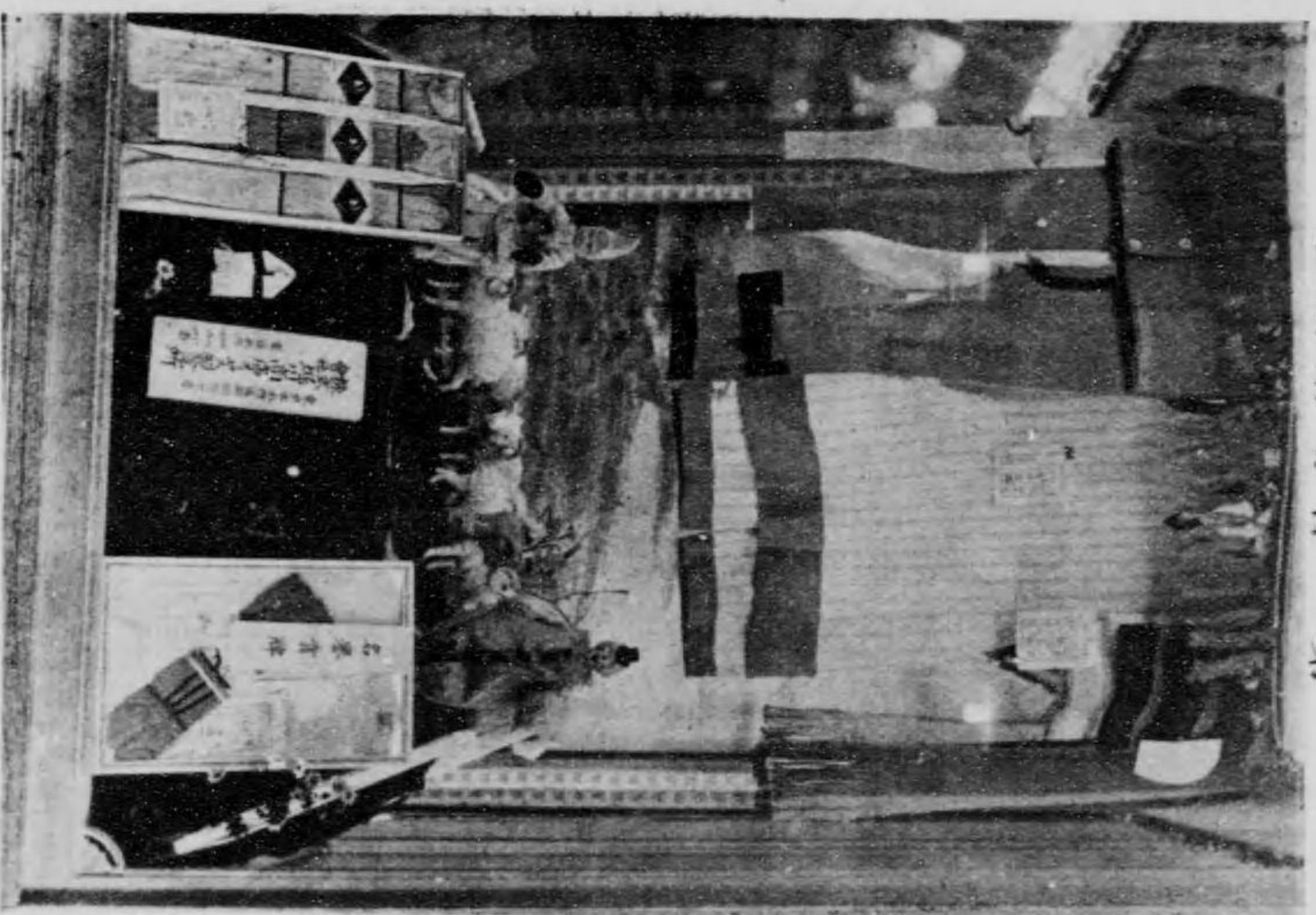

目丁一町網機所本所京東
所造製スヤリメ川堀社合式株

館 織染場會一第

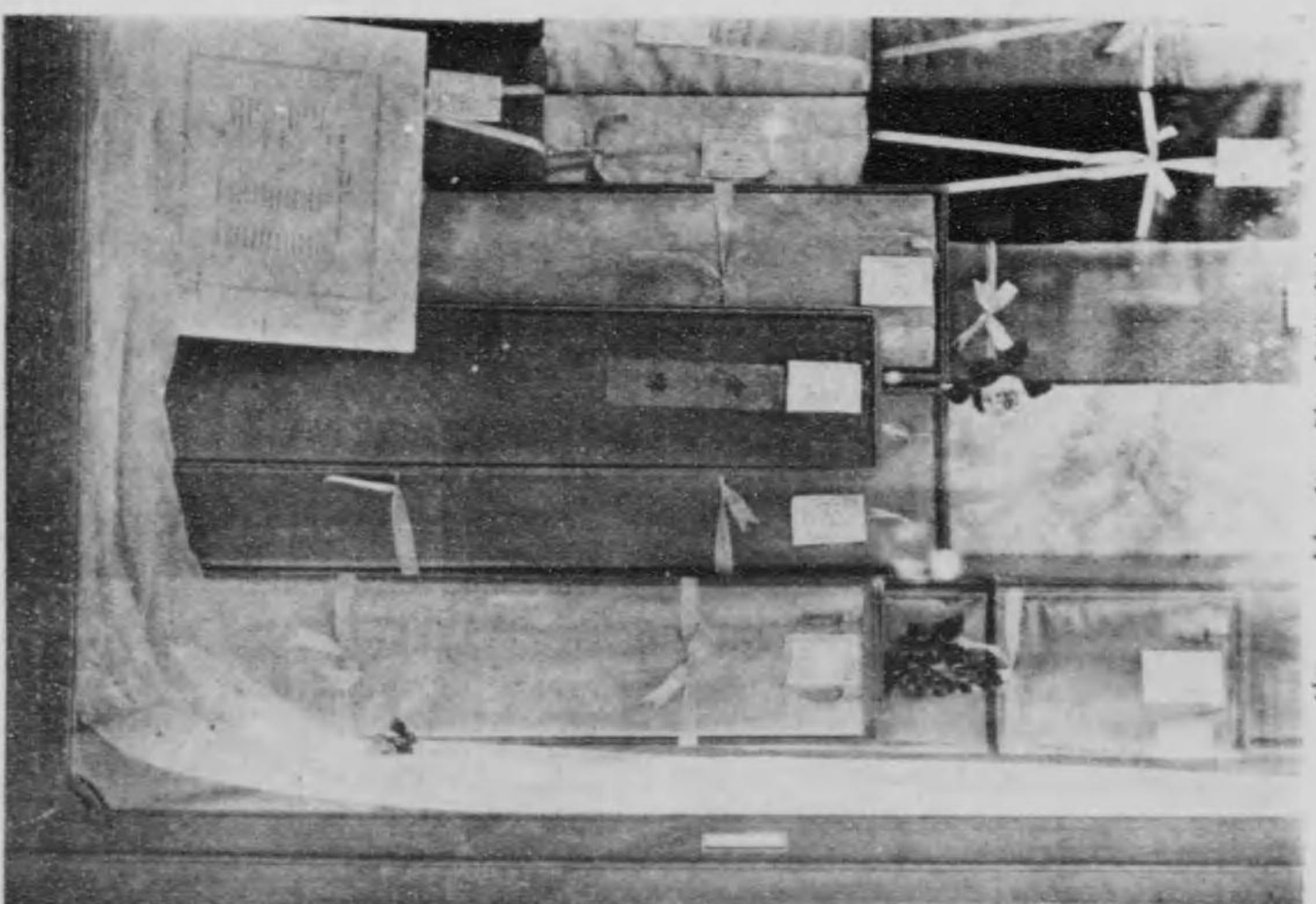

町島高市濱板
氏吉直口出

一、出品者 山田織物株式會社
二、所在地 福井縣今立郡鯖江町
一、營業科目 輸出、內地向絹綿交織、朱子、ベヒリン、裏地、帯地、肩
裏、綿御召、ボブリン
一、創立年月 大正六年十二月

一、出品者 南越織物株式會社
二、所在地 福井縣今立郡北中山村新堂六十二番地
一、營業科目 織物製造加工販賣、麻布、綿布、蚊帳地、洋服地、洋服袋
地、學緣地
一、經營者 取締役社長 一色 壽
一、創立年月 大正七年九月

東京市淺草區老松町十一番地
株式會社 町田糸塵

仙臺市
仙臺機業株式會社

第一會場染織館

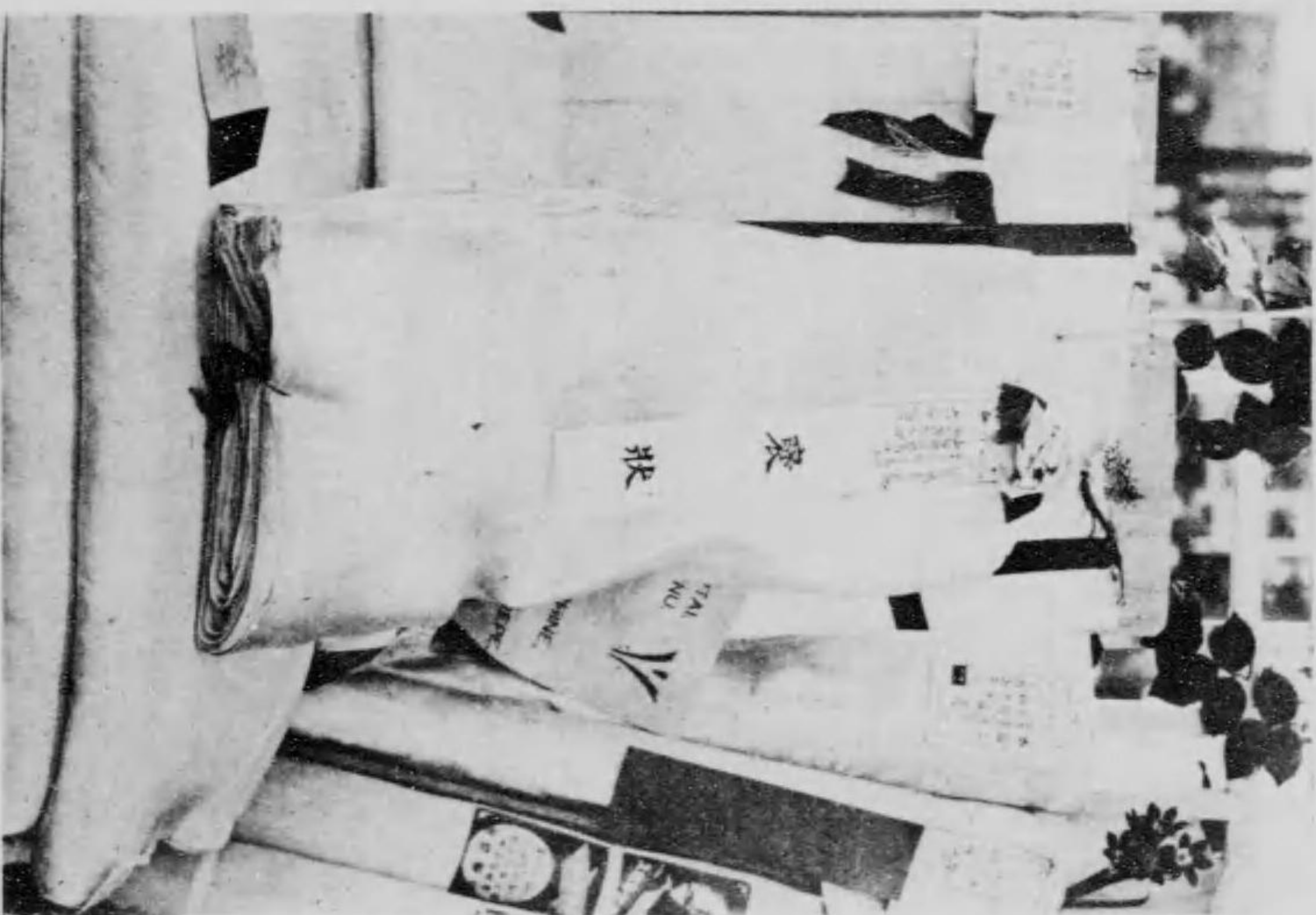

福井縣靜江町
山田織物株式会社

第一會場染織館

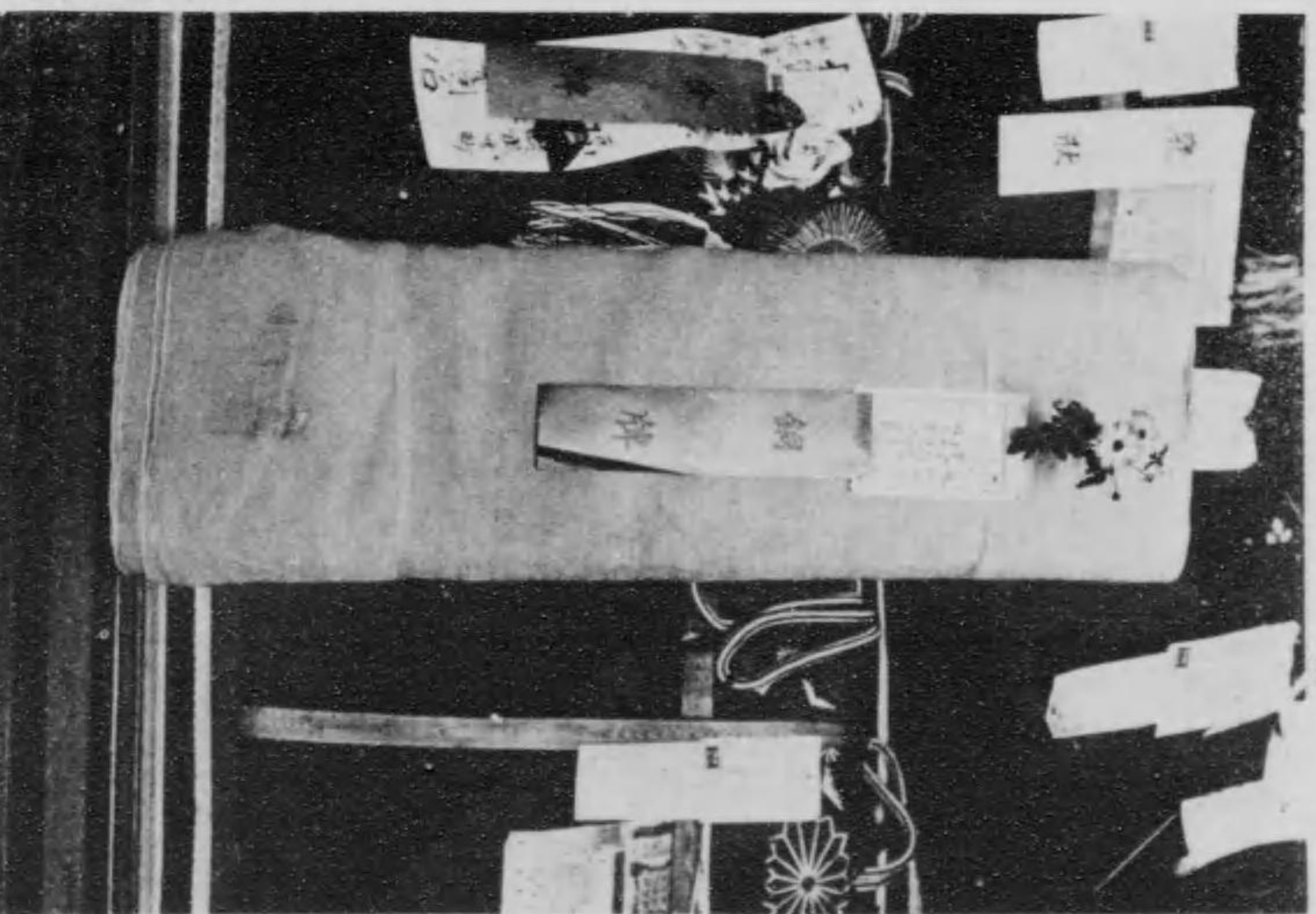

福井縣今立郡中山村
南越織物株式会社

第一會場染織館

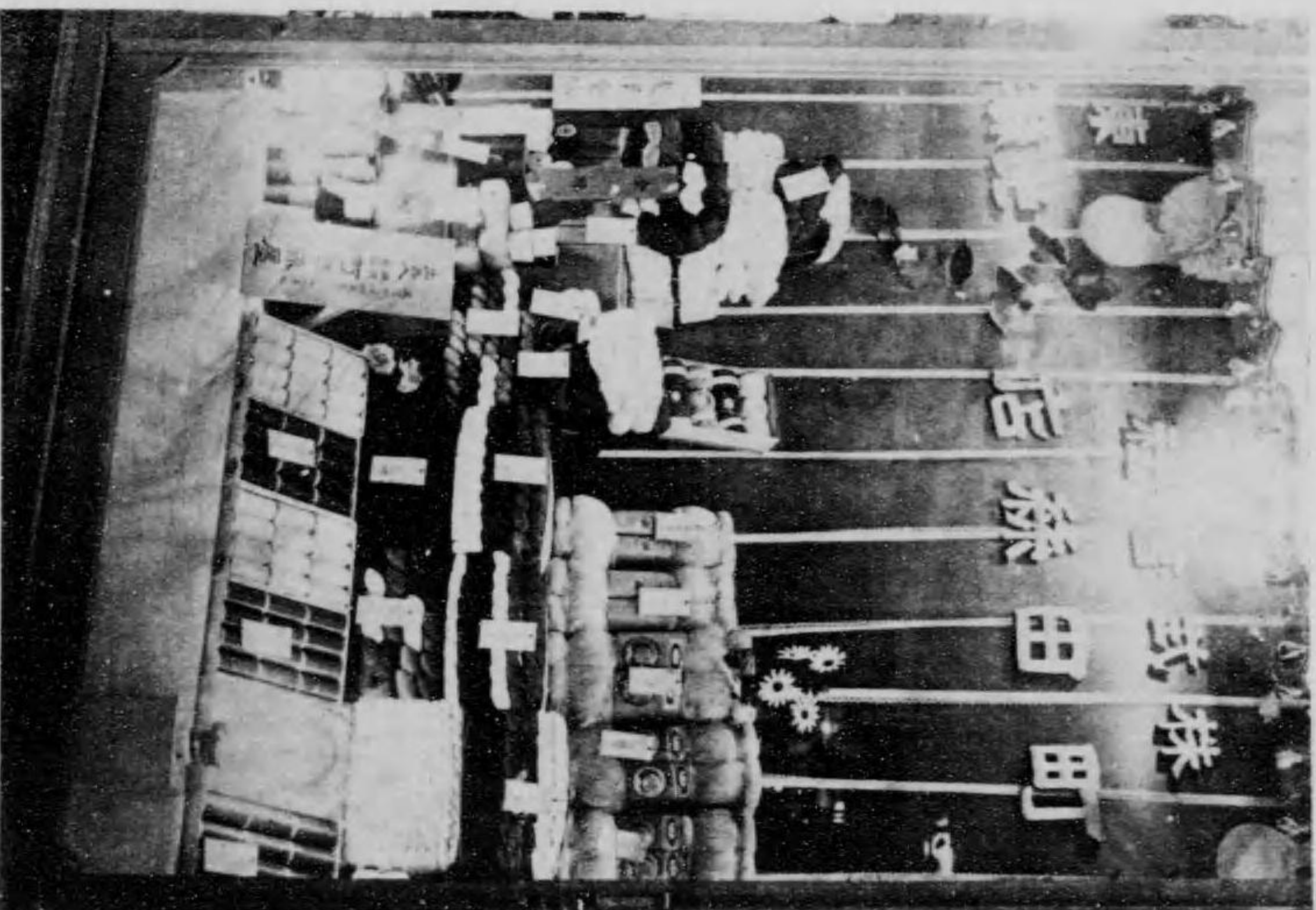

東京都荒老町一十一
田糸糸店

第一會場染織館

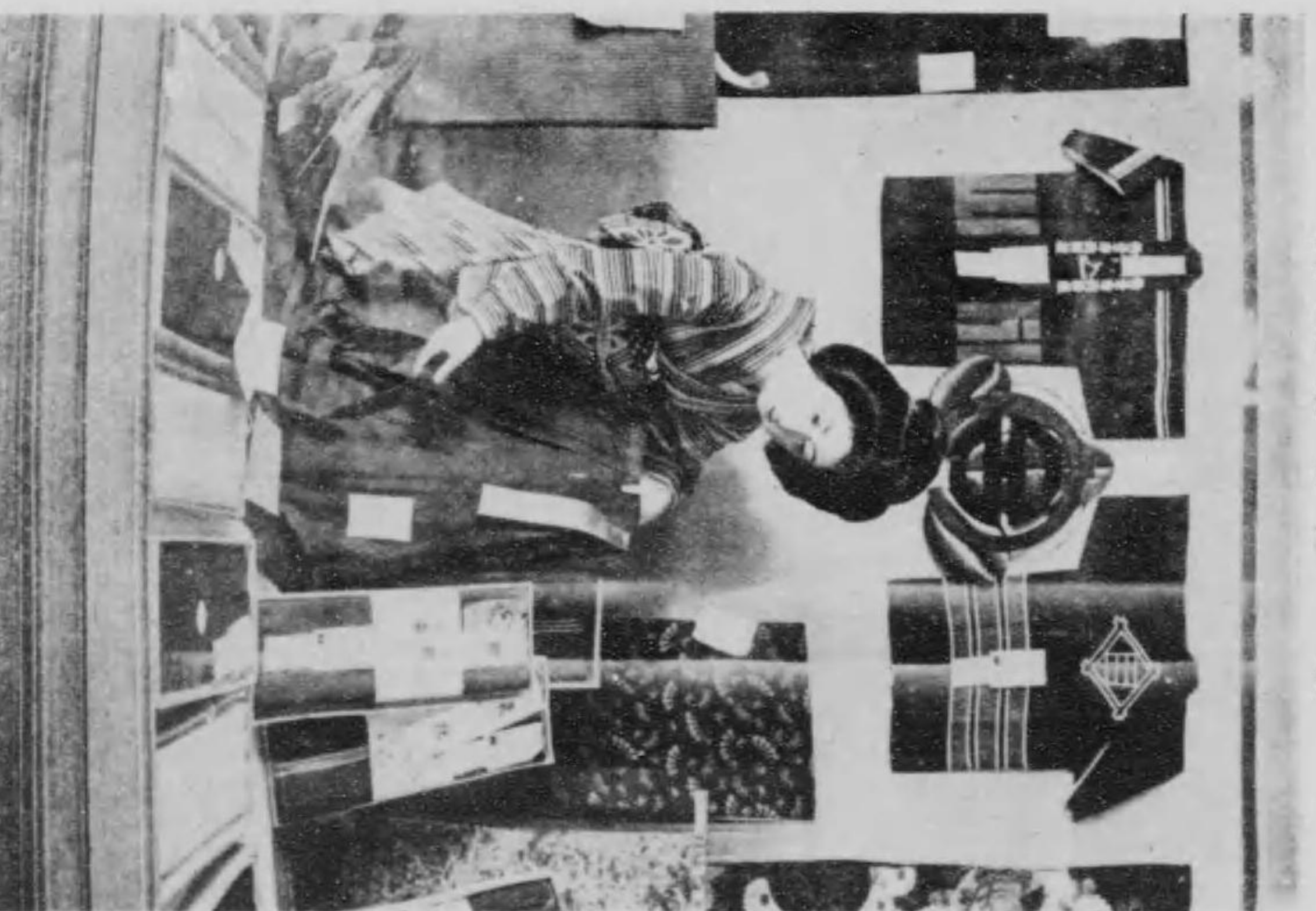

仙臺市
仙臺業株式会社

東京市牛込區富久町百二十二番地

吉村 又作

電話九段 長 二七八六
二七四二

一、出品者

大河内子供洋服店
東京市本所區眞砂町七番地

二、所在

一、營業 洋服裁縫
大河内治郎氏

婦人子供洋服店たる大河内商店の出品にして染織館内に異彩を放てるものにして審査の結果斯業に於ける名譽最高銀賞に入選せるものなり

大河内氏は現に東京洋服同業組合副組長の重職にあり東京市斯業に對し今日迄改善の爲めに努力せられたる功績枚擧に遑あらず氏は常に本邦人の二重生活の不經濟を説き洋服の宣傳に専心努力せられつゝあり

東京市日本橋區長谷川町

小杉合名會社

電話 一一二二七番
四七五番

東京市本所區菊川町

橋本 元吉

館織染場會一第

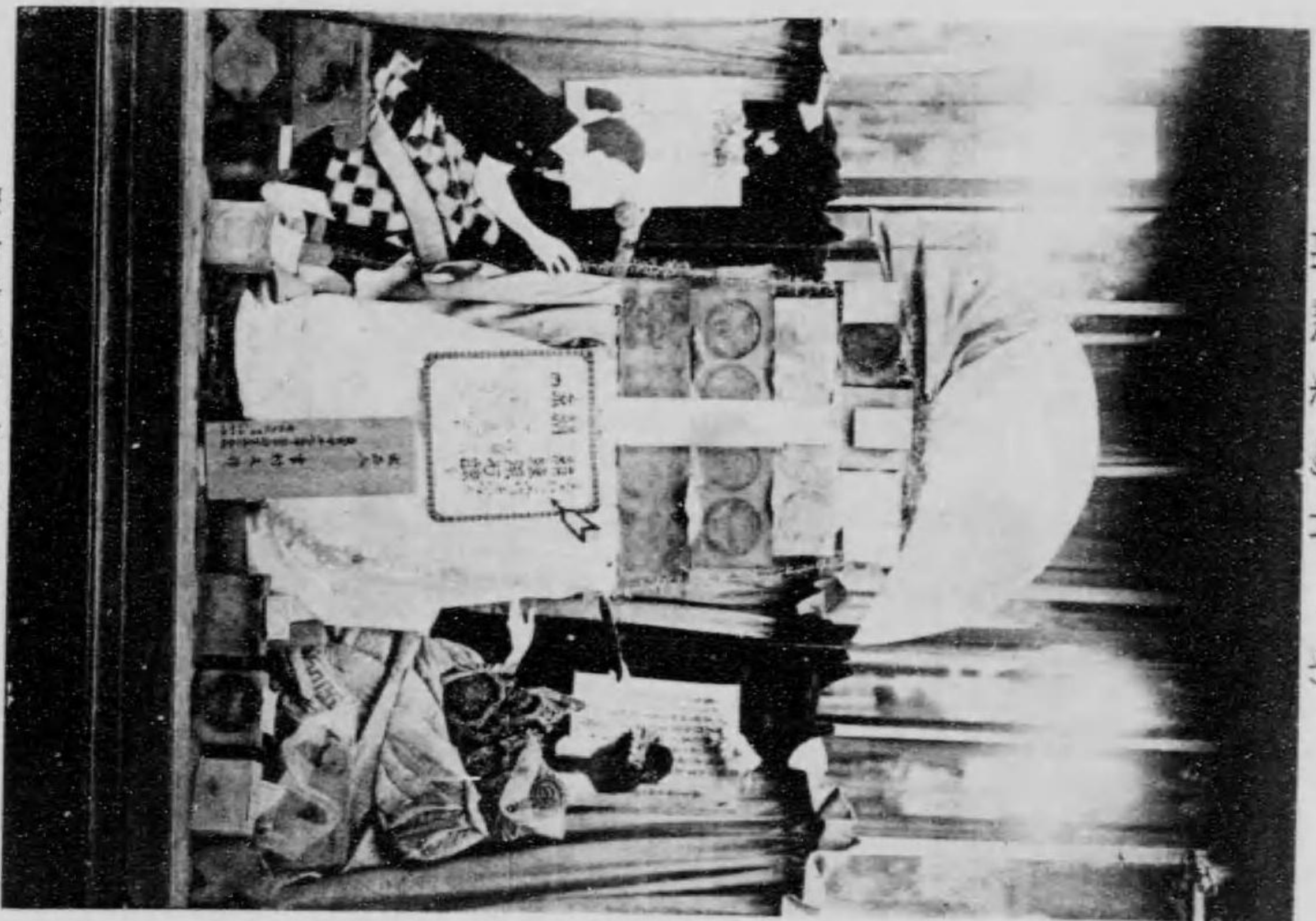

町久富谷夕市區込牛市京東
氏作又村吉

館織染場會一第

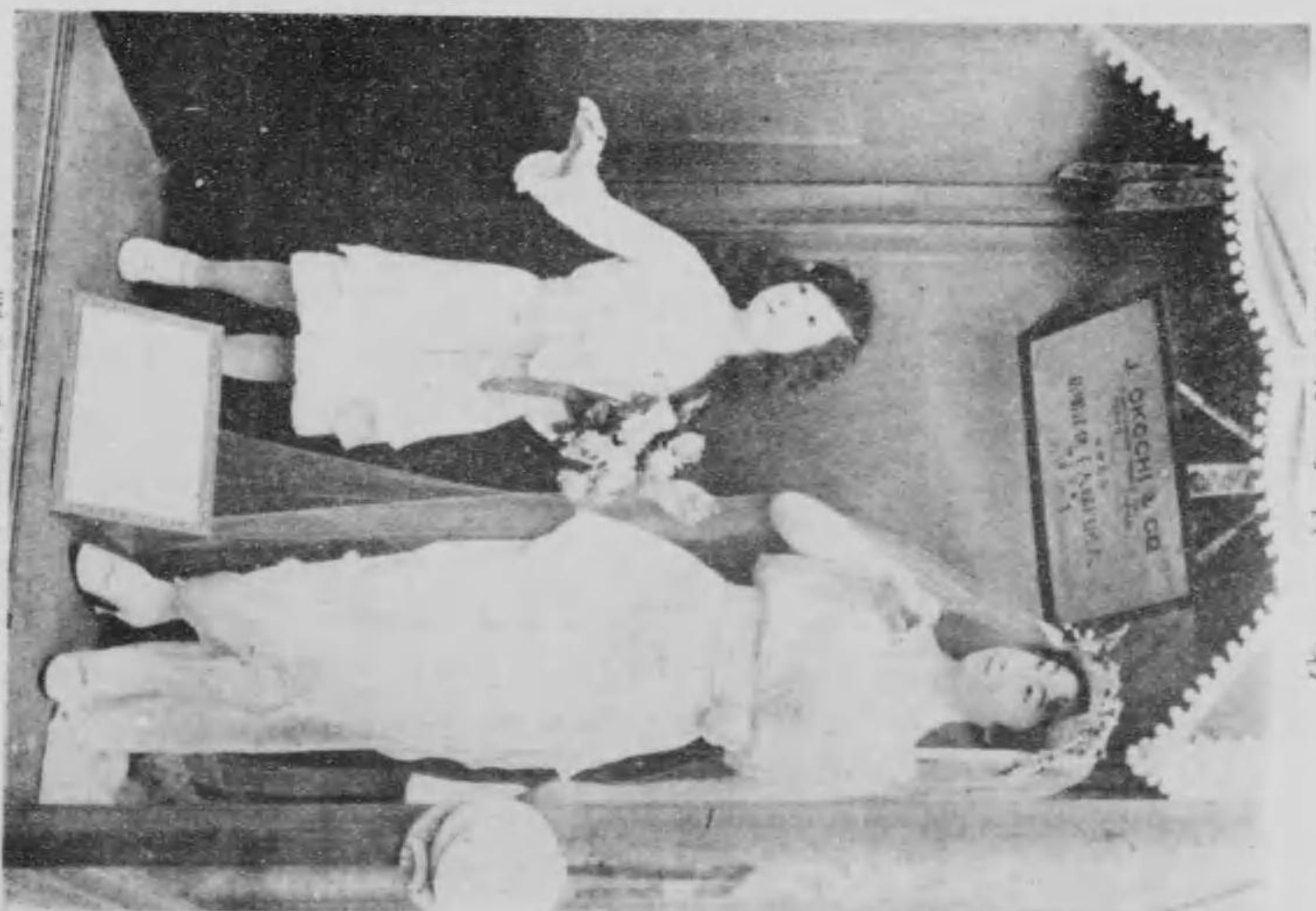

町妙真區柳本市京東
店服洋排小人館内河大

館織染場會一第

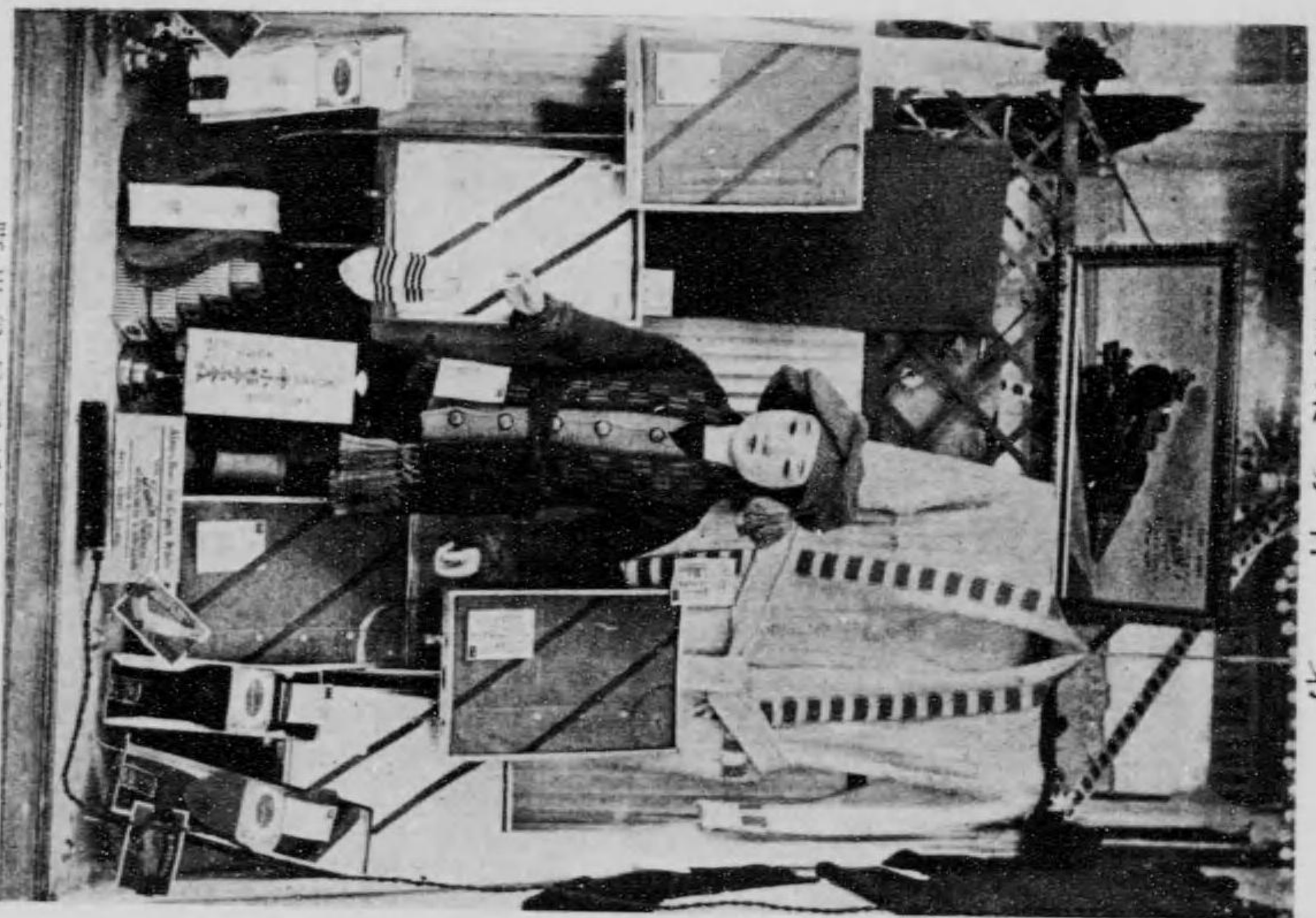

町川谷長區橋本市京東
社會名合杉小

館織染場會一第

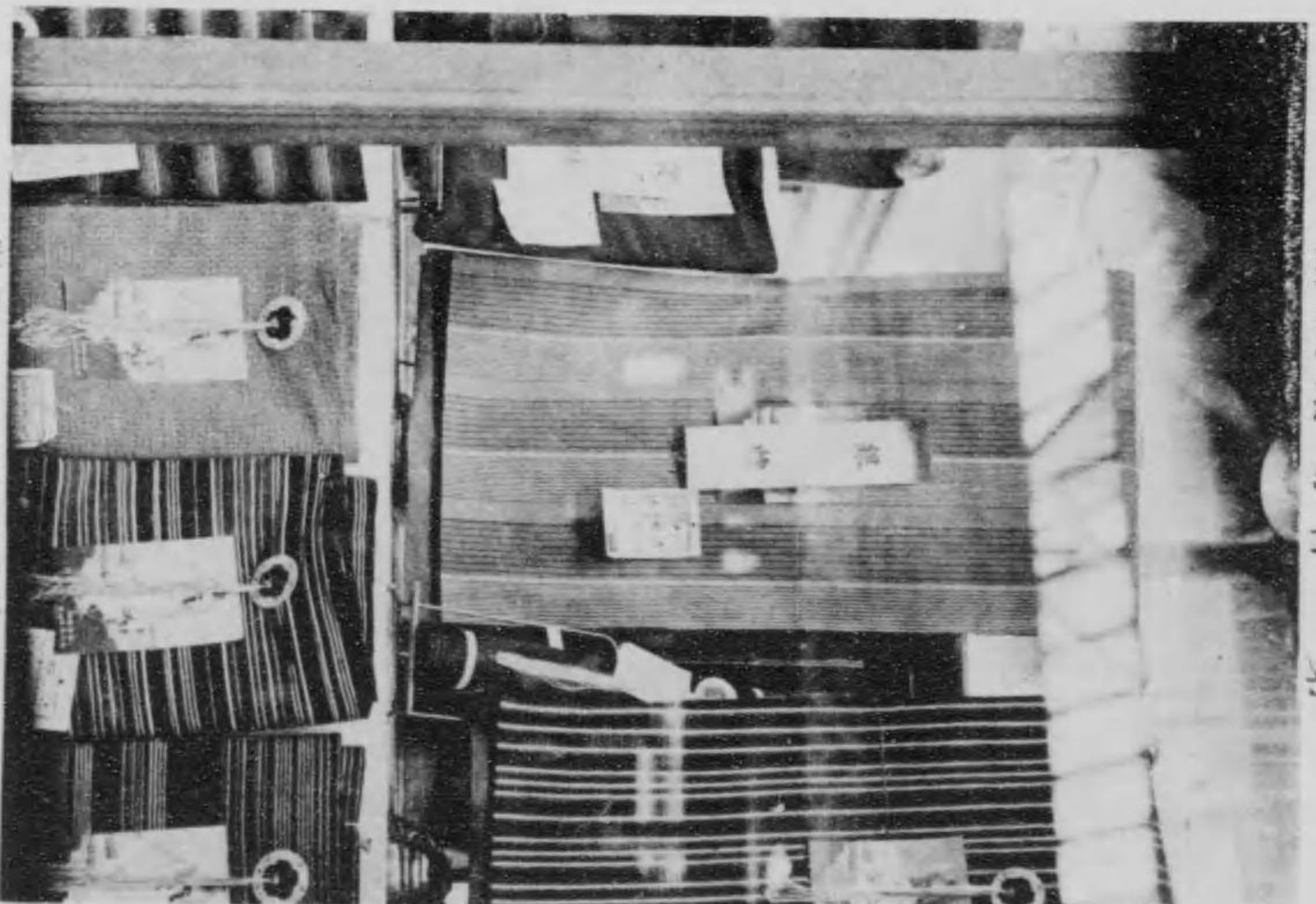

町川柳區所本市京東
氏吉元本橋

東京府下南千住町
岡本 徳松

東京市淺草區老松町八番地
東京艷糸株式會社

横濱市青木町南幸町三四九七
一、出品者 宮川莫大小製造株式會社
一、創立 大正八年十一月廿五日(會社組織變更)
一、一ヶ年製産額 參萬一千二百打 一百二萬圓
一、職工數 二百人
一、主要なる販路 印度南洋、濠洲、英國、佛國、東京、横濱
一、褒賞 各種博覽會共進會に於て名譽賞牌及金賞を受與せられ大正
十年十一月皇太子殿下横濱市行啓の際神奈川縣代表品として同會社製品を
兩陛下並に殿下に奉獻し御嘉納の光榮に浴せり

一、出品者 酒井七郎
一、所在 東京市本所區向島中ノ郷七十番地
電話長岡田一三七六番
一、營業 織物製造元
氏の染織館に出品せる織物は寫眞に於て示せる如く頗る精巧を極めたるも
のにして好評噴々たるものなりき

館織染場會一第

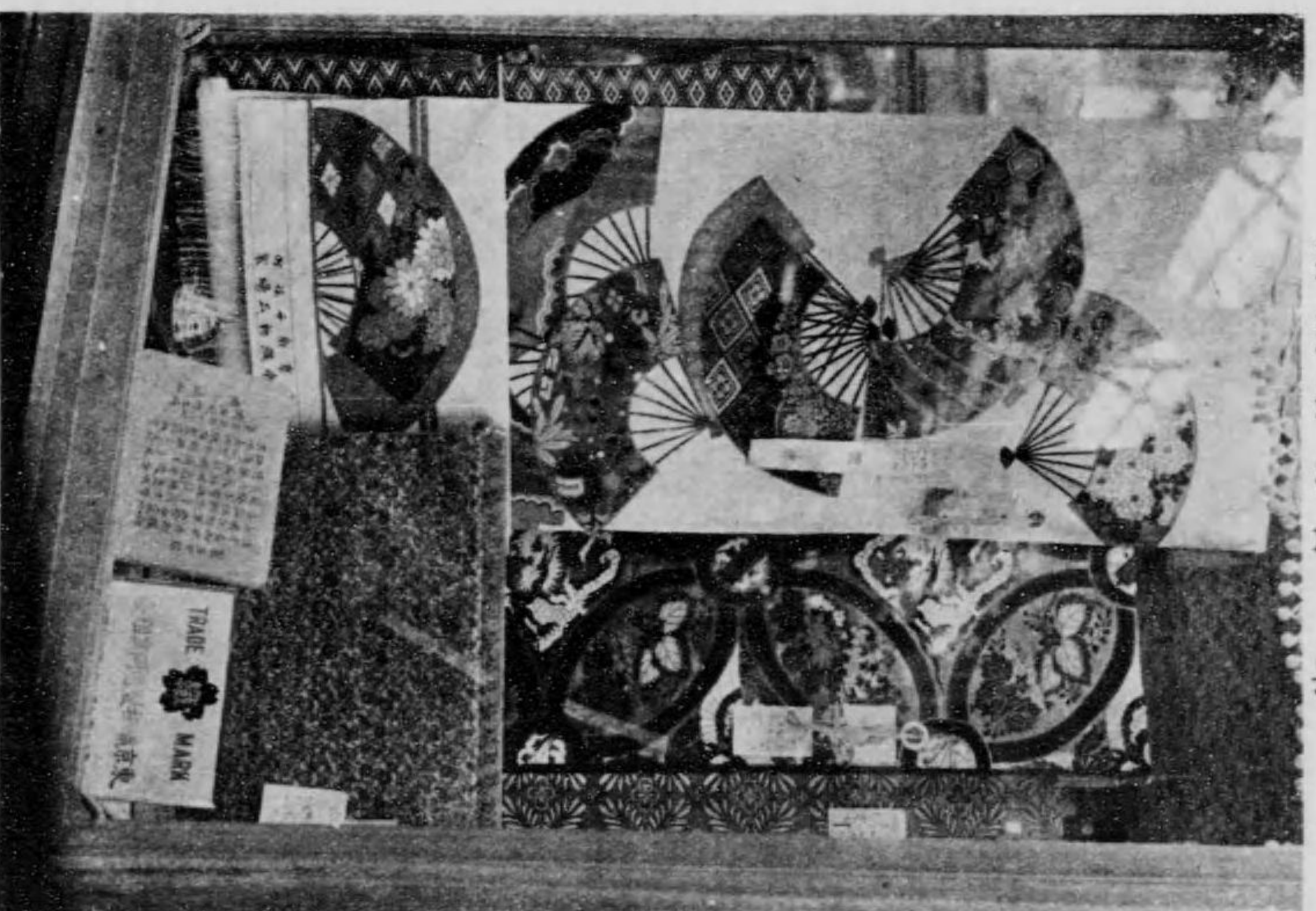

町住千南市京東
氏松徳木岡

館織染場會一第

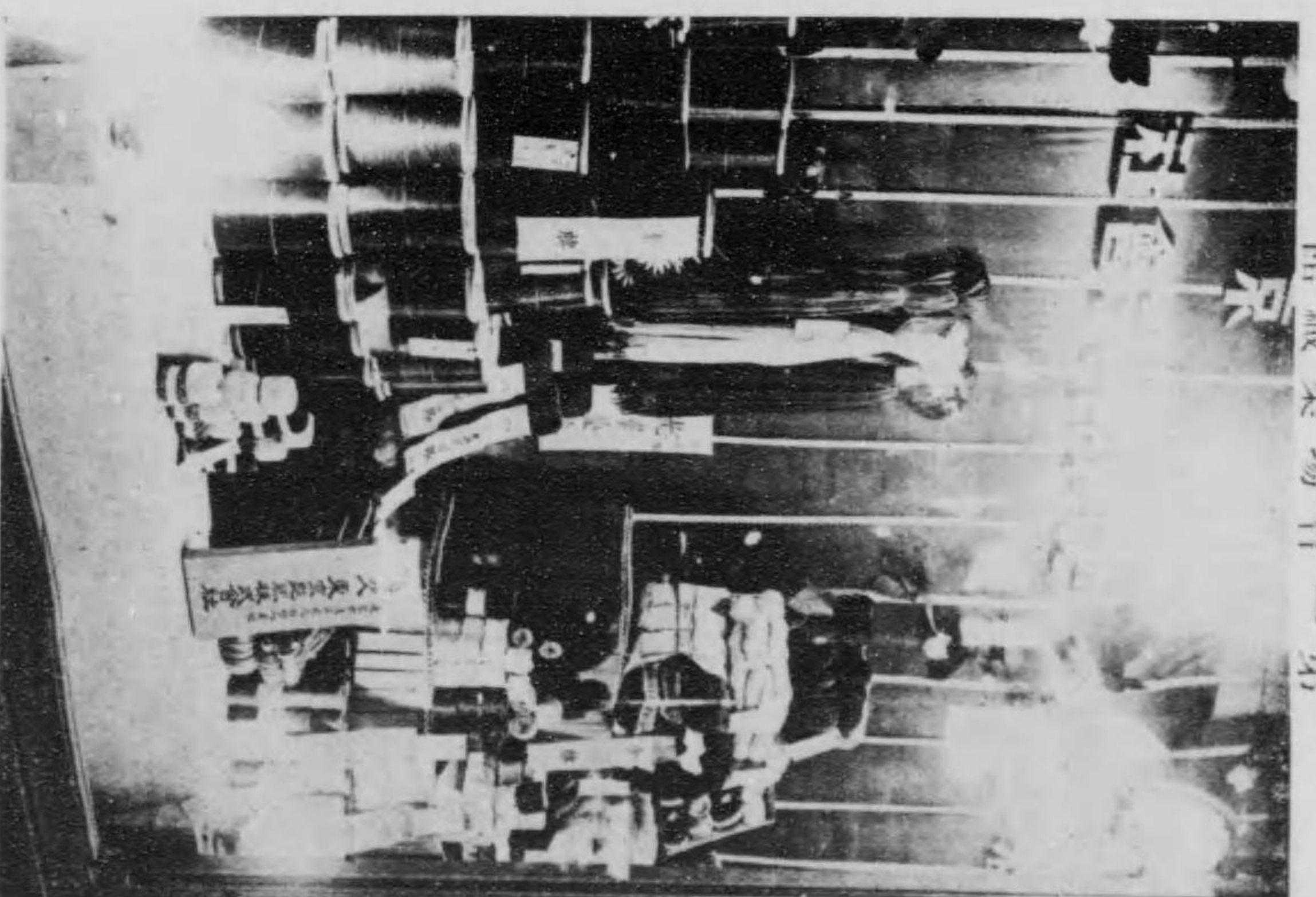

町松老區草淺市京東
社會式株糸強京東

館織染場會一第



町木青市濱横
社會式株造製スヤリメ川宮

館織染場會一第

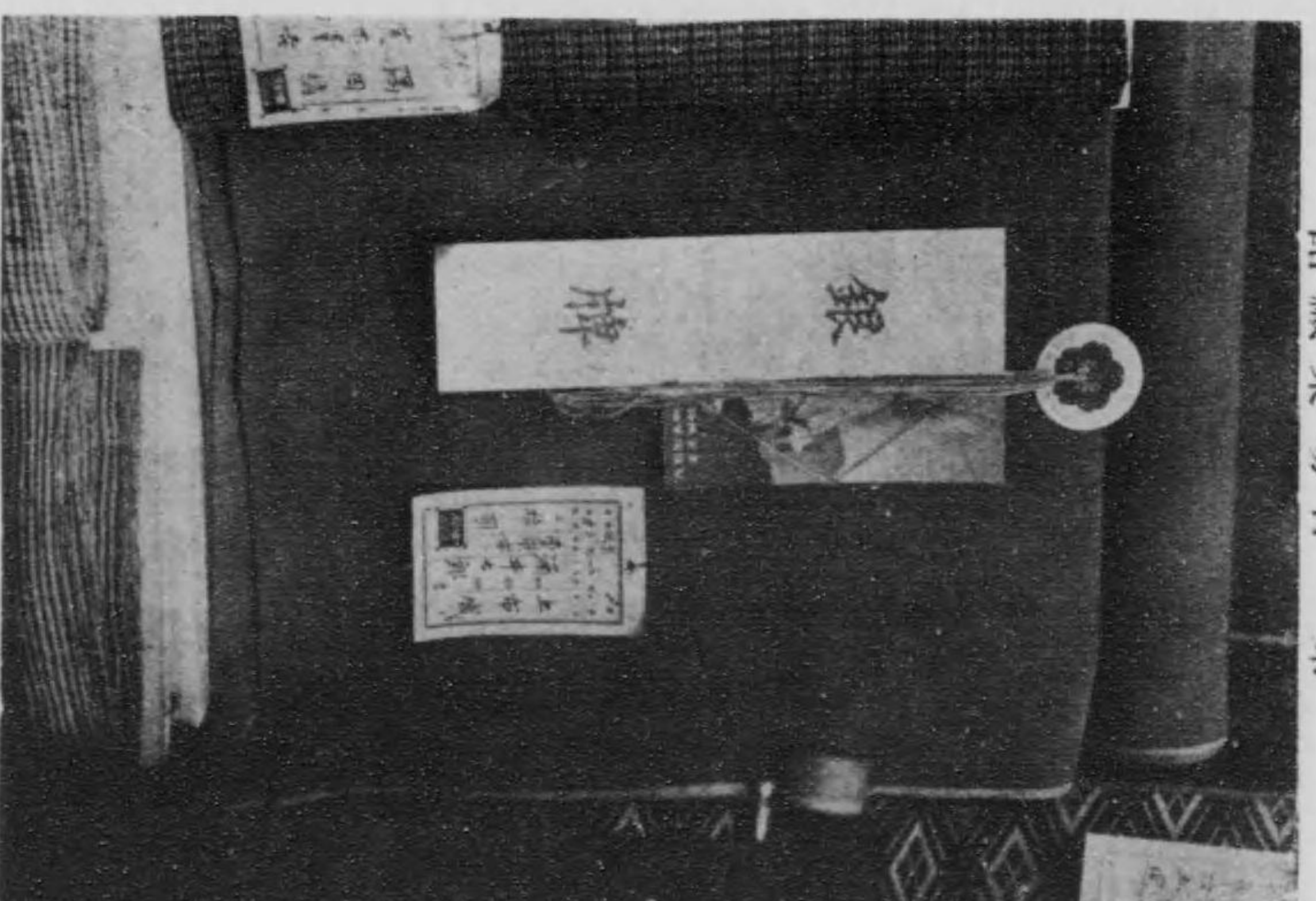

町郷之仲島向區所本市京東
氏郎七井酒

織物製造所

東京市淺草町神吉町六番地
清水 清三

大坂府堺市中之町西參丁
浦島足袋株式會社

京都市三條通鉄屋町
杉本刺繡店
杉本松之助

- 山形縣南村山郡上山町元城内三三
一、出品者 山形縣賣店管理人 筒井 信夫
染織館に異彩を放てる器具抽引器にして左の説明を附せり
一、尺度平方に納まる小形にして機臺に取りつくるを以て場所を要せず
二、自動的裝置なるを以て幼年不熟練工と雖も作業容易なり
三、綾振裝置完全なるを以て絶対に管崩しの憂なし
四、機前に居りて操作するが故敬度機械を操縦するの要なし
五、特別裝置を施せば平行線的に二本以上に緯糸を一本管に巻き取る事を得

館織染場會一第



市都京
店舖刺木杉

館織染場會一第

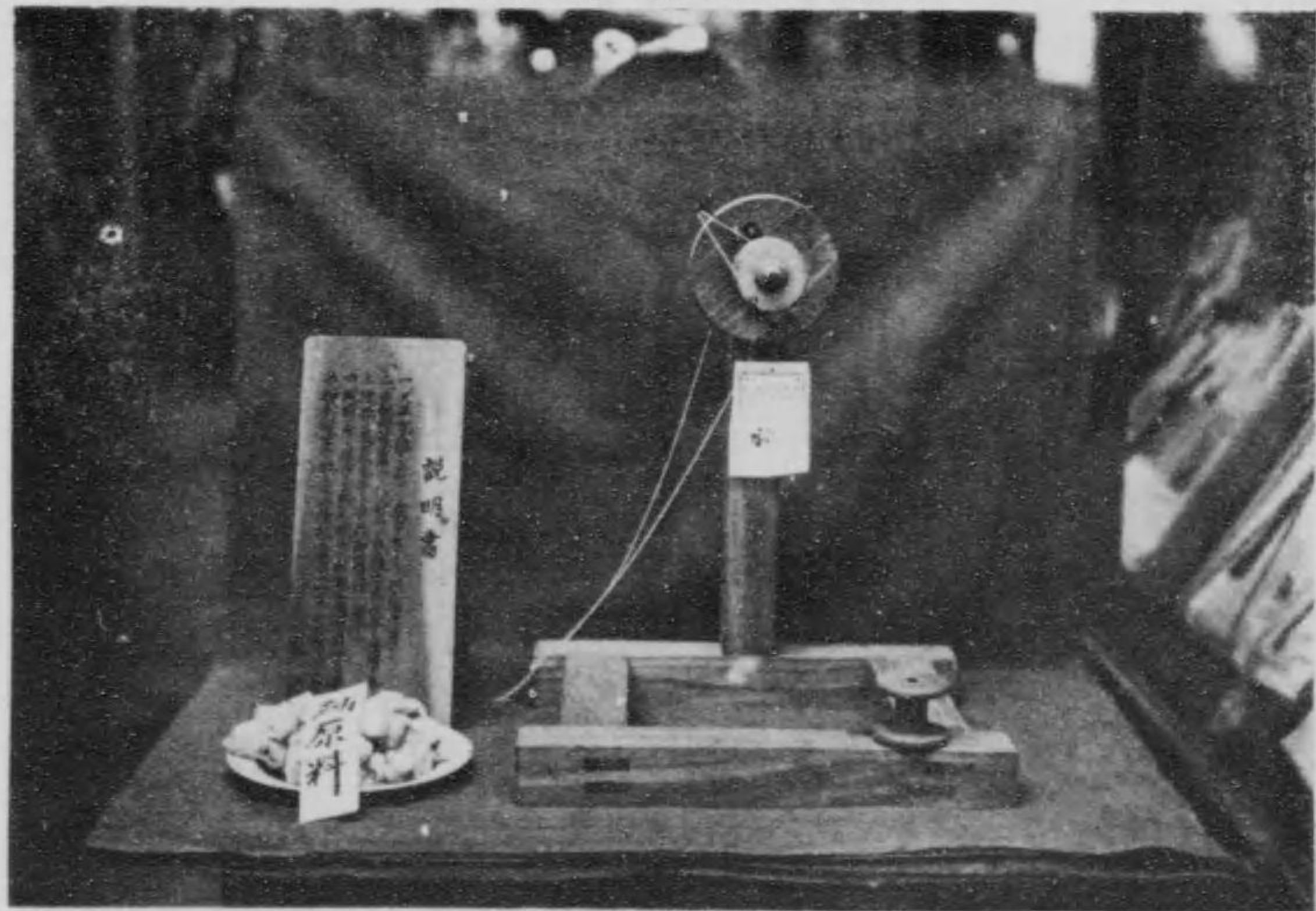

郡山村南縣形山
氏夫信井筒

館築建場會一第

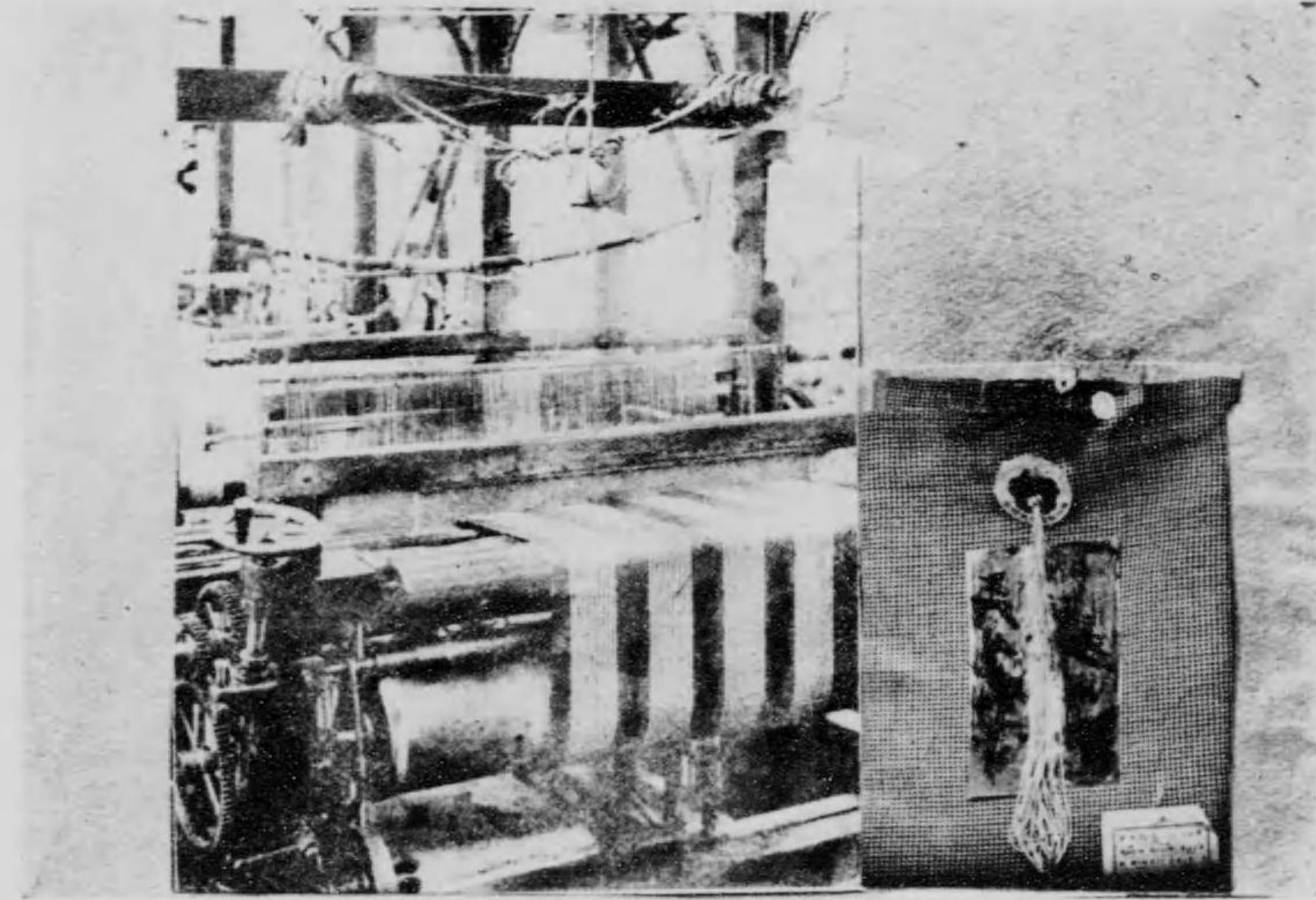

町吉神區草淺市京東
氏三清水清

館織染場會一第



市堺府阪大
社合式株袋足島浦

神奈川縣三浦郡葉山町
株式會社 鈴木商店

東京市京橋區鍛冶橋前
柴田幸三郎
一、出品者
二、營業科目 清酒金釜釀造發賣元
三、明治三十九年中第三十九回美術展覽會に於て金賞牌受領
四、五二共進會、聯合五二會、東京勸業博覽會、第五回內國博覽會、一千九百年 EXPOSITION UNIVERSELLE 其他に於て金銀賞牌數十種受領

銘酒釀造元
井上酒造株式會社
大阪府下西成郡傳法町

大阪市東區安土町四丁目
株式會社 蔡原商店
金牌受領
ヒン印煉乳
發賣元
出品物はヒン印煉乳ミルク同滋養糖
日ノ出印松茸、牛肉、筍の罐詰日ノ出印櫻實

館學化場會一第

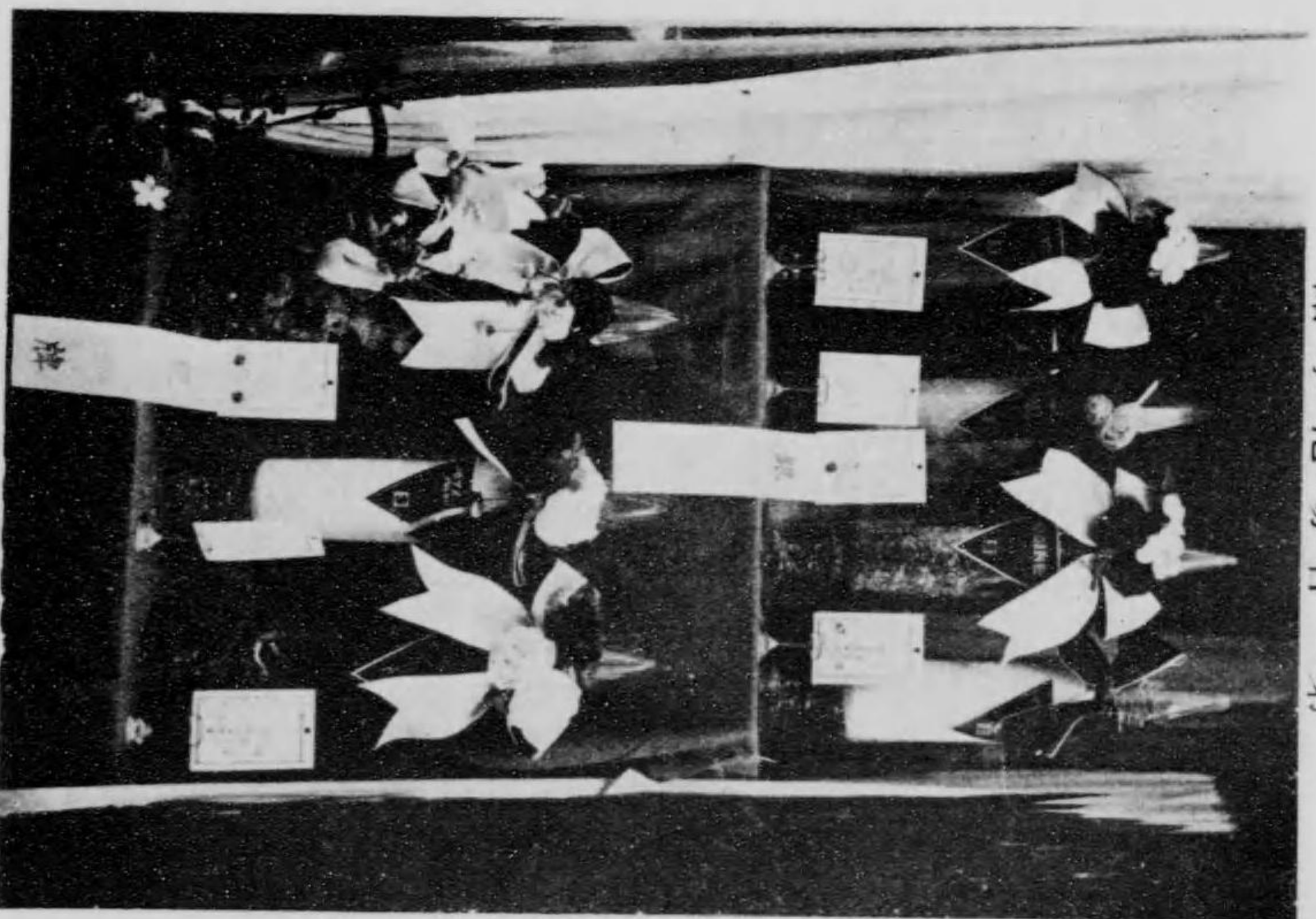

町山業郡浦三縣川奈神
店商本鈴社會式株

館料食場會一第

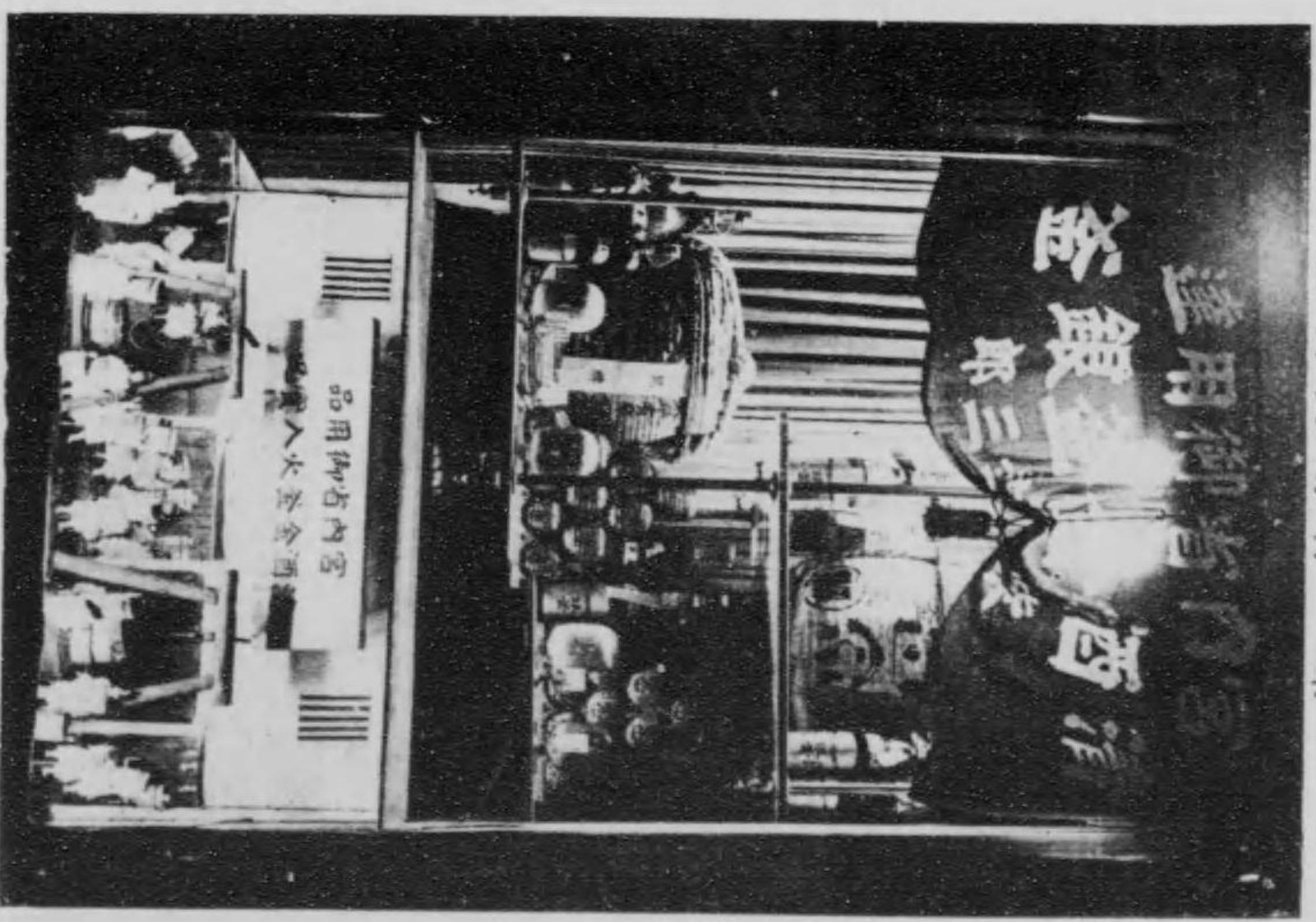

際橋治鍛塚東
氏郎三幸田柴

館料食場會一第

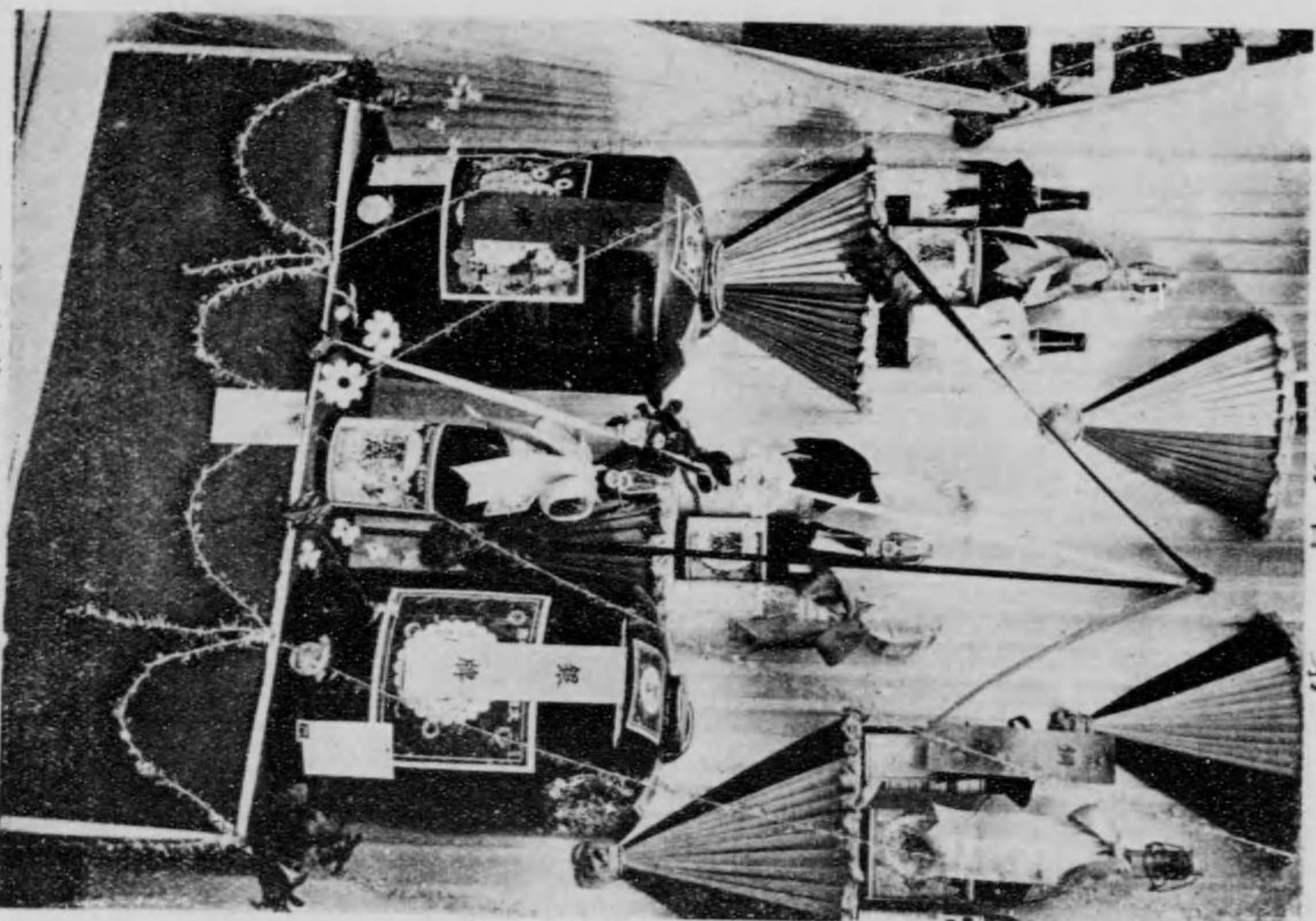

町法傳郡成西府阪大
社會式株造酒上井元造釀萬酒洛

館料食場會一第

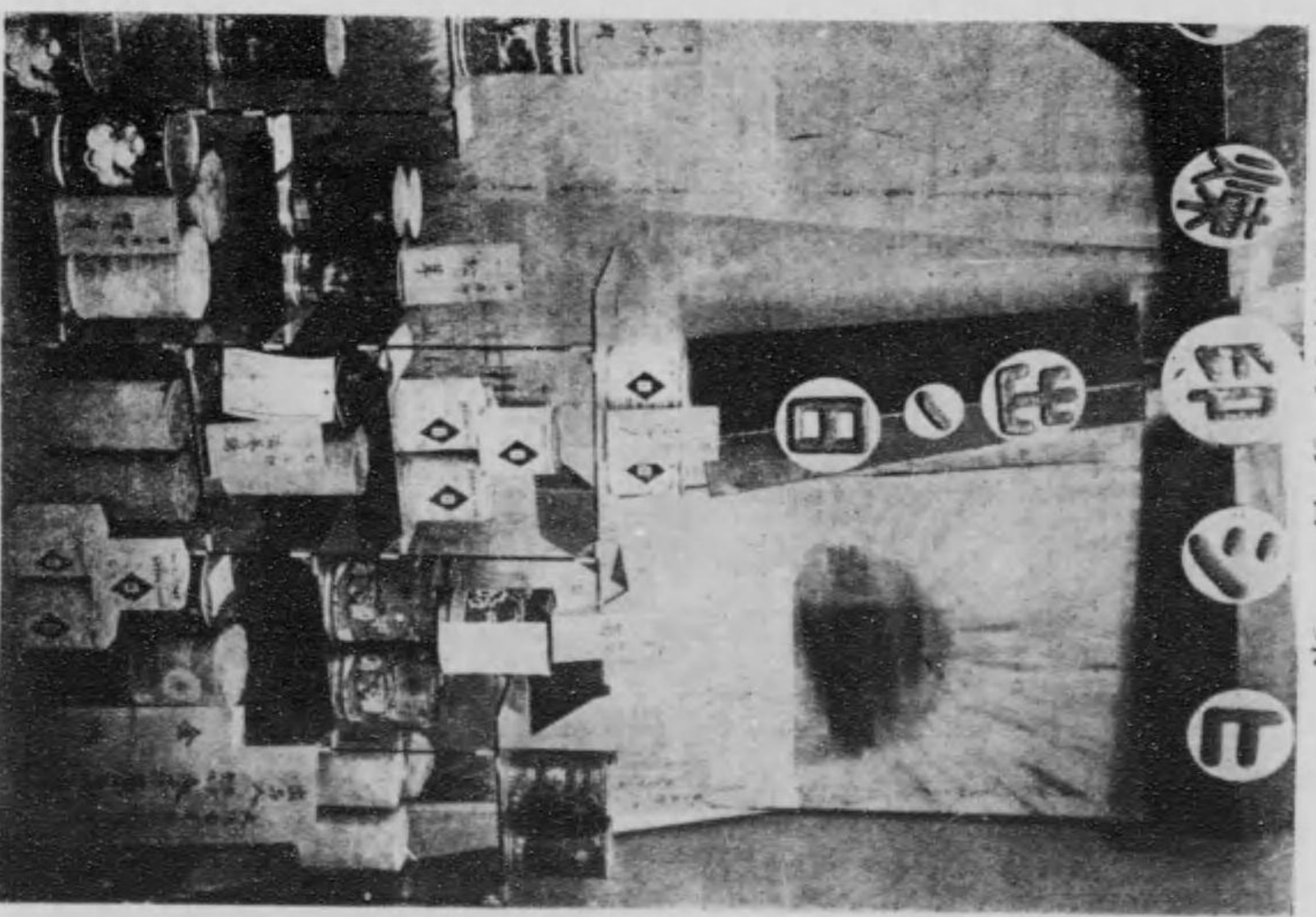

口丁四町士安區東市阪大
店商原榮社會式株

一、出品者
 東京市赤坂區新町五ノ三十四
 香取果實密製造所
 電話 芝三四二三
 振替東京二六二二番

- 一、營業科目 果實蜜果實食料製造
 一、創立年月 明治四十年
 一、平和博覽會に於て全國出品中最高銅牌を受く
 一、國產食料品博覽會に於て金牌を受く
 一、第二回飲食品評會に於て金牌を受く
 一、第一回全國果實密品評會に於て最高賞銀牌を受く
 一、帝國鑛産共進會に於て優秀銀牌を受く其他金銀賞牌を受くる事十數回
 現代吾邦に於ける果實密の最高權威とす
 販賣種目概要

イ	チ	ゴ	シ	ロ	ッ	ッ	
バ	ナ	ハ	シ	ロ	ッ	ッ	
リ	ン	ゴ	シ	ロ	ッ	ッ	
ミ	カ	ン	シ	ロ	ッ	ッ	
ブ	ド	ウ	シ	ロ	ッ	ッ	
ス	イ	カ	シ	ロ	ッ	ッ	製造發賣元
レ	モ	ン	シ	ロ	ッ	ッ	
バ	イ	ナ	ツ	プ	ル	シ	ロ
人	形	ポ	ー	ト			
人	參	葡	萄	液			
コ	ー	ヒ	シ	ロ	ッ	ッ	

特長
 長期間貯蔵すると、變味の憂なし

大阪市西區新町通二丁目
 翁昆布本店 栗山 彦七
 銀牌受領

一、出品者
 静岡市宮ヶ崎町七十四番地
 櫻妻齋河内屋 石川 鑄三郎
 長電話 八二二三番
 略電(○カツワ)又ハ(イ)

- 一、營業科目 名産種類種々卸小賣
 種類一般の製造販賣に従事する事實に十一代寛文年間より今日に及ぶ其名聲の籍甚たる亦怪しむに足らず明治三十六年内閣勸業博覽會以來大小各博覽會共進會又は大正博覽會共進會等にて金銀銅牌名譽金牌を受領する事數十回に及ぶ

一、出品者
 吾妻屋總本店 小宮常八
 電話濱町二九四七
 東京市日本橋區人形町通り
 元大坂町(南側)十二番地

- 一、營業科目 煎餅製造販賣
 一、開業年月日 明治二十丁亥六月十三日
 一、花見煎餅の號名と沿革
 明治三十七年三月嗣子春子結婚記念に花見煎餅と命名
 一、横濱同店 明治四十五年七月七日設置伊勢崎佐木町二丁目十九番地
 一、第一工場 東京府南足立郡淵江村
 一、第二工場 横濱市南太田町二百八番地
 一、日産製造高 金五百圓(小賣)
 一、支店所在地 横須賀、名古屋、京都、大阪、神戸、福岡、下ノ關、長崎
 一、賞 賞 平和紀念東京博覽會賞其他各博覽會金銀名譽賞牌拾數個受領

館料食場會一第



日丁五町新區坂赤市京東
所造製密實果取香

館料食場會一第

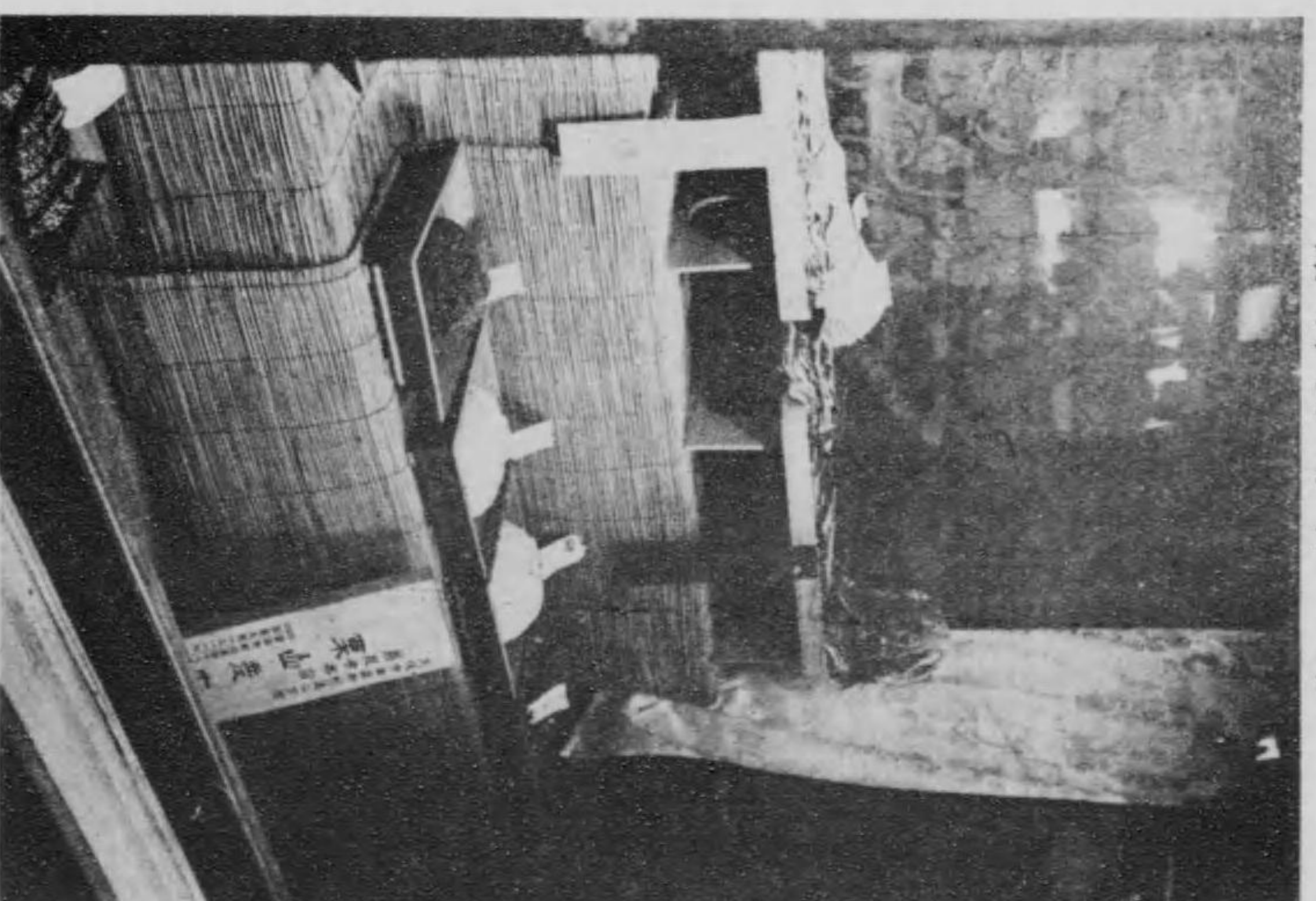

日丁二通町新區西市阪大
店商十彦山栗

館料食場會一第

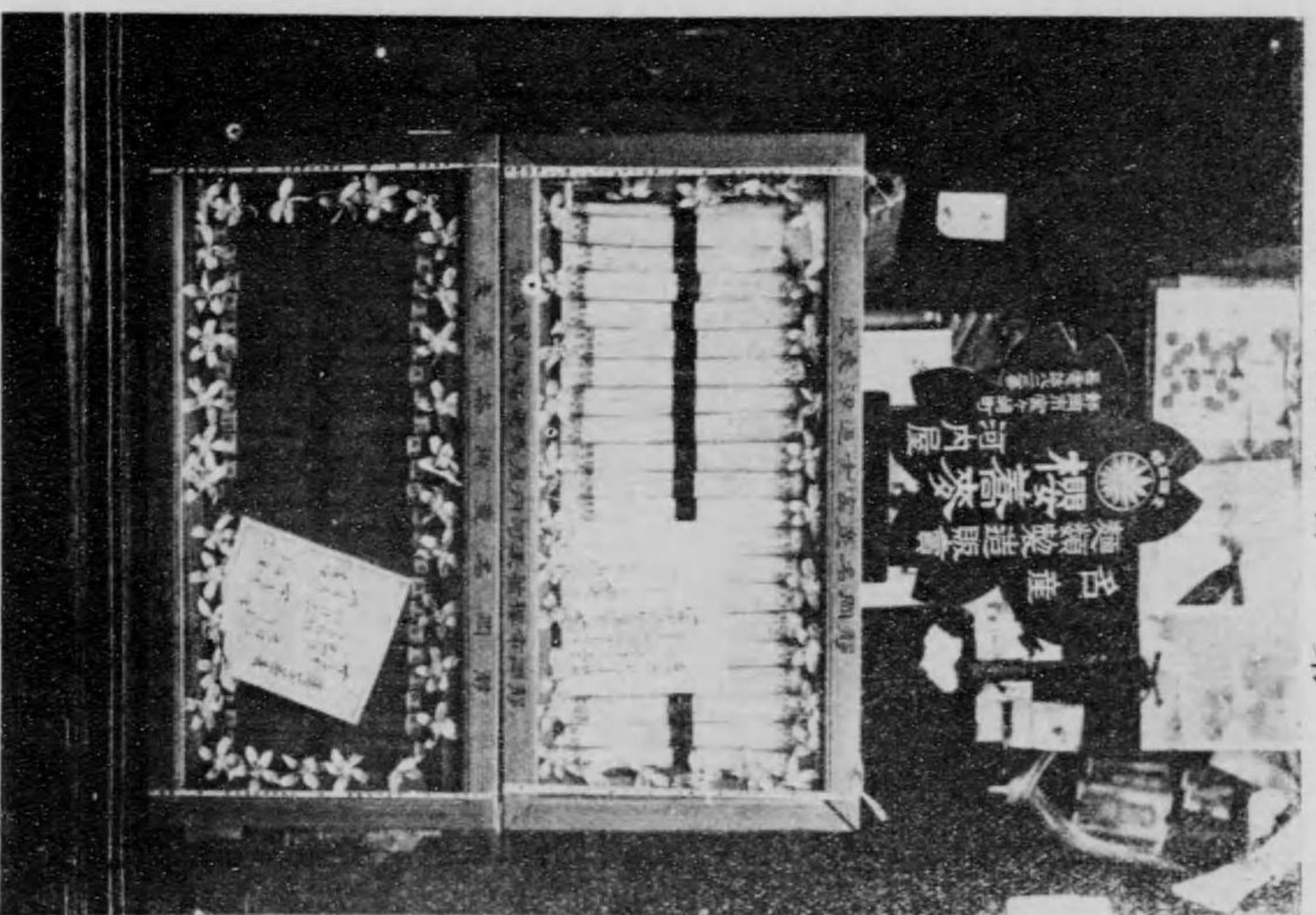

町崎夕宮市岡靜
店麵製内河

館料食場會一第

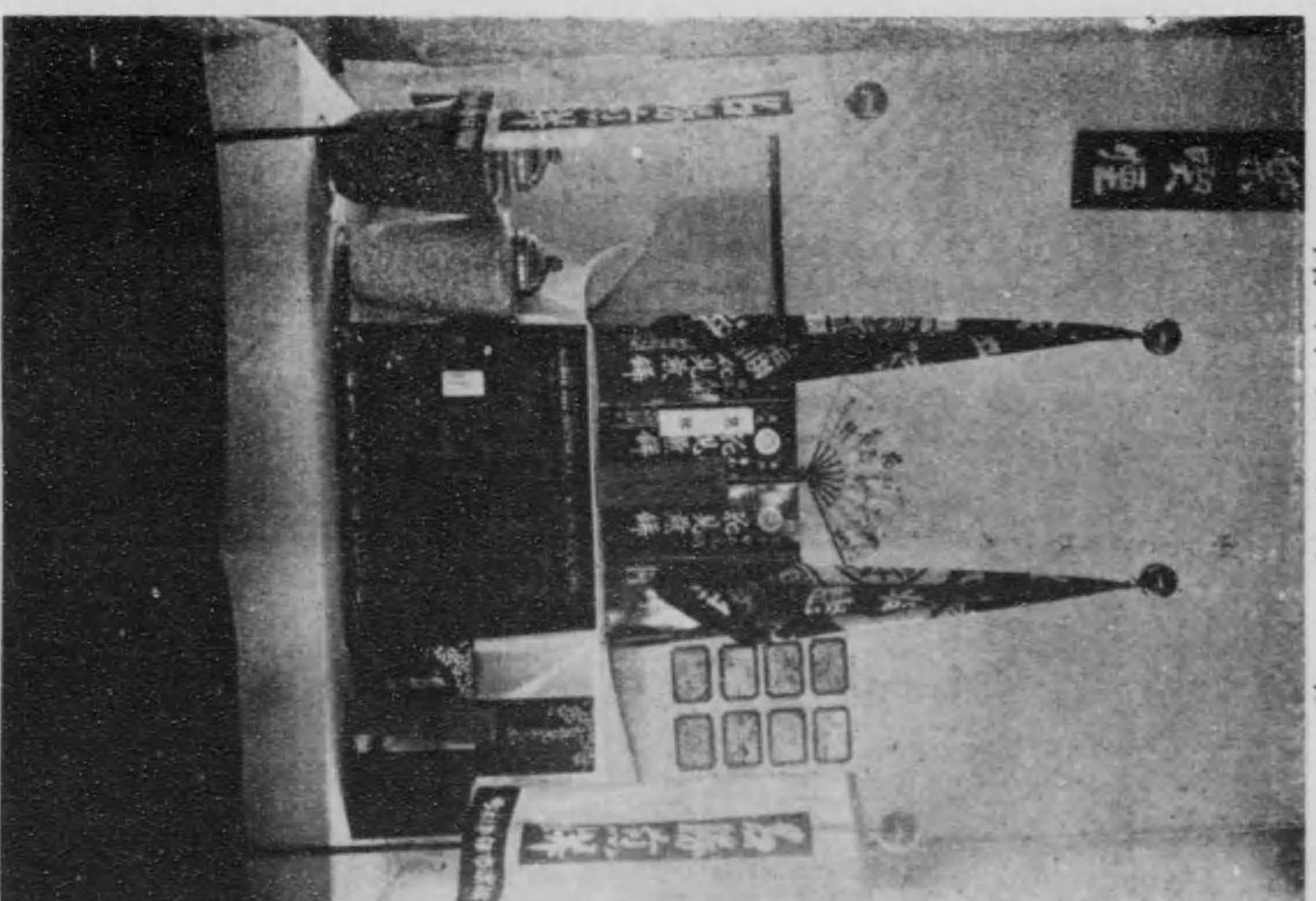

二十町阪大元區橋本日市京東
氏八常宮小

一、出品者

本店 千葉縣市川町参千二百〇三番地
電話市川十一番

同

東京支店 東京市日本橋區住吉町人形町通
電話濱町(一九九四五番)

一、營業科目

和洋菓子製造販賣

一、市川名産

桃羊羹製造本舗

チョコレート及びキャンデーは大正元年より同六年に至る六年間店主米國にありて東部各地の諸工場に於て深く研究を遂げ特に貴府ニューホルツ商會の長所を執りて邦人の嗜好に適する様研磨し大正七年歸國の上、東京市日本橋區住吉町に支店を設け更に研究を重ね盛んに製造販賣し大に世人の賞賛を得つゝあり。今回の出品物も亦た獨得の長所を有せるチョコレート及びキャンデー類とす。

大阪府下紀伊郡伏見町

大倉恒光

釀造元

一、出品者

山太鈴木商店
埼玉縣熊谷町二八三〇

一、營業科目

酒類釀造元

一、經營者

支店 鈴木忠右衛門
店主 鈴木忠右衛門

一、創立年月

天明年間

多年實驗の結果、原料米は主として軟質を撰び多くは兵庫縣産米を用ひ自家特設の電力を應用し吟醸するものにして倉庫並に容器の完備せる爲め貯藏中防霉劑を使用せざるも夏期に於て絶體變味の虞れなく衛生上無害なり。

一、販路は東京市、東京府下、長野、群馬、千葉茨城の各縣

一、鈴木氏の祖先は滋賀縣の人、天明年間此地に創業爾來これを繼承し酒質の改善、生産の増進に専念努力し其間克く萬難を排し兵庫埼玉、群馬に各醸造所を有し年産額一萬數千石を醸造し東京大阪に清酒問屋業四店を経營し爾來時代の要求に應じ最新式罐詰機を應用し擴張しつゝあり其の品質の優良なる一般に定評あり。

一、大正博覽會に於て金牌を受領し其他府縣共進會關東聯合品評會釀造協會主催酒類品評會に於て毎回其の撰に漏れず賞牌を受け今回の平和博に於ても金牌を受領す

一、出品者名

東洋酒造株式会社

一、所在地

愛媛縣新居郡角野村一〇二七番地

一、營業科目

酒類釀造販賣

一、經營者

取締役社長 松本育造
専務取締役 鳥羽節三
取締役 阿部爲次郎
同 松本託太郎
同 佐藤精造
監査役 原守右衛門
同 明比益美

一、創立年月

大正八年八月

一、銘酒

京美人 江戸美人

東陽の司 金の鈴
品質の芳醇と價値の至廉と酒質の不變と相俟つて、創業日猶淺きに拘わらず東京大阪神戸地方は素より九州、北海道に於て好評を博しつゝあり。平和記念東京博覽會に於て銀牌受領の外各地博覽會に於て名譽金牌優等賞を得日下工場を増設して規模を擴張しつゝあり

館料食場會一第



村野角郡居新縣媛愛
社會式株造釀豫東

館料食場會一第



臺の鴻川市縣栗千
店商村島

館料食場會一第



町山波縣栗千
社會式株淋味上萬

館料食場會一第

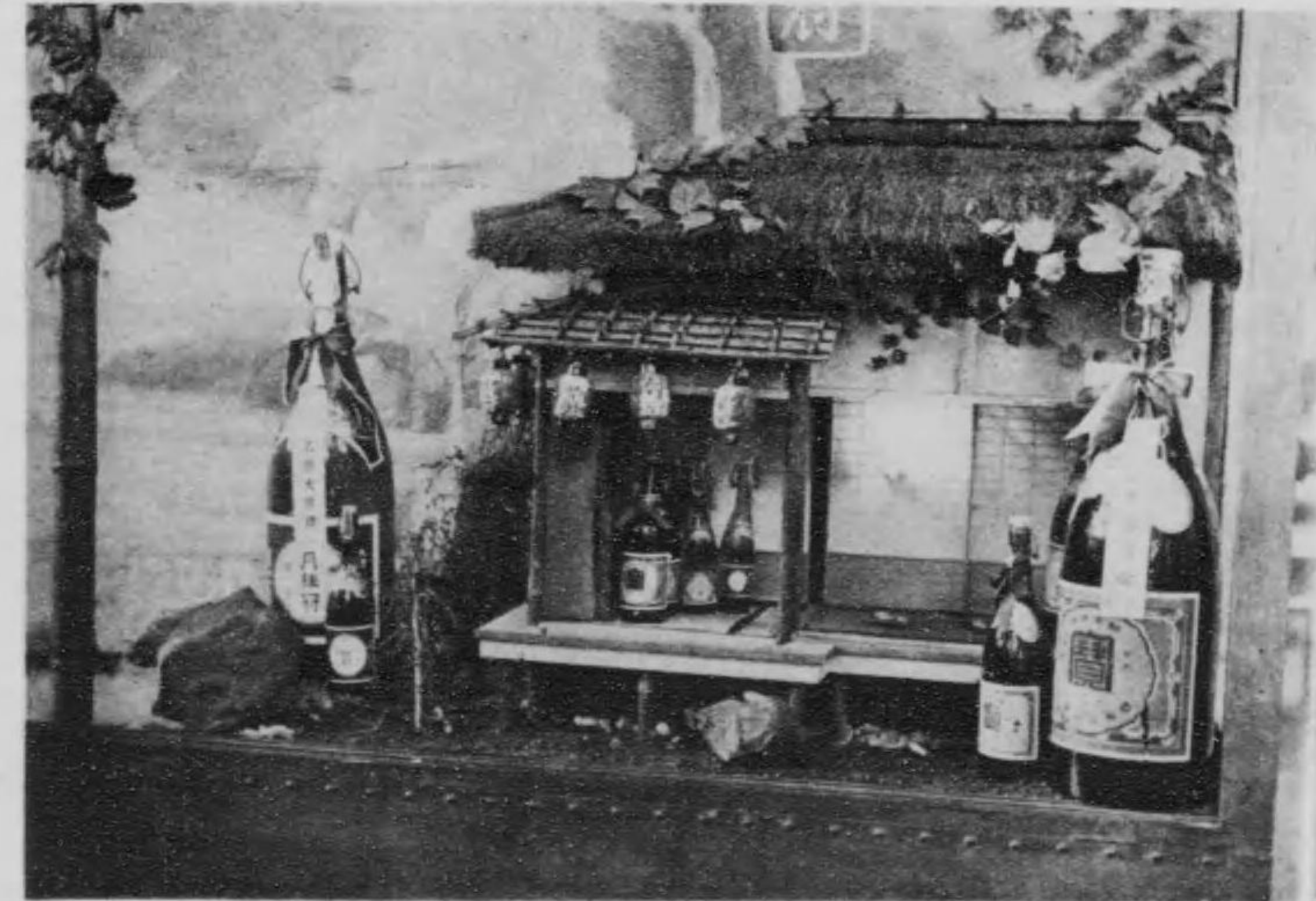

町見伏郡伊紀府都京
氏吉恒倉大

一、出品者

東京市深川區東六軒堀町二

花月サイダー本舗

代表者 石川大次郎

一、營業科目

花月高級サイダー製造元
花月ポット地球ラムネ

各種飲料製造

一、創立年月

明治二十九年六月

清涼飲料界の覇者として知らるゝ花月サイダーは東京清涼飲料水同業組合長現任深川區會議員の名望ある石川大次郎氏（千葉縣出身）の經營に係る日進舎の製造に依るものにして全國を初め各海外に販路を有すその主たる取引商店を擧ぐれば國分商店、日比野商店、川井商店、鈴木洋酒店等にして大正博覽會に於て銅牌を、平和博覽會に於て銀牌を、清涼飲料水協會出評會に於て銀牌及銅牌を受領する事數回に及ぶ。
花月サイダーは明治三十年前後に賣出したるものにして花月ポット地球印は大正九年に賣出したるものなり。

一、出品者

東亞製網株式会社

一、所在地

東京府荏原郡大井町南濱川一七〇三番地

一、營業種目

マニラ麻網糸及網地、漁業用ロープ、網地の製造並に販賣

一、經營者

専務取締役 宮崎賢一
取締役 白井五郎

斯真田 百三郎

奥田 龜造

吉田 直保

監査役 高橋熊三

鍋島 道能

小宮 勇三郎

支配人 佐々木精一

東京市京橋區築地

矢谷七商店

一、出品者

一、營業種目

サクラムミルク、ヒコキ印ミルク、ヒコキ印バター、虎印
リードヘット

出品物は營業種目に記載せるものを上品に陳列せる光景なり。

一、創立年月 大正元年十二月
本社は大正元年トロール用網糸の製造を目的としマニラ麻網糸株式会社を創立し範を英國に採り其の機械の全部を英國より輸入して製造を開始して之を本邦のトロール業者に供給したりしが相當の需用ありしも當時海外より輸入せる製品と競争により大なる困難と戦ひつゝ大正四年工場及機械の増設をなしたりしが其製造能力が尙ほ不足を訴ふるに至り大正五年九月より晝夜兼行して作業をなすに至り需用著しく増加し此年始めて海外よりの輸入を全然防止するを得たり然るに此網糸は更に定置漁業者に歡迎せられ其需用亦容易ならざるに至りたるを以て大正九年六月更に資本金を八十萬圓に増加し社名を現在のものに改め更に英國より最新の機械を輸入し大正十年其完成を告げ日本全國及朝鮮樺太寒察加等の漁業者の需用に應じつゝあり本社は其經營日猶淺きも當路者の認むる所となり今回平和記念東京博覽會に於て銀牌の賞を受けたり
又漁業用ロープ並に「ラミー」網の製造は多年實驗の結果に基き本年其販賣を開始せるか各其の偉大なる効力は直に急速の需用を喚起しつゝあり

第一會場食料館



同市同町
花月アイザ工場

第一會場食料館



東京市橋區六間堀
花月アイザ工場造所

第一會場食料館

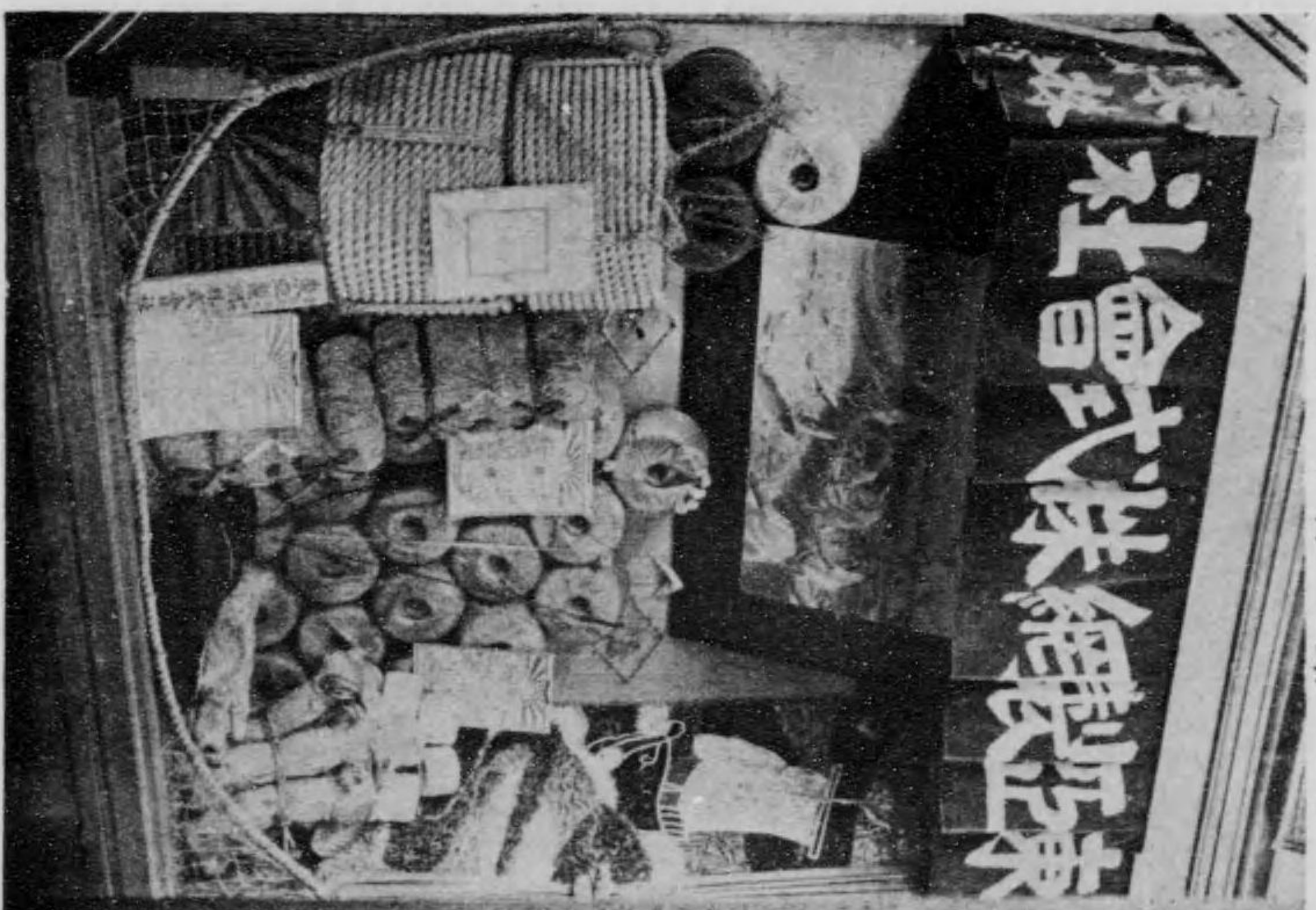

東京府大井町
東亞製網株式会社

第一會場食料館

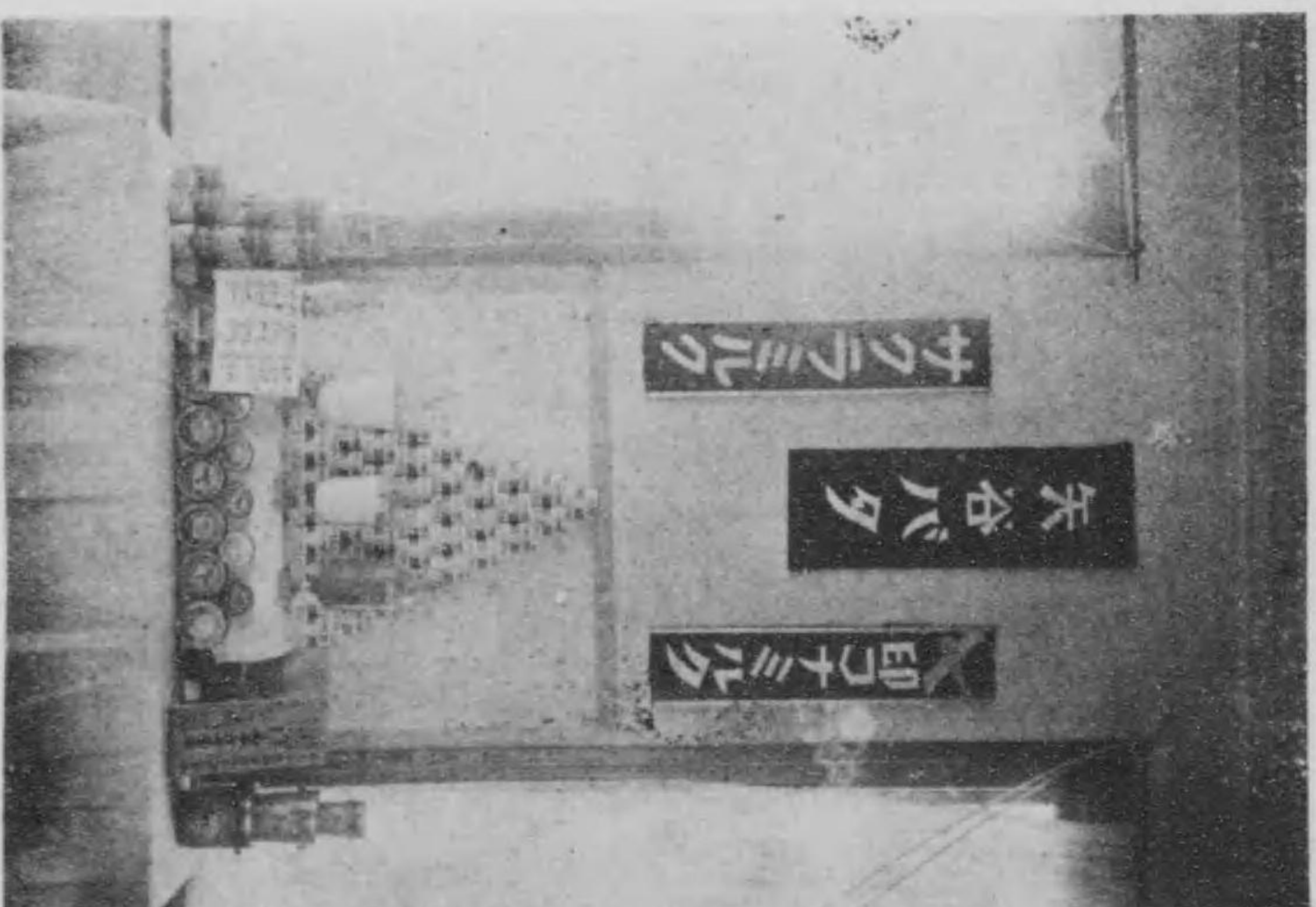

東京市橋區築地一丁目
矢谷氏

一、出品者

大阪市島之内太左衛門橋北詰
昆布商 木曾嘉商店
電話南五四三二番

一、營業科目 有味草藻鹽草其他細工昆布一式

一、創立年月 嘉永六年
製品は最良の原料に依り選擇するにより其の風味の佳良は喋々を要せず、就中藻鹽草は同店獨得の製法にして其の風味佳香も及ぶところにあらず來客の際茶菓の代りとなり朝夕食事の際白湯に投じてこれを用ふれば飯味を増加し加之乾燥せる該品を旅行用に携帯する時は即席吸物として妙絶尙ほ長月蓄藏するも腐敗せざる特長あり、先代木曾嘉氏より現代に至り四代目なり各博覽會に出品して金銀銅褒狀を得たる事故擧に違あらず販路は遠く支那南洋に及ぶ。

一、出品者

清 信 勇
廣島縣廣島市鞆砲屋町百二十八番地

一、所在地

一、營業科目 罐詰製造業

一、經營者 清信勇

一、創立年月 明治三十三年二月

一、明治三十七年八月十日陸軍糧秣廠宇品支廠の戰時用牛肉大和煮罐詰製造の御用を命ぜらる毎月五千貫内外の軍需品を納入し同三十八年九月中に完納す

一、明治四十二年四月第四回日本罐詰業聯合大會を廣島市に開催せらるゝや其品評會審査の結果栗甘露煮罐詰最優等にして一等賞を受領し其の製品天下に比類なき天然の妙味を具備し爲に村田保會長閣下選定にて同四月二十日を以て宮内省に献納致すべき命令を受け同月二十六日御聽許に相成御褒章を拜受せしは全國同業者多しと雖も未だ罐詰の献納は其の内外品を問はずかつて聞かざるところ罐詰界空前の光榮を擔ひたるは弊店の本品あるのみ

大 阪 府
京 都 府
兵 庫 縣

寒 天 製 造 組 合

館料食場會一第

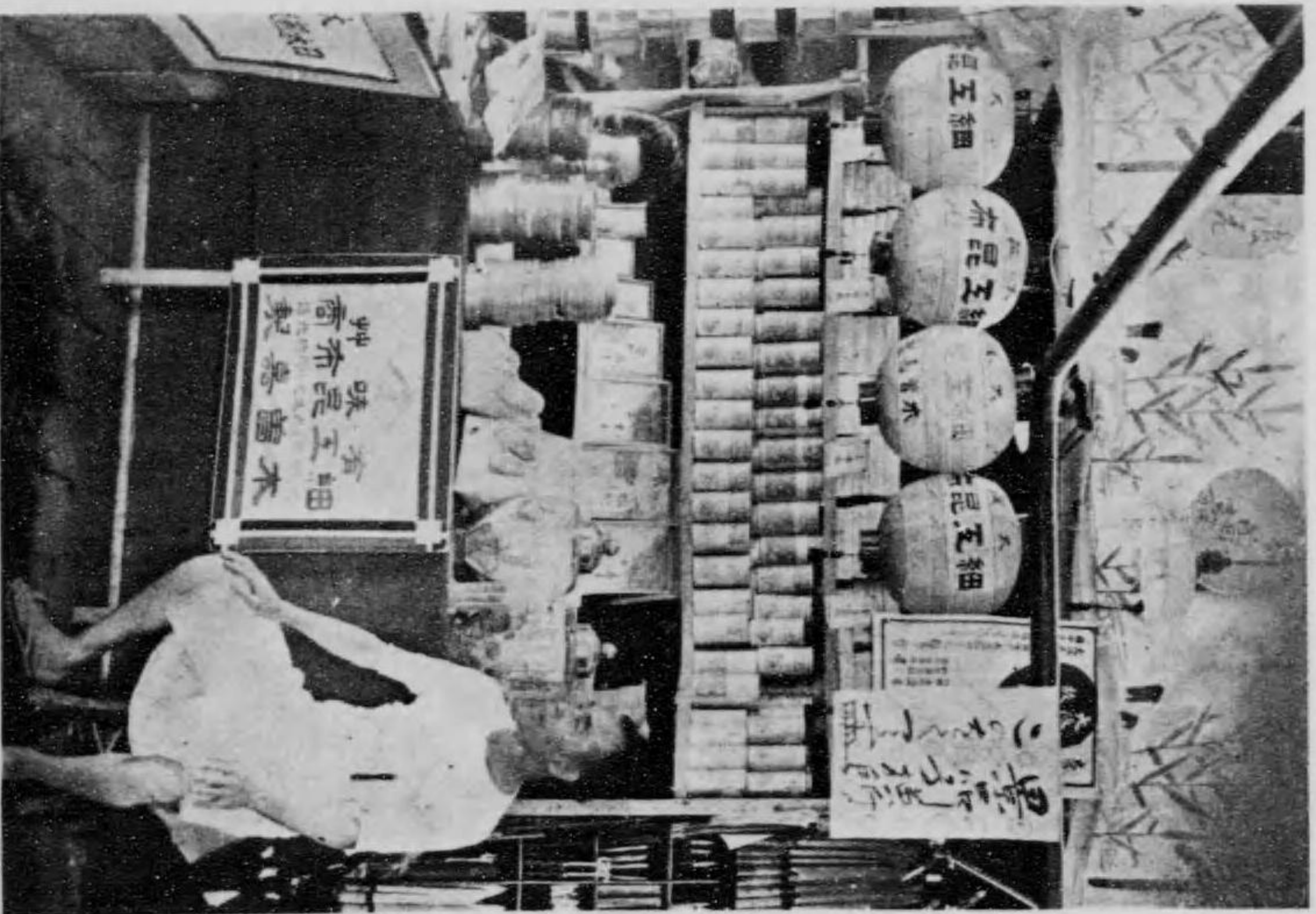

町門衛右宗區南市阪大
店賣店布昆嘉會木

館料食場會一第



町門衛右宗區南市阪大
店布昆嘉會木

館料食場會一第

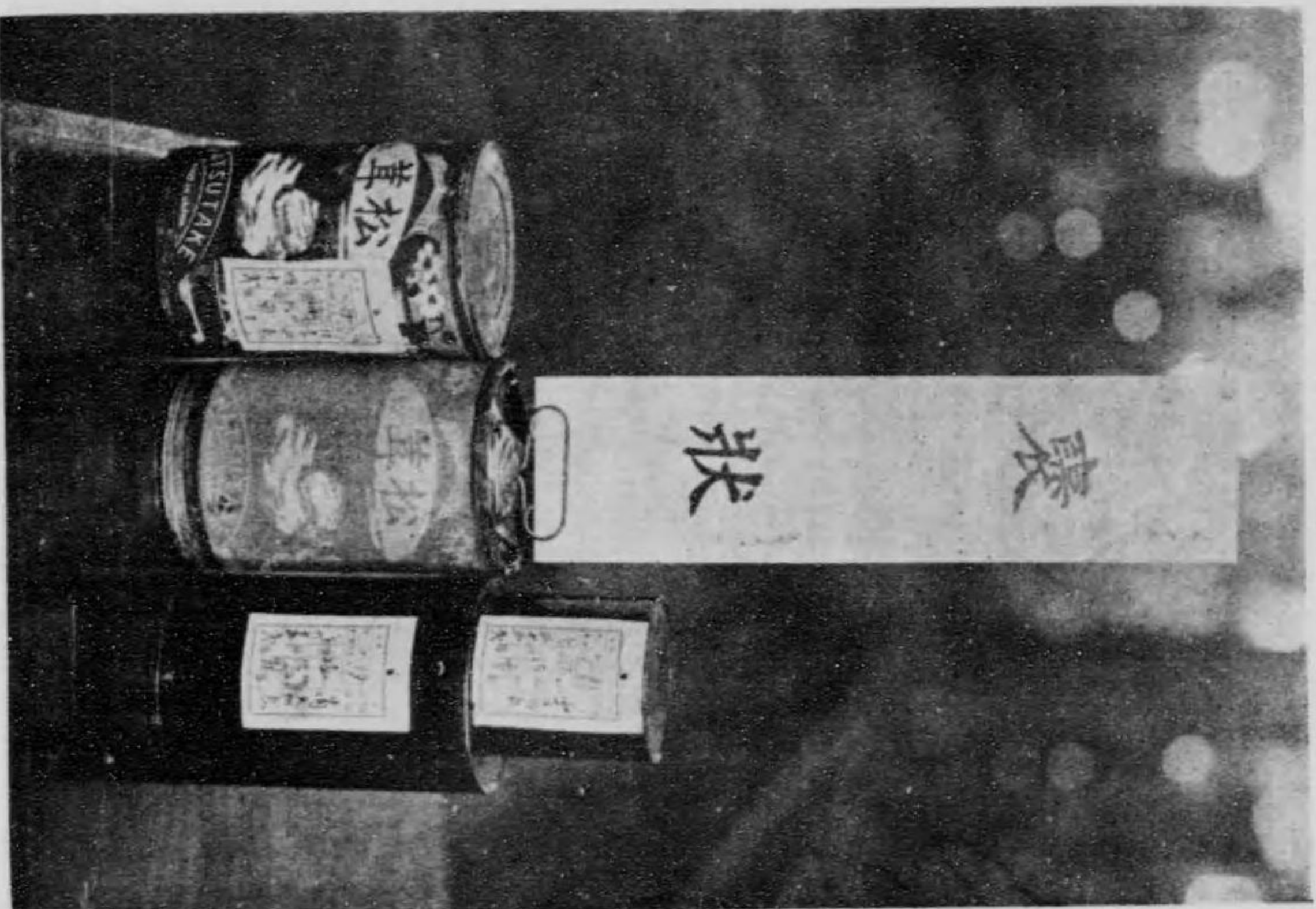

市島廣
氏勇信清

館料食場會一第



合組業同天業神阪大

岡山縣和氣郡三石町
三石耐火煉瓦株式會社

岡山市柳屋町
備前燒林株式會社

一、出品者

仙臺市國分町百二十五番地

成瀬機械店

電話 七六一番

振替口座仙臺二七〇番

- 一、パイクロフト氏血液瓦斯分析器 血液 一鈍用 一具
- 一、同 上 血液 〇、一鈍用 一具
- 一、振盪裝置(血液瓦斯分析器用) 一具
- 一、ホルデン氏空氣分析 一具
- 一、本多式鐵燒入研究裝置 一具
- 一、本多式高溫度膨脹係數測定裝置 一具
- 一、パイクロフト血液瓦斯分析器 一具

血液の呼吸作用を研究する目的に造られたるものにして尤も正確に血液中の酸素及炭酸瓦斯を測定する能力を有す

一、ホルデン氏空氣分析器は正確に空氣酸素、窒素、炭酸瓦斯、酸化炭素、水素、メタン及其他の燃焼瓦斯又は炭酸瓦斯を分析測定する能力を有す。

一、本多式鐵燒入研究裝置

理學博士本多光太郎氏の考案に係る鐵の燒入研究に必要歟くべからざる裝置なり。

一、本多式高溫度膨脹係數測定裝置

本多博士の指定により鐵鋼其他の變態點を一層精密に測定し得る裝置なり
成瀬器械店は東北隨一の理化器械店たる權威を有す、今回の平和博に於て幾萬觀客の注目を惹けり。

仙臺市北二番丁

太陽強製紙株式會社

館學化場會一第

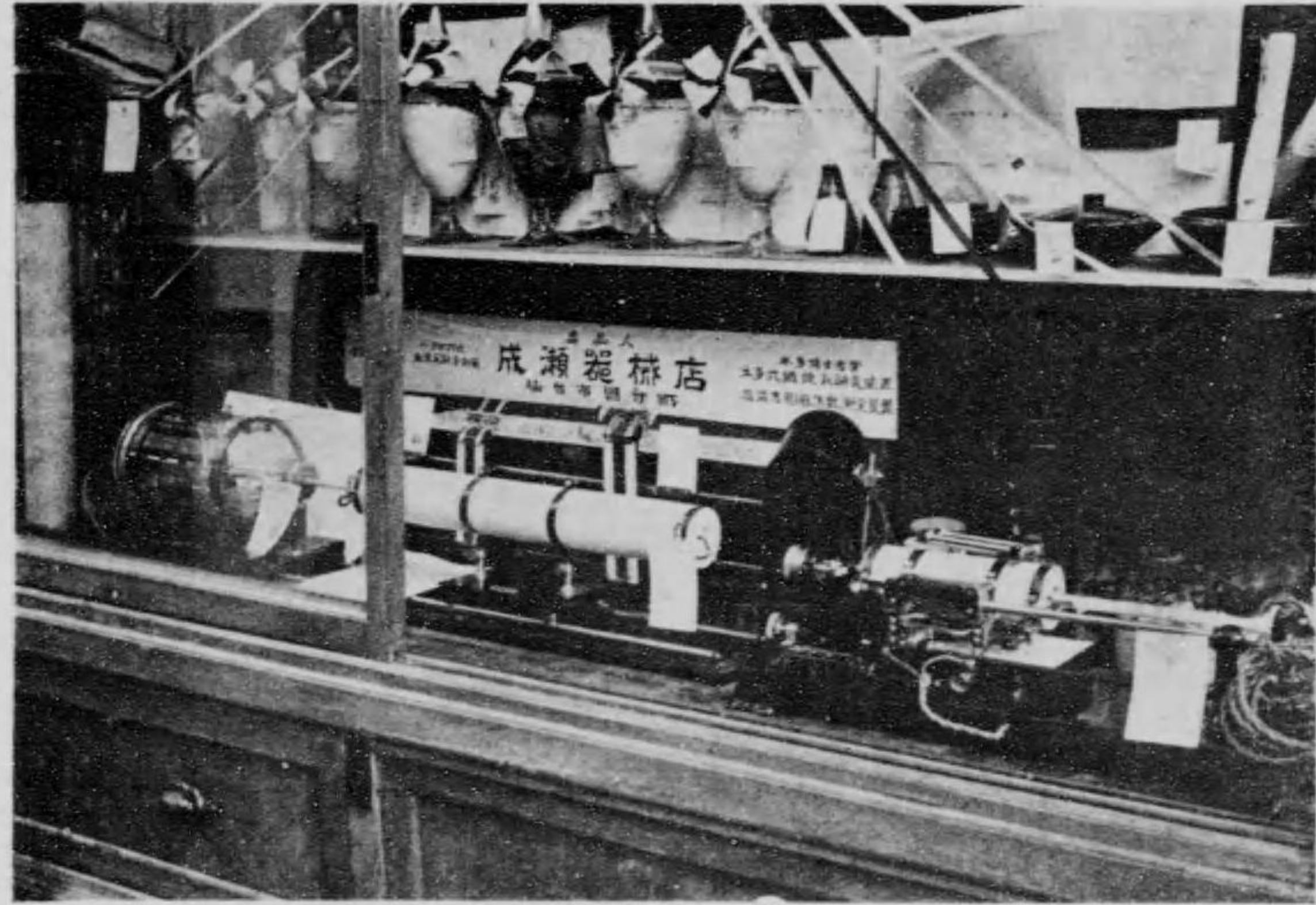

町分國市臺仙
店機機瀨成

館學化場會一第

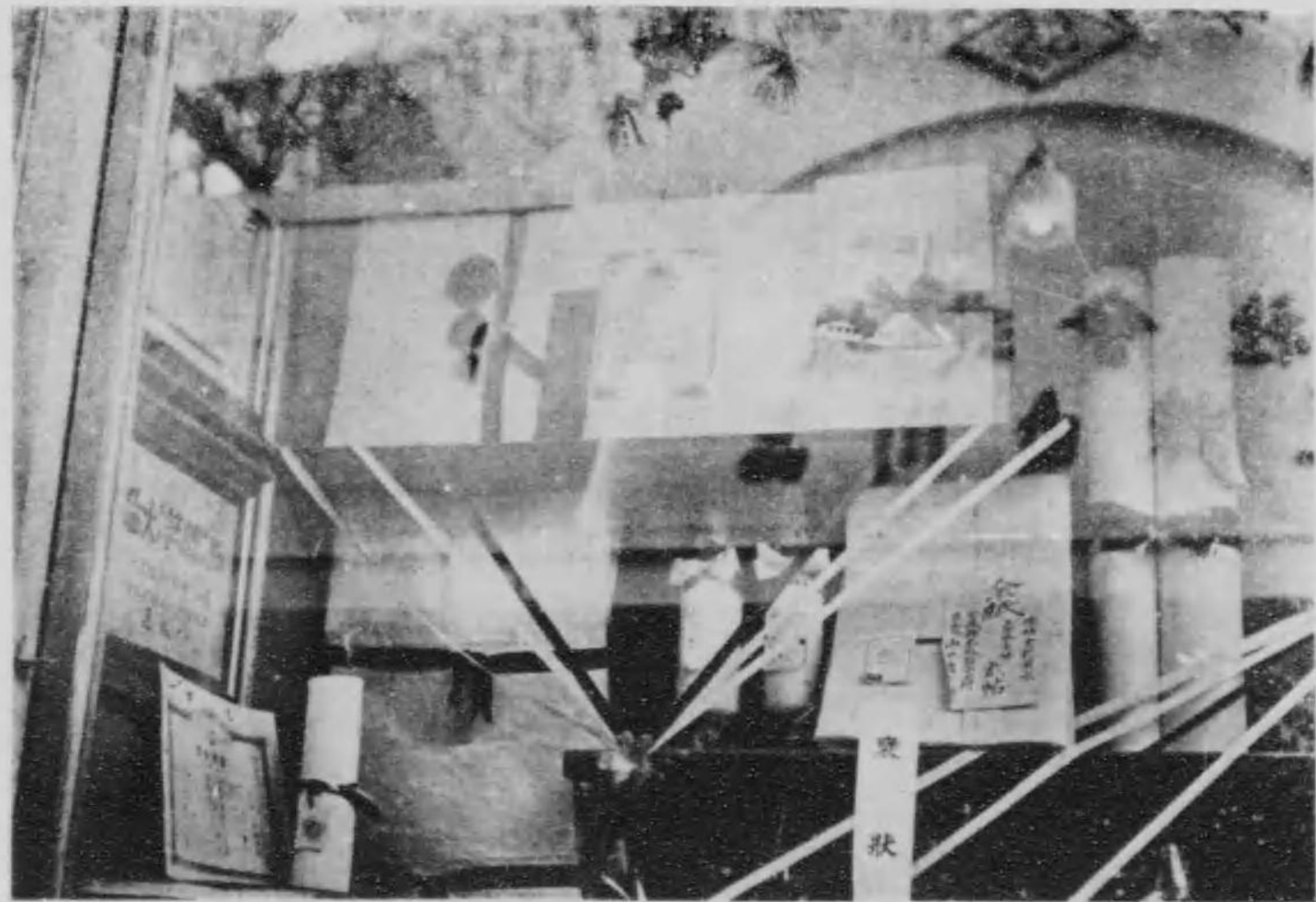

社會式株紙製強陽太

館學化場會一第

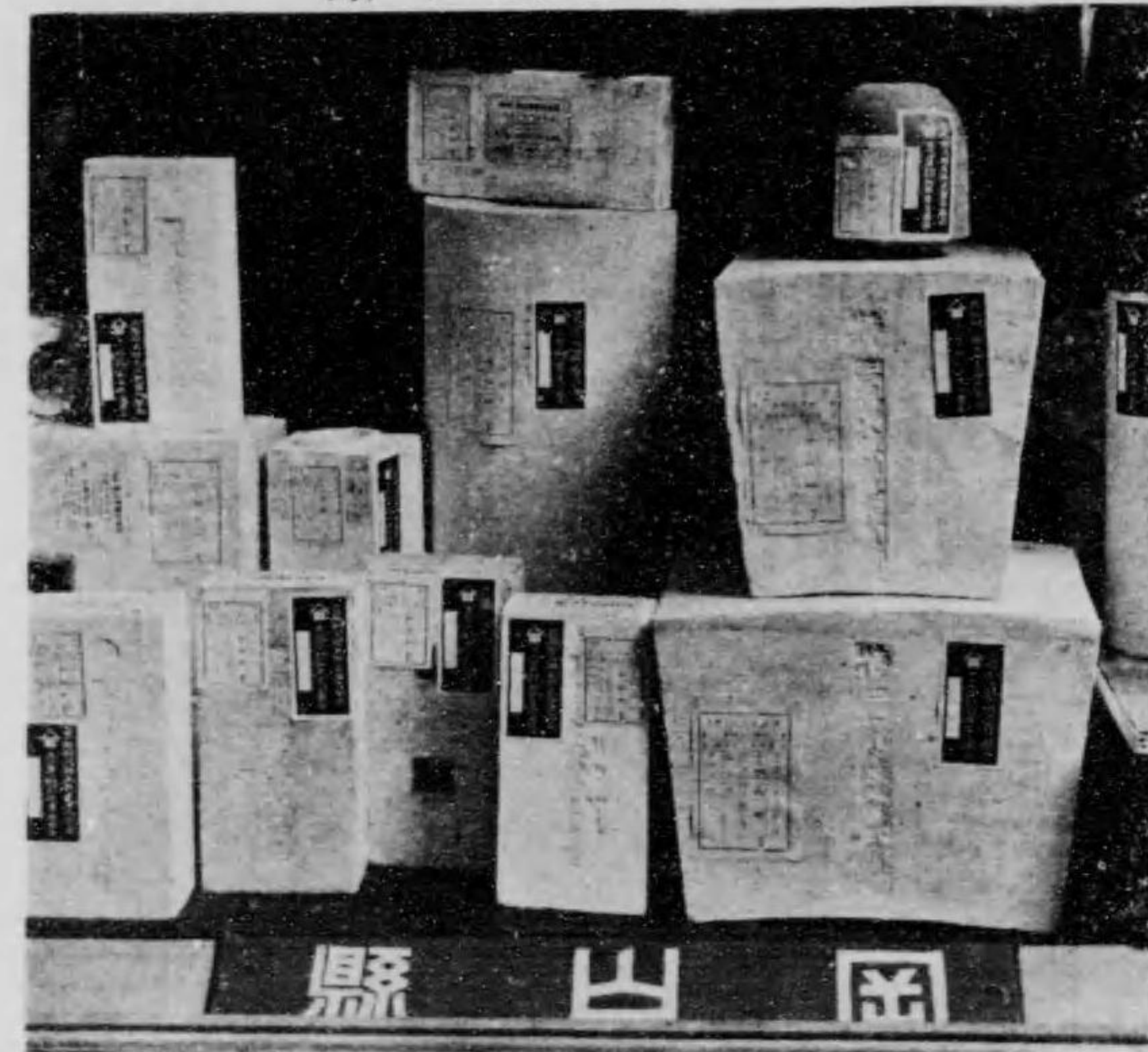

社會式株瓦煉火耐石三

館學化場會一第



町洲重八區町麴市京東
社會式株粉製亞東

東京府北豊島郡西巢鴨町

岡田養蜂場

岡田 岩吉

大阪市西區西野下之町

大阪阿部ハイント株式會社

出品物は顔料及塗料なり
同社一ケ年製産額千八百五十九萬三千圓にして本邦に於ける新界の權威とす

日本家庭染色普及會指定材料製造發賣元

家庭用染料
染色用藥品
洗濯用材料
特許用材料
手藝用材料

株式會社 桐山商店

本店 大阪市南區鹽町通堺筋東入

電話長船場 三五二八〇番

振替大阪 二六五二番

支店 東京市麹町區富士見町貳丁目參貳

電話長九段一九九四番

振替東京 三四六一三番

東京市淺草區三軒町一

田中靖郎

一、出品物はヘーヤバットトップヅエニス頭輪歐米風寫生造花

館業農場會一第

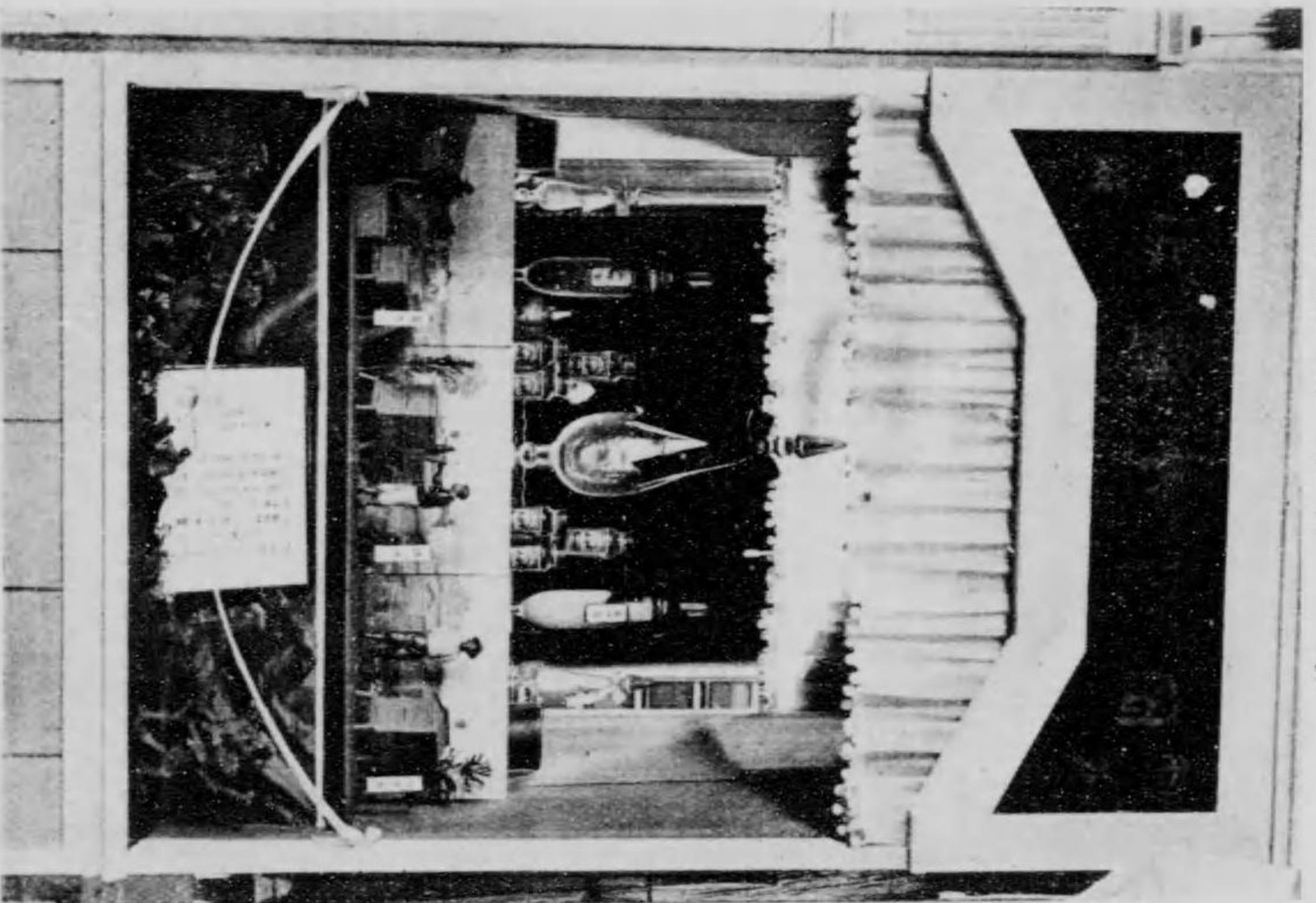

袋池外市京東
園蜂養田岡

館學化場會一第

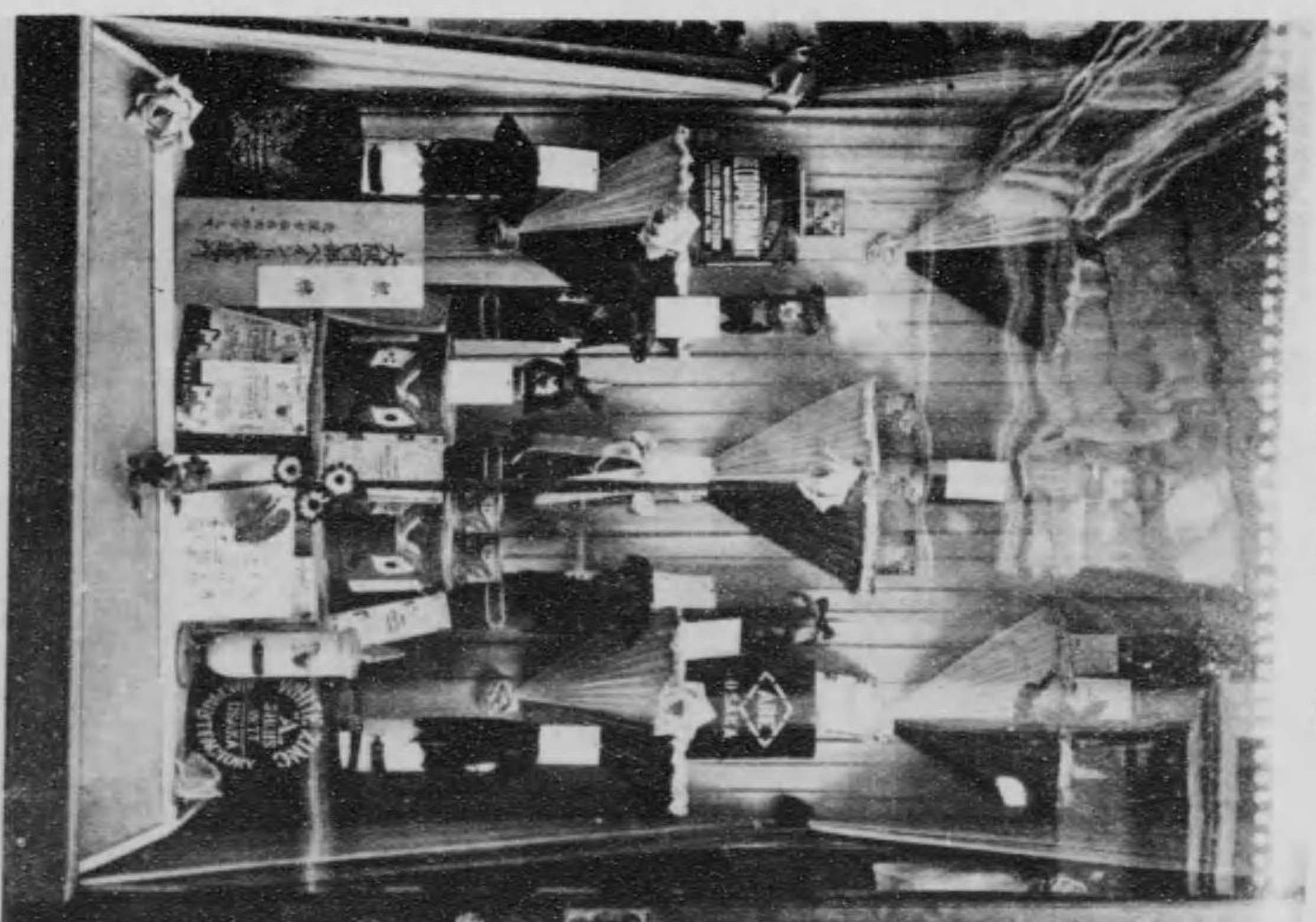

町下之西區西市阪大
所造製トソイべ部阿阪大

館學化場會一第、

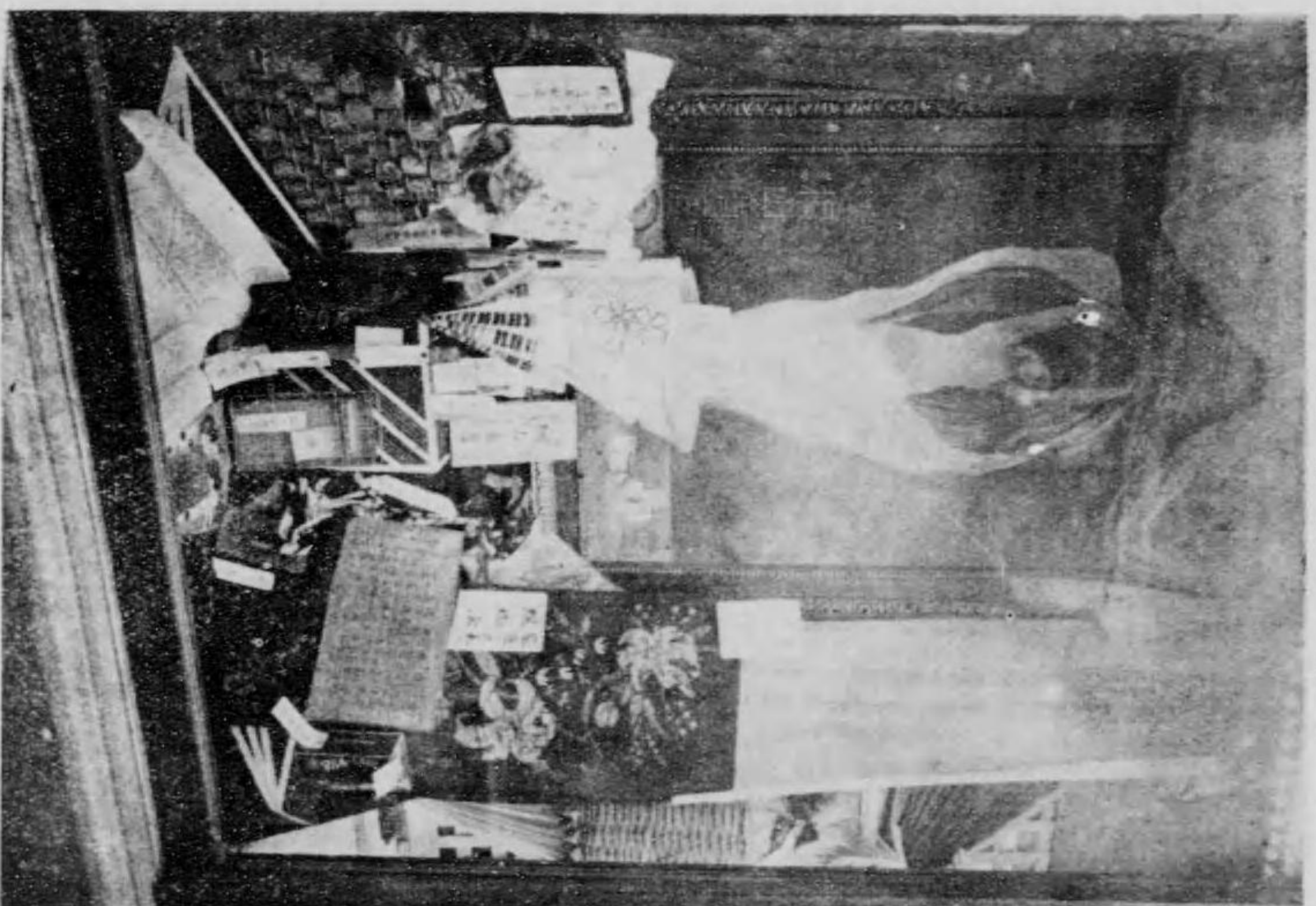

阪大
店商山桐

館學化場會一第

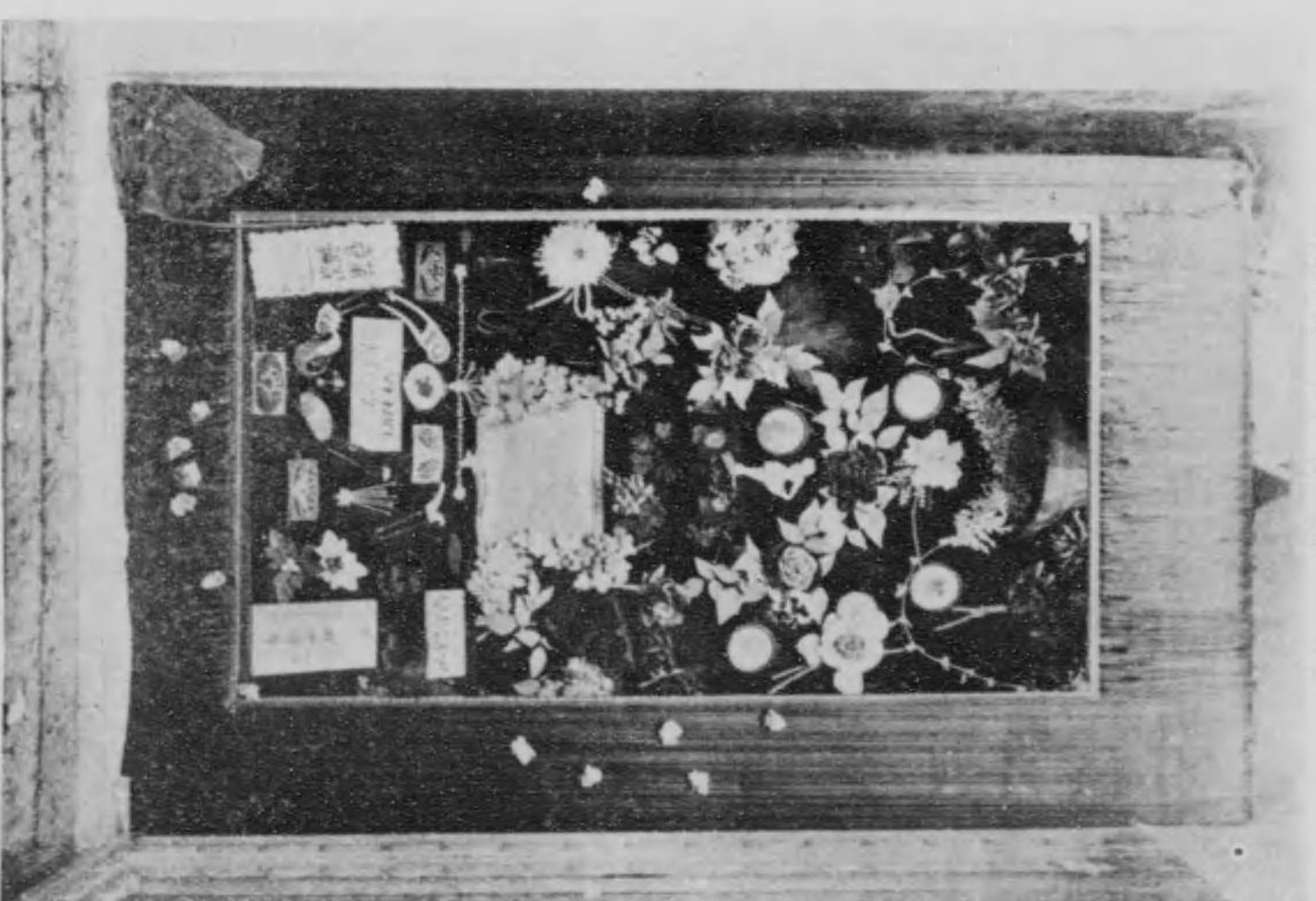

町好三區草淺市京東
氏郎晴中田

大阪府堺市

近藤製薬所

一、出品者
同所は醋酸製薬工業所として著名なり出品物は純良水醋酸、水醋酸等の製
品なり

福岡縣遠賀郡黒崎町

中央セメント株式会社

京都市本町一丁目

多田石鹼油脂製造所

一、出品者

大阪府東成郡鶴橋町

日東石鹼株式会社

一、出品物は同社製品に係り江糊に名聲あるミルク石鹼にして上掲寫眞類
は同社及工場全景なり

館學化場會一第

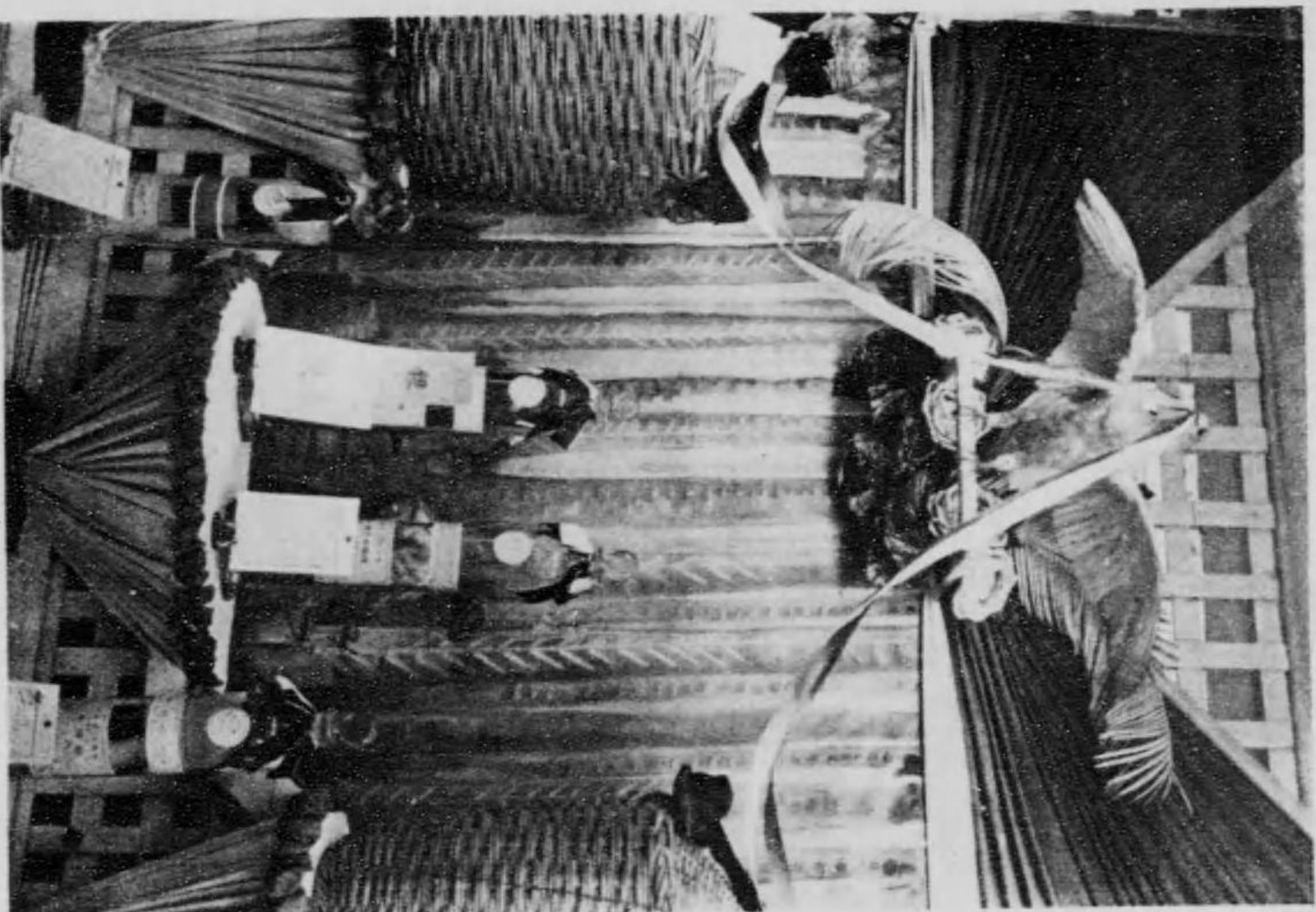

町井岡市堺市阪大
場工業製藤近

館學化場會一第

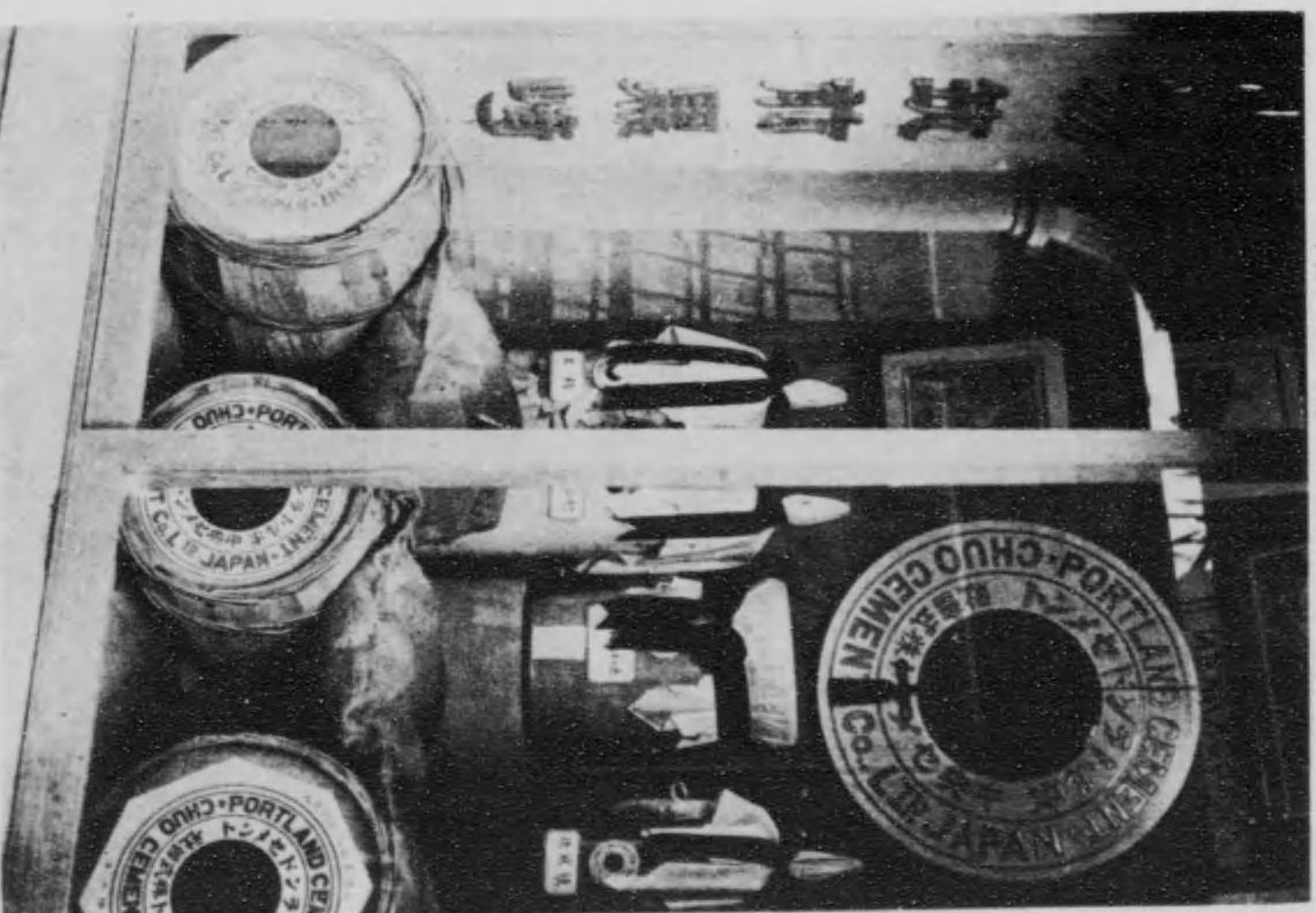

町崎黑郡賀運縣岡静
社會式株トソメセ典中

館學化場會一第

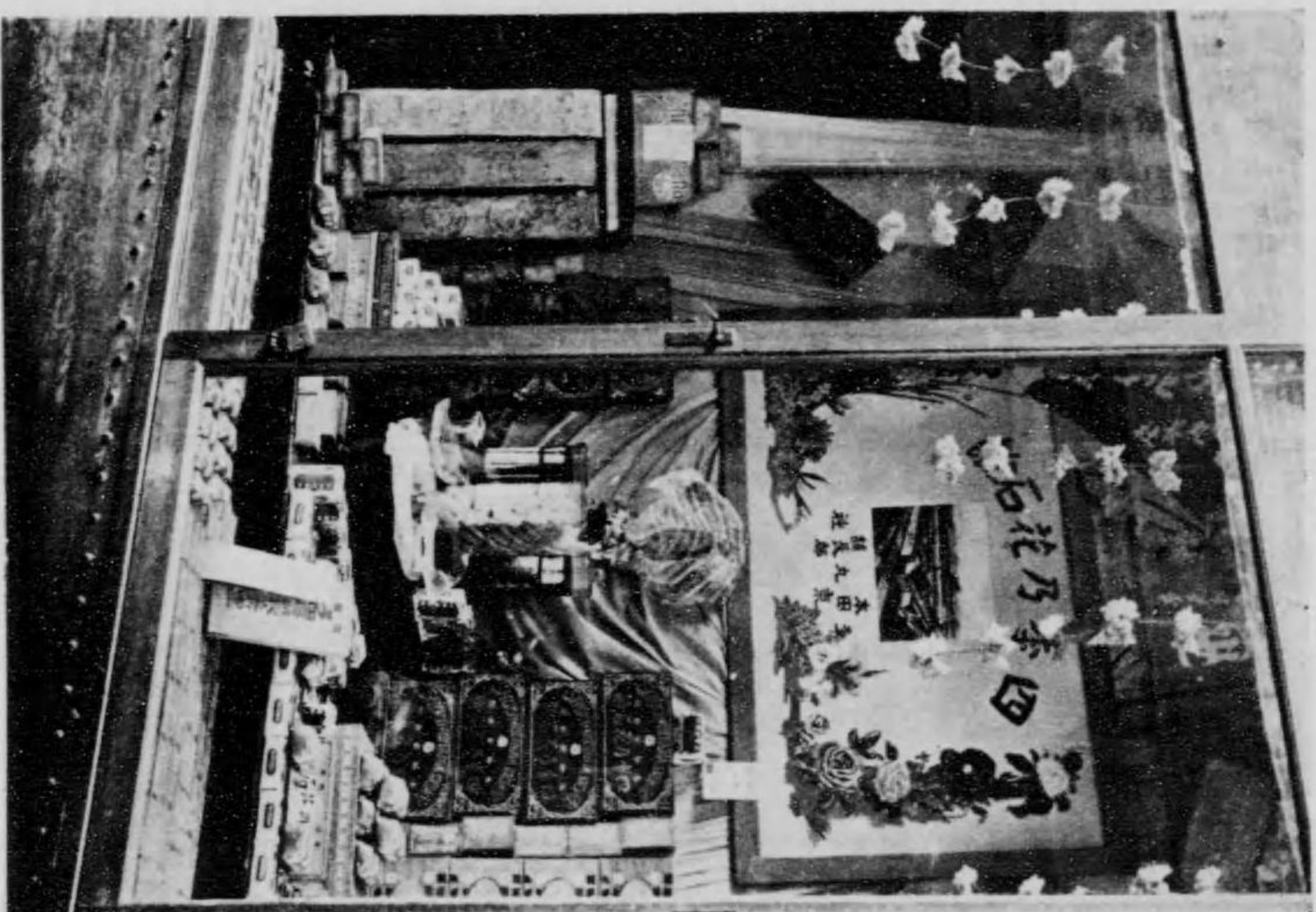

目丁一司果市都京
所造製器油鹼有田多

館學化場會一第

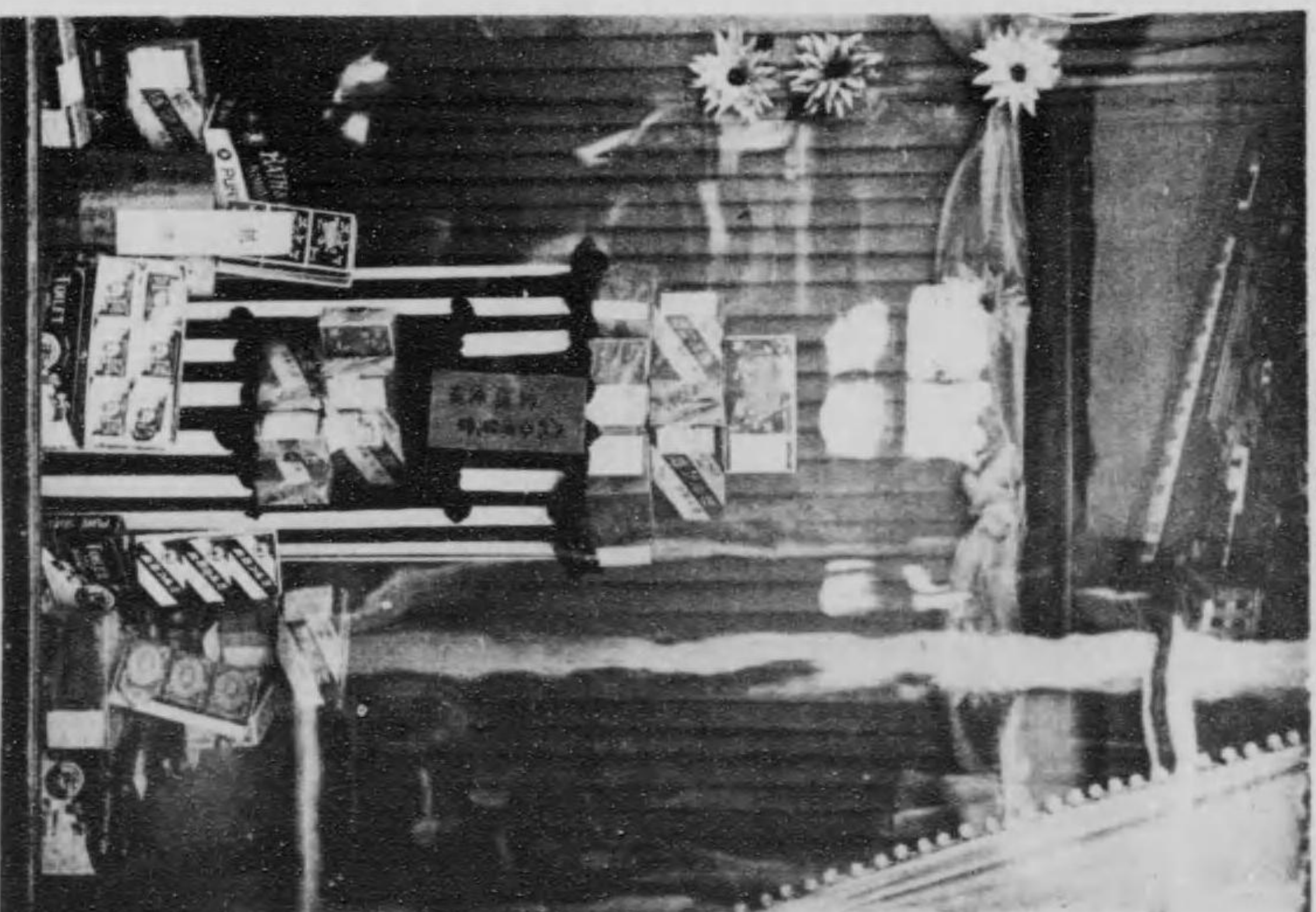

村橋鶴郡成東府阪大
社會式株鹼石東日

埼玉縣比企郡小川町大字角山參拾壹番地
岩田 藤太郎

一、出品者
一、營業種目 紙製造業
一、創立年月 明治元年二月
明治元年より細川紙を製造したるに初まり更らに障子紙の製造に努力を重ね寶月包紙長四分細川四ツ判等を漉き、掃立紙及(卷蓋)の製造をなすと多年注文としては陸軍砲兵紙ペン紙等拾數種類の多きに渡り常に品質の改良を計り今日に至れり

一、出品者
一、所在地 兒島商店
鳥取市瓦町五十六番地屋敷
振替一四八六七番

一、營業種目 極製、特製並製幽蘭香油びん附油及大和香きん出油其他種油類

一、經營者 兒島勝太郎

一、全國各博覽會等賞金牌拾數個受領せり
一、國產獎勵の今日毛髮保育上有害と認めらるゝ舶來礦物油(一名石油類
似品は絶對に排斥す

◎仰も弊店製造の幽蘭香油及び煉油各種は植物油を多年苦心研究の結果獨特發見せる秘法に依り該油の特長たる純粹脂肪油(毛髮の肥料となる油)を完全に精製したるが故毛髮の發育を助け頭熱を去るの特効を有す而して使用度毎に洗髮の如く毫も粘らず漸次柔軟黒色濃艶となり加ふるに高雅なる清香は馥郁として衛生に適し爽快を覺ゆ其の品質優良無比完備の點を全國各博覽會に於て稱讃せられ堂等賞金牌拾數個受領せり且つ理想的優良品として貴婦人界に愛用せらる御使用の上御高評を賜わらん事を◎注意弊店製造各種髮油には麥形コンマの登録商標あり無き物は偽物に附御注意を乞ふ

長崎縣佐世保市島瀬町
宮地石鹼製造所

大阪市

大阪合密工業株式會社

東京市京橋區本八丁堀五ノ三

特約店 村上喜代治商店

東京市京橋區加賀町

同 浦原商店

出品物は同社製品コークス原料香燒炭、松甲號、特甲號ペンソール其他なり。

附學化場會一第

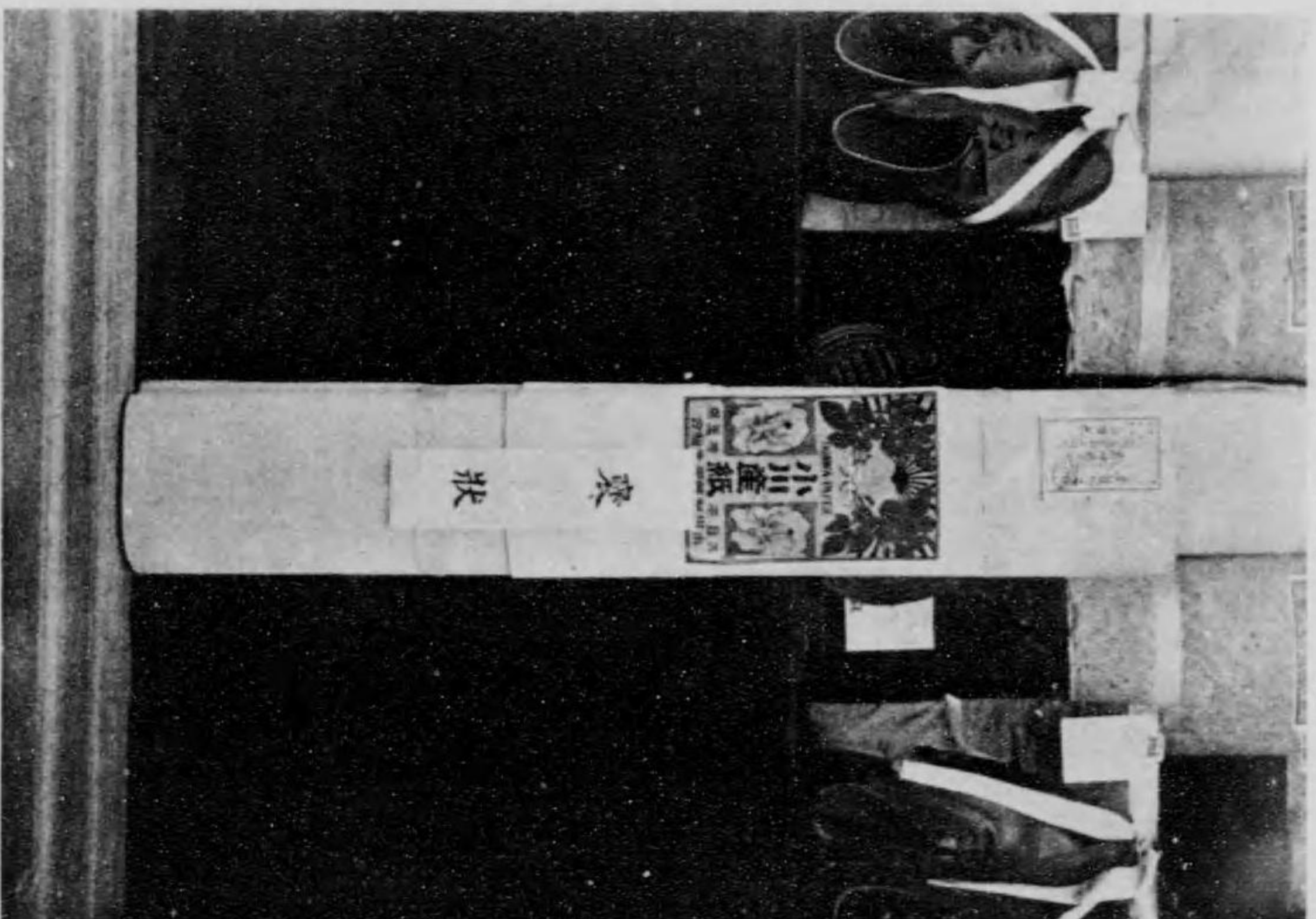

村川小郡救比縣玉埼
氏 郎 太 勝 田 岩

附學化場會一第

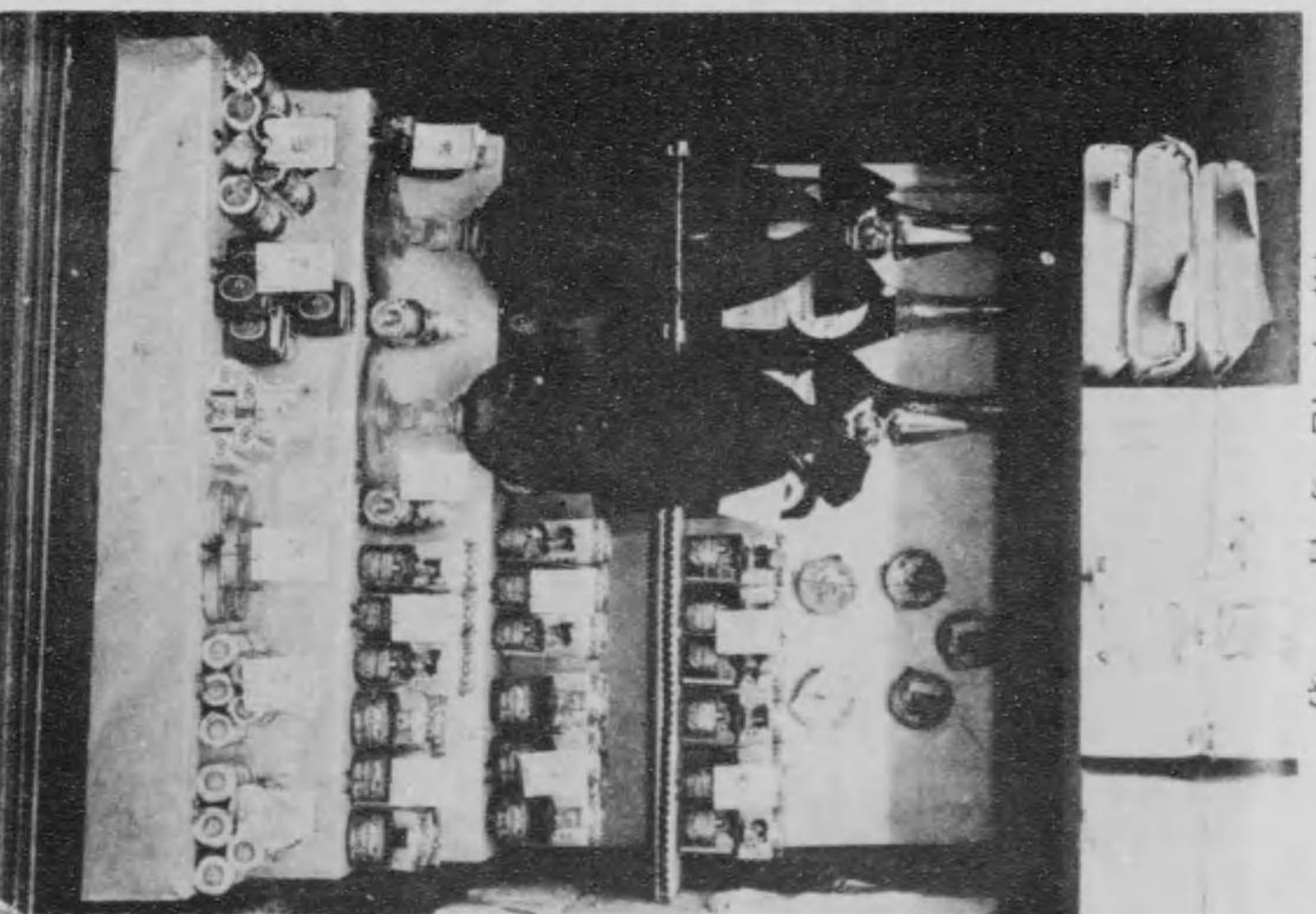

町友市取鳥縣取鳥
氏 郎 太 勝 島 兒

館學化場會一第

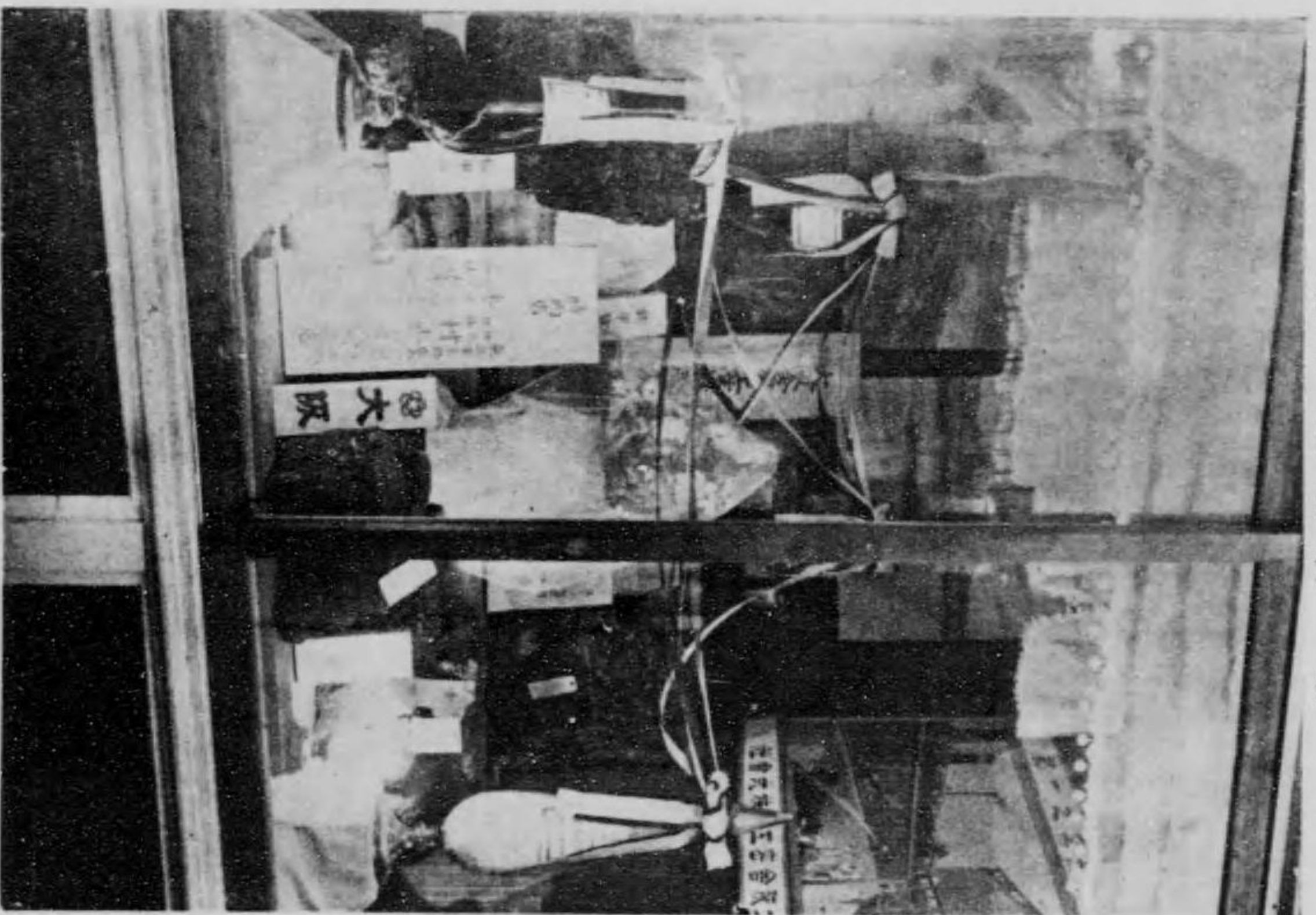

阪 大
社 台 式 株 業 密 合 阪 大

館學化場會一第

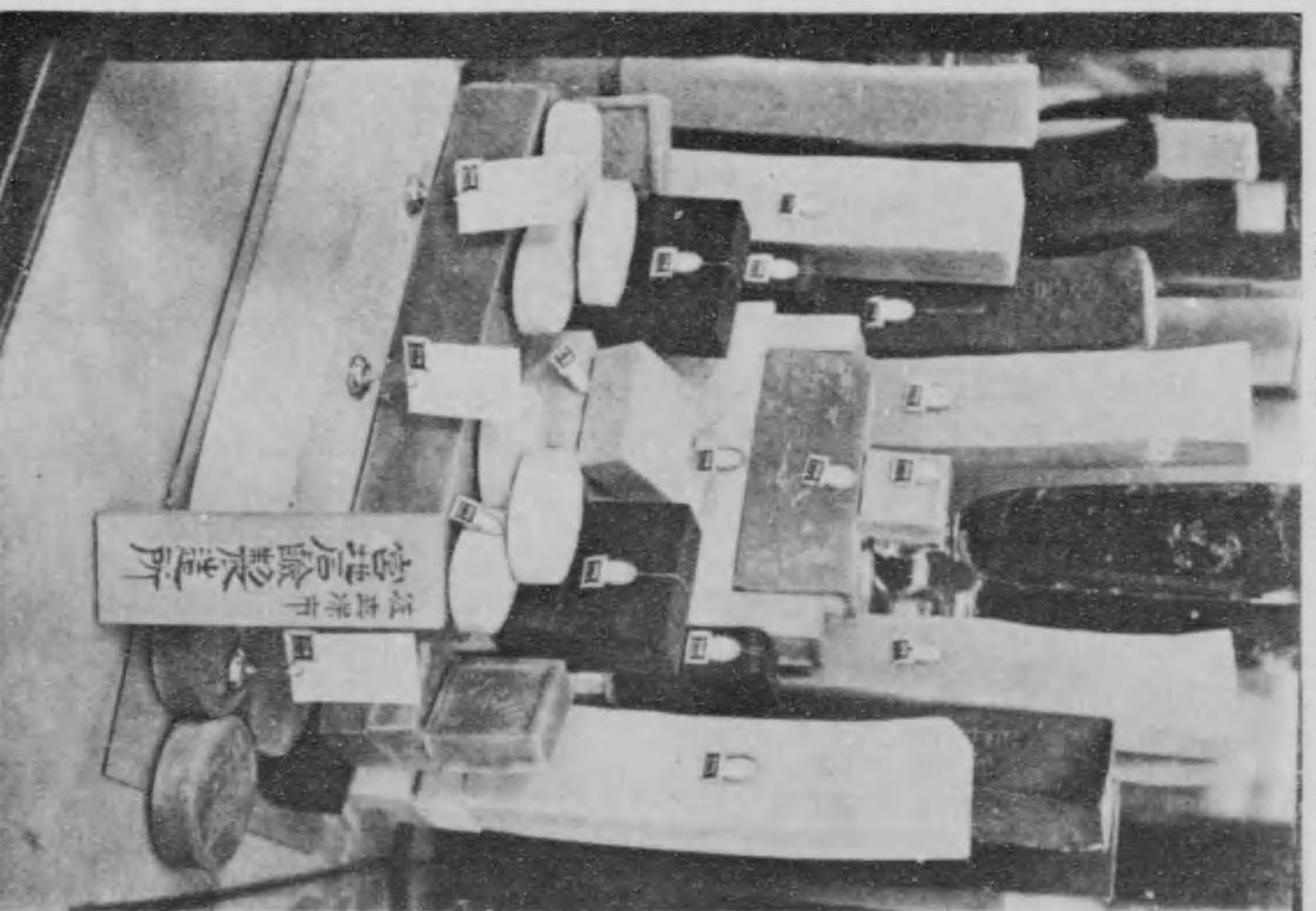

町 瀬 島 市 保 世 佐 那 崎 長
所 造 製 産 石 地 宮

輸出部
大阪市南区難波反物町
大井 徳次郎
同市向井町
製造部
大井硝子製造所

一、出品者
東京府下北豊島郡王子町
スタンダート油脂株式会社
一、出品物はタイナイトグリセリン人造揮發油、人造重油魚油石鹼及びレコード石鹼等の同社製品なり。

大阪市西區榎上通一丁目
辻 惣兵衛

一、出品者
中央インキ株式会社
大阪府西成郡鷺洲町大仁一〇〇
一、所在地
印刷用各種インキ、顔料、染料、印刷機械及材料品書字用
一、營業種目
インキ、テンペラカラー製造販賣
一、經營者
社長 長野 田 穂 太郎
専務取締役 田 中 穰
常務取締役 安 藤 延 一
一、創立年月
大正七年五月

館學化場會一第

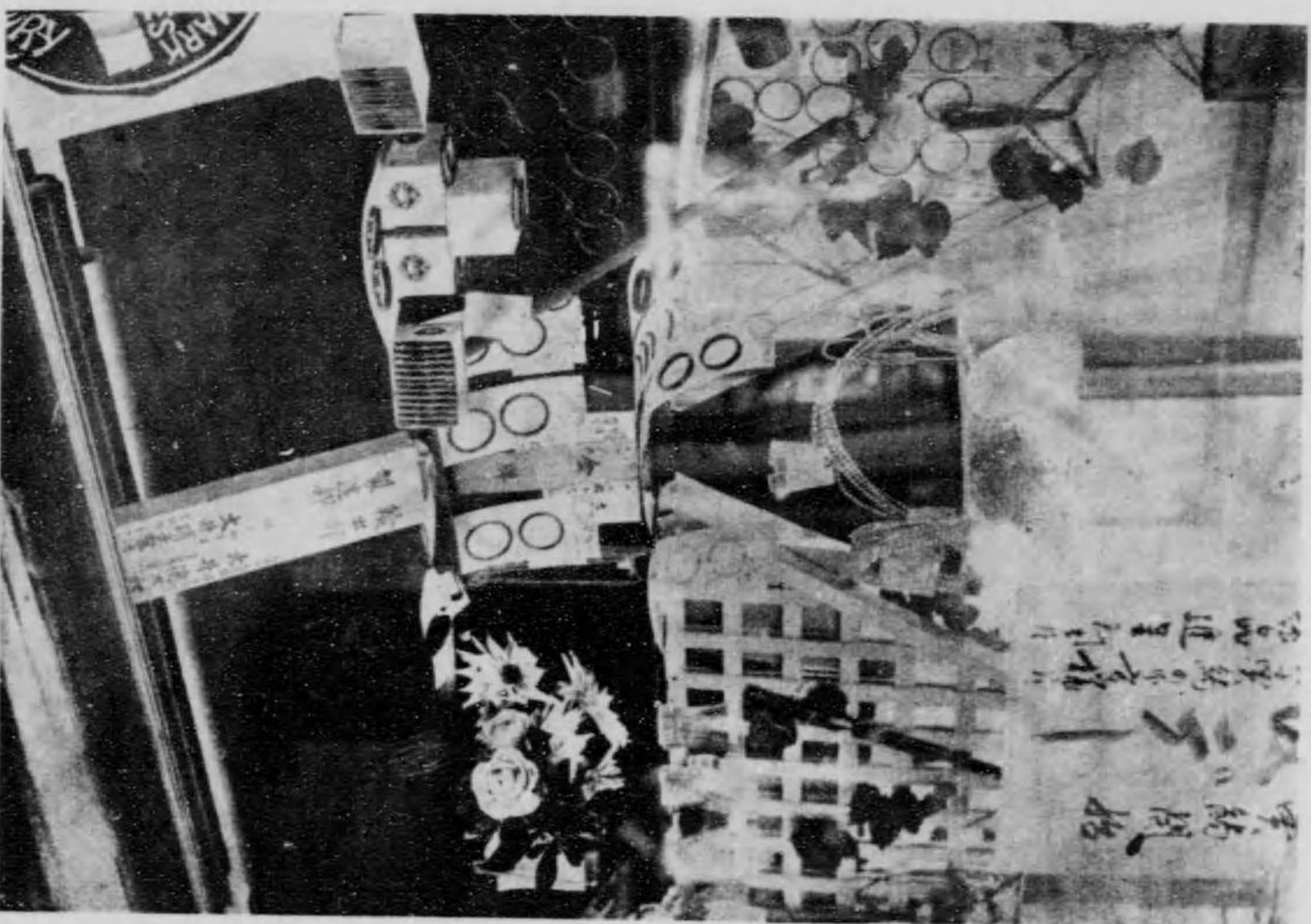

町物及波難區南市阪大
氏郎次徳井大

館學化場會一第

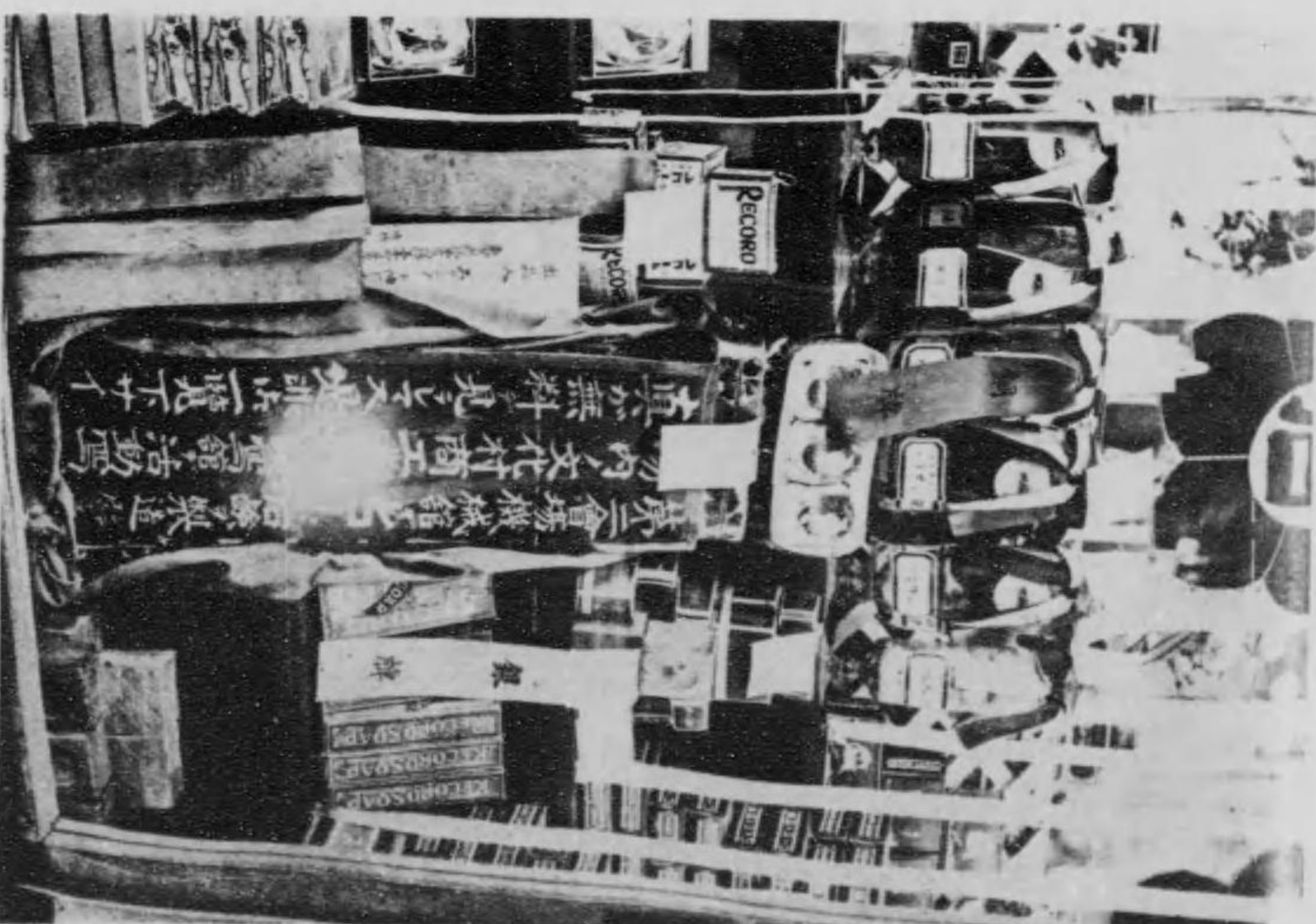

町子主郡島豊北府京東
社會式樹脂油ドーダソクス

館學化場會一第

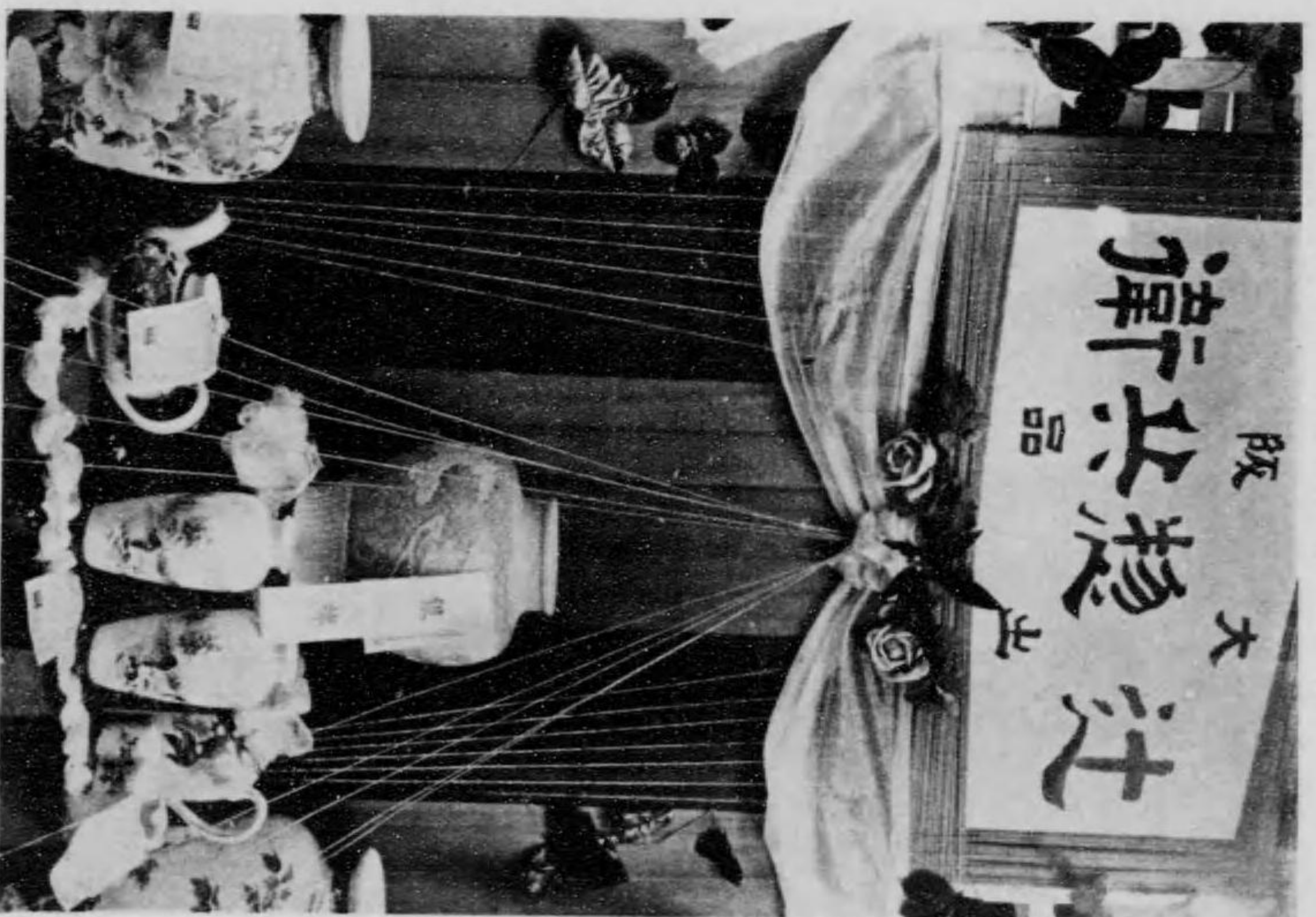

目丁一通上觀區西市阪大
店商衛兵惣社

館學化場會一第

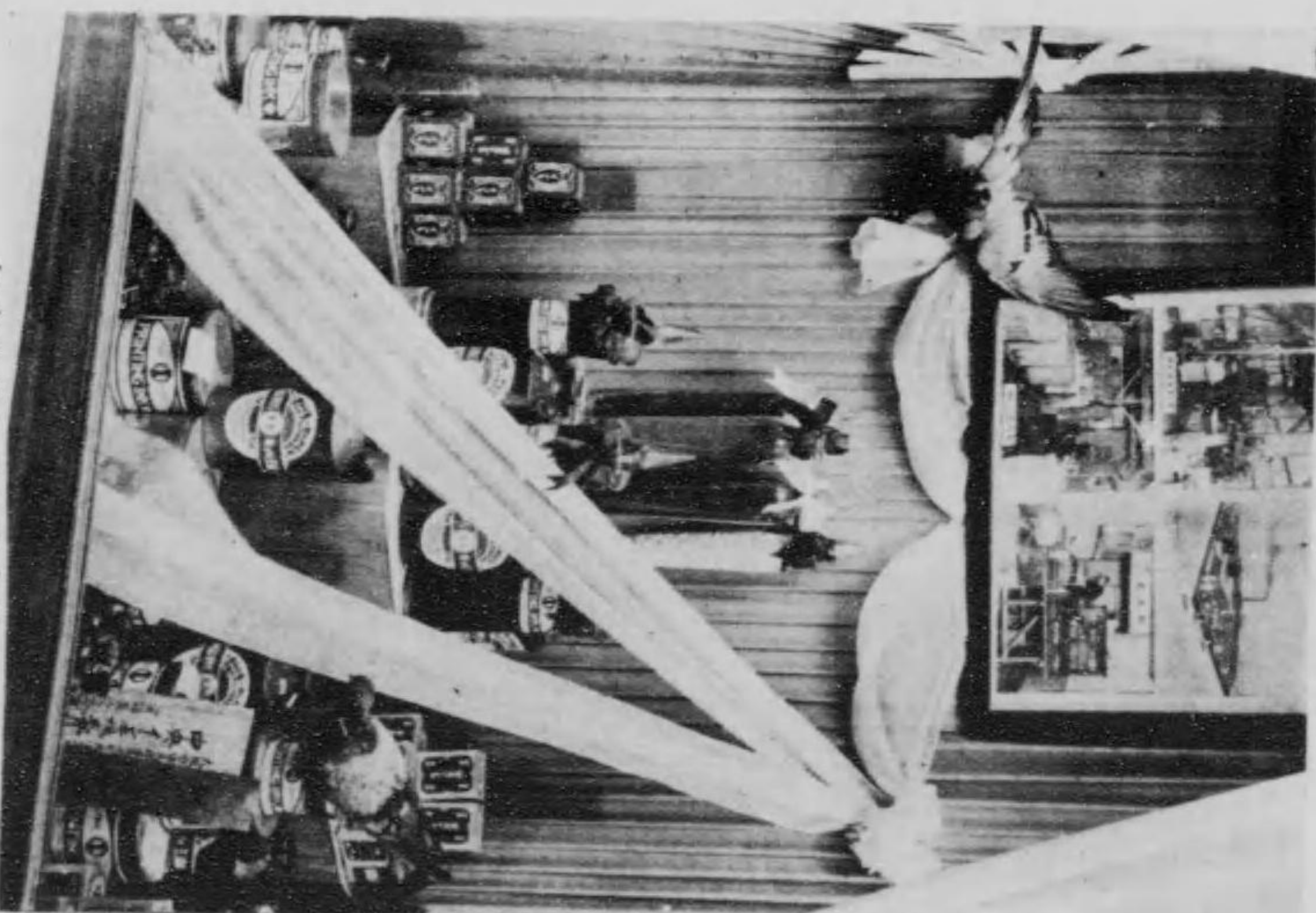

仁大町州瀨郡成東府阪大
社會式株キノイ央中

一、出品者 帝國種苗殖産株式会社
 一、所在地 東京府北豊島郡瀧野川大字瀧野川一六六番地
 一、營業科目 種子、苗木、農具、農書、肥料、雜貨
 一、經營者 取締役社長 越部 淺五郎
 一、創立年月 大正九年五月

本社の出品は農産館内呼物の一となつて賞證を博せり陳列の方法としては模擬庭園内に玉蜀黍を以て造りたる露地を植へ其下に出品種子の配列をせしものにして實に一畧彩を放てり尙此外に盆栽の出品として秘蔵の松(價格壹千圓)稀有の珍品蘇鐵一對(價格三百五十圓)初雪がつら(價格百廿圓)を初め不思議なる植物食虫草五種を出品せるに觀覽者は何れも驚嘆せり

沿革と營業狀態
 弊社は往昔徳川時代より瀧野川に在つて種子の採收販賣を營み我國種苗界の權威者たりし

越部淺五郎商店、榊屋商店、巢鴨種苗園、瀧野川資園、鈴木八五郎商店以上苗圃屋の營業を基礎として合同組織せし株式会社にして種苗の改善、新種の採出品種の選擇を行ふ目的を以て資本金壹百五十萬圓を以て創立せしものにして同社の販賣する種苗の採收及び養成する面積は實に五百餘町歩に渉り之に従事する農家の戸數は二千餘戸の多きに達せり而して其販賣は全國各地に於ける種子營業者に對する卸賣と且つ數十萬部の一定定價表を本邦一圓其他朝鮮、臺灣、滿州、支那等に配附し直接需用家なる農家に供給をなせり加之海外に向つては一般種子及び農産物農産製造品等を輸出し歐米各國より西洋蔬菜の種子を初め新種珍種の輸入をなし居れり

一、出品者 日本蠶業株式会社
 一、所在地 東京市下谷區仲御徒町三丁目五十九番地
 一、營業科目 蠶業用器具機械一式
 一、經營者 竹澤 章
 一、創立年月 明治三十九年十二月

日本蠶業株式会社は本邦第一の蠶具製造販賣を兼たる會社にして斯界の權威なる事は何人も知るところなり平和博覽會農産館に於ける出品は常に幾萬觀者の注目を惹けり
 同社役員左の如し

- 取締役社長 竹澤 章
- 取締役 相馬 愛藏
- 取締役 佐藤 尼之七
- 監査役 西垣 恒矩
- 農學博士 西垣 恒矩

主なる製品左の如し
 浸湯酸蠶種、人口孵化器、改良自働式雷聲改良蠶函及蠶袋、解剖用顯微鏡、蠶體解剖器、家紋計乾濕汁類、繭生糸検査器并に標本模型及標本類消毒器并に消毒器改良蠶種催青器其他

一、出品者 大野 徳七
 一、所在地 愛媛縣喜多郡大洲町四百八拾六番地
 一、營業科目 醬油醸造業
 一、經營者 重役支配人大野徳七
 一、創立年月 明治二十一年六月二十日

明治四拾年六月全國五二品評會に於て實業獎勵の御恩召を以て畏くも兩陛下御用品として宮内省の御買上を賜ふ
 明治三十九年十一月東京に於て凱旋紀念五二共進會開催せられ東宮殿下行啓に際し御買上の光榮を賜ふ
 大正七年十月愛媛縣知事閣下より表彰せらる(寫左記の通り)

父祖の業を承けて醬油醸造業を經營し或は獨力研究室を設け技師を聘して種麴の製造を爲し或は先進醸造地を視察する等日夜研究を怠らず逐年設備を擴張し製品の改良を行ひ今や醸造額一ヶ年五萬石を越へ販路は遠く南洋北滿に及び其施設甚策斯業者の範とするに足り功勞顯著なりとす仍て茲に之を賞す

明治三十八年第十一師團第廿二聯隊に大正九年大阪第四師團に御用命を拜す
 大正四年宇品陸軍糧秣支廠の御用命を拜受し當時引續き納入しつつあり大正四年五月以來當廠雜詰用醬油指名者中の一人として納入し又戰地追送醬油を納入せしに常に良成績なることを證明す
 重要販路は英領加奈陀米領マニラ朝鮮、釜山、臺灣、基隆、臺南、北海道、東京市、大阪市、神戸市、中國九州香川、愛媛高知縣等なり
 平和紀念東京博覽會に於て金牌を受く
 其他博覽會共進會等にて名譽金牌優等金牌等賞を受領す

一、出品者 山太鈴木商店
 一、所在地 埼玉縣熊谷町二八三〇
 一、營業科目 酒類醸造元
 一、經營者 支配人 小林藤三郎
 店主鈴木忠右衛門
 一、創立年月 天明年間

一、多年實驗の結果、原料米は主として軟質を採ひ多くは兵庫縣産米を用ひ自家特設の電力を應用し吟醸するものにして倉庫並に容器の完備せる爲め貯藏中防腐劑を使用せざるも夏期に於て絶體變味の虞れなく衛生上無害なり

一、販路は東京市、東京府下、長野、群馬、千葉茨城の各縣
 一、鈴木氏の祖先是滋賀縣の人、天明年間此地に創業爾來これを繼承し酒質の改善、生産の増進に専念努力し其間克く萬難を排し兵庫埼玉、群馬に各醸造所を有し年産額一萬數千石を醸造し東京大阪に清酒問屋業四店を経營し爾來時代の要求に應じ最新式醸造機を應用し擴張しつゝあり其の品質の優良なる一般に定評あり
 一、大正博覽會に於て金牌を受領し其他府縣共進會關東聯合品評會醸造協會主催酒類品評會に於て毎回其の撰に漏れず賞牌を受け今回の平和博に於ても金牌を受領す

館 業 農 場 會 一 第

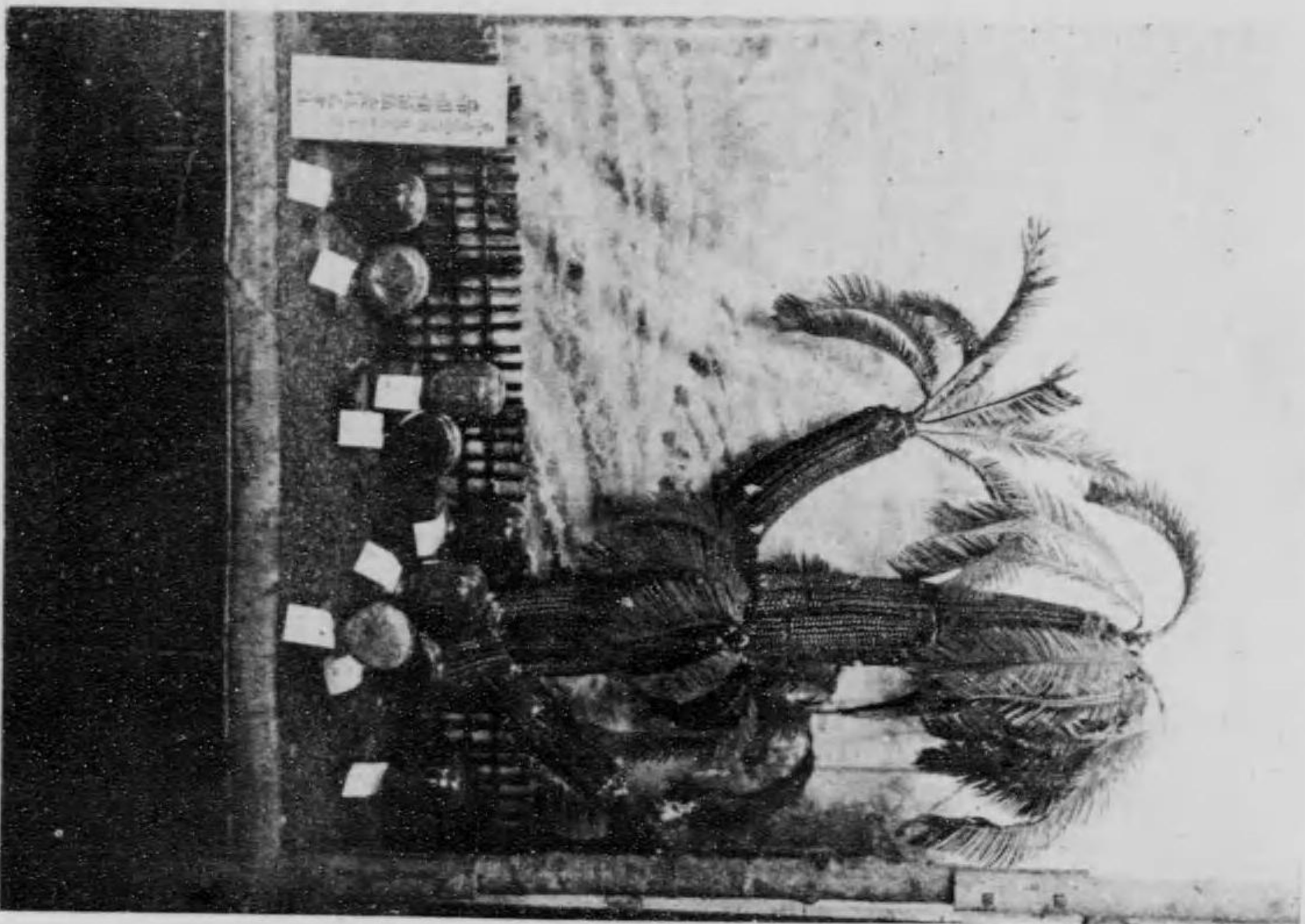

川ノ瀧 下府 京東
社 會 式 株 産 殖 苗 種 園 帝

館 業 農 場 會 一 第

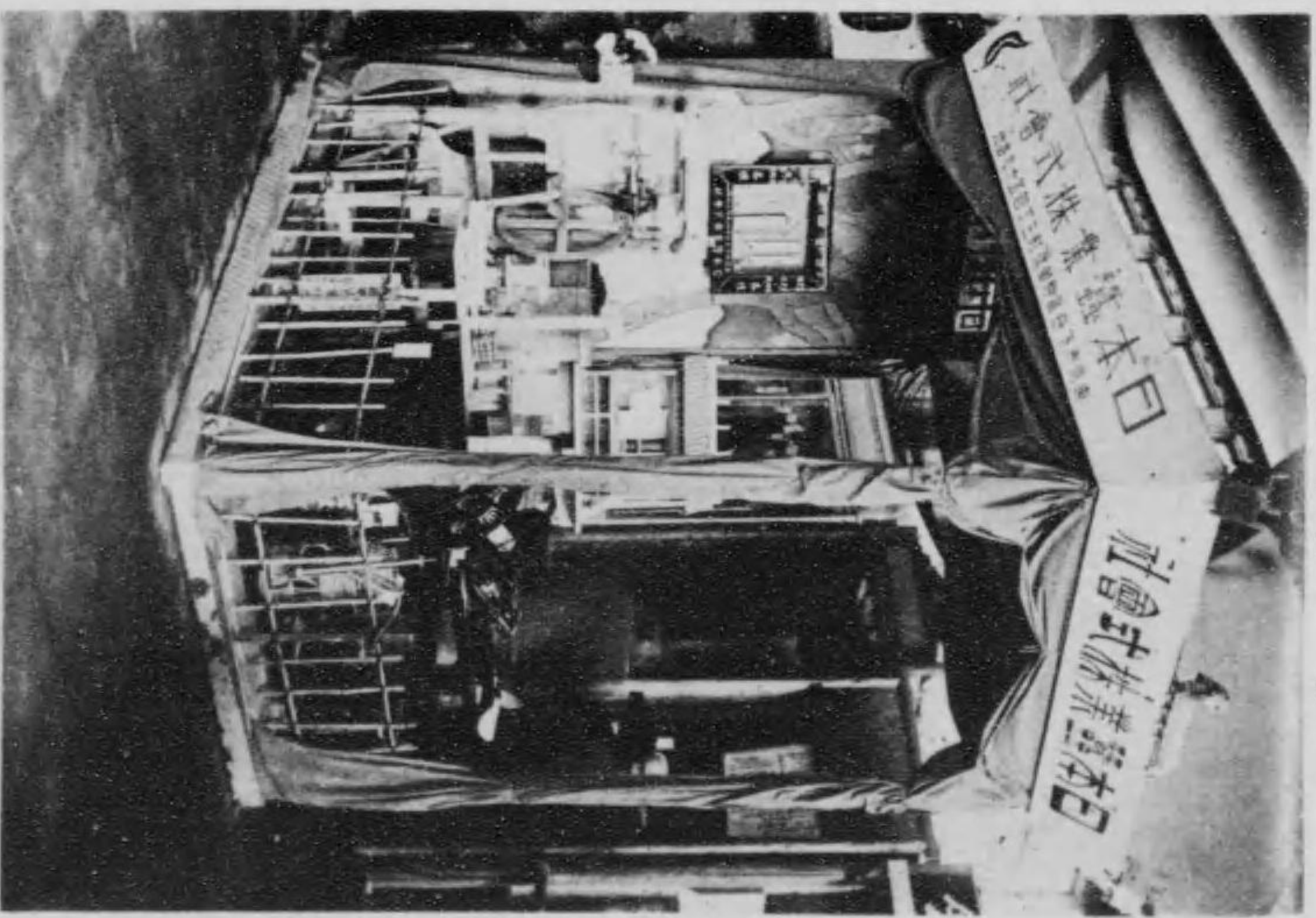

日丁三町徒御仲區谷下市京東
社 會 式 株 業 殖 本 日

館 料 食 場 會 一 第

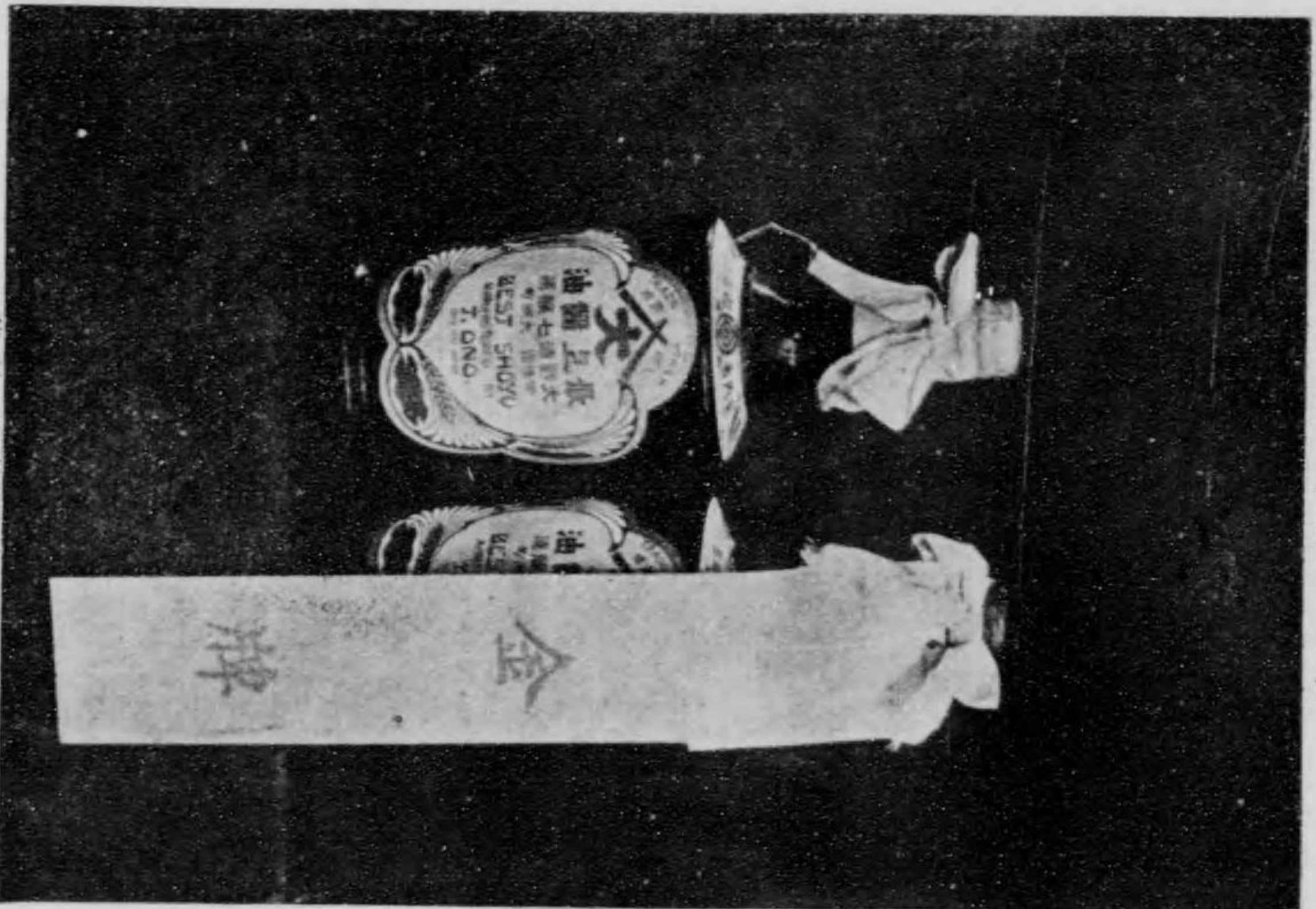

袋池下府京東
店 肆 養 田 岡

館 料 食 場 會 一 第



町 谷 熊 鷹 玉 鈴
氏 門 衛 右 忠 木 鈴

東京市京橋區月島仲通八ノ二

日東製鋼株式會社

電話京橋 二四一二番
三七五七番

出品物は極薄鐵板亞鉛引平板賦力板薄鐵板電氣變壓器用薄鐵板等の陳列な
り

東京市芝區愛宕町一ノ二
精工社 和田 二郎
電話芝八三三二番

一、製品種目 變壓器、交、直、電動機、自働モートルサイレン、
交、直、發電機、自働開閉器、修理

一、創立年月 大正八年

精工社は電氣界に於てモートルの製造所として知らるその主宰者は和田二
郎氏也今回の平和記念東京博覽會に於ては規模の雄大なる出品場に得獨の
製品を裝置し公衆の注目を惹けり同社の主たる製品左の如し
横置型貳馬力モートルサイレン、七馬力半兩翼モートルサイレン
交流暨型モートルサイレン、直流參馬力モートルサイレン、
電動發音機

東京市京橋區三丁間堀二ノ九

ヤマトメタル株式會社

東京市京橋區銀座尾張町

帝國蓄電池株式會社

館 械 機 場 會 二 第

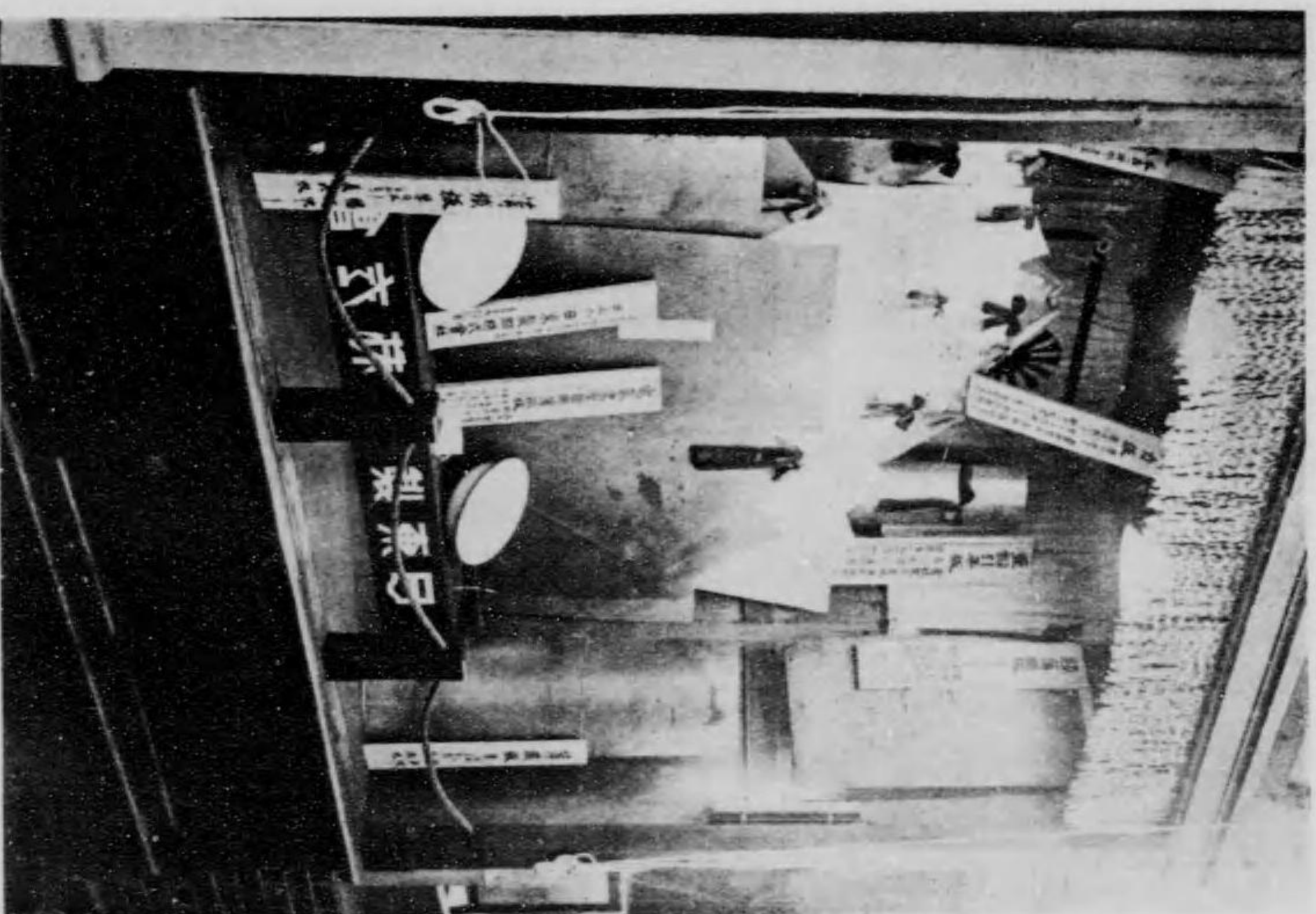

二ノ八通仲東島月區橋京市京東
社 會 式 株 鋼 製 東 日

館 氣 電 場 會 二 第

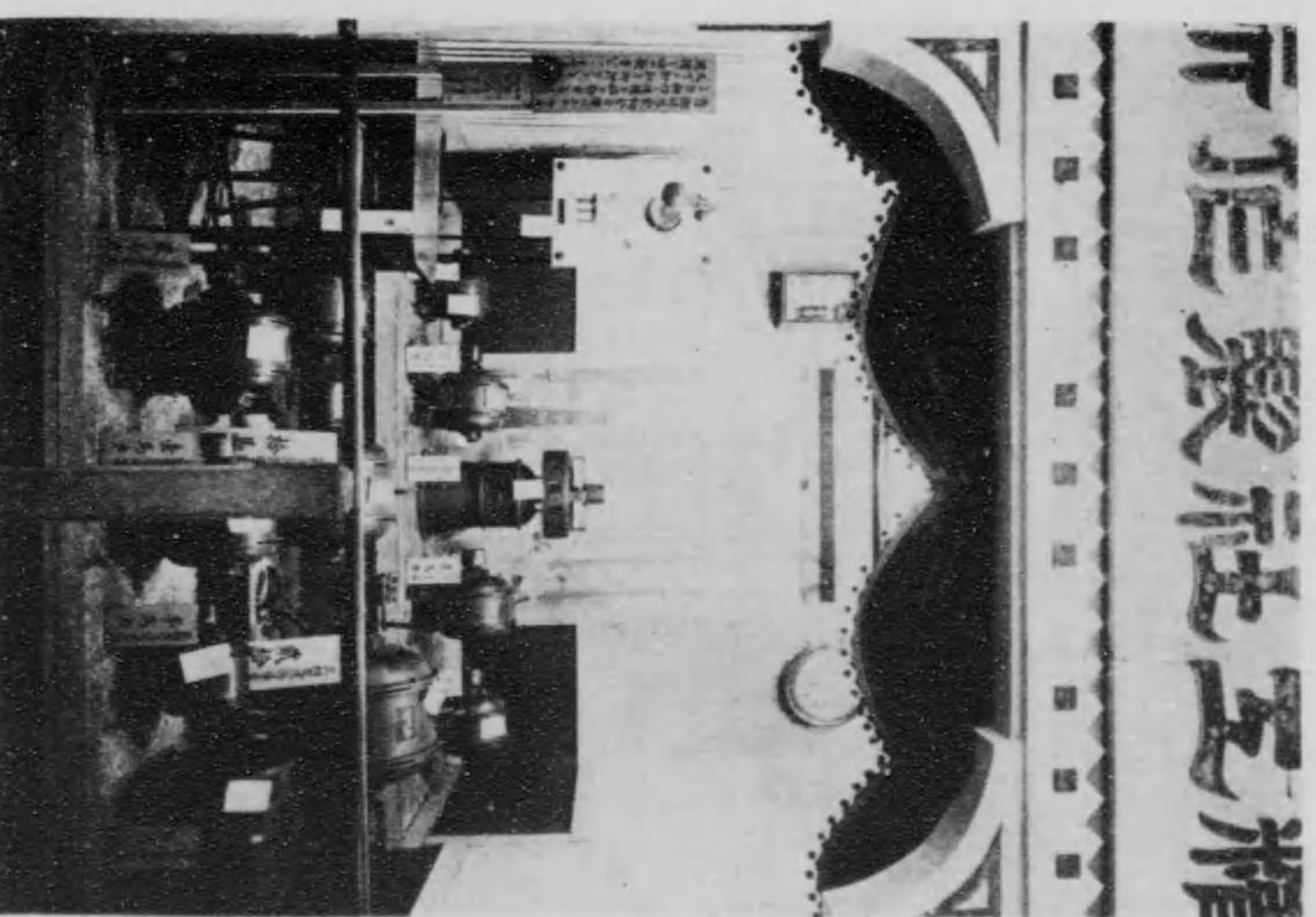

二ノ一町岩愛區芝市京東
氏 郎 二 田 和 社 工 精

館 械 機 場 會 二 第

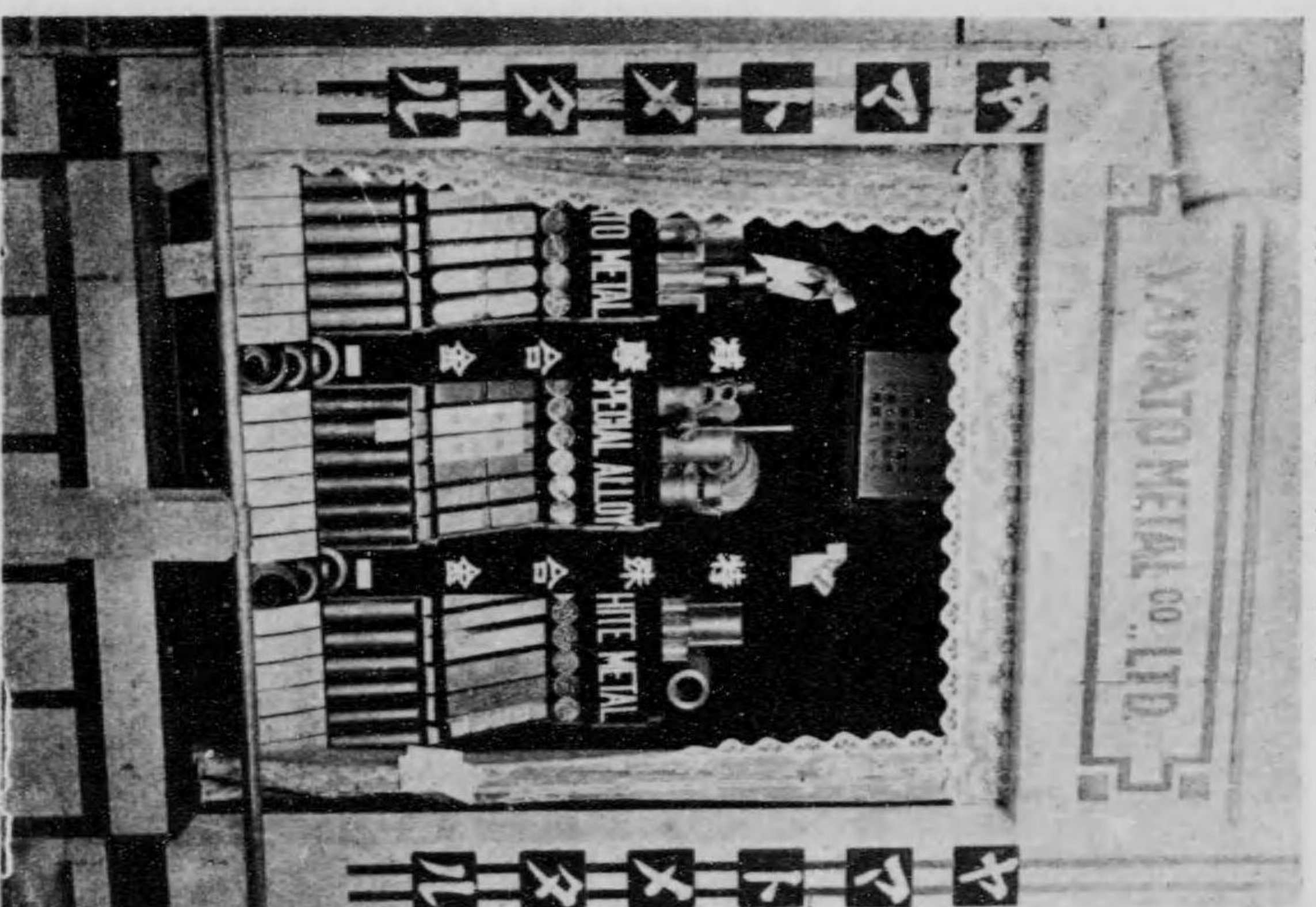

九ノ二堀間十三區橋京市京東
會 商 ル タ マ ト ヤ 社 會 式 株

館 氣 電 場 會 二 第

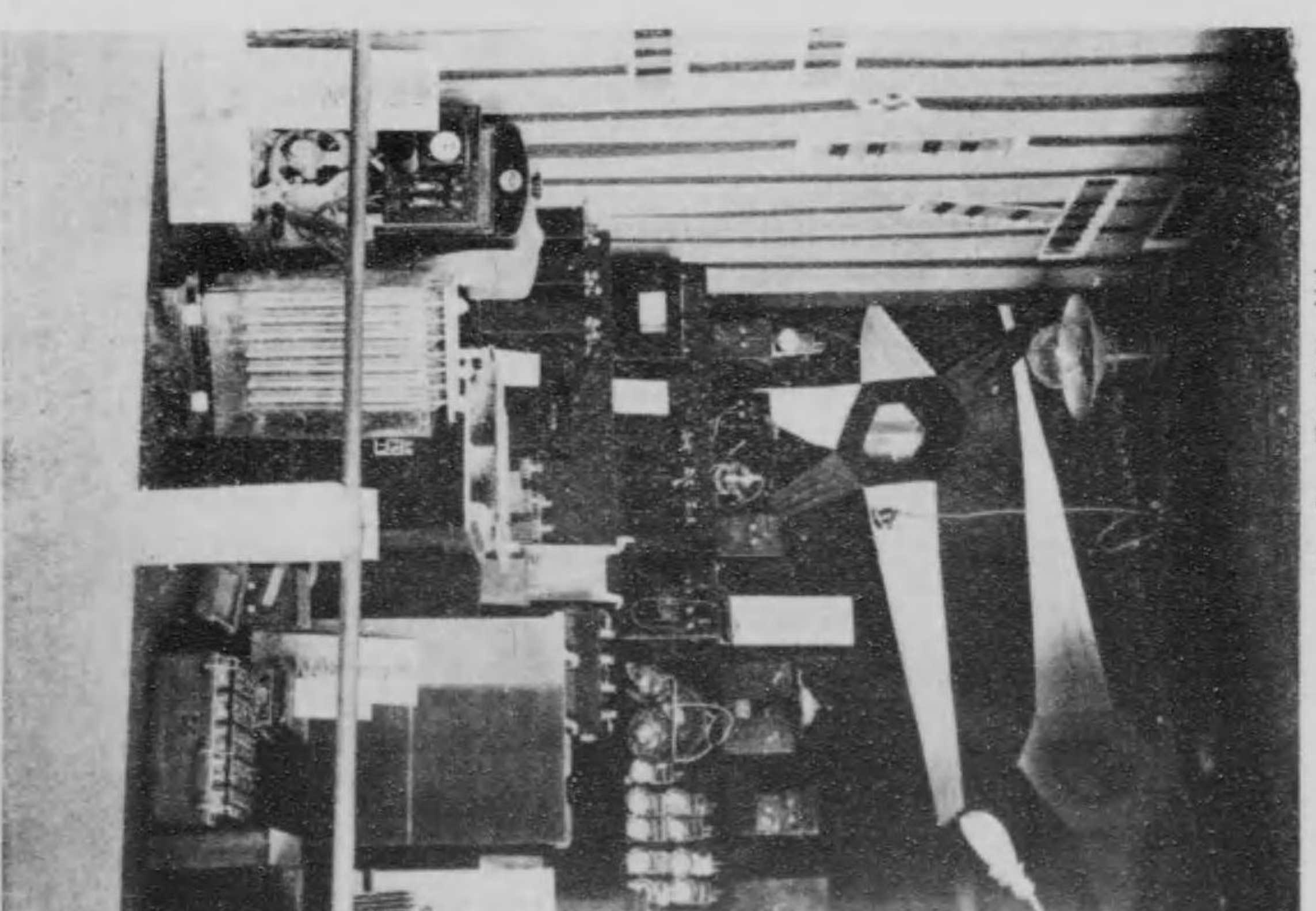

町 張 尾 座 銀 區 橋 京 市 京 東
社 會 式 株 池 電 蓄 國 帝

東京市外北品川宿二八五

東京旭護謨調帶所

ゴム調帶の始祖として知らるゝ有名なる製造所にして營業所は芝區にあり

一、出品者

獨逸伯林チュードル蓄電池會社
蓄電池製造 三 德 商 會
機修繕
東京市丸ノ内幸町一丁目五番地
電話 銀座 座 三六三二番

出品者は多年蓄電池の製造事業に従事し大正七年十月一日現在の場所に三德商會を設立し蓄電池の製造、修繕、充電、据付等蓄電池に關する業務を主として經營しつゝあり今回獨逸チュードル蓄電池會社の特約店として會社の製造品を販賣す
出品物は前記チュードル蓄電池會社の製品にして會社は今より四十年前に設立せられたる世界最古最大の會社なり戦前其支社と共に全世界需要八割五分を供給せる記録を有す其品質の堅牢にして優秀なる又價格の低廉なる世界中追従するものなきは當然なりとす
自動車「オートバイ」電氣自動車、電氣船、電信電話、家庭瓦斯、手提、自動車用、鍍金、醫療學校工場、實驗電車、列車瓦斯變電所其他一般に需要あり

東京府下大崎町下大崎四四八

桑野電機製作所

所長 桑野 良作

る

館 通 交 場 會 二 第

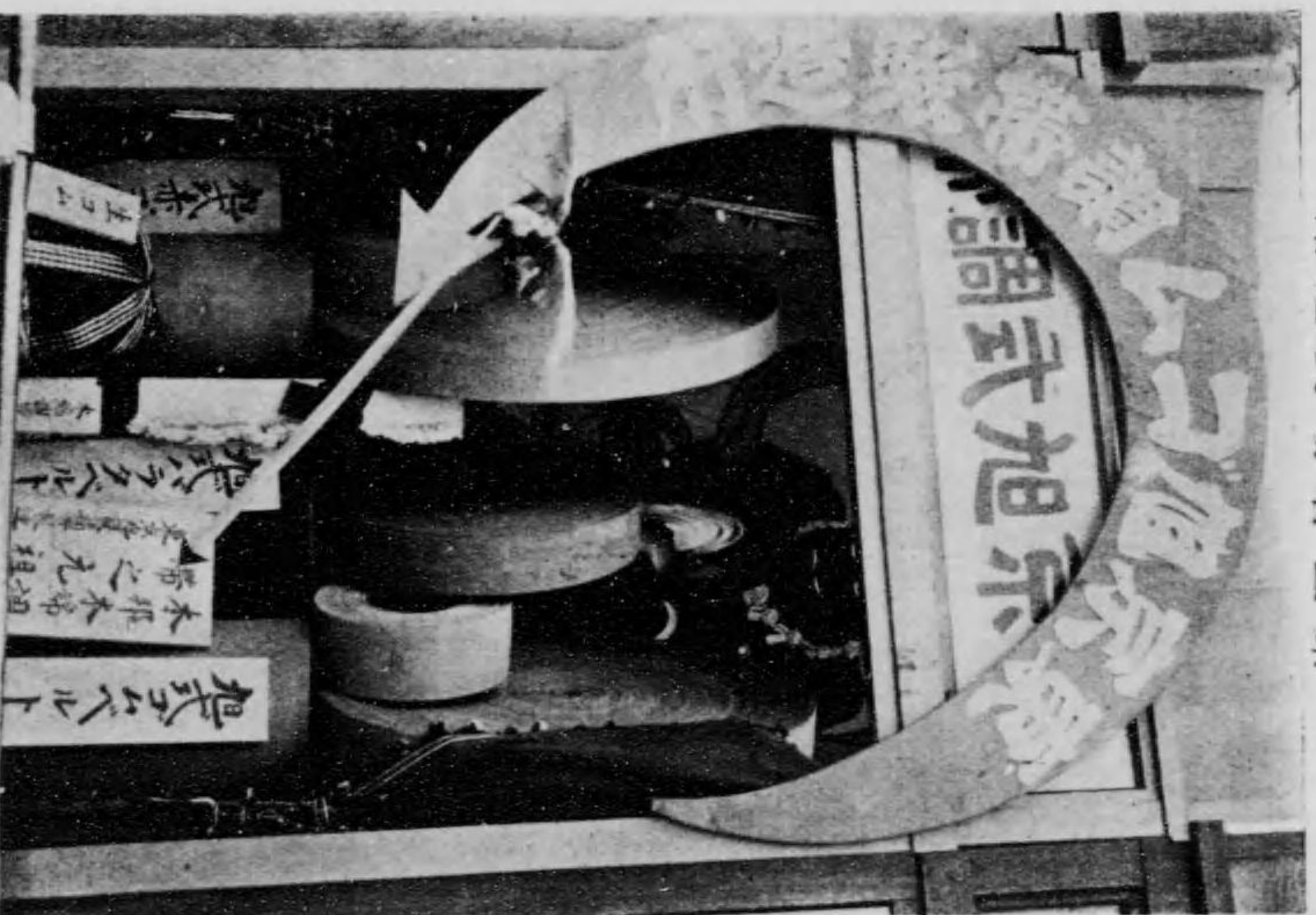

五八二箱川品北外市京東
所造製器業公社旭京東

館 氣 電 場 會 二 第

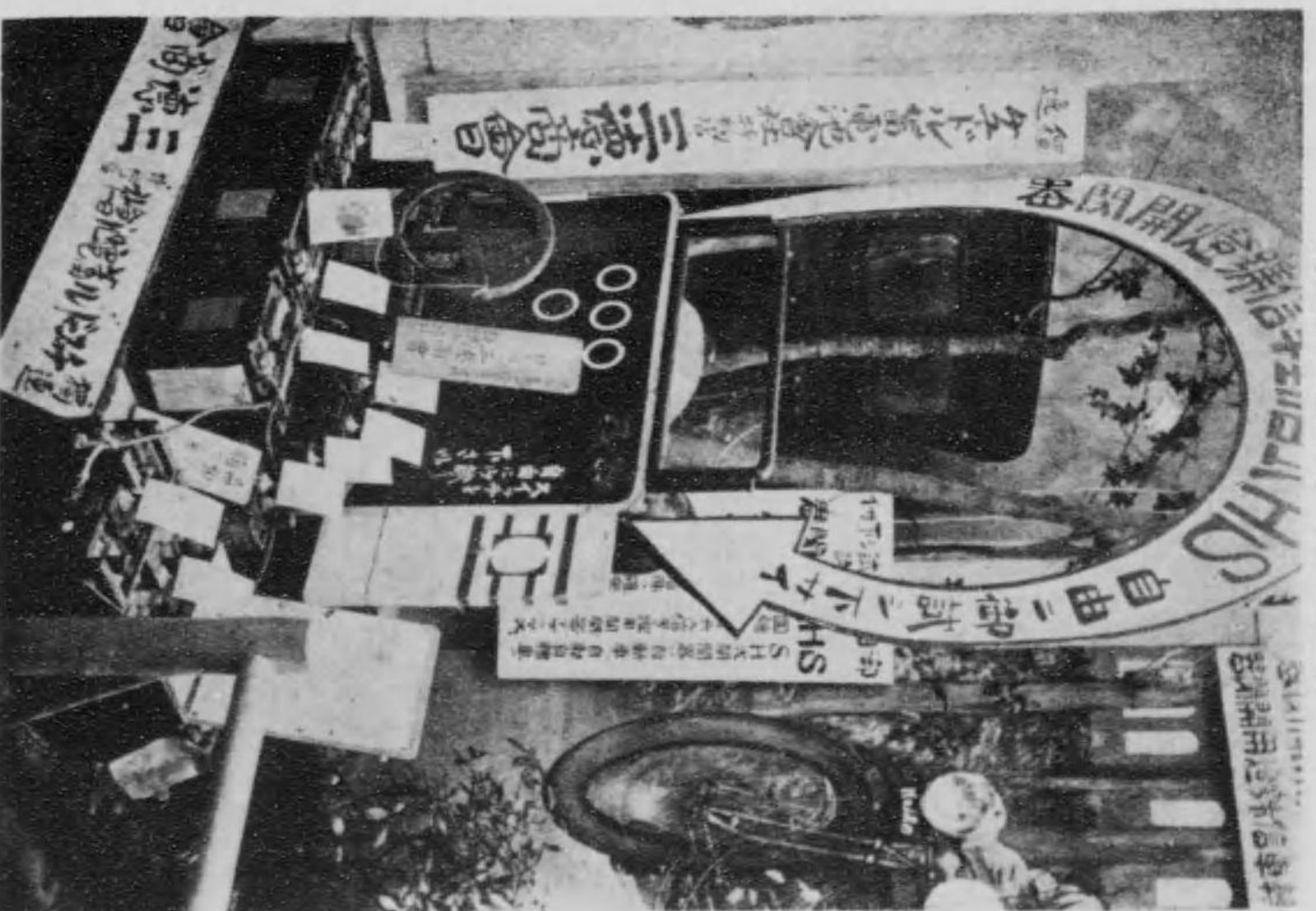

五ノ一町幸内區町麹市京東
會 商 德 三

館 氣 電 場 會 二 第

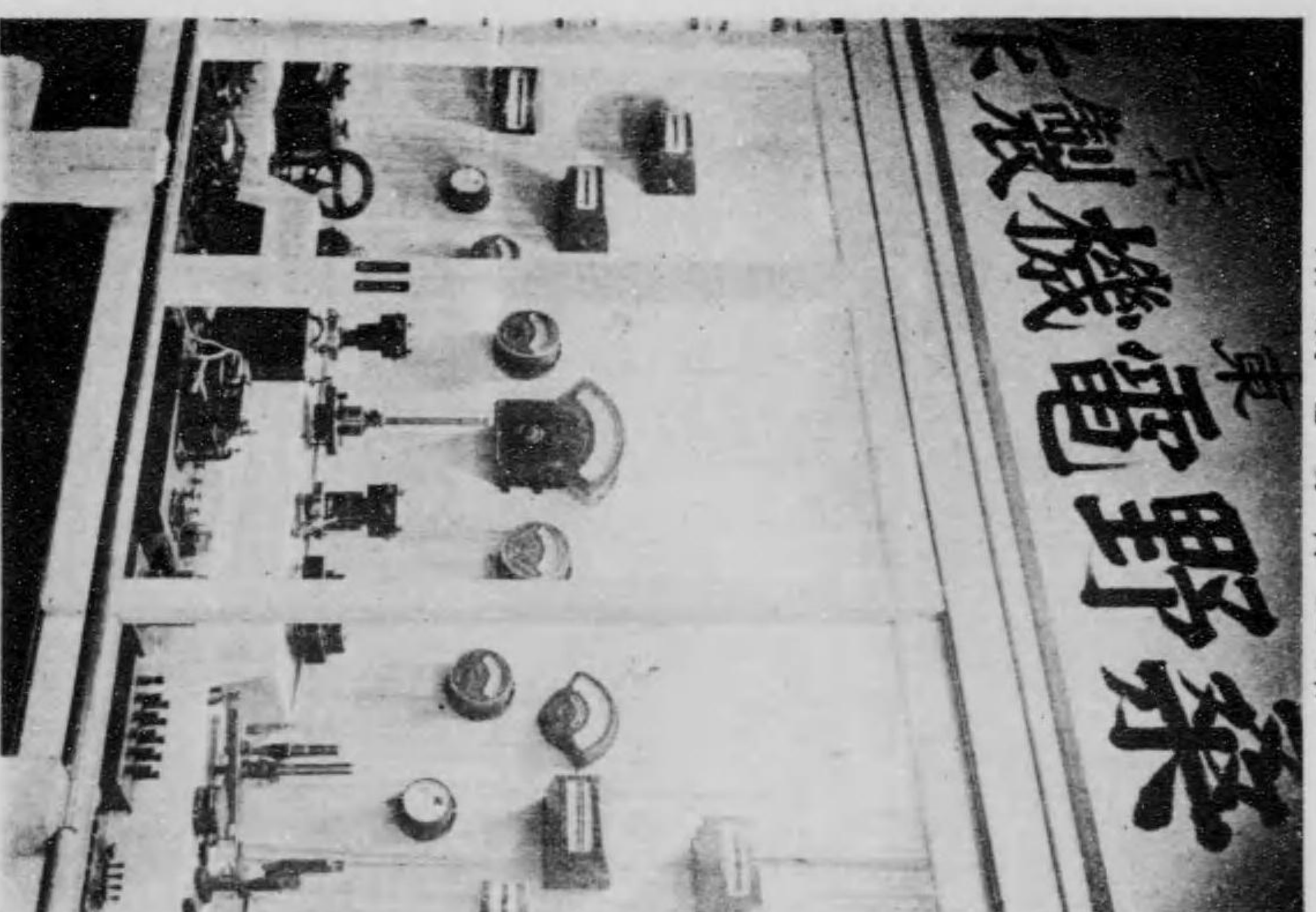

八四四町天下明崎大外市京東
所造製機電野采斗台式株

館 械 機 場 會 二 第

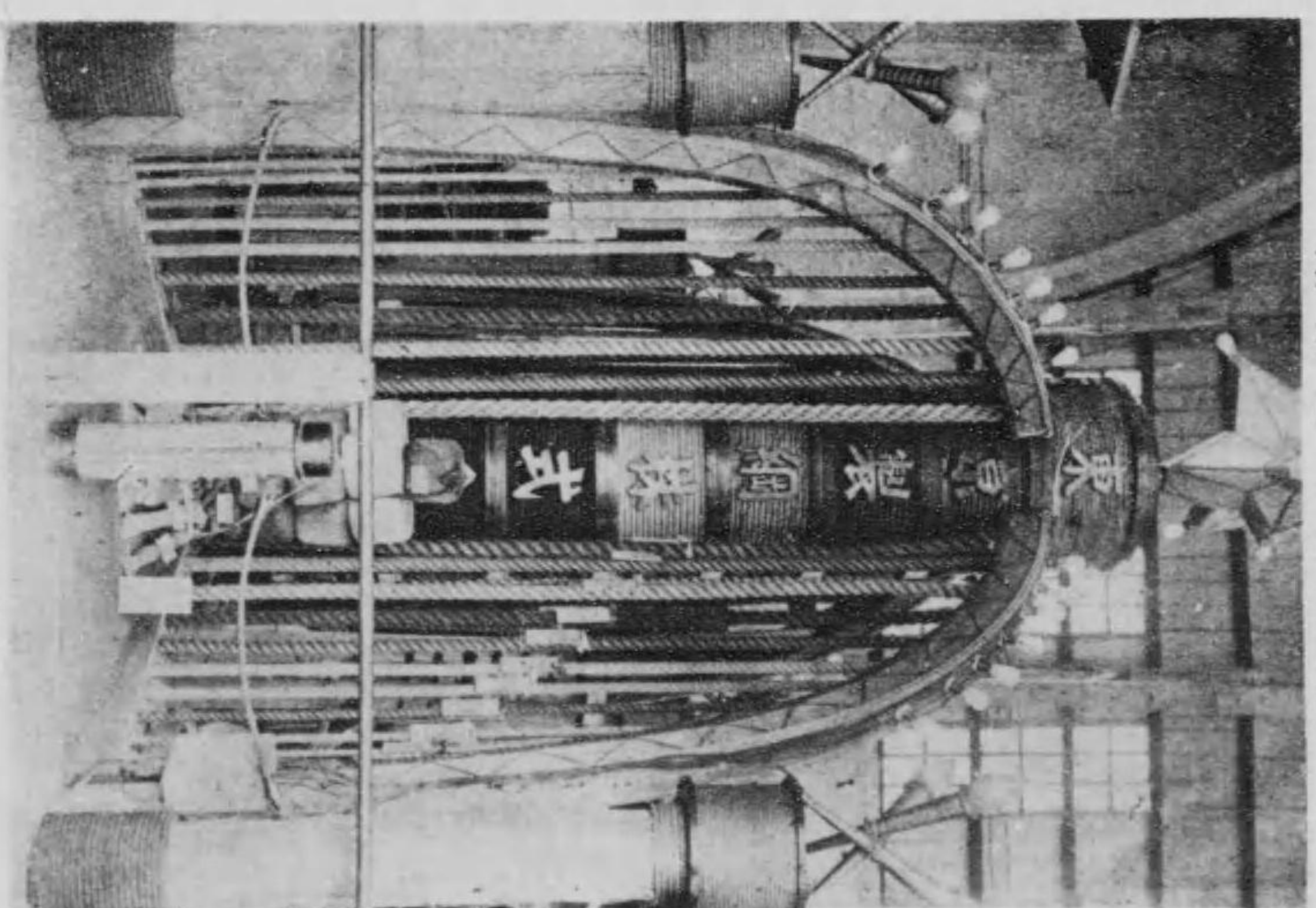

八四町工大東區川澤市京東
社 台 式 株 鋼 製 京 東

東京市日本橋區吳服町通
エンバイヤ自動車商會
同社は自動車附屬品一切を網羅して顧客に提供しつゝあり出品物はダンロップタイヤ、マルチータイヤ等にして外國館陳列館中觀覽者の注目を惹けるものなり。

東京市南葛飾郡寺島村二〇九〇
日本電線株式會社
出品物は電線を環型模様とし家屋に配置せるものなり。

二、出品者

東京市淺草區藏前通八幡町六
白倉榮太郎
東京振替口座一七三〇六
一、營業科目 乳母車、小供用自轉車、自動車、藤製ブランコ、バスケット、寢臺椅子、籐疊、萬藤細工一式
丸藤と稱する材料は南洋方面を産出す、其の堅牢なる事は實に驚く可きものあり、是れを加工するに實に堅牢にして殊に夏向には至極快感を與へらるゝことは一般人の認むるところなり。
白倉氏の製造品は南米、南洋、支那方面へ輸出し内地は朝鮮北海道も取引あり、東京市内は伊藤松坂屋を初め各輸出店若くは大商店に取引を有す。
大正九年農商務省主催日本藤製品評會に於て進歩銅牌を授與さる、當時同組合より氏は審査員に推され公平なる審査を遂ぐ、是れを以て日本藤製品評會長元東京府知事安倍浩氏より感謝状を受く、又大正及び平和博覽會に於て褒状を受け組合を代表し東京府即賣店を出せり。

東京市外大崎町字店木橋二七六
明電社

一、出品者
一、明電社は我邦電氣界に於て最も早く其の名を知られ多年其の名聲を維持して今日に至れる斯界の權威なり。出品物は三相誘導電動機丁〇式電導機其他の製品なり出品物の背後に装置せる模様は工場全景とす。

館 國 外 場 會 二 第

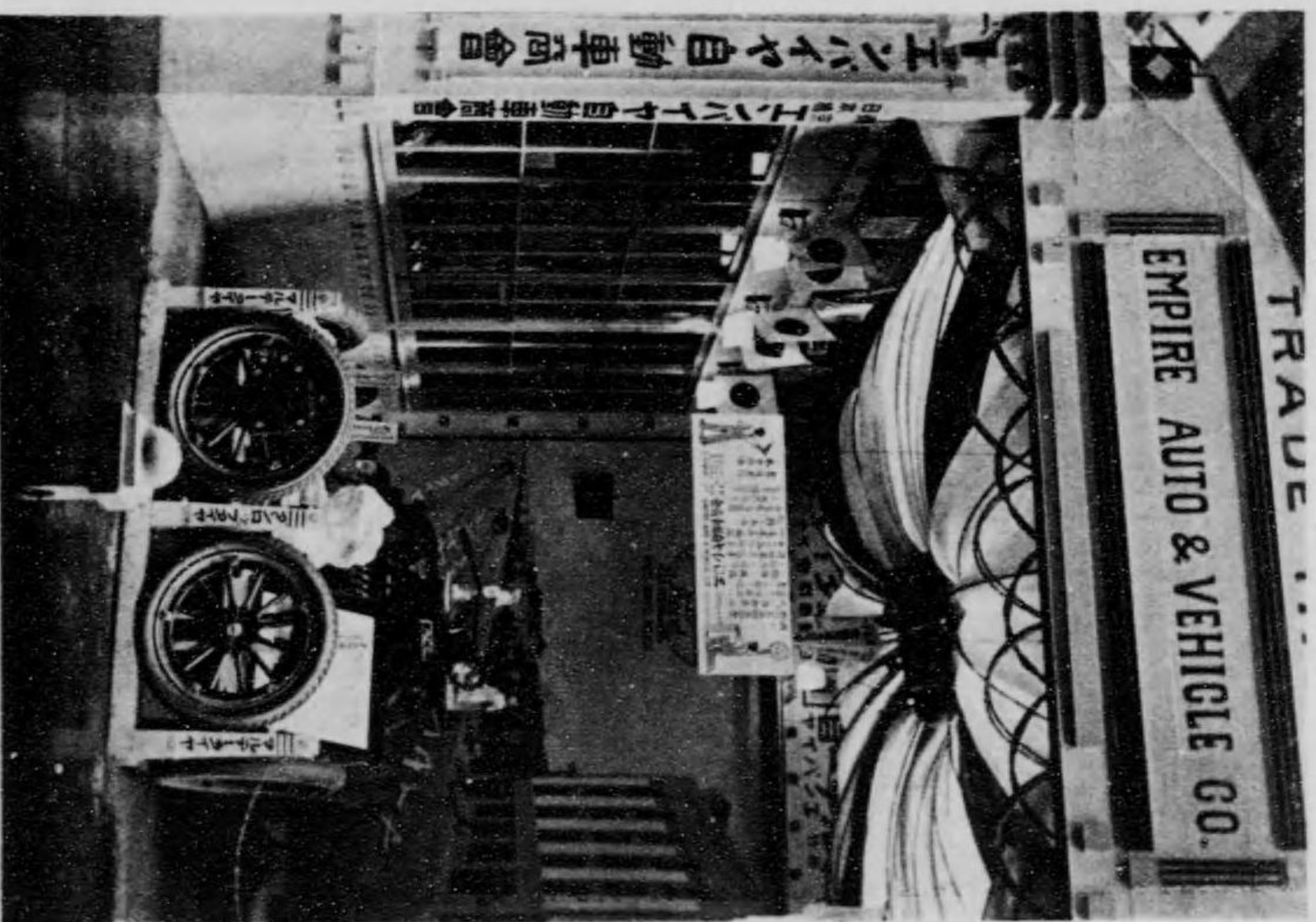

通町 服 矣 試 橋 本 日 市 京 東
會 商 車 動 自 ヤ イ バ ツ エ

館 通 大 場 會 二 第

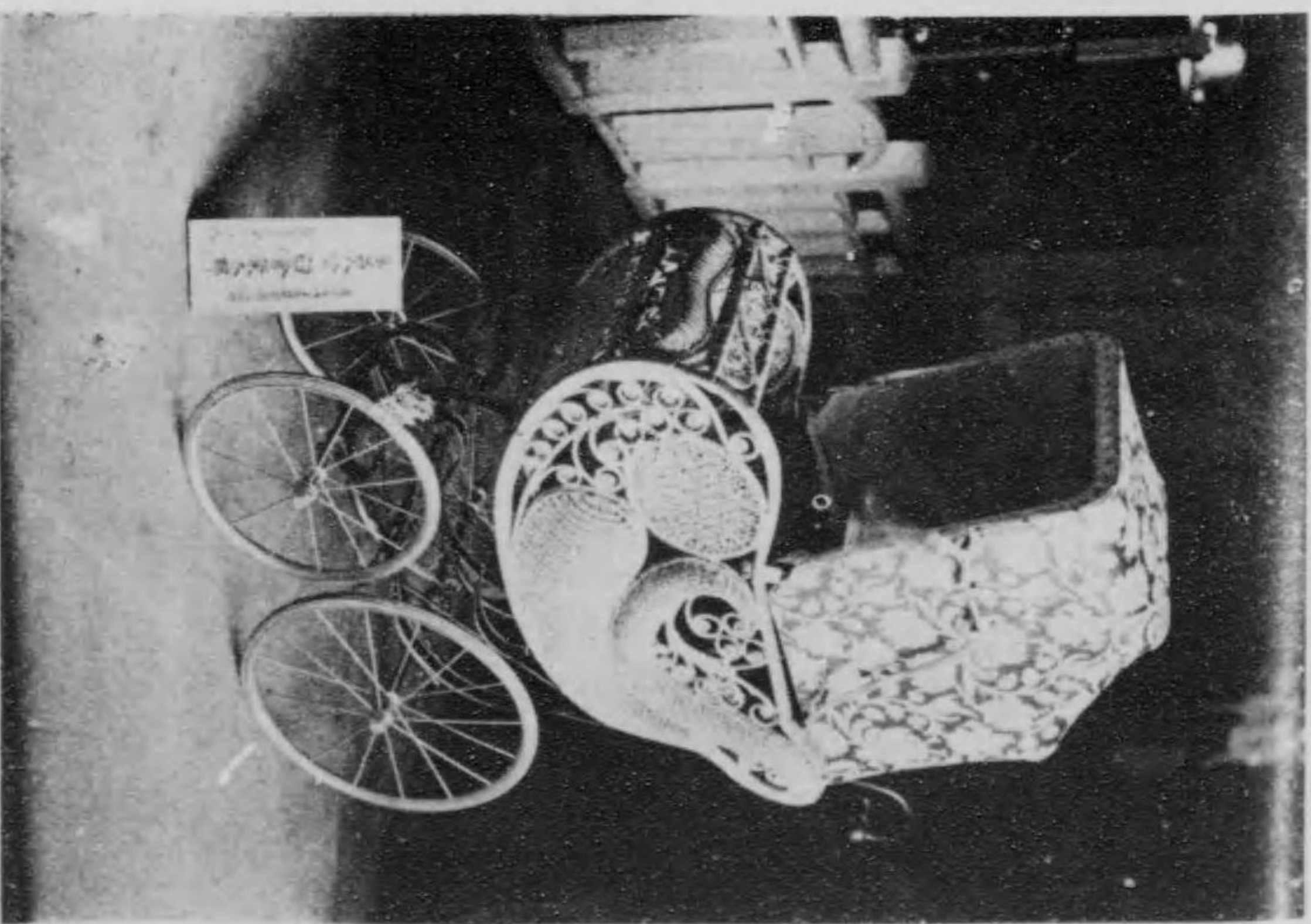

六 町 幡 八 前 藏 區 草 棧 市 京 東
氏 郎 太 榮 倉 口

館 氣 電 場 會 二 第

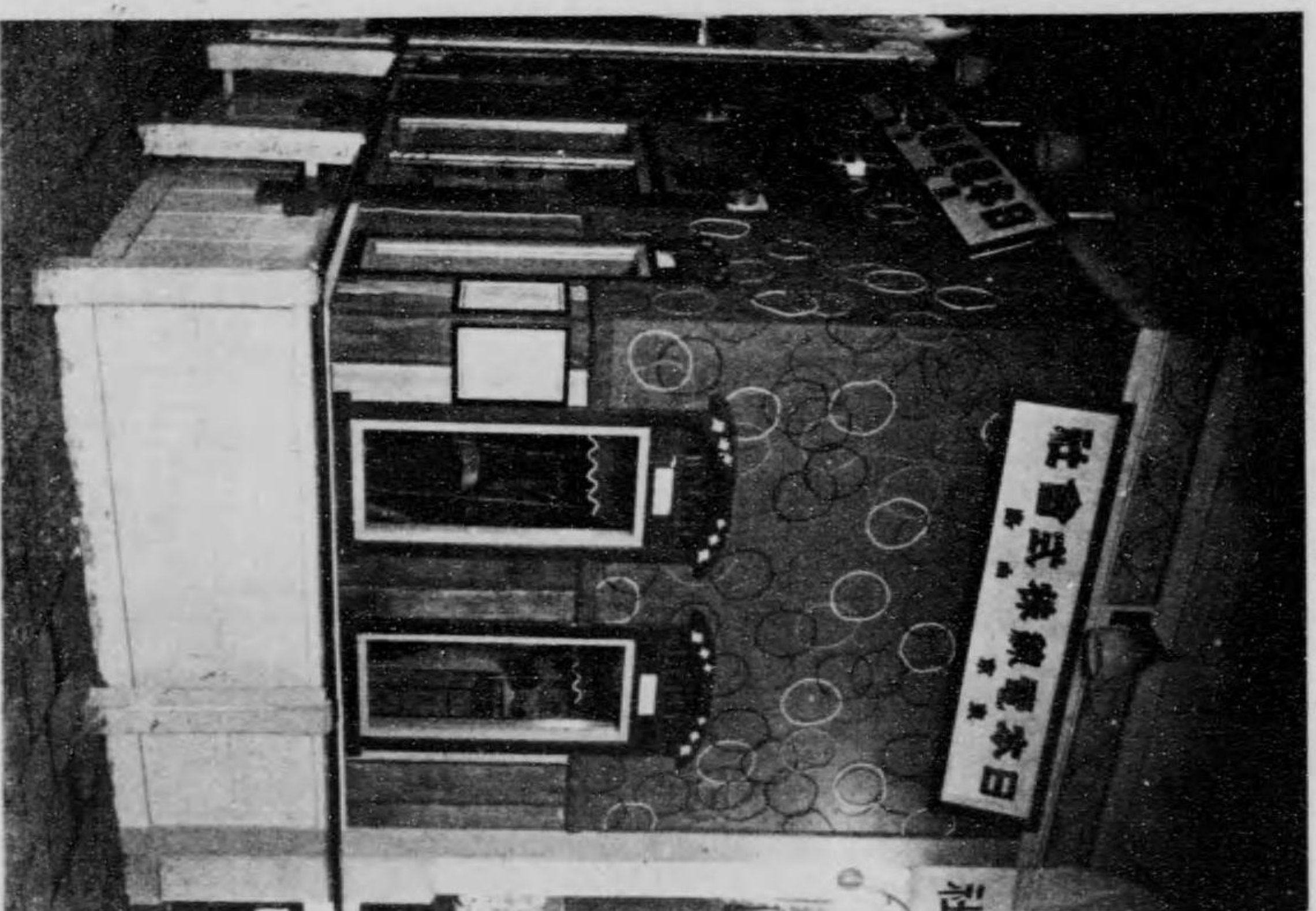

〇 九 〇 二 村 島 寺 郡 師 教 府 下 府 京 東
社 會 武 株 鐵 電 本 日

館 氣 電 場 會 二 第

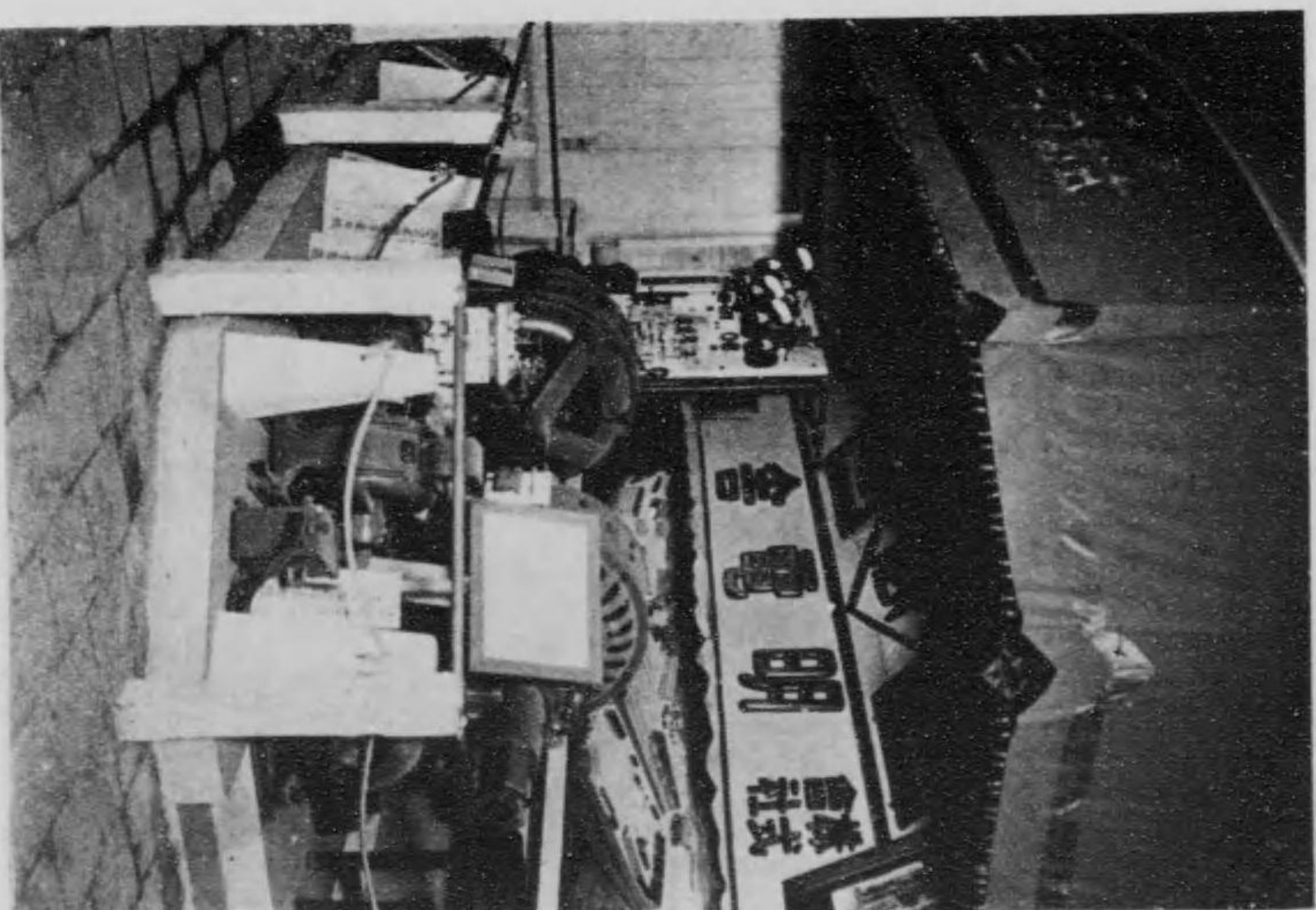

六 七 二 橋 本 原 字 町 崎 大 外 市 京 東
社 電 明 社 會 武 株 鐵 電 本 日

東京市芝區大門

神奈川電氣株式會社

一、出品物は電熱線絶縁細線糊狀白蠟の類

東京府下蒲田驛前

帝國無線電氣製作所

東京市外下澁谷二二八〇

日本無線電信電話株式會社

一、出品者
同會社自稱する如く現に我邦無線界の權威にして出品物はニッポンラヂオ式無線電話機及電信機等なり。

東京府豊多摩郡澁谷町

株式會社 安中電氣製作所

一、出品物は安中真空球式無線電話機等にして電氣館に異彩を放るものなり。

館氣電場會二第



門大芝區芝市京東
社會式株氣電川奈神

館氣電場會二第

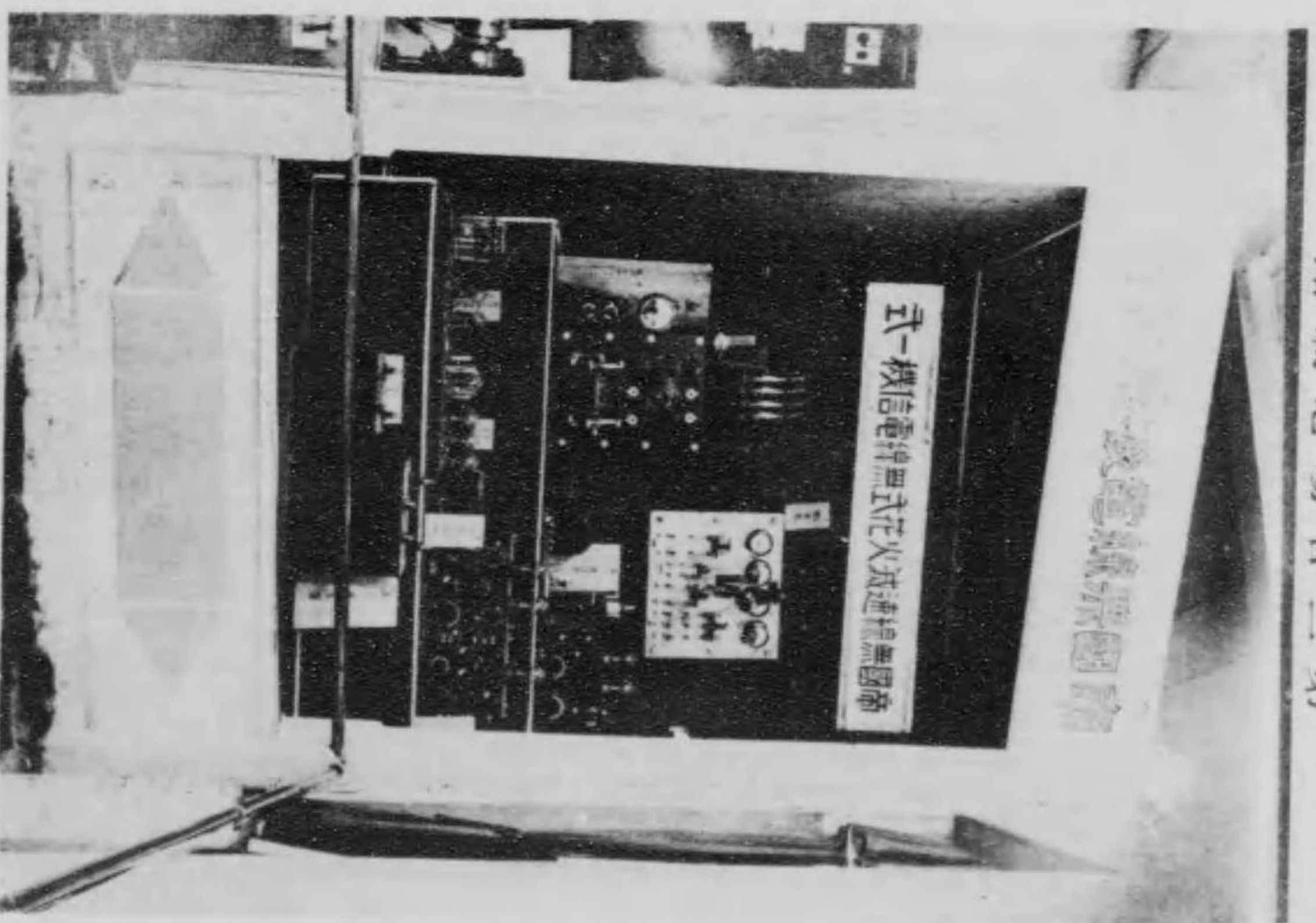

宿新田浦字大門田浦那原在東京東
所作製機電線無國帝

館氣電場會二第

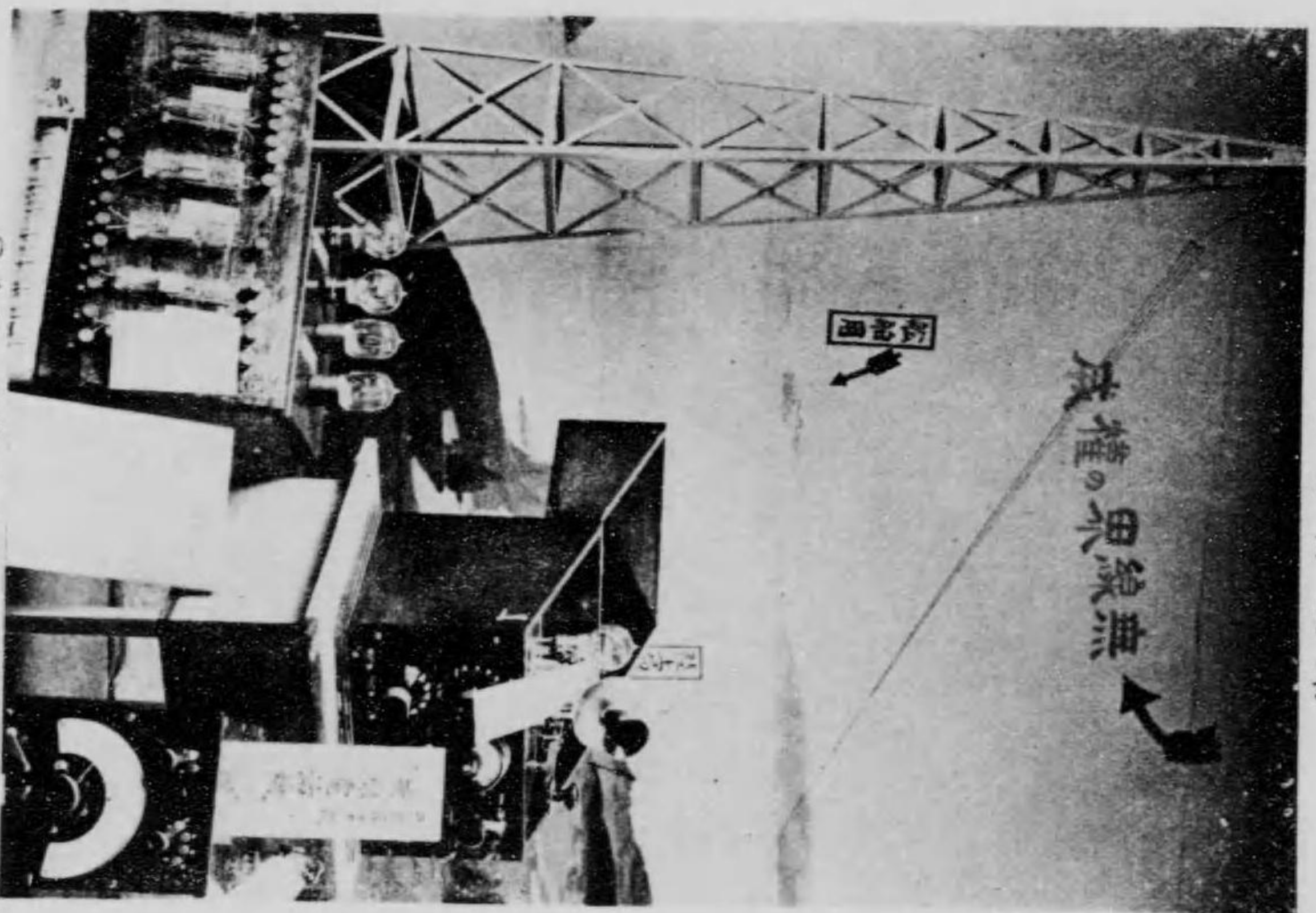

○八二一各誰下下府京東
所作製話電信電線無本日

館氣電場會二第

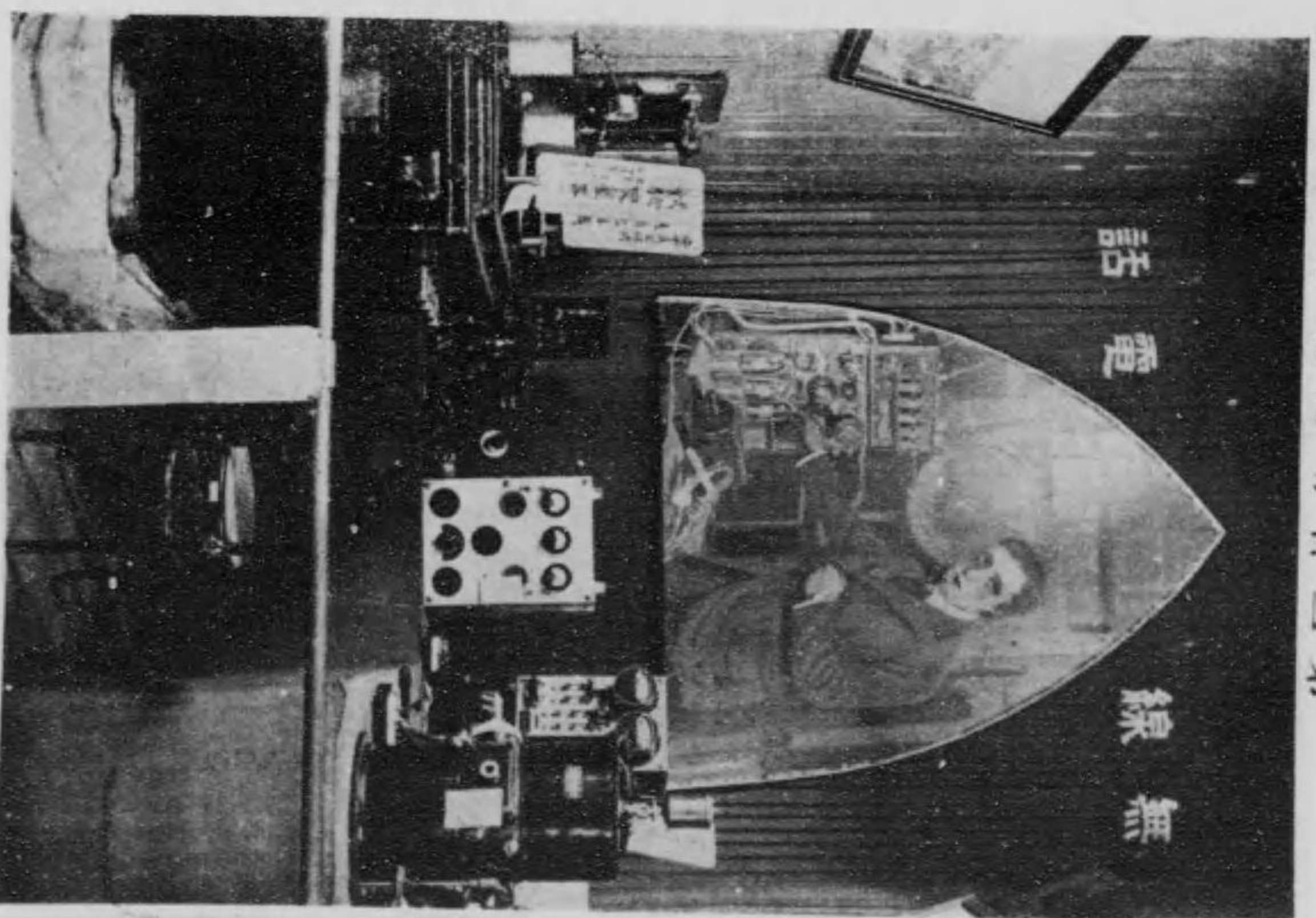

各誰下下府京東
所作製機電中安

東京府下代々橋
電業社

電業社は原動機水車製造に於て東洋の霸王たる感あり出品物は同社製品の
各種なり

大阪府西成郡傳法町

楠木製作所

楠木 正明

東京市京橋區銀座四ノ十六

諏訪工業株式會社

出品物は共電式私設用二座席用交換機共電式自動電話機等にして常に數百
萬の觀覽者に多大の興味を興へたるものなり

館氣電場會二第



二町原紺清區橋京市京東
社：會式株氣電旭

館氣電場會二第

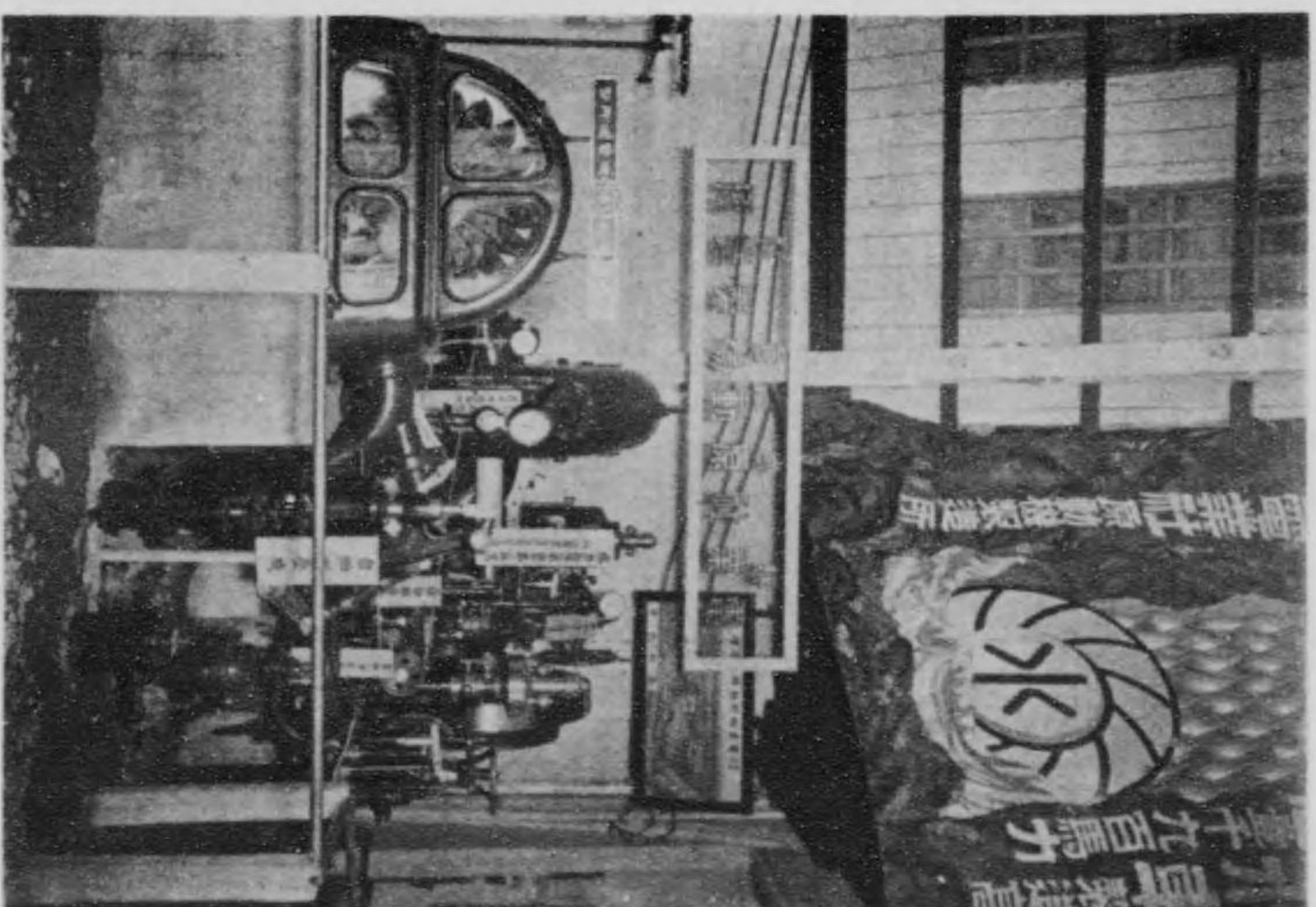

原清谷ヶ種繪々代郡摩多野西下府京東
社：業電

館通交場會二第

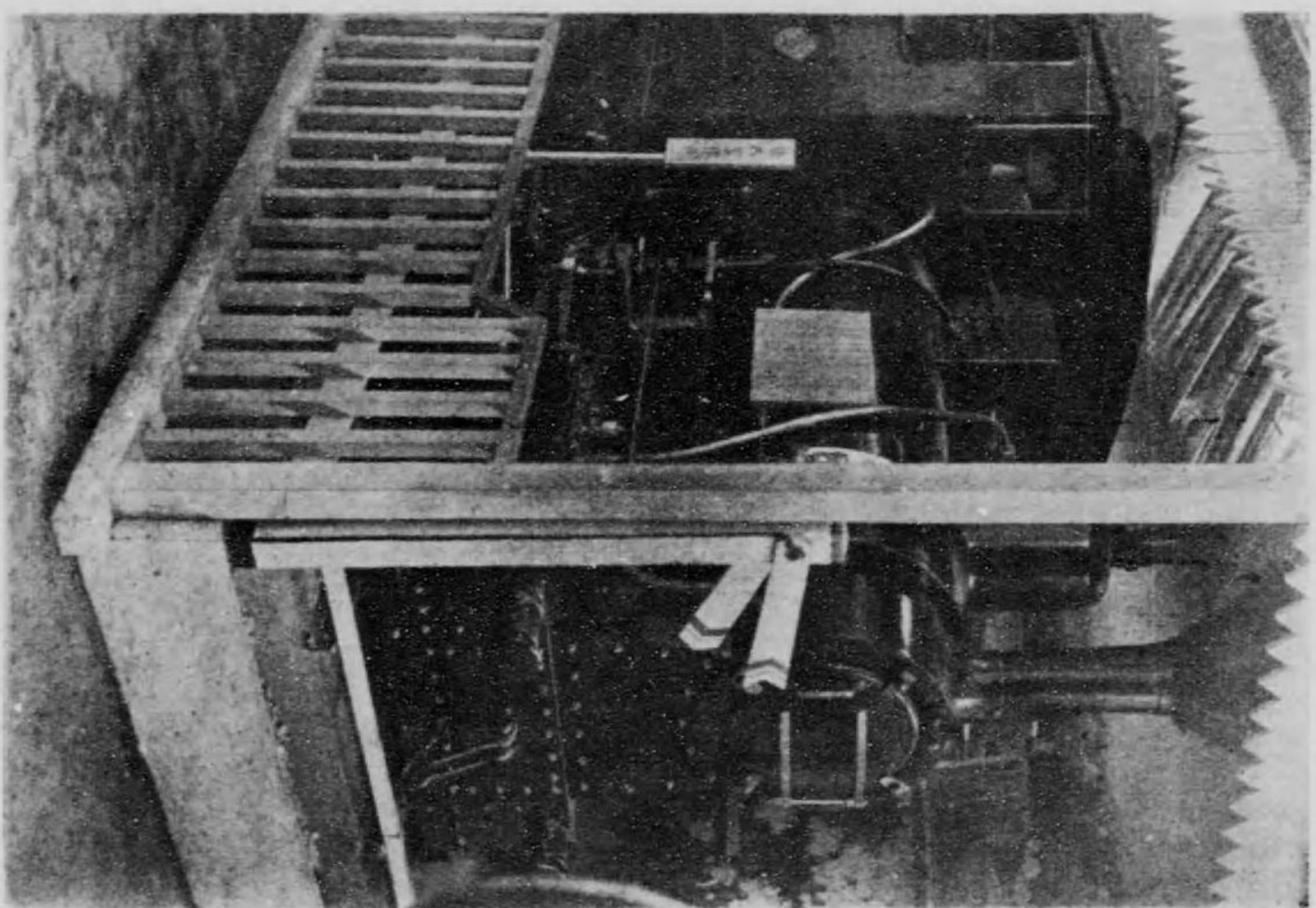

阪大
原作製木楠

館氣電場會二第



六十目丁四座銀區橋京市京東
社：會式株業工訪諏

一、出品者

日本製菓株式会社

東京丸の内 電話丸の内 五七五番

同社は明治四十五年四月資本金拾萬圓を以て故松本隆治の創設に依り置に本邦に於ける大規模なる製菓事業の嚆矢なり製菓法は近時専ら歐米諸邦に於て廣く行はるゝ粘土水壓應用旋式に則れるものにして大正二年五月米國より製菓専門技師を聘し數十名の技師者を附隨傳習せしむると同時に履々技師を海外に派し普く斯業最新の長所を探り之を本邦の地質上に應用し良好の成果を收め製菓の普及靡然として今や給水界に一新紀元を劃するに至るもの敢て誇張の言に非ざるなり

現時の社長は水野豊にして社運益々勃興す

一、事業の概況

佐賀市は水道水源として先鞭を附け爾來大牟田市福井市の如きは靡然とし水源を鑿井に仰ぎ何れも良好なる成績を挙げ東北大學醫學部、工學部、北海道大學醫學部其他各地の陸軍所管鐵道省等を初めとし諸官衙、會社工場等を合算すれば其の數無慮數百を越ゆるの有様なり

現今福井市水源第四井高田市水道水源、千葉醫科大學醫學會社神崎工場等の鑿井工事中に屬し其他各地よりの希望申込到盛況を呈せり

一、鑿井の効果

鑿井の效果一にして足らず今其二三を摘記すれば左の如し

イ、鑿井は自然の経路による地下深底の水を利用するものにして自然の濾過水なれば成分一定し且つ有效なる成分を含有し生理衛生上純て他の水に超越す

ロ、鑿井水は水温常に一定するを以て夏季冷爽に冬季温温にして最も日常の使用に適す

ハ、鑿井は地下深底の伏流を利用し構造完全なるを以て絕對無菌にして地表水の如く衛生上の不安なし

ニ、水道敷設費低廉にして之が擴張も亦容易なり殊に小都市の簡易水道水源としては理想的なり

ホ、地表面の如く降雨に際し滲透することなく且つ旱天枯渇することなく四時一定の水資を供給す

ヘ、灌漑用水源として水田の開発旱害の除去等に資し水利權の確保を與ふること水運の利用は寒地耕作上の一大福音なり

ト、當社専用の水道管は他の模倣を容さざる特許品にして鑿井生命の繫る所之が使用によりても毫も流量の減退する虞なし

東京市本郷區眞砂町
清宮愛之助

一、出品者

井上 豊作

一、所在地

東京市本郷駒込富士前町三十四番地

一、營業科目

醫科器械製造販賣

一、經營者

井上豊作

一、創立年月

明治四十五年五月

氏は福岡縣の出身也從業以來専ら工法及び適材の研究に苦心し、世人の多くが舶來品を以て良品とし和品を不良なるが如く信じ和品に重きを置かざるを見るや氏思ひらく和品素より洋品に劣る所あらんも我にも亦必らず舶來品に勝る品の出來ざる事無きを思ひ爾來専心奮闘の結果其の效を奏し剪刀類の如きは最も其の秘術を極め舶來品に劣らざる物を製出するを得たり抑も同舎の製出に依る剪刀類の特長とする所は材料の適當なる故に云ひ得べからざる切味を永久に保つ點に有り特に「サビナイ剪刀」類の如きは同舎の最も誇と成し得し製品也

現に同舎の製品は東京市及び九州地方各大商店の手に依り赤十字病院、九州大學病院、東北大學病院其他各大病院等廣く賞賛愛用の光榮に浴せり特に直接の注文に對し責任を以て用命に應じつゝあり

一、出品者

美滿津商店

一、所在地

東京市本郷區本郷五丁目

一、營業

運動具一式製造販賣

一、出品物

野球庭球の陸上競技用具室内運動具

有名なる美滿津商店及出品物は審査の結果斯業に於いて唯一人名譽賞牌に入賞し巔然として頭角を顯はせり

館生衛場會一第

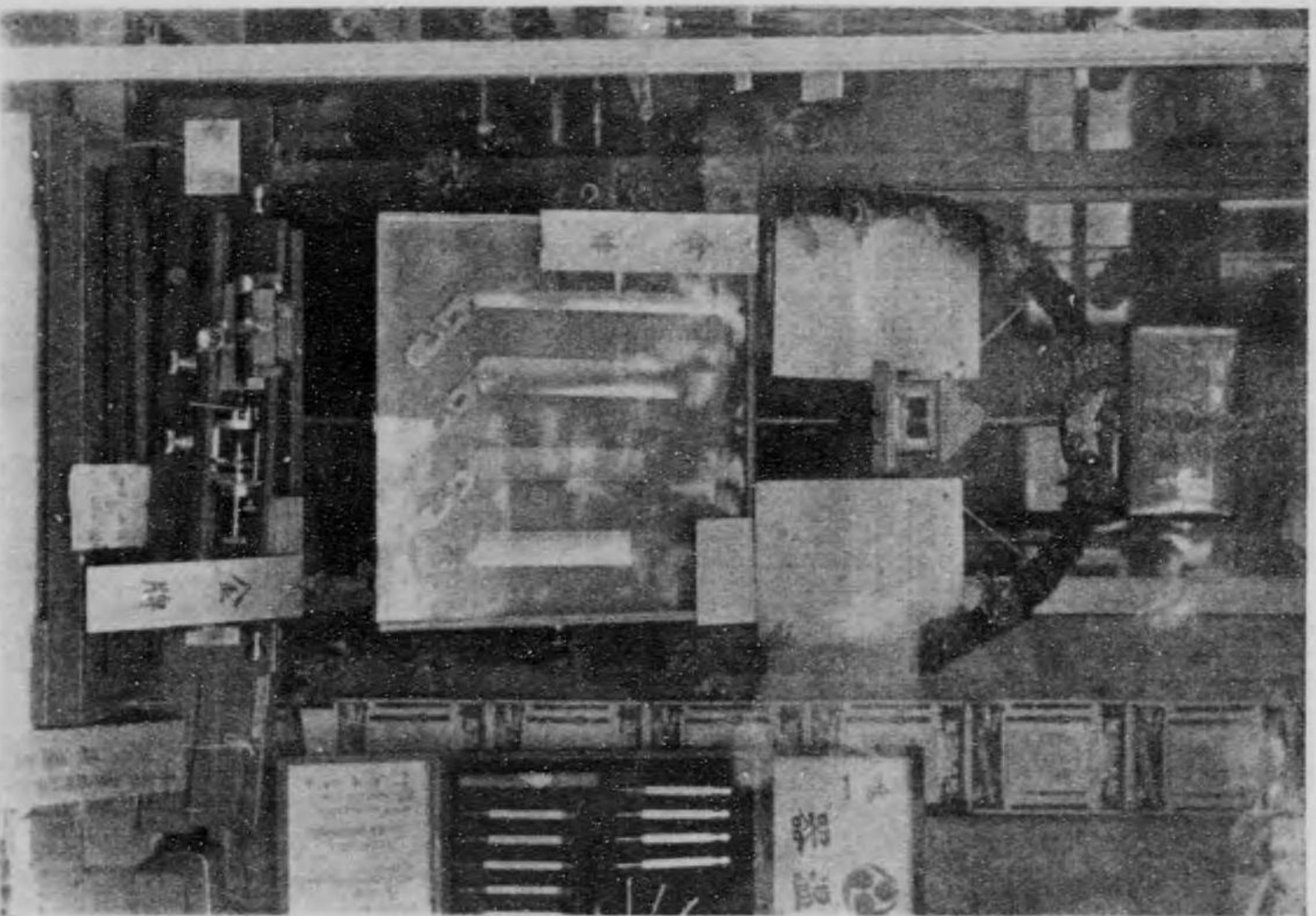

町畔七端ノ池區谷下京東
氏助之愛宮清

館生衛場會一第

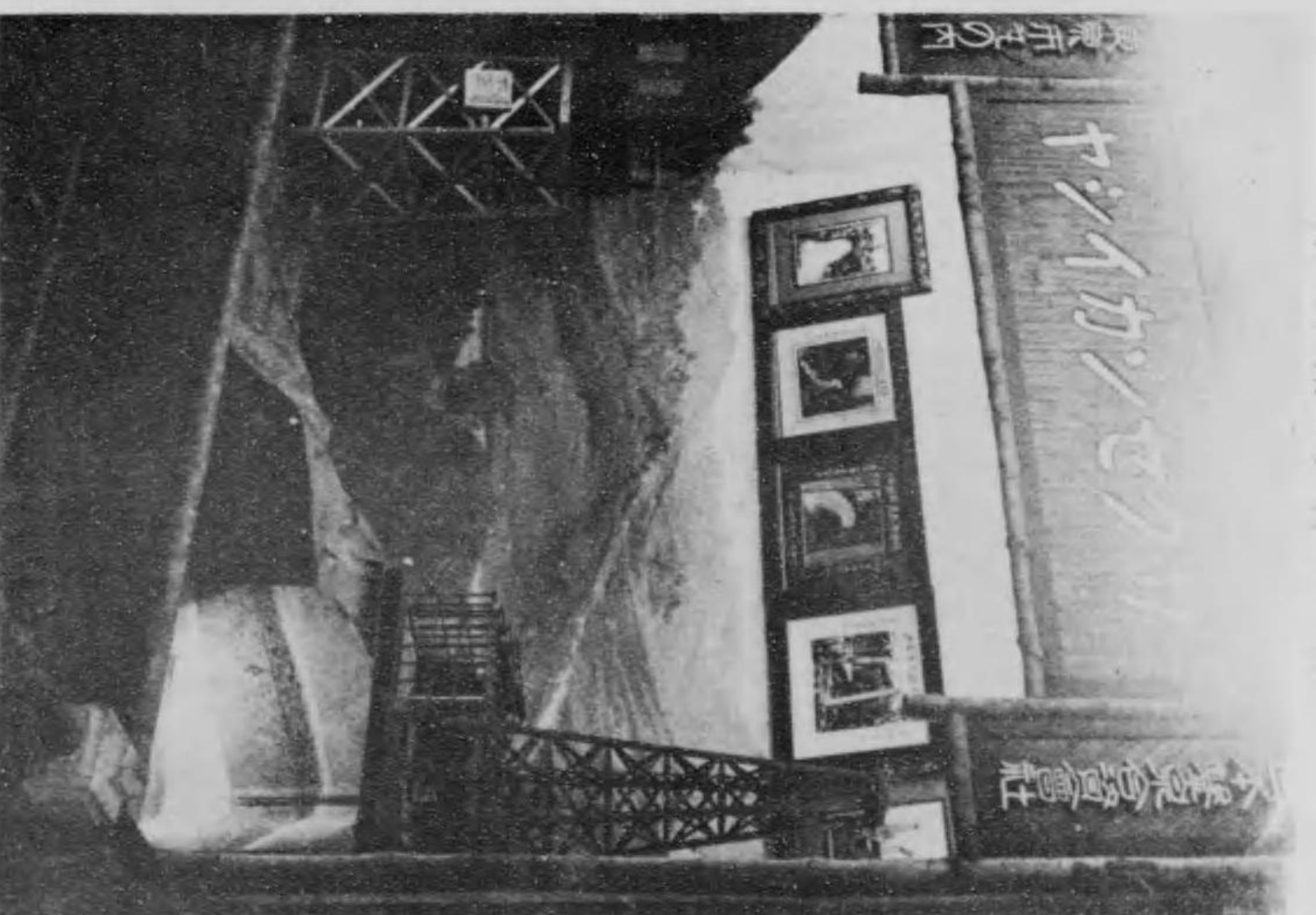

内ノ丸區町廻市京東
社會式株泉國本日

館生衛場會一第

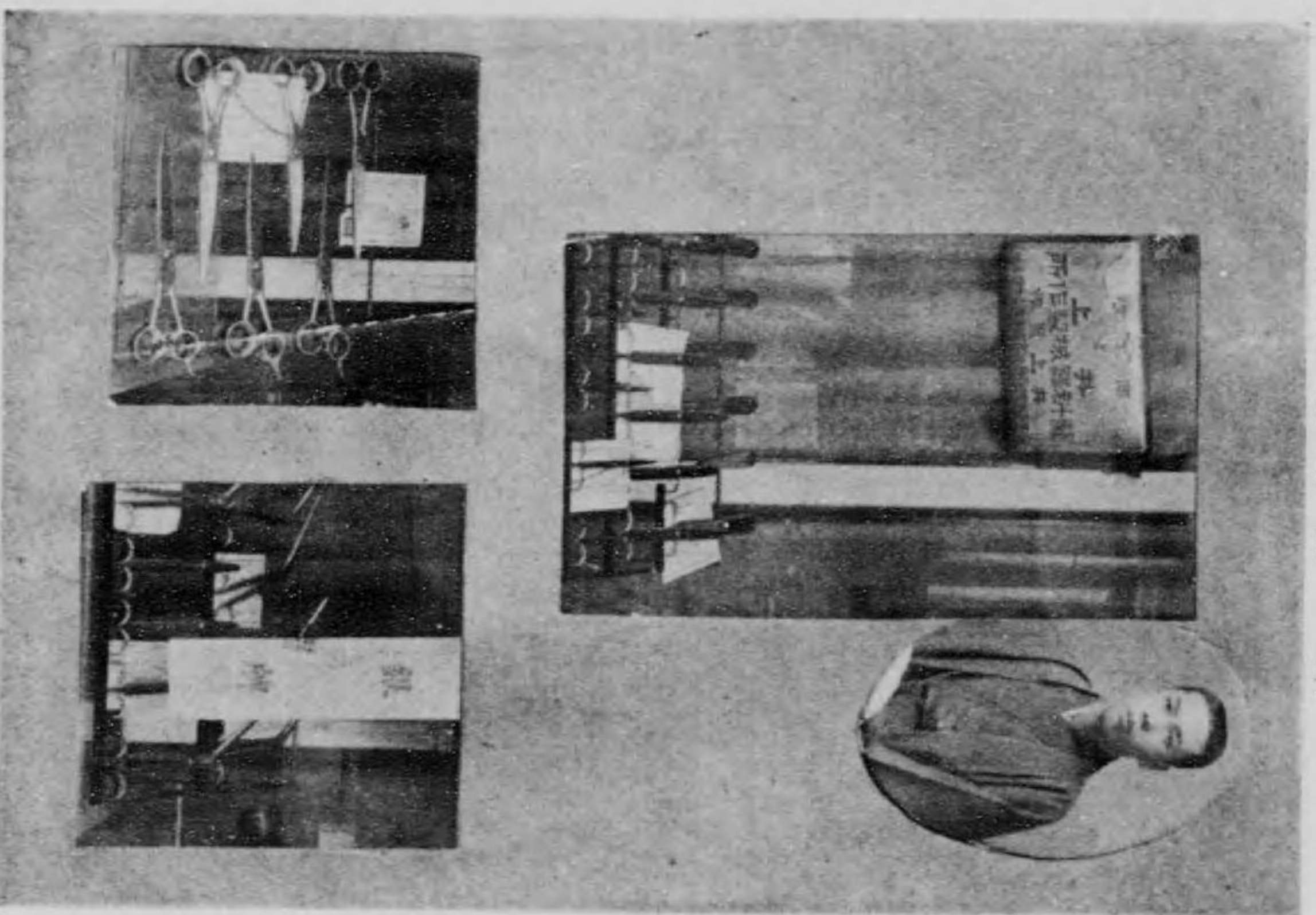

町前土富區都本市京東
氏作豐上井

館生衛場會一第



目丁五都本市京東
店具野運津美

- 一、出品者
- 一、所在地
- 一、營業科目
- 一、經營者

野村引拔注射針製作部
 東京市本郷區湯島町六丁目十九番地
 (本郷一丁目電車停留場前)

野村 義衛
 電話小石川長五〇六五番
 振替東京三四二七六番

一、創立年月 明治四十二年
 近來我國醫術の進歩は先進諸國を凌駕するといふも斷して遜色あるなし殊に最近血清又は靜脈注射に有力の新藥出現し幾多病痾は注射によりて豫防又は治療の道順に發達し來れり從つて之に用ふる注射針の需要も益々増加を來せりと雖も其の注射針は未だ猶ほ舊習を脱せず其の針尖の銳利ならざるか又は針側より藥液の漏出等幾多の缺點ありて安全に注射の目的を達すること能はざるは誠に遺憾至極と謂ふべし野村引拔注射針製作部は創業明治四十二年にして以來注射針の製作に従事し叙上の缺點を排し以て醫術の進歩に伴ふ優良針の製出につきて多年苦心研究の結果考案せられたるものにして優秀熟練なる技工を使用し材料は精選せる鋼鐵を用ひ最新の技術と電動機とによりて完全なる管狀に引抜きたるものなれば其の特長とする點を擧ぐれば二百磅以上の高壓に堪へ藥液の漏出の憂なく内孔太く滑達にして針尖銳利強靱性に富み耐久亦大にして眞に理想的注射針と謂ふべく今回平和記念東京博覽會に出品するや茲に金牌受領の光榮を膺ふに至れるは如何に其の精巧なる優秀の注射針たるかを立證する最雄辯にして弊部の光榮とする所なり將來一層の向上を期して奮闘し益々資質の改善進歩を計り這回の榮譽に背かざらんことを期す

- 一、出品者
- 一、所在地
- 一、營業科目
- 一、經營者

ラヂウム製藥株式会社
 東京市京橋區中橋廣小路町二番地

取締役會長 澁谷 嘉助
 專務取締役 守田 保太郎

ラヂウム鹽類に就ては弊社は米國 Pittsburgh 市 J&Radium Chemical Co. の日本及支那一手販賣權を有し猶佛國 Paris 市 Eouque ha Radium とは特定の協約關係あり尙弊社は本邦新業の最古權威として又弊社積年の開業せる幾多の技能と相俟つて常に最高位の品質を選定し最も確實に供給す貨貨に於て弊社は職責上最も周到なる用意の許に本社並に各出張所共多種多量に常備し以て各位の御使用に便す
 ラヂウム製劑及新製劑の特長
 弊社發賣の製劑は醫師本位にして且つ學術上臨床根據あるものにして世上に突出する實業に類する新製劑とは其の比を異にす就中當社代表藥とも云ふべき「ナルコホン」の如きは一般刀圭界に普及し同種製劑の輸入を防壓し陸軍省は夙に本劑を指定採用し内務省は本劑の爲めに製藥用阿片取扱指定會社として許可するに至り今回平和博覽會出品に際し銀牌を贏ち得るに至れり
 一、取引狀態 東京及大阪に有力なる特約度數個を有し確實に各得意先の需要に應ず
 一、創立以來の經過 大正元年八月資本金拾萬圓にて株式會社ラヂウム商會を設立し大正八年四月資本金を五拾萬圓に増額すると共にラヂウム製藥株式會社と改稱し製藥工場を東京市本所區に有し出張所を京都 福岡、京城に設け今日に至る

- 一、出品者

東京市四谷區傳馬町一ノ二三
 山川 甚 兵衛
 電話九段三三八五
 振替東京一八九六一七

一、創立年月 明治三十二年
 一、營業科目 野球用具、體操用銃及體操場用品、庭球用具、蹴球用具、オリピック用具、ピンポン用具、クローケット用具、運動用服裝、製造販賣
 一、早稻田大學、明治大學、法政大學、稻門俱樂部、三田俱樂部の服裝は總て同店の製品に係るものにして實に運動具界の權威を以つて許さる
 一、各博覽會品評會等に出品して金銀賞牌を受くる事十數回に及ぶ
 因に山川氏は東京運動具同業組合の會長として重きをなす

東京市日本橋區本材木町三丁目

大山忠治商店

東京市日本橋區本町

藤澤友吉

大阪市西區新町南通五丁目

一出品者

樟問屋 大喜多 松太郎

電話新町長一七五六番
振替口座大阪二五一四七番

一、營業科目 樟腦問屋補公樟腦發賣元

一、樟腦油及び樟腦の問屋として關西に於ける權威なり。平和記念東京博覽會の舉あるや、池の端に賣店を設立し即賣せり又衛生館に出品し宣傳に努力せり。

東京市小石川區春日町

吉田吉松

一、出品物は眼科器械ポリツエル氏耳中手術機械鼻科剪刀類なり

館生衛場會一第

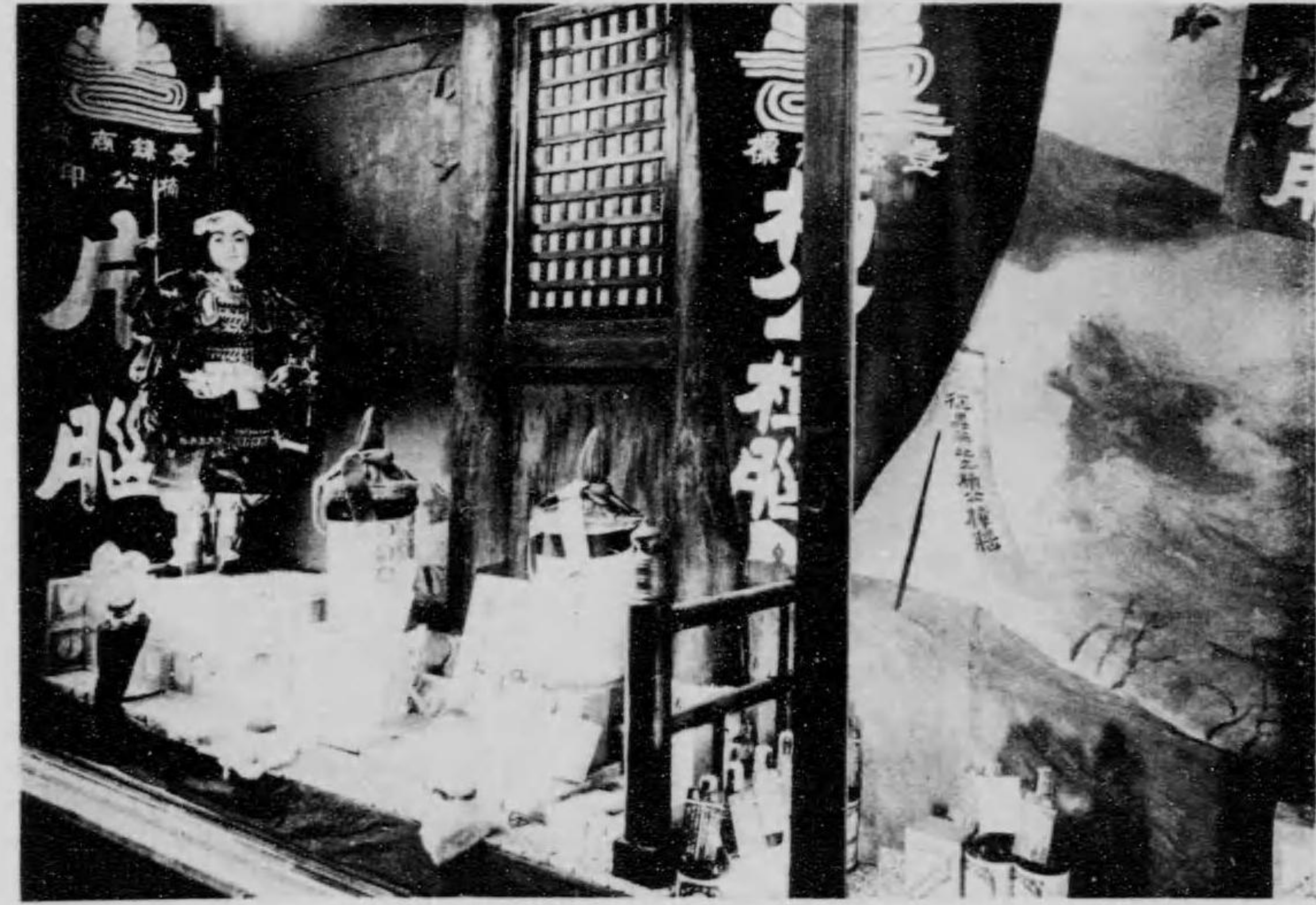

日丁五通南町新區西市阪大
氏郎太松多喜大

館生衛場會一第



五二町日春區川石小市京東
氏松吉田吉

館織染場會一第



市京東
氏治忠山大

館生衛場會一第



阪大
氏吉友澤藤

小石川區白山御殿町一五〇
彫金家 柳 澤 一 雄

石川縣大聖寺
彫金家 黒 世 宗 世
一、出品物は保袋の置物

東京市本所區中郷河原町八
彫金家 林 壽 之 氏
一、美術館に出品せる花瓶にして好評噴々たりしもの

東京市本所區横網町二の十八
豊川 光 長
氏は嘉永四年一月十一日を以つて生る、大塚喜三郎氏の三男也、慶應二年彫金大家先代豊川光長に選ばれ十六歳にして二代光長を繼ぐ
平和博、美術工藝審査官、美術協會審査主任、日本金工協會及彫工會兩顧問、金聲會幹部として知らる、門下生桂光春氏を先輩とし現在塾生合はせて四十餘人に及ぶ、
平和博出品の「靜舞」は四五年前の考案に係り水干の模様には種々苦心したる結果、埼玉縣下の或寺院の古物に形どりはれに氏の感想をも加味せる作品なり。

館術美場會一第

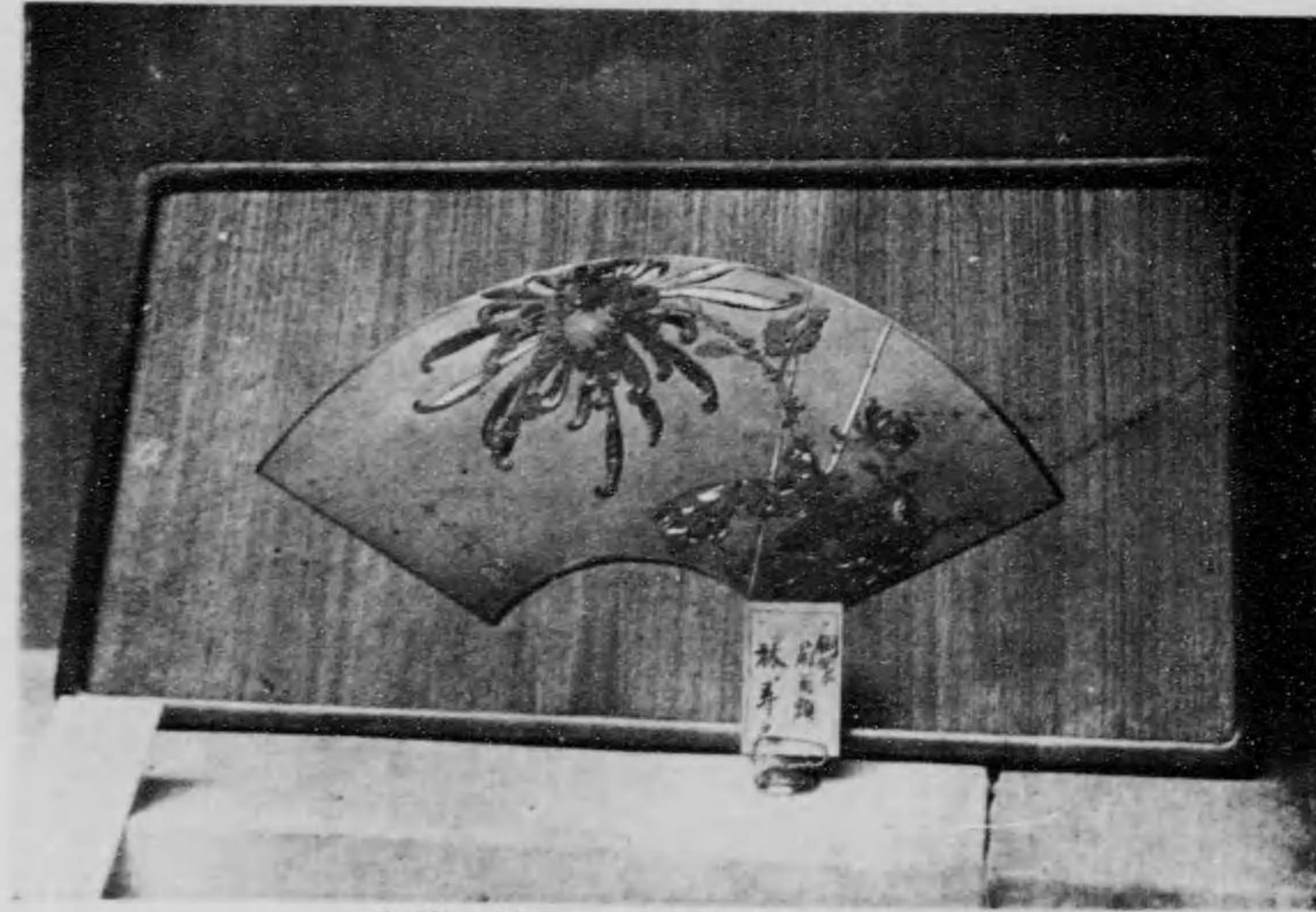

八町五郷ノ中區所本市京東
氏之壽林
館術美場會一第

館術美場會一第

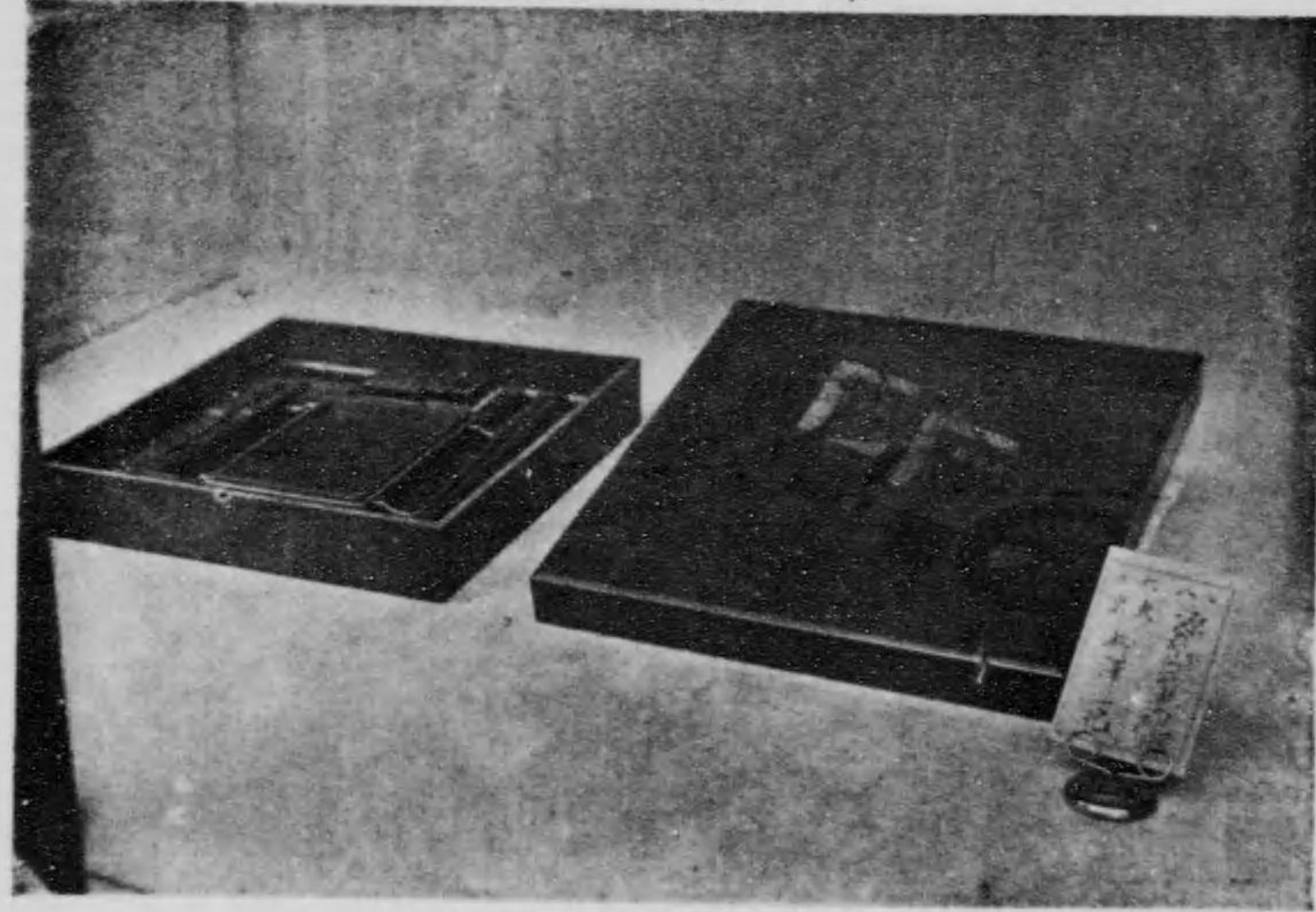

五〇一山殿御由白區川石小市京東
氏雄一澤柳

館術美場會一第



町網橋區所本市京東
氏長光川豊



町寺衆大縣川石
氏世宗潮黑

東京市芝區南佐久間町二ノ十八
福澤熊治郎商店

- 一、出品者
 - 一、營業科目 玉突臺及附屬品製造販賣業
 - 一、創立年月 明治十年
- 宮内省を初め各宮家及び陸海軍本邦大會社銀行臺灣精糖會社本店各支店に納入す、以つて同商店の技術極度を窺ふに足る可し。

東京市京橋區四日市町
鈴木 留齋

- 一、出品者
 - 一、營業科目 茶道具美術指物品製造販賣
 - 一、創立年月 明治三十八年
- 氏は明治卅五年斯業の人となり、明治三十八年京橋區中橋に店舗を開設し明治四十四年四日市町に移轉し爾來専心美術指物業に従事し今日の隆盛を見るに至る、留齋の號は京都裏千家より賜はりたるものと稱せらる、製品は三越美術部に納入し好評を博しつゝあり。
大正十年彫工會品評會に於て褒狀を受領す。

新潟縣西蒲原郡燕町二九八七
榊 吉右衛門

- 一、出品者
 - 一、營業科目 鋳物銅器各種及煙管スプンフオークナイフ南京錠
 - 一、創立年月 寶曆元年創立現代にて七代目
- 農商務省陳列館長より感謝狀を受領
大阪府主催貿易品博覽會褒狀
富山縣聯合共進會 同
愛知縣共進會 同
群馬縣共進會 同
東京勸業博覽會 同
東京博覽會 鋼牌
山形縣主催共進會 同
第四回五二品評會 同
新潟縣 産共進會 一等賞金牌
西蒲原郡生産品評會 一等賞金牌
第四回五二品評會 宮内省御買上の光榮を賜ふ
スプンホーク製産高 數量四十萬本
從業人員約二萬人 金額約五萬圓 (大正四年度)
同 一千二百人 同 五十萬圓 (同 六年度)
同 一千六百人 同 五十萬圓 (同 七年度)
同 一千人 同 五十萬圓 (同 八年度)
同 七百人 同 五十萬圓 (同 九年度)
同 五百人 同 三十萬圓 (同 十年度)

玉置補之助
東京市芝區烏森町二番地

- 一、出品者
 - 一、所在地
 - 一、營業科目 室内裝飾家具スチープ製造販賣
 - 一、經營者 玉置補之助氏
 - 一、創立年月 明治十七年
- 建築館に出品せる氏の作品は際だつて其の技巧他に勝り同業者猶ほ且つ是れを賞讃し低徊去るに忍びざるものあらしめたり、氏の作品の如き蓋し名人作の一たるを失はざる也。

館築建場會一第

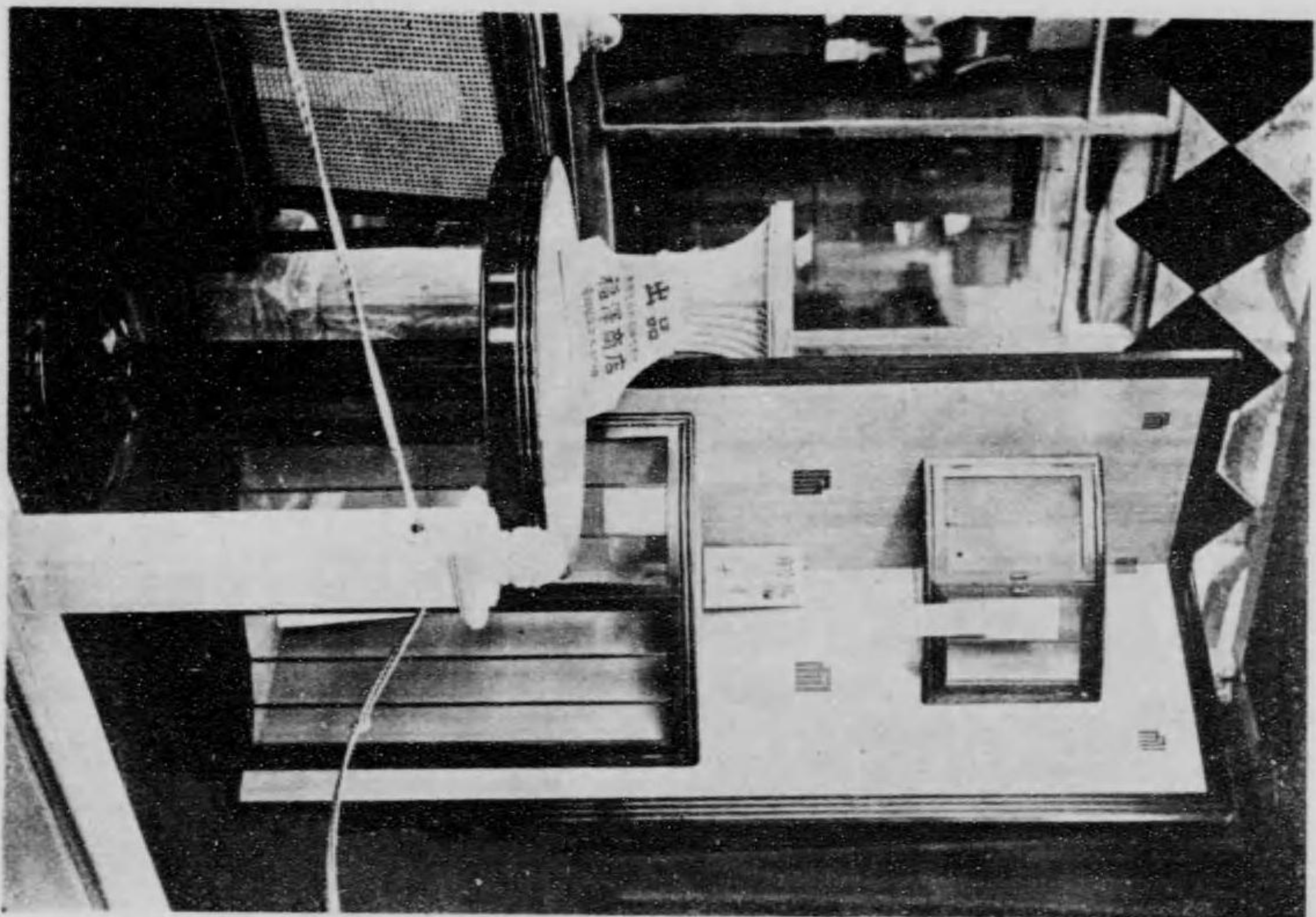

六十二町間久信南區芝市京東
店商澤福

館築建場會一第

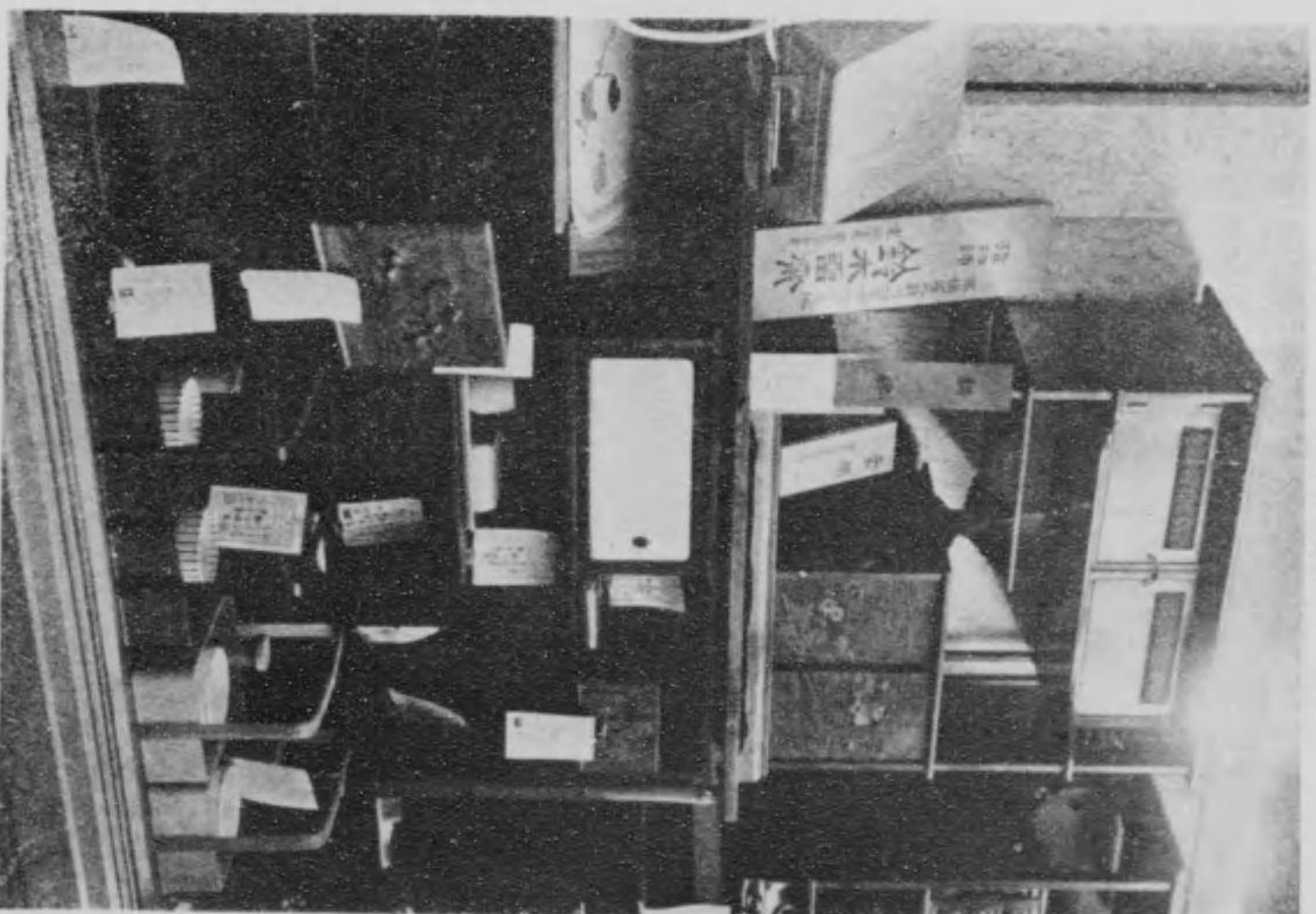

町市田四川新區橋京市京東
氏齋留木鈴

館作製場會一第



町燕郡原浦南縣湯新
店商棒

館築建場會一第

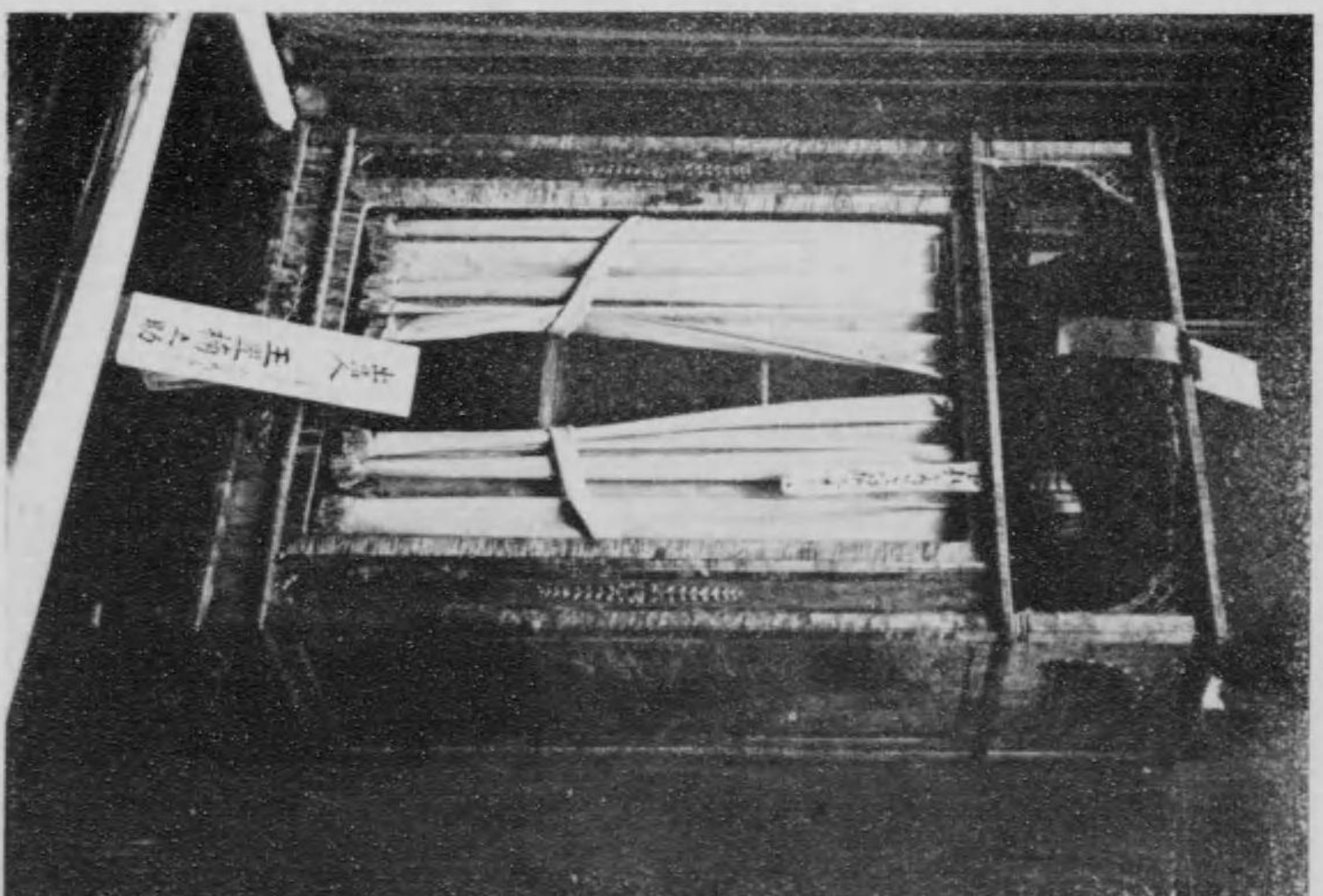

町在鳥區芝市京東
氏在助之柳置

東京市深川區東平町七
黑田唐木店
和洋銘木商 黑田甚之助
電話本所二〇一四番

木炭の陳列 宮城縣

東京市深川區木場町
日本プライウッド株式會社

一、營業科目 薪炭問屋、登錄商標大和たどん木鋪、實用新案特許、鈴木式炭團製造機製作發賣元

有效銀賞牌受領 第二十五回全國特產品博覽會(大正八年)
有功一等賞金牌受領 全國特產品全國美術博覽會(大正九年)
有功一等賞金牌受領 北海道拓殖博覽會(大正十一年)
一等賞金牌受領 全國特產品博覽會(大正十一年)
一等賞銀牌受領 全國勸業博覽會(大正八年)
有功二等賞銀牌受領 北日本文明重要品博覽會(大正九年)
進步二等銀牌受領 福井縣、全國特產品、全國美術、博覽會
進步二等銀牌受領 全國特產品、全國美術博覽會(大正九年)
三等賞銅牌受領 全國工藝共進會(大正七年)
三等賞銅牌 全國勸業博覽會
金牌受領 第一回全國木炭品評會(大正五年)
銅牌受領 平和記念高工博覽會(大正十一年)
銅牌受領 平和記念東京博覽會(大正十一年)

東京市神田區和泉町一

鈴木庄太郎商店

武州屋本店

電話番號 一二四四番

振替東京二二九三番

下谷區練堀町支店

下谷區谷中三崎町支店

下谷區車坂町工場

館業林場會二第



十町野平區川深市京東
店木唐黒

館業林場會二第

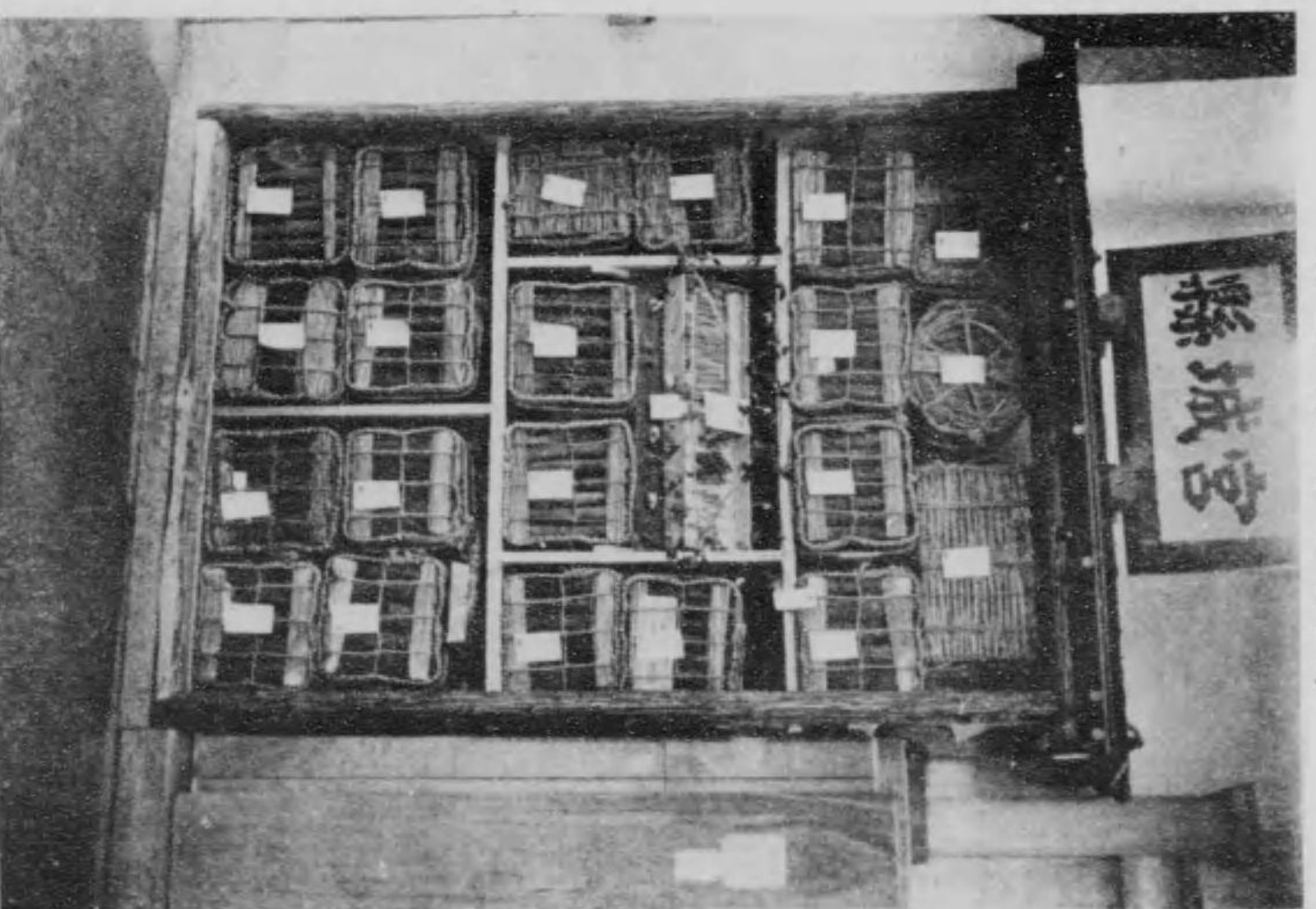

縣城宮

館業林場會二第

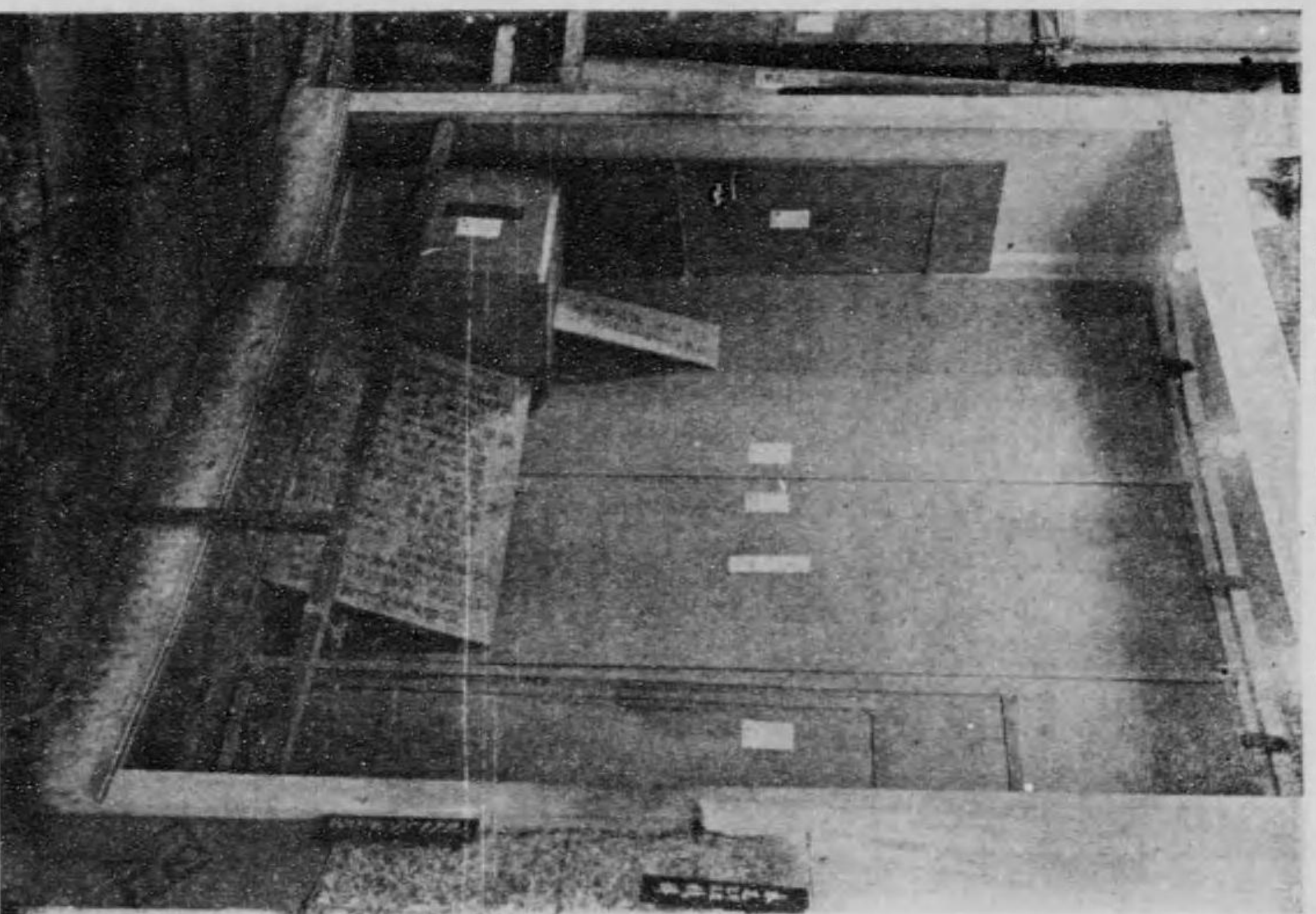

町場木區川深市京東
社會式株トーウイラフ本日

館業林場會二第



地番一町泉和區田南市京東
店木屋州武

館業林場會二第



橋戸江區橋本日市京東
氏郎太卯田編

館業林場會二第

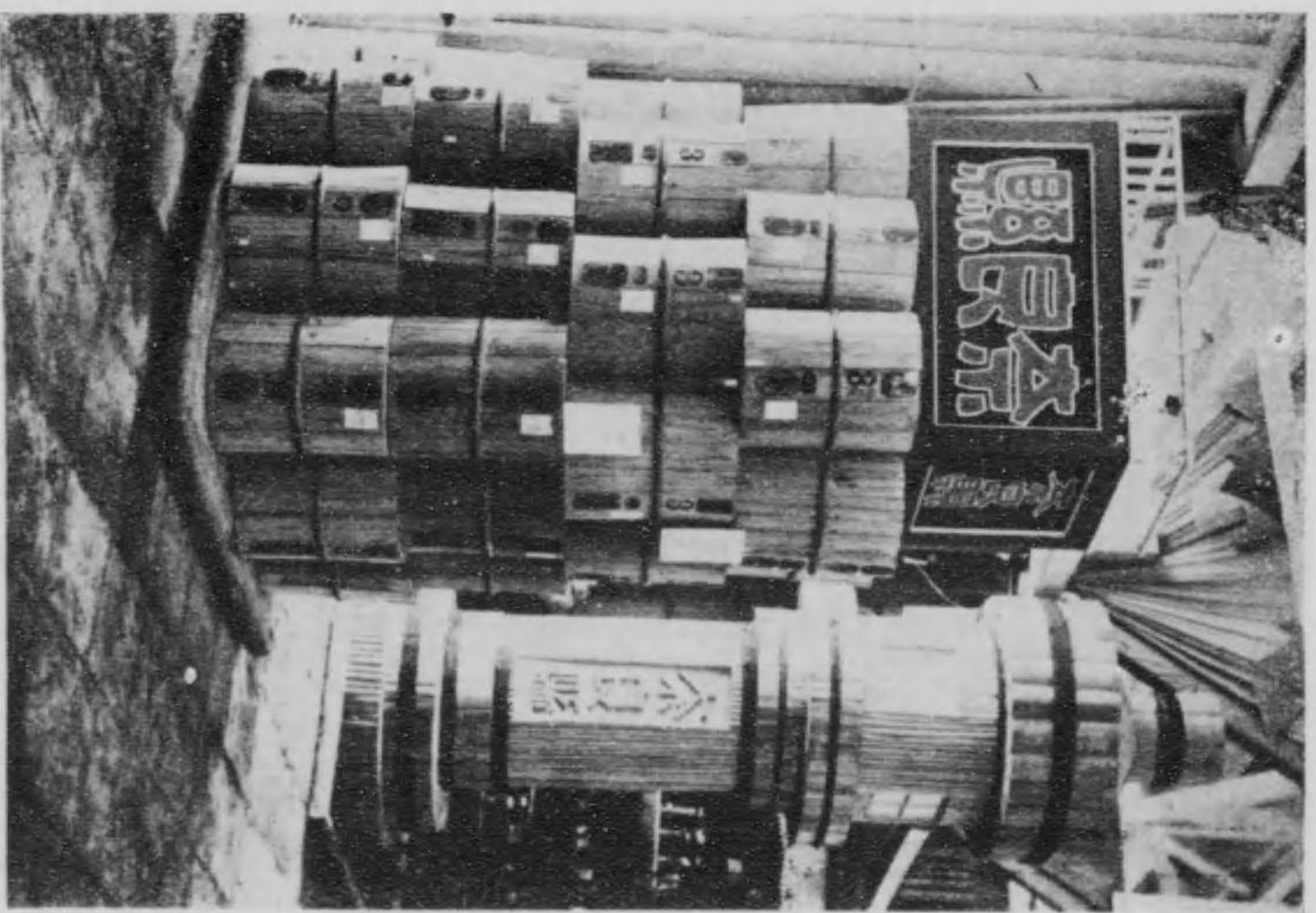

縣民茶

館業林場會二第



町木材區田神市京東
店商明高

館業林場會二第

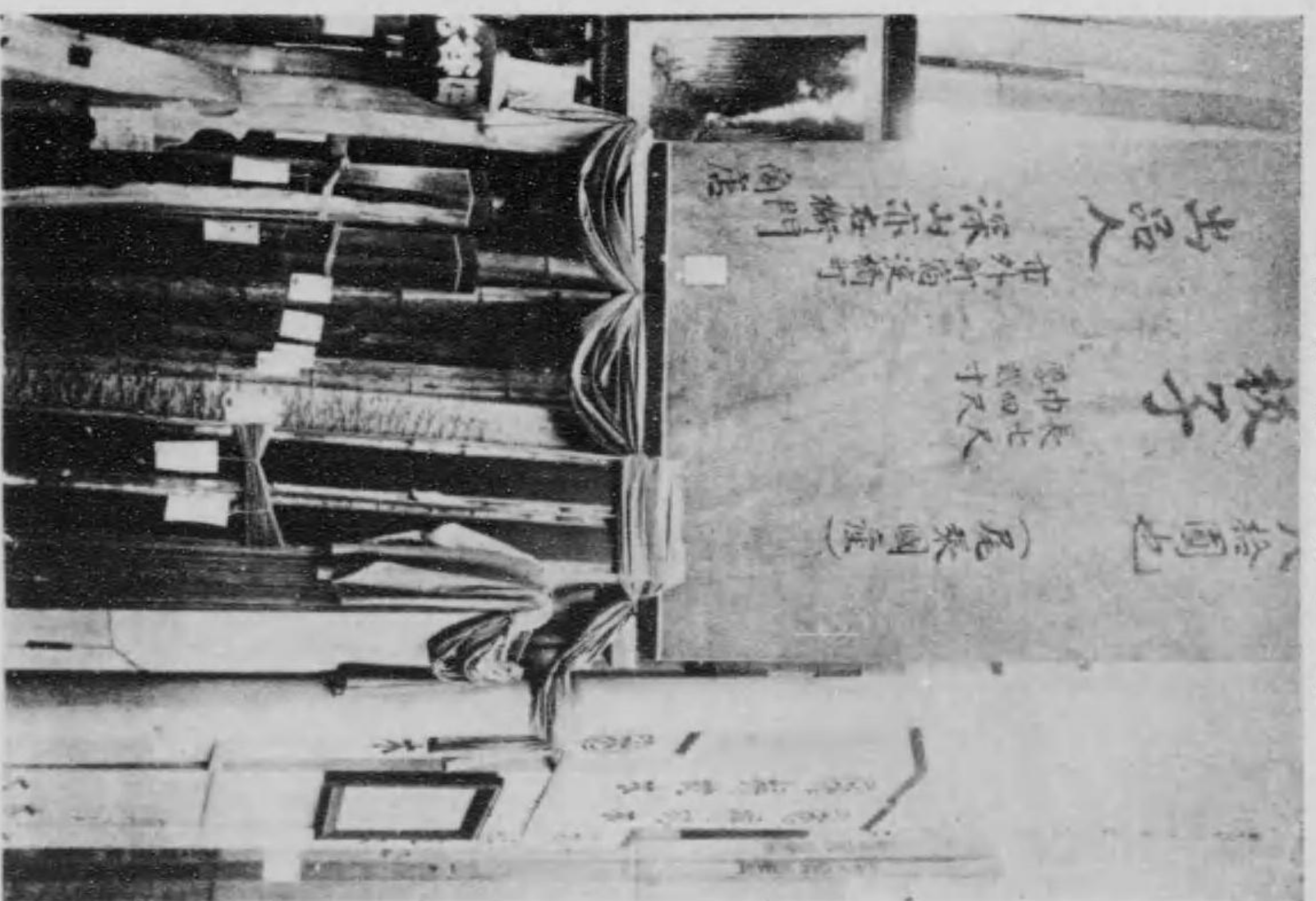

町橋池外市京東
氏門前右又山深

東京市
東京金屬玩具組合

出品者
東京市日本橋區本村木町二十四
池田 愛吉
、營業科目 唐木細工、桑材銘木、指物一式製作販賣
、創立年月 明治二十九年
、凡て唐木細工桑材銘木指物一式の製作業者として知らる、常に最高級
品の製作及び販賣に従事す、其の製作品は各大商店大倉社銀行等に納入
す。

大阪市日本橋通一丁目
上田 尚美堂
電話東區六三二四番

大阪市東區南久太郎四丁目
洋傘卸商
正木 楠藏 商店
電話長船場一五八七番
振替口座大阪四六八五二番

館作製場會一第

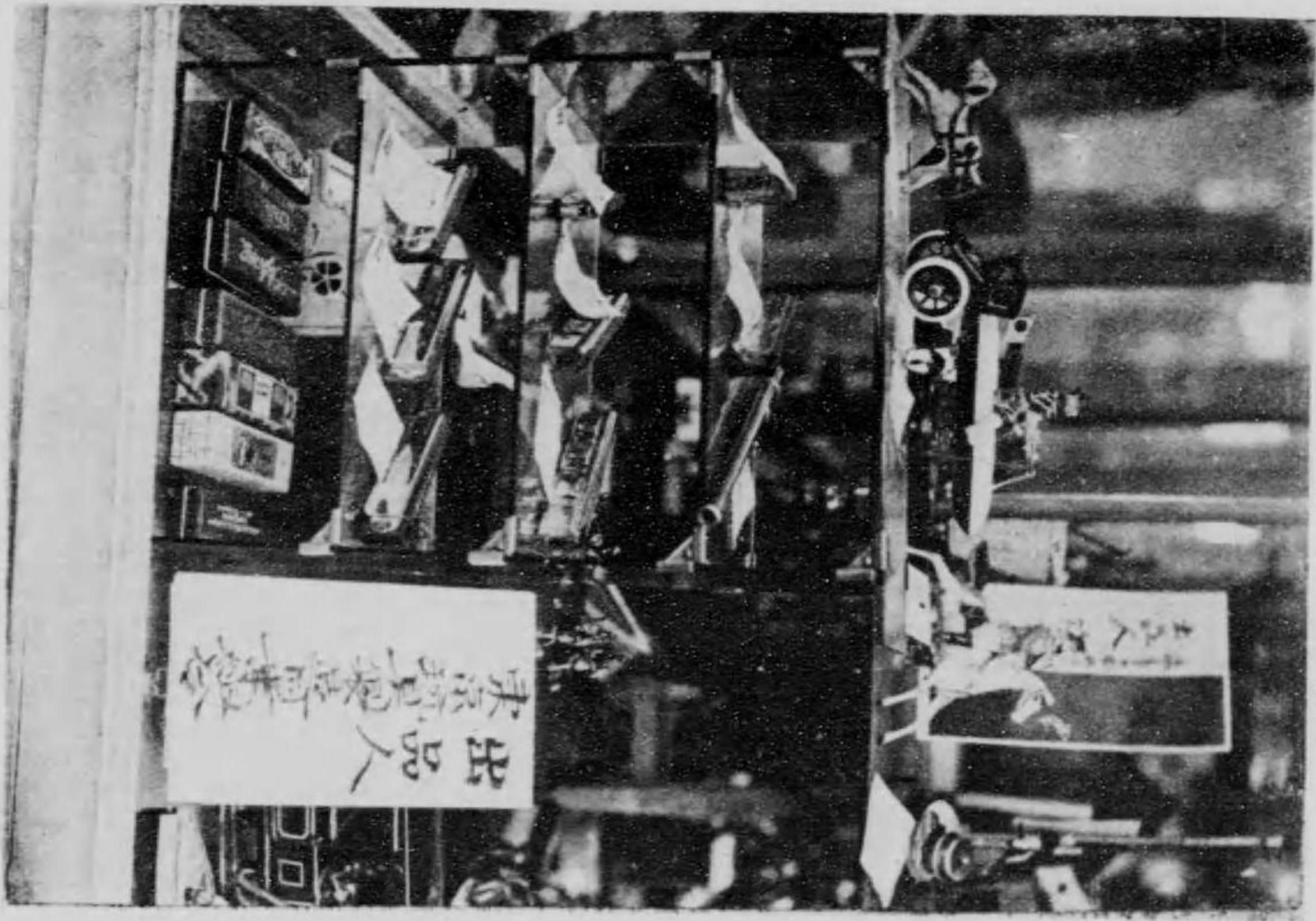

合組具項屬金京東

館作製場會一第

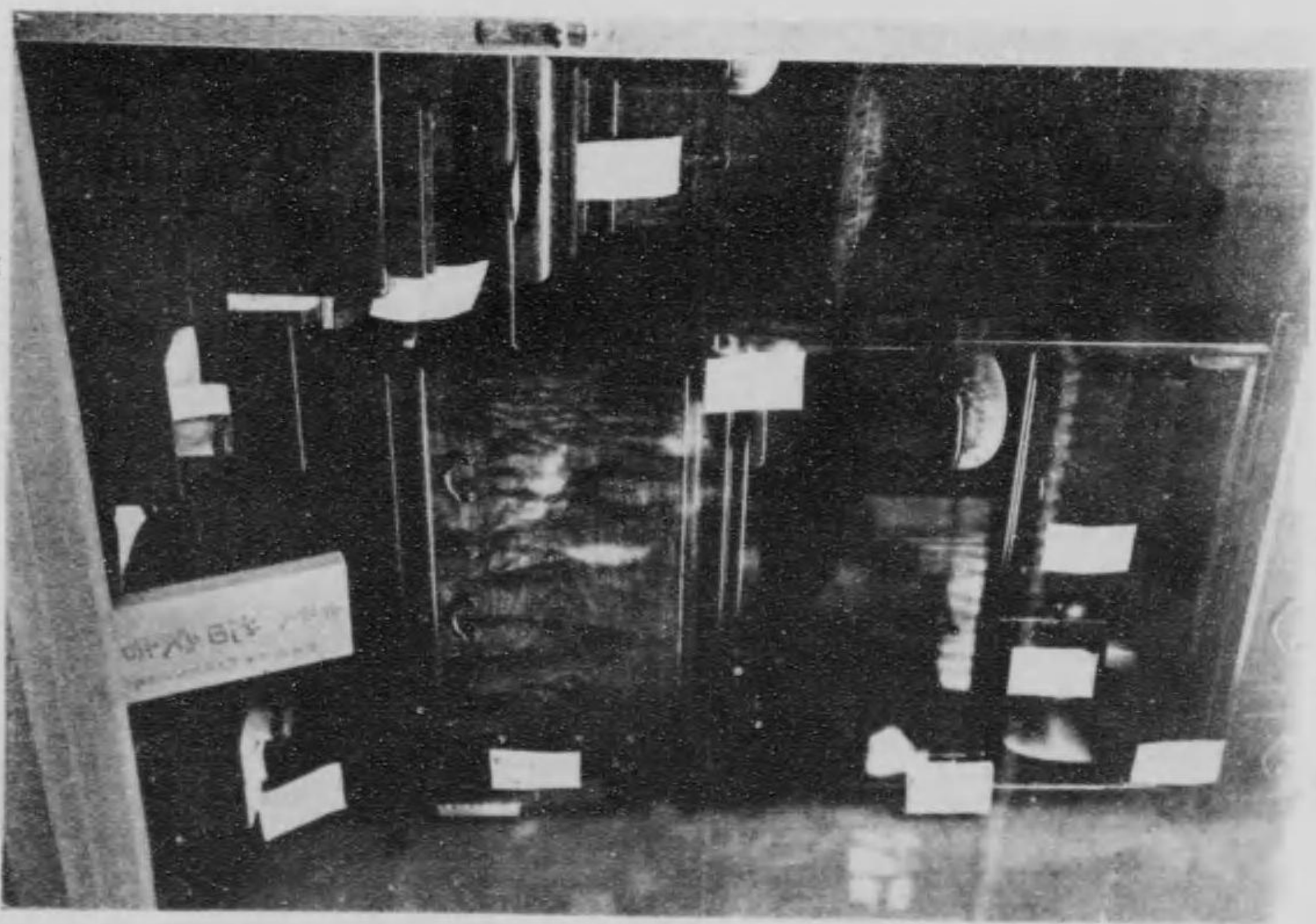

日丁三町本村區橋本日市京東
民吉愛田池

館築建場會一第

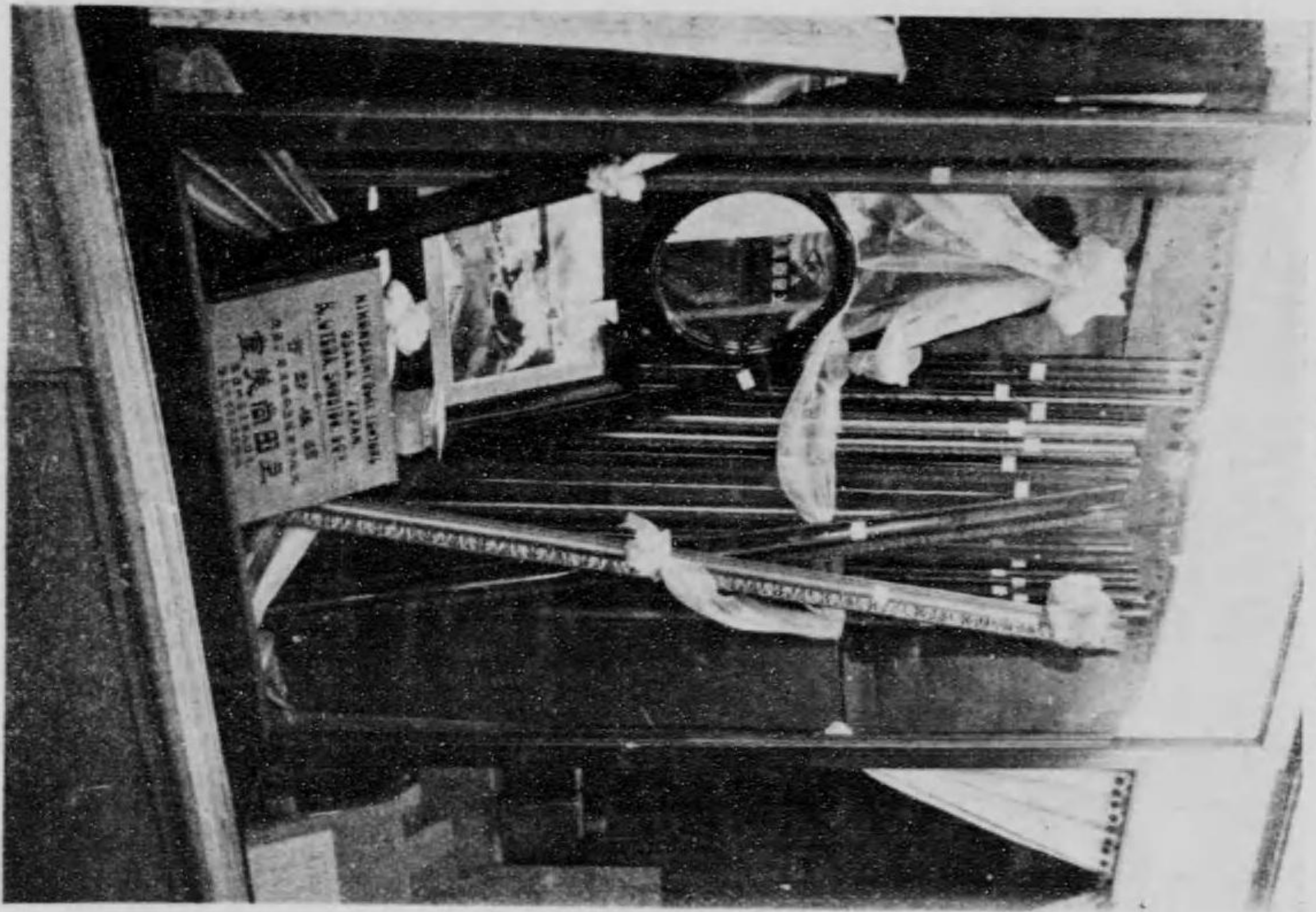

日丁一通橋本日區京市阪大
黨美倚田上

館作製場會一第

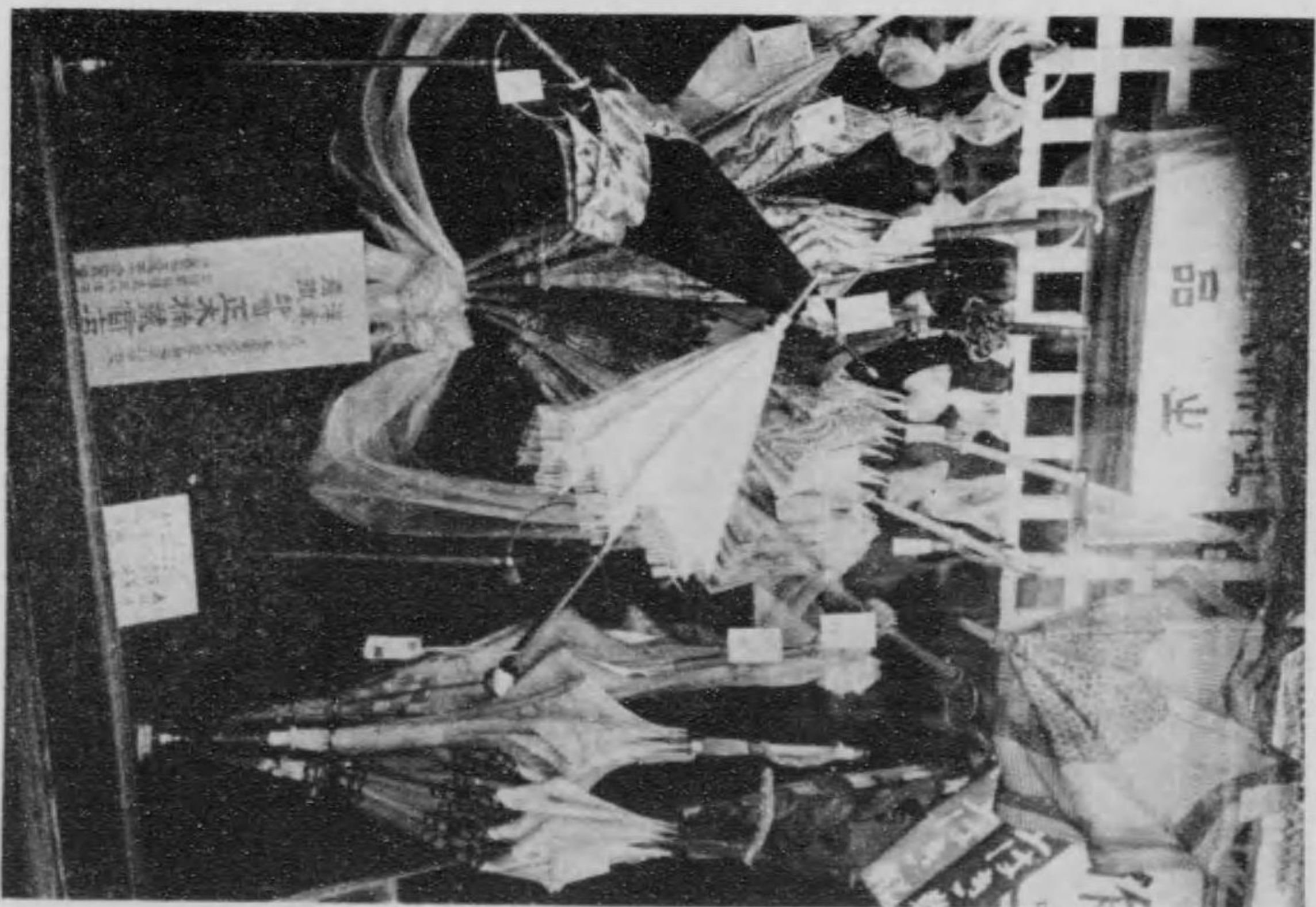

日丁四町本太久區京市阪大
民藏楠木正

一、出品者

相馬登久藏

一、所在地

東京市淺草區高原町六番地

一、營業科目 簞笥婚禮用道具一式製造及販賣

一、創立年月 明治二十年

前記淺草區高原町に在りて簞笥及び婚禮用道具一式の製造に従事する事既に三十餘年少なからざる經驗を以つて製造及び販賣に當りつゝあり。今回の平和記念東京博覽會に於て其の優良品を公衆に從覽せしめ多大の賞讃を博せるもの偶然にあらず、各博覽會に於て金銀賞牌數十個を受領せるもの又宜なりと謂ふ可し。

京都市賀川端町

宮崎婚具店

一、出品者

横井 祐助

一、所在地

東京市下谷區二長町五十一番地

一、營業科目 簞笥製造及販賣

横井氏は東京簞笥同業組合役員にして斯界の一重鎮を以つて許さる、氏の製造に係る商品は他店の缺點を悉く補足せる得長ある出品物にして今回平和記念東京博覽會に出品せるもの、如きは同業者間に於てさへ賞讃の辭をおしまざるものなりき、今日迄各博覽會及品評會等に於て名譽大賞及び金銀賞牌數十個を受領せるもの偶然にあらずと謂ふ可し。

水戸市南町
佐久間漆器店

館築建場會一第

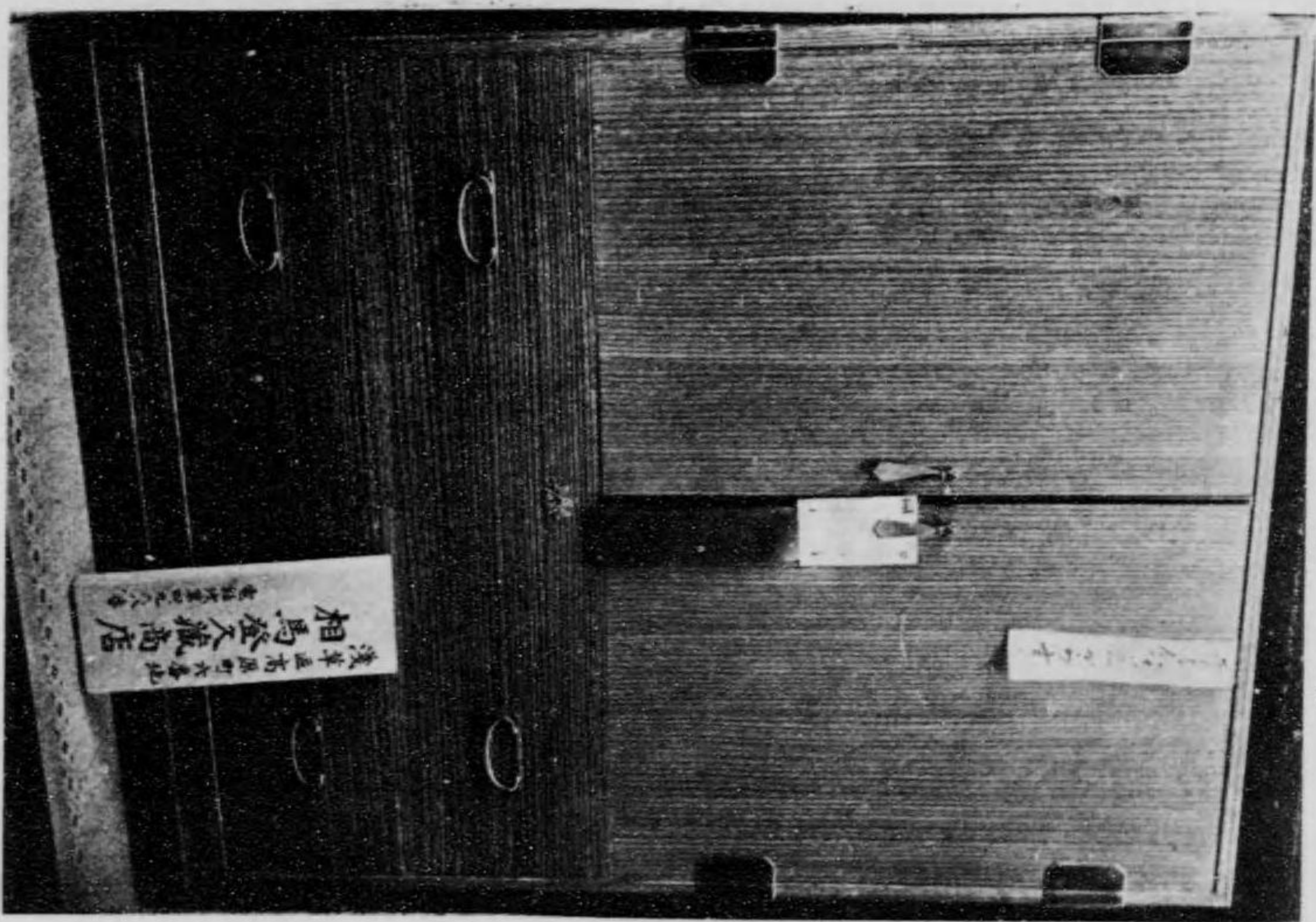

六町原高區常淺市京東
氏織久登馬相

館築建場會一第

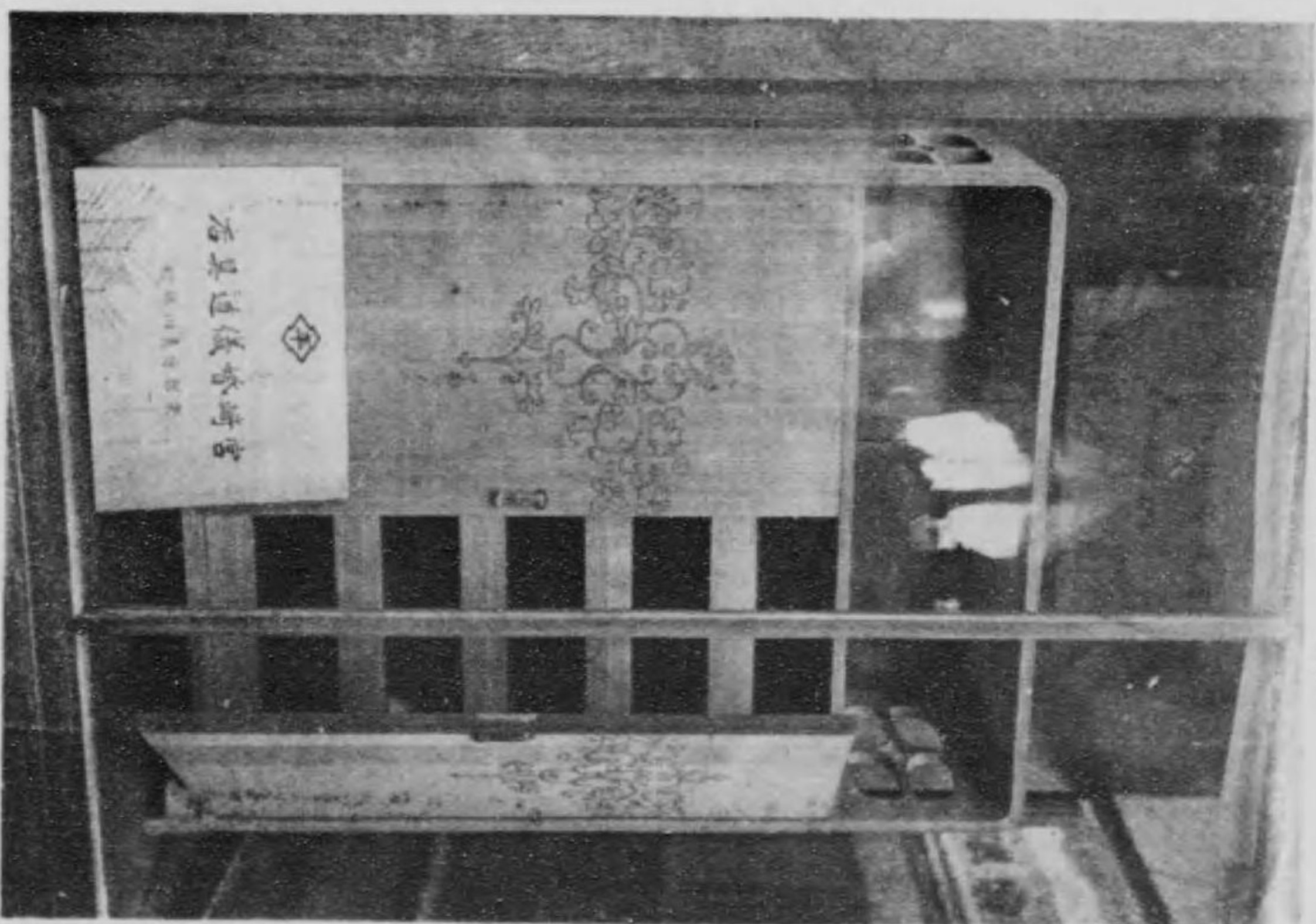

町端川賣市都京
店具婚時宮

館築建場會一第

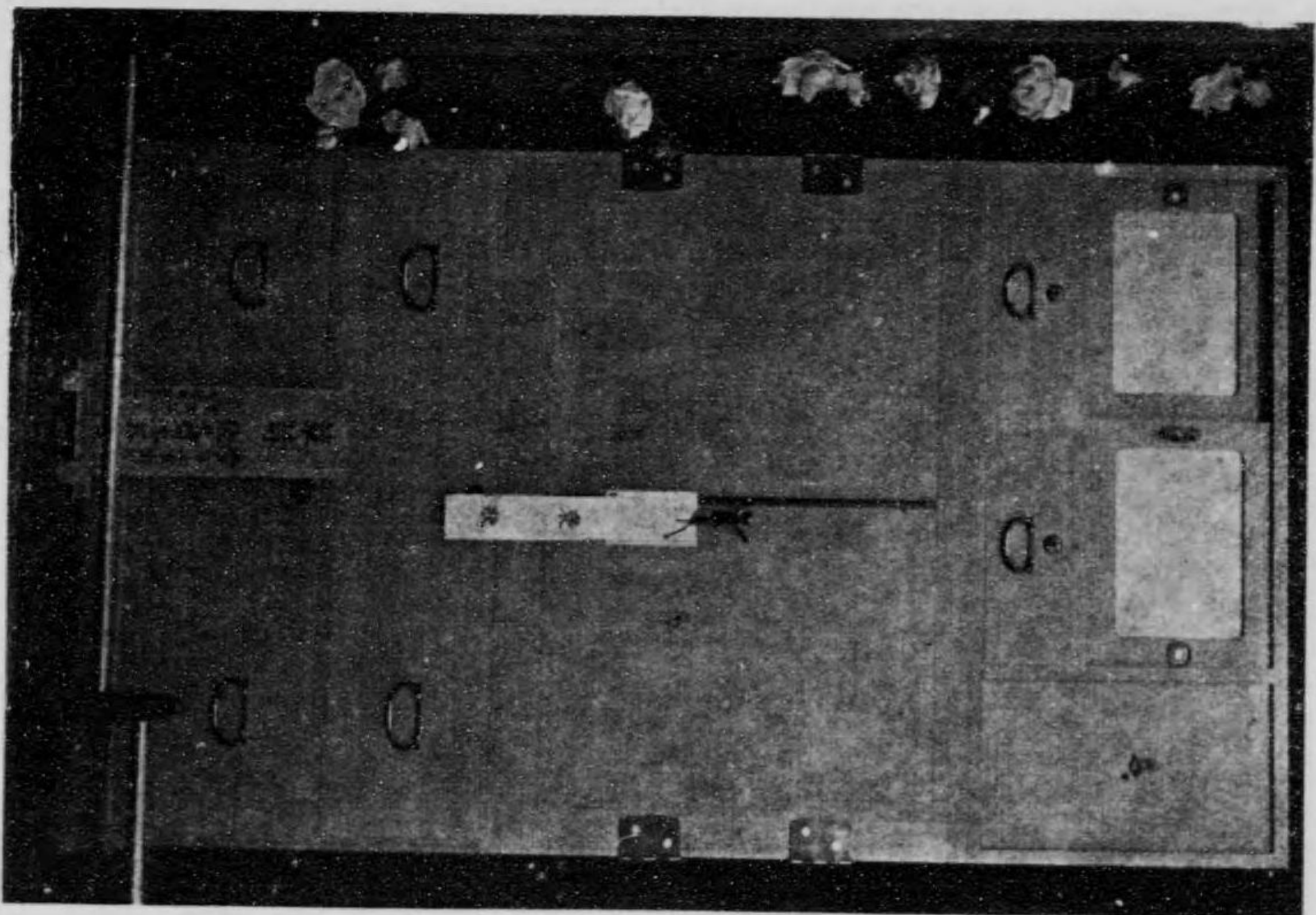

町南市戸水
店器漆間久佐

館築建場會一第

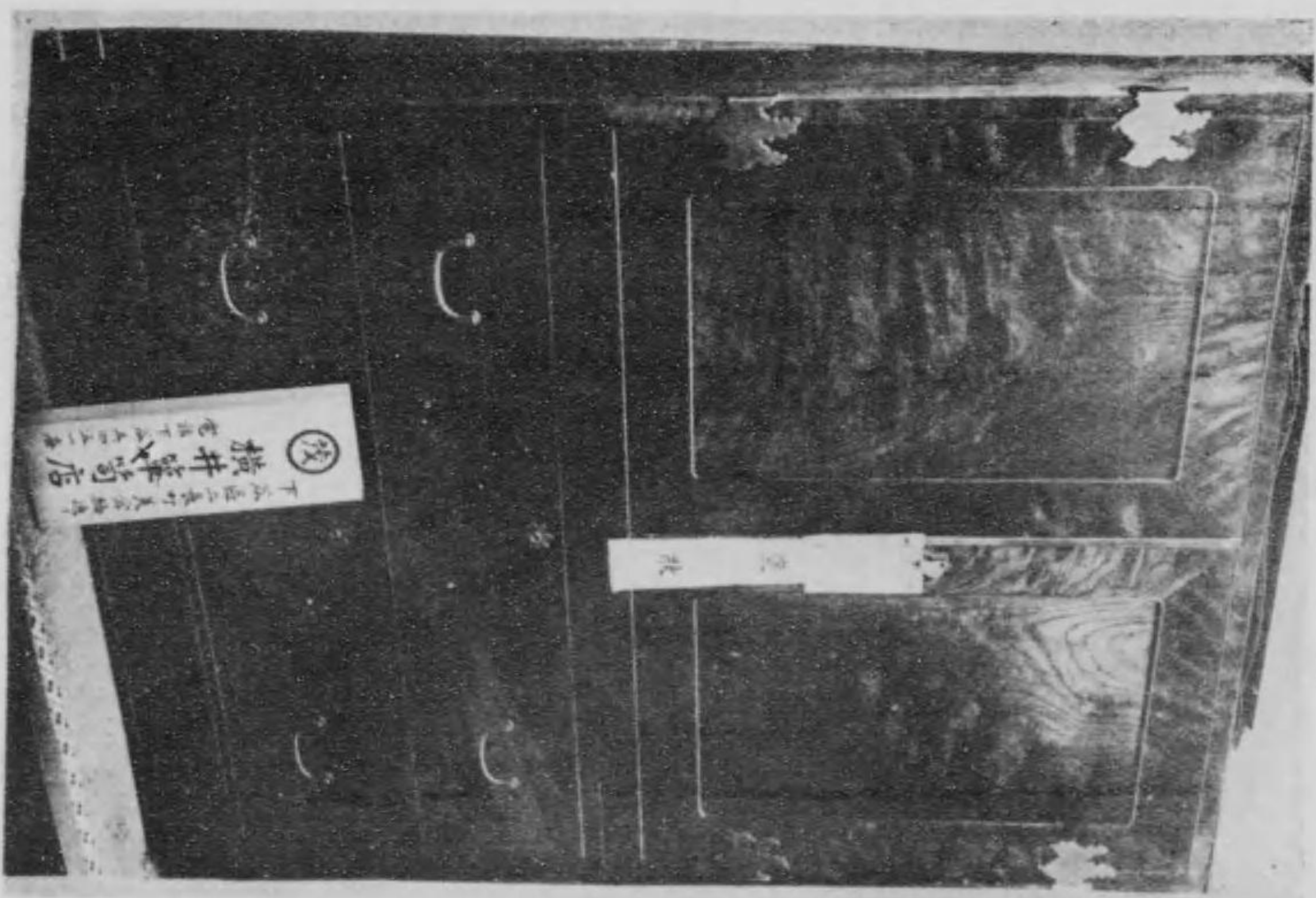

地橋會美一五町長二區谷下市京東
氏助新井横

大阪市東區東町

一、出品者

福助足袋工場

福助足袋は明治十六年、先代辻本福松氏の創業に係り、苦心研究偶々鐵の仕立の一部より甲馳、卷縫の方法を發見世上の喝手を博せるに初まる、爾來原料裁縫あらゆる方面に改善し常に一步づ、同業者に先んじて世上の好評を確保し明治二十八年時勢を洞察しミシン縫に歩を進め茲に機械工業に一變せり。

明治四十五年産業發達の目的を以つて裁斷方法に關する特許權の無償使用を同業社界に開放しその發展に資すこれ實に福助足袋の歴史に於て尤も誇るに足る美談とすべし。

大正四年業務益々發展し工場狹隘を告ぐ、是に於て大擴張を斷行し合名組織に改め、大正八年には進んで株式組織を採用し大工場組織に仍り機械を工夫使用し所謂分業に依る大量生産を行ひ遂に今日の偉大をなすに至れり

東京府南葛飾郡吾儘町

伊藤染工場

八王寺本町四十六番地

押田多重郎

一、出品者

東京府下荏原郡大森町南山谷二六三五
浦和房太郎

一、營業科目 各國刺繡衣裳裝飾及紋章店

一、創立年月 大正十年五月

一、美術刺繡品の特長

本邦刺繡は世界の獨占的專業にして織出及ミシン刺繡と異なり何時にても取去る事簡單にして又加工も割合に安價なり、故に經濟上に於ても頗る有利の立場にあり。

最高室内裝飾裝身具品として用ゐらる

一、取引状態

内地は第二とし外國へ美術品として輸出の目的なり

一、創立以來の経過

開業一ケ年内外に付き今猶ほ創業時代と謂ふ可く努力を重ねつゝあり

一、各共進會博覽會等の關係

平和博覽會に出品せるを初めとす。

一、出品者

一、營業科目 美術高等絹織物製造

一、創立年月 明治四十一年

一、平和記念東京博覽會に於て綴織帯地を出品し銀牌を受く

一、氏は明治十年六月二十日千葉縣印旛郡白井村に生る、二十一歳の時八王子に出で本町二十四山下藤三郎氏に就き約十ヶ年修業し明治四十一年に至り開業、三越、白木、伊藤松阪屋等の品評會に於て入賞する事數回綴織として當地にては氏を以つて嚆矢とす。

一、織機十二臺男女織工十四名

一、取引先久保田商店其他

館織染場會一第

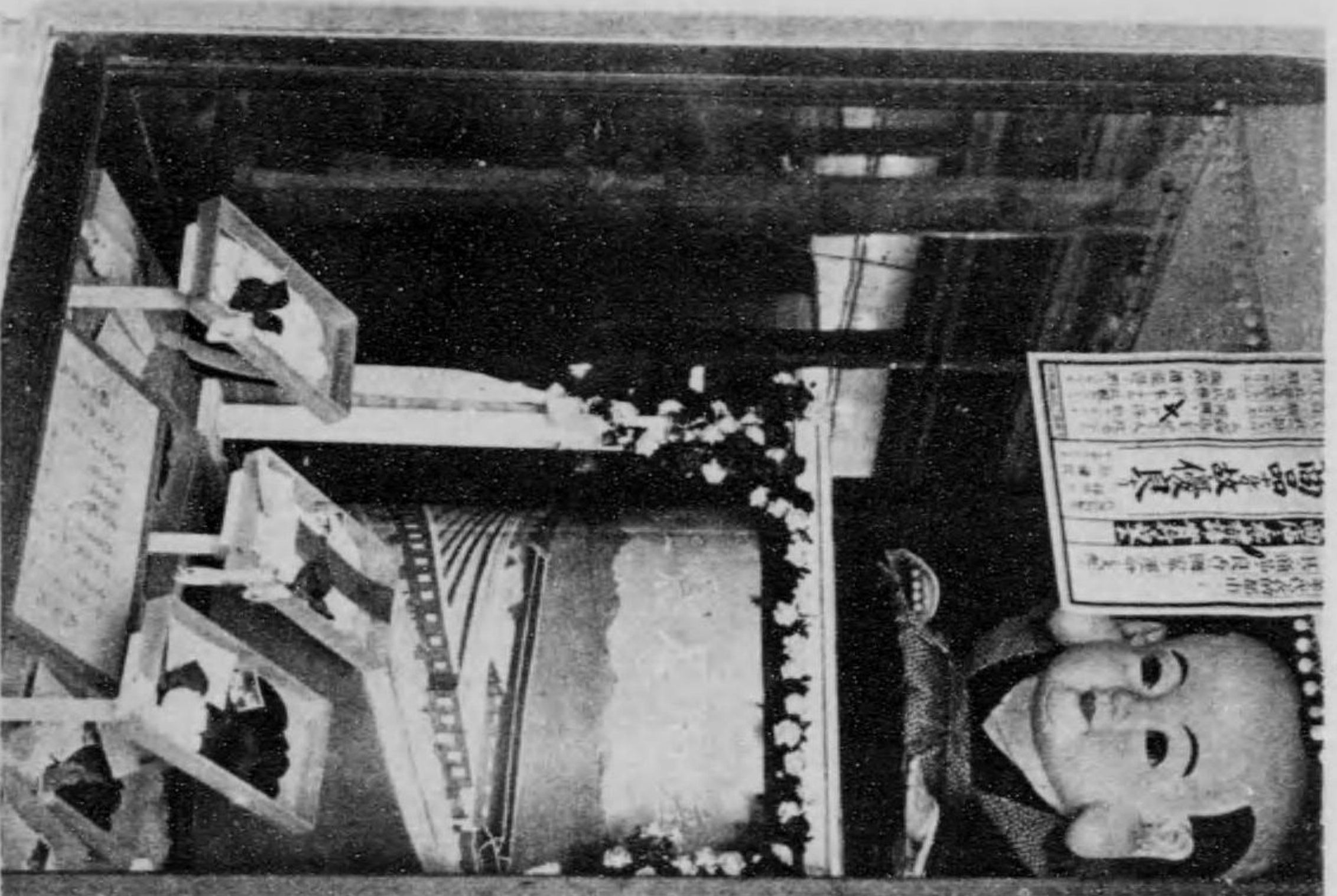

町本區東市阪大
社會式律袋足助輔

館織染場會一第



町瀨吾郡飾高市府京東
場工染織伊

館織染場會一第

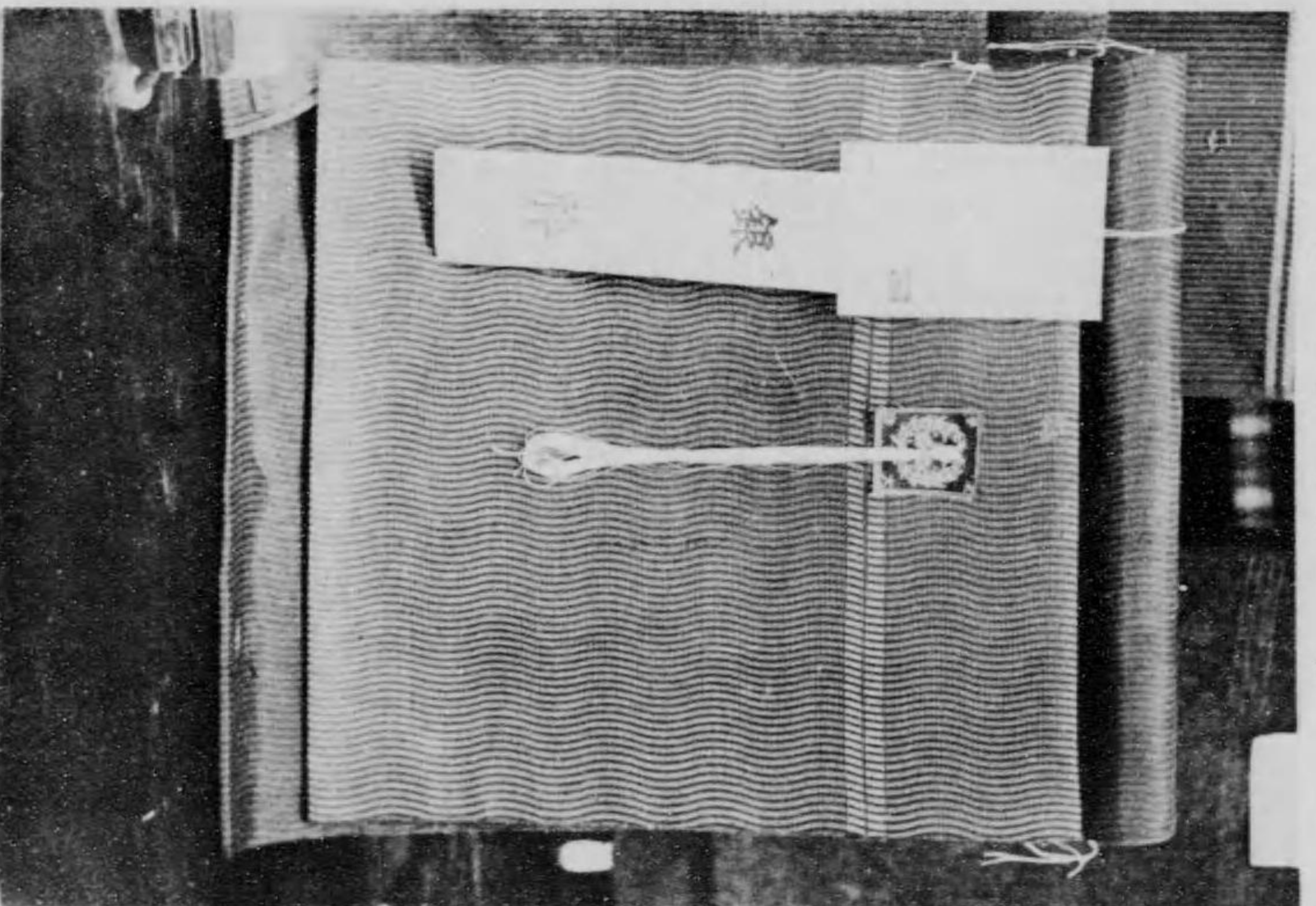

町玉八縣玉崎
氏郎重多田押

館織染場會一第



谷山町森大郡原程麻京東
氏郎太房和油

一、出品者
二、所在地

森川印刷所
大阪市西區梅田町
電話長北 二二二二
二三三

東京府日暮里八五三
トンボハーモニカ

眞野清次郎
電話下谷一六九番

一、營業 各種ハーモニカの製造及販賣
二、トンボハーモニカの製造所として名聲内外に高し

一、經營者 森川桑三郎
一、原色三色版オフセット凸版凹版寫眞版石版木版アルミ版デジク版寫眞銅版
文政二年(百七年前)曾祖森川竹窓、集古浪華帳を彫刻印刷せるに因り成し相次で木版摺印刷を業とせしが明治十二年木版印刷工場を起し専ら美術的印刷を主とし華主の稱讃を増せしが同十九年に至り石版色摺印刷を創始して技術上の研究を主とし漸次順詞の發展を経て現時は印刷各種目に涉る最新式三十餘臺の機械を設備し四十五年の勤積者を始め十年以上勤務の熟練なる職工は總員の過半を算し専ら華主の満足に叶ふべく試實なる營業方の下に活躍しつつあり
附記 第四回内國勸業博覽會に於て褒賞を第五回内國勸業博覽會に於て感謝状を受領す

一、出品者
二、所在

山下友三郎
東京市麴町區麴町二丁目
電話九段二八二

一、營業 寫眞機械一式及寫眞發賣
東京に於て著名の寫眞機械店にして平和博教育館に出品せる各種寫眞機の様子は精巧無比、體裁又優美を極め燦然として場内に異彩を放てり、寫眞愛好者は勿論同業の賞讃を博せる事多大なりき。

朝日ツァイオリン マンドリン講義録
複音大正琴 三味線講義録
秋月作尺八 月刊雜誌家庭音樂發行所
ツァイオリン講義録發行所 音樂新聞音樂新報發行所
尺八講義録發行所 和洋樂器及び樂譜一式取扱
すぐわかる琴の講發行所

大日本家庭音樂會

東京支部
東京市神田區須田町壹番地
振替口座東京二七八〇〇番

育教場會一第

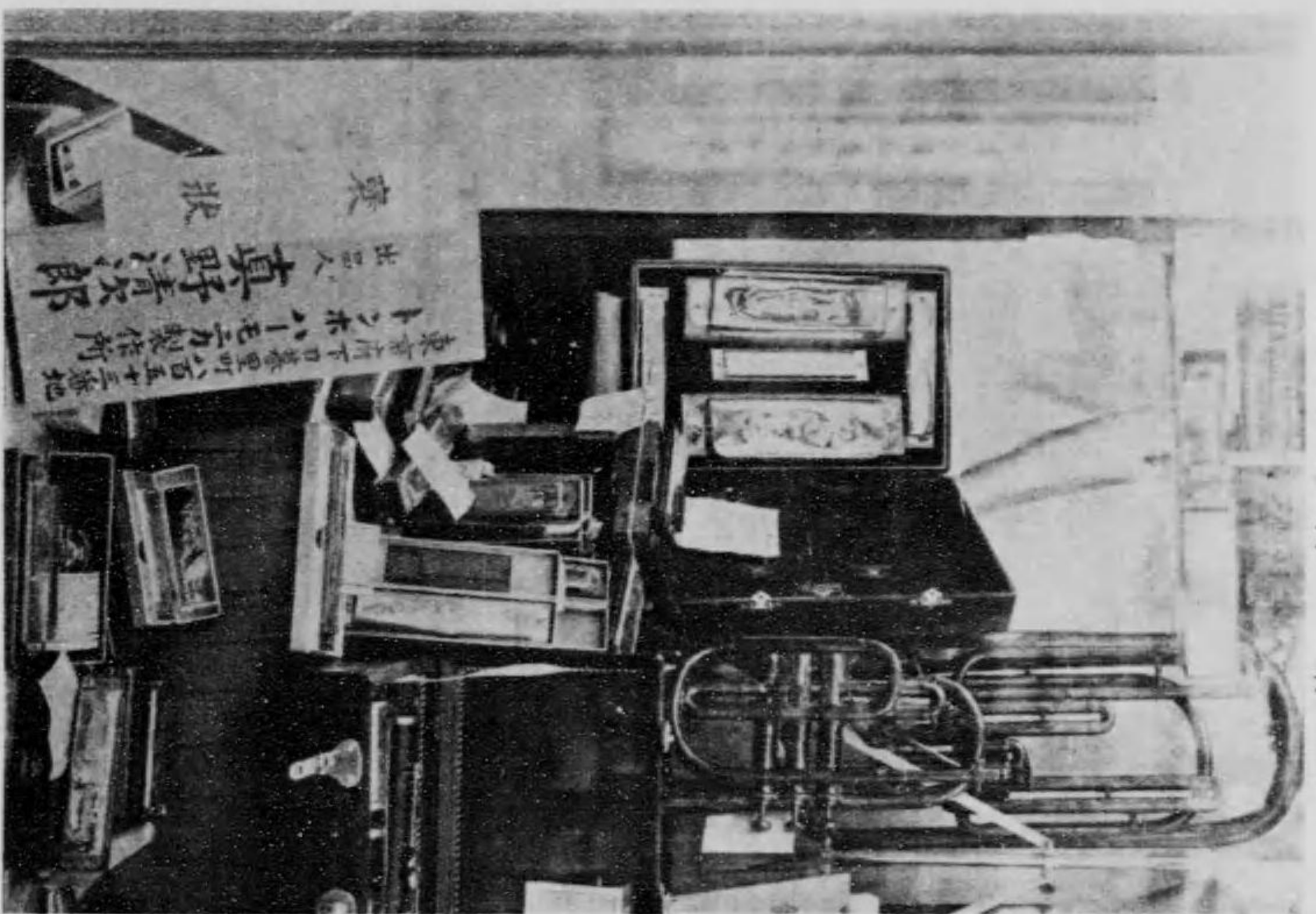

三五八里幕日下府東京
氏 郎 二 浦 野 眞

育教場會一第

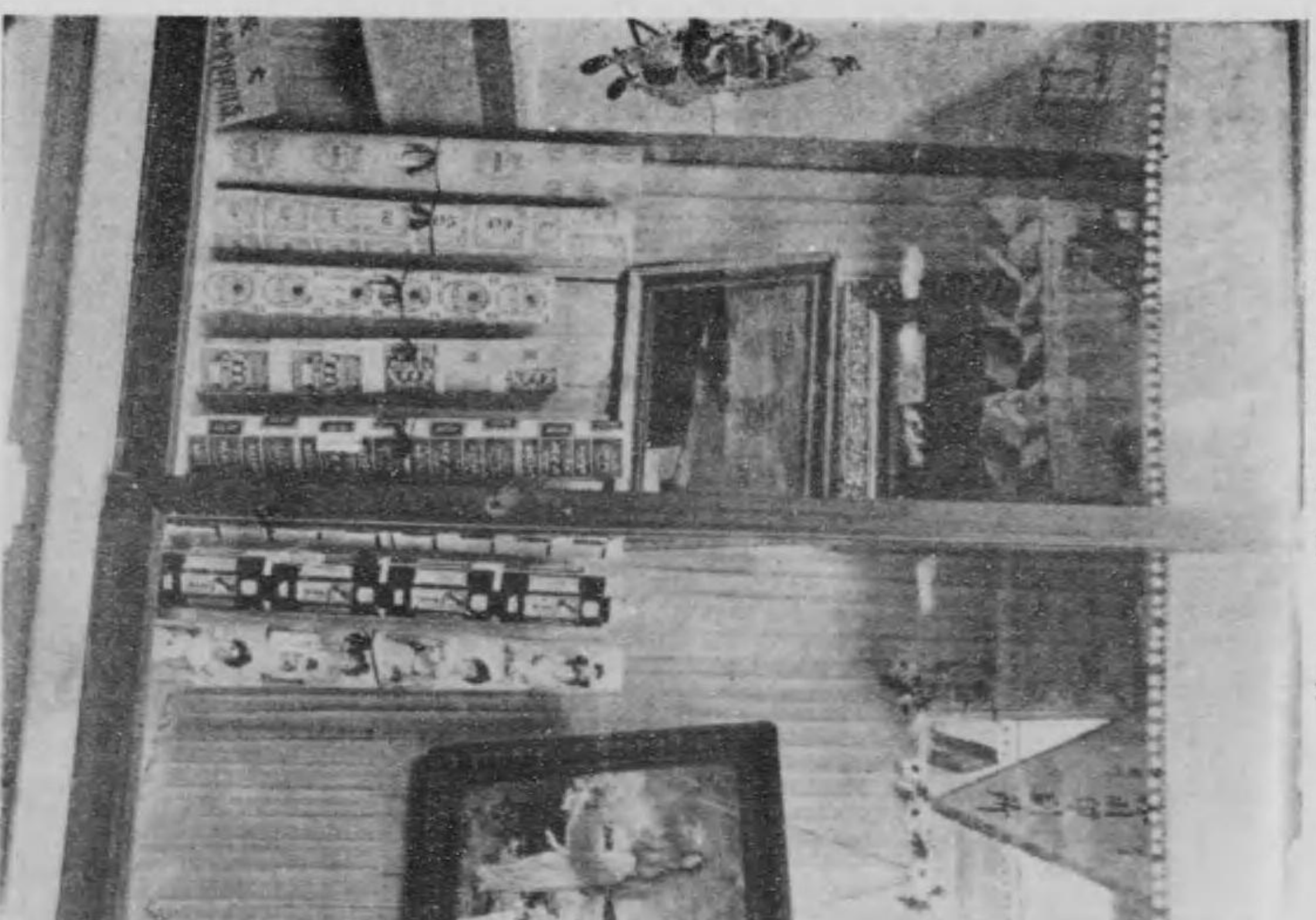

一六三町田雜區北市阪大
席 制 印 川 森

館育教場會一第

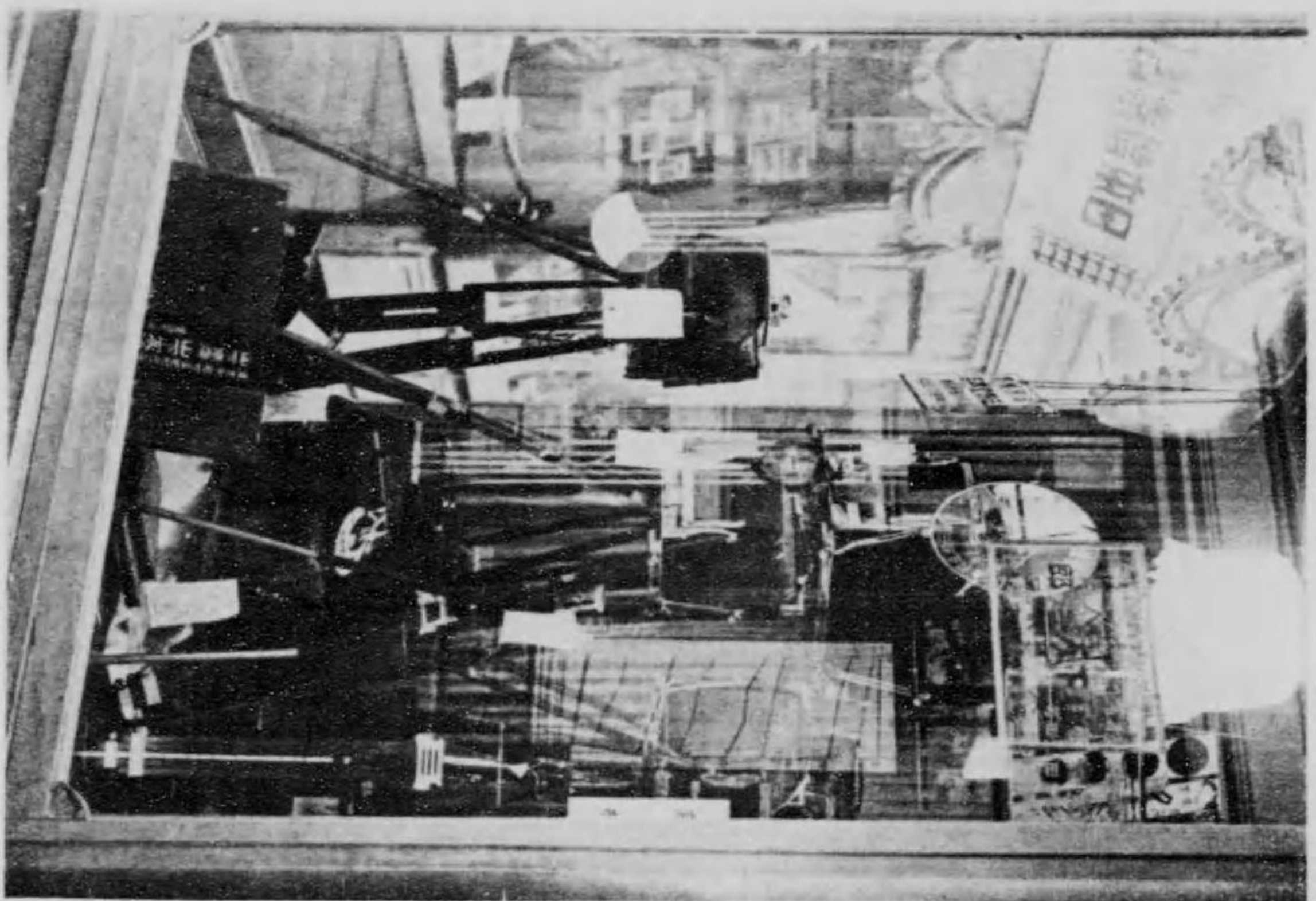

目丁二町雜區町廳市京東
氏 郎 三 友 下 山

館育教場會一第



一町田須區田神市京東
台樂音庭家本日大

東京市下谷區西黒門町
象牙細工業 田 中 正 邦

日本橋區本銀町一ノ十七
象牙細工業 中 村 澄 三

一、出品者
一、營業科目 靴、革具製造販賣

東京市淺草區西島越町參番地
增 田 榮 秀

一、創立年月 明治三十二年
氏は明治十二年東京府下千住町に呱呱の聲を擧ぐ幼時十二歳にして靴革具製造業に志し二十一歳にして己に店舗を構へ爾來着々として斯業に従ひ遂に今日に及ぶ蓋し其の経験に於て殆んど氏の右に出づるもの少なし今同平和博に出品せる作品は同業をして猶ほ且つ賞讃せしむるものありき。

一、出品者

一、所在地 靴革具製造販賣

一、營業科目 西田善太郎

一、創立年月 明治三十八年十一月

一、堅牢本意にして外部の裝飾に主きを置かず是れ同店の一大特色なり。

一、各博覽會及共進會等に於て賞牌を受領す

一、大正博に出品し學生靴を宮内省御買上げの光榮に浴す

一、資金參萬六千五百圓 使用人員二十三名、一ヶ年實上高約十五萬圓東

京市内の御問屋を初め北海道、大連、滿鐵消費組合とす

一、西田氏は現に東京靴商工同業組合評議員及び同製靴業購買組合理事長として斯界に重きをなす

西 田 善 太 郎
東京市淺草區小島町九番地

館作製場會一第

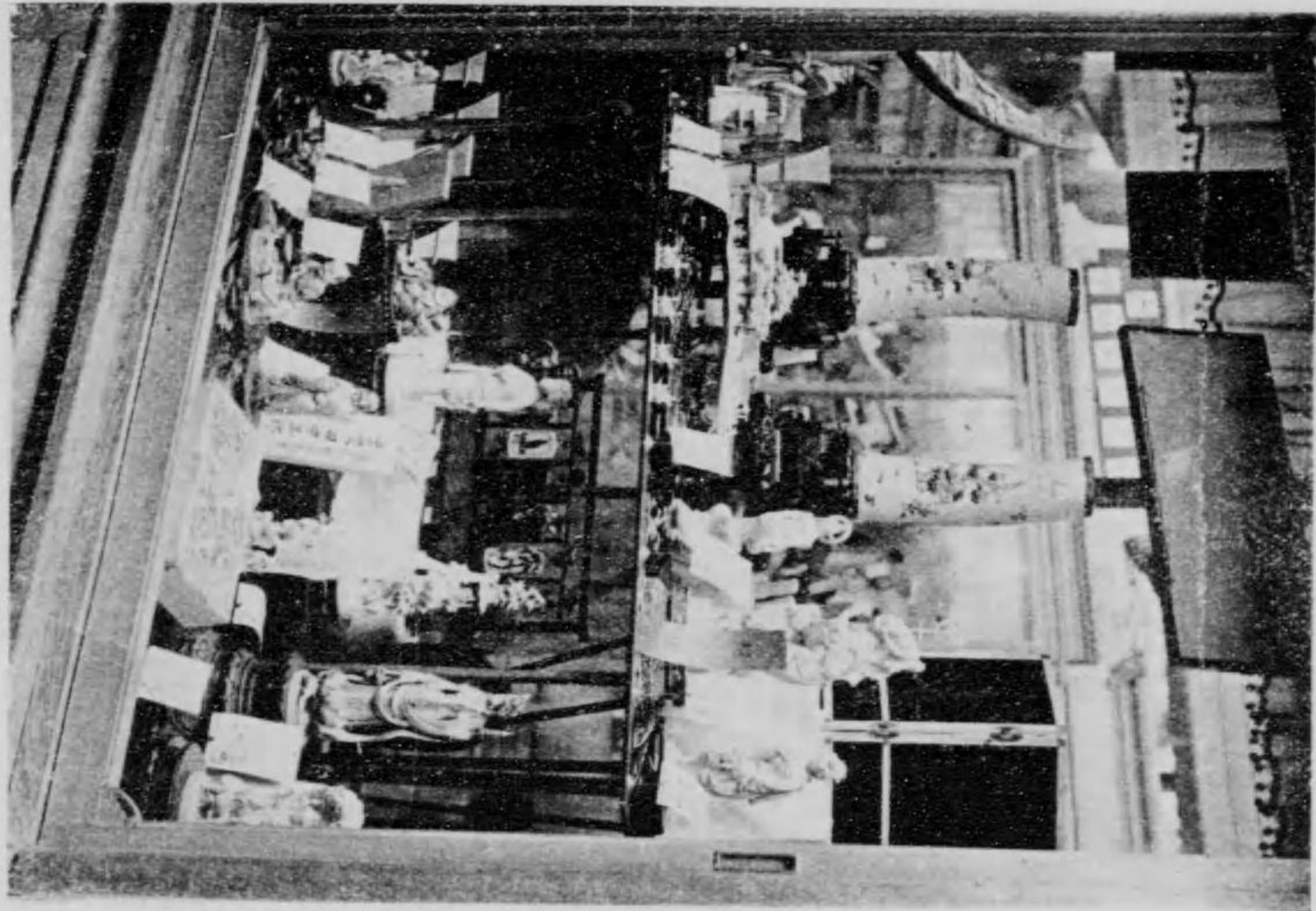

町門黒西風會下市京東
氏邦正中田

館作製場會一第

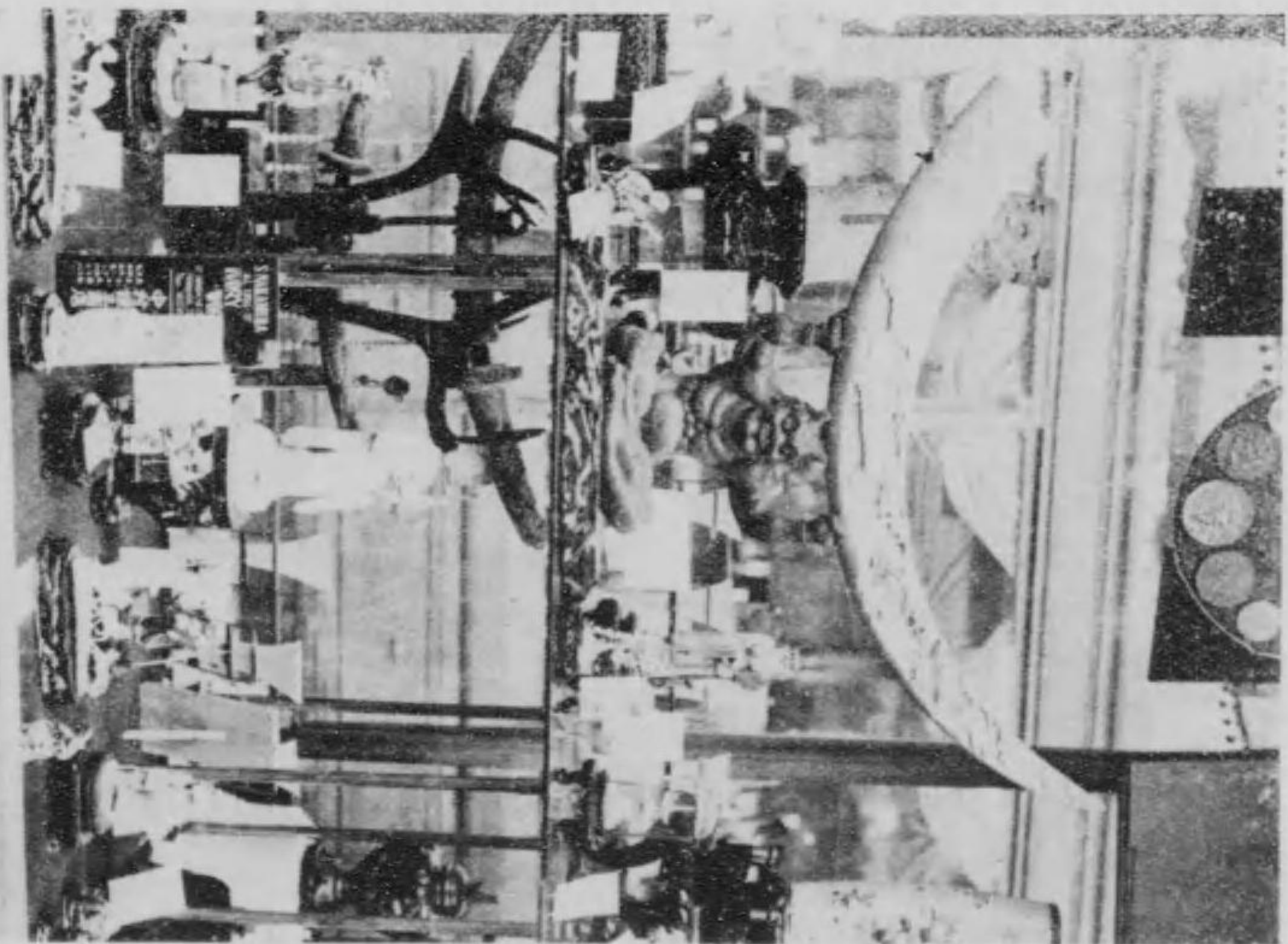

七十一町根本區橋本田市京東
氏三澄村中

館作製場會一第

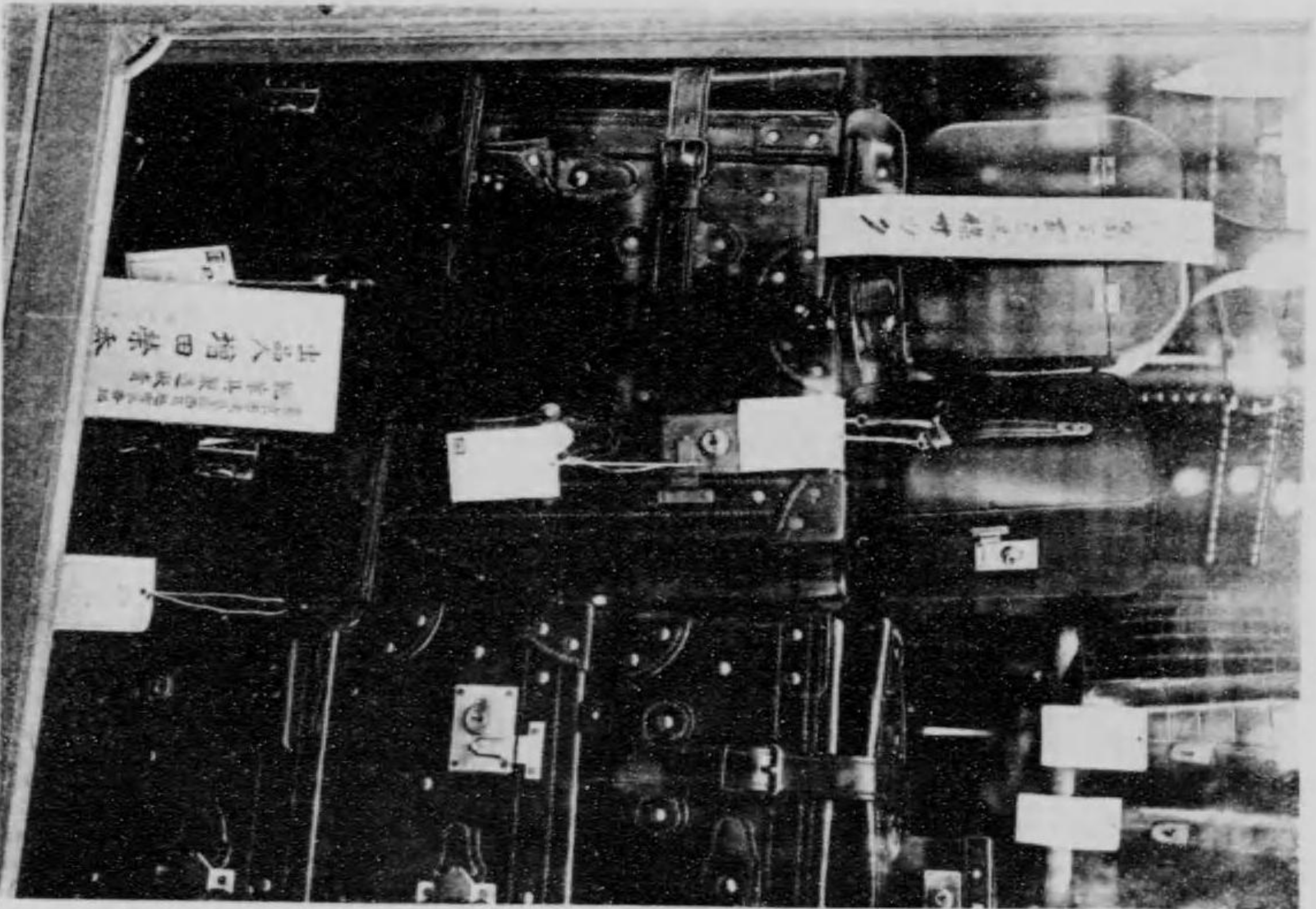

三町越島西區草淺市京東
氏秀英田増

館作製場會一第

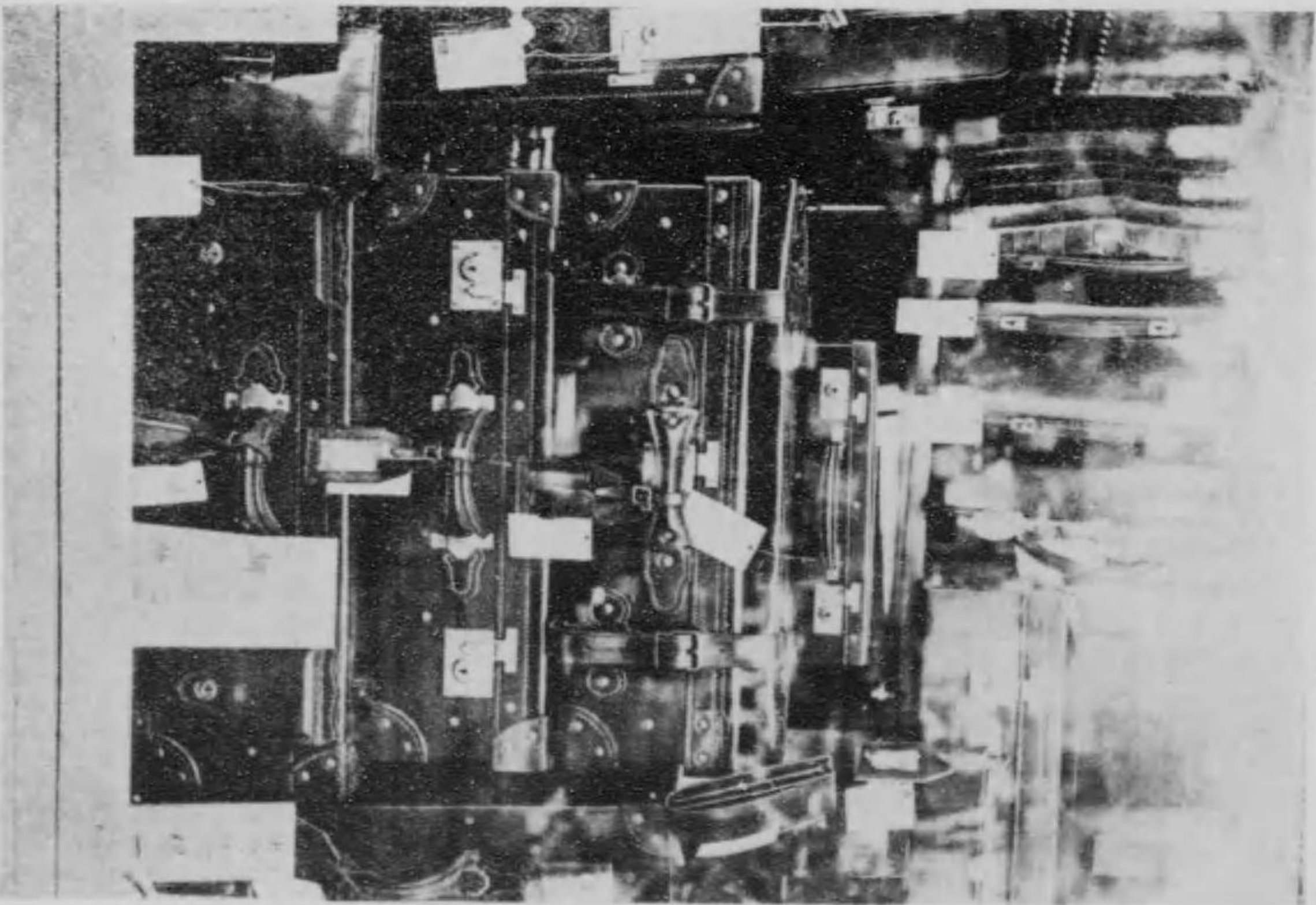

九町島小區草淺市京東
氏郎太善田西

一、出品者 吉安 商店
一、所在地 東京市日本橋區馬喰町一百十二番地

一、營業科目 帽子販賣卸商

一、經營者 吉井安吉

一、創立年月 明治十一年

(工場) 本所區綠町一丁目二十三番地
府下高田町八百二十六番地

職工參百五十名を使用す

(商標) 日ノ出向島印商標を附して製造の責任を明にす
日ノ出向島印學生帽子

(販路) 全國均一の價格を以て需要者の便益を計り販賣す頗る好評あり
東京市内は勿論全國樞要の都市並に殖民地輸出は南洋、印度、支那、南米、露國、代理店は上海、香港、暹羅、スマラン、スラバヤ、タビヤにあり

(褒賞) 明治二十年五月東京府工藝品共進會に受賞してより毎回の博覽會並に外國大博覽會に出品して受賞せる數少なからず
東京大正博覽會に於て金牌を受く
今回の平和記念東京博覽會に於て金牌に推さる

一、出品者 東京市淺草區小島町九番地
田中 傳八
電話下谷二二四番

一、營業科目 セルロイド加工及製造販賣

一、經營者 田中傳八

一、創立年月 明治三十八年七月

田中氏の製造は主としてセルロイド加工中の頭飾品内外雜貨にして所謂型打ものと稱するもの、專業である取引先は東京市内を初め大阪、京都、名古屋、横濱等に於ける第一流の商店である、氏はセルロイド同業組合評議員兼代議員で明治三十八年創業以來着々進展し斯界の好評を博して今日に及んだのである。

氏は信州飯田の人で少壯紙元結業の製造販賣を營み明治三十八年七月上京以て斯業に従ひ當時舊名田中藤一の名で關西關東東海地方に亘つて弘く業務に従つた、爾來經營宜しきを得今日の隆盛を見るに至つた、現にセルロイド火災豫防安全會々長小間物製造同業組合評議員兼副議長として重きをなす。

一、第一二回内國勸業博覽會に於て有功二等賞(紙元結)を受領
一、第五回内國勸業博覽會に於て有功二等賞(同)を受領
一、戰後發展全國工業博覽會に於て銅賞(セルロイド加工品)
一、岡警視總監及消防部長緒方氏より賞狀を受く

仙臺市御靈屋下三十
佐藤埋木細工工場主
佐藤 米治

一、營業科目 埋木原材埋木製造販賣

一、創立年月 明治二十三年一月

埋木は宮城縣名取郡を貫流する名取川の名産にして是れを原材として加工す、是れを埋木細工と稱すその色澤の高雅なる其の素質の優美なる人の愛玩惜かざるところ也、仙臺名物仙臺平と共に國産を代表す。

佐藤氏は斯界の先輩にして亦その權威なり既に埋木産業組合長として重きをなす。
從來各博覽會共進會等に於て受賞する事十數回に及び販路は遠く海外に及ぶ。

第一會場製作館

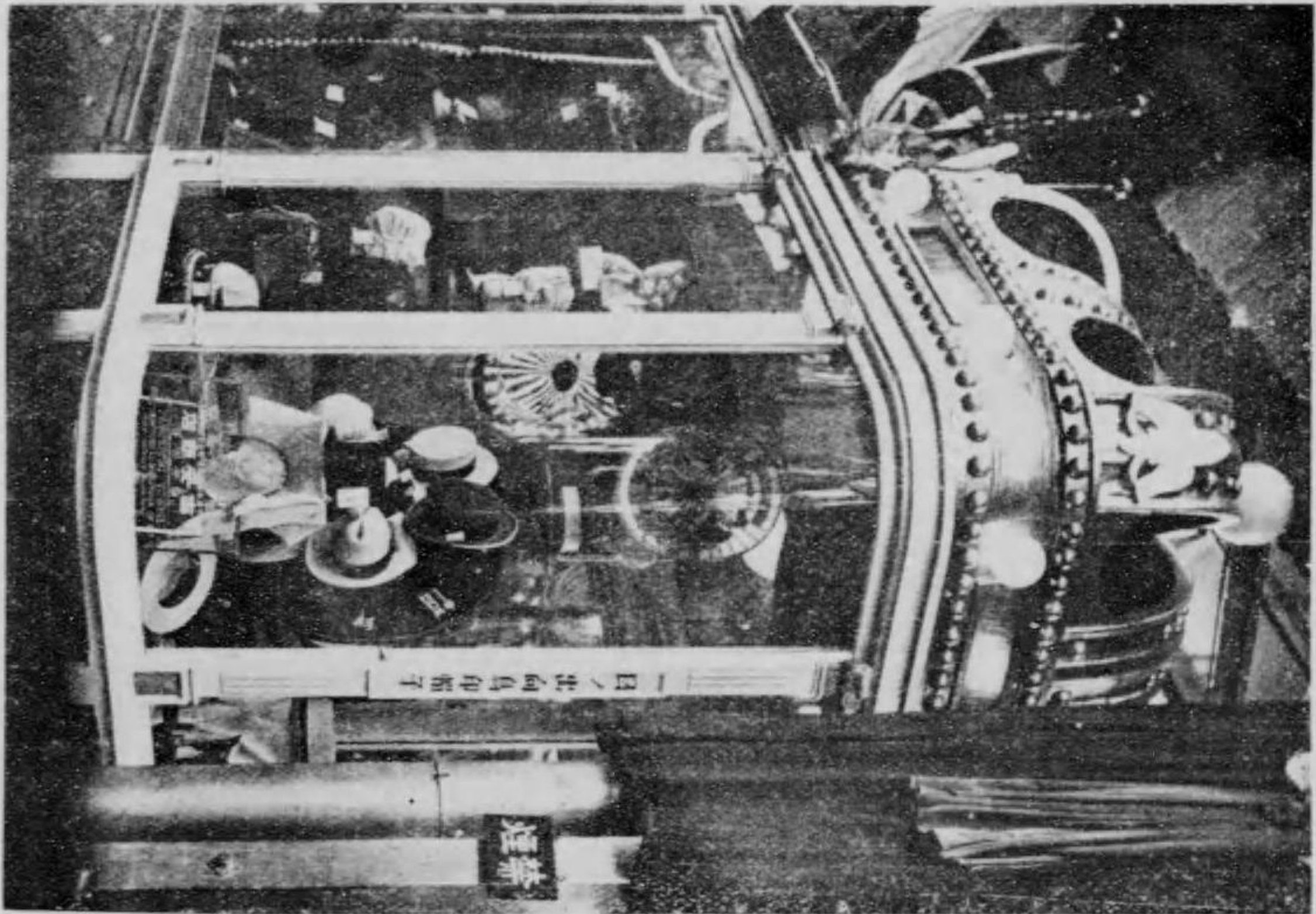

東京市橋區馬喰町
會商安吉

第一會場製作館

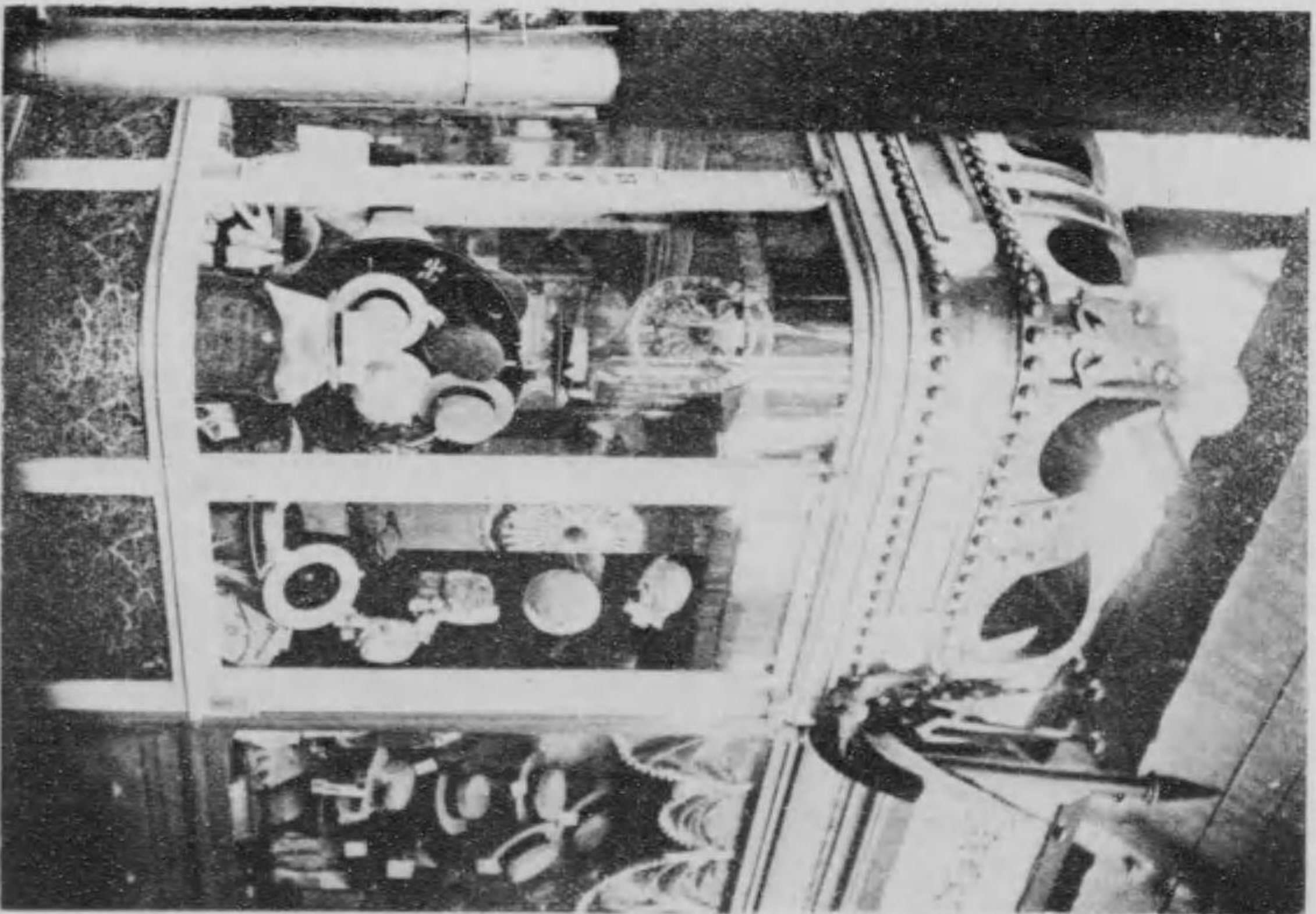

東京市橋區馬喰町
會商安吉

第一會場製作館



東京市淺草區小島町九
田中傳八氏

第一會場製作館

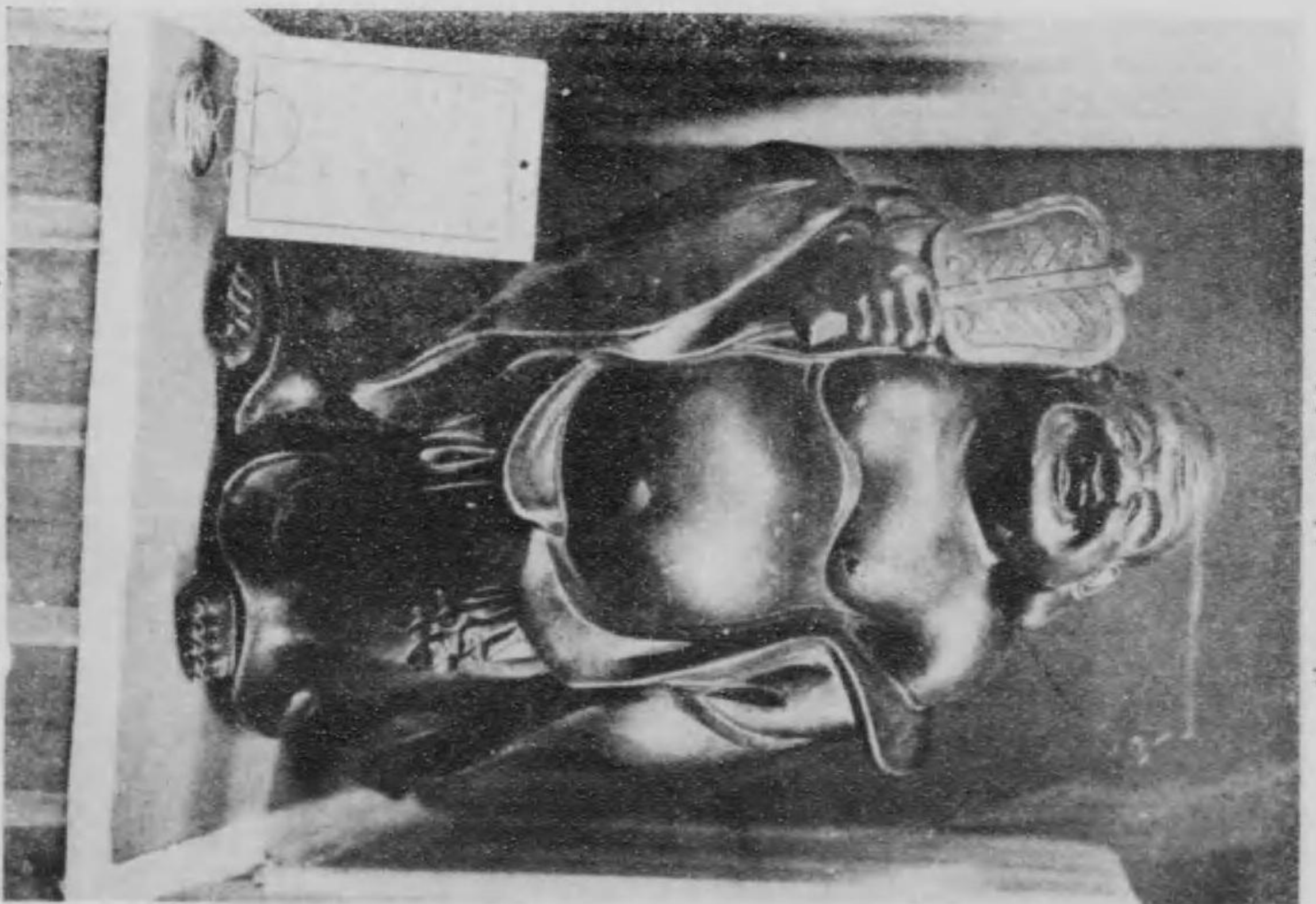

國山羅國山
備前燒式會社

大阪市南区心齋橋筋二丁目
天狗履物店

東京市芝區兼房町四
室内家具裝飾製造業
小澤慎太郎
電話銀座 三八五〇番
三八五一番

一、出品者

東京市芝區田村町十九番地
松本亥次郎商店
電話芝 三八二九番
一〇二三番

一、營業科目 和洋室内裝飾家具製造並建築請負業
一、創立年月 明治四十二年五月
近々十三年の星霜を開するに過ぎず然れども誠實なる營業振は今や同業に超越し頗る隆盛を極むるに至る、支店は九州福岡市蓮池町十一番地にあり松本亥次郎商店支店と稱し西海家具界の雄也、工場は東京市芝區田村町十九番地に在り、納入先は内務省宮内省、外務省三菱其他著名の大會社とす

一、出品者

下田喜三郎
東京市淺草區諏訪町十番地

一、營業科目 箆箆指物道具製造販賣
一、創立年月 明治三十四年
下田氏は東京箆箆同業組合役員として箆箆業界に知らる、氏が在來の營業方針は一に卸及び製造を兼ね、着實なる商業振りを示し來り、今回の平和記念東京博覽會に出品せるは出品として初めてにして其の優秀なる技巧は一般觀覽者の注目を惹けり。

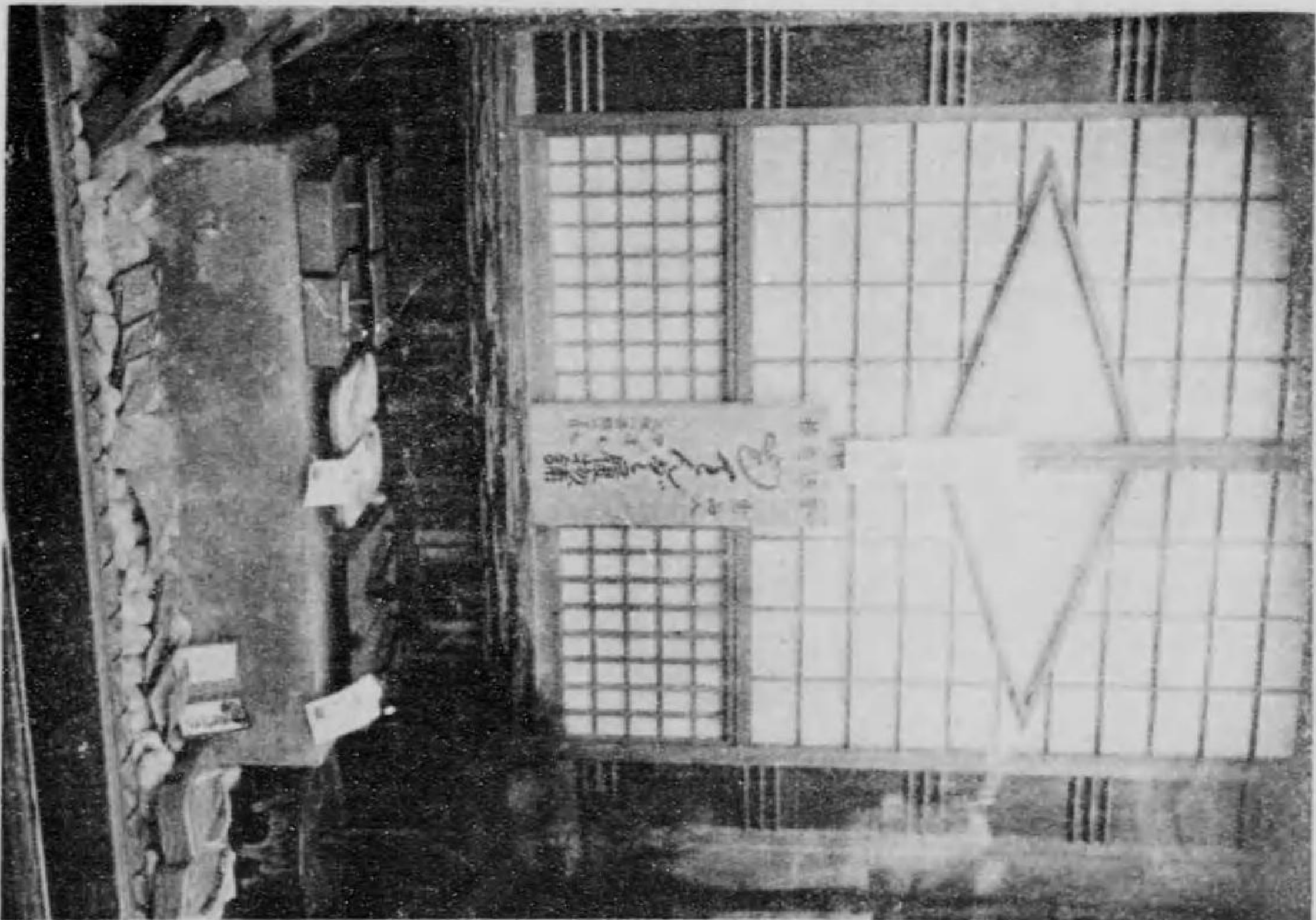

大坂市西區橋筋二丁目
七九七番地 物産館

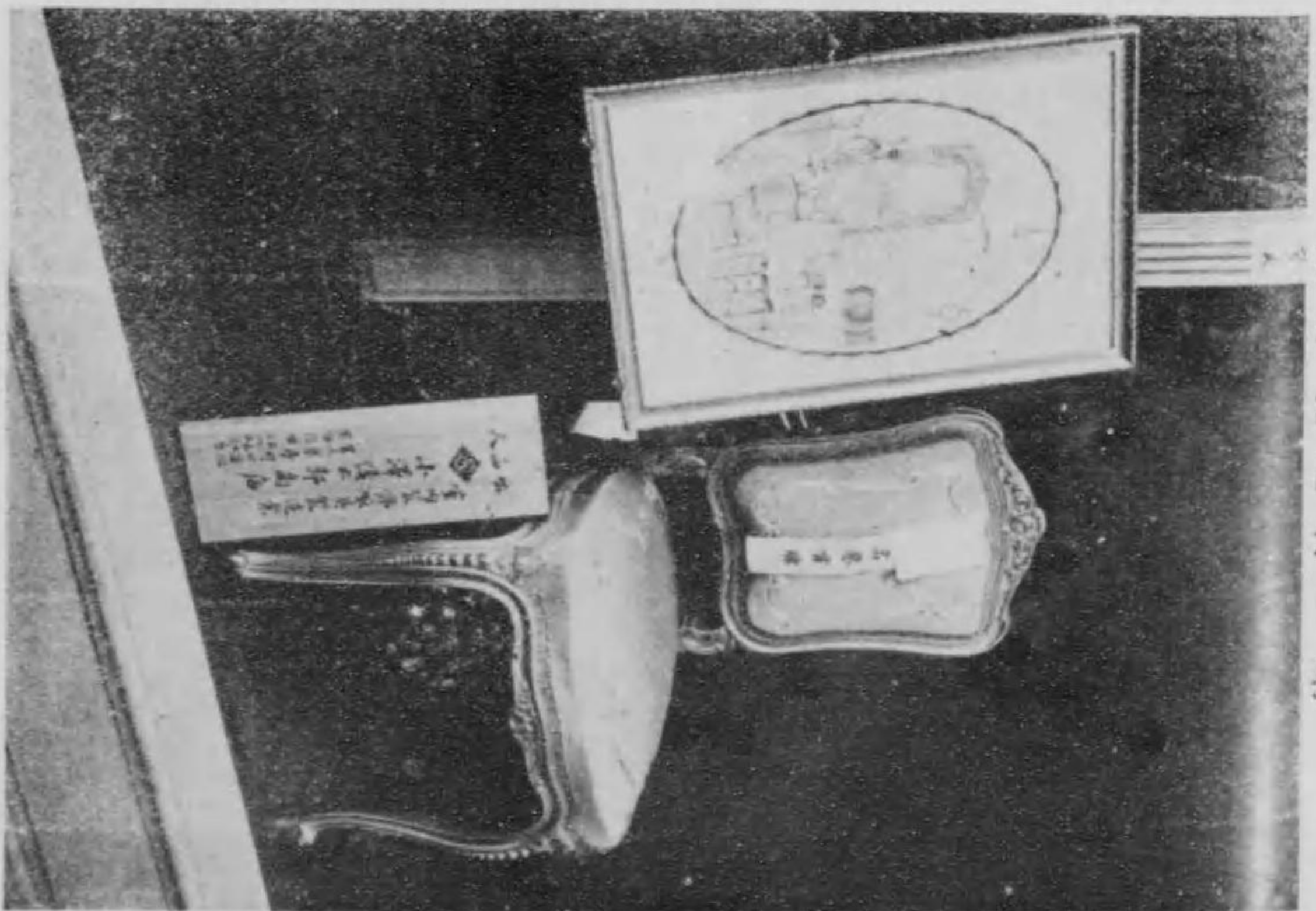

東京市芝區築場町四丁目
小澤恒太郎氏

第一會場製作用館

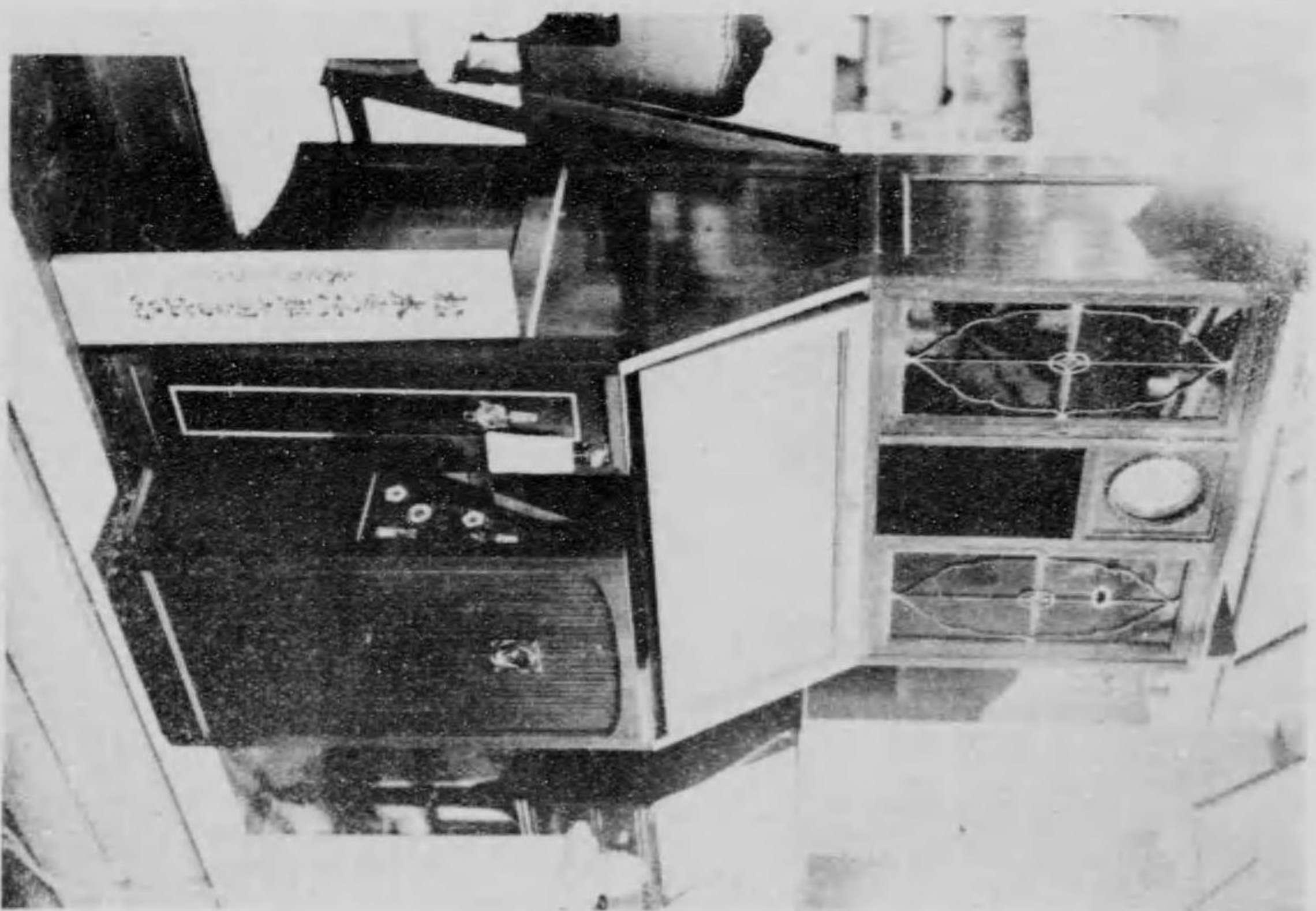

東京市芝區村田町十
松本愛次郎氏

第一會場建築館

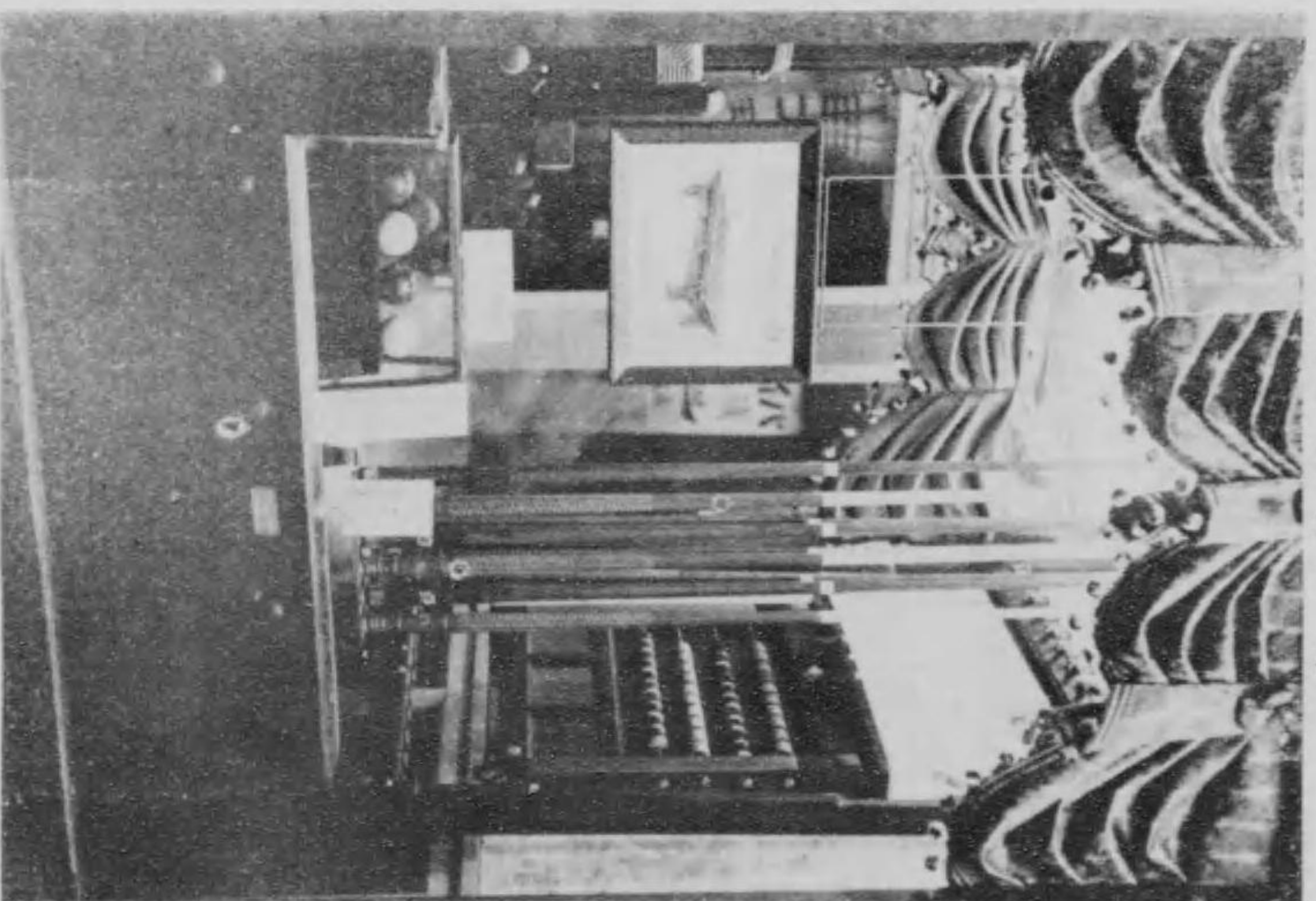

東京市京橋區
中村玉櫻具商店

東京市深川區常盤町二七
森 下 文 吉

東京市本所區若宮町百番地
内 海 正

一、出品者

一、營業科目 金屬性玩具雜貨及文具製作事業シャープペンシル

一、創立年月 明治四十三年三月

主として南米南洋英國印度等に輸出し内地は玩具問屋に供給す。

明治四十二年以來順境に進み今日に及び經營者として内海氏及び令弟内海敏雄氏共同一致を以つて今日の發展を見るに至れり。

東京市本郷區湯島町五ノ八
長 祐 太郎

一、出品者

一、營業科目 金屬玩具製作

一、創立年月 明治二十七年五月

ゼンマイ附装置玩具を主として製造す

東京の各玩具問屋の手を経て内地及び外國へ輸出す今回出品せるは六點初回にして銀牌に入賞す

六點左の如し

一、自働奇術玩具一、水車式カレード一、玉揃ひ玩具一、二人玉遊び一、セルロイド人形附プランコ一、消防自動車

明治二十七年表記に開業今日の發展を見るに至る、氏は長友五郎氏の令弟

にして前記六點は氏の發案に係るものにして、自働奇術玩具玉揃ひ玩具、

水車式カレード、消防自動車は實用新案外二點は意匠登録の既權あり多年

斯業の濫獲を極めたる人として此の理想的發案を見一躍銀牌に入れるもの

偶然にあらず。

廣 瀬 常 吉

東京市本所區石原町五十三番地

一、出品者

一、所在地

一、營業科目 金屬玩具美術鐵葉印刷

明治三十七年廣瀬式ブリキ印刷機を發明し大正三年より金屬玩具製造に着手し工場内に製版、圖案鐵工の各部を設け完備せる工場にて製作する玩具

は目下六十餘種に上り其の設備の完全なる點に於て其の製造種目の多様な

る點に於て同業に冠たり。

館作製場會一第

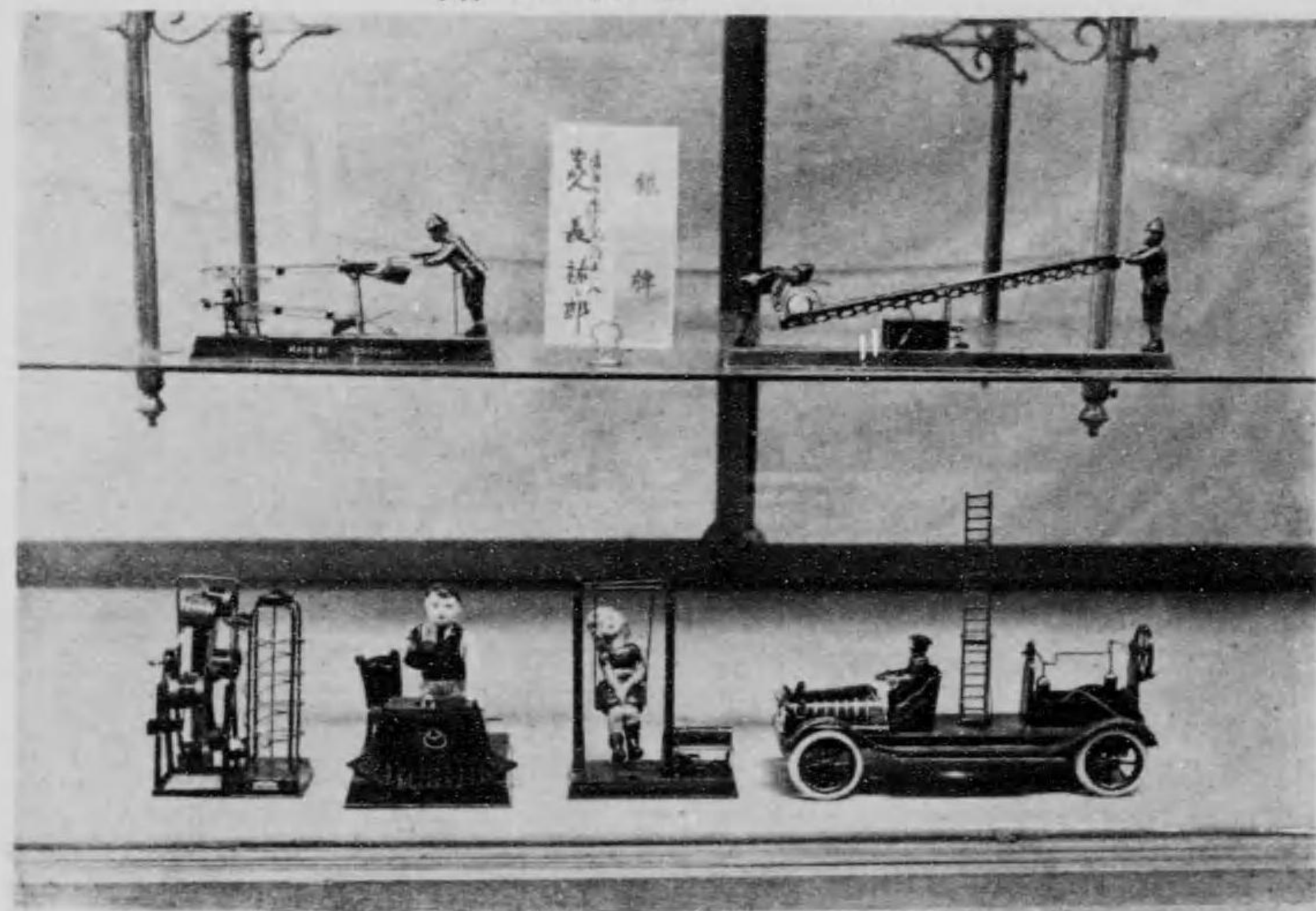

八ノ五島湯區郷本市京東
氏 郎 三 祐 長

館作製場會一第

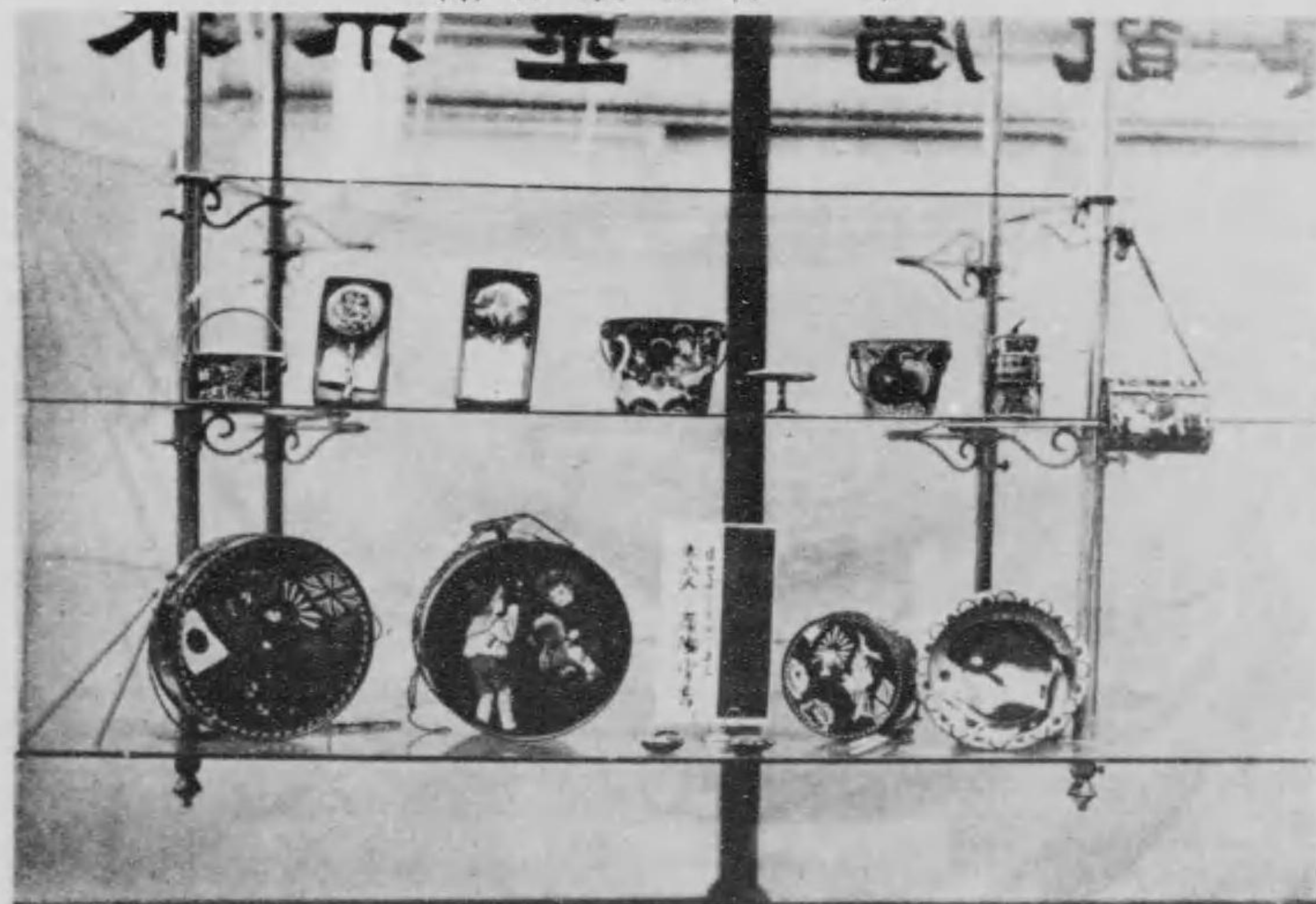

町原石區所本市京東
氏 吉 常 潮 廣

館作製場會一第

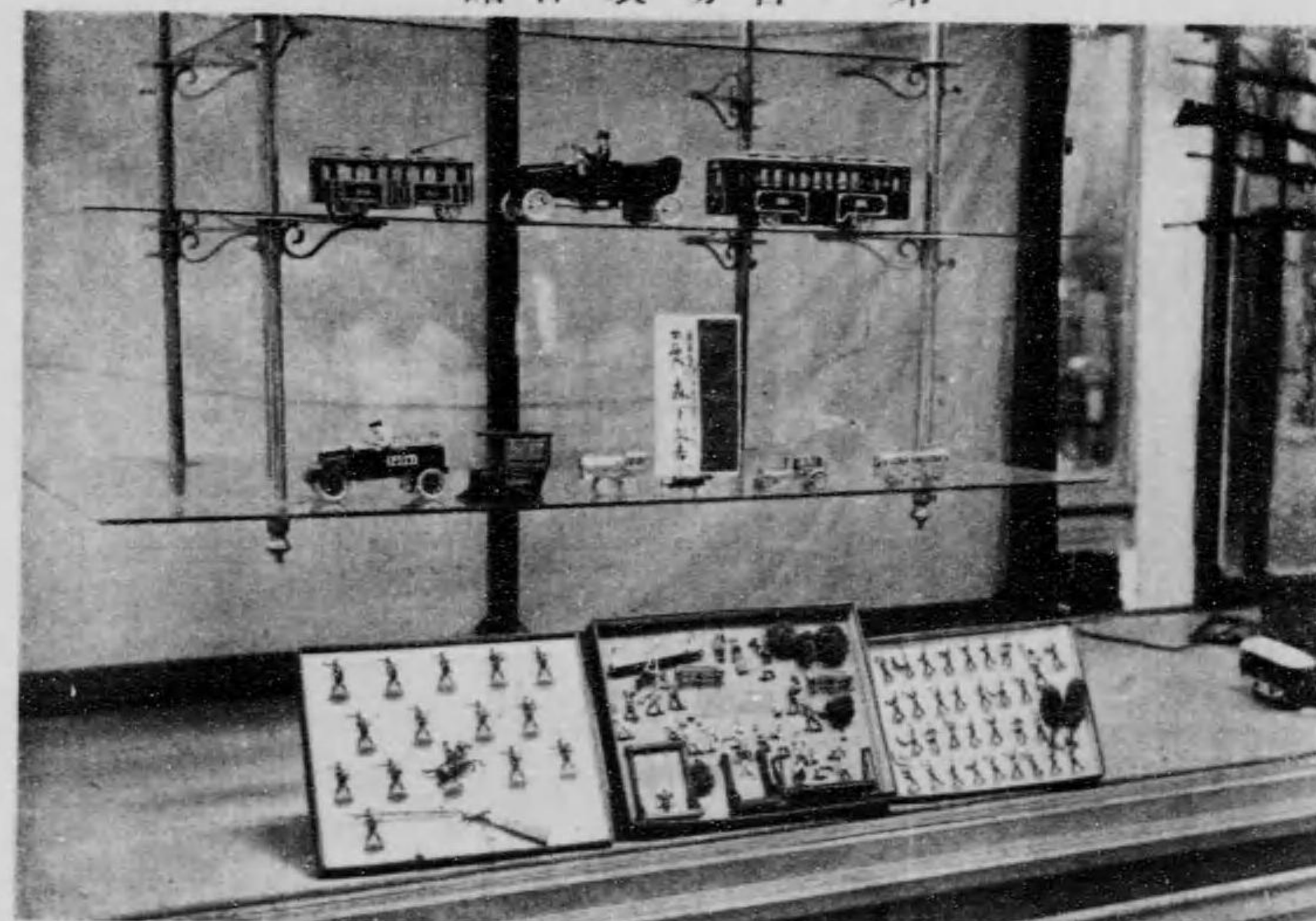

七ノ三町盤常區川深市京東
氏 吉 文 下 森

館作製場會一第

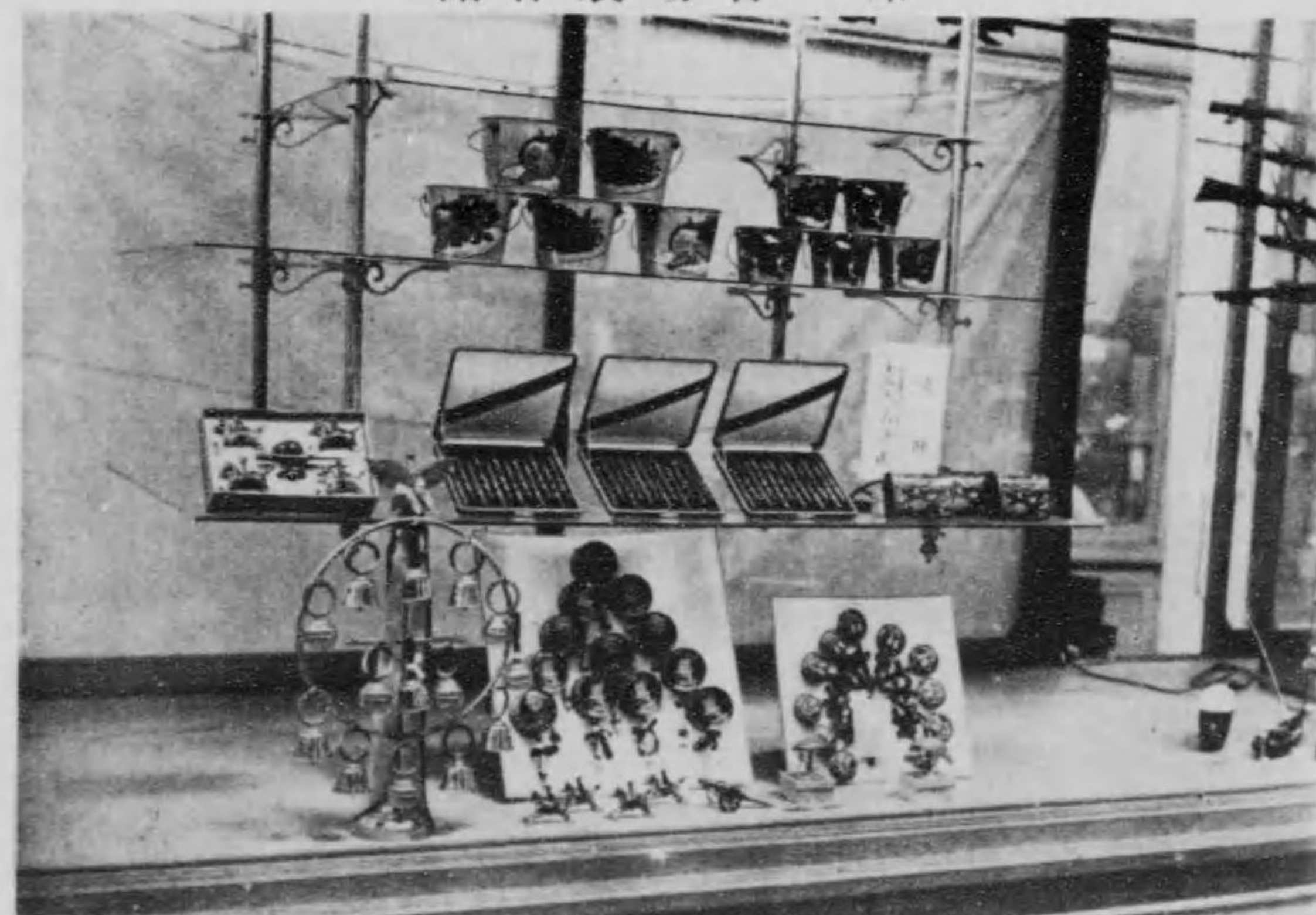

〇〇一町宮若區所本市京東
氏 正 海 内

一、出品物は豆粕及各種植物油、圓型豆粕板豆粕等なり。

大連市

日清製油株式會社

一、出品者

大連市西公園町一區一號地

是枝定助

電話二四一四番

一、營業科目

礦業及貿易商

一、創立年月

大正元年九月

一、礦區所在地

關東洲金洲管内 和尙屯 大連管内 石灰峯子

一、製造方法

原石を粉碎し石綿及び母岩を分離せしめこれを水製して不純物を除去す

一、用途及特徴

諸汽罐、パッキンズ保溫劑及び防熱用に使用す

一、一年生産量

約百五十噸

一、主要販路

原綿として重に大阪方面に輸出し加工製品の上販賣さる

金澤市南町十八番地

一一三五三郎

館蒙滿場會二第

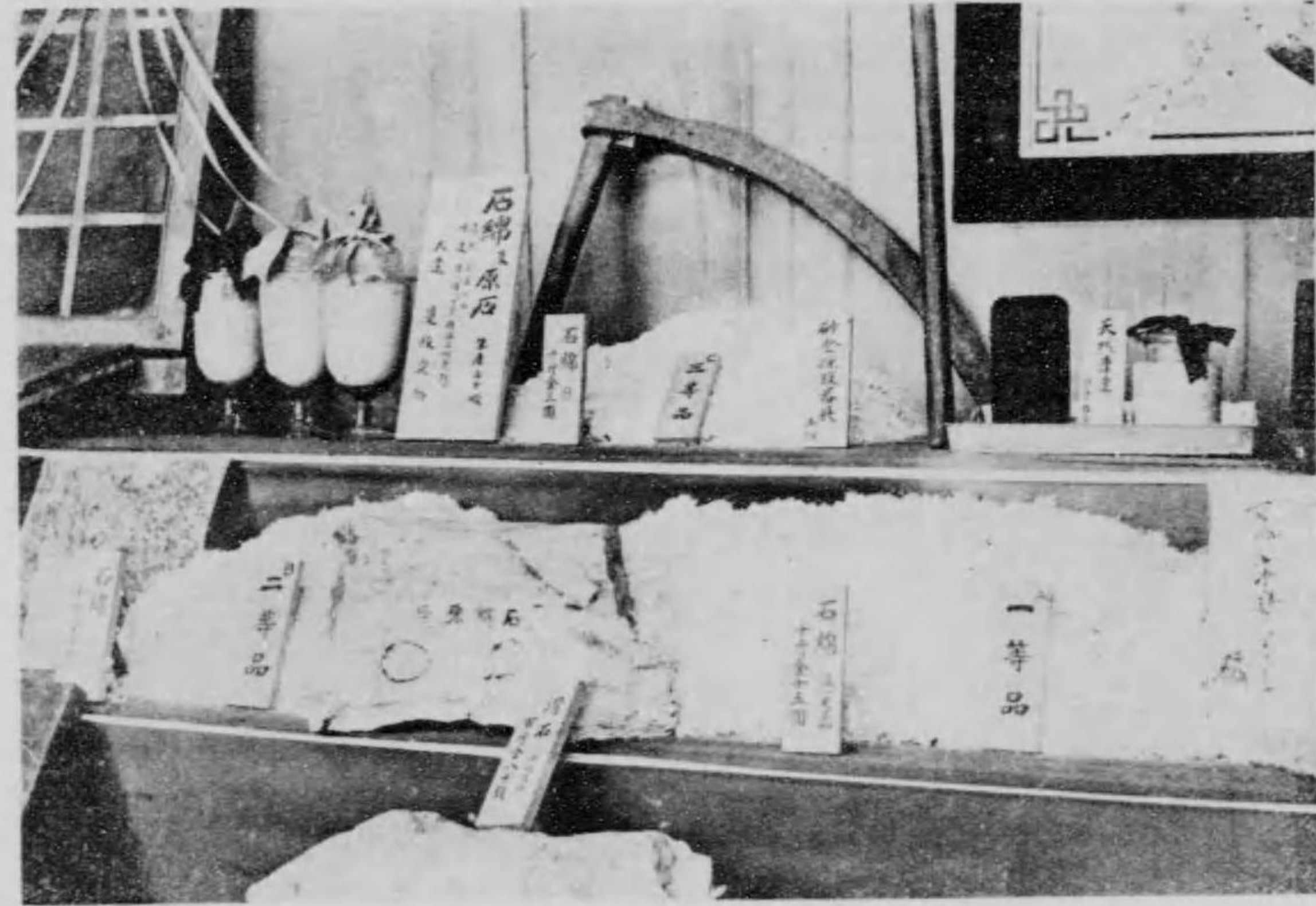

市連大
氏助定枝是
館作製場會一第

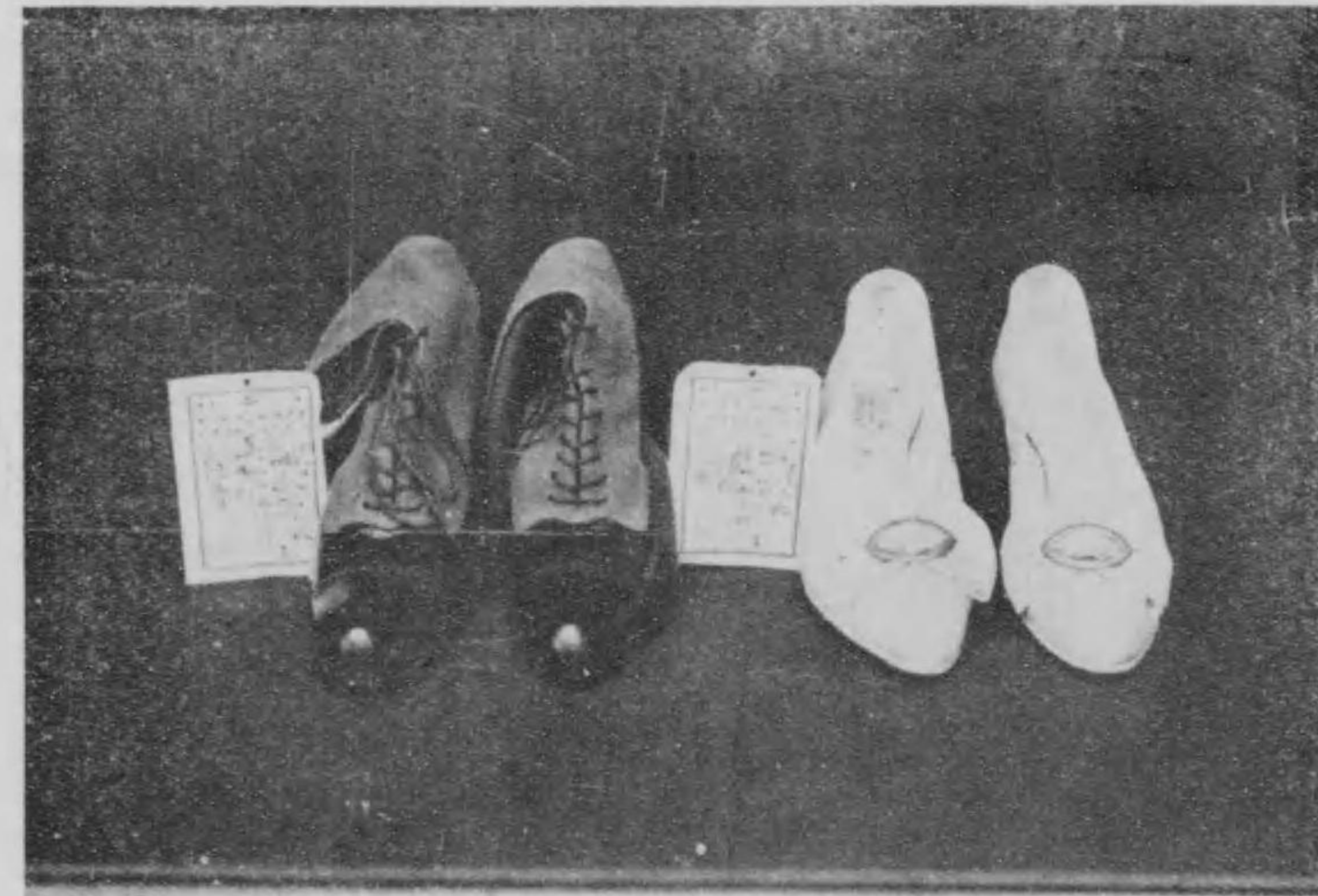

八十町南市澤金
氏郎三五三二一

館蒙滿場會二第



市連大
社會式株油製清口
館作製場會一第

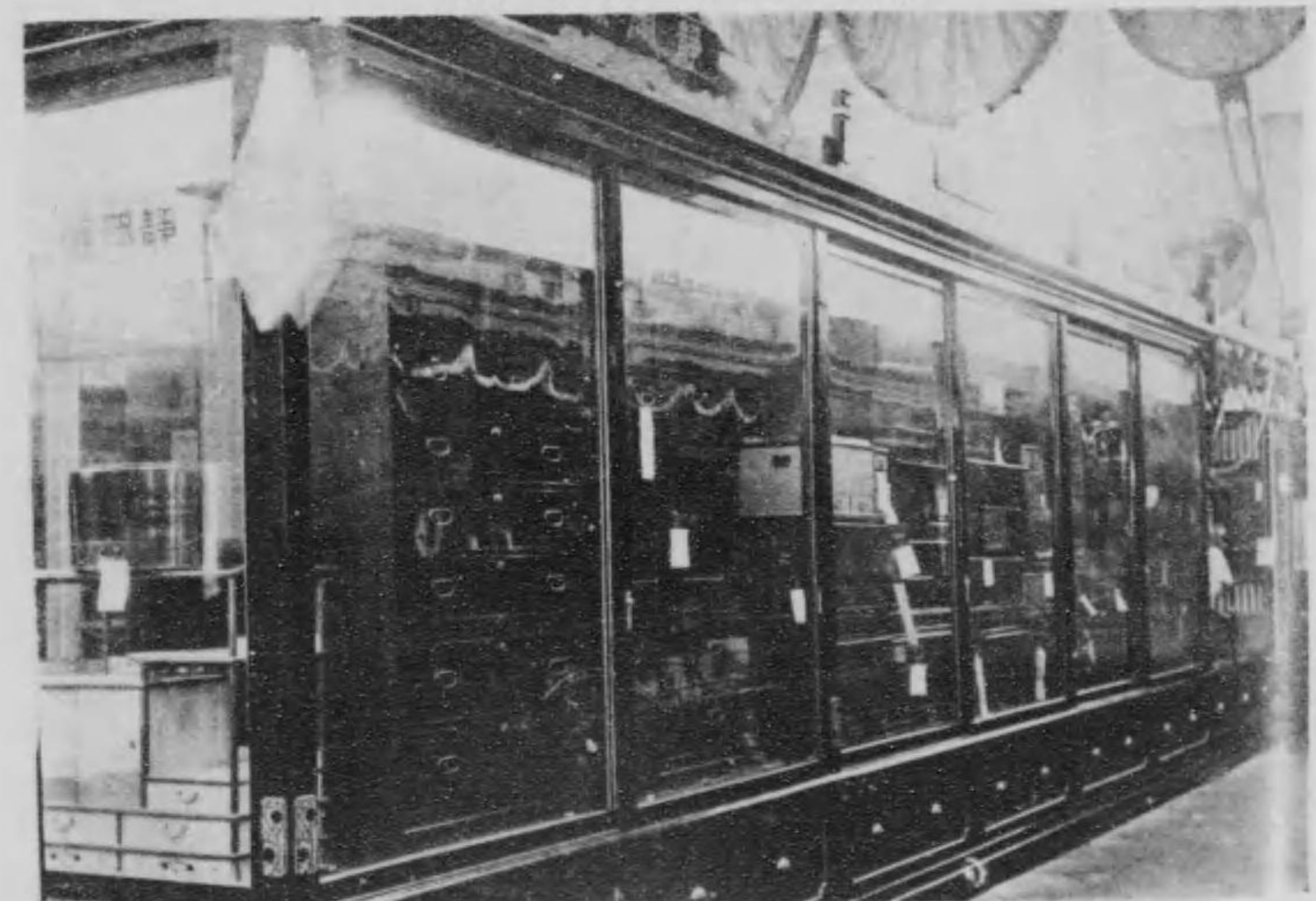

器漆ノ疑岡靜

神戸市脇濱町
株式 神 戸 製 鋼 所
會 社

東京府北豊島郡長崎村
株式 快 進 社

名古屋市熱田車町
日本碍子株式会社
一、出品物は懸垂型碍子、壁貫碍子、變壓機用碍子、瓶型碍子發火栓等々

館氣電場會二第

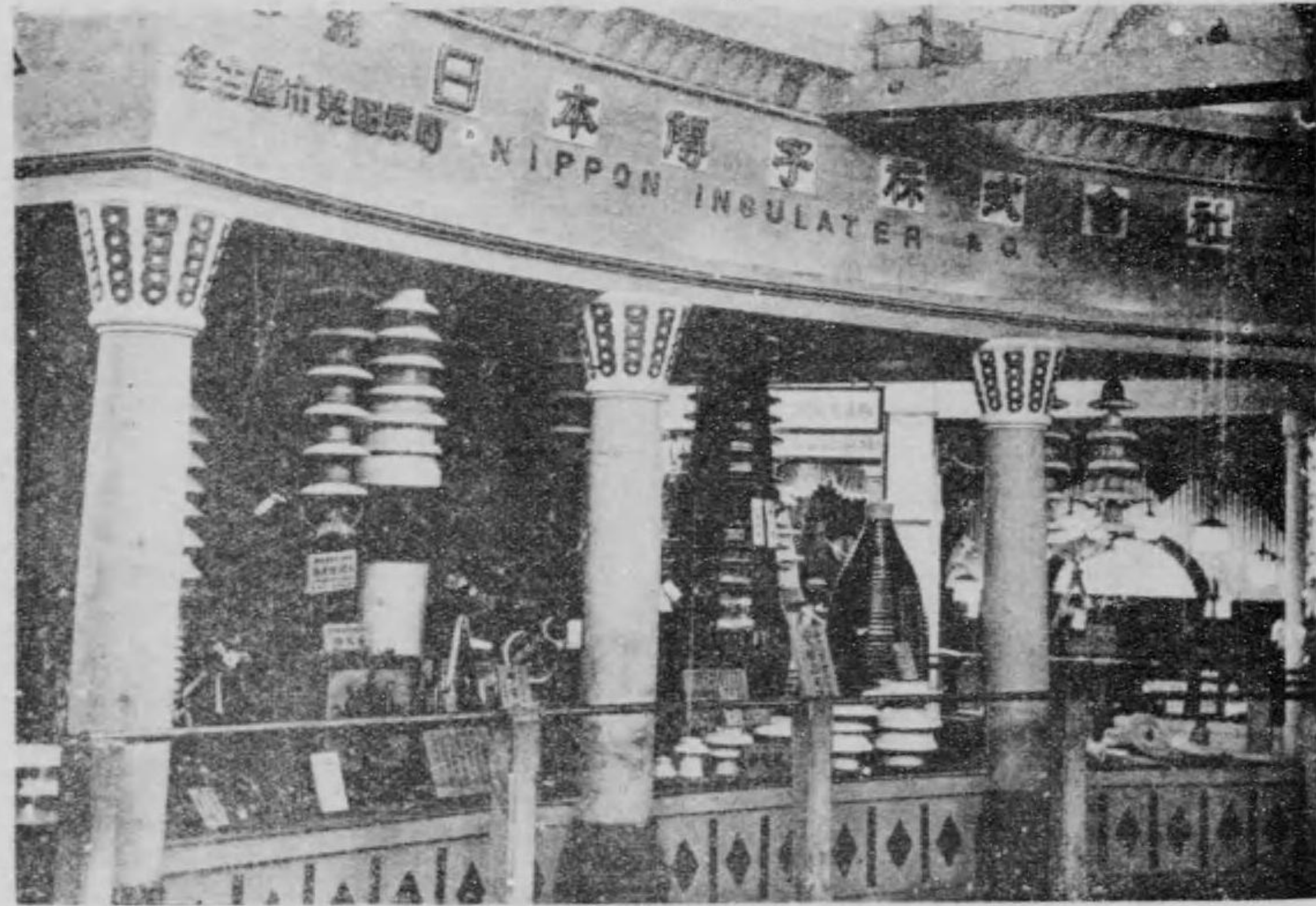

町東田熱市屋吉名
社合式株子母本日
館通交場會一第

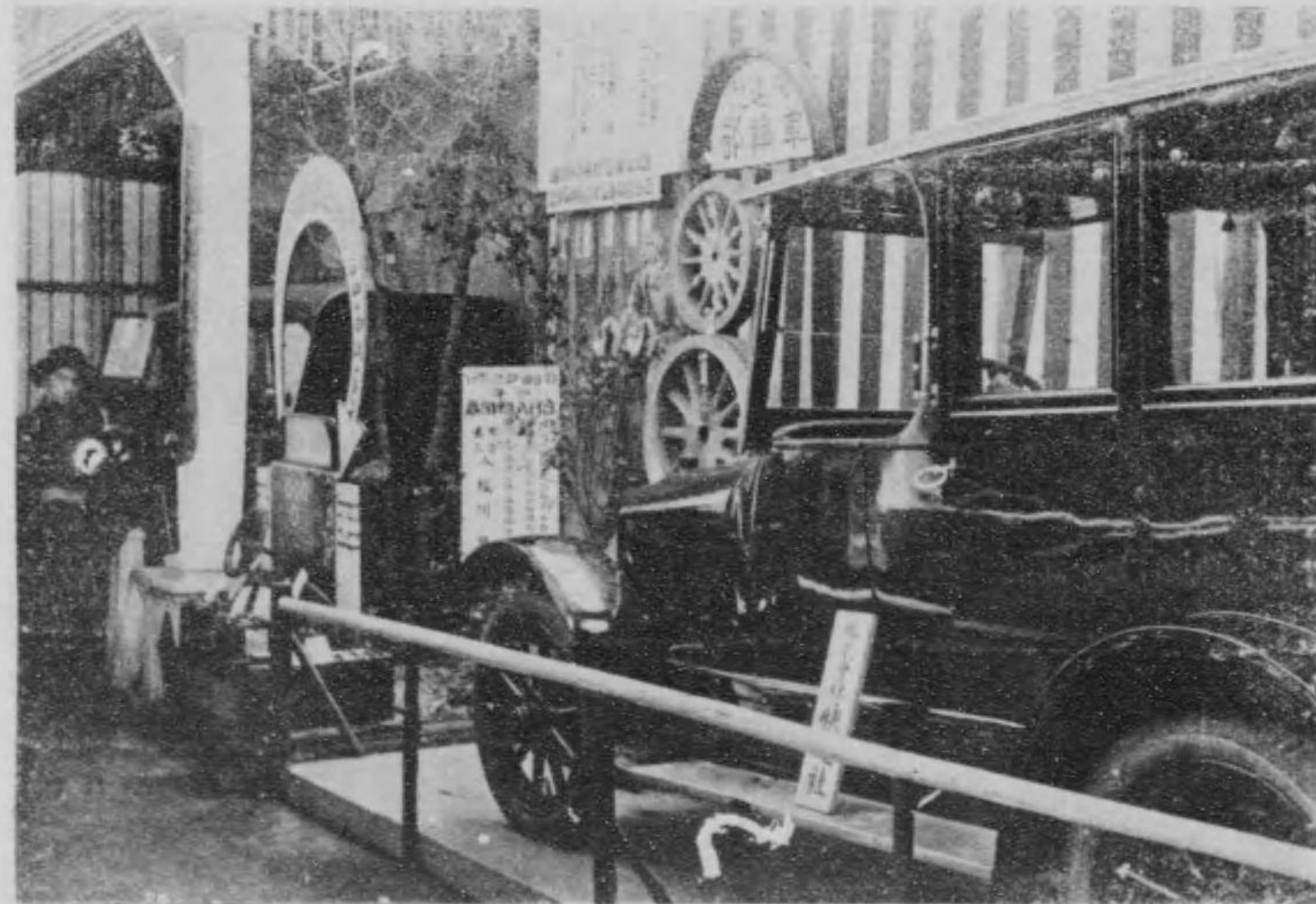

村崎長郡島豐北府京東
社進快社會式株

館氣電場會二第

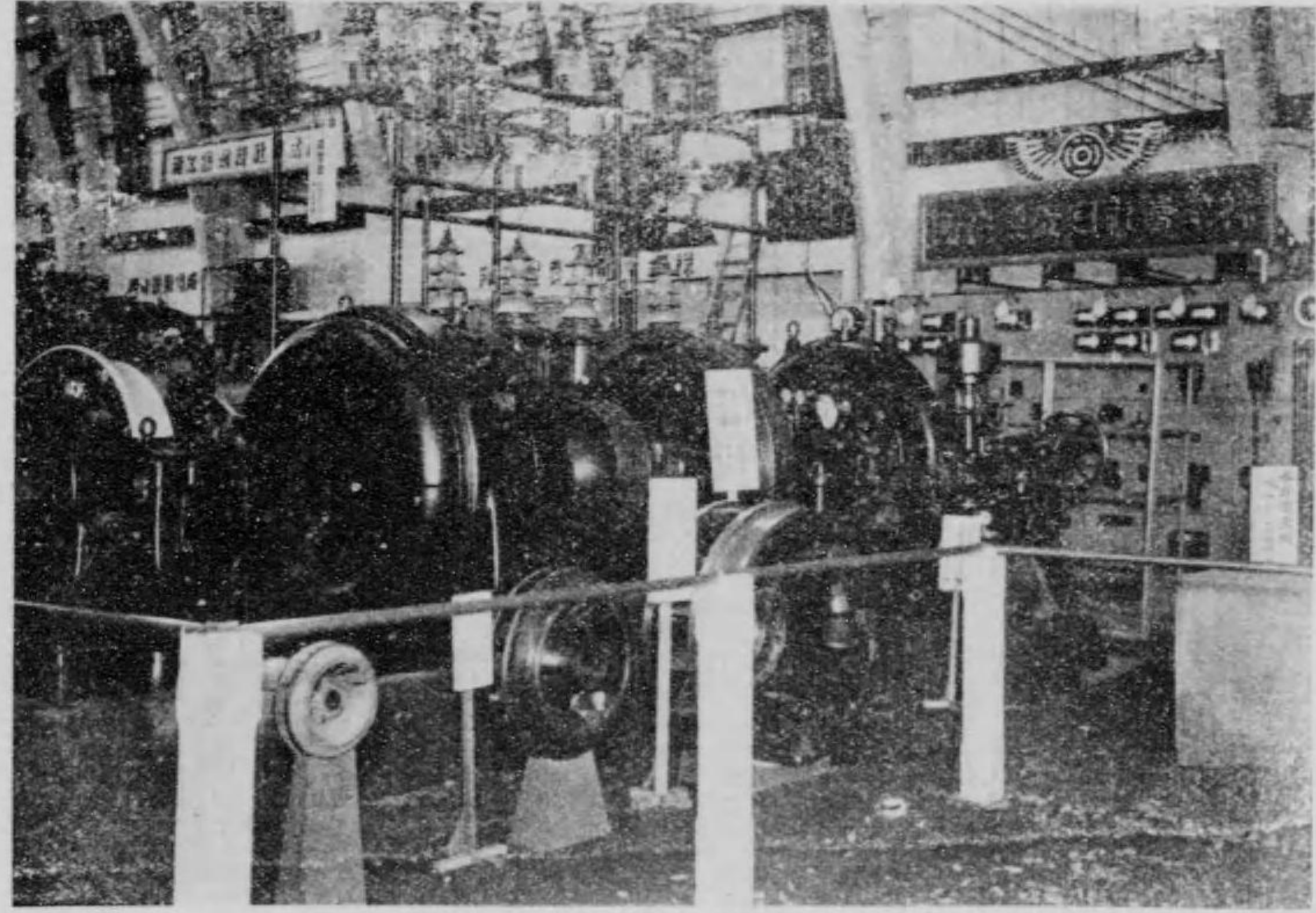

一ノ一町州重八區町總京東
所作製立日社會式株

館械機場會二第

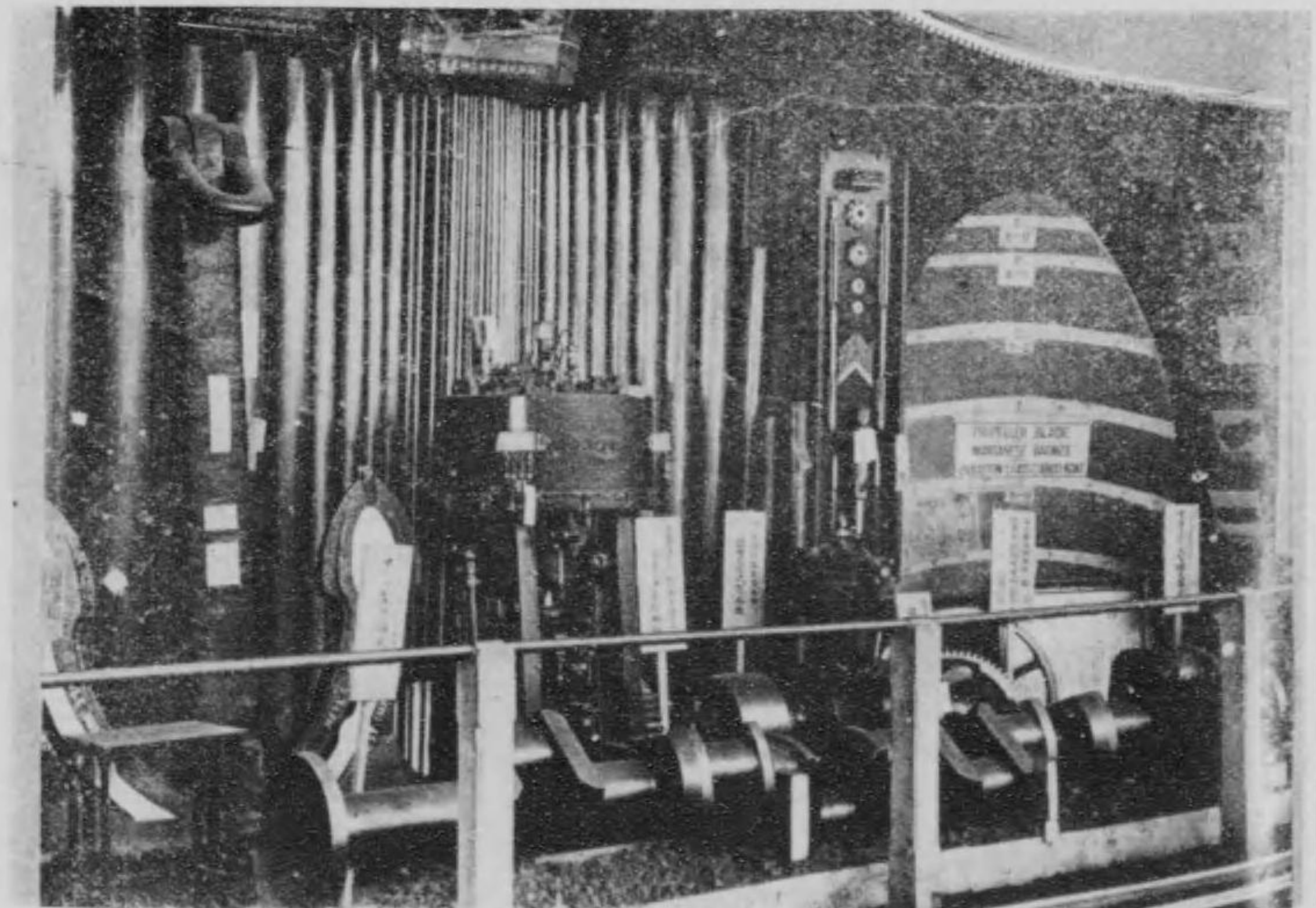

町濱臨市戶神
所鋼製戶神

佐賀縣炭坑

佐賀縣東松浦郡相知村 三菱鑛業株式會社唐津炭坑
佐賀縣杵島郡大町村 佐賀縣炭坑株式會社
佐賀縣東松浦郡巖木村 大辻岩谷炭坑株式會社
同 杵島郡北方村 高取鑛業株式會社

一、出品者

庄村 健吉

一、所在地

内外向陶磁器製造販賣

一、經營者

佐賀縣西松浦郡有田町九九一六

一、創立年月

明治廿五年五月

庄村氏號は晩香、明治廿五年父君の業を繼承し同三十年より神戸に出で貿易を開始し併せて内地に於ける販路開拓に留意奮闘を重ね今日に至る。今回平和博を期とし東京市日本橋區堺町三丁目一番地に出張店を設け店名を鍋島屋と改め有田燒の宣傳に努力せんとす。夫れ肥前燒は品質佳良にして意匠の優秀なる事世界に有名なり、即ち伊萬里、柿右衛門、色鍋島、大川内、平戸の如き其他肥前に産出する陶磁器は凡て肥前燒と稱し世上に愛玩せらる。同店内地部の取引は三越、白木屋、松坂屋、同比野大商店其他にて各博覽會に品評會共進會等に於て賞牌を受領せる事數十回、農業展覽會に於ては銀牌を贏得たり。

一、出品者

東京學表問屋組合

一、所在地

東京學表問屋組合は我邦組合中第一の古き歴史を有する組合也、即ち徳川時代に存在せし十組問屋（各種の組合十に及びし時代あり）の一にして爾來幾多の時代變遷を経過し依然として解體する事なく今日の隆盛を見るに至れり。本組合が尤も古き貴重なる歴史を有すると共に組合員も亦た僅かに四名に過ぎず、何れも東都の有力實業家として知らる。西川甚五郎 伴傳右衛門 和田直兵衛 西川甚五郎

第一會農場業館

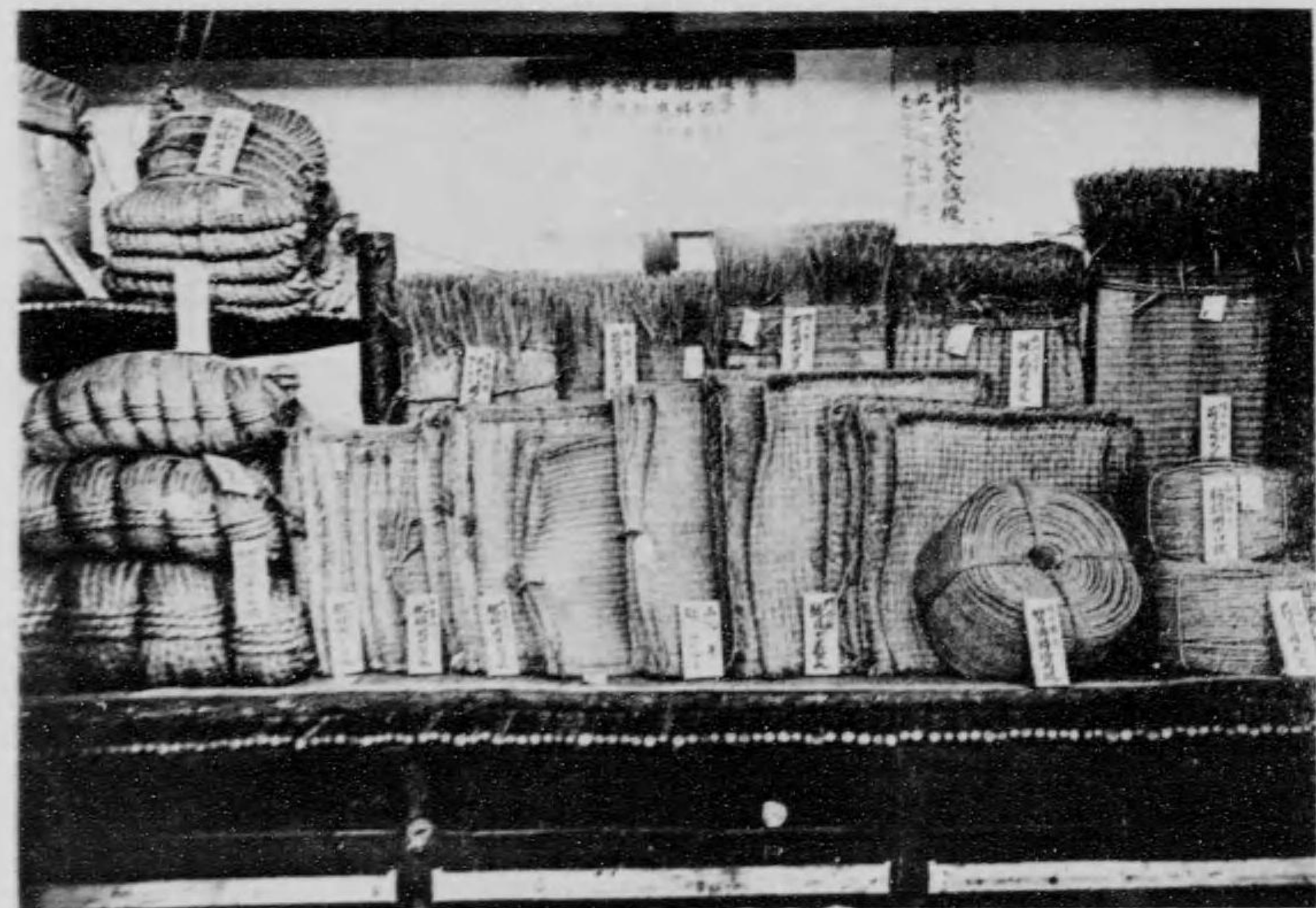

東京市日本橋區小町
門會商店

第一會場建築館



東京市日本橋區
會商門會

第二會場賣店



東京市日本橋區清町一ノ
氏吉健村肥

第二會場鑛業館



東京市日本橋區
會商門會

東京市浅草區猿屋町十七番地
杉田 春吉

- 一、出品者
- 二、營業科目 金屬頭飾品製作販賣
- 三、創立年月 明治四十三年
- 四、専門としては平打カンザシにして製品の優良なる點に於て一般に認めらる。
- 五、内地全般に亘り取引を有す、特に京阪並に九州方面を主とす。
- 六、使用人員として直屬者約二十名、他に多數の請職あり。
- 七、氏は埼玉縣北企救郡の出身、十一才の時上京し當時隆盛なりし本所區石原町杉田善太郎方へ奉公し明治四十三年廿二才獨立し空拳赤手あらゆる苦心の經營を經今日に及べり人物快調常に商業の發展策に苦慮す營業方針は頗る健實なり。

東京市下谷區平塚町
シート式稻麥拔機製造元

農 益 社
清水 五郎

東京市本郷區眞砂町
後藤製作所

第一會場農業館

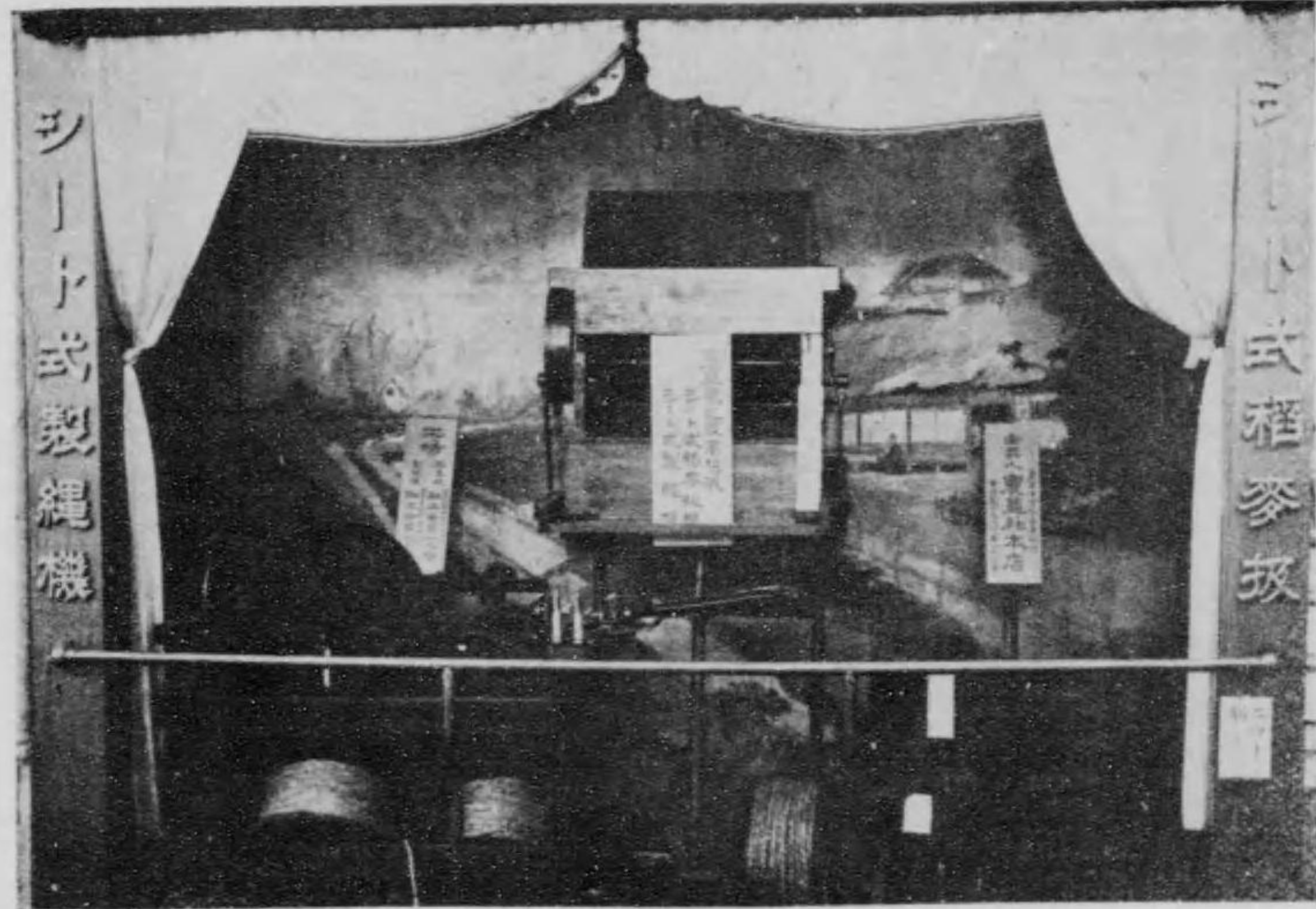

東京市下谷區車坂町
嚴益社

第一會場衛生館

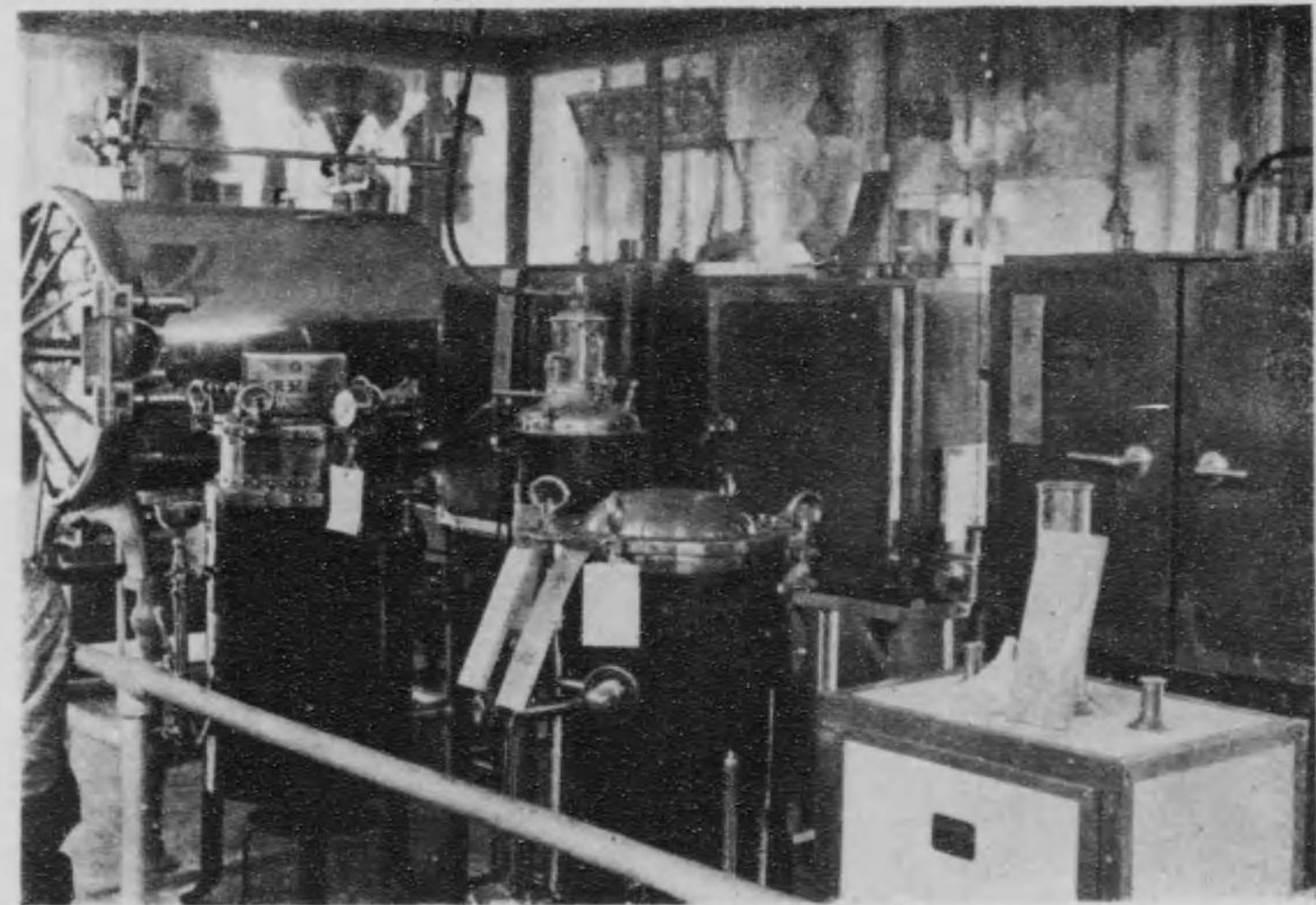

東京市本郷區眞砂町
後藤定吉氏

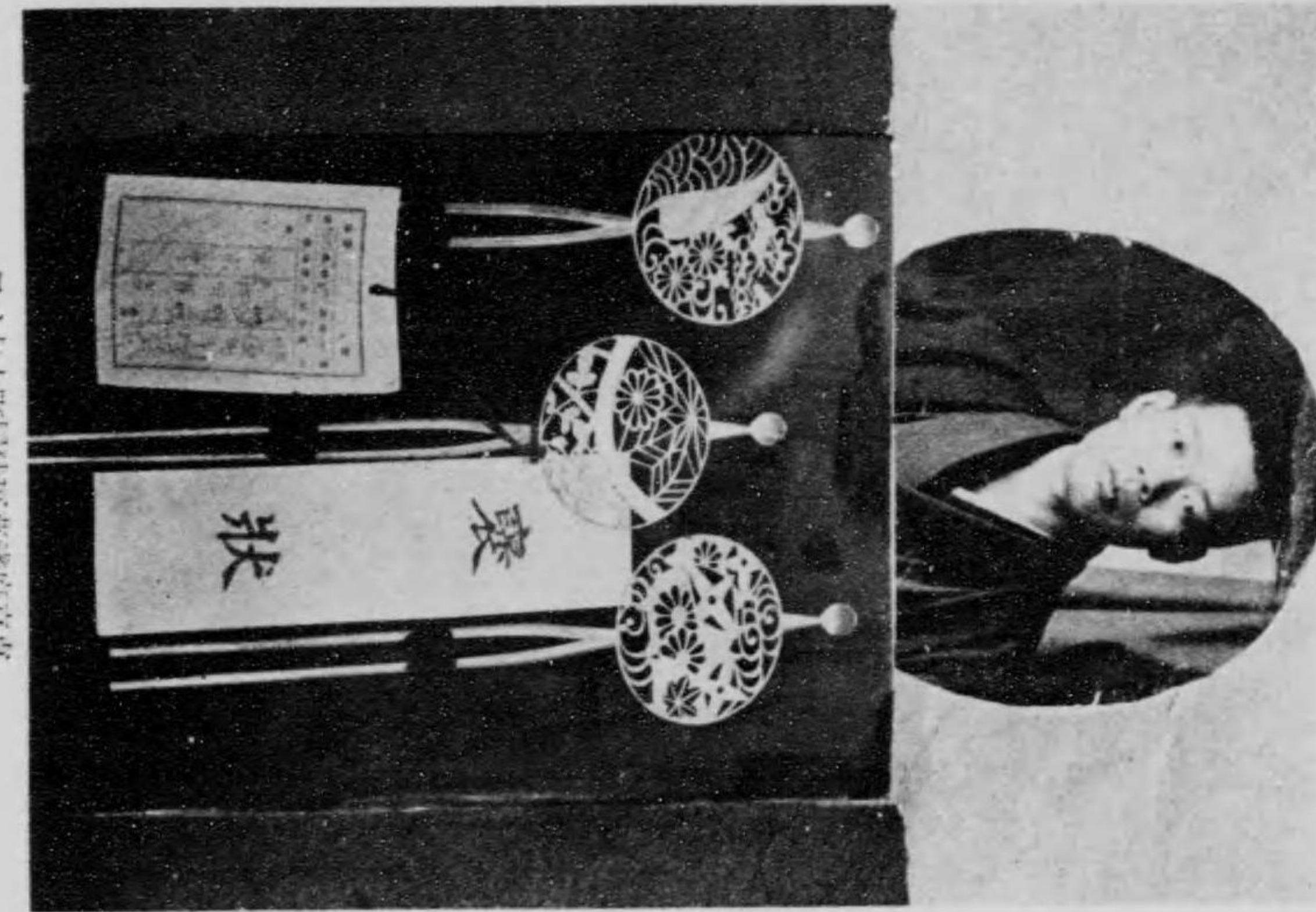

第一會場製作館

東京府葛飾區原町二丁目
杉田春吉氏

第一會場農業館

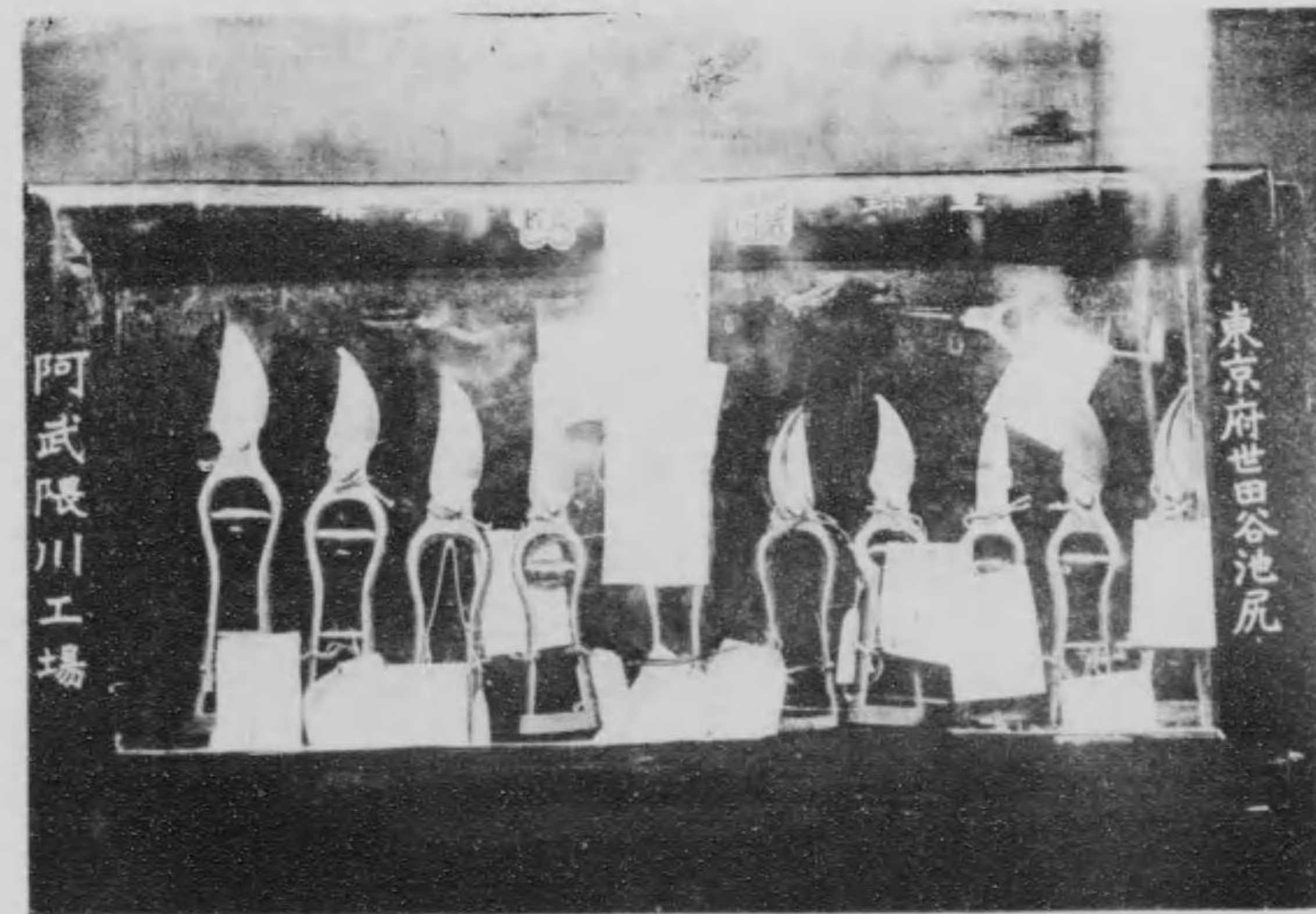

東京市原郡世田谷村阿武隈川工場
阿武隈川憲次氏

一、出品者
 東京人造肥料聯合會
 一、農業館に出品せる出品物にして過燐酸肥料各種配合肥料等の人造肥料
 なり出品各會社は左記十三會社なり
 日本硫曹株式會社 日本化學肥料株式會社 日東硫肥株式會社 新潟硫酸
 株式會社 北陸人造肥料株式會社 大阪アルカリ株式會社 關東硫曹株式
 會社 株式會社 多木製肥所 大日本人造肥料株式會社 ラサ島燐礦株式
 會社 神島人造肥料株式會社 帝國人造肥料株式會社 住友合資會社
 肥料製造所

出品者
 前橋市 深町代五郎
 同 深町 富八
 同 横田 駒吉

一、出品者 佐賀珪瑯株式會社
 一、所在地 佐賀東田代町九七三番地
 一、營業科目 珪瑯鐵器一式
 一、經營者 社長 福田慶四郎
 專務取締役 岸川善太郎
 支配人 森田勝馬

一、創立年月 大正七年九月
 本社……ハ大正七年九月資本金八拾萬圓ヲ以テ創立シ珪瑯鐵器ノ製造並
 ニ販賣ヲ營業
 工場……ハ佐賀驛ヲ距ル廿町市ノ東端ニ所在シ有明海ニ通ズル今宿江湖
 ニ沿ヒ敷地六千坪建物十八棟八百二十二坪アリ
 設備……最新式ノ壓搾器外大小數十臺ノ諸機械ヲ据付ケ燒成窯大小九基
 フ有ス
 製造額……年産額七拾萬圓ニシテ優ニ一日洗面器八千枚ヲ製造ス
 特長……本社ハ絶對ニ品質主義ヲ嚴守シ優秀ナル製品ヲ尤モ低廉ニ提供
 スルヲ以テ主眼トス
 販路……九州一圓滿鮮臺ノ一部
 受賞……大正九年四月福岡工業博覽會に於テ三等賞銅牌を授賞せられ、
 尙ほ皇太子殿下より御買上の光榮を賜ふ大正十年四月大分九州
 沖繩八縣聯合共進會に於テ銅牌を授賞せられ尙ほ特に待從御差
 遣の際御買上の光榮を賜ふ

熊本縣熊本市
 肥後木蠟株式會社

館學化場會一第



町代田東市賀佐
社 會 式 株 耶 耶 賀 佐
館 作 製 場 會 一 第



市 木 熊
社 會 蠟 木 後 肥

館業農場會一第

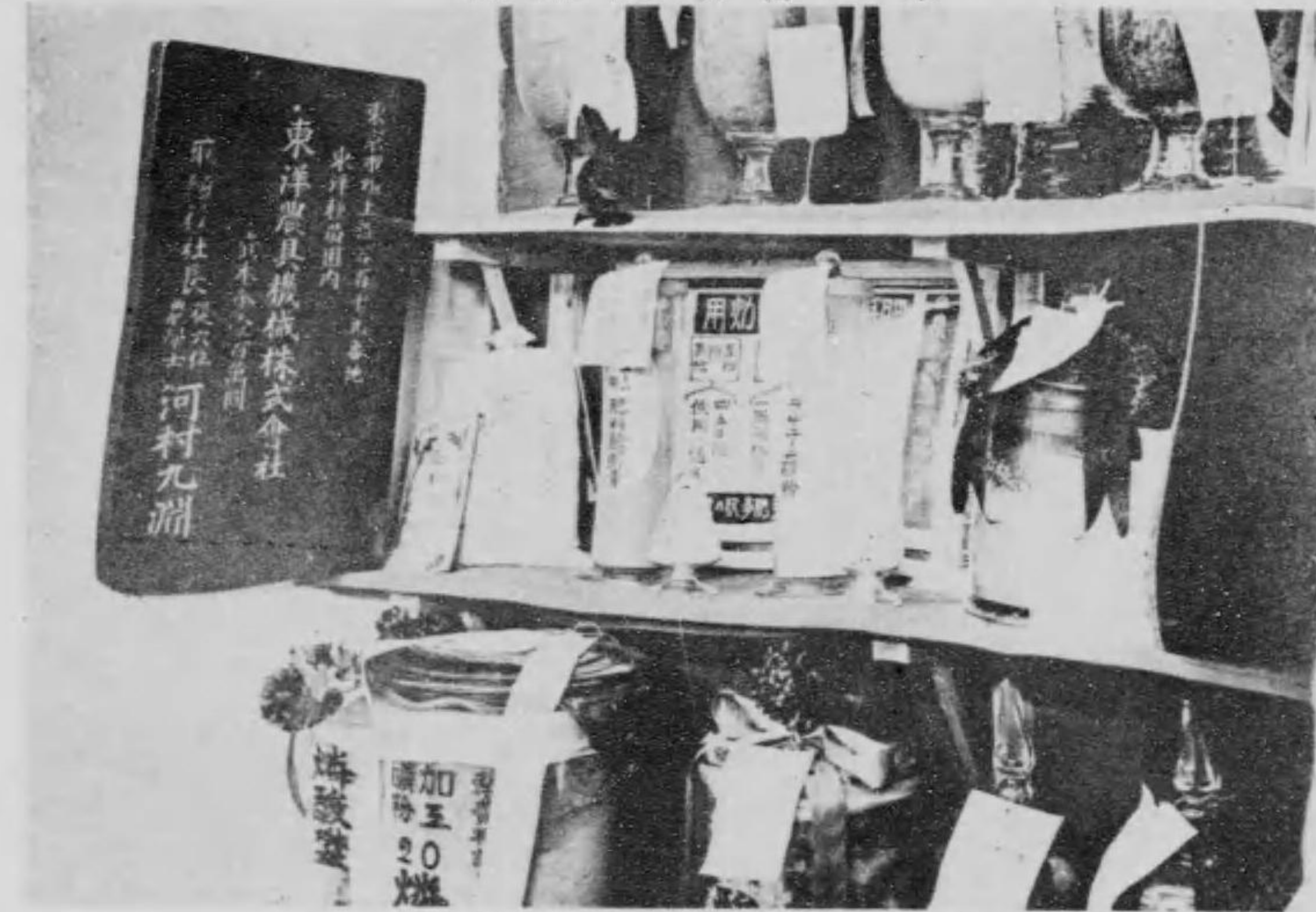

品出合聯料肥造人九十百町谷澁上市京東
氏 淵 九 村 河

館料食場會一第



油 醬 ノ 下 縣 木 栃

東京
一見印スタンプインキ製造本舗

一、出品者

東京市本所區林町二丁目三十五番地
登録商標「エバ」ペンシル 製造元 早川兄弟商會
「イン」ペンシル 金屬文具製作所

電話本所長四六五〇番
振替東京五五九一七番

日本政府特許「エバ」ペンシル常備芯尖鉛筆特長
○時間の節約 鉛芯を自由に繰出し常に削らずして平均の細字を書くこと

を得

鉛芯を保護するため繰入を自由にしてあります又鉛芯の使ひ減りして廢
残したものは自動的に排出掃除せらるゝ装置があり鉛芯の取替には少し
も手数が掛らず容易也

○能率の増進 本品の鉛芯は原料を撰擇して特殊の製法（日本政府專賣特
許）により仕上げたるもの故に一本丈で優に二萬文字の筆記をなすに足
る、それが十二本も軸中に補充してあり尚字消ゴムの装置もあり鉛筆と
分離して用ひらるる故使用上頗る輕便迅速に能率を増進す

○實用的經濟 永久の使用に堪へ最も實用的經濟殊に體裁優美卓上「ポケ
ット」の装ひともなり且つ堅牢金質は純眞確實を保證す

本品の發明者は東洋に於て金屬製繰出鉛筆の始祖として十數年來の經驗
と研究を積み専ら海外に輸出を爲し斯界の高評を博して居ります

東京
丸善株式會社

東京
みかさ萬年筆製造本舗

館具房文場會一第

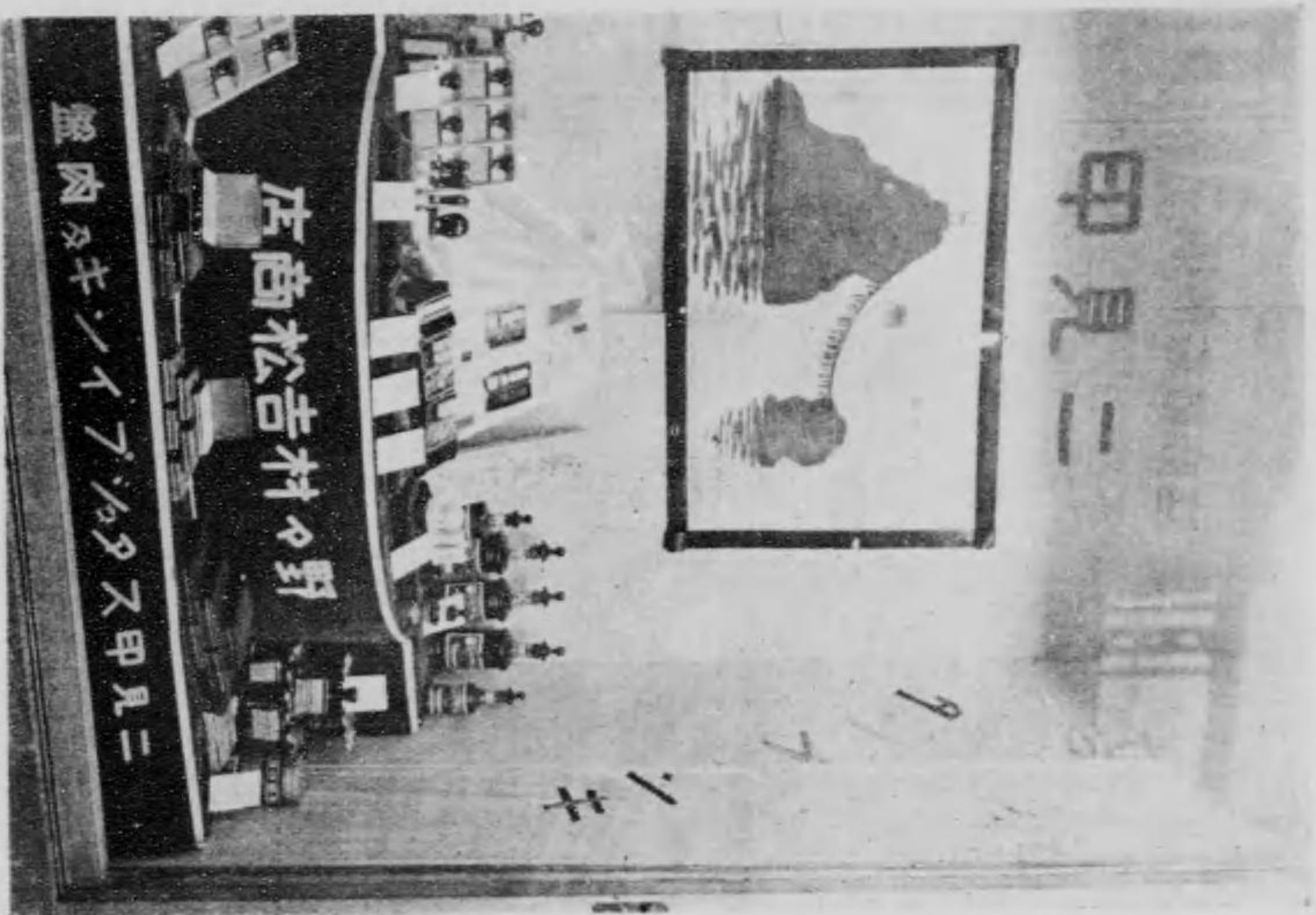

東 京
野 々 村 吉 松 氏

館具房文場會一第

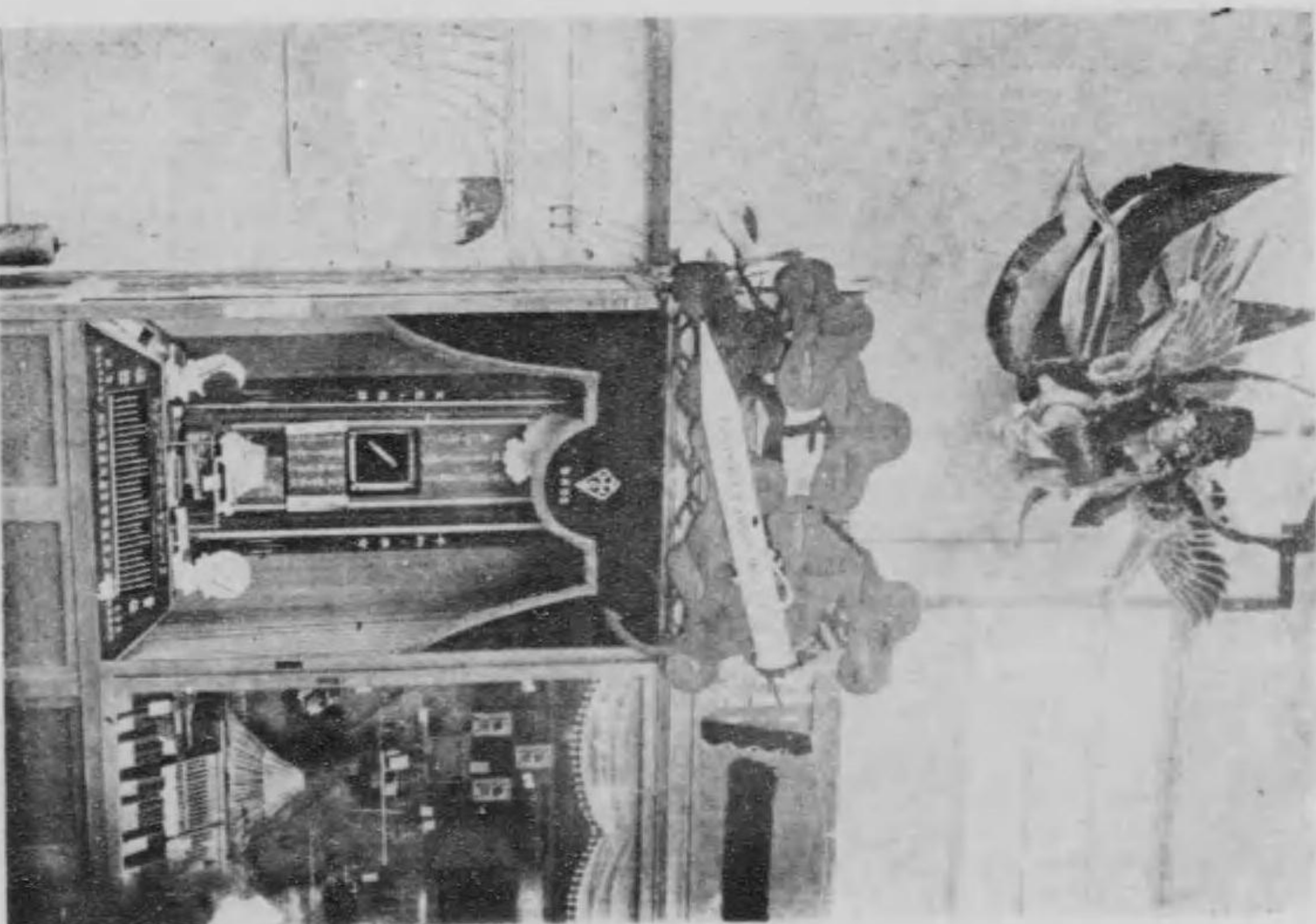

東 京 市 本 館 置 林 町 三 三 五
早 川 見 弟 商 會

館具房文場會一第

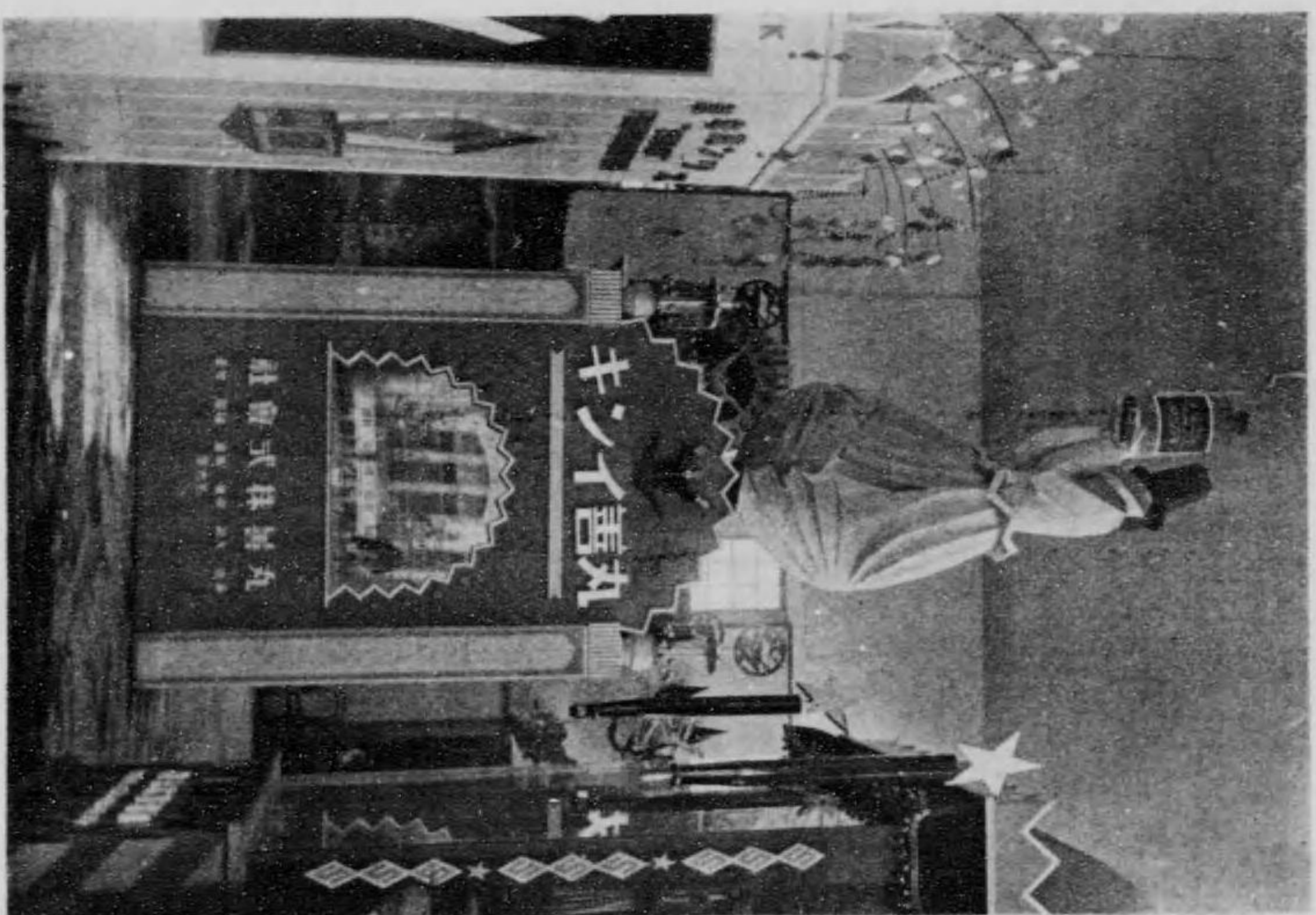

東 京 市 日 本 橋 區
丸 善 律 式 會 社

館具房文場會一第

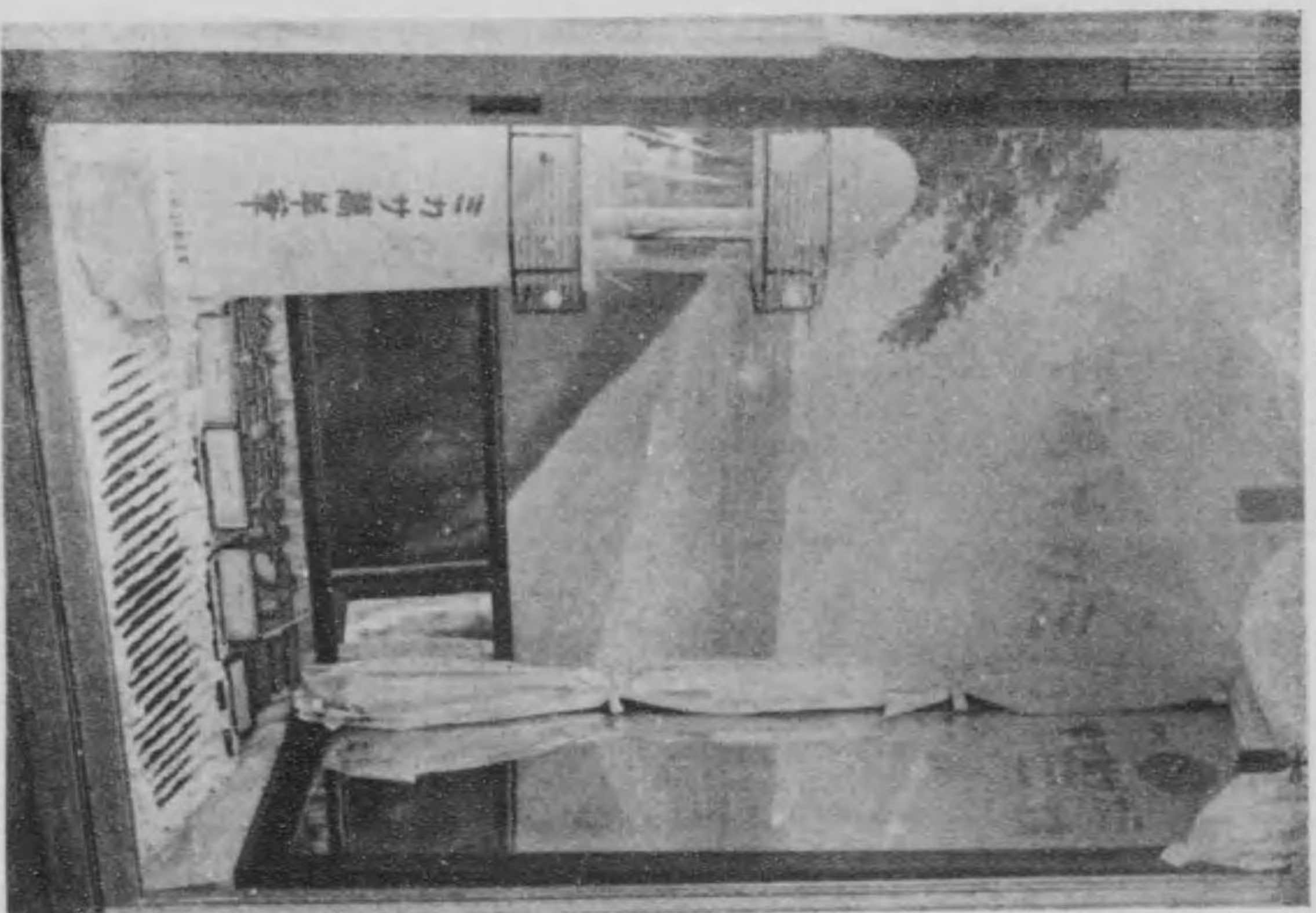

東 京 萬 年 筆 本 館

名占屋市中橋矢場町一ノ七
村上 光治

一、出品者
二、營業科目 貴金屬各種製作卸小賣

一、創立年月 明治四十一年五月
村上氏は愛知縣海部郡の農家に生れ幼にして名古屋市の岡本又藏氏の門人となり明治四十一年池田商店の專屬職工として専心努力を重ね十數人の門人を養成するところあり大正九年の春獨立して同十年九月より現在の所に開店せり今日迄に品評會共進會等に於て一等賞二等賞を數回受領せり同店の特長とする所は資質の確實健固なると技術意匠の優秀なると價格の安價を以つて信ぜらる各種中構算は最も得意とする所にして類似品多き中に取りて同店の刻印あれば安心して實買が出来るとの好評を博するに至れり取引先は名古屋市内を初め近縣及び遠く九州北國に及び今後の發展に汲々たり商標はマルムを以つて通用す。

東京市淺草區向柳原町
井口 精一 郎

東京市淺草區壽町五番地

吉波 五三郎

一、出品者
象牙細工業として聲名あり今回の平和博に其の優秀なる技術品を出陳して觀客の賞讃を博するに至れり。

東京市小石川區大塚中町三十六

貝細工業 野 純一

館作製場會一第

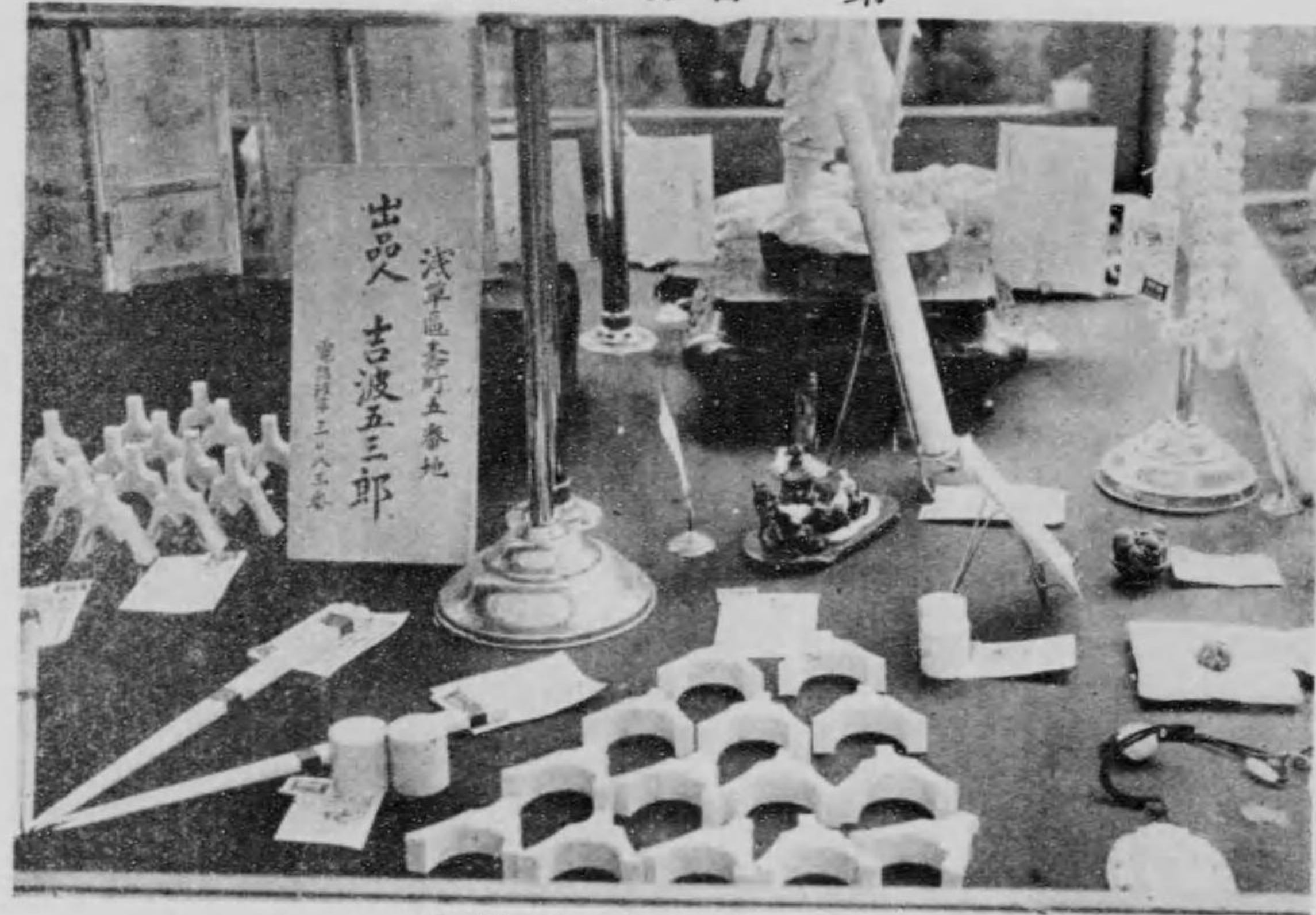

五町壽區草淺市京東
氏郎三五波吉
館作製場會一第

館作製場會一第



七ノ一場矣區中市屋吉名
氏治光上村

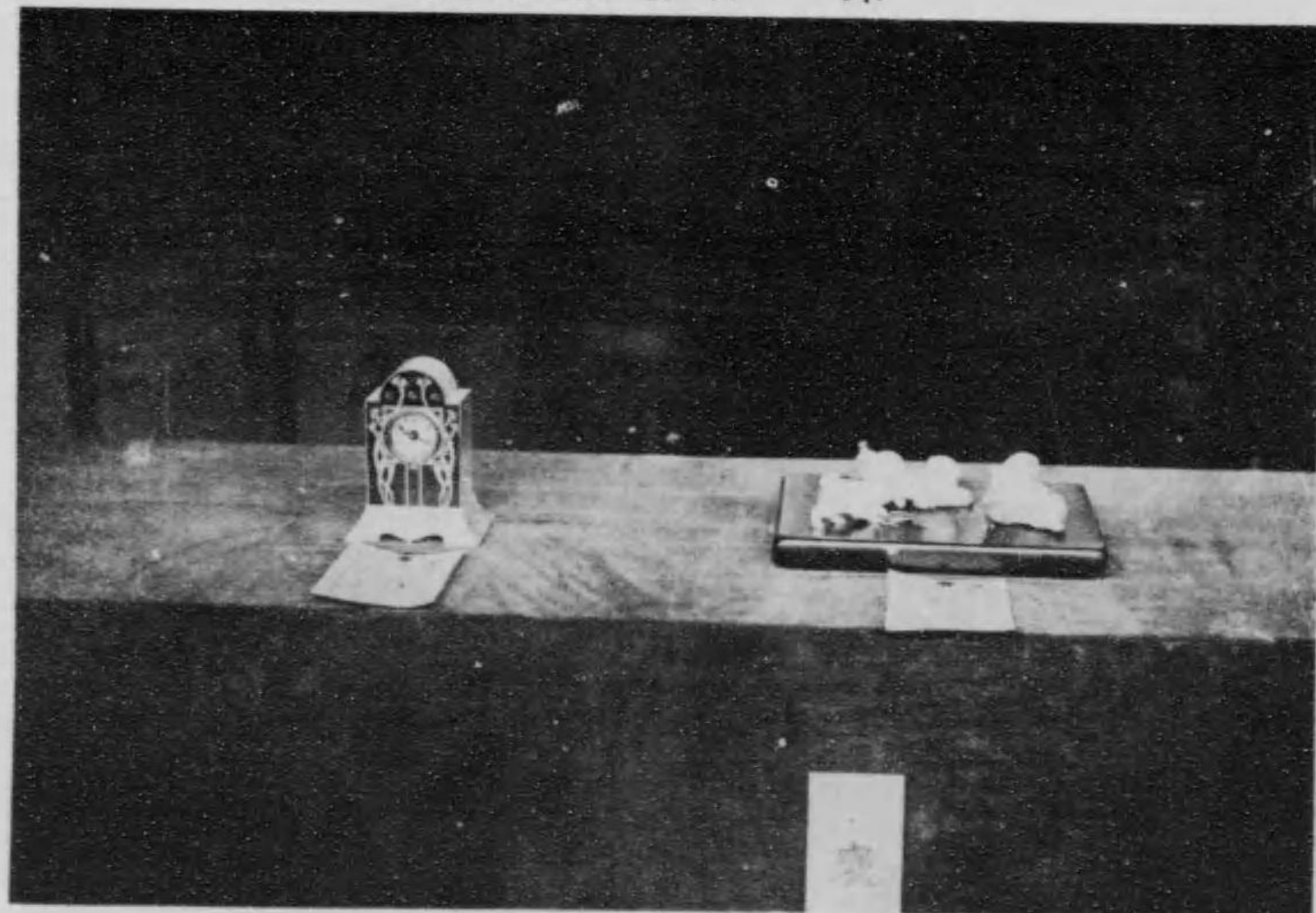

六三町仲塚大區川石小市京東
氏一純島野

館築建場會一第

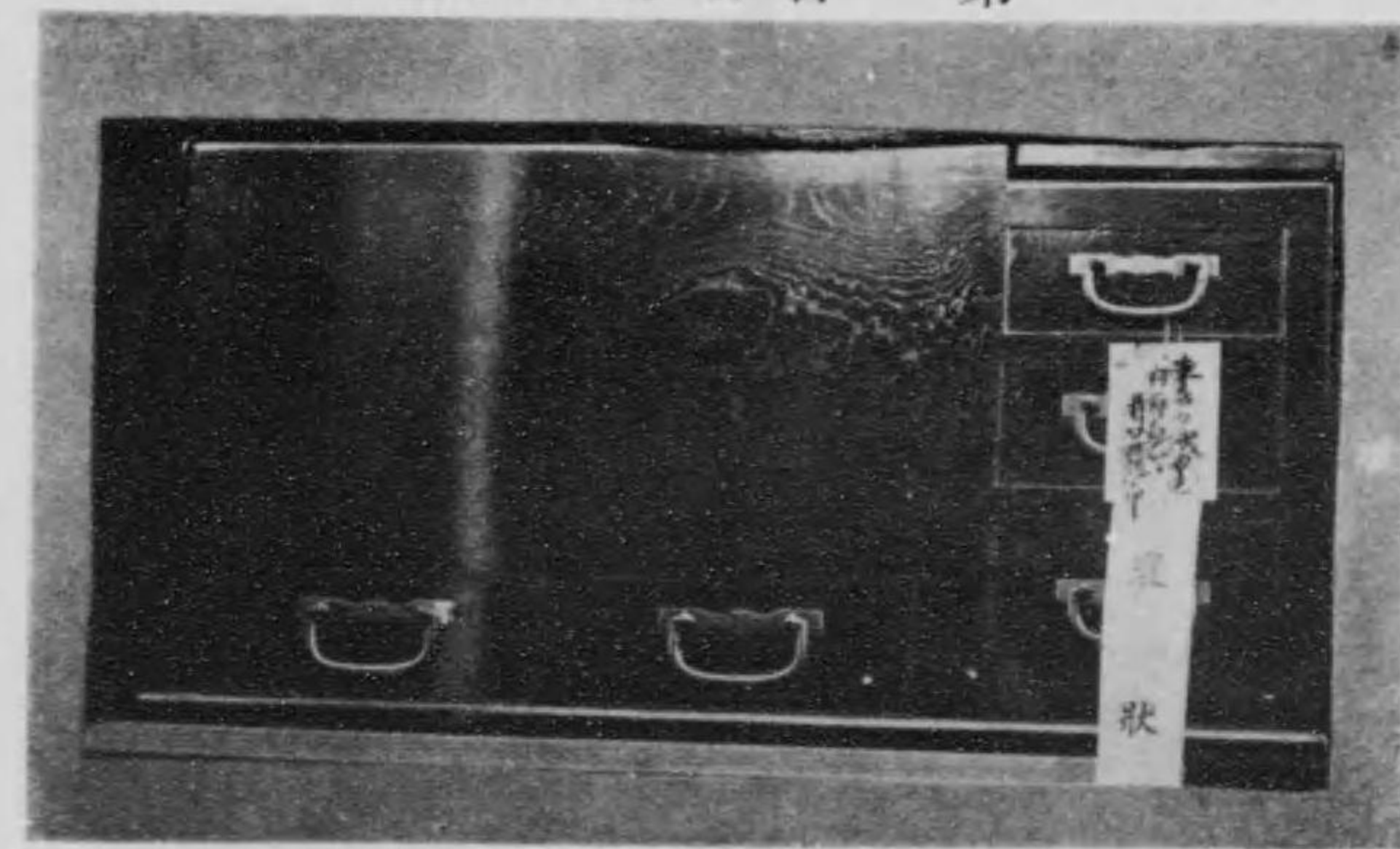

町原柳向區草淺市京東
氏郎一精井

大阪府堺市橋屋町西一丁目九番地
大阪造硝株式会社
電話長二番九二七番

一、出品者
一、所在地 大阪府堺市橋屋町西一丁目九番地
一、營業科目 清硝(玉硝井印)軍艦印ソー
一、創立年月 明治四十年六月
製品は純粹なる日本式食料酢セロロンプス世界博覽會に於て「善良にして極めて芬烈資質全く良好なり」の賞讃を受く玉硝井は同社の特製品にして實に斯界の權威也

賞牌

玉硝井酢は從來開設されたる博覽會品評會等に出品し嚴正なる審査の下に毎時當業出品中に於ける優等の褒賞を授與せられたり
第三回内國勸業博覽會 褒狀
コロンプス世界大博覽會 褒狀
第四回内國勸業博覽會 有功賞銀
第二回五二會全國品評會 進歩賞牌
全國貿易品博覽會 有功賞牌
大阪市製產業品評會 名譽賞牌
全國製產業博覽會 一賞等金牌
第二回全國製產品博覽會 有功賞牌
第五回内國勸業博覽會 名譽銀牌
内國製產品評會 名譽銀牌
五二博覽會 進歩銀牌
京城博覽會 名譽銀牌
第二回内國製產品評會 名譽金牌
内國製產品博覽會 名譽金牌
關西製產品共進會 名譽金牌
内國製產品博覽會 名譽賞金牌
第十回關西府縣聯合共進會 銀牌
第二博内國製產品博覽會 名譽金牌
全國食料品共進會 名譽金牌
日本產業博覽會 名譽金牌
大阪化學工業博覽會 金牌
關西府縣物産共進會 金牌

横濱市尾上町

名譽金牌受領

小林 桂 助

出品物は同氏の營業たる薄荷油及薄荷玉にして尤も上の瓶は樟腦なり

今村 英 祐

一、出品者
一、所在地 東京市京橋區銀座一丁目一番地
一、營業科目 電燈用照明硝子器食卓用硝子器其他一般硝子器製造販賣
一、經營者 橋硝子販賣店主 今村英祐
一、創立年月 大正二年五月
工場所在地 府下北品川町小關六五六(本工場)
本所區徳右衛門町三十八(分工場)
旭硝子合資會社が明治四十年中大阪市天満に硝子製造工場を設け東京支店を前記現營業所に置き營業を開始し斯界に貢獻する處甚大なりしが前記年月に今村繁三氏業務の一切を擧げて之れを譲受け、販賣従業員等も其儘採用し營業を續け一日も休業せざりき工場は前記の所に新設し大正二年九月より旭硝子工場より技師始め職員職工等引續き作業開始せり其の後實弟今村英祐氏之を繼承し大正九年一月更に深川區西町に分工場を設置し同十年五月分工場を本所區徳右衛門町に移轉して業務の擴張を圖り今日に至る
賞 大正博覽會、京都博覽會、第八回日本產業博覽會、化學工業博覽會、仙臺勸業博覽會等に於いて金銀牌並に名譽金牌等授與せられ今回の平和博覽會に於ては金牌を授けらる
年製 産額 電灯並に瓦斯照明硝子器三十有餘萬個一般卓上用硝子器拾五萬打
特、長 着色硝子並にクリスタルガラス照明硝子器

高級ビールカスケード醸造元

日英醸造株式會社

神奈川縣橋本郡田村字市場
出張所東京市日本橋區小網町四丁目三番地

館學化場會一第

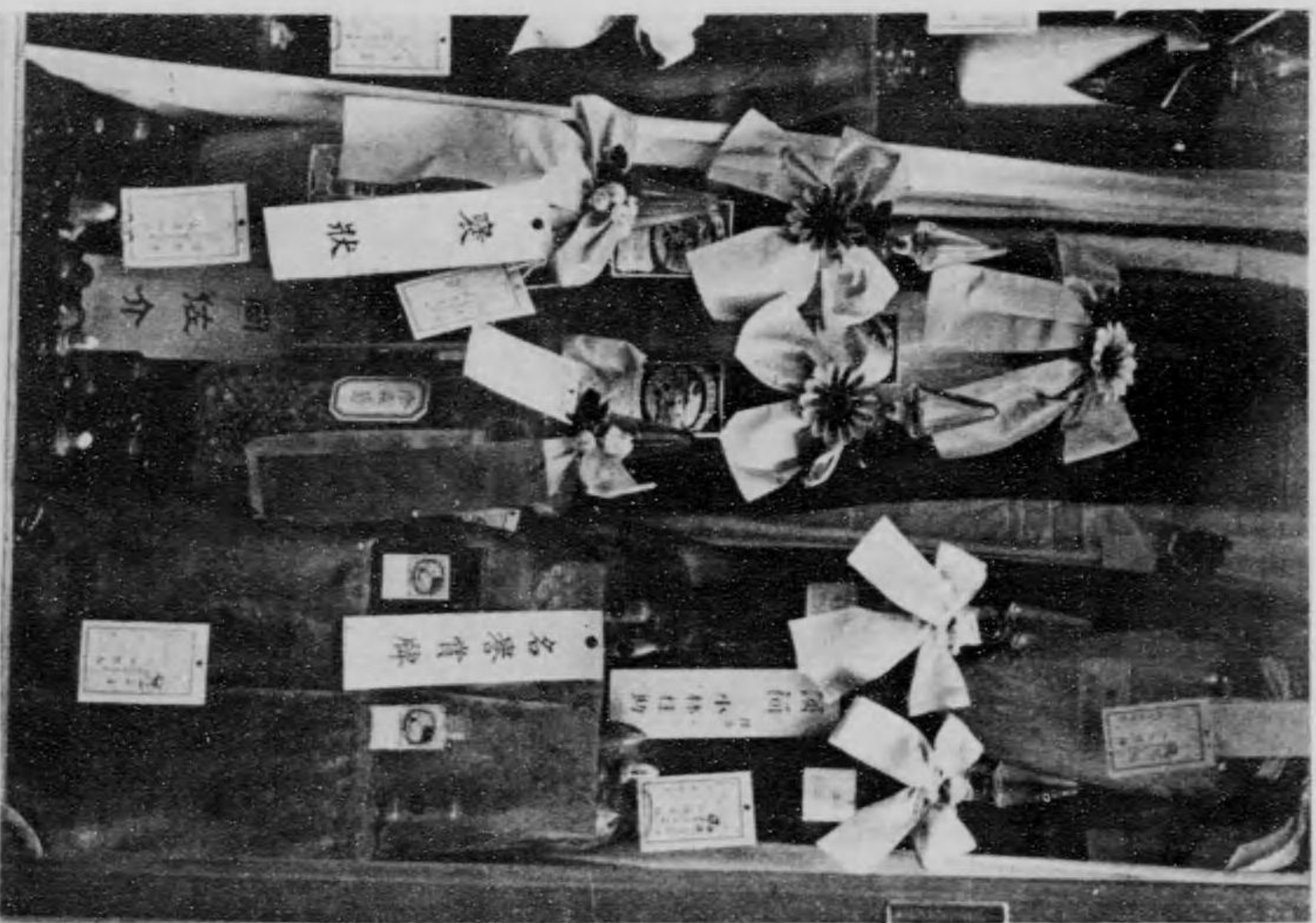

町上尼市濱小
氏助桂林小

館料食場會一第

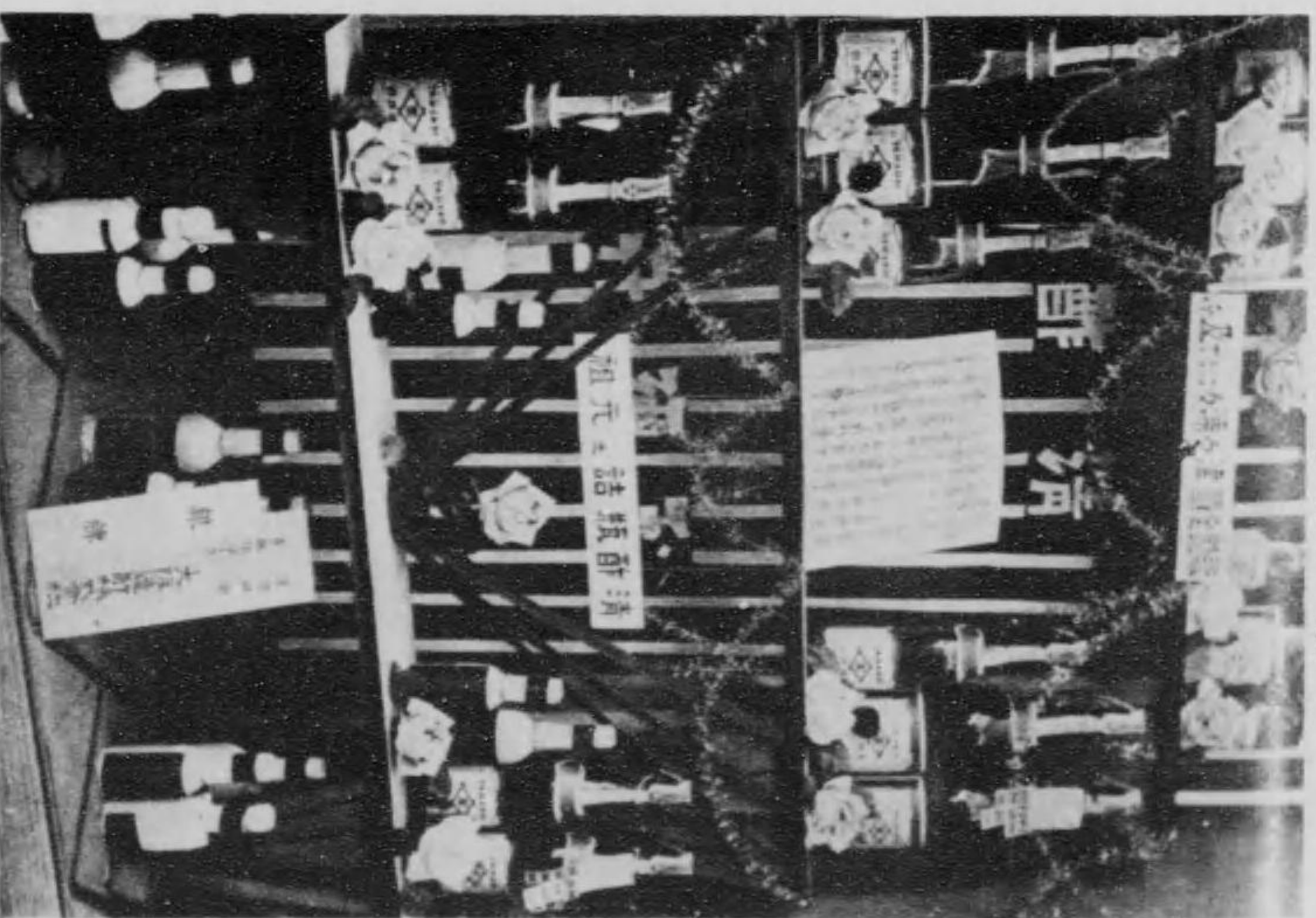

目丁一西筋市堺府阪大
社會式津津造阪大

館料食場會一第

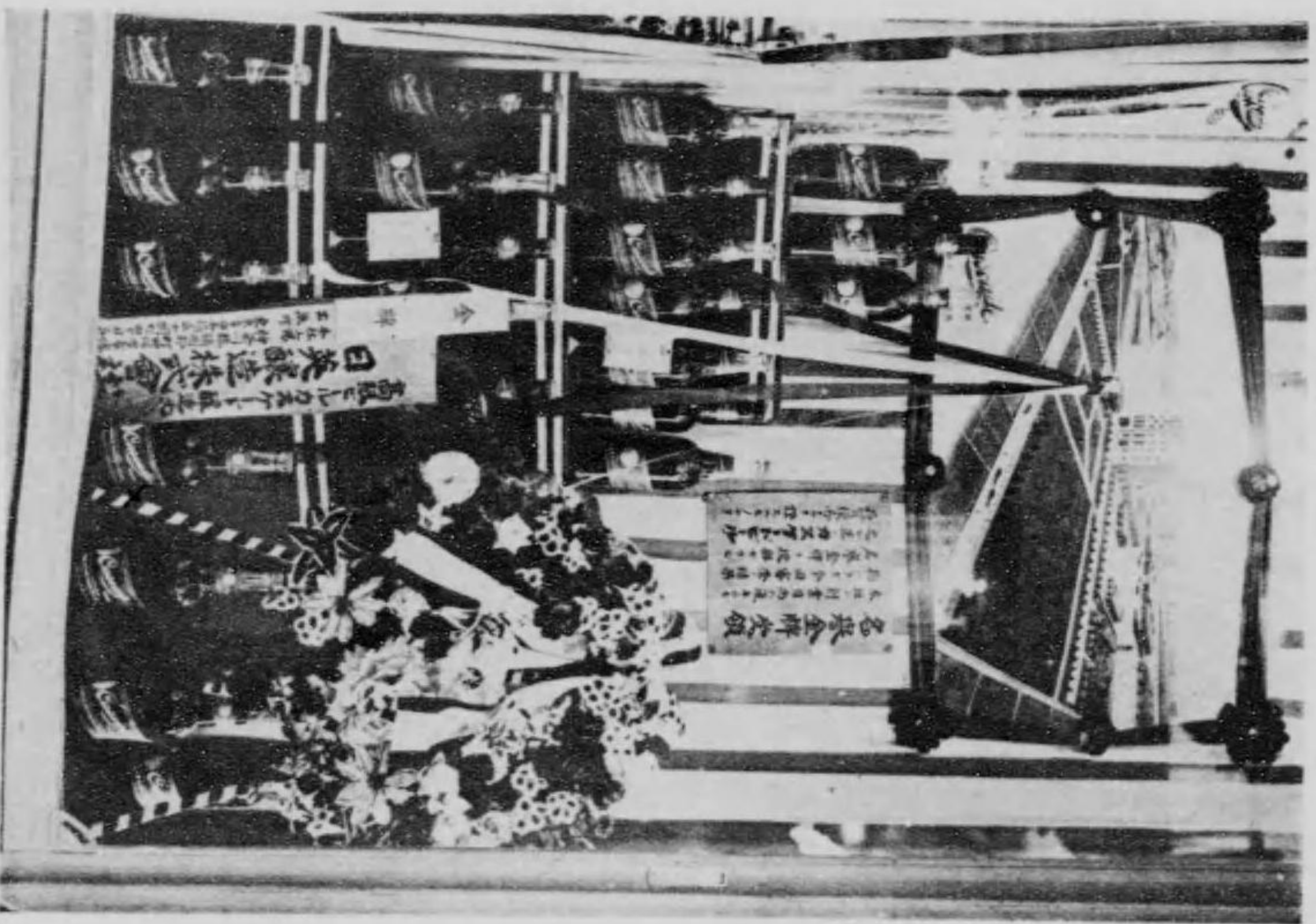

町網小區橋本日市京東
社會式津津造阪英日

館學化場會一第

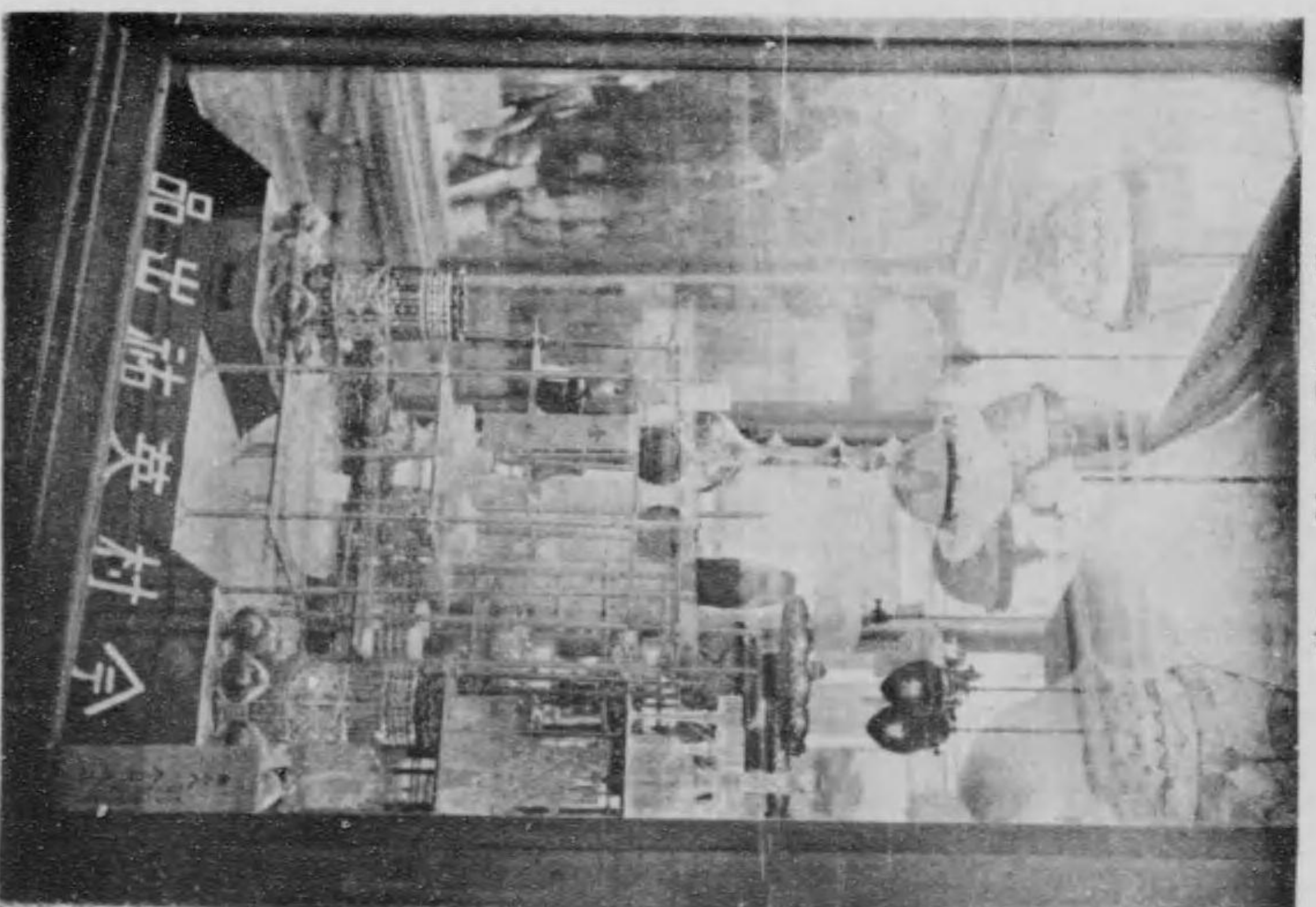

一ノ一座銀區橋京市京東
氏祐英村今

名古屋市南區西古渡柳田
名古屋自動車製造株式會社

大阪市
汽車製造株式會社

大阪府三島郡盤手村
湯淺蓄電池製造株式會社

東京
川北電氣企業社