اطلاعات

سه‌شنبه ۱۹ بهمن ماه ۱۳۴۴ . . . . شماره ۱۱۹۰۲
. . . . سال چهلم . . . . . . تکشماره ٤ ریال

وزیر خارجه ترکیه اعلام کرد : برسرمسئله‌قبرس

ترکیه آماده جنگ بایونان شد

در صفحه ٤

بدنبال ضبط علامتهای سفینه شوروی درماه‌توسط‌رصدخانه انگلیسی جدرل‌بنك :

شوروی از کره‌زهره علامت فرستاد وانگلیسهاضبط کردند!

در صفحه٤

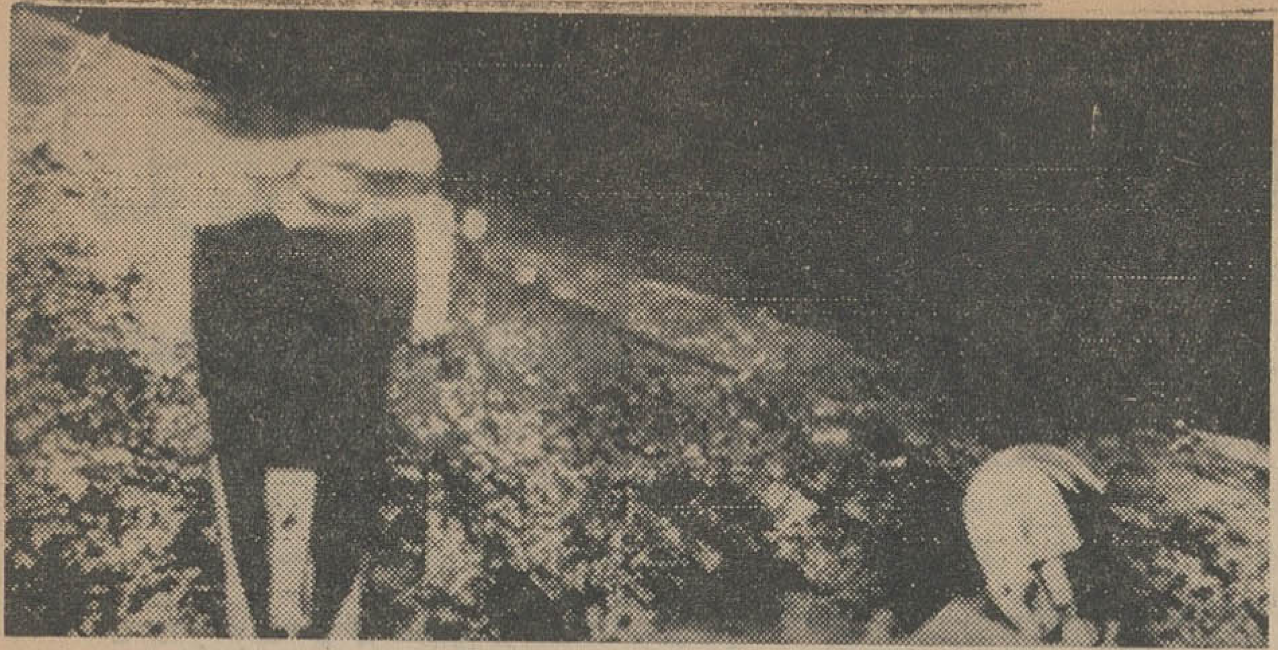

این‌عکسی که است روسها ازسطح کره‌ماه‌گرفته‌اند . همانطور که‌دیده میشود قسمتهائی از لونای نهم نیزدر سمت‌چپ وراست عکس پیداست .
درسمت راست عکس‌نزدیك قسمتی از سینه پونار خورشیدی دیده می - شود که‌اثر تابش خورشید است .
(عکس‌رادیوئی اطلاعات)

برسر مسئله ادامه‌جنك یامذاکره‌درویتنام

جانسون وکائوکی اختلاف پیداکردند

نخست‌وزیر ویتنام طرفدار زور و جانسون موافق راه‌حل معقول است

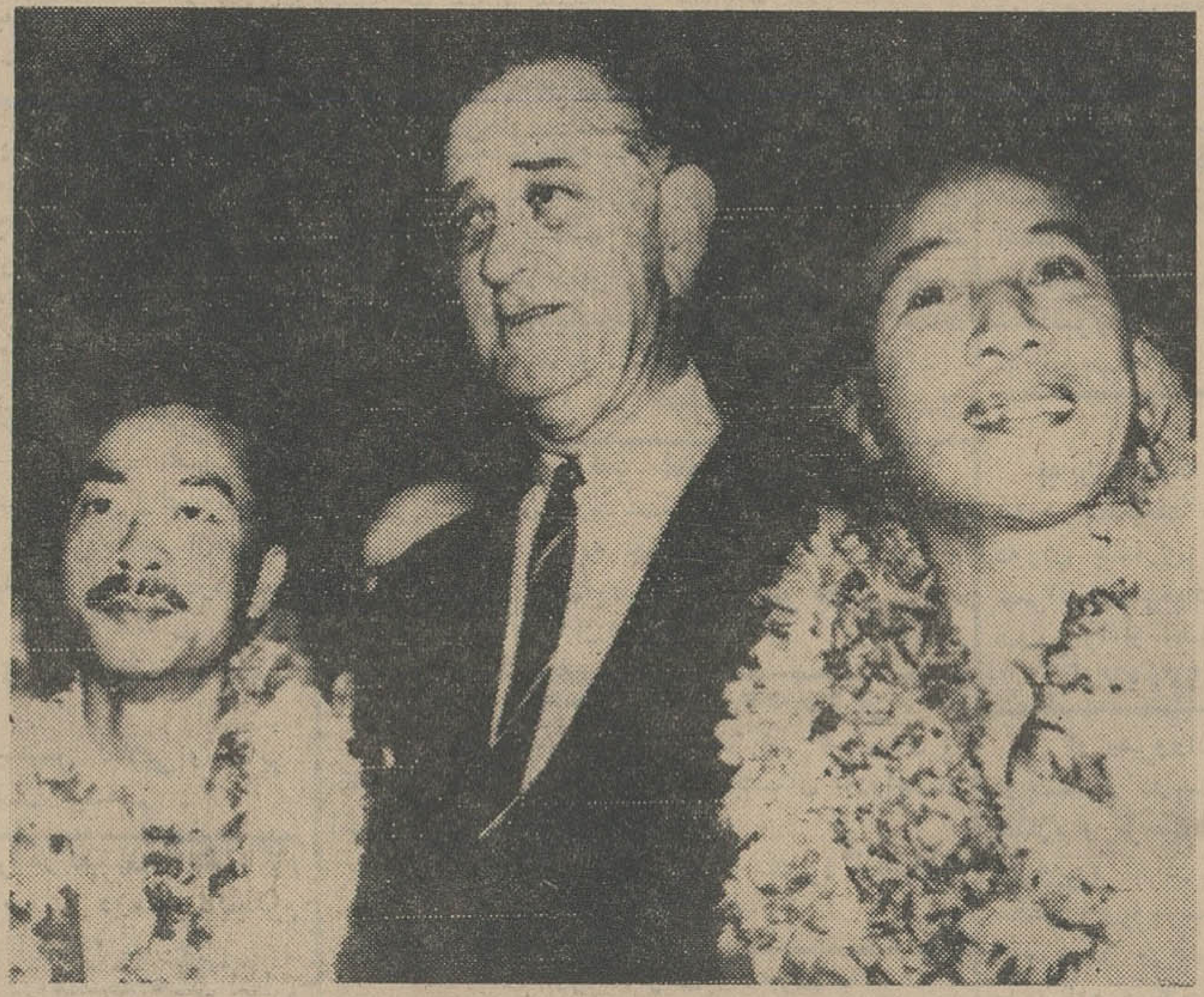

پرزیدنت جانسون در هونولولو مسائل مربوط به جنك ویتنام را بارهبران‌این کشور مورد مذاکره قرار داده است. دراین عکس ازچپ‌براست نکوین - وان‌تیو رئیس کشور ویتنام، پرزیدنت جانسون و ژنرال کائوکی نخست‌وزیر ویتنام جنوبی دیده میشوند .

● ژنرال وست مورلند در کنفرانس هونولولو اعلام کرد بمباران ویتنام شمالی موفقیت آمیز نبوده‌است

درصفحه۳

آیت‌الله حکیم در ملاقاتی که نخست‌وزیر عراق با ایشان بعمل آورد گفتند :

شیعیان‌عراق

باید حقوق مساوی بامردم دیگر این کشور داشته باشند

یك گزارش خصوصی از نجف‌حاکی از آنست که چند روز پیش آقای عبدالرحمن بزاز نخست وزیر عراق برای ملاقات با حضرت آیت‌اله العظمی آقای حکیم به نجف رفت و مدت ۲٤ ساعت در نجف توقف داشت وبالاخره حضرت آیت‌اله العظمی ایشان را پذیرفته و این ملاقات با حضور چند تن از فرزندان و اصحاب ایشان صورت گرفت .

در اول جلسه حضرت آیت‌اله‌روش دولت عراق را در سختگیری و بد رفتاری نسبت بایرانیان مقیم عراق و زائرین عتبات عالیات بشدت مورد انتقاد قرار داده و گفته‌اند شیعیان ایرانی بحکم علائق واحساسات مذهبی مثل همه شیعیان جهان بعراق آمده و می‌آیند و بعضی هم بحکم همین احساسات مذهبی از سالیان پیش در عراق مقیم شده‌اند و بجای آنکه‌دولت عراق از این امر که منافع اقتصادی زیادی هم برای عراق دارد استقبال نماید ، با آنها بدرفتاری مینماید و این امر در حقیقت بازداشتن شیعیان از زیارت عتبات مقدسه میباشد .

همچنین حضرت آیت‌اله دولت‌عراق را در تبعیض بین سنی و شیعه در عراق و اینکه شیعیان را از مشاغل عمومی طرد میکنند و در ادارات‌مختلف سعی میشود که شیعیان یا داخل خدمت نشوند و یا مشاغل حساس نداشته باشند ، مورد ایراد قرار داده و تذکراتی در رفع تبعیض از شیعیان و برابری و برادری همه مسلمانان و احتراز از تعصبات مذهبی ضد شیعه در عراق و قوانین احوال شخصیه و سایر قوانین که با فقه شیعه تطبیق نمیکند و در عراق بمورد اجرا گذاشته شده است ، به نخست وزیر دادند و لغو آن قوانین را خواستار شدند.

پس از این ملاقات آقای بزاز به کربلا رفته و در آنجا با حضرت‌آیت‌اله خوئی و سایر روحانیون نیز ملاقات کردند .

بکارمندان سازمان آب تهران

بانك‌ملی وام‌خانه میدهد

⁕ وام معادل پنج سال‌حقوق ثابت کارمند است که در ظرف ۱۵سال‌بایدمستهلك گردد

بین سازمان آب‌تهران وبانکملی ایران مذاکراتی بعمل آمد که از طرف بانك ملی به ضمانت سازمان آب تهران به کارمندان آن‌سازمان معادل ۵سال حقوق هرکارمند وام داده شود ودر عرض۱۵سال‌مستهلك گردد.

قرارداد لازم در ظرف چند روز آینده بامضاء خواهد رسید با این قرارداد کارمندان سازمان آب می توانند خانه مورد احتیاج خودرا خریداری کرده و یاخانه خودرا تکمیل نمایند.

میزان بهره‌وام هنوز قطعی نشده است کوشش سازمان آب اینست که حداقل بهره‌برای این کار در نظر گرفته شود .

حقوق کارمندان سازمان آب شامل دوقسمت است قسمت اول حقوق ثابت وقسمت دوم مزایا میباشد وام براساس حقوق ثابت پرداخت می گردد . احتمالا این وام از ماه اسفند آغاز میشود.

یکی از شرایط وام اینست که ثلث قیمت خانه باید ازطرف کارمند پرداخت گردد.

دادگاه حزب مسلح مخفی بصلاحیت خود رأی داد

در جلسه امروز کیفرخواست دادستان قرائت گردید

صبح امروز دادگاه عادی شماره‌یك اداره دادرسی ارتش بریاست تیمسار سرتیپ تاج الدینی‌وکارمندی سرهنگ قضائی بهزادان ، سرهنگ دانشی سرهنك اکرمی و بدادستانی سرهنك قضائی عاطفی تشکیل گردید . این دادگاه بعد از ظهر دیروز پس از چند ساعت شور خود را برای رسیدگی به پرونده متهمین صالح اعلام کرده بود.

در جلسه امروز کیفر خواست‌دادستان قرائت شد و پس از توضیحاتی که دادستان دادگاه درباره کیفر خواست داد ، رئیس دادگاه از یکایك متهمین د رمورد اتهامات آنها سئوالاتی نمود و سپس وکیل مدافع متهم ردیف یك بدفاع پرداخت . جلسه دادگاه ساعت ۲ و نیم بعد از ظهر بعنوان تنفس تعطیل شد و جلسه بعد بساعت ۸ ونیم فردا موکول گردید .

بر اساس مطالعاتی که در جریان است

نرخ‌تاکسیمتر تقلیل‌میابد

● امروز رئیس شهربانی کل‌کشورباتاکسی‌تاکسیمتر دار در خیابانهای تهران گردش کرد

● بدستور کمیسیون اصلاح وضع تاکسیرانی روی تعدادی‌ازتاکسیهابراساس کیلومتری‌سه‌ریال‌تاکسیمتر نصب میشود

دیروز آقای نخست وزیر سوار تاکسی تاکسیمتردار شد و امروز هم رئیس کل شهربانی از تاکسی تاکسیمتر بازدید کرد و در شهر گردش نمود .

تاکسی‌های تاکسیمتردار درشهر تهران گردش کرده و مسافر بری میکنند و از نتیجه کار آنها آمار میگیرند تا بر اساس آن نرخ قطعی تاکسیمتر را اعلام دارند .

نظر مسافران

مقامات کمیسیون تاکسیرانی اعلام کردند که اکثریت مسافران تاکسی های تاکسی‌متردار ترجیح داده‌اند که کرایه آنها براساس نرخ تاکسیمتر محسوب شود .

دیروز راننده تاکسی تاکسیمتردار از نخست وزیر چهارده‌ریال کرایه گرفت ،ده ریال این پول‌ورودیه بود و چهار ریال نیز بابت یك کیلو متر راه پیمائی منظور شد .

بقیه در صفحه ۱۵

مسیر خطوط اتوبوسرانی تغییر میکند

● از تراکم اتوبوسهادرمرکز شهر کاسته خواهد شد.

درمسیر خطوط اتوبوسرانی و تعداد اتوبوسهای هریك ازخطوط باتوجه به تراکم مسافر تغییراتی داده میشود واین تغییرات دروضع کلی «ترافیك» شهر موثر خواهد بود .

برای بررسی این امر دیروز با حضور مسئولان امور شهری در شرکت واحد اتوبوسرانی جلسه‌ای تشکیل شده بود . دراین جلسه آقایان جهان‌بینی مدیر عامل شرکت واحد ، پیروز معاون کل شهرداری ، سرهنك رحیمی رئیس پلیس‌تهران ، نماینده نخست‌وزیر وجمعی از کارشناسان امورترافیك شرکت داشتند .

از طرف مدیر عامل شرکت

بقیه درصفحه ۱۵ ستون چهارم

اولین کلنگ ساختمان ذوب‌آهن

پس از تاسیس چهار کارخانه بزرك بزمین زده‌میشود

یك مقام سازمان ذوب‌آهن امروز اظهار داشت «برای زدن اولین کلنك ذوب‌آهن ایران احتیاج به‌تاسیس‌چهار کارخانه بزرك داریم که‌اکنون این این سازمان مشغول فراهم ساختن مقدمات آنها است .

این کارخانه‌هاعبارتنداز : کارخانه وکارگاه بتن‌ریزی، نجاری ،آهنگری وتاسیسات ماشینی پس از نصب‌این کارخانه هاوایجاد تاسیسات موقت‌از قبیل انبار های موقت ،محل‌مسکونی موقت به‌تعداد حداقل ، اولین کلنك کارخانه ذوب آهن طی تشریفاتی به زمین زده خواهد شد .

کارشناسان شوروی

این‌مقام همچنین افزود ،برای‌آمدن دستجات کارشناس شوروی و آغاز عملیات آنها این سازمان اکنون مشغول اقداماتیست که در مجاورت کارخانه منازل مسکونی ووسائل‌لازم برای این‌عده ساخته شده و فراهم شود .

تاپایان سال جاری بیست تن از کارشناسان شوروی بایران خواهند آمد .

ضمنا شعبه سازمان ذوب‌آهن در ساختمان مناسبی بزودی در اصفهان آغاز بکار خواهد کرد .

اخلالگران در کار اصلاحات ارضی

تحت تعقیب قانونی قرار خواهند گرفت

● چند تن‌از کارکنان‌ادارات اصلاحات ارضی بعلت تجاوز بحقوق زارعین و تخلف برکنار شدند

رئیس سابق اداره اصلاحات ارضی شهرستان آباده ویکی ازکارمندان‌این اداره‌باتهام‌تجاوز بحقوق‌قانونی‌زارعین تسلیم دیوانکیفر و دادسرای‌شهرستان آباده شده‌اند و رئیس اداره اصلاحات ارضی خمین نیز باتهام‌تخلف دراجرای وظایف قانونی ازکار برکنار وبمرکز احضار و پرونده او پس از تکمیل جهت رسیدگی‌بمراجع قانونی‌فرستاده خواهد شد.

یکی از مامورین اصلاحات ارضی استان فارس نیز باتهام تبانی بامالکین و تضییع حقوق قانونی زارعین از کار برکنار و به مرکز احضارگردید.

آقای دکتر ولیان معاون وزارت کشاورزی وسرپرست‌سازمان اصلاحات ارضی کل کشور ضمن اظهار این مطالب گفت:

نظارت وزیر کشاورزی

تیمسار سپهبدریاحی‌وزیر کشاورزی

بقیه‌در صفحه ۱۵ ستون دوم

از خبرنگار اطلاعات‌درتبریز

شاهراهی بسوی دشتهای دور . . . .

اینجا، دشت مغان ، انبار غله ایران است. دشتی وسیع ،گسترده تا افقهای خیال‌انگیز با آفتابی‌گرم سوز و خاکی زرخیز . دراین دشت، تاچندسال پیش ، رابطهٔ روستانشینان با یکدیگر، بکمك شتر وچهارپا وازکوره راههای پرفراز و نشیب صورت میگرفت ولی امروز طلیعهٔ یك‌زندگی نشاط بخش وپرتحرك بمددگشوده شدن راههای‌شوسه متعدد برافق این دیار پدیدار شده است. عکس بالا مظهری از پایان شترسواریها و آغاز این تحرك و پیشگامی است‌که تیمسارصفاری استاندار آذربایجان‌شرقی را باتفاق آقایان‌مهندس جمیل‌زاده رئیس دفتر فنی وزارت آبادانی ومسکن و روسای ادارات استان دربهنهٔ این دشت نشان میدهد.

شرح درصفحه چهارم

شعب بانك سپه در قصر شیرین و درگز برای انجام امور بانکی افتتاح شده‌است

تعمیرگاه شماره ۹ فیات

زیر نظر متخصصین ورزیده تعمیرگاه مرکزی کلیه کار های اتومبیل شما را در اسرع‌وقت انجام میدهد خیابان فرح‌آباد ژاله مقابل بیمارستان نیروی هوائی‌تلفن ۷۹۱۱۶۸

نمایندگان‌اتومبیلهای ولگا. مسکویچ. گاز کمپرسی ولوازم یدکی

آ-۴۰۱۷۸ بقیه‌درصفحه‌پنجم

قابل توجه صاحبان آگهی

۲۵ بهمن اطلاعات ازپذیرفتن آگهی معذوراست

روزنامه اطلاعات بدینوسیله باطلاع شرکت ها ، موسسات، بازرگانان وکلیه صاحبان آگهی میرساند ، چون روز دوشنبه ۲۵ بهمن ماه ۱۳۴۴ تمام آگهی های‌صفحات این روزنامه اختصاص به معرفی کالاهای مخصوصی‌دارد،روزنامه اطلاعات در این روز از پذیرفتن آگهی تجارتی معذوراست

آگهی استخدام

سازمان ذوب آهن ایران‌برای تکمیل کادر فنی‌خود در مرکز و شهرستانها تعدادی مهندس ایرانی با داشتن گواهی‌نامه تخصصی در رشته های زیر استخدام مینماید

افرادی که دارای سابقه کار در رشته مربوطه باشند حق‌تقدم خواهند داشت .داوطلبین می توانند بادریافت فرم مخصوص درخواست کار این سازمان (در ایران از دفتر سازمان ذوب‌آهن ودر خارج از کشور از نمایندگی های سیاسی دولت شاهنشاهی ایران) تقاضای خودرا تاآخر وقت‌اداری روز ۱۵ر۱ر۴۵ به ضمیمه رونوشت مدارك و ارزش تحصیلی و کارآموزی وسوابق کار با نشانی کامل‌خودبدفتر سازمان ذوب آهن ایران اول خیابان‌فرصت شاهرضا شماره ۳۵ ارسال دارند. تقاضا های رسیده موردبررسی قرار خواهد گرفت و چنانچه تعداد داوطلبین زائد بر احتیاج‌بود آزمایش و مصاحبه حضوری ترتیب داده خواهد شد .

الف - مهندس زمین شناسی . متخصص در رشته های : زمین شناسی اقتصادی .زمین شناسی‌مهندسی.ئیدروژئولوژی .فتوژئولژی

ب-مهندس معدن . متخصص در رشته های : استخراج‌معادن ماشین آلات معادن . تجهیز معادن . تغلیظ مواد معدنی و زغالشوئی

ج-مهندس ذوب فلزات (متالورژی) متخصص در رشته های : کك پزی . آگلومراسیون کوره‌های مرتفعه. مواد نسوز .فولاد سازی به کمك اکسیژن . نورد . امور آزمایشگاه ذوب فلزات

د- مهندس شیمی متخصص در رشته های : محصولات فرعی گاز زغال سنك . تولید اکسیژن . شیمی معدنی

ه. مهندس ساختمان‌متخصص در رشته های : مهندسی معماری مهندسی ئیدرولیك . مهندسی‌بهداشت ساختمان . طراحی وبرآورد ساختمان های صنعتی و فلزی . ساختمان‌های بتون آرمه .مکانیك خاك و پی سازی . ارتباطات . حمل و نقل

و-مهندس مکانیك متخصص در رشته های :تاسیسات‌حرارتی طراحی و بر آورد نصب ماشین آلات

ز-مهندس برق متخصص در رشته های : جریان ضعیف شبکه برق. ماشین آلات الکتریکی . تاسیسات الکتریکی . مخابرات

ح-مهندس نقشه بردار و تکنسین نقشه کش

ط- کارشناس متخصص‌در علوم اداری ومدیریت صنعتی

ی-متخصص‌در امور بایگانی . متخصص در امور انبار داری صنعتی . الف ۷۰۶۰ سازمان ذوب آهن ایران

وزارت بهداری

قابل‌توجه واردکنندگان داروهای اختصاصی

چون رسیدگی بداروهای اختصاصی بر حسب گروه‌بندی آنان براساس فرمول و اثرات درمانی داروها انجام میگیرد لذا لازمست نسبت به داروهائیکه هنوز مدت اعتبار پروانه صادره‌آنها تمام نگردیده‌است از هم اکنون فرم مخصوص ورود دارو را دریافت وپس از تکمیل بضمیمه سایر مدارك لازم و فهرست های گواهی شده و فتوکپی پروانه صادره قبلی بهمراه یك درخواست کتبی برای هریك از اشکال داروئی‌تهیه وحداکثر تا پانزدهم اسفند ماه سال جاری تحویل‌وزارت بهداری نمایند. الف۷۷۲۵

مدیرکل خدمات درمانی-دکترسعیدموتمنی

آگهی بنگاه توسعه ماشین‌های کشاورزی

بنگاه توسعه ماشین‌های کشاورزی در اجرای طرح منطقه‌بندی باطلاع‌نمایندگان فروش ماشین های کشاورزی که بابنگاه‌قرارداد معامله داشته ولی‌بعلت‌عدم فروش تراکتور از طریق بنگاه در منطقه‌بندی منظور نشده‌اند و همچنین نمایندگان فروش ومراجع وشرکت‌های علاقمند دیگر می رساند که‌برای منطقه (زنجان و روین) سه نوع تراکتور انتخاب‌خواهد شد داوطلبان می توانند پیشنهادات خودرا که متضمن مشخصات و حد اقل قیمت ممکن وتسهیلات مربوط‌به تعمیر گاه و لوازم یدکی باشد تاپایان بهمن ماه ۱۳۴۴ بدفتر بنگاه (خیابان سعدی . ساختمان تقی نیا) تسلیم نمایند . الف ۷۸۸۹

مدیر عامل بنگاه توسعه ماشینهای کشاورزی

ناتالی‌وود - تونی‌کرتیس
در فیلم
هوس‌ودخترتنها
از فرداصبح برنامه افتتاحیه
سینماکاپری
میدان ۲۴ اسفند
شرح در صفحه ۳

جریان روز

سازمان اداری‌هم باید منقلب شود!

دیروزدر کمیسیون مشترك دارائی مجلسین آئین‌نامه‌ای تصویب شد که مطابق آن هیچ کارمندی نمی‌تواند بیش از یك محل حقوق در دستگاه دولت داشته باشد و بعبارت دیگر از دو جا یا چند جا حقوق بگیرد.

ما مکرر نوشته ایم صرفه‌جوئی در دستگاه دولت راههای مختلف دارد که این ، یکی از آنجمله است . بسیارند اشخاصی که سر هر برج بچند اداره مراجعه میکنند و پای لیست حقوق امضاء میگذارند و حقوق را که گرفتند دیگر کسی رویشان نمی بیند تا باز وقتی برج بآخر برسد و موعد پرداخت حقوق فرارسد .

بعضی خیال میکنند صرفه‌جوئی راهش اینستکه دولت ابتدا بساکن رقم هزینه را کسر کند و اگر جمع هزینه در بودجه مملکت هست دوازده ، روی آن قلم بکشد و بنویسد یازده . رقم دخل را نیز همینطور از ده تبدیل کند به یازده تا خرج و دخل سربسر شود کمااینکه درگذشته گاهی اوقات همینطور خیالی و دیمی بودجه متعادل تنظیم میشد بدون آنکه در عمل یکدینار از خرج کاسته و دیناری به دخل علاوه شود .

در باره یکی از رجال نقل میکنند که وقتی تازه رئیس اداره ای شده بود و رئیس ملزومات یا بعبارت امروز کارپردازی ، فهرستی از اشیاء خریداری شده آورده بود برای اینکه بامضای مقام ریاست برساند . رئیس نگاه میکند به ریز ارقام و بعد از آنکه یکایك آنها را از نظر گذراند ناگهان فریادش بلند میشود که : چی ؟ ... برای یك «جمع کل» اینقدر پول بدهیم ؟ ... خیر آقاهرگز ، من«جمع کل» باین گرانی نمیخواهم ، بروید ارزانترش را پیدا کنید ... و اگر ممکن است یك «جمع کل» مستعمل بخرید و الاحاشا که من این فهرست را امضاء کنم !

رئیس ملزومات با تعجب در مقام آن برمیآید که توضیح بدهد «جمع کل» شیئی بخصوصی نیست و این رقم درشت ، جمع همان ارقام ریز است اما داد و فریاد و توپ وتشر مقام ریاست مجال توضیح باو نمیدهد و رئیس دوپایش را در یك کفش میکند که یا جمع کل ارزانتر ... و یا اینکه اصلا «جمع کل» نمیخواهیم !

آنروز ، هرکس از اعضای اداره میرود که مقام ریاست را متوجه موضوع کند با همین صحنه سازی روبرو میشود و بالاخره مدیران اداره عقلشان را رویهم میگذارند و تصمیم میگیرند هر چه ممکن است از ارقام ریز بکاهند تا «جمع کل» ضعیف تر شود . همین کار را میکنند و وقتی جمع کل بحد اقل امکان کوچك شد دوباره لیست را نزد آقای رئیس میبرند .

اینبار آقای رئیس با خوشروئی رئیس ملزومات را می پذیرد ، فهرست او را امضاء میکند و بزبان دوستانه توجه میدهد که رفیق ! از حالا تا وقتی من پشت این میز نشسته ام بیاد داشته باش من نسبت باین «جمع کل» فلان فلان شده خیلی بدبینم . با آن دشمن هستم و دلم میخواهد هر چه بیشتر او را ضعیف و حقیر ببینم . اینستکه تا میتوانی بهمین طریق که‌امروز تجربه شد جمع کل را ضعیف و ناچیز کن !

این حکایت ، راست یا دروغ ، در مورد کاردولت و رقمی که بعنوان جمع کل در ستون هزینه بودجه منعکس میشود مصداق دارد . برای اینکه دولت دخلش با خرج تناسب داشته باشد باید در ستون هزینه دولت هرچه بیشتر مراقب باشد که «جمع کل» را ضعیف‌کند و جمع کل ضعیف نمیشود مگر وقتی ریز هزینه تا آنجا که ممکن است تقلیل پیدا کند .

اینکه قانون دولت را مکلف کرده است بودجه تفصیلی بمجلس بدهد و کمیسیون بودجه موظف است صرفنظر از بودجه چهاردیواری، باین بودجه رسیدگی کند برای همین است که تا هر جا امکان دارد در ارقام بودجه صرفه‌جوئی شود .

اگر بودجه تفصیلی رسیدگی شود ، اگرمراعات افضل و تفضیل و الاهم و فالاهم در مخارج بشود ، یعنی مجلس‌شورایملی بوظیفه اخص خود که نظارت در بودجه مملکتی است عمل کند آنوقت خیلی گشادبازیها ازمیان خواهد رفت و خیلی کار ها سامان خواهد گرفت .

خوشبختانه ، همین قدمی که در راه کنترل‌پرداخت حقوق برداشته شده و ظاهرا مقدمه بعضی اقدامات‌مفید ولازم دیگر در زمینه محدود ساختن مفتخوارگی می باشد ، بنوبه خود بسیار موثر خواهد بود در جلوگیری از اسراف و تبذیر و همچنین اجحاف و تبعیض .

تبعیض که شاخ ندارد . تبعیض اینستکه دوکارمند با شرایط مساوی یکی کارکند و کمتر حقوق بگیرد دیگری کار نکند و بیشتر بگیرد . تبذیر هم اینستکه از یکطرف مملکتی برای استخدام نامه‌رسان و رفتگردچار مضیقه مالی و مشکلات قانونی باشد ، از طرف دیگر جمعی دردانه راست راست راه بروند و از چند محل حقوق بگیرند وبا این حقوقهای متعدد و متنوع شب کاباره بروند و روز بخوابند

این نوع ریخت و پاش ، صرفنظر از آنکه درشان سازمان اداری مملکت نیست ، باعث ضایعات اخلاقی و روحی نیزمیشود . یکی را تنبل و مفتخوار بار میآورد، یکی را بدبین و عاصی میسازد . و چون مردم ناچار سروکارشان با یکی ازین دوجور آدم میافتد کارشان در دستگاه دولت گره میخورد و آنها هم از طرف دیگر نسبت بسازمان اداری مملکت سلب اعتقاد میکنند.

روز آن رسیده است که همراه با تحولات اجتماعی در سازمان اداری مملکت نیز از طریق یك تحول‌قاطع و سریع آنچه تاکنون موجب بدبینی ، تکاهل ، تبعیض، تبذیر و سرگردانی مردم در چم و خم مقررات بود بیکباره مثل اصول پوسیده خانخانی و ارباب و رعیتی استثمار طبقات زحمتکش دور ریخته شود .

فوت ناگهانی **بانو صدیقه قدیرنژاد** را به اطلاع اقوام و بستگان میرساند . مراسم شب هفت روز چهارشنبه بیستم بهمن ماه از ساعت ۲ الی ۵ بعداز ظهر در امامزاده حسن کرج منعقد میباشد . **سید مهدی حسینی کارمند دانشکده کرج ـ امیر نصیر دهقان**

بعموم بازماندگان آنمرحومه تسلیت میدهیم

باستحضار کلیه اقوام و دوستان‌میرساند که مراسم هفته شادروان **سرهنك یحیی مجدی (حشمت خلوت)** روز چهارشنبه بیستم بهمن‌از ساعت سه بعداز ظهر در امامزاده عبداله‌آرامگاه فتوحی منعقد میگردد .

خانواده های : مجدی . شواربی . افشار

مجلس ترحیم و یاد بود

درگذشت جوان ناکام **سید جلال‌بوربخش دماوندی** فرزند سید محمد را باطلاع فامیل و دوستان میرساند مجلس ختم آنمرحوم ازساعت ۳تاه بعداز ظهر روز چهارشنبه بیستم بهمن ماه ۱۳۴۴ در مسجد حجت واقع در فرح آباد ژاله خیابان بهبهانی برگزار خواهد بود .

خانواده های : نوربخش‌دماوندی . خطیبی. طاهری . خالقی . صابری . نورافشا . افشار

مصیبت وارده را بعموم بازماندگان بویژه خانواده های محترم نوربخش و طاهری تسلیت میدهیم .

در مسجد جامع شیرگاه

اخوی گرام آقای دانش از اینکه بعلت‌انقضای وقت نتوانستم در مجلس ختم‌شادروان همشیره شرکت نمایم معذرت و امید عفو دارم و نیز اینجانب بنوبه خود باطلاع کلیه‌اقوام و دوستان میرساند که بیادبود روح آن مرحومه در روز پنجشنبه ۲۱ بهمن ماه ۴۴ از ساعت۳ الی ۵ بعداز ظهر مجلس ترحیمی در مسجد جامع شیرگاه برگزار خواهد نمود ضمنا مصیبت‌وارده را به تمام خواهرزادگان خود تسلیت‌میگویم .

شیرگاه ـ استوار احمد عطائی

با نهایت تاسف و تاثرفوت شادروان‌مرحوم مغفور **عبداله مظفری** افسر بازنشسته ارتش را باستحضار کلیه بستگان و آشنایان آنمرحوم میرساند . مخارج مجلس ختم مردانه بنا بر وصیت آن مرحوم صرف امور خیریه و مجلس ترحیم زنانه در روز چهارشنبه ۲۱ر۱۱ر۴۴ ساعت ۳ الی ۵ بعداز ظهر در منزل آن مرحوم (خیابان بیاوران چهارراه مجد اول خیابان‌مژده کوچه طباطبائی پلاك شماره ۱) برگزار خواهد شد . **خانواده‌های : مظفری . ضرغام.منعم معتمدی . کیکاوسی . خاوری . حاج حریری . ملك‌نیا . قریب . محبوبیان . سیمینو.پورمهر. سرور امینی . ماجدی**

بعموم بازماندگان آنمرحوم مصیبت وارده را تسلیت میدهیم .

بانهایت تاسف درگذشت مرحومه مغفوره **بانو حاجی جلالی** والده آقای سید زین ـ العابدین جلالی را باطلاع اقوام و دوستان و آشنایان میرساند .مجلس ختم‌مردانه آن‌مرحومه ازساعت ۳ الی ۵ بعداز ظهر روز پنجشنبه ۲۱ر۱۱ر۴۴ در مسجد اردبیلیها واقع‌در ٤راه گلوبندك و مجلس زنانه در همان روز و ساعت در منزل شخصی واقع در خیابان دلگشا کوی نیکنام کوچه معمار عشقی برگزار خواهد شد.

خانواده‌های : فقیه . حاج‌غلامعلی شریفی. حاج عزیزاله جباری . میرفتاحی . سرهنك ماشفانی . سرهنك قانعی . سرهنك اشرفی . جمشیدی . اصغری . مهرانیان . مهرانی . خوشنویس . مهاجر . معقول . عناصری . کریم‌زاده . حاج سید نورالدین قوامی . امامی نمین . شیرازی . صفاپور . جلیل زادگان . رفیع میرفتاحی . علی یارزاده . راستجو .امیر صحی . جلالی

به آقای سید زین‌العابدین جلالی و سایر بازماندگان آنمرحومه مصیبت وارده را تسلیت میدهیم .

با نهایت تاسف فوت شادروان مرحومه **اسکندریه** والده لیلی کمالیه و نیره تقی پور میلانی را باطلاع میرساند بنا بوصیت آنمرحومه مجلس ختم برگزار نمیشود و مراسم هفته از ۳ تا ۵ بعداز ظهر روز جمعه ۲۲ ماه جاری در صفائیه ظهیرالدوله واقع در شمیران برقرار می باشد . **خانواده‌های : تقی‌پور میلانی.تقی‌نیا . نقویان . صادق زاده . باقرزاده . تبریزیان . نقی‌زاده . ودادی**

بعموم بازماندگان آنمرحومه‌مصیبت وارده را تسلیت میدهیم .

خانواده‌های : شیرازی . معمارمخصوص. سرابی . روشن‌فر . فشاری . اسدی .پورباقر. طباطبائی . قربان‌زاده

با کمال تاسف درگذشت آقای **حسین شیرازی** را باطلاع میرسانند مجلس ختم‌مردانه آنمرحوم چهارشنبه ۲۰ر۱۱ر۴۴ از ساعت ۳الی ۵ بعداز ظهر در مسجد ولی عصر واقع دراول خیابان حشمت‌الدوله منعقد است .

بعموم بازماندگان آنمرحوم مصیبت وارده را تسلیت میدهیم .

در مسجد همایونشهریهای آبادان

خانواده های : فرقانی . حاجی خانی . سرتیپی . امیری . صادقی . ابطحی . محب . دادگر . دیباجی . احمدی . محمدی .زمانی . دباغی

با نهایت تاثر و تاسف درگذشت نابهنگام شادروان مرحوم **حاج محمود فرقانی** را که از بازرگانان آبادان بودند باطلاع آشنایان می ـ رساند . مجلس ختم مردانه آن فقید سعید در آبادان روز چهارشنبه ۲۰ر۱۱ر۴۴ صبح‌وعصر در مسجد همایونشهریها و ختم زنانه همان‌روز درمنزل شخصی آنمرحوم واقع در خیابان ۱۵ احمدآباد منعقد خواهد بود .

بعموم بازماندگان آن مرحوم تسلیت میدهیم .

در مسجد جامع رشت

بمناسبت فوت مرحومه **بانو زهرا اعتماد** متعلقه دانشمند بزرگوار و خطیب شهیرآقای حاج اعتماد الواعظین رشتی و مادر واعظ شهیر جناب آقای شمس گیلانی مجلس ختمی ازساعت ۸ تا ۱۰ صبح روز دوشنبه ۱۸ر۱۱ر۴۴ درمسجد جامع رشت منعقد بوده .

الحاج سید محمود ضیابری . الحاج بحرالعلوم. الحاج شیخ محمد لاکانی

به‌آقایان حاج اعتماد و شمس گیلانی و سایر بازماندگان آنمرحومه تسلیت میدهیم .

با کمال تاسف وتاثر درگذشت جوان‌ناکام **حافظ فتحی** را باطلاع فامیل و دوستان محترم میرساند مجلس ختم مردانه آنمرحوم روز چهارشنبه ۲۰ بهمن ماه در مسجد همت‌العظیم معروف به مسجد نمینی ها واقع در خیابان عباسی دخانیات از ساعت ۳ الی ۵ ونیم بعد از ظهر و مجلس ختم زنانه در همان روز و ساعت درمنزل طلوعی واقع در انتهای جمال‌الحق جنب کرمابه صالحی پلاك ۱ منعقد است .

خانواده های : فتحی .خانقاهی .رحمت‌اللهی. عفاری . طلوعی . جعفری . حسین خانلی . عمیدی . عبداللهی . حاجی اسدی .نوراللهی. محسن زاده . پاشازاده . محمدزاده . شکارچی. احدپور . تخم‌پاش . قیامی . سروان نعمتی . سروان بنام . سلطانی . یعقوبی . مجیدی . خان‌محمدی . فشار . غیاثوند . آزمائی‌پور

ضمنا مجلس یادبودی نیز از طرف‌صنف **توزیع نفت سیاه** در روز پنجشنبه ۲۱ر۱۱ر۴۴ ازساعت ۳ الی ۵ونیم بعداز ظهر در مسجدعلوی واقع درمیدان گمرك برقرار میباشد .

بعموم بازماندگان آنمرحوم مصیبت وارده را تسلیت میدهیم .

پرسه

با کمال تاسف فوت ناگهانی **بانوجمشید رشیدی** را در کرمان باطلاع اقوام و دوستان میرساند.پرسه‌آنمرحومه چهارشنبه۲۰ر۱۱ر۴۴ از ساعت ۳الی ٦ بعداز ظهر در سالون ایرج خیابان استالین کوچه زرتشتیان برگزارمیشود.

فیروزه رشیدی (باوفا) ـ بهرام بهلوری ـ ایرج آبادیان ـ رستم آذری ـ ایرج رشیدی ـ منوچهر رشیدی

بعموم بازماندگان آنمرحومه مصیبت وارده‌را تسلیت میدهیم .

بدین وسیله فوت جوان ناکام**مهندس‌اصغر بیگی مقدم** را در راه انجام وظیفه در ساری اعلام میدارد .

ختم مردانه آن فقید سعید روز پنجشنبه ۲۱ر۱۱ر۴۴ از ساعت ۳ الی ۵ بعد از ظهر در مسجد مروی واقع در شمس‌العماره منعقد می باشد . **خانواده‌های: بیگی‌مقدم .صحت.خادمی**

تسلیت

شکوه عزیز

با قلبی پراز تاثر خودرا در غم توشریك میدانیم .

از طرف کارکنان دبستان مهرگان ـ برجسته

شکوه مهربانم

مرا هم در غمت شریك بدان **منیژه**

سرکار خانم مجدی

مصیبت وارده را صمیمانه‌تسلیت عرض‌می نمائیم . **دانش آموزان سال ششم طبیعی یك دبیرستان اسدی**

دوست عزیزم ـ آقای حسن طاهری

چون از تشرف حضوری در مجلس ختم معذورم بدین وسیله تسلیت عرض اجر جزیل‌و صبر جمیل برای شما و کلیه داغدیدگان محترم مسئلت مینمایم . **علی اصغر خسروی**

جناب آقای احمد افراسیابی

وفات برادر ارجمند که خاطر مبارك را جریحه‌دار نمود تسلیت عرض مینماید .

ابوالقاسم ناظم صدیقی

جناب آقای افراسیابی

بانهایت تاثر مصیبت وارده را به‌آنجناب و خانواده محترمتان تسلیت عرض مینمائیم .

هاشم‌ایرانی .سیدحسین‌معینی. دکترصانیزدی

جناب آقای احمد عطائی
مدیر محترم مطبوعاتی عطائی

درگذشت نابهنگام برادرجوان تا کام‌محمود عطائی را بخاندان عطائی بخصوص بجنابعالی تسلیت عرض نموده در غم و اندوه شما شریك هستم .**بابل . کتابفروشی دانش . کاظم‌رشیدا**

جناب آقای محمدخان برومند

فوت ناگهانی والده محترمتان را به آن خانواده تسلیت عرض نموده و خودرا در غم شما شریك دانسته واز خداوند خواستاریم‌که بازماندگان آن مرحومه صبر و شکیبائی عنایت فرماید . **اصفهان . حاج اکبر گلشیرازی. حاج عبدالرسول گلشیرازی**

افسران و درجه‌داران کردان ۲۰۱ نگهداری پایگاه هوائی وحدتی فوت همکار و دوست عزیزمان سرباراستوار یکم‌حبیب‌اله قالیچه‌چیان رابه خانواده قالیچه‌چیان خصوصا بازماندگان آن مرحوم صمیمانه تسلیت عرض مینمائیم .

سرگرد فنی هوائی محمدباقر نوری

جناب آقای دکتر حمید محمودزاده

کارکنان آزمایشگاه بیمارستان شفا مصیبت وارده را به جنابعالی و فامیل گرام تسلیت عرض مینمایند . **دکتر ذوقی**

آ ـ ۲۷۴۴۵

جناب‌آقای خسرو کتمیری‌همکارعزیز

با کمال تاسف درگذشت پدر گرامیتان را ازطرف خود و کلیه کارکنان دبستان نادرافشار تسلیت عرض مینماید .

مدیردبستان نادرافشار . محمود نجفیان

آ ـ ۲۷۴۸۵

آقای میرمسعودی کتمیری

مصیبت وارده به جنابعالی موجب کمال تاسف و تاثر دوستان شما گردید ما را در غم خود شریك بدانید.

دانشجویان سال‌دوم‌رشته عربی‌دانشکده‌ادبیات

سرکار سرهنك خلیل طهماسبی ـ عزت‌اله طهماسبی ـ نصرت‌اله طهماسبی

با نهایت تاسف فوت ابوی گرام آقای حاج‌علی اکبر طهماسبی (انتظام‌الملك اراکی) رابه‌آن جنابان و فامیل محترم از صمیم قلب تسلیت عرض میکنم .

ملکه طهماسبی .برادران مهاجرانی

همکار ارجمند جناب آقای جلال کاظمی

کارکنان شرکت سهامی کارخانجات‌ایران مصیبت وارده را از صمیم قلب بجنابعالی و فامیل محترمتان تسلیت عرض‌نموده وسعادت و سلامت همکان را از خداوند بزرك مسئلت دارند . **نمایندگان کارکنان شرکت علی منصوری . جمال اویسی**

دوست عزیزمان‌آقای عباس‌پویانفر

دوستان زمان تحصیلیت فقدان‌پدرعزیزت را به‌تو و فامیل محترم تسلیت میگویند .

از طرف دوستانت ـ مسعود سلطانی

منصور فرزند عزیز

ما هم مانند تودر مرك پدرت اندوهناکیم تسلیت ما را بپذیر .

از طرف هنرآموزان گروهان ششم ـ محمد علی شادکام

آ ـ ۲۷۳۸۱

مصیبت وارده را بخانواده محترم آریان نژاد بخصوص بسرکار سرهنك محمود آریان نژاد وآقای دکتر جواد آریان نژاد عمیقاتسلیت عرض و خودرا در غم شما شریك میدانم .

مراغه ـ سرگرد آریانی نژاد

دوست عزیزم آقای اکبر زوار

مرك جانگداز اگر زمانی فرا رسد کسی یارای جلوگیری از آن نیست و با فرارسیدن‌آن عده‌ای غمزده و عزادار میشوند بدین مناسبت اجازه میخواهم که منهم در این مصیبت عزادار بوده واز خداوند بقای عمر شما و فامیل محترمتان را خواستار گردم .

از همدان ـ سروان اکبر شکوهی

جناب آقای دکتر محمود زاده

ضمن عرض تسلیت ما را در غم خودتان شریك بدانید . **دکتر فرهنك . دکترمینازند. مینا قبادی . عظیم قاسمی . نعمت‌اله‌کرمانی**

خانم منیر مظفری

کارمندان اداره کل آمار صنعتی و معدنی وزارت اقتصاد خودرا در غم شما و خانواده محترمتان شریك میدانند .

سپاسگزاری

از کلیه سروران و ذوات محترم . جناب آقای هویدا نخست‌وزیر . آقایان‌وزراء.روسای دربار شاهنشاهی . تیمساران معظم.نمایندگان مجلسین سنا و شورایملی . مدیران محترم مطبوعات و سایر اعاظم که‌در مجلس ختم‌مرحوم **محمد خسروانی محلاتی** حضور یافته‌با تشریف فرمائی خود موجبات امتنان این خاندان رافراهم نموده‌اند و همچنین از عموم دوستان‌گرانقدری که بوسیله جراید ویا تلگراف در این ضایعه ابراز همدردی فرموده‌اند کمال‌سپاسگزاری را داشته . هرآینه بعلت تالمات روحی سعادت بازدید و زیارت حضوری دست نداد فبلاپوزش میطلبیم . **خاندان خسروانی**

سپاسگزاری

از کلیه سروران عظام و علمای اعلام و اقوام و دوستان گرام و همشهریهای محترم تهران ـ هرند ـ اصفهان که در مراسم‌تشییع و ترحیم و هفته مرحوم پدر بزرگوارمان جناب مروج الاحکام**آقای آسید موسی تاج‌زاد** شرکت ویا وسیله نامه ویا درج در جراید یا تلگرام ابراز لطف و محبت فرموده‌اند صمیمانه تشکر مینمائیم چنانچه بعلت تالمات‌روحی عرض‌تشکر حضوری مقدور نگردیده پوزش میطلبیم و امید عفو داریم . **اخوان تاج‌زاد هرندی**

خانواده‌های جانانپور .دکتر موید .نصرت. مشهود . زبوری از کلیه فامیل . دوستان و آشنایان که در تشییع جنازه و مجلس تذکرو همچنین تلگرافا و کتبا در مصیبت بانوکوکب جانانپور با ما اظهار همدردی نموده‌اندصمیمانه تشکر مینماید .

سپاسگزاری

بدین وسیله از سروران گرام و ذوات‌محترم که در مصیبت مرك برادر عزیزم و همچنین در دوران بیماری طویل‌المدت اینجانبه مکرر سرافرازم‌فرموده‌اندسپاسگزارم‌سلامتی‌وسعادت همگی را از خداوند خواهانم .

آ ـ ۲۷۴۵۷ **نصرت‌الملوك افشار**

از سروران معظم و اخوان محترم‌وبستگان ارجمند و دوستان گرام که در مراسم تشییع جنازه و ترحیم و شب هفت **بانو زهرا رسولی (پروین)** که در اثر تصادف ماشین درگذشت ، حضورا ویا بوسیله تلگراف ونامه ابرازهمدردی فرموده و مرهمی برقلب جریحه‌دار و داغدیده ما نهاده و همچنین در بیمارستان و منزل از ما عیادت فرموده‌اند بدین وسیله صمیمانه سپاسگزاری مینمائیم و سعادت همگان را از درگاه حضرت احدیت خواستاریم هرگاه بعلت تالمات روحی توفیق شرفیابی حضوری وعرض تشکر مقدور نگردید بکرم عمیم و لطف جمیل خویش خواهند بخشید .

چالوس ـ محمد حسین رسولی ـ محمدرسولی

بدین وسیله از بازرگانان و اهالی محترم شیرود شهسوار که در برپا نمودن مجلس ترحیم مرحوم **بانو زهرا رسولی** متحمل زحمت شده‌اند صمیمانه تشکر نموده توفیق همگان را از خداوند خواستاریم .

چالوس ـ محمدحسین رسولی ـ محمد رسولی

خانواده های شفیعی سپاس و تشکرخودرا بحضور سروران گرام . اقوام . دوستان و وابستگان بمناسبت شرکت در مراسم تشییع جنازه فقید سعید شادروان **شکرالله شفیعی** و همینطور حضور در مجالس ترحیم در تهران و تویسرکان و نیز تشریف فرمائی در شب‌هفت بر سر مزار آنمرحوم تقدیم و آرزومند سعادت و سلامت همگی میباشد . **خانواده شفیعی**

تشکر و اعتذار

از ذوات محترم و بخصوص از جنابان آقایان‌فرماندار کل و سرهنك لحسائی و سایر روسای محترم ادارات دولتی و روحانیون و اهالی شریف شهرستان سمنان که‌در مصیبت وارده بخانواده های توکلی . اقوامی . ناظمیان. الهی . تفضلی . توسلی . فروتن . مجدد اظهار همدردی نموده و موجب تسکین آلام بازماندگان شده‌اند صمیمانه سپاسگزاری نموده و چنانچه در عرض تشکر حضوری بعلت تالمات شدید روحی توفیق شرفیابی دست ندهد بدین‌وسیله معذرت خواسته‌وسلامت وسعادت عموم‌سروران گرام را از خداوند متعال مسئلت دارند.

از کلیه سروران عظام علماء اعلام روساء محترم ادارات لشگری و کشوری خویشان و دوستان گرام و همشهریان محترم که‌باتشریف فرمائی در مراسم ختم و هفته شادروان **یونس سعدیا** برادر بزرگوارمان ما را مفتخر فرمودند ویا وسیله تلگراف ـ تلفن ـ و اعلان‌در روزنامه ها اظهار همدردی بار مصیبت وارده را بر ما سبك‌تر نمودند سپاسگزاری و تشکر مینمائیم و چنانچه بعلت تالمات روحی در عرض تشکر حضوری قصوری ورزیده‌ایم استدعای پوزش داریم . **خانواده سعدیا**

جناب آقای منصور اقوامی

هیئت موسسین دبیرستان دخترانه الهام مصیبت وارده را بشما و خانواده‌محترم‌تسلیت عرض مینماید .

در چهار گوشه جهان

اعترافنامه ایدیت

توکیو - روزنامه‌آساهی شیمبون چاپ توکیو در شماره امروزخود اعتراف نامه‌ای را که آیدیت رهبر حزب کمونیست اندونزی قبل از مرگ نوشته انتشار داده است.

رهبر حزب کمونیست در اعتراف‌نامه خود تائید کرده‌است که شخصارهبری کودتای‌نافرجام ۳۰ سپتامبر را بعهده داشته و مقدمات آن را فراهم ساخته‌بود.

آیدیت نوشته است که علت شکست کودتا این بود که در آن تاریخ زمینه کاملا برای این کار مساعد نبود ولی تا سال ۱۹۷۰ صبر می‌کردیم بطور قطع موفق میشدیم.

آیدیت پس از شکست‌کودتا. در جاوه مرکزی دستگیر شد و پس از بازجوئی مختصر شبانه بکوهستانی در ۲۰ کیلومتری شهر فرستاده شد و با شلیك دو گلوله بزندگی وی پایان‌داده شد.

مذاکره با دوگل

پاریس - لودویك ارهارد صدر اعظم آلمان غربی که به تازگی وارد پاریس شده است دیشب در کاخ الیزه با ژنرال دوگل رئیس جمهوری فرانسه ملاقات کرد. در مذاکرات‌سران دو کشور مسائل اروپائی و روابط فرانسه و آلمان غربی مورد بررسی قرار گرفت.

شرودر و کوودومورویل وزیران خارجه آلمان غربی و فرانسه نیز بطور جداگانه با یکدیگر ملاقات کرده و در باره مسائل مهم جهانی از جمله‌جنك ویت‌نام مذاکراتی بعمل‌آوردند.

تظاهرات گرسنگان

دهلی جدید - دیروز نیز از طرف گرسنگان کرالا تظاهراتی علیه دولت هند صورت گرفت. تظاهر کنندگان با پرتاب‌سنك یکی از افراد پلیس را زخمی کردند. مامورین انتظامی چند نفر از کمونیستهای طرفدار پکن را که در این تظاهرات شرکت داشتند دستگیر ساخته‌اند.

سقوط هواپیما

دهلی جدید -شرکت هواپیمائی هند اعلام داشت که یکی از هواپیمای این شرکت در راه سریناگاربه‌جامو سرنگون شده است

این هواپیما با ۳۸ مسافر و سرنشین از سریناگار بسوی جاموپرواز کرده بود و بیست دقیقه بعد ارتباط آن بافرودگاه قطع گردید.

شش حریق

نیویورك -دیروز درفلوریدا شش حریق درنقاط مختلف روی داد و در نتیجه ۲۵ نفر جان خود را از دست دادند. دریکی ازآتش سوزیها ۱۰ نفر که‌هفت نفر آنها کودك خردسال بودند زنده درآتش سوختند.

سفر به سالیسبوری

سالیسبوری - سلوین‌لوید - وزیر امور مشترك المنافع در کابینه احتمالی‌حزب محافظه‌کار دیروز برای انجام یك ماموریت اطلاعاتی وارد سالیسبوری‌شد.

هدف وی از این مسافرت‌آن است‌که از نزدیك‌اوضاع‌رودزیا رامورد بررسی قرار داده‌و راهی برای‌رفع‌بحرانی که‌میان‌انگلیس ورودزیا بوجود آمده است پیدا کند.

مصاحبه تلویزیونی

نیویورك -بانو ایندیراگاندی نخست وزیر هند دیشب برای نخستین بار پس از اشغال‌مقام ریاست دولت هند در یك مصاحبه تلویزیونی شرکت کرد و بسئوالات مختلفی که از وی بعمل آمد پاسخ داد.

بانو گاندی گفت که بعقیده وی‌همکاری‌اقتصادی‌میان‌پاکستان و هند بهترین وسیله تضمین صلح و همکاری میان دو کشور است.

زلزله در پاکستان

تاشکند -مرکز زلزله‌نگاری تاشکند (آسیای مرکزی شوروی)دیروز وقوع زمین لرزه شدیدی را در ساعت یازده‌صبح ثبت کرده است. مرکز این زمین لرزه در پاکستان قرار داشته است.

دیروز درشهر کوچك «ماتسو هیرو» در ۱۵۰ کیلو متری توکیو نیز زلزله بسیارشدیدی روی داد وخسارات زیادی ببار آورد ولی کسی د راین حادثه تلف نشد.

برسر مسئله ادامه‌جنك یامذاکره‌در ویتنام

جانسون و کائوکی اختلاف پیدا کردند

هونولولو - ۷ فوریه

ژنرال کائوکی نخست‌وزیر ویتنام جنوبی ضمن مذاکرات‌کنفرانس هونولولو به‌پرزیدنت‌جانسون گفت که سایگون به سازش وتسلیم به‌کمونیستها رضایت نخواهد داد و خواهان افزایش قدرت‌نظامی است، زیرا این تنها زبانی است‌که کمونیستها می‌فهمند.

دراولین جلسه مذاکرات رسمی‌بین جانسون و کائوکی هر دو نظریات خود را ابراز کردند. زبان آنهاتقریبامشابه بود ولی مسائل مورد تاکیدآنها باهم تفاوت‌داشت

* برنامه دو جانبه

جانسون گفت که میخواهندیك برنامه دوجانبه - نظامی‌واقتصادی اجتماعی در ویتنام اجرا‌کنندو در این راه نه خسته خواهدشد و نه واخواهد زد.

کائوکی ضمن اعلام اینکه‌فقط‌با زبان زور باکمونیستها باید حرف زد گفت: ما دراین راه هرگونه قربانی و تلفات رامی‌پذیریم. اما کائوکی باجواب فوق که دربرابر این‌اعلام نظر جانسون داد آشکار ساخت که‌نمیتوان امیدوار بودویتنام جنوبی نقشی در مذاکرات صلح ویتنام بعهده داشته باشد و با امریکا در جستجوی یافتن صلح شرافتمندانه‌ای همکاری کند.

* شدیدتر میشود

بمبارانی که در این ماه‌درویتنام شمالی و علیه مواضع چریکهای ویتنام جنوبی صورت خواهد گرفت بسیار شدیدتر از بمبارانی خواهد بود که درجنك کره‌انجام شد.

مقامات امریکائی ضمن‌بررسی مقدار بمبی که‌درماه فوریه‌برمواضع چریکها ریخته خواهد شد گفتند این مقدار یك برابرونیم کل‌مقدار بمبی است که در بیشترین حملات برشهر های کره شمالی ریخته‌شد، بایدبطور قطع گفت که‌شدت‌عملیات وتجدید بمباران ویتنام شمالی‌روحیه افراد ویتنام جنوبی رابالا آورده است.

امادرباره اثری که بمباران باید بعنوان مجازات رهبران ویتنام شمالی برای کمکشان به چریك های جنوب داشته باشد، ژنرال وست‌مورلند اعتراف‌کرد که این جنبه بمباران به شکست‌انجامیده است.

* افراطی ها

روزنامه‌پراودا نوشت که‌میلیتاریست های افراطی‌درتعیین سیاست‌امریکا درویتنام روی کار آمده دست بالارا میگیرند.

پراودا نوشت که فرماندهان نظامی امریکا درویتنام میخواهند همه‌وسائل موجود امریکا در این قمار خطرناك به کار انداخته شود همه‌چیز رابسوزانند و بمباران کنند وعملیات نظامی رابطور نامحدود توسعه دهند.

پراودا می‌نویسد: این ماجرا-جویان افراطی ترکیب کنفرانس هونولولو راتشکیل میدهند.

● اشغال کردند

دره‌آن‌لائو -یك گروه از پیاده نظام امریکا و ویتنام جنوبی‌مواضع عمده دره «آن‌لائو» را‌که از سال ۱۹۵۴ به‌این طرف دراختیارچریك هابوده است اشغال کردند.

درعملیات «جناح سفید» که‌روز شنبه آغازشدمقاومتی ازجانب‌چریك هادیده نشدو یك‌گردان امریکائی بدون برخورد بامانعی وارددره شده ۱۴چریك را اسیر ومقداری سلاح به‌غنیمت گرفت. دامنه غربی دره رانیز تفنگداران امریکائی که با هلیکوپتر پیاده شده بودنداشغال کردند.

● هواپیمای بی‌خلبان

ویتنام شمالی ادعا کرد که‌یك هواپیمای اکتشافی بی خلبان‌امریکا رادرارتفاعات زیاد باگلوله زده‌ودر حومه هانوی سرنگون کرده‌است.

این چهاردهمین هواپیمای بی-خلبان امریکائی است که تاکنون برفراز ویتنام شمالی سرنگون‌شده است.

● ملحق شدند

خبرگزاری چین جدید اعلام کرد هشتصد تن ازسربازان ویتنام‌جنوبی به‌ویت‌کنك‌ها ملحق شدندخبر-گزاری چین جدید افزود این سربازان از آغاز سال نواستفاده کرده و دربازگشت به‌کانونهای خانوادگی خوددیگر بخدمت‌نرفتند بلکه به ویت‌کنك‌ملحق گردیدند.

قرص میسیدون
با داروی آنتی هیستامینیک
مسکن سردرد - کمردرد - دندان درد - ضد سرماخوردگی

بالاخره انتظار بپایان رسید ... و
از فردا صبح
سینما کاپری
باعالیترین فیلم کمدی عشقی فصل و با شرکت مشهورترین و محبوب‌ترین هنرمندان سینمای امریکا افتتاح خواهد شد

درهیچ فیلمی اینقدر نخندیده‌اید - از هیچ فیلمی اینقدر لذت نبرده‌اید
تونی کرتیس
ناتالی وود
Sex and the Single girl
درفیلم
هوس و دختر تنها
رنگی
محصول کمپانی برادران وارنر

لورن باکال
هنری فاندا
لسلی پریش
مل فرر
فران جفریز

شروع سئانسها ۱۱ صبح ۳-۵-۷-۹ تلفن ۴۸۴۰۱

منشیر
۵ ریال
همه میخوانند شما هم بخوانید
ارزانترین مجله
مفیدترین و سالمترین نشریات با دهها مطلب
مفید و سودمند و یک تابلو نه رنگ زیبا
صبح چهارشنبه در سراسر کشور منتشر میشود
قیمت فقط ۵ ریال
بزودی
محبوب من رنگی
راجندرا کمار . سادنا
MIKA
میکا
میکا نام صدها نوع چراغ مهندسی و رومیزی
الکتریکی درخشان خیابان نادری

افتتاح کارخانه مخصوص خشک کردن لوبیای روغنی (سویا) در شهرستان بهشهر

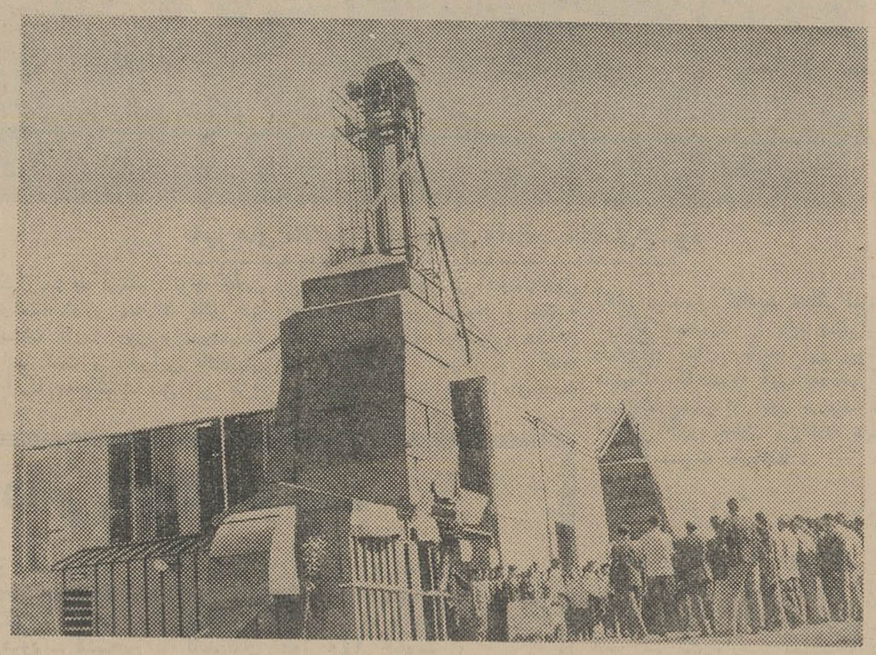

فعالیت کارخانجات تولیدی روغن نباتی و تولید روز افزون این ماده غذائی در ایران و احتیاجی که‌این‌واحدهای‌صنعتی به دانه های روغنی دارند سبب گردید که کشت پنبه در طول سالیان اخیر توسعه فراوان یافته و حجم تولید پنبه ایران به سرعت رو به‌افزایش گذارد. مع الوصف‌محصول تخم پنبه ایران کفاف مصرف کارخانجات روغن نباتی را نمیداد. بهمین‌جهت گروه صنعتی بهشهر (تهیه کننده شاه پسند) با همکاری مهندسین مطلع ایرانی و استفاده از تجربیات کارشناسان سازمان ملل متحد از سه سال پیش اقدام بمطالعه در زمینه کشت لوبیای روغنی (سویا) در زمین های زراعتی ایران نمود ومدت دو سال است که‌وسایل‌ازدیادکشت آن را دراکثر نقاط ایران بخصوص در سراسر نواحی بحر خزر و خوزستان‌فراهم نموده است.

نظر باینکه برای‌حفظ ونگاهداری‌بذر حاصله احتیاج به تاسیس کارخانه خشك کن‌مخصوص‌دانه سویابود گروه صنعتی بهشهر دراین راه پیشقدم شده وکارخانه مجهزی برای این منظور دربهشهر تاسیس نمود.

کارخانه مزبور در هفته گذشته باحضور روسای ادارات و معاریف بهشهر بوسیله آقای صدری استاندار مازندران افتتاح گردید - ازاین کارخانه برای خشك کردن بذر گندم‌وسایردانه های روغنی‌نیز استفاده بعمل می‌آید.

اخبار خاورمیانه

وزیر خارجه ترکیه اعلام کرد :

ترکیه و یونان ممکنست جنگ کنند

احسان صبری چاگلا یانگیل وزیر خارجه ترکیه‌امروز گفت: امکان جنگ بین یونان وترکیه وجوددارد‌وترکیه همه‌احتیاطات لازم را بعمل آورده است .

وی هنگام بحث درباره‌بودجه وزارت خارجه در سنای ترکیه گفت : این وضع جدید در اثر اعلامیه‌ایست که توسط‌ماکاریوس و دولت یونان در آتن منتشر شده است .

این اعلامیه که چهار شنبه پیش منتشر شده میگوید :یونان وقبرس باین نتیجه رسیده‌اند که راه حل قبرس «انوزیس»الحاق قبرس‌به یونان‌است. وزیرخارجه ترکیه گفت ظاهرا مسئله قبرس ترکیه را در لحظه ای به‌سوی جنگ میکشاند که علیرغم‌صلح‌خواهی خود ناچار به‌اقدام به‌آن است .

یك مقام یونانی امروز در آتن گفت : دولت یونان مشغول مطالعه یاد داشت شدید اللحن ومفصلی است که‌روز یکشنبه از طرف دولت‌ترکیه(ظاهرا بعنوان اعتراض به‌اعلامیه آتن) بدولت یونان تسلیم شده است .

وزیر مشاور امور خارجی عراق در ترکیه

عدنان پاچه‌چی وزیر مشاور امورخارجی عراق امروز صبح وارد استانبول شد . در فرودگاه استانبول شهردار استانبول و مدیر کل تشریفات وزارت‌امور خارجه ترکیه از وی استقبال کردند . وزیر مشاور امور خارجی عراق تا ۱۱ فوریه میهمان دولت ترکیه خواهد بود . وی در آنکارا مذاکراتی با رهبران ترکیه بعمل می‌آورد . عدنان پاچه‌چی‌در فرودگاه استانبول بروزنامه‌نگاران گفت من‌امیدوارم که‌مذاکرات انکارا‌موجب تحکیم مناسبات دوستانه بین دوکشوردر زمینه اقتصادی، فرهنگی و جهانگردی شود .

وزیر امور خارجه عراق افزود چون ترکیه و عراق اختلافی ندارند تبادل نظر ما ثمربخش تر خواهد بود . وی تایید کرد مناسبات بین ترکیه با کشور های عربی نیز مورد مذاکره قرار میگیرد .

عدنان پاچه‌چی گفت سیاست خارجی عراق بر اساس بیطرفی استوار است و بهمین جهت عراق در هیچ پیمان اسلامی شرکت نمیکند . معذلك این طبیعی‌است که عراق در صدد بهبود مناسبات خود با کشور های اسلامی‌برآید . عدنان‌پاچه‌چی در زمینه عملیات نیرو های مسلح عراق علیه اکراد بارزانی گفت اخباری که در این‌زمینه در خارج‌منتشر میگردد اغراق‌آمیز است ، و عملیات نیرو های عراقی علیه اکراد در یك منطقه محدود صورت میگیرد عدنان پاچه‌چی روز جمعه به‌بغداد مراجعت میکند .

نخست‌وزیر عراق در مصر

عبدالرحمن البزاز نخست‌وزیر عراق شب گذشته وارد قاهره‌شد . خبرگزاری خاور میانه اعلام کرد نخست وزیر عراق در راس هیئت نمایندگی عراق که در جلسه کمیته رهبری مشترك مصر وعراق شرکت میکند وارد قاهره شد.درفرودگاه قاهره ذکریامحی‌الدین نخست‌وزیر مصر از نخست وزیر عراق استقبال کرد .

گفته میشود ضمن مذاکرات‌بزاز با مقامات مصری مسئله‌استفاده از نیروهای مشترك دو کشور برای‌سرکوبی شورش اکراد شمالی عراق‌مورد بحث قرارگیرد.

هیئت نظامی‌سعودی در اردن

روز چهارشنبه آینده«فردا» یك هیئت نظامی ازعربستان‌سعودی وارد اردن‌خواهد شد . این هیئت از پادگان ها و مراکز نظامی اردن‌هنگام آموزشهای نظامی‌دیدن خواهد نمود.

پیام امیر کویت بعارف

قبل از ظهر دیروز محمد احمدالحمد سفیر کویت در بغداد با عبدالسلام عارف رئیس جمهور عراق ملاقات کرد . در این ملاقات سفیر کویت یك پیام خصوصی‌را بطور شفاهی از طرف صباح‌السالم الصباح امیر کویت به عارف ابلاغ نمود .

چین برای استفاده از بمب اتمی آماده شد

لندن - رویتر -۷ فوریه - مایکل استوارت وزیر خارجه انگلیس گفت : چین کمونیست اکنون امکان آنرا دارد که‌بمب های اتمی کوچك را در جنگ بکار برد .

وی در پاسخ سئوال یك نماینده پارلمان گفت که چینی ها در اکتبر ۱۹٦٤ و اول مه ۱۹٦۵ وسایل اتمی‌خود رامنفجر کردند و اکنون مسلم است که تاحدودی قدرت بکار بردن بمب اتمی دارند که میتوانند آنرا باهواپیما های خود روی هدف فرو ریزند .

استوارت اعتراف کرد که داشتن قدرت‌اتمی و مبارزه‌جوئی رهبران چین منبع خطر و نگرانی برای خاور دور است.

تفسیر روز

فرانسه وآلمان

سفرارهارد به‌پاریس‌و مذاکرات او باژنرال دوگل که امروزپایان یافت درشرایطی صورت گرفته است که اختلافات فرانسه وآلمان غربی ازهروقت دیگر بیشتر است. وبدین جهت باآنکه هنوز اعلامیه مشترك مذاکرات منتشر نشده بطور قطع میتوان گفت که‌پس از مذاکرات کاخ‌الیزه نیز فرانسه و آلمان غربی بمانند گذشته براه خود خواهند رفت و نباید انتظار داشت که مذاکرات رهبران دو کشور تحول تازه‌ای درمناسبات آنها وبالمآل روابط متقابل کشور های اروپا بوجود آورد .

فرانسه و آلمان غربی باآنکه پیمان اتحادبسته‌اندر موردحساس ترین مسائل اروپائی و جهانی اختلاف‌نظر دارند . مناسبات آنها بایکدیگر نه‌تنهاصمیمانه ونزدیك نیست بلکه حتی ازاولین ماههای بعداز انعقاد پیمان اتحاد بین‌دوگل واداناثر نیز سرد و در مواردی‌شبه خصمانه بوده است . در ششماهه اخیر براین سردگی و تیرگی ، بحران بزرك‌بازار مشترك نیزافزوده گشته‌بود. دوهفته قبل درست در زمانی که‌بازار مشترك درآستانه سقوط قرار داشت توافقی حاصل شد که‌گرچه برای دوگل زیاد رضایتبخش نبود معذلك بازار را ازنابودی نجات داد واز وخامت بیشتر روابط بن وپاریس جلو گرفت . بااینحال اختلافات فرانسه و آلمان غربی همچنان باقیمانده است .سفر ارهارد به‌پاریس بقصد برطرف کردن این اختلافات نبود بلکه ملاقات های سران دو کشور جزئی از ترتیباتی است‌که اتحاد دوکشور مقرر داشته است .اما ناگزیر وقتی رهبران دو کشور بایکدیگر ملاقات میکنند درباره مسائل موردعلاقه خود بطور اعم و مسائل مورد اختلاف بطور اخص گفتگو میشد.دوگل وارهارد نیز در مذاکرات دوروزه خود چنین کردند، آنها مسائلی مانند تجدید وحدت آلمان، آینده بازارمشترك، وحدت سیاسی اروپا، نیروی چند جانبه‌اتمی ، سازمان ناتو وسفر آینده دوگل به‌مسکو ومسئله‌جنگ ویتنام رامورد بررسی قراردادند.

ارهارد می‌خواهدرهبران ٦ کشور عضو بازار مشترك دریکی از ماه های سال جاری اجتماع کنند وپایه وحدت سیاسی آینده اروپا را بریزند . دوگل نیز باآنچه «وحدت سیاسی اروپا» نامیده‌می‌شود مخالفتی ندارد اما او تحت تاثیر ناسیونالیسم فرانسه است ونمی‌تواند اجازه دهد این«وحدت سیاسی اروپا» چیزی بیشتر ازیك فدراسیون متزلزل از کشور های مستقل اروپائی باشد .دوگل‌موافق نیست که‌کشورهای اروپا استقلال وحاکمیت خودرا فدای وحدت‌کنند وبدین سبب بفرمان هیچ حکومت یاپارلمان «فوق‌ملی» اروپا گردن نمی‌گذارد .

درمورد بازارمشترك آلمان‌غربی دراجلاسیه «لوگزامبورك» که به توافق ٦ کشور انجامید تقریبا به آنچه میخواست رسید . و این چیزی نیست که برای فرانسه‌خوش آیند باشد . معهذا آلمان بازهم ازبازار توقعاتی دارد که بیش‌از پیش بریاریس گران خواهد آمد.

اماآنچه دراین مذاکرات به خصوص برای دکتر ارهارد جالب بوده‌است رویه‌ای است که‌دوگل درسفر ژوئن آینده خود به‌مسکو درمورد تجدید وحدت آلمان پیش می‌گیرد . ارهارد ازدوگل خواسته است که‌در مذاکرات بارهبران شوروی برای کمك‌به‌تجدید وحدت آلمان ازآنها قول بگیرد .اما در شرایطی که‌آلمان، علیرغم‌فرانسه، درمورد تسلیحات اتمی باواشنگتن لاس می‌زندودرشرایطی که‌رهبران آلمان علیرغم‌دوگل برای ایجاد یك واحد اتمی مشترك غرب‌بیش‌از همه حرارت بخرج میدهند دوگل هرگز برای تجدید وحدت آلمان بکمك رهبران این کشورقدم پیش نخواهد گذارد .

درمسائل اتمی بین مسکو و پاریس خیلی بیشتر ازپاریس و پایتخت های‌غربی توافق وهماهنگی وجود دارد و آلمانی‌ها نیز متقابلا باواشنگتن درمسائل اتمی توافق نسبتا کاملی دارند و مادامی که این وضع‌ادامه دارد نباید انتظار هیچگونه تغییری رادر سیاست دوگل‌نسبت به‌تجدیدوحدت آلمان داشت .درمورد ویتنام نیز پیدا است‌که‌دوگل‌وارهارد‌تاچه‌حدمی‌توانند باهم راه بیایند . زیرا دوگل هیچ‌فرصتی رابرای محکوم کردن سیاست جانسون درویتنام ازدست نمیدهد درحالیکه ارهارد نه‌تنها از این سیاست کاملا جانبداری می‌کند بلکه اگر در آینده نزدیك با نیروی نظامی نیز به‌امریکائیان در ویتنام یاری دهد جای هیچگونه تعجبی نیست .

لونا ـ ۹ عکسهای تازه‌ای بزمین فرستاد

مسکو - ۷ فوریه - خبرگزاری فرانسه - اسوشیتد پرس - رویتر ـ خبرگزاری رسمی‌شوروی «تاس» نیمه شب گذشته‌اعلام کرد لونا - ۹ عکسهای تازه‌ای از سطح کره ماه بزمین‌فرستاد. خبرگزاری تاس افزود ارتباط بین زمین با لونا ـ۹ دو ساعت طول کشید . این خبرگزاری در پایان تائید کرد ماموریت لونا ـ۹ با موفقیت انجام‌گرفت و نخستین سفینه زمین در ماه‌دیگر ماموریتی ندارد .

بموجب‌گزارش خبرگزاری‌تاس ذخیره انرژی‌باطریهای لونا ـ۹حتی بیش ازحد پیش بینی شده بود . خبرگزاری‌تاس تائید کرد آخرین تماس رادیوئی که در ساعت ۲۰ و ۷ دقیقه‌گرینویچ با لونا - ۹ برقرار شد موجب بکاررفتن تمام ذخیره انرژی باطریهای این‌سفینه گردید و بدین ترتیب دیگر با لونا ـ۹ ارتباط رادیوئی برقرار نمیشود .

خبرگزاری تاس افزود مجموعا‌لونا ـ ۹ مدت هشت‌ساعت و پنج‌دقیقه عکس و خبر از کره ماه بزمین فرستاده این تصاویر و اطلاعات اینك مورد بررسی دقیق دانشمندان است و نتایج آن بعدا منتشر میگردد .

✻ از اطراف

تلویزیون مسکو شب گذشته عکس های تازه‌ای از کره ماه نشان داد . این عکسها مناظری دایره شکل از کره ماه است . از آنجا که دوربین تلویزیونی لونا ـ ۹ بدورخود میچرخد عکسهائی از تمام اطراف خود بزمین فرستاد است .

مفسر تلویزیونی مسکو گفت این عکسها نشان میدهد که لونا - ۹ در نقطه‌ای که دقیقا برای آن در نظر گرفته شده بود فرود آمده و افق ماه تا ۱۵۰۰ متری لونا ـ۹ دیده‌میشود.

مفسر تلویزیونی مسکو افزود در افق ماه اشیائی به بزرگی چند متر بچشم میخورد اما در کنار لونا ـ۹ حتی اشیاء چند میلیمتری را میتوان تشخیص داد . بعلت وجودنداشتن‌هوا خط افق کاملا هویدا است و رنك آسمان کاملا سیاه نشان میدهد .

اگر دوربین تلویزیونی عمودا تعبیه شده بود خط افق بدو قسمت مشخص مجزا میگردید اما برای احتراز از این امر محور دوربین تلویزیونی لونا ـ۹ کمی منحرف بطرف شرق نصب شده است .

مفسر تلویزیونی مسکو افزود در لحظه‌ای که‌عکسها گرفته‌شده خورشید در ارتفاع ۲۷ درجه بوده است بهمین جهت در این نقطه سایه چهار بار کمتر از نقاط دیگر ماه است .

● عکس از سایه

خبرگزاری تاس افزود از سایه بعضی اشیاء در کره ماه نیز عکس گرفته شده و این سایه ها ده بار بزرگتر از خود اشیاء میباشد .

تلویزیون مسکو سپس تائید کرد از مناظری که لونا ـ ۹ عکس گرفته یك دایره‌ای کامل ۳٦۰ درجه بدست میاید . مفسر تلویزیون مسکو سپس از بینندگان خواست سه عکس ازکره ماه را که چاپ شده کنار هم قرار دهند تا عکس کاملی از منطقه‌ای که لونا ـ۹ در آن واقع شده بدست آورند .

● سه ساعت قبل

ارتباط رادیوئی که دیروز بعد از ظهر بین لونا - ۹ وزمین برقرار شد ناظرین امور را بتعجب وا داشت‌زیرا سه ساعت قبل از آنکه خبرگزاری تاس اعلام کند مجددا بین لونا ـ۹ وزمین ارتباط رادیوئی برقرار شده خبرگزاری تاس در اعلامیه‌ای تائید کرد دیگر ارتباط رادیوئی بین کره ماه و زمین برقرار نمیشود وماموریت لونا ـ۹ پایان یافت .

این محافل تائیدمیکنند ظاهرا پایان انرژی باطریهای لونا - ۹ موجب گردید که خبرگزاری تاس زودتر از موقع پایان ماموریت لونا ـ۹ را اعلام کند .

علائم زهره

رصدخانه جدرل‌بنك‌انگلستان امروز با موفقیت علائمی را که یك ایستگاه شوروی درکریمه به ونوس (زهره) فرستاده وباز گشته ضبط کرد .

مدیر رصدخانه جدرل بنك تائید کرد که عملیات کنترل و هدایت لونا - ۹ از کریمه صورت گرفته است . وی تائید نمود که‌دانشمندان‌شوروی‌ازکریمه علائم رادیوئی به زهره‌فرستادند و بازگشت این علائم از ونوس را جدرل بنك ضبط کرد .

شاهراهی بسوی دشتهای دور...

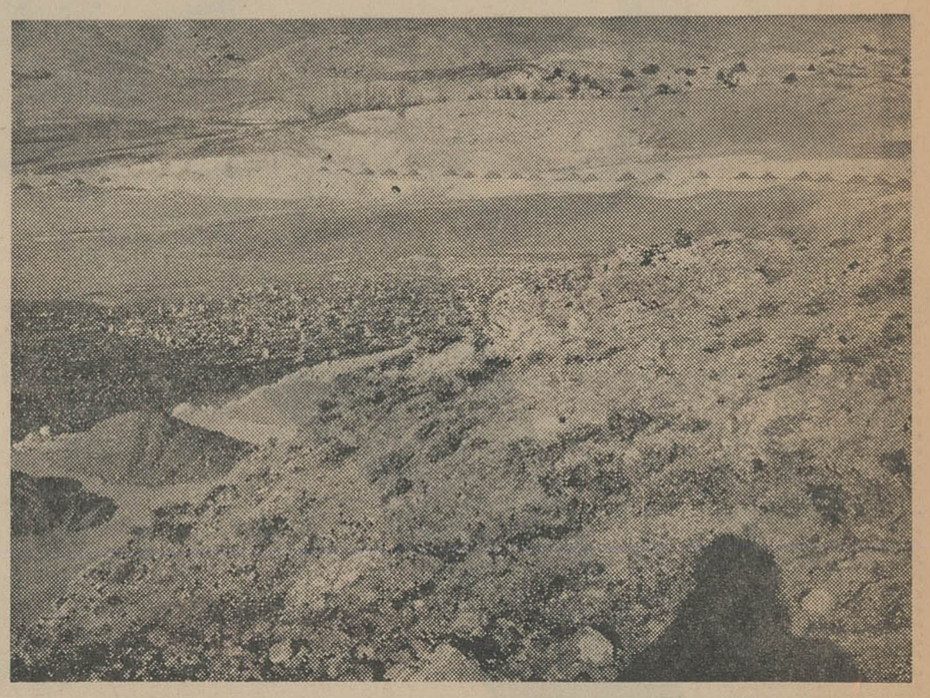

منظره‌ای ازمسیر راه قطعه اول رزی- گرمی

بابیل‌های مکانیکی راه هموار وآماده‌ساختمان‌میشود

ازشمار متحمل شود .

خودتان قیاس کنید : وصول به اردبیل از باباش کندی مستلزم‌یك راه‌پیمائی دراز دویست و پنجاه کیلومتری از کوره‌راههای‌ناشناخته و پرنشیب و فراز است .باضافه‌روز هائی که تلف می‌شود و فرصت هائی که از دست می‌رود و مخارجی که برای این گذران بیهوده از کیسه خالی باید پرداخت .

آیا زمان را میشود متوقف ساخت ؟

پس باید بازمان پیش رفت !

زمان ایجاب میکرد که دریهنه این دشت گسترده ، مسیرهائی کوبیده شود ، علم انسان بانیروی خلاقه او باضافه ثمرات صنعت بشری و دستگاه‌های موتوری دست بدست هم بدهد و این‌مسیر کوبیده را بصورت راههائی مسطح و جاده های شوسه در آورد تامشکل دهها هزار روستائی سفر آموخته دشت نشین‌ها ،در طی طریق ووصول به بازارهای عرضه و تقاضا مرتفع‌شود و زراعت و اقتصاد دشتی که‌روزی انبار غله ایران بود رونقی بگیرد و افق آینده این خطه حاصل‌خیز فروغ جاویدان یابد . برای‌رسیدن باین منظور اقدامات بسیاری‌ازطرف دستگاهها و سازمان‌های مختلف‌در آذربایجان شرقی صورت گرفته و شاید گفتگوی مابایك مهندس جوان که سرپرست عملیات‌شرکت پیمانکار قطعه اول راه رزی ـ گرمی است نمونه‌ای‌ازاین تلاشهای مداوم شبانه روزی را ارائه کند .

آقای مهندس عظیمی می‌گوید: «کارما صرفنظر از جنبه اقتصادی مسئله بدلیل اینکه در یك جهت موافق منافع ملی و مبتنی‌بر رفاه و آسایش هموطنان آذربایجانی ما صورت‌می‌گیرد طبیعتا مورد کمال علاقه‌ماست .

مادر کوششهای خود در این گوشه دشت ، باعشق و ایمان‌تلاش می‌کنیم . نیت‌ما صرفا انتفاع‌مادی نیست زیرا که ثمره کوشش‌های مابالاتر از تمام مسائل مالی ومادی ودنیوی ،باآسایش و رونق‌زندگانی عزیزان ما در روستاهای دشت مغان بستگی دارد .

این علاقه که اساس پیشرفت‌های مارا در راه احداث قطعه اول راه فرعی‌رزی ـ گرمی بطول ٦۲ کیلومتر تشکیل میدهد ، بدلیل توجه خاص آقای‌استاندار و مقامات دفتر فنی به‌اصالت کارما ،روزبروزدرپیشرفت وتزاید است و بنابراین بنده‌پیش از آنکه به‌جزئیات فنی این طرح بپردازم لازم میدانم از آقای‌مهندس جمیل‌زاده رئیس علاقمند و محترم دفتر فنی وزارت آبادانی و مسکن در آذربایجان شرقی و کلیه مهندسان ارجمند این سازمان‌خاصه آقای مهندس کاظمینی‌تشکر کنم.»

اگر صمیمیت را پایه پیشرفت درهرکار بدانیم ملاحظه‌این پیوند صمیمانه که نتیجه آن ایجادتحرك وسرعت بیشتر در امور مربوط به آبادانی آذربایجان می‌باشد باید برای‌ما مسرت بارباشد .

***

راه‌فرعی درجه ۱ رزی‌ـ گرمی‌ـ بیله‌سوارکه ساختمان قطعه اول آن‌را درطول ٦۲ کیلومتر، وعرض ۸متر شرکت وارتش بعهده دارد از قسمت جنوب درنزدیکی‌اردبیل به جاده اردبیل ـ مشکین شهر می‌پیوندد وازشمال درمسیرنزدیك بمرز ، ازطریق رزی و گرمی به بیله‌سوار متصل می‌شود و قرار است با برقراری ارتباط و ایجاد جاده بین بیله‌سوار ـ اصلاندوز این جاده به‌راه اصلاندوز ـ قره آغاج ـ مشکین‌شهر بپیوندد که درنتیجه دشت مغان دارای یك جاده درجه ۱کمربندی خواهدشد ومشکلات مربوط به ارتباطات‌این ناحیه مرتفع خواهدگردید .

درشماره آینده جزئیات این طرح را باستحضار خوانندگان عزیز میرسانیم .

ساختمان قطعه اول راه فرعی رزی ـ گرمی در شرف‌اتمام است

استاندار : در آذربایجان‌شرقی هرروز دوطرح آبادانی انجام‌میشود

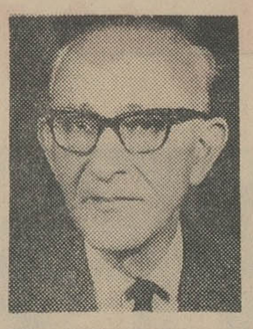

تیمسار صفاری استاندار آذربایجان شرقی طی مصاحبه‌ای نظرخودرا درمورد اثرات ایجاد راههای فرعی مخصوصا راه فرعی رزی ـ گرمی ـ بیله‌سوار و دیگر عملیات آبادانی آذربایجان شرقی بشرح زیر دراختیار خبرنگار اطلاعات در تبریز گذاشت :

« عملیات‌راه رزی‌ـ گرمی‌ـ بخوبی پیش میرود و قرار است عملیات ساختمانی قطعه اول آن بنحو رضایت‌بخشی بزودی خاتمه یابد .

باتوجه به‌این اصل‌که نیاز آذربایجان به داشتن راههای فرعی خوب یك نیاز مبرم و دیرسال است اهمیت این طرح و طرحهای نظیر آن‌که بوسیله دفتر فنی‌وزارت آبادانی و مسکن در آذربایجان شرقی و سازمانهای‌دیگر دولتی استان انجام میگردد آشکار میشود .

روستاهای آذربایجان از نظر تعداد قابل توجه ولی از لحاظ فقدان راه همیشه درمضیقه بودند و بنابراین ایجاد راه‌که درشبکه وسیعی درسراسر منطقه‌انجام‌میشود علاوه برتسهیل عبورومرور اثرات عظیم اقتصادی از نقطه نظر ایجاد امکانات بیشتر برای عرضه و تقاضا ، درروستا های آذربایجان شرقی خواهد داشت .

راه رزی‌ـ گرمی ـ بیله‌سوار که یك راه شوسه درجه ۱ است ، دشت مغان را به‌جاده اصلی اردبیل ـ مشکین‌شهر متصل میسازد و کلیه روستاهای مسیر راکه بطور فشرده‌ای دراین دشت زرخیز قرار دارند ازخفقان اقتصادی رها میسازد و به‌روستائیان امکان میدهدکه از دو راه عریض و مناسب‌که یکی همین راه بیله‌سوار ـ گرمی ـ رزی ـ اردبیل و دیگری راه اصلاندوز ـ قره آغاج ـ مشکین‌شهر است ، بامرکز استان و بازارهای فروش ارتباط دائم برقرارکنند .

درایجاد راه ، اصل الاهم فالاهم را درنظر داشتیم، به منطقه ارسباران ـ نوار مرزی ـ و دشت مغان توجه کردیم .

بزودی ساختمان راه اصلاندوز ـ دره‌دیز بطول۵۳ کیلومتر خاتمه میبابد و با ادامه این راه درمحور جلفا، یك جاده شوسه حاشیه مرز را وکلیه روستا های قرار گرفته براین نوار را بیکدیگر متصل میکند .

راه‌کلیبر ـ خمارلو که تا اواسط سال ۴۵ تمام میشود ، راه جلفا ـ علمداد ـ گرگر زنوزکه درسال ۴۵ آغاز میشود ، راه اهر ـ و رزقان شبکه هریس ـ مهربان‌ـ هروآباد ـ اسالم (که از آرزوهای دیرین مردم خلخال بود و درنتیجه آذربایجان را از نزدیکترین راه به‌استان گیلان متصل می‌کند و طول آن ۴۵ کیلومتر است) ـ راه اسکو ـ نجاشی ، راه باسمنج ـ لیقوان ـ راه هروآباد‌ـ شاهرود ـ هشتجین ـ کاغذکنان بطول ۱۴۰ کیلومتر ، راه‌گرمی قره‌آغاج (یازیوه) بمحور کلیبر ـ خمارلو ـ خدا آفرین بطول ۱۳۰ کیلومتر ، راه سیاهرود ـ خدا آفرین بطول ۱۳۰ کیلومتر ، راه مرند ـ ورزقان از طریق‌مشکنبر بطول ۱۰۰ کیلومتر ، راه‌یامچی ـ یکانات باضافه راه سراسکند ـ مراغه بطول ۱۴۵ کیلومتر که نتیجتا هردو شهرستان را از بن‌بست نجات خواهد داد وانجام آن از خواسته‌های دیرین اهالی سراسکند وقره‌آغاج بود همه جزو طرحهائی است‌که از مرحلهٔ طرح‌گذشته‌اند وآنچه از این میان آغاز به‌اقدام نشده دربرنامهٔ سال ۴۵ ـ۴٦ انجام خواهدگردید .»

استاندار آذربایجان شرقی ضمن ابراز رضایت از فعالیت وکوشش دفتر فنی وزارت آبادانی ومسکن درمورد طرحهای آبادانی آذربایجان شرقی اضافه‌کرد :

«درمدت یکسال از مهرماه ۴۳ تا مهر ماه ۴۴ ، ۷۲۷ طرح عمرانی درسطح بخش و ده و شهرستان در آذربایجان شرقی انجام شده‌که تقریبا هرروز دو طرح اجرا شده است واین رقمی است قابل تعمق و شایان مقایسه »

صفحه ۵ .....
سه‌شنبه .....
۱۹ بهمن‌ماه ۱۳۴۴
شماره ۱۱۹۰۲
سال چهلم .....

اطلاعات

مقالات و گزارشهای خارجی

اثرات یک‌سال بمباران ویتنام شمالی

امروز هشتم فوریه است و درست یکسال از تاریخ آغاز بمباران‌ویتنام شمالی توسط امریکا می‌گذرد . از نتایج بدست آمده ازاین‌بمباران هاپرزیدنت جانسون متقاعد شده است که بمباران محدود ویتنام شمالی در آمرجلوگیری از تسلط کمونیست ها برویتنام جنوبی عامل مهمی بشمار میرود . جانسون که برای شکست دادن کمونیست ها اهمیت زیادی برای بمباران مواضع استراتژیك ویتنام شمالی قائل‌است ممکن است در ماههای آینده‌نیز مانند گذشته بمباران مزبور را مدتی متوقف سازد .

اما مهمترین مسئله‌ای که درمقابل و قراردارد محدود نگاهداشتن بمباران است .

بسیاری از دولت های خارجی و منتقدین سیاست جانسون بابمباران ویتنام شمالی اصولا مخالفند واین مخالفت خوداماه گذشته باتقاضای ادامه تعلیق بمباران ابراز داشتند دسته دوم کسانی هستند که‌جانسون را برای تشدید جنك تحت فشار برارداده‌اند ،

*** زیان بیشتر**

پرزیدنت جانسون و مشاوران رجسته اودرعین حال که معتقدند عملیات نظامی مستقیم علیه ویتنام شمالی لازم است زیان گسترش دامنه جنك واتاحدی که هانوی و هایفونك هم بمباران شوند،بیشتر از منافع احتمالی آن میدانند .

جانسون میگوید امریکا قصددارد رژیم ویتنام شمالی‌رابعلت کمونیست بودن آن نابود سازد . علاوه‌براین امریکا معتقد است که بمباران‌را بمباران هانوی و هایفونك ممکن درسطح کنونی باید ادامه داد و است سبب‌عکس‌العمل شوروی و برای این کار دلایل سیاسی‌ونظامی زیررا ذکرمی‌کند .

۱ـ بمباران پایگاه های نظامی و جایگاه‌های تمرکز مهمات وخطوط ارتباطی ویتنام شمالی سبب‌میشود که قدرت این کشوربرای‌فرستادن نفرات و تسلیحات به‌ویتنام جنوبی کاهش یابد .

۲ـ بمباران ویتنام شمالی سبب می‌شود که رهبران این کشور سنگینی جنك را بردوش خود احساس کنند و همین امرموجب میگردد که اولا در کمك به‌ویت کنگ‌ها محتاط‌تر باشند و ثانیا احتمالا بامذاکرات صلح‌موافقت نمایند .

۳ـ بمباران ویتنام شمالی را در هرزمان میتوان متوقف ساخت . طرفداران ادامه بمباران‌ویتنام‌شمالی میگویند این امر در موقع خود کمك موثری بصلح خواهد کرد .

۴ـ بمباران ویتنام‌شمالی‌بااستفاده از تجربه جنك کره به چینی‌ها می‌فهماند که اگر بخواهندبه‌ویتنام اسلحه و نفرات بفرستند پایگاه‌هایشان بمباران خواهد شد .

بمباران ویتنام شمالی یکی از دو تصمیم مهمی است که جانسون گرفته است . تصمیم دیگراوتشدید عملیات نظامی و اعزام عده زیادی از سربازان امریکائی‌به‌ویتنام‌جنوبی بوده‌است . هنگامی که بمباران ویتنام شمالی یکسال‌قبل آغاز شد امریکا درویتنام جنوبی ۲۳ هزار سرباز داشت و اکنون جمع آنها به۲۰۰هزار تن میرسد . اولین بمب امریکائی که یکسال قبل در خاك ویتنام شمالی منفجر شدموجی از اعتراض درسراسر جهان بوجود آورد . وروابط امریکا وشوروی را به‌تیرگی کشاند .یکی از علل ناراحتی شوروی آن بود که هنگام آغاز بمباران الکسی کوسیگین نخست‌وزیر این کشور درهانوی بسرمی‌برد .

از: مفسر اسوشیتدپرس

ذخایر مهمات امریکا در ویتنام پایان یافته و:

امریکااز اروپابمب می‌خرد

مذاکرات مهمی که از دیروز میان سران امریکا و ویتنام‌جنوبی در هونولولو آغاز شده باردیگر توجه جهانیان را باوضاع بحرانی منطقه جنوب شرقی آسیا معطوف داشته است . ظاهرا تحولات‌اوضاع ویتنام رئیس جمهوری امریکا را وادار کرده‌است که رنج این سفررا برخود هموار سازد اما دستور جلسه‌ای که‌برای کنفرانس تهیه شده کاملا روشن نیست .خود جانسون قبل از عزیمت ازواشنگتن گفته بود : مسائل مربوط به ایجاد صلح‌در کنفرانس هونولولو مورد بررسی قرار خواهد گرفت . حال معلوم‌نیست که‌منظور رئیس‌جمهوری امریکا ایجاد صلح از راه‌تشدید جنك یا مذاکره و سازش با ویت کنك ها بوده‌است

اما مسلم است که منظوراصلی کنفرانس هونولولو افزایش کمك های‌اقتصادی امریکابه ویتنام‌جنوبی نیست بلکه ظاهرا رئیس جمهوری امریکا احساس کرده‌است که در دفتر کار خوددر کاخ‌سفیدواشنگتن از حقایق اوضاع‌خیلی بدور است و سرانجام‌جریان حوادث اوراوادار کرده‌است که شخصا در صدد تماس با فرماندهان نظامی امریکا در ویت‌نام جنوبی و زمامداران‌آن کشور که در جریان حمله‌صلح جانسون هیچگونه دخالتی نداشته برآید . ممکن است رئیس‌جمهوری امریکا ازاین فرصت استفاده کرده و نظر سران ویت‌نام جنوبی رانسبت بامکان آغاز مذاکرات مستقیم با ویت‌کنك ها جویا شود .

● نیازمندیهای نظامی

بنابراین باحتمال قریب‌به یقین مسئله تامین نیازمندی های‌نظامی و مالی ویت‌نام جنوبی و طرح یك استراتژی «دینامیك» مهم ترین موضوع مورد بحث سران امریکاو ویت‌نام‌جنوبی را تشکیل میدهد . طبق گزارش خبرنگار تلویزیون امریکا اکنون بسیاری از ذخایر اسلحه و مهمات ایالات متحده در ویتنام باتمام رسیده‌و مهماتی که از امریکا وارد میشود تکافوی احتیاجات ارتش را نمی کند باین جهت‌ظاهرا دولت امریکا بطور مخفیانه در صدد بر آمده‌است که از بعضی کشور های اروپائی بمب و مواد جنگی خریداری کند . بعلاوه از لحاظ سیاست داخلی اکنون هنگام آن رسیده است که جانسون برای حفظ پرستیژخود موفقیت هائی بدست آورد .

«مرد نیرومند» سابق سنای آمریکا روز جمعه در کمیته روابط‌خارجی سنای آن کشور با مخالفت نمایندگان روبرو خواهد شد. اکثریت اعضای کمیته خارجی سنای آمریکا بریاست سناتور فولبرایت تصمیم گرفته‌اند درباره سیاست خارجی امریکا تحقیقاتی بعمل آورندولی رابرت مك نامارا وزیر دفاع و روسای ستاد ارتش امریکا که ازطرف‌پرزیدنت‌جانسون پشتیبانی میشوند گفته‌اند که‌فقط هنگامی در جلسات این کمیته شرکت خواهند کردکه مذاکرات در محیط محرمانه انجام شود. اکنون اختلافات بین قوه مجریه و کنگره‌امریکا روز بروزافزایش می یابد این اختلافات در صورتی از میان خواهد رفت که دو طرف بصراحت عقیده خودرا در مورد چگونگی جنك و یا صلح درویت‌نام روشن کنند.

از: لوموند

نظر آقای پیرنیا

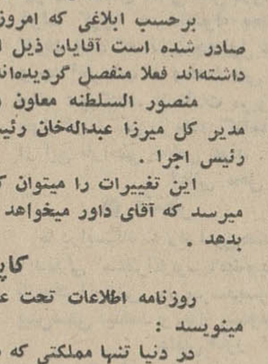

نظر آقای پیرنیا (موتمن‌الملك) برای قبول ریاست مجلس هنوز معین نگردیده و دراین چندروزه که از طرف نمایندگان مجلس با ایشان در این خصوص‌مذاکره میشده است از قبول مقام مزبور امتناع ورزیده‌اند .

حضور دروزارتخانه

امروز باستثنای آقایان داور وزیر عدلیه وحاج مخبرالسلطنه وزیر فواید عامه که در منزل شخصی بوده‌اند سایر آقایان وزراء در وزارتخانه های مربوطه حضور یافته و روسای‌ادارات واعضای‌وزارتخانه حضورشان معرفی گردیدند .

آقای تدین وزیر معارف نطق مبسوطی‌راجع‌باینکه معارف ایران خیلی عقب مانده و برای پیشرفت و ترقی آن بایستی جهدکافی بشود ایرادنمودند وضمنا متذکر شده‌اند که هیچ عقیده ونظری نسبت به تغییر و تبدیل اعضاء وزارتخانه تا موقعی که بوظایف خود عمل میکنند ندارند .

اعلان داور

از کلیه آقایان محترمی‌که قصددارندسرافرازم فرمایند تمنی دارم تا یك هفته اینجانب را از ملاقات در وزارتخانه و منزل معاف دارند ـ داور

تغییرات مهم درعدلیه

برحسب ابلاغی که امروز از طرف آقای داور وزیرعدلیه صادر شده است آقایان ذیل از مشاغلی که در وزارت عدلیه داشته‌اند فعلا منفصل گردیده‌اند .

منصور السلطنه معاون وزارت عدلیه ، میرزا کاظم‌خان مدیر کل میرزا عبداله‌خان رئیس کابینه . میرزا علی‌خان زند رئیس اجرا .

این تغییرات را میتوان گودتای عدلیه نام گذاشت وبنظر میرسد که آقای داور میخواهد عدلیه را منحل و ازنو تشکیلات بدهد .

کاپیتولاسیون

روزنامه اطلاعات تحت عنوان کاپیتولاسیون درسرمقاله مینویسد :

در دنیا تنها مملکتی که هنوز درسرپنجه (کاپیتولاسیون) یعنی حق قضاوت خارجی‌ها اسیر مانده ایران است یعنی‌ایرانی بدبخت در هر مملکتی که‌باشد حتی بین‌النهرین وسوریه و مصر او را بمحاکمه داخلی خودجلب‌وانواع بیعدالتی‌هارانسبت باو مرتکب میشوند ولی فلان شوفر بیروتی یا بغدادی متخلف را در ایران بعنوان تحت الحمایگی انگلیس و فرانسه عدلیه ما جلب نمیکند و باید در محاکمات وزارت خارجه محاکمه او در حضور نماینده سفارت بعمل آید !

معلوم است که روسای محاکم خارجی ما در مقابل یك شاپو بسر چطور مجذوب میشوند و چگونه حقوق مظلوم‌ترین افراد مملکت خود را پایمال میکنند .

این‌لکه‌ننك وخال‌سیاه پاك شدنی‌نیست مگر در سایه اصلاح قوه قضائیه و اصلاح قوه قضائیه هم میسر نخواهد شد مگر در اثر تکمیل قوانین و اصلاح محاکم که ملت‌انتظار آنرا دارد .

(نقل از اطلاعات نوزدهم بهمن ماه ۱۳۰۵)

«جایزه سینمائی تهران»

کارت شرکت دررفراندوم بزرك سینمائی سال در شماره این‌هفته مجله اطلاعات دختران وپسران‌چاپ‌میشود.

نمایندگان اتومبیل‌های ولگا . مسکویچ . گازکمپرسی و لوازم یدکی آنها معرفی‌میشوند

آقای‌حاج‌محمد رضا عبداله زاده	رشت خیابان رضا شاه کبیر
آقای حاج حسن خودکار	تبریز . خیابان پهلوی
آقای سید خلیل مرتضوی	آمل
آقای سید حسین چایچی ضرابی	رضائیه . خیابان اقبالی
آقای ابوالقاسم حیدری	رفسنجان وکرمان .خیابان شاهپور
آقای محمد حسن جمشیدی	شیراز . خیابان سعدی
آقای تاجولی خرمی	گنبد کاوس
آقای سیدجواد سادات صفوی	گرگان.خیابان پهلوی
آقای سید محمد امامی	لنگرود
شرکت سومتا	اصفهان .خیابان شیخ بهائی
آقای حسن بنی فاطمی	قم . خیابان ارم
آقای محمد علی درگاهی	زنجان .شرکت صنعتی زنجان
آقای نورالدین قاضی	خرم آباد . شرکت روشنائی
آقای هوشنك وکیل زاده	همدان .خیابان چاپارخانه
آقای سعداله غفار زاده	اردبیل

آ ـ ۴۰۱۷۷۸

مدت تعویض هرگونه‌چرخ خیاطی

با چرخهای خیاطی برنینا

تمدید شد

بنابه‌استقبال‌زیاد علاقمندان به تعویض چرحهای خیاطی با**چرخهای خیاطی وگندوزی اتوماتیك برنینا** در تهران و شهرستانها ـ باموافقت کارخانجات برنینا ـ سوئیس ـ مدت **تعویض تا۲۹اسفندماه ۱۳۴۴تمدیدشد.**

برنینا ـ تهران ـ خیابان شاه ـ شماره ۶۰ ـ تلفن ۴۲۴۳۴

برنینا ـ آبادان ـ شرکت‌هوشیار ـ خیابان‌شهرداری

برنینا ـ مشهد ـ فروشگاه احمد ورشوچی ـ باغ ملی

برنینا ـ بابل ـ فروشگاه‌مهران ـ آقای‌عباسعلی‌مهران

برنینا ـ کرمانشاه ـ فروشگاه پاریسیان ـ خیابان سپه .

برنینا ـ کاشان ـ فروشگاه اصفهانیان ـ میدان فیض .

برنینا ـ سنندج ـ هنرکده فروغ ـ بانو فرشته معین وزیری .

از فرداصبح مولن‌روژ ـ مهتاب ـ دیانا از فرداصبح

حافظ ـ کریستال ـ اسکار ـ برلیان ـ زهره

زمان: حالا .... و همیشه

مکان: سرزمینی خداساخته چون بهشت... که بشر بدوزخی مبدلش کرد

داستان: یك مرد ... دوزن ... باروحی سرکش ... درسایه هیجان ... گرفتار خشم جنگ .... درساعات خطرناك قبل از سپیده دم

هفتمین سپیده دم

باشرکت

ویلیام هولدن

ناپوسن

رنگی تکنی کالر

سوزانا یورك

انتقاد

از: محسن آزاد

مرغان بازنشسته

بین راه‌دشت‌وامام‌زاده هاشم‌قریه‌ای زیبا و دلگشاست بنام : «گلسرك» و درین قریه مزاری است با اشجار سرکش ، برفراز این اشجار مرغانی آشیان دارند که زندگی آنها قلم و حوصله «میترلنك» را لازم دارد تا بشگفتیهای آن باریك شود وآنرا برشته تحریر در بیاورد.

این مرغان بردودسته‌اند : پیران‌و جوانان

جوان سپیده‌دم‌بازمزمه‌وآوازدلنشین ارکستری عالی‌وآسمانی‌دارند وهمینکه آفتاب تیغه‌زد ازشاخسار پروازمیکنند وبرای صید ماهی برودخانه‌ای که در آن نزدیکی است رومی‌آورند. حرکت دسته جمعی آنها، پرواز آنها، جوش‌و خروش آنها وشکاری که در منقار دارند خیلی تماشائی است و کار قلم نیست که آنهمه لطف و جلاء وروح وصفا نشان بدهد .

اما دسته دوم مرغان پیری هستند که‌باگردن کج، کنج شاخی نشسته وباحسرت و حیرت به‌آنهمه نشاط و جوانی وحرکت مینگرند وناله سر میدهند وآهنك‌حزین‌آنهابناله‌محتضری شبیه است. گاهی هم حرکتی میکنند ولی آن حرکت مذبوحانه است و از تکان پروسروگردن‌تجاوز نمیکند. در پای اشجار لاشه همین‌مرغان پیربچشم میخورد که برخی در حال نزع وجان کندن هستند ودسته‌ای دیگر قالب‌تهی کرده‌اند. اهالی باحترام امام‌زاده به‌آن بقعه نزدیك نمیشوند وکاری بکارآن پرندگان بیگناه ندارند.

چیزی که برعظمت واحترام آن‌بقعه می‌افزاید آن حال بهت و سکوت آن قطعه زمین است که من آنرا نتیجه رفتار آن دودسته مرغان بیدار دل میدانم .

مرغان جوان صبحگاه در فراخنای آسمان بپرواز درمی‌آیند و طعمه خود را از آن آبهای زلال میگیرند وبراثر یك سائقه وغریزه حیوانی آنرا پیش پای مرغان پیر میگذارند و خودباشعف بال زنان روی شاخ دیگر میپرند ، مثل‌آنکه آن طعمه حق‌مسلم آنهاست وبامیدانند آن لانه وآشیانه باکوشش وتلاش پیرها تعبیه شده‌است.من از ین منظره شگفت وسرپیری‌و بازنشستگی این پرندگان بیاد همان افتخاری افتادم که ماآدمها به‌آن نوید میدهیم وآنرا روی کاغذمیاوریم.من‌افتخاربازنشستگی را آنروز دربالای آن درختان بین‌آن مرغان بچشم دیدم. آنجا دیگرنیازی بصدور هیچ‌حکم معنون نبود. در بین ماآدمها هنوز کارمند اسمش در لیست بازنشستگان نوشته نشده است که خودش فراموش میشود وکسی دیگر برای او تره خرد نمیکند . رفتار و گفتار همه با اوطور دیگر است . میگویند اودیگر کاره‌ای نیست‌این «ایدمی» تابیرون وزارتخانه سرایت میکند. درخانه ، درکوچه ، در محله همه اورا مثل سابق نمی‌شناسند و بیکاره میدانند، در صورتیکه هنوزنام کارمند بازنشسته روی اوست وباو اطلاق میگردد و مقام «کارمندی» از هویت وشخصیت اوزایل نشده است . منتهی حالا نقش او در وزارتخانه تمام شده است . باو وام نمیدهند ،مساعده نمیدهند، هیچگونه مزایائی ندارد ، ولی بافتخار بازنشستگی نائل آمده است. تعجب آنست که در قانون‌جدید استخدام بااین هزینه‌های سرسام‌آور مثل آنکه نمیخواهند اورا حتی بچشم کارمند بنگرند ! وصحبت از ارفاق و دستگیری وشرط بندی است. اوپیر است، بازنشسته است . مورد احترام است واحیانا فرزندانی در خارج برای تحصیل فرستاده است که باتکای همان مزایای سابق بوده . حالاچگونه میخواهند باز اورا بحساب در نیاورند. این حق مسلم اوست که بایدرعایت گردد نه‌چیز دیگر.

من میخواهم ازین فرصت استفاده کردموحاشیه‌ای‌بخودجریان‌بازنشستگی در ادارات بدهم، نمیدانم در تابستان بیکدرخت پرباردرباغی برخورده‌اید که میوه‌های رسیده‌آن‌خودبخود پای‌درخت میریزد وکال‌ونارس آن بدرخت‌چسبیده است و پوسیده وخیلی رسیده آنهم قهرا حکم میوه رسیده دا دارد درمورد بازنشستگی کارمندان برخی ادارات فرمول بامزه‌ای دارند، رسیده‌ها را که بسرحد نصاب رسیده‌اند بازنشسته میکنند واسامی آنها را بجراید می‌فرستند ولی بدبختانه گاهی کال ونارس راهم بازنشسته میکنند در صورتیکه‌هنوزموقع استفاده‌ازآنهاست، این‌دیگر لطایف الحیلی است که‌پیر استاد از آن آگاه است و هزارنکته باریکترزمو اینجاست و بجای آنها یکعده که بمثابه همان میوه‌های‌خیلی رسیده وبازنشسته طبیعت هستند نگاه میدارند ومیفرمایند: «چون از وجود اینهااستفاده میشودماآنهارا بازنشسته نکرده‌ایم!» چرا همینکار را با آنها که جوانترند نمیکنند واز وجود آنها استفاده نمیشود ؟ آنقدر آنها را در مضایق‌الحال میگذارند وسنك وکلوخ میکنندونقل وانتقالات‌ناصواب میدهند که بیچاره خودش به‌تنك آمده وغزل «جیم» را میخواند. من دربین آنعده نارس به‌نصاب بازنشستگی ، اشخاص درستی واسراغ دارم که در همه ادوار خدمت خود منتظر بودند که‌روزی دانش ودرستی آنها بکار آید ولی صرف نظر از آنکه خریدار پیدانکرد خود آنها هم کلاهشان پس معرکه‌افتاد ولی در عوض آن عده ازمرز خدمت گذشته وجنت مکان همیشه بر شاخ آرزو محکم چسبیده‌اند .و پیوسته عضولاینفك هستند. باری از ین‌موضوع بگذریم من در کار آن مرغان واین آدمها اندیشه میکردم که‌ناگهان به دسته‌ای کلاغان سیه روی برخوردم که برسر کلاغ پیری ریخته‌اند وآنرا با چنگال ومنقار از پای در می‌آورند .با خودگفتم اینهم یکجوررفتار باپیرهاست، منتهی رفتار کلاغی !.آری کارمخلوقات خدا عجیب وغریب است، حالا چه‌فرق میکند که این موجود انسان باشد ، یاماهیخواد و یا کلاغ!..

گفتگوی تلفنی

با ۳۰۰۱۰

اهالی محترم تهران هر روز بعداز ظهر ها از ساعت ٦ تا ۷٫۳۰ میتوانند تلفنی دردها وگرفتاریها وشکایتهای خود را با ما درمیان بگذارند

* نجات

خبر پیدا کردم که آقای وزیر بهداری از بیمارستان ها بازدید میکنند خواستم ا زایشان خواهش کنم که از بخش ۲ و ۳ آسایشگاه مسلولین شاه آباد دیدن بفرمایند ، ما در اینجا ملحفه نداریم ، تخت هایمان شکسته است و اگر وزیر بهداری بازدید کند ما را ازاین وضع نجات میدهد .

بیمار

* عذاب آخرت

روز دوشنبه ازساعت دوونیم بعداز ظهر تاسه وپنج دقیقه در ایستگاه صف خط ۳٦۰ منتظر اتوبوس بودم واین یادآوری راکردم برای اینکه نگویند مردم‌درصفها معطل‌نمیشوند

عزیز شیرازی

* ترتیبی داده شود

جای تعجب است که در مرکز تهران – سعدی شمالی نبش دروازه دولت کوچه حمیدالدوله بحدی تاریك است که انسان چه اول شب و چه آخر شب از وحشت نمی – تواند عبورکنند. ازمقامات مربوطه خواستاریم‌ترتیبی‌بفرمایند که‌اهالی از این ناراحتی خلاص شوند .

اهالی محل

● منتظر

ما درایستگاه سه راه امین‌حضور بایدمدتی منتظراتوبوس٥٦شویم تازه‌وقتی‌اتوبوس سرمیرسدپسرها پیش‌دستی میکنند و سوار میشوند.

دانش آموز

● طلب عیدی

راجع به عیدی و پاداش که‌نزدیك عید است و باز گفتگوی آن بر سر زبانها است میخواستم بدانم چرا این عیدی و پاداش برای کارمندان وزارت فرهنك (آموزگاران) درنظر گرفته نمیشود . مگرماجزءکارمندان نیستیم یا اینکه خدا نکرده کمتر کار میکنیم .

آموزگار

● بی اعتنائی

ساعت ده و نیم پریشب بچه ما بطور ناگهانی بیمار شد او را فورا به بیمارستان پهلوی رساندیم ، دکتر ها باما بابی اعتنائی رفتار کردند وقتی علت‌راپرسیدیم‌گفتند. ما مجانی خدمت میکنیم از این بیشتر از دستمان ساخته نیست خواستم تذکر دهم که باینهاحقوقی داده شود تانسبت به بیمار گرفتار بی اعتنا نباشند .

حسن – کاتوزیان

* نرخ تاکسی

میخواستم تقاضاکنم که نرخ‌تاکسی همان یك نفر ۱۵ ریال ۲ نفر۲۰ ریال و سه نفر ۲۵ ریال باشد چون مثل اینکه مردم راضی تر هستند .

جعفری

● دوستانه تر

خواهش‌میکنم به مسئولین‌آموزشگاه اشرف پهلوی تذکر بدهید که به خانم های نرس بیمارستان پهلوی گوش‌زد کنند با مریض هاومراجعین بهتر رفتار کنند و طرز برخورد آنها دوستانه تر باشد .

ف – م

* چرا

میخواستم تقاضاکنم به اداره پست وتلگراف‌بگوئید چرامردم‌را مجبور میکنند حتما بایستی تمبر را یك سری یك‌سری خریداری کنند مثلا همین تمبر هائی که بمناسبت ٦ بهمن منتشر شده ٤٥ ریال ارزش دارد و میگویند اگر کسی از این تمبر ها میخواهد ماخرد نمیفروشیم وبایستی‌یك‌سری کامل‌بخرند .

مهندس رئوفی

* کم است

اتوبوس های خط ۱۱ کم است و مردم صبحها دیر بکارشان‌میرسند.

حسن باستانی

● تذکر بشهرداری

اینك که خیابان شاه عباس کبیر شروع باسفالت شده و مقاطعه‌کار مشغول انجام مقدمات کار میباشد بهتر است به سازمانهای آب وبرق و تلفن تذکر داده شود که هرگونه حفاری که برای سازمانهای‌خودلازم است انجام دهند تاپس از خاتمه اسفالت ایجاب ننماید مجدداخیابان راحفاری نمایند .

مهینی

کتابخانه

ارزش میراث صوفیه

بقلم: دکتر عبدالحسین زرین‌کوب

«ارزش‌میراث صوفیه» ، جستجوی دقیق و ارزنده و شیرینی است در تاریخ صوفیه ، توام با کوششی برای ارزیابی میراث صوفیه .

در باره تصوف و عرفان ، کتابها بسیار است لیکن در این اثر ، چیز های تازه ای می توان یافت ، که در جا های دیگر نیامده است .

آقای دکتر عبدالحسین زرین‌کوب، استاددانشگاه ، نویسنده «ارزش‌میراث صوفیه» در این کتاب ، دورنمائی کامل ترسیم کرده است از دنیای صوفیه ، نیز این اثر ، تاریخ عرفان، قلمرو عرفان ، مجاهدت و معرفت صوفی ، ریاضت ، عشق ، وصال ، حکمت صوفیه ، ادب صوفیه ، و سخن کوتاه ، صد ها جنبه تصوف راهمراه با شرح تولد فرقه های گوناگون تصوف و شرح زندگی متصوفان بزرك در یکجا گردآورده است .

مولف ، که آثار پرارزش تحقیقی دیگر نیز منتشر کرده است تنها به شرح تاریخ تولد، ماجراها. اندیشه ها ، دگرگونی ها ، واقعه ها و فرقه های گوناگون صوفیه قناعت نورزیده است . بلکه مانند یك پژوهنده راستین و یك نقاد دقیق که زرسره را از ناسره باز می شناسد به داوری و نقد افکار و آثار صوفیه ، پرداخته است‌و با نثری گرم و ساده و با لطف که به چاشنی‌لطافت شعری درآمیخته‌تصویری دقیق ، از زشتی ها و زیبائی ها که در تصوف یافت میشود کشیده است.

«ارزش میراث صوفیه» ، از هر چه بگذریم ، بنیاد تازه ای است در شیوه‌تحقیق و پژوهش و هیچ شباهتی به آثار تحقیقی خشك و متکلف‌ندارد.

کتاب ، در ۲۷۰ صفحه روی کاغذ سفید اعلی ، همراه با فهرست کامل مراجع و کتبی که در باره تصوف و عرفان برشته تحریر و تالیف درآمده است بهمت بنگاه انتشارات «آریا» منتشر شده است .

پاسخ نامه‌های مردم

اعلام شده

اداره محترم روزنامه اطلاعات در شماره۱۱۹۰۰ در ستون نامه های‌مردم آن جریده شریفه بامضای آقا یا خانم (غ – معتمدی) در مورد نشانی فروشگاههای ماهی سئوال شده بود ، بدینوسیله توضیح داده میشود که اولا اسامی فروشگاههای شرکت تعاونی توزیع پرنده و ماهی فروش در دو شماره قبل همان جریده شریفه درج شده بود ، ثانیا در هر کوی و برزن فروشگاه ماهی وجود دارد و قطعا کسی که بخواهد ماهی بخرد به آسانی نشانیها را پیدا میکند .

لابد نویسنده محترم آن نامه یا اسامی‌فروشگاههای ماهی را در جراید نخوانده‌اند ویااینکه نامه‌شان راپیش از آگهی این اسامی مرقوم داشته‌اند.

رئیس شرکت تعاونی توزیع پرنده و ماهی فروش عباس – تیموری

طبق برنامه است

اداره‌محترم روزنامه اطلاعات‌عطف بشرحی که در شماره ۱۱۸۹۸ آن روزنامه ستون گفتگوی تلفنی درج گردیده باطلاع میرساند .

چنانچه‌نویسنده محترم توجه‌فرموده باشند تا قبل از آنکه خیابانهای‌اصلی شهر تهران با چراغهای جدید روشن بشود اعتراض کسی از تاریکی شنیده نمیشد زیرا به آن وضع عادت کرده بودند و معلوم نیست این افرادی که بآنها اشاره شده تاکنون کجا بودند که اکنون از نبودن یك لامپ در خیابان ایجاد مزاحمت مینمایند .

علیهذا برای روشن نمودن ذهن نویسنده گرامی متذکر میگردد که برنامه روشنائی معابر از روی طبقه بندی خیابانها و ترافیك و عرض آنها تعیین گردیده و طبق برنامه تنظیمی اقدام خواهد شد و به هیچ وجه روشنائی خیابان و یا کوچه ای را نمیتوان خارج از برنامه تامین نمود. در مورد خیابان درختی نیز فقط یکی از چراغهای آن بعلت تغییر پایه که بنا به تقاضای آقای دکتر رحیمی استاد محترم دانشکده فنی انجام‌گرفته خاموش بوده و اکنون نیز روشنائی خیابان کاملا تامین و هیچگونه نقص ندارد . در خاتمه یادآور میشود که تاکنون هیچ‌نوع تقاضائی از طرف آقای محمد علی حجازی باین شرکت نرسیده است .

شرکت برق منطقه ای تهران

فاقد شبکه است

اداره‌محترم روزنامه اطلاعات‌عطف بشرح مندرج در شماره ۱۱۸۸۸موضوع روشنائی خیابان اقدسیه در شمال سلطنت آباد باطلاع میرساند : درحال حاضر محل مزبور فاقد شبکه میباشد و بزودی نسبت به تامین روشنائی‌محل مزبور اقدام خواهد شد . بدیهی است ساکنین‌محترم باید تا ایجاد شبکه‌مورد لزوم تامل نمایند .

شرکت برق منطقه ای تهران

نامه‌های مردم

چرا ...؟

رتبه‌های عقب افتاده معلمین رااگر بموقع میدادند ویالااقل هماکنون که هریك از آنان چند رتبه طلب کار هستند داده بودند امروز وضع آموزگاران ودبیران خیلی فرق کرده بود، زیرا هرچقدر که اشل بالا برود ولی پولی نباشد ورتبه‌ای ندهند گره‌از کار معلم باز نخواهد شد واز این گذشته آموزگارانیکه درسال ٤٠_٤١ استخدام شده‌اند چون حقوق آنان از محل سازمان برنامه پرداخت میشود باید صدی‌ده مالیات‌بدهند، آخراین چه بی‌عدالتی است است دونفر در یك‌وزارت خانه ویك کار انجام میدهند وبیك میزان حقوق دریافت میدارند ولی‌یکی صدی سه مالیات میدهد وآندیگری صدی‌ده ، چرا معلوم نیست. ازمقامات مسئول تقاضاداریم‌هرچه زودترترفیعات مارا بدهند واین تبعیض را هم از بین بردارند.

بامضای سی‌نفراز معلمین‌شهرستان سمنان

دوسئوال

۱_متجاوز از یکسال پیش‌شهرداری تهران درختان چندین ساله خیابان پهلوی (سه راه‌ونك) را بعنوان احداث میدان پهلوی کنده ودراین مدت کوچکترین اقدامی برای احداث میدان نکرده‌است،مسئولین توضیح دهند علت کندن‌اگراحداث میدان بوده چگونه است که‌تاکنون اقدامی نشده

۲_ یکی از خیابان هائی که کمك شایانی به ترافیك خیابان پهلوی مینماید خیابان محمدرضاشاه‌کبیر است که از یوسف‌آباد ونك واوین ادامه خواهد داشت ولی شهرداری توجه‌ای باین موضوع نمی‌نماید کما اینکه اگر حالا خیابان بندی‌نماید بهتر و باصرفه‌تر از موقعی خواهد بود که مردم ساختمان بسازند .

حسین جهانیان

جرم است یاثواب؟

اداره بهداری شهرداری اعلام‌نموده که فروش بره تودلی جرم است و مرتکبین مجازات میشوند ، میخواستم از مسئولین شهرداری قم هم سئوال شود آیااینکار در شهر مقدس قم جرم است. یا ثواب است ، زیرا در این شهرستان کشتار بره‌تودلی ومادر آبستن آن از جمله کارهای عادی‌است ودر جلو چشم عموم هم‌خرید و فروش میشود،اینکاررا بخاطرمرغوبیت‌پوست مادرش وخودش میکنند ،میخواستم یادآوری کنم که این مرغوبیت‌پوست کار را بانجا خواهد رسانید که چند صد مقابل این استفاده باید ارز از کشور خارج شود تا گوشت واردشود واین تنها ضرر این کار میباشد واز طرف دیگر چطور حمایت حیواناتباین کار دخالت نمیکند مگر ذبح کردن بره‌تودلی از کشتارسك‌هار کم‌ارزش‌تر است.

حسینقلی مهدوی

فاستونی مقدم

محصولات کارخانجات مقدم در نمایشگاه کالای ایران بین تولید کنندگان موادمصرفی مقام اول را بدست آورده و موفق باخذ مدال‌طلا گردید زیرا کارخانجات مقدم با داشتن طراحان و متخصصین باتجربه و ماشین‌آلات مدرن و مجهزومصرف بهترین وظریف‌ترین پشم‌خالص‌مرینوس انواع پارچه های پشمی راتهیه کرده‌واز‌نظر‌طرح ورنك‌آمیزی بهترین محصول‌شناخته‌شده است .

کارخانجات مقدم

همیشه سعی کرده است تا رضایت‌مصرف کنندگان را فراهم آورده بازار داخلی رااز‌پارچه‌های‌خارجی بی نیازسازد .

فاستونی مقدم باتکمیل‌پروتس‌انگلستان

طبق قراردادیکه کارخانجات مقدم باکارخانه معروف پروتس انگلستان منعقدنموده ازاول آذرماه ۱۳۴٤ فاستونی مقدم بطریقه‌مشهورپروتس انگلستان تکمیل‌و آماده‌میشود

تکمیل پروتس انگلستان ازآن جهت اهمیت جهانی داردکه باروش مخصوص بخودحالت‌اولیه واطوی‌فاستونی مدتها باقی‌مانده وهمیشه حالت نوبودن آن حفظ میشود.

فاستونی مقدم باتکمیل‌پروتس انگلستان ازنظر نگهداری اطو وچروك نشدن بابهترین پارچه انگلیسی برابری میکند. درموقع خریدفاستونی مقدم به‌علامت S.S.K. MOGADDAM وتکمیل پروتس انگلستان درحاشیه پارچه توجه‌کنید.

قدردانی ازیك پزشك‌کاردان بیماریهای‌روماتیسمی

از چند سال قبل بعلت ابتلاء بروماتیسم و پادرد شدید قادر بحرکت‌نبودم قریب دوسال معالجه نزداطبای مختلف کوچکترین نتیجه بهبودی حاصل نشد بطوریکه ناچار باپاس و نومیدی ترك معالجه کردم تا یکی از بستگانم مرانزد آقای دکترناصر برجیس که مطب ایشان در خیابان حشمت‌الدوله چهار راه‌باستان واقع است معرفی نمود پس از مدت کوتاهی معالجه اکنون‌پادرد بهبودی یافته و می توانم راه بروم بدین وسیله ازاین پزشك عالیقدر کمال سپاسگزاری و تشکر را دارم

افسرباز نشسته ارتش . امیر سنجری

آگهی مزایده

بانك‌ملی‌ایران ششدانك عرصه واعیانی یك باب خانه‌تکمیل دارای پلاك ۳۷٫٦۹۳ واقع در دروس شمیران کوی نامداراولین ساختمان دست‌چپ راکه بتملك بانك درآمده است از طریق مزایده باشرایط زیر بفروش میرساند :

۱- مورد مزایده یك باب خانه بمساحت ۱٫۲٥٤ متر مربع دارای ساختمان یك‌طبقه بادستگاه حرارت مرکزی میباشد که فعلا دارای مستاجر است و ممکن است تخلیه‌بدون مستاجرویا با مستاجر و بهمین وضع بدون هیچگونه تعهد اضافی دیگر ببرنده مزایده تحویل داده شود .

۲_ کلیه هزینه معامله ازقبیل حق‌الثبت ومالیات تحت‌هرعنوان وهزینه آگهی و عوارض شهرداری بعهده خریدار است و بانك از بابت مخارج بهیچ عنوان چیزی نخواهد پرداخت

۳_ مبلغ مزایده از ۲٫۰۰۰٫۰۰۰ ریال شروع خواهد شد .

٤_ داوطلبان‌میتوانند باداره ساختمان بانکملی‌ایران درخیابان سعدی مراجعه نموده و پس‌از کسب اطلاعات لازم از کم و کیف مورد مزایده و معامله و همچنین بامراجعه بمحل و بازدید از ساختمان ووقوف کامل نسبت بمشخصات محل معادل ٥٪ مبلغ مزایده اسناد خزانه (برای مزایده خانه‌پلاك شماره۳۷٫٦۹۳واقع در دروس بصندوق بانکملی ایران شعبه سعدی تحویل داده و رسید آنرا ضمیمه برك پیشنهاد بدون قید و شرط خود نموده در پاکت لاك و مهر شده که روی آن عبارت مربوط بمزایده خانه پلاك‌شماره ۳۷٫٦۹۳ واقع در دروس قید شده باشد درقبال اخذ رسید بدفتر اداره ساختمان بانکملی ایران تسلیم نمایند وتسلیم پیشنهاد خریدار درحکم اینست که پیشنهاد دهنده ازجزئیات‌مورد معامله مستحضر بوده و حق هر گونه ادعائی را درخصوص عدم اطلاع از وضع مورد معامله و غیره از خود اسقاط مینماید .

٥_ پیشنهاد بایستی تاآخر وقت اداری ۳۰ بهمن ماه ۱۳۴٤ بدفتر اداره ساختمان این بانك تسلیم شود .

٦_ کلیه پیشنهاد های رسیده درساعت ۱۰ صبح اول اسفند ۱۳۴٤ دراطاق ریاست اداره ساختمان بانکملی ایران باز خواهد شد . حضور پیشنهاددهندگان درجلسه مزایده آزاد است .

۷_ به پیشنهادهای فاقد رسید وجه سپرده و همچنین به بیشنهادهاییکه پس‌از انقضای مدت برسد ویامشروط ومبهم‌باشد ترتیب اثر داده نخواهد شد

۸_ کسیکه درنتیجه دادن بالاترین پیشنهاد و درصورت قبول بانك برنده مزایده شناخته شود بایستی منتهی پس‌از ده روز از تاریخ انجام مزایده برای تنظیم سند انتقال و پرداخت بهای‌مورد مزایده دردفترخانه اسناد رسمی‌حضور بهمرسانیده اسنادمربوطه را امضاء نمایند و درغیراینصورت وجه سپرده او بنفع بانك‌ضبط خواهدشد و برنده مزایده حق‌هر گونه اعتراض و گفتگوئی را از هرجهت از خود اسقاط مینماید

۹_ پیشنهاددهندگان میتوانند درجلسه مزایده شرکت نموده عنداللزوم پیشنهاد حضوری نیز بدهند .

۱۰_ بانك ملی ایران در رد یاقبول هریك از پیشنهادات‌بدون اینکه محتاج باقامه هیچگونه دلیل و مدرکی باشد مختاراست

الف ۷۸۰۹ — بانك ملی ایران

۳_۱ — آ_٤۰۱٦٤

آگهی تجدید مناقصه شماره ۳۰

نیروی هوائی مقداری کابل تلفن پلاستیکی‌و تابلوی‌تقسیم ساخته شده از ورق آهن یك میلی‌متری‌و کابل دریائی و غیره مورد نیازخودرا در وهله اول برمبنای موجود در تهران و در صورت عدم امکان بر مبنای سی.اند ا.ف خرمشهر از طریق مناقصه خریداری خواهدنمود .

صورت مشخصات کامل‌وبرك شرایط شرکت در مناقصه در دفتر تدارکات ماتریل ستاد فرماندهی نیرو موجود وبرایگان در اختیار علاقمندان ذیصلاحیت قرار داده میشود .

شرکتهای تجارتی ووارد کنندگان عمده می توانند بامراجعه بستاد فرماندهی نیروی‌هوائی خیابان فرح‌آباد برك شرایط و مشخصات رادریافت نمایند .

پیشنهادات بایستی حد اکثر تاساعت نه صبح روز شنبه ۷ اسفند ماه سال جاری بدفتر آجودانی ستاد نیرو تحویل گردد. پیشنهادات واصله همان روز در حضور کمیسیون بازوقرائت شده و قبول و یا رد یك یا کلیه پیشنهادات در اختیار نیروی هوائی است .

نیروی‌هوائی

۲_۱ — آ_٤۰۲٥٤

قابل‌توجه کشاورزان ودامداران تهران‌وحومه

چون بیماری تب برفکی (طبعه) که ازامراض بی‌نهایت سریع‌الانتشار میباشد بین‌احشام منطقه تهران وحومه‌بروز نموده وضایعات وخسارات این بیماری مخصوصا برای اشخاصیکه دامهای اصیل پرورش میدهند غیر قابل‌انکار خواهدبود لذا باطلاع کلیه کشاورزان و دامداران ان‌منطقه میرساند که واکسیناسیون عمومی دامهای حساس بر ضد بیماری مزبور وسیله ۹ اکیپ سیارمجهز بوسائل لازم‌تحت نظراداره دامپزشکی استان تهران شروع و در مراکز زیر آماده برای‌انجام درخواست متقاضیان‌هستند.

۱_ کلنیك وصفنار.
۲_ دامپزشکی شهرری.
۳_ دامپزشکی کرج .
٤_ دامپزشکی رباط‌کریم.
٥_ دامپزشکی علیشاه عوض.
٦_ دامپزشکی شمیران.

ازکلیه دامداران ودهقانان تقاضا میشود که برای واکسیناسیون دامهای خود بمراکز نامبرده‌بالامراجعه‌نمایند

الف ۷۸۹٦ — ۳_۱ — آ_٤۰۲٥٦ — دامپزشکی کل کشور

آگهی فروش ماشین آلات کارخانه چرم سازی

شرکت سهامی چرمسازی تهران مقداری از ماشین آلات چرمسازی موجود خودرا بفروش میرساند طالبین برای کسب اطلاع‌بیشتر میتوانندبه خیابان فردوسی کوچه خندان پلاك ٥٤ ویا بتلفن ۳۹۹۸٤ مراجعه فرمایند .

هیئت تصفیه‌شرکت سهامی چرمسازی تهران

آ_۲۷۳٥٥

آگهی تشکیل مجمع‌عمومی فوق‌العاده

بر طبق‌ماده ۱٦ و ۳۰ اساسنامه و اجرای تصمیم هیئت‌مدیره مجمع عمومی فوق‌العاده شرکت سهامی طبع و نشر کتاب های درسی‌ایران در روز یکشنبه هشتم اسفندماه ساعت چهارده و نیم (دو ونیم) بعداز ظهر تشکیل میشود

بدین وسیله باطلاع صاحبان محترم سهام میرساند که‌برای حضور در مجمع درروز و ساعت مذکور بمحل شرکت واقع در خیابان خواجه نصیر طوسی شماره ۳۸ حضور بهمرسانند .

دستور جلسه:

۱_گزارش مدیران شرکت

۲_تجدید انتخاب هیئت مدیره شرکت

هیئت‌مدیره‌شرکت‌سهامی‌طبع‌ونشر کتابهای‌درسی‌ایران

آ_٤۰۲۰٤

«جایزه سینمائی تهران»

محبوب‌ترین هنرپیشه مرد سینمای ایران کیست؟.. توضیح بیشتردرمجله اینهفته مجله اطلاعات دختران‌و پسران.

جستجوی گوزن طلا در دشتهای ایران

*** روزنامه معروف دیلی اکسپرس خبرنگار مخصوصی را برای تهیه رپرتاژ شکار گوزن زرد بایران فرستاده**

ورزیده ترین شکارچیان جهان، دردشتهای دزبدنبال گرانبهاترین شکارهای جهان است

اطلاعات اجتماعی

برای صید زنده گوزن زرد که نایاب ترین و گرانبها ـ ترین حیوان وحشی جهان است وفقط چند راس از آن در ایران زندگی میکند ، بدرخواست سازمان شکاربانی و نظارت بر صید یکی از بزرگترین متخصصین صید زنده حیوانات وحشی بایران آمده است . روزنامه معروف و بزرگ دیلی ـ اکسپرس لندن نیز (چرمی ـ هانزپی) یکی از خبرنگاران خودرا برای تهیه رپرتاژی از این صید بایران اعزام داشته است .

● گوزن زرد

گوزن زرد (مسوپوتامی‌ین‌فالو) ، نادرترین و گرانبهاترین حیوان وحشی است که درحال حاضر تعداد معدودی از آن در جنگلهای دز و کرخه در جنوب ایران یافت میشود .

محافل حیوانشناسی جهان و موسسات بین‌المللی حفظ منابع طبیعی ارزش زیادی برای این حیوان قائلند ، موسسات حیوانشناسی جهان مدتها است بوجود چنین حیوانی در ایران که موطن اصلی او منطقه بین‌النهرین بوده است پی برده‌اند و در سال‌های اخیر فعالیتهای دامنه‌داری بمنظور بدست آوردن چند راس از آن، جهت تکثیر نسل و نیز نگهداری درباغات وحش مهم جهان بعمل آمده است که فعالیتهای یك متخصص معروف بنام «فن‌اپل» دراین زمینه بیش از سایرین بوده و در حال حاضر نیز دوراس از گوزنهای زرد ایرانی در باغ وحش شخصی وی در آلمان نگهداری میشود .

*** در دشت ناز**

سازمان شکاربانی ونظارت برصید برای جلوگیری از انقراض نسل این حیوان زیبا ونادر طبیعت در سالهای ۴۲و ۴۳ اکیپهای مجهزی بمنظور صید زنده تعدادی از آن به خوزستان اعزام داشت ، این اکیپ‌ها توانستند باتلاش شبانه روزی ۶ راس نر و ماده گوزن زرد راصید نمایند که بلافاصله به‌پارك وحش دشت ناز (ساری) منتقل شدند . خوشبختانه این حیوانات توانستند با آب و هوای شمال زندگی طبیعی خود را ادامه دهند .

*** انقراض نسل**

مقامات سازمان شکاربانی به خبرنگار ما گفتند : متاسفانه علیرغم اقدامات سازمان شکاربانی مبنی بر اعلام حفاظت مناطق دز و کرخه و همچنین اعلام حمایت حیوان مذکور موجبات انقراض و نابودی نسل گوزن زرد بعلت عدم تعلیف کامل و حمله حیوانات درنده و شکار بی‌رویه افراد محلی به‌تدریج فراهم میشود . بهمین علت سازمان شکاربانی و نظارت برصید در نظر دارد درسالهای آینده پس ازفراهم نمودن وسائل کار و تامین اعتبارات لازم، نسبت به صید زنده و انتقال بقیه گوزنهای زرد بدشت ناز اقدام کند .

درسال جاری قسمتهای زیادی از جنگلهای دز که مامن وپناهگاه مناسبی جهت گوزن زرد میباشد ، **خوزستان اعزام داشت که متاسفانه طی ۳۸ ماه باتمام تلاشی که بکاربردند نتوانستند گوزن زرد زنده صید نمایند.**

دستگیری زنده وحوش که «وودفورد» متخصص آنست بااستفاده از تفنگهای تخدیری بعمل می‌آید وتفنك مذکور که بهتر است تیرو کمان تفنگی نامیده شود ، مجهز به دوربین‌چشمی‌ودارای کپسول های بیهوش‌کننده است و بوسیله آن عمل صید بطریقه تزریق داروی بیهوشی به شکار انجام میشود .

*** زندگی گوزن زرد**

گوزن زرد در قسمتهای بوته‌زار و انبوه جنگلی بسر میبرد ونزدیك شدن به‌آن خیلی مشکل است از این رو صید زنده گوزن زرد با استفاده از تفنگهای تخدیری نیز عملی بسیار مشکل و دقیق است‌و شکارچیان هرقدر هم ماهر باشند نتیجه عمل آنان نمیتواند خیلی رضایتبخش باشد . بهمین علت‌برای اینکه صید این حیوان مقدورباشد تورهائی‌ازنایلون بارتفاع دومترونیم وبطول یك تادو کیلومتر بکارمیبرند این تورها را عده زیادی‌از کارگران ورزیده محلی درمحوطه‌ای می ـ گسترند و وحوش بمحوطه‌ای که تورها آویخته شده است رانده میشوند .

دراین هنگام دوحالت پیش می‌آید یاحیوان در حین فرار باتور برخورد میکند ودستگیر میشود یاپس از اصابت به‌تور یاپاره‌شدن آن دچاراضطراب میشود که در این صورت با تفنك تخدیری که تافاصله ۵۰ متری قابل استفاده است کپسول مخصوص بسوی‌حیوان پرتاب میشود و پس ازاصابت بفاصله چند دقیقه حیوان را بیهوش می‌کند .

پس از انتقال حیوان به‌قفس یاجای امن باتزریق یك آمپول رفع بیهوشی میشود، البته عمل «جرگه» یا محاصره کردن وبرخورد حیوان باتور باید در کمال دقت و مراقبت بعمل آید زیرا در اغلب موارد دیده شده که حیوان از فرط اضطراب شوکه شده ومیمیرد

● محل نگهداری

حیوانات دستگیرشده با وسیله نقلیه مناسب به‌پارك وحش دشتناز (ساری) منتقل میگردند ، این‌پارك محصور که در حدود ۵۰ هکتار مساحت دارد و باداشتن جنگلهای انبوه مکانی بسیار مناسب است و هم‌اکنون هفت راس گوزن درآنجا نگهداری میشود.

*** پارك بزرك بجنورد**

قرار است پس از اینکه تعداد کافی از این حیوان درپارك مذکورپرورش یافت و وضع آنها از هر لحاظ اطمینان بخش تشخیص داده شددر حدود ده تا دوازده راس از آنها به‌پارك وحش محمدرضا شاه واقع در بین شهرهای گنبد کابوس و بجنورد انتقال یابند . این پارك‌وحش عظیم که بمساحت ۱۲۰ هزار هکتار است اهدائی شاهنشاه میباشد و دارای بهترین جنگلهای منطقه شمالی بوده و درآنجایك‌وضع کاملا طبیعی برای نگهداری وتکثیر حیوانات مهیا میباشد .

برای زنده دستگیرنمودن گوزن زرد فعالیت هیئت‌اعزامی سازمان شکاربانی تاحصول نتیجه ادامه خواهد داشت .

تعمیرگاه انحصاری ماشین‌های تحریر اُپتیما

زیر نظر عنصری

دارای گواهینامه تخصصی ماشین های تحریر از اروپا

عنصری همنوع ماشینهای تحریر را با سرویس مجهز الکتریکی سیار و ثابت در کوتاهترین مدت تعمیر مینماید

تعمیرگاه اپتیما هرنوع ماشین تحریر کهنه وفرسوده شما را با ماشین های تحریر نو تعویض مینماید.

سرویس سیار ما آماده مراجعه تلفنی شما میباشد

تلفن ۳۰۳۲۰۶

خیابان اکباتان جنب وزارت آموزش و پرورش

آگهی مناقصه شماره ۱۹ر۴۴ شرکت سهامی تلفن ایران

شرکت سهامی تلفن ایران تعداد یکهزار اصله تیر چوبی تبریزی را تحویل در تهران انبار شرکت سهامی تلفن ایران واقع در خیابان راه آهن (سرپل راه آهن) از طریق مناقصه خریداری مینماید داوطلبان شرکت در مناقصه باید باداره تدارکات شرکت سهامی تلفن ایران واقع در خیابان شاه کوچه لاله مراجعه و اوراق شرایط معامله و نمونه قرار داد و مشخصات را دریافت وامضاء نموده همراه پیشنهاد های خود تا آخر وقت اداری روز یکشنبه اول اسفند ماه ۱۳۴۴ به اداره دفتر کل شرکت سهامی تلفن ایران بنشانی بالاتسلیم و رسید دریافت نمایند .

پیشنهاد های واصله درساعت ده صبح روز دو شنبه دوم اسفند ماه ۱۳۴۴ باز و قرائت خواهدشد.

حضورپیشنهاددهندگان و یانمایندگان مجاز آنهادر کمیسیون مناقصه آزاد است . الف ۷۸۹۲

۱ـ۲ آ ـ ۴۰۱۶۰ شرکت‌سهامی تلفن ایران

آگهی انتخاب دستیار

دانشکده داروسازی دانشگاه تهران یکنفر دستیار تمام وقت برای‌رشته فارماکودینامی ازبین فارغ‌التحصیلان دانشکده‌دارو سازی از طریق مسابقه و مصاحبه انتخاب مینماید .

داوطلبان میتوانند برای ثبت‌نام تا ۱۸ اسفندماه ۱۳۴۴ همه روزه بدفتر دانشکده داروسازی مراجعه نمایند . الف ۷۸۱۰

معاون دانشکده پزشکی ـ دکتر حفیظی

۱ـ۳ آ ـ ۴۰۱۵۰

آگهی مناقصه شماره ۳۹ مورخ ۱۲ر۱۱ر۴۴

اداره کل غله حمل مقدار چهار هزار تن گندم از اهواز بشیراز را بمناقصه میگذارد پیشنهادات تاساعت ده صبح روز ۱۲ر۳ر۴۴ قبول‌ساعت ۱۱ صبح‌همانروز قرائت خواهد شد طالبین برای‌اطلاع‌از شرایط مناقصه بمحل اداره واقع در کاخ وزارت دارائی مراجعه نمایند . الف ۷۸۰۶

۱ـ۲ آ ـ ۴۰۱۵۲ مدیر کل غله

درانجمن محلی رودکی

از طرف انجمن محلی رودکی مجلس دعا و نیایشی بخاطر رفع خطر از وجود شاهنشاه در واقعه ۱۵ بهمن در منزل آقای مهدی صالحی تشکیل گردید و آقایان حاج غفوری ،حاج احمد ابراهیمی و محمد فاضلی پیرامون اثرات وجود شاهنشاه در حفظ امنیت کشور صحبت کردند آنگاه بوسیله آقای حاج هاشمی نسب دعا و نیایش بعمل آمد .

از نمایشگاه بزرگ مبل ایتال استیل

یکدست مبل ۹ پارچه مدل ۶۶ که از پارچه های اروپائی و امریکائی تهیه شده بایك گلدان کریستال انتخابی را فقط

۱۰۰۰ تومان خریداری نمائید

بواسطه تولید زیاد از تمام شهرستانهای ایران نمایندگی فروش قبول میشود

تهران ـ شاهرضا ـ مقابل دانشگاه تلفن ۶۱۳۶۳۶

آگهی مناقصه شماره ۵۸۴

شهربانی کل کشور خرید نوار زردرنك ابریشمی مصرفی‌سردوشی وباند شلوار ملبوس سال ۴۵ افراد را طبق نمونه‌های موجود و بموجب برك شرایط جداگانه به مناقصه میگذارد . داوطلبان شرکت درمناقصه میتوانند برای دیدن نمونه ها و دریافت برك شرایط‌باین اداره مراجعه و پیشنهادات خودرا در پاکت‌لاك ومهر شده تاآخر وقت اداری روز ۸ر۱۲ر۴۴ بدائره دفتر تسلیم ورسید دریافت نمایند ـ پیشنهادات رسیده درساعت ۱۷ر۳۰ همان روز درجلسه کمیسیون باز و قرائت خواهد شد ـ حضور پیشنهاد ـ دهندگان درجلسه کمیسیون الزامی است و کمیسیون مزبور در رد یاقبول یك یاکلیه پیشنهادات مختار میباشد. الف ۷۸۹۱

رئیس اداره کارپردازی ـ سرهنك افتخارزاده

۱ـ۲ آ ـ ۴۰۱۵۴

آگهی بنگاه توسعه ماشین‌های کشاورزی

بنگاه توسعه ماشین‌های کشاورزی در اجرای طرح منطقه‌بندی باطلاع‌نمایندگان فروش ماشین های کشاورزی که بابنگاه‌قرارداد معامله داشته ولی‌بعلت‌عدم فروش تراکتور از طریق بنگاه در منطقه‌بندی منظور نشده‌اند و همچنین نمایندگان فروش ومراجع وشرکت‌های علاقمند دیگر می رساند که‌برای منطقه (زنجان و قزوین) سه نوع تراکتور انتخاب شد. داوطلبان می توانند پیشنهادات خودرا که متضمن مشخصات و حد اقل قیمت ممکن وتسهیلات مربوط‌به تعمیر گاه و لوازم یدکی باشد تاپایان بهمن ماه ۱۳۴۴ بدفتر بنگاه (خیابان سعدی . ساختمان تقی نیا) تسلیم نمایند . الف ۷۸۸۹

مدیر عامل بنگاه توسعه ماشینهای کشاورزی

مرغ و خروس میخریم !

آقایان مرغداران محترم . تولیدات مرغ و خروس و نیمچه شمارا نقدا خریداریم، برای کسب، هرگونه اطلاع بدفتر شرکت تعاونی توزیع واقع درخیابان سعدی، چهارراه سیدعلی، خیابان کاشف‌السلطنه کاشی ۶۰ مراجعه فرمائید.

شرکت تعاونی توزیع پرنده و ماهی تلفن ۳۶۱۳۶

۱ـ۴ آ ـ ۴۰۱۴۶

جدول کلمات متقاطع شماره ۳۱۴۵

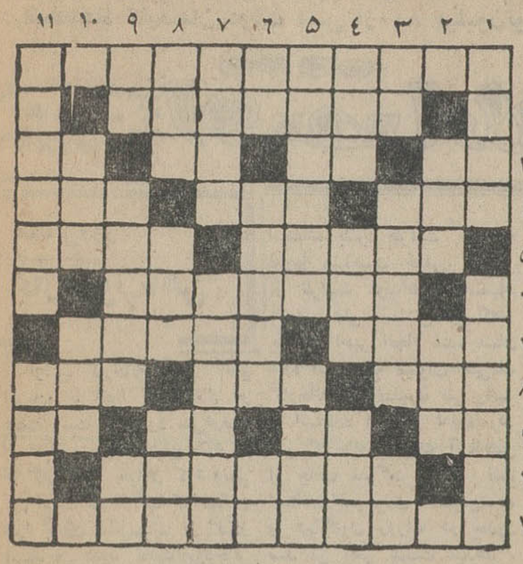

افقی : ۱ـ اکنون سومین مرحله آن آغاز میشود ۲ـ آنکه صبرو قرار از کف داده باشد می کند ۳ـ رودخانه وارونه‌ای در اروپا ـ مال دیك بیشتر مشتری دارد ـ آفرین کمان نشین ـ انشاءالله که‌سرکار نباشید ۴ـ باآنکه زدنش ممنوع است خیلی ها میزنند ـ از کلاه های محبوب فرانسویان ـ دلی‌که عاشق‌و صابر بود ۵ـ مظهر سبکی و عدم مقاومت در مقابل هرنسیم ـ همیشه فرد است ۶ـ امیدوار است و هزار آرزو دارد ۷ـ چهار پای بارکش ـ آدمهای بهانه‌جو فراوان می گیرند ۸ـ شش‌ـ در لبنیات فروشی موجود است ـ آهنگساز بزرگ و عالیقدر آلمانی ۹ـ سبك عقل ـ راه بی پایان ـ ضمیری‌است ـ نهفتنی و نگفتنی ۱۰ـ از دشمنان یا دوستان چوب باتمدن بسیار قدیمی ۱۱ـ از آهنگسازان معروف فرانسه در قرن اخیر .

عمودی : ۱ـ بهم ریختگی وپریشانی ـ چند سال پیش قهرمان هندی یکی از معروفترین رمانهای زمان بود ۲ـ مستشرق بزرگی که حق‌عظیمی به گردن هنر ایران کهن دارد ـ طایفه ۳ـ هدف بوسه شیرین ـ از ظرفهای بزرك شیشه‌ای ـ تکرار یك حرف ۴ـ نمونه ـ قایق کوچك ـ از فلزات ۵ـ کارش همه با حقه و نیرنك آمیخته است ـ نویسنده کتاب جالب انسان موجود ناشناخته ۶ـ اگرباشد ـ اسبی که‌بهتر راه میرود ـ بلی‌بزبان خارجی ۷ـ جدید ـ خفه‌میسازه اگر آید وبیرون نرود ۸ـ از اقسام ماهی ـ مظهر ارتجاع ـ دوستی و هم‌نشینی ۹ـ تهران قدیم‌در تابستان پناهگاه دلپذیری است ـ علامت جمع ۱۰ـ اهمیتش بعد از رخت‌شوئی معلوم میشود ـ از اسباب دروگری ۱۱ـ میدهند که درخاطر بمانند ـ زودتر از همه می‌خواند .

حل جدول شماره ۳۱۴۴

	۱	۲	۳	۴	۵	۶	۷	۸	۹	۱۰	۱۱
۱	م	ا	ر	ک	د	پ	و	ل	و	ش	
۲	ن	ف	ق	ه		ر	ا	س	ت	ک	و
۳	د		م	ن	ا	س	ک		ر	و	ا
۴	ل	ل	پ		ه	م	ا	ن	ا	ش	ل
۵	س	ا	ک		ش	ن		ر	ح	م	
۶	ن	ی	س	ت	ی		ا	ل	م	ا	س
۷	ت	ر		ل	ا	ن	د	ا		ی	خ
۸	ی	د	ک		ر	ح	ا	ل	ه		ا
۹	پ	ی	ش	ا	ن	ی		ک	ن	ا	ر
۱۰	ا		ت	ا	ج	ر	و	ن	ی	ز	ی

از فردا صبح در سینماهای پلازا

آتلانتیک ـ ادئون ـ ایفل

«جان‌فورد» تنها کارگردان عالم سینماکه تاکنون چهار جایزه اسکار گرفته تازه‌ترین شاهکار خودرا تقدیم‌میکند

آن بانکرافت ـ سولاین

مارگارت لیتون ـ فلورا رابسن

بتی فیلد ـ آنالی ـ میلدرد داناك

و ... ادی البرت

در تازه‌ترین اثر جان فورد

محصول کمپانی مترو گلدوین مایر

رنگی سینماسکوپ

7 زن

یوشیدا اگیو کابوشیکی کایشا مدت اختراع شماره ۴۱۱۹ مربوط به نوار زیپ

میل دارد با صاحبان صنایع در ایران برای بهره برداری‌ازاختراع خود وارد مذاکره شود برای‌اطلاع بیشتر بدفتر حقوقی دکتر آقایان وهمکاران تهران‌خیابان سوم‌اسفند مراجعه فرمائید .

اساهی گاسای کابوشیکی کایشا مدت اختراع شماره ۴۰۶۰ مربوط به «دستگاه سنجش الکترو لیزر»

میل دارد با صاحبان صنایع در ایران برای بهره برداری‌ازاختراع خود وارد مذاکره شود برای‌اطلاع بیشتر بدفتر حقوقی دکتر آقایان وهمکاران تهران‌خیابان سوم‌اسفند مراجعه فرمائید .

چارلز اسکارهوور مالك اختراع شماره ۳۲۳۰ مربوط بتکمیل طریقه برای‌جلوگیری‌ازخوردگی دستگاه های فلزی که جهت تصفیه نفت وترکیبات‌مربوط به آن بکار برده میشود .

میل دارد با صاحبان صنایع در ایران برای بهره برداری‌ازاختراع خود وارد مذاکره شود برای‌اطلاع بیشتر بدفتر حقوقی دکتر آقایان وهمکاران تهران‌خیابان سوم‌اسفند مراجعه فرمائید .

اینهفته درمجله اطلاعات دختران وپسران

پرسشنامه مربوط بدختر وپسر سال‌چاپ شده‌است

آگهی آقای دکتر خلیل ضیائی

اززحمات آقای دکتر خلیل ضیائی چشم‌پزشك که‌نسبت به عمل جراحی چشم طفل اینجانب اقدام و موفقیت‌حاصل نمود کمال تشکررا دارم.

استوار ـ راهنمائی ـ کمازانی

قبل از حل جدول باید فکر کرد چگونه میتوان پتوی فامیل خود را مجانی دریافت نمود

باهمکاری خیلی مختصری باکادر فروش پرنیان می‌توانید پتوی فامیل خودرا مجانی تامین‌فرمائید روزچهارشنبه ۲۰ بهمن درهمین‌صفحه واز تلویزیون ایران اجرای این سیستم جدید فروش‌که موجب تحول عظیم درفروش ایران خواهدبود باطلاع خواهدرسید ونام برنده اول (بلیط دوسره هواپیما) ونام برندگان پتوی پرنیان نیز اعلان خواهدشد.

خرید شهرستانها از بازار تهران آغاز شد

معاملات ، بیشتر روی کالاهای ایام عید انجام میگیرد

دراسفندماه کارمندان دولت بیش از ۸۰۰ میلیون تومان پول وارد بازار میکنند

اطلاعات اقتصادی

مسائل روز

گاز و ذوب آهن

اولین کارخانه ذوب آلفن ایران، تا آنجا که اطلاع در دست است تا حدود سی‌درصد از نیروی مورد احتیاج خود را از گاز تامین خواهد کرد ونظر آن است که تا آنجا که امکان دارد بجای ذغال‌سنگ از گاز استفاده بشود تابمنافع‌وذخائر ذغال‌سنگ کشور که برای ادامه کارخانه مورد نیاز مبرم است فشار وارد نیاید . در شماره دیروز اشاره کردیم که ذخائر ذغال‌سنگ کشور برای رفع احتیاج اولین کارخانه ذوب آهن کافی است ولی اگر قرار باشد که کارخانه و یا کارخانه های دیگری تاسیس شود که چنین فکری از هم اکنون بمیان آمده است ـ شاید اگر منابع‌وذخائر تازه و وسیع ذغال کشف نشود. با اشکال روبروشویم.

خوشبختانه همانطور که قبلا نیز اشاره کردیم آزمایشهائی که در مورد استفاده از گاز درکارخانه‌های ذوب‌آهن بعمل آمده اغلب امیدبخش بوده است . درواقع هنگامی که طرحهای اولین کارخانه‌ذوب‌آهن در اوایل سال جاری مطرح‌بود این فکر در بعضی محافل‌مربوط به ذوب آهن بشدت‌طرفدارداشت که بهتراست بجای ذغال‌سنگ ازگاز استفاده شودولی درآن هنگام کارشناسان شوروی اظهارنظر کردند که استفاده از گاز فعلامراحل آزمایشی را میگذراندو باتوجه‌باینکه برای اولین‌کارخانه‌بمیزان کافی‌ذغال سنگ درکشور موجود است بهتر است که فکر استفاده از گاز را برای کارخانه های‌بعدی بگذاریم .

اما هم اکنون در اسپانیا و یکی دو کشور آمریکای جنوبی و مرکزی در کارخانه های ذوب آهن از گاز استفاده می شود معذلك تا آنجا که اطلاع در دست است ظرفیت این کارخانه ها در حدود دویست هزار تن‌است وبعبارت‌دیگر اگر در کارخانه ذوب آهن از گاز استفاده بشود ظرفیت کارخانه لزوما میبایست خیلی پائین‌تر از ظرفیت ذوب‌آهن اصفهان باشد . ولی آزمایش‌هائی که‌در یکماهه اخیر انجام شده نشان داده است که میتوان حتی یك کارخانه یك میلیون تنی رانیز با استفاده از گاز اداره‌نمود. این کارخانه بصورت آزمایشی از جانب شرکت بزرك نفت استانداردنیوجرزی تاسیس‌شده و هم‌اکنون روزانه در حدود صد تن آهن بدست میدهد . طرز کار این کارخانه چنین است که سنك آهن‌رادر کوره هائی که به وسیله گازحرارت می‌بینند وحرارت آن به ۱۳۰۰ درجه فارنهایت میرسد واردمی کنند وسپس طی عملیاتی‌سنك آهن تبدیل‌بپودرمیشود که‌میزان خالص آن بین ۸۴ تا ۹۴ در صد است و بعد این پودر رابه دستگاه‌های دیگر برای تهیه فولاد میفرستند.

روشن است که این کار ـ خانه فقط برای آزمایش تاسیس شده‌است . معذلك نتیجه‌ئی که از آن بدست آمده بسیارامید بخش بوده و اینك کار شناسان شرکت در تاسیس یك‌کارخانه بزرگتر که روزانه در حدود ۴۵۰۰ تن آهن تهیه خواهد نمود میباشند و مقامات‌شرکت نفت استاندارد عقیده دارندکه باتوجه به نتایج رضایت‌بخشی که به دست آمده این‌امیدوجود دارد که بزودی و پس‌از آنکه کارخانه جدید نیز نتایج امید بخشی بدست داد ، کارخانه‌های فولاد سازی جدید عموما ازگاز استفاده کنند و در چنان‌صورتی مصرف گاز های نفت درجهان افزایش قابل ملاحظه خواهد یافت.

بهرحال این آزمایش هاتشان میدهد که نه فقط از نظرمنابع سنك آهن ، بلکه از نظرسوخت نیزکه تاکنون در بعضی‌محافل موجب تامل شده بود ،هیچگونه مانعی برای توسعه صنعت ذوب آهن ایران وجود ندارد‌واحتمالا به‌آسانی بسیارخواهیم توانست کلیه احتیاجات روز افزون‌آهن مملکت را از منابع داخلی‌تامین کنیم.

«ناظر»

بازار تهران درمعاملات عمده جریان تندتری پیدا کرده است، وبخصوص برای‌شهرستانهامعاملات گرمی انجام میگیرد .

این معاملات بیشتر روی کالا های مصرفی ایام‌عیداز قبیل‌البسه، قماش نخی و پشمی و لوازم‌خانگی و لوازم خرازی میباشد .

*** خرید بیرون برها**

روی کالا های فوق هم سفارش شهرستانها وجود دارد و هم‌خرید «بیرون برها» ، «بیرون برها» به آن عده از خریداران شهرستانی گفته میشودکه معمولا درماه‌بهمن شخصا به تهران آمده و کالاهای مورد احتیاج‌خودرا نقدا خریداری مینمایند .

معاملات این عده همیشه طلیعه گرمی بازار عید میباشد . خرید بیرون برها نزدیك باتمام است و تا اواخر بهمن تمام سفارشات شهرستانها نیز حمل خواهدشد.

● رونق معاملات مغازه‌ها

درماه اسفند گرمی بازاربیشتر مربوط به معاملات جزئی ورونق معاملات مغازه‌ها خواهد بود.چون درماه‌اسفندفقط ازطریق کارمندان دولت بیش‌از ۸۰۰ میلیون تومان پول بازار خواهد آمد .

بهمین جهت خرید کارمندان درماه اسفندرونق خواهد داشت ، این رونق بتدریج که به‌عید نزدیك میشویم مضاعف شده و بخصوص درهفته آخر اسفند به آخرین‌حد ممکن میرسد .

درماه اسفند بخصوص در دهۀ دوم و سوم معاملات عمده راکد خواهد شد و جریان پول بیشتر درمسیرمعاملات‌جزئی ومغازه‌داران خواهد بود .

کلاس نقشه‌برداری

دوره جدید کلاس نقشه برداری‌از روز۲۴ بهمن ماه بااستفاده ازدوربین های مدرن نقشه‌برداری در کاخ‌دانش تشکیل میشود. قبلا نامنویسی کنید.

کلاس نقشه‌کشی

کلاس جدید نقشه کشی ازروز۲۲ بهمن ماه بااستفاده از مدرن‌ترین میز هاووسائل نقشه کشی تشکیل‌میشود. صورت کسانیکه بمعرفی ما استخدام شده‌اند در دفتر کاخ دانش موجود است .

کلاس تکنیسین برق (جریان قوی)

بمنظور تربیت متخصصین برق جریان قوی برای اولین بار کلاس با همکاری متخصصین کمپانی زیمنس ایران درکاخ دانش تشکیل میشود. برنامه این کلاس کار باانواع مختلف کابل‌الکتروموتور کلید های حفاظ و کنتاکتور . ترانسفورماتور .ژافراتور. کلیدهای جریان قوی و خازنها خواهد بود . فارغ‌التحصیلان بلافاصله برای کار درکارخانه های بزرك برق معرفی واستخدام خواهندشد . قبلانامنویسی کنید .

کلاسهای خیاطی

دوره جدید کلاس خیاطی کاخ دانش با استفاده از جدید ترین روش ابداعی گرلاوین در پاریس‌از لول اسفند با همکاری کمپانی عظیم کیهلر آلمان تشکیل میشود. یکنفر از شاگردان بخرج کاخ دانش با هواپیمای لوفت هانزا پاریس اعزام‌خواهدشد.

کاخ دانش

خیابان دیدری . پاساژ معتمد . خیابان فرانسه . کوچه مرجان .

تراکتور

تراکتور امریدائی باشاسی چهارساله

تریلر. گاو آهن .زمین صاف‌کن . نهرکن . دیسکاس . ولتیواتور

شرکت ماشین راه . خیابان تهران‌نو ایستگاه فرودگاه

تلفن ۷۹۱۸۳۲ ـ ۷۹۱۸۳۱

آ ـ ۴۰۲۲۴

یك موفقیت بسیارجالب وعالی. برای‌خانم محترمی‌که بتواند یك‌خانه‌ای راکه بیست‌ودو تودك درآن زندگی میکنند سرپرستی واداره نماید

حقوق‌مکفی و محل سکونت با شوفاژ و برقو آب برای این خانم باشوهرشان و دو طفل آنها مجانی است

دراین خانه که بیست و دو کودك‌دو تا سه ساله زندگی مینمایندباندازه کافی‌پرستار ، مستخدم ، آشپز ، راننده وباغبان موجود است . فقط نیازمند یك بانوی‌مدیره و مطلع از فامیل محترم و اصیل می باشد که‌با قدرت اداره دارای حس عطوفت و مهربانی نسبت باطفال باشد و ضمنا سن این خانم بایستی از چهل و پنجسال بیشتر نباشد .

خانم هائی که شوهر و فرزند داشته و دارای تحصیلات عالی خارجی هستند بر دیگران رجحان خواهند داشت . ازبانوانی که خودرا واجد شرایط و حاضر برای قبول این خدمت می‌دانند خواهشمند است یك قطعه آخرین عکس و شرح حال و نشانی خودرا با حد اقل میزان حقوقی که می‌خواهند به آدرس‌صندوق پستی ۳۹۴۲ تهران ارسال دارند . چنانچه پیشنهادی قبول نشود تمام اطلاعاتی که مرقوم شده محرمانه تلقی و عکس و اوراق ارسالی عینا مرجوع خواهد شد .

آقایانی هم که‌دارای تحصیلات‌و تجربیات روانشناسی کودك هستندخودرا آماده برای قبول این‌مدیریت بدانند می توانند پیشنهاد وسوابق و عکس خود رابهمان صندوق پستی ۲۹۴۲ تهران بفرستند .

این آگهی پنج نوبت در روزنامه ها درج میشود و در اواسط اسفند سال جاری از تقاضا کنندگانی که مناسب تشخیص‌شده‌اند برای مصاحبه دعوت خواهدشد .

تمام تقاضا هابایستی کتبی و کامل باشد و تقاضا دهندگان از مراجعه حضوری قبل از دریافت دعوت‌نامه‌خودداری‌خواهندفرمود

۳ـ۱ آ ـ ۲۶۹۷۹

افزایش تولید برنج در جهان

احتیاجات کشورهای درحال رشد را تامین نمیکند

سازمان خواربار و کشاورزی جهانی طی گزارشی که راجع به تولید ومصرف برنج درسال۱۹۶۵ منتشر کرده ، خاطرنشان ساخته است :

اگرچه تولید برنج سیرصعودی را می پیماید . ولی سرعت رشد تولید باندازه‌ایکه تقاضای کشور های درحال رشد را برآورد نیست صادرات برنج درسال ۱۹۶۵ در حدود ۷٫۳ میلیون تن و بارزش ۹۰۰ میلیون‌دلار بوده است.تولید برنج‌درسال ۱۹۶۵ بواسطه‌نامساعد بودن آب و هوا چندان افزایش نیافت معذلك بواسطه فزونی‌تولید جالب باشد توسعه تولید ادامه قیمت‌ها اندکی تنزل نموده است. خواهد یافت .

باوجود این بنظر میرسد که در سال ۱۹۶۵حجم تجارت برنج‌بالاتر از حدود معمول باشد . توسعه و تولید برنج درامریکای جنوبی با وجود رشد فوق‌العاده آن درسال های اولیه ، اکنون چندان مداوم نیست . در قسمت های امریکای مرکزی ، دریای کارائیب وقسمت های حاره امریکای جنوبی کشت برنج تشویق میشود . توسعه‌تولید در ونزوئلا ، کلمبیا ، برزیل با سرعت زیاد ادامه دارد . بنظر میرسدکه تا زمانیکه قیمت برنج درامریکای جنوبی باندازه کافی

درنمایشگاه لایپزیك سنت‌های قدیم و شور و شوق جوانی دست بدست هم‌میدهندتا یك فرصت بی‌نظیر برای انجام معاملات بازرگانی بوجود آورد. نمایشگاه لایپزیك طی بیست سال اخیر یك‌امتیازمشخص‌و بارز داشته است که مرکزیت بی‌رقیب بازرگانی شرق و غرب دنیاست‌وهر کالائی که درجهان مصرف میشود بلاشك جائی دریکی از ۶۰ بخش نمایشگاه دارد . در نمایشگاه بهاره سال گذشته (۱۹۶۵) بیش از یك میلیون نوع جنس در غرفه‌های متعدد و در محل های سرپوشیده‌ای بمساحت ۸۵۰٫۰۰۰ متر مربع بمعرض نمایش‌گذاشته شده بود.

دراین نمایشگاه ۱۰٫۴۴۷ موسسه از ۷۵ کشورجهان شرکت‌کرده‌بودند وبیش‌از ۷۵۰٫۰۰۰ نفراز ۹۴کشور برای‌تماشای محصولات‌واجناس در لایپزیك‌گرد آمدند . امسال شما نیز از این نمایشگاه دیدن نمائید و اجناس و محصولات کشورهای مختلف را بایکدیگر مقایسه‌کنید وبا متخصصین و کارشناسان وهم‌صنفان خود که‌از کشورهای مختلفی به‌آنجا آمده‌اند آشنا شوید . مطمئنا بازدید ازنمایشگاه لایپزیك موجب‌ارتقاء وازدیاد کارشما خواهد شد.برای‌کسب‌اطلاعات بیشترو دریافت کارت نمایشگاه به‌اطاق‌بازرگانی‌تهران و یا بمرز جمهوری دموکراتیك آلمان مراجعه فرمائید .

LEIPZIG

مرکز اطلاعات وتماسهای بازرگانی

۶ تا ۱۵ مارس ۱۹۶۶

۱۵ تا ۲۴ اسفند ۱۳۴۴

نمایشگاه کالاهای صنعتی و نمایشگاه کالاهای مصرفی

نیازمندیها

استخدام

بانوی مطلعی برای سرپرستی واداره

یکصد و پنجاه باب اطاق مورد نیاز است از داوطلبان خواهشمند است‌با تلفن ۶۴۴۴۹ مذاکره نمایند .

۲ـ۱ آ ـ ۳۹۸۴۶

بیك کارگر برش کارزن

و دوزنده احتیاج است تلفن۷۲۱۹۵

۲ـ۱ آ ـ ۳۰۵۲

Offering part time employment for newly graduate mechanical engineer. Apply to HORMOZAN Co Ave Bouzarjomehri, Nikpour Bldg 8-12 Hrs. or phone 53445.

چند نفر خانم و آقا

پس از ۲۰ روز تعلیم حسابداری‌عالی و دفتر داری دوبل استخدام میشوند

تلفن ۳۰۳۱۷۳

۶ـ۱ آ ـ ۳۰۴۴

چند کارگر تراشکار

مورد لزوم است بتلفن ۸۶۱۲۴ از ساعت ۸ شب به بعد مراجعه شود .

۳ـ۱ آ ـ ۳۰۵۶

بدو نفر سن بین ۲۰

تا۳۰ و دارای اطلاعات سنك شناسی (نه بطور کامل) و بزبان انگلیسی در حدود مکالمه آشنائی داشته‌باشند برای خدمت در تهران و جنوب احتیاج است . با راهنمای شماره۴۶۸۰روزنامه اطلاعات مکاتبه‌نمائید .

۲ـ۱ آ ـ ۴۰۰۸۶

ازبین ده نفرخانم باتعهد

دیدن یك دوره سه ماهه آرایش سه نفر با ماهی ۷۵۰۰ الی۱۲۰۰۰ریال استخدام میشوند تلفن ۳۷۳۰۰

۳ـ۱ آ ـ ۲۷۲۵۹

کارخانه‌های صنعتی آزمایش

عده‌ای کارگر که باکار ماشین آلات مخصوص تولید پلاستیك آشنائی داشته وحداقل دو سال سابقه کار داشته باشند پس از آزمایش کافی استخدام میکند .

داوطلبین میتوانند با در دست داشتن برك معافی و یا انجام خدمت نظام وظیفه به کارگزینی کارخانه‌ها واقع در جاده آبعلی کیلو متر ۱۲ سه راه آزمایش مراجعه نمایند .

۳ـ۱ آ ـ ۳۹۹۷۶

ارمغ

کارگر فنی

۱ـ جهت کنترل مرغوبیت کالا با حداقل تحصیلات سیکل فنی

۲ـ قالب ساز با حداقل تحصیلات ششم ابتدائی و پنج سال تجربه‌کار داشتن برك خاتمه خدمت یا معافی نظام وظیفه در هر دو مورد ضروری است .

شرکت ارج خیابان شوش شرقی

۳ـ۱ آ ـ ۳۹۶۳۲

دانشکده فنی دانشگاه تهران

چهارنفر استادیار بشرح‌زیر:

۱ـ درس مکانیك عمومی

۲ـ درس شیمی بیولوژی

۳ـ درس شیمی عمومی

۴ـ درس تله کمونیکاسیون

از طریق مسابقه انتخاب واستخدام مینماید.

داوطلبان میتوانند از تاریخ نشر اولین آگهی تامدت دوماه همه روزه باستثنای ایام تعطیل با تسلیم‌مدارك مشروحه زیر:

۱ـ کلیه مدارك تحصیلات‌عالی ودانشنامه دکتری در رشته مربوط یا دانشنامه معادل دکتری .

۲ـ برك انجام خدمت زیر پرچم‌یا معافی ازخدمت

۳ـ مدارك وسوابق استخدامی(در صورتیکه سابقه استخدامی داشته باشند)

۴ـ شش‌قطعه عکس ودوبرك‌رونوشت مصدق شناسنامه

۵ـ برك معرفی از سازمان هدایت فارغ‌التحصیلان کشور

بدفتر دانشکده مراجعه وثبت‌نام نمایند. الف۷۵۰۷

۲ـ۱ آ ـ ۳۸۲۹۴

بیکنفر آشپز مرد

که اشپزی ایرانی و فرنگی بداند مورد نیاز تلفن ۶۲۰۵۵۵

آ ـ ۲۷۳۲۹

یك کارخانه تولیدی

جهت تکمیل کادر خود بافراد زیر نیازمند است .

یکنفر مهندس مکانیك باسابقه حد اقل ۵سال کار در موسسات صنعتی جهت سرپرستی کارخانه .

یکنفر متخصص در رشته برق و الکتریك دیپلمه هنرستان صنعتی .

سه نفر کارگر کمد ساز باسابقه حداقل ۵سال کار .

یکنفر کارگر سوهانکار .

یکنفر کارگر قالبساز

ازداوطلبین بکار خواهشمند است به راهنمای شماره۴۷۲روزنامه‌اطلاعات مراجعه نمایند .

۳ـ۱ آ ـ ۴۰۲۳۰

آگهی استخدام

یکی ازشرکت های بازرگانی برای تصدی امور حسابداری یك نفر حسابدار مطلع‌و امین استخدام‌میکند. داوطلبان که باید سابقه کافی در حسابداری داشته باشند تقاضا نامه خودشانرا باتعیین حداقل‌حقوق‌بضمیمه رونوشت و یك قطعه عکس خود رابه آدرس صندوق پستی ۲۳۸۰ ارسال نمایند .

البته مدارك متقاضیانی که پذیرفته نشوند عینا برای صاحبان آنها اعاده داده خواهد شد .

۳ـ۱ آ ـ ۲۷۱۹۷

استخدام تلفنچی

شرکت سهامی ریسندگی قرقره زیبا بیکنفر تلفنچی که بیان و خط‌فارسی او مورد پسند باشد نیازمند است ـ واجدین شرایط به آدرس زیرمراجعه فرمایند .

آدرس ـ خیابان بوذرجمهری ـ سرای امید دفتر کارخانه قرقره زیبا .

آ ـ ۲۷۳۰۵

شرکت آی. بی. ام

جهت کلاسهای منکنه زنی خود نوآموز میپذیرد نو آموزان پس از حداکثر ۶۰ ساعت تعلیم و تمرین روی‌ماشین های منکنه زنی قادر به کار باماشین های منکنه زنی عددی و حرفی و وارسی خواهند شد ساعات کارکلاس ها از ساعت ۳ الی ۶ بعداز ظهر خواهد بود .

لازمه شرکت در این کلاسهاداشتن ماشین نویسی و گذرانیدن امتحان مخصوص خواهد بود حق‌التعلیم این کلاسها ساعتی ۲۰۰ ریال میباشد خانمهائی که مایل بشرکت در این کلاس بوده میتوانند روز های پنج شنبه هر هفته از ساعت ۱۱ الی ۱۳ به آقای مهندس محمد زنگنه شرکت آی . بی ام ساختمان بانك تهران چهار راه پهلوی مراجعه نمایند .

۳ـ۱ آ ـ ۳۹۷۵۴

آگهی استخدام آشپز

به یکنفر سرآشپز که بزبان‌انگلیسی یافرانسه آشنائی داشته باشد وحد اقل مدت ۵ سال دریکی از هتل های درجه یك سابقه خدمت داشته و در طبخ غذاهای ایرانی و فرنگی کاملا وارد باشد نیازمندیم داوطلبان می‌توانند با ذکر آدرس دقیق و شماره تلفن تاتاریخ۴۴٫۱۱٫۳۰ درخواست خود را به صندوق پستی۲۸۰۰ارسال دارند

۳ـ۱ آ ـ ۳۹۶۶۲

ارمغ

ناظر فنی

جهت نظارت در نصب و تعمیر کولر باحداقل تحصیلات سوم متوسطه‌و سه سال تجربه کار و داشتن برك خاتمه‌خدمت یا معافی نظام وظیفه استخدام‌میشود

دیپلمه های برق‌و تهویه هنرستان های صنعتی ارجحیت دارند .

شرکت ارج خیابان شوش شرقی تلفن ۵۵۲۹۱

۳ـ۱ آ ـ ۳۹۷۵۶

ADVERTISEMENT

An experienced Iranian Secretary Accountant with good knowledge of English and Farsi is required by Kampsax. Qualified applicants should refer to Personnel Department of Kampsax, located at Avenue Kooshk, No. 43 with necessary documents in hand.

آگهی استخدام میهماندار

داوطلبان شغل میهمانداری هوائی‌مرد ـ زن ـ مجرد ـ جوان که زبان انگلیسی بتوانند صحبت کنند برای مصاحبه‌و کسب اطلاعات بیشتر در مورد شغل فوق‌الذکر تا تاریخ پنجم اسفند ۴۴ روز های سه شنبه و پنجشنبه هر هفته از ساعت سه تا پنج بعد از ظهر به دائره استخدام هواپیمائی ملی ایران واقع در خیابان سعدی کوچه بانك تجارت خارجی مراجعه نمایند

۳ـ۱ آ ـ ۳۹۶۳۰

گم شده

یك برك سفته

طلب تحریر ۴۴٫۹٫۴ سر رسید ۴۵٫۴٫۱۸ بمبلغ دویست هزار ریال امضاء آقای حاجی محمد تقی اتفاق واگذاری شرکت سهامی ریسندگی و بافندگی ممتاز ایران باین جانب عبدالمجید اسکوئی مفقود شده است سفته طلب مزبور از درجه اعتبار ساقط است از جوینده تقاضا دارد باین جانب در سرای امیر دالان‌وسط کاشی شماره ۱۶۰ مراجعه و مژدگانی خودرا دریافت دارد .

عبدالمجید اسکوئی

آ ـ ۲۷۳۱۴

یك اسکی برنك آبی

که‌دارای مارك «کلونکزر ـ ترومپ‌ـ هالهامر ـ تیرول می‌باشد روز یکشنبه ۱۷ بهمن در جاده آب علی گمشده است از پیدا کننده آن تمنا می شود بشماره ۶۲۱۵۵۹ تلفن نماید .

آف ـ ۲۷۳۸۵

مژدگانی

دو دسته چك بانك اعتبارات شیرو خورشید از حساب شماره ۴۳۴۸ و بانك صادرات شوش از حساب شماره ۱۱۹و مقداری چکهای متفرقه وسفته وچکهای برگشتی و اوراق بانکی و متفرقه مفقود شده از یابنده تقاضا می شود به آدرس شهر ری پاساژروشن لباسشوئی پارس یابتلفن ۲۶۲۶۶ اطلاع داده و مژدگانی دریافت داردو چکها جمعا از درجه اعتبار ساقط‌است

حبیب‌اله حبیبی

آ ـ ۲۷۳۵۹

گذرنامه‌ای بنام‌فریبرز پیلتن

گمشده از یابنده تقاضا داردبه‌آدرس بازار جامعه طبقه فوقانی کاشی ۴۰ داده و مژدگانی دریافت دارد .

آ ـ ۲۷۳۴۳

کارمند

محلی خالی برای یك نفر ناظر در تولیدات داروئی

(Production Supervisor)

دریك کارخانه دارو سازی‌موجوداست متقاضی باید دارای درجه لیسانس از دانشگاه باشند و در کارصنعت‌داروئی تجربه کافی داشته باشند تسلط‌کامل بزبان انگلیسی و برك خاتمه خدمت یا معافی زیر پرچم از شرائط لازم است . واجدین شرایط لطفا باصندوق پستی شماره ۷۷۵لابراتوار های فایز بزبان انگلیسی‌مکاتبه‌نمایند

آ ـ ۲۷۳۰۳

آگهی استخدام

شرکت سهامی خشکه و فولاد بیك جوان دیپلمه با معلومات‌کافی‌انگلیسی که دارای لااقل دو سال سابقه کار باشد (دیپلمه های صنعتی و پلی تکنیك حق تقدم دارند) برای قسمت فروش لواز م‌پنوماتیك (ابزاریکه‌با هوای فشرده کار میکند)نیازمند است داوطلبین می توانند بین ساعات۲و۵ تا۴ بعد از ظهر بدفتر شرکت واقع در خیابان خیام ساختمان بهلرشماره ۸۱۴ مراجعه نمایند .

آ ـ ۴۰۲۲۲

آگهی استخدام

بیکنفر مترجم انگلیسی که چند سال در قسمت فنی ماشین آلات ووسایل کشاورزی تجربه داشته‌باشد‌نیازمندیم قبل از ظهر ها از ساعت ۱۰ الی ۱۲ بتلفن ۲۳۴۱۰ و بعد از ظهر ها از ساعت ۱۳٫۵ الی۱۶ بتلفن۹۵۱۵۱۵ مراجعه شود مترجمینی که بیکی از زبان های آلمانی یافرانسه گم آشنا باشند حق تقدم دارند .

آ ـ ۲۷۳۶۹

کارخانجات پشمبافی افشاریزد

سه‌نفر فارغ‌التحصیل پلی تکنیك نساجی را برای کار آموزی درکارخانه برای جانشینی آینده‌متخصصین‌خارجی خود استخدام مینماید داوطلبانی که معدل دیپلم بالاتری داشته باشندحق تقدم دارند ـ آدرس تهران خیابان شاه ساختمان رویال مراجعه نمائید .

۳ـ۱ آ ـ ۴۰۲۲۰

مهندس وتکنیسین ساختمان

یکنفر مهندس ساختمان آشنا بزبان انگلیسی و چند نفر تکنیسین‌ساختمان برای کار خارج از تهران مورد نیاز است واجدین شرایط از ساعت ۵ تا۷ بعد از ظهر باتلفن ۷۵۵۵۴۰ مکالمه فرمایند

آ ـ ۲۷۳۶۷

یك شرکت مهم‌تجارتی

یکنفر ماشین نویس که مطالب‌فارسی و لاتین رابتواند باسرعت بدون غلط ماشین نماید برای تمام وقت استخدام مینماید واجدین شرائط تقاضای‌خود رابا‌ذکر سوابق کار و تحصیلات‌توسط شماره ۴۷۳ همین روزنامه ارسال دارند

۲ـ۱ آ ـ ۴۰۲۳۴

جویای کار

راننده پایه دو شخصی

با سواد مودب با حداقل حقوق صبح ها جویای کار است لطفا با تلفن ۳۱۵۳۳ مکالمه فرمائید .

جوانی برای ترجمه‌نامه‌های

تجارتی بفرانسه جویای کاراست لطفا بشماره ۴۶۷ راهنمای روزنامه اطلاعات مراجعه فرمائید .

۲ـ۱ آ ـ ۲۷۱۷۳

جوان ۱۹ ساله دیپلمه

آرایش بانوان آماده کار است تلفن ۷۹۰۰۳۶

۲ـ۱ آ ـ ۲۷۰۵۹

کالج بار

بارکش شهروحومه مبتکر بیمه اشائیه

تلفن ۴۱۱۱۱ ـ ۶۱۱۱۱

آگهیهای متفرقه

شستشوی مبل وفرش کلین سرویس مهر

نظافت مبلمان با اسلوب جدید وفرش بوسیله دستگاه اتوماتیك برقی در جای خود تحت نظر کارشناس فنی

تلفن ۹۵۲۵۴۶

۳۰ـ۱ آ ـ ۳۰۵۳

آموزشگاه آرایش زاهدی

زیرنظرخانم شرافت زاهدی

دیپلم پاریس وآلمان هنرجو میپذیرد

امیریه مقابل ایستگاه قلعه وزیر

تلفن ۲۸۷۴۴

تانکر سازی لوپ

تانکر از ۵۰۰ تا ۵۰۰۰۰لیترموجود سفارشات لغایت ۴۸ساعته تحویل میگردد. نشانی خیابان فزوین نرسیده دسه‌راه آذری تلفن ۹۴۴۱۴

۲۶ـ۱ آ ـ ۲۹۷۰

گرمابه مجلل افتتاح شد

سه‌راه شاه اول خیابان کودرز که دارای ۲۰ دستگاه نمره و ۲دستگاه آن دارای وان میباشد تلفن ۴۰۴۷۸

۳۰ـ۱ آ ـ ۲۷۶۱

خشك شوئی مبل‌وفرش و صندلی‌وسقف‌اتومبیل در جا بوسیله دستگاه های الکتریکی توسط نمایندگی دوراکلین سرویس بین المللی امریکا در ایران . تلفن‌های ۶۱۳۰۸۴ـ۶۴۲۲۶

۱ـ۱ آ ـ ۴۰۱۷۴

پیراهن مبل ۵۳۵۰۰

تعویض پارچه مبل ۵۳۵۰۰ پرده‌دوزی مبل خیام ۵۳۵۰۰

۲۶ـ۱ آ ـ ۲۹۲۰

اطلاعیه

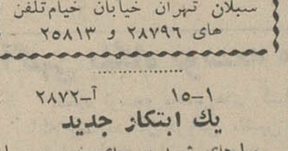

فراورده های لبنیاتی برادران شکلی

مرکزفروش کره‌وپنیر پاستوریزه بلغاری انواع کره‌های خارجی‌و داخلی و تخم مرغ روز و عسل سبلان تهران خیابان خیام‌تلفن های ۲۸۷۹۶ و ۲۵۸۱۳

۱۵ـ۱ آ ـ ۲۸۷۲

یك ابتکار جدید

مبل‌های شما در جای خود بوسیله موسسه ما بامتخصصین کار آزموده تا۲۵٪ تخفیف تمیز می کند تلفن۹۵۱۹۹۱

۱۵ـ۱ آ ـ ۲۹۴۲

نظافت فرش مبلمان‌نوین

تحت‌نظر کارشناسان باتجربه‌فرش ومبلمان شمارا در منزل یادستگاه‌های برقی دراسرع وقت تمیز مینمایند . تلفن ۵۱۷۰۶

موتور سه‌چرخه ژاپنی بفروش میرسد

موسسه اطلاعات ۵ دستگاه موتور سه چرخه ژاپنی را بفروش می‌رساند طالبین برای‌ملاحظه‌مشخصات‌موتورهای مزبورو مذاکره‌لازم بکارپردازی‌موسسه اطلاعات خیابان خیام ـ داره‌روزنامه اطلاعات مراجعه نمایند .

اهنکار سازنده بهترین‌درب

وپنجره پروفیل واسکلت های فلزی باارزلترین قیمت تلفن ۸۸۰۳۴۷

۶ـ۱ آ ـ ۳۰۶۷

چکهای سه‌را نقدا خریداریم تلفن ۴۲۰۸۶

۳ـ۱ آ ـ ۳۰۶۹

خرید اثاثیه

فقط یکبار تلفنا امتحان کنید
بازرگانی فردوست تلفن ۷۵۷۶۸۵
کلیه فرشهای کهنه و نو شما را تحت نظر کارشناسان مجرب جهت صادرات باروپا و امریکا بیش از سایرین خریداری مینماید و طی چند سال گذشته موسسه ما صداقت و درستی وانصاف خودرا به هزاران خانواده که بما مراجعه نمودند ثابت کرده است .
۱۰-۱ آ-۳۰۴۲

فروشگاه کالای مرکزی
بهتر میخرد تلفن ۶۵۰۵۷
همه نوع یخچال ، تلویزیون ، اجاق گاز ، قالی و قالیچه ، رادیو گرام ، سبط‌صوت شما را نقدا درمحل‌خریدار ست. نشانی خیابان شاه چهار راه گلشن .

فروشگاه شریفی
تلفن ۳۶۸۰۳
جدیدترین موسسه‌ایست که درخرید و فروش کلیه لوازمات خانگی ازقبیل قالی - قالیچه نوو کهنه بانضمام یخچال - تلویزیون - ضبط صوت و غیره را بقیمت عادلانه در محل خریدار است سه راه امین حضور
۳۰-۱ آ-۳۰۴۳

توجه - توجه - توجه
موسسه ۷۷ تلفن ۴۸۶۲۴
این موسسه کلیه اجناس دست دوم شما را از قبیل یخچال ، تلویزیون، فرش ، قالیچه و رادیوگرام مجانا ارزیابی در صورت تمایل خریدار است .

نمایشگاه ایران کالا
خیابان شاه چهارراه گلشن
تلفن ۴۵۶۸۹ - ۴۵۶۸۶
هر نوع اثاثیه منزل شما را بهتر از دیگران خریدار است .

فروشگاه گلشن
تلفن های ۶۸۷۱۴و ۶۸۰۱۴
منصف‌ترین خریدار کالای دست دوم قالی‌واثاثیه منزل خریداریم‌خیابان شاه گلشن مقابل پمپ بنزین

فروشگاه پیروز تلفن۶۸۱۳۸
فرش کهنه و نو در هر اندازه‌وسایر اثاثیه‌خانه شما را بهتر از دیگران منصفانه نقدا خریداریم خیابان شاه چهار راه پیروز .

شرکت فرش شهرستانی
قالیهای کهنه شما را جهت‌صادرات بقیمت نقدی بهتر از دیگران‌خریداریم فلکه حسن آباد تلفن ۶۶۶۸۷
۳۰-۱ آ-۳۰۱۹

فروشگاه بهار -سرچشمه
خریدار عادلانه انواع فرش و اثاثیه منزل و تعویض هرگونه فرش کهنه بانو تلفن ۳۳۵۶۹
۳۰-۱ آ-۲۹۸۸

فروشگاه سعید - سرچشمه
تلفن های ۵۸۰۶۱۸ و ۳۸۶۶۷ کلیه اثاث خانگی شما را عادلانه خریداریم مخصوصا فرشهای سنگین قیمت .

فروشگاه ماه تلفن ۳۳۶۷۵
کلیه لوازم منزل شما را بانضمام فرشهای کهنه و نو بهتر و بیشتر از دیگران خریداریم سه راه میں حضور

فروشگاه و نمایشگاه‌آسیا
تلفن ۶۱۲۸۳۲
یخچال. تلویزیون . اجاق گاز و فرش عادلانه خریداریم شاه چهارراه پیروز.

فروشگاه‌کیهان تلفن۶۲۳۷۷۶
بهترین خریدار نقدی فرشهای کهنه و نو مخصوصا قالی های سنگین‌قیمت شما را جهت صادرات خریداریم خیابان روزولت سه راه دیبا

فرش شرق
فرشهای سالم وسائیده شمارا به قیمت صادرات خریداریم تلفن مغازه ۲۶۴۵۹ منزل ۷۵۷۳۸۸

فروشگاه‌فردشیراز ۶۲۳۴۰۲
خریدار یخچال ، تلویزیون ، اجاق گاز ، فرش نو وکهنه و سایر لوازم منزل

فروشگاه‌شایان تلفن ۶۱۳۳۸۱
فرش کهنه ونو ، تلویزیون ، اجاق گاز ، یخچال و سایر لوازم منزل نقدا خریداریم

فرش - فرش
شرکت صادرات‌فرش عالی تهران فرشهای شمارا بقیمت صادرات‌آلماز خریدار است تلفن ۲۲۴۱۸ و۶۸۰۱۴

فروشگاه فروردین ۶۱۱۶۵۵
قالی ، یخچال ، تلویزیون ،رادیو گرام‌وسایر اثاثیه‌منزلشما راخریداریم

فرش صادرات تلفن ۴۳۰۸۵
بهترین‌خریدار قالیهای نو و کهنه

فروشگاه‌حسان‌تلفن۵۸۱۵۵۸
همه نوع فرش نو و کهنه وسایر لوازم شما را بقیمت عادلانه خریداریم

فروش اتومبیل

برای خرید فولکس‌واگن‌مدل ۶۶ بشرکت عباد
مراجعه‌نمائید تلفن ۳۰۴۱۸۱و۳۰۴۴۷۲

فروش اثاثیه

نمایشگاه ایران کالا
خیابان شاه چهارراه گلشن
تلفن ۴۵۶۸۹ - ۴۵۶۸۶
انواع مبل- میزوصندلی- سرویس اطاق خواب های مدل‌جدید وانواع قالی های بافت کاشان - کرمان - تبریز و غیره را باندازه های مختلف موجود دارد و بقیمتی‌میفروشد که‌شما ازارزانی قیمت آن تعجب مینمائید
۱۴-۱ آ-۲۹۸۳

فروشگاه فرش کاشان
فروش انواع فرش کاشان دست‌اول معاوضه با فرشهای مستعمل بقیمت عادله بازار سرای بوعلی ۲۴۱۸۸ سلیمانی
۳۰-۱ آ-۲۹۹۵

فرش کاشان یا طلای ناب
عالیترین قالی و قالیچه کاشان نقدو اقساط بازار کفاشها سرای بوعلی نو فرش اطمینان ۵۴۴۹۲
۱۰-۱ ۳۰۲۰

تعمیرات

سرویس تلویزیون کیانوس
تلفن ۴۹۶۳۹
تعمیر تلویزیونهای فیلیپس ،شاوب لورنس ، R.C.A. بلاپونکت، کوبا، دمونت ، گراندیك ، صبا ، سییرا ریمنس پای ، وستینگهاوس و غیره باسرویس مجهز سیاردرمنازل
۳۰-۱ آ-۳۰۱۸

سرویس تلویزیون دمونت
نادری - تلفن ۶۱۳۱۷۹
تعمیر تلویزیونهای شاوب لورنس، فیلیپس ، مدیاتور، R.C.A. هیتاچی، وستینگهاوس ، گرندویك ،تلفونکن، بلاپونکت، امرسون در منازلزیرنظر متخصصین‌ورزیده‌باسرویس‌مجهز‌سیار

سرویس تلویزیون گارانتی
تلفن ۶۲۸۳۷۱
سرویس تلویزیون های ، سییرا ، دمونت ، تلفونکن ، شاوب لورنس آدا ، مدیاتور و انواع مارکهای دیگر در منازل باسرویس مجهزسیار
۲۶-۱ آ-۲۸۷۶

مهندسی رادیوتلویزیون‌ثابتی
تعمیر تلویزیونهای اروپائی و آمریکائی تحت نظر متخصصین فارغ‌التحصیل آمریکا . خیابان شاه مقابل سینما نیاگارا تلفن ۶۹۱۷۰۱
۲۶-۱ آ-۲۹۵۱

کارخانه قالی شوئی ابر
مجهز بدستگاه گرمخانه ودستگاه آبگیری،رفوگری ،لکه‌برداری،پرداخت دارکشی ودواشوئی سفارشات ارزان تمیز ، سریع‌بااصول فنی انجام‌میشود. سرویس حمل ونقل مجانی است‌تلفن ۲۶۸۸۹
۲۶-۱ ا-۲۹۰۰

شرکت مهندسین تلویزیون
باکار مردکم وسرویس سیار تعمیر همه نوع تلویزیون تلفن ۶۱۱۲۳۴
۳۰-۱ آ-۲۷۴۹

سرویس اطلس ۶۲۱۰۶۸
تعمیرات تلویزیون یخچال کولر رادیو گرام جاده‌پهلوی اول‌تخت‌طاوس
۲۶-۱ آ-۲۸۱۷

سرویس تلویزیون فیلیپس
زیمنس - شاوب لورنس - بلاپونکت باضمانت نامه‌کتبی تلفن ۴۲۳۲۷
۳۰-۱ آ-۲۷۹۰

تلویزیون سرویس .R.C.A
تلفن های ۲۸۵۳۳ و ۶۸۵۹۸تعمیر کلیه مارکها تلویزیون

تعمیرگاه یخچال نوروز تلفن۷۵۰۴۸
۲۶-۱ آ-۲۹۸۶

آژور
یگانه تعمیرگاه ویژه
تلویزیون رادیو
ضبط صوت -گرامافون
فیلیپس - زیمنس
سیرا - مدیاتور
ارزان تر از کمپانی و ضمانت نامه کتبی - نادری روبروی‌تیدی پاساژ سعید تلفن ۶۱۱۲۶۱
۲۶-۱ ا-۲۶۴۴

بخاری

موسسه مارکو تلفن ۷۵۴۷۵
بمدیریت والودیمار دریان رئیس سابق اداره سرویس کارخانه ارج‌طرح واجراء کلیه کارهای فنی ساختمان تهویه -شوفاژ نصب و تعمیر کولر - یخچال -آبگرمکن - بخاری جاده‌قدیم شمیران مقابل کلانتری‌سوار پلاك۸۹۴
۲۶-۱ آ-۲۸۱۶

کارگاه امپایر تلفن ۷۳۱۵۷
سرویس بخاری و ابگرمکن
۲۶-۱ آ-۲۸۴۴

مستغلات

آژانس ۲۵ شهریور
منزل ومستغل جهت فروش موجود است تلفن ۶۲۵۴۸۷
۱۵-۱ آ-۲۹۱۳

بارمك‌بازرگانی‌امینی۷۹۰۰۹۰
معاملات زمین و خانه نقدواقساط‌وپول

زمینهای عباس آباد رانقدا
خریداریم‌خیابان‌پهلوی‌بالای‌پمپ‌بنزین بازرگانی جلالی‌تلفنهای ۶۳۶۴۱۱ - ۶۳۴۱۹۳

زمین‌های عباس آبادرا
نقدا خریداریم ۷۵۴۸۵
۲۶-۱ آ-۲۸۴۰

اراضی عباس‌آباد
خریداریم موسسه ابتکار تلفن۶۸۵۰۳
۳۰-۱ ا-۳۰۰۱

بورس معاملات ارضی
شمال شهر و حومه تلفن۷۷۲۲۰۹
۲۵-۱ آ-۳۰۴۰

زمین عباس آباد خریداریم۶۳۱۳۳۶
آ-۳۰۲۴

بورس املاك شمیران
دفتر براتی باغ فردوس ۸۵۲۵۷۵
۲۶-۱ آ-۲۸۴۵

بفروش میرسد

۵ هکتار زمین مزروعی
آماده برای پسته کاری باضافه تاسیسات مرغداری کلاوجزنا بفروش میرسد طالبین به تلفن ۳۳۷۵۷مراجعه فرمایند .
۵-۱ آ-۲۶۹۸۵

یکباب منزل دو طبقه
واقع در سیدخندان بابرق و تلفن بمساحت ۱۶۰ متر بعلت مسافرت بفروش میرسد تلفن ۷۷۰۱۷۶
۷-۱ آ-۲۹۸۹

چهارطبقه‌مجزا شخصی ساز
هر طبقه چهار اطاق هال سرویس شمال چهل متری کریم خان زند (ایرانشهر) ۳۹۷۸۴ بنگاه کوشان

عمارت دو طبقه مستغلاتی
هر طبقه پنج اطاق باسرویس کامل ۳۹۷۸۴ بنگاه کوشان

ویلا فروشی در زعفرانیه
۵۵۰ متر بنا دو طبقه شخصی ساز دارای سالن نهار خوری دفتر با چهار اطاق خواب باتلفن استخر شنا چاه آب ۳۹۷۸۴ بنگاه کوشان

نزدیك خیابان فیشرآباد
منزل ویلائی ۲۳۰ متر ٤ اطاق بازیر زمین و تلفن بفروش میرسد۶۲۶۳۸۶
۳-۱ آ-۳۰۲۶

آبشار ری
منزل ۵۰۰ متر باآب و برق و تلفن بدون واسطه بفروش میرسدبه‌تلفن ۷۷۲۵۲۴ مراجعه شود .
۳-۱ آ-۴۰۲۶۸

فروشی‌نزدیك‌سفارت‌انگلیس
بنای سه طبقه ماهانه دو هزار و سیصد تومان میدهد ۳۹۷۸۴ بنگاه کوشان

زمین خوشقواره ۲۸ × ۱۶
ضلع غربی منظریه شمیران تلفن ۷۰۸۲۱و۸۸۱۳۷۵ بهاء مناسب

یکدستگاه آپارتمان مبله
کامل خیلی لوکس باچهار اطاق‌اجاره داده میشود تلفن ۳۳۲۷۷ و ۳۲۳۶۸
۳-۱ آ-۳۰۶۸

اجاره می‌شود

برای‌اجاره منازلتان‌بخارجیان
باتلفن ۶۰۰۰۰ تماس بگیرید

برای اجاره منازل
وآپارتمانهای خود در شهر وشمیرانات بتلفن‌های ۶۱۲۹۶۴ و ۴۹۷۱۳مراجعه فرمائید.

چند خانه مدرن
در شمیران باباغ و استخر شنا و چندین‌ویلا های مدرن‌باشوفاژسانترال جهت سکونت خارجیان مقیم تهران نیازمندیم به تلفن ۴۸۹۹۶ مراجعه فرمائید .
۲-۱ آ-۳۰۶۲

برای اجاره منازل
و آپارتمان های خود در شهر و شمیرانات بتلفن های ۶۱۲۹۶۴ و ۴۹۷۱۳ مراجعه فرمائید .
۵-۱ آ-۳۰۶۳

واگذار می‌شود

یکباب مغازه بزرك
شاهرضا دروازه دولت واگذارمیشود تلفن ۴۴۴۴۵
۲-۱ آ-۳۰۴۸

واگذاری سرقفلی
مغازه سه دهنه باآب و برق سه‌فاز در بهترین محل خیابان شاه آباد واگذار میشود طالبین باتلفن های شماره ۳۶۳۸۸ و ۷۴۷۷۱ مذاکره نمایند .
۲-۱ آ-۲۷۳۱۹

اجاره داده میشود

خانه‌های اجاره‌ای موجود
شاهرضا آژانس رایت مقابل سینما رویال تلفن ۳۲۹۷۱
۲۰-۱ آ-۳۹۷۲

از تخت جمشید ببالا
آپارتمان اجاره ۳ تا۶ اطاق موجود ۶۲۶۳۸۶
۵-۱ آ-۳۰۲۵

آپارتمان ۳ اطاقه وهال‌وحمام
باتمام وسایل خیابان پهلوی -خیابان رشت تلفن ۶۸۹۲۵
۲-۱ آ-۲۷۲۲۳

یك دستگاه آپارتمان
سه اطاقه طبقه اول نوساز با سابقه مطب واقع در خیابان جامی خیابان استخر نبش کوچه خواجو پلاك۱۲۲ برای مطب باجاره‌داده میشود . تلفن ۳۳۶۵۹
۲-۱ آ-۳۰۴۹

خیابان پهلوی
بین چهار راه شاه و امیر اکرم ۱۲ دستگاه آپارتمان سه اطاقه کامل‌برای دفاتر شرکت ها یا مطب آماده‌اجاره است تلفن ۴۴۹۶۳
۸-۷ آ-۲۹۳۱

اجاره داده میشود
آپارتمان ۶ اطاقه باتلفن خیابان‌پهلوی مقابل پمپ بنزین کوی نور بخش شماره ۱۰

در بهترین نقطه شهر
میدان فردوسی اول خیابان‌ایرانشهر آپارتمان چهار اطاقه باتلفن برای شرکت ها و مطب بازیر زمین یابدون آن اجاره داده میشود به تلفنهای ۶۸۵۲۷ یا ۴۱۳۳۴ مراجعه فرمائید

ساختمان

فرش ماشینی متر مربع
فقط ٤۵ تومان
زیباترین پوشش کف در دنیا فرش ماشینی است تلفن ۹۲۶۱۳ قلی نیا آدرس نمایشگاه لاله‌زار نو . چهار راه مهنا . ساختمان البرز شماره ۱
۳۰-۱ آ-۳۰۵۸

رفع گرفتگی هرنوع لوله‌ساختمانی بادستگاه تراکم هوا تلفن ۷۸۷۲۷

برای هر نوع اسفالت
و قیر گونی و لکه گیری پشت بامها بتلفن ۹۵۲۶۷۸ مراجعه شود .
۱۰-۱ ا-۳۰۰۳

رفع گرفتگی لوله ساختمان بادستگاه الکتریکی ۹۲۹۲۲

قبوض اصلاحات ارضی

قبوض اصلاحات ارضی
بیواسطه خریداریم پاکپور بازار سرای امید ۲۲۷۲۹ و ۶۲۷۶۹۷
۲۵-۱ آ-۲۹۶۰

بورس قبوض‌اصلاحات ارضی
سه راه شاه پاساژ رویال دخانچی- نیلچی تلفن های ٤٤۵۱۸ و ٤۹۵۷۱
۳۰-۱ آ-۲۹۶۱

معاملات پول

پول‌تومانی دوشاهی ۶۹۲۲۷
۲۶-۱ ۳۹۵٤

پول تومانی‌دوشاهی موجود۶۳۸۰۹۰
۲۶-۱ آ-۳۹۰۷

معاملات تلفن

وام تلفن و هر نوع معاملات ٤٤۳۲۲

خریدو فروش تلفن ۵۷۶۷۹
۳۰-۱ ا-۲۷۷۳

بورس‌تلفن البرز ۳۹۳۲۰
۲۶-۱ آ-۲۷۷۰

بصاحبان تلفن وام میدهد ۶۰۰۲۵
۲۶-۱ ا-۲۷۸۳

تلفن فوری خریداریم ۳۰۳۰۵۹
۲۵-۱ آ-۳۰۶۵

تلفن نقدو اقساط ۳۰۳۰۵۹
۲۵-۱ آ-۳۰۶۶

PHILIPS
یگانه تعمیرگاه مجاز
تلویزیون. رادیو
ضبط صوت وگرامافون
ساخت
فیلیپس - زیمنس
سیرا و مدیاتور
تعمیرگاه شرکت سهامی فیلیپس ایران
خیابان شاهرضا. ساختمان فیلیپس
تلفن ۸۵-۶۱۲۲۸۱

آموزشگاههای فنی و فرهنگی

مجانی- مجانی- مجانی
باشرکت در کلاسهای برق ، رادیو ، ترانزیستوری و تلویزیون ما علاوه بر اخذ گواهینامه و استخدام فوری یکدست ابزار کار مجانا دریافت خواهید داشت .
کار ودانش تلفن ٤۹٤۹٤
۱۵-۱ آ-۳۰۶۱

مژده به‌علاقمندان‌ودانشجویان اعزامی بخارج از کشور
کلاس آلمانی وانگلیسی
در کانون فرهنگی بهروزنو
تحت نظر فارغ‌التحصیلان اروپا ، امریکا و بانوان خارجی با روش مخصوص سمعی وبصری شروع می شود همه روزه صبحها و بعد از ظهر ها ثبت نام مینماید .
آدرس میدان مخبرالدوله اول شاه‌آباد ساختمان ده طبقه تلفن ۳۵۹۹۳
۲-۱ آ-۳۰۶٤

مژده - مژده - مژده
درسالن دوزندگی‌زنانه گیتی
بمناسبت رفاه حال مشتریان عزیزبا سرویس مجهز شبانه روزی انواع لباسهای زنانه و بچگانه باتخفیف بسیار بی سابقه پذیرفته میشود و در اسرع وقت با یك‌برو تحویل می گردد . نشانی - امیر آباد -انتهای خیابان صبا شماره ۱۷۲
۳-۱ آ-۳۰۷۰

برای استخدام فوری
در آموزشگاه فائز ماشین نویسی را بامتد جدید بیاموزید شاه آباد اول اکباتان تلفن ۳۵۷۵۷

تدریس خصوصی

معلم انگلیسی درمنزل
خواهشمند است از تلفن ۶٤۱۳۳ سئوال فرمائید
۳-۱ آ-۲۷۳۷۷

انگلیسی . فرانسه . آلمانی
توسط آقای انگلیسی ٤۲۰۸۶
۶-۱ ۲ آ-۲۹۶۵

انگلیسی وشورت هند
توسط بانوئی تحصیلکرده انگلیس ٤۱۶۷۰
۳-۱ آ-۳۰۷۱

ساعتی ۸۰ ریال
ابتدائی ، فیزیك ، شیمی ، جبر ، زبان و مثلثات تاپنجم طبیعی - (دانشجوی سال ۵ طب تلفن ۷۱۱٤۸)
۲-۱ آ-۲۷۳۹۵

مکالمه انگلیسی وآلمانی
تحت نظر بانوان خارجی تلفن۳۵۹۹۳

تدریس خصوصی ریاضیات
توسط دانشجوی دانشکده فنی با راهنمای ٤۰٤ مکاتبه نمایند .

سالن مد و آرایش

آموزشگاه آرایش هنگامه
با امتیاز رسمی وزارتفرهنگ
باسابقه چندین ساله دیپلمه رسمی پاریس ودم
کلیه متد آرایش سر، صورت و مانیکور - پدیکور - ماساژ با برق - گیسوی مصنوعی و انواع فرهاراعلمی و عملی بانازلترین قیمت تا اخذ گواهینامه رسمی با هزینه تعلیم و تضمین مینماید نامنویسی همه روزه ۹ تا۱۲ و ۳تا۶ - خیابان شاه خیابان دقیقی پلاك ۱۵۵
۱۳-۱ آ-۲۹۳۲

اطلاعیه آموزشگاه فتن
از پانزدهم بهمن ماه در کلاسهای عالی این آموزشگاه میزانپلی ۳۰ریال رنك ۱۵۰ ریال خیابان پهلوی‌نرسیده به چهار راه تخت جمشید شماره ۱۰٤

در آموزشگاه هنر
کلیه متدآرایش سرو صورت رادر مدت کوتاهی بانازلترین بهاء تعلیم و دیپلم میدهد سه‌راه‌ژاله جنب‌دبیرستان اتحاد تلفن ۳۰٤٤۷۳
۲۶-۱ آ-۲۹۲۷۱

آموزشگاه و آرایش مو
وزیبائی ماساژ پریسای و شبنم، زیر نظر بانوان ژالبیگی و مارگریت معتضدی و معلمین آلمانی اداره‌میشود برای ثبت نام همه روزه بعد از ظهر ها مقابل پمپ بنزین سینما دیانا بیست متری اول تلفن ٤۰۳۲۳
۶۶-۱ آ-۲۸۶۹

انستیتوزیبائی‌لی‌لی‌اعتضادی
زیر نظر خانم لی‌لی اعتضادی دیپلمه پاریس و لندن جهت لاغر کردن و تناسب اندام با حمام بخار وزیبایی پوست و معالجه‌هرنوع جوش و یا لك‌مراجعه‌میپذیرد تلفن ۷۲۲۱٤
۳-۱ آ-۳۰٤۵

راهنمای پزشکی اطلاعات

درمان‌کامل سوزاك‌تازه‌وکهنه
بیماریهای آمیزشی سستی وناتوانی مردان خیابان صفی علیشاه
دکتر یحیی صددی

دکتر محمد رضامسدد
دارای گواهینامه از بروك مدیکال امریکا درمان قطعی بیماریهای مقاربتی مجاری ادرار -زنان - تلفن ۳۳۶۰۲
خیابان‌سعدی‌دروازه‌دولت‌روبروی‌پمپ بنزین پذیرائی عصرها

دکتر محمدعلی صدیقی
پوست-سوزاك‌وسفلیس- داخلی- ترك الکل-تریاك و هروئین-شاه فروردین پلی‌کلینیك رازی صبح‌و عصر ٤۹۵۲۶

دکتر معانی
امراض مقاربتی - مجاری ادرار- معالجه قطعی سوزاك تازه و کهنه - ورم‌پروستات و سستی و ناتوانی‌صیق مجراخیابان فردوسی مقابل‌بانك ملی پس‌انداز

دکتر دانشگر
امراض مقاربتی وجلدی و سوزاك تازه و کهنه ورم پروستات‌ضیق‌مجراء سستی و بواسیر امراض‌زنانه‌ونازائی خیابان سپه مقابل پستخانه۳۰۲٤۱۶

دکتر احتیاطی
دارای گواهینامه از امریکا درمان امراض مقاربتی سوزاك تازه و کهنه تقویت قوای تناسلی .
سپه چهارراه پهلوی صبح و عصر.

درمان قطعی‌سوزاك‌تازه و کهنه و تقویت قوای تناسلی
دکتر عباس جنب‌زاده دارای گواهی-نامه ازدانشکده طب‌فرانسه -خیابان منوچهری مقابل کوچه ژاندارك اول کوچه مهر پذیرائی صبح و عصر ها

ترك تریاك و هروئین
دکتر صفائی با۲۵ سال سابقه ومتد جدید بستری و سرپائی سعدی‌کوچه جنوبی بانك بیمه تلفن ۳۰٤۱۵۳

ترك تریاك دکتر رحمانی
متخصص امراض اعصاب و روح از دانشگاه لندن خیابان پهلوی بالاتراز چهارراه امیر اکرم تلفن ٤۵۱۱٤

دکتر عباس نیك‌نژاد
متخصص از دانشکده پاریس بیماری های معده ، روده ، کبد ،لوزالمعده درمان بواسیر بدون عمل ، فیستول فیسور، متدموتر خیابان‌گرگان جنوبی خیابان گرامی پذیرائی ۳تا۷بعدازظهر

درمان قطعی سوزاك
خیابان شاهپور جنب سینما جهان برسیده به سه‌راه بوذرجمهری - دکتر جلال بهی‌زاد .

بیماریهای معده -کبد- روده
بواسیر بدون‌عمل جراحی‌دکتر ربیعی متخصص از دانشگاه پاریس خیابان جامی اول کوچه پاریس تلفن٤۸۱۸۹

ترك تریاك و هروئین
دکتر سلامدوست خیابان حشمت‌الدوله چهارراه گلشن‌تلفن ۶۱۳۰۶۷

دکتر ناصر صادقی
متخصص بیماریهای پوست و آمیزشی از پاریس خیابان زمرد شماره ٤۶ تلفن ٤٤۶۰۹

دکتر فرنوش تلفن ٤۸۵۵۵
داخلی ، مقاربتی (سفلیس و سوزاك) گواهینامه ازدانشگاه‌پاریس پذیرائی صبح و عصر امیریه اول منیریه

دکتر در طب پولوسا
متخصص بیماری های مقاربتی (سوزاك تازه‌وکهنه سیفلیس) امراض مجاری ادرار و تناسلی - خیابان فردوسی شمالی کوچه صادق تلفن ٤۶۵۸۹

مبتلایان به فلج‌های چند ساله
مایوس برگشته از اروپا بموجب‌مدارك موجوده معالجه شده‌اند دکتر حسن بهره‌مند خیابان سعدی کوچه شمالی ساختمان بیمه ۱۷

کلینیك دکترهاشم گیدفر
خیابان شیخ‌هادی مقابل حمام‌رازی پذیرائی صبح‌وعصر تلفن ٤۸٤۳۸

دکتر مرتضی شریفی
متخصص بیماریهای قلب و روماتیسم قلبی و مفصلی ازدانشگاه پاریس - خیابان جامی چهار راه حاج شیخ‌هادی پذیرائی عصر ها .

دکتر اسماعیل زاده‌متخصص قلب
درتمام‌شبانه‌روز از بیماران قلبی‌و عروق پذیرائی تخت جمشید خیابان شماره ٤ تلفن ٤۳۶٤۲

درمانگاه های خصوصی

درمانگاه‌شبانه روزی نارمك در تمام ساعات و مواقع ضروری سوانح و اتفاقات و امور دندانپزشکی‌و زایمان در خدمت شما است تلفن ۷۹۵۵۵

برنامه سینماها...

- **مردی در استانبول - سینماسکوپ - رنگی -**
سانترال(٤۸۶۸۶)٤۵ر۱۰-۳۰ر۲-٤۵ر٤-۷-۱۵ر۹امپایر(۶۲۳۹٤۲) ۱۵ر۱۱-۳-۳۰ر۵-۳۰ر۷-٤۵ر۹نیاگارا(۶۵۳۰۷) ۱۵ر۱۱-۳۰ر۲-٤۵ر٤ ۷-۱۵ر۹متروپل (۳۹٤۱۰)۱۵ر۱۰-۲-۱۵ر٤-۳۰ر۶-٤۵ر۸ تاج (۳۳۰۶٤)۳۰ر۱۰-۳۰ر۱-٤۵ر۳-۶-۱۵ر۸-۳۰ر۱۰
- **آرزو - رنگی - راجندراکومار- سادنا - فیروز**
آسیا(٤۲۹۰۹) ۱۱-۳۰ر۲-٤ر۷- ۳۰ر۹ رویال(٤۹۷۸۵) ۱۱- ٤۵ر۱-۳۰ر٤-۷-۳۰ر۹رکس (۳۵۲۹۳) ۳۰ر۱۰-۳۰ر۱-٤-۳۰ر۶ -۹هُمای(۶٤۶۶۹) ۳۰ر۱۰-۱-۳۰ر۳-۶-٤۵ر۸
- **مردی در قفس - وحدت - پوری‌بنائی- سارنك مورین**
اونیورسال (۶۶۹۵۳) ۱۰-۱۵ر۱۲ -۳۰ر۲ -٤۵ر٤ -۱۵ر۷ -٤۵ر۹ - ایران (۳۶۳۰٤) کیهان (۹۲۳۶۰)۱۰- ۱۵ر۱۲- ۳۰ر۲-٤۵ر٤-۷ -۱۵ر۹ تهران (۳۸۱۶۵) ژاله (۳۰٤۱۲۰) ۳۰ر۹ -٤۵ر۱۱-۲-۱۵ر٤- ۳۰ر۶-۹ آستارا (۸٤۰۲۲)۳۰ر۱۰-۲-۱۵ر٤-۳۰ر۶- ٤۵ر۸
- **خشم‌جورا - سینماسکوپ - روزاتابالدیوا**
سعدی (۳۶٤۶۸)۳۰ر۱۰ -۳۰ر۱۲-۳۰ر۲-۳۰ر٤-۳۰ر۶-۳۰ر۸
- **مزاحم نشوید - سینماسکوپ - رنگی - دوریس-ب**
رادیوسیتی (٤۳۳۲۰) ماژستیك (۶۸٤۶۱)۱۱-۳-۵-۷-۱۵ر۹پ.ب (۶۹۶٤۱)۳۰ر۱۰-۲-٤-۶-۸-۱۰
- **هفت روز درماه مه - برت‌لنکستر - کرك‌داگلاس**
مولن‌روژ(۷۲۹۲۹) دیانا (٤۷۳۶۵) ۱۱-۳-۱۵ر۵-۳۰ر۷ -٤۵ر۹ مهتاب (٤۷۷۷۷)حافظ (۳٤۰۷٤)۳۰ر۱۰ -۳۰ر۲ - ٤۵ر۵ -۷- ۱۵ر۹کریستال (۳۷۶۷۵) اسکار (٤۵۷۹۷)۱۰-۲-۱۵ر٤-۳۰ر۶- ٤۵ر۸
- **پنجه طلائی- رنگی- شون‌کانری- آنربلاکمن**
برلیان (۳۳۵۳۵)۱۰-۱۲-۲-٤-۶-۸ زهره (۳۰٤۸۰۸) مونت کارلو (۷۹۷٤۱)۳۰ر۱۰-۳۰ر۲-۳۰ر٤-۳۰ر۶-۳۰ر۸
- **دختران خوشحال - رنگی-سینماسکوپ-الویس‌پریسلی**
پلازا (٤٤۲۵۵) ۱۱- ۳- ۵-۷- ۱۵ر۹ آتلانتیك (۶۲۷۱۷۱) ۱۱ - ۳۰ر۳ - ۳۰ر۵ - ۳۰ر۷ -۳۰ر۹ ادئون (۳۸۱۱۸) ۳۰ر۱۰- ۳۰ر۲ - ۳۰ر٤ - ۳۰ر۶- ۳۰ر۸ ایفل (٤۵۳۷۷) ۱۰- ۱۲-۲- ٤-۶-۸-۱۰
- **تنها مرو - راجندراکومار - میناکماری**
میامی (۷٤۳۲۹) سهیلا (۳۶٤۲٤) فری (۹۵۳۳۳۶) ۳۰ر۱۰ - ۳۰ر۱-٤- ۳۰ر۶-۹ سیلوانا (۳۳۷۷۷) ونوس(۳۵۱۱۵) المپیا (۹۱۷۹۶)پرسپولیس (۵۸۱۰۸۳) ۱۰-۱-۳۰ر۳ -۶- ۳۰ر۸
- **آن تماس جادوئی- رنگی-کاری‌گرانت- دوریس‌دی**
تخت‌جمشید (٤۳۵۵۰)۳-۵-۷-۹
- **سه مرد شکست ناپذیر- سینماسکوپ-رنگی-الن‌استیل**
نادر (۳۹۰۹۵) ۹-۱۱-۱-۳-۵-۷-۹
دنیا (۳۳۸۱۲) ۳۰ر۱۰-۳۰ر۱۲-۳۰ر۲-۳۰ر٤-۳۰ر۶-۳۰ر۸
مراد (۷۳۳۸۲)۱۰-۱۲-۳۰ر۲-۳۰ر٤-۳۰ر۶-۳۰ر۸
رامسر (۵۲۰۶۰) ۱-۳-۵-۷-۹
جهان (۶۰۳۵۰) ۱-۳-۵-۷-۹
فلور (۲۸۰۹۶) ۱۰-۱۲-۲-٤-۶-۸
ماندانا (۷۹۹۸۲) ۳۰ر۱۰-۳۰ر۲-۳۰ر٤-۳۰ر۶-۳۰ر۸
جی (۹۱۲۰۷) ۱۰-۲-٤-۶-۸
- **انسانها - رنگی - فروزان - آرمان**
پردیس(۳۹۶۹۲) ۳۰ر۹-٤۵ر۱۱-۲-۱۵ر٤-۳۰ر۶-٤۵ر۸
- **پهلوان‌اکبرمیمیرد - چهره‌آزاد - پرتوی لایق**
تالار۲۵شهریور شروع ۸ بعداز ظهر کارگردان عباس‌جوانمرد
- **دامی برای جیمزباند - دکترنو - رنگی- شون‌کانری**
فردوسی (۳۵۷۸٤) ستاره (۵۸۷۲۱)۹-۱-۵-۹
- **شبهای آمریکا - رنگی - دوبله‌بفارسی**
آریا (۳۹۸۸٤)۱۰-۳۰ر۱۲-۳۰ر۲-۳۰ر٤-۳۰ر۶ -۳۰ر۸
- **بندرگاه خشم - رنگی - جان‌وین**
مشعل (۳۳۸۲۶) ۳۰ر۱۰ - ۲- ٤-۶-۸
- **زراك - ن- بازگشت السید**
البرز (۳۰٤۲۵۸) شروع یکسره از ۳۰ر۸ صبح
- **گناهکار نیویورك - سینماسکوپ -رنگی - لیزابت‌تیلور**
سینماتاتر کسری (۷۵۶۹۳۹)۱۱-۲-۱۵ر٤-۳۰ر۶-٤۵ر۸
- **سه تفنگدار - سپهرنیا - متوسلانی- گرشا**
فرح (۵۵۲۳۵) ۳۰ر۸-۳۰ر۱۰-۳۰ر۱۲-۳۰ر۲-۳۰ر٤ -۳۰ر۶ - ۳۰ر۸
- **انجمن فیلارمونیك تهران - (۶۷۵۷۷) ۲۱ بهمن ماه**
ویلن و پیانو توسط اردوران وهالکر اطریش ۱۵ر۸بعدازظهر

فروشگاه نونهالان
فروشنده کلیه مایحتاج اطفال از نوزاد ۱۲ سال وتکمیل ترین سیسمونی نوزاد
فروشگاه نونهالان جمعه‌ها تاساعت ۸شب یکسره **بازاست**
جاده پهلوی جنب هتل میامی
تلفن ۶۲۷۶۵۹

رستورانهای خانوادگی

توجه توجه
تلفن ٤۳٤۱۳
برای رفاه مشتریان و خانواده‌های محترم‌رستوران‌پروانه‌طلائی (نیویورك سابق) واقع در چهار راه‌کالج‌آماده پذیرائی میباشد ضمنا همه روزه‌چلو کباب حاضر است
۱۰-۱ آ-۲۹۹۶

دندانپزشکان

دکتر محمد اطمینانی
خیابان تخت جمشید چهار راه‌بهار روبروی ساختمان مرمر شماره ۳۷۰ پذیرائی عصرها ۳تا۸ تلفن ۷۲۲۹٤

دکتر فرهنك دندانپزشك
باسابقه ۲۵ سال تجربه و بهترین‌متد پیوره و خونریزی لثه ، رفع‌بوی بد دهان کشیدن و پر کردن دندان بدون درد پذیرائی ٤ الی ۸ بعد از ظهر میدان ۲٤ اسفند تلفن ٤۳۹۹۸

داروخانه شبانه روزی تخت جمشید
درتمام ساعات شبانه روز در خدمت‌شما است تلفن ۶۸۱۰۱و ۶۷۸۲۳

اطلاعات ۱۳۰٤
صاحب‌امتیاز ومدیر مسئول:
عباس مسعودی
تهران- خیابان خیام
تلفنهای موسسه‌اطلاعات
تلفنخانه ۳۰۰۱۰ تا ۳۰۰۱۹
سردبیر روزنامه ۳۰٤۷۹۱
سرویس حوادث ۳۰۳۵۶۹
سرویس اقتصادی ۳۰٤۵۹۱
سازمان شهرستانها ۳۱۵۳۲
شعبه آگهیها ۳۰۳۶۳۳
نیازمندیها ۳۱۵۳۳
آگهی‌مجلات ۳٤۹٤۲
حسابداری روزنامه ۳۱۰۷۹
تهران ژورنال و ژورنال‌دو تهران ۳۰٤۷۹۲
کانون طوطی ۳۰٤۵۹۳
اطلاعات هفتگی ۳۰٤۸۷۸
اطلاعات دختران و پسران ۳۰۳۳۱۳
ایران چاپ
(چاپخانه اطلاعات)
تلفن ۳۰۳۹۶۵

اتوبار فردوسی
اثاثیه منزل شمارا بسته بندی مینماید
تلفن ۷۹۱۱۱۱

۲ قاچاقچی و ۱۰ کارگر همدستشان به ۷۵ میلیون ریال جریمه محکوم شدند

پریروز دونفر قاچاقچی و ۱۰ نفر کارگر از همدستان آنها در دادسرای رشت محاکمه و هر یك از ۲۷ تا ۳۰ ماه زندان و پرداخت ۷۵ میلیون ریال جریمه تضمینی محکوم شدند.

خبرنگار مادر رشت گزارش داد: این دو نفر قاچاقچی باسامی غلامحسین محمدی نسب و ایرج نیرونی در اردیبهشت ماه گذشته هنگام بسته بندی ۱۵۰ کیلو تریاك در کوچصفهان همراه با ۱۰ نفر کارگران همدست آنها توسط افسران گروهان مرکزی ژاندارمری رشت دستگیر گردیده بودند.

با کمك مؤسسه اطلاعات، معالجه دختر بیماری آغاز شد

حفره عمیقی که درقسمتی ازصورت این دختر ایجادشده اورا اززندگی مایوس کرده بود

*** آقای دکتر احمد نوابی متخصص مشهور جراحی پلاستیك، مداوای این دختر بیمار را بعهده گرفته**

*** اولین عمل جراحی پلاستیك روی صورت بیمار انجام شده و بهبود نسبی عاید گردیده است**

این بار، بیماری دست نیاز بسوی سازمان نیکوکاری اطلاعات دراز کرد که بیماریش قابل علاج در ایران بود ولی هزینه هنگفت و کمر شکن معالجه، او را چنان سخت در مضیقه قرار میداد که چندین بار برای رهائی از تنگنای زندگی دست بخود کشی زد.

*** وحشت از آئینه**

این بیمار دختری است ۱۷ ساله بنام خاله بزرك اهل کیادر کلا از توابع بابل، دارای قدی کشیده صورتی رنك پریده و با چشمانی که وحشت و نا امیدی در آن موج میزند. در قسمت چپ صورت این دخترك از گوشه دو لب تا پائین فك در اثر بیماری سیاه زخم حفره‌ای ایجاد شده و چهره‌اش را بوضعی درآورده که خود از نگاه کردن چهره‌اش در آئینه وحشت دارد چه رسد به افراد دیگر و همسالانش... دوشیزه خاله بزرك با وجودیکه همواره سعی میداشت صورت خود را با چادر بپوشاند تا این حفره بزرك زننده از نظر ها دور بماند، ولی همه کس متوجه آن میشد و او بقول خودش هر بار که کسی نظر بصورتش می‌انداخت آرزوی مرگ میکرد...

● هزینه سنگین جراحی

عده‌ای از پزشکان محلی پس از معاینه اعلام داشتند این حفره ژرف فقط با عمل جراحی پلاستیك برطرف خواهدشد ولی... هزینه آن از کجا تامین میشد؟ این سئوالی بود که همواره دخترك ازخود میکرد و او را رنج میداد و موجب می گردید که از شدت ناراحتی از زندگی قطع امید کند. پدرسال خورده‌اش که در «کیادر کلا» یکی از دهات بابل کشاورز است ازاو تقاضا کرد صبر و شکیبائی پیشه کند تا او با تمام تلاش و نیروی خود برای معالجه وی دست بکار شود. آنگاه نامه‌ای بعنوان سناتور مسعودی مدیر موسسه اطلاعات فرستاد.

*** تقاضا از مدیر اطلاعات**

مدیر موسسه اطلاعات عین‌نامه

***در قروه**

در روستاهای سراب، حاجی بمق تازه آباد و قاسم آباد به همت سپاهیان بهداشت محمد حسین جدیدی، علی اکبر قهرمانی، حسن بختیاری و همکاری روستائیان ساختمان دبستان ها ی سپاه دانش تکمیل شده و مورد استفاده قرار گرفته‌است. سپاهی دانش غلامرضا فاتحی آموزگار روستای کاکوبا کمك اهالی خدماتی بشرح زیر انجام داده است.

۱ـ ساختمان دبستان ۲ـ مرمت جاده‌ای به طول ۳ کیلومتر ۳ـ بهداشتی نمودن آب آشامیدنی و احداث چند دهنه پل ٤ـ مراقبت درحفظ اصول بهداشتی.

***در مریوان**

سپاهی دانش حمدالله خادمی آموزگار روستای «تبژ تبژ» با همکاری روستائیان یك باب دبستان ویك باب مسجد احداث و آب آشامیدنی را لوله کشی، یك قطعه مزرعه نمونه احداث، دو کیلو متر راه فرعی را مرمت کرده است.

خانم دکتر افشارشیرازی (فرشته نجات) هنگام عیادت از دوشیزه خاله بزرك آقای دکتر احمد نوابی متخصص جراحی پلاستیك و مسئول روابط عمومی سازمان شهرستانهای موسسه اطلاعات در عکس دیده میشوند.

را به سازمان شهرستان‌های این موسسه ارجاع کردند و دستور دادند باین پدر درمانده برای نجات دخترش کمك شود. سازمان شهرستانها با در دست داشتن نظریه پزشکان محل در مورد نوع بیماری دوشیزه خاله بزرك، با خانم دکتر افشار شیرازی (فرشته نجات) مذاکره کرد و ترتیب ملاقات با آقای دکتر احمد نوابی پزشك مشهور جراحی چندی پیش اولین عمل جراحی پلاستیك روی صورت دختر انجام شد و بهبود نسبی عاید گردید.

● عیادت از بیمار

در آخرین عیادت فرشته نجات و مسئول روابط عمومی سازمان شهرستانها که چند روز قبل در بیمارستان فیروزآبادی از دوشیزه خاله بزرك صورت گرفت، عیادت کنندگان با قیافه بشاش و حال خوش وی روبرو شدند. درچشمان این دختر برقی که نشانه شادی و امید به زندگی بود دیده میشد.

● امید بزندگی

خانم آریا بدی که مراقب حال این دختر است و با دلسوزی و اندرز های خود او را به زندگی امیدوار ساخته، از تغییر وضع خاله بزرك در این مدت کوتاه سخن میگفت.

آقای دکتر نوابی در مورد نوع بیماری دخترك گفتند: این بیماری که به نام (نوما) معروف است در اثر سیاه زخم یا بعداز سرخك و یا در نتیجه «دمل» دندان یا هر گونه بیماری عفونی به قانقاریا تبدیل میگردد و موجب میشود قسمتی از فك و صورت از بین برود و حفره‌ای ژرف ایجاد گردد. زمان لازم جهت عمل جراحی پلاستیك برای معالجه این گونه بیماریها طولانی است و باید قسمتی از پوست جدا رشکم را جدا کرد و به محل زخم وصل نمود وبعدا در صورت لزوم پیوند های استخوانی زد.

*** اهمیت جراحی پلاستیك**

آقای دکتر نوابی افزودند: هستند عده‌ای که فکر میکنند جراحی پلاستیك یعنی کوچك کردن و خوشگل ساختن بینی..! ولی جراحی پلاستیك آنقدر اهمیت دارد که میتواند افرادی را که صورت و بکلی زیبائی خود را از دست داده‌اند و از زندگی ناامید شده‌اند دوباره به زندگی امیدوار سازد. ضرورت دارد مراکز متعدد و وسیعتری برای استفاده اینگونه افراد مخصوصا کسانی که درنتیجه سوختگی بدن و صورت و یا هر گونه بیماری های عفونی وخطرناك دچار جراحات عمیقی شده‌اند و تعداد آنها هم کم نیست مهیا کرد. خوشبختانه آقای وزیر بهداری که خود متخصص جراحی پلاستیك هستند وعده گسترش بیشتر این مراکز را داده‌اند.

سپس گفتند: دو عمل جراحی دیگر برای بهبود کامل دوشیزه خاله بزرك در پیش است. امیدوارم با آخرین عمل جراحی، این دختر رنج کشیده زیبائی خود را بدست آورد دومین عمل جراحی پلاستیك دو هفته دیگر انجام خواهد شد و نتیجه آن باطلاع خوانندگان ارجمند خواهد رسید.

فرار مرغ، حمله سك وسقوط زن!

اغلب اتفاق میافتد بر سرچیزی که آدم در حفظ و حراست آن بیشتر میکوشد بیشتر بلامی آید!

خبرنگار مادر شهر کرد می‌نویسد: بانو صغری مسیبی یکی از ساکنین شهر کرد وقتی که بیماری بین ماکیان شیوع یافت. و چند عدد از مرغ و خروسهایش را کشت باین فکر افتاد که بقیه را به دامپروری ببرد و واکسن بکوبد. با این تصمیم مرغ و خروس هایش را گرفت و در کیسه‌ای جای داد ولی یکی از مرغان از کیسه بیرون پرید و فرار کرد. مرغ نابکار از این دیوار به آن دیوار و از این پشت بام به آن پشت بام میپرید و صغری خانم هم اورادنبال میکرد که ناگهان سك پیری که گویاسروصدای مرغ و صغری خانم از خواب ناز بیدارش کرده بود با صدای ناهنجاری پارس و به صغری خانم حمله کرد زن بینوا از شدت ترس تعادل خود را از دست داد و از پشت بام بحیاط خانه سقوط نمود و تصادفا درست روی کیسه محتوی مرغ و خروسهایش افتاد! صغری خانم که از هوش رفته بود وقتی به هوش آمد جز چند خراش جزئی آسیبی ندیده بود ولی سیزده عدد از مرغ و خروس

لوله‌کشی شد

بنابگزارش خبرنگار مادر شهر ری چند روز پیش از طرف اداره مهندسی بهداشت شهر ری، اطراف حوض صحن مطهر حضرت عبد ـ العظیم لوله کشی گردید.

هیئت فرهنگی افغانستان در شمیران

از چند آموزشگاه و کلاس بازدید کرد

پریروز اعضای هیئت فرهنگی کشور افغانستان بسرپرستی آقای عبدالمنان بیرم مدیر تعلیمات اساسی وزارت معارف آن کشور که بمنظور بازدید موسسات فرهنگی وامور سپاه دانش و آشنائی با روش تدریس در ایران بکشور ما آمده‌اند در اداره آموزش و پرورش شمیران حضور یافتند و با آقای رضامعینی رئیس این اداره آشنا شدند.

بنا بگزارش خبرنگار مادرشمیران در این مراسم آقای معینی پیرامون برنامه های جدید وزارت آموزش و پرورش وانقلاب سفید شاه و مردم بیاناتی ایراد کرد وآقای عبدالمنان بیرم ضمن تشکر از مهمان نوازی ملت ایران در طی بیست روز اقامتشان از آشنائی باروش تدریس در آموزشگاه های ایران ابراز خورسندی نمود. اعضای هیئت فرهنگی افغانستان سپس از دبستان های نمونه الوند، نیکی علاء، اشرف پهلوی و دبستان و دبیرستان صفی نیا و کلاس های کارآموزی مربیان کلاس اول بزرگسالان بازدید کردند. عکس بالا اعضای هیئت را باتفاق آقای معینی رئیس آموزش و پرورش شمیران نشان میدهد.

یك جوان قزوینی برای دبیرستان زنگ خودکار ساخت

جوانی از اهالی قزوین برای دبیرستان پهلوی این شهرستان زنگی ساخت که بطور اتوماتیك به صدا در می آید.

خبرنگار مادر قزوین مینویسد این جوان یعقوبعلی حسین زاده شهبازی نام دارد و فارغ التحصیل دبیرستان پهلوی قزوین میباشد. زنگی که آقای شهبازی ساخته یك کیلو وزن دارد و هر هفته یك بار احتیاج به کوك دارد و جالب آنکه وقتی کوکش تمام شد آژیر میکشد. زنگ مزبور دوماه است که در دبیرستان پهلوی شروع بکار کرده و طی این مدت هیچگاه اختلالی در آن پدید نیامده است. این زنگ شبیه یك ساعت دیواری می باشد و چنان دقیق و منظم کار میکند که تاکنون هیچیك از معلمین دبیرستان نسبت به آن اعتراضی نکرده‌اند.

آقای حسین‌زاده شهبازی

قربانی حادثه

خبرنگار مادر رشت گزارش داد: پریروز اتوبوس شماره ۱۶۰۳۳۷ به رانندگی ناصر زعیمیان هنگامیکه از پل زرچوب رشت میگذشت با عابری بنام مریم عبدالله زاده عسگری تبریزی ۸۳ ساله تصادف کردو اورا مجروح نمود.

مجروح به بیمارستان پورسینا رشت منتقل شد ولی معالجات موثر واقع نشد و جان سپرد راننده اتوبوس دستگیر گردید و موضوع تحت تعقیب است.

گشته شد

بنابگزارش خبرنگار ما در مشهد چندروز قبل کامیون باری شماره ۵۲۳۸ براندگی علی شعبانی درجاده آبکوه مشهد با پسربچه ۱۲ ساله‌ای بنام غلامرضا فرزند عزیزالله فخری برخورد نمودو غلامرضا بعلت خونریزی مغزی دردم جان سپرد و جنازه وی پس از انتقال به پزشکی قانونی و صدور جواز دفن بخاك سپرده شد. علی شعبانی راننده کامیون نیز دستگیر و روانه زندان گردید.

کمبود ماهی

خبرنگار ما در رودسر مینویسد با آنکه رودسر یك شهر ساحلی ومرکز صید ماهی میباشد متاسفانه اثری از فروش ماهی نیست واگر هم پیدا شود آنرا بقیمت ۲۵۰ الی ۳۰۰ ریال میفروشند. مردم رودسر از مقامات مسئول تقاضای بذل توجه دارند.

تنبیه قبل از مجازات!

خبرنگار ما دربیستون گزارش میدهد: چندشب پیش آقای اسفندیار سلطانی رئیس پاسگاه ژاندارمری بیستون باتفاق آقای گروهبان دوم امیری که جهت انجام ماموریت بقراء چمچال میرفت درنزدیکی روستای (سفیدچاه) ازتوابع بیستون بیك نفر برخورد نمود و چون بوی مظنون شده‌بود فرمان ایست داد، ولی شخص مذکور پابفرار گذاشت. آقایان سلطانی وامیری جهت دستگیری وی اقدام نمودند وسرانجام شخص فراری دستگیر شدامابامیله آهنی در صدد حمله بمامورین پاسگاه برآمد. اویس از آنکه پاسگاه ژاندارمری بیستون اعزام شد معلوم گردیدکه نصرت‌الله حسینی‌وندنام داردو از سارقین باسابقه بیستون میباشد وحتی چندبار نیزروانه زندان گردیده است.

مامورین ژاندارمری برای عبرت سایرزدان سرو صورت نصرت‌اله راگریم کرده وکلاهی‌از کاغذ چون حاجی‌فیروز بسروی گذاشتندودور شهر گردش دادند! پس از آن باتشکیل پرونده به‌دادگاه کنگاورا عزام داشتند.

کشف تریاك

* مامورین گشت کلانتری ۲ رستم آباد قلهك منزل شخصی بنام علی اصغر مریدی را موردبازرسی قرار دادند و مقدار سیصد وده گرم تریاك کشف کردند. تریاك مکشوفه بسازمان نظارت بر مواد مخدره تحویل گردید و علی اصغر به کلانتری جلب شد.

* از خانه اصغر آذرافروز ساکن میدان نوشهر ری بوسیله مامورین کلانتری مقدار ٤۵ گرم تریاك، ۹۵ گرم مایه شیره و سوخته ویك عدد وافور کشف گردید. مواد مکشوفه بسازمان نظارت بر مواد مخدره فرستاده شد و اصغر به کلانتری اعزام گردید.

اولین کلنك

خبرنگار ما در سنگر مینویسد چند روز پیش طی مراسمی بوسیله آقای دکتر حکیم زاده مدیر کل بهداری گیلان اولین کلنك ساختمان درمانگاه بهداری سنگر بنام شاهنشاه آریامهر بزمین زده شد. این درمانگاه بنام ۲۵ شهریور نام ـ گذاری میشود و عملیات ساختمانی آن شروع شده است.

عکسی از: طغیان رودخانه «کشکون» پلدختر

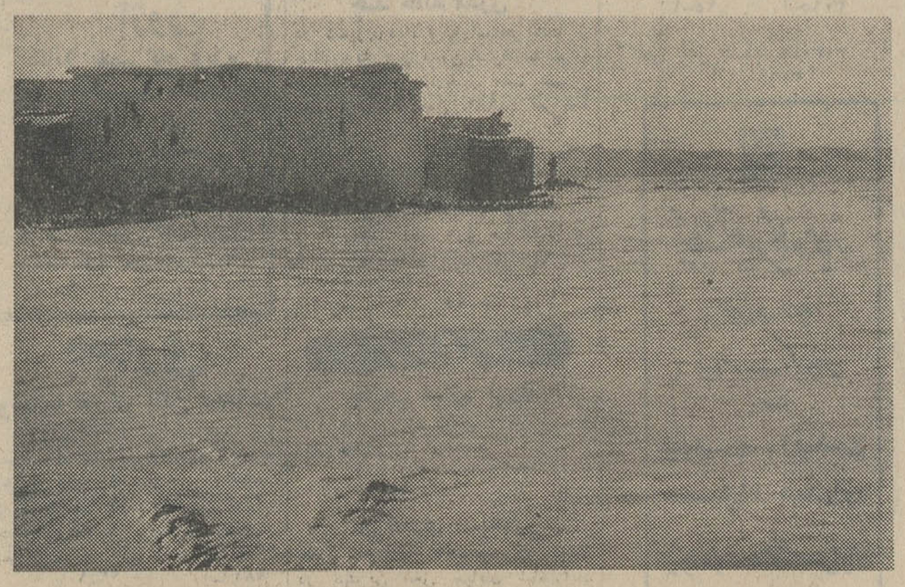

بطوریکه خوانندگان ارجمند استحضار دارند چندروز پیش بارندگی شدیددر پل دختر، رودخانه کشکول طغیان کرد و مقدار زیادی ارخانه هارا آب فرا گرفت، شدت طغیان ودخانه بحدی بودکه چند خانه و باغ ویران گردید و اطراف دوحلقه چاه آب آشامیدنی فرو رفت و خسارات زیادی بمردم وارد شد، عکس بالا منظره‌ای از طغیان رودخانه رانشان می دهد.

توضیح مسئولین امور درباره تقاضاهای مردم

فارساز از وزارت بهداری در باره مطلب مربوط به نقایص درمانی فارسان توضیح میدهند:

در حال حاضر فارسان از لحاظ بهداشت و طبیب و دارو کاملا مجهز است و درمانگاه آن بوسیله آقای دکتر ناصر موثقی آماده پذیرائی از بیماران می باشد

بهشهر در مورد کمبود تلفن در بهشهر این توضیح از طرف شرکت سهامی تلفن ایران داده شده است:

قرار است مکان مرکز تلفن بهشهر تجدید اجاره شود و نسبت بتوسعه تلفن آن شهر اقدام گردد.

گناوه توضیح زیر راجع به کمبود پزشك در گناوه از وزارت بهداری رسیده است:

در بهداری گناوه یکنفر پزشك و یکنفر مامای روستائی مشغول انجام وظیفه می‌باشد و علاوه بر آن آقای دکتر سلامی مسئول سپاه بهداشت منطقه ازبیماران پذیرائی می کند.

چاه، چاهکن را بلعید!

خبرنگار ما در بیرجند مینویسد: چندروز قبل مرد کارگری بنام حسین کماج از اهالی قریه «رکات» بیرجند، هنگامیکه مشغول حفر چاه بود، بر اثر ریزش دیوار چاه بشدت مصدوم گردید.

حسین بلافاصله بوسیله عده‌ای از اطرافیان از قعرچاه بیرون آورده شدو به بیمارستان منتقل گردید. اما برای بستری شدن او را بمنزل خود منتقل نمودند و مصدوم، شبانه درمنزل خودجان سپرد.

دانشجویان مدرسه عالی دختران تهران دراهواز

شانزده تن از دانشجویان مدرسه عالی دختران تهران بدعوت دانشکده پزشکی جندی شاپور اهواز باین شهرستان وارد شدند و ضمن بازدید این دانشکده از تاسیسات شرکت ملی نفت نیز دیدن کردند.

بنابگزارش خبرنگار مادر اهواز دراین بازدید چند قطعه فیلم هم برای دانشجویان نمایش داده شد و از طرف شرکت های نفت ضیافتی بافتخار آنان بر گزار گردید. عکس بالا دانشجویان مزبور را پس از بازدید تاسیسات نفتی نشان میدهد

عزیمت بزابل

خبرنگار ما در زاهدان مینویسد: چند روز پیش آقای مهندس رحیم‌زاده رئیس اداره کل کشاورزی بمنظور مهندس خیرخواه رئیس اداره دفع آفات و دفع آفات لو بازدید از کار های اصلاحات ارضی سیستان، باتفاق رسیدگی به فعالیت‌های مامورین کشاورزی کشاورزی بزابل عزیمت کرد.

دستگیری سارق

خبرنگار مادر انار مینویسد: مدتی بود که منزل اهالی «انار» مورد دستبرد قرار میگرفت، تا اینکه اخیرا آقای استوار یافری رئیس ژاندارمری «انار» بکنفر بنام نادعلی قاسمی را دستگیر و ضمن بازجوئی بدنی، مبلغ ۱۱۰۰ ریال وجه نقد و یکعدد انگشتری طلا و دستبند طلا و گوشواره طلا از نامبرده کشف و به صاحبش تحویل دادند.

نادعلی قاسمی همراه با پرونده متشکله تحویل دادگاه رفسنجان گردید و هم‌اکنون درزندان بسر میبرد.

برنامه تلویزیون ایران

فرستنده آبادان

چهارشنبه ـ ۲۰ر۱۱ر۱۳۴٤

ساعت ٦ ـ موسیقی با تصویر
ساعت ٦ر۳۰ ـ سلام شاهنشاهی واعلام برنامه
ساعت ٦ر۳۲ ـ داستان کودکان
ساعت ٦ر٤۵ ـ برنامه وایا
ساعت ۷ ـ اخبار
ساعت ۷ر۱۵ ـ گفتار بهداشتی
ساعت ۷ر۳۰ ـ تکزن
ساعت ۸ ـ موسیقی ملی
ساعت ۸ر۳۰ ـ فواری
ساعت ۹ر۳۰ ـ برنامه بلنداکس
ساعت ۱۰ ـ برنامه تاتر
ساعت ۱۰ر٤۵ ـ اخبار
ساعت ۱۱ ـ پایان برنامه

چراخیابان خلخال اسفالت نمیشود؟

جمعی از معتمدین خلخال ضمن مراجعه بدفتر نمایندگی اطلاعات گفتند: سه‌سال است که برای احداث خیابان جدید، کلیه ساختمان های خیابان اصلی خلخال را خراب کرده وبهمان حال گذاشته‌اند بر اساس قرار داد شهرداری وسازمان برنامه قرار بوده نسبت به جدول بندی و اسفالت خیابان جدید اقدام شود ولی متاسفانه هنوز این اقدام عملی نشده‌است. در حال حاضر خیابان مزبور بصورت آسفالتی درآمده و موجب ناراحتی عابرین شده‌است، چادارد از طرف اولیای امور برای اسفالت و جدول بندی خیابان جدید خلخال هرچه زودتر اقدام شود.

***

رودخانه زهره هندیجان پل ندارد

عده‌ای از نمایندگان اهالی هندیجان و قراء تابعه بدفتر نمایندگی اطلاعات مراجعه کردند و اظهار داشتند

رودخانه «زهره» پل ندارد و هنگام طغیان رودخانه مردم بایدبا بلمهای چوبی از روی آن بگذرند و این امر، جانشان را بخطر می‌اندازد مخصوصا کودکانی که برای رفتن بمدرسه باید از روی رودخانه عبور نمایندبادشواری ونگرانی عمیقی ازاین رودخانه می گذرند و تاکنون چندین بار بلم واژگون گردیده و عده‌ای طعمه امواج سرکش رودخانه شده‌اند. از مقامات مسئول تقاضا داریم برای حفظ جان مردم در مورد ایجاد پل برروی رودخانه زهره سریعا اقدام گردد.

نمایندگان اطلاعات در خدمت مردم

مردم شهرستانها بوسیله نمایندگان اطلاعات خواسته‌های خود را شرح میدهند

یك بحث مهم و جالب روانی پیرامون تاثیرجامعه روی فرد وبالعکس

محلات پر جمعیت «تبهکارساز» است

*** برای حفظ تعادل روانی هر فرد باید ۱۴ تا ۱۶ متر مربع فضا در اختیار داشته باشد**

*** پدر ومادر مضطرب، طفلی مضطرب و جامعه‌ای مضطرب میسازند**

پروفسور «رژه باستید» ، جامعه شناس وروانکاو مشهور فرانسوی مصاحبه جالبی با خبرنگاران انجام داده است که نکات برجسته آن در زیر نقل میشود:

– هدف شما از تالیف کتاب «جامعه‌شناسی بیماریهای روانی» چیست ؟

– غالبا گمان میرود که «جامعه‌شناسی بیماریهای روانی» علم جدیدیست در حالیکه به اندازه خود جامعه‌شناسی قدمت دارد . کنت که این علم را پایه‌گذاری نموده میگوید : «از آنجا که انسان تجزیه ناپذیرترین موجودات میباشد اگر کسی جسم و روح او را بطور جداگانه مورد بررسی قرار دهد جز نتایج غلط و سطحی چیزی بدست نخواهد آورد . وبهمین جهت است که پزشکان از آنجا که تنها به جسم توجه میکنند ورابطه آن رابا روان فراموش مینمایند به نوعی دامپزشك شبیه میشوند

– شما میخواهید نقش اجتماع را در بیماریهای روانی روشن سازید، بعبارت دیگر مقصودتان از «جامعه‌شناسی بیماری های روانی» بررسی بیماریهای روانی درچهارچوب جامعه شناسی است .

از همین نقطه‌نظر یك «انسان طبیعی‌عادی» کیست ؟

– «طبیعی باعادی ،معادل است با «خوب». کاری را طبیعی می دانیم که جامعه آنرا «خوب» بشناسد .

از طرف دیگر پدر و مادری که از نظر روانی ناسالم ومثلا «مضطرب» هستند اطفالی مضطرب و درواقع جامعه‌ای «مضطرب» بوجود می‌آورند بدین ترتیب اجتماعی بوجود می‌آید که خود دیوانه است.

نازیسم را در نظر میگیریم: یك رئیس دولت دیوانه این بیماری خودرا بهمه افراد جامعه خویش منتقل نموده وخود افراد نیز در گسترش و افزایش این پدیده های مرضی دخالت داشتند.

– آیا شبریك عامل های ناشی ازضربه‌های روانی . بهمین جهت باید توجه داشت که بسیاری از کسانیکه بعلت زخم معده ، یبوست و ...تحت درمان واقع میشوند درحقیقت بیماران روانی هستند ، روی‌همرفته آنچه بیشتر اهمیت دارد موقعیت اجتماعی افراد است نه طبقه اجتماعی یاحرفه‌شان .

بعبارت اخری تاثیر جامعه برروی فرد از نظر بیماری‌های روانی بسیار زیاد داشته و به سازی اجتماع در کنترل بیماری های روانی تاثیر بسزا دارد.

مطبوعات فرانسه

آگهی مناقصه

اداره تدارکات وزارت کار و امور اجتماعی چاپ پنجهزار جلد تقویم بغلی بابعاد ۹×۱۴سانتی متر از کاغذ ۹۰ گرمی با جلد پلاستیك‌و چاپ۵۶ قطعه عکس درصفحات تقویم‌رادر ۵ رنك بااجرت ساخت کلیشه و صحافی و خطاطی و غیره بمناقصه می گذارد داوطلبان می توانند پس از مشاهده عکس هاو نمونه تقویم پیشنهادات خودرا بانضمام ۵٪ مبلغ پیشنهادی بصورت اسناد خزانه بعنوان سپرده ضمیمه پاکت لاك و مهر شده نموده و تا آخر وقت اداری روز شنبه ۳۰ر۱۱ر۴۴ بدفتر اداره تدارکات‌واقع درسه‌راه تخت جمشید جاده شمیران تسلیم ورسیدهریافت‌نمایند پیشنهادات واصله در روز یکشنبه اول اسفند ۴۴ باز و قرائت خواهد گردید حضور پیشنهاد دهنده در جلسه آزاد می‌باشد اداره تدارکات در رد و یاقبول یك‌یاکلیه‌پیشنهادات مختاراست به پیشنهاد فاقد سپرده و مشروط ومبهم ترتیب اثر داده نخواهد شد اداره تدارکات مجاز است صدی بیست و پنج کسرو یا اضافه نماید هزینه آگهی و عوارض ومالیات وسایرهزینه های مربوط بعهده برنده مناقصه می‌باشد چنانچه برنده مناقصه از تعهد خود عدول نماید سپرده نامبرده بنفع وزارت کار وامور اجتماعی ضبط خواهدگردید . الف ۷۸۹۵

رئیس اداره تدارکات وزارت‌کار وامورا‌جتماعی . نوروزیان

آگهی مناقصه شماره ۵۸۳

شهربانی کل کشور خریدچهارقلم ویلن (ساززهی) طبق مشخصات مربوطه به مناقصه میگذارد داوطلبان شرکت درمناقصه می‌توانند برای دریافت برك مشخصات وشرایط مناقصه باین اداره مراجعه وپیشنهادات خودرا تنظیم و درپاکت لاك ومهر شده تاآخر وقت اداری روز۱ر۱۲ر۴۴ بدائره دفتر تسلیم و رسید دریافت نمایند. پیشنهادات رسیده درساعت ۱۷٫۳۰ همان روز درجلسه کمیسیون خرید باز و قرائت خواهدشد. حضور پیشنهاددهندگان درجلسه کمیسیون الزامی است‌وکمیسیون مزبور در رد یاقبول یك‌یاکلیه پیشنهادات مختار است . الف ۷۸۰۴

رئیس اداره کارپردازی ـ سرهنك افتخارزاده

۱ـ۲ آ ـ ۴۰۱۵۶

عبور از ۵ ستاره

کوهی از برف!

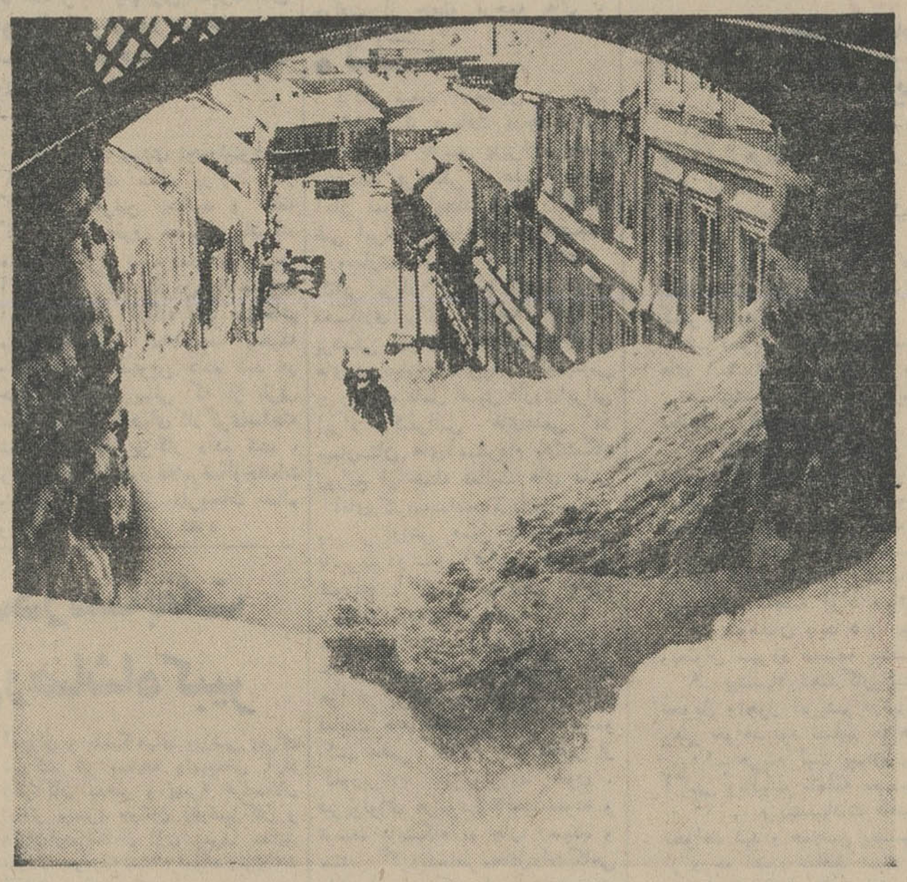

طی سالهای اخیر مردم نروژ هرگز برفی به سنگینی امسال ندیده بودند شدت برف بقدری بود که سراسر نروژ در زیر – پوشش سفیدرنگی مشهود شد . در این عکس شهر کوچك «مندال» را مشاهده میکنید که چگونه کوهی از برف خیابان های آنرا پوشانده است .

عکس از: خبرگزاری آسوشیتدپرس

کوتاه فوری...

*** پاریس: ۱۶ ساعت کار برای ده دقیقه**

* –«کلودترین» بهترین مفسر رادیوئی فرانسه براثرافراط درکار درگذشت . او روزی‌شانزده ساعت کار میکرد تایك برنامه ده‌دقیقه‌ئی تفسیر رااجرا نماید .

*** لندن: نمره بندی مشروب**

* روی میز یکی از رستورانهای لندن دستگاهی باچند نمره قراردارد ، هرنمره معرف یك‌مشروبست ، شما نمره دلخواهتان‌را فشار میدهید و چند لحظه بعد گارسون جامی از آنرا درمقابلتان میگذارد .

● بن: حرف همسایه

* آلمانیها یك گیرنده بسیار کوچك ساخته‌اند که هرکسی بوسیله آن میتواند گفتگوهای همسایگان خودرا بشنود .

● پاریس: هلیکوپتر جدید

* فرانسویان هلیکوپتری ساخته‌اند که بالهای آن بدلخواه جمع‌وباز میشوند .

*** واشنگتن: سه‌هزار کارخانه برای یك سفر**

* سه‌هزار کارخانه آمریکائی سرگرم تلاشند تا انسانی‌را بماه بفرستند واولین قدم این فضانورد ۲۴۰ میلیارد تومان خرج برمیدارد .

● نیویورك : ارتباط باقمر مصنوعی

*دوسوم ارتباطهای دوردست تلفنی در سال ۱۹۸۰ بکمك اقمار مصنوعی انجام خواهند شد .

پیروزی پس از چهارشکست

شوروی‌ها از سال ۱۹۵۹ تاکنون هشت سفینه بسوی‌ماه پرتاب کردند .

لونای۱: (۲ژانویه ۱۹۵۹) بماه اصابت نکرد و قمر خورشید شد .

لونای۲: (۱۳ سپتامبر ۱۹۵۹) باکره ماه‌اصابت کرده ومنهدم شد .

لونای ۳: (۱۴کتبر ۱۹۵۹) نخستین عکسهارا از سطح نامرئی کره ماه بزمین‌مخابره کرد.

لونای ٤: (۲آوریل۱۹۶۳) از ۵هزار کیلومتری کره‌ماه عبور کرد.

لونای ٦: (۸ژوئن ۱۹۶۵) از ۱۶۰ هزار کیلومتری کره ماه عبور کرد زیرا دانشمندان نتوانستند آنرادرمسیرپیش‌بینی شده به‌پرواز درآورند . :

لونای ۷: (۱۴کتبر ۱۹۶۵) علیرغم تمام تلاشی که شد آرام برروی کره ماه فرود نیامد و بسطح این کره‌اصابت کرده منهدم شد .

لونای ۸: (۳دسامبر۱۹۶۵) کمی آرامتر از سفینه‌های‌قبلی بکره ماه نشست اما نتوانست بازمین ارتباط رادیوئی‌برقرار کند وعلائم آن خاموش شد.

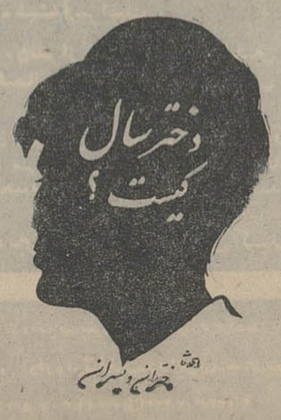

تمام دختران و پسران میتوانند برای شرکت

درانتخاب دختر وپسر سال پرسشنامه مخصوص را از مجله بریده پست نمائید

افسانه شجاعان

نوشته : احمد احرار

–۱۰۹–

من ابائی ندارم ازاینکه اعتراف کنم این عمل بدستور من صورت گرفته است... زیرا بطوریکه شما سرور فرانسه و همه‌شاهزادگان تصدیق خواهید کرددر این اردوگاه هیچکس را بردیگری تفوقی نیست و کسی حق ندارد خود را بنحوی نسبت بدیگران ممتازوارجح جلوه دهد ... قصد من در واقع جز این نبود که شایعاتی را که بواسطه وجود این پرچم درین نقطه بخصوص در افواه شایع شده بود پایان دهم و ...

فیلیپ دست خودرا بالا برد و بااین علامت دوك اعظم اطریش را بسکوت دعوت کرد . آنگاه درحالیکه دستهایش را بهم قفل کرده بود و بدرفش انگلستان مینگریست با کلماتی شمرده گفت :

–دوست بزرگوار من ... باکمال تاسف باید بگویم که شما در اینخصوص اشتباه کرده‌اید ... واگر ما به شهریار انگلستان اجازه داده‌ایم پرچم خودرا درین نقطه برافرازد بهیچ عنوان دلیل قبول تفوق و برتری نیست ... خاصه اینکه شما میدانید انگلستان درواقع جزو مستملکات فرانسه بشمار میرود و هرگاه امکان چنین ظنی وجود داشت البته فرانسه این خفت را نمی پذیرفت ...

فیلیپ با ادای این عبارت عمدا سعی کرد افضلیت خود و فرانسه را برخ ریشارد بکشد و ریشارد که متوجه این کنایه بود چون شیری غرش کنان بمیان سخن فیلیپ دوید و تصریح کرد :

–هرکس هر چه میخواهد بیانگارد ... در این جایگاه که شیر انگلستان تصاحب کرده است هیچ درفشی راحد قد برافراشتن نیست، خواه پرچم فرانسه باشد ... خواه پرچم اطریش وخواه درفش آن قدسی‌مآب ، رهبر حزب هیکل ... بصراحت اعلام میکنم هرکس از حد خود تخطی کند و تا شعاع صد ذرع در اطراف این درفش ، به افراشتن درفش یانشانه‌ای مبادرت ورزد سر وکارش با شمشیر ریشارد انگلستان خواهد بود !

در اینهنگام از میان جمعیت صداهائی برخاست که :

– این‌مرد متفرعن را خاموش کنید ...اورابکشید ... او بنجاست غرور آلوده است !!

وبار دیگر دست جنگجویان انگلیسی بطرف قبضه شمشیر رفت ، اما فیلیپ بالحنی که ظرافت آن ، خشونت لهجه ریشارد را تحت‌الشعاع قرار میداد بملایمت گفت :

–توصیه میکنم آرام باشید دوست من ، ریشارد !... هیچکس منکر شجاعت و مرتبت فداکاری‌های شما در این جنك نیست، اما بهتر است شمشیر خود را بروی دشمنان بکشید تابروی دوستان ... شما به بستر برگردید واستراحت کنید ، من نیز میکوشم تاباوضاع اینجا سرو سامانی بدهم !

ریشارد رو بسوی سرتوماس کرد و گفت :

–چه در روز روشن که آفتاب سر بپای این درفش میساید وچه در شب تیره که ماه با پنجه سیمین‌خود آنرا نوازش میدهد ، مراقبت ازین پرچم را بعهده تو میگذارم توماس ... مراقب باش که من خوشتر دارم سرتورا در مقابل پایش ببینم تا واژگون گشتن و چشم زخم‌دیدن این درفش را ... ونیز اینرا همه بدانید که شیر هم چنگال دارد وهم دندان ....

ریشارد ، در حالیکه این کلمات آخرین را بصدای بلند ادا میکرد بسرعت سیل جمعیت را شکافت و بدون خداحافظی یکسر بجانب چادر خویش روان شد .

***

پشت سر ریشارد ، سرتوماس بچادر بازگشت و گزارش داد که لردسالیسبوری فوجی از نیزه داران خود را برای حفاظت از درفش انگلستان گماشته است و سپس در حالیکه دست بدست میمالید اظهار کرد :

– احتمال دارد دوك اعظم اطریش بشورای شاهزادگان شکایت کند ...

ریشارد پاسخ داد :

– پهر جهنمی که میخواهد برود و بهر ابلیسی دلش خواست شکایت کند ... سرتوماس ! تو مرا از شورای شاهزادگان میترسانی ؟!

سرتوماس برای توجیه سخن خود ، باشتاب گفت :

– هرگز ... فقط خواستم بگویم ممکن است ماجری‌کش پیدا کند .

ریشارد گفت :

– حرفش را نزن ...

و سپس در حالیکه نگاهش بانگاه آرام و ثابت آدن‌بیك بهم آمیخته بود ، لحظه ای سکوت کرد و آنگاه چون کودکی فریاد زد :

– آه ، حکیم ساحر ... من ترا بکلی فراموش کرده بودم ! می بینی ... اصلا فراموش کرده ام‌که‌تا روز پیش چطور آتش تب روزگارم را سیاه کرده بود ... میخواهم بافتخار تو یك بزم کوچك برپا کنم حکیم ... باید بانوان عزیز ما ترا ببینند و بدانند که سلامتی ریشارد را چه کسی باو باز داده ...

آدن‌بیك با کلامی آرام گفت :

– سلامتی ریشارد را خداوند باو باز داده است ، خدائی که‌قدرتش مافوق همه قدرتهاست .

اتحادیه صنف عینك ساز و عینك فروش

ازهمکاران خود دعوت مینماید‌که در مجمع عمومی‌که‌روز جمعه ۲۲ر۱۱ر۴۴ ساعت ۱۰ صبح بمنظور اتخاذ تصمیم راجع بخط مشی آینده تشکیل میگردد در محل اتحادیه (بوذرجمهری جنب پمپ بنزین ـ کوچه مجدالدوله پلاك ۵۰) حضور بهمرسانند

حاج علی براتی

آ ـ ۲۷۳۷۱

فرهنگی ورزشی

از : ر. اعتمادی

پهلوان اکبر میمیرد

نوشته: بهرام بیضائی
کارگردان عباس جوانمرد
ـ۳ـ

بخش آخر مقاله را بیازی ـ گران « پهلوان اکبر » اختصاص میدهیم .

جوانمرد ، کارگردان نمایشنامه خود نقش اساسی را ، یعنی تجسم پهلوان اکبر را بعهده دارد . ارائه یك کاراکتر ملی همانگونه که بعلت آشنائی با روحیات افراد مورد نظر برای یك هنر پیشه بومی کارساده‌ایست مشکل هم هست ، زیرا قالبی که باید هنرپیشه ارائه دهدآشنای دیدگان تماشاچی‌است و کوچکترین اشتباه و عدم هماهنگی بچشم‌می‌آید. خوشبختانه جوانمرد بازی خود را در قالب پهلوان اکبر بخوبی ارائه‌میدهد خاصه در نمایش و تجسم‌حرکات زورخانه که توام با حالات خاص روحی پهلوان اکبر است موفق بیرون می‌آید .

بازی فیروز بهجت محمدی در نقش پهلوان اسد بدلکارفوق‌العاده بدل می‌نشیند ، او عمیقا نقش خود را درك کرده و خوب ارائه میدهد .

در صحنه کوتاه مدتی که به گزمه ها اختصاص داده شده پرویز فنی‌زاده فرصت می یابد تا هنرش را نشان بدهد .

آقای حسین کسبیان درنقش می فروش هم بازی ساده‌وروانی ارائه میدهد اما بازیهای دیگر خالی از نقص نیست ، خانم نصرت پرتوی در نقش دختر بیش از آنچه ببازی خوداهمیت بدهد بتماشاچیان اهمیت می ـ گذارد .

بهر حال نمایش پهلوان‌اکبر گام تازه دیگریست که‌در زمینه ارائه نمایشنامه‌های‌ملی برداشته میشود و بگمان من‌این‌بزرگترین و برجسته‌ترین گامی است که بهمراهی وزارت فرهنگ و هنر برداشته میشود .

این صحیح نیست که ما همه برنامه های تئاتری‌خودرابنمایش سرگذشت هائی اختصاص‌دهیم که متعلق بملل دیگرست و خود از نمایش زندگی خود غافل بمانیم .

ضمن آنکه دیدن نمایشنامه های خوب ، برای ما که در این زمینه هنوز طفل دبستانی‌هستیم مغتنم است نباید از مشاهده آثار و نمایشنامه های ملی غافل بمانیم . پایان

در حضور والاحضرت شاهپور غلامرضا پهلوی

از خدمتگزاران ورزش کارگران تقدیر شد

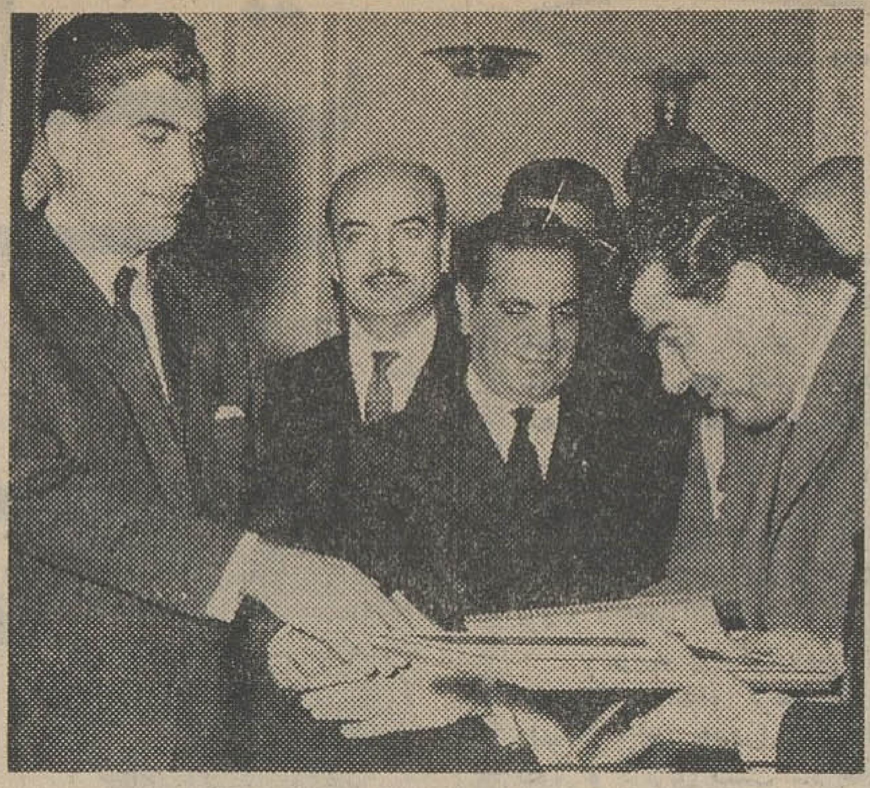

درعکس بالا والاحضرت شاهپور غلامرضا پهلوی‌یادبودآقای مهندس خبیری رئیس هیئت فوتبال تهران را میدهند، در وسط آقایان‌خسروانی وزیر ومهندس‌مجد معاون فنی‌وزارت کار نیز دیده میشوند.

صبح دیروز وزارت کاروخدمات اجتماعی از همکاری‌های شخصیت های مملکتی وورزشی ونویسندگان و خبرنگاران جراید کشور در توسعه ورزشی کارگران طی‌مراسم باشکوهی در حضور والاحضرت شاهپور غلامرضا پهلوی‌ریاست‌عالیه کمیته ملی المپیك ایران تشکر کرد. دراین مراسم آقای‌خسروانی وزیر کار تیمسار سپهبد امیرصادقی جمعی از امرای ارتش معاونین وزارت کار و روسای فدراسیون‌ها و نویسندگان و خبرنگاران‌ورزشی مدیران باشگاههای کارگری‌شرکت داشتند .

ابتدا آقای مهدی نجم‌رئیس‌اداره کل تفریحات سالم وزارت کار گزارشی بعرض رسانید و حلقه گلی که از طرف مدیران باشگاه های کارگری تهیه شده بودوسیله آقای وزیر کار بگردن والاحضرت آویخته شد و آنگاه قاب های‌خاتم مزین به‌تمثال شاهنشاه وسیله والاحضرت بمدعوین داده شد در خاتمه شیلت زیبائی که از طرف مدیران باشگاههای کارگری‌ساخته شده بود به‌وزیر کار داده شد ، والاحضرت‌شاهپور غلامرضاازخدمات ورزشی اداره کل تفریحات سالم وزارت کار قدردانی نمود .

شرایط‌شرکت‌درمسابقات دووراه‌پیمائی‌رضاشاه‌کبیر

امروز شرایط شرکت در مسابقه بزرك دووراه‌پیمائی رضاشاه کبیر‌که روز ۲٤ اسفندماه در سراسر کشور ترتیب داده میشود اعلام گردید .

برای شرکت در مسابقه دوصحرا نوردی کلیه جوانان ـپیشاهنگان ـ افراد عضو شیر و خورشید سرخ ـ افراد نیروهای ارتش شاهنشاهی و گاردهای انتظامی ـدانشجویان ودانش آموزان و باشگاههای ورزشی وبرای شرکت در مسابقه راه‌پیمائی آزاد (کودکان ـدختر و پسر) خردسالان (دختر وپسر) جوانان (دوشیزگان و بانوان) وسالمندان (زن ومرد) مطابق مقررات مربوطه ثبت‌نام نموده ومیتوانند آزادانه‌شرکت کنند. مسابقات دو صحرانوردی در مناطقی که آب وهوا متناسب‌باشدبرگزار میشود.داوطلبان میبایستی درپای مجسمه اعلیحضرت شاهنشاه فقید یادر مقابل تمثال‌رضا شاه کبیر حضور بهمرسانند . پس از اینکه استاندار در مرکز استان و فرماندار در مرکز شهرستان وبخشدار در مرکز بخش دراین محل نطقی‌ایراد نمود مسابقه آغاز و درمحلی که برای سلامت شرکت کنندگان مناسب‌باشد پایان می‌پذیرد.

کاروان اسکی باشگاه ایران امروز

کاروان اسکی باشگاه ایران امروز بسرپرستی آقای فرهاد جاویدروزجمعه بآبعلی میرود

خواننده‌ای که‌به۱۸ زبان آواز میخواند

یکی ازخوانندگان‌مشهور امریکائی که به‌هیجده زبان آوازمیخواند و در بسیاری از نقاط جهان هنرنمائی کرده است جهت اجرای سه‌کنسرت وارد تهران شد .

دوشیزه جینیا دیویس تاکنون دو برنامه در شیراز واصفهان اجراکرده است . نخستین برنامه او در تهران روز دوشنبه ۲۸بهمن در انجمن‌ایران‌و امریکا اجرا خواهد شد وروز بعد (سه‌شنبه) درساعت٦ بعداز ظهر در کانون دانشجویان انجمن کنسرت خواهد دادو روز چهارشنبه ۳۰ بهمن درضیافت ناهار باشگاه زونتا آواز خواهد خواند .

جینیا دیویس درفیلادلفیادر خانواده مایردیویس که‌اعضای آن موسیقی‌دان بودند متولد شد و به‌تحصیلات وسیعی درهنردراماتیك‌و موسیقی در موسسه کارنگی پرداخت وسپس هنر آواز را درنزد بهترین‌استادان امریکائی‌تکمیل کرد .

جینیا دیویس در بسیاری ازپایتخت های بزرك جهان برنامه های جالبی اجرا کرده است و درسال ۱۹۵۸ در مسابقه اجرای آواز های فرانسوی شرکت کرد و جایزه بزرك آنرا برد.

برای اطلاع مشتریان عزیز متل‌قو

از ما انتقاد کنید ودر متل‌قو مجانا پذیرائی شوید

برای‌هرگونه اطلاع بیشتری به تلفن ٦٤٤٤۹ مراجعه فرمائید.

۳ـ۱ آـ۳۹۸٤۸

آشنائی بایك‌استاد

بموجب تائید هیئت ممیزه دانشگاه تهران و تصویب شورای مرکزی دانشگاه ها آقای دکتر سعید اعتصامی بمقام استادی دانشگاه ارتقاء یافت

آقای دکتر سعید اعتصامی‌فرزند مرحوم یوسف اعتصام الملك در تاریخ ۱۲۹۸ شمسی در تهران متولد شده و از شخصیت های ارزنده علمی کشور می باشد. وی تحصیلات خودرا در رشته‌دارو-سازی در دانشگاه تهران به‌پایان رسانیده و در طول مدت تحصیلی باتسلطی که بزبان های فرانسه و عربی دارد چندین اثر ادبی از این دو زبان رابزبان فارسی ترجمه کرده‌است .

● **آثار ادبی**

تاریخ هنری هشتم ، زندگی آن دوبلین ، فلمبرژ ، طوفان حوادث از جمله ترجمه های با ارزش اوست .

● **فعالیت علمی**

دکتر سعید اعتصامی در سال ۱۹۵۰پس از دریافت درجه دکترا از دانشگاه پاریس بایران‌مراجعت وخدمات فرهنگی و علمی خودرا آغاز نمود. ایجاد شعبه گیاهان طبی ایران درموزه گیاهان‌دانشکده داروسازی پاریس چاپ وانتشار کتابی بزبان فرانسه تحت عنوان «همکاری برای مطالعه مفردات پزشکی ایران» تحقیقات وکاوش های فیزیولوژی‌نباتی‌وفارماکودینامی در روی نه عامل اُصیل داروی‌ایرانی ایراد کنفرانس های‌علمی در بیمارستان های‌آمستردام ودانشگاه زوریخ از جمله فعالیت های علمی آقای‌دکترسعیداعتصامی‌بشمارمیرود وبراثر ارزش همین تحقیقات‌علمی نامبرده در سال ۱۹۵۰ و طبق رای شورای آکادمی بدریافت جایزه پروزرك مفتخر گردیده‌است .

سخنرانی های‌پرارزش اوفیزیولوژی خواب شیمی حیاتی آلودگی های هوا در برنامه مرزهای دانش‌موید فعالیت های تحقیقی نامبرده بوده‌و کتب علمی که‌بانام های تقدیر از کلوربرنارد فیزیولوژی خون . فیزیولوژی هرمونها تالیف نموده و توسط دانشگاه به چاپ رسیده و منتشر گردیده‌نظر محافل‌دانشگاهی راابخود جلب کرده‌است .

پمپ مخصوص

برای اسید و مواد غلیائی
تهروپ ـ میدان فردوسی
٤۲۲۸۳

برندگان‌جوایز‌بلیطهای اعانه‌ملی‌سری۷۸۸

ساعت ٦ر٥ بعداز ظهر روز چهارشنبه مراسم قرعه‌کشی بلیطهای اعانه ملی وتعیین قهرمان شانس بعمل‌آمد. دراین مراسم برنده جایزه ۲۰۰هزارتومانی‌و ۱۳ نفراز برندگان جوائز ۲۰ هزار تومانی شرکت داشتند وپس‌از انجام‌مراسم قرعه‌کشی بلیطهای اعانه ملی‌آقای محمدسعید خلیل‌زاده شیرازی‌مهندس مکانیك که مشغول خدمت وظیفه است بعنوان قهرمان شانس انتخاب‌گردیدوبدریافت یکدستگاه‌اتومبیل اوپل مدل‌٦٦ نایل آمد. وموقعی‌که آقای شیرازی بعنوان قهرمان شانس انتخاب گردید تماشاگران حاضر بشدت به هیجان آمدند و ابراز خوشحالی نمودند چون برنده خوشبخت یکدستگاه اتومبیل اوپل مدل ۱۹٦٦ برنده ۲۰۰ هزار تومان پول نقدنیز شده بود.

۲۰ هزارتومان
بانو پوراندخت کمالی
خانه دار . ساکن تهران
سری ۷۸۸

۲۰ هزارتومان
آقای مسعود عباسپور تهرانی
کارمند. ساکن تهران
سری ۷۸۸

۲۰ هزارتومان
آقای ماشاءالله کامیاب
پیشه‌ور .ساکن تهران
سری ۷۸۸

۲۰ هزارتومان
آقای وجیه‌اله آذر
استوار یکم ، ساکن گرگان
سری ۷۸۸

۲۰هزارتومان‌شرکتی
آقای‌سید خلاق موسوی
کشاورز . ساکن بابل
سری ۷۸۸

۲۰هزارتومان‌شرکتی
آقای حسن غنی زاده
پیشه‌ور .ساکن گنبد کاووس
سری ۷۸۸

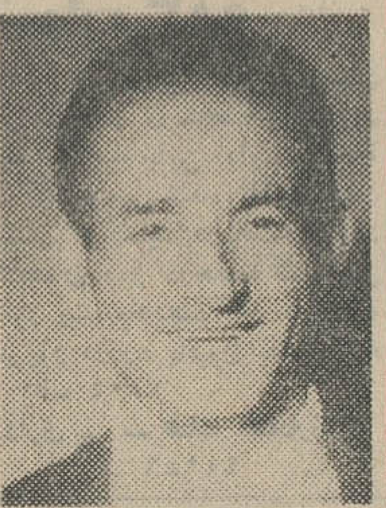

۲۰هزارتومان‌شرکتی
آقای سلمان خاکی داودی
کشاورز . ساکن بابل
سری ۷۸۸

۲۰هزارتومان‌شرکتی
آقای‌غلامحسن فتح‌اله زاده
پیشه‌ورساکن گنبد کاووس
سری ۷۸۸

۲۰ هزارتومان
آقای غلامحسین سمندراشان
پیشه‌ور ساکن مراغه
سری ۷۸۸

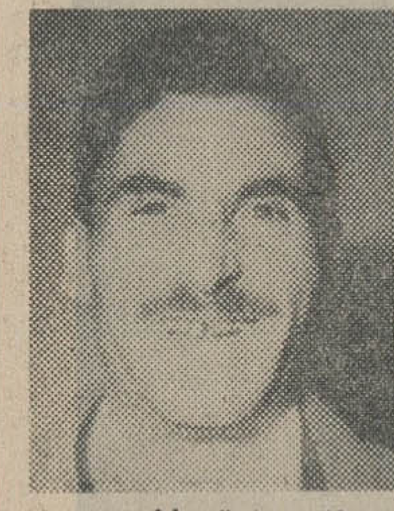

۲۰ هزارتومان
آقای ولی علی نسب
کارگر ساکن تهران
سری ۷۸۸

۲۰ هزارتومان
آقای علی اصغر عبداله‌بیگی
رانننده ، ساکن شیراز
سری ۷۸۸

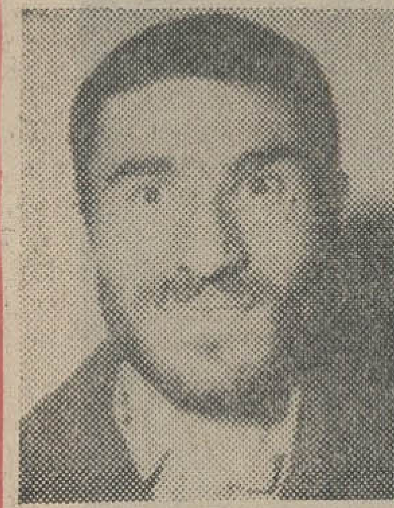

۲۰ هزارتومان
آقای‌رحمت‌اله علی زاده
کشاورز . ساکن شهسوار
سری ۷۸۸

«کشتی بنام یانکی کلیپر» ـ «تیمسار» ـ «پسر شیخ»

سه فیلم سری اول فستیوال تاریخ سینمائی
شنبه ۲۳ بهمن ۷ عصر مخصوص اعضا
انجمن ایران‌وامریکا‌ـعباس‌آباد

برای شرکت درانتخاب دخترو‌پسر سال

شماره این‌هفته اطلاعات دختران وپسران‌راتهیه‌نمائید.

شرایط مناقصه

۱ـ کار ابریشم (چله) ۱۸۵کیلو دولای دوتابه باندازه هرلنك چله٤۰متر‌هرلنگه‌۱۱٦رده هر۱رده ٤۰نخ که‌هرمتر آن‌از٤۰۰تاب کمتر نباشد .

۲ـ پود ابریشم ـ ۳۰۰کیلو دولای یك تابه‌که هرمتر آن از ۲۵۰تاب کمتر نباشد .

۳ـ خواب مخمل ٤لنگه ۱۵کیلو دولای یك تابه باندازه هر لنگه ۸۰متر ۱٦۵ رده هر۱ رده ۲٤ نخ که هرمتر آن از۲۰۰ تاب کمتر نباشد .

٤ـ تحویل ۷۵کیلو از مجموع پانصد کیلو مشروح در ردیف های ۱ـ۲ـ۳ درسال ۱۳٤٤ وبقیه درسال ۱۳٤۵ خواهد بود.

۵ـ پیشنهاد دهندگان بایستی درپیشنهاد خود اجرت و مدت تحویل را تعیین نمایند .

٦ـ واجدین شرایط میتوانند پیشنهادات خودرا حداکثر تا ساعت ۹صبح چهارشنبه چهار اسفندماه ٤٤ سربسته و ممهور درتهران بدفتر اداره‌کل امور اداری و درکاشان باداره دارائی تسلیم و رسید دریافت دارند .

۷ـ پیشنهادات واصله درساعت ۱۰صبح همان روز باز وقرائت خواهد شد . حضور پیشنهاد دهندگان یا نمایندگان آنها در کمیسیون مناقصه آزاد میباشد .

۸ـ داوطلبان باید ۵ ر. مورد معامله را اسناد خزانه داریکل وبعنوان سپرده ضمیمه پیشنهادات خود نمایند .

۹ـ پیشنهاد دهندگان پیشنهاد خودرا باتوجه باینکه محل تحویل وتحول ابریشم درتهران انبار کارپردازی وزارت فرهنگ وهنر خواهد بود تسلیم خواهند داشت .

۱۰ـ هزینه ثبت پیمان رسمی در دفاتر ثبت اسناد و هزینه آگهی ومالیات متعلقه بعهده برنده مناقصه خواهد بود .

۱۱ ـ به پیشنهادات فاقد سپرده و مشروط ترتیب اثر داده نخواهد شد و همچنین پیشنهاداتیکه بعداز موعد مقرر واصل‌شود از درجه اعتبار ساقط است .

۱۲ـ چنانچه حائزحداقل ازانجام معامله خودداری‌نماید سپرده او بنفع دولت ضبط خواهد شد .

۱۳ـ وزارت فرهنك وهنر در رد یاقبول یك یاکلیه پیشنهادات مختار است .

۱٤ـ وزارت فرهنك و هنر مجاز خواهد بودکه تا ۲۵ ر. از میزان‌جنس یاکار موردمعامله کسر ویااضافه نماید . الف۷۷۹۵

«جایزه سینمائی تهران»

محبوب‌ترین هنرپیشه زن سینمای ایران کیست؟..
توضیح بیشتردرمجله اینهفته مجله اطلاعات‌دختران‌وپسران

دنباله گزارش شهرستانها تا بعد از ظهر امروز

بارندگی وسیل در بلوچستان

۲۰ خانه را منهدم و مزارع یك قریه را خراب کرد

خبرنگارما در زاهدان گزارش‌داد: بدنبال‌بارندگیهای شدید ۴۸ ساعت اخیر درزاهدان واغلب نقاط بلوچستان پریشب سیل‌مهیبی در قریهٔ «قصرقند» واقع در فاصله ۲۰ فرسنگی ایرانشهر (۸۰ فرسخی زاهدان) جاری شد .بر اثر جریان سیل وبارندگی شدید در حدود ۲۰خانه روستائی درقریهٔ مذکور ویران گردیدو بقیه‌خانه‌هانیز شکست خورد ودرمعرض انهدام است .

مزارع کشاورزی دهکدهٔ «قصرقند» در زیرسیلاب ازبین رفت و خسارات زیادی ببار آمد . فعلا هوای‌زاهدان نیمه‌ابری است ولی دراطراف بارندگی ادامه دارد .

بعلت شیوع «اوریون» بین دانش‌آموزان
یکدبستان درحومه رشت تعطیل شد

خبرنگار ما در رشت گزارش‌داد : از پیروز دبستان «پل‌کوه» واقع‌در چند کیلو متری رشت بعلت شیوع بیماری «اوریون» بین دانش آموزان تعطیل شده است .

این دبستان یکصد و بیست نفر دانش اموز دارد که نیمی از انهابابین بیماری مبتلا شده‌اند وزیر نظر آقای دکتر کوچك‌پور رئیس بهداری آموزشگاههای رشت تحت درمان قرار گرفته‌اند .

در قمارباخت ودر عشق شکست خورد و سرانجام خودکشی کرد !

خبرنگارما در لنگرود گزارش داد: حسین توانا کارگر ۳۰ساله اهل‌رشت که درکارگاه تراشکاری میرنظام‌در لنگرود کارمیکرد وروزانه ۲۵۰ ریال دستمزد و ۲۵۰ ریال هم بابت‌اضافه کاری ، فوق‌العاده میگرفت . اغلب دستمزد خودرا در قمار میباخت وی دیشب به‌قهوه‌خانه «جمال» واقع در یکی از محلات شهر لنگرود رفت و نیمه‌دریال در قمار باخت وازاین‌باخت بشدت عصبانی شدو برای اشتغال به اضافه کاری ودریافت‌دستمزد فوق‌العاده بکارگاه برگشت ومشغول کارشد . نیمه‌شب گذشته سایر کارگران کار راتعطیل وکارگاه را ترك کردند . حسین هم بعنوان‌اینکه حالا دیگرزن وبچه‌هایم خوابیده‌اند از رفتن بخانه امتناع کرد ودر کارگاه خوابید .

صبح‌امروز هنگامیکه سایر کارگران وارد کارگاه شدند حسین‌رادیدندکه کوره زغال‌سنك کارگاه را روشن کرده ودر مقابل کوره افتاده و مرده است .

چون حسین هفته گذشته بقصد خودکشی میخواست خودرا بچاه آب منزل‌بیاندازدوازخودکشی‌وی‌جلوگیری شده‌بود حدس زده شدکه وی برای خودکشی کورهٔ زغال سنك کارگاه‌را روشن کرده ودرکارگاه خوابیده و

برف‌سنگین درمناطق مرزی آذربایجانغربی

بدنبال بارندگیها و نزول برف اخیر در اغلب نقاط آذربایجان‌ظرف ۴۸ ساعت گذشته ریزش برف در شهرستانهای مختلف آذربایجان غربی ادامه داشت . خبرنگار مادر رضائیه گزارش داد : براثر نزول برف شدید و سنگین در دهات مرزی ایران و ترکیه طی ۴۸ ساعت گذشته اغلب راههای دهات مرزی ایران مسدود شده و رفت‌وآمد در مناطق مرزی قطع گردیده است.

ارتفاع برف در بعضی نقاط‌مرزی ایران از یکمتر متجاوز شده و هم‌اکنون هوای رضائیه و تمام‌نواحی آذربایجان غربی کاملا سرد است.

ضمن مسابقه‌کشتی دریك مجلس عروسی
پسر عمویش را بزمین زد و کشت !

دوپسر عمو، ازاهالی قریه «زاویه حکمان‌آباد» خوی که‌هردو کشتی‌گیر ورزیده‌ای بودندبایکدیگردست‌و پنجه نرم کردند ولی درحین کشتی ، یکی ازآنها چنان بزمین خورد که ازناحیه گردن آسیب دید و پس از دوروز درگذشت .

خبرنگارما درخوی گزارش داد : این‌دوپسر عموباسامی اژدر و عباس قدیمی، طبق‌رسم محلی دریك مجلس عروسی کشتی گرفتند و دردقائق‌اول، اژدر پسرعموی خودرا بلند کرد وبا شدت بزمین کوفت. عباس کهازناحیهٔ گردن‌بشدت صدمه دیده بود ببهداری خوی منتقل گردید ولی معالجات‌موثر واقع‌نشد ودرگذشت واژدرتحت تعقیب قرار گرفت .

قربانی تصادف اتومبیل

خبرنگار ما در رودسر گزارش‌داد: بعد از ظهر دیروز اتومبیل بنز شماره ۲۵۲۳ رشت ۷۱ برانندگی حسینعلی قاسم نژاد هنگامیکه از رشت بطرف رودسر حرکت میکرد در قریه«شیر-محله» واقع در ۷ کیلو متری‌رودسر باعابری بنام عیسی تنهائی تصادف کرد و او را مجروح نمود .

راننده اتومبیل شخصا مجروح‌را به بیمارستان فرح پهلوی رامسرمنتقل ساخت ولی معالجات موثر واقع نشد ودراثر شدت جراحات‌واردهدرگذشت.

بازپرس باتفاق کاردان فنی ورئیس پاسگاه مرکزی ژاندارمری رودسر در محل‌حادثه حاضر شدند وعلت‌تصادف راسرعت زیاد اتومبیل تشخیص‌دادند .

راننده اتومبیل‌باصدور قرار قانونی از طرف بازپرس رودسرروانه زندان شد و جنازه قربانی این تصادف با انجام تشریفات قانونی مدفون گردید.

چاقو را در ران‌هم شاگردیش فروبرد

دیروز جوان دانش آموزی بنام علی‌نظری محصل سال دوم‌دبیرستان ملی شمس واقع‌درجادهٔ قم،ندر کلاس درس دانش آموز دیگری راباچاقو مجروح کرد .

خبرنگار ما در شهری گزارش داد: جوان مزبور ، هنگامیکه یکی از هکلاسانش برای جواب گفتن به سئوال دبیر خود از جابلند شده‌بود

کودك پنجساله قربانی تصادف شد

خبرنگارما در رشت گزارش‌داد : عصر دیروز اتومبیل ناشناسی درقریه «رشت‌آباد» از توابع رشت باپسربچه ۵ساله‌ای بنام‌حبیب‌الله‌فرزند نعمت‌الله رسولی تصادف کردواو رابشدت‌مجروح نمود .

راننده اتومبیل پس از تصادف

کشف‌موادمخدره

خبرنگار مادر زنجان گزارش داد: دیشب مامورین مبارزه با مواد مخدره بسرپرستی آقای سروان ولی‌بیگی از منزل شخصی بنام‌عباس قاسمی ساکن زنجان مقدار یك کیلوو ۶۹۵ گرم تریاك و ۵۷۵ گرم مواد مخدره دیگر کشف کردند.

عباس قاسمی دستگیر شد و با پرونده تنظیمی تحویل‌مقامات‌قضائی زنجان گردید .

جلسه هیئت رئیسه کمیته ملی المپیك ایران

یکصد و هیجدهمین جلسه هیئت رئیسه کمیته ملی المپیك ایران امروز در حضور والاحضرت شاهپور غلامرضا پهلوی تشکیل و در مورد بازیهای آسیائی ۱۹۶۶ تایلند وهمچنین‌موضوع دعوت کشور پاکستان از تیم های والیبال و تنیس ایران تصمیمات مقتضی اتخاذ گردید .

پس از خاتمه جلسه والاحضرت تمثال شاهنشاه آریامهررا به‌شخصیت های ورزشی باشگاههای ورزشی کارگران اعطا نمودند .

در این مراسم آقای خسروانی وزیر کار وعده‌ای از شخصیت های کشوری حضور داشتند .

محاکمه خلیل ملکی

بعدازظهر دیروز دنباله محاکمه آقای خلیل ملکی وسه‌تن از یاران او در شعبه ۴دادگاه عادی علنی دادرسی ارتش بریاست سرکار سرهنك آرین‌نژاد ادامه یافت و سرکار سرهنك خلعتبری در جواب اظهارات دادستان دادگاه پیرامون نقص پرونده ، مرورزمان‌وصلاحیت دادگاه سخن گفت .

در ساعت ۶ بعدازظهر دادگاه‌بعنوان تنفس تعطیل شد و دنباله محاکمه بعداز ظهر امروز موکول شد .

انگشت حریف را با دندان کند !

بموجب گزارش خبرنگار ما در اهواز : چند روز پیش بین ۳نفر از اهالی اهواز باسامی علی و مهدی ابراهیمی‌از یك طرف و نصرالله داودیان از طرف دیگر ، بر سر اختلافات ملکی نزاع رویداد . در این نزاع داودیان بسختی انگشت علی ابراهیمی را گاز گرفت وآنرا از وسط قطع کرد . داودیان که بشدت عصبانی شده بود پس ازقطع انگشت آنرا از دهان بیرون آوردو بزمین انداخت و بالگد بر سر انگشت قطع‌شده کوبید . در این هنگام مامورین شهربانی‌سررسیدند ومتنازعین را باانگشت بریده شده به کلانتری یك جلب کردند.

۳نفر مزبور پس از تنظیم پرونده به دادسرای اهواز اعزام شدند . پرونده زیرنظر آقای پرتوی‌بازپرس شعبه دوم دادسرای اهواز تحت رسیدگی قرار گرفت و پس از تحقیقات لازم داودیان باصدورقرار قانونی روانه زندان گردید.

آخرین اخبار خارجه

روبرت کندی گفت :

آمریکا باید از استعمال سلاحهای اتمی علیه‌کشورهای غیراتمی خودداری کند

نیویورك - ۸ فوریه - خبرگزاری فرانسه - سناتور رابرت کندی برادر رئیس جمهوری فقید امریکا ضمن‌نطقی د رانجمن روزنامه‌نگاران نیویورك اظهار داشت که امریکا رسما باید تائید کند که از سلاحهای اتمی علیه ملت هائی که فاقد این گونه سلاحهاهستند استفاده نخواهد کرد .

وی گفت که چین کمونیست قبلا چنین تعهدی کرده است و شوروی نیز اعلام داشته است در صورتی که امریکا این موضوع را قبول کند آندولت نیز از هرگونه حمله اتمی علیه کشور های غیر اتمی خودداری خواهد کرد

رابرت کندی افزود که در حال حاضر عده زیادی از کشور های‌جهان درصدد تولیدسلاحهای اتمی‌برآمده‌اند و باین ترتیب خطر یك فاجعه بزرك روز بروز افزایش می‌یابد بنابراین باید برای جلوگیری از گسترش سلاح های اتمی کنترل دقیق بعمل آید .

ما اگر پیشنهاد شوروی راپذیریم نه‌تنها امنیت ما مورد تهدید قرار نخواهد گرفت بلکه موازنه قوا در جهان همچنان برقرار خواهد شد .

● در روشنائی شمع

هونولولو-۸فوریه -آسوشیتدپرس دیشب هنگامی‌که جانسون‌ورهبران ویتنام جنوبی‌مشغول مذاکره‌بودند برق هتل محل کنفرانس قطع‌شد. اما جانسون حاضر نشد بعلت‌قطع برق مذاکرات را قطع کند و کنفرانس در روشنائی ۵شمع‌ادامه یافت. بین قطع‌برق و روشن کردن شمع‌ها ۶۰ثانیه فاصله بود ودر این مدت تاریکی مطلق بر اطاق کنفرانس حکمفرما بود .

● کمك آمریکا

هونولولو- ۸فوریه -خبرگزاری فرانسه-روزنامه‌های امروزهونولولو ازقول اعضای هیئت‌های نمایندگی امریکا درویت‌نام جنوبی نوشته‌اند که کمك اقتصادی امریکا بویت‌نام جنوبی درسال‌جاری دوبرابرخواهد شد تا این کشور بتواند بار دیگر درصف نخستین کشورهای صادر کننده قرارگیرد .

وزیر مسکن و ساختمان‌ویت‌نام جنوبی اظهار داشت که قرار است ۹۳۱ کیلو متر شوسه جدید ۵۷ سد و ۱۴۸ پل دراین کشورساخته شود .

❋ تلفات سنگین

سایگون - ۸ فوریه - خبرگزاری فرانسه - امروز نیرو های ویت‌کنك یك کاروان بزرك نیرو های دولتی را مرکب از ۲۵ کامیون نظامی در ۶۰ کیلومتری جنوب‌غربی سایگون‌غافلگیر کرده و تلفات سنگینی به‌آن وارد ساختند .

هنوز از جزئیات حمله ویت کنك و میزان دقیق تلفاتی که به نیرو های ویت‌نام جنوبی‌واردآمده اطلاعی‌دردست نیست ولی یك سخنگوی نظامی در سایگون اظهار داشت که در این حمله ۲۵ تن از کمونیستها کشته شده‌اند.

عبدالناصر به پان‌اسلامیسم حمله کرد

قاهره -۸فوریه- خبرگزاری‌فرانسه جمال عبدالناصر ضمن مصاحبه‌ای به خبرنگار روزنامه ایزوستیا گفته است که‌جهان عرب بمیدان مبارزه شدیدی میان کشور های این منطقه تبدیل شده است .

در سالهای اخیر اقداماتی در راه تحقق بخشیدن بوحدت‌عرب بعمل‌آمده است . تشکیل کنفرانس عالی سران عرب و مسافرت رهبران عرب بکشور های یکدیگر از جمله این اقدامات است ولی مخالفان برای بر هم‌زدن این‌وضع‌فرصت‌جدیدی‌بدست‌آورده‌اند اخیرا شعار هائی از جمله شعار ایجاد یك اتحادیه اسلامی عنوان گردیده است این امر تازگی ندارد درگذشته چندین بار کوششهائی در این‌زمینه بعمل آمده است من‌تصور نمی‌کنم که اتحادیه‌اسلامی بااتحادیه های سابق‌فرقی داشته باشد ملت‌عربی این قبیل اتحادیه ها را طردکرده و در آینده نیز از همان روش پیروی خواهد کرد .اکنون نیرو های‌طرفدار اتحادیه اسلامی به حمله‌جدیدی‌دست زده‌اندولازم‌است‌نیروهای‌ناسیونالسیتی وترقیخواه‌صفوف آنهارا در هم‌شکنند و بیش از پیش وحدت خود را تقویت کرده و بدقت مراقب اوضاع‌باشند .

آگهی حراج

شهرداری تهران تعداد سی‌ودو دستگاه اتومبیل فرسوده از نوع فولکس‌واگن ، جیپ ، شورلت،فیات پونتیاك ، جاکوار ، گریدر ، بیوك موجود را از طریق حراج حضوری وبادریافت وجه نقد بفروش میرساند خریداران میتوانند برای‌مشاهده وبازدید اتومبیلهای مذکور باداره کل‌حمل‌ونقل واقع در خیابان سپهبدرزم‌آرا مراجعه‌وبرگ‌مشخصات رااز اداره کل کارپردازی‌واقع‌در ساختمان مرکزی میدان‌سپه‌دریافت نمایند .

تاریخ حراج ساعت ۹ صبح روز پنجشنبه پنجم اسفند ماه ۱۳۴۴ بوده ودر صورت ضرورت سه روز ادامه خواهد داشت .

شهرداری‌تهران
آ-۴۰۳۶۴

برائر ریزش کوه بین ملاوی و پلدختر

راه ترانزیتی خوزستان مسدود شد

خبرنگارما درپلدختر گزارش داد: براثر بارندگیهای اخیردرپلدختر، قسمتی ازکوه بین ملاوی وپلدختر ریزش کرد و درحدود پنجاه متر از جادهٔ بین این دومنطقه را سنك و شن بارتفاع ۲۰متر فراگرفت .

هم‌اکنون قسمتهای دیگر این کوه درحال ریزش میباشد . تا دیشب چندین دستگاه اتوبوس و کامیون واتومبیل در دوطرف‌جاده متوقف‌بودند ولی‌رانندگان‌ومسافران اتومبیلها باکمك یکدیگر راهی از روی لوله‌های نفت باز کردند و اتومبیلها حرکت نمودند .

تراکتورواژگون گردید
۲ نفر کشته‌شدند

طبق‌گزارش خبرنگارما درپلدختر، بعداز ظهر دیروز تراکتوری که یك تریلی را بدنبال میکشید ، در منطقه « پان سبزه‌علی » صیمره واژگون شد . دراین حادثه دونفر سرنشینان آن باسامی حسین کولی‌وند و محمدعلی کولی‌وند در زیر تراکتور ماندند وکشته شدند

پدری متهم بقتل پسرش شد

وی بخبرنگار ما گفت : زن دومم چون میخواست ازدست من آسوده‌شود مرابقتل‌پسرم متهم کرد و عروسم نیزباوکمك نمود !

یدالله جانعلی : زن دومم مرا بقتل پسرم متهم کرده است

امروز شعبه ۴ دادگاه جنائی پرونده پدری راکه متهم بقتل‌پسر خودبود مورد بررسی قرار داد.وی به«یدالله جانعلی نام دارد ساکن ده«یاتان» ساوه است .

اتهام زن وعروس

متهم بحبرنگار ماگفت :زن‌اولم «مادر عباس» ۱۲ سال پیش فوت کرده و من بعد از او زن دومم را گرفتم. اما چون حالا من‌پیرشده‌ام بیخود مرا متهم بقتل پسرم میکند که‌باین بهانه از دست من خلاص شود .

یدالله درباره چگونگی مرك پسرش گفت :عروسم که با من میانه خوبی ندارد پسرم را تحریك میکرد که بامن دعوا کند پسرم هم که‌ازقبل جنون داشت ، بر سریك نزاع جزئی خودش را باقمه‌ای که در دست داشت کشتو من دراین میانه اصلا گناهی‌ندارم .

درپرونده گزارش‌مامورین‌حاکمیت در دی‌ماه سال ۴۱ بین پدرو پسر برسر اختلافی نزاع شده و یدالله فرزند خودرا باقمه بقتل رسانده است . دادستان برای‌یدالله طبق ماده ۱۷۱ تقاضای مجازات کرده است .

یدالله یکبار در دادگاه جنائی محاکمه وتبرئه شد اما دیوانعالی کشور رای رانقض کرد وپرونده برای رسیدگی مجدد بشعبه چهار دادگاه جنائی احاله گردید .

۳سال زندان

پس از خاتمه اظهارات وکیل مدافع متهم ، آقای دکتر صفائی رئیس دادگاه ختم دادرسی رااعلام کرد و قضات دادگاه پس‌از شور یدالله جانعلی را بسه سال زندان محکوم نمودند .

محکوم به ۱۲ سال زندان شد

آخر وقت دیروز شعبه ۵ دادگاه جنائی که بریاست آقای دکتر ستوده تشکیل شده بود محمدعلی شرعیاتی فرزند احمد را بجرم قتل خواهرش‌به ۱۲ سال زندان محکوم کرد .

محمد علی در مهر ماه گذشته‌نیمه شب خواهرش حمیده را در حال‌خواب با چاقو کشته بود .

زنی بخاطر تهمت‌شوهرش دست بخودکشی زد

از میان ۲۹نفری که دیروز به‌بخش مسمومین بیمارستان لقمان‌الدوله مراجعه کرده‌اند ۶نفر قصد خودکشی کرده بودند .

ا زمیان این شش نفر ، دونفرشان زن هستند که‌یکی ۲۰ساله و منصوره نام دارد و دیگری که ۶۰سال از عمرش میگذرد نامش کبری است .

منصوره باین سبب خود را مسموم کرده که شوهرش باو تهمت خیانت زده و کبری‌باین جهت میخواسته بعمرخودپایان دهد که‌هردوچشمش‌اخیرا کور شده‌است .

جوان دیگری بنام محمد که باقرص خواب‌آور مسمومشده بود میگفت من بمواد مخدره معتاد بودم . اخیرا اعتیادم را ترك کردم و چون ناراحت‌شدم قرص خواب‌آور خوردم دیروز هرچه‌قرص خوردم اثر نکرد ولی همین امر سبب شد که قرصها بیکباره اثر کند ومرا از حال ببرد و اگر مادرم مرا به‌بیمارستان نرسانیده بود ، مرده بودم .

گمشده‌ها

مصطفی خدادوست ۱۳ ساله (عکس‌بالا) از ۱۵ روز پیش گم شده است . کسانی که از او اطلاع دارند بمیدان ژربا اول خیابان شاه‌صفی ، فرش‌فروشی انصاف اطلاع دهند .

حمید سیروس‌متقنی ۱۴ساله فرزند علی‌اکبر(عکس بالا) از یك هفته پیش گم‌شده است . خانواده‌اش درخواست دارند کسانی که ازاو اطلاع دارندبه خانه شماره ۲۴ کوچه بهمن‌زاد جنب پمپ‌بنزین سه‌راه سلسبیل اطلاع دهند .

رخشنده ۸ساله (عکس بالا) ازده‌روز پیش که برای خرید نان از خانه‌خارج شده هنوز بازنگشته است .

کسانی که ازاو اطلاعی‌دارند بخانه شماره ۸۸ کوچه مسجد خیابان مدائن‌نارمك اطلاع‌دهند.

بزودی

کتاب جیبی

دختران و پسران

روشنفکران وافراد تحصیلکرده ، تهران‌ژورنال میخوانند

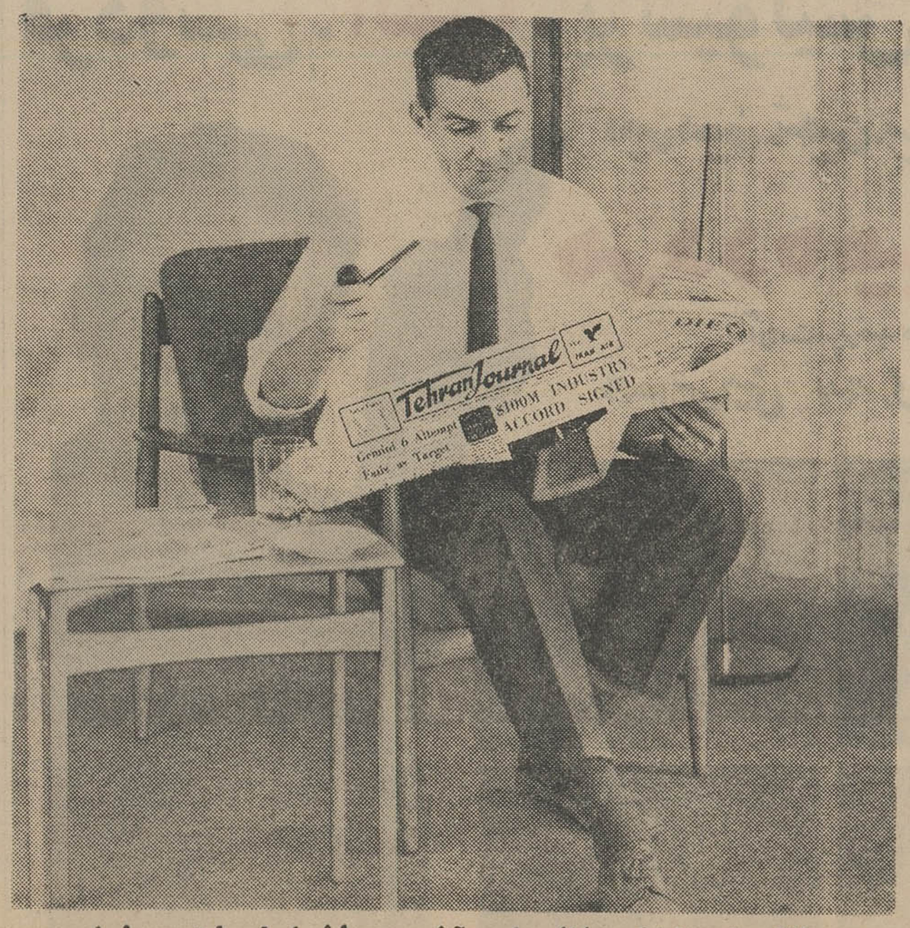

مطالعه تهران‌ژورنال حاوی آخرین اخبار ایران و دنیا در پیشرفت زبان انگلیسی نقش اساسی دارد

تسلیت

جناب آقای مهندس داوسی رئیس بخش تعمیرات الکتریکی

کارگران و کارمندان قسمت کارخانجات تعمیرات اساسی دیزلها مصیبت وارده را به جنابعالی و خانواده محترم کاوسی صمیمانه تسلیت میدهند . **مهندس رضا ورنوس**

با نهایت تاسف و تالم‌مرك نابهنگام‌شادروان غلامحسین عنصری که یکی از کارمندان فعال و صدیق سازمان جنگلبانی ایران بودند به سرکار سرهنك معصومی‌ریاست محترم‌سازمان جنگلبانی و دوستان همکاران و بستگان آن مرحوم تسلیت میگوید .

مدیرعامل شرکت لاویج ایرج‌آهی

جناب آقای حنیل‌زرمندیلی

مصیبت وارده را به جنابعالی و خانـدان محترم تسلیت عرض مینمایم . **علی عباسی**

جناب آقای عطاءالله خسروانی‌وزیرمحترم کار

مصیبت وارده به جنابعالی و فامیل محترم خسروانی را تسلیت عرض نموده سلامتی و بقای عمر همگی را از ایزد متعال مسئلت داریم.

جواد تارا ـ دکتر منوچهر تارا

سرکار علیه خانم مجدی

مصیبت وارده را بشماو خانواده‌محترمتان تسلیت میگوئیم .

دانش آموزان پنجم فنی دبیرستان‌اسدی

کارمندان اداره جنگلبانی استان کرمان‌فوت نابهنگام شادروان غلامحسین عنصری را به خانواده آن مرحوم تسلیت عرض نموده وخودرا در مصیبت وارده شریك و سهیم میدانند .

مهندس فروغی . محمد فخرائی . حسن‌سمائی. علی کاوسی . علی قانونی . موسوی

سازمان ملی پیش آهنگی ایران با نهایت تاسف مصیبت وارده را بجناب آقای دکتر رضازاده شفق سناتور محترم و نایب رئیس ارجمند انجمن طرفداران تربیت پیش آهنگی تسلیت میگوید و از پروردگار بقای عمرایشان وسایر افراد آن خاندان گرامی را آرزومنداست.

آ-۴۰۳۱۶ **دکتر حسین بنائی**

جناب آقای احمد افراسیابی رئیس‌محترم سازمان کل ممیزی کشور

مصیبت وارده را به آن جناب تسلیت می گوئیم . **نوائی . تقوی . کنگرلو . صقری. منتظری**

آ-۲۷۲۰۵

دبیر محترم خانم مجدی

مصیبت وارده را به شما و بازماندگان آن مرحوم تسلیت عرض مینمائیم .

آ-۲۷۴۷۹ **ششم فنی‌دبیرستان اسدی**

این زن وشوهرها

زنی ناگهان ناپدید شد و چون شوهرش او را پیدا کرد گفت من عقد نامه‌ام را پاره کردم‌و دیگربتو حرام‌هستم!

زنی از بس آشنایانش بوی گفته‌اندحال‌شوهر کوچولویت چطوراست‌بستوه‌آمده‌وشوهرش را از خانه بیرون کرد

مردی که دائم در خانه‌اش صدای موزیك بگوش‌می‌آمداز فرط ناراحتی‌گرام وصفحه‌ها را بر سر زنش کوبید

یك‌زن‌ازخانه‌شوهرش بخاطر بداخلاقی فرارکردوپس‌ازچند روز بایکی از بستگانش ازدواج کرد

بخاطر چه‌مسائلی بجان‌هم‌می‌افتند!

اسلام‌مرادپور
زنم مرا بجرم مزاحمت تحویل پلیس داد

وساده‌است که‌انسان اربوجودآمدن آن متعجب میشود وزمانی وقایع جالب وحیرت‌انگیزی مسبب‌اختلاف است که شنیدن آن خالی ازلطف نیست وازطرفی جنبه آموزنده‌دارد. در زیر چند نمونه‌از وقایع‌جالب راکه خبرنگار ما دیروز باآن‌روبرو شده میخوانید .

اسلام مرادلو میگفت :سال پیش همسرم هاجر عظیمی ناگهان ناپدید شد. هرجا بدنبالش رفتم ، اورانیافتم تااینکه بتهران آمدم و باهزار زحمت دیروز اوراپیدا کردم وقتی باومراجعه کردم‌در حالیکه روی خود راگرفته‌بود ازحرف زدن‌بامن خودداری کرد علت را پرسیدم گفت تونامحرم هستی .

انما یعمر مساجدالله من آمن بالله والیوم الاخر

باطلاع عموم اخوان دینی و اخلاء مذهبی مقیم مرکز و سایر شهرستانها میرساند . مسجد زیدابن‌علی درخرم‌آباد منهدم وبرای تجدیدساختمان‌آن‌احتیاج باعانه ومساعدت‌آقایان دارد مقتضی‌است‌ازارباب‌تعظیم شعائرو تاسیس‌یك کانون‌عبادی وتربیتی‌وتبلیغی اسلامی وجوه‌پرداختی رابحساب شماره ۱۴۸ بانك صادرات شعبه بازار خرم‌آباد واریز فرموده تا بانظر هیات مدیره بمصرف برسد .

خرم‌آبادلرستان ـ الاحقر سیدحسین الجزایری الموسوی
۱ـ٤ آ ـ ۳۹۵۹۲

محمد حسین منصوری‌شوهر دوم معصومه زن دو شوهر ذبیح‌الله سلیمانی شوهراول با فرزندش

هرروز درتهران دهها زن و شوهر درنتیجه اختلافاتی که بین آنها بوجود آمده بکلانتریها ، دادسراها و بیمارستانها مراجعه می کنند. اغلب اوقات‌همراه آنها کودکان خردسالی دیده میشوند که باچشمان اشك‌آلود دامن مادر راچسبیده‌اند گاهی این اختلافات آنقدربی‌اهمیت

گفتم من‌شوهرتو هستم چطور نامحرم هستم ؟جواب داد :میان من وتوجدائی افتاده پرسیدم چطور ؟گفت‌من عقدنامه راپاره کردم واز قزوین بتهران آمدم وپاره کردن عقدنامه بمنزله طلاق است !

باو گفتم عقدنامه کاغذی بیش‌نیست میشود رونوشت آنرا تهیه کرد اصل آن در دفتر آخوند ضبط است گفت: نه، من‌از تو طلاق گرفته‌ام و بیش از این‌حاضر نیستم باتو حرف بزنم . مادر مرحوم‌هم همینطور ازپدرم طلاق گرفت !

● چشم طمع داشت !

اسلام افزود: هاجر این مطالب را گفت ورفت من بدنبالش دویدم او از مردم کمك خواست وگفت این مرد مزاحم منست ومردم مرا بمامورین انتظامی تحویل دادند وحالا هم جز بردن هاجر بخانه‌ام هدفی ندارم .

هاجر میگفت:اسلام اززمانی که‌هنوز شوهر اولم زنده‌بود بمن علاقه داشت. وقتی شوهرم مرد از من خواستکاری کرد . چون بعشق اونسبت بخودم اطمینان داشتم همسرش شدم ، ولی بعد برایم معلوم شد چشم طمع به اموال صغیران من دوخته‌است .اسلام پس‌از مدتی باگرفتن یك زن دیگر تنها دلخوشی مراکه تصور میکردم مرا دوست میدارد ازمیان برد و باین سبب تصمیم گرفتم ازاو جدا شوم. چون مادرم باپاره کردن‌عقدنامه‌اش از پدرم جدا شده‌بود منهم عقدنامه‌ام را پاره کردم وچون میدانستم درمحل ماندنم ضروری نیست بابچه‌هایم به تهران آمدم و پس‌از یك‌سال‌اسلام آمده ونوباره مزاحم من شده‌است .

هرچه به‌هاجر گفته‌شد که‌پاره کردن عقدنامه، گرفتن طلاق محسوب‌نمیشود قبول نداشت و میگفت چون مادرم باین ترتیب طلاق گرفت منهم از شوهرم جدا شده‌ام واگر اعدامم هم بکنند بخانه‌او نمیروم .

● شوهر کوچولو

اختلاف دیگربین یك‌زن ٤٥ ساله بنام مهری و شوهرش بود ، اومیگفت درتابستان گذشته ۲۰ سال پس از مرك شوهرم وبدنبال شوهردادن تنها دخترم بتشویق پیرزنی از همسایگان شوهر کردم.

این شوهر راهمان پیرزن پیدا کرد وبااینکه تاکید کرده بودم از خودم مسن‌تر باشد این مردتنها ۲٦ سال دارد یعنی درست همسن دخترمنست.

پیرزن که‌بابت‌این ازدواج از این جوان پانصد تومان گرفته باو گفته بود که موقع دیدن من ریش بگذارد وسن خودرا بیش از آنچه‌که هست جلوه‌دهد و بهمین جهت من فریب خوردم وحالانه‌تنها نمیتوانم حرکات بچگانه اورا تحمل کنم، بلکه هر آشنائی که مرا می‌بیند میگوید با شوهر کوچولویت چطوری !

مهری میگفت دیگر طاقت ندارم‌با این مرد که‌اتفاقا نان بده وسربراه است زندگی کنم هرچه باومیگویم مرا‌طلاق‌بدهد قبول نمیکند بهمین جهت دیروز اورا بخانه‌ام راه‌ندادم واو با آتش زدن درخانه بانفت‌وارد خانه شد و بهمین جهت مامورین اورا گرفتند .

● روز وشب موزیك

دیروز دریك بیمارستان دولتی بزنی برخورد کردم که سرش به‌سختی شکسته بود. او میگفت شوهرم نصراله گرام را با صفحاتش برسرم کوبیده ومجروحم ساخته‌است .

بسراغ شوهراین زن رفتم جوان ظاهرا آرامی بود. او میگفت‌چهار ماه است که باخاتون که شنهلا صدایش می کنیم ازدواج کرده‌ام. از آن تاریخ تاکنون در تمام۲٤ ساعت از گرام خانه ماموزیك‌پخش میشود حتی درشب موقعی که خوابیده‌ام گرام‌درحال پخش‌موزیك شرقی و غربی ایرانی وعربی است.

روزهای اول بزنم چیزی نمیگفتم اماحالا دیگر طاقت من طاق شده‌در حالیکه او میگوید بدون موزیك نمیتواند زندگی کند، غذابخورد و کارهایش را انجام دهد ومن می گویم کمی در این کار تعدیل کند وعجالتا وقتی من خانه هستم تنها نیمی ازاوقات موزیك پخش شود ، رای‌اوزیربارنمیرود .

بهمین جهت امروز حوصله‌ام‌سر رفت و گرام را برزمین کوبیدم و شکستم . شنهلا که چنین‌دیدسرش رابدیوار زدو مجروح کردتامرامتهم به کتك زدن خود کند .

❋ زن دو شوهره

ذبیح‌اله سلیمانی دیروزپس‌ازیك سال همسرش معصومه نجفی‌را در حالیکه‌بامردیگری بنام‌محمدحسین منصوری ازدواج کرده بود پیدا کرد وبمامورین کلانتری یوسف‌آباد تحویل داد .

ذبیح‌اله میگفت درایام عید امسال یك روز که بخانه آمدم همسرم معصومه درخانه نبودوهرچه صبر کردم بازنگشت . دراین‌مدت برای یافتن او بهمه جا متوسل‌شدم عکس اورا درروزنامه چاپ کردم‌تا سرانجام بمن خبردادند که معصومه رادرحوالی‌یوسف‌آباد دیده‌اندیکماه تمام در کوی یوسف‌آباد درجستجوی اوبودم تاسرانجام اورا پیداکردم خانه‌اش رایافتم و متوجه شدم که اوبامحمد حسین ازدواج کرده‌است وحالا ازهردو آنها شکایت دارم.

❋ فرار از خانه

معصومه که اکنون دارای دو شوهر است درکلانتری یوسف‌آباد گفت : ذبیح‌اله مرد بد اخلاقی‌بود دوسال پیش مرا طلاق‌داد، من‌آبستن بودم روزی اونزد من‌آمد و گفت باید از حالا تکلیف بچه رامعلوم کنیم گفتم حرفی ندارم گفت‌بهتر است درمحضر قراردادی درباره‌بچه ببندیم پیشنهادش را قبول کردم‌با هم بمحضر رفتیم پس از اینکه‌زیر ورقه‌ای را انگشت زدم محضر دار بمن‌گفت شما باذبیح‌اله رجوع کرده‌اید و زن او هستید باید ازاو اطاعت کنید .

من دیگر چاره‌ای‌نداشتم اما همیشه درصدد خلاص شدن‌ازدست ذبیح‌الله بودم‌تاسرانجام محمدحسین راکه‌از همشهریهایم است دیدم‌من باوگفتم که شوهر ندارم او بازدواج بامن‌اظهار تمایل‌کرد منهم برای اینکه از دست ذبیح‌اله آسوده‌شوم قبول کردم روز بعد ازخانه ذبیح‌اله فرارکردم به محمد حسین گفتم‌که شناسنامه‌ام را گم کرده‌ام باین سبب او تاتهیه شناسنامه را صیغه کرد .

● مرتکب گناه

محمد حسین ضمن‌تائیداظهارات معصومه میگفت که اگر میدانست

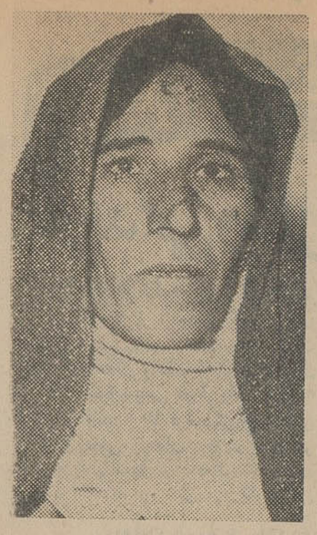

هاجر،
من عقدنامه‌ام راپاره کردم ، پس طلاقم‌راگرفته‌ام:
معصومه شوهر دارد اورا نمیگرفت و مرتکب گناه نمیشد. محمدحسین از اینکه‌مدتی بایك زن شوهردار زندگی کرده،اظهارناراحتی میکرد
زن دوشوهره بدادسرای ناحیه ۲ تهران اعزام شد تا طبق قانون‌به مجازات برسد .

بعداز دومین هفته نمایش فیلم پرسروصدای «آرزو» اینك درآستانه سومین هفته نمایش باطلاع عموم میرساند کلیه کسانیکه فیلم «آرزو» را دیده هرگز ازتماشایش سیر نشده‌اند وبارها بدیدنش شتافته‌اند شما هم ازکسانیکه این فیلم رادیده‌اند بپرسید «آرزو» چگونه فیلمی‌است.

برنامه امشب سینماهای

رویال ـ همای
آسیا ـ رکس

درآتیه‌نزدیك

از صبح پنجشنبه درسینماهای
میامی ـ سهیلا ـ سیلوانا
فردوسی . المپیا . پرسپولیس . ونوس . فری . ستاره

برنامه آینده سینماهای

سعدی ـ مارستیک
ب.ب ـ رادیوسیتی

ازجنجالی‌ترین آثار تاریخ سینما ـ شاهکار مسلم سینمای‌آمریکا

هارلون براندو

آمریکائی قهرمان
رنگی
محصول کمپانی یونیورسال انترنشنال

باشرکت: ساندراچرچ ـ و هنرپیشه ژاپنی: اجی‌اوکادا
تهیه‌کننده وکارگردان جرج آنگلوند

دختری رار بودند

چندنفر جوان،دختردانش آموزی رااز خیابان ربودندوبه‌نقطهٔ نامعلومی بردند ولی بااطلاع جریان‌بشهربانی محل، مامورین موفق شدند ظرف چندساعت دختر را نجات داده و متهم اصلی را دستگیر و روانهٔ زندان نمایند .

این واقعه پریروز در خوی روی دادو چندنفر جوان که‌در خیابان ششم بهمن خوی به تعقیب دختر دانش آموزی بنام «ربابه» پرداخته بودند ، او را درنقطهٔ خلوتی غافلگیر کرده ،بداخل اتومبیل انداختند و بنقطه دوردستی بردند .

چند کودك دانش آموز از دور ناظر این ماجرابودند جریان رابه مامورین اطلاع‌دادند و مامورین ژاندارمری و شهربانی محل برای دستگیری جوانان مزبور شروع به فعالیت کردند . سرانجام بکوشش آقای سروان رحیمی رئیس کلانتری مرکزی خوی ، یکی‌ازمتهمین‌اصلی بنام صفدر درقریه امیربیك‌دستگیر شدو تسلیم عدالت گردید .ضمنا ربابه که در همین قریه بود تحویل اولیایش شد

اعتراض باستعفای مربی تیم فوتبال

امروز رئیس کانون باشگاههای ورزشی ایران آقای غلامرضا مجیدطی نامه‌ای بسازمان تربیت بدنی اعلام داشت که نباید با استعفای مربی‌تیم ملی فوتبال ایران که براثر فشار چند باشگاه انجام شده موافقت شود و در غیر اینصورت ممکنست تیم ملی‌فوتبال ایران در مقابله با تیم ملی فوتبال ترکیه که در اسفند ماه انجام میگیرد شکست بخورد. آقای حسین فکری مربی تیم ملی فوتبال ایران روزجمعه گذشته از سمت خود استعفا کرد.

ایران در مسابقات اسیائی شرکت میکند

بانکوک-۷ فوریه-اسوشیتدپرس امروز اعلام شد که تاکنون ۱۴ کشور دعوت شرکت در پنجمین دوره بازیهای اسیائی را که درماه دسامبر دربانکوک برگزار میشود پذیرفته‌اند. این کشور هاعبارتند از: افغانستان، برمه، سیلان، چین ملی، اسرائیل، هند، ایران، ژاپن، کره جنوبی، مالزی، پاکستان، فیلیپین و ویتنام جنوبی. چهار کشور دیگر. کامبوج، اندونزی، نپال و سنگاپور تاکنون باین دعوت پاسخ نداده‌اند.

تیم پزشکی قهرمان والیبال دانشگاه

بعد از ظهر دیروز مسابقه فینال والیبال قهرمانی دانشگاه تهران زیر نظر تربیت بدنی دانشگاه بین تیم های ادبیات و پزشکی انجام گردید و تیم پزشکی با غلبه برتیم ادبیات قهرمان اول والیبال دانشگاه و برنده جام پیروزی گردید.

تیمهای ادبیات، فنی و علوم‌مقام های دوم تا چهارم دانشگاه رابدست آوردند.

تقویم اطلاعات

سه‌شنبه - نوزدهم بهمن ماه ۱۳۴۴ - هفدهم شوال المکرم ۱۳۸۵ - هشتم فوریه ۱۹۶۶
اذان صبح ساعت ۵و۴۲دقیقه
طلوع آفتاب ساعت ۶و۵۸ دقیقه
غروب آفتاب ساعت ۵و۳۰دقیقه

برنامه امشب

تلویزیون ایران

۵ر۱۰ اعلام برنامه
۵ر۴۰ برنامه آموزشی
۵ر۴۵ کارتون
۶ر۰۰ آقای پایپر
۶ر۳۰ فیلم مستند
۶ر۴۵ شما و سینما
۷ر۰۰ اخبار
۷ر۱۵ صفحه اول اطلاعات
۷ر۳۰ روی راجرز
۸ر۰۰ برنامه‌هنری وزارت‌فرهنگ و هنر
۸ر۳۰ پری میسن
۹ر۳۰ سه دقیقه پرسش
۱۰ر۰۰ اخبار
۱۰ر۳۰ فیلم سینمائی

برنامه امشب

تلویزیون امریکا

۴ر۰۰ فیلمهای کارتون
۵ر۰۰ برنامه تدمك
۵ر۳۰ خلاصه اخبار
۶ر۰۰ اخبار جهان
۶ر۰۵ بعدا اعلام خواهد شد
۷ر۰۰ خانواده «کینك»
۸ر۰۰ برنامه آلفرد هیچکاك
۹ر۰۰ خلاصه اخبار جهان
۹ر۰۵ برنامه نمایش دوپونت
۹ر۳۰ نمایش امشب

پیش‌بینی هوا

هوای کلیه شهرستانهای‌جنوبی وجنوب غربی وجنوب‌شرقی نیمه ابری‌گاهی ابری‌همراه‌بابارندگی های محلی خواهد بود هوای تهران و بقیه نقاط صاف‌همراه با کمی ابر میباشد گرمترین نقاطی که ایستگاه هواشناسی دارد بندر عباس با حداکثر۲۵ درجه و حداقل ۱۵ درجه
سردترین نقطه همدان باحد اکثر ۷درجه‌بالای صفر وحداقل ۶درجه زیر صفر بوده است. حداکثر درجه حرارت تهران ۱۳و حداقل يك درجه‌بالای‌صفر

تلفن آگهی های موسسه اطلاعات
۳۰۲۶۳۳
۳۰۴۵۹۳

تیم‌کشتی بلغارستان فردا وارد تهران میشود

ساعت ده‌صبح فرداتیم‌کشتی فرنگی وآزاد بلغارستان بدعوت فدراسیون کشتی ایران برای انجام چندمسابقه دوستانه باهواپیما وارد تهران‌میشود. این تیم درتهران طی‌سه شب در استادیوم محمدرضاشاه‌با تیمهای‌اول، دوم‌و سوم‌ایران مسابقه خواهدداد. برای داوری این مسابقه فدراسیون بین‌المللی کشتی يك داور ترك به ایران فرستاده است.

گرگان، عرصه مسابقات قهرمانی است

● مسابقات واحدهای ارتش و فوتبال‌قهرمانی‌مازندران در گرگان برگزار میشود

خبرنگار ما در گرگان گزارش داد: از فردا مسابقات قهرمانی فوتبال مازندران با شرکت ۹ تیم فوتبال از شهرستانهای تابعه استان در شهر گرگان شروع میشود و بمدت سه روز تا پایان بیست ودوم بهمن ماه‌در این شهرستان ادامه می‌یابد.

خبرنگار ما افزود که همچنین مسابقات قهرمانی واحد های ارتش شاهنشاهی در رشته های بکس، کشتی و وزنه برداری از روز ۲۱ بهمن ماه (پس فردا) در شهر گرگان‌آغاز خواهد شد. در حال حاضر ورزشکاران وقهرمانان رشته های مختلف ورزشی ارتش شاهنشاهی و تیمهای‌فوتبال شهرستان های استان برای شرکت در این مسابقات وارد شهر گرگان شده‌اند محل استراحت ورزشکاران ارتش در لشکر پنج پیاده گرگان و استراحتگاه اعضای تیم فوتبال شهرستانهای‌استان مازندران در هتلهای شهر گرگان تعیین شده است.

طی‌مراسمی که امروز در حضور وزیر بهداری برگزارشد: ۶۴۴ سپاهی بهداشت بروستاها رفتند

امروزافراد دوره چهارم سپاه بهداشت به حوزه های ماموریت خود اعزام شدندوسخنگوی‌وزارت بهداری اعلام کرد که مراسم آغاز خدمت‌افراد دوره چهارم سپاه‌بهداشت صبح امروز با حضور آقای دکتر شاهقلی وزیر بهداری برگزار شد.

سپاهیان بهداشت این دوره که‌پس ازگذراندن دوره چهار ماهه آموزشی بمحلهای ماموریت خود در روستاها اعزام شدند مرکب از ۲۱۵ افسر و ۴۲۹ درجه‌دار میباشند.

این عده در ۱۷۰ واحد پزشکی به خدمت مشغول خواهند شد و افراد ۶۰ واحد آنهابجای افراد واحدهای دوره اول که‌بزودی دوره ماموریتشان پایان خواهدپذیرفت‌مستقر میگردند.

حوزه های ماموریت

افراد دوره چهارم سپاه بهداشت دراستانهای مازندران، خراسان، گیلان، آذربایجان شرقی، آذربایجان غربی، اصفهان، شیراز، بنادرجنوب، کرمان، سیستان و بلوچستان، کرمانشاهان، کردستان، خوزستان استان مرکزی و فرمانداری کل‌همدان و خرم آباد خدمت خواهند کرد.

هیئت مدیره انجمن کارگماری نابینایان آلمان در تهران

بدعوت انجمن هدایت وحمایت نابینایان ایران سه‌نفر از اعضای هیئت مدیره انجمن کارگماری نابینایان آلمان وارد تهران‌شدند.

این سه‌نفر عبارتند از آقایان «جورج بین‌توج» رئیس انجمن، «والتربست» معاون انجمن و «هورست هاین» عضو هیئت مدیره انجمن که رئیس انجمن و معاون درجنك بین‌المللی‌دوم نابیناشده‌اند آقایان مذکور امروز باتفاق آقای دکتر خزائلی تاج‌گلی نثار آرامگاه اعلیحضرت فقید نمودند، اعضای انجمن کارگماری نابینایان طی مدت توقف خود درتهران با مقامات مختلف مذاکره خواهند کرد وهدایائی تسلیم انجمن‌حمایت وهدایت نابینایان خواهند کرد.

نرخ تاکسیمتر تقلیل‌مییابد

بقیه از صفحه اول

در حالیکه راننده اشتباه کرده‌بود و می‌بایست کیلومتر اول را مجانی حساب کند و از این بابت پولی دریافت ننماید. بهر حال آقای نخست‌وزیر بجای چهارده ریال، پنجاه ریال براننده داد.

● قیمت تاکسی‌سواری

در حال حاضر نرخ تاکسی های تاکسیمتردار بشرح زیر است: ورودیه يك نفر و دو نفر ده‌ریال. مسافرت با این تاکسی ها تا يك کیلو متر و نیم مجانی است و از آن پس بقرار هر پانصد متر دو ریال دریافت میشود. این نرخ بموجب طرح تاکسیرانی تهران که بتصویب قائم مقام انجمن شهر (وزارت کشور)رسیده دریافت‌میشود ولی‌قرار است‌دراین نرخ، براساس تعدیل آن تجدیدنظر نمایند.

● سه ریالی

ازامروز تعدادی تاکسی راجات نصب تاکسیمتر به کارخانه معرفی کردند ولی به کارشناس نصب دستند که تاکسیمتر را براساس کیلو متری سه ریال تنظیم ونصب نماید. تاکسی های تاکسیمتردار سه ریالی و چهار ریالی هر دو در تهران بطور ازمایشی کار میکنند و پس از ده روز، آمار کار آنها در کمیسیون مورد بررسی قرار میگیرد و سپس نرخ جدید برای تاکسی‌های تاکسیمترداراعلام میشود. براساس این مطالعات ممکن است ورودیه‌تاکسی‌تاکسی‌متردار را برای يك و دو نفرهمان ده ریال و یا هزینه هر کیلو متر را به‌سه ریال تنزل دهند.

✽ شرکت واحد

شب گذشته در شرکت تعاونی مالکان تاکسی جلسه‌ای تشکیل شد. در این جلسه آقای‌روستا نماینده‌مجلس،رئیس پلیس، مدیر عامل شرکت‌تعاونی، اعضای هیئت مدیره شرکت‌وجمعی‌از کارشناسان تاکسیرانی حضور داشتند. آقای روستا پیرامون مسئله تاکسیرانی صحبت‌کرد و گفت: در نظراست از طرف کمیته مخصوص حزب ایران نوین طرحی برای حل‌مسئله تاکسیرانی‌و احتمالا تشکیل شرکت واحد تاکسیرانی تهران به پارلمان تقدیم شود این طرح در حوزه‌سی وشش حزبی مطرح شده و ممکن‌است بصورت يك طرح دستجمعی در آید.

✽ تا ۵ ماه

مسئولان امور تاکسیرانی در این جلسه گفتند: تاپنج‌ماه‌آینده‌تاکسیرانی تهران بصورت آبرومندی در خواهد آمد وبا این ترتیب نیازی به تشکیل شرکت واحد تاکسیرانی نخواهیم داشت آنگاه پیرامون بکار گماردن وسیله نقلیه‌ای که حد فاصل میان اتوبوس وتاکسی باشد مذاکره گردید و گفته‌شد که باید ترتیبی داده شود کسانی که قدرت‌پرداخت کرایه‌تاکسی بماخذ نرخ‌جدید نداشته و درعین‌حال نمیتوانند از اتوبوس استفاده کنند. وسیله‌ای برای حرکت در شهرداشته باشند. در این مورد نیز اعلام گردید که در مسیر اتوبوس ها تاکسی سرویس که همان وسیله مورد نظر است بسرویس گذارده خواهدشد.

● رنك آمیزی تاکسیها

مقامات مسئول امور تاکسیرانی امروز اعلام‌کردند که چهار هزار تاکسی مدل بالا برنك زرد نارنجی رنك‌آمیزی شده و هزار دستگاه دیگر نیز زیر رنك هستند و سه هزار دستگاه دیگر از تاکسیها نیز به صورت تاکسی سرویس در آمده و قرار است پس از تعیین مسیردرخطوط اتوبوسرانی کار کنند.

اخلالگران

بقیه از صفحه اول

بطور مداوم در این زمینه دستوراتی را صادر میکنند و سازمان اصلاحات ارضی با مراقبتهای شبانه روز مواظب فعالیت کلیه ماموران خود در سراسر کشور میباشد و ضمن حمایت شدید از ماموران صدیق درقبال پیش آمد ها، سوء تفاهمات ماموران خطاکار خود را نیز بی مجازات نخواهد گذاشت.

✽ مدارك اخلال

آقای دکتر ولیان اضافه کرد: مدارکی بدست آمده که نشان میدهد اشخاص شناخته شده‌ای در کار های اصلاحات ارضی اخلال و از تفاهم قانونی بین زارعین و خرده‌مالکین جلو گیری مینمایند و پرواضح‌است که پرونده این عده نیز پس از تکمیل جهت رسیدگی به مراجع قانونی ذیصلاح فرستاده خواهدشد.

برای جلوگیری‌ازهرگونه اخلالی از عموم استانداران و فرمانداران کل و سازمان های انتظامی مملکت تقاضا شده که در مقام همکاری با سازمان اصلاحات ارضی‌به محض‌اطلاع از انحراف احتمالی و مستند ماموران اصلاحات ارضی مراتب را فورا اعلام تانسبت بتعقیب‌قانونی ماموران‌خطاکار اقدام شود.

● گزارش جامع

معاون وزارت‌کشاورزی گفت: در سوم اسفند ماه آینده که مصادف با پایان اولین سال اجرای‌عملی مرحله دوم قانون اصلاحات ارضی در سراسر مملکت میباشد گزارش‌جامعی درمورد امور اصلاحات ارضی باستحضار شاهنشاه آریامهر و ملت ایران خواهد رسید.

آقای دکتر ولیان در پایان گفت: باید اضافه کنم که در اجرای قانون اصلاحات ارضی تیمسار سپهبد ریاحی وزیر کشاورزی سهم بزرگی دارندو ایشان همواره براجرای قانون نظارت دقیق میکنند.

سکه‌های دوره عباسیان در مزرعه‌ای از زیر خاك پیدا شد

خبرنگار مادر مشهد گزارش‌داد دیروز در قریه رحمت‌آباد واقع در ۱۴ کیلومتری تربت‌جام هنگامی که عده‌ای از زارعین قریه مشغول‌شخم زدن مزارع خود بودند، تعداد ۹۷ سکه قدیمی که در کوزه‌شکسته‌ای قرارداشت ازیر خاك پیدا کردند. بااطلاع جریان بژاندارمری‌محل فرمانده ژاندارمری و رئیس‌دادگاه تربت‌جام در محل حضور یافتند و پس از جمع‌آوری سکه‌های‌مکشوفه آنهارا طی صورتمجلسی به تهران فرستادند. روی این سکه‌ها کلمات الله، ابوبکر، عمر وعلی مرتضی حك شده وگفته میشود سکه ها مربوط بدورهٔ عباسیان است.

نقشه‌برداری محل نصب کارخانه ماشین‌سازی تبریز از امروز شروع شد

از امروز نقشه برداری محل نصب کارخانه ماشین سازی آذربایجان در اراضی جنوبی ایستگاه راه آهن تبریز «قراملك» شروع شد.

خبرنگارما درتبریزگزارش داد: بدنبال عزیمت هیئت اقتصادی چکوسلواکی به تهران صبح امروز بنا باظهار آقای مهندس روده‌چی رئیس اداره اقتصاد آذربایجان دستور نقشه برداری از محل نصب کارخانه ماشین سازی آذربایجان از طرف وزارت اقتصاد صادر گردید و بلافاصله مهندسین مربوطه کار نقشه برداری را دراراضی قراملك واقع در جنوب ایستگاه راه آهن تبریز شروع نمودند.

دومین نانوائی متخلف تعطیل شد
در این نانوائی خرده‌نان خمیرودوباره پخت میشد

دومین دکان نانوائی تافتونی تهران امروز بعلت تخلف در مقررات طرح نان و عدم رعایت بهداشت نان و استفاده از خمیر خورده نان‌چوبکی ها، از طرف کمیسیون نان تهران برای همیشه تعطیل شد.

نانوائی متعلق به آقای مختارفلاحت کار بود که ضمن استفاده از خمیر خرده نان و نان خشك چوبکی ها بوسیله ماموران کمیسیون نان‌دستگیر و بازداشت گردید. این دکان در خیابان فرح آباد مقابل نیروی هوائی واقع بود و کمیسیون نان‌اعلام داشت. این رویه ادامه می‌یابد و هر يك از نانوایان که گرانفروشی کرده و یا در امر نان تخلفی نماید، تحت تعقیب قرار گرفته و دکان شان برای همیشه تعطیل خواهد شد.

مسیر خطوط اتوبوسرانی

بقیه از صفحه اول

واحد اتوبوسرانی در این جلسه برنامه های شرکت واحد که بر-اساس تغییرات کلی در مسیر خطوط و پراکندگی متناسب اتوبوس در سراسر تهران تنظیم شده ارائه‌گردید، مدیر عامل شرکت واحدگفت: با اجرای‌این برنامه‌ها در وضع‌عبور و مرورشهر تهران تغییرات کلی صورت‌میگیرد. از طرف حاضران نظرات‌تازه‌ای مطرح شد و قرار شد پیشنهادهای شرکت‌واحد باحضور کارشناسان امور «ترافیك» مورد مطالعه قرار گیرد. با اجرای این برنامه از تعداداتوبوس‌ها درخیابانهای‌مرکزی کاسته خواهد شد واتوبوس ها باندازه‌کافی بین مرکز تهران و حومه شهر رفت وآمد خواهند کرد.

برای تنظیم این برنامه ها گروهی از کارشناسان آماری شرکت واحد مامور آمارگیری‌از مسافران‌ایستگاهها و مسیر هریك از خطوط گردیدند.

پیشگاه مبارك شاهنشاه آریامهر ارواحنافداه

باکمال احترام وادب‌امضاء کنندگان ذیل به‌پیشگاه‌پدر تاجدار عرضه میدارند. با اعتراف باینکه بیمارستان نکوئی شهرستان مذهبی قم یکی‌از بهترین سازمانهای درمانی سازمان شاهنشاهی وخدمات اجتماعی کشور است جدیت و جانفشانی و حسن رفتار آقای دکتر اشتری ریاست بیمارستان نکوئی‌قم حقا یکی‌از عوامل موثر حسن‌شهرت آن بیمارستان میباشد. متاسفانه نمیدانیم‌بچه علت دراین شهر خبر انتقال ایشان شایع واین امر موجب‌نهایت نگرانی و تاسف برای اهالی شده است لذا تقاضای عاجزانه از خاکپای مبارك و پدرتاجدار خودمان شاهنشاه آریامهر داریم که دستور فرمائید سازمان شاهنشاهی نسبت به‌ابقاء این پزشك خادم ومتدین صحیح‌العمل اقدام عاجل مبذول فرموده و مردم این‌شهر مذهبی‌همواره‌اوقات درجوارحرم‌مطهر حضرت معصومه‌سلام‌الله‌علیها دعاگوی ذات اقدس شهریاری بوده و خواهند بود. دوام وبقای خاندان جلیل سلطنت را از درگاه خداوند متعال خواستاریم.

باتقدیم شایسته‌ترین احترامات

محمدطبیبی -حسین بهاءالدینی - حسین‌میرسراجی - سیدحسین فروغی - حاج‌سیدجواد فروتن - سیدحسن میرطاهری - حاج‌علی خردمند - سیدعلی شریفی - ابوالقاسم‌خازنی - اصغر رحیم‌پور مجتبی حکیم‌زاده - حسن‌فرزانه - سید احمد فروتن - ابوالقاسم فرزانه - حسن بیطرفان - مصطفی شادیان - محمد رضوی -سید علی نبوی - کریم‌صفاری - سیدامیر میرطاهری - فتح‌اله طبیبی ابوالحسن رحیمیان - کاظم امجد - علی‌واحدپور -اسماعیل بهمنی حاج‌عباس گمنام - حسن تقوی - علی‌اصغر شاعری - تقی هدائی جلال‌صفاری -حسین‌طباطبائی - ابراهیم‌محمدی - ابوالفضل برقعی اسمعیل شاعری - محمدهدائی‌زارع - حاج غلامعلی‌امامی - احمد هدائی-سیدرضا هدائی-حسن‌مهرابی- حسین‌پاکدامن - غلامرضا برزگزاده-حسین‌مهجور -سیدرضامیرئی-ابراهیم‌خردمند-سیدعلی برقعی- حسن‌حسینی- کاظم اسدی - ابوالقاسم‌آهنی -سیدجوادی محمدخاکبازان - سیدتقی محمدی - جعفر تحویلدار - عبداله پاکزمان - ابوالقاسم بابائی - حسن محقق - سیداصغر هدائی - علی‌حاج حسینی - علی‌اصغر امام - سیدمحمدحسن امامیان -حاج سیدابوالفضل امام - حسین‌سراجی - سیدمهدی تقوی - محمد شریفی - وسی وشش امضاء دیگر

آ- ۴۰۲۱۲

کتابخانه ابن سینا همه روزه دراین صفحه یک کتاب جدید معرفی مینماید.

باطلاع علاقمندان به روانشناسی وامورقضائی‌میرساند

کتاب‌هوش‌وخرد

تالیف جناب آقای دکترعلی‌اکبر سیاسی
استاد ورئیس افتخاری دانشگاه‌که بکلی‌نایاب‌شده‌بود تجدید طبع شد ودرهمه‌کتابفروشیهای معتبر تهران و شهرستانها دردسترس علاقمندان‌است.
قیمت ۶۰ ریال — آ-۴۰۱۸۴

کتابخانه ابن سینا تهران-تلفن ۳۶۵۶۲

حقوق زن درشریعت اسلام (ع)

اگر میخواهید به حقوق زن دراسلام، ازنظر دختری، ازنظر مادری، ازنظر تعدد زوجات وعلت تعدد زنان پیغمبر وازنظر حجاب وازنظر طلاق آگاه شوید به‌کتاب «مقام زن‌در آفرینش» تالیف: حبیب‌الله آموزگارکه اخیرا منتشر شده مراجعه‌کنید. کتابخانه اقبال- شاه‌آباد. آ-۳۹۸۶۴

دکترمعانی

بیماریهای‌کبد - معده- روده خیابان فردوسی مقابل بانکملی پس‌انداز

ازخانواده‌های محترم دعوت میکند

قبل ازتهیه مبلمان منزل ازنمایشگاه مبل رسولی خیابان پهلوی بعدازتابلو تلویزیون دیدن فرمائید.
صددرصد بنفع شماست تلفن ۶۲۶۶۲۵
۱-۳ آ-۴۰۱۹۶

جمعیت بهداشت روانی از عموم اعضاء وعلاقمندان به‌مسائل روانی دعوت مینماید در سخنرانی آقایان **دکترمیرسپاسی‌ودکتربیکدلی** راجع به «**درسی که آمار روانی بما میاموزد**» روز ۴۴/۱۱/۲۱ ساعت ۵ تا ۷ عصر در سالن **انجمن کلینیسین‌های ایران** خیابان‌شاه ساختمان آلومینیوم طبقه چهارم حضور یابند. ورود آزاد و ۳ربع ساعت جهت پاسخ به سئوالات‌حاضرین اختصاص داده شده است.
۱-۲ آ-۲۷۳۹۷

تبریکات

جناب آقای غلامرضا مبشر
انتصاب جنابعالی را بسمت ریاست بازرسی فنی آموزش و پرورش بعموم فرهنگیان تبریك عرض مینماید
رئیس دبیرستان بوستان - بدرالملوك حمیدزاده

سرکار سروان اخوان ذاکری
انتصاب جنابعالی را به سرکلانتری شهر ساری تبریك میگوئیم. ساری - رابط - اوانس
آ-۴۰۳۲۸

قابل توجه سازمان بیمه کارمندان دولت

حسن تشخیص وجراحی معجزه‌آسا و مراقبت های همه‌جانبه جناب آقای دکتر منوچهر سهائی از اینجانب در موقع عمل مورد سپاسگزاری است.
آ-۲۷۴۳۱ — رحمت‌الله تقی خانی

آگهی مجمع عمومی فوق‌العاده

مجمع عمومی فوق‌العاده شرکت سهامی شکر در ساعت ۳بعداز ظهر روز چهارشنبه ۱۸ اسفندماه ۴۴ در محل شرکت (خیابان شاهپورعلیرضا-۱۳) تشکیل میگردد از صاحبان سهام خواهشمند است در وقت مقرر در مجمع شرکت فرمایند.
دستور جلسه: ازدیاد سرمایه
آ-۲۷۴۲۹ — شرکت سهامی شکر

هرگز

در همهٔ عمر خود داستانی تا اینحد
* انسانی و لطیف
* عمیق و پر کشش
* مجلل و زیبا
نخوانده اید
طلا و خاکستر
نوشتهٔ: فیتز جرالد
ترجمهٔ: کریم امامی
در همهٔ کتابفروشی ها وهمه روزنامه فروش ها
۱-۴ آ-۴۰۲۱۴

تهران مصور
بزرگترین مجله سیاسی ایران
ملاقات باملامصطفی بارزانی
گرگ کوهستان
یک بریگاد مهندسین و تکنسین شوروی عازم حرکت بایرانست
خاطرات هیجان‌انگیز یک ایرانی در عجیب‌ترین کشور دنیا
گفتگوی شنیدنی با سرلشگر ضرغام
ششمین مجله مصور ملی با ۸ صفحه عکسهای رنگی اضافی

بدیع
شاهکارجهان مطبوعات
از نظر مندرجات غیر قابل رقابت شماره چهار اوایل اسفند منتشر میشود.
۱-۳ آ-۳۹۹۶۲

درمان روماتیسم
دکترمهندس
خیابان حافظ مقابل ث ث

انجمن دوشیزگان و بانوان

نامنویسی برای دوره جدید:
کلاسهای انگلیسی
کنکور- کودکان - عالی- عادی-
فوری -مکالمه با دبیران امریکائی
زیر نظر برجسته ترین دبیران ایرانی
باتازه ترین روش تدریس زبان
برای نامنویسی بدبیرخانه انجمن (خیابان فرصت شاهرضا- شماره ۷۳- تلفن‌های ۴۰۲۱۱ و ۶۹۷۱۵ و ۶۴۴۹۶) مراجعه فرمائید.
علاوه براین، درانجمن این کلاس‌ها دراختیار شماست:
خیاطی (۴ ماهه-۹ ماهه) - ماشین نویسی (یک ماهه- سه ماهه) - آشپزی-گلسازی- آرایش و زیبائی- گل‌آرائی- سنگدوزی- شمع سازی - منشیگری- موسیقی - رانندگی.

لوازمات فلزی
مصنوعات فلزی طلوع
کارخانجات صنعتی طلوع
TOLOUD
ازاین پس در نمایشگاه صنایع‌فلزی طلوع قفسه آشپزخانه متری ۱۵۰۰ ریال بفروش میرسد برای مشاهده و سفارش انواع کابینت های مدرن آشپزخانه بخیابان پهلوی بالاتر از سینما امپایر نمایشگاه صنایع فلزی طلوع مراجعه فرمائید تلفن۶۲۶۸۶۹

سپید و سیاه
همه سپیدوسیاه میخوانند شماهم‌بخوانید
پهلوان‌اکبرمیمیرد
يك فتورمان دیدنی از يك داستان جذاب، داستانی‌که این روز ها همه‌جا گفتگو از آنست
داستان«پهلوان اکبرمیمیرد»
این داستان مصور کامل و جامع صبح‌فردا مجله سپید وسیاه
شرح سفر «لونای -۹» یکره‌ماه لحظه به لحظه وثانیه به ثانیه ...
فردا صبح در سپید و سیاه
سپیدوسیاه این هفته نمونه است

SCHAUB-LORENZ
تعمیرگاه اختصاصی
تلویزیون-رادیو
شاوب لورنس
تلفن ۹۲۱۲۷ ۹۵۱۹۱۵

اطلاعات

سه‌شنبه
۱۷ شوال ۱۳۸۵
۱۸ فوریه ۱۹۶۶
شماره ۱۱۹۰۲
سال چهلم

بعلت پرداخت دو ماه حقوق و پاداش و هزینه های اداری

مشکلات خزانه در اسفند ماه زیاد است

دولت در ماه اسفند از طریق خزانه باید مبلغی بین ۷۵۰ تا ۸۰۰ میلیون تومان پرداخت کند و این ماه یکی از ماههای سخت ومشکل خزانه محسوب میشود .

طبق رویه سنواتی وزارت دارائی برای تامین پول فوق از ماه بهمن برنامه صرفه جوئی خاصی را بموقع اجرا میگذارد تا در پرداخت پول‌فوق دوچار مشکل نشود .

دو حقوق و عیدی

از اول تا آخر ماه اسفند ، دوماه حقوق و یك ماه حقوق ثابت بعنوان «پاداش» باضافه بقیه وجوه «انتقالی» و هزینه های ضروری جاری «اداری» از اهم مطالب است .

حقوق ماهانه قریب ۳ میلیاردریال است و در نتیجه دو ماه حقوق جمعا ۶ میلیارد ریال خواهد شد . عیدی کارمندان که همان پاداش است ، باضافه اضافات کارمندان دون پایه و خدمتگذاران جزء جمعا در حدود یك میلیارد ریال میشود . هزینه جاری در خزانه در حالت عادی روزانه ۱۶۰ میلیون ریال است اما در ایام شب عید این مبلغ با توجه به‌ضرورت هزینه ها به ۲۰ تا ۳۰ میلیون ریال تقلیل پیدا میکند و بقیه آن یا بعد از عید پرداخت میشود و یا قبلا پرداخت شده است . بهر حال حد اکثر تا آخر سال مبلغ یا میلیارد ریال هم ازاین بابت باید پرداخت گردد .

موضوع دیگر پرداخت وجوه‌اسنادی است که از محل انتقالی بایدپرداخت گردد .

معمولا هر سال قریب ۴۰ تا ۵۰ میلیارد ریال از پرداختهای سال قبل به سال جاری منتقل میگردد . قسمتی از این پرداختها در دوره عمل کرد که تا خرداد هر سال است ، پرداخت میشود . اما بقیه وجوه طی مجوز که کسب میشود به محل «انتقالی» منتقل میشود که بتدریج تا آخر اسفند پرداخت میگردد .

در سال ۴۴ هم قریب ۲ میلیارد ریال از این وجوه به «محل انتقالی» منتقل شد که قسمت مهمی از آن پرداخت گردیده و ممکن است قسمت کوچکی از آن باقی باشد که تا پایان اسفند پرداخت خواهد شد .

سناتور مسعودی وبانو در اهواز

صبح امروز آقای سناتور مسعودی مدیر موسسه‌اطلاعات وهمسرشان‌خانم قدسی مسعودی مدیر مجله اطلاعات بانوان که بدعوت‌هیئت های‌مشورتی روزنامه اطلاعات در اهواز ، آبادان و خرمشهربخوزستان رفته‌اند ،باهواپیما ازآبادان وار داهواز شدند .

در فرودگاه آقای مهندس‌انصاری استاندار ، تیمسار سرلشکر ضرغام فرمانده لشکر ۸ خوزستان ،اعضای هیئت مشورتی روزنامه اطلاعات در اهواز ، اعضای کمیتهٔ شورای عالی بانوان و جمعی از روسای ادارات‌و اولیاء شرکت نفت و معاریف شهر اهواز بابانوانشان از ایشان استقبال کردند.

آقای سناتور مسعودی و بانوضمن اظهارتشکر از مستقبلین به‌هتل اهواز محل اقامت‌خودرفتند وپس‌ازاستراحت بدعوت شرکت نفت ازتاسیسات نفتی واداره روابط عمومی شرکت نفت در اهواز دیدن کردند .

ظهر امروز مجلس ضیافتی از طرف آقای‌مهندس‌انصاری‌استاندارخوزستان بافتخار آقای مسعودی و بانو ترتیب داده شد و آقای مسعودی بعد ازظهر امروز در جلسه‌هیئت مشورتی روزنامه اطلاعات در اهواز شرکت‌خواهدنمود.

ولیعهد اسپانیا باصفهان رفتند

شاهزاده «دون‌ژوان کارلوس »، ولیعهد اسپانیا و همسرشان‌شاهزاده خانم سوفیا بامداد امروزجهت‌بازدید از بناهای تاریخی به‌اصفهان عزیمت نمودند .

ولیعهد اسپانیا قبل از ظهر روز شنبه جهت یك‌بازدیدخصوصی‌وارد تهران شد و مورد استقبال روسای تشریفات دربار شاهنشاهی ووزارت امور خارجه قرار گرفت

دراولین شب ورودوالاحضرت‌ولیعهد اسپانیا و همسرشان ضیافتی درکاخ والاحضرت شاهپور غلامرضا پهلوی بافتخار ایشان ترتیب داده شده‌بود که علیاحضرت شهبانو فرح‌واعضای خاندان جلیل سلطنت و عده‌ای از شخصیتهای سیاسی در آن شرکت داشتند .

شاهزاده کارلوس باتفاق‌همسرشان دیروز بگردش در شهر تهران پرداختند و بعدازظهر دیروز ازموزه ایران‌باستان دیدن کردند .

دیشب از طرف آقای هویدا نخست وزیر ضیافتی بشام بافتخار ولیعهد اسپانی و همسرشان ترتیب داده شده بود که عده‌ای از شخصیتهای سیاسی دراین ضیافت‌حضورداشتند.

والاحضرت ولیعهد اسپانی و همسرشان امشب از اصفهان بازمی گردند و فردا تهران راترك‌میگویند

خبرنگار ما در شیراز گزارش‌می دهد :ساعت یك بعد از ظهر امروز ولیعهد اسپانیا و همراهان باهواپیمای اختصاصی وارد شیراز شدند ومورد استقبال آقای پیرنیا استاندار فارس‌و فرماندار وشهردار و عده‌ای ازروسای ادارات شیراز قرار گرفت .

ولیعهد اسپانیا و همراهان ناهار را در استاندار ی‌صرف کردند و بعداز ظهر از تخت جمشید بازدیدمیکنند وازشیراز مستقیما رهسپار تهران خواهند شد .

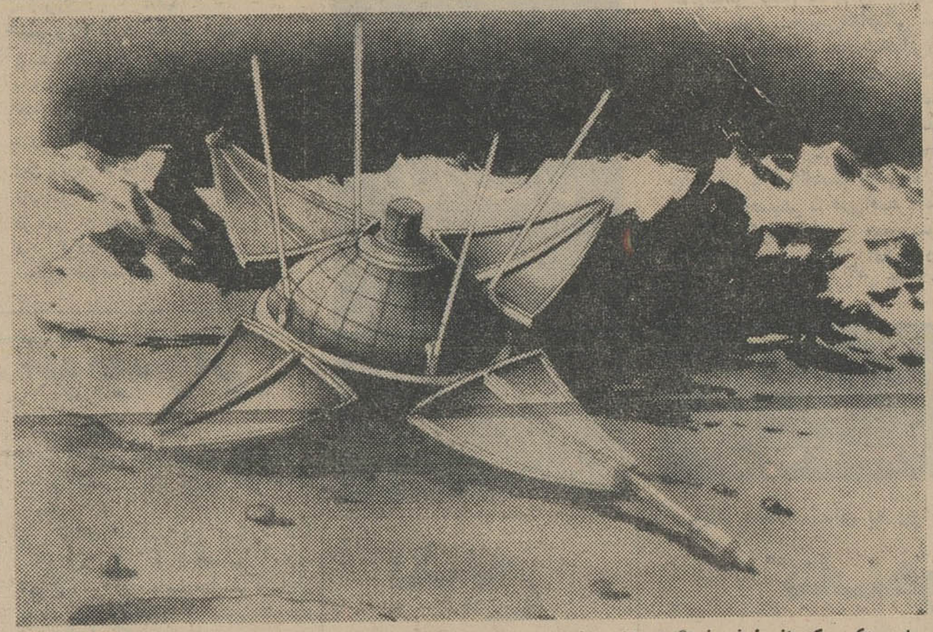

این عکس که از طرف خبرگزاری تاس انتشار یافته ، نخستین تصویر رسمی لونای نهم است که از طرف شورویها منتشر شده است . تصویر مذکور با استفاده از مدارك رسمی فضائی‌شوروی توسط یك نقاش وطراح معروف این کشور کشیده شده است.

اوائل اسفندماه حقوق معلمین جدیدالاستخدام پرداخت میشود

امروز یك مقام مطلع در اداره آموزش و پرورش استان مرکز به خبرنگار ما گفت تا اول اسفند ماه لیست حقوق معلمین‌جدیدالاستخدام تربیت معلم آماده میشود وباحتمال قوی حقوق این عده در اوائل‌اسفند ماه پرداخت میشود .

معلمین جدیدالاستخدام تربیت معلم از اول مهرماه بکار تدریس در مدارس تهران مشغول شده‌اند.

پراودا مینویسد : عراق باید مسئله کردها را حل کند

روزنامه پراودا چاپ مسکو درشماره اخیر از دولت عراق خواسته است که حملات‌نظامی‌خودرا علیه‌شورشیان کرد شمال آنکشور متوقف سازد .

این روزنامه افزوده است که‌در دستگاه دولتی عراق ، عناصر ارتجاعی فراوانی وجود دارند که مانع حل مسئله کردهای عراق میگردند .

البته امیدواری زیادی هست که این مسئله مطابق خواسته کرد ها حل شود .

روزنامه فردا

فردا منتشر میشود

همشهری !
حتی در کره ماه هم دو چیز یادت نره :
دوم ! روزنامه فکاهی توفیق
توفیق منتشر شد
۱ـ۲ آ ـ ۴۰۳۹۶

روزنامه دیپلمات

چهارشنبه ها خواندنی است

سپید و سیاه

همه سپید و سیاه میخوانند ... شما هم بخوانید

فردا سپید و سیاه منتشر میشود

بورس قبوض اصلاحات
ارضی . سه‌راه شاه پاساژ رویال دخانچی ،نیلچی تلفنهای ۴۹۵۷۱ـ۴۴۵۱۸

«گرپ فروت»
میوه معالج کبد
محصول کرمان ، از بهترین نوع پیوند خارجی در مغازه توکل «میکی ماست» سابق عمده و خرده بفروش میرسد
اسلامبول پاساژ کوشت
مغازه توکل ۳۵۴۶۴

ابلاغ مراحم شاهنشاه آریامهر

آقای فضل‌اله منطقی‌رئیس انجمن محلی‌جنوب‌پارك‌شهر

تلگرام مبنی برابراز احساسات که بمناسبت روز تاریخی انقلاب سفید ششم بهمن‌ماه به وین مخابره نموده بودیدموجب‌خشنودی خاطرمهرمظاهر شاهنشاه آریامهر گردید .

رئیس دفتر مخصوص شاهنشاهی ـ هیراد

برنامه آینده سینماهای

رکس آسیا ـ رویال

استاد پورداود جایزه «تاگور» گرفت

کلکته ـ ۸فوریه ـ ـ رویتر ـ امروز اعلا م‌شد که آقای پورداود استاد دانشگاه تهران که صد شعر از آثار «رابیندرانات‌تاگور» شاعر معروف هند رابفارسی ترجمه کرده است بدریافت جایزه تاگور سال ۱۹۶۵ نائل گردیده است .

این اشعار را آقای پورداود ضمن ده‌سال توقف خود در هند بین سال های ۱۹۳۰ تا ۱۹۴۰ بـفارسی‌ـ برگردانده است .

دولت هند اقدام آقای پورداودرا یك کار برجسته و خلاق‌در راه کمك بفرهنك بشری تلقی نموده است.از طرف‌آقای پورداود آقای تفضلی‌عضو سفارت ایران در هند جایزه مزبور را دریافت داشته است .

استادپورداود دراین‌مورد بخبرنگار ما گفت : من از دریافت جایزه«تاگور» بسیار خرسند شدم. من پنجسال وقیم درموسسه‌ای که «تاگور» برپا داشته بود کارمیکردم و درحیات آنمرحوم اشعارایشان که معروف به صدبند تاگور هست ترجمه نمودم و بنظرشان رسانیدم .استاد پورداود افزود این جایزه‌تاکنون به‌این اشخاص‌داده‌شده برتراند راسل فیلسوف انگلیسی و توین‌بی‌مورخ معروف ، داداکریشنان رئیس جمهوری هند، البرت شوایتزر فیلسوف و بشر دوست بزرك .

محاکمه بقیه متهمین پرونده قتل منصور

قرار است فردادریکی‌ازدادگاه‌های دادگستری انجام‌گیرد

فرداشعبه ۳۲ دادگاه جنحه برای محاکمه ۵تن از بقیه متهمین‌پرونده قتل منصور تعیین وقت کرده است.

این عده پس از واقعه قتل‌منصور باسایر متهمین دستگیر شده بودند اما پس از رسیدگی های اولیه‌معلوم شد که در جریان قتل دخالتی نداشته‌اند . اتهام این عده که سید ساج‌الدین تقربی ، رضا اخباریون، تقی امانی همدانی ، ابوالقاسم‌رضوی فرد وحاج ابوالقاسم رفیعی نـام دارندفروش‌اسلحه‌واختفای چند تن از متهمین دخالت در قتل منصور میباشد.

دادگاه چندی پیش آمادگی‌خود رابرای محاکمه اعلام کرده بودولی بعلت بیماری یکی از متهمین ،وقت دادرسی برای فردا تعیین شد .

چنانچه فردا از لحاظ بیماری متهمین ویا حضور وکلای آنها اشکالی پیش نیاید ، محاکمه انجام خواهد شد .

شرکت ملی نفت ایران‌شعبه زاهدان

بسیار خوشوقت میباشد که توانسته است در اجرای منویات شاهنشاه آریامهر وانجام دستورات جناب آقای دکتر اقبال‌ریاست محترم هیئت مدیره ومدیرعامل شرکت ملی نفت ایران دریکماه اخیر باانعقاد قراردادفروشندگی باتعداد ۱۷ فروشندگی تعاونی روستائی که اسامی آنها ذیلا باطلاع میرسد نفت مورد نیاز مصرف کنندگان این حدود راتامین نموده است و امیدوار است که‌بتواند این کاررا در کلیه نقاط این استان تعمیم دهد تا این ذخیره‌ملی در دسترس کلیه هم‌میهنان عزیز این استان قرار داده شود .

اسامی شرکت های تعاونی که عاملیت فروش نفت سفیدرادارا میباشند واکنون هم‌بمقدار کافی نفت موجود دارد عبارتند از :

۱ـ شرکت‌تعاونی‌روستائی‌جزینك ۲ـ محمدآباد گورین ۳ـ انجره ۴ـ عزیزآباد۵ـ سیاه‌جنگل ۶ـ اصغرآباد ۷ـ همت‌آباد ـ ۸ـ بیلیری ۹ـ سنگان ۱۰ـ گورچان۱۱ـ بائیان ۱۲ـ صدیق‌آباد ۱۳ـ حصاروئیه ۱۴ـ کیخا۱۵ـ پسکوه ۱۶ـ کهن‌ملا۱۷ـ مرادآباد

ضمنا در مسافرت اخیریکه اینجانب به‌اسپکه نمودم جهت رفاه‌اهالی آن‌حدود درلاشار ـ فنوج ـ چانف قرارداد فروشندگی با متقاضیان واجد شرایط منعقد وفریبا نفت مورد نیاز به۳محل اخیرالذکرحمل میگردد وبطوریکه استحضار دارید چون رفاه و راحتی کارگران بسیار مورد نظرشخص اول مملکت و جناب آقای دکتر اقبال‌میباشد لذا در اجرای منویات ذات اقدس شهریاری بنابدستور جناب آقای دکتر اقبال در یکماه اخیر تعداد ۱۱ قفره وام بمبلغ یك میلیون و نهصدوپنجاه هزاریال بکارگران شعبه زاهدان بطور اقساط طویل‌المدت اعطاء گردیده البته این عده بعلت اینکه دارای عائله بیشتر وفاقد خانه مسکونی بودند بطور خارج از نوبت وام مسکن دریافت نموده‌اند وگرنه این وام بکلیه کارگران بنوبت پرداخت خواهد شد حداکثر وام پرداختی بهر کارگر بیست هزار ریال میباشد . از طرف شرکت ملی نفت ایران رئیس شعبه زاهدان

قابل توجه شرکاء محترم شرکت‌تعاونی مصرف‌ارتش

شرکت تعاونی مصرف ارتش برای کمك به‌بهداشت عمومی وحفظ سلامتی شرکاء خود درصدد تشکیل سازمان درمانی و مجهزی بشیوه بیمه های اجتماعی که فعلا شامل قسمت‌های امراض داخلی‌ـ چشم وگوش وحلق‌وبینی ـدندان‌پزشکی ـبهداشت مادران وکودکان بوده باشرایطی سهل و مقرون بصرفه (دریافت مبلغ جزئی بطور ماهانه) می‌باشد چون ممکن است اعلامیه ارسالی قبلی دراین مورد باطلاع شرکاء محترم نرسیده باشد لذا بدین‌وسیله باستحضار عموم اعضاء اعم از نظامی و غیرنظامی میرساند که درصورت تمایل بعضویت دراین‌سازمان بهداشتی قطعه‌زیررا از روزنامه جدا وپس از تکمیل و امضاء حداکثر تااول اسفند سال جاری بدفتر شرکت ارسال فرمایند .

اینجانب دارنده حساب خرید شماره
ساکن خیابان اصلی فرعی کوی
پلاك شماره تلفن که‌افراد تحت‌تکفلم نفر
میباشد مایل بعضویت در سازمان بهداشتی ودرمانی شرکت میباشم .
۱ـ ۳ آ ـ ۴۰۰۰۴ محل امضاء

یک مژده بزرگ

فروشگاههای کفش مارلی افتتاح گردید

کفش مارلی پدیده‌ایست که همه خوبیها را تنهادارد کفش مارلی زیبا ـ محکم و بادوام است و در میان کفشهای خارجی و داخلی رقیب‌ندارد و برخلاف اکثر کفشهای ساخت ماشین درآن چسب بکار نرفته و همه اجزاء آن بوسیله دوخت انجام میشود .

دوام کفش مارلی با یکبار آزمایش صدق گفتار و سرافرازی مارا فراهم میکند .

در مراکز شهرستانها نماینده قبول میکنیم .

فروشگاه شماره یك خیابان تخت جمشید شرقی‌بعد ازچهارراه بهار جنب استانداری .

فروشگاه شماره دو چهارراه اسلامبول جنب‌جواهری مظفری ۱ـ۵ آ ـ ۴۰۳۰۴

درحضور والاحضرت شاهپور غلامرضا پهلوی

مسابقات کشتی آزاد وفرنگی ایران و بلغارستان قهرمانان اول المپیك وجهان

روزهای جمعه ۲۲ یکشنبه۲۴ وسه‌شنبه ۲۶ بهمن ماه

درسالن محمد رضاشاه پهلوی

محل‌فروش‌بلیط گیشه‌های سازمان تربیت‌بدنی‌پارك‌شهر ملاقاسمی سبزه میدان ـ مسعودنیا وجدیکار لاله‌زار ـ فروشگاه تاج شاهرضا ۱ـ۴ آ ـ ۴۰۱۳۶

سالنامه۱۳۴۵دنیا

ومقاله‌ای از: دکترصدیق‌اعلم وزیراسبق فرهنك

مژده به مقاطعه کاران

کارخانه معروف‌اسفالت WIBAU

بظرفیت مختلف از۴۰ الی۱۵۰تن درساعت‌حاضر بحمل

به‌شرکت‌اخترماشین

مراجعه فرمائید.
تلفنهای۹۳۶۴۰ـ۶۲۳۷۶۹ـ۶۲۶۴۵۳

KLOCKNER DUISBURG

پلیموت‌والیانت۶۶

برای بازدید بنمایشگاه شرکت میلارد خیابان اکباتان مراجعه فرمائید. تلفن ۳۱۵۴۱ـ ۳۱۵۴۲

ایران‌هتل

رشت میدان شهرداری
دارای اطاقهای مدرن ومجهز بشوفاژ ـ حمام و تلفن
با انواع غذاهای مطبوع ایرانی و فرنگی
تلفن ۵۰۵۵ ـ ۳۰۳۵ دزرواسیون تهران ۳۰۲۵۷۲ـ۴۲۲۷۰
۱ـ۷ آ ـ ۳۹۲۶۶

ازامشب درسینماهای دنیا ـ نادر ـ مرادـ رامسر ـ کارون ـ جی ـ جهان ـ فلور ـ ماندانا

برای اولین مرتبه فیلمی پرازحوادث‌وزدوخوردهای‌بیسا بقه که‌تماشاچی‌رابشدت مجذوب میکند