

359
407



始



銘酒

優等



特230
93

産名橋豊



町船市橋豊

元造醸 油醬イヘツ井
豆納橋ッ八喜
社會資合油醬イヘツ井
番 四 二 三 三 話電

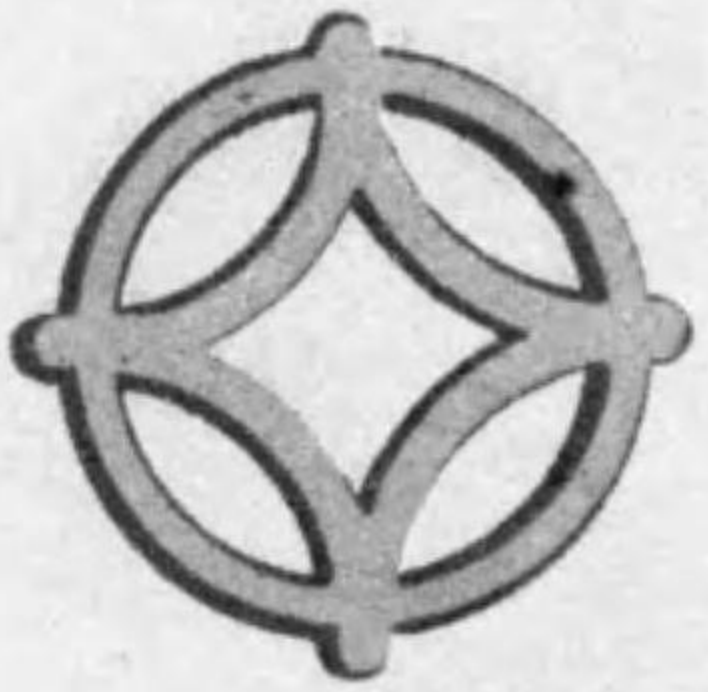

豐橋市花田町西宿(驛前)

株式會社 大野銀行豐橋支店

電話 代表番號三一五一番
夜間兼用三一五二番
船町(電四二六九)下町(電二八二六)
中央(電二七一五)高師(電二七四八)
出張所 二川(電二川二九)

資本金 五千七百五十萬圓(拂込済)
積立金 六千六百三十萬圓

豐橋市萱町十五番地

株式會社 第一銀行豐橋支店



電話番號代三二二・三二二番
振替口座名古屋一三七〇〇番

總預金 八億壹千餘萬圓
總貸金 四億壹千餘萬圓

AHC

旭氷糖



豊橋市花田町

旭氷糖商會

河合孝

電話二六八二番



露光量違いの為重複撮影

全 豊 橋 市 新 地 圖

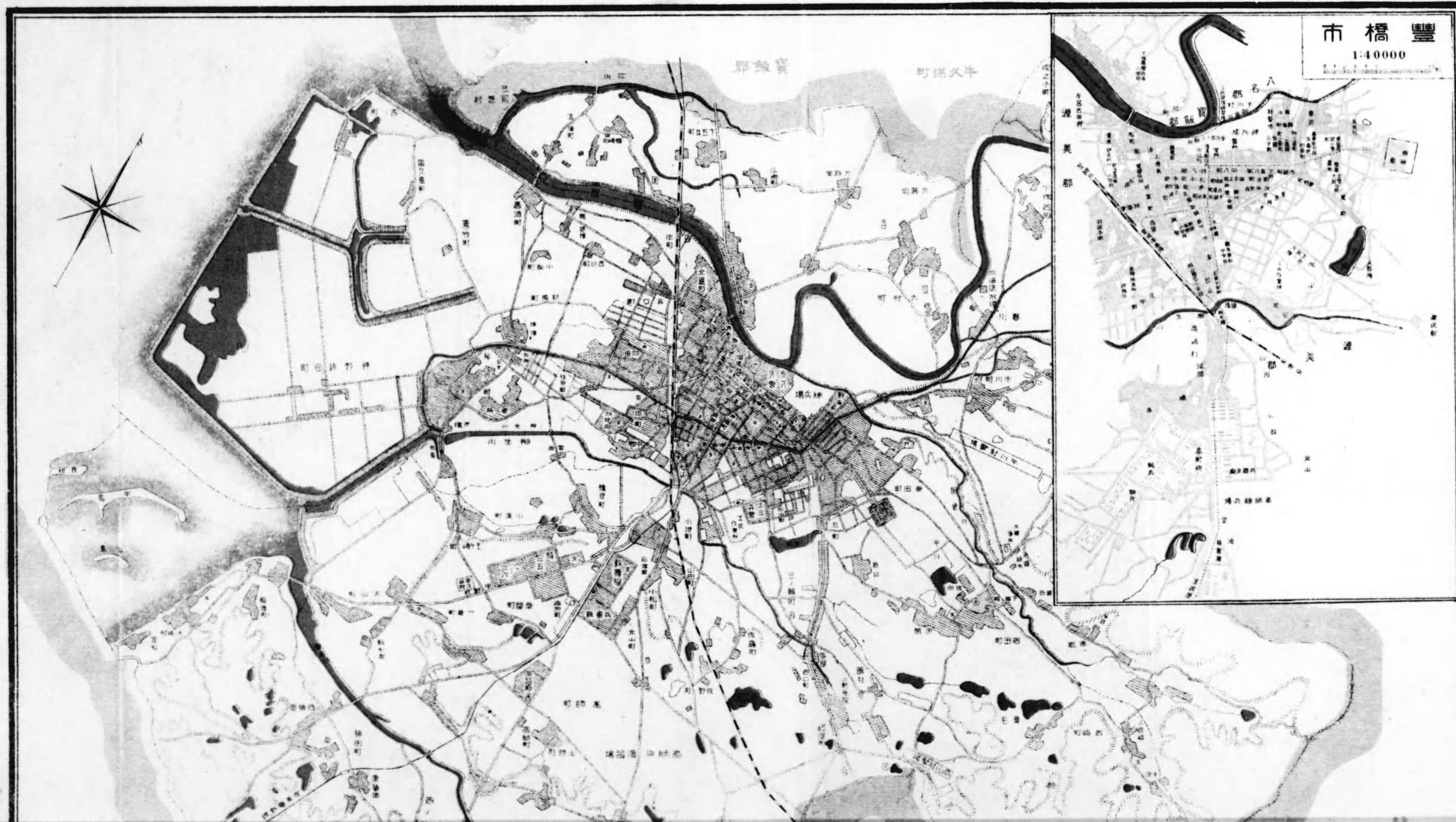

露光量違いの為重複撮影

全 豊 橋 市 新 地 圖



露光量違いの為重複撮影



| | | | | | | | | | | | | | | | | | | | | |
|-----|---|---|---|---|---|---|---|---|---|---|---|---|---|---|---|---|---|---|---|---|
| ★ ★ | ● | ○ | △ | ▽ | ■ | □ | ◇ | ◇ | ◇ | ◇ | ◇ | ◇ | ◇ | ◇ | ◇ | ◇ | ◇ | ◇ | ◇ | ◇ |
| 東 | 西 | 南 | 北 | 東 | 西 | 南 | 北 | 東 | 西 | 南 | 北 | 東 | 西 | 南 | 北 | 東 | 西 | 南 | 北 | 東 |

例

市街鳥瞰

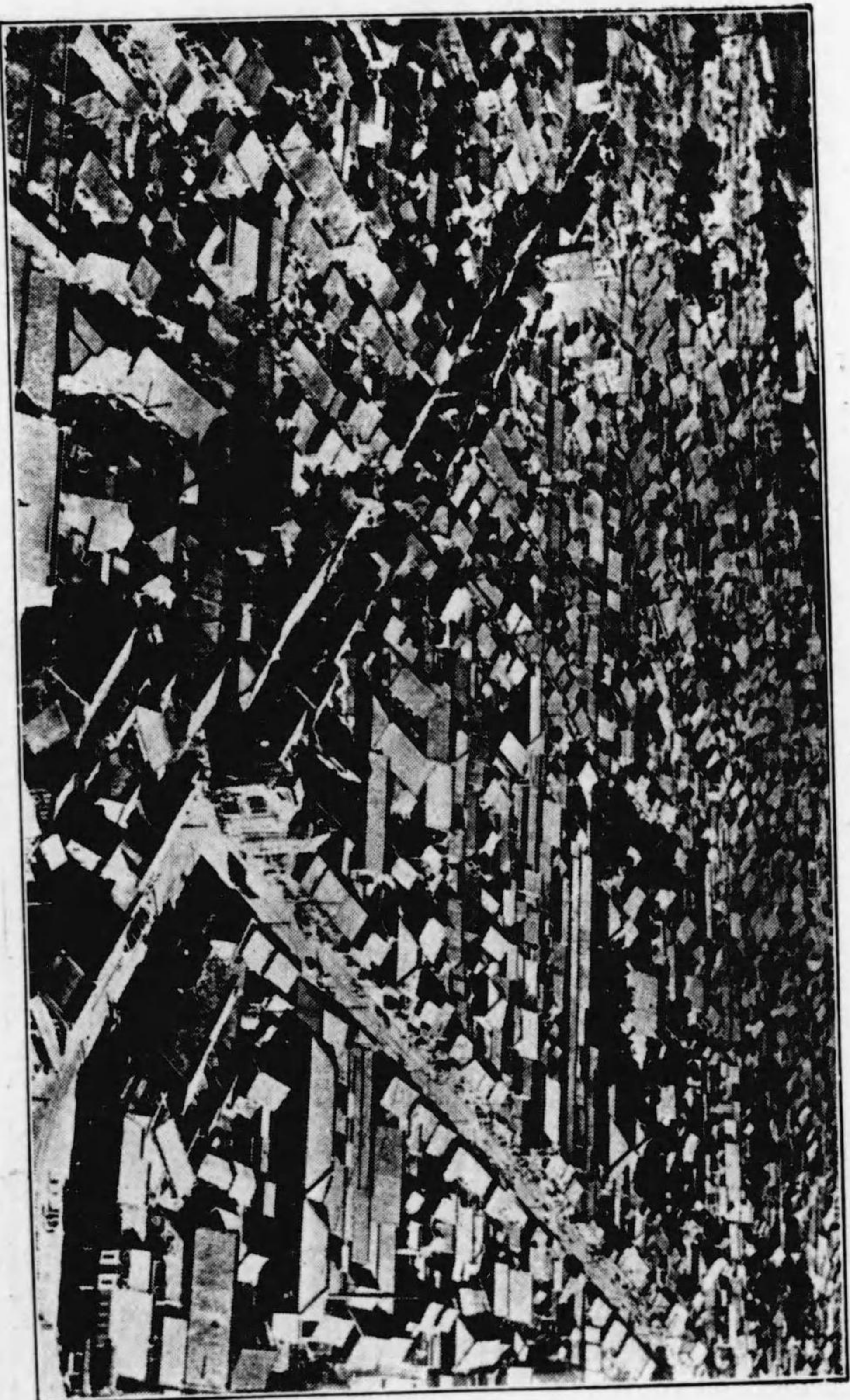

市公會堂

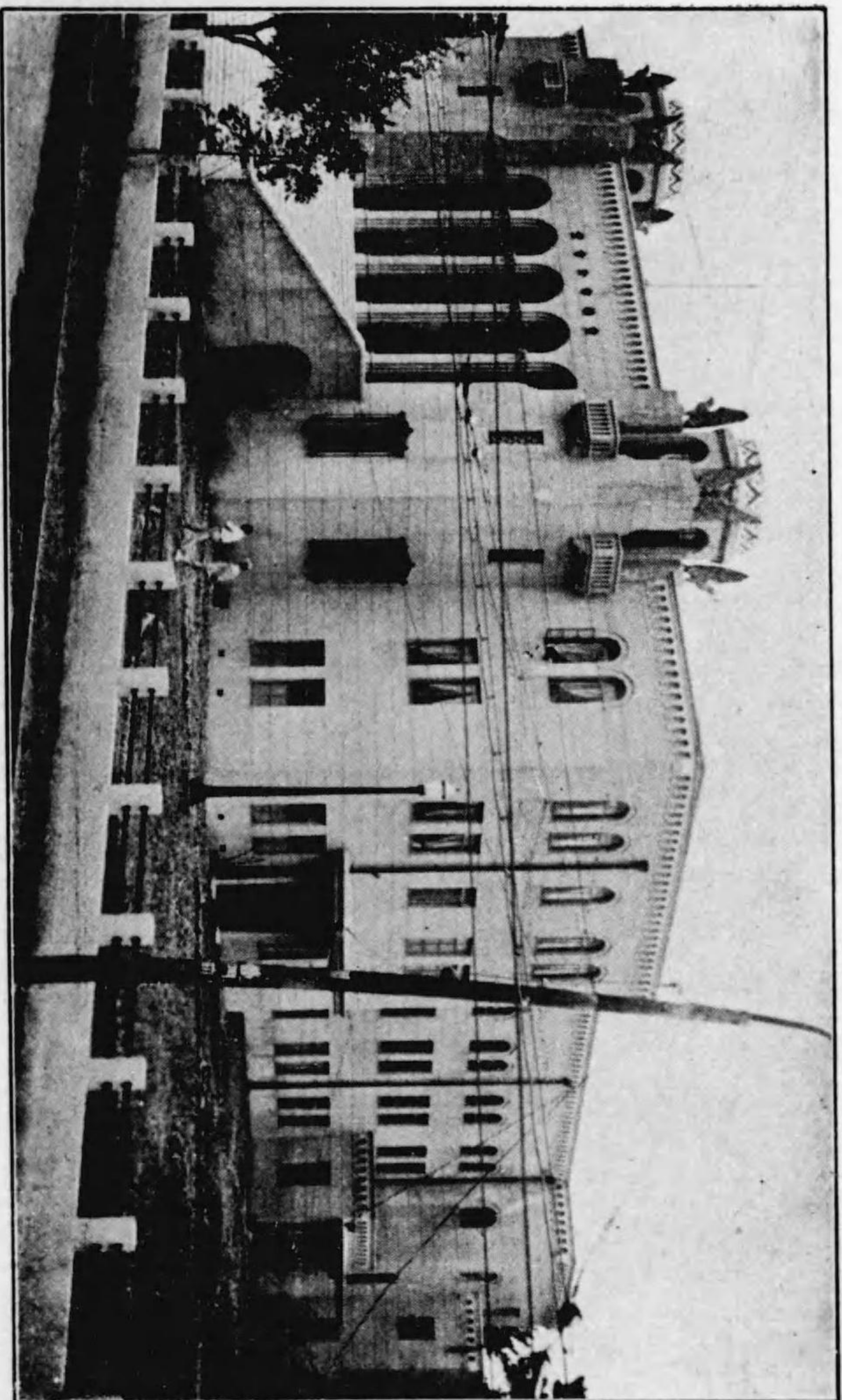

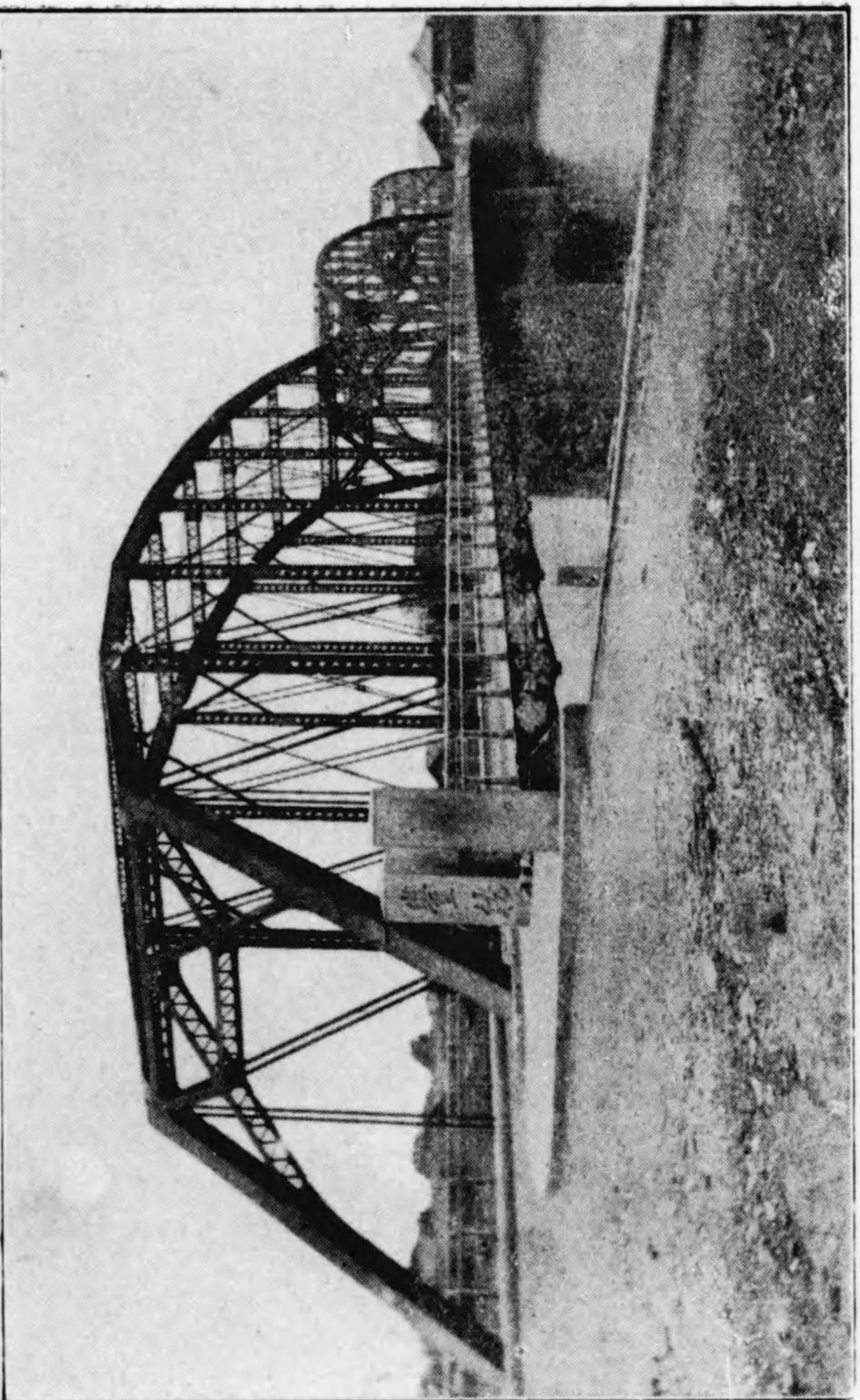

豐橋

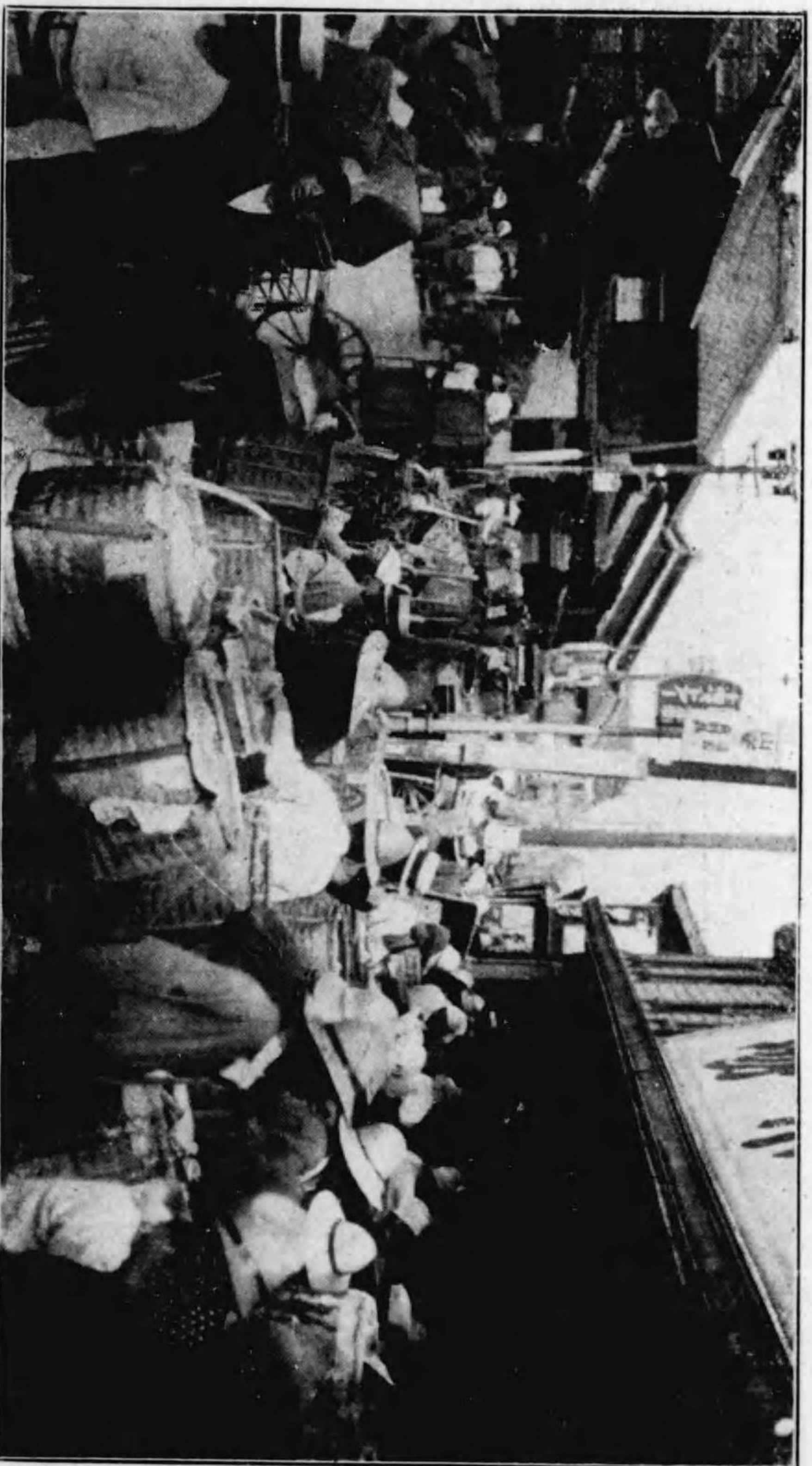

生蘭市場

愛知縣製絲業組合東支三
國用生絲檢査の實況



附受絲生査檢



査檢量正



査檢械器付格

三遠玉糸製造業同組合



實況の受付玉糸査檢
本數は高生産日の約一
割六の生産額を占む

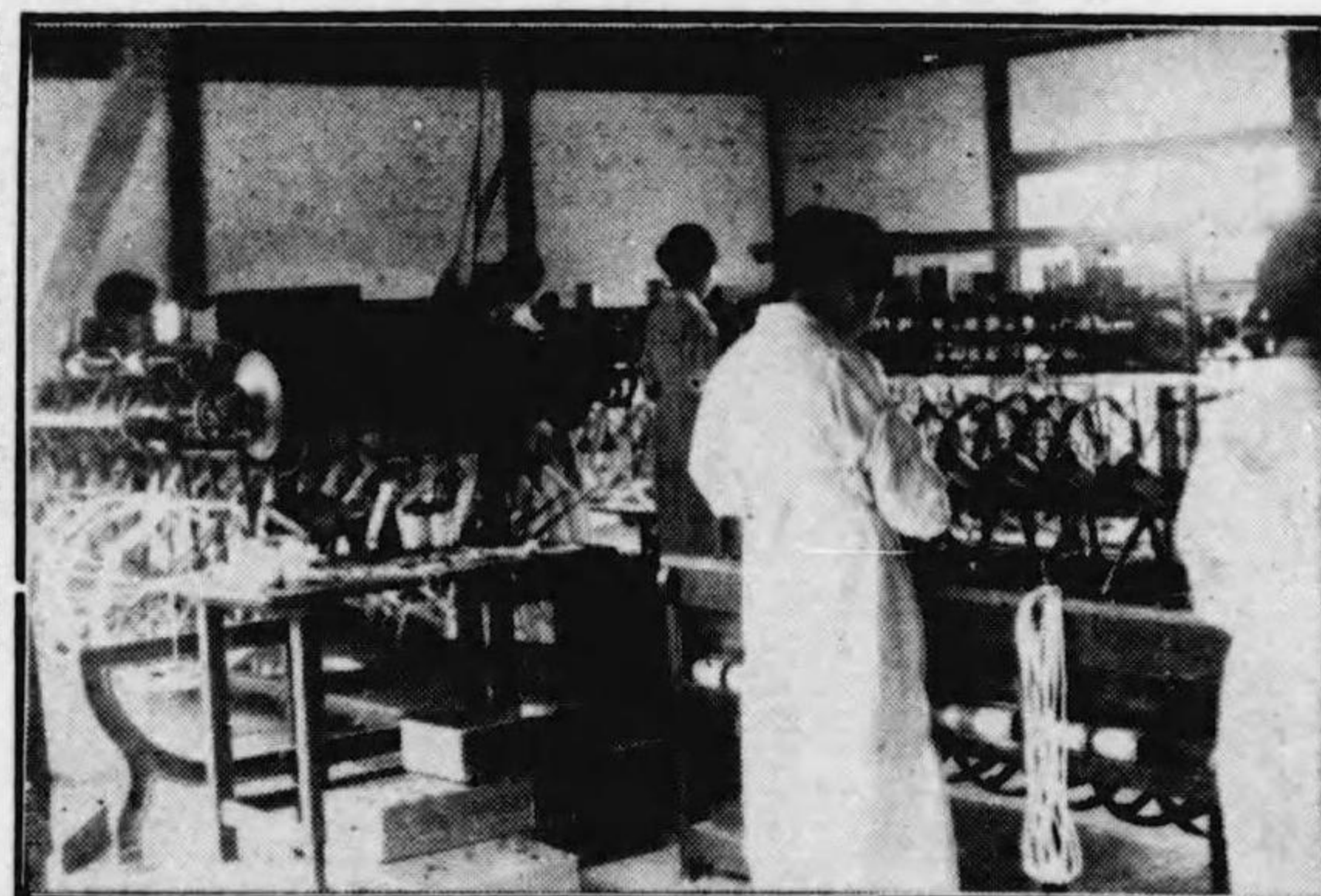

繰返並に織維度査檢の
實況の及時間繰返の
製品に對し一定の量
を再繰能率並に織維
度を査檢す



正量査檢の實況
含水量歩合を嚴密に
査檢し之れにより
正量取引を行ふ

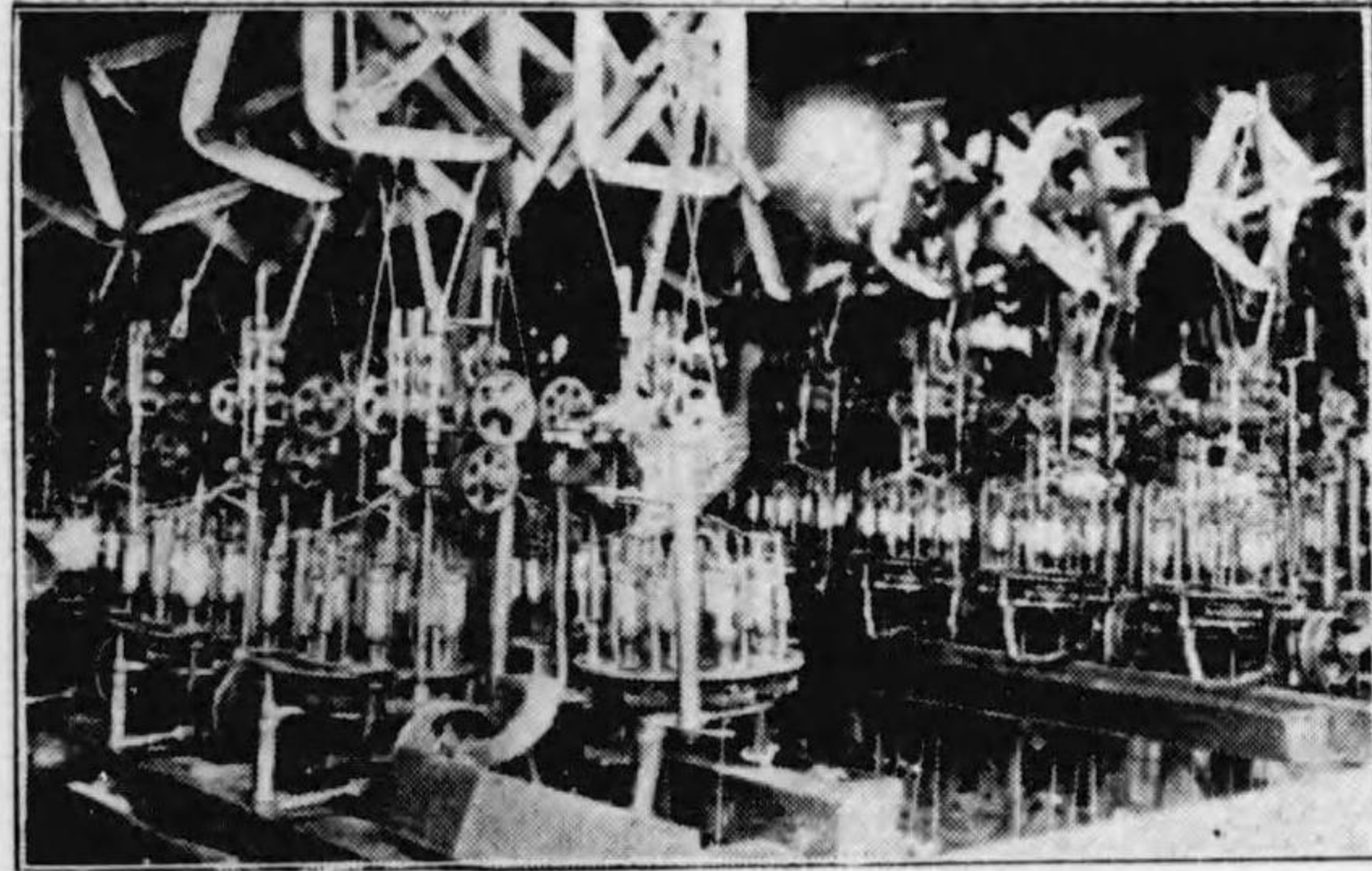

麻真田の編織



毛筆の製造



竹輪の製造

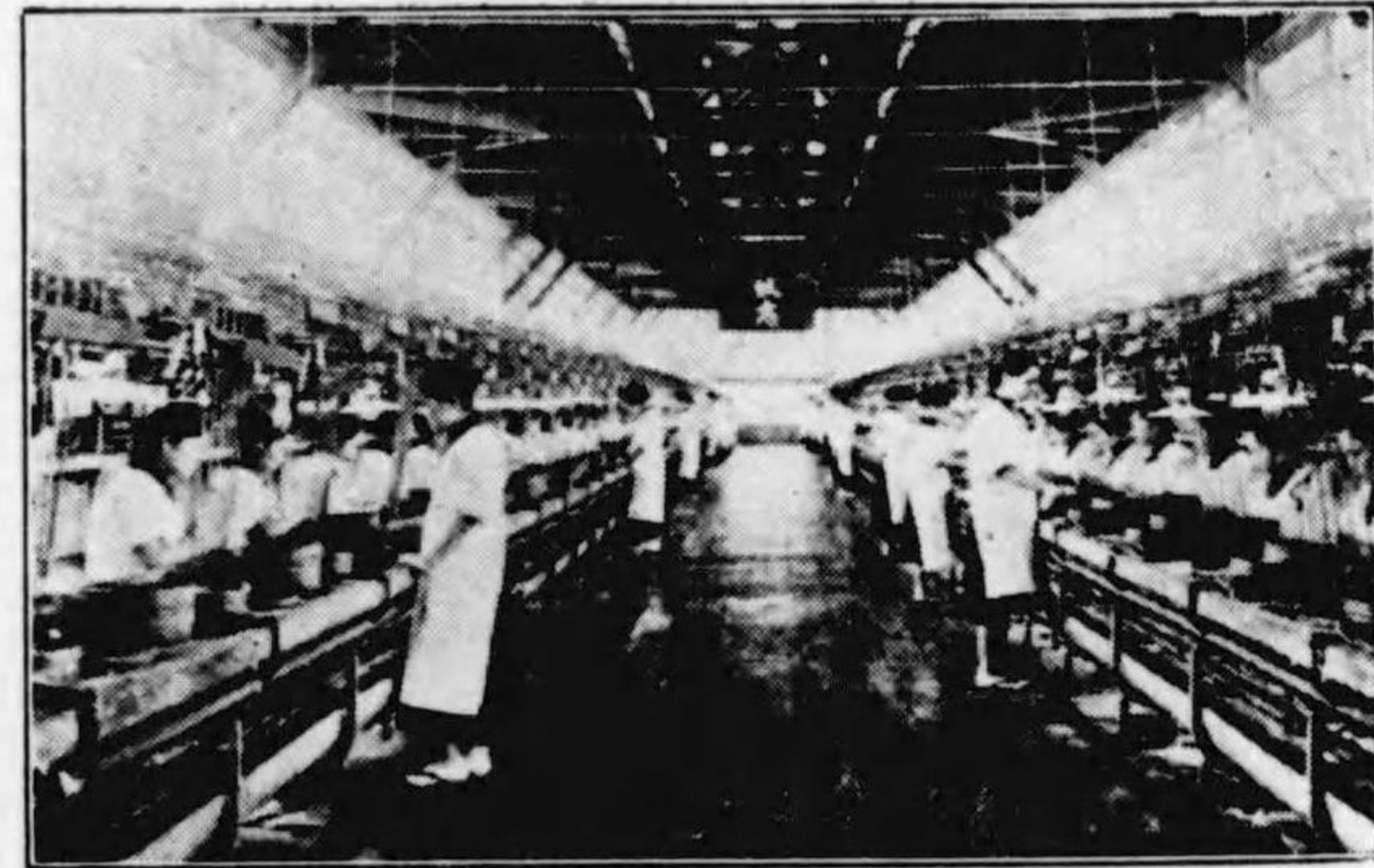

(糸繰)場工絲製

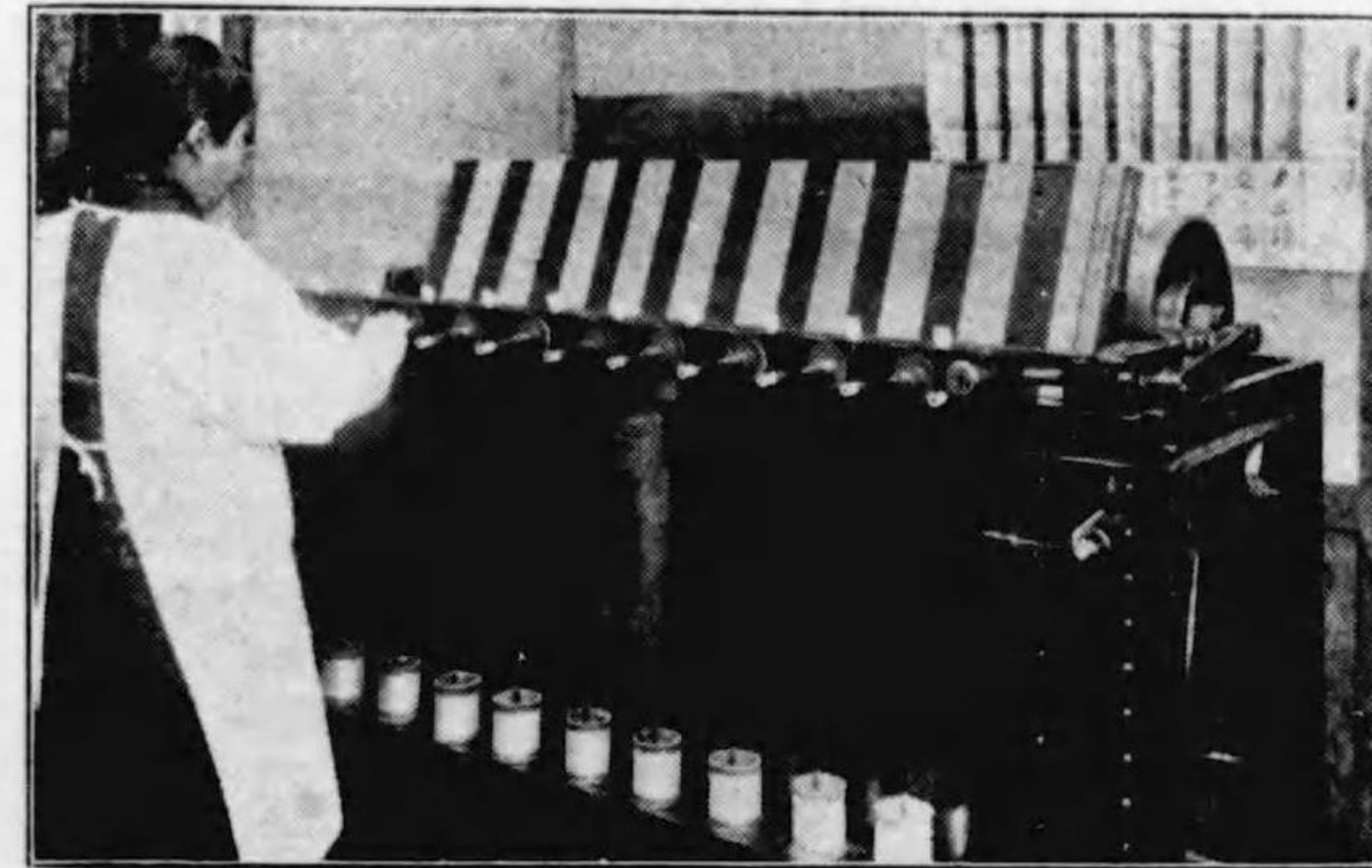

(査検ンレプリセ)場工絲製

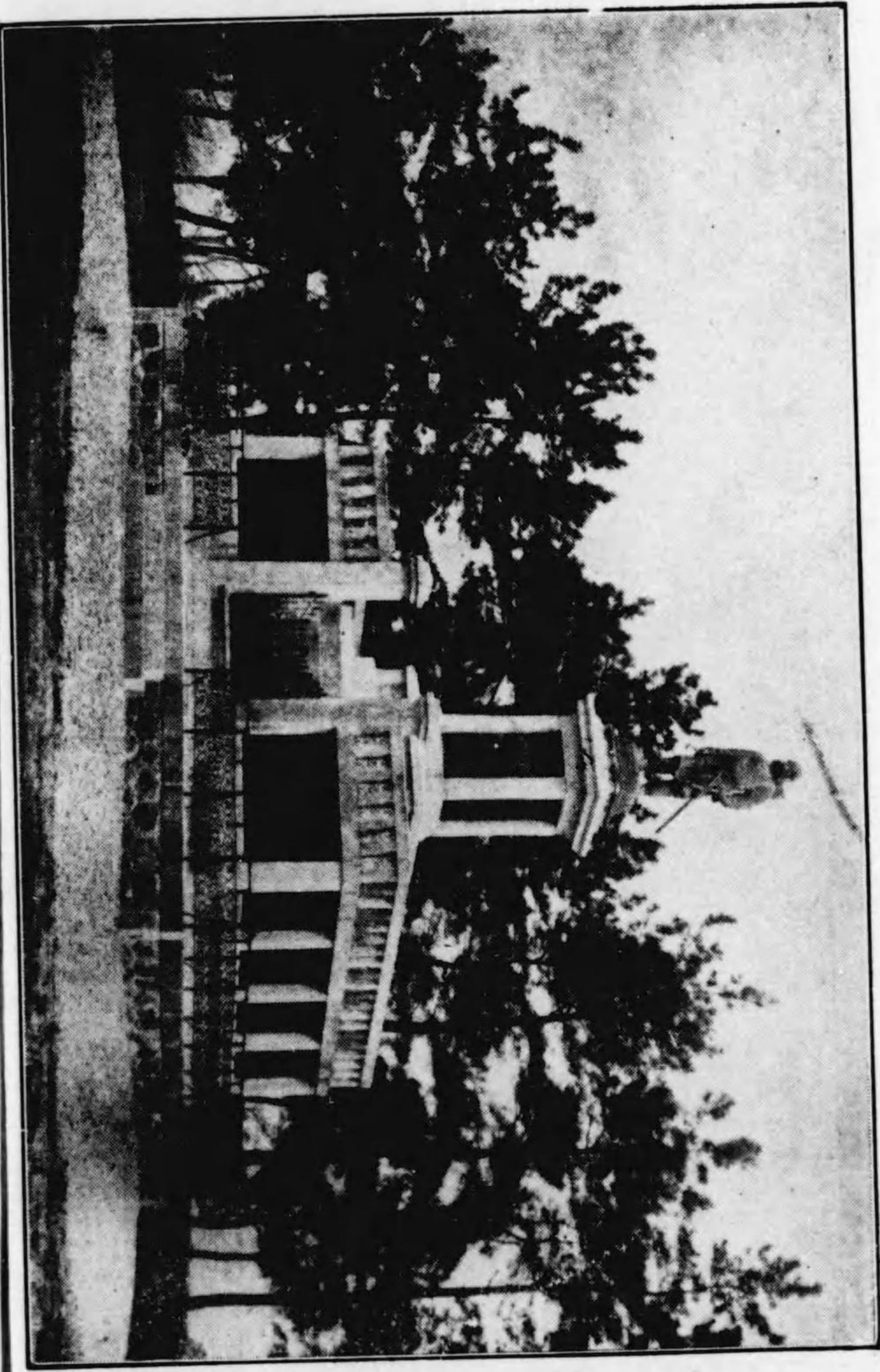

神武天皇御銅像



舊吉田城址

川州豊川園織門

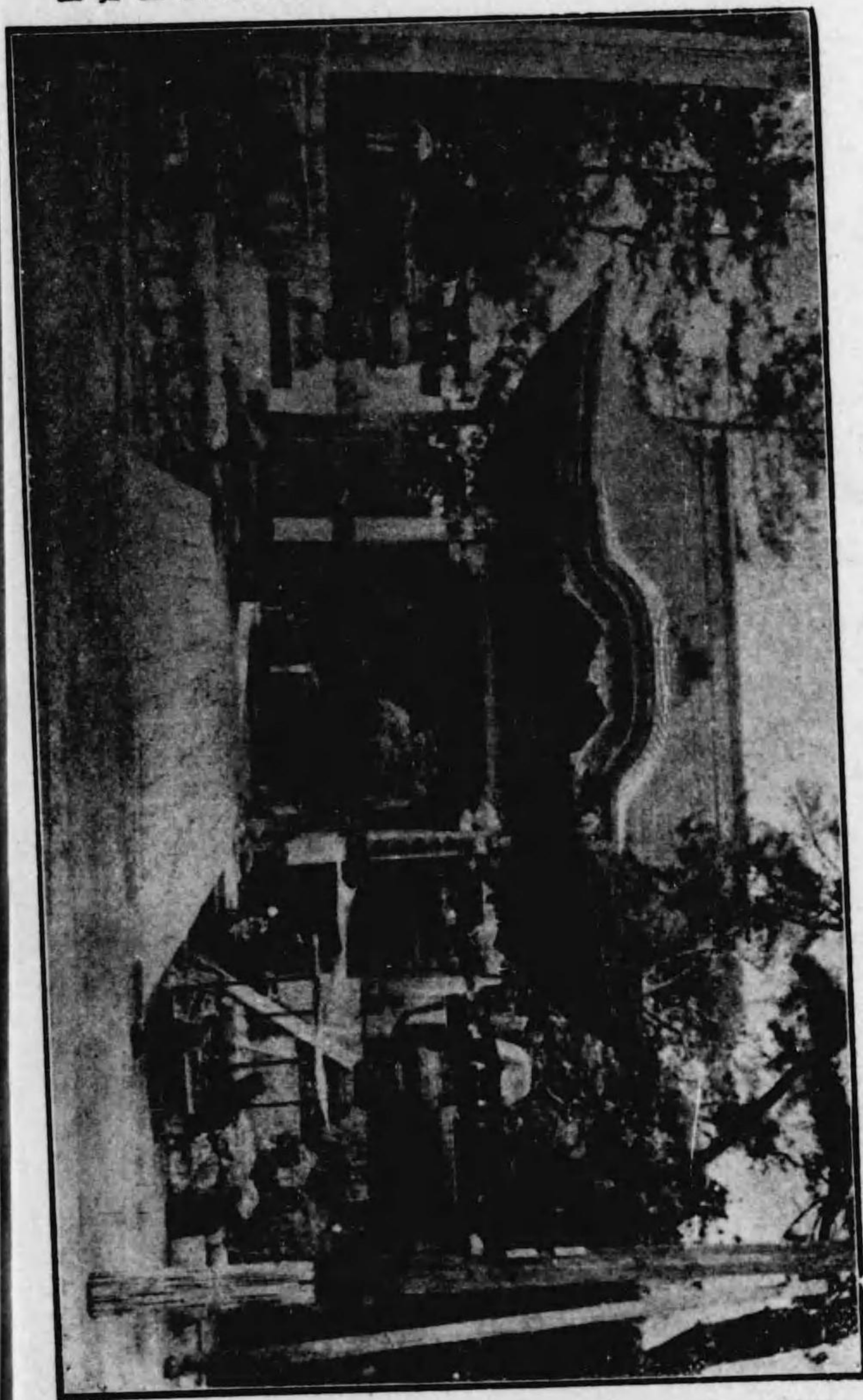

若
ゆたかおこし
袖もやう
千粒利まんぢう

豊橋名産



同 若松園本店
契茶部
電話二〇三六番

同 驛前支店
契茶部
電話五〇九四番



川原豊三郎門

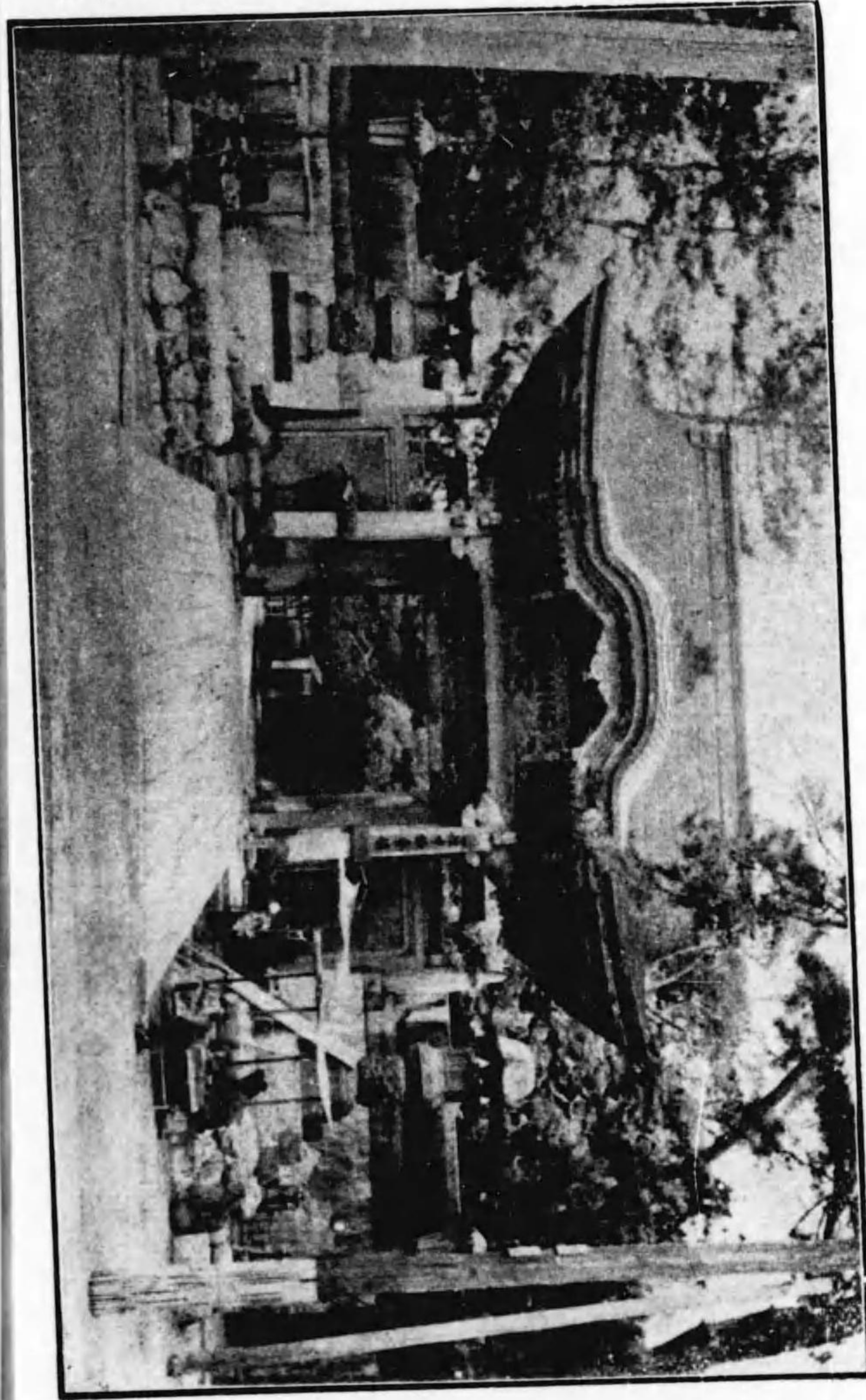

若
ゆたかおこし
袖もやう
千粒利まんぢう

豊橋名産



同 若松園本店
電話 二二六番
喫茶部
同 驛前支店
電話 五〇九四番
喫茶部



石炭

コークス

三菱マツダ号
オート三輪車

日ソ石油
一手販賣



創業明治十八年

神代鋤印
多木肥料

株式會社

多木製肥所

東三一手特約店

豊橋市關屋町

今泉福太郎商店

電話二四二七番
振替口座 東京九八四一番
名古屋一〇一五番



石炭
 コークス
 三菱マツダ号
 オート三輪車
 日ソ石油
 一手販賣



煉炭



鈴與商店煉炭部豊橋工場

豊橋市三ツ相町 電話三六四〇番

三鈴與商店豊橋支店

豊橋市湊町豊善地 電話二三五八番
 五九〇六番

清水港

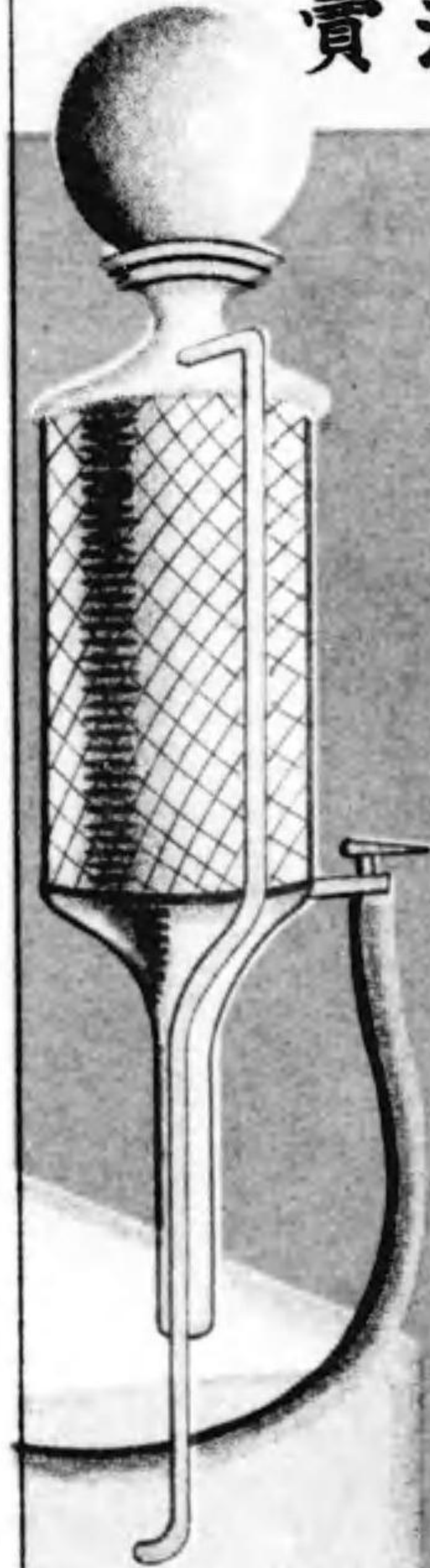

創業明治十八年
 神代鋤印
 多木肥料
 株式會社
 多木製肥所

東三一手特約店

豊橋市關屋町

今泉福太郎商店

電話二四二七番
 振替口座 東京九八四一番
 名古屋一〇一〇五番

は物買御
！て物丸の様皆

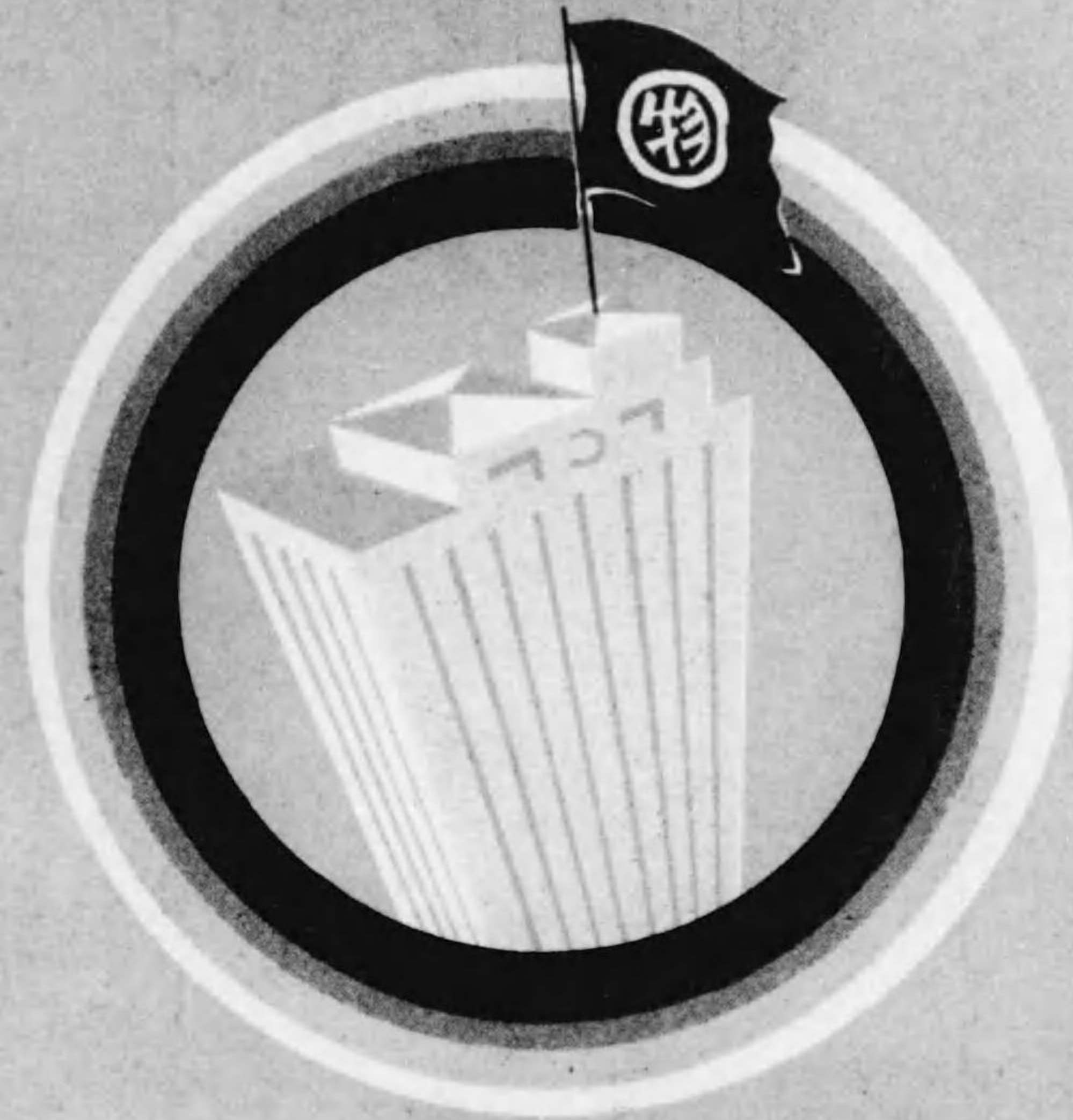

路小廣市橋豊
物丸
香九三六二話電



福助足袋専門店

牧野履物店

豊橋市花園町
電話三五二二番

永く保つ温かい
冬の福助が皆様
の御用命を待つ
て居ます

露光量違いの為重複撮影

蒸汽の経済
アップライト、スチーム、トラップ
TM二五型、三三型トラップ
堅牢で作業軽快
アップライト、パテント万力
ロングロン引出シ万力

UPRIGHT SYNCHRON

機械工具製作販賣
豊橋市(駅前)石塚町
會社

トミタ製作所

工場 向山町南 下畑
電話 二九二三番

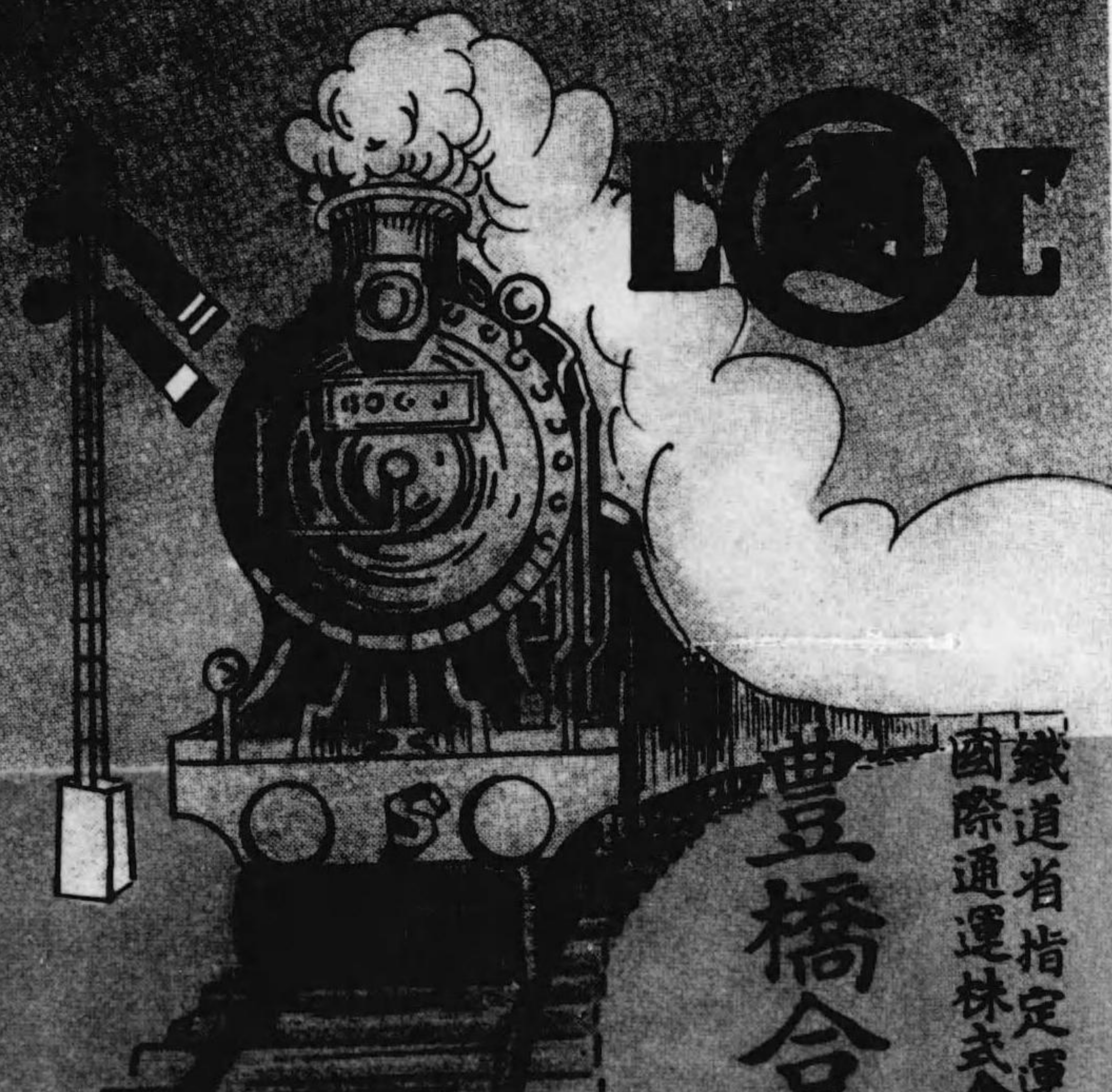
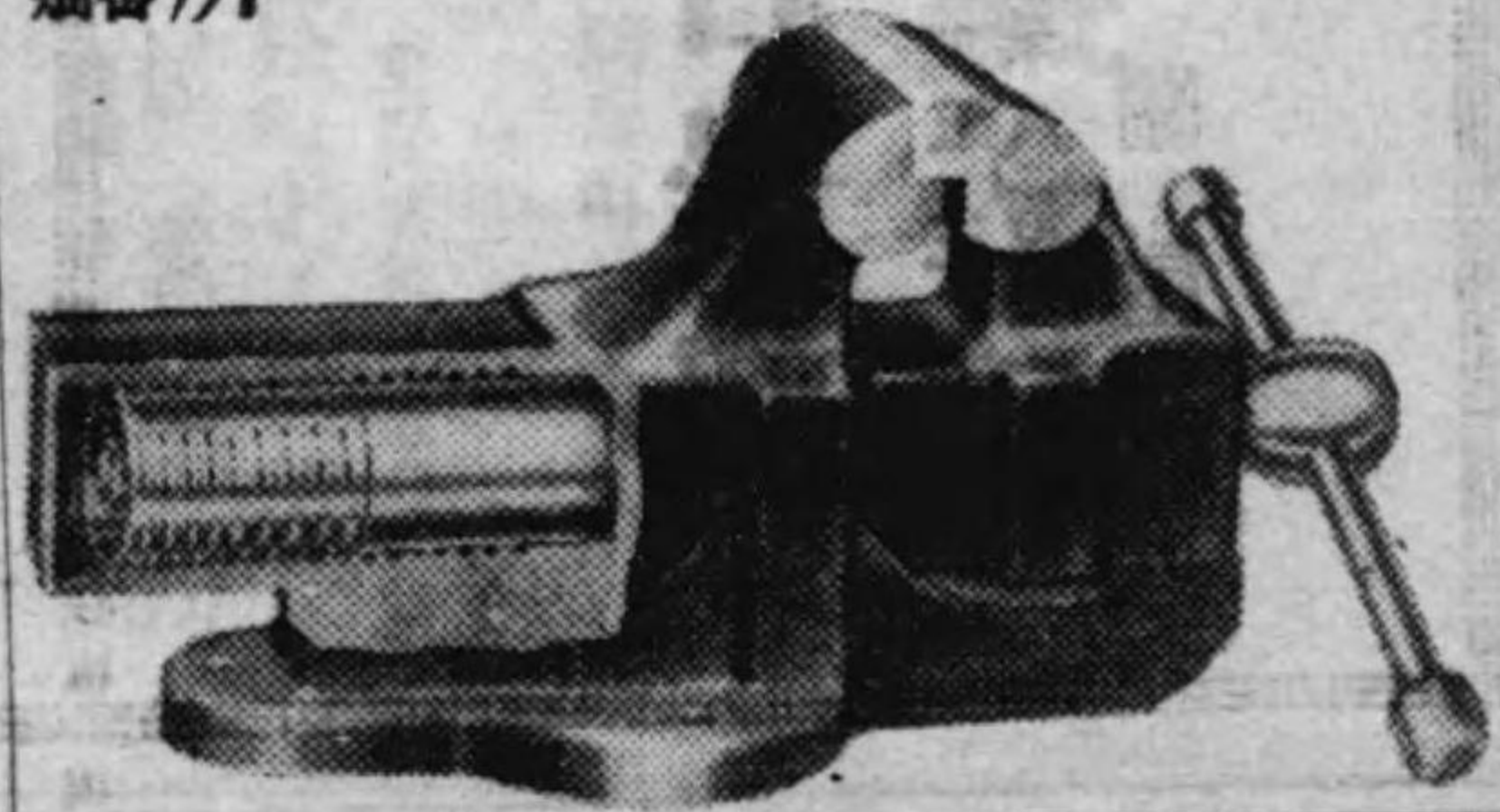

鐵道省指定運送取扱人
國際通運株式會社代理店

豐橋合同運送株式會社

代表取締役 榑原 頼一

代表 電話 三二七一番

小口貨物は
郵便物な特別小口貨
も電話一つで
お店から先のお店まで
運賃は安く
到着は迅速

| 本 | 支 | 分 | 店 | 電話 | 番 |
|----|----|----|-----|------|---|
| 東京 | 豊橋 | 濱松 | 名古屋 | 三二七二 | 番 |
| 京都 | 大阪 | 神戸 | 福岡 | 三二七三 | 番 |
| 札幌 | 仙台 | 新潟 | 北九州 | 三二七四 | 番 |
| 青森 | 山形 | 秋田 | 佐賀 | 三二七五 | 番 |
| 岩手 | 宮城 | 福井 | 熊本 | 三二七六 | 番 |
| 山梨 | 長野 | 滋賀 | 鹿児島 | 三二七七 | 番 |
| 静岡 | 愛知 | 岐阜 | 那覇 | 三二七八 | 番 |
| 石川 | 富山 | 福崎 | | 三二七九 | 番 |
| 山梨 | 長野 | 岐阜 | | 三二八〇 | 番 |
| 石川 | 富山 | 福崎 | | 三二八一 | 番 |



蒸汽の經濟
 アツプライト、スチーム、トラップ
 TM二五型、三三型トラップ
 堅牢で作業輕快
 アツプライト、パナント万力
 シンクロン引出シ万力

UPRIGHT SYNCHRON

機械工具製作販賣
 豊橋市(隣前)石塚町
 合資会社 **トミタ製作所**
 工場 向山町南 下畑
 電話 二九二三番



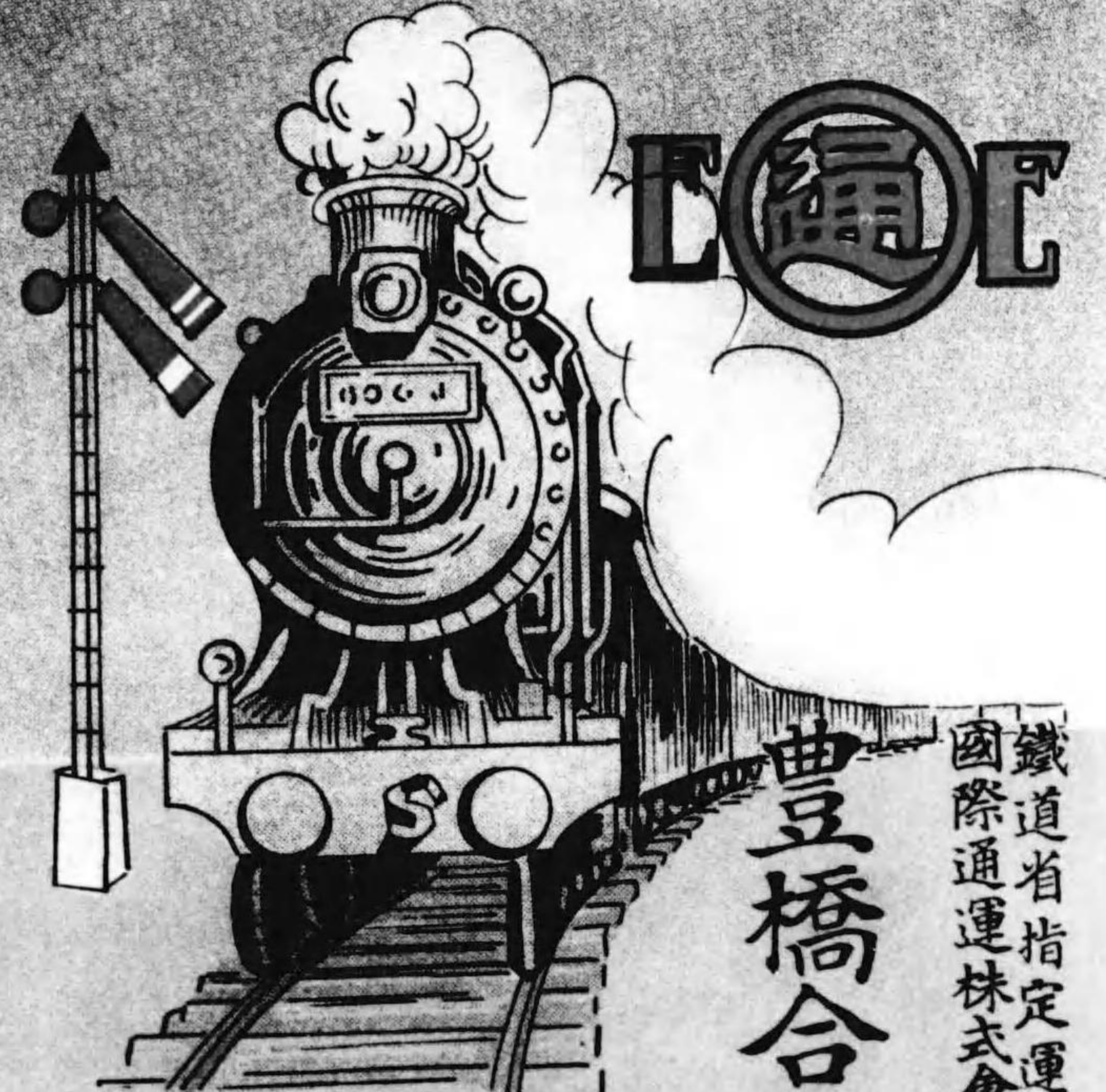

鐵道省指定運送取扱人
 國際通運株式會社代理店

豊橋合同運送株式會社

代表取締役 神原 瀨一
 代表 電話 三一七一番

小口貨物は
 御便利な特別小口扱
 お電話一つで
 お店から先のお店まで
 運賃は廉く
 到着は迅速

| | | | | | | |
|---|----|---|----|----|----|----|
| 本 | 豊橋 | 魚 | 吉田 | 花田 | 柳生 | 濱名 |
| 部 | 部 | 部 | 部 | 部 | 部 | 部 |
| 三 | 三 | 三 | 二 | 四 | 四 | 四 |
| 一 | 一 | 一 | 三 | 四 | 六 | 六 |
| 七 | 七 | 七 | 四 | 三 | 〇 | 〇 |
| 番 | 番 | 番 | 番 | 番 | 番 | 番 |
| 所 | 所 | 所 | 所 | 所 | 所 | 所 |

營業種目

洗面器類
大小便器
一般衛生器
陶器類
金具類
水道カラン
給水カラン
フラシユバルブ
其他一式

製造販賣

株式會社

豐橋製陶所

本社

豐橋市花田町築地七七
電話四一六一番

東京本所區東駒形町一ノ四

東京營業所

電話(黒田)二五〇九番

名古屋市中區老松町十ノ一

名古屋營業所

電話(中)三五三一番

各種石炭販賣

合資會社

杉八

杉八商店石炭部

營業所

豐橋市關屋町

電話二五三七番
電略(カネ八)又(八)

豐橋市魚町

株式會社 豐橋魚市場



鮮魚部
電話二四五六番



鹽乾魚部
電話二四〇八番

- 王子製紙蠶座紙特約店
- ①日本紙業株式會社特約店
- ②北國製紙株式會社特約店

和洋諸紙



來本紙商店

豐橋市壹町角
電話二四八〇番
振替東京八四六五番

威權最高界嗜味赤

嗜味出乃日

許不隨追店他對絕

良改 醬油味嗜釀造元

豐橋市橫須賀町

合名
會社

小田商店

電話 三四三五
振替名古屋五八四八

附近大都市著名酒醬油店於販賣

銅鐵金物
銅器類
板硝子
度量衡
三河セメント
日本建築用
玉子燻製

豐橋市本町

岩田屋商店

電話 三三三三
振替(東京)三〇〇七番
振替(名古屋)二八四二番

砂糖 麥粉 販賣

藤

名古屋市西區傳馬町二丁目
株式會社 福谷商店

電話 本局一三七〇番 三九四六番
市外專用 本局六三番

藤

豐橋市萱町
株式會社 福谷商店 豐橋支店

電話 五〇〇四番 五〇三〇番

下

大阪市南區鹽町通二丁目二十九番地
株式會社 福谷商店 大阪支店

電話 船場一八九一番 一八九二番
市外專用 船場二五番

下

東京市日本橋區蠣殼町一丁目四六
株式會社 東京福谷商店

電話 本場町(66)一六五二番 一〇六八番

ARK

STUDIO

廣告看板
沿線廣告
聯合廣告
廣告アーチ
硝子看板
金文字看板
ウキンドウ裝飾
人形スタンド
背景意匠
店舖設計
裝飾材料
店舖塗裝
電氣サイン
店舖改造
店頭裝飾
看板圖案

アラキ橋スタヂオ

電話 四二三六番

豐橋市前田橋南一丁



豊橋市小池町

前川洋服店

西田通四五〇〇十一番

前川東京支店

東京市四谷区本村町

前川一島支店

静岡県一島町芝之町



汽罐汽機・消防用ポンプ・製材精米機
輕便消火器・繭乾燥機・其他

諸機械製作所

余鐵工所

本店 豊橋市鍛冶町

工場 豊橋市中世古町

電話五〇五六番
電話五〇五五番



豊橋市小池町

前川洋服店

西電話五〇〇七番

前川東京支店

東京市四谷区本村町

前川一島支店

静岡県一島町芝町

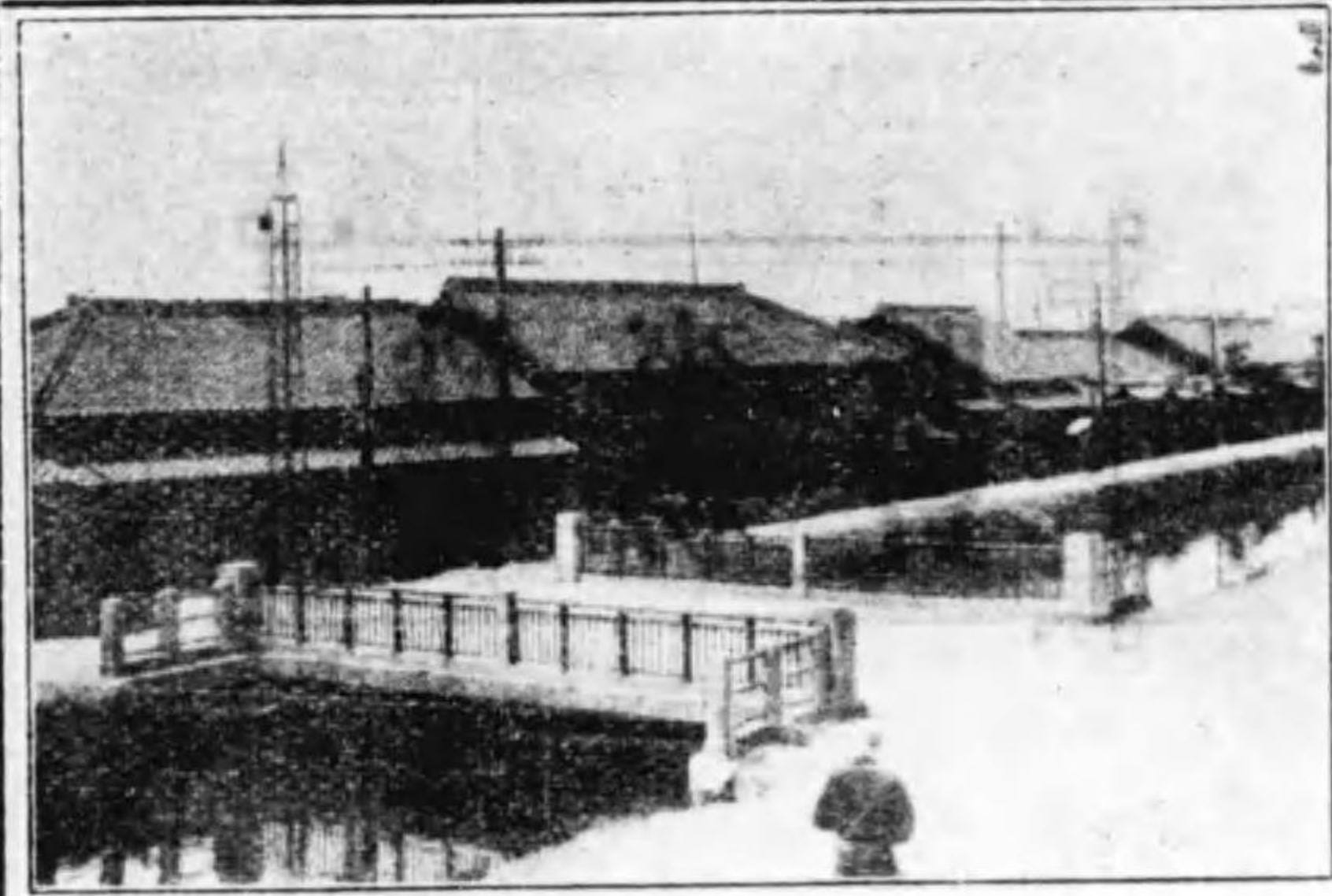

汽罐汽機・消防用ポンプ・製材精米機
輕便消火器・繭乾燥機・其他

諸機械製作所

鉄工所

本店 豊橋市鍛冶町

工場

電話五〇五六番
豊橋市中世古町
電話五〇五五番

資本金 貳千六拾萬圓
諸積立金 壹千七拾六萬圓



株式
會社

豊橋市札木町

名古屋銀行豊橋支店

電話三三〇・三三三〇番

寄附部牛久保町

牛久保出張所

電話豊川三二番

一本會議所は商工會議所事務権限に準據して經營するものであるから、商工業に關する各種の御意見等は何事に依らず申出でられたい。

一商品の産額、集散額、運輸交通及び金融状態等時々御報道を煩したい。

一商工業の状況、調査材料蒐集等の爲本所員訪問の際又は書面で照會した節は特に御便宜を與へられた

一諸會社組合等で業務報告書御作製の節は其の都度御寄贈ありたい。

一商工業家各位で本會議所の照會、紹介又は證明書を要せらる、場合は御遠慮なく御申出でられた

一商工業に關して紛議を生じたる場合は、御申出により仲裁判断或は調停和解の勞を採ります。

一本會議所では各方面から寄贈に係る商工業に關する有益なる圖書の備付があるから執務時間中はいつでも閲覧に供します。



豊橋商工會議所

商工會議所の機能

- 一、商工業に関する通報をする事
- 二、商工業に関する仲介又は斡旋をする事
- 三、商工業に関する調停又は仲裁をする事
- 四、商工業に関する証明又は鑑定をする事
- 五、商工業に関する統計の調査及び編纂をする事
- 六、商工業に関する管造物の設置及び管理をする事
- 七、其の他商工業の改善を圖るに必要な施設をする事
- 八、商工會議所は商工業に関する事項に付行政廳に建議する事
- 九、商工會議所は行政廳の諮問に對し答申する事
- 十、行政廳は商工會議所に對し商工業に関する事項の調査を命ずることを得
- 十一、商工會議所は商工業者に對し商工業に関する統計其他の調査を爲す爲必要な資料の提出を求むることを得

豊橋商工業案内目次

| | | |
|---------|--|-------|
| 總 説 | 沿革・地勢・氣象・富力・官公署及新聞社・隣接町村・其他統計 | (一頁) |
| 財 政 | 市有財産・市債・市豫算・前年度との比較・主なる歳入出・負擔額・事業・關係統計 | (一二頁) |
| 商 工 業 | 營業別と其分布・重要物産・工業施設と農業方面・商業と資本の活動・金融と労働賃金 | (四三頁) |
| 調 査 統 計 | 主要物産・玉絲産額・生絲産額・麻真田産額・豊橋滿取引市場取引高・豊橋倉庫出入貨物・豊橋市酒類査定高・豊橋市織物査定高・豊橋市炭酸瓦斯含有清涼飲料水移出高・物價と勞銀・豊橋市内組合銀行營業概況・電燈數・電動機取付臺數及馬力數・瓦斯・豊橋米穀取引所取引概況・實物米取引高・市内投宿人員 | (四八頁) |

個人營業收益種類別表・第三種所得種類別表……………(一〇〇頁)

交通と通信……………(一〇四頁)

交通施設・市民經濟・都市の膨脹・通信狀況・産業生活の充實・其他統計

宗教教育……………(一二三頁)

教育機關・學級數と児童數・秀才教育施設・宗教心の陶冶・神社と寺院・古建築

社會事業……………(一四五頁)

研究調査項目・社會的疾患・都市改良の根本義・共同責任の觀念

土木衛生……………(一四七頁)

地方開發・都市計畫

名勝舊蹟……………(一四九頁)

今橋城・戸田今川の争闘・家康と織田氏・城主の交代・最後の藩主・吉田城址・仁連木城・其の來歴と宗光・重貞の戦死・天正の戦・康長の戦功・豊川の清流・古名の色々・橋梁移轉

地子御免・貨物の運上・舊幕時代の湊

豊橋名代行事……………(一五五頁)

笹踊・煙火・鬼祭

附近町村を探ねて……………(一五七頁)

豊川風來寺田口鐵道沿線・豊橋以西・豊橋以東・渥美電鐵沿線・八名方面

豊橋市内諸組合……………(一六二頁)

豊橋市内娛樂場……………(一七四頁)

辯護士・計理士・特許辨理士・衆議院議員・愛知縣會議員・所得調査委員……………(一七五頁)

都市計畫愛知地方委員・全臨時委員……………(一七五頁)

市會議員……………(一七九頁)

商工會議所議員・顧問・役員・職員……………(一八二頁)



商工會議所沿革……………(一八七頁)

附 錄……………(一頁)

豊橋市内諸會社……………(三頁)

商工業者人名……………(一六二頁)

藝妓置屋・貸座敷業者……………(一六二頁)

(Faint, illegible text, likely bleed-through from the reverse side of the page)



商工會議所沿革……………(一八七頁)

附 錄……………(一頁)

豊橋市内諸會社……………(三五頁)

商工業者人名……………(一六一頁)

藝妓置屋・貸座敷業者……………(一六一頁)

持計 市刺

元造製
店商田市

豊橋市池水町字橋詰
電話二九二八番
振替名古屋四八六一番

各國時計
貴金屬商
裝身具

豊橋市吳服町

後藤時計店

店主 永井綱太郎

電話二二五三番

露光量違いの為重複撮影

持許
市田の刺子



元造製
市田商店

豊橋市小池町字橋詰
電話二九二八番
振替名古屋四八六一番

各國時計
貴金屬商
裝身具

豊橋市吳服町

後藤時計店

店主 永井綱太郎

電話二二五三番

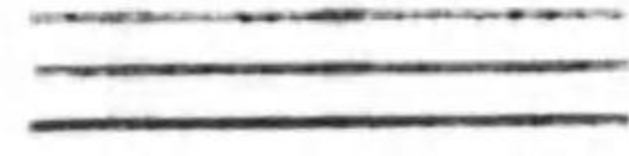

玉絲用座繰器械
生絲用繰絲器械

製絲諸器械製作所

豊橋市曲尺手町

伊東 勇一郎

電話三〇四八番
振替大阪五六二五四番

豊橋市中八町



株式會社

愛知縣農工銀行

豊橋支店

電話二二二四二番



鶏卵 甘藷
移出商
① 河合孜郎
豊橋市関屋町
電話二一六五番

豊橋市花園町六十八番地(廣小路通三丁目)

三州貯蓄銀行

電話二八二四番

▲當銀行ハ預金ノ三分ノ一以上政府ニ供託シテ居リマス
▲當銀行ノ貯金ニハ一切税金ハカ、リツセン



鶏卵 甘藷

移出商

① 河合孜郎



豊橋市関屋町
電話二一六五番

豊橋市花園町六十八番地(廣小路通三丁目)



株式 三州貯蓄銀行
會社

電話二八二四番

▲當銀行ハ預金ノ三分ノ一以上政府ニ供託シテ居リマス
▲當銀行ノ貯金ニハ一切税金ハカ、リマセン

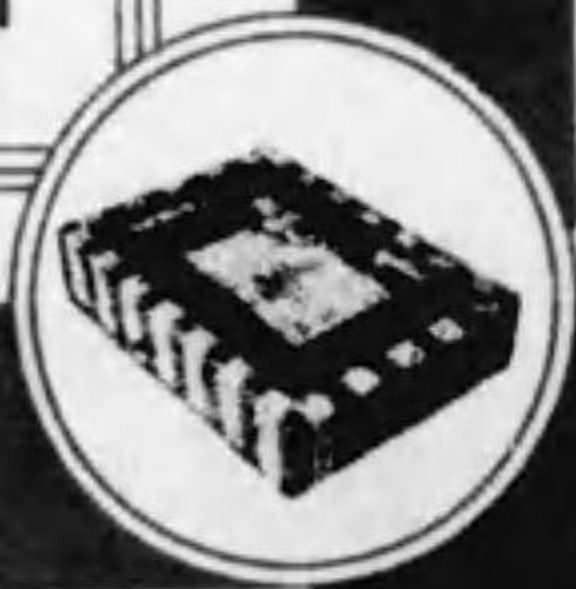

豊橋名産

イガヤの

漬納豆

— バラ・函入・壺入 —



松坂屋はぐめ各百貨店にて販賣

豊橋市船町

味噌醬油
醸造業

服部彌八

電話二〇〇〇九番
振替名古屋九九〇〇番

豊橋商工業案内

總説

沿革—地勢—氣象—富力—官公署及新聞社—隣接町村—其他統計

豊橋市はもこ、吉田の宿と呼ばれ、東海道五十三次の一として名高かつた。種々異説はあるが、「吉田通れば二階から招ぐ、しかも鹿の子の振袖が」こいふ俗語は此の地から發生したものと云はれてゐる。明治二年六月豊橋を改稱、明治二十二年初めて自治制を實施され、明治二十八年八月市制施行地となつた。

思ふに吉田と呼ばれた頃の戸口は一體の位有つたであらうかと言ふに、昔から吉田の二十四ヶ町と言つて徳川三百年の間に變りの無かつた如く、戸數にも左程の増減を見なかつた。貞享五年に一千戸のも

のが、寛永七年に一千十一戸、寶政十年に一千二戸と言ふ實況である。尤も此の以前即ち寛永四年に大地震があつて、總戸數一千十一戸の内、全潰戸數二百十戸、半潰戸數二百六十六戸で、外に死者十一人も出した事であるからだとしても、極めて其の増加率の少かつたのは事實である。随つて人口も亦弘化元年に男女合せて五千五百四十五人、其の翌年には十人を減じ、嘉永元年に至つて五千五百十九人と言ふ數字を示して居る。然るに明治二十二年初めて自治制を實施された當時には今の豊橋の區域は豊橋町豊橋村、花田村、豊岡村の一町三ヶ村であつた。其の内豊橋町に屬する戸數は三千五百九十七戸、人口一萬二千三百三十九人を算し、次いで明治二十八年一月に豊橋町と豊橋村の合併が行はれ、明治三十九年七月更に花田、豊岡の二村も之れに合併し、續いて同年八月市制施行地となつたのであるが、當時の戸數は九千九百戸、人口三萬七千六百三十五人であつたが、明治四十一年十一月第十五師團の設置により著しく膨脹し、翌四十二年には戸數一萬一千七百五十九戸、人口四萬四千六百八十七人となり大正九年の國勢調査では人口六萬五千六百六十三人であつたのが、五年後の大正十四年に於ける中間國勢調査では八萬二千三百七十一人、昭和五年十月の第二回國勢調査には九萬八千五百五十五人を數ふるの狀態に至つた。其の後師團廢止も大なる影響なく、蠶絲業の著しい發達に依り將來益々發展の趨勢を示して

居る。更らに一昨年九月一日より、隣接町村寶飯郡下地町、渥美郡高師村、牟呂吉田村、八名郡下川村石卷村大字多米等を合併し、茲に人口十四萬を擁する大豊橋市が實現するに至つた。

斯くて我が豊橋市は三河の東南に位し、今や北は寶飯郡豊川町、牛久保町、小坂井町、東は八名郡石卷村、静岡縣知波多村、渥美郡二川町、南は渥美郡高豊村、老津村等に境を接し、西は渥美灣に面してゐる。位置は東經百三十七度二十三分三十秒、北緯三十四度四十五分四十秒である。地勢は概ね平坦であるが、一般的に云へば、東部より西部へ傾斜し、東西及び南北の距離は共に夫々三里二十餘町、總面積六・八一一方里を有し、東三平野樞要の地點を占めてゐる。地質は豊川に沿ふた市の低地は概して沖積層であるが、市街の大部分は高地で多くは古生層である。氣象は其の年によつて多少の差はあるが、夏は大して暑くなく、又冬も降雪、結氷等を見るは極めて稀であつて、年内を通ずるに天氣晴朗寒暑中和の天恵に富み、全國有數の健康地である。

我豊橋市は左の町にわかれてゐる。

船町…湊町…上傳馬町…松葉町…萱町…指笠町…三浦町…花園町…新錢町…魚町…清水町…神明町…手間町…紺屋町…吉屋町…東八町…中八町…西八町…關屋町…本町…札木町…吳服町…曲尺手町…鍛冶町…下町…岩崎町…岩田町…飯村町…三ノ輪町…瓦町…東田町…旭町…飽海町…東新町…西新町…談合町…中世古町…新川町…中柴町…向

山町：向山西町：向山臺町：向山大池町：前田町：西ノ又町：舟原町：小磯町：前田南町：花田町：多米町：北島町：前並町：高田町：濱道町：天伯町：畑ヶ田町：高師本郷町：三本木町：上野町：二本松町：高船町：西浦町：芦原町：高師町：岩屋町：西口町：佐藤町：牧野町：北山町：小松町：山田町：東小池町：鍵田町：堂浦町：柳生町：小池町：高師石塚町：町畑町：北丘町：宮本町：南榮町：橋良町：小濱町：王ヶ崎町：中野町：草間町：一色町：向草間町：松井町：磯邊下地町：駒形町：大山町：船渡町：大崎町：植田町：清水町：野依町：菰口町：野田町：三ッ相町：吉川町：馬見塚町：高洲町：小向町：新榮町：富久織町：青竹町：吉前町：往完町：牟呂町：神野新田町：下地町：大村町：長瀬町：横須賀町：川崎町：清須町：下五井町：瓜郷町：牛川町：下條西町：下條東町

以上百十二個町を通じて、本年五月末現在總戸數は二萬六千九百九十七戸、人口十四萬六千五百八十四人に達してゐるが、戸口共に益々増加せんとする趨勢を示してゐる。

次に市内の主要官公衛を擧ぐれば
豊橋市役所（西八町）豊橋警察署（中八町）豊橋稅務署（東八町）豊橋區裁判所（中八町）豊橋區裁判所高師出張所（南榮町）愛知縣蠶業取締所豊橋支所（花田町字手棒）愛知縣製絲試驗場（花田町字妙立寺）豊橋驛（花田町字西宿）名古屋地方專賣局豊橋出張所（花田町字間田）帝室林野局名古屋支局豊橋出張所（中八町）愛知縣土木工區事務所（西八町）愛知縣豊橋財務出張所（西八町）愛知縣農産物検査所豊橋出張所（西八町）名古屋刑務所豊橋出張所（東八町）豊橋郵便局（札木町）豊橋萱町郵便局（萱町）全新川郵便局（新川町字新錢）全西新町郵便局（西新町）全花田郵便局（花田町字手棒）全大山塚郵便局（花田町字大山塚）全東田郵便局（東田町字北臨濟寺）全下

地郵便局（下地町）全牟呂郵便局（牟呂町）全小池郵便局（小池町）全松山郵便局（花田町字寺東）全北島郵便局（北島町）全旭町郵便局（旭町字餌指）全前田郵便局（前田町）豊橋商工會議所（花田町字石塚）豊橋市農會（西八町）公證人役場（東八町）執達吏役場（中八町）豊橋職業紹介所（舟原町）愛知縣方面委員豊橋方面事務所（西八町）豊橋簡易保險健康相談所（花田町字間田）農林省水産試驗場豊橋分場（神野新田町）豊橋市立豊橋病院（松葉町）豊橋市立高山病院（未完成）縣立東田病院（東田町）

等で、軍隊側としては
歩兵第十八聯隊（中八町）工兵第三大隊（向山町）豊橋聯隊區司令部（東八町）豊橋衛戍病院（中野町）豊橋憲兵分隊（宮本町）豊橋憲兵隊西八町分駐所（西八町）第三師團經理部豊橋出張所（町畑町）第三師團兵器部豊橋出張所（町畑町）豊橋陸軍教導學校（町畑町）
等で、市内に於ける日刊新聞社、支局、通信所々在地は左の如くで、尙之れに特殊の新聞雜誌を加ふるに實に驚くべき數である。

日 刊

參陽新報社（西八町）新朝報社（中八町）豊橋新報社（中八町）東海朝日新聞社（中八町）豊橋日々新聞社（松葉町）豊橋通信新聞社（西八町）東海時事社（談合町）豊橋毎日新聞社（花田町字狭間）あさひ新聞社（東田町）豊橋大衆新聞社（花田町字角田）豊橋商業新報社（花田町字石塚）愛知毎日新聞社（中八町）

支 局

新愛知新聞社豐橋支局(中八町) 名古屋新聞社豐橋支局(中八町) 愛知新聞社豐橋支局(東田町) 静岡新聞社(豐橋支局(中八町)) 日本民衆新聞豐橋支社(西八町) 讀賣新聞豐橋支局(中八町) 日本電報通信社豐橋支局(花田町字石塚) 新聞聯合豐橋支局(花田町字石塚)

大阪朝日新聞社豐橋通信部(中八町) 大阪毎日新聞社豐橋通信部(西八町)
 由來東三河を稱するのは、豐橋市を中心として、渥美、八名、寶飯、南設樂、北設樂の一市五郡を言ふので、豐橋の接續町村は渥美郡二川町、高豊村、老津村、寶飯郡豊川町、牛久保町、小坂井町、前芝村、八名郡石卷村である。

豐橋市面積戸數及人口

| 種別 | 昭和八年 | | 昭和七年 | | 昭和六年 | | 昭和五年 | | 昭和四年 | |
|----|---------|---------|---------|---------|--------|--------|--------|--------|--------|--------|
| | 面積 | 戸數 | 面積 | 戸數 | 面積 | 戸數 | 面積 | 戸數 | 面積 | 戸數 |
| 面積 | 六〇、八一 | 二六、六六六 | 六〇、八一 | 二六、〇一〇 | 一〇、二七六 | 一〇、二七六 | 一〇、二七六 | 一〇、二七六 | 一〇、二七六 | 一〇、二七六 |
| 戸數 | 六六、五二五 | 七八、三四四 | 六五、一〇三 | 七七、四七六 | 四三、四七四 | 四二、三三八 | 四二、三三八 | 四二、〇六四 | 四二、〇六四 | 四二、〇六四 |
| 人口 | 七八、三四四 | 一四四、八六九 | 七七、四七六 | 一四二、五七九 | 五五、六七九 | 五四、七五四 | 五四、七五四 | 五四、四〇二 | 五四、四〇二 | 五四、四〇二 |
| 計 | 一四四、八六九 | 一四四、八六九 | 一四二、五七九 | 一四二、五七九 | 九九、一五三 | 九九、〇九二 | 九九、〇九二 | 九九、〇九二 | 九九、〇九二 | 九九、〇九二 |

豐橋市有租地

| 地目 | 昭和八年 | | 昭和七年 | | 昭和六年 | | 昭和五年 | | 昭和四年 | |
|-----|---------|-----------|---------|-----------|----------|-----------|----------|-----------|----------|-----------|
| | 地積 | 貸賃價格 | 地積 | 貸賃價格 | 地積 | 貸賃價格 | 反別 | 地價 | 反別 | 地價 |
| 田 | 二、四九〇・七 | 七〇〇、二四九 | 二、四九〇・七 | 七一九、八八八 | 四三、〇六 | 二六、〇八七 | 四三、〇六 | 一六三、六八一 | 四三、〇六 | 一六三、六八一 |
| 畑 | 二、四一五・三 | 三九五、九二〇 | 二、四一五・三 | 四〇七、五三三 | 四〇、〇九 | 六〇、一八二 | 四三、〇六 | 三五、三七三 | 四三、〇六 | 三五、三七三 |
| 宅地 | 二、一七二・五 | 一、五四三、三九九 | 二、一七二・五 | 一、五四二、三六八 | 一、〇八一、四四 | 一、三三二、六五九 | 一、〇八一、四四 | 一、四一〇、六八一 | 一、〇八一、四四 | 一、四一〇、六八一 |
| 山林 | 六八七・八 | 九、〇〇三 | 六八七・八 | 九、〇三三 | 一、〇二〇・一 | 三、三八八 | 一、〇二〇・一 | 一、四七一 | 一、〇二〇・一 | 一、四七一 |
| 原野 | 一七七・九 | 一、六三七 | 一七七・九 | 一、六三三 | 六・三 | 七二 | 六・三 | 二六 | 六・三 | 二六 |
| 雜種地 | 八・五 | 九三九 | 八・四 | 九三九 | 四・一 | 九二二 | 一・五 | 二二 | 一・一 | 二二 |
| 池沼 | 一〇一・九 | 一四、九三九 | 九六・八 | 一三、三八七 | 一・二 | 四四九 | 一・二 | 二 | 一・二 | 二 |
| 計 | 一〇一・九 | 一四、九三九 | 九六・八 | 一三、三八七 | 一・二 | 四四九 | 一・二 | 二 | 一・二 | 二 |

豐橋市官有地

墳墓敷地 一四〇
火葬場敷地 六
用悪水路 一四三
溜池 九三・七
堤塘 九
井溝 四五・八
軌道用地 二・五
鐵道用地 一六・七
道安路 一九・五
保安林 一四・三
公園敷地 一・三
市役所敷地 三
警察署敷地 二
警察署敷地 二
隔離病舎敷地 四
農業用敷地 三
農業用敷地 三
診療所敷地 二・七

一四〇
六
一四三
九三・七
九
四五・八
二・五
一六・七
一九・五
一四・三
一・三
三
二

一四〇
六
一四三
九三・八
九
四六・八
二・六
一六・六
一九・五
一四・三
一・三
三
二

六・四
二
一・九
四二・三
一〇・八
三・二
二二・二
三・三
一・三
二
二
三

六・四
二
一・九
四二・三
一〇・八
二・六
一一・八
三・四
一・三
二
二
三

六・四
一
一・九
四二・三
一〇・八
二・三
一〇・〇
三・四
二・七
二
二
三

豊橋市無租地

| 種別 | 昭和八年 | 昭和七年 | 昭和六年 | 昭和五年 | 昭和四年 | 昭和三年 |
|--------|----------|--------|--------|--------|--------|--------|
| 宮内省 | 五、六〇〇・七町 | 二、二二七町 | 二、二二七町 | 二、二二七町 | 二、二二七町 | 二、二二七町 |
| 大藏省 | 一・一 | 一・一 | 一・一 | 一・一 | 一・一 | 一・一 |
| 内務省 | 三、五〇三 | 一、二五五 | 一、二七四 | 一、一六六 | 一、一四六 | 一、一四六 |
| 司法省 | 三 | 三 | 三 | 三 | 三 | 三 |
| 逓信省 | 三 | 三 | 三 | 三 | 三 | 三 |
| 鐵道省 | 二〇〇 | 七・七 | 七・七 | 七・七 | 七・七 | 七・七 |
| 陸軍省 | 六九五・六 | 一、五五六 | 一、五五六 | 一、五五六 | 一、五五六 | 一、五五六 |
| 計 | 二、六六七・三 | 五〇二・一 | 四九四・〇 | 四八八・二 | 四九一・二 | 四九一・二 |
| 種別 | 昭和八年 | 昭和七年 | 昭和六年 | 昭和五年 | 昭和四年 | 昭和三年 |
| 公立學校敷地 | 三四・四町 | 三三・八町 | 一五・四町 | 一五・二町 | 一五・二町 | 一五・二町 |
| 私立學校敷地 | 一・三 | 一・三 | 九 | 九 | 八 | 八 |
| 鄉村社地 | 三・〇 | 二・九 | 九 | 九 | 八 | 八 |

| 昭 和 五 年 | 昭 和 六 年 | 昭 和 七 年 | 昭 和 八 年 |
|------------------|------------------|------------------|------------------|
| 一七・九 | 一六・九 | 一七・六 | 一八・四 |
| 三六・四 | 三三・九 | 三七・七 | 三三・三 |
| (-) | (-) | (-) | (-) |
| 一・八 | 一・四 | 三・三 | 三・〇 |
| 一九・一 | 一六・七 | 一五・五 | 一六・五 |
| 二四 | 二九 | 二五 | 三九 |
| 二四 | 二〇 | 一〇 | 九 |
| 七 | 四 | 九 | 五 |
| | 三 | 一 | |
| 西 | 西 | 西 | 西 |
| 一、五四・一 | 一、六三・八 | 一、九一・四 | 一、三九・七 |

| 昭 和 四 年 | 年 次 | 氣 | | 天 | 氣 | 最 多 風 向 | 降 水 量 |
|------------------|--------|-----------------------|----------------------------|----|---|------------------|-------------|
| | | 平 前 十 時 均 | 最 高 最 低 平 均 | | | | |
| | | 一六・三 | 三・四 (一) | 二八 | | 四 | 二、七〇・八 |
| | | 一五・五 | 〇・五 | 二八 | | 四 | 二、七〇・八 |
| | | 一五・五 | 〇・五 | 二八 | | 四 | 二、七〇・八 |
| | | 一五・五 | 〇・五 | 二八 | | 四 | 二、七〇・八 |
| | | 一五・五 | 〇・五 | 二八 | | 四 | 二、七〇・八 |
| | | 一五・五 | 〇・五 | 二八 | | 四 | 二、七〇・八 |
| | | 一五・五 | 〇・五 | 二八 | | 四 | 二、七〇・八 |
| | | 一五・五 | 〇・五 | 二八 | | 四 | 二、七〇・八 |
| | | 一五・五 | 〇・五 | 二八 | | 四 | 二、七〇・八 |

財政

市有財産—市債—市豫算—前年度との比較—主なる歳入出—
 負擔額—事業—關係統計

豊橋市の市有財産は土地、建物、渡船、有價證券及び現金に分類せられてゐるが、現金有價證券及び渡船の額は極めて少い。又土地、建物の見積價格を算定するのは困難ではあるが、人口十五萬級の都市としては多い方は言へないであらう。市債は又之れに反して比較的多い。本年四月一日現在の市債未償還額總計は四百二十八萬六千七百七十七圓である。これを三月末の總戸數二萬六千八百七十六戸並びに人口十四萬六千三百三十五人で除すれば一戸當り百五十九圓四十七錢、一人當り二十九圓二十九錢の負擔となる。

當市に於ける昭和九年度歳入出豫算は、金百四十四萬二千三百七十九圓で、之れを前年度に比較するに總豫算高に於て金五萬一千四百八十三圓の増加である。歳入の主なるものは言ふまでもなく五割六分

餘を占むる市税である。試みに最近の市税實收高を調べて見るに、昭和元年度金六十四萬五千七百三十七圓、同二年度金六十四萬三千十五圓、同三年度金七十三萬三千八百七十九圓、同四年度金七十二萬九千四百四十一圓、同五年度金六十六萬二千三百五十圓、同六年度金五十九萬一千三百七十圓、同七年度金六十二萬九百九十圓、同八年度金七十六萬一千四百七十五圓である。而して本年度豫算高は八十萬九千百九十六圓であるが、之を細別するに

| | |
|-----------|---------------|
| 地租附加税 | 金六萬五千六百六拾五圓 |
| 特別地税附加税 | 金四十五百七圓 |
| 營業收益税附加税 | 金九萬六千六十八圓 |
| 所得税附加税 | 金壹萬八千五百八圓 |
| 取引所營業税附加税 | 金貳百圓 |
| 縣稅家屋稅附加税 | 金參拾八萬五千五百七拾四圓 |
| 同 營業稅附加税 | 金壹萬參千四百八拾六圓 |
| 同 雜種稅附加税 | 金貳拾貳萬五千四百八拾八圓 |

の割合になつて居る。而して昭和八年度末に調査した豊橋市の現在戸數は、二萬六千六百六十六戸、人口十四萬四千八百六十九人であるから、八年度の負擔額は一戸平均金二十八圓五十六錢、一人平均五圓

二十六錢に當る。次に歳出方面で主なるものは、經常部の小學校費金三十六萬六千七百圓、役所費金十四萬七千八百八十九圓が最も多いのである。臨時部では公債費金拾五萬參百七拾七圓が目立つ。尙別に兒童就學獎勵資金壹萬八千四百參拾參圓、水道費金貳拾九萬貳千七百貳拾五圓、都市計畫下水道資金九拾萬九千六百貳圓、都市計畫街路築造費金參拾七萬壹千六百拾壹圓、公益質屋費拾壹萬貳千八拾七圓、豐橋病院費金貳拾九萬六千參百六拾參圓等の特別會計がある。

豐橋市財産表

(昭和八年十二月末現在)

一、土地

| | | | |
|--------------|----------|-------|-----------|
| 役所敷地(含出張所敷地) | 一・三・〇・二一 | 火葬場敷地 | 四・七・二七 |
| 學校敷地 | 三・八・三・〇一 | 用悪水路 | 一四・八・二・二七 |
| 市立病院全分院及消毒所 | 六・四・四・二五 | 溜池 | 五八・三・八・〇七 |
| 並立病院舍敷地 | 一五、二・三二坪 | 外共有分 | 七・七・八・二二 |
| 圖書館敷地 | 五、一・七・二〇 | 公園數地 | 六・八・一・七 |
| 公會堂敷地 | 一・一・三・〇八 | | 一、九六六坪 |

| | | | |
|-------|-----------|-----------|----------|
| 墳墓 | 二八・一・〇・〇九 | 池沼 | 一・四・〇・七 |
| 畜屍埋沒地 | 二・八・五・二三 | 忠魂碑敷地 | 六・一・〇 |
| 住宅地 | 四・五・一・八 | 教員住宅敷地 | 一・〇・〇・二八 |
| 畑地 | 一、六・七・二坪 | 下水道製管所敷地 | 三、五・一・一坪 |
| 雜用地 | 二、九・九・三 | 八町排水區幹線敷地 | 一四 |
| 水道用地 | 七・〇・〇八 | 野田幹線下水道敷地 | 四二〇 |
| | | 下水處分場敷地 | 三、一・二・二 |

二、建物

| | | | |
|--------------|--------|---------|-------|
| 役所建物(含出張所建物) | 二七一坪 | 火葬場建物 | 二二九九坪 |
| 學校建物 | 二四、九七六 | 公設市場建物 | 二五五四 |
| 市立病院全分院及消毒所 | 二、五六〇 | 公益質屋建物 | 四八 |
| 並立病院舍建物 | 二〇五 | 診療所建物 | 七七 |
| 圖書館建物 | 三五七 | 職業紹介所建物 | 六五 |
| 公會堂建物 | 一九三 | 公共便所建物 | 二一 |

| | | | |
|------------|-----|-----------|-----|
| 公園建物(動物園) | 一五三 | 教員住宅建物 | 三三五 |
| 墓地事務所建物 | 八 | 登記所建物 | 四六 |
| 消防所及唧筒置場建物 | 三二 | 製管所建物 | 一五六 |
| 駐在所建物 | 一六 | 下水道處分場內倉庫 | 一六 |

| | |
|----|----|
| 渡船 | 三艘 |
|----|----|

四、有價證券

| | | | |
|-----------|-----------|------|---------------|
| 帝國四分利公債 | 額面五百圓券 | 三十枚 | 金三千五百圓 |
| 帝國五分利公債 | 額面五百圓券 | 一六枚 | 金一千圓 |
| 愛知縣農工銀行株券 | 拂込額十二圓五十錢 | 三十六株 | 金額一千九百六十二圓五十錢 |

五、現金

| | |
|-------------|-----------|
| 金一千五十三圓九十三錢 | 御下賜金 |
| 金二十九圓五十七錢 | 高師小學校御下賜金 |
| 金五百五十二圓五十八錢 | 大崎小學校基本金 |

市價

昭和九年四月一日現在

| 借入先 | 起債目的 | 借入年月日 | 償還方法 | 起債金額 | 現在未償還額 |
|---------|--------|------------|--------------|---------|-----------|
| 愛知縣農工銀行 | 小學校新築費 | 昭和七年三月三十一日 | 自昭和八年度至全十二年度 | 共、〇〇〇圓 | 三、〇三六・三三 |
| 大藏省預金部 | 全 | 昭和八年四月二十八日 | 全 | 四二、〇〇〇 | 三、〇一八・三四〇 |
| 全 | 全 | 昭和八年三月一日 | 全 | 三七、一〇〇 | 三、〇一四・四九 |
| 簡易保險局 | 全 | 昭和八年五月八日 | 全 | 一〇七、九〇〇 | 八、七九三・三九 |
| 全 | 全 | 昭和九年三月三十一日 | 自昭和九年度至全十年度 | 八五、三〇〇 | 八、三〇〇・〇〇 |
| 全 | 學校營繕費 | 昭和八年六月三十一日 | 自昭和十年度至全十三年度 | 八五、三〇〇 | 八、三〇〇・〇〇 |

| | | | | | | | |
|----------|---|----------------------------|--------|----------|------|---------|-----------|
| 簡易保險局 | 全 | 全 | 昭和三十四年 | 自昭和二十三年度 | 九ヶ年賦 | 三、〇〇〇 | 一、五四五・六九 |
| 愛知縣 | 全 | 小學校舍增築費 | 昭和三十四年 | 自昭和二十三年度 | 九ヶ年賦 | 二、五〇〇 | 一七、六九二・八三 |
| 愛知縣 | 全 | 失業救済農山漁村臨時對策 農業共同施設事業貸付 | 昭和三十四年 | 自昭和二十三年度 | 五ヶ年賦 | 七〇〇 | 四三、七三三 |
| 簡易保險局 | 全 | 小學校舍改築增築費 | 昭和三十四年 | 自昭和二十三年度 | 九ヶ年賦 | 四〇、〇〇〇 | 三三、五八〇・二八 |
| 一般會計合計 | 全 | | 昭和三十四年 | 自昭和二十三年度 | 九ヶ年賦 | 六、五〇〇 | 五、九四四・三六 |
| 簡易保險局 | 水 | 水道布設費 | 昭和三十四年 | 自昭和二十三年度 | 九ヶ年賦 | 七、七〇〇 | 六〇、六三三・九〇 |
| 同愛記念病院財團 | 全 | | 昭和三十四年 | 自昭和二十三年度 | 九ヶ年賦 | 二八〇、〇〇〇 | 二四、三六六・六五 |
| 簡易保險局 | 全 | | 昭和三十四年 | 自昭和二十三年度 | 九ヶ年賦 | 三〇一、四〇〇 | 二六、一八七・九三 |
| 日本勸業銀行 | 全 | | 昭和三十四年 | 自昭和二十三年度 | 九ヶ年賦 | 一〇〇、〇〇〇 | 八七、六三〇・六六 |
| 全 | 全 | | 昭和三十四年 | 自昭和二十三年度 | 九ヶ年賦 | 二八三、二〇〇 | 三三、七〇八・九五 |
| 全 | 全 | | 昭和三十四年 | 自昭和二十三年度 | 九ヶ年賦 | 二八七、〇〇〇 | 二四、〇〇三・二七 |
| 日本勸業銀行 | 全 | | 昭和三十四年 | 自昭和二十三年度 | 九ヶ年賦 | 三〇三、〇〇〇 | 二五、七七一・三七 |
| 全 | 全 | | 昭和三十四年 | 自昭和二十三年度 | 九ヶ年賦 | 二九、八〇〇 | 一一、九五八・〇五 |
| 農工銀行 | 全 | | 昭和三十四年 | 自昭和二十三年度 | 九ヶ年賦 | 四四、九〇〇 | 四三、〇〇四・九五 |

| | | | | | | | |
|--------|---|--------------------------|--------|----------|------|--------|-----------|
| 大藏省預金部 | 全 | 全 | 昭和三十四年 | 自昭和二十三年度 | 九ヶ年賦 | 一七、九〇〇 | 一七、九〇〇・〇〇 |
| 簡易保險局 | 全 | 全 | 昭和三十四年 | 自昭和二十三年度 | 九ヶ年賦 | 二六、三〇〇 | 二六、三〇〇・〇〇 |
| 大藏省預金部 | 全 | 災害復舊用土木事業費 | 昭和三十四年 | 自昭和二十三年度 | 九ヶ年賦 | 二四、七〇〇 | 二四、七〇〇・〇〇 |
| 簡易保險局 | 全 | 小學校敷地買入年並校舎建築費 | 昭和三十四年 | 自昭和二十三年度 | 九ヶ年賦 | 一五、九〇〇 | 一五、九〇〇・〇〇 |
| 愛知縣 | 全 | 全 | 昭和三十四年 | 自昭和二十三年度 | 九ヶ年賦 | 六、一〇〇 | 六、一〇〇・〇〇 |
| 全 | 全 | 小學校舍移轉改築費 | 昭和三十四年 | 自昭和二十三年度 | 九ヶ年賦 | 二〇、〇〇〇 | 二二、三六六・二四 |
| 全 | 全 | 小學校營繕費 | 昭和三十四年 | 自昭和二十三年度 | 九ヶ年賦 | 二五、〇〇〇 | 二五、二四三・九三 |
| 簡易保險局 | 全 | 全 | 昭和三十四年 | 自昭和二十三年度 | 九ヶ年賦 | 一七、九〇〇 | 二二、七九二・三七 |
| 愛知縣 | 全 | 全 | 昭和三十四年 | 自昭和二十三年度 | 九ヶ年賦 | 一四、〇〇〇 | 一一、四三〇・〇九 |
| 簡易保險局 | 全 | 中小商工業事業資金貸付 | 昭和三十四年 | 自昭和二十三年度 | 九ヶ年賦 | 六、〇〇〇 | 四、九二七・九四 |
| 簡易保險局 | 全 | 失業救済農山漁村臨時對策 農業改良事業貸付 | 昭和三十四年 | 自昭和二十三年度 | 九ヶ年賦 | 一〇、〇〇〇 | 九、〇九五・四一 |
| 愛知縣 | 全 | 全 | 昭和三十四年 | 自昭和二十三年度 | 九ヶ年賦 | 三〇、〇〇〇 | 七、二五三・八一 |
| 全 | 全 | 小學校建設費 | 昭和三十四年 | 自昭和二十三年度 | 九ヶ年賦 | 六五、〇〇〇 | 四〇、六〇八・四二 |

乾物卸商
雜穀卸商
罐詰

豐橋市船町

加藤發太郎商店

電話二四二二番
振替東京二二八四一番
電略(カトウ)又ハ(カ)

豐橋市歳入出豫算

歳入

| 愛知縣農工銀行 | 全 | 全 | 大藏省預金部 | 全 | 大藏省預金部 | 愛知縣 | 一般公募 | 特別會計合計 | 總計 |
|--------------|--------------|--------------|--------------|--------------|--------------|--------------|--------------|--------------|--------------|
| 全 | 下 | 全 | 全 | 都計 | 公益 | 市立病院建設及救護施設費 | | | |
| 昭和三十七年 | 昭和三十七年 | 昭和三十七年 | 昭和三十七年 | 昭和三十七年 | 昭和三十七年 | 昭和三十七年 | 昭和三十七年 | 昭和三十七年 | 昭和三十七年 |
| 昭和三十七年三月三十一日 | 昭和三十七年三月三十一日 | 昭和三十七年三月三十一日 | 昭和三十七年三月三十一日 | 昭和三十七年三月三十一日 | 昭和三十七年三月三十一日 | 昭和三十七年三月三十一日 | 昭和三十七年三月三十一日 | 昭和三十七年三月三十一日 | 昭和三十七年三月三十一日 |
| 全 | 全 | 全 | 全 | 全 | 全 | 全 | 全 | 全 | 全 |
| 昭和三十七年度 | 昭和三十七年度 | 昭和三十七年度 | 昭和三十七年度 | 昭和三十七年度 | 昭和三十七年度 | 昭和三十七年度 | 昭和三十七年度 | 昭和三十七年度 | 昭和三十七年度 |
| 昭和三十七年度 | 昭和三十七年度 | 昭和三十七年度 | 昭和三十七年度 | 昭和三十七年度 | 昭和三十七年度 | 昭和三十七年度 | 昭和三十七年度 | 昭和三十七年度 | 昭和三十七年度 |
| 二四八,七〇〇 | 三九〇,〇〇〇 | 三二四,〇〇〇 | 六,〇〇〇 | 四三,〇〇〇 | 一三,〇〇〇 | 三,九四九,〇〇〇 | 四,六六,一〇〇 | 三,九四九,〇〇〇 | 四,六六,一〇〇 |
| 三九〇,〇〇〇 | 三九〇,〇〇〇 | 三二四,〇〇〇 | 六,〇〇〇 | 四三,〇〇〇 | 一三,〇〇〇 | 三,九四九,〇〇〇 | 四,六六,一〇〇 | 三,九四九,〇〇〇 | 四,六六,一〇〇 |
| 三九〇,〇〇〇 | 三九〇,〇〇〇 | 三二四,〇〇〇 | 六,〇〇〇 | 四三,〇〇〇 | 一三,〇〇〇 | 三,九四九,〇〇〇 | 四,六六,一〇〇 | 三,九四九,〇〇〇 | 四,六六,一〇〇 |
| 三九〇,〇〇〇 | 三九〇,〇〇〇 | 三二四,〇〇〇 | 六,〇〇〇 | 四三,〇〇〇 | 一三,〇〇〇 | 三,九四九,〇〇〇 | 四,六六,一〇〇 | 三,九四九,〇〇〇 | 四,六六,一〇〇 |
| 三九〇,〇〇〇 | 三九〇,〇〇〇 | 三二四,〇〇〇 | 六,〇〇〇 | 四三,〇〇〇 | 一三,〇〇〇 | 三,九四九,〇〇〇 | 四,六六,一〇〇 | 三,九四九,〇〇〇 | 四,六六,一〇〇 |
| 三九〇,〇〇〇 | 三九〇,〇〇〇 | 三二四,〇〇〇 | 六,〇〇〇 | 四三,〇〇〇 | 一三,〇〇〇 | 三,九四九,〇〇〇 | 四,六六,一〇〇 | 三,九四九,〇〇〇 | 四,六六,一〇〇 |

豊橋名産

藤村の

登録
商標

吉田駒曳煎餅

御進物御土産の最適品

豊橋市本町一

藤村菓子舗

電話三四五九番

ロザシ仕立

長門塗

袋物・靴

タバコ入具

各材料

附属品

心

古澤一心堂

豊橋市大手通紺屋町

電話二七五九番
振替東京二七九一一番
口座名古屋三七七五番

露光量違いの為重複撮影



新大特許和式兩口繭袋
 及麻綿布製乾繭袋
 各種製造元

新大特許和式兩口繭袋及生繭袋、今各府縣乾繭所、養蠶組合、製糸會、市場の需要旺盛を極め、大の多のり。好評を博し居る。



▼フトン袋▲

- ◎ 非常用袋
- ◎ 禮任用袋
- ◎ 任意用袋
- ◎ 避暑旅行用袋
- ◎ 保管用袋

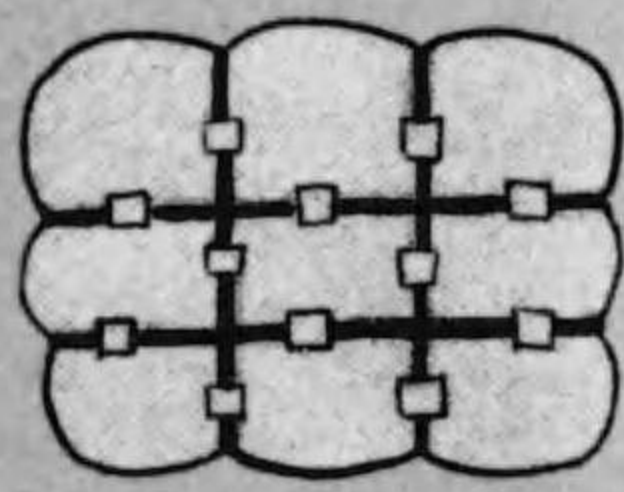

▼生糸通袋▲

- ◎ 麻綿布製袋
- ◎ 外防水用袋
- ◎ 中防水用袋
- ◎ 金糸用袋
- ◎ 綿布製内袋



▼養蠶用野露天幕▲

- ◎ 蠶室用天幕
- ◎ 其他工事用天幕
- ◎ 荷物運搬用天幕



▼養蠶用天幕▲

- ◎ 蠶室用天幕
- ◎ 其他に用いる天幕
- ◎ 雨に濡れし天幕

新大特許和式兩口繭袋製造元
 下製袋所 鳥居名合會
 代表者 鳥居花三郎
 豊橋市花田三番地
 電話 三九三三番
 電 路 (イ) ハ (ト)

大麻生ズ織肥新米ヤ防養雨
 小布糸クツ山料古オ水電覆
 新及輪用及古オ水電覆
 古用クツ用及古オ水電覆
 新用クツ用及古オ水電覆
 大布糸クツ山料古オ水電覆

◎御希望に依り見積り及現品見本は引送附

クツとカバン
 ……安い正札が自慢の店……

豊橋市廣小路通五丁目
 福井元商店

靴鞆部 電五一八九番
 行李部 電五一八八番

商品は色々豊富に取揃へてございます。きつとお氣に召す品が澤山ございます。

露光量違いの為重複撮影



新大許特和式兩口繭袋
生繭運搬袋
麻及綿布製乾繭袋
各種製元

新大許特和式兩口繭袋及生繭運搬袋、各府縣乾繭所、各々今では袋運搬、市場、製糸會、養蠶組合、等斯の界諸賢の需要旺盛を極めるの多の。好評を博し居り。

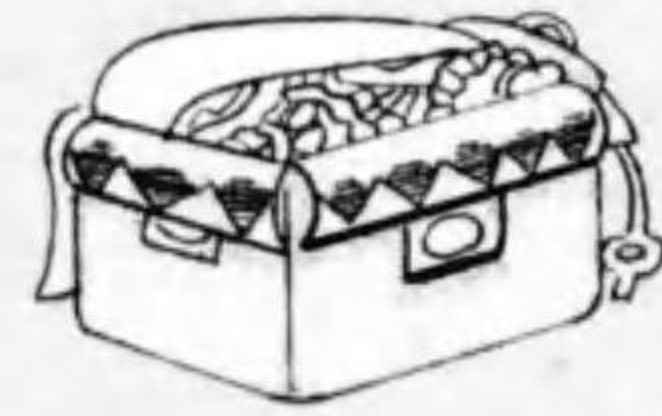

▼フトン袋▲

- ◎非禮常袋
- ◎婚任用袋
- ◎轉行用袋
- ◎避暑管
- ◎保管用

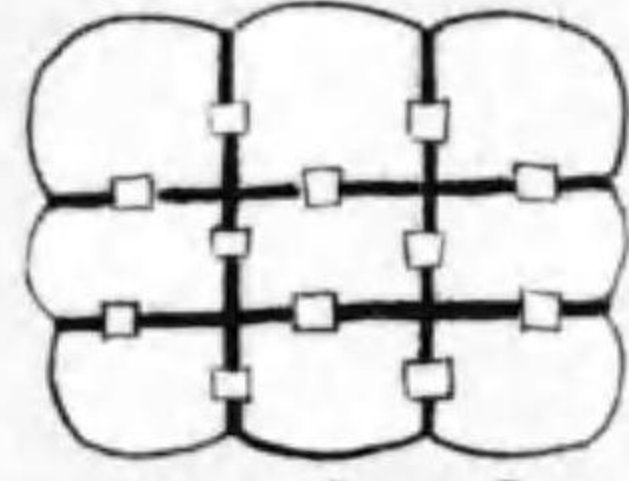

▼生糸通袋▲

- ◎麻綿ブツク製袋
- ◎外水通袋
- ◎防布製袋
- ◎中巾代用
- ◎金巾製内袋



▼養蠶用野露天幕▲

- ◎蠶室用覆
- ◎蠶室其他用
- ◎其他工事用
- ◎荷物運搬用



▼養蠶用室内幕▲

- ◎蠶室用覆
- ◎蠶室其他用
- ◎其他工事用
- ◎荷物運搬用

新大許特和式兩口繭袋發賣元

合會名鳥居製袋所

代表者 鳥居花田三郎
電話 三三九三番
電路 (ト)ハ又(イリト)電

大麻生ズ、鑛肥新米、防蝕雨
小布系クツ山料古オ水覆
新及輸及古オ水覆
古綿送用及古オ水覆
下用クツ用及古オ水覆
古布各探包袋麻織製布野
タリ製各種袋粉織製布野
ク繭種石採袋粉織製布野
袋通種袋石採袋粉織製布野
袋通種袋石採袋粉織製布野

御希に依り見積及現品見本は代引送附

クツとカバン

……安い正札が自慢の店……

商品は色々豊富に取

揃へてございます

きつとお氣に召す品

が澤山ございます

豊橋市廣小路通五丁目

福井元商店

靴部 電五一八九番
行李部 電五一八八番

露光量違いの為重複撮影

生
絲
製
造

(ス) 氏 原 製 絲 場

氏 原 助 造

電話 (四四七五〇番) 豊橋市花田町字堀先

味 噌



豊橋市新銭町
太田屋
電話二四二四番

木 卍

生
絲
製
造

氏原製絲場

氏原助造

電話 (四四五七) 四七五〇番

豊橋市花田町字堀先

味 噌



豊橋市新銭町 太田屋

電話 二四二四番

た け り

米雜穀商

おきや

近田繁吉

豊橋市旭町字旭
電話三六七八番

豊橋市西宿

真綿加工品製造
寢具一式
海外直輸出

力

加藤秀次郎商店

電話 園二八二九番
振替名古屋一九六四番
發信略號(マルカ)又ハ(カ)
取引銀行愛知・名古屋・第一

露光量違いの為重複撮影



特別吟醸最高級酒

昭和の

光

材板
木類
商

豊橋市關屋町

た高柳源治商店

電話四八九〇番

取引銀行 大野・名古屋・愛知銀行

露光量違いの為重複撮影

特別吟醸最高級酒

酔翁

長生自得千年壽



昭和の光

仲六酒造合名会社

材板
木類
商

豊橋市關屋町

た高柳源治商店

電話四八九〇番

取引銀行 大野・名古屋・愛知銀行

| 科目 | 昭和九年度 | 昭和八年度 | 昭和七年度 | 昭和六年度 | 昭和五年度 |
|-----------|---------|---------|---------|---------|---------|
| 財産ヨリ生ズル收入 | 一〇、四八一 | 一〇、三五〇 | 九、二四四 | 九、二〇〇 | 一一、二三九 |
| 使用料及手数料 | 一六五、六六四 | 一五三、六五九 | 一三四、六八四 | 一一四、五六〇 | 一二四、三五四 |
| 交付金 | 二七、五二九 | 二七、六一〇 | 二〇、三五四 | 二一、七七二 | 二四、一二六 |
| 下賜金 | 二五二 | 二五二 | 七一 | 七一 | 七一 |
| 國庫下渡金 | 八四、七五二 | 一〇四、三四五 | 五一、九三七 | 五一、一〇五 | 四五、七二三 |
| 報償金 | 一一、〇八五 | 一一、一五九 | 九、二九七 | 九、二九七 | 八、六五九 |
| 國庫補助金 | 六、九九五 | 一四、二三〇 | 九、七七五 | 三五〇 | 七八四 |
| 縣補助金 | 二六、四四一 | 二八、五七五 | 二一、一七六 | 一四、八七七 | 一四、七二九 |
| 縣補助成金 | 一七、〇〇〇 | 三 | 三 | 三 | 三 |
| 補助給成金 | 二五、二八八 | 一〇、〇六五 | 五六、九二九 | 四〇、四二三 | 九三、一一四 |
| 寄附金 | 六、八四五 | 一五、五一四 | 二一、九一七 | 九八、一九一 | 三八、四五九 |
| 頁園増収金 | 四、三四四 | 三 | 三 | 三 | 三 |
| 少年園収金 | 五、〇〇〇 | 三八、九九四 | 五九、一〇九 | 一一〇、七五六 | 三三、〇四八 |
| 繰越収金 | 四九、三〇八 | 五八、四六五 | 三九、四三一 | 三六、三七九 | 一三、七七八 |

西洋料理
焼ます

偕楽高

電話
 札木二五八三番
 札幌三三七九番
 吉野三五七四番

| 科目 | 昭和九年度 | 昭和八年度 | 昭和七年度 | 昭和六年度 | 昭和五年度 |
|-----------|---------|---------|---------|---------|---------|
| 財産目録生ズル收入 | 一〇、四八一 | 一〇、五五〇 | 九、二四四 | 九、二二〇 | 一一、二三九 |
| 使用料及手数料 | 一六五、六六四 | 一五三、六五九 | 一三四、六八四 | 一一四、五六〇 | 一二四、三五四 |
| 交付金 | 二七、五二九 | 二七、六一〇 | 二〇、三五四 | 二一、七七二 | 二四、一二六 |
| 下賜金 | 二五二 | 二五二 | 七一 | 七一 | 七一 |
| 國庫下渡金 | 八四、七五二 | 一〇四、三四五 | 五一、九三七 | 五一、一〇五 | 四五、七二三 |
| 報償金 | 一一、〇八五 | 一一、一五九 | 九、二九七 | 九、二九七 | 八、六五九 |
| 國庫補助金 | 六、九九五 | 一四、二三〇 | 九、七七五 | 三五〇 | 七八四 |
| 縣補助金 | 二六、四四一 | 二八、五七五 | 二一、一七六 | 一四、八七七 | 一四、七二九 |
| 縣補助成金 | 一七、〇〇〇 | 三 | | | |
| 補助給付金 | 二五、二八八 | 一〇〇、六五 | 五六、九二九 | 四〇、四二三 | 九三、一一四 |
| 寄附金 | 六、八四五 | 一五、五一四 | 二一、九一七 | 九八、一九一 | 三八、四五九 |
| 頁撥入金 | 四、三四四 | | | | |
| 少年院收入 | 五、〇〇〇 | 三八、九九四 | 五九、一〇九 | 一一〇、七五六 | 三三、〇四八 |
| 雑収入 | 四九、三〇八 | 五八、四六五 | 三九、四三一 | 三六、三七九 | 一三、七七八 |

西洋料理
焼ます

偕楽高

電話
 札木二五八番
 三三三番
 三三番
 三三番

| 科 目 | 臨時部 | | | | |
|-----------|---------|---------|---------|---------|---------|
| | 昭和九年度 | 昭和八年度 | 昭和七年度 | 昭和六年度 | 昭和五年度 |
| 表彰記念費 | 一、〇〇〇 | 六九八 | — | — | — |
| 市制費 | — | — | — | — | — |
| 雜支費 | 四、一四三 | 四、一二五 | 三、一五三 | 一、七〇二 | 九〇三 |
| 雜備費 | 八、〇〇〇 | 八、〇〇〇 | 六、〇〇〇 | 五、八九五 | 四、六一一 |
| 經常部計 | 八八九、三七二 | 八五五、五四五 | 五九八、九三三 | 五七一、四三八 | 五六一、三六七 |
| 土木費 | 一七、四六一 | 六三、五五三 | 一四五、九六七 | 九九、四四一 | 六八、八一七 |
| 土地區劃整理助成費 | 二、四五三 | 二、四五三 | — | — | — |
| 納稅獎勵費 | 一一、三七七 | 一一、四三一 | 六、六三六 | 六、六三六 | 八一七五 |
| 公債費 | 一五〇、三七七 | 一四六、八七八 | 一一〇、二七二 | 一一一、六一八 | 八五、三六三 |
| 補助費 | 一六、七五〇 | 一六、七〇〇 | 一二、七〇〇 | 九、九五〇 | 九、九五〇 |

| | | | | | |
|---------|--------|--------|--------|-------|-------|
| 火葬場費 | 四、六三七 | 四、五三三 | 四、九二二 | 二、七八〇 | 三、二六四 |
| 勸業諸費 | 一八、〇九六 | 一八、〇四三 | 九、四七二 | 四、〇六二 | 九、一一三 |
| 統計費 | 二、四一九 | 二、二一〇 | 九〇一 | 五七七 | 六二〇 |
| 社會事業費 | 一、九二一 | 一、九八四 | 一、九二一 | 五、一一三 | 三、六四九 |
| 少年園費 | 六、二一〇 | — | — | — | — |
| 救護費 | 二二、三七九 | 二七、一五五 | 二〇、一九〇 | — | — |
| 職業紹介所費 | 二、七二六 | 二、七六六 | 二、四八四 | 一、九八四 | — |
| 診療所費 | 二五九 | 二五九 | 一六〇 | 一六〇 | — |
| 病者收容所費 | — | — | — | — | — |
| 市場費 | 三、九九一 | 三、八二七 | 二、七一一 | 一、八二七 | — |
| 都市計畫費 | — | — | 四、〇八一 | 四、〇八一 | — |
| 公會堂費 | 四、四〇八 | 五、八八九 | 四、一六四 | — | — |
| 警備費 | 二一、七八六 | 一七、九八〇 | 三、〇四六 | 二、八六七 | — |
| 基本財産造成費 | 三〇四 | 三一一 | 二七〇 | 二五八 | — |
| 基本財産費 | 五、〇七〇 | 五、〇七六 | 三、二五一 | 三、五〇一 | — |
| 財產費 | 三、〇三二 | 二、九七一 | 二、九七六 | 二、一七〇 | — |
| 諸稅及負擔費 | 四、六一二 | 三、四九五 | 三、九六六 | 三、九六六 | — |
| 公金取扱費 | — | — | — | — | — |

| 科 目 | 歲 出 | | | | | 總 計 |
|-----|--------|--------|--------|--------|--------|------------------|
| | 昭和九年度 | 昭和八年度 | 昭和七年度 | 昭和六年度 | 昭和五年度 | |
| 事務費 | 三、四〇〇 | 三、〇一六 | 三、一〇〇 | 三、九五二 | 四、七五九 | 一三、六五〇 二五、二七五 |
| 給水費 | 一六、七九 | 三、四一七 | 一六、四七 | 二九、五三二 | 七二、五五 | |
| 機器費 | 二〇一 | 二、四九 | 一、〇〇〇 | 四、九〇 | 八〇 | |
| 維持費 | 二、九二五 | 三、九六 | 一、八一五 | 一、九二五 | 一三、二五 | |
| 備支費 | 二 | 二 | 二 | 二 | 一、〇〇〇 | |
| 經常費 | 一、九五 | 三、五二〇 | 一、五〇〇 | 九七 | 一、〇〇〇 | 一五、三九〇 三五、二八〇 |
| 雜費 | 六、三九七 | 七、三〇五 | 七、六四 | 九〇、三四 | 一三、四八二 | |
| 總計 | 二五、二七五 | 四九、〇六四 | 二七、四〇〇 | 三五、二八〇 | 三、八、八二 | |

| 科 目 | 歲 入 | | | | | 總 計 |
|---------|-----------|-----------|-----------|-----------|-----------|----------------------|
| | 昭和九年度 | 昭和八年度 | 昭和七年度 | 昭和六年度 | 昭和五年度 | |
| 使用料及手数料 | 一〇〇、六五 | 一〇〇、二六 | 九八、二七 | 一〇七、三九 | 九四、〇七 | 一、二四九、〇三三 六八六、六四五 |
| 工費 | 一六、三九 | 二五、六八 | 一〇、六〇 | 三、四三 | 七六、〇〇 | |
| 補助金 | 一七、七〇 | 一五、〇〇 | 一七、〇〇 | 九、〇〇 | 九、〇〇 | |
| 繰入金 | 三三、〇六 | 一三、九四 | 二八、九四 | 三、五八 | 一七、三三 | |
| 財產賣拂代金 | — | — | — | — | — | |
| 雜收入 | 一、二四五 | 二、二四 | 四、八五 | 五、七〇 | 九、一六 | |
| 總計 | 一、四四三、三七九 | 一、三九〇、八九六 | 一、一八七、七八七 | 一、三〇五、〇三七 | 一、二四九、〇三三 | |

豊橋都市計畫下水道費歲入出豫算

| 科 目 | 昭 和 九 年 度 | | 昭 和 八 年 度 | | 昭 和 七 年 度 | | 昭 和 六 年 度 | |
|------|-----------|-------|-----------|-------|-----------|--------|-----------|-------|
| | 入 | 出 | 入 | 出 | 入 | 出 | 入 | 出 |
| 臨時部計 | 三六、三六 | | 四六、三九 | | 二〇、六一〇 | | 二四、九六六 | |
| 歳出合計 | 三六、三六 | | 四六、三九 | | 二〇、六一〇 | | 二四、九六六 | |
| 臨時部計 | | 三九、七五 | | 一九、〇〇 | | 一八、九三 | | 一六、三〇 |
| 歳入合計 | | 三九、七五 | | 一九、〇〇 | | 一八、九三 | | 一六、三〇 |
| 歳出合計 | 三六、三六 | 三九、七五 | 四六、三九 | 一九、〇〇 | 二〇、六一〇 | 二四、九六六 | 二四、九六六 | 一六、三〇 |

豊橋都市計畫下水道費歳入出豫算

| 科 目 | 昭 和 九 年 度 | | 昭 和 八 年 度 | | 昭 和 七 年 度 | | 昭 和 六 年 度 | |
|------|-----------|---------|-----------|---------|-----------|---------|-----------|---------|
| | 入 | 出 | 入 | 出 | 入 | 出 | 入 | 出 |
| 補助金 | 一一九、一一五 | | 一二九、七三五 | | 九六、九〇三 | | 七四、三五五 | |
| 繰入金 | 八五、八八九 | | 五九、二五二 | | 三八、五一四 | | 六、六六三 | |
| 雑収入 | 一、六三六 | | 三、七二九 | | 一三、四〇五 | | 四、五五五 | |
| 雑収入 | 六二、三四〇 | | 三五六、六六〇 | | 二二、九二〇 | | 四、五五五 | |
| 雑収入 | 三、六二二 | | 三六四、〇九九 | | 八〇〇 | | 四八八、八〇〇 | |
| 雑収入 | 六三七、〇〇〇 | | 五八、〇〇〇 | | 三九〇、〇〇〇 | | 三九〇、〇〇〇 | |
| 歳入合計 | 九〇九、六〇二 | | 九四七、九七五 | | 五六二、五四二 | | 四七一、八一八 | |
| 歳出合計 | | 九〇九、六〇二 | | 九四七、九七五 | | 五六二、五四二 | | 四七一、八一八 |

第二期下水道築造繼續費本年度支出額
 歲出合計 一一九、四三二
 九〇九、六〇二
 一八〇、三〇七
 九四七、九七五
 五六二、五四二
 四七一、八一八

豐橋都市計畫街路築造費豫算

歲入

| 科目 | 昭和九年度 | 昭和八年度 |
|-----|---------------------|--------------------|
| 頁 捐 | 一〇、〇〇〇 ^円 | 六、〇〇〇 ^円 |
| 雜 收 | 一、六一一 | 一、五四三 |
| 市 債 | 三六〇、〇〇〇 | 四八八、〇〇〇 |
| 入 計 | 三七一、六一一 | 四九五、五四三 |

歲出

臨時部

| 科目 | 昭和九年度 | 昭和八年度 |
|-----------|----------------------|----------------------|
| 繼續費本年度支出額 | 三七一、六一一 ^円 | 四九五、五四三 ^円 |
| 歲出合計 | 三七一、六一一 | 四九五、五四三 |

豐橋兒童就學獎勵費豫算

歲入

| 科目 | 昭和九年度 | 昭和八年度 | 昭和七年度 | 昭和六年度 | 昭和五年度 |
|-----|--------------------|--------------------|------------------|------------------|-----------------|
| 實 收 | 二、一五一 ^円 | 二、一五一 ^円 | 六五〇 ^円 | 六五〇 ^円 | 六〇 ^円 |
| 交 付 | 一六、二六一 | 一六、二六一 | 七、八〇〇 | 三〇〇 | 二〇〇 |
| 繰 入 | 二一 | 二一 | 一八 | 二二 | 一 |
| 繰 越 | 一八、四三三 | 一八、四三三 | 八、五五五 | 一、〇五九 | 九一〇 |
| 合 計 | 一八、四三三 | 一八、四三三 | 八、五五五 | 一、〇五九 | 九一〇 |

歲出
 經常部

| 科目 | 目 | 昭 | | | | |
|-------|-------|---------|-----------|---------|---------|---------|
| | | 九年度 | 八年度 | 七年度 | 六年度 | 五年度 |
| 就學獎勵金 | 昭和九年度 | 一八、四三三 | 一八、四三三 | 八、五五五 | 七五九 | 二六〇 |
| | 昭和八年度 | 一八、四三三 | 一八、四三三 | 八、五五五 | 七五九 | 二六〇 |
| 積立金 | 昭和九年度 | 一八、四三三 | 一八、四三三 | 八、五五五 | 一、〇五九 | 六五〇 |
| | 昭和八年度 | 一八、四三三 | 一八、四三三 | 八、五五五 | 一、〇五九 | 六五〇 |
| 給與金 | 昭和九年度 | 一六、二六一 | 一六、二六一 | 六、八〇〇 | 三〇〇 | 二〇〇 |
| | 昭和八年度 | 一六、二六一 | 一六、二六一 | 六、八〇〇 | 三〇〇 | 二〇〇 |
| 交入金 | 昭和九年度 | 一六、二六一 | 一六、二六一 | 六、八〇〇 | 六五〇 | 六〇〇 |
| | 昭和八年度 | 一六、二六一 | 一六、二六一 | 六、八〇〇 | 六五〇 | 六〇〇 |
| 實屋收入 | 昭和九年度 | 七五、六八五 | 七八、〇一五 | 九三、五二四 | 一〇、七五〇 | 六五八 |
| | 昭和八年度 | 七五、六八五 | 七八、〇一五 | 九三、五二四 | 一〇、七五〇 | 六五八 |
| 雑收入 | 昭和九年度 | 三五、八五〇 | 三七、一五〇 | 二五、七一四 | 一〇、七五〇 | 六五八 |
| | 昭和八年度 | 三五、八五〇 | 三七、一五〇 | 二五、七一四 | 一〇、七五〇 | 六五八 |
| 國庫補助金 | 昭和九年度 | 支出現 | 支出現 | 支出現 | 支出現 | 支出現 |
| | 昭和八年度 | 支出現 | 支出現 | 支出現 | 支出現 | 支出現 |
| 歳入合計 | 昭和九年度 | 一一二、〇八七 | 一二一、五、四一五 | 一一九、三九三 | 一一九、三九三 | 一一九、三九三 |
| | 昭和八年度 | 一一二、〇八七 | 一二一、五、四一五 | 一一九、三九三 | 一一九、三九三 | 一一九、三九三 |

| 科目 | 目 | 昭 | | | | |
|-------------|-------|---------|-----------|---------|---------|---------|
| | | 九年度 | 八年度 | 七年度 | 六年度 | 五年度 |
| 市人合歳 | 昭和九年度 | 二、八〇二 | 二、八二二 | 二、八二二 | 二、八二二 | 二、八二二 |
| | 昭和八年度 | 二、八〇二 | 二、八二二 | 二、八二二 | 二、八二二 | 二、八二二 |
| 市債 | 昭和九年度 | 一〇七、五五〇 | 一一〇、九〇〇 | 一一〇、九〇〇 | 一一〇、九〇〇 | 一一〇、九〇〇 |
| | 昭和八年度 | 一〇七、五五〇 | 一一〇、九〇〇 | 一一〇、九〇〇 | 一一〇、九〇〇 | 一一〇、九〇〇 |
| 雑支 | 昭和九年度 | 一〇〇 | 一〇〇 | 一〇〇 | 一〇〇 | 一〇〇 |
| | 昭和八年度 | 一〇〇 | 一〇〇 | 一〇〇 | 一〇〇 | 一〇〇 |
| 經常部 | 昭和九年度 | 一〇〇 | 一〇〇 | 一〇〇 | 一〇〇 | 一〇〇 |
| | 昭和八年度 | 一〇〇 | 一〇〇 | 一〇〇 | 一〇〇 | 一〇〇 |
| 市立豊浦高等学校人出費 | 昭和九年度 | 八六七 | 八六七 | 八六七 | 八六七 | 八六七 |
| | 昭和八年度 | 八六七 | 八六七 | 八六七 | 八六七 | 八六七 |
| 歳入合計 | 昭和九年度 | 一一七、五八七 | 一二一、五、四一五 | 一一九、三九三 | 一一九、三九三 | 一一九、三九三 |
| | 昭和八年度 | 一一七、五八七 | 一二一、五、四一五 | 一一九、三九三 | 一一九、三九三 | 一一九、三九三 |

| | | | | |
|------|--------------------|--------------------|--------------------|--------------------|
| 公債費 | 一、五四八 ^円 | 一、五四八 ^円 | 一、八〇六 ^円 | 一、二二九 ^円 |
| 實屋費 | 一、五四八 | 一、五四八 | 一、八〇六 | 七、五〇〇 |
| 臨時部計 | 一一二、〇八七 | 一一五、四一五 | 一一九、三九三 | 八、六二九 |
| 歲出合計 | | | | 六八、九〇八 |

豐橋市立豐橋病院費歲入出豫算

| | | | |
|---------|---------------------|---------------------|---------------------|
| 科 目 | 昭和九年度 | 昭和八年度 | 昭和七年度 |
| 使用料及手數料 | 九五、六九三 ^円 | 九七、七〇一 ^円 | 八七、七八六 ^円 |
| 繰越金 | — | — | — |
| 雜收 | 五、六六九 | 三、七四一 | 三、四六一 |
| 財產賣拂代 | — | 一〇、七七一 | — |
| 市債 | 一九五、〇〇〇 | — | — |
| 歲入合計 | 二九六、三六三 | 一一二、二一四 | 九一、二四八 |

| | | | |
|------|----------------------|---------------------|---------------------|
| 科 目 | 昭和九年度 | 昭和八年度 | 昭和七年度 |
| 病院費 | 八八、七〇一 ^円 | 八九、七〇〇 ^円 | 七九、五〇五 ^円 |
| 豫備費 | 一一、二二三 | 一一、二二三 | 一一、二二三 |
| 經常部計 | 八九、九一四 | 九〇、九一三 | 八〇、七一八 |
| 公債費 | 二〇六、四四九 ^円 | 一〇、五三〇 ^円 | 一〇、五三〇 ^円 |
| 設備費 | 二〇六、四四九 | 一〇、七七一 | 一〇、五三〇 |
| 臨時部計 | 二〇六、四四九 | 一一二、三〇一 | 九一、二四八 |
| 歲出合計 | 二九六、三六三 | 一一二、二一四 | 九一、二四八 |

豐橋市稅負擔額

| 科 目 | 昭和八年度 | 昭和七年度 | 昭和六年度 | 昭和五年度 | 昭和四年度 |
|-----------|---------|---------|---------|---------|---------|
| 地租附加稅 | 六一,四四七 | 三七,九〇五 | 二〇,八二六 | 二〇,七二五 | 一〇,五六三 |
| 特別地稅附加稅 | 四,二九三 | 二,二一九 | 六七七 | 六六九 | 七二二 |
| 所得稅附加稅 | 一七,一七五 | 一七,七〇七 | 一七,〇三七 | 一九,五一一 | 三三,四三二 |
| 營業收益稅附加稅 | 八〇,二一八 | 八八,八一二 | 七九,三三三 | 八三,二三五 | 九七,九一三 |
| 取引所營業稅附加稅 | 八八 | 二二一 | 二四七 | 三八六 | 四八三 |
| 縣稅營業稅附加稅 | 一一,七七一 | 一一,四五五 | 一一,三二二 | 一七,九九八 | 一八,八七四 |
| 縣稅雜種稅附加稅 | 一〇九,八六七 | 一八六,七九三 | 一九七,四九六 | 二二五,五九一 | 二七八,二一一 |
| 縣稅家屋稅附加稅 | 三七六,五九六 | 二七四,八七八 | 二六三,四四二 | 二九四,一三四 | 二八七,三〇三 |
| 特別稅觀覽稅 | — | — | — | 九九 | 二,二五〇 |
| 合計 | 七六一,四七五 | 六二〇,九九〇 | 五五二,三七〇 | 六六二,三五〇 | 七三九,四四一 |
| 一人當負擔額 | 二八,五九六 | 二二,八七五 | 三一,九三〇 | 三六,四〇五 | 四〇,〇八七 |
| 一人當負擔額 | 五,二六 | 四,三六 | 五,九六 | 六,八二 | 七,四八 |

豐橋市縣稅負擔額

| 稅 目 | 昭和八年度 | 昭和七年度 | 昭和六年度 | 昭和五年度 | 昭和四年度 |
|-----------|---------|---------|---------|---------|---------|
| 地租附加稅 | 一五〇,三七一 | 一二四,七六九 | 二九,四六七 | 二九,二五二 | 三一,〇四三 |
| 特別地稅 | 六,六五四 | 三,八四七 | 六七五 | 九五一 | 一,〇八五 |
| 營業收益稅附加稅 | 六三,五九五 | 七五,〇三四 | 五九,四四二 | 六八,二八五 | 八五,七七一 |
| 所得稅附加稅 | 六六,二一五 | 七四,〇八三 | 六四,九九四 | 七九,六七八 | 一〇一,七〇二 |
| 取引所營業稅附加稅 | 八九 | 二二一 | 二四七 | 三八六 | 四八三 |
| 家屋稅 | 八七,四七八 | 七六,五〇九 | 六七,九二〇 | 七五,八二九 | 七〇,一一一 |
| 營業稅 | 一一,八四九 | 一一,八五五 | 一三,七一九 | 一八,〇一〇 | 一八,八六六 |
| 雜種稅 | 一一八,九四八 | 一一一,八九二 | 一〇一,九三三 | 一一三,六〇九 | 一一三,二八六 |
| 都市計畫稅特別稅 | 一一,二〇五 | 一一,五二五 | 一一,三三七 | 一一,九八二 | 二〇,五九九 |
| 合計 | 五〇六,四〇四 | 四八一,七三五 | 三三九,六二四 | 三八七,九八二 | 四四三,四〇六 |
| 一人當負擔額 | 一八,八九九 | 二〇,五八三 | 一八,三三七 | 二二,三三五 | 二四,三六八 |
| 一人當負擔額 | 三,五〇 | 三,七六 | 三,〇三 | 四,〇〇 | 四,五五 |

豐橋市直接國稅負擔額

| 科 | 目 | 昭和八年度 | 昭和七年度 | 昭和六年度 | 昭和五年度 | 昭和四年度 |
|--------|---------|---------|---------|---------|---------|-------|
| | | 田租 | 二三五七七 | 一八七〇五 | 五、一六六 | 六、七六四 |
| 畑地租 | 一一、九八五 | 一一、四五一 | 二、〇七四 | 一、四一一 | 一、五〇〇 | |
| 雑地租 | 五八、四七五 | 五四、二一五 | 五二、三〇〇 | 三五、二六二 | 三四、二九九 | |
| 計 | 八九三 | 九二二 | 一三四 | 八五 | 八〇 | |
| 第一種所得税 | 九四、九一二 | 八六、二九三 | 五九、六二四 | 四三、五二二 | 四二、六三二 | |
| 第二種所得税 | 三三、七八二 | 二二、九一九 | 三二、四八〇 | 五三、三二一 | 六二、八二八 | |
| 第三種所得税 | 三三、三三七 | 三八、六九九 | 五二、七五〇 | 六〇、九二〇 | 六五、〇六五 | |
| 計 | 一四九、七九九 | 一八八、四七六 | 一三五、四〇三 | 一六四、五九一 | 一九〇、四三七 | |
| 資本利子税 | 二一六、九一八 | 一八〇、〇九四 | 二二〇、六三三 | 二七八、八三二 | 三一八、三三〇 | |
| 資本利子税 | 一五、九三八 | 一七、六二七 | 二二、五四八 | 二七、八三二 | 二八、六一四 | |
| 營業收益税 | 八五、六六〇 | 六八、九四九 | 八〇、三一七 | 一〇三、四八九 | 一一三、六一八 | |
| 試験區區税 | | | | | 一三 | |
| 取引所税 | | | | | 四、〇九〇 | |
| 取引所營業税 | | | | | 二四、〇四六 | |
| 相續税 | 二九、五九九 | 二六、七八五 | 三二、二四七 | 三一、四七〇 | 二四、〇四六 | |
| 相續税 | | | | | | |
| 計 | 四四三、〇二七 | 三七九、七四八 | 四一六、三六九 | 四八五、一四九 | 五四一、三四三 | |

| 一人 | 一人 | 一人 | 一人 | 一人 | 一人 |
|-------|-------|-------|-------|-------|----|
| 當 | 當 | 當 | 當 | 當 | 當 |
| 貢 | 貢 | 貢 | 貢 | 貢 | 貢 |
| 擔 | 擔 | 擔 | 擔 | 擔 | 擔 |
| 額 | 額 | 額 | 額 | 額 | 額 |
| 一六、六一 | 一四、六〇 | 二二、四八 | 二八、〇七 | 二九、七五 | |
| 三〇六 | 二、六六 | 四、二〇 | 五、二二 | 五、五五 | |

(註) 昭和七年度に於ける一戸及び一人當りの市税、縣税及び直接國税の負擔額が激減してゐるのは二つの原因がある。一つは隣接町村合併による平均負擔額の軽減で實質上の軽減と云ふべきものであり、他は計算上の減少である。即ち税額の中、前期分に屬するものは隣接町村合併前の額であつて、被合併町村の税額を含まないのに大體これを含む後期分を加へたからである。故に、此等の合計額を合併後の總人口並に戸數を以て除した負擔額は縮少せざるを得ないのである。

豊橋市間接國税額

| 科 | 目 | 昭和八年度 | 昭和七年度 | 昭和六年度 | 昭和五年度 | 昭和四年度 |
|-------|---------------|---------|---------|---------|---------|---------|
| 酒 | 酒造酒類及酒類含有飲料酒精 | 一四五、九二三 | 一四一、九六一 | 一三〇、一四三 | 一五三、〇五六 | 一五四、四五三 |
| | 計 | 八一二 | | 六七 | | |
| 砂糖消費税 | 砂糖消費税 | 一四六、七三五 | 一四一、九六一 | 一三〇、二一〇 | 一五三、〇五六 | 一五四、四五三 |
| | 計 | 一九八、〇三四 | 一九九、七九二 | 二二〇、八一〇 | 二〇七、六三五 | 二五三、一九四 |
| 織物消費税 | 織物消費税 | 二、六二五 | 二、八二九 | 二 | 一 | 四 |
| | 計 | | | | | |

| | | | | | | |
|-------|--------|--------|--------|--------|--------|--------|
| 取引所税 | 取引所營業税 | 八八四 | 二、二二一 | 二、四七二 | 三、八九四 | 二七、一八八 |
| | 取引税 | 五、〇九三 | 一三、七六八 | 一五、六一六 | 二五、〇四一 | |
| 清涼飲料税 | 計 | 五、九七七 | 一五、九七九 | 一八、〇八八 | 二八、九三五 | 五〇、三五九 |
| | 清涼飲料税 | 二一、九一三 | 一七、〇一九 | 一九、二八四 | 三二、三〇三 | |

商 工 業

營業別に其の分布—重要物産—工業施設—農業方面—
商業に資本の活動—金融—労働賃金

我が豊橋市内に於ける各種の營業は、生産者・問屋・小賣業を通じて大体百數十種に區別するを得べく、其の内最も主なるものを擧ぐれば

玉系製造業：生糸製造業：麻真田製造業：繭糸問屋業：繭糸屑物問屋業：材木商：米穀商：肥料商：呉服商：酒類商：味噌醬油商：履物商：菓子商：洋物雜貨商：足袋商：荒物雜貨商：乾物商：薪炭商：運送業：家具商：魚類商：海產物商：青乾物商：鶏卵商：文房具商：糸類商：漁網商

等である。特に此の地方に於ける繭の生産高は素晴らしいもので、昭和八年生繭の市場出廻高は五十五萬七千五十七貫、價格金二百三十五萬二百七十八圓、昨年中各地から豊橋驛へ搬入された繭は二萬餘餘である。製糸業の發展は實に驚くべきもので、就中玉系に至つては彼の本場の上州を凌駕し所謂三州玉糸



の特産地として、生産高は我が國玉糸總産額の約五割を占め、恰も長野縣諏訪湖畔に於ける生絲業と相並び、本邦製絲工業界の二大中心として内外に知悉せらるゝ處である。東海道豊橋驛の西南に林立せる煙筒は何れも其の工場であつて、地方の俗諺に『吉田鹿の子昔は言へき今は玉糸日本一』とさへ諺はるゝのである。然し乍ら當市が蠶絲業に於てかゝる發展を見た反面他の工業にこれと並ぶものがないのは當市の最大缺陷で、最近斯業の受難時代には此の缺陷が痛切に感ぜられる。他の大工業を移植して多角工業都市を打ち立つることはまことに緊要事に屬する。右の如く豊橋市に於ける最も重要な工業物産としては第一に玉糸生絲及繭絲屑物を擧げなければならぬが、之れに次ぐは味噌、醬油、麻真田、毛筆等であつて、其の中麻真田は我が國産中でも特殊の地位を占め、重要輸出品の一つであつて、外國婦人の夏帽専用の材料で製品の優良なる事は本邦八個の組合中群を抜いてゐる、昭和八年の麻真田の産額は低爲替と低賃銀の波に乗つて百五十萬圓を超え前年の約三倍の激増を示した。(尤も市の調査では百萬圓足らずとなつてゐるがこれは誤りらしい)亦毛筆の製造も遠く吉田時代より始まつたもので、日清戰役後急激に發展し、其産額も今や廣島を凌がんとする勢を示し、製品の多くは東京方面へ賣捌かれてゐる。當市の材木は爲替安による米材の騰貴並に樺太材の出荷制限と人絹、増産による北洋材の騰貴の爲



商標 X 漁口麻漁 具ア苧網

豊橋市新川町
網太山本安太郎

電話二二四四番
振替 東京一五一六一番
大阪六八二六四番

の特産地として、生産高は我が國玉絲總産額の約五割を占め、恰も長野縣諏訪湖畔に於ける生絲業と相並び、本邦製絲工業界の二大中心として内外に知悉せらるゝ處である。東海道豊橋驛の西南に林立せる煙筒は何れも其の工場であつて、地方の俗諺に『吉田鹿の子昔は言へさ今は玉絲日本一』とさへ諺はるゝのである。然し乍ら當市が蠶絲業に於てかゝる發展を見た反面他の工業にこれと並ぶものがないのは當市の最大缺陷で、最近斯業の受難時代には此の缺陷が痛切に感ぜられる。他の大工業を移植して多角工業都市を打ち立つることはまことに緊要事に屬する。右の如く豊橋市に於ける最も重要な工業物産としては第一に玉絲生絲及繭絲屑物を擧げなければならぬが、之れに次ぐは味噌、醬油、麻真田、毛筆等であつて、其中麻真田は我が國産中에서도特殊の地位を占め、重要輸出品の一つであつて、外國婦人の夏帽専用の材料で製品の優良なる事は本邦八個の組合中群を抜いてゐる、昭和八年の麻真田の産額は低爲替と低賃銀の波に乗つて百五十萬圓を超え前年の約三倍の激増を示した。(尤も市の調査では百萬圓足らずとなつてゐるがこれは誤りらしい)亦毛筆の製造も遠く吉田時代より始まつたもので、日清戰役後急激に發展し、其産額も今や廣島を凌がんとする勢を示し、製品の多くは東京方面へ賣捌かれてゐる。當市の材木は爲替安による米材の騰貴並に樺太材の出荷制限と人絹、増産による北洋材の騰貴の爲



豊橋市南島

大ニ青果鶏卵市場

電話二四六二番



豊橋市本町

株式會社 **愛知銀行** 豊橋支店

電話 三一三一 三一三二 三一三三 三一三五

振替口座名古屋三一三五番

豊橋市下地町

同 下地出張所

電話五三九七番

豊橋市



豊橋電気軌道株式会社

電話 三七二八番(本社)
三五二六番(営業所)

に近時頓に活況を呈し、殊に杉板については全国屈指の集散地となった。次で

菓子…酒類…蒲鉾…海苔製品…木竹製品…履物…漁網…綿布製品…製綿…清涼飲料…乾物…甘藷…野菜
等も決して見通す事の出来ない物産である。尙右各種の營業に就き工業方面から見れば、纖維工業・機械器具工業・化學工業・飲食品工業・特別工業・製作工業・土木建築業・其他工場及職工數も却々多數に上つてゐる。されど之れ等工場に對する運輸其他の状況は言ふこ中には良好なるものもあるけれども未だ遺憾の點が少なくないのであるから、今後相當な時期に於て工業地域に充分なる施設をなし以て運輸其他の利便を與へ、斯業の發展を圖る必要があると思ふ。次に注意すべきは工場労働者の福利増進に對する施設である。職工をして工場主と利害の觀念を同うせしめ、且つ共同の精神を發揮せしめ基礎を確立するにはさうしても之れが適切なる施設を要するのは勿論である。

一 昨年隣接町村合併のために、當市の主要物産の數量は何れも激増したが、就中農業方面に顯著である。合併前の農家數は八百三十九戸に過ぎなかつたが、最近の調査による五千百戸、米の産額の如きは十倍餘となり、百四十數萬圓に達した。農産の主なるものとしては米・繭・大麥・小麥・甘藷・大根・瓜類などを數へなければならぬ。耕地も激増して、合併前には田一四百三十二町歩、畑一四百一十町歩なりしものが、合併直後は田一三千八十三町歩、畑一二千五百九十五町歩となつてゐる。(昭和八

年末現在の數字は田一三千六十七町歩、畑一二千五百八十七町歩である。之れが機關としては市農會を最高なるものとして、養蠶同業組合、家禽購買販賣組合、農業に關する産業組合等のものがある。然らば現今商工業方面に於ける機關はさうであるかと言ふに、商工會議所・米穀取引所・魚市場・青物市場・繭市場・小賣市場・公設市場が設立され、何れも目覺しい活動を續けてゐる。

市内に本店を有する諸會社の數は、本年六月末の調査によるに株式會社一八十二、合名會社一四十七、合資會社一三十四、合計三百六十三であつて、他都市に本店を有するもの株式會社一十四、合名會社一三、合資會社一、合計十九である。而して市内に本店を有する會社の活動を事業別にすると、
一 資本金五十三萬圓、工業百四一資本金五百九十二萬六千六百五十圓、商業二百二十五資本金六十八十二萬三千九百五十圓、運輸及倉庫業二十六資本金一千五百十二萬五百圓、その他六一資本金六十六萬五千五十圓、總資本金額二千九百六十六萬五千圓（拂込一千六百六十三萬六千九百圓）である。

是れ等の會社は我が豊橋の産業界のために、直接間接多大の利益を齎らしてゐる事言ふまでもないけれど、前述の狀況から觀察する時は、未だ豊橋に於ける資本の活動の甚だ微弱なるを感ずるに共に、吾人は將來我事業界、産業界のために大いに研究を費さなければならぬと思ふ。

産業界現下の狀況は大要以上の如くで、尙之れに直接重要な關係を有する金融界の狀況は、三州貯蓄

銀行の本店銀行があるが未だ萌芽時代で、大野銀行、愛知銀行、名古屋銀行、日本貯蓄銀行、愛知縣農工銀行、第一銀行不動貯金銀行明治銀行の各支店銀行により支配されて居る。尙此の外信用組合、金銭貸付業、質屋業、無盡業等數種の機關があつて、第三階級に屬する商工業者及勞働者のために便益を與へてゐる。

因に市内の各種勞働賃金は他の都市と比較して見るに餘り高い方ではない。

「市内諸會社」並びに、「商工業者人名」は卷末にあり。

主要物産

農産物類

(市役所産業課の調査に據る)

| 種別 | 昭和八年 | | 昭和七年 | | 昭和六年 | | 昭和五年 | | 昭和四年 | |
|----|---------|------------|---------|------------|--------|----------|--------|----------|--------|----------|
| | 数量 | 價格 | 数量 | 價格 | 数量 | 價格 | 数量 | 價格 | 数量 | 價格 |
| 米 | 六七、七二四石 | 一、四三六、七八一円 | 五七、四四〇石 | 一、二九二、八一七円 | 七、一六〇石 | 一三六、三六〇円 | 八、二八七石 | 一四一、一五〇円 | 六、七二一石 | 一八五、六七七円 |
| 大麦 | 一三、四二〇 | 八三、八七五 | 一五、〇四八 | 一五、二五一 | 三、三四八 | 二〇、九二五 | 三、一六四 | 二六、一〇三 | 三、五八三 | 三、七六二 |
| 小麦 | 一〇、五五九 | 一六、一五五 | 一、七八九 | 二〇、二一六 | 一、九四四 | 一七、四九六 | 一、七三七 | 二〇、八四四 | 二、〇〇二 | 二、〇〇二 |
| 裸麦 | 五九三 | 四、六八五 | 九八 | 四三九 | 六五 | 四五八 | 七六 | 七六〇 | 七四 | 一、〇七三 |
| 大豆 | 一、二一五 | 九七 | 九八 | 一一、二一八 | 七 | 一〇二 | 一四 | 二三八 | 二〇四 | 二〇四 |
| 蠶豆 | 二四六 | 二、〇二二 | 二二九 | 一、七三三 | 二二 | 二二五 | 二二 | 三九一 | 四五〇 | 四五〇 |
| 豌豆 | 二八二 | 三、八七七 | 二一九 | 二、二九三 | 一八 | 一一八 | 三三 | 四二〇 | 二二 | 五二七 |

二、蔬菜果實及各種農産物

| 種別 | 昭和八年 | | 昭和七年 | | 昭和六年 | | 昭和五年 | | 昭和四年 | |
|-------|-----------|--------|-----------|--------|---------|------|---------|------|---------|--------|
| | 数量 | 價格 | 数量 | 價格 | 数量 | 價格 | 数量 | 價格 | 数量 | 價格 |
| インゲン豆 | 四〇九 | 一四 | 四八 | 一、二三四 | | | | | | |
| ゴマ | 八五 | 二、一〇九 | | | | | | | | |
| モロコシ | 二二 | 二二 | | | | | | | | |
| ウズラ豆 | 一、八〇〇 | 二七〇 | | | | | | | | |
| ササゲ | 三六〇 | 一、八〇〇 | | | | | | | | |
| 落花生 | 二四〇斤 | 二四 | | | 一、八〇〇斤 | 一〇八円 | 二、八八〇斤 | 一七二円 | 三、三六〇斤 | 三三、五〇円 |
| 雑穀 | 一九二石 | 二、七六七円 | 一七二石 | 二、一八三円 | 四五石 | 三九五円 | 三九石 | 四八〇円 | 四三石 | 五二六円 |
| 計 | 一、六九九、八六三 | | 一、三三七、五五六 | | 一七六、四七一 | | 一九一、〇七〇 | | 二五一、七三六 | |

| 切干大根 | 人參 | 製茶 | トマト | カブラ | レンコン | 葱類 | ワケギ | ラツキヨウ | ミヨウガ | ウド | フキ | ヤマノイモ |
|--------|-------|--------|-------|-------|-------|-------|-------|-------|-------|-------|-------|-------|
| 數量 | 數量 | 數量 | 數量 | 數量 | 數量 | 數量 | 數量 | 數量 | 數量 | 數量 | 數量 | 數量 |
| 價格 | 價格 | 價格 | 價格 | 價格 | 價格 | 價格 | 價格 | 價格 | 價格 | 價格 | 價格 | 價格 |
| 五、二三〇 | 一、七八七 | 三九、二〇〇 | 五、〇九六 | 一、一五七 | 一、一五七 | 一、一五七 | 一、一五七 | 一、一五七 | 一、一五七 | 一、一五七 | 一、一五七 | 一、一五七 |
| 二七、四〇〇 | 六、一六二 | 一、〇二七 | 一、〇二七 | 一、〇二七 | 一、〇二七 | 一、〇二七 | 一、〇二七 | 一、〇二七 | 一、〇二七 | 一、〇二七 | 一、〇二七 | 一、〇二七 |
| 二、一〇〇 | 二、一〇〇 | 二、一〇〇 | 二、一〇〇 | 二、一〇〇 | 二、一〇〇 | 二、一〇〇 | 二、一〇〇 | 二、一〇〇 | 二、一〇〇 | 二、一〇〇 | 二、一〇〇 | 二、一〇〇 |
| 三、七二〇 | 五、五八 | 三、七二〇 | 三、七二〇 | 三、七二〇 | 三、七二〇 | 三、七二〇 | 三、七二〇 | 三、七二〇 | 三、七二〇 | 三、七二〇 | 三、七二〇 | 三、七二〇 |
| 二、一〇〇 | 四、八四 | 二、一〇〇 | 二、一〇〇 | 二、一〇〇 | 二、一〇〇 | 二、一〇〇 | 二、一〇〇 | 二、一〇〇 | 二、一〇〇 | 二、一〇〇 | 二、一〇〇 | 二、一〇〇 |
| 八、四三六 | 一、九八九 | 八、四三六 | 八、四三六 | 八、四三六 | 八、四三六 | 八、四三六 | 八、四三六 | 八、四三六 | 八、四三六 | 八、四三六 | 八、四三六 | 八、四三六 |

| 瓜類 | トウガン | 茄子 | 馬鈴薯 | 甘藍 | 里芋 | 生薑 | ヘチマ | イチビ | 花百合 | 食用百合 | 牛蒡 | 大根 |
|---------|---------|---------|---------|-----------|-----------|---------|---------|----------|---------|---------|---------|---------|
| 數量 | 數量 | 數量 | 數量 | 數量 | 數量 | 數量 | 數量 | 數量 | 數量 | 數量 | 數量 | 數量 |
| 價格 | 價格 | 價格 | 價格 | 價格 | 價格 | 價格 | 價格 | 價格 | 價格 | 價格 | 價格 | 價格 |
| 五、九八〇 | 八、一四八 | 七、二〇〇 | 二、九〇四 | 一、九八三 | 九、九一七 | 二、五、四八八 | 二、八、〇一三 | 九、一、六五〇 | 七、三、三三三 | 八、七、二〇〇 | 八、七、二〇〇 | 八、七、二〇〇 |
| 六、五、八九〇 | 九、二、一六八 | 二、〇、五八〇 | 一、一、〇三五 | 一、七、六、一三六 | 一、七、六、一三六 | 九、〇、三五〇 | 六、三、三三五 | 二、〇、三七〇 | 三、三、四六三 | 二、〇、三七〇 | 三、三、四六三 | 三、三、四六三 |
| 五、四、三四五 | 六、六、一二 | 一、五、〇四五 | 七、五、二 | 二、八、六七〇 | 二、八、六七〇 | 一、八、〇〇 | 一、八、〇〇 | 一、七、二、八〇 | 二、〇、七、四 | 一、九、七、五 | 一、九、七、五 | 一、九、七、五 |
| 三、〇、八〇〇 | 五、四、九六 | 一、二、〇〇〇 | 一、二、〇〇〇 | 二、二、六二〇 | 二、二、六二〇 | 三、〇、四〇 | 五、一、六 | 三、三、二、五〇 | 四、三、三、三 | 四、三、三、三 | 四、三、三、三 | 四、三、三、三 |
| 三、六、七四六 | 七、〇、六五 | 一、五、三〇〇 | 二、一、五八 | 二、二、五〇五 | 二、二、五〇五 | 二、三、八五 | 二、三、八五 | 二、三、九二〇 | 四、七、八四 | 四、七、八四 | 四、七、八四 | 四、七、八四 |

| 柿 | 桃 | イチヂク | 柑 橘 | 葡萄 | 枇杷 | 農産特品 | 緑肥用作物 | 庭園木盆栽花卉 | 自然生蔬菜及薬草類 | 農産物種子 | 蜜蜂(蜜) | 桑葉 |
|-------------------------|-------------|-------|------------------|--------------|----------------|------|-------------------|---------|-----------|-------------------|-------|----------------------|
| 数量 | 数量 | 数量 | 数量 | 数量 | 数量 | 数量 | 数量 | 数量 | 数量 | 数量 | 数量 | 数量 |
| 価格 | 価格 | 価格 | 価格 | 価格 | 価格 | 価格 | 価格 | 価格 | 価格 | 価格 | 価格 | 価格 |
| 二五、八〇六 一〇、三三三 四八九 | 一七二 二〇〇三 | 一、二〇三 | 八三、四四五 一五、八二一 | 六八一 一、二二三 | 六、八三三 一、九一三 | | 八一六、八六〇 一六、七一〇 | 一一、一八六 | 三〇 | 六一五 一五八 三〇〇 | | 四、三三一、六四六 七三七、六三六 |
| 二六、二三五 一〇、四九四 | | | 四五、二七八 九、九六〇 | 七二八 一、一六五 | 五、八九五 一、五三三 | | 一三七、七四五 二、七五四 | 一〇、九一〇 | | | | |
| 六、五二七 二、五四六 | | | 七、六二〇 一、六三四 | 一六七 一四二 | 三三三 一〇五 | | 五六、八二五 三、三〇一 | 八、六三六 | | | | |
| 三、五〇〇 一、五四〇 | | | 一一、九七四 三、〇九九 | 八一〇 九七二 | 三九三 | | 五八、七六〇 一、六〇〇 | 四、三四五 | | | | |
| 三、〇七五 一、二三〇 | | | 一一、一〇〇 三、〇八〇 | 六八六 九六〇 | 一五〇 | | 五三、七三〇 一、五四六 | 七、〇八〇 | | | | |

| 梨 | 梅 | 澱粉 | 漬菜 | 乾野菜 | アブラ菜 | ハウレンソウ | 甘蔗 | イチゴ | フクンソウ | ミツバ | シソ | タウガラシ |
|------------------|-----------------|-----------------|-----------------|------------|----------------|-----------------|------------------|------------|-----------|------------|----------------|----------------|
| 数量 | 数量 | 数量 | 数量 | 数量 | 数量 | 数量 | 数量 | 数量 | 数量 | 数量 | 数量 | 数量 |
| 価格 | 価格 | 価格 | 価格 | 価格 | 価格 | 価格 | 価格 | 価格 | 価格 | 価格 | 価格 | 価格 |
| 一八、二六九 三三、三四四 | 四、九一六 三七三 | 八、七五〇 二五、〇〇〇 | 二、七〇一 一〇、四九二 | 七〇〇 一〇五 | 一、七〇〇 二、三四〇 | 三八、七五〇 五、八一三 | 一〇、五四〇 一〇、五四〇 | 九一〇 五四六 | 八八〇 六二 | 三〇〇 三〇〇 | 二、四〇〇 一、二〇〇 | 二、二五〇 一、二二五 |
| | 一八、五二四 二、八〇三 | | 二、三九九 一、五四七 | | | | | | | | | |
| | 五二〇 一、三二〇 | | 二、八五三 二、七七四 | | | | | | | | | |
| | 六六石 一、三二〇 | | 二〇、九〇〇 四、四七八 | | | | | | | | | |
| | 六九石 一、五八七 | | 一、五九四 三、二六八 | | | | | | | | | |

家畜

| 種別 | 昭和八年 | | 昭和七年 | | 昭和六年 | | 昭和五年 | | 昭和四年 | |
|----|---------|-------|---------|-------|---------|--------|---------|--------|---------|--------|
| | 數量 | 價格 | 數量 | 價格 | 數量 | 價格 | 數量 | 價格 | 數量 | 價格 |
| 蠶種 | 一八五、三九二 | 四、四二九 | 一七六、二〇六 | 四、六九八 | 九二四、一三〇 | 三八、五三七 | 七八二、九七五 | 四二、一九二 | 六八八、九〇一 | 四、二一四 |
| 真綿 | 一〇〇、九八一 | 四、九一七 | 九一、六一四 | 四、六八八 | 五、七〇五 | 六、一六〇 | 一四七、八四〇 | 一、七〇〇 | 一七〇、〇〇〇 | 六、八〇〇 |
| 生絲 | 三三〇、六五〇 | 一、四二二 | 三六一、九三五 | 一、三二一 | 二二一、六四二 | 七、四三九 | 一、三三〇 | 一三、八六八 | 二二、一九五 | 二、九八八 |
| 玉絲 | 八、二二四 | 一、九二六 | 八、二一六 | 一、三三五 | 六、七七九 | 一、三五〇 | 五、五五七 | 一、七七一 | 六、八五九 | 一、二二四 |
| 屑物 | 一五九、六五五 | 八、五三〇 | 二三八、一三五 | 九、四九三 | 一、三九二 | 五、〇八六 | 一、四〇二 | 七、一七〇 | 三〇、九八二 | 三〇、九八二 |
| 座繰 | 一〇、四二二 | 三、四八八 | 一三、四八六 | 三、五七四 | 一六、二五四 | 一、八五五 | 一、八五五 | 一、八五五 | 一、七七一 | 一、七七一 |
| 計 | 三、八四五 | 一九四 | 三、九一二 | 五六五 | 一五、二四四 | 一五三 | 二〇、八九一 | 九八五 | 三、一五三 | 一八三 |

蠶絲類

計價格

一、三九、四八

五七、三四

五、六九八

六六、二八八

一六六、五九八

三、養蠶

| 種別 | 昭和八年 | | 昭和七年 | | 昭和六年 | | 昭和五年 | | 昭和四年 | |
|----------|---------|-------|---------|-------|--------|--------|--------|--------|--------|--------|
| | 數量 | 價格 | 數量 | 價格 | 數量 | 價格 | 數量 | 價格 | 數量 | 價格 |
| 春蠶 掃立枚數 | 一六九、五六四 | 一、八二七 | 一五一、四二八 | 一、五〇六 | 一五、四六九 | 一、八二七 | 一、七三八 | 一〇、九五二 | 一、七三八 | 一、七三八 |
| 春蠶 收購量 | 九八、一七七 | 四、四二九 | 九五、四一四 | 四、六八八 | 一〇、八二六 | 一、八二七 | 一〇、九五二 | 一〇、九五二 | 一〇、九五二 | 一〇、九五二 |
| 夏秋蠶 掃立枚數 | 五八三、一三四 | 三、四二二 | 二一三、四二二 | 二、八二六 | 二八、二六八 | 四三、五八四 | 七三、七六八 | 七三、七六八 | 七三、七六八 | 七三、七六八 |
| 夏秋蠶 收購量 | 三四二、四一五 | 一、三二一 | 三〇三、六八二 | 一、二九九 | 二四、九一九 | 三、二三五 | 三、六三〇 | 三、六三〇 | 三、六三〇 | 三、六三〇 |
| 計 | 一七一、二五〇 | 一、一六六 | 一六六、六四九 | 一、一六六 | 一三、三三五 | 一、八二七 | 一、八二七 | 一、八二七 | 一、八二七 | 一、八二七 |
| 計 | 六三六、二九四 | 三、五七四 | 三五七、七九一 | 三、五七四 | 三〇、四三〇 | 二、七〇四 | 二、七〇四 | 二、七〇四 | 二、七〇四 | 二、七〇四 |

| 種別 | 昭和八年 | | 昭和七年 | | 昭和六年 | | 昭和五年 | | 昭和四年 | |
|------|---------|-------|---------|-------|--------|-------|--------|-------|--------|-------|
| | 數量 | 價格 | 數量 | 價格 | 數量 | 價格 | 數量 | 價格 | 數量 | 價格 |
| 桑苗 | 一七、一六三 | 一、八二七 | 一七、一六三 | 一、八二七 | 一七、一六三 | 一、八二七 | 一七、一六三 | 一、八二七 | 一七、一六三 | 一、八二七 |
| 果樹苗 | 一八 | 一、八二七 | 一八 | 一、八二七 | 一八 | 一、八二七 | 一八 | 一、八二七 | 一八 | 一、八二七 |
| 林野產物 | 二、五七七 | 二、五七七 | 二、五七七 | 二、五七七 | 二、五七七 | 二、五七七 | 二、五七七 | 二、五七七 | 二、五七七 | 二、五七七 |
| 林產 | 二、七一六 | 二、七一六 | 二、七一六 | 二、七一六 | 二、七一六 | 二、七一六 | 二、七一六 | 二、七一六 | 二、七一六 | 二、七一六 |
| 計 | 四四二、七七七 | 三、六八二 | 三六八、七四二 | 五、七八八 | 六六、九一九 | 七、二八七 | 七、二八七 | 七、二八七 | 七、二八七 | 七、二八七 |

| 種別 | 成鷄 | | 種別 | 昭和八年 | 昭和七年 | 昭和六年 | 昭和五年 | 昭和四年 |
|----|---------------|-----|-----|-------------|-------------|-------------|-------------|-------------|
| | 雄羽數 | 雌羽數 | | | | | | |
| 成鷄 | 二〇 | 九二羽 | 雄羽數 | 三三八、六三三羽 | 三四〇、七七四羽 | 一八九、七三三羽 | 一一三、三五六羽 | 一一一、六三〇羽 |
| 產卵 | 七月ヨリ翌年六月迄一ヶ年間 | | 雌羽數 | 五二、二六一、四三〇個 | 三九、四七〇、二六三個 | 二二、九五二、二〇四個 | 一一、三〇四、一七六個 | 一一、三〇八、九五〇個 |
| 雛 | 價格 | | 價格 | 四三〇、九二七円 | 三三二、八八二円 | 二二〇、〇四七円 | 一四一、七八四円 | 二〇二、八七六円 |
| | 羽數 | | 羽數 | 一九七、〇〇七羽 | 一三七、二七一羽 | 七一、七六二羽 | 八九、九五九羽 | 一六四、八六一羽 |
| | 價格 | | 價格 | 二八〇、五五四 | 五三、九二六円 | 三三、二九三円 | 二六、九八八円 | 四九、四五八円 |
| | 數量 | | 數量 | 一、三〇六、五三六羽 | 七三七、二一〇羽 | 五四八、八〇五羽 | 三六九、一二五羽 | 四三〇、八一三羽 |
| | 雄羽數 | | 雄羽數 | 二〇 | 一三 | 一二 | 一五 | 一六 |
| | 雌羽數 | | 雌羽數 | 九二羽 | 六七羽 | 七六羽 | 六四羽 | 六三羽 |

家禽

| 種別 | 昭和八年 | 昭和七年 | 昭和六年 | 昭和五年 | 昭和四年 |
|----|--------|--------|--------|-------|--------|
| 乳牛 | 三、〇七一 | 一、七五九 | 一、八〇〇 | 三五八 | 六二二 |
| 牛頭 | 一〇八 | 一一四 | 三〇 | 二六 | 三六 |
| 搾乳 | 一、七三四 | 一、七二〇 | 五〇八 | 三四八 | 三八〇 |
| 價格 | 三八、一四八 | 三五、九一〇 | 一〇、一六〇 | 六、九六〇 | 一〇、六四〇 |

| 種別 | 昭和八年 | 昭和七年 | 昭和六年 | 昭和五年 | 昭和四年 |
|----|-------|-------|------|------|------|
| 牛 | 一、三〇三 | 一九四 | 一二一 | 一〇六 | 一〇四 |
| 馬 | 一、四六七 | 一、三六二 | 一五九 | 一四六 | 一四三 |
| 豚 | 六五 | 六一 | 一五 | 二六 | 八 |
| 山羊 | 一七二 | 一七四 | 七七 | 九〇 | 九九 |
| 綿羊 | 二三七 | 二三五 | 九二 | 一〇七 | 九三 |
| 計 | 八八三 | 一〇三三 | 一七六 | 一三三 | 一〇七 |
| 計 | 三八七 | 五二八 | 七二 | 三九 | 二六 |
| 計 | 一、二七〇 | 一、五五一 | 二四八 | 一七二 | 一九 |
| 計 | 四七 | 三九 | 三 | 二 | 一 |
| 計 | 五五 | 四四 | 三 | 一 | 一 |
| 計 | 三一 | 五一 | 二 | 三 | 一 |
| 計 | 三六 | 五四 | 二 | 八 | 一 |

| 種別 | 昭和八年 | | 昭和七年 | | 昭和六年 | | 昭和五年 | | 昭和四年 | |
|---------|-----------|-----------|-----------|-----------|--------|--------|---------|---------|---------|---------|
| | 数量 | 價格 | 数量 | 價格 | 数量 | 價格 | 数量 | 價格 | 数量 | 價格 |
| 鮮魚(雜魚) | 二七、四三六 | 三、八〇〇 | 二五、六八三 | 四、三〇〇 | 五、〇〇〇 | 二、六二〇 | 五、一〇五 | 四、〇二〇 | 九、八八八 | 四、〇二〇 |
| 貝類 | 一四、〇〇〇 | 一、〇〇〇 | 二六、七六九 | 一、三六〇 | 一、三六〇 | 一、三六〇 | 一、三六〇 | 一、三六〇 | 一、三六〇 | 一、三六〇 |
| 蝦、烏賊類 | 一、六七六 | 一、六七六 | 一、六七六 | 一、六七六 | 一、六七六 | 一、六七六 | 一、六七六 | 一、六七六 | 一、六七六 | 一、六七六 |
| オゴノリ其他 | 六、八九〇 | 三、八四〇 | 一、九一三 | 二、二七八 | 二、二七八 | 二、二七八 | 二、二七八 | 二、二七八 | 二、二七八 | 二、二七八 |
| 藻類其他 | 七、二〇〇 | 七、二〇〇 | 七、二〇〇 | 七、二〇〇 | 七、二〇〇 | 七、二〇〇 | 七、二〇〇 | 七、二〇〇 | 七、二〇〇 | 七、二〇〇 |
| 乾魚(鱈其他) | 五、七八 | 五、七八 | 五、七八 | 五、七八 | 五、七八 | 五、七八 | 五、七八 | 五、七八 | 五、七八 | 五、七八 |
| 計 | 一、八六五、八五五 | 一、八六五、八五五 | 一、二一三、一六四 | 一、二一三、一六四 | 七九、三七二 | 七九、三七二 | 五三八、〇六四 | 五三八、〇六四 | 六八三、三七七 | 六八三、三七七 |

沿岸漁獲物及水産製造物

| 種別 | 昭和八年 | | 昭和七年 | | 昭和六年 | | 昭和五年 | | 昭和四年 | |
|-------|---------|----------|----------|----------|----------|----------|----------|----------|----------|----------|
| | 数量 | 價格 | 数量 | 價格 | 数量 | 價格 | 数量 | 價格 | 数量 | 價格 |
| 鹽魚(鯖) | 九八〇 | 三、四三〇 | 七二〇 | 二、八八〇 | 八二三 | 四、五二〇 | 二、二五六 | 一、〇〇八 | 一、〇〇八 | 一、〇〇八 |
| 乾アサリ | 一八、二四八 | 一、〇、九六九 | 一六四、四九〇 | 一、〇、九六九 | 一、〇、九六九 | 一、〇、九六九 | 一、〇、九六九 | 一、〇、九六九 | 一、〇、九六九 | 一、〇、九六九 |
| 乾ノリ | 二八二、八四六 | 一、六四、四九〇 | 一、六四、四九〇 | 一、六四、四九〇 | 一、六四、四九〇 | 一、六四、四九〇 | 一、六四、四九〇 | 一、六四、四九〇 | 一、六四、四九〇 | 一、六四、四九〇 |
| 蒲鉾竹輪 | 二三四、六九九 | 一、七五、九二〇 | 一、七五、九二〇 | 一、七五、九二〇 | 一、七五、九二〇 | 一、七五、九二〇 | 一、七五、九二〇 | 一、七五、九二〇 | 一、七五、九二〇 | 一、七五、九二〇 |
| 半辨 | 四六九、三九九 | 三、五一、八四〇 | 三、五一、八四〇 | 三、五一、八四〇 | 三、五一、八四〇 | 三、五一、八四〇 | 三、五一、八四〇 | 三、五一、八四〇 | 三、五一、八四〇 | 三、五一、八四〇 |
| 佃煮其他 | 二八、九〇〇 | 一、九、三七〇 | 一、九、三七〇 | 一、九、三七〇 | 一、九、三七〇 | 一、九、三七〇 | 一、九、三七〇 | 一、九、三七〇 | 一、九、三七〇 | 一、九、三七〇 |
| 肥料 | 九五、三七〇 | 六、七、七九五 | 六、七、七九五 | 六、七、七九五 | 六、七、七九五 | 六、七、七九五 | 六、七、七九五 | 六、七、七九五 | 六、七、七九五 | 六、七、七九五 |
| 刻昆布 | 七、二〇〇 | 七、二〇〇 | 七、二〇〇 | 七、二〇〇 | 七、二〇〇 | 七、二〇〇 | 七、二〇〇 | 七、二〇〇 | 七、二〇〇 | 七、二〇〇 |
| 計 | 九〇四、九五〇 | 九〇四、九五〇 | 六六〇、四二三 | 六六〇、四二三 | 三九二、五三四 | 三九二、五三四 | 五五二、一〇八 | 五五二、一〇八 | 四八三、四九二 | 四八三、四九二 |

| 種別 | 昭和八年 | | 昭和七年 | | 昭和六年 | | 昭和五年 | | 昭和四年 | |
|----|--------|-------|--------|---------|---------|---------|---------|---------|---------|---------|
| | 数量 | 價格 | 数量 | 價格 | 数量 | 價格 | 数量 | 價格 | 数量 | 價格 |
| 鯉 | 五五、〇六〇 | 三、三〇〇 | 一八、九六一 | 一、八、九六一 | 一、八、九六一 | 一、八、九六一 | 一、八、九六一 | 一、八、九六一 | 一、八、九六一 | 一、八、九六一 |
| 計 | 五五、〇六〇 | 三、三〇〇 | 一八、九六一 | 一、八、九六一 | 一、八、九六一 | 一、八、九六一 | 一、八、九六一 | 一、八、九六一 | 一、八、九六一 | 一、八、九六一 |

水産養殖

田

洋品

町園花市橋豊
店服吳屋中田
 番八一八三・四六六三・六六〇二電

| 種別 | 昭和八年 | | 昭和七年 | | 昭和六年 | | 昭和五年 | | 昭和四年 | |
|-------|----------|----|----------|----|--------|----|--------|----|--------|----|
| | 價格 | 數量 | 價格 | 數量 | 價格 | 數量 | 價格 | 數量 | 價格 | 數量 |
| 綿織物 | 二八八、八六〇円 | | 二〇四、九五八円 | | 四、七七八円 | | 七、四二五円 | | 八、三七四円 | |
| 絹織物 | 四七、三三六 | | 三七、〇三三 | | 一六、九二四 | | 一九、八三六 | | 五八、〇七八 | |
| 絹綿交織物 | | | 二、五〇〇 | | | | | | | |
| 計 | 三三六、一九六 | | 二四四、四九一 | | 三、七〇三 | | 二七、二六一 | | 六六、四五三 | |
| 鰻 | 一三九、六八〇 | | 一六三、七六〇 | | | | | | | |
| ボ | 二九三、三二八 | | 八、九六〇 | | | | | | | |
| ア | 一七、四〇〇 | | | | | | | | | |
| ア | 五八六、二四〇 | | 三一、七五一 | | | | | | | |
| アマノリ | 四一、〇三七 | | 一一五、〇〇五 | | | | | | | |
| 其他 | 三三三 | | 六九八 | | | | | | | |
| 計 | 六三、六三七 | | 三四九、一三五 | | | | | | | |

| 種別 | 昭和八年 | 昭和七年 | 昭和六年 | 昭和五年 | 昭和四年 |
|--------|---------|---------|---------|---------|---------|
| 雑記帳手帳類 | 九八円 | | | | |
| 帳簿類 | 三一、九八〇円 | 三二、七五〇円 | 三三、六五〇円 | 五八、六〇〇円 | 六五、二〇〇円 |

紙製品

| 種別 | 昭和八年 | | 昭和七年 | | 昭和六年 | | 昭和五年 | | 昭和四年 | |
|----|-----------|------------|------------|-----------|------------|----------|----------|----------|----------|----------|
| | 数量 | 価格 | 数量 | 価格 | 数量 | 価格 | 数量 | 価格 | 数量 | 価格 |
| 清酒 | 三三〇、七九〇円 | 一、三六三、〇三〇円 | 四、〇四三石 | 二八三、〇一〇円 | 三、一三一石 | 二五〇、四五四円 | 二二、二〇〇円 | 三、五二〇石 | 三、八七七石 | 三五、一八〇〇円 |
| 味噌 | 四〇八、九九九円 | 一、七七七、三六四円 | 一、七七七、三六四円 | 五、一五、五六五円 | 一、四五一、五五四円 | 三九二、〇五九円 | 六一、一五九〇円 | 一七二、〇八二円 | 三三三、五八〇円 | 一三四、〇八二円 |
| 醬油 | 一四、一六五石 | 三六三、三二五円 | 一四、六九八石 | 三八六、一九〇円 | 八、七一五石 | 二九五、八二〇円 | 九、一二五石 | 五一七、四三二円 | 一〇、四〇〇石 | 四一六、〇〇〇円 |
| 酢 | 七、四八六 | 五八五 | 二、〇〇〇 | 一〇〇 | | | | | | |
| 計 | 一、一〇〇、五八〇 | 一、一八六、七六五 | 九三八、三三三 | 九〇〇、七二四 | 九〇一、八八二 | | | | | |

醸造



豊橋市西八町板新道
 中村屋樂器店
 電話四五七九番
 振替店名六一八七二番

醸造

| 種別 | 昭和八年 | | 昭和七年 | | 昭和六年 | | 昭和五年 | | 昭和四年 | |
|----|-----------|-----------|-----------|-----------|-----------|-----------|-----------|-----------|-----------|-----------|
| | 数量 | 價格 | 数量 | 價格 | 数量 | 價格 | 数量 | 價格 | 数量 | 價格 |
| 清酒 | 三三〇、七九〇 | 四、〇四三石 | 二八三、〇一〇 | 三、一三一石 | 二五〇、四五四 | 三、五二〇石 | 二二一、二〇〇 | 三、八七七石 | 三三三、五八〇 | 三、八七七石 |
| 味噌 | 一、三六三、〇三〇 | 一、七七七、三六四 | 一、七七七、三六四 | 一、四五一、五五四 | 一、四五一、五五四 | 一、四五一、五五四 | 一、七二〇、八二二 | 一、三三三、五八〇 | 一、三三三、五八〇 | 一、三三三、五八〇 |
| 醬油 | 四〇八、九七九 | 五、五六五 | 五、五六五 | 三九二、〇五九 | 三九二、〇五九 | 三九二、〇五九 | 一七二、〇八二 | 一、三三三、五八〇 | 一、三三三、五八〇 | 一、三三三、五八〇 |
| 酢 | 一四、一六五 | 一四、六九八 | 一四、六九八 | 八、七一五 | 八、七一五 | 八、七一五 | 九、一二五 | 一〇、四〇〇 | 一〇、四〇〇 | 一〇、四〇〇 |
| 計 | 一、一〇〇、五六〇 | 一、一八六、七六五 | 一、一八六、七六五 | 九三八、三三三 | 九三八、三三三 | 九三八、三三三 | 九〇〇、七二四 | 九〇〇、七二四 | 九〇一、八八二 | 九〇一、八八二 |

紙製品

| 種別 | 昭和八年 | 昭和七年 | 昭和六年 | 昭和五年 | 昭和四年 |
|--------|--------|--------|--------|--------|--------|
| 雜記帳手帳類 | 九八四 | | | | |
| 帳簿類 | 三二、九八〇 | 三二、七五〇 | 三三、六五〇 | 五八、六〇〇 | 六五、二〇〇 |

食料品

氷及飲料水

| 種別 | 昭和八年 | | 昭和七年 | | 昭和六年 | | 昭和五年 | | 昭和四年 | |
|-----|------------------|----|-----------------|----|------------------|----|------------------|----|------------|----|
| | 数量 | 價格 | 数量 | 價格 | 数量 | 價格 | 数量 | 價格 | 数量 | 價格 |
| 製氷 | 七六四、七〇〇貫 | | 一九六、五〇〇貫 | | 二〇九、八〇〇貫 | | 一九七八、〇五〇貫 | | 一、九一三、三三〇貫 | |
| ラムネ | 二八六、 一〇、〇一〇円 | | 三〇〇石 | | 五五五石 | | 七一九石 | | 一一四、七九四貫 | |
| 蜜柑水 | 二、一六〇 五、七五〇 | | 二六〇 六、五〇〇 | | 二九二 六、三〇〇 | | 四九一 一三、七三〇 | | 一八、四八〇 | |
| サイダ | 二、一六〇 一一八、八六〇 | | 二、一〇五 一五、七七五 | | 二、九五三 一六二、四一五 | | 三、五三七 二二三、九〇五 | | 二四一、七一〇 | |
| 其他 | 八三、五〇〇 | | 一〇三、二〇〇 | | 一〇三、四三三 | | 二九、九一一 | | 四一、二〇〇 | |
| 計 | 三三、〇六〇 | | 二四五、八〇〇 | | 三九九、三七 | | 四二二、二八九 | | 四四九、一八九 | |

| 種別 | 昭和八年 | 昭和七年 | 昭和六年 | 昭和五年 | 昭和四年 |
|----|--------|--------|--------|--------|--------|
| 船 | 一三、一八五 | 四、九一四 | | | |
| 計 | 三三、〇六五 | 三五、五二四 | 二六、二七五 | 三三、六三〇 | 六〇、七四一 |

車輛船舶

| 種別 | 昭和八年 | | 昭和七年 | | 昭和六年 | | 昭和五年 | | 昭和四年 | |
|-------|---------|------|---------|------|---------|----|---------|----|---------|----|
| | 数量 | 價格 | 数量 | 價格 | 数量 | 價格 | 数量 | 價格 | 数量 | 價格 |
| 紙袋及封筒 | 九、七七〇 | | 八、二二五 | | 五、九〇〇 | | 四、八三〇 | | 六、四二〇 | |
| 團扇 | 二、八九五 | | 五七、五〇〇本 | | 二、四五〇本 | | 二一、二五〇 | | 二〇、七七五 | |
| 扇子 | 四九〇 | | 七、〇〇〇本 | | | | | | | |
| 提灯 | 七、五七〇 | | 四、五〇〇本 | | | | | | | |
| 紙函 | 三、四二〇 | | 三三、二八一 | | 三〇、二八〇 | | 二六、四五〇 | | 五〇、四五〇 | |
| 屏風及襖 | 一五、二三〇 | | 一三、六五〇 | | 一一、二五〇 | | 五、二二〇 | | 二四、七二〇 | |
| 荷札及表紙 | 二六、二二〇 | | 二七、四三〇 | | 一一、〇〇〇 | | 四、八五〇 | | 五、二四〇 | |
| 計 | 二九、三四二 | | 八三、三六六 | | 一〇一、九二〇 | | 一三三、七七五 | | 一八九、九八四 | |
| 乳母車 | 七、九九〇 | | 五、七三〇 | | 五、二八〇 | | 七、九六〇 | | 一〇、三四一 | |
| 荷積車 | 一一、二九〇円 | | 二四、八七〇円 | | 二二、九九五円 | | 二五、六七〇円 | | 五〇、四〇〇円 | |
| 種別 | 昭和八年 | 昭和七年 | 昭和六年 | 昭和五年 | 昭和四年 | | | | | |

| 種別 | 昭和八年 | | 昭和七年 | | 昭和六年 | | 昭和五年 | | 昭和四年 | |
|-----|----------|----|------------|----|-----------|----|----------|----|----------|----|
| | 價格 | 數量 | 價格 | 數量 | 價格 | 數量 | 價格 | 數量 | 價格 | 數量 |
| 和菓子 | 四三三、二四〇円 | | 三四四、〇二〇円 | | 九七、四二〇円 | | 一一三、六六〇円 | | 五三六、四〇〇円 | |
| 洋菓子 | 一五二、五八〇 | | 一〇三、九八〇 | | 二九、一八〇 | | 一八、六〇〇 | | 一七、八五〇 | |
| 餡物 | 三七八、二三〇 | | 一九一、五八〇 | | 一八一、四四〇 | | 三九、八〇〇 | | 三二六、〇〇〇 | |
| 漬物 | 四三、三四四 | | 四二、六六〇 | | 三八、九六八 | | 四一、二二三 | | 五五、七八七 | |
| 麩 | 五、七八〇 | | 五、六四七 | | 五、七五七 | | 七、六二五 | | 七、六九〇 | |
| 麴 | 五、二〇〇 | | 四、八〇〇 | | 三、〇三〇 | | 七、七四三 | | 八九、二七〇 | |
| 罐詰 | 一、五八九 | | 一、五三五 | | 一、五三五 | | 一、九五〇 | | 二、三三二 | |
| 麵類 | 五六、五五〇 | | 五五、四五〇 | | 二七、四六〇 | | 六、四四四 | | 五、五九八 | |
| 餡類 | 二八、五一〇円 | | 二七、九二〇円 | | 一〇、七〇〇 | | 一三、七五〇 | | 一八、二〇〇 | |
| 氷砂糖 | 四六、七七一円 | 數量 | 二、五〇六、三七五斤 | | 二六、九三、三八二 | | 四九六、二五八 | | 七四、一四四二 | |
| 氷蜜 | 二八、二八五六 | 數量 | 二、一五五、一八〇斤 | | 一一、二、八七五 | | 二二、四六五 | | 二七〇、〇六七 | |
| 麵類 | 八一、〇七〇 | 價格 | 五二、四五〇 | | 二六、四〇〇 | | 二八、九五〇 | | 二九、六六〇 | |

| 種別 | 昭和八年 | | 昭和七年 | | 昭和六年 | | 昭和五年 | | 昭和四年 | |
|--------|-----------|----|-----------|----|----------|----|----------|----|-----------|----|
| | 價格 | 數量 | 價格 | 數量 | 價格 | 數量 | 價格 | 數量 | 價格 | 數量 |
| 計 | 一、八八六、三七二 | | 一、二六九、四二六 | | 八〇三、九六七 | | 九八八、四六八 | | 二、一〇〇、三二六 | |
| 建具類 | 一五七、二六〇円 | | 一一五、一八〇円 | | 一〇五、八〇九円 | | 一一四、三三〇円 | | 一四五、〇七八 | |
| 箱類 | 三五、三三〇 | | 三三、七二二 | | 三四、九五二 | | 五七、四四一 | | 六五、九八七 | |
| 桶類 | 三〇、六六〇 | | 三〇、九四〇 | | 一八、一〇〇 | | 一五、四五〇 | | 一六、六〇〇 | |
| 履物(素地) | 六六、九三〇 | | 六六、五五〇 | | 六五、七五〇 | | 七九、五一二 | | 八八、一三五 | |
| 挽物 | 一一、六八五 | | 九、二五〇 | | 九、五五〇 | | 一一、九七七 | | 一一、〇三〇 | |
| 曲物 | 三、六〇〇 | | 二、九〇〇 | | 一、四〇〇 | | 一、八四〇 | | 二、二二〇 | |
| 木箸 | 三三三 | | | | | | | | | |
| 筒筒長持 | 四七、八〇〇 | | 四八、七〇〇 | | 四六、五〇〇 | | 四三、二〇〇 | | 五三、〇〇三 | |
| 家具類 | 四四、六〇〇 | | 五九、八九三 | | 六〇、七六〇 | | 四〇、八五五 | | 四七、九六五 | |
| 其他 | | | | | | | | | | |

竹製 品

| | | | | | | |
|---|----|---------|---------|---------|---------|---------|
| 計 | 價格 | 三九八、一八七 | 四〇七、一三四 | 三四二、八二一 | 三六五、六〇五 | 四三〇、九一八 |
|---|----|---------|---------|---------|---------|---------|

種

別

昭和八年

昭和七年

昭和六年

昭和五年

昭和四年

籠

價格

六二、一〇〇円

五七、八〇〇円

二二、六五〇円

二八、九三四円

三二、九二〇円

簾

價格

一、八六九

二、五四七

—

—

—

| | | | | | | |
|---|----|--------|-------|-------|--------|--------|
| 計 | 價格 | 六四、七六九 | 六、三四七 | 二、六八〇 | 二九、七三四 | 三四、八八〇 |
|---|----|--------|-------|-------|--------|--------|

裝 身 具

| | | | | | | |
|---|---|--------|--------|--------|---------|---------|
| 種 | 別 | 昭和八年 | 昭和七年 | 昭和六年 | 昭和五年 | 昭和四年 |
| 足 | 袋 | 九、二六〇円 | 八、七三六円 | 八、三八〇円 | 一一、四三八円 | 一四、三〇〇円 |

金 屬 製 品

| | | | | | | |
|---|----|---------|--------|--------|---------|---------|
| 計 | 價格 | 三三六、七七九 | 二二、七七三 | 二二、〇三〇 | 二八三、四二二 | 四六〇、〇八〇 |
| 靴 | 價格 | 九五、六五〇 | 九六、二五〇 | 九七、〇四〇 | 一一三、七八五 | 一四三、〇七〇 |
| 履 | 價格 | 八五、七〇五 | 八三、二一八 | 八一、五三二 | 一〇三、六〇〇 | 二二一、三七五 |
| 石 | 價格 | 七、六〇〇 | 七、七〇〇 | 六、八五〇 | 一〇、五〇〇 | 五、四〇〇 |
| 帽 | 價格 | 五、四九五 | 六、三四二 | 六、二四六 | 三、六一一 | 二九、四〇〇 |
| 袋 | 價格 | 一七、二三三 | 一六、一五五 | 一五、七〇二 | 一一、〇五〇 | 一〇、五四〇 |
| 鬘 | 價格 | — | — | — | — | 一八、五〇〇 |

| | | | | | | |
|----------|----|---------|---------|--------|--------|--------|
| 種 | 別 | 昭和八年 | 昭和七年 | 昭和六年 | 昭和五年 | 昭和四年 |
| 刀 | 價格 | 一〇、三三〇円 | 一〇、二〇〇円 | 九、六〇〇円 | 七、五五〇円 | 八、七五〇円 |
| 鍍力及亞鉛板製品 | 價格 | 九八、一七三 | 九四、六九三 | 五七、〇五八 | 五九、七六〇 | 六七、八七〇 |

| 種別 | 數量 | 價格 | 數量 | 價格 | 數量 | 價格 | 數量 | 價格 |
|--------|------------|----|------------|----|------------|----|------------|----|
| 製綿 | 一四、五七〇圓 | | 二〇八、五三五圓 | | 一二〇、七八〇圓 | | 一〇二、四八〇圓 | |
| 毛筆 | 五、〇一八、八六五圓 | | 三、〇〇五、三三〇圓 | | 四、六二〇、〇〇〇圓 | | 三、九三二、四五〇圓 | |
| 蒲團 | 三、五八、〇〇八圓 | | 三、五一一、二一八圓 | | 五、五二、四〇〇圓 | | 三、一四、五九六圓 | |
| 蚊張 | 九四五 | | 九〇〇 | | | | | |
| 硯 | 二、八二〇 | | 三、二一〇 | | 二、九七五 | | 一、二四〇 | |
| 萬年筆其地 | 三、七五〇 | | 四、三五〇 | | 四、三二〇 | | 一、二五〇 | |
| 機械器具類 | 九九、四〇〇 | | 一〇三、五七六 | | 五六、八七五 | | 一一四、一六四 | |
| 農用機械器具 | 一四、九五二 | | 一五、六五六 | | 一四、五六二 | | 一九、一〇〇 | |
| 絲製網 | 二二八、二八〇 | | 二〇七、四六〇 | | 一九六、八六〇 | | 二〇五、九六〇 | |
| 蠶網 | 七一 | | 九八 | | 八九 | | 二二四 | |
| 玩具 | 三、八六〇 | | 三、五八〇 | | | | | |
| 和紙 | 一、八〇〇 | | 二五、六〇〇 | | 三、九七〇 | | 二五、〇〇〇 | |
| 煉瓦 | | | | | | | | |

| 種別 | 數量 | 價格 | 數量 | 價格 | 數量 | 價格 | 數量 | 價格 |
|--------|------------------------|------------------------|------------------------|-------------------------|------------------------|----|------------|----|
| 金屬製網其他 | 一一、九八〇 | | 一一、一五〇 | | 一一、〇〇〇 | | 一五、〇〇〇 | |
| 計 | 一一〇、四七三 | | 一一七、〇三三 | | 七八、六五六 | | 八二、三二〇 | |
| 計 | 一一、九八〇 | | 一一、一五〇 | | 一一、〇〇〇 | | 一五、〇〇〇 | |
| 砂利 | 一五、二五五立坪 | | 一二、七二五立坪 | | 七、九〇、四四〇圓 | | 七、九、七二二圓 | |
| 粘土 | 九六、一〇七圓 | | 八二、七二三圓 | | 一、二五八、三二一圓 | | 一、六四六、八九〇圓 | |
| 石灰石 | 七八七、〇〇〇圓 | | 一、一五五、〇〇〇圓 | | 一一、二五八、三二一圓 | | 一、六四六、八九〇圓 | |
| 計 | 一三一、六〇〇 | | 一五〇、〇〇〇 | | 一一、二五八、三二一圓 | | 一、六四六、八九〇圓 | |
| 計 | 一〇〇、六九二 | | 八九、三三八 | | | | | |
| 種別 | 昭和八年 | 昭和七年 | 昭和六年 | 昭和五年 | 昭和四年 | | | |
| 麻真田 | 六、四五四、六六七圓 九六八、二〇一圓 | 三、八六一、一三九圓 五六〇、五七二圓 | 一、〇三三、〇〇八圓 二五八、二五二圓 | 一一、二五八、三二一圓 三三九、七四六圓 | 一、六四六、八九〇圓 四九四、〇六七圓 | | | |

| | | | | | | | | | | | | |
|-------|-------|-------|--------|--------|--------|--------|---|---|--------|--------|--------|---------|
| 染 | 網 | 刺 | 晒 | 藁 | 靴 | 布 | 莫 | 疊 | 岩 | 和 | 撚 | 刷子及刷毛 |
| 絲 | 索 | 繡 | 及 | 製 | 製 | 帛 | 產 | 表 | 石 | 傘 | 絲 | |
| 品 | 品 | 物 | 品 | 品 | 品 | 製 | 及 | 花 | 細 | 工 | | |
| 價 | 價 | 價 | 價 | 價 | 價 | 價 | 價 | 價 | 價 | 價 | 價 | 價 |
| 格 | 格 | 格 | 格 | 格 | 格 | 格 | 格 | 格 | 格 | 格 | 格 | 格 |
| 四、三六六 | | 七、九三〇 | 四五、八一〇 | 一一、五七〇 | 一六、〇二〇 | 一九、〇九〇 | | | 三六、九三五 | 二五、九九〇 | 一四、一二五 | 五、三八三 |
| | 一、三二五 | 八、八七〇 | 四三、一五七 | 一〇、八四〇 | 一八、五九〇 | 一七、二八〇 | | | 三五、三六九 | 二六、八〇〇 | 二〇、五一五 | 五、四六五 |
| 四、〇九一 | | | 四二、六六〇 | 一一、一四九 | 一一、三七五 | 一七、一九五 | | | 三一、四七〇 | 一九、九六五 | 一六、四八三 | 五、五三八 |
| | | | | | | | | | 三、三九五 | 三、三九五 | 一〇、七〇二 | 四、四六六 |
| | | | 四八、八五四 | 一一、二二八 | 五五〇 | 二二、七五〇 | | | 六〇〇 | 一〇、九〇〇 | 一〇、九〇〇 | 二〇、一六 |
| | | | | | | | | | 一一、二五 | 一一、二五 | 一九、八九三 | 三、四、一七〇 |
| | | | 六〇、九三六 | 一一、三五二 | 七八〇 | 三三、二五〇 | | | 六、五九〇 | 六、五九〇 | 二〇、一九 | |

| | | | | | | | | | | | |
|--------|----|--------|--------|---|---|---|--------|--------|---------|---------|--------|
| 煉 | 骸 | 馬 | 樂 | 實 | 杞 | 籐 | 紐 | 煙 | 漆 | 陶 | 瓦 |
| 炭 | コ | 具 | 器 | 業 | 柳 | 製 | 類 | 火 | 器 | 器 | |
| 價 | ル | 價 | 價 | 並 | 製 | 品 | 價 | 價 | 價 | 價 | 價 |
| 格 | タ | 價 | 價 | 規 | 品 | 品 | 格 | 格 | 格 | 格 | 格 |
| 格 | ール | 格 | 格 | 則 | 品 | 類 | 格 | 格 | 格 | 格 | 格 |
| 一七、六〇五 | ル | 二四、〇〇〇 | 二、四九一 | 外 | 類 | 類 | 九、九五〇 | 四、六二〇 | 二二〇、八〇五 | 二〇二、四一〇 | 四八、三一八 |
| | 炭 | 二、四八四 | 九六、三五〇 | 藥 | 品 | 品 | 二、〇六五 | 九、四一〇 | 四、七九〇 | 二〇二、四一〇 | 六四、三二八 |
| | | 一三、〇〇〇 | 九五、三〇〇 | 劑 | 品 | 類 | 一、八五〇 | 九、四一〇 | 四、七九〇 | 二〇二、四一〇 | 五八、四一三 |
| | | 二、四八四 | 八四、九五三 | | 品 | 類 | 二、七四三 | 九、五〇〇 | 四、六五〇 | 二〇二、四一〇 | 二六、一五一 |
| | | 二、九八七 | 四、五一四 | | 品 | 類 | 五二五 | 四、六五〇 | 四、六五〇 | 二〇二、四一〇 | 九、九三〇 |
| | | 三、三九五 | 三、三九五 | | 品 | 類 | 二、八四七 | 五、九一五 | 五、九一五 | 二〇二、四一〇 | |
| | | 六、八〇〇 | 六、八〇〇 | | 品 | 類 | 四八七 | 一、九〇〇 | 四、九〇〇 | 二〇二、四一〇 | |
| | | 五、八五〇 | 五、八五〇 | | 品 | 類 | 八六、六八八 | 一、六五〇 | 三、四〇〇 | 二〇二、四一〇 | |
| | | 一〇、九九〇 | 一〇、九九〇 | | 品 | 類 | 八二、〇五七 | 一一、五〇〇 | 四、九〇〇 | 二〇二、四一〇 | |
| | | 四二、七九八 | 四二、七九八 | | 品 | 類 | 七九〇 | 一、六五〇 | 三、四〇〇 | 二〇二、四一〇 | |

| 種別 | 生産總額 | |
|----|-----------------------------|-----------------------------|
| | 昭和八年 | 昭和七年 |
| 工業 | 三〇、九三七、七四六 <small>円</small> | 二九、〇三六、九六七 <small>円</small> |
| 農業 | 四、三一四、七二二 | 二、八九七、六九六 |
| 畜産 | 二、〇一五、三五三 | 一、一七九、〇一一 |
| 水産 | 一、五一七、〇〇九 | 一、〇〇九、三二五 |
| 鑛産 | 一〇〇、六九二 | 八九、二三八 |
| 林産 | 五、三二三 | 四、六六七 |
| 計 | 三八、八九〇、八三五 | 三四、二六、九〇四 |

| 種別 | 生産總額 | |
|----|-----------------------------|-----------------------------|
| | 昭和八年 | 昭和七年 |
| 工業 | 二〇、一五二、八八六 <small>円</small> | 二〇、一五二、八八六 <small>円</small> |
| 農業 | 三六九、八一六 | 九一五、九〇三 |
| 畜産 | 九一五、九〇三 | 四〇四、〇〇二 |
| 水産 | 四〇四、〇〇二 | 五、八二五 |
| 鑛産 | 五、八二五 | 九六 |
| 林産 | 九六 | 二七、五七一、八七二 |
| 計 | 二七、五七一、八七二 | 二二、八四五、八三五 |

以上の主要物産統計は市役所産業課の統計に基くものである。此等の數字を見るに一航的に昭和七年度の分が著しく

| 種別 | 生産總額 | |
|------|-----------|-----------|
| | 昭和八年 | 昭和七年 |
| 組合員 | 七九八 | 八二 |
| 釜産 | 九、六八八 | 一〇、一三六 |
| 生産 | 三五、〇四八 | 三五、一一三 |
| 生産 | 七、〇二七、三五八 | 六、七五〇、六九四 |
| 海外輸出 | 八五五 | 二、〇七四 |
| 内地販賣 | 三四、一九三 | 三三、〇三九 |

玉 綿 産 額

(三遠玉系製造同業組合)

生 綿 産 額

(愛知縣製糸業組合東三支部)

増加を示してゐる。これは、我が豊橋市が隣接町村を合併した爲で、特に産業上の急激な發展を遂げたのではない。農産と水産が殊に著しい増加を示したのは、農業と水産業が被合併町村に盛んであるからである。しかし、合併後も尙、依然として、工業は生産總額中、約九割を占め當市が工業都市たることは動かない。而して、又工業の八割は蠶糸關係であるから、當市が蠶糸業一本槍の工業都市であることも前と變りがない。

| 種目 | 昭和八年度 | | 昭和七年度 | | 昭和六年度 | | 昭和五年度 | | 昭和四年度 | |
|-------|--------|------------|--------|------------|--------|-----------|--------|------------|--------|------------|
| | 組合員數 | 生産數量 | 組合員數 | 生産數量 | 組合員數 | 生産數量 | 組合員數 | 生産數量 | 組合員數 | 生産數量 |
| 釜 | 二七九 | 一三、六六四 | 三〇九 | 一四、四八四 | 二二六 | 一三、〇七三 | 二五〇 | 一三、一〇一 | 二五五 | 一三、二七四 |
| 生産價格 | 四八、一六三 | 一七、三三二、四四二 | 四九、九三五 | 一六、六八八、二七七 | 三九、一〇三 | 一二、三〇、五六六 | 三八、一六八 | 一三、九七一、三七六 | 三六、三一五 | 二四、五五六、二二〇 |
| 海外輸出數 | 一八、三〇〇 | 一、八三〇 | 一九、九七四 | 一、九七四 | 二一、五〇七 | 二〇、九九二 | 二〇、九九二 | 二〇、九九二 | 二二、六〇五 | 二二、六〇五 |
| 内地販賣數 | 二九、八六三 | 二九、八六三 | 二九、九六一 | 二九、九六一 | 一七、五九六 | 一七、五九六 | 一七、一七六 | 一七、一七六 | 一三、七一〇 | 一三、七一〇 |

麻真田産額

(豊橋輸出麻真田工業組合)

| 種目 | 昭和八年度 | 昭和七年度 | 昭和六年度 | 昭和五年度 | 昭和四年度 |
|------|-----------|-----------|---------|-----------|-----------|
| 組合員數 | 四二八 | 四四 | 四四 | 四七 | 四九 |
| 生産價格 | 四、八三八、二二九 | 二、八九五、八五四 | 七四四、七五六 | 一、二六八、九八七 | 一、五四八、二六三 |
| 生産價格 | 一、五六四、三四〇 | 五六〇、五七二 | 一八七、五八八 | 五三六、六〇一 | 七三七、八七三 |

豊橋繭取引市場取引高

| 年次 | 春 | | | | | 夏 | | | | | 秋 | | | | | 合計 | | | | | |
|------|------|------|------|-------|---------|------|------|------|---------|---------|------|------|-----------|-----------|-----------|-----------|-----------|-----------|-----------|-----------|-----------|
| | 最高 | 最低 | 買馴 | 數量 | 金額 | 最高 | 最低 | 買馴 | 數量 | 金額 | 最高 | 最低 | 買馴 | 數量 | 金額 | 最高 | 最低 | 買馴 | 數量 | 金額 | |
| 昭和八年 | 六・九三 | 三・八〇 | 六・〇七 | 二二、七三 | 七四九、六五七 | 六・二一 | 一・六〇 | 二・七三 | 四〇六、三九一 | 四四三、九四三 | 五・五七 | 〇・五七 | 二・三五 | 四六四、八〇 | 一、二八四、八三二 | 二・三五 | 〇・五七 | 二・三五 | 四六四、八〇 | 一、二八四、八三二 | |
| 昭和七年 | 六・九三 | 三・八〇 | 六・〇七 | 二二、七三 | 七四九、六五七 | 六・二一 | 一・六〇 | 二・七三 | 四〇六、三九一 | 四四三、九四三 | 五・五七 | 〇・五七 | 二・三五 | 四六四、八〇 | 一、二八四、八三二 | 二・三五 | 〇・五七 | 二・三五 | 四六四、八〇 | 一、二八四、八三二 | |
| 昭和六年 | 三・五九 | 一・五〇 | 二・八四 | 二二、八四 | 六八、三六四 | 三・九五 | 一・〇〇 | 二・三九 | 三三八、一四四 | 九三、七六三 | 七・三三 | 五・五五 | 一、八六〇、六六九 | 一、七九五、一六七 | 一、八六〇、六六九 | 一、七九五、一六七 | 一、八六〇、六六九 | 一、七九五、一六七 | 一、八六〇、六六九 | 一、七九五、一六七 | |
| 昭和五年 | 五・〇〇 | 二・五〇 | 四・三三 | 二〇、七三 | 八七九、一七三 | 三・二五 | 〇・六三 | 一・七三 | 四〇〇、〇〇四 | 六八八、三八四 | 六・〇〇 | 五・五九 | 一、七九五、一六七 | 一、七九五、一六七 | 一、七九五、一六七 | 一、七九五、一六七 | 一、七九五、一六七 | 一、七九五、一六七 | 一、七九五、一六七 | 一、七九五、一六七 | 一、七九五、一六七 |
| 昭和四年 | 八・二五 | 四・六〇 | 七・四六 | 二六、四一 | 二九四、七三九 | 八・〇三 | 二・五〇 | 五・六六 | 六四、七七三 | 七五、六四 | 九・二八 | 七・六七 | 五、九六六、六三九 | 五、九六六、六三九 | 五、九六六、六三九 | 五、九六六、六三九 | 五、九六六、六三九 | 五、九六六、六三九 | 五、九六六、六三九 | 五、九六六、六三九 | 五、九六六、六三九 |

豊橋倉庫出入貨物

| 年次 | 入庫 | | | 出庫 | | | 殘 |
|----|----|----|----|----|----|----|---|
| | 數量 | 價格 | 金額 | 數量 | 價格 | 金額 | |

| 昭 和 年 度 | 昭 和 八 年 | | 昭 和 七 年 | | 昭 和 六 年 | | 昭 和 五 年 | |
|------------------|------------------|------------|------------------|------------|------------------|-----------|------------------|----|
| | 數量 | 稅額 | 數量 | 稅額 | 數量 | 稅額 | 數量 | 稅額 |
| 昭 和 八 年 | 四三〇、四八二 | 三九〇、七八一 | 三九〇、五八三 | 三九〇、三二一 | 二二、〇〇〇、五一九 | 八三、一一八 | 三、〇三五、三九三 | |
| 昭 和 七 年 | 一八、五八三、五六六 | 一九、一九九、七九〇 | 三八八、八一七 | 二一、一五五、一〇五 | 一八、二四五、六八五 | 四三、二一九 | 二、八六六、七八三 | |
| 昭 和 六 年 | 二四、五〇三、三八九 | 二四、五〇三、三八九 | 四三九、五七三 | 二七、一七四、六六〇 | 二七、一七四、六六〇 | 五五、五五九 | 二、五二八、九〇二 | |
| 昭 和 五 年 | 四四八、七六九 | 四四八、七六九 | 四三七、一九三 | 三七、八七九、一三八 | 三七、八七九、一三八 | 八五、二五七 | 四、四八四、二一七 | |
| 昭 和 四 年 | 四三七、三二四 | 三五、九五二、二二六 | 四三七、三二四 | 三五、九五二、二二六 | 七六、〇六一 | 七、一五五、四八九 | | |

豐橋市酒類査定高

| 種 目 | 昭 和 八 年 | | 昭 和 七 年 | | 昭 和 六 年 | | 昭 和 五 年 | |
|--------|------------------|-----------|------------------|-----------|------------------|-----------|------------------|-----------|
| | 數量 | 稅額 | 數量 | 稅額 | 數量 | 稅額 | 數量 | 稅額 |
| 清 酒 | 三、九三三石 | 一、四三〇、九〇〇 | 三、九三三石 | 一、四三〇、九〇〇 | 三、九三三石 | 一、四三〇、九〇〇 | 三、九三三石 | 一、四三〇、九〇〇 |
| | 二、九四、一五〇 | 二、九四、一五〇 | 二、九四、一五〇 | 二、九四、一五〇 | 二、九四、一五〇 | 二、九四、一五〇 | 二、九四、一五〇 | 二、九四、一五〇 |

豐橋市織物査定高

| 種 別 | 昭 和 八 年 | | 昭 和 七 年 | | 昭 和 六 年 | | 昭 和 五 年 | |
|-----------------------|------------------|-----------|------------------|-----------|------------------|-----------|------------------|-----------|
| | 數量 | 稅額 | 數量 | 稅額 | 數量 | 稅額 | 數量 | 稅額 |
| 絹 織 物 | 五、六六六 | 二、二三〇、〇〇〇 | 五、〇七七 | 二、一〇〇、〇〇〇 | 五、二七三 | 二、六六五、〇〇〇 | 三、六六六 | 一、三〇〇、〇〇〇 |
| 絹 織 交 織 物 | 四、二二二 | 一、四〇〇、〇〇〇 | 三、七二二 | 一、二〇〇、〇〇〇 | 三、九二二 | 一、三〇〇、〇〇〇 | 三、九二二 | 一、三〇〇、〇〇〇 |
| 麻 織 物 | 一 | 〇 | 一 | 〇 | 一 | 〇 | 一 | 〇 |
| 綿 毛 織 物 | 一 | 〇 | 一 | 〇 | 一 | 〇 | 一 | 〇 |
| 其 他 織 物 | 一 | 〇 | 一 | 〇 | 一 | 〇 | 一 | 〇 |

豐橋市炭酸瓦斯含有清涼飲料水移出高

| 種 別 | 昭 和 八 年 度 | | 昭 和 七 年 度 | | 昭 和 六 年 度 | | 昭 和 五 年 度 | | 備 考 |
|---------------------------------|-----------------------|-------------|-----------------------|-------------|-----------------------|-------------|-----------------------|-------------|-----------|
| | 免 許 人 員 數 | 工 場 數 | 免 許 人 員 數 | 工 場 數 | 免 許 人 員 數 | 工 場 數 | 免 許 人 員 數 | 工 場 數 | |
| 炭 酸 瓦 斯 使 用 量 | 六、八三〇 | 一、三三〇 | 七、九一五 | 一、七九二 | 二、〇二七 | 一、四八六 | 三、三四九 | 三三二 | タンク入ノモノ使用 |

物價と勞銀

一、豐橋市内諸物價卸値段

| 銘柄 | 單位 | 昭和八年 | | 昭和七年 | | 昭和六年 | | 昭和五年 | | 昭和四年 | |
|------------|-----|-------|-------|-------|-------|-------|-------|------|------|------|------|
| | | 上半年 | 下半年 | 上半年 | 下半年 | 上半年 | 下半年 | 上半年 | 下半年 | 上半年 | 下半年 |
| 玄米三河米二品 | 一石 | 二二〇・六 | 二二〇・七 | 二二〇・八 | 二一八・五 | 一七〇・八 | 一八七・三 | 二六・八 | 二二・七 | 二八・三 | 二九・四 |
| 同 三品 | 同 | 二一五・五 | 二一五・五 | 二一三・九 | 二一四・二 | 一七〇・五 | 一八二・三 | 二六・九 | 二二・三 | 二七・三 | 二八・九 |
| 同 臺灣米 | 百斤 | 一八・一 | 一六・七 | 六・九 | 一六・六 | 五・二 | 五・〇 | 八・二 | 六・五 | 九・二 | 八・九 |
| 同 朝鮮米 | 一石 | 二二・六 | 二二・三 | 二二・五 | 二二・九 | 一六・六 | 一八・六 | 二六・八 | 二二・六 | 二七・五 | 二八・五 |
| 白米三河米二品 | 同 | 二四・三 | 二四・三 | 二五・一 | 二四・三 | 一九・〇 | 二〇・二 | 二九・七 | 二六・一 | 三〇・三 | 三二・一 |
| 同 三品 | 同 | 二三・七 | 二三・五 | 二四・五 | 二三・八 | 一八・四 | 一九・六 | 二八・七 | 二五・一 | 二九・九 | 三一・三 |
| 同 田糶三河產中等品 | 同 | 二一・〇 | 二〇・八 | 二九・五 | 二七・九 | 二二・九 | 二四・七 | 二九・九 | 二六・一 | 三一・二 | 三三・五 |
| 同 關貢米 | 百斤 | — | — | 二・八 | 二・六 | 三・二 | 二・七 | 四・一 | 三・〇 | 四・九 | 四・六 |
| 大麥三河產中等品 | 十石 | 二七・五 | 三二・〇 | 二八・九 | 二六・一 | 二七・二 | 二七・二 | 四・二 | 三・〇 | 四・九 | 四・六 |
| 小麥同 | 十五石 | 六・三五 | 六・三二 | 四・五九 | 五・九三 | 四・三一 | 三・八一 | 六・四〇 | 四・五八 | 七・一六 | 六・七二 |

| | | | | | | | | | | | |
|-----------|-----|-------|-------|-------|-------|-------|-------|-------|-------|-------|-------|
| 裸麥讚岐產同 | 一石 | 一一・七〇 | 一五・六八 | 一一・四九 | 一一・三六 | 一〇・九四 | 一〇・四一 | 一五・〇八 | 一一・八五 | 一七・三〇 | 一六・一八 |
| 搗麥讚岐產中等品 | 同 | 一一・四四 | 一三・三五 | 一一・四九 | 一一・〇三 | 一〇・三〇 | 一一・四四 | 一六・三九 | 一一・五一 | 一八・四一 | 一七・四二 |
| 壓搾麥讚岐產中等品 | 同 | 一一・三二 | 一一・三三 | 一一・〇三 | 一一・〇〇 | 一〇・三三 | 一一・四四 | 一五・四七 | 一一・三一 | 一六・七三 | 一六・六三 |
| 小豆北海道三等品 | 一石 | 一〇・四八 | 八・一六 | 八・〇七 | 八・九三 | 六・〇七 | 六・九六 | 一〇・〇三 | 八・七二 | 一三・二七 | 一一・一六 |
| 大豆大連 | 同 | 六・五二 | 六・三三 | 四・七〇 | 六・三四 | 四・〇二 | 三・九九 | 六・一〇 | 五・三八 | 七・六七 | 七・二八 |
| 食鹽三等鹽 | 百石 | 五・〇〇 | 五・〇〇 | 五・〇〇 | 五・〇〇 | 五・一五 | 五・〇〇 | 五・七〇 | 五・七〇 | 五・八六 | 五・八六 |
| 味噌豐橋產中 | 百石 | 二三・五〇 | 二三・五〇 | 二二・三〇 | 二二・五二 | 二四・七〇 | 二四・七〇 | 二五・七〇 | 二四・八五 | 二七・八〇 | 二七・五六 |
| 溜同中引 | 一石 | 三三・八〇 | 三三・八〇 | 三〇・八〇 | 三二・四六 | 三五・四〇 | 三五・四〇 | 三七・〇〇 | 三五・七〇 | 四〇・〇〇 | 三九・六六 |
| 淨庵同 | 一石 | 二・八一 | 三・〇〇 | 三・五四 | 四・二三 | 三・四七 | 四・四八 | 四・二七 | 三・七二 | 四・〇〇 | 三・七四 |
| 牛肉罐詰上 | 一升 | 一九・五〇 | 一九・五〇 | 一九・五〇 | 一九・五〇 | 一九・五〇 | 一九・五〇 | 一九・五〇 | 一九・五〇 | 一九・五〇 | 一九・五〇 |
| 椎茸 | 一打 | 七・〇 | 七・〇 | 六・二 | 五・九 | 七・六 | 七・四 | 七・三 | 六・八 | 一〇・七 | 九・五 |
| 高野豆腐上 | 百個 | 八・一 | 八・一 | 九・五 | 九・〇 | 九・七 | 九・五 | 一・一五 | 一・二二 | 一・一七 | 一・一五 |
| 海苔中 | 百枚 | 一四・二 | 一七・〇 | 一五・九〇 | 一五・一九 | 一〇・七八 | 一五・三 | 一四・六 | 一四・九 | 一八・二 | 一六・三 |
| 糸干 | 十貫匁 | 二〇・二九 | 一七・三二 | 一五・九〇 | 二一・一九 | 二〇・六一 | 一五・六四 | 一四・六一 | 一四・九一 | 六二・〇四 | 二九・三九 |
| 青板昆布 | 十貫匁 | 七・一六 | 七・五三 | 六・五〇 | 六・九一 | 六・五〇 | 六・六五 | 八・六一 | 七・七六 | 一〇・〇五 | 九・七九 |
| 寒天信州中 | 千本 | 一六・五一 | 一八・九五 | 一九・三二 | 一七・三八 | 二二・六一 | 二五・二五 | 二九・五〇 | 二七・九一 | 二九・四一 | 三一・四一 |
| 砂糖上白No2 | 百斤 | 二一・三九 | 一九・九二 | 一八・一五 | 二一・六八 | 一八・五二 | 一八・二八 | 二〇・九六 | 二〇・五一 | 二二・九三 | 二二・八〇 |

| | | | | | | | | | | | |
|----------|-----|---------|-------|-------|-------|-------|-------|-------|-------|-------|-------|
| 和鐵 | 同 | 四〇・四四 | 四二・一六 | 三八・四四 | 三七・〇〇 | 四三・三三 | 三九・一六 | 五〇・〇〇 | 四七・〇〇 | 四九・五〇 | 五〇・〇〇 |
| 石材鑄豆石乙號 | 同 | 百石二五・〇〇 | 二七・五〇 | 二四・〇〇 | 二四・〇一 | 二四・〇〇 | 二四・〇〇 | 二七・一六 | 二四・〇〇 | 三二・五〇 | 二九・三三 |
| 石材紀州延石 | 一才 | 一〇・五〇 | 一〇・九〇 | 一〇・〇〇 | 一〇・〇〇 | 一〇・〇〇 | 九・九六 | 一一・二一 | 一〇・五〇 | 一一・三四 | 一一・二六 |
| セメント小野田 | 百七十 | 四・五〇 | 四・四〇 | 四・四八 | 四・五二 | 四・三〇 | 四・三三 | 四・三七 | 四・七三 | 五・七〇 | 五・二三 |
| セメント三河 | 同 | 四・四三 | 四・三五 | 四・三二 | 四・六一 | 四・三〇 | 四・四九 | 四・二六 | 四・七三 | 五・七〇 | 五・二三 |
| 煉瓦大形一二等品 | 千本 | 一七・三三 | 一六・〇〇 | 一四・六六 | 一四・一六 | 一五・六六 | 一四・五〇 | 二〇・五〇 | 一八・六六 | 二〇・五〇 | 二一・五〇 |
| 全小形 | 同 | 一五・五〇 | 一四・〇〇 | 一三・六六 | 一三・一六 | 一四・六六 | 一三・五〇 | 一九・五〇 | 一七・六六 | 二〇・五〇 | 二一・五〇 |
| 瓦六判上目板 | 百枚 | 四・〇〇 | 三・七五 | 三・九一 | 三・五八 | 三・三三 | 四・一六 | 五・二五 | 四・六六 | 五・〇〇 | 五・九一 |
| 叩石灰並 | 一吠 | 三・三五 | 三・三三 | 三・三五 | 三・三五 | 三・四一 | 四・〇〇 | 四・五 | 四・二 | 四・五 | 四・五 |
| 角又糊上 | 十貫匁 | 一三・八三 | 一四・〇〇 | 一六・五〇 | 一三・一六 | 一五・〇〇 | 一六・〇〇 | 一七・八三 | 一三・六六 | 一八・〇〇 | 一八・五〇 |
| 苜本晒南京 | 同 | 五・〇〇 | 五・三三 | 四・五〇 | 四・五八 | 四・五〇 | 四・五〇 | 六・八三 | 五・一六 | 七・五〇 | 七・〇八 |
| 竹四寸廻り | 十本 | 六・一 | 六・〇 | 五・八 | 六・〇 | 七・〇 | 六・三 | 八・七五 | 七・二九 | 一一・九七 | 一一・〇九 |
| 繪丸太 | 寸以下 | 六・一三 | 六・一四 | 六・三一 | 五・九二 | 七・一七 | 七・〇七 | 八・七五 | 七・二九 | 一一・九七 | 一一・〇九 |
| 松丸太 | 同 | 三・五五 | 三・五〇 | 三・一〇 | 三・一八 | 三・三三 | 三・三七 | 四・一六 | 三・三二 | 六・〇一 | 四・九二 |
| 杉丸太 | 同 | 四・四六 | 五・〇四 | 三・六三 | 三・八四 | 四・二五 | 三・八七 | 四・八七 | 三・八四 | 六・四六 | 五・一一 |
| 杉板四分尺巾 | 一坪 | 七・九 | 七・九 | 七・〇 | 七・二 | 八・〇 | 七・六 | 八・三 | 七・四 | 一一・三 | 九・八 |
| 檜柱四寸角二間中 | 百才 | 一・四四 | 九・八七 | 一一・一五 | 一〇・六〇 | 一二・七二 | 一一・五六 | 一五・五七 | 一一・五四 | 一七・七〇 | 一六・〇五 |

| | | | | | | | | | |
|----------|-----|-------|-------|-------|-------|-------|------|-------|-------|
| 美濃紙 | 中 | 四〇・〇〇 | 三二・五 | 三・三〇 | 三・三〇 | 四〇・八 | 三・三五 | 五・六五 | 五・一一 |
| 印紙 | 上 | 一八 | 一・一六 | 一・一七 | 一・一七 | 一・一五 | 一・一四 | 一・一六 | 一・一五 |
| 大層紙 | 中 | 四・二〇 | 三・二一 | 三・一〇 | 三・一〇 | 三・〇三 | 四・〇八 | 五・八〇 | 五・七六 |
| 毛筆小書 | 百對 | 七・四〇 | 七・四〇 | 七・四〇 | 七・四〇 | 八・二五 | 八・〇八 | 八・二五 | 八・二五 |
| 同太書 | 同 | 八・〇〇 | 八・〇〇 | 八・〇〇 | 八・〇〇 | 八・八〇 | 八・八〇 | 八・八〇 | 八・八〇 |
| 和蠟燭 | 百斤 | 三・九 | 三・五 | 三・五 | 三・五 | 三・五 | 三・五 | 三・五 | 三・五 |
| 洋蠟燭 | 百斤 | 四・四四 | 三・七 | 三・五 | 三・五 | 三・五 | 三・五 | 三・五 | 三・五 |
| 燐寸細軸 | 十個 | 九・七四 | 九・一〇 | 八・七五 | 九・四〇 | 九・五九 | 三・七二 | 三・九八三 | 三・七二 |
| 石鹼花王 | 一打 | 一〇・五 | 一〇・四 | 一〇・五 | 一〇・五 | 一〇・五 | 一〇・五 | 一〇・五 | 一〇・五 |
| 香油九重香油 | 二立人 | 三・〇〇 | 三・〇〇 | 二・六〇 | 二・六四 | 二・五〇 | 二・五〇 | 二・七〇 | 二・五〇 |
| 傘蛇ノ目三寸上物 | 十本 | 六・五二 | 六・五八 | 五・九一 | 五・二五 | 六・三三 | 六・六二 | 九・一六 | 六・五〇 |
| 同新上番傘 | 十本 | 三・八〇 | 三・八五 | 三・五九 | 三・五五 | 三・七六 | 三・六七 | 五・八三 | 四・一一 |
| 疊表内山 | 十枚 | 五・二〇 | 六・一二 | 五・七九 | 五・五〇 | 五・五〇 | 五・七五 | 七・〇〇 | 四・七七 |
| 皿木同判四寸 | 百個 | 二・一六 | 一・九八 | 一・六八 | 一・七〇 | 二・二〇 | 二・〇八 | 二・二六 | 二・〇八 |
| 摺鉢瀬戸焼中 | 十個 | 二・六〇 | 二・六〇 | 二・三〇 | 二・三〇 | 二・四〇 | 二・三〇 | 二・六三 | 二・五〇 |
| 茶碗同 | 百個 | 三・四六 | 三・〇〇 | 二・四三 | 二・四八 | 三・〇〇 | 三・一三 | 三・二五 | 三・一三 |
| 和鐵釜 | 百枚 | 四・四四 | 四・二一六 | 四・二二七 | 三・八〇〇 | 四・七三三 | 四・一五 | 五・〇〇〇 | 四・九〇〇 |

| 大豆 | 朝鮮大玉 | 別上 | 中萬 | 龜甲 | 地產 | 川柳 | 白鶴 | 純正 | カフトビール | 酒 | 糖 | 節 | 卵 | 肉 | 肉 | 豚 | 牛 | 牛 | 大 |
|------|------|------|------|------|------|------|------|------|--------|------|------|------|------|------|------|------|------|------|------|
| 一升 | 一升 | 一升 | 一升 | 一升 | 一升 | 一升 | 一升 | 一升 | 一升 | 一升 | 一升 | 一升 | 一升 | 一升 | 一升 | 一升 | 一升 | 一升 | 一升 |
| ●二二〇 | ●二二〇 | ●二二〇 | ●二二〇 | ●二二〇 | ●二二〇 | ●二二〇 | ●二二〇 | ●二二〇 | ●二二〇 | ●二二〇 | ●二二〇 | ●二二〇 | ●二二〇 | ●二二〇 | ●二二〇 | ●二二〇 | ●二二〇 | ●二二〇 | ●二二〇 |
| ●二〇〇 | ●二〇〇 | ●二〇〇 | ●二〇〇 | ●二〇〇 | ●二〇〇 | ●二〇〇 | ●二〇〇 | ●二〇〇 | ●二〇〇 | ●二〇〇 | ●二〇〇 | ●二〇〇 | ●二〇〇 | ●二〇〇 | ●二〇〇 | ●二〇〇 | ●二〇〇 | ●二〇〇 | ●二〇〇 |
| ●二〇六 | ●二〇六 | ●二〇六 | ●二〇六 | ●二〇六 | ●二〇六 | ●二〇六 | ●二〇六 | ●二〇六 | ●二〇六 | ●二〇六 | ●二〇六 | ●二〇六 | ●二〇六 | ●二〇六 | ●二〇六 | ●二〇六 | ●二〇六 | ●二〇六 | ●二〇六 |
| ●二〇〇 | ●二〇〇 | ●二〇〇 | ●二〇〇 | ●二〇〇 | ●二〇〇 | ●二〇〇 | ●二〇〇 | ●二〇〇 | ●二〇〇 | ●二〇〇 | ●二〇〇 | ●二〇〇 | ●二〇〇 | ●二〇〇 | ●二〇〇 | ●二〇〇 | ●二〇〇 | ●二〇〇 | ●二〇〇 |
| ●二〇〇 | ●二〇〇 | ●二〇〇 | ●二〇〇 | ●二〇〇 | ●二〇〇 | ●二〇〇 | ●二〇〇 | ●二〇〇 | ●二〇〇 | ●二〇〇 | ●二〇〇 | ●二〇〇 | ●二〇〇 | ●二〇〇 | ●二〇〇 | ●二〇〇 | ●二〇〇 | ●二〇〇 | ●二〇〇 |
| ●二〇〇 | ●二〇〇 | ●二〇〇 | ●二〇〇 | ●二〇〇 | ●二〇〇 | ●二〇〇 | ●二〇〇 | ●二〇〇 | ●二〇〇 | ●二〇〇 | ●二〇〇 | ●二〇〇 | ●二〇〇 | ●二〇〇 | ●二〇〇 | ●二〇〇 | ●二〇〇 | ●二〇〇 | ●二〇〇 |
| ●二〇〇 | ●二〇〇 | ●二〇〇 | ●二〇〇 | ●二〇〇 | ●二〇〇 | ●二〇〇 | ●二〇〇 | ●二〇〇 | ●二〇〇 | ●二〇〇 | ●二〇〇 | ●二〇〇 | ●二〇〇 | ●二〇〇 | ●二〇〇 | ●二〇〇 | ●二〇〇 | ●二〇〇 | ●二〇〇 |
| ●二〇〇 | ●二〇〇 | ●二〇〇 | ●二〇〇 | ●二〇〇 | ●二〇〇 | ●二〇〇 | ●二〇〇 | ●二〇〇 | ●二〇〇 | ●二〇〇 | ●二〇〇 | ●二〇〇 | ●二〇〇 | ●二〇〇 | ●二〇〇 | ●二〇〇 | ●二〇〇 | ●二〇〇 | ●二〇〇 |
| ●二〇〇 | ●二〇〇 | ●二〇〇 | ●二〇〇 | ●二〇〇 | ●二〇〇 | ●二〇〇 | ●二〇〇 | ●二〇〇 | ●二〇〇 | ●二〇〇 | ●二〇〇 | ●二〇〇 | ●二〇〇 | ●二〇〇 | ●二〇〇 | ●二〇〇 | ●二〇〇 | ●二〇〇 | ●二〇〇 |

| 品名 | 銘柄 | 單位 | 昭和八年 | | 昭和七年 | | 昭和六年 | | 昭和五年 | | 昭和四年 | |
|-----|-------|----|-------|-------|-------|-------|-------|-------|-------|-------|-------|-----|
| | | | 上半年 | 下半年 | 上半年 | 下半年 | 上半年 | 下半年 | 上半年 | 下半年 | 上半年 | 下半年 |
| 白米 | 三米 | 十石 | ●一八七〇 | ●一七八〇 | ●一九一〇 | ●一七五三 | ●一五〇六 | ●一五九〇 | ●二〇四七 | ●二〇〇三 | ●二〇二八 | |
| 大麥 | 搗麥一等品 | 一石 | ●二二〇 | ●二一三〇 | ●二一七 | ●二一八 | ●一三六 | ●一六 | ●一七六 | ●一四三 | ●一九八 | |
| 改良麥 | 平麥一等品 | 同 | ●二二〇 | ●二一三〇 | ●二一〇 | ●二一八 | ●一三六 | ●一六 | ●一七六 | ●一四三 | ●一九八 | |

二、豐橋市内日用品小賣値段

| 品名 | 單位 | 昭和八年 | | 昭和七年 | | 昭和六年 | | 昭和五年 | | 昭和四年 | |
|-------|-------|------|-------|-------|-------|-------|-------|-------|-------|-------|-------|
| | | 上半年 | 下半年 | 上半年 | 下半年 | 上半年 | 下半年 | 上半年 | 下半年 | 上半年 | 下半年 |
| 杉柱 | 同 | ●五〇一 | ●四九一 | ●四七一 | ●四六五 | ●五二九 | ●五四五 | ●六〇二 | ●六〇二 | ●五二〇 | ●八三五 |
| 杉皮 | 並物 | ●一七五 | ●一六五 | ●一五〇 | ●一六〇 | ●一八四 | ●一五四 | ●二〇二 | ●二〇二 | ●一八一 | ●二〇三 |
| 亞鉛引平板 | 三十枚 | ●九〇八 | ●七九三 | ●六五八 | ●七五七 | ●七三七 | ●六七一 | ●八三四 | ●七〇六 | ●七〇六 | ●九〇九 |
| 同 | 同 | ●七七三 | ●六七六 | ●五三〇 | ●六五八 | ●六〇二 | ●五四四 | ●六〇八 | ●六〇八 | ●七〇六 | ●九〇九 |
| 同 | 同 | ●三〇〇 | ●二八九五 | ●一八六九 | ●二四七四 | ●一七九四 | ●一七九四 | ●二〇四六 | ●二〇四六 | ●二〇四六 | ●二〇四六 |
| 丸釘 | 安田製二寸 | 一箱 | ●九五一 | ●六七七 | ●七九二 | ●六三七 | ●六〇〇 | ●七二七 | ●六七四 | ●六七四 | ●八八五 |
| 亞鉛引針 | 針金八番 | 一箱 | ●九五一 | ●六七七 | ●七九二 | ●六三七 | ●六〇〇 | ●七二七 | ●六七四 | ●六七四 | ●八八五 |
| 硝子板 | 內地製 | 尺百平方 | ●七四一 | ●五八七 | ●五八七 | ●七一三 | ●四八三 | ●五八八 | ●五八八 | ●四八五 | ●五二〇 |

三、豊橋市内労働賃金表

| 業工維織 | | | 業名 | 別收 | 昭和八年 | | | 昭和七年 | | | 昭和六年 | | | 昭和五年 | | |
|------|------|-----|-----|-----|------|-----|-----|------|-----|------|------|------|------|------|------|-----|
| 製綿女工 | 女工機械 | | | | 製絲工女 | 最高 | 最低 | 普通 | 最高 | 最低 | 普通 | 最高 | 最低 | 普通 | 最高 | 最低 |
| | ●八〇 | ●九〇 | ●七〇 | 附付 | | ●九五 | ●二五 | ●五九 | ●八四 | ●二七 | ●六〇 | ●一〇三 | ●二五 | ●八六 | ●一〇六 | ●三一 |
| ●六〇 | ●七〇 | ●三〇 | 最高 | ●八四 | ●二五 | ●五九 | ●八四 | ●二七 | ●六〇 | ●一〇三 | ●二五 | ●八六 | ●一〇六 | ●三一 | ●九六 | |
| ●六五 | ●七五 | ●五〇 | 最低 | ●八四 | ●二五 | ●五九 | ●八四 | ●二七 | ●六〇 | ●一〇三 | ●二五 | ●八六 | ●一〇六 | ●三一 | ●九六 | |
| ●八〇 | | ●七一 | 普通 | ●八四 | ●二五 | ●五九 | ●八四 | ●二七 | ●六〇 | ●一〇三 | ●二五 | ●八六 | ●一〇六 | ●三一 | ●九六 | |
| ●六〇 | | ●三三 | 最高 | ●八四 | ●二五 | ●五九 | ●八四 | ●二七 | ●六〇 | ●一〇三 | ●二五 | ●八六 | ●一〇六 | ●三一 | ●九六 | |
| ●六六 | | ●五三 | 最低 | ●八四 | ●二五 | ●五九 | ●八四 | ●二七 | ●六〇 | ●一〇三 | ●二五 | ●八六 | ●一〇六 | ●三一 | ●九六 | |
| ●八四 | | ●八〇 | 普通 | ●八四 | ●二五 | ●五九 | ●八四 | ●二七 | ●六〇 | ●一〇三 | ●二五 | ●八六 | ●一〇六 | ●三一 | ●九六 | |
| ●六四 | | ●五〇 | 最高 | ●八四 | ●二五 | ●五九 | ●八四 | ●二七 | ●六〇 | ●一〇三 | ●二五 | ●八六 | ●一〇六 | ●三一 | ●九六 | |
| ●七四 | | ●七〇 | 最低 | ●八四 | ●二五 | ●五九 | ●八四 | ●二七 | ●六〇 | ●一〇三 | ●二五 | ●八六 | ●一〇六 | ●三一 | ●九六 | |
| ●九〇 | | ●八〇 | 普通 | ●八四 | ●二五 | ●五九 | ●八四 | ●二七 | ●六〇 | ●一〇三 | ●二五 | ●八六 | ●一〇六 | ●三一 | ●九六 | |
| ●七〇 | | ●五〇 | 最高 | ●八四 | ●二五 | ●五九 | ●八四 | ●二七 | ●六〇 | ●一〇三 | ●二五 | ●八六 | ●一〇六 | ●三一 | ●九六 | |
| ●八〇 | | ●七〇 | 最低 | ●八四 | ●二五 | ●五九 | ●八四 | ●二七 | ●六〇 | ●一〇三 | ●二五 | ●八六 | ●一〇六 | ●三一 | ●九六 | |
| ●八〇 | | ●七〇 | 普通 | ●八四 | ●二五 | ●五九 | ●八四 | ●二七 | ●六〇 | ●一〇三 | ●二五 | ●八六 | ●一〇六 | ●三一 | ●九六 | |

| 中央半紙 | 石鹼 | 白蠟 | 花玉 |
|------|-----|-----|-----|
| ●四八 | ●一〇 | ●三五 | ●一〇 |
| ●五〇 | ●三〇 | ●三五 | ●一〇 |
| ●四〇 | ●二〇 | ●三五 | ●一〇 |
| ●四〇 | ●二〇 | ●三五 | ●一〇 |
| ●四〇 | ●二〇 | ●三五 | ●一〇 |
| ●四八 | ●一〇 | ●三五 | ●一〇 |
| ●四〇 | ●二〇 | ●三五 | ●一〇 |
| ●四八 | ●一〇 | ●三五 | ●一〇 |
| ●四〇 | ●二〇 | ●三五 | ●一〇 |
| ●四八 | ●一〇 | ●三五 | ●一〇 |
| ●四〇 | ●二〇 | ●三五 | ●一〇 |
| ●四八 | ●一〇 | ●三五 | ●一〇 |
| ●四〇 | ●二〇 | ●三五 | ●一〇 |
| ●四八 | ●一〇 | ●三五 | ●一〇 |
| ●四〇 | ●二〇 | ●三五 | ●一〇 |

| 薪炭 | 木炭 | 綿糸 | 白縮糸 | 白モスリン | 綿糸 | 晒木綿 | 椎茸 | 高野豆腐 | 豆腐 | 鹽鮭 | 鹽鯱 | 馬鈴薯 | 甘藷 | 玉葱 |
|------|------|------|------|-------|------|------|------|------|------|------|------|------|-------|------|
| ●六五〇 | ●六〇〇 | ●六〇〇 | ●四六〇 | ●二六六 | ●四六〇 | ●六六〇 | ●六〇〇 | ●一五〇 | ●〇四〇 | ●〇六八 | ●一五〇 | ●〇三二 | ●一〇二〇 | ●〇五二 |
| ●六五〇 | ●六〇〇 | ●六〇〇 | ●四六〇 | ●二六六 | ●四六〇 | ●六六〇 | ●六〇〇 | ●一五〇 | ●〇四〇 | ●〇六八 | ●一五〇 | ●〇三二 | ●一〇二〇 | ●〇三二 |
| ●六五〇 | ●六〇〇 | ●六〇〇 | ●四六〇 | ●二六六 | ●四六〇 | ●六六〇 | ●六〇〇 | ●一五〇 | ●〇四〇 | ●〇六八 | ●一五〇 | ●〇三二 | ●一〇二〇 | ●〇三一 |
| ●七〇〇 | ●六五〇 | ●六〇〇 | ●四六〇 | ●二六六 | ●四六〇 | ●六六〇 | ●六〇〇 | ●一五〇 | ●〇四〇 | ●〇六八 | ●一五〇 | ●〇三二 | ●一〇二〇 | ●〇三一 |
| ●七〇〇 | ●六五〇 | ●六〇〇 | ●四六〇 | ●二六六 | ●四六〇 | ●六六〇 | ●六〇〇 | ●一五〇 | ●〇四〇 | ●〇六八 | ●一五〇 | ●〇三二 | ●一〇二〇 | ●〇三一 |
| ●七〇〇 | ●六五〇 | ●六〇〇 | ●四六〇 | ●二六六 | ●四六〇 | ●六六〇 | ●六〇〇 | ●一五〇 | ●〇四〇 | ●〇六八 | ●一五〇 | ●〇三二 | ●一〇二〇 | ●〇三一 |
| ●七〇〇 | ●六五〇 | ●六〇〇 | ●四六〇 | ●二六六 | ●四六〇 | ●六六〇 | ●六〇〇 | ●一五〇 | ●〇四〇 | ●〇六八 | ●一五〇 | ●〇三二 | ●一〇二〇 | ●〇三一 |
| ●七〇〇 | ●六五〇 | ●六〇〇 | ●四六〇 | ●二六六 | ●四六〇 | ●六六〇 | ●六〇〇 | ●一五〇 | ●〇四〇 | ●〇六八 | ●一五〇 | ●〇三二 | ●一〇二〇 | ●〇三一 |
| ●七〇〇 | ●六五〇 | ●六〇〇 | ●四六〇 | ●二六六 | ●四六〇 | ●六六〇 | ●六〇〇 | ●一五〇 | ●〇四〇 | ●〇六八 | ●一五〇 | ●〇三二 | ●一〇二〇 | ●〇三一 |
| ●七〇〇 | ●六五〇 | ●六〇〇 | ●四六〇 | ●二六六 | ●四六〇 | ●六六〇 | ●六〇〇 | ●一五〇 | ●〇四〇 | ●〇六八 | ●一五〇 | ●〇三二 | ●一〇二〇 | ●〇三一 |
| ●七〇〇 | ●六五〇 | ●六〇〇 | ●四六〇 | ●二六六 | ●四六〇 | ●六六〇 | ●六〇〇 | ●一五〇 | ●〇四〇 | ●〇六八 | ●一五〇 | ●〇三二 | ●一〇二〇 | ●〇三一 |
| ●七〇〇 | ●六五〇 | ●六〇〇 | ●四六〇 | ●二六六 | ●四六〇 | ●六六〇 | ●六〇〇 | ●一五〇 | ●〇四〇 | ●〇六八 | ●一五〇 | ●〇三二 | ●一〇二〇 | ●〇三一 |

| 業 工 作 製 | | | | | 業 工 殊 特 | | | 業 工 | | |
|---------|------|------|------|------|-----------|------|------|------|-------------|-------------|
| 指 物 | 製 園 | 製 材 | 下 款 | 製 靴 | 洋 服 仕 立 燈 | 製 本 | 版 活 | | 雜 菓 子 製 造 同 | 和 菓 子 製 造 同 |
| | | | | | | | 文 選 | 植 字 | | |
| 1 | 1.80 | 1.80 | 1.65 | 1.50 | 1.50 | 1.50 | 2.00 | 1.35 | 1.70 | 1.50 |
| 1 | 1.20 | 1.20 | 1.00 | 0.90 | 0.70 | 1.00 | 1.00 | 0.80 | 1.00 | 0.50 |
| 1 | 1.40 | 1.40 | 1.21 | 1.00 | 0.98 | 1.20 | 1.50 | 1.00 | 1.40 | 0.70 |
| 1 | 1.66 | 1.66 | 1.33 | 1.50 | 1.40 | 1.37 | 2.00 | 1.35 | 1.70 | 1.61 |
| 1 | 1.00 | 1.00 | 0.92 | 0.91 | 0.62 | 0.83 | 1.00 | 0.80 | 1.00 | 0.52 |
| 1 | 1.28 | 1.28 | 0.87 | 1.05 | 0.84 | 1.05 | 1.25 | 1.00 | 1.40 | 0.83 |
| 1 | 1.65 | 1.65 | 1.50 | 1.50 | 1.40 | 1.50 | 2.20 | 1.35 | 1.70 | 2.17 |
| 1 | 1.08 | 1.08 | 1.00 | 1.00 | 0.75 | 1.00 | 1.00 | 0.80 | 1.00 | 0.67 |
| 1 | 1.36 | 1.36 | 1.30 | 1.30 | 1.00 | 1.30 | 1.50 | 1.00 | 1.40 | 1.67 |
| 1 | 1.75 | 1.75 | 1.76 | 1.58 | 1.57 | 1.54 | 1.80 | 1.46 | 1.92 | 2.17 |
| 1 | 1.32 | 1.32 | 1.21 | 1.09 | 0.90 | 1.04 | 1.37 | 0.83 | 1.03 | 0.67 |
| 1 | 1.56 | 1.56 | 1.57 | 1.38 | 1.20 | 1.31 | 1.60 | 1.14 | 1.48 | 1.67 |

| 品 食 飲 | 業 工 學 化 | | | 業 工 器 械 機 | | | | | | |
|---------|---------|------|-----------|-----------|-----------|-------|-------|-------|-------|-------|
| | 精 砂 水 | 造 釀 | 漆 器 (塗 師) | 煉 瓦 製 造 | 陶 器 工 (男) | 鍛 冶 工 | 鑄 造 工 | 仕 上 工 | 旋 盤 工 | 製 鑽 工 |
| 製 粉 小 麥 | 女 | 男 | 同 | 同 | 同 | 同 | 同 | 同 | 同 | 同 |
| | 1 | 1 | 1 | 1 | 1 | 1 | 1 | 1 | 1 | 1 |
| 1 | 2.09 | 1.27 | 1.24 | 1.30 | 1.20 | 2.50 | 1.00 | 1.00 | 1.00 | 1.00 |
| 1 | 1.20 | 0.72 | 0.76 | 0.80 | 0.66 | 0.50 | 0.80 | 0.80 | 0.80 | 0.80 |
| 1 | 0.85 | 1.49 | 0.79 | 1.00 | 0.88 | 1.20 | 0.90 | 0.90 | 0.90 | 0.90 |
| 1 | 2.04 | 1.19 | 1.25 | 1.33 | 1.00 | 2.45 | 1.18 | 1.18 | 1.18 | 1.18 |
| 1 | 1.20 | 0.73 | 0.76 | 0.80 | 0.60 | 0.88 | 0.93 | 0.93 | 0.93 | 0.85 |
| 1 | 0.85 | 1.48 | 0.95 | 1.01 | 0.80 | 1.32 | 1.05 | 1.05 | 1.05 | 1.05 |
| 1 | 0.85 | 2.03 | 1.30 | 1.50 | 1.00 | 2.40 | 1.45 | 1.45 | 1.45 | 1.45 |
| 1 | 0.60 | 1.20 | 0.80 | 0.90 | 0.60 | 0.44 | 1.20 | 1.20 | 1.20 | 1.20 |
| 1 | 0.78 | 1.48 | 1.00 | 1.00 | 0.80 | 1.50 | 1.35 | 1.35 | 1.35 | 1.35 |
| 1 | 0.85 | 2.03 | 1.45 | 1.50 | 1.34 | 2.40 | 1.78 | 1.80 | 1.80 | 1.79 |
| 1 | 0.60 | 1.20 | 0.80 | 0.98 | 0.84 | 0.64 | 1.49 | 1.41 | 1.49 | 1.46 |
| 1 | 0.75 | 1.48 | 1.25 | 1.20 | 1.20 | 1.50 | 1.68 | 1.66 | 1.66 | 1.68 |

| 年次 | 定期 | 當座 | 特別當座 | 貯蓄 | 其他 | 合計 |
|-------|--------------|-------------|-------------|--------|-------------|--------------|
| 昭和八年末 | 一三、三三二、七〇四 円 | 三、五六二、八二一 円 | 五、七六八、九九〇 円 | 未發表 | 五、九九二、九一三 円 | 二八、六四七、四二八 円 |
| 昭和七年末 | 未發表 | 未發表 | 未發表 | 未發表 | 未發表 | 未發表 |
| 昭和六年末 | 一七、七三三、六四〇 | 四、〇六〇、五三一 | 六、六〇八、八一六 | 其他へ含 A | 四、八一七、三五二 | 三三、,一〇九、三三九 |

豊橋市内組合銀行營業概況

一、諸預金

| 他 | 其 | | 仲仕 (陸) | 庭師 |
|--------|--------|-----------|-----------|-------|
| | 下 下 | 雇日 女 男 | | |
| 下 女 | 同 | 男 | | |
| | 一三、〇〇〇 | 七、〇〇〇 | 一、八〇〇 | 一、〇〇〇 |
| | 一三、〇〇〇 | 七、〇〇〇 | 一、八〇〇 | 一、〇〇〇 |
| | 一三、〇〇〇 | 七、〇〇〇 | 一、八〇〇 | 一、〇〇〇 |
| | 一三、〇〇〇 | 七、〇〇〇 | 一、八〇〇 | 一、〇〇〇 |
| | 一三、〇〇〇 | 七、〇〇〇 | 一、八〇〇 | 一、〇〇〇 |
| | 一三、〇〇〇 | 七、〇〇〇 | 一、八〇〇 | 一、〇〇〇 |
| | 一三、〇〇〇 | 七、〇〇〇 | 一、八〇〇 | 一、〇〇〇 |
| | 一三、〇〇〇 | 七、〇〇〇 | 一、八〇〇 | 一、〇〇〇 |
| | 一三、〇〇〇 | 七、〇〇〇 | 一、八〇〇 | 一、〇〇〇 |
| | 一三、〇〇〇 | 七、〇〇〇 | 一、八〇〇 | 一、〇〇〇 |
| | 一三、〇〇〇 | 七、〇〇〇 | 一、八〇〇 | 一、〇〇〇 |
| | 一三、〇〇〇 | 七、〇〇〇 | 一、八〇〇 | 一、〇〇〇 |
| | 一三、〇〇〇 | 七、〇〇〇 | 一、八〇〇 | 一、〇〇〇 |
| | 一三、〇〇〇 | 七、〇〇〇 | 一、八〇〇 | 一、〇〇〇 |
| | 一三、〇〇〇 | 七、〇〇〇 | 一、八〇〇 | 一、〇〇〇 |
| | 一三、〇〇〇 | 七、〇〇〇 | 一、八〇〇 | 一、〇〇〇 |
| | 一三、〇〇〇 | 七、〇〇〇 | 一、八〇〇 | 一、〇〇〇 |
| | 一三、〇〇〇 | 七、〇〇〇 | 一、八〇〇 | 一、〇〇〇 |
| | 一三、〇〇〇 | 七、〇〇〇 | 一、八〇〇 | 一、〇〇〇 |
| | 一三、〇〇〇 | 七、〇〇〇 | 一、八〇〇 | 一、〇〇〇 |
| | 一三、〇〇〇 | 七、〇〇〇 | 一、八〇〇 | 一、〇〇〇 |
| | 一三、〇〇〇 | 七、〇〇〇 | 一、八〇〇 | 一、〇〇〇 |
| | 一三、〇〇〇 | 七、〇〇〇 | 一、八〇〇 | 一、〇〇〇 |
| | 一三、〇〇〇 | 七、〇〇〇 | 一、八〇〇 | 一、〇〇〇 |
| | 一三、〇〇〇 | 七、〇〇〇 | 一、八〇〇 | 一、〇〇〇 |
| | 一三、〇〇〇 | 七、〇〇〇 | 一、八〇〇 | 一、〇〇〇 |
| | 一三、〇〇〇 | 七、〇〇〇 | 一、八〇〇 | 一、〇〇〇 |
| | 一三、〇〇〇 | 七、〇〇〇 | 一、八〇〇 | 一、〇〇〇 |
| | 一三、〇〇〇 | 七、〇〇〇 | 一、八〇〇 | 一、〇〇〇 |
| | 一三、〇〇〇 | 七、〇〇〇 | 一、八〇〇 | 一、〇〇〇 |

| 業 築 建 木 土 | | | | | | | | | | | | | | |
|-----------|------|------|------|------|------|------|------|------|------|-------|------|------|------|------|
| 電氣工夫 | 電工 | 煉瓦積 | 屋根葺 | 瓦葺 | ペンキ塗 | 石工 | 左官 | 大工 | 毛筆製造 | 麻真田女工 | 製網女工 | 疊刺 | | |
| 二、三〇 | 一、二〇 | 一、八〇 | 二、七〇 | 二、七〇 | 一、七六 | 二、五〇 | 一、八〇 | 一、八〇 | 一、五〇 | 四、六〇 | 一、七〇 | 一、八〇 | 一、三〇 | 一、九〇 |
| 五、五五 | 一、七〇 | 一、八〇 | 二、七〇 | 二、七〇 | 一、七六 | 二、五〇 | 一、八〇 | 一、八〇 | 一、五〇 | 四、三〇 | 一、七〇 | 一、八〇 | 一、三〇 | 一、九〇 |
| 一、二〇 | 一、七〇 | 一、八〇 | 二、七〇 | 二、七〇 | 一、七六 | 二、五〇 | 一、八〇 | 一、八〇 | 一、五〇 | 四、九〇 | 一、七〇 | 一、八〇 | 一、三〇 | 一、九〇 |
| 二、五〇 | 一、二〇 | 一、八〇 | 二、七〇 | 二、七〇 | 一、七六 | 二、五〇 | 一、八〇 | 一、八〇 | 一、五〇 | 三、五〇 | 一、七〇 | 一、八〇 | 一、三〇 | 一、九〇 |
| 五、七〇 | 一、二〇 | 一、八〇 | 二、七〇 | 二、七〇 | 一、七六 | 二、五〇 | 一、八〇 | 一、八〇 | 一、五〇 | 三、三〇 | 一、七〇 | 一、八〇 | 一、三〇 | 一、九〇 |
| 一、三六 | 一、四〇 | 一、五〇 | 二、七〇 | 二、七〇 | 一、七〇 | 二、〇〇 | 一、五〇 | 一、五〇 | 一、五〇 | 四、二〇 | 一、七〇 | 一、八〇 | 一、三〇 | 一、九〇 |
| 二、八〇 | 一、四〇 | 一、五〇 | 二、七〇 | 二、七〇 | 一、七〇 | 二、〇〇 | 一、五〇 | 一、五〇 | 一、五〇 | 四、二〇 | 一、七〇 | 一、八〇 | 一、三〇 | 一、九〇 |
| 七、〇〇 | 一、四〇 | 一、五〇 | 二、七〇 | 二、七〇 | 一、七〇 | 二、〇〇 | 一、五〇 | 一、五〇 | 一、五〇 | 四、二〇 | 一、七〇 | 一、八〇 | 一、三〇 | 一、九〇 |
| 一、六〇 | 一、四〇 | 一、五〇 | 二、七〇 | 二、七〇 | 一、七〇 | 二、〇〇 | 一、五〇 | 一、五〇 | 一、五〇 | 四、二〇 | 一、七〇 | 一、八〇 | 一、三〇 | 一、九〇 |
| 二、八〇 | 一、四〇 | 一、五〇 | 二、七〇 | 二、七〇 | 一、七〇 | 二、〇〇 | 一、五〇 | 一、五〇 | 一、五〇 | 四、二〇 | 一、七〇 | 一、八〇 | 一、三〇 | 一、九〇 |
| 七、七五 | 一、四〇 | 一、五〇 | 二、七〇 | 二、七〇 | 一、七〇 | 二、〇〇 | 一、五〇 | 一、五〇 | 一、五〇 | 四、二〇 | 一、七〇 | 一、八〇 | 一、三〇 | 一、九〇 |
| 一、六〇 | 一、四〇 | 一、五〇 | 二、七〇 | 二、七〇 | 一、七〇 | 二、〇〇 | 一、五〇 | 一、五〇 | 一、五〇 | 四、二〇 | 一、七〇 | 一、八〇 | 一、三〇 | 一、九〇 |

| | | | | | | |
|-------|------------|-----------|-----------|----------|---------|------------|
| 昭和五年末 | 一八、二七九、二三六 | 四、六〇六、四九四 | 六、五四三、九一四 | 三五〇八、二六九 | 三五九、六六一 | 三三、二九七、五七四 |
| 昭和四年末 | 一七、五九五、三四八 | 四、九四三、九四七 | 七、六八六、六八二 | 三〇七四、八二五 | 八九二、九一〇 | 三四、一九三、七一二 |

二、諸貸出金及金銀在高

| 年次 | 貸出金 | | | | 合計 | 金銀在高 |
|-------|------------|-----------|-----------|------------|-----------|------|
| | 貸付金 | 割引手形 | 當座預金貸出 | 合 | | |
| 昭和八年末 | 一三、〇四一、四二六 | 九三七、〇八三 | 一、一七七七一 | 一五、一〇六、二八〇 | 一、一七七、七一六 | |
| 昭和七年末 | 未發表 | 未發表 | 未發表 | 未發表 | 未發表 | |
| 昭和六年末 | 一六、四一一、〇五四 | 八七六、五七九 | 一、七七六、八一三 | 一九、〇六五、四四六 | 一、三三八、八三二 | |
| 昭和五年末 | 一五、九九九、二三八 | 一、〇九二、七二七 | 一、八五三、〇〇五 | 一八、九二四、九七〇 | 一、三一七、八八三 | |
| 昭和四年末 | 一八、〇九九、五〇九 | 一、五五九、五四三 | 二、一五五、九九〇 | 二一、八一五、〇四二 | 一、五二七、九一六 | |

三、爲替手形

| 年次 | 送金取組高 | | 送金支拂高 | | 荷爲替取組高 | | 荷爲替取立高 | | 他所代金取立 | | 當所代金取立 | |
|-----------------|------------|------|------------|------|------------|------|------------|------------|--------|------------|--------|------|
| | 最高 | 最低普通 | 最高 | 最低普通 | 最高 | 最低普通 | 最高 | 最低普通 | 最高 | 最低普通 | 最高 | 最低普通 |
| 昭和八年 自四月至十二月 | 三〇、六三六、四〇三 | 未發表 | 二五、〇二四、三四六 | 未發表 | 二一、五一三、七四八 | 未發表 | 一一、四九四、四七一 | 一五、九一七、二七六 | 未發表 | 一七、八八七、八〇二 | 未發表 | 未發表 |
| 昭和七 昭和六年 | 三八、六九五、五六八 | 未發表 | 二九、六四二、五二二 | 未發表 | 二六、四二四、六一七 | 未發表 | 一〇、三三一、三〇八 | 一六、二四八、五七七 | 未發表 | 一八、六九八、九三六 | 未發表 | 未發表 |
| 昭和五年 | 四四、六一九、〇四四 | 未發表 | 三六、五三〇、九四二 | 未發表 | 三〇、六八九、六三三 | 未發表 | 一三、九九七、六三四 | 三六〇、四〇八 | 未發表 | 二二、三〇三、五一三 | 未發表 | 未發表 |
| 昭和四年 | 六〇、三四八、〇三九 | 未發表 | 四四、八九六、八〇一 | 未發表 | 四六、五五三、〇六二 | 未發表 | 一七、九八四、二四一 | 三一、四〇三、二〇八 | 未發表 | 二二、九四四、四一五 | 未發表 | 未發表 |

四、利子

| 年次 | 貸付金 (日歩) | | 當座貸越 (日歩) | | 手形割引 (日歩) | | 定期預金 (年利) | | 當座預金 (日歩) | | 特別當座預金 (日歩) | |
|------|------------|------------|------------|------------|------------|------------|------------|-----------|-----------|-----------|-------------|-----------|
| | 最高 | 最低普通 | 最高 | 最低普通 | 最高 | 最低普通 | 最高 | 最低普通 | 最高 | 最低普通 | 最高 | 最低普通 |
| 昭和八年 | 二四、〇〇〇、〇〇〇 | 二四、〇〇〇、〇〇〇 | 二六、〇〇〇、〇〇〇 | 二六、〇〇〇、〇〇〇 | 二二、〇〇〇、〇〇〇 | 二二、〇〇〇、〇〇〇 | 四二、〇三九、〇〇〇 | 三、〇〇〇、〇〇〇 | 三、〇〇〇、〇〇〇 | 七、〇〇〇、〇〇〇 | 八、〇〇〇、〇〇〇 | 八、〇〇〇、〇〇〇 |
| 昭和七年 | 二四、〇〇〇、〇〇〇 | 二四、〇〇〇、〇〇〇 | 二六、〇〇〇、〇〇〇 | 二六、〇〇〇、〇〇〇 | 二二、〇〇〇、〇〇〇 | 二二、〇〇〇、〇〇〇 | 四二、〇〇〇、〇〇〇 | 三、〇〇〇、〇〇〇 | 三、〇〇〇、〇〇〇 | 七、〇〇〇、〇〇〇 | 八、〇〇〇、〇〇〇 | 八、〇〇〇、〇〇〇 |
| 昭和六年 | 二五、〇〇〇、〇〇〇 | 二五、〇〇〇、〇〇〇 | 二六、〇〇〇、〇〇〇 | 二六、〇〇〇、〇〇〇 | 二二、〇〇〇、〇〇〇 | 二二、〇〇〇、〇〇〇 | 四九、〇〇〇、〇〇〇 | 三、〇〇〇、〇〇〇 | 三、〇〇〇、〇〇〇 | 七、〇〇〇、〇〇〇 | 八、〇〇〇、〇〇〇 | 八、〇〇〇、〇〇〇 |
| 昭和五年 | 二五、〇〇〇、〇〇〇 | 二五、〇〇〇、〇〇〇 | 二六、〇〇〇、〇〇〇 | 二六、〇〇〇、〇〇〇 | 二二、〇〇〇、〇〇〇 | 二二、〇〇〇、〇〇〇 | 四九、〇〇〇、〇〇〇 | 三、〇〇〇、〇〇〇 | 三、〇〇〇、〇〇〇 | 七、〇〇〇、〇〇〇 | 八、〇〇〇、〇〇〇 | 八、〇〇〇、〇〇〇 |
| 昭和四年 | 二五、〇〇〇、〇〇〇 | 二五、〇〇〇、〇〇〇 | 二六、〇〇〇、〇〇〇 | 二六、〇〇〇、〇〇〇 | 二二、〇〇〇、〇〇〇 | 二二、〇〇〇、〇〇〇 | 五〇、〇〇〇、〇〇〇 | 三、〇〇〇、〇〇〇 | 三、〇〇〇、〇〇〇 | 七、〇〇〇、〇〇〇 | 八、〇〇〇、〇〇〇 | 八、〇〇〇、〇〇〇 |